ΕΤΟΣ ΙΔΡΥΣΕΩΣ: 1915
ΙΔΡΥΤΗΣ: ΕΜΜ. ΚΑΛΑΜΠΙΧΗΣ
ΔΙΕΥΘΥΝΤΗΣ: ΑΘ. ΜΑΡΑΣΙΩΤΗΣ

# Η ΡΟΔΙΑΚΗ

ΣΑΒΒΑΤΟ
29 ΣΕΠΤΕΜΒΡΙΟΥ 2001
ΑΡ. ΦΥΛΛΟΥ 16.907
ΤΙΜΗ 200 ΔΡΧ.
ΕΥΡΩ 0,59

ΗΜΕΡΗΣΙΑ ΠΡΩΙΝΗ ΕΦΗΜΕΡΙΔΑ ΤΗΣ ΡΟΔΟΥ

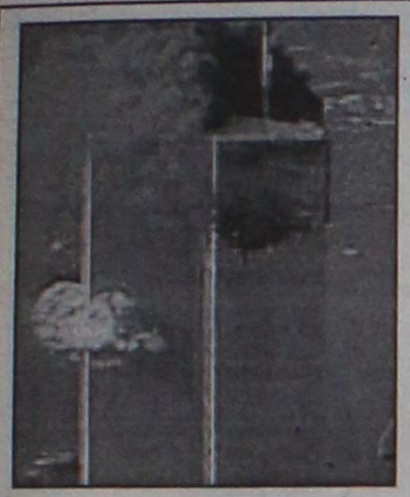

ΑΚΥΡΩΘΗΚΑΝ 57 ΠΡΟΣΕΓΓΙΣΕΙΣ ΤΟΝ ΟΚΤΩΒΡΙΟ

## "Καταβύθιση" στα κρουαζιερόπλοια!

ΔΕΙΝΟ ΤΟ ΠΛΗΓΜΑ ΑΠΟ ΤΗΝ ΤΡΟΜΟΚΡΑΤΙΑ



Χειροπιαστές γίνονται πλέον οι επιπτώσεις στον τουρισμό εξ αιτίας των τρομοκρατικών χτυπημάτων στις ΗΠΑ. Την ίδια στιγμή ο Σεπτέμβριος απέρχεται με αύξηση 5% στην τουριστική κίνηση. Σήμερα η απόφαση για τη διοργάνωση ή όχι στη Ρόδο του Παγκόσμιου Συνεδρίου Τουρισμού για το 2003. ΣΕΛΙΔΕΣ 6 και 11

ΑΔΙΣΤΑΚΤΟΣ Ο ΤΡΟΜΟΚΡΑΤΗΣ

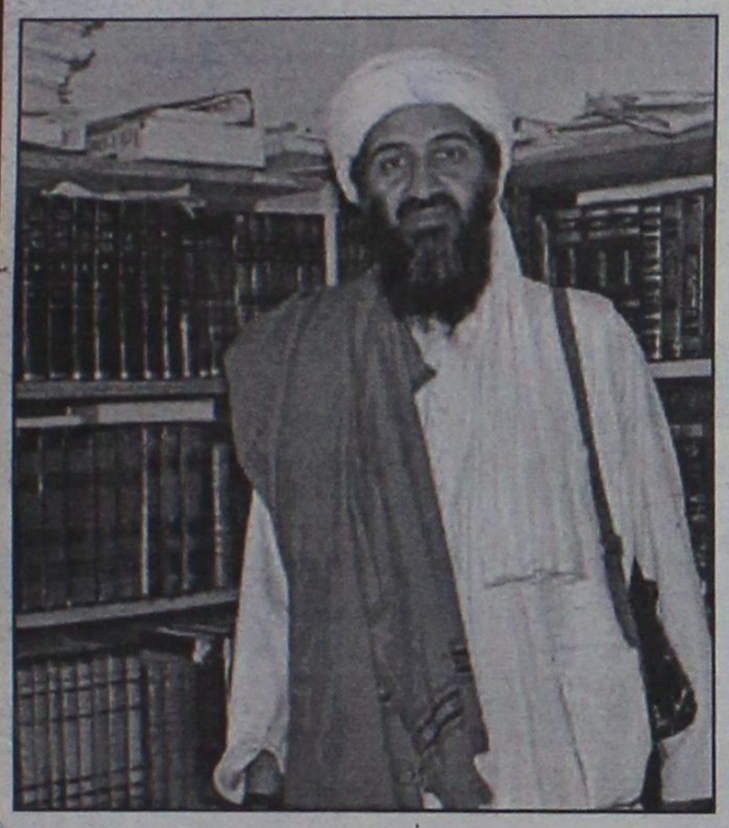

## Απειλεί να αιματοκυλήσει τον πλανήτη

Εν τω μεταξύ στοιχεία σύμφωνα με τα οποία εκτιμάται ότι ο Οσάμα Μπιν Λάντεν και η οργάνωσή του προετοιμάζουν επιθέσεις εναντίον διαφόρων στόχων έχουν εντοπίσει οι βρετανικές υπηρεσίες. Ο υπουργός Ευρωπαϊκών Υποθέσεων Πήτερ Χέιν, μιλώντας στο BBC το βράδυ της Πέμπτης, υποστήριξε ότι ο σαουδάραβας δισεκατομμυριούχος προετοιμάζεται για νέα μεγάλα τρομοκρατικά πλήγματα, δεν έδωσε όμως άλλες πληροφορίες. ΣΕΛΙΔΑ 3

Συνελήφθησαν έξι Αλβανοί φορτωμένοι στον Πειραιά

## ΜΑΡΙΧΟΥΑΝΑ 10,5 κιλά για Ρόδο!

ΣΤΟ ΚΥΚΛΩΜΑ ΚΑΙ ΔΥΟ ΕΛΛΗΝΕΣ, Ο ΕΝΑΣ ΣΤΡΑΤΙΩΤΗΣ

Όταν οι λιμενικοί ζήτησαν από τον οδηγό του αυτοκινήτου Αλβανό BASIO LAMBRO, ετών 31, να τον ελέγξουν, αυτός ανέπτυξε ταχύτητα και βγαίνοντας από τον περίφρακτο χώρο του λιμανιού κινήθηκε με επικίνδυνους ελιγμούς στον παραλιακό δρόμο, όπου ακινητοποιήθηκε τελικά το όχημά του με ρίψη πυροβολισμών στο πίσω μέρος του. Στο ίδιο αυτοκίνητο επέβαινε και ο ομοεθνής του QORPI FLOREN ετών 20, οι οποίοι και συνελήφθησαν. ΣΕΛΙΔΑ 11



ΓΙΑ ΤΙΣ ΑΝΤΙΚΕΙΜΕΝΙΚΕΣ ΑΞΙΕΣ ΑΚΙΝΗΤΩΝ

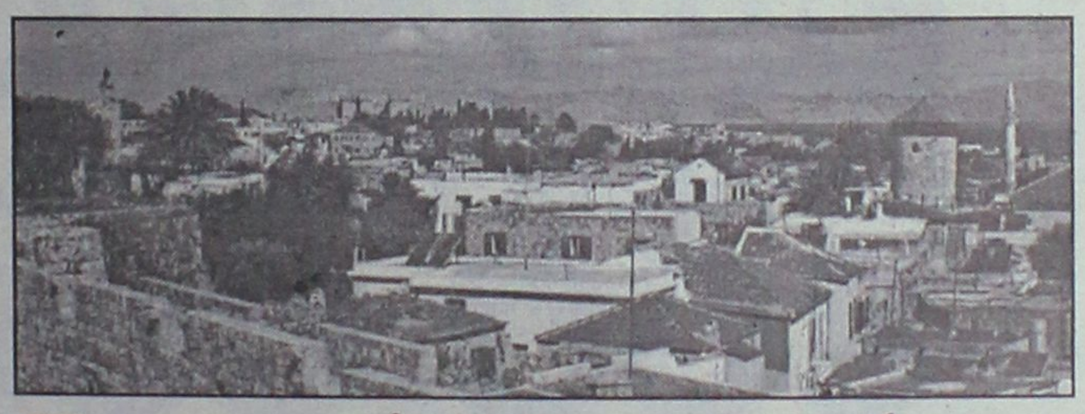

## Τα κατάφερε ο Δήμος

ΑΛΛΑ ΥΠΑΡΧΕΙ ΕΝΑ ΑΚΟΜΗ ΑΓΚΑΘΙ

**Εξελίξεις που δημιουργούν βάσιμες ελπίδες ότι πιθανόν να μειωθούν οι αντικειμενικές αξίες που έχουν καθοριστεί στα ακίνητα της πόλης της Ρόδου (και οι οποίες σε πολλές περιπτώσεις είναι υπερβολικές και εξωπραγματικές) σημειώθηκαν χθες στην Αθήνα, κατά την συνεδρίαση της Δευτεροβάθμιας Επιτροπής του υπουργείου Οικονομικών.** ΣΕΛΙΔΑ 4

ΓΙΑ ΤΙΣ ΣΥΜΠΟΛΙΤΕΙΕΣ

## Επίθεση εναντίον Καϊσερλη



Ο κ. Ιατρίδης έκανε λόγο για εγκληματικές ενέργειες, ενώ ο κ. Χατζηγιακουμής τον κατηγόρησε για πολιτικό εκβιασμό. ΣΕΛ.7

ΕΡΓΑΣΤΗΡΙΟ ΕΛΕΥΘΕΡΩΝ ΣΠΟΥΔΩΝ ΚΟΜΜΩΤΙΚΗΣ
ΣΑΚΚΑ ΠΟΠΗ
Για ένα σίγουρο μέλλον
Γρίβα 41 85100 Ρόδος Τηλ.: 0241 22810

ΑΠΟ ΤΟ ΛΙΜΕΝΑΡΧΕΙΟ

## Έρευνα σε βάθος για το τσιγαράδικο

Η αξία των τσιγάρων που μετέφερε το βυθισμένο πλέον σκάφος υπολογίζεται σε 80 εκατ. δραχμές.

ΣΕΛ. 8

ΑΚΟΥΣΤΙΚΑ ΚΕΝΤΡΑ ΡΟΔΟΥ
ΑΚΟΥΣΤΙΚΑ ΒΑΡΗΚΟΪΑΣ
ΤΑ ΜΟΝΑ ΕΞΕΙΔΙΚΕΥΜΕΝΑ ΕΡΓΑΣΤΗΡΙΑ ΕΦΑΡΜΟΓΗΣ ΑΚΟΥΣΤΙΚΩΝ ΒΑΡΗΚΟΪΑΣ ΣΤΗΝ ΔΩΔΕΚΑΝΗΣΟ
ΤΩΡΑ ΚΟΝΤΑ ΣΑΣ ΜΕ ΕΝΑ ΤΗΛΕΦΩΝΗΜΑ !!!
Ο Ειδικός Ακουοπροθετιστής έρχεται στον χώρο σας, για να σας εξυπηρετήσει, χωρίς καμία επιβάρυνση ή υποχρέωση αγοράς καινούργιου Ακουστικού.
ΤΗΛΕΦΩΝΑ ΕΞΥΠΗΡΕΤΗΣΗΣ 0241-37900 ΚΙΝ. 0944-680685

## Εχει οργανώσεις μουσουλμάνων μαχητών σε όλο τον κόσμο

# Ο Μπιν Λάντεν απειλεί να αιματοκυλήσει τον πλανήτη

## ''Η Τζιχάντ θα συνεχισθεί ακόμα κι αν δεν είμαι παρών''

Ο Οσάμα μπιν Λάντεν αρνήθηκε για μία ακόμη φορά κάθε ανάμειξη στις επιθέσεις στη Νέα Υόρκη και την Ουάσινγκτον και δήλωσε οτι η τζιχάντ θα συνεχισθεί ακόμη και εάν ο ίδιος εξαφανισθεί.

Οι δηλώσεις του σαουδάραβα τρομοκράτη δημοσιεύθηκαν την Παρασκευή στην πακιστανική εφημερίδα Ουμάτ που εκδίδεται στο Καράτσι. Ο δημοσιογράφος που έκανε τη συνέντευξη έστειλε τις ερωτήσεις στον Οσάμα μπιν Λάντεν μέσω αξιωματούχων του καθεστώτος των Ταλιμπάν

Ο Μπιν Λάντεν δήλωσε ότι η παρούσα κρίση δεν είναι πρόβλημα του ιδίου ή ισλάμ και τόνισε ότι « υπάρχουν περιοχές σε ολόκληρο τον κόσμο όπου δρουν οργανώσεις μουσουλμάνων μαχητών. Από την Καμπούλ έως την Τσετσενία, περνώντας από την Παλαιστίνη, τη Βοσνία, του Σουδάν, τη Βιρμανία, το Κασμίρ, και πολλές άλλες χώρες. Ο ιερός πόλεμος θα συνεχισθεί ακόμη και αν δεν είμαι παρών».



Όταν ερωτήθηκε για τις κατηγορίες που έχουν διατυπωθεί εναντίον του για τις επιθέσεις της 11ης Σεπτεμβρίου ο Μπιν Λάντεν απάντησε: «Ως μουσουλμάνος δεν θα πω ψέματα. Δεν είχα γνώση αυτών των επιθέσεων , ούτε θα υποστήριζα τη σφαγή αθώων ανδρών, γυναικών και παιδιών».

Σε ερώτηση για το πάγωμα των περιουσιακών στοιχείων της οργάνωσής του Αλ Κάιντα, ο Μπιν Λάντεν είπε ότι αυτό το μέτρο δεν θα έχει καμία επίπτωση στις δραστηριότητες της οργάνωσης. «Δεν θα υπάρξει καμία διαφορά. Χάρις στο θεό η Αλ Κάιντα διαθέτει περισσότερα από τρία διαφορετικά δίκτυα χρηματοδότησης. Τα διαχειρίζονται ανά τον κόσμο νέοι που διαθέτουν ένα πολύ υψηλό επίπεδο μόρφωσης. Δεν διαθέτουμε μερικές εκατοντάδες ή χιλιάδες, αλλά μερικές εκατοντάδες χιλιάδες νέους με τέτοιο προφίλ που γνωρίζουν πολύ καλά αυτά τα πράγματα, καθώς και τις εναλλακτικές λύσεις»..

**ΣΤΟΙΧΕΙΑ ΕΝΟΧΗΣ**

Εν τω μεταξύ στοιχεία σύμφωνα με τα οποία εκτιμάται ότι ο Οσάμα Μπιν Λάντεν και η οργάνωσή του προετοιμάζουν επιθέσεις εναντίον διαφόρων στόχων έχουν εντοπίσει οι βρετανικές υπηρεσίες. Ο υπουργός Ευρωπαϊκών Υποθέσεων Πήτερ Χέιν, μιλώντας στο BBC το βράδυ της Πέμπτης, υποστήριξε ότι ο σαουδάραβας δισεκατομμυριούχος προετοιμάζεται για νέα μεγάλα τρομοκρατικά πλήγματα, δεν έδωσε όμως πληροφορίες ούτε για τους στόχους που πιστεύεται ότι έχουν τεθεί από τον Λάντεν, ούτε για τα στοιχεία που οδηγούν τις αρχές σ΄ αυτές τις εκτιμήσεις.

Οι αμερικανικές αρχές ασφαλείας έδωσαν στη δημοσιότητα φωτογραφίες 19 ατόμων, που θεωρούν ότι είναι οι αεροπειρατές οι οποίοι οδήγησαν τα αεροσκάφη στους δίδυμους πύργους της Νέας Υόρκης και στο Πεντάγωνο. Το FBI αποδίδει μάλιστα σε ορισμένους απ΄ αυτούς διασυνδέσεις με την «αλ Κάιντα» την οργάνωση του Οσάμα μπιν Λάντεν. Το τηλεοπτικό δίκτυο ABC μετέδωσε εξάλλου ότι ένας άντρας που δήλωσε πως εκπαιδεύτηκε σε στρατόπεδο στο Αφγανιστάν, που βρισκόταν υπό τον έλεγχο του Λάντεν, διαβεβαίωσε ότι αναγνώρισε στο πρόσωπο ενός από τους αεροπειρατές, έναν Σαουδάραβα που είχε εκπαιδευθεί στο ίδιο στρατόπεδο.

Ο αμερικανός υπουργός Εξωτερικών Κόλιν Πάουελ δήλωσε την Πέμπτη ότι οι ΗΠΑ δεν γνωρίζουν που βρίσκεται ο Οσάμα Μπιν Λάντεν εξέφρασε όμως τη βεβαιότητα ότι θα εντοπιστεί και προειδοποίησε εκείνους που του παρέχουν άσυλο ότι θα τιμωρηθούν γι΄ αυτό. Ο εντοπισμός του Λάντεν θα γίνει από αμερικανούς άντρες των ειδικών δυνάμεων, οι οποίοι, σύμφωνα με την εφημερίδα USA Today, βρίσκονται ήδη στο αφγανικό έδαφος έχοντας εντολή να τον συλλάβουν ή να τον σκοτώσουν. Αμερικανική στρατιωτική αντιπροσωπεία που παρέμεινε επί τρεις ημέρες στο Πακιστάν και είχε επαφές με τις τοπικές υπηρεσίες πληροφοριών, αναχώρησε για την Ουάσινγκτον έχοντας συγκεντρώσει αρκετές και σημαντικές πληροφορίες για τον Μπιν Λάντεν, το δίκτυό του και τις βάσεις υποστήριξής του στο Πακιστάν.

Σε διπλωματικό επίπεδο, το Πακιστάν επιχειρεί την Παρασκευή ίσως για τελευταία φορά, να πείσει τους Ταλεμπάν να παραδώσουν τον Λάντεν στις Ηνωμένες Πολιτείες. Μια πακιστανική αντιπροσωπεία έφθασε στο Κανταχάρ, του νότιου Αφγανιστάν για να συναντηθεί με τον πνευματικό ηγέτη των Ταλιμπάν, μουλά Μοχάμεντ Ομάρ, ελπίζοντας σε μια θετική απάντηση από μέρους του.

Πανικό προκάλεσε την Παρασκευή στους κατοίκους της Καμπούλ η δοκιμή των αντιαεροπορικών πυροβόλων που πραγματοποίησαν οι στρατιωτικές δυνάμεις του Αφγανιστάν. Πολλοί έτρεχαν να καλυφθούν νομίζοντας ότι η πόλη δεχόταν επίθεση. Στη συνέχεια αξιωματούχος των Ταλεμπάν καθησύχασε τους κατοίκους της πόλης ανακοινώνοντας ότι επρόκειτο για δοκιμή.

## Συναγερμός στη ρωσική πρωτεύουσα

# Λαχτάρισαν χθες οι Αρχές της Μόσχας

## Εκρηκτικά σε δύο αεροδρόμια

Σε συναγερμό τέθηκαν οι ρωσικές Αρχές την Παρασκευή, καθώς σε δύο αεροδρόμια της Μόσχας, στο Βνούκοβο και το Ντομοντέντοβο, εντοπίστηκαν μία βόμβα και μεγάλη ποσότητα εκρηκτικών μηχανισμών.

Μετά τις επιθέσεις της 11ης Σεπτεμβρίου στις ΗΠΑ, η απειλή νέων τρομοκρατικών ενεργειών αιωρείται πάνω από ολόκληρο τον πλανήτη.Σύμφωνα με το πρακτορείο ειδήσεων Interfax, ο εκρηκτικός μηχανισμός στο Βνούκοβο ανακαλύφθηκε σε αυτοκίνητο από ειδικά εκπαιδευμένο σκύλο, αφού είχε προηγηθεί η εκκένωση του αεροδρομίου έπειτα από ανώνυμο προειδοποιητικό τηλεφώνημα για τοποθέτηση βόμβας.

Σε ένα άλλο αεροδρόμιο της ρωσικής πρωτεύουσας, το Ντομοντέντοβο, οι τελωνειακοί κατάσχεσαν οκτώ τόνους εκρηκτικών και περίπου 600 πυροκροτητές σε ένα Antonov-12, το οποίο προερχόταν από την Αυστρία και είχε προορισμό το Καζακστάν. Η ανακάλυψη του φορτίου προκάλεσε συναγερμό στις Αρχές του αεροδρομίου, σύντομα όμως διευκρινίστηκε από την ισπανική πρεσβεία ότι αυτό είχε σταλεί από ισπανική εταιρεία εν γνώσει της κυβέρνησης του Καζακστάν και προορίζεται για μεταλλευτική εταιρεία.

# ΕΠΙΣΤΟΛΗ ΜΕ ... ΣΥΜΒΟΥΛΕΣ ΑΕΡΟΠΕΙΡΑΤΩΝ!

Επιστολή που περιέχει ισλαμικές προσευχές και οδηγίες για την τελευταία ημέρα της ζωής των αεροπειρατών που πραγματοποίησαν τις τρομοκρατικές επιθέσεις της 11ης Σεπτεμβρίου, βρέθηκε στις αποσκευές του Μοχάμεντ Ατα, ενός από τους υπόπτους για το τρομοκρατικό πλήγμα στις ΗΠΑ. Την αποκάλυψη έκανε με δημοσίευμά της την Παρασκευή η εφημερίδα Ουάσινγκτον Ποστ. Η 5σέλιδη χειρόγραφη επιστολή βρέθηκε στη βαλίτσα του Ατα, η οποία δεν είχε φορτωθεί στο μοιραίο αεροπλάνο τη μέρα εκείνη, ωστόσο οι ειδικοί δεν έχουν καταλήξει αν πρόκειται για έγγραφο που έγραψε ο ίδιος, άλλος αεροπειρατής ή κάποιος τρίτος που εμπλέκεται στο σχεδιασμό των επιθέσεων.

Σύμφωνα με το δημοσίευμα της αμερικανικής εφημερίδας, η επιστολή είναι γραμμένη στα Αραβικά. Περιέχει πρακτικές συμβουλές και υπενθυμίσεις προς τους συνεργάτες του για την μεταφορά μαχαιριών, ταυτοτήτων και διαβατηρίων, σημειώνοντας ότι οι αεροπειρατές θα πρέπει να προσέξουν να μην τους παρακολουθήσουν.

# Διευκολύνσεις από την Τουρκία

Ημίωρη συνάντηση στο Στέιτ Ντιπάρτμεντ είχαν την Πέμπτη ο Αμερικανός υπουργός Εξωτερικών Κόλιν Πάουελ και ο Τούρκος ομόλογός του Ισμαήλ Τζεμ. Ο τελευταίος εξέφρασε τη σθεναρή υποστήριξη της Άγκυρας στην αμερικανική εκστρατεία κατά της διεθνούς τρομοκρατίας. Ταυτόχρονα, επεσήμανε ότι «η τρομοκρατία δεν έχει ούτε θρησκεία, ούτε γεωγραφία και ότι το πρόβλημα είναι παγκόσμιο, επισημαίνοντας παράλληλα ότι η Τουρκία κατανοεί απόλυτα τη θέση της Αμερικής καθώς και η ίδια «έχει πληγεί από την τρομοκρατία.

Ο Τούρκος υπουργός Εξωτερικών τόνισε ότι στη συνάντηση ανέλυσαν την κατάσταση σε περιοχές κοινού ενδιαφέροντος και σημείωσε ότι η χώρα του υποστηρίζει έμπρακτα την προσπάθεια των ΗΠΑ.

Ο κ. Πάουελ τον ευχαρίστησε για την παροχή του δικαιώματος χρήσης του τουρκικού εναέριου χώρου όπως και άλλων διευκολύνσεων αλλά και για τη σθεναρή στήριξη που έχει προσφέρει η Τουρκία στις ΗΠΑ σε πολλά διεθνή φόρα όπως τα Ηνωμένα Εθνη και το ΝΑΤΟ και χαρακτήρισε ισχυρή τόσο τη σχέση των δυο χωρών όσο και την προσωπική του με τον κ. Τζεμ.

Μιλώντας σε Ελληνες δημοσιογράφους μετά τη συνάντηση και απαντώντας σε σχετική ερώτηση, ο κ. Πάουελ τόνισε ότι εξετάζεται το ενδεχόμενο συνάντησής του.

# Το ρεπορτάζ του τρόμου!

Πήγαινε, χωρίς έγγραφα και άδεια εισόδου, να κάνει ρεπορτάζ στο Αφγανιστάν κι έπεσε στα χέρια των Ταλεμπάν_ η Ιβόν Ρίντλεϊ -που εργάζεται στο βρετανικό όμιλο Τύπου της Express- πέρασε παρανόμως σε αφγανικό έδαφος και συνελήφθη την Παρασκευή.Τη στιγμή της σύλληψής της, η δημοσιογράφος της London Express News δεν είχε μαζί της κανένα επίσημο έγγραφο που να βεβαιώνει πως είχε μπει νομίμως στο Αφγανιστάν -ούτε διαβατήριο ούτε ταξιδιωτικά χαρτιά.

Η Ρίντλεϊ -που, μαζί με τους δύο άνδρες συνοδούς της έπεσαν στα χέρια του καθεστώτος της Καμπούλ στο χωριό Ντουρ Μπάμπα, 60χλμ. ΝΑ της Τζαλαμπάντ- ήταν ντυμένη με την παραδοσιακή φορεσιά των γυναικών του Αφγανιστάν.

Οι Αρχές των Ταλεμπάν έχουν απαγορεύσει την είσοδο των δημοσιογράφων στη χώρα τους από την ώρα που βρέθηκαν στο επίκεντρο της κρίσης.



## ΗΜΕΡΟΛΟΓΙΟ

Σάββατο 29 Σεπτεμβρίου 2001
Κυριακού αναχωρητού,
Πετρωνίας μαρτ.
Ανατολή ηλίου: 6.19'
Δύση ηλίου: 6.11'
Σελήνη 12 ημερών

## ΦΑΡΜΑΚΕΙΑ

Σήμερα διημερεύει το φαρμακείο του Καζουλλάκη Ιπποκρ. στην οδό Ερ. Σταυρού και Αλ. Διάκου 61 και διανυκτερεύει το φαρμακείο του Πανά Αρτεμ. στην οδό Αννης Μαρίας 82.

## ΒΕΝΖΙΝΑΔΙΚΑ

Σήμερα διανυκτερεύουν τα βενζινάδικα: Σταυριανάκης Αθ. (Ν. Αγορά), Χατζημανώλης Εμμ. (Ασγούρου), Τζωρτζής Ιωάννης (Ιαλυσός), Κεφάλας Στέργος (Κρεμαστή) και Κοιλιάς Αλ. (Αφάντου).

## ΛΑΪΚΕΣ ΑΓΟΡΕΣ

Τετάρτη: στο Δημοτικό Νεκροταφείο
Πέμπτη: στην οδό Βύρωνος
Παρασκευή: στην οδό Πτολεμαίων (Ανάληψη)
Σάββατο: στο Δημοτικό Νεκροταφείο.

## ΔΡΟΜΟΛΟΓΙΑ ΠΛΟΙΩΝ

Σήμερα αναχωρεί το "ΠΑΤΜΟΣ" στις 14.00 για Κω-Κάλυμνο-Λέρο-Πάτμο-Πάραιά.

## ΑΕΡΟΠΟΡΙΚΑ ΔΡΟΜΟΛΟΓΙΑ

### ΟΛΥΜΠΙΑΚΗ ΑΕΡΟΠΟΡΙΑ

ΑΠΟ ΡΟΔΟ-ΑΘΗΝΑ
- Καθημερινά 07.00, 10.25, 20.55
- Τετάρτη 14.00
- Καθημερινά πλην Τετάρτης 17.20
- Καθημερινά πλην Κυριακής 23.40
- Δευτέρα 00.10.

ΑΠΟ ΑΘΗΝΑ-ΡΟΔΟ
- Καθημερινά 05.20, 08.45, 19.15
- Τετάρτη 12.20
- Καθημερινά πλην Τετάρτης 15.40
- Καθημερινά πλην Κυριακής 22.00
- Κυριακή 22.30

ΑΠΟ ΡΟΔΟ-ΘΕΣΣΑΛΟΝΙΚΗ
- Δευτέρα 14.30
- Παρασκευή-Κυριακή 12.40.

ΑΠΟ ΡΟΔΟ-ΗΡΑΚΛΕΙΟ
- Παρασκευή-Κυριακή 09.45.

ΑΠΟ ΡΟΔΟ-ΚΑΡΠΑΘΟ
- Τρίτη-Πέμπτη-Σάββατο 09.45
- Δευτέρα-Τετάρτη-Παρασκευή-Κυριακή 10.30
- Δευτέρα-Κυριακή 12.40
- Τετάρτη-Παρασκευή (ν) έως 22/9 12.40
- Πέμπτη από 23/9 12.40
- Τρίτη-Παρασκευή (ν) από 23/9 12.40
- Τρίτη-Σάββατο έως 22/9 14.15
- Πέμπτη έως 22/9 14.15.

ΑΠΟ ΡΟΔΟ-ΚΑΣΟ
- Δευτέρα-Κυριακή (κ) 12.40
- Τετάρτη-Παρασκευή έως 22/9 12.40
- Πέμπτη (κ) από 23/9 12.40
- Τρίτη-Παρασκευή από 23/9 12.40
- Πέμπτη (κ) έως 22/9 14.15.

ΑΠΟ ΡΟΔΟ-ΚΑΣΤΕΛΟΡΙΖΟ
- Τετάρτη-Παρασκευή-Κυριακή 08.10
- Δευτέρα έως 22/9 08.10
- Τρίτη-Πέμπτη-Σάββατο έως 22/9 11.55.

### AEGEAN AIRLINES & CRONUS

ΑΠΟ ΡΟΔΟ-ΑΘΗΝΑ
07.45 (A3 201 X5 1201), 13.30 (A3 207 X5 1207), 14.20 (A3 211 X5 1211), 17.30 (A3 213 X5 1213), 21.10 (A3 217 X5 1217),

ΑΠΟ ΑΘΗΝΑ-ΡΟΔΟ
06.05 (A3 200 X5 1200), 09.40 (A3 202 X5 1202), 12.50 (A3 210 X5 1210), 15.50 (A3 212 X5 1212), 19.30 (A3 216 X5 1216)

ΑΠΟ ΡΟΔΟ-ΗΡΑΚΛΕΙΟ
19.30 (A3 765)

ΑΠΟ ΗΡΑΚΛΕΙΟ-ΡΟΔΟ
18.00 (A3 764)

ΑΠΟ ΡΟΔΟ-ΘΕΣΣΑΛΟΝΙΚΗ
11.20 (A3 721)

ΑΠΟ ΘΕΣΣΑΛΟΝΙΚΗ-ΡΟΔΟ
11.20 (A3 720)

### AXON AIRLINES

ΑΠΟ ΡΟΔΟ ΠΡΟΣ ΑΘΗΝΑ
- XN 431 ΑΝΑΧΩΡΗΣΗ ΡΟΔΟΣ 11.10 ΑΦΙΞΗ ΑΘΗΝΑ 12.00
- XN 433 ΑΝΑΧΩΡΗΣΗ ΡΟΔΟΣ 19.20 ΑΦΙΞΗ ΑΘΗΝΑ 18.20

ΑΠΟ ΑΘΗΝΑ ΠΡΟΣ ΡΟΔΟ
- XN 430 ΑΝΑΧΩΡΗΣΗ ΑΘΗΝΑ 09.50 ΑΦΙΞΗ ΡΟΔΟ 10.40
- XN 432 ΑΝΑΧΩΡΗΣΗ ΑΘΗΝΑ 18.00 ΑΦΙΞΗ ΡΟΔΟ 18.55

Το παραπάνω πρόγραμμα ισχύει καθημερινά από τις 6 Ιουλίου.

# Επώνυμον το ανώνυμον...

## Για τη δημοκρατία η συστράτευση

Χώρα της Δύσης η Ελλάδα, όπως έλεγε και ο αείμνηστος Κωνσταντίνος Καραμανλής, μοιράζεται σήμερα μαζί με τον πολιτισμένο κόσμο την αγωνία για τη νέα εποχή μετά την πολύνεκρη τρομοκρατική ενέργεια στις ΗΠΑ.

Φιλειρηνικός ο ελληνικός λαός και με συνείδηση στη συντριπτική του πλειοψηφία ότι "ανήκει εις την Δύσιν" προβληματίζεται τώρα όσο ποτέ στο παρελθόν για τις συνέπειες που μπορεί να έχει μια αντιπαράθεση μεταξύ κόσμων και πολιτισμών.

Το τρομοκρατικό χτύπημα δεν στράφηκε μόνον κατά των Ηνωμένων Πολιτειών ούτε θύματά του ήταν οι αθώοι άμαχοι Αμερικανοί πολίτες. Ηταν, όπως κοινώς εκτιμάται, επίθεση κατά ενός ολόκληρου κόσμου. Ενός κόσμου με πολιτιστικές αξίες, με ελευθερία, με αξίες και αρχές και σεβασμό προς τον άνθρωπο. Ενός κόσμου που, παρά τις όποιες αδυναμίες του, είναι εγγύηση ενός συστήματος που έχει ως βάση του τον άνθρωπο.

Τα αγαθά αυτής της κοινωνίας, μέλος της οποίας είναι και η Ελλάδα, ήρθαν οι αδίστακτοι τρομοκράτες να αμφισβητήσουν και να ενσπείρουν ταραχή και αβεβαιότητα. Γιατί, ουδείς μπορεί να αμφισβητήσει ότι ο κόσμος είναι όπως ήταν χθες.

Πολλά ακούγονται για αλλαγές στο παγκόσμιο σκηνικό. Για διατάραξη ισορροπιών, Οπως και για νέα γεωπολιτικά σενάρια που θα ανατρέψουν το σημερινό status που γνωρίζαμε. Η πολιτειακή και πολιτική ηγεσία της χώρας μας έχει εμφανισθεί ομονοούσα. Το ίδιο συμβαίνει και με τη μεγάλη πλειοψηφία του λαού. Και μόνο μια μικρή μειοψηφία εμφανίζεται να μην κατανοεί το συμφέρον της χώρας, προβάλλοντας ένα στείρο αντιαμερικανισμό.

Το πρόβλημα, ωστόσο, δεν είναι μόνο των Ηνωμένων Πολιτειών. Πρόβλημα έχει όλος ο ελεύθερος και πολιτισμένος κόσμος. Ο κόσμος της προόδου και της ανάπτυξης. Ο κόσμος της Δημοκρατίας και της Ελευθερίας.

Συστρατευόμενη η χώρα μας με τη Δύση, δεν συστρατεύεται με τις Ηνωμένες Πολιτείες. Προασπίζει αρχές που είναι η βάση του σύγχρονου δυτικού κόσμου.


ΝΕΑ
ΑΠΟΣΥΡΣΗ
ΧΩΡΙΣ
ΑΠΟΣΥΡΣΗ

ΚΕΡΔΙΣΤΕ ΣΤΗ NISSAN
ΕΩΣ
800.000
(€2.347,76)

| | | | |
|---|---|---|---|
| MICRA | ΚΕΡΔΟΣ ΕΩΣ 260.000 δρχ.(€763,02) | TERRANO | ΚΕΡΔΟΣ 600.000 δρχ.(€1.760,82) |
| ALMERA | ΚΕΡΔΟΣ 400.000 δρχ.(€1.173,88) | MAXIMA | ΚΕΡΔΟΣ 600.000 δρχ.(€1.760,82) |
| PRIMERA 1.6 | ΚΕΡΔΟΣ 500.000 δρχ.(€1.467,35) | PRIMERA 1.8/2.0 | ΚΕΡΔΟΣ 800.000 δρχ.(€2.347,76) |

Έχετε αυτοκίνητο οποιασδήποτε μάρκας με ημερομηνία άδειας κυκλοφορίας έως και 31/12/1991; Η NISSAN σας δίνει την ευκαιρία να κερδίσετε διπλά με τη ΝΕΑ ΑΠΟΣΥΡΣΗ ΧΩΡΙΣ ΑΠΟΣΥΡΣΗ. Πρώτον, αποκτάτε όποιο νέο μοντέλο NISSAN θέλετε με κέρδος έως 800.000 δρχ. (€2.347,76). Δεύτερον, κρατάτε το αυτοκίνητό σας και, αν θέλετε, κερδίζετε περισσότερα από την πώλησή του! Εμείς θέλουμε μόνο τον αριθμό πλαισίου. ΝΕΑ ΑΠΟΣΥΡΣΗ ΧΩΡΙΣ ΑΠΟΣΥΡΣΗ μόνο στη NISSAN. Η πρώτη φορά που κερδίζετε από το παλιό σας αυτοκίνητο χωρίς να δώσετε ούτε... τον προφυλακτήρα!

ΤΩΡΑ ΚΡΑΤΗΣΤΕ ΤΟ ΠΑΛΙΟ ΣΑΣ ΑΥΤΟΚΙΝΗΤΟ
ΚΑΙ ΚΕΡΔΙΣΤΕ ΑΠΟ ΤΗΝ ΑΞΙΑ ΤΟΥ!
NISSAN

ΣΙΜΟΣ Γ. ΠΑΡΑΣΚΕΥΑΣ & ΥΙΟΣ ΕΠΕ
ΑΥΣΤΡΑΛΙΑΣ 70–ΡΟΔΟΣ ΤΗΛ. 35200

ΟΛΟΚΛΗΡΩΜΕΝΟ ΣΥΓΚΡΟΤΗΜΑ NISSAN ΤΟΥ ΔΙΚΤΥΟΥ ΝΙΚ. Ι. ΘΕΟΧΑΡΑΚΗΣ Α.Ε.


## ΔΕΧΟΝΤΑΙ ΤΟ ΚΟΙΝΟ

Ο Νομάρχης δέχεται το κοινό κάθε Τρίτη και Πέμπτη από 11.00-13.00.
Ο Δήμαρχος Ροδίων δέχεται ύστερα από συνεννόηση.
Ο αντινομάρχης Δωδεκανήσου κ. Νικόλαος Τατάκης δέχεται το κοινό κάθε Τρίτη και Πέμπτη από 10.00 π.μ.-12 μ.μ.

## ΤΑΞΙ

ΡΑΔΙΟ ΤΑΞΙ: 64712-64790

## ΧΡΗΣΙΜΑ ΤΗΛΕΦΩΝΑ

| | |
|---|---|
| ΝΟΣΟΚΟΜΕΙΟ: | 80000 |
| ΠΥΡΟΣΒΕΣΤΙΚΗ: | 23333 |
| ΛΙΜΕΝΑΡΧΕΙΟ: | 22220, 27695 |
| ΒΛΑΒΕΣ Δ.Ε.Η.: | 125 |
| ΒΛΑΒΕΣ Ο.Τ.Ε.: | 121 |
| ΑΜΕΣΗ ΔΡΑΣΗ: | 100 |
| ΒΛΑΒΕΣ ΥΔΡΕΥΣΗΣ: | 68750-68755 |
| ΝΟΜΑΡΧΙΑ: | 46502 |
| ΠΕΡ/ΚΗ Δ/ΝΣΗ | 38174 |
| ΔΗΜΟΣ: | 46200 |
| ΔΗΜ. ΕΠΙΧ. ΚΑΘΑΡ. | 77600 |
| ΥΠΗΡ. ΑΠΟΚΟΜΙΔΗΣ | 61057 |
| ΤΡΟΧΑΙΑ: | 26480 |
| ΠΛΗΡΟΦ. Ο.Τ.Ε: | 131 |
| ΔΕΛΤΙΟ ΚΑΙΡΟΥ: | 149 |
| ΛΑΧΕΙΑ: | 111 |
| ΠΡΟΠΟ - ΛΟΤΤΟ: | 111 |
| ΡΟΔΑ: | 27462 |
| ΚΤΕΛ: | 27706 |
| Ο.Α.Ε.Δ.: | 23265 |
| Ι.Κ.Α.: | 64912 |
| ΤΑΞ.Υ.: | 68701, 68702 |
| ΟΛΥΜΠΙΑΚΗ: | 24555 |
| Δ.Α.Ν.Ε.: | 43150 |
| ΕΡΓΑΤ. ΚΕΝΤΡΟ: | 24730 |
| AXON AIRLINES | 82601-2 |
| CRONUS AIRLINES | 25444 |
| AEGEAN AIRLINES | 98345 |

## ΚΤΕΟ

• Από 1/9/2001 έως 21/12/2001 παντός είδος οχήματα **με συνδυασμό γραμμάτων ΡΟΑ 1300-5000.** Επίσης θα ελέγχονται τα οχήματα που η καταλληλότητά τους λήγει αυτές τις εβδομάδες και οχήματα ανάριθμα εισαγωγής.

## ΤΙΜΕΣ ΣΥΝΑΛΛΑΓΜΑΤΟΣ

| | | |
|---|---|---|
| ΔΟΛΛΑΡΙΟ Η.Π.Α. | 367.227 | 375.730 |
| ΛΙΡΑ ΑΓΓΛΙΑΣ | 541.354 | 553.911 |
| ΚΟΡΩΝΑ ΔΑΝΙΑΣ | 45.455 | 46.509 |
| ΚΟΡΩΝΑ ΣΟΥΗΔΙΑΣ | 34.228 | 35.023 |
| ΓΙΕΝ ΙΑΠΩΝΙΑΣ ΓΙΑ 100 ΜΟΝ | 307.980 | 315.129 |
| ΦΡΑΓΚΟ ΕΛΒΕΤΙΑΣ | 228.231 | 233.518 |
| ΚΟΡΩΝΑ ΝΟΡΒΗΓΙΑΣ | 41.808 | 42.778 |
| ΛΙΡΑ ΚΥΠΡΟΥ | 588.738 | 602.383 |
| ΔΟΛΛΑΡΙΟ ΚΑΝΑΔΑ | 233.470 | 238.888 |
| ΔΟΛΛΑΡΙΟ ΑΥΣΤΡΑΛΙΑΣ | 178.375 | 182.512 |


**Η ΡΟΔΙΑΚΗ**
Ημερήσια Εφημερίδα της Ρόδου
Έτος Ιδρύσεως 1915
ΙΔΡΥΤΗΣ
ΕΜΜ. ΚΑΛΑΜΠΙΧΗΣ

ΙΔΙΟΚΤΗΣΙΑ – ΕΚΔΟΣΗ
ΥΙΟΙ Σ. ΤΣΟΠΑΝΑΚΗ
Η. ΚΩΤΙΑΔΗΣ Ο.Ε.

ΔΙΕΥΘΥΝΤΗΣ
ΑΘ. ΜΑΡΑΣΙΩΤΗΣ

ΣΥΝΤΑΞΗ
Γρηγόριος Πελλός
Λουκάς Μαστής
Μιχάλης Μαστής
ΑΘΛΗΤΙΚΑ
Μανόλης Μπάτης,
Νικήτας Κουσκούσης
Τηλ.: 30831
ΓΡΑΦΕΙΑ ΣΥΝΤΑΞΗΣ
Μάρκου Μαλλιαράκη 9
Τηλ. 24610 - 30865 - 75640
Fax (0241) 75641
ΛΟΓΙΣΤΗΡΙΟ – ΔΙΑΦΗΜΙΣΕΙΣ
Νέα Αγορά 53
Τηλ. 22210 - 75230
Fax (0241) 22471

http://WWW.rodiaki.gr.
Email: tsopd@otenet.gr & rodiaki@otenet.gr



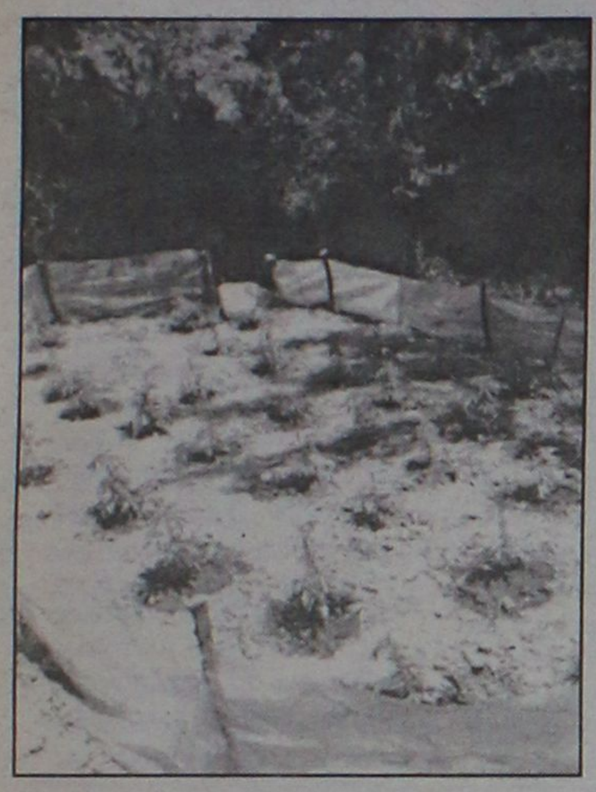

### Συνελήφθησαν στον Πειραιά έξι Αλβανοί έμποροι

# 10,5 κιλά μαριχουάνα φόρτωσαν για τη Ρόδο!

### Στο κύκλωμα και δύο Ελληνες, ο ένας στρατιώτης

**Μεγάλη ποσότητα μαριχουάνας που προορίζονταν να μεταφερθεί στο νησί της Ρόδου, εντόπισαν προχθές αργά το βράδυ οι κομάντος του Λιμενικού Σώματος στον Πειραιά, και συνέλαβαν επιτόπου τους έξι Αλβανούς που εμπλέκονταν στην υπόθεση, οι οποίοι και ομολόγησαν στην συνέχεια.**

Η υπόθεση αποκτά ιδιαίτερο ενδιαφέρον, δεδομένου ότι οι Αλβανοί αποκάλυψαν στους αξιωματικούς του Λιμενικού που τους ανέκριναν όλη τη νύχτα, ότι τις ποσότητες αυτές επρόκειτο να τις παραδώσουν σε έναν 23χρονο Ροδίτη καθώς επίσης και έναν 24χρονο στρατιώτη που υπηρετεί την θητεία του στο νησί της Ρόδου, λαμβάνοντας έτσι το αντίστοιχο ποσό που είχαν συμφωνήσει!

Η ποσότητα, **της μαριχουάνας ήταν της τάξης των 10 κιλών και 250 γραμμαρίων** και είχε φορτωθεί σε ένα από τα ι.χ. επιβατηγά αυτοκίνητα που χρησιμοποιούσε η σπείρα των αλβανών εμπόρων ναρκωτικών, το οποίο επρόκειτο να μεταφερθεί με το πλοίο «Κορνάρος» στη Ρόδο, ασυνόδευτο.

Οι λιμενικοί, εντόπισαν αρχικά στην προβλήτα Αγίου Διονυσίου, το ύποπτο επιβατηγό αυτοκίνητο μάρκας TOYOTA COROLLA, το οποίο επρόκειτο να φορτωθεί ασυνόδευτο στο Ε/Γ-Ο/Γ "ΒΙΤΣΕΝΤΖΟΣ ΚΟΡΝΑΡΟΣ" με προορισμό τη Ρόδο.

Όταν οι λιμενικοί ζήτησαν από τον οδηγό του οχήματος Αλβανό BASIO LAMBRO, ετών 31, να τον ελέγξουν, αυτός ανέπτυξε ταχύτητα και βγαίνοντας από τον περίφρακτο χώρο του λιμανιού κινήθηκε με επικίνδυνους ελιγμούς στον παραλιακό δρόμο, όπου ακινητοποιήθηκε τελικά το όχημά του με ρίψη πυροβολισμών στο πίσω μέρος του. Στο ίδιο αυτοκίνητο επέβαινε και ο ομοεθνής του QORPI FLOREN ετών 20, οι οποίοι και συνελήφθησαν.

Μέσα στο αυτοκίνητο βρέθηκε και κατασχέθηκε η ποσότητα 10 κιλών 250 γραμμαρίων μαριχουάνας.

Στο λιμάνι του Πειραιά περαιτέρω συνελήφθησαν για την υπόθεση αυτή οι παρακάτω Αλβανοί, οι οποίοι επέβαιναν σε άλλο επιβατηγό αυτοκίνητο μάρκας HYUNDAI το οποίο και κατασχέθηκε:

— BETKOLLI ARDIAN, 33 ετών
— BENDO ILIA, 33 ετών
— TANDILI THODHORAQ,40 ετών
— FUQI LANDI, 26 ετών

**Οι συλληφθέντες, από την προανάκριση που έγινε, προέκυψε ότι αποτελούν κύκλωμα εισαγωγής από την Αλβανία και διακίνησης ναρκωτικών στη χώρα μας.**

Σύμφωνα πάντα με όσα ανακοίνωσε το Υπουργείο Εμπορικής Ναυτιλίας οι εν λόγω θα διέθεταν την πιο πάνω ποσότητα των ναρκωτικών στη Ρόδο και όπως προέκυψε θα την παρελάμβανε **ο Δημήτριος ΚΩΣΤΑΣ, ετών 23, ο οποίος κρίθηκε ήδη προφυλακιστέος (αναλυτικά για την υπόθεση σε άλλη στήλη)** ο οποίος σε συνεργασία και με τον στρατιώτη **Γεώργιο ΚΟΥΡΟΥΜΠΗ, ετών 24,** θα προμήθευαν με ναρκωτικά διάφορους χρήστες.

Οι παραπάνω συνελήφθησαν μετά από συντονισμένη επιχείρηση ανδρών του Λιμενικού Σώματος που μετέβησαν για το σκοπό αυτό στη Ρόδο.

Οι έρευνες του Κεντρικού Λιμεναρχείου Πειραιά συνεχίζονται και μετά την ολοκλήρωσή τους, όλοι οι προαναφερόμενοι δράστες θα προσαχθούν στους αρμόδιους εισαγγελείς.





Με την 20χρονη πείρα μας στα συστήματα ηλιακής ενέργειας σας προσφέρουμε τις πιο αποτελεσματικές λύσεις:

- Τα καλύτερα ηλιακά της αγοράς
  Τελευταίας τεχνολογίας ηλιακά, γαλβανιζέ, glass, ανοξείδοτα, ανοικτού, κλειστου κυκλώματος
- Δωρεάν μελέτη - επίβλεψη
  για κεντρικές εγκαταστάσεις ξενοδοχείων.
- Άμεση εγκατάσταση
  από ειδικευμένο προσωπικό, μέ προσοχή στη λεπτομέρεια.
- Ειδικές Λύσεις
  για κεραμοσκεπές και όπου δεν πρέπει να φαίνεται το Boiler.
- Εγγύηση
  καλής λειτουργίας και πλήρη τεχνική υποστήριξη.
- Πιστοποίηση ποιότητας
  από το κέντρο ανανεώσιμων πηγών ενέργειας.
- Εγγυημένη απόσβεση
  Μόνο με τα χρήματα που πληρώνετε στον ηλεκτρικό σας θερμοσίφωνα εξοφλείτε τον ηλιακό.
- Έκπτωση αξίας αγοράς
  από το φορολογητέο σας εισόδημα.

**Καλέστε αμέσως το 76100 για υπεύθυνη ενημέρωση.**

ΒΟΥΤΥΡΑΚΗΣ Ι.Χ. Ε.Π.Ε. • ΔΩΔ. ΝΕΟΛΑΙΑΣ 16 - ΡΟΔΟΣ -ΤΗΛ. ΚΕΝΤΡΟ: 0241/76100



INFORMATIQUE
ΕΚΠΑΙΔΕΥΣΗ ΣΤΗΝ ΠΛΗΡΟΦΟΡΙΚΗ
ΡΟΔΟΣ, ΑΝΝΗΣ ΜΑΡΙΑΣ 72, ΤΗΛ. 21887, FAX. 31258

ΠΙΣΤΟΠΟΙΗΜΕΝΟ ΕΞΕΤΑΣΤΙΚΟ ΚΕΝΤΡΟ ΤΗΣ ECDL HELLAS ΓΙΑ ΤΟ ΔΙΠΛΩΜΑ **ECDL**
ΠΙΣΤΟΠΟΙΗΜΕΝΟ ΕΞΕΤΑΣΤΙΚΟ ΚΕΝΤΡΟ ΤΗΣ MICROSOFT ΓΙΑ ΤΟ ΔΙΠΛΩΜΑ **MOUS**

**ΑΠΟΚΤΗΣΤΕ ΓΝΩΣΕΙΣ ΠΛΗΡΟΦΟΡΙΚΗΣ & ΔΙΠΛΩΜΑΤΑ ΧΕΙΡΙΣΜΟΥ ΗΛΕΚΤΡΟΝΙΚΩΝ ΥΠΟΛΟΓΙΣΤΩΝ**

✓ ΜΑΘΕΤΕ ΝΑ ΔΟΥΛΕΥΕΤΕ ΜΕ ΗΛΕΚΤΡΟΝΙΚΟΥΣ ΥΠΟΛΟΓΙΣΤΕΣ ΕΙΝΑΙ ΑΠΑΡΑΙΤΗΤΟ ΕΡΓΑΛΕΙΟ ΓΙΑ ΤΗΝ ΕΠΑΓΓΕΛΜΑΤΙΚΗ ΣΑΣ ΕΠΙΤΥΧΙΑ.

✓ ΠΙΣΤΟΠΟΙΗΣΤΕ ΤΙΣ ΓΝΩΣΕΙΣ ΣΑΣ ΜΕ ΤΟ ΚΑΤΑΛΛΗΛΟ ΔΙΠΛΩΜΑ. ΘΑ ΓΙΝΕΙ ΤΟ ΔΙΑΒΑΤΗΡΙΟ ΓΙΑ ΤΗΝ ΕΠΑΓΓΕΛΜΑΤΙΚΗ ΣΑΣ ΑΠΟΚΑΤΑΣΤΑΣΗ.

**ΤΜΗΜΑΤΑ**

- ΣΤΑΔΙΑΚΗΣ ΠΡΟΕΤΟΙΜΑΣΙΑΣ ΜΙΚΡΩΝ ΜΑΘΗΤΩΝ (ΔΗΜΟΤΙΚΟΥ, ΓΥΜΝΑΣΙΟΥ)
- Β' & Γ' ΛΥΚΕΙΟΥ (ΠΑΝΕΛΛΗΝΙΩΝ ΕΞΕΤΑΣΕΩΝ
- ΤΑΧΥΡΥΘΜΑ ΕΝΗΛΙΚΩΝ
- ΕΠΑΓΓΕΛΜΑΤΙΚΑ

*ΓΙΑ*
*ΓΡΑΜΜΑΤΕΙΣ, ΣΤΕΛΕΧΗ ΕΜΠΟΡΙΚΩΝ, ΤΕΧΝΙΚΩΝ & ΞΕΝΟΔΟΧΕΙΑΚΩΝ ΕΠΙΧΕΙΡΗΣΕΩΝ, ΕΛΕΥΘΕΡΟΥΣ ΕΠΑΓΓΕΛΜΑΤΙΕΣ, ΠΡΟΓΡΑΜΜΑΤΙΣΤΕΣ Η/Υ*

**ΔΙΑΡΚΕΙΑ ΕΚΠΑΙΔΕΥΣΗΣ, ΑΝΑΛΟΓΑ ΜΕ ΤΟ ΑΝΤΙΚΕΙΜΕΝΟ, ΑΠΟ 15 ΩΡΕΣ ΜΕΧΡΙ 2 ΧΡΟΝΙΑ**

10 χρόνια INFORMATIQUE

ΥΠΕΥΘΥΝΟΣ ΕΚΠΑΙΔΕΥΣΗΣ
ΗΛΙΑΣ ΚΟΛΛΑΤΟΣ

ΓΝΩΜΩΝ
ΦΡΟΝΤΙΣΤΗΡΙΑ
Μ. ΓΙΑΝΝΙΚΟΥΡΗΣ
ΧΕΙΜΑΡΡΑΣ 117 • ΤΗΛ.: 25700-25250-0942 200978 • FAX: 25252
ΟΛΙΓΟΜΕΛΗ ΤΜΗΜΑΤΑ
1. Α'-Β'-Γ' Ενιαίου Λυκείου για όλες τις κατευθύνσεις
2. Α'-Β'-Γ' Γυμνασίου
3. ΤΕΕ
4. Τμήματα Αποφοίτων
ΜΑΘΗΜΑΤΙΚΑ • ΦΥΣΙΚΗ • ΧΗΜΕΙΑ • ΕΚΘΕΣΗ • ΙΣΤΟΡΙΑ • ΒΙΟΛΟΓΙΑ • ΠΛΗΡΟΦΟΡΙΚΗ • ΑΡΧΕΣ ΟΙΚΟΝΟΜΙΚΗΣ ΘΕΩΡΙΑΣ • ΟΡΓΑΝΩΣΗ ΚΑΙ ΔΙΟΙΚΗΣΗ ΕΠΙΧΕΙΡΗΣΕΩΝ
ΕΓΓΡΑΦΕΣ:
Καθημερινά 9-1 το πρωί και 6-9 το απόγευμα
στα τηλ. 25700 - 25250 - 0942 200978

Οικοδιδασκαλείο Αγγλικών
Ειρήνη Μαγκαφά
Έχοντας την Αγγλική ως μητρική γλώσσα...
Ζώντας πολλά χρόνια στο εξωτερικό...
Παραδίδω μαθήματα:
• Σε ολιγομελή τμήματα 2-4 ατόμων
• Ιδιαίτερα
• Προετοιμασία First Certificate - Proficiency
• Μαθήματα για ξενοδοχοϋπαλλήλους και άλλων ειδικοτήτων
• Και πρωινά μαθήματα
✓ Ειδικές τιμές για πολυτέκνους
✓ Ειδικό τμήμα για παιδιά 6-7 ετών
Πληροφορίες στο τηλ. 64202 - 61512
Ευκλή 2, Καρακόνερο

Φυσική - Χημεία
Μαθηματικά
Πέτρος Κ. Παραγυιός
(Φυσικός)
Αναστ. Αναστασιάδη Μπάκα
(Μαθηματικός)
➢ Ολιγομελή τμήματα
➢ Μεθοδική διδασκαλία
➢ Προσιτά δίδακτρα
Δ/νση: Παπαφλέσσα 17 - Μητρόπολη
Έναντι 4ου Γυμνασίου
Τηλέφωνα : 78236, 22218, 23796
Κιν. Τηλέφωνο : 097 - 4313993
ΕΝΑΡΞΗ ΜΑΘΗΜΑΤΩΝ
13 Αυγούστου: Β' – Γ' Λυκείου
27 Αυγούστου : Α' Λυκείου
3 Σεπτεμβρίου : Α' – Β' – Γ' ΓΥΜΝΑΣΙΟΥ

Στο μέτωπο των αντικειμενικών αξιών των ακινήτων

# Σημαντική επιτυχία από τον Δήμο Ρόδου!

## Δεκτή η προσφυγή στη Δευτεροβάθμια Επιτροπή με γήφους 4–3 ● Ο υπουργός Οικονομικών έχει τον τελικό λόγο

**Εξελίξεις που δημιουργούν βάσιμες ελπίδες ότι πιθανόν να μειωθούν οι αντικειμενικές αξίες που έχουν καθοριστεί στα ακίνητα της πόλης της Ρόδου (και οι οποίες σε πολλές περιπτώσεις είναι υπερβολικές και εξωπραγματικές) σημειώθηκαν χθες στην Αθήνα, κατά την συνεδρίαση της Δευτεροβάθμιας Επιτροπής του υπουργείου Οικονομικών.**

Στην επιτροπή αυτή εξετάστηκε η ένσταση που είχε καταθέσει πριν από μερικούς μήνες ο δήμος της Ρόδου (με την ουσιαστική συνδρομή του ΕΒΕΔ) και η οποία ένσταση έγινε αποδεκτή με κατά πλειοψηφίαν απόφαση (4-3). Η απόφαση της επιτροπής λέει ότι οι αντικειμενικές αξίες στην πόλη της Ρόδου θα πρέπει να επανέλθουν στα επίπεδα που είχαν καθοριστεί το 1998 και όχι σ' αυτά που καθορίστηκαν τον περασμένο Μάρτιο.

Δυστυχώς όμως η απόφαση αυτή δεν είναι δεσμευτική για τον υπουργό Οικονομικών (είναι μόνο γνωμοδοτική) και αυτό σημαίνει ότι μπορεί να την κάνει δεκτή, μπορεί και όχι.

Την προσφυγή του δήμου υποστήριξαν στην επιτροπή ο εκπρόσωπος της ΚΕΔΚΕ κ. Ζ. Δοξαστάκης (δήμαρχος Χερσονήσου Κρήτης) οι εκπρόσωποι του Τεχνικού Επιμελητηρίου, της Ομοσπονδίας Ιδιοκτητών Ακινήτων και της ΠΑΣΕΓΕΣ, ενώ αντίθετα οι υπηρεσιακοί παράγοντες μειοψήφισαν.

Για την υποστήριξη της προσφυγής μετέβη στην Αθήνα ο αντιδήμαρχος Ρόδου κ. Μαν. Σαββής, ο οποίος είχε συνεργασία με τον κ. Δοξαστάκη και παρέστη στη συνεδρίασή:

● **Η κατάληξη είναι θετική δήλωσε μόλις πληροφορήθηκε την απόφαση της επιτροπής ο δήμαρχος Ρόδου κ. Γ. Γιαννόπουλος, επισημαίνοντας ότι είναι μια πρώτη νίκη σε μια μάχη τακτικής.**

Χαρακτήρισε μάλιστα σημαντικό στοιχείο το γεγονός ότι η επιτροπή σχεδόν στο σύνολό της, αναγνώρισε ότι οι συντελεστές εμπορικότητας είναι υψηλοί και ότι χρειάζεται να μειωθούν.

Απεδείχθη, είπε επίσης ο κ. δήμαρχος, ότι η καλή συνεργασία δήμου και κοινωνικών εταίρων (του ΕΒΕΔ δηλαδή) σε θέματα που είναι εμφανής η αδικία σε βάρος της περιοχής μας μέσα από τεκμηριωμένες θέσεις με σοβαρή και ευπρεπή διεκδί-



κηση μπορεί να έχει αποτελέσματα.

Οι νέες συνθήκες δείχνουν ότι πέρασε ανεπιστρεπτί η εποχή των έντονων διεκδικήσεων και ότι μόνο με φασαρία δεν μπορεί να είμαστε αποτελεσματικοί.

Τώρα, κατέληξε ο κ. Γιαννόπουλος, **πρέπει να πειστεί ο υπουργός Οικονομικών** κι εκεί θα επικεντρώσουμε τις προσπάθειές μας και κυρίως στο ζήτημα της μείωσης των συντελεστών εμπορικότητας, όπου φαίνεται να είναι ώριμα τα πράγματα.

Την ικανοποίησή του εξέφρασε επίσης με δηλώσεις του στην "Ροδιακή" **ο αντιδήμαρχος κ. Μ. Σαββής,** επισημαίνοντας το γεγονός ότι η προσφυγή του δήμου Ρόδου ήταν η μόνη που έγινε αποδεκτή από την επιτροπή (ενώ ως γνωστόν προσφυγές κατέθεσαν δεκάδες δήμοι).

Εμφανής ήταν η ικανοποίηση και των παραγόντων **του Επιμελητηρίου Δωδεκανήσου,** τα οποία ουσιαστικά και με τεκμηριωμένα στοιχεία και μελέτες στήριξε την προσφυγή, αποδεικνύοντας το πόσο εξωπραγ-

*Μειοψήφισαν οι υπηρεσιακοί παράγοντες και αυτό είναι ένα αγκάθι...*

ματικές ήταν οι τιμές.

Μόλις χθες μάλιστα, είχε διαβιβαστεί στην επιτροπή (μέσω του κ. Σαββή) αναλυτικός πίνακας από αγοραπωλησίες καταστημάτων σε όλες τις περιοχές της πόλης, όπου καταδεικνύεται ότι οι αντικειμενικές αξίες είναι μεγαλύτερες.

Τα στοιχεία αυτά έχουν ως εξής:

**- Ακίνητο 39 τ.μ. στην Αγία Αναστασία** πουλήθηκε 12.000.000 δραχμές, προς 307.692 δραχμές το τ.μ. Η τιμή ζώνης για το συγκεκριμένο ακίνητο είναι 370.000 δρχ. το τ.μ. και σε συνδυασμό με το συντελεστή εμπορικότητας φθάνει τις 444.000 δρχ. το τ.μ. Η αντικειμενική αξία του ακινήτου σε σχέση με την τιμή που πουλήθηκε είναι αυξημένη κατά 44%

**- Ακίνητο στην οδό Καρπάθου** 50 τ.μ. πουλήθηκε 65.000.000 δρχ. προς 1.300.0000 δρχ. το τ.μ. Η τιμή ζώνης είναι 587.000 δραχμές το τ.μ. και σε συνδυασμό με τον συντελεστή εμπορικότητας φθάνει το 1.787.000 δραχμές το τ.μ. Η αντικειμενική αξία του ακινήτου σε σχέση με την τιμή που πουλήθηκε είναι αυξημένη κατά 35,92%

**- Ακίνητο στην οδό Αλ. Διάκου** 94 τ.μ. πουλήθηκε 90.000.000 δρχ. προς 957.447 δρχ. το τ.μ. Η τιμή ζώνης είναι 570.000 δρχ. το τ.μ.και σε συνδυασμό με το συντελεστή εμπορικότητας ανέρχεται σε 969.000 δρχ. το τ.μ. Η ατικειμενική αξία του ακινήτου σε σχέση με την τιμή που πουλήθηκε είναι αυξημένη κατά 1,21%

**- Ακίνητο στην οδό Σκ. Ζερβού** 127 τ.μ. πουλήθηκε 37.000.000 δρχ., προς 291.339 δρχ. το τ.μ. Η τιμή ζώνης είναι 370.000 δρχ. το τ.μ. και σε συνδυασμό με το συντελεστή εμπορικότητας ανέρχεται σε 444.0000 δρχ. το τ.μ. Η ατικειμενική αξία του ακινήτου σε σχέση με την τιμή που πουλήθηκε είναι αυξημένη κατά 52,40%

**- Ακίνητο στην οδό Ορφανίδου** 140 τ.μ. πουλήθηκε 75.000.000 δρχ., προς 535.714 δρχ. το τ.μ. Η τιμή ζώνης είναι 570.000 δρχ. το τ.μ. και σε συνδυασμό με το συντελεστή εμπορικότητας ανέρχεται σε 1.539.000 δρχ. το τ.μ. Η ατικειμενική αξία του ακινήτου σε σχέση με την τιμή που πουλήθηκε είναι αυξημένη κατά 197,28 %! Στον πίνακα περιλαμβάνονται και αρκετά άλλα παραδείγματα που αποδεικνύουν το εξωπραγματικό των αντικειμενικών αξιών.

FUTUREKIDS®
Ο πρωτοπόρος οργανισμός εκμάθησης Η/Υ (computer) για παιδιά και ενήλικες
Μοναδικές Παροχές από τα FUTUREKIDS
✓ Δωρεάν βιβλία και σημειώσεις
✓ Δωρεάν εξάσκηση στο εργαστήριο μας
✓ Έκπτωση 15% στην εγγραφή 2ου αδελφού ή γονέα και 50% για εγγραφή 3ου αδελφού ή γονέα
✓ Έκπτωση 10% σε φοιτητές και πρωινά τμήματα
✓ Δώρα-έκπληξη με κάθε εγγραφή
Εναρξη μαθημάτων για :
□ Παιδιά 5-15 ετών → Από 24 Σεπτεμβρίου
□ Παιδιά 15-18 ετών → Από 24 Σεπτεμβρίου
□ Ενήλικες → Από 17 Σεπτεμβρίου
□ Δασκάλους – Εκπαιδευτικούς → Από 24 Σεπτεμβρίου
□ Ανάπτυξη Εφαρμογών σε Προγραμματιστικό Περιβάλλον (μάθημα Γ' Λυκείου) → Από 24 Σεπτεμβρίου
ΟΙ ΕΓΓΡΑΦΕΣ ΑΡΧΙΣΑΝ!
Α.κ' Ι.Εξαδάκτυλος Ο.Ε.
Λεμεσού 29 , Τηλ.Fax : 70431,70432
E-mail : info@futureworld.gr
Internet: http://www.futureworld.gr

ΝΤΕΤΕΚΤΙΒΣ
Συνταξιούχος Αστυνομικός
Αναλαμβάνουμε
υποθέσεις ανηλίκων,
οικογενειακές, προσωπικές κ.τ.λ.
Με απόλυτη εχεμύθεια.
ΔΙΑΘΕΤΟΥΜΕ ΤΑ ΠΛΕΟΝ ΣΥΓΧΡΟΝΑ ΟΠΤΙΚΟΑΚΟΥΣΤΙΚΑ ΣΥΣΤΗΜΑΤΑ
0946 997967
100% εχεμύθεια 100% εχεμύθεια

ΚΑΝΤΕ ΤΗ ΣΩΣΤΗ ΕΠΙΛΟΓΗ!

ΣΥΓΧΡΟΝΑ ΦΡΟΝΤΙΣΤΗΡΙΑ

Όρόσημο ΘΕΜΕΛΙΟ

Β/ΒΑΘΜΙΑΣ ΕΚΠΑΙΔΕΥΣΗΣ

www.orosimo-rho.gr

⇨Δείτε τις σχολές προτίμησής σας, τα προγράμματα σπουδών τους και τις επαγγελματικές προοπτικές που ανοίγει κάθε σχολή.

ΕΥΘΥΝΗ-ΠΟΙΟΤΗΤΑ- ΣΙΓΟΥΡΙΑ

ΕΝΑΡΞΗ ΜΑΘΗΜΑΤΩΝ

Νέα τμήματα Γυμνασίου & Λυκείου: 27 Αυγούστου και 3 Σεπτεμβρίου

Διεύθυνση: Τσίννας Βλάσης (Φυσικός)
Βυρίνης Αθανάσιος (Μαθηματικός)
Παπανικολάου Χρήστος (Μαθηματικός)

Πληροφορίες: Τηλ: 75194 & 76705
Στέλιου Κωτιάδη 37 & Δημ. Αναστασιάδη
email: vyrinath@otenet.gr

⇨Πληροφορίες: Τηλ: 75194 & 76705
Στέλιου Κωτιάδη 37 & Δημ. Αναστασιάδη
email: vyrinath@otenet.gr

Για τις μεθοδεύσεις στο θέμα των διαδημοτικών συνεργασιών

# Δυσφορία δημάρχων!

## Για εγκληματικές ενέργειες του υπουργείου μίλησε ο κ. Ιατρίδης, ενώ ο δήμαρχος Δικαίου επετέθη σφοδρά στον κ. Καΐσερλη

**Διαφορετικές απόψεις για το ζήτημα των συμπολιτειών και των διαδημοτικών συνεργασιών έχουν οι δήμαρχοι της Δωδεκανήσου και αυτό εκφράστηκε ξεκάθαρα στην σύσκεψη που έγινε χθες στο δημαρχείο της Ρόδου, με την συμμετοχή των περισσοτέρων.**

Οι περισσότεροι ξεκαθάρισαν ότι παρά τις όποιες αντιρρήσεις τους σε επιμέρους ζητήματα συμφωνούν ως την φιλοσοφία του προσφάτως ψηφισθέντος νόμου για τις διαδημοτικές συνεργασίες.

Αρκετοί όμως είναι αυτοί που διαφωνούν, με πιο σφοδρούς πολέμιους τους δημάρχους **Καλλιθέας Γ. Ιατρίδη, Ιαλυσού Στ. Στάγκα και Δικαίου Κω κ. Β. Χατζηγιακουμή.**

**Ο τελευταίος μάλιστα ήταν ιδιαίτερα επικριτικός για τις μεθοδεύσεις του υπουργείου Εσωτερικών και κυρίως του υφυπουργού κ. Κ. Καΐσερλη.**

Ευθέως ο κ. Χατζηγιακουμής έκανε λόγο για πολιτικό εκβιασμό, επειδή ως γνωστό το υπουργείο έχει απαγορεύσει τις προσλήψεις επιστημονικού προσωπικού στους νησιωτικούς δήμους ενόψει διαδημοτικών συνεργασιών.

Στο πλαίσιο αυτό που διαμορφώθηκε, τα κάστανα από την φωτιά θα κληθούν να βγάλουν τα δημοτικά συμβούλια στα οποία το θέμα θα έρθει λίαν συντόμως για συζήτηση.

Θα προηγηθεί συγκεκριμένη πρόταση από πλευράς της επιτροπής θεσμών της ΤΕΔΚ, στην οποία θα καθορίζονται οι τρόποι συνεργασίας, σε ό,τι αφορά την δημοτική αστυνομία, τις τεχνικές και τις οικονομικές υπηρεσίες. Στην πρόταση αυτή θα καθορίζονται και οι γεωγραφικές ενότητες των συνεργασιών, και έτσι σ' αυτό το συνολικό πλαίσιο θα αποφασίσουν τα δημοτικά συμβούλια.

Σκοπός είναι να έχουν ξεξαθαρίσει αυτά εντός του Οκτωβρίου, κάτι που σημαίνει ότι θα έρθει σύντομα το θέμα για συζήτηση.

Στην χθεσινή συνάντηση εισηγητής, εκ μέρους της επιτροπής θεσμών της ΤΕΔΚ ήταν ο δήμαρχος Πεταλούδων κ. Μιχ. Κορδίνας που υπεραμύνθηκε της ανάγκης να υπάρξουν βιώσιμες προτάσεις για την διαδημοτική συνεργασία επικαλούμενος και παλαιότερες αποφάσεις των συνεδρίων της ΤΕΔΚ.

**Αντίθετα την διαφωνία του εξέφρασε ο δήμαρχος Καλλιθέας κ. Ιατρίδης κάνοντας λόγο για εγκληματικές ενέργειες από την πλευρά του υπουργείου καθώς και για εμπαιγμό και κοροϊδία αφήνοντας υπονοούμενα για ευθύνες που έχουν όλοι.**

Απευθυνόμενος μάλιστα στον κ. Κορδίνα του επεσήμανε ότι οι αποφάσεις των συνεδρίων της ΤΕΔΚ δεν αναφερόταν σε υποχρεωτικές συνεργασίες.

Παρόμοιες απόψεις εξέφρασε ο δήμαρχος Δικαίου κ. Β. Χατζηγιακουμής επισημαίνοντας ότι κανένας δεν αρνείται τις διαδημοτικές συνεργασίες και ότι αυτό το έχουν αποδείξει στην πράξη οι δήμαρχοι της Δωδεκανήσου.

**Επιτέθηκε εναντίον του υπουργείου Εσωτερικών, αφήνοντας αιχμές για τον κ. Καΐσερλη και αναφερόμενος στο γεγονός ότι οι νησιωτικοί δήμοι δεν μπορούν να προσλάβουν επιστημονικό προσωπικό υποστήριξε ότι πρόκειται περί πολιτικού εκβιασμού.**

Ζήτησε μάλιστα να τεθεί αυτό το θέμα σε προτεραιότητα στις διεκδικήσεις των δημάρχων.

Επιφυλακτικός ήταν και ο δήμαρχος Λίνδου κ. Γ. Θαρρενός τονίζοντας ότι "ομολογουμένως δεν φαίνεται το σχήμα των συμπολιτειών να είναι το ιδανικότερο, αλλά εξέφρασε την άποψη ότι δίνει προοπτικές στους αδύνατους δήμους και πρέπει να προχωρήσει η προσπάθεια.

Ενθερμοι υποστηρικτές των διαδημοτικών συνεργασιών στο συγκεκριμένο νομοθετικό πλαίσιο ήταν ο αντιδήμαρχος Κω κ. Κανταρτζής, ο δήμαρχος Χάλκης κ. Λαθουράκης, ο δήμαρχος Αφάντου κ. Στ. Σταυρής, ο δήμαρχος Αταβύρου κ. Κυριακούλης, ο δήμαρχος Λειψών κ. Μπενέτος Σπύρου (με επιφυλάξεις), ο δήμαρχος Νότιας Ρόδου κ. Τόουλου κ.ά.

Ανάλογες απόψεις εξέφρασε και ο δήμαρχος Καμείρου κ. Στ. Δημητράς, καθώς και ο γραμματέας της ΤΕΔΚ κ. Στ. Ρηνιού κ.ά.

Το μέλος του δ.σ. της ΤΕΔΚ κ. Αντ. Αρφαράς εξέφρασε έντονες επιφυλάξεις για τα σχεδιαζόμενα ενώ αρνητικός ήταν ο δήμαρχος Ιαλυσού κ. Στάγκας ο οποίος ανακοίνωσε ότι στο δημοτικό συμβούλιο Ιαλυσού θα εισηγηθεί αρνητικά.

Επεσήμανε μάλιστα ότι το νομοσχέδιο το βλέπει σταν πείραμα και ότι αν δεν αλλάξουν οι όροι και οι προϋποθέσεις... δεν θα γίνει τίποτα.

**Ο δήμαρχος Ρόδου κ. Γιαννόπουλος τάχθηκε υπέρ της ανάγκης συνεργασίας χωρίς να καταργηθεί η αυτοτέλεια των δήμων και επιχειρηματολόγησε αρκετή ώρα γι' αυτό.**

"Η θετική στάση μας εδράζεται στο γεγονός ότι αντιλαμβανόμαστε ότι δεν μπορεί να διαχειριστεί κανείς τα προβλήματα της πόλης σωστά αν δεν αντιληφθεί ότι είναι αυτά άρρηκτα συνδεδεμένα με το υπόλοιπο νησί", τόνισε ο κ. Γιαννόπουλος.

mesa

Έργα Μοντέρνας Τέχνης




Ν.Γ. Καραγεωργίου
Εκφράζει την υψηλή αισθητική σας!
Αμερικής & Ι. Καζούλη γωνία - Τηλ. 27127
ΑΝΤΙΠΡΟΣΩΠΕΙΑ ΔΩΔΕΚΑΝΗΣΟΥ

ANOSIS
Εργαστήριο Ελευθέρων Σπουδών Πληροφορικής
Στ. Κωτιάδη 64 Ανάληψη Τηλ. 78924
Υπεύθυνος Σπουδών : ΚΩΣΤΑΣ ΧΑΤΖΗΔΑΚΗΣ
Πτυχιούχος Πληροφορικής

ΕΚΠΑΙΔΕΥΣΗ ΣΤΟΥΣ ΥΠΟΛΟΓΙΣΤΕΣ



ΤΜΗΜΑΤΑ ΓΙΑ ΠΑΙΔΙΑ 5-15 ΕΤΩΝ

Χαρίστε στο παιδί σας το πλεονέκτημα
- ✓ Πρωτοποριακά Προγράμματα σπουδών
- ✓ Ολιγομελή group για κάθε ηλικία
- ✓ Σύγχρονο κι ευχάριστο περιβάλλον
- ✓ Εκπαίδευση από ειδικευμένους παιδαγωγούς



ΤΜΗΜΑΤΑ ΓΙΑ ΜΑΘΗΤΕΣ ΛΥΚΕΙΟΥ

Κερδίστε τα εφόδια για το μέλλον
- ✓ Προγράμματα αυτοματοποίησης γραφείου για απόκτηση Αναγνωρισμένου Διπλώματος στους Υπολογιστές
- ✓ Τμήματα για "ΑΝΑΠΤΥΞΗ ΕΦΑΡΜΟΓΩΝ ΣΕ ΠΡΟΓΡΑΜΜΑΤΙΣΤΙΚΟ ΠΕΡΙΒΑΛΛΟΝ"



ΤΜΗΜΑΤΑ ΓΙΑ ΕΝΗΛΙΚΕΣ

Εύκολα – Γρήγορα - Αποτελεσματικά

Windows, Word, Excel, Powerpoint, Access, Internet, Email, Frontpage κ.α
- ✓ Ταχύρυθμα σεμινάρια 6 εβδομάδων αρχαρίων
- ✓ Τρίμηνοι κύκλοι σπουδών επιπέδου ECDL για αρχάριους
- ✓ Τμήματα για προχωρημένους
- ✓ Ιδιαίτερα για εξειδικευμένα προγράμματα

Προετοιμασία για απόκτηση Αναγνωρισμένου
ΔΙΠΛΩΜΑΤΟΣ ΚΑΤΑΡΤΙΣΗΣ ΣΤΟΥΣ ΥΠΟΛΟΓΙΣΤΕΣ

ECDL

Πιστοποιημένο Εξεταστικό Κέντρο ECDL

ECDL ! Το διαβατήριο σας για τον κόσμο της Πληροφορικής

Η ANOSIS είναι η πρώτη σχολή στη Ρόδο και από τις πρώτες στην Ελλάδα που καθιέρωσε το Ευρωπαϊκό Δίπλωμα Κατάρτισης στους Υπολογιστές ως μέρος του Προγράμματος Σπουδών.
Τον πρώτο χρόνο δεκάδες μαθητές μας συμμετείχαν με μεγάλη επιτυχία στην εξεταστική διαδικασία για την απόκτηση του μοναδικού αναγνωρισμένου Διπλώματος Η/Υ στην Ευρωπαϊκή Ένωση

ANOSIS - Η ΕΓΓΥΗΣΗ ΤΗΣ ΕΠΙΤΥΧΙΑΣ

Στοιχεία της τουριστικής κίνησης

# Με αύξηση 5% απέρχεται ο Σεπτέμβριος

## Πήγε καλά το τελευταίο 10ήμερο

**Με αύξηση της τάξης του 5% περίπου αναμένεται να κλείσει ο Σεπτέμβριος, όσον αφορά τις αφίξεις των ξένων τουριστών προς το αεροδρόμιο της Ρόδου, σε σύγκριση πάντα με τον αντίστοιχο μήνα πέρσι, που ήταν ο καλύτερος όλων των εποχών.**

Η αύξηση αυτή όπως εκτιμούν οι αρμόδιοι της Υπηρεσίας Πολιτικής Αεροπορίας, αλλά και οι εκπρόσωποι των τουριστικών φορέων του νησιού μας, οφείλεται αποκλειστικά και μόνο στο γεγονός των μαζικών αφίξεων που παρατηρήθηκαν **το τελευταίο δεκαήμερο του Σεπτεμβρίου, ως συνέπεια των ακυρώσεων που έγιναν για άλλους προορισμούς (Αίγυπτο, Τουρκία, Κύπρο κλπ) εξαιτίας των πρόσφατων γεγονότων.**

Άλλος σημαντικός παράγοντας για τον οποίο η τουριστική κίνηση στο τέλος του Σεπτεμβρίου κατέγραψε τέτοια σπουδαία αύξηση είναι επίσης το ότι οι μεγάλοι τουριστικοί οργανισμοί σε όλη την Ευρώπη, υποχρεώθηκαν εκ των πραγμάτων να μειώσουν κατακόρυφα τις τιμές και τα πακέτα των διακοπών (της τελευταίας στιγμής) βλέποντας ότι υπήρχαν πολλές κενές θέσεις στα αεροσκάφη που είχαν προγραμματίσει να εκτελέσουν πτήσεις τσάρτερ από και προς τη Ρόδο.

Η εξέλιξη αυτή, είχε ως αποτέλεσμα **να υπάρξουν εκατοντάδες επιπλέον κρατήσεις από Βρετανούς και Γερμανούς κυρίως τουρίστες προς τη Ρόδο, καθώς οι τιμές των προσφερόμενων αυτών τουριστικών πακέτων ήταν οι χαμηλότερες που δόθηκαν ποτέ την τελευταία πενταετία.**

Πολλά από τα ξενοδοχεία και τα συγκροτήματα ενοικιαζομένων δωματίων του νησιού μας, πάντως, λειτουργούν αυτές τις μέρες με πληρότητες μεγαλύτερες του 80% γεγονός ασυνήθιστο για τα χρονικά δεδομένα της Ρόδου. Δεν είναι υπερβολή επίσης, αυτό που σημειώνουν οι ξενοδόχοι και οι επιχειρηματίες από την περιοχή του Φαληρακίου τουλάχιστον, ότι δηλαδή η τουριστική κίνηση στο τρίτο δεκαήμερο του Οκτωβρίου, θυμίζει έντονα ημέρες Αυγούστου!

Με αυτό το δεδομένο, η επιμήκυνση της τουριστικής σεζόν θεωρείται πλέον ως δεδομένη, τουλάχιστον για ένα αντίστοιχο δεκαήμερο μέσα στον Νοέμβριο.



Βασική διεκδικήτρια η Ρόδος για το 2003

# Σήμερα η μεγάλη απόφαση για το Παγκόσμιο Συνέδριο Τουρισμού

## Ψηφίζουν εκπρόσωποι 131 χωρών στην Οζάκα

Τεκμηριωμένες θέσεις και προτάσεις για την ανάληψη της διοργάνωσης της επόμενης Γενικής Συνέλευσης του Παγκόσμιου Οργανισμού Τουρισμού (ΠΟΤ) στην Ρόδο, το 2003, ανέπτυξε ο Γενικός Γραμματέας Τουρισμού Δημήτρης Γεωργακάκης κατά την παρουσίαση της ελληνικής υποψηφιότητας στη Γενική Συνέλευση του οργανισμού, που έγινε στην Σεούλ της Νότιας Κορέας.

Ο κ. Γεωργακάκης ανέλυσε τους λόγους για τους οποίους η Ελλάδα μπορεί και πρέπει να αναλάβει τη διοργάνωση της εκδήλωσης το 2003, δεδομένου ότι την επόμενη χρονιά θα πραγματοποιηθούν οι Ολυμπιακοί Αγώνες του 2004.

Στην ομιλία του ο Γενικός Γραμματέας παρουσίασε το ελληνικό τουριστικό δυναμικό, αναφέρθηκε στην τουριστική ανάπτυξη της χώρας μας

τα τελευταία χρόνια, στη βελτίωση των υποδομών και έδωσε έμφαση στον πολιτιστικό τουρισμό. Μάλιστα πρότεινε την καθιέρωση απο διεθνείς οργανισμούς της "Πολιτιστικής Διαδρομής του Μεγάλου Αλεξάνδρου", η οποία με τις απαραίτητες προϋ-



ποθέσεις μπορεί να γίνει πόλος έλξης μεγάλου αριθμού τουριστών.

Στο περιθώριο των εργασιών της Γενικής Συνέλευσης του ΠΟΤ ο κ.Γεωργακάκης είχε επαφές και συζητήσεις με εκπροσώπους άλλων τουριστικών χωρών, με στόχο την ανάπτυξη και τη διεύρυνση των διμερών συνεργασιών.

Τέλος, η απόφαση της Γενικής Συνέλευσης του ΠΟΤ για την χώρα που θα διοργανώσει την επόμενη εκδήλωση θα ληφθεί σήμερα Σάββατο στην Οζάκα της Ιαπωνίας, όπου συνεχίζονται οι εργασίες της. Θα ψηφίσουν 131 εκπρόσωποι χωρών απο όλο τον κόσμο, ενώ εκτός απο την Ελλάδα την διοργάνωση διεκδικούν η Κίνα και ο Παναμάς.




Espace Beaute
ΚΕΝΤΡΟ ΑΙΣΘΗΤΙΚΗΣ & ΑΔΥΝΑΤΙΣΜΑΤΟΣ
Υπεύθυνη ΠΑΓΚΑ-ΠΑΓΚΑΔΑΚΗ ΑΝΝΑ, Πτυχιούχος Αισθητικός Γαλλίας

πριν
πριν
μετά
μετά
35% βελτίωση στις δυσχρωμίες, πανάδες, κηλίδες, κλπ.
30% βελτίωση στη λείανση των ρυτίδων

· Biopeeling
· Ακμή
· Σημάδια ακμής
· Πανάδες
· Λιπαρότητα
· Ανανέωση επιδερμίδας

Κυτταρίτιδα...
Τη λύση την κρατάτε στο χέρι σας

Μετά από 17 θεραπείες (Ηλικία 42)
Μετά από 7 θεραπείες

Αδυνάτισμα · Σύσφιξη · Θεραπεία Κυτταρίτιδας · Μασάζ
Διαιτολογικά Προγράμματα · Λασποθεραπείες · Αποτρίχωση
Καθαρισμός · Περιποίηση Προσώπου & Σώματος
Ριζική Αποτρίχωση · Θεραπείες προσώπου · Lifting VIT-E
Επαγγελματικό Μακιγιάζ · Μόνιμο μακιγιάζ

Αυτό το χειμώνα φροντίστε το πρόσωπο και το σώμα σας...
με -30% σε όλα τα προγράμματά μας και με 12 άτοκες δόσεις!

Ινστιτούτο Αισθητικής - Salon de Beauté - Αμαράντων 10 - Ρόδος Τηλ: 30003 & 30500




Κουφώματα **KUNSTSTOFF**. Αξεπέραστη θερμομόνωση, υψηλή ηχομόνωση, απεριόριστη αντοχή στο χρόνο, πάνω από **60 πιστοποιητικά ποιότητας**, μέχρι και **48 δόσεις**. Υπεροχή **KUNSTSTOFF** θα πει υπέροχη ζωή!

30 χρόνια αντοχής

KUNSTSTOFF®
www.kunststoff.gr

casaviva

Λεωφ.Ελευθερίας 2Α, 85104 Κρεμαστή Ρόδος Τηλ. 95076, Fax.93775

## ΣΟΒΑΡΟΙ ΤΡΑΥΜΑΤΙΣΜΟΙ

Δύο άτομα τραυματίστηκαν σοβαρά και ένα ελαφρά σε τροχαίο ατύχημα που έγινε προχθές στις 9.15 το βράδυ μέσα στο Αφάντου.

Το ατύχημα έγινε όταν ο 65χρονος Αγγλος BRIAN NICHOLLS οδηγώντας Ι.Χ. επιβατηγό αυτοκίνητο μέσα στο Αφάντου μπήκε στο αντίθετο ρεύμα κυκλοφορίας και συγκρούστηκε με Ι.Χ. επιβατηγό αυτοκίνητο που οδηγούσε ο 36χρονος ξενοδοχοϋπάλληλος Κωνσταντίνος Ζαφείρης του Δανιήλ κάτοικος Αφάντου.

Κατά τη σύγκρουση τραυματίστηκαν σοβαρά ο Ζαφείρης και η σύζυγος του Αγγλου VERA 65 χρόνων ενώ ελαφρά τραυματίστηκε ο Αγγλος.

Οι τραυματίες μεταφέρθηκαν για νοσηλεία στο Νοσοκομείο.

## ΦΩΤΙΑ ΣΤΟ ΣΚΙΑΔΙ

Προχθές στις 2.45 το μεσημέρι εκδηλώθηκε φωτιά στη περιοχή Σκιάδι της Κοινότητας Μεσαναγρού η οποία σβίστηκε στις 3.30 μ.μ. από την Πυροσβεστική Υπηρεσία η οποία διενεργεί και την προανάκριση.

Η φωτιά εκδηλώθηκε από βραχυκύκλωμα του δικτύου της ΔΕΗ.

### Περνούσε τις διακοπές του στη Ρόδο

# Εξαφανίσθηκε Ολλανδός

### Αναζητείται από την Αστυνομία από την περασμένη Πέμπτη

Εξαφανίστηκε 57χρονος Ολλανδός που περνούσε τις διακοπές του στο νησί μας και αναζητείται από την Αστυνομία Ιαλυσού η οποία έχει ενημερώσει και τις άλλες αστυνομικές υπηρεσίες.

Σύμφωνα με χθεσινή ανακοίνωση της Αστυνομικής Διεύθυνσης Δωδεκανήσου το πρωί της περασμένης Πέμπτης δηλώθηκε στην Αστυνομία Ιαλυσού ότι στις 11 τη νύχτα της Τρίτης εξαφανίστηκε ο 57χρονος Ολλανδός NIKOLAS GERARDUS MARIUS KOLEN χωρίς μέχρι προχθές να δώσει σημεία ζωής.

Ο εξαφανισθείς έχει ύψος 1,85 μέτρα είναι εύσωμος με γκρίζα μαλλιά, γαλανά μάτια, με τατουάζ και στα δύο του χέρια και φορούσε λευκό πόλο μπλουζάκι, γκρι παντελόνι και καφέ παπούτσια.

Οποιος γνωρίζει ο,τιδήποτε να τηλεφωνήσει στην Αστυνομία.

### Ενας 35χρονος Ρουμάνος οικοδόμος

# Συνελήφθη βιαστής...

### Κατηγορείται ότι βίασε 27χρονη ξενοδοχοϋπάλληλο

Ρουμάνος οικοδόμος που συνελήφθη προχθές από άνδρες του Αστυνομικού Τμήματος Ιαλυσού κατηγορείται ότι βίασε 27χρονη Ελληνίδα ξενοδοχουπάλληλο σε δωμάτιο του ξενοδοχείου που δούλευε.

Πρόκειτα για τον 35χρονο Ρουμάνο οικοδόμο NIKOLAE TANASA ο οποίος συνελήφθη προχθές και χθες προσήχθη στον εισαγγελέα Πρωτοδικών Γεώργιο Οικονόμου ο οποίος του άσκησε ποινική δίωξη για βιασμό και τον παρέπεμψε στον ανακριτή Βασίλη Παπανικόλα για να απολογηθεί.

Ο Ρουμάνος που κρατείται και θα απολογηθεί την Δευτέρα κατηγορείται ότι στις 4.30 το πρωί της Πέμπτης παρέσυρε σε δωμάτιο ξενοδοχείου της Ιαλυσού την 27χρονη και χρησιμοποιώντας βία την εξανάγκασε σε εξώγαμη συνουσία.

### Ανοικτά της Νισύρου λόγω θαλασσοταραχής

# Προσάραξε θαλαμηγός

### Οι πέντε επιβαίνοντες παρελήφθησαν από σκάφη που έσπευσαν στον τόπο του ατυχήματος

Σοβαρά κινδύνευσαν χθες τα ξημερώματα πέντε Βέλγοι που βρίσκονται στα νησιά μας για διακοπές, όταν το ιστιοφόρο σκάφος τους, προσάραξε ανοικτά της Νισύρου, εξαιτίας της σφοδρής θαλασσοταραχής που επικρατούσε.

Όπως ανακοίνωσε χθες το Υπουργείο Εμπορικής Ναυτιλίας, ήταν λίγο μετά τις 4.30 τα ξημερώματα της Παρασκευής όταν ενημερώθηκε το Ενιαίο Κέντρο Συντονισμού Έρευνας και Διάσωσης του Υπουργείου Εμπορικής Ναυτιλίας, ότι το ιστιοφόρο "ΡΑΛΥ" Ν.Π.7686 με πέντε επιβαίνοντες βελγικής υπηκοότητας έχει προσαράξει στη θαλάσσια περιοχή Νοτιοανατολικά της Νισύρου σε απόσταση 150 μέτρων περίπου από την ακτή, ενώ στην περιοχή έπνεαν άνεμοι εντάσεως 7 μποφόρ!

Άμεσα κινητοποιήθηκαν το Ναυαγοσωστικό σκάφος 520 από τη Λέρο, το περιπολικό σκάφος 140 από την Κω, το Α/Κ "ΑΝΤΩΝΗΣ" και το επιβατηγό πλοίο "ΓΥΑΛΙ", ενώ ειδοποιήθηκαν αντίστοιχα στα παραπλέοντα πλοία.

Τη 05:15 τα ξημερώματα, οι πέντε Βέλγοι επιβαίνοντες του κινδυνεύοντας σκάφους αποβιβάστηκαν ασφαλώς στην ακτή και μεταφέρθηκαν για προληπτικούς λόγους στο Κέντρο Υγείας Νισύρου όπου οι αρμόδιοι γιατροί διαπίστωσαν ότι ήταν καλά στην υγεία τους.

Προανάκριση σε σχέση με το περιστατικό αυτό, ανέλαβε και διενεργεί ήδη η τοπική Λιμενική Αρχή της Νισύρου, ενώ ειδικά μέτρα έχουν ληφθεί επίσης και για την ασφαλή αποκόλληση και ρυμούλκηση στην συνέχεια του σκάφους στο λιμάνι του νησιού.

### Ο 23χρονος για την υπόθεση ναρκωτικών

# Κρίθηκε προφυλακιστέος

### Και δίωξη με τον πρόσφατο αντιτρομοκρατικό νόμο

Προσωρινά κρατούμενος κρίθηκε χθες και κρατείται για να μεταφερθεί στις φυλακές ο ηλικίας 23 χρόνων σερβιτόρος Μιχαήλ Βασιλάκης του Ιωάννη που κατηγορείται για παράβαση του νόμου περί ναρκωτικών σε βαθμό κακουργήματος.

Ο Βασιλάκης απολογήθηκε χθες στον ανακριτή Βασίλη Παπανικόλα παρουσία των δικηγόρων του Πολύβιου Γαλιουδάκη και Μανώλη Κουτσούκου και στη συνέχεια, με σύμφωνη γνώμη και του εισαγγελέα Γεωργίου Οικονόμου, κρίθηκε προσωρινά κρατούμενος.

Η σύλληψη του Βασιλάκη έγινε την προηγούμενη Πέμπτη στο Φαληράκι από άνδρες του Τμήματος Δίωξης Ναρκωτικών και στην κατοχή του βρέθηκαν 44 γραμμάρια κοκαΐνης ενώ μαζί του συνελήφθη και ο 21χρονος Αλβανός Andrea Mariglen ο οποίος παρέδωσε στους αστυνομικούς 10 γραμμάρια της ίδιας ναρκωτικής ουσίας και μία ηλεκτρονική ζυγαριά ακριβείας που είχε κρυμμένα στην περιοχή του Αρχαίου Σταδίου.

Ο Αλβανός και ο Βασιλάκης μαζί με τρεις Αλβανούς που είναι προσωρινά κρατούμενοι για άλλη υπόθεση ναρκωτικών κατηγορούνται για παράβαση του νόμου περί ναρκωτικών ενώ ο εισαγγελέας κ. Οικονόμου τους έχει ασκήσει και ποινική δίωξη για παράβαση του προσφάτως ψηφισθέντος αντιτρομοκρατικού νόμου για παράνομη οπλοφορία και οπλοχρησία.

Την περασμένη Δευτέρα απολογήθηκε στον ανακριτή ο Αλβανός και κρίθηκε προσωρινά κρατούμενος.


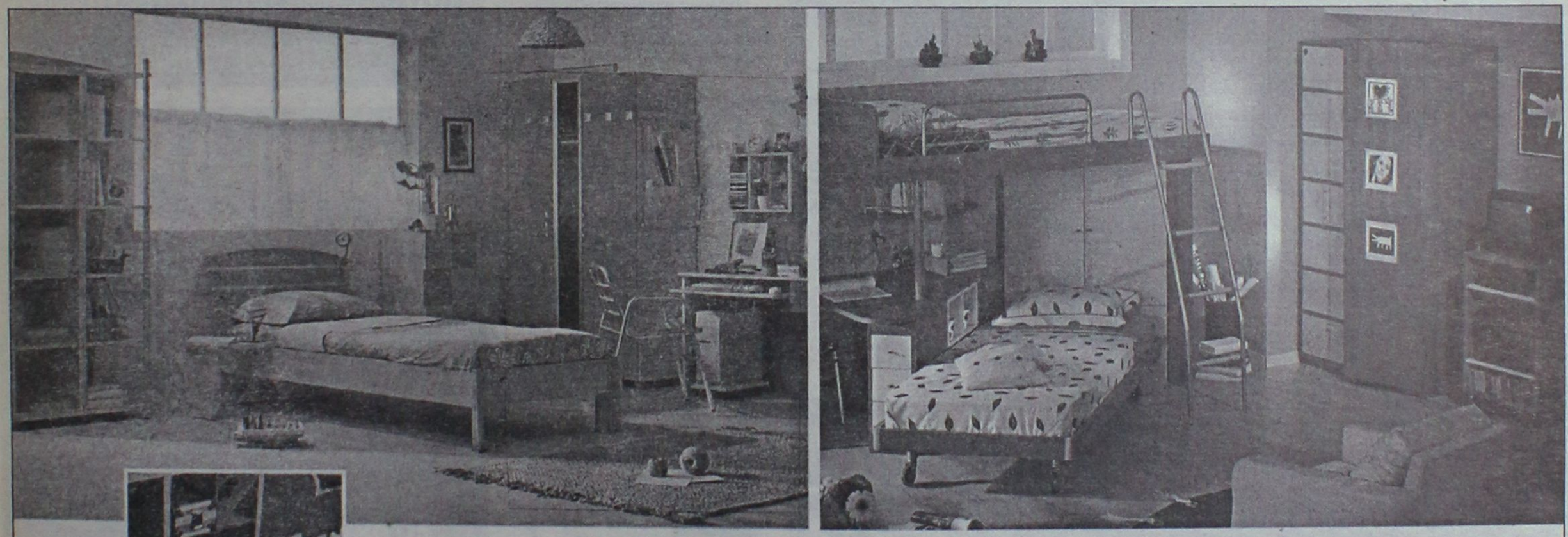

το δωμάτιο που αξίζει στο παιδί σας
...στις καλύτερες τιμές!

Το EASY LIFE σας περιμένει με ΝΕΕΣ ΙΔΕΕΣ στο χώρο του νεανικού επίπλου. Με έπιπλα αποκλειστικής εισαγωγής από Γερμανία, στην καλύτερη ποιότητα με τις καλύτερες τιμές της αγοράς!

κρεβάτι
κομοδίνο
γραφείο
βιβλιοθήκη
} από 170.000

Τώρα επιλέγετε εσείς τον τρόπο πληρωμής που σας ταιριάζει:

1. Με 0% προκαταβολή και έως 36 δόσεις
2. Με 10% προκαταβολή και έως 48 δόσεις
3. Με 35% προκαταβολή και 12 δόσεις άτοκα

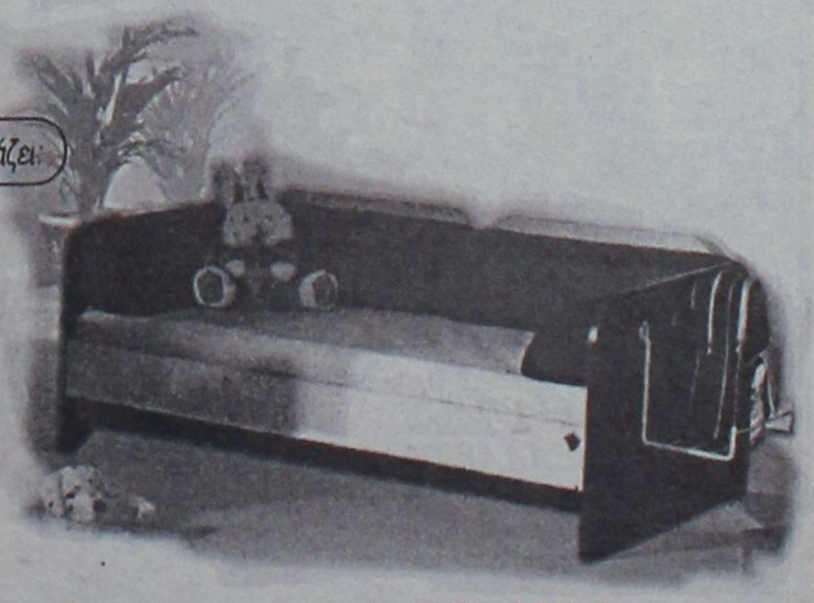

EASY LIFE
διευκολύνει τη ζωή σας!
Στ. Κωτιάδη 48, τηλ. 21311

ΠΑΙΔΙΚΑ ΕΠΙΠΛΑ - ΕΠΙΠΛΑ - ΕΠΙΠΛΑ ΓΡΑΦΕΙΟΥ - ΜΙΚΡΟΕΠΙΠΛΑ

Μια νέα πρόταση από τη ΛΥΣΗ Α.Ε.Β.Ε.

ADD




## Πάνω από 10.000 κούτες μετέφερε το τουρκικό πλοίο που βούλιαξε

# Αξίας 80 εκατ. η παρτίδα των λαθραίων τσιγάρων!

## Μάλλον εν πλω έγινε η φόρτωση από άλλο τσιγαράδικο

**Σε ποσό που πλησιάζει τα 80.000.000 δραχμές υπολογίζεται η παρτίδα των λαθραίων τσιγάρων που μετέφερε το πλοίο από την Τουρκία και το οποίο ναυάγησε προχθές αργά το βράδυ ανοιχτά της Ρόδου, αφού προηγουμένως το πλήρωμά του είχε καταφέρει να εκπέμψει σήμα κινδύνου! Οι περισσότερες από 10.000 κούτες με λαθραία τσιγάρα που υπολογίζεται ότι μετέφερε το πλοίο ADOSA το οποίο κάτω από άγνωστες καιρικές συνθήκες ναυάγησε 4 ναυτικά μίλια βορειοδυτικά της Ρόδου, εκβράστηκαν λίγες ώρες αργότερα στις παραλίες της δυτικής πλευράς του νησιού μας, (από τις Φάνες μέχρι την Ιξιά) και... έγιναν έτσι ανάρπαστες στην συνέχεια από τους κατοίκους των περιοχών αλλά και τους ξένους τουρίστες που δεν πίστευαν σε αυτό που έβλεπαν.**

Όλες σχεδόν οι ποσότητες από τα... τσιγάρα που βγήκαν στην στεριά, ήταν σε άριστη κατάσταση καθώς το περιεχόμενό τους δεν υγρασιάστηκε, αφού ήταν κλεισμένα αεροστεγώς, ενώ όπως προέκυψε από τα πακέτα αυτά που κυκλοφόρησαν χθες ευρέως στο νησί της Ρόδου, από τους εκατοντάδες κατοίκους που έσπευσαν να τα συγκεντρώσουν, οι παρτίδες αυτές **ήταν χωρίς ταινία φορολογίας και προέρχονταν απευθείας από τις Ηνωμένες Πολιτείες Αμερικής**.

Το γεγονός αυτό, βάζει σε υποψίες τις αρμόδιες διωκτικές αρχές του νομού μας, για το αν και κατά πόσο το μικρό τουρκικό σκάφος που βυθίστηκε ανοιχτά της Ρόδου, είχε αποπλεύσει φορτωμένο από το λιμάνι της Τουρκίας για εσωτερικό δρομολόγιο (ο κυβερνήτης είχε δηλώσει ότι προορισμός ήταν το Μαρμαρίς) ή **αν το πλοίο φορτώθηκε μεσοπέλαγα με το φορτίο των τσιγάρων, από άλλο διερχόμενο μεγάλο πλοίο**!

Η εκδοχή αυτή, φαίνεται να είναι και η πλέον πιθανή, καθώς τα στοιχεία που έχουν συγκεντρώσει μέχρι σήμερα οι αρμόδιοι αξιωματικοί του Λιμενικού αλλά και άλλων αρμοδίων υπηρεσιών που ασχολούνται εντατικά με την υπόθεση, επισημαίνουν ότι αποκλείεται το μικρό αυτό σκάφος να ξεκίνησε με ένα τέτοιο φορτίο για να πραγματοποιήσει εσωτερικό δρομολόγιο, από ένα λιμάνι της Τουρκίας σε ένα άλλο και να βρεθεί σε απόσταση ελάχιστων μόλις μιλίων από τις ακτές της Ρόδου. Στο στόχαστρο των αρμοδίων υπηρεσιών πάντως, έχουν μπει και **εξετάζονται ήδη με εξαιρετικά αναλυτικό τρόπο, όλες οι κινήσεις μικρών και μεγάλων σκαφών από την περιοχή όπου βρέθηκε και το τουρκικό σκάφος το βράδυ της περασμένης Τετάρτης**, εστιάζοντας έτσι την έρευνα σε άλλα επίπεδα.

Για το περιστατικό αυτό, που θεωρείται άκρως σοβαρό από τις αρμόδιες αρχές, έχει ενημερωθεί ήδη και μελετά με κάθε λεπτομέρεια την υπόθεση, και το Σώμα Δίωξης Οικονομικού Εγκλήματος Νοτίου Αιγαίου, εκτιμώντας έτσι **ότι πρόκειται για σοβαρή υπόθεση λαθρεμπορίας τσιγάρων, που ενδέχεται να έχει και προεκτάσεις στην χώρα μας**.

Ένα δεύτερο σενάριο σε σχέση με την υπόθεση αυτή που εκτιμάται ότι είναι πολύ πιθανό να ισχύει είναι και ότι τα τσιγάρα αυτά, είχαν προορισμό την χώρα μας, με άγνωστους όμως παραλήπτες, που δεν έφθασαν ή δεν πρόλαβαν να φθάσουν στο σημείο όπου είχε συμφωνηθεί να γίνει η... επιχείρηση παράδοσης και παραλαβής.




Σε κάθε περίπτωση πάντως, όλες οι σχετικές πληροφορίες, αλλά και τα στοιχεία που έχουν προκύψει από τις καταθέσεις των τριών μελών του τουρκικού σκάφους, που έδωσαν στους αξιωματικούς του Λιμεναρχείου της Ρόδου, θα αξιολογηθούν με κάθε λεπτομέρεια. Παράλληλα, **από την πλευρά των αρμοδίων αρχών έχει δοθεί ήδη εντολή για εντατικοποίηση** των ελέγχων στις θαλάσσιες περιοχές μας, ειδικά τις βραδινές ώρες.

Πληροφορίες σε σχέση με την δράση των τριών τούρκων που αποτελούσαν το πλήρωμα του ADORE έχουν αποσταλεί επίσης και στις αρμόδιες τουρκικές αρχές, στο πλαίσιο της συνεργασίας που προβλέπεται για αυτού του είδους τις περιπτώσεις.

**ΓΙΝΕΤΑΙ ΕΡΕΥΝΑ-ΣΕ ΒΑΘΟΣ-ΔΕΝ ΑΠΟΚΛΕΙΕΤΑΙ Η ΥΠΑΡΞΗ ΚΥΚΛΩΜΑΤΟΣ ΣΤΗ ΧΩΡΑ ΜΑΣ**

FUTUREKIDS®

ΕΡΓΑΣΤΗΡΙΑ ΕΚΜΑΘΗΣΗΣ ΠΛΗΡΟΦΟΡΙΚΗΣ
ΤΟ ΠΑΓΚΟΣΜΙΟ ΔΙΚΤΥΟ ΤΩΡΑ ΚΑΙ ΣΤΗ ΡΟΔΟ
*Ειδικά διαμορφωμένα Εκπαιδευτικά Προγράμματα για όλους:*

**Παιδιά 5-15 ετών**

Για να είναι η μάθηση συναρπαστική διαδικασία...

Διδάσκονται οι παρακάτω 10 Τεχνολογικοί Στόχοι:
- Λειτουργικό Περιβάλλον
- Επεξεργασία Κειμένου
- Γραφικά
- Βάσεις Δεδομένων
- Λογιστικά Φύλλα
- Επιτραπέζιες Εκδόσεις
- Υπηρεσίες του Internet
- Πολυμέσα
- Εισαγωγή στον Προγραμματισμό
- Εφαρμοσμένη Τεχνολογία

Με Πιστοποίηση σπουδών του **Starter Awards in ICT** του Πανεπιστημίου του **Cambridge**

**Παιδιά 15-18 ετών**

Για να είναι η εκπαίδευση πρόκληση...

**Διδάσκονται οι 10 Τεχνολογικοί Στόχοι και επιπλέον:**
- Σχεδιασμός Ιστοσελίδων με Front Page
- Γραφικά με Corel Draw και Photo Paint
- Προγραμματισμό με Visual Basic

Με Πιστοποίηση σπουδών του **Old Dominion University of Norfolk**, Virginia

**Σχολεία και Εκπαιδευτικούς**

Για να είναι η παιδεία ο πρωταγωνιστής στην Επανάσταση της Πληροφορικής...

**Διδάσκονται οι 10 Τεχνολογικοί Στόχοι και επιπλέον :**
- Αξιολόγηση εκπαιδευτικού λογισμικού
- Σχεδιασμός Μαθημάτων
- Δημιουργία ασκήσεων-μαθημάτων με χρήση Η/Υ

Με Πιστοποίηση σπουδών του **Old Dominion University of Norfolk**, Virginia

**Ενήλικες**

Για να είναι η γνώση εφόδιο καριέρας...
- Εισαγωγή στην πληροφορική
- WINDOWS
- WORD
- EXCEL
- ACCESS
- POWERPOINT
- INTERNET – E MAIL

**Τα εκπαιδευτικά προγράμματα της FUTUREKIDS καλύπτουν πλήρως τα γνωστικά αντικείμενα των πιστοποιήσεων ECDL και MOUS**

**3 Εξουσιοδοτημένα Εργαστήρια Πληροφορικής κοντά σας :**

| ΡΟΔΟΣ | ΚΡΕΜΑΣΤΗ | ΑΦΑΝΤΟΥ |
|---|---|---|
| Α&Ι.ΕΞΑΔΑΚΤΥΛΟΣ Ο.Ε. | ΦΡΟΝΤ.<<ΜΕΘΟΔΙΚΟ>> | ΜΠΑΡΜΠΑΛΗΣ ΕΜΜ. |
| ΛΕΜΕΣΟΥ 29 | ΗΡ.ΠΟΛΥΤΕΧΝΕΙΟΥ 17 | 25ΗΣ ΜΑΡΤΙΟΥ 47 |
| ΤΗΛ.70431,70432 | ΤΗΛ.90233 | ΤΗΛ.60370 |

ΙΤΑΛΙΚΑ

ΦΡΟΝΤΙΣΤΗΡΙΟ ΙΤΑΛΙΚΩΝ
ΑΥΓΕΡΙΝΟΥ–ΠΑΠΑΧΡΙΣΤΟΦΗ ΔΕΣΠΟΙΝΑ

ΠΤΥΧΙΟΥΧΟΣ ΙΤΑΛΙΚΗΣ ΦΙΛΟΛΟΓΙΑΣ ΚΑΙ ΓΛΩΣΣΑΣ

ΛΕΙΤΟΥΡΓΟΥΝ:
- αυστηρά ολιγομελή τμήματα (maximum 7 μαθητές στην τάξη) για μαθητές δημοτικού - γυμνασίου - λυκείου
- τμήματα για υποψηφίους στα ιταλικά πανεπιστήμια - πολυτεχνεία (διδασκαλία ιταλικής ορολογίας)
- εντατικά τμήματα διάρκειας 5 μηνών (Νοέμβριο - Απρίλιο) για φοιτητές τουριστικών σχολών-ξενοδοχοϋπαλλήλους

*Πληροφορίες και εγγραφές καθημερινά*
ΔΙΕΥΘΥΝΣΗ: Βάλια Σεμερτζίδη 9, Ανάληψη
Τηλέφωνα: 76877, 36339

### Εστω και τον Οκτώβριο η κρίση μας άγγιξε

# Ακυρώσεις προσεγγίσεων από 57 κρουαζιερόπλοια!

## Παρ' όλα αυτά η κίνηση και του επόμενου μήνα θα διατηρηθεί σε ικανοποιητικά επίπεδα

Αρκετά καλή θα είναι και καρά το μήνα Οκτώβριο η κίνηση στον Εμπορικό Λιμένα της Ρόδου, από πλευράς προσεγγίσεων κρουαζιεροπλοίων, παρά τον ιδιαίτερα αυξημένο αριθμό ακυρώσεων που έχουν ήδη γίνει για τον ερχόμενο μήνα.

Συνολικά, τον Οκτώβριο, αναμένονται να γίνουν στο λιμάνι της Ρόδου **138 προσεγγίσεις κρουαζιεροπλοίων, αριθμός ιδιαίτερα ικανοποιητικός για τα δεδομένα της εποχής, δηλαδή την εκπνοή της σεζόν.**

Ωστόσο, **τα διεθνή γεγονότα δεν άφησαν ανεπηρέαστη και την κίνηση στην περιοχή μας καθώς έχουν γίνει 57 ακυρώσεις προσεγγίσεων κρουαζιεροπλοίων για το μήνα Οκτώβριο, κάτι βέβαια που δεν συμβαίνει συχνά, να υπάρχουν δηλαδή τόσες πολλές.**

Επίσης, τον Οκτώβριο **δεν θα προσεγγίσει το λιμάνι της Ρόδου κανένα πολεμικό πλοίο,** αμερικανικό ή βρετανικό. Αυτό, βέβαια, δεν είναι ασυνήθιστο ωστόσο ρόλο έπαιξαν οι διεθνείς εξελίξεις.

Αρκετές είναι οι "φορτωμένες" ημέρες για το λιμάνι της Ρόδου τον ερχόμενο μήνα. **Το "αδιαχώρητο" αναμένεται να δημιουργηθεί έξι ημέρες και κυρίως τις...Τετάρτες.** Συγκεκριμένα, την ερχόμενη Τετάρτη 3 Οκτωβρίου θα προσεγγίσουν το λιμάνι της Ρόδου 9 κρουαζιερόπλοια, το Σάββατο 6 Οκτωβρίου 8, την Τετάρτη 10 του μηνός 9, την Τετάρτη 17 του μηνός επίσης 9, την Τετάρτη 24 Οκτωβρίου θα έχουμε 9 προσεγγίσεις και τη Τετάρτη 31 Οκτωβρίου 8 κρουαζιερόπλοια θα "δέσουν" στο λιμάνι της Ρόδου.

Δύο είναι οι "κενές" ημέρες του Οκτωβρίου. Την Κυριακή 7 Οκτωβρίου και τη Πέμπτη 25 Οκτωβρίου δεν έχει προγραμματισθεί, μέχρι στιγμής, καμία προσέγγιση κρουαζιεροπλοίου στο εμπορικό λιμάνι της Ρόδου.

Αναλυτικά, οι προσεγγίσεις κρουαζιεροπλοίων στο λιμάνι της Ρόδου, κατά το μήνα Οκτώβριο, είναι οι παρακάτω:

**Δευτέρα 1 Οκτωβρίου**
- SILVER STAR
- IRIS
- COSTA ROMANTICA
- CLELIA II
- STAR FLYER

**Τρίτη 2 Οκτωβρίου**
- WIND SONG
- WIND SPIRIT
- MAGIC I
- SEVENSEAS NAVIEATOR

**Τετάρτη 3 Οκτωβρίου**
- OLYMPIC VOYAGER
- ST. SOLARIS
- W. RENAISSANCE
- OL. COUNTESS
- MISTRAL 2001
- NISSOS KYPROS
- AEGEAN I
- EUROVISION
- M/S VOLSKI

**Πέμπτη 4 Οκτωβρίου**
- RADISSON DIAMOND
- SEABOURN SPIRIT
- SPLENDOUR OF THE SEAS

**Παρασκευή 5 Οκτωβρίου**
- KRISTINA REGINA
- NISSOS KYPROS
- COSTA CLASSICA
- PRIMEXPRESS ISLAND
- ΚΑΛΥΨΩ
- VAN GOGH

**Σάββατο 6 Οκτωβρίου**
- OL. COUNIESS
- W. RENAISSANCE
- AEGEAN I
- EUROVISION
- SUN BAY
- MAGIC I
- NORWEGIAN
- PRINCESA MARISSA

**Δευτέρα 8 Οκτωβρίου**
- SILVER STAR
- SILVER SHADOW

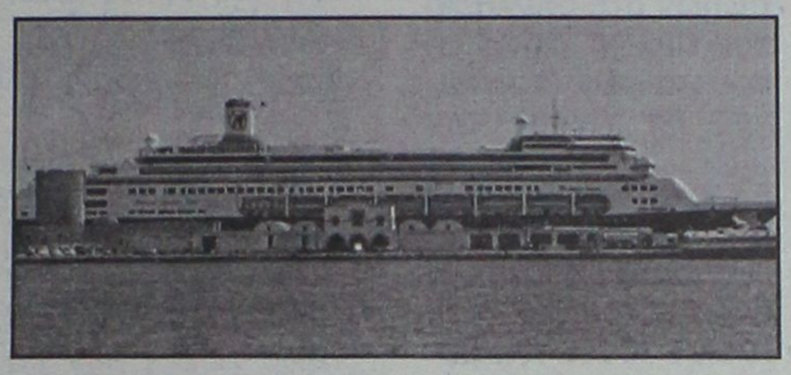

- STAR FLYER
- Q. CONSTANTINA

**Τρίτη 9 Οκτωβρίου**
- RADISSON DIAMOND
- WIND SPIRIT
- WIND SONG
- EUROVISION
- PRIMEXPRESS ISLAND

**Τετάρτη 10 Οκτωβρίου**
- OLYMPIC VOYAGER
- W.RENAISSANCE
- OL. COUNTESS
- MISTRAL 2001
- AEGEAN I
- NISSOS KYPROS
- REN-8
- TRITON
- STELLA SOLARIS

**Πέμπτη 11 Οκτωβρίου**
- SONG OF FLOWER

**Παρασκευή 12 Οκτωβρίου**
- KRISTINA REGINA
- FUTZALA
- PALOMA
- NISSOS KYPROS
- COSTA CLASSICA
- COSTA ROMANTICA
- EUROVISION

**Σάββατο 13 Οκτωβρίου**
- OL. COUNTESS
- M/V CALLISTO
- ΚΑΛΥΨΩ
- AEGEAN I
- LILI MARLEN
- PR. MARISSA

**Κυριακή 14 Οκτωβρίου**
- KRISTINA REGINA

**Δευτέρα 15 Οκτωβρίου**
- M/V CALYPSO
- EUROVISION

**Τρίτη 16 Οκτωβρίου**
- WIND SONG
- WIND SPIRIT
- MAGIC I

**Τετάρτη 17 Οκτωβρίου**
- OLYMPIC VOYAGER
- OL COUNTESS
- MISTRAL 2001
- NISSOS KYPROS
- SONG OF THE FLOWER
- AEGEAN I
- TRITON
- EUROVISION
- REN-8

**Πέμπτη 18 Οκτωβρίου**
- RADISSON DIAMOND
- REN-8
- SPLENDOUR OF THE SEAS

**Παρασκευή 19 Οκτωβρίου**
- NISSOS KYPROS
- COSTA CLASSICA
- SILVER CLOUD

**Σάββατο 20 Οκτωβρίου**
- OL. COUNTESS
- SILVER CLOUD
- AEGEAN SPIRIT
- AEGEAN I
- TOPAZ
- PR. MARISSA

**Κυριακή 21 Οκτωβρίου**
- SEA WING

**Δευτέρα 22 Οκτωβρίου**
- VISTAMAR
- DEUTSCHLAND
- DEUTSCHLAND

**Τρίτη 23 Οκτωβρίου**
- WIND SPIRIT
- SONG OF THE FLOWR
- COSTA ROMANTICA
- MAGIC I

**Τετάρτη 24 Οκτωβρίου**
- OLYMPIC VOYAGER
- OL. COUNTESS
- MISTRAL 2001
- FUTZALA
- NISSOS KYPROS
- AEGEAN I
- R-ONE
- TRITON
- NORWEGIAN

**Παρασκευή 26 Οκτωβρίου**
- KRISTINA REGINA
- NISSOS KYRPOS
- COSTA CLASSICA

**Σάββατο 27 Οκτωβρίου**
- OL COUNTESS
- AEGEAN SPIRIT
- AEGEAN I
- PR. MARISSA

**Κυριακή 28 Οκτωβρίου**
- KRISTINA
- R-ONE

**Δευτέρα 29 Οκτωβρίου**
- SILVER STAR
- IRIS
- DELPHIN
- COSTA RIVIERA

**Τρίτη 30 Οκτωβρίου**
- SAPPHIRE
- VISTAMAR
- SEABOURN SPIRIT
- SILVER WIND
- MAGIC I
- NORWEGIAN DREAM

**Τετάρτη 31 Οκτωβρίου**
- OLYMPIC VOYAGER
- MISTRAL 2001
- NISSOS KYPROS
- SILVER WIND
- AEGEAN I
- OL COUNTESS
- APOLLON
- TRITON


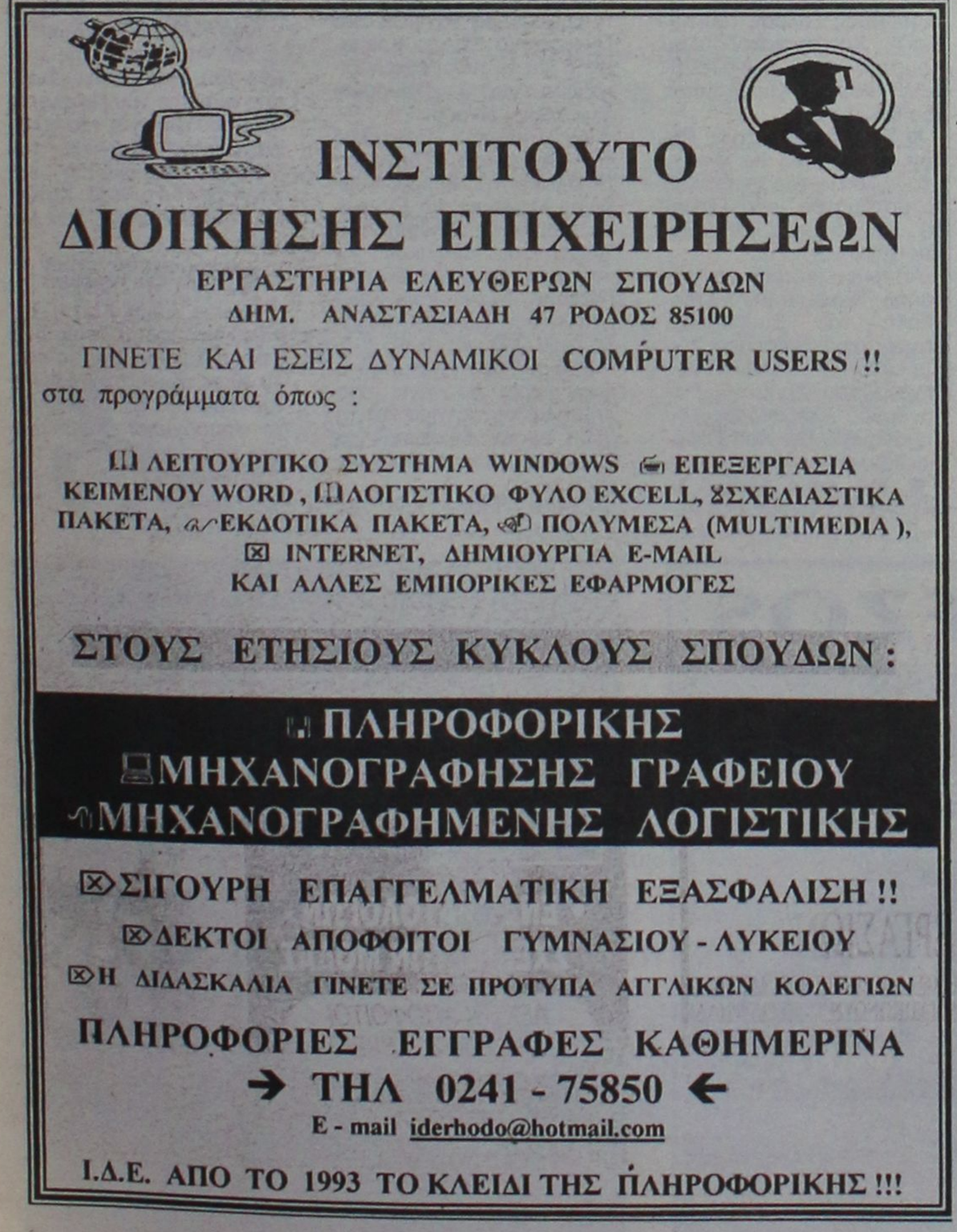




**ΜΑΘΗΜΑΤΙΚΑ - ΦΥΣΙΚΗ - ΧΗΜΕΙΑ**



Διδάσκουν:

✧ **Σταματία Εκτ. Ηρακλείδη**

*Χημικός Αριστοτελείου Πανε. Θεσ/νίκης*



✧ **Χρήστος Εκτ. Ηρακλείδης**

*Μαθηματικός Εθνικού και Καποδιστρ. Παν. Αθηνών*

Δεκτοί μαθητές Γυμνασίου - Λυκείου και φοιτητές ΤΕΙ - ΑΕΙ. Υπεύθυνη γνώση, μεθοδικότητα, παραστατικότητα και παροχή δακτυλογραφημένων σημειώσεων. Μαθήματα ιδιαίτερα σε γκρουπ.

✆ **76896** και **0937 701718**, **0938 492429**



**ΛΥΚΕΙΟ ΕΛΛΗΝΙΔΩΝ ΡΟΔΟΥ**
**"ΕΡΓΑΝΗ ΑΘΗΝΑ"**
**Οδός Ιπποτών (Κατάλυμα Προβηγκίας)**
**85100 ΡΟΔΟΣ**

## ΕΓΓΡΑΦΕΣ

Το ***Λύκειο των Ελληνίδων Ρόδου "Εργάνη Αθηνά"*** αρχίζει τις εγγραφές για την εκμάθηση των παραδοσιακών μας χορών για παιδιά (αγόρια και κορίτσια) από 5 ετών και άνω. Οι εγγραφές θα γίνουν τα Σάββατα 15, 22 και 29 Σεπτεμβρίου και ώρα 6-8 το απόγευμα, στο κατάλυμά μας Προβηγκίας οδός Ιπποτών τηλέφ. 28127.

Παράλληλα θα λειτουργήσουν τμήματα χορού για ενήλικες και τμήματα χορωδίας με παραδοσιακά τραγούδια. Τους χορούς διδάσκουν οι κες **Αννα Φιλίππου** και η καθηγήτρια σωματικής αγωγής **Ειρήνη Φαρμακίδου**.

Το Λύκειο των Ελληνίδων Ρόδου πρωτοπόρο όπως πάντα, ξεκινά από φέτος ένα εξειδικευμένο πρόγραμμα, προσέγγισης στο Λαϊκό μας Πολιτισμό, όπου τα παιδιά συγκρίνουν, ανακαλύπτουν, παίζουν, βιώνουν και απολαμβάνουν. Την ευθύνη του προγράμματος με τίτλο "Λαϊκή Παράδοση" θα έχει η κα **Καίτη Παρασκευά.**



ΣΠΟΥΔΑΣΤΕ
ΑΥΤΟ ΠΟΥ ΘΕΛΕΤΕ
ΣΕ ΑΝΑΓΝΩΡΙΣΜΕΝΑ
**ΠΑΝΕΠΙΣΤΗΜΙΑ**
**ΤΗΣ ΜΕΓΑΛΗΣ ΒΡΕΤΑΝΙΑΣ**

**Πληρ. κ. Νάνσυ Βασιλοπούλου**
**Δαμασκηνού 1, Ρόδος, τηλ. 70110**



***Αποδράστε στη γραφική Σύμη στην αρεμία, το φιλόξενο περιβάλλον και τα κλιματιζόμενα δωμάτια του ξενοδοχείου μας***

**PEDI BEACH**



***Με 15.000 δρχ. το δίκλινο με πρωϊνό, Τιμή γεύματος ή δείπνου προς 2.500 δρχ. Κατ' άτομο.***

***Για κρατήσεις τηλ. (0246) 71981, telefax 71982***
***Email: alkal@blueseahotel.gr***


## Σε σταθερή ανοδική τροχιά κινήθηκαν οι μετοχές

# Ικανοποιητική εικόνα στη χθεσινή συνεδρίαση

## Ανοδος 2,04% του γενικού δείκτη • Μοχλός της ανόδου των τιμών ήταν η ζήτηση για τραπεζικές μετοχές

**Ικανοποιητική ήταν η εικόνα που παρουσίασε η χρηματιστηριακή αγορά στην τελευταία συνεδρίαση της εβδομάδος, καθώς οι τιμές των μετοχών κινήθηκαν σε σταθερή ανοδική τροχιά, σε όλη σχεδόν την διάρκεια των συναλλαγών, ενώ η άνοδος συνοδεύθηκε και από αύξηση του όγκου των συναλλαγών.**

Μοχλός της ανόδου του γενικού δείκτη τιμών πάνω από τα επίπεδα των 2.200 μονάδων ήταν η ζήτηση για τραπεζικές μετοχές, οι τιμές των οποίων ήσαν σαφώς σε "υπερπουλημένη ζώνη" και είχαν παρουσιάσει την χειρότερη επίδοση από το μέσο όρο του ευρωπαικού κλάδου μετά το τρομοκρατικό κτύπημα στις ΗΠΑ. Η σταθερή ανοδική κίνηση των τραπεζικών μετοχών έδωσε τη δυνατότητα και σε μετοχές της μικρής και μεσαίας κεφαλαιοποίησης να καταγράψουν αξιόλογα κέρδη.

Τελικώς ο Γενικός Δείκτης Τιμών έκλεισε στις 2.218,81 μονάδες έναντι 2.172,46 μονάδων της προηγουμένης μέρας, σημειώνοντας άνοδο 46,35 μονάδων ή σε ποσοστό 2,13%, ενώ στη διάρκεια των συναλλαγών κατέγραψε ανώτερη τιμή στις 2.227,12 μονάδες, όταν σημείωνε άνοδο έως και 2,52%.

Ο δείκτης FTSE/ASE 20 έκλεισε στις 1.238,99 μονάδες, καταγράφοντας άνοδο σε ποσοστό 2,04%, ο δείκτης FTSE/ASE 40 έκλεισε στις 225,05 μονάδες, σημειώνοντας άνοδο σε ποσοστό 2,94%, ενώ ο δείκτης Small Cap έκλεισε στις 646,17 μονάδες, με άνοδο σε ποσοστό 3,01%.

Από τις μετοχές που διακινήθηκαν σήμερα, 341 έκλεισαν με άνοδο, 13 με απώλειες ενώ η τιμή 24μ ετοχών παρέμεινε σταθερή.

Οι μετοχές που σημείωσαν τη μεγαλύτερη άνοδο είναι: Spider +17,98%, Connection +17,80%, Δούρος +16,23%, Ικτίνος +16,23%, Ξιφίας (κ) +15,08%, Altec +13,57%, Κυριακούλης +11,52%, Sex Form +11,43%, Αλυσίδα (κ) +10,48%, Δάριγκ +9,66%.

Αντιθέτως τις μεγαλύτερες απώλειες κατέγραψαν οι τιμές των μετοχών: Interamerican -11,89%, Ξιφίας (π) -10,37%, Pc Systemes - 7,87%, Κεράνης (π) -3,48%, Ευρωπαϊκή Πίστη (π) -3,31%, Τεξαπρέτ -2,42%, Kego -2,02%, Χάλυψ (π) -1,82%, Πειραιώς Επενδυτική -1,61%, Δρομέας -1,37%.

Η αξία των συναλλαγών ανήλθε στα 168,32 εκατ ευρώ ή 57,36 δισ. δρχ, εκ των οποίων τα 24,19 εκατ. ευρώ αφορούσαν προσυμφωνημένες συναλλαγές.

Τη μεγαλύτερη συναλλακτική δραστηριότητα σημείωσαν οι μετοχές: Ιντρακόμ με 19,582 εκατ. ευρώ, Γιαννούσης με 12,949 εκατ., ΟΤΕ με 12,136 εκατ., Sex Form με 6,802 εκατ. και η Εθνική με 6,551 εκατ. ευρώ.

Οι μετοχές του δείκτη της Morgan Stanley έκλεισαν ως εξής:

| | |
|---|---|
| Εθνική | 23,64 |
| Alpha Bank | 19,32 |
| Εμπορική | 28,34 |
| Eurobank | 12,02 |
| Panafon | 4,36 |
| ΔΟΛ | 3,94 |
| ΕΛΠΕ | 6,18 |
| ΟΤΕ | 17,78 |
| Πειραιώς | 7,82 |
| Τιτάν (κ) | 34,46 |
| Ιντρακόμ | 11,84 |
| Coca Cola | 13,72 |
| Motor Oil | 7,16 |
| ΚΑΕ | 8,84 |
| Αλουμίνιο Ελλάδος | 29,12 |
| Βιοχάλκο | 8,04 |
| Ελληνική Τεχνοδομική | 5,92 |
| Επιχειρήσεις Αττικής | 4,04 |
| ΕΥΔΑΠ | 6,12 |
| Μαΐλης | 4,10 |
| Τεχνική Ολυμπιακή | 1,68 |
| Παπαστράτος | 12,60 |
| Folli Follie | 16,36 |

**Οι επιμέρους δείκτες έκλεισαν ως εξής:**

| | | |
|---|---|---|
| Τραπεζών: | 4.021,60 | +2,17% |
| Τηλεπικοινωνιών: | 1.045,96 | +0,29% |
| Ασφαλειών: | 1.463,60 | +2,40% |
| Βασικών Μετάλλων: | 686,54 | +1,60% |
| Βιομηχανιών: | 1.304,61 | +3,69% |
| Λύσεων Πληροφορικής: | 400,86 | +5,55% |
| Εκδόσεων: | 364,65 | +5,00% |
| Επενδύσεων: | 656,16 | +2,59% |
| Κατασκευαστικές: | 935,79 | +3,20% |
| Κλωστοϋφαντουργίας: | 715,65 | +3,47% |
| Λιανικού Εμπορίου: | 645,60 | +1,49% |
| Μη Μεταλλικών Ορυκτών: | 857,61 | +3,68% |
| Πληροφορικής : | 663,50 | +3,46% |
| Συμμετοχών: | 2.099,61 | +2,35% |
| Παράλληλη: | 200,19 | +3,56% |
| Τροφίμων & Ποτών : | 727,76 | +2,63% |
| Χονδρικού εμπορίου: | 508,32 | +3,50% |




**Delta**

ΔΙΑΜΑΝΤΕ ΕΡΓΑΛΕΙΑ

ΚΟΦΤΗ ΧΕΙΡΟΣ

6ο χλμ.Ρόδου Λίνδου
Συγκρότημα Μανουσέλη



ΔΙΑΤΡΗΤΙΚΑ

**ΔΙΑΜΑΝΤΟΤΡΥΠΟΤΕΧΝΙΚΗ ΡΟΔΟΥ**

ΑΔΑΜΑΝΤΟΦΟΡΟΙ ΔΙΣΚΟΙ ΚΟΠΗΣ ΓΙΑ ΓΡΑΝΙΤΗ, ΜΑΡΜΑΡΟ ΤΟΥΒΛΟ κ.τ.λ.





ΑΡΜΟΚΟΦΤΕΣ

ΤΡΥΠΑΜΕ
ΚΟΒΟΥΜΕ
ΣΠΑΜΕ



ΧΩΡΙΣ ΣΚΟΝΕΣ
ΡΩΓΜΕΣ
ΜΕΡΕΜΕΤΙΑ

**ΠΩΛΗΣΕΙΣ**
**&**
**ΕΚΤΕΛΕΣΕΙΣ ΕΡΓΑΣΙΩΝ**

Η ΠΟΛΥΧΡΟΝΗ ΜΑΣ ΠΕΙΡΑ ΣΤΟ ΕΞΩΤΕΡΙΚΟ ΜΑΣ ΔΙΝΕΙ ΤΗ ΔΥΝΑΤΟΤΗΤΑ ΝΑ ΒΡΙΣΚΟΥΜΕ ΛΥΣΗ ΕΚΕΙ ΠΟΥ ΟΙ ΑΛΛΟΙ ΣΗΚΩΝΟΥΝ ΤΑ ΧΕΡΙΑ ΨΗΛΑ!

ΤΗΛΕΦΩΝΗΣΤΕ ΜΑΣ
(0241) 69022 - 77986
ΚΙΝΗΤΟ: 0944 380562

ΥΠΕΥΘΥΝΟΣ
Μαρκος Τσεσμετζής



**ΙΔΙΩΤΙΚΟ ΤΕΧΝΙΚΟ ΕΠΑΓΓΕΛΜΑΤΙΚΟ ΕΚΠΑΙΔΕΥΤΗΡΙΟ**

**ΤΕΕ ΔΟΡΚΑΣ**

**Αναγνωρισμένο από το κράτος**

**ΕΙΔΙΚΟΤΗΤΕΣ**

*Κρατικό πτυχίο*
*Αναβολή στράτευσης*



• **ΠΛΗΡΟΦΟΡΙΚΗΣ**
- **ΔΙΚΤΥΩΝ Η/Υ**



• **ΚΟΜΜΩΤΙΚΗΣ**
- **ΑΙΣΘΗΤΙΚΗΣ**

*Κομμωτικής τέχνης*



• **ΚΑΛΛΙΤΕΧΝΙΚΩΝ ΕΦΑΡΜΟΓΩΝ**
- *Διακοσμητών*
- *Γραφικών Τεχνών*



• **ΕΝΔΥΜΑΤΟΛΟΓΩΝ - ΣΧΕΔΙΑΣΤΩΝ ΜΟΔΑΣ**

*ΔΕΚΤΟΙ ΑΠΟΦΟΙΤΟΙ ΓΥΜΝΑΣΙΟΥ- ΛΥΚΕΙΟΥ*

**ΠΛΗΡ. - ΕΓΓΡΑΦΕΣ: Καναδά 32 Ρόδος • Τηλ. 76536, 29550**

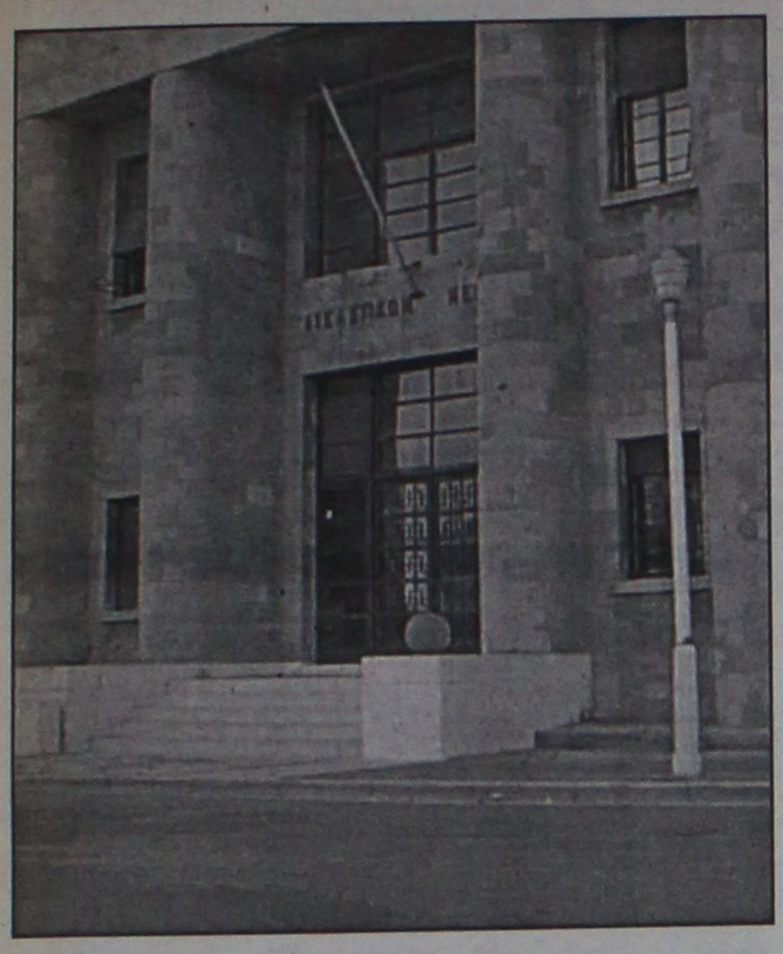

### Λόγω των ελλείψεων σε προσωπικό και εγκαταστάσεις

# Ασθενεί βαρέως στη Ρόδο η Δικαιοσύνη!

## Ενημερώθηκε για όλα ο Γεν. Γραμματέας του Υπουργείου που βρέθηκε χθες στην πόλη μας

**Στη Ρόδο βρέθηκε χθες ο Γενικός Γραμματέας του υπουργείου Δικαιοσύνης Πρόδρομος Ασημιάδης και κατά την εδώ παραμονή του επισκέφθηκε το Κτηματολόγιο για την εξέταση προβλημάτων της αρμοδιότητάς του.**

Οι υπάλληλοι του Κτηματολογίου αναφέρθηκαν στην έλλειψη προσωπικού, στο θέμα του κτιρίου και τον μεγάλο αριθμό των μεταγραφών που εκκρεμούν και ζήτησαν την επέμβασή του για την επίλυσή τους. Επίσης αναφέρθηκαν στη δυσκολία που αντιμετωπίζουν στην έκδοση πιστοποιητικών και πρότειναν την μηχανογράφηση για την καλύτερη εξυπηρέτηση των πολιτών.

Κατά την επίσκεψή του στο δικαστικό μέγαρο ο κ. Γενικός είχε επαφές με τους δικαστές και εισαγγελείς και δέχτηκε τον πρόεδρο του Δικηγορικού Συλλόγου Κωνσταντίνο Σαρρή και την πρόεδρο του Συλλόγου Δικαστικών υπαλλήλων Αικατερίνη-Φωτάκη Μαυρουδάκη.

Ο κ. Σαρρής αναφέρθκε στο θέμα της στελέχωσης των δικαστηρίων με δικαστές και υπαλλήλους, στην καθυστέρηση απόδοσης της Δικαιοσύνης και στο θέμα του δικαστικού μεγάρου.

Μάλιστα ο κ. Πρόεδρος του Δικηγορικού Συλλόγου επεσήμανε στον κ. Ασημιάδη ότι στο Ειρηνοδικείο οι υποθέσεις που κατατίθενται σήμερα προσδιορίζονται για τον Δεκέμβριο του 2002 ή τον Ιανουάριο του 2003 ενώ στα ποινικά δικαστήρια οι μηνύσεις εκδικάζονται μετά από έξι ή επτά χρόνια από την υποβολή τους.

Ο Γενικός Γραμματέας του υπουργείου Δικαιοσύνης συζήτησε με τον δήμαρχο και τη Διοίκηση του Δικηγορικού Συλλόγου, το θέμα του νέου Δικαστικού Μεγάρου για το οποίο ως γνωστό παρουσιάζεται μία "εμπλοκή" αφού υπάρχουν αντιδράσεις για την μετακίνηση της Πυροσβεστικής Υπηρεσίας στην περιοχή Αγίου Νικολάου και συγκεκριμένα στο κτίριο όπου παλαιότερα στεγαζόταν η Υπηρεσία Εγγείων Βελτιώσεων.

**ΟΙ ΔΙΚΑΣΤΙΚΟΙ ΥΠΑΛΛΗΛΟΙ**

Η πρόεδρος του Συλλόγου Δικαστικών Υπαλλήλων ενεχείρησε στον κ. Γενικό υπόμνημα στο οποίο αναφέρονται τα προβλήματα των υπαλλήλων, η κατάσταση του κτιρίου, η έλλειψη γραφείων κ.λπ.

Ειδικότερα στο υπόμνημα αναφέρονται τα εξής:

«Κύριε Γενικέ,

Θα αναφερθούμε εν συντομία στα προβλήματα που αντιμετωπίζουμε καθημερικά στα Δικαστήρια της Ρόδου και τα οποία χρήζουν σοβαρής αντιμετώπισης και άμεσης επίλυσης:

**1. Στελέχωση Υπηρεσιών:** α) Οργανόγραμμα έχει να γίνει για όλες τις υπηρεσίες εδώ και πάρα πολλά χρόνια με αποτέλεσμα, μετά την κατακόρυφη αύξηση δικηγόρων-υπαλλήλων δικηγορικών γραφείων-διαδίκων-υποθέσεων και γενικά του φόρτου εργασίας, να μην είναι αρκετός ο αριθμός των υπηρετούντων υπαλλήλων για την διεκπεραίωση όλης αυτής της εργασίας. Ο αριθμός των υπαλλήλων έχει μείνει στάσιμος χωρίς τουλάχιστον να καλύπτονται οι υπάρχουσες κενές θέσεις που είναι συνολικά 14. β) Οταν δίδονται μακροχρόνιες άδειες λόγω ασθενείας ή τοκετού δεν υπάρχει πρόβλεψη πλήρωσης αυτών των θέσεων με συμβασιούχους ή αποσπασμένους από άλλο φορέα του Υπουργείου. γ) Δακτυλογράφοι και Δικαστικοί Επιμελητές έχουν υποβάλει αιτήσεις για μετάταξή τους στην κατηγορία ΔΕ αλλά μέχρι σήμερα δεν έγιναν οι μετατάξεις αυτές και αυτό θα έχει σαν αποτέλεσμα, όταν γίνει προκήρυξη πλήρωσης θέσεων, να μην φαίνεται ο πραγματικός αριθμός των κενών θέσεων οι οποίες θα πρέπει να πληρωθούν.

**2. Μετακινήσεις υπαλλήλων:** Η κατάσταση αυτή που δημιουργείται με τις εσωτερικές μετακινήσεις και γενικά μεταθέσεις των υπαλλήλων είναι απαράδεκτη γι' αυτό πρέπει να ληφθεί μέριμνα ούτως ώστε να τοποθετούνται κατευθείαν από τους εκάστοτε διαγωνισμούς υπάλληλοι στο Εφετείο και στην Εισαγγελία Εφετών Δωδεκανήσου, ή πριν από οποιαδήποτε μετακίνηση να γίνεται πλήρωση της θέσεως του μετακινουμένου.

**3. Αριθμός ποινικών υποθέσεων:** Προκειμένου ν' αποφύγει η Εισαγγελία τις παραγραφές φορτώνει υπέρμετρα τα πινάκια του Μονομελούς και του Τριμελούς αγνοώντας αποφάσεις Ολομελειών με τις οποίες έχει αποφασιστεί, σύμφωνα με τον Οργανισμό Δικαστηρίων, οι δικογραφίες στο Μονομελές να μην υπερβαίνουν τις 60 και στο Τριμελές τις 30. Δεν αναρωτιέται όμως κανείς πως είναι δυνατόν για όλες αυτές να σταλούν κλήσεις στους διαδίκους, να καθαρογραφούν και να διεκπεραιωθούν μέσα στις προθεσμίες που τάζει ο νόμος όταν ο υπάλληλος που είναι γραμματέας της έδρας πρέπει να κάνει όλες τις ενέργειες που απαιτούνται για κάθε δικογραφία ώσπου να την τοποθετήσει στο αρχείο. Και αφού μιλάμε για αρχείο είναι απαράδεκτο στα δικαστήρια της Ρόδου να μην υπάρχει κατάλληλο αρχείο το οποίο θα φιλοξενεί όλες τις δικογραφίες ανά τμήμα και στο οποίο θα απασχολούνται υπάλληλοι αποκλειστικά για την αρχειοθέτηση και εξυπηρέτηση των δικηγόρων και αυτό θα είχε σαν αποτέλεσμα την αποσυμφόρηση των γραφείων του κάθε τμήματος από τους δικηγόρους και το κοινό που ψάχνουν δικογραφίες προηγουμένων ετών απασχολώντας έτσι τους γραμματείς που εργάζονται σ' αυτά.

**4. Συνθήκες εργασίας:** ΑΠΑΡΑΔΕΚΤΕΣ: α) Χώροι στο κτίριο όπου στεγαζόμαστε, κληρονομιά από τους Ιταλούς, πολύ περιορισμένοι, στοιβαγμένοι οι υπάλληλοι ο ένας πάνω στον άλλο με αποτέλεσμα να μη μπορούν να συγκεντρωθούν στην εργασία τους αφού στον ίδιο χώρο γίνεται εξυπηρέτηση δικηγόρων και κοινού. β) Οι ηλεκτρολογικές και υδραυλικές εγκαταστάσεις απηρχαιωμένες και επικίνδυνες με τους χώρους λυμάτων στον εσωτερικό χώρο του κτιρίου με όλα τα δυσάρεστα επακόλουθα (οσμές-κουνούπια). γ) Είναι επιτακτική η ανάγκη κατασκευής ενός νέου σύγχρονου Δικαστικού Μεγάρου ικανού ν' ανταποκριθεί στις απαιτήσεις των καιρών και αποφυγή των εμβαλωματικών λύσεων, που προωθούνται εδώ και 10 χρόνια χωρίς ουσιαστικό αποτέλεσμα, οι οποίες και πολυδάπανες είναι και το συμφέρον του κοινωνικού συνόλου δεν εξυπηρετούν. Εξάλλου με το σύστημα που προωθείται από το υπουργείο Δικαιοσύνης για τις πολιτικές δίκες με την κατάργηση της έκδοσης προδικαστικών αποτάφεων, στα Δικαστήρια της Ρόδου θα δημιουργηθούν τεράστια προβλήματα αφού δεν προβλέπεται αύξηση των οργανικών θέσεων των υπαλλήλων και χώροι όπου θα μπορούν να δικάζουν οι δικαστές, για να μην συνεχιστούν τα σημερινά φαινόμενα που κάθε άλλο παρά τιμούν τη Δικαιόσυνη.

**5. Μηχανοργάνωση:** Πρέπει άμεσα να γίνει συστηματική μηχανοργάνωση όλων των τμημάτων των Υπηρεσιών των Δικαστηρίων Ρόδου με ταυτόχρονη πρόσληψη ειδικευμένων ατόμων για καταχώρηση των αρχείων ούτως ώστε η εξυπηρέτηση των πολιτών να γίνεται ορθότερα και ταχύτερα. Ο,τι έχει γίνει μέχρι σήμερα πάνω στο θέμα αυτό έχει γίνει εμπειρικά χάρη στην προθυμία και τη φιλοτιμία των υπαλλήλων που σε σύντομο χρονικό διάστημα έμαθαν να χρησιμοποιούν τους υπολογιστές που διαθέτουν οι υπηρεσίες τους.

**6. Μεταβατικά Δικαστήρια:** Να προκαταβάλλονται τα οδοιπορικά έξοδα στους υπαλλήλους για μετάβασή τους στις έδρες των μεταβατικών Δικαστηρίων γιατί αυτά που κατέβαλαν τον Μάϊο του 2000 δεν τα έχουν πάρει μέχρι σήμερα.

**7. Καθαριότητα:** Στα δικαστήρια της Ρόδου σήμερα υπηρετούν μόνο δύο μόνιμες καθαρίστριες στο Εφετείο και στο Πρωτοδικείο, ενώ οι Υπηρεσίες της Εισαγγελίας Εφετών, Εισαγγελίας Πρωτοδικών, Ειρηνοδικείου και Πταισματοδικείου είναι χωρίς καθαρίστριες. Οι τουαλέτες δε του κοινού, είναι μπροστά στην πόρτα του γραφείου του κ. Εισαγγελέα Πρωτοδικών και καταλαβαίνετε τι επικρατεί εξαιτίας της έλλειψης καθαρίστριας.

Κύριε Γενικέ, αν πραγματικά θέλετε να μας βοηθήσετε, δείξτε κατανόηση στα προβλήματά μας η επίλυση των οποίων δεν θα είναι προς όφελος των υπαλλήλων, οι οποίοι είμαστε περαστικοί απ' αυτά, αλλά θα βοηθήσει να έρθουν καλύτερες μέρες στον ευαίσθητο αυτό χώρο που εξυπηρετεί την απονομή της δικαιοσύνης και είναι η τελευταία ελπίδα κάθε ανθρώπου που αναζητά το δίκιο του».


Εκπολιτιστικό Σωματείο Ελληνικών Λαϊκών Χορών

Σχολή Ελληνικών παραδοσιακών χορών



**Διεύθυνση σχολής:**

Εργάνης Αθηνάς & Αναστασιάδη γωνία
Στους δασκάλους απέναντι από το super market Bazaar

**Τηλ: 27524-0972817194**

Εγγραφές το Σάββατο στις 22 & 29 του Σεπτέμβρη από τις 10-14.00

**Τμήματα:**

**Παιδικά –Εφηβικά-Ενηλίκων**

**Μαθήματα:**

**Για παιδιά κάθε Σάββατο από 10πμ. Έως 20.μμ**

**Για ενήλικες μετά από συνεννόηση με τον δάσκαλο.**

- Είκοσι χρόνια πείρας στην διδασκαλία των χορών στα παιδιά
- Το καλύτερο διδακτικό σύστημα μεταφοράς της ελληνικής παράδοσης
- Τμήματα των 20-25 μαθητών
- Διδάσκει ο **Βαγγέλης Τζέλλος** μέλος του λαογραφικού θεάτρου Ρόδου



CENTRO SOCRATES - L' Aquila

ΚΕΝΤΡΟ ΥΠΟΔΟΧΗΣ ΚΑΙ ΠΡΟΕΤΟΙΜΑΣΙΑΣ ΕΛΛΗΝΩΝ ΥΠΟΨΗΦΙΩΝ ΓΙΑ ΤΑ ΙΤΑΛΙΚΑ ΠΑΝΕΠΙΣΤΗΜΙΑ



Για άλλη μια χρονιά, τα ποσοστά επιτυχίας των αποφοίτων μας στις εισαγωγικές εξετάσεις των ιταλικών πανεπιστημίων είναι τα υψηλότερα. Είμαστε συνεπώς στην ευχάριστη θέση να συγχαρούμε ιδιαίτερα τους παρακάτω Ρόδιους μαθητές μας:

- **Χατζηγεωργίου Δικαία**, 1η επιτυχούσα στην ιατρική
- **Σίσκο Νικόλαο**, 2ο επιτυχόντα στην ιατρική
- **Κούρτη Ιωάννη** επιτυχών στην ιατρική
- **Βασιλάκη Τσαμπίκο**, επιτυχών στην ιατρική και στην οδοντιατρική
- **Κούρτη Κωνσταντίνο** επιτυχών στην ιατρική
- **Αφεντούλη Κυριακή**, 1η επιτυχούσα στη φυσιοθεραπεία

***Επίσης ευχαριστούμε ιδιαίτερα για τη συμβολή στην όλη προσπάθεια το Φροντιστήριο Ιταλικών "Αυγερινού Παπαχριστοφή Δέσποινα", Βάλια Σεμερτζίδη 9, Ανάληψη, Ρόδος.***

Τώρα μπορείς και εσύ να κάνεις την εισαγωγή στη σχολή της πρώτης σου επιλογής πραγματικότητα

**ΓΙΑ ΣΠΟΥΔΕΣ ΣΤΗΝ ΙΤΑΛΙΑ ΕΛΑ ΣΤΟΥΣ ΚΑΛΥΤΕΡΟΥΣ**

***ΓΙΑ ΠΕΡΙΣΣΟΤΕΡΕΣ ΠΛΗΡΟΦΟΡΙΕΣ ΑΠΕΥΘΥΝΘΕΙΤΕ ΣΤΟ ΦΡΟΝΤΙΣΤΗΡΙΟ ΙΤΑΛΙΚΩΝ***
της κ. ΑΥΓΕΡΙΝΟΥ - ΠΑΠΑΧΡΙΣΤΟΦΗ ΔΕΣΠΟΙΝΑΣ
***τηλ. 36339, 76877 ή στο CENTRO SOCRATES***
***τηλ. 00393487421938 (στα ΕΛΛΗΝΙΚΑ)-fax: 00390862318306***

Η ΣΥΓΧΡΟΝΗ ΦΡΟΝΤΙΣΤΗΡΙΑΚΗ ΑΝΤΙΛΗΨΗ
ΠΡΟΣΗΜΟ
ΦΡΟΝΤΙΣΤΗΡΙΟ ΜΕΣΗΣ ΕΚΠΑΙΔΕΥΣΗΣ
ΜΑΘΗΜΑΤΙΚΑ
ΦΥΣΙΚΗ-ΧΗΜΕΙΑ
ΓΥΜΝΑΣΙΟΥ - ΕΝΙΑΙΟΥ ΛΥΚΕΙΟΥ
☞ Άρτια οργάνωση και υψηλό επίπεδο προετοιμασίας
☞ Απόλυτος προγραμματισμός στη διδασκαλία καθε μαθήματος
☞ Σύγχρονοι Εκπαιδευτικοί χώροι - Ευχάριστο και πολιτισμένο περιβάλλον
☞ Ολιγομελή τμήματα
☞ Δωρεάν σημειώσεις - φυλλάδια - τυπολόγια
☞ Δωρεάν έκτακτα μαθήματα ανάλογα με τη δυσκολία αφομοίωσης - Συχνά διαγωνίσματα
☞ Ενημέρωση γονέων για την πρόοδο και τις απουσίες των μαθητών στο Φροντιστήριο
☞ Προσιτά δίδακτρα - Ειδικές εκπτώσεις
ΔΙΕΥΘΥΝΣΗ: ΑΡΝΙΚΙΟΥ ΔΗΜΗΤΡΗΣ ΜΑΘΗΜΑΤΙΚΟΣ
ΠΛΗΡΟΦΟΡΙΕΣ - ΕΓΓΡΑΦΕΣ
ΚΑΘΗΜΕΡΙΝΑ 11πμ - 1μμ ΚΑΙ 7-9 μμ
ΒΕΝΕΤΟΚΛΕΩΝ ΚΑΙ ΣΤ. ΚΑΖΟΥΛΗ ΓΩΝΙΑ
ΤΗΛ. 73998 - ΚΙΝ . 0932680937
Http://users.astronet.gr/prosimo
Email : prosimo@astronet.gr

ΟΙΚΟΔΙΔΑΣΚΑΛΕΙΟ
ΡΕΝΑ ΔΙΑΚΟΣΑΒΒΑ
ΦΙΛΟΛΟΓΟΣ
Πτυχιούχος Αριστοτελείου Πανεπιστημίου Θεσ/νίκης
Παραδίδονται: Αρχαία, Λατινικά, Εκθεση
ΕΝΑΡΞΗ ΜΑΘΗΜΑΤΩΝ
◆ Α', Β', Γ' Λυκείου 20 Αυγούστου
◆ Γυμνάσιο 1 Σεπτεμβρίου
ΠΛΗΡΟΦΟΡΙΕΣ:
Καναδά 128
Τηλ. 23592 - 31687 κιν. 0944 908549

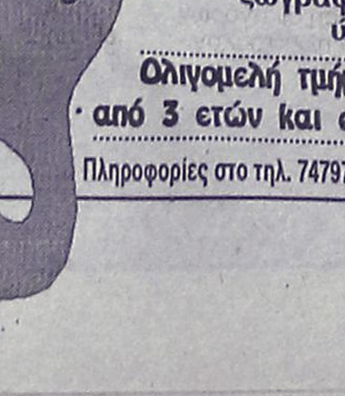

HOBBY TIME CLUB?
ΤΩΡΑ ΚΑΙ ΣΤΗ ΡΟΔΟ
Δώστε την ευκαιρία στα παιδιά σας να αφιερώσουν τον ελεύθερο χρόνο σε δημιουργικές κατασκευές από γύψο - πηλό ζωγραφική σε χαρτί-ύφασμα-γυαλί
Ολιγομελή τμήματα
από 3 ετών και ενήλικες
Πληροφορίες στο τηλ. 74797-Κέννεντυ 5 ΡΟΔΟΣ

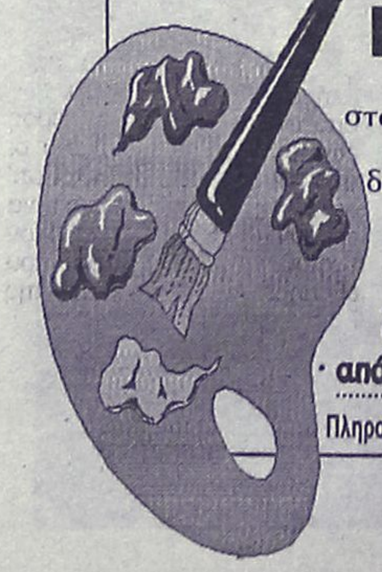

Για την εκλογή αντιπροσώπων στο Συνέδριο

# Πού στήνονται αύριο οι κάλπες του ΠΑΣΟΚ

## Από 9 π.μ. έως 6 το απόγευμα η ψηφοφορία

**Ανακοινώθηκαν χθες από την Νομαρχιακή Επιτροπή του ΠΑΣΟΚ, οι χώροι όπου θα διεξαχθούν οι ψηφοφορίες για την εκλογή αντιπροσώπων στο συνέδριο του ΠΑΣΟΚ. Οπως είναι γνωστό οι εκλογές θα γίνουν την Κυριακή (αύριο) σε κάθε δήμο και νησί και καλούνται να ψηφίσουν σ' αυτές όλα τα μέλη του ΠΑΣΟΚ (ανάλογα μάλιστα και με το πόσοι θα ψηφίσουν θα είναι και οι σύνεδροι που θα εκλεγούν).**

Η ψηφοφορία θα ξεκινήσει στις 9 το πρωί και θα λήξει στις 6 το απόγευμα και όλα τα μέλη όπως επισημαίνεται στην ανακοίνωση θα πρέπει να είναι εφοδιασμένα με αστυνομική ταυτότητα ή κάποιο άλλο συναφές επίσημο έγγραφο.

Στην ουσία ενδιαφέρον υπάρχει μόνο για το αποτέλεσμα στην πόλη της Ρόδου, αφού στους άλλους δήμους οι υποψήφιοι είναι ίσα-ίσα με τους συνέδρους που θα εκλεγούν.

● **Στον δήμο Ρόδου** οι εκλογές θα γίνουν στο Ροδίνι και κάθε μέλος δικαιούται να ψηφίσει 10 υποψηφίους.

Οι υποψήφιοι είναι 33 και συγκεκριμένα οι εξής:

Αναγνωστίδης Βασίλης του Προδρόμου, Βασιλαράς Νικόλαος του Δημητρίου, Βούης Μιχάλης του Παντελή, Γιαννόπουλος Γιώργους του Πέτρου, Ηρακλείδης Αριστοτέλης του Αστρενού, Καλαμπόκης Ποσειδώνας του Περικλή, Καλιβούρης Φιλήμων του Γεωργίου, Καρπαθίου-Μαλτέζου Εφη του Μαλτέζου, Καϋμενάκης Βασίλης του Δημητρίου, Κελακιός Γιώργος του Παναγιώτη, Κοκκαλίδης Σταύρος του Κων/νου, Κουσουρνάς Ευστάθιος του Γεωργίου, Κρεμαστινός Δημήτρης του Ιωάννη, Κωστόπουλος Φώτης του Αντωνίου, Λαζαράκη Αννα του Νικολάου, Λενακάκης Κώστας του Εμμανουήλ, Μανουσάκης Φίλιππος του Χαράλαμπου, Μαυρονικόλα Μαρία του Πέτρου, Μοσχογιάννης Δημήτρης του Νικολάου, Μόσχου Αναστασία του Νικήτα, Μπούκλας Ηλίας του Κωνσταντίνου, Νταβέλης Αφεντούλης του Δημητρίου, Ορφανός Γιώργος του Βασιλείου, Παναγή Πολύμνια του Νικήτα, Παρασκευάς Γιάννης του Μιχαήλ, Πήτερς Βίβιαν του Γεωργίου, Πλάτσης Λάμπης του Ιωάννη, Ποπόρου Βάγια του Αριστοτέλη, Χατζή-

## Σήμερα το πρωί συνεδριάζει το Νομαρχιακό Συμβούλιο του κόμματος

Ευθυμιάδη Αναστασία του Μιχάλη, Χατζημάρκου Δέσποινα του Βασιλείου, Χατζησάββας Σάββας του Κυριαζή, Χατζηχριστοδούλου Χρήστος του Κωνσταντίνου, Ψαράς Χαράλαμπος του Νικολάου.

● **Στον δήμο Νότιας Ρόδου** οι εκλογές θα γίνουν στο κυλικείο του δημοτικού καταστήματος (στο Γεννάδι) και ισχύει δισταυρία. Υποψήφιοι είναι οι:

Ασπρής Ισίδωρος του Μιχαήλ, Ζανεττούλη Στεργούλα του Εμμανουήλ, Ζαννετάκης Νικόλαος του Εμμανουήλ, Παλαιολόγου Μιχαήλ του Χρήστου, Παπανδρέου Αλέξανδρος του Εμμανουήλ, Πόκκιας Γεώργιος του Φιλήμονα.

● **Στο δήμο Λίνδου** οι εκλογές θα γίνουν στο παλαιό κοινοτικό κατάστημα Λίνδου και τα μέλη έχουν δικαίωμα για ένα σταυρό. Υποψήφιοι είναι οι:

Γιαννούρης Εμμανουήλ του Βασιλείου, Θαρρενός Γεώργιος του Νικολάου, Παπακωνσταντίνου Παναγιώτης.

● **Στο δήμο Αφάντου** οι εκλογές θα γίνουν στον δήμο και τα μέλη έχουν δικαίωμα για ένα σταυρό. Υποψήφοι είναι οι:

Νικολιδάκη Καλλιρόη του Αποστόλου, Περίδης Ιωάννης του Προμηθέα, Σταυρής Σταύρος του Εμμανουήλ.

● **Στο δήμο Ιαλυσού** η ψηφοφορία θα γίνει στην αίθουσα του ΔΟΝΑ Ιαλυσού και τα μέλη έχουν δικαίωμα για ένα σταυρό. Υποψήφιοι είναι οι:

Νικολαΐδης Μιχάλης του Νικολάου, Παρασκευάς Χρήστος του Δημήτρη, Στάγκας Στέργος του Σάββα.

● **Στο δήμο Πεταλούδων** η ψηφοφορία θα γίνει στο Πνευματικό Κέντρο Κρεμαστής και τα μέλη έχουν δικαίωμα για 3 σταυρούς. Υποψήφιοι είναι οι:

Αντωνιάδης Παντελής του Αντωνίου, Γρηγοράς Νικόλαος του Σάββα, Κορδίνας Μιχάλης του Ευγενίου, Παμπάκας Σωτήρης του Δημητρίου, Παπανικόλα Αικατερίνη του Νικηφόρου, Πίσκαπα Ελένη του Κωνσταντίνου, Τεχνίτης Μιχάλης του Εμμανουήλ.

● **Στο δήμο Καμείρου** η ψηφοφορία θα γίνει στο δημοτικό κατάστημα και τα μέλη έχουν δικαίωμα για δύο σταυρούς. Υποψήφιοι είναι οι:

Διάκος Τάσος του Μιχαήλ, Λαμπριανός Σταύρος του Στέργου, Μαργέλλος Σταμάτης του Ιωάννη, Μαριεττής Μιχαήλ του Αγαπητού, Πάλλας Αγαπητός του Δημητρίου.

● **Στον δήμο Καλλιθέας** η ψηφοφορία θα γίνει στο πρώην κοινοτικό κατάστημα Καλυθιών και τα μέλη έχουν δικαίωμα για 1 σταυρό. Υποψήφιοι είναι οι:

Βαγιανός Μιχάλης του Σωτηρίου, Ρηνιού Στυλιανός του Σωτηρίου.

● **Στον δήμο Αρχαγγέλου** η ψηφοφορία θα γίνει στην αίθουσα του κινηματογράφου Σοφοκλή και τα μέλη έχουν δικαίωμα για δύο σταυρούς. Υποψήφιοι είναι οι:

Κρητικός Πανορμίτης του Κυριάκου, Λεβέντης Δημήτριος του Αναστασίου, Παπανικόλας Αντώνιος, Παπουράς Αλέξανδρος του Παναγιώτου, Πατσάης Μιχαήλ του Κωνσταντίνου, Πετρωνιάτης Μανώλης του Τσαμπίκου, Σαρικά Τσαμπίκα του Παναγιώτου.

● **Στον δήμο Καρπάθου** η ψηφοφορία θα γίνει στο επαρχιακό γραφείο στα Πηγάδια και τα μέλη έχουν δικαίωμα για 2 σταυρούς. Υποψήφιοι είναι οι:

Γεωργιάδου-Μπον Σοφία του Μιχαήλ, Λαγωνικός Ιωάννης του Βασιλείου, Λυτός Βασίλειος του Κωνσταντίνου, Μαντινάος Κωστής του Μιλτιάδη, Πολίτης Σπύρος του Εμμανουήλ, Σισάμης Ιωάννης του Νικολάου, Τούμας Γεώργιος του Ηλία, Χαροκόπος Ιωάννης του Μιχαήλ, Χαροκόπος Μιχαήλ του Αντωνίου, Χατζηκουτσός Αντώνιος του Μιχαήλ.

Εκλογές θα γίνουν είσης στη Χάλκη, Τήλο, Σύμη, Καστελλόριζο και Κάσο με έναν υποψήφιο. **Σήμερα επίσης στις 10.30 το πρωί** στα γραφεία του ΠΑΣΟΚ θα συγκληθεί το νομαρχιακό συμβούλιο του κόμματος με θέμα την οριστικοποίηση των πολιτικών θέσεων εν όψει του 6ου συνεδρίου.

MALTEZOS
Ο ΗΛΙΑΚΟΣ ΘΕΡΜΟΣΙΦΩΝΑΣ
που τιμά ΔΙΕΘΝΩΣ την ΕΛΛΑΔΑ,
από πραγματικά ανοξείδωτο
ατσάλι A.I.S.I. 316
(με πιστοποίηση ISO 9002 & CE)
ΧΩΡΙΣ ΠΡΟΚΑΤΑΒΟΛΗ
36 ΜΗΝΕΣ ΕΞΟΦΛΗΣΗ
ΑΠΟ 9.600 δρχ ΤΟ ΜΗΝΑ
Πληρ. Βενετοκλέων 71, Ρόδος • Τηλ. 32802

ΚΟΜΜΩΤΗΡΙΟ UNISEX
Natural Beauty
Χτενίσματα αέρινα, φίνα...
Χτενίσματα με άποψη. Νέες κουπ με στυλ και προσθετική μαλλιών με τη γνωστή υπογραφή της Μαρίας
& κατόπιν ραντεβού
ανοικτά από τις 9.00 έως 17.00
Επίσης για τα μικρά παιδιά ένα ευχάριστο κούρεμα μέσα στο παιδικό αυτοκινητάκι
Παφιάκη Μαρία
Στη νέα διεύθυνση: Ακραμίτου 16, Ρόδος • Τηλ. 32161
(παλιά διεύθυνση: προέκταση Αννης Μαρίας)

# ΑΘΛΗΤΙΚΗ ΡΟΔΙΑΚΗ

ΣΑΒΒΑΤΟ
29 ΣΕΠΤΕΜΒΡΙΟΥ 2001


# ΠΡΟΣΤΕΙΩΜΕΝΟΣ




*Ο Κολοσσος πανέτοιμος και με χαμηλούς τόνους για την πρεμιέρα με τον Αγιο Θωμά*

ΣΕΛ. 34

## ΔΙΓΕΝΗΣ-ΚΛΕΑΝΘΗΣ ΣΥΓΚΕΝΤΡΩΝΕΙ ΤΟ ΕΝΔΙΑΦΕΡΟΝ ΤΗΣ Α' ΚΑΤΗΓΟΡΙΑΣ

ΣΕΛ. 16

## ΤΡΕΙΣ ΓΙΑ ΔΥΟ ΘΕΣΕΙΣ ΣΤΗΝ ΕΝΤΕΚΑΔΑ ΤΗΣ ΡΟΔΟΥ

ΣΕΛ. 31

## ΑΝΑΣΤΑΤΩΣΗ ΣΤΟΝ ΙΑΛΥΣΟ ΓΙΑ ΤΟΝ ΟΡΙΣΜΟ ΣΕ ΞΕΡΟ ΓΗΠΕΔΟ

ΣΕΛ. 31

***ΤΟΠ ΣΕΝΤΡΑ ΣΕ Α'-Β' ΚΑΤΗΓΟΡΙΑ***
***ΣΑΒΒΑΤΟ 4 Μ.Μ. ΚΥΡΙΑΚΗ 12.00***

ΤΟΡ F.M. ΓΙΑΤΙ ΤΕΛΙΚΑ ΤΟ ΘΕΜΑ ΕΙΝΑΙ ΝΑ ΕΙΣΑΙ Ο ΠΡΩΤΟΣ

FELICIA
RESIDENTS II
συγκρότημα μονοκατοικιών στους πρόποδες του Φιλερήμου, στην Παστίδα

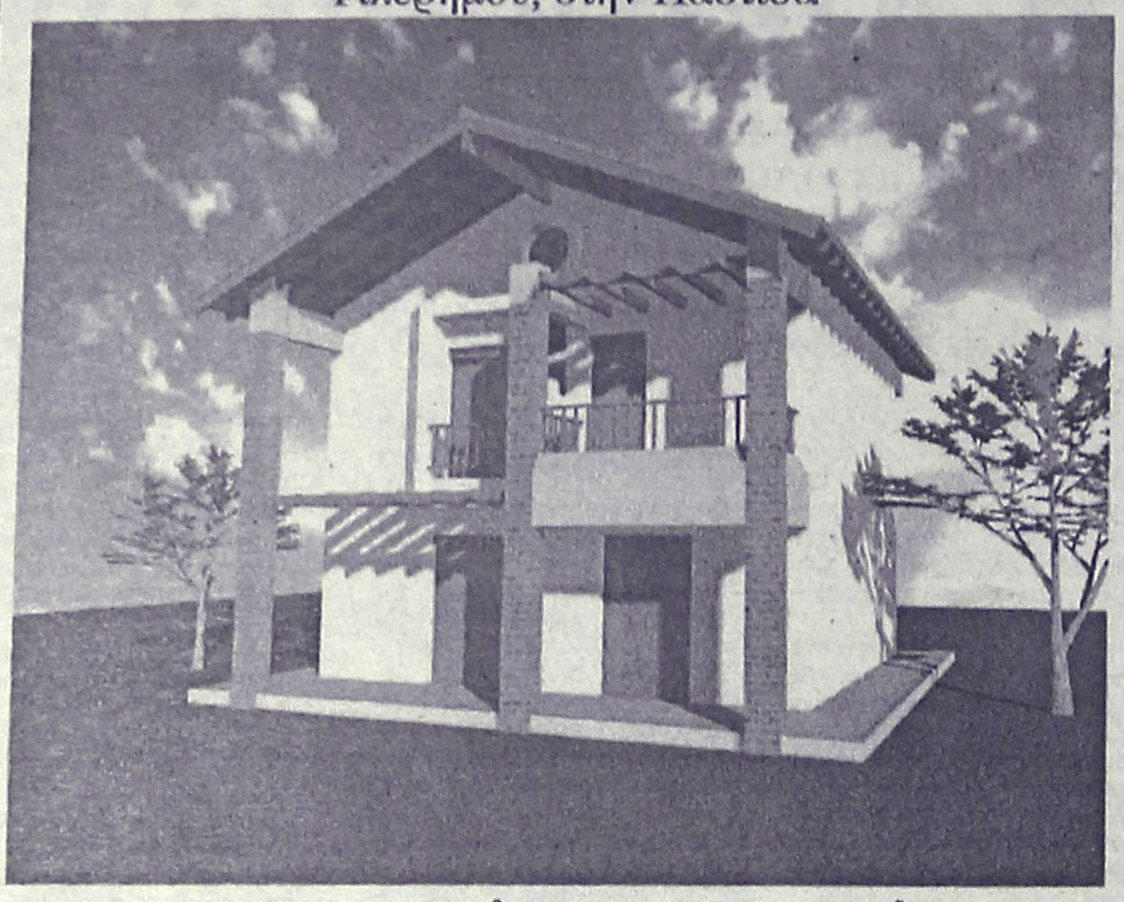

Εμβαδόν 134 μ², οικόπεδο 275-453μ²
3 υπνοδωμάτια, κουζίνα, σαλόνι, καθιστικό, αποθήκη, τζάκι,
2 λουτρά, 1 WC, χώρος στάθμευσης
απο 25.000.000 δρχ (73.367,57 €) στα μπετά
ΠΛΗΡΟΦΟΡΙΕΣ : Τηλ. 0241-68615, 0946179869
ΑΝΔΡΕΑΣ ΜΙΧΑΗΛΙΔΗΣ αρχιτέκτων
Λεωφ. Λίνδου 232, 85100 Ρόδος
Τηλ. 0241-68615, Fax 68598, e-mail amih@rho.forthnet.gr

ΙΔΙΩΤΙΚΟ ΤΕΧΝΙΚΟ ΕΠΑΓΓΕΛΜΑΤΙΚΟ ΕΚΠΑΙΔΕΥΤΗΡΙΟ

Τ.Ε.Ε. ΑΛΦΑ (ΜΕΓΑ)
Δ. ΚΩΒΑΙΟΥ – ΦΑΙΝΕΚΟΥ
ΑΝΑΓΝΩΡΙΣΜΕΝΟ ΑΠΟ ΤΟ ΚΡΑΤΟΣ
Φ.Ε.Κ.: 584/ΒΤ/93 • Φ.Ε.Κ. : 110923.8.2001

ΤΟΜΕΙΣ:
ΚΟΜΜΩΤΙΚΗΣ – ΑΙΣΘΗΤΙΚΗΣ

ΕΙΔΙΚΟΤΗΤΕΣ:
1. ΚΟΜΜΩΤΙΚΗΣ ΤΕΧΝΗΣ
2. ΑΙΣΘΗΤΙΚΗΣ ΤΕΧΝΗΣ

ΤΟΜΕΑΣ:
ΟΙΚΟΝΟΜΙΑΣ ΔΙΟΙΚΗΣΗΣ

ΕΙΔΙΚΟΤΗΤΑ:
ΞΕΝΟΔΟΧΕΙΑΚΩΝ ΕΠΙΧΕΙΡΗΣΕΩΝ

• ΚΡΑΤΙΚΟ ΠΤΥΧΙΟ • ΔΕΚΤΟΙ ΑΠΟΦΟΙΤΟΙ ΓΥΜΝΑΣΙΟΥ – ΛΥΚΕΙΟΥ

ΟΙ ΕΓΓΡΑΦΕΣ ΑΡΧΙΣΑΝ

ΠΛΗΡΟΦΟΡΙΕΣ: ΟΔΟΣ ΙΩΝΟΣ ΔΡΑΓΟΥΜΗ 7 • ΤΗΛ.: 20730, 86502, 0932 647367

Πώς έγινε η αποϊδρυματοποίηση με βάση κανονισμό της Ε. Ενωσης

# Συνεταιριστικές θεραπευτικές μονάδες στο Κ.Θ. Λέρου

Στο πλαίσιο μετασχηματισμού του ψυχιατρείου, καταργήθηκε η μαύρη εργασία που εκτός από καταπιεστική και υποχρεωτική δεν είχε θεραπευτικό αποτέλεσμα

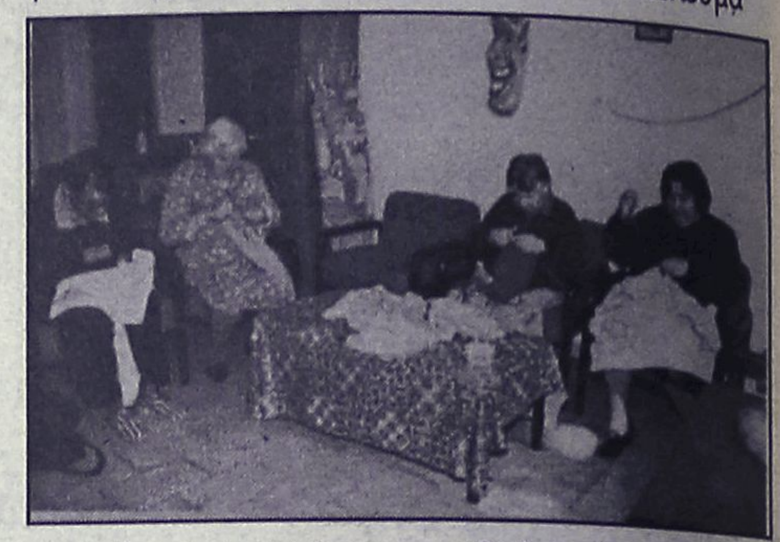

**Από το 1958 που ιδρύθηκε η "Αποικία ψυχοπαθών Λέρου" έως το 1981 που σταμάτησαν οι μεταφορές ανθρώπων με απόφαση του υπουργείου Υγείας, μεταφέρθηκαν στη Λέρο 4.000 άτομα με προβλήματα κυρίως ψυχικής υγείας και νοητικής καθυστέρησης, για να αποσυμφορηθούν τα υπόλοιπα ψυχιατρικά ιδρύματα της χώρας.**

Ετσι, το ψυχιατρείο της **Λέρου**, συγκέντρωσε όλες τις σοβαρές περιπτώσεις, αζήτητους και ανίατους, ανθρώπους που υπέστησαν την οικογενειακή ή κοινωνική απόρριψη και την εγκατάλειψη από πλευράς θεραπείας.

Για πολλά χρόνια, λειτούργησε με έναν μόνο ψυχίατρο και ανειδίκευτο προσωπικό που εκτελούσε κυρίως χρέη φύλακα.

Ωσπου το **1980** ξεσπούν οι πρώτες καταγγελίες σε Ελλάδα και εξωτερικό για τις απαράδεκτες συνθήκες διαβίωσης που επικρατούσαν στο **Κρατικό Θεραπευτήριο Λέρου** και είχαν ως αποτέλεσμα να ξεκινήσει μία προσπάθεια με στόχο την αποϊδρυματοποίηση.

**Η ΜΕΤΑΡΡΥΘΜΙΣΗ**

Με την εφαρμγή του κανονισμού **815** της Ευρωπαϊκής Ενωσης το 1984 για τη ψυχιατρική μεταρρύθμιση στην **Ελλάδα**, έγιναν οι πρώτες προσπάθειες για αλλαγή στο **ΚΘΛ.** Η αρχή έγινε στο πιο δύσκολο και κακόφημο περίπτερο, "το 16ο των γυμνών" όπου μια ομάδα προσωπικού σε συνεργασία με τη μονάδα επανένταξης του Ψ.Ν.Θ. ανατρέπουν την ιδρυματική αντίληψη.

Από το 1990 κι ενώ ο διεθνής θόρυβος είχε κορυφωθεί υλοποιούνται μετά δυσκολίας τα προγράμματα **ΛΕΡΟΣ Ι** και **ΛΕΡΟΣ ΙΙ** με χρηματοδότηση της Ευρωπαϊκής Ενωσης, που είχαν ως αποτέλεσμα τη μεταφορά 120 εγκλείστων σε 13 ξενώνες στην ηπειρωτική **Ελλάδα**, τη γενίκευση της παρέμβασης σε ένα μεγάλο αριθμό του πληθυσμού του ψυχιατρείου, τον εξανθρωπισμό των συνθηκών διαβίωσης, τη δημιουργία 20 εξωνοσοκομειακών δομών στην κοινότητα της **Λέρου**, τη δημιουργία νέων μικρών ενδονοσοκομειακών δομών και τέλος τη δημιουργία **Σ.ΘΕ.Μ.**

**ΟΙ Σ.ΘΕ.Μ.**

Οι Σ.ΘΕ.Μ., δηλαδή οι **Συνεταιριστικές Θεραπευτικές Μονάδες** ήταν το αποτέλεσμα της διαδικασίας του μετασχηματισμού του Ψυχιατρείου, μέσα από τη δημιουργία νέων σχέσεων και στόχων που είχαν ως κεντρικό άξονα τις ανάγκες και τα δικαιώματα των ασθενών.

Οι μονάδες αυτές αποτέλεσαν παρέμβαση στη ψυχιατρική πραγματικότητα όπου κυρίαρχο στοιχείο ήταν η **μαύρη εργασία.** Μια εργασία καταπιεστική και υποχρεωτική χωρίς αμοιβή και κυρίως χωρίς θεραπευτικό αποτέλεσμα. Μέσω αυτών, αλλά και των υπολοίπων, αποκαταστασιακών δράσεων, επιχειρήθηκε το σπάσιμο της ψυχιατρικής πραγματικότητας μέσα από την οποία ισοπεδώθηκαν τα ανθρώπινα δικαιώματα.

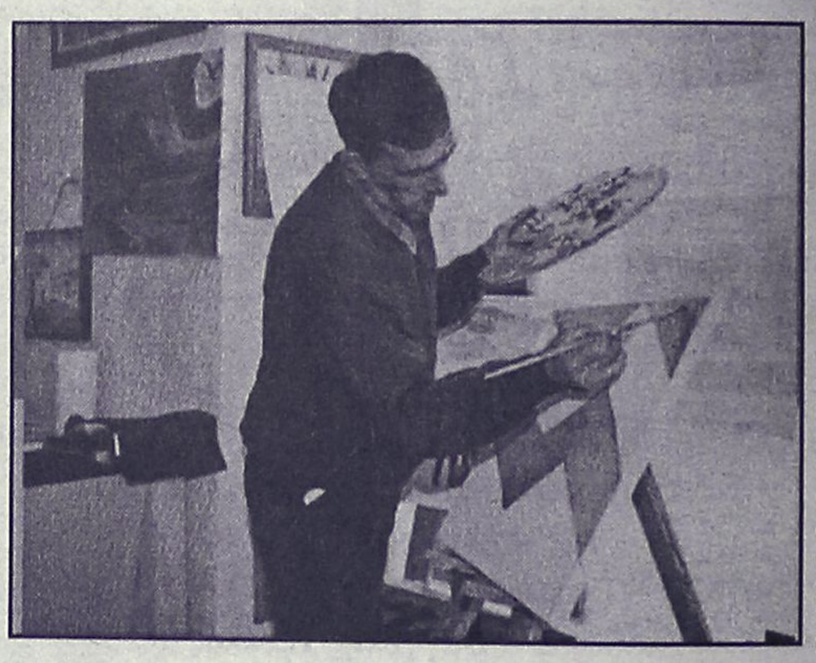

Στη λογική αυτή αλλά και στην ανάγκη-δικαίωμα για εργασία των ασθενών στηρίζεται το οικοδόμημα των **Σ.ΘΕ.Μ.** με τον **Αγροτικό Συνεταιρισμό** ξεκινά τη δράση του, το Νοέμβριο του '91 για να ακολουθήσουν αργότερα το 1994 τα εργαστήρια **κεραμικής, ζωγραφικής, πλεκτών, χαλιών, κεντήματος**

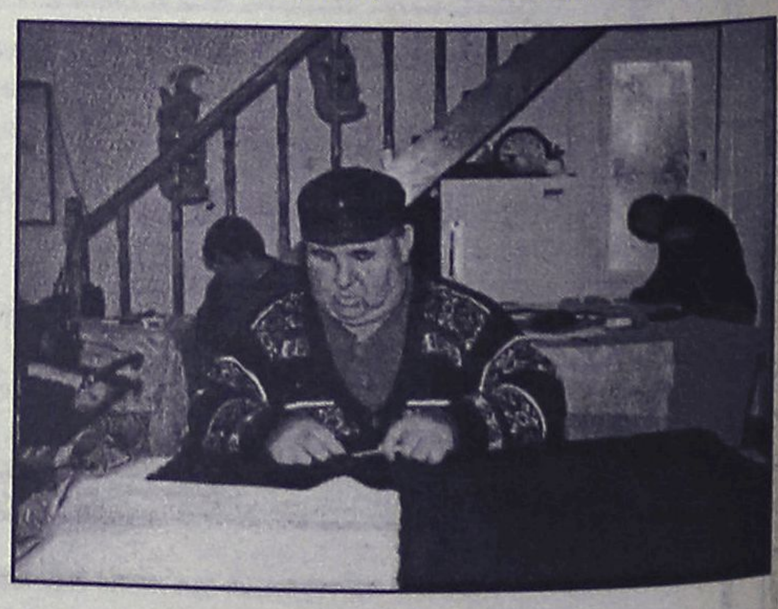

**των 2 κυλικείων, το συνεργείο καθαριότητας**, το 1996 το **εργαστήρι εικόνων** και το 1999 το **εργαστήρι ζαχαροπλαστικής.**

Η δημιουργία τους στο Κ.Θ.Λ. αντικατέστησε τη λογική με την οποία χρησιμοποιήθηκε η εργασία των ασθενών και σίγουρα αποτελεί μία αξιόπιστη διέξοδο στο πρόβλημα της εργασιακής αποκατάστασης των κοινωνικά αποκλεισμένων.

**ΤΑ ΕΡΓΑΣΤΗΡΙΑ**

Πιο συγκεκριμένα: - Το εργαστήρι **ζωγραφικής** λειτουργούσε ως τμήμα απασχολιοθεραπείας από το 1980 και το 1994 μετασχηματίσθηκε απασχολώντας 10 άτομα πρώην έγκλειστους του ιδρύματος.

- Τα 2 κυλικεία **Λακκίου** και **Λεπίδων** λειτουργούν ως μονάδες επαγγελματικής αποκατάστασης με 17 συνολικά εκπαιδευόμενους και εκπαιδευτές.

- Το εργαστήρι **ζαχαροπλαστικής** λειτουργεί με 2 άτομα ως εκπαιδευτές και τα προϊόντα του πωλούνται από τα κυλικεία. Στα δύο χρόνια λειτουργίας εκπαιδεύτηκαν 30 άτομα.

- Ο **αγροτικός συνεταιρισμός** αποτελείται από 20 εκπαιδευόμενους και 6 εκπαιδευτές, ενώ συνολικά εκπαιδεύτηκαν 75 άτομα με ψυχοκοινωνικά προβλήματα.

- Στο εργαστήρι **κεραμικής** απασχολούνται σήμερα 10 εκπαιδευόμενοι με τη βοήθεια 5 εκπαιδευτών.

- Στο εργαστήρι **εικόνων** υπάρχουν 9 εκπαιδευόμενοι και 2 εκπαιδευτές.

- Στο εργαστήρι **T-shirt** 10 εκπαιδευόμενοι και 2 εκπαιδευτές ενώ τέλος στο εργαστήρι **κεντήματος-πλεκτών και ταπήτων** 20 εκπαιδευόμενοι με την υποστήριξη 4 εκπαιδευτών παράγουν και πωλούν τα προϊόντα τους.

ΤΟΠΙΚΟ ΠΟΔΟΣΦΑΙΡΟ

# Στον ίδιο δρόμο

## ✓ Ο ΟΛΥΜΠΙΑΚΟΣ ΚΑΛΥΜΝΟΥ ΠΑΡΑΙΤΗΘΗΚΕ ΠΑΛΙ ΚΑΙ Ο ΚΛΕΟΒΟΥΛΟΣ ΚΕΡΔΙΖΕΙ 2-0 α.α. ΤΟ ΜΕΤΑΞΥ ΤΟΥΣ ΠΑΙΧΝΙΔΙ

Το δρόμο που χάραξε ο Καλυμνιακός ακολουθεί κατά το ίδιο τρόπο και με μεγαλύτερη αποφασιστικότητα η ομάδα του Ολυμπιακού Καλύμνου.

Μόνο που ο Καλυμνιακός μετά από πρωτοβουλία των ποδοσφαιριστών του βρήκε προσωρινά κάποια λύση.

Ο Ολυμπιακός απ' ότι δείχνουν οι καταστάσεις είναι ανυποχώρητος και φαίνεται ότι θα τραβήξει το "σχοινί" μέχρι τελικής πτώσης, αφού βλέπει πως ο δήμαρχος Καλύμνου, **Δημήτρης Διακομιχάλης** δεν φαίνεται να συγκινείται και πολύ για το μέλλον της δεύτερης Καλύμνικης ομάδας.

Αυτό που ενδιαφέρει περισσότερο τον Δήμαρχο ήταν το μέλλον του Καλυμνιακού καθώς πιθανή διάλυσή του θα είχε μεγαλύτερο αντίκτυπο από κάποιας άλλης ομάδας του νησιού.

Οι παράγοντες του Ολυμπιακού κάνοντας πράξη τις απειλές τους, χθες δήλωσαν παραίτηση και από το παιχνίδι της 2ης αγωνιστικής που ήταν με τον Κλεόβουλο στη Λίνδο.

Επομένως η Καλύμνικη ομάδα πέφτει στους -6 βαθμούς πλέον και με μια παραίτηση αγώνα ακόμη θα αποβληθεί από το πρωτάθλημα.

Οσο για τον Κλεόβουλο κερδίζει 2-0 στα χαρτιά το παιχνίδι κατακτώντας χωρίς να ιδρώσει τους τρεις πρώτους του βαθμούς.

## Ηρθε το δελτίο του Τρούλλη

Μετά και την τελευταία προπόνηση του Ηρακλή Μ. ο **Βασ. Αθανασίου** επέλεξε τους παρακάτω ποδοσφαιριστές για τον σημερινό αγώνα στην Πυλώνα με την τοπική Θύελλα οι οποίοι πρέπει να βρίσκονται στα αποδυτήρια οπότε και θα αναχωρήσουν με πούλμαν στις 14.30 και είναι οι: **Αθανασίου Π.-Αυγέρης, Γιακουμάρος, Γρηγοράς Σ., Κοσμάς, Κούρος, Καλτσούλας, Τσαλίκης, Μπιλιάς, Μάνος, Παπαδημήτρης, Παπακωνσταντής, Παπανικολάου, Σιδηρόπουλος, Σαββιδάκης Γ., Σκόρπος, Χατζηκωνσταντής Ελευθ.** και **Μανώλης Τρούλλης.**

Συμμετέχουν για πρώτη φορά στην αποστολή οι **Τσαλίκης,** Γρηγοράς, Τρούλλης, ενώ αποκλείσθηκαν λόγω τραυματισμού οι **Λορέντζος Θ., Λορέντζος Τσ., Κατσαράς, Σαββιδάκης Π.,** ο Γιάννης Αθανασίου λόγω στρατού και ο τιμωρημένος **Νίκος Αναγνώστου.**

## ΕΦΗΒΙΚΟ ΠΡΩΤΑΘΛΗΜΑ

Δύο παιχνίδια για τον α' όμιλο περιλαμβάνει το σημερινό πρόγραμμα, ενώ αύριο υπάρχει κι ένα παιχνίδι για τον β' όμιλο.

Το πρόγραμμα:

**Α' ΟΜΙΛΟΣ (3η αγωνιστική)**
**ΣΗΜΕΡΑ**

- **Καλυθιές (11.30):** Απόλλων Καλ.-Ηρακλής Μ. *(Γρεβένης)*
- **Αγ. Απόστολοι (11.30):** Διαγόρας Β.-Αναγέννηση Εμπ. (Κετσές)

**Β' ΟΜΙΛΟΣ (2η αγωνιστική)**
**ΑΥΡΙΟ**

- **Κατταβιά (15.00):** Κατταβιά-Ηλιος *(Γκιούντιτσε)*
- **Αρχάγγελος-Αρης** (παραιτήθηκε ο Αρχάγγελος).

## ΒΑΘΜΟΛΟΓΙΑ

Β΄ ΚΑΤΗΓΟΡΙΑΣ

| | | | | ΕΝΤΟΣ | | | ΕΚΤΟΣ | | | ΣΥΝΟΛΟ | | |
|---|---|---|---|---|---|---|---|---|---|---|---|---|
| Α/Α | ΟΜΑΔΕΣ | ΒΑΘΜ. | ΑΓ. | ΤΕΡΜ. | Ν | Ι | Η | Ν | Ι | Η | Ν | Ι | Η |
| 1. | Αντίμαχος | 3 | 1 | 4-0 | 1 | 0 | 0 | 0 | 0 | 0 | 1 | 0 | 0 |
| 2. | Αρης | 3 | 1 | 5-2 | 0 | 0 | 0 | 1 | 0 | 0 | 1 | 0 | 0 |
| 3. | Πυλί | 3 | 1 | 3-0 | 1 | 0 | 0 | 0 | 0 | 0 | 1 | 0 | 0 |
| 4. | Εθνικός | 3 | 1 | 3-1 | 1 | 0 | 0 | 0 | 0 | 0 | 1 | 0 | 0 |
| 5. | Απόλλων Απ. | 3 | 1 | 2-0 | 0 | 0 | 0 | 1 | 0 | 0 | 1 | 0 | 0 |
| 6. | Κλεόβουλος | 3 | 2 | 2-1 | 1 | 0 | 0 | 0 | 0 | 1 | 1 | 0 | 1 |
| 7. | Κατταβιά | 1 | 1 | 2-2 | 0 | 1 | 0 | 0 | 1 | 0 | 0 | 1 | 0 |
| 8. | Ξάνθος | 1 | 1 | 2-2 | 0 | 1 | 0 | 0 | 0 | 0 | 0 | 1 | 0 |
| 9. | Αστέρας Μ. | 1 | 1 | 1-1 | 0 | 0 | 0 | 0 | 1 | 0 | 0 | 1 | 0 |
| 10. | Ζεύς | 1 | 1 | 1-1 | 0 | 1 | 0 | 0 | 0 | 0 | 0 | 1 | 0 |
| 11. | Ποσειδών Κ. | 3 | 1 | 1-0 | 1 | 0 | 0 | 0 | 0 | 0 | 1 | 0 | 0 |
| 12. | Νικαγόρας | 0 | 1 | 1-3 | 0 | 0 | 0 | 0 | 0 | 1 | 0 | 0 | 1 |
| 13. | Δόξα Κ. | 0 | 1 | 2-5 | 0 | 0 | 1 | 0 | 0 | 0 | 0 | 0 | 1 |
| 14. | Ασπίδα Απ. | 0 | 1 | 0-3 | 0 | 0 | 0 | 0 | 0 | 1 | 0 | 0 | 1 |
| 15. | Τήλος | 0 | 1 | 0-4 | 0 | 0 | 0 | 0 | 0 | 1 | 0 | 0 | 1 |
| 16. | Ολυμπιακός | -6 | 2 | 0-4 | 0 | 0 | 1 | 0 | 0 | 1 | 0 | 0 | 2 |

Ο Ολυμπιακός έχει δύο μηδενισμούς και -6 βαθμούς




TATTOO και PIERCING
STUDIO BYBLOS

Μπορείτε να μας επισκεφτείτε και στην ιστοσελίδα μας
www.geocities.com/byblostattoo

Tattoo artist: Δήμητρα και Γιάννης
Piercing: IAN

Ωρες λειτουργίας: 11.00 έως 24.00

Ορφανίδη 45-ΡΟΔΟΣ (κοντά στο COLORADO)

Τηλ.: 74650-35026 και κινητό 0932743955

ΔΙΑΤΡΟΦΟΛΟΓΙΚΟ
ΒΙΟΧΗΜΙΚΟ ΚΕΝΤΡΟ



μαζί
μπορούμε να το αλλάξουμε!!!



Αν δεν σας αρέσει αυτό που βλέπετε στον καθρέφτη...

* Αδυνάτισμα (τοπικό - ολικό)*
* Τόνωση Λεμφικού Συστήματος*
*Θεραπεία Κυτταρίτιδας*
* Σύσφιξη*

Υπεύθυνη: Πουλλή Ματίνα
BSc Βιοχημείας
MMEDSci Διατροφολογίας

Ατταβύρου 33-35, Ρόδος, ☎ 76830
E-mail:diatrof@yahoo.com

ΑΝΑΚΟΙΝΩΣΗ

Ο **Αθλητικός Σύλλογος Ιστιοπλόων Ανοικτής Θάλασσας Ρόδου** ανακοινώνει την έναρξη μαθημάτων της 33ης σειράς, της σχολής Ιστιοπλοΐας Ανοικτής Θάλασσας για αρχαρίους, με σκοπό την απόκτηση πτυχίου ιστιοπλοϊκού σκάφους.

***Εναρξη μαθημάτων: 13-10-2001***
***Λήξη μαθημάτων: 15-12-2001***

Η εκπαίδευση περιλαμβάνει: θεωρητικά και πρακτικά μαθήματα, βιβλία-σημειώσεις, καθώς και εκπαιδευτικά ταξίδια.

**Πληροφορίες-εγγραφές:**
*κ. Βογιατζή Αντώνη τηλ. 093 6070124*
*κ. Κλείδωνα Γιάννη τηλ.: 093 7372146*

ΠΡΟΤΥΠΟ ΚΕΝΤΡΟ ΤΗΛΕΦΩΝΙΑΣ
ΠΡΟΣΦΟΡΑ
Τηλεφωνικών κέντρων
PANASONIC–SAMSUNG
• ΜΕ ΞΕΝΟΔΟΧΕΙΑΚΟ ΠΡΟΓΡΑΜΜΑ
• ΜΕ 100.000 ΠΡΟΚΑΤΑΒΟΛΗ ΣΥΝ ΦΠΑ ΤΙΜΟΛΟΓΙΟΥ ΚΑΙ ΕΞΟΦΛΗΣΗ ΣΕ 12 ΔΟΣΕΙΣ

ΧΩΡΗΤΙΚΟΤΗΤΑ

- 3 γραμμές ΟΤΕ 8 εσωτερικά 35.000 το μήνα
- 3 γραμμές ΟΤΕ 16 εσωτερικά 50.000 το μήνα
- 6 γραμμές ΟΤΕ 24 εσωτερικά 70.000 το μήνα
- 4 γραμμές ΟΤΕ 33 εσωτερικά 90.000 το μήνα

ΠΕΡΙΛΑΜΒΑΝΟΥΝ

✔ Τηλ. Κέντρο PANASONIC -SAMSUG
✔ Τηλεφωνικές συσκευές με πληκτρολόγιο ψηφιακές
✔ Συσκευή τηλεφωνήτριας
✔ Εκτυπωτής σειριακός
✔ Αντικεραυνική προστασία ΟΤΕ & ΔΕΗ
✔ Εγκατάσταση σε έτοιμο δίκτυο
✔ Προγραμματισμός & εκπαίδευση της τηλεφωνήτριας
✔ 12 μήνες Service δωρεάν
✔ 10 χρόνια τεχνική υποστήριξη

ΑΦΟΙ ΣΚΟΡΔΗ Ο.Ε.
Βενετοκλέων 3 και Καναδά
τηλ. 75666 fax: 70499 Ρόδος

ΤΟΠΙΚΟ ΠΟΔΟΣΦΑΙΡΟ

# Ξεχωριστή νότα

✔ *ΠΡΩΤΗ ΕΠΙΣΗΜΗ "ΚΟΝΤΡΑ" ΑΝΔΡΕΑ ΣΤΑΥΡΟΥ ΚΑΙ ΚΛΕΑΝΘΗ ΣΗΜΕΡΑ ΣΤΙΣ 16.30 ΣΤΟ ΓΗΠΕΔΟ ΑΦΑΝΤΟΥ*

✔ *Ο ΔΙΑΓΟΡΑΣ ΠΑΕΙ ΓΙΑ ΤΟ 3Χ3 ΦΙΛΟΞΕΝΩΝΤΑΣ ΤΟΝ ΕΥΑΓΟΡΑ, ΕΝΩ ΤΟ ΒΑΤΙ ΨΑΧΝΕΙ ΤΗΝ ΠΡΩΤΗ ΤΟΥ ΝΙΚΗ ΚΟΝΤΡΑ ΣΤΗΝ ΑΝΑΓΕΝΝΗΣΗ*

Ιδιαίτερο ενδιαφέρον παρουσιάζει η σημερινή συνάντηση που γίνεται στο ουδέτερο γήπεδο των Αφάντου ανάμεσα στον Διγενή και τον Κλεάνθη.

Είναι η πρώτη επίσημη "κόντρα" του προπονητή του Διγενή, **Ανδρέα Σταύρου** με την πρώην του ομάδα, τον Κλεάνθη και αυτό δίνει στο παιχνίδι μια ξεχωριστή νότα, καθώς υπάρχει και το ενδιαφέρον από την άλλη πλευρά, των ποδοσφαιριστών του Κλεάνθη, κόντρα στον πρώην τους προπονητή.

Επίσης το σημερινό ματς φέρνει αντιμέτωπες δύο ομάδες που αναμένεται να έχουν πρωταγωνιστικό ρόλο στο πρωτάθλημα καθώς διαθέτουν δύο από τα καλύτερα σύνολα ποδοσφαιριστών.

Και οι δύο ομάδες ωστόσο αντιμετωπίζουν προβλήματα με τραυματισμούς ποδοσφαιριστών, αλλά πιστεύεται πως οι περισσότεροι απ' αυτούς θα τα ξεπεράσουν και θα δώσουν το παρόν.

Η σημερινή ημέρα περιλαμβάνει άλλες τέσσερις ενδιαφέρουσες συναντήσεις της α' κατηγορίας (πωλήσεις ακινήτων-Κ. Διακογεωργίου).

Ο Διαγόρας που οδηγεί την "κούρσα" του πρωταθλήματος θα επιδιώξει το 3Χ3 αντιμετωπίζοντας στο Εθνικό Στάδιο την ομάδα του Ευαγόρα.

Οι φιλοξενούμενοι αν και είναι πολύ δύσκολο θα προσπαθήσουν για το θετικό αποτέλεσμα.

Ο άλλος Διαγόρας, της Νότιας Ρόδου αγωνίζεται και αυτός εντός έδρας φιλοξενώντας την Αναγέννηση η οποία προέρχεται από δύο εντός έδρας νίκες. Οι γηπεδούχοι θα ψάξουν για την πρώτη τους νίκη καθώς μέχρι τώρα έχουν μόνο ισοπαλίες.

Λίγο πριν το Βάτι στο γήπεδο της Πυλώνας γίνεται άλλη μια αναμέτρηση με τη Θύελλα να υποδέχεται τον Ηρακλή Μ.

Οι γηπεδούχοι θέλουν να συνεχίσουν με δεύτερη νίκη σε ισάριθμα ματς μέσα στην έδρα τους, ενώ από την άλλη πλευρά ο Ηρακλής ψάχνει για την πρώτη του νίκη στο πρωτάθλημα.

Το σημερινό πρόγραμμα ολοκληρώνεται με τον αγώνα Ορφέας-ΑΕΡΑ που γίνεται στο γήπεδο των Αγίων Αποστόλων.

Οι Ορφείτες με μηδέν συντελεστή βαθμών θα επιδιώξουν να κατακτήσουν τους πρώτους τους βαθμούς κόντρα στους Αφαντενούς που προέρχονται από μεγάλη νίκη με 3-0 επί της ΑΕ Κω.

Αύριο ολοκληρώνεται η 3η αγωνιστική με τα υπόλοιπα τρία ματς.

Αναλυτικά το πρόγραμμα:

**ΣΗΜΕΡΑ**

• **Πυλώνα (16.30):** Θύελλα-Ηρακλής
**Διαιτησία:** *Χάλαντας-Ορφανός-Τσαούσης*
**Παρατηρητής:** *Λέργος*
**Παρ. διαιτησίας:** *Κυπραίος Ν.*

• **Βάτι (16.30):** Διαγόρας Β.-Αναγέννηση
**Διαιτησία:** *Μιχαλάκης-Ταράλης-Κόκκινος*
**Παρατηρητής:** *Χουρδάς*
**Παρ. διαιτησίας:** *Κάπρος Στ.*

• **Εθνικό (16.30):** Διαγόρας-Ευαγόρας
**Διαιτησία:** *Φραγκίνης-Χ"νικόλας-Λάμπρου*
**Παρατηρητής:** *Παπαεμμανουήλ*
**Παρ. διαιτησίας:** *Σακελλαρίδης*

• **Αφάντου (16.30):** Διγενής-Κλεάνθης
**Διαιτησία:** *Ζανεττίδης-Σιδηρόπουλος-Κατταβενός*
**Παρατηρητής:** *Κυπραίος Θ.*
**Παρ. διαιτησίας:** *Καψάσκης*

• **Αγ. Απόστολοι (16.30):** Ορφέας-ΑΕΡΑ
**Διαιτησία:** *Τσαγγάρης-Γενής-Πάνος*
**Παρατηρητής:** *Σάββενας*
**Παρ. διαιτησίας:** *Στέργου*

**ΑΥΡΙΟ**

• **Κρεμαστή (11.00):** Φοίβος-ΑΕΛ
**Διαιτησία:** *Σιδηρόπουλος-Τσαγγάρης-Παπανικολάου Σ.*
**Παρατηρητής:** *Τσοπανάκης*
**Παρ. διαιτησίας:** *Καραμαρίας*

• **Κάλυμνος (12.45):** Καλυμνιακός-Ανταγόρας
**Διαιτησία:** *Κατταβενός-Κόκκινος-Πλάτσης*
**Παρατηρητής:** *Κουντούρης*
**Παρ. διαιτησίας:** *Φραγκίνης*

• **Κως (13.30):** ΑΕ Κως-Αγ. Γεώργιος
**Διαιτησία:** *Τσαούσης-Πανάτος-Ξιάρχος*
**Παρατηρητής:** *Γκαναβούρας*

## Ντουμπλάρισμα νικών

✔ *Αντίμαχος και Αρης θέλουν να διπλασιάσουν τις νίκες τους υποδεχόμενοι Δόξα Κ. και Ποσειδών Κ. αντίστοιχα*

Δύο αγώνες για το πρόγραμμα της 2ης αγωνιστικής της Β' κατηγορίας (Πωλήσεις ακινήτων-Κ. Διακογεωργίου) γίνονται σήμερα με τις δύο ομάδες που οδηγούν την"κούρσα", Αντίμαχο και Αρη να υποδέχονται στην έδρα τους Δόξα Κ. και Ποσειδών Καρπάθου αντίστοιχα.

Στην Κω το "γειτονικό" ντέρμπι κλέβει το ενδιαφέρον καθώς Αντίμαχος και Δόξα Κ. είναι από τις ομάδες που έχουν υψηλούς στόχους για τη φετινή περίοδο.

Οι γηπεδούχοι προέρχονται από εντός έδρας νίκη με 4-0 επί της Τήλου, ενώ οι Καρδαμαινιώτες από εντός έδρας ήττα με 5-2 από τον Αρη.

Πιθανή νέα ήττα για τη Δόξα θα την αφήσει με το ξεκίνημα του πρωταθλήματος πολύ πίσω από την κορυφή.

Στο άλλο σημερινό παιχνίδι που γίνεται στο γήπεδο Αρχαγγέλου ο Αρης υποδέχεται τον Ποσειδώνα Καρπ. και θέλει να συνεχίσει με νέα επιτυχία το πρωτάθλημα μετά τη σημαντική εκτός έδρας νίκη επί της Δόξας Κ.

Ο Ποσειδώνας από την πλευρά θα επιζητήσει το θετικό αποτέλεσμα ο οποίος προέρχεται από εντός έδρας νίκη (1-0) επί του Κλεόβουλου.

Το πρόγραμμα της 2ης αγωνιστικής:

**ΣΗΜΕΡΑ**

• **Αντιμάχεια (16.30):** Αντίμαχος-Δόξα Κ.
**Διαιτησία:** *Κατέρης-Βασιλείου-Ξιάρχος.*
**Παρατηρητής:** *Μανιάς.*

• **Αρχάγγελος (16.30):** Αρης-Ποσειδών Κ.
**Διαιτησία:** *Γιοβάνι-Συμιακός-Βλάχας.*
**Παρατηρητής:** *Παυλούς.*

**ΑΥΡΙΟ**

• **Λίνδος (11.00):** Κλεόβουλος-Ολυμπιακός Κ.
**Διαιτησία:** *Χατζηνικόλας-Συμιακός-Μοντιάδης.*
**Παρατηρητής:** *Ντάκας Ν.*

• **Κατταβιά (12.00):** Κατταβιά-Πυλί
**Διαιτησία:** *Πάνος-Κατσιδώνης Π.-Γιασιράνης.*
**Παρατηρητής:** *Χουρδάς.*

• **Απολακκιά (12.00):** Ασπίδα Απ.-Νικαγόρας
**Διαιτησία:** *Ταράλης-Κατσιδώνης Ε.-Βλάχας.*
**Παρατηρητής:** *Βεργωτής.*

• **Απόλλωνα (16.30):** Απόλλων Απ.-Ζευς
**Διαιτησία:** *Φραγκίνης-Γιοβάνι-Ορφανός.*
**Παρατηρητής:** *Σεβδαλάκης.*
**Παρ. διαιτησίας:** *Ζαχαριάδης.*

• **Μάσσαρι (16.30):** Αστέρας Μ.-Εθνικός
**Διαιτησία:** *Κατσιδώνης Ε.-Χάλαντας-Μιχαλάκης.*
**Παρατηρητής:** *Παπαοικονόμου Κ.*

**ΤΕΤΑΡΤΗ 3/10**

• **Τήλος (13.00):** Τήλος-Ξάνθος
**Παρατηρητής:** *Κυπραίος Μ.*


Κερδίστε χρόνο κι εξυπηρέτηση

WESTERN UNION MONEY TRANSFER
"The fastest way to send money worldwide."



Αποστολή χρημάτων σ' όλο τον κόσμο μέσα σε **λίγα λεπτά!!!**

**50.000** καταστήματα σε 165 χώρες του κόσμου είναι έτοιμα να σας εξυπηρετήσουν σε διευρυμένα ωράρια

**Γονείς φοιτητών εξωτερικού εμπιστευθείτε μας**

**PLANET HOLIDAYS**

**Δημήτρης Τσοπανάκης**
**Γαλλίας 6 - Ρόδος - Τηλ. 27327**

**ΝΤΕΤΕΚΤΙΒΣ ΑΘΗΝΩΝ**




Αναλαμβάνουμε υποθέσεις ανηλίκων, προσωπικές, οικογενειακές εμποροβιομηχανικές
Διαθέτουμε τα καλύτερα ηλεκτρονικά σύγχρονα οπτικοακουστικά μέσα
**Εχεμύθεια 100%**
**Τα 30 χρόνια πείρα είναι η εγγύησή μας**

**ΤΗΛ. 0977 632963 & 0945 319796**

**NOVOTHERM INOX**

ΑΝΟΞΕΙΔΩΤΟΙ ΗΛΙΑΚΟΙ ΘΕΡΜΟΣΙΦΩΝΕΣ

*(Ανοξείδωτο ατσάλι παχούς 2 mm, τύπου 316)*

Χωρίς προκαταβολή και εξόφληση έως 36 μηνες από 8.800 δρχ. ΤΟ ΜΗΝΑ

Πληροφορίες: Μ. Μπογδάνος
Οδός Τριαντών Ιαλυσός
Τηλ. 92537

**ΕΡΓΑΣΤΗΡΙΟ ΡΑΠΤΙΚΗΣ ΦΩΤΕΙΝΗΣ ΜΑΡΓΑΡΙΤΗ**

✓ Αναλαμβάνουμε πάσης φύσεως μεταποιητικές εργασίες ρούχων (κόντημα, στένεμα κ.λπ.)

✓ Διαθέτουμε όλο τον αναγκαίο εξοπλισμό, γαζωτικές μηχανές και κοπτοράπτη για ελαστικά υφάσματα

***Τιμές προσιτές***
και
***προσεγμένη εργασία***

ΕΘΕΛ. ΔΩΔΕΚΑΝΗΣΙΩΝ 24, ΡΟΔΟΣ
ΤΗΛ. 28770

# ΜΙΚΡΕΣ Αγγελίες

Για τις αγγελίες σας, απευθύνεσθε στα γραφεία μας ή στα τηλέφωνα: 22210, 75230

ΟΙ ΑΓΓΕΛΙΕΣ ΤΗΣ ΡΟΔΙΑΚΗΣ παρουσιάζονται και στο site www.anaggelies.gr

ΣΑΒΒΑΤΟ 29 ΣΕΠΤΕΜΒΡΙΟΥ 2001 — Η ΡΟΔΙΑΚΗ


## ενοικιασεις ακινητων & επιχειρησεων

**STUDIOS** επιπλωμένα ενοικιάζονται στο Ροδίνι. Πληρ. τηλ. 0944361899 AE41781

**ΕΝΟΙΚΙΑΖΕΤΑΙ** επί της οδού Αλεξ. Διάκου αρ. 2, γραφείο β' ορόφου αποτελούμενου εκ δύο δωματίων, χωλ, WC, 38 τ.μ. με παροχές ΔΕΗ-ΟΤΕ-ΔΕΥΑΡ- εσωτερική κεραία TV. Ανελκυστήρας. Πληρ. τηλ. 0241-23203, 01-7227517 από κ. Ι.Δ. Τσιβάρα AE41778

**STUDIO** πλήρως επιπλωμένο στην Ανάληψη με ενοίκιο 75.000. Πληρ. τηλ. 66277 AE41777

**ΓΚΑΡΣΟΝΙΕΡΑ** επιπλωμένη στην παλιά Πόλη. Πληρ. τηλ. 31654 απογευματινές ώρες (17.00-21.00) κο Μπότση AE41776

**ΔΩΜΑΤΙΑ ΕΠΙΠΛΩΜΕΝΑ ΜΕ ΚΛΙΜΑΤΙΣΜΟ ΚΑΙ ΨΥΓΕΙΟ ΣΕ ΞΕΝΟΔΟΧΕΙΟ ΣΤΟ ΚΕΝΤΡΟ ΤΗΣ ΠΟΛΗΣ. ΠΛΗΡ. ΤΗΛ. 75216, 75189** ΠΕ41773

**ΓΚΑΡΣΟΝΙΕΡΑ** 32 τ.μ. επιπλωμένη (με ψυγείο κ.λπ.), τηλέφωνο, κεντρική θέρμανση, ασανσέρ, μπαλκόνι και βεράντα ιδιόχρηστη. Αμερικής 93, στο κέντρο της πόλης. Πληρ. τηλ. 0241-20298 AE41772

**ΕΝΟΙΚΙΑΖΕΤΑΙ** νέο μαγαζί 30 τ.μ. στην Ανάληψη Κων. Τσαλδάρη 35 (στον ίδιο δρόμο με Μαρινόπουλο). Πληρ. Μιχάλης τηλ. 22420 ώρες 10.00-13.30 και 18.00-22.30 AE41770

**ΜΟΝΟΚΑΤΟΙΚΙΑ** επιπλωμένη στην περιοχή Ιαλυσού. Πληρ. τηλ. 73453 ώρες 8.00-13.00 και 16.00-17.00 AE1769

**ΔΙΑΜΕΡΙΣΜΑ** 2 υπνοδωματίων και λοιπών χώρων 70 τ.μ. στην περιοχή Αγ. Νικολάου. Πληρ. τηλ. 96561 AE41767

**ΕΝΟΙΚΙΑΖΟΝΤΑΙ** σε νεόκτιστο συγκρότημα διαμερίσματα 2άρια πλήρως εξοπλισμένα στην οδό Παπαδιαμάντη και Αλεξανδρουπόλεως. Πληρ. τηλ. 66941, 63632 AE41765

**ΕΝΟΙΚΙΑΖΟΝΤΑΙ** δύο διαμερίσματα 50 τ.μ. αντίστοιχα καινούργιας κατασκευής στην οδό Αθηνών 124. Πληρ. τηλ. 61712 AE41760

**ΓΚΑΡΣΟΝΙΕΡΑ** επιπλωμένη για εκπαιδευτικούς στην περιοχή Ψαροπούλα. Πληρ. τηλ. 32291, 9 έως 2 και 7 έως 10 AE41757

**ΕΝΟΙΚΙΑΖΟΝΤΑΙ** 10 studios στην Κρεμαστή πλήρως επιπλωμένα σε ήσυχο και φυσικό περιβάλλον με κήπο, γρασίδι, μπαλκόνια, ντους, WC, ηλιακούς άνετο πάρκινγκ με 40.000 δρχ. το μήνα. Πληρ. τηλ. 0937606824 και 48038, 95487 AE41754

**ΡΕΤΙΡΕ** επί της Αγίου Νικολάου Πληρ. τηλ. 23002 AE41751

**ΔΙΑΜΕΡΙΣΜΑ** ισόγειο επιπλωμένο 2 δωμ. μπάνιο, κουζίνα, κεντρ. θέρμανση στο Ροδίνι (δίπλα στο φροντιστ. Σιμουλτάν). Πληρ. τηλ. 32272 μόνο πρωινές ώρες AE41750

**ΕΝΟΙΚΙΑΖΕΤΑΙ** διαμέρισμα 2 υπνοδωματίων στο Ροδίνι. **ΕΝΟΙΚΙΑΖΕΤΑΙ** ισόγεια αποθήκη 90 τ.μ. στο Ροδίνι. Τιμή 70.000 δρχ. Πληρ. Στέλιος Μανωλάκος τηλ. 23815, 0945888501 AE41749

**ΔΙΑΜΕΡΙΣΜΑ** διαμπερές στον 3ο όροφο, 90 τ.μ. επί της Γαριβάλδη, έναντι Σπανού. Πληρ. τηλ. 86097 AE41747

**ΔΩΜΑΤΙΟ** επιπλωμένο με ψυγείο και μπάνιο ζεστό νερό επί 24ωρου βάσεως στην οδό Μεγάλου Κων/νου. Πληρ. τηλ. 24896 AE41744

**ΔΙΑΜΕΡΙΣΜΑ** καινούργιο τριάρι στην Κρεμαστή. Πληρ. τηλ. 92105 AE41741

**ΔΩΜΑΤΙΟ** επιπλωμένο με κουζίνα και λουτρό κοινής χρήσης με άλλο δωμάτιο, μέχρι τέλος Ιουνίου, σε 1ο όροφο επί της Θεμ. Σοφούλη πλησίον Πανεπιστημίου Αιγαίου κατάλληλο μόνο για φοιτήτριες ή δασκάλες. Πληρ. τηλ. 73631. AE41736

**ΓΚΑΡΣΟΝΙΕΡΑ** επιπλωμένη για φοιτήτρια. Πληρ. τηλ. 23243-33426. AE41733

**ΔΥΟ ΔΙΑΜΕΡΙΣΜΑΤΑ** επιπλωμένα. Οδός Παπαλουκά 49β, Ρόδος. Πληρ. τηλ. κινητό 0938046430 AE41725

**ΚΑΤΑΣΤΗΜΑ** ισόγειο 165 τ.μ. με πατάρι 74 τ.μ. και δύο πατάρια 16 τ.μ. κάθε ένα. Οδός Παπαλουκά 49β Ρόδος. Πληρ. τηλ. κινητό 0938046430 AE41726

**ΔΥΑΡΙ** μεγάλο πλήρως επιπλωμένο. Βρίσκεται στο δεύτερο όροφο διόροφου οικίας με βεράντα και επί της οδού Βασιλ. Ηρακλείου και Αγίας Λαύρας. Απέχει 5 λεπτά από το Πανεπιστήμιο Αιγαίου και Καπνοβιομηχανίας Λύκειο. Κατάλληλο για φοιτητές ή φοιτήτριες. Επιτρέπεται η συγκατοίκηση. Πληρ. τηλ. 26822 και 31170 ώρες 9 π.μ-1 μ.μ. και 5 μ.μ.- 9 μ.μ. AE41734

**ΚΑΤΑΣΤΗΜΑ** 140 τ.μ. επί της οδού Ιερού Λόχου στον Δήμο Ιαλυσού, διαθέτει μεγάλο κήπο με πισίνα κατάλληλο για εστιατόριο και καφετέρια. Πληρ. τηλ. 27082-26476 και 0944-347405 AE41718

**ΚΑΤΑΣΤΗΜΑ** 60 τ.μ. επί της οδού Ερμού στην Παλιά Πόλη. Πληρ. Εμμ. Κρανίδης τηλ. 27082-26476 και 0944-347405. AE41717

**ΚΑΤΑΣΤΗΜΑ 24τ.μ. ΜΕ ΠΑΤΑΡΙ ΚΑΙ ΥΠΟΓΕΙΟ ΣΤΑ 100 ΜΑΓΑΖΙΑ. ΠΛΗΡ. ΤΗΛ. 20937** ΠΕ41714

**ΚΑΤΑΣΤΗΜΑ 60 τ.μ. ΜΕ ΠΑΤΑΡΙ ΕΠΙ ΤΗΣ ΗΡΩΩΝ ΠΟΛΥΤΕΧΝΕΙΟΥ. ΔΕΚΤΕΣ ΜΟΝΟ ΣΟΒΑΡΕΣ ΠΡΟΤΑΣΕΙΣ. ΠΛΗΡ. ΤΗΛ. 39148, 37207 ΩΡΕΣ ΚΑΤΑΣΤΗΜΑΤΩΝ. ΠΕ41715**

**ΑΠΟΘΗΚΗ** 250 τ.μ., ισόγεια, επί της οδού Ναυπλίου. Πληρ. τηλ. 27082-26476 και 0944-347405. AE41719

**ΓΚΑΡΣΟΝΙΕΡΑ** επιπλωμένη ανεξάρτητη με αυλή στην παραλία Ζέφυρος. Ενοίκιο 75.000 δρχ. Πληρ. τηλ. 29282 και 73505. AE41716

## ΕΝΟΙΚΙΑΖΕΤΑΙ

ορόφοδιαμέρισμα ρετιρέ 2ου ορόφου 100 τ.μ. πλήρως επιπλωμένο με ηλεκτρική κουζίνα, σαλόνι, 2 κρεβατοκάμαρες, air-condition, διπλά τζάμια παραθύρων, στην περιοχή 7 Βαγιές. Τιμή 180.000 δρχ.

**Πληρ. τηλ. 89000** κ. Στάθης

## ΖΗΤΕΙΤΑΙ ΓΙΑ ΕΝΟΙΚΙΑΣΗ

πολυτελής βίλα ή ξενοδοχείο 10-40 δωματίων, με πισίνα, σε ήρεμο και φυσικό περιβάλλον.

**Πληρ. τηλ. 0031-651418103,**

**0031-541661791, fax 0031-534334262, 8-9 μ.μ.**

# ΚΤΗΜΑΤΟΜΕΣΙΤΙΚΟ ΓΡΑΦΕΙΟ - REAL ESTATE AGENCY

ΕΚΤΙΜΗΣΕΙΣ-ΑΓΟΡΕΣ-ΠΩΛΗΣΕΙΣ

ΚΑΤΑΣΤΗΜΑΤΑ

ΟΙΚΟΠΕΔΑ-ΧΩΡΑΦΙΑ

ΚΤΗΜΑΤΙΚΕΣ-ΣΥΜΒΟΥΛΕΣ

ΕΝΟΙΚΙΑΣΕΙΣ-ΔΙΑΧΕΙΡΙΣΕΙΣ

ΣΠΙΤΙΑ-ΔΙΑΜΕΡΙΣΜΑΤΑ

**Vitzileos**

**ΜΑΡΙΟΣ Κ. ΒΙΤΖΗΛΑΙΟΣ**

**Μεσίτης Αστικών Συμβάσεων - Real Estate Agent**

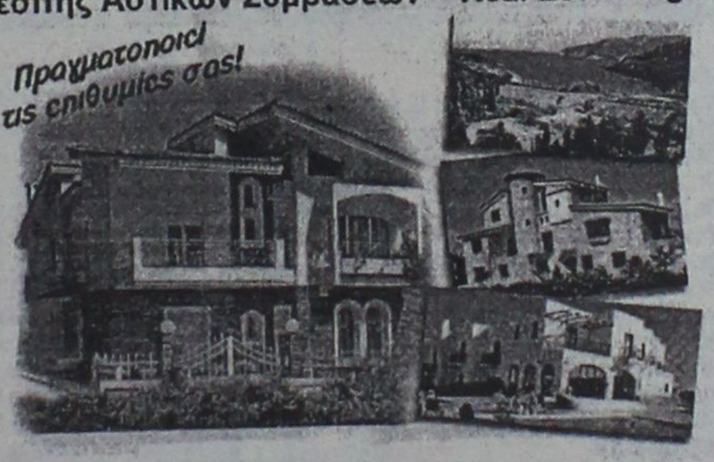


**Εθν. Μακαρίου 45 - 3ος όροφος**

**Τηλ.: 0241-24900 25545.**

**Fax: 25544 Κιν.: 0932-704919**

### ΚΑΤΑΣΤΗΜΑΤΑ, ΓΡΑΦΕΙΑ, ΕΠΙΧΕΙΡΗΣΕΙΣ

| | ΔΡΧ. | ΕΥΡ |
|---|---|---|
| Επιχείρηση-Πλυντήρια-Στεγνωτήρια σε πλήρη λειτουργία | 7.000.000 | 20.543 |
| Επιχείρηση τουριστικό μαγαζί στη Ψαροπούλα | 15.000.000 | 44.021 |
| Κατάστημα 20 τ.μ. στο Φαληράκι | 40.000.000 | 117.388 |
| Κατάστημα 31 τ.μ. στη Διαγοριδών | 16.000.000 | 46.955 |
| Κατάστημα 45 τ.μ. ισόγ. και 90 τ.μ. υπόγ. στο Καρακόνερο | 30.000.000 | 88.041 |
| Κατάστημα 50 τ.μ. κοντά στο Μανδράκι | 100.000.000 | 293.470 |
| Κατάστημα 60 τ.μ. με 250 τ.μ. αυλή στο Πρασονήσι | 70.000.000 | 205.429 |
| Εστιατόριο διώροφ. 115 και 115 τ.μ. στη Π. Πόλη | 60.000.000 | 176.082 |
| Κατάστημα 140+140+132 τ.μ. ανά όροφο στην Ορφανίδου | 75.000.000 | 220.103 |
| Κατάστημα 300 τ.μ. σε οικόπ. 1000 τ.μ. στη Παστίδα | 50.000.000 | 146.735 |
| Κατάστημα 900 τ.μ. (ανά 300 τ.μ. υπόγ, ισόγ, όροφ) στα Κοσκινού | 200.000.000 | 586.940 |
| Επιχείρηση και ακίνητο 856 τ.μ. με πάρκιν κοντά στο πανεπιστ. | 125.000.000 | 366.837 |
| Εργοστάσιο 1000 τ.μ. σε οικόπ. 6400 τ.μ. στον Καλαμώνα | 180.000.000 | 528.247 |
| Ακίνητο 1155 τ.μ. σε οικόπ., 817 τ.μ. στο κέντρο της πόλης | 360.000.000 | 1.056.494 |
| 20 στούντιος (ενοικιασμ.) και μαγαζί 100 τ.μ.-έξυπνη επένδυση | 200.000.000 | 586.940 |
| Ξενοδοχείο Α! κατηγ. 120 κλ. σε οικόπ., 4725 τ.μ. στην Ιαλυσό | 300.000.000 | 880.411 |
| Ξενοδοχείο Β! κατηγ. 72 κλ και διασκοθήκη στη πόλη | 50.000.000 | 146.735 |
| Κατάστημα 180 τ.μ. και 500 τ.μ. στη παραλία Ιαλυσού | | |

### ΔΙΑΜΕΡΙΣΜΑΤΑ

| | | |
|---|---|---|
| 40 τ.μ. στην Ιξιά κοντά στη θάλασσα | 11.000.000 | 32.282 |
| 50 τμ. στα Τριάντα με θέα | 16.000.000 | 46.955 |
| 50 τ.μ. στο Γεννάδι με δύο υπνοδ. και θέα | 15.000.000 | 44.020 |
| 58 τ.μ. στο Παραδείσι | 13.000.000 | 38.151 |
| 61 τ.μ. στο Ζέφυρο, πάνω στο κύμα | 22.000.000 | 64.564 |
| 70 τ.μ. στο Καρακόνερο | 28.000.000 | 82.172 |
| 85 τ.μ. στους Δασκάλους | 25.000.000 | 73.368 |
| 88 τ.μ. περιοχή Αν. Μαρίας | 35.000.000 | 102.715 |
| 96 τ.μ. στην Ιξιά | 43.000.000 | 126.192 |
| 100 τ.μ. στα Τριάντα, ισόγειο | 19.000.000 | 55.760 |
| 108 τ.μ. στην Ανάληψη | 31.000.000 | 90.976 |
| 110 τ.μ. στα Κοσκινού, σούπερ λουξ | 33.000.000 | 96.845 |
| 114 τ.μ. στο Καζίνο κοντά, παραδοσιακό | 40.000.000 | 117.388 |
| 120 τ.μ. στην Ιξιά | 30.000.000 | 88.041 |
| 120 τ.μ. περιοχή Αν. Μαρίας | 48.000.000 | 140.866 |
| 130 τ.μ. στην Ανάληψη σε σοβάδες | 26.000.000 | 76.302 |
| 130 τ.μ. περιοχή Αν. Μαρίας | 52.000.000 | 152.605 |
| 130 τ.μ. στο Καρακόνερο | 52.000.000 | 152.605 |
| 185 τ.μ. κοντά στο πανεπιστήμιο σε μπετά | 20.000.000 | 58.694 |



| | | |
|---|---|---|
| 200 τ.μ. στο Μόντε Σμιθ, διατηρητέο | 80.000.000 | 234.776 |
| 210 τ.μ. στα Κοσκινού, σούπερ λουξ | 75.000.000 | 220.103 |

### ΜΕΖΟΝΕΤΕΣ-ΜΟΝΟΚΑΤΟΙΚΙΕΣ

| | ΔΡΧ. | ΕΥΡ |
|---|---|---|
| 55 τ.μ. μονοκατ. στη παραλία Ζέφυρου | 15.000.000 | 44.021 |
| 60 τ.μ. διόροφη μονοκ. επιπλωμένη στην Παλιά Πόλη | 30.000.000 | 88.041 |
| 68 τ.μ. μονοκατ. με αυλή 90 τ.μ. στα Μαριτσά | 18.000.000 | 52.825 |
| 80 τ.μ. μεζονέτα με οικόπεδο στους Καστελοριζιούς | 20.000.000 | 58.695 |
| 90 τ.μ. διόροφη μονοκατ.+30 τ.μ. αυλή στην Παλιά Πόλη | 26.000.000 | 76.302 |
| 90 τ.μ. μονοκατ. με αυλή στη Π. Πόλη κοντά στο Κάστελο | 30.000.000 | 88.041 |
| 102 τ.μ. και 50 τ.μ. υπόγειο στο Καρακόνερο | 40.000.000 | 117.388 |
| 115 τ.μ. μεζονέτα σε μπετά με 1.000 τ.μ. οικόπεδο στα Αφάντου | 16.000.000 | 52.825 |
| 119 τ.μ. διόροφ. μονοκ. με 27 τ.μ. αυλή στη Π. Πόλη | 20.000.000 | 58.695 |
| 120 τ.μ. μεζονέτα στο Μηδεια | 40.000.000 | 117.388 |
| 120 τ.μ. διόρ. μονοκ. με αυλή στη Π. Πόλη κοντά στο Καστέλο | 120.000.000 | 352.164 |
| 130 τ.μ. μεζονέτα σε σοβάδες με οικοπ. 300 τ.μ. στα Τριάντα | 42.000.000 | 123.258 |
| 135 τ.μ. μονοκ. με κήπο 700 τ.μ. στα Κρητικά | 60.000.000 | 176.082 |
| 150 τ.μ. μονοκ. σε κτήμα 18 στρ. στο Καλαμώνα | 90.000.000 | 264.123 |
| 155 τ.μ. μεζονετ. με αυλή στους Δασκάλους | 55.000.000 | 161.409 |
| 160 τ.μ. μεζονετ. σε μπετά στα Τριάντα | 34.000.000 | 99.780 |
| 170 τ.μ. μονοκ. με αυλή στη Π. Πόλη | 23.000.000 | 67.498 |
| 2 μεζονετ. των 170 τ.μ. έκαστη και διαμερ. 120 τ.μ. σε οικόπ. 2.500 τ.μ. στη Παστίδα | 125.000.000 | 366.838 |
| 170 τ.μ. διόρ. μονοκατ. διατηρ. και 237 τ.μ. στη Λέρο | | |
| 180 τ.μ. μονοκ. σε οικοπ. 750 τ.μ. με θέα στο Γεννάδι | 45.000.000 | 132.062 |
| 187 τ.μ. βίλα σε οικοπ. 4786 τ.μ. στη Παστίδα | 100.000.000 | 293.470 |
| 200 τ.μ. μεζονέτ. ημιτελής στα Καλαβάρδα | 39.000.000 | 85.106 |
| 230 τ.μ. βίλα σε οικόπεδο 7.700 τ.μ. και γεώτρηση στην Λάρδο | 120.000.000 | 352.164 |
| 252 τ.μ. μονοκ. στη Π. Πόλη κοντά στο Κάστελο | 35.000.000 | 102.714 |
| 300 τ.μ. βίλα σε 4 στρ., με γκαράζ στις Καλυθιές | 100.000.000 | 293.470 |
| 320 τ.μ. βίλα σε 4 στρ. στα Τριάντα | 110.000.000 | 322.817 |
| 5 μονοκατ. διατηρ. συνολ. επιφάν. 340 τ.μ. στο Μόντε Σμιθ | 160.000.000 | 469.553 |

### ΟΙΚΟΠΕΔΑ

| | | |
|---|---|---|
| 150 τ.μ. με Σ.Δ. 0,6 στους Δασκάλους | 8.000.000 | 23.478 |
| 412 τ.μ. με Σ.Δ. 1.20 στον Αγ. Νικόλαο | 65.000.000 | 190.755 |
| 750 τ.μ. εντός σχεδίου στο Γεννάδι | 6.000.000 | 20.445 |
| 1.450 τ.μ. εντός οικισμού, στα Μαριτσά | 9.000.000 | 20.412 |
| 2.100 τ.μ. στην Ιξιά | 45.000.000 | 132.062 |
| 2.200 τ.μ. στα Μαριτσά | 20.000.000 | 58.694 |
| 2.500 τ.μ. στο δρόμο Ελαιώνας-Φουρνάκι στο Γεννάδι | 5.000.000 | 14.674 |
| 3.080 τ.μ. στο Πλημύρι | 8.000.000 | 23.478 |
| 4.060 τ.μ. πίσω από ΔΕΥΑΡ | 60.000.000 | 176.082 |
| 4.000 τ.μ. κοντά στο Βερόπουλο με φανταστική θέα | 60.000.000 | 176.082 |
| 4.000 τ.μ. στη Παστίδα | 19.000.000 | 55.760 |
| 4.250 τ.μ. στο Γεννάδι (διασταύρωση) | 30.000.000 | 88.041 |
| 4.400 τ.μ. στην Κρεμαστή | 26.000.000 | 76.302 |
| 5.000 τ.μ. στα Μαριτσά | 15.000.000 | 44.020 |
| 5.000 τ.μ. στ' Αφάντου | 35.000.000 | 102.715. |
| 5.085 τ.μ. στα Κοσκινού | 35.000.000 | 102.715 |
| 5.500 τ.μ. κοντά στην θάλασσα στο Γεννάδι | 40.000.000 | 117.388 |
| 6.000 τ.μ. με αποθήκη στην Παστίδα | 49.000.000 | 143.800 |
| 6.500 τ.μ. στην Λεωφόρο Ρόδος-Κρεμαστή | 120.000.000 | 352.164 |
| 6.500 τ.μ. κοντά στη θάλασσα προνομιακό στο Φαληράκι | 170.000.000 | 498.900 |
| 6.720 τ.μ. στο Θόλαρο-Παραδείσι | 28.000.000 | 82.172 |
| 7.750 τ.μ. στο δρόμο προς τη θάλασσα στα Κολύμπια | 80.000.000 | 234.776 |
| 8.000 τ.μ. στο Φαληράκι | 49.000.000 | 143.800 |
| 8.500 τ.μ. στη παραλία Αφάντου | 51.000,000 | 149.670 |
| 8.800 τ.μ. στα Κοσκινού | 70.000.000 | 205.430 |
| 9.345 τ.μ. με θέα στα Ασγούρου | 69.000.000 | 202.495 |
| 10.000 τ.μ. στα Κοσκινού, μεγάλη ευκαιρία | 20.000.000 | 202.495 |
| 12.000 τ.μ. πάνω στο κύμα στα Αφάντου | 176.000.000 | 516.508 |
| 13.000 τ.μ. στα Μαριτσά | 37.000.000 | 108.584 |
| 15.000 τ.μ. στα Ασγούρου | 45.000.000 | 132.062 |
| 15.000 τ.μ.με θέα στη θάλασσα στη Πάρο | 25.000.000 | 73.368 |
| 15.300 τ.μ. στο Πλημύρι | 60.000.000 | 176.082 |
| 25.000 τ.μ. στα Καλαβάρδα | 100.000.000 | 293.470 |
| 30.000 τ.μ. στη παραλία Αφάντου | 360.000.000 | 1.056.493 |
| 30.000 τ.μ. στο Τσαΐρι | 120.000.000 | 352.160 |
| 32.000 τ.μ. πάνω στο κύμα στην Θολό | 200.000.000 | 586.940 |
| 38.000 τ.μ. πάνω στο κύμα στο Γεννάδι | 646.000.000 | 1.895.818 |
| 46.000 τ.μ. στο Τσαΐρι | 138.000.000 | 405.000 |
| 50.000 τ.μ. στο Τσαΐρι | 125.000.000 | 366.838 |

**ΖΗΤΟΥΝΤΑΙ:**

**ΚΑΤΑΣΤΗΜΑΤΑ ΟΙΚΟΠΕΔΑ ΔΙΑΜΕΡΙΣΜΑΤΑ ΕΝΤΟΣ-ΕΚΤΟΣ ΠΟΛΕΩΣ ΚΑΘΩΣ ΚΑΙ ΟΙΚΟΠΕΔΑ ΓΙΑ ΑΝΤΙΠΑΡΟΧΗ**

**ΔΑΝΕΙΑ ΔΕΚΤΑ- ΕΥΚΟΛΙΕΣ ΠΛΗΡΩΜΗΣ**

ΣΤΑΤΙΣΤΙΚΑ




# Αήττητη στο Βάτι

## *Η παράδοση με την Αναγέννηση*

Από τις τρεις ομάδες που μετρούν δύο νίκες, οι δύο αγωνίζονται στην έδρα τους ελπίζοντας να κάνουν το 3Χ3, ενώ η μια δίνει δύσκολο εκτός έδρας παιχνίδι, έχοντας όμως την παράδοση με το μέρος της. Ο λόγος για την Αναγέννηση που κόντρα στο συγκρότημα του Βατίου στα έξι παιχνίδια που αναμετρήθηκαν δεν έχει γνωρίσει καμία ήττα (!).

Την πρώτη του φετινή εμφάνιση αναμένεται να κάνει ο Καλυμνιακός κόντρα στον "γείτονά" του Ανταγόρα με τον οποίο στις τέσσερις τελευταίες αναμετρήσεις του μετράει τρεις νίκες και μια ισοπαλία.

Η προϊστορία:

### ΘΥΕΛΛΑ-ΗΡΑΚΛΗΣ

Μόλις την χρονιά που μας πέρασε βρέθηκαν αντίπαλοι. Ήταν για την 12η αγωνιστική και έμειναν στο 3-3. Σκόρερ οι **Ν. Ορφανός** 2, **Κωνστάντουρας-Γιακουμάρος, Παντ. Αθανασίου, Κούρος**. Ο **Κουφός** των γηπεδούχων είχε αστοχήσει σε εκτέλεση πέναλτυ.

### ΒΑΤΙ-ΑΝΑΓΕΝΝΗΣΗ

Αήττητη παραμένει τόσο εντός, όσο και εκτός έδρας η ομάδα του Έμπωνα. Σαν φιλοξενούμενη σε τρία ματς έχει αποσπάσει δύο "Χ", και μία φορά έχει πάρει το ροζ φύλο αγώνα με τον **Γιώργο Ξύπα** να σκοράρει σ' όλα.

**Περ. 97-98: 2-2**
με τους **Μ. Κρητικό, Λεμονάκη-Ξύπα 2.**
**Περ. 99-00: 0-2**
με τους **Ξύπα, Κωνσταντάκη.**
**Περ. 00-01: 1-1**
με τους **Ιω. Μ. Καμπούρη-Ξύπα.**

### ΔΙΑΓΟΡΑΣ-ΕΥΑΓΟΡΑΣ

Στην μεγάλη κατηγορία του τοπικού μας έπαιξαν την περυσινή σαιζόν. Στα πλαίσια της 8ης αγων. ο "γηραιός" είχε πάρει την νίκη (1-0) χάρις σ' ένα γκολ του **Ζαχαράκη.**

### ΚΑΛΥΜΝΙΑΚΟΣ-ΑΝΤΑΓΟΡΑΣ

Την δεκαετία του '90 συναντήθηκαν δύο φορές στο νησί των "σφουγγαράδων".

**Περ. 91-92: 1-1**
με τους **Κοκκινίδη-Λοίζο** (αυτογκόλ)
**Περ. 95-96: 2-0**
με τους **Μιχ. Τρικοίλη, Ιω. Χατζησμάλη.**

### ΔΙΓΕΝΗΣ-ΚΛΕΑΝΘΗΣ

Τρία στα τρία έχει η ομάδα των Κοσκινού όταν υποδέχεται αυτή του Παραδεισίου.

**Περ. 95-96: 3-0**
με τους **Ψύλλου, Δημητρούλη, Καστρουνή.**
**Περ. 96-97: 2-1**
με τους **Χατζηδημητρίου, Κουλούρα-Χίου** (πεν.)
**Περ. 98-99: 1-0**
με τον **Χρήστο Σαββίδη**

### ΦΟΙΒΟΣ-ΑΕΛ

Μια φορά βρέθηκαν αντίπαλοι στην Κρεμαστή με τους Λεριούς να παίρνουν σπουδαία εκτός έδρας νίκη.

Ήταν για το πρωτάθλημα της περασμένης περιόδου με το τελικό σκορ 3-4.

Σκόρερς οι **Κ. Ζουρούδης, Χαρικιόπουλος, Παπαγεωργίου-Ψαρρό** 2 (2π), **Ζερβό, Φουντή.**

### Α.Ε. ΚΩΣ-ΑΓ. ΓΕΩΡΓΙΟΣ

Ήταν τη σαιζόν 99-00 (32η αγ.) όταν έπαιξαν στο νησί του Ιπποκράτη για μοναδική φορά. Οι γηπεδούχοι είχαν συντρίψει τους Μαλωνίτες με το ευρύ σκορ 6-0.

Τα γκολ οι **Τόγιακιτς** 2, **Στάκκος, Παπαϊγνατίου, Στιλίκοβιτς, Χαμαλίδης.**

### ΟΡΦΕΑΣ-ΑΕΡΑ

Πλούσια είναι η προϊστορία των μεταξύ τους αναμετρήσεων.

Από την χρονιά 90-91 μέχρι και τη περυσινή συναντήθηκαν με γηπεδούχο τον Ορφέα οκτώ φορές.

Η ομάδα των Αφάντου μόνο μια φορά έφυγε νικήτρια, και άλλη μια απέσπασε ισοπαλία, ενώ γνώρισε έξι ήττες.

Τα συνολικά γκολ 20 προς 7 υπέρ των Ροδίων:

Αναλυτικά είχαμε:
**Περ. 90-91: 2-1**
με τους **Μ. Σακελάρη, Βασίλα-Μαχραμά.**
**Περ. 91-92: 3-0**
με τους **Π. Μαθιό, Μαυρουδή, Μ. Μαθιό.**
**Περ. 92-93: 2-1**
με τους **Χ. Σκιαθίτη 2-Γ. Καλογήρου.**
**Περ. 94-95: 2-2**
με τους **Μαλλιάκα, Αρβανιτάκη-Μακρή 2.**
**Περ. 95-96: 5-0**
με τους **Σακελάρη 3, Π. Γεωργαλή 2.**
**Περ. 98-99: 0-1**
με τον **Σφουγγαριστό.**
**Περ. 99-00: 3-1**
με τους **Ντρη Ζ., Κελέσογλου (πεν.)-Π. Κοιλιά.**
**Περ. 00-01: 3-1**
με τους **Π. Μαθιό, Στ. Αμπελά, Κωνσταντινίδη, Κ. Καλογήρου** (ενώ ο **Τσ. Νικολέττος** είχε αστοχήσει σε εκτέλεση πέναλτυ).

### ΟΙ ΔΙΑΙΤΗΤΕΣ

**ΧΑΛΑΝΤΑΣ** (Θύελλα-Ηρακλής)

Πέρυσι είχε σφυρίξει επτά παιχνίδια (3 "άσοι"-2 "Χ"-2 "διπλά"), καταλογίζοντας **τέσσερα** πέναλτυ και αποβάλοντας δέκα ποδοσφαιριστές.

**ΜΙΧΑΛΑΚΗΣ** (Βάτι-Έμπωνα): Σφυρίζει για τρίτη φορά φέτος. Την χρονιά που μας πέρασε είχε **17** διαιτησίες στις οποίες, έξι φορές κέρδισαν οι γηπεδούχοι, ισάριθμες οι φιλοξενούμενοι και πέντε ματς έληξαν ισόπαλα.

**Έξι** φορές έστηλε την μπάλα στην βούλα από τα 11 βήματα και άλλες τόσες έβγαλε από το τσεπάκι του την κόκκινη κάρτα.

**ΦΡΑΓΚΙΝΗΣ** (Διαγόρας-Ευαγόρας).

Πέρυσι είχε μια ντουζίνα από διαιτησίες στην Α', στις οποίες υπέδειξε **έξι** πέναλτυ και τέσσερις αποβολές.

Στις επτά ήρθε ο "άσος", στις τέσσερις το "Χ" και μόλις την μία το "διπλό".

**ΖΑΝΕΤΤΙΔΗΣ** (Διγενής-Κλεάνθης)

Κι αυτός την χρονιά που μας πέρασε είχε 12 διαιτητές. Στις **δέκα** το ροζ φύλλο αγώνα είχαν πάρει οι γηπεδούχοι. Ο αριθμός των πέναλτυ που έδωσε ήταν οκτώ και των αποβολών έξι.

**ΤΣΑΓΓΑΡΗΣ** (Ορφέας-ΑΕΡΑ).

Είναι ο δεύτερος ρέφερι που σφυρίζει φέτος για τρίτη φορά. Πέρυσι σε 16 παρουσίες εννέα φορές το σημείο της εσχάτης των ποινών και έδειξε το δρόμο για τα αποδυτήρια δεκαπέντε (!) φορές.

Έξι φορές κέρδισαν οι ομάδες που ήταν γηπεδούχες, επτά οι φιλοξενούμενες που τρία τελείωσαν ισόπαλα.

**ΚΑΤΤΑΒΕΝΟΣ** (Καλυμνιακός-Ανταγόρας).

Την σαιζόν που μας πέρασε έπαιξε μόλις τέσσερις αγώνες (3 "άσοι" και ένα "διπλό"). Από το τσεπάκι του έβγαλε δύο κόκκινες κάρτες.

**ΤΣΑΟΥΣΗΣ** (Κως-Αγ. Γεώργιος).

Για δεύτερη σερί εβδομάδα σφυρίζει ομάδα από το νησί του Ιπποκράτη.

Πέρυσι είχε μια 11άδα διαιτησιών, με τις γηπεδούχες να κερδίζουν πέντε φορές και στις υπόλοιπες να μοιράζονται τα άλλα δύο σημεία. Τα πέναλτυ που σφύριξε ήταν τρία και οι αποβολές τέσσερις.

**ΣΙΔΗΡΟΠΟΥΛΟΣ** (Φοίβος-ΑΕΛ).

Πέρυσι ήταν ο ρέφερι με τις περισσότερες παρουσίες (18), στις οποίες εννέα φορές ήρθε ο "άσος", επτά το "Χ" και δύο το "διπλό". Κατελόγισε τέσσερα πέναλτυ και απέβαλε μια "16άδα" από άτακτους ποδοσφαιριστές.

**ΡΑΣΗΤ ΜΑΡΑΣΛΗΣ**


ΓΥΜΝΑΣΤΗΡΙΟ

BioKinηση

ΚΕΝΤΡΟ ΚΙΝΗΣΙΟΘΕΡΑΠΕΙΑΣ

ΔΙΟΡΘΩΤΙΚΗ ΓΥΜΝΑΣΤΙΚΗ ΓΙΑ ΑΠΟΚΑΤΑΣΤΑΣΗ ΠΑΡΑΜΟΡΦΩΣΕΩΝ ΣΠΟΝΔΥΛΙΚΗΣ ΣΤΗΛΗΣ

☑ ΣΚΟΛΙΩΣΗ ☑ ΚΥΦΩΣΗ ☑ ΛΟΡΔΩΣΗ

■ ΕΝΟΡΓΑΝΗ ΓΥΜΝΑΣΤΙΚΗ για παιδιά ΠΡΟΣΧ.- ΣΧΟΛΙΚΗΣ ΗΛΙΚΙΑΣ

■ AEROBIC - ΛΕΙΤΟΥΡΓΙΚΗ ΓΥΜΝΑΣΤΙΚΗ για ΓΥΝΑΙΚΕΣ

ΩΡΑΡΙΟ ΔΙΑΜΟΡΦΩΜΕΝΟ ΓΙΑ ΤΑΥΤΟΧΡΟΝΗ ΓΥΜΝΑΣΗ ΜΗΤΕΡΑΣ - ΠΑΙΔΙΟΥ

■ ΣΧΟΛΗ ΜΠΑΣΚΕΤ για παιδιά ηλικίας άνω των 6 ετών

■ PERSONAL TRAINING - (ΑΤΟΜΙΚΗ ΕΚΓΥΜΝΑΣΗ)

** Ο ΧΩΡΟΣ ΚΛΙΜΑΤΙΖΕΤΑΙ **

Καννή Άννα Μαρία
ΚΑΘ. ΦΥΣΙΚΗΣ ΑΓΩΓΗΣ - ΚΙΝΗΣΙΟΘΕΡΑΠΕΥΤΡΙΑ

Καλαποδάκης Βασίλης
ΚΑΘ. ΦΥΣΙΚΗΣ ΑΓΩΓΗΣ - ΠΡΟΠΟΝΗΤΗΣ ΜΠΑΣΚΕΤ

Εμπορικό Κέντρο Φώκιαλη, ΡΟΔΟΣ
Τηλ.: 0241-0-39830, FAX: 0241-0-39831



Prodiet
active food care

the Paradise Gym

Τι είναι??

Είναι ενα πρόγραμμα αποτοξίνωσης μέσω του οποίου προσδιορίζουμε τις τροφές που σας παχαίνουν.

Το κέντρο μας σε συνεργασία με το εργαστήριο Μοριακης Βιολογίας VAL SAMBRO στην Ιταλία, ανακαλύπτει μέσα απο αιματολογικές εξετάσεις, ποιες τροφές μπλοκάρουν το μεταβολισμό σας, και αυξάνουν τις τοξίνες στο αίμα σας. Στη συνέχεια αποφεύγοντας αυτές τις τροφές για ενα χρονικό διαστήμα και χωρίς να κάνετε δίαιτα,

1) χάνετε όλα τα περιττά κιλά
2) εξαφανίζεται η κυταρίτιδα (αποβάλλονται τοξίνες)
3) ρυθμίζεται ο μεταβολισμός σας ετσι ωστε να μην τα ξαναπάρετε.

ΓΥΜΝΑΣΤΗΡΙΟ PARADISE GYM
ΕΝΤΟΣ ΞΕΝ. PARADISE - ΤΗΛ.62481 -63350
ΑΝΤΙΠΡΟΣΩΠΟΣ ΔΩΔ/ΣΟΥ: ΤΙΜΟΛΕΩΝ ΧΡΙΣΤΟΔΟΥΛΟΥ

## ενοικιάσεις

συνέχεια από την προηγούμενη

**ΔΙΑΜΕΡΙΣΜΑ** ρετιρέ επιπλωμένο 3 δωματίων στην οδό Κοδριγκτώνος. Τιμή 130.000. Πληρ. τηλ. 75615 ΑΕ41703

**ΔΙΑΜΕΡΙΣΜΑ** στην οδό Αννης Μαρίας 125 τ.μ. 200.000 δρχ. πλήρως επιπλωμένο. Πληρ. Μανωλάκος Σταμάτης τηλ. 23815, 78275 ΑΕ41698

**ΔΙΑΜΕΡΙΣΜΑΤΑ** (στούντιος) στο Ζέφυρος, Κωσταντινίδη 9 στην πόλη της Ρόδου. Πληρ. τηλ. 0241-30063, 097/2551300 ΑΕ41699

**ΓΚΑΡΣΟΝΙΕΡΑ** στην Ιξιά επιπλωμένη. Πληρ. τηλ. 23171 από 3-10 μ.μ. ΑΕ41681

**ΔΙΑΜΕΡΙΣΜΑ ΕΝΟΣ ΥΠΝΟΔΩΜΑΤΙΟΥ ΣΑΛΟΝΑΚΙ, ΚΟΥΖΙΝΑ ΚΑΙ ΛΟΙΠΩΝ ΒΟΗΘΗΤΙΚΩΝ ΧΩΡΩΝ, ΠΕΡΙΟΧΗ ΑΚΑΔΗΜΙΑΣ. ΠΛΗΡ. ΤΗΛ. 23547, 0944-500893 ΠΕ41691**

**ΜΟΝΟΚΑΤΟΙΚΙΑ** στην Ιαλυσό. Πληρ. τηλ. 92297-31610 κιν. 0938372659 ΑΕ41701

**ΔΙΑΜΕΡΙΣΜΑ ΕΠΙΠΛΩΜΕΝΟ ΣΕ ΥΠΟΓΕΙΟ. ΕΠΙΣΗΣ ΔΙΑΜΕΡΙΣΜΑ ΣΤΟΝ ΤΡΙΤΟ (3ο) ΟΡΟΦΟ ΑΠΟ 1Η ΝΟΕΜΒΡΙΟΥ. ΠΛΗΡ. ΤΗΛ. 0977923712 ΑΠΟ 13.00-17.00 ΠΕ41683**

**ΕΠΙ ΤΗΣ ΑΓΙΟΥ ΓΕΩΡΓΙΟΥ ΑΝΩ ΑΡ. 12 ΔΥΑΡΙ ΠΛΗΡΩΣ ΕΠΙΠΛΩΜΕΝΟ ΜΕ ΗΛΙΑΚΟ ΤΗΛΕΦ. ΤΗΛΕΟΡΑΣΗ Κ.ΛΠ. ΠΛΗΡ. ΤΗΛ. 76737 ΑΠΟ 8-11 ΚΑΙ 36826 ΜΕΤΑ ΤΙΣ 6 Μ.Μ. ΠΕ41690**

**ΔΙΑΜΕΡΙΣΜΑ** 3άρι κατάλληλο για φοιτητές επί της οδού Ρόδου-Λίνδου 91. Πληρ. τηλ. 0944242764 ΑΕ41677

**ΕΝΟΙΚΙΑΖΟΝΤΑΙ** δύο πλήρως επιπλωμένα διαμερίσματα 2 δωματίων επί της οδού Παπανικολάου 35. Πληρ. τηλ. 32183 ΑΕ41674

**ΔΙΑΜΕΡΙΣΜΑ** 4άρι στο κέντρο της πόλης, πλήρως επιπλωμένο και εξοπλισμένο. Προτιμούνται φοιτήτριες ή εργαζόμενες. Πληρ. τηλ. 24001, 0977381781 ΑΕ41679

**ΚΑΤΑΣΤΗΜΑ** 75 τ.μ. με βιτρίνα 6,50 μ. σε εμπορικό δρόμο της Παλιάς Πόλης της Ρόδου. Πληρ. τηλ. 09.44.88.11.22 και 37.753 ΧΑΕ111

**ΓΚΑΡΣΟΝΙΕΡΕΣ** στο Νιοχώρι στην οδό Αμαράντου και Κωσταντόπαιδος. Επίσης στην οδό Μητροπόλεως. Πληρ. τηλ. 33531 και 38274 ΑΕ41671

**ΔΙΑΜΕΡΙΣΜΑ** τεσσάρι στο κέντρο της πόλης, επιπλωμένο και εξοπλισμένο πλήρως σε σπουδάστριες-εκπαιδευτικούς ή εργαζόμενες. Πληρ. τηλ. 24001, 0977381781 ΑΕ41666

**ΔΩΜΑΤΙΑ** επιπλωμένα κοντά στο Πανεπιστήμιο (Αρκαδίου 14). Πληρ. τηλ. 25710 ΑΕ41668

**ΔΙΑΜΕΡΙΣΜΑ** στην **Αθήνα** δύο δωματίων (60 τ.μ.) στην Κυψέλη για φοιτητές. Πληρ. τηλ. 78179 (5 μ.μ-10 μ.μ.) ΑΕ41661

**ΑΘΗΝΑ** (περιοχή Παγκρατίου) **ΓΚΑΡΣΟΝΙΕΡΑ** για φοιτητές. Πληρ. τηλ. 29431, 0945794964 ΑΕ41664

**ΔΙΑΜΕΡΙΣΜΑ** 100 τ.μ. επί της οδού Θεμ. Σοφούλη 77 με δύο υπνοδωμάτια, σαλόνι, κουζίνα. Τιμή 130.000. Πληρ. 10-12 και 18-20 τηλ. 38736 και 61093 ΑΕ41662

**ΕΝΟΙΚΙΑΖΕΤΑΙ** επί του Στέλιου Κωτιάδη, ισόγειος χώρος, κατάλληλος για κατάστημα ή οποιαδήποτε άλλη χρήση. Πληρ. τηλ. 36838, 0942/402712 ΑΕ41656

**ΔΙΑΜΕΡΙΣΜΑ** κοντά στο Πανεπιστήμιο για φοιτήτριες. Πληρ. τηλ. 20281, 33334 ΑΕ41665

**ΔΙΑΜΕΡΙΣΜΑΤΑΚΙ ΑΠΟ ΜΕΣΑ ΟΚΤΩΒΡΙΟΥ 40 Τ.Μ. ΣΤΑ ΚΟΣΚΙΝΟΥ 500 Μ. ΑΠΟ ΤΟ ΧΩΡΙΟ ΣΕ ΗΣΥΧΗ ΠΕΡΙΟΧΗ ΣΕ ΜΟΝΟΚΑΤΟΙΚΙΕΣ ΠΟΥ ΑΠΟΤΕΛΕΙΤΑΙ ΑΠΟ ΕΝΑ ΥΠΝΟΔΩΜΑΤΙΟ, ΣΑΛΟΝΙ, ΚΟΥΖΙΝΑ ΚΑΙ ΜΕΓΑΛΟ ΜΠΑΝΙΟ, ΜΕ ΚΗΠΟ ΚΑΙ ΠΑΡΚΙΝΓΚ, ΕΠΙΠΛΩΜΕΝΟ Η ΜΗ. ΕΝΟΙΚΙΟ 65.000 ΣΤΗΝ ΤΙΜΗ ΠΕΡΙΛΑΜΒΑΝΟΝΤΑΙ ΝΕΡΟ ΚΟΙΝΟΧΡΗΣΤΑ ΜΟΝΟ ΓΙΑ ΕΛΛΗΝΕΣ. ΠΛΗΡ. ΤΗΛ. 62056 ΠΕ41653**

**ΔΙΑΜΕΡΙΣΜΑ** επιπλωμένο δύο υπνοδωματίων, σαλόνι, κουζίνα και λοιπών βοηθητικών χώρων με κεντρική θέρμανση πλησίον Πανεπιστημίου Αιγαίου κατάλληλο για δύο φοιτήτριες. Πληρ. τηλ. 0946225901 ΑΕ41646

**ΚΑΤΑΣΤΗΜΑ** με όλο τον εξοπλισμό στα Μαριτσά 150 τ.μ., κατάλληλο για εστιατόριο ή οτιδήποτε άλλο, εκτός από κέντρο διασκέδασης. Πληρ. τηλ. 75645 ΑΕ41634

**ΡΕΤΙΡΕ** επί της Αγίου Νικολάου 104, τριών υπνοδωματίων, σαλόνι, κουζίνα, WC κ.λπ. με βεράντες, 60 τ.μ. Πληρ. τηλ. 23002 ΑΕ41606

**ΔΥΑΡΙ** επί της Δημητεράκη στο Νιοχώρι κοντά στην Αμαράντειο και στην Ακαδημία. Ενοίκιο 75.000 δρχ. Πληρ. τηλ. 0946-472476, 36436 ΑΕ41670

**ΚΑΤΑΣΤΗΜΑ** κεντρικό 40 τ.μ. με πατάρι. Πληρ. ώρες καταστημάτων τηλ. 22664 ΑΕ41630

**ΚΑΤΑΣΤΗΜΑ** (χωρίς αέρα), 40 τ.μ. στο κέντρο της πόλης (πλησίον Πλατ. Κύπρου). Πληρ. τηλ. 23243 ΑΕ41604

**STUDIOS** επιπλωμένο στη περιοχή Κοσκινού με μπάνιο, κουζίνα, μπαλκόνι, καρτοτηλέφωνο και πάρκινγκ. Τιμή 60.000 δρχ. Πληρ. τηλ. 61435 ΑΕ41629

**ΕΝΟΙΚΙΑΖΟΝΤΑΙ:** α) Επιχείρηση, β) Κατάστημα, 28 τ.μ. με πατάρι στο κέντρο της πόλης. Πληρ. ΕΛΛΗΝΟΚΤΗΜΑΤΙΚΗ, Πέτρος Πρεζεράκος, τηλ. 33866, 0932 468026 ΑΕ41603

**ΚΑΤΑΣΤΗΜΑ** 55 τ.μ. κατάλληλο για γραφείο, κομμωτήριο, οικοδιδασκαλείο κ.λπ., επί της Στεφ. Καζούλη και Πελοποννήσου 2. Πληρ. τηλ. 26141 ΑΕ41528

**ΚΑΤΑΣΤΗΜΑ** 150 τ.μ. στη Λεωφ. Ηρακλειδών απέναντι του ξεν. ΠΑΛΕΟΣ στην Ιαλυσό. Πληρ. τηλ. 93217, 46549 ΑΕ41602

**ΕΠΙΠΛΩΜΕΝΑ ΔΩΜΑΤΙΑ,** επί της Λεωφ. Ιαλυσού 35 για μήνες και χρόνο, δίπλα από το ξενοδοχείο "ΚΟΡΑΛΙ", ανάμεσα σε 2 πισίνες. Πληρ. τηλ. 30962, 25527 ΑΕ41501

**ΔΙΑΜΕΡΙΣΜΑ** τριάρι στ' Ασγούρου, με θέρμανση και ηλιακό θερμοσίφωνα. Πληρ. τηλ. 65034 μετά τις 4 μ.μ. ΑΕ41401

**ΔΙΑΜΕΡΙΣΜΑ** ισόγειο στα Μαριτσά 90 τ.μ., με 2 υπνοδωμάτια. Πληρ. τηλ. 48168 ΑΕ41514

**STUDIOS ΜΕ ΤΟ ΜΗΝΑ Η ΤΗΝ ΗΜΕΡΑ ΠΛΗΡΩΣ ΕΠΙΠΛΩΜΕΝΑ ΜΕ ΠΟΛΥΚΟΥΖΙΝΑΚΙ, ΨΥΓΕΙΟ, ΝΤΟΥΖ, W.C., ΤΗΛΕΦΩΝΟ, ΜΠΑΛΚΟΝΙ, ΖΕΣΤΟ ΝΕΡΟ ΕΠΙ 24ΩΡΟΥ ΒΑΣΕΩΣ ΣΤΗΝ ΠΙΟ ΗΣΥΧΗ ΠΕΡΙΟΧΗ ΤΗΣ ΠΟΛΗΣ (ΠΕΡΙΟΧΗ ΔΑΣΚΑΛΩΝ), ΟΔΟΣ ΜΑΝΩΛΗ ΠΑΠΑΜΑΝΩΛΗ ΑΡΙΘΜ. 12, ΚΑΘΕΤΟΣ ΕΠΙ ΤΗΣ ΣΤΕΛΙΟΥ ΚΩΤΙΑΔΗ. ΠΛΗΡ. ΤΗΛ. 37244.**

**ΑΠΟΘΗΚΗ** 400 τ.μ. ύψους 5 μέτρων, ισόγειος, εύκολη πρόσβαση στην περιοχή Ικαρος. Πληρ. τηλ. 0944361926. ΑΕ41097

**ΥΠΟΓΕΙΟΣ ΧΩΡΟΣ** 170 τ.μ. με WC κατάλληλος για κύρια επαγγελματική χρήση (μη υγειονομικού ενδιαφέροντος) επί της πλατείας Ακαδημίας. Ενοίκιο δρχ. 200.000. Πληρ. τηλ. 27323 ΑΕ41162

**2 ΓΚΑΡΣΟΝΙΕΡΕΣ** μαζί ή μεμονωμένα κατάλληλα για Φροντιστήριο (διατίθεται μαζί και η επίπλωση), ιατρείο, γραφείο ή άλλη επαγγελματική χρήση, στον α' όροφο στην οδό Κων/νου Παλαιολόγου 105, με πρόσοψη στο Πάρκο του Αγ. Ιωάννου. Πληρ. τηλ. 82400-81540 κ. Ευαγγελία. ΧΑΕ100

## πωλησεις ακινητων & επιχειρησεων

**ΡΟΔΟΣ-ΦΑΝΕΣ: ΠΑΡΑΘΑΛΑΣΣΙΑ ΕΠΙΠΕΔΗ ΕΚΤΑΣΗ 66 ΣΤΡΕΜΜΑΤΩΝ, ΜΕ ΠΡΟΣΟΨΗ ΕΠΙ ΑΜΜΩΔΗ ΠΑΡΑΛΙΑ 430 Μ. ΚΑΤΑΛΛΗΛΗ ΓΙΑ ΞΕΝΟΔΟΧΕΙΑΚΗ ΜΟΝΑΔΑ, ΜΠΑΝΓΚΑΛΟΟΥΣ, ΕΞΟΧΙΚΕΣ ΚΑΤΟΙΚΙΕΣ, ΜΑΡΙΝΑ Κ.ΛΠ. ΠΩΛΕΙΤΑΙ ΠΡΟΣ 12.000.000 ΔΡΧ./ΣΤΡΕΜΜΑ. ΚΤΗΜΑΤΟΠΗΓΗ: 4120140-4138174-4132439-4221129 FAX 4132745 ΠΟ41756**


# ΡΟΔΙΑΚΗ ΚΤΗΜΑΤΙΚΗ

Rhodes Real Estate

ΣΥΜΒΟΥΛΟΙ & ΕΚΤΙΜΗΤΕΣ ΑΚΙΝΗΤΩΝ — ΚΤΗΜΑΤΟΜΕΣΙΤΙΚΟ ΓΡΑΦΕΙΟ από το 1983

*Η ΡΟΔΙΑΚΗ ΚΤΗΜΑΤΙΚΗ είναι ανεξάρτητο κτηματομεσιτικό γραφείο με έδρα την Ρόδο. Η διαμεσολάβηση (brokerage) για την πώληση, εκμετάλλευση ή και εκμίσθωση της ακίνητης περιουσίας αποτελεί τον σημαντικότερο τομέα δραστηριότητας της εταιρείας.*
*Η εξειδικευμένη προσέγγιση και η επιστημονική κατάρτιση σε συνδιασμό με την πολυετή εμπειρία είναι οι βασικοί συντελεστές της επιτυχημένης δεκαπενταετούς και πλέον πορειάς του γραφείου μας.*

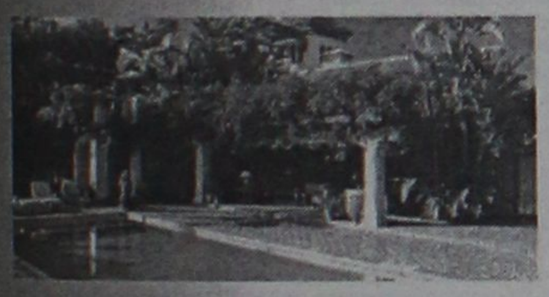

## ΠΩΛΗΣΕΙΣ ΕΠΙΛΕΓΜΕΝΩΝ ΑΚΙΝΗΤΩΝ

Το γραφείο μας διαθέτει σε αποκλειστικότητα δεκάδες επιλεγμένα ακίνητα

- **Διαμερίσματα - Μονοκατοικίες - Μεζονέτες**
- **Οικόπεδα - Αγροτεμάχια**
- **Κεντρικά Καταστήματα - Γραφεία - Αυτοτελή Κτίρια**
- **Μισθωμένα ακίνητα εισοδήματος**
- **Ξενοδοχειακές Μονάδες**

Μεσω του δικτύου συνεργαζόμενων μεσιτικών γραφείων αναλαμβάνουμε αγοραπωλησίες ακινήτων σε όλη την Ελλάδα.

## ΕΚΤΙΜΗΣΕΙΣ ΑΚΙΝΗΤΩΝ

Σε συνεργασία με διεθνή γραφεία συμβούλων ακίνητης περιουσίας και με βάση τα αυστηρά πρότυπα και την μεθολογία του Βρετανικού Ινστιτούτου Ορκωτών Πραγματογνωμόνων και Εκτιμητών **(Royal Institution of Chartered Surveyors)** αναλαμβάνουμε εκτίμησεις ακίνητης περιουσίας.Οι εν λόγω εκτιμήσεις μπορούν να χρησιμοποιηθούν σε τραπεζικούς και πιστωτικούς οργανισμούς ή σε δικαστικές πρακτικές τόσο στην Ελλάδα όσο και στο εξωτερικό.

## RHODES REAL ESTATE - a world of choice

Rhodes Real Estate is an independent real estate agency founded in 1983 and based in Rhodes island. Since that time we have offered a world class, high quality service to our many and valued clients. Our diverse clientele appreciate our discretion, professionalism and market credibility.

Our company offers professional real estate services for

- **Residential Properties (Holiday homes, traditional hous**
- **Commercial Properties (shops, hotels, offices)**
- **Property Evaluation -Property Management**

THE NATIONAL ASSOCIATION OF NAEA ESTATE AGENTS OVERSEAS MEMBER



We are members of FIABCI (International Federation of Real Estate Agencies), CEI (EuropeanConfederation of Real Estate Agents), NAEA - Overseas Member (National Association of Real Estate Agents - Great Britain), ERES (European Real Estate Society).

For all your personal and professional real estate requirements please contact Mr. Savvas A. Savvaidis (BBA Bologna Un., MCEI, ANAEA) on 26281 or 35476

## ΑΝΕΣΤΗΣ & ΣΑΒΒΑΣ ΣΑΒΒΑΪΔΗΣ

Μέγαρο Κιοσόγλου, 3ος όροφος
Εθελοντών Δωδεκανησίων 29
ΡΟΔΟΣ

tel: 26281 & 35476 fax: 34663
cel: 0944-421015 & 0977-433427
e-mail: sawaidis@rho.forthnet.gr

F.I.A.B.C.I.



# ΑΣΦΑΛΕΙΟΚΤΗΜΑΤΙΚΗ

## ΚΤΗΜΑΤΟΜΕΣΙΤΙΚΟ-ΑΜΟΙΒΑΙΑ ΚΕΦΑΛΑΙΑ

## ΑΣΦΑΛΕΙΕΣ INTERNATIONAL LIFE

**ΔΙΑΜΕΡΙΣΜΑΤΑ**
45 τ.μ. 2άρι Ανάληψη
85 τ.μ. 3άρι Κέντρο
88 τ.μ. 3άρι Δασκάλους
90 τ.μ. 3άρι Ιαλυσός
90 τ.μ. 3άρι Κέντρο
100 τ.μ. 3άρι Κέντρο
115 τ.μ. 4άρι Ανάληψη
115 τ.μ. 4άρι Δασκάλους
125 τ.μ. 4άρι Αγ. Ιωάννης
126 τ.μ. 4άρι Αγ. Ιωάννης
130 τ.μ. 4άρι Μήδια
145 τ.μ. 4άρι Κέντρο

**ΔΙΑΜΕΡΙΣΜΑΤΑ ΑΘΗΝΑ**
Τρία 88 τ.μ. το καθένα
Λουξ κατασκευής
Μαραθώνος και Λαυρίου

**ΟΙΚΟΠΕΔΑ**
478 τ.μ. Ροδίνι (Σ.Δ. 0,4)
500 τ.μ. Ανάληψη (Σ.Δ. 0,8)
500 τ.μ. Παραδείσι
700 τ.μ. Ανάληψη (Σ.Δ. 0,8)
1060 τ.μ. Ροδίνι (Σ.Δ. 0,8)
1500 τ.μ. Μιχ. πετρίδη (Σ.Δ. 0,8)

**ΑΓΡΟΤΕΜΑΧΙΑ**
3,5 στρεμ. Ε.Ο. Ρόδου Λίνδου
4 στρεμ. εντός σχεδίου Μαριτσά
4 στρεμ. Καλαβάρδα
4 στρεμ. Δαματριά
4 στρεμ. Αφάντου
5 στρεμ. Παστίδα
5 στρεμ. Τσαΐρι
6 στρεμ. Παστίδα
11 στρεμ. Παστίδα
80 στρεμ. Κιοτάρι

**ΜΕΖΟΝΕΤΕΣ-ΜΟΝΟΚΑΤΟΙΚΙΕΣ**
120 τ.μ. Καρακόνερο
120 τ.μ. Μήδια
130 τ.μ. Μήδια
130 τ.μ. Παραδείσι
140 τ.μ. Μήδια
150 τ.μ. Μήδια
150 τ.μ. Ιαλυσός
150 τ.μ. Ιαλυσός
180 τ.μ. Ιαλυσός
180 τ.μ. Παλιά Πόλη
190 τ.μ. Αφάντου
300 τ.μ. Τρεις
450 τ.μ. Κοσκινού

**ΚΑΤΑΣΤΗΜΑΤΑ**
35 τ.μ. Φαληράκι
38 τ.μ. Φαληράκι
40 τ.μ. Τροφό
50 τ.μ. γραφείο Σοφ. Βενιζέλου
60 τ.μ. Ψαροπούλα
90 τ.μ. Βενιζέλου

**ΔΙΑΘΕΤΟΥΜΕ ΠΕΡΙΣΣΟΤΕΡΑ ΑΚΙΝΗΤΑ ΠΡΟΣ ΠΩΛΗΣΗ ΕΚΤΟΣ ΑΠΟ ΤΑ ΑΝΑΓΡΑΦΟΜΕΝΑ**

**ΥΠΕΥΘΥΝΟΣ ΓΡΑΦΕΙΟΥ**
**ΚΑΡΑΝΙΚΗΣ ΛΟΥΚΑΣ**
**ΕΘΝ. ΜΑΚΑΡΙΟΥ 45 ΣΤΟΑ ΡΟΙΚΟΥ 2ος ΟΡΟΦΟΣ**
**ΤΗΛ. 21003 ΚΙΝ. 0945/759887**

## ΚΛΑΔΟΓΕΝΗΣ ΜΙΧΑΗΛ

**Πολιτικός Μηχανικός ΕΜΠ**

**Αμερικής 3 - Ρόδος**

## ΠΩΛΟΥΝΤΑΙ

1. Διαμερίσματα πολυτελούς κατασκευής 125 τ.μ. με τρία υπνοδωμάτια επί της Ατταβύρου
2. Διαμερίσματα πολυτελούς κατασκευής σε οικόπεδο δις γωνιαίο επί της Ατταβύρου -Ηβης και Μεσογείου 90 τ.μ. με δύο υπνοδωμάτια και 125 τ.μ. με τρία υπνοδωμάτια.

Πληρ. τηλ. **22394**

## ΓΙΑΝΝΗΣ ΝΙΚΟΛΙΔΑΚΗΣ

**ΜΗΧ/ΓΟΣ-ΜΗΧ/ΚΟΣ**

**ΓΑΛΛΙΑΣ 14 - ΡΟΔΟΣ**

## ΠΩΛΟΥΝΤΑΙ

— Επί της οδού Αναστασιάδη (περιοχή Δασκάλων) διαμ/τα πολυτελούς κατασκευής με υπόγειο χώρο στάθμευσης και αυτόνομη θέρμανση 67 τ.μ., 114 τ.μ., 88 τ.μ., 59.50 τ.μ., 90 τ.μ., 98 τ.μ., 117 τ.μ., 132 τ.μ..

Πληρ.τηλ. **22291-35103/094 391825**

## ενοικιασεις

συνέχεια από την προηγούμενη

**ΕΝΟΙΚΙΑΖΕΤΑΙ ΔΙΠΛΑ ΣΤΟ ΚΑΖΙΝΟ Ο ΠΑΝΩ ΟΡΟΦΟΣ ΔΙΩΡΟΦΗΣ ΜΟΝΟΚΑΤΟΙΚΙΑΣ 170 τ.μ. ΚΑΤΑΛΛΗΛΟΣ ΓΙΑ ΕΠΑΓΓΕΛΜΑΤΙΚΗ ΧΡΗΣΗ, π.χ. ΠΡΑΚΤΟΡΕΙΟ-ΙΝΣΤΙΤΟΥΤΟ ΑΙΣΘΗΤΙΚΗΣ-ΦΡΟΝΤΙΣΤΗΡΙΟ-ΙΑΤΡΕΙΟ-ΑΡΧΙΤΕΚΤΟΝΙΚΟ Ή ΦΟΡΟ-ΤΕΧΝΙΚΟ ΓΡΑΦΕΙΟ κ.λπ. ΠΛΗΡ. ΤΗΛ. 0977 874583, 0938 188747.** ΠΕ41712

**ΓΚΑΡΣΟΝΙΕΡΑ** επί της οδού Μ. Πετρίδη 25. Πληρ. τηλ. 26362, 12.00-14.00 AE41709

**ΣΤΟ ΠΑΡΑΔΕΙΣΙ** ενοικιάζονται επιπλωμένα διαμερίσματα διαμπερή πολυτελείας 40 τ.μ. έκαστο ιδανικό για εργένηδες ή ζευγάρια με κήπο και πάρκινγκ. Επίσης ενοικιάζεται διαμέρισμα στον α' όροφο 90 τ.μ. στην κεντρική πλατεία Παραδεισίου επιπλωμένο ιδανικό για οικογένεια. Πληρ. τηλ. 81175 AE41708

**ΓΚΑΡΣΟΝΙΕΡΑ** επιπλωμένη καινούργιας κατασκευής στην Π. Πόλη, δίπλα στην Σωκράτους. Πληρ. τηλ. 21355-62685 AE41705

**ΔΙΑΜΕΡΙΣΜΑ** τριάρι στην Αννης Μαρίας κατάλληλο και για γραφείο. Πληρ. τηλ. 26921 AE41704

## ΕΥΚΑΙΡΙΑ – ΠΩΛΕΙΤΑΙ

**επώνυμο αναψυκτήριο** στο κέντρο της πόλης (Μαντράκι) με προεργασία 28 χρόνων λόγω συνταξιοδοτήσεως, σε τιμή ευκαιρίας. Μόνο σοβαρές προτάσεις.

**Πληρ. τηλ. 26294**

## ΠΩΛΕΙΤΑΙ

διαμέρισμα πολυτελούς κατασκευής 140 τ.μ. 4ου ορόφου σε νεόδμητη πολυκατοικία επί της οδού Λάρνακας (πλησίον Αννης Μαρίας στο ύψος του Ράδιο Κορασίδη).

**Αποκλειστική διάθεση: "ΡΟΔΙΑΚΗ ΚΤΗΜΑΤΙΚΗ" ΑΝΕΣΤΗΣ & ΣΑΒΒΑΣ ΣΑΒΒΑΪΔΗΣ ΤΗΛ. 26281-35476 ΚΙΝ. 0944-421015**

## ΠΩΛΟΥΝΤΑΙ

**οικόπεδα φιλέτα** των 2000 και 4000 τ.μ. στους πρόποδες Φιλερήμου με άδεια οικοδομής ή δίχως από ιδιοκτήτη.

**Πληρ. τηλ. 96779-60170, 0932-398796**

## ΠΩΛΕΙΤΑΙ

**ΑΓΡΟΚΤΗΜΑ** στη Σάλακο, έκτασης 11.000 τ.μ., με ελαιόδεντρα και παροχή νερού στην τιμή των 20.000.000 δρχ.

**Πληρ. ΕΥΡΩΚΤΗΜΑΤΙΚΗ**
**Ιωάννης & Μιχάλης Ευσταθίου**
**Τηλ. (0241) 73819, 74917,**
**κιν. 0944/374546, 0945/292030**

## ΜΟΝΑΔΙΚΗ ΕΥΚΑΙΡΙΑ
## ΠΩΛΕΙΤΑΙ

**επικερδής τουριστική επιχείρηση** STYLE OLALAR λόγω απόκτησης παιδιού και άλλων απασχολήσεων, σε τιμή ευκαιρίας.

**Πληρ. τηλ. 0937292713**

ΚΤΗΜΑΤΟΜΕΣΙΤΙΚΟ ΓΡΑΦΕΙΟ

# ΕΥΡΩΚΤΗΜΑΤΙΚΗ

ΜΕΣΙΤΕΣ ΣΥΜΒΟΥΛΟΙ ΕΚΤΙΜΗΤΕΣ

ΑΓΟΡΕΣ - ΠΩΛΗΣΕΙΣ - ΕΚΤΙΜΗΣΕΙΣ - ΜΙΣΘΩΣΕΙΣ ΑΚΙΝΗΤΩΝ - ΑΝΤΙΠΑΡΟΧΕΣ - ΕΠΕΝΔΥΤΙΚΕΣ ΠΡΟΤΑΣΕΙΣ - ΑΡΧΙΤΕΚΤΟΝΙΚΕΣ ΜΕΛΕΤΕΣ

ArchiGraph des.



ΜΟΝΟΚΑΤΟΙΚΙΕΣ-ΜΑΙΖΟΝΕΤΕΣ

| | ΔΡΑΧΜΕΣ | ΕΥΡΩ-€ |
|---|---|---|
| 100τ.μ.-Κιοτάρι Σε 1000τ.μ. οικ.στο Κύμα... | 60εκ. | 176.061,5 |
| 110 τ.μ.- Κιοτάρι σε 1000τ.μ. οικόπ..... | 26εκ. | 76.293,3 |
| 112τ.μ.- Στους Δασκάλους (ημπελής)..... | 26εκ. | 76.293,3 |
| 117τ.μ.- Ιαλυσός σε 297τ.μ. οικόπ..... | 55εκ. | 161.389,7 |
| 118τ.μ.- Ιαλυσός σε 238τ.μ. οικόπ..... | 58εκ. | 170.192,7 |
| 119τ.μ.- Ιαλυσός σε 238τ.μ. οικόπ..... | 54εκ. | 158.455,3 |
| 120τ.μ.- Ιαλυσός σε 300τ.μ. οικ.(ημπελής). | 35εκ. | 102.702,5 |
| 120τ.μ.- Παρ.Ιαλυσού σε 300τ.μ.οικ.(ημπ.). | 41εκ. | 120.308,7 |
| 130τ.μ.- Λαχανιά στο κύμα σε 1266τ.μ. οικ.. | 70εκ. | 205.405,0 |
| 140τ.μ.- Γεννάδι σε 1000τ.μ.οικ. στο κύμα. | 80εκ. | 234.748,7 |
| 140τ.μ.- Κοσκινού σε 700τ.μ. οικ. (μπετά)... | 32εκ. | 93.899,4 |
| 140τ.μ.- Κοσκινού σε 300τ.μ. (μπετά)..... | 30εκ. | 88.030,7 |
| 140τ.μ.- Κοσκινού σε 700τ.μ. οικ. (μπετά)... | 32εκ. | 93.899,4 |
| 143τ.μ - Κοσκινού σε 228τ.μ. Οικόπ..... | 59εκ. | 173.127,1 |
| 153τ.μ.- Ιαλυσός σε 377τ.μ. οικόπ..... | 75εκ. | 220.076,8 |
| 157τ.μ.- Κοσκινού σε 263τ.μ.οικόπ..... | 65εκ. | 190.733,2 |
| 160τ.μ.- παρ.Ιαλυσού Σε 400τ.μ. οικ.(μπετά). | 42εκ. | 123.243,0 |
| 160τ.μ.- Στους Δασκάλους..... | 55εκ. | 161,389,7 |
| 168τ.μ.- Μόντε Σμιθ σε 400τ.μ. οικόπ..... | 120εκ. | 352.123,0 |
| 170τ.μ.- Κοσκινού σε 4000τ.μ. οικόπ..... | 170εκ. | 498.840,9 |
| 171τ.μ - παρ. Ιαλυσού σε 400 τ.μ. οικόπ... | 70εκ. | 205.405,0 |
| 180τ.μ.- παρ. Ιαλυσού σε 300τ.μ. οικόπ..... | 63εκ. | 184.864,5 |
| 180τ.μ.- Ανάληψη (ημπελής)..... | 42εκ. | 123.243,0 |
| 180τ.μ.- Ιαλυσός σε 400τ.μ. οικ. (μπετά)..... | 44εκ. | 129.111,7 |
| 185τ.μ.- Μόντε Σμιθ σε 400τ.μ. οικόπ..... | 120εκ. | 352.123,0 |
| 190τ.μ.- παρ. Ιαλυσού σε 400τ.μ. οικόπ..... | 67εκ. | 196.602,0 |
| 196τ.μ.- Ιαλυσός σε 1000τ.μ.οικόπ..... | 85εκ. | 249.420,4 |
| 200τ.μ.- Ιαλυσός σε 1000τ.μ. οικόπ..... | 90εκ. | 264.092,2 |
| 200τ.μ.- Ιαλυσός σε 400τ.μ. οικόπ..... | 85εκ. | 249.420,4 |
| 200τ.μ.- Ιαλυσός σε 1000τ.μ. οικόπ..... | 90εκ. | 264.092,2 |
| 200τ.μ.- Ιαλυσός σε 500τ.μ. οικόπ.(μπετά) | 52εκ. | 152.586,6 |
| 200τ.μ.- Ιαλυσός σε 1000τ.μ. οικόπ.(μπετά) | 36εκ. | 105.636,9 |
| 200τ.μ.- Κοσκινού σε 2000τ.μ. οικόπ..... | 75εκ. | 220.076,8 |
| 200τ.μ.- Κοσκινού σε 1000τ.μ.οικ.(ημπ.)... | 50εκ. | 146.717,9 |
| 200τ.μ.- Κοσκινού σε 1000τ.μ.οικ(μπετά).. | 40εκ. | 117.374,3 |
| 210τ.μ.- Ιξιά με αποκλ. χρήση αυλής..... | 65εκ. | 190.733,2 |
| 210τ.μ.- Ιαλυσός σε 320τ.μ. οικ.(μπετά)..... | 35εκ. | 102.702,5 |
| 220τ.μ.- Ιαλυσός σε 1000τ.μ. οικόπ..... | 95εκ. | 278.764,0 |
| 300τ.μ.- παρ.Ιαλυσού σε 500τ.μ. οικόπ..... | 105εκ. | 308.107,6 |



ΟΙΚΟΠΕΔΑ

| | ΔΡΑΧΜΕΣ | ΕΥΡΩ-€ |
|---|---|---|
| **ΡΟΔΟΣ** | | |
| 190τ.μ. Στην πάρ. Μ. Πετρίδη (Σ.Δ.=0,8)... | 17εκ. | 49.884,1 |
| 241τ.μ. Στη Σμύρνης..... | 18εκ. | 52.818,4 |
| 300τ.μ. Στο συνετ/σμό Απόλλων..... | 18εκ. | 52.818,4 |
| 300τ.μ. Στο συνετ/σμό Τραπεζικών... | 17εκ. | 49.884,1 |
| 400τ.μ. Στη Σμύρνης (Σ.Δ.=0,8)..... | 32εκ. | 93.899,5 |
| 424τ.μ. Στη Σμύρνης (Σ.Δ.=1)..... | 37εκ. | 108.571,3 |
| 450τ.μ. στην Καραισκάκη (Σ.Δ,=1,2)..... | 50εκ. | 146.717,9 |
| 500τ.μ. Στη Σμύρνης (Σ.Δ.=0,8)..... | 45εκ. | 132.046,1 |
| 520τ.μ. Στην Αθηνών (Σ.Δ.=0,8)..... | 42εκ. | 123.243,0 |
| 650τ.μ. Στη Δωδώνης (Σ.Δ.=0,8)..... | 50εκ. | 146.717,9 |
| 700τ.μ. Στην πάρ. Γαληνού (Σ.Δ.=0,4). | 25εκ. | 73.358,0 |
| 1500τ.μ. Στην πάρ. Μ.Πετρίδη (Σ.Δ.=0,8). | 130εκ. | 381.466,6 |
| 4000τ.μ. στο Μόντε Σμιθ..... | 140εκ. | 410.810,1 |
| **ΚΟΣΚΙΝΟΥ** | | |
| 345τ.μ. Εντός οικισμού (Σ.Δ.=0,5)..... | 13εκ. | 38.146,6 |
| 1000τ.μ. Με βιοτεχν. αδεια οικόδ..... | 12εκ. | 35.212,3 |
| 1389τ.μ Πανοραμικό με άδ. οικόδ..... | 18εκ. | 52.818,4 |
| 1400τ.μ. στην επαρχ.οδό με αδ. οικοδ.. | 24εκ. | 79.227,6 |
| 2100τ.μ. στην Ρόδ.-Λίνδου με αδ. οικ.. | 60εκ. | 176.061,5 |
| 2500τ.μ. στη Ρόδου-Λίνδου με αδ. οικ.. | 60εκ. | 176.061,5 |
| 2778τ.μ. στη θέση Κουναράς..... | 35εκ. | 102.702,5 |
| 4000τ.μ. στη Ρόδου Λίνδου με αδ. οικ.. | 85εκ. | 249.420,4 |
| 4000τ.μ. στη θέση Πέζουλας..... | 40εκ. | 117.374,3 |
| 4000τ.μ. Πανοραμικό..... | 46εκ. | 134.980,4 |
| 4000τ.μ. στη θέση Πέζουλας..... | 52εκ. | 152.586,6 |
| 4000τ.μ. στη θέση Πέζουλας..... | 58εκ. | 170.192,8 |
| 4000τ.μ. στο Φυτώριο..... | 37εκ. | 108.571,3 |
| 4000τ.μ. Κοντά στο Ραδ. Σταθμό..... | 34εκ. | 99.768,2 |
| 4740τ.μ. στο Φυτώριο..... | 37εκ. | 108.571,3 |
| 4795τ.μ. στο Φυτώριο..... | 42εκ. | 123.243,0 |
| 5500τ.μ. εκτός οικισμού..... | 45εκ. | 132.046,1 |
| 5700τ.μ. στο Τσαϊρι..... | 55εκ. | 161.389,7 |
| 5700τ.μ. στο Τσαϊρι με άδεια οικόδ... | 45εκ. | 132.046,1 |
| 6000τ.μ. στη θέση Λάγκωνας..... | 36εκ. | 105.636,9 |
| 7450τ.μ. κοντά στο ΚΡΕΣΤΕΝ..... | 52εκ. | 152.586,6 |
| 8000τ.μ. κοντά στο ΚΡΕΣΤΕΝ..... | 55εκ. | 161.389,7 |
| 10.000τ.μ. στη θέση Πέζουλας..... | 80εκ. | 234.748,7 |
| 10.000τ.μ. στην Αγία Βαρβάρα..... | 25εκ. | 73.358,0 |



ΔΙΑΜΕΡΙΣΜΑΤΑ

| | ΔΡΑΧΜΕΣ | ΕΥΡΩ-€ |
|---|---|---|
| 50τ.μ. Στην Ατταβύρου..... | 15εκ. | 44.015,4 |
| 55τ.μ. στο κέντρο πόλεως. | 33εκ. | 96.833,8 |
| 58τ.μ. στην Ανάληψη..... | 19εκ. | 55.752,8 |
| 58τ.μ. στην Ανάληψη..... | 21εκ. | 61.621,5 |
| 70τ.μ. Στην Πίνδου..... | 16εκ. | 46.949,7 |
| 70τ.μ. Στην Ιξιά..... | 15εκ. | 44.015,4 |
| 70τ.μ. Στην Ανάληψη(ημπ.). | 16εκ. | 46.949,7 |
| 90τ.μ. Στην Ιξιά..... | 30εκ. | 88.030,7 |
| 90τ.μ. Στην Ανάληψη..... | 32εκ. | 93.899,5 |
| 90τ.μ Στους Δασκάλους(ημπ.) | 18εκ. | 52.818,4 |
| 98τ.μ. στην Ανάληψη..... | 38εκ. | 111.505,6 |
| 100τ.μ. Στην Ανάληψη (ημπ) | 30εκ. | 88.030,7 |
| 100τ.μ Στο Ροδίνι (σε μπετά) | 20εκ. | 58.687,2 |
| 100τ.μ Στο Ροδίνι (σε μπετά) | 18εκ. | 52.818,4 |
| 102τ.μ.- Καρακόνερο..... | 30εκ. | 88.030,7 |
| 103τ.μ. στην Ανάληψη..... | 36εκ. | 105.636,9 |
| 105τ.μ. στο Ροδίνι..... | 40εκ. | 117.374,3 |
| 105τ.μ στο Ροδίνι..... | 44εκ. | 129.111,7 |
| 107τ.μ. στο Ροδίνι..... | 33εκ. | 96.833,8 |
| 114τ.μ.-Ανάληψη (ημπελές) | 35εκ. | 102.702,5 |
| 114τ.μ. στους Δασκάλους... | 49εκ. | 143.783,5 |
| 115τ.μ. στην Ιξιά..... | 50εκ. | 146.717,9 |
| 116τ.μ. στο Ροδίνι..... | 45εκ. | 132.046,1 |
| 116τ.μ. στην Ανάληψη..... | 38εκ. | 111.505,6 |
| 117τ.μ. -Πάρ. Άννης Μαρίας... | 45εκ. | 132.046,1 |
| 117τ.μ. στους Δασκάλους... | 46εκ. | 134.980,4 |
| 117τ.μ. στην Ανάληψη..... | 41εκ. | 120.308,6 |
| 118τ.μ. στους Δασκάλους... | 34εκ. | 99.768,1 |
| 120τ.μ. στο Ροδίνι..... | 44εκ. | 129.111,7 |
| 124τ.μ Στο κέντρο πόλεως. | 60εκ. | 176.061,5 |
| 123τ.μ. στο Ροδίνι..... | 46εκ. | 134.980,4 |
| 123τ.μ. στην Ανάληψη..... | 49εκ. | 143.783,5 |
| 124τ.μ. στην Ανάληψη..... | 44εκ. | 129.111,7 |
| 125τ.μ. στους Δασκάλους... | 48εκ. | 140.849,2 |
| 125τ.μ. στους Δασκάλους... | 50εκ. | 146.717,9 |
| 125τ.μ. Στο Μήδεια..... | 30εκ. | 88.030,7 |
| 140τ.μ. στην Ανάληψη(ημπ.) | 35εκ. | 102.702,5 |
| 140τ.μ.- πλατ. Αγ. Νικολάου... | 40εκ. | 117.374,3 |
| 150τ.μ. Στην Αλεξ. Διάκου.. | 48εκ. | 140.849,2 |



ΚΑΤΑΣΤΗΜΑΤΑ-ΓΡΑΦΕΙΑ

| | ΔΡΑΧΜΕΣ | ΕΥΡΩ-€ |
|---|---|---|
| 20τ.μ.- Φαληράκι (εμπορ. κέντρο Έψιλον)... | 38εκ. | 111.505,6 |
| 23τ.μ. στη Σωκράτους..... | 140εκ. | 410.810,1 |
| 30τ.μ. στο Φαληράκι..... | 70εκ. | 205.405,0 |
| 30τ.μ. στο Φαληράκι..... | 35εκ. | 102.702,5 |
| 35τ.μ. Στην Αλεξ. Διάκου | 220εκ. | 645.558,8 |
| 39τ.μ. Στη Γαριβάλδη. | 12εκ. | 35.212,3 |
| 40τ.μ.- παραλία Ιαλυσού | 24εκ. | 70.424,6 |
| 48τ.μ.- Τάρπον Σπρινγς.... | 100εκ. | 293.435,8 |
| 50τ.μ. στην Αλεξ. Διάκου | 50εκ. | 146.717,9 |
| 50τ.μ. στην Καρπάθου..... | 65εκ. | 190.733,2 |
| 60τ.μ. με 60τ.μ. υπόγειο - Δενδρινού..... | 40εκ. | 117.374,3 |
| 60τ.μ. Στην Λίνδο.... | 62εκ. | 181.930,2 |
| 60τ.μ. με 60τ.μ. υπόγειο - Δενδρινού..... | 40εκ. | 117.374,3 |
| 90τ.μ. με 90τ.μ. υπόγειο - Αταβύρου..... | 50εκ. | 146.717,9 |
| 94τ.μ. Στην Αλεξ. Διάκου | 90εκ. | 264.092,2 |
| 97τ.μ. στη Ρόδου-Λίνδου | 75εκ. | 220.076,8 |
| 127τ.μ.-Σκεύου Ζερβού... | 37εκ. | 102.702,5 |
| 140τ.μ. με 140τ.μ. υπόγειο στον Αγ. Ιωάννη | 55εκ. | 176.061,5 |
| **ΓΡΑΦΕΙΑ** | | |
| 50τ.μ.-εμπορικό κέντρο Φώκιαλη..... | 18εκ. | 52.818,4 |
| 97τ.μ.- 28ης Οκτωβρίου | 37εκ. | 108.571,2 |

ΖΗΤΟΥΝΤΑΙ ΔΙΑΜΕΡΙΣΜΑΤΑ, ΚΑΤΑΣΤΗΜΑΤΑ, ΟΙΚΟΠΕΔΑ ΕΝΤΟΣ Η ΕΚΤΟΣ ΠΟΛΕΩΣ, ΟΙΚΟΠΕΔΑ ΓΙΑ ΑΝΤΙΠΑΡΟΧΗ, ΔΑΝΕΙΑ ΔΕΚΤΑ, ΕΥΚΟΛΙΕΣ ΠΛΗΡΩΜΗΣ

**Τηλ. (0241) 73819,74917 κιν 0944/374546, 0945/292030 FAX 38641**

ΠΛΗΡΟΦΟΡΙΕΣ--ΔΙΑΘΕΣΗ

## ΙΩΑΝΝΗΣ & ΜΙΧΑΛΗΣ ΕΥΣΤΑΘΙΟΥ

**Μεταφερθήκαμε στα νέα μας γραφεία Εθνικής Αντίστασης 83 (πρώην Άννης Μαρίας) δίπλα στην ALPHA BANK**

## πωλήσεις

συνέχεια από την προηγούμενη

**ΤΟΥΡΙΣΤΙΚΗ ΕΠΙΧΕΙΡΗΣΗ** 95 τμ. με ρούχα πλήρως εξοπλισμένη (12 κούκλες τύπου μπουτίκ) με τον εξοπλισμό ή όχι επί της 28ης Οκτωβρίου 76. Πληρ. τηλ. 30293 ΑΟ41688

**ΟΙΚΟΠΕΔΟ** 750 τ.μ. στην Ιξιά οικοδομήσιμο 130 τ.μ. συν 100 τ.μ. υπόγειο. Τιμή 25.000.000. Πληρ. κιν. 0944140059 σταθερό 39781 κ. Σάββα ΑΟ41669

**ΠΩΛΕΙΤΑΙ** τουριστική επιχείρηση που αποτελείται από δύο καταστήματα και εξωτερικό χώρο 50 τ.μ. που καλύπτεται με ξυλοκατασκευή με ή χωρίς το εμπόρευμά του σε κεντρική παραλιακή περιοχή της Ρόδου. Πληρ. τηλ. 28380-33254 ΑΟ41658

**ΚΤΗΜΑ** στην περιοχή Αγίας Αννας Καλαβαρδών, με πρόσοψη στον επαρχιακό δρόμο Καλαβαρδών - Σαλάκου. Πληρ. τηλ. 0246-22203 (κ. Μιχάλη Σταμούλη). ΑΟ41611

**ΟΙΚΟΠΕΔΟ** επί της οδού Ατταβύρου στο Ροδίνι. Πληρ. τηλ. 097/7983010. ΑΟ41551

**ΒΙΛΑ**, εμβαδού 200 τ.μ. στην περιοχή Λάρδου, σε τιμή ευκαιρίας, επί δενδροφυτεμένου οικοπέδου 9.350 τ.μ., με ιδιόκτητη γεώτρηση, κεντρική θέρμανση, αυτόματο πότισμα κ.λπ. Πληρ. τηλ. (0241)-22624 από 3-6 μ.μ. από Δευτέρα έως και Τετάρτη. Κινητό 0937421348. ΑΟ41454

**ΔΙΑΜΕΡΙΣΜΑ** 145 τ.μ. στην Στρ. Ζήση. Τιμή 36.500.000 δρχ. Πληρ. ΕΛΛΗΝΟΚΤΗΜΑΤΙΚΗ Πέτρος Πρεζεράκος τηλ. 33866 και 0932-468026. ΑΟ41424

**ΑΚΙΝΗΤΟ** αποτελούμενο από 6 γκαρσονιέρες πλήρως επιπλωμένες στην περιοχή Καστελλοριζιών. Τιμή 50.000.000 δρχ. Πληρ. ΕΛΛΗΝΟΚΤΗΜΑΤΙΚΗ Πέτρος Πρεζεράκος τηλ. 33866 και 0932-468026. ΑΟ41418

**ΕΠΙΧΕΙΡΗΣΗ-ΟΒΕΛΙΣΤΗΡΙΟ** πλήρες εξοπλισμένο σε ΤΙΜΗ ΕΥΚΑΙΡΙΑΣ, λόγω φόρτου εργασίας, στην πλατεία Αφάντου. Πληρ. τηλ. 093/7924755, 51217, 51406. ΑΟ41471

**ΚΑΤΑΣΤΗΜΑΤΑ ΕΤΟΙΜΟΠΑΡΑΔΟΤΑ ΣΤΟ ΜΕΓΑΛΥΤΕΡΟ ΣΥΓΚΡΟΤΗΜΑ ΚΑΤΑΣΤΗΜΑΤΩΝ ΣΤΗΝ ΠΑΡΑΛΙΑΚΗ ΛΕΩΦΟΡΟ ΙΑΛΥΣΟΥ ΑΠ' ΕΥΘΕΙΑΣ ΑΠΟ ΤΟΝ ΚΑΤΑΣΚΕΥΑ-**

**ΣΤΗ ΠΟΛ. ΜΗΧΑΝΙΚΟ ΣΤΕΛΙΟ ΜΑΚΕΣΤΑ. ΕΞΑΣΦΑΛΙΣΗ ΔΑΝΕΙΟΥ, ΕΥΚΟΛΙΕΣ ΠΛΗΡΩΜΗΣ. ΑΠΟ 10.350.000 ΔΡΧ. ΠΛΗΡ. ΤΗΛ. 21347** ΧΠΟ205

**ΡΕΤΙΡΕ** στην περιοχή Αγίας Αναστασίας 150 τ.μ. δ' ορόφου με θέα πλήρως ανακαινισμένο και με τον εξοπλισμό της κουζίνας στην τιμή των δρχ. 45.000.000. Πληρ. Ροδιακή Κτηματική, Ανέστης και Σάββας Σαββαΐδης, τηλ. 26281-35476-κιν. 0944/243452-0944/421015 ΑΟ41293

**ΔΙΑΜΕΡΙΣΜΑ** 58 τ.μ. επί της Βορείου Ηπείρου 11, με 1 υπνοδωμάτιο, κουζίνα, σαλόνι, μπαλκόνι. Πρόσφατα ανακαινισμένο με καινούργιο w.c. Τιμή ευκαιρία 13.900.000. Πληρ. τηλ. 0944 532822. ΑΟ41398

**ΠΡΑΓΜΑΤΙΚΗ ΕΥΚΑΙΡΙΑ ΣΤΟ ΓΕΝΝΑΔΙ. ΟΙΚΟΠΕΔΟ 2.120 Μ. ΜΕ ΠΛΗΡΩΜΕΝΗ ΕΤΟΙΜΗ ΑΔΕΙΑ ΟΙΚΟΔΟΜΗΣ 212 ΜΕΤΡΑ, ΠΕΡΙΦΡΑΓΜΕΝΟ ΜΕ ΜΑΝΤΡΑ, ΕΓΚΑΤΑΣΤΑΣΗ ΦΩΣ, ΝΕΡΟ ΚΑΙ ΜΕ ΔΕΝΔΡΑ, ΜΕ ΥΠΑΡΧΟΝ ΚΤΙΣΜΑ ΑΠΟΘΗΚΗ 50 Μ. ΠΩΛΕΙΤΑΙ 20.000.000 ΜΕΤΡΗΤΑ. ΔΕΚΤΟΣ ΚΑΙ ΔΙΑΚΑΝΟΝΙΣΜΟΣ ΠΛΗΡ. ΤΗΛ. 31093, ΩΡΕΣ ΙΑΤΡΕΙΟΥ** ΧΠΟ522

**ΜΟΝΟΚΑΤΟΙΚΙΑ** 300 τ.μ. με οικόπεδο 1 στρέμμα, στην περιοχή Ασγούρου. Πληρ. τηλ. 0944647163 και 61628 ΑΟ41114

**ΑΓΡΟΚΤΗΜΑ** στην Παστίδα, πρόποδες Φιλερήμου, 6 στρέμματα με νερό, φως, δρόμο-άσφαλτο, 150 ελαιόδεντρα, συκιές, λεμονιές. Πληρ. τηλ. 26113, 20851 ΑΟ41152

**ΓΡΑΦΕΙΟ** επί της οδού Εθν. Μακαρίου 35, εμβαδού 34 τ.μ. Πληρ. τηλ. 21317 και κινητό 0945-996162 ΧΑΟ151

**ΠΩΛΟΥΝΤΑΙ: α) Οικόπεδο 850 μέτρων (οικοδομήσιμο εντός οικισμού), β) Ελαιώνας 4 στρεμμάτων, γ) Αγρός 22 στρεμμάτων. Τα δύο ως άνω δεικνύονται για αγροτικούς ή βιοτεχνικούς σκοπούς. Πληρ. τηλ. 96384 από 3 μ.μ.** ΧΠΟ200

**ΟΡΟΦΟΔΙΑΜΕΡΙΣΜΑ** περιοχή Αγ. Νικολάου (Φ. Φωταρά), 104 τ.μ. (3 υπνοδωμάτια, σαλόνι, κουζίνα, λουτρό, αποθήκη). Τιμή 30.000.000 δρχ. Πληρ. τηλ. 75567 (απογευματινές ώρες) ΑΟ41276

**ΠΩΛΕΙΤΑΙ** στο Μικρό Χωριό της Τήλου, **ΣΠΙΤΙ** μισοερειπωμένο, προνομιούχο, στην πλατεία του χωριού με απεριόριστη θέα, κατάλληλο για οποιαδήποτε χρήση. Πληρ. τηλ. 23864 ΧΑΟ271




**ΑΥΤΟΚΙΝΗΤΟ** μάρκας OPEL CORSA μοντέλο 95, 1,2 57.000 χλμ., χρώματος μπλε μεταλλικό, σε άριστη κατάσταση και πολύ καλή τιμή. Πληρ. τηλ. 0945/970575 ΑΑ41780

**SEAT MARBELLA** μοντέλλο 92, κόκκινο, αμόλυβδο. Πληρ. τηλ. 0944882382. Μόνο 390.000 δρχ. ΑΑ41737

**CITROEN PICASSO** 1800 c.c. 9 μηνών full extra. Πληρ. τηλ. 0974-054443 κ. Δημήτρη ΑΑ41730

**SUZUKI** 1000 c.c. χρώματος μπλε σε πολύ καλή κατάσταση. Τιμή 1.200.000 Πληρ. τηλ. 0932523644 και 33069 ΑΑ41728

**AFRICA TWIN MONT. ΤΕΛΟΣ 93 ΜΕ ΠΟΛΛΑ ΕΞΤΡΑ, ΣΕ ΑΡΙΣΤΗ ΚΑΤΑΣΤΑΣΗ. ΠΛΗΡ. ΤΗΛ. 0942200188** ΧΠΑ4165


# ΠΩΛΗΣΕΙΣ ΔΙΑΜΕΡΙΣΜΑΤΩΝ



ΑΠΟ ΤΗΝ ΚΑΤΑΣΚΕΥΑΣΤΙΚΗ ΕΤΑΙΡΕΙΑ

**Κ. ΣΠΑΝΟΣ & ΣΙΑ ΟΕ**

ΠΩΛΟΥΝΤΑΙ ΕΤΟΙΜΟΠΑΡΑΔΟΤΑ ΔΙΑΜΕΡΙΣΜΑΤΑ

ΑΡΙΣΤΗΣ ΚΑΤΑΣΚΕΥΗΣ

ΜΕ ΔΥΟ Ή ΤΡΙΑ ΥΠΝΟΔΩΜΑΤΙΑ

ΠΛΗΡ. ΤΗΛ. 62550-62684-0944272159



# ΕΥΚΑΙΡΙΑ

**ΠΩΛΟΥΝΤΑΙ**
**ΑΦΑΝΤΟΥ**

• Στο κύμα της θάλασσας 4 στρέμματα 36 εκατομμύρια.
• 4 στρέμματα θέση Τραπέζια 14 εκατομμύρια.
• 3 στρέμματα με άδεια οικοδομής 240 τ.μ. 16 εκατομμύρια
• 27 στρέμματα με νερό και ρεύμα 30 εκατομμύρια.
• 5 στρέμματα καλλιεργήσιμο με νερό και ρεύμα 7 εκατομμύρια
• 2 στρέμματα στο κύμα της θάλασσας 22 εκατομμύρια.
• 7 στρέμματα με 20 ρίζες ελιές 6 εκατομμύρια
• 5,5 στρέμματα με 20 ρίζες ελιές 8 εκατομμύρια.
• 20 στρέμματα 800 μέτρα από τη θάλασσα, 60 εκατομμύρια.
• 15 στρέμματα αγρόκτημα 6 εκατομμύρια.

**ΟΙΚΟΠΕΔΑ**
• Των 450 τ.μ. με θέα τη θάλασσα 5 εκατομμύρια.

**ΚΟΛΥΜΠΙΑ**
• 2 στρέμματα με άδεια οικοδομής 75 τ.μ. 15 εκατομμύρια

**ΛΑΡΔΟΣ**
• Οικόπεδο εντός σχεδίου 600 τ.μ. 8 εκατομμύρια

**ΓΕΝΝΑΔΙ**
• 60 στρέμματα, 800 μέτρα από τη θάλασσα 80 εκατομμύρια στον κεντρικό δρόμο στον Αγ. Γεώργιο.
• 3 στρέμματα με 30 μέτρα πρόσοψη 25 εκατομμύρια.
• 2 στρέμματα οικοδομήσιμο 4 εκατομμύρια
• 10 στρέμματα 20 εκατομμύρια.

**ΚΙΟΤΑΡΙ**
• 4 στρέμματα από 12.000.000 το στρέμμα στο κύμα της θάλλασας

**ΜΑΝΤΡΙΚΟ**
• 4 στρέμματα προς 11.000.000 το στρέμμα στο κύμα της θάλασσας

**ΚΡΕΜΑΣΤΗ**
• 2 στρέμματα 20.000.000 παραλιακό

**ΔΙΜΥΛΙΑ ΠΡΟΣ ΕΛΕΟΥΣΑ**
• 7 στρέμματα, 10 εκατομύρια στον κεντρικό δρόμο.

**ΚΑΛΑΒΑΡΔΑ**
• Στο κύμα της θάλασσας 3,5 στρέμματα 15 εκατομμύρια.

**ΠΑΣΤΙΔΑ**
• Σε οικόπεδο 103 τ.μ. μονοκατοικία 75 τ.μ. 13 εκατομμύρια.

**Πληρ. τηλ. 26805-51024,**
**κιν. 0945-406562 fax: 51077**
**ΖΗΤΟΥΝΤΑΙ ΟΙΚΟΠΕΔΑ και ΣΠΙΤΙΑ**
**ΔΑΝΕΙΑ ΔΕΚΤΑ**
**Γ.Ν. ΔΡΑΚΟΣ**



# TOP PROPERTIES

*GEORGIOS S. PIPINOS*

*ΓΕΩΡΓΙΟΣ Σ. ΠΙΠΙΝΟΣ*
*ΣΥΜΒΟΥΛΟΙ ΚΑΙ ΕΚΤΙΜΗΤΕΣ ΑΚΙΝΗΤΩΝ*
*REAL ESTATE AGENCY*

**MEMBER OF F.I.A.B.C.I.-N.A.E.A.-C.E.I.-E.R.E.S-Σ.Ε.Κ.**

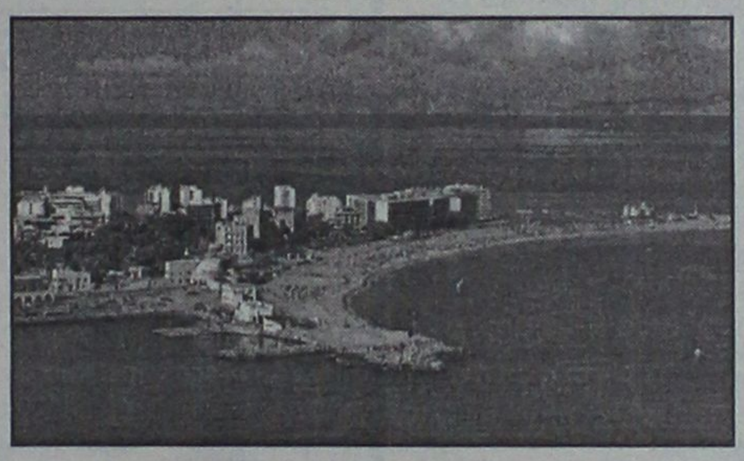

Η "**TOP PROPERTIES**" είναι ατομική επιχείρηση και ανήκει εξ ολοκλήρου στον κ. Γεώργιο Πιπίνο, που από το 1971 ασχολείται αποκλειστικά και μόνο με επενδύσεις και REAL ESTATE, στο νησί της Ρόδου, καθώς και στην ευρύτερη περιοχή της Δωδεκανήσου.

**ΑΠΕΥΘΥΝΟΜΑΣΤΕ:** Στους **σοβαρούς, απαιτητικούς και επιλεκτικούς** επενδυτές-επιχειρηματίες-ελεύθερους επαγγελματίες, Ελληνες και ξένους, υψηλού εισοδηματικού επιπέδου, που ενδιαφέρονται να κάνουν μια σοβαρή επένδυση προβολής στο νησί της Ρόδου.

**ΠΡΟΣΦΕΡΟΥΜΕ:** Α) Υπηρεσίες και πληροφορίες που γίνονται σε προσωπικό επίπεδο με εχεμύθεια, διακριτικότητα και σοβαρότητα.
Β) μεγάλη γκάμα υψηλής ποιότητας, ακινήτων, όπως:1) Ξενοδοχεία Α' και Β' κατηγορίας των 600-500-350-300 κλινών, 2) Κεντρικά αστικά ακίνητα κατάλληλα για Τράπεζες-καταστήματα-γραφεία, 3) Παραλιακές εκτάσεις, κατάλληλες για τουριστικές επενδύσεις των 150.000-100.00-70.00-50.000-36.000 τ.μ. και 4) Διαμερίσματα και μεζονέτες προβολής.

**ΣΤΟΧΟΣ ΜΑΣ ΕΙΝΑΙ:** Να προσφέρουμε στο αγοραστικό μας κοινό υψηλής ποιότητας ακίνητα και ευκαιρίες στο νησί της Ρόδου. Ητριακονταετής και πλέον πείρα μας στον τομέα αυτό αποτελεί εγγύηση.

**ΣΥΝΘΗΜΑ ΜΑΣ ΕΙΝΑΙ:** Επενδύστε στη ΡΟΔΟ ΤΩΡΑ, σε ακίνητα που ΑΝΤΕΧΟΥΝ ΣΤΟ ΧΡΟΝΟ

***Γεώργιος Σ. Πιπίνος***
***ΜΕΣΙΤΗΣ ΑΣΤΙΚΩΝ ΣΥΜΒΑΣΕΩΝ***
***Γιατί εμείς γνωρίζουμε καλύτερα!***

**TOP PROPERTIES** is a private concern and Mr George S. Pipinos, its owner, has carved, over the years a reputation for integrity and excellence in the world of Real Estate in the Dodecanese.
**AT TOP PROPERTIES** we try hard to attract important and selective investors high calibre businessmen/women and discerning professional people, both Greek and foreign, who wish to acquire sabstantial and valuable property on Rhodes.
**We offer** our expertise and advice privately, discreetly and in strict confidence.
**We keep** a comprehensive list of real estate of the highest specifications
a. A' and B' class hotels (600, 500, 350, 300 beds capacity)
b. Centrally situated office buildings and other business premises.
c. Seaside land, ideal for development (hotels, holiday resorts, etc), of 150.000, 100.00, 70.000, 50.000, 36.000 sq.m.
d. Luxury apartments, maisonettes, detached, semi-detached and terraced houses.
**Our aim** is to give our clients the opportunity to Qcquire value for money, first class real estate on Rhodes. Our 30-year-old experience in Real Estate is our warranty.
**Our motto** is Invest in Rhodes, Invest in property, It stands the test of time.

***TOP PROPERTIES***
***and George Pipinos***
***Because we know best***




**ΚΕΝΝΕΝΤΥ 38, ΡΟΔΟΣ, 85 100, ΤΗΛ. (0241) 23895, 38243, κιν. (094)-4-676003 FAX: (0241) 20883**
**38 KENNEDY STR., RHODES, 85 100, TEL. (0241) 23895, 38243, mob. (094)-4-676003 FAX: (0241) 20883**

# ΠΩΛΟΥΝΤΑΙ
## ΤΑ ΚΑΤΩΘΙ ΑΚΙΝΗΤΑ:

**Α) ΑΓΡΟΚΤΗΜΑΤΑ:**
2000 τ.μ. επί της Εθνικής οδού Ρόδου-Λίνδου
4000 τ.μ. πλησίον RODOS GOLD
4500 τ.μ. Ασγούρου για κατοικία
2000 τ.μ. στους πρόποδες του Φιλέρημου
6500 τ.μ. μόνον 13.000.000 στο Τσαϊρι

**Β) ΚΑΤΟΙΚΙΕΣ ΕΝΤΟΣ ΤΗΣ ΜΕΣΑΙΩΝΙΚΗΣ ΠΟΛΗΣ:**

| | |
|---|---|
| 100 τ.μ. έτοιμη, αξίας | 29.000.000 |
| 150 τ.μ. αξίας | 20.000.000 |
| 120 τ.μ. με αυλή 100 τ.μ. μόνον | 55.000.000 |

**Γ) ΔΙΑΜΕΡΙΣΜΑΤΑ:**
2άρι 50 τ.μ. στο Ροδίνι 15.000.000
4άρι 106 τ.μ. καινούργιο στην Ανάληψη μόνον 36.000.000
4άρι 120 τ.μ. μόνον 35.000.000

**Δ) ΚΑΤΑΣΤΗΜΑΤΑ:**
37 τ.μ. επί της Καζούλη μόνον 20.000.000
65 τ.μ. πλησίον πλατεία Φώκιαλη
50 τ.μ. στην περιοχή Μήδεια 20.000.000
37 τ.μ. στο Φαληράκι μόνον 40.000.000
24 τ.μ. επί της Σωκράτους αξίας 130.000.000

Πληρ. **Εμμανουήλ Κρανίδη**
**Τηλ. 27082, 26476, 0944-347405, Fax: 27101**

## πωλήσεις

συνέχεια από την προηγούμενη

**ΣΠΙΤΙ** 98 τ.μ. επί της Σωτήρος 62Γ πάροδος Ακτίδος. Είναι ισόγειο με αυλή σε πολυκατοικία. Πληρ. τηλ. 95884 ώρες 10.00-23.00 ΑΟ41761

**ΚΑΤΑΣΤΗΜΑ** 48 τ.μ. εμπορικό κέντρο Εψιλον-Φαληράκι. Πληρ. τηλ. 28347, ώρες 13.00-17.00 ΑΟ41758

**ΑΓΡΟΣ** 6.465 τ.μ. είτε ολόκληρος είτε σε δύο τμήματα στην περιοχή Τρεις Ιαλυσού με δρόμο ασφαλτοστρωμένο, νερό, τηλέφωνο και ρεύμα. Πληρ. τηλ. 34023 και 24197 ώρες γραφείου και 0932521282. ΑΟ41735

**ΔΙΑΜΕΡΙΣΜΑ** 3άρι μεταχειρισμένο αξίας μόνον 22.000.000. Δεκτά δάνεια. Πληρ. τηλ. 27082-26476 και 0944-347405 ΑΟ41720

**ΔΙΑΜΕΡΙΣΜΑ** 3άρι στην Ανάληψη αξίας μόνο 22.000.000, δεκτά δάνεια όλων των ταμείων. Πληρ. τηλ. 27082-26476 και 0944-347405 κ. Εμμ. Κρανίδης-Μεσιτικό γραφείο. ΑΟ41723

**ΕΣΠΙΑΤΟΡΙΟ** περιοχή Ιαλυσού, γωνιακό, σε πολύ καλή τιμή. Πληρ. τηλ. 90635 ΑΟ41745

**ΔΙΑΜΕΡΙΣΜΑ** μονόχωρο (33 τ.μ.) στην οδό Αθηνών. Πληρ. τηλ. 27082-26476 και 0944-347405 κ. Ε. Κρανίδης. ΑΟ41722

**ΑΓΡΟΣ** 4000 τ.μ. στους Τρεις-Καντυλί αξίας 20.000.000. Πληρ. τηλ. 27082-26476 και 0944-347405 κ. Εμμ. Κρανίδης. ΑΟ41721

**ΚΑΤΑΣΤΗΜΑ** ειδών οικιακής χρήσης-δώρων στη Παστίδα με εξασφαλισμένη πελατεία και σε τιμή ευκαιρίας λόγω υπεραπασχόλησης. Πληρ. τηλ. 47018, κιν. 0944182377. ΑΟ41710

**ΕΠΙΧΕΙΡΗΜΑΤΙΕΣ-ΕΠΕΝΔΥΤΕΣ ΖΗΤΟΥΝ ΓΙΑ ΑΞΙΟΠΟΙΗΣΗ ΞΕΝΟΔΟΧΕΙΑΚΕΣ ΜΟΝΑΔΕΣ - ΠΑΡΑΘΑΛΑΣΣΙΕΣ ΕΚΤΑΣΕΙΣ - ΜΕΓΑΛΕΣ ΕΠΙΧΕΙΡΗΣΕΙΣ. ΤΗΛ. ΕΠΙΚΟΙΝΩΝΙΑΣ: 0944881835** ΠΟ41697

**ΠΩΛΟΥΝΤΑΙ:** α) καινούργιο δυάρι 56 τ.μ. στο Μίρα Μάρε τιμή 19.500.000, β) καινούργιο δυάρι στα Κοσκινού 40 τ.μ. τιμή 13.500.000, γ) 70 τ.μ. στο Μίρα Μάρε καινούργιο με 2 υπν. τιμή 25.000.000 δρχ. Πληρ. ΑΙΓΑΙΟΚΤΗΜΑΤΙΚΗ τηλ. 22943, 28838 ΑΟ41684

**ΟΙΚΟΠΕΔΑ** άρτια και οικοδομήσιμα σε προνομιακή θέση εντός οικισμού Μονολίθου πάνω στο δρόμο, πανοραμικά, των 250 τ.μ. με σύσταση καθέτου, αυτοτελή, με δυνατότητα δόμησης 200 τ.μ. στην καταπληκτική τιμή των 4.000.000 έκαστο. Πληρ. τηλ. 33956 πρωί από 08.30-10.00 και 86265 απόγευμα από 20.00-22.30 ΑΟ41692

**ΕΥΚΑΙΡΙΑ ΠΩΛΟΥΝΤΑΙ:** α) κατάστημα 40 τ.μ. σε μπετά ημιτελή και με υπόγειο 50 τ.μ. και τα δύο μαζί μόνο 9.000.000 δρχ. Βρίσκεται στην οδό Αταβύρου κάτω Ροδίνι, 2) οικόπεδο 240 τ.μ. με συντελεστή 1, δηλαδή κτίζεται 240 τ.μ. Βρίσκεται στην οδό Αθηνών. Πληρ. τηλ. 24616-0946049179 κ. Νίκο. ΑΟ41642

**ΑΠΟ ΙΔΙΩΤΗ ΠΩΛΕΙΤΑΙ** διαμέρισμα 110 τ.μ. στην Κωστ/νου Υδραίου (εκκλησία), 1ο όροφο σε οικοδομή 4 διαμερ., άριστη κατάσταση με μεγάλο σαλόνι, κουζίνα από Ιταλία μαζί τις συσκευές απαραίτητες, ντουλάπα σε κάθε υπνοδωμάτιο, άνετες βεράντες, πολύ φωτεινό, λόγω μετάθεσης. Μόνο 1 χρόνο κατοίκηση. Πληρ. τηλ. 0946637925 σοβαρά ενδιαφερόμενοι. ΑΟ41651

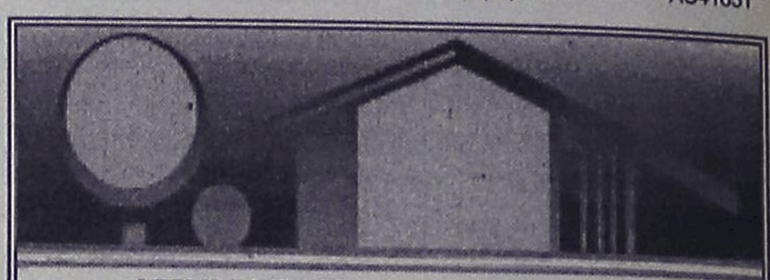

## ΚΤΗΜΑΤΟΜΕΣΙΤΙΚΟ ΓΡΑΦΕΙΟ
# ΑΙΓΑΙΟΚΤΗΜΑΤΙΚΗ
## ΠΩΛΟΥΝΤΑΙ
**- ΔΙΑΜΕΡΙΣΜΑΤΑ-ΜΟΝΟΚΑΤΟΙΚΙΕΣ**
**- (ΔΔ)=ΔΑΝΕΙΑ ΔΕΚΤΑ**

- 35 τ.μ. Ψαροπούλα 12 εκ. - 35.216 € (ΔΔ)
- 45 τ.μ. α' ορ. Δασκάλους σοβά 13 εκ.-38.151 € (ΔΔ)
- 75 τ.μ. παλιό σπίτι Μητρόπολη σε 148 τ.μ. οικ/δο 18 εκ.52.224 € (ΔΔ)
- 48 τ.μ. διώροφο Π. Πόλη 10 εκ. (ΔΔ)-29.347 €
- 62 τ.μ. λουξ ρετιρέ στην Απ. Παύλου 30 εκ.-88.041 €
- 62 τ.μ. παλιό σπίτι στη Χάλκη 7 εκ.-20.542 € (ΔΔ)
- 70 τ.μ. καινούργιο στη Σωτήρος 25 εκ. (ΔΔ)-73.367 €
- 70 τ.μ. μον/κία, Κρεμαστή, 35 εκ. 102.714 € (παρ/κό).
- 75 τ.μ. Ρόδου-Λίνδου (Ροδίνι) ισόγειο με αυλή 24 εκ.- 70.432 € (ΔΔ)
- 80 τ.μ. καινούργιο Δασκάλους 30 εκ. - 88.040 € (ΔΔ)
- 83 τ.μ. καινούργιο, Καρακόνερο 36 εκ. (ΔΔ)
- 84 τ.μ. καινούργιο ισόγειο με αυλή, Καρακόνερο, 38 εκ.-111.518 € (ΔΔ)
- 85 τ.μ. Στ. Κωτιάδη, β' ορ. 26 εκ.-76.302 €
- 85 τ.μ. 4 ετών λουξ Ροδίνι 31 εκ.-90.975 €
- 89 τ.μ. (ισ.) σε μπετά στην Ενόπλων Δυνάμεων 16 εκ. - 46.955 € (ΔΔ)
- 94 τ.μ. καινούργιο ορ/σμα με αποθ. και γκαράζ Καρακόνερο, 36 εκ.-105.649 € (ΔΔ)
- 100 τ.μ. ισόγειο με αυλή, Καρακόνερο, καινούργιο 45 εκ. (ΔΔ)-132.061 €
- 115 τ.μ. παλιά μον/κία μέσα σε 467τ.μ. οικ/δο με εξτρά δόμηση άλλα 350 τ.μ. Αγ. Ανάργυροι 60 εκ. - 176.082 € (ΔΔ)
- 117 τ.μ. καινούργιο Γεωργ. Παπανδρέου 47 εκ. (ΔΔ)- 137,931 €
- 117 τ.μ. α' ορ. στο σοβά Δασκάλους 28 εκ.-82.171 €
- 120 τ.μ. μον/κία καινούργια Κοσκινού σε 667 τ.μ. 45 εκ.-132.061 €
- 128 τ.μ. καινούργια μεζ/τα Ροδίνι 52 εκ. - 132.061 € (ΔΔ)
- 130 τ.μ. μεζ/τα σε σοβά, Ιαλυσό, 42 εκ. (ΔΔ)-123.257 €
- 135 τ.μ. Κοσκινου καινούργιο, 45 εκ.-132.061 €
- 138 τ.μ. (3 υπν.) ορ/σμα Μάρκου Κλαδάκη 36 εκ. - 111.518 € (ΔΔ).
- 138 τ.μ. (3 υπν.) καινούργιο, Καρακόνερο, 57 εκ. (ΔΔ)-167.278 €
- 140 τ.μ. οροφ/σμα (α' ορ.) στην Πειραιώς σε σοβά 32 εκ. - 93.910 € (ΔΔ)
- 140 τ.μ. μον/κία ανεξ/τη Ιαλυσό 53 εκ. (ΔΔ)-155.539 €
- 145 τ.μ. Στ. Ζήση 40 εκ.- 117.388 € (ΔΔ)
- 149 τ.μ. Αισχύνη (3 υπν.) ορ/σμα 47 εκ.- 137.930 € (ΔΔ)
- 155 τ.μ. μεζ/τα Αισχύνη 63 εκ. (ΔΔ)
- 158 τ.μ. μεζ/τα σε μπετά Ιξιά 36 εκ.-105.649 €
- 158 τ.μ. διαμ. σε μπετά στους Δασκάλους 32 εκ. (μετρητά)-93.910 €
- 200 τ.μ. ρετιρέ ορ/σμα καινούργιο Καρακόνερο 86 εκ.-252.384 €
- 230 τ.μ. Κοσκινού καινούργιο 1 στρ. οικ. 95 εκ.-278.796 € (ΔΔ)
- 230 τ.μ. παραδοσιακό αρχοντικό, εντός της πόλεως, 70 εκ.-205.429 €
- 270 τ.μ. (3ορ. Χ90τ.μ.) κτίριο σε μπετά Ασγούρου, 40 εκ. (ΔΑ) 117.388 €
- 270 τ.μ. βίλλα στο σοβά σε 4 στρ. Τσαΐρι

**ΚΑΤΑΣΤΗΜΑΤΑ**

- 31 τ.μ. Καμείρου 14 εκ. - 41.085 € (ΔΔ)
- 39 τ.μ. Αγ. Αναστασία 12 εκ.-35.216 €
- 70 τ.μ. Αγ. Ιωάννη 35 εκ. - 102.714 € (ΔΔ)
- 90 τ.μ. Νιοχώρι, 63 εκ. - 184.886 € (ΔΔ)
- 140 τ.μ. πλησίον Αννης Μαρίας 28 εκ. (ΔΔ) 82.171 €
- 175 τ.μ. Λεωφ. Ρόδου-Λίνδου 70 εκ.-205.429 €
- 200 τ.μ. με 200 υπ. (και ορ. άδεια) σε μπετά στο Μήδεια 80 εκ.-234.776 €
- κτίριο κεντρικό Π. Πόλη 280 εκ.

**ΟΙΚΟΠΕΔΑ**

- 261 τ.μ. Αισχύνης (ΣΔ 0,8) 20 εκ.-58.694 €
- 400 τ.μ. Δ. Αναστασιάδη (ΣΔ 1) 55 εκ.-161.408 €
- 800 τ.μ. πλησίον Πίνδου, (Σ.Δ. 0,8), 100 εκ.-293.470 €
- 500 τ.μ. Μίρα Μάρε (Σ.Δ. 0,8), 45 εκ.-132.016 €
- 1000 τ.μ. (ΣΔ 0,8) Μιχ. Πετρίδη 80 εκ.-264.123 €
- 1.054 τ.μ. (ΣΔ 0,4) Βράχο Ιαλυσού 50 εκ.-146.735 €
- 1.230 τ.μ. Κοσκινού 50% κάλυψη, 40 εκ.-117.388 €
- 1.350 τ.μ. Κοσκινού Μουσικό Γυμνάσιο 26 εκ.-76.302 €
- 2 στρεμ. πάνω σε δρόμο Βουνάρα Ιαλυσό (κτίζει 200 τ.μ.) 35 εκ.-102.714 €
- 2 στρ. Παστίδα με οικ. άδεια 240 τ.μ. 10 εκ.-29.347 €
- 4 στρεμ. στα Νερά Καλλιθέας 60 εκ.-176.082 €
- 10 στρ. Λεωφ. Ρόδου-Λίνδου 250 εκ.-733.675 €

**ΔΙΑΘΕΤΟΥΜΕ ΜΕΓΑΛΗ ΠΟΙΚΙΛΙΑ ΟΙΚΟΠΕΔΩΝ ΣΕ ΟΛΟ ΤΟ ΝΗΣΙ ΤΗΣ ΡΟΔΟΥ**

**ΕΠΙΣΗΣ ΑΚΙΝΗΤΑ ΣΤΗΝ ΤΗΛΟ**

# ΡΕΝΑ ΒΑΖΟΥΚΟΥ
**(ΜΕΣΙΤΗΣ ΑΣΤΙΚΩΝ ΣΥΜΒΑΣΕΩΝ)**

**ΔΙΕΥΘ. ΓΡΑΦΕΙΟΥ ΔΗΜ. ΘΕΟΔΩΡΑΚΗ 3**
**10-1 το πρωί και 6.30-9 απ/τα**
**Δευτέρας-Πέμπτης εκτός Σαβ. και Κυρ.**
**Τηλ. (0241) 22943-28838 FAX: 28838**
**email.vazoukou@otenet.gr.**
**ΡΟΔΟΣ**

**ΕΝΟΙΚΙΑΣΕΙΣ ΑΥΤΟΚΙΝΗΤΩΝ**

# ΕΝΟΙΚΙΑΖΟΝΤΑΙ
Αυτοκίνητα όλων των τύπων,
καινούργια σε καταπληκτικές τιμές.
Ειδικές τιμές για δεκαπενθήμερο - μήνα.
**Πληροφορίες τηλ. *0944 307012***

# ΠΩΛΗΣΕΙΣ ΑΚΙΝΗΤΩΝ

**◆ ΔΙΑΜΕΡΙΣΜΑΤΑ**
- Ροδίνι 81 τ.μ. 30.000.000 δρχ.
- Ροδίνι 50 τ.μ. και 60 τ.μ.
- Ροδίνι 114 τ.μ.
- Αταβύρου 80 τ.μ. 25.000.000 δρχ.
- Ροδίνι, 113 τ.μ. και 131 τ.μ. σε τιμή ευκαιρίας
- Ανάληψη 90 τ.μ. καινούργιο
- Καρακόνερο 90 τ.μ. καινούργιο
- Καρακόνερο 117 τ.μ. καινούργιο
- Ροδίνι 86 τ.μ. καινούργιο
- Ροδίνι 120 τ.μ. καινούργιο
- Ανάληψη 104 τ.μ. 30.000.000 δρχ.
- Ανάληψη 90 τ.μ. καινούργιο
- Ανάληψη 50 τ.μ. καινούργο
- Περιοχή Δασκάλων 2άρι, 3άρι καινούργια

**◆ ΗΜΙΤΕΛΗ ΔΙΑΜΕΡΙΣΜΑΤΑ**
- 100 τ.μ. 20.000.000 δρχ. Αταβύρου
- 60 τ.μ. 12.000.000 δρχ. Αταβύρου
- 160 τ.μ. 32.000.000 δρχ. Αταβύρου
- 113 τ.μ. και 131 τ.μ. στο Ροδίνι χτισμένα σοβατισμένα τιμή 23.000.000 και 29.000.00 δρχ.
- Πωλείται ρετιρέ στα Κοσκινού 145 τ.μ., σοβατισμένο με ηλεκτρικά, υδραυλικά περασμένα.
- Μητρόπολη 60 τ.μ. 6.000.000

**◆ ΜΕΖΟΝΕΤΕΣ-ΜΟΝΟΚΑΤΟΙΚΙΕΣ**
- Ροδίνι, 220 τ.μ. 70.000.000 δρχ. τελειωμένη.
- Κοσκινού 190 τ.μ., 300 τ.μ. κήπο, με πανοραμική θέα 88.000.000 δρχ. καινούργια.
- Ανάληψη 75 τ.μ. 27.000.000 δρχ.
- ΣΥΜΗ:Διόροφη κατοικία 70 τ.μ. με στέρνα 50.000.000 δρχ.
- Μεζονέτα στο Ροδίνι, 130 τ.μ. 48.000.000 δρχ. θέση πάρκινγκ και κήπο
- Πωλείται μεζονέτα επιπλωμένη ή μη και χωρίς τα έπιπλα 135 τ.μ., περιοχή Μιχαήλ Πετρίδη, τιμή 50.000.000 δρχ.
- Πωλείται μεζονέτα στα Κοσκινού 200 τ.μ. με θέα την θάλασσα και 300 τ.μ. αυλή. Τιμή 65.000.000 δρχ.
- Πωλείται μεζονέτα στην Αγ. Βαρβάρα 170 τ.μ. με 1 στρ. οικόπεδο. Τιμή 60.000.000 δρχ.

**◆ ΟΙΚΟΠΕΔΑ**
- Οικόπεδο 150 τ.μ. στην Μ. Πετρίδη 15.000.000 δρχ.
- Ιαλυσός, 1.330 μ. 50.000.000 δρχ.
- Ιαλυσός 130 τ.μ. 15.000.000 δρχ.
- Περιοχή Ιαλυσού 1 στρ. 35.000.000 δρχ.
- Περιοχή Ιαλυσού 800 μ. 30.000.000 δρχ.
- Κιοτάρι πάνω στο κύμα 5 στρ.
- Σορωνή 1850 τ.μ. οικοδομήσιμο 15.000.000 δρχ. επί της λεωφόρου
- Σορωνή 4000 τ.μ. 20.000.000 δρχ.
- Κατταβιά 650 τ.μ. 3.000.000 δρχ.
- Ροδίνι 460 τ.μ.
- Οικόπεδα εντός σχεδίου στο Γεννάδι από 2.500.000 δρχ.
- Γεννάδι 2.000 τ.μ. πάνω στο κύμα

**◆ ΑΠΟΘΗΚΕΣ**
- Πάροδος Χειμάρας 100 τ.μ.
- Τσαΐρι 100 τ.μ. 8.000.000 δρχ.

**◆ ΚΑΤΑΣΤΗΜΑΤΑ**
- Μαγαζί στη Νέα Αγορά 30.000.000 δρχ.
- Μαγαζί στο Ροδίνι 55 τ.μ. 25.000.000 δρχ.
- Πωλούνται μαγαζιά στα Κοσκινού 55 τ.μ. και 72 τ.μ. τελειωμένα.
- Επιχείρηση στην οδό Ηρώων Πολυτεχνείου
- Πωλείται επιχείρηση -αναψυκτήριο
- Καρακόνερο 50-200 τ.μ.

**◆ ΚΤΗΜΑΤΑ**
- Σάλακος 10 στρέμματα
- Κρεμαστή 1300 στρ. 7.000.000 δρχ.
- Χωράφι 8 στρ. στο Παραδείσι 60.000.000 δρχ.
- Χωράφι 4 στρ. στην Παστίδα 18.000.00 δρχ.
- Χωράφι 5.700 στρ. στα Κολύμπια, 15.000.000 δρχ.
- Χωράφι 8.800 στρ. στα Κολύμπια 50.000.000 δρχ.
- Παραδείσι 1.500 στρ. 10.000.000 δρχ.
- Κατταβιά 1000 τ.μ. άρτιο και οικοδομήσιμο με φως, νερό, 2.500.000 δρχ.
- Περιοχή Καντηλί 2.600 μ. 30.000.000 δρχ. για βιοτεχνία
- Καντηλί 5.200 μ. 27.000.000 δρχ.
- Βουνάρα 2 στρ. 25.000.000 δρχ.
- Βουνάρα 4 στρ. 45.000.000 δρχ.
- Πλημμύρι 1520 στρ. πάνω στην θάλασσα, τιμή 6.000.000 δρχ.
- Πλημμύρι 1.640τ.μ. 4.000.000 δρχ. οικοδομήσιμο
- Πλημμύρι 3.240τ.μ. 3.000.000 δρχ.
- Κανδυλί 2.000 τ.μ. 15.000.000 δρχ.
- Λαχανιά 4.700 τ.μ. 16.000.000 δρχ. οικοδομήσιμο
- 10 στρ. Κιοτάρι, νερό, ρεύμα 12.000.000 δρχ.
- Λαχανιά 100 στρ. πάνω στην θάλασσα
- Λαχανιά 45 στρ. 2500 δρχ./μέτρο
- Κατταβιά 2.500 τ.μ. πάνω στο δρόμο οικοδομήσιμο, 3.000.000 δρχ.
- Λάρδος 7 στρ. 12.000.000 δρχ.
- Κιοτάρι 4 στρ. 4.000.000 δρχ.
- Λαχανιά 750 τ.μ., 8.500.000 δρχ. στο χωριό
- Γεννάδι 20 στρ. ρεύμα-νερό 20.000.000 δρχ.
- Κιοτάρι 7 στρ. με νερό-ρεύμα 8.000.000 δρχ.
- Λαχανιά 4 στρ. 300 μέτρα από τη θάλασσα 8.000.000 δρχ.
- Γεννάδι 24 στρ. 24.000.000 δρχ.
- Γεννάδι 1.100 τ.μ. 1.500.000 δρχ.
- Κατταβιά 10 στρ. 10.000.000 δρχ.
- Πλημμυρι 12 στρ. με φως, νερό, 12.000.000 δρχ.
- Κατταβιά 4.000 τ.μ. 2.000.000 δρχ.
- Κιοτάρι 4.000 τ.μ. κοντά στο κεντρικό δρόμο
- Πλημμύρι 5.500 τ.μ. 6.500.000 δρχ.
- Πεύκους 200 στρ. προς 5.000 το τ.μ., παραθαλάσσιο
- Κατταβιά 700 τ.μ. προς 500 χιλ.
- Γεννάδι στη λεωφόρο 4.000 τ.μ., 12.000.000 δρχ.

➪ Πωλούνται αποθήκες και βιοτεχνικοί χώροι.

- **ΔΑΝΕΙΑ ΔΕΚΤΑ - ΕΥΚΟΛΙΕΣ ΠΛΗΡΩΜΗΣ**
- **ΖΗΤΟΥΝΤΑΙ ΟΙΚΟΠΕΔΑ ΠΡΟΣ ΑΓΟΡΑ - ΚΤΗΜΑΤΑ ΚΑΙ ΔΙΑΜΕΡΙΣΜΑΤΑ**

# ΣΤΑΜΑΤΗΣ ΜΑΝΩΛΑΚΟΣ
**ΩΡΕΣ ΓΡΑΦΕΙΟΥ 8.30-1.30 π.μ. και 5-8.30 μ.μ.**
**ΔΗΜ. ΑΝΑΣΤΑΣΙΑΔΗ 45 (παραπλεύρως ΥΠΕΡΑΓΟΡΑΣ ΠΑΠΑΚΥΡΙΑΚΟΥ-ΣΥΝΟΙΚΙΑ ΔΑΣΚΑΛΩΝ) Τηλέφωνα: 23815-78275**

## εργασιες

συνέχεια από την προηγούμενη

**ΖΗΤΕΙΤΑΙ** υπεύθυνη προσωπικού για το κυλικείο του Νοσοκομείου αν είναι δυνατόν με δίπλωμα οδήγησης και με προϋπηρεσία. Πληρ. τηλ. 80116 ώρες 12-3 AZ41678

**ΝΕΑ** για υπάλληλος γραφείου μερική απασχόληση, ώρες 10.00-14.00. Πληρ. τηλ. 73505-29282 AZ41687

**ΠΩΛΗΤΡΙΑ** νέα απόφοιτος Λυκείου-Αγγλικά καλή επικοινωνία-άνετη προσωπικότητα, αυθόρμητη. PALAZZO DI ROMA Υποδήματα κ. Μιχαλάκη τηλ. 95801 (ώρες 18.00-21.00) AZ41675

**ΑΝΤΙΠΡΟΣΩΠΕΙΑ** απορρυπαντικών και τροφίμων **ΖΗΤΑ** για τη θέση του οδηγού: Νέο έως 35 ετών, Κάτοχο διπλώματος Γ' κατηγορίας. Με όρεξη για δουλειά. Μισθός και συνθήκες εργασίας ικανοποιητικές. Πληρ. τηλ. 87382 από 8.00 π.μ. έως 4.00 μ.μ. AZ41657

Από ξυλεμπορική επιχείρηση **ΖΗΤΕΙΤΑΙ** αποθηκάριος με δίπλωμα οδηγού Γ' κατηγορίας για μόνιμη απασχόληση. Πληρ. τηλ. 24945, 27623 από 9 π.μ.-2 μ.μ. AZ41652

**ΠΩΛΗΤΗΣ** ανταλλακτικών από την εταιρεία BOSCH Βερβίλλης. Ικανοποιητικός μισθός και ποσοστά. Προϋπόθεση δίπλωμα αυτοκινήτου και να γνωρίζει λίγο από Η/Υ. Πληρ. τηλ. 62928, 0944338676 κ. Θωμά AZ41647

**ΤΕΧΝΙΚΟΣ ΕΓΚΑΤΑΣΤΑΤΗΣ ΚΕΡΑΙΩΝ ΠΑ ΜΟΝΙΜΗ ΕΡΓΑΣΙΑ, ΜΕ ΑΔΕΙΑ ΟΔΗΓΗΣΗΣ ΚΑΙ ΠΡΟΥΠΗΡΕΣΙΑ. ΠΛΗΡ. ΤΗΛ. 66026, 66092, ΩΡΕΣ ΚΑΤΑΣΤΗΜΑΤΩΝ.** ΠΖ41580

**ΖΗΤΕΙΤΑΙ ΔΕΣΠΟΙΝΙΣ Ή ΚΥΡΙΑ ΓΙΑ ΘΕΣΗ ΓΡΑΜΜΑΤΕΩΣ ΣΕ ΑΣΦΑΛΙΣΤΙΚΗ ΕΤΑΙΡΕΙΑ. ΑΠΑΡΑΙΤΗΤΑ ΓΝΩΣΕΙΣ ΑΓΓΛΙΚΩΝ, Η/Υ ΚΑΙ ΜΕΣΟ ΜΕΤΑΚΙΝΗΣΗΣ. ΠΛΗΡ. ΤΗΛ. 69105** ΠΖ41614

**ΝΤΗΛΕΡ** πανελλαδικά για είδη προικός, ρούχα, εσώρουχα, πιτζάμες, παπούτσια και 25 κατάλογοι δωρεάν. Ποσοστά έως 60% δώρα άψογη εξυπηρέτηση. Πληρ. τηλ. 031 275975, 0944692011 AZ41520

**DEALERS** για Ρόδο και Κω. Ελεύθερο ωράριο - μεγάλα κέρδη. Πληρ. τηλ. 32802 AZ41673

Από κατάστημα ανδρικών ενδυμάτων **ΠΩΛΗΤΡΙΑ** με γνώσεις αγγλικής γλώσσας τουλάχιστον για πλήρη και συνεχή απασχόληση. Πληρ. τηλ. 73622, ώρες καταστημάτων. Συστάσεις απαραίτητες, θα ληφθεί υπόψιν η προϋπηρεσία. AZ41571

**ΝΕΟΣ ή ΝΕΑ**, από διαφημιστική επιχείρηση, απόφοιτοι Λυκείου με άνεση στην επικοινωνία. Γνώσεις υπολογιστή. Απαραίτητο μέσο μετακίνησης. Μισθός πολύ καλός. Ασφάλιση. Πληρ. τηλ. 0944977676. AZ41460

**ΚΥΡΙΕΣ** με όρεξη για δουλειά που θα ήθελαν να κερδίζουν έως και 500.000 δρχ. το μήνα, με ελεύθερο ωράριο εργασίας. Προσφέρονται δωρεάν κατάλογοι λευκών ειδών και μεγάλη υποστήριξη από την εταιρία μας. Πληρ. κος Γιώργος στο τηλ. 0946595500 ή 37384. AZ41458

**ΝΗΠΙΑΓΩΓΟΣ ΓΙΑ ΠΑΙΔΙΚΟ ΣΤΑΘΜΟ ΠΤΥΧΙΟΥΧΟΣ ΠΑΝΕΠΙΣΤΗΜΙΟΥ Ή ΙΔΙΩΤΙΚΗΣ ΣΧΟΛΗΣ ΜΕ ΠΡΟΫΠΗΡΕΣΙΑ. ΠΛΗΡΕΣ ΩΡΑΡΙΟ, ΠΕΝΘΗΜΕΡΗ ΑΠΑΣΧΟΛΗΣΗ ΤΥΧΟΝ ΣΥΣΤΑΣΕΙΣ ΘΑ ΛΗΦΘΟΥΝ ΥΠΟΨΙΝ. ΠΛΗΡ. ΤΗΛ. 0972007352 (ΑΠΟΓΕΥΜ. ΩΡΕΣ) 39739 12.00-14.00** ΧΠΖ123

### μαθήματα

**ΜΑΘΗΜΑΤΑ ΠΙΑΝΟΥ. ΚΑΘΗΓΗΤΡΙΑ ΜΟΥΣΙΚΟΥ ΠΑΝΕΠΙΣΤΗΜΙΟΥ ΒΙΕΝΝΗΣ ΠΑΡΑΔΙΔΕΙ ΜΑΘΗΜΑΤΑ ΣΕ ΑΡΧΑΡΙΟΥΣ ΚΑΙ ΠΡΟΧΩΡΗΜΕΝΟΥΣ. ΣΟΦΙΑ ΔΙΑΚΙΔΗ. ΠΛΗΡ. ΤΗΛ. 61428** ΠΜ41768

**ΑΓΓΛΙΚΑ ΑΠΟ ΚΑΘΗΓΗΤΡΙΑ ΠΤΥΧΙΟΥΧΟ ΑΓΓΛΙΚΗΣ ΦΙΛΟΛΟΓΙΑΣ ΜΕ ΠΟΛΥΕΤΗ ΔΙΔΑΚΤΙΚΗ ΕΜΠΕΙΡΙΑ ΣΕ ΜΕΓΑΛΟΥΣ ΕΚΠΑΙΔΕΥΤΙΚΟΥΣ ΟΡΓΑΝΙΣΜΟΥΣ ΠΡΟΕΤΟΙΜΑΣΙΑ ΓΙΑ ΟΛΑ ΤΑ ΕΠΙΠΕΔΑ ΚΑΙ ΕΙΔΙΚΑ ΓΙΑ ΤΙΣ ΕΞΕΤΑΣΕΙΣ ΤΟΥ CAMBRIDGE (LOWER, ADVANCED, PROFICIENCY) ΚΑΙ MICHIGAN (LOWER, PROFICIENCY). ΕΝΤΑΤΙΚΑ ΤΜΗΜΑΤΑ TOEFL. ΠΛΗΡ. ΤΗΛ. 27197, 0973234059** ΠΜ41766

**ΕΚΠΑΙΔΕΥΤΙΚΟΣ** παραδίδει μαθήματα σε παιδιά δημοτικού, στην περιοχή Ανω Ροδίνι. Πληρ. τηλ. 68774, 0946007219 ΑΜ41779


**Η ΑΛΥΣΙΔΑ ΚΑΤΑΣΤΗΜΑΤΩΝ ΗΛΕΚΤΡΙΚΩΝ ΕΙΔΩΝ**

Club Electric

**ΖΗΤΑ**

**ΠΩΛΗΤΕΣ/ΤΑΜΙΕΣ**
**ΠΛΗΡΟΥΣ ΑΠΑΣΧΟΛΗΣΗΣ**

ΑΠΑΙΤΟΥΜΕΝΑ ΠΡΟΣΟΝΤΑ
1. Απόφοιτοι Λυκείου
2. Ηλικία έως 35 ετών
3. Γνώση χειρισμού Η/Υ επιθυμητή
4. Σχετική προϋπηρεσία επιθυμητή

ΠΑΡΕΧΟΝΤΑΙ
1. Μισθός, Bonus, Ασφάλιση
2. Εκπαίδευση
3. Προοπτικές εξέλιξης.

Οι ενδιαφερόμενοι παρακαλούνται όπως αποστείλουν τα βιογραφικά τους σημειώματα στο Fax 2894773 υπόψη κας Μιχαηλίδου.

**ΖΗΤΕΙΤΑΙ ΓΥΜΝΑΣΤΗΣ**

να εργασθεί στο ξενοδοχείο Paradise, απόφοιτος ΑΕΙ - ΤΕΙ - ΙΕΚ - ΤΕΕ - ΣΒΙΕ ή αναγνωρισμένο πτυχίο από ΔΙΚΑΤΣΑ. Εργασία 12μηνη.
**Πληρ. τηλ. 0945 204400**

**ΖΗΤΕΙΤΑΙ**

νέος για να εργασθεί σε πρατήριο υγρών καυσίμων.
**Πληρ. τηλ. 62021 ή 62551**

**ΣΧΟΛΗ ΟΔΗΓΩΝ ΠΟΤΣΟΥ ΣΩΤΗΡΗ**
*ΔΙΠΛ. ΕΚΠΑΙΔΕΥΤΗΣ ΥΠΟΨΗΦΙΩΝ ΟΔΗΓΩΝ.*
ΔΙΠΛΩΜΑΤΑ Α - Β - Γ - Δ - Ε



★ Αναλαμβάνουμε την έκδοση αδειών οδήγησης όλων των κατηγοριών.
★ Αναθεωρήσεις Επαγ/κών αδειών.
★ Τα θεωρητικά μαθήματα όλων των κατηγοριών γίνονται στό σύγχρονο Κέντρο Θεωρητικής Εκπαίδευσης Υποψηφίων Οδηγών της Ε.Σ.Ο.Ρ. Ο.Ε. Στην οποία μετέχουμε.
★ Διαθέτουμε καί Αυτόματο Επιβατηγό.

Εθνάρχου Μακαρίου 31, 2ος όροφος, ΡΟΔΟΣ
(Ενανα Εθνικής Τράπεζας, πάνω από το κατάμα "ΡΟΔΙ")
Τηλ. 78070 Κιν. 0945- 557404

**ΣΧΟΛΗ ΟΔΗΓΩΝ ΠΟΡΤΣΕΛΛΗΣ ΣΤΕΦΑΝΟΣ**
*Διπλ. εκπαιδευτής υποψηφίων οδηγών*




- Διπλώματα αυτοκινήτου, μοτοσικλέτας,φορτηγού, λεωφορείου, νταλίκας
- Αναθεωρήσεις ληγμένων αδειών
- Θεωρητικά μαθήματα ΚΟΚ και Μηχανολογίας
- Μετατροπές ξένων διπλωμάτων σε ελληνικά
- Διπλώματα αυτόματου αυτοκινήτου

ΕΡΝΕΣΤ ΜΠΕΒΙΝ 6 - ΡΟΔΟΣ • ΤΗΛ. 34497, 0945-463635

RHODES TELEMATICS
ADVANCED COMPUTER SYSTEMS
FORTHnet

**ΑΝΑΚΟΙΝΩΣΗ**

Η εταιρεία RHODES TELEMATICS επιθυμεί να προσλάβει το κάτωθι προσωπικό:

1. Τεχνικός - μηχανικός Η/Υ με εμπειρία στην υποστήριξη χρηστών Internet
2. Προγραμματιστής Η/Υ με εμπειρία στην ανάπτυξη εφαρμογών σε περιβάλλον SQL Server / Access / InterDev

Απαραίτητη η γνώση της αγγλικής, της καλής χρήσης Η/Υ και η δυνατότητα χρησιμοποίησης μεταφορικού μέσου.

Πληροφορίες:
Κυρία Φαίδρα Μηνέττου
Α. Μαρίας 83, Ρόδος
Τηλ/Fax: (0241) 77031



ΜΕΛΕΤΗ ΚΑΤΑΣΚΕΥΗ
Τηλ. 0241-90005
Κινητό 0945 200430
ΗΛΙΑΚΑ ΘΕΡΜΑΝΣΗ ΥΔΡΑΥΛΙΚΑ
ΡΟΔΟΘΕΡΜ

**ΠΩΛΟΥΝΤΑΙ ΔΙΑΜΕΡΙΣΜΑΤΑ**

**ΔΙΑΚΟΓΕΩΡΓΙΟΥ ΚΑΛΛΙΣΤΟΣ**

• ΠΩΛΗΣΕΙΣ ΔΙΑΜΕΡΙΣΜΑΤΩΝ
• ΚΑΤΑΣΤΗΜΑΤΑ-ΑΠΟΘΗΚΕΣ

• ΑΝΤΑΛΛΑΓΕΣ ΑΚΙΝΗΤΩΝ
• ΑΓΟΡΕΣ ΟΙΚΟΠΕΔΩΝ

• ΑΝΑΛΑΜΒΑΝΟΥΜΕ ΑΝΤΙΠΑΡΟΧΕΣ

**ΔΙΕΥΘ.: ΕΘΝ. ΑΝΤΙΣΤΑΣΕΩΣ 11, (πρώην Αννης Μαρίας)**
**ΤΗΛ: 78501-29318, 78502**

**ΠΩΛΟΥΝΤΑΙ** διαμερίσματα λουξ κατασκευής με απεριόριστη θέα. Τα διαμερίσματα διαθέτουν θωρακισμένες πόρτες, εντοιχισμένες κουζίνες, ντουλάπες, εντοιχισμένο νιπτήρα με ντουλάπι, κεντρική θέρμανση αυτόνομη, ανοιγόμενα ανακλινόμενα κουφώματα με διπλά τζάμια, σίτες, ρολά, υδραυλικό ασανσέρ, τριφασικό ρεύμα.
Ολοι οι χώροι σπατουλαριστό, εσωτερικές πόρτες MDF με σχέδια

**ΔΙΑΜΕΡΙΣΜΑΤΑ**

**Επί της οδού Μεγ. Κων/νου - Κων/νου Παλαιολόγου**
50 τ.μ. δυάρια
85 τ.μ. τριάρια
110 τμ. τεσσάρια
**ανά όροφο**

**Επί της Κων/νου Υδραίου-Στ. Κωτιάδη**
70 τ.μ. τριάρια
90 τ.μ. τριάρια-τεσσάρια
110 τ.μ. τεσσάρια
130 τ.μ. τεσσάρια-πεντάρια
**ανά όροφο με μεγάλες θεράντες φανταστική θέα**

**Επί της Λεωφ. Καλλιθέας-Καρακόνερο**
50 τ.μ. δυάρια
85 τ.μ. τριάρια
110 τ.μ. τεσσάρια
**ανά όροφο με μεγάλες θεράντες, απεριόριστη θέα**

**ΚΑΤΑΣΤΗΜΑΤΑ**

50 τ.μ.
100 τ.μ.
150 τ.μ.
**επί της Λεωφ. Καλλιθέας-Καρακόνερο**

**ΙΑΤΡΕΙΑ-ΓΡΑΦΕΙΑ**

50 τ.μ.
100 τ.μ.
150 τ.μ.
**επί της Μεγ. Κων/νου και Κων Παλαιολόγου (Φώκιαλη)**

**ΠΩΛΟΥΝΤΑΙ:**

- Μονοκατοικία 100 τ.μ. σε οικόπεδο 476 τ.μ. στις Καλυθιές.
- Οικόπεδο στο Τσαΐρι, 2500 τ.μ.
- Οικόπεδο στα Κοσκινού, 19980 τ.μ.
- Διαμέρισμα 138 τ.μ. 1ος όροφος οδός Μάρκου Κλαδάκη - Ρόδος
- Διαμέρισμα 75 τ.μ. ισόγειο στην Αγ. Αναστασία- Ρόδος
- Μεζονέτα 140 τ.μ. στην οδό Λισαβώνος και Όσλου - Ρόδος
- Διαμέρισμα 80 τ.μ. 1ος όροφος στο χωριό Παραδείσι - Ρόδος
- Αγροτεμάχιο 19.800 τ.μ. στην Παστίδα (όπισθεν εργοστασίου "ΘΡΑΚΗ") - Ρόδος
- Αγροτεμάχιο 3.448 τ.μ. απέναντι από την είσοδο του ξενοδοχείου "BLUE BAY"- Κρεμαστή - Ρόδος
- Αγροτεμάχιο 4 στρεμμάτων στα Κολύμπια - Ρόδος
- Οικόπεδο 124 τ.μ. στην πλατεία του χωριού Κοσκινού - Ρόδος
- Ξενοδοχείο "ΠΟΣΕΙΔΩΝ" στην περιοχή Κρητικά - Ρόδος
- Διαμέρισμα 125 τ.μ. 3ος λουξ κατασκευής νέο στην οδό Αισχίνης
- Διαμέρισμα 125 τ.μ. 3ος λουξ κατασκευής νέο στην οδό Αισχίνης
- Κατάστημα 90 τ,μ. νέας κατασκευής στο Καρακόνερο
- Γραφείο 63 τ.μ. νέας κατασκευής απέναντι από Παλαιό ΙΚΑ
- Γραφείο 73 τ.μ. νέας κατασκευής απέναντι από παλαιό ΙΚΑ
- Διαμέρισμα 110 τ.μ. 1ος όροφος στην Ανάληψη (εκκλησία) - Ρόδος
- Μεζονέτα 160 τ.μ. στους Δασκάλους
- Διαμέρισμα 60 τ.μ. 1ος όροφος Παναγιώτου Ροδίου-Ρόδος
- Ενοικιάζεται αποθήκη 75 τ.μ. στο Ροδίνι
- Πωλείται μονοκατοικία 140 τ.μ. στον Αρχάγγελο
- Πωλείται αγροτεμάχιο 4640 τ.μ. στ' Ασγούρου

ΔΑΝΕΙΑ ΟΛΩΝ ΤΩΝ ΤΑΜΕΙΩΝ
ΚΑΙ ΟΛΩΝ ΤΩΝ ΤΡΑΠΕΖΩΝ

**Πληροφορίες**
**κ. Κ. ΔΙΑΚΟΓΕΩΡΓΙΟΥ • τηλ. 29318, 34598**
**κ. ΔΗΜΗΤΡΗ • τηλ. 78501-78502**

## αυτοκίνητα

συνέχεια από την προηγούμενη

**HONDA CBR 600 F3** 16.000 χλμ. σε άριστη κατάσταση. Πληρ. τηλ. 22484, 31709 ΑΑ41682

**ΑΥΤΟΚΙΝΗΤΟ** ολοκαίνουργιο σε τιμή ευκαιρίας. Γίνεται δεκτός και διακανονισμός με την αντιπροσωπεία. Πληρ. τηλ. 36838, 0942/402712 ΑΑ41655

**FIAT TEMBRA** μοντ. Σεπτεμβρίου '92 χρώματος μπορντώ, ζάντες αλουμινίου, σπόιλερ, αεροτομή, χαμηλωμένο υδραυλικό τιμόνι, ηλεκτρικά παράθυρα και κλειδαριές, συναγερμό, ξύλινη επένδυση, κασετόφωνο με 4 ηχεία. Τιμή 1.500.000. Δεκτός διακανονισμός. Πληρ. τηλ. 0972508307 κ. Κώστα. ΑΑ41638

**SUBARU** γκρι, μίνι bus, μοντέλλο '92 αμόλυβδο κατάλληλο και για επαγγελματικό. Πληρ. τηλ. 0944 882382, μόνο 750.000 δρχ. ΑΑ41738

**ΠΩΛΟΥΝΤΑΙ:** α) BMW coupe 1600 cc πράσινο μοντ. 10/95, β) Μοτοσικλέτα SUZUKI TSR 125 μοντ. 95. Πληρ. τηλ. 0974128549 ΑΑ41650

**AUDI A4** IXE1600 μπλε. Πληρ. τηλ. 91946 κιν. 0944374141 ΑΑ41649

**ΑΥΤΟΚΙΝΗΤΟ** τύπου FIAT TIPO 1400 καταλυτικό, ηλεκτρικό καντράν, πόρτες παράθυρα ηλεκτρικά, έξτρα λουξ, 80.000 χλμ. σε τιμή λογική. Πληρ. τηλ. 31834, 67510 ΑΑ41643

**ΠΩΛΟΥΝΤΑΙ: Α) YAMAHA XT 600 c.c. ΜΟΝΤ. 2000 ΜΠΛΕ ΧΡΩΜΑΤΟΣ. ΤΙΜΗ 1.500.000 ΜΕΤΡΗΤΟΙΣ, Β) CBR 900 RR FERIBLADE. ΤΙΜΗ 2.500.000 ΜΕΤΡΗΤΟΙΣ. ΠΛΗΡ. ΤΗΛ. 85253 ΠΑ41637**

**ΜΟΤΟΣΙΚΛΕΤΑ SUZUKI BANDIT** 400cc, μοντ. 94, τιμή 500.000 δρχ. Πληρ. τηλ. 26958, 20463. ΑΑ41617

**JEEP WRANGLER,** 2500 cc IX μοντέλο '96 με πολλά αξεσουάρ. Επίσης μία HHHARLEY. Πληρ. τηλ. 0944/263164 και 96377 μετά τις 5 μ.μ. ΑΑ41506

**FIAT PUNTO CABRIO ΜΟΝΤΕΛΟ 94 1,3 ΛΕΥΚΟ 75000 ΧΙΛΙΟΜΕΤΡΑ, EXTRAS. ΤΙΜΗ 2.400.000. ΠΛΗΡ. ΤΗΛ. 87006, 10.00-13.00 Ή 18.00-22.00 ΧΠΑ841**

**"ΣΚΑΡΑΒΑΙΟΣ"** σε καλή κατάσταση (έχει περάσει ΚΤΕΟ). Τιμή 700.000 δρχ. Πληρ. τηλ. 41529 και 0938020290. ΑΑ41453

**ΠΩΛΟΥΝΤΑΙ ΜΕΤΑΧΕΙΡΙΣΜΕΝΑ ΦΟΡΤΗΓΑ ΑΥΤΟΚΙΝΗΤΑ ΕΙΣΑΓΩΓΗΣ ΟΛΩΝ ΤΩΝ ΤΥΠΩΝ, ΓΙΑ ΑΓΡΟΤΙΚΗ ΚΑΙ ΕΠΑΓΓΕΛΜΑΤΙΚΗ ΧΡΗΣΗ, ΚΑΘΩΣ ΚΑΙ Ι.Χ. ΕΠΙΒΑΤΙΚΑ. ΕΤΟΙΜΟΠΑΡΑΔΟΤΑ**

**Η ΚΑΤΟΠΙΝ ΠΑΡΑΓΓΕΛΙΑΣ. ΠΑΡΕΧΟΥΜΕ ΓΡΑΠΤΗ ΕΓΓΥΗΣΗ ΕΝΟΣ ΧΡΟΝΟΥ. ΕΙΣΑΓΩΓΕΙΣ ΜΕΤΑΧΕΙΡΙΣΜΕΝΩΝ ΑΥΤΟΚΙΝΗΤΩΝ " Δ. ΜΠΟΥΝΤΟΥΡΗΣ-Ε. ΠΑΠΑΠΟΣΤΟΛΟΥ Ο.Ε.". ΕΚΘΕΣΗ: ΕΘΝΙΚΗ ΟΔΟΣ ΛΑΡΙΣΑΣ-ΙΩΑΝΝΙΝΩΝ ΤΡΙΚΑΛΑ ΘΕΣΣΑΛΙΑΣ. ΤΗΛ. 0431-74709 ΦΑΞ 0431-27008 ΚΙΝ. 0974456200-0977395269 ΧΠΑ112**

## εργασιες

**ΠΩΛΗΤΡΙΑ** πεπειραμένη για κατάστημα ενδυμάτων. Πληρ. τηλ. 66277 ΑΖ41775

**ΝΕΑ** ευπαρουσίαστη για καφετέρια εκτός πόλεως Ρόδου. Καλές αποδοχές. Μεταφορά δική μας. Πληρ. τηλ. 0972137652 ΑΖ41743

**ΝΕΑΡΟΣ** για να εργαστεί σε γραφείο κούριερ με δίπλωμα μοτοποδηλάτου. Πληρ. τηλ. 30917-74229 ΑΖ41739

**ΚΟΠΕΛΕΣ** για να εργασθούν σε καφετέρια, εντός πόλεως, με ηλεκτρονικά παιχνίδια. Πληρ. τηλ. 28837 και 0974134987 (κύριο Γιώργο). ΑΖ41729

**ΚΑΘΗΓΗΤΗΣ ΠΛΗΡΟΦΟΡΙΚΗΣ ΑΠΟ ΙΔΙΩΤΙΚΗ ΣΧΟΛΗ. ΠΛΗΡ. ΤΗΛ. 0977633640 ΠΖ41782**

**ΚΟΠΕΛΑ** για απογευματινές ώρες στο VIDEO CLUB FANTASY. Πληρ. τηλ. 27801 ΑΖ41727

**ΖΗΤΟΥΝΤΑΙ** δύο λατζιέρες από εστιατόριο. Πληρ. τηλ. 31110, 0972923658 ΑΖ41752

**ΔΑΣΚΑΛΑ ΝΑ ΠΡΟΕΤΟΙΜΑΖΕΙ ΜΑΘΗΤΗ 3ΗΣ ΓΥΜΝΑΣΙΟΥ Σ' ΟΛΑ ΤΑ ΜΑΘΗΜΑΤΑ ΚΑΤ' ΟΙΚΟΝ ΣΤΗΝ ΙΑΛΥΣΟ. ΠΛΗΡ. ΤΗΛ. 93164 ΜΕΤΑ ΤΙΣ 2 Μ.Μ. ΠΖ41706**

**ΕΣΩΤΕΡΙΚΗ ΟΙΚΙΑΚΗ ΒΟΗΘΟΣ ΜΕ ΓΝΩΣΕΙΣ ΜΑΓΕΙΡΙΚΗΣ. ΠΛΗΡ. ΤΗΛ. 23394 ΑΠΟ 9-1.30 Μ.Μ. ΚΑΙ 5-9 Μ.. ΠΖ41686**

**ΥΠΑΛΛΗΛΟΣ** με γνώσεις Η/Υ ο οποίος να έχει εκπληρώσει τις στρατιωτικές του υποχρεώσεις. Πληρ. τηλ. 31918, ώρες 09.00-13.00 ΑΖ41694

**BHS - TERRANOVA. ΖΗΤΟΥΝΤΑΙ ΠΩΛΗΤΡΙΕΣ-ΠΩΛΗΤΕΣ. ΠΛΗΡ. ΩΡΕΣ ΚΑΤΑΣΤΗΜΑΤΩΝ ΤΗΛ. 20037 ΠΖ41680**

**ΚΟΠΕΛΑ** ευπαρουσίαστη για καφετέρια εντός πόλεως. Πληρ. τηλ. 36201 ΑΖ41707

**ΠΩΛΗΤΡΙΑ** για ζαχαροπλαστείο με ανάλογη πείρα. Απογευματινή απασχόληση. Πληρ. τηλ. 38202 ΑΖ41700

**ΖΗΤΕΙΤΑΙ** πασαδόρος βραδινό ωράριο. Πληρ. τηλ. 37574 ΑΖ41693


# κεφάλαιο

Κτηματομεσιτικο - Συμβουλευτικό Γραφειο

**ΔΙΑΜΕΡΙΣΜΑΤΑ ΠΩΛΟΥΝΤΑΙ**

❑ 30 τ.μ, υπερυψωμένη ημιυπόγεια καινούρια γκαρσονιέρα Ιξιά,9εκ-26.412€

❑ 35 τ.μ , 1ου , καινούρια γκαρσονιέρα , Δασκάλους, 14,5εκ-42.553€

❑ 40 τ.μ, υπερυψωμένη ημιυπόγεια καινούρια γκαρσονιέρα Ιξιά,12εκ-35.216€

❑ 70 τ.μ ,ισόγειο,1 υπν/τιου Μητρόπολη,16εκ-46.955€

❑ 70 τ.μ,1ου,2 υπν/τιων και- νούριο Ιξιά 25εκ-73.367€

❑77 τ.μ ,2ου ,2 υπν/τίων Ανάληψη , 21εκ-61.6283€

❑80 τ.μ,υπόγειο,2 υπν/τίων αυλή εκατέρωθεν , Ανάληψη 18εκ-52.824€

❑80 τ.μ,1ου,2 υπν/τίων, καινούριο , Δασκάλους , 32εκ-93.910€

❑86 τ.μ,1ου,2 υπν/τιων συν βοηθητικός χώρος καινούριο Ιξιά 30εκ-88.041€

❑94 τ.μ 1ου,2υπν/τιων, Ανάληψη , 24εκ-70.432€

❑ 96 τ.μ 1ου, 2υπν/τιων,γκαράζ,καινούριο,πολυτελές Ιξιά , 40εκ-117.388€

❑105τ.μ,ισόγειο,3 υπν/τίων καινούριο , Ατταβύρου 41 εκ-120.322€

❑106τ.μ,1ου,3 υπν/τίων, Ιξιά ,39 εκ-114.453€

❑ 110 τ.μ,1ου,3 υπν/τίων, Ανάληψη 38εκ-111.518€

❑ 110 τ.μ,1ου,3 υπν/τίων, καινούριο, Ατταβύρου 43 εκ-126.192€

❑ 116 τ.μ , ισόγειο ,3 υπν/τιων ,καινούριο Ανάληψη,44 εκ-129.126€

❑ 122τ.μ 1ου, 3υπν/τιων, γκαράζ,καινούριο,πολυτελές Ιξιά , 53εκ-155.539€

❑150 τ.μ 3ου,ρετιρέ οροφοδιαμέρισμα, λούξ, 3 υπν/τίων Αισχύνη , 44,5εκ-130.594€

❑ Συγκρότημα στα μπετά 3 ορόφων των 105 τ.μ έκαστος , Καρακόνερο 45 εκ-132.061€

❑ Συγκρότημα με 4 -3αρια των 70 τ.μ,συν μια γκαρσονιέρα,Αφάντου,77εκ-225.972€

**ΜΕΖΟΝΕΤΕΣ- ΜΟΝ/ΚΙΕΣ ΠΩΛΟΥΝΤΑΙ**

❑120 τ.μ,μεζονέτα, καινούρια,Ιξιά,46εκ-134.996€

❑145 τ.μ,μεζονέτα, μπετά Τριάντα,30εκ-88.041€

❑145 τ.μ,μεζονέτα, καινούρια,Τριάντα,55εκ-161.408€

❑ 200 τ.μ, μεζονέτα, ,3 υπν/τιων, αυλή, πάρκινγκ Κοσκινού 68εκ-199.559E

❑ 210 τ.μ,μεζονέτα,λούξ ,3 υπν/τιων,τζάκι αυλή-πά-ρκινγκ Ιξιά 64εκ-187.820€

❑ 230 τ.μ,μον/κία ,μπετά Πεύκους,50εκ-146.735€

**ΟΙΚΟΠΕΔΑ ΠΩΛΟΥΝΤΑΙ**

❑ 300 τ.μ. ,δόμηση 300 τ.μ Παστίδα 9εκ-26.412€

❑ 300 τ.μ. ,δόμηση 300 τ.μ Τριάντα 20εκ-58.694€

❑ 380 τ.μ , δόμηση 300 τ.μ Αφάντου,12εκ-35.216€

❑ 500 τ.μ βιοτ/κός χώρος δόμηση 3Χ150 Κοσκινού 9εκ-26.412€

❑ 600 τ.μ. ,δόμηση 600 τ.μ Τριάντα 40εκ-117.388€

❑1.000 τ.μ Ανάληψη,0.8ΣΔ 80εκ-234.776€

❑ 2.000 τ.μ ,δόμηση 200 τ.μ,Βουνάρα 35εκ-102.714€

❑ 3.500 τ.μ Φαληράκι 25εκ-73.367€

❑ 4.000 τ.μ Τρείς-Κανδυλί 35εκ-102.714€

❑ 4.000 τ.μ, θέα, Παστίδα 26εκ-76.302€

❑5.240 τ.μ Αφάντου παραλία 40 εκ-117.388€

❑ 5.500 τ.μ ,Κολύμπια 15εκ-44.020€

❑6.500 τ.μ,Κολύμπια 57 εκ-167.278€

❑ 9.000 τ.μ,Κολύμπια 50εκ-146.735€

❑ 15.000 , τ.μ , Καντυλί, 50εκ-146.735€

**ΕΠΙΧΕΙΡΗΣΕΙΣ & ΕΠΑΓΓΕΛΜΑΤΙΚΟΙ ΧΩΡΟΙ**

❑ Κατάστημα 23 τ.μ Ανάληψη,μπετά 7εκ-20.542€

❑ Κατάστημα 35 τ.μ Ανάληψη,μπετά 11εκ-32.281€

❑Κατάστημα 40 τ.μ σύν 50 τ.μ υπόγειο Ατταβύρου 20εκ-58.694€

❑Κατάστημα 64 τ.μ Μ.Πετρίδη 29εκ-85.106€

❑Κατάστημα 90 τ,μ,1ου με φαρδί μπαλκόνι,Ιξιά 23εκ-67.498€

**Exclusive Properties**

❑Οικοδομικό συγκρότημα 4 οικιών 1 καταστήματος, Παλιά πόλη , 277 τ.μ 100εκ-293.470€

❑Οικοδομικό συγκρότημα 1000 τ.μ,2 ορόφων Ψαροπούλα 320 εκ-939.104€

❑Μονοκ/κία 380 τ.μ,σε 6 στρέμματα οικόπεδο , στο κύμα, Λαχανιά 190εκ - 557.593€

**ΖΗΤΟΥΝΤΑΙ ΚΑΤΟΙΚΙΕΣ & ΟΙΚΟΠΕΔΑ ΕΝΤΟΣ & ΕΚΤΟΣ ΠΟΛΕΩΣ**

**ΤΣΟΥΡΟΥΝΑΚΗΣ Ι. ΑΝΤΩΝΙΟΣ (B.Sc.-MKT)**

ΤΗΛ.:60060 (3 γραμμές) FAX: 60062
ΚΙΝ.:0945 949882
e-mail: kefaleo@rho.forthnet.gr

Γ. Σεφέρη 12
(παραπλεύρως ΜΗΔΕΙΑ)
Ρόδος

www.e-kefaleo.com



**ΣΧΟΛΗ ΟΔΗΓΩΝ**



# ΠΥΛΑΡΙΝΟΣ ΗΡΑΚΛΗΣ

*Πτυχιούχος Εκπαιδευτής*

Διπλώματα
✓ Ερασιτεχνικά
✓ Επαγγελματικά
✓ Μοτοσικλέτας
✓ Επεκτάσεις - Αναθεωρήσεις

Αγ. Αναστασίας 40 & Π.Π. Γερμανού
Εμπορικό Κέντρο Φώκιαλη, α' όροφος
Τηλ. 75270, 0942 445549



**ΣΧΟΛΗ ΟΔΗΓΩΝ**

# ΚΟΥΣΗ ΠΑΝΤΕΛΗ

- **ΔΙΠΛΩΜΑΤΑ**
- **ΕΡΑΣΙΤΕΧΝΙΚΑ**
- **ΕΠΑΓΓΕΛΜΑΤΙΚΑ**
- **ΜΟΤΟΣΙΚΛΕΤΑΣ**
- **ΜΑΘΗΜΑΤΑ ΘΕΩΡΗΤΙΚΗΣ ΔΙΔΑΣΚΑΛΙΑΣ**



-Επεκτάσεις όλων των κατηγοριών
-Αναθεωρήσεις ληγμένων αδειών
-Μετατροπές ξένων αδειών σε ελληνικές

**Οδός Βαλαωρίτου 9**
***(έναντι HOTEL SEMIRAMIS ΠΙΣΩ ΑΠΟ ΤΟ ΠΑΛΑΙΟ ΝΟΣΟΚΟΜΕΙΟ***
***e-mail: koysisp@internet.gr***

**ΕΚΠΑΙΔΕΥΤΙΚΟ ΑΥΤΟΚΙΝΗΤΟ:**
TOYOTA YARIS 1300 cc
AIR CONDITIONED
**(ΠΡΟΣΟΧΗ): ΜΑΘΗΜΑΤΑ**
**α. Μοτοσικλέτας μεγάλου κυβισμού από 125 cc έως ανεξαρτήτου**
**6. Μοτ/τας έως 125 cc**
**γ. Μοτοποδηλάτου 50 cc**
**Διαθέτουμε επίσης κι αυτόματες μοτοσικλέτες 125 cc**
**Πληρ. τηλ.**
**29157-73820-94777**
ΚΑΙ ΑΝΑ ΠΑΣΑ ΣΤΙΓΜΗ ΣΤΑ ΚΙΝΗΤΑ τηλ.
**0944/511313-0944/203343**
Στην κατηγορία ανεξαρτήτου κυβισμού η εκπαίδευση γίνεται με μοτοσικλέτα 500 cc
**Παραλαβή των μαθητών μας και από τις οικίες τους**
"Η σωστή και μεθοδική εκπαίδευση στα σύγχρονα οχήματά μας, βάζει γερά θεμέλια για τη δημιουργία ενός καλού νέου οδηγού"

**ΠΡΟΣΟΧΗ**
**Στη σχολή μας παραδίδονται και μαθήματα θεωρητικής διδασκαλίας**

ΠΜ40624



# Το κερματοτηλέφωνο που σας πληρώνει!!!

ΠΡΟΣΟΧΗ. ΚΥΚΛΟΦΟΡΟΥΝ ΠΑΡΑΝΟΜΕΣ ΜΕΤΑΧΕΙΡΙΣΜΕΝΕΣ ΣΥΣΚΕΥΕΣ. ΜΕΓΑΛΑ ΠΡΟΣΤΙΜΑ.

ΠΡΟΣΟΧΗ ΓΙΑ ΜΕΡΙΚΕΣ ΜΕΡΕΣ
**ΑΠΟΣΥΡΣΗ**

*Το μόνο που δέχεται EURO και προσαρμόζεται αυτόματα με τα νέα δεκαψήφια νούμερα του ΟΤΕ*



**159.800 δρχ. ή 9.400 το μήνα**

*Διαθέτει σύστημα άμεσης διάγνωσης και επιδιορθώσεις βλαβών*
*Αλλάζει χρεώσεις αυτόματα κάθε φορά που τις αλλάζει ο ΟΤΕ*
*Εχει αναγνώριση κλήσης σε μεγάλη οθόνη*
*Επιστρέφει το νόμισμα αν δεν είναι εγκεκριμένο*
*Καθοδηγεί τον χρήστη με οδηγίες*
*Είναι εγκεκριμμένο από την Εθνική Επιτροπή Τηλεπικοινωνιών*
*Είναι ανθεκτικό-ευέλικτο-με άμεσο service, και τοποθετείται εύκολα*

Αντιπροσωπεία Νοτίου Αιγαίου
ΑΤΤΑΒΥΡΟΥ 46 ΡΟΔΟΣ * ΤΗΛ. 0241-73440, fax: 37733
e-mail: sifakis@payphone.gr http:/www.payphone.gr

Pay PHONE ΣΙΦΑΚΗΣ ΤΗΛΕΠΙΚΟΙΝΩΝΙΕΣ



# ΞΕΝΑΚΗΣ

AUTOMOBILES

CAR EXPERTS

**0% προκαταβολή και εξόφληση έως 60 μήνες**

• LANCIA K 2.000 cc μοντ. 1995 με κλιματρόνικ, ABS, ηλεκτρ. παράθυρα, κεντρ. κλείδωμα, ηλεκτρ. καθρέπτες, υδρ. τιμόνι, αλκατάρα. ΤΙΜΗ: 4.100.000

• RENAULT MEGAN SCENIC 1400 cc του 1997, υδραυλ. τιμόνι, 2 air bags, ηλεκτρ. παράθυρα, κεντρ. κλείδωμα, ηλεκτρ. καθρέπτες, ηχοσύστημα. Τιμή 3.500.000

• AUDI 80 1600 cc, μοντ. 1991, ηχοσύστημα. Τιμή 1.700.000

• NISSAN PRIMERA μοντ. 1991 2000 cc με A/C- ηλ. παράθυρα-κεντρικό κλείδωμα, ηχοσύστημα. Τιμή: 2.200.000

• CITROEN ZX μοντ. 1993 1400 cc Τιμή: 1.600.000

• RENAULT 19 μοντ. 1990 1400 cc Τιμή: 900.000

• CITROEN XANTIA 1.800 c.c. μοντέλο 1995 με A/C-ABS-AIRBAG οδηγού-ηλ. παράθυρα-ηλ. καθρέπτες-ηχοσύστημα. Τιμή 2.950.000 δρχ.

• SUZUKI SWIFT 1.000 c.c. μοντέλο 1994. Τιμή 1.300.000 δρχ.

• PEUGEOT 306 SL 1400 cc μοντέλο 1997 με υδρ. τιμόνι-A/C, ηλ. παράθυρα, κεντρικό κλείδωμα, ηχοσύστημα. Τιμή: 2.200.000

• NISSAN MICRA 1.300 cc automatic μοντ. 1998 με A/C, υδρ. τιμόνι, airbag, ηλ. παράθυρα, κεντρικό κλείδωμα, P/K. ΤΙΜΗ 2.650.000

• RENAULT 21 1.800 c.c. μοντέλο 1991. Τιμή 1.800.000 δρχ.

• FIAT PUNTO 1.300 cc μοντέλο 2000, με υδρ. τιμόνι, A/C, ηλεκτρ. παράθ., κεντρ. κλείδωμα P/K, ζάντες. ΤΙΜΗ: 2.600.000

• TOYOTA CARINA 1.600 cc, μοντέλο 1993 με ηλεκτρικά παράθ., κεντρικ. κλείδωμα, P/K, ηλεκτρ. καθρέπτες και υδρ. τιμόνι. ΤΙΜΗ: 2.300.000

• NISSAN ALMERA 1.400 cc μοντέλο 1999, A/C, ηλεκτρ. παράθ. κεντρικό κλείδωμα, ηλεκτρ. καθρέπτες, δερμάτινο σαλόνι, P/K, ξύλινη επένδυση. ΤΙΜΗ: 3.500.000

• HONDA CIVIC 1400cc μοντ. 1996, A/C, ζάντες αλουμινίου, ηλεκτρικά παράθυρα, κεντρικό κλείδωμα, ηλεκτρικοί καθρέπτες, ηχητικό σύστημα. ΤΙΜΗ: 3.350.000

• FIAT BRAVO 1600 cc μοντ. 1996, A/C, Air Bag οδηγού, ηλεκτρικά παράθυρα, ηλεκτρικό κλείδωμα, ηλεκτρικοί καθρέπτες, ηχητικό σύστημα. ΤΙΜΗ 1.700.000

• ROVER 214 1400 cc μοντ. 1992, ηλεκτρικά παράθυρα, κεντρικό κλείδωμα. ΤΙΜΗ 1.300.000

ΛΙΝΔΟΥ 238, ΤΗΛ: 61600

ΕΠΙΣΗΜΟΣ ΣΥΝΕΡΓΑΤΗΣ KOSMOCAR

## μαθηματα

συνέχεια από την προηγούμενη

**ΚΑΘΗΓΗΤΗΣ ΧΗΜΙΚΟΣ** κάτοχος master ΗΠΑ παραδίδει μαθήματα κατ' οίκον Φυσικής-Χημείας σε μαθητές Γυμνασίου-Λυκείου. Πληρ. τηλ. 32947, 33796, 0946282687
AM41089

**ΑΓΓΛΙΚΑ** καθηγήτρια Αγγλικών απόφοιτος αγγλικού Παν/μίου με master παραδίδει ιδιαίτερα μαθήματα σε μαθητές **όλων των επιπέδων**. Υπεύθυνη προετοιμασία για τις εξετάσεις **Cambridge FCE, CAE, CPE, Michigan, ECCE, ECPE, TOEFL**. Τμήματα μονομελή, διμελή. Τιμές λογικές. Πληρ. τηλ. 22886
AM39927

**ΑΓΓΛΙΚΑ-ΙΤΑΛΙΚΑ-ΙΣΠΑΝΙΚΑ**. Καθηγητής αριστούχος απόφοιτος (Master) Schiller International University, παραδίδει μαθήματα **κατ' οίκον** σε αρχάριους, ξενοδοχοϋπαλλήλους, προχωρημένους. Εξασφαλισμένη επιτυχία εξετάσεων First Certificate, Toefl, Cambridge, Michigan Proficiency IELTS καθώς και εισαγωγής σε Βρετανικά και Ιταλικά Πανεπιστήμια. Συστηματική ενημέρωση γονέων. Τιμές λογικές. Μεταφράσεις γίνονται δεκτές. Πληρ. τηλ. 0241-25133
AM39737

Ο ΣΟΥΗΔΙΚΟΣ ΦΟΥΡΝΟΣ
"KRINGLAN"

**ΖΗΤΕΙ ΠΩΛΗΤΡΙΑ**

για πρωινό συνεχόμενο ωράριο.
Μισθός ικανοποιητικός. Απασχόληση 12μηνη

**Πληρ. τηλ. 0944/523311**

**ΑΠΟ ΕΤΑΙΡΕΙΑ ΠΛΗΡΟΦΟΡΙΚΗΣ**

**ΖΗΤΕΙΤΑΙ ΠΩΛΗΤΗΣ**

Απαραίτητα προσόντα:
- Χρήση Η/Υ (προγραμμάτων Office).
- Εμπειρία στην προώθηση προϊόντων.
- Να κατέχει άδεια οδηγήσεως αυτοκινήτου.

Μισθός με επιπλέον ποσοστά επί των πωλήσεων
**Αποστείλατε βιογραφικό στο fax 0241-30111**
**τηλ. 0241-27070**

**Από το QUICK CARWASH**

**ΖΗΤΟΥΝΤΑΙ**

- **ΑΤΟΜΑ ΓΙΑ ΠΛΥΣΙΜΟ ΑΥΤΟΚΙΝΗΤΩΝ**
- **ΥΠΕΥΘΥΝΗ ΔΗΜΟΣΙΩΝ ΣΧΕΣΕΩΝ**

Η υποψήφια θα πρέπει να διαθέτει ανάλογη εμπειρία, πολύ καλή εμφάνιση, άνεση επικοινωνίας κι ευχέρεια λόγου.
Οι ενδιαφερόμενοι/ες μπορούν να προμηθεύονται αιτήσεις στις εγκατατάσεις του πλυντηρίου, στην περιοχή Ασγούρου.
**Καθημερινά (8.00 το πρωί έως 5.00 το απόγευμα)**

**ΖΗΤΟΥΝΤΑΙ**
**ΠΩΛΗΤΗΣ ή ΠΩΛΗΤΡΙΑ**
για εργασία σε εμπορικό κατάστημα εντός πόλεως
**Πληρ. τηλ. 28801**

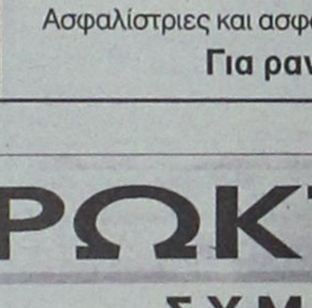


**CAIRO CAFE**
12μηνη απασχόληση.

**ΖΗΤΟΥΝΤΑΙ** νέοι και νέες έως 30 ετών για απασχόληση στη θέση BAR-Μπουφέ. Εμπειρία στη θέση καφεμηχανής απαραίτητη. Αλλοδαποί αποκλείονται.

**Πληρ. τηλ. 75362** κ. Γεωργίου, κα Αθανάσογλου

**NIKE RODOS CENTER**

**ΖΗΤΟΥΝΤΑΙ**

πωλήτριες
**Πληρ. τηλ. 35935, 27827** ώρες καταστημάτων

Figma

**Αντιπροσωπεύσεις Ασφαλιστικών Εταιρειών**
**Άννης Μαρίας και Καζαντζάκη 2**
**Τηλ. (0241) 31468 • FAX: (0241) 33644**

**ΖΗΤΟΥΝΤΑΙ**

Ασφαλίστριες και ασφαλιστές για ελεύθερη συνεργασία.
**Για ραντεβού τηλ. 31468**

**ΜΕΓΑΛΗ ΤΕΧΝΙΚΗ ΕΤΑΙΡΕΙΑ ΑΝΕΛΚΥΣΤΗΡΩΝ**

**ΖΗΤΑ**

τεχνίτη συντήρησης ανελκυστήρων.
Στρατιωτικές υποχρεώσεις εκπληρωμένες.

**Πληρ. τηλ. 0241-38665, fax 0241-70058**

(για αποστολή βιογραφικού)

**AKIS MOTO SHOW-SERVICE SHOP**
**Κ. ΧΑΤΖΗΪΩΑΝΝΙΔΗΣ & ΣΙΑ ΕΕ**
ΕΞΟΥΣΙΟΔΟΤΗΜΕΝΟ ΣΥΝΕΡΓΕΙΟ
HARLEY-DAVIDSON-BMW-APRILIA-KTM-HUSOVARNA-DUCATI

**ΖΗΤΕΙΤΑΙ**

Μηχανικός μοτ/των
Βοηθός Μηχανικού Μοτ/των
*Πλ. Φώκιαλη - Ρόδος*
**Πληρ. τηλ. 27827-76076** ώρες καταστημάτων

**ΦΑΓΕ Α.Ε.**

**ΖΗΤΕΙΤΑΙ**

Οδηγός πωλητής απόφοιτος λυκείου έως 25 ετών
- Προϋπηρεσία επιθυμητή όχι απαραίτητα
- 12μηνη απασχόληση
- Υψηλές αποδοχές
- Άμεση πρόσληψη

**Πληρ. 7ο χλμ. Ρόδου-Λίνδου τηλ. 66665**
**κ. Δημ. Θεοδωρόπουλο**

ΚΤΗΜΑΤΟΜΕΣΙΤΙΚΟ ΓΡΑΦΕΙΟ

# ΕΥΡΩΚΤΗΜΑΤΙΚΗ

ΜΕΣΙΤΕΣ ΣΥΜΒΟΥΛΟΙ ΕΚΤΙΜΗΤΕΣ

## ΠΩΛΗΣΕΙΣ ΟΙΚΟΠΕΔΩΝ

ΙΑΛΥΣΟΣ
301τ.μ.- Εντός σχεδίου.....17.000.000 (49.884,1€)
320τ.μ.- Στο κέντρο (Σ.Δ.=1)...17.000.000 (49.884,1€)
700τ.μ.- Κοντά στο κέντρο (Σ.Δ.=1)....50.000.000 (146.717,9€)
1000τ.μ.- Κοντά στο κέντρο (Σ.Δ.=1)...35.000.000 (102.702,5€)
1180τ.μ.- Στην παρ. Ιαλυσού(Σ.Δ=0,4)...41.000.000 (120.308,7€)
1713τ.μ.- Κοντά στην παραλία(Σ.Δ.=0,4)...70.000.000 (205.405,1€)
2000τ.μ.- Θέση Βουνάρα.....38.000.000 (111.505,6€)
2000τ.μ.- Με άδεια οικόδ. στο Λύκειο...35.000.000 (102.702,5€)
2000τ.μ.- εντός σχεδίου.....60.000.000 (176.061,5€)
4000τ.μ.- Στους πρόποδες Φιλερήμου...50.000.000 (146.717,9€)
4000τ.μ.- Κοντά στην Άνοιξη.....50.000.000 (146.717,9€)
4000τ.μ.- Στην προέκτ. οδού Άνοιξης....50.000.000 (146.717,9€)
8700τ.μ.- Θέση Κανδυλί.....30.000.000 (88.030,7€)
9700τ.μ.- Θέση Κανδυλί.....50.000.000 (146.717,9€)
10.000τ.μ.- Θέση Κανδυλί.....50.000.000 (146.717,9€)
ΚΙΟΤΑΡΙ
2000τ.μ.- Επί της Εθνικής οδού.....9.000.000 (26.409,2€)
ΜΑΣΣΑΡΙ
400τ.μ.- Εντός οικισμού..4.500.000 (13.204,6€)
4400τ.μ.- κοντά στο γήπεδο...10.000.000 (29.343,6€)
ΙΞΙΑ
500τ.μ.- Κοντά στην παραλία).....35.000.000 (102.702,5€)
500τ.μ.- Κοντά στην παραλία)....35.000.000 (102.702,5€)
3300τ.μ.- Εντός σχεδίου.....50.000.000 (146.717,9€)
ΠΑΣΤΙΔΑ
400τ.μ.- Εκτός Οικισμού.....15.000.000 (44.015,4€)
788τ.μ.- Εντός Οικισμού με άδεια οικόδ...8.500.000 (24.942,0€)
892τ.μ.- Εντός Οικισμού με άδεια οικόδ...9.000.000 (26.409,2€)
1000τ.μ.- Εντός Οικισμού.....10.000.000 (29.343,5€)
1000τ.μ.- Εντός Οικισμού.....12.000.000 (35.212,3€)
1070τ.μ.- Εντός Οικισμού.....16.000.000 (46.949,7€)
1900τ.μ.- Εκτός Οικισμού.....35.000.000 (102.702,5€)
ΠΑΡΑΔΕΙΣΙ
8000τ.μ.- Εκτός Οικισμού.....64.000.000 (187.798,9€)
ΣΟΡΩΝΗ
4000τ.μ.- Επί της επαρχιακής οδού...18.000.000 (52.818,4€)
5000τ.μ.- Στο κύμα (άρτιο & οικόδ/μο.)..15.000.000 (44.015,4€)

ΛΙΝΔΟΣ
4600τ.μ.- Θέση Ψάλτο.....50.000.000 (146.717,9€)
8000τ.μ.- Στους Πεύκους Κοντά στην παραλία...32.000.000 (93.899,5€)
12000τ.μ.- Στους Πεύκους κοντά στην παραλία...168.000.000 (492.972,2€)
ΚΟΛΥΜΠΙΑ
715τ.μ.- Στο δρόμο με τους Ευκάλυπτους...8.000.000 (23.474,9€)
4500τ.μ.- Με άδεια οικόδ. για ξενοδοχ....63.000.000 (184.864,6€)
5700τ.μ.- Στο δρόμο με τους ευκάλυπτους.....50.000.000 (146.717,9€)
ΑΣΓΟΥΡΟΥ
1700τ.μ.- Εντός νέου σχεδίου με 420τ.μ. Κτίσματα....90.000.000 (264.092,2€)
4000τ.μ.- Εκτός σχεδίου οικισμού.....40.000.000 (117.374,3€)
4000τ.μ.- Εκτός σχεδίου οικισμού.....45.000.000 (132.046,1€)
4000τ.μ.- Εκτός σχεδίου οικισμού.....45.000.000 (132.046,1€)
ΜΑΡΙΤΣΑ
300τ.μ.- Εντός οικισμού.....4.500.000 (13.204,6€)
1400τ.μ.- Εντός οικισμού.....8.000.000 (23.474,9€)
1490τ.μ.- Επί της επαρχιακής οδού.....13.500.000 (39.613,8€)
4000τ.μ.- Κοντά στο παλιό αεροδρόμιο.....12.000.000 (35.212,3€)
ΑΦΑΝΤΟΥ
360τ.μ.- Εντός οικισμού.....12.000.000 (35.212,3€)
5600τ.μ.- Επί της Ρόδου - Λίνδου.....145.000.000 (425.482,0€)
ΛΑΔΙΚΟ
21.000τ.μ.- Κοντά στη θάλασσα.....250.000.000 (733.589,6€)
ΑΡΧΑΓΓΕΛΟΣ
800τ.μ.- Εντός σχεδίου οικισμού.....8.000.000 (23.474,9€)
ΚΑΛΥΘΙΕΣ
1734τ.μ.- εντός Οικισμού.....25.000.000 (73.358,0€)
2640τ.μ.- Πανοραμικό....28.000.000 (82.162,0€)
ΚΑΛΑΘΟΣ
2800τ.μ.- Εντός οικισμού επί της Ρόδου-Λίνδου με κτίσματα 400τ.μ.....90.000.000 (264.092,2€)
25000τ.μ. Εκτός σχεδίου πανοραμικό...75.000.000 (220.076,9€)
ΓΕΝΝΑΔΙ
500τ.μ.- Εντός Οικισμού με άδεια οικόδ.....20.000.000 (58.687,2€)
1720τ.μ.- Επί της παλιάς επαρχιακής οδού με άδεια οικόδ.....17.500.000 (51.351,3€)
4200τ.μ.- Επί της επαρχιακής Οδού.....29.000.000 (85.096,4€)

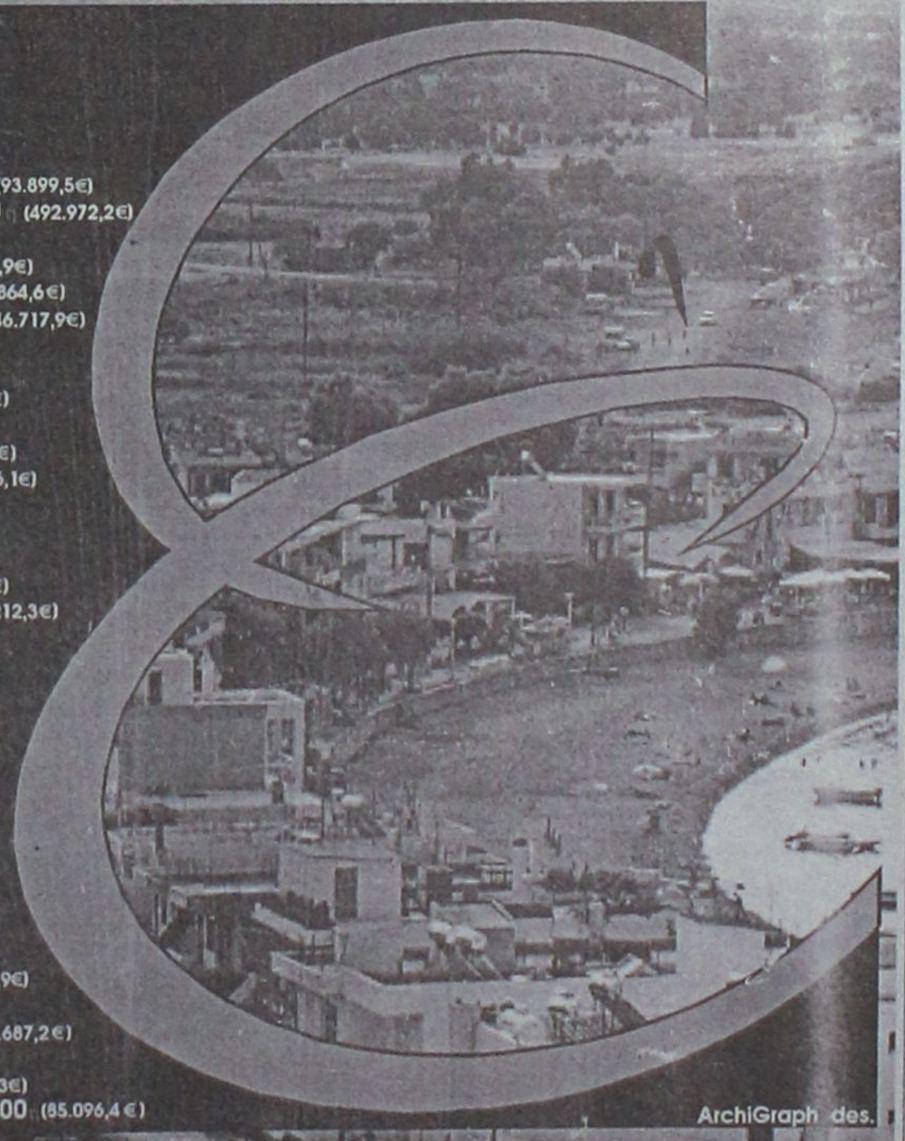


Τηλ. (0241) 73819,74917 κιν 0944/374546, 0945/292030 FAX 38641

ΠΛΗΡΟΦΟΡΙΕΣ

**ΙΩΑΝΝΗΣ & ΜΙΧΑΛΗΣ ΕΥΣΤΑΘΙΟΥ**

**Μεταφερθήκαμε στα νέα μας γραφεία Εθνικής Αντίστασης 83 (πρώην Άννης Μαρίας) δίπλα στην ALPHA BANK**

## μαθήματα

συνέχεια από την προηγούμενη

**ΓΕΡΜΑΝΙΚΑ** υπεύθυνα, μεθοδικά και αποτελεσματικά από καθηγητή αριστούχο απόφοιτο **ΓΕΡΜΑΝΙΚΗΣ ΦΙΛΟΛΟΓΙΑΣ** Πανεπιστ. Αθηνών με 12ετή παραμονή στη Γερμανία. Πολυετής διδακτική εμπειρία. **Σύγχρονη μέθοδος** διδασκαλίας-**ΔΙΔΑΣΚΟΝΤΑΙ ΟΛΑ ΤΑ ΕΠΙΠΕΔΑ**- Υπεύθυνη προετοιμασία των εξετάσεων ZDF/ZMR/KDS/GDS του GEOTHE-Τρίμηνος κύκλος μαθημάτων για **ξενοδοχοϋπαλλήλους** και ενήλικες **τουριστικών επαγγελμάτων.** Διδασκαλία κατ' άτομο ή σε γκρουπ 2-3 ατόμων. Τιμές λογικές. Πληρ. τηλ. 76913, 0942/629689. AM41764

**ΕΚΠΑΙΔΕΥΤΙΚΟΣ** με μεταπτυχιακό δίπλωμα παραδίδει ιδιαίτερα μαθήματα για προετοιμασία παιδιών δημοτικού και γυμνασίου. Πληρ. τηλ. 28939, 0932090121 AM41755

**ΑΓΓΛΙΚΑ ΜΑΘΗΜΑΤΑ** παραδίδονται από Αγγλόφωνη καθηγήτρια με πείρα σε Ρόδο και κατά τους θερινούς μήνες. Διδασκαλία σε κολλέγια της Μεγάλης Βρετανίας. Δεκτές προτάσεις και από φροντιστήρια για διδασκαλία. Πληρ. τηλ. 0241-95558 ή 0944786664 AM41740

**ΔΑΣΚΑΛΑ,** πτυχιούχος Πανεπιστημίου Αιγαίου, παραδίδει ιδιαίτερα μαθήματα σε μαθητές Δημοτικού. Τιμές προσιτές. Πληρ. τηλ. 39490, 20704 και 0944689539. AM41731

**ΔΑΣΚΑΛΑ ΤΟΥ ΠΑΝΕΠΙΣΤΗΜΙΟΥ ΑΙΓΑΙΟΥ ΠΑΡΑΔΙΔΕΙ ΜΑΘΗΜΑΤΑ ΣΕ ΠΑΙΔΙΑ ΔΗΜΟΤΙΚΟΥ. ΠΛΗΡ. ΤΗΛ. 26951, ΚΙΝΗΤΟ 0977162912. ΠΜ41732**

**ΚΑΘΗΓΗΤΗΣ ΠΑΡΑΔΙΔΕΙ ΜΑΘΗΜΑΤΑ ΦΥΣΙΚΗΣ-ΧΗΜΕΙΑΣ-ΜΑΘΗΜΑΤΙΚΩΝ ΚΑΤ' ΟΙΚΟΝ ΣΕ ΠΑΙΔΙΑ ΓΥΜΝΑΣΙΟΥ-ΛΥΚΕΙΟΥ. ΠΛΗΡ. ΤΗΛ. 0974502521 ΠΜ41663**

**ΤΡΙΤΟΕΤΗΣ ΦΟΙΤΗΤΡΙΑ** του Παιδαγωγικού τμήματος του Πανεπιστημίου Αιγαίου παραδίδει ιδιαίτερα μαθήματα σε παιδιά Δημοτικού. Πληρ. τηλ. 0972376031 AM41685

**ΦΟΙΤΗΤΡΙΑ** Παιδαγωγικού τμήματος Πανεπιστημίου Αιγαίου παραδίδει μαθήματα σε παιδιά Δημοτικού. Τιμές προσιτές. Πληρ. τηλ. 0944687143 AM41676

**ΦΙΛΟΛΟΓΟΣ** καθηγήτρια του Πανεπιστημίου Αθηνών (Κλασική Φιλολογία) με μεγάλη φροντιστηριακή πείρα παραδίδει ιδιαίτερα μαθήματα Αρχαίων και Νέων Ελληνικών, Έκθεσης, Λατινικών, Ιστορίας και Φιλοσοφίας σε μαθητές Γυμνασίου-Λυκείου. Πληρ. τηλ. 31370 και 0945-713765 AM41643

**ΠΑΡΑΔΙΔΟΝΤΑΙ** ιδιαίτερα μαθήματα Αγγλικής γλώσσας σε παιδιά από έμπειρη καθηγήτρια. Πληρ. τηλ. 61843, 0945-348708 AM41654

**ΖΗΤΩ** από κάποιον να μου μάθει Ελληνικά και να του μάθω Αγγλικά. **WANT** improve your English for free... In exchange for improving my Greek. e-mail: bk_dragons@hotmail.com AM41660

**ΦΙΛΟΛΟΓΟΣ** καθηγήτρια με πολυετή φροντιστηριακή πείρα, παραδίδει ιδιαίτερα μαθήματα σε μαθητές Δημοτικού - Γυμνασίου - Λυκείου. Πληρ. τηλ. 0932887470 και 0973267261. AM41594

**ΚΑΘΗΓΗΤΡΙΑ** πτυχιούχος Φιλοσοφικής Σχολής Θεσσαλονίκης, παραδίδει ιδιαίτερα μαθήματα σε μαθητές γυμνασίου. Πληρ. τηλ. 097 4904115 AM41530

**ΚΑΘΗΓΗΤΡΙΑ** πτυχιούχος Αγγλικής Φιλολογίας παραδίδει μαθήματα ιδιαίτερα και γκρουπ σε αρχάριους, Εξοδοχοϋπάλληλους και προχωρημένους. Συστηματική ενημέρωση γονέων. Τιμές λογικές. Μεταφράσεις γίνονται δεκτές. Πληρ. τηλ. 0241-69261, 0972768761 ή 0944547636 AM41325

**ΜΑΘΗΜΑΤΙΚΟΣ ΠΑΡΑΔΙΔΕΙ ΜΑΘΗΜΑΤΑ ΣΕ ΜΑΘΗΤΕΣ ΓΥΜΝΑΣΙΟΥ ΚΑΙ ΛΥΚΕΙΟΥ. ΠΛΗΡ. ΤΗΛ. (0241)37914 ΚΑΙ 0946214823. ΠΜ41449**

**ΚΑΘΗΓΗΤΡΙΑ ΑΓΓΛΙΚΩΝ ΜΕ ΜΗΤΡΙΚΗ ΓΛΩΣΣΑ ΤΗΝ ΑΓΓΛΙΚΗ ΚΑΙ ΦΡΟΝΤΙΣΤΗΡΙΑΚΗ ΠΕΙΡΑ ΠΑΡΑΔΙΔΕΙ ΙΔΙΑΙΤΕΡΑ ΜΑΘΗΜΑΤΑ ΣΕ ΜΑΘΗΤΕΣ ΟΛΩΝ ΤΩΝ ΕΠΙΠΕΔΩΝ.**
**• ΥΠΕΥΘΥΝΗ ΠΡΟΕΤΟΙΜΑΣΙΑ ΕΞΕΤΑΣΕΩΝ FIRST CERTIFICATE,**

**TOEFL, CAMBRIDGE, PROFICIENCY ΚΑΙ MICHIGAN PROFICIENCY.**
**• ΥΠΕΥΘΥΝΗ ΠΑΡΑΚΟΛΟΥΘΗΣΗ ΣΤΗΝ ΜΕΛΕΤΗ ΤΩΝ ΜΑΘΗΤΩΝ.**
**• ΜΗΝΙΑΙΟΣ ΕΛΕΓΧΟΣ ΠΡΟΟΔΟΥ.**
**• ΣΥΣΤΗΜΑΤΙΚΗ ΕΝΗΜΕΡΩΣΗ ΓΟΝΕΩΝ.**
**ΠΛΗΡ. Κ. ΦΑΪΗ ΤΗΛ. 43059 Ή 0938977977 ΠΜ41416**

**ΚΑΘΗΓΗΤΡΙΑ ΦΙΛΟΛΟΓΟΣ** απόφοιτος Αριστοτελείου Παν/μίου Θεσσαλονίκης παραδίδει **ιδιαίτερα μαθήματα** σε μαθητές Γυμνασίου-Λυκείου. Πληρ. τηλ. 34362. AM41481

**ΠΑΡΑΔΙΔΟΝΤΑΙ ΜΑΘΗΜΑΤΑ ΦΥΣΙΚΗΣ -ΧΗΜΕΙΑΣ ΣΕ ΜΑΘΗΤΕΣ ΓΥΜΝΑΣΙΟΥ. ΠΛΗΡ. ΤΗΛ. 0937-291165 ΠΜ41326**

**ΟΙΚΟΔΙΔΑΣΚΑΛΕΙΟ ΓΑΛΛΙΚΗΣ ΓΛΩΣΣΑΣ.** Παραδίδονται μαθήματα Γαλλικών σε παιδιά και ενήλικες-ολιγομελή τμήματα. Προετοιμασία όλων των πτυχίων DELF, DALF, SORBONNE I, II, III από καθηγήτρια πτυχιούχο του τμήματος Γαλλικής γλώσσας και φιλολογίας του Αριστοτέλειου Πανεπιστημίου Θεσσαλονίκης. Πληρ. κα Εφη Γιαννιού. Τηλ. 25151, 0938309839 AM41393


**ΚΑΘΗΓΗΤΗΣ ΓΕΡΜΑΝΙΚΩΝ**
Πτυχιούχος Πανεπιστημίου ΜΑΝΝΗΕΙΜ Γερμανίας παραδίδει μαθήματα όλων των επιπέδων σε παιδιά και ενήλικες.
**Πληροφορίες τηλ. *73007 και 0932/086580***

**ΙΔΙΑΙΤΕΡΑ ΜΑΘΗΜΑΤΑ ΠΛΗΡΟΦΟΡΙΚΗΣ**
Προγραμματιστής Η/Υ, Πτυχιούχος του Πανεπιστημίου Κρήτης, παραδίδει ιδιαίτερα μαθήματα χρήσης Η/Υ, κειμενογράφου, λογιστικού φύλλου ή προγραμματισμού, κατ' οίκον, σε παιδιά και ενήλικες. Επίσης, προετοιμασία μαθητών 3ης Λυκείου για το μάθημα Η/Υ των Πανελληνίων. Σε Ρόδο, Ιαλυσό, Κρεμαστή, Παραδείσι.
**Πληρ. τηλ. 0241-94006, ώρες 2-5 μ.μ.**

**ΜΑΘΗΜΑΤΑ**
**ΦΥΣΙΚΗ ΧΗΜΕΙΑ ΜΑΘΗΜΑΤΙΚΑ**
*Γυμνασίου-Λυκείου*
Ιδιαίτερα ή ολιγομελή τμήματα
**ΠΛΗΡΟΦΟΡΙΚΗ**
*Για παιδιά, ενήλικες αρχάριους, μαθητές επαγγελματίες*
**Διδάσκει πτυχιούχος απόφοιτος του Πανεπιστημίου Αθηνών**
**Πληρ. τηλ. 0938956248**

**ΑΓΓΛΙΚΑ**
Παραδίδει φιλόλογος, πτυχιούχος Πανεπιστημίου Αγγλίας με Master, ειδικό πτυχίο Cambridge για τη διδασκαλία της αγγλικής γλώσσας και πολυετή διδακτική εμπειρία σε φροντιστήρια της Αθήνας.
**Πληρ. τηλ. 74853, 097 2286325**

**ΑΓΓΛΙΚΑ**
Παραδίδονται από καθηγητή, κάτοχο Proficiency(Cambridge και Michigan) και με σεμινάρια γλώσσας και διδακτικής στην Αγγλία, σε δικό του χώρο.
• Ιδιαίτερα (μέχρι 2 άτομα)
• Ειδική προετοιμασία για τις εξετάσεις Cambridge και Michigan.
• Δεκτοί μαθητές και ενήλικες.
**Περιοχή Καρακόνερο**
**Πληρ. τηλ. 37193, 0974012436**

**ΑΝΑΚΟΙΝΩΣΗ**
**ΜΑΘΗΜΑΤΑ**
***** Computer *****
PROGRAM COMPUTER
***ΕΓΓΡΑΦΕΣ ΑΠΟ 3 ΣΕΠΤΕΜΒΡΙΟΥ***
*Τμήματα για:*
Παιδιά - Ενήλικες
**Αρχάριους - Μαθητές**
Επαγγελματίες
*Ανεύρεση Εργασίας*
***ΠΑΡΕΧΕΤΑΙ ΒΕΒΑΙΩΣΗ***
*Διδάσκει πτυχιούχος Πανεπιστημίου Αμερικής*
**ΜΑΝΩΛΗΣ Ι. ΣΟΦΙΛΛΑΣ**
Κοδριγκτώνος 91
**Τηλ. (0241) 31761**




**ΑΓΓΛΙΚΑ**
**F.C.E. (Lower) - Proficiency - Toefl**
*από καθηγήτρια Αγγλικής Φιλολογίας και Μεθοδολογίας Διδακτικής της Αγγλικής γλώσσας (RSA Cambridge). Αναγνώριση σε Ευρώπη-Αμερική.*
**Πολύχρονη πείρα σε όλα τα επίπεδα. Υπευθυνότητα - Επιτυχίες**
**Πληρ. τηλ. 31756/28303, 0974810337**

**ΓΕΡΜΑΝΙΚΑ**
Παραδίδονται μαθήματα Γερμανικών από πτυχιούχο καθηγήτρια με πολυετή εμπειρία (κάτοχος του GROSSES DEUTSCHES SPRACHDIPLOM).
• **Τμήματα ολιγομελή και μεμονωμένα**
• **Σύγχρονες μέθοδοι διδασκαλίας (Computer κ.λπ.)**
• **100% επιτυχία στις εξετάσεις του GOETHE INSTITUT, ZERTIFIKAT, MITTELSTUFE.**
• **Τιμές λογικές.**
**Πληρ. τηλ. 26582-0944999662**

**ΡΟΔΙΑΚΗ ΚΤΗΜΑΤΙΚΗ**
ΣΥΜΒΟΥΛΟΙ & ΕΚΤΙΜΗΤΕΣ ΑΚΙΝΗΤΩΝ — ΚΤΗΜΑΤΟΜΕΣΙΤΙΚΟ ΓΡΑΦΕΙΟ από το 1983
**ΠΩΛΟΥΝΤΑΙ ΜΟΝΟΚΑΤΟΙΚΙΕΣ ΣΤΟΥΣ ΤΡΕΙΣ**




**ΑΝΕΣΤΗΣ & ΣΑΒΒΑΣ ΣΑΒΒΑΪΔΗΣ**
tel: 26281 & 35476 cel: 0944-421015 & 0977-433427

## διαφορα

συνέχεια από την προηγούμενη

**ΠΩΛΟΥΝΤΑΙ:**
Α. ΚΡΕΒΑΤΟΚΑΜΑΡΑ ΚΟΜΠΛΕ.
Β. ΣΑΛΟΝΙ ΑΠΟΤΕΛΟΥΜΕΝΟ ΑΠΟ ΠΟΛΥΘΕΣΙΟ ΓΩΝΙΑΚΟ ΚΑΝΑΠΕ ΜΕ ΤΡΑΠΕΖΑΚΙΑ ΤΟΥ ΚΑΙ ΣΥΝΘΕΤΟ
Γ. ΤΡΑΠΕΖΙ ΚΟΥΖΙΝΑΣ ΜΕ 6 ΚΑΡΕΚΛΕΣ
Δ. ΠΑΙΔΙΚΑ ΔΩΜΑΤΙΟΥ.
ΟΛΑ ΣΕ ΠΟΛΥ ΚΑΛΗ ΚΑΤΑΣΤΑΣΗ. ΠΛΗΡ. ΤΗΛ. 0241-76551 ΚΑΙ 0244-51637 ΜΕΤΑ ΤΙΣ 5 μ.μ.

**ΜΙΚΡΟΕΠΙΠΛΑ** - TV- Παπουτσοθήκες αφρονιέρες, κρεβάτια, τραπέζια, καρέκλες, ντουλάπες, σύνθετα, σαλόνια, καναπέδες, γραφεία και άλλα πολλά σε χαμηλές τιμές στο 5ο χλμ. Ρόδου-Λίνδου στο κατάστημα Πλαστ-Ροδοχρωμ και στα τηλ. 62037, 65065
ΑΔ41315

**ΠΙΑΝΟ ΜΑΡΚΑΣ STEINBACH ΓΕΡΜΑΝΙΑΣ ΣΕ ΑΡΙΣΤΗ ΚΑΤΑΣΤΑΣΗ. ΠΛΗΡ. ΤΗΛ. 0945914423**
ΧΠΔ165

**ΧΟΡΤΟΣΥΛΛΕΚΤΗΣ** τύπου ελικόπτερο. Πληρ. τηλ. 81815
ΑΔ40898

**ΣΥΝΘΕΤΟ** νεοκλασικό με μπαρ σε πολύ καλή κατάσταση. Τιμή 150.000 δρχ. Πληρ. τηλ. 0946118538
ΑΔ41354

**ΠΙΕΣΤΗΡΙΟ OFFSET (29Χ42) ΑΜ MULTI. ΤΙΜΗ 1.500.000 ΔΡΧ. ΠΛΗΡ. ΤΗΛ. 0937756878**
ΧΠΔ381

**ΨΥΓΕΙΟ** βιτρίνα -σχεδόν καινούργιο- 2.50 μ. Πληρ. τηλ. 32621
ΑΔ41100

**ΣΚΑΦΟΣ** καμπινάτο 8 μέτρων κομπλέ σε τιμή 1.600.000 Πληρ. τηλ. 77660 και 0972710911 ΑΔ41636

**ΠΩΛΕΙΤΑΙ ΕΞΟΠΛΙΣΜΟΣ ΕΣΤΙΑΤΟΡΙΟΥ-ΨΗΣΤΑΡΙΑΣ ΣΕ ΤΙΜΕΣ ΕΥΚΑΙΡΙΑΣ: 1) ΠΛΑΤΩ ΗΛΕΚΤΡ. 60.000 ΔΡΧ., 2) ΘΕΡΜΟΘΑΛΑΜΟΣ 1,36 ΜΕ ΛΑΜΠΕΣ ΙΩΔΙΟΥ 120.000 ΔΡΧ, 3) ΓΥΡΟΣ ΥΓΡΑΕΡΙΟΥ 70.000 ΔΡΧ., 4) ΨΗΣΤΑΡΙΑ ΝΤΟΥΛΑΠΑ ΗΛΕΚΤΡ. ΜΕ 4 ΣΟΥΒΛΕΣ 180.000 ΔΡΧ., 5) ΚΟΥΒΟΥΚΛΙΟ ΑΛΟΥΜΙΝΙΟΥ 3Χ3 ΜΕ ΤΖΑΜΑΡΙΕΣ ΚΑΙ ΣΚΕΠΗ ΣΑΝΤΟΥΙΤΣ ΜΕ ΦΩΤΑ**

**ΚΑΙΝΟΥΡΓΙΑ ΕΤΟΙΜΗ ΓΙΑ ΜΕΤΑΚΟΜΙΣΗ, ΜΙΣΗ ΤΙΜΗ ΔΡΧ. 450.000. ΠΛΗΡ. ΤΗΛ. 33088, ΑΠΟ 12-10 ΤΟ ΒΡΑΔΥ.**
ΠΔ41480

## προσφορες εργασιας

**ΚΥΡΙΑ** αναλαμβάνει να προσέχει ηλικιωμένους. Πληρ. τηλ. 33531.
ΑΡ41711

**ΚΥΡΙΑ ΑΝΑΛΑΜΒΑΝΕΙ** να φροντίζει ηλικιωμένους. Πληρ. τηλ. 33531
ΑΡ41672

**ΥΔΡΑΥΛΙΚΑ-ΚΑΛΟΡΙΦΕΡ**
**Γιάννης -ο- Ατλάσης**
ΕΓΚΑΤΑΣΤΑΣΕΙΣ ΑΤΟΜΙΚΕΣ & ΚΕΝΤΡΙΚΕΣ ΘΕΡΜΑΝΣΕΙΣ ΣΥΝΤΗΡΗΣΕΙΣ
**Πληρ. τηλ. 29898-64972**
ΠΡ41742

**ΚΥΡΙΑ ΖΗΤΑ ΝΑ ΦΡΟΝΤΙΖΕΙ** παιδάκι στην περιοχή Ιαλυσού ή Κρεμαστής. Πληρ. τηλ. 95644
ΑΡ41236

**ΕΛΑΙΟΧΡΩΜΑΤΙΣΜΟΙ. ΑΝΑΛΑΜΒΑΝΟΥΜΕ ΠΑΝΤΟΣ ΕΙΔΟΥΣ ΕΛΑΙΟΧΡΩΜΑΤΙΣΜΟΥΣ ΣΕ ΠΟΛΥ ΛΟΓΙΚΕΣ ΤΙΜΕΣ. ΠΛΗΡ. ΤΗΛ. 93677, 0972490292**
ΧΠΡ1561

*ΓΙΝΟΝΤΑΙ ΕΡΓΑΣΙΕΣ ΜΕ ΤΡΑΚΤΕΡ, ΟΡΓΩΜΑΤΑ ΜΕ ΜΟΝΟΥΝΟ*

**ΠΛΗΡ. ΤΗΛ. 0945403862.**
ΠΡ41009

**ΑΓΟΡΑΖΩ**
ΧΡΥΣΑΦΙΚΑ
ΚΟΣΜΗΜΑΤΑ
ΝΟΜΙΣΜΑΤΑ
ΧΡΥΣΑ ΔΟΝΤΙΑ
ΜΕΤΟΧΕΣ
ΩΡΟΛΟΓΙΑ
ΑΝΤΙΚΕΣ
Δάνεια επί ενεχύρω
**«ΜΠΑΜΠΗΣ»**
Δημ. Θεοδωράκη 15
(1ος όροφος)
ΡΟΔΟΣ
**ΠΡ40785**

**ΞΥΛΟΥΡΓΙΚΕΣ ΕΡΓΑΣΙΕΣ - ΓΥΨΟΣΑΝΙΔΕΣ - ΒΑΨΙΜΑΤΑ**
ΚΟΥΖΙΝΕΣ - ΠΟΡΤΕΣ - ΝΤΟΥΛΑΠΕΣ - ΠΕΡΓΚΟΛΕΣ
*Εγγυημένη εργασία*
*Ταχεία παράδοση*
Τηλ.
**0945 491827, 0932 586376, 67218**
ΠΡ41599

**ΝΕΡΟ!**
**ΒΡΕΙΤΕ ΝΕΡΟ**
Ραδιοαισθητικός, αναλαμβάνει την ανεύρεση υδάτινων πόρων στο χώρο σας έναντι αμοιβής. Διαθέτουμε μηχανήματα για την διάνοιξη γεωτρήσεων και ανόρυξη νερού.
**ΕΡΓΑΣΙΑ ΕΓΓΥΗΜΕΝΗ. ΤΙΜΕΣ ΛΟΓΙΚΕΣ. Πληρ. τηλ. 0945-981382**
βραδινές ώρες
ΠΡ40870

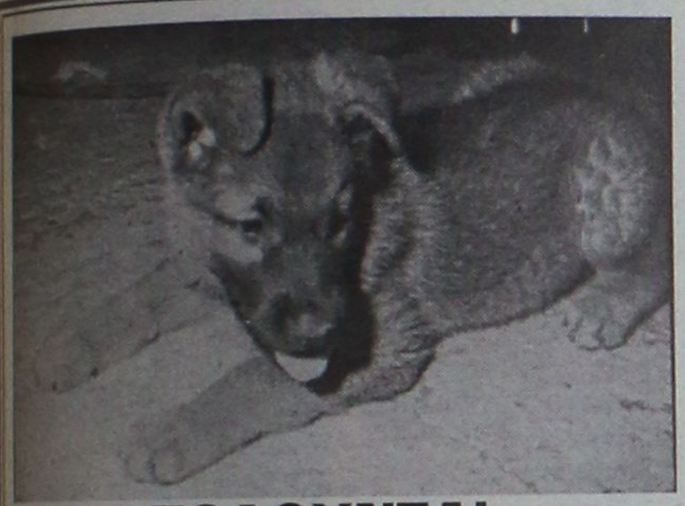

**ΠΩΛΟΥΝΤΑΙ**
κουτάβια, λυκόσκυλα Γερμανικά 40 ημερών.
**Πληρ. τηλ. 0945991069-64770**

**ΠΩΛΟΥΝΤΑΙ**
**σετ εξατμίσεως COBRA για STEED και SHADOW σχεδόν αχρησιμοποίητο.**
**Πληρ. τηλ. 0945/971932**

**ΔΩΣΕ ΣΤΥΛ ΣΤΟ ΚΙΝΗΤΟ ΣΟΥ**
ΝΕΟ 5.000 ΛΟΓΟΤΥΠΑ ΚΑΙ ΜΕΛΩΔΙΕΣ για ένα κινητό μοδάτο!
www.rollingtones.gr

**LOGOS-ΛΟΓΟΤΥΠΑ**

| | | | | | | |
|---|---|---|---|---|---|---|
| 10100134 | 10250031 | 11550040 | 11550064 | 10450013 | 10750246 | 10450093 |
| 10750023 | 11300053 | 11550014 | 11400144 | 10150041 | 10750143 | 10100163 |
| 10150170 | 10100058 | 11400150 | 10800084 | 11500018 | 10450060 | 10100336 |
| 10850015 | 10800024 | | | | | |
| 10750042 | 11000032 | 30700019 | 30700045 | 31000020 | 30100161 | 31000043 |

ΕΙΚΟΝΟΜΗΝΥΜΑΤΑ

**RINGTONES-ΜΕΛΩΔΙΕΣ**

ΕΛΛΗΝΙΚΕΣ ΕΠΙΤΥΧΙΕΣ
60600004 Αντζελα Δημητρίου - Μαύρη λίστα
60600017 Νίκος Κουρκούλης - Τόσα δειλινά
60600029 Γιάννης Πλούταρχος - Υπήρχαν όρκοι
60600036 Νότης Σφακιανάκης - Μετανοιώνω
60600019 Λάμπης Λιβιεράτος - Λάμπεις
60600010 Στέλλα Γεωργιάδου - Εχω κακό σκοπό
60600027 Γιάννης Πλούταρχος - Φυσάει πολύ
60600025 Λευτέρης Πανταζής - Με σένα
60600049 Αννα Βίσση - Κραυγή
60600047 Δέσποινα Βανδή - Υποφέρω
60100012 Εθνικός Υμνος
ΤΟΡ ΣΕ ΖΗΤΗΣΗ ΣΤΗΝ ΕΥΡΩΠΗ
60500006 Angel - Shaggy
60500008 Butterfly - Crazytown
60500004 It's raining men - Geri Halliwell
60500032 Thank you - Dido
60500031 Supergirl - Reamonn

Τα πιό κουτά λογοκριμένα ερωτικά λογότυπα βρίσκονται στους κωδικούς: 11200053, 11200072, 11200073, 11200074, 11200082, 11200085, 11200124, 11200128, 11200132, 11200133, 11200135, 11200139, 11200143, 11200144, 11200147.
Ερωτικά εικονομηνύματα στους κωδικούς: 31000008, 31000016, 31000019, 31000035, 31000036, 31000044, 31000045, 31000046, 31000049, 31000053, 31000055, 31000061, 31000063.

1. Διάλεξε το Logo ή το Ringtone που σου ταιριάζει.
2. Κάλεσε τη γραμμή παραγγελίας.
3. Ακολούθησε τις οδηγίες και όταν σου ζητηθεί βάλε τον διψήφιο κωδικό.
4. Το Logo ή το Ringtone θα σταλεί στο κινητό σου.

...κάλεσε από το σταθερό σου τηλέφωνο
**090 214 507**
Για περισσότερα Logos και Ringtones ρίξε μια ματιά στο internet site: www.rollingtones.gr
Lexitel 86 δρχ./15", < 0.25/15" + Φ.Π.Α. Τ.Θ. 31730

Διαθέσιμα λογότυπα για NOKIA 3210-3310-3330-6110-6130-6150-6210-6250-7110-8210-8810-8850-8890-9110-9110i. Μελωδίες για NOKIA, MOTOROLA, SAGEM. Περισσότερες πληροφορίες για τα κινητά τα οποία υποστηρίζουν λογότυπα και εικονομηνύματα στο www.rollingtones.gr

**ΤΑ ΜΟΝΑΔΙΚΑ**
Βιολογικά Ταπητοκαθαριστήρια Ρόδου
**ΚΛΕΟΠΑΤΡΑ & EURO CLEAN CENTER**
Εμπιστευθείτε τον καθαρισμό και φύλαξη των ταπήτων στα καθαριστήρια μας
- *Προσφέρουμε άψογο και έμπειρο Βιολογικό Καθαρισμό Ταπήτων*
- *Στεγνό καθαρισμό χειροποίητων χαλιών*
- *Επιτόπου καθαρισμό σε σαλόνια-μοκέτες*
- *Ειδικός καθαρισμός παπλώματα-φλοκάτες*
- *Επισκευές σε όλους τους τύπους ταπήτων*

***"Η φύλαξη είναι δωρεάν"*** για όλο τον χρόνο. παραλαβή-παράδοση κατ' οίκον σε όλη τη Ρόδο.
Υπεύθυνος:
**Κουφαλλάκης Σταύρος**
*Τηλ.* **0241-51996, 0945793626 fax 51322**
**ΠΡ39554**

**• ΜΕΛΕΤΕΣ ΣΥΝΔΕΣΗΣ με αποχ/κό δίκτυο Δ.Ε.Υ.Α.Ρ.**
**• ΑΔΕΙΕΣ ΛΕΙΤΟΥΡΓΙΑΣ ΚΑΤΑΣΤΗΜΑΤΩΝ** (παντός είδους)
**• ΗΛΕΚΤΡΟΔΟΤΗΣΗ ΚΤΙΡΙΩΝ (Δ.Ε.Η.)** (ΕΛΕΓΧΟΣ ΤΙΜΟΛΟΓΙΩΝ ΣΤΗΝ ΕΦΟΡΙΑ)
*Αμεση εξυπηρέτηση*
*Λογικές τιμές*
**ΤΕΧΝΙΚΟ ΓΡΑΦΕΙΟ Ι. ΧΑΤΖΗΙΩΑΝΝΙΔΗΣ**
Στεφ. Καζούλη 14 - Ρόδος
Τηλ. /Fax: 73021-31390-κιν. 097/2373156
**ΠΡ41181**

**ΑΠΟΦΡΑΞΕΙΣ**

**ΔΩΔΕΚΑΝΗΣΙΑΚΕΣ ΑΠΟΦΡΑΞΕΙΣ**

**"ΚΟΛΟΣΣΟΣ"**
**ΑΠΟΦΡΑΞΕΙΣ ΚΑΘΑΡΙΣΜΟΙ ΑΠΟΧΕΤΕΥΣΕΩΝ & ΒΟΘΡΩΝ**


Αναλαμβάνουμε πάσης φύσεως αποφράξεις οποιουδήποτε μήκους και πλάτους
Αναλαμβάνουμε καθαρισμούς αποχετευτικών αγωγών ΔΗΜΩΝ, ΞΕΝ/ΧΕΙΩΝ στρατιωτικών μονάδων ΣΠΙΤΙΩΝ, ΠΟΛΥΚΑΤΟΙΚΙΩΝ καθώς
και καθαρισμούς βιολογικών μονάδων με μηχάνημα υψηλής πιέσεως σε όλη την Δωδ/σο
**Κ. ΠΗΔΙΑΚΗΣ - Π. ΚΑΣΕΡΗΣ**
**Πληρ. τηλ. 47915-91881, κιν. 0944/325234 και 0977/717048**

**ΑΠΟΦΡΑΞΕΙΣ-ΚΑΘΑΡΙΣΜΟΙ**


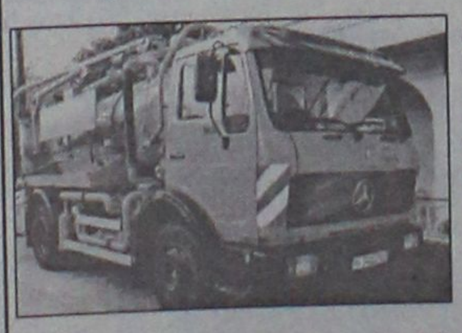
ΑΠΟΦΡΑΞΕΙΣ ΚΑΘΑΡΙΣΜΟΙ ΣΥΝΤΗΡΗΣΕΙΣ ΑΠΟΧΕΤΕΥΣΕΩΝ-ΕΠΙΦΑΝΕΙΩΝ-ΚΤΙΡΙΩΝ-ΠΛΟΙΩΝ-ΒΙΟΛΟΓΙΚΩΝ
Αναλαμβάνουμε ξενοδοχεία, Δήμους, πολ/κίες κ.λπ. Αντληση πετρελαιοειδών από πλοία καθώς και λιποσυλλεκτών και βιολογικών. ΜΕ ΜΟΝΑΔΙΚΑ ΣΕ ΥΨΟΣ ΠΙΕΣΗΣ ΚΑΙ ΑΝΑΡΡΟΦΗΣΗΣ. ΥΠΕΡΣΥΓΧΡΟΝΑ ΜΗΧΑΝΗΜΑΤΑ ΥΔΡΟΒΟΛΗΣ ΣΕ ΟΛΗ ΤΗ ΔΩΔΕΚΑΝΗΣΟ
**ΟΛΟ ΤΟ 24ωρο**
**ΒΑΡΔΕΛΛΗ Μ. -ΚΡΑΣΟΠΟΥΛΟΣ Δ. Ο.Ε.**
**Τηλ. 35555, Fax: 96516, Κιν. 0944/395999**
e-mail:metropontikas@excite.com.
**ΣΤΙΣ ΠΙΟ ΧΑΜΗΛΕΣ ΤΙΜΕΣ**

**"ΑΠΟΦΡΑΞΕΙΣ" "Η ΜΑΡΙΑ"**

**ΑΠΟΦΡΑΞΕΙΣ ΠΑΝΤΟΣ ΤΥΠΟΥ ΑΠΟΧΕΤΕΥΣΕΩΝ**
ΞΕΝ/ΩΝ, ΕΣΤ/ΩΝ
ΣΤΡΑΤΟΠΕΔΩΝ
ΠΟΛ/ΚΙΩΝ
ΟΙΚΙΩΝ ΜΕ ΜΗΧΑΝΗΜΑ ΥΨΗΛΗΣ ΠΙΕΣΕΩΣ ΥΔΡΟΒΟΛΗΣ
ΑΜΕΣΗ ΕΞΥΠΗΡΕΤΗΣΗ
ΟΛΟ ΤΟ 24ΩΡΟ
**Πληρ. τηλ. 94750 και 0241-35555, 0977/257441.**

**ΤΑΠΗΤΟΚΑΘΑΡΙΣΤΗΡΙΟ ART CLEAN EXPRESS**
Αναλαμβάνουμε υπεύθυνα:
- ✓ Ξηρό καθαρισμό
- ✓ Πλύσιμο-απολύμανση
- ✓ Φύλαξη
- ✓ Επιδιόρθωση ταπήτων
- ✓ Αδιαβροχοποιήσεις

Ειδικός καθαρισμός μεταξωτών και χειροποίητων χαλιών
**Παραλαβή-παράδοση κατ' οίκον**
*Εγγυημένη συνεργασία*
Επί τόπου καθαρισμοί μοκετών-σαλονιών
**Τηλ. 94815, κιν. 0944 350247, 0800400400**
**Τηλ. χωρίς χρέωση**
*Με την υπογραφή Αλαφάκης*

## μαθηματα

συνέχεια από την προηγούμενη

**ΠΙΑΝΟ**. Διπλωματούχος καθηγήτρια συμβεβλημένη με το Ελληνικό Ωδείο-Παράρτημα Ρόδου παραδίδει μαθήματα πιάνου και θεωρητικών. Τα μαθήματα θεωρητικών γίνονται σε γκρουπ 2 ή 3 ατόμων. Εγγραφή και φοίτηση σε Ωδείο. Πληρ. τηλ. 74305-23473 ΑΜ41149

**ΠΑΡΑΔΙΔΟΝΤΑΙ ΜΑΘΗΜΑΤΑ** αγγλικών από έμπειρη (15 χρόνια) καθηγήτρια με μητρική γλώσσα την αγγλική σε αρχάριους και προχωρημένους, ιδιαίτερα ή γκρουπ. **ΕΠΙΣΗΣ ΜΑΘΗΜΑΤΑ** σε παιδιά προσχολικής ηλικίας (3-6) σε ειδικά διαμορφωμένο χώρο, με τραγούδια, παιχνίδια και θεατρικό παιχνίδι. Πληρ. τηλ. 62902, 0946/584327. ΑΜ40810

**ΦΙΛΟΛΟΓΟΣ ΚΑΘΗΓΗΤΡΙΑ ΠΤΥΧΙΟΥΧΟΣ ΑΡΙΣΤΟΤΕΛΕΙΟΥ ΠΑΝΕΠΙΣΤΗΜΙΟΥ ΘΕΣΣΑΛΟΝΙΚΗΣ, ΠΑΡΑΔΙΔΕΙ ΙΔΙΑΙΤΕΡΑ ΜΑΘΗΜΑΤΑ ΣΕ ΜΑΘΗΤΕΣ ΓΥΜΝΑΣΙΟΥ - ΛΥΚΕΙΟΥ. ΤΙΜΕΣ ΠΡΟΣΙΤΕΣ, ΣΥΣΤΗΜΑΤΙΚΗ ΕΝΗΜΕΡΩΣΗ ΓΟΝΕΩΝ. ΠΛΗΡ. ΤΗΛ. 22428 ΚΑΙ 0937803323 (ΚΙΝΗΤΟ)** ΧΠΜ291

**ΙΤΑΛΙΚΑ**. Παραδίδονται ιδιαίτερα μαθήματα σε αρχάριους-προχωρημένους. Υπεύθυνη προετοιμασία για εισαγωγή σε Ιταλικά Πανεπιστήμια με έμφαση στις σχολές **Νομικής-Ιατρικής**. Πληρ. τηλ.31172 κιν. 0944507927 ΑΜ40683

## γνωριμες

**ΚΥΡΙΑ** ψάχνει γνωριμία με σοβαρούς κυρίους. Πληρ. τηλ. 0937744513 ΑΓ41762

## διαφορα

**ΠΩΛΟΥΝΤΑΙ ΚΥΝΗΓΟΣΚΥΛΑ ΕΚΠΑΙΔΕΥΜΕΝΑ ΜΕ ΔΟΚΙΜΗ 1. ΠΟΙΝΤΕΡ 4 ΕΤΩΝ ΚΟΠΟ-ΦΕΡΜΑ ΛΑΓΟ 300.000, 2. ΚΥΡΗΚΟΤΑΖΑ 4 ΕΤΩΝ ΚΟΠΟ - ΦΕΡΜΑ ΔΙΩΞΗ ΠΟΡΤΑ - ΠΟΔΙ ΛΑΓΟ 300.000, 3. ΕΠΑΝΙΕΛ ΜΠΡΕΤΟΝ ΑΡΣΕΝΙΚΟ 3 ΕΤΩΝ ΓΕΝΙΚΟΥ ΘΗΡΑΜΑΤΟΣ 200.000, 4. ΜΠΡΑΚ-ΛΑΜΠΟΥΡΑΤΟΡ ΘΗΛΥΚΟ 4 ΕΤΩΝ ΓΕΝΙΚΟΥ ΘΗΡΑΜΑΤΟΣ 400.000 ΞΕΚΙΝΗΜΕΝΑ ΧΡΟΝΙΑΡΙΚΑ ΑΝΕΥ ΔΟΚΙΜΗΣ ΣΕΤΤΕΡ ΛΑΒΕΡΚΑ ΘΗΛΥΚΟ 11 ΜΗΝΩΝ 150.0000, ΚΟΥΡΣΧΑΑΡ ΘΗΛΥΚΟ 10 ΜΗΝΩΝ 100.000, ΤΡΑΧΤΑΡ ΘΗΛΥΚΟ 11 ΜΗΝΩΝ 100.000, ΕΠΑΝΙΕΛ ΜΠΡΕΤΟΝ ΘΗΛΥΚΟ 4 ΜΗΝΩΝ 50.000, ΓΚΕΚΑΣ-ΤΑΖΙ 1 ΕΤΟΥΣ ΓΕΝΝΗΜΕΝΟ (3 ΚΟΥΤΑΒΙΑ) 100.000, ΣΕΤΕΡ ΛΑΒΕΡΑΚ 2 ΜΗΝΩΝ 30.000. ΠΛΗΡ. ΜΙΧΑΛΗ ΑΠΟΣΤΟΛΙΔΗ - ΚΟΣΚΙΝΟΥ ΤΗΛ. 0932-529010 , ΟΙΚΙΑ 66160** ΠΔ41695

**ΠΩΛΟΥΝΤΑΙ ΝΥΦΙΚΑ ΣΕ ΑΡΙΣΤΗ ΚΑΤΑΣΤΑΣΗ ΑΠΟ 60.000-100.000 ΔΡΧ. ΠΛΗΡ. ΤΗΛ. 0946646670** ΠΔ41748

**ΠΙΑΝΟ** Γερμανικό μάρκας "RONISCH". Τιμή συμφέρουσα. Πληρ. τηλ. 20729 ώρες 14.00-16.00 ΑΔ41774

**ΑΓΟΡΑΖΩ** παλιούς δίσκους μουσικής. Πληρ. Μιχάλης τηλ. 22420 ώρες 10.00-13.30 και 18.00-22.30 ΑΔ41771

**ΠΩΛΟΥΝΤΑΙ** τα κάτωθι έπιπλα: τριθέσιος καναπές, διθέσιος καναπές και μια πολυθρόνα σε πολύ καλή κατάσταση σχεδόν καινούργια. Τιμή 250.000 δρχ. Επίσης σύνθετο 3 τεμαχίων τιμή 60.000 δρχ. Πληρ. τηλ. 61173, 59610 ΑΔ41763

**ΛΟΓΩ ΜΕΤΑΚΟΜΙΣΗΣ ΠΩΛΟΥΝΤΑΙ** κρεβατοκάμαρα πλήρως εξοπλισμένη χρώματος άσπρου όπως και βιβλιοθήκη, μπουφές, κομοδίνο και εταζέρα NEOSET χρώματος άσπρου. Πληρ. τηλ. 0932644227 κα Μαίρη ΑΔ41753

**ΕΞΟΠΛΙΣΜΟΣ** εστιατορίου πωλείται. Πληρ. τηλ. 0974484706 ΑΔ41746

**ΠΩΛΕΙΤΑΙ ΣΑΛΟΝΙ** (3θέσιος, 2θέσιος, πολυθρόνα) χρώματος μπλε, σε πολύ καλή κατάσταση, σχεδόν καινούργιο. Τιμή 100.000 δρχ. Πληρ. τηλ. 35643 (απογευματινές ώρες). ΑΔ41667

**CHICCO** παιδικό καρότσι, ένα καρεκλάκι αυτοκινήτου μεγάλο και ένα μικρό μια αλλαξιέρα, και ένα καρεκλάκι φαγητού (σχεδόν καινούργια). Πληρ. τηλ. 38312 μετά τις 1.30 μ.μ. ΑΔ41641

**ΓΡΑΜΜΑΤΟΣΗΜΑ** από συλλέκτη Ελληνικά, σφραγισμένα και ασφράγιστα από το 1911-2001 έκπτωση 10-40%. Ιταλικής κατοχής Ρόδου με επισήμανση "RODI" ασφράγιστα διάφορες σειρές. Πληρ. τηλ. κινητό 0937927087 και 25945 ΑΔ41510

**ΠΩΛΟΥΝΤΑΙ** σε πολύ καλή κατάσταση τα κάτωθι έπιπλα: σύνθετο-πολυθρόνα-διθέσιος-τριθέσιος καναπές με τα τραπεζάκια του. Δύο μικροέπιπλα NEOSET και ένας καλόγηρος. Τιμή 350.000 δρχ. (2 τεμ.) μετρητοίς. Πληρ. τηλ. 61173-59610 ΑΔ41513

**ΔΥΟ ΨΥΓΕΙΑ-ΚΑΤΑΨΥΚΤΕΣ** για επαγγελματική χρήση διαστάσεων 4X1X1 και 3X1X1. Κατάσταση αρίστη. Δεκτός κάθε έλεγχος. Πληρ. τηλ. 85488 ΑΔ4138

**ΖΗΤΟΥΝΤΑΙ**

ΚΟΠΕΛΕΣ ΝΑ ΕΡΓΑΣΤΟΥΝ ΣΕ ΚΑΦΕΤΕΡΙΑ

ΣΤΟ ΜΑΝΔΡΑΚΙ.

**ΠΛΗΡ. ΤΗΛ. 30300**

**ΖΗΤΕΙΤΑΙ**

καθηγητής-τρια Ισπανικών
με τα απαιτούμενα προσόντα.

**ΠΛΗΡ. ΤΗΛ. 0937016524**

**ΤΑΠΗΤΟΚΑΘΑΡΙΣΤΗΡΙΟ**
**"Ο ΔΡΑΚΟΣ"**

Αναλαμβάνουμε καθαρισμό

- Χαλιών
- Σαλονιών
- Αυτοκινήτων
- Πούλμαν

και φύλαξη χαλιών και μοκετών

**Πληρ. τηλ. 26805, 51024, 0974-208020**

**ΑΚΡΙΤΑΣ FM**

*Κένεντυ 73 - Ρόδος*

*Τηλ. 32850, 37880, 0944248222*

**ΖΗΤΕΙΤΑΙ**

ΝΕΑ απόφοιτη Λυκείου

για συνεργασία

στο διαφημιστικό τμήμα

**ΖΗΤΟΥΝΤΑΙ**

**ΠΩΛΗΤΡΙΕΣ**, για καταστήματα εντός πόλεως.
Μόνιμη εργασία.

**Πληρ. τηλ. 34105**

**ΑΠΟ "CITY HALL" RESTAURANT**

**ΖΗΤΟΥΝΤΑΙ**

Α) Βοηθοί μάγειρα

Β) Διανομείς

**Πληρ. τηλ. 70200**

ΟΡΓΑΝΟΠΟΙΕΙΟ



*Βασίλης Παυλάκης*

ΚΑΤΑΣΚΕΥΕΣ-ΕΠΙΣΚΕΥΕΣ
ΠΑΝΤΟΣ ΤΥΠΟΥ ΧΕΙΡΟΠΟΙΗΤΩΝ
ΕΓΧΟΡΔΩΝ ΜΟΥΣΙΚΩΝ ΟΡΓΑΝΩΝ
Pablakis@rho.Forthnet.gr.

**Αθηνών 18, Ρόδος 85100-**
**τηλ. 64306-0946067096**

**ΖΕΥΣ ΡΟΔΟΥ Α.Ε.**
5ο ΧΛΜ. ΡΟΔΟΥ-ΛΙΝΔΟΥ
ΤΗΛΕΦΩΝΑ 68900 & 67710

**ΖΗΤΕΙΤΑΙ**
**ΙΔΙΑΙΤΕΡΑ ΓΡΑΜΜΑΤΕΥΣ**

Με γνώσεις Η/Υ (Windows/MS Office) και ομιλούσα απταίστως Γερμανικά και Αγγλικά.

**Απασχόληση όλο τον χρόνο**

(Αποστολή βιογραφικού σημειώματος απαραίτητη)

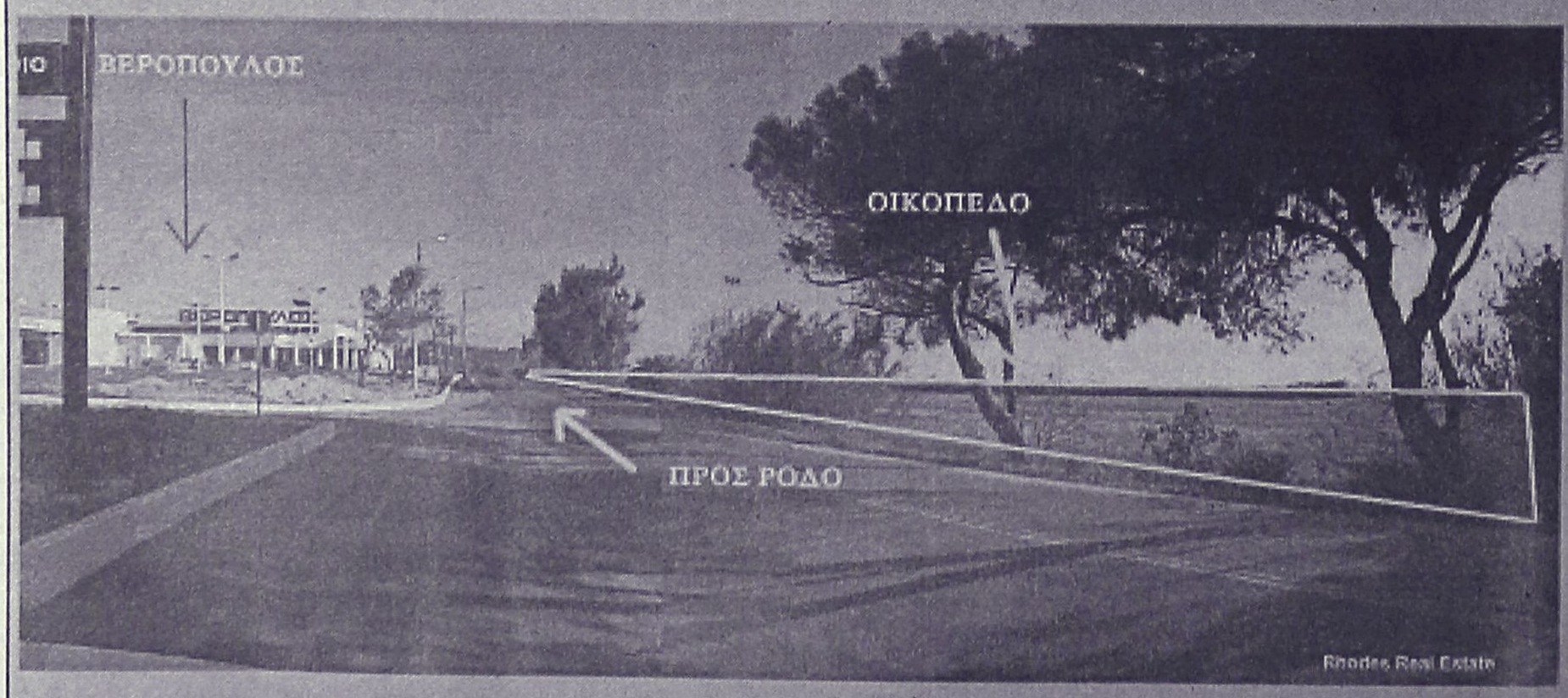


ΠΩΛΟΥΝΤΑΙ

ΟΙΚΟΠΕΔΑ

4.000 τ.μ.

ΕΠΙ ΤΗΣ

ΡΟΔΟΥ - ΚΑΛΛΙΘΕΑΣ

Πληροφορίες

**ΑΝΕΣΤΗΣ & ΣΑΒΒΑΣ ΣΑΒΒΑΪΔΗΣ**
τηλ: 0241-26281 & 35476
cel: 0944-421015

**ΡΟΔΙΑΚΗ ΚΤΗΜΑΤΙΚΗ**

ΣΥΜΒΟΥΛΟΙ & ΕΚΤΙΜΗΤΕΣ ΑΚΙΝΗΤΩΝ ΚΤΗΜΑΤΟΜΕΣΙΤΙΚΟ ΓΡΑΦΕΙΟ από το 1983

ΕΘΝΙΚΗ ΕΡΑΣΙΤΕΧΝΙΚΗ

# Παίζουν τρεις θέσεις...

✔ *Ο ΔΗΜΗΤΡΗΣ ΣΚΟΥΝΑΣ Θ' ΑΠΟΦΑΣΙΣΕΙ ΤΕΛΕΥΤΑΙΑ ΣΤΙΓΜΗ ΓΙΑ ΤΟ ΠΟΙΟΣ ΘΑ ΔΙΑΔΕΧΘΕΙ ΤΟΝ ΤΡΑΥΜΑΤΙΑ ΜΠΑΛΗ ΣΤΗΝ ΕΝΔΕΚΑΔΑ*
✔ *ΜΕΓΑΛΗ ΑΙΣΙΟΔΟΞΙΑ ΓΙΑ ΝΙΚΗ ΣΤΟ ΣΤΡΑΤΟΠΕΔΟ ΤΩΝ "ΠΡΑΣΙΝΩΝ" ΠΟΥ ΚΑΛΟΥΝ ΤΟΝ ΚΟΣΜΟ ΚΟΝΤΑ ΤΟΥΣ*



*Ο Γιώργος Καντιμοίρης θα ξεκινήσει στο ντέρμπι εναντίον της πρώτης του ομάδας. (ΒΙΚΤΩΡ-ΦΩΤΟ ΜΑΡΚΕΤ-ΙΑΛΥΣΟΣ)*

Μεγάλες στιγμές αναμένεται να ζήσει την Κυριακή το Εθνικό Στάδιο "ο Διαγόρας". Φιλοξενεί βάσει προγράμματος ένα τοπικό ντέρμπι το οποίο συγκεντρώνει τα βλέμματα όχι μόνο των φίλων του Ροδίτικου ποδοσφαίρου, αλλά και ολοκλήρου του ποδοσφαιρικού χώρου αφού και οι δύο ομάδες θα κυνηγήσουν πάσει θυσία τη νίκη και τους τρεις βαθμούς.

Σύμφωνα με τα δεδομένα "το πάνω χέρι το έχει η Ρόδος". Οι "πράσινοι" μάλιστα δεν κρύβουν σε κατ' ιδίαν συζητήσεις το πιστεύω τους για νίκη κι αυτό είναι αβαντάζ για τους παίκτες του **Δημήτρη Σκούνα**, αφού αποδεικνύει πόσο πολύ θέλουν τη νίκη και τους τρεις βαθμούς.

**ΤΡΕΙΣ ΠΑΙΚΤΕΣ ΓΙΑ ΜΙΑ ΘΕΣΗ**

Σύμφωνα με τα τελευταία νέα ο **Δημήτρης Σκούνας** δεν έχει ακόμη οριστικοποιήσει το σχήμα με το οποίο θα παραταχθεί η ομάδα του. Παίζουν τρεις θέσεις στην αρχική ενδεκάδα της Ρόδου:

— Την θέση του **Μπαλή** σαν "τελευταίος" στην άμυνα παίρνει μάλλον ο **Μπιγκό**.

— Για την ίδια θέση όμως "παίζει" και το όνομα του **Πατρού**. Στην περίπτωση αυτή θα πάει αριστερά ο **Μπιγκό** και δεν θα ξεκινήσει ο **Σεβδαλής**, ενώ

— "Παίζεται" και η θέση του σέντερ φορ που την διεκδικούν επί ίσοις όροις ο **Ροπόκης** με τον **Λαζάρου**.

Οι πιθανοί ένδεκα λοιπόν που θα ξεκινήσουν το αυριανό ντέρμπι είναι:

— Ο γκολκήπερ **Μπακόπουλος**

— Οι αμυντικοί **Σηφνάκης, Μαλλιάκας, Μπιγκό** ή **Πατρού**

— Οι κεντρώοι **Πάττας, Σταθόπουλος, Κατικαρίδης, Καντιμοίρης, Σεβδαλής** ή **Μπιγκό** και

— Οι επιθετικοί **Ροπόκης** ή **Λαζάρου** και **Καρίκης**.

Οι παίκτες της Ρόδου θα προπονηθούν και σήμερα και στη συνέχεια ο **Δημήτρης Σκούνας** θ' ανακοινώσει τους δεκαοχτώ που χρειάζεται για το ντέρμπι με τον Απόλλωνα Καλυθιών.

**Ο ΚΟΣΜΟΣ**

Στο μεταξύ η Διοίκηση, οι προπονητές και οι παίκτες της ομάδας περιμένουν τον κόσμο τους στο γήπεδο να τους ενισχύσουν ηθικά και υλικά σ' αυτή την πρώτη δυσκολία σε Εθνικές Κατηγορίες.

Η Διοίκηση της ομάδας επρόκειτο να συνεδριάσει χθες για ν' ασχοληθεί με την περίπτωση του **Θεοδωρόπουλου.**

## Ετοιμος για όλα...

✔ *Γκαϊτατζής: "Αναγνωρίζουμε τις δυσκολίες..."*
✔ *Χωρίς Καντιμοίρη, Πολυχρονίου, Πάλλα, Μπαρμπαντώνη ο Απόλλων*

Μέσα σε καλό κλίμα συνεχίσθηκε χθες και θα συνεχισθεί και σήμερα η προετοιμασία του Απόλλωνα Καλυθιών εν όψει του αυριανού ντέρμπι της Ρόδου. Οι κυανοκίτρινοι γνωρίζουν πολύ καλά πώς σ' ένα ντέρμπι όλα είναι πιθανά. Και οι δύο ομάδες δεν κάνουν τίποτε άλλο από το να μιλούν για νίκη. Οταν μάλιστα και τα δύο σωματεία κινούνται στον ίδιο χώρο και προέρχονται από απώλεια βαθμών τότε οι ιδιαιτερότητες του αγώνα αυξάνονται αν μάλιστα σ' αυτές προστεθεί κι ο "εγωϊσμός" της κάθε πλευράς.

Ο **Γιάννης Γκαϊτατζής** ήταν λακωνικός και στις χθεσινές δηλώσεις: "Εμείς δεν λέμε τίποτα. Απλά ξέρουμε τι πρέπει να πράξουμε σ' ένα τοπικό ντέρμπι. Αναγνωρίζουμε τις δυσκολίες του αγώνα. Πράγματι πρόκειται για ένα τοπικό ντέρμπι. Ο Απόλλωνας πιστεύω πως είναι έτοιμος μετά το στραπάτσο της πρώτης φοράς. Εχουμε λοιπόν σαν στόχο και σ' αυτό το ματς τη νίκη".

Ο κώουτς του Απόλλωνα δεν θάχει στη διάθεσή του για τους γνωστούς λόγους τους **Καντιμοίρη, Πολυχρονίου, Πάλλα** και **Μπαρμπαντώνη**.

Ο **Ξύπας** πάντως αυτή τη φορά θα παίξει στην γνωστή του θέση.

Συνεπώς οι πιθανοί ένδεκα που θα ξεκινήσουν είναι οι εξής:

— Γκολκήπερ ο **Αλεξανδρίδης**.

— Στην άμυνα οι **Χ''σταμάτης, Κακλαμάνος, Ράντσιτς**.

— Στο κέντρο οι **Ισκάς, Κυπριώτης, Χ''πέτρος, Αυλωνίτης, Στογιάνωφ** και

— Στην επίθεση οι **Σωτηρόπουλος, Ξύπας.**

## Αναστάτωση στην Ιαλυσό

✔ *Με την "προσωρινή κατάργηση της προκήρυξης"*
✔ *Θεοδώρου: "Εχει κι ο Ερμής πρόβλημα..."*
✔ *Δανάς, Μοσχής, Μονόπολι παίζουν στον Κορυδαλλό*

Αναστάτωση επικρατεί στην Ιαλυσό μετά την απόφαση της ΕΠΟ να καταργήσει την προκήρυξη της Εθνικής Ερασιτεχνικής μέχρι τις 15 Οκτωβρίου.

Ωστόσο προπονητής και παίκτες άφησαν το θέμα αυτό στη Διοίκηση που διαμαρτυρόμενοι γι' αυτό το προσωρινό μέτρο, μιλούν για "κατάργηση της προκήρυξης", ενώ ζήτησαν την συνδρομή της ΕΠΣΔ.

Στον αγωνιστικό τομέα οι κιτρινοκόκκινοι προσπαθούν για το καλύτερο κι αυτό θα κάνουν και αυτή τη φορά.

Αναφορικά με την προετοιμασία και το ματς με τον Ερμή ο προπονητής **Θόδωρος Θεοδώρου** τόνισε: "Χρειάζεται οπωσδήποτε προσοχή, αλλά πιστεύω πως θα φέρουμε το αποτέλεσμα που θέλουμε από τον αγώνα της Κυριακής. Εντάξει. Κάναμε προετοιμασία στο χόρτο και δώσαμε φιλικά σε τέτοια γήπεδα. Εχω την εντύπωση όμως πως το ίδιο πρόβλημα ισχύει και για τον Ερμή. Προετοιμάσθηκαν κι έδωσαν φιλικά σε χόρτο. Θα πάμε να παλαίψουμε όπως και στο πρώτο ματς και πιστεύω να πάρουμε το αποτέλεσμα που θέλουμε".

Στο μεταξύ όπως έγινε γνωστό χθες, ο **Γιώργος Δανάς**, ο **Χάρης Μοσχής** κι ο **Μάσιμο Μονόπολι** ξεπέρασαν τους τραυματισμούς τους και θ' αγωνισθούν κανονικά στον Κορυδαλό.


Η ταβέρνα
**«ΝΙΚΟΛΑΣ»**
διαθέτει αίθουσα 300 και 600 ατόμων για κάθε είδους εκδήλωση.
Η αίθουσα κλιματίζεται.
*Πληροφορίες στα τηλέφωνα:*
*0241–47048, 48262*


**Σ.Σ.Α.Δ.ΑΝ. "ΖΕΦΥΡΟΣ"**
**Φώτη Φωταρά 9-85100 Ρόδος**
**τηλ.: 0241-23863**

### ΠΡΟΣΚΛΗΣΗ

Το Διοικητικό Συμβούλιο του Σωματείου Μπάσκετ "Ζέφυρος" καλεί όλα τα μέλη του στην Γενική Συνέλευση που θα γίνει την Τρίτη 2 Οκτωβρίου 2001 και ώρα 20.00 στην αίθουσα του 1ου Δημοτικού Σχολείου πόλεως Ρόδου με τα παρακάτω θέματα:

1ον: Απολογισμός απερχομένου Διοικητικού Συμβουλίου.

2ον: Οικονομικός Απολογισμός.

3ον: Εκθεση Εξελεγκτικής Επιτροπής.

4ον: Αρχαιρεσίες για την ανάδειξη νέου Διοικητικού Συμβουλίου.

**Για το Διοικητικό Συμβούλιο**

**Η Πρόεδρος** — **Αμαλία Κόκκινου**

**Η Γ. Γραμματέας** — **Ντίνα Κωνσταντίνου**




*Η εμπειρία μας και η αφοσίωση στη λεπτομέρεια αποτελουν εγγύηση για την απόλυτη επιτυχία ωστε να μείνουν ανεξίτηλες στη μνήμη τη δική σας και των καλεσμένων σας.....*

*ΧΟΡΟΕΣΠΕΡΙΔΕΣ - ΓΑΜΟΙ - CATERING - ΠΑΙΔΙΚΑ ΠΑΡΤΥ*



*ΞΕΝΟΔΟΧΕΙΟ SOFITEL CAPSIS ΡΟΔΟΥ*
*Για Πληροφορίες 25-015 & 20919 (09.00 - 17.00)*

CAPSIS
Conference Centers & Resort Hotels

# C.A.N.A FERRIES

## ΔΡΟΜΟΛΟΓΙΑ ΠΛΟΙΩΝ

**Από 10/09/2001 έως 30/09/2001**

F/B MARINA • F/B RODANTHI • F/B ROMILDA

**F/B MARINA • F/B RODANTHI ΕΝΑΛΛΑΞ ΓΙΑ ΠΕΙΡΑΙΑ**

| | | |
|---|---|---|
| ΔΕΥΤΕΡΑ | 16.00 | ΚΩ-ΚΑΛΥΜΝΟ-ΛΕΡΟ-ΠΑΤΜΟ-ΠΕΙΡΑΙΑ |
| ΤΡΙΤΗ | 16.00 | ΚΩ-ΚΑΛΥΜΝΟ-ΠΕΙΡΑΙΑ |
| ΤΕΤΑΡΤΗ | 16.00 | ΚΩ-ΚΑΛΥΜΝΟ-ΠΕΙΡΑΙΑ |
| ΠΕΜΠΤΗ | 16.00 | ΚΩ-ΚΑΛΥΜΝΟ-ΑΣΤΥΠΑΛΑΙΑ-ΠΕΙΡΑΙΑ |
| ΠΑΡΑΣΚΕΥΗ | 16.00 | ΚΩ-ΚΑΛΥΜΝΟ-ΛΕΡΟ-ΠΑΤΜΟ-ΠΕΙΡΑΙΑ |
| ΣΑΒΒΑΤΟ | 16.00 | ΚΩ-ΚΑΛΥΜΝΟ-ΛΕΡΟ-ΠΑΤΜΟ-ΠΕΙΡΑΙΑ |
| ΚΥΡΙΑΚΗ | 16.00 | ΚΩ-ΚΑΛΥΜΝΟ-ΠΕΙΡΑΙΑ |

**F/B ROMILDA**

| | | |
|---|---|---|
| ΤΡΙΤΗ | 15.00 | ΚΩ-ΚΑΛΥΜΝΟ-ΛΕΡΟ-ΠΑΤΜΟ-ΦΟΥΡΝΟΙ-ΑΓ. ΚΗΡΥΚΟ-ΠΕΙΡΑΙΑ |
| ΠΕΜΠΤΗ | 16.00 | ΚΩ-ΛΕΡΟ-ΛΕΙΨΟΙ-ΠΑΤΜΟ-ΑΓ. ΚΗΡΥΚΟ-ΠΕΙΡΑΙΑ |
| ΣΑΒΒΑΤΟ | 19.00 | ΚΑΣΤΕΛΛΟΡΙΖΟ |
| ΚΥΡΙΑΚΗ | 08.00 | ΣΥΜΗ-ΤΗΛΟ-ΝΙΣΥΡΟ-ΚΩ-ΚΑΛΥΜΝΟ-ΛΕΡΟ-ΠΑΤΜΟ-ΝΑΞΟ-ΠΑΡΟ-ΠΕΙΡΑΙΑ |

*Σας ευχόμαστε Καλό Χειμώνα*

Πληροφορίες: τηλ. 35066-30406-36170-28597 • FAX: 39839

*Και στον ταξιδιωτικό σας πράκτορα*

---

**ΠΡΑΚΤΟΡΕΙΟ ΤΑΞΙΔΙΩΝ**

# ΣΑΒΒΑΣ ΣΑΗΣ

## ΕΚΔΡΟΜΕΣ ΦΘΙΝΟΠΩΡΟΥ 2001

### ΕΚΔΡΟΜΗ 1

**ΑΠΟ 14/10–ΕΩΣ 20/10**

ΡΟΔΟ-ΠΕΙΡΑΙΑ-ΔΕΛΦΟΥΣ-ΑΡΑΧΩΒΑ ΝΑΥΠΑΚΤΟΣ-ΑΓ. ΣΕΡΑΦΕΙΜ ΜΕ ΤΑ 400 ΣΗΜΑΝΤΡΑ ΚΑΙ ΤΙΣ 62 ΚΑΜΠΑΝΕΣ-ΜΕΣΟΛΟΓΓΙ-ΠΑΤΡΑ-ΚΑΛΑΒΡΥΤΑ-ΠΑΝΑΓΙΑ ΜΑΛΕΒΗ-ΤΡΙΠΟΛΗ-ΝΑΥΠΛΙΟ-ΕΠΙΔΑΥΡΟΣ-ΠΕΙΡΑΙΑ-ΡΟΔΟ

### ΕΚΔΡΟΜΗ 2

**ΒΟΡΕΙΑ ΕΛΛΑΔΑ–ΘΡΑΚΗ**
**ΑΠΟ 4/11–ΕΩΣ 9/11**
**(Αεροπορικώς)**

ΡΟΔΟ-ΠΕΙΡΑΙΑ-ΘΕΣ/ΝΙΚΗ-ΒΕΡΓΙΝΑ-ΒΕΡΟΙΑ-ΠΑΝΑΓΙΑ ΣΟΥΜΕΛΑ-ΝΑΟΥΣΑ-ΕΔΕΣΣΑ-ΔΡΑΜΑ-ΑΛΙΣΤΡΑΤΗ-ΠΑΝΑΓΙΑ ΕΙΚΟΣΙΦΟΙΝΙΣΑ-ΚΑΒΑΛΑ-ΞΑΝΘΗ-ΚΟΜΟΤΗΝΗ-ΑΛΕΞΑΝΔΡΟΥΠΟΛΗ-ΣΟΥΦΛΙ-ΔΙΔΥΜΟΤΕΙΧΟ-ΟΡΕΣΤΙΑΔΑ-ΚΗΠΟΙ-ΑΛΕΞΑΝΔΡΟΥΠΟΛΗ-ΡΟΔΟ

### ΕΚΔΡΟΜΗ 3

**ΓΥΡΟΣ ΠΕΛΟΠΟΝΗΣΣΟΥ**
**ΑΠΟ 10/11–ΕΩΣ 16/11**

ΡΟΔΟ-ΠΕΙΡΑΙΑ-ΔΕΛΦΟΥΣ-ΑΡΑΧΩΒΑ-ΝΑΥΠΑΚΤΟΣ-ΑΓ. ΣΕΡΑΦΕΙΜ ΜΕ ΤΑ 400 ΣΗΜΑΝΤΡΑ ΚΑΙ ΤΙΣ 62 ΚΑΜΠΑΝΕΣ-ΠΑΤΡΑ-ΠΥΡΓΟ-ΟΛΥΜΠΙΑ-ΚΑΛΑΜΑΤΑ-ΣΠΗΛΑΙΑ ΔΥΡΟΥ-ΓΥΘΕΙΟ-ΣΠΑΡΤΗ-ΤΡΙΠΟΛΗ-ΠΑΝΑΓΙΑ ΜΑΛΕΒΗ-ΝΑΥΠΛΙΟ-ΕΠΙΔΑΥΡΟ-ΠΕΙΡΑΙΑ-ΡΟΔΟ

### ΕΚΔΡΟΜΗ 4

**ΑΠΟ 14/11–ΕΩΣ 20/11**

ΡΟΔΟ-ΜΥΤΙΛΙΝΗ ΑΓ. ΡΑΦΑΗΛ-ΤΑΞΙΑΡΧΗ-ΜΑΝΤΑΜΑΔΟΣ-ΜΟΛΥΒΟ-ΠΕΤΡΑ-ΜΟΝΗ ΛΗΜΟΝΟΣ-ΑΓ. ΓΕΡΑΣΙΜΟ-ΚΑΛΟΝΗ-ΠΑΝΑΓΙΑ ΑΓΙΑΣΟ-ΠΕΙΡΑΙΑ-ΑΘΗΝΑ-ΠΕΙΡΑΙΑ-ΡΟΔΟ

**ΠΛΗΡΟΦΟΡΙΕΣ-ΠΡΟΓΡΑΜΜΑΤΑ**
**Πρακτορείο ταξιδίων**

# ΣΑΒΒΑΣ ΣΑΗΣ

**Τάρπον Σπρινγκς 42 δίπλα στην Πίστεως**
**Τηλ. 0241-39781-3 ΡΟΔΟΣ**

---

TRAVEL EMMANUEL

***ΘΕΛΕΤΕ ΟΙ ΔΙΑΚΟΠΕΣ ΣΑΣ ΝΑ ΣΥΝΔΥΑΣΘΟΥΝ ΦΘΗΝΑ ΚΑΙ ΠΟΙΟΤΙΚΑ:***

# EMMANUEL TRAVEL

***ΘΕΛΕΤΕ ΝΑ ΤΑΞΙΔΕΨΕΤΕ ΜΕ ΑΣΦΑΛΕΙΑ ΚΑΙ ΦΘΗΝΑ...***

## EMMANUEL TRAVEL

**ΕΙΜΑΣΤΕ ΠΑΝΤΑ ΣΤΗΝ ΔΙΑΘΕΣΗ ΣΑΣ ΓΙΑ ΤΗΝ ΚΑΛΥΤΕΡΗ ΕΞΥΠΗΡΕΤΗΣΗ ΣΑΣ.**
**ΦΘΗΝΕΣ ΤΙΜΕΣ ΓΙΑ ΕΥΡΩΠΗ ΣΕ ΣΥΝΕΡΓΑΣΙΑ ΜΕ ΤΙΣ ΚΑΛΥΤΕΡΕΣ ΑΕΡΟΠΟΡΙΚΕΣ ΤΣΑΡΤΕΡ ΕΤΑΙΡΕΙΕΣ**

ΕΙΣΙΤΗΡΙΑ ΠΛΟΙΩΝ 20% ΕΚΠΤΩΣΗ ΓΙΑ ΕΙΣΙΤΗΡΙΑ ΜΕΤ' ΕΠΙΣΤΡΟΦΗΣ

ΕΙΣΙΤΗΡΙΑ ΟΛΥΜΠΙΑΚΗΣ-ΕΙΔΙΚΕΣ ΤΙΜΕΣ ΓΙΑ ΝΕΟΥΣ ΚΑΙ ΥΠΕΡΗΛΙΚΕΣ-ΟΙΚΟΓΕΝΕΙΑΚΕΣ ΠΡΟΣΦΟΡΕΣ

**ΚΡΑΤΗΣΕΙΣ ΞΕΝΟΔΟΧΕΙΩΝ**
**ΕΚΔΟΣΕΙΣ ΔΙΑΒΑΤΗΡΙΩΝ**
**ΕΚΔΡΟΜΕΣ ΓΙΑ ΟΛΟ ΤΟΝ ΚΟΣΜΟ**

***ΠΑΝΤΑ ΚΟΝΤΑ ΣΑΣ ΓΙΑ ΤΗΝ ΚΑΛΥΤΕΡΗ ΕΞΥΠΗΡΕΤΗΣΗ ΣΑΣ***

**ΠΛΗΡΟΦΟΡΙΕΣ**
**ΤΗΛ: 93630-93625-94385**
**FAX: 91748**
**ΙΕΡΟΥ ΛΟΧΟΥ 1 ΙΑΛΥΣΟΣ ΡΟΔΟΣ**
**ΥΠΕΥΘΥΝΟΣ: ΜΑΝΩΛΗΣ ΜΑΧΑΙΡΑΚΗΣ**

---

# Pellos Travel

## ΕΚΔΡΟΜΗ ΓΥΡΟΣ ΕΛΛΑΔΟΣ

***ΡΟΔΟΣ–ΠΕΙΡΑΙΑΣ–ΠΑΤΡΑ–ΜΕΣΣΟΛΟΓΓΙ–ΑΜΦΙΛΟΧΙΑ–ΛΕΥΚΑΔΑ–ΑΡΤΑ–ΙΩΑΝΝΙΝΑ–ΜΕΤΣΟΒΟ–ΜΕΤΕΩΡΑ–ΛΑΡΙΣΑ–ΤΕΜΠΗ–ΘΕΣΣΑΛΟΝΙΚΗ–ΝΕΑ ΧΑΛΚΗΔΟΝΑ–ΣΟΥΜΕΛΑ–ΒΕΡΓΙΝΑ–ΚΑΤΑΡΡΑΚΤΕΣ ΕΔΕΣΣΑΣ–ΝΑΟΥΣΑ–ΒΕΡΟΙΑ–ΠΗΛΙΟΝ–ΒΟΛΟΣ–ΑΓΙΟΣ ΙΩΑΝΝΗΣ Ο ΡΩΣΟΣ–ΧΑΛΚΙΔΑ–ΠΕΙΡΑΙΑΣ–(ΑΓΙΟΣ ΝΕΚΤΑΡΙΟΣ)–ΠΕΙΡΑΙΑΣ–ΡΟΔΟΣ***

**Από 4/11-12/11**

- **4/11:** Αναχώρηση από Ρόδο για Αθηνα με πλοίο F/B
- **5/11:** Αφιξη στην Αθήνα. Επιβίβαση σε πούλμαν και αναχώρηση για Πάτρα. Αφιξη στην Πάτρα. Αναχώρηση και διέλευση με το πλοίο μέσω Ρίου-Αντίρριου Μεσολόγγι-Αγρίνιο-Αρτα-Λευκάδα-Ιωάννινα (Αρτα). Φαγητό. Διαν/ση.
- **6/11:** Πρωινό στο Ξ/Δ. Αναχώρηση Σταλακτίτες Ιωαννίνων-Λίμνη Ιωαννίνων-Μέτσοβο-Καλαμπάκα. Φαγητό. Διαν/ση.
- **7/11:** Πρωινό στο Ξ/Δ. Ανάβαση στα Μετέωρα. Αναχώρηση μέσω Τρικάλων-Λάρισα-Κατερίνη. Αφιξη Νέα Χαλκηδόνα (Θεσσαλονίκη). Φαγητό. Διαν/ση.
- **8/11:** Πρωινό στο Ξ/Δ. Εκδρομή Καταρράκτες Εδέσσης-Βεργίνα-Παναγιά Σουμελά. Επιστροφή στο Ξ/Δ στη Νέα Χαλκηδόνα. Φαγητό. Διαν/ση.
- **9/11:** Πρωινό στο Ξ/Δ. Αναχώρηση μέσω Λάρισας. Αφιξη στο Βόλο. Ανάβαση στο Πήλιο. Φαγητό. Διαν/ση.
- **10/11:** Πρωινό στο Ξ/Δ. Επιστροφή μέσω Χαλκίδας-Προσκύνημα στον Αγιο Ιωάννη τον Ρώσο-Αναχώρηση για Πειραιά. Αφιξη στον Πειραιά. Τακτοποίηση στο Ξ/Δ. Φαγητό. Διαν/ση.
- **11/11:** Πρωινό στο Ξ/Δ.. Αναχώρηση για Αίγινα. Προσκύνημα στον Αγιο Νεκτάριο. Επιστροφή στον Πειραιά. Αναχώρηση για Ρόδο.
- **12/11:** Αφιξη στη Ρόδο. Τέλος εκδρομής.

**Στην εκδρομή ΠΕΡΙΛΑΜΒΑΝΟΝΤΑΙ:**

*•1. Εισιτήρια Ρόδος -Αθήνα-Ρόδος Γ' θέσης-εισιτήρια Πειραιά-Αίγινα-Πειραιάς• 2. Ξεναγήσεις -Εκδρομές • 3. Μεταφορές με κλιματιζόμενα πούλμαν • 4. Ξ/Δ Β' και Γ' κατηγορίας με ΗΒ (πρωινό και φαγητό)*

**ΔΕΝ ΠΕΡΙΛΑΜΒΑΝΟΝΤΑΙ:**

*Είσοδοι σε αρχαιολογικούς χώρους*

**Για περισσότερες πληροφορίες και κρατήσεις στο πρακτορείο:**

# Pellos Travel

ΛΕΩΦΟΡΟΣ ΚΑΛΛΙΘΕΑΣ 125, ΦΑΛΗΡΑΚΙ ΡΟΔΟΣ
ΤΗΛ.: 0241 87615, 86298•Fax: 0241 52276 - 87616
www.pellostravel.gr & www.ps-rhodes.com

---

# ΠΡΑΚΤΟΡΕΙΟ ΤΑΞΙΔΙΩΝ
# ΣΑΒΒΑΣ ΣΑΗΣ

**ΦΘΗΝΑ ΑΕΡΟΠΟΡΙΚΑ ΕΙΣΙΤΗΡΙΑ ΓΙΑ ΟΛΟ ΤΟΝ ΚΟΣΜ**

Με την ευκαιρία της λειτουργίας του νέου μας πρακτορείου στην Τάρπον Σπρίνγκς 42 (δίπλα στην Τράπεζα Πίστεως)

**ΠΡΟΣΦΕΡΟΥΜΕ**

τα φθηνότερα αεροπορικά εισιτήρια για όλο τον κόσμο με όλες τις αεροπορικές εταιρίες.

**ΠΡΟΣΟΧΗ** Πληροφορίες δεν δίδονται από το τηλέφωνο μόνο προσωπική παρουσία σας

**ΑΚΟΜΗ ΣΑΣ ΠΑΙΡΝΟΥΜΕ**

ΒΙΖΑ επισκέπτου για ΑΜΕΡΙΚΗ σε μία εβδομάδα.
ΒΙΖΑ επισκέπτου για ΑΥΣΤΡΑΛΙΑ σε μία μέρα
Εκδοση διαβατηρίων
Εκδοση αδειών αυτοκινήτων

**ΞΕΝΟΔΟΧΕΙΑ ΣΤΗΝ ΑΘΗΝΑ**

| | | |
|---|---|---|
| **PRESIDENT Α' ΚΑΤΗΓΟΡΙΑΣ** Λεωφόρος Κηφισίας | | |
| Μονόκλινο | 12.500 ΔΡΧ. | ΜΕ ΠΡΩΙΝΟ έως 31/1 |
| Δίκλινο για μονόκλ. | 14.500 ΔΡΧ. | « |
| Δίκλινο | 16.500 ΔΡΧ. | « |
| Τρίκλινο | 20.500 ΔΡΧ. | « |
| **ESPERIA HOTEL Α' ΚΑΤΗΓΟΡΙΑΣ** Σταδίου 22 | | |
| Μονόκλινο | 28.000 ΔΡΧ. | ΜΕ ΠΡΩΙΝΟ έως 31/1 |
| Δίκλινο | 33.000 ΔΡΧ. | « |
| Τρίκλινο | 37.500 ΔΡΧ. | « |
| **ELECTRA HOTEL Α' ΚΑΤΗΓΟΡΙΑΣ** Ερμού 5 | | |
| Μονόκλινο | 33.000 ΔΡΧ. | ΜΕ ΠΡΩΙΝΟ έως 10/1 |
| Δίκλινο | 39.500 ΔΡΧ. | « |
| Τρίκλινο | 46.500 ΔΡΧ. | « |
| **TITANIA HOTEL** Πανεπιστημίου 52 (ΣΥΝΤΑΓΜΑ-ΟΜΟΝΟΙΑ) | | |
| Μονόκλινο | 25.600 ΔΡΧ. | ΜΕ ΑΜΕΡ. ΠΡ. έως 31/1 |
| Δίκλινο | 32.500 ΔΡΧ. | « |
| Τρίκλινο | 36.000 ΔΡΧ. | « |
| **DORIA HOTEL Β' ΚΑΤΗΓΟΡΙΑΣ** Πειραιώς 15-17 (κοντά στην Ομόνοια) | | |
| Μονόκλινο | 17.000 ΔΡΧ. | ΜΕ ΠΡΩΙΝΟ έως 31/10 |
| Δίκλινο | 20.000 ΔΡΧ. | « |
| Τρίκλινο | 26.500 ΔΡΧ. | « |
| **RIVA HOTEL Α' ΚΑΤΗΓΟΡΙΑΣ SUPERIOR** Μιχαλακοπούλου (HILTON) | | |
| Μονόκλινο | 18.500 ΔΡΧ. | ΜΕ ΠΡΩΙΝΟ έως 31/10 |
| Δίκλινο | 21.000 ΔΡΧ. | « |
| Τρίκλινο | 28.500 ΔΡΧ. | « |
| **ZAFOLIA HOTEL Α' ΚΑΤΗΓΟΡΙΑΣ** Λεωφ. Αλεξάνδρας 87 | | |
| Μονόκλινο | 27.000 ΔΡΧ. | έως 31/6 |
| Δίκλινο | 30.000 ΔΡΧ. | « |
| Τρίκλινο | 36.000 ΔΡΧ. | « |
| **ALEXANDROS HOTEL Α' ΚΑΤΗΓΟΡΙΑΣ** Περιοχή HILTON | | |
| Μονόκλινο | 26.000 ΔΡΧ. | ΜΕ ΠΡΩΙΝΟ έως 31/10 |
| Δίκλινο | 29.000 ΔΡΧ. | « |
| Τρίκλινο | 34.500 ΔΡΧ. | « |
| **CHRISTINA HOTEL Β' ΚΑΤΗΓΟΡΙΑΣ** Περιοχή FIX | | |
| Μονόκλινο | 18.500 ΔΡΧ. | ΜΕ ΠΡΩΙΝΟ έως 31/10 |
| Δίκλινο | 21.000 ΔΡΧ. | « |
| Τρίκλινο | 28.500 ΔΡΧ. | « |
| **PARTHENON HOTEL Α' ΚΑΤΗΓΟΡΙΑΣ** Περιοχή Μακρυγιάννη | | |
| Μονόκλινο | 23.500 ΔΡΧ. | ΜΕ ΠΡΩΙΝΟ έως 31/10 |
| Δίκλινο | 27.000 ΔΡΧ. | « |
| Τρίκλινο | 37.000 ΔΡΧ. | |
| **ΧΑΝΔΡΗΣ ΚΑΤΗΓΟΡΙΑΣ LUX** Συγγρού 385 | | |
| Μονόκλινο Superior | 44.000 ΔΡΧ. | χωρίς πρωινό έως 31/12 |
| Δίκλινο Superior | 44.000 ΔΡΧ. | « |
| **STANLEY HOTEL Β' ΚΑΤΗΓΟΡΙΑΣ** ΣΥΝΤΑΓΜΑ | | |
| Μονόκλινο | 21.000 ΔΡΧ. | ΜΕ ΠΡΩΙΝΟ έως 31/10 |
| Δίκλινο | 28.000 ΔΡΧ. | « |
| Τρίκλινο | 35.500 ΔΡΧ | « |
| **SEA VIEW** στη ΓΛΥΦΑΔΑ | | |
| Μονόκλινο | 18.000 ΔΡΧ. | ΜΕ ΠΡΩΙΝΟ έως 31/5 |
| Δίκλινο | 23.000 ΔΡΧ. | « |
| Τρίκλινο | 27.500 ΔΡΧ. | « |
| **ST. GEORGE LYKABETTUS ΚΑΤΗΓΟΡΙΑΣ LUX** | | |
| Μονόκλινο | 33.500 ΔΡΧ. | χωρίς Β/Β έως 31/12 |
| Δίκλινο | 33.500 ΔΡΧ. | « |
| **ΞΕΝΟΔΟΧΕΙΟ ASTOR** (Σύνταγμα) | | |
| Μονόκλινο | 19.500 ΔΡΧ. | ΜΕ ΠΡΩΙΝΟ έως 31/10 |
| Δίκλινο | 26.000 ΔΡΧ. | |
| Τρίκλινο | 32.000 ΔΡΧ. | « |
| **GRAND HOTEL Β' ΚΑΤ.** (Πατησίων & Βερανζέρου 10) | | |
| Μονόκλινο | 15.500 ΔΡΧ. | ΜΕ ΠΡΩΙΝΟ έως 31/10 |
| Δίκλινο | 20.000 ΔΡΧ. | « |
| Τρίκλινο | 26.000 ΔΡΧ. | « |
| **ΒΕΡΓΙΝΑ HOTEL Β' ΚΑΤ. - ΘΕΣΣΑΛΟΝΙΚΗ** (κεντρικό) | | |
| Μονόκλινο | 19.500 ΔΡΧ. | ΜΕ ΠΡΩΙΝΟ έως 31/8 |
| Δίκλινο | 24.000 ΔΡΧ. | « |
| Τρίκλινο | 29.000 ΔΡΧ. | « |

**ΣΑΣ ΣΥΜΦΕΡΕΙ ΠΡΙΝ ΚΛΕΙΣΕΤΕ ΟΠΟΥΔΗΠΟΤΕ ΝΑ ΜΑΣ ΕΠΙΣΚΕΦΘΕΙΤΕ**

**ΠΡΑΚΤΟΡΕΙΟ ΤΑΞΙΔΙΩΝ**
**ΣΑΒΒΑΣ ΣΑΗΣ**
**ΤΑΡΠΟΝ ΣΠΡΙΝΓΚΣ 42** (δίπλα στην Τραπ. Πίστεως) **· Τηλ. 39781-3**

ΡΕΠΟΡΤΑΖ

# Χαραγμένο στη μνήμη τους

✓ *ΟΙ ΜΑΘΗΤΡΙΕΣ ΤΟΥ ΓΥΜΝΑΣΙΟΥ ΦΥΛΗΣ ΕΥΧΑΡΙΣΤΟΥΝ ΓΙΑ ΤΗΝ ΑΨΟΓΗ ΦΙΛΟΞΕΝΙΑ ΤΟΥΣ ΣΤΟ ΠΡΟΣΦΑΤΟ ΤΑΞΙΔΙ ΤΟΥΣ ΣΤΗ ΡΟΔΟ.*
✓ *ΤΙ ΑΝΑΦΕΡΕΤΑΙ ΑΠΟ ΤΡΕΙΣ ΜΑΘΗΤΡΙΕΣ*

Με επιστολή της η Διευθύντρια του Γυμνασίου Φυλής κ. **Παπαμιχαήλ** προς τον πρόεδρο του ΔΟΝΑ Ροδίων κ. **Κάλλιστο Διακογεωργίου** αναφέρει τα εξής:

"Αξιότιμε κύριε Διακογεωργίου,

Μερικές μαθήτριες με παρακάλεσαν να ταχυδρομήσω τα γράμματα που έγραψαν, με τις εντυπώσεις και ευχαριστίες από τη φιλοξενία σας. Το ταξίδι στη Ρόδο, νομίζω ότι θα μείνει ανεξίτηλο χαραγμένο στη μνήμη τους, για όλη τους τη ζωή σε όλες τις μαθήτριες.

Και εγώ πιστεύω, όσο υπάρχουν άνθρωποι σαν εσάς και πολλούς από τους Ρόδιους που αισθάνονται, σκέπτονται και πράττουν, έτσι δεν θα πάψει να είναι ωραίος ετούτος ο κόσμος". Ακολουθεί ευχαριστήρια επιστολή των μαθητριών **Μπρέμπου Ιωάννας** και **Βάθη Ελένης** καθώς η έκθεση με θέμα: "Εντυπώσεις από το ταξίδι μας στη Ρόδο" της μαθήτριας Ευθυμιάδου Αναστασίας του 3ου Γυμνασίου Ανω Λοσίων.

**-Η ΕΥΧΑΡΙΣΤΗΡΙΑ ΕΠΙΣΤΟΛΗ-**

Αξιότιμε κύριε **Διακογεωργίου,**

γράφουμε αυτό το γράμμα με σκοπό να σας ευχαριστήσουμε για την υπέροχη και πολυτελέστατη διαμονή που μας προσφέρατε στο πανέμορφο νησί σας. Θα ήταν περιττό να τονίσουμε πως χάρη στην τέλεια οργάνωση των επταήμερων διακοπών μας μάθαμε αφενός για την ιστορία και τον μεγαλοπρεπή πολιτισμό της Ρόδου, κι αφετέρου διασκεδάσαμε. Γι' αυτό το λόγο θα πρεπε να ευχαριστήσουμε πρώτα απ' όλα εσάς που φροντίσατε επιμελώς για αυτά και φυσικά όλο το προσωπικό του Δημοτικού Οργανισμού Νεολαίας και Αθλησης Ρόδου. Ξεκινώντας απ' το προϊστάμενο ΔΟΝΑ Ρόδου κ. **Μιχάλη Ερωτόκριτο** και φυσικά τη κ. **Μαρία Ιακωβίδου.** Οι μέρες κύλησαν ευχάριστα και οι εμπειρίες που αποκομίσαμε είναι μοναδικές. Δεν ξέρουμε τι να πρωτοαναφέρουμε και πως να εκφράσουμε τον ενθουσιασμό μας. Απ' τη στιγμή που πατήσαμε το πόδι μας στο αεροδρόμιο "Διαγόρας" μας υποδεχθήκατε θερμά προμηνύοντας μας έτσι τις υπέροχες διακοπές που μας περίμεναν. Μας δώσατε την ευκαιρία να μάθουμε πολλά για την ιστορία και τη παράδοση της Ρόδου, κάνοντας μας να αισθανθούμε μια βαθιά χαρά κι εκτίμηση για την ελληνική καταγωγή. Επισκεφτήκαμε τη Λίνδο και τις εφτά πηγές της, κατόπιν περπατήσαμε στα λιθόστρωτα σοκάκια της και καταλήξαμε να μελετάμε τα αρχαία μνημεία του επιβλητικού Κάστρου, περιηγηθήκαμε στη παλιά πόλη και στο κάστρο των Ιπποτών, ενημερωθήκαμε για τον εντυπωσιακό μύθο του Κολοσσού αφαιρεθήκαμε εντελώς ακούγοντας το κύριο **Μπογιάννο** να κάνει αναδρομή στην ιστορία της Ρόδου. Επίσης επισκεφτήκαμε το αρχαίο στάδιο και την Ακρόπολη και φυσικά παρατηρήσαμε τα σπάνια είδη ψαριών στο ενυδρείο. Επιπρόσθετα, επισκεφθήκαμε τη πυροσβεστική υπηρεσία, τη νομαρχία, την αστυνομία, τη μητρόπολη, το πανεπιστήμιο και τέλος το δημαρχείο όπου συναντήσαμε το δημοτικό συμβούλιο και το Χρυσό Ολυμπιονίκη, κύριο **Αθανάσιο Μπαράκα.** Επίσης πήγαμε στο Φαληράκι στο υπερσύγχρονο ξενοδοχείο "Palladium" όπου φάγαμε και βέβαια γνωρίζοντας τη νυχτερινή ζωή του νησιού πήραμε μια γενική ιδέα για το πως ζουν οι μόνιμοι κάτοικοί του.

Εδώ θα πρεπε να ευχαριστήσουμε ξεχωριστά όλους τους κατοίκους του νησιού μας, που τους απεικονίζει η ευγένεια και οι καλοσυνάτες αρετές που μας έκαναν να νιώσουμε ευσπρόδεκτοι. Τελειώνοντας, ευχαριστούμε εγκάρδια τον αξιότιμο δήμαρχο κύριο **Γιαννόπουλο** που στήριξε και κίνησε την προσπάθεια σας που τώρα εμείς στον τόπο μας την επαινούμε και την επιβραβεύουμε. Αξια συγχαρητηρίων επομένως ήταν όλη αυτή η διοργάνωση των διακοπών που χαράκτηκαν στην μνήμη μας και σας ευχαριστούμε ειλικρινά γι' αυτό. Να ξέρετε πως πάντα θα έχετε θερμούς υποστηριχτές που ήθελαν να σας ξαναδούν και να σας ξαναευχαριστήσουν, για το πιο μαγευτικό ταξίδι της μέχρι τώρα-ζωής τους.

**Οι Μαθήτριες του Γυμνασίου Φυλής**
**Μπρέμπου Ιωάννα**
**Βάθη Ελένη**
**-Η ΕΚΘΕΣΗ-**
**Ευθυμιάδου Αναστασία**
3ο Γυμνάσιο Ανω Λιοσίων
Τάξη: Γ'1
Θέμα: "Εντυπώσεις από το ταξίδι μας στη Ρόδο"

Πριν από μερικές μέρες η αποστολή μαθητών από τα σεισμόπληκτα σχολεία δυτικής και ανατολικής Αττικής επισκεφθήκαμε το νησί της Ρόδου. Φυσικά με τη συνοδεία των καθηγητών αλλά και κηδεμόνων μας.

Την όλη οργάνωση ανέλεβε ο πρόεδρος του σωματείου ΔΟΝΑ του δήμου Ρόδου κ. **Κάλλιστος Διακογεωργίου.** Φιλοξενηθήκαμε σε ένα από τα καλύτερα ξενοδοχεία στη περιοχή Ζέφυρος και το όνομά του "Lomeniz Beach". Πρέπει να αναφέρω ότι η εξυπηρέτηση και η περιποίηση του προσωπικού ήταν άψογη ! Η διαμονή μας εκεί ήταν πολύ ευχάριστη. Κατά την παραμονή μας στη Ρόδο ακολουθήσαμε ένα πρόγραμμα το οποίο οικειοθελώς έφτιαξε ο κ. **Αθανασίου.** Σάββατο 30 Ιουνίου έγινε η υποδοχή μας στο αεροδρόμιο από τον κ. **Κάλλιστο Διακογεωργίου** και αμέσως οδηγηθήκαμε στο ξενοδοχείο. Επισκεφθήκαμε το εθνικό Στάδιο στο οποίο παρακολουθήσαμε αγώνες στίβου με συμμετοχές παιδιών από δυόμιση έως πέντε ετών. Ηταν θα μπορούσα να πω μια θαυμάσια αλλά και συνάμα πρωτόγνωρη εμπειρία. Μείναμε εντυπωσιασμένοι από υπερπολυτελές ξενοδοχείο "Palladium" στο οποίο φιλοξενηθήκαμε για μια μέρα. Ξεναγηθήκαμε στους αρχαιολογικούς χώρους της Λίνδου, του αρχαίου Σταδίου και της Παλιάς πόλης! Γνωρίσαμε την ιστορία της Ρόδου από τα Μεσαιωνικά και ελληνιστικά χρόνια εμπλουτίσαμε τις γνώσεις μας μαθαίνοντας για τους αρχαίους Ολυμπιονίκες της Ρόδου και ιδιαίτερα για τον ξακουστό Διαγόρα και τους απογόνους του. Ακόμα για την δημιουργία της Ρόδου που όπως λέγεται ήταν η μνηστή του θεού Ηλιου, για την ζωή των ιπποτών στην Μεσαιωνική εποχή και τέλος για το γιγαντιαίο αυτό δημιούργημα τον πασίγνωστο Κολοσσό της Ρόδου. Δεν θα μαθαίναμε όμως τίποτα απ' αυτά εάν δεν ήταν ο κύριος **Θεοφάνης Μπογιάνος** για να μας ξεναγήσει και να μας τα διηγηθεί. Πραγματικά έμεινα εντυπωσιασμένη από την γνωριμία μου με αυτόν τον πανέξυπνο και πολύ ικανό ξεναγό. Θαυμάσαμε την φυσική ομορφιά της περιοχής με την ξενάγηση μας στις επτά πηγές. Να μην παραλείψω την επίσκεψή μας στο ενυδρείο της πόλης η οποία ήταν κι αυτή άκρως εντυπωσιακή. Τέλος πολύ ενδιαφέρουσες και εποικοδομητικές ήταν οι επισκέψεις μας στο πυροσβεστικό σώμα της Ρόδου όπου και εκεί κάναμε μια ενδιαφέρουσα γνωριμία. Συναντήσαμε τον κύριο **Νίκα Παναγιώτη** διοικητή της πυροσβεστικής ο οποίος ήταν παρών σε πολλές δύσκολες στιγμές όπου άνθρωποι κινδύνευαν. Μας έδωσε θα μπορούσα να πω πολύ χρήσιμες συμβουλές μέσω της συζήτησης που είχαμε. Ακόμα επισκεφθήκαμε την αστυνομία, το στρατόπεδο, τη Νομαρχία, το Δημαρχείο όπου και δόθηκε συνέντευξη Τύπου. Είχαμε την τύχη και την ευχαρίστηση να γνωρίσουμε έναν πολύ αξιόλογο και πολυτάλαντο άνθρωπο τον **Αθανάσιο Μπαράκα** τον άνθρωπο που δόξασε την Ρόδο χαρίζοντας της ένα χρυσό μετάλλιο από την Ολυμπιάδα του Σίνδνεϊ όπου διακρίθηκε στο άλμα εις μήκος. Δεν θα μπορούσα βέβαια να παραλείψω την προπονήτριά του κυρία **Μαρία Ιακωβίδου** που εκτός από καλή επαγγελματίας διακρίνεται για το ήθος και την ακράδαντη θέληση και υπομονή της. Θέλω λοιπόν να ευχαριστήσω προσωπικά αλλά και εκ μέρους όλης της αποστολής τους ανθρώπους που φρόντισαν να κάνουν την διαμονή μας στο νησί τόσο ευχάριστη. Ηταν πραγματικά μια αξέχαστη εμπειρία. Τον κύριο **Μιχάλη Ερωτόκριτο** που έδειξε τόσο μεγάλη υπομονή και κατανόηση και μας συνόδευε σε όλες μας σχεδόν τις επισκέψεις. Ιδιαίτερα όμως θα ήθελα να ευχαριστήσω τον κύριο **Κάλλιστο Διακογεωργίου** τον πρόεδρο του Δημοτικού Οργανισμού Νεολαίας και Αθλησης του δήμου Ροδίων, ο οποίος ήταν ο κύριος οργανωτής. Ενα μεγάλο ευχαριστώ λοιπόν σε όλους τους αρμόδιους φορείς του δήμου Ρόδου που φρόντισαν για την καταπληκτική μας αυτή εμπειρία!".


Μέχρι πριν, το επαγγελματικό μέλλον ήταν ακαθόριστο.
Από σήμερα αποκτά μορφή.

Τ.Ε.Ε
ΣΥΓΧΡΟΝΗ ΜΟΡΦΗ
ΙΔΙΩΤΙΚΟ ΤΕΧΝΙΚΟ ΕΠΑΓΓΕΛΜΑΤΙΚΟ ΕΚΠΑΙΔΕΥΤΗΡΙΟ

ΤΟΜΕΑΣ:
ΚΟΜΜΩΤΙΚΗΣ - ΑΙΣΘΗΤΙΚΗΣ
ΕΙΔΙΚΟΤΗΤΑ ΑΙΣΘΗΤΙΚΗΣ

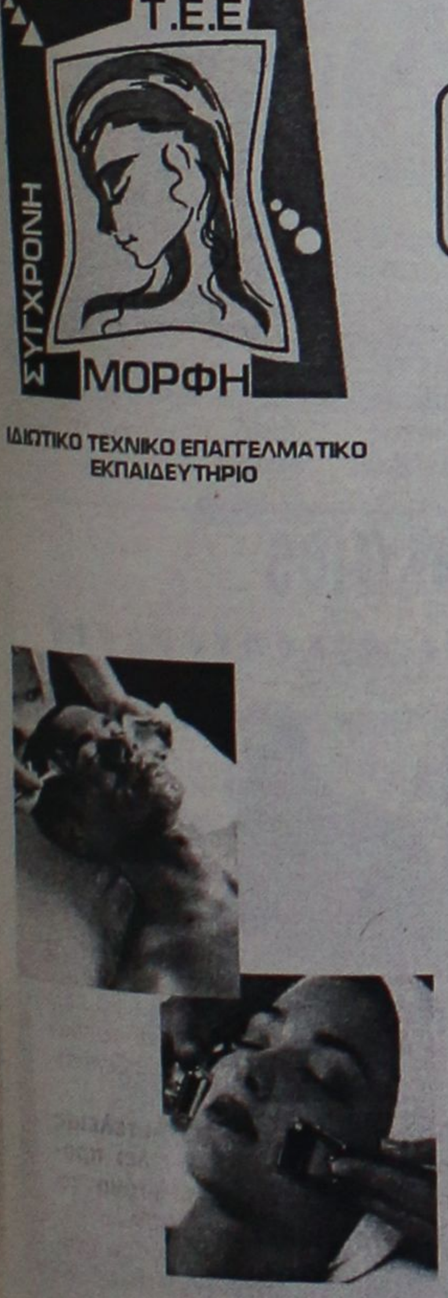

- Πτυχίο αναγνωρισμένο από την Ελλάδα και την Ε.Ε.
- Δυνατότητα συνέχισης σπουδών στα Τ.Ε.Ι.
- Αναβολή στράτευσης.
- Φορολογικές απαλλαγές.
- Χρηματοδότηση σπουδών απο τράπεζα.

Μορφή ... στην Επαγγελματική σας Επιλογή !

ΑΝΑΓΝΩΡΙΣΜΕΝΑ ΑΠΟ ΤΟ ΚΡΑΤΟΣ
Γ. ΣΕΦΕΡΗ 78 - Α' ΟΡΟΦΟΣ - (Εμπορικό Κέντρο Μήδεια) - ΤΗΛ: 67717 - FAX: 74902
ΦΕΚ 1109/23/08/2001/τ.Β'
PROART




Infotec
@OTEnet
3 ΧΡΟΝΙΑ ΕΓΓΥΗΣΗ
Intel Pentium 4 - 1,5GHz
Mainboard Intel chipset 845,
VGA 32 MB AGP,
128 MB SDRAM 133 mhz,
HDD 20 GB IDE, 52x CD ROM,
Floppy 1,44,
WINDOWS 105 Keyboard,
PS/2 Mouse + Mouse Pad,
SOUNDBLASTER 128,140 Watt SPEAKERS,
ΟΘΟΝΗ ΨΗΦΙΑΚΗ 17".
Δώρο !!!
Ατζέντα Suns ft
ΕΜΠΟΡΙΚΕΣ ΕΦΑΡΜΟΓΕΣ
10.500 δρχ / μήνα
30.81€
ή 299.000 δρχ μετρητοίς
877.47€
Microsoft Windows Me
Windows ME
45.000 δρχ
132.08€
Scanner Primax
19.000 δρχ
55.76€
Γραφείο Η/Υ Monti
29.000 δρχ
85.10€
Εκτυπωτής Εγχρωμος Inkjet
29.000 δρχ
85.10€
*Οι τιμές που μετρητούς δεν συμπεριλαμβάνουν Φ.Π.Α. 13%.Οι τιμές με δόσεις συμπεριλαμβάνουν Φ.Π.Α. 13%
Διαγοριδών 17 Ρόδος Τηλ. (0241) 20100 - 34766

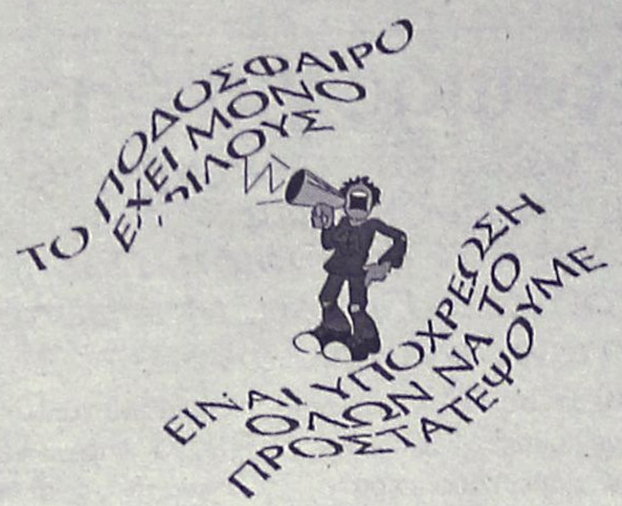


# Χωρίς όρια...

# Ξεκίνησε η επιλογή

*✔ Ονομαστική η επόμενη κλήση των ποδοσφαιριστών των μικτών ομάδων, που έχουν νέο ραντεβού τη Δευτέρα στο Εθνικό Στάδιο*

Μετά από τρεις μαζικές προπονήσεις των υποψήφιων ποδοσφαιριστών που θα συγκροτήσουν τον κορμό των δύο μικτών μας ομάδων, Νέων και Παίδων, ο ενωσιακός προπονητής **Μιχάλης Δράκος** και οι συνεργάτες του άρχισαν να κατασταλάζουν σε μερικούς απ' αυτούς.

Ήδη το επόμενο κάλεσμα των ποδοσφαιριστών για τις προπονήσεις της Δευτέρας είναι ονομαστικό. Καλούνται 26 ποδοσφαιριστές για την προπόνηση των Παίδων και άλλοι 26 για την προπόνηση των Νέων. Η πρώτη θα ξεκινήσει στις 3 μ.μ. και η δεύτερη στις 4 μ.μ. στο Εθνικό Στάδιο. Η επιλογή αυτή αφορά τους ποδοσφαιριστές που αγωνίζονται σε ομάδες του νησιού μας, καθώς υπολογίζονται και κάποιοι ποδοσφαιριστές από ομάδες των άλλων νησιών του νομού μας.

Το προσκλητήριο του ενωσιακού προπονητή για μεθαύριο Δευτέρα αφορά τους εξής ποδοσφαιριστές:

**ΠΑΙΔΕΣ:** *Καρίκης Παναγιώτης, Γκάιδας Δημήτρης (Κλεάνθης), Νικολός Στέργος, Παπαγεωργίου Γιώργος (Απόλλων Καλυθιών), Πλάτσης Στέργος (Απόλλων Απολλώνων), Πιζήμολας Στέργος (ΠΑΣ Ασκληπειού), Αθανασίου Παντελής, Τσοπανάκης Λουκάς (ΠΑΟ Διαγόρας), Παστρικός Χάρης, Αγγελάκης Γιώργος, Καλημέρης Κων/νος (Διαγόρας Βατίου), Σπάρταλης Μανώλης, Αρκουλής Χρήστος (Αστέρας Παστ.), Πετρίδενας Σάββας, Τσαλώλης Νίκος, Αγγελόπουλος Παν. (Ηρακλής Μαρ.), Θεοδοσίου Αντώνης, Κότσος Γιώργος, Μενίκος Ηλίας (Ν. Ρόδος), Κατσιδώνης Μιχάλης, Καππάκας Αντώνης, Μπακίρης Μιχάλης (ΑΕΡΑ), Καραγιάννης Δημήτρης (Αγ. Γεώργιος), Χατζηβαλσάμης Σταύρος (Ιάλυσος '97), Τσακίρης Στέλιος (ΑΣ Ρόδος), Τριπολίτης Ελευθέριος (Ζευς).*

ΝΕΟΙ: *Νικολός Νίκος (Ερμής Καλ.), Μπαρμπαντώνης Γιάννης (Απόλλων Καλ.), Πέρρος Κυριάκος (Αστέρας Μασ.), Βαρκάδος Νίκος, Διακοναστάσης Σάββας, Φραντζής Νίκος (Ευαγόρας), Διακαναστάσης Σάββας, Χωρίτης Χρήστος (Διαγόρας Βατίου), Κεφάλας Μιχάλης (Ν. Ρόδος), Μάχλης Μιχ. (Διγενής), Λιάνη Γκίκας, Μαυρής Μηνάς (ΓΑΣ Ιάλυσος), Μακρηδημήτρης Διονύσης, Μαθιός Παναγιώτης (Α.Σ. Ρόδος), Αρφαράς Νίκος, Μήτρου Νεκτάριος, Καρύδης Λάμπρος, Φλεβάρης Μιχάλης (Φοίβος), Μαριάς Κυριάκος (Δόξα Ψίνθου), Παπαδημήτρης Μανώλης, Μπιλιάς Γιώργος (Ηρακλή Μαριτσών), Αμπελάς Σταμάτης, Δημητρόπουλος Γιώργος, Φράγκος Νίκος (ΠΑΟ Διαγόρας), Διακίδης Γιώργος (ΑΕΡΑ), Μιχαλάκης Χρ. (Απόλλων Απολ.)*

# Κατάργησαν άρθρο!!!

*✔ Προσωρινά μέχρι τις 15 Οκτωβρίου λέει η ΕΠΟ*

Το διοικητικό συμβούλιο της ΕΠΟ κατάργησε το άρθρο 5 της περσινής προκήρυξης, το οποίο ανέφερε ότι από τη φετινή χρονιά όλοι οι αγώνες της Εθνικής Ερασιτεχνικής θα διεξάγονται υποχρεωτικά σε γήπεδα που διαθέτουν χλοοτάπητα. Η ομοσπονδία -παρά τις εξαγγελίες του προέδρου της, **Βασίλη Γκαγκάτση,** ο οποίος είχε πει στην κλήρωση του πρωταθλήματος ότι είναι αδιανόητο το 2001 να γίνονται αγώνες σε ξερά γήπεδα - επέτρεψε στις ομάδες να αγωνίζονται σε στάδια που δεν διαθέτουν χλοοτάπητα. Η αρχή έγινε στο παιχνίδι της πρεμιέρας ανάμεσα στον Ζακυνθιακό και στην Πρέβεζα (το ματς διεξήχθη στους Αμπελοκήπους) και θα συνεχιστεί αύριο στους αγώνες του Άρη Πετρούπολης με τον Μεσσηνιακό, του Ατρόμητου Πειραιά με τον Βύζαντα Μεγάρων και του Ερμή Κορυδαλλού με τον Ιάλυσο. Βέβαια οι υπεύθυνοι της ΕΠΟ υποστηρίζουν ότι το μέτρο αυτό είναι προσωρινό (μέχρι τις 15 Οκτωβρίου), αλλά δεν παύει να δείχνει την προχειρότητα με την οποία παίρνουν τις αποφάσεις οι διοικούντες την ομοσπονδία. Το ερώτημα που γεννάται είναι τι θα γίνει με τις ενστάσεις που θα υποβάλλουν τα θιγόμενα σωματεία. Ήδη ένσταση έχει κάνει η Πρέβεζα για το ματς της πρεμιέρας με τον Ζακυνθιακό, και αναμένεται το παράδειγμά της να ακολουθήσουν και άλλες ομάδες της κατηγορίας.

# Επέστρεψε ο Μαστροσαββάκης

*✔ Πήρε μέρος σε αγώνα τριάθλου Iron Man στη Νίκαια*
*✔ Αγώνας τριάθλου σήμερα στο γκολφ Αφάντου*

Στην αρχή της εβδομάδας επέστρεψε από την Νίκαια της Γαλλίας ο αθλητής **Μαστροσαββάκης Γιάννης** όπου συμμετείχε στο Διεθνή αγώνα Τριάθλου μεγάλων αποστάσεων (IRON MAN).

Ο αγώνας της Νίκαιας είναι από τους σημαντικότερους και δυσκολότερους στο κόσμο, ειδικά φέτος που είχαν να αντιμετωπίσουν και δύσκολες καιρικές συνθήκες (συνεχή βροχή, χαμηλή θερμοκρασία, μεγάλο υψόμετρο 1000 μέτρων στη ποδηλασία) στοιχεία που έκαναν ακόμη δυσκολότερο τον αγώνα, και αυτό φαίνεται από το γεγονός ότι από τους 1800 αθλητές τερμάτισαν οι 1200 περίπου στην 770η θέση της.

Ο αθλητής του NOP στον αγώνα αυτό κατόρθωσε να τερματίσει σχεδόν στη μέση της κατάταξης και είναι άξιο να αναφερθεί ότι είναι ο δεύτερος Έλληνας που αποτολμά να πάρει μέρος σ' αυτόν τον αγώνα μετά τον πρωταθλητή Ελλάδος **Κρομύδα.**

Σήμερα εξάλλου γίνεται ο αγώνας Τριάθλου που συνδιοργανώνεται από τον NOP και τον ΔΟΝΑ του Δήμου Αφάντου στο χώρο του γκολφ σε όλες τις κατηγορίες.

# Το πάρτυ του "ΥΓΕΙΑ"

*✔ Ο θεσμός επαναλήφθηκε στην παραλία Αφάντου*

Όπως κάθε δραστηριότητα του 'ΥΓΕΙΑ" έτσι και το Μπιτς πάρτυ που έγινε στην παραλία Αφάντου την περασμένη Κυριακή είχε μεγάλη επιτυχία. Είναι καθιερωμένο το πάρτυ αυτό εδώ και πολλά χρόνια, πάντα αυτή την περίοδο, με την έναρξη δηλαδή



της νέας αθλητικής και σχολικής χρονιάς. Η γιορτή αυτή δίνει την ευκαιρία στους αθλητές/τριες-προπονητές, γονείς μέλη και διοικητικό να ζήσουν όλοι μαζί μια ξένοιαστη Κυριακή, αλλοιώτικη από τις άλλες. Μακρυά από το χώρο του σχολείου και του σταδίου. Εκεί τα παιδιά κολύμπησαν, έπαιξαν βόλεϋ και άλλα παιχνίδια της αρεσκείας τους. Έκαναν τα δικά τους! Κυριολεκτικά θα λέγαμε το απόλαυσαν! Και όπως πάντα το γλέντι κατέληξε σε φαγοπότι γύρω από τα αναμμένα ξύλα που φώτιζαν την παραλία. Σίγουρα όσοι είχαν την τύχη να ζήσουν μαζί με τον σύλλογο αυτή την γλυκειά εμπειρία, όταν την αναπολούν, θα εκτονώνονται έστω διανοητικά. Ευχαριστίες ανήκουν στο μέλος του συλλόγου **Σάκη Καναβάκη** για την ηλεκτροδότηση της περιοχής και στους χορηγούς Ζαχαροπλαστεία Στάνη και ΔΟΝΑ Ρόδου.

# Λαϊκός ανώμαλος στη Θολό

*✔ Δηλώσεις συμμετοχής κατατίθενται μέχρι και μια ώρα πριν την έναρξη του αγώνα*

Ο Δ.Ο.Ν.Α. του Δήμου Πεταλούδων διοργανώνει λαϊκό αγώνα δρόμου στον Θεολόγο.

Ο αγώνας θα διεξαχθεί σήμερα Σάββατο 29 Σεπτεμβρίου 2001 και ώρα 17.00 μ.μ. στο ΔΔ. Θεολόγου.

Οι δηλώσεις συμμετοχής πρέπει να υποβληθούν στο Γραφείο του Δ.Ο.Ν.Α. Πεταλούδων στον κο **Λουκά Μουστάκα** στο τηλέφωνο 0241-90930 μέχρι και ώρα πριν την εκκίνηση.

**Δικαίωμα συμμετοχής** Δικαίωμα συμμετοχής έχουν όλοι, με την υποχρέωση να έχουν εξετασθεί από γιατρό, που να τους επιτρέπει να λάβουν μέρος σε τέτοιου είδους δραστηριότητες. Για τον λόγο αυτό θα υπογράψουν και ειδική αίτηση συμμετοχής.

**Κατηγορίες**

**Λαϊκού 3.500 μ.**

1. Αγοριών μέχρι και 12 ετών.
2. Αγοριών από 13-15 ετών.
3. Κοριτσιών μέχρι και 12 ετών.
4. Κοριτσιών από 13-15 ετών.

**Λαϊκού 7.000 μ.**

5. Εφήβων από 16-18 ετών.
6. Ανδρών από 18-34 ετών.
7. Βετεράνων από 35-44 ετών.
8. Βετεράνων από 45 και άνω
9. Γυναικών από 16 και άνω.

**Επαθλα**

Στον πρώτο νικητή κάθε κατηγορίας θα απονεμηθεί (κύπελλο, μετάλλιο δίπλωμα), στον δεύτερο και τρίτο (μετάλλιο, δίπλωμα), ενώ σ' όσους τερματίσουν αναμνηστικό δίπλωμα και φανελάκι.

**Διαδρομή**

1. Διαδρομή λαϊκού δρόμου 3.500 μ.: Εκκλησία Θεολόγου-περίμετρο οικισμού-κεντρική λεωφόρος-τερματισμός στην εκκλησία.

2. Διαδρομή λαϊκού δρόμου 7.000 μ.: Εκκλησία Θεολόγου-Διασταύρωση προς δρόμο πεταλούδων-επιστροφή στην πλατεία Θεολόγου.

Ιατρική κάλυψη: η οργανωτική επιτροπή έχει φροντίσει για την σωστή ιατρική κάλυψη του αγώνα.

Πληροφορίες θα δίνονται στο γραφείο του Δ.Ο.Ν.Α. στο τηλ. 90930 από τον κο **Λουκά Μουστάκα.**

# ΑΝΕΚΔΟΤΟ

**Μες τα χαλάσματα στη Νέα Υόρκη που ψάχνουν τα σωστικά συνεργεία βρίσκουν μια ξανθιά αεροσυνοδό ματωμένη, ετοιμοθάνατη. Κάτι προσπαθεί να ψιθυρίσει.**

**Μαζεύονται γύρω της δημοσιογράφοι, ρεπόρτερ κλπ και μετά από πολύ κόπο κατάφερε να πει:**

**"Σας ευχαριστούμε που προτιμήσατε την εταιρεία μας. Ελπίζουμε να σας ξαναδούμε σύντομα σε μια από τις επόμενες πτήσεις μας".**

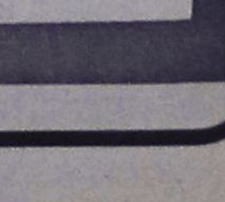

# Αγκάθι

●●● **Η Συγγρού βάλθηκε να τρελάνει κόσμο. Δεν εφαρμόζεται για ένα διάστημα άρθρο της προκήρυξης. Ποιός νόμος το λέει αυτό για να μάθουμε και εμείς.**

●●● *Φαίνεται πως τα γράμματα τα διαβάζουν ανάποδα. Η προκήρυξη δεν αλλάζει, ούτε παγώνει μετά την έναρξη του πρωταθλήματος.*

●●● **Τί σας λέω τώρα. Σιγά μην έχουν τσίπα πάνω τους. Εξυπηρετήσεις κάνουν και δεν τους νοιάζει τί θα πουν οι ομαδίτσες.**

●●● *Οι σκορπιοί πρέπει να κάνουν ένσταση, όπως έχουν κάνει κι άλλες ομάδες. Και είμαι περίεργος να δω τι αποφάσεις θα βγάλουν στις ενστάσεις.*

●●● **Πάμε στα δικά μας. Ο Κυπραίος κόντρα στο οικοδόμημά του. Του έριξαν πολλά μόλις έφυγε και είμαι περίεργος να δω τι υποδοχή θα του κάνουν.**

●●● *Και στο Βάτι καλό ματς. Οι Μπονιάτες έχουν μεγάλη παράδοση εκεί. Δεν έχουν χάσει...*

●●● **Ας ελπίσουμε να εξελιχθεί κι αυτό τη φορά ομαλά η αγωνιστική και οι γιατροί να πάνε διαβασμένοι στα γήπεδα. Γιατί μέχρι τώρα τους έχουν πιάσει αδιάβαστους.**

●●● *Επ, προσέχετε σήμερα όσοι πάτε στο αεροδρόμιο για παραλαβές. Σας βλέπουν και τώρα είναι τοπικό ντέρμπι. Μην σφαχτείτε πριν ξεκινήσει.*

●●● **Τα διαμερίσματα πολυτελείας λειτουργούν καλά αλλά θέλει προσοχή. Δεν έχουν εμπιστοσύνη τα λαμόγια. Απ' όπου βουτήξουν...**

●●● *Εδώ που τα λέμε και οι δύο παίζουν με την πλάτη στον τοίχο. Ο ένας στους δύο θα έχει πρόβλημα μετά το ντέρμπι...*

●●● **Καλή επιτυχία στις ομάδες σας...**

**PEGASOS TRAVEL**

*Κάντε αξέχαστες διακοπές και ονειρεμένα ταξίδια με ασφάλεια και ποιότητα που προσφέρει το γραφείο μας PEGASOS TRAVEL.*

*Το PEGASOS TRAVEL πρωτοπόρο σε κρατήσεις ξενοδοχείων, μερίμνησε και σας προσφέρει καταπληκτικές τιμές για τα παρακάτω ξενοδοχεία.*

**Εκδοση εισιτηρίων R/T από 01/04/01-31/10/01**

- **PRESIDENT**, Α' Κατηγορίας, Λεωφόρος Κηφησίας
  Μονόκλινο δρχ. 12.500
  Δίκλινο για μονόκλινο » 14.000
  Δίκλινο » 16.500
  Τρίκλινο » 20.000
- **RIVA HOTEL**, Α' Κατηγορίας, SUPERIOR Μιχαλακοπούλου (κοντά στο HILTON)
  Μονόκλινο δρχ. 18.500
  Δίκλινο » 21.000
  Τρίκλινο » 28.500
- **PARTHENON HOTEL**, , Α' Κατηγορίας, περιοχή Μακρυγιάννη
  Μονόκλινο δρχ. 23.500
  Δίκλινο » 27.000
  Τρίκλινο » 37.000
- **ASTOR HOTEL**, Α' Κατηγορίας, Σύνταγμα
  Μονόκλινο δρχ. 19.500
  Δίκλινο » 26.000
  Τρίκλινο » 32.000
- **ALEXANDROS**, Α' Κατηγορίας, περιοχή κοντά HILTON
  Μονόκλινο δρχ. 26.000
  Δίκλινο » 29.000
  Τρίκλινο » 34.500
- **CHRISTINA HOTEL**, Β' Κατηγορίας
  Μονόκλινο δρχ. 18.500
  Δίκλινο » 21.000
  Τρίκλινο » 28.500
- **HOTEL ELLINIS**, Β' Κατηγορίας, Λεωφ. Συγγρού, Ωνάσειο
  Μονόκλινο δρχ. 13.500
  Δίκλινο » 17.500
  Τρίκλινο » 21.000
- **GRAND HOTEL**, Β' Κατηγορίας, Πατησίων Βερατζέρου 10
  Μονόκλινο δρχ. 15.000
  Δίκλινο » 20.000
  Τρίκλινο » 26.000
- **ACHILLION HOTEL**, Β' Κατηγορίας, Αγ. Κωνσταντίνου
  Μονόκλινο δρχ. 15.000
  Δίκλινο » 20.000
  Τρίκλινο » 26.000
- **LILIA HOTEL**, Α' Κατηγορίας, Πασαλιμάνι Πειραιάς
  Μονόκλινο δρχ. 16.500
  Δίκλινο » 20.800
  Τρίκλινο » 26.000
- **LE PALACE HOTEL**, Β' Κατηγορίας, Τσιμισκή 12, Θεσσαλονίκη έως 19/08/01
  Μονόκλινο δρχ. 22.000
  Δίκλινο » 30.000
  Τρίκλινο » 35.000
- **MARDINO HOTEL**, Γ' Κατηγορίας, Εγνατίας, & Αντιγονίδων 3, Θεσσαλονίκη έως 19/08/01
  Μονόκλινο δρχ. 15.000
  Δίκλινο » 20.000
  Τρίκλινο » 26.000

**ΧΑΡΙΣΤΕ ΣΤΟΥΣ ΕΑΥΤΟΥΣ ΣΑΣ ΜΟΝΑΔΙΚΕΣ ΑΝΑΜΝΗΣΕΙΣ & ΑΝΕΤΗ ΔΙΑΜΟΝΗ ΓΙΑ ΤΗΝ ΚΑΛΥΤΕΡΗ ΕΞΥΠΗΡΕΤΗΣΗ ΣΑΣ ΤΟ PEGASOS TRAVEL ΜΕ ΤΗΝ ΕΜΠΕΙΡΗ ΟΜΑΔΑ ΤΟΥ ΕΙΝΑΙ ΣΤΗΝ ΔΙΑΘΕΣΗ ΣΑΣ ΓΙΑ ΝΑ ΣΑΣ ΒΟΗΘΗΣΕΙ.**

**PEGASUS TRAVEL**

Αλεξάνδρου Διάκου 84-Ψαροπούλα
Τηλ. 76161-73455-75879 FAX: 35504


Πώς περιγράφει την περιπέτειά του συμπολίτη μας

# Η δυστυχία του να είσαι Έλληνας και να περιμένεις στη Ρόδο ταξί

## Με επιστολή του ο κ. Νίκος Χατζηνικήτας αναφέρεται σε γεγονός που έζησε και θέτει ερωτήματα

**Την δυστυχία του να είσαι Έλληνας και να περιμένεις να βρεις ταξί στην πόλη της Ρόδου, εκφράζει με επιστολή του ο πρώην αντιδήμαρχος κ. Νίκος Χατζηνικήτας, με αφορμή προσωπική του περιπέτεια.**

Αναφέρει ειδικότερα ο κ. Χατζηνικήτας τα εξής:

"κ. Δ/ντή, χθες το απόγευμα (27-9-2001) μόλις αποβιβάστηκα από το ημερόπλοιο κατευθύνθηκα, πρώτος, στο πεζοδρόμιο μπροστά από την Τράπεζα της Ελλάδας, για να πάρω ένα οποιοδήποτε διερχόμενο αυτοκίνητο δημόσιας χρήσης. Πλάι μου στάθηκαν και κάποιοι ξένοι. Τρία που πέρασαν έβαλαν τους ξένους, ενώ εγώ μάταια περίμενα να ακούσω το "ποιός έχει σειρά;". Απογοητευμένος σήκωσα τις αποσκευές μου και πήγα στο χώρο στάθμευσης αυτοκινήτων δημόσιας χρήσης. Τα μοναδικό σταθμευμένο αυτοκίνητο (Δ.Χ.) είχε καταλάβει θέση πληρωμένης στάθμευσης και ο οδηγός του στον οποίο απευθύνθηκα



μου συνέστησε να περιμένω μπροστά στο παράπηγμά τους, πλάι στη στάση.

**Όσα αυτοκίνητα έρχονταν προτιμούσαν να επιβιβάζουν πελάτες από το τέλος της ουράς, γιατί τη συγκροτούσαν ξένοι, ενώ την κεφαλή ντόπιος.** Κάποιοι, όταν δεν είχε τουρίστες, περνούσαν από μπροστά μου και ή άλλαζαν κατεύθυνση ή σταματούσαν στη δεύτερη και τρίτη λωρίδα της πλατείας, αναθέτοντας στον επόμενο τη μεταφορά μου. Σε κάποια στιγμή, έχοντας εξαντλήσει και τα τελευταία "ψιχία υπομονής" πλησίασα σταθμευμένο αυτοκινητιστή και του υποβάλλω το ερώτημα: "εγώ, παρακαλώ, πότε θα μπορέσω να φύγω;". Θυμωμένα μου απάντησε "εγώ είμαι επαγγελματίας οδηγός" και μουρμουρίζοντας μου άνοιξε το καπό και άρχισε να τοποθετεί μέσα τις αποσκευές. Όμως η γκρίνια του και ο θυμός του ήταν τέτοιος **που με ανάγκασε να πάρω τις αποσκευές "επ' ώμου" και παρά την κούρασή μου να τραβήξω για το κάτω Ροδίνι, όπου και το σπίτι μου, ενώ εκείνος εξακολουθούσε να μιλά για μαγκιές...**

Τα σχόλια δικά σας. Όμως σε μένα παραμένει το ερώτημα: "Ποιός προστατεύει τον πολίτη και τι είδους συμπεριφορά πουλάνε ορισμένοι επαγγελματίες;".

**Ευχαριστώ για τη φιλοξενία**
**Νίκος Χατζηνικήτας**


**ΕΡΓΑΣΤΗΡΙ ΣΥΓΧΡΟΝΗΣ ΣΚΕΨΗΣ**

**Τώρα είναι η ώρα για να κάνεις την αλλαγή σου!**

*Σεμινάρια Αυτογνωσίας*
**"Στάση Ζωής"**
**Υγεία & Αφθονία**

**Τηλέφωνα για πληροφορίες και εγγραφές:**
***0241-65529/69785***

**La Belle**
Εργαστήριο Ελευθέρων Σπουδών
Με 10 ετή πείρα στην "τέχνη" της ομορφιάς

**ΑΝΑΚΟΙΝΩΣΗ**

**Τώρα και στη Ρόδο**
**Διδασκαλία ΜΟΝΙΜΟΥ ΜΑΚΙΓΙΑΖ**
**Και TATTOO με χένα**

Μάθετε να δίνετε μόνιμο χρώμα στα χείλη, μάτια και φρύδια με το μόνιμο μακιγιάζ.
Γνωρίστε την τέχνη του TATTOO με χένα και στολίστε το σώμα σας και τα σώματα των άλλων

Προλάβετε και δηλώστε συμμετοχή στο νέο γκρουπ ΜΑΝΙΚΙΟΥΡ, ΠΕΝΤΙΚΙΟΥΡ & ΟΝΥΧΟΠΛΑΣΤΙΚΗΣ που ξεκινά σε λίγες μέρες.
Εύκολα και γρήγορα μάθετε:
περιποίηση και διακόσμηση νυχιών,
Ονυχοπλαστική ακρυλικό και τζελ.

Πληροφορίες στο τηλ.: 67744
Γ. ΣΕΦΕΡΗ 78 - Β' ΟΡΟΦΟΣ - (Εμπορικό Κέντρο Μήδεια)

ΜΕΡΙΚΕΣ ΦΟΡΕΣ ΓΙΑ ΝΑ ΑΡΕΣΕΙΣ ΠΡΕΠΕΙ ΝΑ ΦΤΑΣΕΙΣ ΣΤΑ ....ΆΚΡΑ!!



- ΠΡΟΣΘΕΤΙΚΗ ΝΥΧΙΩΝ ΜΕΤΑΞΙ-ΑΚΡΥΛΙΚΟ
- ΜΑΝΙΚΙΟΥΡ-ΠΕΝΤΙΚΙΟΥΡ ΑΝΑΝΕΩΣΗΣ
- ΟΡΘΟΝΥΧΙΑ (πονεμενα γυρτα νυχια)
- ΣΚΛΗΡΥΝΣΗ ΦΥΣΙΚΩΝ ΝΥΧΙΩΝ
- ΛΕΥΚΑΝΣΗ ΝΥΧΙΩΝ (χερια-ποδια)
- ΦΡΥΔΙΑ - ΒΛΕΦΑΡΙΔΕΣ
- ΜΟΝΙΜΟ ΓΑΛΛΙΚΟ
- MONIMA DESIGNS
- ΑΠΟΤΡΙΧΩΣΗ

BEAUTY NAILS BN RHODES

ΑΝ ΤΟ ΖΗΤΟΥΜΕΝΟ ΣΑΣ ΕΙΝΑΙ Η *ΑΚΡΑ ...ΠΟΛΥΤΕΛΕΙΑ*



**BEAUTY NAILS - STUDIO ΑΙΣΘΗΤΙΚΗΣ ΝΥΧΙΩΝ**
**ΕΜΠΟΡΙΚΟ ΚΕΝΤΡΟ ΦΩΚΙΑΛΗ-ΑΓ. ΑΝΑΣΤΑΣΙΑΣ 40-ΤΗΛ. 70660-ΚΙΝ. 0944 520887**

ΜΠΑΣΚΕΤ

# Χωρίς τυμπανοκρουσίες

✔ *ΜΕ ΗΡΕΜΙΑ ΠΕΡΙΜΕΝΟΥΝ ΟΙ ΑΝΘΡΩΠΟΙ ΤΟΥ ΚΟΛΟΣΣΟΥ ΤΗΝ ΑΥΡΙΑΝΗ ΠΡΕΜΙΕΡΑ ΜΕ ΤΟΝ ΑΓΙΟ ΘΩΜΑ*

✔ *ΠΑΝΕΤΟΙΜΟΣ ΔΗΛΩΣΕ Ο ΧΑΡΗΣ ΠΑΠΑΖΟΓΛΟΥ ΣΤΟΝ TOP FM ΚΑΙ ΚΑΛΕΣΕ ΤΟΝ ΚΟΣΜΟ ΣΤΟ ΚΛΕΙΣΤΟ*

Το στίγμα της φιλοσοφίας και των στόχων του Κολοσσού στο νέο πρωτάθλημα μπάσκετ της Γ' Εθνικής κατηγορίας έδωσε χθες ο προπονητής τους **Χάρης Παπάζογλου**. Μιλώντας σε εκπομπή του ραδιοφωνικού σταθμού TOP FM ουσιαστικά λίγες ώρες πριν από την πρώτη μάχη της χρονιάς κόντρα στον Αγιο Θωμά, ο κώουτς του ροδίτικου συλλόγου στάθηκε ιδιαίτερα στο αόριστο κλίμα που επικρατεί από την πρώτη στιγμή στις τάξεις των παικτών και το οποίο δεν οφείλεται μόνο στον επαγγελματικό τρόπο δουλειάς, αλλά κυρίως στην ίδια την ποιότητα και ωριμότητα των αθλητών.

Αλλωστε, ψάχνοντας το καλοκαίρι στο μεταγραφικό "παζάρι" οι "θαλασσί" δεν εξέτασαν μόνο τις αγωνιστικές ικανότητες των υποψηφίων αλλά κυρίως της πτυχές του χαρακτήρα τους.

Παράλληλα, ο **Παπάζογλου** υπογράμμισε πως η ομάδα θα παρουσιαστεί έτοιμη στην αυριανή πρεμιέρα του Κλειστού προσθέτοντας πως οι θαυμάσιες εμφανίσεις στα φιλικά προετοιμασίας με αντιπάλους ανωτέρων κατηγοριών ήταν απλά ένα δείγμα των δυνατοτήτων του Κολοσσού που είναι πολύ μεγαλύτερες!

Βέβαια, όπως θέλησε να ξεκαθαρίσει ο Αθηναίος προπονητής, το παραπάνω στοιχείο δεν χρίζει τους "θαλασσί" φαβορί για την κατάκτηση του τίτλου. Δεν παύει όμως να τους κατατάσσει στο γκρουπ των λίγων διεκδικητών, που σύμφωνα με την εκτίμησή του, είναι η Αγία Παρασκευή, ο Κένταυρος Δάφνης και το Ρέθυμνο, χωρίς αυτό να σημαίνει πως αποκλείεται να εμφανιστούν στην πορεία κάποιες εκπλήξεις.

Αυτό βεβαίως, ουδόλως απασχολεί τον **Παπάζογλου** ο οποίος τονίζει πως η ομάδα θα πρέπει να αντιμετωπίζει τον κάθε αντίπαλο με την δέουσα προσοχή κάνοντας το παν ώστε να δείξει τον καλό της εαυτό, καθώς μόνο τότε δεν θα έχει να φοβηθεί τίποτα.

Επιπλέον, ο προπονητής του Κολοσσού έσπευσε να ευχαριστήσει δημόσια τον δήμαρχο Ροδίων **Γιώργο Γιαννόπουλο** για την έμπρακτη συμπαράσταση του Δήμου όπως και τους υπόλοιπους χορηγούς ενώ κάλεσε όλους τους φίλους του μπάσκετ να ενισχύσουν την ομάδα στο αυριανό της ξεκίνημα κόντρα στον Αγιο Θωμά. Θυμίζουμε, πως το παιχνίδι θα ξεκινήσει στις 5 το απόγευμα.

## Την Τρίτη η κλήρωση

✔ *Την Τρίτη θα κληρώσει για τα προγράμματα των τοπικών πρωταθλημάτων και όχι την Δευτέρα, όπως είχε αρχικά προγραμματιστεί*

Κατά μία μέρα ανέβαλε η Τοπική Επιτροπή ΕΟΚ Δωδεκανήσου την διαδικασία της κλήρωσης των προγραμμάτων των τοπικών πρωταθλημάτων μπάσκετ της νέας αγωνιστικής χρονιάς.

Αντί της Δευτέρας, όπως αρχικά είχε ανακοινωθεί, η κλήρωση θα πραγματοποιηθεί στα γραφεία του ΔΟΝΑ Ρόδου την Τρίτη 2 Οκτωβρίου στις 2 το απόγευμα.

Θυμίζουμε πως τα σωματεία θα έχουν την ευκαιρία να δηλώσουν την συμμετοχή τους στα πρωταθλήματα μέχρι και μία ώρα πριν ξεκινήσει η διαδικασία της κλήρωσης.

## TV

1.00 μ.μ.: Σούπερ Σάββατο ΑΝΤ-1, 2.00 μ.μ.: Αγγλικό πρωτάθλημα: Αγώνας (Ζ) ΕΤ-3, 3.00 μ.μ.: Απίθανα σπορ Σ. ΣΠΟΡΤ 2, 3.00 μ.μ.: Πρωτάθλημα καρτ Αμερικής 2001: 17ος αγώνας (Ε) Σ. ΣΠΟΡΤ, 4.00 μ.μ.: Ιταλικό πρωτάθλημα: 5η μέρα (Ζ) POLIS ή ALPHA , 5.00 μ.μ.: Ελληνικό πρωτάθλημα: Προοδευτική-ΠΑΣ Γιάννινα (Ζ) Σ. ΣΠΟΡΤ, 5.00 μ.μ.: Ελληνικό πρωτάθλημα: Προοδευτική-ΠΑΣ Γιάννινα (Ζ) Σ. ΣΠΟΡΤ, 5.00 μ.μ.: Μπάσκετ (Α1):Ηράκλειο-Περιστέρι (Ζ) Σ. ΣΠΟΡΤ 2, 6.15 μ.μ.: Γαλλικό πρωτάθλημα: 9η μέρα (Ζ) ALPHA ή POLIS, 7.00 μ.μ.: Μπάσκετ (Α1): ΑΕΚ-Ολυμπιακός (Ζ) Σ. ΣΠΟΡΤ, 8.00 μ.μ.: Παγκόσμιο πρωτάθλημα Speedway: 6ος αγώνας στη Σουηδία (Ζ) Σ. ΣΠΟΡΤ 2, 9.00 μ.μ.: Οι μεγάλοι της πυγμαχίας (Ζ) Σ. ΣΠΟΡΤ, 9.30 μ.μ.: Ιταλικό πρωτάθλημα: 5η μέρα (Ζ) POLIS ή ALPHA, 10.00 μ.μ.: Ισπανικό πρωτάθλημα: 5η μέρα (Ζ) Σ. ΣΠΟΡΤ, 11.00 μ.μ.: Πορτογαλικό πρωτάθλημα: 7η μέρα (Ζ) Σ. ΣΠΟΡΤ 2, 11.30 μ.μ.: Φόρμουλα-1: Δοκιμαστικός γύρος γκραν-πρι (Μ) ALPHA, 12.00: Αγγλικό πρωτάθλημα: 8η μέρα (Μ) Σ. ΣΠΟΡΤ, 1.00 π.μ.: Γερμανικό πρωτάθλημα: 7η μέρα (Μ) Σ. ΣΠΟΡΤ 2, 2.00 π.μ.: Παγκόσμιο πρωτάθλημα Speedway: 6ος αγώνας στη Σουηδία (Μ) Σ. ΣΠΟΡΤ, 3.00 π.μ.: Ισπανικό πρωτάθλημα: 5η μέρα (Μ) Σ. ΣΠΟΡΤ 2

## Χωρίς άγχος

✔ *Μόνο να κερδίσει μπορεί ο Ιάλυσος από το αυριανό παιχνίδι κόντρα στον Αστέρα Εξαρχείων. Στην Αθήνα ταξιδεύει και ο Μοσχής*

Για την Αθήνα "πετάει" σήμερα στις 5.30 το απόγευμα η αποστολή του ΓΑΣ Ιάλυσος προκειμένου να ξεκινήσει αύριο την πορεία της στο νέο πρωτάθλημα της Γ' Εθνικής κατηγορίας στον τοπικό Αστέρα.

Τα γνωστά προβλήματα που αντιμετωπίζουν το τελευταίο διάστημα οι "ερυθροκίτρινοι" δεν λείπουν, όπως, όμως, δεν λείπει και η αισιοδοξία καθώς οι δώδεκα που θα ριχτούν αύριο στη μάχη της πρεμιέρας είναι αποφασισμένοι να πολεμήσουν για το καλύτερο.

Ο **Γιώργος Διάνας** συμπεριέλαβε στην αποστολή τους παρακάτω παίκτες: **Μόδιαλης, Μοσχής, Λυκογιάννης, Μυστιλόγλου, Τρίτος, Καραγιάννης, Μπίλιας, Αργυρίου, Παπακώστας, Κοκορόγιαννης, Καστέλας** και **Παντσελιάς.** Οι δύο τελευταίοι είναι έφηβοι, ενώ ο **Λυκογιάννης** θα μεταβεί κατ' ευθείαν στο γήπεδο λίγο πριν ξεκινήσει το παιχνίδι. Οι παίκτες του ΓΑΣ θα προπονηθούν σήμερα το πρωί για τελευταία φορά.

Σε ότι αφορά το αυριανό παιχνίδι καθ' αυτό, δεν είναι μυστικό πως ο στόχος του Ιάλυσου είναι η παραμονή στην κατηγορία, κάτι που σημαίνει πως οφείλει να διαφυλάξει πρωτα απ' όλα το άβατο της έδρας του. Μπορεί, λοιπόν, να αντιληφθεί κανείς εύκολα πόσο μεγάλη σημασία θα έχουν οι εκτός έδρας επιτυχίες.

Αρα, λοιπόν, αύριο κόντρα στον Αστέρα οι Ροδίτες δεν έχουν να χάσουν τίποτα, μόνο να κερδίσουν πολλά...


ΦΩΤΟ ΜΑΝΟΣ
EXPRESS
Conventional inputs
135 negative
Slides
APS films
black & white
Digital inputs
Floppy disk
Zip
CD rom
Digital cameras card
Storage on Digital media
Floppy disk
Zip
CD rom
• ΝΥΦΙΚΑ • ΒΑΠΤΙΣΤΙΚΑ • ΕΙΔΗ ΔΩΡΩΝ
• ΒΙΝΤΕΟΣΚΟΠΗΣΕΙΣ • ΦΩΤΟΓΡΑΦΙΕΣ
Μπορούμε και έχουμε την δυνατότητα να γράψουμε το γάμο, τη βάφτιση ή την κοινωνική σας εκδήλωση σε DVD
ΚΡΕΜΑΣΤΗ, ΤΗΛ. 91372 • ΡΟΔΟΣ, ΤΗΛ. 20775

ΙΔΑΓΩΓΙΚΟ ΕΡΓΑΣΤΗΡΙ ΤΕΧΝΗΣ
ΜΑΘΗΜΑΤΑ
ΜΟΥΣΙΚΗΣ ΠΡΟΠΑΙΔΕΙΑΣ
"ΜΟΥΣΙΚΗΣ ΕΥΑΙΣΘΗΤΟΠΟΙΗΣΗΣ"
ΓΙΑ ΠΑΙΔΙΑ ΑΠΟ
3 ΕΩΣ 8 ΧΡΟΝΩΝ
μέσα από το ΠΑΙΧΝΙΔΙ, την ΠΡΑΞΗ, τον ΠΕΙΡΑΜΑΤΙΣΜΟ, τον ΑΥΤΟΣΧΕΔΙΑΣΜΟ και τη ΔΗΜΙΟΥΡΓΙΚΗ ΕΝΑΣΧΟΛΗΣΗ.
Έναρξη από 19/9/2001
Διδάσκει ο Μουσικοπαιδαγωγός και διευθυντής χορωδιών Γιώργος Σακελλαρίδης και η Νηπιαγωγός ειδικευμένη στη μουσική προπαιδεία Σταυρούλα Μαγκαφά - Γιακουμάκη
Πληρ. Εγγραφές στα τηλέφωνα 24301 - 72100

ΟΔΥΣΣΕΙΕΣ
και οινοπνεύματα
Με τους Αδελφούς ΘΕΟΔΟΣΙΟΥ
Η αγάπη σας μας δίνει τη δύναμη να συνεχίσουμε την μουσική μας παράδοση με μεράκι και φαντασία.
Αναλαμβάνουμε:
χοροεσπερίδες, δεξιώσεις γάμων, βαπτίσεων, γεννεθλίων, 160 θέσεις.
ΛΙΝΔΟΥ & ΒΡΥΞΕΛΛΩΝ 211
(πίσω από τη ΔΕΥΑΡ), στο Ροδίνι
ΤΗΛ. 67674 • Κιν. 0937-197602

# Πάντα με υγείαν...

## Οι επιπτώσεις των πυελικών φλεγμονών

Μια επικίνδυνη κατάσταση, ειδικά για τις νέες γυναίκες, είναι οι πυελικές φλεγμονές που εμφανίζονται στη μήτρα, στις σάλπιγγες και τις ωοθήκες. Μπορεί να ξεκινήσουν από μια απλή μόλυνση και να καταλήξουν σε πολύ δυσάρεστες επιπλοκές όπως στειρότητα ή εξωμήτρια κύηση.

Οι φλεγμονές της πυέλου αποτελούν την πιο συνήθη και σοβαρή φλεγμονή των γυναικών, αφού 1 στις 7 γυναίκες υποβάλλεται σε θεραπεία για τη νόσο αυτή σε κάποια φάση της ζωής της και οι γυναίκες που θεραπεύονται από την πάθηση αυτή ανέρχονται κάθε χρόνο σε 1.000.000 στις ΗΠΑ. Σε 250.000 από αυτές η θεραπεία γίνεται με νοσηλεία σε νοσοκομεία και μάλιστα σε πολλές από τις γυναίκες αυτές με χειρουργική επέμβαση, λόγω της σοβαρής φλεγμονής. Δυστυχώς, σε 150 περιπτώσεις από τις γυναίκες οι πυελικές αυτές φλεγμονές έχουν κάθε χρόνο ως κατάληξη το θάνατο.

Επιπλέον και όταν ακόμα γίνεται επιτυχής θεραπεία είναι δυνατό να εκδηλώνονται με επιπλοκές, όπως στειρότητα και εξωμήτρια εγκυμοσύνη. Οι μισές από τις περιπτώσεις εξωμητρίων, που απαιτούν άμεσο χειρουργείο και μερικές καταλήγουν σε θάνατο, οφείλονται σε προηγηθείσες πυελικές φλεγμονές.

**Προβλήματα**

Άλλα προβλήματα εκ των πυελικών φλεγμονών είναι ο σχηματισμός αποστημάτων, το χρόνιο άλγος, η υποτροπή εκ περιτροπής της πυελικής φλεγμονής, η φυσική ανικανότητα κ.ά. Οταν βέβαια η θεραπεία γίνει έγκαιρα, τότε οι μόνιμες βλάβες είναι λιγότερες και όχι σοβαρές.

Η αιτιολογία των πυελικών φλεγμονών αποδίδεται σε σεξουαλικές σχέσεις κατά την αναπαραγωγική ηλικία, οπότε οι γυναίκες προσβάλλονται από τα σεξουαλικώς μεταδιδόμενα νοσήματα. Αρχικά οι μικροοργανισμοί προκαλούν τραχηλίτιδα και στη συνέχεια, σε συχνότητα σε 1 ανά 10 γυναίκες η φλεγμονή επεκτείνεται δια του αυλού κατά συνέχεια αυτού στο ενδομήτριο, τις σάλπιγγες και τις ωοθήκες.

Αλλες αιτίες πυελικών φλεγμονών είναι η χρήση ενδομητρικών σπειραμάτων, κυρίως τους πρώτους μήνες από την τοποθέτησή τους, οι εκτρώσεις και οι τοκετοί. Πιο συχνά αυτό συμβαίνει όταν οι ιατρικές αυτές πράξεις δεν γίνονται με όλους τους όρους ασηψίας και αντισηψίας, προτιμούν δε άγαμες νεαρές γυναίκες κάτω των 25 ετών, που έχουν σχέσεις με περισσότερους από ένα σεξουαλικό σύντροφο ή ο μοναδικός σεξουαλικός σύντροφος τους σχετίζεται σεξουαλικά με περισσότερους συντρόφους.

Η στειρότητα συνεπεία πυελικών φλεγμονών αποδίδεται είτε σε βλάβη του εσωτερικού των σαλπίγγων (π.χ. της λειτουργικότητας των κροσσών), είτε σε απόφραξη των σαλπίγγων.

Τα κλινικά συμπτώματα των πυελικών φλεγμονών είναι η κολπική υπερέκκριση και δυσοσμία, η δυσουρία, το άλγος του υπογαστρίου, η μητρορραγία, πυρετός και ρίγος, η ναυτία και ο έμετος. Η εμφάνιση των συμπτωμάτων αυτών πρέπει να οδηγήσει τη γυναίκα αμέσως στο γιατρό, πολύ δε μάλλον όταν στο ιστορικό της αναφέρεται η επανεμφάνιση των συμπτωμάτων αυτών.

Η διάγνωση των πυελικών φλεγμονών της γυναίκας δεν είναι πάντα εύκολη, καθ' όσον πρέπει να διαφοροδιαγνωστούν και από τη σκωληκοειδίτιδα, την εξωμήτρια εγκυμοσύνη. Στη διάγνωση βοηθάει η λήψη ενός καλού ιστορικού με ερωτήσεις για τις σεξουαλικές συνήθειες του ζευγαριού, την εφαρμοζόμενη αντισύλληψη και τη συμπτωματολογία. Ακολουθεί η αμφίχειρη γυναικολογική εξέταση προς διαπίστωση ευαισθησίας ή διογκώσεις των εξαρτημάτων, που είναι αποτέλεσμα της φλεγμονής. Επίσης λαμβάνεται κολποτραχηλικό επίχρισμα για άμεση εξέταση, καλλιέργεια και αντιβιόγραμμα. Επιπλέον μπορεί να γίνει τεστ αίματος προς ανεύρεση στοιχείων της φλεγμονής. Σε περίπτωση υποψίας αποστήματος επιβάλλεται η δουγλασιοκέντρηση με βελόνα προς διαπίστωση υπάρξεως πύου στον δουγλάσειο.

Εάν η διάγνωση δεν τίθεται με τα ανωτέρω, τότε εφαρμόζονται οι υπέρηχοι και η λαπαρασκόπηση. Ετσι διαγιγνώσκεται εάν οι σάλπιγγες είναι διογκωμένες ή υπάρχει απόστημα κ.λπ. Οι κυριότερες φλεγμονές που οδηγούν στη στειρότητα είναι αυτές που οφείλονται σε χλαμύδια και γονόκοκκους.

Η θεραπεία συνίσταται στη χορήγηση των κατάλληλων αντιβιοτικών προς εξουδετέρωση των μικροοργανισμών και απαλλαγή από τη φλεγμονή. Επειδή όμως οι μικροοργανισμοί είναι συνήθως περισσότεροι του ενός τύπου, γι' αυτό και απαιτείται συνδυασμός δύο ή περισσότερων αντιβιοτικών προς κάλυψη όλου του αντιμικροβιακού φάσματος. Το συνηθέστερο αντιβιοτικό είναι η αμπικιλλίνη και η τετρακυκλίνη με τα παράγωγά τους.

Η εξαφάνιση των συμπτωμάτων με τα αντιβιοτικά χορηγούμενα από του στόματος ή παρεντερικώς δεν πρέπει να οδηγεί και σε πρώιμη διακοπή της θεραπείας, διότι η φλεγμονή συνήθως δεν θεραπεύεται πλήρως πριν από 14ήμερη θεραπεία. Εάν η θεραπεία δεν συνεχίζεται για 14 ημέρες ο κίνδυνος επανεμφάνισης της φλεγμονής είναι μεγάλος. Εάν η θεραπεία δεν γίνεται σε νοσοκομείο θα πρέπει να ελεγχθεί η πρόοδος της θεραπείας έπειτα από 2-3 ημέρες και εάν δεν διαπιστωθεί βελτίωση συνιστάται συνέχιση της θεραπείας σε νοσοκομείο. Εάν ο πυρετός είναι υψηλός, υπάρχουν έντονοι έμετοι, τάση προς ναυτία και αβεβαιότητα στη διάγνωση τότε συνιστάται η εισαγωγή σε νοσοκομείο και η ενδοφλέβια χορήγηση αντιβιοτικών. Εάν η θεραπεία αποτύχει ή υπάρχει υποψία διαρρήξεως αποστήματος, τότε η εγχείρηση κρίνεται απαραίτητη. Συγχρόνως χορηγούνται αντιφλεγμονώδη και παυσίπονα, ως και θερμοφόρες προς ανακούφιση από τον πόνο του υπογαστρίου και της οσφύου.

Η προφύλαξη από τις πυελικές φλεγμονές και συγχρόνως από τη στειρότητα είναι πολύ σπουδαία. Αυτή επιτυγχάνεται με την προστασία από τα σεξουαλικώς μεταδιδόμενα νοσήματα, με την αποφυγή σεξουαλικών σχέσεων της γυναίκας με πολλούς συντρόφους, όπως και του συντρόφου της με άλλους σεξουαλικές συντρόφους. Επιπλέον η χρησιμοποίηση αντισυλληπτικής μεθόδου, που συγχρόνως να προφυλάσσει από σεξουαλικώς μεταδιδόμενα νοσήματα, όπως π.χ. το προφυλακτικό.


ΚΡΙΤΩ ΙΑΤΡΙΚΗ ΜΕΡΙΜΝΑ ΡΟΔΟΥ

**ΙΑΤΡΙΚΗ ΑΝΑΚΟΙΝΩΣΗ**

Η ιατρός

**ΕΛΕΥΘΕΡΙΑ ΘΕΜΕΛΗ-ΚΛΑΔΟΓΕΝΗ**

**ΜΙΚΡΟΒΙΟΛΟΓΟΣ-ΒΙΟΠΑΘΟΛΟΓΟΣ**

**Δέχεται:**

Στο ιατρείο της: Ιωάννου Μεταξά 3

**(ΚΡΙΤΩ Ιατρική Μέριμνα Ρόδου)**

08.00-20.00 καθημερινά

**Τηλ. 38008-30020 Fax: 73861**

**ΙΑΤΡΙΚΗ ΑΝΑΚΟΙΝΩΣΗ**

Ο ιατρός

**ΠΑΠΑΒΕΡΓΗΣ ΣΤΑΥΡΟΣ**

**ΕΝΔΟΚΡΙΝΟΛΟΓΟΣ-ΔΙΑΒΗΤΟΛΟΓΟΣ**

Ιερού Λόχου 14-3ος όροφος (Εναντι Ολυμπιακής)

**Τηλ. 39430-46470-fax: 70224, κινητό: 0932-239652**

Παρακαλεί, τους ασθενείς του, με οποιαδήποτε μοφή θυρεοειδοπάθειας και κυρίως αυτούς που έχουν υποβληθεί σε χειρουργική επέμβαση θυροειδεκτομής, και λαμβάνουν θεραπευτική αγωγή με δισκία θυροξίνης (Τ4 100, 125, 150, 175, 200) να επικοινωνήσουν άμεσα με την γραμματεία του Ιατρείου.

(τηλ.: 39430-76470)

**ΙΑΤΡΙΚΗ ΑΝΑΚΟΙΝΩΣΗ**

Ο ιατρός

**ΓΕΩΡΓΙΟΣ Θ. ΑΡΑΒΑΝΗΣ**

**Πλαστικός χειρουργός**

δέχεται στο ιατρείο του Ηρώων Πολυτεχνείου 20-Ρόδος καθημερινά εκτός Τετάρτης 6-9 το βράδυ, Σάββατο 10-1 το πρωί.

**Τηλ. για ραντεβού**

**30377 κινητό 0932-585437**

**ΙΑΤΡΙΚΗ ΑΝΑΚΟΙΝΩΣΗ**

Το Ιατρείο του ΟΥΡΟΛΟΓΟΥ

**Μιχαήλ Σκούλουκα**

μετεφέρθη στην οδό Μεταξά 9

(πίσω από το Παλαιό Νοσοκομείο)

**Δέχεται 09.00-13.00 και**

**17.30-20.00 μ.μ. κάθε μέρα**

**Τηλ. 74444**

**ΟΡΘΟΠΕΔΙΚΟ ΚΕΝΤΡΟ**

**Σταμάτης Χαρίτος**

ΕΛΕΥΘ. ΒΕΝΙΖΕΛΟΥ 6 85100 ΡΟΔΟΣ

(Δίπλα στη Ροδιακή Έπαυλη)

ΤΗΛ. 0241-24112 - 75969

E-mail: orken@rho.forthnet.gr




**ΝΤΟΡΑ ΚΩΝΣΤΑΝΤΙΝΟΠΟΥΛΟΥ**

***ΨΥΧΟΛΟΓΟΣ***

**Πτυχιούχος του Πανεπιστημίου της Καλιφόρνιας-Λος Αντζελες (UCLA)-Μεταπτυχιακές σπουδές στο Pepperdine University-Malibu California.**

➤ Αμεση ψυχολογική υποστήριξη και επαγγελματική φροντίδα από έμπειρη Ψυχολόγο και Οικογενειακή Σύμβουλο.

➤ Η σωστή θεραπευτική σχέση μπορεί να επιφέρει ρεαλιστικές λύσεις για πραγματικά προβλήματα σε θέματα: μοναξιάς, μελαγχολίας, στρες, ανυπομονησίας, φοβίας, εθισμού, οικογενειακών σχέσεων, διαζυγίου, κακομεταχείρισης, συναισθηματικών δυσκολιών, αυτοπεποίθησης, ανασφάλειες, μεταβατικά στάδια ζωής, βουλιμίας, ανορεξίας, απώλειας, πένθους.

**Τηλεφωνείστε στα τηλέφωνα:**

**35163 και 0944/980550**

**για ραντεβού και άμεση εξυπηρέτηση.**

**Διεύθυνση: Καρίας 1**

**Περιοχή Ροδίνι - Ρόδος**

*Εργαστήριο Κλινικής Ψυχολογίας*

**ΧΡΙΣΤΙΝΑ ΣΑΒΒΑΚΗ-ΓΚΡΑΝΖΑΝ**

**Κλινική Ψυχολόγος-Ψυχοπαθολόγος (DESS)**

- Πτυχιούχος του Πανεπιστημίου Nancy Γαλλίας
- Μεταπτυχιακή ειδίκευση (DESS) στην Κλινική Ψυχολογία Ενηλίκου, Εφήβου και Παιδιού στο Πανεπιστήμιο Reims Γαλλίας

**Για τον ενήλικο**

- Ψυχοδιαγνωστική
- Ψυχολογική υποστήριξη
- Ατομική και οικογενειακή συνέντευξη
- Ψυχοθεραπεία αναλυτικής εμπνεύσεως

**Για το παιδί**

- Αξιολόγηση προσωπικότητας (τεστ νοημοσύνης, προβολής)
- Διάγνωση μαθησιακών δυσκολιών και συμπεριφορικών διαταραχών
- Συμβουλευτική επαγγελματικού προσανατολισμού
- Ψυχοθεραπεία μέσω παιχνιδιού και εικαστικών

Δέχεται με ραντεβού

**Παύλου Μελά 40-Ρόδος**

**Τηλ.: 77350-Κιν. 0937684251**

ΦΡΟΝΤΙΣΤΗΡΙΟ ΑΝΟΔΟΣ
ΓΙΑ ΟΛΕΣ ΤΙΣ ΤΑΞΕΙΣ
ΓΥΜΝΑΣΙΟΥ–ΕΝΙΑΙΟΥ ΛΥΚΕΙΟΥ–ΤΕΕ
Στο φροντιστήριό μας διδάσκονται σε αυστηρά ολιγομελή τμήματα από καθηγητές ΠΤΥΧΙΟΥΧΟΥΣ ΠΑΝΕΠΙΣΤΗΜΙΟΥ ΑΘΗΝΩΝ τα μαθήματα:
ΜΑΘΗΜΑΤΙΚΑ
ΦΥΣΙΚΗ
ΧΗΜΕΙΑ
ΦΙΛΟΛΟΓΙΚΑ
ΟΙΚΟΝΟΜΙΚΑ
ΒΙΟΛΟΓΙΑ
Χαμηλά δίδακτρα κι επιπλέον έκπτωση σε αριστούχους και αδέλφια μαθητές μας
ΕΝΑΡΞΗ 3 ΣΕΠΤΕΜΒΡΙΟΥ
Με κάθε εγγραφή πολλά φροντιστηριακά δώρα
Πληροφορίες - Εγγραφές:
Ελένη Ρούσου - Μαργωμένου
Τηλ: (0241) 28053
Γαριβάλδη 17 (πίσω από το Υπέρ Μάρκετ Σπανός)

Μόσχος Γ. Φιρογλάνης
ΦΥΣΙΚΗ ΧΗΜΕΙΑ ΜΑΘΗΜΑΤΙΚΑ
Ολιγομελή τμήματα
Εμπορικό κέντρο Φώκιαλη (6΄ όροφος)
τηλ. 78578 - 20373

ΦΡΟΝΤΙΣΤΗΡΙΟ ΙΤΑΛΙΚΩΝ
Γ. ΧΑΡΤΕΡΟΣ
Διδάσκει η ΙΤΑΛΙΔΑ κ. ROSA DI DONATO ΧΑΡΤΕΡΟΥ
Πτυχ. Πανεπ. Ρώμης "La Sapienza"
• Αυστηρά ολιγομελή τμήματα για:
- Μαθητές δημοτικού - γυμνασίου - λυκείου
- Ξενοδοκοϋπαλλήλους - επαγγελματίες
- Ξεναγούς για την απόκτηση του διπλώματος στα ιταλικά
- Υποψήφιους Ιταλικών Πανεπιστημίων
- Επίσης ιδιαίτερα μαθήματα και συμμετοχή των μαθητών στις εξετάσεις PALSO
- Μαθαίνετε να μιλάτε ΣΩΣΤΑ από την πρώτη στιγμή με την ΣΩΣΤΗ ΙΤΑΛΙΚΗ ΠΡΟΦΟΡΑ
- Διδασκαλία και με τη χρήση λογοτεχνικών βιβλίων, περιοδικών και εφημερίδων, με οπτικοακουστικά συστήματα γιατί ΤΟ ΝΑ ΜΑΘΕΤΕ ΝΑ ΜΙΛΑΤΕ ΑΜΕΣΩΣ ΚΑΙ ΣΩΣΤΑ ΕΙΝΑΙ Ο ΣΤΟΧΟΣ ΜΑΣ
- Επίσης εξασφαλίζουμε τη διαμονή και τα μαθήματα σε Πανεπ. Κολλέγια στη Ρώμη, Firenze, L' Aquila, για όσους επιθυμούν να πάνε να σπουδάσουν στην Ιταλία.
Υπεύθυνη διδασκαλίας
κ. ROSA DONATO - ΧΑΡΤΕΡΟΥ
Διεύθυνση: ΝΙΚΟΥ ΚΑΖΑΝΤΖΑΚΗ 21 - ΡΟΔΟΣ
(πίσω από το "ΜΑΡΙΝΟΠΟΥΛΟ")
Τηλ. 35275, 26986 (ώρες 9-1 και 5-8)

Στα ταχυδρομικά γραφεία της Ρόδου

# Ουρές για τις εισφορές ΤΕΒΕ

## Ανοικτά και σήμερα για όσους δεν πρόλαβαν

**Με ομαλούς ρυθμούς εξελίχθηκε τελικά η διαδικασία πληρωμής των εισφορών εκατοντάδων ασφαλισμένων στο ΤΕΒΕ, στα ταχυδρομικά γραφεία του νησιού μας, καθώς παρά την μεγάλη προσέλευση δεν παρατηρήθηκαν σοβαρά προβλήματα στην εξυπηρέτηση των συναλλασσόμενων με τα γραφεία των ΕΛΤΑ της Ρόδου.**

Χθες, ήταν η τελευταία μέρα (προθεσμία) που είχαν στην διάθεσή τους οι χιλιάδες ασφαλισμένοι στο ΤΕΒΕ για να πληρώσουν τις εισφορές τους, και για τον λόγο αυτό από νωρίς το πρωί ο προϊστάμενος του Κεντρικού Ταχυδρομείου της περιοχής μας κ. Γιάννης Παπακωνσταντίνου είχε πάρει ανάλογα μέτρα για να μην παρατηρηθούν προβλήματα και συνωστισμός.

Πιο συγκεκριμένα, λειτούργησε μια επιπλέον θυρίδα στο κεντρικό ταχυδρομικό γραφείο, η οποία και εξυπηρέτησε τον μεγαλύτερο όγκο των συναλλασσόμενων που έσπευσαν επιτόπου.

Σημαντική κίνηση επίσης από εμπόρους και ασφαλισμένους που έσπευσαν να ανταποκριθούν στις υποχρεώσεις τους καταβάλλοντας μέσω των ΕΛΤΑ πλέον τις εισφορές τους στο ταμείο, παρατηρήθηκε και αργά το απόγευμα, καθώς το κεντρικό ταχυδρομείο παρέμεινε ανοικτό μέχρι τις 8 το βράδυ.

Δυνατότητα κατάθεσης των εισφορών αυτών επίσης θα έχουν ακόμα και σήμερα (Σάββατο) όσοι από τους εμπόρους δεν μπόρεσαν να ανταποκριθούν τις προηγούμενες μέρες. Πάντως, ο προϊστάμενος κ. Γιάννης Παπακωνσταντίνου, υπογράμμισε χθες με δηλώσεις που έκανε ότι τα ΕΛΤΑ καταβάλλουν κάθε δυνατή προσπάθεια έτσι ώστε να εξυπηρετήσουν όσο καλύτερα μπορούν την αυξημένη κίνηση που παρουσιάζεται αυτές τις μέρες. Σημειώνεται ότι το ΤΕΒΕ έχει καταργήσει τους εισπράκτορες που χρησιμοποιούσε έως και πρόσφατα, και υποχρέωσε τους ασφαλισμένους τους να σπεύδουν οι ίδιοι να καταβάλλουν τις εισφορές για τις οποίες είναι υποχρεωμένοι, απευθείας στα ταχυδρομικά γραφεία.

Με στόχο την αύξηση του αριθμού των μελών

# Επαφές του Συλλόγου Εθελοντών Αιμοδοτών

## Ενημέρωσε τον ΔΟΚΜΕ του Δήμου Πεταλούδων

Την τεράστια προσφορά της εθελοντικής αιμοδοσίας ανέπτυξαν στη χθεσινοβραδινή τους συνάντηση που είχαν, αντιπροσωπεία της ένωσης με επικεφαλής τον πρόεδρο της κ. Μιχάλη Χαρτοφύλη με το διοικητικό συμβούλιο του ΔΟΚΜΕ του Δήμου Πεταλούδων.

Η συνάντηση είχε σκοπό την ενημέρωση των μελών του ΔΟΚΜΕ σε θέματα αιμοδοσίας και για την ανάγκη ίδρυσης τοπικού Συλλόγου Εθελοντών Αιμοδοτών από δημότες του Δήμου Πεταλούδων.

Η Διοίκηση του ΔΟΚΜΕ ανέλαβε πρωτοβουλία να συγκαλέσει, εντός των προσεχών μηνών, τους ενδιαφερόμενους φορείς, τους δημοτικούς υπαλλήλους και δημότες που επιθυμούν να συμμετάσχουν στον υπό ίδρυση σύλλογο.

Επίσης τα μέλη του διοικητικού συμβουλίου του ΔΟΚΜΕ αποφάσισαν να υποστηρίξουν ενεργά το νέο σύλλογο, ώστε σε σύντομο χρονικό διάστημα ο νεοσύστατος Δήμος τους να καταφέρει να πετύχει την πολύπθητη επάρκεια αίματος και να καλύψει τις σοβαρές ανάγκες της περιοχής.

Τέλος η ένωση απεύθυνε πρόσκληση στο ΔΟΚΜΕ να μετάσχει, ως παρατηρητής, στην 15η Αμφικτιονία των Συλλόγων Εθελοντών Αιμοδοτών της χώρας που θα γίνει, όπως είναι ήδη γνωστό, στον Βόλο στις 5, 6 και 7 Οκτωβρίου, και στην οποία θα συμμετάσχει πολυπληθής αντιπροσωπεία των ΣΕΑ Ρόδου, Κω, Καλύμνου, Λέρου, Καρπάθου, Αρχαγγέλου, Αφάντου και Σύμης.

# ΕΠΕΣΤΡΕΨΕ ΑΠΟ ΤΟ ΣΤΡΑΣΒΟΥΡΓΟ Ο ΑΡ. ΠΑΥΛΙΔΗΣ

Επέστρεψε χθες από το Στρασβούργο όπου είχε μεταβεί για να συμμετάσχει στις εργασίες της Κοινοβουλευτικής Συνέλευσης του Συμβουλίου της Ευρώπης ο βουλευτής Δωδεκανήσου κ. Αριστοτέλης Παυλίδης.

Στην συνάντηση αυτή, αξίζει να σημειωθεί ότι συζητήθηκαν και απασχόλησαν θέματα όπως είναι η Διεθνής τρομοκρατία και η κατάσταση στα Βαλκάνια και ιδιαίτερα στην πρώην Γιουγκοσλαβική Δημοκρατία της Μακεδονίας.

Ο κ. Παυλίδης, είχε συνάντηση με τον πρόεδρο του Κοινοβουλίου Λόρδο Ράσελ Τζόνστον κατά την οποία οριστικοποιήθηκε η συμμετοχή του στην 3η Συνδιάσκεψη των νέων κοινοβουλευτικών της ΝΑ Μεσογείου η οποία εκτός απρόοπτου θα πραγματοποιηθεί στη Ρόδο την προκαθορισμένη ημερομηνία, από τις 25 έως και τις 27 Οκτωβρίου.

Κατά τη συνεδρίαση της Επιτροπής Οικονομικών Υποθέσεων του ΣτΕ παρουσίασε επίσης και το κατ' αρχήν σχέδιο της εισήγησής του για την Ευρωπαϊκή Νησιωτική Πολιτική η εκπόνηση του οποίου του ανατέθηκε από το Συμβούλιο. Υπολογίζεται πάντως ότι η τελική εισήγηση θα γίνει κατά την συνέλευση τον προσεχή Ιούνιο.

Σήμερα ο κ. Παυλίδης θα μεταβεί στην Θεσσαλονίκη συνοδεύοντας έτσι τον πρόεδρο της Νέας Δημοκρατίας κ. Κώστα Καραμανλή, ο οποίος θα παρουσιάσει τις θέσεις του κόμματος επί των οικονομικών και πολιτικών θεμάτων κατά την συνάντηση που θα έχει το βράδυ του Σαββάτου με εκπροσώπους του επιχειρηματικού κόσμου και των παραγωγικών τάξεων.

ΠΑΙΔΑΓΩΓΙΚΟ ΕΡΓΑΣΤΗΡΙ ΤΕΧΝΗΣ



• ΛΕΙΤΟΥΡΓΟΥΝ ΤΜΗΜΑΤΑ ΜΟΥΣΙΚΗΣ ΠΡΟΠΑΙΔΕΙΑΣ & ΜΟΥΣΙΚΗΣ ΕΥΑΙΣΘΗΤΟΠΟΙΗΣΗΣ
Για παιδιά από 3,5 ως 8 ετών
Διδάσκουν: ο Μουσικοπαιδαγωγός Γιώργος Σακελλαρίδης
Και η νηπιαγωγός ειδικευμένη στη «Μουσική προπαιδεία», Σταυρούλα Μαγκαφά – Γιακουμάκη
•ΤΜΗΜΑΤΑ ΜΑΝΤΟΛΙΝΟΥ στα πλαίσια της ΠΑΙΔΙΚΗΣ ΟΡΧΗΣΤΡΑΣ «ΕΝ ΧΟΡΔΑΙΣ»
Για παιδιά από 8-14 ετών και ενήλικες
Διδάσκει η καθηγήτρια – διπλωματούχος βιολιού, Ξένη Έμνερ – Παπαχαλκίτου
• ΛΟΓΟΤΕΧΝΙΑ ΓΙΑ ΠΑΙΔΙΑ (Από 8-12 ετών)
ΜΕΣΑ ΑΠΟ ΜΟΡΦΕΣ ΤΕΧΝΗΣ
(Εργαστήρι Δημιουργικής Γραφής)
Εκπαιδευτικός, ειδικευμένη στη Δραματική Τέχνη στην Εκπαίδευση, Μυρσίνη Λενσύδια – Σακελλαρίδου
ΑΙΘΟΥΣΕΣ ΜΟΥΣΙΚΗΣ ΣΧΟΛΗΣ ΔΩΔΕΚΑΝΗΣΙΑΚΟΥ ΜΟΥΣΙΚΟΥ ΟΜΙΛΟΥ ΟΔΟΣ ΠΙΠΙΟΤΩΝ (ΚΑΤΩ ΑΠΟ ΤΟ ΙΤΑΛΙΚΟ ΠΡΟΞΕΝΕΙΟ)
ΕΝΑΡΞΗ ΜΑΘΗΜΑΤΩΝ ΑΠΟ ΤΕΤΑΡΤΗ 19 ΣΕΠΤΕΜΒΡΙΟΥ
ΠΛΗΡΟΦΟΡΙΕΣ ΣΤΑ ΤΗΛ.: 24301 - 78100 - 25111

# Μεταφορά ασθενών από το Αγαθονήσι

Δύο ηλικιωμένοι από το Αγαθονήσι, μεταφέρθηκαν χθες τα ξημερώματα με το περιπολικό σκάφος στο λιμάνι της Σάμου, εξαιτίας προβλημάτων υγείας που αντιμετώπιζαν.

Όπως ανακοίνωσε το ΥΕΝ, με μέριμνα του Ενιαίου Κέντρου Συντονισμού Έρευνας και Διάσωσης, μεταφέρθηκαν χθες από το λιμάνι Αγαθονησίου στο λιμάνι Πυθαγορείου Σάμου με περιπολικό σκάφος του Λιμενικού Σώματος, οι ασθενείς Νικόλαος ΜΙΧΕΛΗΣ, 85 χρόνων και Εμμανουήλ ΚΑΡΛΟΒΑΣΙΤΗΣ, 68 χρόνων.

Στη συνέχεια διακομίστηκαν με ασθενοφόρο και συνοδεία γιατρού στο Νοσοκομείο της Σάμου όπου και νοσηλεύονται εκτός κινδύνου.

ΝΤΕΤΕΚΤΙΒΣ
30 ΧΡΟΝΙΑ ΜΟΝΙΜΑ ΚΑΙ ΣΤΗ ΡΟΔΟ
35354 • 28780
Π.Π. ΓΕΡΜΑΝΟΥ 6 (ΠΛ. ΦΩΚΙΑΛΗ)
Η ΛΥΣΗ!!! ΣΕ ΚΑΘΕ ΣΑΣ ΠΡΟΒΛΗΜΑ
EXPRESS SECURITY

**ALHAMBRA TRAVEL**

**ΚΕΝΤΡΙΚΟ ΠΡΑΚΤΟΡΕΙΟ ΤΗΣ Ν.Ε.Λ.**

**(ΝΑΥΤΙΛΙΑΚΗ ΕΤΑΙΡΕΙΑ ΛΕΣΒΟΥ)**

**F/B ΑΛΚΑΙΟΣ**

ΑΝΑΧΩΡΗΣΗ κάθε Τετάρτη στις **20.00** από ΡΟΔΟ για ΚΩ - ΣΑΜΟ - ΧΙΟ - ΜΥΤΙΛΗΝΗ - ΛΗΜΝΟ - ΑΛΕΞΑΝΔΡΟΥΠΟΛΗ

✓ **Δεχόμεθα επιβάτες και οχήματα**

✓ Επίσης οργανωμένες εκδρομές για ΜΥΤΙΛΗΝΗ (Αγιο Ραφαήλ) - ΣΑΜΟ - ΧΙΟ

**Πληροφορίες - Εισιτήρια**

**Πρακτορείο**

**ALHAMBRA TRAVEL**

*Αλεξ. Παπάγου 23 • Τηλ. 37052, 25698, Ρόδος*


## Ο ΟΤΕ ΚΟΒΕΙ ΤΗΛΕΦΩΝΑ

Το αργότερο μέχρι την 1η Οκτωβρίου θα πρέπει να εξοφληθούν οι λογαριασμοί τηλεφώνων, διότι αλλιώς θα υπάρξει διακοπή όπως επισημαίνει σε ανακοίνωσή του ο ΟΤΕ, αναφέροντας για το θέμα αυτό τα εξής:

«Οι διακοπές των τηλεφωνικών συνδέσεων πόλεως Ρόδου με αριθμό κλήσεως από 20000-39999 για το οφειλόμενο ποσό άνω των 20.000 δρχ. θα γίνουν στις 2/10/01.

Κατόπιν τούτου παρακαλούνται οι κ.κ. πελάτες μας όπως μεριμνήσουν για την εξόφληση του λογαριασμού τους το αργότερο μέχρι 1/10/01».

## ΤΟ ΔΕΛΦΙΝΙ ΤΗΣ ΕΛΠΙΔΑΣ

Το πρόγραμμα των δρομολογίων που θα εκτελέσει το Πλωτό Πολυϊατρείο "ΔΕΛΦΙΝΙ ΖΩΗΣ ΚΑΙ ΕΛΠΙΔΑΣ" από 1/10/01 έως και 5/10/01 έχει ως εξής:

- Δευτέρα 1/10/01 Νίσυρο.
- Τρίτη 2/10/01 Σύμη.
- Τετάρτη 3/10/01 Χάλκη.
- Πέμπτη 4/10/01 Αστυπάλαια.
- Παρασκευή 5/10/01 Πανορμίτη.

### Για ερευνητικό έργο που τελειώνει

# Διημερίδα οργανώνει το Πανεπιστήμιο Αιγαίου...

## Πρόκειται για μια διακρατική επιστημονική εργασία που αναφέρεται στις νέες τεχνολογίες

Το ερευνητικό έργο "Διαπολιτισμική προσέγγιση Μύθων, Μαθηματικών και Μαθησιακών Δυσκολιών στο Νέο Τεχνολογικό Επικοινωνιακό Περιβάλλον" του προγράμματος INTERREG II που ξεκίνησε τον Ιούλιο 2000, βρίσκεται στο στάδιο της ολοκλήρωσής του.

Στο πρόγραμμα αυτό συμμετείχαν επιστήμονες από ανώτατα εκπαιδευτικά ιδρύματα τόσο της Ελλάδας όσο και του εξωτερικού. Το Τ.Ε.Π.Α.Ε. του Πανεπιστημίου Αιγαίου υπήρξε ο κύριος φορέας οργάνωσης και υλοποίησης του προγράμματος αυτού, με Επιστημονικό Υπεύθυνο και γενικό συντονιστή τον καθηγητή κ. Φ. Καλαβάση. Στην κατεύθυνση αυτή συνέβαλαν το Εργαστήριο Νέων Τεχνολογιών του Πανεπιστημίου Αθηνών (Καθηγητής κ. Μ. Μεϊμάρης), το Πανεπιστήμιο Κύπρου (Καθηγητής κ. Γ. Φιλίππου), το Ain Shams University του Καΐρου (καθηγητής κ. W. Ebeid) καθώς και το Lebanese American University της Βηρυτού (Καθηγήτρια κ. I. Osta).

Στο πλαίσιο του προγράμματος αυτού, πραγματοποιείται διημερίδα στο χώρο του Πανεπιστημίου Αιγαίου (Κτίριο Α') από 5 έως 7 Οκτωβρίου 2001, με σκοπό την παρουσίαση των αποτελεσμάτων της διακρατικής επιστημονικής συνεργασίας καθώς και ενός υποδειγματικού εκπαιδευτικού CD-ROM, προϊόν επίσης αυτής της συνεργασίας. Τη διημερίδα θα πλαισιώσουν επιστήμονες από τους συνεργαζόμενους φορείς, οι οποίοι θα αναπτύξουν θεματικές σχετικές με το αντικείμενο του έργου.

Τις εργασίες της διημερίδας αυτής μπορούν να παρακολουθήσουν εκπαιδευτικοί από όλες τις βαθμίδες της εκπαίδευσης, καθώς και όσοι ενδιαφέρονται για τη διαπολιτισμικότητα και διεπιστημονικότητα της εκπαιδευτικής πράξης.

### Την Δευτέρα, ημέρα της Τρίτης ηλικίας

# Εκδήλωση του 1ου ΚΑΠΗ

## Γιορταστική βραδιά στο CASTELLO ROSO

Εκδήλωση στο πλαίσιο εορτασμού της παγκόσμιας ημέρας της τρίτης ηλικίας οργανώνει την προσεχή Δευτέρα (1 Οκτωβρίου) το 1ο Κέντρο Ανοικτής Προστασίας Ηλικιωμένων Ρόδου, που σε ανακοίνωσή του, αναφέρει για το θέμα αυτό τα εξής:

«Η Ελληνική Βουλή καθιέρωσε την 1η του Οκτώβρη κάθε χρόνο, ως ημέρα τιμής των ανθρώπων της Τρίτης Ηλικίας.

Μετά από πολλούς αγώνες και μακροχρόνιες προσπάθειες καθιερώθηκε και από τον Οργανισμό Ηνωμένων Εθνών ως Παγκόσμια ημέρα της Τρίτης Ηλικίας.

Οι ηλικιωμένοι που τόσα πολλά έχουν προσφέρει στις νεότερες γενιές δικαιούνται τουλάχιστον μια μέρα απ' όλο το χρόνο για να τους δείχνουμε τον σεβασμό και την εκτίμηση που τους αξίζει.

Ας σταθούμε όλοι μαζί δίπλα τους, κι ας τους συμπαρασταθούμε στο δύσκολο δρόμο τους με όλες μας τις δυνάμεις.

Ας κάνουμε τους κατάλληλους χειρισμούς έτσι ώστε η 1η Οκτωβρίου να είναι ευεργετική όχι με λόγια αλλά με πράξεις για εκατομμύρια ανθρώπους της τρίτης ηλικίας σε όλο τον πλανήτη μας.

Ας παλέψουμε λοιπόν όλοι μαζί για να μάθουν σε όλη τη γη, αυτό που μέχρι σήμερα γνωρίζουν και γιορτάζουν μόνο τα ΚΑΠΗ.

Για τη φετινή χρονιά το 1ο ΚΑΠΗ Δήμου Ροδίων οργανώνει τη Δευτέρα 1-10-2001 μαζί με ηλιωμένους από τον Δήμο Καλλιθέας και το Δήμο Πεταλούδων γιορταστική βραδιά στην αίθουσα του CASTELLO ROSO προς τιμή αυτών που ακόμη προσφέρουν και δημιουργούν».





Πρωτοποριακός Ιδιωτικός Νηπιαγωγικός Σταθμός

**"ΑΜΠΕΜΠΑΜΠΛΟΜ"**

Υπό την εποπτεία και προγραμματισμό της κυρίας

**ΑΝΝΑΣ ΝΤΟΒΕΛΛΟΥ ΜΥΡΙΑΛΛΑΚΗ**

*Το παιδί σας, το παιδί της προσχολικής ηλικίας χρειάζεται ένα σχολείο που να το νοιώθει σαν σπίτι του.*
*Χρειάζεται αγάπη, στοργή και κατανόηση.*
*Η διδασκαλία γίνεται μέσα σε ειδικά μελετημένες, χαρούμενες, ηλιόλουστες και υγιεινές αίθουσες διαμορφωμένες ανάλογα με την ηλικία και τις ανάγκες των παιδιών.*

Στο **"ΑΜΠΕΜΠΑΜΠΛΟΜ"**

*Το παιδί σας παίζει και μαθαίνει, μαθαίνει και αξιοποιεί μέσα σε άφθονο παιδαγωγικό υλικό.*
*Φιλοξενούμε παιδάκια με ηλικίες από 2 1/2 - 6 ετών.*

**"ΑΜΠΕΜΠΑΜΠΛΟΜ"**

• Αγάπη • Στοργή • Κατανόηση

***ΑΝΟΙΚΤΑ ΟΛΟ ΤΟ ΚΑΛΟΚΑΙΡΙ***

Για εγγραφές και πληροφορίες

**κα ΑΝΝΑ ΜΥΡΙΑΛΛΑΚΗ**

Οδός Καναδά 33, Ρόδος • Τηλ. 39339, κιν. 0946 062613.

**ΜΟΥΣΙΚΟ ΕΡΓΑΣΤΗΡΙ ΥΨΗΛΑΝΤΗ**
Κέννεντυ 5, Ρόδος τηλ.74797

ΑΡΜΟΝΙΟ - ΦΩΝΗΤΙΚΗ
ΠΙΑΝΟ
ΚΙΘΑΡΑ
ΤΡΑΓΟΥΔΙ
ΑΝΩΤΕΡΑ ΘΕΩΡΗΤΙΚΑ
ΚΑΛΛΙΤΕΧΝΙΚΑ

ΔΙΔΑΣΚΕΤΑΙ ΜΟΥΣΙΚΗ ΣΕ ΠΑΙΔΙΑ ΑΠΟ ΤΡΙΩΝ (3) ΕΤΩΝ ΚΑΙ ΑΝΩ

ΣΥΓΧΡΟΝΗ ΕΥΡΩΠΑΪΚΗ ΔΙΔΑΣΚΑΛΙΑ
ΓΡΗΓΟΡΗ ΕΚΜΑΘΗΣΗ
ΕΥΧΑΡΙΣΤΟ ΠΕΡΙΒΑΛΛΟΝ

*Η πολύχρονη συμμετοχή μας σε σεμινάρια των Συστημάτων:*

ORF - Schulwerk
KODALY
DALCROZE

*και παράλληλα η 14ετή μας πείρα στα συστήματα αυτά απέδειξαν ότι παιδιά από 3 ετών και άνω αφομοιώνουν αβίαστα όλα τα στοιχεία της μουσικής*

**ΕΝΑΡΞΗ ΜΑΘΗΜΑΤΩΝ 1η ΣΕΠΤΕΜΒΡΙΟΥ**
**ΠΕΡΙΟΡΙΣΜΕΝΟΣ ΑΡΙΘΜΟΣ ΜΑΘΗΤΩΝ**
**ΔΗΛΩΣΤΕ ΕΓΚΑΙΡΑ ΣΥΜΜΕΤΟΧΗ**



**VANIK TOURS**

ΓΙΑΝΝΗΣ και ΣΕΒΑ ΒΑΛΣΑΜΙΔΗ
**VANIK σημαίνει ΑΛΗΘΕΙΑ**
ΑΚΤΗ ΚΑΝΑΡΗ 17, ΨΑΡΟΠΟΥΛΑ - ΑΝΕΤΟ ΠΑΡΚΙΝΓΚ
**ΑΝΟΙΚΤΑ: ΔΕ-ΣΑ 08.30-14.00 και 16.30-20.30**
**Τηλ. 35191-37621 κιν/τό 0945-798148 FAX 29532**

Το γραφείο μας πάντα πρώτο σε κρατήσεις ξενοδοχείων εξασφάλισε και σας προσφέρει καταπληκτικές τιμές για τα παρακάτω ξενοδοχεία σε ΠΑΚΕΤΑ (Έκδοση εισιτηρίων R/T) από 1/4/2001 - 31/10/2001.

| | | |
|---|---|---|
| 1ον | **HOTEL ELECTRA A' SUPERIOR** | |
| | **Ερμού Σύνταγμα** | |
| | Μονόκλινο | δρχ. 32.200 |
| | Δίκλινο | δρχ. 38.600 |
| | Τρίκλινο | δρχ. 45.600 |
| 2ον | **HOTEL ALEXANDROS A' SUPERIOR** | |
| | **ΠΛΑΤΕΙΑ ΜΑΒΙΛΛΗ** | |
| | Μονόκλινο | δρχ. 26.000 |
| | Δίκλινο | δρχ. 29.000 |
| | Τρίκλινο | δρχ. 34.000 |
| 3ον | **HOTEL PRESIDENT A' κατηγορίας** | |
| | **Λεωφόρος Κηφισίας** | |
| | Μονόκλινο | δρχ. 12.500 |
| | Δίκλινο για μονόκλινο | δρχ. 14.000 |
| | Δίκλινο | δρχ. 16.500 |
| | Τρίκλινο | δρχ. 20.000 |
| 4ον | **HOTEL ASTOR A' κατηγορίας** | |
| | **Σύνταγμα** | |
| | Μονόκλινο | δρχ. 19.500 |
| | Δίκλινο για μονόκλινο | δρχ. 22.000 |
| | Δίκλινο | δρχ. 26.000 |
| | Τρίκλινο | δρχ. 32.000 |
| 5ον | **HOTEL ARETHOUSA B' κατηγορίας** | |
| | **Σύνταγμα** | |
| | Μονόκλινο | δρχ. 16.000 |
| | Δίκλινο | δρχ. 22.000 |
| | Τρίκλινο | δρχ. 28.000 |
| 6ον | **HOTEL RIVA A' κατηγορίας** | |
| | **Περιοχή HILTON** | |
| | Μονόκλινο | δρχ. 18.500 |
| | Δίκλινο | δρχ. 21.000 |
| | Τρίκλινο | δρχ. 28.500 |
| 7ον | **HOTEL ZAFOLIA A' SUPERIOR** | |
| | **Λεωφόρος Αλεξάνδρας** | |
| | Μονόκλινο | δρχ. 27.000 |
| | Δίκλινο | δρχ. 30.000 |
| | Τρίκλινο | δρχ. 36.000 |
| 8ον | **HOTEL ELLINIS B' SUPERIOR** | |
| | **ΩΝΑΣΕΙΟ, Λεωφ. Συγγρού** | |
| | Μονόκλινο | δρχ. 13.500 |
| | Δίκλινο | δρχ. 17.500 |
| | Τρίκλινο | δρχ. 21.000 |
| 9ον | **HOTEL DORIAN INN B' κατηγορίας** | |
| | **ΟΜΟΝΟΙΑ** | |
| | Μονόκλινο | δρχ. 17.000 |
| | Δίκλινο | δρχ. 20.000 |
| | Τρίκλινο | δρχ. 26.000 |
| 10ον | **HOTEL EGNATIA B' κατηγορίας** | |
| | **Θεσσαλονίκη Κέντρο, καινούργιο** | |
| | Μονόκλινο | δρχ. 19.000 |
| | Δίκλινο | δρχ. 23.000 |
| | Τρίκλινο | δρχ. 27.000 |

- Τα παραπάνω ξενοδοχεία διαθέτουν T.V. σε όλα τα δωμάτια
- Στις πιο πάνω τιμές συμπεριλαμβάνεται πρωινό σε μπουφέ
- Ακόμη σε μας θα βρείτε αεροπορικά και ατμοπλοϊκά εισιτήρια όλων των εταιριών.


## Αυξάνεται ο αριθμός των επιχειρήσεων

# Λύση για τα μικρά νησιά...

## Με τον τρόπο αυτό ντόπιοι μπορούν να αναλαμβάνουν την εκτέλεση μικρών έργων

**Μετά από πρόταση του υπουργείου Αιγαίου στο ΥΠΕΧΩΔΕ αυξήθηκε σημαντικά ο αριθμός νέων επιχειρήσεων σε μικρά νησιά του Αιγαίου που μπορούν να εγγραφούν κατά το έτος 2001 σε Νομαρχιακά Μητρώα.**

Τούτο σημαίνει ότι μικρά δημόσια έργα καθώς και έργα κοινής ωφέλειας μπορούν πλέον να αναλαμβάνονται απευθείας από κατοίκους μικρών νησιών, γεγονός που αυξάνει τις δυνατότητες απασχόλησης στα νησιά αυτά, ενώ μεσοπρόθεσμα τούτο μπορεί να λειτουργήσει θετικά στην προσπάθεια αντιμετώπισης του δημογραφικού προβλήματος στο Αρχιπέλαγος.

● Συγκεκριμένα για τα νησιά των Νομών Λέσβου, Χίου, Σάμου, Δωδεκανήσων και Κυκλάδων ορίσθηκαν τα παρακάτω ανώτατα όρια αριθμού νέων επιχειρήσεων που μπορούν να εγγραφούν κατά το 2001 στα Νομαρχιακά μητρώα:

1. Για νησιά μέχρι 500 κατοίκους, μέχρι επτά επιχειρήσεις οι οποίες κατανέμονται στις παρακάτω εξειδικευμένες εργασίες:
   α) 1 υδραυλικών-ύδρευσης αποχέτευσης
   β) 2 οδοποιΐας-επιμέρους χωματουργικές εργασίες
   γ) 1 ελαιοχρωματισμοί
   δ) 1 σιδηρουργικά
   ε) 1 ξυλουργικά
   στ) 2 λιθοδομές

2. Για νησιά μέχρι 1.500 κατοίκους, μέχρι είκοσι μία (21) επιχειρήσεις, οι οποίες κατανέμονται στις παρακάτω εξειδικευμένες εργασίες:
   α) 2 υδραυλικών-ύδρευσης αποχέτευσης
   β) 2 οδοποιΐας-επιμέρους χωματουργικές εργασίες
   γ) 2 ελαιοχρωματισμοί
   δ) 2 οικοδομικά οπλισμένο-άοπλο σκυρόδεμα
   ε) 2 οικοδομικά-μονώσεις δώματος
   στ) 2 δίκτυα ύδρευσης-αποχέτευσης
   ζ) 2 αλουμινοκατασκευών
   η) 2 ξυλουργικά
   θ) 2 σιδηρουργικά
   ι) 3 λιθοδομές

3. Για νησιά μέχρι 3.100 κατοίκους μέχρι τριάντα δύο (32) επιχειρήσεις, οι οποίες κατανέμονται στις παρακάτω εξειδικευμένες εργασίες:
   α) 3 υδραυλικών-ύδρευσης αποχέτευσης
   β) 3 οδοποιΐας-επιμέρους χωματουργικές εργασίες
   γ) 3 οικοδομικά οπλισμένο-άοπλο σκυρόδεμα
   δ) 3 οικοδομικά-τσιμεντοστρώσεις-πλακοστρώσεις
   ε) 3 οικοδομικά-μονώσεις δώματος
   στ) 4 ελαιοχρωματισμοί
   ζ) 3 δίκτυα ύδρευσης-αποχέτευσης
   η) 3 αλουμονικατασκευές
   θ) 3 ξυλουργικά
   ι) 4 λιθοδομών

Οι άδειες όλων των επιχειρήσεων αυτών χορηγούνται μόνο σε μόνιμους κατοίκους των νησιών αυτών και η ισχύς τους εκτείνεται μόνο για το συγκεκριμένο νησί για το οποίο και χορηγούνται.

Σε όσα από τα παραπάνω νησιά έχουν ήδη χορηγηθεί άδειες επιχειρήσεων, οι νέες άδειες που θα χορηγηθούν, απαγορεύεται να υπερβαίνουν τα παραπάνω καθοριζόμενα όρια.


**ΩΔΕΙΟ**



*A. Corelli*

**ΔΙΕΥΘΥΝΣΗ Α. ΚΑΡΑΤΖΙΑ**
*Αρ. αδείας 27506*

*Μία δυναμική πανελλήνια κίνηση που απαντά στις προσδοκίες σας!*
*Σας παρέχουμε βεβαιότητα για την ποιότητα των σπουδών και εγγύηση για το αποτέλεσμα. Τίτλους σπουδών με ουσιαστική αξία και αδιαμφισβήτητο κύρος. Τη μεγαλύτερη δυνατή εξασφάλιση για επαγγελματική αποκατάσταση μέσω του πανελληνίου δικτύου των* ***Πρότυπων Αναγνωρισμένων Ωδείων.***

**ΜΙΑ ΝΕΑ ΑΡΧΗ Σ' ΕΝΑ ΝΕΟ ΑΙΩΝΑ!**

*Ο ψυχικός κόσμος, η καλλιέργεια, το μέλλον του παιδιού σας δεν επιδέχονται πειραματισμούς*

**ΣΧΟΛΕΣ**

- ΠΙΑΝΟΥ
- ΒΙΟΛΙΟΥ
- ΚΙΘΑΡΑ (κλασσική - ηλεκτρική)
- ΑΡΜΟΝΙΟ
- ΠΑΡΑΔΟΣΙΑΚΟΥ ΒΙΟΛΙΟΥ
- ΛΥΡΑ
- ΚΡΟΥΣΤΩΝ
- ΠΝΕΥΣΤΩΝ
- ΜΑΝΤΟΛΙΝΟΥ
- ΜΠΟΥΖΟΥΚΙΟΥ
- ΣΑΝΤΟΥΡΙΟΥ
- ΜΠΑΣΟΥ

**ΤΜΗΜΑ ΠΡΟΠΑΙΔΕΙΑΣ**

*Μουσικοκινητική αγωγή στο σύστημα*
***ORF & KODALY***
*για παιδιά ηλικίας 4-6 ετών.*
*Διδάσκονται επίσης θεωρητικά μαθήματα μουσικής σε ολιγομελή τμήματα: Θεωρία - Αρμονία - Αντίστιξη - Φούγκα - Ιστορία της μουσικής - Μορφολογία - Χορωδία - Σύνθεση (ενορχήστρωση τραγουδιών) και Σύνθεση κινηματογράφου - θεάτρου.*

***Τα μαθήματα στα μουσικά όργανα είναι αυστηρώς ατομικά***

**ΠΡΟΣΙΤΑ ΔΙΔΑΚΤΡΑ**

**Ώρες εγγραφών: 15.00-21.00 μ.μ.**
**Σάββατο: 10.00 - 14.00 π.μ.**

**Διεύθυνση: Λίνδου 66 • Τηλ. 39647**

**Πρότυπα Αναγνωρισμένα Ωδεία**



**Pellos Travel**

(ΜΕ ΣΥΝΟΔΟ ΤΟΥ ΓΡΑΦΕΙΟΥ ΜΑΣ)
**ΠΟΙΟΤΗΤΑ–ΟΡΓΑΝΩΣΗ–ΨΥΧΑΓΩΓΙΑ**

**ΕΚΔΡΟΜΕΣ ΟΚΤΩΒΡΙΟΥ 2001**

- **(12/10-15/10):** ΤΕΤΡΑΗΜΕΡΗ ΕΚΔΡΟΜΗ ΜΥΡΑ (ΑΓΙΟΣ ΝΙΚΟΛΑΟΣ)-ΛΙΒΙΣΙ-ΑΤΤΑΛΕΙΑ (Ξ/Δ ΜΕ ΠΡΩΙΝΟ ΚΑΙ ΦΑΓΗΤΟ)
ΣΤΗΝ ΕΚΔΡΟΜΗ ΣΥΜΜΕΤΕΧΕΙ Ο Κ. Θ. ΤΣΙΜΠΙΔΑΚΗΣ
- **(13/10-14/10):** ΣΑΜΟΣ (ΔΙΗΜΕΡΗ ΕΚΔΡΟΜΗ ΣΤΗ ΣΑΜΟ) ΤΙΜΗ 39.000 ΔΡΧ. ΤΟ ΑΤΟΜΟ ΜΕ ΠΡΩΙΝΟ. ΑΝΑΧΩΡΗΣΗ 8.00-ΑΦΙΞΗ ΣΤΗ ΣΑΜΟ ΣΤΙΣ 12.00 π.μ. ΕΠΙΣΤΡΟΦΗ 16.00-ΑΦΙΞΗ ΣΤΗ ΡΟΔΟ ΣΤΙΣ 19.30 μ.μ.
- **(19/10-21/10):** ΤΡΙΗΜΕΡΗ ΕΚΔΡΟΜΗ ΡΟΔΟΣ-ΕΦΕΣΣΟΣ-ΣΜΥΡΝΗ-ΠΕΡΓΑΜΟΣ-ΑΙΒΑΛΗ-ΣΜΥΡΝΗ-ΜΑΡΜΑΡΙΣ-ΡΟΔΟΣ ΤΙΜΗ 59.000 ΔΡΧ. ΤΟ ΑΤΟΜΟ ΜΕ ΠΡΩΙΝΟ ΚΑΙ ΦΑΓΗΤΟ.
- **(29/10-3/11):** ΕΚΔΡΟΜΗ ΣΤΗΝ ΚΩΝΣΤΑΝΤΙΝΟΥΠΟΛΗ: ΡΟΔΟΣ-ΕΦΕΣΣΟΣ-ΣΜΥΡΝΗ-ΚΩΝΣΤΑΝΤΙΝΟΥΠΟΛΗ-ΠΡΙΓΚΗΠΟΝΝΗΣΙΑ-ΣΜΥΡΝΗ-ΡΟΔΟΣ. ΤΙΜΗ 110.000 ΔΡΧ. ΤΟ ΑΤΟΜΟ ΜΕ ΠΡΩΙΝΟ ΚΑΙ ΦΑΓΗΤΟ.
- **(31/10-6/11):** ΕΞΑΗΜΕΡΗ ΕΚΔΡΟΜΗ: ΡΟΔΟΣ-ΜΥΤΙΛΗΝΗ (ΑΓ. ΡΑΦΑΗΛ)-ΑΓΙΑΣΟΣ-ΜΟΛΥΒΟ-ΠΕΤΡΑ-ΜΟΝΗ-ΛΗΜΟΝΟΣ-ΤΑΞΙΑΡΧΗ ΜΑΝΤΑΜΑΔΟΣ-ΠΕΙΡΑΙΑ-ΡΟΔΟΣ (Ξ/Δ ΜΕ ΠΡΩΙΝΟ ΚΑΙ ΦΑΓΗΤΟ)

**ΕΚΔΡΟΜΕΣ ΝΟΕΜΒΡΙΟΥ 2001**

- **(4/11-12/11):** ΕΝΝΙΑΗΜΕΡΗ ΕΚΔΡΟΜΗ ΓΥΡΟΣ ΕΛΛΑΔΟΣ: ΡΟΔΟΣ-ΧΑΛΚΙΔΑ (ΑΓΙΟΣ ΙΩΑΝΝΗΣ Ο ΡΩΣΣΟΣ)-ΝΕΑ ΧΑΛΚΗΔΟΝΑ-ΘΕΣΣΑΛΟΝΙΚΗ-ΚΑΤΑΡΑΚΤΕΣ ΕΔΕΣΣΑΣ-ΠΑΝΑΓΙΑ ΣΟΥΜΕΛΑ-ΒΕΡΟΙΑ-ΜΕΤΕΩΡΑ-ΜΕΤΣΟΒΟ-ΙΩΑΝΝΙΝΑ (ΛΙΜΝΗ ΙΩΑΝΝΙΝΩΝ-ΣΠΗΛΑΙΟ-ΜΟΥΣΕΙΟ ΚΕΡΙΝΩΝ ΟΜΟΙΩΜΑΤΩΝ-ΚΕΡΚΥΡΑ-ΑΧΙΛΕΙΟ-ΠΟΝΤΙΚΟΝΗΣΙ-ΗΓΟΥΜΕΝΙΤΣΑ-ΑΡΤΑ-ΜΕΣΣΟΛΟΓΓΙ-ΡΙΟ-ΠΕΙΡΑΙΑΣ-ΑΙΓΙΝΑ (ΑΓΙΟΣ ΝΕΚΤΑΡΙΟΣ ΑΙΓΙΝΑΣ)-ΠΕΙΡΑΙΑΣ-ΡΟΔΟΣ
- **(4/11-15/11):** ΖΑΚΥΝΘΟΣ-ΚΕΦΑΛΛΟΝΙΑ-ΓΥΡΟΣ ΠΕΛΟΠΟΝΝΗΣΟΥ-ΚΑΛΑΒΡΥΤΑ-ΑΡΧΑΙΑ ΟΛΥΜΠΙΑ-ΠΥΡΓΟΣ-ΗΛΕΙΑ-ΚΥΠΑΡΙΣΣΙΑ-ΚΑΛΑΜΑΤΑ-ΣΠΗΛΑΙΟ ΔΙΡΟΥ-ΜΟΝΕΜΒΑΣΙΑ-ΓΥΘΕΙΟ-ΣΠΑΡΤΗ-ΜΥΣΤΡΑΣ-ΝΑΥΠΛΙΟΝ-ΜΥΚΗΝΕΣ-ΑΡΧΑΙΑ ΕΠΙΔΑΥΡΟΣ-ΑΘΗΝΑ-ΑΙΓΙΝΑ-ΠΕΙΡΑΙΑΣ-ΡΟΔΟΣ
- **(9/11-14/11):** ΕΞΑΗΜΕΡΗ ΕΚΔΡΟΜΗ: ΜΕΤΕΩΡΑ-ΠΗΛΙΟΝ-ΚΑΡΠΕΝΗΣΙ-ΣΚΙΑΘΟΣ-ΣΚΟΠΕΛΟΣ-ΧΑΛΚΙΔΑ-ΑΓΙΟΣ ΙΩΑΝΝΗΣ Ο ΡΩΣΣΟΣ (Ξ.Δ ΜΕ ΠΡΩΙΝΟ ΚΑΙ ΦΑΓΗΤΟ)
- **(16/11-23/11):** ΑΙΓΥΠΤΟΣ-ΚΡΟΥΑΖΙΕΡΑ ΝΕΙΛΟΥ-ΠΥΡΑΜΙΔΕΣ-ΣΦΙΓΓΑ-ΣΙΝΑ
- **(18/11-30/11):** ΙΤΑΛΙΑ-ΡΩΜΗ-ΦΛΩΡΕΝΤΙΑ-ΒΕΝΕΤΙΑ
- **(25/11-31/11):** ΡΩΣΙΑ-ΜΟΣΧΑ (ΟΡΘΟΔΟΞΕΣ ΕΚΚΛΗΣΙΕΣ)

**Για αναλυτικά προγράμματα και περισσότερες πληροφορίες:**

**Pellos Travel**

ΛΕΩΦΟΡΟΣ ΚΑΛΛΙΘΕΑΣ 125, ΦΑΛΗΡΑΚΙ, ΡΟΔΟΣ
ΤΗΛ.: 0241 87615, 86298 , ΚΙΝΗΤΟ: 0945/949399
Fax: 0241 87616

## ΣΥΓΧΑΡΗΤΗΡΙΑ

Στις αγαπημένες μας **Κουντούρη Φυλλιώ** του Εμμαν. που πέτυχε στο Τμήμα Μαθηματ. Αθήνας, **Μέγγιου Σταυρίτσα** που πέτυχε στο Τμήμα Φιλολογίας Θεσσαλονίκης, **Μανουσάκη Μυρσίνη** που πέτυχε στο Τμήμα Οργάνωσης και Διοίκησης Επιχειρ. Πειραιά, **Μιχαηλίδη Κατερίνα** που πέτυχε στο τμήμα Μαθηματ. Πάτρας και **Κυπριώτη Αντωνίνα** Λογιστική Αθήνας, θερμά συγχαίρουμε και ευχόμαστε καλές σπουδές.

**Οικογένεια**
**Καίτης και Αντώνη Παπασταματίου**

## ΣΥΓΧΑΡΗΤΗΡΙΟ

Στην αγαπημένη μας ανηψιά και εξαδέλφη **Τσαμπίκα Αναστάση,** κόρη του Τάσου και της Δέσποινας που πέτυχε την εισαγωγή της στο Τμήμα Οργάνωσης και Διοίκησης του Πανεπιστημίου Πειραιά, θερμά συγχαρητήρια και πάντα επιτυχίες.

**Η οικογένεια**
**Εμμανουήλ Χατζησάββα**

## ΣΥΓΧΑΡΗΤΗΡΙΟ

Στην αγαπητή μας **Δήμητρα Σταυριανού,** κόρη των φίλων μας Βασίλη και Έφης που πέρασε στη Σχολή Δημοσίων Σχέσεων και Επικοινωνίας ευχόμαστε θερμά συγχαρητήρια και πάντα επιτυχίες.

**Οικ. Σίσκου Λάζαρου**

## ΣΥΓΧΑΡΗΤΗΡΙΑ

Στους αγαπημένους μας **Κούρτη Ιωάννη** του Βασιλείου που πέτυχε στο τμήμα Μαθημ. Πάτρας, **Ματσίγκο Τσαμπίκο** που πέτυχε στο τμήμα Μαθηματικών Πάτρας, **Βλάσση Θεόφιλο** που πέτυχε στο τμήμα Χημικών Μηχαν. Πάτρας, **Μηνατσή Γεώργιο** που πέτυχε στο τμήμα Διοίκησης Επιχειρ. του Πανεπιστημίου Πατρών, **Κούρτη Ιωάννη** του Ευαγγέλου που πέτυχε στο τμήμα Φαρμακευτικής Θεσσαλονίκης, **Παπακώστα Μηνά** που πέτυχε στο τμήμα Οδοντιατρικής Αθήνας και **Καραμαρίτη Ιωάννη** Μαθηματικών Πάτρας, θερμά συγχαίρουμε και τους ευχόμαστε καλές σπουδές.

**Οικογεν.**
**Καίτης και Αντώνη Παπασταματίου**

## ΣΥΓΧΑΡΗΤΗΡΙΟ

Τον αγαπητό μας φίλο **Σέργιο Πάγκαλη** του Γεωργίου που εισήχθη στην Σχολή Μηχανολόγων Μηχανικών ΤΕΙ Πατρών, θερμά συγχαίρουμε και ευχόμαστε καλή πρόοδο.

**Οικογ. Κώστα Σκιαδόπουλου**

## ΣΥΓΧΑΡΗΤΗΡΙΟ

Τον αγαπητό μας φίλο **Ευγένιο Κορναρόπουλο** που εισήχθη στην σχολή Ηλεκτρολόγων Μηχανικών, θερμά συγχαίρουμε και ευχόμαστε καλή πρόοδο.

**Κώστας-Ελένη Σκιαδόπουλου**

## ΣΥΓΧΑΡΗΤΗΡΙΟ

Τον αγαπημένο μας **Σέργιο Πάγκαλη,** γιο του αντιπροέδρου μας Γ. Πάγκαλη που εισήχθη στη Σχολή Μηχανολόγων Μηχανικών ΤΕΙ Πάτρας, θερμότατα συγχαίρουμε και ευχόμαστε καλή πρόοδο.

**Το Δ.Σ. του συλλόγου Κερκυραίων**
**"Ο Αγιος Σπυρίδων"**

## ΣΥΓΧΑΡΗΤΗΡΙΟ

Τον αγαπητό μας **Θεόφιλο Βλάση,** του Ναπολέοντα και της Ασημίνας, που πέρασε στο Πολυτεχνείο Πατρών, τμήμα Χημικών Μηχανικών, θερμά συγχαίρουμε και του ευχόμαστε κάθε επιτυχία.

**Οικογένειες**
**Κώστα Σκιαδόπουλου-Μάνου Κορναρόπουλου**

## ΕΥΧΑΡΙΣΤΗΡΙΟ

Η πρόεδρος περιοχής Λάϊονς κ. **Ελένη Παππά** κι ο πρόεδρος ζώνης Λάϊονς κ. Ευαγόρας Νικολάου, ευχαριστούν θερμά τον νομάρχη κ. **Σάββα Καραγιάννη** που με τόση καλοσύνη ανταποκρίθηκε στο αίτημά μας για την παραχώρηση του ιπτάμενου πολυιατρείου.Επίσης ευχαριστούμε τους ιατρούς του πολυιατρείου που μετείχαν στην αποστολή μας στην Κάσο και τους ιατρούς **Λουκά Λουκαΐδη** (παιδίατρο), **Δημ. Παπακωνσταντίνου** (καρδιολόγο), **Βασίλη Ροδίτη** (ωριλά) που μετείχαν κι αυτοί στην αποστολή. Τέλος ένα μεγάλο ευχαριστώ στον δήμαρχο της Κάσου κ. **Γιώργο Κακομανώλη** για την φιλοξενία του.

**ΣΥΛΛΟΓΟΣ ΕΚΠΑΙΔΕΥΤΙΚΩΝ Α/ΘΜΙΑΣ ΕΚΠΑΙΔΕΥΣΗΣ & ΠΡΟΣΧΟΛΙΚΗΣ ΑΓΩΓΗΣ ΡΟΔΟΥ**

## ΣΥΓΧΑΡΗΤΗΡΙΑ

Το Διοικητικό Συμβούλιο του Συλλόγου Εκπαιδευτικών Πρωτοβάθμιας Εκπαίδευσης και Προσχολικής Αγωγής Ρόδου συγχαίρει ολόθερμα τα παιδιά των συναδέλφων εκπαιδευτικών που εισήχθησαν στα Α.Ε.Ι. και Τ.Ε.Ι. και τους εύχεται καλές σπουδές και επιτυχή σταδιοδρομία.

1. **Βλάχος Δημήτριος** του Γρηγορίου Μηχανολογία-Ηλεκτρολογία Θεσσαλονίκης
2. **Γιώργου Βαρβάρα** του Γεωργίου, Τουριστικών Επαγγελμάτων ΤΕΙ Λάρισας
3. **Ελένης Εμμανουήλ** του Αντωνίου, Επιστήμης Φυσικής Αγωγής και Αθλητισμού Αθήνας
4. **Καλογερόπουλος Άγγελος** του Νικολάου, Ελεγκτικών και Ασφαλιστικών εργασιών ΤΕΙ Καλαμάτας
5. **Κούττη Δέσποινα** του Σταματίου, Νομικής Αθήνας
6. **Κωνσταντάρος Αναστάσιος** του Ιωάννου, Τοπογραφία Αθήνας
7. **Κωνσταντίνου Δέσποινα** του Μιχαήλ, Διαχείριση Πληροφοριών ΤΕΙ Καβάλας
8. **Κώνστας Κων/νος** του Ιωάννη, Διοίκηση Επιχειρήσεων Τ.Ε.Ι. Πάτρας
9. **Λαουδίκου Ειρήνη** του Γεωργίου, Διοίκηση Επιχειρήσεων ΤΕΙ Πάτρας
10. **Μοσχής Μόσχος** του Νικολάου, Ηλεκτρολογίας ΤΕΙ Χαλκίδας
11. **Παντελάκη Καλλιόπη** του Νικολάου, Τμήμα Περιβάλλοντος Πανεπιστημίου Αιγαίου
12. **Παπόρης Σπυρίδων** του Ελευθερίου, Ηλεκτρονικών ΤΕΙ Θεσσαλονίκης
13. **Παρδαλού Στέφανος** του Τσαμπίκου, Ηλεκτρολογίας ΤΕΙ Πάτρας
14. **Πολυχρονά Κυριακή** του Κων/νου, Κτηνιατρική Θεσσαλονίκης
15. **Σαββίγκου Μαριάνθη** του Κων/νου, Εφαρμοσμένη Πληροφορική Θεσ/νίκης
16. **Χατζηκωστή Ρηγοπούλα** του Αριστείδη, Παιδαγωγικό Δημοτικής Εκπαίδευσης Αιγαίου

**Για το Διοικητικό Συμβούλιο**

**Ο πρόεδρος** **Η Γ. Γραμματέας**
**Νικόλαος Ράπτης** **Αθηνά Γρηγορα**

## ΣΥΓΧΑΡΗΤΗΡΙΟ

Τον αγαπητό μας **Θεόφιλο**, γυιό του αντιπροέδρου μας Ναπολέοντα Βλάση και της Ασημίνας, που πέρασε στο Τμήμα Χημικών Μηχανικών του Πολυτεχνείου Πατρών, θερμότατα συγχαίρουμε και του ευχόμαστε πάντα επιτυχίες στη ζωή του.

**Το Δ.Σ. του συλλόγου Κερκυραίων**
**"Ο Αγιος Σπυρίδων"**




## Το 1ο φεστιβάλ Δωδεκανησιακού Πολιτισμού

# Πέτυχε σε όλα!

## Νομάρχης: αρχή για νέες προσπάθειες

Ιδιαίτερα εύστοχη αποδείχθηκε η πρωτοβουλία της νομαρχίας για την διοργάνωση του 1ου Φεστιβάλ Δωδεκανησιακού Πολιτισμού και παράδοσης που ξεκίνησε προχθές και ολοκληρώνεται σήμερα.

Η έναρξη των εκδηλώσεων, που περιλάμβανε μέχρι και πυροτεχνήματα πραγματοποιήθηκε προχθές το βράδυ, παρουσία αρκετού κόσμου και κυρίως ξένων τουριστών.

Στα περίπτερα που στήθηκαν στην πλατεία πίσω από τη νομαρχία, παρουσιάστηκαν αφενός πολιτιστικά στοιχεία των νησιών όλου του νομού και αφετέρου εκτέθηκαν τοπικά προϊόντα, στο πλαίσιο της γενικότερης προσπάθειας για την προβολή τους.

Στις προχθεσινοβραδυνές εκδηλώσεις αξιόλογη ήταν επίσης η παρουσία του Club Μαγείρων, που παρασκεύασε παραδοσιακά φαγητά που δοκίμασαν αρκετοί από τους παριστα-

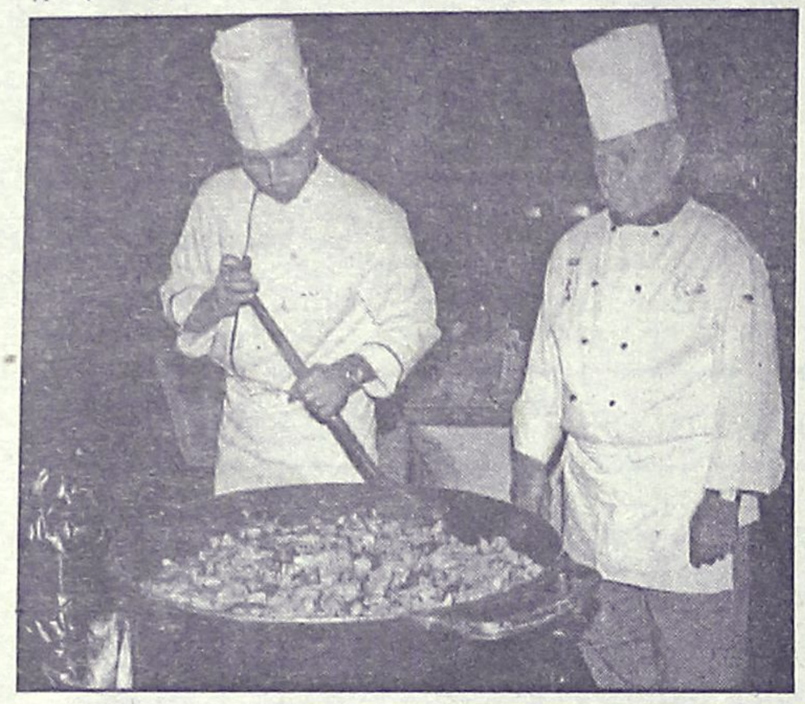

μένους.

**Στον χαιρετισμό του ο νομάρχης κ. Σ. Καραγιάννης** επεσήμανε μεταξύ άλλων τα εξής:

"Ίσως θυμίζουν όλα αυτά γνωστά κλισέ περί παράδοσης, αλλά σίγουρα το Φεστιβάλ Δωδεκανησιακού Πολιτισμού & Παράδοσης γίνεται για πρώτη φορά και δεν έχει προηγούμενο. Είναι συλλογική προβολή των δωδεκανησιακών προϊόντων και των νησιών μας, συγχρόνως. Είναι προβολή της παράδοσης και της νέας τεχνολογίας μαζί. Είναι η ικανοποίηση, αλλά και η προσπάθεια. Είναι η αρχή, μα και το αποτέλεσμα, νέων προσπαθειών. Είναι το θέμα που ξέρουμε, αλλά και αυτό που πρέπει να μάθουμε. Είναι η ζωή των πατέρων μας, η δικιά μας, αλλά και των παιδιών μας.

Τουρισμός στην πατρίδα μας χωρίς παράδοση είναι πολιτισμός χωρίς ιστορία... Η Δωδεκάνησος έχει ιστορία, έχει παράδοση, έχει πολιτισμό, θέλει και τουρισμό. Η Δωδεκάνησος θέλει και μπορεί να αναπτύξει το τουριστικό προϊόν όπως αρμόζει στην καρδιά των κατοίκων της. Είτε της κοσμοπολίτικης Ρόδου είτε του ακριτικού Αγαθονησίου και Καστελλορίζου. Ο πλούτος των νησιών μας έστω και δειγματοληπτικά, προβάλλεται σήμερα τριγύρω μας. Χρειάζονται μόνος νέες τεχνικές, κινητικότητα, ευρηματικότητα, στήριξη, τεχνολογία.

Η προσπάθεια του Δωδεκανησιακού Οργανισμού Τουρισμού να στηρίξει τις επιχειρηματικές πρωτοβουλίες παραγωγών παραδοσιακών προϊόντων, είναι εξαιρετική και αξιέπαινη. Η δε ανταπόκριση από τους συμπατριώτες μας συγκινητική και αξίζει να επισημάνουμε την προθυμία που επέδειξαν και τον τρόπο με τον οποίο αγκάλιασαν την εκδήλωση. Ευχαριστούμε όλους όσους εργάστηκαν γι' αυτή την προσπάθεια και συγχαίρουμε όλους τους συντελεστές που εμπνεύστηκαν και μόχθησαν για την πραγματοποίηση αυτής της πρωτοβουλίας".

**Στην ομιλία του, ο πρόεδρος του Δωδεκανησιακού Οργανισμού Τουρισμού κ. Μαν. Καμπουρόπουλος, τόνισε μεταξύ άλλων τα εξής:**

"Παγκόσμια Ημέρα Τουρισμού σήμερα...

Κάθε χρόνο την ημέρα αυτή δίνεται η ευκαιρία στην παγκόσμια κοινότητα να εστιάσει την προσοχή της στην σπουδαιότητα του τουρισμού και στις ανθρωπιστικές, κοινωνικές, οικονομικές και πολιτισμικές αξίες που τον διαπερνούν. Αξίες που οφείλουμε όχι μόνο να διαφυλάξουμε, αλλά να τις καλλιεργήσουμε και να τις διαδώσουμε.

Για το λόγο αυτό ο Δωδεκανησιακός Οργανισμός Τουρισμού διοργανώνει για πρώτη φορά στο Νομό το Φεστιβάλ Δωδεκανησιακού Πολιτισμού & Παράδοσης. Στόχος του είναι στο συγκεκριμένο τριήμερο, από τη μια να τιμήσει την παγκόσμια αυτή ημέρα και από την άλλη να προβάλει την πολιτιστική κληρονομιά των νησιών μας και να κάνει ευρύτερα γνωστά τα ήθη και τα έθιμά μας καθώς και τις επιχειρηματικές πρωτοβουλίες παραγωγών σε παραδοσιακά προϊόντα.

Διανύοντας την εποχή της παγκοσμιοποίησης γεννιέται όσο ποτέ άλλοτε η ανάγκη διατήρησης και συνέχισης των παραδόσεων και του πολιτισμού μας.

Στον πανέμορφο αυτό χώρο συγκεντρωθήκαμε σήμερα σαν μια "αγκαλιά" θα έλεγε κανείς για να γιορτάσουμε την Ημέρα Τουρισμού, γιατί πράγματι αυτή η ημέρα είναι πρώτα από όλα μια γιορτή. Και θα τη γιορτάσουμε για πρώτη φορά μαζί όλοι οι Δωδεκανήσιοι, γιατί αυτή τη στιγμή είναι μαζί μας εκπρόσωποι από όλα τα νησιά. Και εδώ οφείλω να ευχαριστήσω ειλικρινά όλους όσους ανταποκρίθηκαν τόσο πρόθυμα στο κάλεσμα του Δωδεκανησιακού Οργανισμού Τουρισμού".




ΔΩΔΕΚΑΝΗΣΟΣ ΝΑΥΤΙΛΙΑΚΗ Ν.Ε.

**Κρατήσεις on line:**

• **"ΔΩΔΕΚΑΝΗΣΟΣ ΝΑΥΤΙΛΙΑΚΗ"**

Αυστραλίας 3 Ρόδος 85100 Τηλ. 0241-70590, Fax: 70591

και

**στον ταξιδιωτικό σας πράκτορα**

**ΔΡΟΜΟΛΟΓΙΑ ΤΟΥ ΤΑΧΥΠΛΟΟΥ ΚΑΤΑΜΑΡΑΝ "DODEKANISOS EXPRESS"**

**Μέχρι 31 ΟΚΤΩΒΡΙΟΥ 2001**

| Αναχωρήσεις από **ΡΟΔΟ** (Κεντρικό λιμάνι-Κολώνα) | |
|---|---|
| ΔΕΥΤΕΡΑ | 08.30 από **ΡΟΔΟ** για **ΣΥΜΗ-ΚΩ-ΚΑΛΥΜΝΟ-ΛΕΡΟ-ΚΑΛΥΜΝΟ-ΚΩ-ΣΥΜΗ-ΡΟΔΟ** |
| ΤΡΙΤΗ | 08.30 από **ΡΟΔΟ** για **ΚΩ-ΚΑΛΥΜΝΟ-ΛΕΡΟ-ΠΑΤΜΟ-ΛΕΡΟ-ΚΑΛΥΜΝΟ-ΚΩ-ΡΟΔΟ** |
| ΤΕΤΑΡΤΗ | 08.30 από **ΡΟΔΟ** για **ΤΗΛΟ-ΝΙΣΥΡΟ-ΚΩ-ΛΕΡΟ-ΚΑΛΥΜΝΟ-ΚΩ-ΝΙΣΥΡΟ-ΤΗΛΟ-ΡΟΔΟ** |
| ΠΕΜΠΤΗ | 08.30 από **ΡΟΔΟ** για **ΚΩ-ΚΑΛΥΜΝΟ-ΛΕΡΟ-ΠΑΤΜΟ-ΛΕΡΟ-ΚΑΛΥΜΝΟ-ΚΩ-ΡΟΔΟ** |
| ΠΑΡΑΣΚΕΥΗ | 08.30 από **ΡΟΔΟ** για **ΣΥΜΗ-ΚΩ-ΚΑΛΥΜΝΟ-ΛΕΡΟ-ΚΑΛΥΜΝΟ-ΚΩ-ΣΥΜΗ-ΡΟΔΟ** |
| ΣΑΒΒΑΤΟ | 08.30 από **ΡΟΔΟ** για **ΚΩ-ΚΑΛΥΜΝΟ-ΛΕΡΟ-ΛΕΙΨΟΙ-ΠΑΤΜΟ-ΛΕΡΟ-ΚΑΛΥΜΝΟ-ΚΩ-ΡΟΔΟ** |
| ΚΥΡΙΑΚΗ | 08.30 από **ΡΟΔΟ** για **ΚΩ-ΚΑΛΥΜΝΟ-ΛΕΡΟ-ΛΕΙΨΟΙ-ΠΑΤΜΟ-ΛΕΡΟ-ΚΑΛΥΜΝΟ-ΚΩ-ΡΟΔΟ** |

**ΣΗΜΕΙΩΣΗ:** *Για την καλύτερη εξυπηρέτησή σας παρακαλούμε να ενημερώνεστε τηλεφωνικά από τα γραφεία της εταιρείας μας*






*Ανοίγουμε και σας περιμένουμε και πάλι από τις 27 Σεπτεμβρίου.*
*Πάντα κοντά στα παιδιά για τα πιο αξέχαστα γενέθλια και γιορτούλες*
*Εγγύηση η ποιότητα και η συνέπεια μας*
**ΑΝΟΙΚΤΑ κάθε μέρα 5 μ.μ. - 10 μ.μ.**
***Κάτω από την καφετέρια Prestige***

# Άρτος (;) Θεάματα (;)...

## ... Και τηλεόραση (όπως λέμε τηλοψία...)

### STAR

06.10 **Παιδικό πρόγραμμα.**
12.00 **Ξένη ταινία.** «Ο άνθρωπος με τα χίλια πρόσωπα επιστρέφει». Κωμωδία.
14.00 **Χτυποκάρδια στο Σεν Τροπέ.**
15.00 **Μαχητές της ελευθερίας.** Περιπετειώδης σειρά. Παίζουν: Χολ ΜακΚόλαν, Σκάρλετ Τσέρβατ.
16.00 **Οικογένεια μυστικών πρακτόρων.** Περιπετειώδης σειρά. Παίζουν: Πίτερ Ντόμπσον, Μέλορα Χάρντιν, Κάμερον Ρίτσαρντσον, Αντουανέτ Πικάτο, Μάικλ Αϊνγκαράκο.
17.00 **Η συγγραφέας ντετέκτιβ.** Σειρά μυστηρίου. Παίζουν: Αντζελα Λάνσμπερι, Γουίλιαμ Γουίντομ, Κιθ Μιτσελ, Μάικλ Χόρτον
18.00 **Ειδήσεις**
19.30 **Σουίτ Βάλεϊ Χάι.** Νεανική σειρά. Παίζουν: Μπρίτανι Ντάνιελ, Σίνθια Ντάνιελ, Αμαριλίς, Ράιαν Τζέιμς Μπιτλ, Μπροκ Μπέρνετ.
20.00 **Ζίνα.** Δυναμική περιπετειώδης σειρά.
21.00 **Ξένη ταινία.** «Σεισμός στη Νέα Υόρκη». Περιπέτεια.
00.30 **Ειδήσεις**
00.45 **Ξένη ταινία.** «Πτήση θανάτου». Περιπέτεια. Παίζουν: Γουίλιαμ Ντέιβιν, Σκοτ Χάλαντς, Σέλεϊ Χατ
02.45 **Ξένη ταινία.** «Τίνος είναι το παιδί». Δραματική. Παίζουν: Τζέσικα Κερνς, Στέφανα Ζίμπελαντ.
05.00 **Αστέρια στο πεντάγραμμο.** Βιντεοκλίπ από το ελληνικό πεντάγραμμο.

### ALTER

06.00 **Η Alter μουσική τηλεαράση.** Μεταδίδονται βιντεοκλίπ με αγαπημένους καλλιτέχνες από τον ελληνικό και ξένο μουσικό χώρο.
07.00 **Ενας κι ένας** (Ε) Ενημερωτική εκπομπή με τον Θανάση Λάλα.
08.00 **Ελληνική ταινία.**
10.00 **Ελληνική ταινία.**
12.00 **Alter Kids.** Παιδικό πρόγραμμα.
18.25 **Ειδήσεις**
18.30 **Ελληνική ταινία.**
20.30 **Ειδήσεις**
22.00 **Ελληνική ταινία.**
24.00 **Ειδήσεις**
00.30 **Ξένη ταινία.**
02.30 **Ενας κι ένας** (Ε) Ενημερωτική εκπομπή με τον Θανάση Λάλα.
03.00 **Η Alter μουσική τηλεαράση.** Μεταδίδονται βιντεοκλιπ με αγαπημένους καλλιτέχνες.




ΑΙΓΑΙΟΝ
ΑΝΩΝΥΜΗ ΑΣΦΑΛΙΣΤΙΚΗ ΕΤΑΙΡΕΙΑ
ΑΣΦΑΛΙΣΤΡΑ ΟΧΗΜΑΤΩΝ

| ΕΙΧ ΙΠΠΟΙ | | ΦΙΧ ΙΠΠΟΙ | | ΦΙΧ. ΑΓΡΟΤ |
|---|---|---|---|---|
| 1-6 | 21.648 | 1-10 | 32.625 | 21.202 |
| 7-8 | 23.483 | 11-15 | 40.683 | 26.000 |
| 9-10 | 27.642 | 16-20 | 45.159 | 28.686 |
| 11-12 | 28.674 | 21-30 | 49.097 | 30.907 |
| 13-14 | 32.155 | 31-40 | 51.246 | 32.983 |
| 15-20 | 36.795 | 41-55 | 57.512 | 35.016 |
| 21-25 | 39.778 | 56-75 | 66.391 | 42.810 |
| 26-30 | 40.663 | 76 και άνω | 73.552 | 47.439 |
| 34-40 | 41.308 | | | |
| 41 και άνω | 42.316 | | | |

Ασφάλιστρα στο Β/Μ 04, 6ΜΗΝΟ, με τις εξής καλύψεις: Προσωπικό ατύχημα οδηγού (για 5.000.000 δρχ) και φυσικά καιρικά φαινόμενα και σεισμό.

ΔΩΡΕΑΝ ΦΡΟΝΤΙΔΑ ΚΑΙ ΟΔΙΚΗ ΒΟΗΘΕΙΑ ΑΠΟ ΑΤΥΧΗΜΑ
*Μ' ΕΜΑΣ ΟΛΟΙ ΚΑΙ ΟΛΑ ΜΠΟΡΟΥΝ ΝΑ ΕΙΝΑΙ ΑΣΦΑΛΗ*

ΑΙΓΑΙΟΝ ΑΝΩΝΥΜΗ ΑΣΦΑΛΙΣΤΙΚΗ
ΕΡΥΘΡΟΥ ΣΤΑΥΡΟΥ 2
ΤΗΛ. 26722, 75701


### ΕΤ-1

06.30 **Γλυκιά ζωή**
08.00 **Τα πρωινάκια**
08.30 **Η Πίπη στο εξωτερικό**
10.10 **Διαγωνισμός ορχήστρας νέων της Ευρωπαϊκής Ενωσης**
11.00 **Οπου να 'ναι.** Δραματική σειρά.
13.45 **Ειδήσεις**
14.00 **Ξένη ταινία.** «Αγάπησα έναν αλήτη». Κοινωνικό μελόδραμα.
15.30 **Θέατρο.** «Ο λεπρέντης». Θεατρική παράσταση. Παίζουν: Ηλία Λογοθέτης, Χρυσούλα Διαβάτη, Νικόλας Ψαρράς.
17.00 **Ειδήσεις**
17.10 **Τα ξαδέλφια μας οι πίθηκοι.** Ντοκιμαντέρ.
18.15 **Οι περιπέτειες του Νίκολας Νίκελμπι.** Κοινωνική σειρά.
20.00 **Κλήρωση ΛΟΤΤΟ**
20.15 **Επίδειξη τέχνης.** Εκπομπή με θέματα από τη σύγχρονη τέχνη.
21.00 **Φώτα πορείας.** Εκπομπή με την Ελενα Ακρίτα.
23.00 **Ειδήσεις**
23.25 **Ξένη ταινία.** «Ξυπνώντας τους πεθαμένους»
01.15 **Ξένη ταινία.** «Η κόλαση δεν νιώθει οργή»
02.45 **Ελληνομανία** (Ε)
03.45 **Μουσικό πρόγραμμα**

### ΝΕΤ

08.00 **Εκπαιδευτική τηλεόραση**
11.00 **Αγριοι ορίζοντες**
11.30 **Ο κόσμος της θάλασσας.** Ντοκιμαντέρ.
12.00 **Ο γύρος του κόσμου με κέικ**
12.30 **Ένα ταξί, μια πόλη.**
13.00 **Θρύλοι της θάλασσας.** Ντοκιμαντέρ.
13.30 **Με αρετή και τόλμη**
14.00 **Τα μυστήρια του κόσμου**
15.00 **Ειδήσεις**
15.15 **Ξένη ταινία.** «Αστείο μουτράκι»
17.15 **Χονδρός-Λιγνός**
17.30 **Σπορ στον κόσμο**
18.00 **Στον κόσμο της οικονομίας**
19.00 **Ειδήσεις**
19.15 **Επί των ορέων**
20.00 **Ολη η Αμερική**
21.00 **Ειδήσεις**
22.00 **Ξένη ταινία.** «Αβάντι». Κωμωδία.
24.00 **Ειδήσεις**
00.15 **Ξένη ταινία** (Σ)
01.00 **Τα αστέρια λάμπουν για πάντα**

### ΕΤ-3

08.31 **Οι τρείς σωματοφύλακες**
09.30 **Ντοκιμαντέρ**
10.00 **Ενέργεια**
10.30 **Στη γη της ευφορίας**
11.30 **Ιστορίες και μυστικά των δελφινιών.**
12.00 **Ονειροδρόμιο**
13.00 **Τσίρκο**
14.00 **Απέραντος ουρανός.**
15.00 **Ειδήσεις**
15.30 **Νόστος**
17.00 **Μουσικό συμπόσιο**
18.00 **Design X-treme**
18.30 **Μότσαρτ: το μυστικό μιας μεγαλοφυίας**
19.30 **Οι Ελληνες του κόσμου**
20.30 **Ειδήσεις**
21.00 **Κοντραπούντο**
22.00 **Αθλητικό Σαββατόβραδο**
23.00 **Ξένη ταινία.** «Λευκή οργή»
24.00 **Ειδήσεις**
00.30 **Ξένη ταινία** (Σ)

### FILMNET

06.40 **Ξένη ταινία.** «Οι αντίζηλες». Θρίλερ.
08.30 **Ξένη ταινία.** «Ενας μάγκας στο κολέγιο». Κωμωδία.
10.30 **Ξένη ταινία.** «Ενα σπίτι του μέλλοντος»
12.10 **Ξένη ταινία.** «Κλεοπάτρα»
16.30 **Ξένη ταινία.** «The insider»
19.25 **Ξένη ταινία.** «Προσωπική υπόθεση». Δράμα.
21.30 **Mad on Filmnet**
22.00 **Ξένη ταινία.** «"Νυρεμβέργη" (Μέρος 2ο)». Μίνι δραματική σειρά.
24.00 **Ξένη ταινία.** «Ανοιχτοί λογαριασμοί». Αστυνομική περιπέτεια.
01.45 **Ξένη ταινία.** «Αισθησιακή ακρόαση»
03.05 **Ξένη ταινία.** «Μόνον αίμα». Θρίλερ.
05.00 **Ξένη ταινία.** «Διχασμένη προσωπικότητα». Δράμα.

### SUPER SPORT

15.00 **Αγώνες αυτοκινήτου**
17.00 **Ελληνικό ποδόσφαιρο**
19.00 **Μπάσκετ**
21.00 **Οι μεγάλοι της πυγμαχίας**
22.00 **Ισπανικό ποδόσφαιρο**
24.00 **Αγγλικό ποδόσφαιρο**
02.00 **Speedway**
05.00 **Αγώνες αυτοκινήτου**

### ΤΕΜΡΟ

06.00 **Μουσικές επιλογές.**
08.00 **Ρωσικά παραμύθια**
09.30 **Ντοκιμαντέρ**
10.00 **Σίρλεϊ Χολμς: Η μικρή ντετέκτιβ**
10.30 **Γεια χαρούλα**
12.00 **Maximalistes**
12.15 **Αθλητικό Σαββατοκύριακο**
13.00 **Ειδήσεις**
13.45 **Ξένη ταινία.** «Ασος στο μπιλιάρδο»
15.45 **Ξένη ταινία.** «Δραπέτες αγγελούδια: Ο θησαυρός των Μάγια»
17.30 **Ελληνική ταινία.** «Οι αδίστακτοι»
19.15 **Ειδήσεις**
21.00 **Coctail με νότες**
23.00 **Ξένη ταινία.** «Καυτό καλοκαίρι»
24.00 **Ειδήσεις**
00.15 **Ξένη ταινία**
01.15 **Μουσικές επιλογές.**

### MEGA

06.00 **Η αγάπη της γάτας** (Ε) Κοινωνική σειρά.
06.45 **Το μυστικό του Αρη Μποσαλέντη** (Ε) Κοινωνική σειρά.
07.40 **Ξενοδοχείο αμόρε** (Ε) Κοινωνική σειρά.
08.20 **Τα επτά κακά της μοίρας μου** (Ε)
09.00 **Οι περιπέτειες του Ηρακλή** (Ε)
09.30 **Disney club**
11.00 **Ξένη ταινία.** «Οικογένεια Ανταμς Νο 2». Κωμωδία. Παίζουν: Κρίστοφερ Λόιντ, Ραούλ Τζούλια, Αντζέλικα Χιούστον
13.00 **Mega star.** (Ε) Μουσική εκπομπή με τη Ναταλία Γερμανού.
14.00 **Δελτίο ειδήσεων**
14.20 **Μαζί.** Ενημερωτική εκπομπή με τον Αιμίλιο Λιάτσο
15.20 **Ξένη ταινία** «Κοκτέιλ». Αισθηματική. Παίζουν: Τομ Κρουζ, Ελίζαμπεθ Σου, Μπράιαν Μπράουν.
17.25 **Ματιές στα γεγονότα**
17.45 **Ελληνική ταινία.** «Ο σπαγκοραμένος». Κωμωδία. Παίζουν: Λάμπρος Κωνσταντάρας Τζένη Ρουσσέα, Κατερίνα Γιουλάκη.
19.30 **Κεντρικό δελτίο ειδήσεων**
21.00 **Ελληνική ταινία.** «Η κόρη μου η σοσιαλίστρια». Κωμωδία. Παίζουν: Αλίκη Βουγιουκλάκη, Δημήτρης Παπαμιχαήλ, Λάμπρος Κωνσταντάρας
23.15 **Ξένη ταινία.** «Παντρεμένη με έναν άγνωστο». Κοινωνική περιπέτεια.
00.15 **Ειδήσεις**
00.30 **Ξένη ταινία.** (Σ)
01.15 **Ξένη ταινία.** «Σχέσεις αγάπης»
03.00 **Ξένη ταινία.** «Η εξομολόγηση»
04.45 **Αθλητική ώρα**
05.15 **Ποιός ακούει τον παππού** (Ε)

### ANT-1

06.15 **Αραχτοί και λάιτ** (Ε) Εύθυμη μουσική σειρά.
06.45 **Τηλεμάρκετινγκ**
07.00 **Παιδικό πρόγραμμα**
10.30 **Καλά ξεμπερδέματα** (Ε). Κωμική σειρά.
11.15 **Αδελφές ψυχές** (Ε) Αισθηματική κωμωδία. Παίζουν: Σοφία Αλιμπέρτη, Τόνυ Δημητρίου.
12.00 **Ενα κι ένα** (Ε) Αισθηματική κωμωδία. Παίζουν: Βλαδίμηρος Κυριακίδης, Χριστίνα Αλεξανιάν, Νίκος Ορφανός, Κατερίνα Μουτσάτσου.
12.55 **Super game**
13.00 **Σούπερ Σάββατο** Αθλητική εκπομπή με τον Μιχάλη Τσώχο.
14.00 **Τα νέα του ANT-1**
14.15 **Αγγιγμα ψυχής** (Ε) Δραματική σειρά. Παίζουν: Σταύρος Ζαλμάς Θεοφανία Παπαθωμά
16.15 **Της Ελλάδας τα παιδιά** (Ε) Κωμική σειρά.
17.15 **Ξένη ταινία.** «Ενας άφραγκος Ωνάσης». Κωμωδία. Παίζουν: Κώστας Βουτσάς, Αιμιλία Υψηλάντη, Μέμα Σταθοπούλου.
18.00 **Τα νέα του ANT-1 σε 1'**
18.10 **Ξένη ταινία** (Σ)
19.30 **Τα νέα του ANT-1**
21.05 **Big brother**
22.05 **Θέατρο.** «Ρόμπες ξεκούμπωτες». Επιθεώρηση σε σκηνοθεσία Βασίλη Τριανταφυλλίδη. Παίζουν: Χάρρυ Κλυνν, Βάσια Τριφύλλη, Τάσος Παλαντζίδης, Γιάννης Καπετάνιος
24.00 **Ειδήσεις**
00.15 **Θέατρο** (Σ)
01.30 **Ξένη ταινία.** «Το βραδινό άστρο». Κοινωνικό.
04.00 **Τηλεμάρκετινγκ-Τηλεαγορά**
04.30 **Η θυσία** (Ε) Κοινωνική-δραματική σειρά.
05.30 **Οικογένεια Καζίνο** (Ε) Κωμική σειρά.

### ALPHA

06.00 **The call of the mountain** (Ε) Περιπετειώδης σειρά.
07.00 **Πέρα από τον ορίζοντα.** Διεθνή θέματα με την Ντέμη Καραγιάννη και τον Πέτρο Γκάτζια
08.00 **Πανόραμα.** Ενημερωτικό μαγκαζίνο με τον Γιώργο Οικονομέα.
11.00 **Εκ του σύνεγγυς**
12.00 **Ελληνική ταινία.** «Πληγωμένες καρδιές». Δραματική.
14.00 **Ειδήσεις**
15.00 **Νικίτα.** Περιπετειώδης σειρά. Παίζουν: Πέτα Ουίλσον, Ρόι Ντιπούι, Ντον Φρανκς, Μάθιου Φέργκιουσον, Αλμπέρτο Ουάτσον.
16.00 **Ελληνική ταινία.** «Μπετόβεν και μπουζούκι». Κωμωδία. Παίζουν: Μίμης Φωτόπουλος, Μπεάτα Ασημακοπούλου, Νίκος Σταυρίδης.
18.00 **Ειδήσεις**
18.45 **Πρωτάθλημα ποδοσφαίρου Ελλάδας**
20.45 **Goal fantastico**
21.30 **Ιταλικό ποδόσφαιρο.** Μεταδίδεται αγώνας του ιταλικού πρωταθλήματος.
23.30 **Formula 1.** Μαγνητοσκόπηση των δοκιμαστικών του γκραν-πρι Αμερικής.
00.45 **Ειδήσεις**
01.00 **Ξένη ταινία** «Ντιουν». Περιπέτεια επιστημονικής φαντασίας.
03.00 **Ξένη ταινία.** «Ο δρόμος για το Γκόλβεστον». Κοινωνική περιπέτεια.
05.00 **Πέρα από τον ορίζοντα** (Ε)

MMC
ΜΕΤΡΟΠΟΛ
MULTI-CINEMA
DOLBY DIGITAL EX- Fully Airconditioned
Πρόγραμμα εβδομάδας από 28/9 έως 4/10

ΑΙΘΟΥΣΑ: 1
FINAL FANTASY
Η πρώτη απόλυτα ψηφιακή ταινία στην ιστορία του κινηματογράφου
ΚΑΘΕ ΜΕΡΑ ΩΡΕΣ ΕΝΑΡΞΗΣ: 17:40, 20:00 και 22:30

Η ταινία της χρονιάς!
4η εβδομάδα επιτυχίας!!
Μια ξαφνική επίθεση θα σημαδέψει την ζωή τους και: ΤΗΝ ΙΣΤΟΡΙΑ!
ΑΙΘΟΥΣΑ: 2
ΚΑΘΕ ΜΕΡΑ
ΩΡΕΣ ΕΝΑΡΞΗΣ: 18:30 και 22:00
PEARL HARBOR

ΤΟ ΔΑΧΤΥΛΙΔΙ ΤΟΥ ΓΙΟΥ ΛΟΥ
ΑΙΘΟΥΣΑ: 3
Χρυσός Φοίνικας Φεστιβάλ Καννών 2001
ΚΑΘΕ ΜΕΡΑ ΩΡΕΣ ΕΝΑΡΞΗΣ: 18:00, 20:00 και 22:15

και MULTI-CINEMA για παιδιά
Η καινούργια ταινία της Walt Disney
ΔΙΑΙΓΟΠΕΣ
Μεταγλωτισμένη στα ελληνικά
ΓΙΑ ΠΑΝΤΑ
ΑΙΘΟΥΣΑ: 2
ΚΑΘΕ ΜΕΡΑ
ΩΡΑ ΕΝΑΡΞΗΣ: 17:00

Και την άλλη εβδομάδα...
ΑΠΟΛΥΤΗ ΑΜΑΡΤΙΑ

METROPOL MULTI-CINEMA club
ΓΙΝΕΤΕ ΜΕΛΗ ΤΟΥ METROPOL MULTI CINEMA Club
ΚΑΙ ΑΠΟΛΑΥΣΤΕ ΤΑ ΕΙΔΙΚΑ ΠΡΟΝΟΜΙΑ.
ΖΗΤΗΣΤΕ ΠΛΗΡΟΦΟΡΙΕΣ ΚΑΙ ΕΝΤΥΠΟ ΑΙΤΗΣΗΣ ΑΠΟ ΤΑ ΤΑΜΕΙΑ
Πληροφορίες Τηλ : 28400

# Cinemania

ΕΠΙΜΕΛΕΙΑ: *Κυριακή Πετρίδου*

## Fast food, fast women

**Δραματική κομεντί είναι αυτή η ταινία που σκηνοθέτησε ο Amos Kollek και προβάλλεται εδώ και αρκετές μέρες από το κινηματοθέατρο "ΡΟΔΟΝ".**

Στον πρωταγωνιστικό ρόλο εμφανίζεται η Anna Tomson και μαζί της οι: Sammie Harris, Louise Lasser, Victor Argo κ.ά.

**Η υπόθεση (από το www.in.gr):** Η Μπέλα, μια πονόψυχη Νεοϋορκέζα σερβιτόρα, βλέπει με οδύνη τα τριακοστά πέμπτα γενέθλιά της να πλησιάζουν. Η μέχρι τώρα ζωή της δύσκολα θα μπορούσε να χαρακτηριστεί ευτυχισμένη. Εδώ και πολλά χρόνια διατηρεί μια αδιέξοδη σχέση με έναν πολύ μεγαλύτερό της και, επιπλέον, παντρεμένο άνδρα. Η ίδια θέλει πολύ να κάνει οικογένεια. Οταν γνωρίζει τον Μπρούνο, έναν οδηγό ταξί και ερασιτέχνη συγγραφέα, δεν θα του αποκαλύψει τα όνειρά της, φοβούμενη μήπως τον τρομάξει. Που να ήξερε, όμως, ότι ο Μπρούνο έχει ήδη μια κόρη που ζει μαζί του, ενώ υπό την προστασία του είναι και το μωρό της "φευγάτης" πρώην γυναίκας του, η οποία δεν είναι σε θέση να το ανατρέψει...

Παράλληλα με τη σχέση αυτών των δύο, εξελίσσεται άλλη μία ερωτική ιστορία: ο Πολ είναι ένας ηλικιωμένος θαμώνας του καφέ στο οποίο εργάζεται η Μπέλα. Εχοντας ζήσει πολλά χρόνια μόνος του, αποφασίζει να απαντήσει σε μια αγγελία και έτσι, γνωρίζει τη συνομήλική του Εμιλι. Την ίδια στιγμή, ο φίλος του Σέιμορ, ο οποίος είναι πάντα έτοιμος να διηγηθεί ψεύτικες ερωτικές περιπέτειες με τον ίδιο πρωταγωνιστή, ερωτεύεται μια νεαρή χορεύτρια...

# Cine-Ρόδος

* **Τώρα αρχίζει...** να "ξεσταίνεται" η νέα κινηματογραφική περίοδος καθώς οι πολυαναμενόμενες ταινίες βγαίνουν στις αίθουσες η μία μετά την άλλη. Το **"Tomb Raider"**, το "Pearl Harbor" και (από χθες) το **"Μαντολίνο του Λοχαγού Κορέλι"**, άνοιξαν δυναμικά τη σεζόν...

* **...Τα καλύτερα**, όμως, έρχονται: **"Artificial Inteligence"** του Στίβεν Σπίλμπεργκ και **"America's Sweethearts"** με Τζούλια Ρόμπερτς και Κάθριν Ζέτα Τζόουνς είναι φυσικά ένα μικρό δείγμα των ταινιών που έχει προγραμματισθεί να βγουν (και στη Ρόδο) μέσα στον Οκτώβριο...

* **...Ο κόσμος πια** (ξανα)πάει σινεμά, ανεξαρτήτου ηλικίας και (ξανα)ανακαλύπτει ένα από τα καλύτερα είδη ψυχαγωγίας. Το επίπεδο της προβολής των ταινιών τον αποζημιώνει αφού **στη Ρόδο έχει γίνει μία από τις μεγαλύτερες επενδύσεις στον κινηματογράφο συγκριτικά με τις υπόλοιπες επαρχιακές πόλεις ανά την Ελλάδα.** Το ίδιο και οι επιλογές ταινιών. Είναι αλήθεια ότι στη Ρόδο, λόγω των πολυσινεμά, για πρώτη φορά φέτος προβάλλονται τόσες πολλές ταινίες παράλληλα. Την προηγούμενη εβδομάδα το κοινό της Ρόδου είχε να επιλέξει ανάμεσα σε 12(!) μαζί με αυτήν προβάλλεται από το κινηματοθέατρο "Ρόδον"...

* **...Το "ΡΟΔΟΝ"**, που όπου να 'ναι θα ολοκληρώσει τις προβολές του και για την καλοκαιρινή περίοδο που εκπνέει. Δυστυχώς, όμως, για άλλη μία χρονιά, οι προβολές του πανέμορφου θερινού-δημοτικού κινηματογράφου της πόλης μας θα λέγαμε ότι **πέρασαν κάπως... αδιάφορα στο κοινό της Ρόδου.**

Γνώμη μας είναι ότι κύριο λόγο γι' αυτό αποτελεί η επιλογή των ταινιών η οποίας απ' ότι φάνηκε, δεν στάθηκε ικανή να προσελκύσει έναν ικανοποιητικό αριθμό θεατών. Αρκετές από αυτές ήταν ενδιαφέρουσες αλλά σε καμία περίπτωση δεν μπορούν να συναγωνιστούν τα πολυσινεμά, ειδικά μάλιστα όταν ξαναπροβάλλονται και ταινίες που παίχθηκαν πριν από 2 χρόνια (βλ. "Τρέξε Λόλα, τρέξε).

**Δε νομίζουμε, άλλωστε, ότι είναι αυτός κι ο στόχος, να συναγωνιστεί, δηλαδή το "ΡΟΔΟΝ" τα πολυσινεμά. Μπορεί, όμως, να αναβαθμίσει το ρόλο του στην κινηματογραφική ψυχαγωγία της πόλης που το καλοκαίρι, μέχρι τώρα δεν είχε άλλο θερινό σινεμά.**

Και λέμε μέχρι τώρα γιατί από του χρόνου το καλοκαίρι θα λειτουργεί και **ο ανακαινισμένος θερινός κινηματογράφος του "ΜΕΤΡΟΠΟΛ-MULTICINEMA"** με ταινίες Α' προβολής και εάν το "ΡΟΔΟΝ" παραμείνει ως έχει και ως χώρος και με το επίπεδο των προβολών του (τεχνικά και επιλογές ταινιών) δεν ξέρουμε κατά πόσον θα μπορέσει να επιβιώσει.

Πιστεύουμε ότι μία **ολοκληρωτική ανακαίνιση** του ούτως ή άλλως μοναδικού του χώρου (**σ.σ. αυτό είναι άλλωστε και το αδιαμφισβήτητο αβαντάζ του**) όπως π.χ. με τραπεζάκια έξω. η βελτίωση της εικόνας και του ήχου αλλά και οι προβολές "σινεφίλ" ταινιών, αφιερωμάτων σε δημιουργούς κ.τλ., θα μπορούσαν κάλλιστα να προκαλέσουν το ενδιαφέρον του κοινού και να αναβαθμίσουν τη λειτουργία του για να μπορούμε να το απολαμβάνουμε έτσι όπως του αξίζει...

**ΘΕΡΙΝΟΣ ΚΙΝ/ΦΟΣ "ΡΟΔΟΝ"**

ΚΑΘΕ ΔΕΥΤΕΡΑ ΚΛΕΙΣΤΟ
Ωρες λειτουργίας: 8.30-10.30

**"FAST FOOD, FAST WOMEN"**
**του Amos Kollek**

Γίνε τώρα μέλος του ΠΑΛΛΑΣ 5 CINEMAS CENTER και απόλαυσε προνόμια!
www.cinemapallas.gr
ΠΑΛΛΑΣ 5 CINEMAS CENTER
ΠΡΟΓΡΑΜΜΑ ΕΒΔΟΜΑΔΑΣ
28/09/2001 έως 04/10/2001

ΑΙΘΟΥΣΑ 5 & 2
ΤΟ ΜΑΝΤΟΛΙΝΟ ΤΟΥ ΛΟΧΑΓΟΥ ΚΟΡΕΛΙ
CAPTAIN CORELLI'S MANDOLIN
Η πολυαναμενόμενη ταινία που έκοψε τα ταμεία σε όλο τον κόσμο, τώρα και στη Ρόδο!
ΠΡΩΤΑΓΩΝΙΣΤΟΥΝ: NICOLAS CAGE, PENELOPE CRUZ
ΑΙΘΟΥΣΑ 5: Ώρες Έναρξης: 17:20, 20:05, 22:50
ΑΙΘΟΥΣΑ 2: Ώρες Έναρξης: 18:50, 21:25
* Ειδική επιπλέον παράσταση Παρασκευή, Σάββατο & Κυριακή στις 24:00 με ΔΩΡΕΑΝ ουίσκι Dewar's

ΑΙΘΟΥΣΑ 1
ΟΙ ΜΑΧΗΤΕΣ ΤΩΝ ΔΡΟΜΩΝ
THE FAST & THE FURIOUS
Η πιο απίστευτη ταινία που είδατε ποτέ!
ΠΡΩΤΑΓΩΝΙΣΤΟΥΝ: PAUL WALKER, VIN DIESEL
Ώρες Έναρξης: 18:00, 20:20, 22:35

ΑΙΘΟΥΣΑ 3 & 4
ΣΑΝ ΤΟ ΣΚΥΛΟ ΜΕ ΤΗ ΓΑΤΑ / CATS & DOGS
Το μέλλον βρίσκεται στις παπούτσες τους!
Μια τρελή, έξυπνη και πάρα πολύ αστεία ταινία για όλους!
ΠΡΩΤΑΓΩΝΙΣΤΟΥΝ: JEFF GOLDBLUM, ELIZABETH PERKINS
ΑΙΘΟΥΣΑ 3: Ώρες Έναρξης: 17:00, 18:55, (στα ελληνικά)
22:45 (στα αγγλικά)
ΑΙΘΟΥΣΑ 4: Ώρες Έναρξης: 20:45 (στα αγγλικά)

ΑΙΘΟΥΣΑ 3
ΤΙ ΧΕΙΡΟΤΕΡΟ ΜΠΟΡΕΙ ΝΑ ΣΥΜΒΕΙ
WHAT'S THE WORST THING THAT CAN HAPPEN?
Μόνο ένας απατεώνας μπορεί να κοροϊδέψει έναν κλέφτη!
ΠΡΩΤΑΓΩΝΙΣΤΟΥΝ: MARTIN LAWRENCE, DANNY DEVITO
Ώρες Έναρξης: 20:45

ΑΙΘΟΥΣΑ 4
ΑΛΕΞΙΣΦΑΙΡΟΙ ΝΤΕΤΕΚΤΙΒ 2 / RUSH HOUR 2
Το πιο σέξυ δίδυμο Τόκιο Τσαν - Κρις Τάκερ στην κωμική ταινία της χρονιάς!
ΠΡΩΤΑΓΩΝΙΣΤΟΥΝ: JACKIE CHAN, CHRIS TUCKER
Ώρες Έναρξης: 16:45, 18:45

ΑΙΘΟΥΣΑ 4
THE SCORE
Δεν υπάρχουν συνεργάτες στο έγκλημα!
ΠΡΩΤΑΓΩΝΙΣΤΟΥΝ: ROBERT DE NIRO, EDWARD NORTON
Ώρες Έναρξης: 22:45

ΑΙΘΟΥΣΑ 2
SHREK / ΣΡΕΚ (στα ελληνικά)
Η ταινία που θα ξετρελάνει τους νέους από 4 έως 104 χρονών!
Ώρες Έναρξης: 17:00

Ειδικά για Παρασκευή, Σάββατο και Κυριακή στην 1η και 2η παράσταση φοβερές εκπλήξεις περιμένουν τα παιδιά από την Δημιουργία και FREE παγωτό από την Mars

ΜΟΝΟ ΓΙΑ ΤΑ ΜΕΛΗ
Είναι η τυχερή σου ημέρα;
Σε ΚΑΘΕ παράσταση, ΚΑΘΕ ταινίας, ΚΑΘΕ ημέρα, κάποιο από τα μέλη που παρακολουθούν την ταινία θα είναι ο τυχερός που θα κερδίσει 1 απίθανο κινηματογραφικό δώρο!
Τα αποτελέσματα θα ανακοινώνονται αμέσως κατά την έξοδό σας από την αίθουσα.

Για κρατήσεις θέσεων 24475 και 70670 (16:00 - 20:00)
Dimokratias 13, 85100 Rhodes

## ΑΡΙΘΜ. 8646/2001 ΠΕΡΙΛΗΨΗ

Επισπεύδουσα: Εμπορική Τράπεζα της Ελλάδος ΑΕ
Οφειλέτης: Νεκτάριος Αρφαράς
Πλειστηριασμός 17 Οκτωβρίου 2001
Υπάλληλος η κ. Μαίρη Παπαδάκη
Τόπος: Αίθουσα ΔΟΝΑ Δήμου Ροδίων
Οικόπεδο επιφανείας 317,35 τ.μ. μετά των επ' αυτού κτισμάτων στην οδό Διμυλιάς Ροδίων, με ποσοστό συνιδιοκτησίας 317,35/1064,23 προερχόμενο από μεγαλύτερης έκτασης οικόπεδο συνολικής επιφάνειας 1064,23 γραμμένου στο Κτηματολόγιο Ρόδου με Κτηματολογικά στοιχεία Τόμος 52 (66) γαιών Ρόδου, Φύλλο 13 (146) Μερίδα 461 ΑΔ και Φάκελλος 4382 νομικής φύσης ήδη ΜΟΥΛΚ.
Εκτίμηση 25.000.000 δραχμές
Τιμή πρώτης προσφοράς 12.500.000 δρχ.
Σύνταξα την παρούσα σήμερα στις 30.07.2001.

**Ο Δηλοποιών**
**Δικαστικός Επιμελητής**
**Μιχάλης Στεφάνου Μελλίνης**

## ΑΡΙΘΜ. 100/2001 ΠΕΡΙΛΗΨΗ

Επισπεύδουσα: "ΙΝΤΕΡΜΠΕΤΟΝ ΑΕ
Οφειλέτης: Σταμάτης Ιατρού
Πλειστηριασμός 10 Οκτωβρίου 2001
Υπάλληλος κ. Μαρία Καρποδίνη-Καντιδενού
Τόπος: το πρώην κοινοτικό κατάστημα Καλυθιών-Δήμου Καλλιθέας
Περιγραφή κινητού
Το με αριθμό κυκλοφορίας ΡΟΗ 3612 αυτοκίνητο μάρκας MITSUBISHI τύπος COLT LANCER 1299 cc, 9 φορολογήσιμων ίππων μαύρου χρώματος.
Εκτίμηση: (4.000.000) δραχμές
Πρώτη προσφορά το μισό της εκτίμησης.
Σύνταξα την παρούσα σήμερα στις 27.6.2001.

**Ο Δηλοποιών**
**Δικαστικός Επιμελητής**
**Γεώργιος Στ. Καλογήρου**

## ΑΡΙΘΜ. 101/2001 ΠΕΡΙΛΗΨΗ

Επισπεύδουσα: "ΙΝΤΕΡΜΠΕΤΟΝ ΑΕ
Οφειλέτης: Κωνσταντίνος Γ. Χρυσανθής
Πλειστηριασμός 10 Οκτωβρίου 2001
Υπάλληλος κ. Μαίρη Παπαδάκη
Τόπος: Δημοτικό Κατάστημα Δήμου Ρόδου -αίθουσα ΔΟΝΑ
Το με αριθμό κυκλοφορίας ΧΟ 5882 ιδιωτικής χρήσεως αυτοκίνητο HONDA ACCORD SEDAN 4D 1568 cc, 11 φορολογήσιμων ίππων έχει 5 θέσεις και είναι χρώματος μπλέ.
Το παραπάνω αυτοκίνητο έχει την απαραίτητη ηλεκτρική εγκατάσταση με τα φανάρια, τέσσερις τροχούς με τα ελαστικά τους, είναι μεταχειρισμένο σε καλή γενικά κατάσταση, ανήκει στον ίδιο τον οφειλέτη, εξ' ολοκλήρου.
Εκτίμηση: 1.500.000 δραχμές ή ισόποσο Ευρώ 4.402
Μεσεγγυούχο δεν σ' αυτό άφησα τον ίδιο τον οφειλέτη κατ' εντολή της επισπεύδουσας και σύμφωνα με το άρθρο 956 Κ.Πολ.Δ.
Ο πλειστηριασμός θα γίνει με πρώτη προσφορά το μισό της εκτίμησης για τους υπόλοιπους όρους σύμφωνα με την με ίδιο αριθμό περίληψη της κατασχετήριας έκθεσης και την εντολή που έχω.
Σε βεβαίωση των παραπάνω εγώ ο Δικαστικός Επιμελητής, που επιμελούμαι τον πλειστηριασμό σύνταξα την παρούσα σήμερα στις 27.6.2001 στο γραφείο μου στην οδό Εθν. Μακαρίου 45, 3ος όροφος, το υπογράφω και το σφραγίζω νόμιμα.

**Ο Δηλοποιών**
**Δικαστικός Επιμελητής**
**Γεώργιος Στ. Καλογήρου**

**ΕΛΛΗΝΙΚΗ ΔΗΜΟΚΡΑΤΙΑ**
**ΠΕΡΙΦΕΡΕΙΑ ΝΟΤΙΟΥ ΑΙΓΑΙΟΥ**
**ΝΟΜΟΣ ΔΩΔΕΚΑΝΗΣΟΥ**
**ΝΟΜΑΡΧΙΑΚΗ ΑΥΤΟΔ/ΣΗ ΔΩΔ/ΣΟΥ**
**ΝΟΜΑΡΧΙΑΚΟ ΣΥΜΒΟΥΛΙΟ**

## ΑΝΑΚΟΙΝΩΣΗ

Με το υπ' αριθμ. πρωτ. 4836/24-9-2001 έγγραφο της Νομαρχιακής Αυτοδιοίκησης Δωδεκανήσου, Διεύθυνση Υποδομών & Τεχνικών Έργων, Τμήμα Πολεοδομίας Ρόδου, Γραφείο Περιβάλλοντος, μας κοινοποιήθηκε Μελέτη Περιβαλλοντικών Επιπτώσεων (ΜΠΕ) για το έργο "μετεγκατάσταση και επέκταση του Οινοποιείου και εμφιαλωτηρίου της ΚΑΪΡ Ρόδος Α.Ε. δυναμικότητας 4.500 τόνων/ετησίως, στη θέση 2οχλμ. Εθνικής Οδού Ρόδου-Λίνδου, Δήμου Ρόδου.
Καλούμε κάθε ενδιαφερόμενο να υποβάλει τις έγγραφες παρατηρήσεις του ως προς το περιεχόμενο της μελέτης, μέσα σε προθεσμία δεκαπέντε (15) ημερών από την ημερομηνία δημοσίευσης της παρούσας στον ημερήσιο τοπικό Τύπο.
Οι ενστάσεις θα υποβάλλονται:
1. Στην Γραμματεία της Νομαρχιακής Επιτροπής της Ν.Α. Δωδ/σου.
2. Στην ανωτέρω αναφερόμενη Υπηρεσία και θα κοινοποιούνται στο Τοπικό Γραφείο Περιβάλλοντος του Τ.Π. και Π.Ε. της Ν. Α. Δωδ/σου (υπόψη κ. Αρη Σκιαδόπουλου τηλ. 30413), όπου βρίσκεται η πλήρης μελέτη και μπορεί κάθε ενδιαφερόμενος να λάβει γνώση αυτής.

**Ε.Ν.**
**Ο Βοηθός Νομάρχης**
**Χατζής Χατζηευθυμίου**

## ΣΥΓΧΑΡΗΤΗΡΙΟ

Στην κόρη του φίλου μου αστυνομικού υποδιευθυντού **Κλεοπάτρα Καρτάνου** που πέτυχε στη Θεολογκή Σχολή Θεσσαλονίκης, εύχομαι καλή πρόοδο στους δε γονείς της **Αριστείδη** και **Χαριτίνη Καρτάνου** να την χαίρονται και να την δουν όπως επιθυμούν.

**Βαλέριος**

## ΣΥΓΧΑΡΗΤΗΡΙΟ

Στην αγαπητή μας ξαδέλφη **Ματίνα Καλήγερου** που πήρε το πτυχίο της Ιατρικής Σχολής της BOLOCNA Ιταλίας, συγχαίρουμε θερμά και ευχόμαστε καλή σταδιοδρομία.

**Στέργος-Σταματία**
**Στάγκα**

## ΑΝΑΚΟΙΝΩΣΗ

Ανακοινώνεται ότι την 04 και 05 Οκτ. 2001 και ώρα 08.00 μέχρι 14.00 θα εκτελούνται βολές με πραγματικά πυρά Α/Α όπλων κατ' επιγείου στόχου στο Πεδίο Βολής και Ασκήσεων Κατταβιάς.
Επικίνδυνη περιοχή η περικλειόμενη μεταξύ των οδών Κατταβιάς-Πλημμύρι και Κατταβιάς-Πρασονήσι, καθώς και η θαλάσσια περιοχή που εκτείνεται σε βάθος 15-20 χιλιομέτρων από την ακτή του Πεδίου Βολής.
Κατά τις παραπάνω ημερομηνίες και ώρες ΑΠΑΓΟΡΕΥΕΤΑΙ κάθε κίνηση πεζών, αλιέων, λεμβούχων, πλοίων και αεροσκαφών στην παραπάνω περιοχή, προς αποφυγή ατυχημάτων.
Διευκρινίζεται ότι θα εκτελούνται και νυκτερινές βολές.

**Εκ της Στρατιωτικής Υπηρεσίας**

## ΔΩΡΕΑ ΕΙΣ ΜΝΗΜΗ

Η Εκκλησιαστική Επιτροπή του Ι.Ν. Αγίου Γεωργίου Κάτω πόλεως Ρόδου εκφράζει τις θερμότερές της ευχαριστίες στην οικογένεια **Τάκη Χατζηδημητρίου** δια την δωρεά ποσού (50.000) δρχ. εις μνημόσυνον της μητρός των
**ΑΓΓΕΛΑΣ ΧΑΤΖΗΔΗΜΗΤΡΙΟΥ**
δια την ενίσχυση έργων συντήρησης και φιλανθρωπίας της ενορίας μας.


## ΑΚΟΥΣΤΙΚΑ ΒΑΡΗΚΟΪΑΣ

ΕΠΙΣΚΕΨΗ ΣΤΗ ΡΟΔΟ
ΔΕΥΤΕΡΑ 1 ΟΚΤΩΒΡΙΟΥ-ΤΡΙΤΗ 2 ΟΚΤΩΒΡΙΟΥ

**Ξενοδοχείο *ΔΕΣΠΩ* τηλ. 22571**
Νέα αφανή και μικροσκοπικά μοντέλα ακουστικών, αυτάκια και όλο μέσα στο αυτί για όλες τις παθήσεις και για παιδικές βαρηκοΐες, ΑΜΕΡΙΚΑΝΙΚΩΝ ΚΑΙ ΕΥΡΩΠΑΪΚΩΝ εργοστασίων.

**BIOREHAB HELLAS ΓΑΛΙΩΤΟΣ**
**ΑΘΗΝΑ: ΒΕΡΑΝΖΕΡΟΥ 22**
**(3ος όροφος- τηλ. (01) 5220.747**


## *ΠΟΛΙΤΙΣΤΙΚΟΣ ΟΡΓΑΝΙΣΜΟΣ ΔΗΜΟΥ ΡΟΔΙΩΝ*
## *ΗΜΕΡΕΣ ΜΟΥΣΙΚΗΣ*

**Κυριακή 30 Σεπτεμβρίου 2001**
*Γκεόργκ Φρήντριχ Χάιντελ: Ο Μεσσίας*
*London Festival Orchestra*
*London Festival Voices*
*Ross Pople, Διευθυντής Ορχήστρας*
*Παλάτι του Μεγάλου Μαγίστρου "Καστέλο"*

**ΕΛΛΗΝΙΚΗ ΔΗΜΟΚΡΑΤΙΑ**
**ΕΠΙΜΕΛΗΤΗΡΙΟ ΔΩΔΕΚΑΝΗΣΟΥ**
**CHAMBER OF COMMERCE AND INDUSTRY OF DODECANESE**

## ΠΕΡΙΛΗΨΗ ΠΡΟΚΗΡΥΞΗΣ
### ΤΕΥΧΟΣ ΠΡΟΚΗΡΥΞΕΩΝ ΑΣΕΠ-ΦΕΚ 381/19-9-2001

**ΤΟ ΕΠΙΜΕΛΗΤΗΡΙΟ ΔΩΔΕΚΑΝΗΣΟΥ**
που εδρεύει στη Ρόδο και έχει Παραρτήματα στην Κω και Κάλυμνο
**ΠΡΟΚΗΡΥΣΣΕΙ:**

**Την πλήρωση με σειρά προτεραιότητας έξι (6) συνολικά θέσεων** κατηγοριών Τεχνολογικής (ΤΕ) και Δευτεροβάθμιας (ΔΕ) Εκπαίδευσης, τακτικού προσωπικού, σύμφωνα με το Ν. 2190/1994 όπως τροποποιήθηκε με τον Ν. 2527/1997 ως εξής:

**Α) ΚΑΤΗΓΟΡΙΑ ΤΕΧΝΟΛΟΓΙΚΗΣ ΕΚΠΑΙΔΕΥΣΗΣ**
- μία (1) θέση (Τ.Ε.) Πληροφορικής (για τη Ρόδο)

**Β) ΚΑΤΗΓΟΡΙΑ ΔΕΥΤΕΡΟΒΑΘΜΙΑΣ ΕΚΠΑΙΔΕΥΣΗΣ**
- μία (1) θέση (Δ.Ε.) Διοικητικού-Λογιστικού (για τη Ρόδο)
- μία (1) θέση (Δ.Ε.) Μεταφραστών - Διερμηνέων ειδικότητας δύο ξένων γλωσσών (αγγλικής-γαλλικής ή αγγλικής-Γερμανικής ή Αγγλικής-Ιταλικής) για τη Ρόδο.
- τρεις (3) θέσεις (Δ.Ε.) Προσωπικού Η/Υ ειδικότητας Χειριστών ηλεκτρονικών υπολογιστών (μία (1) θέση για τη Ρόδο, μία (1) θέση για την Κω και μία (1) θέση για την Κάλυμνο).

Ως ημερομηνία έναρξης υποβολής των αιτήσεων των ενδιαφερομένων ορίζεται η **Παρασκευή 5 Οκτωβρίου 2001** και ως ημερομηνία λήξης υποβολής των αιτήσεων ορίζεται η **Τετάρτη 24 Οκτωβρίου 2001.**
Οι ενδιαφερόμενοι μαζί με τη μηχανογραφημένη αίτησή τους, **που χορηγείται από την υπηρεσία μας**, υποβάλλουν σε επικυρωμένα αντίγραφα όλα τα απαιτούμενα πιστοποιητικά ή τίτλους που αναφέρονται στην αναλυτική προκήρυξη του Επιμελητηρίου που δημοσιεύθηκε στην Εφημερίδα της Κυβερνήσεως, ΦΕΚ **381/19-9-2001** - Τεύχος Προκηρύξεων ΑΣΕΠ, την οποία μπορούν να προμηθευθούν από το αρμόδιο τμήμα της Νομαρχιακής Αυτοδιοίκησης Δωδεκανήσου καθώς και από τα Τμήματα διαθέσεως φύλλων Α.Σ.Ε.Π. σε όλη την Ελλάδα.
Οι ατιήσεις-υπεύθυνες δηλώσες θα υποβάλλονται στο Επιμελητήριο Δωδεκανήσου από 08.00 π.μ. έως 14.00 μ.μ. (αρμόδια κ. Χ., Μαυριού τηλ. 024122281), Αυστραλίας 88, 85100 Ρόδος.
Την αίτηση υποβάλλει ο υποψήφιος αυτοπροσώπως ή με άλλο εξουσιοδοτημένο από αυτόν πρόσωπο, εφ' όσον η εξουσιοδότηση φέρει την υπογραφή του υποψηφίου θεωρημένη από δημόσια αρχή. Με την κατάθεση της αιτήσεως επισυνάπτεται και παράβολο χιλίων (1000) δραχμών που εκδίδεται από Δημόσιο Ταμείο, **άλλως η αίτηση δεν λαμβάνεται υπόψη**. Αποστολή της αιτήσεως ταχυδρομικώς δεν γίνεται δεκτή.

Ρόδος 26-9-2001

**Ο Πρόεδρος**
**Γεώργιος Καραγιάννης**


# ΑΝΑΚΟΙΝΩΣΗ

**Γίνε και εσύ Εθελόντρια Αδελφή ΕΕΣ**

Ο Ελληνικός Ερυθρός Σταυρός,
μετά από τη πολυδιάστατη κοινωνική του προσφορά συνεχίζει το θεσμό της εκπαίδευσης Εθελοντριών Αδελφών, οι οποίες στην πορεία των χρόνων έχουν προσφέρει ένα τεράστιο εθνικό και κοινωνικό έργο.
Αν και η δική σου γυναικεία ψυχή αισθάνεται την ανάγκη της προσφοράς στο συνάνθρωπο και μπορείς να βρεις λίγο ελεύθερο χρόνο,
**έλα στον Ελληνικό Ερυθρό Σταυρό να γίνεις Εθελόντρια Αδελφή.**
Θα είσαι πολύτιμη στην οικογένεια σου και στην κοινωνία.

*Προσόντα που πρέπει να διαθέτεις είναι:*
1. Απόφοιτη Λυκείου ή Γυμνασίου (παλαιού τύπου) Ανώτερης ή Ανώτατης σχολής
2. Ηλικία 18-55
3. Διάθεση εθελοντικής προσφοράς.

**Πληροφορίες: Γραφεία ΕΕΣ τηλ. 0241-77010 από 10.00-12.00 π.μ. καθημερινά**

**ΟΜΑΔΙΚΗ ΕΚΘΕΣΗ ΖΩΓΡΑΦΙΚΗΣ ΤΟΥ ΣΥΛΛΟΓΟΥ ΕΙΚΑΣΤΙΚΩΝ ΔΩΔ/ΣΟΥ ΣΤΗ ΡΟΔΙΑΚΗ ΕΠΑΥΛΗ**

**ΔΙΑΡΚΕΙΑ ΕΚΘΕΣΗΣ**
**22 ΣΕΠΤΕΜΒΡΗ**
**ΕΩΣ 7 ΟΚΤΩΒΡΗ**
***καθημερινά 5-9 το απόγευμα***
***εκτός Κυριακής***
***Με τη συνεργασία του Δήμου Ρόδου***

# HOTEL BUTTERFLY

ΑΜΜΟΧΩΣΤΟΥ 49

## ΑΝΑΚΟΙΝΩΣΗ

*Το Ξενοδοχείο παραμένει ανοικτό και τη χειμερινή περίοδο.*
*Διαθέτουμε εξοπλισμένα δωμάτια (Κλιματισμός, Ψυγείο, τηλεόραση)*
*Με τον μήνα (70.000 δρχ).*
*Για σπουδαστές, δασκάλους, στρατιωτικούς κλπ.*
*Βρισκόμαστε κοντά στο κέντρο αλλά και στις Τουριστικές Σχολές και το Πανεπιστήμιο Αιγαίου.*

**Πληροφορίες στο τηλ. 24207**
**Καθημερινά Fax: 35062**

**ΓΡΑΦΕΙΟ ΤΕΛΕΤΩΝ & ΜΝΗΜΟΣΥΝΩΝ ΡΟΔΟΥ ΣΤΕΦΑΝΑ-ΣΤΟΛΙΣΜΟΙ**

**ΑΜΕΣΗ ΕΞΥΠΗΡΕΤΗΣΗ ΟΛΟ ΤΟ 24 ΩΡΟ**

# "ΑΜΕΡΙΚΑΝΟΥ

*Αναλαμβάνουμε την τελετή και με τα έξοδα που χορηγούν τα ταμεία χωρίς καμία επιβάρυνση. ΙΚΑ, ΤΕΒΕ, ΤΑΞΥ, ΔΗΜΟΣΙΟΥ, ΛΙΜΕΝΙΚΩΝ, ΟΓΑ και λοιπά ταμεία.*
*Τους ΑΠΟΡΟΥΣ ΔΩΡΕΑΝ.*

**Πλατεία Βρούχου στην Μητρόπολη**
**τηλέφωνα: 28901-33400**

# ΜΝΗΜΟΣΥΝΑ



Την 30ή μηνός Σεπτεμβρίου ημέρα Κυριακή και ώρα 8 π.μ. εις τον Ιερό Ναό Αγίου Χριστοφόρου (Σγουρού) τελούμεν 3ετές μνημόσυνο υπέρ αναπαύσεως της ψυχής της λατρευτής μας κόρης και αδελφής

**ΚΑΛΛΙΟΠΗΣ ΜΠΟΥΛΑΦΕΝΤΗ**

**ετών 17**

Οι γονείς: Γιώργος-Ζαχαρούλα
Οι αδελφές: Νίκη, Αννα
Και οι λοιποί συγγενείς.



Την 30ή μηνός Σεπτεμβρίου ημέρα Κυριακή και ώρα 8.30 π.μ. εις τον Ιερό Ναό Ταξιαρχών νεκροταφείου τελούμεν 9μηνο μνημόσυνο υπέρ αναπαύσεως της ψυχής της λατρευτής μας συζύγου και θείας

**ΣΕΒΑΣΤΗΣ ΜΟΥΖΟΥΡΗ**

Ο σύζυγος: Εμμανουήλ
Τ' ανήψια και οι λοιποί συγγενείς.



Την 30ή μηνός Σεπτεμβρίου ημέρα Κυριακή και ώρα 8 π.μ. εις τον Ιερό Ναό Αγίου Δημητρίου (παλαιό νεκροταφείο), τελούμεν ετήσιο μνημόσυνο υπέρ αναπαύσεως της ψυχής της λατρευτής μας συζύγου, μητέρας, γιαγιάς και θείας

**ΠΑΡΑΣΚΕΥΗΣ ΚΟΥΤΣΗ**

Ο σύζυγος: Αντώνιος
Τα παιδιά: Μαίρη-Τάκης Καβάσιλα, Λίλη-Μανώλης Ρεουλλά
Τα εγγόνια, τ' αδέλφια, τ' ανήψια, και οι λοιποί συγγενείς.



Την 30ή μηνός Σεπτεμβρίου ημέρα Κυριακή και ώρα 9.30 π.μ. εις τον Ιερό Ναό Κοιμήσεως Θεοτόκου Κρεμαστής τελούμεν 6μηνο μνημόσυνο υπέρ αναπαύσεως της ψυχής της λατρευτής μας συζύγου, κόρης, μητέρας, αδελφής και θείας

**ΧΡΥΣΟΥΛΑΣ ΦΕΣΣΑ**

Ο σύζυγος: Δημήτρης
Η μητέρα: Καθολική
Ο γιός: Μιχάλης
Ο αδελφός, τ' ανήψια και οι λοιποί συγγενείς.



Την 30ή μηνός Σεπτεμβρίου ημέρα Κυριακή και ώρα 8.30 π.μ. εις τον Ιερό Ναό Κοιμήσεως Θεοτόκου Κρεμαστής τελούμεν ετήσιο μνημόσυνο υπέρ αναπαύσεως της ψυχής του λατρευτού μας συζύγου, πατέρα, παππού και θείου

**ΣΠΥΡΟΥ ΚΟΥΔΟΥΝΗ**

Η σύζυγος: Σεβαστή
Τα παιδιά: Νίκος-Ελένη, Μαρία-Νίκος, Παρασκευή-Γιώργος
Τα εγγόνια, τ' ανήψια και οι λοιποί συγγενείς.



Την 30ή μηνός Σεπτεμβρίου ημέρα Κυριακή και ώρα 9 π.μ. εις τον Ιερό Ναό Αγίου Ισιδώρου (στο χωριό Αγιος Ισίδωρος), τελούμεν 6μηνο μνημόσυνο υπέρ αναπαύσεως της ψυχής του λατρευτού μας συζύγου, αδελφού και θείου

**ΠΑΝΑΓΙΩΤΗ ΣΑΒΒΕΝΑ**

Η σύζυγος: Γεωργία
Τα αδέλφια, τ' ανήψια και οι λοιποί συγγενείς.



Την 30ή μηνός Σεπτεμβρίου ημέρα Κυριακή και ώρα 9 π.μ. εις τον Ιερό Ναό Αγίου Δημητρίου (Παλαιό νεκροταφείο), τελούμεν 9ήμερο μνημόσυνο υπέρ αναπαύσεως της ψυχής του λατρευτού μας συζύγου, πατέρα, παππού, αδελφού και θείου

**ΙΩΣΗΦ ΚΟΥΜΕΝΤΟΥ**

**Συνταξιούχου εκπαιδευτικού**

Η σύζυγος: Βαλσαμία
Τα παιδιά: Γιάννης-Ειρήνη, Μαρία-Μιχάλης Παπαντωνίου
Τ' αδέλφια: Γιώργος και Νικήτας
Τα εγγόνια, τ' ανήψια και οι λοιποί συγγενείς.



Την 30ή μηνός Σεπτεμβρίου ημέρα Κυριακή και ώρα 9.30 π.μ. εις τον Ιερό Ναό Μεταμορφώσεως Σωτήρος Ιξιάς, τελούμεν ετήσιο μνημόσυνο υπέρ αναπαύσεως της ψυχής του λατρευτού μας υιού και αδελφού

**ΙΩΑΝΝΟΥ ΦΤΕΡΟΥΓΑ**

Ο πατέρας: Γιώργος
Ο αδελφός: Δημήτρης
Και οι λοιποί συγγενείς.

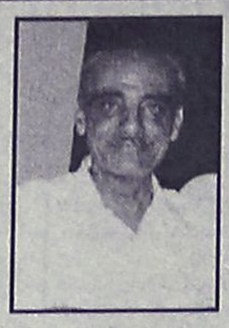

Την 30ή μηνός Σεπτεμβρίου ημέρα Κυριακή και ώρα 9 π.μ. εις τον Ιερό Ναό Αγίων Αναργύρων τελούμεν 40ήμερο μνημόσυνο υπέρ αναπαύσεως της ψυχής του

**ΣΠΥΡΙΔΩΝΟΣ ΕΜΜ. ΜΗΛΙΟΥ**

Γραμματέως της Ιεράς Μητροπόλεως Ρόδου-Ιεροψάλτη
Η Ιερά Μητρόπολις Ρόδου
Η σύζυγος, τα τέκνα και τα εγγόνια



Την 30ή μηνός Σεπτεμβρίου ημέρα Κυριακή και ώρα 8.30 π.μ. εις τον Ιερό Ναό Κοιμήσεως Θεοτόκου Κρεμαστής τελούμεν 9μηνο μνημόσυνο υπέρ αναπαύσεως της ψυχής του λατρευτού μας συζύγου, πατέρα και παππού

**ΝΙΚΟΛΑΟΥ ΚΟΡΔΙΝΑ**

Η σύζυγος: Αικατερίνη
Τα παιδιά: Παλαιστίνη-Γιώργος Παπόρης, Κώστας-Ανθούλα Κορδίνα
Τα εγγόνια και οι λοιποί συγγενείς.



Την 30ή μηνός Σεπτεμβρίου ημέρα Κυριακή και ώρα 8 π.μ. εις τον Ιερό Ναό Παναγιάς Φανερωμένης Ιξιάς (Rodos Palace), τελούμεν 6μηνο μνημόσυνο υπέρ αναπαύσεως της ψυχής του λατρευτού μας συζύγου και πατέρα

**ΣΤΑΜΑΤΗ ΞΕΝΟΥ**

Η σύζυγος: Μαρία
Τα παιδιά: Στέλιος-Υβόν, Ελένη-Θανάσης
Τα εγγόνια, τ' αδέλφια, τ' ανήψια και οι λοιποί συγγενείς.



Την 2α μηνός Οκτωβρίου ημέρα Τρίτη και ώρα 8 π.μ. εις τον Ιερό Ναό Ταξιαρχών (νεκροταφείο Ρόδου) τελούμεν 9μηνο μνημόσυνο υπέρ αναπαύσεως της ψυχής του λατρευτού μας συζύγου, πατέρα και παππού

**ΒΑΣΙΛΕΙΟΥ ΚΟΝΤΟΥΖΟΓΛΟΥ**

Η σύζυγος: Μαρία
Τα παιδιά: Χριστίνα-Νίκος, Κώστας-Ματούλα
Τα εγγόνια και οι λοιποί συγγενείς.

**ΕΜΠΟΡΙΚΟΣ ΣΥΛΛΟΓΟΣ ΡΟΔΟΥ**

## ΑΝΑΚΟΙΝΩΣΗ

Από τον Εμπορικό Σύλλογο Ρόδου ανακοινώνονται προς τον εμπορικό κόσμο τα κάτωθι:
Όλες οι Εμπορικές Επιχειρήσεις που απασχολούν έστω και ένα άτομο, υποχρεούνται να παρέχουν στους εργαζόμενους υπηρεσίες προστασίας και πρόληψης ατυχημάτων μέσω τεχνικού ασφαλείας.
Ο Τεχνικός Ασφαλείας πρέπει να είναι επιπέδου ΑΕΙ ή ΤΕΙ ή Τεχνικής Σχολής κ.λ.π., θα πληρώνεται από την επιχείρηση και θα αναφέρεται στις καταστάσεις θεώρησης εργασίας.
Η Εθνική Συνομοσπονδία Ελληνικού Εμπορίου με έντονες παρεμβάσεις, πέτυχε την έκδοση απόφασης, σύμφωνα με την οποία δύναται ο ίδιος ο εργοδότης να αναλάβει τις υποχρεώσεις του Τεχνικού Ασφαλείας εφόσον όμως εκπαιδευτεί κατάλληλα. Δυνατότητα τέτοιας επιμόρφωσης έχουν μόνο τα αρμόδια Υπουργεία, εκπαιδευτικός ή άλλος Δημόσιος Οργανισμός, τα ιδιωτικά ΚΕΚ, το ΕΛΙΝΥ ΑΕ κ.λπ., το Κέντρο Ανάπτυξης Ελληνικού Εμπορίου της ΕΣΕΕ (ΚΑΕΛΕ), καθώς και οι Εμπορικοί σύλλογοι. Οι εκπαιδευόμενοι θα εφοδιαστούν με σχετικό πιστοποιητικό, σύμφωνα με το οποίο θα δύνανται να εκτελούν τα καθήκοντα του Τεχνικού Ασφαλείας και να αναφέρεται το όνομά τους στις καταστάσεις θεώρησης προσωπικού. Η εκπαίδευση των εμπόρων από τους Εμπορικούς Συλλόγους γίνεται δωρεάν. Προκειμένου όμως να υλοποιηθεί η εκπαίδευση, πρέπει να συνταχθεί φάκελλος των προγραμμάτων με τα ονόματα των ενδιαφερομένων, το χρόνο υλοποίησης, το χώρο, το ωρολόγιο πρόγραμμα κ.τ.λ. να σταλεί προς έγκριση στο Συμβούλιο Υγιεινής και Ασφαλείας της Εργασίας (ΣΥΑΕ) και κατά την διάρκεια πραγματοποίησης των προγραμμάτων να γίνει έλεγχος από τις Υπηρεσίες του Υπουργείου, για το εάν πράγματι συμμετείχαν οι αναφερόμενοι στις καταστάσεις των φακέλων. Όποιος επιθυμεί να εκπαιδευτεί, να δηλώσει συμμετοχή στο τηλέφωνο του Εμπορικού Συλλόγου Ρόδου 22282, το συντομότερο δυνατόν.
ΠΡΟΣΟΧΗ: Όσοι εκ των συναδέλφων αποφασίσουν να 'μην καταρτισθούν οι ίδιοι, πρέπει να καλύπτουν την υποχρέωση αυτή μέσω εξειδικευμένου Τεχνικού Ασφαλείας, τα προσόντα του οποίου περιγράφονται ανωτέρω. Σε περίπτωση που επιχείρηση στερείται υπηρεσιών Τεχνικού Ασφαλείας δεν θα δύναται να θεωρήσει τις "καταστάσεις προσωπικού".

**Εκ του Εμπορικού Συλλόγου**

**ΕΛΛΗΝΙΚΗ ΔΗΜΟΚΡΑΤΙΑ**
**ΝΟΜΟΣ ΔΩΔΕΚΑΝΗΣΟΥ**
**ΔΗΜΟΣ ΙΑΛΥΣΟΥ**
**ΤΕΧΝ. ΥΠΗΡΕΣΙΕΣ**

## ΑΝΑΚΟΙΝΩΣΗ

Θέμα: Υποβολή φακέλων υποψηφιότητας για την ενίσχυση των Νέων Αγροτών
Σχετ.: ΚΥΑ 448/2001 των Υπουργείων Εσωτερικών, Δημόσιας Διοίκησης και Αποκέντρωσης - Εθν. Οκονομίας και Οικονομικών - Γεωργίας
Με βάση την πιο πάνω κοινή υπουργική απόφαση, σας ενημερώνουμε ότι όσοι ενδιαφέρονται να ενημερωθούν και στη συνέχεια να υποβάλουν τον απαιτούμενο φάκελο υποψηφιότητας για να ενταχθούν στο καθεστώς ενίσχυσης των νέων αγροτών να προσέλθουν στα Γραφεία της Δ/νσης Τεχνικών Υπηρεσιών Δήμου από Δευτέρα έως Παρασκευή και ώρες από 12.30 - 14.00 μ.μ. Η προθεσμία υποβολής των φακέλων υποψηφιότητας λήγει στις 31-10-2001, πέραν της οποίας κανένας φάκελος δεν θα γίνεται δεκτός.
Υπεύθυνος για πληροφορίες ο κ. Ντουλμπέρης Λάμπρος - Γεωπόνος, τηλ. (0241)-98439

**Ο Δήμαρχος**
**κ.α.α.**
**Ο αντιδήμαρχος**
**Συκόφυλλος Μιχαήλ**

## ΠΡΟΣΚΛΗΣΗ ΕΚΔΗΛΩΣΗΣ ΕΝΔΙΑΦΕΡΟΝΤΟΣ

**για την υποβολή βιογραφικών στα πλαίσια της λειτουργίας του Κέντρου Υποδοχής Επενδυτών (ΚΥΕ) Ν.Α. Δωδεκανήσου**

Η Δωδεκανησιακή Εταιρεία Ανάπτυξης και Πρόοδου (ΔΕΤΑΠ) προτίθεται να προσλάβει πεπειραμένο στέλεχος πλήρους απασχόλησης με σύμβαση έργου διάρκειας 23 μηνών για την κάλυψη της θέσης του Συντονιστή του Κέντρου Υποδοχής Επενδυτών Νομαρχιακής Αυτοδιοίκησης Δωδεκανήσου. Το Κέντρο εδρεύει στη Ρόδο, στα γραφεία της Νομαρχιακής Αυτοδιοίκησης.
Καθήκοντα της θέσης:
1. Υποδοχή, παραλαβή αιτήσεων με πλήρη δικαιολογητικά και συντονισμός όλων των ενεργειών της δημόσιας διοίκησης με σκοπό την αδειοδότηση για ίδρυση, επέκταση, εκσυγχρονισμό και διακοπή δραστηριοτήτων επιχειρήσεων στο Νομό Δωδεκανήσου ή για την υπαγωγή επιχειρηματικών δραστηριοτήτων σε χρηματοδοτικά προγράμματα.
2. Πληροφόρηση και ενημέρωση των επιχειρηματιών ή υποψήφιων επενδυτών σχετικά με τις διαδικασίες αδειοδότησης για ίδρυση, επέκταση, εκσυγχρονισμό και διακοπή δραστηριοτήτων επιχειρήσεων στο Νομό Δωδεκανήσου, καθώς και για χρηματοδοτικές και επενδυτικές ευκαιρίες.
Απαιτούμενα προσόντα:
1. Πτυχίο Πολυτεχνείου, ή αντίστοιχο δίπλωμα ιδρύματος τριτοβάθμιας εκπαίδευσης του εξωτερικού, αναγνωρισμένο από το Ελληνικό κράτος.
2. Εργασιακή εμπειρία με σχέση εξαρτημένης εργασίας ή ως ελεύθερος επαγγελματίας.
3. Γνώση των διαδικασιών αδειοδότησης και χρηματοδότησης επιχειρηματικών δραστηριοτήτων (χρηματοπιστωτικών εργασιών).
4. Εξαιρετικές επικοινωνιακές ικανότητες.
5. Πολύ καλή ικανότητα χρήσης Η/Υ και ιδιαίτερα MS OFFICE
6. Αρκετά καλή γνώση της Αγγλικής γλώσσας..
Προσφέρονται για τη θέση:
1. Επιμόρφωση και εκπαίδευση.
2. Αμοιβή αναλόγως προσόντων και επιδόσεων.
Αποστολή πλήρους βιογραφικού σημειώματος (με αναφορά στις σπουδές και την εργασιακή εμπειρία) μέσω ταχυδρομείου, τηλεομοιοτυπίας ή ηλεκτρονικού ταχυδρομείου, υπ' όψη κυρίας Ρ. Κοσσιώρη, στη διεύθυνση:
Δωδεκανησιακή Εταιρεία Ανάπτυξης και Προόδου-ΔΕΤΑΠ
Αυστραλίας 88, Τ.Θ. 4123, 85100 Ρόδος
fax: 0241-73045
e-mail: kossiori@ebed.gr
Παραλαβή βιογραφικών έως και την Παρασκευή 12 Οκτωβρίου 2001.

## ΑΠΩΛΕΙΑ

Χάθηκε **Βελγικό Λυκόσκυλο Μαύρο (Θηλυκό 4 μηνών)** στην περιοχή Καπνοβιομηχανίας.
Παρακαλείται όποιος έχει κάποια πληροφορία ή γνωρίζει κάτι για το σκυλί να επικοινωνήσει με τον κ. **Κώστα στα τηλ. 93544 ή 73538 ή 0973512544.**
**Αμοιβή 100.000 δρχ.**

**ΙΕΡΑ ΜΗΤΡΟΠΟΛΙΣ ΡΟΔΟΥ**
**ΙΕΡΟΝ ΝΑΫΔΡΙΟΝ ΑΓΙΑΣ ΕΙΡΗΝΗΣ ΚΑΙ ΤΡΙΩΝ ΙΕΡΑΡΧΩΝ (ΠΑΝ/ΜΙΟΝ ΑΙΓΑΙΟΥ ΡΟΔΟΥ)**

## ΠΑΝΗΓΥΡΙΣ

Φέρουμε σε γνώση του φιλόθρησκου και ευλογημένου λαού μας ότι στις 2 Οκτωβρίου 2001 ημέρα μνήμης των Αγίων μεγαλομαρτύρων Κυπριανού και Ιουστίνης προστατών Αγίων εναντίον της μαγείας και του σατανισμού γιορτάζει το ιερόν μας Παρεκκλήσιο που βρίσκεται στην αυλή του Πανεπιστημίου Αιγαίου Ρόδου. Θα τελεσθούν οι παρακάτω εκδηλώσεις:
Α) Την Δευτέρα 1 Οκτωβρίου 2001 και ώρα (7-9) βραδινή θα ψαλθεί Μέγας Πανηγυρικός Εσπερινός με αρτοκλασία, κήρυγμα και Παράκληση των Αγίων.
Στη συνέχεια από ώρα (10 έως 12.30) βραδινή θα ψαλθεί ο όρθρος και Πανηγυρικό συλλείτουργο για την μνήμη των Αγίων.
Β) Την Τρίτη 2 Οκτωβρίου 2001 και ώρα (6-8) βραδινή θα ψαλθεί Παράκληση και οι εξορκισμοί των Αγίων Κυπριανού και Ιουστίνης.
Γ) Την Τετάρτη 3 Οκτωβρίου 2001 και ώρα (7-8.30) βραδινή θα ψαλθεί η Παράκληση και οι εξορκισμοί των Αγίων.
Σε όλες τις εκδηλώσεις θα γίνονται επίκαιρα κηρύγματα, κεράσματα και αγίασμα στους πιστούς.

**Εκ του ιερού παρεκκλησίου**

# (εκ)πολιτισμικά παίγνια



*Γράφει ο Κωστής Νικολάκης*

## Η "Αποκάλυψη", το ορατόριο της Πάτμου

Αύριο Κυριακή (30/9), θα παρουσιασθεί στο θέατρο **Ηρώδη του Αττικού** της Αθήνας, το ορατόριο **"Αποκάλυψη"** που συνέθεσε ο **Τάσος Ιωαννίδης**, ο οποίος γεννήθηκε στην Ελλάδα αλλά μεγάλωσε και σπούδασε στην Αυστραλία, όπου ζει τα τελευταία χρόνια.

Το **"Ορατόριο της Αποκάλυψης της Πάτμου"** είναι βασισμένο στο γραμμένο από τον **Αγιο Ιωάννη τον Θεολόγο** ομώνυμο κεφάλαιο της **Καινής Διαθήκης** σε απόδοση του ποιητή και στιχουργού **Ακου Δασκαλόπουλου.**

Το **ορατόριο** αποτελεί ένα συνδυασμό της συμφωνικής γραφής με μελωδίες που κατάγονται από την **βυζαντινή παράδοση**, αλλά και την έκδηλη πρόθεση του συνθέτη να μεταφέρει στην σημερινή πραγματικότητα του νησιού της **Πάτμου** το δραματικό περιεχόμενο του οράματος του Ιωάννη, δημιουργώντας ένα σύγχρονο ηχητικό πλαίσιο με ορχήστρα, μεικτή χορωδία, δύο τενόρους, υψίφωνο, βαρύτονο και αφηγητή.

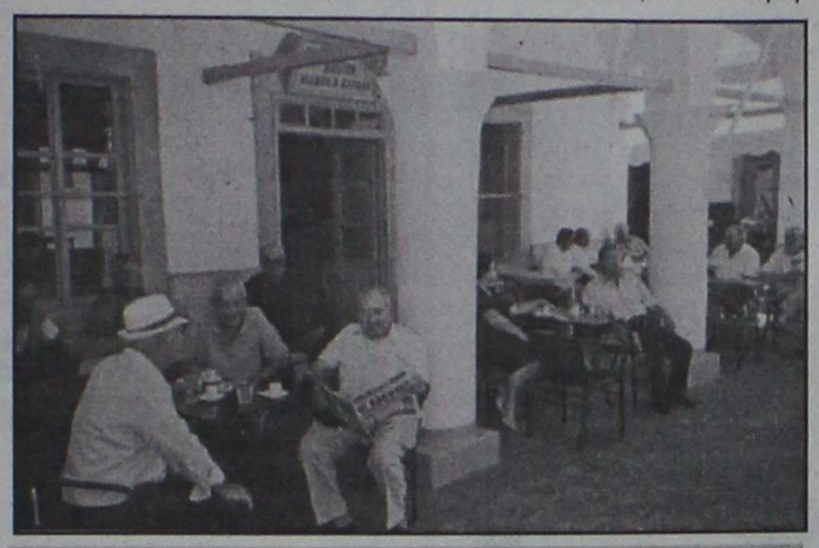

**Πάτμος, το παραδοσιακό καφενείο στην Σκάλα.**

Αξίζει να επισημάνουμε ότι ο **Τάσος Αντωνιάδης** για να τελειώσει το έργο του απομονώθηκε για δύο μήνες στο **Ιερό Μοναστήρι της Πάτμου** τον χειμώνα του '95-'96.

*«Στην Πάτμο έζησα συγκλονιστικές στιγμές. Εκείνα τα πρωινά, όταν ξυπνούσα στις 4 το πρωί κι ουρανός ήταν κατακόκκινος, μέσα στο καταχείμωνο - εικόνες πραγματικά αποκαλυπτικές...»*

### • Η Πάτμος του Ιωάννη του Θεολόγου

Για την **"Αποκάλυψη"** το ορατόριο της **Πάτμου** γράφει στην **"Καθημερινή"** ο **Βασίλης Αγγελικόπουλος**¨

***«Οχι μόνο η ζωγραφική αλλά και η μουσική*** *έχει πολύ εμπνευστεί από ένα κείμενο μυστικιστικής έξαρσης όπως η* ***"Αποκάλυψη"*** *του* ***Ιωάννη της Πάτμου****. Και μια πολύ πρόσφατη προσπάθεια να αποδοθεί μουσικά κάτι από το μεγαλείο αυτού του τρομερού κειμένου θα έχουμε την ευκαιρία να ακούσουμε την Κυριακή στο Ηρώδειο. Η* ***"Αποκάλυψη"*** *αυτή, μάλιστα, συνετέθη κατά τη διάρκεια μακράς απομόνωσης του δημιουργού της στη* ***Μονή της Πάτμου****, εν καιρώ χειμώνος...*

*Το έργο - ορατόριο για ορχήστρα, μεικτή χορωδία, δύο τενόρους, υψίφωνο, βαρύτονο και αφηγητή - είναι δημιούργημα ενός Ελληνα συνθέτη της διασποράς, του* ***Τάσου Ιωαννίδη*** *από την* ***Αυστραλία****, ο οποίος θέλησε να κάνει την πρεμιέρα αυτού του φιλόδοξου έργου του στην Ελλάδα.*

*Η "εμπλοκή" του* ***Τάσου Ιωαννίδη*** *με το κείμενο της* ***"Αποκάλυψης"*** *άρχισε πριν από οκτώ χρόνια, όταν το Αυστραλιανό Συμβούλιο του παρήγγειλε ένα έργο πάνω στο θέμα για την Ορχήστρα Δωματίου της Μελβούρνης.*

*«Συνέθεσα ένα 20λεπτο συμφωνικό έργο αλλά γεννήθηκε μέσα μου η επιθυμία να μελοποιήσω το λόγο του πια», λέει ο συνθέτης. Τότε ζήτησε από τον φίλο του Ακο Δασκαλόπουλο, τον ποιητή και στιχουργό, να κάνει μια έμμετρη απόδοση, πρόσφορη για μελοποίηση. «Ο μακαρίτης ο Ακος ήταν βαθιά γνώστης του κειμένου και έκανε θαυμάσια δουλειά», λέει ο κ. Ιωαννίδης. «Τόλμησε μάλιστα, επειδή δεν θέλαμε να ξενίσει η απόδοση ενός τέτοιου κειμένου στη δημοτική, να ενθέσει πολλά στρώματα της γλώσσας μας στην απόδοσή του, έτσι, αρχίζει διατηρώντας στον πρώτο στίχο ατόφια τη γλώσσα του πρωτότυπου και μετά προχωράει στην απλή καθαρεύουσα, στη γλώσσα του Παπαδιαμάντη κ.λπ. για να καταλήξει στην καθομιλουμένη.*

*Η μετάφραση έγινε, αλλά χρειάστηκε καιρός για να ξεπεράσει ένα ανεξήγητο δέος που τον εμπόδιζε να καταπιαστεί με τη μελοποίηση του κειμένου. Συνέβη ξαφνικά, και ανεξήγητα επίσης - ήταν Νοέμβριος του '95 Είπε στη γυναίκα του ότι θα πάει στην* ***Πάτμο****, να απομονωθεί για μερικούς μήνες στο μοναστήρι, εκεί, στα τοπία όπου ο* ***Ιωάννης*** *εμπνεύστηκε την* ***"Αποκάλυψη".***

*Με την παρέμβαση της Αρχιεπισκοπής Αυστραλίας έγινε δεκτός στη Μονή, όπου έζησε το βίο των μοναχών ως τον Ιανουάριο του '96. Εκεί συνέθεσε το έργο του. «Είναι λίγο να πω ότι με βοήθησε η παραμονή μου στο μοναστήρι. Εζησα συγκλονιστικές στιγμές εκεί. Εκείνα τα πρωινά, όταν ξυπνούσαμε στις 4 κι ο ουρανός ήταν κατακόκκινος, μέσα στο καταχείμωνο - εικόνες πραγματικά αποκαλυπτικές...»*

*Ακολούθησε μακρά περίοδος επεξεργασίας του έργου σε συνεργασία με τον εξαιρετικό μουσικό* ***Κώστα Γανωσέλη****, ο οποίος και το ενορχήστρωσε.*

*Δημιουργήθηκε και μια βερσιόν του έργου στα αγγλικά, επειδή μια μεγάλη κινηματογραφική εταιρεία κινουμένων σχεδίων στην Αυστραλία αποφάσισε να κάνει μια ταινία για την* ***"Αποκάλυψη"*** *επάνω στη μουσική του.*

*Θα είναι κάτι σαν την* ***"Φαντασία"*** *του* ***Ντίσνεϊ****, όχι με καρτούν βέβαια, αλλά με εφέ από κομπιούτερ κ.λπ.».*

«ΡΟΔΙΑΚΗ» ΑΠΟ ΤΟ 1915

## ΦΛΑΣ ΣΤΟ ΠΑΡΕΛΘΟΝ


ΡΟΔΙΑΚΗ

PERIODICO SETTIMANALE

ΕΒΔΟΜΑΔΙΑΙΑ ΠΟΛΙΤΙΚΗ ΦΥΣΙΣ ΚΑΙ ΕΙΔΗΣΕΙΣ ΕΦΗΜΕΡΙΣ

**ΕΝ ΡΟΔΩ**
**ΠΕΜΠΤΗ 22 ΣΕΠΤΕΜΒΡΙΟΥ 1927**
**Αριθμός φύλλου 885**

**ΡΟΔΙΑΚΑ ΧΡΟΝΙΚΑ**

**Σχολικά**

**Από της 15 τρεχ. ήρχισαν ήδη αι εγγραφαί εν τω Βενετοκλείω και ταις Αστικαίς Σχολαίς. Αυταί θα παραταθώσι δια μεν το Βενετόκλειον μέχρι της 30 τρεχ. δια δε τας Αστικάς μέχρι της 15 προσεχούς Οκτωβρίου. Τα τακτικά μαθήματα άρχονται την 3 8/βρίου.**

**- Αποφάσει του καθηγητικού Συλλόγου αι εξετάσεις των επανεξεταστέων άρχονται από σήμερον αι δε εισιτήριοι και κατατακτήριοι από της 26 τρεχ.**

**ΚΟΙΝΩΝΙΚΗ ΚΙΝΗΣΙΣ**

**Ανεχώρησε μετ' αρκετών ημερών διαμονήν εις την πόλιν μας ο έγκριτος δικηγόρος κ. Μιλτιάδης Καραβοκυρός.**

**- Ανεχώρησαν επίσης δια Πειραιά οι συμπολίται κ. Χρήστος Μαλανδράκης μετά τινών δι' Αυστραλίαν μεταναστών, και Ιωάννης Ορφανίδης σπουδαστής των εμπορικών.**

**- Αφίκετο εκ Κωνσταντινουπόλεως η κ. Χαρίκλεια Μπεκέ, μήτηρ του εν τη πόλει μας φίλου δικηγόρου κ. Γεωργ. Μπεκέ. Εξ Αθηνών οι κ.κ. Θεοδ. Διακογιάννης μετά της αξ. κυρίας του, Μενέλαος Νικολαΐδης και Χρ. Κ. Χριστοδούλου.**

**- Ανεχώρησεν εις Αθήνας όπως προμηθευθή νέα δέρματα και νέα σχέδια δια το υποδηματοποιείον του «Η Μόδα και τέχνη» ο κάλλιστος υποδηματοποιός της πόλεώς μας κ. Μιχάλης Σπουνούσης. Το υποδηματοποιείον του θα λειτουργή και κατά το διάστημα της απουσίας του.**

**(Σ.Σ. Η Ροδιακή εκδιδόταν τότε υπό καθεστώς ιταλικής λογοκρισίας. Διατηρείται επίσης η γλώσσα και τα τοπωνύμια που υπήρχαν στις αρχές του αιώνα).**


ΜΣ
ΣΧΟΛΗ ΧΟΡΟΥ
ΣΟΦΙΑ
ΜΕΛΙΣΣΟΥΡΓΟΥ

• ΚΛΑΣΣΙΚΟ ΜΠΑΛΕΤΟ-Ρώσικο σύστημα Vaganova
• ΣΥΓΧΡΟΝΟΣ ΧΟΡΟΣ
• ΡΥΘΜΙΚΗ ΚΙΝΗΤΙΚΗ ΑΓΩΓΗ
• ΤΑΞΗ POINTS ΜΠΑΛΕΤΟΥ- Προετοιμασία για επαγγελματικές σχολές
• FLAMENCO- Αποκλειστικά στη Ρόδο συνεχίζεται η επιτυχημένη διδασκαλία Ισπανικών χορών (τμήματα ανδρών-γυναικών)
• JAZZ-ΧΟΡΕΥΤΙΚΗ ΓΥΜΝΑΣΤΙΚΗ (τμήματα παιδιών-ενηλίκων
• ΣΕΜΙΝΑΡΙΑ από διεθνούς φήμης χορευτές

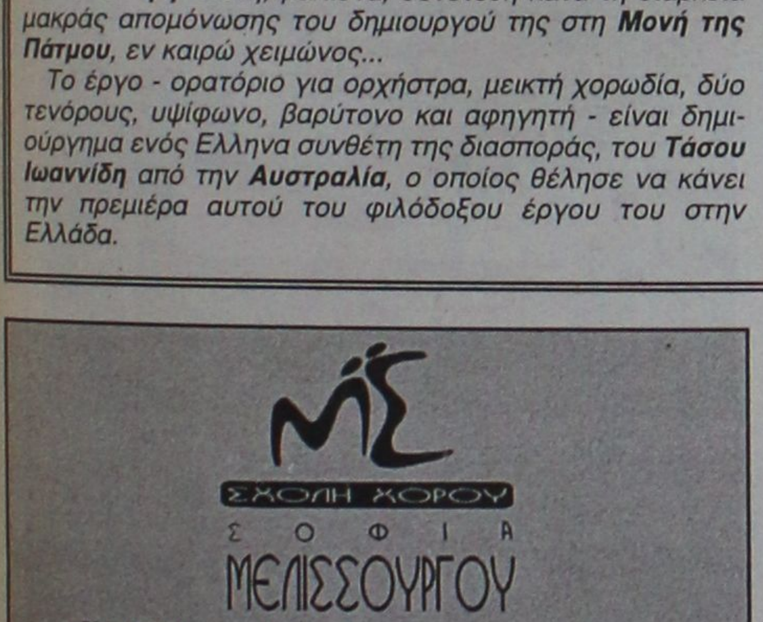

ΕΓΓΡΑΦΕΣ ΚΑΘΗΜΕΡΙΝΑ 5 μ.μ. έως 9 μ.μ.
ΒΕΡΓΙΝΑΣ 84Α τηλ. 31000



TRAVEL TREK
Αλεξάνδρου Διάκου 46, 1ος ορ. 85 100 Ρόδος, Δωδεκάνησα
τηλ. 0241 75894/5 fax 0241 30383
e-mail:traveltrek@rho.forthnet.gr



**ΜΑΡΟΚΟ** από **335.000** δρχ/**983,13** EURO
**ΤΥΝΗΣΙΑ** από **139.000**δρχ/**407,93**EURO
**ΤΥΝΗΣΙΑ** γύρος Οάσεων από **209.000**δρχ./ **613,36** EURO
**ΑΙΓΥΠΤΟΣ** από **119.000**δρχ./**349,23** EURO
**ΚΩΝ/ΠΟΛΗ – ΠΡΙΓΚΙΠ.**
**SuperFast** κρουαζιέρες από **116.000** δρχ./**340,43** EURO
**AZUR** κρουαζιέρα από **339.000** δρχ./**994,87** EURO
**ΠΑΡΙΣΙ–EURODISNEY** από **199.500** δρχ./**585,48** EURO
**ΜΑΛΤΑ** από **119.000** δρχ.
**ΜΑΔΡΙΤΗ–ΑΝΔΑΛΟΥΣΙΑ** από **259.000** δρχ.
**ΛΙΣΑΒΩΝΑ** από **99.000** δρχ.
**ΜΑΔΡΙΤΗ** από **99.000**δρχ.
**ΚΟΥΒΑ** από **449.000** δρχ./**1317,69** EURO
**ΜΠΑΝΓΚΟΚ – ΠΑΤΑΓΙΑ** από **269.000**δρχ./**789,44** EURO
**ΙΟΡΔΑΝΙΑ** από **185.000** δρχ./**542,92** EURO

Κρατήσεις Ξενοδοχείων - εισιτήρια αερ. & ακτ.
ενοικιάσεις αυτοκινήτων - διαβατήρια
*παράδοση εισιτηρίων*





**ΘΕΛΕΤΕ ΝΑ ΔΙΑΚΟΣΜΗΣΕΤΕ**
Το ξενοδοχείο, το μαγαζί ή το σπίτι σας με κάτι ΞΕΧΩΡΙΣΤΟ και ΜΟΝΑΔΙΚΟ;
ΕΛΑΤΕ ΣΕ ΜΑΣ
Στην **ΡΟΔΟΥΛΑ** & στον **ΑΡΤΑΝ**
για
**ΒΙΤΡΩ • ΠΙΝΑΚΕΣ ΖΩΓΡΑΦΙΚΗΣ • ΚΟΡΝΙΖΕΣ • ΚΑΘΡΕΠΤΕΣ ΖΩΓΡΑΦΙΣΤΟΥΣ & ΦΩΤΙΖΟΜΕΝΟΥΣ και ΑΝΑΓΛΥΦΑ**
ΕΤΟΙΜΑ ΚΑΙ ΜΕ ΠΑΡΑΓΓΕΛΙΑ
*Σεβόμενοι το γούστο και την οικονομία σας*
Μιχ. Πετρίδη 96 κοντά στο ΜΗΔΕΙΑ
Τηλ. 62552 - 61483

ΦΡΟΝΤΙΣΤΗΡΙΟ ΙΤΑΛΙΚΩΝ
ΣΤΑΘΗ Μ. ΣΚΑΝΔΑΛΙΔΗ
*Καθηγητή Ιταλικής Γλώσσας και Φιλολογίας*
ΠΤΥΧΙΟΥΧΟΥ ΑΡΙΣΤΟΤΕΛΕΙΟΥ ΠΑΝΕΠΙΣΤΗΜΙΟΥ ΘΕΣ/ΝΙΚΗΣ

Γι' αυτούς που προτιμούν να μάθουν μεθοδικά και σωστά την ιταλική γλώσσα: **ιδιαίτερα μαθήματα** και **αυστηρά ολιγομελή τμήματα** για:

1) Μαθητές Δημοτικού - Γυμνασίου - Λυκείου
2) Επαγγελματίες και ξενοδοχοϋπαλλήλους
3) Υποψηφίους ιταλικών πανεπιστημίων όλων των σχολών στους οποίους **εξασφαλίζουμε με απόλυτο ποσοστό επιτυχίας την εισαγωγή τους σε αυτές, χάρη στην μεθοδική και υπεύθυνη διδασκαλία της ορολογίας.**

*ΟΙ ΕΓΓΡΑΦΕΣ ΑΡΧΙΣΑΝ ΚΑΙ ΣΥΝΕΧΙΖΟΝΤΑΙ ΜΕΧΡΙ ΤΕΛΟΣ ΣΕΠΤΕΜΒΡΙΟΥ*

**Χρ. Τσιγάντε 11,** *έναντι ΤΕΛ Ρόδου*
Πληροφορίες στα τηλέφωνα:
**29265, 61782,** κιν. **0932 272902**

*ΣΤΟΛΕΣ ΠΑΡΕΛΑΣΗΣ*

**ΒΙΟΤΕΧΝΙΑ ΘΕΑΝΩ ΦΑΝΤΙΔΟΥ**

*Κατόπιν παραγγελίας*

Κοδριγκτώνος 62 & Παναγούλη
Τηλ. & Fax: (0241) 31760



# Ρόδος: εἰκῇ καὶ ὡς ἔτυχε...

## ••• Μέρες Μουσικής

Συνεχίζονται και σήμερα οι **"Μέρες Μουσικής"** που διοργάνωσε ο **Πολιτιστικός Οργανισμός Δήμου Ροδίων** με μια συναυλία **κοσμικής Μεσαιωνικής μουσικής** από την **ελληνόφωνη Βενετία**, το **Αιγαίο** και την **Γερμανία.**

Το πρόγραμμα φέρει τα ίχνη της ελληνικής παρουσίας στη **Βενετία** του 16ου αιώνα αφού περιλαμβάνει συνθέσεις του Έλληνα **Φραγκίσκου Λεοντορίτη** που έζησε εκεί, των δασκάλων του, αλλά και τέσσερις **"Greghescas"** κοσμικές συνθέσεις πάνω σε ποίηση γραμμένη στη διάλεκτο των **Ελλήνων της Βενετίας**, καθώς επίσης αντίστοιχες συνθέσεις Γερμανών συνθετών της ίδιας εποχής.

Τα έργα ερμηνεύουν σύνολο τραγουδιστών και μουσικών επιλεγμένων από τον μαέστρο **Thomas Wiemmer** και θα παρουσιασθούν στις 9 το βράδυ, στην **Παναγιά του Κάστρου.**

## ••• Μέρες βρομισιάς

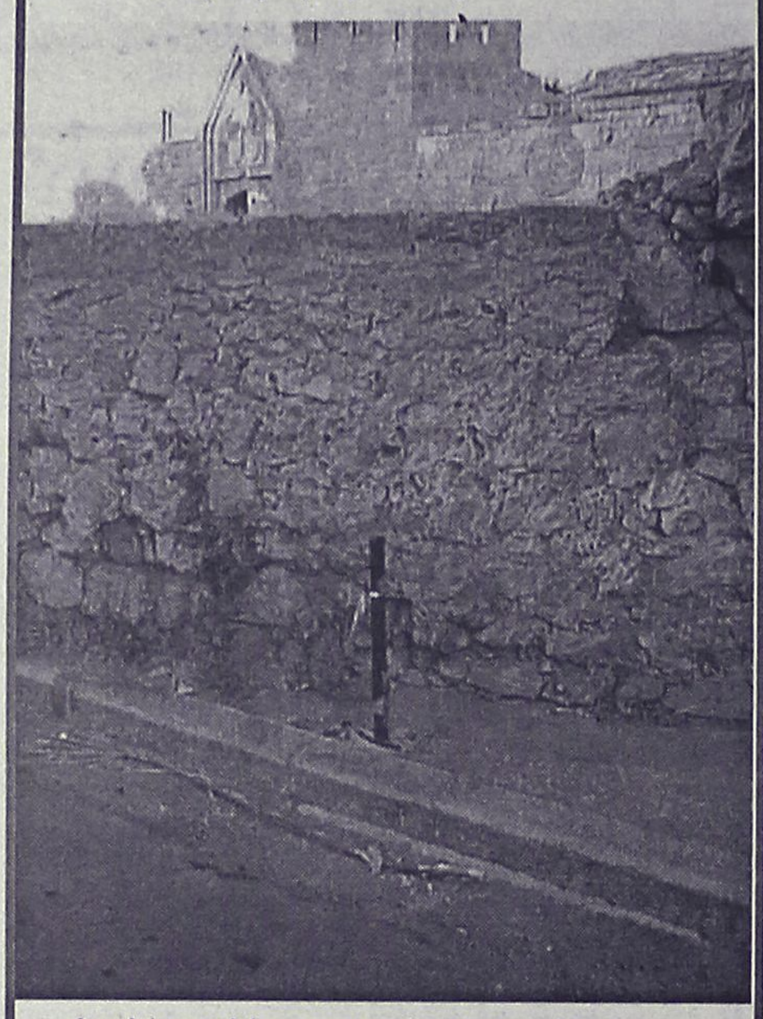

*Δεν λέμε καλές οι μουσικές και η κουλτούρα...*

Και θα 'ταν ακόμη καλύτερα αν κάποιος από τους υπεύθυνους θα έπαιρνε - επιτέλους (!) - την πρωτοβουλία να αντικαταστήσει τον κάδο των σκουπιδιών στην **"Κόκκινη Πόρτα"**, από τον οποίο έχει εναπομείνει μόνο το παλούκι.

Πιστεύουμε ότι όλο το εγχείρημα ούτε κόστος μεγάλο απαιτεί ούτε τεχνολογία που να υπερβαίνει τις φτωχικές μας γνώσεις.

*... Τώρα όλα αυτά γιατί δεν έγιναν εδώ και ένα χρόνο, με αποτέλσμα η "Κόκκινη Πόρτα" να είναι η πρωταθλήτρια στην βρομισιά, αυτό είναι το ζητούμενο για τον κάθε πολίτη και όχι μόνον για τους φιλόμουσους!*

## ••• Συναυλία με Φιλαρμονικές

Στο πλαίσιο του πρώτου Φεστιβάλ **Πολιτισμού και Παράδοσης**, που διοργανώνει η **Νομαρχιακή Αυτοδιοίκηση Δωδεκανήσου**, απόψε το βράδυ στις 7 θα έχουμε στον χώρο πίσω από τη Νομαρχία μια μουσική *"παρέλαση"* με Φιλαρμονικές.

Παίρνουν μέρος οι Φιλαρμονικές των Δήμων Ροδίων, Αρχαγγέλου, Καλλιθέας και Δήμου Καλυμνίων.

## ••• Θαλασσότοποι της Σύμης

***Συγγραφείς παιδικού βιβλίου,*** *πανεπιστημιακοί και εικονογράφοι θα ταξιδέψουν παιδιά και νέους σε* ***"θαλάσσιους τόπους"*** *αυτό το Σαββατοκύριακο στη* ***Σύμη,*** *στη διάρκεια του συμποσίου με τίτλο* ***"Θαλάσσιοι τόποι στη λογοτεχνία για παιδιά και νέους".***

*Στις εργασίες του θα λάβουν μέρους οι Μάνος Κοντολέων, Παυλίνα Παμπούδη, Ελσα Χίου, Βαγγέλης Ηλιόπουλος, Αλ. Ζερβού, Αντα Κατσίκη-Γκίβαλου, Διαμάντη Αναγνωστοπούλου, Βίκυ Πάτσιου, Τζίνα Καλογήρου κ.ά.*

*Τόσο οι συμμετοχές όσο και η θεματική του συμποσίου εντάσσονται στην προσπάθεια να προοδεύσει η παιδική λογοτεχνία και να συζητηθούν τα προβλήματά της.*

*Στη διάρκεια του συμποσίου θα λειτουργεί έκθεση παιδικού βιβλίου. Τα βιβλία που θα εκτεθούν αποτελούν ευγενική προσφορά του Μορφωτικού Ιδρύματος της* ***Ενωσης Συντακτών Ημερησίων Εφημερίδων Αθηνών,*** *τα οποία θα παραμείνουν στο νησί και στις βιβλιοθήκες των δύο δημοτικών σχολείων.*

## ••• Τουρκικές προκλήσεις σε Ρόδο-Κρήτη

Συνεχίζουν τον *"χαβά"* τους οι **Τούρκοι στρατοκράτες** που δεν έχουν τίποτα να ζηλέψουν από τα "καμώματα τύπου "Μπιν Λάντεν".

Στο τέλος της περασμένης εβδομάδας έξι τουρκικά αεροσκάφη δύο F-16 και 4 Φάντομ, μεταξύ των οποίων και φωτογραφικά παραβιάσαν το **FIR** μεταξύ **Ρόδου και Κρήτης,** έφθασαν βορειοανατολικά των Χανίων (!) και φωτογράφισαν την ναυτική βάση της Σούδας.

Στόχος των Τούρκων ήταν η φωτογράφιση της δραστηριότητας και των μέσων που υπάρχουν στη Σούδα, όταν έγινε γνωστό σε ΝΑΤΟϊκούς κύκλους ότι η Ελλάδα μετέφερε στη βάση αντιαεροπορικά μικρού βεληνεκούς για ενίσχυση της τοπικής άμυνας, λόγω των τελευταίων γεγονότων.

## ••• Υμια-Νέα Υόρκη μέσω Αφγανιστάν

*«Το "ευχαριστώ" στις* ***ΗΠΑ*** *που είχε πει ο πρωθυπουργός το 1996, με την κρίση στα* ***Υμια,*** *αποδείχθηκε ότι δεν ήταν μια φράση κάτω από την πίεση της στιγμής, ούτε αστοχία του κ. Σημίτη. Ηταν ένα σήμα που εξηγεί τα σημερινά».*

**(Αλέκα Παπαρήγα,** γ.γ. του ΚΚΕ).

## ••• απείρου κάλλους

*Βοήθεια ο βάτραχος! Είναι υπερμεγέθης, πεινασμένος και έχει σπείρει τον πανικό στον υδροβιότοπο της λίμνης της Αγιάς Χανίων.*

*Ο τρομοκράτης βάτραχος, βάτραχος-βουβάλι, όπως αποκαλείται λόγω του τεράστιου μεγέθους του είναι πάντοτε πεινασμένος και απειλεί την βιοποικιλότητα της περιοχής αφού καταβροχθίζει σαν πιράνχας κάθε οργανισμό που είναι μικρότερός του.*

*Οπως δήλωσε αξιωματούχος του νομού Χανίων τους βατράχους αυτούς, τύπου "Ταλιμπάν", τους έφερε στην Κρήτη κάποιος έμπορος, ο οποίος όμως εν συνεχεία τους εγκατέλειψε στην λίμνη!*

ΚΕΝΤΡΟ ΜΠΑΤΑΡΙΑΣ ΔΩΔΕΚΑΝΗΣΟΥ

**ΜΠΑΤΑΡΙΕΣ ΜΟΤΟΠΟΔΗΛΑΤΩΝ ΑΥΤΟΚΙΝΗΤΩΝ -ΣΚΑΦΩΝ**
**ΑΛΚΑΛΙΚΕΣ - ΝΙΚΕΛΙΟΥ - ΚΑΔΜΙΟΥ - ΕΠΑΝΑΦΟΡΤΙΖΟΜΕΝΕΣ - ΚΛΕΙΣΤΟΥ ΤΥΠΟΥ**

*ΕΞΕΙΔΙΚΕΥΣΗ ΣΤΗΝ ΜΠΑΤΑΡΙΑ*

*Καποδιστρίου 74, Ρόδος • Τηλ. 0241-21507, κιν. 0932 563426*

ΡΟΔΟΤΡΥΠΟΚΟΠΤΙΚΗ Ο.Ε.
ΚΟΥΛΙΑΝΟΣ ΔΗΜΗΤΡΙΟΣ & ΣΙΑ Ο.Ε.
ΚΟΛΟΚΟΤΡΩΝΗ 66 ΡΟΔΟΣ ΤΗΛ. & FAX: 0241/77257 ΚΙΝ.: 0932/732331

**ΤΡΥΠΑΜΕ - ΚΟΒΟΥΜΕ - ΣΠΑΜΕ**



ΜΠΕΤΑ - ΤΟΥΒΛΑ - ΤΣΙΜΕΝΤΟΛΙΘΟΥΣ - ΠΑΤΩΜΑΤΑ, ΠΕΤΡΕΣ
ΧΩΡΙΣ ΟΡΙΟ ΠΑΧΟΥΣ

**ΧΩΡΙΣ ΔΟΝΗΣΕΙΣ - ΡΩΓΜΕΣ - ΣΚΟΝΕΣ**



ΕΡΓΑΣΙΕΣ:
ΑΝΟΙΓΟΥΜΕ ΠΟΡΤΕΣ - ΠΑΡΑΘΥΡΑ
ΚΑΝΑΛΙΑ ΣΕ ΠΑΤΩΜΑΤΑ ΓΙΑ ΥΔΡΑΥΛΙΚΟΥΣ & ΗΛΕΚΤΡΟΛΟΓΟΥΣ
ΤΡΥΠΕΣ ΔΙΑΦΟΡΩΝ ΜΕΓΕΘΩΝ
& ΚΥΚΛΙΚΑ ΑΝΟΙΓΜΑΤΑ ΓΙΑ ΣΚΑΛΕΣ
ΕΠΙΣΗΣ ΓΙΝΟΝΤΑΙ ΚΟΠΕΣ ΣΕ ΤΟΙΧΟΥΣ ΑΠΟ ΠΕΤΡΑ & ΑΝΑΣΤΗΛΩΣΕΙΣ ΜΕ ΜΠΕΤΟ Η ΣΙΔΗΡΟΚΑΤΑΣΚΕΥΗ



**ΣΤΙΣ ΕΡΓΑΣΙΕΣ ΜΑΣ ΣΥΜΠΕΡΙΛΑΜΒΑΝΕΤΑΙ Η ΜΕΤΑΦΟΡΑ ΜΠΑΖΩΝ**

Ολες οι εργασίες είναι με την σύγχρονη μέθοδο έγχυσης νερού προς αποφυγή σκόνης

# Αντίλαλοι

## πολιτικοί και άλλοι...

### ΜΗ ΒΡΟΥΜΕ ΜΠΕΛΑ!

Οι ...αμερικάνικοι κατασκοπευτικοί δορυφόροι θα πρέπει να ...τρελάθηκαν προχθές το μεσημέρι όταν εντόπισαν εκατοντάδες κόσμο **να ...τρέχουν έτσι στις παραλίες** του νησιού μας. Πού να ήξεραν **για το ...λαθρο-τσιγαράδικο** που βούλιαξε μισοπέλαγα και γέμισαν έτσι **οι παραλίες της Ρόδου με χιλιάδες πακέτα τσιγάρα!**

Όχι τίποτε άλλο δηλαδή, αλλά επειδή οι δορυφόροι αυτοί καταγράφουν με κάθε λεπτομέρεια **όλες τις ...μαζικές μετακινήσεις** (στο πλαίσιο της αναζήτησης του Μπιν Λάντεν) μην ...τυχόν και βρούμε κανένα μπελά **στα καλά καθούμενα!**

**Μιχ. Μ.**

### ΠΟΛΙΤΙΚΟΣ ΕΚΒΙΑΣΤΗΣ

Ο δήμαρχος Δικαίου Κω κ. **Β. Χατζηγιακουμής** ήταν αυτός που έκλεψε την παράσταση στην χθεσινή σύσκεψη των δημάρχων, **επιτιθέμενος** αρκετές φορές εναντίον του υφυπουργού Εσωτερικών κ. Καΐσερλη τον οποίο ούτε λίγο ούτε πολύ χαρακτήρισε **πολιτικό εκβιαστή!**

Είναι γνωστό άλλωστε πόσο ...αγαστή συνεργασία έχουν οι παράγοντες της Κω!

**Λ.Μ.**

### ΟΙ ΜΑΣΚΕΣ

Εύλογη η ανησυχία που υπάρχει και στη Ρόδο για το τι θα γίνει σε περίπτωση που χτυπήσουν **οι Αμερικανοί** το Αφγανιστάν ή άλλη αραβική χώρα.

Μήπως όμως πάει πολύ να ...αναζητούν κάποιοι να αγοράσουν **αντισφυξιογόνες** μάσκες;

### ΠΟΙΟΣ ΤΟΥΡΙΣΜΟΣ;

Ο εορτασμός της **Παγκόσμιας Ημέρας Τουρισμού,** είχε φέτος κάτι το διαφορετικό. Τον **προβληματισμό,** την **ανησυχία,** και την **αμφιβολία**, για το τί μέλλει γενέσθαι. Γιορτάσαμε τον Τουρισμό αλλά κατά βάθος όλοι ξέρουμε ότι κάτι έχει αλλάξει. Καμία γιορτή δε θα 'ναι πια όπως παλιά και κανένα μήνυμα δε θα ανταποκρίνεται στα όνειρα του **παγκόσμιου τουρισμού.** Γιατί τουρισμός υπό την απειλή χρήσης βίας και υπό την προστασία των όπλων δεν μπορεί να υπάρξει!

**Β.Μ.**

### ΟΙ ΜΗΧΑΝΙΚΟΙ

Εκτός από ανακοινώσεις με θέσεις και απόψεις που εκδίδει το ΤΕΕ Δωδεκανήσου, ...ενίοτε ασχολείται και με την διασκέδαση. Έτσι σήμερα το βράδυ, **στο πλαίσιο της ημέρας του μηχανικού** το ΤΕΕ οργανώνει γιορτή στο κήπο του κτιρίου του, όπου έχουν προσκληθεί όλοι οι μηχανικοί της περιοχής μας, οι οποίοι αναμένεται να δώσουν το παρόν. Φημολογείται μάλιστα ότι ως **το καλλιτεχνικό μέρος** της εκδήλωσης θα υπάρξουν και εκπλήξεις.

**Λ.Μ.**

### ΓΙΑΤΙ;

Άχρηστο είναι το πεζοδρόμιο στην οδό Εθελοντών Δωδεκανήσιων μπροστά στο Αστυνομικό Τμήμα αφού οι πεζοί δεν μπορούν να το χρησιμοποιήσουν γιατί χρησιμοποιείται **για τη στάθμευση των αυτοκινήτων.**

Λίγα μέτρα παραπέρα είναι το τμήμα Τροχαίας και θα μπορούσε ένας τροχονόμος να πάει περπατώντας μέχρι εκεί **να κόψει κλήσεις** στα σταθμευμένα στο πεζοδρόμιο αυτοκίνητα αλλά δεν το κάνει.

Γιατί;

**Γ.Β.Π.**

### Ο ταχυδρόμος πέρασε...



● **Προς χαμογελαστό έμπορο:** Χθες κέρδισες μια μόνο μάχη αυτή για τις αντικειμενικές αξίες. Ο πόλεμος όμως συνεχίζεται γι' αυτό και δεν θα πρέπει να κατεβάσεις τα όποια όπλα κρατος στο χέρι σου.

❖❖❖

● **Ομοίως:** Και κάτι ακόμα. Τώρα που είδες ότι μια κοινή προσπάθεια φέρνει αποτελέσματα συνέχισε στο ίδιο μοτίβο. Παράλληλα με την δύναμη που διαθέτεις ανάγκασε τους αδιάφορους, τους μονίμως απόντες από τους αγώνες, να συστρατευθούν μαζί σου.

❖❖❖

● **Προς τρομοκρατημένο συμπολίτη:** Αγόρασες αντισφυξιογόνες μάσκες για όλη σου την οικογένεια; Κατάλαβα. Χάλασε πάλι ο βιολογικός του ξενοδοχείου της περιοχής σου.

❖❖❖

● **Διάβασα:** "Στις 14.00 ακριβώς σκότωσε 14 ανθρώπους στο Ελβετικό κοινοβούλιο". Πάντα υποδειγματική η ελβετική ακρίβεια...


ΚΑΘΗΜΕΡΙΝΑ ΟΛΑ ΤΑ ΝΕΑ ΤΗΣ ΔΩΔΕΚΑΝΗΣΟΥ ΣΤΟ INTERNET

www.rodiaki.gr

**ΠΩΛΟΥΝΤΑΙ:** Διαμερίσματα πολυτελούς κατασκευής με θέρμανση, τζάκι, υδρ. ασανσέρ και μεγάλους χώρους στάθμευσης επί της Απολ. Ροδίου στην Ιξιά (50 μ. από τη Λεωφόρο Ηρακλειδών).

**ΠΩΛΕΙΤΑΙ:** Μεζονέτα 220 τ.μ. με θέρμανση, τζάκι επί της Απολ. Ροδίου στην Ιξιά.

**ΕΝΟΙΚΙΑΖΟΝΤΑΙ:** Καταστήματα από 26 τ.μ. έως 86 τ.μ. (6μ. ύψος) επί της Ανθ. Ζερβού στην Ψαροπούλα.

**ΕΝΟΙΚΙΑΖΕΤΑΙ:** Κατάστημα 165 τ.μ. στα Τριάντα επί της οδού Τριαντών (20 μ. από τον σταθμό ταξί) με άνετο περιβάλλοντα χώρο και θέσεις στάθμευσης.

**Πληροφορίες: Κτιριοδομή Ο.Ε.**
**Τηλ. 36604-24208, κιν. 0944-338277**

ΤΟ ΠΑΛΑΤΑΚΙ
παιδικός σταθμός νηπιαγωγείο

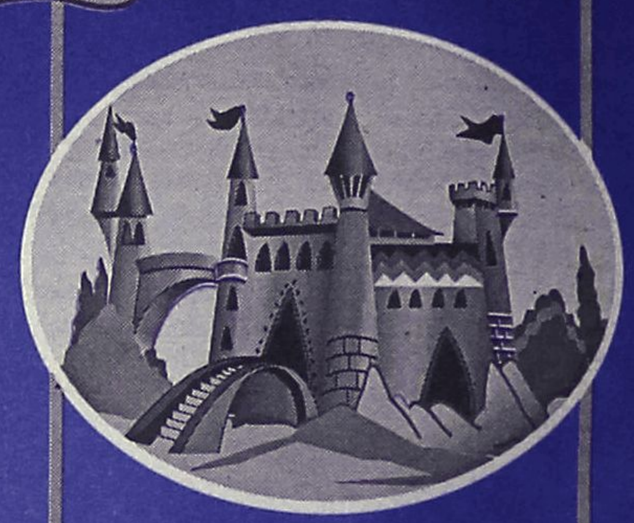

COMPUTER • ΑΓΓΛΙΚΑ
ΓΥΜΝΑΣΤΗΡΙΟ • ΡΥΘΜΙΚΗ
ΘΕΑΤΡΟ • ΜΟΥΣΙΚΗ
ΕΚΠΑΙΔΕΥΤΙΚΕΣ ΕΠΙΣΚΕΨΕΙΣ
ΑΣΦΑΛΙΣΤΙΚΗ ΚΑΛΥΨΗ

ΜΕΤΑΦΟΡΑ ΜΕ ΣΧΟΛΙΚΟ
(περιοχές Ρόδου, Ιξιάς, Κοσκινού)

ΠΛΗΡΟΦΟΡΙΕΣ
ΒΑΛΑΣΙΑ ΒΑΡΔΕΛΛΗ - ΝΗΠΙΑΓΩΓΟΣ
ΤΗΛ: (0241) 39739, 0972007352

ΜΣΣ
ΣΧΟΛΗ ΧΟΡΟΥ
ΣΟΦΙΑ
ΜΕΛΙΣΣΟΥΡΓΟΥ

Αν σας γοητεύει
η ισπανική μουσική
και πάντα θέλατε να χορέψετε
στους ρυθμούς του αυθεντικού
γεμάτου πάθος
FLAMENCO,
ποτέ δεν είναι αργά!
ΝΕΟ ΤΜΗΜΑ ΓΙΑ ΓΥΝΑΙΚΕΣ ΚΑΙ
ΑΝΔΡΕΣ ΞΕΚΙΝΑ ΤΟΝ ΟΚΤΩΒΡΙΟ
ΜΕ ΔΩΡΕΑΝ
ΤΑ ΠΡΩΤΑ ΔΥΟ ΜΑΘΗΜΑΤΑ.

ΤΗΛ. 31000, ΩΡΕΣ 5-9 μ.μ, ΒΕΡΓΙΝΑΣ 84Α.
E-mail: sofimel@otenet.gr

ΜΟΥΣΙΚΗ ΣΚΗΝΗ
ΡΕΣΑΛΤΟ
ΝΕΟ ΠΡΟΓΡΑΜΜΑ
ΜΕ ΕΝΤΕΧΝΑ-ΛΑΪΚΑ-ΡΕΜΠΕΤΙΚΑ
ΑΝΟΙΚΤΑ ΚΑΘΕ
ΠΑΡΑΣΚΕΥΗ ΚΑΙ ΣΑΒΒΑΤΟ
Τηλ. Ρεζερβέ: 20520-32463

ΠΩΛΟΥΝΤΑΙ

1) Μονοκατοικίες στην παραλία Ιαλυσού έναντι Βράχου 120, 140, 150, 170, 180, 200 τ.μ. σε μπετά ή τελειωμένες πολυτελούς κατασκευής, σε οικόπεδο αυτοτελή 400-700 τ.μ.
2) Καταστήματα και στούντιο των 50 τ.μ. επί της οδού Ιερού Λόχου Ιαλυσός έναντι ξενοδοχείου Τσίκη.

Πληρ. Γ. Ιωαννίδης
Τηλ. 22307 ή 0932296983

Ανοιξε
ΕΤΟΙΜΑΣΤΕΙΤΕ ΓΙΑ ΤΟ ΚΑΛΥΤΕΡΟ!
zachs
FAX: 0241-24178
ΤΗΛ.: 70579
ΤΩΡΑ ΚΑΙ ΣΤΗ ΡΟΔΟ! ΓΑΛΛΙΑΣ 10 Ν. ΑΓΟΡΑ ΜΑΝΤΡΑΚΙ

ΠΡΟΣΦΟΡΕΣ ΓΝΩΡΙΜΙΑΣ!!!
COMPUTERS
1) QUEST XPand INGENIUS-Intel Pendium 4/1,5 GHz HDD w/D 20 G.b. M 64/Internal Modem 56 K, Ηχεία Windows ME Ram 128 Mb SD RAM με οθόνη 17'' Quest
Μόνο 349.000! δρχ. (η τιμή περιλαμβάνει ΦΠΑ)
2) VERO-Pendium 4/1,5 GHz RAM 256 Mb/133 MHz HDD QUANTUM LD-A 40 Gb Windows Millenium GR, με οθόνη 17'' Quest
Μόνο 450.000! δρχ. (Η τιμή περιλαμβάνει Φ.Π.Α.)
3) Intel Celeron 900 MHz HDD W/D 20 Gb Ram 128 mb SD RAM Windows ME με οθόνη 17''
Μόνο 250.000! δρχ. (με Φ.Π.Α.)
4) Φορητό Computer Toshiba
Μόνο 448.500! (με Φ.Π.Α.)
ΚΙΝΗΤΗ ΤΗΛΕΦΩΝΙΑ

| TELESTET | PANAFON | COSMOTE |
|---|---|---|
| Panasonic GD 35 (ΔΩΡΕΑΝ) με πιστωτική κάρτα | Ericsson T29s (ΔΩΡΕΑΝ) με πιστωτική κάρτα | Nokia 330 (ΔΩΡΕΑΝ) με πιστωτική κάρτα |

GAME BOY ADVACE Μόνο 43.900 (με Φ.Π.Α.)