ΕΤΟΣ ΙΔΡΥΣΕΩΣ: 1915
ΙΔΡΥΤΗΣ: ΕΜΜ. ΚΑΛΑΜΠΙΧΗΣ
ΔΙΕΥΘΥΝΤΗΣ: ΑΘ. ΜΑΡΑΣΙΩΤΗΣ

Η ΡΟΔΙΑΚΗ

ΚΥΡΙΑΚΗ
30 ΣΕΠΤΕΜΒΡΙΟΥ 2001
ΑΡ. ΦΥΛΛΟΥ 16.908
ΤΙΜΗ 200 ΔΡΧ.
ΕΥΡΩ 0,59

ΗΜΕΡΗΣΙΑ ΠΡΩΙΝΗ ΕΦΗΜΕΡΙΔΑ ΤΗΣ ΡΟΔΟΥ

ΚΑΤΑ ΤΗΝ ΧΘΕΣΙΝΗ ΟΜΙΛΙΑ ΤΟΥ ΣΤΗ ΘΕΣΣΑΛΟΝΙΚΗ

Κάλεσμα Καραμανλή κατά τρομοκρατίας

ΚΑΙ ΕΠΙΘΕΣΗ ΣΤΟΝ ΣΗΜΙΤΗ ΓΙΑ ΤΑ ΕΣΩΤΕΡΙΚΑ

Με μια "υπερκομματική επίθεση" κατά της τρομοκρατίας αλλά και με σκληρή κριτική στην κυβέρνηση για τα όσα δεν κάνει, άρχισε τις εμφανίσεις του στη Θεσσαλονίκη ο κ. Καραμανλής. Ο πρόεδρος της Νέας Δημοκρατίας θα δώσει σήμερα την καθιερωμένη συνέντευξη Τύπου. ΣΕΛΙΔΑ 5



ΑΠΟ ΤΙΣ ΗΠΑ ΣΤΟ ΑΦΓΑΝΙΣΤΑΝ



"Αόρατος" πόλεμος με αιχμή τους κομάντος

Ενω οι πολεμικές μηχανές βρίσκονται σε πλήρη ετοιμότητα, οι κομάντος που μπήκαν στο Αφγανιστάν, ανέλαβαν σε πρώτη φάση να εντοπίσουν τον Μπιν Λάντεν. Πληροφορίες που μετέδωσε χθες πρακτορείο ότι συνελήφθησαν πέντε απ' αυτούς στα σύνορα με το Ιράν, διαψεύσθηκε τόσο από την κυβέρνηση των ΗΠΑ όσο και από τους Ταλιμπάν. ΣΕΛΙΔΑ 4

Ολόκληρη η Ελλάδα "κυνηγάει" την ΕΤΑ

ΞΕΣΗΚΩΜΟΣ για τις "αρπαγές"!

ΠΡΟΒΛΗΜΑΤΙΖΕΙ Ο ΕΦΗΣΥΧΑΣΜΟΣ ΤΩΝ ΤΟΠΙΚΩΝ ΦΟΡΕΩΝ

Τοπική Αυτοδιοίκηση, φορείς και δημότες της Αττικής προσέφυγαν στο ΣτΕ ζητώντας ακύρωση της απόφασης με την οποία η ...γνωστή μας εταιρεία Τουριστικών Ακινήτων εκποιεί οικόπεδα-φιλέτα που άρπαξε. Στη Ρόδο οι φορείς δείχνουν



να αδιαφορούν ίσως γιατί κατόρθωσαν να μας ...κοιμήσουν. Προκειμένου να υλοποιήσουν το σχέδιο που τους θέλει να ηρεμούν για ένα χρονικό διάστημα, έως ότου καταφέρουν να αρπάξουν ξαφνικά και χωρίς διαδικασίες τα τουριστικά ακίνητα. ΣΕΛΙΔΑ 6

ΕΤΣΙ ΒΛΕΠΟΥΝ ΟΙ ΜΙΚΡΟΙ ΤΟΥΣ ΜΕΓΑΛΟΥΣ ΕΝΟΨΕΙ ΟΜΟΠΟΛΙΤΕΙΩΝ

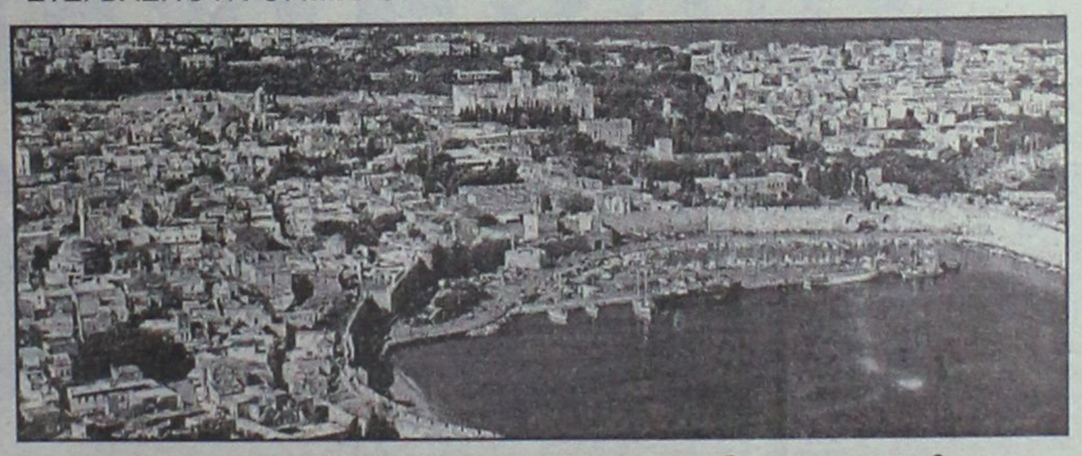

Δήμοι "Ιμπεριαλιστές"!

ΔΥΣΚΟΛΑ ΘΑ ΠΡΟΧΩΡΗΣΟΥΝ ΟΙ ΣΥΝΕΡΓΑΣΙΕΣ

Η έλλειψη εμπιστοσύνης των μικρών στους μεγάλους Δήμους, τους οποίους ούτε λίγο ούτε πολύ ονομάζουν "Ιμπεριαλιστές" αποτελεί το κυριότερο εμπόδιο για την υλοποίηση του σχεδίου των Διαδημοτικών συνεργασιών. Τα πράγματα θα ξεκαθαρίσουν μέσα στον Οκτώβριο. ΣΕΛΙΔΑ 3

ΣΗΜΕΡΑ ΟΙ ΕΚΛΟΓΕΣ

Ενδιαφέρον για λίγους στο ΠΑΣΟΚ

Εκλέγονται σήμερα οι σύνεδροι του ΠΑΣΟΚ. Το ενδιαφέρον είναι περιορισμένο. ΣΕΛΙΔΑ 8

ΕΡΓΑΣΤΗΡΙΟ ΕΛΕΥΘΕΡΩΝ ΣΠΟΥΔΩΝ ΚΟΜΜΩΤΙΚΗΣ
ΣΑΚΚΑ ΠΟΠΗ
Για ένα σίγουρο μέλλον
Γρίβα 41 85100 Ρόδος Τηλ.: 0241 22810

ΑΠΟ ΤΙΣ ΓΝΩΣΤΕΣ ΣΤΗ ΡΟΔΟ

Ιερόδουλος έσφαξε τον φίλο της!

Κομμάτιασε τον φίλο της με πριόνι και τον έθαψε ιερόδουλος στα Χανιά! Το έγκλημα ξεσκεπάσθηκε χθες και συγκλόνισε την κοινή γνώμη. ΣΕΛ. 8

ΑΚΟΥΣΤΙΚΑ ΚΕΝΤΡΑ ΡΟΔΟΥ
ΑΚΟΥΣΤΙΚΑ ΒΑΡΗΚΟΪΑΣ
ΤΑ ΜΟΝΑ ΕΞΕΙΔΙΚΕΥΜΕΝΑ ΕΡΓΑΣΤΗΡΙΑ ΕΦΑΡΜΟΓΗΣ ΑΚΟΥΣΤΙΚΩΝ ΒΑΡΗΚΟΪΑΣ ΣΤΗΝ ΔΩΔΕΚΑΝΗΣΟ
ΤΩΡΑ ΚΟΝΤΑ ΣΑΣ ΜΕ ΕΝΑ ΤΗΛΕΦΩΝΗΜΑ !!!
Ο Ειδικός Ακουοπροθετιστής έρχεται στον χώρο σας, για να σας εξυπηρετήσει, χωρίς καμία επιβάρυνση ή υποχρέωση αγοράς καινούργιου Ακουστικού.
ΤΗΛΕΦΩΝΑ ΕΞΥΠΗΡΕΤΗΣΗΣ 0241-37900 ΚΙΝ. 0944-680685

ΗΜΕΡΟΛΟΓΙΟ

Κυριακή 30 Σεπτεμβρίου 2001
Γρηγορίου ιερομ. επισκ. Αρμενίας

Ανατολή ηλίου: 6.20'
Δύση ηλίου: 6.10'
Σελήνη 13 ημερών

ΦΑΡΜΑΚΕΙΑ

Σήμερα διημερεύει το φαρμακείο του Μιχαλάκη Βασ. στην οδό Αγίας Αναστασίας 81 και διανυκτερεύει το φαρμακείο του Αρφαρά Ιωάννη στην οδό Στέλιου Κωτιάδη 50.

ΒΕΝΖΙΝΑΔΙΚΑ

Σήμερα διανυκτερεύουν τα βενζινάδικα: Γκανάκης Αλεξ. (Αυστραλίας), Σαμουράκης Α. (Λ. Καλλιθέας), Τοδουλάκης Γεώργιος (Ιαλυσός), Κοντομανώλης Εμ. (Κρεμαστή) και Παπαοικονόμου Μ. (Αφάντου).

ΛΑΪΚΕΣ ΑΓΟΡΕΣ

Τετάρτη: στο Δημοτικό Νεκροταφείο
Πέμπτη: στην οδό Βύρωνος
Παρασκευή: στην οδό Πτολεμαίων (Ανάληψη)
Σάββατο: στο Δημοτικό Νεκροταφείο.

ΔΡΟΜΟΛΟΓΙΑ ΠΛΟΙΩΝ

Σήμερα αναχωρεί το "ΡΟΔΟΣ" στις 14.00 για Κω-Κάλυμνο-Λέρο-Πάτμο-Πειραιά.

ΑΕΡΟΠΟΡΙΚΑ ΔΡΟΜΟΛΟΓΙΑ

ΟΛΥΜΠΙΑΚΗ ΑΕΡΟΠΟΡΙΑ

ΑΠΟ ΡΟΔΟ-ΑΘΗΝΑ
- Καθημερινά 07.00, 10.25, 20.55
- Τετάρτη 14.00
- Καθημερινά πλην Τετάρτης 17.20
- Καθημερινά πλην Κυριακής 23.40
- Δευτέρα 00.10.

ΑΠΟ ΑΘΗΝΑ-ΡΟΔΟ
- Καθημερινά 05.20, 08.45, 19.15
- Τετάρτη 12.20
- Καθημερινά πλην Τετάρτης 15.40
- Καθημερινά πλην Κυριακής 22.00
- Κυριακή 22.30

ΑΠΟ ΡΟΔΟ-ΘΕΣΣΑΛΟΝΙΚΗ
- Δευτέρα 14.30
- Παρασκευή-Κυριακή 12.40.

ΑΠΟ ΡΟΔΟ-ΗΡΑΚΛΕΙΟ
- Παρασκευή-Κυριακή 09.45.

ΑΠΟ ΡΟΔΟ-ΚΑΡΠΑΘΟ
- Τρίτη-Πέμπτη-Σάββατο 09.45
- Δευτέρα-Τετάρτη-Παρασκευή-Κυριακή 10.30
- Δευτέρα-Κυριακή 12.40
- Τετάρτη-Παρασκευή (ν) έως 22/9 12.40
- Πέμπτη από 23/9 12.40
- Τρίτη-Παρασκευή (ν) από 23/9 12.40
- Τρίτη-Σάββατο έως 22/9 14.15
- Πέμπτη έως 22/9 14.15.

ΑΠΟ ΡΟΔΟ-ΚΑΣΟ
- Δευτέρα-Κυριακή (κ) 12.40
- Τετάρτη-Παρασκευή έως 22/9 12.40
- Πέμπτη (κ) από 23/9 12.40
- Τρίτη-Παρασκευή από 23/9 12.40
- Πέμπτη (κ) έως 22/9 14.15.

ΑΠΟ ΡΟΔΟ-ΚΑΣΤΕΛΟΡΙΖΟ
- Τετάρτη-Παρασκευή-Κυριακή 08.10
- Δευτέρα έως 22/9 08.10
- Τρίτη-Πέμπτη-Σάββατο έως 22/9 11.55.

AEGEAN AIRLINES & CRONUS

ΑΠΟ ΡΟΔΟ-ΑΘΗΝΑ
07.45 (Α3 201 Χ5 1201), 13.30 (Α3 207 Χ5 1207), 14.20 (Α3 211 Χ5 1211), 17.30 (Α3 213 Χ5 1213), 21.10 (Α3 217 Χ5 1217),

ΑΠΟ ΑΘΗΝΑ-ΡΟΔΟ
06.05 (Α3 200 Χ5 1200), 09.40 (Α3 202 Χ5 1202), 12.50 (Α3 210 Χ5 1210), 15.50 (Α3 212 Χ5 1212), 19.30 (Α3 216 Χ5 1216)

ΑΠΟ ΡΟΔΟ-ΗΡΑΚΛΕΙΟ
19.30 (Α3 765)

ΑΠΟ ΗΡΑΚΛΕΙΟ-ΡΟΔΟ
18.00 (Α3 764)

ΑΠΟ ΡΟΔΟ-ΘΕΣΣΑΛΟΝΙΚΗ
11.20 (Α3 721)

ΑΠΟ ΘΕΣΣΑΛΟΝΙΚΗ-ΡΟΔΟ
11.20 (Α3 720)

AXON AIRLINES

ΑΠΟ ΡΟΔΟ ΠΡΟΣ ΑΘΗΝΑ
- XN 431 ΑΝΑΧΩΡΗΣΗ ΡΟΔΟΣ 11.10 ΑΦΙΞΗ ΑΘΗΝΑ 12.00
- XN 433 ΑΝΑΧΩΡΗΣΗ ΡΟΔΟΣ 19.20 ΑΦΙΞΗ ΑΘΗΝΑ 18.20

ΑΠΟ ΑΘΗΝΑ ΠΡΟΣ ΡΟΔΟ
- XN 430 ΑΝΑΧΩΡΗΣΗ ΑΘΗΝΑ 09.50 ΑΦΙΞΗ ΡΟΔΟ 10.40
- XN 432 ΑΝΑΧΩΡΗΣΗ ΑΘΗΝΑ 18.00 ΑΦΙΞΗ ΡΟΔΟ 18.55

Το παραπάνω πρόγραμμα ισχύει καθημερινά από τις 6 Ιουλίου.

Επώνυμον το ανώνυμον...

Να καθαρίσει η κόπρος του Χρηματιστηρίου

Ενα-ένα τα μεγάλα κεφάλια αρχίζουν να προσέρχονται στις ανακριτικές και δικαστικές αρχές, καθώς είναι γνωστό ότι μπορεί "το ψάρι αρχίζει να βρωμάει από το κεφάλι" αλλά και άλλοι κρίκοι φέρουν μεγάλες ευθύνες για την κατάντια του Χρηματιστηρίου,

Οι αποκαλύψεις για ρεμούλες και απάτες στο ΧΑΑ, από τις οποίες φυσικά κάποιοι κέρδισαν πολλά δισ. δρχ., επιβεβαιώνουν ότι αν δεν ξεκαθαρίσει πλήρως η κατάσταση τότε τα πράγματα θα οδηγούνται από το κακό στο χειρότερο.

Και μπορεί ο κόσμος να έχασε τα λεφτά του, αλλά αν δεν υπάρξει αυστηρή και παραδειγματική τιμωρία των όποιων ενόχων τότε το σκηνικό θα επαναληφθεί.

Η ιστορία έχει αποδείξει ότι όταν δεν συλλαμβάνονται οι ένοχοι τα εγκλήματα - από τους ίδιους ή ομοίους τους - συνεχίζονται.

Οπως επίσης είναι βέβαιο ότι όποιοι κατηγορούνται για παράνομες πράξεις κάνουν ό,τι είναι δυνατόν να αποποιηθούν τις ευθύνες τους.

Δεν είναι όμως ορθό - ενώ γνωρίζουν ότι έχουν διαπράξει παρανομίες - να προσπαθούν να τα φορτώσουν σε συνεργάτες τους ή να κατηγορούν τις Αρχές που τους κατηγορούν ή τα ΜΜΕ που τους αποκαλύπτουν.

Η κοινωνία αναμένει από τα ΜΜΕ μια πιο υπεύθυνη στάση απέναντι τουλάχιστον σε εγκλήματα που αφορούν χιλιάδες πολίτες. Γιατί εκατοντάδες χιλιάδες είναι εκείνοι που απέθεσαν το υστέρημά τους στο ΧΑΑ και κατέληξαν να έχουν στις τσέπες τους χαρτιά χωρίς ουσιαστικό αντίκρυσμα.

Βεβαίως τις πρώτες ευθύνες φέρουν η κυβέρνηση και οι συναρμόδιοι υπουργοί και υπηρεσιακοί παράγοντες.

Υπάρχουν όμως και εκείνοι που επωφελήθηκαν από αυτή την κατάσταση. Και αυτοί πρέπει να πληρώσουν.

Γιατί μπορεί οι επιχειρηματίες να έχουν ως στόχο το κέρδος. Δεν χρησιμοποιούν όμως πάντα νόμιμες μεθόδους...

Ετοιμοι να "σερβίρουν ζεστό" το ασφαλιστικό

Ηξερε η κυβέρνηση γιατί έβαλε το σχέδιο για το ασφαλιστικό όχι στον κάλαθο των αχρήστων, αλλά στο ψυγείο. Τώρα, όπως όλα δείχνουν το αποσύρουν από την κατάψυξη και το τοποθετούν στην απόψυξη για να το "σερβίρουν ζεστό" όταν αρχίσει ο περίφημος διάλογος.

Μας είχε προϊδεάσει, βέβαια γι' αυτό πριν από λίγο καιρό ο υπουργός Ανάπτυξης, Ν. Χριστοδουλάκης, όταν σε μια συνέντευξή του είχε δηλώσει ότι το σχέδιο της κυβέρνησης ήταν το καλύτερο δυνατό. Στην ίδια γραμμή βρίσκεται και ο υπουργός Εργασίας, ο οποίος επανέρχεται στη γνώριμη συνταγή (αύξηση των ορίων ηλικίας, μείωση των συντάξιμων παροχών κ.λπ.).

Το σχέδιο "πάγωσε", αλλά συντηρήθηκαν όλα τα χαρακτηριστικά του, παρά την καθολική αντίδραση του λαού.

Τώρα, είναι η σειρά των ασφαλισμένων να παγώσουν.

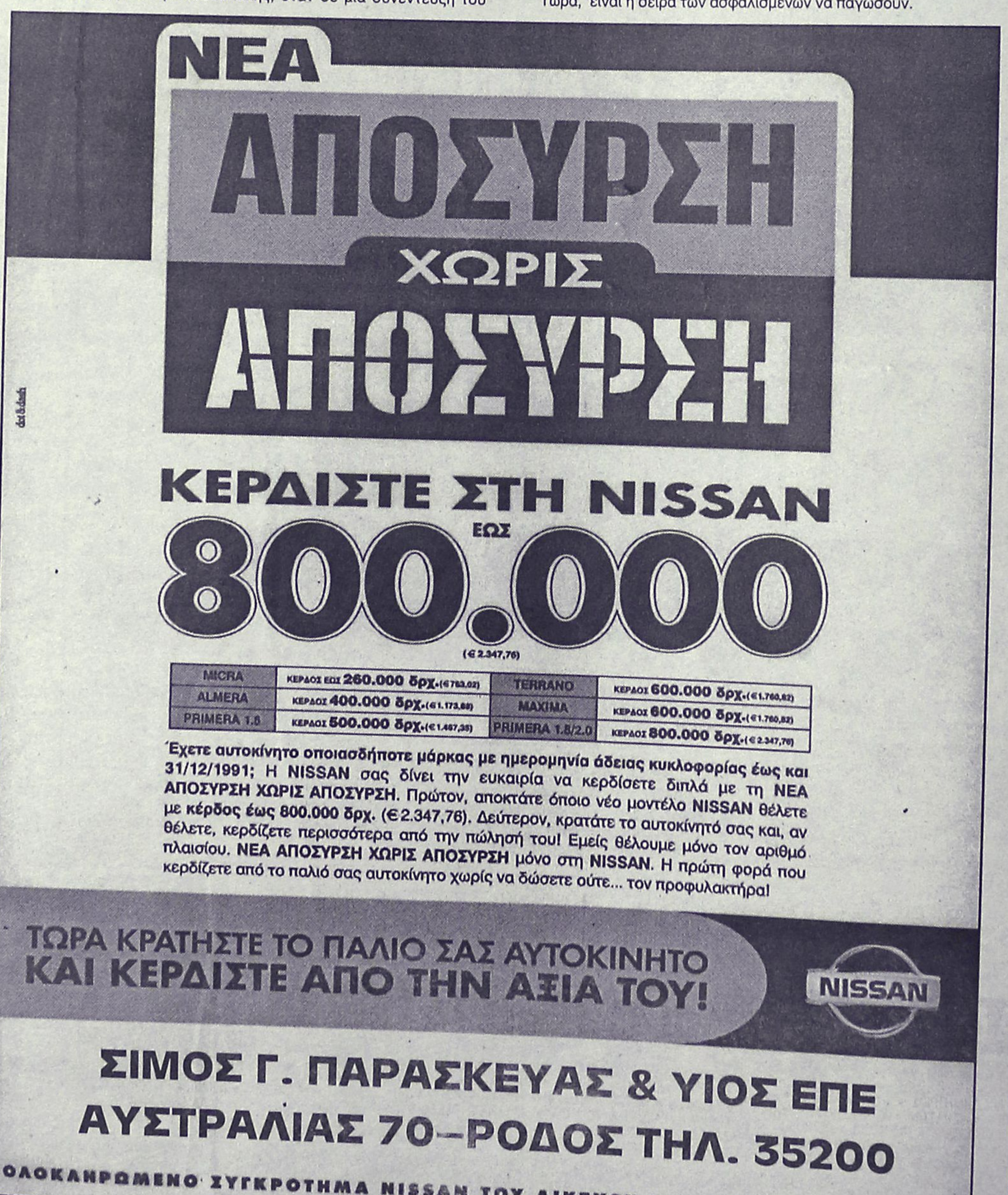

ΔΕΧΟΝΤΑΙ ΤΟ ΚΟΙΝΟ

Ο Νομάρχης δέχεται το κοινό κάθε Τρίτη και Πέμπτη από 11.00-13.00.
Ο Δήμαρχος Ροδίων δέχεται ύστερα από συνεννόηση.
Ο αντινομάρχης Δωδεκανήσου κ. Νικόλαος Τατάκης δέχεται το κοινό κάθε Τρίτη και Πέμπτη από 10.00 π.μ-12 μ.μ.

ΤΑΞΙ

ΡΑΔΙΟ ΤΑΞΙ: 64712-64790

ΧΡΗΣΙΜΑ ΤΗΛΕΦΩΝΑ

ΝΟΣΟΚΟΜΕΙΟ:	80000
ΠΥΡΟΣΒΕΣΤΙΚΗ:	23333
ΛΙΜΕΝΑΡΧΕΙΟ:	22220, 27695
ΒΛΑΒΕΣ Δ.Ε.Η.:	125
ΒΛΑΒΕΣ Ο.Τ.Ε.:	121
ΑΜΕΣΗ ΔΡΑΣΗ:	100
ΒΛΑΒΕΣ ΥΔΡΕΥΣΗΣ:	68750-68755
ΝΟΜΑΡΧΙΑ:	46502
ΠΕΡ/ΚΗ Δ/ΝΣΗ	38174
ΔΗΜΟΣ:	46200
ΔΗΜ. ΕΠΙΧ. ΚΑΘΑΡ.	77600
ΥΠΗΡ. ΑΠΟΚΟΜΙΔΗΣ	61057
ΤΡΟΧΑΙΑ:	26480
ΠΛΗΡΟΦ. Ο.Τ.Ε:	131
ΔΕΛΤΙΟ ΚΑΙΡΟΥ:	149
ΛΑΧΕΙΑ:	111
ΠΡΟΠΟ - ΛΟΤΤΟ:	111
ΡΟΔΑ:	27462
ΚΤΕΛ:	27706
Ο.Α.Ε.Δ.:	23265
Ι.Κ.Α.:	64912
ΤΑΞ.Υ.:	68701, 68702
ΟΛΥΜΠΙΑΚΗ:	24555
Δ.Α.Ν.Ε.:	43150
ΕΡΓΑΤ. ΚΕΝΤΡΟ:	24730
AXON AIRLINES	82601-2
CRONUS AIRLINES	25444
AEGEAN AIRLINES	98345

ΚΤΕΟ

• Από 1/9/2001 έως 21/12/2001 παντός είδος οχήματα **με συνδυασμό γραμμάτων ΡΟΑ 1300-5000.** Επίσης θα ελέγχονται τα οχήματα που η καταλληλότητά τους λήγει αυτές τις εβδομάδες και οχήματα ανάριθμα εισαγωγής.

ΤΙΜΕΣ ΣΥΝΑΛΛΑΓΜΑΤΟΣ

ΔΟΛΛΑΡΙΟ Η.Π.Α.	367.227	375.730
ΛΙΡΑ ΑΓΓΛΙΑΣ	541.354	553.911
ΚΟΡΩΝΑ ΔΑΝΙΑΣ	45.455	46.509
ΚΟΡΩΝΑ ΣΟΥΗΔΙΑΣ	34.228	35.023
ΓΙΕΝ ΙΑΠΩΝΙΑΣ ΓΙΑ 100 ΜΟΝ	307.980	315.129
ΦΡΑΓΚΟ ΕΛΒΕΤΙΑΣ	228.231	233.518
ΚΟΡΩΝΑ ΝΟΡΒΗΓΙΑΣ	41.808	42.778
ΛΙΡΑ ΚΥΠΡΟΥ	588.738	602.383
ΔΟΛΛΑΡΙΟ ΚΑΝΑΔΑ	233.470	238.888
ΔΟΛΛΑΡΙΟ ΑΥΣΤΡΑΛΙΑΣ	178.375	182.512

Η ΡΟΔΙΑΚΗ

Ημερήσια Εφημερίδα της Ρόδου
Ετος Ιδρύσεως 1915
ΙΔΡΥΤΗΣ
ΕΜΜ. ΚΑΛΑΜΠΙΧΗΣ

ΙΔΙΟΚΤΗΣΙΑ – ΕΚΔΟΣΗ
ΥΙΟΙ Σ. ΤΣΟΠΑΝΑΚΗ
Η. ΚΩΤΙΑΔΗΣ Ο.Ε.

ΔΙΕΥΘΥΝΤΗΣ
ΑΘ. ΜΑΡΑΣΙΩΤΗΣ

ΣΥΝΤΑΞΗ
Γρηγόριος Πελλός
Λουκάς Μαστής
Μιχάλης Μαστής
ΑΘΛΗΤΙΚΑ
Μανόλης Μπάτης,
Νικήτας Κουσκούσης
Τηλ.: 30831
ΓΡΑΦΕΙΑ ΣΥΝΤΑΞΗΣ
Μάρκου Μαλλιαράκη 9
Τηλ. 24610 - 30865 - 75640
Fax (0241) 75641
ΛΟΓΙΣΤΗΡΙΟ – ΔΙΑΦΗΜΙΣΕΙΣ
Νέα Αγορά 53
Τηλ. 22210 - 75230
Fax (0241) 22471

http://WWW.rodiaki.gr.
Email: tsopd@otenet.gr &
rodiaki@otenet.gr

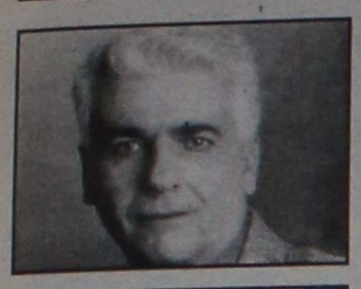







Έτσι βλέπουν τους μεγάλους οι μικροί ενόγει διαδημοτικών

Δήμοι "ιμπεριαλιστές"!

"Προσπάθησε να αποτινάξει αυτόν τον χαρακτηρισμό ο Γ. Γιαννόπουλος, αλλά δύσκολα θα πείσει "φιλόδοξους" συναδέλφους του

Τον "ιμπεριαλισμό" των μεγάλων δήμων φοβούνται οι δήμαρχοι που αντιτίθενται στις διαδημοτικές συνεργασίες και τις συμπολιτείες και αυτό εκφράστηκε ξεκάθαρα κατά την πρόσφατη συνάντηση που έγινε στο δημαρχείο της Ρόδου.

Καθόλου τυχαίο βεβαίως δεν είναι ότι αυτοί που κυρίως αντέδρασαν στο θέμα ήταν οι δήμαρχοι Καλλιθέας, Ιαλυσού και Δικαίου, οι δήμοι των οποίων συνορεύουν με τους δύο μεγάλους δήμους του νομού, τον δήμο Ρόδου και τον δήμο Κω.

Και οι τρεις αυτοί δήμοι, όχι αβάσιμα, πιστεύουν ότι με τις διαδημοτικές συνεργασίες θα μετατραπούν σε δορυφόρους των μεγάλων δήμων, γεγονός βέβαια που δεν πρόκειται να δεχθούν.

Με δεδομένο μάλιστα ότι πρόκειται για ισχυρούς δήμους, οι δήμαρχοι και γενικά τα δημοτικά συμβούλια, δεν είναι διατεθιμένα να παίξουν τον δεύτερο ρόλο.

Γι' αυτό ακριβώς θεωρείται δεδομένο, ότι τα δημοτικά συμβούλια Ιαλυσού, Καλλιθέας και Δικαίου, θα είναι κάθετα αντίθετα στις διαδημοτικές συνεργασίες με το υφιστάμενο νομικό πλαίσιο.

Πιθανόν μάλιστα να μην είναι και οι μόνοι δήμοι που θα διαφωνήσουν στο θέμα αυτό, αν και από την πρόσφατη σύσκεψη φάνηκε ότι οι δήμαρχοι των άλλων δήμων ήταν θετικοί στο ενδεχόμενο των συνεργασιών.

Τις εντυπώσεις αυτές προσπάθησε να διασκεδάσει ο δήμαρχος Ρόδου κ. Γιαννόπουλος, ο οποίος στην τοποθέτησή του, εμμέσως πλην σαφώς προσπάθησε να κάνει γνωστό ότι δεν υπάρχουν "ιμπεριαλιστικές βλέψεις" από την πλευρά του δήμου Ρόδου. Μέχρι και τις έδρες των διαδημοτικών σχημάτων (π.χ. για την δημοτική αστυνομία) έδωσε, λέγοντας ότι δεν τον ενδιαφέρει αν οι έδρες είναι στην Ρόδο ή σε κάποιο άλλο δήμο.

Είναι σαφές πάντως, ότι πέραν των όποιων αντιρρήσεων υπάρχουν ως προς την πολιτική φιλοσοφία του νόμου που διέπει πλέον τις διαδημοτικές συνεργασίες, το βασικό στοιχείο των αντιδράσεων επικεντρώνεται στους φοίβους περί επεκτάσεων.

Και ο δήμος Ρόδου και ο δήμος Κω έχοντας πιο ισχυρές και ανεπτυγμένες δομές από τους άλλους δήμους, έχουν την δυνατότητα να "καπελώσουν" τις διαδημοτικές συνεργασίες, με ότι αυτό συνεπάγεται.

Και ναι μεν οι μικροί και αδύναμοι δήμοι δεν έχουν στην ουσία αντιρρήσεις αφού δεν αναπτύσσονται ανταγωνιστικά προς τους μεγάλους δήμους, αντίθετα προσδοκούν ότι θα έχουν και βάσιμα ωφέλη.

Για τους όμορους όμως και ισχυρούς δήμους, οι φόβοι είναι ευνόητοι, γι' αυτό και αναμένονται έντονες αντιδράσεις.

Έτσι κι αλλιώς πάντως εντός του Οκτωβρίου, τα δημοτικά συμβούλια θα κληθούν να πάρουν θέσεις επί του θέματος, πάνω σε συγκεκριμένες προτάσεις που θα κατατεθούν από την πλευρά της Τοπικής Ένωσης Δήμων και Κοινοτήτων.



ABLE COM.

ΑΧΟΝ ΞΕΝΕΣ ΓΛΩΣΣΕΣ

Happy Language 5-12 ετών
Με προγράμματα ειδικά προσαρμοσμένα στις απαιτήσεις της παιδικής ηλικίας.

Language Teens 12-18 ετών
Με προηγμένες μεθόδους διδασκαλίας και σύγχρονη τεχνολογία.

Language for All για ενηλίκους
Με προγράμματα σχεδιασμένα για τις ανάγκες των ενηλίκων.

Business Language για επαγγελματίες & στελέχη επιχειρήσεων
Εξειδικευμένα προγράμματα για κάθε επαγγελματική απαίτηση.

T.O.E.F.L. I.E.L.T.S.

ΑΧΟΝ ΠΛΗΡΟΦΟΡΙΚΗ

Happy Compunet 5-12 ετών
Η πιο ευχάριστη, απλή και φιλική "εισαγωγή" στον κόσμο των computer.

Compunet Teens 12-18 ετών
Προγράμματα computer, INTERNET, τυφλό σύστημα πληκτρολόγησης.

Compunet for All για ενηλίκους
Προγράμματα βασικού χειρισμού και εξειδικευμένα, INTERNET, τυφλό σύστημα πληκτρολόγησης.

Business Compunet για επαγγελματίες & στελέχη επιχειρήσεων
Εξειδικευμένα προγράμματα, τυφλό σύστημα πληκτρολόγησης, επιδοτούμενα σεμινάρια.

Μηχανογραφημένη Λογιστική

FOUNDATION PROGRAMMES
ΠΡΟΕΤΟΙΜΑΣΙΑ ΓΙΑ ΒΡΕΤΑΝΙΚΑ ΠΑΝΕΠΙΣΤΗΜΙΑ

ΠΡΟΓΡΑΜΜΑΤΑ ΓΙΑ ΠΙΣΤΟΠΟΙΗΣΗ ΑΠΟ ΤΟ GAMBRIDGE, MICROSOFT, ECDL

ΠΙΣΤΟΠΟΙΗΣΗ ΠΟΙΟΤΗΤΟΣ ISO 9001

Ενημερωθείτε σήμερα και κάντε τις δικές σας επιλογές!

70 Κέντρα σε όλη την Ελλάδα

AXON®
ΔΙΕΘΝΕΣ ΔΙΚΤΥΟ ΣΠΟΥΔΩΝ
Σπουδές με αξιώσεις

ΠΤΥΧΙΑ ΠΑΝΕΠΙΣΤΗΜΙΟΥ CAMBRIDGE
• ΣΤΕΛΕΧΗ ΤΟΥΡΙΣΤΙΚΩΝ ΕΠΙΧΕΙΡΗΣΕΩΝ
• ΣΤΕΛΕΧΗ ΔΙΟΙΚΗΣΗΣ ΚΑΙ ΟΙΚΟΝΟΜΙΑΣ
• ΣΤΕΛΕΧΗ ΓΡΑΜΜΑΤΕΙΑΚΗΣ ΥΠΟΣΤΗΡΙΞΗΣ

ΚΑΜΕΙΡΟΥ 1 - ΡΟΔΟΣ • ΤΗΛ.: 77656

ΚΕΝΤΡΑ ΣΕ ΟΛΗ ΤΗΝ ΕΛΛΑΔΑ

ΑΤΤΙΚΗ • ΑΘΗΝΑ • ΑΓ. ΔΗΜΗΤΡΙΟΣ • ΑΓ. ΠΑΡΑΣΚΕΥΗ • ΑΓ. ΣΤΕΦΑΝΟΣ • ΑΙΓΑΛΕΩ • ΑΛΙΜΟΣ • ΑΝΩ ΠΑΤΗΣΙΑ • ΑΡΓΥΡΟΥΠΟΛΗ • ΒΡΙΛΗΣΣΙΑ • ΓΛΥΦΑΔΑ • ΖΩΓΡΑΦΟΥ • ΗΛΙΟΥΠΟΛΗ • ΚΑΛΛΙΘΕΑ • ΚΕΡΑΤΣΙΝΙ • ΚΟΡΥΔΑΛΛΟΣ • ΜΑΡΟΥΣΙ • ΜΕΛΙΣΣΙΑ • ΜΕΤΑΜΟΡΦΩΣΗ • Ν. ΕΡΥΘΡΑΙΑ • Ν. ΙΩΝΙΑ • Ν. ΜΑΚΡΗ • Ν. ΣΜΥΡΝΗ • ΝΙΚΑΙΑ • ΠΑΓΚΡΑΤΙ • ΠΑΙΑΝΙΑ • Π. ΦΑΛΗΡΟ • ΠΕΙΡΑΙΑΣ • ΠΕΡΙΣΤΕΡΙ • ΠΕΤΡΟΥΠΟΛΗ • ΣΕΠΟΛΙΑ • ΧΑΪΔΑΡΙ • ΧΑΛΑΝΔΡΙ • ΧΟΛΑΡΓΟΣ **ΘΕΣΣΑΛΟΝΙΚΗ** • ΕΥΟΣΜΟΣ • ΚΕΝΤΡΟ • ΚΑΛΑΜΑΡΙΑ • ΛΕΩΦ. ΣΤΡΑΤΟΥ • ΠΕΡΑΙΑ • ΤΟΥΜΠΑ • ΝΤΕΠΟ • ΣΤΑΥΡΟΥΠΟΛΗ **ΒΟΡΕΙΑ ΕΛΛΑΔΑ** • ΑΛΕΞΑΝΔΡΟΥΠΟΛΗ • ΒΕΡΟΙΑ • ΔΡΑΜΑ • ΚΑΒΑΛΑ • ΚΙΛΚΙΣ • ΝΙΓΡΙΤΑ ΣΕΡΡΩΝ • ΞΑΝΘΗ • ΟΡΕΣΤΙΑΔΑ • ΠΤΟΛΕΜΑΪΔΑ • ΣΕΡΡΕΣ • ΦΛΩΡΙΝΑ **ΚΡΗΤΗ** • ΗΡΑΚΛΕΙΟ • ΡΕΘΥΜΝΟ • ΧΑΝΙΑ **ΛΟΙΠΗ ΕΛΛΑΔΑ** • ΑΛΙΒΕΡΙ • ΒΟΛΟΣ • ΛΑΡΙΣΑ • ΡΟΔΟΣ • ΤΡΙΚΑΛΑ • ΤΡΙΠΟΛΗ • ΧΑΛΚΙΔΑ

ΚΕΝΤΡΙΚΗ ΔΙΟΙΚΗΣΗ: Τζωρτζ 6, 106 77 Πλ. Κάνιγγος, Αθήνα, Τηλ.: 3825080, 3813919, 3304576, Fax: 3304576
e-mail:axon-athens@ath.forthnet.gr http://www.axonorg.gr

ΓΝΩΜΩΝ
ΦΡΟΝΤΙΣΤΗΡΙΑ
Μ. ΓΙΑΝΝΙΚΟΥΡΗΣ
ΧΕΙΜΑΡΡΑΣ 117 • ΤΗΛ.: 25700-25250-0942 200978 •FAX: 25252
ΟΛΙΓΟΜΕΛΗ ΤΜΗΜΑΤΑ
1. Α'-Β'-Γ' Ενιαίου Λυκείου για όλες τις κατευθύνσεις
2. Α'-Β'-Γ' Γυμνασίου
3. ΤΕΕ
4. Τμήματα Αποφοίτων
ΜΑΘΗΜΑΤΙΚΑ • ΦΥΣΙΚΗ • ΧΗΜΕΙΑ • ΕΚΘΕΣΗ • ΙΣΤΟΡΙΑ • ΒΙΟΛΟΓΙΑ • ΠΛΗΡΟΦΟΡΙΚΗ • ΑΡΧΕΣ ΟΙΚΟΝΟΜΙΚΗΣ ΘΕΩΡΙΑΣ • ΟΡΓΑΝΩΣΗ ΚΑΙ ΔΙΟΙΚΗΣΗ ΕΠΙΧΕΙΡΗΣΕΩΝ
ΕΓΓΡΑΦΕΣ:
Καθημερινά 9-1 το πρωί και 6-9 το απόγευμα
στα τηλ. 25700 - 25250 - 0942 200978

Οικοδιδασκαλείο Αγγλικών
Ειρήνη Μαγκαφά
Εχοντας την Αγγλική ως μητρική γλώσσα...
Ζώντας πολλά χρόνια στο εξωτερικό...
Παραδίδω μαθήματα:
• Σε ολιγομελή τμήματα 2-4 ατόμων
• Ιδιαίτερα
• Προετοιμασία First Certificate - Proficiency
• Μαθήματα για ξενοδοχοϋπαλλήλους και άλλων ειδικοτήτων
• Και πρωινά μαθήματα
✓ Ειδικές τιμές για πολυτέκνους
✓ Ειδικό τμήμα για παιδιά 6-7 ετών
Πληροφορίες στο τηλ. 64202 - 61512
Ευκλή 2, Καρακόνερο

Φυσική - Χημεία
Μαθηματικά
Πέτρος Κ. Παραγυιός
(Φυσικός)
Αναστ. Αναστασιάδη Μπάκα
(Μαθηματικός)
➢ Ολιγομελή τμήματα
➢ Μεθοδική διδασκαλία
➢ Προσιτά δίδακτρα
Δ/νση: Παπαφλέσσα 17 - Μητρόπολη
Έναντι 4ου Γυμνασίου
Τηλέφωνα : 78236, 22218, 23796
Κιν. Τηλέφωνο : 097 - 4313993
ΕΝΑΡΞΗ ΜΑΘΗΜΑΤΩΝ
13 Αυγούστου : Β' – Γ' Λυκείου
27 Αυγούστου : Α' Λυκείου
3 Σεπτεμβρίου : Α' – Β' – Γ' ΓΥΜΝΑΣΙΟΥ

Κομάντος αποβιβάσθηκαν στο Αφγανιστάν

"Αόρατος" πόλεμος!

Διαγεύσθηκε από ΗΠΑ και Ταλιμπάν η είδηση για σύλληψη πέντε Αμερικανών στα σύνορα με το Ιράν

Ουάσινγκτον: Σφίγγει ο κλοιός των ΗΠΑ γύρω από τον Οσάμα Μπιν Λάντεν. Χθες επιβεβαιώθηκε από επίσημα χείλη ότι Βρετανοί και Αμερικανοί κομάντος βρίσκονται ήδη στο Αφγανιστάν και εκτελούν αναγνωριστικές αποστολές.

Εν τω μεταξύ, ανεπιβεβαίωτες πληροφορίες αναφέρουν ότι τρεις Αμερικανοί, μέλη των ειδικών δυνάμεων, συνελήφθησαν από τους Αφγανούς.

Όπως ανακοίνωσε ανώτερος αξιωματούχος του Λευκού Οίκου, οι κομάντος διεξάγουν προς το παρόν αναγνωριστικές αποστολές και δεν κυνηγούν τον υπ' αριθμόν ένα ύποπτο για τις τρομοκρατικές επιθέσεις της 11ης Σεπτεμβρίου, Οσάμα Μπιν Λάντεν.

Η παρουσία όμως των Αμερικανών και Βρετανών κομάντος στέλνει το μήνυμα στον αμερικανικό λαό ότι αρχίζει η στρατιωτική επιχείρηση σε αντίποινα για τα τρομοκρατικά χτυπήματα, ενώ για τον Μπιν Λάντεν σημαίνει η αρχή του τέλους, όπως μεταδίδει ο ανταποκριτής του BBC.

ΔΙΑΨΕΥΣΗ ΓΙΑ ΣΥΛΛΗΨΕΙΣ

Εν τω μεταξύ, το τηλεοπτικό δίκτυο Αλ-Τζαζίρα μετέδωσε ότι οι αφγανικές δυνάμεις ασφαλείας συνέλαβαν χθες κοντά στα σύνορα με το Ιράν πέντε άτομα -τρεις Αμερικανούς και δύο Αφγανούς με αμερικανική υπηκοότητα- στην κατοχή των οποίων βρέθηκαν χάρτες με θέσεις της οργάνωσης του Οσάμα Μπιν Λάντεν.

Σύμφωνα με το Αλ-Τζαζίρα, πηγή της οργάνωσης

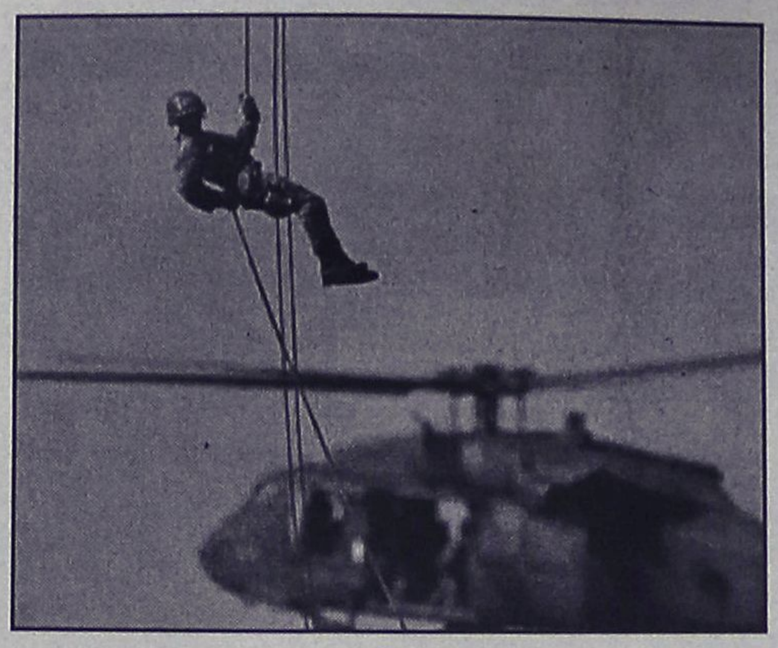

Αλ-Καέντα του Οσάμα Μπιν Λάντεν τηλεφώνησε στον ανταποκριτή του καναλιού στο Ισλαμαμπάντ και του είπε ότι οι τρεις Αμερικανοί ανήκουν στις Ειδικές Δυνάμεις των ΗΠΑ και στην κατοχή τους βρέθηκαν σύγχρονα όπλα και χάρτες με θέσεις της οργάνωσης.

«Στην κατοχή τους βρέθηκαν σύγχρονα όπλα και ορισμένοι χάρτες με θέσεις της Αλ Κάιντα. Βρίσκονταν σε αναγνωριστική αποστολή για να ανακαλύψουν τις θέσεις της Αλ Κάιντα» διευκρίνισε η ίδια πηγή, προσθέτοντας ότι οι φωτογραφίες των συλληφθέντων θα δοθούν σύντομα στη δημοσιότητα.

Πάντως, ο υπουργός Αμυνας των Ταλεμπάν διέψευσε κατηγορηματικά αυτές τις πληροφορίες. «Είναι απολύτως αναληθές» δήλωσε ο μουλάς Ομπαϊντουλάχ Αχούντ, χωρίς να αποκλείσει το ενδεχόμενο ορισμένες ξένες δυνάμεις να βρίσκονται στις περιοχές που ελέγχουν οι δυνάμεις της αντιπολίτευσης, βορείως της Καμπούλ.

Δημιουργία μετώπου κατά των Ταλεμπάν

Τη δημιουργία ενός ανώτατου και ενός στρατιωτικού συμβουλίου, τα οποία θα τεθούν υπό την ηγεσία του πρώην βασιλιά του Αφγανιστάν, Μοχάμεντ Ζαχέρ Σαχ αποφάσισε η αφγανική αντιπολίτευση, τα μέλη της οποίας συναντήθηκαν την Παρασκευή στη Ρώμη.

«Η αντιπολίτευση αποφάσισε να δημιουργήσει ένα ανώτατο συμβούλιο και ένα στρατιωτικό συμβούλιο που θα τεθούν υπό την αιγίδα του βασιλιά. Ο σκοπός είναι η ανάκτηση της εξουσίας. Η σύνθεση των δύο αυτών αρχών θα αποφασιστεί τις επόμενες ημέρες» δήλωσε στο Γαλλικό Πρακτορείο Ειδήσεων ο γραμματέας της αντιπολίτευσης, Ζαλμάι Ρασούλ.

Έτοιμοι να αποποιηθούν δικαιώματα οι Αμερικανοί

Οι αμερικανοί πολίτες είναι έτοιμοι να αποποιηθούν πολιτικά δικαιώματα εάν αυτό συμβάλει στην αντιμετώπιση της τρομοκρατίας και τη σύλληψη αυτών που πραγματοποίησαν την τρομοκρατική επίθεση της 11ης Σεπτεμβρίου στη Νέα Υόρκη και την Ουάσιγκτον.

Σύμφωνα με δημοσκόπηση που δημοσιεύθηκε το Σάββατο στην Washington Post, ένα ποσοστό μεταξύ 69 και 95% τάσσεται υπέρ του να εκχωρηθεί επιπλέον ισχύς στην αστυνομία, να παρακολουθούνται τα τηλέφωνα, να υποκλέπτονται φωνητικά μηνύματα και e-mail και να κρατούνται ξένοι ύποπτοι για τρομοκρατία επ΄ αόριστον.

Εννέα στους δέκα ερωτηθέντες θεωρούν ότι ο Τζορτζ Μπους έκανε καλά τη δουλειά του, ενώ επίσης εννέα στους δέκα τάσσονται υπέρ ενός αμερικανικού στρατιωτικού πλήγματος ως απάντηση στο τρομοκρατικό χτύπημα της 11ης Σεπτεμβρίου.

FUTUREKIDS®
Ο πρωτοπόρος οργανισμός εκμάθησης Η/Υ (computer) για παιδιά και ενήλικες
Μοναδικές Παροχές από τα FUTUREKIDS
✓ Δωρεάν βιβλία και σημειώσεις
✓ Δωρεάν εξάσκηση στο εργαστήριο μας
✓ Έκπτωση 15% στην εγγραφή 2ου αδελφού ή γονέα και 50% για εγγραφή 3ου αδελφού ή γονέα
✓ Έκπτωση 10% σε φοιτητές και πρωινά τμήματα
✓ Δώρα-έκπληξη με κάθε εγγραφή
Εναρξη μαθημάτων για :
□ Παιδιά 5-15 ετών → Από 24 Σεπτεμβρίου
□ Παιδιά 15-18 ετών → Από 24 Σεπτεμβρίου
□ Ενήλικες → Από 17 Σεπτεμβρίου
□ Δασκάλους – Εκπαιδευτικούς → Από 24 Σεπτεμβρίου
□ Ανάπτυξη Εφαρμογών σε Προγραμματιστικό Περιβάλλον (μάθημα Γ' Λυκείου) → Από 24 Σεπτεμβρίου
ΟΙ ΕΓΓΡΑΦΕΣ ΑΡΧΙΣΑΝ!
Α.κ' Ι.Εξαδάκτυλος Ο.Ε.
Λεμεσού 29 , Τηλ.Fax : 70431,70432
E-mail : info@futureworld.gr
Internet: http://www.futureworld.gr

ΝΤΕΤΕΚΤΙΒΣ
Συνταξιούχος Αστυνομικός
Αναλαμβάνουμε
υποθέσεις ανηλίκων,
οικογενειακές, προσωπικές κ.τ.λ.
Με απόλυτη εχεμύθεια.
ΔΙΑΘΕΤΟΥΜΕ ΤΑ ΠΛΕΟΝ ΣΥΓΧΡΟΝΑ ΟΠΤΙΚΟΑΚΟΥΣΤΙΚΑ ΣΥΣΤΗΜΑΤΑ
0946 997967
100% εχεμύθεια 100% εχεμύθεια

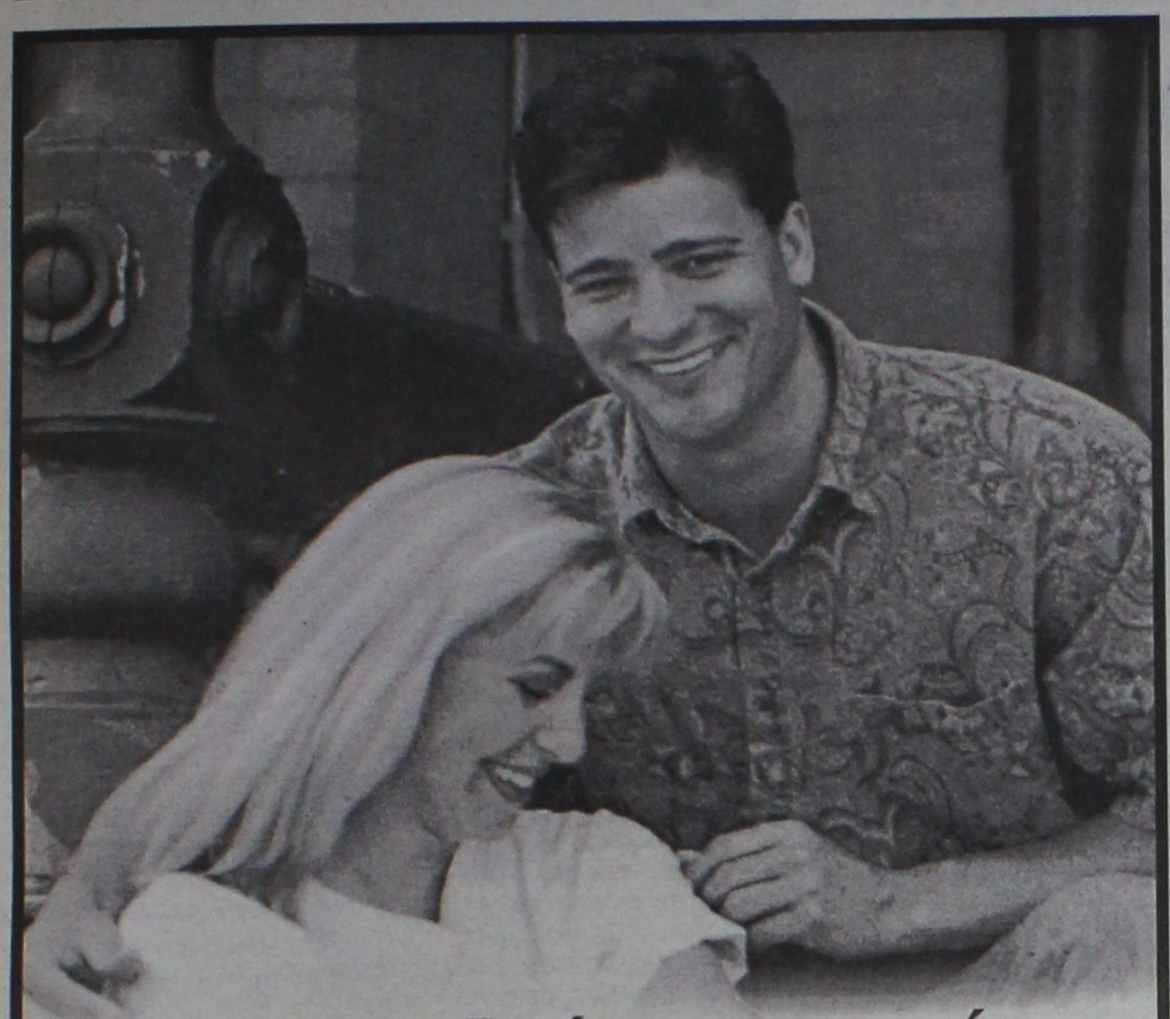

Αλλάξτε τη ζωή σας στο σπίτι...
Η μεγαλύτερη έκθεση επίπλων στη Ρόδο είναι γεγονός!







Επισκευθείτε τη νέα έκθεση Gautier στη Λεωφόρο Καλλιθέας 1. Σε ένα χώρο 2.500 τμ σε πέντε ορόφους θα βρείτε τη μεγαλύτερη ποικιλία από πραγματικά ξεχωριστά έπιπλα & ολοκληρωμένες συνθέσεις για το καθιστικό, την τραπεζαρία, την κρεβατοκάμαρα, το παιδικό δωμάτιο, το γραφείο αλλά και τον επαγγελματικό χώρο. Έπιπλα μοντέρνα, νεοκλασσικά και κλασσικά, που έχουν την ικανότητα όχι απλά να ταιριάζουν σε χώρους αλλά να αλλάζουν τη ζωή σας!

Στη νέα έκθεση Gautier θα βρείτε σίγουρα αυτό που σας ταιριάζει απόλυτα!

Γνωρίστε από κοντά την αισθητική και την ποιότητα Gautier.

ΠΡΟΣΦΟΡΕΣ ΓΝΩΡΙΜΙΑΣ ΕΩΣ ΚΑΙ -30% ΜΕΧΡΙ 10/10





GAUTIER
ΕΠΩΝΥΜΟ ΕΠΙΠΛΟ
MADE IN FRANCE

Δημιουργήσαμε τη μεγαλύτερη έκθεση Gautier στην Ελλάδα. Η Ρόδος το αξίζει!

Market Plan+Τσιρτσάς

ΟΚ. ΚΑΡΑΜΑΝΛΗΣ ΧΘΕΣ ΣΤΗ ΘΕΣΣΑΛΟΝΙΚΗ

Το όραμα της ΝΔ, μια ασφαλής, ανθρώπινη και δυναμική Ελλάδα

Υπερκομματικό κάλεσμα καταδίκης της τρομοκρατίας, αλλά και σφυροκόπημα Σημίτη

Το πόσο μικρός είναι ο σημερινός κόσμος και πόσο κοινά τα παγκόσμια προβλήματα φάνηκε καθαρά από τη χθεσινή ομιλία του αρχηγού της αξιωματικής αντιπολίτευσης Κώστα Καραμανλή που ήταν ένα υπερκομματικό κάλεσμα καταδίκης της τρομοκρατίας και παράλληλα μια κατάθεση του δικού του οράματος για μια Ελλάδα πρωτοπόρο στην ευρωπαϊκή ολοκλήρωση.

Ο πρόεδρος της ΝΔ μίλησε ΧΘΕΣ σ' ένα πραγματικά διεθνή χώρο, δηλαδή σ' ένα από τα περίπτερα της Διεθνούς Έκθεσης Θεσσαλονίκης, αλλά με μια σημαντική χρονική καθυστέρηση, που οφείλεται στο ότι η προγραμματισμένη για τις 15 Σεπτεμβρίου ομιλία του είχε αναβληθεί αφού ο ίδιος είχε καθηλωθεί στις ΗΠΑ, όπου βρισκόταν για ολιγοήμερη επίσκεψη, μετά την επίθεση των τρομοκρατών στη Νέα Υόρκη και στην Ουάσιγκτον.

Ήταν, λοιπόν, φυσικό η χθεσινή ομιλία του προς τους εκπροσώπους των παραγωγικών ομάδων να ξεκινήσει και να επικεντρωθεί για ένα πολύ μεγάλο τμήμα της στην επόμενη μέρα της 11ης Σεπτεμβρίου. Και στο θέμα αυτό ο κ. Καραμανλής ήταν ξεκάθαρος:**«Γόνιμο έδαφος στους τρομοκράτες κανένας δεν πρέπει να δώσει", είπε.«Δεν υπάρχει", συνέχισε, «κανένα παράθυρο ανοχής στην τυφλή βία. Κανένα παράθυρο ανοχής στην τρομοκρατία. Ο στόχος είναι κοινός. Νίκη της δημοκρατίας. Ήττα της τρομοκρατίας˝.**

Διευκρίνισε,πάντως, ότι η απάντηση της παγκόσμιας κοινότητας πρέπει να είναι συνετή και δίκαιη.Οτι είναι ανάγκη να αποφευχθούν ενέργειες, που θα έχουν ως θύματα αμέτοχους πολίτες και ότι θα πρέπει να εντοπιστούν και να καταπολεμηθούν οι συνθήκες, οι αιτίες, αλλά και οι εστίες της τρομοκρατίας.

Υπενθύμισε ότι η ΝΔ θρήνησε θύματα και έχασε επίλεκτα στελέχη της και τόνισε ότι η Ελλάδα πρέπει να σταθεί αλληλέγγυα προς τις ΗΠΑ και πως στον αγώνα αυτό δεν χωρούν κομματικές σκοπιμότητες. Επισήμανε, όμως, ότι αν ο πρωθυπουργός Κ.Σημίτης απλώς παρακολουθεί και μεταφέρει αποφάσεις, σ' αυτό δεν θα συμφωνήσει η ΝΔ, ενώ αντίθετα αν καταθέσει προτάσεις τότε όλοι οι Έλληνες έχουν το δικαίωμα να τις γνωρίζουν.

Έδωσε,ακόμη και τη διάσταση των κινδύνων που διατρέχει η χώρα μας, αφού είναι η μόνη,από τα άλλα κράτη της ΕΕ, που έχει σύνορα εκτεθειμένα σε πιθανά μεταναστευτικά κύματα. Είπε ότι κανείς δεν μπορεί να αγνοεί τη σύνδεση τρομοκρατικών και εξτρεμιστικών στοιχείων, κάτι που είδαμε και στο Κόσσοβο και στα Σκόπια. Για τους λόγους αυτούς,είπε, χρειάζονται αποφάσεις με τη μεγαλύτερη δυνατή συναίνεση και ζήτησε όχι μόνο να λειτουργήσει Συμβούλιο Εξωτερικής Πολιτικής αλλά και Πολιτικής Ασφάλειας.

Το θέμα της ασφάλειας, είπε ο κ. Καραμανλής, μεταβάλλεται πλέον σε βασικό ζητούμενο,για να προσθέσει ότι "απέναντι στον τρόμο μπορούμε να αντιτάξουμε την αισιόδοξία και απέναντι στη νευρικότητα την ψυχραιμία".

- Οι τόνοι της αντιπολιτευτικής κριτικής ανέβηκαν όταν ο Κ. Καραμανλής γύρισε ...σελίδα και **πέρασε στα εσωτερικά θέματα. Επικέντρωσε την κριτική του στην Οικονομία ζητώντας από την κυβέρνηση να δείξει ιδιαίτερη προσοχή για την έγκαιρη απορρόφηση και την ορθολογική αξιοποίηση των πόρων από το Γ' ΚΠΣ. Την κατηγόρησε για καθυστέρηση των έργων των Ολυμπιακών Αγώνων και χαρακτήρισε "φιάσκο" την πορεία του Εθνικού Κτηματολογίου.**

Ειδικότερα για την πορεία της Οικονομίας, ο κ. Καραμανλής κατηγόρησε την κυβέρνηση ότι αποκρύπτει ελλείμματα, που αντιστοιχούν στους 3 % του ΑΕΠ και ότι με προμέτοχα,προεξοφλήσεις και τιτλοποιήσεις αφαιρεί μελλοντικά έσοδα.



Τί είπε για την οικονομία τους Ολυμπιακούς αγώνες, τα ελλείμματα

Αναφερόμενος στην πρόταση του κόμματός του τόνισε ότι το όραμα της ΝΔ για την Ελλάδα είναι μια δυναμική και ασφαλής χώρα, κοινωνικής συνοχής, συμμετοχής και ανθρωπιάς. Εμείς, είπε, προτείνουμε μια νέα πολιτική ουσιαστικών αποκρατικοποιήσεων που δεν θα περιορίζεται σε μετοχοποιήσεις, τολμηρή φορολογική μεταρρύθμιση με μείωση των φορολογικών συντελεστών, στήριξη της Ναυτιλίας, έμπρακτη ενθάρρυνση της νέας επιχειρηματικότητας, χάραξη εθνικής στρατηγικής για την προσέλκυση άμεσων ξένων επενδύσεων και διαμόρφωση εθνικής στρατηγικής εξαγωγών.

Τέλος αναφερόμενος στη Θεσσαλονίκη δεσμεύτηκε να βγάλει την πόλη από τη λίστα αναμονής, όπως είπε χαρακτηριστικά και να της δώσει τον ηγετικό οικονομικό,πολιτισμικό και πολιτικό ρόλο που δικαιούται.

Στο στόχαστρο η Εταιρεία Τουριστικών Ακινήτων

Πανελλήνια κατακραυγή για την αρπαγή "φιλέτων"

Στο ΣτΕ προσέφυγαν φορείς της Αττικής ● Προσπαθούν να μας "κοιμίσουν" για τα δικά μας ακίνητα

Μπορεί οι τοπικοί παράγοντες να έχουν αποδεχθεί μοιρολατρικά την παρουσία της Εταιρείας Τουριστικών Ακινήτων (της θυγατρικής εταιρείας του ΕΟΤ) ως το νέο αφεντικό των ακινήτων της Δωδεκανήσου (Καλλιθέας, Τσαμπίκα, Πεταλούδες, Γκολφ κ.λ.π.), δεν συμβαίνει όμως το ίδιο με τους παράγοντες άλλων περιοχών της χώρας.

Από τις αντιδράσεις μάλιστα των άλλων ενδεχομένως να προκύψουν και ωφέλη για μας, και ήδη προς την κατεύθυνση αυτή έχουν δρομολογηθεί συγκεκριμένες διαδικασίες.

Πράγματι φορείς της Αττικής, όπου η ΕΤΑ έβγαλε στο σφυρί τις παραλίες, κατέθεσαν 4 προσφυγές στο Συμβούλιο της Επικρατείας ζητώντας να ακυρωθεί ως αντισυνταγματική και παράνομη η από 26-7-2001 απόφαση του υφυπουργού Οικονομικών για την έκδοση προμετόχων της ανώνυμης εταιρείας Ελληνικά Τουριστικά Ακίνητα.

Τις προσφυγές κατέθεσαν 14 οικολογικοί, εξωραϊστικοί, αθλητικοί κ.λ.π. σύλλογοι, 4 δημοτικοί σύμβουλοι, δύο σύλλογοι γονέων και κηδεμόνων και 145 κάτοικοι των δήμων από το Φαληρικό Δέλτα ως την Βάρκιζα, καθώς και η πρώην Βουλευτής του Συνασπισμού Στ. Αλφιέρη.

Οι προσφεύγοντες υποστηρίζουν ότι η απόφαση του υφυπουργού Οικονομικών αντίκειται στα άρθρα 24 και 5 του Συντάγματος.

Συγκεκριμένα με το άρθρο 24 έρχεται σε σύγκρουση γιατί "οι ακτές ως ευπαθή μέρη του φυσικού οικοσυστήματος είναι δεκτικές μόνο ήπιας διαχείρισης και φυσικό προορισμό έχουν την κολύμβηση και την ήπια αναψυχή. Η υπέρμετρη δόμηση και οι εντατικές χρήσεις συνιστούν καταστροφή του φυσικού περιβάλλοντος και επιδείνωση του βιώσιμου αστικού περιβάλλοντος. Είναι αντίθετο, ακόμα, στο ίδιο άρθρο γιατί "παραδίδονται εις τα ιδιωτικά συμφέροντα προς οικονομική εκμετάλλευση των ακτών".

Στο άρθρο 5 αντίκειται σύμφωνα με τους προσφεύγοντες γιατί "ενισχύει τον κερδοσκοπικό χαρακτήρα της διοίκησης, διαχείρισης και αξιοποίησης της περιουσίας και των επιχειρηματικών μονάδων του ΕΟΤ, από την ΕΤΑ Α.Ε., ενώ οι ήδη υπογραφείσες συμβάσεις παραχώρησης, αλλά και οι προκηρυχθέντες διαγωνισμοί προβλέπουν εκτεταμένες περιφράξεις της παράκτιας ζώνης, ακόμη και έλεγχο εισόδου σε αυτές". Ακόμα, τα έργα που προβλέπεται να κατασκευαστούν είναι αντίθετα στο ρυθμιστικό σχέδιο της Αθήνας (Ν. 1515/1985).

Καταλήγουν δε ότι είναι αντισυνταγματική, παράνομη και ανεπίτρεπτη κάθε παραχώρηση ιδιαίτερων δικαιωμάτων επί των αιγιαλών.

Αν το Συμβούλιο της Επικρατείας κάνει δεκτές τις συγκεκριμένες προσφυγές είναι σαφές ότι θα μπλοκαριστούν και οι διαδικασίες ξεπουλήματος των τουριστικών ακινήτων της Δωδεκανήσου.

Ενδεχομένως μάλιστα οι τοπικοί φορείς που αντιδρούν στην ιστορία αυτή με τα προμέτοχα και τα συναφή θα μπορούσαν **να εξετάσουν τις δυνατότητες παρέμβασης στο Συμβούλιο της Επικρατείας, σε μια ύστατη προσπάθεια να ανατραπούν τα όσα μεθοδεύονται.**

Και οι αντιρρήσεις βέβαια δεν αφορούν την αξιοποίηση του Γκόλφ Αφάντου, αλλά τα υπόλοιπα ακίνητα, τα οποία με το υφιστάμενο νομικό καθεστώς και ανεξαρτήτως των

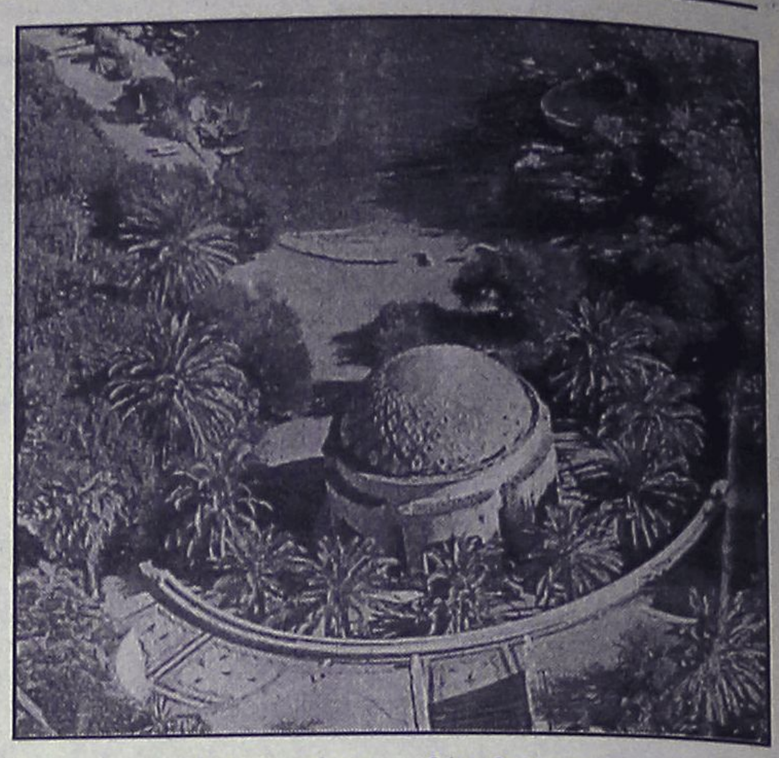

όποιων υποθέσεων είναι βέβαιο ότι θα ξεπουληθούν σε βάθος χρόνου.

Ο κ. ΧΡΙΣΤΟΔΟΥΛΑΚΗΣ

Η προαναγγελθείσα άφιξη του Υπουργού Ανάπτυξης κ. Χριστοδουλάκη και μάλιστα σε συγκεκριμένες ημερομηνίες προκειμένου όπως ελέχθη, να ενημερωθούν, οι τοπικοί φορείς για τα σχέδια αξιοποίησης των τουριστικών ακινήτων αρχικά ανεβλήθη και εκ των υστέρων ματαιώθηκε.

Σύμφωνα με πληροφορίες η ματαίωση της επίσκεψης του κ. Χριστοδουλάκη αποφασίσθηκε προκειμένου να ξεχασθεί το θέμα, να καταλαγιάσουν οι αντιδράσεις και να μπορέσει η ΕΤΑ, αιφνιδιάζοντας να υλοποιήσει τα σχέδιά της.

Ο στόχος αυτός φαίνεται να επιτυγχάνεται. Ο θόρυβος για την αξιοποίηση της Καλλιθέας, του Γκολφ κ.λ.π. έσβησε, το ενδιαφέρον έχει στραφεί αλλού και η ΕΤΑ που δεν έχει αλλάξει σχέδια, πιθανότατα προχωρεί την υλοποίησή τους ερήμην των τοπικών φορέων και ποντάροντας στον αιφνιδιασμό και στην αδυναμία αντιδράσεων μπροστά σε τετελεσμένα γεγονότα.

Το θέμα είναι σοβαρό και σίγουρα θα το βρούμε μπροστά μας. Η προσφυγή άλλων Δήμων της χώρας στο ΣΤΕ κατά της ΕΤΑ πρέπει να μας ανοίξει τα μάτια. Ο εφησυχασμός δεν βοηθάει στην επίτευξη του στόχου που είναι η πραγματική αξιοποίηση των τουριστικών ακινήτων. Και αυτό ας το λάβουν υπόψη τους όλοι οι τοπικοί φορείς.

Espace Beaute
ΚΕΝΤΡΟ ΑΙΣΘΗΤΙΚΗΣ & ΑΔΥΝΑΤΙΣΜΑΤΟΣ
Υπεύθυνη ΠΑΓΚΑ-ΠΑΓΚΑΔΑΚΗ ΑΝΝΑ, Πτυχιούχος Αισθητικός Γαλλίας

πριν μετά
πριν μετά
35% βελτίωση στις δυσχρωμίες, πανάδες, κηλίδες, κλπ.
30% βελτίωση στη λείανση των ρυτίδων

- Biopeeling
- Ακμή
- Σημάδια ακμής
- Πανάδες
- Λιποδυστροφία
- Ανανέωση επιδερμίδας

Μετά από 17 θεραπείες (Ηλικία: 42)
Μετά από 7 θεραπείες

Κυτταρίτιδα...
Τη λύση την κρατάτε στο χέρι σας

Αδυνάτισμα - Σύσφιξη - Θεραπεία Κυτταρίτιδας - Μασάζ
Διαιτολογικά Προγράμματα - Λασποθεραπείες - Αποτρίχωση
Καθαρισμός - Περιποίηση Προσώπου & Σώματος
Ριζική Αποτρίχωση - Θεραπείες προσώπου - Lifting VIT-E
Επαγγελματικό Μακιγιάζ - Μόνιμο μακιγιάζ

Αυτό το χειμώνα φροντίστε το πρόσωπο και το σώμα σας...
με -30% σε όλα τα προγράμματά μας
και με 12 άτοκες δόσεις!

Ινστιτούτο Αισθητικής - Salon de Beauté - Αμαράντου 10 - Ρόδος Τηλ: 30003 & 30500

Υπέροχη ζωή!

Κουφώματα **KUNSTSTOFF**. Αξεπέραστη θερμομόνωση, υψηλή ηχομόνωση, απεριόριστη αντοχή στο χρόνο, πάνω από **60 πιστοποιητικά ποιότητας**, μέχρι και **48 δόσεις**. Υπεροχή **KUNSTSTOFF** θα πει υπέροχη ζωή!

30 ΧΡΟΝΙΑ ΑΞΙΟΠΙΣΤΙΑΣ

KUNSTSTOFF®
www.kunststoff.gr

casaviva
Λεωφ.Ελευθερίας 2Α, 85104 Κρεμαστή Ρόδος Τηλ. 95076, Fax.93775

ΚΑΝΤΕ ΤΗ ΣΩΣΤΗ ΕΠΙΛΟΓΗ!

ΣΥΓΧΡΟΝΑ ΦΡΟΝΤΙΣΤΗΡΙΑ

Φρόσιμο ΘΕΜΕΛΙΟ

Β/ΒΑΘΜΙΑΣ ΕΚΠΑΙΔΕΥΣΗΣ

www.orosimo-rho.gr

➪Δείτε τις σχολές προτίμησής σας, τα προγράμματα σπουδών τους και τις επαγγελματικές προοπτικές που ανοίγει κάθε σχολή.

ΕΥΘΥΝΗ-ΠΟΙΟΤΗΤΑ- ΣΙΓΟΥΡΙΑ

ΕΝΑΡΞΗ ΜΑΘΗΜΑΤΩΝ

Νέα τμήματα Γυμνασίου & Λυκείου: 27 Αυγούστου και 3 Σεπτεμβρίου

Διεύθυνση: Τσίννας Βλάσης (Φυσικός)
Βυρίνης Αθανάσιος (Μαθηματικός)
Παπανικολάου Χρήστος (Μαθηματικός)

Πληροφορίες: Τηλ: 75194 & 76705
Στέλιου Κωτιάδη 37 & Δημ. Αναστασιάδη
email: vyrinath@otenet.gr

➪Πληροφορίες: Τηλ: 75194 & 76705
Στέλιου Κωτιάδη 37 & Δημ. Αναστασιάδη
email: vyrinath@otenet.gr

Η εξάρθρωση της σπείρας διακίνησης ναρκωτικών

Ισχυρό χτύπημα κατά των εμπόρων θανάτου

Βέβαιο ότι θα επεκταθούν οι έρευνες • Προβληματισμός από τη συμμετοχή στην ομάδα και στρατιώτη

Ισχυρότατο χτύπημα κατά των κυκλωμάτων διακίνησης ναρκωτικών στην περιοχή της Ρόδου, θεωρείται από τους αξιωματικούς του Λιμενικού Σώματος ο εντοπισμός και η εξάρθρωση της σπείρας, που επιχείρησε να μεταφέρει στη Ρόδο, μέσα σε ασυνόδευτο αυτοκίνητο, ποσότητα μαριχουάνας μεγαλύτερη των 10 κιλών.

Οι συλλήψεις των 6 Αλβανών του ενός Ροδίτη και του στρατιώτη που υπηρετούσε τη θητεία του στο νησί μας, θεωρούνται από τις διωκτικές αρχές ως ιδιαίτερα σημαντικές, καθώς μέσα από την διαδικασία που θα ακολουθηθεί τώρα, ενδέχεται να υπάρξουν και άλλες συλλήψεις ατόμων που είχαν σχέση με την υπόθεση εμπορίας και διακίνησης ναρκωτικών.

Ο αρμόδιος Εισαγγελέας της περιοχής μας, που ενημερώνεται συνεχώς για τις εξελίξεις από τα κλιμάκια των αρμοδίων λιμενικών, εκτιμάται ότι θα δώσει το πράσινο φως για την επέκταση των ερευνών προς κάθε κατεύθυνση, έτσι ώστε να διαπιστωθεί πως και με ποιό τρόπο θα διακινούνταν αυτές οι ποσότητες.

Η σπείρα που φαίνεται ότι διακινούσε τις μεγάλες αυτές ποσότητες των ναρκωτικών στα νησιά μας εξαρθρώθηκε προχθές αργά το βράδυ, όταν κομάντος του λιμενικού στον Πειραιά εντόπισαν δύο αλβανούς να



κινούνται ύποπτα στη λιμενική ζώνη, κοντά σε αυτοκίνητο μάρκας «Τογιότα Κορόλα» που επρόκειτο να ταξίδευε ασυνόδευτο με πλοίο της γραμμής έχοντας ως προορισμό τη Ρόδο.

● Στην εντολή για έλεγχο ο Αλβανός υπήκοος Μπάσιο Λάμπρο, 31 χρόνων που οδηγούσε το αυτοκίνητο, στο οποίο επέβαινε και ο ομοεθνής του Κούτρι Φλορέν, 20 χρόνων, ανέπτυξε ταχύτητα και με επικίνδυνους ελιγμούς προσπάθησε να διαφύγει χωρίς όμως αποτέλεσμα αφού οι λιμενικοί το ακινητοποίησαν με την προειδοποιητική ρίψη πυροβολισμών.

Στον έλεγχο που ακολούθησε βρέθηκαν εντός του αυτοκινήτου 10 κιλά και 250 γραμμάρια μαριχουάνα, ενώ λίγο αργότερα πιάστηκαν άλλοι τέσσερις Αλβανοί, όλοι μέλη της σπείρας. Τα ναρκωτικά θα παρελάμβανε στη Ρόδο ο Δημήτρης Κώστας, 23 χρονών, καθώς επίσης και ο Γεώργιος Κουρούμπης 24 ετών, στρατιώτης που υπηρετεί τη θητεία του στην περιοχή μας.

Η εμπλοκή του στρατιώτη, η οποία προκύπτει από τις μαρτυρίες και τις καταθέσεις που έδωσαν στους αξιωματικούς του λιμενικού στον Πειραιά, οι συλληφθέντες αλβανοί, έχουν δημιουργήσει στην κυριολεξία αναστάτωση και στις αρμόδιες στρατιωτικές αρχές, οι υπηρεσίες των οποίων έχουν ξεκινήσει ήδη σχετική έρευνα για να διαπιστώσουν αν και κατά πόσο εμπλέκονται και άλλα άτομα που έχουν σχέση με τις τάξεις του στρατού.

Οι έρευνες θεωρείται βέβαιο ότι θα επεκταθούν στις προσεχείς μέρες προς κάθε κατεύθυνση, υπό τον συντονισμό των αρμοδίων Εισαγγελικών Αρχών.

mesa

Έργα Μοντέρνας Τέχνης



Ν.Γ. Καραγεωργίου
Εκφράζει την υψηλή αισθητική σας!
Αμερικής & Ι. Καζούλη γωνία - Τηλ, 27127
ΑΝΤΙΠΡΟΣΩΠΕΙΑ ΔΩΔΕΚΑΝΗΣΟΥ

ANOSIS
Εργαστήριο Ελευθέρων Σπουδών Πληροφορικής
Στ. Κωτιάδη 64 Ανάληψη Τηλ. 78924
Υπεύθυνος Σπουδών : ΚΩΣΤΑΣ ΧΑΤΖΗΔΑΚΗΣ
Πτυχιούχος Πληροφορικής

ΕΚΠΑΙΔΕΥΣΗ ΣΤΟΥΣ ΥΠΟΛΟΓΙΣΤΕΣ



ΤΜΗΜΑΤΑ ΓΙΑ ΠΑΙΔΙΑ 5-15 ΕΤΩΝ

Χαρίστε στο παιδί σας το πλεονέκτημα

✓ Πρωτοποριακά Προγράμματα σπουδών
✓ Ολιγομελή group για κάθε ηλικία
✓ Σύγχρονο κι ευχάριστο περιβάλλον
✓ Εκπαίδευση από ειδικευμένους παιδαγωγούς



ΤΜΗΜΑΤΑ ΓΙΑ ΜΑΘΗΤΕΣ ΛΥΚΕΙΟΥ

Κερδίστε τα εφόδια για το μέλλον

✓ Προγράμματα αυτοματοποίησης γραφείου για απόκτηση Αναγνωρισμένου Διπλώματος στους Υπολογιστές
✓ Τμήματα για "ΑΝΑΠΤΥΞΗ ΕΦΑΡΜΟΓΩΝ ΣΕ ΠΡΟΓΡΑΜΜΑΤΙΣΤΙΚΟ ΠΕΡΙΒΑΛΛΟΝ"



ΤΜΗΜΑΤΑ ΓΙΑ ΕΝΗΛΙΚΕΣ

Εύκολα – Γρήγορα - Αποτελεσματικά

Windows, Word, Excel, Powerpoint, Access, Internet, Email, Frontpage κ.α

✓ Ταχύρυθμα σεμινάρια 6 εβδομάδων αρχαρίων
✓ Τρίμηνοι κύκλοι σπουδών επιπέδου ECDL για αρχάριους
✓ Τμήματα για προχωρημένους
✓ Ιδιαίτερα για εξειδικευμένα προγράμματα

Προετοιμασία για απόκτηση Αναγνωρισμένου
ΔΙΠΛΩΜΑΤΟΣ ΚΑΤΑΡΤΙΣΗΣ ΣΤΟΥΣ ΥΠΟΛΟΓΙΣΤΕΣ

★★★®
★ ECDL ★.
★★★

Πιστοποιημένο Εξεταστικό Κέντρο ECDL

ECDL ! Το διαβατήριο σας για τον κόσμο της Πληροφορικής

Η ANOSIS είναι η πρώτη σχολή στη Ρόδο και από τις πρώτες στην Ελλάδα που καθιέρωσε το Ευρωπαϊκό Δίπλωμα Κατάρτισης στους Υπολογιστές ως μέρος του Προγράμματος Σπουδών.
Τον πρώτο χρόνο δεκάδες μαθητές μας συμμετείχαν με μεγάλη επιτυχία στην εξεταστική διαδικασία για την απόκτηση του μοναδικού αναγνωρισμένου Διπλώματος Η/Υ στην Ευρωπαϊκή Ένωση

ANOSIS - Η ΕΓΓΥΗΣΗ ΤΗΣ ΕΠΙΤΥΧΙΑΣ

Για την ανέγερση του Άι–Νικόλα στη Νέα Υόρκη

Ο Δήμος Ρόδου αρωγός στην προσπάθεια των ομογενών

Θα προσφέρει είδη εκκλησιαστικού εξοπλισμού στην ερανική επιτροπή

Και ο δήμος Ρόδου θα ενισχύσει την προσπάθεια ανέγερσης της εκκλησίας του Αγίου Νικολάου, που ευρισκόμενη δίπλα στους δίδυμους πύργους του Μανχάταν, καταστράφηκε κατά το τρομοκρατικό χτύπημα.



Ηδη αρκετοί ομογενείς απ' όλο τον κόσμο έχουν συνεισφέρει στην προσπάθεια για την ανακατασκευή της ελληνορθόδοξης εκκλησίας και δεν θα μπορούσε από την προσπάθεια αυτή να λείψει η Ρόδος.

Οπως πράγματι ανακοίνωσε κατά την πρόσφατη συνεδρίαση του δημοτικού συμβουλίου ο δήμαρχος κ. Γιαννόπουλος ο δήμος Ρόδου θα συνεισφέρει με είδη εκκλησιαστικού εξοπλισμού.

Ηδη για τον σκοπό αυτό, έχει έρθει σε συνεννόηση ο δήμαρχος με δωδεκανησιακές ομογενειακές οργανώσεις έτσι ώστε να γίνει η προσφορά από κοινού.

Η σκέψη του δημάρχου έτυχε της ομόφωνης αποδοχής των δημοτικών συμβούλων και αναμένεται ότι θα υλοποιηθεί αρκετά σύντομα, αφού προηγουμένως βέβαια προχωρήσει η ανέγερση της εκκλησίας.

Στις σημερινές εσωκομματικές εκλογές του ΠΑΣΟΚ

Μειωμένο ενδιαφέρον παρά τις "ενοχλήσεις"

Οι περισσότεροι εκπρόσωποι για το συνέδριο έχουν ήδη εκλεγεί ● "Εκλογές" μόνο στην πόλη

Τους εκπροσώπους τους στο συνέδριο του κόμματος καλούνται να εκλέξουν σήμερα τα μέλητου ΠΑΣΟΚ στην περιοχή μας, σε μια διαδικασία που παρουσιάζει μειωμένο ενδιαφέρον.

Μόνο στην πόλη της Ρόδου, όπου υπάρχουν αρκετοί υποψήφιοι υπάρχει έντονη κινητικότητα, ενώ αντίθετα στους υπόλοιπους δήμους το ενδιαφέρον είναι ανύπαρκτο.

Συνολικά στην Ρόδο στην Κάρπαθο και στα άλλα νησιά του νοτίου συγκροτήματος καλούνται να ψηφίσουν 3.243 μέλη, για να εκλέξουν συνολικά 67 αντιπροσώπους (οι εκλεγέντες είναι ανάλογα με τον αριθμό των ψηφισάντων).

Ειδικότερα ανά δήμο τα μέλη του ΠΑΣΟΚ είναι:

- Ρόδος	1189
- Ιαλυσός	143
- Πεταλούδες	362
- Κάμειρος	203
- Αττάβυρος	53
- Καλλιθέα	90
- Αφάντου	90
- Αρχάγγελος	197
- Λίνδος	136
- Νότια Ρόδος	291
- Κάρπαθος	302
- Κάσος	71
- Χάλκη	16
- Τήλος	39
- Μεγίστη	9
- Σύμη	52

Σε ό,τι αφορά τους πολιτικούς συσχετισμούς μεταξύ εκσυγχρονιστών και μη εκσυγχρονιστών, εκτιμάται ότι οι σύνεδροι που θα εκλεγούν θα είναι μοιρασμένοι, με ελαφρά υπεροχή των εκσυγχρονιστών.

Δεν αποκλείεται επίσης να υπάρξουν και παρατράγουδα, κυρίως σε ότι αφορά κάποια μέλη που δεν είναι στους εκλογικούς καταλόγους και για τα οποία είχαν υπάρξει αντιπαραθέσεις στην διάρκεια των προηγούμενων ημερών.

Οι κάλπες όπως έχει ανακοινωθεί θα ανοίξουν στις 9 το πρωί και θα κλείσουν στις 6 το απόγευμα και τα αποτελέσματα αναμένεται να εκδοθούν αργά το βράδυ.

Το ενδιαφέρον επικεντρώνεται στον δήμο της Ρόδου, όπου θα εκλεγούν 25 σύνεδροι σε σύνολο 33 υποψηφίων που είναι οι εξής:

Αναγνωστίδης Βασίλης του Προδρόμου, Βασιλαράς Νικόλαος του Δημητρίου, Βούης Μιχάλης του Παντελή, Γιαννόπουλος Γιώργος του Πέτρου, Ηρακλείδης Αριστοτέλης του Αστρενού, Καλαμπόκης Ποσειδώνας του Περικλή, Καλιβούρης Φιλήμων του Γεωργίου, Καρπαθίου-Μαλτέζου Έφη του Μαλτέζου, Καϋμενάκης Βασίλης του Δημητρίου, Κελακιός Γιώργος του Παναγιώτη, Κοκκαλίδης Σταύρος του Κων/νου, Κουσουρνάς Ευστάθιος του Γεωργίου, Κρεμαστινός Δημήτρης του Ιωάννη, Κωστόπουλος Φώτης του Αντωνίου, Λαζαράκη Άννα του Νικολάου, Λενακάκης Κώστας του Εμμανουήλ, Μανουσάκης Φίλιππος του Χαράλαμπου, Μαυρονικόλα Μαρία του Πέτρου, Μοσχογιάννης Δημήτρης του Νικολάου, Μόσχου Αναστασία του Νικήτα, Μπούκλας Ηλίας του Κωνσταντίνου, Νταβέλης Αφεντούλης του Δημητρίου, Ορφανός Γιώργος του Βασιλείου, Παναγή Πολύμνια του Νικήτα, Παρασκευάς Γιάννης του Μιχαήλ, Πήτερς Βίβιαν του Γεωργίου, Πλάτσης Λάμπης του Ιωάννη, Ποπόρου Βάγια του Αριστοτέλη, Χατζηευθυμιάδη Αναστασία του Μιχάλη, Χατζημάρκου Δέσποινα του Βασιλείου, Χατζησάββας Σάββας του Κυριαζή, Χατζηχριστοδούλου Χρήστος του Κωνσταντίνου, και Ψαράς Χαράλαμπος του Νικολάου.

FUTUREKIDS®

ΕΡΓΑΣΤΗΡΙΑ ΕΚΜΑΘΗΣΗΣ ΠΛΗΡΟΦΟΡΙΚΗΣ

ΤΟ ΠΑΓΚΟΣΜΙΟ ΔΙΚΤΥΟ ΤΩΡΑ ΚΑΙ ΣΤΗ ΡΟΔΟ

Ειδικά διαμορφωμένα Εκπαιδευτικά Προγράμματα για όλους:

Παιδιά 5-15 ετών

Για να είναι η μάθηση συναρπαστική διαδικασία...

Διδάσκονται οι παρακάτω 10 Τεχνολογικοί Στόχοι:

- Λειτουργικό Περιβάλλον
- Επεξεργασία Κειμένου
- Γραφικά
- Βάσεις Δεδομένων
- Λογιστικά Φύλλα
- Επιτραπέζιες Εκδόσεις
- Υπηρεσίες του Internet
- Πολυμέσα
- Εισαγωγή στον Προγραμματισμό
- Εφαρμοσμένη Τεχνολογία

Με Πιστοποίηση σπουδών του Starter Awards in ICT του Πανεπιστημίου του Cambridge

Παιδιά 15-18 ετών

Για να είναι η εκπαίδευση πρόκληση...

Διδάσκονται οι 10 Τεχνολογικοί Στόχοι και επιπλέον:

- Σχεδιασμός Ιστοσελίδων με Front Page
- Γραφικά με Corel Draw και Photo Paint
- Προγραμματισμό με Visual Basic

Με Πιστοποίηση σπουδών του Old Dominion University of Norfolk , Virginia

Σχολεία και Εκπαιδευτικούς

Για να είναι η παιδεία ο πρωταγωνιστής στην Επανάσταση της Πληροφορικής...

Διδάσκονται οι 10 Τεχνολογικοί Στόχοι και επιπλέον :

- Αξιολόγηση εκπαιδευτικού λογισμικού
- Σχεδιασμός Μαθημάτων
- Δημιουργία ασκήσεων-μαθημάτων με χρήση Η/Υ

Με Πιστοποίηση σπουδών του Old Dominion University of Norfolk , Virginia

Ενήλικες

Για να είναι η γνώση εφόδιο καριέρας...

- Εισαγωγή στην πληροφορική
- WINDOWS
- WORD
- EXCEL
- ACCESS
- POWERPOINT
- INTERNET – E MAIL

Τα εκπαιδευτικά προγράμματα της FUTUREKIDS καλύπτουν πλήρως τα γνωστικά αντικείμενα των πιστοποιήσεων ECDL και MOUS

3 Εξουσιοδοτημένα Εργαστήρια Πληροφορικής κοντά σας :

ΡΟΔΟΣ	ΚΡΕΜΑΣΤΗ	ΑΦΑΝΤΟΥ
Α&Ι.ΕΞΑΔΑΚΤΥΛΟΣ Ο.Ε.	ΦΡΟΝΤ.<<ΜΕΘΟΔΙΚΟ>>	ΜΠΑΡΜΠΑΛΗΣ ΕΜΜ.
ΛΕΜΕΣΟΥ 29	ΗΡ.ΠΟΛΥΤΕΧΝΕΙΟΥ 17	25ΗΣ ΜΑΡΤΙΟΥ 47
ΤΗΛ.70431,70432	ΤΗΛ.90233	ΤΗΛ.60370

ΙΤΑΛΙΚΑ

ΦΡΟΝΤΙΣΤΗΡΙΟ ΙΤΑΛΙΚΩΝ

ΑΥΓΕΡΙΝΟΥ–ΠΑΠΑΧΡΙΣΤΟΦΗ ΔΕΣΠΟΙΝΑ

ΠΤΥΧΙΟΥΧΟΣ ΙΤΑΛΙΚΗΣ ΦΙΛΟΛΟΓΙΑΣ ΚΑΙ ΓΛΩΣΣΑΣ

ΛΕΙΤΟΥΡΓΟΥΝ:

- αυστηρά ολιγομελή τμήματα (maximum 7 μαθητές στην τάξη) για μαθητές δημοτικού - γυμνασίου - λυκείου
- τμήματα για υποψηφίους στα ιταλικά πανεπιστήμια - πολυτεχνεία (διδασκαλία ιταλικής ορολογίας)
- εντατικά τμήματα διάρκειας 5 μηνών (Νοέμβριο - Απρίλιο) για φοιτητές τουριστικών σχολών-ξενοδοχοϋπαλλήλους

Πληροφορίες και εγγραφές καθημερινά

ΔΙΕΥΘΥΝΣΗ: Βάλια Σεμερτζίδη 9, Ανάληψη

Τηλέφωνα: 76877, 36339

Σοβαρό πρόβλημα που δύσκολα θα ξεπερασθεί

Δεν βρίσκουν σπίτια στη Ρόδο οι φοιτητές

Παρέμβαση του Δήμου Ροδίων μετά από συνάντηση του Δημάρχου με το Σύλλογο

Σοβαρές δυσκολίες για να βρουν και να ενοικιάσουν σπίτια στην πόλη της Ρόδου, αντιμετωπίζουν οι φοιτητές του Πανεπιστημίου Αιγαίου.

Σύμφωνα με όλες τις εκτιμήσεις, φέτος το πρόβλημα είναι μεγαλύτερο από κάθε άλλη χρονιά, γι' αυτό και σε συνεννόηση με εκπροσώπους των φοιτητών ο δήμος Ρόδου ανέλαβε πρωτοβουλία για να διευκολύνει την κατάσταση.

Το γεγονός ότι στα τρία τμήματα του Πανεπιστημίου Αιγαίου αναμένονται 600 περίπου φοιτητές φέτος, έχει δημιουργήσει αδιέξοδες καταστάσεις. Οι εκτιμήσεις μάλιστα είναι πως τα επόμενα χρόνια, που ο φοιτητικός πληθυσμός θα αυξάνεται το πρόβλημα θα είναι ακόμα μεγαλύτερο.

Να υπενθυμίσουμε ότι ο Δήμος κατέθεσε πρόταση στο Υπουργείο Πολιτισμού για αξιοποίηση ακινήτων ιδιοκτησίας του ΤΑΠΑ στην Παλιά Πόλη και την δημιουργία φοιτητικής εστίας.



Παράλληλα ο Δήμος μετά από συνάντηση που είχε με αντιπροσωπεία των φοιτητών εξετάζει το ενδεχόμενο ενοικίασης ξενοδοχείου μέσα στην πόλη (με έξοδα της Φοιτητικής Εστίας) για την στέγαση μέρους των φοιτητών.

Το πρόβλημα στέγασης των φοιτητών όμως παραμένει. Και είναι πρόβλημα πανελλήνιο όπως προκυπτει και από ρεπορτάζ των ΜΜΕ αφού το διαθέσιμα δωμάτια είναι ελάχιστα και το ύψος των ενοικίων τέτοιο που αποτρέπει τους περισσότερους φοιτητές ακόμα και να πλησιάσουν.

Συμπέρασμα: Οι αντικειμενικές αυτές δυσκολίες σ' έναν δρόμο οδηγούν. Να παραμείνουν οι φοιτητές στα σπίτια τους και να έρχονται μόνο για να δίνουν εξετάσεις, χωρίς δηλαδή να παρακολουθούν τις διδασκαλίες, κάτι που όλοι απευχόμεθα.

Το θέλουν οι περισσότεροι στο ΕΒΕΔ

Νέα προσπάθεια για κοινό ψηφοδέλτιο...

Συναντιούνται τη Δευτέρα οι δύο διεκδικητές για τη θέση του προέδρου

Την Δευτέρα σύμφωνα με πληροφορίες θα συναντηθούν οι δύο βασικοί διεκδικητές της θέσης του προέδρου του Επιμελητηρίου, σε μια ύστατη προσπάθεια για την συγκρότηση κοινού ψηφοδελτίου.

Μετά πράγματι το ισόπαλο αποτέλεσμα της άτυπης διαδικασίας της περασμένης Τρίτης (όπου και ο κ. Κάρρας και ο κ. Χατζημάρκος συγκέντρωσαν 27 ψήφους) είναι γεγονός ότι τα πράγματα οδηγήθηκαν σε αδιέξοδο.



Αυτή ακριβώς την κατάσταση θα επιχειρήσουν να αντιμετωπίσουν οι κ. κ. Χατζημάρκος και Κάρρας κατά την αυριανή τους συνάντηση.

Στην ουσία, στην συνάντηση αυτή θα εξετάσουν το ενδεχόμενο κοινού ψηφοδελτίου, λύση όμως που φαίνεται να έχει ελάχιστες πιθανότητες, εκ των πραγμάτων.

- Πιο πιθανό, είναι από την συνάντηση να προκύψει ότι θα καταρτιστούν τελικά δύο ψηφοδέλτια, που θα αναμετρηθούν στις εκλογές του προσεχούς Δεκεμβρίου, και το καθένα από αυτά θα περιλαμβάνει αρκετά μέλη του απερχόμενου διοικητικού συμβουλίου.

Παρά το γεγονός ότι πολλοί εκ των παραγόντων του Επιμελητηρίου φαίνεται να διαφωνούν σ' αυτή την διάσπαση, θεωρείται πλέον αδύνατον εκ των πραγμάτων να υπάρξει διαφορετική εξέλιξη.

Σύμφωνα πάντως με πληροφορίες, δεν έχουν εξαντληθεί όλα τα περιθώρια για την συγκρότηση κοινού ψηφοδελτίου, με επικεφαλής ένα εκ των δύο.

Εκ των πραγμάτων το σκηνικό θα ξεκαθαρίσει, όπως τουλάχιστον εκτιμούν οι περισσότεροι, το αργότερο μέχρι τις 15 Οκτωβρίου.



Εν πολλοίς, όμως, από την προγραμματισμένη για αύριο συνάντηση, θα προκύψει το τί ακριβώς θα γίνει;

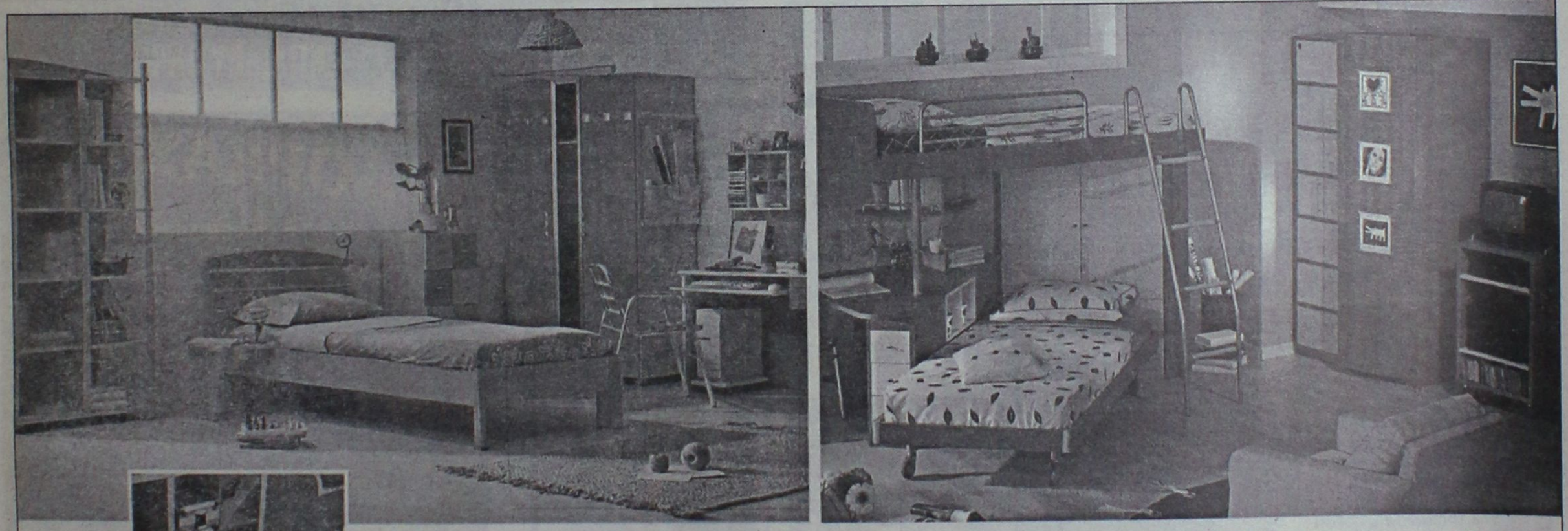

το δωμάτιο που αξίζει στο παιδί σας
...στις καλύτερες τιμές!

Το EASY LIFE σας περιμένει με ΝΕΕΣ ΙΔΕΕΣ στο χώρο του νεανικού επίπλου. Με έπιπλα αποκλειστικής εισαγωγής από Γερμανία, στην καλύτερη ποιότητα με τις καλύτερες τιμές της αγοράς!

κρεβάτι
κομοδίνο
γραφείο
βιβλιοθήκη
} από 170.000

Τώρα επιλέγετε εσείς τον τρόπο πληρωμής που σας ταιριάζει:

1. Με 0% προκαταβολή και έως 36 δόσεις
2. Με 10% προκαταβολή και έως 48 δόσεις
3. Με 35% προκαταβολή και 12 δόσεις άτοκα



EASY LIFE
διευκολύνει τη ζωή σας!
Στ. Κωπάδη 48, τηλ. 21311

ΠΑΙΔΙΚΑ ΕΠΙΠΛΑ - ΕΠΙΠΛΑ - ΕΠΙΠΛΑ ΓΡΑΦΕΙΟΥ - ΜΙΚΡΟΕΠΙΠΛΑ

Μια νέα πρόταση από τη ΛΥΣΗ Α.Ε.Β.Ε.

ADD

ΜΑΘΗΜΑΤΙΚΑ - ΦΥΣΙΚΗ - ΧΗΜΕΙΑ



Διδάσκουν:
✧ Σταματία Εκτ. Ηρακλείδη
Χημικός Αριστοτελείου Πανε. Θεσ/νίκης



✧ Χρήστος Εκτ. Ηρακλείδης
Μαθηματικός Εθνικού και Καποδιστρ. Παν. Αθηνών

Δεκτοί μαθητές Γυμνασίου - Λυκείου
και φοιτητές ΤΕΙ - ΑΕΙ.
Υπεύθυνη γνώση, μεθοδικότητα,
παραστατικότητα και παροχή δακτυλογραφημένων
σημειώσεων. Μαθήματα ιδιαίτερα σε γκρουπ.
✆ 76896 και 0937 701718,
0938 492429

Μικροεπιλογές Επίπλων



* Σεκρετέρ επίπλων
* Σιφονιέρες
* Παπουτσοθήκες
* Κρυσταλλιέρες
* Κονσόλες
* Πολυθρόνες κουνιστές
* Καρέκλες
* Τραπέζια
* Εταζέρες
* Μπαράκια φορητά
* Ανθοστήλες
* Εφημεροθήκες
* Επιπλα TV -PC
* Καλόχερους
* Σκαμπό
* Καθρέπτες
* Πίνακες
* Επιπλα κήπου

(Εξοπλίζουμε και επαγγελματικούς χώρους)

Λεωφ. Ελευθερίας 20 Κρεμαστή Ind. 93364
Κων/νου Ισαλδάρη 36 Ind. 35706



ΔΗΜΗΤΡΗΣ Ιω. ΟΙΚΟΝΟΜΙΔΗΣ
ΑΝΑΛΥΤΙΚΟ ΕΡΓΑΣΤΗΡΙΟ ΡΟΔΟΥ
ΧΗΜΙΚΟΤΕΧΝΙΚΕΣ ΜΕΛΕΤΕΣ & ΕΡΕΥΝΕΣ
ΕΜΠΟΡΙΟ ΧΗΜΙΚΩΝ, ΑΠΟΡΡΥΠΑΝΤΙΚΩΝ, ΕΞΟΠΛΙΣΜΟΥ

ΕΡΓΑΣΤΗΡΙΑΚΕΣ ΕΞΕΤΑΣΕΙΣ
• ΝΕΡΑ ΠΟΣΙΜΑ, ΑΠΟΒΛΗΤΑ, ΝΕΡΑ ΚΟΛΥΜΒΗΣΗΣ
• ΤΡΟΦΙΜΑ ΚΑΙ ΠΟΤΑ
• ΕΔΑΦΟΣ - ΛΙΠΑΣΜΑΤΑ

ΧΗΜΙΚΑ ΠΡΟΣΘΕΤΑ
• ΚΟΛΥΜΒΗΤΙΚΩΝ ΔΕΞΑΜΕΝΩΝ
• ΕΠΕΞΕΡΓΑΣΙΑΣ ΝΕΡΟΥ ΧΡΗΣΗΣ
• ΑΠΟΛΥΜΑΝΤΙΚΑ
• ΒΕΛΤΙΩΤΙΚΑ
• ΤΡΟΦΙΜΩΝ & ΠΟΤΩΝ

ΕΓΚΑΤΑΣΤΑΣΕΙΣ ΒΙΟΛΟΓΙΚΗΣ ΕΠΕΞΕΡΓΑΣΙΑΣ ΛΥΜΑΤΩΝ & ΑΠΟΒΛΗΤΩΝ:
ΕΛΕΓΧΟΣ ΛΕΙΤΟΥΡΓΙΑΣ - ΑΠΟΔΟΣΗΣ
ΚΟΛΥΜΒΗΤΙΚΕΣ ΔΕΞΑΜΕΝΕΣ:
ΕΛΕΓΧΟΣ ΛΕΙΤΟΥΡΓΙΑΣ
ΠΡΟΒΛΕΨΗ ΕΠΙΚΙΝΔΥΝΟΤΗΤΑΣ ΚΡΙΣΙΜΩΝ ΣΗΜΕΙΩΝ, Π.Ε.ΚΡΙ.Σ.
(Haccp):
ΜΕΛΕΤΗ-ΕΚΤΕΛΕΣΗ-ΤΗΡΗΣΗ ΣΤΟΙΧΕΙΩΝ

ΥΓΙΕΙΝΗ & ΑΣΦΑΛΕΙΑ
• ΣΤΟΥΣ ΧΩΡΟΥΣ ΕΡΓΑΣΙΑΣ
• ΣΕ ΒΙΟΜΗΧΑΝΙΕΣ/ΒΙΟΤΕΧΝΙΕΣ ΤΡΟΦΙΜΩΝ
• ΣΕ ΧΩΡΟΥΣ ΠΡΟΕΤΟΙΜΑΣΙΑΣ ΤΡΟΦΙΜΩΝ/ΕΣΤΙΑΣΗΣ

"Η a.c.c.p. στην πράξη!"
Δημήτρης Ιω. Οικονομίδης
Χημικός Πανεπ. Αθηνών
M.Sc. Πανεπ. Λονδίνου

ΒΥΡΩΝΟΣ 1, 85100 ΡΟΔΟΣ - ΤΗΛ. 0241/28638 - ΤΟΤ (fax) 0241/35623
ΑΠΟΘΗΚΗ: ΦΑΛΗΡΑΚΙ ΡΟΔΟΥ • ecodem@chemenvi.rho.forthnet.gr
http://www.forthnet.gr/chemenvi

Πάνω 5,72% ο δείκτης την εβδομάδα που πέρασε

Άνοδος με βραδείς ρυθμούς

Απώλειες 19,40% είχαν οι επενδυτές το Σεπτέμβριο

Η περίοδος της έντονης πτώσης στα ευρωπαϊκά χρηματιστήρια φαίνεται, όπως έδειξε η συμπεριφορά τους την εβδομάδα αυτή, ότι πλησιάζει στο τέλος της, καθώς οι αγορές στα τρέχοντα επίπεδα δείχνουν να έχουν ενσωματώσει τους φόβους και τις ανησυχίες για τον πολεμικό κίνδυνο και έτσι, όντας "υπερπουλημένες", αντέδρασαν ανοδικά.

Την πορεία των ευρωπαϊκών αγορών, έστω και με πιο βραδείς ρυθμούς, ακολούθησε και η Σοφοκλέους, με τις τιμές των μετοχών να κινούνται ανοδικά, μετά από τη μεγάλη πίεση των δύο προηγούμενων εβδομάδων, στη διάρκεια των οποίων ο βασικός δείκτης κατέγραψε απώλειες περίπου 20%.

Βασικό πρόβλημα για τη Σοφοκλέους αποτελεί η έλλειψη ρευστότητας, καθώς οι εγχώριοι θεσμικοί επενδυτές κρατούν αμυντική στάση, η πλειοψηφία των ιδιωτών τηρεί στάση αναμονής, ενώ η παρουσία των ξένων θεσμικών είναι περιορισμένη, αν και κατά τις δύο τελευταίες συνεδριάσεις της εβδομάδος υπήρξαν επιλεκτικές τοποθετήσεις σε μετοχές του δείκτη της MSCI.

Πάντως η τελευταία συνεδρίαση της εβδομάδος έστειλε θετικά μηνύματα για την επόμενη εβδομάδα, καθώς αυξήθηκε σχεδόν κατά 50% ο τζίρος, ενώ υπήρξε αγοραστικό ενδιαφέρον για μετοχές όλων των κλάδων.

Τεχνικά η αγορά βρίσκει "υποστήριξη" στα επίπεδα των 2.200 και 2.120 μονάδων και "αντιστάσεις" στις 2.280 και 2.400 μονάδες.

Το ΧΑΑ σε αριθμούς αυτή την εβδομάδα

Σε εβδομαδιαία βάση ο γενικός δείκτης τιμών κατέγραψε άνοδο 120,49 μονάδων ή σε ποσοστό 5,72%, κλείνοντας στις 2.226,05 μονάδες, έναντι 2.105,56 μονάδων της περασμένης Παρασκευής.

Από τις αρχές του έτους ο γενικός δείκτης καταγράφει πτώση σε ποσοστό 34,31%, ενώ κατά το μήνα Σεπτέμβριο κατέγραψε απώλειες σε ποσοστό 19,40%.

Ο δείκτης FTSE/ASE 20 σημείωσε εβδομαδιαία άνοδο 4,80%, ο δείκτης FTSE/ASE 40 κατέγραψε εβδομαδιαία άνοδο 8,54%, ενώ ο δείκτης SMALL CAP 80 έκλεισε την εβδομάδα με αύξηση σε ποσοστό 5,95%.

ΕΒΔΟΜΑΔΙΑΙΑ ΜΕΤΑΒΟΛΗ ΔΕΚΤΩΝ

	ΚΛΕΙΣΙΜΟ 21/9	ΚΛΕΙΣΙΜΟ 28/9	Διαφορά (%)
Γενικός	2.105,56	2.226,05	+5,72%
Ftse/Ase 20	1.182,25	1.243,05	+5,14%
Ftse/Ase 40	207,34	226,00	+8,99%
Small Cap 80	609,86	651,22	+6,78%
Τραπεζικός	3.878,09	4.021,60	+3,70%
Ασφαλειών	1.320,90	1.463,60	+10,80%
Επενδύσεων	599,39	656,16	+9,47%
Βιομηχανικός	1.210,62	1.304,61	+7,76%
Κατασκευών	856,13	935,79	+9,30%
Συμμετοχών	1.931,95	2.099,61	+8,68%
Βασικών Μετάλλων	631,53	686,54	+8,71%
Είδη Λύσεων Πληροφορικής	386,50	400,86	+3,71%
Εκδόσεων Εκτυπώσεων	347,67	364,65	+4,88%
Κλωστοϋφαντουργίας	635,01	715,65	+12,70%
Λιανικού Εμπορίου	608,11	645,60	+6,17%
Μη Μεταλλικών& Τσιμέντων	767,90	857,61	+11,68%
Πληροφορικής	606,02	663,50	+9,48%
Τηλεπικοινωνιών	1.002,84	1.045,96	+4,30%
Τροφίμων & Ποτών	693,07	727,76	+5,01%
Χονδρικού Εμπορίου	477,98	508,32	+6,35%
Παράλληλη Αγορά	184,89	200,19	+8,28%

Οι επιμέρους δείκτες έκλεισαν ως εξής: Τραπεζικός: άνοδος 3,70%, Ασφαλειών: άνοδος 10,80%, Επενδύσεων: άνοδος 9,47%, Βιομηχανικός: άνοδος 7,76%, Κατασκευών: άνοδος 9,30%, Συμμετοχών: άνοδος 8,68%, Βασικών Μετάλλων: άνοδος 8,71%, Ειδών λύσεων Πληροφορικής: άνοδος 3,71%, Εκδόσεων-Εκτυπώσεων: άνοδος 4,88%, Κλωστοϋφαντουργίας: άνοδος 12,70%, Λιανικού Εμπορίου: άνοδος 6,17%, Μη Μεταλλικών Ορυκτών & Τσιμέντων: άνοδος 11,68%, Πληροφορικής: άνοδος 9,48%, Τηλεπικοινωνιών: άνοδος 4,30%, Τροφίμων & Ποτών: άνοδος 5,01%, Χονδρικού Εμπορίου: άνοδος 6,35%, Παράλληλη Αγορά: άνοδος 8,28%.

Ο συνολικός όγκος συναλλαγών αυτή την εβδομάδα ανήλθε στα 682,23 εκατ. ευρώ, ενώ η μέση αξία συναλλαγών ανά συνεδρίαση διαμορφώθηκε στα 136,446 εκατ. ευρώ έναντι 184,756 εκατ. ευρώ.

Delta



ΚΟΦΤΗ ΧΕΙΡΟΣ

ΔΙΑΜΑΝΤΕ ΕΡΓΑΛΕΙΑ
6ο χλμ.Ρόδου Λίνδου
Συγκρότημα Μανουσέλη



ΔΙΑΤΡΗΤΙΚΑ

ΔΙΑΜΑΝΤΟΤΡΥΠΟΤΕΧΝΙΚΗ ΡΟΔΟΥ

ΔΙΑΜΑΝΤΟΦΟΡΟΙ ΔΙΣΚΟΙ ΚΟΠΗΣ ΓΙΑ ΓΡΑΝΙΤΗ, ΜΑΡΜΑΡΟ ΤΟΥΒΛΟ κ.τ.λ.





ΑΡΜΟΚΟΦΤΕΣ

ΤΡΥΠΑΜΕ
ΚΟΒΟΥΜΕ
ΣΠΑΜΕ



ΧΩΡΙΣ ΣΚΟΝΕΣ
ΡΩΓΜΕΣ
ΜΕΡΕΜΕΤΙΑ

ΠΩΛΗΣΕΙΣ
&
ΕΚΤΕΛΕΣΕΙΣ ΕΡΓΑΣΙΩΝ

Η ΠΟΛΥΧΡΟΝΗ ΜΑΣ ΠΕΙΡΑ ΣΤΟ ΕΞΩΤΕΡΙΚΟ ΜΑΣ ΔΙΝΕΙ ΤΗ ΔΥΝΑΤΟΤΗΤΑ ΝΑ ΒΡΙΣΚΟΥΜΕ ΛΥΣΗ ΕΚΕΙ ΠΟΥ ΟΙ ΑΛΛΟΙ ΣΗΚΩΝΟΥΝ ΤΑ ΧΕΡΙΑ ΨΗΛΑ!

ΤΗΛΕΦΩΝΗΣΤΕ ΜΑΣ
(0241) 69022 - 77986
ΚΙΝΗΤΟ: 0944 380562

ΥΠΕΥΘΥΝΟΣ
Μαρκος Τσεσμετζής

ΙΔΙΩΤΙΚΟ ΤΕΧΝΙΚΟ ΕΠΑΓΓΕΛΜΑΤΙΚΟ ΕΚΠΑΙΔΕΥΤΗΡΙΟ

ΤΕΕ ΔΟΡΚΑΣ

Αναγνωρισμένο από το κράτος

ΕΙΔΙΚΟΤΗΤΕΣ

Κρατικό πτυχίο
Αναβολή στράτευσης



• ΠΛΗΡΟΦΟΡΙΚΗΣ
- ΔΙΚΤΥΩΝ Η/Υ



• ΚΟΜΜΩΤΙΚΗΣ
- ΑΙΣΘΗΤΙΚΗΣ
Κομμωτικής τέχνης



• ΚΑΛΛΙΤΕΧΝΙΚΩΝ ΕΦΑΡΜΟΓΩΝ
- Διακοσμητών
- Γραφικών Τεχνών



• ΕΝΔΥΜΑΤΟΛΟΓΩΝ - ΣΧΕΔΙΑΣΤΩΝ ΜΟΔΑΣ

ΔΕΚΤΟΙ ΑΠΟΦΟΙΤΟΙ ΓΥΜΝΑΣΙΟΥ- ΛΥΚΕΙΟΥ

ΠΛΗΡ. - ΕΓΓΡΑΦΕΣ: Καναδά 32 Ρόδος • Τηλ. 76536, 29550

ALHAMBRA TRAVEL

ΚΕΝΤΡΙΚΟ ΠΡΑΚΤΟΡΕΙΟ ΤΗΣ Ν.Ε.Λ.

(ΝΑΥΤΙΛΙΑΚΗ ΕΤΑΙΡΕΙΑ ΛΕΣΒΟΥ)

F/B ΑΛΚΑΙΟΣ

ΑΝΑΧΩΡΗΣΗ κάθε Τετάρτη στις **20.00** από

ΡΟΔΟ για ΚΩ - ΣΑΜΟ - ΧΙΟ - ΜΥΤΙΛΗΝΗ - ΛΗΜΝΟ - ΑΛΕΞΑΝΔΡΟΥΠΟΛΗ

✓ **Δεχόμεθα επιβάτες και οχήματα**

✓ Επίσης οργανωμένες εκδρομές για ΜΥΤΙΛΗΝΗ (Αγιο Ραφαήλ) - ΣΑΜΟ - ΧΙΟ

Πληροφορίες - Εισιτήρια

Πρακτορείο

ALHAMBRA TRAVEL

Αλεξ. Παπάγου 23 • Τηλ. 37052, 25698, Ρόδος

Αλβανός έπεσε από ύψος 7 μέτρων

Από σκαλωσιά ύψους 7 μέτρων έπεσε προχθές το πρωί στην Κω, ένας 29χρονος Αλβανός που εργάζονταν, με αποτέλεσμα να νοσηλεύεται σε κρίσιμη κατάσταση στο νοσοκομείο του νησιού.

Το εργατικό ατύχημα, σημειώθηκε στην περιοχή «Ψαλίδι» της Κω, όταν ο Ileshas Adrian ο οποίος εργάζονταν σε υπό ανέγερση ξενοδοχειακή μονάδα της περιοχής, έχασε την ισορροπία του και έπεσε από εξέδρα του 2ου ορόφου όπου εκτελούσε εργασία μεταφέροντας σίδερα, γεγονός που είχε ως αποτέλεσμα να τραυματιστεί σοβαρά.

Αμέσως, οι συνάδελφοί του τον μετέφεραν στο νοσοκομείο, όπου και νοσηλεύεται με πολλαπλά τραύματα.

Φωτιά στην Κρεμαστή

Δύο στρέμματα αγροτικής έκτασης, αποτέφρωσε χθες τα ξημερώματα η πυρκαγιά που ξέσπασε σε περιοχή της Κρεμαστής από άγνωστη αιτία.

Επιτόπου έσπευσαν οχήματα της Πυροσβεστικής Υπηρεσίας και της ΤΕΔΚ, το πλήρωμα των οποίων κατάφερε να περιορίσει την φωτιά πριν πάρει μεγάλες διαστάσεις. Η φωτιά ξεκίνησε λίγο πριν τη 1 τα ξημερώματα στη περιοχή Δάφνη, κάτω από άγνωστες συνθήκες και τέθηκε υπό πλήρη έλεγχο στις 2.30 τα ξημερώματα.

Μια 48χρονη από τις πιο γνωστές της Ρόδου

Ιερόδουλος φόνισσα!

Σκότωσε στα Χανιά τον φίλο της τον τεμάχισε με πριόνι και τον έθαψε!

Αντιμέτωπες με μία πρωτοφανή υπόθεση ανθρωποκτονίας βρίσκονται οι διωκτικές αρχές στα Χανιά.

Μία 48χρονη ιερόδουλος σκότωσε με πιστόλι και στη συνέχεια έθαψε στον κήπο του σπιτιού της τον 38χρονο φίλο της.

Δράστης της πρωτοφανούς εγκληματικής ενέργειας είναι σύμφωνα με την αστυνομία η Μαριάννα Σουβαρή, 48 χρόνων, απο τα Χανιά που εργαζόταν ως ιερόδουλος στη Ρόδο και θύμα ο Αριστείδης Κουριμπής απο τις Αμικλές Λακωνίας κάτοικος εν ζωή Ηρακλείου.

Το άγριο έγκλημα έγινε τις πρωινές ώρες στο ισόγειο διαμερίσματος που ανήκε στη Σουβαρή στην διασταύρωση των οδών Αναγνώστου Μάντακα και Αναπαύσεως στα Χανιά.

Η 48χρονη πυροβόλησε με πιστόλι τουλάχιστον 3 φορές τον 38χρονο και στη συνέχεια θέλοντας προφανώς να εξαφανίσει τα ίχνη του, του έκοψε τα πόδια από το ύψος των μηρών, καθώς και μέρος του λαιμού του με πριόνι.

Η Σουβαρή άνοιξε ένα μικρό λάκκο στην αυλή του σπιτιού της, έβαλε μέσα το πτώμα του φίλου της και εξαφανίστηκε.

Τα ξημερώματα οι διωκτικές αρχές την συνέλαβαν στην κοινότητα Φρε Χανίων όπου είχε κρυφτεί και αμέσως ομολόγησε την πράξη της.

Σύμφωνα με πληροφορίες, θύτης και θύμα διατηρούσαν ερωτικό δεσμό και συχνά καβγάδιζαν μεταξύ τους.

Συνελήφθησαν δύο άτομα στη Ρόδο για κατοχή ηρωΐνης

Δύο ακόμα άτομα συνελήφθησαν προχθές το μεσημέρι από στελέχη του Τμήματος Δίωξης Ναρκωτικών Ρόδου, επειδή εντοπίστηκαν να έχουν στην κατοχή τους μικρή ποσότητα ηρωίνης.

Όπως ανακοίνωσε η Αστυνομική Διεύθυνση Δωδεκανήσου, πρόκειται για την Αγγελική – Βασιλική Κουφάκη 23 ετών και τον Δρόσο Κυγάη του Ελευθερίου 33 χρόνων αντίστοιχα. Η νεαρή, συνελήφθη στην περιοχή Μανδράκι να κατέχει μια πλαστική συσκευασία που περιείχε 3,5 γραμμάρια ηρωίνης. Την ποσότητα αυτή, είχε παραλάβει λίγη ώρα νωρίτερα από τον 33χρονο, λίγο πριν το πλοίο που τους μετέφερε στη Ρόδο, προσεγγίσει το λιμάνι κι αυτό επειδή ο δράστης, φοβόταν μην του γίνει σχετικός έλεγχος.

Σε βάρος τους, κινήθηκε η διαδικασία που προβλέπουν οι διατάξεις του νόμου και αναμένεται να παραπεμφθούν στην δικαιοσύνη, με την κατηγορία της παράβασης του νόμου περί ναρκωτικών.

Στη Λάρδο επίσης, προχθές το βράδυ, συνελήφθη από άνδρες του ΑΤ Αρχαγγέλου ο Αχιολάς Εμμανουήλ του Βασιλείου 20 ετών, ιδιωτικός υπάλληλος, διότι σε έρευνα που του έγινε από τους αστυνομικούς βρέθηκαν στην κατοχή του 2,8 γραμμάρια ακατέργαστης ινδικής κάνναβης.





Η ΣΥΓΧΡΟΝΗ ΦΡΟΝΤΙΣΤΗΡΙΑΚΗ ΑΝΤΙΛΗΨΗ
ΠΡΟΣΗΜΟ
ΦΡΟΝΤΙΣΤΗΡΙΟ ΜΕΣΗΣ ΕΚΠΑΙΔΕΥΣΗΣ
ΜΑΘΗΜΑΤΙΚΑ
ΦΥΣΙΚΗ-ΧΗΜΕΙΑ
ΓΥΜΝΑΣΙΟΥ- ΕΝΙΑΙΟΥ ΛΥΚΕΙΟΥ
☞ Άρτια οργάνωση και υψηλό επίπεδο προετοιμασίας
☞ Απόλυτος προγραμματισμός στη διδασκαλία καθε μαθήματος
☞ Σύγχρονοι Εκπαιδευτικοί χώροι - Ευχάριστο και πολιτισμένο περιβάλλον
☞ Ολιγομελή τμήματα
☞ Δωρεάν σημειώσεις - φυλλάδια - τυπολόγια
☞ Δωρεάν έκτακτα μαθήματα ανάλογα με τη δυσκολία αφομοίωσης - Συχνά διαγωνίσματα
☞ Ενημέρωση γονέων για την πρόοδο και τις απουσίες των μαθητών στο Φροντιστήριο
☞ Προσιτά δίδακτρα - Ειδικές εκπτώσεις
ΔΙΕΥΘΥΝΣΗ: ΑΡΝΙΚΙΟΥ ΔΗΜΗΤΡΗΣ ΜΑΘΗΜΑΤΙΚΟΣ
ΠΛΗΡΟΦΟΡΙΕΣ - ΕΓΓΡΑΦΕΣ
ΚΑΘΗΜΕΡΙΝΑ 11πμ - 1μμ ΚΑΙ 7-9 μμ
ΒΕΝΕΤΟΚΛΕΩΝ ΚΑΙ ΣΤ. ΚΑΖΟΥΛΗ ΓΩΝΙΑ
ΤΗΛ. 73998 - ΚΙΝ . 0932680937
Http://users.astronet.gr/prosimo
Email : prosimo@astronet.gr

ΟΙΚΟΔΙΔΑΣΚΑΛΕΙΟ
ΡΕΝΑ ΔΙΑΚΟΣΑΒΒΑ
ΦΙΛΟΛΟΓΟΣ
Πτυχιούχος Αριστοτελείου Πανεπιστημίου Θεσ/νίκης
Παραδίδονται: Αρχαία, Λατινικά, Εκθεση
ΕΝΑΡΞΗ ΜΑΘΗΜΑΤΩΝ
◆ Α', Β', Γ' Λυκείου 20 Αυγούστου
◆ Γυμνάσιο 1 Σεπτεμβρίου
ΠΛΗΡΟΦΟΡΙΕΣ:
Καναδά 128
Τηλ. 23592 - 31687 κιν. 0944 908549

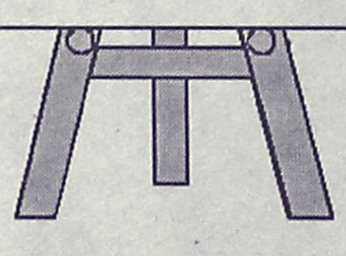

HOBBY TIME CLUB?
ΤΩΡΑ ΚΑΙ ΣΤΗ ΡΟΔΟ
Δώστε την ευκαιρία στα παιδιά σας να αφιερώσουν τον ελεύθερο χρόνο σε δημιουργικές κατασκευές από γύψο - πηλό ζωγραφική σε χαρτί-ύφασμα-γυαλί
Ολιγομελή τμήματα
από 3 ετών και ενήλικες
Πληροφορίες στο τηλ. 74797-Κέννεντυ 5 ΡΟΔΟΣ

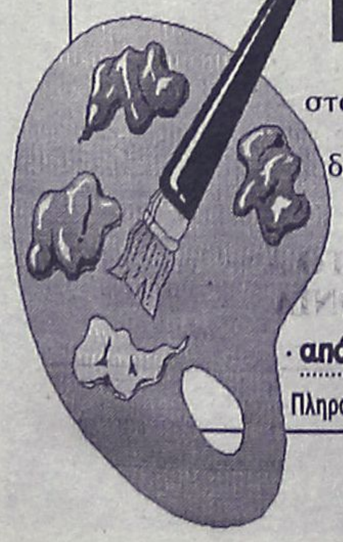

Νέο ΔΣ στο Σωματείο Οικοδόμων Αρχαγγέλου

Με μεγάλη συμμετοχή πραγματοποιήθηκαν οι εκλογές για την ανάδειξη νέας διοίκησης στο Σωματείο Οικοδόμων Αρχαγγέλου Ρόδου, καθώς το σύνολο των οικοδόμων που άσκησε το εκλογικό τους δικαίωμα έφθασε τα 108 άτομα.

Τα μέλη που αναδείχθηκαν στο δ.σ. και στα υπόλοιπα όργανα του σωματείου καθώς επίσης και οι αντιπρόσωποι για το ΕΚΡ και την Ομοσπονδία είναι τα εξής:

Διοικητικό Συμβούλιο:
- Νικ. Κοντόγιαννος, με 85 ψήφους.
- Σαβ. Κοντόγιαννος με 74 ψήφους
- Αντ. Λαμπριανός με 71 ψήφους
- Αναστ. Δημητριάδης με 60 ψήφους
- Γεώργ. Αργυράκης με 58 ψήφους
- Νικ. Σακελλάρης με 41 ψήφους
- Σαρ. Χαρτερός με 38 ψήφους.

Εξελ. Επιτροπή:
- Μιχ. Κοντόγιαννος με 69 ψήφους
- Νικ. Χατζηνικόλας με 39 ψήφους
- Αντ. Γέροντας – Σωτήρης με 30 ψήφους

Αντιπρόσωποι στο ΕΚΡ:
- Κοντόγιαννος Νίκος
- Τραχανάς Δημήτρης
- Λαμπριανός Αντώνης
- Δημητριάδης Αναστάσιος

Πανελλήνια Ομοσπονδία:
- Νικόλαος Κοντόγιαννος

Συνελήφθη αρχισμηνίας

Έναν αρχισμηνία που υπηρετούσε στη Ρόδο, συνέλαβαν προχθές το απόγευμα άνδρες του Αστυνομικού Τμήματος Ιαλυσού, ο οποίος είχε εμπλακεί σε τροχαίο ατύχημα και όπως διαπιστώθηκε, οδηγούσε χωρίς δίπλωμα και μάλιστα είχε κάνει και χρήση αλκοόλ.

Όπως ανακοίνωσε η αστυνομία, πρόκειται για τον Θεόδωρο Λαμπρούση του Παναγιώτη 33 ετών, ο οποίος στις 4 προχθές το απόγευμα, οδηγώντας, ι.χ. επιβατικό αυτοκίνητο τύπου τζιπ ενεπλάκη σε τροχαίο ατύχημα με υλικές ζημιές. Οι αστυνομικοί, διαπίστωσαν επίσης ότι ο 33χρονος δεν είχε άδεια ικανότητας οδήγησης και ότι επίσης ήταν υπό την επήρεια αλκοόλ σε ποσοστό 1,62 mg/100 ml.

Βγαίνουν σήμερα τα μεσάνυκτα για ψάρεμα οι τράτες

Από αύριο φρέσκο μαριδάκι...

Ελεγχοι από το Λιμεναρχείο για κάθε ενδιαφερόμενο

Με φρέσκο μαριδάκι θα... πλημμυρίσει η αγορά της Ρόδου από αύριο τα ξημερώματα καθώς δεκάδες τράτες από την περιοχή μας, έχουν πάρει ήδη την σχετική άδεια από το Λιμεναρχείο, να ξεκινήσουν από σήμερα στις 12 το βράδυ το ψάρεμα του συγκεκριμένου αυτού είδους.

Όπως κάθε χρόνο, έτσι και φέτος, το ψάρεμα για το μαριδάκι και άλλα συγκεκριμένα είδη ψαριών επιτρέπεται από την 1η Οκτωβρίου και στις περιοχές της Δωδεκανήσου. Ήδη από χθες έχουν ξεκινήσει οι διαδικασίες από τους ιδιοκτήτες των αλιευτικών σκαφών οι οποίοι θα εξορμήσουν από σήμερα μετά τις 12 το βράδυ στις θαλάσσιες περιοχές του νομού μας, ενώ αντίστοιχη θα είναι και η κινητικότητα των αρμοδίων λιμενικών αρχών σε ολόκληρη τη Δωδεκάνησο.

Συγκεκριμένα οι αρμόδιοι λιμενικοί θα εποπτεύσουν την όλη αυτή διαδικασία για να διαπιστώσουν εάν τηρούνται πιστά από τους αλιείς τα όσα προβλέπουν οι διατάξεις που καθορίζονται σε σχέση με το είδος των ψαριών, τις διαστάσεις τους κλπ.

Έτσι από νωρίς το πρωί της Δευτέρας, στην αγορά της Ρόδου, θα πωλείται (η τιμή ακόμη είναι άγνωστη) το μαριδάκι, το οποίο εκτιμάται ότι θα γίνει... ανάρπαστο στην κυριολεξία από τους κατοίκους του νησιού μας.

Από τις δύο παρατάξεις της μειοψηφίας του Δ.Σ.

Μέτωπο κατά του Δημάρχου Αρχαγγέλου κ. Θ. Κολιάδη!

Με επιστολή τους οι κ.κ. Παπουράς και Κανάκης εξηγούν τους λόγους

Με επιστολή τους οι επικεφαλής της μείζονος και ελάσσονος μειοψηφίας του Δημοτικού Συμβουλίου Αρχαγγέλου κ. Αλ. Παπουράς και Λουκάς Κανάκης εξηγούν τους λόγους για τους οποίους αποχώρησαν από την τελευταία συνεδρίαση του Σώματος.

Συγκεκριμένα οι κ.κ. Παπουράς και Κανάκης υποστηρίζουν ότι αποχώρησαν γιατί ο Δήμαρχος κ. Κολιάδης αρνείται να τους ενημερώσει για την οικονομική κατάσταση του Δήμου και προαναγγέλουν αποχή ή νέα αποχώρηση από τη νέα συνεδρίαση.

Το πλήρες κείμενο της επιστολής που όπως προαναφέραμε συνυπογράφουν οι κ.κ. Παπουράς και Κανάκης έχει ως εξής:

"Κύριε Διευθυντά,

στη συνεδρίαση του Δ.Σ. Αρχαγγέλου της 25ης/9/2001, 8 από τα 11 παρόντα μέλη του Δ.Σ. (σύσωμη η μείζονα και ελάσσονα μειοψηφία μαζί με τους τρείς ανεξάρτητους πλέον Δημοτικούς Συμβούλους κ. Ικουτα Μιχαήλ, Χατζηκωνσταντίνου Αντώνιο και Βασιλειάδη Ελευθέριο), αποχώρησαν σε ένδειξη διαμαρτυρίας για την αδικαιολόγητη και εσκεμμένη κωλυσιεργία του κ. Δημάρχου ν' απαντήσει στα επανειλημμένα ερωτήματα εδώ και αρκετούς μήνες σχετικά με την οικονομική κατάσταση του Δήμου μας.

Η επιμονή μας αυτή να ζητάμε οικονομικά στοιχεία-και βέβαια όχι απολογισμό, όπως ο ίδιος διατείνεται- βασίζεται στα ακόλουθα δεδομένα: πως είναι δυνατόν με έσοδα ύψους 830 περίπου εκατομ. (ποσό που δεν επαρ-



κεί για την κάλυψη της μισθοδοσίας αλλά και των πάγιων αναγκών και βασικών συντηρήσεων του Δήμου μας), να έχει δημοπρατήσει έργα ύψους 200 εκατ. και να επιδιώκει τη δημοπράτηση και άλλων (με ίδιους πόρους), χωρίς να υπάρχουν χρήματα.

Τόσο δύσκολο είναι να μας ενημερώσει για το που θα βρεθούν; Αποδεικνύεται λοιπόν ότι ο κ. Δήμαρχος έχει σκοπό να χρεώσει επιπλέον το Δήμο με μερικές εκατοντάδες εκατομ., τη στιγμή που ενδείξεις και πληροφορίες (γιατί μας αρνείται επίσημη ενημέρωση) "μιλάνε" για ήδη υπάρχον χρέος.

Και βέβαια πρόκειται για χρέος που αφορά ένα ανύπαρκτο έργο, του οποίου την πραγματοποίηση δήθεν εμποδίζουμε!

Όσο για το αν η στάση μας αποτελεί προεκλογική σκοπιμότητα σας ενημερώνουμε ότι μάλλον ο κ. Δήμαρχος είναι εκείνος που έχει ξεκινήσει να σκέπτεται και να πράττει έτσι αδιαφορώντας για το όποιο κόστος του Δήμου μας.

Πιστεύουμε ακράδαντα ότι η στάση αυτή του κ. Δημάρχου είναι εκτός δημοκρατικής λειτουργίας και διαφάνειας, προϋποθέσεις απαραίτητες για την ορθή λειτουργία κάθε Δήμου.

Μήπως ο κ. Δήμαρχος αντιλαμβάνεται ότι με αυτή του τη θέση παραβιάζει κατάφωρα κανονισμούς που προβλέπουν ενημέρωση Δημοτικών Συμβούλων και απαντήσεις σε ερωτήματα που θέτουν;

Μήπως δεν γνωρίζει το θεσμικό ρόλο της αντιπολίτευσης; ή μήπως κινούμενος από πολιτικές ή άλλες σκοπιμότητες θέλει ν' αποκρύψει κάτι;

Θεωρούμε ότι μέχρι σήμερα έχουμε δείξει πνεύμα συναίνεσης και συνεργασίας-εξαντλώντας κάθε περιθώριο ανοχής-πράγμα το οποίο αποδεικνύεται από τις ληφθείσες αποφάσεις των τριών χρόνων, οι περισσότερες από τις οποίες εξακολουθούν να παραμένουν ανεκτέλεστες. Επειδή όμως-όπως προαναφέρθηκε οι πληροφορίες για την οικονομική κατάσταση του Δήμου μας είναι ανησυχητικές και επειδή είμαστε υποχρεωμένοι ν' ασκήσουμε το θεσμικό ρόλο του ελέγχου, αρνούμαστε πλέον να συνηγορήσουμε στη λήψη αποφάσεων που δεν μπορούν να καλυφθούν οικονομικά, υπονομεύοντας το μέλλον του Δήμου.

Και ενώ περιμέναμε από τον κ. Δήμαρχο άμεσα τις επόμενες μέρες να συγκαλέσει συνεδρίαση, στην οποία θα μας ενημέρωνε για τα οικονομικά και παράλληλα θα συζητούσαμε τα θέματα της ημερήσιας διάταξης της 25/9/2001, έχουμε παραλάβει πρόσκληση για συνεδρίαση την 1/10/2001 με την ίδια ημερήσια διάταξη, χωρίς να συμπεριλαμβάνεται το επίμαχο θέμα.

Σας αφήνουμε να βγάλετε τα όποια συμπεράσματα και παράλληλα δηλώνουμε ότι θα συνεχίσουμε ν' αγωνιζόμαστε για την προάσπιση των συμφερόντων του Δήμου μας και τη διασφάλιση της προοπτικής και του μέλλοντός του".

MALTEZOS
Ο ΗΛΙΑΚΟΣ ΘΕΡΜΟΣΙΦΩΝΑΣ
που τιμά ΔΙΕΘΝΩΣ την ΕΛΛΑΔΑ,
από πραγματικά ανοξείδωτο
αιτσάλι A.I.S.I. 316
(με πιστοποίηση ISO 9002 & CE)
ΧΩΡΙΣ ΠΡΟΚΑΤΑΒΟΛΗ
36 ΜΗΝΕΣ ΕΞΟΦΛΗΣΗ
ΑΠΟ 9.600 δρχ ΤΟ ΜΗΝΑ
Πληρ. Βενετοκλέων 71, Ρόδος • Τηλ. 32802

Θα φτάνει σε ποσοστό μέχρι και 50%

"Γενναία" η επιδότηση επενδύσεων σε νησιά

Έγινε δεκτή από την Ε.Ε. τροπολογία του Υπ. Γεωργίας

Μέχρι και σε ποσοστό 50% θα φτάνει η επιδότηση των αναπτυξιακών επενδύσεων που θα πραγματοποιούνται στα μικρά νησιά του Αιγαίου, έπειτα από τροπολογία που προώθησε το υπουργείο Γεωργίας και ενέκρινε η Ευρωπαϊκή Ένωση.

Σύμφωνα με τον κανονισμό 2019/93, η Επιτροπή παρουσιάζει στο Ευρωπαϊκό Κοινοβούλιο και στο Συμβούλιο γενική έκθεση σχετικά με την οικονομική κατάσταση των μικρών νησιών, στην οποία εμφαίνεται η επίπτωση των δράσεων που υλοποιήθηκαν στο παρελθόν. Για το σκοπό αυτό, ανεξάρτητος σύμβουλος ανέλαβε και κατάρτισε έκθεση αξιολόγησης, τα συμπεράσματα της οποίας είναι ιδιαίτερα σημαντικά.

Σύμφωνα με την έκθεση, η ενίσχυση που χορηγήθηκε για την υποστήριξη της τοπικής παραγωγής, αν και δεν ήταν εξαιρετικά υψηλή, καλύπτει κρίσιμο ποσοστό του κόστους παραγωγής, το οποίο για το μεγάλο πλήθος των γεωργικών εκμεταλλεύσεων είναι δυνατόν να αποτελεί τη διαφορά μεταξύ οικονομικής καταστροφής ή επιβίωσης.

Η απόκλιση από τα διαρθρωτικά μέτρα που υλοποιήθηκαν στα νησιά του Αιγαίου έθεσε τις βάσεις όχι μόνο για τη διατήρηση του γεωργικού πληθυσμού και την παραμονή της γεωργικής δραστηριότητας στα νησιά, αλλά και για την ανάπτυξη αποτελεσματικής πρωτοβουλίας αναστροφής της τάσης του πληθυσμού να εγκαταλείπει τις μη αστικές περιφέρειες των νησιών.



Κατά τη νέα προγραμματική περίοδο 2000-2006 για τα νησιά του Αιγαίου, δεν προβλέπονται ειδικοί όροι στο πλαίσιο του νέου κανονισμού αγροτικής ανάπτυξης 1257/99, ωστόσο το υπουργείο Γεωργίας, ύστερα από τετράμηνες διαπραγματεύσεις και "διπλωματική" πίεση, πέτυχε τροποποίηση, η οποία δίνει τη δυνατότητα συγχρηματοδότησης μέχρι 50% των επενδύσεων που αφορούν την ανάπτυξη της υπαίθρου των μικρών νησιών και όχι μόνο τις γεωργικές εκμεταλλεύσεις.

Παράλληλα, πέτυχε να προχωρήσει η τροποποίηση του καν. 2019/93 και να εγκριθεί το ταχύτερο δυνατόν, με στόχο τη συνέχιση της εφαρμογής των μέτρων.

Η επιτυχία αυτή οδήγησε στην κατάστρωση εξειδικευμένου σχεδίου "μικρών νησιών", το οποίο ολοκληρωμένο θα τεθεί υπόψη των φορέων του Αιγαίου στη Σύρο, τη Ρόδο και τη Μυτιλήνη, το φθινόπωρο.

Το υπουργείο Γεωργίας, παράλληλα με τους αναφερθέντες κανονισμούς, έχει εντάξει σειρά μέτρων στα επιχειρησιακά του προγράμματα "Αγροτική Ανάπτυξη-ανασυγκρότηση της Υπαίθρου 2000-2006", αλιεία, Leader+ και Σχέδιο Αγροτικής Ανάπτυξης (ΣΑΑ) για τα Μικρά νησιά. Τα κυριότερα από τα μέτρα αυτά είναι:

- Ένταξη μικρών έργων (φραγμάτων, λιμνοδεξαμενών κ.α.) σε όλα τα μικρά νησιά.
- Εφαρμογή δύο ερευνητικών προγραμμάτων τη διετία (2001-2002), τα οποία αφορούν τα νησιά του Αιγαίου και σχετίζονται με τη δημιουργία ιχθυαγορών και ιχθυοσκαλών.
- Ένταξη κατά προτεραιότητα των νησιών σε προγράμματα "Ολοκληρωμένης Ανάπτυξης της Υπαίθρου".
- Διατήρηση και ανακατασκευή αναβαθμίδων σε επικλινείς εκτάσεις για την προστασία των εδαφών από τη διάβρωση.
- Βιολογική κτηνοτροφία.
- Εντατικοποίηση της κτηνοτροφίας. Θα εφαρμοστεί σε νησιά που εμφανίζουν προβλήματα υποβάθμισης των βοσκοτόπων λόγω υπερβόσκησης.
- Διατήρηση ποικιλιών γεωργικών φυτών (παραγωγή τοπικών προϊόντων με αυξημένη τιμή).

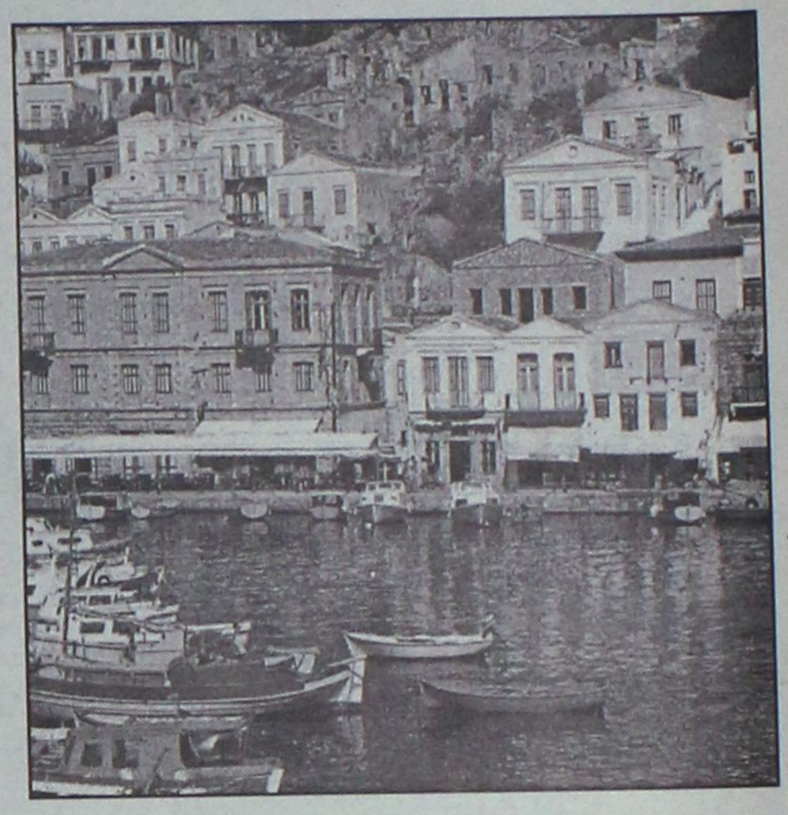



Με την 20χρονη πείρα μας στα συστήματα ηλιακής ενέργειας σας προσφέρουμε τις πιο αποτελεσματικές λύσεις:

- Τα καλύτερα ηλιακά της αγοράς
  Τελευταίας τεχνολογίας ηλιακά, γαλβανιζέ, glass, ανοξείδοτα, ανοικτού, κλειστου κυκλώματος
- Δωρεάν μελέτη - επίβλεψη
  για κεντρικές εγκαταστάσεις ξενοδοχείων.
- Άμεση εγκατάσταση
  από ειδικευμένο προσωπικό, μέ προσοχή στη λεπτομέρεια.
- Ειδικές Λύσεις
  για κεραμοσκεπές και όπου δεν πρέπει να φαίνεται το Boiler.
- Εγγύηση
  καλής λειτουργίας και πλήρη τεχνική υποστήριξη.
- Πιστοποίηση ποιότητας
  από το κέντρο ανανεώσιμων πηγών ενέργειας.
- Εγγυημένη απόσβεση
  Μόνο με τα χρήματα που πληρώνετε στον ηλεκτρικό σας θερμοσίφωνα εξοφλείτε τον ηλιακό.
- Έκπτωση αξίας αγοράς
  από το φορολογητέο σας εισόδημα.

Καλέστε αμέσως το 76100 για υπεύθυνη ενημέρωση.

ΒΟΥΤΥΡΑΚΗΣ Ι.Χ. Ε.Π.Ε. • ΔΩΔ. ΝΕΟΛΑΙΑΣ 16 - ΡΟΔΟΣ -ΤΗΛ. ΚΕΝΤΡΟ: 0241/76100

INFORMATIQUE

ΕΚΠΑΙΔΕΥΣΗ ΣΤΗΝ ΠΛΗΡΟΦΟΡΙΚΗ

ΡΟΔΟΣ, ΑΝΝΗΣ ΜΑΡΙΑΣ 72, ΤΗΛ. 21887, FAX. 31258

ΠΙΣΤΟΠΟΙΗΜΕΝΟ ΕΞΕΤΑΣΤΙΚΟ ΚΕΝΤΡΟ ΤΗΣ ECDL HELLAS ΓΙΑ ΤΟ ΔΙΠΛΩΜΑ **ECDL**
ΠΙΣΤΟΠΟΙΗΜΕΝΟ ΕΞΕΤΑΣΤΙΚΟ ΚΕΝΤΡΟ ΤΗΣ MICROSOFT ΓΙΑ ΤΟ ΔΙΠΛΩΜΑ **MOUS**

ΑΠΟΚΤΗΣΤΕ ΓΝΩΣΕΙΣ ΠΛΗΡΟΦΟΡΙΚΗΣ & ΔΙΠΛΩΜΑΤΑ ΧΕΙΡΙΣΜΟΥ ΗΛΕΚΤΡΟΝΙΚΩΝ ΥΠΟΛΟΓΙΣΤΩΝ

✓ ΜΑΘΕΤΕ ΝΑ ΔΟΥΛΕΥΕΤΕ ΜΕ ΗΛΕΚΤΡΟΝΙΚΟΥΣ ΥΠΟΛΟΓΙΣΤΕΣ ΕΙΝΑΙ ΑΠΑΡΑΙΤΗΤΟ ΕΡΓΑΛΕΙΟ ΓΙΑ ΤΗΝ ΕΠΑΓΓΕΛΜΑΤΙΚΗ ΣΑΣ ΕΠΙΤΥΧΙΑ.

✓ ΠΙΣΤΟΠΟΙΗΣΤΕ ΤΙΣ ΓΝΩΣΕΙΣ ΣΑΣ ΜΕ ΤΟ ΚΑΤΑΛΛΗΛΟ ΔΙΠΛΩΜΑ. ΘΑ ΓΙΝΕΙ ΤΟ ΔΙΑΒΑΤΗΡΙΟ ΓΙΑ ΤΗΝ ΕΠΑΓΓΕΛΜΑΤΙΚΗ ΣΑΣ ΑΠΟΚΑΤΑΣΤΑΣΗ.

ΤΜΗΜΑΤΑ

- ΣΤΑΔΙΑΚΗΣ ΠΡΟΕΤΟΙΜΑΣΙΑΣ ΜΙΚΡΩΝ ΜΑΘΗΤΩΝ (ΔΗΜΟΤΙΚΟΥ, ΓΥΜΝΑΣΙΟΥ)
- Β' & Γ' ΛΥΚΕΙΟΥ (ΠΑΝΕΛΛΗΝΙΩΝ ΕΞΕΤΑΣΕΩΝ
- ΤΑΧΥΡΥΘΜΑ ΕΝΗΛΙΚΩΝ
- ΕΠΑΓΓΕΛΜΑΤΙΚΑ

ΓΙΑ
ΓΡΑΜΜΑΤΕΙΣ, ΣΤΕΛΕΧΗ ΕΜΠΟΡΙΚΩΝ, ΤΕΧΝΙΚΩΝ & ΞΕΝΟΔΟΧΕΙΑΚΩΝ ΕΠΙΧΕΙΡΗΣΕΩΝ, ΕΛΕΥΘΕΡΟΥΣ ΕΠΑΓΓΕΛΜΑΤΙΕΣ, ΠΡΟΓΡΑΜΜΑΤΙΣΤΕΣ Η/Υ

ΔΙΑΡΚΕΙΑ ΕΚΠΑΙΔΕΥΣΗΣ, ΑΝΑΛΟΓΑ ΜΕ ΤΟ ΑΝΤΙΚΕΙΜΕΝΟ, ΑΠΟ 15 ΩΡΕΣ ΜΕΧΡΙ 2 ΧΡΟΝΙΑ

10 χρόνια INFORMATIQUE

ΥΠΕΥΘΥΝΟΣ ΕΚΠΑΙΔΕΥΣΗΣ
ΗΛΙΑΣ ΚΟΛΛΑΤΟΣ

FELICIA
RESIDENTS II
συγκρότημα μονοκατοικιών στους πρόποδες του Φιλερήμου, στην Παστίδα

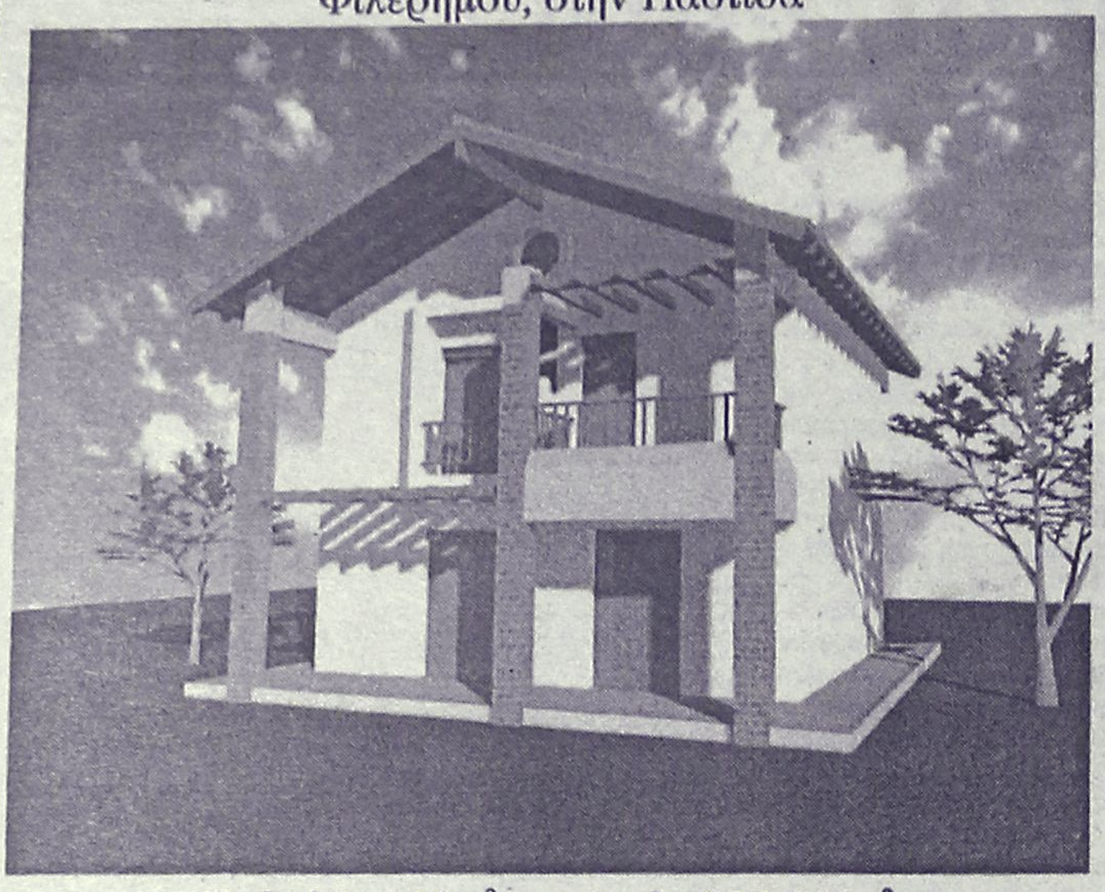

Εμβαδόν 134 μ², οικόπεδο 275-453μ²
3 υπνοδωμάτια, κουζίνα, σαλόνι, καθιστικό, αποθήκη, τζάκι,
2 λουτρά, 1 WC, χώρος στάθμευσης
απο 25.000.000 δρχ (73.367,57 €) στα μπετά
ΠΛΗΡΟΦΟΡΙΕΣ : Τηλ. 0241-68615, 0946179869
ΑΝΔΡΕΑΣ ΜΙΧΑΗΛΙΔΗΣ αρχιτέκτων
Λεωφ. Λίνδου 232, 85100 Ρόδος
Τηλ. 0241-68615, Fax 68598, e-mail amih@rho.forthnet.gr

ΙΔΙΩΤΙΚΟ ΤΕΧΝΙΚΟ ΕΠΑΓΓΕΛΜΑΤΙΚΟ ΕΚΠΑΙΔΕΥΤΗΡΙΟ

Τ.Ε.Ε. ΑΛΦΑ (ΜΕΓΑ)
Δ. ΚΩΒΑΙΟΥ – ΦΑΙΝΕΚΟΥ
ΑΝΑΓΝΩΡΙΣΜΕΝΟ ΑΠΟ ΤΟ ΚΡΑΤΟΣ
Φ.Ε.Κ.: 584/ΒΤ/93 • Φ.Ε.Κ. : 110923.8.2001

ΤΟΜΕΙΣ:
ΚΟΜΜΩΤΙΚΗΣ – ΑΙΣΘΗΤΙΚΗΣ

ΕΙΔΙΚΟΤΗΤΕΣ:
1. ΚΟΜΜΩΤΙΚΗΣ ΤΕΧΝΗΣ
2. ΑΙΣΘΗΤΙΚΗΣ ΤΕΧΝΗΣ

ΤΟΜΕΑΣ:
ΟΙΚΟΝΟΜΙΑΣ ΔΙΟΙΚΗΣΗΣ

ΕΙΔΙΚΟΤΗΤΑ:
ΞΕΝΟΔΟΧΕΙΑΚΩΝ ΕΠΙΧΕΙΡΗΣΕΩΝ

• ΚΡΑΤΙΚΟ ΠΤΥΧΙΟ • ΔΕΚΤΟΙ ΑΠΟΦΟΙΤΟΙ ΓΥΜΝΑΣΙΟΥ – ΛΥΚΕΙΟΥ

ΟΙ ΕΓΓΡΑΦΕΣ ΑΡΧΙΣΑΝ

ΠΛΗΡΟΦΟΡΙΕΣ: ΟΔΟΣ ΙΩΝΟΣ ΔΡΑΓΟΥΜΗ 7 • ΤΗΛ.: 20730, 86502, 0932 647367

Βρίσκεται στην εμπόλεμη περιοχή και είναι απροστάτευτη

Κινδυνεύει στο Πακιστάν η φυλή των Καλάς

Κατάγεται από τους απογόνους του Μ. Αλεξάνδρου ενώ παλαιότερα συγκεντρώθηκαν χρήματα από το Δήμο Ιαλυσού, τον ΠΣΓ Ιαλυσού και τον Π.Σ. Μονολίθου για να κτιστεί σχολείο

Στην περιοχή που αποτελεί στις μέρες μας το νέο θέατρο πολέμου, υπάρχουν φυλές που διατηρούν μέχρι σήμερα παραδόσεις οι οποίες αναφέρονται στο πέρασμα του Μ. Αλεξάνδρου και των διαδόχων του.

Μία από τις φυλές αυτές, είναι η γνωστή στους Ελληνες Φυλή των **Καλάς** που κατοικεί εδώ και αιώνες στα φαράγγια του **Ινδικού Καυκάσου** στο **Βόρειο Πακιστάν** στα σύνορα με το **Αφγανιστάν**, δυτικά της πόλης **Τσιτράλ** προσπαθώντας να διασώσει την πολιτιστική της κληρονομιά.

Η ΦΥΛΗ

Η φυλή που αριθμεί περίπου 3.000 ψυχές απομονώθηκε για εκατο ντάδες χρόνια σε υψόμετρο μεγαλύτερο από 2.000 μέτρα και διέσωσε μία παράδοση πλούσια και μοναδική.

Οι **Καλάς** ονομάζονται και **Καφίρ** επειδή παλιά διέμειναν στο **Καφιριστάν**, μία ορεινή περιοχή 5.000 τετρ. μιλίων γεμάτη βαθιές χαράδες, στενά φαράγγια και ελικοειδείς κοιλάδες. Βρίσκεται στο Β.Α. **Αφγανιστάν** και παρέμεινε ανεξάρτητη για αιώνες.

Το 1893 οι κυβερνήσεις της **Βρετανίας** και του **Αφγανιστάν** συμφώνησαν να χαράξουν τα σύνορα μεταξύ του **Αφγανιστάν** και της **Βρετανικής Ινδίας.** Αυτή η συνοριακή γραμμή έκοβε το **Καφιριστάν** στα δύο. Το μεγαλύτερο μέρος του έμεινε στο **Αφγανιστάν** όπου οι **Καφίρς** εξισλαμίστηκαν 3 χρόνια αργότερα κι έτσι ο τόπος τους ονομάστηκε **Νουριστάν.**

Το μικρότερο μέρος αποτελούμενο από 3 κοιλάδες πέρασε στα χέρια των Βρετανών και τώρα στο **Πακιστάν.** Οι κάτοικοί του από τότε προσπαθούν να διασώσουν μία παράδοση που έλκει τις ρίζες της από την αρχαία Ελλάδα. Οι 3.000 Καφίρ-Καλάς ζουν στις κοιλάδες **Birir, Bumburet** και **Rumbur.**

Στη ζωή, στις δοξασίες, στις συνήθειες, στην εμφάνιση των **Καλάς** στο **Πακιστάν** και των **Καφίρς** στο **Αφγανιστάν** βρίσκει ακόμα κάποιος πολλές αποδείξεις της **αρχαίας ελληνικής** τους **προέλευσης** που δυστυχώς όμως εξαφανίζονται με ταχύ ρυθμό.

ΤΟ ΣΧΟΛΕΙΟ

Οι Ελληνες εκπαιδευτικοί ξεκίνησαν την κατασκευή ενός σχολείου για τα παιδιά των **Καλάς** τον **Αύγουστο του 1995** το οποίο ολοκληρώθηκε το καλοκαίρι του **1996.**



Σ' αυτή την προσπάθεια των εκπαιδευτικών βοήθησαν μαθητές και δήμοι απ' όλη την **Ελλάδα.** Μεταξύ αυτών ο **Δήμος Ιαλυσού**, ο **Πολιτιστικός Σύλλογος Γυναικών Ιαλυσού** και ο **Πολιτιστικός Σύλλογος Μονολίθου.**

Την πρωτοβουλία για την ενημέρωση των Ροδίων γύρω από τους **Καλάς** είχε ο **Πολιτιστικός Σύλλογος Γυναικών Ιαλυσού**, ο οποίος κάλεσε τον καθηγητή **Αθανάσιο Λερούνη** στη Ρόδο τον Ιούνιο του **1995.** Σε ξενοδοχείο της **Ιαλυσού** μίλησε για τη φυλή και μετά το πέρας της εκδήλωσης συγκεντρώθηκε το 1/3 των χρημάτων που απαιτούνταν για την κατασκευή του σχολείου. Μάλιστα ο Δήμος Ιαλυσού είχε δώσει για το σκοπό αυτό **2,5 εκ. δρχ.** όταν δήμαρχος ήταν ο κ. **Ν. Τσίκης.**

Τον Αύγουστο του 1995 η τότε πρόεδρος του Συλλόγου Γυναικών Ιαλυσού **Σ. Μαλαματή**, ως εκπρόσωπος του δήμου μαζί με 20 εκπαιδευτικούς και συνεργείο της ΕΤ-3 επισκέφθηκαν τους Καλάς αφού περιηγήθηκαν στο **Πακιστάν.**

Τότε ήταν που ξεκίνησαν και οι εργασίες κατασκευής του σχολείου οι οποίες μετά την αναχώρηση της αποστολής συνεχίστηκαν με την επιμέλεια αντιπροσωπείας της οργάνωσης **"Γιατροί χωρίς Σύνορα"** κι ολοκληρώθηκαν το καλοκαίρι του 1996.

Επικεφαλής των αποστολών ήταν ο κ. **Λερούνης**, ο οποίος είχε και την ιδέα για την κατασκευή του σχολείου. Ομως η προσπάθεια δε σταμάτησε εκεί καθώς η συγκέντρωση χρημάτων συνεχίστηκε για την κατασκευή **ιατρικού κέντρου** στην περιοχή, **κέντρου εκμάθησης σύγχρονων τρόπων καλλιέργειας της γης** κ.α.



Ψυχή και αυτών των προσπαθειών είναι ο κ. **Λερούνης** καθηγητής Τεχνικής Εκπαίδευσης, ο οποίος βρίσκεται αυτές τις μέρες στο **Πακιστάν** έχοντας την επίσημη άδεια του υπουργείου Παιδείας, μαζί με άλλους συναδέλφους του και ειδικούς.

ΚΙΝΔΥΝΕΥΟΥΝ

Πάντως σύμφωνα με τα στοιχεία που συγκέντρωσε η "Ρ" μετά τις τελευταίες εξελίξεις - που σημειωτέον δε γνώριζαν οι **Καλάς** και οι Ελληνες απεσταλμένοι - η περιοχή κινδυνεύει άμεσα από τα πυρά και των δύο πλευρών. Δεδομένου ότι αυτοί οι άνθρωποι δε γνωρίζουν από όπλα και ασχολούνται με τη μουσική, το χορό, και τις γιορτές, τα πράγματα είναι δύσκολα καθώς είναι απροστάτευτοι από κάθε επίθεση.



ΡΟΔΙΑΚΗ ΑΘΛΗΤΙΚΗ ΡΟΔΙΑΚΗ

ΚΥΡΙΑΚΗ
30 ΣΕΠΤΕΜΒΡΙΟΥ 2001

ΠΑΡΑΘΥΡΟ



✔ Το σημερινό (4 μ.μ.) τοπικό ντέρμπι Ρόδου-Απόλλων Κ.

✔ Οι δύο ομάδες χρειάζονται τη νίκη για να ξεπεράσουν την άσχημη πρεμιέρα

ΣΕΛ. 18

ΣΤΟ ΜΕΛΛΟΝ



ΔΕΙΧΝΕΙ ΤΑ ΠΡΟΣΟΝΤΑ ΤΟΥ

✔ Ο Κολοσσός ρίχνεται στην μάχη της Γ' Εθνικής στο Κλειστό στις 5 μ.μ. με αντίπαλο τον Αγιο Θωμά

ΣΕΛ. 34

ΤΟΠ ΣΕΝΤΡΑ ΣΕ Α'-Β' ΚΑΤΗΓΟΡΙΑ
ΣΑΒΒΑΤΟ 4 Μ.Μ. ΚΥΡΙΑΚΗ 12.00

ΤΟΡ F.M. ΓΙΑΤΙ ΤΕΛΙΚΑ ΤΟ ΘΕΜΑ ΕΙΝΑΙ ΝΑ ΕΙΣΑΙ Ο ΠΡΩΤΟΣ

ΤΟΠΙΚΟ ΠΟΔΟΣΦΑΙΡΟ

Πρώτη του Καλυμνιακού

✔ *ΜΕΤΑ ΑΠΟ ΕΝΑ "ΦΟΥΡΤΟΥΝΙΑΣΜΕΝΟ" ΞΕΚΙΝΗΜΑ, ΣΗΜΕΡΑ ΔΙΝΕΙ ΤΟ ΠΡΩΤΟ ΤΟΥ ΠΑΙΧΝΙΔΙ ΜΕ ΑΝΤΙΠΑΛΟ ΤΟΝ ΑΝΤΑΓΟΡΑ ΣΤΗΝ ΕΔΡΑ ΤΟΥ*

✔ *ΣΤΑ ΑΛΛΑ ΔΥΟ ΜΑΤΣ ΤΗΣ ΗΜΕΡΑΣ ΠΟΥ ΚΛΕΙΝΟΥΝ ΤΗΝ 3η ΑΓΩΝΙΣΤΙΚΗ ΤΟΥ ΠΡΩΤΑΘΛΗΜΑΤΟΣ ΤΗΣ Α' ΚΑΤΗΓΟΡΙΑΣ (ΠΩΛΗΣΕΙΣ ΑΚΙΝΗΤΩΝ-Κ. ΔΙΑΚΟΓΕΩΡΓΙΟΥ) Ο ΦΟΙΒΟΣ ΥΠΟΔΕΧΕΤΑΙ ΤΗΝ ΑΕΛ ΚΑΙ Η Α.Ε. ΚΩΣ ΤΟΝ ΑΓΙΟ ΓΕΩΡΓΙΟ*

Το πρωτάθλημα για την ομάδα του Καλυμνιακού ξεκινάει από σήμερα, που μετά από ένα άσχημο διάστημα που αμαύρωσε την ιστορία του συλλόγου, βρέθηκε πρόσωπο με πρόσωπο με την διάλυσή του.

Η πρωτοβουλία των ποδοσφαιριστών του να πάρουν την τύχη της ομάδας στα χέρια τους, ελπίζεται πως θα βγάλει από τη δύσκολη θέση τον Καλυμνιακό συμπαρασύροντας μαζί τους και κάποιους υγιείς παράγοντες που θα φροντίσουν να μην ξαναβρεθεί ο σύλλογος σε μια τέτοια θέση.

Το τραγικό αποτέλεσμα της όλης ιστορίας είναι ο Καλυμνιακός να συνεχίζει (ξεκινάει μάλλον) το πρωτάθλημα από τους -6 βαθμούς.

Χωρίς την απαραίτητη προετοιμασία οι παίκτες του σήμερα καλούνται να αγωνισθούν κόντρα στον Ανταγόρα με μοναδικό στόχο τη νίκη και την πρόθεση η ομάδα να σβήσει το αρνητικό συντελεστή.

Αν και απροετοίμαστη η ομάδα του Καλυμνιακού είναι το φαβορί για τη νίκη, χωρίς να θέλουμε να υποτιμήσουμε την ομάδα του Ανταγόρα που διαθέτει ένα καλό σύνολο.

Το σημερινό αγωνιστικό πρόγραμμα, περιλαμβάνει άλλους δύο αγώνες με τους οποίους ολοκληρώνεται η 3η αγωνιστική.

Συγκεκριμένα στις 11 π.μ. στο γήπεδο της Κρεμαστής ο Φοίβος θα υποδεχθεί την ΑΕΛ με σκοπό να πετύχει το 3Χ3 και να συνεχίσει να φιγουράσει στην κορυφή της βαθμολογίας. Οι Λεριοί ωστόσο είναι ομάδα που παλεύει και τα εκτός έδρας παιχνίδι και άλλωστε πέρυσι στο ίδιο γήπεδο είχε κερδίσει 4-3 τους Κρεμαστενούς δημιουργώντας την έκπληξη.

Στο τελευταίο παιχνίδι της ημέρας η ΑΕ Κως, θα φιλοξενήσει στο γήπεδό (χλοοτάπητα) της τον Αγιο Γεώργιο ο οποίος είναι απρόβλεπτος.

Οι Κώοι όμως μετά το στραπάτσο της προηγούμενης αγωνιστικής (3-0 από τον ΑΕΡΑ) θέλουν οπωσδήποτε σήμερα τη νίκη.

Αναλυτικά τα τρία παιχνίδια:

• **Κρεμαστή (11.00):** Φοίβος-ΑΕΛ

Διαιτησία: *Σιδηρόπουλος-Τσαγγάρης-Παπανικολάου Σ.*

Παρατηρητής: *Τσοπανάκης*

Παρ. διαιτησίας: *Καραμαρίας*

• **Κάλυμνος (12.45):** Καλυμνιακός-Ανταγόρας

Διαιτησία: *Κατταβενός-Κόκκινος-Πλάτσης*

Παρατηρητής: *Κουντούρης*

Παρ. διαιτησίας: *Φραγκίνης*

• **Κως (13.30):** ΑΕ Κως-Αγ. Γεώργιος

Διαιτησία: *Τσαούσης-Πανάτος-Ξιάρχος*

Παρατηρητής: *Γκανάβούρας*

ΜΙΚΤΕΣ

Το αυριανό προσκλητήριο

✔ *Στις 3 μ.μ. οι Παίδες και στις 4 μ.μ. οι Νέοι*

Μετά από τρεις μαζικές προπονήσεις των υποψήφιων ποδοσφαιριστών που θα συγκροτήσουν τον κορμό των δύο μικτών μας ομάδων, Νέων και Παίδων, ο ενωσιακός προπονητής **Μιχάλης Δράκος** και οι συνεργάτες του άρχισαν να κατασταλάζουν σε μερικούς απ' αυτούς.

Ήδη το επόμενο κάλεσμα των ποδοσφαιριστών για τις προπονήσεις της Δευτέρας είναι ονομαστικό. Καλούνται 26 ποδοσφαιριστές για την προπόνηση των Παίδων και άλλοι 26 για την προπόνηση των Νέων. Η πρώτη θα ξεκινήσει στις 3 μ.μ. και η δεύτερη στις 4 μ.μ. στο Εθνικό Στάδιο. Η επιλογή αυτή αφορά τους ποδοσφαιριστές που αγωνίζονται σε ομάδες του νησιού μας, καθώς υπολογίζονται και κάποιοι ποδοσφαιριστές από ομάδες των άλλων νησιών του νομού μας.

Το προσκλητήριο του ενωσιακού προπονητή για μεθαύριο Δευτέρα αφορά τους εξής ποδοσφαιριστές:

ΠΑΙΔΕΣ: *Καρίκης Παναγιώτης, Γκάιδας Δημήτρης (Κλεάνθης), Νικολός Στέργος, Παπαγεωργίου Γιώργος (Απόλλων Καλυθιών), Πλάτσης Στέργος (Απόλλων Απολλώνων), Πιζήμολας Στέργος (ΠΑΣ Ασκληπειού), Αθανασίου Παντελής, Τσοπανάκης Λουκάς (ΠΑΟ Διαγόρας), Παστρικός Χάρης, Αγγελάκης Γιώργος, Καλημέρης Κων/νος (Διαγόρας Βατίου), Σπάρταλης Μανώλης, Αρκουλής Χρήστος (Αστέρας Παστ.), Πετρίδενας Σάββας, Τσαλώλης Νίκος, Αγγελόπουλος Παν. (Ηρακλής Μαρ.), Θεοδοσίου Αντώνης, Κότσος Γιώργος, Μενίκος Ηλίας (Ν. Ρόδος), Κατσιδώνης Μιχάλης, Καππάκας Αντώνης, Μπακίρης Μιχάλης (ΑΕΡΑ), Καραγιάννης Δημήτρης (Αγ. Γεώργιος), Χατζηβαλσάμης Σταύρος (Ιάλυσος '97), Τσακίρης Στέλιος (ΑΣ Ρόδος), Τριπολίτης Ελευθέριος (Ζευς).*

ΝΕΟΙ: *Νικολός Νίκος (Ερμής Καλ.), Μπαρμπαντώνης Γιάννης (Απόλλων Καλ.), Πέρρος Κυριάκος (Αστέρας Μασ.), Βαρκάδος Νίκος, Διακοναστάσης Σάββας, Φραντζής Νίκος (Ευαγόρας), Διακαναστάσης Σάββας, Χωρίτης Χρήστος (Διαγόρας Βατίου), Κεφάλας Μιχάλης (Ν. Ρόδος), Μάχλης Μιχ. (Διγενής), Λιάνη Γκίκας, Μαυρής Μηνάς (ΓΑΣ Ιάλυσος), Μακρηδημήτρης Διονύσης, Μαθιός Παναγιώτης (Α.Σ. Ρόδος), Αρφαράς Νίκος, Μήτρου Νεκτάριος, Καρύδης Λάμπρος, Φλεβάρης Μιχάλης (Φοίβος), Μαριάς Κυριάκος (Δόξα Ψίνθου), Παπαδημήτρης Μανώλης, Μπιλιάς Γιώργος (Ηρακλή Μαριτσών), Αμπελάς Σταμάτης, Δημητρόπουλος Γιώργος, Φράγκος Νίκος (ΠΑΟ Διαγόρας), Διακίδης Γιώργος (ΑΕΡΑ), Μιχαλάκης Χρ. (Απόλλων Απολ.)*

Κερδίστε χρόνο κι εξυπηρέτηση

WESTERN UNION MONEY TRANSFER
"The fastest way to send money worldwide."



Αποστολή χρημάτων σ' όλο τον κόσμο μέσα σε **λίγα λεπτά!!!**

50.000 καταστήματα σε 165 χώρες του κόσμου είναι έτοιμα να σας εξυπηρετήσουν σε διευρυμένα ωράρια

Γονείς φοιτητών εξωτερικού εμπιστευθείτε μας

PLANET HOLIDAYS

Δημήτρης Τσοπανάκης
Γαλλίας 6 - Ρόδος - Τηλ. 27327

ΝΤΕΤΕΚΤΙΒΣ ΑΘΗΝΩΝ



Αναλαμβάνουμε υποθέσεις ανηλίκων, προσωπικές, οικογενειακές εμποροβιομηχανικές
Διαθέτουμε τα καλύτερα ηλεκτρονικά σύγχρονα οπτικοακουστικά μέσα
Εχεμύθεια 100%
Τα 30 χρόνια πείρα είναι η εγγύησή μας

ΤΗΛ. 0977 632963 & 0945 319796

NOVOTHERM INOX

ΑΝΟΞΕΙΔΩΤΟΙ ΗΛΙΑΚΟΙ ΘΕΡΜΟΣΙΦΩΝΕΣ

(Ανοξείδωτο ατσάλι παχους 2 mm, τυπου 316)

Χωρίς προκαταβολή και εξόφληση έως 36 μηνες

απο 8.800 δρχ. ΤΟ ΜΗΝΑ



Πληροφορίες: Μ. Μπογδάνος
Οδός Τριαντών Ιαλυσός
Τηλ. 92537

ΕΡΓΑΣΤΗΡΙΟ ΡΑΠΤΙΚΗΣ ΦΩΤΕΙΝΗΣ ΜΑΡΓΑΡΙΤΗ

✓ Αναλαμβάνουμε πάσης φύσεως μεταποιητικές εργασίες ρούχων (κόντημα, στένεμα κ.λπ.)

✓ Διαθέτουμε όλο τον αναγκαίο εξοπλισμό, γαζωτικές μηχανές και κοπτοράπτη για ελαστικά υφάσματα

Τιμές προσιτές
και
προσεγμένη εργασία

ΕΘΕΛ. ΔΩΔΕΚΑΝΗΣΙΩΝ 24, ΡΟΔΟΣ
ΤΗΛ. 28770

ΤΟΠΙΚΟ ΠΟΔΟΣΦΑΙΡΟ

Φαβορί οι γηπεδούχοι

✓ ΣΥΝΕΧΙΖΕΤΑΙ ΣΗΜΕΡΑ Η 2Η ΑΓΩΝΙΣΤΙΚΗ ΤΟΥ ΠΡΩΤΑΘΛΗΜΑΤΟΣ ΤΗΣ Β' ΚΑΤΗΓΟΡΙΑΣ (ΠΩΛΗΣΕΙΣ ΑΚΙΝΗΤΩΝ-Κ. ΔΙΑΚΟΓΕΩΡΓΙΟΥ) ΜΕ ΤΗ ΔΙΕΞΑΓΩΓΗ ΤΕΣΣΑΡΩΝ ΠΑΙΧΝΙΔΙΩΝ

Τέσσερις αναμετρήσεις περιλαμβάνει το σημερινό πρόγραμμα της 2ης αγωνιστικής στις οποίες φαβορί και στις πέντε για την επίτευξη της νίκης, είναι οι γηπεδούχοι.

Οι δύο αγώνες γίνονται στις 2 το μεσημέρι και οι άλλοι δύο το απόγευμα στις 16.30.

Ξεκίνημα έχουμε από Κατταβιά και Απολακκιά με τις τοπικές ομάδες να υποδέχονται Πυλί και Νικαγόρα αντίστοιχα.

Και οι δύο γηπεδούχοι θέλουν την πρώτη τους νίκη στο πρωτάθλημα και αναμένεται εύκολα ή δύσκολα να φτάσουν σ' αυτή.

Λίγο αργότερα στ' Απόλλωνα η ομώνυμη ομάδα θα υποδεχθεί στο πρώτο της "τεστ" (με τον Ολυμπιακό κέρδισε στα χαρτιά) την ομάδα του Ζευς η οποία διαθέτει δυνατή ομάδα.

Τέλος στα Μάσσαρι ο Αστέρας Μ. μετά το εκτός έδρας 1-1 της 1ης αγωνιστικής με τον Ζευς και με ανεβασμένη ψυχολογία θα επιχειρήσει να πετύχει την πρώτη του νίκη απέναντι στο Εθνικό που επίσης προέρχεται από εντός έδρας επιτυχία (3-1) επί του Νικαγόρα.

Το πρόγραμμα:

ΣΗΜΕΡΑ

• **Κατταβιά (12.00):** Κατταβιά-Πυλί
Διαιτησία: *Πάνος-Κατσιδώνης Π.-Γιασιράνης.*
Παρατηρητής: *Χουρδάς.*
• **Απολακκιά (12.00):** Ασπίδα Απ.-Νικαγόρας
Διαιτησία: *Ταράλης-Κατσιδώνης Ε.-Βλάχας.*
Παρατηρητής: *Βεργωτής.*
• **Απόλλωνα (16.30):** Απόλλων Απ.-Ζευς
Διαιτησία: *Φραγκίνης-Γιοβάνι-Ορφανός.*
Παρατηρητής: *Σεβδαλάκης.*
Παρ. διαιτησίας: *Ζαχαριάδης.*
• **Μάσσαρι (16.30):** Αστέρας Μ.-Εθνικός
Διαιτησία: *Κατσιδώνης Ε.-Χάλαντας-Μιχαλάκης.*
Παρατηρητής: *Παπαοικονόμου Κ.*

ΤΕΤΑΡΤΗ 3/10

• **Τήλος (13.00):** Τήλος-Ξάνθος
Παρατηρητής: *Κυπραίος Μ.*

Αγώνας κυπέλλου στη Νίσυρο

✓ *Ο Πολυβώτης με την Αναγέννηση Ασφ. ολοκληρώνουν το πρόγραμμα της α' φάσης*

Το τελευταίο παιχνίδι κυπέλλου για την α' φάση γίνεται σήμερα στις 12 το μεσημέρι στη Νίσυρο, όπου εκεί τίθενται αντιμέτωποι Πολυβώτης και Αναγέννηση Ασφ.

Διαιτητής της συνάντησης θα είναι ο Βασιλείου με επόπτες τους Κατέρη, Φεσσάρα και παρατηρητή αγώνα τον κ. Χαρτοφύλλη.

ΤΗΝ ΤΕΤΑΡΤΗ Η ΚΛΗΡΩΣΗ

Στο μεταξύ την ερχόμενη Τετάρτη στις 19.30 στα γραφεία της ΕΠΣΔ θα πραγματοποιηθεί η κλήρωση της β' φάσης του Κυπέλλου.

ΕΙΚΟΝΑ ΚΥΠΕΛΛΟΥ

ΟΜΙΛΟΣ ΡΟΔΟΥ
Α' ΦΑΣΗ

Διγενής-Φοίβος	4-1
Κατταβιά-Ασκληπειό	3-1
Δαμάγητος-**Ηρακλής Μ.**	0-3
Πετρώνας-**ΑΕΡΑ**	1-3
Θύελλα-Αρης	0-0 κ.ά., 1-1 παρ., 8-7 πεν.
Κλεόβουλος-Ιάλυσος	3-0
Δόξα Ψ.-**Κλεάνθης**	1-3
Διαγόρας-Αστέρας Π.	11-0
Ευαγόρας-Αστέρας Μ.	1-0
Αγ. Γεώργιος-Ροδιακός	4-0
Ορφέας-**Απόλλων Απ.**	0-1
Απόλλων Κ.-Ρόδος	4-1
Διαγόρας Β.-Ευκλής	6-0
Αναγέννηση Εμπ.-Δήμητρα	2-2 κ.α. και παρ., 4-3 πεν.
Σταυρός-**Ζευς**	0-6
Ερμής-Ασπίδα Απ.	3-1
Εθνικός-Ηλιος	4-0
Ατρόμητος-Αρχάγγελος	4-1
Γ.Σ. Διαγόρας-Αλθαιμένης	2-0

ΟΜΙΛΟΣ ΝΗΣΩΝ
ΥΠΟΟΜΙΛΟΣ ΚΩ
Α' ΦΑΣΗ

ΠΑΟ Κω-**ΑΕ Κως**	0-2 α.α.
Ανταγόρας-Νικαγόρας	6-1
Ασκληπειός-**Αντίμαχος**	1-2
Πυλί-**Δόξα Κ.**	2-3
Πολυβώτης-Αναγέννηση Ασφ.	(δεν ορίσθηκε)

ΥΠΟΟΜΙΛΟΣ ΚΑΛΥΜΝΟΥ
Α' ΦΑΣΗ

Ολυμπιακός-**Καλυμνιακός**	2-4
Καλυμνιακός-Βαθύ	5-3

ΥΠΟΟΜΙΛΟΣ ΛΕΡΟΥ
ΑΕΛ

Εφηβικό πρωτάθλημα

Ενα παιχνίδι του β' ομίλου έχουμε μόνο για σήμερα.

Συγκεκριμένα στην Κατταβιά η ομώνυμη ομάδα υποδέχεται την ομάδα του Ηλιου με διαιτητή τον **Παναγιώτη Γκιούντιτσε.**

ΑΝΑΚΟΙΝΩΣΗ

Ο **Αθλητικός Σύλλογος Ιστιοπλόων Ανοικτής Θάλασσας Ρόδου** ανακοινώνει την έναρξη μαθημάτων της 33ης σειράς, της σχολής Ιστιοπλοΐας Ανοικτής Θάλασσας για αρχαρίους, με σκοπό την απόκτηση πτυχίου ιστιοπλοϊκού σκάφους.

Εναρξη μαθημάτων: 13-10-2001
Λήξη μαθημάτων: 15-12-2001

Η εκπαίδευση περιλαμβάνει: θεωρητικά και πρακτικά μαθήματα, βιβλία-σημειώσεις, καθώς και εκπαιδευτικά ταξίδια.

Πληροφορίες-εγγραφές:
κ. Βογιατζή Αντώνη τηλ. 093 6070124
κ. Κλείδωνα Γιάννη τηλ.: 093 7372146

ΠΡΟΤΥΠΟ ΚΕΝΤΡΟ ΤΗΛΕΦΩΝΙΑΣ
ΠΡΟΣΦΟΡΑ
Τηλεφωνικών κέντρων PANASONIC–SAMSUNG
• ΜΕ ΞΕΝΟΔΟΧΕΙΑΚΟ ΠΡΟΓΡΑΜΜΑ
• ΜΕ 100.000 ΠΡΟΚΑΤΑΒΟΛΗ ΣΥΝ ΦΠΑ ΤΙΜΟΛΟΓΙΟΥ ΚΑΙ ΕΞΟΦΛΗΣΗ ΣΕ 12 ΔΟΣΕΙΣ

ΧΩΡΗΤΙΚΟΤΗΤΑ

• 3 γραμμές ΟΤΕ 8 εσωτερικά	35.000 το μήνα
• 3 γραμμές ΟΤΕ 16 εσωτερικά	50.000 το μήνα
• 6 γραμμές ΟΤΕ 24 εσωτερικά	70.000 το μήνα
• 4 γραμμές ΟΤΕ 33 εσωτερικά	90.000 το μήνα

ΠΕΡΙΛΑΜΒΑΝΟΥΝ
✔ Τηλ. Κέντρο PANASONIC -SAMSUG
✔ Τηλεφωνικές συσκευές με πληκτρολόγιο ψηφιακές
✔ Συσκευή τηλεφωνήτριας
✔ Εκτυπωτής σειριακός
✔ Αντικεραυνική προστασία ΟΤΕ & ΔΕΗ
✔ Εγκατάσταση σε έτοιμο δίκτυο
✔ Προγραμματισμός & εκπαίδευση της τηλεφωνήτριας
✔ 12 μήνες Service δωρεάν
✔ 10 χρόνια τεχνική υποστήριξη

ΑΦΟΙ ΣΚΟΡΔΗ Ο.Ε.
Βενετοκλέων 3 και Καναδά
τηλ.. 75666 fax: 70499 Ρόδος

ΔΙΑΤΡΟΦΟΛΟΓΙΚΟ ΒΙΟΧΗΜΙΚΟ ΚΕΝΤΡΟ



μαζί μπορούμε να το αλλάξουμε!!!



Αν δεν σας αρέσει αυτό που βλέπετε στον καθρέφτη...

* Αδυνάτισμα (τοπικό - ολικό)*
* Τόνωση Λεμφικού Συστήματος*
Θεραπεία Κυτταρίτιδας
* Σύσφιξη*

Υπεύθυνη: Πουλλή Ματίνα
BSc Βιοχημείας
MMEDSci Διατροφολογίας

Ατταβύρου 33-35, Ρόδος, ☎ 76830
E-mail:diatrof@yahoo.com

ΕΘΝΙΚΗ ΕΡΑΣΙΤΕΧΝΙΚΗ



Κλειδί και για τους δύο

✔ Η ΡΟΔΟΣ ΥΠΟΔΕΧΕΤΑΙ ΣΤΙΣ 4 ΤΟ ΑΠΟΓΕΥΜΑ ΣΤΟ ΕΘΝΙΚΟ ΣΤΑΔΙΟ ΤΟΝ ΑΠΟΛΛΩΝΑ ΚΑΛΥΘΙΩΝ ● ΚΑΙ ΟΙ ΔΥΟ ΟΜΑΔΕΣ ΘΕΛΟΥΝ ΠΑΣΗ ΘΥΣΙΑ ΤΗ ΝΙΚΗ ΚΑΙ ΤΟΥΣ ΤΡΕΙΣ ΒΑΘΜΟΥΣ
✔ "ΠΙΕΝΝΕΣ" ΑΝΑΜΕΝΕΤΑΙ ΝΑ ΓΝΩΡΙΣΟΥΝ ΣΗΜΕΡΑ ΟΙ ΕΞΕΔΡΕΣ ΤΗΣ ΠΟΛΗΣ

Τα βλέμματα όλης της ποδοσφαιρικής Ρόδου είναι στραμμένα σήμερα στις 4 το απόγευμα στο Εθνικό Στάδιο "Διαγόρας". Εκεί δύο από τις ομάδες που μας εκπροσωπούν στον χώρο της Εθνικής Ερασιτεχνικής Κατηγορίας συγκρούονται στον μεταξύ τους αγώνα που έμελλε να είναι ο δεύτερος του φετεινού μαραθωνίου. Για πολλούς είναι το ματς της χρονιάς. Το πρόγραμμα θέλει τη Ρόδο να υποδέχεται τον Απόλλωνα Καλυθιών, αλλά αυτό δεν λέει τίποτα. Οι φιλοξενούμενοι μπορούν να μετακινήσουν αρκετό κόσμο σήμερα και να δουν όσοι πάνε στο γήπεδο, ένα πολύ καλό παιχνίδι μέσα κι έξω απ' τον αγωνιστικό χώρο. Αρκεί να μη γίνει υπέρβαση στα αθλητικά πλαίσια. Το νησί, -σαν ποδοσφαιρικό γίγνεσθαι- πρέπει να βγει κερδισμένο απ' όλη αυτή την ιστορία.

Η ΡΟΔΟΣ

Η Ρόδος πραγματοποίησε καλή εμφάνιση στη Χαλκίδα. Δεν κατάφερε όμως να πάρει τους τρεις βαθμούς της νίκης που θα της επέτρεπαν να κάνει το καλύτερο ξεκίνημα για άνοδο στην Γ' Εθνική κατηγορία.

Αυτό θα προσπαθήσει να κάνει σήμερα παίζοντας ένα τοπικό ντέρμπυ στην έδρα της. Πλην της έδρας η Ρόδος θα έχει ένα ακόμα συν τον πύρινο κόσμο της, που όπως παλαιότερα έτσι και φέτος σε κρίσιμα παιχνίδια αναμένεται ν' αποτελέσει τον δωδέκατο παίκτη της ομάδας. Αρκεί και οι υπόλοιποι μέσα στον αγωνιστικό χώρο να κάνουν το καθήκον τους.

Οι πιθανοί έντεκα του **Δημήτρη Σκούνα** είναι:

- Ο γκολκήπερ **Μπακόπουλος.**
- Οι αμυντικοί **Σηφνάκης, Μαλλιάκας, Μπιγκό** ή **Πατρού.**
- Οι κεντρώοι **Πάττας, Σταθόπουλος, Κατικαρίδης, Καντιμοίρης, Σεβδαλής** ή **Μπιγκό** και
- Οι επιθετικοί **Ροπόκης** ή **Λαζάρου** και **Καρίκης.**

Ο ΑΠΟΛΛΩΝ ΚΑΛ.

Σύνθημα για νίκη στο τοπικό ντέρμπυ έχει δοθεί και στο στρατόπεδο του Απόλλωνα Καλυθιών. Η ομάδα του **Γιάννη Γκαϊτατζή** δεν τα κατάφερε την πρώτη αγωνιστική εναντίον του Εργοτέλη στο γήπεδό της. Δεν πήρε ούτε βαθμό και τώρα καλείται να ξαναβρεθεί στον δρόμο της, μέσα από μια επιτυχία σ' ένα τοπικό ντέρμπυ.

Ο **Γιάννης Γκαϊτατζής** επανέλαβε και χθες την ευχή του αλλά προσδιόρισε -κατά κάποιο τρόπο- και την συνισταμένη των λαθών λέγοντας:

"Εύχομαι να γίνει ένα πολύ καλό παιχνίδι. Οπωσδήποτε είναι ένα τοπικό ντέρμπυ, στο οποίο πιστεύω πως θα κερδίσει ο καλύτερος κι ο τυχερότερος, αφού σημαντικό ρόλο στο ποδόσφαιρο παίζει κι ο παράγοντας τύχη. Δυστυχώς η τύχη έφερε δύο Ροδίτικες ομάδες αντιπάλους την δεύτερη αγωνιστική. Και οι δύο θέλουν απαραίτητα τους βαθμούς της νίκης. Θα την πάρει εκτός του καλύτερου και του τυχερότερου αυτός που θα κάνει τα λιγότερα λάθη".

Οι πιθανόν ένδεκα που θα ξεκινήσουν είναι οι εξής:

- Γκολκήπερ ο **Αλεξανδρίδης.**
- Στην άμυνα οι **Χατζησταμάτης, Κακλαμάνος, Ράντσιτς.**
- Στο κέντρο οι **Ισκάς, Κυπριώτης, Χατζηπέτρος, Αυλωνίτης, Στογιάνωφ** και
- Στην επίθεση οι **Σωτηρόπουλος, Ξύπας.**

Ο **Γιάννης Γκαϊτατζής** δεν θάχει σήμερα στη διάθεσή του τους **Καντιμοίρη, Πολυχρονίου, Μπαρμπαντώνη** και **Πάλλα.**

* Το σημερινό ντέρμπυ θα διευθύνουν οι Αθηναίοι **Έγκαρχος, Λαγοπάτης, Λασκαρίδης.**

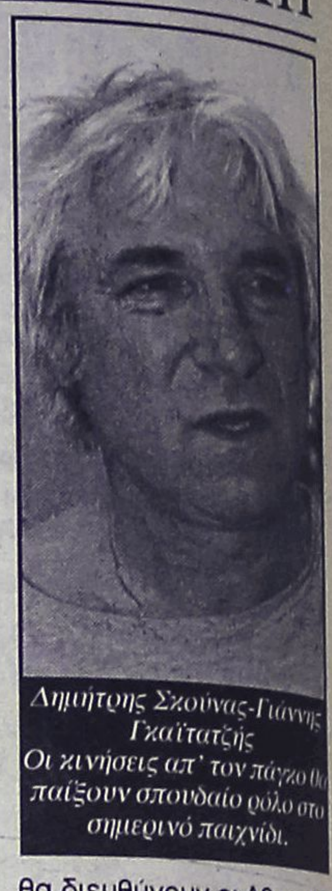

Δημήτρης Σκούνας-Γιάννης Γκαϊτατζής
Οι κινήσεις απ' τον πάγκο θα παίξουν σπουδαίο ρόλο στο σημερινό παιχνίδι.

Προϊστορία

Μέσα από έντεκα χρόνια, ξαναβρίσκονται αντιμέτωπες η Ρόδος και ο Απόλλωνας για το θεσμό της Δ' Εθνικής κατηγορίας.

Την τελευταία φορά που έχουν παίξει ήταν την σαιζόν 90-91 όταν στα πλαίσια της 4ης αγωνιστικής στο Εθνικό στάδιο της πόλης μας τα "ελάφια" είχαν πάρει επιβλητική νίκη με τελικό σκορ 7-0.

Σκόρερς του αγώνα ήταν οι **Βαταμίδης** 2 (είχε αστοχήσει και σε μία εκτέλεση πέναλτυ), **Σωτηράκης, Πολυχρονίου, Φούρναρης, Γιαλός, Γαλανός.**

Για την ιστορία αναφέρουμε και τις συνθέσεις των δύο αντιπάλων σ' εκείνο τα ματς:

ΡΟΔΟΣ: *Κεφαλάς, Σωτηράκης, Γιαννουκάς, Κουφός (45' Γιαλός), Κρητικός, Γαλανός, Κουτσομύτης, Βαταμίδης, Φούρναρης (57' Νικολέττος), Πολυχρονίου, Β. Παπαϊωάννου.*

ΑΠΟΛΛΩΝΑΣ: *Πολυχρόνης, Τσίκκης, Ταχραμάνης, Σαββούλης, Μάστορας, Ηλίας, Χασιώτης, Τσίλης, Τσαλίκης, Μαργαρίτης, Παπαμιχαήλ (45' Χαμαμάμτζόγλου-77' Κώστας).*

✔ Σημειωτέον ότι και στον β' γύρο στο γήπεδο των Καλυθιών, η Ρόδος είχε πάρει εύκολη νίκη με σκορ 5-1.

ΡΑΣΗΤ ΜΑΡΑΣΛΗΣ

ΓΥΜΝΑΣΤΗΡΙΟ

BioKinηση

ΚΕΝΤΡΟ ΚΙΝΗΣΙΟΘΕΡΑΠΕΙΑΣ

ΔΙΟΡΘΩΤΙΚΗ ΓΥΜΝΑΣΤΙΚΗ ΓΙΑ ΑΠΟΚΑΤΑΣΤΑΣΗ ΠΑΡΑΜΟΡΦΩΣΕΩΝ ΣΠΟΝΔΥΛΙΚΗΣ ΣΤΗΛΗΣ

☑ ΣΚΟΛΙΩΣΗ ☑ ΚΥΦΩΣΗ ☑ ΛΟΡΔΩΣΗ

■ ΕΝΟΡΓΑΝΗ ΓΥΜΝΑΣΤΙΚΗ για παιδιά ΠΡΟΣΧ.- ΣΧΟΛΙΚΗΣ ΗΛΙΚΙΑΣ

■ AEROBIC - ΛΕΙΤΟΥΡΓΙΚΗ ΓΥΜΝΑΣΤΙΚΗ για ΓΥΝΑΙΚΕΣ

ΩΡΑΡΙΟ ΔΙΑΜΟΡΦΩΜΕΝΟ ΓΙΑ ΤΑΥΤΟΧΡΟΝΗ ΓΥΜΝΑΣΗ ΜΗΤΕΡΑΣ - ΠΑΙΔΙΟΥ

■ ΣΧΟΛΗ ΜΠΑΣΚΕΤ για παιδιά ηλικίας άνω των 6 ετών

■ PERSONAL TRAINING - (ΑΤΟΜΙΚΗ ΕΚΓΥΜΝΑΣΗ)

** Ο ΧΩΡΟΣ ΚΛΙΜΑΤΙΖΕΤΑΙ **

Καννή Άννα Μαρία
ΚΑΘ. ΦΥΣΙΚΗΣ ΑΓΩΓΗΣ - ΚΙΝΗΣΙΟΘΕΡΑΠΕΥΤΡΙΑ

Καλαποδάκης Βασίλης
ΚΑΘ. ΦΥΣΙΚΗΣ ΑΓΩΓΗΣ - ΠΡΟΠΟΝΗΤΗΣ ΜΠΑΣΚΕΤ

Εμπορικό Κέντρο Φώκιαλη, ΡΟΔΟΣ
Τηλ.: 0241-0-39830, FAX: 0241-0-39831



ΜΙΚΡΕΣ Αγγελίες

Για τις αγγελίες σας, απευθύνεσθε στα γραφεία μας ή στα τηλέφωνα: 22210, 75230

ΟΙ ΑΓΓΕΛΙΕΣ ΤΗΣ ΡΟΔΙΑΚΗΣ παρουσιάζονται και στο site www.anaggelies.gr

ΚΥΡΙΑΚΗ 30 ΣΕΠΤΕΜΒΡΙΟΥ 2001 — Η ΡΟΔΙΑΚΗ

ΕΝΟΙΚΙΑΣΕΙΣ ΑΚΙΝΗΤΩΝ & ΕΠΙΧΕΙΡΗΣΕΩΝ

ΔΙΑΜΕΡΙΣΜΑ 2ΑΡΙ ΕΠΙΠΛΩΜΕΝΟ ΜΕ 2 ΥΠΝΟΔΩΜΑΤΙΑ ΠΑ ΔΥΟ ΑΤΟΜΑ ΚΟΝΤΑ ΣΤΑ ΦΑΝΑΡΙΑ ΤΗΣ ΙΑΛΥΣΟΥ. ΠΛΗΡ. ΤΗΛ. 0944460285 ΠΕ41786

ΑΘΗΝΑ - Ενοικιάζεται ισόγεια γκαρσονιέρα στην Ανω Κυψέλη για φοιτητές. Πληρ. τηλ. 24125, 0972866137 AE41792

ΚΑΤΑΣΤΗΜΑ ισόγειο 164 τ.μ. με πατάρι από μπετόν αρμέ 40 τ.μ. τουαλέτα ηλεκτρική εγκατάσταση και τηλέφωνο επί της διασταύρωσης των οδών Στρατηγού Ζήση 78 και Μ. Μαλλιαράκη κατάλληλο για έκθεση, τράπεζα, τουριστικό γραφείο και άλλη χρήση. Πληρ. τηλ. 0241-31308, 0946101181 AE41789

ΔΙΑΜΕΡΙΣΜΑ ισόγειο 110 τ.μ. επί της οδού Παύλου Μελά 10. Πληρ. τηλ. 30172 AE41794

STUDIOS επιπλωμένα ενοικιάζονται στο Ροδίνι. Πληρ. τηλ. 0944361899 AE41781

ΔΩΜΑΤΙΑ ΕΠΙΠΛΩΜΕΝΑ ΕΝΤΟΣ ΞΕΝΟΔΟΧΕΙΟΥ, ΣΕ ΦΟΙΤΗΤΕΣ, ΑΞΙΩΜΑΤΙΚΟΥΣ ΚΑΙ ΚΑΘΗΓΗΤΕΣ. ΤΙΜΕΣ ΠΡΟΣΙΤΕΣ. ΠΛΗΡ. ΤΗΛ. 22551 ΚΑΙ 22552 ΠΕ41784

ΕΝΟΙΚΙΑΖΕΤΑΙ επί της οδού Αλεξ. Διάκου αρ. 2, γραφείο β' ορόφου αποτελούμενου εκ δύο δωματίων, χωλ, WC, 38 τ.μ. με παροχές ΔΕΗ-ΟΤΕ-ΔΕΥΑΡ- εσωτερική κεραία TV. Ανελκυστήρας. Πληρ. τηλ. 0241-23203, 01-7227517 από κ. Ι.Δ. ΤσιβάραΑΕ41778

STUDIO πλήρως επιπλωμένο στην Ανάληψη με ενοίκιο 75.000. Πληρ. τηλ. 66277 AE41777

ΓΚΑΡΣΟΝΙΕΡΑ επιπλωμένη στην παλιά Πόλη. Πληρ. τηλ. 31654 απογευματινές ώρες (17.00-21.00) κο Μπότση AE41776

ΔΩΜΑΤΙΑ ΕΠΙΠΛΩΜΕΝΑ ΜΕ ΚΛΙΜΑΤΙΣΜΟ ΚΑΙ ΨΥΓΕΙΟ ΣΕ ΞΕΝΟΔΟΧΕΙΟ ΣΤΟ ΚΕΝΤΡΟ ΤΗΣ ΠΟΛΗΣ. ΠΛΗΡ. ΤΗΛ. 75216, 75189 ΠΕ41773

ΕΝΟΙΚΙΑΖΕΤΑΙ νέο μαγαζί 30 τ.μ. στην Ανάληψη Κων. Τσαλδάρη 35 (στον ίδιο δρόμο με Μαρινόπουλο). Πληρ. Μιχάλης τηλ. 22420 ώρες 10.00-13.30 και 18.00-22.30 AE41770

ΕΝΟΙΚΙΑΖΟΝΤΑΙ: 1) Υπαίθριος χώρος 1.300 τ.μ. με οικίσκο 40 τ.μ. στην οδό Χαραλάμπου Μόσχου μόνο για επαγγελματική χρήση, 2) Κατάστημα στην Αννης Μαρίας 110 τ.μ. κατάλληλο για οποιαδήποτε εμπορική ή επαγγελματική χρήση η οποία προβλέπεται από τον κανονισμό πολυκατοικίας με λογικό μίσθωμα, 3) Κατάστημα στο "Εκατό Μαγαζιά" οδό Σοφοκλή Βενιζέλου κεντρικό επί της οδού 32 τ.μ. με υπόγειο 32 τ.μ. και πατάρι ψηλοτάβανο, 3) Οικοδομή για γραφείο 250 τ.μ. στη λεωφόρο Ρόδου-Λίνδου 1ο χιλιόμετρο με λογικό μίσθωμα. Πληρ. Ροδιακή Κτηματική, Ανέστης και Σάββας Σαββαΐδης, τηλ. 26281-35476-κιν. 0944/243452-0944/421015 AE41802

ΓΚΑΡΣΟΝΙΕΡΑ 32 τ.μ. επιπλωμένη (με ψυγείο κ.λπ.), τηλέφωνο, κεντρική θέρμανση, ασανσέρ, μπαλκόνι και βεράντα ιδιόχρηστη. Αμερικής 93, στο κέντρο της πόλης. Πληρ. τηλ. 0241-20298 AE41772

ΔΙΑΜΕΡΙΣΜΑ 2 υπνοδωματίων και λοιπών χώρων 70 τ.μ. στην περιοχή Αγ. Νικολάου. Πληρ. τηλ. 96561 AE41767

ΕΝΟΙΚΙΑΖΟΝΤΑΙ σε νεόκτιστο συγκρότημα διαμερίσματα 2άρια πλήρως εξοπλισμένα στην οδό Παπαδιαμάντη και Αλεξανδρουπόλεως. Πληρ. τηλ. 66941, 63632 AE41765

ΓΚΑΡΣΟΝΙΕΡΕΣ ΕΠΙΠΛΩΜΕΝΕΣ ΕΠΙ ΤΗΣ ΟΔΟΥ ΣΤΕΦ. ΚΑΖΟΥΛΗ. ΠΛΗΡ. ΤΗΛ. 23632 ΠΕ41807

ΜΟΝΟΚΑΤΟΙΚΙΑ επιπλωμένη στην περιοχή Ιαλυσού. Πληρ. τηλ. 73453 ώρες 8.00-13.00 και 16.00-17.00 AE1769

ΕΝΟΙΚΙΑΖΟΝΤΑΙ δύο διαμερίσματα 50 τ.μ. αντίστοιχα καινούργιας κατασκευής στην οδό Αθηνών 124. Πληρ. τηλ. 61712 AE41760

ΓΚΑΡΣΟΝΙΕΡΑ επιπλωμένη για εκπαιδευτικούς στην περιοχή Ψαροπούλα. Πληρ. τηλ. 32291, 9 έως 2 και 7 έως 10 AE41757

ΕΝΟΙΚΙΑΖΟΝΤΑΙ 10 studios στην Κρεμαστή πλήρως επιπλωμένα σε ήσυχο και φυσικό περιβάλλον με κήπο, γρασίδι, μπαλκόνια, ντους, WC, ηλιακούς άνετο πάρκινγκ με 40.000 δρχ. το μήνα. Πληρ. τηλ. 0937606824 και 48038, 95487 AE41754

ΡΕΤΙΡΕ επί της Αγίου Νικολάου Πληρ. τηλ. 23002 AE41751

ΔΙΑΜΕΡΙΣΜΑ ισόγειο επιπλωμένο 2 δωμ. μπάνιο, κουζίνα, κεντρ. θέρμανση στο Ροδίνι (δίπλα στο φροντιστ. Σιμουλτάν). Πληρ. τηλ. 32272 μόνο πρωινές ώρες AE41750

ΕΝΟΙΚΙΑΖΕΤΑΙ διαμέρισμα 2 υπνοδωματίων στο Ροδίνι. **ΕΝΟΙΚΙΑΖΕΤΑΙ** ισόγεια αποθήκη 90 τ.μ. στο Ροδίνι. Τιμή 70.000 δρχ. Πληρ. Στέλιος Μανωλάκος τηλ. 23815, 0945888501 AE41749

ΔΩΜΑΤΙΟ επιπλωμένο με ψυγείο και μπάνιο ζεστό νερό επί 24ωρου βάσεως στην οδό Μεγάλου Κων/νου. Πληρ. τηλ. 24896 AE41744

ΔΙΑΜΕΡΙΣΜΑ καινούργιο τριάρι στην Κρεμαστή. Πληρ. τηλ. 92105 AE41741

ΔΩΜΑΤΙΟ επιπλωμένο με κουζίνα και λουτρό κοινής χρήσης με άλλο δωμάτιο, μέχρι τέλος Ιουνίου, σε 1ο όροφο επί της Θεμ. Σοφούλη πλησίον Πανεπιστημίου Αιγαίου κατάλληλο μόνο για φοιτήτριες ή δασκάλες. Πληρ. τηλ. 73631. AE41736

ΓΚΑΡΣΟΝΙΕΡΑ επιπλωμένη για φοιτήτρια. Πληρ. τηλ. 23243-33426. AE41733

ΔΥΟ ΔΙΑΜΕΡΙΣΜΑΤΑ επιπλωμένα. Οδός Παπαλουκά 49β, Ρόδος. Πληρ. τηλ. κινητό 0938046430 AE41725

ΚΑΤΑΣΤΗΜΑ ισόγειο 165 τ.μ. με πατάρι 74 τ.μ. και δύο πατάρια 16 τ.μ. κάθε ένα. Οδός Παπαλουκά 49β Ρόδος. Πληρ. τηλ. κινητό 0938046430 AE41726

ΔΥΑΡΙ μεγάλο πλήρως επιπλωμένο. Βρίσκεται στο δεύτερο όροφο διόροφου οικίας με βεράντα και επί της οδού Βασιλ. Ηρακλείου και Αγίας Λαύρας. Απέχει 5 λεπτά από το Πανεπιστήμιο Αιγαίου και Καπνοβιομηχανίας Λύκειο. Κατάλληλο για φοιτητές ή φοιτήτριες. Επιτρέπεται η συγκατοίκηση. Πληρ. τηλ. 26822 και 31170 ώρες 9 π.μ-1 μ.μ. και 5 μ.μ.- 9 μ.μ. AE41734

ΕΝΟΙΚΙΑΖΕΤΑΙ

ορορφοδιαμέρισμα ρετιρέ 2ου ορόφου 100 τ.μ. πλήρως επιπλωμένο με ηλεκτρική κουζίνα, σαλόνι, 2 κρεβατοκάμαρες, air-condition, διπλά τζάμια παραθύρων, στην περιοχή 7 Βαγιές. Τιμή 180.000 δρχ.
Πληρ. τηλ. 89000 κ. Στάθης

ΖΗΤΕΙΤΑΙ ΓΙΑ ΕΝΟΙΚΙΑΣΗ

πολυτελής βίλα ή ξενοδοχείο 10-40 δωματίων,
με πισίνα, σε ήρεμο και φυσικό περιβάλλον.
Πληρ. τηλ. 0031-651418103,
0031-541661791, fax 0031-534334262, 8-9 μ.μ.

ΚΤΗΜΑΤΟΜΕΣΙΤΙΚΟ ΓΡΑΦΕΙΟ - REAL ESTATE AGENCY

ΕΚΤΙΜΗΣΕΙΣ-ΑΓΟΡΕΣ-ΠΩΛΗΣΕΙΣ
ΚΑΤΑΣΤΗΜΑΤΑ
ΟΙΚΟΠΕΔΑ-ΧΩΡΑΦΙΑ
ΚΤΗΜΑΤΙΚΕΣ-ΣΥΜΒΟΥΛΕΣ
ΕΝΟΙΚΙΑΣΕΙΣ-ΔΙΑΧΕΙΡΙΣΕΙΣ
ΣΠΙΤΙΑ-ΔΙΑΜΕΡΙΣΜΑΤΑ

Vitzileos

ΜΑΡΙΟΣ Κ. ΒΙΤΖΗΛΑΙΟΣ
Μεσίτης Αστικών Συμβάσεων - Real Estate Agent

Εθν. Μακαρίου 45 - 3ος όροφος
Τηλ.: 0241-24900 25545.
Fax: 25544 Κιν.: 0932-704919



ΚΑΤΑΣΤΗΜΑΤΑ, ΓΡΑΦΕΙΑ, ΕΠΙΧΕΙΡΗΣΕΙΣ

	ΔΡΧ.	ΕΥΡ
Επιχείρηση-Πλυντήρια-Στεγνωτήρια σε πλήρη λειτουργία	7.000.000	20.543
Επιχείρηση τουριστικό μαγαζί στη Ψαροπούλα	15.000.000	44.021
Κατάστημα 20 τ.μ. στο Φαληράκι	40.000.000	117.388
Κατάστημα 31 τ.μ. στη Διαγοριδών	16.000.000	46.955
Κατάστημα 45 τ.μ. ισόγ. και 90 τ.μ. υπόγ. στο Καρακόνερο	30.000.000	88.041
Κατάστημα 50 τ.μ. κοντά στο Μανδράκι	100.000.000	293.470
Κατάστημα 60 τ.μ. με 250 τ.μ. αυλή στο Πρασονήσι	70.000.000	205.429
Εστιατόριο διώροφ. 115 και 115 τ.μ. στη Π. Πόλη	60.000.000	176.082
Κατάστημα 140+140+132 τ.μ. ανά όροφο στην Ορφανίδου	75.000.000	220.103
Κατάστημα 300 τ.μ. σε οικόπ. 1000 τ.μ. στη Παστίδα	50.000.000	146.735
Κατάστημα 900 τ.μ. (ανά 300 τ.μ. υπόγ, ισόγ, όροφ) στα Κοσκινού	200.000.000	586.940
Επιχείρηση και ακίνητο 856 τ.μ. με πάρκιν κοντά στο πανεπιστ.	125.000.000	366.837
Εργοστάσιο 1000 τ.μ. σε οικόπ. 6400 τ.μ. στον Καλαμώνα	180.000.000	528.247
Ακίνητο 1155 τ.μ. σε οικόπ., 817 τ.μ. στο κέντρο της πόλης	360.000.000	1.056.494
20 στούντιος (ενουκιασμ.) και μαγαζί 100 τ.μ.-έξυπνη επένδυση	200.000.000	586.940
Ξενοδοχείο Α! κατηγ. 120 κλ. σε οικόπ., 4725 τ.μ. στην Ιαλυσό		
Ξενοδοχείο Β! κατηγ. 72 κλ και διακοθήκη στη πόλη	300.000.000	880.411
Κατάστημα 180 τ.μ. και 500 τ.μ. στη παραλία Ιαλυσού	50.000.000	146.735

ΔΙΑΜΕΡΙΣΜΑΤΑ

40 τ.μ. στην Ιξιά κοντά στη θάλασσα	11.000.000	32.282
50 τμ. στα Τριάντα με θέα	16.000.000	46.955
50 τ.μ. στο Γεννάδι με δύο υπνοδ. και θέα	15.000.000	44.020
58 τ.μ. στο Παραδείσι	13.000.000	38.151
61 τ.μ. στο Ζέφυρο, πάνω στο κύμα	22.000.000	64.564
70 τ.μ. στο Καρακόνερο	28.000.000	82.172
85 τ.μ. στους Δασκάλους	25.000.000	73.368
88 τ.μ. περιοχή Αν. Μαρίας	35.000.000	102.715
96 τ.μ. στην Ιξιά	43.000.000	126.192
100 τ.μ. στα Τριάντα, ισόγειο	19.000.000	55.760
108 τ.μ. στην Ανάληψη	31.000.000	90.976
110 τ.μ. στα Κοσκινού, σούπερ λουξ	33.000.000	96.845
114 τ.μ. στο Καζίνο κοντά, παραδοσιακό	40.000.000	117.388
120 τ.μ. στην Ιξιά	30.000.000	88.041
120 τ.μ. περιοχή Αν. Μαρίας	48.000.000	140.866
130 τ.μ. στην Ανάληψη σε σοβάδες	26.000.000	76.302
130 τ.μ. περιοχή Αν. Μαρίας	52.000.000	152.605
130 τ.μ. στο Καρακόνερο	52.000.000	152.605
185 τ.μ. κοντά στο πανεπιστήμιο σε μπετά	20.000.000	58.694
200 τ.μ. στο Μόντε Σμιθ, διατηρητέο	80.000.000	234.776
210 τ.μ. στα Κοσκινού, σούπερ λουξ	75.000.000	220.103

ΜΕΖΟΝΕΤΕΣ-ΜΟΝΟΚΑΤΟΙΚΙΕΣ

	ΔΡΧ.	ΕΥΡ
55 τ.μ. μονοκατ. στη παραλία Ζέφυρου	15.000,000	44.021
60 τ.μ. διόροφη μονοκ. επιπλωμένη στην Παλιά Πόλη	30.000.000	88.041
68 τ.μ. μονοκατ. με αυλή 90 τ.μ. στα Μαριτσά	18.000.000	52.825
80 τ.μ. μεζονέτα με οικόπεδο στους Καστελοριζιούς	20.000.000	58.695
90 τ.μ. διόροφη μονοκατ.+30 τ.μ. αυλή στην Παλιά Πόλη	26.000.000	76.302
90 τ.μ. μονοκατ. με αυλή στη Π. Πόλη κοντά στο Καστέλο	30.000.000	88.041
102 τ.μ. και 50 τ.μ. υπόγειο στο Καρακόνερο	40.000.000	117.388
115 τ.μ. μεζονέτα σε μπετά με 1.000 τ.μ. οικόπεδο στα Αφάντου	16.000.000	52.825
119 τ.μ. διόροφ. μονοκ. με 27 τ.μ. αυλή στη Π. Πόλη	20.000.000	58.695
120 τ.μ. μεζονέτα στο Μήδεια	40.000.000	117.388
120 τ.μ. διόρ. μονοκ. με αυλή στη Π. Πόλη κοντά στο Καστέλο	120.000.000	352.164
130 τ.μ. μεζονέτα σε σοβάδες με οικοπ. 300 τ.μ. στα Τριάντα	42.000.000	123.258
135 τ.μ. μονοκ. με κήπο 700 τ.μ. στα Κρητικά	60.000.000	176.082
150 τ.μ. μονοκ. σε κτήμα 18 στρ. στο Καλαμώνα	90.000.000	264.123
155 τ.μ. μεζονετ. με αυλή στους Δασκάλους	55.000.000	161.409
160 τ.μ. μεζονετ. σε μπετά στα Τριάντα	34.000.000	99.780
170 τ.μ. μονοκ. με αυλή στη Π. Πόλη	23.000.000	67.498
2 μεζονετ. των 170 τ.μ. έκαστη και διαμερ. 120 τ.μ. σε οικόπ. 2.500 τ.μ. στη Παστίδα	125.000.000	366.838
170 τ.μ. διόρ. μονοκατ. διατηρ. και 237 τ.μ. στη Λέρο		
180 τ.μ. μονοκ. σε οικοπ. 750 τ.μ. με θέα στο Γεννάδι	45.000.000	132.062
187 τ.μ. βίλα σε οικοπ. 4780 τ.μ. στη Παστίδα	100.000.000	293.470
200 τ.μ. μεζονέτ. ημιτελής στα Καλαβάρδα	39.000.000	85.106
230 τ.μ. βίλα σε οικόπεδο 7.700 τ.μ. και γεώτρηση στην Λάρδο	120.000.000	352.164
252 τ.μ. μονοκ. στη Π. Πόλη κοντά στο Καστέλο	35.000.000	102.714.
300 τ.μ. βίλα σε 4 στρ., με γκαράζ στις Καλυθιές	100.000.000	293.470
320 τ.μ. βίλα σε 4 στρ. στα Τριάντα	110.000.000	322.817
5 μονοκατ. διατηρ. συνολ. επιφάν. 340 τ.μ. στο Μόντε Σμιθ	160.000.000	469.553

ΟΙΚΟΠΕΔΑ

150 τ.μ. με Σ.Δ. 0,6 στους Δασκάλους	8.000.000	23.478
412 τ.μ. με Σ.Δ. 1.20 στον Αγ. Νικόλαο	65.000.000	190.755
750 τ.μ. εντός σχεδίου στο Γεννάδι	6.000.000	20.445
1.450 τ.μ. εντός οικισμού, στα Μαριτσά	9.000.000	20.412
2.100 τ.μ. στην Ιξιά	45.000.000	132.062
2.200 τ.μ. στα Μαριτσά	20.000.000	58.694
2.500 τ.μ. στο δρόμο Ελαιώνας-Φουρνάκι στο Γεννάδι	5.000.000	14.674
3.080 τ.μ. στο Πλημύρι	8.000.000	23.478
4.060 τ.μ. πίσω από ΔΕΥΑΡ	60.000.000	176.082
4.000 τ.μ. κοντά στο Βερόπουλο με φανταστική θέα	60.000.000	176.082
4.000 τ.μ. στη Παστίδα	19.000.000	55.760
4.250 τ.μ. στο Γεννάδι (διασταύρωση)	30.000.000	88.041
4.400 τ.μ. στην Κρεμαστή	26.000.000	76.302
5.000 τ.μ. στα Μαριτσά	15.000.000	44.020
5.000 τ.μ. στ' Αφάντου	35.000.000	102.715.
5.085 τ.μ. στα Κοσκινού	35.000.000	102.715
5.500 τ.μ. κοντά στην θάλασσα στο Γεννάδι	40.000.000	117.388
6.000 τ.μ. με αποθήκη στην Παστίδα	49.000.000	143.800
6.500 τ.μ. στην Λεωφόρο Ρόδος-Κρεμαστή	120.000.000	352.164
6.500 τ.μ. κοντά στη θάλασσα προνομιακό στο Φαληράκι	170.000.000	498.900
6.720 τ.μ. στο Θόλαρο-Παραδείσι	28.000.000	82.172
7.750 τ.μ. στο δρόμο προς τη θάλασσα στα Κολύμπια	80.000.000	234.776
8.000 τ.μ. στο Φαληράκι	49.000.000	143.800
8.500 τ.μ. στη παραλία Αφάντου	51.000.000	149.670
8.800 τ.μ. στα Κοσκινού	70.000.000	205.430
9.345 τ.μ. με θέα στα Ασγούρου	69.000.000	202.495
10.000 τ.μ. στα Κοσκινού, μεγάλη ευκαιρία	20.000.000	202.495
12.000 τ.μ. πάνω στο κύμα στα Αφάντου	176.000.000	516.508
13.000 τ.μ. στα Μαριτσά	37.000.000	108.584
15.000 τ.μ. στα Ασγούρου	45.000.000	132.062
15.000 τ.μ.με θέα στη θάλασσα στη Πάρο	25.000.000	73.368
15.300 τ.μ. στο Πλημύρι	60.000.000	176.082
25.000 τ.μ. στα Καλαβάρδα	100.000.000	293.470
30.000 τ.μ. στη παραλία Αφάντου	360.000.000	1.056.493
30.000 τ.μ. στο Τσαΐρι	120.000.000	352.160
32.000 τ.μ. πάνω στο κύμα στην Θολό	200.000.000	586.940
38.000 τ.μ. πάνω στο κύμα στο Γεννάδι	646.000.000	1.895.818
46.000 τ.μ. στο Τσαΐρι	138.000.000	405.000
50.000 τ.μ. στο Τσαΐρι	125.000.000	366.838

ΖΗΤΟΥΝΤΑΙ:
ΚΑΤΑΣΤΗΜΑΤΑ ΟΙΚΟΠΕΔΑ ΔΙΑΜΕΡΙΣΜΑΤΑ ΕΝΤΟΣ-ΕΚΤΟΣ ΠΟΛΕΩΣ ΚΑΘΩΣ ΚΑΙ ΟΙΚΟΠΕΔΑ ΓΙΑ ΑΝΤΙΠΑΡΟΧΗ
ΔΑΝΕΙΑ ΔΕΚΤΑ- ΕΥΚΟΛΙΕΣ ΠΛΗΡΩΜΗΣ

ΚΛΑΔΟΓΕΝΗΣ ΜΙΧΑΗΛ

Πολιτικός Μηχανικός ΕΜΠ

Αμερικής 3 - Ρόδος

ΠΩΛΟΥΝΤΑΙ

1. Διαμερίσματα πολυτελούς κατασκευής 125 τ.μ. με τρία υπνοδωμάτια επί της Ατταβύρου
2. Διαμερίσματα πολυτελούς κατασκευής σε οικόπεδο δις γωνιαίο επί της Ατταβύρου -Ηβης και Μεσογείου 90 τ.μ. με δύο υπνοδωμάτια και 125 τ.μ. με τρία υπνοδωμάτια.

Πληρ. τηλ. **22394**

ΓΙΑΝΝΗΣ ΝΙΚΟΛΙΔΑΚΗΣ

ΜΗΧ/ΓΟΣ-ΜΗΧ/ΚΟΣ

ΓΑΛΛΙΑΣ 14 - ΡΟΔΟΣ

ΠΩΛΟΥΝΤΑΙ

— Επί της οδού Αναστασιάδη (περιοχή Δασκάλων) διαμ/τα πολυτελούς κατασκευής με υπόγειο χώρο στάθμευσης και αυτόνομη θέρμανση 67 τ.μ., 114 τ.μ., 88 τ.μ., 59.50 τ.μ., 90 τ.μ., 98 τ.μ., 117 τ.μ., 132 τ.μ..

Πληρ.τηλ. **22291-35103/094 391825**

ΕΝΟΙΚΙΑΣΕΙΣ

συνέχεια από την προηγούμενη

ΚΑΤΑΣΤΗΜΑ 60 τ.μ. ΜΕ ΠΑΤΑΡΙ ΕΠΙ ΤΗΣ ΗΡΩΩΝ ΠΟΛΥΤΕΧΝΕΙΟΥ. ΔΕΚΤΕΣ ΜΟΝΟ ΣΟΒΑΡΕΣ ΠΡΟΤΑΣΕΙΣ. ΠΛΗΡ. ΤΗΛ. 39148, 37207 ΩΡΕΣ ΚΑΤΑΣΤΗΜΑΤΩΝ. ΠΕ41715

ΕΥΚΑΙΡΙΑ – ΠΩΛΕΙΤΑΙ

επώνυμο αναψυκτήριο στο κέντρο της πόλης (Μαντράκι) με προεργασία 28 χρόνων λόγω συνταξιοδοτήσεως, σε τιμή ευκαιρίας. Μόνο σοβαρές προτάσεις.

Πληρ. τηλ. 26294

ΠΩΛΕΙΤΑΙ

διαμέρισμα πολυτελούς κατασκευής 140 τ.μ. 4ου ορόφου σε νεόδμητη πολυκατοικία επί της οδού Λάρνακας (πλησίον Αννης Μαρίας στο ύψος του Ράδιο Κορασίδη).

Αποκλειστική διάθεση: "ΡΟΔΙΑΚΗ ΚΤΗΜΑΤΙΚΗ" ΑΝΕΣΤΗΣ & ΣΑΒΒΑΣ ΣΑΒΒΑΪΔΗΣ ΤΗΛ. 26281-35476 ΚΙΝ. 0944-421015

ΠΩΛΟΥΝΤΑΙ

οικόπεδα φιλέτα των 2000 και 4000 τ.μ. στους πρόποδες Φιλερήμου με άδεια οικοδομής ή δίχως από ιδιοκτήτη.

Πληρ. τηλ. 96779-60170, 0932-398796

ΚΑΤΑΣΤΗΜΑ 140 τ.μ. επί της οδού Ιερού Λόχου στον Δήμο Ιαλυσού, διαθέτει μεγάλο κήπο με πισίνα κατάλληλο για εστιατόριο και καφετέρια. Πλήρ. τηλ. 27082-26476 και 0944-347405 ΑΕ41718

ΚΑΤΑΣΤΗΜΑ 60 τ.μ. επί της οδού Ερμού στην Παλιά Πόλη. Πληρ. Εμμ. Κρανίδης τηλ. 27082-26476 και 0944-347405. ΑΕ41717

ΚΑΤΑΣΤΗΜΑ 24τ.μ. ΜΕ ΠΑΤΑΡΙ ΚΑΙ ΥΠΟΓΕΙΟ ΣΤΑ 100 ΜΑΓΑΖΙΑ. ΠΛΗΡ. ΤΗΛ. 20937 ΠΕ41714

ΑΠΟΘΗΚΗ 250 τ.μ., ισόγεια, επί της οδού Ναυπλίου. Πληρ. τηλ. 27082-26476 και 0944-347405. ΑΕ41719

ΓΚΑΡΣΟΝΙΕΡΑ επιπλωμένη ανεξάρτητη με αυλή στην παραλία Ζέφυρος. Ενοίκιο 75.000 δρχ. Πληρ. τηλ. 29282 και 73505. ΑΕ41716

ΕΝΟΙΚΙΑΖΕΤΑΙ ΔΙΠΛΑ ΣΤΟ ΚΑΖΙΝΟ Ο ΠΑΝΩ ΟΡΟΦΟΣ ΔΙΩΡΟΦΗΣ ΜΟΝΟΚΑΤΟΙΚΙΑΣ 170 τ.μ. ΚΑΤΑΛΛΗΛΟΣ

ΓΙΑ ΕΠΑΓΓΕΛΜΑΤΙΚΗ ΧΡΗΣΗ, π.χ. ΠΡΑΚΤΟΡΕΙΟ-ΙΝΣΤΙΤΟΥΤΟ ΑΙΣΘΗΤΙΚΗΣ-ΦΡΟΝΤΙΣΤΗΡΙΟ-ΙΑΤΡΕΙΟ-ΑΡΧΙΤΕΚΤΟΝΙΚΟ Ή ΦΟΡΟΤΕΧΝΙΚΟ ΓΡΑΦΕΙΟ κ.λπ. ΠΛΗΡ. ΤΗΛ. 0977 874583, 0938 188747. ΠΕ41712

ΣΤΟ ΠΑΡΑΔΕΙΣΙ ενοικιάζονται επιπλωμένα διαμερίσματα διαμπερή πολυτελείας 40 τ.μ. έκαστο ιδανικό για εργένηδες ή ζευγάρια με κήπο και πάρκινγκ. Επίσης ενοικιάζεται διαμέρισμα στον α' όροφο 90 τ.μ. στην κεντρική πλατεία Παραδεισίου επιπλωμένο ιδανικό για οικογένεια. Πληρ. τηλ. 81175 ΑΕ41708

ΓΚΑΡΣΟΝΙΕΡΑ επιπλωμένη καινούργιας κατασκευής στην Π. Πόλη, δίπλα στην Σωκράτους. Πληρ. τηλ. 21355-62685 ΑΕ41705

ΔΙΑΜΕΡΙΣΜΑ στην οδό Αννης Μαρίας 125 τ.μ. 200.000 δρχ. πλήρως επιπλωμένο. Πληρ. Μανωλάκος Σταμάτης τηλ. 23815, 78275 ΑΕ41698

ΔΙΑΜΕΡΙΣΜΑ τριάρι στην Αννης Μαρίας κατάλληλο και για γραφείο. Πληρ. τηλ. 26921 ΑΕ41704

ΠΩΛΕΙΤΑΙ

ΑΓΡΟΚΤΗΜΑ στη Σάλακο, έκτασης 11.000 τ.μ., με ελαιόδεντρα και παροχή νερού στην τιμή των 20.000.000 δρχ.

Πληρ. ΕΥΡΩΚΤΗΜΑΤΙΚΗ
Ιωάννης & Μιχάλης Ευσταθίου
Τηλ. (0241) 73819, 74917,
κιν. 0944/374546, 0945/292030

ΚΤΗΜΑΤΟΜΕΣΙΤΙΚΟ ΓΡΑΦΕΙΟ

ΕΥΡΩΚΤΗΜΑΤΙΚΗ

ΜΕΣΙΤΕΣ ΣΥΜΒΟΥΛΟΙ ΕΚΤΙΜΗΤΕΣ

ΑΓΟΡΕΣ - ΠΩΛΗΣΕΙΣ - ΕΚΤΙΜΗΣΕΙΣ - ΜΙΣΘΩΣΕΙΣ ΑΚΙΝΗΤΩΝ - ΑΝΤΙΠΑΡΟΧΕΣ - ΕΠΕΝΔΥΤΙΚΕΣ ΠΡΟΤΑΣΕΙΣ - ΑΡΧΙΤΕΚΤΟΝΙΚΕΣ ΜΕΛΕΤΕΣ

ArchiGraph des.



ΜΟΝΟΚΑΤΟΙΚΙΕΣ-ΜΑΙΖΟΝΕΤΕΣ

	ΔΡΑΧΜΕΣ	ΕΥΡΩ-€
100τ.μ.-Κιοτάρι Σε 1000τ.μ. οικ.στο Κύμα... 60εκ.		176.061,5
110 τ.μ.- Κιοτάρι σε 1000τ.μ. οικόπ.....26εκ.		76.293,3
112τ.μ.- Στους Δασκάλους (ημπελής)..... 26εκ.		76.293,3
117τ.μ.- Ιαλυσός σε 297τ.μ. οικόπ.....55εκ.		161.389,7
118τ.μ.- Ιαλυσός σε 238τ.μ. οικόπ.....58εκ.		170.192,7
119τ.μ.- Ιαλυσός σε 238τ.μ. οικόπ.....54εκ.		158.455,3
120τ.μ.- Ιαλυσός σε 300τ.μ. οικ.(ημπελής).35εκ.		102.702,5
120τ.μ.- Παρ.Ιαλυσού σε 300τ.μ.οικ.(ημπ.). 41εκ.		120.308,7
130τ.μ.- Λαχανιά στο κύμα σε 1266τ.μ. οικ..70εκ.		205.405,0
140τ.μ.- Γεννάδι σε 1000τ.μ.οικ. στο κύμα. 80εκ.		234.748,7
140τ.μ.- Κοσκινού σε 700τ.μ. οικ. (μπετά)...32εκ.		93.899,4
140τ.μ.- Κοσκινού σε 300τ.μ. (μπετά)..... 30εκ.		88.030,7
140τ.μ.- Κοσκινού σε 700τ.μ. οικ. (μπετά)...32εκ.		93.899,4
143τ.μ - Κοσκινού σε 228τ.μ. Οικόπ.....59εκ.		173.127,1
153τ.μ.- Ιαλυσός σε 377τ.μ. οικόπ.....75εκ.		220.076,8
157τ.μ.- Κοσκινού σε 263τ.μ.οικόπ.....65εκ.		190.733,2
160τ.μ.- παρ.Ιαλυσού Σε 400τ.μ. οικ.(μπετά). 42εκ.		123.243,0
160τ.μ.- Στους Δασκάλους..... 55εκ.		161,389,7
168τ.μ.- Μόντε Σμιθ σε 400τ.μ. οικόπ.....120εκ.		352.123,0
170τ.μ.- Κοσκινού σε 4000τ.μ. οικόπ.....170εκ.		498.840,9
171τ.μ - παρ. Ιαλυσού σε 400 τ.μ. οικόπ...70εκ.		205.405,0
180τ.μ.- παρ. Ιαλυσού σε 300τ.μ. οικόπ.....63εκ.		184.864,5
180τ.μ.- Ανάληψη (ημπελής).....42εκ.		123.243,0
180τ.μ.- Ιαλυσός σε 400τ.μ. οικ. (μπετά).....44εκ.		129.111,7
185τ.μ.- Μόντε Σμιθ σε 400τ.μ. οικόπ.....120εκ.		352.123,0
190τ.μ.- παρ. Ιαλυσού σε 400τ.μ. οικόπ..... 67εκ.		196.602,0
196τ.μ.- Ιαλυσός σε 1000τ.μ.οικόπ.....85εκ.		249.420,4
200τ.μ.- Ιαλυσός σε 1000τ.μ. οικόπ.....90εκ.		264.092,2
200τ.μ.- Ιαλυσός σε 400τ.μ. οικόπ.....85εκ.		249.420,4
200τ.μ.- Ιαλυσός σε 1000τ.μ. οικόπ.....90εκ.		264.092,2
200τ.μ.- Ιαλυσός σε 500τ.μ. οικόπ.(μπετά) 52εκ.		152.586,6
200τ.μ.- Ιαλυσός σε 1000τ.μ. οικόπ.(μπετά) 36εκ.		105.636,9
200τ.μ.- Κοσκινού σε 2000τ.μ. οικόπ.....75εκ.		220.076,8
200τ.μ.- Κοσκινού σε 1000τ.μ.οικ.(ημπ.)... 50εκ.		146.717,9
200τ.μ.- Κοσκινού σε 1000τ.μ.οικ(μπετά)..40εκ.		117.374,3
210τ.μ.- Ιξιά με αποκλ. χρήση αυλής..... 65εκ.		190.733,2
210τ.μ.- Ιαλυσός σε 320τ.μ. οικ.(μπετά).....35εκ.		102.702,5
220τ.μ.- Ιαλυσός σε 1000τ.μ. οικόπ.....95εκ.		278.764,0
300τ.μ.- παρ.Ιαλυσού σε 500τ.μ. οικόπ.....105εκ.		308.107,6



ΟΙΚΟΠΕΔΑ

	ΔΡΑΧΜΕΣ	ΕΥΡΩ-€
ΡΟΔΟΣ		
190τ.μ. Στην πάρ. Μ. Πετρίδη (Σ.Δ.=0,8)...17εκ.		49.884,1
241τ.μ. Στη Σμύρνης.....18εκ.		52.818,4
300τ.μ. Στο συνετ/σμό Απόλλων.....18εκ.		52.818,4
300τ.μ. Στο συνετ/σμό Τραπεζικών...17εκ.		49.884,1
400τ.μ. Στη Σμύρνης (Σ.Δ.=0,8).....32εκ.		93.899,5
424τ.μ. Στη Σμύρνης (Σ.Δ.=1).....37εκ.		108.571,3
450τ.μ. στην Καραισκάκη (Σ.Δ,=1,2).....50εκ.		146.717,9
500τ.μ. Στη Σμύρνης (Σ.Δ.=0,8).....45εκ.		132.046,1
520τ.μ. Στην Αθηνών (Σ.Δ.=0,8).....42εκ.		123.243,0
650τ.μ. Στη Δωδώνης (Σ.Δ.=0,8).....50εκ.		146.717,9
700τ.μ. Στην πάρ. Γαληνού (Σ.Δ.=0,4).25εκ.		73.358,0
1500τ.μ. Στην πάρ. Μ.Πετρίδη (Σ.Δ.=0,8).130εκ.		381.466,6
4000τ.μ. στο Μόντε Σμιθ.....140εκ.		410.810,1
ΚΟΣΚΙΝΟΥ		
345τ.μ. Εντός οικισμού (Σ.Δ.=0,5).....13εκ.		38.146,6
1000τ.μ. Με βιοτεχν. αδεια οικόδ.....12εκ.		35.212,3
1389τ.μ Πανοραμικό με άδ. οικόδ.....18εκ.		52.818,4
1400τ.μ. στην επαρχ.οδό με αδ. οικοδ..24εκ.		79.227,6
2100τ.μ. στην Ρόδ.-Λίνδου με αδ. οικ..60εκ.		176.061,5
2500τ.μ. στη Ρόδου-Λίνδου με αδ. οικ..60εκ.		176.061,5
2778τ.μ. στη θέση Κουναράς..... 35εκ.		102.702,5
4000τ.μ. στη Ρόδου Λίνδου με αδ. οικ..85εκ.		249.420,4
4000τ.μ. στη θέση Πέζουλας.....40εκ.		117.374,3
4000τ.μ. Πανοραμικό.....46εκ.		134.980,4
4000τ.μ. στη θέση Πέζουλας.....52εκ.		152.586,6
4000τ.μ. στη θέση Πέζουλας.....58εκ.		170.192,8
4000τ.μ. στο Φυτώριο.....37εκ.		108.571,3
4000τ.μ. Κοντά στο Ραδ. Σταθμό..... 34εκ.		99.768,2
4740τ.μ. στο Φυτώριο.....37εκ.		108.571,3
4795τ.μ. στο Φυτώριο.....42εκ.		123.243,0
5500τ.μ. εκτός οικισμού.....45εκ.		132.046,1
5700τ.μ. στο Τσαλρι.....55εκ.		161.389,7
5700τ.μ. στο Τσαλρι με άδεια οικόδ...45εκ.		132.046,1
6000τ.μ. στη θέση Λάγκωνας.....36εκ.		105.636,9
7450τ.μ. κοντά στο ΚΡΕΣΤΕΝ.....52εκ.		152.586,6
8000τ.μ. κοντά στο ΚΡΕΣΤΕΝ.....55εκ.		161.389,7
10.000τ.μ. στη θέση Πέζουλας.....80εκ.		234.748,7
10.000τ.μ. στην Αγία Βαρβάρα.....25εκ.		73.358,0



ΔΙΑΜΕΡΙΣΜΑΤΑ

	ΔΡΑΧΜΕΣ	ΕΥΡΩ-€
50τ.μ. Στην Αταβύρου.....15εκ.		44.015,4
55τ.μ. στο κέντρο πόλεως.33εκ.		96.833,8
58τ.μ. στην Ανάληψη.....19εκ.		55.752,8
58τ.μ. στην Ανάληψη.....21εκ.		61.621,5
70τ.μ. Στην Πίνδου.....16εκ.		46.949,7
70τ.μ. Στην Ιξιά.....15εκ.		44.015,4
70τ.μ. Στην Ανάληψη(ημπ.).16εκ.		46.949,7
90τ.μ. Στην Ιξιά.....30εκ.		88.030,7
90τ.μ. Στην Ανάληψη.....32εκ.		93.899,5
90τ.μ Στους Δασκάλους(ημπ.)18εκ.		52.818,4
98τ.μ. στην Ανάληψη.....38εκ.		111.505,6
100τ.μ. Στην Ανάληψη (ημιτ)30εκ.		88.030,7
100τ.μ Στο Ροδίνι (σε μπετά)20εκ.		58.687,2
100τ.μ Στο Ροδίνι (σε μπετά) 18εκ.		52.818,4
102τ.μ.- Καρακόνερο.....30εκ.		88.030,7
103τ.μ. στην Ανάληψη.....36εκ.		105.636,9
105τ.μ. στο Ροδίνι.....40εκ.		117.374,3
105τ.μ στο Ροδίνι.....44εκ.		129.111,7
107τ.μ. στο Ροδίνι.....33εκ.		96.833,8
114τ.μ.-Ανάληψη (ημπελές)35εκ.		102.702,5
114τ.μ. στους Δασκάλους...49εκ.		143.783,5
115τ.μ. στην Ιξιά.....50εκ.		146.717,9
116τ.μ. στο Ροδίνι.....45εκ.		132.046,1
116τ.μ. στην Ανάληψη.....38εκ.		111.505,6
117τ.μ. -Πάρ. Άννης Μαρίας...45εκ.		132.046,1
117τ.μ. στους Δασκάλους...46εκ.		134.980,4
117τ.μ. στην Ανάληψη.....41εκ.		120.308,6
118τ.μ. στους Δασκάλους...34εκ.		99.768,1
120τ.μ. στο Ροδίνι.....44εκ.		129.111,7
124τ.μ Στο κέντρο πόλεως.60εκ.		176.061,5
123τ.μ. στο Ροδίνι.....46εκ.		134.980,4
123τ.μ. στην Ανάληψη.....49εκ.		143.783,5
124τ.μ. στην Ανάληψη.....44εκ.		129.111,7
125τ.μ. στους Δασκάλους...48εκ.		140.849,2
125τ.μ. στους Δασκάλους...50εκ.		146.717,9
125τ.μ. Στο Μήδεια.....30εκ.		88.030,7
140τ.μ. στην Ανάληψη(ημπ.)35εκ.		102.702,5
140τ.μ.- πλατ. Αγ. Νικολάου...40εκ.		117.374,3
150τ.μ. Στην Αλεξ. Διάκου..48εκ.		140.849,2



ΚΑΤΑΣΤΗΜΑΤΑ-ΓΡΑΦΕΙΑ

	ΔΡΑΧΜΕΣ	ΕΥΡΩ-€
20τ.μ.- Φαληράκι (εμπορ. κέντρο Ψιλον)...38εκ.		111.505,6
23τ.μ. στη Σωκράτους..... .....140εκ.		410.810,1
30τ.μ. στο Φαληράκι..... .....70εκ.		205.405,0
30τ.μ. στο Φαληράκι..... .....35εκ.		102.702,5
35τ.μ. Στην Αλεξ. Διάκου .....220εκ.		645.558,8
39τ.μ. Στη Γαριβάλδη.12εκ.		35.212,3
40τ.μ.- παραλία Ιαλυσού .....24εκ.		70.424,6
48τ.μ.- Τάρπον Σπρινγς.... .....100εκ.		293.435,8
50τ.μ. στην Αλεξ. Διάκου .....50εκ.		146.717,9
50τ.μ. στην Καρπάθου..... .....65εκ.		190.733,2
60τ.μ. με 60τ.μ. υπόγειο - Δενδρινού.....40εκ.		117.374,3
60τ.μ. Στην Λίνδο....62εκ.		181.930,2
60τ.μ. με 60τ.μ. υπόγειο - Δενδρινού.....40εκ.		117.374,3
90τ.μ. με 90τ.μ. υπόγειο - Αταβύρου.....50εκ.		146.717,9
94τ.μ. Στην Αλεξ. Διάκου .....90εκ.		264.092,2
97τ.μ. στη Ρόδου-Λίνδου .....75εκ.		220.076,8
127τ.μ.-Σκεύου Ζερβού... .....37εκ.		102.702,5
140τ.μ. με 140τ.μ. υπόγειο στον Αγ. Ιωάννη 55εκ.		176.061,5
ΓΡΑΦΕΙΑ		
50τ.μ.-εμπορικό κέντρο Φώκιαλη.....18εκ.		52.818,4
97τ.μ.- 28ης Οκτωβρίου .....37εκ.		108.571,2

ΖΗΤΟΥΝΤΑΙ ΔΙΑΜΕΡΙΣΜΑΤΑ, ΚΑΤΑΣΤΗΜΑΤΑ, ΟΙΚΟΠΕΔΑ ΕΝΤΟΣ Η ΕΚΤΟΣ ΠΟΛΕΩΣ, ΟΙΚΟΠΕΔΑ ΓΙΑ ΑΝΤΙΠΑΡΟΧΗ, ΔΑΝΕΙΑ ΔΕΚΤΑ, ΕΥΚΟΛΙΕΣ ΠΛΗΡΩΜΗΣ

Τηλ. (0241) 73819,74917 κιν 0944/374546, 0945/292030 FAX 38641

ΠΛΗΡΟΦΟΡΙΕΣ-ΔΙΑΘΕΣΗ

ΙΩΑΝΝΗΣ & ΜΙΧΑΛΗΣ ΕΥΣΤΑΘΙΟΥ

Μεταφερθήκαμε στα νέα μας γραφεία Εθνικής Αντίστασης 83 (πρώην Άννης Μαρίας) δίπλα στην ALPHA BANK

ενοικιάσεις

συνέχεια από την προηγούμενη

ΔΙΑΜΕΡΙΣΜΑ ρετιρέ επιπλωμένο 3 δωματίων στην οδό Κοδριγκτώνος. Τιμή 130.000. Πληρ. τηλ. 75615 ΑΕ41703

ΔΙΑΜΕΡΙΣΜΑΤΑ (στούντιος) στο Ζέφυρος, Κωσταντινίδη 9 στην πόλη της Ρόδου. Πληρ. τηλ. 0241-30063, 097/2551300 ΑΕ41699

ΓΚΑΡΣΟΝΙΕΡΑ στην Ιξιά επιπλωμένη. Πληρ. τηλ. 23171 από 3-10 μ.μ. ΑΕ41681

ΜΟΝΟΚΑΤΟΙΚΙΑ στην Ιαλυσό. Πληρ. τηλ. 92297-31610 κιν. 0938372659 ΑΕ41701

ΔΙΑΜΕΡΙΣΜΑ ΕΠΙΠΛΩΜΕΝΟ ΣΕ ΥΠΟΓΕΙΟ. ΕΠΙΣΗΣ ΔΙΑΜΕΡΙΣΜΑ ΣΤΟΝ ΤΡΙΤΟ (3ο) ΟΡΟΦΟ ΑΠΟ 1Η ΝΟΕΜΒΡΙΟΥ. ΠΛΗΡ. ΤΗΛ. 0977923712 ΑΠΟ 13.00-17.00 ΠΕ41683

ΕΠΙ ΤΗΣ ΑΓΙΟΥ ΓΕΩΡΓΙΟΥ ΑΝΩ ΑΡ. 12 ΔΥΑΡΙ ΠΛΗΡΩΣ ΕΠΙΠΛΩΜΕΝΟ ΜΕ ΗΛΙΑΚΟ ΤΗΛΕΦ. ΤΗΛΕΟΡΑΣΗ Κ.ΛΠ. ΠΛΗΡ. ΤΗΛ. 76737 ΑΠΟ 8-11 ΚΑΙ 36826 ΜΕΤΑ ΤΙΣ 6 Μ.Μ. ΠΕ41690

ΔΙΑΜΕΡΙΣΜΑ 3άρι κατάλληλο για φοιτητές επί της οδού Ρόδου-Λίνδου 91. Πληρ. τηλ. 0944242764 ΑΕ41677

ΕΝΟΙΚΙΑΖΟΝΤΑΙ δύο πλήρως επιπλωμένα διαμερίσματα 2 δωματίων επί της οδού Παπανικολάου 35. Πληρ. τηλ. 32183 ΑΕ41674

ΔΙΑΜΕΡΙΣΜΑ 4άρι στο κέντρο της πόλης, πλήρως επιπλωμένο και εξοπλισμένο. Προτιμούνται φοιτήτριες ή εργαζόμενες. Πληρ. τηλ. 24001, 0977381781 ΑΕ41679

ΚΑΤΑΣΤΗΜΑ 75 τ.μ. με βιτρίνα 6,50 μ. σε εμπορικό δρόμο της Παλιάς Πόλης της Ρόδου. Πληρ. τηλ. 09.44.88.11.22 και 37.753 ΧΑΕ111

ΓΚΑΡΣΟΝΙΕΡΕΣ στο Νιοχώρι στην οδό Αμαράντου και Κωσταντόπαιδος. Επίσης στην οδό Μητροπόλεως. Πληρ. τηλ. 33531 και 38274 ΑΕ41671

ΔΙΑΜΕΡΙΣΜΑ τεσσάρι στο κέντρο της πόλης, επιπλωμένο και εξοπλισμένο πλήρως σε σπουδάστριες-εκπαιδευτικούς ή εργαζόμενες. Πληρ. τηλ. 24001, 0977381781 ΑΕ41666

ΔΩΜΑΤΙΑ επιπλωμένα κοντά στο Πανεπιστήμιο (Αρκαδίου 14). Πληρ. τηλ. 25710 ΑΕ41668

ΔΙΑΜΕΡΙΣΜΑ στην **Αθήνα** δύο δωματίων (60 τ.μ.) στην Κυψέλη για φοιτητές. Πληρ. τηλ. 78179 (5 μ.μ-10 μ.μ.) ΑΕ41661

ΑΘΗΝΑ (περιοχή Παγκρατίου) **ΓΚΑΡΣΟΝΙΕΡΑ** για φοιτητές. Πληρ. τηλ. 29431, 0945794964 ΑΕ41664

ΔΙΑΜΕΡΙΣΜΑ 100 τ.μ. επί της οδού Θεμ. Σοφούλη 77 με δύο υπνοδωμάτια, σαλόνι, κουζίνα. Τιμή 130.000. Πληρ. 10-12 και 18-20 τηλ. 38736 και 61093 ΑΕ41662

ΔΙΑΜΕΡΙΣΜΑ κοντά στο Πανεπιστήμιο για φοιτήτριες. Πληρ. τηλ. 20281, 33334 ΑΕ41665

ΔΙΑΜΕΡΙΣΜΑ επιπλωμένο δύο υπνοδωματίων, σαλόνι, κουζίνα και λοιπών βοηθητικών χώρων με κεντρική θέρμανση πλησίον Πανεπιστημίου Αιγαίου κατάλληλο για δύο φοιτήτριες. Πληρ. τηλ. 0946225901 ΑΕ41646

ΕΝΟΙΚΙΑΖΟΝΤΑΙ: α) Επιχείρηση, β) Κατάστημα, 28 τ.μ. με πατάρι στο κέντρο της πόλης. Πληρ. ΕΛΛΗΝΟΚΤΗΜΑΤΙΚΗ, Πέτρος Πρεζεράκος, τηλ. 33866, 0932 468026 ΑΕ41603

ΚΑΤΑΣΤΗΜΑ με όλο τον εξοπλισμό στα Μαριτσά 150 τ.μ., κατάλληλο για εστιατόριο ή οτιδήποτε άλλο, εκτός από κέντρο διασκέδασης. Πληρ. τηλ. 75645 ΑΕ41634

ΡΕΤΙΡΕ επί της Αγίου Νικολάου 104, τριών υπνοδωματίων, σαλόνι, κουζίνα, WC κ.λπ. με βεράντες, 60 τ.μ. Πληρ. τηλ. 23002 ΑΕ41606

ΔΥΑΡΙ επί της Δημπεράκη στο Νιοχώρι κοντά στην Αμαράντειο και στην Ακαδημία. Ενοίκιο 75.000 δρχ. Πληρ. τηλ. 0946-472476, 36436 ΑΕ41670

ΚΑΤΑΣΤΗΜΑ κεντρικό 40 τ.μ. με πατάρι. Πληρ. ώρες καταστημάτων τηλ. 22664 ΑΕ41630

ΚΑΤΑΣΤΗΜΑ (χωρίς αέρα), 40 τ.μ. στο κέντρο της πόλης (πλησίον Πλατ. Κύπρου). Πληρ. τηλ. 23243 ΑΕ41604

ΔΙΑΜΕΡΙΣΜΑ ισόγειο στα Μαριτσά 90 τ.μ., με 2 υπνοδωμάτια. Πληρ. τηλ. 48168 ΑΕ41514

STUDIOS επιπλωμένο στη περιοχή Κοσκινού με μπάνιο, κουζίνα, μπαλκόνι, καρτοτηλέφωνο και πάρκινγκ. Τιμή 60.000 δρχ. Πληρ. τηλ. 61435 ΑΕ41629

ΚΑΤΑΣΤΗΜΑ 55 τ.μ. κατάλληλο για γραφείο, κομμωτήριο, οικοδιδασκαλείο κ.λπ., επί της Στεφ. Καζούλη και Πελοποννήσου 2. Πληρ. τηλ. 26141 ΑΕ41528

STUDIOS ΜΕ ΤΟ ΜΗΝΑ Η ΤΗΝ ΗΜΕΡΑ ΠΛΗΡΩΣ ΕΠΙΠΛΩΜΕΝΑ ΜΕ ΠΟΛΥΚΟΥΖΙΝΑΚΙ, ΨΥΓΕΙΟ, ΝΤΟΥΖ, W.C., ΤΗΛΕΦΩΝΟ, ΜΠΑΛΚΟΝΙ, ΖΕΣΤΟ ΝΕΡΟ ΕΠΙ 24ΩΡΟΥ ΒΑΣΕΩΣ ΣΤΗΝ ΠΙΟ ΗΣΥΧΗ ΠΕΡΙΟΧΗ ΤΗΣ ΠΟΛΗΣ (ΠΕΡΙΟΧΗ ΔΑΣΚΑΛΩΝ), ΟΔΟΣ ΜΑΝΩΛΗ ΠΑΠΑΜΑΝΩΛΗ ΑΡΙΘΜ. 12, ΚΑΘΕΤΟΣ ΕΠΙ ΤΗΣ ΣΤΕΛΙΟΥ ΚΩΤΙΑΔΗ. ΠΛΗΡ. ΤΗΛ. 37244.

ΚΑΤΑΣΤΗΜΑ 150 τ.μ. στη Λεωφ. Ηρακλειδών απέναντι του ξεν. ΠΑΛΕΟΣ στην Ιαλυσό. Πληρ. τηλ. 93217, 46549 ΑΕ41602

ΕΠΙΠΛΩΜΕΝΑ ΔΩΜΑΤΙΑ, επί της Λεωφ. Ιαλυσού 35 για μήνες και χρόνο, δίπλα από το ξενοδοχείο "ΚΟΡΑΛΙ", ανάμεσα σε 2 πισίνες. Πληρ. τηλ. 30962, 25527 ΑΕ41501

ΔΙΑΜΕΡΙΣΜΑ τριάρι στ' Ασγούρου, με θέρμανση και ηλιακό θερμοσίφωνα. Πληρ. τηλ. 65034 μετά τις 4 μ.μ. ΑΕ41401

ΑΠΟΘΗΚΗ 400 τ.μ. ύψους 5 μέτρων, ισόγειος, εύκολη πρόσβαση στην περιοχή Ικαρος. Πληρ. τηλ. 0944361926. ΑΕ41097

ΥΠΟΓΕΙΟΣ ΧΩΡΟΣ 170 τ.μ. με WC κατάλληλος για κύρια επαγγελματική χρήση (μη υγειονομικού ενδιαφέροντος) επί της πλατείας Ακαδημίας. Ενοίκιο δρχ. 200.000. Πληρ. τηλ. 27323 ΑΕ41162

2 ΓΚΑΡΣΟΝΙΕΡΕΣ μαζί ή μεμονωμένα κατάλληλα για Φροντιστήριο (διατίθεται μαζί και η επίπλωση), ιατρείο, γραφείο ή άλλη επαγγελματική χρήση, στον α' όροφο στην οδό Κων/νου Παλαιολόγου 105, με πρόσοψη στο Πάρκο του Αγ. Ιωάννου. Πληρ. τηλ. 82400-81540 κ. Ευαγγελία. ΧΑΕ100

πωλησεις ακινητων & επιχειρησεων

ΟΙΚΟΠΕΔΟ ΕΚΤΑΣΕΩΣ 1.250 Τ.Μ. ΟΙΚΟΔΟΜΗΣΙΜΟ ΕΦΑΠΤΟΜΕΝΟ ΜΕ ΤΗΝ ΕΘΝΙΚΗ ΟΔΟ ΡΟΔΟΥ-ΛΙΝΔΟΥ ΜΕ ΠΡΟΣΟΨΗ 18 ΜΕΤΡΩΝ ΚΑΙ ΒΑΘΟΣ 75 ΜΕΤΡΩΝ. ΤΟ ΟΙΚΟΠΕΔΟ ΒΡΙΣΚΕΤΑΙ ΣΤΟ ΔΕΞΙΟ ΜΕΡΟΣ ΤΗΣ ΟΔΟΥ ΡΟΔΟΥ-ΛΙΝΔΟΥ ΣΤΑ ΚΟΛΥΜΠΙΑ. ΠΛΗΡ. κ. ΒΑΛΕΡΙΟ ΤΗΛ. 0932101484 ΠΟ41793

ΣΥΜΗ ΠΩΛΕΙΤΑΙ δυόροφο ακίνητο πάνω στον παραλιακό δρόμο στην περιοχή ΠΙΤΙΝΙ με ισόγειο κατάστημα εμβαδού 90 τ.μ., α' όροφο οικία 105 τ.μ. παραρτήματα, καινούργια WC, στέρνα και εσωτερική αυλή. Συνολικό εμβαδόν οικοπέδου 220 τ.μ. Πληρ. τηλ. 0932068493 κο Γιαμπίλη Γιάννη ΑΟ41790

ΟΡΟΦΟΔΙΑΜΕΡΙΣΜΑ περιοχή Αγ. Νικολάου (Φ. Φωτορά), 104 τ.μ. (3 υπνοδωμάτια, σαλόνι, κουζίνα, λουτρό, αποθήκη). Τιμή 30.000.000 δρχ. Πληρ. τηλ. 75567 (απογευματινές ώρες) ΑΟ41276

ΔΙΑΜΕΡΙΣΜΑΤΑ: 1) Στην Αννης Μαρίας 145 τ.μ. δ' ορόφου λουξ κατασκευής με θέρμανση, ασανσέρ και 2 θέσεις στάθμευσης αυτοκινήτων, 2) Στην περιοχή Ιξιάς υπό ανέγερση 94-102-117 τ.μ. λουξ κατασκευής με αυτόνομη θέρμανση, ασανσέρ και πάρκινγκ δρχ. 447.000 ανά τ.μ., 3) Στην Ανάληψη α) 84 τ.μ. ισόγειο υπερυψωμένο δρχ. 31.000.000, β) 117 τ.μ. με γκαράζ α' ορόφου δρχ. 49.000.000 γ) στην Αθηνών 135 τ.μ. 4) Στο Ροδίνι 105 τ.μ. β' ορόφου 41.000.000, 5) Στη Μητρόπολη ισόγειο 125 τ.μ. δρχ. 26.000.000, 6) Στην Ιξιά 84 τ.μ. α' ορόφου δρχ. 32.000.000 7) Τριάντα: α) 48 τ.μ. α' ορόφου δρχ. 14.000.000, β) Περιοχή "Συρινέλλες" 45 τ.μ. α' β' ορόφου νεόκτιστα αρίστης κατασκευής δρχ. 23.000.000, γ) Στην οδό Σωτήρος 120 τ.μ. β' ορόφου δρχ. 32.000.000. Πληρ. Ροδιακή Κτηματική, Ανέστης και Σάββας Σαββαΐδης, τηλ. 26281-35476-κιν. 0944/243452-0944/421015 ΑΟ41795

ΟΙΚΟΠΕΔΑ: 1) Στα Τριάντα 2.000 τ.μ. δρχ. 36.000.000 και 4.000 τ.μ. δρχ. 32.000.000, 2) Στη Λίνδο οικόπεδα στον Αη Νικόλαο 4.000 τ.μ. δρχ. 25.000.000 στην Κράνα 4.016 τ.μ. με άδεια οικοδομική για ανέγερση ξενοδοχειακής μονάδος δρχ. 60.000.000 και στους Πεύκους 5.000 τ.μ. δρχ. 40.000.000. Πληρ. Ροδιακή Κτηματική, Ανέστης και Σάββας Σαββαΐδης, τηλ. 26281-35476-κιν. 0944/243452-0944/421015 ΑΟ41805

ΡΟΔΙΑΚΗ ΚΤΗΜΑΤΙΚΗ

Rhodes Real Estate

ΣΥΜΒΟΥΛΟΙ & ΕΚΤΙΜΗΤΕΣ ΑΚΙΝΗΤΩΝ — ΚΤΗΜΑΤΟΜΕΣΙΤΙΚΟ ΓΡΑΦΕΙΟ από το 1983

Η ΡΟΔΙΑΚΗ ΚΤΗΜΑΤΙΚΗ είναι ανεξάρτητο κτηματομεσιτικό γραφείο με έδρα την Ρόδο. Η διαμεσολάβηση (brokerage) για την πώληση, εκμετάλλευση ή και εκμίσθωση της ακίνητης περιουσίας αποτελεί τον σημαντικότερο τομέα δραστηριότητας της εταιρείας.
Η εξειδικευμένη προσέγγιση και η επιστημονική κατάρτιση σε συνδιασμό με την πολυετή εμπειρία είναι οι βασικοί συντελεστές της επιτυχημένης δεκαπενταετούς και πλέον πορειάς του γραφείου μας.



ΠΩΛΗΣΕΙΣ ΕΠΙΛΕΓΜΕΝΩΝ ΑΚΙΝΗΤΩΝ

Το γραφείο μας διαθέτει σε αποκλειστικότητα δεκάδες επιλεγμένα ακίνητα

- **Διαμερίσματα - Μονοκατοικίες - Μεζονέτες**
- **Οικόπεδα - Αγροτεμάχια**
- **Κεντρικά Καταστήματα - Γραφεία - Αυτοτελή Κτίρια**
- **Μισθωμένα ακίνητα εισοδήματος**
- **Ξενοδοχειακές Μονάδες**

Μεσω του δικτύου συνεργαζόμενων μεσιτικών γραφείων αναλαμβάνουμε αγοραπωλησίες ακινήτων σε όλη την Ελλάδα.

ΕΚΤΙΜΗΣΕΙΣ ΑΚΙΝΗΤΩΝ

Σε συνεργασία με διεθνή γραφεία συμβούλων ακίνητης περιουσίας και με βάση τα αυστηρά πρότυπα και την μεθολογία του Βρετανικού Ινστιτούτου Ορκωτών Πραγματογνωμόνων και Εκτιμητών **(Royal Institution of Chartered Surveyors)** αναλαμβάνουμε εκτίμησεις ακίνητης περιουσίας.Οι εν λόγω εκτιμήσεις μπορούν να χρησιμοποιηθούν σε τραπεζικούς και πιστωτικούς οργανισμούς ή σε δικαστικές πρακτικές τόσο στην Ελλάδα όσο και στο εξωτερικό.

RHODES REAL ESTATE - a world of choice

Rhodes Real Estate is an independent real estate agency founded in 1983 and based in Rhodes island. Since that time we have offered a world class, high quality service to our many and valued clients. Our diverse clientele appreciate our discretion, professionalism and market credibility.

Our company offers professional real estate services for

- **Residential Properties (Holiday homes, traditional hous**
- **Commercial Properties (shops, hotels, offices)**
- **Property Evaluation -Property Management**

THE NATIONAL ASSOCIATION OF NAEA ESTATE AGENTS OVERSEAS MEMBER



We are members of FIABCI (International Federation of Real Estate Agencies), CEI (EuropeanConfederation of Real Estate Agents), NAEA - Overseas Member (National Association of Real Estate Agents - Great Britain), ERES (European Real Estate Society).

For all your personal and professional real estate requirements please contact Mr. Savvas A. Savvaidis (BBA Bologna Un., MCEI, ANAEA) on 26281 or 35476

ΑΝΕΣΤΗΣ & ΣΑΒΒΑΣ ΣΑΒΒΑΪΔΗΣ

Μέγαρο Κιοσόγλου, 3ος όροφος
Εθελοντών Δωδεκανησίων 29
ΡΟΔΟΣ

F.I.A.B.C.I.

tel: 26281 & 35476 fax: 34663
cel: 0944-421015 & 0977-433427
e-mail: savvaidis@rho.forthnet.gr

ΑΣΦΑΛΕΙΟΚΤΗΜΑΤΙΚΗ

ΚΤΗΜΑΤΟΜΕΣΙΤΙΚΟ-ΑΜΟΙΒΑΙΑ ΚΕΦΑΛΑΙΑ

ΑΣΦΑΛΕΙΕΣ INTERNATIONAL LIFE

ΔΙΑΜΕΡΙΣΜΑΤΑ
45 τ.μ. 2άρι Ανάληψη
85 τ.μ. 3άρι Κέντρο
88 τ.μ. 3άρι Δασκάλους
90 τ.μ. 3άρι Ιαλυσός
90 τ.μ. 3άρι Κέντρο
100 τ.μ. 3άρι Κέντρο
115 τ.μ. 4άρι Ανάληψη
115 τ.μ. 4άρι Δασκάλους
125 τ.μ. 4άρι Αγ. Ιωάννης
126 τ.μ. 4άρι Αγ. Ιωάννης
130 τ.μ. 4άρι Μήδια
145 τ.μ. 4άρι Κέντρο

ΔΙΑΜΕΡΙΣΜΑΤΑ ΑΘΗΝΑ
Τρία 88 τ.μ. το καθένα
Λουξ κατασκευής
Μαραθώνος και Λαυρίου

ΟΙΚΟΠΕΔΑ
478 τ.μ. Ροδίνι (Σ.Δ. 0,4)
500 τ.μ. Ανάληψη (Σ.Δ. 0,8)
500 τ.μ. Παραδείσι
700 τ.μ. Ανάληψη (Σ.Δ. 0,8)
1060 τ.μ. Ροδίνι (Σ.Δ. 0,8)
1500 τ.μ. Μιχ. πετρίδη (Σ.Δ. 0,8)

ΑΓΡΟΤΕΜΑΧΙΑ
3,5 στρεμ. Ε.Ο. Ρόδου Λίνδου
4 στρεμ. εντός σχεδίου Μαριτσά
4 στρεμ. Καλαβάρδα
4 στρεμ. Δαματριά
4 στρεμ. Αφάντου
5 στρεμ. Παστίδα
5 στρεμ. Τσαΐρι
6 στρεμ. Παστίδα
11 στρεμ. Παστίδα
80 στρεμ. Κιοτάρι

ΜΕΖΟΝΕΤΕΣ-ΜΟΝΟΚΑΤΟΙΚΙΕΣ
120 τ.μ. Καρακόνερο
120 τ.μ. Μήδια
130 τ.μ. Μήδια
130 τ.μ. Παραδείσι
140 τ.μ. Μήδια
150 τ.μ. Μήδια
150 τ.μ. Ιαλυσός
150 τ.μ. Ιαλυσός
180 τ.μ. Ιαλυσός
180 τ.μ. Παλιά Πόλη
190 τ.μ. Αφάντου
300 τ.μ. Τρεις
450 τ.μ. Κοσκινού

ΚΑΤΑΣΤΗΜΑΤΑ
35 τ.μ. Φαληράκι
38 τ.μ. Φαληράκι
40 τ.μ. Τροφό
50 τ.μ. γραφείο Σοφ. Βενιζέλου
60 τ.μ. Ψαροπούλα
90 τ.μ. Βενιζέλου

ΔΙΑΘΕΤΟΥΜΕ ΠΕΡΙΣΣΟΤΕΡΑ ΑΚΙΝΗΤΑ ΠΡΟΣ ΠΩΛΗΣΗ ΕΚΤΟΣ ΑΠΟ ΤΑ ΑΝΑΓΡΑΦΟΜΕΝΑ

ΥΠΕΥΘΥΝΟΣ ΓΡΑΦΕΙΟΥ

ΚΑΡΑΝΙΚΗΣ ΛΟΥΚΑΣ

ΕΘΝ. ΜΑΚΑΡΙΟΥ 45 ΣΤΟΑ ΡΟΙΚΟΥ 2ος ΟΡΟΦΟΣ
ΤΗΛ. 21003 ΚΙΝ. 0945/759887

ΠΩΛΟΥΝΤΑΙ

ΤΑ ΚΑΤΩΘΙ ΑΚΙΝΗΤΑ:

Α) ΑΓΡΟΚΤΗΜΑΤΑ:

2000 τ.μ. επί της Εθνικής οδού Ρόδου-Λίνδου
4000 τ.μ. πλησίον RODOS GOLD
4500 τ.μ. Ασγούρου για κατοικία
2000 τ.μ. στους πρόποδες του Φιλέρημου
6500 τ.μ. μόνον 13.000.000 στο Τσαϊρι

Β) ΚΑΤΟΙΚΙΕΣ ΕΝΤΟΣ ΤΗΣ ΜΕΣΑΙΩΝΙΚΗΣ ΠΟΛΗΣ:

100 τ.μ. έτοιμη, αξίας	29.000.000
150 τ.μ. αξίας	20.000.000
120 τ.μ. με αυλή 100 τ.μ. μόνον	55.000.000

Γ) ΔΙΑΜΕΡΙΣΜΑΤΑ:

2άρι 50 τ.μ. στο Ροδίνι 15.000.000
4άρι 106 τ.μ. καινούργιο στην Ανάληψη μόνον 36.000.000
4άρι 120 τ.μ. μόνον 35.000.000

Δ) ΚΑΤΑΣΤΗΜΑΤΑ:

37 τ.μ. επί της Καζούλη μόνον 20.000.000
65 τ.μ. πλησίον πλατεία Φώκιαλη
50 τ.μ. στην περιοχή Μήδεια 20.000.000
37 τ.μ. στο Φαληράκι μόνον 40.000.000
24 τ.μ. επί της Σωκράτους αξίας 130.000.000

Πληρ. **Εμμανουήλ Κρανίδη**
Τηλ. 27082, 26476, 0944-347405, Fax: 27101

πωλήσεις

συνέχεια από την προηγούμενη

ΚΤΗΜΑΤΙΚΗ ΠΡΟΟΠΤΙΚΗ. ΠΩΛΕΙΤΑΙ διαμέρισμα πολυτελούς κατασκευής με parking 115 τ.μ. καθαρό. Περιοχή Βενετόκλειο. Πληρ. τηλ. 37906, 0972292958 ΑΟ41787

ΚΤΙΡΙΑ: 1) Στο Μαντράκι 90 τ.μ. 495 τ.μ. 840 τ.μ. και 1.213 τ.μ. 2) Στην Αλεξ. Διάκου 342 τ.μ. 3) Στην Π. Πόλη 400 τ.μ. Πληρ. Ροδιακή Κτηματική, Ανέστης και Σάββας Σαββαΐδης, τηλ. 26281-35476-κιν. 0944/243452-0944/421015 ΑΟ41806

ΣΥΝΕΤΑΙΡΙΣΤΙΚΗ ΜΕΡΙΔΑ του Οικοδομικού Συνεταιρισμού "Η ΕΝΩΣΗ" στην περιοχή Καναμάτ έναντι Μαρινόπουλου στην οποία αντιστοιχεί οικόπεδο 400 τ.μ. με συντελεστή δόμησης 0,6 (ανέγερση κατοικίας 240 τ.μ. συν το υπόγειό του). Πληρ. Ροδιακή Κτηματική, Ανέστης και Σάββας Σαββαΐδης, τηλ. 26281-35476-κιν. 0944/243452-0944/421015 ΑΟ41804

ΟΙΚΟΠΕΔΑ: 1) Στο Μόντε Σμιθ οικόπεδο 860 τ.μ. εντός σχεδίου άρτιο και οικοδομήσιμο με πανοραμική θέση κατάλληλο για μονοκατοικία, 2) Περιοχή Μήδειας 1.000 τ.μ. με συντελεστή δόμησης 0,8 δρχ. 80.000.000, 3) Περιοχή Μιχ. Πετρίδη 200 τ.μ. δρχ. 28.000.000, 4) Περιοχή Κιοτάρι-Γεννάδι οικόπεδα παραλιακά στο "κύμα" 4.000-34.000 τ.μ. Πληρ. Ροδιακή Κτηματική, Ανέστης και Σάββας Σαββαΐδης, τηλ. 26281-35476-κιν. 0944/243452-0944/421015 ΑΟ41796

ΚΑΤΑΣΤΗΜΑΤΑ: 1) Κατάστημα κεντρικό στο Μαντράκι 30 τ.μ. με υπόγειο 30 τ.μ. Δεκτές σοβαρές προτάσεις, 2) Ανθούλα Ζερβού-Ψαροπούλα κατάστημα γωνιακό 55 τ.μ. δρχ. 56.000.000, 3) Βενετοκλέων 200 τ.μ. 4) Στην Π. Πόλη κεντρικότατα 65-86 τ.μ. 5) Αλεξ. Διάκου 75 τ.μ. 6) Στη Σωκράτους 65 τ.μ. Πληρ. Ροδιακή Κτηματική, Ανέστης και Σάββας Σαββαΐδης, τηλ. 26281-35476-κιν. 0944/243452-0944/421015 ΑΟ41797

ΜΟΝΟΚΑΤΟΙΚΙΕΣ: 1) Στην περιοχή Κοσκινού 200 τ.μ. λουξ κατασκευής και με πανοραμική θέα, 2) Στο Ροδίνι 128 τ.μ. νεόδμητη δρχ. 50.000.000, 3) Ιξιά: α) 234 τ.μ. νεόδμητη πολυτελούς κατασκευής με οικόπεδο 1000 τ.μ. σε μπετά δρχ. 45.0000.0000 και αποπερατωμένο 90.000.000. Πληρ. Ροδιακή Κτηματική, Ανέστης και Σάββας Σαββαΐδης, τηλ. 26281-35476-κιν. 0944/243452-0944/421015 ΑΟ41798

ΜΟΝΑΔΙΚΗ ΕΠΕΝΔΥΣΗ - Προνομιούχα οικόπεδα των 4.000-8.000-12.000-16.000 τ.μ. επί της επαρχιακής οδού Ρόδου-Καλλιθέας έναντι Βερόπουλου και επί του νέου κόμβου του περιφερειακού Μαρίνα-Καρνάγιο-Ρόδου Λίνδου - Νέο Νοσοκομείο-Αεροδρόμιο. Τα οικόπεδα οικοδομούνται άμεσα (βρίσκονται εκτός ακτίνας 300 μ. από την κεραία της ΕΡΤ με συγκεκριμένη κυκλοφοριακή σύνδεση. Κάλυψη 20% - Δόμηση 0,2 και 0,4 για κατασκευή συναρμολογούμενου τύπου. Δεκτές μόνο σοβαρές προτάσεις. Πληρ. Ροδιακή Κτηματική, Ανέστης και Σάββας Σαββαΐδης, τηλ. 26281-35476-κιν. 0944/243452-0944/421015 ΑΟ41799

ΠΑΡΑΔΟΣΙΑΚΑ ΣΠΙΤΙΑ: 1) Στη Λίνδο 120-130-190-300 τ.μ. 2) Στην Π. Πόλη 150-160 τ.μ. σε τιμές λογικές. Πληρ. Ροδιακή Κτηματική, Ανέστης και Σάββας Σαββαΐδης, τηλ. 26281-35476-κιν. 0944/243452-0944/421015 ΑΟ41800

ΖΗΤΟΥΝΤΑΙ: 1) Οικόπεδα άρτια και οικοδομήσιμα εντός ή εκτός σχεδίου πόλεως στις περιοχές πόλεως Ρόδου-Τριάντα-Ιξιάς-Κοσκινού-Φαληράκι για εργολαβική αντιπαροχή, 2) Διαμερίσματα στην πόλη της Ρόδου σε διάφορες περιοχές στα Τριάντα-Ιξιά και Κοσκινού. Πληρ. Ροδιακή Κτηματική, Ανέστης και Σάββας Σαββαΐδης, τηλ. 26281-35476-κιν. 0944/243452-0944/421015 ΑΟ41801

ΕΝΟΙΚΙΑΣΕΙΣ ΑΥΤΟΚΙΝΗΤΩΝ

ΕΝΟΙΚΙΑΖΟΝΤΑΙ

Αυτοκίνητα όλων των τύπων,
καινούργια σε καταπληκτικές τιμές.
Ειδικές τιμές για δεκαπενθήμερο - μήνα.
Πληροφορίες τηλ. *0944 307012*



ΚΤΗΜΑΤΟΜΕΣΙΤΙΚΟ ΓΡΑΦΕΙΟ
ΑΙΓΑΙΟΚΤΗΜΑΤΙΚΗ
ΠΩΛΟΥΝΤΑΙ
- ΔΙΑΜΕΡΙΣΜΑΤΑ-ΜΟΝΟΚΑΤΟΙΚΙΕΣ
- (ΔΔ)=ΔΑΝΕΙΑ ΔΕΚΤΑ

- 35 τ.μ. Ψαροπούλα 12 εκ. - 35.216 € (ΔΔ)
- 45 τ.μ. α' ορ. Δασκάλους σοβά 13 εκ.-38.151 € (ΔΔ)
- 75 τ.μ. παλιό σπίτι Μητρόπολη σε 148 τ.μ. οικ/δο 18 εκ.52.224 € (ΔΔ)
- 48 τ.μ. διώροφο Π. Πόλη 10 εκ. (ΔΔ)-29.347 €
- 62 τ.μ. λουξ ρετιρέ στην Απ. Παύλου 30 εκ.-88.041 €
- 62 τ.μ. παλιό σπίτι στη Χάλκη 7 εκ.-20.542 € (ΔΔ)
- 70 τ.μ. καινούργιο στη Σωτήρος 25 εκ. (ΔΔ)-73.367 €
- 70 τ.μ. μον/κία, Κρεμαστή, 35 εκ. 102.714 € (παρ/κό).
- 75 τ.μ. Ρόδου-Λίνδου (Ροδίνι) ισόγειο με αυλή 24 εκ.- 70.432 € (ΔΔ)
- 80 τ.μ. καινούργιο Δασκάλους 30 εκ. - 88.040 € (ΔΔ)
- 83 τ.μ. καινούργιο, Καρακόνερο 36 εκ. (ΔΔ)
- 84 τ.μ. καινούργιο ισόγειο με αυλή, Καρακόνερο, 38 εκ.-111.518 € (ΔΔ)
- 85 τ.μ. Στ. Κωτιάδη, β' ορ. 26 εκ.-76.302 €
- 85 τ.μ. 4 ετών λουξ Ροδίνι 31 εκ.-90.975 €
- 89 τ.μ. (ισ.) σε μπετά στην Ενόπλων Δυνάμεων 16 εκ. - 46.955 € (ΔΔ)
- 94 τ.μ. καινούργιο ορ/σμα με αποθ. και γκαράζ Καρακόνερο, 36 εκ.-105.649 € (ΔΔ)
- 100 τ.μ. ισόγειο με αυλή, Καρακόνερο, καινούργιο 45 εκ. (ΔΔ)-132.061 €
- 115 τ.μ. παλιά μον/κία μέσα σε 467τ.μ. οικ/δο με εξτρά δόμηση άλλα 350 τ.μ. Αγ. Ανάργυροι 60 εκ. - 176.082 € (ΔΔ)
- 117 τ.μ. καινούργιο Γεωργ. Παπανδρέου 47 εκ. (ΔΔ)- 137,931 €
- 117 τ.μ. α' ορ. στο σοβά Δασκάλους 28 εκ.-82.171 €
- 120 τ.μ. μον/κία καινούργια Κοσκινού σε 667 τ.μ. 45 εκ.-132.061 €
- 128 τ.μ. καινούργια μεζ/τα Ροδίνι 52 εκ. - 132.061 € (ΔΔ)
- 130 τ.μ. μεζ/τα σε σοβά, Ιαλυσό, 42 εκ. (ΔΔ)-123.257 €
- 135 τ.μ. Κοσκινου καινούργιο, 45 εκ.-132.061 €
- 138 τ.μ. (3 υπν.) ορ/σμα Μάρκου Κλαδάκη 36 εκ. - 111.518 € (ΔΔ).
- 138 τ.μ. (3 υπν.) καινούργιο, Καρακόνερο, 57 εκ. (ΔΔ)-167.278 €
- 140 τ.μ. οροφ/σμα (α' ορ.) στην Πειραιώς σε σοβά 32 εκ. - 93.910 € (ΔΔ)
- 140 τ.μ. μον/κία ανεξ/τη Ιαλυσό
- 145 τ.μ. Στ. Ζήση 40 εκ.- 117.388 € (ΔΔ)
- 149 τ.μ. Αισχύνη (3 υπν.) ορ/σμα 47 εκ.- 137.930 € (ΔΔ)
- 155 τ.μ. μεζ/τα Αισχύνη 63 εκ. (ΔΔ)
- 158 τ.μ. μεζ/τα σε μπετά Ιξιά 36 εκ.-105.649 €
- 158 τ.μ. διαμ. σε μπετά στους Δασκάλους 32 εκ. (μετρητά)-93.910 €
- 200 τ.μ. ρετιρέ ορ/σμα καινούργιο Καρακόνερο 86 εκ.-252.384 €
- 230 τ.μ. Κοσκινού καινούργιο 1 στρ. οικ. 95 εκ.-278.796 € (ΔΔ)
- 230 τ.μ. παραδοσιακό αρχοντικό, εντός της πόλεως, 70 εκ.-205.429 €
- 270 τ.μ. (3ορ. Χ90τ.μ.) κτίριο σε μπετά Ασγούρου, 40 εκ. (ΔΑ) 117.388 €
- 270 τ.μ. βίλλα στο σοβά σε 4 στρ. Τσαΐρι

ΚΑΤΑΣΤΗΜΑΤΑ

- 31 τ.μ. Καμείρου 14 εκ. - 41.085 € (ΔΔ)
- 39 τ.μ. Αγ. Αναστασία 12 εκ.-35.216 €
- 70 τ.μ. Αγ. Ιωάννη 35 εκ. - 102.714 € (ΔΔ)
- 90 τ.μ. Νιοχώρι, 63 εκ. - 184.886 € (ΔΔ)
- 140 τ.μ. πλησίον Αννης Μαρίας 28 εκ. (ΔΔ) 82.171 €
- 175 τ.μ. Λεωφ. Ρόδου-Λίνδου 70 εκ.-205.429 €
- 200 τ.μ. με 200 υπ. (και ορ. άδεια) σε μπετά στο Μήδεια 80 εκ.-234.776 €
- κτίριο κεντρικό Π. Πόλη 280 εκ.

ΟΙΚΟΠΕΔΑ

- 261 τ.μ. Αισχύνης (ΣΔ 0,8) 20 εκ.-58.694 €
- 400 τ.μ. Δ. Αναστασιάδη (ΣΔ 1) 55 εκ.-161.408 €
- 800 τ.μ. πλησίον Πίνδου, (Σ.Δ. 0,8), 100 εκ.-293.470 €
- 500 τ.μ. Μίρα Μάρε (Σ.Δ. 0,8), 45 εκ.-132.016 €
- 1000 τ.μ. (ΣΔ 0,8) Μιχ. Πετρίδη 80 εκ.-264.123 €
- 1.054 τ.μ. (ΣΔ 0,4) Βράχο Ιαλυσού 50 εκ.-146.735 €
- 1.230 τ.μ. Κοσκινού 50% κάλυψη, 40 εκ.-117.388 €
- 1.350 τ.μ. Κοσκινού Μουσικό Γυμνάσιο 26 εκ.-76.302 €
- 2 στρεμ. πάνω σε δρόμο Βουνάρα Ιαλυσό (κτίζει 200 τ.μ.) 35 εκ.-102.714 €
- 2 στρ. Παστίδα με οικ. άδεια 240 τ.μ. 10 εκ.-29.347 €
- 4 στρεμ. στα Νερά Καλλιθέας 60 εκ.-176.082 €
- 10 στρ. Λεωφ. Ρόδου-Λίνδου 250 εκ.-733.675 €

ΔΙΑΘΕΤΟΥΜΕ ΜΕΓΑΛΗ ΠΟΙΚΙΛΙΑ ΟΙΚΟΠΕΔΩΝ ΣΕ ΟΛΟ ΤΟ ΝΗΣΙ ΤΗΣ ΡΟΔΟΥ

ΕΠΙΣΗΣ ΑΚΙΝΗΤΑ ΣΤΗΝ ΤΗΛΟ

ΡΕΝΑ ΒΑΖΟΥΚΟΥ
(ΜΕΣΙΤΗΣ ΑΣΤΙΚΩΝ ΣΥΜΒΑΣΕΩΝ)

ΔΙΕΥΘ. ΓΡΑΦΕΙΟΥ ΔΗΜ. ΘΕΟΔΩΡΑΚΗ 3
10-1 το πρωί και 6.30-9 απ/τα
Δευτέρας-Πέμπτης εκτός Σαβ. και Κυρ.
Τηλ. (0241) 22943-28838 FAX: 28838
email.vazoukou@otenet.gr.
ΡΟΔΟΣ

ΠΩΛΗΣΕΙΣ ΑΚΙΝΗΤΩΝ

◆ ΔΙΑΜΕΡΙΣΜΑΤΑ
- Ροδίνι 81 τ.μ. 30.000.000 δρχ.
- Ροδίνι 50 τ.μ. και 60 τ.μ.
- Ροδίνι 114 τ.μ.
- Αταβύρου 80 τ.μ. 25.000.000 δρχ.
- Ροδίνι, 113 τ.μ. και 131 τ.μ. σε τιμή ευκαιρίας
- Ανάληψη 90 τ.μ. καινούργιο
- Καρακόνερο 90 τ.μ. καινούργιο
- Καρακόνερο 117 τ.μ. καινούργιο
- Ροδίνι 86 τ.μ. καινούργιο
- Ροδίνι 120 τ.μ. καινούργιο
- Ανάληψη 104 τ.μ. 30.000.000 δρχ.
- Ανάληψη 90 τ.μ. καινούργιο
- Ανάληψη 50 τ.μ. καινούργο
- Περιοχή Δασκάλων 2άρι, 3άρι καινούργια

◆ ΗΜΙΤΕΛΗ ΔΙΑΜΕΡΙΣΜΑΤΑ
- 100 τ.μ. 20.000.000 δρχ. Αταβύρου
- 60 τ.μ. 12.000.000 δρχ. Αταβύρου
- 160 τ.μ. 32.000.000 δρχ. Αταβύρου
- 113 τ.μ. και 131 τ.μ. στο Ροδίνι χτισμένα σοβατισμένα τιμή 23.000.000 και 29.000.00 δρχ.
- Πωλείται ρετιρέ στα Κοσκινού 145 τ.μ., σοβατισμένο με ηλεκτρικά, υδραυλικά περασμένα.
- Μητρόπολη 60 τ.μ. 6.000.000

◆ ΜΕΖΟΝΕΤΕΣ-ΜΟΝΟΚΑΤΟΙΚΙΕΣ
- Ροδίνι, 220 τ.μ. 70.000.000 δρχ. τελειωμένη.
- Κοσκινού 190 τ.μ., 300 τ.μ. κήπο με πανοραμική θέα 88.000.000 δρχ. καινούργια.
- Ανάληψη 75 τ.μ. 27.000.000 δρχ.
- ΣΥΜΗ:Διόροφη κατοικία 70 τ.μ. με στέρνα 50.000.000 δρχ.
- Μεζονέτα στο Ροδίνι, 130 τ.μ. 48.000.000 δρχ. θέση πάρκινγκ και κήπο
- Πωλείται μεζονέτα επιπλωμένη ή μη και χωρίς τα έπιπλα 135 τ.μ., περιοχή Μιχαήλ Πετρίδη, τιμή 50.000.000 δρχ.
- Πωλείται μεζονέτα στα Κοσκινού 200 τ.μ. με θέα την θάλασσα και 300 τ.μ. αυλή. Τιμή 65.000.000 δρχ.
- Πωλείται μεζονέτα στην Αγ. Βαρβάρα 170 τ.μ. με 1 στρ. οικόπεδο. Τιμή 60.000.000 δρχ.

◆ ΟΙΚΟΠΕΔΑ
- Οικόπεδο 150 τ.μ. στην Μ. Πετρίδη 15.000.000 δρχ.
- Ιαλυσός, 1.330 μ. 50.000.000 δρχ.
- Ιαλυσός 130 τ.μ. 15.000.000 δρχ.
- Περιοχή Ιαλυσού 1 στρ. 35.000.000 δρχ.
- Περιοχή Ιαλυσού 800 μ. 30.000.000 δρχ.
- Κιοτάρι πάνω στο κύμα 5 στρ.
- Σορωνή 1850 τ.μ. οικοδομήσιμο 15.000.000 δρχ. επί της λεωφόρου
- Σορωνή 4000 τ.μ. 20.000.000 δρχ.
- Κατταβιά 650 τ.μ. 3.000.000 δρχ.
- Ροδίνι 460 τ.μ.
- Οικόπεδα εντός σχεδίου στο Γεννάδι από 2.500.000 δρχ.
- Γεννάδι 2.000 τ.μ. πάνω στο κύμα

◆ ΑΠΟΘΗΚΕΣ
- Πάροδος Χειμάρας 100 τ.μ.
- Τσαΐρι 100 τ.μ. 8.000.000 δρχ.

◆ ΚΑΤΑΣΤΗΜΑΤΑ
- Μαγαζί στη Νέα Αγορά 30.000.000 δρχ.
- Μαγαζί στο Ροδίνι 55 τ.μ. 25.000.000 δρχ.
- Πωλούνται μαγαζιά στα Κοσκινού 55 τ.μ. και 72 τ.μ. τελειωμένα.
- Επιχείρηση στην οδό Ηρώων Πολυτεχνείου
- Πωλείται επιχείρηση -αναψυκτήριο
- Καρακόνερο 50-200 τ.μ.

◆ ΚΤΗΜΑΤΑ
- Σάλακος 10 στρέμματα
- Κρεμαστή 1300 στρ. 7.000.000 δρχ.
- Χωράφι 8 στρ. στο Παραδείσι 60.000.000 δρχ.
- Χωράφι 4 στρ. στην Παστίδα 18.000.00 δρχ.
- Χωράφι 5.700 στρ. στα Κολύμπια, 15.000.000 δρχ.
- Χωράφι 8.800 στρ. στα Κολύμπια 50.000.000 δρχ.
- Παραδείσι 1.500 στρ. 10.000.000 δρχ.
- Κατταβιά 1000 τ.μ. άρτιο και οικοδομήσιμο με φως, νερό, 2.500.000 δρχ.
- Περιοχή Καντηλί 2.600 μ. 30.000.000 δρχ. για βιοτεχνία
- Καντηλί 5.200 μ. 27.000.000 δρχ.
- Βουνάρα 2 στρ. 25.000.000 δρχ.
- Βουνάρα 4 στρ. 45.000.000 δρχ.
- Πλημμύρι 1520 στρ. πάνω στην θάλασσα, τιμή 6.000.000 δρχ.
- Πλημμύρι 1.640τ.μ. 4.000.000 δρχ. οικοδομήσιμο
- Πλημμύρι 3.240τ.μ. 3.000.000 δρχ.
- Κανδυλί 2.000 τ.μ. 15.000.000 δρχ.
- Λαχανιά 4.700 τ.μ. 16.000.000 δρχ. οικοδομήσιμο
- 10 στρ. Κιοτάρι, νερό, ρεύμα 12.000.000 δρχ.
- Λαχανιά 100 στρ. πάνω στην θάλασσα
- Λαχανιά 45 στρ. 2500 δρχ./μέτρο
- Κατταβιά 2.500 τ.μ. πάνω στο δρόμο οικοδομήσιμο, 3.000.000 δρχ.
- Λάρδος 7 στρ. 12.000.000 δρχ.
- Κιοτάρι 4 στρ. 4.000.000 δρχ.
- Λαχανιά 750 τ.μ., 8.500.000 δρχ.στο χωριό
- Γεννάδι 20 στρ. ρεύμα-νερό 20.000.000 δρχ.
- Κιοτάρι 7 στρ. με νερό-ρεύμα 8.000.000 δρχ.
- Λαχανιά 4 στρ. 300 μέτρα από τη θάλασσα 8.000.000 δρχ.
- Γεννάδι 24 στρ. 24.000.000 δρχ.
- Γεννάδι 1.100 τ.μ. 1.500.000 δρχ.
- Κατταβιά 10 στρ. 10.000.000 δρχ.
- Πλημμυρι 12 στρ. με φως, νερό, 12.000.000 δρχ.
- Κατταβιά 4.000 τ.μ. 2.000.000 δρχ.
- Κιοτάρι 4.000 τ.μ. κοντά στο κεντρικό δρόμο
- Πλημμύρι 5.500 τ.μ. 6.500.000 δρχ.
- Πεύκους 200 στρ. προς 5.000 το τ.μ., παραθαλάσσιο
- Κατταβιά 700 τ.μ. προς 500 χιλ.
- Γεννάδι στη λεωφόρο 4.000 τ.μ., 12.000.000 δρχ.

➪ Πωλούνται αποθήκες και βιοτεχνικοί χώροι.

● **ΔΑΝΕΙΑ ΔΕΚΤΑ - ΕΥΚΟΛΙΕΣ ΠΛΗΡΩΜΗΣ**
● **ΖΗΤΟΥΝΤΑΙ ΟΙΚΟΠΕΔΑ ΠΡΟΣ ΑΓΟΡΑ - ΚΤΗΜΑΤΑ ΚΑΙ ΔΙΑΜΕΡΙΣΜΑΤΑ**

ΣΤΑΜΑΤΗΣ ΜΑΝΩΛΑΚΟΣ

ΩΡΕΣ ΓΡΑΦΕΙΟΥ 8.30-1.30 π.μ. και 5-8.30 μ.μ.
ΔΗΜ. ΑΝΑΣΤΑΣΙΑΔΗ 45 (παραπλεύρως ΥΠΕΡΑΓΟΡΑΣ ΠΑΠΑΚΥΡΙΑΚΟΥ-ΣΥΝΟΙΚΙΑ ΔΑΣΚΑΛΩΝ) Τηλέφωνα: 23815-78275

πωλήσεις

συνέχεια από την προηγούμενη

ΜΕΖΟΝΕΤΑ: 1) Στους "Τρεις" κοντά στο εκκλησάκι μεζονέτα σε μπετά 180 τ.μ. μεικτή επιφάνεια δρχ. 33.000.000, 2) Μεζονέτα στη Κ. Τσαλδάρη 140 τ.μ. δρχ. 40.000.000. Πληρ. Ροδιακή Κτηματική, Ανέστης και Σάββας Σαββαΐδης, τηλ. 26281-35476-κιν. 0944/243452-0944/421015 ΑΟ41803

ΕΥΚΑΙΡΙΑ. Πωλείται λόγω αναχώρησης επιχείρηση mini market εν λειτουργία με πλήρη εξοπλισμό, εμπόρευμα και εξασφαλισμένη πελατεία. Πληρ. τηλ. 0973566725 ΑΟ41785

ΡΟΔΟΣ-ΦΑΝΕΣ: ΠΑΡΑΘΑΛΑΣΣΙΑ ΕΠΙΠΕΔΗ ΕΚΤΑΣΗ 66 ΣΤΡΕΜΜΑΤΩΝ, ΜΕ ΠΡΟΣΟΨΗ ΕΠΙ ΑΜΜΩΔΗ ΠΑΡΑΛΙΑ 430 Μ. ΚΑΤΑΛΛΗΛΗ ΓΙΑ ΞΕΝΟΔΟΧΕΙΑΚΗ ΜΟΝΑΔΑ, ΜΠΑΝΚΑΛΟΟΥΣ, ΕΞΟΧΙΚΕΣ ΚΑΤΟΙΚΙΕΣ, ΜΑΡΙΝΑ Κ.ΛΠ. ΠΩΛΕΙΤΑΙ ΠΡΟΣ 12.000.000 ΔΡΧ./ΣΤΡΕΜΜΑ. ΚΤΗΜΑΤΟΠΗΓΗ: 4120140-4138174-4132439-4221129 FAX 4132745 ΠΟ41756

ΣΠΙΤΙ 98 τ.μ. επί της Σωτήρος 62Γ πάροδος Ακτίδος. Είναι ισόγειο με αυλή σε πολυκατοικία. Πληρ. τηλ. 95884 ώρες 10.00-23.00 ΑΟ41761

ΚΑΤΑΣΤΗΜΑ 48 τ.μ. εμπορικό κέντρο Εψιλον-Φαληράκι. Πληρ. τηλ. 28347, ώρες 13.00-17.00 ΑΟ41758

ΑΓΡΟΣ 6.465 τ.μ. είτε ολόκληρος είτε σε δύο τμήματα στην περιοχή Τρεις Ιαλυσού με δρόμο ασφαλτοστρωμένο, νερό, τηλέφωνο και ρεύμα. Πληρ. τηλ. 34023 και 24197 ώρες γραφείου και 0932521282. ΑΟ41735

ΔΙΑΜΕΡΙΣΜΑ 3άρι μεταχειρισμένο αξίας μόνον 22.000.000. Δεκτά δάνεια. Πληρ. τηλ. 27082-26476 και 0944-347405 ΑΟ41720

ΔΙΑΜΕΡΙΣΜΑ 3άρι στην Ανάληψη αξίας μόνο 22.000.000, δεκτά δάνεια όλων των ταμείων.Πληρ. τηλ. 27082-26476 και 0944-347405 κ. Εμμ. Κρανίδης-Μεσιτικό γραφείο. ΑΟ41723

ΔΙΑΜΕΡΙΣΜΑ μονόχωρο (33 τ.μ.) στην οδό Αθηνών. Πληρ. τηλ. 27082-26476 και 0944-347405 κ. Ε. Κρανίδης. ΑΟ41722

ΑΓΡΟΣ 4000 τ.μ. στους Τρεις-Κανδυλί αξίας 20.000.000. Πληρ. τηλ. 27082-26476 και 0944-347405 κ. Εμμ. Κρανίδης. ΑΟ41721

ΕΣΤΙΑΤΟΡΙΟ περιοχή Ιαλυσού, γωνιακό, σε πολύ καλή τιμή. Πληρ. τηλ. 90635 ΑΟ41745

ΚΑΤΑΣΤΗΜΑ ειδών οικιακής χρήσης-δώρων στη Παστίδα με εξασφαλισμένη πελατεία και σε τιμή ευκαιρίας λόγω υπεραπασχόλησης. Πληρ. τηλ. 47018, κιν. 0944182377. ΑΟ41710

ΕΠΙΧΕΙΡΗΜΑΤΙΕΣ-ΕΠΕΝΔΥΤΕΣ ΖΗΤΟΥΝ ΓΙΑ ΑΞΙΟΠΟΙΗΣΗ ΞΕΝΟΔΟΧΕΙΑΚΕΣ ΜΟΝΑΔΕΣ - ΠΑΡΑΘΑΛΑΣΣΙΕΣ ΕΚΤΑΣΕΙΣ - ΜΕΓΑΛΕΣ ΕΠΙΧΕΙΡΗΣΕΙΣ. ΤΗΛ. ΕΠΙΚΟΙΝΩΝΙΑΣ: 0944881835 ΠΟ41697

ΠΩΛΟΥΝΤΑΙ: α) καινούργιο δυάρι 56 τ.μ. στο Μίρα Μάρε τιμή 19.500.000, β) καινούργιο δυάρι στα Κοσκινού 40 τ.μ. τιμή 13.500.000, γ) 70 τ.μ. στο Μίρα Μάρε καινούργιο με 2 υπν. τιμή 25.000.000 δρχ. Πληρ. ΑΙΓΑΙΟΚΤΗΜΑΤΙΚΗ τηλ. 22943, 28838 ΑΟ41684

ΟΙΚΟΠΕΔΑ άρτια και οικοδομήσιμα σε προνομιακή θέση εντός οικισμού Μονολίθου πάνω στο δρόμο, πανοραμικά, των 250 τ.μ. με σύσταση καθέτου, αυτοτελή, με δυνατότητα δόμησης 200 τ.μ. στην καταπληκτική τιμή των 4.000.000 έκαστο. Πληρ. τηλ. 33956 πρωί από 08.30-10.00 και 86265 απόγευμα από 20.00-22.30 ΑΟ41692

ΕΥΚΑΙΡΙΑ ΠΩΛΟΥΝΤΑΙ: α) κατάστημα 40 τ.μ. σε μπετά ημιτελή και με υπόγειο 50 τ.μ. και τα δύο μαζί μόνο 9.000.000 δρχ. Βρίσκεται στην οδό Αταβύρου κάτω Ροδίνι, 2) οικόπεδο 240 τ.μ. με συντελεστή 1, δηλαδή κτίζεται 240 τ.μ. Βρίσκεται στην οδό Αθηνών. Πληρ. τηλ. 24616-0946049179 κ. Νίκο. ΑΟ41642

ΑΠΟ ΙΔΙΩΤΗ ΠΩΛΕΙΤΑΙ διαμέρισμα 110 τ.μ. στην Κωστ/νου Υδραίου (εκκλησία), 1ο όροφο σε οικοδομή 4 διαμερ., άριστη κατάσταση με μεγάλο σαλόνι, κουζίνα από Ιταλία μαζί τις συσκευές απαραίτητες, ντουλάπα σε κάθε υπνοδωμάτιο, άνετες βεράντες, πολύ φωτεινό, λόγω μετάθεσης. Μόνο 1 χρόνο κατοίκηση. Πληρ. τηλ. 0946637925 σοβαρά ενδιαφερόμενοι. ΑΟ41651

ΤΟΥΡΙΣΤΙΚΗ ΕΠΙΧΕΙΡΗΣΗ 95 τμ. με ρούχα πλήρως εξοπλισμένη (12 κούκλες τύπου μπουτίκ) με τον εξοπλισμό ή όχι επί της 28ης Οκτωβρίου 76. Πληρ. τηλ. 30293 ΑΟ41688

ΠΩΛΕΙΤΑΙ τουριστική επιχείρηση που αποτελείται από δύο καταστήματα και εξωτερικό χώρο 50 τ.μ. που καλύπτεται με ξυλοκατασκευή με ή χωρίς το εμπόρευμά του σε κεντρική παραλιακή περιοχή της Ρόδου. Πληρ. τηλ. 28380-33254 ΑΟ41658

ΚΤΗΜΑ στην περιοχή Αγίας Αννας Καλαβαρδών, με πρόσοψη στον επαρχιακό δρόμο Καλαβαρδών - Σαλάκου. Πληρ. τηλ. 0246-22203 (κ. Μιχάλη Σταμούλη). ΑΟ41611

ΟΙΚΟΠΕΔΟ επί της οδού Ατταβύρου στο Ροδίνι. Πληρ. τηλ. 097/7983010. ΑΟ41551

ΒΙΛΑ, εμβαδού 200 τ.μ. στην περιοχή Λάρδου, σε τιμή ευκαιρίας, επί δενδροφυτεμένου οικοπέδου 9.350 τ.μ., με ιδιόκτητη γεώτρηση, κεντρική θέρμανση, αυτόματο πότισμα κ.λπ. Πληρ. τηλ. (0241)-22624 από 3-6 μ.μ. από Δευτέρα έως και Τετάρτη. Κινητό 0937421348. ΑΟ41454

ΔΙΑΜΕΡΙΣΜΑ 145 τ.μ. στην Στρ. Ζήση. Τιμή 36.500.000 δρχ. Πληρ. ΕΛΛΗΝΟΚΤΗΜΑΤΙΚΗ Πέτρος Πρεζεράκος τηλ. 33866 και 0932-468026. ΑΟ41424

ΕΠΙΧΕΙΡΗΣΗ-ΟΒΕΛΙΣΤΗΡΙΟ πλήρες εξοπλισμένο σε ΤΙΜΗ ΕΥΚΑΙΡΙΑΣ, λόγω φόρτου εργασίας, στην πλατεία Αφάντου. Πληρ. τηλ. 093/7924755, 51217, 51406. ΑΟ41471

ΚΑΤΑΣΤΗΜΑΤΑ ΕΤΟΙΜΟΠΑΡΑΔΟΤΑ ΣΤΟ ΜΕΓΑΛΥΤΕΡΟ ΣΥΓΚΡΟΤΗΜΑ ΚΑΤΑΣΤΗΜΑΤΩΝ ΣΤΗΝ ΠΑΡΑΛΙΑΚΗ ΛΕΩΦΟΡΟ ΙΑΛΥΣΟΥ ΑΠ' ΕΥΘΕΙΑΣ ΑΠΟ ΤΟΝ ΚΑΤΑΣΚΕΥΑΣΤΗ ΠΟΛ. ΜΗΧΑΝΙΚΟ ΣΤΕΛΙΟ ΜΑΚΕΣΤΑ. ΕΞΑΣΦΑΛΙΣΗ ΔΑΝΕΙΟΥ, ΕΥΚΟΛΙΕΣ ΠΛΗΡΩΜΗΣ. ΑΠΟ 10.350.000 ΔΡΧ. ΠΛΗΡ. ΤΗΛ. 21347 ΧΠΟ205

ΠΩΛΗΣΕΙΣ ΔΙΑΜΕΡΙΣΜΑΤΩΝ



ΑΠΟ ΤΗΝ ΚΑΤΑΣΚΕΥΑΣΤΙΚΗ ΕΤΑΙΡΕΙΑ

Κ. ΣΠΑΝΟΣ & ΣΙΑ ΟΕ

ΠΩΛΟΥΝΤΑΙ ΕΤΟΙΜΟΠΑΡΑΔΟΤΑ ΔΙΑΜΕΡΙΣΜΑΤΑ

ΑΡΙΣΤΗΣ ΚΑΤΑΣΚΕΥΗΣ

ΜΕ ΔΥΟ Ή ΤΡΙΑ ΥΠΝΟΔΩΜΑΤΙΑ

ΠΛΗΡ. ΤΗΛ. 62550-62684-0944272159

TOP PROPERTIES

GEORGIOS S. PIPINOS

ΓΕΩΡΓΙΟΣ Σ. ΠΙΠΙΝΟΣ

ΣΥΜΒΟΥΛΟΙ ΚΑΙ ΕΚΤΙΜΗΤΕΣ ΑΚΙΝΗΤΩΝ
REAL ESTATE AGENCY

MEMBER OF F.I.A.B.C.I.-N.A.E.A.-C.E.I.-E.R.E.S-Σ.Ε.Κ.



Η "**TOP PROPERTIES**" είναι ατομική επιχείρηση και ανήκει εξ ολοκλήρου στον κ. Γεώργιο Πιπίνο, που από το 1971 ασχολείται αποκλειστικά και μόνο με επενδύσεις και REAL ESTATE, στο νησί της Ρόδου, καθώς και στην ευρύτερη περιοχή της Δωδεκανήσου.

ΑΠΕΥΘΥΝΟΜΑΣΤΕ: Στους **σοβαρούς, απαιτητικούς και επιλεκτικούς** επενδυτές-επιχειρηματίες-ελεύθερους επαγγελματίες, Ελληνες και ξένους, υψηλού εισοδηματικού επιπέδου, που ενδιαφέρονται να κάνουν μια σοβαρή επένδυση προβολής στο νησί της Ρόδου.

ΠΡΟΣΦΕΡΟΥΜΕ: Α) Υπηρεσίες και πληροφορίες που γίνονται σε προσωπικό επίπεδο με εχεμύθεια, διακριτικότητα και σοβαρότητα.
Β) μεγάλη γκάμα υψηλής ποιότητας, ακινήτων, όπως:1) Ξενοδοχεία Α' και Β' κατηγορίας των 600-500-350-300 κλινών, 2) Κεντρικά αστικά ακίνητα κατάλληλα για Τράπεζες-καταστήματα-γραφεία, 3) Παραλιακές εκτάσεις, κατάλληλες για τουριστικές επενδύσεις των 150.000-100.00-70.00-50.000-36.000 τ.μ. και 4) Διαμερίσματα και μεζονέτες προβολής.

ΣΤΟΧΟΣ ΜΑΣ ΕΙΝΑΙ: Να προσφέρουμε στο αγοραστικό μας κοινό υψηλής ποιότητας ακίνητα και ευκαιρίες στο νησί της Ρόδου. Ητριακονταετής και πλέον πείρα μας στον τομέα αυτό αποτελεί εγγύηση.

ΣΥΝΘΗΜΑ ΜΑΣ ΕΙΝΑΙ: Επενδύστε στη ΡΟΔΟ ΤΩΡΑ, σε ακίνητα που ΑΝΤΕΧΟΥΝ ΣΤΟ ΧΡΟΝΟ

Γεώργιος Σ. Πιπίνος
ΜΕΣΙΤΗΣ ΑΣΤΙΚΩΝ ΣΥΜΒΑΣΕΩΝ
Γιατί εμείς γνωρίζουμε καλύτερα!

TOP PROPERTIES is a private concern and Mr George S. Pipinos, its owner, has carved, over the years a reputation for integrity and excellence in the world of Real Estate in the Dodecanese.
AT TOP PROPERTIES we try hard to attract important and selective investors high calibre businessmen/women and discerning professional people, both Greek and foreign, who wish to acquire sabstantial and valuable property on Rhodes.
We offer our expertise and advice privately, discreetly and in strict confidence.
We keep a comprehensive list of real estate of the highest specifications
a. A' and B' class hotels (600, 500, 350, 300 beds capacity)
b. Centrally situated office buildings and other business premises.
c. Seaside land, ideal for development (hotels, holiday resorts, etc), of 150.000, 100.00, 70.000, 50.000, 36.000 sq.m.
d. Luxury apartments, maisonettes, detached, semi-detached and terraced houses.
Our aim is to give our clients the opportunity to Qcquire value for money, first class real estate on Rhodes. Our 30-year-old experience in Real Estate is our warranty.
Our motto is Invest in Rhodes, Invest in property, It stands the test of time.

TOP PROPERTIES
and George Pipinos
Because we know best



KENNENTY 38, ΡΟΔΟΣ, 85 100, ΤΗΛ. (0241) 23895, 38243, κιν. (094)-4-676003 FAX: (0241) 20883
38 KENNEDY STR., RHODES, 85 100, TEL. (0241) 23895, 38243, mob. (094)-4-676003 FAX: (0241) 20883

ΕΥΚΑΙΡΙΑ

ΠΩΛΟΥΝΤΑΙ
ΑΦΑΝΤΟΥ

- Στο κύμα της θάλασσας 4 στρέμματα 36 εκατομμύρια.
- 4 στρέμματα θέση Τραπέζια 14 εκατομμύρια.
- 3 στρέμματα με άδεια οικοδομής 240 τ.μ. 16 εκατομμύρια
- 27 στρέμματα με νερό και ρεύμα 30 εκατομμύρια.
- 5 στρέμματα καλλιεργήσιμο με νερό και ρεύμα 7 εκατομμύρια
- 2 στρέμματα στο κύμα της θάλασσας 22 εκατομμύρια.
- 7 στρέμματα με 20 ρίζες ελιές 6 εκατομμύρια
- 5,5 στρέμματα με 20 ρίζες ελιές 8 εκατομμύρια.
- 20 στρέμματα 800 μέτρα από τη θάλασσα, 60 εκατομμύρια.
- 15 στρέμματα αγρόκτημα 6 εκατομμύρια.

ΟΙΚΟΠΕΔΑ
- Των 450 τ.μ. με θέα τη θάλασσα 5 εκατομμύρια.

ΚΟΛΥΜΠΙΑ
- 2 στρέμματα με άδεια οικοδομής 75 τ.μ. 15 εκατομμύρια

ΛΑΡΔΟΣ
- Οικόπεδο εντός σχεδίου 600 τ,μ. 8 εκατομμύρια

ΓΕΝΝΑΔΙ
- 60 στρέμματα, 800 μέτρα από τη θάλασσα 80 εκατομμύρια στον κεντρικό δρόμο στον Αγ. Γεώργιο.
- 3 στρέμματα με 30 μέτρα πρόσοψη 25 εκατομμύρια.
- 2 στρέμματα οικοδομήσιμο 4 εκατομμύρια
- 10 στρέμματα 20 εκατομμύρια.

ΚΙΟΤΑΡΙ
- 4 στρέμματα από 12.000.000 το στρέμμα στο κύμα της θάλλασας

ΜΑΝΤΡΙΚΟ
- 4 στρέμματα προς 11.000.000 το στρέμμα στο κύμα της θάλασσας

ΚΡΕΜΑΣΤΗ
- 2 στρέμματα 20.000.000 παραλιακό

ΔΙΜΥΛΙΑ ΠΡΟΣ ΕΛΕΟΥΣΑ
- 7 στρέμματα, 10 εκατομύρια στον κεντρικό δρόμο.

ΚΑΛΑΒΑΡΔΑ
- Στο κύμα της θάλασσας 3,5 στρέμματα 15 εκατομμύρια.

ΠΑΣΤΙΔΑ
- Σε οικόπεδο 103 τ.μ. μονοκατοικία 75 τ.μ. 13 εκατομμύρια.

Πληρ. τηλ. 26805-51024,
κιν. 0945-406562 fax: 51077
ΖΗΤΟΥΝΤΑΙ ΟΙΚΟΠΕΔΑ και ΣΠΙΤΙΑ
ΔΑΝΕΙΑ ΔΕΚΤΑ
Γ.Ν. ΔΡΑΚΟΣ

πωλήσεις

συνέχεια από την προηγούμενη

ΑΚΙΝΗΤΟ αποτελούμενο από 6 γκαρσονιέρες πλήρως επιπλωμένες στην περιοχή Καστελλοριζιών. Τιμή 50.000.000 δρχ. Πληρ. ΕΛΛΗΝΟΚΤΗΜΑΤΙΚΗ Πέτρος Πρεζεράκος τηλ. 33866 και 0932-468026. ΑΟ41418

ΡΕΤΙΡΕ στην περιοχή Αγίας Αναστασίας 150 τ.μ. δ' ορόφου με θέα πλήρως ανακαινισμένο και με τον εξοπλισμό της κουζίνας στην τιμή των δρχ. 45.000.000. Πληρ. Ροδιακή Κτηματική, Ανέστης και Σάββας Σαββαΐδης, τηλ. 26281-35476-κιν. 0944/243452-0944/421015 ΑΟ41293

ΔΙΑΜΕΡΙΣΜΑ 58 τ.μ. επί της Βορείου Ηπείρου 11, με 1 υπνοδωμάτιο, κουζίνα, σαλόνι, μπαλκόνι. Πρόσφατα ανακαινισμένο με καινούργιο w.c. Τιμή ευκαιρία 13.900.000. Πληρ. τηλ. 0944 532822. ΑΟ41398

ΠΡΑΓΜΑΤΙΚΗ ΕΥΚΑΙΡΙΑ ΣΤΟ ΓΕΝΝΑΔΙ. ΟΙΚΟΠΕΔΟ 2.120 Μ. ΜΕ ΠΛΗΡΩΜΕΝΗ ΕΤΟΙΜΗ ΑΔΕΙΑ ΟΙΚΟΔΟΜΗΣ 212 ΜΕΤΡΑ, ΠΕΡΙΦΡΑΓΜΕΝΟ ΜΕ ΜΑΝΤΡΑ, ΕΓΚΑΤΑΣΤΑΣΗ ΦΩΣ, ΝΕΡΟ ΚΑΙ ΜΕ ΔΕΝΔΡΑ, ΜΕ ΥΠΑΡΧΟΝ ΚΤΙΣΜΑ ΑΠΟΘΗΚΗ 50 Μ. ΠΩΛΕΙΤΑΙ 20.000.000 ΜΕΤΡΗΤΑ. ΔΕΚΤΟΣ ΚΑΙ ΔΙΑΚΑΝΟΝΙΣΜΟΣ ΠΛΗΡ. ΤΗΛ. 31093, ΩΡΕΣ ΙΑΤΡΕΙΟΥ ΧΠΟ522

ΜΟΝΟΚΑΤΟΙΚΙΑ 300 τ.μ. με οικόπεδο 1 στρέμμα, στην περιοχή Ασγούρου. Πληρ. τηλ. 0944647163 και 61628 ΑΟ41114

ΑΓΡΟΚΤΗΜΑ στην Παστίδα, πρόποδες Φιλερήμου, 6 στρέματα με νερό, φως, δρόμο-άσφαλτο, 150 ελαιόδεντρα, συκιές, λεμονιές. Πληρ. τηλ. 26113, 20851 ΑΟ41152

ΓΡΑΦΕΙΟ επί της οδού Εθν. Μακαρίου 35, εμβαδού 34 τ.μ. Πληρ. τηλ. 21317 και κινητό 0945-996162 ΧΑΟ151

ΠΩΛΟΥΝΤΑΙ: α) Οικόπεδο 850 μέτρων (οικοδομήσιμο εντός οικισμού), β) Ελαιώνας 4 στρεμμάτων, γ) Αγρός 22 στρεμμάτων. Τα δύο ως άνω δεικνύονται για αγροτικούς ή βιοτεχνικούς σκοπούς. Πληρ. τηλ. 96384 από 3 μ.μ. ΧΠΟ200

ΠΩΛΕΙΤΑΙ στο Μικρό Χωριό της Τήλου, **ΣΠΙΤΙ** μισοερειπωμένο, προνομιούχο, στην πλατεία του χωριού με απεριόριστη θέα, κατάλληλο για οποιαδήποτε χρήση. Πληρ. τηλ. 23864 ΧΑΟ271

πωλησεις αυτοκινητων & μοτοσικλετων

ΠΩΛΟΥΝΤΑΙ: 1) αυτοκίνητο μάρκας FIAT CINQUECENTO 900 cc έτος Απρίλιος 1997, 3θυρο, ηλ. παράθυρα, ηλ. κλειδαριές, ραδιοκασετόφωνο, σε άριστη κατάσταση (πέρασε από ΚΤΕΟ). Δεκτός κάθε έλεγχος. Τιμή 1.100.000 δρχ. 2) Αυτοκίνητο μάρκας SUZUKI JEEP SAMURAI 4X4 1.300 cc, έτος Ιούνιος 1992 περασμένο από ΚΤΕΟ σε άριστη κατάσταση βαμμένο. Δεκτός κάθε έλεγχος. Τιμή 1.400.000 δραχμές. Πληρ. τηλ. 0945-494657ΧΑΑ158

ΑΥΤΟΚΙΝΗΤΟ μάρκας OPEL CORSA μοντέλο 95, 1,2 57.000 χλμ., χρώματος μπλε μεταλλικό, σε άριστη κατάσταση και πολύ καλή τιμή. Πληρ. τηλ. 0945/970575 ΑΑ41780

SEAT MARBELLA μοντέλλο 92, κόκκινο, αμόλυβδο. Πληρ. τηλ. 0944882382. Μόνο 390.000 δρχ. ΑΑ41737

SUZUKI 1000 c.c. χρώματος μπλε σε πολύ καλή κατάσταση. Τιμή 1.200.000 Πληρ. τηλ. 0932523644 και 33069 ΑΑ41728

AFRICA TWIN MONT. ΤΕΛΟΣ 93 ΜΕ ΠΟΛΛΑ ΕΞΤΡΑ, ΣΕ ΑΡΙΣΤΗ ΚΑΤΑΣΤΑΣΗ. ΠΛΗΡ. ΤΗΛ. 0942200188 ΧΠΑ4165

HONDA CBR 600 F3 16.000 χλμ. σε άριστη κατάσταση. Πληρ. τηλ. 22484, 31709 ΑΑ41682

FIAT TEMBRA μοντ. Σεπτεμβρίου '92 χρώματος μπορντώ, ζάντες αλουμινίου, σπόιλερ, αεροτομή, χαμηλωμένο υδραυλικό τιμόνι, ηλεκτρικά παράθυρα και κλειδαριές, συναγερμό, ξύλινη επένδυση, κασετόφωνο με 4 ηχεία. Τιμή 1.500.000. Δεκτός διακανονισμός. Πληρ. τηλ. 0972508307 κ. Κώστα. ΑΑ41638

CITROEN PICASSO 1800 c.c. 9 μηνών full extra. Πληρ. τηλ. 0974-054443 κ. Δημήτρη ΑΑ41730

SUBARU γκρι, μίνι bus, μοντέλλο '92 αμόλυβδο κατάλληλο και για επαγγελματικό. Πληρ. τηλ. 0944 882382, μόνο 750.000 δρχ. ΑΑ41738

ΠΩΛΟΥΝΤΑΙ: Α) YAMAHA XT 600 c.c. MONT. 2000 ΜΠΛΕ ΧΡΩΜΑΤΟΣ. ΤΙΜΗ 1.500.000 ΜΕΤΡΗΤΟΙΣ, Β) CBR 900 RR FERIBLADE. ΤΙΜΗ 2.500.000 ΜΕΤΡΗΤΟΙΣ. ΠΛΗΡ. ΤΗΛ. 85253 ΠΑ41637

JEEP WRANGLER, 2500 cc IX μοντέλο '96 με πολλά αξεσουάρ. Επίσης μία HHHARLEY. Πληρ. τηλ. 0944/263164 και 96377 μετά τις 5 μ.μ. ΑΑ41506

FIAT PUNTO CABRIO ΜΟΝΤΕΛΟ 94 1,3 ΛΕΥΚΟ 75000 ΧΙΛΙΟΜΕΤΡΑ, EXTRAS. ΤΙΜΗ 2.400.000. ΠΛΗΡ. ΤΗΛ. 87006, 10.00-13.00 Ή 18.00-22.00 ΧΠΑ841

ΜΟΤΟΣΙΚΛΕΤΑ SUZUKI BANDIT 400cc, μοντ. 94, τιμή 500.000 δρχ. Πληρ. τηλ. 26958, 20463. ΑΑ41617

"ΣΚΑΡΑΒΑΙΟΣ" σε καλή κατάσταση (έχει περάσει ΚΤΕΟ). Τιμή 700.000 δρχ. Πληρ. τηλ. 41529 και 0938020290. ΑΑ41453

ΠΩΛΟΥΝΤΑΙ ΜΕΤΑΧΕΙΡΙΣΜΕΝΑ ΦΟΡΤΗΓΑ ΑΥΤΟΚΙΝΗΤΑ ΕΙΣΑΓΩΓΗΣ ΟΛΩΝ ΤΩΝ ΤΥΠΩΝ, ΓΙΑ ΑΓΡΟΤΙΚΗ ΚΑΙ ΕΠΑΓΓΕΛΜΑΤΙΚΗ ΧΡΗΣΗ, ΚΑΘΩΣ ΚΑΙ Ι.Χ. ΕΠΙΒΑΤΙΚΑ. ΕΤΟΙΜΟΠΑΡΑΔΟΤΑ Ή ΚΑΤΟΠΙΝ ΠΑΡΑΓΓΕΛΙΑΣ. ΠΑΡΕΧΟΥΜΕ ΓΡΑΠΤΗ ΕΓΓΥΗΣΗ ΕΝΟΣ ΧΡΟΝΟΥ. ΕΙΣΑΓΩΓΕΙΣ ΜΕΤΑΧΕΙΡΙΣΜΕΝΩΝ ΑΥΤΟΚΙΝΗΤΩΝ " Δ. ΜΠΟΥΝΤΟΥΡΗΣ-Ε. ΠΑΠΑΠΟΣΤΟΛΟΥ Ο.Ε.". ΕΚΘΕΣΗ: ΕΘΝΙΚΗ ΟΔΟΣ ΛΑΡΙΣΑΣ-ΙΩΑΝΝΙΝΩΝ ΤΡΙΚΑΛΑ ΘΕΣΣΑΛΙΑΣ. ΤΗΛ. 0431-74709 ΦΑΞ 0431-27008 ΚΙΝ. 0974456200-0977395269 ΧΠΑ112

εργασιες

ΝΕΑ ευπαρουσίαστη για καφετέρια εκτός πόλεως Ρόδου. Καλές αποδοχές. Μεταφορά δική μας. Πληρ. τηλ. 0972137652 ΑΖ41743

ΝΕΑΡΟΣ για να εργαστεί σε γραφείο κούριερ με δίπλωμα μοτοποδηλάτου. Πληρ. τηλ. 30917-74229 ΑΖ41739

ΚΟΠΕΛΕΣ για να εργασθούν σε καφετέρια, εντός πόλεως, με ηλεκτρονικά παιχνίδια. Πληρ. τηλ. 28837 και 0974134987 (κύριο Γιώργο). ΑΖ41729

ΣΧΟΛΗ ΟΔΗΓΩΝ



ΠΥΛΑΡΙΝΟΣ ΗΡΑΚΛΗΣ

Πτυχιούχος Εκπαιδευτής

Διπλώματα
✓ Ερασιτεχνικά
✓ Επαγγελματικά
✓ Μοτοσικλέτας
✓ Επεκτάσεις - Αναθεωρήσεις

Αγ. Αναστασίας 40 & Π.Π. Γερμανού
Εμπορικό Κέντρο Φώκιαλη, α' όροφος
Τηλ. 75270, 0942 445549

ΣΧΟΛΗ ΟΔΗΓΩΝ
ΚΟΥΣΗ ΠΑΝΤΕΛΗ

- ΔΙΠΛΩΜΑΤΑ
- ΕΡΑΣΙΤΕΧΝΙΚΑ
- ΕΠΑΓΓΕΛΜΑΤΙΚΑ
- ΜΟΤΟΣΙΚΛΕΤΑΣ
- ΜΑΘΗΜΑΤΑ ΘΕΩΡΗΤΙΚΗΣ ΔΙΔΑΣΚΑΛΙΑΣ



-Επεκτάσεις όλων των κατηγοριών
-Αναθεωρήσεις ληγμένων αδειών
-Μετατροπές ξένων αδειών σε ελληνικές

Οδός Βαλαωρίτου 9
(έναντι HOTEL SEMIRAMIS ΠΙΣΩ ΑΠΟ ΤΟ ΠΑΛΑΙΟ ΝΟΣΟΚΟΜΕΙΟ
e-mail: koysisp@internet.gr
ΕΚΠΑΙΔΕΥΤΙΚΟ ΑΥΤΟΚΙΝΗΤΟ:
TOYOTA YARIS 1300 cc AIR CONDITIONED
(ΠΡΟΣΟΧΗ): ΜΑΘΗΜΑΤΑ
α. Μοτοσικλέτας μεγάλου κυβισμού από 125 cc έως ανεξαρτήτου
6. Μοτ/τας έως 125 cc
γ. Μοτοποδηλάτου 50 cc
Διαθέτουμε επίσης κι αυτόματες μοτοσικλέτες 125 cc
Πληρ. τηλ.
29157-73820-94777
ΚΑΙ ΑΝΑ ΠΑΣΑ ΣΤΙΓΜΗ ΣΤΑ ΚΙΝΗΤΑ τηλ.
0944/511313-0944/203343
Στην κατηγορία ανεξαρτήτου κυβισμού η εκπαίδευση γίνεται με μοτοσικλέτα 500 cc
Παραλαβή των μαθητών μας και από τις οικίες τους
"Η σωστή και μεθοδική εκπαίδευση στα σύγχρονα οχήματά μας, βάζει γερά θεμέλια για τη δημιουργία ενός καλού νέου οδηγού"

ΠΡΟΣΟΧΗ
Στη σχολή μας παραδίδονται και μαθήματα θεωρητικής διδασκαλίας

ΠΜ40624

Το κερματοτηλέφωνο που σας πληρώνει!!!

ΠΡΟΣΟΧΗ. ΚΥΚΛΟΦΟΡΟΥΝ ΠΑΡΑΝΟΜΕΣ ΜΕΤΑΧΕΙΡΙΣΜΕΝΕΣ ΣΥΣΚΕΥΕΣ. ΜΕΓΑΛΑ ΠΡΟΣΤΙΜΑ.

ΠΡΟΣΟΧΗ ΓΙΑ ΜΕΡΙΚΕΣ ΜΕΡΕΣ ΑΠΟΣΥΡΣΗ

Το μόνο που δέχεται EURO και προσαρμόζεται αυτόματα με τα νέα δεκαψήφια νούμερα του ΟΤΕ



159.800 δρχ. ή 9.400 το μήνα

Διαθέτει σύστημα άμεσης διάγνωσης και επιδιορθώσεις βλαβών
Αλλάζει χρεώσεις αυτόματα κάθε φορά που τις αλλάζει ο ΟΤΕ
Εχει αναγνώριση κλήσης σε μεγάλη οθόνη
Επιστρέφει το νόμισμα αν δεν είναι εγκεκριμένο
Καθοδηγεί τον χρήστη με οδηγίες
Είναι εγκεκριμμένο από την Εθνική Επιτροπή Τηλεπικοινωνιών
Είναι ανθεκτικό-ευέλικτο-με άμεσο service, και τοποθετείται εύκολα

Αντιπροσωπεία Νοτίου Αιγαίου
ΑΤΤΑΒΥΡΟΥ 46 ΡΟΔΟΣ * ΤΗΛ. 0241-73440, fax: 37733
e-mail: sifakis@payphone.gr http:/www.payphone.gr

PayPHONE ΣΗΦΑΚΗΣ ΤΗΛΕΠΙΚΟΙΝΩΝΙΕΣ

κεφάλαιο
Κτηματομεσιτικό - Συμβουλευτικό Γραφείο

ΔΙΑΜΕΡΙΣΜΑΤΑ ΠΩΛΟΥΝΤΑΙ

- 30 τ.μ, υπερυψωμένη ημιυπόγεια καινούρια γκαρσονιέρα Ιξιά,9εκ-26.412€
- 35 τ.μ , 1ου , καινούρια γκαρσονιέρα , Δασκάλους, 14,5εκ-42.553€
- 40 τ.μ, υπερυψωμένη ημιυπόγεια καινούρια γκαρσονιέρα Ιξιά,12εκ-35.216€
- 70 τ.μ ,ισόγειο,1 υπν/τιου Μητρόπολη,16εκ-46.955€
- 70 τ.μ,1ου,2 υπν/τιων και- νούριο Ιξιά 25εκ-73.367€
- 77 τ.μ ,2ου ,2 υπν/τίων Ανάληψη , 21εκ-61.6283€
- 80 τ.μ,υπόγειο,2 υπν/τίων αυλή εκατέρωθεν , Ανάληψη 18εκ-52.824€
- 80 τ.μ,1ου,2 υπν/τίων, καινούριο , Δασκάλους , 32εκ-93.910€
- 86 τ.μ,1ου,2 υπν/τιων συν βοηθητικός χώρος καινούριο Ιξιά 30εκ-88.041€
- 94 τ.μ 1ου,2υπν/τιων, Ανάληψη , 24εκ-70.432€
- 96 τ.μ 1ου, 2υπν/τιων,γκαράζ,καινούριο,πολυτελές Ιξιά , 40εκ-117.388€
- 105τ.μ,ισόγειο,3 υπν/τίων καινούριο , Ατταβύρου 41 εκ-120.322€
- 106τ.μ,1ου,3 υπν/τίων, Ιξιά ,39 εκ-114.453€
- 110 τ.μ,1ου,3 υπν/τίων, Ανάληψη 38εκ-111.518€
- 110 τ.μ,1ου,3 υπν/τίων, καινούριο, Ατταβύρου 43 εκ-126.192€
- 116 τ.μ , ισόγειο ,3 υπν/τιων ,καινούριο Ανάληψη,44 εκ-129.126€
- 122τ.μ 1ου, 3υπν/τιων, γκαράζ,καινούριο,πολυτελές Ιξιά , 53εκ-155.539€
- 150 τ.μ 3ου,ρετιρέ οροφοδιαμέρισμα, λούξ, 3 υπν/τίων Αισχύνη , 44,5εκ-130.594€
- Συγκρότημα στα μπετά 3 ορόφων των 105 τ.μ έκαστος , Καρακόνερο 45 εκ-132.061€
- Συγκρότημα με 4 -3αρια των 70 τ.μ,συν μια γκαρσονιέρα,Αφάντου,77εκ-225.972€

ΜΕΖΟΝΕΤΕΣ- ΜΟΝ/ΚΙΕΣ ΠΩΛΟΥΝΤΑΙ

- 120 τ.μ,μεζονέτα, καινούρια,Ιξιά,46εκ-134.996€
- 145 τ.μ,μεζονέτα, μπετά Τριάντα,30εκ-88.041€
- 145 τ.μ,μεζονέτα, καινούρια,Τριάντα,55εκ-161.408€
- 200 τ.μ, μεζονέτα, ,3 υπν/τιων, αυλή, πάρκινγκ Κοσκινού 68εκ-199.559E
- 210 τ.μ,μεζονέτα,λούξ ,3 υπν/τιων,τζάκι αυλή-πά-ρκινγκ Ιξιά 64εκ-187.820€
- 230 τ.μ,μον/κία ,μπετά Πεύκους,50εκ-146.735€

ΟΙΚΟΠΕΔΑ ΠΩΛΟΥΝΤΑΙ

- 300 τ.μ. ,δόμηση 300 τ.μ Παστίδα 9εκ-26.412€
- 300 τ.μ. ,δόμηση 300 τ.μ Τριάντα 20εκ-58.694€
- 380 τ.μ , δόμηση 300 τ.μ Αφάντου,12εκ-35.216€
- 500 τ.μ βιοτ/κός χώρος δόμησση 3Χ150 Κοσκινού 9εκ-26.412€
- 600 τ.μ. ,δόμηση 600 τ.μ Τριάντα 40εκ-117.388€
- 1.000 τ.μ Ανάληψη,0.8ΣΔ 80εκ-234.776€
- 2.000 τ.μ ,δόμηση 200 τ.μ,Βουνάρα 35εκ-102.714€
- 3.500 τ.μ Φαληράκι 25εκ-73.367€
- 4.000 τ.μ Τρείς-Κανδυλί 35εκ-102.714€
- 4.000 τ.μ, θέα, Παστίδα 26εκ-76.302€
- 5.240 τ.μ Αφάντου παραλία 40 εκ-117.388€
- 5.500 τ.μ ,Κολύμπια 15εκ-44.020€
- 6.500 τ.μ,Κολύμπια 57 εκ-167.278€
- 9.000 τ.μ,Κολύμπια 50εκ-146.735€
- 15.000 , τ.μ , Καντυλί, 50εκ-146.735€

ΕΠΙΧΕΙΡΗΣΕΙΣ & ΕΠΑΓΓΕΛΜΑΤΙΚΟΙ ΧΩΡΟΙ

- Κατάστημα 23 τ.μ Ανάληψη,μπετά 7εκ-20.542€
- Κατάστημα 35 τ.μ Ανάληψη,μπετά 11εκ-32.281€
- Κατάστημα 40 τ.μ σύν 50 τ.μ υπόγειο Ατταβύρου 20εκ-58.694€
- Κατάστημα 64 τ.μ Μ.Πετρίδη 29εκ-85.106€
- Κατάστημα 90 τ,μ,1ου με φαρδί μπαλκόνι,Ιξιά 23εκ-67.498€

Exclusive Properties

- Οικοδομικό συγκρότημα 4 οικιών 1 καταστήματος, Παλιά πόλη , 277 τ.μ 100εκ-293.470€
- Οικοδομικό συγκρότημα 1000 τ.μ,2 ορόφων Ψαροπούλα 320 εκ-939.104€
- Μονοκ/κία 380 τ.μ,σε 6 στρέμματα οικόπεδο , στο κύμα, Λαχανιά 190εκ - 557.593€

ΖΗΤΟΥΝΤΑΙ ΚΑΤΟΙΚΙΕΣ & ΟΙΚΟΠΕΔΑ ΕΝΤΟΣ & ΕΚΤΟΣ ΠΟΛΕΩΣ

ΤΣΟΥΡΟΥΝΑΚΗΣ Ι. ΑΝΤΩΝΙΟΣ (B.Sc.-MKT)

ΤΗΛ.:60060 (3 γραμμές) FAX: 60062
ΚΙΝ.:0945 949882
e-mail: kefaleo@rho.forthnet.gr

Γ. Σεφέρη 12
(παραπλεύρως ΜΗΔΕΙΑ)
Ρόδος

www.e-kefaleo.com

CAR EXPERTS

ΞΕΝΑΚΗΣ
ΑΥΤΟΚΙΝΗΤΑ

0% προκαταβολή και εξόφληση έως 60 μήνες

- AUDI TT 1,8T, μον. 1999: Κλιματισμός, ABS, ESP, 4 Air Bags, Ζάντες Αλουμινίου, Ηλεκτρικά Παράθυρα, Κεντρικό Κλείδωμα, Ηλεκτρικοί Καθρέπτες, Δερμάτινο Σαλόνι, Συναγερμό. ΤΙΜΗ: 9.500.000
- CITROEN XANTIA 1.800 c.c. μοντέλο 1995 με A/C-ABS-AIRBAG -ηλεκτρικά παράθυρα-κεντρικό κλείδωμα-ηλεκτρικοί καθρέπτες-συναγερμό-ηχητικό σύστημα Τιμή 3.950.000 δρχ.
- FIAT BRAVO 1.6 cc μοντ. 1996, A/C, Air Bag, ηλεκτρικά παράθυρα,κεντρικό κλείδωμα, ηλεκτρικοί καθρέπτες. ΤΙΜΗ 1.700.000
- HONDA CIVIC 1.4 cc μοντ. 1994, A/C, ηλεκτρικά παράθυρα, κεντρικό κλείδωμα, ηλεκτρικοί καθρέπτες, ηχητικό σύστημα. ΤΙΜΗ: 2.100.000
- LANCIA K 2000 cc, μον. 1995: Κλιματισμός, ABS, ηλεκτρικά παράθυρα, κεντρικό κλείδωμα, ηλεκτρικοί καθρέπτες, σαλόνι, alcatara. ΤΙΜΗ: 4.100.000
- SUZUKI SWIFT 1.000 c.c. μοντέλο 1993: Ηχητικό σύστημα.. ΤΙΜΗ 1.300.000 δρχ.
- VW GOLF 1,4 cc μοντ. 1995: Κεντρικό κλείδωμα, ηχητικό σύστημα. ΤΙΜΗ: 2.500.000

ΞΕΝΑΚΗΣ
ΕΠΙΣΗΜΟΣ ΣΥΝΕΡΓΑΤΗΣ KOSMOCAR
ΛΙΝΔΟΥ 238, ΤΗΛ: 61600

εργασιες

συνέχεια από την προηγούμενη

ΠΩΛΗΤΡΙΑ πεπειραμένη για κατάστημα ενδυμάτων. Πληρ. τηλ. 66277 AZ41775

ΚΑΘΗΓΗΤΗΣ ΠΛΗΡΟΦΟΡΙΚΗΣ ΑΠΟ ΙΔΙΩΤΙΚΗ ΣΧΟΛΗ. ΠΛΗΡ. ΤΗΛ. 0977633640 ΠΖ41782

ΚΟΠΕΛΑ για απογευματινές ώρες στο VIDEO CLUB FANTASY. Πληρ. τηλ. 27801 AZ41727

ΖΗΤΟΥΝΤΑΙ δύο λατζιέρες από εστιατόριο. Πληρ. τηλ. 31110, 0972923658 AZ41752

ΔΑΣΚΑΛΑ ΝΑ ΠΡΟΕΤΟΙΜΑΖΕΙ ΜΑΘΗΤΗ 3ΗΣ ΓΥΜΝΑΣΙΟΥ Σ' ΟΛΑ ΤΑ ΜΑΘΗΜΑΤΑ ΚΑΤ' ΟΙΚΟΝ ΣΤΗΝ ΙΑΛΥΣΟ. ΠΛΗΡ. ΤΗΛ. 93164 ΜΕΤΑ ΤΙΣ 2 Μ.Μ. ΠΖ41706

ΕΣΩΤΕΡΙΚΗ ΟΙΚΙΑΚΗ ΒΟΗΘΟΣ ΜΕ ΓΝΩΣΕΙΣ ΜΑΓΕΙΡΙΚΗΣ. ΠΛΗΡ. ΤΗΛ. 23394 ΑΠΟ 9-1.30 Μ.Μ. ΚΑΙ 5-9 Μ.. ΠΖ41686

ΥΠΑΛΛΗΛΟΣ με γνώσεις Η/Υ ο οποίος να έχει εκπληρώσει τις στρατιωτικές του υποχρεώσεις. Πληρ. τηλ. 31918, ώρες 09.00-13.00 AZ41694

BHS - TERRANOVA. ΖΗΤΟΥΝΤΑΙ ΠΩΛΗΤΡΙΕΣ-ΠΩΛΗΤΕΣ. ΠΛΗΡ. ΩΡΕΣ ΚΑΤΑΣΤΗΜΑΤΩΝ ΤΗΛ. 20037 ΠΖ41680

ΚΟΠΕΛΑ ευπαρουσίαστη για καφετέρια εντός πόλεως. Πληρ. τηλ. 36201 AZ41707

ΠΩΛΗΤΡΙΑ για ζαχαροπλαστείο με ανάλογη πείρα. Απογευματινή απασχόληση. Πληρ. τηλ. 38202 AZ41700

ΖΗΤΕΙΤΑΙ πασαδόρος βραδινό ωράριο. Πληρ. τηλ. 37574 AZ41693

ΖΗΤΕΙΤΑΙ υπεύθυνη προσωπικού για το κυλικείο του Νοσοκομείου αν είναι δυνατόν με δίπλωμα οδήγησης και με προυπηρεσία. Πληρ. τηλ. 80116 ώρες 12-3 AZ41678

ΝΕΑ για υπάλληλος γραφείου μερική απασχόληση, ώρες 10.00-14.00. Πληρ. τηλ. 73505-29282 AZ41687

ΑΝΤΙΠΡΟΣΩΠΕΙΑ απορρυπαντικών και τροφίμων **ΖΗΤΑ** για τη θέση του οδηγού: Νέο έως 35 ετών, Κάτοχο διπλώματος Γ κατηγορίας. Με όρεξη για δουλειά. Μισθός και συνθήκες εργασίας ικανοποιητικές. Πληρ. τηλ. 87382 από 8.00 π.μ. έως 4.00 μ.μ. AZ41657

ΠΩΛΗΤΡΙΑ νέα απόφοιτος Λυκείου-Αγγλικά καλή επικοινωνία-άνετη προσωπικότητα, αυθόρμητη. PALAZZO DI ROMA Υποδήματα κ. Μιχαλάκη τηλ. 95801 (ώρες 18.00-21.00) AZ41675

ΠΩΛΗΤΗΣ ανταλλακτικών από την εταιρεία BOSCH Βερβίλλης. Ικανοποιητικός μισθός και ποσοστά. Προϋπόθεση δίπλωμα αυτοκινήτου και να γνωρίζει λίγο από Η/Υ. Πληρ. τηλ. 62928, 0944338676 κ. Θωμά AZ41647

ΤΕΧΝΙΚΟΣ ΕΓΚΑΤΑΣΤΑΤΗΣ ΚΕΡΑΙΩΝ ΓΙΑ ΜΟΝΙΜΗ ΕΡΓΑΣΙΑ, ΜΕ ΑΔΕΙΑ ΟΔΗΓΗΣΗΣ ΚΑΙ ΠΡΟΥΠΗΡΕΣΙΑ. ΠΛΗΡ. ΤΗΛ. 66026, 66092, ΩΡΕΣ ΚΑΤΑΣΤΗΜΑΤΩΝ. ΠΖ41580

ΖΗΤΕΙΤΑΙ ΔΕΣΠΟΙΝΙΣ Ή ΚΥΡΙΑ ΓΙΑ ΘΕΣΗ ΓΡΑΜΜΑΤΕΩΣ ΣΕ ΑΣΦΑΛΙΣΤΙΚΗ ΕΤΑΙΡΕΙΑ. ΑΠΑΡΑΙΤΗΤΑ ΓΝΩΣΕΙΣ ΑΓΓΛΙΚΩΝ, Η/Υ ΚΑΙ ΜΕΣΟ ΜΕΤΑΚΙΝΗΣΗΣ. ΠΛΗΡ. ΤΗΛ. 69105 ΠΖ41614

ΝΤΗΛΕΡ πανελλαδικά για είδη προικός, ροΰχα, εσώρουχα, πιτζάμες, παπούτσια και 25 κατάλογοι δωρεάν. Πόσοστά έως 60% δώρα άψογη εξυπηρέτηση. Πληρ. τηλ. 031 275975, 0944692011 AZ41520

DEALERS για Ρόδο και Κω. Ελεύθερο ωράριο - μεγάλα κέρδη. Πληρ. τηλ. 32802 AZ41673

Από κατάστημα ανδρικών ενδυμάτων **ΠΩΛΗΤΡΙΑ** με γνώσεις αγγλικής γλώσσας τουλάχιστον για πλήρη και συνεχή απασχόληση. Πληρ. τηλ. 73622, ώρες καταστημάτων. Συστάσεις απαραίτητες, θα ληφθεί υπόψιν η προϋπηρεσία. AZ41571

ΝΕΟΣ ή ΝΕΑ, από διαφημιστική επιχείρηση, απόφοιτοι Λυκείου με άνεση στην επικοινωνία. Γνώσεις υπολογιστή. Απαραίτητο μέσο μετακίνησης. Μισθός πολύ καλός. Ασφάλιση. Πληρ. τηλ. 0944977676. AZ41460

ΚΥΡΙΕΣ με όρεξη για δουλειά που θα ήθελαν να κερδίζουν έως και 500.000 δρχ. το μήνα, με ελεύθερο ωράριο εργασίας. Προσφέρονται δωρεάν κατάλογοι λευκών ειδών και μεγάλη υποστήριξη από την εταιρία μας. Πληρ. κος Γιώργος στο τηλ. 0946595500 ή 37384. AZ41458

ΝΗΠΙΑΓΩΓΟΣ ΓΙΑ ΠΑΙΔΙΚΟ ΣΤΑΘΜΟ ΠΤΥΧΙΟΥΧΟΣ ΠΑΝΕΠΙΣΤΗΜΙΟΥ Ή ΙΔΙΩΤΙΚΗΣ ΣΧΟΛΗΣ ΜΕ ΠΡΟΫΠΗΡΕΣΙΑ. ΠΛΗΡΕΣ ΩΡΑΡΙΟ, ΠΕΝΘΗΜΕΡΗ ΑΠΑΣΧΟΛΗΣΗ ΤΥΧΟΝ ΣΥΣΤΑΣΕΙΣ ΘΑ ΛΗΦΘΟΥΝ ΥΠΟΨΙΝ. ΠΛΗΡ. ΤΗΛ. 0972007352 (ΑΠΟΓΕΥΜ. ΩΡΕΣ) 39739 12.00-14.00 ΧΠΖ123

μαθήματα

ΜΑΘΗΜΑΤΑ ΠΙΑΝΟΥ. ΚΑΘΗΓΗΤΡΙΑ ΜΟΥΣΙΚΟΥ ΠΑΝΕΠΙΣΤΗΜΙΟΥ ΒΙΕΝΝΗΣ ΠΑΡΑΔΙΔΕΙ ΜΑΘΗΜΑΤΑ ΣΕ ΑΡΧΑΡΙΟΥΣ ΚΑΙ ΠΡΟΧΩΡΗΜΕΝΟΥΣ. ΣΟΦΙΑ ΔΙΑΚΙΔΗ. ΠΛΗΡ. ΤΗΛ. 61428 ΠΜ41768

ΑΓΓΛΙΚΑ ΑΠΟ ΚΑΘΗΓΗΤΡΙΑ ΠΤΥΧΙΟΥΧΟ ΑΓΓΛΙΚΗΣ ΦΙΛΟΛΟΓΙΑΣ ΜΕ ΠΟΛΥΕΤΗ ΔΙΔΑΚΤΙΚΗ ΕΜΠΕΙΡΙΑ ΣΕ ΜΕΓΑΛΟΥΣ ΕΚΠΑΙΔΕΥΤΙΚΟΥΣ ΟΡΓΑΝΙΣΜΟΥΣ ΠΡΟΕΤΟΙΜΑΣΙΑ ΓΙΑ ΟΛΑ ΤΑ ΕΠΙΠΕΔΑ ΚΑΙ ΕΙΔΙΚΑ ΓΙΑ ΤΙΣ ΕΞΕΤΑΣΕΙΣ ΤΟΥ CAMBRIDGE (LOWER, ADVANCED, PROFICIENCY) ΚΑΙ MICHIGAN (LOWER, PROFICIENCY). ΕΝΤΑΤΙΚΑ ΤΜΗΜΑΤΑ TOEFL. ΠΛΗΡ. ΤΗΛ. 27197, 0973234059 ΠΜ41766

ΚΑΘΗΓΗΤΗΣ πτυχιούχος παραδίδει ιδιαίτερα μαθήματα στα μαθηματικά σε μαθητές δημοτικού, γυμνασίου, λυκείου. Τιμές φιλικές, υπομονή και μεθοδικότητα. Πληρ. τηλ. 0241-78043, κιν. 0977-649176 AM47191

ΕΚΠΑΙΔΕΥΤΙΚΟΣ παραδίδει μαθήματα σε παιδιά δημοτικού, στην περιοχή Άνω Ροδίνι. Πληρ. τηλ. 68774, 0946007219 AM41779

ΓΕΡΜΑΝΙΚΑ υπεύθυνα, μεθοδικά και αποτελεσματικά από καθηγητή αριστούχο απόφοιτο **ΓΕΡΜΑΝΙΚΗΣ ΦΙΛΟΛΟΓΙΑΣ** Πανεπιστ. Αθηνών με 12ετή παραμονή στη Γερμανία. Πολυετής διδακτική εμπειρία. **Σύγχρονη μέθοδος** διδασκαλίας-**ΔΙΔΑΣΚΟΝΤΑΙ ΟΛΑ ΤΑ ΕΠΙΠΕΔΑ-** Υπεύθυνη προετοιμασία των εξετάσεων ZDF/ZMR/KDS/GDS του GEOTHE-Τρίμηνος κύκλος μ[illegible]νια **ξενοδοχοϋπαλλήλου[illegible]τουριστικών επαγγελμάτων. [illegible]σκαλία κατ' άτομο ή σε γκρουπ 2-3 [illegible]ομων. Τιμές λογικές. Πληρ. τηλ. 76913, 0942/629689. AM41783

ΑΓΓΛΙΚΑ ΜΑΘΗΜΑΤΑ παραδίδονται από Αγγλόφωνη καθηγήτρια με πείρα σε Ρόδο και κατά τους θερινούς μήνες. Διδασκαλία σε κολλέγια της Μεγάλης Βρετανίας. Δεκτές προτάσεις και από φροντιστήρια για διδασκαλία. Πληρ. τηλ. 0241-95558 ή 0944786664 AM41740

Η ΑΛΥΣΙΔΑ ΚΑΤΑΣΤΗΜΑΤΩΝ ΗΛΕΚΤΡΙΚΩΝ ΕΙΔΩΝ

Club electric

ΖΗΤΑ

ΠΩΛΗΤΕΣ/ΤΑΜΙΕΣ
ΠΛΗΡΟΥΣ ΑΠΑΣΧΟΛΗΣΗΣ

ΑΠΑΙΤΟΥΜΕΝΑ ΠΡΟΣΟΝΤΑ
1. Απόφοιτοι Λυκείου
2. Ηλικία έως 35 ετών
3. Γνώση χειρισμού Η/Υ επιθυμητή
4. Σχετική προϋπηρεσία επιθυμητή

ΠΑΡΕΧΟΝΤΑΙ
1. Μισθός, Bonus, Ασφάλιση
2. Εκπαίδευση
3. Προοπτικές εξέλιξης.

Οι ενδιαφερόμενοι παρακαλούνται όπως αποστείλουν τα βιογραφικά τους σημειώματα στο Fax 2894773 υπόψη κας Μιχαηλίδου.

ΣΧΟΛΗ ΟΔΗΓΩΝ ΠΟΤΣΟΥ ΣΩΤΗΡΗ

ΔΙΠΛ. ΕΚΠΑΙΔΕΥΤΗΣ ΥΠΟΨΗΦΙΩΝ ΟΔΗΓΩΝ.
ΔΙΠΛΩΜΑΤΑ Α - Β - Γ - Δ - Ε



★ **Αναλαμβάνουμε την έκδοση αδειών οδήγησης όλων των κατηγοριών.**

★ **Αναθεωρήσεις Επαγ/κών αδειών.**

★ **Τα θεωρητικά μαθήματα όλων των κατηγοριών γίνονται στό σύγχρονο Κέντρο θεωρητικής Εκπαίδευσης Υποψηφίων Οδηγών της Ε.Σ.Ο.Ρ. Ο.Ε. Στην οποία μετέχουμε.**

★ **Διαθέτουμε καί Αυτόματο Επιβατηγό.**

Εθνάρχου Μακαρίου 31, 2ος όροφος, ΡΟΔΟΣ (Έναντι Εθνικής Τράπεζας, πάνω από το κατ/μα "ΡΟΔΙ") Τηλ. 78070 Κιν. 0945- 567404



ΜΕΛΕΤΗ ΚΑΤΑΣΚΕΥΗ

Τηλ. 0241-90005
Κινητό 0945 200430

ΗΛΙΑΚΑ ΘΕΡΜΑΝΣΗ ΥΔΡΑΥΛΙΚΑ

ΡΟΔΟΘΕΡΜ

ΖΗΤΕΙΤΑΙ ΓΥΜΝΑΣΤΗΣ

να εργασθεί στο ξενοδοχείο Paradise, απόφοιτος ΑΕΙ - ΤΕΙ - ΙΕΚ - ΤΕΕ - ΣΒΙΕ ή αναγνωρισμένο πτυχίο από ΔΙΚΑΤΣΑ. Εργασία 12μηνη.

Πληρ. τηλ. 0945 204400

ΖΗΤΕΙΤΑΙ

νέος για να εργασθεί σε πρατήριο υγρών καυσίμων.

Πληρ. τηλ. 62021 ή 62551

ΣΧΟΛΗ ΟΔΗΓΩΝ
ΠΟΡΤΣΕΛΛΗΣ ΣΤΕΦΑΝΟΣ
Διπλ. εκπαιδευτής υποψηφίων οδηγών



- Διπλώματα αυτοκινήτου, μοτοσικλέτας,φορτηγού, λεωφορείου, νταλίκας
- Αναθεωρήσεις ληγμένων αδειών
- Θεωρητικά μαθήματα ΚΟΚ και Μηχανολογίας
- Μετατροπές ξένων διπλωμάτων σε ελληνικά
- Διπλώματα αυτόματου αυτοκινήτου

ΕΡΝΕΣΤ ΜΠΕΒΙΝ 6 - ΡΟΔΟΣ • ΤΗΛ. 34497, 0945-463635

ΠΩΛΟΥΝΤΑΙ ΔΙΑΜΕΡΙΣΜΑΤΑ

ΔΙΑΚΟΓΕΩΡΓΙΟΥ ΚΑΛΛΙΣΤΟΣ

• ΠΩΛΗΣΕΙΣ ΔΙΑΜΕΡΙΣΜΑΤΩΝ
• ΚΑΤΑΣΤΗΜΑΤΑ-ΑΠΟΘΗΚΕΣ

• ΑΝΤΑΛΛΑΓΕΣ ΑΚΙΝΗΤΩΝ
• ΑΓΟΡΕΣ ΟΙΚΟΠΕΔΩΝ

• ΑΝΑΛΑΜΒΑΝΟΥΜΕ ΑΝΤΙΠΑΡΟΧΕΣ

ΔΙΕΥΘ.: ΕΘΝ. ΑΝΤΙΣΤΑΣΕΩΣ 11, (πρώην Αννης Μαρίας) ΤΗΛ: 78501-29318, 78502

ΠΩΛΟΥΝΤΑΙ διαμερίσματα λουξ κατασκευής με απεριόριστη θέα. Τα διαμερίσματα διαθέτουν θωρακισμένες πόρτες, εντοιχισμένες κουζίνες, ντουλάπες, εντοιχισμένο νιπτήρα με ντουλάπι, κεντρική θέρμανση αυτόνομη, ανοιγόμενα ανακλινόμενα κουφώματα με διπλά τζάμια, σίτες, ρολά, υδραυλικό ασανσέρ, τριφασικό ρεύμα.
Ολοι οι χώροι σπατουλαριστό, εσωτερικές πόρτες MDF με σχέδια

ΔΙΑΜΕΡΙΣΜΑΤΑ

Επί της οδού Μεγ. Κων/νου - Κων/νου Παλαιολόγου
50 τ.μ. δυάρια
85 τ.μ. τριάρια
110 τμ. τεσσάρια
ανά όροφο

Επί της Κων/νου Υδραίου-Στ. Κωτιάδη
70 τ.μ. τριάρια
90 τ.μ. τριάρια-τεσσάρια
110 τ.μ. τεσσάρια
130 τ.μ. τεσσάρια-πεντάρια
ανά όροφο με μεγάλες θεράντες φανταστική θέα

Επί της Λεωφ. Καλλιθέας-Καρακόνερο
50 τ.μ. δυάρια
85 τ.μ. τριάρια
110 τ.μ. τεσσάρια
ανά όροφο με μεγάλες θεράντες, απεριόριστη θέα

ΚΑΤΑΣΤΗΜΑΤΑ

50 τ.μ.
100 τ.μ.
150 τ.μ.
επί της Λεωφ. Καλλιθέας-Καρακόνερο

ΙΑΤΡΕΙΑ-ΓΡΑΦΕΙΑ

50 τ.μ.
100 τ.μ.
150 τ.μ.
επί της Μεγ. Κων/νου και Κων Παλαιολόγου (Φώκιαλη)

ΠΩΛΟΥΝΤΑΙ:

- Μονοκατοικία 100 τ.μ. σε οικόπεδο 476 τ.μ. στις Καλυθιές.
- Οικόπεδο στο Τσαΐρι, 2500 τ.μ.
- Οικόπεδο στα Κοσκινού, 19980 τ.μ.
- Διαμέρισμα 138 τ.μ. 1ος όροφος οδός Μάρκου Κλαδάκη - Ρόδος
- Διαμέρισμα 75 τ.μ. ισόγειο στην Αγ. Αναστασία- Ρόδος
- Μεζονέτα 140 τ.μ. στην οδό Λισαβώνος και Όσλου - Ρόδος
- Διαμέρισμα 80 τ.μ. 1ος όροφος στο χωριό Παραδείσι - Ρόδος
- Αγροτεμάχιο 19.800 τ.μ. στην Παστίδα (όπισθεν εργοστασίου "ΘΡΑΚΗ") - Ρόδος
- Αγροτεμάχιο 3.448 τ.μ. απέναντι από την είσοδο του ξενοδοχείου "BLUE BAY"- Κρεμαστή - Ρόδος
- Αγροτεμάχιο 4 στρεμμάτων στα Κολύμπια - Ρόδος
- Οικόπεδο 124 τ.μ. στην πλατεία του χωριού Κοσκινού - Ρόδος
- Ξενοδοχείο "ΠΟΣΕΙΔΩΝ" στην περιοχή Κρητικά - Ρόδος
- Διαμέρισμα 125 τ.μ. 3ος λουξ κατασκευής νέο στην οδό Αισχίνης
- Διαμέρισμα 125 τ.μ. 3ος λουξ κατασκευής νέο στην οδό Αισχίνης
- Κατάστημα 90 τ,μ. νέας κατασκευής στο Καρακόνερο
- Γραφείο 63 τ.μ. νέας κατασκευής απέναντι από Παλαιό ΙΚΑ
- Γραφείο 73 τ.μ. νέας κατασκευής απέναντι από παλαιό ΙΚΑ
- Διαμέρισμα 110 τ.μ. 1ος όροφος στην Ανάληψη (εκκλησία) - Ρόδος
- Μεζονέτα 160 τ.μ. στους Δασκάλους
- Διαμέρισμα 60 τ.μ. 1ος όροφος Παναγιώτου Ροδίου-Ρόδος
- Ενοικιάζεται αποθήκη 75 τ.μ. στο Ροδίνι
- Πωλείται μονοκατοικία 140 τ.μ. στον Αρχάγγελο
- Πωλείται αγροτεμάχιο 4640 τ.μ. στ' Ασγούρου

ΔΑΝΕΙΑ ΟΛΩΝ ΤΩΝ ΤΑΜΕΙΩΝ
ΚΑΙ ΟΛΩΝ ΤΩΝ ΤΡΑΠΕΖΩΝ

Πληροφορίες
κ. Κ. ΔΙΑΚΟΓΕΩΡΓΙΟΥ • τηλ. 29318, 34598
κ. ΔΗΜΗΤΡΗ • τηλ. 78501-78502

μαθήματα

συνέχεια από την προηγούμενη

ΕΚΠΑΙΔΕΥΤΙΚΟΣ με μεταπτυχιακό δίπλωμα παραδίδει ιδιαίτερα μαθήματα για προετοιμασία παιδιών δημοτικού και γυμνασίου. Πληρ. τηλ. 28939, 0932090121 AM41755

ΔΑΣΚΑΛΑ, πτυχιούχος Πανεπιστημίου Αιγαίου, παραδίδει ιδιαίτερα μαθήματα σε μαθητές Δημοτικού. Τιμές προσιτές. Πληρ. τηλ. 39490, 20704 και 0944689539. AM41731

ΔΑΣΚΑΛΑ ΤΟΥ ΠΑΝΕΠΙΣΤΗΜΙΟΥ ΑΙΓΑΙΟΥ ΠΑΡΑΔΙΔΕΙ ΜΑΘΗΜΑΤΑ ΣΕ ΠΑΙΔΙΑ ΔΗΜΟΤΙΚΟΥ. ΠΛΗΡ. ΤΗΛ. 26951, ΚΙΝΗΤΟ 0977162912.
ΠΜ41732

ΚΑΘΗΓΗΤΗΣ ΠΑΡΑΔΙΔΕΙ ΜΑΘΗΜΑΤΑ ΦΥΣΙΚΗΣ-ΧΗΜΕΙΑΣ-ΜΑΘΗΜΑΤΙΚΩΝ ΚΑΤ' ΟΙΚΟΝ ΣΕ ΠΑΙΔΙΑ ΓΥΜΝΑΣΙΟΥ-ΛΥΚΕΙΟΥ. ΠΛΗΡ. ΤΗΛ. 0974502521 ΠΜ41663

ΤΡΙΤΟΕΤΗΣ ΦΟΙΤΗΤΡΙΑ του Παιδαγωγικού τμήματος του Πανεπιστημίου Αιγαίου παραδίδει ιδιαίτερα μαθήματα σε παιδιά Δημοτικού. Πληρ. τηλ. 0972376031 AM41685

ΦΟΙΤΗΤΡΙΑ Παιδαγωγικού τμήματος Πανεπιστημίου Αιγαίου παραδίδει μαθήματα σε παιδιά Δημοτικού. Τιμές προσιτές. Πληρ. τηλ. 0944687143 AM41676

ΦΙΛΟΛΟΓΟΣ καθηγήτρια του Πανεπιστημίου Αθηνών (Κλασική Φιλολογία) με μεγάλη φροντιστηριακή πείρα παραδίδει ιδιαίτερα μαθήματα Αρχαίων και Νέων Ελληνικών, Έκθεσης, Λατινικών, Ιστορίας και Φιλοσοφίας σε μαθητές Γυμνασίου-Λυκείου. Πληρ. τηλ. 31370 και 0945-713765 AM41643

ΖΗΤΩ από κάποιον να μου μάθει Ελληνικά και να του μάθω Αγγλικά. **WANT** improve your English for free... In exchange for improving my Greek. e-mail: bk_dragons@hotmail.com AM41660

ΦΙΛΟΛΟΓΟΣ καθηγήτρια με πολυετή φροντιστηριακή πείρα, παραδίδει ιδιαίτερα μαθήματα σε μαθητές Δημοτικού - Γυμνασίου - Λυκείου. Πληρ. τηλ. 0932887470 και 0973267261. AM41594

ΚΑΘΗΓΗΤΡΙΑ πτυχιούχος Φιλοσοφικής Σχολής Θεσσαλονίκης, παραδίδει ιδιαίτερα μαθήματα σε μαθητές γυμνασίου. Πληρ. τηλ. 097 4904115 AM41530

ΚΑΘΗΓΗΤΡΙΑ πτυχιούχος Αγγλικής Φιλολογίας παραδίδει μαθήματα ιδιαίτερα και γκρουπ σε αρχάριους, ξενοδοχοϋπάλληλους και προχωρημένους. Συστηματική ενημέρωση γονέων. Τιμές λογικές. Μεταφράσεις γίνονται δεκτές. Πληρ. τηλ. 0241-69261, 0972768761 ή 0944547636 AM41325

ΜΑΘΗΜΑΤΙΚΟΣ ΠΑΡΑΔΙΔΕΙ ΜΑΘΗΜΑΤΑ ΣΕ ΜΑΘΗΤΕΣ ΓΥΜΝΑΣΙΟΥ ΚΑΙ ΛΥΚΕΙΟΥ. ΠΛΗΡ. ΤΗΛ. (0241)37914 ΚΑΙ 0946214823.
ΠΜ41449

ΚΑΘΗΓΗΤΡΙΑ ΑΓΓΛΙΚΩΝ ΜΕ ΜΗΤΡΙΚΗ ΓΛΩΣΣΑ ΤΗΝ ΑΓΓΛΙΚΗ ΚΑΙ ΦΡΟΝΤΙΣΤΗΡΙΑΚΗ ΠΕΙΡΑ ΠΑΡΑΔΙΔΕΙ ΙΔΙΑΙΤΕΡΑ ΜΑΘΗΜΑΤΑ ΣΕ ΜΑΘΗΤΕΣ ΟΛΩΝ ΤΩΝ ΕΠΙΠΕΔΩΝ.
• ΥΠΕΥΘΥΝΗ ΠΡΟΕΤΟΙΜΑΣΙΑ ΕΞΕΤΑΣΕΩΝ FIRST CERTIFICATE, TOEFL, CAMBRIDGE, PROFICIENCY ΚΑΙ MICHIGAN PROFICIENCY.
• ΥΠΕΥΘΥΝΗ ΠΑΡΑΚΟΛΟΥΘΗΣΗ

ΣΤΗΝ ΜΕΛΕΤΗ ΤΩΝ ΜΑΘΗΤΩΝ.
• ΜΗΝΙΑΙΟΣ ΕΛΕΓΧΟΣ ΠΡΟΟΔΟΥ.
• ΣΥΣΤΗΜΑΤΙΚΗ ΕΝΗΜΕΡΩΣΗ ΓΟΝΕΩΝ.
ΠΛΗΡ. Κ. ΦΑΙΗ ΤΗΛ. 43059 Ή 0938977977 ΠΜ41416

ΚΑΘΗΓΗΤΡΙΑ ΦΙΛΟΛΟΓΟΣ απόφοιτος Αριστοτελείου Παν/μίου Θεσσαλονίκης παραδίδει ιδιαίτερα μαθήματα σε μαθητές Γυμνασίου-Λυκείου. Πληρ. τηλ. 34362. AM41481

ΠΑΡΑΔΙΔΟΝΤΑΙ ΜΑΘΗΜΑΤΑ ΦΥΣΙΚΗΣ -ΧΗΜΕΙΑΣ ΣΕ ΜΑΘΗΤΕΣ ΓΥΜΝΑΣΙΟΥ. ΠΛΗΡ. ΤΗΛ. 0937-291165 ΠΜ41326

ΟΙΚΟΔΙΔΑΣΚΑΛΕΙΟ ΓΑΛΛΙΚΗΣ ΓΛΩΣΣΑΣ. Παραδίδονται μαθήματα Γαλλικών σε παιδιά και ενήλικες-ολιγομελή τμήματα. Προετοιμασία όλων των πτυχίων DELF, DALF, SORBONNE I, II, III από καθηγήτρια πτυχιούχο του τμήματος Γαλλικής γλώσσας και φιλολογίας του Αριστοτέλειου Πανεπιστημίου Θεσσαλονίκης. Πληρ. κα Εφη Γιαννιού. Τηλ. 25151, 0938309839 AM41393

ΚΑΘΗΓΗΤΗΣ ΧΗΜΙΚΟΣ κάτοχος master ΗΠΑ παραδίδει μαθήματα κατ' οικον Φυσικής-Χημείας σε μαθητές Γυμνασίου-Λυκείου. Πληρ. τηλ. 32947, 33796, 0946282687 AM41089

ΚΑΘΗΓΗΤΗΣ ΓΕΡΜΑΝΙΚΩΝ
Πτυχιούχος Πανεπιστημίου ΜΑΝΝΗΕΙΜ Γερμανίας παραδίδει μαθήματα όλων των επιπέδων σε παιδιά και ενήλικες.
Πληροφορίες τηλ. *73007 και 0932/086580*

ΙΔΙΑΙΤΕΡΑ ΜΑΘΗΜΑΤΑ ΠΛΗΡΟΦΟΡΙΚΗΣ
Προγραμματιστής Η/Υ, Πτυχιούχος του Πανεπιστημίου Κρήτης, παραδίδει ιδιαίτερα μαθήματα χρήσης Η/Υ, κειμενογράφου, λογιστικού φύλλου ή προγραμματισμού, κατ' οίκον, σε παιδιά και ενήλικες. Επίσης, προετοιμασία μαθητών 3ης Λυκείου για το μάθημα Η/Υ των Πανελληνίων. Σε Ρόδο, Ιαλυσό, Κρεμαστή, Παραδείσι.
Πληρ. τηλ. 0241-94006, ώρες 2-5 μ.μ.

ΜΑΘΗΜΑΤΑ
ΦΥΣΙΚΗ ΧΗΜΕΙΑ ΜΑΘΗΜΑΤΙΚΑ
Γυμνασίου-Λυκείου
Ιδιαίτερα ή ολιγομελή τμήματα
ΠΛΗΡΟΦΟΡΙΚΗ
Για παιδιά, ενήλικες αρχάριους, μαθητές επαγγελματίες
Διδάσκει πτυχιούχος απόφοιτος του Πανεπιστημίου Αθηνών
Πληρ. τηλ. 0938956248

ΓΑΛΛΙΚΑ
Πτυχιούχος Γαλλικού Πανεπιστημίου
Παραδίδονται μαθήματα Γαλλικών για μαθητές **Γυμνασίου και Λυκείου**
και για διπλώματα
DELF1, DELF2, DALF, SORBONNE 1,2
Πληρ. τηλ. 33307, 30544, κιν. 0944764012

ΑΓΓΛΙΚΑ
Παραδίδει φιλόλογος, πτυχιούχος Πανεπιστημίου Αγγλίας με Master, ειδικό πτυχίο Cambridge για τη διδασκαλία της αγγλικής γλώσσας και πολυετή διδακτική εμπειρία σε φροντιστήρια της Αθήνας.
Πληρ. τηλ. 74853, 097 2286325

ΑΓΓΛΙΚΑ
Παραδίδονται από καθηγητή, κάτοχο Proficiency(Cambridge και Michigan) και με σεμινάρια γλώσσας και διδακτικής στην Αγγλία, σε δικό του χώρο.
• Ιδιαίτερα (μέχρι 2 άτομα)
• Ειδική προετοιμασία για τις εξετάσεις Cambridge και Michigan.
• Δεκτοί μαθητές και ενήλικες.
Περιοχή Καρακόνερο
Πληρ. τηλ. 37193, 0974012436

ΑΝΑΚΟΙΝΩΣΗ
ΜΑΘΗΜΑΤΑ
***** Computer *****
ΕΚΠΑΙΔΕΥΣΗ PROGRAM COMPUTER PM
ΕΓΓΡΑΦΕΣ ΑΠΟ 3 ΣΕΠΤΕΜΒΡΙΟΥ
Τμήματα για:
Παιδιά - Ενήλικες
Αρχάριους - Μαθητές
Επαγγελματίες
Ανεύρεση Εργασίας
ΠΑΡΕΧΕΤΑΙ ΒΕΒΑΙΩΣΗ
Διδάσκει πτυχιούχος Πανεπιστημίου Αμερικής
ΜΑΝΩΛΗΣ Ι. ΣΟΦΙΛΛΑΣ
Κοδριγκτώνος 91
Τηλ. (0241) 31761



Windows, Internet, Email, Word, Excel, Access
ΤΜΗΜΑΤΑ :
- Ταχύρυθμα 6 εβδομάδων
- Τρίμηνα - προετοιμασία για απόκτηση του ECDL
- Ειδικά για επιχειρήσεις

Στο εκπαιδευτικό κέντρο ANOSIS μπορείτε να αποκτήσετε το ECDL το δίπλωμα των υπολογιστών με διεθνή αναγνώριση που αποδεικνύει τις γνώσεις σας στους Η/Υ ...
ECDL ΕΥΡΩΠΑΪΚΟ ΔΙΠΛΩΜΑ ΚΑΤΑΡΤΙΣΗΣ ΣΤΟΥΣ ΥΠΟΛΟΓΙΣΤΕΣ
ΠΙΣΤΟΠΟΙΗΜΕΝΟ ΕΞΕΤΑΣΤΙΚΟ ΚΕΝΤΡΟ
Anosis Computer Learning
Τηλ. 78924
Στ. Κωτιάδη 64 Ανάληψη
Κώστας Χατζηδάκης
ΠΤΥΧ. ΠΛΗΡΟΦΟΡΙΚΗΣ ΠΑΝ. ΑΘΗΝΩΝ

ΡΟΔΙΑΚΗ ΚΤΗΜΑΤΙΚΗ
ΣΥΜΒΟΥΛΟΙ & ΕΚΤΙΜΗΤΕΣ ΑΚΙΝΗΤΩΝ — ΚΤΗΜΑΤΟΜΕΣΙΤΙΚΟ ΓΡΑΦΕΙΟ από το 1983
ΠΩΛΟΥΝΤΑΙ ΜΟΝΟΚΑΤΟΙΚΙΕΣ ΣΤΟΥΣ ΤΡΕΙΣ

ΣΕ ΜΠΕΤΑ ΑΠΟ 31.000.000 ΔΡΧ
ΑΝΕΣΤΗΣ & ΣΑΒΒΑΣ ΣΑΒΒΑΪΔΗΣ
tel: 26281 & 35476 cel: 0944-421015 & 0977-433427

ΑΓΓΛΙΚΑ
F.C.E. (Lower) - Proficiency - Toefl
από καθηγήτρια Αγγλικής Φιλολογίας και Μεθοδολογίας Διδακτικής της Αγγλικής γλώσσας (RSA Cambridge). Αναγνώριση σε Ευρώπη-Αμερική.
Πολύχρονη πείρα σε όλα τα επίπεδα. Υπευθυνότητα - Επιτυχίες
Πληρ. τηλ. 31756/28303, 0974810337

ΓΕΡΜΑΝΙΚΑ
Παραδίδονται μαθήματα Γερμανικών από πτυχιούχο καθηγήτρια με πολυετή εμπειρία (κάτοχος του GROSSES DEUTSCHES SPRACHDIPLOM).
• Τμήματα ολιγομελή και μεμονωμένα
• Σύγχρονες μέθοδοι διδασκαλίας (Computer κ.λπ.)
• 100% επιτυχία στις εξετάσεις του GOETHE INSTITUT, ZERTIFIKAT, MITTELSTUFE.
• Τιμές λογικές.
Πληρ. τηλ. 26582-0944999662

μαθηματα

συνέχεια από την προηγούμενη

ΑΓΓΛΙΚΑ καθηγήτρια Αγγλικών απόφοιτος αγγλικού Παν/μίου με master παραδίδει ιδιαίτερα μαθήματα σε μαθητές **όλων των επιπέδων**. Υπεύθυνη προετοιμασία για τις εξετάσεις **Cambridge FCE, CAE, CPE, Michigan, ECCE, ECPE, TOEFL**. Τμήματα μονομελή, διμελή. Τιμές λογικές. Πληρ. τηλ. 22886 AM39927

ΠΙΑΝΟ. Διπλωματούχος καθηγήτρια συμβεβλημένη με το Ελληνικό Ωδείο-Παράρτημα Ρόδου παραδίδει μαθήματα πιάνου και θεωρητικών. Τα μαθήματα θεωρητικών γίνονται σε γκρουπ 2 ή 3 ατόμων. Εγγραφή και φοίτηση σε Ωδείο. Πληρ. τηλ. 74305-23473 AM41149

ΠΑΡΑΔΙΔΟΝΤΑΙ ΜΑΘΗΜΑΤΑ αγγλικών από έμπειρη (15 χρόνια) καθηγήτρια με μητρική γλώσσα την αγγλική σε αρχάριους και προχωρημένους, ιδιαίτερα ή γκρουπ. **ΕΠΙΣΗΣ ΜΑΘΗΜΑΤΑ** σε παιδιά προσχολικής ηλικίας (3-6) σε ειδικά διαμορφωμένο χώρο, με τραγούδια, παιχνίδια και θεατρικό παιχνίδι. Πληρ. τηλ. 62902, 0946/584327. AM40810

ΙΤΑΛΙΚΑ. Παραδίδονται ιδιαίτερα μαθήματα σε αρχάριους-προχωρημένους. Υπεύθυνη προετοιμασία για εισαγωγή σε Ιταλικά Πανεπιστήμια με έμφαση στις σχολές **Νομικής-Ιατρικής**. Πληρ. τηλ.31172 κιν. 0944507927 AM40683

Ο ΣΟΥΗΔΙΚΟΣ ΦΟΥΡΝΟΣ
"KRINGLAN"

ΖΗΤΕΙ ΠΩΛΗΤΡΙΑ

για πρωινό συνεχόμενο ωράριο.
Μισθός ικανοποιητικός. Απασχόληση 12μηνη
Πληρ. τηλ. 0944/523311

ΑΠΟ ΕΤΑΙΡΕΙΑ ΠΛΗΡΟΦΟΡΙΚΗΣ

ΖΗΤΕΙΤΑΙ ΠΩΛΗΤΗΣ

Απαραίτητα προσόντα:
- Χρήση Η/Υ (προγραμμάτων Office).
- Εμπειρία στην προώθηση προϊόντων.
- Να κατέχει άδεια οδηγήσεως αυτοκινήτου.

Μισθός με επιπλέον ποσοστά επί των πωλήσεων
Αποστείλατε βιογραφικό στο fax 0241-30111
τηλ. 0241-27070

Από το QUICK CARWASH

ΖΗΤΟΥΝΤΑΙ

- **ΑΤΟΜΑ ΓΙΑ ΠΛΥΣΙΜΟ ΑΥΤΟΚΙΝΗΤΩΝ**
- **ΥΠΕΥΘΥΝΗ ΔΗΜΟΣΙΩΝ ΣΧΕΣΕΩΝ**

Η υποψήφια θα πρέπει να διαθέτει ανάλογη εμπειρία, πολύ καλή εμφάνιση, άνεση επικοινωνίας κι ευχέρεια λόγου.
Οι ενδιαφερόμενοι/ες μπορούν να προμηθεύονται αιτήσεις στις εγκατατάσεις του πλυντηρίου, στην περιοχή Ασγούρου.
Καθημερινά (8.00 το πρωί έως 5.00 το απόγευμα)

ΖΗΤΟΥΝΤΑΙ
ΠΩΛΗΤΗΣ ή ΠΩΛΗΤΡΙΑ
για εργασία σε εμπορικό κατάστημα εντός πόλεως
Πληρ. τηλ. 28801

CAIRO CAFE
...more than a cafe

CAIRO CAFE
12μηνη απασχόληση.

ΖΗΤΟΥΝΤΑΙ νέοι και νέες έως 30 ετών για απασχόληση στη θέση BAR-Μπουφέ. Εμπειρία στη θέση καφεμηχανής απαραίτητη. Αλλοδαποί αποκλείονται.
Πληρ. τηλ. 75362 κ. Γεωργίου, κα Αθανάσογλου

NIKE RODOS CENTER

ΖΗΤΟΥΝΤΑΙ

πωλήτριες
Πληρ. τηλ. 35935, 27827 ώρες καταστημάτων

Sigma

Αντιπροσωπεύσεις Ασφαλιστικών Εταιρειών
Άννης Μαρίας και Καζαντζάκη 2
Τηλ. (0241) 31468 • FAX: (0241) 33644

ΖΗΤΟΥΝΤΑΙ

Ασφαλίστριες και ασφαλιστές για ελεύθερη συνεργασία.
Για ραντεβού τηλ. 31468

ΜΕΓΑΛΗ ΤΕΧΝΙΚΗ ΕΤΑΙΡΕΙΑ ΑΝΕΛΚΥΣΤΗΡΩΝ

ΖΗΤΑ

τεχνίτη συντήρησης ανελκυστήρων.
Στρατιωτικές υποχρεώσεις εκπληρωμένες.

Πληρ. τηλ. 0241-38665, fax 0241-70058
(για αποστολή βιογραφικού)

AKIS MOTO SHOW-SERVICE SHOP
Κ. ΧΑΤΖΗΪΩΑΝΝΙΔΗΣ & ΣΙΑ ΕΕ
ΕΞΟΥΣΙΟΔΟΤΗΜΕΝΟ ΣΥΝΕΡΓΕΙΟ
HARLEY-DAVIDSON-BMW-APRILIA-KTM-HUSOVARNA-DUCATI

ΖΗΤΕΙΤΑΙ

Μηχανικός μοτ/των
Βοηθός Μηχανικού Μοτ/των
Πλ. Φώκιαλη - Ρόδος
Πληρ. τηλ. 27827-76076 ώρες καταστημάτων

ΦΑΓΕ Α.Ε.

ΖΗΤΕΙΤΑΙ

Οδηγός πωλητής απόφοιτος λυκείου έως 25 ετών
- Προϋπηρεσία επιθυμητή όχι απαραίτητα
- 12μηνη απασχόληση
- Υψηλές αποδοχές
- Άμεση πρόσληψη

Πληρ. 7ο χλμ. Ρόδου-Λίνδου τηλ. 66665
κ. Δημ. Θεοδωρόπουλο

ΚΤΗΜΑΤΟΜΕΣΙΤΙΚΟ ΓΡΑΦΕΙΟ

ΕΥΡΩΚΤΗΜΑΤΙΚΗ

ΜΕΣΙΤΕΣ ΣΥΜΒΟΥΛΟΙ ΕΚΤΙΜΗΤΕΣ

ΠΩΛΗΣΕΙΣ ΟΙΚΟΠΕΔΩΝ

ΙΑΛΥΣΟΣ
301τ.μ.- Εντός σχεδίου.....17.000.000 (49.884,1€)
320τ.μ.- Στο κέντρο (Σ.Δ.=1)...17.000.000 (49.884,1€)
700τ.μ.- Κοντά στο κέντρο (Σ.Δ.=1)....50.000.000 (146.717,9€)
1000τ.μ.- Κοντά στο κέντρο (Σ.Δ.=1)...35.000.000 (102.702,5€)
1180τ.μ.- Στην παρ. Ιαλυσού(Σ.Δ=0,4)...41.000.000 (120.308,7€)
1713τ.μ.- Κοντά στην παραλία(Σ.Δ.=0,4)...70.000.000 (205.405,1€)
2000τ.μ.- Θέση Βουνάρα.....38.000.000 (111.505,6€)
2000τ.μ.- Με άδεια οικόδ. στο Λύκειο...35.000.000 (102.702,5€)
2000τ.μ.- εντός σχεδίου.....60.000.000 (176.061,5€)
4000τ.μ.- Στους πρόποδες Φιλερήμου...50.000.000 (146.717,9€)
4000τ.μ.- Κοντά στην Άνοιξη.....50.000.000 (146.717,9€)
4000τ.μ.- Στην προέκτ. οδού Άνοιξης....50.000.000 (146.717,9€)
8700τ.μ.- Θέση Κανδυλί.....30.000.000 (88.030,7€)
9700τ.μ.- Θέση Κανδυλί.....50.000.000 (146.717,9€)
10.000τ.μ.- Θέση Κανδυλί.....50.000.000 (146.717,9€)

ΚΙΟΤΑΡΙ
2000τ.μ.- Επί της Εθνικής οδού.....9.000.000 (26.409,2€)

ΜΑΣΣΑΡΙ
400τ.μ.- Εντός οικισμού..4.500.000 (13.204,6€)
4400τ.μ.- κοντά στο γήπεδο...10.000.000 (29.343,6€)

ΞΙΑ
500τ.μ.- Κοντά στην παραλία).....35.000.000 (102.702,5€)
500τ.μ.- Κοντά στην παραλία)....35.000.000 (102.702,5€)
3300τ.μ.- Εντός σχεδίου.....50.000.000 (146.717,9€)

ΠΑΣΤΙΔΑ
400τ.μ.- Εκτός Οικισμού.....15.000.000 (44.015,4€)
788τ.μ.- Εντός Οικισμού με άδεια οικόδ...8.500.000 (24.942,0€)
892τ.μ.- Εντός Οικισμού με άδεια οικόδ...9.000.000 (26.409,2€)
1000τ.μ.- Εντός Οικισμού.....10.000.000 (29.343,5€)
1000τ.μ.- Εντός Οικισμού.....12.000.000 (35.212,3€)
1070τ.μ.- Εντός Οικισμού.....16.000.000 (46.949,7€)
1900τ.μ.- Εκτός Οικισμού.....35.000.000 (102.702,5€)

ΠΑΡΑΔΕΙΣΙ
8000τ.μ.- Εκτός Οικισμού.....64.000.000 (187.798,9€)

ΣΟΡΩΝΗ
4000τ.μ.- Επί της επαρχιακής οδού...18.000.000 (52.818,4€)
5000τ.μ.- Στο κύμα (άρτιο & οικόδ/μο.)..15.000.000 (44.015,4€)

ΛΙΝΔΟΣ
4600τ.μ.- Θέση Ψάλτο.....50.000.000 (146.717,9€)
8000τ.μ.- Στους Πεύκους Κοντά στην παραλία...32.000.000 (93.899,5€)
12000τ.μ.- Στους Πεύκους κοντά στην παραλία...168.000.000 (492.972,2€)

ΚΟΛΥΜΠΙΑ
715τ.μ.- Στο δρόμο με τους Ευκάλυπτους...8.000.000 (23.474,9€)
4500τ.μ.- Με άδεια οικόδ. για ξενοδοχ....63.000.000 (184.864,6€)
5700τ.μ.- Στο δρόμο με τους ευκάλυπτους.....50.000.000 (146.717,9€)

ΑΣΓΟΥΡΟΥ
1700τ.μ.- Εντός νέου σχεδίου με 420τ.μ. Κτίσματα....90.000.000 (264.092,2€)
4000τ.μ.- Εκτός σχεδίου οικισμού.....40.000.000 (117.374,3€)
4000τ.μ.- Εκτός σχεδίου οικισμού.....45.000.000 (132.046,1€)
4000τ.μ.- Εκτός σχεδίου οικισμού.....45.000.000 (132.046,1€)

ΜΑΡΙΤΣΑ
300τ.μ.- Εντός οικισμού.....4.500.000 (13.204,6€)
1400τ.μ.- Εντός οικισμού.....8.000.000 (23.474,9€)
1490τ.μ.- Επί της επαρχιακής οδού.....13.500.000 (39.613,8€)
4000τ.μ.- Κοντά στο παλιό αεροδρόμιο.....12.000.000 (35.212,3€)

ΑΦΑΝΤΟΥ
360τ.μ.- Εντός οικισμού.....12.000.000 (35.212,3€)
5600τ.μ.- Επί της Ρόδου - Λίνδου.....145.000.000 (425.482,0€)

ΛΑΔΙΚΟ
21.000τ.μ.- Κοντά στη θάλασσα.....250.000.000 (733.589,6€)

ΑΡΧΑΓΓΕΛΟΣ
800τ.μ.- Εντός σχεδίου οικισμού.....8.000.000 (23.474,9€)

ΚΑΛΥΘΙΕΣ
1734τ.μ.- εντός Οικισμού.....25.000.000 (73.358,0€)
2640τ.μ.- Πανοραμικό....28.000.000 (82.162,0€)

ΚΑΛΑΘΟΣ
2800τ.μ.- Εντός οικισμού επί της Ρόδου-Λίνδου με κτίσματα 400τ.μ.....90.000.000 (264.092,2€)
25000τ.μ. Εκτός σχεδίου πανοραμικό...75.000.000 (220.076,9€)

ΓΕΝΝΑΔΙ
500τ.μ.- Εντός Οικισμού με άδεια οικόδ.....20.000.000 (58.687,2€)
1720τ.μ.- Επί της παλιάς επαρχιακής οδού με άδεια οικόδ.....17.500.000 (51.351,3€)
4200τ.μ.- Επί της επαρχιακής Οδού.....29.000.000 (85.096,4€)

Τηλ. (0241) 73819,74917 κιν 0944/374546, 0945/292030 FAX 38641

ΠΛΗΡΟΦΟΡΙΕΣ **ΙΩΑΝΝΗΣ & ΜΙΧΑΛΗΣ ΕΥΣΤΑΘΙΟΥ**

➥ **Μεταφερθήκαμε στα νέα μας γραφεία Εθνικής Αντίστασης 83 (πρώην Άννης Μαρίας) δίπλα στην ALPHA BANK**

μαθήματα

συνέχεια από την προηγούμενη

ΦΙΛΟΛΟΓΟΣ ΚΑΘΗΓΗΤΡΙΑ ΠΤΥΧΙΟΥΧΟΣ ΑΡΙΣΤΟΤΕΛΕΙΟΥ ΠΑΝΕΠΙΣΤΗΜΙΟΥ ΘΕΣΣΑΛΟΝΙΚΗΣ, ΠΑΡΑΔΙΔΕΙ ΙΔΙΑΙΤΕΡΑ ΜΑΘΗΜΑΤΑ ΣΕ ΜΑΘΗΤΕΣ ΓΥΜΝΑΣΙΟΥ - ΛΥΚΕΙΟΥ. ΤΙΜΕΣ ΠΡΟΣΙΤΕΣ, ΣΥΣΤΗΜΑΤΙΚΗ ΕΝΗΜΕΡΩΣΗ ΓΟΝΕΩΝ. ΠΛΗΡ. ΤΗΛ. 22428 ΚΑΙ 0937803323 (ΚΙΝΗΤΟ) ΧΠΜ291

γνωριμες

ΚΥΡΙΑ ψάχνει γνωριμία με σοβαρούς κυρίους. Πληρ. τηλ. 0937744513 ΑΓ41762

διαφορα

ΠΩΛΟΥΝΤΑΙ ΚΥΝΗΓΟΣΚΥΛΑ ΕΚΠΑΙΔΕΥΜΕΝΑ ΜΕ ΔΟΚΙΜΗ 1. ΠΟΙΝΤΕΡ 4 ΕΤΩΝ ΚΟΠΟ-ΦΕΡΜΑ ΛΑΓΟ 300.000, 2. ΚΥΡΗΚΟΤΑΖΑ 4 ΕΤΩΝ ΚΟΠΟ - ΦΕΡΜΑ ΔΙΩΞΗ ΠΟΡΤΑ - ΠΟΔΙ ΛΑΓΟ 300.000, 3. ΕΠΑΝΙΕΛ ΜΠΡΕΤΟΝ ΑΡΣΕΝΙΚΟ 3 ΕΤΩΝ ΓΕΝΙΚΟΥ ΘΗΡΑΜΑΤΟΣ 200.000, 4. ΜΠΡΑΚ-ΛΑΜΠΟΥΡΑΤΟΡ ΘΗΛΥΚΟ 4 ΕΤΩΝ ΓΕΝΙΚΟΥ ΘΗΡΑΜΑΤΟΣ 400.000 ΞΕΚΙΝΗΜΕΝΑ ΧΡΟΝΙΑΡΙΚΑ ΑΝΕΥ ΔΟΚΙΜΗΣ ΣΕΤΤΕΡ ΛΑΒΕΡΚΑ ΘΗΛΥΚΟ 11 ΜΗΝΩΝ 150.0000, ΚΟΥΡΣΧΑΑΡ ΘΗΛΥΚΟ 10 ΜΗΝΩΝ 100.000, ΤΡΑΧΤΑΡ ΘΗΛΥΚΟ 11 ΜΗΝΩΝ 100.000, ΕΠΑΝΙΕΛ ΜΠΡΕΤΟΝ ΘΗΛΥΚΟ 4 ΜΗΝΩΝ 50.000, ΓΚΕΚΑΣ-ΤΑΖΙ 1 ΕΤΟΥΣ ΓΕΝΝΗΜΕΝΟ (3 ΚΟΥΤΑΒΙΑ) 100.000, ΣΕΤΕΡ ΛΑΒΕΡΑΚ 2 ΜΗΝΩΝ 30.000. ΠΛΗΡ. ΜΙΧΑΛΗ ΑΠΟΣΤΟΛΙΔΗ - ΚΟΣΚΙΝΟΥ ΤΗΛ. 0932-529010 , ΟΙΚΙΑ 66160 ΠΔ41695

ΠΩΛΟΥΝΤΑΙ ΝΥΦΙΚΑ ΣΕ ΑΡΙΣΤΗ ΚΑΤΑΣΤΑΣΗ ΑΠΟ 60.000-100.000 ΔΡΧ. ΠΛΗΡ. ΤΗΛ. 0946646670 ΠΔ41748

ΠΙΑΝΟ Γερμανικό μάρκας "RONISCH". Τιμή συμφέρουσα. Πληρ. τηλ. 20729 ώρες 14.00-16.00 ΑΔ41774

ΑΓΟΡΑΖΩ παλιούς δίσκους μουσικής. Πληρ. Μιχάλης τηλ. 22420 ώρες 10.00-13.30 και 18.00-22.30 ΑΔ41771

ΠΩΛΟΥΝΤΑΙ τα κάτωθι έπιπλα: τριθέσιος καναπές, διθέσιος καναπές και μια πολυθρόνα σε πολύ καλή κατάσταση σχεδόν καινούργια. Τιμή 250.000 δρχ. Επίσης σύνθετο 3 τεμαχίων τιμή 60.000 δρχ. Πληρ. τηλ. 61173, 59610 ΑΔ41763

ΛΟΓΩ ΜΕΤΑΚΟΜΙΣΗΣ ΠΩΛΟΥΝΤΑΙ κρεβατοκάμαρα πλήρως εξοπλισμένη χρώματος άσπρου όπως και βιβλιοθήκη, μπουφές, κομοδίνο και εταζέρα NEOSET χρώματος άσπρου. Πληρ. τηλ. 0932644227 κα Μαίρη ΑΔ41753

ΕΞΟΠΛΙΣΜΟΣ εστιατορίου πωλείται. Πληρ. τηλ. 0974484706 ΑΔ41746

CHICCO παιδικό καρότσι, ένα καρεκλάκι αυτοκινήτου μεγάλο και ένα μικρό μια αλλαξιέρα, και ένα καρεκλάκι φαγητού (σχεδόν καινούργια). Πληρ. τηλ. 38312 μετά τις 1.30 μ.μ. ΑΔ41641

ΓΡΑΜΜΑΤΟΣΗΜΑ από συλλέκτη Ελληνικά, σφραγισμένα και ασφράγιστα από το 1911-2001 έκπτωση 10-40%. Ιταλικής κατοχής Ρόδου με επισήμανση "RODI" ασφράγιστα διάφορες σειρές. Πληρ. τηλ. κινητό 0937927087 και 25945 ΑΔ41510

ΠΩΛΟΥΝΤΑΙ σε πολύ καλή κατάσταση τα κάτωθι έπιπλα: σύνθετο-πολυθρόνα-διθέσιος-τριθέσιος καναπές με τα τραπεζάκια του. Δύο μικροέπιπλα NEOSET και ένας καλόγηρος. Τιμή 350.000 δρχ. (2 τεμ.) μετρητοίς. Πληρ. τηλ. 61173-59610 ΑΔ41513

ΔΥΟ ΨΥΓΕΙΑ-ΚΑΤΑΨΥΚΤΕΣ για επαγγελματική χρήση διαστάσεων 4X1X1 και 3X1X1. Κατάσταση αρίστη. Δεκτός κάθε έλεγχος. Πληρ. τηλ. 85488 ΑΔ4138

ΠΩΛΟΥΝΤΑΙ:
Α. ΚΡΕΒΒΑΤΟΚΑΜΑΡΑ ΚΟΜΠΛΕ.
Β. ΣΑΛΟΝΙ ΑΠΟΤΕΛΟΥΜΕΝΟ ΑΠΟ ΠΟΛΥΘΕΣΙΟ ΓΩΝΙΑΚΟ ΚΑΝΑΠΕ ΜΕ ΤΑ ΤΡΑΠΕΖΑΚΙΑ ΤΟΥ ΚΑΙ ΣΥΝΘΕΤΟ Γ. ΤΡΑΠΕΖΙ ΚΟΥΖΙΝΑΣ ΜΕ 6 ΚΑΡΕΚΛΕΣ
Δ. ΠΑΙΔΙΚΑ ΔΩΜΑΤΙΟΥ.
ΟΛΑ ΣΕ ΠΟΛΥ ΚΑΛΗ ΚΑΤΑΣΤΑΣΗ. ΠΛΗΡ. ΤΗΛ. 0241-76551 ΚΑΙ 0244-51637 ΜΕΤΑ ΤΙΣ 5 μ.μ.

ΜΙΚΡΟΕΠΙΠΛΑ - TV- Παπουτσοθήκες, σιφονιέρες, κρεβάτια, τραπέζια, καρέκλες, ντουλάπες, σύνθετα, σαλόνια, καναπέδες, γραφεία και άλλα πολλά σε χαμηλές τιμές στο 5ο χλμ. Ρόδου-Λίνδου στο κατάστημα Πλατής-Ροδοχρωμ και στα τηλ. 62037, 65065 ΑΔ41315

ΠΙΑΝΟ ΜΑΡΚΑΣ STEINBACH ΓΕΡΜΑΝΙΑΣ ΣΕ ΑΡΙΣΤΗ ΚΑΤΑΣΤΑΣΗ. ΠΛΗΡ. ΤΗΛ. 0945914423 ΧΠΔ165

Από την εταιρεία
RHODOS MOTOR A.E.
Αντιπροσωπεία Αυτοκινήτων
HUINDAY
Δ/νση: 1ο χλμ. Ρόδου-Καλλιθέας
ΖΗΤΟΥΝΤΑΙ
ΠΩΛΗΤΡΙΕΣ-ΠΩΛΗΤΕΣ ΑΥΤΟΚΙΝΗΤΩΝ
Γνώσεις Η/Υ και Αγγλικής γλώσσας.
Για πληροφορίες παρακαλούμε να απευθύνεστε στα τηλέφωνα 0241-77940-22864
fax 0241-78112

ΖΗΤΟΥΝΤΑΙ
ΠΩΛΗΤΡΙΕΣ, για καταστήματα εντός πόλεως.
Μόνιμη εργασία.
Πληρ. τηλ. 34105

ΑΚΡΙΤΑΣ FM
Κένεντυ 73 - Ρόδος
Τηλ. 32850, 37880, 0944248222
ΖΗΤΕΙΤΑΙ
ΝΕΑ απόφοιτη Λυκείου
για συνεργασία
στο διαφημιστικό τμήμα

ΟΡΓΑΝΟΠΟΙΕΙΟ



Βασίλης Παυλάκης

ΚΑΤΑΣΚΕΥΕΣ-ΕΠΙΣΚΕΥΕΣ
ΠΑΝΤΟΣ ΤΥΠΟΥ ΧΕΙΡΟΠΟΙΗΤΩΝ ΕΓΧΟΡΔΩΝ ΜΟΥΣΙΚΩΝ ΟΡΓΑΝΩΝ
Pablakis@rho.Forthnet.gr.
Αθηνών 18, Ρόδος 85100-

ΖΗΤΕΙΤΑΙ
καθηγητής-τρια Ισπανικών
με τα απαιτούμενα προσόντα.
ΠΛΗΡ. ΤΗΛ. 0937016524

ΤΑΠΗΤΟΚΑΘΑΡΙΣΤΗΡΙΟ
"Ο ΔΡΑΚΟΣ"
Αναλαμβάνουμε καθαρισμό
- **Χαλιών**
- **Σαλονιών**
- **Αυτοκινήτων**
- **Πούλμαν**

και φύλαξη χαλιών και μοκετών
Πληρ. τηλ. 26805, 51024, 0974-208020

ΖΕΥΣ ΡΟΔΟΥ Α.Ε.
5ο ΧΛΜ. ΡΟΔΟΥ-ΛΙΝΔΟΥ
ΤΗΛΕΦΩΝΑ 68900 & 67710
ΖΗΤΕΙΤΑΙ
ΙΔΙΑΙΤΕΡΑ ΓΡΑΜΜΑΤΕΥΣ
Με γνώσεις Η/Υ (Windows/MS Office) και ομιλούσα απταίστως Γερμανικά και Αγγλικά.
Απασχόληση όλο τον χρόνο
(Αποστολή βιογραφικού σημειώματος απαραίτητη)



ΠΩΛΟΥΝΤΑΙ
ΟΙΚΟΠΕΔΑ
4.000 τ.μ.
ΕΠΙ ΤΗΣ
ΡΟΔΟΥ - ΚΑΛΛΙΘΕΑΣ

Πληροφορίες
ΑΝΕΣΤΗΣ & ΣΑΒΒΑΣ ΣΑΒΒΑΪΔΗΣ
τηλ: 0241-26281 & 35476
cel: 0944-421015

ΡΟΔΙΑΚΗ ΚΤΗΜΑΤΙΚΗ
ΣΥΜΒΟΥΛΟΙ & ΕΚΤΙΜΗΤΕΣ ΑΚΙΝΗΤΩΝ — ΚΤΗΜΑΤΟΜΕΣΙΤΙΚΟ ΓΡΑΦΕΙΟ — από το 1983

"ΑΜΕΣΟΣ" ΚΕΝΤΡΟ ΕΡΓΑΣΙΑΣ

ΧΑΜΗΛΟΜΙΣΘΕΣ ΕΛΛΗΝΟΡΩΣΟΠΟΝΤΙΕΣ, ΕΛΛΗΝΟΒΟΥΛΓΑΡΕΣ, ΟΙΚΟΝΟΣΟΚΟΜΕΣ, ΟΙΚΟΚΑΘΑΡΙΣΤΡΙΕΣ, ΒΡΕΦΟΝΗΠΙΑΓΩΓΟΥΣ, ΛΑΤΖΕΡΟΜΑΓΕΙΡΙΣΣΕΣ, ΞΕΝΟΔΟΧΟΥΠΑΛΛΗΛΟΥΣ, ΣΥΝΟΔΟΥΣ ΗΛΙΚΙΩΜΕΝΩΝ, ΖΕΥΓΑΡΙΑ ΑΛΛΟΔΑΠΩΝ, ΑΓΡΟΤΙΚΩΝ ΕΡΓΑΣΙΩΝ ΑΠΟΣΤΕΛΟΥΜΕ ΑΥΘΗΜΕΡΟΝ. ΣΑΒΒΑΤΟΚΥΡΙΑΚΑ ΕΡΓΑΖΟΜΑΣΤΕ

Πληρ. τηλ. 01-5241633 και 01-5241265 fax: 01-5241634

ΠΡ41390

διαφορα

συνέχεια από την προηγούμενη

ΧΟΡΤΟΣΥΛΛΕΚΤΗΣ τύπου ελικόπτερο. Πληρ. τηλ. 81815 ΑΔ40898

ΣΥΝΘΕΤΟ νεοκλασικό με μπαρ σε πολύ καλή κατάσταση. Τιμή 150.000 δρχ. Πληρ. τηλ. 0946118538 ΑΔ41354

ΠΙΕΣΤΗΡΙΟ OFFSET (29Χ42) ΑΜ MULTI. ΤΙΜΗ 1.500.000 ΔΡΧ. ΠΛΗΡ. ΤΗΛ. 0937756878 ΧΠΔ381

ΨΥΓΕΙΟ βιτρίνα -σχεδόν καινούργιο- 2.50 μ. Πληρ. τηλ. 32621 ΑΔ41100

ΣΚΑΦΟΣ καμπινάτο 8 μέτρων κομπλέ σε τιμή 1.600.000 Πληρ. τηλ. 77660 και 0972710911 ΑΔ41636

προσφορες εργασιας

ΚΥΡΙΑ αναλαμβάνει να προσέχει ηλικιωμένους. Πληρ. τηλ. 33531. AP41711

ΚΥΡΙΑ ΑΝΑΛΑΜΒΑΝΕΙ να φροντίζει ηλικιωμένους. Πληρ. τηλ. 33531 AP41672

ΚΥΡΙΑ ΖΗΤΑ ΝΑ ΦΡΟΝΤΙΖΕΙ παιδάκι στην περιοχή Ιαλυσού ή Κρεμαστής. Πληρ. τηλ. 95644 AP41236

ΕΛΑΙΟΧΡΩΜΑΤΙΣΜΟΙ. ΑΝΑΛΑΜΒΑΝΟΥΜΕ ΠΑΝΤΟΣ ΕΙΔΟΥΣ ΕΛΑΙΟΧΡΩΜΑΤΙΣΜΟΥΣ ΣΕ ΠΟΛΥ ΛΟΓΙΚΕΣ ΤΙΜΕΣ. ΠΛΗΡ. ΤΗΛ. 93677, 0972490292 ΧΠΡ1561

ΥΔΡΑΥΛΙΚΑ-ΚΑΛΟΡΙΦΕΡ
Γιάννης -ο- Ατλάσης
ΕΓΚΑΤΑΣΤΑΣΕΙΣ ΑΤΟΜΙΚΕΣ & ΚΕΝΤΡΙΚΕΣ ΘΕΡΜΑΝΣΕΙΣ ΣΥΝΤΗΡΗΣΕΙΣ
Πληρ. τηλ. 29898-64972
ΠΡ41742

ΗΛΕΚΤΡΙΚΕΣ ΕΓΚΑΤΑΣΤΑΣΕΙΣ
- ΟΙΚΙΩΝ
- ΚΑΤΑΣΤΗΜΑΤΩΝ
- ΞΕΝΟΔΟΧΕΙΩΝ
Νέες-Επεκτάσεις-Τροποποιήσεις
Πληρ. τηλ. 24125 και 097/2866137

ΓΙΝΟΝΤΑΙ ΕΡΓΑΣΙΕΣ ΜΕ ΤΡΑΚΤΕΡ, ΟΡΓΩΜΑΤΑ ΜΕ ΜΟΝΟΎΝΟ
ΠΛΗΡ. ΤΗΛ. 0945403862.
ΠΡ41009

ΑΓΟΡΑΖΩ
ΧΡΥΣΑΦΙΚΑ
ΚΟΣΜΗΜΑΤΑ
ΝΟΜΙΣΜΑΤΑ
ΧΡΥΣΑ ΔΟΝΤΙΑ
ΜΕΤΟΧΕΣ
ΩΡΟΛΟΓΙΑ
ΑΝΤΙΚΕΣ
Δάνεια επί ενεχύρω
«ΜΠΑΜΠΗΣ»
Δημ. Θεοδωράκη 15 (1ος όροφος) ΡΟΔΟΣ
ΠΡ40785

ΞΥΛΟΥΡΓΙΚΕΣ ΕΡΓΑΣΙΕΣ - ΓΥΨΟΣΑΝΙΔΕΣ - ΒΑΨΙΜΑΤΑ
ΚΟΥΖΙΝΕΣ - ΠΟΡΤΕΣ - ΝΤΟΥΛΑΠΕΣ - ΠΕΡΓΚΟΛΕΣ
Εγγυημένη εργασία
Ταχεία παράδοση
Τηλ. **0945 491827, 0932 586376, 67218**
ΠΡ41599

ΝΕΡΟ! ΒΡΕΙΤΕ ΝΕΡΟ
Ραδιοαισθητικός, αναλαμβάνει την ανεύρεση υδάτινων πόρων στο χώρο σας έναντι αμοιβής. Διαθέτουμε μηχανήματα για την διάνοιξη γεωτρήσεων και ανόρυξη νερού.
ΕΡΓΑΣΙΑ ΕΓΓΥΗΜΕΝΗ. ΤΙΜΕΣ ΛΟΓΙΚΕΣ. Πληρ. τηλ. 0945-981382
βραδινές ώρες
ΠΡ40870

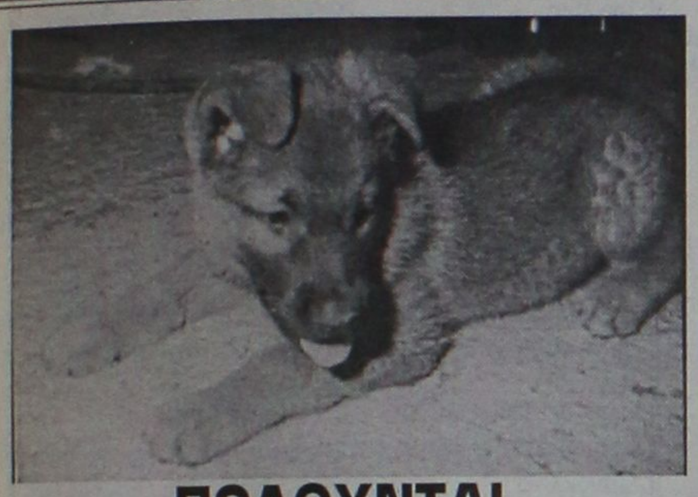

ΠΩΛΟΥΝΤΑΙ
κουτάβια, λυκόσκυλα Γερμανικά 40 ημερών.
Πληρ. τηλ. 0945991069-64770

ΔΩΣΕ ΣΤΥΛ ΣΤΟ ΚΙΝΗΤΟ ΣΟΥ
NEO 5.000 ΛΟΓΟΤΥΠΑ ΚΑΙ ΜΕΛΩΔΙΕΣ για ένα κινητό μοδάτο!
www.rollingtones.gr

LOGOS-ΛΟΓΟΤΥΠΑ



RINGTONES-ΜΕΛΩΔΙΕΣ

ΕΛΛΗΝΙΚΕΣ ΕΠΙΤΥΧΙΕΣ
60600004 Αντζελα Δημητρίου - Μαύρη λίστα
60600017 Νίκος Κουρκούλης - Τόσα δειλινά
60600029 Γιάννης Πλούταρχος - Υπήρχαν όρκοι
60600036 Νότης Σφακιανάκης - Μετανοιώνω
60600019 Λάμπης Λιβιεράτος - Λάμπεις
60600010 Στέλλα Γεωργιάδου - Εχω κακό σκοπό
60600027 Γιάννης Πλούταρχος - Φυσάει πολύ
60600025 Λευτέρης Πανταζής - Με σένα
60600049 Αννα Βίσση - Κραυγή
60600047 Δέσποινα Βανδή - Υποφέρω
60100012 Εθνικός Υμνος
TOP ΣΕ ΖΗΤΗΣΗ ΣΤΗΝ ΕΥΡΩΠΗ
60500006 Angel - Shaggy
60500008 Butterfly - Crazytown
60500004 It's raining men - Geri Halliwell
60500032 Thank you - Dido
60500031 Supergirl - Reamonn

Τα πιό καυτά λογοκριμένα ερωτικά λογότυπα βρίσκονται στους κωδικούς: 11200053, 11200072, 11200073, 11200074, 11200082, 11200085, 11200124, 11200128, 11200132, 11200133, 11200135, 11200139, 11200143, 11200144, 11200147.
Ερωτικά εικονομηνύματα στους κωδικούς: 31000008, 31000016, 31000019, 31000035, 31000036, 31000044, 31000045, 31000046, 31000049, 31000053, 31000055, 31000061, 31000063.

1. Διάλεξε το Logo ή το Ringtone που σου ταιριάζει.
2. Κάλεσε τη γραμμή παραγγελίας.
3. Ακολούθησε τις οδηγίες και όταν σου ζητηθεί βάλε τον 6ψήφιο κωδικό.
4. Το Logo ή το Ringtone θα σταλεί στο κινητό σου.

...κάλεσε από το σταθερό σου τηλέφωνο
090 214 507
Για περισσότερα Logos και Ringtones ρίξτε μια ματιά στο internet site: www.rollingtones.gr
Lexitel 86 δρχ./15", € 0.25/15" + Φ.Π.Α. Τ.Θ. 31730

Διαθέσιμα λογότυπα για NOKIA 3210-3310-3330-6110-6130-6150-6210-6250-7110-8210-8810-8850-8890-9110-9110i. Μελωδίες για NOKIA, MOTOROLA, SAGEM. Περισσότερες πληροφορίες για τα κινητά τα οποία υποστηρίζουν λογότυπα και εικονομηνύματα στο www.rollingtones.gr

ΠΩΛΟΥΝΤΑΙ
σετ εξατμίσεως COBRA για STEED και SHADOW σχεδόν αχρησιμοποίητο.
Πληρ. τηλ. 0945/971932

ΑΠΟΦΡΑΞΕΙΣ
ΔΩΔΕΚΑΝΗΣΙΑΚΕΣ ΑΠΟΦΡΑΞΕΙΣ

"ΚΟΛΟΣΣΟΣ"
ΑΠΟΦΡΑΞΕΙΣ ΚΑΘΑΡΙΣΜΟΙ ΑΠΟΧΕΤΕΥΣΕΩΝ & ΒΟΘΡΩΝ

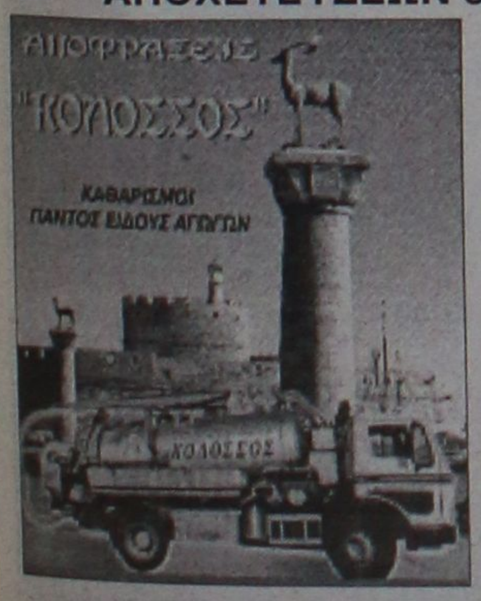

Αναλαμβάνουμε πάσης φύσεως αποφράξεις οποιουδήποτε μήκους και πλάτους
Αναλαμβάνουμε καθαρισμούς αποχετευτικών αγωγών ΔΗΜΩΝ, ΞΕΝ/ΧΕΙΩΝ στρατιωτικών μονάδων ΣΠΙΤΙΩΝ, ΠΟΛΥΚΑΤΟΙΚΙΩΝ καθώς
και καθαρισμούς βιολογικών μονάδων με μηχάνημα υψηλής πιέσεως σε όλη την Δωδ/σο
Κ. ΠΗΔΙΑΚΗΣ - Π. ΚΑΣΕΡΗΣ
Πληρ. τηλ. 47915-91881, κιν. 0944/325234 και 0977/717048

ΑΠΟΦΡΑΞΕΙΣ-ΚΑΘΑΡΙΣΜΟΙ


ΑΠΟΦΡΑΞΕΙΣ ΚΑΘΑΡΙΣΜΟΙ ΣΥΝΤΗΡΗΣΕΙΣ ΑΠΟΧΕΤΕΥΣΕΩΝ-ΕΠΙΦΑΝΕΙΩΝ-ΚΤΙΡΙΩΝ-ΠΛΟΙΩΝ-ΒΙΟΛΟΓΙΚΩΝ
Αναλαμβάνουμε ξενοδοχεία, Δήμους, πολ/κίες κ.λπ. Αντληση πετρελαιοειδών από πλοία καθώς και λιποσυλλεκτών και βιολογικών. ΜΕ ΜΟΝΑΔΙΚΑ ΣΕ ΥΨΟΣ ΠΙΕΣΗΣ ΚΑΙ ΑΝΑΡΡΟΦΗΣΗΣ. ΥΠΕΡΣΥΓΧΡΟΝΑ ΜΗΧΑΝΗΜΑΤΑ ΥΔΡΟΒΟΛΗΣ ΣΕ ΟΛΗ ΤΗ ΔΩΔΕΚΑΝΗΣΟ
ΟΛΟ ΤΟ 24ωρο
ΒΑΡΔΕΛΛΗ Μ. -ΚΡΑΣΟΠΟΥΛΟΣ Δ. Ο.Ε.
Τηλ. 35555, Fax: 96516, Κιν. 0944/395999
e-mail:metropontikas@excite.com.
ΣΤΙΣ ΠΙΟ ΧΑΜΗΛΕΣ ΤΙΜΕΣ

ΤΑ ΜΟΝΑΔΙΚΑ
Βιολογικά Ταπητοκαθαριστήρια Ρόδου
ΚΛΕΟΠΑΤΡΑ & EURO CLEAN CENTER
Εμπιστευθείτε τον καθαρισμό και φύλαξη των ταπήτων στα καθαριστήρια μας
- *Προσφέρουμε άψογο και έμπειρο Βιολογικό Καθαρισμό Ταπήτων*
- *Στεγνό καθαρισμό χειροποίητων χαλιών*
- *Επιτόπου καθαρισμό σε σαλόνια-μοκέτες*
- *Ειδικός καθαρισμός παπλώματα-φλοκάτες*
- *Επισκευές σε όλους τους τύπους ταπήτων*

"Η φύλαξη είναι δωρεάν" για όλο τον χρόνο. παραλαβή-παράδοση κατ' οίκον σε όλη τη Ρόδο.
Υπεύθυνος: **Κουφαλλάκης Σταύρος**
Τηλ. **0241-51996, 0945793626 fax 51322**
ΠΡ39554

"ΑΠΟΦΡΑΞΕΙΣ" "Η ΜΑΡΙΑ"

ΑΠΟΦΡΑΞΕΙΣ ΠΑΝΤΟΣ ΤΥΠΟΥ ΑΠΟΧΕΤΕΥΣΕΩΝ
ΞΕΝ/ΩΝ, ΕΣΤ/ΩΝ ΣΤΡΑΤΟΠΕΔΩΝ ΠΟΛ/ΚΙΩΝ ΟΙΚΙΩΝ ΜΕ ΜΗΧΑΝΗΜΑ ΥΨΗΛΗΣ ΠΙΕΣΕΩΣ ΥΔΡΟΒΟΛΗΣ
ΑΜΕΣΗ ΕΞΥΠΗΡΕΤΗΣΗ ΟΛΟ ΤΟ 24ΩΡΟ
Πληρ. τηλ. 94750 και 0241-35555, 0977/257441.

- **ΜΕΛΕΤΕΣ ΣΥΝΔΕΣΗΣ** με αποχ/κό δίκτυο **Δ.Ε.Υ.Α.Ρ.**
- **ΑΔΕΙΕΣ ΛΕΙΤΟΥΡΓΙΑΣ ΚΑΤΑΣΤΗΜΑΤΩΝ** (παντός είδους)
- **ΗΛΕΚΤΡΟΔΟΤΗΣΗ ΚΤΙΡΙΩΝ (Δ.Ε.Η.)** (ΕΛΕΓΧΟΣ ΤΙΜΟΛΟΓΙΩΝ ΣΤΗΝ ΕΦΟΡΙΑ)

Αμεση εξυπηρέτηση
Λογικές τιμές
ΤΕΧΝΙΚΟ ΓΡΑΦΕΙΟ Ι. ΧΑΤΖΗΙΩΑΝΝΙΔΗΣ
Στεφ. Καζούλη 14 - Ρόδος
Τηλ. /Fax: 73021-31390-κιν. 097/2373156
ΠΡ41181

ΤΑΠΗΤΟΚΑΘΑΡΙΣΤΗΡΙΟ ART CLEAN EXPRESS
Αναλαμβάνουμε υπεύθυνα:
✓ Ξηρό καθαρισμό
✓ Πλύσιμο-απολύμανση
✓ Φύλαξη
✓ Επιδιόρθωση ταπήτων
✓ Αδιαβροχοποιήσεις
Ειδικός καθαρισμός μεταξωτών και χειροποίητων χαλιών
Παραλαβή-παράδοση κατ' οίκον
Εγγυημένη συνεργασία
Επί τόπου καθαρισμοί μοκετών-σαλονιών
Τηλ. 94815, κιν. 0944 350247, 0800400400
Τηλ. χωρίς χρέωση
Με την υπογραφή Αλαφάκης

ANEK FERRIES

ΔΡΟΜΟΛΟΓΙΑ ΠΛΟΙΩΝ

Από 10/09/2001 έως 30/09/2001

F/B MARINA • F/B RODANTHI • F/B ROMILDA

F/B MARINA • F/B RODANTHI ΕΝΑΛΛΑΞ ΓΙΑ ΠΕΙΡΑΙΑ

ΔΕΥΤΕΡΑ	16.00	ΚΩ-ΚΑΛΥΜΝΟ-ΛΕΡΟ-ΠΑΤΜΟ-ΠΕΙΡΑΙΑ
ΤΡΙΤΗ	16.00	ΚΩ-ΚΑΛΥΜΝΟ-ΠΕΙΡΑΙΑ
ΤΕΤΑΡΤΗ	16.00	ΚΩ-ΚΑΛΥΜΝΟ-ΠΕΙΡΑΙΑ
ΠΕΜΠΤΗ	16.00	ΚΩ-ΚΑΛΥΜΝΟ-ΑΣΤΥΠΑΛΑΙΑ-ΠΕΙΡΑΙΑ
ΠΑΡΑΣΚΕΥΗ	16.00	ΚΩ-ΚΑΛΥΜΝΟ-ΛΕΡΟ-ΠΑΤΜΟ-ΠΕΙΡΑΙΑ
ΣΑΒΒΑΤΟ	16.00	ΚΩ-ΚΑΛΥΜΝΟ-ΛΕΡΟ-ΠΑΤΜΟ-ΠΕΙΡΑΙΑ
ΚΥΡΙΑΚΗ	16.00	ΚΩ-ΚΑΛΥΜΝΟ-ΠΕΙΡΑΙΑ

F/B ROMILDA

ΤΡΙΤΗ	15.00	ΚΩ-ΚΑΛΥΜΝΟ-ΛΕΡΟ-ΠΑΤΜΟ-ΦΟΥΡΝΟΙ-ΑΓ. ΚΗΡΥΚΟ-ΠΕΙΡΑΙΑ
ΠΕΜΠΤΗ	16.00	ΚΩ-ΛΕΡΟ-ΛΕΙΨΟΙ-ΠΑΤΜΟ-ΑΓ. ΚΗΡΥΚΟ-ΠΕΙΡΑΙΑ
ΣΑΒΒΑΤΟ	19.00	ΚΑΣΤΕΛΛΟΡΙΖΟ
ΚΥΡΙΑΚΗ	08.00	ΣΥΜΗ-ΤΗΛΟ-ΝΙΣΥΡΟ-ΚΩ-ΚΑΛΥΜΝΟ-ΛΕΡΟ-ΠΑΤΜΟ-ΝΑΞΟ-ΠΑΡΟ-ΠΕΙΡΑΙΑ

Σας ευχόμαστε Καλό Χειμώνα

Πληροφορίες: τηλ. 35066-30406-36170-28597 • FAX: 39839

Και στον ταξιδιωτικό σας πράκτορα

ΠΡΑΚΤΟΡΕΙΟ ΤΑΞΙΔΙΩΝ

ΣΑΒΒΑΣ ΣΑΗΣ

ΕΚΔΡΟΜΕΣ

ΦΘΙΝΟΠΩΡΟΥ 2001

ΕΚΔΡΟΜΗ 1

ΑΠΟ 14/10–ΕΩΣ 20/10

ΡΟΔΟ-ΠΕΙΡΑΙΑ-ΔΕΛΦΟΥΣ-ΑΡΑΧΩΒΑ ΝΑΥΠΑΚΤΟΣ-ΑΓ. ΣΕΡΑΦΕΙΜ ΜΕ ΤΑ 400 ΣΗΜΑΝΤΡΑ ΚΑΙ ΤΙΣ 62 ΚΑΜΠΑΝΕΣ-ΜΕΣΟΛΟΓΓΙ-ΠΑΤΡΑ-ΚΑΛΑΒΡΥΤΑ-ΠΑΝΑΓΙΑ ΜΑΛΕΒΗ-ΤΡΙΠΟΛΗ-ΝΑΥΠΛΙΟ-ΕΠΙΔΑΥΡΟΣ-ΠΕΙΡΑΙΑ-ΡΟΔΟ

ΕΚΔΡΟΜΗ 2

ΒΟΡΕΙΑ ΕΛΛΑΔΑ–ΘΡΑΚΗ
ΑΠΟ 4/11–ΕΩΣ 9/11
(Αεροπορικώς)

ΡΟΔΟ-ΠΕΙΡΑΙΑ-ΘΕΣ/ΝΙΚΗ-ΒΕΡΓΙΝΑ-ΒΕΡΟΙΑ-ΠΑΝΑΓΙΑ ΣΟΥΜΕΛΑ-ΝΑΟΥΣΑ-ΕΔΕΣΣΑ-ΔΡΑΜΑ-ΑΛΙΣΤΡΑΤΗ-ΠΑΝΑΓΙΑ ΕΙΚΟΣΙΦΟΙΝΙΣΑ-ΚΑΒΑΛΑ-ΞΑΝΘΗ-ΚΟΜΟΤΗΝΗ-ΑΛΕΞΑΝΔΡΟΥΠΟΛΗ-ΣΟΥΦΛΙ-ΔΙΔΥΜΟΤΕΙΧΟ-ΟΡΕΣΤΙΑΔΑ-ΚΗΠΟΙ-ΑΛΕΞΑΝΔΡΟΥΠΟΛΗ-ΡΟΔΟ

ΕΚΔΡΟΜΗ 3

ΓΥΡΟΣ ΠΕΛΟΠΟΝΗΣΣΟΥ
ΑΠΟ 10/11–ΕΩΣ 16/11

ΡΟΔΟ-ΠΕΙΡΑΙΑ-ΔΕΛΦΟΥΣ-ΑΡΑΧΩΒΑ-ΝΑΥΠΑΚΤΟΣ-ΑΓ. ΣΕΡΑΦΕΙΜ ΜΕ ΤΑ 400 ΣΗΜΑΝΤΡΑ ΚΑΙ ΤΙΣ 62 ΚΑΜΠΑΝΕΣ-ΠΑΤΡΑ-ΠΥΡΓΟ-ΟΛΥΜΠΙΑ-ΚΑΛΑΜΑΤΑ-ΣΠΗΛΑΙΑ ΔΥΡΟΥ-ΓΥΘΕΙΟ-ΣΠΑΡΤΗ-ΤΡΙΠΟΛΗ-ΠΑΝΑΓΙΑ ΜΑΛΕΒΗ-ΝΑΥΠΛΙΟ-ΕΠΙΔΑΥΡΟ-ΠΕΙΡΑΙΑ-ΡΟΔΟ

ΕΚΔΡΟΜΗ 4

ΑΠΟ 14/11–ΕΩΣ 20/11

ΡΟΔΟ-ΜΥΤΙΛΙΝΗ ΑΓ. ΡΑΦΑΗΛ-ΤΑΞΙΑΡΧΗ-ΜΑΝΤΑΜΑΔΟΣ-ΜΟΛΥΒΟ-ΠΕΤΡΑ-ΜΟΝΗ ΛΗΜΟΝΟΣ-ΑΓ. ΓΕΡΑΣΙΜΟ-ΚΑΛΟΝΗ-ΠΑΝΑΓΙΑ ΑΓΙΑΣΟ-ΠΕΙΡΑΙΑ-ΑΘΗΝΑ-ΠΕΙΡΑΙΑ-ΡΟΔΟ

ΠΛΗΡΟΦΟΡΙΕΣ-ΠΡΟΓΡΑΜΜΑΤΑ
Πρακτορείο ταξιδίων

ΣΑΒΒΑΣ ΣΑΗΣ

Τάρπον Σπρινγκς 42 δίπλα στην Πίστεως
Τηλ. 0241-39781-3 ΡΟΔΟΣ

TRAVEL EMMANUEL

ΘΕΛΕΤΕ ΟΙ ΔΙΑΚΟΠΕΣ ΣΑΣ ΝΑ ΣΥΝΔΥΑΣΘΟΥΝ ΦΘΗΝΑ ΚΑΙ ΠΟΙΟΤΙΚΑ:

EMMANUEL TRAVEL

ΘΕΛΕΤΕ ΝΑ ΤΑΞΙΔΕΨΕΤΕ ΜΕ ΑΣΦΑΛΕΙΑ ΚΑΙ ΦΘΗΝΑ...

EMMANUEL TRAVEL

ΕΙΜΑΣΤΕ ΠΑΝΤΑ ΣΤΗΝ ΔΙΑΘΕΣΗ ΣΑΣ ΓΙΑ ΤΗΝ ΚΑΛΥΤΕΡΗ ΕΞΥΠΗΡΕΤΗΣΗ ΣΑΣ.
ΦΘΗΝΕΣ ΤΙΜΕΣ ΓΙΑ ΕΥΡΩΠΗ ΣΕ ΣΥΝΕΡΓΑΣΙΑ ΜΕ ΤΙΣ ΚΑΛΥΤΕΡΕΣ ΑΕΡΟΠΟΡΙΚΕΣ ΤΣΑΡΤΕΡ ΕΤΑΙΡΕΙΕΣ

ΕΙΣΙΤΗΡΙΑ ΠΛΟΙΩΝ 20% ΕΚΠΤΩΣΗ ΓΙΑ ΕΙΣΙΤΗΡΙΑ ΜΕΤ' ΕΠΙΣΤΡΟΦΗΣ

ΕΙΣΙΤΗΡΙΑ ΟΛΥΜΠΙΑΚΗΣ-ΕΙΔΙΚΕΣ ΤΙΜΕΣ ΓΙΑ ΝΕΟΥΣ ΚΑΙ ΥΠΕΡΗΛΙΚΕΣ-ΟΙΚΟΓΕΝΕΙΑΚΕΣ ΠΡΟΣΦΟΡΕΣ

ΚΡΑΤΗΣΕΙΣ ΞΕΝΟΔΟΧΕΙΩΝ
ΕΚΔΟΣΕΙΣ ΔΙΑΒΑΤΗΡΙΩΝ
ΕΚΔΡΟΜΕΣ ΓΙΑ ΟΛΟ ΤΟΝ ΚΟΣΜΟ

ΠΑΝΤΑ ΚΟΝΤΑ ΣΑΣ ΓΙΑ ΤΗΝ ΚΑΛΥΤΕΡΗ ΕΞΥΠΗΡΕΤΗΣΗ ΣΑΣ

ΠΛΗΡΟΦΟΡΙΕΣ
ΤΗΛ: 93630-93625-94385
FAX: 91748
ΙΕΡΟΥ ΛΟΧΟΥ 1 ΙΑΛΥΣΟΣ ΡΟΔΟΣ
ΥΠΕΥΘΥΝΟΣ: ΜΑΝΩΛΗΣ ΜΑΧΑΙΡΑΚΗΣ

Pellos Travel

ΕΚΔΡΟΜΗ ΓΥΡΟΣ ΕΛΛΑΔΟΣ

ΡΟΔΟΣ–ΠΕΙΡΑΙΑΣ–ΠΑΤΡΑ–ΜΕΣΣΟΛΟΓΓΙ–ΑΜΦΙΛΟΧΙΑ–ΛΕΥΚΑΔΑ–ΑΡΤΑ–ΙΩΑΝΝΙΝΑ–ΜΕΤΣΟΒΟ–ΜΕΤΕΩΡΑ–ΛΑΡΙΣΑ–ΤΕΜΠΗ–ΘΕΣΣΑΛΟΝΙΚΗ–ΝΕΑ ΧΑΛΚΗΔΟΝΑ–ΣΟΥΜΕΛΑ–ΒΕΡΓΙΝΑ–ΚΑΤΑΡΡΑΚΤΕΣ ΕΔΕΣΣΑΣ–ΝΑΟΥΣΑ–ΒΕΡΟΙΑ–ΠΗΛΙΟΝ–ΒΟΛΟΣ–ΑΓΙΟΣ ΙΩΑΝΝΗΣ Ο ΡΩΣΟΣ–ΧΑΛΚΙΔΑ–ΠΕΙΡΑΙΑΣ–(ΑΓΙΟΣ ΝΕΚΤΑΡΙΟΣ)–ΠΕΙΡΑΙΑΣ–ΡΟΔΟΣ

Από 4/11-12/11

- **4/11:** Αναχώρηση από Ρόδο για Αθηνα με πλοίο F/B
- **5/11:** Αφιξη στην Αθήνα. Επιβίβαση σε πούλμαν και αναχώρηση για Πάτρα. Αφιξη στην Πάτρα. Αναχώρηση και διέλευση με το πλοίο μέσω Ρίου-Αντίρριου Μεσολόγγι-Αγρίνιο-Αρτα-Λευκάδα-Ιωάννινα (Αρτα). Φαγητό. Διαν/ση.
- **6/11:** Πρωινό στο Ξ/Δ. Αναχώρηση Σταλακτίτες Ιωαννίνων-Λίμνη Ιωαννίνων-Μέτσοβο-Καλαμπάκα. Φαγητό. Διαν/ση.
- **7/11:** Πρωινό στο Ξ/Δ. Ανάβαση στα Μετέωρα. Αναχώρηση μέσω Τρικάλων-Λάρισα-Κατερίνη. Αφιξη Νέα Χαλκηδόνα (Θεσσαλονίκη). Φαγητό. Διαν/ση.
- **8/11:** Πρωινό στο Ξ/Δ. Εκδρομή Καταρράκτες Εδέσσης-Βεργίνα-Παναγιά Σουμελά. Επιστροφή στο Ξ/Δ στη Νέα Χαλκηδόνα. Φαγητό. Διαν/ση.
- **9/11:** Πρωινό στο Ξ/Δ. Αναχώρηση μέσω Λάρισας. Αφιξη στο Βόλο. Ανάβαση στο Πήλιο. Φαγητό. Διαν/ση.
- **10/11:** Πρωινό στο Ξ/Δ. Επιστροφή μέσω Χαλκίδας-Προσκύνημα στον Αγιο Ιωάννη τον Ρώσο-Αναχώρηση για Πειραιά. Αφιξη στον Πειραιά. Τακτοποίηση στο Ξ/Δ. Φαγητό. Διαν/ση.
- **11/11:** Πρωινό στο Ξ/Δ.. Αναχώρηση για Αίγινα. Προσκύνημα στον Αγιο Νεκτάριο. Επιστροφή στον Πειραιά. Αναχώρηση για Ρόδο.
- **12/11:** Αφιξη στη Ρόδο. Τέλος εκδρομής.

Στην εκδρομή ΠΕΡΙΛΑΜΒΑΝΟΝΤΑΙ:

•1. Εισιτήρια Ρόδος -Αθήνα-Ρόδος Γ' θέσης-εισιτήρια Πειραιά-Αίγινα-Πειραιάς• 2. Ξεναγήσεις -Εκδρομές • 3. Μεταφορές με κλιματιζόμενα πούλμαν • 4. Ξ/Δ Β' και Γ' κατηγορίας με ΗΒ (πρωινό και φαγητό)

ΔΕΝ ΠΕΡΙΛΑΜΒΑΝΟΝΤΑΙ:

Είσοδοι σε αρχαιολογικούς χώρους

Για περισσότερες πληροφορίες και κρατήσεις στο πρακτορείο:

Pellos Travel

ΛΕΩΦΟΡΟΣ ΚΑΛΛΙΘΕΑΣ 125, ΦΑΛΗΡΑΚΙ ΡΟΔΟΣ
ΤΗΛ.: 0241 87615, 86298•Fax: 0241 52276 - 87616
www.pellostravel.gr & www.ps-rhodes.com

ΠΡΑΚΤΟΡΕΙΟ ΤΑΞΙΔΙΩΝ
ΣΑΒΒΑΣ ΣΑΗΣ

ΦΘΗΝΑ ΑΕΡΟΠΟΡΙΚΑ ΕΙΣΙΤΗΡΙΑ ΓΙΑ ΟΛΟ ΤΟΝ ΚΟΣΜΟ

Με την ευκαιρία της λειτουργίας του νέου μας πρακτορείου στην οδό Τάρπον Σπρίνγκς 42 (δίπλα στην Τράπεζα Πίστεως)

ΠΡΟΣΦΕΡΟΥΜΕ

τα φθηνότερα αεροπορικά εισιτήρια για όλο τον κόσμο με όλες τις αεροπορικές εταιρίες.

ΠΡΟΣΟΧΗ Πληροφορίες δεν δίδονται από το τηλέφωνο μόνο προσωπική παρουσία σας

ΑΚΟΜΗ ΣΑΣ ΠΑΙΡΝΟΥΜΕ

ΒΙΖΑ επισκέπτου για ΑΜΕΡΙΚΗ σε μία εβδομάδα.
ΒΙΖΑ επισκέπτου για ΑΥΣΤΡΑΛΙΑ σε μία μέρα
Εκδοση διαβατηρίων
Εκδοση αδειών αυτοκινήτων

ΞΕΝΟΔΟΧΕΙΑ ΣΤΗΝ ΑΘΗΝΑ

PRESIDENT Α' ΚΑΤΗΓΟΡΙΑΣ Λεωφόρος Κηφισίας		
Μονόκλινο	12.500 ΔΡΧ.	ΜΕ ΠΡΩΙΝΟ έως 31/10
Δίκλινο για μονόκλ.	14.500 ΔΡΧ.	«
Δίκλινο	16.500 ΔΡΧ.	«
Τρίκλινο	20.500 ΔΡΧ.	«
ESPERIA HOTEL Α' ΚΑΤΗΓΟΡΙΑΣ Σταδίου 22		
Μονόκλινο	28.000 ΔΡΧ.	ΜΕ ΠΡΩΙΝΟ έως 31/10
Δίκλινο	33.000 ΔΡΧ.	«
Τρίκλινο	37.500 ΔΡΧ.	«
ELECTRA HOTEL Α' ΚΑΤΗΓΟΡΙΑΣ Ερμού 5		
Μονόκλινο	33.000 ΔΡΧ.	ΜΕ ΠΡΩΙΝΟ έως 10/11
Δίκλινο	39.500 ΔΡΧ.	«
Τρίκλινο	46.500 ΔΡΧ.	«
TITANIA HOTEL Πανεπιστημίου 52 (ΣΥΝΤΑΓΜΑ-ΟΜΟΝΟΙΑ)		
Μονόκλινο	25.600 ΔΡΧ.	ΜΕ ΑΜΕΡ. ΠΡ. έως 31/10
Δίκλινο	32.500 ΔΡΧ.	«
Τρίκλινο	36.000 ΔΡΧ.	«
DORIA HOTEL Β' ΚΑΤΗΓΟΡΙΑΣ Πειραιώς 15-17 (κοντά στην Ομόνοια)		
Μονόκλινο	17.000 ΔΡΧ.	ΜΕ ΠΡΩΙΝΟ έως 31/10
Δίκλινο	20.000 ΔΡΧ.	«
Τρίκλινο	26.500 ΔΡΧ.	«
RIVA HOTEL Α' ΚΑΤΗΓΟΡΙΑΣ SUPERIOR Μιχαλακοπούλου (HILTON)		
Μονόκλινο	18.500 ΔΡΧ.	ΜΕ ΠΡΩΙΝΟ έως 31/10
Δίκλινο	21.000 ΔΡΧ.	«
Τρίκλινο	28.500 ΔΡΧ.	«
ZAFOLIA HOTEL Α' ΚΑΤΗΓΟΡΙΑΣ Λεωφ. Αλεξάνδρας 87		
Μονόκλινο	27.000 ΔΡΧ.	έως 31/6
Δίκλινο	30.000 ΔΡΧ.	«
Τρίκλινο	36.000 ΔΡΧ.	«
ALEXANDROS HOTEL Α' ΚΑΤΗΓΟΡΙΑΣ Περιοχή HILTON		
Μονόκλινο	26.000 ΔΡΧ.	ΜΕ ΠΡΩΙΝΟ έως 31/10
Δίκλινο	29.000 ΔΡΧ.	«
Τρίκλινο	34.500 ΔΡΧ.	«
CHRISTINA HOTEL Β' ΚΑΤΗΓΟΡΙΑΣ Περιοχή FIX		
Μονόκλινο	18.500 ΔΡΧ.	ΜΕ ΠΡΩΙΝΟ έως 31/10
Δίκλινο	21.000 ΔΡΧ.	«
Τρίκλινο	28.500 ΔΡΧ.	«
PARTHENON HOTEL Α' ΚΑΤΗΓΟΡΙΑΣ Περιοχή Μακρυγιάννη		
Μονόκλινο	23.500 ΔΡΧ.	ΜΕ ΠΡΩΙΝΟ έως 31/10
Δίκλινο	27.000 ΔΡΧ.	«
Τρίκλινο	37.000 ΔΡΧ.	
ΧΑΝΔΡΗΣ ΚΑΤΗΓΟΡΙΑΣ LUX Συγγρού 385		
Μονόκλινο Superior	44.000 ΔΡΧ.	χωρίς πρωινό έως 31/12
Δίκλινο Superior	44.000 ΔΡΧ.	«
STANLEY HOTEL Β' ΚΑΤΗΓΟΡΙΑΣ ΣΥΝΤΑΓΜΑ		
Μονόκλινο	21.000 ΔΡΧ.	ΜΕ ΠΡΩΙΝΟ έως 31/10
Δίκλινο	28.000 ΔΡΧ.	«
Τρίκλινο	35.500 ΔΡΧ	«
SEA VIEW στη ΓΛΥΦΑΔΑ		
Μονόκλινο	18.000 ΔΡΧ.	ΜΕ ΠΡΩΙΝΟ έως 31/5
Δίκλινο	23.000 ΔΡΧ.	«
Τρίκλινο	27.500 ΔΡΧ.	«
ST. GEORGE LYKABETTUS ΚΑΤΗΓΟΡΙΑΣ LUX		
Μονόκλινο	33.500 ΔΡΧ.	χωρίς Β/Β έως 31/12
Δίκλινο	33.500 ΔΡΧ.	«
ΞΕΝΟΔΟΧΕΙΟ ASTOR (Σύνταγμα)		
Μονόκλινο	19.500 ΔΡΧ.	ΜΕ ΠΡΩΙΝΟ έως 31/10
Δίκλινο	26.000 ΔΡΧ.	
Τρίκλινο	32.000 ΔΡΧ.	«
GRAND HOTEL Β' ΚΑΤ. (Πατησίων & Βεραντέρου 10)		
Μονόκλινο	15.500 ΔΡΧ.	ΜΕ ΠΡΩΙΝΟ έως 31/10
Δίκλινο	20.000 ΔΡΧ.	«
Τρίκλινο	26.000 ΔΡΧ.	«
ΒΕΡΓΙΝΑ HOTEL Β' ΚΑΤ. - ΘΕΣΣΑΛΟΝΙΚΗ (κεντρικό)		
Μονόκλινο	19.500 ΔΡΧ.	ΜΕ ΠΡΩΙΝΟ έως 31/8
Δίκλινο	24.000 ΔΡΧ.	«
Τρίκλινο	29.000 ΔΡΧ.	«

ΣΑΣ ΣΥΜΦΕΡΕΙ ΠΡΙΝ ΚΛΕΙΣΕΤΕ ΟΠΟΥΔΗΠΟΤΕ ΝΑ ΜΑΣ ΕΠΙΣΚΕΦΘΕΙΤΕ

ΠΡΑΚΤΟΡΕΙΟ ΤΑΞΙΔΙΩΝ
ΣΑΒΒΑΣ ΣΑΗΣ
ΤΑΡΠΟΝ ΣΠΡΙΝΓΚΣ 42 (δίπλα στην Τραπ. Πίστεως) • **Τηλ. 39781-3**

ΕΘΝΙΚΗ ΕΡΑΣΙΤΕΧΝΙΚΗ

Με Κυριαζή–Σεϊρεκίδη

✓ *Ο ΙΑΛΥΣΟΣ ΣΗΜΕΡΑ ΣΤΙΣ 16.00 ΚΟΝΤΡΑ ΣΤΟΝ ΕΡΜΗ ΚΟΡΥΔΑΛΛΟΥ ΣΤΟ "ΞΕΡΟ" ΤΩΝ ΦΥΛΑΚΩΝ*

Με δεκαεπτά ποδοσφαιριστές αλλά ενισχυμένος πάει σήμερα στις 16.00 στο "ξερό" του Κορυδαλλού να αντιμετωπίσει τον τοπικό Ερμή, ο Ιάλυσος.

Οι κιτρινοκόκκινοι προσδοκούν να συνεχίσουν το καλό ξεκίνημα και να γυρίσουν και απ' αυτό το ματς με θετικό αποτέλεσμα.

Η αισιοδοξία υπάρχει αλλά και η σχετική ενίσχυση στον αγωνιστικό τομέα, χαροποιεί ιδιαίτερα τον προπονητή **Θόδωρα Θεοδώρου** αφού τόσο ο **Μιχάλης Κυριαζής,** όσο κι ο **Αβραάμ Σεϊρεκίδης** έχουν δικαίωμα συμμετοχής στο παιχνίδι, μιας και τα δελτία τους ετοιμάσθηκαν και οι άνθρωποι της ομάδας τα έχουν στα χέρια τους.

Στα συν για τον προπονητή του Ιάλυσου συγκαταλέγεται ακόμη και το γεγονός της συμμετοχής στο ματς των **Δανά, Μρσχή** και **Μονόπολι** που αποθεραπεύθηκαν και μπορούν ν' αγωνισθούν.

Οι πιθανοί ένδεκα που θα παραταχθούν εναντίον του Ερμή είναι:

- Ο γκολκήπερ **Ψαρράς.**
- Οι αμυντικοί **Κοσμάς, Ζωάννου, Κυριαζής** και **Σεϊρεκίδης.**
- Οι κεντρώοι **Σάββενας, Δανάς, Ε. Ράϊος, Μοσχής.**
- Και οι επιθετικοί **Γ. Ράιος** και **Μονόπολι.**

Στα άλλα παιχνίδια της 2ης αγωνιστικής θα παίξουν:

Ρόδος-Απόλλων Κ.
Μάνη-Αιολικός
Λεβαδειακός-Ατσαλένιος
Κερατσίνι-Χαλκίδα
Ατρόμητος Π.-Βύζας Μεγ.
Εργοτέλης-Ολυμπιακός Χερσ.
Κισσαμικός-Επαμεινώνδας



Με Κυριαζή ο Ιάλυσος στον Κορυδαλλό (ΒΙΚΤΩΡ-ΦΩΤΟ ΜΑΡΚΕΤ-ΙΑΛΥΣΟΣ)

Βετεράνοι-ΠΣΑΤ

✓ *Το Σάββατο 13 Οκτωβρίου στις 7 το απόγευμα στο Εθνικό Στάδιο*
✓ *Σκοπός η ενίσχυση "άτυχων" οικογενειών*
✓ *Τον αγώνα διοργανώνει ο ΔΟΝΑ με τη στήριξη των αθλητικογράφων και της ΕΠΣΔ*
✓ *Πολύτιμη η συνεισφορά της ΠΥΡ, της ΕΛ.ΑΣ., της ΔΟΥ και της Εκκλησίας*

Ενδιαφέρον ποδοσφαιρικός αγώνας θα διεξαχθεί το Σάββατο 13 Οκτωβρίου στις 7 το απόγευμα στο Εθνικό Στάδιο της Ρόδου.

Αντιμέτωπες θα τεθούν οι ομάδες του ΠΣΑΤ και των Βετεράνων ποδοσφαιριστών οι οποίοι στο παρελθόν αγωνίσθηκαν στην Α' Εθνική κατηγορία φορώντας τη φανέλλα της Ρόδου και του Διαγόρα.

Διοργανωτής του αγώνα είναι ο ΔΟΝΑ Ροδίων με την στήριξη των αθλητικογράφων του νησιού και της ΕΠΣΔ.

Ολοι οι εμπλεκόμενοι στο παιχνίδι θα παίξουν ποδόσφαιρο για ιερό σκοπό. Στόχος είναι η άμεση βοήθεια.

- Του νεαρού πυροσβέστη, που είχε πριν ένα χρόνο ένα σοβαρό τραυματισμό στο ρέμα του Ροδινιού.

- Ακόμα ένα σεβαστό ποσό θα διατεθεί στον άτυχο παλαίμαχο ποδοσφαιριστή **Γιάννη Φωτεινό.**

- Ενώ ένα μέρος του ποσού που έχει ήδη εγκριθεί από τον Δήμο Ροδίων θα διατεθεί σε ένα 17χρονο κορίτσι το οποίο "χτυπήθηκε" από την επάρατο.

Ο Δήμος Ρόδου έχει ήδη εγκρίνει το ποσό του ενός εκατομμυρίου δρχ. εκ των οποίων οι 600.000 δρχ. θα διατεθούν στο άτυχο κορίτσι.

Ο διοικητής της ΠΥΡ κ. Νίκας, ο πρόεδρος του ΔΟΝΑ **Κάλλιστος Διακογεωργίου** το Δ.Σ. του ΠΣΑΤ διαχειρίζονται ήδη την υπόθεση και ρυθμίζουν τις τελευταίες λεπτομέρειες.

Τα εισιτήρια τιμώνται 1.000 δρχ. και η διάθεσή τους θ' αρχίσει τις προσεχείς μέρες. Τα έσοδα θα διαχειρισθούν οι κ. **Νίκας, Σαλμάς** (εκπρόσωπος της ΕΛΑΣ), **Καλογερόπουλος** (εκπρόσωπος ΔΟΥ) και ο Πρωτοσύγκελος Παΐσιος.

ΟΙ ΟΜΑΔΕΣ

Η αποστολή του Πανελληνίου Συνδέσμου Αθλητικού Τύπου θα καταλύσει στο ξενοδοχείο "LOMENIZ" και θ' αποτελείται απ' τους:

Γιώργο Θαναηλάκη (Mega), **Κώστα Τζάλτα** (ALPHA), **Αλέξη Σωμόγλου** (Αθλητική Ηχώ), **Γιάννη Λάβδα** (ΕΘΝΟΣ), **Μιχάλη Τσώχο** (ANT1), **Νίκο Γαβαλά** (Super Sport), **Πέτρο Περίχαρο** (Πρωταθλητής), **Κώστα Αλεξόπουλο** (Super Sport), **Δημήτρη Λουκάκη** (ΕΡΑ ΣΠΟΡ), **Στάθη Τσαγκουρνή** (ΕΘΝΟΣ), **Γιάννη Μέγα** (STAR), **Δημήτρη Παπανικολάου** (ALTER), **Γιάννη Θειακό** (Mega), **Μανώλη Σφακάκη** (STAR), **Βαγγέλη Πήχα** (Mega), **Αντώνη Βαζογιάννη** (Πρωταθλητής), **Γιάννη Κούκουλα** (ΕΡΑ ΣΠΟΡ-Καθημερινή), **Μιχάλη Μάρδα** (Βραδυνή), **Θωμά Χρυσοχοΐδη** (Φωτορεπόρτερ) και **Γιάννη Δάρα** (κώουτς). Με την ομάδα του ΠΣΑΤ θ' αγωνισθούν και ο Ροδίτες αθλητικογράφοι μέλη του ΠΣΑΤ **Γιώργος Αθανασίου, Νικήτας Κουσκούσης** και **Δημήτρης Δραγάτης.**

Η ομάδα των Βετεράνων θ' ανακοινωθεί τις αμέσως προσεχείς μέρες από τον εκλέκτορα **Ανδρέα Παπαδόπουλο.**

Η ταβέρνα
«ΝΙΚΟΛΑΣ»
διαθέτει αίθουσα 300 και 600 ατόμων για κάθε είδους εκδήλωση.
Η αίθουσα κλιματίζεται.
Πληροφορίες στα τηλέφωνα:
0241–47048, 48262

TATTOO και PIERCING STUDIO BYBLOS
Μπορείτε να μας επισκεφτείτε και στην ιστοσελίδα μας
www.geocities.com/byblostattoo
Tattoo artist: **Δήμητρα και Γιάννης**
Piercing: **IAN**
Ωρες λειτουργίας: 11.00 έως 24.00
Ορφανίδη 45-ΡΟΔΟΣ (κοντά στο COLORADO)
Τηλ.: 74650-35026 και κινητό 0932743955

Σ.Σ.Α.Δ.ΑΝ. "ΖΕΦΥΡΟΣ"
Φώτη Φωταρά 9-85100 Ρόδος
τηλ.: 0241-23863

ΠΡΟΣΚΛΗΣΗ

Το Διοικητικό Συμβούλιο του Σωματείου Μπάσκετ "Ζέφυρος" καλεί όλα τα μέλη του στην Γενική Συνέλευση που θα γίνει την Τρίτη 2 Οκτωβρίου 2001 και ώρα 20.00 στην αίθουσα του 1ου Δημοτικού Σχολείου πόλεως Ρόδου με τα παρακάτω θέματα:

1ον: Απολογισμός απερχομένου Διοικητικού Συμβουλίου.

2ον: Οικονομικός Απολογισμός.

3ον: Εκθεση Εξελεγκτικής Επιτροπής.

4ον: Αρχαιρεσίες για την ανάδειξη νέου Διοικητικού Συμβουλίου.

Για το Διοικητικό Συμβούλιο

Η Πρόεδρος — **Αμαλία Κόκκινου**
Η Γ. Γραμματέας — **Ντίνα Κωνσταντίνου**



Η εμπειρία μας και η αφοσίωση στη λεπτομέρεια αποτελουν εγγύηση για την απόλυτη επιτυχία ωστε να μείνουν ανεξίτηλες στη μνήμη τη δική σας και των καλεσμένων σας.....

ΧΟΡΟΕΣΠΕΡΙΔΕΣ - ΓΑΜΟΙ - CATERING - ΠΑΙΔΙΚΑ ΠΑΡΤΥ

ΞΕΝΟΔΟΧΕΙΟ SOFITEL CAPSIS ΡΟΔΟΥ
Για Πληροφορίες 25-015 & 20919 (09.00 - 17.00)

CAPSIS
Conference Centers & Resort Hotels



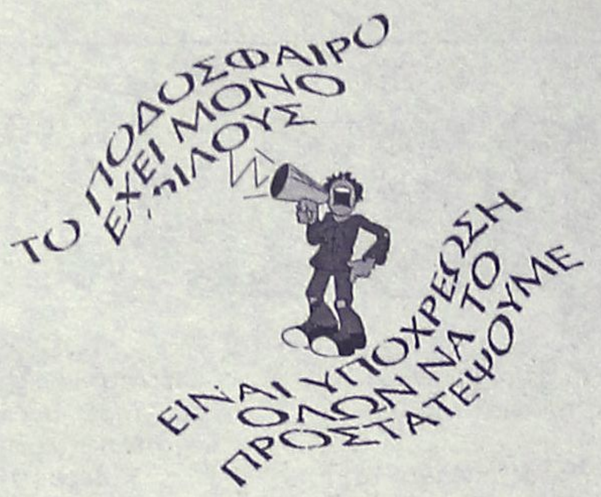

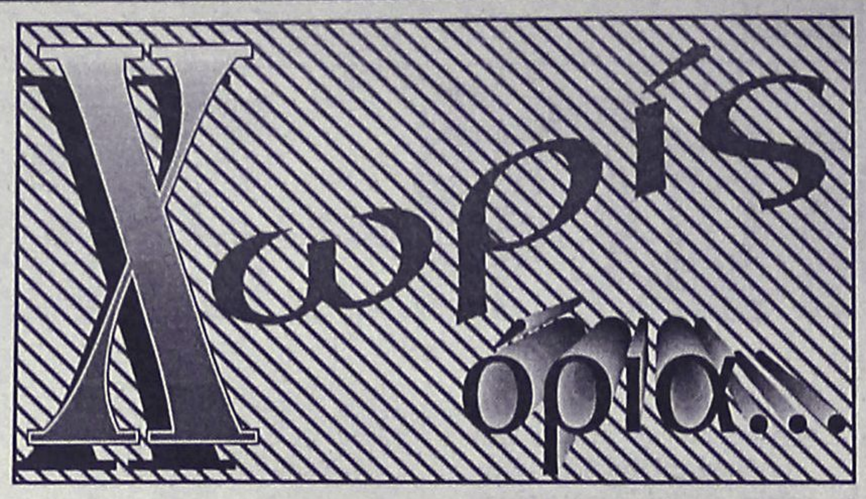

Καθρέφτης της εμπιστοσύνης

✔ *Ολοένα και μεγαλύτερο είναι το ενδιαφέρον των χορηγών για τον Κολοσσό*

✔ *Ο Δήμος Ροδίων και το WATERPARK είναι οι δύο μεγάλοι βασικοί σπόνσορες των "θαλασσί"*

Με νέες εμφανίσεις θα παρουσιαστούν οι παίκτες του Κολοσσού στο σημερινό παιχνίδι της πρεμιέρας του πρωταθλήματος της Γ΄ Εθνικής κατηγορίας με αντίπαλο τον Αγιο Θωμά.

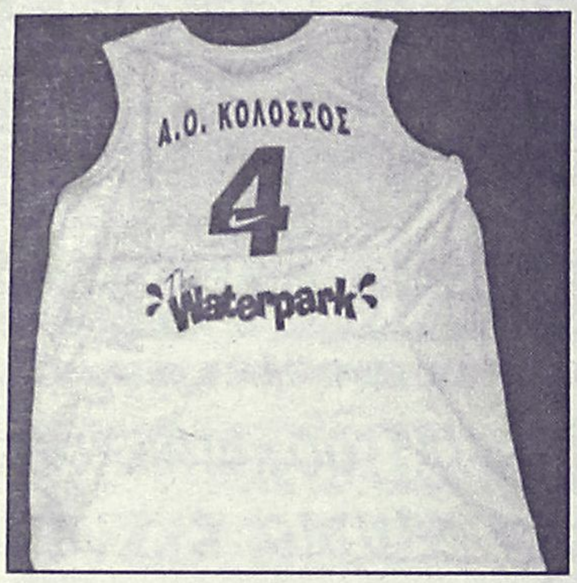

Πίσω από το ύφασμα αλλά και την "εκσυγχρονισμένη" εικόνα της νέας φανέλας των "θαλασσί" κρύβεται μια νέα πραγματικότητα που αφορά το ταμείο, το πρεστίζ και τις φιλοδοξίες, άρα και το μέλλον του συλλόγου!

Με την πολιτική της η διοίκηση και με την αγωνιστική του δουλειά ο **Χάρης Παπάζογλου** κατάφεραν να εξασφαλίσουν την εμπιστοσύνη πολλών παλαιών και νέων χορηγών που συντελούν τα μέγιστα ώστε να αποκτήσει ο σύλλογος μια ισχυρή οικονομική βάση.

Δύο είναι οι βασικοί και μεγαλύτεροι σπόνσορες του Κολοσσού. Ο Δήμος Ροδίων (όπως πέρσι) και το WATERPARK του γνωστού επιχειρηματία **Στάθη Βασιλάκη.**



ΕΡΥΘΡΟΛΕΥΚΟ ΜΙΚΡΟΒΙΟ ΑΠΟ ΡΟΔΟ

Τους συναντήσαμε την ημέρα του αγώνα με την Λιλ. Πέρασαν από το ξενοδοχείο για να πάρουν τα εισιτήριά τους και περίμεναν ήσυχα να κυλήσουν οι ώρες μέχρι το ματς. Κλασσικοί Αγγλοι με ροδοκόκκινα μάγουλα και συντροφιά την μπύρα, κλασσικοί Ολυμπιακοί με ερυθρόλευκες φανέλες και στην πλάτη το όνομα του **Νινιάδη** και του **Γιαννακόπουλου!**

Αρχηγός της παρέας ο **Νικ Γούντκοκ.** Κάτοικος Λονδίνου, οπαδός της Πόρτσμουθ στην Αγγλία και παντρεμένος εδώ και μερικά χρόνια: «Η σύζυγός μου γκρινιάζει όπως όλες οι γυναίκες αλλά για το πάθος μου με τον Ολυμπιακό δείχνει απόλυτη κατανόηση. Αν ήταν άλλη δε νομίζω ότι θα καταλάβαινε γιατί ο άντρας της γυρίζει όλη την Ευρώπη για να βλέπει αγώνες μιας ομάδας από άλλη χώρα»!



Ο **Νικ** ήταν ο πρώτος που κόλλησε το μικρόβιο. Πριν από 11 χρόνια στη Ρόδο: «Εκανα διακοπές εκεί και ένα βράδυ τα έπινα σε ένα μπαρ. Ο ιδιοκτήτης ήταν φανατικός Ολυμπιακός και παρακολουθήσαμε μαζί ένα παιχνίδι από την τηλεόραση στο οποίο ο Ολυμπιακός νίκησε 5-0. Αυτό ήταν. Από τότε αποφάσισα ποια είναι η αγαπημένη μου ομάδα»! Στην αρχή όλοι παραξενεύονταν με την αφοσίωση του **Νικ** στον Ολυμπιακό αλλά στην πορεία κάποιοι τον ακολούθησαν. Ο **Ματ** και ο **Αντι** είναι χρόνια φίλοι του και την τελευταία πενταετία επίσης ορκισμένοι γάβροι! Δεν μπορούν όμως να του συγχωρέσουν ότι φρόντισε να έχει άδεια από τη δουλειά του για το ματς με την Μάντσεστερ στην Αθήνα, ενώ εκείνοι θα εργάζονται και θα χάσουν την αναμέτρηση της 10ης Οκτωβρίου! Λένε με ένα στόμα: «Θέλαμε πολύ να δούμε αυτό το παιχνίδι αλλά δεν πειράζει. Το θέμα είναι να νικήσουμε κι ας πανηγυρίζει ο **Νικ** στο γήπεδο κι εμείς από την τηλεόραση»!

Ο **Νικ** έχει δει σε πάρα πολλά παιχνίδια τον Ολυμπιακό. Πέρσι είχε πάει στη Λιόν, στο Χέρενφεν και φυσικά στο Ανφιλντ με την Λίβερπουλ: «Δυστυχώς δεν έχω τη δυνατότητα να βλέπω όλα τα παιχνίδια. Σε όσα δεν πηγαίνω ή δεν τα δείχνει η τηλεόραση στην Αγγλία, μαθαίνω κάθε λεπτομέρεια από το Ιντερνετ ή από το teletext. Το καλό είναι ότι έχω κάποιους φίλους στον Πειραιά που μου στέλνουν συχνά περιοδικά και εφημερίδες ώστε να μπορώ να μαζεύω φωτογραφίες και να ενημερώνομαι». Στο Λονδίνο γνωρίζονται με αρκετούς Ελληνες φίλους του Ολυμπιακού ειδικά τους οργανωμένους στο κλαμπ που έχει η ομάδα στην αγγλική πρωτεύουσα. Και έχουν σκοπό να δημιουργήσουν το δικό τους!

Ο **Νικ** λατρεύει τον **Νινιάδη** για την τεχνική του, ο **Αντι** ενθουσιάζεται με τον **Γιαννακόπουλο** ενώ ο **Ματ** προτιμά τον **Ζιοβάνι.** Ξέρουν όμως και θαυμάζουν όλους τους παίκτες του Ολυμπιακού. Ξέρουν τα πάντα: «Τον Ηρακλή τον νικήσαμε εύκολα με 3-0, με δύο του **Νινιάδη** και ένα του **Γιαννακόπουλου** αλλά αυτό που μας έκανε φέτος να χαρούμε περισσότερο ήταν το 10-0 με την Καλαμάτα»!

Το μεγάλο τους όνειρο; «Μα τι άλλο; Να δούμε τον Ολυμπιακό στον τελικό του Τσάμπιονς Λιγκ και να σηκώσουμε το Κύπελλο. Μπορούμε να τα καταφέρουμε και φυσικά εμείς θα είμαστε εκεί»! Επρεπε να δείτε την ευτυχία στα πρόσωπά τους όταν τα παιδιά από την ΠΑΕ, ο **Πασχάλης Μόσχογλου**, ο **Γιάννης Μώραλης** και ο **Γιώργος Στασινόπουλος** τους χάρισαν λαβαράκια και άλλα αναμνηστικά του Ολυμπιακού! Τέτοια λαχτάρα και τέτοια αρρώστια, δεν έχω αντικρίσει ποτέ τόσα χρόνια στις αποστολές.

Στόχος τρομοκρατών η Γαλλία

Στην αποκάλυψη ότι φανατικοί Ισλαμιστές σχεδίαζαν να "χτυπήσουν" την αποστολή της εθνικής Γαλλίας που συμμετείχε στο EURO 2000, το οποίο διεξήχθη στα γήπεδα της Ολλανδίας και του Βελγίου, προέβη ο Υπουργός των Εσωτερικών της πρώτης, **Κλάας Ντε Φράις**.

"Γύρω στα δέκα άτομα ήταν αναμεμιγμένα, τα οποία ήταν φανατικοί Ισλαμιστές, μέλη τρομοκρατικών οργανώσεων", ανακοίνωσε ο εκπρόσωπος της υπηρεσίας ασφαλείας, Βίνσεντ Στιν. Οι αστυνομικές αρχές της Ολλανδίας, του Βελγίου και της Γαλλίας προέβησαν σε συλλήψεις, έπειτα από τις πληροφορίες που είχαν συλλέξει. Για αυτόν το λόγο, οι "τρικολόρ" είχαν αλλάξει το ξενοδοχείο, στο οποίο αρχικά διέμεναν. Σύμφωνα με τα ρεπορτάζ, η... επίθεση ήταν προγραμματισμένη να γίνει στο ολλανδικό χωριό Ιμουίντεν. Στις 20 Ιουνίου του περασμένου έτους, πάρθηκαν δρακόντεια μέτρα ασφαλείας για τους Γάλλους. Ενας από τους τρεις συλληφθέντες, ο **Αμπντελ Μεχάτ**, τέθηκε υπό δικαστική ανάκριση, η οποία κατά το γαλλικό νομικό σύστημα, είναι το πρώτο... σκαλοπάτι για να αποδοθούν κατηγορίες.

Τέλος, σύμφωνα με τον κ. **Στιν**, τρεις ακόμη συλληφθέντες αφέθησαν ελεύθεροι, λόγω έλλειψης στοιχείων. Για την ιστορία, η Γαλλία είχε κατακτήσει τη διοργάνωση, επικρατώντας στον τελικό της Ιταλίας με 2-1 στον "ξαφνικό θάνατο".

Κώλυμα ο Αργυρίου

Τελικά ο **Παντελής Αργυρίου** δεν θα βρεθεί σήμερα στο Χαριλάου για τον αγώνα του Αρη με τον Ιωνικό ως παρατηρητής διαιτησίας καθώς δήλωσε κώλυμα. Η ΚΕΔ τον αντικατέστησε με τον **Αθ. Βελιώδη** του συνδέσμου Αθήνας.

ΤΑ ΧΘΕΣΙΝΑ ΑΠΟΤΕΛΕΣΜΑΤΑ

Στους χθεσινούς αγώνες της Α' κατηγορίας "πωλήσεις ακινήτων Κάλλιστος Διακογεωργίου" σημειώθηκαν τα εξής αποτελέσματα:

Θύελλα Π.-Ηρακλής Μ.	0-2
Διαγόρας Β.-Αναγέννηση	1-1
Διαγόρας Ρ.-Ευαγόρας	9-0
Διγενής-Κλεάνθης	2-0
Ορφέας-ΑΕΡΑ	2-0
- Β' ΚΑΤΗΓΟΡΙΑ-	
Αντίμαχος-Δόξα Καρδ.	3-0
Αρης-Ποσειδών Καρπ.	4-0
-ΕΦΗΒΙΚΟ-	
Απόλλων Κ.-Ηρακλής Μ.	0-2 α.α.
Διαγόρας Β.-Αναγέννηση	1-0

ΑΝΕΚΔΟΤΟ

Ενας παππούς 97 ετών πάει σε έναν ασφαλιστή.

- Γεια σας, θέλω να κάνω μια ασφάλεια ζωής.

- Τι λες ρε παππού, ασφάλεια ζωής, τρελάθηκες, πόσο είσαι;

- 97 ετών, λέει ο παππούς. Τρελαίνεται ο ασφαλιστής.

- Μιλάς σοβαρά τώρα; Τι να την κάνεις;

- Να, θέλω να πάω με τον πατέρα μου ένα ταξίδι στο εξωτερικό και καλό είναι να είμαστε ασφαλισμένοι. Ο ασφαλιστής έχει τρελαθεί!-Με τον πατέρα σου; Πόσο είναι εκείνος;

- Ε, 125 τον άλλο μήνα.

- Και τί θα κάνετε στο εξωτερικό;

- Να μωρέ, πηγαίνουμε να επισκεφτούμε τον παπού μου. Ο ασφαλιστής κτυπάει το κεφάλι του στο γραφείο. -Τι λες ρε μπάρμπα, με κοροϊδεύεις; Πόσο είναι ο παππούς σου;

- Κλείνει τα 142 σε μια εβδομάδα.

- Και τί θα κάνετε εκεί;

- Παντρεύεται και πάμε στο γάμο! Ο ασφαλιστής έχει σκαρφαλώσει στο περβάζι και είναι έτοιμος να φουντάρει. - Και ...γιατί παντρεύεται;

- Βλακείες μωρέ, τον πιέζουν οι γονείς του!

Ακαθη

●●● **Νωρίς, νωρίς το ντέρμπι. Και καλό και κακό. Προς το τέλος θα ήταν καλύτερο...**

●●● *Ροδίτες και Καλυθενοί έχουν υψηλούς στόχους και φαίνεται και από τους προϋπολογισμούς που έκαναν και από τα λεφτά που ξόδεψαν και θα ξοδέψουν, έστω και στα λόγια.*

●●● **Πατάτα η πρεμιέρα για τους Καλυθενούς, γλυκοπατάτα για τους Ροδίτες. Κι έρχονται σήμερα και οι δύο να θέλουν τρίποντο. Σε τέτοια παιχνίδια δεν προβλέπεται θέαμα, αλλά ουσία.**

●●● *Το μόνο που εύχομαι είναι να μην έχει κανένα ψιλοχειρουργείο από μεσαίο και ακριανούς για ένα και μοναδικό λόγο. Αν λέγαμε ότι οι ομάδες μας θα βγάζανε το ένα μάτι, μετά θα βγάλουν όχι μάτια, αλλά ολόκληρο κεφάλι...*

●●● **Προγνωστικά δεν μπορώ να κάνω, γιατί είναι ξεκίνημα και οι δύο έχουν έλλειψη φιλικών. Το μόνο που μπορώ να σημειώσω είναι η απουσία του κοντού. Οι Καλθθενοί έχουν χάσει το μαμούνι τους. Τέτοια ντέρμπι γι' αυτόν είναι παιχνιδάκια.**

●●● *Δεν προλαβαίνω γιατί έχω να πάω αεροδρόμιο. Είμαι περίεργος να δω τί θα συναντήσω εκεί. Κοντό ή χοντρό, κοντόχροντρο. Ιδού η απορία.*

●●● **Α, χαίρομαι που τα παιδιά του Καλυμνιακού αποφάσισαν να κατέβουν. Μετά έχει ο Θεός...**

●●● *Αντε, καλή επιτυχία σε όλους ακόμα και στα λαμόγια.*

ΜΠΑΣΚΕΤ-ΤΕΝΙΣ

«Εχουμε τύχη»

✔ *ΠΑΡΑ ΤΑ ΠΡΟΒΛΗΜΑΤΑ Ο ΓΙΩΡΓΟΣ ΔΙΑΝΑΣ ΠΙΣΤΕΥΕΙ ΠΩΣ Ο ΙΑΛΥΣΟΣ ΜΠΟΡΕΙ ΝΑ ΦΥΓΕΙ ΑΠΟ ΤΑ ΕΞΑΡΧΕΙΑ ΝΙΚΗΤΗΣ*



Μόδιαλης και Μπίλιας θα έχουν πολύ δουλειά στην πρεμιέρα

Το βέβαιο είναι πώς διαφορετικά είχε ονειρευτεί ο **Γιώργος Διάνας** το ξεκίνημα της προσπάθειάς του ΓΑΣ Ιάλυσος στο νέο πρωτάθλημα μπάσκετ της Γ' Εθνικής κατηγορίας. Οπως ο κάθε προπονητής, έτσι και εκείνος θα ήθελε να είχε ακολουθήσει η ομάδα του μία σωστή οργανωμένη και πλήρη προετοιμασία, να μην αντιμετώπιζε πρόβλημα τραυματισμών και απουσιών και να οδηγούσε την ομάδα του στην "μάχη" έχοντας την πεποίθηση αλλά και την ηρεμία, πως το συγκρότημά του είναι έτοιμο και μπορεί να κινδυνεύει μόνο από έναν καλύτερο και πιο ποιοτικό αντίπαλο.

Δυστυχώς, η πραγματικότητα διαψεύδει πολλές φορές τις προσδοκίες και ορθώνει εμπόδια, μόνο που στην περίπτωση των "ερυθροκίτρινων" ο **Γιώργος Διάνας** θα προσπαθήσει να κάνει τα -είναι αλήθεια- σημαντικά προβλήματα σύμμαχό του! Ούτε ο ίδιος ο προπονητής του Ροδίτικου συλλόγου δεν κρύβει πως στο σημερινό εκτός έδρας παιχνίδι της πρεμιέρας (τζάμπολ στις 4 το απόγευμα) με αντίπαλο τον Αστέρα Εξαρχείων ο Ιάλυσος ξεκινάει από μειονεκτική θέση, ωστόσο ελπίζει πώς οι δεδομένες δυσκολίες θα ξυπνήσουν τα αντανακλαστικά και το αίσθημα αυτοσυντήρησης των παικτών του που θα τα δώσουν όλα πρώτα απ' όλα για να μην χάσουν. Δηλαδή για να πάρουν το παιχνίδι!

Οπως τόνισε χθες και λίγο πριν αναχωρήσει η "ερυθροκίτρινη" αποστολή για την Αθήνα ο **Διάνας**. "Και έτσι όπως είμαστε πιστεύω πως στο συγκεκριμένο παιχνίδι έχουμε τύχη". Στο σημερινό παιχνίδι των Εξαρχείων θα δώσουν σήμερα το παρόν οι παρακάτω παίκτες.

Μόδιαλης, Λυκογιάννης, Μυστιλόγλου, Τρίτος, Καραγιάννης, Μπίλιας, Αργυρίου, Παπακώστας, Κοκορόγιαννης και **Παντσέλιας**.

Από την αποστολή αποκλείστηκε ο **Μοσχής** που δεν κατάφερε να ξεπεράσει το πρόβλημα που προέκυψε με τον στρατό.

Ηττα Πέππα στο Κάμνικ

✔ *Επόμενος στόχος του τα τουρνουά Κάλιαρι και Γκρενομπλ*

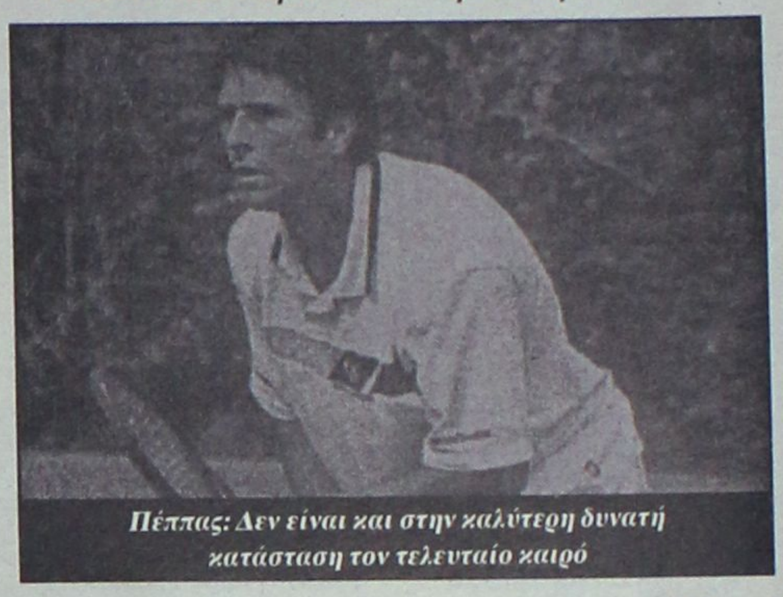

Πέππας: Δεν είναι και στην καλύτερη δυνατή κατάσταση τον τελευταίο καιρό

Ο **Σόλωνας Πέππας** δεν δείχνει ικανός ν' αντιπαρέλθει -σ' αυτή την δεδομένη στιγμή- την ψυχρολουσία από το Ντέηβις Καπ.

Αυτό δείχνουν οι τελευταίες εμφανίσεις του.

Δείχνει κουρασμένος από τη συνεχή επίπονη προσπάθεια, έχει κακή ψυχολογία, κι όλα αυτά τον οδηγούν σε ήττα με αποκορύφωμα βέβαια άλλη μια ήττα σ' ένα ακόμα τουρνουά 25.000 δολαρίων της σειράς Τσάλεντζερ που διεξάγεται στο Κάμνικ της Σλοβενίας.

ΤΙ ΕΓΙΝΕ ΣΤΟ ΚΑΜΝΙΚ

Ο **Σόλωνας Πέππας** δεν είναι στην καλύτερη δυνατή κατάσταση τις τελευταίες εβδομάδες και δεν τα κατάφερε το ίδιο καλά στο Κάμνικ, καθώς έχασε στον πρώτο γύρο από τον Κροάτη **Ζέλικο Κράγιαν**, με 6-4, 6-4. Πλέον ο Ελληνας πρωταθλητής θα συνεχίσει την περιήγησή του στα τσάλεντζερ της επόμενης εβδομάδας με πιθανότερο ένα εκ των **Κάλιαρι** (Ιταλία) και **Γκρενόμπλ** (Γαλλία).

Αντίθετα ο **Βασίλης Μαζαράκης** με δύο νίκες έφτασε ήδη στα προημιτελικά του διεθνούς τουρνουά με χρηματικό έπαθλο 25.000 δολαρίων, της σειράς τσάλεντζερ, που διεξάγεται στο Κάμνικ της Σλοβενίας. Λίγες μέρες μετά τη συμμετοχή του στο θρίαμβο της Εθνικής ανδρών επί της Δανίας και την εξασφάλιση της παρουσίας του αντιπροσωπευτικού μας συγκροτήματος στην Α' κατηγορία του Ντέιβις Καπ για πρώτη φορά στην ιστορία του, ο **Μαζαράκης** (Νο 186 στην παγκόσμια κατάταξη) επιβλήθηκε στον πρώτο γύρο του Γερμανού **Τζάκομπ Χερμ-Ζαχλάβα** με 3-6, 6-2, 7-5.

Παραδόξως, δυσκολεύτηκε πολύ λιγότερο στη φάση των "16", όπου με αντίπαλο τον Ρουμάνο **Γκαμπριέλ Μοράρου** έκανε... περίπατο και επικράτησε άνετα με 6-2, 6-1.

Μέχρι πριν, το επαγγελματικό μέλλον ήταν ακαθόριστο.
Από σήμερα αποκτά μορφή.

Τ.Ε.Ε ΣΥΓΧΡΟΝΗ ΜΟΡΦΗ

ΙΔΙΩΤΙΚΟ ΤΕΧΝΙΚΟ ΕΠΑΓΓΕΛΜΑΤΙΚΟ ΕΚΠΑΙΔΕΥΤΗΡΙΟ

ΤΟΜΕΑΣ:
ΚΟΜΜΩΤΙΚΗΣ - ΑΙΣΘΗΤΙΚΗΣ
ΕΙΔΙΚΟΤΗΤΑ ΑΙΣΘΗΤΙΚΗΣ



- Πτυχίο αναγνωρισμένο από την Ελλάδα και την Ε.Ε.
- Δυνατότητα συνέχισης σπουδών στα Τ.Ε.Ι.
- Αναβολή στράτευσης.
- Φορολογικές απαλλαγές.
- Χρηματοδότηση σπουδών απο τράπεζα.

Μορφή ... στην Επαγγελματική σας Επιλογή!

ΑΝΑΓΝΩΡΙΣΜΕΝΑ ΑΠΟ ΤΟ ΚΡΑΤΟΣ

Γ. ΣΕΦΕΡΗ 78 - Α' ΟΡΟΦΟΣ - (Εμπορικά Κέντρο Μήβειο) - ΤΗΛ: 67717 - FAX: 74902

ΦΕΚ. 1109/23/08/2001/ΣΒ'

PROART

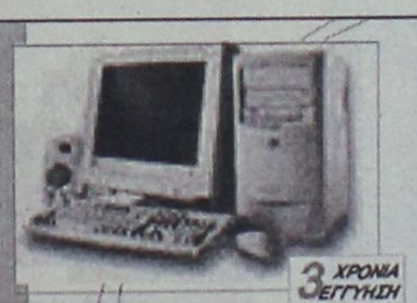

3 ΧΡΟΝΙΑ ΕΓΓΥΗΣΗ

Intel Pentium 4 - 1,5GHz
Mainboard Intel chipset 845,
VGA 32 MB AGP,
128 MB SDRAM 133 mhz,
HDD 20 GB IDE, 52x CD ROM,
Floppy 1,44,
WINDOWS 105 Keyboard,
PS/2 Mouse + Mouse Pad,
SOUNDBLASTER 128,140 Watt SPEAKERS,
ΟΘΟΝΗ ΨΗΦΙΑΚΗ 17".

Δώρο !!!
Ατζέντα Sunsoft ΕΜΠΟΡΙΚΕΣ ΕΦΑΡΜΟΓΕΣ

10.500 δρχ / μήνα
30.81€
ή 299.000 δρχ μετρητοίς
877.47€

Windows ME
45.000 δρχ
132.06€

Scanner Primax
19.000 δρχ
55.70€

Γραφείο Η/Υ Monti
29.000 δρχ
85.10€

Εκτυπωτής Εγχρωμος Inkjet
29.000 δρχ
85.10€

Infotec

Διαγοριδών 17 Ρόδος Τηλ. (0241) 20100 - 34766

ΜΠΑΣΚΕΤ

Εξόρμηση στο όνειρο

✓ *ΜΕ ΣΤΟΧΟ ΝΑ ΕΙΝΑΙ ΑΥΤΟΣ Ο ΠΡΩΤΑΘΛΗΤΗΣ ΡΙΧΝΕΤΑΙ ΣΗΜΕΡΑ ΣΤΗ ΜΑΧΗ ΤΗΣ ΝΕΑΣ ΣΕΖΟΝ ΤΗΣ Γ' ΕΘΝΙΚΗΣ Ο ΚΟΛΟΣΣΟΣ*

✓ *ΟΙ "ΘΑΛΑΣΣΙ" ΥΠΟΔΕΧΟΝΤΑΙ ΣΤΟ ΚΛΕΙΣΤΟ ΤΗΣ ΡΟΔΟΥ ΤΟΝ ΑΓΙΟ ΘΩΜΑ ΚΑΙ ΥΠΟΣΧΟΝΤΑΙ ΝΑ ΠΑΙΞΟΥΝ ΚΑΛΟ ΜΠΑΣΚΕΤ ΓΙΑ ΤΟΝ ΚΟΣΜΟ ΠΟΥ ΘΕΛΟΥΝ ΣΤΙΣ ΕΞΕΔΡΕΣ*



Ο Κολοσσός ελπίζει πως σε τούτη τη φωτογραφία θα προστεθούν στο τέλος της χρονιάς οι σαμπάνιες για τη χαρά της ανόδου

Οπως πέρυσι, έτσι και φέτος η νέα περιπέτεια του Κολοσσού στα μονοπάτια της Γ' Εθνικής κατηγορίας ξεκινάει από το Κλειστό Γυμναστήριο της Ρόδου με αντίπαλο τον Αγιο Θωμά. Το παιχνίδι που θα ξεκινήσει σήμερα στις 5 το απόγευμα "κλείνει" μέσα του τα όνειρα των ανθρώπων του Κολοσσού και των Ρόδιων φίλων του μπάσκετ, η φετινή χρονιά να είναι η τελευταία στην συγκεκριμένη κατηγορία. Ονειρα, που είχαν διατυπωθεί και στο αντίστοιχο περσινό ματς με τα γνωστά αποτελέσματα, επομένως από σήμερα ο **Χάρης Παπάζογλου** και οι αθλητές του αναλαμβάνουν να πείσουν πως τα πάντα έχουν αλλάξει από το χθες και πως ο Αγιος Θωμάς θα μετατραπεί στο πρώτο σκαλί στην πορεία του Κολοσσού προς την κορυφή!

"Από τον σημερινό αγώνα δεν μπορούμε να περιμένουμε τίποτα άλλο πέρα από την νίκη", τόνισε χαρακτηριστικά ο **Χάρης Παπάζογλου**, ο οποίος δεσμεύτηκε η ομάδα να κάνει το παν ώστε να συνδυάσει το καλό αποτέλεσμα με καλό μπάσκετ, για να ευχαριστήσει τον κόσμο που θα δώσει το παρόν στις εξέδρες του Κλειστού.

Χθες το απόγευμα, οι "θαλασσί" προπονήθηκαν για τελευταία φορά και ο **Χάρης Παπάζογλου** θα αποφάσιζε σχετικά με την τετράδα των παικτών που θα αποκλειόταν από την δωδεκάδα. Πάντως, είναι βέβαιο πως ανάμεσα σε εκείνους που θα δώσουν το παρόν στο πρώτο ραντεβού της νέας χρονιάς θα είναι οι νεαροί **Παρδακάς** και **Τρίμμης** (μόνο με δύο Εφήβους μπορεί να καταγραφεί στο Φ.Α. δωδεκάδα) που δεν αποκλείεται να χρησιμοποιηθούν αν το επιτρέψουν οι περιστάσεις.

Τέλος, αξίζει να σημειωθεί πως η μοναδική αναγκαστική απουσία θα είναι αυτή του τραυματία **Βλαχοδήμου**, ενώ τον σημερινό αγώνα θα διευθύνουν οι **Μπούκουρας** και **Παντελίδης** από το Αργος.

Η 1η ΑΓΩΝΙΣΤΙΚΗ

Κολοσσός-Αγιος Θωμάς
Αστέρας Εξ.-Ιάλυσος
Γλυφάδα-Αγία Παρασκευή
Ηλιούπολη-Αγιοι Ανάργυροι
Ρέθυμνο-Χανιά
Κρόνος-Χαλκίδα
Ταύρος Δ.-Αίαντας Τ.

TV

4.00 μ.μ.: Νιούκαστλ-Λίβερπουλ, Σ. ΣΠΟΡΤ 2 (αγγλ. πρωτ.)
6.00 μ.μ.: Ιωνικός Ν.Φ.-Πανιώνιος, Σ. ΣΠΟΡΤ 2 (μπάσκετ)
6.45 μ.μ.: ΠΑΟ-ΟΦΗ, ALPHA (Α' Εθνική)
7.00 μ.μ.: Ν. Ηστ-ΠΑΟ Σ. ΣΠΟΡΤ (μπάσκετ)
8.45 μ.μ.: Γκραν Πρι Ινδιανάπολις, ALPHA (Φόρμουλα 1)
9.00 μ.μ.: Ηρακλής-ΠΑΟΚ, Σ. ΣΠΟΡΤ (Α' Εθνική)
9.00 μ.μ.: Λα Κορούνια-Θέλτα, Σ. ΣΠΟΡΤ 2 (ισπ. πρωτ.)
11.00 μ.μ.: Ολυμπιακός-Πανιώνιος ALPHA (Α' Εθνική, μαγν.)
11.00 μ.μ.: Μπάγερν-Στουγκάρδη Σ. ΣΠΟΡΤ 2 (μαγν.)

ΦΩΤΟ ΜΑΝΟΣ
EXPRESS
Conventional inputs
135 negative
Slides
APS films
black & white
Digital inputs
Floppy disk
Zip
CD rom
Digital cameras card
Storage on Digital media
Floppy disk
Zip
CD rom
• ΝΥΦΙΚΑ • ΒΑΠΤΙΣΤΙΚΑ • ΕΙΔΗ ΔΩΡΩΝ
• ΒΙΝΤΕΟΣΚΟΠΗΣΕΙΣ • ΦΩΤΟΓΡΑΦΙΕΣ
Μπορούμε και έχουμε την δυνατότητα να γράψουμε το γάμο, τη βάφτιση ή την κοινωνική σας εκδήλωση σε DVD
ΚΡΕΜΑΣΤΗ, ΤΗΛ: 91372 • ΡΟΔΟΣ, ΤΗΛ. 20775

ΠΑΙΔΑΓΩΓΙΚΟ ΕΡΓΑΣΤΗΡΙ ΤΕΧΝΗΣ
ΜΑΘΗΜΑΤΑ
ΜΟΥΣΙΚΗΣ ΠΡΟΠΑΙΔΕΙΑΣ
"ΜΟΥΣΙΚΗΣ ΕΥΑΙΣΘΗΤΟΠΟΙΗΣΗΣ"
ΓΙΑ ΠΑΙΔΙΑ ΑΠΟ
3 ΕΩΣ 8 ΧΡΟΝΩΝ
μέσα από το ΠΑΙΧΝΙΔΙ, την ΠΡΑΞΗ,
τον ΠΕΙΡΑΜΑΤΙΣΜΟ, τον ΑΥΤΟΣΧΕΔΙΑΣΜΟ
και τη ΔΗΜΙΟΥΡΓΙΚΗ ΕΝΑΣΧΟΛΗΣΗ.
Έναρξη από 19/9/2001
Διδάσκει ο Μουσικοπαιδαγωγός
και διευθυντής χορωδιών
Γιώργος Σακελλαρίδης
και η Νηπιαγωγός ειδικευμένη
στη μουσική προπαιδεία
Σταυρούλα Μαγκαφά - Γιακουμάκη
Πληρ. Εγγραφές στα τηλέφωνα 24301 - 78100

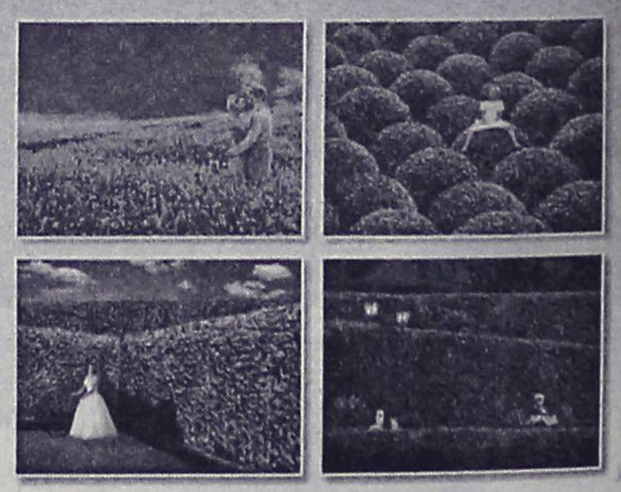
Φυσικά... οι καλύτεροι!
ΓΕΩΤΕΧΝΙΚΗ
ΣΥΝΤΗΡΗΣΗ ΚΗΠΩΝ • ΚΑΤΑΣΚΕΥΗ ΓΚΑΖΟΝ
ΑΥΤΟΜΑΤΑ ΑΡΔΕΥΤΙΚΑ ΣΥΣΤΗΜΑΤΑ
ΚΩΝ. ΥΔΡΑΙΟΥ 50 • ΤΗΛ.: 0241 0 38788, 0972 310670 • ΡΟΔΟΣ

Εξασφαλίστε μία θέση... στην κορυφή!

AXIS
Consulting
International SA

Σε μία εποχή ραγδαίων εξελίξεων
θα επιβιώσουν μόνο επιχειρήσεις με σαφή στρατηγική,
σύγχρονη οργάνωση και υψηλή απόδοση.
Εταιρείες που δεν θέλουν να ακολουθούν τους ανταγωνιστές τους,
αλλά να τους αφήσουν πίσω.
Στην Axis Consulting θα βρείτε εξειδικευμένη υποστήριξη
για τον εκσυγχρονισμό της επιχείρησης
και την επίτευξη των στόχων σας.

- **Στρατηγική & Marketing**
- **Επενδυτικές & Οικονομοτεχνικές Μελέτες**
- **Προγράμματα Εξυγίανσης**
- **ISO 9000 Συστήματα & Εσωτερική Οργάνωση**
- **Νέες Τεχνολογίες & Ηλεκτρονικό Εμπόριο**

Μην ελπίζετε σε καλύτερους καιρούς... φροντίστε ΕΣΕΙΣ γι' αυτούς!



Θεσσαλονίκη: Γαβράδων 15, Τ.Κ. 55131, Τηλ: 031 424590, Fax: 031 424436
Ρόδος: Ν. Καζαντζάκη 7, Τ.Κ. 85100, Τηλ/Fax: 0241 75245
www.axis.gr • e-mail: axis@axis.gr

AM adv.

ΔΩΔΕΚΑΝΗΣΟΣ ΝΑΥΤΙΛΙΑΚΗ Ν.Ε.

Κρατήσεις on line:
• "ΔΩΔΕΚΑΝΗΣΟΣ ΝΑΥΤΙΛΙΑΚΗ"
Αυστραλίας 3 Ρόδος 85100 Τηλ. 0241-70590, Fax: 70591
και
στον ταξιδιωτικό σας πράκτορα

ΔΡΟΜΟΛΟΓΙΑ ΤΟΥ ΤΑΧΥΠΛΟΟΥ ΚΑΤΑΜΑΡΑΝ "DODEKANISOS EXPRESS"
Μέχρι 31 ΟΚΤΩΒΡΙΟΥ 2001

Αναχωρήσεις από ΡΟΔΟ (Κεντρικό λιμάνι-Κολώνα)	
ΔΕΥΤΕΡΑ	08.30 από ΡΟΔΟ για ΣΥΜΗ-ΚΩ-ΚΑΛΥΜΝΟ-ΛΕΡΟ-ΚΑΛΥΜΝΟ-ΚΩ-ΣΥΜΗ-ΡΟΔΟ
ΤΡΙΤΗ	08.30 από ΡΟΔΟ για ΚΩ-ΚΑΛΥΜΝΟ-ΛΕΡΟ-ΠΑΤΜΟ-ΛΕΡΟ-ΚΑΛΥΜΝΟ-ΚΩ-ΡΟΔΟ
ΤΕΤΑΡΤΗ	08.30 από ΡΟΔΟ για ΤΗΛΟ-ΝΙΣΥΡΟ-ΚΩ-ΛΕΡΟ-ΚΑΛΥΜΝΟ-ΚΩ-ΝΙΣΥΡΟ-ΤΗΛΟ-ΡΟΔΟ
ΠΕΜΠΤΗ	08.30 από ΡΟΔΟ για ΚΩ-ΚΑΛΥΜΝΟ-ΛΕΡΟ-ΠΑΤΜΟ-ΛΕΡΟ-ΚΑΛΥΜΝΟ-ΚΩ-ΡΟΔΟ
ΠΑΡΑΣΚΕΥΗ	08.30 από ΡΟΔΟ για ΣΥΜΗ-ΚΩ-ΚΑΛΥΜΝΟ-ΛΕΡΟ-ΚΑΛΥΜΝΟ-ΚΩ-ΣΥΜΗ-ΡΟΔΟ
ΣΑΒΒΑΤΟ	08.30 από ΡΟΔΟ για ΚΩ-ΚΑΛΥΜΝΟ-ΛΕΡΟ-ΛΕΙΨΟΙ-ΠΑΤΜΟ-ΛΕΡΟ-ΚΑΛΥΜΝΟ-ΚΩ-ΡΟΔΟ
ΚΥΡΙΑΚΗ	08.30 από ΡΟΔΟ για ΚΩ-ΚΑΛΥΜΝΟ-ΛΕΡΟ-ΛΕΙΨΟΙ-ΠΑΤΜΟ-ΛΕΡΟ-ΚΑΛΥΜΝΟ-ΚΩ-ΡΟΔΟ

ΣΗΜΕΙΩΣΗ: *Για την καλύτερη εξυπηρέτησή σας παρακαλούμε να ενημερώνεστε τηλεφωνικά από τα γραφεία της εταιρείας μας*



Χημικά και βιολογικά τα όπλα της νέας χιλιετίας

Παγκόσμια απειλή ο ...ιός του πολέμου

Θανατηφόρες ασθένειες και μικρόβια ο αόρατος εχθρός

Με πυρετώδεις ρυθμούς οι αρμόδιοι φορείς ετοιμάζονται και στην Ελλάδα για ν' αντιμετωπιστεί ένα επικείμενο τρομοκρατικό χτύπημα με χημικά και βιολογικά όπλα.

Η χώρα μας συγκαταλέγεται ανάμεσα στα κράτη που έχουν λάβει ήδη μέτρα για την προστασία του πληθυσμού, αφού από τον περασμένο Απρίλιο έχει συγκροτηθεί Εθνικό Συμβούλιο Πρόληψης Βιολογικών και Τοξικών Κινδύνων, το οποίο έχει αντικείμενο την εκπόνηση ειδικού σχεδίου πρόληψης και αντιμετώπισης βιολογικού πολέμου.

Το Συμβούλιο επίσης, προχωράει στην επιμόρφωση των επαγγελματιών υγείας και στην υποβολή δράσεων και προτάσεων προστασία και ασφάλεια του πληθυσμού σε περίπτωση επίθεσης με βιολογικά και χημικά όπλα.

Τα βακτήρια, οι ιοί και παθογόνοι μικροοργανισμοί είναι πλέον τα "όπλα" της νέας χιλιετίας. Οι σύγχρονοι πόλεμοι δεν θα κερδίζονται πλέον στο πεδίο των μαχών, αλλά σε αυτό των εργαστηρίων και των χημικών αντιδραστηρίων. Χιλιάδες άνθρωποι άμαχου πληθυσμού θα εξοντώνονται αργά και βασανιστικά από παθήσεις, που μέχρι πρότινος οι επιστήμονες τις θεωρούσαν σβησμένες από τον ιατρικό χάρτη, ενώ άλλες, πρωτόγνωρες και εξίσου θανατηφόρες, βρίσκονται προ των πυλών!

Η εισαγωγή αυτή θα μπορούσε κάλλιστα να αποτελεί μέρος

χρησιμοποιηθούν με περισσή ευκολία από τα αντιμαχόμενα στρατόπεδα. Μάλιστα, ο κίνδυνος ενός τρομοκρατικού χτυπήματος με τοξικές ουσίες είναι ακόμη πιο εφιαλτικός, καθώς οι επιπτώσεις του μπορεί να γίνουν αισθητές με τον πλέον επώδυνο τρόπο από εκατομμύρια ανυποψίαστους ανθρώπους σε διάφορες περιοχές του πλανήτη.

Ποιό είναι το αντίδοτο σε μια τέτοια απειλή; Η επαγρύπνηση και η οργάνωση ενός δικτύου παρακολούθησης και καταγραφής πιθανών επιδημιών σε κάθε χώρα, επισημαίνει η Γ. Μπρούτλαντ, υπεύθυνη του ΠΟΥ για το θέμα.

Ήδη, ο Παγκόσμιος Οργανισμός Υγείας έχει δημιουργήσει ένα τέτοιο δίκτυο, με



στο υπουργείο Υγείας και Πρόνοιας για την αποτελεσματικότερη αντιμετώπιση επιδημιών ή καταστροφών που προκαλούνται από τοξικές ουσίες ή παθογόνους μικροοργανισμούς.

Παράλληλα, το Γενικό Επιτελείο Στρατού προσανατολίζεται στη δημιουργία ειδικού τμήματος ραδιοβιοχημικού πολέμου, προκειμένου να υπάρχει άμεση αντίδραση και αντιμετώπιση μιας επίθεσης με χημικά και μικρόβια. Σύμφωνα με τον υπουργό Εθνικής Αμυνας, το νέο ειδικό τμήμα θα στελεχωθεί με προσωπικό του στρατού που ήδη έχει αποφοιτήσει από ειδικά σχολεία στην Αμερική.

Σκοπό της συγκεκριμένης ομάδας θα είναι να μπορεί να αντιμετωπίσει άμεσα οποιαδήποτε απειλή βιολογικού πολέμου και χωρίς καθυστερήσεις να ενημερώνει τον πληθυσμό για τα μέτρα προστασίας που πρέπει να ληφθούν.

Ωστόσο, όμως, παρά τα όποια μέτρα κι αν έχουν ληφθεί ή πρόκειται να ληφθούν, κανείς από τους αρμόδιους δεν μπορεί να εγγυηθεί την υγειονομική βιβλίου επιστημονικής φαντασίας γραμμένο από τον Ουέλς ή κάποιον άλλον "προφήτη" συγγραφέα της εποχής μας. Κι όμως... Όχι μόνο δεν πρόκειται για σενάριο επιστημονικής φαντασίας, αλλά αποτελεί μια απτή πραγματικότητα, την οποία ενδέχεται να βιώσει ολόκληρη η ανθρωπότητα και μάλιστα πολύ σύντομα

Τις όποιες αμφιβολίες για το κατά πόσον κάτι τέτοιο ισχύει έρχεται να διαλύσει ο Παγκόσμιος Οργανισμός Υγείας (ΠΟΥ). Στελέχη του οποίου την περασμένη Δευτέρα προειδοποίησαν επίσημα ότι η χρήση βιολογικών ή χημικών τοξικών ουσιών σ' ένα νέο τρομοκρατικό χτύπημα ή στις επικείμενες πολεμικές συρράξεις στο Αφγανιστάν μπορεί να προκαλέσουν το θάνατο εκατομμυρίων ανθρώπων από επιδημίες υψηλής μολυσματικότητας. **Η βοτουλίαση, η πανώλη, η ευλογιά και ο άνθρακας αποτελούν τους πιο ορατούς κινδύνους ενός τέτοιου βιολογικού πολέμου, καθώς οι παθολόγοι μικροργανισμοί που τους προκαλούν μπορούν να**

την ονομασία The Global Outbreak Alert and Response Network, από τον περασμένο Απρίλιο. Το δίκτυο πλαισιώνεται από 72 υποδίκτυα σε διάφορες χώρες και παρέχει τη δυνατότητα καταγραφής όλων των πληροφοριών γύρω από κρούσματα μολυσματικών νόσων και την ανταλλαγή δεδομένων μεταξύ ειδικών σε ολόκληρο τον κόσμο, οι οποίοι μπορούν να εντοπίσουν άμεσα κάποιο ασυνήθιστο ή ύποπτο μολυσματικό παράγοντα και να προτείνουν τα απαραίτητα μέτρα.

Παράλληλα, μέσω του ίδιου δικτύου ομάδα ειδικών επιστημόνων μπορεί να μεταβεί άμεσα στην περιοχή όπου καταγράφεται το πρόβλημα και να λάβει επί τόπου τα κατάλληλα μέτρα και τις απαραίτητες προφυλάξεις για την αποφυγή εξάπλωσης της επιδημίας.

Στο πλαίσιο αυτό εντάσσεται και η δυνατότητα να αποσταλεί στην περιοχή και ιατροφαρμακευτικό υλικό από τα γραφεία του ΠΟΥ στη Γενεύη μέσα σε 24 ώρες.

Πάντα με υγείαν...

Διατροφή και κληρονομικότητα βοηθούν το μικρόβιο του έλκους

Οι μισοί Έλληνες άνω των 30 ετών έχουν προσβληθεί από το ελικοβακτηρίδιο του πυλωρού, ενώ η συχνότητα εμφάνισής του στους ηλικιωμένους αγγίζει το 60%. Πρόκειται για ένα μικρόβιο που αποικίζει το στομάχι, κάτω από τις πτυχές του βλεννογόνου και καταφέρνει να επιβιώνει στο εξαιρετικά αφιλόξενο όξινο περιεχόμενό του χάρη στις ιδιαίτερες βιοσυνθετικές ικανότητές του. Το ελικοβακτηρίδιο του πυλωρού ευθύνεται για το 95% του έλκους του δωδεκαδακτύλου, το 80% του έλκους του στομάχου, αλλά και για ένα μεγάλο ποσοστό περιπτώσεων καρκίνου και λεμφώματος του στομάχου.

Όπως επισήμαναν οι επιστήμονες κατά την διάρκεια του 21ου Πανελληνίου Συνεδρίου Γαστρεντερολογίας, η λοίμωξη μεταδίδεται κυρίως δια της στοματικής οδού και οι κύριοι παράγοντες που συμβάλλουν στην εγκατάσταση του μικροβίου στο βλεννογόνο του στομάχου είναι οι άσχημες συνθήκες υγιεινής, η κακή διατροφή, αλλά και η κληρονομική προδιάθεση.

Ιδιαίτερο μάλιστα ενδιαφέρον παρουσιάζει το γεγονός ότι σε μεγάλη συχνότητα προσβάλλει και τα παιδιά. Επίσης είναι παρόν σχεδόν στους μισούς ασθενείς, που παραπονούνται για δυσπεψία και στο σύνολο σχεδόν των περιπτώσεων χρόνιας ενεργούς γαστρίτιδας.

Τα παραπάνω τονίστηκαν κατά τη πρώτη μέρα των εργασιών Συνεδρίου Γαστρεντερολογίας, που πραγματοποιείται στα Ιωάννινα με την προεδρία του καθηγητού παθολογίας στο Πανεπιστήμιο Ιωαννίνων Επαμεινώνδα Τσιάνου.

«Η έγκαιρη διάγνωση μπορεί να προλάβει αυτές τις καταστάσεις», τόνισαν. «Η εκρίζωσή του», πρόσθεσαν, «επιφέρει ίαση. Στους σύγχρονους τρόπους διάγνωσης περιλαμβάνονται η γαστροσκόπηση και το τεστ αναπνοής, το οποίο επιτρέπει την ανίχνευση του μικροβίου με ένα απλό φύσημα του ασθενούς σε ένα δοκιμαστικό σωλήνα. Και η εκρίζωσή του γίνεται με τη χορήγηση ισχυρών αντιεκκριτικών φαρμάκων σε συνδυασμό με αντιβιοτικά. Μετά την επιτυχή εκρίζωσή του επιτυγχάνεται πλήρης θεραπεία του έλκους και ελαχιστοποίηση, ακόμη και μηδενισμός των υποτροπών».

Ωστόσο οι γιατροί ανησυχούν καθώς το μικρόβιο γίνεται όλο και πιο ανθεκτικό στα αντιβιοτικά, κυρίως σε χώρες, όπως η Ελλάδα, όπου παρατηρείται υπερκατανάλωση των συγκεκριμένων φαρμάκων. Οι ερευνητές πάντως βρίσκονται πολύ κοντά σε ένα εμβόλιο, που θα προλαμβάνει τις περισσότερες από τις ασθένειες, τις οποίες δημιουργεί το ελικοβακτηρίδιο του πυλωρού.

(πηγή: Flash.gr)

Ποιοί ωφελούνται από το κρασί

Τα οφέλη του κρασιού στην υγεία της καρδιάς δεν αφορούν τους πάντες, επιβεβαιώνει μια νέα μελέτη που δημοσιεύθηκε στη "Βρετανική Ιατρική Επιθεώρηση". Σύμφωνα με τη μελέτη η μετρημένη κατανάλωση κρασιού μειώνει κατά 2,8% τον κίνδυνο στεφανιαίας νόσου στους άνδρες, εφόσον έχουν υπερβεί τα 55 τους χρόνια, και κατά 0,9% στις γυναίκες εφόσον έχουν περάσει τα 65 τους.

ΙΑΤΡΙΚΗ ΑΝΑΚΟΙΝΩΣΗ
Το Ιατρείο του ΟΥΡΟΛΟΓΟΥ
Μιχαήλ Σκούλουκα
μετεφέρθη στην οδό Μεταξά 9
(πίσω από το Παλαιό Νοσοκομείο)
Δέχεται 09.00-13.00 και
17.30-20.00 μ.μ. κάθε μέρα
Τηλ. 74444

ΚΡΙΤΩ ΙΑΤΡΙΚΗ ΜΕΡΙΜΝΑ ΡΟΔΟΥ
ΙΑΤΡΙΚΗ ΑΝΑΚΟΙΝΩΣΗ
Η ιατρός
ΕΛΕΥΘΕΡΙΑ ΘΕΜΕΛΗ-ΚΛΑΔΟΓΕΝΗ
ΜΙΚΡΟΒΙΟΛΟΓΟΣ-ΒΙΟΠΑΘΟΛΟΓΟΣ
Δέχεται:
Στο ιατρείο της: Ιωάννου Μεταξά 3
(ΚΡΙΤΩ Ιατρική Μέριμνα Ρόδου)
08.00-20.00 καθημερινά
Τηλ. 38008-30020 Fax: 73861

ΙΑΤΡΙΚΗ ΑΝΑΚΟΙΝΩΣΗ
Ο ιατρός
ΠΑΠΑΒΕΡΓΗΣ ΣΤΑΥΡΟΣ
ΕΝΔΟΚΡΙΝΟΛΟΓΟΣ-ΔΙΑΒΗΤΟΛΟΓΟΣ
Ιερού Λόχου 14-3ος όροφος (Εναντι Ολυμπιακής)
Τηλ. 39430-76470-fax: 70224, κινητό: 0932-239652
Παρακαλεί, τους ασθενείς του, με οποιαδήποτε μορφή θυρεοειδοπάθειας και κυρίως αυτούς που έχουν υποβληθεί σε χειρουργική επέμβαση θυρεοειδεκτομής, και λαμβάνουν θεραπευτική αγωγή με δισκία θυροξίνης (Τ4 100, 125, 150, 175, 200) να επικοινωνήσουν άμεσα με την γραμματεία του Ιατρείου.
(τηλ.: 39430-76470)

ΙΑΤΡΙΚΗ ΑΝΑΚΟΙΝΩΣΗ
Ο Ιατρός
ΓΕΩΡΓΙΟΣ Θ. ΑΡΑΒΑΝΗΣ
Πλαστικός χειρουργός
δέχεται στο ιατρείο του Ηρώων Πολυτεχνείου 20-Ρόδος καθημερινά εκτός Τετάρτης 6-9 το βράδυ, Σάββατο 10-1 το πρωί.
Τηλ. για ραντεβού
30377 κινητό 0932-585437

ΝΤΟΡΑ ΚΩΝΣΤΑΝΤΙΝΟΠΟΥΛΟΥ
ΨΥΧΟΛΟΓΟΣ
Πτυχιούχος του Πανεπιστημίου της Καλιφόρνιας-Λος Αντζελες (UCLA)-Μεταπτυχιακές σπουδές στο Pepperdine University-Malibu California.
➤ Αμεση ψυχολογική υποστήριξη και επαγγελματική φροντίδα από έμπειρη Ψυχολόγο και Οικογενειακή Σύμβουλο.
➤ Η σωστή θεραπευτική σχέση μπορεί να επιφέρει ρεαλιστικές λύσεις για πραγματικά προβλήματα σε θέματα: μοναξιάς, μελαγχολίας, στρες, ανυπομονησίας, φοβίας, εθισμού, οικογενειακών σχέσεων, διαζυγίου, κακομεταχείρισης, συναισθηματικών δυσκολιών, αυτοπεποίθησης, ανασφάλειες, μεταβατικά στάδια ζωής, βουλιμίας, ανορεξίας, απώλειας, πένθους.
Τηλεφωνείστε στα τηλέφωνα:
35163 και 0944/980550
για ραντεβού και άμεση εξυπηρέτηση.
Διεύθυνση: Καρίας 1
Περιοχή Ροδίνι - Ρόδος

Εργαστήριο Κλινικής Ψυχολογίας
ΧΡΙΣΤΙΝΑ ΣΑΒΒΑΚΗ-ΓΚΡΑΝΖΑΝ
Κλινική Ψυχολόγος-Ψυχοπαθολόγος (DESS)
- Πτυχιούχος του Πανεπιστημίου Nancy Γαλλίας
- Μεταπτυχιακή ειδίκευση (DESS) στην Κλινική Ψυχολογία Ενηλίκου, Εφήβου και Παιδιού στο Πανεπιστήμιο Reims Γαλλίας

Για τον ενήλικο
- Ψυχοδιαγνωστική
- Ψυχολογική υποστήριξη
- Ατομική και οικογενειακή συνέντευξη
- Ψυχοθεραπεία αναλυτικής εμπνεύσεως

Για το παιδί
- Αξιολόγηση προσωπικότητας (τεστ νοημοσύνης, προβολής)
- Διάγνωση μαθησιακών δυσκολιών και συμπεριφορικών διαταραχών
- Συμβουλευτική επαγγελματικού προσανατολισμού
- Ψυχοθεραπεία μέσω παιχνιδιού και εικαστικών

Δέχεται με ραντεβού
Παύλου Μελά 40-Ρόδος
Τηλ.: 77350-Κιν. 0937684251

ΟΡΘΟΠΕΔΙΚΟ ΚΕΝΤΡΟ
Σταμάτης Χαρίτος
ΕΛΕΥΘ. ΒΕΝΙΖΕΛΟΥ 6 85100 ΡΟΔΟΣ
(Δίπλα στη Ροδιακή Έπαυλη)
ΤΗΛ. 0241-24112 - 75969
E-mail: orken@rho.forthnet.gr
- ΖΩΝΕΣ
- ΚΗΛΕΠΙΔΕΣΜΟΙ
- ΚΑΛΤΣΕΣ ΦΛΕΒΙΤΙΔΟΣ
- ΠΑΤΟΙ ΣΙΛΙΚΟΝΗΣ
- ΑΝΑΤΟΜΙΚΑ ΥΠΟΔΗΜΑΤΑ
- ΠΑΙΔΙΚΑ ΠΑΠΟΥΤΣΙΑ ΠΛΑΤΥΠΟΔΙΑΣ
- ΠΡΟΪΟΝΤΑ ΚΑΤΑΚΛΙΣΕΩΝ
- ΑΝΑΠΗΡΙΚΑ ΑΜΑΞΙΔΙΑ
- ΒΑΔΙΣΤΙΚΑ
- ΟΡΘΟΠΕΔΙΚΑ ΣΤΡΩΜΑΤΑ ΚΑΙ ΜΑΞΙΛΑΡΙΑ
- ΗΛΕΚΤΡΙΚΕΣ ΚΟΥΒΕΡΤΕΣ ΚΑΙ ΘΕΡΜΟΦΟΡΕΣ
- ΑΝΑΛΩΣΙΜΑ ΙΑΤΡΕΙΟΥ
- ΜΠΛΟΥΖΕΣ ΙΑΤΡΙΚΕΣ
- ΠΙΕΣΟΜΕΤΡΑ
- ΜΗΧΑΝΗΜΑΤΑ ΓΙΑ ΠΑΡΑΠΛΗΓΙΑ ΤΕΤΡΑΠΛΗΓΙΑ
- ΝΟΣΟΚΟΜΕΙΑΚΑ ΚΡΕΒΑΤΙΑ
- ΣΥΣΚΕΥΕΣ ΜΑΣΑΖ
- ΑΝΤΙΚΥΤΑΡΙΔΙΚΑ ΚΟΛΑΝ
Print House 37095

INEMA
ΙΑΤΡΙΚΟΣ & ΝΟΣΟΚΟΜΕΙΑΚΟΣ ΕΞΟΠΛΙΣΜΟΣ
13 ΧΡΟΝΙΑ ΕΜΠΕΙΡΙΑΣ
ΠΙΣΤΟΠΟΙΗΣΗ ΠΟΙΟΤΗΤΑΣ ISO 9002 EN 46002 E3/833
ΛΕΜΕΣΣΟΥ 2 ΡΟΔΟΣ ΤΗΛ.32238 – FAX 28484

ΑΝΑΠΗΡΙΚΑ ΚΑΡΟΤΣΙΑ – ΒΑΔΙΣΤΙΚΑ ΒΟΗΘΗΜΑΤΑ – ΟΡΘΟΠΕΔΙΚΑ ΕΙΔΗ – ΜΠΛΟΥΖΕΣ ΙΑΤΡΙΚΕΣ – ΚΑΛΤΣΕΣ ΦΛΕΒΙΤΙΔΑΣ – ΠΕΛΜΑΤΑ – ΟΡΘΟΠΕΔΙΚΑ ΜΑΞΙΛΑΡΙΑ – ΚΡΕΒΑΤΙΑ ΝΟΣΟΚΟΜΕΙΑΚΑ – ΙΑΤΡΙΚΟΣ ΕΞΟΠΛΙΣΜΟΣ ΚΑΙ ΑΝΑΛΩΣΙΜΑ – ΟΡΓΑΝΑ ΧΗΜΕΙΟΥ ΚΑΙ ΚΑΘΕ ΑΛΛΟ ΕΙΔΟΣ ΓΙΑ ΚΑΤ ΟΙΚΟ ΝΟΣΗΛΕΙΑ.

ΜΟΥΣΙΚΟ ΕΡΓΑΣΤΗΡΙ ΥΨΗΛΑΝΤΗ
Κέννεντυ 5, Ρόδος τηλ.74797

ΑΡΜΟΝΙΟ - ΦΩΝΗΤΙΚΗ
ΠΙΑΝΟ
ΚΙΘΑΡΑ
ΤΡΑΓΟΥΔΙ
ΑΝΩΤΕΡΑ ΘΕΩΡΗΤΙΚΑ
ΚΑΛΛΙΤΕΧΝΙΚΑ

ΔΙΔΑΣΚΕΤΑΙ ΜΟΥΣΙΚΗ ΣΕ ΠΑΙΔΙΑ ΑΠΟ ΤΡΙΩΝ (3) ΕΤΩΝ ΚΑΙ ΑΝΩ

ΣΥΓΧΡΟΝΗ ΕΥΡΩΠΑΪΚΗ ΔΙΔΑΣΚΑΛΙΑ
ΓΡΗΓΟΡΗ ΕΚΜΑΘΗΣΗ
ΕΥΧΑΡΙΣΤΟ ΠΕΡΙΒΑΛΛΟΝ

Η πολύχρονη συμμετοχή μας σε σεμινάρια των Συστημάτων:

ORF - Schulwerk
KODALY
DALCROZE

και παράλληλα η 14ετή μας πείρα στα συστήματα αυτά απέδειξαν ότι παιδιά από 3 ετών και άνω αφομοιώνουν αβίαστα όλα τα στοιχεία της μουσικής

ΕΝΑΡΞΗ ΜΑΘΗΜΑΤΩΝ 1η ΣΕΠΤΕΜΒΡΙΟΥ
ΠΕΡΙΟΡΙΣΜΕΝΟΣ ΑΡΙΘΜΟΣ ΜΑΘΗΤΩΝ
ΔΗΛΩΣΤΕ ΕΓΚΑΙΡΑ ΣΥΜΜΕΤΟΧΗ

VANIK TOURS

ΓΙΑΝΝΗΣ και ΣΕΒΑ ΒΑΛΣΑΜΙΔΗ
VANIK σημαίνει ΑΛΗΘΕΙΑ
ΑΚΤΗ ΚΑΝΑΡΗ 17, ΨΑΡΟΠΟΥΛΑ - ΑΝΕΤΟ ΠΑΡΚΙΝΓΚ
ΑΝΟΙΚΤΑ: ΔΕ-ΣΑ 08.30-14.00 και 16.30-20.30
Τηλ. 35191-37621 κιν/τό 0945-798148 FAX 29532

Το γραφείο μας πάντα πρώτο σε κρατήσεις ξενοδοχείων εξασφάλισε και σας προσφέρει καταπληκτικές τιμές για τα παρακάτω ξενοδοχεία σε ΠΑΚΕΤΑ (Έκδοση εισιτηρίων R/T) από 1/4/2001 - 31/10/2001.

1ον	**HOTEL ELECTRA A΄ SUPERIOR**	
	Ερμού Σύνταγμα	
	Μονόκλινο	δρχ. 32.200
	Δίκλινο	δρχ. 38.600
	Τρίκλινο	δρχ. 45.600
2ον	**HOTEL ALEXANDROS A΄ SUPERIOR**	
	ΠΛΑΤΕΙΑ ΜΑΒΙΛΛΗ	
	Μονόκλινο	δρχ. 26.000
	Δίκλινο	δρχ. 29.000
	Τρίκλινο	δρχ. 34.000
3ον	**HOTEL PRESIDENT A΄ κατηγορίας**	
	Λεωφόρος Κηφισίας	
	Μονόκλινο	δρχ. 12.500
	Δίκλινο για μονόκλινο	δρχ. 14.000
	Δίκλινο	δρχ. 16.500
	Τρίκλινο	δρχ. 20.000
4ον	**HOTEL ASTOR A΄ κατηγορίας**	
	Σύνταγμα	
	Μονόκλινο	δρχ. 19.500
	Δίκλινο για μονόκλινο	δρχ. 22.000
	Δίκλινο	δρχ. 26.000
	Τρίκλινο	δρχ. 32.000
5ον	**HOTEL ARETHOUSA B΄ κατηγορίας**	
	Σύνταγμα	
	Μονόκλινο	δρχ. 16.000
	Δίκλινο	δρχ. 22.000
	Τρίκλινο	δρχ. 28.000
6ον	**HOTEL RIVA A΄ κατηγορίας**	
	Περιοχή HILTON	
	Μονόκλινο	δρχ. 18.500
	Δίκλινο	δρχ. 21.000
	Τρίκλινο	δρχ. 28.500
7ον	**HOTEL ZAFOLIA A΄ SUPERIOR**	
	Λεωφόρος Αλεξάνδρας	
	Μονόκλινο	δρχ. 27.000
	Δίκλινο	δρχ. 30.000
	Τρίκλινο	δρχ. 36.000
8ον	**HOTEL ELLINIS B΄ SUPERIOR**	
	ΩΝΑΣΕΙΟ, Λεωφ. Συγγρού	
	Μονόκλινο	δρχ. 13.500
	Δίκλινο	δρχ. 17.500
	Τρίκλινο	δρχ. 21.000
9ον	**HOTEL DORIAN INN B΄ κατηγορίας**	
	ΟΜΟΝΟΙΑ	
	Μονόκλινο	δρχ. 17.000
	Δίκλινο	δρχ. 20.000
	Τρίκλινο	δρχ. 26.000
10ον	**HOTEL EGNATIA B΄ κατηγορίας**	
	Θεσσαλονίκη Κέντρο, καινούργιο	
	Μονόκλινο	δρχ. 19.000
	Δίκλινο	δρχ. 23.000
	Τρίκλινο	δρχ. 27.000

- Τα παραπάνω ξενοδοχεία διαθέτουν T.V. σε όλα τα δωμάτια
- Στις πιο πάνω τιμές συμπεριλαμβάνεται πρωινό σε μπουφέ
- Ακόμη σε μας θα βρείτε αεροπορικά και ατμοπλοϊκά εισιτήρια όλων των εταιριών.

Ο Θεός εδημιούργησεν τον κόσμο και έκαμε τον άνθρωπο

Γιατί ο Θεός στον 21ο αιώνα

"Ο αιώνας μας έχει ανάγκη από τον Θεό περισσότερο από κάθε άλλη εποχή..."

Του Αμφιλόχιου Τσούκου
Ηγούμενου Ι. Μ. Θαρρίου

Ο Θεός είναι ο Δημιουργός του κόσμου. Αυτό μας λέγει η Αγία Γραφή στα 2 πρώτα κεφάλαια του βιβλίου της Γενέσεως καθώς και στον 145 ψαλμό.

Επίσης στο βιβλίο Πράξεις των Αποστόλων κεφάλαιο 17, ο Απόστολος Παύλος μιλάει στους Αθηναίους για τον αληθινό Θεό, που τον πίστευαν χωρίς να τον γνωρίζουν.

Λέγει εκεί ότι ο Θεός εδημιούργησε τον κόσμο και όλα όσα υπάρχουν σ' αυτόν, έκαμε τον άνθρωπο και όλα τα έθνη οριοθετώντας τα σύνορά τους.

Αυτό είναι κάτι που το ξέρουν και το πιστεύουν όλοι οι άνθρωποι σε όποια φυλή και σε όποια θρησκεία και αν ανήκουν.

Για εμάς τους Χριστιανούς, ο Θεός όχι μόνο εδημιούργησε τον κόσμο, αλλά και τον συντηρεί και φροντίζει γι' αυτόν. Ιδιαίτερα δε για το τελειότερο δημιούργημά του, τον άνθρωπο. Προς χάρη του έστειλε στη γη τον Μονογενή Υιό Του, τον Κύριο ημών Ιησού Χριστό, ο οποίος έγινε άνθρωπος και εσταυρώθη για τη σωτηρία του κόσμου. Ως Θεός όμως αναστήθηκε και αναλήφθηκε στους Ουρανούς, θα ξαναέλθει δε στη γη με όλη του την δόξα για να κρίνει ζώντας και νεκρούς.

Αφού ο Θεός είναι ο Δημιουργός και ο Πατέρας μας είναι φυσικό εμείς οι άνθρωποι, τα παιδιά του, πάντα να τον αναζητούμε και να ζητούμε την βοήθεια και την προστασία του.

- Αν αυτό συνέβαινε παντού και πάντοτε, όπως λέγει ο αρχαίος Ελληνας σοφός Πλούταρχος, σήμερα που η ανθρωπότητα έχει ανέβει περισσότερο πνευματικά και η τεχνολογία δημιουργεί τεράστιες δυνατότητες για την πρόοδο και τον πολιτισμό έχουμε περισσότερο ανάγκη από την παρουσία, τη φώτιση και την βοήθεια του Θεού, για να είναι η πρόοδος αυτή για το καλό της ανθρωπότητας, και όχι για την καταστροφή της. Να δημιουργήσει ανάμεσα στους ανθρώπους σχέσεις ειρήνης, αγάπης και καλής συνεργασίας και όχι πολέμων και μίσους.

Ο 21ος αιώνας έχει ανάγκη από τον Θεό περισσότερο από κάθε άλλη εποχή. Ωστε προχωρώντας, στην επιστήμη και τις έρευνες, ο άνθρωπος να θυμάται πάντα ότι είναι άνθρωπος και ποτέ να μή κάνει τίποτε χωρίς να δοξάζει και να ευχαριστεί τον Θεό, ούτε να πέση ξανά στο σφάλμα του πύργου της Βαβέλ (Γένεσις 11, 4-9) με το γνωστό αποτέλεσμα της συγχύσεως των γλωσσών.

Πάντα να θυμάται αυτό που λέγει η Γραφή: "έβαλε σύνορα που δεν θα τα ξεπεράσουν" (Ψαλμός 104, 9). Τα σύνορα αυτά σημαίνουν όχι στην κλωνοποίηση, όχι σε κάθε εγωϊστική ενέργεια του ανθρώπου που θα τον φέρει στη θέση του ανόητου και του ασεβή.

ΩΔΕΙΟ

A. Corelli
ΔΙΕΥΘΥΝΣΗ Α. ΚΑΡΑΤΖΙΑ
Αρ. αδείας 27506

Μία δυναμική πανελλήνια κίνηση που απαντά στις προσδοκίες σας!
Σας παρέχουμε βεβαιότητα για την ποιότητα των σπουδών και εγγύηση για το αποτέλεσμα. Τίτλους σπουδών με ουσιαστική αξία και αδιαμφισβήτητο κύρος. Τη μεγαλύτερη δυνατή εξασφάλιση για επαγγελματική αποκατάσταση μέσω του πανελληνίου δικτύου των ***Πρότυπων Αναγνωρισμένων Ωδείων.***

ΜΙΑ ΝΕΑ ΑΡΧΗ Σ' ΕΝΑ ΝΕΟ ΑΙΩΝΑ!

Ο ψυχικός κόσμος, η καλλιέργεια, το μέλλον του παιδιού σας δεν επιδέχονται πειραματισμούς

ΣΧΟΛΕΣ

- ΠΙΑΝΟΥ
- ΒΙΟΛΙΟΥ
- ΚΙΘΑΡΑ (κλασσική - ηλεκτρική)
- ΑΡΜΟΝΙΟ
- ΠΑΡΑΔΟΣΙΑΚΟΥ ΒΙΟΛΙΟΥ
- ΛΥΡΑ
- ΚΡΟΥΣΤΩΝ
- ΠΝΕΥΣΤΩΝ
- ΜΑΝΤΟΛΙΝΟΥ
- ΜΠΟΥΖΟΥΚΙΟΥ
- ΣΑΝΤΟΥΡΙΟΥ
- ΜΠΑΣΟΥ

ΤΜΗΜΑ ΠΡΟΠΑΙΔΕΙΑΣ

Μουσικοκινητική αγωγή στο σύστημα ***ORF & KODALY*** *για παιδιά ηλικίας 4-6 ετών.*
Διδάσκονται επίσης θεωρητικά μαθήματα μουσικής σε ολιγομελή τμήματα: Θεωρία - Αρμονία - Αντίστιξη - Φούγκα - Ιστορία της μουσικής - Μορφολογία - Χορωδία - Σύνθεση (ενορχήστρωση τραγουδιών) και Σύνθεση κινηματογράφου - θεάτρου.

Τα μαθήματα στα μουσικά όργανα είναι αυστηρώς ατομικά

ΠΡΟΣΙΤΑ ΔΙΔΑΚΤΡΑ

Ώρες εγγραφών: 15.00-21.00 μ.μ.
Σάββατο: 10.00 - 14.00 π.μ.

Διεύθυνση: Λίνδου 66 • Τηλ. 39647

Πρότυπα Αναγνωρισμένα Ωδεία

Pellos Travel

(ΜΕ ΣΥΝΟΔΟ ΤΟΥ ΓΡΑΦΕΙΟΥ ΜΑΣ)
ΠΟΙΟΤΗΤΑ-ΟΡΓΑΝΩΣΗ-ΨΥΧΑΓΩΓΙΑ

ΕΚΔΡΟΜΕΣ ΟΚΤΩΒΡΙΟΥ 2001

- **(12/10-15/10):** ΤΕΤΡΑΗΜΕΡΗ ΕΚΔΡΟΜΗ ΜΥΡΑ (ΑΓΙΟΣ ΝΙΚΟΛΑΟΣ)-ΛΙΒΙΣΙ-ΑΤΤΑΛΕΙΑ (Ξ/Δ ΜΕ ΠΡΩΙΝΟ ΚΑΙ ΦΑΓΗΤΟ)

ΣΤΗΝ ΕΚΔΡΟΜΗ ΣΥΜΜΕΤΕΧΕΙ Ο Κ. Θ. ΤΣΙΜΠΙΔΑΚΗΣ

- **(13/10-14/10):** ΣΑΜΟΣ (ΔΗΜΕΡΗ ΕΚΔΡΟΜΗ ΣΤΗ ΣΑΜΟ) ΤΙΜΗ 39.000 ΔΡΧ. ΤΟ ΑΤΟΜΟ ΜΕ ΠΡΩΙΝΟ. ΑΝΑΧΩΡΗΣΗ 8.00-ΑΦΙΞΗ ΣΤΗ ΣΑΜΟ ΣΤΙΣ 12.00 π.μ. ΕΠΙΣΤΡΟΦΗ 16.00-ΑΦΙΞΗ ΣΤΗ ΡΟΔΟ ΣΤΙΣ 19.30 μ.μ.
- **(19/10-21/10):** ΤΡΙΗΜΕΡΗ ΕΚΔΡΟΜΗ ΡΟΔΟΣ-ΕΦΕΣΣΟΣ-ΣΜΥΡΝΗ-ΠΕΡΓΑΜΟΣ-ΑΙΒΑΛΗ-ΣΜΥΡΝΗ-ΜΑΡΜΑΡΙΣ-ΡΟΔΟΣ ΤΙΜΗ 59.000 ΔΡΧ. ΤΟ ΑΤΟΜΟ ΜΕ ΠΡΩΪΝΟ ΚΑΙ ΦΑΓΗΤΟ.
- **(29/10-3/11):** ΕΚΔΡΟΜΗ ΣΤΗΝ ΚΩΝΣΤΑΝΤΙΝΟΥΠΟΛΗ: ΡΟΔΟΣ-ΕΦΕΣΣΟΣ-ΣΜΥΡΝΗ-ΚΩΝΣΤΑΝΤΙΝΟΥΠΟΛΗ-ΠΡΙΓΚΗΠΟΝΝΗΣΙΑ-ΣΜΥΡΝΗ-ΡΟΔΟΣ. ΤΙΜΗ 110.000 ΔΡΧ. ΤΟ ΑΤΟΜΟ ΜΕ ΠΡΩΙΝΟ ΚΑΙ ΦΑΓΗΤΟ.
- **(31/10-6/11):** ΕΞΑΗΜΕΡΗ ΕΚΔΡΟΜΗ: ΡΟΔΟΣ-ΜΥΤΙΛΗΝΗ (ΑΓ. ΡΑΦΑΗΛ)-ΑΓΙΑΣΟΣ-ΜΟΛΥΒΟ-ΠΕΤΡΑ-ΜΟΝΗ-ΛΗΜΟΝΟΣ-ΤΑΞΙΑΡΧΗ ΜΑΝΤΑΜΑΔΟΣ-ΠΕΙΡΑΙΑ-ΡΟΔΟΣ (Ξ/Δ ΜΕ ΠΡΩΙΝΟ ΚΑΙ ΦΑΓΗΤΟ)

ΕΚΔΡΟΜΕΣ ΝΟΕΜΒΡΙΟΥ 2001

- **(4/11-12/11):** ΕΝΝΙΑΗΜΕΡΗ ΕΚΔΡΟΜΗ ΓΥΡΟΣ ΕΛΛΑΔΟΣ: ΡΟΔΟΣ-ΧΑΛΚΙΔΑ (ΑΓΙΟΣ ΙΩΑΝΝΗΣ Ο ΡΩΣΣΟΣ)-ΝΕΑ ΧΑΛΚΗΔΟΝΑ-ΘΕΣΣΑΛΟΝΙΚΗ-ΚΑΤΑΡΑΚΤΕΣ ΕΔΕΣΣΑΣ-ΠΑΝΑΓΙΑ ΣΟΥΜΕΛΑ-ΒΕΡΟΙΑ-ΜΕΤΕΩΡΑ-ΜΕΤΣΟΒΟ-ΙΩΑΝΝΙΝΑ (ΛΙΜΝΗ ΙΩΑΝΝΙΝΩΝ-ΣΠΗΛΑΙΟ-ΜΟΥΣΕΙΟ ΚΕΡΙΝΩΝ ΟΜΟΙΩΜΑΤΩΝ-ΚΕΡΚΥΡΑ-ΑΧΙΛΕΙΟ-ΠΟΝΤΙΚΟΝΗΣΙ-ΗΓΟΥΜΕΝΙΤΣΑ-ΑΡΤΑ-ΜΕΣΣΟΛΟΓΓΙ-ΡΙΟ-ΠΕΙΡΑΙΑΣ-ΑΙΓΙΝΑ (ΑΓΙΟΣ ΝΕΚΤΑΡΙΟΣ ΑΙΓΙΝΑΣ)-ΠΕΙΡΑΙΑΣ-ΡΟΔΟΣ.
- **(4/11-15/11):** ΖΑΚΥΝΘΟΣ-ΚΕΦΑΛΛΟΝΙΑ-ΓΥΡΟΣ ΠΕΛΟΠΟΝΝΗΣΟΥ-ΚΑΛΑΒΡΥΤΑ-ΑΡΧΑΙΑ ΟΛΥΜΠΙΑ-ΠΥΡΓΟΣ-ΗΛΕΙΑ-ΚΥΠΑΡΙΣΣΙΑ-ΚΑΛΑΜΑΤΑ-ΣΠΗΛΑΙΟ ΔΙΡΟΥ-ΜΟΝΕΜΒΑΣΙΑ-ΓΥΘΕΙΟ-ΣΠΑΡΤΗ-ΜΥΣΤΡΑΣ-ΝΑΥΠΛΙΟΝ-ΜΥΚΗΝΕΣ-ΑΡΧΑΙΑ ΕΠΙΔΑΥΡΟΣ-ΑΘΗΝΑ-ΑΙΓΙΝΑ-ΠΕΙΡΑΙΑΣ-ΡΟΔΟΣ.
- **(9/11-14/11):** ΕΞΑΗΜΕΡΗ ΕΚΔΡΟΜΗ: ΜΕΤΕΩΡΑ-ΠΗΛΙΟΝ-ΚΑΡΠΕΝΗΣΙ-ΣΚΙΑΘΟΣ-ΣΚΟΠΕΛΟΣ-ΧΑΛΚΙΔΑ-ΑΓΙΟΣ ΙΩΑΝΝΗΣ Ο ΡΩΣΣΟΣ (Ξ.Δ ΜΕ ΠΡΩΙΝΟ ΚΑΙ ΦΑΓΗΤΟ)
- **(16/11-23/11):** ΑΙΓΥΠΤΟΣ-ΚΡΟΥΑΖΙΕΡΑ ΝΕΙΛΟΥ-ΠΥΡΑΜΙΔΕΣ-ΣΦΙΓΓΑ-ΣΙΝΑ
- **(18/11-30/11):** ΙΤΑΛΙΑ-ΡΩΜΗ-ΦΛΩΡΕΝΤΙΑ-ΒΕΝΕΤΙΑ
- **(25/11-31/11):** ΡΩΣΣΙΑ-ΜΟΣΧΑ (ΟΡΘΟΔΟΞΕΣ ΕΚΚΛΗΣΙΕΣ)

Για αναλυτικά προγράμματα και περισσότερες πληροφορίες:

Pellos Travel

ΛΕΩΦΟΡΟΣ ΚΑΛΛΙΘΕΑΣ 125, ΦΑΛΗΡΑΚΙ, ΡΟΔΟΣ
ΤΗΛ.: 0241 87615, 86298 , ΚΙΝΗΤΟ: 0945/949399
Fax: 0241 87616

ΕΛΛΗΝΙΚΗ ΔΗΜΟΚΡΑΤΙΑ
ΠΕΡΙΦΕΡΕΙΑ ΝΟΤΙΟΥ ΑΙΓΑΙΟΥ - ΝΟΜΟΣ ΔΩΔΕΚΑΝΗΣΟΥ
ΔΗΜΟΣ ΡΟΔΙΩΝ

ΙΣΟΛΟΓΙΣΜΟΣ 31ης ΔΕΚΕΜΒΡΙΟΥ 2000 - 1η ΕΤΑΙΡΙΚΗ ΧΡΗΣΗ (1 ΙΑΝΟΥΑΡΙΟΥ 2000 - 31 ΔΕΚΕΜΒΡΙΟΥ 2000) - ΣΕ ΔΡΑΧΜΕΣ

ΕΝΕΡΓΗΤΙΚΟ	Ποσά κλειομένης χρήσεως 2000 Αξία Κτήσεως	Αποσβέσεις	Αναπ. Αξία
Γ. ΠΑΓΙΟ ΕΝΕΡΓΗΤΙΚΟ			
II. Ενσώματες ακινητοποιήσεις			
1α. Πλατείες-Πάρκα-Παιδότοποι κοινής χρήσης	28.914.239.539	288.123.470	28.626.116.069
1β. Οδοί οδοστρώματα κοινής χρήσης	1.479.217.481	13.500.000	1.465.717.481
1γ. Πεζοδρόμια κοινής χρήσης	659.303.581	6.000.000	653.303.581
3. Κτίρια - Τεχνικά έργα	10.425.249.822	514.574.950	9.910.674.872
3α. Κτιρια Εγκατ. κοιν. χρήσης	8.527.125	--------	8.527.125
3β. Εγκ/σεις ηλεκτροφωτ. κοινής χρήσης	1.536.903.961	14.745.000	1.522.158.961
3γ. Λοιπές μόν. εγκατ/σεις κοινής χρήσης	27.716.479	--------	27.716.479
4. Μηχαν/τα - Τεχνικές εγκαταστ. και λοιπός μηχαν. εξοπλισμός	70.500.140	10.670.378	59.829.762
5. Μεταφορικά μέσα	514.370.021	99.076.000	415.294.021
6. Επιπλα και λοιπός εξοπλισμός	5.998.218	2.386.734	3.611.484
7. Ακινητοπ. υπό εκτέλ. & προκατ.	1.400.564.140	--------	1.400.564.140
Σύνολο ακινητοποιήσεων (ΓΙΙ)	45.042.590.507	949.076.532	44.093.513.975
III. Τίτλοι πάγιας επένδυσης και άλλες μακροπρ. χρηματοοικονομικές απαιτήσεις			
1. Τίτλοι πάγιας επένδυσης			1.293.235.493
Σύνολο πάγιου ενεργητικού (ΓΙΙ+ΓΙΙΙ)			45.386.749.468
Δ. ΚΥΚΛΟΦΟΡΟΥΝ ΕΝΕΡΓΗΤΙΚΟ			
I. Αποθέματα			
4. Υλικά κατασκευής και επισκευής τεχνικών έργων, αναλώσιμα υλικά, ανταλλακτικά και είδη συσκευασίας			5.746.830
II. Απαιτήσεις			
1. Απαιτήσεις από πώληση αγαθών και υπηρεσιών			2.418.407.541
5. Χρεώστες διάφοροι			619.318.795
6. Λογαρ. διαχειρίσεως προκαταβολών και πιστώσεων			2.200.601
			3.039.926.937
III. Χρεόγραφα			
1. Μετοχές			67.200.000
IV. Διαθέσιμα			
1. Ταμείο			46.122.488
3. Καταθέσεις Οψεως και Προθεσμίας			565.740.423
			611.862.911
Σύνολο Κυκλοφ. Ενεργητ. (ΔΙ+ΔΙΙ+ΔΙΙΙ+ΔΙV)			3.724.736.678
Γενικό Σύνολο Ενεργητικού (Γ+Δ)			49.111.486.146

ΠΑΘΗΤΙΚΟ	Ποσά κλειομ. χρήσ. 2000
Α. ΙΔΙΑ ΚΕΦΑΛΑΙΑ	
I. Κεφάλαιο	31.881.755.152
II. Διαφορές αναπροσαρμογής και επιχορηγήσεις επενδύσεων - Δωρεές παγίων	
4. Επιχορήγήσεις επενδύσεων	9.639.548.265
IV. Αποτελέσματα εις νέο	
Υπόλοιπο ελλείματος χρήσεως εις νέο	(404.695.875)
Σύνολο ιδίων κεφαλαίων (ΑΙ+ΑΙΙ+ΑΙV)	41.116.607.542
Γ. ΥΠΟΧΡΕΩΣΕΙΣ	
I. Μακροπρόθεσμες υποχρεώσεις	
2. Δάνεια Τραπεζών	5.692.219.179
II. Βραχυπρόθεσμες υποχρεώσεις	
1. Προμηθευτές	740.790.002
3. Τράπεζες λ/βραχυπρ. υποχρεώσεων	238.196.787
5. Υποχρεώσεις από φόρους - τέλη	13.477.241
6. Ασφαλιστικοί Οργανισμοί	84.713.638
8. Πιστωτές διάφοροι	1.225.481.757
	2.302.659.425
Σύνολο υποχρεώσεων (ΓΙ+ΓΙΙ)	7.994.878.604
Γενικό Σύνολο Παθητικού (Α+Γ)	49.111.486.146

ΚΑΤΑΣΤΑΣΗ ΛΟΓΑΡΙΑΣΜΟΥ ΑΠΟΤΕΛΕΣΜΑΤΩΝ ΧΡΗΣΕΩΣ 31ης ΔΕΚΕΜΒΡΙΟΥ 2000 (1 ΙΑΝΟΥΑΡΙΟΥ 2000 - 31 ΔΕΚΕΜΒΡΙΟΥ 2000)

			Ποσά κλειομ. χρήσ. 2000
Ι. ΑΠΟΤΕΛΕΣΜΑΤΑ ΕΚΜΕΤΑΛΛΕΥΣΕΩΣ			
1. Εσοδα από πώληση αγαθών και υπηρεσιών		3.591.523.608	
2. Εσοδα από φόρους - εισφορές-πρόστιμα-προσαυξήσεις		4.524.441.378	
3. Τακτικές επιχορηγήσεις από κρατικό προϋπολογισμό		1.152.464.838	9.268.429.824
			9.757.315.246
Μείον: Κόστος αγαθών και υπηρεσιών			(488.885.422)
Μικτά αποτελέσματα (έλλειμμα) εκμεταλλεύσεως			185.546.609
Πλέον: Αλλα έσοδα			(303.338.813)
Σύνολο			
Μείον: 1. Εξοδα διοικητικής λειτουργίας		37.103.055	
3. Εξοδα λειτουργίας δημοσίων σχέσεων		152.237.830	189.340.885
			(492.679.698)
Μερικά αποτελέσματα (ζημίες) εκμεταλλεύσεως			
Πλέον: 4. Πιστωτικοί τόκοι και συναφή έσοδα		22.657.112	
Μείον: 3. Χρεωστικοί τόκοι και συναφή έξοδα		347.505.961	(324.848.849)
Ολικά αποτελέσματα (ζημίες) εκμεταλλεύσεως			(817.528.547)
ΙΙ. ΠΛΕΟΝ: Εκτακτα αποτελέσματα			
1. Εκτακτα και ανόργανα έσοδα		472.431.089	
Μείον: 1. Εκτακτα και ανόργανα έξοδα	2.208.718		
3. Εξοδα προηγούμενων χρήσεων	57.389.699	59.598.417	412.832.672
Οργανικά και έκτακτα αποτελέσματα (ζημίες)			(404.695.875)
Μείον: Σύνολο αποσβέσεων πάγιων στοιχείων		949.076.532	
Μείον: Οι από αυτές ενσωμ/νες στο λειτουργικό κόστος		949.076.532	--------
ΚΑΘΑΡΑ ΑΠΟΤΕΛΕΣΜΑΤΑ (έλλειμμα) χρήσεως			(404.695.875)

ΠΙΝΑΚΑΣ ΔΙΑΘΕΣΕΩΣ ΑΠΟΤΕΛΕΣΜΑΤΩΝ

	Ποσά κλειομ. χρήσ. 2000
Καθαρά αποτελέσματα (έλλειμμα) χρήσεως	(404.695.875)
Μείον: Υπόλοιπο αποτελεσμάτων προηγούμενων χρήσεων	--------
Ελλειμμα εις νέο	(404.695.875)

Ο Δήμαρχος Ρόδου
ΓΙΩΡΓΟΣ ΓΙΑΝΝΟΠΟΥΛΟΣ

Ο Αντιδήμαρχος Οικονομικών
ΜΑΝΩΛΗΣ ΣΑΒΒΗΣ

Ο Διευθυντής Οικονομικών Υπηρεσιών
ΗΛΙΑΣ ΛΕΡΓΟΣ

Για την Ομάδα Σύνταξης
των Οικονομικών Καταστάσεων
ΙΑΚΩΒΟΣ ΚΑΜΠΟΥΡΗΣ

ΠΙΣΤΟΠΟΙΗΤΙΚΟ ΕΛΕΓΧΟΥ ΟΡΚΩΤΟΥ ΕΛΕΓΚΤΗ - ΛΟΓΙΣΤΗ
Προς το Δημοτικό Συμβούλιο του ΔΗΜΟΥ ΡΟΔΙΩΝ

Ελέγξαμε τις ανωτέρω Οικονομικές Καταστάσεις καθώς και το σχετικό Προσάρτημα του **ΔΗΜΟΥ ΡΟΔΙΩΝ** της χρήσεως που έληξε την 31η Δεκεμβρίου 2000. Ο έλεγχός μας έγινε σύμφωνα με τις διατάξεις της παράγρ. 2 του άρθρου 223 του Π.Δ. 410/1995 «Περί Δημοτικού και Κοινοτικού Κώδικα», όπως αντικαταστάθηκε με την παράγρ. 1α του άρθρου 9 του Ν. 2880/2001 και τις ελεγκτικές διαδικασίες που κρίναμε κατάλληλες, βάσει των αρχών και κανόνων ελεγκτικής που ακολουθεί το Σώμα Ορκωτών Ελεγκτών - Λογιστών και περιορίστηκε στο να διαπιστώσουμε ότι οι ανωτέρω Οικονομικές Καταστάσεις συντάχθηκαν σύμφωνα με το Κλαδικό Λογιστικό Σχέδιο Δήμων και Κοινοτήτων (ο διαχειριστικός έλεγχος των ΟΤΑ διενεργείται από το Ελεγκτικό Συνέδριο). Τέθηκαν στη διάθεσή μας τα βιβλία και στοιχεία που τήρησε ο Δήμος και μας δόθηκαν οι αναγκαίες για τον έλεγχο πληροφορίες και επεξηγήσεις που ζητήσαμε. Ο Δήμος εφάμοσε το Κλαδικό Λογιστικό Σχέδιο Δήμων και Κοινοτήτων (Π.Δ. 315/1999). Το Προσάρτημα περιλαμβάνει τις πληροφορίες που προβλέπονται από την παράγρ. 4.1.5 του άρθρου 1 του Π.Δ. 315/1999 . Κατά την γνώμη μας, οι ανωτέρω Οικονομικές Καταστάσεις, οι οποίες προκύπτουν από τα βιβλία και στοιχεία του Δήμου, απεικονίζουν μαζί με το Προσάρτημα, αφού ληφθεί υπόψη η παραπάνω διευκρίνισή μας, την περιουσιακή διάρθρωση και τη οικονομική θέση του Δήμου κατά την 31η Δεκεμβρίου 2000, καθώς και τα αποτελέσματα της χρήσεως που έληξε αυτή την ημερομηνία, βάσει των σχετικών διατάξεων που ισχύουν και λογιστικών αρχών, οι οποίες έχουν γίνει γενικά παραδεκτές.

Ρόδος, 24 Σεπτεμβρίου 2001
Ο ΟρκωτόςΕλεγκτής - Λογιστής
ΙΩΑΝΝΗΣ Γ. ΑΝΑΣΤΑΣΙΑΔΗΣ
Α.Μ. Σ.Ο.Ε.: 10141
ΑΞΩΝ ΟΡΚΩΤΟΙ ΕΛΕΓΚΤΕΣ Ε.Π.Ε.

Ηλεκτρονική Στοιχειοθεσία & Δημοσιεύσεις Ισολογισμών «Η ΔΡΑΣΙΣ», Τηλ. 63.790 - 64.393 - 64.200 κ. Μαριά

ΦΡΟΝΤΙΣΤΗΡΙΟ ΑΝΟΔΟΣ

ΓΙΑ ΟΛΕΣ ΤΙΣ ΤΑΞΕΙΣ
ΓΥΜΝΑΣΙΟΥ–ΕΝΙΑΙΟΥ ΛΥΚΕΙΟΥ–ΤΕΕ

Στο Φροντιστήριό μας διδάσκονται σε αυστηρά ολιγομελή τμήματα από καθηγητές ΠΤΥΧΙΟΥΧΟΥΣ ΠΑΝΕΠΙΣΤΗΜΙΟΥ ΑΘΗΝΩΝ τα μαθήματα:

ΜΑΘΗΜΑΤΙΚΑ
ΦΥΣΙΚΗ
ΧΗΜΕΙΑ
ΦΙΛΟΛΟΓΙΚΑ
ΟΙΚΟΝΟΜΙΚΑ
ΒΙΟΛΟΓΙΑ

Χαμηλά δίδακτρα κι επιπλέον έκπτωση σε αριστούχους και αδέλφια μαθητές μας

ΕΝΑΡΞΗ 3 ΣΕΠΤΕΜΒΡΙΟΥ

Με κάθε εγγραφή πολλά φροντιστηριακά δώρα

Πληροφορίες - Εγγραφές:
Ελένη Ρούσου - Μαργωμένου
Τηλ.: (0241) 28053
Γαριβάλδη 17 (πίσω από το Υπέρ Μάρκετ Σπανός)

Μόσχος Γ. Φιρογλάνης

ΦΥΣΙΚΗ
ΧΗΜΕΙΑ
ΜΑΘΗΜΑΤΙΚΑ

Ολιγομελή τμήματα

Εμπορικό κέντρο Φώκιαλη (6΄ όροφος)
τηλ. 78578 - 20373

ΦΡΟΝΤΙΣΤΗΡΙΟ ΙΤΑΛΙΚΩΝ
Γ. ΧΑΡΤΕΡΟΣ
Διδάσκει η ΙΤΑΛΙΔΑ κ. ROSA DI DONATO ΧΑΡΤΕΡΟΥ
Πτυχ. Πανεπ. Ρώμης "La Sapienza"

- Αυστηρά ολιγομελή τμήματα για:
- Μαθητές δημοτικού - γυμνασίου - λυκείου
- Ξενοδοκοϋπαλλήλους - επαγγελματίες
- Ξεναγούς για την απόκτηση του διπλώματος στα ιταλικά
- Υποψήφιους Ιταλικών Πανεπιστημίων
- Επίσης ιδιαίτερα μαθήματα και συμμετοχή των μαθητών στις εξετάσεις PALSO
- Μαθαίνετε να μιλάτε ΣΩΣΤΑ από την πρώτη στιγμή με την ΣΩΣΤΗ ΙΤΑΛΙΚΗ ΠΡΟΦΟΡΑ
- Διδασκαλία και με τα χρήση λογοτεχνικών βιβλίων, περιοδικών και εφημερίδων, με οπτικοακουστικά συστήματα γιατί ΤΟ ΝΑ ΜΑΘΕΤΕ ΝΑ ΜΙΛΑΤΕ ΑΜΕΣΩΣ ΚΑΙ ΣΩΣΤΑ ΕΙΝΑΙ Ο ΣΤΟΧΟΣ ΜΑΣ
- Επίσης εξασφαλίζουμε τη διαμονή και τα μαθήματα σε Πανεπ. Κολλέγια στη Ρώμη, Firenze, L' Aquila, για όσους επιθυμούν να πάνε να σπουδάσουν στην Ιταλία.

Υπεύθυνη διδασκαλίας
κ. ROSA DONATO - ΧΑΡΤΕΡΟΥ
Διεύθυνση: ΝΙΚΟΥ ΚΑΖΑΝΤΖΑΚΗ 21 - ΡΟΔΟΣ
(πίσω από το "ΜΑΡΙΝΟΠΟΥΛΟ")

Τηλ. 35275, 26986 (ώρες 9-1 και 5-8)

ΣΥΓΧΑΡΗΤΗΡΙΟ

Ο πρόεδρος και τα μέλη του Δ.Σ. του Συλλόγου Ηπειρωτών Ρόδου "Το Σούλι" συγχαίρουμε θερμά τους παρακάτω επιτυχόντες στα Ανώτατα και Ανώτερα Ιδρύματα της χώρας, που είναι παιδιά μελών του Συλλόγου μας:

1. **Γκουζούνας Βασίλειος**, Μηχαν/κών Παραγωγής και Διοίκησης Πολυτεχνείο Κρήτης (Χανιά)
2. **Κουσουρνά Λαμπρινή**, Επιχ/κής Ερευνας και Μάρκετινγκ Οικονομικού Πανεπιστημίου Αθήνας
3. **Κάκου Αντωνία**, Ελεγκ. και Ασφαλ. Εργασιών ΤΕΙ Καλαμάτας
4. **Κόντζος Ευάγγελος**, Πολ. Δομικών Εργων ΤΕΙ Ηρακλείου Κρήτης.
5. **Μπακούλη Φαίδρα**, Νομικής Θεσσαλονίκης
6. **Μοσχής Μόσχος**, Ηλεκτρολογίας ΤΕΙ Χαλκίδας
7. **Ρουμπετής Γεώργιος**, Οικονομικών Επιστημών Πάτρας.

Απευθύνουμε τις καλύτερες ευχές μας να συνεχίσουν τις προσπάθειές τους στις σχολές που πέτυχαν, να διακρίνονται πάντα και να τελειώσουν με επιτυχία τις σπουδές τους.

Για το Δ.Σ.

Ο Πρόεδρος — Γιάννης Φούκας
Η Γεν. Γραμματέας — Εφη Κατσούδα-Μοσχή

ΟΙΚΟΥΜΕΝΙΚΟ ΠΑΤΡΙΑΡΧΕΙΟ
ΙΕΡΑ ΜΗΤΡΟΠΟΛΙΣ ΡΟΔΟΥ
ΙΕΡΟΣ ΝΑΟΣ ΑΓΙΟΥ ΙΩΑΝΝΟΥ ΤΟΥ ΠΡΟΔΡΟΜΟΥ
ΠΟΛΕΩΣ ΡΟΔΟΥ

ΣΥΓΧΑΡΗΤΗΡΙΟ

Θερμά συγχαρητήρια σε όλους τους μαθητές και μαθήτριες της ενορίας μας που εισήχθησαν στα ανώτατα και ανώτερα εκπαιδευτικά ιδρύματα της χώρας.

Συγχαρητήρια ανήκουν και στους γονείς, καθηγητές-καθηγήτριες των Λυκείων, των φροντιστηρίων που ο καθένας προσέφερε από την πλευρά του και όλοι μαζί συνέβαλαν για το επιθυμητό αποτέλεσμα.

ΚΑΛΗ ΠΡΟΟΔΟ ΣΤΙΣ ΣΠΟΥΔΕΣ ΣΑΣ

Η ευχή μας, ο Χριστός και η Παναγία να είναι πάντα μαζί σας και ο Αγιος Ιωάννης ο Πρόδρομος θα σας οδηγεί και θα σας προστατεύει.

Η εκκλησιαστική επιτροπή

ΠΑΙΔΑΓΩΓΙΚΟ ΕΡΓΑΣΤΗΡΙ ΤΕΧΝΗΣ



• ΛΕΙΤΟΥΡΓΟΥΝ ΤΜΗΜΑΤΑ ΜΟΥΣΙΚΗΣ ΠΡΟΠΑΙΔΕΙΑΣ & ΜΟΥΣΙΚΗΣ ΕΥΑΙΣΘΗΤΟΠΟΙΗΣΗΣ
Για παιδιά από 3,5 ως 8 ετών
Διδάσκουν: ο Μουσικοπαιδαγωγός Γιώργος Σακελλαρίδης
Και η νηπιαγωγός ειδικευμένη στη «Μουσική προπαιδεία»
Σταυρούλα Μαγκαφά – Γιακουμάκη

•ΤΜΗΜΑΤΑ ΜΑΝΤΟΛΙΝΟΥ στα πλαίσια της ΠΑΙΔΙΚΗΣ ΟΡΧΗΣΤΡΑΣ «ΕΝ ΧΟΡΔΑΙΣ»
Για παιδιά από 8-14 ετών και ενήλικες
Διδάσκει η καθηγήτρια – διπλωματούχος βιολιού,
Ξένη Έμνερ – Παπαχαλκίτου

• ΛΟΓΟΤΕΧΝΙΑ ΓΙΑ ΠΑΙΔΙΑ (Από 8-12 ετών)
ΜΕΣΑ ΑΠΟ ΜΟΡΦΕΣ ΤΕΧΝΗΣ
(Εργαστήρι Δημιουργικής Γραφής)
Εκπαιδευτικός,ειδικευμένη
στη Δραματική Τέχνη στην Εκπαίδευση,
Μυρσίνη Λενούδια – Σακελλαρίδου

ΑΙΘΟΥΣΕΣ ΜΟΥΣΙΚΗΣ ΣΧΟΛΗΣ ΑΩΔΕΚΑΝΗΣΙΑΚΟΥ ΜΟΥΣΙΚΟΥ ΟΜΙΛΟΥ
ΟΔΟΣ ΠΙΘΟΥΣΩΝ(ΚΑΤΩ ΑΠΟ ΤΟ ΙΤΑΛΙΚΟ ΠΡΟΞΕΝΕΙΟ)
ΕΝΑΡΞΗ ΜΑΘΗΜΑΤΩΝ ΑΠΟ ΤΕΤΑΡΤΗ 19 ΣΕΠΤΕΜΒΡΙΟΥ
ΠΛΗΡΟΦΟΡΙΕΣ ΣΤΑ ΤΗΛ.: 24301 - 78100 - 25411

ΣΥΓΧΑΡΗΤΗΡΙΟ

Συγχαίρουμε θερμά τον αγαπημένο μας **Μιχάλη** γιό των κουμπάρων μας **Κωνσταντίνου** και **Φάνης Παπαμιχαήλ** για την εισαγωγή του στη σχολή Πολιτικών Επιστημών και Δημόσιας Διοίκησης Αθήνας και του ευχόμαστε επιτυχείς σπουδές και λαμπρή σταδιοδρομία.

Οικογένεια
Νίκου Παυλίδου
Παιδίατρου

ΣΥΓΧΑΡΗΤΗΡΙΟ

Θερμά συγχαρητήρια στην αγαπημένη μας **Παναγιώτα Ι. Σταματιάδη** που απέκτησε το πτυχίο της από το τμήμα Επιστήμης Φυσικής Αγωγής και Αθλητισμού του Πανεπιστημίου Θεσσαλίας και της ευχόμαστε καλή σταδιοδρομία.

Τα εξαδέλφια της
Νίκος-Ελένη, Ευγένιος
και Μιχάλης Κορναρόπουλος

PEGASOS TRAVEL

ΑΛΕΞ. ΔΙΑΚΟΥ 84 (ΨΑΡΟΠΟΥΛΑ)
ΤΗΛ.: 73455 - 76161 - 75879
FAX: 35504

ΓΙΑ ΦΘΗΝΑ ΕΙΣΙΤΗΡΙΑ
ΓΚΡΟΥΠΑΡΙΣΜΕΝΕΣ ΕΚΔΡΟΜΕΣ
ΓΙΑ ΟΛΟ ΤΟΝ ΚΟΣΜΟ
ΞΕΝΟΔΟΧΕΙΑ
ΓΙΑ ΟΛΗ ΤΗΝ ΕΛΛΑΔΑ

	ΜΟΝ.	ΔΙΚΛ.	ΤΡΙΚΛ.
PRESIDENT	11.500	15.000	19.000
RIVA	19.000	21.000	29.000
ALEXANDROS	20.000	25.000	30.000
CHRISTINA	18.000	21.000	26.000
PARTHENON	22.000	25.000	35.000
LILIA	13.300	18.000	22.500
ASTOR	16.000	21.000	26.000
GRAND	13.000	18.500	24.000
ACHILLION	12.000	18.000	21.600
LE PALACE	15.000	24.000	

ΣΑΣ ΣΥΜΦΕΡΕΙ ΟΠΟΥΔΗΠΟΤΕ ΝΑ ΜΑΣ ΕΠΙΣΚΕΦΘΕΙΤΕ

ΕΚ ΤΗΣ ΔΙΕΥΘΥΝΣΕΩΣ
Μ. ΚΑΡΑΤΖΙΑΣ

ΝΤΕΤΕΚΤΙΒΣ

30 ΧΡΟΝΙΑ ΜΟΝΙΜΑ ΚΑΙ ΣΤΗ ΡΟΔΟ

35354 • 28780

Π.Π. ΓΕΡΜΑΝΟΥ 6 (ΠΛ. ΦΩΚΙΑΛΗ)
- Η ΛΥΣΗ!!!
ΣΕ ΚΑΘΕ ΣΑΣ ΠΡΟΒΛΗΜΑ
EXPRESS SECURITY



Η **NOUVELLES FRONTIERES**



σας προτείνει να περάσετε

- **1 εβδομάδα στο Παρίσι** με πτήση τσάρτερ από Ρόδο, μεταφορές από/προς αεροδρόμιο, εκδρομές στα αγγλικά και μονοήμερη Disneyland από 231.000 το άτομο (678€). Αναχωρήσεις κάθε Τρίτη μέχρι 2 Οκτωβρίου.
- **5 ημέρες** στη βασίλισσα του Δούναβη **Βουδαπέστη** από 143.500 το άτομο (421€).
- **1 εβδομάδα** στη μαγευτική **Μάλτα** από 159.500 το άτομο (468€).
- **5 μέρες** στην ένδοξη **Κωνσταντινούπολη** από 105.000 το άτομο (440€).
- **1 εβδομάδα** στην **Τυνησία** από 171.700 το άτομο (504€).

★ *Οι τιμές είναι με αεροπορικά εισιτήρια από Ρόδο και δεν περιλαμβάνουν φόρους αεροδρομίων. Μπορείτε να πληρώσετε το ταξίδι σας με πιστωτική κάρτα σε άτοκες μηνιαίες δόσεις.*

Επίσης οργανώνουμε ατομικά ταξίδια σ' όλο τον κόσμο. Διαθέτουμε καταλόγους με τιμές για όλους τους προορισμούς

CHARTERS

Κάθε Τρίτη τσάρτερ πτήση Ρόδο - Παρίσι από 31.900 (94€) έως 02/10/01

Επίσης τσάρτερ πτήσεις από Αθήνα και Ηράκλειο για Παρίσι, Μπορντώ, Τουλούζ, Μασαλία, Λιών, Λιλ, Μυλούζ, Ναντ, Στρασβούργο, Μετς από 22.700 (67€)

Charter πτήση για Αγγλία σε πολύ χαμηλές τιμές

- *Ξενοδοχεία στην Αθήνα, Σύμη, Κω, Σαντορίνη, Μύκονο, Κρήτη κ.λπ.*
- *Εισιτήρια εσωτερικού/εξωτερικού με όλες τις αερογραμμές*

*Για κρατήσεις/πληροφορίες στο γραφείο μας στην οδό **Γρίβα 32**, Ρόδος (πίσω από το GRAND HOTEL), τηλέφωνο (0241) 28128, καθημερινά πρωί-απόγευμα και Σάββατο πρωί.*

ΟΙ ΛΟΓΟΙ ΤΟΥ ΣΩΤΗΡΟΣ ΧΡΙΣΤΟΥ ΠΡΕΠΕΙ ΝΑ ΣΥΓΚΙΝΟΥΝ ΚΑΘΕ ΨΥΧΗ

Το Ευαγγέλιον της Κυριακής...

"Ας ευχόμαστε υπέρ των εχθρών μας και να αγαθοποιούμεν αυτούς..."

"Πλην αγαπάτε τους εχθρούς υμών, και αγαθοποιείτε, και δανείζετε, μηδέν απελπίζοντες, και έσται ο μισθός υμών πολύς, και έσεσθε υιοί Υψίστου".

Αυτοί οι λόγοι του Σωτήρος Χριστού πρέπει να διακατέχουν και προπάντων να συγκινούν κάθε ψυχή Χριστιανού Ορθοδόξου και τούτο διότι σ' αυτούς τους θείους λόγους στηρίζεται η Χριστιανική αλήθεια.

Ο άνθρωπος της κάθε εποχής και ιδιαιτέρως αυτής της εποχής, η οποία διακρίνεται δια την πνευματικήν κρίσι, την έξαρσιν των διαφόρων νεοπαγανιστικών και νεοειδωλολατρικών θεωριών και διδασκαλιών, πρέπει να διακατέχεται από αγάπη Χριστού, καθότι ο Θεός "αγάπη εστίν και ο μένων εν τη αγάπη εν τω Θεώ μένει και εν αυτώ ο Θεός".



Η εντολή αυτή, της αγάπης, άγνωστη τελείως στον αρχαίον κόσμον εδιδάχθη από τον θεάνθρωπον Ιησούν, ο οποίος ήλθε στο κόσμο όχι να καταργήσει τον Μωσαϊκόν νόνο αλλά να τον τελειοποιήση. "Ουκ ήλθον καταλύσαι τον νόμον ή τους προφήτας αλλά πληρώσαι".

- Ετσι οι πρώτοι χριστιανοί έγιναν οι εφαρμοστές αυτής της εντολής.

Γράφει ο Πρωτοσύγκελος Παΐσιος Αραβαντινός

Η εντολή της αγάπης προχωρεί ακόμη μέχρι και στους εχθρούς και γίνεται προσφορά πάντων των εν Χριστώ αναγεννηθέντων ανθρώπων. Οι πρώτοι χριστιανοί αναγεννηθέντες δι' ύδατος και πνεύματος και απομακρυθέντες από τον παλαιόν άνθρωπον της πλάνης και της απάτης αγωνίζονται και νικούν την αμαρτίαν, αγαπούν τους εχθρούς τους, τους ευεργετούν και προσεύχονται υπέρ αυτών.

Ο Ιησούς Χριστός "χθες και σήμερον ο αυτός και εις τους αιώνας" νομοθετεί νέα νομοθεσία, νέα εντολή, νέα διαταγή, θα έλεγε κανείς σήμερα, την οποίαν εντολήν δεν μπορεί ο Χριστιανός να την θεωρήση αδύνατη και ανεφάρμοστη και να την επικρίνη. Αυτός που λέγει σήμερα ότι η εντολή αυτή του Κυρίου είναι αδύνατο να εκτελεσθή, αυτός ο άνθρωπος ζει μακριά από τον Χριστόν, δεν ζει και δεν κινείται μέσα στην κατά Χριστόν ζωήν και δεν μελετά το "Αγιον Ευαγγέλιον".

Οταν ο κάθε άνθρωπος ζει πραγματικά την κατά χριστόν ζωή, όταν μελετά τον λόγον του Θεού, ο άνθρωπος αυτός αποβαίνει γενναίος, ανδρείος και κατορθώνει με την δύναμιν του Θεού να νικά την κακίαν και να πράττη το καλόν, το αγαθό και στον εχθρόν του ακόμα χωρίς μεμψιμοιρία.

- Οσον δύσκολον και αν φαίνεται, όσον δύσκολον και αν είναι κατ' άνθρωπον, η αγάπη του Θεού δεν πρέπει να έχη όρια, καθ' ότι "ο Θεός αγάπη εστίν", κατά τον υψιπέτην αετόν της αγάπης τον ευαγγελιστήν Ιωάννην τον Θεολόγον. Ο άνθρωπος έχοντας ως πρότυπον πάντοτε τον εσταυρωμένον Ιησούν ο οποίος υβριζόμενος υπέμεινε τις ύβρεις, κολαφιζόμενος παρεκάλει, διωκόμενος ευεργέτει, σταυρούμενος προσηύχετο στον ουράνιον πατέρα του υπέρ των συσταυρωτών του λέγων "Πάτερ άφες αυτοίς, ου γαρ οίδασι τί ποιούσι".

Πρέπει να αντιληφθή, ο άνθρωπος της σημερινής εποχής και πρέπει να καταλάβει ότι, χωρίς Χριστό, χωρίς αγάπη Χριστού, κτίζει στην άμμο χωρίς θεμέλια γερά.

Η αγάπη προς τον πλησίον αλλά και προς τον εχθρόν ακόμα είναι το γερό θεμέλιον, το οποίον είναι αρραγές, ασάλευτον και τούτο διότι αγάπη είναι ο μόνος αληθινός Θεός.

Η εντολή της αγάπης είναι μεγάλη εντολή, είναι η ψυχή και η ζωή του ηθικού νόμου του νόμου της χάριτος και της αληθείας, η δε αγάπη προς τους εχθρούς είναι το στεφάνωμα των αρετών και η αληθινή υπακοή στο θέλημα, το άγιο θέλημα του Ουρανίου Πατρός.

Ας ευχόμαστε λοιπόν φίλες και φίλοι μου στον Θεό Πατέρα υπέρ των εχθρών μας και να αγαθοποιούμεν αυτούς εάν θέλουμε να έχουμε οικτήρμονα στους ουρανούς τον Θεόν Πατέρα μας.

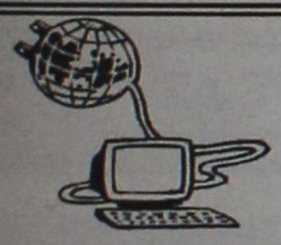



ΙΝΣΤΙΤΟΥΤΟ ΔΙΟΙΚΗΣΗΣ ΕΠΙΧΕΙΡΗΣΕΩΝ

ΕΡΓΑΣΤΗΡΙΑ ΕΛΕΥΘΕΡΩΝ ΣΠΟΥΔΩΝ
ΔΗΜ. ΑΝΑΣΤΑΣΙΑΔΗ 47 ΡΟΔΟΣ 85100

ΓΙΝΕΤΕ ΚΑΙ ΕΣΕΙΣ ΔΥΝΑΜΙΚΟΙ **COMPUTER USERS !!**
στα προγράμματα όπως :

ΛΕΙΤΟΥΡΓΙΚΟ ΣΥΣΤΗΜΑ WINDOWS ΕΠΕΞΕΡΓΑΣΙΑ ΚΕΙΜΕΝΟΥ WORD, ΛΟΓΙΣΤΙΚΟ ΦΥΛΟ EXCELL, ΣΧΕΔΙΑΣΤΙΚΑ ΠΑΚΕΤΑ, ΕΚΔΟΤΙΚΑ ΠΑΚΕΤΑ, ΠΟΛΥΜΕΣΑ (MULTIMEDIA), INTERNET, ΔΗΜΙΟΥΡΓΙΑ E-MAIL ΚΑΙ ΑΛΛΕΣ ΕΜΠΟΡΙΚΕΣ ΕΦΑΡΜΟΓΕΣ

ΣΤΟΥΣ ΕΤΗΣΙΟΥΣ ΚΥΚΛΟΥΣ ΣΠΟΥΔΩΝ :

ΠΛΗΡΟΦΟΡΙΚΗΣ
ΜΗΧΑΝΟΓΡΑΦΗΣΗΣ ΓΡΑΦΕΙΟΥ
ΜΗΧΑΝΟΓΡΑΦΗΜΕΝΗΣ ΛΟΓΙΣΤΙΚΗΣ

ΣΙΓΟΥΡΗ ΕΠΑΓΓΕΛΜΑΤΙΚΗ ΕΞΑΣΦΑΛΙΣΗ !!
ΔΕΚΤΟΙ ΑΠΟΦΟΙΤΟΙ ΓΥΜΝΑΣΙΟΥ - ΛΥΚΕΙΟΥ
Η ΔΙΔΑΣΚΑΛΙΑ ΓΙΝΕΤΕ ΣΕ ΠΡΟΤΥΠΑ ΑΓΓΛΙΚΩΝ ΚΟΛΕΓΙΩΝ

ΠΛΗΡΟΦΟΡΙΕΣ ΕΓΓΡΑΦΕΣ ΚΑΘΗΜΕΡΙΝΑ
→ ΤΗΛ 0241 - 75850 ←
E - mail iderhodo@hotmail.com

Ι.Δ.Ε. ΑΠΟ ΤΟ 1993 ΤΟ ΚΛΕΙΔΙ ΤΗΣ ΠΛΗΡΟΦΟΡΙΚΗΣ !!!

Εκπολιτιστικό Σωματείο Ελληνικών Λαϊκών Χορών

Σχολή Ελληνικών παραδοσιακών χορών

Διεύθυνση σχολής:

Εργάνης Αθηνάς &
Αναστασιάδη γωνία
Στους δασκάλους απέναντι
από το super market Bazaar

Τηλ: 27524-0972817194

Εγγραφές το Σάββατο στις
22 & 29 του Σεπτέμβρη από
τις 10-14.00

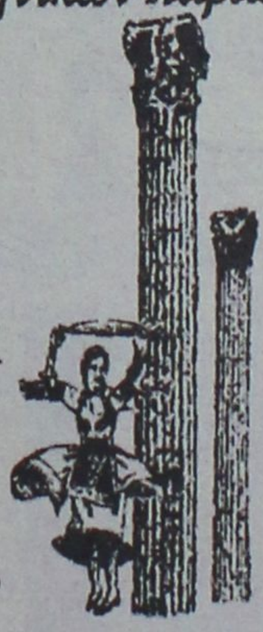

Τμήματα:

Παιδικά –Εφηβικά-Ενηλίκων

Μαθήματα:

Για παιδιά κάθε Σάββατο από 10πμ. Έως 20.μμ

Για ενήλικες μετά από συνεννόηση με τον δάσκαλο.

- Είκοσι χρόνια πείρας στην διδασκαλία των χορών στα παιδιά
- Το καλύτερο διδακτικό σύστημα μεταφοράς της ελληνικής παράδοσης
- Τμήματα των 20-25 μαθητών
- Διδάσκει ο **Βαγγέλης Τζέλλος** μέλος του λαογραφικού θεάτρου Ρόδου

MMC
ΜΕΤΡΟΠΟΛ
MULTI-CINEMA
DOLBY DIGITAL EX- Fully Airconditioned
Πρόγραμμα εβδομάδας από 28/9 έως 4/10

ΑΙΘΟΥΣΑ 1
FINAL FANTASY
Η πρώτη απόλυτα φωτορεαλιστική ταινία στην ιστορία του κινηματογράφου
ΚΑΘΕ ΜΕΡΑ ΩΡΕΣ ΕΝΑΡΞΗΣ: 17:40, 20:00 και 22:30

ΑΙΘΟΥΣΑ 2
Η ταινία της χρονιάς!
4η εβδομάδα επιτυχίας!!
Μια ξαφνική επίθεση θα σημαδέψει την ζωή τους και ΤΗΝ ΙΣΤΟΡΙΑ!
ΚΑΘΕ ΜΕΡΑ
ΩΡΕΣ ΕΝΑΡΞΗΣ: 18:30 και 22:00
PEARL HARBOR

ΑΙΘΟΥΣΑ 3
ΤΟ ΟΝΕΙΡΟ ΤΟΥ ΓΙΟΥ ΓΙΟΥ
Χρυσός Φοίνικας Φεστιβάλ Καννών 2001
ΚΑΘΕ ΜΕΡΑ ΩΡΕΣ ΕΝΑΡΞΗΣ: 18:00, 20:00 και 22:15

και MULTI-CINEMA για παιδιά
Η καινούργια ταινία της Walt Disney
ΑΠΑΙΡΟΠΕΧ
Μεταγλωτισμένη στα ελληνικά
ΓΙΑ ΠΑΝΤΑ
ΑΙΘΟΥΣΑ: 2
ΚΑΘΕ ΜΕΡΑ
ΩΡΑ ΕΝΑΡΞΗΣ: 17:00

Και την άλλη εβδομάδα...
ΑΠΟΛΥΤΗ ΑΜΑΡΤΙΑ

METROPOL MULTI-CINEMA Club
ΓΙΝΕΤΕ ΜΕΛΗ ΤΟΥ METROPOL MULTI CINEMA Club
ΚΑΙ ΑΠΟΛΑΥΣΤΕ ΤΑ ΕΙΔΙΚΑ ΠΡΟΝΟΜΙΑ.
ΖΗΤΗΣΤΕ ΠΛΗΡΟΦΟΡΙΕΣ ΚΑΙ ΕΝΤΥΠΟ ΑΙΤΗΣΗΣ ΑΠΟ ΤΑ ΤΑΜΕΙΑ
Πληροφορίες Τηλ : 28400

cinemania

ΕΠΙΜΕΛΕΙΑ: *Κυριακή Πετρίδου*

Τα έσοδα του τηλεμαραθώνιου

Ο τηλεμαραθώνιος "America: A Tribute to Heroes" μάζεψε δωρεές συνολικής αξίας 150 εκατ. δολαρίων. Παρόμοια χρηματικά ποσά φιλοδοξούν να μαξέψουν και αντίστοιχες προσπάθειες που προγραμματίζονται εντός και εκτός ΗΠΑ.

Την προηγούμενη Παρασκευή, **89 εκατ. τηλεθεατές** παρακολούθησαν τον δίωρο τηλεμαραθώνιο **"America: A Tribute to Heroes", που αναμεταδόθηκε σε 200 χώρες μέσω 31 τηλεοπτικών δικτύων.** Ρεπόρτερ της τηλεόρασης μετέδωσε πως το πρόγραμμα μεταδόθηκε μέχρι και στο Αφγανιστάν, ενώ τα τραγούδια της εκδήλωσης θα κυκλοφορήσουν και σε CD.

Το πρόγραμμα είχε καλύτερη τηλεθέαση και από την 45λεπτη ομιλία του Bush (την επομένη της τρομοκρατικής επίθεσης) που μεταδόθηκε από τα τηλεοπτικά δίκτυα **ABC, CBS, NBC και Fox.** Η ομιλία είχε καθηλώσει 82 εκατ. τηλεθεατές μπροστά από τους δέκτες τους...

Η μεγάλη του επιτυχία, όμως, μεταφράζεται στα **150 εκατ. δολάρια** που συγκεντρώθηκαν από τηλεφωνικές δωρεές (αλλά και από δωρεές μέσω Internet) που προορίζονται για τους συγγενείς των θυμάτων. Παρόμοια χρηματικά ποσά φιλοδοξούν να μαξέψουν και αντίστοιχες προσπάθειες που προγραμματίζονται εντός και εκτός ΗΠΑ.

- Ο **Mick Jagger** και ο **Ringo Starr** θα λάβουν μέρος στο show του **Paul McCartney**, στις 20 Οκτωβρίου στη **Madison Square Garden** της Νέας Υόρκης. Οι διοργανωτές θεωρούν πιθανό ότι θα εμφανιστούν επίσης οι Led Zeppelin και το συγκρότημα Who.
- Η **Celine Dion** θα παρουσιάσει την Παρασκευή ένα πεντάωρο πρόγραμμα στο **Μόντρεαλ,** με σκοπό να μαζευτούν χρήματα για τις οικογένειες των θυμάτων.
- Ο **Jay Leno** (οικοδεσπότης του **"The Tonight Show"** και stand-up comedian) θα πραγματοποιήσει show το Σάββατο στο Λας Βέγκας, με σκοπό να πείσει τους αμερικανούς πολίτες να επισκέπτονται την πόλη του τζόγου (είχε αρχίσει να ατονεί η τουριστική κίνηση).

Η δωρεά της Αντζελίνας

Λίγες ημέρες πριν να ορκιστεί Πρέσβειρα Καλής Θελήσεως της Ύπατης Αρμοστείας του ΟΗΕ για τους πρόσφυγες, τον περασμένο Αύγουστο, η Angelina είχε επισκεφθεί τους καταυλισμούς των 3,5 εκατομμυρίων Αφγανών προσφύγων στο Πακιστάν (και στο Ιράν), ώστε να μάθει -από πρώτο χέρι- την κατάσταση στην οποία είχαν περιέλθει εγκαταλείποντας τη χώρα τους.

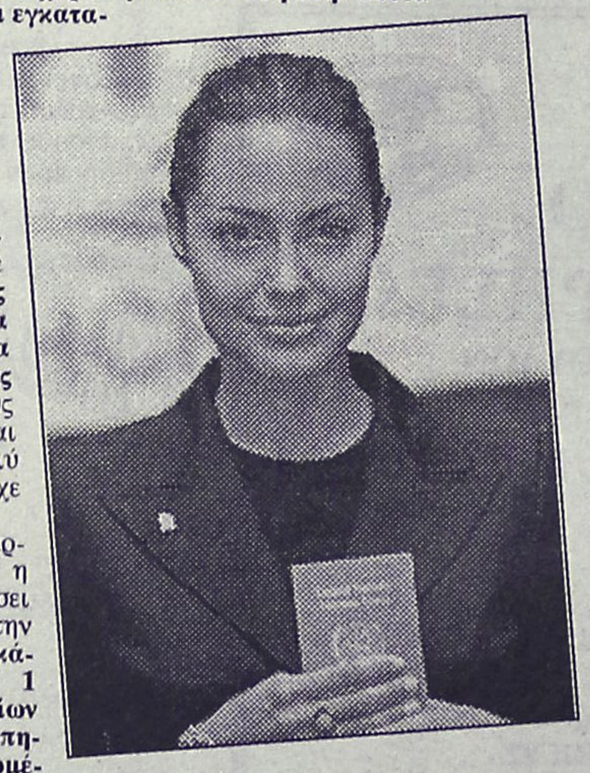

Η επίσκεψή της την είχε γεμίσει θλίψη, αλλά και αποφασιστικότητα: **"Οι πρόσφυγες ζουν σε συνθήκες τις οποίες δεν θα μπορούσε να ανεχτεί κανένας από εμάς.** Τους θαυμάζω και ανησυχώ πολύ γι' αυτούς" είχε πει.

Ένα μήνα αργότερα, ήρθε η ώρα να δηλώσει και έμπρακτα την ανησυχία της, **κάνοντας δωρεά 1 εκατ. δολαρίων στην αρμόδια υπηρεσία των Ηνωμένων Εθνών,** ώστε να ανακουφίσει τους νέους πρόσφυγες του Αφγανιστάν (οι οποίοι τράπηκαν σε φυγή φοβούμενοι επίθεση από τις ΗΠΑ).

Ο Ύπατος Αρμοστής των Ηνωμένων Εθνών, **Ruud Lubbens,** χαιρέτησε την κίνηση της **"συνειδητοποιημένης νεαρής Αμερικανίδας"** (όπως τη χαρακτήρισε), λέγοντας ότι είναι σημαντική η συνεισφορά της και ότι παρά το τραύμα της πρόσφατης τρομοκρατικής επίθεσης στη χώρα της, δεν σταμάτησε να σκέφτεται αυτούς που υποφέρουν σε μακρινά μέρη...

ΘΕΡΙΝΟΣ ΚΙΝ/ΦΟΣ "ΡΟΔΟΝ"

ΚΑΘΕ ΔΕΥΤΕΡΑ ΚΛΕΙΣΤΟ
Ωρες λειτουργίας: 8.30-10.30

"FAST FOOD, FAST WOMEN"
του Amos Kollek

Γίνε τώρα μέλος του ΠΑΛΛΑΣ 5 CINEMAS CENTER και απόλαυσε προνόμια!
www.cinemapallas.gr
ΠΑΛΛΑΣ 5 CINEMAS CENTER
ΠΡΟΓΡΑΜΜΑ ΕΒΔΟΜΑΔΑΣ
28/09/2001 έως 04/10/2001

ΑΙΘΟΥΣΑ 5 & 2
ΤΟ ΜΑΝΤΟΛΙΝΟ ΤΟΥ ΛΟΧΑΓΟΥ ΚΟΡΕΑΙ
CAPTAIN CORELLI'S MANDOLIN
Η πολυαναμενόμενη ταινία που έσπασε τα ταμεία σε όλο τον κόσμο, τώρα και στη Ρόδο!
ΠΡΩΤΑΓΩΝΙΣΤΟΥΝ: NICOLAS CAGE, PENELOPE CRUZ
ΑΙΘΟΥΣΑ 5: Ώρες Έναρξης: 17:20, 20:05, 22:50
ΑΙΘΟΥΣΑ 2: Ώρες Έναρξης: 18:50, 21:25
* Ειδική επιπλέον παράσταση Παρασκευή, Σάββατο & Κυριακή στις 24:00 με ΔΩΡΕΑΝ ουίσκι Dewar's

ΑΙΘΟΥΣΑ 1
ΟΙ ΜΑΧΗΤΕΣ ΤΩΝ ΔΡΟΜΩΝ
THE FAST & THE FURIOUS
Η πιο σπαστική ταινία που είδατε ποτέ!
ΠΡΩΤΑΓΩΝΙΣΤΟΥΝ: PAUL WALKER, VIN DIESEL
Ώρες Έναρξης: 16:00, 20:20, 22:35

ΑΙΘΟΥΣΑ 3 & 4
ΣΑΝ ΤΟ ΣΚΥΛΟ ΜΕ ΤΗ ΓΑΤΑ / CATS & DOGS
Το μέλλον βρίσκεται στις πατούσες τους!
Μια τρελή, έξυπνη και πάρα πολύ σεξεϊ ταινία για όλους!
ΠΡΩΤΑΓΩΝΙΣΤΟΥΝ: JEFF GOLDBLUM, ELIZABETH PERKINS
ΑΙΘΟΥΣΑ 3: Ώρες Έναρξης: 17:00, 18:55, (στα ελληνικά) 22:45 (στα αγγλικά)
ΑΙΘΟΥΣΑ 4: Ώρες Έναρξης: 20:45 (στα αγγλικά)

ΑΙΘΟΥΣΑ 3
ΤΙ ΧΕΙΡΟΤΕΡΟ ΜΠΟΡΕΙ ΝΑ ΣΥΜΒΕΙ
WHAT'S THE WORST THING THAT CAN HAPPEN?
Μόνο ένας απατεώνας μπορεί να καταδέσει έναν κλέφτη!
ΠΡΩΤΑΓΩΝΙΣΤΟΥΝ: MARTIN LAWRENCE, DANNY DEVITO
Ώρες Έναρξης: 20:45

ΑΙΘΟΥΣΑ 4
ΑΛΕΞΙΣΦΑΙΡΟΙ ΝΤΕΤΕΚΤΙΒ 2 / RUSH HOUR 2
Το πιο αστείο δίδυμο Τζάκι Τσαν - Κρις Τάκερ στην κωμική ταινία της χρονιάς!
ΠΡΩΤΑΓΩΝΙΣΤΟΥΝ: JACKIE CHAN, CHRIS TUCKER
Ώρες Έναρξης: 16:45, 18:45

ΑΙΘΟΥΣΑ 4
THE SCORE
Δεν υπάρχουν συνεργάτες στο έγκλημα!
ΠΡΩΤΑΓΩΝΙΣΤΟΥΝ: ROBERT DE NIRO, EDWARD NORTON
Ώρες Έναρξης: 22:45

ΑΙΘΟΥΣΑ 2
SHREK / ΣΡΕΚ (στα ελληνικά)
Η ταινία που θα ξεπερνάει τους νέους από 4 έως 104 χρονών!
Ώρες Έναρξης: 17:00

Ειδικό για Παρασκευή, Σάββατο και Κυριακή στην 1η και 2η παράσταση φοβερές εκπλήξεις περιμένουν τα παιδιά από την Δημιουργία και FREE παγωτό από την Mars

ΜΟΝΟ ΓΙΑ ΤΑ ΜΕΛΗ
Είναι η τυχερή σου ημέρα;
Σε ΚΑΘΕ παράσταση, ΚΑΘΕ ταινίας, ΚΑΘΕ ημέρα, κάποιο από τα μέλη που παρακολουθούν την ταινία θα είναι ο τυχερός που θα κερδίσει 1 απίθανο κινηματογραφικό δώρο!
Τα αποτελέσματα θα ανακοινώνονται αμέσως κατά την έξοδό σας από την αίθουσα.

Για κρατήσεις θέσεων 24475 και 70670 (16:00 - 20:00)
Dimokratias 13, 85100 Rhodes

Άρτος (;) Θεάματα (;)...

... Και τηλεόραση (όπως λέμε τηλοψία...)

STAR

06.10 **Παιδικό πρόγραμμα**
12.00 **Ξένη ταινία.** «Δημοσιογράφος για κλάματα». Κωμωδία.
14.00 **Ξένη ταινία.** «Η κουκλίτσα με τα ροζ». Νεανική ταινία. Παίζουν: Μόλι Ρίγκγουολντ, Χάρι Ντιν Στάντον, Αντριου Μακάρθι.
16.00 **Σταργκέιτ.** Σειρά επιστημονικής φαντασίας
17.00 **Νόμος και τάξη: Ειδική ομάδα.** Αστυνομική σειρά.
18.00 **Ειδήσεις**
19.30 **Σουίτ Βάλεϊ Χάι.** Νεανική σειρά. Παίζουν: Μπρίτανι Ντάνιελ, Σίνθια Ντάνιελ, Αμαριλίς, Ράιαν Τζέιμς Μπιτλ, Μπροκ Μπέρνετ.
20.00 **Ζίνα** Περιπετειώδης σειρά
21.00 **Θέατρο.** «Πετσί και... Κόκκαλη». Επιθεώρηση σε σκηνοθεσία Φώτη Μεταξόπουλου. Παίζουν: Σωτήρης Μουστάκας, Γιώργος Κωνσταντίνου, Μαρία Μπονέλου, Κώστας Τσάκωνας
23.45 **Ξένη ταινία.** «Αγγελος σωματοφύλακας». Περιπέτεια.
24.00 **Ειδήσεις**
00.15 **Θέατρο** (Σ)
02.00 **Ξένη ταινία.** «Ζήτημα εμπιστοσύνης»
03.45 **Ντετέκτιβ Νας Μπρίτζες**
05.00 **Αστέρια στο πεντάγραμμο.** Βιντεοκλιπ με γνωστούς καλλιτέχνες από το ελληνικό πεντάγραμμο.

ALTER

06.00 **Η Alter μουσική τηλεακρόαση**
07.00 **Ενας και ένας** (Ε) Ενημερωτική εκπομπή.
08.00 **Ελληνική ταινία.**
10.00 **Ελληνική ταινία.**
12.00 **Alter Kids.** Παιδικό πρόγραμμα.
18.25 **Ειδήσεις**
18.30 **Ελληνική ταινία.**
20.30 **Ειδήσεις**
22.00 **Ελληνική ταινία.**
24.00 **Ειδήσεις**
00.30 **Ξένη ταινία.**
02.30 **Ενας κι ένας** (Ε) Ενημερωτική εκπομπή με τον Θανάση Λάλα. Κάθε φορά ένας καλεσμένος στο στούντιο αποκαλύπτει άγνωστες πτυχές της ζωής του σε μια εκ βαθέων εξομολόγηση.
03.30 **Η Alter μουσική τηλεακρόαση** (Ε) Μεταδίδονται βιντεοκλιπ με αγαπημένους καλλιτέχνες.



ΑΙΓΑΙΟΝ
ΑΝΩΝΥΜΗ ΑΣΦΑΛΙΣΤΙΚΗ ΕΤΑΙΡΕΙΑ
ΑΣΦΑΛΙΣΤΡΑ ΟΧΗΜΑΤΩΝ

ΕΙΧ ΙΠΠΟΙ		ΦΙΧ ΙΠΠΟΙ		ΦΙΧ. ΑΓΡΟΤ
1-6	21.648	1-10	32.625	21.202
7-8	23.483	11-15	40.683	26.000
9-10	27.642	16-20	45.159	28.686
11-12	28.674	21-30	49.097	30.907
13-14	32.155	31-40	51.246	32.983
15-20	36.795	41-55	57.512	35.016
21-25	39.778	56-75	66.391	42.810
26-30	40.663	76 και άνω	73.552	47.439
34-40	41.308			
41 και άνω	42.316			

Ασφάλιστρα στο Β/Μ 04, 6ΜΗΝΟ, με τις εξής καλύψεις: Προσωπικό ατύχημα οδηγού (για 5.000.000 δρχ) και φυσικά καιρικά φαινόμενα και σεισμό.

ΔΩΡΕΑΝ ΦΡΟΝΤΙΔΑ ΚΑΙ ΟΔΙΚΗ ΒΟΗΘΕΙΑ ΑΠΟ ΑΤΥΧΗΜΑ
Μ' ΕΜΑΣ ΟΛΟΙ ΚΑΙ ΟΛΑ ΜΠΟΡΟΥΝ ΝΑ ΕΙΝΑΙ ΑΣΦΑΛΗ

ΑΙΓΑΙΟΝ ΑΝΩΝΥΜΗ ΑΣΦΑΛΙΣΤΙΚΗ
ΕΡΥΘΡΟΥ ΣΤΑΥΡΟΥ 2
ΤΗΛ. 26722, 75701

ΕΤ-1

05.00 **Γλυκιά ζωή** (Ε)
06.30 **Mediterraneo**
07.00 **Κλασική μουσική**
08.00 **Θεία Λειτουργία.**
10.15 **Αρχονταρίκι**
11.10 **Μουσική παράδοση**
11.45 **Μεσογειακή δίαιτα.** Ντοκιμαντέρ.
12.15 **Αναζητώντας τη Βερενίκη**
12.45 **Στα ίχνη του Παυσανία**
14.00 **Ειδήσεις**
14.15 **Ελληνική ταινία.** «Σχολή για σωφερίνες». Κωμωδία. Παίζουν: Θανάσης Βέγγος, Ανδρέας Μπάρκουλης, Ντίνα Τριάντη
15.40 **Στα φτερά του έρωτα** (Ε)
17.00 **Ειδήσεις.**
17.10 **Στα φτερά του έρωτα** (Σ)
18.0 **Τα ξαδέλφια μας οι πίθηκοι**
19.00 **Ελληνομανία.**
20.00 **Κλήρωση ΠΡΟΤΟΤΖΟΚΕΡ**
20.15 **Συνεικόνες**
20.50 **Η άλλη μεριά του φεγγαριού**
22.00 **Η ιστορία του παγκόσμιου ποδοσφαίρου**
23.00 **Ειδήσεις**
23.30 **Μπάντι Φάρο**
00.30 **Βραζιλιάνικο ποδόσφαιρο**
02.30 **Φώτα πορείας** (Ε)

ΝΕΤ

08.00 **Αγροτική ενημέρωση.** Ενημερωτική εκπομπή.
08.30 **Το αεροπλάνο**
09.00 **Ελ Νίνιο.** Ντοκιμαντέρ.
10.00 **Με τη Βουλή των Ελλήνων**
11.00 **Στον κόσμο της Οικονομίας**
12.00 **Γιατί οι άντρες δεν σιδερώνουν**
13.00 **Ιχνηλάτες**
14.00 **Η συνάντηση της Κυριακής**
15.00 **Ειδήσεις**
15.15 **Ελληνική ταινία.** «Νύχτες στο Μιραμάρε». Κωμωδία.
17.00 **Χονδρός-Λιγνός**
18.00 **Οι μουσικοί του κόσμου**
19.00 **Ειδήσεις**
19.15 **Επί των ορέων**
20.00 **Ολη η Αμερική.** Ντοκιμαντέρ.
21.00 **Ειδήσεις**
22.00 **Ξένη ταινία.** «Η ονειρεμένη ζωή των αγγέλων». Κοινωνική.
24.00 **Ειδήσεις**
00.15 **Εφιάλτης-Η γέννηση του τρόμου.** Ντοκιμαντέρ.

ΕΤ-3

08.31 **Θεία Λειτουργία**
10.00 **Οπερα**
12.30 **Η άσπρη φάλαινα**
13.00 **Χονδρός-λιγνός**
13.30 **Ρεπό.**
15.00 **Ειδήσεις**
15.30 **Ξένη ταινία.** «Ολι, ο τρομπετίστας»
17.00 **Ανοιχτοί ορίζοντες**
17.30 **Design forever**
18.00 **Επί τροχών**
18.30 **Αποσπερίδες**
19.30 **Η μαγεία του Σινάτρα**
20.00 **Οικονομία και ανάπτυξη**
20.30 **Ειδήσεις**
21.00 **Ο Ελληνισμός του Εύξεινου Πόντου.**
21.30 **Ο άγνωστος πόλεμος: Στάλινγκραντ**
22.00 **Ξένη ταινία**
24.00 **Ειδήσεις**
00.30 **Σπορ στο 3**

FILMNET

06.35 **Ξένη ταινία.** «Existenz».
08.15 **Ξένη ταινία.** «Το μυστήριο ενός φόνου»
10.00 **Ξένη ταινία.** «Αγάπης ανάμνηση». Δράμα.
12.00 **Ξένη ταινία.** «Ενας άντρας με τιμή»
14.00 **Ξένη ταινία.** «Brighton beach memories»
16.00 **Ξένη ταινία.** «Ονειρα του ουρανού». Δράμα.
18.00 **Ξένη ταινία.** «Wild wild west»
19.55 **Ξένη ταινία.** «Η ζωή είναι ωραία»
22.00 **Ξένη ταινία.** «Fight club»
00.30 **Ξένη ταινία.** «Bugsy»
02.50 **Ξένη ταινία.** «Σκοτεινές κάμαρες»
04.40 **Ξένη ταινία.** «Stiletto dance». Θρίλερ.

SUPER SPORT

15.00 **Super basket**
16.00 **Αγώνες αυτοκινήτου**
17.00 **Η ώρα των πρωταθλητών**
19.00 **Μπάσκετ**
20.45 **Ελληνικό ποδόσφαιρο**
22.45 **Η ώρα των πρωταθλητών**
23.30 **Κι όποιος αντέξει**
02.00 **Αγγλικό ποδόσφαιρο**
04.00 **Ισπανικό ποδόσφαιρο**

ΤΕΜΡΟ

06.00 **Μουσικές επιλογές**
08.00 **Ρωσικά παραμύθια**
09.30 **Ντοκιμαντέρ**
10.00 **Σίρλεϊ Χολμς: Η μικρή ντετέκτιβ**
10.30 **Γεια Χαρούλα** (Ε)
12.00 **Tropical heat**
13.00 **Ειδήσεις**
13.45 **Ελληνική ταινία.** «Η αρχόντισσα της κουζίνας». Κωμωδία.
15.45 **Ξένη ταινία**
17.30 **Ξένη ταινία**
19.15 **Ειδήσεις**
21.00 **Ελληνική ταινία.** «Ο Μανωλιός ξαναχτυπά»
23.00 **Ξένη ταινία.** «Ρωσία: Ωρα μηδέν»
24.00 **Ειδήσεις**
00.15 **Ξένη ταινία** (Σ)
01.00 **Μουσικές επιλογές**

MEGA

06.00 **Η αγάπη της γάτας** (Ε) Κοινωνική σειρά.
06.45 **Το μυστικό του Άρη Μποσαλέντη.** Κοινωνική σειρά.
07.40 **Ξενοδοχείο αμόρε** (Ε)
08.20 **Τα επτά κακά της μοίρας μου** (Ε) Κωμική σειρά.
09.00 **Ο βασιλιάς των λιονταριών** (Ε) Κινούμενα σχέδια.
09.30 **Disney club**
11.00 **Δεν ξέρεις τί σου γίνεται** Κωμική ξένη σειρά.
11.30 **Μπέτι, μία και μοναδική.** Κωμική σειρά.
12.00 **Για μια καινούργια ζωή**
13.00 **Ντοκιμαντέρ**
14.00 **Ειδήσεις**
14.10 **Οσα φέρνει η ώρα.** (Ε) Ενημερωτική εκπομπή με τον Γιάννη Πολίτη.
15.20 **Ξένη ταινία.** «Διακοπές με τον μπαμπά μου». Κωμωδία. Παίζουν: Ζεράρ Ντεπαρντιέ, Κάθριν Χέιγκλ.
17.25 **Ματιές στα γεγονότα**
17.45 **Ελληνική ταινία.** «Ο εξυπνάκιας». Κωμωδία. Παίζουν: Δημήτρης Παπαμιχαήλ, Μαριάννα Κουράκου, Νίκος Σταυρίδης.
19.30 **Κεντρικό δελτίο ειδήσεων**
21.00 **Ξένη ταινία.** «Εξι ημέρες, επτά νύχτες». Αισθηματική περιπέτεια. Παίζουν: Χάρισον Φορντ, Αν Χεκ,
00.15 **Τελευταία γεγονότα**
00.30 **Ξένη ταινία.** (Σ)
01.30 **Ξένη ταινία** «Αθεράπευτα αστείος». Δραματική κομεντί.
03.30 **Τηλεμάρκετινγκ**
04.00 **Fashion TV**

ANT-1

06.15 **Αραχτοί και λάιτ** (Ε) Κωμική σειρά.
06.45 **Τηλεμάρκετινγκ**
07.00 **Παιδικό πρόγραμμα**
10.30 **Καλά ξεμπερδέματα** (Ε) Κωμική σειρά.
11.15 **Αδελφές ψυχές** (Ε) Αισθηματική κωμωδία.
12.00 **Ενα κι ένα** (Ε) Αισθηματική-κωμική σειρά.
12.55 **Super game**
13.00 **Προσοχή... Μαρκοπέδιο** (Ε) Σατιρική εκπομπή με τον Μάρκο Σεφερλή.
14.00 **Τα νέα του ANT-1**
14.15 **Αγγιγμα ψυχής** (Ε) Δραματική σειρά.
16.15 **Big brother (Best of)** Ψυχαγωγική εκπομπή
17.15 **Ξένη ταινία.** «Το τρελό θηριοτροφείο πάει διακοπές». Κωμωδία. Παίζουν: Τσέβι Τσεις, Μπέβερλι Ντ' Αντζελο, Κριστίν Μπρόκλεϊ
18.00 **Τα νέα του ANT1 σε 5'**
18.10 **Ξένη ταινία.** (Σ)
19.10 **Big brother live**
19.25 **Τα νέα του ANT1**
21.05 **Big brother live.** Τοκσόου με τον Ανδρέα Μικρούτσικο.
22.05 **Ελληνική ταινία.** «Τι τριάντα... τι σαράντα... τι πενήντα». Κωμωδία. Παίζουν: Λάμπρος Κωνσταντάρας, Ρίκα Διαλυνά, Ελία Καλλιγεράκη
24.00 **Νυχτερινές ειδήσεις**
00.15 **The X-files.** Σειρά επιστημονικής φαντασίας.
01.15 **Στα σύνορα της φαντασίας.** Σειρά επιστημονικής φαντασίας.
02.15 **Ξένη ταινία.** «Ο θρίαμβος του Σέρλοκ Χολμς». Θρίλερ. Παίζουν: Αρθουρ Γουόντερ, Ιαν Φλέμινγκ.
04.00 **Τηλεμάρκετινγκ - Τηλεαγορά**
04.30 **Η θυσία** (Ε)
05.30 **Βασίλης, Ιάσων και Ντόκυ** (Ε)

ALPHA

06.00 **The call of the mountain.** Περιπετειώδης σειρά.
07.00 **7 μέρες Alpha.** Η Βασιλική Παναγιωτοπούλου παρουσιάζει την εβδομαδιαία ειδησεογραφία από την Ελλάδα και τον κόσμο
08.00 **Πανόραμα.** Ενημερωτική εκπομπή με τον Γιώργο Οικονομέα.
11.00 **Προκλήσεις** Ενημερωτική εκπομπή με τον Ανδρέα Ανδριανόπουλο.
12.00 **Ελληνική ταινία.** «Συνοικία το όνειρο». Κοινωνικό δράμα. Παίζουν: Αλέκος Αλεξανδράκης, Αλίκη Γεωργούλη, Αλέκα Παΐζη.
14.00 **Ειδήσεις**
15.00 **Third watch.** Περιπετειώδης σειρά. Παίζουν: Μάικλ Μπιτς, Κόμπι Μπελ, Μπόμπι Κάναβαλ.
16.00 **Ελληνική ταινία.** «Αυτό το κάτι άλλο». Κωμωδία. Παίζουν: Αννα Φόνσου, Γιώργος Κωνσταντίνου, Γιώργος Πάντζας
18.00 **Ειδήσεις**
18.45 **Πρωτάθλημα ποδοσφαίρου Ελλάδας**
20.45 **Formula 1.** Γκραν- Πρι Αμερικής.
23.00 **Κίτρινος τύπος.** Κοινωνική εκπομπή με τον Μάκη Τριανταφυλλόπουλο.
24.00 **Ειδήσεις**
00.15 **Κίτρινος Τύπος** (Σ)
03.00 **Ξένη ταινία** «Συνωμοσία στον ωκεανό». Θρίλερ. Παίζουν: Πατρίσια Τάλμπας, Πίτερ Σνάιντερ, Μάικλ Τ. Ρέινολντς, Τόνι Ρομπινάου
05.00 **7 μέρες Alpha** (Ε) Ενημερωτική εκπομπή με την Βασιλική Παναγιωτοπούλου.

ΜΝΗΜΟΣΥΝΑ



Την 2α μηνός Οκτωβρίου ημέρα Τρίτη και ώρα 8 π.μ. εις τον Ιερό Ναό Ταξιαρχών (νεκροταφείο Ρόδου) τελούμεν 9μηνο μνημόσυνο υπέρ αναπαύσεως της ψυχής του λατρευτού μας συζύγου, πατέρα και παππού

ΒΑΣΙΛΕΙΟΥ ΚΟΝΤΟΥΖΟΓΛΟΥ

Η σύζυγος: Μαρία
Τα παιδιά: Χριστίνα-Νίκος, Κώστας-Ματούλα
Τα εγγόνια και οι λοιποί συγγενείς.



Την 2α Οκτωβρίου ημέρα Τρίτη και ώρα 8.30 π.μ. εις τον Ιερό Ναό Ταξιαρχών Ιαλυσού τελούμεν 9ήμερο μνημόσυνο υπέρ αναπαύσεως της ψυχής του λατρευτού μας παιδιού, αδελφού, ανηψιού και εγγονού

ΔΗΜΗΤΡΗ ΧΑΤΖΗΒΑΛΣΑΜΗ

Οι γονείς: Χρήστος, Τριανταφυλλιά
Ο αδελφός: Γιώργος
Οι παππούδες, οι γιαγιάδες, οι θείοι.
Και οι λοιποί συγγενείς.

ΕΥΧΑΡΙΣΤΗΡΙΟ ΠΕΝΘΟΥΣ

Οφείλουμε και δημόσια να ευχαριστήσουμε θερμά όλους τους επώνυμους και ανώνυμους φίλους της Ροδίτικης κοινωνίας, που παντοιοτρόπως μας συμπαραστάθηκαν στον μεγάλο μας πόνο που προήλθε από τον αδόκητο χαμό του λατρευτού μας παιδιού

ΔΗΜΗΤΡΗ ΧΑΤΖΗΒΑΛΣΑΜΗ
Ετών 14

Ιδιαίτερα όμως πρέπει να ευχαριστήσουμε:
— Τον Δήμαρχο Ιαλυσού **Στέργο Στάγκα** και τα μέλη του Δημοτικού Συμβουλίου, αλλά και την τοπική αυτοδιοίκηση γενικότερα.
— Τα αξιότιμα μέλη της Ελληνικής Αστυνομίας που παραβρέθηκαν και συμπόνεσαν μαζί μας στον άδικο χαμό του παιδιού
— Τους καθηγητές και τους δασκάλους του **Δημήτρη**
— Τους συμμαθητές και τις συμμαθήτριες που μας συγκλόνισαν
— Ολους τους φίλους και τις φίλες του που παραβρέθηκαν στην τελετή και φυσικά
— Ολο το ανώνυμο πλήθος που συνόδευσε τον **Δημήτρη** στην τελευταία του κατοικία.

Ευχαριστούμε θερμά

Οι γονείς: Χρήστος-Τριανταφυλλιά
Ο αδελφός: Γιώργος
Οι παππούδες, οι γιαγιάδες, οι θείοι, τα εξαδέλφια και οι λοιποί συγγενείς.

ΔΩΡΕΑ ΕΙΣ ΜΝΗΜΗ

Η Εκκλησιαστική Επιτροπή του Ι.Ν. Αγίου Γεωργίου Κάτω πόλεως Ρόδου εκφράζει τις θερμότερές της ευχαριστίες στην οικογένεια **Τάκη Χατζηδημητρίου** δια την δωρεά ποσού (50.000) δρχ. εις μνημόσυνον της μητρός των

ΑΓΓΕΛΑΣ ΧΑΤΖΗΔΗΜΗΤΡΙΟΥ

δια την ενίσχυση έργων συντήρησης και φιλανθρωπίας της ενορίας μας.

ΑΠΩΛΕΙΑ

Χάθηκε **Βελγικό Λυκόσκυλο Μαύρο (Θηλυκό 4 μηνών)** στην περιοχή Καπνοβιομηχανίας.
Παρακαλείται όποιος έχει κάποια πληροφορία ή γνωρίζει κάτι για το σκυλί να επικοινωνήσει με τον κ. **Κώστα στα τηλ. 93544 ή 73538 ή 0973512544.**

Αμοιβή 100.000 δρχ.

ΓΡΑΦΕΙΟ ΤΕΛΕΤΩΝ & ΜΝΗΜΟΣΥΝΩΝ ΡΟΔΟΥ ΣΤΕΦΑΝΑ-ΣΤΟΛΙΣΜΟΙ

ΑΜΕΣΗ ΕΞΥΠΗΡΕΤΗΣΗ ΟΛΟ ΤΟ 24 ΩΡΟ

"ΑΜΕΡΙΚΑΝΟΥ

Αναλαμβάνουμε την τελετή και με τα έξοδα που χορηγούν τα ταμεία χωρίς καμία επιβάρυνση. ΙΚΑ, ΤΕΒΕ, ΤΑΞΥ, ΔΗΜΟΣΙΟΥ, ΛΙΜΕΝΙΚΩΝ, ΟΓΑ και λοιπά ταμεία. Τους ΑΠΟΡΟΥΣ ΔΩΡΕΑΝ.

Πλατεία Βρούχου στην Μητρόπολη

τηλέφωνα: 28901-33400

ΔΕΝ ΜΠΟΡΕΙ ΝΑ ΥΠΑΡΞΕΙ ΕΙΡΗΝΗ ΧΩΡΙΣ ΑΛΗΘΕΙΑ ΚΑΙ ΔΙΚΑΙΟΣΥΝΗ

Πόλεμος και ειρήνη. Φυσικά όλοι προτιμούν την ειρήνη. Δεν την βρίσκουν όμως πουθενά. **Δεν επικρατεί μόνιμη ειρήνη, γιατί οι άνθρωποι ζητούν την ειρήνη εκεί που δεν υπάρχει, μακριά από τον Θεό.** Η ειρήνη για να σταθεί χρειάζεται την Αλήθεια. Δεν μπορεί να υπάρξει ειρήνη χωρίς αλήθεια. Η Αλήθεια θα ελευθερώσει τον άνθρωπο από την υποκρισία, την καχυποψία, την υστεροβουλία. Ο λόγος της είναι "ναι, ναι, και όχι όχι". Οι λέξεις δεν είναι παγίδες ούτε απατηλά μέσα αποπροσανατολισμού. Πάνω στο καθαρό έδαφος της μπορεί να βλαστήσει και να καρποφορήσει η ειρήνη. Διαφορετικά θα πνιγεί στα αγριόχορτα της υποκρισίας και της ακάθαρτης διπλωματίας. Δυστυχώς το ψέμα και η απάτη που κυριαρχούν συνήθως ανάμεσα στους λαούς και ρυθμίζουν τις διαπραγματεύσεις, τοξινώνουν τις ανθρώπινες σχέσεις, τορπιλίζουν τις καλές διαθέσεις και υπονομεύουν το έδαφος για μια ειλικρινή προσέγγιση. Το ψέμα τροφοδοτεί την δυσπιστία και με την δυσπιστία δεν υπάρχει πλησίασμα και συνεννόηση. Κοιτάζει πως ο ένας θα εξαπατήσει τον άλλο και πως ο άλλος θα αμυνθεί από τον πρώτο. Χρειάζεται εμπιστοσύνη για να προχωρήσει ο διάλογος. Δεν υπάρχει ειρήνη χωρίς δικαιοσύνη. Η ειρήνη δεν είναι η απλή απουσία του πολέμου, ούτε η εδραίωση ισορροπίας ανάμεσα σε αντιμαχόμενες δυνάμεις. Είναι έργο Δικαιοσύνης. Αν η ειρήνη δεν στηρίζεται στην δικαιοσύνη πέφτει. Είναι αδύνατο να συνυπάρξει η Ειρήνη με την αδικία. Οπως ποθεί την ειρήνη ο κάθε άνθρωπος, έτσι ποθεί και την Δικαιοσύνη. Η αδικία πληγώνει βαθιά και συχνά αθεράπευτα την ψυχή. Φυγαδεύει από την καρδιά την ειρήνη. Προσφέρει το γόνιμο έδαφος, για να αναπτυχθούν επαναστατικά, αλλά και αναρχικά κινήματα. Πως ένας αδικημένος και καταπιεσμένος μπορεί να ζει ειρηνικά; Και η δικαιοσύνη δεν περιορίζεται μόνο στη δίκαιη κατανομή των υλικών αγαθών. Περισσότερο απαιτεί τον σεβασμό της προσωπικότητος, χωρίς στενόψυχες διακρίσεις. Η επικράτηση της Δικαιοσύνης, έχει ως αποτελέσμα την πραγματική ειρήνη, την ειρήνη του Θεού. **Αυτή η Ειρήνη φρουρεί πρώτα τις καρδιές, και ύστερα τα σύνορα των λαών.** Οι άνθρωποι για να μπορέσουν να εξωτερικεύσουν το μίσος που φωλιάζει μέσα τους φτάνουν στο σημείο να αυτοκαταστρέφονται με τα όπλα. Το ξέσπασμα του μίσους οδηγεί στον αμοιβαίο σκοτωμό, αυτών που μισούνται. Αν το μίσος σβήσει μέσα στις καρδιές των ανθρώπων, τότε ο πόλεμος θα είναι αδύνατος.
Θέλουμε να ειρηνεύσουν οι άνθρωποι; Ας τους οδηγήσουμε κοντά στον Σταυρό. Κάτω από την σκιά του μπορούν να λυθούν όλα τα ακανθώδη προβλήματα, που χωρίζουν τους ανθρώπους. Εκεί η απέραντη Αγάπη συνάντησε το πιο μεγάλο μίσος και το Νίκησε. **Ας ευχηθούμε όλοι να έρθει γρήγορα αυτή η ώρα που ποτέ πια, το ένα Εθνος δεν θα σηκώσει το σπαθί εναντίον άλλου έθνους.**

ΙΑΚΩΒΟΣ Ο ΡΟΔΙΟΣ

Σκέψη της Εβδομάδας

Προσέξτε μη φουσκώνετε από υπερηφάνεια μπροστά στο θεό και απορρίπτετε περιφρονητικά τους αγαπημένους Του. Υπακούστε ταπεινά τους πιστούς αυτούς που έχουν πιστέψει στο θεό και στα σημεία Του, των οποίων οι καρδιές μαρτυρούν την ενότητά Του, των οποίων οι γλώσσες διακηρύσσουν τη μοναδικότητά Του και που δε μιλούν παρά μόνο με την άδειά Του. Ετσι σας εξορκίζουμε με δικαιοσύνη και σας προειδοποιούμε με αλήθεια, μήπως μπορέσετε να ξυπνήσετε.

(από τις Γραφές του Μπαχάολλά)
Μπαχάϊ Κοινότητα Ρόδου
Τ.Θ. 156
85100 Ρόδος

ΙΕΡΑ ΜΗΤΡΟΠΟΛΙΣ ΡΟΔΟΥ
ΙΕΡΟΝ ΝΑΫΔΡΙΟΝ ΑΓΙΑΣ ΕΙΡΗΝΗΣ ΚΑΙ ΤΡΙΩΝ ΙΕΡΑΡΧΩΝ (ΠΑΝ/ΜΙΟΝ ΑΙΓΑΙΟΥ ΡΟΔΟΥ)

ΠΑΝΗΓΥΡΙΣ

Φέρουμε σε γνώση του φιλόθρησκου και ευλογημένου λαού μας ότι στις 2 Οκτωβρίου 2001 ημέρα μνήμης των Αγίων μεγαλομαρτύρων Κυπριανού και Ιουστίνης προστατών Αγίων εναντίον της μαγείας και του σατανισμού γιορτάζει το ιερόν μας Παρεκκλήσιο που βρίσκεται στην αυλή του Πανεπιστημίου Αιγαίου Ρόδου. Θα τελεσθούν οι παρακάτω εκδηλώσεις:
Α) Την Δευτέρα 1 Οκτωβρίου 2001 και ώρα (7-9) βραδινή θα ψαλθεί Μέγας Πανηγυρικός Εσπερινός με αρτοκλασία, κήρυγμα και Παράκληση των Αγίων.
Στη συνέχεια από ώρα (10 έως 12.30) βραδινή θα ψαλθεί ο όρθρος και Πανηγυρικό συλλείτουργο για την μνήμη των Αγίων.
Β) Την Τρίτη 2 Οκτωβρίου 2001 και ώρα (6-8) βραδινή θα ψαλθεί Παράκληση και οι εξορκισμοί των Αγίων Κυπριανού και Ιουστίνης.
Γ) Την Τετάρτη 3 Οκτωβρίου 2001 και ώρα (7-8.30) βραδινή θα ψαλθεί η Παράκληση και οι εξορκισμοί των Αγίων.
Σε όλες τις εκδηλώσεις θα γίνονται επίκαιρα κηρύγματα, κεράσματα και αγίασμα στους πιστούς.

Εκ του ιερού παρεκκλησίου

ΕΛΛΗΝΙΚΗ ΔΗΜΟΚΡΑΤΙΑ
ΝΟΜΟΣ ΔΩΔΕΚΑΝΗΣΟΥ
ΔΗΜΟΣ ΙΑΛΥΣΟΥ
ΤΕΧΝ. ΥΠΗΡΕΣΙΕΣ

ΑΝΑΚΟΙΝΩΣΗ

Θέμα: Υποβολή φακέλων υποψηφιότητας για την ενίσχυση των Νέων Αγροτών
Σχετ.: ΚΥΑ 448/2001 των Υπουργείων Εσωτερικών, Δημόσιας Διοίκησης και Αποκέντρωσης - Εθν. Οικονομίας και Οικονομικών - Γεωργίας
Με βάση την πιο πάνω κοινή υπουργική απόφαση, σας ενημερώνουμε ότι όσοι ενδιαφέρονται να ενημερωθούν και στη συνέχεια να υποβάλουν τον απαιτούμενο φάκελο υπ ψηφιότητας για να ενταχθού στο καθεστώς ενίσχυσης τ νέων αγροτών να προσέλθοι στα Γραφεία της Δ/νσης Τεχν κών Υπηρεσιών Δήμου απ Δευτέρα έως Παρασκευή κ ώρες από 12.30 - 14.00 μ.μ. προθεσμία υποβολής τω φακέλων υποψηφιότητα λήγει στις 31-10-2001, πέρα της οποίας κανένας φάκελο δεν θα γίνεται δεκτός.
Υπεύθυνος για πληροφορίες κ. Ντουλμπέρης Λάμπρος Γεωπόνος, τηλ. (0241)-98439

Ο Δήμαρχος
κ.α.α.
Ο αντιδήμαρχος
Συκόφυλλος Μιχαήλ

ΠΡΟΣΚΛΗΣΗ ΕΚΔΗΛΩΣΗΣ ΕΝΔΙΑΦΕΡΟΝΤΟΣ

για την υποβολή βιογραφικών στα πλαίσια της λειτουργίας του Κέντρου Υποδοχής Επενδυτών (ΚΥΕ) Ν.Α. Δωδεκανήσου

Η Δωδεκανησιακή Εταιρεία Ανάπτυξης και Πρόοδου (ΔΕΤΑΠ) προτίθεται να προσλάβει πεπειραμένο στέλεχος πλήρους απασχόλησης με σύμβαση έργου διάρκειας 23 μηνών για την κάλυψη της θέσης του Συντονιστή του Κέντρου Υποδοχής Επενδυτών Νομαρχιακής Αυτοδιοίκησης Δωδεκανήσου. Το Κέντρο εδρεύει στη Ρόδο, στα γραφεία της Νομαρχιακής Αυτοδιοίκησης.
Καθήκοντα της θέσης:
1. Υποδοχή, παραλαβή αιτήσεων με πλήρη δικαιολογητικά και συντονισμός όλων των ενεργειών της δημόσιας διοίκησης με σκοπό την αδειοδότηση για ίδρυση, επέκταση, εκσυγχρονισμό και διακοπή δραστηριοτήτων επιχειρήσεων στο Νομό Δωδεκανήσου ή για την υπαγωγή επιχειρηματικών δραστηριοτήτων σε χρηματοδοτικά προγράμματα.
2. Πληροφόρηση και ενημέρωση των επιχειρηματιών ή υποψήφιων επενδυτών σχετικά με τις διαδικασίες αδειοδότησης για ίδρυση, επέκταση, εκσυγχρονισμό και διακοπή δραστηριοτήτων επιχειρήσεων στο Νομό Δωδεκανήσου καθώς και για χρηματοδοτικές και επενδυτικές ευκαιρίες.

Απαιτούμενα προσόντα:
1. Πτυχίο Πολυτεχνείου, ή αντίστοιχο δίπλωμα ιδρύματος τριτοβάθμιας εκπαίδευσης του εξωτερικού, αναγνωρισμένο από το Ελληνικό κράτος.
2. Εργασιακή εμπειρία με σχέση εξαρτημένης εργασίας ή ως ελεύθερος επαγγελματίας.
3. Γνώση των διαδικασιών αδειοδότησης και χρηματοδότησης επιχειρηματικών δραστηριοτήτων (χρηματοπιστωτικών εργασιών).
4. Εξαιρετικές επικοινωνιακές ικανότητες.
5. Πολύ καλή ικανότητα χρήσης Η/Υ και ιδιαίτερα MS OFFICE
6. Αρκετά καλή γνώση της Αγγλικής γλώσσας..

Προσφέρονται για τη θέση:
1. Επιμόρφωση και εκπαίδευση.
2. Αμοιβή αναλόγως προσόντων και επιδόσεων.

Αποστολή πλήρους βιογραφικού σημειώματος (με αναφορά στις σπουδές και την εργασιακή εμπειρία) μέσω ταχυδρομείου, τηλεομοιοτυπίας ή ηλεκτρονικού ταχυδρομείου, υπ' όψη κυρίας Ρ. Κοσσιώρη, στη διεύθυνση:
Δωδεκανησιακή Εταιρεία Ανάπτυξης και Προόδου-ΔΕΤΑΠ
Αυστραλίας 88, Τ.Θ. 4123, 85100 Ρόδος
fax: 0241-73045
e-mail: kossiori@ebed.gr
Παραλαβή βιογραφικών έως και την Παρασκευή 12 Οκτωβρίου 2001.

ΕΜΠΟΡΙΚΟΣ ΣΥΛΛΟΓΟΣ ΡΟΔΟΥ

ΑΝΑΚΟΙΝΩΣΗ

Από τον Εμπορικό Σύλλογο Ρόδου ανακοινώνονται προς τον εμπορικό κόσμο τα κάτωθι:
Ολες οι Εμπορικές Επιχειρήσεις που απασχολούν έστω και ένα άτομο, υποχρεούνται να παρέχουν στους εργαζόμενους υπηρεσίες προστασίας και πρόληψης ατυχημάτων μέσω τεχνικού ασφαλείας.
Ο Τεχνικός Ασφαλείας πρέπει να είναι επιπέδου ΑΕΙ ή ΤΕΙ ή Τεχνικής Σχολής κ.λ.π., θα πληρώνεται από την επιχείρηση και θα αναφέρεται στις καταστάσεις θεώρησης εργασίας.
Η Εθνική Συνομοσπονδία Ελληνικού Εμπορίου με έντονες παρεμβάσεις, πέτυχε την έκδοση απόφασης, σύμφωνα με την οποία δύναται ο ίδιος ο εργοδότης να αναλάβει τις υποχρεώσεις του Τεχνικού Ασφαλείας εφόσον όμως εκπαιδευτεί κατάλληλα. Δυνατότητα τέτοιας επιμόρφωσης έχουν μόνο τα αρμόδια Υπουργεία, εκπαιδευτικός ή άλλος Δημόσιος Οργανισμός, τα ιδιωτικά ΚΕΚ, το ΕΛΙΝΥ ΑΕ κ.λπ., το Κέντρο Ανάπτυξης Ελληνικού Εμπορίου της ΕΣΕΕ (ΚΑΕΛΕ), καθώς και οι Εμπορικοί σύλλογοι. Οι εκπαιδευόμενοι θα εφοδιαστούν με σχετικό πιστοποιητικό, σύμφωνα με το οποίο θα δύνανται να εκτελούν τα καθήκοντα του Τεχνικού Ασφαλείας και να αναφέρεται το όνομά τους στις καταστάσεις θεώρησης προσωπικού. Η εκπαίδευση των εμπόρων από τους Εμπορικούς Συλλόγους γίνεται δωρεάν. Προκειμένου όμως να υλοποιηθεί η εκπαίδευση, πρέπει να συνταχθεί φάκελλος των προγραμμάτων με τα ονόματα των ενδιαφερομένων, το χρόνο υλοποίησης, το χώρο, το ωρολόγιο πρόγραμμα κ.τ.λ. να σταλεί προς έγκριση στο Συμβούλιο Υγιεινής και Ασφαλείας της Εργασίας (ΣΥΑΕ) και κατά την διάρκεια πραγματοποίησης των προγραμμάτων να γίνει έλεγχος από τις Υπηρεσίες του Υπουργείου, για το εάν πράγματι συμμετείχαν οι αναφερόμενοι στις καταστάσεις των φακέλων. Οποιος επιθυμεί να εκπαιδευτεί, να δηλώσει συμμετοχή στο τηλέφωνο του Εμπορικού Συλλόγου Ρόδου 22282, το συντομότερο δυνατόν.
ΠΡΟΣΟΧΗ: Οσοι εκ των συναδέλφων αποφασίσουν να μην καταρτισθούν οι ίδιοι, πρέπει να καλύπτουν την υποχρέωση αυτή μέσω εξειδικευμένου Τεχνικού Ασφαλείας, τα προσόντα του οποίου περιγράφονται ανωτέρω. Σε περίπτωση που επιχείρηση στερείται υπηρεσιών Τεχνικού Ασφαλείας δεν θα δύναται να θεωρήσει τις "καταστάσεις προσωπικού".

Εκ του Εμπορικού Συλλόγου

ΣΥΓΧΑΡΗΤΗΡΙΟ

Στον αγαπημένο μας **Κρινή Ευάγγελο**, υιό της **Μαρίας και Νικολάου Κρινή**, υποστράτηγου, που επάξια πέτυχε κατά τις πρόσφατες εισαγωγικές εξετάσεις στο Τμήμα Λογιστικού και Χρηματοοικονομικού, του Οικονομικού Πανεπιστημίου Αθηνών, συγχαίρουμε και ευχόμεθα ολόψυχα πλήρη επιτυχία στις σπουδές του.

Χρήστος και Βάγια Χρήστου

ΣΥΓΧΑΡΗΤΗΡΙΟ

Θερμά συγχαρητήρια στον **Αντώνιο Διακονή** του **Βασιλείου** και της **Πόπης** για την επάξια εισαγωγή του στην Νομική Σχολή του Πανεπιστημίου Θράκης και καλές σπουδές.

Μανώλης και Ντίνα Κουτσούκου

ΣΥΓΧΑΡΗΤΗΡΙΟ

Θερμά συγχαρητήρια στον **Θεανώ Παπανικολάου** του **Γρηγορίου** και της **Βαλασίας**, για την επάξια εισαγωγή της στην Φιλοσοφική Σχολή (Π.Φ.Φ.) του Πανεπιστημίου Αθηνών και καλές σπουδές.

Μανώλης και Ντίνα Κουτσούκου

ΣΥΓΧΑΡΗΤΗΡΙΟ

Θερμά συγχαρητήρια στον **Φαίδρα Μπακούλη** του **Γρηγορίου** και της **Δανάης**, για την επάξια εισαγωγή της στην Νομική Σχολή του Πανεπιστημίου Θεσσαλονίκης και καλές σπουδές.

Μανώλης και Ντίνα Κουτσούκου

ΣΥΓΧΑΡΗΤΗΡΙΟ

Στον αγαπητό μας **Θωμά Συρμό**, γυιό των φίλων μας **Μαίρης** και **Πέτρου**, που πέρασε στο Οικονομικό πανεπιστήμιο Πειραιά, τμήμα χρηματοοικονομικών και τραπεζικής διοίκησης θερμά συγχαρητήρια και πάντα επιτυχίες.

Νίκος και Μαρία Τριανταφύλλου

ΣΥΓΧΑΡΗΤΗΡΙΟ

Στην αγαπητή μας **Ματίνα Καλλίγερου**, κόρη της **Ρίτας** και του **Χρύσανθου**, που τελείωσε την Ιατρική σχολή του Πανεπιστημίου της BOLOGNA Ιταλίας, θερμά συγχαρητήρια και καλή σταδιοδρομία.

Νίκος και Μαρία Τριανταφύλλου

ΣΥΓΧΑΡΗΤΗΡΙΟ

Στην αγαπητή μας ανηψιά και εξαδέλφη **Γεωργία Ι. Καλούδη**, που πέτυχε στο Πανεπιστήμιο Αιγαίου, στο προσχολικό τμήμα, θερμά συγχαρητήρια και πάντα επιτυχίες.

Η οικογένεια
Μιχαήλ Σταυριανάκη

ΣΥΓΧΑΡΗΤΗΡΙΑ

Ο Αστυνομικός Διευθυντής Δωδεκανήσου κ. **Χρήστος Χρήστου**, συγχαίρει τα παρακάτω παιδιά των Αστυνομικών της Διεύθυνσης, που επάξια πέτυχαν στις εισαγωγικές εξετάσεις, για τα ΑΕΙ και ΤΕΙ της χώρας και τους εύχεται ολόψυχα πλήρη επιτυχία στους περαιτέρω στόχους τους.

1. **Αγγελόπουλος Μιλτιάδης**, Διοίκηση Επιχειρήσεων Πάτρας
2. **Βλάσσης Θεόφιλος**, Χημικών Μηχανικών Πάτρας
3. **Γεωργίου Αικατερίνη**, Φιλολογία Ιωαννίνων
4. **Γιαννουλάκη Αρτεμις**, Ανωτ. Σχολή Τουρ. Επαγγελμάτων Ρόδου
5. **Ζεμπιλάς Μικές**, Φυσικοθεραπείας ΤΕΙ Λαμίας.
6. **Κάκου Αντωνία**, Ελεγκτών και Ασφαλιστικών Εργασιών ΤΕΙ Καλαμάτας
7. **Καλυβάς Εμμανουήλ**, Διοίκηση Επιχειρήσεων ΤΕΙ Καβάλας
8. **Καρτάνου Κλεοπάτρα**, Θεολογική Σχολή Αριστ. Πανεπιστημίου Θεσσαλονίκης.
9. **Κουδα-Πολυμέρου Μαρία**, Νομική Αθηνών
10. **Λέκκα Καλλιόπη**, Ιατρική Αθηνών
11. **Μαλαχία Αρεζίνα**, Σχολή τουρ. επαγγελμάτων Πάτρας
12. **Μαρούλα Αννα**, Τουριστικών Επιχειρήσεων Λάρισας
13. **Μυλωνάς Μιχαήλ-Χρυσοβαλάντης**, Σχολή Αστυφυλάκων
14. **Ξεπαπαδάκη Αικατερίνη**, Τεχνολογίας συστημάτων διαχείρισης φυσ. Πόρων ΤΕΙ Κρήτης
15. **Σαλμάς Αθανάσιος**, Ιατρική Αθηνών
16. **Σαράκης Επαμεινώνδας**, Σχολή Ικάρων-Τμήμα Ιπταμένων
17. **Τζίμα Κλεονίκη**, Τμήμα Ηλεκτρονικής-ΤΕΙ Χανίων
18. **Φακιδαράκη Δέσποινα**, Ψυχολογίας Ρεθύμνου.

ΣΥΓΧΑΡΗΤΗΡΙΟ

Στον αγαπημένο μου εγγονό **Μηνά Παπακώστα**, θερμά συγχαρητήρια για την εισαγωγή του στην Οδοντιατρική Αθήνας.

Η γιαγιά του
Αννα Πατούνα

ΣΥΓΧΑΡΗΤΗΡΙΟ

Τα θερμά μας συγχαρητήρια στον αγαπημένο μας ανηψιά **Μηνά Παπακώστα**, για την εισαγωγή του στην Οδοντιατρική Αθήνας.

Οι θείοι του
Αντώνιος και Δέσποινα Ζούντα

ΣΥΓΧΑΡΗΤΗΡΙΟ

Ευχόμαστε θερμά συγχαρητήρια στον αγαπημένο μας ξάδελφο **Μηνά Παπακώστα**, για την εισαγωγή του στην Οδοντιατρική Αθήνας.

Τα ξαδέλφια του
Κώστας-Αννα-Γιώργος-Δέσποινα Κρητικού

ΣΥΓΧΑΡΗΤΗΡΙΟ

Θερμά συγχαρητήρια στον αγαπημένο μας ξάδελφο και κουμπάρο **Μηνά Παπακώστα**, για την εισαγωγή του στην Οδοντιατρική Αθήνας.

Τα ξαδέλφια του
Νεκτάριος-Μαρία Κλωνάρη
Η βαφτιστικιά του
Κατερίνα Κλωνάρη

ΣΥΓΧΑΡΗΤΗΡΙΟ

Συγχαίρουμε θερμά την αγαπημένη μας βαφτιστικιά **Μαρία Δ. Μητσού** για την εισαγωγή της στη Νομική Αθήνας και της ευχόμαστε επιτυχείς σπουδές και λαμπρή σταδιοδρομία.

Οικογένειά
Νίκου Παυλίδη
Παιδίατρου

ΣΥΓΧΑΡΗΤΗΡΙΟ

Στην αγαπημένη μας **Δέσποινα Σταματίου Κούττη** που εισήχθη στη Νομική Σχολή του Πανεπιστημίου Αθηνών συγχαίρουμε θερμά.

Οι θείοι της
Κλεόβουλος-Κική Χ"γεωργίου
Τα ξαδέλφια της
Μαθιός-Λέτα

ΣΥΛΛΟΓΟΣ ΕΚΠΑΙΔΕΥΤΙΚΩΝ Α/ΘΜΙΑΣ ΕΚΠΑΙΔΕΥΣΗΣ & ΠΡΟΣΧΟΛΙΚΗΣ ΑΓΩΓΗΣ ΡΟΔΟΥ

ΣΥΓΧΑΡΗΤΗΡΙΑ

Το Διοικητικό Συμβούλιο του Συλλόγου Εκπαιδευτικών Πρωτοβάθμιας Εκπαίδευσης και Προσχολικής Αγωγής Ρόδου συγχαίρει ολόθερμα τα παιδιά των συναδέλφων εκπαιδευτικών που εισήχθησαν στα Α.Ε.Ι. και Τ.Ε.Ι. και τους εύχεται καλές σπουδές και επιτυχή σταδιοδρομία.

1. **Βλάχος Δημήτριος** του Γρηγορίου Μηχανολογία-Ηλεκτρολογία Θεσσαλονίκης
2. **Γιώργου Βαρβάρα** του Γεωργίου, Τουριστικών Επαγγελμάτων ΤΕΙ Λάρισας
3. **Ελένης Εμμανουήλ** του Αντωνίου, Επιστήμης Φυσικής Αγωγής και Αθλητισμού Αθήνας
4. **Καλογερόπουλος Άγγελος** του Νικολάου, Ελεγκτικών και Ασφαλιστικών εργασιών ΤΕΙ Καλαμάτας
5. **Κούττη Δέσποινα** του Σταματίου, Νομικής Αθήνας
6. **Κωνσταντάρος Αναστάσιος** του Ιωάννου, Τοπογραφία Αθήνας
7. **Κωνσταντίνου Δέσποινα** του Μιχαήλ, Διαχείριση Πληροφοριών ΤΕΙ Καβάλας
8. **Κώνστας Κων/νος** του Ιωάννη, Διοίκηση Επιχειρήσεων Τ.Ε.Ι. Πάτρας
9. **Λαουδίκου Ειρήνη** του Γεωργίου, Διοίκηση Επιχειρήσεων ΤΕΙ Πάτρας
10. **Μοσχής Μόσχος** του Νικολάου, Ηλεκτρολογίας ΤΕΙ Χαλκίδας
11. **Παντελάκη Καλλιόπη** του Νικολάου, Τμήμα Περιβάλλοντος Πανεπιστημίου Αιγαίου
12. **Παπόρης Σπυρίδων** του Ελευθερίου, Ηλεκτρονικών ΤΕΙ Θεσσαλονίκης
13. **Παρδαλού Στέφανος** του Τσαμπίκου, Ηλεκτρολογίας ΤΕΙ Πάτρας
14. **Πολυχρονά Κυριακή** του Κων/νου, Κτηνιατρική Θεσσαλονίκης
15. **Σαββίγκου Μαριάνθη** του Κων/νου, Εφαρμοσμένη Πληροφορική Θεσ/νίκης
16. **Χατζηκωστή Ρηγοπούλα** του Αριστείδη, Παιδαγωγικό Δημοτικής Εκπαίδευσης Αιγαίου

Για το Διοικητικό Συμβούλιο

Ο πρόεδρος **Η Γ. Γραμματέας**
Νικόλαος Ράπτης **Αθηνά Γρηγορα**

ΕΛΛΗΝΙΚΗ ΔΗΜΟΚΡΑΤΙΑ
ΠΕΡΙΦΕΡΕΙΑ Ν. ΑΙΓΑΙΟΥ
ΓΕΝΙΚΗ ΔΙΕΥΘΥΝΣΗ ΠΕΡΙΦΕΡΕΙΑΣ
ΔΙΕΥΘΥΝΣΗ ΔΑΣΩΝ ΔΩΔ/ΝΗΣΟΥ

ΑΝΑΚΟΙΝΩΣΗ

Γνωστοποιείται κατά το άρθρο ου Ν. 998/79, η αποστολή για δημοσίευση στον Δήμο Νότιας Ρόδου η αριθμ. 4337/31-8-01 Πράξη Χαρακτηρισμού έκτασης που εκδόθηκε από τον Δ/ντή Δασών Δωδ/σου. Το τμήμα 1 της ΚΜ 1000 γαιών Ασκληπειού χαρακτηρίζεται ως γεωργική έκταση.

Ο Δ/ντής Δασών Δωδ/νήσου
Φίλιππος Κοντίτσης
Δασολόγος με Α' βαθμό

ΑΝΑΚΟΙΝΩΣΗ

Γίνε και εσύ Εθελόντρια Αδελφή ΕΕΣ

Ο Ελληνικός Ερυθρός Σταυρός,
μετά από τη πολυδιάστατη κοινωνική του προσφορά συνεχίζει το θεσμό της εκπαίδευσης Εθελοντριών Αδελφών, οι οποίες στην πορεία των χρόνων έχουν προσφέρει ένα τεράστιο εθνικό και κοινωνικό έργο.
Αν και η δική σου γυναικεία ψυχή αισθάνεται την ανάγκη της προσφοράς στο συνάνθρωπο και μπορείς να βρεις λίγο ελεύθερο χρόνο,
έλα στον Ελληνικό Ερυθρό Σταυρό να γίνεις Εθελόντρια Αδελφή.
Θα είσαι πολύτιμη στην οικογένεια σου και στην κοινωνία.

Προσόντα που πρέπει να διαθέτεις είναι:

1. Απόφοιτη Λυκείου ή Γυμνασίου (παλαιού τύπου) Ανώτερης ή Ανώτατης σχολής
2. Ηλικία 18-55
3. Διάθεση εθελοντικής προσφοράς.

Πληροφορίες: Γραφεία ΕΕΣ τηλ. 0241-77010 από 10.00-12.00 π.μ. καθημερινά

ΟΜΑΔΙΚΗ ΕΚΘΕΣΗ ΖΩΓΡΑΦΙΚΗΣ ΤΟΥ ΣΥΛΛΟΓΟΥ ΕΙΚΑΣΤΙΚΩΝ ΔΩΔ/ΣΟΥ ΣΤΗ ΡΟΔΙΑΚΗ ΕΠΑΥΛΗ

ΔΙΑΡΚΕΙΑ ΕΚΘΕΣΗΣ
22 ΣΕΠΤΕΜΒΡΗ
ΕΩΣ 7 ΟΚΤΩΒΡΗ

καθημερινά 5-9 το απόγευμα
εκτός Κυριακής
Με τη συνεργασία του Δήμου Ρόδου

HOTEL BUTTERFLY

ΑΜΜΟΧΩΣΤΟΥ 49

ΑΝΑΚΟΙΝΩΣΗ

Το Ξενοδοχείο παραμένει ανοικτό και τη χειμερινή περίοδο.
Διαθέτουμε εξοπλισμένα δωμάτια (Κλιματισμός, Ψυγείο, τηλεόραση)
Με τον μήνα (70.000 δρχ).
Για σπουδαστές, δασκάλους, στρατιωτικούς κλπ.
Βρισκόμαστε κοντά στο κέντρο αλλά και στις Τουριστικές Σχολές και το Πανεπιστήμιο Αιγαίου.

Πληροφορίες στο τηλ. 24207
Καθημερινά Fax: 35062

ΠΟΛΙΤΙΣΤΙΚΟΣ ΟΡΓΑΝΙΣΜΟΣ ΔΗΜΟΥ ΡΟΔΙΩΝ

ΗΜΕΡΕΣ ΜΟΥΣΙΚΗΣ

Κυριακή 30 Σεπτεμβρίου 2001

Γκεόργκ Φρήντριχ Χάιντελ: Ο Μεσσίας
London Festival Orchestra
London Festival Voices
Ross Pople, Διευθυντής Ορχήστρας
Παλάτι του Μεγάλου Μαγίστρου "Καστέλο"

ΦΡΟΝΤΙΣΤΗΡΙΟ ΙΤΑΛΙΚΩΝ

ΣΤΑΘΗ Μ. ΣΚΑΝΔΑΛΙΔΗ

Καθηγητή Ιταλικής Γλώσσας και Φιλολογίας
ΠΤΥΧΙΟΥΧΟΥ ΑΡΙΣΤΟΤΕΛΕΙΟΥ ΠΑΝΕΠΙΣΤΗΜΙΟΥ ΘΕΣ/ΝΙΚΗΣ

Γι' αυτούς που προτιμούν να μάθουν μεθοδικά και σωστά την ιταλική γλώσσα: **ιδιαίτερα μαθήματα** και **αυστηρά ολιγομελή τμήματα** για:

1) Μαθητές Δημοτικού - Γυμνασίου - Λυκείου
2) Επαγγελματίες και ξενοδοχοϋπαλλήλους
3) Υποψηφίους ιταλικών πανεπιστημίων όλων των σχολών στους οποίους **εξασφαλίζουμε με απόλυτο ποσοστό επιτυχίας την εισαγωγή τους σε αυτές, χάρη στην μεθοδική και υπεύθυνη διδασκαλία της ορολογίας.**

ΟΙ ΕΓΓΡΑΦΕΣ ΑΡΧΙΣΑΝ ΚΑΙ ΣΥΝΕΧΙΖΟΝΤΑΙ ΜΕΧΡΙ ΤΕΛΟΣ ΣΕΠΤΕΜΒΡΙΟΥ

Χρ. Τσιγάντε 11, *έναντι ΤΕΛ Ρόδου*
Πληροφορίες στα τηλέφωνα:
29265, 61782, κιν. **0932 272902**

ΣΤΟΛΕΣ ΠΑΡΕΛΑΣΗΣ

ΒΙΟΤΕΧΝΙΑ ΘΕΑΝΩ ΦΑΝΤΙΔΟΥ

Κατόπιν παραγγελίας

Κοδριγκτώνος 62 & Παναγούλη
Τηλ. & Fax: (0241) 31760



Ρόδος: εἰκῇ καὶ ὡς ἔτυχε...

Πάρκο επί της οδού Εθνικής Αντιστάσεως

Φτιάχνουν αγωγό και καταστρέφουν τον περιβάλλοντα χώρο



Πάρκο επί της οδού Εθνικής Αντιστάσεως.
Μπουλντόζες, πέτρες, μπάζα δημιουργούν μια εφιαλτική εικόνα, ενώ το πάρκο υφίσταται μια ανεπανόρθωτη καταστροφή.
Και είμαστε περίεργο αν η ίδια "λεηλασία" του πάρκου θα συνεχισθεί σε όλη τη διάρκεια του έργου, καθ' όλο το μήκος του νέου δρόμου που θα προκύψει.

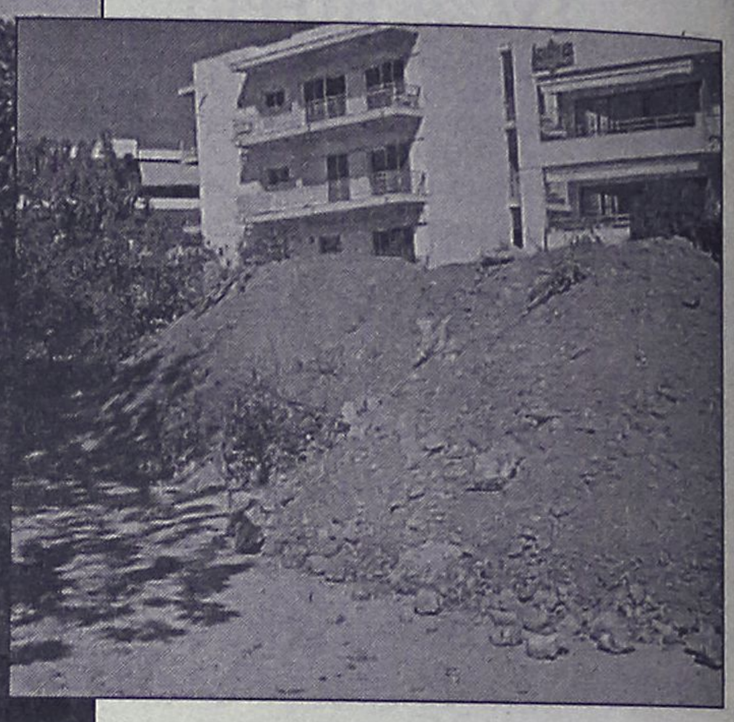

Πάρκο επί της οδού Εθνικής Αντιστάσεως:
Τα μπάζα από την διάνοιξη του δρόμου έχουν "θάψει" τα εναπομείναντα φυτά και τους θάμνους.
Τα έργα για τον αγωγό που περνά μέσα από το πάρκο γίνεται χωρίς προσοχή χωρίς εποπτεία και έλεγχο. Και ο εργολάβος του έργου πετά τα μπάζα όπου τον βολεύει καταστρέφοντας τα φυτά και τους θάμνους.

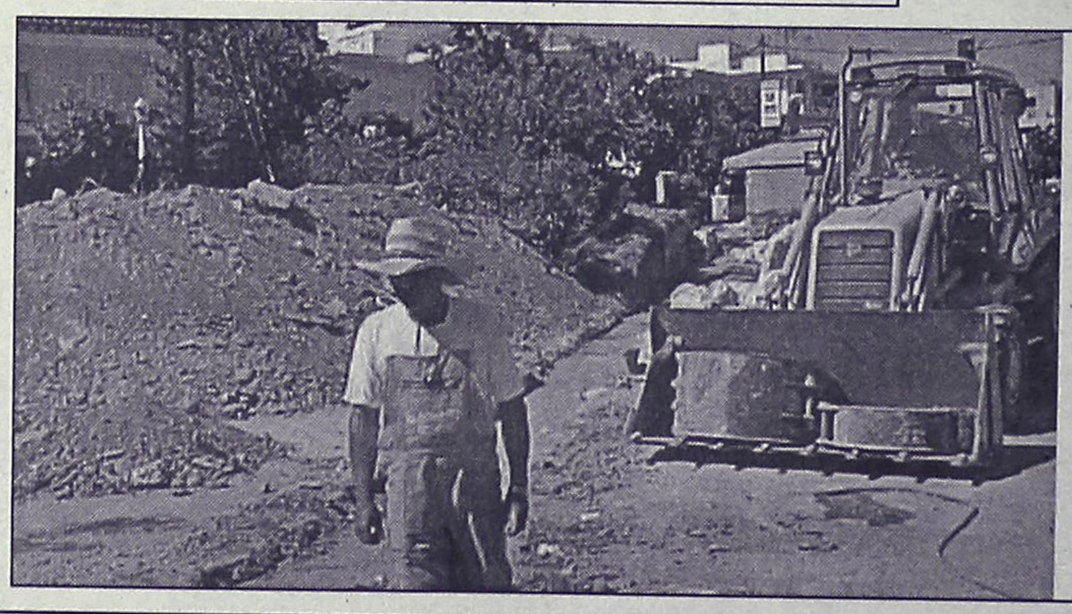

Πάρκο επί της οδού Εθνικής Αντιστάσεως:
Για όλα αυτά -που ελπίζουμε να είναι προσωρινά- απόφαση του Δημοτικού Συμβουλίου προβλέπει επανορθώσεις για ένα άλλο πάρκο, πιθανόν και πιο όμορφο από το... πρώην. Οψόμεθα!

ΚΕΝΤΡΟ ΜΠΑΤΑΡΙΑΣ ΔΩΔΕΚΑΝΗΣΟΥ

ΜΠΑΤΑΡΙΕΣ ΜΟΤΟΠΟΔΗΛΑΤΩΝ ΑΥΤΟΚΙΝΗΤΩΝ -ΣΚΑΦΩΝ
ΑΛΚΑΛΙΚΕΣ - ΝΙΚΕΛΙΟΥ - ΚΑΔΜΙΟΥ - ΕΠΑΝΑΦΟΡΤΙΖΟΜΕΝΕΣ - ΚΛΕΙΣΤΟΥ ΤΥΠΟΥ

ΕΞΕΙΔΙΚΕΥΣΗ ΣΤΗΝ ΜΠΑΤΑΡΙΑ

Καποδιστρίου 74, Ρόδος • Τηλ. 0241-21507, κιν. 0932 563426

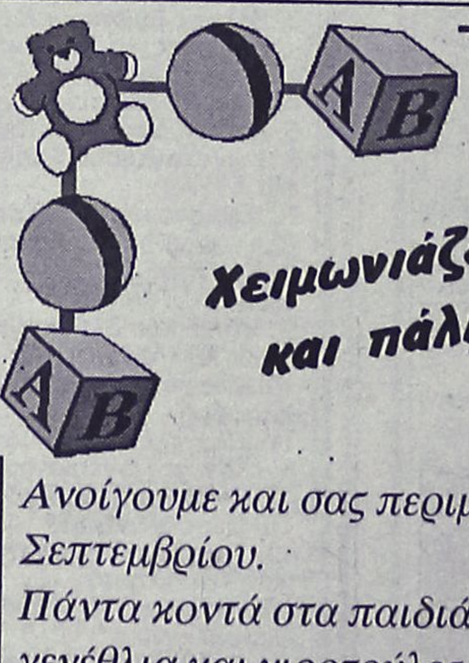

Χειμωνιάζει και πάλι



Ανοίγουμε και σας περιμένουμε και πάλι από τις 27 Σεπτεμβρίου.
Πάντα κοντά στα παιδιά για τα πιο αξέχαστα γενέθλια και γιορτούλες
Εγγύηση η ποιότητα και η συνέπεια μας
ΑΝΟΙΚΤΑ κάθε μέρα 5 μ.μ. - 10 μ.μ.

Κάτω από την καφετέρια Prestige

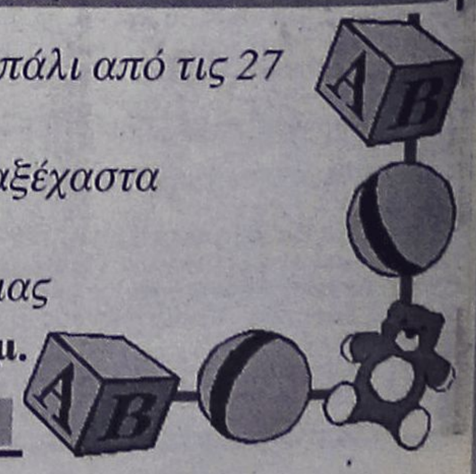

(εκ)πολιτισμικά παίγνια



Γράφει ο Κωστής Νικολάκης

Ο "Μεσσίας" του Χέντελ

Οι **"Μέρες Μουσικής"** που διοργάνωσε ο **Πολιτιστικός Οργανισμός Δήμου Ροδίων** τελειώνουν απόψε το βράδυ στο **Παλάτι των Ιπποτών** όπου η **London Festival Orchestra** θα παρουσιάσει το ορατόριο **"Ο Μεσσίας"** του **Φ. Χέντελ**, υπό την διεύθυνση του **Ross Pople.**

Ο Γκέοργκ Φρίντριχ Χέντελ (1685-1759), *«υπήρξε λάτρης του ωραίου και του μεγαλοπρεπου κόσμησε τα έργα του με φωτεινά και κομψά συμπλέγματα ήχων, επιτυγχάνοντας τις απόλυτες ισορροπίες ανάμεσα στα συχνά πολυάριθμα οργανικά και φωνητικά σύνολα τα οποία επιζητούσε και επέβαλλε δια της γραφής του. Η θαυμαστή και εκτεταμένη χρήση του χορωδιακού στοιχείου στα έργα του καθώς και η άρνηση της θεοσοφικής συμβατικότητας, τον αναδεικνύουν ως τον πλέον θρησκευτικό των κοσμικών συνθετών και τον πλέον κοσμικό των θρησκευτικών».*



Γκέοργκ Φρίντριχ Χέντελ (1685-1759)

• Ο "Μεσσίας" του Χέντελ

*«Ο **Χέντελ** συνέθεσε τον "Μεσσία" σε 23 μόλις ημέρες, μεταξύ της 22 Αυγούστου και 14 Σεπτεμβρίου του **1741.***

*Ο **Χέντελ** ανέθεσε στο λιμπρετίστα **Τσάρλς Τζένενς** να γράψει τα λόγια για το **"Μεσσία"**, οι συνθέτες σπανίως έγραφαν οι ίδιοι τα κείμενα. Ο Τζένενς βάσισε τους στίχους του στις ποιητικές φράσεις της Βίβλου. Το μεγαλύτερο μέρος της έμπνευσης του προέρχεται από το κεφάλαιο του **Ησαΐα** της **Παλαιάς Διαθήκης**, που προφητεύει τη γέννηση του **Χριστού**, καθώς και από χωρία του **Ευαγγελίου.***

*Τα τρία μέρη του έργου **"Γέννηση, Πάθη, Θρίαμβος"** αφηγούνται την ιστορία της ζωής του **Χριστού.***

*Το πρώτο μέρος αρχίζει με τον τενόρο που ερμηνεύει το **"Ανάπαυσε Κύριε Το Λαό Μου"** υποστηριζόμενο από έγχορδα που επαναλαμβάνουν το φωνητικό θέμα και δημιουργούν μια ατμόσφαιρα γαλήνης.*

*Ακολουθεί το **"Κάθε Κοιλάδα"**, που περιγράφει σκηνές κοιλάδων που ανυψώνονται και βουνών που ισοπεδώνονται. Εγχορδα και φωνές αιωρούνται, επικαλούμενοι το βραχώδες τοπίο, έπειτα μια μοναδική, σταθερή νότα. Τέλος, περιγράφει την ισοπέδωση των πάντων, ένα ζωηρό χορικό όπου ο Χέντελ δίνει έμφαση σε λέξεις όπως **"δόξα"** και **"θαυμαστό"** για να δημιουργήσει μια έντονη εικόνα της έλευσης του Χριστού.*

*Το δεύτερο μέρος αρχίζει σε έναν τόνο οργής στο **"Γιατί τα Εθνη"**, όπου οι άνθρωποι αρνούνται να αναγνωρίσουν τον σωτήρα τους. Κυριαρχούν τα χάλκινα πνευστά και το σόλο του τενόρου κλιμακώνει την οργή του θεού για την απάθεια των ανθρώπων.*

*Ακολουθεί το **"Χορωδιακό Αλληλούια"**. Η απλότητα και η τόλμη του, υποστηριζόμενα από τύμπανα και τρομπέτες, χαρίζουν μια από τις συναισθηματικότερες και πιο εξυψωτικές εμπειρίες στην κλασική μουσική.*

*Το τρίτο μέρος είναι μια απλή δήλωση πίστης. Το συγκινητικό **"Γνωρίζω Οτι ο Σωτήρας Μου Ζει"**, ερμηνεύεται από μια καθαρή και πλανώμενη φωνή υψίφωνου και η αγνότητά της αντανακλά την αγνότητα του Χριστού που τώρα ανασταίνεται. Επειτα η μουσική αποκτά στρατιωτικούς χρωματισμούς καθώς η φωνή του βαθύφωνου και η σόλο τρομπέτα στο **"Η Τρομπέτα Θα Ηχήσει"** επικαλούνται σκηνές θριάμβου των στρατιωτών του Χριστού την Ημέρα της Κρίσης. Τελος, φωνές και όργανα ενώνονται στην ερμηνεία του καταληκτικού **"Αμήν"**.*

«ΡΟΔΙΑΚΗ» ΑΠΟ ΤΟ 1915

ΦΛΑΣ ΣΤΟ ΠΑΡΕΛΘΟΝ



ΡΟΔΙΑΚΗ

PERIODICO SETTIMANALE

ΕΝ ΡΟΔΩ

ΔΕΥΤΕΡΑ 26 ΣΕΠΤΕΜΒΡΙΟΥ 1927

Αριθμός φύλλου 886

ΔΙΟΙΚΗΤΙΚΑ

Αι επελθούσαι τροποποιήσεις εις το περί δασών Διάταγμα

Δια κυβ. Δ. από 22 7/βρίου 1927 επέρχονται αι ακόλουθαι τροποποιήσεις εις το από 4 Απριλ. 1924 Κυβερ. Διάταγμα το αφορών τον περί νομής και δασών κανονισμόν.

Α' Καύσις θάμνων και χόρτων

Η καύσις των καλάμων και των θάμνων, των ξηρών χόρτων, κτλ επιτρέπεται κατά πάσαν εποχήν του έτους. Δικαιούνται εις τούτο πάντες όσοι έτυχον προηγουμένως της αδείας να σπείρωσι τας γαίας των.

Παραμένουν εν ισχύει αι διατάξεις αι οριζόμεναι υπό του αριθ. 33 του ρηθέντος υπ' αριθ. 19 Κυβερν. Διατάγματος της 4 Απριλ. 1924 πλην των σημείων 1) και 3) τα οποία καταργούνται.

ΣΧΟΛΙΚΑ

Η εφορεία των Κεντ. Σχολών κατά την τελευταίαν αυτής συνεδρίαν προσέλαβε μεταξύ του προσωπικού του Βενετοκλείου Γυμνασίου και δια την κανονικήν λειτουργίαν του εμπορικού τμήματος αυτών τον καθηγ. κ. Δημ. Κοτζιάν. Επίσης εις αντικατάστασιν του κ. Φ. Ηρακλείδου αποχωρούντος προσέλαβε δια την Αστικήν σχολήν τον αδελφόν αυτού κ. Ιωάννην Ηρακλείδην τελειόφοιτον της φιλολογίας.

(Σ.Σ. Η Ροδιακή εκδιδόταν τότε υπό καθεστώς ιταλικής λογοκρισίας. Διατηρείται επίσης η γλώσσα και τα τοπωνύμια που υπήρχαν στις αρχές του αιώνα).

ΜΣ
ΣΧΟΛΗ ΧΟΡΟΥ
ΣΟΦΙΑ
ΜΕΛΙΣΣΟΥΡΓΟΥ
• ΚΛΑΣΣΙΚΟ ΜΠΑΛΕΤΟ-Ρώσικο σύστημα Vaganova
• ΣΥΓΧΡΟΝΟΣ ΧΟΡΟΣ
• ΡΥΘΜΙΚΗ ΚΙΝΗΤΙΚΗ ΑΓΩΓΗ
• ΤΑΞΗ POINTS ΜΠΑΛΕΤΟΥ- Προετοιμασία για επαγγελματικές σχολές
• FLAMENCO- Αποκλειστικά στη Ρόδο συνεχίζεται η επιτυχημένη διδασκαλία Ισπανικών χορών (τμήματα ανδρών-γυναικών)
• JAZZ-ΧΟΡΕΥΤΙΚΗ ΓΥΜΝΑΣΤΙΚΗ (τμήματα παιδιών-ενηλίκων
• ΣΕΜΙΝΑΡΙΑ από διεθνούς φήμης χορευτές



ΕΓΓΡΑΦΕΣ ΚΑΘΗΜΕΡΙΝΑ 5 μ.μ. έως 9 μ.μ.
ΒΕΡΓΙΝΑΣ 84Α τηλ. 31000

TRAVEL TREK
Αλεξάνδρου Διάκου 46, 1ος ορ. 85 100 Ρόδος, Δωδεκάνησα
τηλ. 0241 75894/5 fax 0241 30383
e-mail:traveltrek@rho.forthnet.gr



ΜΑΡΟΚΟ από 335.000 δρχ/983,13 EURO
ΤΥΝΗΣΙΑ από 139.000δρχ/407,93EURO
ΤΥΝΗΣΙΑ γύρος Οάσεων από 209.000δρχ./ 613,36 EURO
ΑΙΓΥΠΤΟΣ από 119.000δρχ./349,23 EURO
ΚΩΝ/ΠΟΛΗ – ΠΡΙΓΚΙΠ.
SuperFast κρουαζιέρες από 116.000 δρχ./340,43 EURO
AZUR κρουαζιέρα από 339.000 δρχ./994,87 EURO
ΠΑΡΙΣΙ–EURODISNEY από 199.500 δρχ./585,48 EURO
ΜΑΛΤΑ από 119.000 δρχ.
ΜΑΔΡΙΤΗ–ΑΝΔΑΛΟΥΣΙΑ από 259.000 δρχ.
ΛΙΣΑΒΩΝΑ από 99.000 δρχ.
ΜΑΔΡΙΤΗ από 99.000δρχ.
ΚΟΥΒΑ από 449.000 δρχ./1317,69 EURO
ΜΠΑΝΓΚΟΚ – ΠΑΤΑΓΙΑ από 269.000δρχ./789,44 EURO
ΙΟΡΔΑΝΙΑ από 185.000 δρχ./542,92 EURO

Κρατήσεις ξενοδοχείων - εισιτήρια αερ. & ακτ.
ενοικιάσεις αυτοκινήτων - διαβατήρια
παράδοση εισιτηρίων

ΘΕΛΕΤΕ ΝΑ ΔΙΑΚΟΣΜΗΣΕΤΕ
Το ξενοδοχείο, το μαγαζί ή το σπίτι σας με κάτι ΞΕΧΩΡΙΣΤΟ και ΜΟΝΑΔΙΚΟ;
ΕΛΑΤΕ ΣΕ ΜΑΣ
Στην ΡΟΔΟΥΛΑ & στον ΑΡΤΑΝ
για
ΒΙΤΡΩ • ΠΙΝΑΚΕΣ ΖΩΓΡΑΦΙΚΗΣ
• ΚΟΡΝΙΖΕΣ • ΚΑΘΡΕΠΤΕΣ ΖΩΓΡΑΦΙΣΤΟΥΣ & ΦΩΤΙΖΟΜΕΝΟΥΣ και ΑΝΑΓΛΥΦΑ
ΕΤΟΙΜΑ ΚΑΙ ΜΕ ΠΑΡΑΓΓΕΛΙΑ
Σεβόμενοι το γούστο και την οικονομία σας
Μιχ. Πετρίδη 96 κοντά στο ΜΗΔΕΙΑ
Τηλ. 62552 - 61483

Αντίλαλοι

πολιτικοί και άλλοι...

Τότε και τώρα

Απολαυστικός ήταν πράγματι ο δήμαρχος Δικαίου Κω **κ. Β. Χατζηγιακουμής** στην επίθεση που εξαπέλυσε προχθές, στην διάρκεια της συνάντησης των δημάρχων, εναντίον του υφυπουργού Εσωτερικών κ. Καΐσερλη. Για χρόνια ολόκληρα είπε, η Τοπική Αυτοδιοίκηση, πάλευε να καταργηθεί **ο έλεγχος σκοπιμότητας** στις αποφάσεις των δημοτικών και κοινοτικών συμβουλίων και στη μάχη αυτή **μπροστάρης ήταν** ο τότε δήμαρχος Κω κ. Καΐσερλης.
Τώρα σαν υφυπουργός πια ο κ. Καΐσερλης, με αφορμή το θέμα των προσλήψεων επιστημονικού προσωπικού έρχεται, ασκώντας έλεγχο σκοπιμότητας, να απαγορεύσει τις προσλήψεις αυτές **στους νησιώτικους δήμους**, με πρόσχημα τις ομοπολιτείες.
Γυρνάμε δηλαδή... 25 χρόνια πίσω. Τόνισε χαρακτηριστικά ο κ. Χατζηγιακουμής που αναρωτήθηκε αν το αποδέχεται αυτό η ΤΕΔΚ.

Λ.Μ.

Εμπόριο θανάτου

Τεράστιες και ανησυχητικές διαστάσεις έχει πάρει για τη Ρόδο η υπόθεση των ναρκωτικών, τα οποία φαίνεται ότι **διακινούνται πλέον κατά ντουζίνες!**

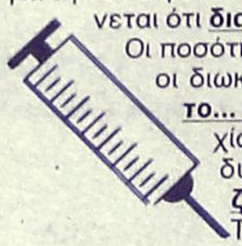

Οι ποσότητες που εντοπίζουν κατά καιρούς οι διωκτικές αρχές, αποτελούν σίγουρα **το... ανατριχιαστικό δείγμα** αντιστοιχίας **σε εκατοντάδες χρήστες**, αλλά δυστυχώς **τα κυκλώματα, συνεχίζουν απτόητα.**
Το πλέον λυπηρό μάλιστα, είναι ότι στην διακίνηση των ναρκωτικών, εντοπίζονται ολοένα και περισσότερα, νέα παιδιά, κάτοικοι του νησιού μας, να εμπλέκονται **με τα κυκλώματα των αδίστακτων εμπόρων.**

Μιχ. Μ.

Για την πρωτιά

*Μάχη θα γίνει **για την πρωτιά** σήμερα στις εκλογές του ΠΑΣΟΚ για την ανάδειξη των συνέδρων.*
*Στην πόλη της Ρόδου βέβαια όπου εκτίθενται τα **πρωτοκλασάτα στελέχη**, διότι στους άλλους δήμους... αμφιβάλλουμε αν θα ψηφίσουν κιόλας τα περισσότερα μέλη.*

Λ.Μ.

Αντικειμενικά

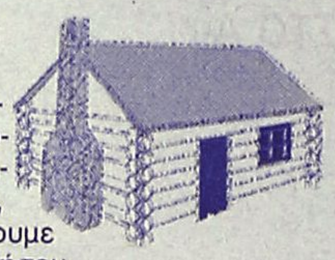

Ο δήμος Ρόδου κατέθεσε την προσφυγή για τις αντικειμενικές αξίες **η οποία έγινε δεκτή** από την δευτεροβάθμια επιτροπή (σ.σ. εκ του νόμου μόνο ο δήμος είχε το δικαίωμα ένστασης) αλλά την "λάντζα" για την συγκέντρωση των στοιχείων, των μελετών κ.λπ. **που τεκμηρίωσαν την προσφυγή**, οφείλουμε να ομολογήσουμε ότι την τράβηξε το Επιμελητήριο Δωδεκανήσου.
Και για την ακρίβεια, αυτοί που έτρεξαν περισσότερο όλους αυτούς τους μήνες ήταν ο κ. **Ευθ. Μπόνης και ο κ. Γ. Χατζημάρκος**, οι οποίοι είχαν χρεωθεί προσωπικά το θέμα.
Στην ουσία μάλιστα αυτοί ήταν που "έσπρωξαν" τους παράγοντες του δήμου **(και κυρίως τουναντιδήμαρχο κ. Σαββή)** να δώσουν την μάχη με τους καρεκλοκένταυρους του υπουργείου Οικονομικών.

Λ.Μ.

Στα δικαστήρια;

Πολύ πιο σοβαρή φαίνεται να είναι τώρα η νέα κρίση που έχει ξεσπάσει στο **Δήμο των Πεταλούδων**, με αφορμή την διαδικασία εγκατάστασης του **Τεχνικού Λυκείου, στο κτίριο "Καμένου"** καθώς πληροφορίες θέλουν το θέμα να φθάνει ακόμα και μέχρι **το γραφείο του Εισαγγελέα!**
Οι ιδιοκτήτες άλλων κτιρίων στην περιοχή που φαίνεται να μην πήραν χαμπάρι την διαδικασία που ακολούθησε η δημοτική αρχή, είναι αποφασισμένοι **να ζητήσουν εξηγήσεις γι' αυτό,** ακόμα κι εν μέσω των δικαστηρίων!

Μιχ. Μ.

Ο ταχυδρόμος πέρασε...



● **κ. τακτ. αναγνωστ.:** Ασφαλώς και θα μας απασχολούν για πολύ καιρό οι Ταλιμπάν. Αυτό δε σημαίνει όμως ότι θα ξεχάσουμε τα δικά μας πολλά και καυτά προβλήματα. Δεν γίνεται, δεν μπορεί να γίνει αυτό. Οσο και αν προσπαθούν κάποιοι.

❖❖❖

● **Ομοίως:** Αντίθετα φοβάμαι τυχόν συνδυασμό των γεγονότων. Φαντάζεσαι π.χ. έναν απελπισμένο επενδυτή του Χρηματιστηρίου να θελήσει να το παίξει Μπιν Λάντεν;

❖❖❖

● **κ. Κώστα Καΐσερλη Υφυπουργό Εσωτερικών:** Σου αναγνωρίζω την ικανότητα να ενώνεις. Ποτέ δεν είδα τέτοια σύμπνοια, τέτοια αποφασιστικότητα των Δημάρχων της Δωδεκανήσου για την επίτευξη του κοινού στόχου. Να σε καθαρίσουν μια ώρα γρηγορότερα...

❖❖❖

● **Προς "πανηγυρίζοντα" τουριστικό παράγοντα:** Ναι, έληξαν χθες οι εκδηλώσεις για την "Παγκόσμια Ημέρα Τουρισμού". Και ήταν πράγματι όμορφες. Εύχομαι να έχουμε τα κέφια να έχουμε τις δυνατότητες να τις οργανώσουμε και του χρόνου.

ΚΑΘΗΜΕΡΙΝΑ ΟΛΑ ΤΑ ΝΕΑ ΤΗΣ ΔΩΔΕΚΑΝΗΣΟΥ ΣΤΟ INTERNET
www.rodiaki.gr

ΠΩΛΟΥΝΤΑΙ
1) Οροφοδιαμερίσματα πολυτελούς κατασκευής εντός της πόλεως Ρόδου (όπισθεν παλαιού Νοσοκομείου) οδός Μεταξά των 136 τ.μ. με αποθήκη και θέση γκαράζ εσωτερική
2) Διαμερίσματα σε μικρή πολυκατοικία πολυτελούς κατασκευής (με γκαράζ εσωτερικό) μέτρων 91, 98 και 136 τμ.
3) Μονοκατοικίες στην περιοχή Mira Mare διόροφες με υπόγειο γκαράζ των 140 τ.μ. και διαμερίσματα των 70 τ.μ.
Πληρ. Γ. Ιωαννίδης • Τηλ. 21714 ή 0932296983

ΠΩΛΟΥΝΤΑΙ
1) Μονοκατοικίες στην παραλία Ιαλυσού έναντι Βράχου 120, 140, 150, 170, 180, 200 τ.μ. σε μπετά ή τελειωμένες πολυτελούς κατασκευής, σε οικόπεδο αυτοτελή 400-700 τ.μ.
2) Καταστήματα και στούντιο των 50 τ.μ. επί της οδού Ιερού Λόχου Ιαλυσός έναντι ξενοδοχείου Τσίκη.
Πληρ. Γ. Ιωαννίδης
Τηλ. 22307 ή 0932296983

ΠΩΛΟΥΝΤΑΙ: Διαμερίσματα πολυτελούς κατασκευής με θέρμανση, τζάκι, υδρ. ασανσέρ και μεγάλους χώρους στάθμευσης επί της Απολ. Ροδίου στην Ιξιά (50 μ. από τη Λεωφόρο Ηρακλειδών).
ΠΩΛΕΙΤΑΙ: Μεζονέτα 220 τ.μ. με θέρμανση, τζάκι επί της Απολ. Ροδίου στην Ιξιά.
ΕΝΟΙΚΙΑΖΟΝΤΑΙ: Καταστήματα από 26 τ.μ. έως 86 τ.μ. (6μ. ύψος) επί της Ανθ. Ζερβού στην Ψαροπούλα.
ΕΝΟΙΚΙΑΖΕΤΑΙ: Κατάστημα 165 τ.μ. στα Τριάντα επί της οδού Τριαντών (20 μ. από τον σταθμό ταξί) με άνετο περιβάλλοντα χώρο και θέσεις στάθμευσης.
Πληροφορίες: Κτιριοδομή Ο.Ε.
Τηλ. 36604-24208, κιν. 0944-338277

ΣΧΟΛΗ ΧΟΡΟΥ
ΣΟΦΙΑ
ΜΕΛΙΣΣΟΥΡΓΟΥ
Αν σας γοητεύει η ισπανική μουσική και πάντα θέλατε να χορέψετε στους ρυθμούς του αυθεντικού γεμάτου πάθος
FLAMENCO,
ποτέ δεν είναι αργά!
ΝΕΟ ΤΜΗΜΑ ΓΙΑ ΓΥΝΑΙΚΕΣ ΚΑΙ ΑΝΔΡΕΣ ΞΕΚΙΝΑ ΤΟΝ ΟΚΤΩΒΡΙΟ ΜΕ ΔΩΡΕΑΝ ΤΑ ΠΡΩΤΑ ΔΥΟ ΜΑΘΗΜΑΤΑ.
ΤΗΛ. 31000, ΩΡΕΣ 5-9 μ.μ, ΒΕΡΓΙΝΑΣ 84Α.
E-mail: sofimel@otenet.gr

Ανοιξε
ΕΤΟΙΜΑΣΤΕΙΤΕ ΓΙΑ ΤΟ ΚΑΛΥΤΕΡΟ!
zachs
FAX: 0241-24178
ΤΗΛ.: 70579
ΤΩΡΑ ΚΑΙ ΣΤΗ ΡΟΔΟ! ΓΑΛΛΙΑΣ 10 Ν. ΑΓΟΡΑ ΜΑΝΤΡΑΚΙ!
ΠΡΟΣΦΟΡΕΣ ΓΝΩΡΙΜΙΑΣ!!!
COMPUTERS
1) QUEST XPand INGENIUS-Intel Pendium 4/1,5 GHz HDD w/D 20 G.b. M 64/Internal Modem 56 K, Ηχεία Windows ME Ram 128 Mb SD RAM με οθόνη 17'' Quest
Μόνο 349.000! δρχ. (η τιμή περιλαμβάνει ΦΠΑ)
2) VERO-Pendium 4/1,5 GHz RAM 256 Mb/133 MHz HDD QUANTUM LD-A 40 Gb Windows Millenium GR, με οθόνη 17'' Quest
Μόνο 450.000! δρχ. (Η τιμή περιλαμβάνει Φ.Π.Α.)
3) Intel Celeron 900 MHz HDD W/D 20 Gb Ram 128 mb SD RAM Windows ME με οθόνη 17''
Μόνο 250.000! δρχ. (με Φ.Π.Α.)
4) Φορητό Computer Toshiba
Μόνο 448.500! (με Φ.Π.Α.)
ΚΙΝΗΤΗ ΤΗΛΕΦΩΝΙΑ
TELESTET Panasonic GD 35 (ΔΩΡΕΑΝ) με πιστωτική κάρτα
PANAFON Ericsson T29s (ΔΩΡΕΑΝ) με πιστωτική κάρτα
COSMOTE Nokia 330 (ΔΩΡΕΑΝ) με πιστωτική κάρτα
GAME BOY ADVACE Μόνο 43.900 (με Φ.Π.Α.)

ΤΟ ΠΑΛΑΤΑΚΙ
παιδικός σταθμός νηπιαγωγείο

COMPUTER • ΑΓΓΛΙΚΑ
ΓΥΜΝΑΣΤΗΡΙΟ • ΡΥΘΜΙΚΗ
ΘΕΑΤΡΟ • ΜΟΥΣΙΚΗ
ΕΚΠΑΙΔΕΥΤΙΚΕΣ ΕΠΙΣΚΕΨΕΙΣ
ΑΣΦΑΛΙΣΤΙΚΗ ΚΑΛΥΨΗ
ΜΕΤΑΦΟΡΑ ΜΕ ΣΧΟΛΙΚΟ
(περιοχές Ρόδου, Ιξιάς, Κοσκινού)
ΠΛΗΡΟΦΟΡΙΕΣ
ΒΑΛΑΣΙΑ ΒΑΡΔΕΛΛΗ - ΝΗΠΙΑΓΩΓΟΣ
ΤΗΛ: (0241) 39739, 0972007352