ΕΤΟΣ ΙΔΡΥΣΕΩΣ: 1915
ΙΔΡΥΤΗΣ: ΕΜΜ. ΚΑΛΑΜΠΙΧΗΣ
ΔΙΕΥΘΥΝΤΗΣ: ΑΘ. ΜΑΡΑΣΙΩΤΗΣ

Η ΡΟΔΙΑΚΗ

ΗΜΕΡΗΣΙΑ ΠΡΩΙΝΗ ΕΦΗΜΕΡΙΔΑ ΤΗΣ ΡΟΔΟΥ

ΤΡΙΤΗ
2 ΟΚΤΩΒΡΙΟΥ 2001
ΑΡ. ΦΥΛΛΟΥ 16.909
ΤΙΜΗ 200 ΔΡΧ.
ΕΥΡΩ 0,59

ΓΙΑ ΤΗΝ ΕΝΑΡΞΗ ΕΠΙΧΕΙΡΗΣΕΩΝ ΚΑΤΑ ΤΟΥ ΑΦΓΑΝΙΣΤΑΝ

Οι πιο κρίσιμες ώρες αυτές που περνάμε!..

ΣΤΟ ΦΟΥΛ Η ΠΟΛΕΜΙΚΗ ΜΗΧΑΝΗ ΗΠΑ ΚΑΙ ΣΥΜΜΑΧΩΝ ΤΟΥΣ

Όλα δείχνουν ότι άρχισε η αντίστροφη μέτρηση για επιχειρήσεις εναντίον του Αφγανιστάν. Παράλληλα οι ΗΠΑ ενισχύουν τη Βόρεια Συμμαχία που ξεκίνησε αγώνα για την ανατροπή των Ταλεμπάν. Οι επόμενες ώρες θα είναι και οι πιο κρίσιμες.
ΣΕΛΙΔΑ 3



ΚΑΙ ΑΛΛΕΣ ΑΠΟΒΙΒΑΣΕΙΣ ΛΑΘΡΟΜΕΤΑΝΑΣΤΩΝ ΣΤΗΝ ΚΩ



Αυξάνονται και πληθύνονται οι Αφγανοί!

Δουλέμπορος πιάστηκε στα πράσα χθες στην Κω. Πρόλαβε όμως και ξεφόρτωσε το "εμπόρευμά" του.
ΣΕΛΙΔΑ 7

115 ΠΤΗΣΕΙΣ ΠΡΟΧΘΕΣ ΜΕ 30.000 ΕΠΙΒΑΤΕΣ



Εντυπωσιακό φινάλε στο αεροδρόμιο!

Εντυπωσιακά νούμερα που θυμίζουν Αύγουστο στο αεροδρόμιό μας. Εως πότε όμως...
ΣΕΛΙΔΑ 5

ΠΤΩΣΗ ΤΟΥ ΔΕΙΚΤΗ ΧΘΕΣ



Αναμενόμενη ήταν η "βουτιά"

ΣΕΛΙΔΑ 10

Επισείωντας το χαρτί της αίτησης ασφαλιστικών μέτρων

ΤΑ ΠΗΡΕ ΟΛΑ ο Γεράσιμος Αγούδημος!

ΠΟΙΑ Η ΣΥΜΦΩΝΙΑ, ΠΟΙΑ Η ΝΕΑ ΔΙΟΙΚΗΣΗ ΤΗΣ ΔΑΝΕ



Ο Γεράσιμος Αγούδημος κατόρθωσε να κερδίσει περισσότερα απ' ότι περίμενε με μία αγωγή που κατέθεσε στα Δικαστήρια. Η συμφωνία που επρόκειτο να οριστικοποιηθεί χθες, προβλέπει να του δοθούν μετοχές να εξασφαλίσει δουλειά στα πλοία του η ΔΑΝΕ και να έχει εκπροσώπηση στη Διοίκηση! Αφεντικό δηλαδή με το τίποτα.
ΣΕΛΙΔΑ 6

ΣΥΜΠΕΡΑΣΜΑΤΑ ΑΠΟ ΤΟ ΑΠΟΤΕΛΕΣΜΑ ΤΩΝ ΕΚΛΟΓΩΝ

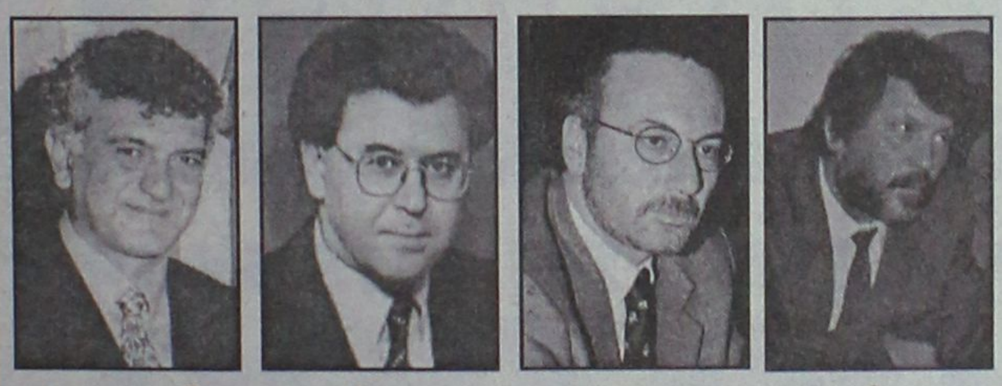

Κερδισμένοι και ...χαμένοι!

ΕΠΙΚΡΑΤΗΣΕ ΤΕΛΙΚΑ ΤΟ ΜΠΛΟΚ ΤΩΝ "ΕΚΣΥΓΧΡΟΝΙΣΤΩΝ"

Οι αναλύσεις των αποτελεσμάτων των εσωκομματικών εκλογών του ΠΑΣΟΚ ήταν το θέμα που κυριαρχούσε χθες στα "πολιτικά" στέκια. Η επίδειξη δύναμης του δημάρχου Ροδίων Γιώργου Γιαννόπουλου, οι "νίκες" του Γ. Παρασκευά αλλά και οι συγκρίσεις μεταξύ κορυφαίων στην ημερήσια διάταξη και έπεται συνέχεια...
ΣΕΛΙΔΕΣ 4 και 5



ΕΓΚΑΙΝΙΑ ΤΟΥ ΝΕΟΥ ΚΤΙΡΙΟΥ ΤΩΝ ΛΟΓΟΤΕΧΝΩΝ

Ξαναζωντάνεψε το Αγγλικό Ναυαρχείο

Στις 20 Οκτωβρίου γίνονται τα εγκαίνια του νέου κτιρίου του Λογοτεχνικού Κέντρου Ρόδου.
ΣΕΛΙΔΑ 14

ΤΑ ΕΠΑΚΟΛΟΥΘΑ ΤΟΥ ΚΤΥΠΗΜΑΤΟΣ ΣΤΗ ΝΕΑ ΥΟΡΚΗ

Αυξήσεις στην Ολυμπιακή

● Αυξάνονται τα εισιτήρια της Ολυμπιακής Αεροπορίας μέχρι και 3% ενώ μειώνονται δρομολόγια.
ΣΕΛ. 36

Ο 22ΧΡΟΝΟΣ ΑΠΟ ΤΟ ΑΥΤΟΦΩΡΟ

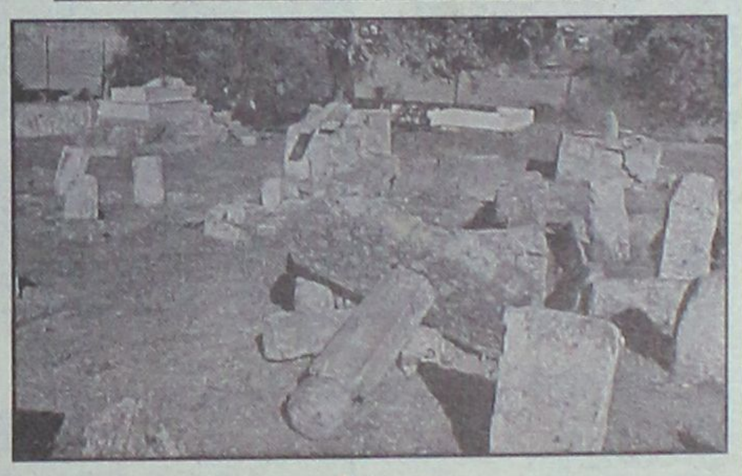

Καταδικάσθηκε για τους βανδαλισμούς

ΣΕΛ. 8

ΑΚΟΥΣΤΙΚΑ ΚΕΝΤΡΑ ΡΟΔΟΥ

ΑΚΟΥΣΤΙΚΑ ΒΑΡΗΚΟΪΑΣ

ΤΑ ΜΟΝΑ ΕΞΕΙΔΙΚΕΥΜΕΝΑ ΕΡΓΑΣΤΗΡΙΑ ΕΦΑΡΜΟΓΗΣ ΑΚΟΥΣΤΙΚΩΝ ΒΑΡΗΚΟΪΑΣ ΣΤΗΝ ΔΩΔΕΚΑΝΗΣΟ

ΤΩΡΑ ΚΟΝΤΑ ΣΑΣ ΜΕ ΕΝΑ ΤΗΛΕΦΩΝΗΜΑ !!!

Ο Ειδικός Ακουοπροθετιστής έρχεται στον χώρο σας, για να σας εξυπηρετήσει, χωρίς καμία επιβάρυνση ή υποχρέωση αγοράς καινούργιου Ακουστικού.

ΤΗΛΕΦΩΝΑ ΕΞΥΠΗΡΕΤΗΣΗΣ 0241-37900 ΚΙΝ. 0944-680685

* ΚΟΥΡΤΙΝΟΞΥΛΑ - ΚΟΥΡΤΙΝΟΒΕΡΓΕΣ
* ΣΤΟΡΙΑ - μεταλλικά-ξύλινα-υφασμάτινες
* ΚΟΡΝΙΖΕΣ πινάκων ΙΤΑΛΙΑΣ
* ΚΟΥΝΟΥΠΙΕΡΕΣ αυτόματες * ΠΑΡΚΕ υψηλής αντοχής

ΑΤΣΑΣ Α.Σ. εμπ. κεν. ΜΗΔΕΙΑ 63602-66339

ΗΜΕΡΟΛΟΓΙΟ

Τρίτη 2 Οκτωβρίου 2001
Κυριακού ιερομ., και Ιουστίνης μαρτ.

Ανατολή ηλίου: 6.22'
Δύση ηλίου: 6.07'
Πανσέληνος

ΦΑΡΜΑΚΕΙΑ

Σήμερα διημερεύει το φαρμακείο της Σταματίου Αδελ. στην οδό Σεφέρη 80 (Μάδεια) και διανυκτερεύει το φαρμακείο της Γρεβενιώτου Βασιλικής στην οδό Ηρ. Πολυτεχνείου 21.

ΒΕΝΖΙΝΑΔΙΚΑ

Σήμερα διανυκτερεύουν τα βενζινάδικα: Μιχαήλου Παν. (Χρ. Τσιγάντε), Νταναβασίλης-Αυγενικός (Γ. Σεφέρη), Κορωναίος (Ιαλυσός), Πισσαδάκης (Παραδείσι) και Σαλαμασιράκης (Φαληράκι).

ΛΑΪΚΕΣ ΑΓΟΡΕΣ

Τετάρτη: στο Δημοτικό Νεκροταφείο
Πέμπτη: στην οδό Βύρωνος
Παρασκευή: στην οδό Πτολεμαίων (Ανάληψη)
Σάββατο: στο Δημοτικό Νεκροταφείο.

ΔΡΟΜΟΛΟΓΙΑ ΠΛΟΙΩΝ

Σήμερα αναχωρεί το "ΔΙΑΓΟΡΑΣ" στις 15.00 για Κω-Κάλυμνο-Λέρο-Πάτμο-Πειραιά.

ΑΕΡΟΠΟΡΙΚΑ ΔΡΟΜΟΛΟΓΙΑ

ΟΛΥΜΠΙΑΚΗ ΑΕΡΟΠΟΡΙΑ

ΑΠΟ ΡΟΔΟ-ΑΘΗΝΑ
- Καθημερινά 07.00, 10.25, 20.55
- Τετάρτη 14.00
- Καθημερινά πλην Τετάρτης 17.20
- Καθημερινά πλην Κυριακής 23.40
- Δευτέρα 00.10.

ΑΠΟ ΑΘΗΝΑ-ΡΟΔΟ
- Καθημερινά 05.20, 08.45, 19.15
- Τετάρτη 12.20
- Καθημερινά πλην Τετάρτης 15.40
- Καθημερινά πλην Κυριακής 22.00
- Κυριακή 22.30

ΑΠΟ ΡΟΔΟ-ΘΕΣΣΑΛΟΝΙΚΗ
- Δευτέρα 14.30
- Παρασκευή-Κυριακή 12.40.

ΑΠΟ ΡΟΔΟ-ΗΡΑΚΛΕΙΟ
- Παρασκευή-Κυριακή 09.45.

ΑΠΟ ΡΟΔΟ-ΚΑΡΠΑΘΟ
- Τρίτη-Πέμπτη-Σάββατο 09.45
- Δευτέρα-Τετάρτη-Παρασκευή-Κυριακή 10.30
- Δευτέρα-Κυριακή 12.40
- Τετάρτη-Παρασκευή (ν) έως 22/9 12.40
- Πέμπτη από 23/9 12.40
- Τρίτη-Παρασκευή (ν) από 23/9 12.40
- Τρίτη-Σάββατο έως 22/9 14.15
- Πέμπτη έως 22/9 14.15.

ΑΠΟ ΡΟΔΟ-ΚΑΣΟ
- Δευτέρα-Κυριακή (χ) 12.40
- Τετάρτη-Παρασκευή έως 22/9 12.40
- Πέμπτη (χ) από 23/9 12.40
- Τρίτη-Παρασκευή από 23/9 12.40
- Πέμπτη (χ) έως 22/9 14.15.

ΑΠΟ ΡΟΔΟ-ΚΑΣΤΕΛΟΡΙΖΟ
- Τετάρτη-Παρασκευή-Κυριακή 08.10
- Δευτέρα έως 22/9 08.10
- Τρίτη-Πέμπτη-Σάββατο έως 22/9 11.55.

AEGEAN AIRLINES & CRONUS

ΑΠΟ ΡΟΔΟ-ΑΘΗΝΑ
07.45 (A3 201 X5 1201), 13.30 (A3 207 X5 1207), 14.20 (A3 211 X5 1211), 17.30 (A3 213 X5 1213), 21.10 (A3 217 X5 1217).

ΑΠΟ ΑΘΗΝΑ-ΡΟΔΟ
06.05 (A3 200 X5 1200), 09.40 (A3 202 X5 1202), 12.50 (A3 210 X5 1210), 15.50 (A3 212 X5 1212), 19.30 (A3 216 X5 1216)

ΑΠΟ ΡΟΔΟ-ΗΡΑΚΛΕΙΟ
19.30 (A3 765)

ΑΠΟ ΗΡΑΚΛΕΙΟ-ΡΟΔΟ
18.00 (A3 764)

ΑΠΟ ΡΟΔΟ-ΘΕΣΣΑΛΟΝΙΚΗ
11.20 (A3 721)

ΑΠΟ ΘΕΣΣΑΛΟΝΙΚΗ-ΡΟΔΟ
11.20 (A3 720)

AXON AIRLINES

ΑΠΟ ΡΟΔΟ ΠΡΟΣ ΑΘΗΝΑ
- XN 431 ΑΝΑΧΩΡΗΣΗ ΡΟΔΟΣ 11.10 ΑΦΙΞΗ ΑΘΗΝΑ 12.00
- XN 433 ΑΝΑΧΩΡΗΣΗ ΡΟΔΟΣ 19.20 ΑΦΙΞΗ ΑΘΗΝΑ 18.20 *

ΑΠΟ ΑΘΗΝΑ ΠΡΟΣ ΡΟΔΟ
- XN 430 ΑΝΑΧΩΡΗΣΗ ΑΘΗΝΑ 09.50 ΑΦΙΞΗ ΡΟΔΟ 10.40
- XN 432 ΑΝΑΧΩΡΗΣΗ ΑΘΗΝΑ 18.00 ΑΦΙΞΗ ΡΟΔΟ 18.55

Το παραπάνω πρόγραμμα ισχύει καθημερινά από τις 6 Ιουλίου.

Επώνυμον το ανώνυμον...

Κατέρριψαν όλα τα αρνητικά ρεκόρ

Λοιπόν, αδίκως, τελικά κατηγορούμε την κυβέρνηση Σημίτη ως ... αναποτελεσματική, κουρασμένη, απρόβλεπτη.... Ακούγοντας. τον "απολογισμό" των κυβερνητικών χειρισμών που έκανε ο κ. Καραμανλής από το βήμα της ΔΕΘ, βγαίνει το συμπέρασμα ότι το ΠΑΣΟΚ πρόλαβε να φέρει την οικονομική και κοινωνική πολιτική σε συνθήκες που άλλες ευρωπαϊκές χώρες θα έλθουν μετά τις επιπτώσεις ενός Γ' Παγκοσμίου Πολέμου.

Στο Χρηματιστήριο πρόλαβαν να δημιουργήσουν νευρικό σοκ και να γδύσουν 1.300.000 επενδυτές πολύ πριν το τρομοκρατικό χτύπημα και την κατάρρευση των άλλων Χρηματιστηρίων.

Στην οικονομία πρόλαβαν να προκαλέσουν κρίση (ελλείμματα και ανεργία) πριν οι οικονομίες των άλλων χωρών αρχίσουν να... φτερνίζονται.

Στο Γ' ΚΠΣ το γνωστό "πακέτο" πρόλαβαν ν' ανοίξουν τρύπες από όπου κινδυνεύουν να χαθούν πόροι 1 τρισ. δρχ.

Στην υπόθεση της Ολυμπιάδας πρόλαβαν τα πάντα σε μακέτες... Τόσες, που έκαναν τους ελεγκτές της ΔΟΕ ν' απορήσουν. Σε μακέτες θα έλθουν ν' αγωνισθούν οι μεγάλοι ξένοι αθλητές;

Ασυναγώνιστοι στο γκρέμισμα οι άνθρωποι...

Τήρησαν τις παραδόσεις τους... οι γραφικοί

Πολλές ενστάσεις και αντιρρήσεις είχαν διατυπωθεί για το αντιπολιτικό συλλαλητήριο στα Προπύλαια - άλλοι προειδοποιούσαν για τις συνέπειες στη διεθνή εικόνα της χώρας μας, άλλοι τόνιζαν ότι σε μία εποχή που οι Αμερικανοί "επαναξιολογούν" τους συμμάχους τέτοιες κινητοποιήσεις παρεξηγούνται εύκολα και εύλογα, άλλοι επισήμαιναν ότι για ένα "αντιπολεμικό" συλλαλητήριο είναι απαραίτητη προϋπόθεση να έχει ξεκινήσει κάποιος πόλεμος - κανένας, όμως, δεν φαντάστηκε ότι "φιλειρηνιστές" διαδηλωτές θα κατέληγαν να ξυλοκοπούνται μεταξύ τους....

Υπάρχει, βέβαια, η... παράδοση που θέλει αριστεριστές και κομμουνιστές να παίζουν ξύλο σε κάθε ευκαιρία, αλλά θα φανταζόταν κανείς ότι θα επιδείκνυαν αυτοσυγκράτηση σε μία διαδήλωση εναντίον του πολέμου. Υπάρχουν, επίσης, οι "συνωμοσιολόγοι" που υποστηρίζουν ότι χάρη στη δράση των "γνωστών-αγνώστων", δεν θα υπάρξει προσέλευση κόσμου σε επόμενο αντιπολεμικό συλλαλητήριο. Το μόνο σίγουρο είναι ότι γίναμε παγκοσμίως... ρόμπες - γιατί πώς να εξηγήσει ο Γιαπωνέζος στο παιδί του γιατί οι Έλληνες παίζουν ξύλο υπέρ της ειρήνης;

NEA
ΑΠΟΣΥΡΣΗ
ΧΩΡΙΣ
ΑΠΟΣΥΡΣΗ

ΚΕΡΔΙΣΤΕ ΣΤΗ NISSAN
ΕΩΣ
800.000
(€ 2.347,76)

MICRA	ΚΕΡΔΟΣ ΕΩΣ 260.000 δρχ.(€ 763,02)	TERRANO	ΚΕΡΔΟΣ 600.000 δρχ.(€ 1.760,82)
ALMERA	ΚΕΡΔΟΣ 400.000 δρχ.(€ 1.173,88)	MAXIMA	ΚΕΡΔΟΣ 600.000 δρχ.(€ 1.760,82)
PRIMERA 1.6	ΚΕΡΔΟΣ 500.000 δρχ.(€ 1.467,35)	PRIMERA 1.8/2.0	ΚΕΡΔΟΣ 800.000 δρχ.(€ 2.347,76)

Έχετε αυτοκίνητο οποιασδήποτε μάρκας με ημερομηνία άδειας κυκλοφορίας έως και 31/12/1991; Η NISSAN σας δίνει την ευκαιρία να κερδίσετε διπλά με τη ΝΕΑ ΑΠΟΣΥΡΣΗ ΧΩΡΙΣ ΑΠΟΣΥΡΣΗ. Πρώτον, αποκτάτε όποιο νέο μοντέλο NISSAN θέλετε με κέρδος έως 800.000 δρχ. (€2.347,76). Δεύτερον, κρατάτε το αυτοκίνητό σας και, αν θέλετε, κερδίζετε περισσότερα από την πώλησή του! Εμείς θέλουμε μόνο τον αριθμό πλαισίου. ΝΕΑ ΑΠΟΣΥΡΣΗ ΧΩΡΙΣ ΑΠΟΣΥΡΣΗ μόνο στη NISSAN. Η πρώτη φορά που κερδίζετε από το παλιό σας αυτοκίνητο χωρίς να δώσετε ούτε... τον προφυλακτήρα!

ΤΩΡΑ ΚΡΑΤΗΣΤΕ ΤΟ ΠΑΛΙΟ ΣΑΣ ΑΥΤΟΚΙΝΗΤΟ
ΚΑΙ ΚΕΡΔΙΣΤΕ ΑΠΟ ΤΗΝ ΑΞΙΑ ΤΟΥ!
NISSAN

ΣΙΜΟΣ Γ. ΠΑΡΑΣΚΕΥΑΣ & ΥΙΟΣ ΕΠΕ
ΑΥΣΤΡΑΛΙΑΣ 70—ΡΟΔΟΣ ΤΗΛ. 35200

ΟΛΟΚΛΗΡΩΜΕΝΟ ΣΥΓΚΡΟΤΗΜΑ NISSAN ΤΟΥ ΔΙΚΤΥΟΥ ΝΙΚ. Ι. ΘΕΟΧΑΡΑΚΗΣ Α.Ε.

ΔΕΧΟΝΤΑΙ ΤΟ ΚΟΙΝΟ

Ο Νομάρχης δέχεται το κοινό κάθε Τρίτη και Πέμπτη από 11.00-13.00.
Ο Δήμαρχος Ροδίων δέχεται ύστερα από συνεννόηση.
Ο αντινομάρχης Δωδεκανήσου κ. Νικόλαος Τατάκης δέχεται το κοινό κάθε Τρίτη και Πέμπτη από 10.00 π.μ.-12 μ.μ.

ΤΑΞΙ

ΡΑΔΙΟ ΤΑΞΙ: 64712-64790

ΧΡΗΣΙΜΑ ΤΗΛΕΦΩΝΑ

ΝΟΣΟΚΟΜΕΙΟ:	80000
ΠΥΡΟΣΒΕΣΤΙΚΗ:	23333
ΛΙΜΕΝΑΡΧΕΙΟ:	22220, 27695
ΒΛΑΒΕΣ Δ.Ε.Η.:	125
ΒΛΑΒΕΣ Ο.Τ.Ε.:	121
ΑΜΕΣΗ ΔΡΑΣΗ:	100
ΒΛΑΒΕΣ ΥΔΡΕΥΣΗΣ:	68750-68755
ΝΟΜΑΡΧΙΑ:	46502
ΠΕΡ/ΚΗ Δ/ΝΣΗ	38174
ΔΗΜΟΣ:	46200
ΔΗΜ. ΕΠΙΧ. ΚΑΘΑΡ.	77600
ΥΠΗΡ. ΑΠΟΚΟΜΙΔΗΣ	61057
ΤΡΟΧΑΙΑ:	26480
ΠΛΗΡΟΦ. Ο.Τ.Ε:	131
ΔΕΛΤΙΟ ΚΑΙΡΟΥ:	149
ΛΑΧΕΙΑ:	111
ΠΡΟΠΟ - ΛΟΤΤΟ:	111
ΡΟΔΑ:	27462
ΚΤΕΛ:	27706
Ο.Α.Ε.Δ.:	23265
Ι.Κ.Α.:	64912
ΤΑΞ.Υ.:	68701, 68702
ΟΛΥΜΠΙΑΚΗ:	24555
Δ.Α.Ν.Ε.:	43150
ΕΡΓΑΤ. ΚΕΝΤΡΟ:	24730
AXON AIRLINES	82601-2
CRONUS AIRLINES	25444
AEGEAN AIRLINES	98345

ΚΤΕΟ

• Από 1/9/2001 έως 21/12/2001 παντός είδος οχήματα **με συνδυασμό γραμμάτων ΡΟΑ 1300-5000.** Επίσης θα ελέγχονται τα οχήματα που η καταλληλότητά τους λήγει αυτές τις εβδομάδες και οχήματα ανάριθμα εισαγωγής.

ΤΙΜΕΣ ΣΥΝΑΛΛΑΓΜΑΤΟΣ

ΔΟΛΛΑΡΙΟ Η.Π.Α.	367.227	375.730
ΛΙΡΑ ΑΓΓΛΙΑΣ	541.354	553.911
ΚΟΡΩΝΑ ΔΑΝΙΑΣ	45.455	46.509
ΚΟΡΩΝΑ ΣΟΥΗΔΙΑΣ	34.228	35.023
ΓΙΕΝ ΙΑΠΩΝΙΑΣ ΓΙΑ 100 ΜΟΝ	307.980	315.129
ΦΡΑΓΚΟ ΕΛΒΕΤΙΑΣ	228.231	233.518
ΚΟΡΩΝΑ ΝΟΡΒΗΓΙΑΣ	41.808	42.778
ΛΙΡΑ ΚΥΠΡΟΥ	588.738	602.383
ΔΟΛΛΑΡΙΟ ΚΑΝΑΔΑ	233.470	238.888
ΔΟΛΛΑΡΙΟ ΑΥΣΤΡΑΛΙΑΣ	178.375	182.512

Η ΡΟΔΙΑΚΗ

Ημερήσια Εφημερίδα της Ρόδου
Έτος Ιδρύσεως 1915
ΙΔΡΥΤΗΣ
ΕΜΜ. ΚΑΛΑΜΠΙΧΗΣ

ΙΔΙΟΚΤΗΣΙΑ – ΕΚΔΟΣΗ
ΥΙΟΙ Σ. ΤΣΟΠΑΝΑΚΗ
Η. ΚΩΤΙΑΔΗΣ Ο.Ε.

ΔΙΕΥΘΥΝΤΗΣ
ΑΘ. ΜΑΡΑΣΙΩΤΗΣ

ΣΥΝΤΑΞΗ
Γρηγόριος Πελλός
Λουκάς Μαστής
Μιχάλης Μαστής
ΑΘΛΗΤΙΚΑ
Μανόλης Μπάτης,
Νικήτας Κουσκούσης
Τηλ.: 30831
ΓΡΑΦΕΙΑ ΣΥΝΤΑΞΗΣ
Μάρκου Μαλλιαράκη 9
Τηλ. 24610 - 30865 - 75640
Fax (0241) 75641
ΛΟΓΙΣΤΗΡΙΟ – ΔΙΑΦΗΜΙΣΕΙΣ
Νέα Αγορά 53
Τηλ. 22210 - 75230
Fax (0241) 22471

http://WWW.rodiaki.gr.
Email: tsopd@otenet.gr &
rodiaki@otenet.gr

Για την έναρξη των επιχειρήσεων εναντίον του Αφγανιστάν

Κρίσιμες οι επόμενες ώρες!

Η Κυβέρνηση των ΗΠΑ πέραν των στρατιωτικών κινήσεων, υποστηρίζει σθεναρά τις δυνάμεις της αντιπολίτευσης και όσους αντιτίθενται στο καθεστώς των Ταλεμπάν

Κρίσιμο για την έναρξη των επιχειρήσεων εναντίον του Αφγανιστάν θεωρείται το 48ωρο που ξεκίνησε μετά τα μεσάνυχτα της Κυριακής. Η βρετανική εφημερίδα Observer γράφει στο κυριακάτικο φύλλο της ότι η επίθεση των αμερικανικών και βρετανικών δυνάμεων αναμένεται τη Δευτέρα ή την Τρίτη. Οι κινήσεις δυνάμεων κλιμακώνονται, με βασικότερη γνωστή τον απόπλου του αμερικανικού αεροπλανοφόρου «Kitty Hawk» από την Ιαπωνία, προς άγνωστη κατεύθυνση.

Η αμερικανική κυβέρνηση, πέραν των στρατιωτικών κινήσεων, υποστηρίζει σθεναρά τις δυνάμεις της αντιπολίτευσης αλλά και όσους άλλους αντιτίθενται στο καθεστώς των Ταλεμπάν. Σενάρια για τη μετα-Ταλεμπάν εποχή ήδη συζητούνται ευρέως, με αμερικανούς αξιωματούχους να συνδιαλέγονται με τον πρώην βασιλιά της χώρας Μοχάμεντ Ζαχέρ Σαχ και τον Τζορτζ Μπους να εγκρίνει την αποστολή μυστικής βοήθειας στις ομάδες που μάχονται το αφγανικό καθεστώς. Παρά ταύτα βέβαια ο Λευκός Οίκος συνεχίζει να δηλώνει επισήμως ότι δεν θα προσπαθήσει να επιλέξει αυτόν που θα κυβερνήσει τη χώρα.

Στο Πακιστάν, ο στρατηγός Μουσαράφ δηλώνει ότι είναι πολύ λίγες οι ελπίδες να παραδώσουν οι Ταλεμπάν τον Οσάμα Μπιν Λάντεν, αφήνει όμως περιθώρια συνέχισης των διαβουλεύσεων. Οι ΗΠΑ πάντως απορρίπτουν κάθε διαπραγμάτευση και επαναλαμβάνουν την απαίτησή τους για παράδοση του σαουδάραβα δισεκατομμυριούχου, θέση την οποία υποστηρίζει και η Βρετανία.

- Το Ιράν, μέσω του υπουργού Αμυνας, Αλί Σαμκχανί, ανακοίνωσε χθες ότι δεν θα επιτρέψει σε αμερικανικά αεροσκάφη να χρησιμοποιήσουν τον εναέριο χώρο του σε περίπτωση επίθεσης κατά του Αφγανιστάν, «Θα τα αναχαιτήσουμε», δήλωσε χαρακτηριστικά ο υπουργός και πρόσθεσε ότι το Ιράν δεν θα ανεχθεί την επανάληψη της κατά λάθους παραβίασης του εναέριου χώρου που πραγματοποίησαν πολλές φορές τα αμερικανικά αεροσκάφη κατά τη διάρκεια του πολέμου στον Κόλπο. Ο Σαμκχανί παραδέχτηκε πάντως για πρώτη φορά ότι η χώρα του έχει εξοπλίσει τη Βόρεια Συμμαχία, και όπως είπε, θα συνεχίσει να το κάνει.

Χθες άρχισε στη Νέα Υόρκη η σύνοδος της Γενικής Συνέλευσης του ΟΗΕ, στην οποία οι εκπρόσωποι των 189 χωρών μελών του Οργανισμού θα συζητήσουν τρόπους για την ενίσχυση του αγώνα κατά της τρομοκρατίας. Σε ένδειξη αλληλεγγύης προς την πόλη της Νέας Υόρκης, ο δήμαρχός της Ρούντολφ Τζουλιάνι θα μιλήσει ενώπιον της γενικής συνέλευσης του Οργανισμού, κάτι που θα γίνει για πρώτη φορά από την ίδρυση του ΟΗΕ.

ΒΟΗΘΕΙΑ ΣΤΗ ΒΟΡΕΙΑ ΣΥΜΜΑΧΙΑ

Την παροχή μυστικής βοήθειας στις δυνάμεις της Βόρειας Συμμαχίας ενέκρινε ο αμερικανός Πρόεδρος Τζορτζ Μπους, στοχεύοντας στην ενίσχυση των δυνάμεων που πολεμούν το καθεστώς των Ταλιμπάν. Σύμφωνα με τους Times της Νέας Υόρκης, στόχος είναι να βελτιωθεί η ικανότητά της αντιπολίτευσης να δρα ενάντια στους Ταλιμπάν. Η βοήθεια δεν εξαντλείται στην πολιτική υποστήριξη, ενώ αφορά και στις φυλές των Παστούν που ζουν στο νότο.

Ο ΑΔΕΛΦΟΣ ΤΟΥ ΜΑΣΟΥΝΤ

Ο αδελφός του πρώην ηγέτη της αντιπολίτευσης, Αχμέντ Σαχ Μασούντ, που δολοφονήθηκε στις αρχές Σεπτεμβρίου, επιβεβαίωσε εξάλλου πως



οι ΗΠΑ και η αντίσταση κατά του καθεστώτος των Ταλεμπάν έχουν αρχίσει συνομιλίες με στόχο να συντονίσουν τη δράση τους για την ανατροπή της ισλαμικής κυβέρνησης και τη σύλληψη του Οσάμα Μπιν Λάντεν.

Σε συνέντευξή του στη βρετανική εφημερίδα Guardian, ο Αχμεντ Βαλί Μασούντ, που διευθύνει την πρεσβεία της εξόριστης αφγανικής κυβέρνησης στο Λονδίνο, εκφράζει την άποψη πως οι ΗΠΑ οφείλουν να δράσουν το συντομότερο στο Αφγανιστάν για να εκμεταλλευτούν τη σύγχυση που επικρατεί στις τάξεις των Ταλεμπάν. Υποστηρίζει μάλιστα ότι η κατάσταση είναι τεταμένη καθώς εκατοντάδες οπαδοί και μαχητές τους έχουν φύγει ενώ το ηθικό τους είναι χαμηλό. Πληροφορίες αναφέρουν ότι 350 άτομα έχουν. ήδη προσχωρήσει στις τάξεις της Βόρειας Συμμαχίας. Τονίζει ωστόσο ότι όσο περισσότερο αργεί μία επέμβαση, τόσο θα ανυψώνεται το ηθικό τους και θα αναλάβουν θάρρος και θα παραμείνουν στις θέσεις τους.

ΓΙΑ ΤΟΝ ΛΑΝΤΕΝ

Κατά τον Βαλί Μασούντ, ο Οσάμα Μπιν Λάντεν, βρίσκεται πλέον στις νοτιοανατολικές επαρχίες του Αφγανιστάν, Καντάχαρ ή Ζαμπούλ, που αποτελούν το προπύργιο των Ταλεμπάν. Ο ισλαμιστής τρομοκράτης, εκτιμά, βρίσκεται υπό την υψηλή προστασία και χαίρει της συνέργιας των μυστικών υπηρεσιών του Πακιστάν.

ΧΡΟΝΟΔΙΑΓΡΑΜΜΑ ΝΙΚΗΣ

Η Βόρεια Συμμαχία θα μπορούσε να ανατρέψει το καθεστώς των Ταλεμπάν, μέσα σε έξι ή οχτώ μήνες εάν οι δυτικές χώρες της παρείχαν όπλα και χρήματα. Η Συμμαχία διαθέτει 25,000 στρατιώτες, όμως οι δυνατότητές της έναντι του αφγανικού καθεστώτος, που διαθέτουν περί τις 50,000 στρατού, είναι μικρές εξαιτίας της έλλειψης όπλων. Κατά τον Βαλί Μασούντ, η κυβέρνηση του πρώην προέδρου Μπουρχανουντίν Ραμπανί, που είχε ανατραπεί από τους Ταλιμπάν το 1996, έχει συχνές επαφές με τις ΗΠΑ.

Ο ΦΟΒΟΣ ΓΙΑ ΧΗΜΙΚΟ ΠΟΛΕΜΟ

Στην παραδοχή ότι τρομοκρατικές οργανώσεις έχουν τα μέσα για να εξαπολύσουν επιθέσεις με βιολογικά ή χημικά όπλα εναντίον των ΗΠΑ προχώρησε τη Δευτέρα η Ουάσινγκτον, ενισχύοντας τους φόβους ότι επίκεινται νέα τρομοκρατικά χτυπήματα. Ο εκπρόσωπος του Λευκού Οίκου Άντριου Καρντ, που έκανε λόγο για χημικά και βιολογικά όπλα, τόνισε ωστόσο ότι οι αρχές έχουν στη διάθεσή τους επαρκείς ποσότητες φαρμάκων και εμβολίων για την εξουδετέρωση των συνεπειών μιας ενδεχόμενης επίθεσης. Μιλώντας στο τηλεοπτικό δίκτυο Fox, ο αμερικανός αξιωματούχος κάλεσε τους πολίτες να επιδείξουν μεγάλη προσοχή ενώ τόνισε ότι τα αποθέματα των αναγκαίων φαρμάκων και εμβολίων για την εξουδετέρωση τέτοιων επιθέσεων πρέπει να αυξηθούν.

Σύμφωνα εξάλλου με το περιοδικό Newsweek, το Υπουργείο Ενέργειας έχει τοποθετήσει, κρυφά, όργανα ανίχνευσης τοξικών ουσιών σε έναν από τους σταθμούς του μετρό στην Ουάσινγκτον. Το μέτρο αυτό εντάσσεται σε ειδικό πρόγραμμα των αρχών για την εγκατάσταση ενός υπόγειου συστήματος ανίχνευσης τοξικών ουσιών που θα έπρεπε να είχε αναπτυχθεί εδώ και χρόνια σε ευαίσθητες περιοχές όλης της χώρας. Σύμφωνα με το Newsweek, το οποίο επικαλείται πηγή του FBI, πράκτορες του τρομοκρατικού δικτύου του Οσάμα μπιν Λάντεν προσπάθησαν χωρίς επιτυχία να εφοδιαστούν με χημικά και βακτηριολογικά όπλα από την πρώην ενωμένη Τσεχοσλαβακία για να τα χρησιμοποιήσουν σε επιθέσεις.

Συμφώνησαν χθες για τον σχηματισμό Κυβέρνησης

Σε συμφωνία που στοχεύει στη συγκρότηση μεταβατικής κυβέρνησης και στην ανατροπή των Ταλεμπάν κατέληξαν, τη Δευτέρα, οι εκπρόσωποι της Βόρειας Συμμαχίας και ο έκπτωτος μονάρχης του Αφγανιστάν, Μοχαμάντ Ζαχίρ Σαχ. Η συνάντηση έγινε στη Ρώμη όπου ζει εξόριστος από το 1973 ο πρώην βασιλιάς.

Οι όροι της συμφωνίας προβλέπουν τη σύγκληση του εθνικού συμβουλίου των αφγανών ηγετών. Στη συνέχεια θα συγκληθεί το Loya Jirga, το συμβούλιο που αποτελείται από εκπροσώπους όλων των εθνικών και φυλετικών ομάδων της χώρας, για να εκλέξει νέο πρόεδρο και να διορίσει μεταβατική κυβέρνηση. Δεν διευκρινίστηκε, πάντως, πότε και πού θα συγκληθεί το συμβούλιο και εάν αυτό θα εξαρτηθεί από την ανατροπή των Ταλεμπάν.

Σύμφωνα με δυτικούς διπλωμάτες, ο Ζαχίρ Σαχ είναι ο μόνος που θα μπορούσε να ηγηθεί του μετώπου κατά των Ταλεμπάν.

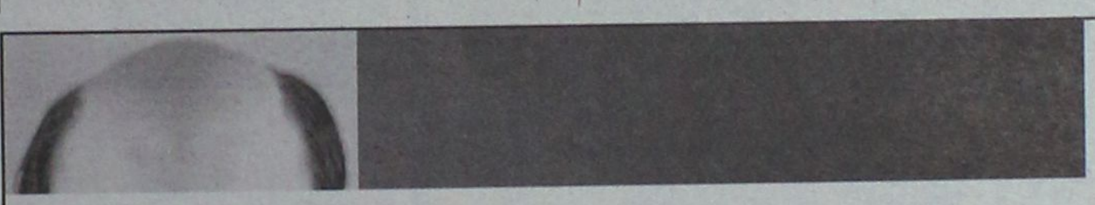

✔ Αν εφαρμόζετε την μέθοδο της προσθετικής και δεν είστε ευχαριστημένοι

✔ Αν αναζητάτε την καλύτερη δυνατή ποιότητα

✔ Αν χρειάζεσθε υπηρεσίες ανά πάσα στιγμή και δεν τις έχετε

✔ Αν θέλετε να δείτε κάτι πολύ καλύτερο



ΕΧΟΥΜΕ ΤΗ ΣΩΣΤΗ ΛΥΣΗ ΚΙ ΕΣΕΙΣ ΤΗ ΔΥΝΑΤΟΤΗΤΑ

Επισκεφθείτε σήμερα την Κλινική Μαλλιών BERGMANN KORD Ρόδου.
Θα σας δείξουμε "ζωντανά" τη νέα, πρωτοποριακή μέθοδο προσθετικής **NEW AGE** που καθιστά όλες τις άλλες μεθόδους ξεπερασμένες.
Εμείς θα "αποσύρουμε" το παλιό σας "πρόσθετο" και **εσείς θα κερδίσετε έκπτωση 50%** (για το καινούριο με την **εγγύηση BERGMANN KORD**).
Η προσφορά μας ισχύει έως 31 Δεκεμβρίου 2001 και αφορά άντρες και γυναίκες.

Για ραντεβού (με απόλυτη διακριτικότητα και εχεμύθεια) τηλεφωνήστε στα 78.302-4

ΕΠΙΣΤΗΜΟΝΙΚΑ ΚΕΝΤΡΑ
BERGMANN KORD
ΚΛΙΝΙΚΗ ΜΑΛΛΙΩΝ
Καναδά 73, Πλατεία Αγ. Νικολάου, Ρόδος, τηλ.: 78.302-4

ΓΝΩΜΩΝ
ΦΡΟΝΤΙΣΤΗΡΙΑ
Μ. ΓΙΑΝΝΙΚΟΥΡΗΣ
ΧΕΙΜΑΡΡΑΣ 117 • ΤΗΛ.: 25700-25250-0942 200978 • FAX: 25252
ΟΛΙΓΟΜΕΛΗ ΤΜΗΜΑΤΑ
1. Α'-Β'-Γ' Ενιαίου Λυκείου για όλες τις κατευθύνσεις
2. Α'-Β'-Γ' Γυμνασίου
3. ΤΕΕ
4. Τμήματα Αποφοίτων
ΜΑΘΗΜΑΤΙΚΑ • ΦΥΣΙΚΗ • ΧΗΜΕΙΑ • ΕΚΘΕΣΗ • ΙΣΤΟΡΙΑ • ΒΙΟΛΟΓΙΑ • ΠΛΗΡΟΦΟΡΙΚΗ • ΑΡΧΕΣ ΟΙΚΟΝΟΜΙΚΗΣ ΘΕΩΡΙΑΣ • ΟΡΓΑΝΩΣΗ ΚΑΙ ΔΙΟΙΚΗΣΗ ΕΠΙΧΕΙΡΗΣΕΩΝ
ΕΓΓΡΑΦΕΣ:
Καθημερινά 9-1 το πρωί και 6-9 το απόγευμα
στα τηλ. 25700 - 25250 - 0942 200978

Οικοδιδασκαλείο Αγγλικών
Ειρήνη Μαγκαφά
Εχοντας την Αγγλική ως μητρική γλώσσα...
Ζώντας πολλά χρόνια στο εξωτερικό...
Παραδίδω μαθήματα:
• Σε ολιγομελή τμήματα 2-4 ατόμων
• Ιδιαίτερα
• Προετοιμασία First Certificate - Proficiency
• Μαθήματα για ξενοδοχοϋπαλλήλους και άλλων ειδικοτήτων
• Και πρωινά μαθήματα
✓ Ειδικές τιμές για πολυτέκνους
✓ Ειδικό τμήμα για παιδιά 6-7 ετών
Πληροφορίες στο τηλ. 64202 - 61512
Ευκλή 2, Καρακόνερο

ΕΡΓΑΣΤΗΡΙ ΣΥΓΧΡΟΝΗΣ ΣΚΕΨΗΣ
Η ευκαιρία είναι εδώ! Τώρα!
Καλυτερεύστε τη Ζωή σας!
Δεν αρκεί να διαβάζετε παθητικά,
Κάντε πράξη τις γνώσεις της Νέας Εποχής!
Σεμινάρια Αυτογνωσίας
"Στάση Ζωής" Υγεία & Αφθονία
Τηλέφωνα για πληροφορίες και εγγραφές:
0241-65529/69785

Πολλά τα πολιτικά συμπεράσματα από τα αποτελέσματα

Οι κερδισμένοι και οι ...χαμένοι στο ΠΑΣΟΚ!

Αδιαμφισβήτητος ο ρόλος του δημάρχου Γ. Γιαννόπουλου ● Δυνατός βγήκε από την κάλπη και ο Γ. Παρασκευάς

Πολλά πολιτικά συμπεράσματα και ακόμα περισσότερα σενάρια και εκτιμήσεις, προκύπτουν από τα αποτελέσματα των προχθεσινών εκλογών στο ΠΑΣΟΚ για την εκλογή συνέδρων.

Κυρίως, με άξονα τα αποτελέσματα στην πόλη της Ρόδου, όπου όντως αναπτύχθηκε έντονο παρασκήνιο, από τα γνωστά καπετανάτα, προκύπτουν όντως αρκετά συμπεράσματα για τις εσωκομματικές ισορροπίες στο ΠΑΣΟΚ, οι οποίες θα μπορούσαν να χαρακτηριστούν και σαν ισορροπίες τρόμου.

Κατά γενική ομολογία στην πόλη της Ρόδου η μάχη δεν δόθηκε μόνο γι' αυτούς που θα ψηφιστούν αλλά και γι' αυτούς που δεν θα ψηφιστούν, για ευνόητους λόγους.

Και το συμπέρασμα αυτό προκύπτει εκ του αποτελέσματος, γεγονός βέβαια που εντείνει το ήδη υπάρχον κλίμα αντιπαράθεσης στο τοπικό ΠΑΣΟΚ.

Σ' αυτό πάντως που συμφωνούν όλοι είναι ότι από τις εκλογές ανεδείχθη **ο αδιαμφισβήτητος ρόλος του δημάρχου Ρόδου κ. Γ. Γιαννόπουλου.**

Η σημαντική πρωτιά που πήρε, χωρίς ουσιαστικά να δραστηριοποιηθεί, έδειξε ότι αποτελεί σημείο αναφοράς στο τοπικό ΠΑΣΟΚ με ό,τι αυτό συνεπάγεται για τις περαιτέρω εξελίξεις.

Αν αναλογιστεί κανείς ότι πολλοί παράγοντες του ΠΑΣΟΚ είχαν λόγο να μην αναδειχθεί πρώτος και με τέτοια διαφορά ο κ. Γιαννόπουλος, είναι σαφές ότι το αποτέλεσμα έχει ιδιαίτερη σημασία.

Στους νικητές των εκλογών συγκαταλέγεται σαφέστατα και ο **κ. Στάθης Κουσουρνάς** που εξελέγη δεύτερος υπερισχύοντας οριακά του **κ. Φ. Κωστόπουλου.**

Με δεδομένη την πρωτιά του και κατά τις τελευταίες εκλογές για την νομαρχιακή επιτροπή είναι σαφές ότι ο κ. Κουσουρνάς έδειξε ότι θα είναι ιδιαίτερα δύσκολος αντίπαλος για τις εσωκομματικές διαδικασίες επιλογής υποψήφιου νομάρχη έστω και αν δεν διαθέτει την υποστήριξη συγκροτημένων μηχανισμών.

Εξίσου καλή ήταν και η παρουσία του κ. Φ. Κωστόπουλου, ο οποίος παρότι "πολεμήθηκε" από συγκεκριμένη πλευρά εξελέγη τρίτος. Αν βεβαίως εκλεγόταν με περισσότερους ψήφους και καλύτερη σειρά, είναι σαφές ότι θα αποκτούσε σημαντικό προβάδισμα για τις εσωκομματικές διαδικασίες επιλογής νομάρχη.

Ικανοποιημένος όμως έχει κάθε λόγο να είναι και ο **πρώην νομάρχης κ. Γ. Παρασκευάς**, ο οποίος έδειξε την δύναμη του μηχανισμού του, εκλέγοντας και μάλιστα σε καλή σειρά αρκετά στελέχη όπως τον Γ. Παρασκευά, Β. Καϋμενάκη, Λάμπη Πλάτση, Μιχ. Βούη κ.ά. Αν μη τί άλλο, κυρίως προς τους "άσπονδους" φίλους του έδειξε ότι παραμένει υπολογίσιμος και ισχυρός.

Σταθερή αξία αποτελεί, όπως προκύπτει από το αποτέλεσμα **και η ομάδα του βουλευτή Δ. Κρεμαστινού**, η οποία έκανε καλό παιχνίδι, προωθώντας κυρίως τον κ. Δ. Κρεμαστινό (εξελέγη 4ος), την κ. Αναστ. Μόσχου και τον Φ. Καλιβούρη.

Ο έτερος βουλευτής ο κ. **Κ. Σφυρίου** αναγκάστηκε να μοιράσει την υποστήριξή του μεταξύ Κουσουρνά-Γιαννόπουλου, προώθησε όμως και καθαρόαιμα δικά του στελέχη όπως την κ. Πολυμνία Παναγή.

Η πάλαι ποτέ ισχυρή ομάδα των **Σκανδαλιδικών,** μάλλον ζορίστηκε αυτή την φορά, αλλά δεν τα πήγε άσχημα εκλέγοντας τους κ.κ. Δ. Μοσχογιάννη, Μπ. Ψαρά, Τ. Ηρακλείδη κ.α.

Γενικά πάντα το αποτέλεσμα υπήρξε συνάρτηση έντονων παρασκηνιακών διεργασιών και **από πολλούς θεωρείται ως πρόβα τζενεράλε** για τις εκλογές που θα ακολουθήσουν για την επιλογή νομαρχών όπου η ένσταση της μάχης θα είναι στο πολλαπλάσιο.







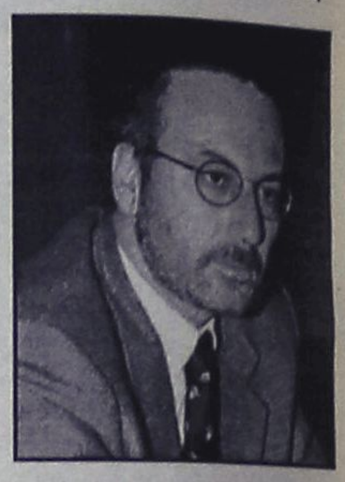

Νικητές τελικά... οι εκσυγχρονιστές

Στο στρατόπεδο των εκσυγχρονιστών πρόσκεινται οι περισσότεροι σύνεδροι που θα εκπροσωπήσουν την Δωδεκάνησο στο συνέδριο του ΠΑΣΟΚ.

Τόσο στο νότιο όσο και στο Βόρειο συγκρότημα, η πλειοψηφία των συνέδρων θεωρούνται "Σημιτικοί" σύμφωνα τουλάχιστον με τις εκτιμήσεις που υπάρχουν, αν και βέβαια τα κριτήρια που επικράτησαν κατά την εκλογή τους ήταν άλλα.

Σύμφωνα με τις ίδιες εκτιμήσεις, ισχυρή είναι και η ομάδα που πρόσκειται στην εσωκομματική αντιπολίτευση, κυρίως μεταξύ των συνέδρων που εξελέγησαν στο βόρειο συγκρότημα.

Γεγονός είναι επίσης ότι ποικίλλουν οι εκτιμήσεις για τους συσχετισμούς αυτούς.

Στελέχη που πρόσκεινται στους εκσυγχρονιστές υποστηρίζουν ότι η υπεροχή των Σημιτικών είναι της τάξης του 70% (!) ενώ αντίθετα στελέχη που κινούνται στο κλίμα της εσωκομματικής αντιπολίτευσης υποστηρίζουν ότι μπορεί τελικά να είναι και μοιρασμένοι οι σύνεδροι.

ΝΤΕΤΕΚΤΙΒΣ
Συνταξιούχος Αστυνομικός
Αναλαμβάνουμε
υποθέσεις ανηλίκων, οικογενειακές, προσωπικές κ.τ.λ.
Με απόλυτη εχεμύθεια.
ΔΙΑΘΕΤΟΥΜΕ ΤΑ ΠΛΕΟΝ ΣΥΓΧΡΟΝΑ ΟΠΤΙΚΟΑΚΟΥΣΤΙΚΑ ΣΥΣΤΗΜΑΤΑ
0946 997967
100% εχεμύθεια 100% εχεμύθεια

Τα τελικά αποτελέσματα

Ειδικότερα τα αποτελέσματα στην πόλη της Ρόδου, όπου σε σύνολο 1.284 μελών ψήφισαν 990, έχουν ως εξής:

Εκλέγονται οι:

- Γιώργος Γιαννόπουλος (405)
- Στάθης Κουσουρνάς (262)
- Φώτης Κωστόπουλος (255)
- Δημήτρης Κρεμαστινός (235)
- Γιάννης Μιχ. Παρασκευάς (221)
- Λάμπης Πλάτσης (210)
- Βασίλης Καϋμενάκης (209)
- Δημήτρης Μοσχογιάννης (207)
- Πολύμνια Παναγή (202)
- Αναστασία Μόσχου (188)
- Σάββας Χατζησάββας (183)
- Μιχάλης Βούης (177)
- Φιλήμονας Καλιβούρης (175)
- Γιώργος Κελακιός (168)
- Αριστοτέλης Ηρακλείδης (162)
- Μπάμπης Ψαράς (148)
- Νίκος Βασιλαράς (135)
- Κώστας Λενακάκης (133)

Με την ποσόστωση εκλέγονται επίσης οι εξής γυναίκες:

- Δέσποινα Χατζημάρκου (127)
- Βάγια Ποπόρου (114)
- Μαρία Μαυρονικόλα (102)
- Άννα Λαζαράκη (100)
- Εφη Καρπαθίου-Μαλτέζου (75)
- Αναστασία Χατζή-Ευθυμιάδη (69)
- Βίβιαν Πήτερς (57)

Οι υπόλοιποι υποψήφιοι πήραν τους εξής σταυρούς: Βασ. Αναγνωστίδης (72), Ποσειδ. Καλαμπόκης (105), Στ. Κοκκαλίδης (110), Φιλ. Μανουσάκης (81), Ηλίας Μπούκλας (126), Νταβέλης Αφεντούλης (73), Γιώργος Ορφανός (43), Χρ. Χατζηχριστοδούλου (58).

Στους υπόλοιπους δήμους της Ρόδου και στα άλλα νησιά της Δωδεκανήσου εξελέγησαν ως σύνεδροι οι εξής:

● Πεταλούδες

Κορδίνας Μιχάλης	159
Παπανικόλα Καίτη	134
Τεχνίτης Μιχάλης	104
Παμπάκας Σωτηρ.	74
Αντωνιάδης Παντ.	52
Πίσκαπα Ελένη	27
Γρηγοράς Νικ.	20

● Καλλιθέα

Ρηνιού Στέλιος, Βαγιανός Μιχάλης

● Λίνδου

Θαρρενός Γιώργος
Γιαννουρής Μανόλης
Παπακωνσταντίνου Παναγ.

● Καμείρου

Διάκος Τάσος	103
Μαριεττής Μιχάλης	71
Πάλλας Αγαπητός	64
Μαριέλος Σταμάτης	45

● Νότιας Ρόδου

Πόκκιας Γιώργος
Παλαιολόγος Μιχάλης
Ζανετάκης Νίκος
Παπανδρέου Αλέκος
Ζανετούλη Στεργούλα
Ασπρής Ισίδωρος

ΔΗΜΟΣ ΑΦΑΝΤΟΥ

Σταυρής Σταύρος
Περίδης Ιωάννης

ΔΗΜΟΣ ΑΡΧΑΓΓΕΛΟΥ

Παπουράς Αλέκος
Πετρωνιάτης Μανόλης

● Ιαλυσού

Στάγκας Στέργος
Νικολαΐδης Μιχάλης
Παρασκευάς Στέργος
Νεολαία Ρόδου-Ιαλυσού

Εκλέγεται

Παναγιωτόπουλος Αντώνιος

ΔΗΜΟΣ ΧΑΛΚΗΣ

Λαθουράκης Λευτέρης

ΔΗΜΟΣ ΤΗΛΟΥ

Αλιφέρης Τάσος

ΚΑΣΟΣ

Παπαγωργίου Γιώργος

ΚΑΡΠΑΘΟΣ

Πολίτης Σπύρος	82
Χαροκόπος Ιωάννης	82
Χαροκόπος Μιχάλης	77
Λυτός Βασίλης	59
Μαντιναός Κώστας	35
Γεωργιάδου Σοφία	21

ΔΗΜΟΣ ΔΙΚΑΙΟΥ

Εκλέγονται

Νικηταράς Θεοδ.	185
Γεροβασίλης	184
Νικηταράς Ντ.	174
Χατζηγιακουμής	168
Φλάσκος	130
Θεοδώρου	125
Κοντός	124
Τόπος Καραθωμάς	105

ΔΗΜΟΣ ΚΑΛΥΜΝΟΥ

Διακομιχάλης	100
Χριστοδούλου	94
Σεργίου	66
Γιαννικουρής	50
Καραντώνης	44

Στεφαδούρου

ΔΗΜΟΣ ΝΙΣΥΡΟΥ

Εκλέγεται

Ορσάρης

ΔΗΜΟΣ ΛΕΙΨΩΝ

Εκλέγεται

Παραδείσης

ΔΗΜΟΣ ΑΣΤΥΠΑΛΙΑΣ

Εκλέγεται

Λαπατάς

ΔΗΜΟΣ ΠΑΤΜΟΥ

Εκλέγονται

Μαραβέλιας
Ευγενικός

ΔΗΜΟΣ ΛΕΡΟΥ

Εκλέγονται

Κωνσταντινίδης
Ζώρζου
Αντάρτης
Ασβεστάς

ΝΕΑ ΕΠΑΓΓΕΛΜΑΤΙΚΑ FIAT



ΘΕΣΕΙΣ ΕΡΓΑΣΙΑΣ
ΓΙΑ ΤΟΥΣ ΕΠΑΓΓΕΛΜΑΤΙΕΣ ΤΟΥ ΜΕΛΛΟΝΤΟΣ

Η FIAT παρουσιάζει την πιο ανανεωμένη και πλήρη σειρά επαγγελματικών αυτοκινήτων. Τέσσερα μοντέλα, 22 βασικές εκδόσεις με νέους κινητήρες αντιρρυπαντικής τεχνολογίας και κορυφαίους χώρους φόρτωσης, θα γίνουν σίγουρα η καλύτερη θέση εργασίας σας.

STRADA Το πιο όμορφο, άνετο και λειτουργικό pick-up. Διαθέτει νέους κινητήρες, κορυφαίο ωφέλιμο φορτίο στην κατηγορία του (705Kgr) και την άνεση και εξοπλισμό επιβατικού αυτοκινήτου.

DOBLÒ CARGO Ό,τι επάγγελμα και αν κάνετε σκεφτείτε πόσα μπορείτε να κάνετε με το νέο FIAT DOBLÒ CARGO, το πιο πλούσιο σε καινοτομίες επαγγελματικό. Οι χώροι (3,2m³ ωφέλιμος όγκος), η πρακτικότητα, η άνεση και η ασφάλεια βρίσκονται στην κορυφή της κατηγορίας του.

SCUDO Μοναδική άνεση, ευελιξία και ασφάλεια. Με νέο 2λιτρο κινητήρα 136hp και πλούσιο standard εξοπλισμό. Διατίθεται σε επαγγελματική έκδοση (με ωφέλιμο φορτίο 800Kgr) αλλά και σε επιβατική (ιδανικό για μεταφορά έως και 9 ατόμων).

DUCATO 4 διαφορετικοί τύποι (κλειστό, pick-up, chassis, minibus) -15 διαφορετικές εκδόσεις -3 μεταξόνια (2.850/3.200/3.700mm) -3 ύψη, είναι η απόλυτη λύση για όλες τις ανάγκες μεταφοράς φορτίων ή προσώπων. Οι εκδόσεις με κινητήρα 2.8 TD είναι πλέον τεχνολογίας Common Rail με Intercooler. Επιλέγοντας από την ευρεία γκάμα του είναι σίγουρο πως θα βρείτε τον πιο αποδοτικό υπάλληλό σας.

Αποκτήστε λοιπόν, το δικό σας επαγγελματικό FIAT* και αποφασίστε τον τρόπο πληρωμής του.

Ανάλογα με το μοντέλο επιλέξτε:

0% επιτόκιο και εξόφληση έως 20 μήνες
0% προκαταβολή και εξόφληση έως 60 μήνες
ή με ανταλλαγή του παλιού σας αυτοκινήτου.

Fiat Credit Hellas

ΕΠΑΓΓΕΛΜΑΤΙΚΑ FIAT. ΔΟΥΛΕΥΟΥΝ ΜΑΖΙ ΣΑΣ. FIAT

AUTO CENTER A.E.

14ο χλμ. Ρόδου Αεροδρομίου, 851 00 Ρόδος, Τηλ.: 0241-82000-3, Fax: 0241-82004

Η κίνηση ήταν προχθές αυγουστιάτικη

Εντυπωσιακό φινάλε στο αεροδρόμιό μας

Πραγματοποιήθηκαν 115 πτήσεις και διακινήθηκαν 30.000 άτομα

Εντυπωσιακό ήταν το... φινάλε που επιφύλαξε η τουριστική κίνηση για τον Σεπτέμβριο, καθώς ο αριθμός των πτήσεων και των διακινούμενων επιβατών για την προχθεσινή (τελευταία μέρα του μήνα) για το αεροδρόμιο του νησιού μας, ξεπέρασε κάθε αισιόδοξη εκτίμηση.

Σύμφωνα με όσα δήλωσε χθες μιλώντας στη «Ροδιακή» ο προϊστάμενος της ΟΑ στο αεροδρόμιο της Ρόδου κ. Φίλιππος Μανουσάκης, ο αριθμός των πτήσεων που εκτελέστηκαν κατά την διάρκεια της περασμένης Κυριακής, **ξεπέρασε τις 115 ενώ το σύνολο των διακινούμενων επιβατών προς και από το αεροδρόμιο της Ρόδου ξεπέρασε τις 30.000! Από τον αριθμό αυτών των πτήσεων οι 104 ήταν πτήσεις τσάρτερ, κυρίως από την Γερμανία και την Βρετανία.**

Ο αριθμός αυτός, θεωρείται ιδιαίτερα υψηλός για την εποχή και αντίστοιχα φανερώνει την καλή εξέλιξη που ακολουθεί η τουριστική κίνηση, επιβεβαιώνοντας έτσι τις σχετικές εκτιμήσεις των τελευταίων ημερών. Με δεδομένο ότι οι τελευταίες δύο εβδομάδες του Σεπτεμβρίου είχαν μεγάλη αύξηση στην επιβατική κίνηση, οι εκτιμήσεις των αρμοδίων στελεχών και της Υπηρεσίας Πολιτικής Αεροπορίας, συγκλίνουν στο γεγονός ότι ο Σεπτέμβριος **έχει καταγράψει αύξηση στις αφίξεις των ξένων τουριστών σε ποσοστό της τάξης του 5% τουλάχιστον,** σε σύγκριση με τον αντίστοιχο μήνα πέρσι που είχε χαρακτηριστεί ως ο καλύτερος μήνας όλων των εποχών.

Αντίθετα, η κίνηση εσωτερικού, παρουσιάζει τις τελευταίες δύο εβδομάδες μικρή κάμψη, στοιχείο που ερμηνεύεται πάντως ως φυσιολογική εξέλιξη και πρόσκαιρη, εξαιτίας των διεθνών ελεξίξεων.

Στο σύνολό του, ο Σεπτέμβριος πάντως, χαρακτηρίζεται και από την πλευρά των τουριστικών φορέων της Ρόδου, ως εξαιρετικά ικανοποιητικός μήνας, σε σύνολο επιβατών – τουριστών που ήρθαν στη Ρόδο για να περάσουν τις διακοπές τους.

Η εξέλιξη **για τον μήνα Οκτώβριο, εκτιμάται επίσης από τους εκπροσώπους της ΕΞΡ ότι θα είναι ικανοποιητική τουλάχιστον για το πρώτο δεκαήμερο,** όπως προκύπτει από τα στοιχεία των κρατήσεων που έγιναν στα ξενοδοχειακά συγκροτήματα του νησιού μας για το συγκεκριμένο χρονικό διάστημα.

Η αντίστροφη μέτρηση για τη φετινή τουριστική σεζόν, υπολογίζεται ότι θα ξεκινήσει (με μαζικές αναχωρήσεις τουριστών από τα ξενοδοχειακά συγκροτήματα) μετά τις 15 Οκτωβρίου και θα διαρκέσει μέχρι και το πρώτο δεκαήμερο του Νοεμβρίου όπου θα αναχωρήσουν και οι τελευταίοι τουρίστες από τη Ρόδο.

Πολλά τα κέρδη του Αγούδημου από την συμφωνία

Τα πήρε όλα και ζητά και ρέστα!

Χθες το βράδυ επρόκειτο να υπογραφούν τα πρωτόκολλα συμφωνίας ΔΑΝΕ-ΑΝΕΚ-G.A. Ferries

Κοντά στη συμφωνία βρίσκονταν, τουλάχιστον μέχρι αργά το βράδυ χθες, ΔΑΝΕ, ΑΝΕΚ και Αγούδημος, γεγονός που θα επιβεβαιωθεί ή θα διαψευσθεί σήμερα κατά τη συζήτηση των ασφαλιστικών μέτρων που κατέθεσε ο κ. Αγούδημος. Οπως είναι γνωστό η αίτηση του κ. Αγούδημου επρόκειτο να συζητηθεί χθες αλλά ανεβλήθη για σήμερα μετά από αίτημα όλων των πλευρών.

Από μία πρώτη εκτίμηση των συμφωνιών που θα οριστικοποιηθούν με την υπογραφή των σχετικών συμβολαίων το συμπέρασμα που βγαίνει είναι ένα και μοναδικό. Ο κ. Αγούδημος χρησιμοποιώντας την γνωστή τακτική του εκβιασμού, κατορθώνει για μία ακόμη φορά να σταθεί στα πόδια του.

Η συμφωνία που κατ' αρχήν έχει επιτευχθεί και επρόκειτο να επισημοποιηθεί χθες στη νέα συνάντηση που άρχισε στις 7 το βράδυ στα γραφεία του κ. Αγούδημου προβλέπει:

— Εκχώρηση εκ μέρους της ΑΝΕΚ στον κ. Αγούδημο 800.000 μετοχών, όσες δηλαδή οι δεσμευμένες με δικαστική απόφαση.

— Υπογραφή πρωτοκόλλου ΔΑΝΕ-Αγούδημου για συνεργασία στις γραμμές Δωδεκανήσου.

— Συμμετοχή εκπροσώπου του κ. Αγούδημου στο Δ.Σ. της ΔΑΝΕ.

Με λίγα λόγια: ο κ. Αγούδημος επισείωντας το χαρτί της προσφυγής, και συγκοινωνιακό έργο εξασφάλισε που δεν θα είχε μετά την δρομολόγηση του "Διαγόρα" και μετοχές πήρε και φωνή απέκτησε μέσα στο Συμβούλιο της ΔΑΝΕ!

Χθες το απόγευμα είχε προγραμματισθεί να γίνει η δεύτερη και τελευταία συνάντηση μεταξύ ΑΝΕΚ-ΔΑΝΕ και Αγούδημου για να οριστικοποιηθεί η συμφωνία και να υπογραφούν τα σχετικά έγγραφα.

Η ΝΕΑ ΔΙΟΙΚΗΣΗ

Οι εκπρόσωποι της ΔΑΝΕ, ΑΝΕΚ και ο Γ. Αγούδημος συμφώνησαν ακόμα και στην σύνθεση του νέου Διοικητικού Συμβουλίου το οποίο θα νομιμοποιηθεί στην Γενική Συνέλευση που έχει προγραμματισθεί.

- Πώς διαμορφώνεται η σύνθεση του νέου Δ.Σ. της ΔΑΝΕ
- Σήμερα η αίτηση ασφαλιστικών μέτρων

Η σύνθεση του Δ.Σ. της ΔΑΝΕ (εκτός απροόπτου θα είναι η παρακάτω):

— Τζακ Γερονικόλας (πρόεδρος):

— Γεράσιμος Καλογηράτος

— Γιάννης Καλογηράτος (υιός του πρώτου)

— Κ. Κουτσοκώστας (διευθυντής επιχειρήσεων Καλογηράτου)

— Ν. Κορίνης (εκπρόσωπος Γ. Αγούδημου)

— Στ. Ζαμπετάκης (ΑΝΕΚ)

— Δημ. Κούκουλας (προτείνεται από την ΑΝΕΚ)

— Γ. Δημητρακάκης (ΑΝΕΚ)

— Κ. Καπαζάς (προτείνεται από την ΑΝΕΚ)

— Σ. Παρασκευάς (ΕΒΕΔ)

— Αρ. Καμπουρόπουλος (ΕΒΕΔ)

Υπάρχει μία ακόμα κενή θέση που θα καταλάβει ή ο Σ. Βαρδινογιάννης (τον προτείνει η ΔΑΝΕ) ή κάποιος άλλος εκπρόσωπος της ΑΝΕΚ.

Συμφωνήθηκε ακόμα όπως ο κ. Γ. Συριόπουλος αναλάβει τον τομέα επικοινωνίας...

Η ΑΙΤΗΣΗ ΓΙΑ ΑΣΦΑΛΙΣΤΙΚΑ ΜΕΤΡΑ

Σήμερα στις 12 το μεσημέρι θα συζητηθεί η αίτηση ασφαλιστικών μέτρων που κατέθεσε ο εφοπλιστής Γεράσιμος Αγούδημος στο Πρωτοδικείο της Ρόδου με την οποία ζητά να ακυρωθεί η Γενική Συνέλευση του Σεπτεμβρίου 1999 και να μη μετάσχουν σε αυτή που θα γίνει στις 6 Οκτωβρίου 2001 οι μετοχές που προήλθαν από εκείνη τη συνέλευση με την αύξηση του μετοχικού κεφαλαίου.

Δεν αποκλείεται όμως η συζήτηση να ματαιωθεί αν ο κ. Αγούδημος παραιτηθεί του δικογράφου αλλά αυτό θα γίνει εφόσον μέχρι σήμερα το μεσημέρι καρποφορήσουν οι διαπραγματεύσεις για εξεύρεση συμβιβαστικής λύσης που άρχισαν την περασμένη Παρασκευή.

Σύμφωνα με πληροφορίες δύο φορές βρέθηκε λύση συμβιβασμού η οποία όμως ματαιώθηκε και για το λόγο αυτό ζητήθηκε χθες και από άλλα μέρη η αναβολή για 24 ώρες της συζήτησης της αίτησης από την πρόεδρο κ. Τσαμπρούνη γιατί όπως τονίσθηκε θεωρείται σχεδόν βέβαιο ότι λύση θα βρεθεί.

Χθες παρέστησαν για την ΔΑΝΕ και ΑΝΕΚ οι δικηγόροι κ.κ. Νίκος Σαμαράς, Στέλιος Αλεξανδρής και Αναστάσιος Ντάλιας, για τον Δήμο ο κ. Θεόδωρος Φραράκης για το επιμελητήριο και την Απόλλων Α.Ε. ο κ. Στέφανος Στεφανίδης ενώ τον κ. Αγούδημο εκπροσώπησε ο δικηγόρος κ. Γεώργιος Μαυρομμάτης.

Εφ' όσον δεν βρεθεί συμβιβαστική λύση, τότε η αίτηση ασφαλιστικών μέτρων θα συζητηθεί σήμερα στις 12 το μεσημέρι και η απόφαση θα εκδοθεί μέχρι την ερχόμενη Παρασκευή.









Αλλάξτε τη ζωή σας στο σπίτι... Η μεγαλύτερη έκθεση επίπλων στη Ρόδο είναι γεγονός!



Επισκευθείτε τη νέα έκθεση Gautier στη Λεωφόρο Καλλιθέας 1. Σε ένα χώρο 2.500 τμ σε πέντε ορόφους θα βρείτε τη μεγαλύτερη ποικιλία από πραγματικά ξεχωριστά έπιπλα & ολοκληρωμένες συνθέσεις για το καθιστικό, την τραπεζαρία, την κρεβατοκάμαρα, το παιδικό δωμάτιο, το γραφείο αλλά και τον επαγγελματικό χώρο. Έπιπλα μοντέρνα, νεοκλασσικά και κλασσικά, που έχουν την ικανότητα όχι απλά να ταιριάζουν σε χώρους αλλά να αλλάζουν τη ζωή σας!

Στη νέα έκθεση Gautier θα βρείτε σίγουρα αυτό που σας ταιριάζει απόλυτα!

Γνωρίστε από κοντά την αισθητική και την ποιότητα Gautier.







ΠΡΟΣΦΟΡΕΣ ΓΝΩΡΙΜΙΑΣ ΕΩΣ ΚΑΙ -30% ΜΕΧΡΙ 10/10



GAUTIER

ΕΠΩΝΥΜΟ ΕΠΙΠΛΟ

MADE IN FRANCE

Δημιουργήσαμε τη μεγαλύτερη έκθεση Gautier στην Ελλάδα. Η Ρόδος το αξίζει!

Market Plan + Τσιριγώτι

Και άλλη αποβίβαση προχθές στο νησί

Πληθύνονται στην Κω οι λαθρομετανάστες

Συνελήφθη δουλέμπορος και κρατείται
● Σε μία μόνο μέρα βγήκαν 45 Αφγανοί!

Με... αμείωτους ρυθμούς συνεχίζεται η αποβίβαση των λαθρομεταναστών στο νησί της Κω και η σύλληψη των δουλεμπόρων που τους μεταφέρουν έναντι αδράς αμοιβής, αλλά το πρόβλημα αντί να περιορίζεται διευρύνεται καθημερινά ολοένα και περισσότερο.

Η κατάσταση, χαρακτηρίζεται πλέον από τις τοπικές αρχές και τους φορείς του νησιού, ως απελπιστική, καθώς η περιοχή αδυνατεί εκ των πραγμάτων να αντιμετωπίσει τον τεράστιο αυτό όγκο των λαθρομεταναστών που σε καθημερινή βάση σχεδόν, αποβιβάζονται στο νησί, προερχόμενοι από την Τουρκία.

Προχθές αργά το μεσημέρι, στην περιοχή Σκανδαρίου, οι κομάντος του Λιμενικού Σώματος που πραγματοποιούσαν περιπολία στην ευρύτερη περιοχή, εντόπισαν ένα ξύλινο σκάφος στο οποίο επέβαιναν 31 λαθρομετανάστες (17 άνδρες, 6 γυναίκες και 8 παιδιά) αφγανικής καταγωγής.

Το ξύλινο σκάφος στο οποίο επέβαιναν, ρυμουλκήθηκε στο λιμάνι της Κω, ενώ οι λαθρομετανάστες συνελήφθησαν και κρατήθηκαν μέχρι και χθες το πρωί όπου και οδηγήθηκαν στον αρμόδιο εισαγγελέα Πλημμελειοδικών του νησιού.

Οι ίδιοι, δήλωσαν κατά την διάρκεια της προανάκρισης, ότι υποχρεώθηκαν να εγκαταλείψουν τη χώρα τους πριν από μερικές εβδομάδες, εξαιτίας της δραματικής κατάστασης που επικρατεί εκεί, και υποστήριξαν ότι για να μπορέσουν να έρθουν στην χώρα μας από τα παράλια της Τουρκίας όπου είχαν φθάσει έπειτα από περιπέτειες πολλών εβδομάδων, υποχρεώθηκαν να πληρώσουν από 1.500 δολάρια ο καθένας, στους... γνωστούς – αγνώστους του τουρκικού δουλεμπορικού κυκλώματος.

Χθες στις 5 τα ξημερώματα επίσης, οι κομάντος του Λιμενικού Σώματος στη Κω, αναγκάστηκαν να καταδιώξουν ένα αλιευτικό σκάφος το οποίο εντόπισαν να πλέει με σβηστούς τους φανούς ναυσιπλοΐας, έχοντας ως κατεύθυνση τις ακτές της Τουρκίας, προερχόμενο από την περιοχή Άγιος Φωκάς της Κω.



Το σκάφος, ακινητοποιήθηκε σε λίγα λεπτά, και οι λιμενικοί συνέλαβαν τον κυβερνήτη του (ο οποίος ήταν και ο μοναδικός επιβαίνοντας). Πρόκειται για τον IBRAHIM INAM 19 ετών, ο οποίος στερείτο ταξιδιωτικών εγγράφων.

Ο συλληφθείς ομολόγησε ότι τις πρώτες πρωινές ώρες είχε αποβιβάσει στην παραπάνω παραλία ικανό αριθμό λαθρομεταναστών (πιθανόν αφρικανικών υπηκοοτήτων).

Ο συλληφθείς πρόκειται να οδηγηθεί στον εισαγγελέα Πρωτοδικών Κω κατά την αυτόφωρη διαδικασία, ενώ το σκάφος που χρησιμοποιήθηκε για την παράνομη μεταφορά κατασχέθηκε από τη Λιμενική Αρχή Κω.

Σημειώνεται ότι παρά τις εκκλήσεις των τοπικών αρχών του νησιού, προς κάθε αρμόδιο Υπουργείο, έτσι ώστε να υπάρξει αποτελεσματικός έλεγχος και φρούρηση των θαλασσίων συνόρων μας, το πρόβλημα με τις αποβιβάσεις των λαθρομεταναστών, αντί να περιορίζεται, οξύνεται ολοένα και περισσότερο, παίρνοντας τεράστιες διαστάσεις. Από την αρχή του χρόνου, το σύνολο των λαθρομεταναστών που έχει καταφέρει ν' αποβιβαστεί στα νησιά του νομού μας, υπολογίζεται ότι ξεπερνά τα 1.000 άτομα(!) και μάλιστα σε σύγκριση με το αντίστοιχο χρονικό διάστημα πέρσι, το ποσοστό αύξησης ξεπερνά το 40%.

Για τα πολυμεταγγιζόμενα άτομα

Κανένας λόγος ανησυχίας

Διάψευση φημών από το Νοσοκομείο

Κανένας λόγος ανησυχίας δεν υπάρχει για τα πολυμεταγγιζόμενα άτομα στο νοσοκομείο της Ρόδου, δήλωσαν χθες οι αρμόδιοι γιατροί του νοσηλευτικού μας ιδρύματος, ενώ σκληρή ήταν η αντίδραση του προέδρου του δ.σ. του νοσοκομείου της Ρόδου, που έκανε λόγο για... αμετανόητους - εναπομείναντες αντιδρούντες που φροντίζουν να βρίσκονται πίσω από αυτού του είδους τα ζητήματα.

Ο διευθυντής ιατρικών υπηρεσιών του Περιφερειακού Νοσοκομείου της Ρόδου κ. Γιάννης Δασκαλάκης, μιλώντας χθες για το θέμα αυτό ξεκαθάρισε ότι δεν υπάρχει κανενός είδους πρόβλημα σε ό,τι αφορά τις μεταγγίσεις αίματος στο νοσοκομείο της Ρόδου και ότι η διαδικασία αυτή γίνεται με αυστηρό επιστημονικό τρόπο. Ο ίδιος υποστήριξε ότι το ζήτημα που δημιουργήθηκε αφορά τα πολυμεταγγιζόμενα άτομα (πάσχοντες από μεσογειακή αναιμία) και τις «επιπλοκές» που δημιουργούνται στον οργανισμό από τις μεταγγίσεις που γίνονται ανά 20 περίπου μέρες. Ο κ. Δασκαλάκης επίσης, εξήγησε ότι αποκλείεται να έγινε μετάγγιση αίματος με ασύμβατη προς τον αιμολήπτη ομάδα αίματος, και διευκρίνησε ότι αυτό που ενδεχομένως παρατηρήθηκε ήταν οι διαφοροποιήσεις που παρουσιάζονται στην περίπτωση ευαισθητοποίησης υποομάδων αίματος, για άτομα που χαρακτηρίζονται ως πολυμεταγγιζόμενα, ζήτημα όμως που αντιμετωπίζεται με επιστημονικό τρόπο.

Ο πρόεδρος του Νοσοκομείου κ. Μιχάλης Μπαλάνος, αντιδρώντας σε σχέση με τις πληροφορίες αυτές που διοχετεύτηκαν στον τοπικό Τύπο, επισήμανε ότι «αυτά εκπορεύονται από τον τελευταίο θύλακα των αντιδρούντων που απέμεινε στο νοσοκομείο της Ρόδου, και διευκρίνισε ότι δεν θα πρέπει να υπάρξει κανενός είδους ανησυχία στους ασθενείς του νοσοκομείου της περιοχής μας, κάνοντας αναφορά στο υψηλό επίπεδο επιστημονικής κατάρτισης του ιατρικού και νοσηλευτικού προσωπικού, που στελεχώνει το νοσοκομείο της περιοχής μας».

Αφού απολογήθηκε

Ελεύθερος αφέθηκε ο "βιαστής"

Αρνείται την κατηγορία

Ελεύθερος με την καταβολή χρηματικής εγγύησης 500.000 δραχμών, της απαγόρευσης εξόδου από τη χώρα και υπό τον όρο να εμφανίζεται μια φορά το μήνα στο αστυνομικό Τμήμα της περιοχής του, αφέθηκε χθες ο 35χρονος οικοδόμος NIKOLAS TANASA από την Ρουμανία που κατηγορείται για τον βιασμό 27χρονης ξενοδοχουπαλλήλου.

Ο Ρουμάνος που απολογήθηκε στον ανακριτή Βασίλη Παπανικόλα παρουσία των δικηγόρων του Νίκου Σκορδίλη και Γεωργίου Στράτου κατηγορείται ότι στις 4.30 το πρωί της περασμένης Πέμπτης παρέσυρε σε δωμάτιο του ξενοδοχείου την 27χρονη μηνύτριά του που εργάζετο σε αυτό και χρησιμοποιώντας βία την εξανάγκασε σε εξώγαμη συνουσία.

Ο ίδιος αρνήθηκε την κατηγορία και με σύμφωνη γνώμη και του αντεισαγγελέα Χρήστου Μπαρδάκη, αφέθηκε ελεύθερος με τους παραπάνω περιοριστικούς όρους.

Καταδικάστηκε ο 22χρονος από το αυτόφωρο χθες

Οκτώ μήνες φυλάκιση για τους βανδαλισμούς

Κατέστρεψε τάφους στο μουσουλμανικό νεκροταφείο

Σε φυλάκιση 8 μηνών που μετετράπη σε 1.500 δρχ. την ημέρα καταδικάσθηκε χθες από το Αυτόφωρο Τριμελές Πλημμελειοδικείο ο 22χρονος Ηλίας Γιωργάκης του Νικολάου, ο οποίος άσκησε έφεση και αφέθηκε ελεύθερος.

Ο Γιωργάκης προσήχθη στον Αντιεισαγγελέα Πρωτοδικών Χρήστο Μπαρδάκη ο οποίος άσκησε ποινική δίωξη και τον παρέπεμψε στο Αυτόφωρο με το παραπάνω αποτέλεσμα.



Υπενθυμίζουμε ότι ο Γιωργάκης συνελήφθη το απόγευμα του περασμένου Σαββάτου 29 Σεπτεμβρίου, επειδή γύρω στις 3.00 μ.μ είχε μεταβεί στο Μουσουλμανικό νεκροταφείο στ' Ασγούρου όπου και κατέστρεψε μερικώς 18 τάφους γκρεμίζοντας πέτρες και σπάζοντας πινακίδες.

Ο 22χρονος έγινε αντιληπτός από έναν διερχόμενο ο οποίος όταν είδε τη βέβηλη πράξη φώναξε έναν μουσουλάνο που βρισκόταν στην περιοχή και στη συνέχεια κάλεσαν την Αστυνομία οπότε και συνελήφθη ο δράστης.

Καταδίκες για κατοχή ναρκωτικών

Σε φυλάκιση 40 ημερών που μετατράπηκε προς 1.500 δραχμές την ημέρα καταδικάστηκε χθες από το Τριμελές Αυτόφωρο Πλημμελειοδικείο ο 33χρονος ιδιωτικός υπάλληλος Δρόσος Κυγάνης του Ελευθερίου, ενώ η συγκατηγορουμένη του Αγγελική-Βασιλική Κουφαλάκη του Σπυρίδωνα 23 χρόνων ιδιωτική υπάλληλος καταδικάστηκε σε φυλάκιση 30 ημερών με τριετή αναστολή.

Η Κουφαλάκη είχε συλληφθεί την περασμενη Παρασκευή στο Μαντράκι από άνδρες του Τμήματος Δίωξης Ναρκωτικών γιατί κατείχε μια πλαστική συσκευασία που είχε μέσα 3,5 γραμμάρια ηρωΐνης και εξεταζόμενη αποκάλυψε ότι τα ναρκωτικά της τα έδωσε ο Κυγάνης μέσα στο πλοίο για να τα βγάλει από το λιμάνι που γινόταν έλεγχος.

Σε φυλάκιση 10 ημερών με τριετή αναστολή καταδικάστηκε από το ίδιο δικαστήριο ο 20χρονος ιδιωτικός υπάλληλος Εμμανουήλ Αχιολάς του Βασιλείου γιατί σε έρευνα που του έκαναν στη Λάρδο άνδρες του Αστυνομικού Τμήματος Αρχαγγέλου, στις 2.50 το βράδυ της περασμένης Παρασκευής, βρήκαν στη κατοχή του 2,8 γραμμάρια ακατέργαστης κάνναβης που τα είχε για δική του χρήση.

Τέλος προχθές στη μία το μεσημέρι συνελήφθη από άνδρες του Τμήματος Αεροπλοίμενος Ρόδου ο 20χρονος στρατιώτης Ιωάννης Γενεδάκης του Κωνσταντίνου γιατί σε έλεγχο που του έκαναν κατά την άφιξή του από Κρήτη βρήκαν στην κατοχή του μια χάρτινη συσκευασία που είχε μέσα τρία γραμμάρια ακατέργαστης κάνναβης.

Χθες το πρωί

Συνελήφθη φαντάρος στο λιμάνι

Για ναρκωτικά

Ένας ακόμα 24χρονος στρατιώτης που υπηρετούσε τη θητεία του στη Ρόδο, συνελήφθη χθες το πρωί στο λιμάνι της Ρόδου, επειδή στην κατοχή του θρέθηκε μικροποσότητα ναρκωτικών.

Όπως ανακοίνωσε το Κεντρικό Λιμεναρχείο της Ρόδου, πρόκειται για τον Λεόνε Γιαννατσούλια του Θεοδοσίου, 24 ετών, κάτοικο Αθηνών, ο οποίος λίγη ώρα νωρίτερα είχε έρθει στο νησί μας με το δρομολόγιο επιβατηγού πλοίου.

Οι αρμόδιοι λιμενικοί που προχώρησαν σε έλεγχο των αποσκευών του, βρήκαν μικρή ποσότητα ακατέργαστης ινδικής κάνναβης. Αμέσως προχώρησαν στην σύλληψή του και ενημέρωσαν παράλληλα και την στρατιωτική υπηρεσία.

Σε βάρος του σχηματίστηκε δικογραφία και οδηγήθηκε στην συνέχεια στην στρατονομία της 95 ΑΔΤΕ η οποία και ανέλαβε αντίστοιχα, να εφαρμόσει σε βάρος του νεαρού την διαδικασία που προβλέπεται από τις σχετικές διατάξεις.

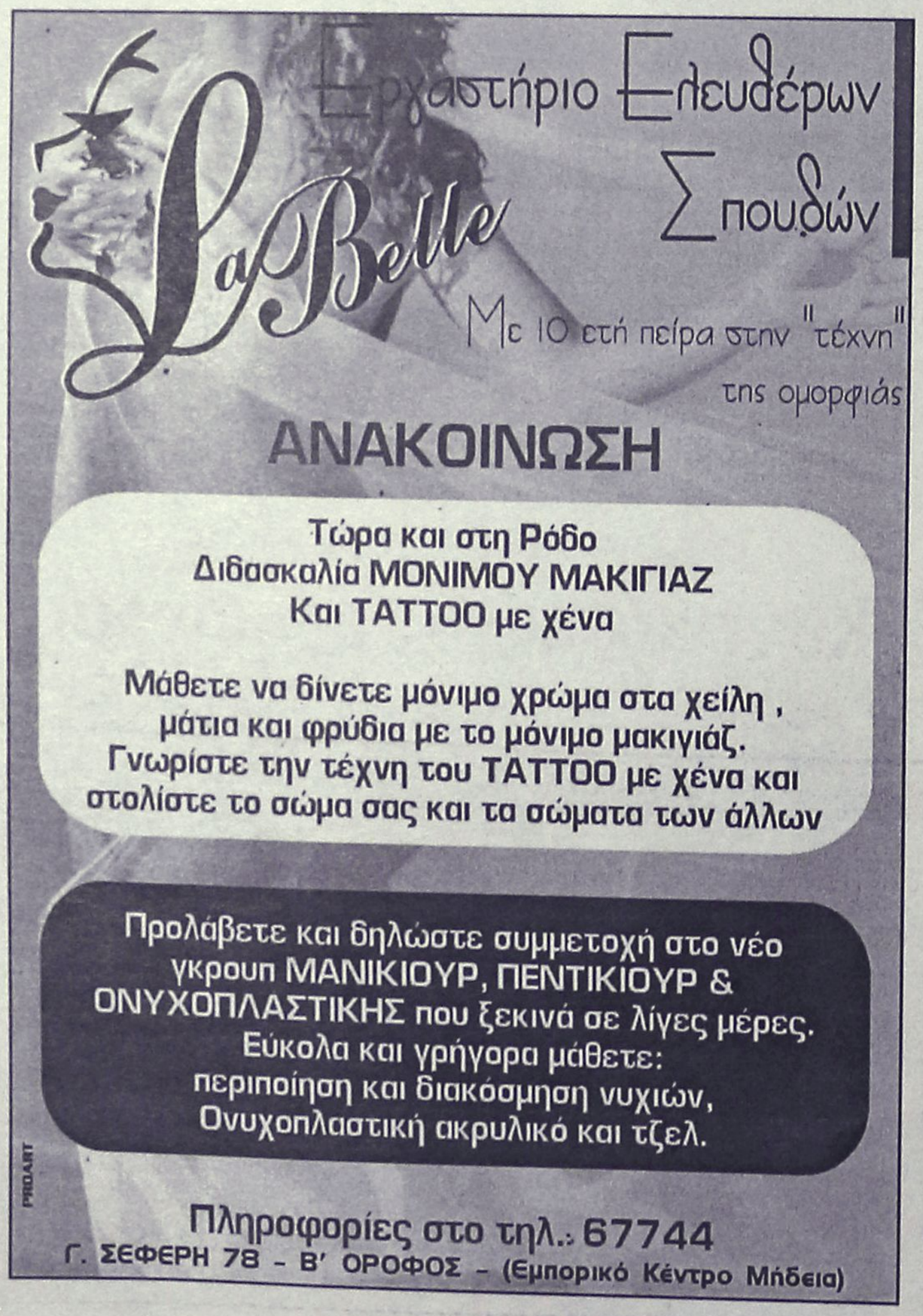

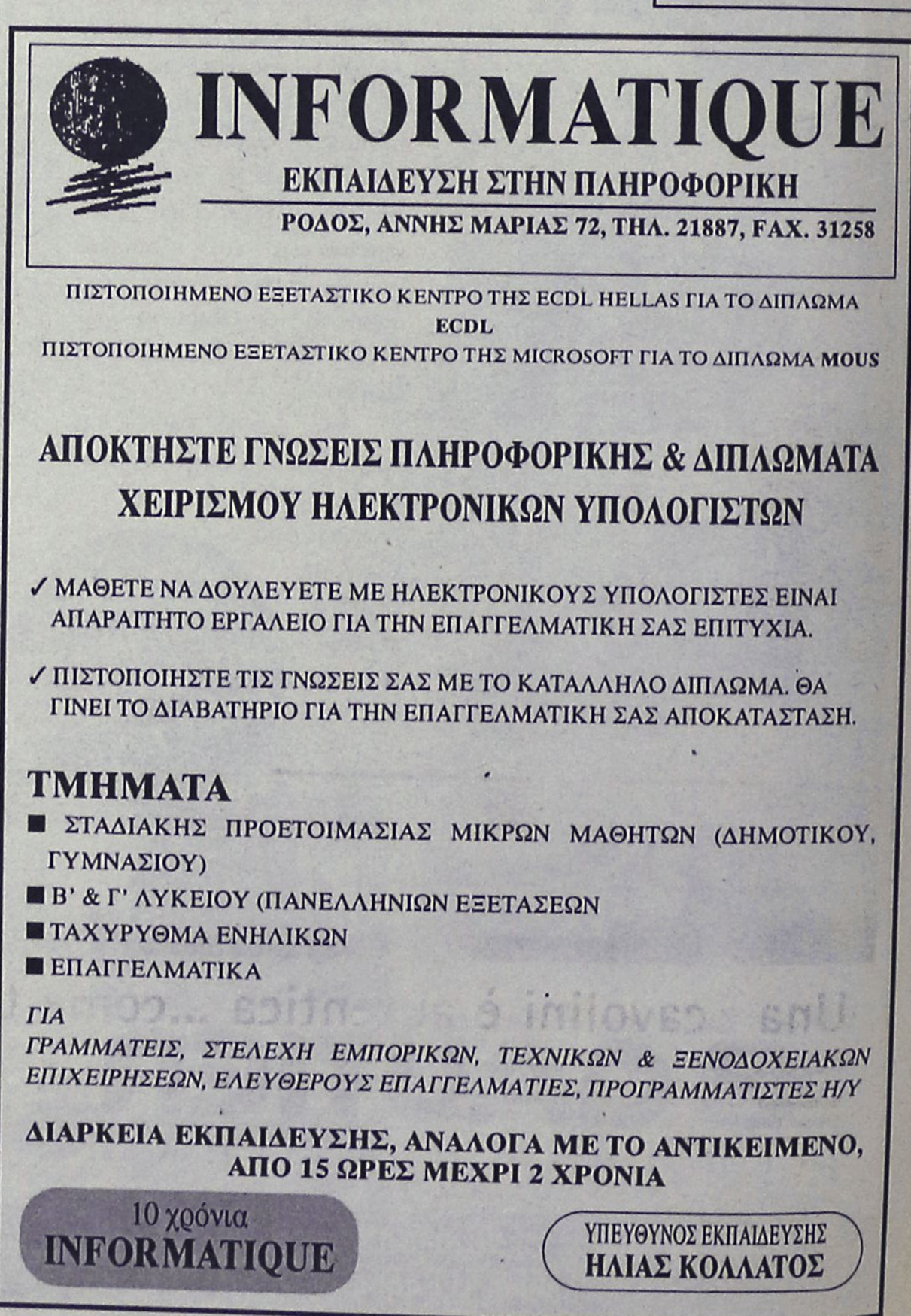

Η αιτία στο στυγερό έγκλημα

Λόγω... Ρόδου έγινε το κακό!

Σήμερα στην ανακρίτρια

Με την ίδια του τη ζωή φαίνεται ότι πλήρωσε την άρνησή του να έρθει και να εγκατασταθεί στη Ρόδο ο 38χρονος από την Κρήτη, ο οποίος δολοφονήθηκε στα Χανιά, τα ξημερώματα της περασμένης Παρασκευής από την 48χρονη ιερόδουλο με την οποία διατηρούσε σχέσεις.

Η 48χρονη ιερόδουλος Μαριάννα Σουβαρή, η οποία κατηγορείται ότι διέπραξε ένα από τα στυγερότερα και αποτρόπαια εγκλήματα των τελευταίων ετών, σκοτώνοντας και στην συνέχεια τεμαχίζοντας το 38χρονο φίλος της Αριστείδη Κουρεμπή, θα οδηγηθεί σήμερα στην ανακρίτρια Χανίων.

Η Μανιάννα Σουβαρή, η οποία ασκούσε το επάγγελμά της στο νησί της Ρόδου τα τελευταία χρόνια, πίεζε ασφυκτικά τους τελευταίους τρεις μήνες τον 38χρονο φίλο της να φύγουν μαζί από την Κρήτη και να έρθουν να εγκατασταθούν στο νησί της Ρόδου. Το θύμα, όπως προκύπτει από τις μαρτυρίες των συναδέλφων του, αρνούνταν πεισματικά να εγκαταλείψει το νησί του και την δουλειά του, γεγονός που φαίνεται ότι απετέλεσε και την αιτία για την τραγωδία.

Η ίδια, αναμένεται να δώσει εξηγήσεις για το έγκλημα που φαίνεται ότι διέπραξε στην ανακρίτρια όπου θα οδηγηθεί σήμερα το μεσημέρι, συνοδεία ισχυρής αστυνομικής δύναμης. Σε βάρος της έχει ασκηθεί ποινική δίωξη για ανθρωποκτονία από πρόθεση, παράνομη οπλοφορία, οπλοκατοχή και οπλοχρησία, καθώς επίσης και περιύβριση νεκρού.

Επιστροφές από το ΤΑΞΥ σε 41 ξενοδοχοϋπαλλήλους

Ανακοινώθηκε ο νέος κατάλογος των δικαιούχων

Τα ονόματα άλλων 41 ξενοδοχοϋπαλλήλων οι οποίοι θα πρέπει αύριο το πρωί να περάσουν από τα γραφεία του ΤΑΞΥ για να εισπράξουν τα χρήματα που δικαιούνται, από τις αυξημένες εισφορές που πλήρωσαν τα προηγούμενα χρόνια, ανακοίνωσαν χθες τα σωματεία των ξεν/λων του νησιού μας.

Οι δικαιούχοι, θα πρέπει να έχουν μαζί τους (αύριο από τις 9 το πρωί έως και τη 1 το μεσημέρι) την αστυνομική τους ταυτότητα, το βιβλιάριο ασθενείας τους και να γνωρίζουν τον αριθμού του φορολογικού τους μητρώου.

Αναλυτικά, τα ονόματα των δικαιούχων είναι τα εξής:

— Μαρκέλου Σοφία του Χρήστου
— Μάστορης Γεώργιος
— Μαντικός Ευάγγελος του Πέτρου
— Μονδάνου Ιωάννης του Γεωργίου
— Μούζινα Κλωντίν του Ιωάννη
— Μακρής Εμμανουήλ του Κων/νου
— Μανώλακα Αναστάχα Δέσποινα του Γεωργίου
— Μανιάς Εμμανούηλ
— Μαύρου Μαρία του Γεωργίου
— Μανωλιού Νομική του Γεωργίου
— Μπακίρης Φώτης
— Μόσχου Παγκά Καθολική του Γεωργίου
— Μουστάκα Μαρία του Φιλήμων
— Μωραΐτη Δέσποινα του Τσαμπίκου
— Μαχραμάς Ελευθέριος
— Μπάρδος Βασίλειος του Τσαμπίκου
— Μίχαλου Δήμητρα
— Μιχαλάς Μιχαήλ του Γεωργίου
— Μπακριτζάκη Δορωθέα του Εμμ.
— Μαχαιράκης Μανώλης
— Νιμπούς Τερρύ του Φελισιεν
— Παλαλά Λουΐζου Σεβαστή
— Παπαγρηγορίου Καλλιόπη
— Παύλου Γεώργιος
— Παπαχρήστου Χρήστος του Δημητρίου
— Παπαχρήσου Σεβαστή
— Συμιού Μαρία του Τσαμπίκου
— Σακούλα Γρηγορά Κων/να
— Στυλιανός Γεώργιος
— Σαχίνης Μιχαήλ του Παναγιώτη
— Συμιακού Ανθή του Γεωργίου
— Συμιακού Ιωάννα του Εμμανουήλ
— Στεργιάδου Ασημένια
— Τρίντης Βασίλειος του Ηλία
— Τσουβαλά Σταματία του Ιωάννη
— Τριανταφύλλου Ευφροσύνη του Διαμάντη
— Τσουρδιού Μοσχούλα του Νικολάου
— Τρικοίλη Αφράτη
— Τρίκκω Δήμητρα του Στέργου
— Ταράλα Μαρία
— Τσαλώπη Ελένη

Πολλές οι παραβάσεις ηχορύπανσης

Συνεχίστηκαν και τον μήνα που πέρασε από άνδρες του Αστυνομικού Τμήματος Ρόδου οι έλεγχοι σε κέντρα, μπαρ, αναψυκτήρια, καφετέριες, εστιατόρια κ.λπ. για την εφαρμογή της κοινής ησυχίας στα πλαίσια των προσπαθειών για την καταστολή της ηχορύπανσης στην πόλη μας.

Οι αστυνομικοί του Τμήματος Ρόδου πραγματοποίησαν τον περασμένο Σεπτέμβριο 153 ηχομετρήσεις σε καταστήματα υγειονομικού ενδιαφέροντος που λειτουργούν με μουσική και συγκεκριμένα σε 27 κέντρα διασκέδρασης και 126 μπαρ, καφετέριες, εστιατόρια κ.λ.π. και βεβαίωσαν 140 παραβάσεις.

Από τις παραπάνω παραβάσεις οι 47 ήταν για υπέρβαση του ανωτάτου ορίου ηχοστάθμης, οι 43 για υπέρβαση του ωραρίου λειτουργίας της μουσικής, οι 29 για λειτουργία μουσικής χωρίς άδεια, οι 13 για λειτουργία μουσικής χωρίς άδεια της Α.Ε.Π.Ι., οι 7 για λειτουργία κέντρων διασκέδασης με ανοιχτές τις πόρτες και μια για λειτουργία καταστήματος χωρίς άδεια της αρμόδιας αρχής.

Οι έλεγχοι θα συνεχισθούν μέχρι το τέλος της τουριστικής περιόδου.

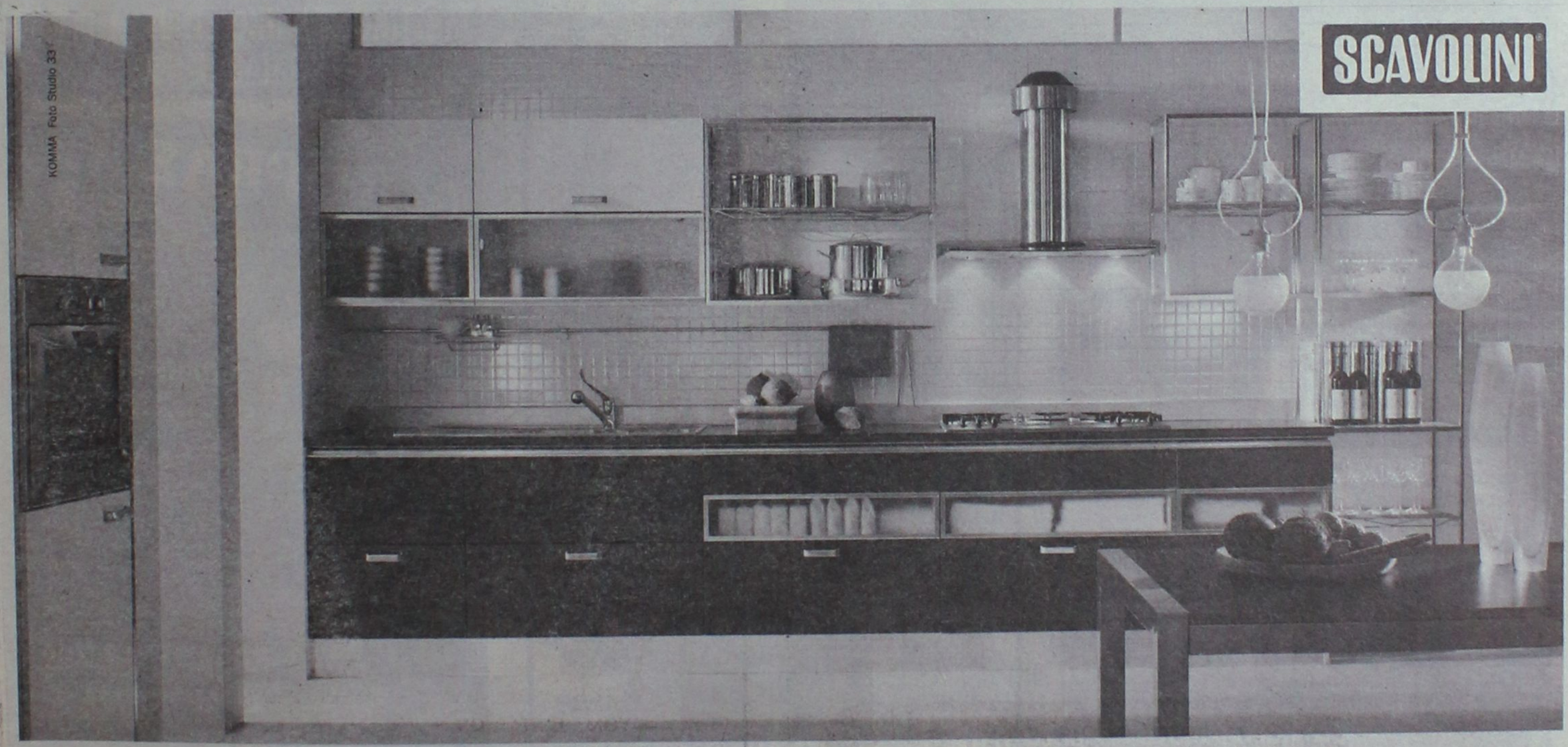

Cucina Tess design Silvano Barsacchi

Una Scavolini è autentica ...come te

THEMA

THEMA A.E.
Αποκλειστικός αντιπρόσωπος

ΑΘΗΝΑ:
Λεωφ. Κηφισίας 251
Κηφισιά, Τηλ. 010-80.10.171
Λεωφ. Βουλιαγμένης 38
Ελληνικό, Τηλ. 010-960.12.10
ΘΕΣ/ΝΙΚΗ:
Αδριανουπόλεως 51
Καλαμαριά, Τηλ.0310-457.344
ΛΑΡΙΣΑ:
Σωκράτους 111
(Εμπορικό Κέντρο),
Τηλ. 0410-28.48.46

- Εξονυχιστικοί έλεγχοι ποιότητας
- Υλικά επιλεγμένα
- Υδροπροστατευτικοί πάγκοι εργασίας
- Εσωτερικά ράφια κουμπωτά.
- Συρτάρια αλουμινίου ολικής εξαγωγής με αυτόματο τερματισμό και μηχανισμό αυτόματης επαναφοράς.
- Αξεπέραστη ποικιλία μοντέλων και προγραμμάτων για άπειρες σχεδιαστικές προτάσεις.
- Περισσότερα από 600 αξεσουάρ για τη δημιουργία μιάς προσωπικής σύνθεσης.
- Διεθνές Πιστοποιητικό Ποιότητας ISO - 9001.
- Τμήμα εξυπηρέτησης πελατών στη διάθεσή σας.
- Δωρεάν αποστολή ενημερωτικών εντύπων.
- Και, πάνω απ' όλα, τιμές που μόνο μιά μεγάλη εταιρία μπορεί να εγγυηθεί και να σάς προσφέρει.

Αυτά είναι μερικά από τα πολλά πλεονεκτήματα ποιότητας που κάνουν τη THEMA-Scavolini για περισσότερο από 13 χρόνια την πιό αγαπημένη κουζίνα των Ελλήνων και την κουζίνα με τις μεγαλύτερες πωλήσεις.

Scavolini S.p.A.
61025 Montelabbate (PU) - Italia
Tel. +39 0721443333
Fax: +39 0721443413
e-mail: contact@scavolini.com
www.scavolini.com

ISO 9001 SQS SINCERT
Quality Certified

Αντιπρόσωπος Ρόδου: **Μαρκακιού Μιχαήλ**
Θεσσαλονίκης 14, Ρόδος, τηλ.: 02410-67500

ΜΑΘΗΜΑΤΙΚΑ - ΦΥΣΙΚΗ - ΧΗΜΕΙΑ



Διδάσκουν:
✧ Σταματία Εκτ. Ηρακλείδη
Χημικός Αριστοτελείου Πανε. Θεσ/νίκης



✧ Χρήστος Εκτ. Ηρακλείδης
Μαθηματικός Εθνικού και Καποδιστρ. Παν. Αθηνών

Δεκτοί μαθητές Γυμνασίου - Λυκείου
και φοιτητές ΤΕΙ - ΑΕΙ.
Υπεύθυνη γνώση, μεθοδικότητα,
παραστατικότητα και παροχή δακτυλογραφημένων
σημειώσεων. Μαθήματα ιδιαίτερα σε γκρουπ.
✆ 76896 και 0937 701718,
0938 492429

Μικροεπιλογές Επίπλων

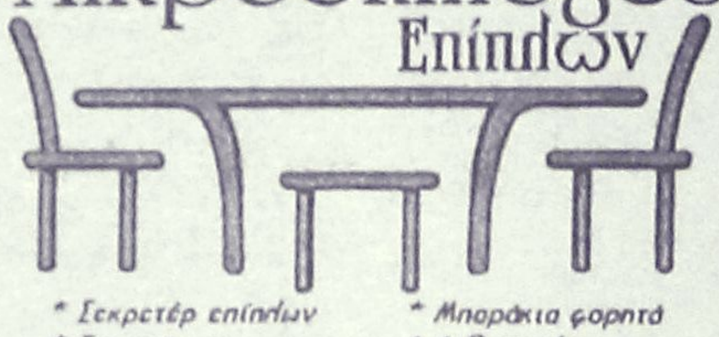

* Σεκρετέρ επίπλων
* Σιφονιέρες
* Παπουτσοθήκες
* Κρυσταλλιέρες
* Κονσόλες
* Παπλυθρόνες καναπέδες
* Καρέκλες
* Τραπέζια
* Εταζέρες
* Μπαράκια φορητά
* Ανθοστήλες
* Εφημεριδοθήκες
* Επιπλα TV - PC
* Καθίσματα
* Σκαμπό
* Καθρέπτες
* Πίνακες
* Επιπλα κήπου

(Εξοπλίζουμε και επαγγελματικούς χώρους)

Λεωφ. Ελευθερίας 20 Κρεμαστή Ind. 93364
Καν/νου Γουαλδάρη 36 Ind. 35706

ΔΗΜΗΤΡΗΣ Ιω. ΟΙΚΟΝΟΜΙΔΗΣ
ΑΝΑΛΥΤΙΚΟ ΕΡΓΑΣΤΗΡΙΟ ΡΟΔΟΥ
ΧΗΜΙΚΟΤΕΧΝΙΚΕΣ ΜΕΛΕΤΕΣ & ΕΡΕΥΝΕΣ
ΕΜΠΟΡΙΟ ΧΗΜΙΚΩΝ, ΑΠΟΡΡΥΠΑΝΤΙΚΩΝ, ΕΞΟΠΛΙΣΜΟΥ

ΕΡΓΑΣΤΗΡΙΑΚΕΣ ΕΞΕΤΑΣΕΙΣ
• ΝΕΡΑ ΠΟΣΙΜΑ, ΑΠΟΒΛΗΤΑ, ΝΕΡΑ ΚΟΛΥΜΒΗΣΗΣ
• ΤΡΟΦΙΜΑ ΚΑΙ ΠΟΤΑ
• ΕΔΑΦΟΣ - ΛΙΠΑΣΜΑΤΑ

ΧΗΜΙΚΑ ΠΡΟΣΘΕΤΑ
• ΚΟΛΥΜΒΗΤΙΚΩΝ ΔΕΞΑΜΕΝΩΝ
• ΕΠΕΞΕΡΓΑΣΙΑΣ ΝΕΡΟΥ ΧΡΗΣΗΣ
• ΑΠΟΛΥΜΑΝΤΙΚΑ
• ΒΕΛΤΙΩΤΙΚΑ
• ΤΡΟΦΙΜΩΝ & ΠΟΤΩΝ

ΕΓΚΑΤΑΣΤΑΣΕΙΣ ΒΙΟΛΟΓΙΚΗΣ ΕΠΕΞΕΡΓΑΣΙΑΣ ΛΥΜΑΤΩΝ & ΑΠΟΒΛΗΤΩΝ:
ΕΛΕΓΧΟΣ ΛΕΙΤΟΥΡΓΙΑΣ - ΑΠΟΔΟΣΗΣ
ΚΟΛΥΜΒΗΤΙΚΕΣ ΔΕΞΑΜΕΝΕΣ:
ΕΛΕΓΧΟΣ ΛΕΙΤΟΥΡΓΙΑΣ
ΠΡΟΒΛΕΨΗ ΕΠΙΚΙΝΔΥΝΟΤΗΤΑΣ ΚΡΙΣΙΜΩΝ ΣΗΜΕΙΩΝ, Π.Ε.ΚΡΙ.Σ. (Haccp):
ΜΕΛΕΤΗ-ΕΚΤΕΛΕΣΗ-ΤΗΡΗΣΗ ΣΤΟΙΧΕΙΩΝ

ΥΓΙΕΙΝΗ & ΑΣΦΑΛΕΙΑ
• ΣΤΟΥΣ ΧΩΡΟΥΣ ΕΡΓΑΣΙΑΣ
• ΣΕ ΒΙΟΜΗΧΑΝΙΕΣ/ΒΙΟΤΕΧΝΙΕΣ ΤΡΟΦΙΜΩΝ
• ΣΕ ΧΩΡΟΥΣ ΠΡΟΕΤΟΙΜΑΣΙΑΣ ΤΡΟΦΙΜΩΝ/ΕΣΤΙΑΣΗΣ

"Η a.c.c.p. στην πράξη!"

Δημήτρης Ιω. Οικονομίδης
Χημικός Πανεπ. Αθηνών
M.Sc. Πανεπ. Λονδίνου

ΒΥΡΩΝΟΣ 1, 85100 ΡΟΔΟΣ - ΤΗΛ. 0241/28638 - ΤΟΤ (fax) 0241/35623
ΑΠΟΘΗΚΗ: ΦΑΛΗΡΑΚΙ ΡΟΔΟΥ • ecodem@chemenvi.rho.forthnet.gr
http://www.forthnet.gr/chemenvi

Λόγω της πτώσης των διεθνών χρηματιστηρίων

"Αναμενόμενη" η βουτιά χθες στη Σοφοκλέους!

Απώλειες του Γενικού Δείκτη σε ποσοστό 1,18%

Σε πτωτική τροχιά κινήθηκαν οι τιμές των μετοχών στην πρώτη συνεδρίαση του μήνα, μετά από δύο ανοδικές συνεδριάσεις στη διάρκεια των οποίων ο γενικός δείκτης τιμών είχε καταγράψει άνοδο σε ποσοστό 3,15%.

Η Σοφοκλέους ακολούθησε την πτωτική πορεία των ευρωπαϊκών χρηματιστηρίων και το πτωτικό άνοιγμα της Γουόλ Στριτ, καθώς η ελληνική χρηματιστηριακή αγορά παρουσιάζεται ιδιαίτερα ευάλωτη στο αρνητικό κλίμα των διεθνών χρηματιστηρίων, ενώ δεν παρακολουθεί τους ανοδικούς ρυθμούς των ξένων αγορών.

Αξίζει να σημειωθεί ότι η Σοφοκλέους παρουσιάζει απώλειες άνω του 12% από το κτύπημα της 11ης Σεπτεμβρίου στις ΗΠΑ, ενώ οι απώλειες των δεικτών DAX-30 (Γερμανία) και CAC 40 (Γαλλία) έχουν περιορισθεί στο 7%.

Από τις επιμέρους κατηγορίες μετοχών ενάντια στο ρεύμα κινήθηκαν οι κλάδοι της Κλωστούφαντουργίας (ο οποίος συγκέντρωσε και το 6,60% του συνολικού ημερησίου τζίρου των επενδύσεων) και του Χονδρικού Εμπορίου.

Τεχνικά, η αγορά βρίσκει στήριξη στα επίπεδα των 2.180 μονάδων και αντιστάσεις στα επίπεδα των 2.280 και 2.350 μονάδων. Ο βασικός χρηματιστηριακός δείκτης κατέγραψε ανώτερη τιμή στις 2227,40 μονάδες (+0,06%) και κατώτερη στις 2.192,59 μονάδες, όταν σημείωνε απώλειες έως και 1,50%.

Τελικώς, χθες ο Γενικός Δείκτης Τιμών έκλεισε στις 2.199,70 μονάδες έναντι 2.226,05 μονάδων της προηγουμένης μέρας, καταγράφοντας απώλειες 26,35 μονάδων ή σε ποσοστό 1,18%.

Οι επιμέρους δείκτες διαμορφώθηκαν ως εξής:		
Τραπεζικός:	3.984,71,	-1,40%
Τηλεπικοινωνιών:	1.036,72	-0,90%
Ασφαλειών:	1.473,95,	-0,88%
Επενδύσεων:	660,98,	+0,38%
Κατασκευαστικών:	926,57,	-1,85%
Βιομηχανιών:	1.294,69,	-1,12%
Συμμετοχών:	2.085,64,	-0,91%
Βασικών μετάλλων:	677,33,	-1,75%
Μη μεταλλικών ορυκτών:	841,81,	-2,18%
Εκδόσεων- εκτυπώσεων:	357,69,	-2,01%
Κλωστοϋφαντουργίας:	730,44,	+2,64%
Λιανικού εμπορίου:	656,01,	+0,26%
Λύσεων πληροφορικής:	392,43,	-2,45%
Χονδρικού Εμπορίου:	504,89,	-1,17%
Τροφίμων & Ποτών:	723,79,	-0,37%
Παράλληλη Αγορά:	199,87,	-0,16%

Ο δείκτης FTSE/ASE 20 έκλεισε στις 1.228,34 μονάδες σημειώνοντας απώλειες 14,71 μονάδων ή σε ποσοστό 1,18%, ενώ ο δείκτης FTSE/ASE 40 έκλεισε στις 222,72 μονάδες σημειώνοντας απώλειες 3,28 μονάδων ή σε ποσοστό 1,45%. Ο δείκτης FTSE/ASE SMALLCAP 80, έκλεισε στις 647,52 μονάδες με απώλειες 3,70 μονάδων ή σε ποσοστό 0,57%.

Από τις μετοχές που διακινήθηκαν χθες 93 κινήθηκαν ανοδικά, 231 καθοδικά, ενώ η τιμή 54 μετοχών παρέμεινε αμετάβλητη.

Τη μεγαλύτερη ποσοστιαία άνοδο σημείωσαν οι μετοχές των εταιρειών: Space Ελλάς +15,40%, Sex Form +11,49%, Rilken +9,94%, Κεραμεία Αλατίνη (Κα) +9,14%, Κλωστήρια Ναούσης +8,70%, Fitco +7,48%, Ελλατέξ +7,28%, Ιντεάλ (Κο) +7,22%, Κλωνατέξ (Κα) +6,85%, ΕΥΑΘ +6,82%.

Αντιθέτως τις μεγαλύτερες απώλειες σημείωσαν οι μετοχές των εταιρειών: Interamerican Ζωής –11,96%, Ξυφίας (Πα) –8,68%, Ευρωπαϊκή Πίστη (Πο) –7,53%, Stabilton (Πα) – 6,67%, Εμπορικός Δεσμός (Πο) –6,17%, Ευρωπαϊκή Πίστη (Κο). –5,97%, Yalco –5,90%, Κορφίλ (Πο) –5,83%, Connection –5,78%, Γρηγόρης –5,68%.

Ο όγκος των συναλλαγών ανήλθε στα 114,75 εκατ. ευρώ ή 39,11 δισ. δρχ, εκ των οποίων τα 5,32 εκατ. ευρώ αφορούσαν προσυμφωνημένες συναλλαγές.

Τη μεγαλύτερη συναλλακτική δραστηριότητα σημείωσαν οι μετοχές των εταιρειών: Sex Form με 13,26 εκατ. ευρώ, ΟΤΕ με 9,37 εκατ. ευρώ, Εθνική Τράπεζα με 5,76 εκατ. ευρώ, Κλωνατέξ με 4,71 εκατ. ευρώ και Κλωστήρια Ναούσης με 3,65 εκατ. ευρώ.

Οι μετοχές του δείκτη της Morgan Stanley έκλεισαν ως εξής:

ΑΛΟΥΜΙΝΙΟ ΤΗΣ ΕΛΛΑΔΟΣ:	28,88
ALPHA BANK:	18,84
ΒΙΟΧΑΛΚΟ :	7,98
ΔΟΛ :	3,86
COCA COLA:	13,66
ΕΛΠΕ :	6,02
ΕΛΛΗΝΙΚΗ ΤΕΧΝΟΔΟΜΙΚΗ :	5,88
ΕΜΠΟΡΙΚΗ :	27,68
ΕΠΙΧΕΙΡΗΣΕΙΣ ΑΤΤΙΚΗΣ :	3,94
ΕΘΝΙΚΗ ΤΡΑΠΕΖΑ :	23,56
ΕΥΔΑΠ :	6,04
EFG EUROBANK:	11,86
MOTOR OIL:	6,96
ΙΝΤΡΑΚΟΜ :	11,80
ΚΑΕ :	9,56
ΜΑΙΛΛΗΣ:	4,10
ΤΕΧΝΙΚΗ ΟΛΥΜΠΙΑΚΗ :	1,62
ΟΤΕ :	17,72
PANAFON :	4,32
ΠΑΠΑΣΤΡΑΤΟΣ :	12,06
ΤΡΑΠΕΖΑ ΠΕΙΡΑΙΩΣ :	7,72
TITAN :	33,42
FOLLI-FOLLIE:	16,24
FOURLIS:	3,82

Delta



ΚΟΦΤΗ ΧΕΙΡΟΣ

ΔΙΑΜΑΝΤΕ ΕΡΓΑΛΕΙΑ
6ο χλμ.Ρόδου Λίνδου
Συγκρότημα Μανουσέλη



ΔΙΑΤΡΗΤΙΚΑ

ΔΙΑΜΑΝΤΟΤΡΥΠΟΤΕΧΝΙΚΗ ΡΟΔΟΥ

ΔΙΑΜΑΝΤΟΦΟΡΟΙ ΔΙΣΚΟΙ ΚΟΠΗΣ ΓΙΑ ΓΡΑΝΙΤΗ, ΜΑΡΜΑΡΟ ΤΟΥΒΛΟ κ.τ.λ.





ΑΡΜΟΚΟΦΤΕΣ

ΤΡΥΠΑΜΕ
ΚΟΒΟΥΜΕ
ΣΠΑΜΕ



ΧΩΡΙΣ ΣΚΟΝΕΣ
ΡΩΓΜΕΣ
ΜΕΡΕΜΕΤΙΑ

ΠΩΛΗΣΕΙΣ
&
ΕΚΤΕΛΕΣΕΙΣ ΕΡΓΑΣΙΩΝ

Η ΠΟΛΥΧΡΟΝΗ ΜΑΣ ΠΕΙΡΑ ΣΤΟ ΕΞΩΤΕΡΙΚΟ ΜΑΣ ΔΙΝΕΙ ΤΗ ΔΥΝΑΤΟΤΗΤΑ ΝΑ ΒΡΙΣΚΟΥΜΕ ΛΥΣΗ ΕΚΕΙ ΠΟΥ ΟΙ ΑΛΛΟΙ ΣΗΚΩΝΟΥΝ ΤΑ ΧΕΡΙΑ ΨΗΛΑ!

ΤΗΛΕΦΩΝΗΣΤΕ ΜΑΣ
(0241) 69022 - 77986
ΚΙΝΗΤΟ: 0944 380562

ΥΠΕΥΘΥΝΟΣ
Μαρκος Τσεσμετζής

ΙΔΙΩΤΙΚΟ ΤΕΧΝΙΚΟ ΕΠΑΓΓΕΛΜΑΤΙΚΟ ΕΚΠΑΙΔΕΥΤΗΡΙΟ

ΤΕΕ ΔΟΡΚΑΣ

Αναγνωρισμένο από το κράτος

ΕΙΔΙΚΟΤΗΤΕΣ

Κρατικό πτυχίο
Αναβολή στράτευσης



• ΠΛΗΡΟΦΟΡΙΚΗΣ - ΔΙΚΤΥΩΝ Η/Υ

• ΚΟΜΜΩΤΙΚΗΣ - ΑΙΣΘΗΤΙΚΗΣ
Κομμωτικής τέχνης





• ΚΑΛΛΙΤΕΧΝΙΚΩΝ ΕΦΑΡΜΟΓΩΝ
- *Διακοσμητών*
- *Γραφικών Τεχνών*

• ΕΝΔΥΜΑΤΟΛΟΓΩΝ - ΣΧΕΔΙΑΣΤΩΝ ΜΟΔΑΣ



ΔΕΚΤΟΙ ΑΠΟΦΟΙΤΟΙ ΓΥΜΝΑΣΙΟΥ- ΛΥΚΕΙΟΥ

ΠΛΗΡ. - ΕΓΓΡΑΦΕΣ: Καναδά 32 Ρόδος • Τηλ. 76536, 29550

ALHAMBRA TRAVEL
ΚΕΝΤΡΙΚΟ ΠΡΑΚΤΟΡΕΙΟ ΤΗΣ Ν.Ε.Λ.
(ΝΑΥΤΙΛΙΑΚΗ ΕΤΑΙΡΕΙΑ ΛΕΣΒΟΥ)
Γ/Β ΑΛΚΑΙΟΣ

ΑΝΑΧΩΡΗΣΗ κάθε Τετάρτη στις 20.00 από ΡΟΔΟ για ΚΩ - ΣΑΜΟ - ΧΙΟ - ΜΥΤΙΛΗΝΗ - ΛΗΜΝΟ - ΑΛΕΞΑΝΔΡΟΥΠΟΛΗ

✓ Δεχόμεθα επιβάτες και οχήματα

✓ Επίσης οργανωμένες εκδρομές για ΜΥΤΙΛΗΝΗ (Αγιο Ραφαήλ) - ΣΑΜΟ - ΧΙΟ

Πληροφορίες - Εισιτήρια
Πρακτορείο
ALHAMBRA TRAVEL
Αλεξ. Παπάγου 23 • Τηλ. 37052, 25698, Ρόδος

Τιμήθηκε ο Στάθης Κουσουρνάς

Κατά την εκδήλωση του ΤΕΕ Δωδ/σου το Σαββάτο

Μια ιδιαίτερη επιτυχία και μεγάλη συμμετοχή γιορτάστηκε το περάσμενο Σαββάτο η ημέρα των μηχανικών, εκδήλωση που έχει καθιερώσει το ΤΕΕ Δωδεκανήσου.

Στην εκδήλωση που έγινε στην αυλή του κτιρίου του ΤΕΕ συμμετείχαν οι περισσότεροι μηχανικοί της Ρόδου.

Στην διάρκειά της η διοικούσα επιτροπή τίμησε τον πρώην πρόεδρο του ΤΕΕ Δωδεκανήσου κ. Στάθη Κουσουρνά για την προσφορά του στο Τεχνικό Επιμελητήριο, όπου ως γνωστόν για δέκα χρόνια ήταν πρόεδρος.

Του απονεμήθηκε από τον πρόεδρο της διοικούσας επιτροπής κ. Π. Βενέρη αναμνηστική πλακέτα, ενώ έγινε ιδιαίτερη αναφορά στην παρουσία του κ. Κουσουρνά στο ΤΕΕ.

Ο ίδιος ο κ. Κουσουρνάς, ευχαριστώντας την διοικούσα επιτροπή τόνισε πως το σπουδαιότερο επίτευγμα της θητείας του πέραν της αγοράς και ανακατασκευής του παραδοσιακού κτιρίου όπου στεγάζεται το ΤΕΕ, ήταν ότι συνέβαλε στο κλίμα συναίνεσης και συνεργασίας που επικρατεί μεταξύ των παρατάξεων στο ΤΕΕ Δωδεκανήσου.

Απονεμήθηκαν επίσης τα διπλώματα σε όσους μηχανικούς παρακολούθησαν τα σεμινάρια επιμόρφωσης για τους ηλεκτρονικούς υπολογιστές που πραγματοποιήθηκαν τους προηγούμενους μήνες.

Δωδεκάνησος και Πατριαρχείο

Γράφει ο δικηγόρος κ. Εμμ. Παπαϊωάννου

Από τον κ. Εμμ. Παπαϊωάννου πήραμε και δημοσιεύουμε την παρακάτω επιστολή:

«Κύριε Διευθυντά,

τον τελευταίο καιρό επανήλθε στην επικαιρότητα η απόσπαση των Μητροπόλεων της Δωδεκανήσου από το Οικουμενικό Πατριαρχείο και η υπαγωγή τους στην Εκκλησία της Ελλάδος.

Το ζήτημα είχε τεθεί και το 1992, αλλά μετά την έντονη τοπική αντίδραση, εματαιώθη.

Η Εκκλησία της Δωδεκανήσου πρέπει να παραμείνει στο Οικουμενικό Πατριαρχείο. Διότι η Δωδεκάνησος είναι η ελληνική επαρχία η οποία διετέλεσε υπό ξενικό ζυγό περισσότερο χρόνο από κάθε άλλη περιοχή και δη 638 χρόνια, από το 1309 μέχρι το 1947.

Κατά την διάρκεια όλων των ξενικών κατοχών, το Οικουμενικό Πατριαρχείο ήτο ο μοναδικός πνεύμονας από τον οποίο ο Λαός της Δωδεκανήσου ανέπνεε τον ζείδωρο αέρα της ελευθερίας.

Τον δεσμό αυτόν είχαν αντιληφθεί οι τελευταίοι κατακτητές, οι Ιταλοί, και επεδίωξαν να τον αποκόψουν, με την δημιουργία του θεσμού του Αυτοκέφαλου της Δωδεκανησιακής Εκκλησίας.

Οι συζητήσεις για το Αυτοκέφαλο άρχισαν στο Φανάρι το 1924, με την παρουσία Ιταλού αντιπροσώπου και κατέληξαν στην έκδοση του σχετικού Τόμου. Αλλά ο Πατριάρχης Βασίλειος ο Γ' ο οποίος θα τον υπέγραφε, απεβίωσε, και τον διεδέχθη στις 7 Οκτωβρίου 1929 ο Φώτιος Β'. Ο νέος Πατριάρχης, για να υπογράψει τον Τόμο, ζήτησε τη γνώμη του τότε πρωθυπουργού της Ελλάδος Ελευθερίου Βενιζέλου, με τον οποίο κατέληξαν να ζητηθεί γνώμη του Δωδεκανησιακού Λαού με Δημοψήφισμα. Βέβαια οι Ιταλοί δεν ήθελαν ούτε να συζητήσουν αυτή τη λύση και έτσι η εκχώρηση του Αυτοκεφάλου εματαιώθη. Επομένως ειδικές ιστορικές συνθήκες συνηγορούν όπως οι Μητροπόλεις της Δωδεκανήσου παραμείνουν υπό το Οικουμενικό Πατριαρχείο».

F.A.S.
Rhodos Pilots Academy



Σχολή χειριστών ιδιωτικών αεροπλάνων και... ειδικότητας πτήσεων IFR

Κάνε το όνειρο πραγματικότητα!
Γίνε πιλότος αεροπλάνων!
Ξεκίνησε την καριέρα σου από την Ρόδο!
Με σύγχρονα μέσα και πρόγραμμα εκπαίδευσης!

Είσαι γυναίκα δυναμική και δραστήρια;
Γίνε πιλότος αεροπλάνων!

Αν είσαι η πρώτη που θα αποφοιτήσει, η σχολή σου παρέχει έκπτωση 50%



Για μαθητές έως 25 ετών παρέχεται έκπτωση 10%.
Ενημερωθείτε για ειδικές διευκολύνσεις.

Κάντε το δικό σας πρόγραμμα μετακίνησης με το δικό σας ιδιωτικό αεροπλάνο!!!
Κερδίστε χρόνο... και χρήματα!
πληροφορίες / εγγραφές

Εγγραφές νέας σειράς: έως και 15 Οκτωβρίου
Έναρξη θεωρητικής εκπαίδευσης: 1 Νοεμβρίου του 2001

Αεροδρόμιο Ρόδου
ΤΚ 85106 Παραδείσι
Τηλ: 81000, www.fas.gr

AM adv.

DIVANI & DIVANI®
Ένα με τη ζωή σου!



24 άτοκες δόσεις
ΕΩΣ 30 ΟΚΤΩΒΡΙΟΥ
ΡΟΔΟΣ Καναδά 34, τηλ. (0241) 27328

Η ΣΥΓΧΡΟΝΗ ΦΡΟΝΤΙΣΤΗΡΙΑΚΗ ΑΝΤΙΛΗΨΗ
ΠΡΟΣΗΜΟ
ΦΡΟΝΤΙΣΤΗΡΙΟ ΜΕΣΗΣ ΕΚΠΑΙΔΕΥΣΗΣ
ΜΑΘΗΜΑΤΙΚΑ
ΦΥΣΙΚΗ-ΧΗΜΕΙΑ
ΓΥΜΝΑΣΙΟΥ- ΕΝΙΑΙΟΥ ΛΥΚΕΙΟΥ
☞ Άρτια οργάνωση και υψηλό επίπεδο προετοιμασίας
☞ Απόλυτος προγραμματισμός στη διδασκαλία κάθε μαθήματος
☞ Σύγχρονοι Εκπαιδευτικοί χώροι - Ευχάριστο και πολιτισμένο περιβάλλον
☞ Ολιγομελή τμήματα
☞ Δωρεάν σημειώσεις - φυλλάδια - τυπολόγια
☞ Δωρεάν έκτακτα μαθήματα ανάλογα με τη δυσκολία αφομοίωσης - Συχνά διαγωνίσματα
☞ Ενημέρωση γονέων για την πρόοδο και τις απουσίες των μαθητών στο Φροντιστήριο
☞ Προσιτά δίδακτρα - Ειδικές εκπτώσεις
ΔΙΕΥΘΥΝΣΗ: ΑΡΝΙΚΙΟΥ ΔΗΜΗΤΡΗΣ ΜΑΘΗΜΑΤΙΚΟΣ
ΠΛΗΡΟΦΟΡΙΕΣ - ΕΓΓΡΑΦΕΣ
ΚΑΘΗΜΕΡΙΝΑ 11πμ - 1μμ ΚΑΙ 7-9 μμ
ΒΕΝΕΤΟΚΛΕΩΝ ΚΑΙ ΣΤ. ΚΑΖΟΥΛΗ ΓΩΝΙΑ
ΤΗΛ. 73998 - ΚΙΝ . 0932680937
Http://users.astronet.gr/prosimo
Email : prosimo@astronet.gr

ΟΙΚΟΔΙΔΑΣΚΑΛΕΙΟ
ΡΕΝΑ ΔΙΑΚΟΣΑΒΒΑ
ΦΙΛΟΛΟΓΟΣ
Πτυχιούχος Αριστοτελείου Πανεπιστημίου Θεσ/νίκης
Παραδίδονται: Αρχαία, Λατινικά, Εκθεση
ΕΝΑΡΞΗ ΜΑΘΗΜΑΤΩΝ
◆ Α', Β', Γ' Λυκείου 20 Αυγούστου
◆ Γυμνάσιο 1 Σεπτεμβρίου
ΠΛΗΡΟΦΟΡΙΕΣ:
Καναδά 128
Τηλ. 23592 - 31687 κιν. 0944 908549

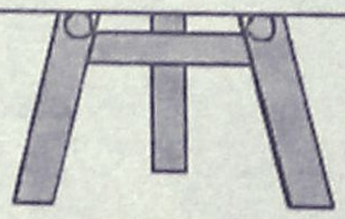

Στο δήμο Ρόδου εντάχθηκε το κέντρο της "Ελπίδας"

Για τα παιδιά που έχουν ειδικές ανάγκες

Στον Δημοτικό Οργανισμό Πρόνοιας εντάχθηκε το Κέντρο δημιουργικής απασχόλησης "Ελπίδα" ύστερα από αίτημα που υπέβαλε ο σύλλογος γονέων και κηδεμόνων ατόμων με ειδικές ανάγκες.

Ο αντιδήμαρχος κ. Μ. Γλυνός συνεχάρη το Σύλλογο για την πρωτοβουλία που πήρε το Σεπτέμβρη του έτους 1999, να δημιουργήσει το Κέντρο αυτό, έτσι ώστε τα παιδιά με ειδικές ανάγκες, τελειώνοντας το Δημοτικό Σχολείο να απασχολούνται εκεί καθημερινά με δημιουργικές δραστηριότητες, τη στιγμή που δεν υπάρχει τοπικά ανάλογο πλαίσιο, και με δηλώσεις του τόνισε:

"Ο Σύλλογος Γονέων όλο αυτό το διάστημα με υπερπροσπάθειες και ιδιαίτερη ευαισθησία κατάφερε να λειτουργήσει το Κέντρο με την βοήθεια των τοπικών φορέων και ομάδων εθελοντών.

Ο Δημοτικός Οργανισμός Πρόνοιας πιστεύει ότι μια τέτοια δομή πρέπει να ανήκει στην δραστηριότητα των προγραμμάτων του και να έχει τον δραστήριο Σύλλογο συμπαραστάτη στο κοινό έργο που πρέπει να επιτελέσουν.

Ετσι προχώρησε στη σύσταση επιστημονικής επιτροπής αποτελούμενης από την κ. Τσίπη Ευαγγελία, Παιδοψυχίατρο-Επιστημονική Διευθύντρια του Ιατροπαιδαγωγικού Κέντρου, τον κ. Παπαγεωργίου Βασίλη-Ψυχολόγο του Κρατικού Θεραπευτηρίου Λέρου και την κ. Νατάσα Τενεκετζή Εργοθεραπεύτρια του Θεραπευτηρίου Χρόνιων Παθήσεων Παίδων "Αγιος Ανδρέας", που σκοπό της έχει την αξιολόγηση εισαγωγής παιδιών στο Κέντρο.

Επίσης στη σύσταση εποπτικής επιτροπής που σκοπό της έχει την επίβλεψη της καλής λειτουργίας του Κέντρου, αποτελούμενης από τον κ. Δημήτρη Τσοποτό-Επιμελητή ανηλίκων, μέλος Δ.Σ. του ΔΟΠ, τον κ.Καζουλλάκη Καζούλη, Δημοτικό Σύμβουλο-μέλος του Δ.Σ. του ΔΟΠ, την κ. Δέσποινα Πάττα, Κοινωνική Λειτουργό-Διευθύντρια του ΔΟΠ, την κ. Σταυρούλα Καπούλα-Πρόεδρο του Συλλόγου Γονέων και Κηδεμόνων ατόμων με ειδικές ανάγκες και την κ. Παπακωνσταντίνου Καλλιόπη επίσης μέλος του παραπάνω Συλλόγου.

Η εποπτική επιτροπή εισηγείται στο Δ.Σ. του ΔΟΠ για τη λήψη αποφάσεων.

"Οπως έγινε γνωστό, καταρτίστηκε εβδομαδιαίο πρόγραμμα απασχόλησης των παιδιών, το οποίο περιλαμβάνει τις παρακάτω ειδικότητες:

Γυμνάστρια από το ΔΟΝΑ του Δήμου Ροδίων, Εργοθεραπεύτριες από τον Αγιο Ανδρέα και το ΚΑΠΗ του Δήμου Ροδίων, Ψυχολόγο από το Δήμο Ροδίων, Παιδαγωγού μέσω του προγράμματος stage του ΟΑΕΔ, γιατρού, νοσοκόμας κοινωνικού λειτουργού από το ΔΟΠ του Δήμου Ροδίων, γραμματειακή υποστήριξη του ΔΟΠ, λογοθεραπευτή από το ιατροπαιδαγωγικό κέντρο, ειδικούς συνεργάτες από τον Πολιτιστικό Οργανισμό του Δήμου Ροδίων καθώς και ιδιώτες εθελοντές.

Επίσης στο Κέντρο απασχολείται ένας οδηγός μέσω της Αστικής Εταιρείας Ηφαιστος του Δήμου Ροδίων ο οποίος με λεωφορείο του Συλλόγου μεταφέρει τα παιδιά από τα σπίτια τους στο Κέντρο και μία καθαρίστρια μέσω του ΔΟΠ.

Από τις Τεχνικές Υπηρεσίες του Δήμου Ροδίων έγιναν και προβλέπονται να γίνουν και άλλες παρεμβάσεις στο κτίριο που στεγάζεται το Κέντρο, γι' αυτόόπως τόνισε ο κ. Γλυνός-θα θέλαμε να ευχαριστήσουμε το Διευθυντή τους κ. Ελευθέριο Κωνστάντζο για την ανταπόκριση που δείχνει.

Τις ευχαριστίες του Δήμου Ροδίων στην Νομαρχιακή Αυτοδιοίκηση και προσωπικά τον Νομάρχη κ. Σάββα Καραγιάννη για την παραχώρηση του κτιρίου που στεγάζεται το Κέντρο, στον Σύλλογο Γονέων και κηδεμόνων των παιδιών με ειδικές ανάγκες και γενικότερα για την μέχρι τώρα στήριξη του Κέντρου με κάθε τρόπο.

Πολλοί είναι οι φορείς οι οποίοι δείχνουν το ενδιαφέρον και τη συμπαράστασή τους στο Κέντρο όπως: ο Διεθνής Σύλλογος, ο οποίος προσέφερε όλο τον απαραίτητο εξοπλισμό κουζίνας προκειμένου να λειτουργήσει εκεί εργαστήρι ζαχαροπλαστικής, το Κρατικό Θεραπευτήριο Λέρου, το οποίο στέλνει εξωτερικούς συνεργάτες του κάθε δεκαπενθήμερο στη Ρόδο με στόχο να συμβάλλει στην υποστήριξη και οργάνωση υπηρεσιών ψυχικής υγείας, για τα παιδιά με ειδικές ανάγκες που συμμετέχουν στο ημερήσιο πρόγραμμα, ο 1ος Δημοτικός Παιδικός Σταθμός, ο οποίος προσέφερε εξοπλισμό για το Ιατρείο του Κέντρου, το πρακτορείο Πλωτίν, που προσέφερε ηλεκτρικά είδη, ο Πολιτιστικός Σύλλογος Γυναικών Ιαλυσού, ο οποίος ανέλαβε την κατασκευή σιδερένιας πόρτας, ο Πολιτιστικός Σύλλογος Γυναικών Κοσκινού, που προσέφερε 300.000 δρχ. στο Σύλλογο για τη λειτουργία του Κέντρου, την ΒΑΠ, για τη συνεχή προσφορά αναψυκτικών και τους κ. κ. Γορανίτη Πάνο γιώτη και Πέτρου Κουφού, για την αγορά και κατασκευή κουφωμάτων αλουμινίου".

Τους τσίμπησε η Τροχαία

Εκατό "βιαστικούς" οδηγούς εντόπισαν την εβδομάδα που πέρασε τα οκτώ συνεργεία των τροχονόμων στο νομό μας στους οποίους επεβλήθηκαν τα προβλεπόμενα από τον Κ.Ο.Κ. χρηματικά πρόστιμα.

Το ίδιο χρονικό διάστημα από τα δέκα συνεργεία που έκαναν έλεγχο σε 616 οδηγούς με τη συσκευή αλκοτέστ βεβαιώθηκαν 26 παραβάσεις και από αυτές οι 4 παραπέμφθηκαν στο αυτόφωρο.

Ομως την εβδομάδα που πέρασε θρηνήσαμε στο νομό μας δύο άτομα που βρήκαν το θάνατο σε ισάριθμα τροχαία ατυχήματα ενώ σε άλλα τέσσερα τραυματίστηκαν σοβαρά 7 και ελαφρά δύο.

Κυριότερα αίτια των ατυχημάτων ήταν ο αδέξιος χειρισμός οδηγού, η μη τήρηση απόστασης ασφαλείας και η κίνηση στο αντίθετο ρεύμα κυκλοφορίας.

Αυτή την εβδομάδα οι τροχονόμοι θα δώσουν ιδιαίτερη προσοχή στις παραβάσεις κίνησης στο αντίθετο ρεύμα κυκλοφορίας παράλληλα με τον έλεγχο για άλλες παραβάσεις.

Χθες η Αστυνομική Διεύθυνση Δωδεκανήσου έδωσε το παρακάτω δελτίο Τύπου:

"Επισημαίνεται ότι εν όψει μεταβολής των καιρικών συνθηκών, λόγω έναρξης της φθινοπωρινής περιόδου, κατά το πρώτο στάδιο της μεταβολής αυτής, ο μεγαλύτερος αριθμός τροχαίων ατυχημάτων οφείλεται στην ολισθηρότητα του οδοστρώματος, το βροχερό καιρό, στην περιορισμένη ορατότητα κ.λπ. και ως εκ τούτου παρακαλούνται οι οδηγοί να είναι ιδιαίτερα προσεκτικοί, να τηρούν απόλυτα τον Κώδικα Οδικής Κυκλοφορίας και να συμμορφώνονται με τις υποδείξεις των τροχονόμων, ώστε να επικρατούν ομαλές συνθήκες κυκλοφορίας και να προληφθούν τροχαία ατυχήματα".

ΚΑΤΣΑΔΟΥΡΟΣ ΤΑΞΙΑΡΧΗΣ
ΠΟΛΙΤΙΚΟΣ ΜΗΧΑΝΙΚΟΣ
ΚΑΤΑΣΚΕΥΕΣ ΔΗΜΟΣΙΩΝ-ΙΔΙΩΤΙΚΩΝ ΕΡΓΩΝ
ΣΤΑΤΙΚΗ ΕΝΙΣΧΥΣΗ - ΑΝΤΙΣΕΙΣΜΙΚΗ ΠΡΟΣΤΑΣΙΑ
ΕΝΙΣΧΥΣΕΙΣ-ΕΠΙΣΚΕΥΕΣ-ΑΝΑΠΑΛΑΙΩΣΕΙΣ ΚΤΙΡΙΩΝ
GUNITE
ΕΚΤΟΞΕΥΟΜΕΝΟ ΣΚΥΡΟΔΕΜΑ
ΕΙΔΙΚΑ & ΓΕΝΙΚΑ ΤΕΧΝΙΚΑ ΕΡΓΑ
ΓΡΗΓ. ΛΑΜΠΡΑΚΗ 39 ΡΟΔΟΣ
ΤΗΛ. (0241) 22940 FAX: 22406 ΚΙΝ.: 093/2336258

ΡΟΔΟΤΡΥΠΟΚΟΠΤΙΚΗ
ΚΟΥΛΙΑΝΟΣ ΔΗΜΗΤΡΙΟΣ και ΣΙΑ ΟΕ
Κολοκοτρώνη 66 Τηλ. 0241- 77257 - Κιν.: 0932-732331
ΤΡΥΠΑΜΕ-ΚΟΒΟΥΜΕ-ΣΠΑΜΕ
ΜΠΕΤΑ - ΤΟΥΒΛΑ -
ΤΣΙΜΕΝΤΟΛΙΘΟΥΣ ΚΛΠ
ΕΡΓΑΣΙΕΣ: ΑΝΟΙΓΟΥΜΕ
ΠΟΡΤΕΣ-ΠΑΡΑΘΥΡΑ-ΤΡΥΠΕΣ-
ΚΑΝΑΛΙΑ ΚΛΠ
ΜΕ ΥΔΡΑΥΛΙΚΑ-
ΜΗΧΑΝΗΜΑΤΑ
ΚΑΙ ΑΕΡΟΣ.
ΧΩΡΙΣ ΔΟΝΗΣΕΙΣ
-ΡΩΓΜΕΣ -
ΣΚΟΝΕΣ



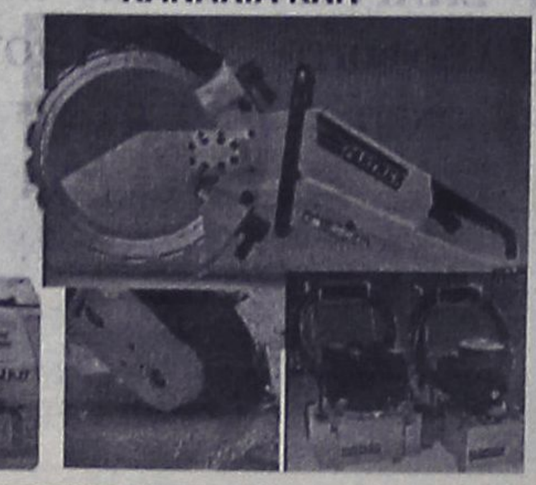



INFORMATIQUE

ΕΚΠΑΙΔΕΥΣΗ ΣΤΗΝ ΠΛΗΡΟΦΟΡΙΚΗ

ΡΟΔΟΣ, ΑΝΝΗΣ ΜΑΡΙΑΣ 72, ΤΗΛ. 21887, FAX. 31258

ΠΙΣΤΟΠΟΙΗΜΕΝΟ ΕΞΕΤΑΣΤΙΚΟ ΚΕΝΤΡΟ ΤΗΣ ECDL HELLAS ΓΙΑ ΤΟ ΔΙΠΛΩΜΑ ECDL
ΠΙΣΤΟΠΟΙΗΜΕΝΟ ΕΞΕΤΑΣΤΙΚΟ ΚΕΝΤΡΟ ΤΗΣ MICROSOFT ΓΙΑ ΤΟ ΔΙΠΛΩΜΑ MOUS

ΑΠΟΚΤΗΣΤΕ ΓΝΩΣΕΙΣ ΠΛΗΡΟΦΟΡΙΚΗΣ & ΔΙΠΛΩΜΑΤΑ ΧΕΙΡΙΣΜΟΥ ΗΛΕΚΤΡΟΝΙΚΩΝ ΥΠΟΛΟΓΙΣΤΩΝ

✓ ΜΑΘΕΤΕ ΝΑ ΔΟΥΛΕΥΕΤΕ ΜΕ ΗΛΕΚΤΡΟΝΙΚΟΥΣ ΥΠΟΛΟΓΙΣΤΕΣ ΕΙΝΑΙ ΑΠΑΡΑΙΤΗΤΟ ΕΡΓΑΛΕΙΟ ΓΙΑ ΤΗΝ ΕΠΑΓΓΕΛΜΑΤΙΚΗ ΣΑΣ ΕΠΙΤΥΧΙΑ.

✓ ΠΙΣΤΟΠΟΙΗΣΤΕ ΤΙΣ ΓΝΩΣΕΙΣ ΣΑΣ ΜΕ ΤΟ ΚΑΤΑΛΛΗΛΟ ΔΙΠΛΩΜΑ. ΘΑ ΓΙΝΕΙ ΤΟ ΔΙΑΒΑΤΗΡΙΟ ΓΙΑ ΤΗΝ ΕΠΑΓΓΕΛΜΑΤΙΚΗ ΣΑΣ ΑΠΟΚΑΤΑΣΤΑΣΗ.

ΤΜΗΜΑΤΑ

- ΣΤΑΔΙΑΚΗΣ ΠΡΟΕΤΟΙΜΑΣΙΑΣ ΜΙΚΡΩΝ ΜΑΘΗΤΩΝ (ΔΗΜΟΤΙΚΟΥ, ΓΥΜΝΑΣΙΟΥ)
- Β' & Γ' ΛΥΚΕΙΟΥ (ΠΑΝΕΛΛΗΝΙΩΝ ΕΞΕΤΑΣΕΩΝ
- ΤΑΧΥΡΥΘΜΑ ΕΝΗΛΙΚΩΝ
- ΕΠΑΓΓΕΛΜΑΤΙΚΑ

ΓΙΑ
ΓΡΑΜΜΑΤΕΙΣ, ΣΤΕΛΕΧΗ ΕΜΠΟΡΙΚΩΝ, ΤΕΧΝΙΚΩΝ & ΞΕΝΟΔΟΧΕΙΑΚΩΝ ΕΠΙΧΕΙΡΗΣΕΩΝ, ΕΛΕΥΘΕΡΟΥΣ ΕΠΑΓΓΕΛΜΑΤΙΕΣ, ΠΡΟΓΡΑΜΜΑΤΙΣΤΕΣ Η/Υ

ΔΙΑΡΚΕΙΑ ΕΚΠΑΙΔΕΥΣΗΣ, ΑΝΑΛΟΓΑ ΜΕ ΤΟ ΑΝΤΙΚΕΙΜΕΝΟ, ΑΠΟ 15 ΩΡΕΣ ΜΕΧΡΙ 2 ΧΡΟΝΙΑ

10 χρόνια
INFORMATIQUE

ΥΠΕΥΘΥΝΟΣ ΕΚΠΑΙΔΕΥΣΗΣ
ΗΛΙΑΣ ΚΟΛΛΑΤΟΣ

ΙΝΣΤΙΤΟΥΤΟ ΔΙΟΙΚΗΣΗΣ ΕΠΙΧΕΙΡΗΣΕΩΝ

ΕΡΓΑΣΤΗΡΙΑ ΕΛΕΥΘΕΡΩΝ ΣΠΟΥΔΩΝ
ΔΗΜ. ΑΝΑΣΤΑΣΙΑΔΗ 47 ΡΟΔΟΣ 85100

ΓΙΝΕΤΕ ΚΑΙ ΕΣΕΙΣ ΔΥΝΑΜΙΚΟΙ **COMPUTER USERS !!**
στα προγράμματα όπως :

ΛΕΙΤΟΥΡΓΙΚΟ ΣΥΣΤΗΜΑ WINDOWS ΕΠΕΞΕΡΓΑΣΙΑ ΚΕΙΜΕΝΟΥ WORD, ΛΟΓΙΣΤΙΚΟ ΦΥΛΟ EXCELL, ΣΧΕΔΙΑΣΤΙΚΑ ΠΑΚΕΤΑ, ΕΚΔΟΤΙΚΑ ΠΑΚΕΤΑ, ΠΟΛΥΜΕΣΑ (MULTIMEDIA), INTERNET, ΔΗΜΙΟΥΡΓΙΑ E-MAIL ΚΑΙ ΑΛΛΕΣ ΕΜΠΟΡΙΚΕΣ ΕΦΑΡΜΟΓΕΣ

ΣΤΟΥΣ ΕΤΗΣΙΟΥΣ ΚΥΚΛΟΥΣ ΣΠΟΥΔΩΝ :

ΠΛΗΡΟΦΟΡΙΚΗΣ
ΜΗΧΑΝΟΓΡΑΦΗΣΗΣ ΓΡΑΦΕΙΟΥ
ΜΗΧΑΝΟΓΡΑΦΗΜΕΝΗΣ ΛΟΓΙΣΤΙΚΗΣ

ΣΙΓΟΥΡΗ ΕΠΑΓΓΕΛΜΑΤΙΚΗ ΕΞΑΣΦΑΛΙΣΗ !!
ΔΕΚΤΟΙ ΑΠΟΦΟΙΤΟΙ ΓΥΜΝΑΣΙΟΥ - ΛΥΚΕΙΟΥ
Η ΔΙΔΑΣΚΑΛΙΑ ΓΙΝΕΤΕ ΣΕ ΠΡΟΤΥΠΑ ΑΓΓΛΙΚΩΝ ΚΟΛΕΓΙΩΝ

ΠΛΗΡΟΦΟΡΙΕΣ ΕΓΓΡΑΦΕΣ ΚΑΘΗΜΕΡΙΝΑ
→ ΤΗΛ 0241 - 75850 ←
E - mail iderhodo@hotmail.com

Ι.Δ.Ε. ΑΠΟ ΤΟ 1993 ΤΟ ΚΛΕΙΔΙ ΤΗΣ ΠΛΗΡΟΦΟΡΙΚΗΣ !!!

Οργανώνεται στη Ρόδο στα πλαίσια του Money Show

Εκπαιδευτικό σεμινάριο από το Χρηματιστήριο Αξιών

Θα γίνουν και άλλες συνεδριακές εκδηλώσεις

Τρίωρο εκπαιδευτικό σεμινάριο στην Ρόδο θα οργανώσει το Χρηματιστήριο Αξιών Αθηνών (ΧΑΑ) την Κυριακή 7 Οκτωβρίου 2001 στο ξενοδοχείο Ρόδος Palace. Το σεμινάριο θα διοργανωθεί στα πλαίσια της εκδήλωσης Money Show που θα γίνει στην Ρόδο.

Στο συγκεκριμένο σεμινάριο θα δοθεί η δυνατότητα στους επενδυτές να ενημερωθούν για θέματα, όπως το ισχύον θεσμικό πλαίσιο του Χρηματιστηρίου, τον τρόπο διενέργειας των συναλλαγών, τις υποχρεώσεις παροχής ενημέρωσης από τις εισηγμένες εταιρείες και τις υποχρεώσεις των βασικών μετόχων τους, τις υποχρεώσεις των ΑΧΕ και ΑΕΛΔΕ προς τους πελάτες τους, τις προϋποθέσεις εισαγωγής εταιρειών στο ΧΑΑ και τις ευθύνες των αναδόχων, τα εταιρικά γεγονότα στα οποία καλείται ο μέτοχος να δώσει έγκριση, τη σημασία των θεμελιωδών μεγεθών στην αξιολόγηση μιας εταιρείας, το margin account (περιθώριο ασφάλισης) και το short selling (ανοικτές πωλήσεις), τη νέα μέθοδο υπολογισμού της τιμής κλεισίματος και τη διαδικασία διενέργειας συναλλαγών στην τιμή κλεισίματος.

Εκτός από το εκπαιδευτικό σεμινάριο για το Χρηματιστήριο θα γίνουν άλλες 17 συνεδριακές εκδηλώσεις από φορείς και εταιρείες της Ρόδου. Θα αναλυθούν διάφορα θέματα αναπτυξιακής και χρηματοοικονομικής μορφής και θα ακουστούν αξιόλογες προτάσεις που θα οδηγήσουν την Ρόδο στην ανάπτυξη. Στο Money Show Ρόδος 2001 θα συμμετέχουν και αρκετές εταιρείες από την Ρόδο, όπου θα προβάλλουν και θα παρουσιάσουν τα προϊόντα και τις υπηρεσίες τους.

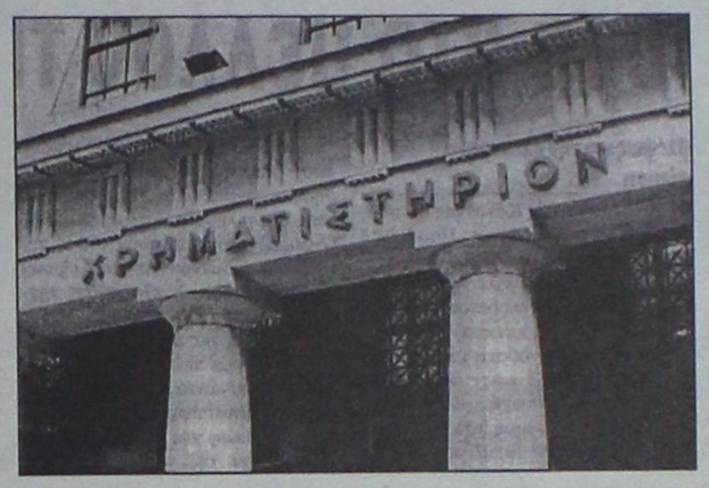

Το πρόγραμμα των εκδηλώσεων έχει ως εξής:

ΣΑΒΒΑΤΟ 6 ΟΚΤΩΒΡΙΟΥ

- **11.00-13.00:** ΕΡΑ Ρόδου-Αιγαίο Αντέννα-Ροδιακή.
- **12.00-14.00:** Νομαρχιακή Αυτοδιοίκηση Δωδεκανήσου, Δήμος Πεταλούδων.
- **18.00-20.00:** Διευθυντές ξενοδοχείων, Ινστιτούτο Ρεφλεξολογίας, Δημοτική επιχείρηση καθαριότητας, Κέντρο πρόληψης δημιουργία.
- **20.00-22.00:** Εσωτερικός κύκλος γυναικών Rotary Ρόδου, Επιμελητήριο Δωδεκανήσου.

ΚΥΡΙΑΚΗ 7 ΟΚΤΩΒΡΙΟΥ

- **11.00-13.00:** ΕΡΑ Ρόδου-Αιγαίο Αντέννα-Ροδιακή.
- **12.00-14.00:** Σπίτι της Ευρώπης, Δημοτική Πινακοθήκη.
- **18.00-20.00:** Χρηματιστήριο Αξιών Αθηνών, Ινστιτούτο Ερευνών καταπολέμησης κοινωνικού αποκλεισμού-Δωδεκανησιακός Σύλλογος ατόμων με αναπηρίες, Χρηματιστήριο παραγωγών.
- **20.00-22.00:** Ινστιτούτο Ανάπτυξης Δωδεκανήσου.

Εγινε στο ξενοδοχείο Rodos Palladium

Επιτυχία σημείωσε η εκδήλωση του Σκωλ

Τιμήθηκε η κ. Στέλλα Καραβοκυρού

Μεγάλη επιτυχία σημείωσε η εκδήλωση του Σκωλ Ρόδου η οποία πραγματοποιήθηκε την Παρασκευή 28 Σεπτεμβρίου στο Ξενοδοχείο Rodos Palladium, με την ευκαιρία της Παγκόσμιας Ημέρας Τουρισμού.

Παρόντες ο Πρωτοσύγκελος κ. Παΐσιος Αραβαντινός, ο Γ. Γραμματέας του Υπουργείου Αιγαίου κ. Γ. Μαχαιρίδης, ο Νομάρχης Δωδεκανήσου Δρ. Σ. Καραγιάννης, η Συνεπίκουρος του Δημάρχου κ. Λη Μηναΐδη, ο Πρόεδρος του ΔΟΤ κ. Μ. Καμπουρόπουλος ο Πρόεδρος της Πανελλήνιας Ενωσης Ξενοδόχων και Ρόδου κ. Μηναΐδης, ο Πρόεδρος των Τουριστικών Γραφείων κ. Ηλίας Κωτιάδης, ο Αερολιμενάρχης κ. Δ. Σταυριανός, ο Διευθυντής του ΕΟΤ Δωδεκανήσου κ. Δ. Καπετάνος, ο Διευθυντής της ΑΣΤΕΡ κ. Α. Στάμος, ο Διευθυντής του ΠΡΟΤΟΥΡ κ. Χ. Παλογιαννίδης, ο Πρόεδρος των Διευθυντών Ξενοδοχείων κ. Γ. Μαργαρίτης, οι Επίτιμοι Πρόεδροι των Σκωλ Ελλάδας κ. Γ. Στεφανίδης και Σπ. Κατέχης, ο Πρόεδρος της Εθνικής Επιτροπής όλων Σκωλ κ. Μ. Κωβαίος, ο Πρόεδροι των Σκωλ Κω, Λίνδου και Ρόδου αντίστοιχα κ. Σ. Δημοπούλου κ. Γ. Μηνέττος, κ. Λ. Παπαθανάση, και μέλη μας όλα της οικογένειας του τουρισμού.

Η τιμητική τελετή προς την πρώην Διευθύντρια του ΕΟΤ Κ. Στέλλα Καραβοκυρού ήταν συγκινητική και η ομιλία του Διευθύνοντος Συμβούλου ΡΟΔΟΤΕΛ Α.Ε. Διευθυντή του ξενοδοχείου SABINA και μέλους μας κ. Μιχάλη Τοανόγλου κατατοπιστική και ενημερωτική εμπλουτισμένη με επίκαιρα στοιχεία από την Εκθεση του Παγκόσμιου Οργανισμού Τουρισμού για τις πρώτες επιπτώσεις των γνωστών παγκοσμίων γεγονότων στον Τουρισμό.

Εξάλλου το Σάββατο 29 Σεπτεμβρίου, πραγματοποιήθηκε συνεδρίαση της Εθνικής Επιτροπής των Σκωλ, υπό την Προεδρία του Μ. Κωβαίου και την παρουσία των Επιτίμων Προέδρων κ. Γ. Στεφανίδη, Επίτιμου Δημότη Ρόδου, Προέδρου επί σειρά ετών του ΕΟΤ και του Σπ. Κατέχη.

Ανάμεσα στα θέματα που συζητήθηκαν ήσαν οι εκτιμήσεις για την πορεία του τουρισμού στην Ελλάδα, το Σκωλ Νέων και ειδικότερα της Ρόδου το οποίο είναι και το πρώτο στην Ελλάδα, η διεύρυνση του Σκωλ στην Κρήτη, Σάμο, Χίο, Μυτιλήνη, θέματα Μεσογειακής Επιτροπής του Σκωλ και του 62ου Παγκόσμιου Συνεδρίου στο Πουέρτο Ρίκο, όπου το Σκωλ της Ρόδου ως γνωστόν διεκδικεί μαζί με άλλα εννέα τον τίτλο του καλύτερου Σκωλ της χρονιάς στον κόσμο.

Τέλος αποφασίσθηκε η ετήσια γενική συνέλευση των μελών του Σκωλ να πραγματοποιηθεί στην Θεσσαλονίκη στα μέσα Φεβρουαρίου του 2002.

FELICIA
RESIDENTS II
συγκρότημα μονοκατοικιών στους πρόποδες του Φιλερήμου, στην Παστίδα

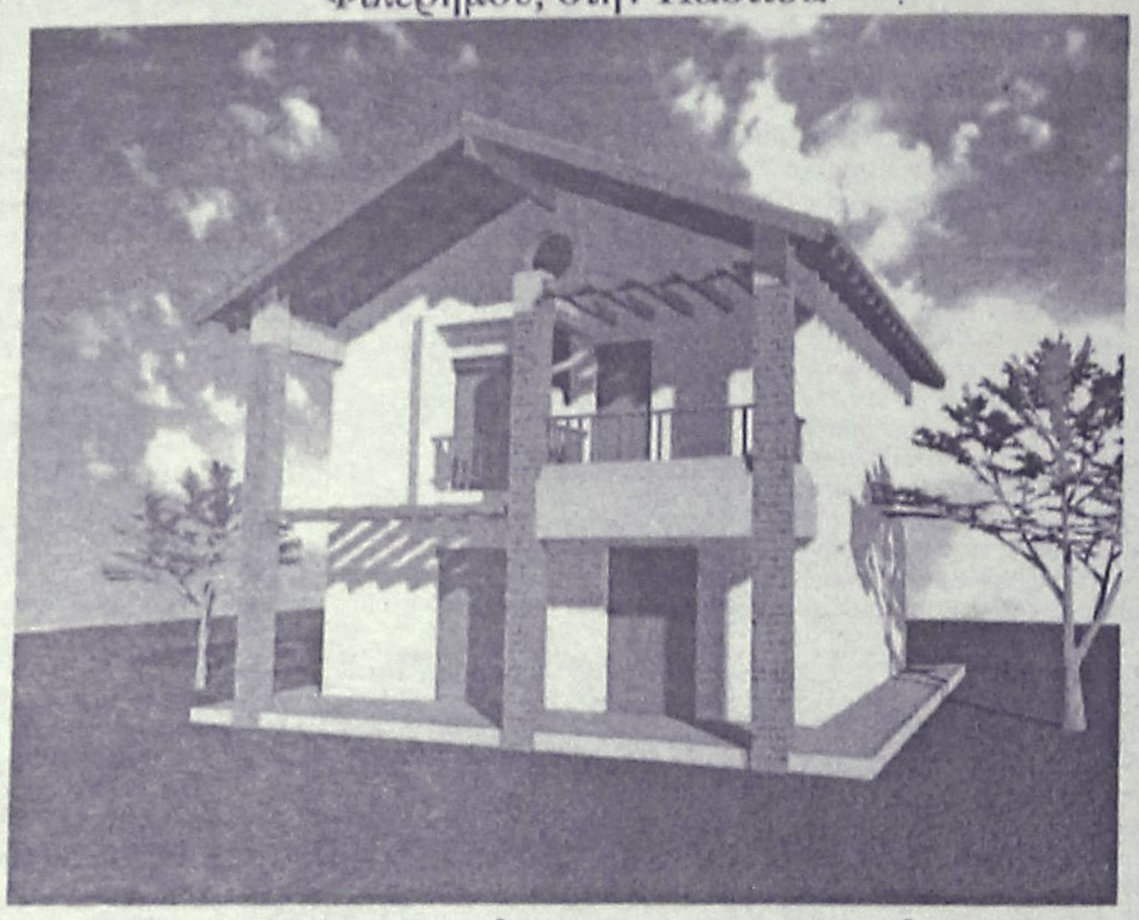

Εμβαδόν 134 μ², οικόπεδο 275-453μ²
3 υπνοδωμάτια, κουζίνα, σαλόνι, καθιστικό, αποθήκη, τζάκι,
2 λουτρά, 1 WC, χώρος στάθμευσης
απο 25.000.000 δρχ (73.367,57 €) στα μπετά
ΠΛΗΡΟΦΟΡΙΕΣ : Τηλ. 0241-68615, 0946179869
ΑΝΔΡΕΑΣ ΜΙΧΑΗΛΙΔΗΣ αρχιτέκτων
Λεωφ. Λίνδου 232, 85100 Ρόδος
Τηλ. 0241-68615, Fax 68598, e-mail amih@rho.forthnet.gr

ΙΔΙΩΤΙΚΟ ΤΕΧΝΙΚΟ ΕΠΑΓΓΕΛΜΑΤΙΚΟ ΕΚΠΑΙΔΕΥΤΗΡΙΟ

Τ.Ε.Ε. ΑΛΦΑ (ΜΕΓΑ)
Δ. ΚΩΒΑΙΟΥ – ΦΑΙΝΕΚΟΥ
ΑΝΑΓΝΩΡΙΣΜΕΝΟ ΑΠΟ ΤΟ ΚΡΑΤΟΣ
Φ.Ε.Κ.: 584/ΒΤ/93 • Φ.Ε.Κ. : 110923.8.2001

ΤΟΜΕΙΣ:
ΚΟΜΜΩΤΙΚΗΣ – ΑΙΣΘΗΤΙΚΗΣ

ΕΙΔΙΚΟΤΗΤΕΣ:
1. ΚΟΜΜΩΤΙΚΗΣ ΤΕΧΝΗΣ
2. ΑΙΣΘΗΤΙΚΗΣ ΤΕΧΝΗΣ

ΤΟΜΕΑΣ:
ΟΙΚΟΝΟΜΙΑΣ ΔΙΟΙΚΗΣΗΣ

ΕΙΔΙΚΟΤΗΤΑ:
ΞΕΝΟΔΟΧΕΙΑΚΩΝ ΕΠΙΧΕΙΡΗΣΕΩΝ

• ΚΡΑΤΙΚΟ ΠΤΥΧΙΟ • ΔΕΚΤΟΙ ΑΠΟΦΟΙΤΟΙ ΓΥΜΝΑΣΙΟΥ – ΛΥΚΕΙΟΥ

ΟΙ ΕΓΓΡΑΦΕΣ ΑΡΧΙΣΑΝ

ΠΛΗΡΟΦΟΡΙΕΣ: ΟΔΟΣ ΙΩΝΟΣ ΔΡΑΓΟΥΜΗ 7 • ΤΗΛ.: 20730, 86502, 0932 647367

Μετά τις ουσιαστικές παρεμβάσεις που ξεκίνησαν πέρσι και ολοκληρώνονται

"Ξαναζωντανεύει" το Αγγλικό Ναυαρχείο

Στο ιστορικό και διατηρητέο τούρκικο κτίριο θα στεγαστεί το Διεθνές Κέντρο Λογοτεχνών και Μεταφραστών Ρόδου ενώ τα εγκαίνια θα γίνουν με κάθε επισημότητα στις 20 του μήνα

Με γοργούς ρυθμούς προχωρούν οι εργασίες στο κτίριο του παλαιού Αγγλικού Ναυαρχείου στο λόφο του Αγίου Στεφάνου, προκειμένου να είναι έτοιμο για τα εγκαίνια που καθορίστηκαν για τις 20 του μήνα.

Στο **Μόντε Σμιθ** ορθώνεται ένα πραγματικό κόσμημα για την πόλη της Ρόδου, στο οποίο θα επεκταθεί το **Διεθνές Κέντρο Λογοτεχνών και Μεταφραστών Ρόδου**. Σύμφωνα με όσα έγιναν γνωστά θα κληθούν να παραστούν στα εγκαίνια εκπρόσωποι από πολλά Λογοτεχνικά κέντρα του κόσμου, καθώς επίσης και διεθνείς προσωπικότητες.

Ανάμεσά τους, υπουργοί Εξωτερικών, υφυπουργοί, άνθρωποι των γραμμάτων, εκπρόσωποι της **UNESCO** και πολλοί άλλοι. Φυσικά το γεγονός των εγκαινίων θα πλαισιωθεί και από σειρά εκδηλώσεων για τις οποίες και καταρτίζεται πρόγραμμα.

Στο **Αγγλικό Ναυαρχείο** λοιπόν όπως επικράτησε να ονομάζεται, τα συνεργεία εργάζονται πυρετωδώς για να ολοκληρωθεί το βάψιμο και ό,τι άλλο απομένει μέχρι την μεγάλη μέρα.

ΤΟ ΚΤΙΡΙΟ

Το κτίριο αυτό που είναι χαρακτηρισμένο ως έργο τέχνης και ως ιστορικά διατηρητέο μνημείο, ανεγέρθη την περίοδο της **Τουρκοκρατίας**. Σύμφωνα με την επιγραφή που βρίσκεται στο βοτσαλωτό δάπεδο του ισογείου κοντά στην είσοδο, πρέπει να κτίστηκε το **1894** και να αποτέλεσε κατοικία κάποιου Τούρκου αξιωματούχου. Πιθανολογείται ότι ήταν μάλιστα το σπίτι του **Αμπετίν Πασά.**

Το διάστημα από το 1920 έως το 1925 κατά τη διάρκεια της Ιταλοκρατίας στη **Ρόδο**, έγινε προσθήκη στο κτίριο και χρησιμοποιήθηκε από τους **Ιταλούς** ως **Ναυαρχείο** λόγω της θέσης που είχε. Ως **Ναυαρχείο** το χρησιμοποίησαν και οι **Αγγλοι**, γεγονός που αποτυπώθηκε στη μνήμη των κατοίκων της Ρόδου.

Το μοναδικό αυτό κτιριακό συγκρότημα με θέα το πέλαγο, μετά την απελευθέρωση ερήμωσε και μόνο άστεγες οικογένειες έβρισκαν εκεί καταφύγο.

Το παλαιότερο κτίριο παρουσιάζει ιδιαίτερο ενδιαφέρον καθώς σ' αυτό συνυπάρχουν με επιτυχία τουρκικά και νεοκλασσικά αρχιτεκτονικά στοιχεία. Αυλές με βοτσαλωτά δάπεδα, περίτεχνες σιδεριές και κιγκλιδώματα, γαλλικού τύπου παραθυρόφυλλα, εσωτερικές αυλές κ.λπ. συνθέτουν ένα πραγματικό έργο τέχνης.



Το νεότερο Ιταλικό κτίσμα αριστερά και το παλαιό Αγγλικό Ναυαρχείο δεξιά με τα κεραμίδια

Απεναντίας το μεταγενέστερο κτίριο, δεν έχει κάτι το ιδιαίτερο. Είναι ένα διώροφο κτίριο φτιαγμένο με την **Ιταλική** τεχνική και ουδέτερο μορφολογικά.



Ο λόφος με το κτίριο την εποχή της Ιταλοκρατίας

ΤΑ ΕΡΓΑ

Τα έργα που εκτελούνται στο τούρκικο κτίριο και χαρακτηρίζονται έργα πνοής, θα του ξαναδώσουν την παλιά του αίγλη. Με το κονδύλι των 500 εκ. δρχ. από το **υπουργείο Πολιτισμού** έγινε πληρης συντήρηση του κτιρίου, αποκατάσταση των φθορών και ό,τι άλλο ήταν απαραίτητο για να μπορέσει να ξαναλειτουργήσει.

Αν και η δημοπράτηση των έργων έγινε στο τέλος του 1999 και αυτά εντάχθηκαν στο **Β' ΚΠΣ** οι εργασίες ξεκίνησαν στις αρχές του 2000. Εγιναν συρραφές στις ρωγμές των πετρών, ενισχύθηκαν όλα τα φέροντα στοιχεία στη ξύλινη στέγη και παρότι ο σκελετός της ήταν σε καλή κατάσταση τοποθετήθηκαν νέα κεραμίδια και μονώθηκε.

Καθαιρέθηκαν και ενισχύθηκαν οι λιθοδομές, έγινε περιμετρική ενίσχυση στα θεμέλια, τα πατώματα και τα δώματα, ανακαινίστηκαν τα επιχρίσματα, η στέγη, ενώ καθαρίστηκαν τα μπαλκόνια, τα παράθυρα, οι τοίχοι και οι εσωτερικές, ξύλινες πόρτες.

Στα 540 τ.μ. που καλύπτει το ισόγειο και ο πρώτος όροφος τοποθετήθηκε σύγχρονο σύστημα για θέρμανση, ηλεκτρικό ρεύμα κ.λπ., ενώ έγιναν και οι απαραίτητες ρυθμίσεις στους χώρους για να φιλοξενηθούν το αναγνωστήριο, η αίθουσα πολλαπλών χρήσεων, η αίθουσα εργασίας, η βιβλιοθήκη και φυσικά τα γραφεία του κέντρου.

Με όλες αυτές τις παρεμβάσεις αντιμετωπίστηκε τόσο η γήρανση των υλικών όσο και η καθίζηση που είχε υποστεί η β.α. γωνία του κτιρίου, και έτσι όλο το συγκρότημα θα γίνει το ορμητήριο αλλά και το στρατηγείο κάθε δραστηριότητας του **ΔΚΛΜ** Ρόδου.

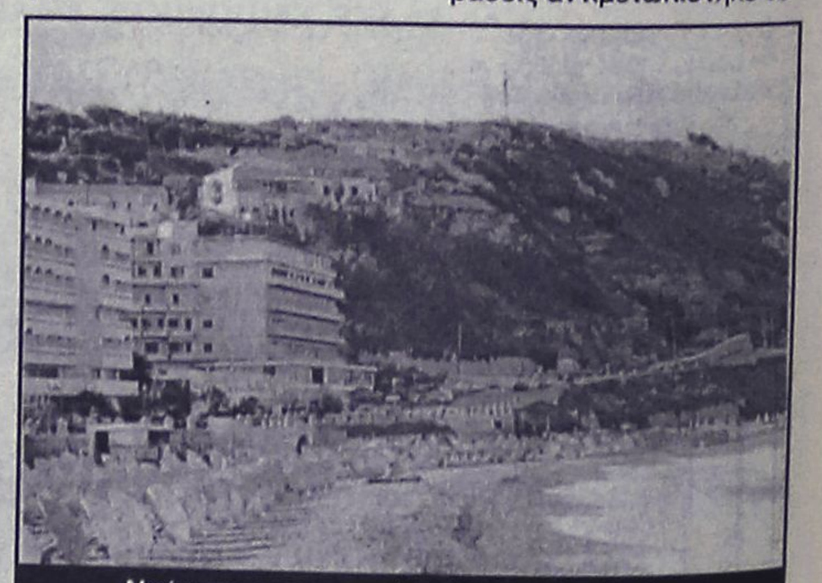

Νεώτερη φωτογραφία με το ιστορικό κτίριο

ΡΟΔΙΑΚΗ ΑΘΛΗΤΙΚΗ

ΤΡΙΤΗ
2 ΟΚΤΩΒΡΙΟΥ 2001

ΔΙΕΨΕΥΣΕ ΤΙΣ ΚΑΣΑΝΔΡΕΣ



✓ *Ο Ιάλυσος με το ξεκίνημά του στην Εθνική Ερασιτεχνική. Επέστρεψε λαβωμένος από τον Κορυδαλλό. Μονόπολι, Μοσχής, Γ. Ράϊος, Δανάς τα προβλήματα*

ΣΕΛ. 18

ΙΚΑΝΟΠΟΙΗΣΗ ΣΤΗΝ ΡΟΔΟ

ΣΕΛ. 31

ΑΠΟΛΛΩΝ: ΚΑΘΟΡΙΣΤΙΚΗ

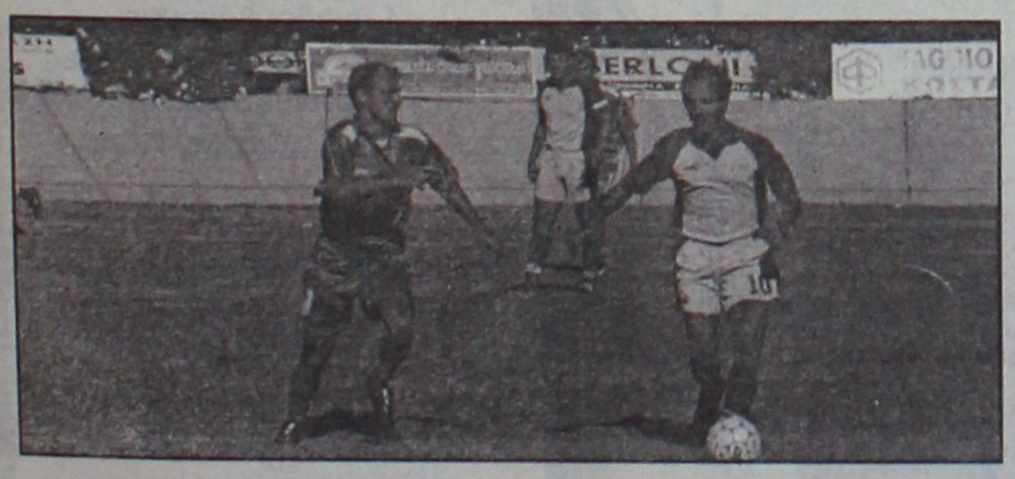

Η ΕΠΟΜΕΝΗ ΤΕΤΡΑΔΑ

ΣΕΛ. 31

ΧΑΡΗΣ ΠΑΠΑΖΟΓΛΟΥ:

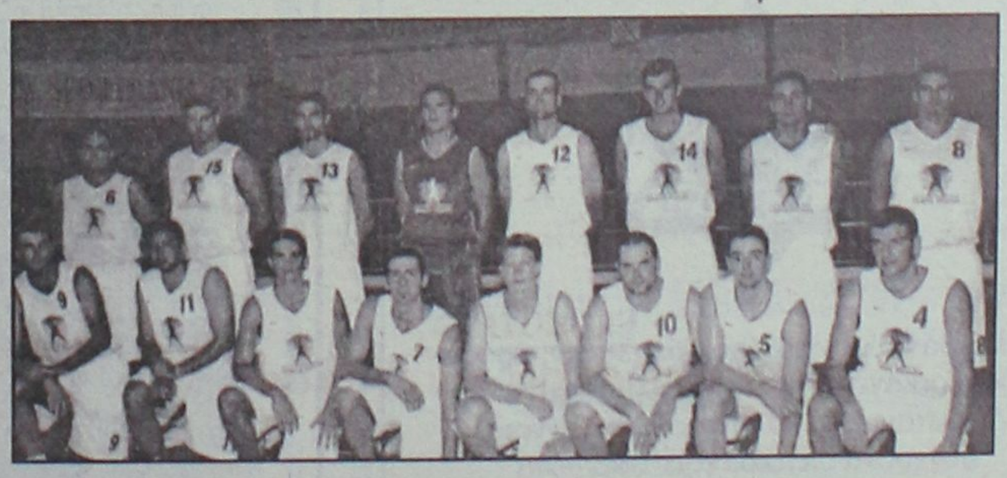

Ο ΚΟΛΟΣΣΟΣ ΜΠΟΡΟΥΣΕ ΚΑΛΥΤΕΡΑ

ΣΕΛ. 34

ΤΟΠΙΚΟ ΠΟΔΟΣΦΑΙΡΟ

Η πρώτη παραίτηση

✔ *ΠΑΡΕΛΘΟΝ ΑΠΟΤΕΛΕΙ ΑΠΟ ΤΟΝ ΠΑΓΚΟ ΤΗΣ ΔΟΞΑΣ Κ. Ο ΑΝΔΡΕΑΣ ΚΑΪΣΕΡΛΗΣ ΠΟΥ ΕΙΝΑΙ Ο ΠΡΩΤΟΣ ΠΡΟΠΟΝΗΤΗΣ ΠΟΥ ΑΠΟΧΩΡΕΙ ΦΕΤΟΣ ΑΠΟ ΟΜΑΔΑ Β' ΚΑΤΗΓΟΡΙΑΣ*



Τον δρόμο της παραίτησης διάλεξε ο Ανδρέας Καΐσερλης (εδώ μαζί με τον πρώην πρόεδρο της ΠΑΕ Διαγόρα, Αντώνη Γεωργιάδη)

Ακόμη δεν τελείωσε καλά-καλά η 2η αγωνιστική του πρωταθλήματος της Β' κατηγορίας και είχαμε την πρώτη παραίτηση προπονητή.

Ο λόγος για τον **Ανδρέα Καΐσερλη** που μετά τα δύο ατυχή αποτελέσματα της ομάδας του, στις δύο πρώτες αγωνιστικές, έθεσε την παραίτησή του στο Δ.Σ. της Δόξας Καρδάμαινας.

Η διοίκηση της Δόξας έκανε αποδεκτή την παραίτησή του και τώρα βρίσκεται σε αναζήτηση νέου προπονητή.

Προσωρινά χρέη προπονητή έχει αναλάβει ο γυμναστής **Καραναστάσης**.

Ως γνωστό οι φετινοί στόχοι της Δόξας είναι υψηλοί, καθώς φιλοδοξεί να ανέβει στην μεγάλη τοπική κατηγορία.

Ομως μετά τις δύο ήττες σε ισάριθμα ματς, εντός με Αρη (5-2) και εκτός με Αντίμαχο (3-0) έχει μείνει πολύ πίσω από την κορυφή.

Βέβαια ακόμη το πρωτάθλημα έχει πολύ δρόμο και η Δόξα έχει καλούς ποδοσφαιριστές που μπορούν να οδηγήσουν την ομάδα με τη σχετική προσπάθεια στις θέσεις, που οδηγούν στην άνοδο.

Επόμενο παιχνίδι για τους Καρδαμαινιώτες εντός με τον Ποσειδώνα Καρπάθου.

Οι άνθρωποι της ομάδας ευελπιστούν πως από την Κυριακή θα γίνει ένα νέο ξεκίνημα το οποίο θα είναι η αρχή για την επίτευξη των στόχων τους.

ΕΚΤΟΣ Δ.Σ. Ο ΜΠΑΡΜΠΑΛΙΑΣ

Στο μεταξύ μετά από έκτακτα συνεδρίαση του Δ.Σ. της Δόξας Κ. αποφασίσθηκε η διαγραφή του **Κωνσταντίνου Μπαρμπαδιά** από τη δύναμη του Δ.Σ. καθώς δεν δίνει το παρόν στις συνεδριάσεις εδώ και αρκετό διάστημα.

Ο **Μπαρμπαλιάς** είχε θέσει υποψηφιότητα για πρόεδρος της Δόξας πέρυσι το καλοκαίρι, αλλά αναδείχθηκε πρόεδρος ο **Ντίνος Χρυσόπουλος**.

Αύριο Τήλος-Ξάνθος

✔ *Ολοκληρώνουν το πρόγραμμα της 2ης αγωνιστικής της Β' κατηγορίας (Πωλήσεις ακινήτων-Κ. Διακογεωργίου)*

Αύριο στις 1 μ.μ. στο γήπεδο της Τήλου θα πραγματοποιηθεί η τελευταία συνάντηση της 2ης αγωνιστικής, ανάμεσα στην ομάδα της Τήλου και την ομάδα του Ξάνθου.

Είναι το πρώτο εντός έδρας παιχνίδι για τους γηπεδούχους, όπου θα επιζητήσουν την πρώτη τους φετινή νίκη. Ο **Ξάνθος** από την πλευρά του είναι άπειρη ομάδα στην κατηγορία, αλλά ωστόσο θα προσπαθήσει να επιτύχει το θετικό αποτέλεσμα.

Παρατηρητής του αγώνα θα είναι ο **Μ. Κυπραίος.**

Εντείνονται οι ρυθμοί...

✔ *Για τη διοργάνωση του φιλανθρωπικού ποδοσφαιρικού αγώνα ανάμεσα στον Π.Σ.Α.Τ. και τους βετεράνους Ρόδου-Διαγόρα*

Με πυρετώδεις ρυθμούς συνεχίζονται οι προετοιμασίες για τη διοργάνωση του φιλανθρωπικού ποδοσφαιρικού αγώνα, που θα γίνει στις 13 Οκτωβρίου στο Στάδιο "Διαγόρας" ανάμεσα στην ομάδα του Πανελληνίου Συνδέσμου Αθλητικού Τύπου και των Βετεράνων ποδοσφαιριστών του νομού μας, οι οποίοι αγωνίσθηκαν σε ομάδες Α' Εθνικής κατηγορίας.

Ο εξαιρετικής σημασίας αυτός αγώνας θα γίνει ως γνωστό για την ενίσχυση τριών άτυχων συμπολιτών μας, στους οποίους η μοίρα φέρθηκε με σκληρό και ανάλγητο τρόπο! Ενας αγώνας ο οποίος πρέπει να τύχει της καθολικής στήριξης αφού ο σκοπός είναι ιερός, ενώ παράλληλα, αποτελεί μιας πρώτης τάξεως ευκαιρία για ν' αναβιώσουν ένδοξες ποδοσφαιρικές μνήμες του παρελθόντος, μνήμες που πάντα προκαλούν ρίγη συγκίνησης και αισθήματα νοσταλγίας!

Τον αγώνα διοργανώνει ο ΔΟΝΑ Ροδίων, με τη στήριξη των αθλητικών συντακτών του τόπου μας, του ΔΟΝΑ Νήσου Ρόδου, των παλαίμαχων βετεράνων ποδοσφαιριστών καθώς και του ΝΑΟΔ!

Τους σκοπούς και τη σημασία του αγώνα αναλύει ο πρόεδρος του ΔΟΝΑ Ροδίων κ. **Κάλλιστος Διακογεωργίου:**

«Για άλλη μια φορά ο Δημοτικός Οργανισμός Νεολαίας και Αθλησης Ρόδου δείχνει το κοινωνικό του πρόσωπο προς τους συμπολίτες μας που έχουν ανάγκη. Τα μέλη της διοίκησης του Οργανισμού έχουν πάντα αυτή την ευαισθησία. Το ίδιο φυσικά ισχύει και για τον Πανελλήνιο Σύνδεσμο Αθλητικού Τύπου όπου ήταν άμεση και θετική η απάντησή του για να διεξαχθεί αυτό το παιχνίδι. Είναι πολύ βασικό το ότι έχουμε την καθολική στήριξη της Πυροσβεστικής Υπηρεσίας, της ΕΠΣΔ, του ΝΑΟΔ και της Ενωσης του ΔΟΝΑ νήσου Ρόδου. Είμαι σίγουρος ότι ο κόσμος θ' ανταποκριθεί στο κάλεσμα που κάνουμε και θα έρθει στο γήπεδο για να ενισχύσει την προσπάθειά μας και να δει από κοντά παλιές δόξες του ελληνικού ποδοσφαίρου, καθώς και τους αθλητικούς συντάκτες που παρακολουθεί στην τηλεόραση και διαβάζει καθημερινά».

Κερδίστε χρόνο κι εξυπηρέτηση

WESTERN UNION MONEY TRANSFER
The fastest way to send money worldwide.®

Αποστολή χρημάτων σ' όλο τον κόσμο μέσα σε λίγα λεπτά!!!

50.000 καταστήματα σε 165 χώρες του κόσμου είναι έτοιμα να σας εξυπηρετήσουν σε διευρυμένα ωράρια

Γονείς φοιτητών εξωτερικού εμπιστευθείτε μας

PLANET HOLIDAYS

Δημήτρης Τσοπανάκης
Γαλλίας 6 - Ρόδος - Τηλ. 27327

ΝΤΕΤΕΚΤΙΒΣ ΑΘΗΝΩΝ

Αναλαμβάνουμε υποθέσεις ανηλίκων, προσωπικές, οικογενειακές εμποροβιομηχανικές
Διαθέτουμε τα καλύτερα ηλεκτρονικά σύγχρονα οπτικοακουστικά μέσα
Εχέμύθεια 100%
Τα 30 χρόνια πείρα είναι η εγγύησή μας

ΤΗΛ. 0977 632963 & 0945 319796

NOVOTHERM INOX

ΑΝΟΞΕΙΔΩΤΟΙ ΗΛΙΑΚΟΙ ΘΕΡΜΟΣΙΦΩΝΕΣ

(Ανοξείδωτο ατσάλι παχούς 2 mm, τυπού 316)

Χωρίς προκαταβολή και εξόφληση έως 36 μήνες από 8.800 δρχ. ΤΟ ΜΗΝΑ

Πληροφορίες: Μ. Μπογδάνος
Οδός Τριαντών Ιαλυσός
Τηλ. 92537

ΕΡΓΑΣΤΗΡΙΟ ΡΑΠΤΙΚΗΣ ΦΩΤΕΙΝΗΣ ΜΑΡΓΑΡΙΤΗ

✓ Αναλαμβάνουμε πάσης φύσεως μεταποιητικές εργασίες ρούχων (κόντημα, στένεμα κ.λπ.)

✓ Διαθέτουμε όλο τον αναγκαίο εξοπλισμό, γαζωτικές μηχανές και κοπτοράπτη για ελαστικά υφάσματα

Τιμές προσιτές και προσεγμένη εργασία

ΕΘΕΛ. ΔΩΔΕΚΑΝΗΣΙΩΝ 24, ΡΟΔΟΣ
ΤΗΛ. 28770

ΤΟΠΙΚΟ ΠΟΔΟΣΦΑΙΡΟ

"Κερδίσαμε τίμια και καθαρά"

✓ ΜΕ ΑΦΟΡΜΗ ΤΟΝ ΘΟΡΥΒΟ ΓΥΡΩ ΑΠΟ ΤΗ ΔΙΑΙΤΗΣΙΑ ΤΟΥ ΓΙΑΝΝΗ ΧΑΛΑΝΤΑ ΣΤΟ ΓΗΠΕΔΟ ΤΗΣ ΠΥΛΩΝΑΣ, Ο ΗΡΑΚΛΗΣ ΕΞΕΔΩΣΕ ΑΝΑΚΟΙΝΩΣΗ, ΤΟΝΙΖΟΝΤΑΣ ΠΩΣ ΚΕΡΔΙΣΕ ΑΞΙΑ

Δεν έμεινε αμέτοχη η ομάδα του Ηρακλή Μ. στον θόρυβο που έχει ξεσπάσει, αμέσως μετά τον αγώνα του Σαββάτου, που έγινε στην Πυλώνα ανάμεσα στην Θύελλα και τον Ηρακλή. Οι Πυλωνίτες τα έχουν με τον διαιτητή **Γιάννη Χάλαντα** γιατί υποστηρίζουν ότι τους αδίκησε σε τέσσερις φάσεις επηρεάζοντας το τελικό αποτέλεσμα.

Ο Ηρακλής από την πλευρά του με ανακοίνωση που εξέδωσε τονίζει πως πήρε μια άξια νίκη μέσα στην Πυλώνα και επίσης πως έγιναν διαιτητικά λάθη και εις βάρος του Ηρακλή,



αλλά θέλει να πιστεύει πως δεν ήταν εσκεμμένα.

Η ανακοίνωση έχει ως εξής:

"Τα όποια ανθρώπινα λάθη της διαιτησίας στον αγώνα με την Θύελλα Πυλώνας δεν μπορούν να αμφισβητήσουν την πανάξια νίκη των ποδοσφαιριστών μας οι οποίοι ίδρωσαν την φανέλα τους για να κερδίσουν τίμια και καθαρά.

Όμως είναι άδικο να ρίχνονται οι ευθύνες της ήττας στον διαιτητή κ. **Χάλαντα** ο οποίος στη φάση που διαμαρτύρονται (του πέναλτυ) είχε ιδίαν αντίληψη ήταν κοντά στην παράβαση (πράγματι έγινε επαφή του τερματοφύλακα με τον ποδοσφαιριστή μας **Τρούλη**). Όμως γιατί δεν αναφέρονται και στη φάση της ανατροπής του **Καλτσούλα** στο 0-0, που ήταν πεντακάθαρο πέναλτυ. Πάντα σε κάθε αγώνα γίνονται λάθη, όχι όμως για λόγους εντυπωσιασμού να αναφέρονται μόνον στα λάθη της διαιτησίας και όχι και στα λάθη των ποδοσφαιριστών. Εν πάση περιπτώσει όσοι ήταν παρόντες στον αγώνα διεπίστωσαν ότι η νίκη του Ηρακλή ήταν άξια και δίκαιη ίσως να είμασταν ποιό τυχεροί... Κι ο Ηρακλής έχασε τον αγώνα με τον Άγιο Γεώργιο Μαλώνας με αμφισβητούμενο πέναλτυ... Δώσαμε όμως τα συγχαρητήριά μας στην διαιτησία. Ίσως αυτός ο θόρυβος να έχει άλλα κίνητρα".

Περάστε να πληρωθείτε...

● Η ΕΠΣΔ μοιράζει τη δεύτερη δόση της επιχορήγησης της Γ.Γ.Α.

Την δεύτερη δόση της επιχορήγησης από την Γενική Γραμματεία Αθλητισμού, θα μοιράζει από σήμερα ο ταμίας της ΕΠΣΔ στα σωματεία του νομού μας, καθώς έφτασε το δεύτερο "πακέτο" που αφορά επιχορήγηση του προηγούμενου έτους. Όσα από τα σωματεία δεν έχουν προσκομίσει γραμμάτια είσπραξης στην γραμματεία της ΕΠΣΔ να τα προσκομίσουν για να εισπράξουν την ανωτέρω επιχορήγηση.

Κύπελλο (Πωλήσεις ακινήτων-Κ. Διακογεωργίου)

Κληρώνει αύριο η β' φάση

Αύριο στις 19.30 στα γραφεία της ΕΠΣΔ θα πραγματοποιηθεί η κλήρωση της β' φάσης του κυπέλλου Δωδεκανήσου. Στην κληρωτίδα θα μπουν για τον όμιλο της ρόδου 19 ομάδες και για τον υποόμιλο της Κω 5 ομάδες. Ο νικητής του υποόμιλου Καλύμνου (Καλυμνιακός) και της Λέρου (ΑΕΛ) θα παίξουν μεταξύ τους και στη συνέχεια ο νικητής της παραπάνω αναμέτρησης θα παίξει κόντρα στον νικητή του υποόμιλου Κω.

Η ταβέρνα
«ΝΙΚΟΛΑΣ»
διαθέτει αίθουσα 300 και 600 ατόμων για κάθε είδους εκδήλωση.
Η αίθουσα κλιματίζεται.
Πληροφορίες στα τηλέφωνα:
0241–47048, 48262

ΑΝΑΚΟΙΝΩΣΗ

Ο **Αθλητικός Σύλλογος Ιστιοπλόων Ανοικτής Θάλασσας Ρόδου** ανακοινώνει την έναρξη μαθημάτων της 33ης σειράς, της σχολής Ιστιοπλοΐας Ανοικτής Θάλασσας για αρχαρίους, με σκοπό την απόκτηση πτυχίου ιστιοπλοϊκού σκάφους.

Εναρξη μαθημάτων: 13-10-2001
Λήξη μαθημάτων: 15-12-2001

Η εκπαίδευση περιλαμβάνει: θεωρητικά και πρακτικά μαθήματα, βιβλία-σημειώσεις, καθώς και εκπαιδευτικά ταξίδια.

Πληροφορίες-εγγραφές:
κ. Βογιατζή Αντώνη τηλ. 093 6070124
κ. Κλείδωνα Γιάννη τηλ.: 093 7372146

ΠΡΟΤΥΠΟ ΚΕΝΤΡΟ ΤΗΛΕΦΩΝΙΑΣ
ΠΡΟΣΦΟΡΑ
Τηλεφωνικών κέντρων PANASONIC–SAMSUNG
• ΜΕ ΞΕΝΟΔΟΧΕΙΑΚΟ ΠΡΟΓΡΑΜΜΑ
• ΜΕ 100.000 ΠΡΟΚΑΤΑΒΟΛΗ ΣΥΝ ΦΠΑ ΤΙΜΟΛΟΓΙΟΥ ΚΑΙ ΕΞΟΦΛΗΣΗ ΣΕ 12 ΔΟΣΕΙΣ

ΧΩΡΗΤΙΚΟΤΗΤΑ

• 3 γραμμές ΟΤΕ 8 εσωτερικά	35.000 το μήνα
• 3 γραμμές ΟΤΕ 16 εσωτερικά	50.000 το μήνα
• 6 γραμμές ΟΤΕ 24 εσωτερικά	70.000 το μήνα
• 4 γραμμές ΟΤΕ 33 εσωτερικά	90.000 το μήνα

ΠΕΡΙΛΑΜΒΑΝΟΥΝ
✔ Τηλ. Κέντρο PANASONIC -SAMSUG
✔ Τηλεφωνικές συσκευές με πληκτρολόγιο ψηφιακές
✔ Συσκευή τηλεφωνήτριας
✔ Εκτυπωτής σειριακός
✔ Αντικεραυνική προστασία ΟΤΕ & ΔΕΗ
✔ Εγκατάσταση σε έτοιμο δίκτυο
✔ Προγραμματισμός & εκπαίδευση της τηλεφωνήτριας
✔ 12 μήνες Service δωρεάν
✔ 10 χρόνια τεχνική υποστήριξη

ΑΦΟΙ ΣΚΟΡΔΗ Ο.Ε.
Βενετοκλέων 3 και Καναδά
τηλ. 75666 fax: 70499 Ρόδος

ΔΙΑΤΡΟΦΟΛΟΓΙΚΟ ΒΙΟΧΗΜΙΚΟ ΚΕΝΤΡΟ



μαζί
μπορούμε να το αλλάξουμε!!!



Αν δεν σας αρέσει αυτό που βλέπετε στον καθρέφτη...

* Αδυνάτισμα (τοπικό - ολικό)*
* Τόνωση Λεμφικού Συστήματος*
Θεραπεία Κυτταρίτιδας
* Σύσφιξη*

Υπεύθυνη: Πουλλή Ματίνα
BSc Βιοχημείας
MMEDSci Διατροφολογίας

Ατταβύρου 33-35, Ρόδος, ☎ 76830
E-mail:diatrof@yahoo.com

ΕΘΝΙΚΗ ΕΡΑΣΙΤΕΧΝΙΚΗ

Γύρισε λαβωμένος...

✔ ΧΩΡΙΣ ΤΟΝ ΜΑΣΙΜΟ ΜΟΝΟΠΟΛΙ Ο ΙΑΛΥΣΟΣ ΕΝΑΝΤΙΟΝ ΤΟΥ ΛΕΒΑΔΕΙΑΚΟΥ
✔ ΤΡΑΥΜΑΤΙΕΣ ΟΙ ΜΟΣΧΗΣ, Γ. ΡΑΪΟΣ, ΔΑΝΑΣ
✔ ΘΕΟΔΩΡΟΥ: "ΘΕΛΟΥΜΕ ΝΙΚΗ ΚΑΙ ΕΠΙ ΤΟΥ ΛΕΒΑΔΕΙΑΚΟΥ"

"Επιχείρηση-προσγείωση" επιχειρείται από χθες στο στρατόπεδο του Ιάλυσου που πανηγυρίζει την δεύτερη συνεχόμενη νίκη του και διαψεύδει "ψιθυριστές" και "κασάνδρες" που τον ήθελαν όχι μόνο να μην έχει καλό ξεκίνημα, αλλά και ομάδα ερωτηματικό.

Στο "ξερό" του Κορυδαλλού ο Ιάλυσος -με οργανωμένο σχέδιο- αλλά αφού πρώτα στάθηκε τυχερός πήρε την δεύτερη συνεχόμενη νίκη που τον κρατάει στην κορυφή της βαθμολογίας.

"Γνωρίζαμε τον αντίπαλο" τονίζει ο **Θόδωρος Θεοδώρου** και συνεχίζει: "Ο Ερμής ήταν μια ομάδα που πίεζε βασιζόμενη στις μεγάλες μπαλλιές και στις στημένες φάσεις. Την δουλειά αυτή την έκανε σαν παίκτης ο **Βογιατζής** που είναι πολλά χρόνια στα γήπεδα. Προσπαθήσαμε λοιπόν και αποφύγαμε τις μεγάλες μπαλιές και τα φάουλ κοντά στην περιοχή παίζοντας δυνατά και πρεσάροντας συνεχώς, με απώτερο σκοπό να μη δεχθούμε γκολ στο α' ημίχρονο. Αφού λοιπόν φέραμε το παιχνίδι στα μέτρα μας είπαμε πως μπορούμε να κερδίσουμε τον Ερμή παίζοντας έξυπνα στο β' ημίχρονο. Σε μια απ' τις αντεπιθέσεις μας ο **Β. Ράιος** πέτυχε το γκολ που μας χάρισε τη νίκη και τους τρεις βαθμούς".

Ο κώουτς του Ιάλυσου μίλησε ακόμα για το παιχνίδι της προσεχούς Κυριακής:

"Την Κυριακή παίζουμε με τον Λεβαδειακό. Πρέπει πάση θυσία να πάρουμε τη νίκη και τους τρεις βαθμούς. Γνωρίζουμε ότι είναι απ' τα φαβορί του Ομίλου αλλά εμείς αυτή τη στιγμή δεν βλέπουμε τίποτε περισσότερο από τους τρεις βαθμούς και πρέπει να τους πάρουμε. Αυτό που θέλω κι εγώ κι οι παίκτες είναι νάρθει κοντά στην ομάδα ο κόσμος. Νομίζω πώς αξίζει τον κόπο. Είμαστε αμιγώς Ροδίτικη ομάδα. Τα παιδιά έχουν ανάγκη αυτό το αγκάλιασμα".

ΤΕΣΣΕΡΙΣ ΤΡΑΥΜΑΤΙΕΣ

Ο Ιάλυσος γύρισε λαβωμένος από τον Κορυδαλλό.

— Ο **Μάσιμο Μονόπολι** είναι τραυματίας και σύμφωνα με τις πρώτες γνωματεύσεις χάνει το ματς με τον Λεβαδειακό.

— **Χάρης Μοσχής** και **Γιώργος Ράιος** αισθάνονται ενοχλήσεις στους προσαγωγούς ενώ

— Ο **Γιώργος Δανάς** νοιώθει τσιμπήματα στον δικέφαλο.



Ο Μάσιμο Μονόπολι γύρισε τραυματίας

ΓΥΜΝΑΣΤΗΡΙΟ

BioKinηση

ΚΕΝΤΡΟ ΚΙΝΗΣΙΟΘΕΡΑΠΕΙΑΣ

ΔΙΟΡΘΩΤΙΚΗ ΓΥΜΝΑΣΤΙΚΗ ΓΙΑ ΑΠΟΚΑΤΑΣΤΑΣΗ ΠΑΡΑΜΟΡΦΩΣΕΩΝ ΣΠΟΝΔΥΛΙΚΗΣ ΣΤΗΛΗΣ

☑ ΣΚΟΛΙΩΣΗ ☑ ΚΥΦΩΣΗ ☑ ΛΟΡΔΩΣΗ

■ ΕΝΟΡΓΑΝΗ ΓΥΜΝΑΣΤΙΚΗ για παιδιά ΠΡΟΣΧ.- ΣΧΟΛΙΚΗΣ ΗΛΙΚΙΑΣ

■ AEROBIC - ΛΕΙΤΟΥΡΓΙΚΗ ΓΥΜΝΑΣΤΙΚΗ για ΓΥΝΑΙΚΕΣ

ΩΡΑΡΙΟ ΔΙΑΜΟΡΦΩΜΕΝΟ ΓΙΑ ΤΑΥΤΟΧΡΟΝΗ ΓΥΜΝΑΣΗ ΜΗΤΕΡΑΣ - ΠΑΙΔΙΟΥ

■ ΣΧΟΛΗ ΜΠΑΣΚΕΤ για παιδιά ηλικίας άνω των 6 ετών

■ PERSONAL TRAINING - (ΑΤΟΜΙΚΗ ΕΚΓΥΜΝΑΣΗ)

** Ο ΧΩΡΟΣ ΚΛΙΜΑΤΙΖΕΤΑΙ **

Καννή Άννα Μαρία
ΚΑΘ. ΦΥΣΙΚΗΣ ΑΓΩΓΗΣ - ΚΙΝΗΣΙΟΘΕΡΑΠΕΥΤΡΙΑ

Καλαποδάκης Βασίλης
ΚΑΘ. ΦΥΣΙΚΗΣ ΑΓΩΓΗΣ - ΠΡΟΠΟΝΗΤΗΣ ΜΠΑΣΚΕΤ

Εμπορικό Κέντρο Φώκιαλη, ΡΟΔΟΣ
Τηλ.: 0241-0-39830, FAX: 0241-0-39831



ΜΙΚΡΕΣ Αγγελίες

Για τις αγγελίες σας, απευθύνεσθε στα γραφεία μας ή στα τηλέφωνα: 22210, 75230

ΟΙ ΑΓΓΕΛΙΕΣ ΤΗΣ ΡΟΔΙΑΚΗΣ παρουσιάζονται και στο site www.anaggelies.gr

ΤΡΙΤΗ 2 ΟΚΤΩΒΡΙΟΥ 2001 — Η ΡΟΔΙΑΚΗ

ΕΝΟΙΚΙΑΣΕΙΣ ΑΚΙΝΗΤΩΝ & ΕΠΙΧΕΙΡΗΣΕΩΝ

ΕΝΟΙΚΙΑΖΕΤΑΙ ΕΠΙ ΤΗΣ ΚΑΜΕΙΡΟΥ ΑΡ. 1 (ΠΕΡΙΟΧΗ ΑΡΑΠΑΚΙ) ΕΝΙΑΙΟΣ ΧΩΡΟΣ ΕΠΙΦΑΝΕΙΑΣ 145 Τ.Μ. ΣΤΟΝ 1Ο ΟΡΟΦΟ ΚΤΙΡΙΟΥ ΑΠΟΚΛΕΙΣΤΙΚΑ ΓΙΑ ΕΠΑΓΓΕΛΜΑΤΙΚΗ ΧΡΗΣΗ. ΠΛΗΡ. ΤΗΛ. 70242, 70287 ΩΡΕΣ 9.00-17.00 ΠΕ41835

ΔΙΑΜΕΡΙΣΜΑ 2άρι επιπλωμένο στην πλατεία Αγ. Νικολάου. Πληρ. τηλ. 75193, 0945/889939 AE41834

ΕΝΟΙΚΙΑΖΕΤΑΙ στην περιοχή Ροδίνι οδός Λισσαβώνος και Οσλο, ισόγειος χώρος 72 τ.μ. κατάλληλος για γραφείο κατάστημα ή άλλη επαγγελματική χρήση. Πληρ. τηλ. 0977-644572 AE41820

ΕΝΟΙΚΙΑΖΟΝΤΑΙ παραθαλάσσια διαμερίσματα, μεζονέτες πολυτελείας (μεγάλες βεράντες-αυλές) με κλιματισμό και τζάκι στους Πεύκους-Λίνδο (κέντρο) ιδανικά για ολιγοήμερες διακοπές ή με το μήνα. Πληρ. τηλ. 0974869615 AE41831

STUDIO επιπλωμένα με πολυκουζινάκι, μπάνιο, μεγάλες βεράντες επί της Λεωφόρου Ηρακλειδών στο κέντρο της Ιαλυσού, δίκλινα από 60.00 δρχ. το μήνα, τετράκλινα από 80.000 δρχ. Πληρ. τηλ. 91009 ή 91855 AE41825

ΕΥΚΑΙΡΙΑ: Κατάστημα στην Π. Πόλη στην οδό Σωκράτους 34 τ.μ. πλήρως ανακαινισμένο και αμέσως παραδοτέο. Πληρ. κ. Μανώλη τηλ. 39795 AE41840

ΔΥΑΡΙ επί της Δηλμπεράκη στο Νιοχώρι κοντά στην Αμαράντειο και στην Ακαδημία. Ενοίκιο 75.000 δρχ. Πληρ. τηλ. 0946-472476, 36436 AE41813

ΔΙΑΜΕΡΙΣΜΑ τριάρι β' ορόφου στην Καναδά ενοίκιο 120.000 δρχ. Επίσης αποθήκη υπόγεια με ράμπα 330 τ.μ. κοντά στο Ζέφυρο 220.000 δρχ. ενοίκιο ΑΙΓΑΙΟΚΤΗΜΑΤΙΚΗ τηλ. 22943-28838 AE41823

ΕΠΙΠΛΩΜΕΝΕΣ ΓΚΑΡΣΟΝΙΕΡΕΣ σε πρώτο όροφο και ήσυχη περιοχή της Ρόδου, με ψυγείο, ηλεκτρική κουζίνα, ηλεκτρικό καλοριφέρ, διπλό κρεβάτι, κεντρική κεραία TV και όλο το νοκοκυριό του σπιτιού. Προτιμούνται στρατιωτικοί, εκπαιδευτικοί ή εργένηδες. Πληρ. τηλ. 65122 ή 0946-278872 AE41818

ΕΝΟΙΚΙΑΖΟΝΤΑΙ ΜΗΝΙΑΙΩΣ Η ΣΕ ΕΤΗΣΙΑ ΒΑΣΗ ΣΤΗΝ ΙΞΙΑ ΔΙΧΩΡΑ ΕΠΙΠΛΩΜΕΝΑ ΔΙΑΜΕΡΙΣΜΑΤΑ 47 Τ.Μ. ΠΛΗΡΩΣ ΕΞΟΠΛΙΣΜΕΝΑ. ΠΛΗΡ. ΤΗΛ. 0945343563 ΠΕ41826

ΔΙΑΜΕΡΙΣΜΑ 2ΑΡΙ ΕΠΙΠΛΩΜΕΝΟ ΜΕ 2 ΥΠΝΟΔΩΜΑΤΙΑ ΓΙΑ ΔΥΟ ΑΤΟΜΑ ΚΟΝΤΑ ΣΤΑ ΦΑΝΑΡΙΑ ΤΗΣ ΙΑΛΥΣΟΥ. ΠΛΗΡ. ΤΗΛ. 0944460285 ΠΕ41786

HOTEL FAROS. Ενοικιάζονται 2κλινα δωμάτια με private bathroom, WC, TV και ψυγείο 50.00 το μήνα. Από 1 Οκτ. έως 30 Μαρτ. Πληρ. τηλ. 28279 Ρόδος AE41812

ΕΝΟΙΚΙΑΖΕΤΑΙ επί της οδού Αλεξ. Διάκου αρ. 2, γραφείο β' ορόφου αποτελούμενου εκ δύο δωματίων, χωλ, WC, 38 τ.μ. με παροχές ΔΕΗ-ΟΤΕ-ΔΕΥΑΡ-εσωτερική κεραία TV . Ανελκυστήρας. Πληρ. τηλ. 0241-23203, 01-7227517 από κ. Ι.Δ. Τσιβάρα AE41778

ΜΕΖΟΝΕΤΑ 130 τ.μ. έναντι Μίρα-Μάρε στην Ιξιά, με 3 υπνοδωμάτια, ενιαίο σαλόνι κουζίνα και καθιστικό, 2 WC, σοφίτα, τζάκι και μεγάλη αυλή. Πληρ. τηλ. 28096 AE41808

ΑΘΗΝΑ - Ενοικιάζεται ισόγεια γκαρσονιέρα στην Ανω Κυψέλη για φοιτητές. Πληρ. τηλ. 24125, 0972866137 AE41792

ΚΑΤΑΣΤΗΜΑ ισόγειο 164 τ.μ. με πατάρι από μπετόν αρμέ 40 τ.μ. τουαλέτα ηλεκτρική εγκατάσταση και τηλέφωνο επί της διασταύρωσης των οδών Στρατηγού Ζήση 78 και Μ. Μαλλιαράκη κατάλληλο για έκθεση, τράπεζα, τουριστικό γραφείο και άλλη χρήση. Πληρ. τηλ. 0241-31308, 0946101181 AE41789

ΔΙΑΜΕΡΙΣΜΑ ισόγειο 110 τ.μ. επί της οδού Παύλου Μελά 10. Πληρ. τηλ. 30172 AE41794

STUDIOS επιπλωμένα ενοικιάζονται στο Ροδίνι. Πληρ. τηλ. 0944361899 AE41781

ΔΩΜΑΤΙΑ ΕΠΙΠΛΩΜΕΝΑ ΕΝΤΟΣ ΞΕΝΟΔΟΧΕΙΟΥ, ΣΕ ΦΟΙΤΗΤΕΣ, ΑΞΙΩΜΑΤΙΚΟΥΣ ΚΑΙ ΚΑΘΗΓΗΤΕΣ. ΤΙΜΕΣ ΠΡΟΣΙΤΕΣ. ΠΛΗΡ. ΤΗΛ. 22551 ΚΑΙ 22552 ΠΕ41784

STUDIO πλήρως επιπλωμένο στην Ανάληψη με ενοίκιο 75.000. Πληρ. τηλ. 66277 AE41777

ΓΚΑΡΣΟΝΙΕΡΑ επιπλωμένη στην παλιά Πόλη. Πληρ. τηλ. 31654 απογευματινές ώρες (17.00-21.00) κο Μπότση AE41776

ΔΩΜΑΤΙΑ ΕΠΙΠΛΩΜΕΝΑ ΜΕ ΚΛΙΜΑΤΙΣΜΟ ΚΑΙ ΨΥΓΕΙΟ ΣΕ ΞΕΝΟΔΟΧΕΙΟ ΣΤΟ ΚΕΝΤΡΟ ΤΗΣ ΠΟΛΗΣ. ΠΛΗΡ. ΤΗΛ. 75216, 75189 ΠΕ41773

ΓΚΑΡΣΟΝΙΕΡΑ πλήρως επιπλωμένη (ψυγείο-κουζίνα-ηλιακό θερμοσίφωνα). Πληρ. τηλ. 66475, 0945797129 AE41809

ΕΝΟΙΚΙΑΖΕΤΑΙ νέο μαγαζί 30 τ.μ. στην Ανάληψη Κων. Τσαλδάρη 35 (στον ίδιο δρόμο με Μαρινόπουλο). Πληρ. Μιχάλης τηλ. 22420 ώρες 10.00-13.30 και 18.00-22.30 AE41770

ΕΝΟΙΚΙΑΖΟΝΤΑΙ: 1) Υπαίθριος χώρος 1.300 τ.μ. με οικίσκο 40 τ.μ. στην οδό Χαραλάμπου Μόσχου μόνο για επαγγελματική χρήση, 2) Κατάστημα στην Αννης Μαρίας 110 τ.μ. κατάλληλο για οποιαδήποτε εμπορική ή επαγγελματική χρήση η οποία προβλέπεται από τον κανονισμό πολυκατοικίας με λογικό μίσθωμα, 3) Κατάστημα στο "Εκατό Μαγαζιά" οδό Σοφοκλή Βενιζέλου κεντρικό επί της οδού 32 τ.μ. με υπόγειο 32 τ.μ. και πατάρι ψηλοτάβανο, 3) Οικοδομή για γραφείο 250 τ.μ. στη λεωφόρο Ρόδου-Λίνδου 1ο χιλιόμετρο με λογικό μίσθωμα. Πληρ. Ροδιακή Κτηματική, Ανέστης και Σάββας Σαββαΐδης, τηλ. 26281-35476-κιν. 0944/243452-0944/421015 AE41802

ΓΚΑΡΣΟΝΙΕΡΑ 32 τ.μ. επιπλωμένη (με ψυγείο κ.λπ.), τηλέφωνο, κεντρική θέρμανση, ασανσέρ, μπαλκόνι και βεράντα ιδιόχρηστη. Αμερικής 93, στο κέντρο της πόλης. Πληρ. τηλ. 0241-20298 AE41772

ΔΙΑΜΕΡΙΣΜΑ 2 υπνοδωματίων και λοιπών χώρων 70 τ.μ. στην περιοχή Αγ. Νικολάου. Πληρ. τηλ. 96561 AE41767

ΕΝΟΙΚΙΑΖΟΝΤΑΙ σε νεόκτιστο συγκρότημα διαμερίσματα 2άρια πλήρως εξοπλισμένα στην οδό Παπαδιαμάντη και Αλεξανδρουπόλεως. Πληρ. τηλ. 66941, 63632 AE41765

ΓΚΑΡΣΟΝΙΕΡΕΣ ΕΠΙΠΛΩΜΕΝΕΣ ΕΠΙ ΤΗΣ ΟΔΟΥ ΣΤΕΦ. ΚΑΖΟΥΛΗ . ΠΛΗΡ. ΤΗΛ. 23632 ΠΕ41807

ΜΟΝΟΚΑΤΟΙΚΙΑ επιπλωμένη στην περιοχή Ιαλυσού. Πληρ. τηλ. 73453 ώρες 8.00-13.00 και 16.00-17.00 AE1769

ΔΙΑΜΕΡΙΣΜΑ καινούργιο τριάρι στην Κρεμαστή. Πληρ. τηλ. 92105 AE41741

ΕΝΟΙΚΙΑΖΟΝΤΑΙ δύο διαμερίσματα 50 τ.μ. αντίστοιχα καινούργιας κατασκευής στην οδό Αθηνών 124. Πληρ. τηλ. 61712 AE41760

ΓΚΑΡΣΟΝΙΕΡΑ επιπλωμένη για εκπαιδευτικούς στην περιοχή Ψαροπούλα. Πληρ. τηλ. 32291, 9 έως 2 και 7 έως 10 AE41757

ΕΝΟΙΚΙΑΖΟΝΤΑΙ 10 studios στην Κρεμαστή πλήρως επιπλωμένα σε ήσυχο και φυσικό περιβάλλον με κήπο, γρασίδι, μπαλκόνια, ντους, WC, ηλιακούς άνετο πάρκινγκ με 40.000 δρχ. το μήνα. Πληρ. τηλ. 0937606824 και 48038, 95487 AE41754

ΡΕΤΙΡΕ επί της Αγίου Νικολάου Πληρ. τηλ. 23002 AE41751

ΔΙΑΜΕΡΙΣΜΑ ισόγειο επιπλωμένο 2 δωμ. μπάνιο, κουζίνα, κεντρ. θέρμανση στο Ροδίνι (δίπλα στο φροντιστ. Σιμουλτάν). Πληρ. τηλ. 32272 μόνο πρωινές ώρες AE41750

ΕΝΟΙΚΙΑΖΕΤΑΙ διαμέρισμα 2 υπνοδωματίων στο Ροδίνι. **ΕΝΟΙΚΙΑΖΕΤΑΙ** ισόγεια αποθήκη 90 τ.μ. στο Ροδίνι. Τιμή 70.000 δρχ. Πληρ. Στέλιος Μανωλάκος τηλ. 23815, 0945888501 AE41749

ΔΩΜΑΤΙΟ επιπλωμένο με ψυγείο και μπάνιο ζεστό νερό επί 24ωρου βάσεως στην οδό Μεγάλου Κωνν/νου. Πληρ. τηλ. 24896 AE41744

ΔΩΜΑΤΙΟ επιπλωμένο με κουζίνα και λουτρό κοινής χρήσης με άλλο δωμάτιο, μέχρι τέλος Ιουνίου, σε 1ο όροφο επί της Θεμ. Σοφούλη πλησίον Πανεπιστημίου Αιγαίου κατάλληλο μόνο για φοιτήτριες ή δασκάλες. Πληρ. τηλ. 73631. AE41736

ΓΚΑΡΣΟΝΙΕΡΑ επιπλωμένη για φοιτήτρια. Πληρ. τηλ. 23243-33426. AE41733

ΔΥΟ ΔΙΑΜΕΡΙΣΜΑΤΑ επιπλωμένα. Οδός Παπαλουκά 49β, Ρόδος. Πληρ. τηλ. κινητό 0938046430 AE41725

ΚΑΤΑΣΤΗΜΑ ισόγειο 165 τ.μ. με πατάρι 74 τ.μ. και δύο πατάρια 16 τ.μ. κάθε ένα. Οδός Παπαλουκά 49β Ρόδος. Πληρ. τηλ. κινητό 0938046430 AE41726

ΚΑΤΑΣΤΗΜΑ 60 τ.μ. ΜΕ ΠΑΤΑΡΙ ΕΠΙ ΤΗΣ ΗΡΩΩΝ ΠΟΛΥΤΕΧΝΕΙΟΥ. ΔΕΚΤΕΣ ΜΟΝΟ ΣΟΒΑΡΕΣ ΠΡΟΤΑΣΕΙΣ. ΠΛΗΡ. ΤΗΛ. 39148, 37207 ΩΡΕΣ ΚΑΤΑΣΤΗΜΑΤΩΝ. ΠΕ41715

ΚΑΤΑΣΤΗΜΑ 140 τ.μ. επί της οδού Ιερού Λόχου στον Δήμο Ιαλυσού, διαθέτει μεγάλο κήπο με πισίνα κατάλληλο για εστιατόριο και καφετέρια. Πληρ. τηλ. 27082-26476 και 0944-347405 AE41718

ΚΑΤΑΣΤΗΜΑ 60 τ.μ. επί της οδού Ερμού στην Παλιά Πόλη. Πληρ. Εμμ. Κρανίδης τηλ. 27082-26476 και 0944-347405. AE41717

ΚΑΤΑΣΤΗΜΑ 24τ.μ. ΜΕ ΠΑΤΑΡΙ ΚΑΙ ΥΠΟΓΕΙΟ ΣΤΑ 100 ΜΑΓΑΖΙΑ. ΠΛΗΡ. ΤΗΛ. 20937 ΠΕ41714

ΑΠΟΘΗΚΗ 250 τ.μ., ισόγεια, επί της οδού Ναυπλίου. Πληρ. τηλ. 27082-26476 και 0944-347405. AE41719

ΓΚΑΡΣΟΝΙΕΡΑ επιπλωμένη ανεξάρτητη με αυλή στην παραλία Ζέφυρος. Ενοίκιο 75.000 δρχ. Πληρ. τηλ. 29282 και 73505. AE41716

ΕΝΟΙΚΙΑΖΕΤΑΙ ΔΙΠΛΑ ΣΤΟ ΚΑΖΙΝΟ Ο ΠΑΝΩ ΟΡΟΦΟΣ ΔΙΩΡΟΦΗΣ ΜΟΝΟΚΑΤΟΙΚΙΑΣ 170 τ.μ. ΚΑΤΑΛΛΗΛΟΣ ΓΙΑ ΕΠΑΓΓΕΛΜΑΤΙΚΗ ΧΡΗΣΗ, π.χ. ΠΡΑΚΤΟΡΕΙΟ-ΙΝΣΤΙΤΟΥΤΟ ΑΙΣΘΗΤΙΚΗΣ-ΦΡΟΝΤΙΣΤΗΡΙΟ-ΙΑΤΡΕΙΟ-ΑΡΧΙΤΕΚΤΟΝΙΚΟ Ή ΦΟΡΟΤΕΧΝΙΚΟ ΓΡΑΦΕΙΟ κ.λπ. ΠΛΗΡ. ΤΗΛ. 0977 874583, 0938 188747. ΠΕ41712

ΔΙΑΜΕΡΙΣΜΑ ΕΠΙΠΛΩΜΕΝΟ ΣΕ ΥΠΟΓΕΙΟ. ΕΠΙΣΗΣ ΔΙΑΜΕΡΙΣΜΑ ΣΤΟΝ ΤΡΙΤΟ (3ο) ΟΡΟΦΟ ΑΠΟ 1Η ΝΟΕΜΒΡΙΟΥ. ΠΛΗΡ. ΤΗΛ. 0977923712 ΑΠΟ 13.00-17.00 ΠΕ41683

TOP PROPERTIES

GEORGIOS S. PIPINOS

ΓΕΩΡΓΙΟΣ Σ. ΠΙΠΙΝΟΣ
ΣΥΜΒΟΥΛΟΙ ΚΑΙ ΕΚΤΙΜΗΤΕΣ ΑΚΙΝΗΤΩΝ
REAL ESTATE AGENCY

MEMBER OF F.I.A.B.C.I.-N.A.E.A.-C.E.I.-E.R.E.S-Σ.Ε.Κ.



Η "**TOP PROPERTIES**" είναι ατομική επιχείρηση και ανήκει εξ ολοκλήρου στον κ. Γεώργιο Πιπίνο, που από το 1971 ασχολείται αποκλειστικά και μόνο με επενδύσεις και REAL ESTATE, στο νησί της Ρόδου, καθώς και στην ευρύτερη περιοχή της Δωδεκανήσου.

ΑΠΕΥΘΥΝΟΜΑΣΤΕ: Στους **σοβαρούς, απαιτητικούς και επιλεκτικούς** επενδυτές-επιχειρηματίες-ελεύθερους επαγγελματίες, Ελληνες και ξένους, υψηλού εισοδηματικού επιπέδου, που ενδιαφέρονται να κάνουν μια σοβαρή επένδυση προβολής στο νησί της Ρόδου.

ΠΡΟΣΦΕΡΟΥΜΕ: Α) Υπηρεσίες και πληροφορίες που γίνονται σε προσωπικό επίπεδο με εχεμύθεια, διακριτικότητα και σοβαρότητα.
Β) μεγάλη γκάμα υψηλής ποιότητας, ακινήτων, όπως:1) Ξενοδοχεία Α' και Β' κατηγορίας των 600-500-350-300 κλινών, 2) Κεντρικά αστικά ακίνητα κατάλληλα για Τράπεζες-καταστήματα-γραφεία, 3) Παραλιακές εκτάσεις, κατάλληλες για τουριστικές επενδύσεις των 150.000-100.00-70.00-50.000-36.000 τ.μ. και 4) Διαμερίσματα και μεζονέτες προβολής.

ΣΤΟΧΟΣ ΜΑΣ ΕΙΝΑΙ: Να προσφέρουμε στο αγοραστικό μας κοινό υψηλής ποιότητας ακίνητα και ευκαιρίες στο νησί της Ρόδου. Ητριακονταετής και πλέον πείρα μας στον τομέα αυτό αποτελεί εγγύηση.

ΣΥΝΘΗΜΑ ΜΑΣ ΕΙΝΑΙ: Επενδύστε στη ΡΟΔΟ ΤΩΡΑ, σε ακίνητα που ΑΝΤΕΧΟΥΝ ΣΤΟ ΧΡΟΝΟ

Γεώργιος Σ. Πιπίνος
ΜΕΣΙΤΗΣ ΑΣΤΙΚΩΝ ΣΥΜΒΑΣΕΩΝ
Γιατί εμείς γνωρίζουμε καλύτερα!

TOP PROPERTIES is a private concern and Mr George S. Pipinos, its owner, has carved, over the years a reputation for integrity and excellence in the world of Real Estate in the Dodecanese.
AT TOP PROPERTIES we try hard to attract important and selective investors high calibre businessmen/women and discerning professional people, both Greek and foreign, who wish to acquire sabstantial and valuable property on Rhodes.
We offer our expertise and advice privately, discreetly and in strict confidence.
We keep a comprehensive list of real estate of the highest specifications
a. A' and B' class hotels (600, 500, 350, 300 beds capacity)
b. Centrally situated office buildings and other business premises.
c. Seaside land, ideal for development (hotels, holiday resorts, etc), of 150.000, 100.00, 70.000, 50.000, 36.000 sq.m.
d. Luxury apartments, maisonettes, detached, semi-detached and terraced houses.
Our aim is to give our clients the opportunity to Qcquire value for money, first class real estate on Rhodes. Our 30-year-old experience in Real Estate is our warranty.
Our motto is Invest in Rhodes, Invest in property, It stands the test of time.

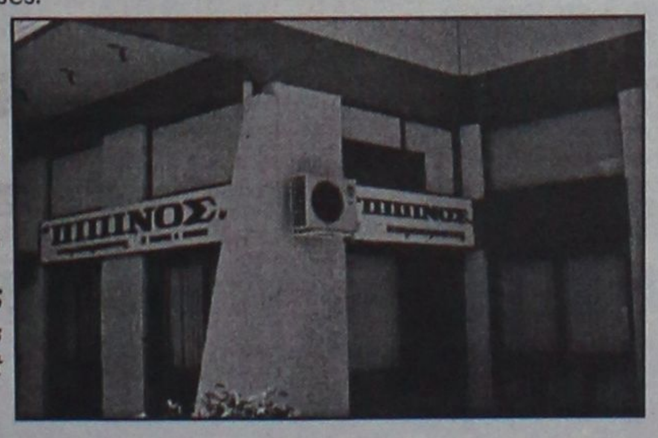

TOP PROPERTIES
and George Pipinos
Because we know best

KENNENTY 38, ΡΟΔΟΣ, 85 100, ΤΗΛ. (0241) 23895, 38243, κιν. (094)-4-676003 FAX: (0241) 20883
38 KENNEDY STR., RHODES, 85 100, TEL. (0241) 23895, 38243, mob. (094)-4-676003 FAX: (0241) 20883

ΖΗΤΕΙΤΑΙ ΓΙΑ ΕΝΟΙΚΙΑΣΗ

πολυτελής βίλα ή ξενοδοχείο 10-40 δωματίων,
με πισίνα, σε ήρεμο και φυσικό περιβάλλον.

Πληρ. τηλ. 0031-651418103,
0031-541661791, fax 0031-534334262, 8-9 μ.μ.

ΚΛΑΔΟΓΕΝΗΣ ΜΙΧΑΗΛ

Πολιτικός Μηχανικός ΕΜΠ
Αμερικής 3 - Ρόδος

ΠΩΛΟΥΝΤΑΙ

1. Διαμερίσματα πολυτελούς κατασκευής 125 τ.μ. με τρία υπνοδωμάτια επί της Ατταβύρου
2. Διαμερίσματα πολυτελούς κατασκευής σε οικόπεδο δις γωνιαίο επί της Ατταβύρου -Ηβης και Μεσογείου 90 τ.μ. με δύο υπνοδωμάτια και 125 τ.μ. με τρία υπνοδωμάτια.

Πληρ. τηλ. **22394**

ΓΙΑΝΝΗΣ ΝΙΚΟΛΙΔΑΚΗΣ

ΜΗΧ/ΓΟΣ-ΜΗΧ/ΚΟΣ
ΓΑΛΛΙΑΣ 14 - ΡΟΔΟΣ

ΠΩΛΟΥΝΤΑΙ

— Επί της οδού Αναστασιάδη (περιοχή Δασκάλων) διαμ/τα πολυτελούς κατασκευής με υπόγειο χώρο στάθμευσης και αυτόνομη θέρμανση 67 τ.μ., 114 τ.μ., 88 τ.μ., 59.50 τ.μ., 90 τ.μ., 98 τ.μ., 117 τ.μ., 132 τ.μ..

Πληρ.τηλ. **22291-35103/094 391825**

ΕΝΟΙΚΙΑΣΕΙΣ

συνέχεια από την προηγούμενη

ΣΤΟ ΠΑΡΑΔΕΙΣΙ ενοικιάζονται επιπλωμένα διαμερίσματα διαμπερή πολυτελείας 40 τ.μ. έκαστο ιδανικό για εργένηδες ή ζευγάρια με κήπο και πάρκινγκ. Επίσης ενοικιάζεται διαμέρισμα στον α' όροφο 90 τ.μ. στην κεντρική πλατεία Παραδεισίου επιπλωμένο ιδανικό για οικογένεια. Πληρ. τηλ. 81175

AE41708

ΕΥΚΑΙΡΙΑ – ΠΩΛΕΙΤΑΙ

επώνυμο αναψυκτήριο στο κέντρο της πόλης (Μαντράκι) με προεργασία 28 χρόνων λόγω συνταξιοδοτήσεως, σε τιμή ευκαιρίας. Μόνο σοβαρές προτάσεις.

Πληρ. τηλ. 26294

ΠΩΛΕΙΤΑΙ

διαμέρισμα πολυτελούς κατασκευής 140 τ.μ. 4ου ορόφου σε νεόδμητη πολυκατοικία επί της οδού Λάρνακας (πλησίον Αννης Μαρίας στο ύψος του Ράδιο Κορασίδη).

Αποκλειστική διάθεση: "ΡΟΔΙΑΚΗ ΚΤΗΜΑΤΙΚΗ" ΑΝΕΣΤΗΣ & ΣΑΒΒΑΣ ΣΑΒΒΑΪΔΗΣ ΤΗΛ. 26281-35476 ΚΙΝ. 0944-421015

ΠΩΛΟΥΝΤΑΙ

οικόπεδα φιλέτα των 2000 και 4000 τ.μ. στους πρόποδες Φιλερήμου με άδεια οικοδομής ή δίχως από ιδιοκτήτη.

Πληρ. τηλ. 96779-60170, 0932-398796

ΠΩΛΟΥΝΤΑΙ

από τον ιδιοκτήτη
στα Κοσκινού
οροφοδιαμερίσματα των 100 τ.μ.
σε μικρή οικοδομή
τριών διαμερισμάτων
με απεριόριστη θέα
σε πολύ καλές τιμές.

Πληρ. τηλ. 20949-37735

κιν. 0932-326055

ΠΩΛΕΙΤΑΙ

ΑΓΡΟΚΤΗΜΑ στη Σάλακο, έκτασης 11.000 τ.μ., με ελαιόδεντρα και παροχή νερού στην τιμή των 20.000.000 δρχ.

Πληρ. ΕΥΡΩΚΤΗΜΑΤΙΚΗ
Ιωάννης & Μιχάλης Ευσταθίου
Τηλ. (0241) 73819, 74917,
κιν. 0944/374546, 0945/292030

ΚΤΗΜΑΤΟΜΕΣΙΤΙΚΟ ΓΡΑΦΕΙΟ

ΕΥΡΩΚΤΗΜΑΤΙΚΗ

ΜΕΣΙΤΕΣ ΣΥΜΒΟΥΛΟΙ ΕΚΤΙΜΗΤΕΣ

ΑΓΟΡΕΣ - ΠΩΛΗΣΕΙΣ - ΕΚΤΙΜΗΣΕΙΣ - ΜΙΣΘΩΣΕΙΣ ΑΚΙΝΗΤΩΝ - ΑΝΤΙΠΑΡΟΧΕΣ - ΕΠΕΝΔΥΤΙΚΕΣ ΠΡΟΤΑΣΕΙΣ - ΑΡΧΙΤΕΚΤΟΝΙΚΕΣ ΜΕΛΕΤΕΣ

ArchiGraph des.



ΜΟΝΟΚΑΤΟΙΚΙΕΣ-ΜΑΙΖΟΝΕΤΕΣ

	ΔΡΑΧΜΕΣ	ΕΥΡΩ-€
100τ.μ.-Κιοτάρι Σε 1000τ.μ. οικ.στο Κύμα...	60εκ.	176.061,5
110 τ.μ.- Κιοτάρι σε 1000τ.μ. οικόπ.....	26εκ.	76.293,3
112τ.μ.- Στους Δασκάλους (ημπελής).....	26εκ.	76.293,3
117τ.μ.- Ιαλυσός σε 297τ.μ. οικόπ.....	55εκ.	161.389,7
118τ.μ.- Ιαλυσός σε 238τ.μ. οικόπ.....	58εκ.	170.192,7
119τ.μ.- Ιαλυσός σε 238τ.μ. οικόπ.....	54εκ.	158.455,3
120τ.μ.- Ιαλυσός σε 300τ.μ. οικ.(ημπελής).	35εκ.	102.702,5
120τ.μ.- Παρ.Ιαλυσού σε 300τ.μ.οικ.(ημπ.).	41εκ.	120.308,7
130τ.μ.- Λαχανιά στο κύμα σε 1266τ.μ. οικ..	70εκ.	205.405,0
140τ.μ.- Γεννάδι σε 1000τ.μ.οικ. στο κύμα.	80εκ.	234.748,7
140τ.μ.- Κοσκινού σε 700τ.μ. οικ. (μπετά)...	32εκ.	93.899,4
140τ.μ.- Κοσκινού σε 300τ.μ. (μπετά).....	30εκ.	88.030,7
140τ.μ.- Κοσκινού σε 700τ.μ. οικ. (μπετά)...	32εκ.	93.899,4
143τ.μ - Κοσκινού σε 228τ.μ. Οικόπ.....	59εκ.	173.127,1
153τ.μ.- Ιαλυσός σε 377τ.μ. οικόπ.....	75εκ.	220.076,8
157τ.μ.- Κοσκινού σε 263τ.μ.οικόπ.....	65εκ.	190.733,2
160τ.μ.- παρ.Ιαλυσού Σε 400τ.μ. οικ.(μπετά).	42εκ.	123.243,0
160τ.μ.- Στους Δασκάλους.....	55εκ.	161.389,7
168τ.μ.- Μόντε Σμιθ σε 400τ.μ. οικόπ.....	120εκ.	352.123,0
170τ.μ.- Κοσκινού σε 4000τ.μ. οικόπ.....	170εκ.	498.840,9
171τ.μ - παρ. Ιαλυσού σε 400 τ.μ. οικόπ...	70εκ.	205.405,0
180τ.μ.- παρ. Ιαλυσού σε 300τ.μ. οικόπ.....	63εκ.	184.864,5
180τ.μ.- Ανάληψη (ημπελής).....	42εκ.	123.243,0
180τ.μ.- Ιαλυσός σε 400τ.μ. οικ. (μπετά).....	44εκ.	129.111,7
185τ.μ.- Μόντε Σμιθ σε 400τ.μ. οικόπ.....	120εκ.	352.123,0
190τ.μ.- παρ. Ιαλυσού σε 400τ.μ. οικόπ.....	67εκ.	196.602,0
196τ.μ.- Ιαλυσός σε 1000τ.μ.οικόπ.....	85εκ.	249.420,4
200τ.μ.- Ιαλυσός σε 1000τ.μ. οικόπ.....	90εκ.	264.092,2
200τ.μ.- Ιαλυσός σε 400τ.μ. οικόπ.....	85εκ.	249.420,4
200τ.μ.- Ιαλυσός σε 1000τ.μ. οικόπ.....	90εκ.	264.092,2
200τ.μ.- Ιαλυσός σε 500τ.μ. οικόπ.(μπετά)	52εκ.	152.586,6
200τ.μ.- Ιαλυσός σε 1000τ.μ. οικόπ.(μπετά)	36εκ.	105.636,9
200τ.μ.- Κοσκινού σε 2000τ.μ. οικόπ.....	75εκ.	220.076,8
200τ.μ.- Κοσκινού σε 1000τ.μ.οικ.(ημπ.)...	50εκ.	146.717,9
200τ.μ.- Κοσκινού σε 1000τ.μ.οικ(μπετά)...	40εκ.	117.374,3
210τ.μ.- Ιξιά με αποκλ. χρήση αυλής.....	65εκ.	190.733,2
210τ.μ.- Ιαλυσός σε 320τ.μ. οικ.(μπετά).....	35εκ.	102.702,5
220τ.μ.- Ιαλυσός σε 1000τ.μ. οικόπ.....	95εκ.	278.764,0
300τ.μ.- παρ.Ιαλυσού σε 500τ.μ. οικόπ.....	105εκ.	308.107,6



ΟΙΚΟΠΕΔΑ

	ΔΡΑΧΜΕΣ	ΕΥΡΩ-€
ΡΟΔΟΣ		
190τ.μ. Στην πάρ. Μ. Πετρίδη (Σ.Δ.=0,8)...	17εκ.	49.884,1
241τ.μ. Στη Σμύρνης.....	18εκ.	52.818,4
300τ.μ. Στο συνετ/σμό Απόλλων.....	18εκ.	52.818,4
300τ.μ. Στο συνετ/σμό Τραπεζικών...	17εκ.	49.884,1
400τ.μ. Στη Σμύρνης (Σ.Δ.=0,8).....	32εκ.	93.899,5
424τ.μ. Στη Σμύρνης (Σ.Δ.=1).....	37εκ.	108.571,3
450τ.μ. στην Καραισκάκη (Σ.Δ,=1,2).....	50εκ.	146.717,9
500τ.μ. Στη Σμύρνης (Σ.Δ.=0,8).....	45εκ.	132.046,1
520τ.μ. Στην Αθηνών (Σ.Δ.=0,8).....	42εκ.	123.243,0
650τ.μ. Στη Δωδώνης (Σ.Δ.=0,8).....	50εκ.	146.717,9
700τ.μ. Στην πάρ. Γαληνού (Σ.Δ.=0,4).	25εκ.	73.358,0
1500τ.μ. Στην πάρ. Μ.Πετρίδη (Σ.Δ.=0,8).	130εκ.	381.466,6
4000τ.μ. στο Μόντε Σμιθ.....	140εκ.	410.810,1
ΚΟΣΚΙΝΟΥ		
345τ.μ. Εντός οικισμού (Σ.Δ.=0,5).....	13εκ.	38.146,6
1000τ.μ. Με βιοτεχν. αδεια οικόδ.....	12εκ.	35.212,3
1389τ.μ Πανοραμικό με άδ. οικόδ.....	18εκ.	52.818,4
1400τ.μ. στην επαρχ.οδό με αδ. οικοδ..	24εκ.	79.227,6
2100τ.μ. στην Ρόδ.-Λίνδου με αδ. οικ..	60εκ.	176.061,5
2500τ.μ. στη Ρόδου-Λίνδου με αδ. οικ..	60εκ.	176.061,5
2778τ.μ. στη θέση Κουναράς.....	35εκ.	102.702,5
4000τ.μ. στη Ρόδου Λίνδου με αδ. οικ..	85εκ.	249.420,4
4000τ.μ. στη θέση Πέζουλας.....	40εκ.	117.374,3
4000τ.μ. Πανοραμικό.....	46εκ.	134.980,4
4000τ.μ. στη θέση Πέζουλας.....	52εκ.	152.586,6
4000τ.μ. στη θέση Πέζουλας.....	58εκ.	170.192,8
4000τ.μ. στο Φυτώριο.....	37εκ.	108.571,3
4000τ.μ. Κοντά στο Ραδ. Σταθμό.....	34εκ.	99.768,2
4740τ.μ. στο Φυτώριο.....	37εκ.	108.571,3
4795τ.μ. στο Φυτώριο.....	42εκ.	123.243,0
5500τ.μ. εκτός οικισμού.....	45εκ.	132.046,1
5700τ.μ. στο Τσαίρι.....	55εκ.	161.389,7
5700τ.μ. στο Τσαίρι με άδεια οικόδ...	45εκ.	132.046,1
6000τ.μ. στη θέση Λάγκωνας.....	36εκ.	105.636,9
7450τ.μ. κοντά στο ΚΡΕΣΤΕΝ.....	52εκ.	152.586,6
8000τ.μ. κοντά στο ΚΡΕΣΤΕΝ.....	55εκ.	161.389,7
10.000τ.μ. στη θέση Πέζουλας.....	80εκ.	234.748,7
10.000τ.μ. στην Αγία Βαρβάρα.....	25εκ.	73.358,0



ΔΙΑΜΕΡΙΣΜΑΤΑ

	ΔΡΑΧΜΕΣ	ΕΥΡΩ-€
50τ.μ. Στην Ατταβύρου.....	15εκ.	44.015,4
55τ.μ. στο κέντρο πόλεως.	33εκ.	96.833,6
58τ.μ. στην Ανάληψη.....	19εκ.	55.752,8
58τ.μ. στην Ανάληψη.....	21εκ.	61.621,5
70τ.μ. Στην Λίνδου.....	16εκ.	46.949,7
70τ.μ. Στην Ιξιά.....	15εκ.	44.015,4
70τ.μ. Στην Ανάληψη(ημπ.).	16εκ.	46.949,7
90τ.μ. Στην Ιξιά.....	30εκ.	88.030,7
90τ.μ. Στην Ανάληψη.....	32εκ.	93.899,5
90τ.μ Στους Δασκάλους(ημπ.)	18εκ.	52.818,4
98τ.μ. στην Ανάληψη.....	38εκ.	111.505,6
100τ.μ. Στην Ανάληψη (ημπ)	30εκ.	88.030,7
100τ.μ Στο Ροδίνι (σε μπετά)	20εκ.	58.687,2
100τ.μ Στο Ροδίνι (σε μπετά)	18εκ.	52.818,4
102τ.μ.- Καρακόνερο.....	30εκ.	88.030,7
103τ.μ. στην Ανάληψη.....	36εκ.	105.636,9
105τ.μ. στο Ροδίνι.....	40εκ.	117.374,3
105τ.μ στο Ροδίνι.....	44εκ.	129.111,7
107τ.μ. στο Ροδίνι.....	33εκ.	96.833,8
114τ.μ.-Ανάληψη (ημπελές)	35εκ.	102.702,5
114τ.μ. στους Δασκάλους...	49εκ.	143.783,5
115τ.μ. στην Ιξιά.....	50εκ.	146.717,9
116τ.μ. στο Ροδίνι.....	45εκ.	132.046,1
116τ.μ. στην Ανάληψη.....	38εκ.	114.505,6
117τ.μ. -Πάρ. Άννης Μαρίας...	45εκ.	132.046,1
117τ.μ. στους Δασκάλους...	46εκ.	134.980,4
117τ.μ. στην Ανάληψη.....	41εκ.	120.308,6
118τ.μ. στους Δασκάλους...	34εκ.	99.768,1
120τ.μ. στο Ροδίνι.....	44εκ.	129.111,7
124τ.μ Στο κέντρο πόλεως.	60εκ.	176.061,5
123τ.μ. στο Ροδίνι.....	46εκ.	134.980,4
123τ.μ. στην Ανάληψη.....	49εκ.	143.783,5
124τ.μ. στην Ανάληψη.....	44εκ.	129.111,7
125τ.μ. στους Δασκάλους...	48εκ.	140.849,2
125τ.μ. στους Δασκάλους...	50εκ.	146.717,9
125τ.μ. Στο Μήδεια.....	30εκ.	88.030,7
140τ.μ. στην Ανάληψη(ημπ.)	35εκ.	102.702,5
140τ.μ.- πλατ. Αγ. Νικολάου...	40εκ.	117.374,3
150τ.μ. Στην Αλεξ. Διάκου..	48εκ.	140.849,2



ΚΑΤΑΣΤΗΜΑΤΑ-ΓΡΑΦΕΙΑ

	ΔΡΑΧΜΕΣ	ΕΥΡΩ-€
20τ.μ.- Φαληράκι (εμπορ. κέντρο Έψιλον)...	38εκ.	111.505,6
23τ.μ. στη Σωκράτους.....	140εκ.	410.810,1
30τ.μ. στο Φαληράκι.....	70εκ.	205.405,0
30τ.μ. στο Φαληράκι.....	35εκ.	102.702,5
35τ.μ. Στην Αλεξ. Διάκου	220εκ.	645.558,8
39τ.μ. Στη Γαριβάλδη.	12εκ.	35.212,3
40τ.μ.- παραλία Ιαλυσού	24εκ.	70.424,6
48τ.μ.- Τάρπον Σπρινγς....	100εκ.	293.435,8
50τ.μ. στην Αλεξ. Διάκου	50εκ.	146.717,9
50τ.μ. στην Καρπάθου.....	65εκ.	190.733,2
60τ.μ. με 60τ.μ. υπόγειο - Δενδρινού.....	40εκ.	117.374,3
60τ.μ. Στην Λίνδο....	62εκ.	181.930,2
60τ.μ. με 60τ.μ. υπόγειο - Δενδρινού.....	40εκ.	117.374,3
90τ.μ. με 90τ.μ. υπόγειο - Αταβύρου.....	50εκ.	146.717,9
94τ.μ. Στην Αλεξ. Διάκου	90εκ.	264.092,2
97τ.μ. στη Ρόδου-Λίνδου	75εκ.	220.076,8
127τ.μ.-Σκεύου Ζερβού...	37εκ.	102.702,5
140τ.μ. με 140τ.μ. υπόγειο στον Αγ. Ιωάννη	55εκ.	176.061,5
ΓΡΑΦΕΙΑ		
50τ.μ.-εμπορικό κέντρο Φώκιαλη.....	18εκ.	52.818,4
97τ.μ.- 28ης Οκτωβρίου	37εκ.	108.571,2

ΖΗΤΟΥΝΤΑΙ ΔΙΑΜΕΡΙΣΜΑΤΑ, ΚΑΤΑΣΤΗΜΑΤΑ, ΟΙΚΟΠΕΔΑ ΕΝΤΟΣ Η ΕΚΤΟΣ ΠΟΛΕΩΣ, ΟΙΚΟΠΕΔΑ ΓΙΑ ΑΝΤΙΠΑΡΟΧΗ, ΔΑΝΕΙΑ ΔΕΚΤΑ, ΕΥΚΟΛΙΕΣ ΠΛΗΡΩΜΗΣ

Τηλ. (0241) 73819,74917 κιν 0944/374546, 0945/292030 FAX 38641

ΠΛΗΡΟΦΟΡΙΕΣ-ΔΙΑΘΕΣΗ

ΙΩΑΝΝΗΣ & ΜΙΧΑΛΗΣ ΕΥΣΤΑΘΙΟΥ

Μεταφερθήκαμε στα νέα μας γραφεία Εθνικής Αντίστασης 83 (πρώην Άννης Μαρίας) δίπλα στην ALPHA BANK

ΕΝΟΙΚΙΑΣΕΙΣ

συνέχεια από την προηγούμενη

ΓΚΑΡΣΟΝΙΕΡΑ επιπλωμένη καινούργιας κατασκευής στην Π. Πόλη, δίπλα στην Σωκράτους. Πληρ. τηλ. 21355-62685 ΑΕ41705

ΔΙΑΜΕΡΙΣΜΑ στην οδό Αννης Μαρίας 125 τ.μ. 200.000 δρχ. πλήρως επιπλωμένο. Πληρ. Μανωλάκος Σταμάτης τηλ. 23815, 78275 ΑΕ41698

ΔΙΑΜΕΡΙΣΜΑ τριάρι στην Αννης Μαρίας κατάλληλο και για γραφείο. Πληρ. τηλ. 26921 ΑΕ41704

ΔΙΑΜΕΡΙΣΜΑ ρετιρέ επιπλωμένο 3 δωματίων στην οδό Κοδριγκτώνος. Τιμή 130.000. Πληρ. τηλ. 75615 ΑΕ41703

ΔΙΑΜΕΡΙΣΜΑΤΑ (στούντιος) στο Ζέφυρος, Κωσταντινίδη 9 στην πόλη της Ρόδου. Πληρ. τηλ. 0241-30063, 097/2551300 ΑΕ41699

ΜΟΝΟΚΑΤΟΙΚΙΑ στην Ιαλυσό. Πληρ. τηλ. 92297-31610 κιν. 0938372659 ΑΕ41701

ΚΑΤΑΣΤΗΜΑ 75 τ.μ. με βιτρίνα 6,50 μ. σε εμπορικό δρόμο της Παλιάς Πόλης της Ρόδου. Πληρ. τηλ. 09.44.88.11.22 και 37.753 ΧΑΕ111

ΔΙΑΜΕΡΙΣΜΑ τεσσάρι στο κέντρο της πόλης, επιπλωμένο και εξοπλισμένο πλήρως σε σπουδάστριες-εκπαιδευτικούς ή εργαζόμενες. Πληρ. τηλ. 24001, 0977381781 ΑΕ41666

ΔΩΜΑΤΙΑ επιπλωμένα κοντά στο Πανεπιστήμιο (Αρκαδίου 14). Πληρ. τηλ. 25710 ΑΕ41668

ΔΙΑΜΕΡΙΣΜΑ στην **Αθήνα** δύο δωματίων (60 τ.μ.) στην Κυψέλη για φοιτητές. Πληρ. τηλ. 78179 (5 μ.μ-10 μ.μ.) ΑΕ41661

ΔΙΑΜΕΡΙΣΜΑ κοντά στο Πανεπιστήμιο για φοιτήτριες. Πληρ. τηλ. 20281, 33334 ΑΕ41665

ΔΙΑΜΕΡΙΣΜΑ επιπλωμένο δύο υπνοδωματίων, σαλόνι, κουζίνα και λοιπών βοηθητικών χώρων με κεντρική θέρμανση πλησίον Πανεπιστημίου Αιγαίου κατάλληλο για δύο φοιτήτριες. Πληρ. τηλ. 0946225901 ΑΕ41646

ΕΝΟΙΚΙΑΖΟΝΤΑΙ: α) Επιχείρηση, β) Κατάστημα, 28 τ.μ. με πατάρι στο κέντρο της πόλης. Πληρ. ΕΛΛΗΝΟΚΤΗΜΑΤΙΚΗ, Πέτρος Πρεζεράκος, τηλ. 33866, 0932 468026 ΑΕ41603

ΡΕΤΙΡΕ επί της Αγίου Νικολάου 104, τριών υπνοδωματίων, σαλόνι, κουζίνα, WC κ.λπ. με βεράντες, 60 τ.μ. Πληρ. τηλ. 23002 ΑΕ41606

ΚΑΤΑΣΤΗΜΑ (χωρίς αέρα), 40 τ.μ. στο κέντρο της πόλης (πλησίον Πλατ. Κύπρου). Πληρ. τηλ. 23243 ΑΕ41604

STUDIOS επιπλωμένο στη περιοχή Κοσκινού με μπάνιο, κουζίνα, μπαλκόνι, καρτοτηλέφωνο και πάρκινγκ. Τιμή 60.000 δρχ. Πληρ. τηλ. 61435 ΑΕ41629

STUDIOS ΜΕ ΤΟ ΜΗΝΑ Η ΤΗΝ ΗΜΕΡΑ ΠΛΗΡΩΣ ΕΠΙΠΛΩΜΕΝΑ ΜΕ ΠΟΛΥΚΟΥΖΙΝΑΚΙ, ΨΥΓΕΙΟ, ΝΤΟΥΖ, W.C., ΤΗΛΕΦΩΝΟ, ΜΠΑΛΚΟΝΙ, ΖΕΣΤΟ ΝΕΡΟ ΕΠΙ 24ΩΡΟΥ ΒΑΣΕΩΣ ΣΤΗΝ ΠΙΟ ΗΣΥΧΗ ΠΕΡΙΟΧΗ ΤΗΣ ΠΟΛΗΣ (ΠΕΡΙΟΧΗ ΔΑΣΚΑΛΩΝ), ΟΔΟΣ ΜΑΝΩΛΗ ΠΑΠΑΜΑΝΩΛΗ ΑΡΙΘΜ. 12, ΚΑΘΕΤΟΣ ΕΠΙ ΤΗΣ ΣΤΕΛΙΟΥ ΚΩΤΙΑΔΗ. ΠΛΗΡ. ΤΗΛ. 37244.

ΚΑΤΑΣΤΗΜΑ 150 τ.μ. στη Λεωφ. Ηρακλειδών απέναντι του ξεν. ΠΑΛΕΟΣ στην Ιαλυσό. Πληρ. τηλ. 93217, 46549 ΑΕ41602

ΕΠΙΠΛΩΜΕΝΑ ΔΩΜΑΤΙΑ, επί της Λεωφ. Ιαλυσού 35 για μήνες και χρόνο, δίπλα από το ξενοδοχείο "ΚΟΡΑΛΙ", ανάμεσα σε 2 πισίνες. Πληρ. τηλ. 30962, 25527 ΑΕ41501

2 ΓΚΑΡΣΟΝΙΕΡΕΣ μαζί ή μεμονωμένα κατάλληλα για Φροντιστήριο (διατίθεται μαζί και η επίπλωση), ιατρείο, γραφείο ή άλλη επαγγελματική χρήση, στον α' όροφο στην οδό Κων/νου Παλαιολόγου 105, με πρόσοψη στο Πάρκο του Αγ. Ιωάννου. Πληρ. τηλ. 82400-81540 κ. Ευαγγελία. ΧΑΕ100

πωλησεις ακινητων & επιχειρησεων

ΨΥΚΤΙΚΟΙ ΘΑΛΑΜΟΙ Ευρωπαικοί εισαγωγής, ένας κατάψυξης 19 κ.μ. ένας συντήρησης 12 κ.μ. σε ενιαίο συγκρότημα με μηχανήματα Αμερικής. Αριστη κατάσταση, λειτουργία 2 μηνών μόνο, στη Ρόδο. Ευκαιρία. Πληρ. τηλ. 01-6220100 ΑΟ41836

ΟΙΚΟΠΕΔΟ 60 στρέμματα στην περιοχή Πεύκοι-Λίνδου. Τιμή ευκαιρίας. Δυνατότητα πώλησης και σε τεμάχια 4 έως 6 στρέμματα. Πληρ. τηλ. 0974869615 ΑΟ41832

ΚΤΗΜΑ στο Τσαίρι (Κοσκινού) περιοχή Αι Μηνά με 2 παλιά κτίσματα με νερό και φως 7 στρέμματα με δέντρα, πρέπει να το δείτε και λέμε την τιμή. Πληρ. τηλ. 0945856470 από 9-3 ΑΟ41827

ΟΙΚΟΠΕΔΟ 252 τ.μ. στο Καρακόνερο Σ.Δ. 0,8 29.000.000 δρχ. Επίσης στον οικοδομικό συν/σμό Απόλλων 300 τ.μ. 20.000.000. ΑΙΓΑΙΟΚΤΗΜΑΤΙΚΗ τηλ. 22943-28838 ΑΟ41824

ΟΙΚΟΠΕΔΟ ΕΚΤΑΣΕΩΣ 1.250 Τ.Μ. ΟΙΚΟΔΟΜΗΣΙΜΟ ΕΦΑΠΤΟΜΕΝΟ ΜΕ ΤΗΝ ΕΘΝΙΚΗ ΟΔΟ ΡΟΔΟΥ-ΛΙΝΔΟΥ ΜΕ ΠΡΟΣΟΨΗ 18 ΜΕΤΡΩΝ ΚΑΙ ΒΑΘΟΣ 75 ΜΕΤΡΩΝ. ΤΟ ΟΙΚΟΠΕΔΟ ΒΡΙΣΚΕΤΑΙ ΣΤΟ ΔΕΞΙΟ ΜΕΡΟΣ ΤΗΣ ΟΔΟΥ ΡΟΔΟΥ-ΛΙΝΔΟΥ ΣΤΑ ΚΟΛΥΜΠΙΑ. ΠΛΗΡ. κ. ΒΑΛΕΡΙΟ ΤΗΛ. 0932101484 ΠΟ41793

ΜΕΖΟΝΕΤΑ 140 τ.μ. πωλείται από ιδιώτη στην περιοχή Ροδίνι οδός Λισσαβώνος και Οσλο. Πληρ. τηλ. 0977-644572 ΑΟ41821

ΚΑΤΑΣΤΗΜΑΤΑ στην οδό Σωκράτους στην Π. Πόλη διαφόρων διαστάσεων και αμέσως παραδοτέα. (Δεκτές μόνο σοβαρές προτάσεις). Πληρ. κ. Μανώλη τηλ. 39795 ΑΟ41841

ΚΑΤΑΣΤΗΜΑ 160 τ.μ. στο μικρό συντριβάνι στην Π. Πόλη ανακαινισμένο και με αυλή 140 τ.μ. Παραδίδεται αμέσως. (Δεκτές μόνο σοβαρές προτάσεις). Πληρ. κ. Μανώλη τηλ. 39795 ΑΟ41842

ΔΙΟΡΟΦΟ ΚΤΙΣΜΑ 190 τ.μ. ανακαινισμένο και με αυλή 100 τ.μ. δίπλα σε μεγάλη πλατεία. Πληρ. κ. Μανώλη τηλ. 39795 ΑΟ41843

ΚΑΤΑΣΤΗΜΑ στην Π. Πόλη 60 τ.μ. και με αυλή 42 τ.μ. σε κεντρικό μέρος παραδοτέο αμέσως και σε πολύ καλή τιμή. Πληρ. κ. Μανώλη τηλ. 39795 ΑΟ41844

ΜΟΝΟΚΑΤΟΙΚΙΑ στην Ιαλυσό 238 τ.μ. υπερλουξ κατασκευής και σε οικόπεδο 400 τ.μ. μόνο 75.000.000. Πληρ. κ. Μανώλη τηλ. 39795 ΑΟ41845

ΔΙΑΜΕΡΙΣΜΑ 116 τ.μ. στο Καρακόνερο λουξ κατασκευής σε μικρή οικοδομή και με εγκαταστάσεις ατομικής θέρμανσης μόνο 46.500.000. Πληρ. κ. Μανώλη τηλ. 39795 ΑΟ41846

ΔΙΑΜΕΡΙΣΜΑ στην Ανάληψη 117 τ.μ. λουξ κατασκευής με θέρμανση σε μικρή οικοδομή 46.500.000. Πληρ. κ. Μανώλη τηλ. 39795 ΑΟ41847

ΟΡΟΦΟΔΙΑΜΕΡΙΣΜΑ στην Ανάληψη 90 τ.μ. με 3 υπνοδωμάτια και σε πολύ μικρή οικοδομή μόνο 31.000.000. Πληρ. κ. Μανώλη τηλ. 39795 ΑΟ41848

ΔΙΑΜΕΡΙΣΜΑ στο Ροδίνι 86 τ.μ. λουξ κατασκευής σε μικρή οικοδομή μόνο 34.000.000. Πληρ. κ. Μανώλη τηλ. 39795 ΑΟ41849

ΔΙΑΜΕΡΙΣΜΑ στο Ροδίνι μεταχειρισμένο 100 τ.μ. με 3 υπνοδωμάτια και σε οικοδομή πολύ μικρή, μόνο 23.000.000 μετρητοίς. Πληρ. κ. Μανώλη τηλ. 39795 ΑΟ41850

ΠΟΛΥΚΑΤΟΙΚΙΑ μεταχειρισμένη στη Ψαροπούλα με υπόγειο-ισόγειο α' και β' όροφο συνολικής επιφανείας 440 τ.μ. 130.000.000. Πληρ. κ. Μανώλη τηλ. 39795 ΑΟ41851

ΠΑΝΣΙΟΝ στην Π. Πόλη με καλή πρόσβαση με επιφάνεια 340 τ.μ. και 30 κρεβάτια μόνο 130.000.000. Πληρ. κ. Μανώλη τηλ. 39795 ΑΟ41852

ΜΕΖΟΝΕΤΑ προς το φυτώριο (Καλλιθέα) 110 τ.μ. και σε οικόπεδο 900 τ.μ. μόνο 45.000.000. Πληρ. κ. Μανώλη τηλ. 39795 ΑΟ41853

ΟΙΚΟΠΕΔΟ στην Ιξιά σε κεντρικό δρόμο 500 τ.μ. και με Σ.Δ. 0,8 μόνο 45.000.000. Πληρ. κ. Μανώλη τηλ. 39795 ΑΟ41854

ΟΙΚΟΠΕΔΟ στην Ιαλυσό 445 τ.μ. με Σ.Δ. 1 σε φανταστική θέση και με άδεια οικοδομής μόνο 26.500.000. Πληρ. κ. Μανώλη τηλ. 39795 ΑΟ41855

ΟΙΚΟΠΕΔΟ στην Ανάληψη 1.100 τ.μ. με Σ.Δ. 0,8 σε φανταστική θέση και κατάλληλο για καταστήματα. Πληρ. κ. Μανώλη τηλ. 39795 ΑΟ41856

ΚΤΗΜΑ στο Γεννάδι 3.250 τ.μ. πάνω στον κεντρικό δρόμο και κοντά στη θάλασσα οικοδομήσιμο μόνο 25.000.000. Πληρ. κ. Μανώλη τηλ. 39795 ΑΟ41857

ΚΤΗΜΑ στ' Αφάντου 5.800 τ.μ. με 12 ελιές μεγάλες μόνο 8.00.000. Το κτήμα είναι κοντά στον Ατσιπά και πολύ κοντά στον κεντρικό δρόμο. Πληρ. κ. Μανώλη τηλ. 39795 ΑΟ41858

ΚΤΗΜΑ στην Παστίδα 1.900 τ.μ. Το κτήμα είναι εντός σχεδίου και είναι οικόπεδο. Μπορεί δε να τεμαχισθεί σε μικρότερα οικοδομήσιμα οικόπεδα. Τιμή μόνο 22.000.000. Πληρ. κ. Μανώλη τηλ. 39795 ΑΟ41859

ΚΤΗΜΑ στ' Ασγούρου 10.000 τ.μ. πάνω στον κεντρικό δρόμο Ρόδου-Λίνδου και με μεγάλη πρόσοψη για κάθε χρήση. Πληρ. κ. Μανώλη τηλ. 39795 ΑΟ41860

ΚΤΗΜΑ στην περιοχή Κοσκινού προς Ασγούρου 3.000 τ.μ. οικοδομήσιμο μόνο 20.000.000. Πληρ. κ. Μανώλη τηλ. 39795 ΑΑΟ41861

ΡΟΔΙΑΚΗ ΚΤΗΜΑΤΙΚΗ

ΣΥΜΒΟΥΛΟΙ & ΕΚΤΙΜΗΤΕΣ ΑΚΙΝΗΤΩΝ — ΚΤΗΜΑΤΟΜΕΣΙΤΙΚΟ ΓΡΑΦΕΙΟ — από το 1983

Η ΡΟΔΙΑΚΗ ΚΤΗΜΑΤΙΚΗ είναι ανεξάρτητο κτηματομεσιτικό γραφείο με έδρα την Ρόδο. Η διαμεσολάβηση (brokerage) για την πώληση, εκμετάλλευση ή και εκμίσθωση της ακίνητης περιουσίας αποτελεί τον σημαντικότερο τομέα δραστηριότητας της εταιρείας.
Η εξειδικευμένη προσέγγιση και η επιστημονική κατάρτιση σε συνδιασμό με την πολυετή εμπειρία είναι οι βασικοί συντελεστές της επιτυχημένης δεκαπενταετούς και πλέον πορειάς του γραφείου μας.



ΠΩΛΗΣΕΙΣ ΕΠΙΛΕΓΜΕΝΩΝ ΑΚΙΝΗΤΩΝ

Το γραφείο μας διαθέτει σε αποκλειστικότητα δεκάδες επιλεγμένα ακίνητα

- **Διαμερίσματα - Μονοκατοικίες - Μεζονέτες**
- **Οικόπεδα - Αγροτεμάχια**
- **Κεντρικά Καταστήματα - Γραφεία - Αυτοτελή Κτίρια**
- **Μισθωμένα ακίνητα εισοδήματος**
- **Ξενοδοχειακές Μονάδες**

Μεσω του δικτύου συνεργαζόμενων μεσιτικών γραφείων αναλαμβάνουμε αγοραπωλησίες ακινήτων σε όλη την Ελλάδα.

ΕΚΤΙΜΗΣΕΙΣ ΑΚΙΝΗΤΩΝ

Σε συνεργασία με διεθνή γραφεία συμβούλων ακίνητης περιουσίας και με βάση τα αυστηρά πρότυπα και την μεθολογία του Βρετανικού Ινστιτούτου Ορκωτών Πραγματογνομόνων και Εκτιμητών **(Royal Institution of Chartered Surveyors)** αναλαμβάνουμε εκτίμησεις ακίνητης περιουσίας.Οι εν λόγω εκτιμήσεις μπορούν να χρησιμοποιηθούν σε τραπεζικούς και πιστωτικούς οργανισμούς ή σε δικαστικές πρακτικές τόσο στην Ελλάδα όσο και στο εξωτερικό.

RHODES REAL ESTATE - a world of choice

Rhodes Real Estate is an independent real estate agency founded in 1983 and based in Rhodes island. Since that time we have offered a world class, high quality service to our many and valued clients. Our diverse clientele appreciate our discretion, professionalism and market credibility.

Our company offers professional real estate services for

- **Residential Properties (Holiday homes, traditional hous**
- **Commercial Properties (shops, hotels, offices)**
- **Property Evaluation -Property Management**

THE NATIONAL ASSOCIATION OF NAEA ESTATE AGENTS OVERSEAS MEMBER



We are members of FIABCI (International Federation of Real Estate Agencies), CEI (EuropeanConfederation of Real Estate Agents), NAEA - Overseas Member (National Association of Real Estate Agents - Great Britain), ERES (European Real Estate Society).

For all your personal and professional real estate requirements please contact Mr. Savvas A. Savvaidis (BBA Bologna Un., MCEI, ANAEA) on 26281 or 35476

ΑΝΕΣΤΗΣ & ΣΑΒΒΑΣ ΣΑΒΒΑΪΔΗΣ

Μέγαρο Κιοσόγλου, 3ος όροφος
Εθελοντών Δωδεκανησίων 29
ΡΟΔΟΣ

F.I.A.B.C.I.

tel: 26281 & 35476 fax: 34663
cel: 0944-421015 & 0977-433427
e-mail: savvaidis@rho.forthnet.gr

ΑΣΦΑΛΕΙΟΚΤΗΜΑΤΙΚΗ

ΚΤΗΜΑΤΟΜΕΣΙΤΙΚΟ-ΑΜΟΙΒΑΙΑ ΚΕΦΑΛΑΙΑ

ΑΣΦΑΛΕΙΕΣ INTERNATIONAL LIFE

ΔΙΑΜΕΡΙΣΜΑΤΑ
45 τ.μ. 2άρι Ανάληψη
85 τ.μ. 3άρι Κέντρο
88 τ.μ. 3άρι Δασκάλους
90 τ.μ. 3άρι Ιαλυσός
90 τ.μ. 3άρι Κέντρο
100 τ.μ. 3άρι Κέντρο
115 τ.μ. 4άρι Ανάληψη
115 τ.μ. 4άρι Δασκάλους
125 τ.μ. 4άρι Αγ. Ιωάννης
126 τ.μ. 4άρι Αγ. Ιωάννης
130 τ.μ. 4άρι Μήδια
145 τ.μ. 4άρι Κέντρο

ΔΙΑΜΕΡΙΣΜΑΤΑ ΑΘΗΝΑ
Τρία 88 τ.μ. το καθένα
Λουξ κατασκευής
Μαραθώνος και Λαυρίου

ΟΙΚΟΠΕΔΑ
478 τ.μ. Ροδίνι (Σ.Δ. 0,4)
500 τ.μ. Ανάληψη (Σ.Δ. 0,8)
500 τ.μ. Παραδείσι
700 τ.μ. Ανάληψη (Σ.Δ. 0,8)
1060 τ.μ. Ροδίνι (Σ.Δ. 0,8)
1500 τ.μ. Μιχ. πετρίδη (Σ.Δ. 0,8)

ΑΓΡΟΤΕΜΑΧΙΑ
3,5 στρεμ. Ε.Ο. Ρόδου Λίνδου
4 στρεμ. εντός σχεδίου Μαριτσά
4 στρεμ. Καλαβάρδα
4 στρεμ. Δαματριά
4 στρεμ. Αφάντου
5 στρεμ. Παστίδα
5 στρεμ. Τσαΐρι
6 στρεμ. Παστίδα
11 στρεμ. Παστίδα
80 στρεμ. Κιοτάρι

ΜΕΖΟΝΕΤΕΣ-ΜΟΝΟΚΑΤΟΙΚΙΕΣ
120 τ.μ. Καρακόνερο
120 τ.μ. Μήδια
130 τ.μ. Μήδια
130 τ.μ. Παραδείσι
140 τ.μ. Μήδια
150 τ.μ. Μήδια
150 τ.μ. Ιαλυσός
150 τ.μ. Ιαλυσός
180 τ.μ. Ιαλυσός
180 τ.μ. Παλιά Πόλη
190 τ.μ. Αφάντου
300 τ.μ. Τρεις
450 τ.μ. Κοσκινού

ΚΑΤΑΣΤΗΜΑΤΑ
35 τ.μ. Φαληράκι
38 τ.μ. Φαληράκι
40 τ.μ. Τροφό
50 τ.μ. γραφείο Σοφ. Βενιζέλου
60 τ.μ. Ψαροπούλα
90 τ.μ. Βενιζέλου

ΔΙΑΘΕΤΟΥΜΕ ΠΕΡΙΣΣΟΤΕΡΑ ΑΚΙΝΗΤΑ ΠΡΟΣ ΠΩΛΗΣΗ ΕΚΤΟΣ ΑΠΟ ΤΑ ΑΝΑΓΡΑΦΟΜΕΝΑ

ΥΠΕΥΘΥΝΟΣ ΓΡΑΦΕΙΟΥ

ΚΑΡΑΝΙΚΗΣ ΛΟΥΚΑΣ

ΕΘΝ. ΜΑΚΑΡΙΟΥ 45 ΣΤΟΑ ΡΟΙΚΟΥ 2ος ΟΡΟΦΟΣ

ΤΗΛ. 21003 ΚΙΝ. 0945/759887

ΠΩΛΟΥΝΤΑΙ

ΤΑ ΚΑΤΩΘΙ ΑΚΙΝΗΤΑ:

Α) ΑΓΡΟΚΤΗΜΑΤΑ:

2000 τ.μ. επί της Εθνικής οδού Ρόδου-Λίνδου
4000 τ.μ. πλησίον RODOS GOLD
4500 τ.μ. Ασγούρου για κατοικία
2000 τ.μ. στους πρόποδες του Φιλέρημου
6500 τ.μ. μόνον 13.000.000 στο Τσαϊρι

Β) ΚΑΤΟΙΚΙΕΣ ΕΝΤΟΣ ΤΗΣ ΜΕΣΑΙΩΝΙΚΗΣ ΠΟΛΗΣ:

100 τ.μ. έτοιμη, αξίας 29.000.000
150 τ.μ. αξίας 20.000.000
120 τ.μ. με αυλή 100 τ.μ. μόνον 55.000.000

Γ) ΔΙΑΜΕΡΙΣΜΑΤΑ:

2άρι 50 τ.μ. στο Ροδίνι 15.000.000
4άρι 106 τ.μ. καινούργιο στην Ανάληψη μόνον 36.000.000
4άρι 120 τ.μ. μόνον 35.000.000

Δ) ΚΑΤΑΣΤΗΜΑΤΑ:

37 τ.μ. επί της Καζούλη μόνον 20.000.000
65 τ.μ. πλησίον πλατεία Φώκιαλη
50 τ.μ. στην περιοχή Μήδεια 20.000.000
37 τ.μ. στο Φαληράκι μόνον 40.000.000
24 τ.μ. επί της Σωκράτους αξίας 130.000.000

Πληρ. **Εμμανουήλ Κρανίδη**
Τηλ. 27082, 26476, 0944-347405, Fax: 27101

πωλησεις

συνέχεια από την προηγούμενη

ΟΙΚΟΠΕΔΟ στο Φαληράκι 3.200 τ.μ. πάνω στον κεντρικό δρόμο και σε φανταστική θέση με δικαίωμα 600 τ.μ. οικοδομή μόνο 80.000.000. Πληρ. κ. Μανώλη τηλ. 39795 ΑΟ41862

ΜΕΖΟΝΕΤΑ διόροφη μεταχειρισμένη κοντά στην οδό Καναδά 110 τ.μ. με 3 υπνοδωμάτια μόνο 24.000.000 μετρητοίς. Πληρ. κ. Μανώλη τηλ. 39795 ΑΟ41683

ΣΥΜΗ ΠΩΛΕΙΤΑΙ δυόροφο ακίνητο πάνω στον παραλιακό δρόμο στην περιοχή ΠΙΤΙΝΙ με ισόγειο κατάστημα εμβαδού 90 τ.μ., α' όροφο οικία 105 τ.μ. παραρτήματα, καινούργια WC, στέρνα και εσωτερική αυλή. Συνολικό εμβαδόν οικοπέδου 220 τ.μ. Πληρ. τηλ. 0932068493 κο Γιαμπίλη Γιάννη ΑΟ41790

ΤΟΥΡΙΣΤΙΚΗ ΕΠΙΧΕΙΡΗΣΗ 95 τμ. με ρούχα πλήρως εξοπλισμένη (12 κούκλες τύπου μπουτίκ) με τον εξοπλισμό ή όχι επί της 28ης Οκτωβρίου 76. Πληρ. τηλ. 30293 ΑΟ41830

ΟΡΟΦΟΔΙΑΜΕΡΙΣΜΑ περιοχή Αγ. Νικολάου (Φ. Φωταρά), 104 τ.μ. (3 υπνοδωμάτια, σαλόνι, κουζίνα, λουτρό, αποθήκη). Τιμή 30.000.000 δρχ. Πληρ. τηλ. 75567 (απογευματινές ώρες) ΑΟ41276

ΔΙΑΜΕΡΙΣΜΑΤΑ: 1) Στην Αννης Μαρίας 145 τ.μ. δ' ορόφου λουξ κατασκευής με θέρμανση, ασανσέρ και 2 θέσεις στάθμευσης αυτοκινήτων, 2) Στην περιοχή Ιξιάς υπό ανέγερση 94-102-117 τ.μ. λουξ κατασκευής με αυτόνομη θέρμανση, ασανσέρ και πάρκινγκ δρχ. 447.000 ανά τ.μ., 3) Στην Ανάληψη α) 84 τ.μ. ισόγειο υπερυψωμένο δρχ. 31.000.000, β) 117 τ.μ. με γκαράζ α' ορόφου δρχ. 49.000.000 γ) στην Αθηνών 135 τ.μ. 4) Στο Ροδίνι 105 τ.μ. β' ορόφου 41.000.000, 5) Στη Μητρόπολη ισόγειο 125 τ.μ. δρχ. 26.000.000, 6) Στην Ιξια 84 τ.μ. α' ορόφου δρχ. 32.000.000 7) Τριάντα: α) 48 τ.μ. α' ορόφου δρχ. 14.000.000, β) Περιοχή "Συρινέλλες" 45 τ.μ. α' β' ορόφου νεόκτιστα αρίστης κατασκευής δρχ. 23.000.000, γ) Στην οδό Σωτήρος 120 τ.μ. β' ορόφου δρχ. 32.000.000. Πληρ. Ροδιακή Κτηματική, Ανέστης και Σάββας Σαββαΐδης, τηλ. 26281-35476-κιν. 0944/243452-0944/421015 ΑΟ41795

ΟΙΚΟΠΕΔΑ: 1) Στα Τριάντα 2.000 τ.μ. δρχ. 36.000.000 και 4.000 τ.μ. δρχ. 32.000.000, 2) Στη Λίνδο οικόπεδα στον Αη Νικόλαο 4.000 τ.μ. δρχ. 25.000.000 στην Κράνα 4.016 τ.μ. με άδεια οικοδομική για ανέγερση ξενοδοχειακής μονάδος δρχ. 60.000.000 και στους Πεύκους 5.000 τ.μ. δρχ. 40.000.000. Πληρ. Ροδιακή Κτηματική, Ανέστης και Σάββας Σαββαΐδης, τηλ. 26281-35476-κιν. 0944/243452-0944/421015 ΑΟ41805

ΚΤΗΜΑΤΙΚΗ ΠΡΟΟΠΤΙΚΗ. ΠΩΛΕΙΤΑΙ διαμέρισμα πολυτελούς κατασκευής με parking 115 τ.μ. καθαρό. Περιοχή Βενετόκλειο. Πληρ. τηλ. 37906, 0972292958 ΑΟ41787

ΚΤΙΡΙΑ: 1) Στο Μαντράκι 90 τ.μ. 495 τ.μ. 840 τ.μ. και 1.213 τ.μ. 2) Στην Αλεξ. Διάκου 342 τ.μ. 3) Στην Π. Πόλη 400 τ.μ. Πληρ. Ροδιακή Κτηματική, Ανέστης και Σάββας Σαββαΐδης, τηλ. 26281-35476-κιν. 0944/243452-0944/421015 ΑΟ41806

ΣΥΝΕΤΑΙΡΙΣΤΙΚΗ ΜΕΡΙΔΑ του Οικοδομικού Συνεταιρισμού "Η ΕΝΩΣΗ" στην περιοχή Καναμάτ έναντι Μαρινόπουλου στην οποία αντιστοιχεί οικόπεδο 400 τ.μ. με συντελεστή δόμησης 0,6 (ανέγερση κατοικίας 240 τ.μ. συν το υπόγειό του). Πληρ. Ροδιακή Κτηματική, Ανέστης και Σάββας Σαββαΐδης, τηλ. 26281-35476-κιν. 0944/243452-0944/421015 ΑΟ41804

ΟΙΚΟΠΕΔΑ: 1) Στο Μόντε Σμιθ οικόπεδο 860 τ.μ. εντός σχεδίου άρτιο και οικοδομήσιμο με πανοραμική θέση κατάλληλο για μονοκατοικία, 2) Περιοχή Μήδειας 1.000 τ.μ. με συντελεστή δόμησης 0,8 δρχ. 80.000.000, 3) Περιοχή Μιχ. Πετρίδη 200 τ.μ. δρχ. 28.000.000, 4) Περιοχή Κιοτάρι-Γεννάδι οικόπεδα παραλιακά στο "κύμα" 4.000-34.000 τ.μ. Πληρ. Ροδιακή Κτηματική, Ανέστης και Σάββας Σαββαΐδης, τηλ. 26281-35476-κιν. 0944/243452-0944/421015 ΑΟ41796

ΚΑΤΑΣΤΗΜΑΤΑ: 1) Κατάστημα κεντρικό στο Μαντράκι 30 τ.μ. με υπόγειο 30 τ.μ. Δεκτές σοβαρές προτάσεις, 2) Ανθούλα Ζερβού-Ψαροπούλα κατάστημα γωνιακό 55 τ.μ. δρχ. 56.000.000, 3) Βενετοκλέων 200 τ.μ. 4) Στην Γ. Πόλη κεντρικότατα 65-86 τ.μ. 5) Αλεξ. Διάκου 75 τ.μ. 6) Στη Σωκράτους 65 τ.μ. Πληρ. Ροδιακή Κτηματική, Ανέστης και Σάββας Σαββαΐδης, τηλ. 26281-35476-κιν. 0944/243452-0944/421015 ΑΟ41797

ΜΟΝΟΚΑΤΟΙΚΙΕΣ: 1) Στην περιοχή Κοσκινού 200 τ.μ. λουξ κατασκευής και με πανοραμική θέα, 2) Στο Ροδίνι 128 τ.μ. νεόδμητη δρχ. 50.000.000, 3) Ιξιά: α) 234 τ.μ. νεόδμητη πολυτελούς κατασκευής με οικόπεδο 1000 τ.μ. σε μπετά δρχ. 45.0000.0000 και αποπερατωμένο 90.000.000. Πληρ. Ροδιακή Κτηματική, Ανέστης και Σάββας Σαββαΐδης, τηλ. 26281-35476-κιν. 0944/243452-0944/421015 ΑΟ41798

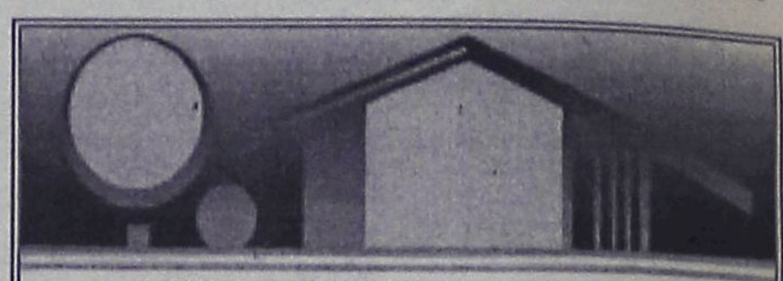

ΚΤΗΜΑΤΟΜΕΣΙΤΙΚΟ ΓΡΑΦΕΙΟ
ΑΙΓΑΙΟΚΤΗΜΑΤΙΚΗ
ΠΩΛΟΥΝΤΑΙ
- ΔΙΑΜΕΡΙΣΜΑΤΑ-ΜΟΝΟΚΑΤΟΙΚΙΕΣ
- (ΔΔ)=ΔΑΝΕΙΑ ΔΕΚΤΑ

- 35 τ.μ. Ψαροπούλα 12 εκ. - 35.216 € (ΔΔ)
- 45 τ.μ. α' ορ. Δασκάλους σοβά 13 εκ.-38.151 € (ΔΔ)
- 75 τ.μ. παλιό σπίτι Μητρόπολη σε 148 τ.μ. οικ/δο 18 εκ.52.224 € (ΔΔ)
- 48 τ.μ. διώροφο Π. Πόλη 10 εκ. (ΔΔ)-29.347 €
- 62 τ.μ. λουξ ρετιρέ στην Απ. Παύλου 30 εκ.-88.041 €
- 62 τ.μ. παλιό σπίτι στη Χάλκη 7 εκ.-20.542 € (ΔΔ)
- 70 τ.μ. καινούργιο στη Σωτήρος 25 εκ. (ΔΔ)-73.367 €
- 70 τ.μ. μον/κία, Κρεμαστή, 35 εκ. 102.714 € (παρ/κό).
- 75 τ.μ. Ρόδου-Λίνδου (Ροδίνι) ισόγειο με αυλή 24 εκ.- 70.432 € (ΔΔ)
- 80 τ.μ. καινούργιο Δασκάλους 30 εκ. - 88.040 € (ΔΔ)
- 83 τ.μ. καινούργιο, Καρακόνερο 36 εκ. (ΔΔ)
- 84 τ.μ. καινούργιο ισόγειο με αυλή, Καρακόνερο, 38 εκ.-111.518 € (ΔΔ)
- 85 τ.μ. Στ. Κωτιάδη, β' ορ. 26 εκ.-76.302 €
- 85 τ.μ. 4 ετών λουξ Ροδίνι 31 εκ.-90.975 €
- 89 τ.μ. (ισ.) σε μπετά στην Ενόπλων Δυνάμεων 16 εκ. - 46.955 € (ΔΔ)
- 94 τ.μ. καινούργιο ορ/σμα με αποθ. και γκαράζ Καρακόνερο, 36 εκ.-105.649 € (ΔΔ)
- 100 τ.μ. ισόγειο με αυλή, Καρακόνερο, καινούργιο 45 εκ. (ΔΔ)-132.061 €
- 115 τ.μ. παλιά μον/κία μέσα σε 467τ.μ. οικ/δο με εξτρά δόμηση άλλα 350 τ.μ. Αγ. Ανάργυροι 60 εκ. - 176.082 € (ΔΔ)
- 117 τ.μ. καινούργιο Γεωργ. Παπανδρέου 47 εκ. (ΔΔ)- 137,931 €
- 117 τ.μ. α' ορ. στο σοβά Δασκάλους 28 εκ.-82.171 €
- 120 τ.μ. μον/κία καινούργια Κοσκινού σε 667 τ.μ. 45 εκ.-132.061 €
- 128 τ.μ. καινούργια μεζ/τα Ροδίνι 52 εκ. - 132.061 €(ΔΔ)
- 130 τ.μ. μεζ/τα σε σοβά, Ιαλυσό, 42 εκ. (ΔΔ)-123.257 €
- 135 τ.μ. Κοσκινου καινούργιο, 45 εκ.-132.061 €
- 138 τ.μ. (3 υπν.) ορ/σμα Μάρκου Κλαδάκη 36 εκ. - 111.518 € (ΔΔ).
- 138 τ.μ. (3 υπν.) καινούργιο, Καρακόνερο, 57 εκ. (ΔΔ)-167.278 €
- 140 τ.μ. οροφ/σμα (α' ορ.) στην Πειραιώς σε σοβά 32 εκ. - 93.910 € (ΔΔ)
- 140 τ.μ. μον/κία ανεξ/τη Ιαλυσό
- 145 τ.μ. Στ. Ζήση 40 εκ.- 117.388 € (ΔΔ)
- 149 τ.μ. Αισχύνη (3 υπν.) ορ/σμα 47 εκ.- 137.930 € (ΔΔ)
- 155 τ.μ. μεζ/τα Αισχύνη 63 εκ. (ΔΔ)
- 158 τ.μ. μεζ/τα σε μπετά Ιξιά 36 εκ.-105.649 €
- 158 τ.μ. διαμ. σε μπετά στους Δασκάλους 32 εκ. (μετρητά)-93.910 €
- 200 τ.μ. ρετιρέ ορ/σμα καινούργιο Καρακόνερο 86 εκ.-252.384 €
- 230 τ.μ. Κοσκινού καινούργιο 1 στρ. οικ. 95 εκ.-278.796 € (ΔΔ)
- 230 τ.μ. παραδοσιακό αρχοντικό, εντός της πόλεως, 70 εκ.-205.429 €
- 270 τ.μ. (3ορ. Χ90τ.μ.) κτίριο σε μπετά Ασγούρου, 40 εκ. (ΔΑ) 117.388 €
- 270 τ.μ. βίλλα στο σοβά σε 4 στρ. Τσαΐρι

ΚΑΤΑΣΤΗΜΑΤΑ

- 31 τ.μ. Καμείρου 14 εκ. - 41.085 € (ΔΔ)
- 39 τ.μ. Αγ. Αναστασία 12 εκ.-35.216 €
- 70 τ.μ. Αγ. Ιωάννη 35 εκ. - 102.714 € (ΔΔ)
- 90 τ.μ. Νιοχώρι, 63 εκ. - 184.886 € (ΔΔ)
- 140 τ.μ. πλησίον Αννης Μαρίας 28 εκ. (ΔΔ) 82.171 €
- 175 τ.μ. Λεωφ. Ρόδου-Λίνδου 70 εκ.-205.429 €
- 200 τ.μ. με 200 υπ. (και ορ. άδεια) σε μπετά στο Μήδεια 80 εκ.-234.776 €
- κτίριο κεντρικό Π. Πόλη 280 εκ.

ΟΙΚΟΠΕΔΑ

- 261 τ.μ. Αισχύνης (ΣΔ 0,8) 20 εκ.-58.694 €
- 400 τ.μ. Δ. Αναστασιάδη (ΣΔ 1) 55 εκ.-161.408 €
- 800 τ.μ. πλησίον Πίνδου, (Σ.Δ. 0,8), 100 εκ.-293.470 €
- 500 τ.μ. Μίρα Μάρε (Σ.Δ. 0,8), 45 εκ.-132.016 €
- 1000 τ.μ. (ΣΔ 0,8) Μιχ. Πετρίδη 80 εκ.-264.123 €
- 1.054 τ.μ. (ΣΔ 0,4) Βράχο Ιαλυσού 50 εκ.-146.735 €
- 1.230 τ.μ. Κοσκινού 50% κάλυψη, 40 εκ.-117.388 €
- 1.350 τ.μ. Κοσκινού Μουσικό Γυμνάσιο 26 εκ.-76.302 €
- 2 στρεμ. πάνω σε δρόμο Βουνάρα Ιαλυσό (κτίζει 200 τ.μ.) 35 εκ.-102.714 €
- 2 στρ. Παστίδα με οικ. άδεια 240 τ.μ. 10 εκ.-29.347 €
- 4 στρεμ. στα Νερά Καλλιθέας 60 εκ.-176.082 €
- 10 στρ. Λεωφ. Ρόδου-Λίνδου 250 εκ.-733.675 €

ΔΙΑΘΕΤΟΥΜΕ ΜΕΓΑΛΗ ΠΟΙΚΙΛΙΑ ΟΙΚΟΠΕΔΩΝ ΣΕ ΟΛΟ ΤΟ ΝΗΣΙ ΤΗΣ ΡΟΔΟΥ

ΕΠΙΣΗΣ ΑΚΙΝΗΤΑ ΣΤΗΝ ΤΗΛΟ

ΡΕΝΑ ΒΑΖΟΥΚΟΥ
(ΜΕΣΙΤΗΣ ΑΣΤΙΚΩΝ ΣΥΜΒΑΣΕΩΝ)

ΔΙΕΥΘ. ΓΡΑΦΕΙΟΥ ΔΗΜ. ΘΕΟΔΩΡΑΚΗ 3
10-1 το πρωί και 6.30-9 απ/τα
Δευτέρας-Πέμπτης εκτός Σαβ. και Κυρ.

Τηλ. (0241) 22943-28838 FAX: 28838
email.vazoukou@otenet.gr.
ΡΟΔΟΣ

ΠΩΛΗΣΕΙΣ ΑΚΙΝΗΤΩΝ

◆ **ΔΙΑΜΕΡΙΣΜΑΤΑ**
- Ροδίνι 81 τ.μ. 30.000.000 δρχ.
- Ροδίνι 50 τ.μ. και 60 τ.μ.
- Ροδίνι 114 τ.μ.
- Αταβύρου 80 τ.μ. 25.000.000 δρχ.
- Ροδίνι, 113 τ.μ. και 131 τ.μ. σε τιμή ευκαιρίας
- Ανάληψη 90 τ.μ. καινούργιο
- Καρακόνερο 90 τ.μ. καινούργιο
- Καρακόνερο 117 τ.μ. καινούργιο
- Ροδίνι 86 τ.μ. καινούργιο
- Ροδίνι 120 τ.μ. καινούργιο
- Ανάληψη 104 τ.μ. 30.000.000 δρχ.
- Ανάληψη 90 τ.μ. καινούργιο
- Ανάληψη 50 τ.μ. καινούργο
- Περιοχή Δασκάλων 2άρι, 3άρι καινούργια

◆ **ΗΜΙΤΕΛΗ ΔΙΑΜΕΡΙΣΜΑΤΑ**
- 100 τ.μ. 20.000.000 δρχ. Αταβύρου
- 60 τ.μ. 12.000.000 δρχ. Αταβύρου
- 160 τ.μ. 32.000.000 δρχ. Αταβύρου
- 113 τ.μ. και 131 τ.μ. στο Ροδίνι χτισμένα σοβατισμένα τιμή 23.000.000 και 29.000.00 δρχ.
- Πωλείται ρετιρέ στα Κοσκινού 145 τ.μ., σοβατισμένο με ηλεκτρικά, υδραυλικά περασμένα.
- Μητρόπολη 60 τ.μ. 6.000.000

◆ **ΜΕΖΟΝΕΤΕΣ-ΜΟΝΟΚΑΤΟΙΚΙΕΣ**
- Ροδίνι, 220 τ.μ. 70.000.000 δρχ. τελειωμένη.
- Κοσκινού 190 τ.μ., 300 τ.μ. κήπο με πανοραμική θέα 88.000.000 δρχ. καινούργια.
- Ανάληψη 75 τ.μ. 27.000.000 δρχ.
- ΣΥΜΗ:Διόροφη κατοικία 70 τ.μ. με στέρνα 50.000.000 δρχ.
- Μεζονέτα στο Ροδίνι, 130 τ.μ. 48.000.000 δρχ. θέση πάρκινγκ και κήπο
- Πωλείται μεζονέτα επιπλωμένη ή μη και χωρίς τα έπιπλα 135 τ.μ., περιοχή Μιχαήλ Πετρίδη, τιμή 50.000.000 δρχ.
- Πωλείται μεζονέτα στα Κοσκινού 200 τ.μ. με θέα την θάλασσα και 300 τ.μ. αυλή. Τιμή 65.000.000 δρχ.
- Πωλείται μεζονέτα στην Αγ. Βαρβάρα 170 τ.μ. με 1 στρ. οικόπεδο. Τιμή 60.000.000 δρχ.

◆ **ΟΙΚΟΠΕΔΑ**
- Οικόπεδο 150 τ.μ. στην Μ. Πετρίδη 15.000.000 δρχ.
- Ιαλυσός, 1.330 μ. 50.000.000 δρχ.
- Ιαλυσός 130 τ.μ. 15.000.000 δρχ.
- Περιοχή Ιαλυσού 1 στρ. 35.000.000 δρχ.
- Περιοχή Ιαλυσού 800 μ. 30.000.000 δρχ.
- Κιοτάρι πάνω στο κύμα 5 στρ.
- Σορωνή 1850 τ.μ. οικοδομήσιμο 15.000.000 δρχ. επί της λεωφόρου
- Σορωνή 4000 τ.μ. 20.000.000 δρχ.
- Κατταβιά 650 τ.μ. 3.000.000 δρχ.
- Ροδίνι 460 τ.μ.
- Οικόπεδα εντός σχεδίου στο Γεννάδι από 2.500.000 δρχ.
- Γεννάδι 2.000 τ.μ. πάνω στο κύμα

◆ **ΑΠΟΘΗΚΕΣ**
- Πάροδος Χειμάρας 100 τ.μ.
- Τσαΐρι 100 τ.μ. 8.000.000 δρχ.

◆ **ΚΑΤΑΣΤΗΜΑΤΑ**
- Μαγαζί στη Νέα Αγορά 30.000.000 δρχ.
- Μαγαζί στο Ροδίνι 55 τ.μ. 25.000.000 δρχ.
- Πωλούνται μαγαζιά στα Κοσκινού 55 τ.μ. και 72 τ.μ. τελειωμένα.
- Επιχείρηση στην οδό Ηρώων Πολυτεχνείου
- Πωλείται επιχείρηση -αναψυκτήριο
- Καρακόνερο 50-200 τ.μ.

◆ **ΚΤΗΜΑΤΑ**
- Σάλακος 10 στρέμματα
- Κρεμαστή 1300 στρ. 7.000.000 δρχ.
- Χωράφι 8 στρ. στο Παραδείσι 60.000.000 δρχ.
- Χωράφι 4 στρ. στην Παστίδα 18.000.00 δρχ.
- Χωράφι 5.700 στρ. στα Κολύμπια, 15.000.000 δρχ.
- Χωράφι 8.800 στρ. στα Κολύμπια 50.000.000 δρχ.
- Παραδείσι 1.500στρ. 10.000.000 δρχ.
- Κατταβιά 1000 τ.μ. άρτιο και οικοδομήσιμο με φως, νερό, 2.500.000 δρχ.
- Περιοχή Καντηλί 2.600 μ. 30.000.000 δρχ. για βιοτεχνία
- Καντηλί 5.200 μ. 27.000.000 δρχ.
- Βουνάρα 2 στρ. 25.000.000 δρχ.
- Βουνάρα 4 στρ. 45.000.000 δρχ.
- Πλημμύρι 1520 στρ. πάνω στην θάλασσα, τιμή 6.000.000 δρχ.
- Πλημμύρι 1.640τ.μ. 4.000.000 δρχ. οικοδομήσιμο
- Πλημμύρι 3.240τ.μ. 3.000.000 δρχ.
- Κανδυλί 2.000 τ.μ. 15.000.000 δρχ.
- Λαχανιά 4.700 τ.μ. 16.000.000 δρχ. οικοδομήσιμο
- 10 στρ. Κιοτάρι, νερό, ρεύμα 12.000.000 δρχ.
- Λαχανιά 100 στρ. πάνω στην θάλασσα
- Λαχανιά 45 στρ. 2500 δρχ./μέτρο
- Κατταβιά 2.500 τ.μ. πάνω στο δρόμο οικοδομήσιμο, 3.000.000 δρχ.
- Λάρδος 7 στρ. 12.000.000 δρχ.
- Κιοτάρι 4 στρ. 4.000.000 δρχ.
- Λαχανιά 750 τ.μ., 8.500.000 δρχ.στο χωριό
- Γεννάδι 20 στρ. ρεύμα-νερό 20.000.000 δρχ.
- Κιοτάρι 7 στρ. με νερό-ρεύμα 8.000.000 δρχ.
- Λαχανιά 4 στρ. 300 μέτρα από τη θάλασσα 8.000.000 δρχ.
- Γεννάδι 24 στρ. 24.000.000 δρχ.
- Γεννάδι 1.100 τ.μ. 1.500.000 δρχ.
- Κατταβιά 10 στρ. 10.000.000 δρχ.
- Πλημμυρι 12 στρ. με φως, νερό, 12.000.000 δρχ.
- Κατταβιά 4.000 τ.μ. 2.000.000 δρχ.
- Κιοτάρι 4.000 τ.μ. κοντά στο κεντρικό δρόμο
- Πλημμύρι 5.500 τ.μ. 6.500.000 δρχ.
- Πεύκους 200 στρ. προς 5.000 το τ.μ., παραθαλάσσιο
- Κατταβιά 700 τ.μ. προς 500 χιλ.
- Γεννάδι στη λεωφόρο 4.000 τ.μ., 12.000.000 δρχ.

➪ Πωλούνται αποθήκες και βιοτεχνικοί χώροι.

- **ΔΑΝΕΙΑ ΔΕΚΤΑ - ΕΥΚΟΛΙΕΣ ΠΛΗΡΩΜΗΣ**
- **ΖΗΤΟΥΝΤΑΙ ΟΙΚΟΠΕΔΑ ΠΡΟΣ ΑΓΟΡΑ - ΚΤΗΜΑΤΑ ΚΑΙ ΔΙΑΜΕΡΙΣΜΑΤΑ**

ΣΤΑΜΑΤΗΣ ΜΑΝΩΛΑΚΟΣ

ΩΡΕΣ ΓΡΑΦΕΙΟΥ 8.30-1.30 π.μ. και 5-8.30 μ.μ.
ΔΗΜ. ΑΝΑΣΤΑΣΙΑΔΗ 45 (παραπλεύρως ΥΠΕΡΑΓΟΡΑΣ ΠΑΠΑΚΥΡΙΑΚΟΥ-ΣΥΝΟΙΚΙΑ ΔΑΣΚΑΛΩΝ) Τηλέφωνα: 23815-78275

ΕΥΚΑΙΡΙΑ

ΠΩΛΟΥΝΤΑΙ
ΑΦΑΝΤΟΥ

- Στο κύμα της θάλασσας 4 στρέμματα 36 εκατομμύρια.
- 4 στρέμματα θέση Τραπέζια 14 εκατομμύρια.
- 3 στρέμματα με άδεια οικοδομής 240 τ.μ. 16 εκατομμύρια
- 27 στρέμματα με νερό και ρεύμα 30 εκατομμύρια.
- 5 στρέμματα καλλιεργήσιμο με νερό και ρεύμα 7 εκατομμύρια
- 2 στρέμματα στο κύμα της θάλασσας 22 εκατομμύρια.
- 7 στρέμματα με 20 ρίζες ελιές 6 εκατομμύρια
- 5,5 στρέμματα με 20 ρίζες ελιές 8 εκατομμύρια.
- 20 στρέμματα 800 μέτρα από τη θάλασσα, 60 εκατομμύρια.
- 15 στρέμματα αγρόκτημα 6 εκατομμύρια.

ΟΙΚΟΠΕΔΑ
- Των 450 τ.μ. με θέα τη θάλασσα 5 εκατομμύρια.

ΚΟΛΥΜΠΙΑ
- 2 στρέμματα με άδεια οικοδομής 75 τ.μ. 15 εκατομμύρια

ΛΑΡΔΟΣ
- Οικόπεδο εντός σχεδίου 600 τ.μ. 8 εκατομμύρια

ΓΕΝΝΑΔΙ
- 60 στρέμματα, 800 μέτρα από τη θάλασσα 80 εκατομμύρια στον κεντρικό δρόμο στον Αγ. Γεώργιο.
- 3 στρέμματα με 30 μέτρα πρόσοψη 25 εκατομμύρια.
- 2 στρέμματα οικοδομήσιμο 4 εκατομμύρια
- 10 στρέμματα 20 εκατομμύρια.

ΚΙΟΤΑΡΙ
- 4 στρέμματα από 12.000.000 το στρέμμα στο κύμα της θάλλασας

ΜΑΝΤΡΙΚΟ
- 4 στρέμματα προς 11.000.000 το στρέμμα στο κύμα της θάλασσας

ΚΡΕΜΑΣΤΗ
- 2 στρέμματα 20.000.000 παραλιακό

ΔΙΜΥΛΙΑ ΠΡΟΣ ΕΛΕΟΥΣΑ
- 7 στρέμματα, 10 εκατομμύρια στον κεντρικό δρόμο.

ΚΑΛΑΒΑΡΔΑ
- Στο κύμα της θάλασσας 3,5 στρέμματα 15 εκατομμύρια.

ΠΑΣΤΙΔΑ
- Σε οικόπεδο 103 τ.μ. μονοκατοικία 75 τ.μ. 13 εκατομμύρια.

Πληρ. τηλ. 26805-51024,
κιν. 0945-406562 fax: 51077
ΖΗΤΟΥΝΤΑΙ ΟΙΚΟΠΕΔΑ και ΣΠΙΤΙΑ
ΔΑΝΕΙΑ ΔΕΚΤΑ
Γ.Ν. ΔΡΑΚΟΣ

πωλησεις

συνέχεια από την προηγούμενη

ΜΟΝΑΔΙΚΗ ΕΠΕΝΔΥΣΗ - Προνομιούχα οικόπεδα των 4.000-8.000-12.000-16.000 τ.μ. επί της επαρχιακής οδού Ρόδου-Καλλιθέας έναντι Βερόπουλου και επί του νέου κόμβου του περιφερειακού Μαρίνα-Καρνάγιο-Ρόδου Λίνδου - Νέο Νοσοκομείο-Αεροδρόμιο. Τα οικόπεδα οικοδομούνται άμεσα (βρίσκονται εκτός ακτίνας 300 μ. από την κεραία της ΕΡΤ με συγκεκριμένη κυκλοφοριακή σύνδεση. Κάλυψη 20% - Δόμηση 0,2 και 0,4 για κατασκευή συναρμολογούμενου τύπου. Δεκτές μόνο σοβαρές προτάσεις. Πληρ. Ροδιακή Κτηματική, Ανέστης και Σάββας Σαββαΐδης, τηλ. 26281-35476-κιν. 0944/243452-0944/421015 ΑΟ41799

ΠΑΡΑΔΟΣΙΑΚΑ ΣΠΙΤΙΑ: 1) Στη Λίνδο 120-130-190-300 τ.μ. 2) Στην Π. Πόλη 150-160 τ.μ. σε τιμές λογικές. Πληρ. Ροδιακή Κτηματική, Ανέστης και Σάββας Σαββαΐδης, τηλ. 26281-35476-κιν. 0944/243452-0944/421015 ΑΟ41800

ΖΗΤΟΥΝΤΑΙ: 1) Οικόπεδα άρτια και οικοδομήσιμα εντός ή εκτός σχεδίου πόλεως στις περιοχές πόλεως Ρόδου-Τριάντα-Ιξιάς-Κοσκινού-Φαληράκι για εργολαβική αντιπαροχή, 2) Διαμερίσματα στην πόλη της Ρόδου σε διάφορες περιοχές στα Τριάντα-Ιξιά και Κοσκινού. Πληρ. Ροδιακή Κτηματική, Ανέστης και Σάββας Σαββαΐδης, τηλ. 26281-35476-κιν. 0944/243452-0944/421015 ΑΟ41801

ΜΕΖΟΝΕΤΑ: 1) Στους "Τρεις" κοντά στο εκκλησάκι μεζονέτα σε μπετά 180 τ.μ. μεικτή επιφάνεια δρχ. 33.000.000, 2) Μεζονέτα στη Κ. Τσαλδάρη 140 τ.μ. δρχ. 40.000.000. Πληρ. Ροδιακή Κτηματική, Ανέστης και Σάββας Σαββαΐδης, τηλ. 26281-35476-κιν. 0944/243452-0944/421015 ΑΟ41803

ΕΥΚΑΙΡΙΑ. Πωλείται λόγω αναχώρησης επιχείρηση mini market εν λειτουργία με πλήρη εξοπλισμό, εμπόρευμα και εξασφαλισμένη πελατεία. Πληρ. τηλ. 0973566725 ΑΟ41785

ΡΟΔΟΣ-ΦΑΝΕΣ: ΠΑΡΑΘΑΛΑΣΣΙΑ ΕΠΙΠΕΔΗ ΕΚΤΑΣΗ 66 ΣΤΡΕΜΜΑΤΩΝ, ΜΕ ΠΡΟΣΟΨΗ ΕΠΙ ΑΜΜΩΔΗ ΠΑΡΑΛΙΑ 430 Μ. ΚΑΤΑΛΛΗΛΗ ΓΙΑ ΞΕΝΟΔΟΧΕΙΑΚΗ ΜΟΝΑΔΑ, ΜΠΑΝΚΑΛΟΟΥΣ, ΕΞΟΧΙΚΕΣ ΚΑΤΟΙΚΙΕΣ, ΜΑΡΙΝΑ Κ.ΛΠ. ΠΩΛΕΙΤΑΙ ΠΡΟΣ 12.000.000 ΔΡΧ./ΣΤΡΕΜΜΑ. ΚΤΗΜΑΤΟΠΗΓΗ: 4120140-4138174-4132439-4221129 FAX 4132745 ΠΟ41756

ΣΠΙΤΙ 98 τ.μ. επί της Σωτήρος 62Γ πάροδος Ακτίδος. Είναι ισόγειο με αυλή σε πολυκατοικία. Πληρ. τηλ. 95884 ώρες 10.00-23.00 ΑΟ41761

ΚΑΤΑΣΤΗΜΑ 48 τ.μ. εμπορικό κέντρο Εψιλον-Φαληράκι. Πληρ. τηλ. 28347, ώρες 13.00-17.00 ΑΟ41758

ΑΓΡΟΣ 6.465 τ.μ. είτε ολόκληρος είτε σε δύο τμήματα στην περιοχή Τρεις Ιαλυσού με δρόμο ασφαλτοστρωμένο, νερό, τηλέφωνο και ρεύμα. Πληρ. τηλ. 34023 και 24197 ώρες γραφείου και 0932521282. ΑΟ41735

ΔΙΑΜΕΡΙΣΜΑ 3άρι μεταχειρισμένο αξίας μόνον 22.000.000. Δεκτά δάνεια. Πληρ. τηλ. 27082-26476 και 0944-347405 ΑΟ41720

ΔΙΑΜΕΡΙΣΜΑ 3άρι στην Ανάληψη αξίας μόνο 22.000.000, δεκτά δάνεια όλων των ταμείων.Πληρ. τηλ. 27082-26476 και 0944-347405 κ. Εμμ. Κρανίδης-Μεσιτικό γραφείο. ΑΟ41723

ΔΙΑΜΕΡΙΣΜΑ μονόχωρο (33 τ.μ.) στην οδό Αθηνών. Πληρ. τηλ. 27082-26476 και 0944-347405 κ. Ε. Κρανίδης. ΑΟ41722

ΑΓΡΟΣ 4000 τ.μ. στους Τρεις-Κανδυλί αξίας 20.000.000. Πληρ. τηλ. 27082-26476 και 0944-347405 κ. Εμμ. Κρανίδης. ΑΟ41721

ΕΣΤΙΑΤΟΡΙΟ περιοχή Ιαλυσού, γωνιακό, σε πολύ καλή τιμή. Πληρ. τηλ. 90635 ΑΟ41745

ΔΙΑΜΕΡΙΣΜΑ 145 τ.μ. στην Στρ. Ζήση. Τιμή 36.500.000 δρχ. Πληρ. ΕΛΛΗΝΟΚΤΗΜΑΤΙΚΗ Πέτρος Πρεζεράκος τηλ. 33866 και 0932-468026. ΑΟ41424

ΠΩΛΗΣΕΙΣ ΔΙΑΜΕΡΙΣΜΑΤΩΝ



ΑΠΟ ΤΗΝ ΚΑΤΑΣΚΕΥΑΣΤΙΚΗ ΕΤΑΙΡΕΙΑ

Κ. ΣΠΑΝΟΣ & ΣΙΑ ΟΕ

ΠΩΛΟΥΝΤΑΙ ΕΤΟΙΜΟΠΑΡΑΔΟΤΑ ΔΙΑΜΕΡΙΣΜΑΤΑ

ΑΡΙΣΤΗΣ ΚΑΤΑΣΚΕΥΗΣ

ΜΕ ΔΥΟ Ή ΤΡΙΑ ΥΠΝΟΔΩΜΑΤΙΑ

ΠΛΗΡ. ΤΗΛ. 62550-62684-0944272159

ΚΤΗΜΑΤΟΜΕΣΙΤΙΚΟ ΓΡΑΦΕΙΟ - REAL ESTATE AGENCY

ΕΚΤΙΜΗΣΕΙΣ-ΑΓΟΡΕΣ-ΠΩΛΗΣΕΙΣ
ΚΑΤΑΣΤΗΜΑΤΑ
ΟΙΚΟΠΕΔΑ-ΧΩΡΑΦΙΑ
ΚΤΗΜΑΤΙΚΕΣ-ΣΥΜΒΟΥΛΕΣ
ΕΝΟΙΚΙΑΣΕΙΣ-ΔΙΑΧΕΙΡΙΣΕΙΣ
ΣΠΙΤΙΑ-ΔΙΑΜΕΡΙΣΜΑΤΑ

Vitzileos

ΜΑΡΙΟΣ Κ. ΒΙΤΖΗΛΑΙΟΣ
Μεσίτης Αστικών Συμβάσεων - Real Estate Agent

Εθν. Μακαρίου 45 - 3ος όροφος
Τηλ.: 0241-24900 25545.
Fax: 25544 Κιν.: 0932-704919

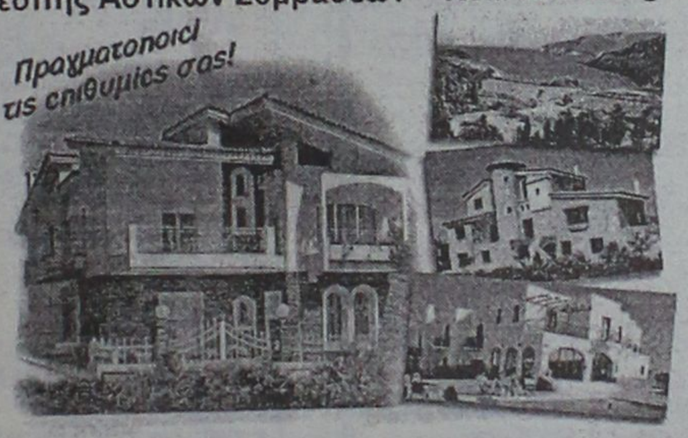

ΚΑΤΑΣΤΗΜΑΤΑ, ΓΡΑΦΕΙΑ, ΕΠΙΧΕΙΡΗΣΕΙΣ

	ΔΡΧ.	ΕΥΡ
Επιχείρηση-Πλυντήρια-Στεγνωτήρια σε πλήρη λειτουργία	7.000.000	20.543
Επιχείρηση τουριστικό μαγαζί στη Ψαροπούλα	15.000.000	44.021
Κατάστημα 20 τ.μ. στο Φαληράκι	40.000.000	117.388
Κατάστημα 31 τ.μ. στη Διαγοριδών	16.000.000	46.955
Κατάστημα 45 τ.μ. ισόγ. και 90 τ.μ. υπόγ. στο Καρακόνερο	30.000.000	88.041
Κατάστημα 50 τ.μ. κοντά στο Μανδράκι	100.000.000	293.470
Κατάστημα 60 τ.μ. με 250 τ.μ. αυλή στο Πρασονήσι	70.000.000	205.429
Εστιατόριο διώροφ. 115 και 115 τ.μ. στη Π. Πόλη	60.000.000	176.082
Κατάστημα 140+140+132 τ.μ. ανά όροφο στην Ορφανίδου	75.000.000	220.103
Κατάστημα 300 τ.μ. σε οικόπ. 1000 τ.μ. στη Παστίδα	50.000.000	146.735
Κατάστημα 900 τ.μ. (ανά 300 τ.μ. υπόγ, ισόγ, όροφ) στα Κοσκινού	200.000.000	586.940
Επιχείρηση και ακίνητο 856 τ.μ. με πάρκιν κοντά στο πανεπιστ.	125.000.000	366.837
Εργοστάσιο 1000 τ.μ. σε οικόπ. 6400 τ.μ. στον Καλαμώνα	180.000.000	528.247
Ακίνητο 1155 τ.μ. σε οικόπ., 817 τ.μ. στο κέντρο της πόλης	360.000.000	1.056.494
20 στούντιος (ενοικιασμ.) και μαγαζί 100 τ.μ.-έξυπνη επένδυση	200.000.000	586.940
Ξενοδοχείο Α! κατηγ. 120 κλ. σε οικόπ., 4725 τ.μ. στην Ιαλυσό		
Ξενοδοχείο Β! κατηγ. 72 κλ και δισκοθήκη στη πόλη	300.000.000	880.411
Κατάστημα 180 τ.μ. και 500 τ.μ. στη παραλία Ιαλυσού	50.000.000	146.735

ΔΙΑΜΕΡΙΣΜΑΤΑ

40 τ.μ. στην Ιξιά κοντά στη θάλασσα	11.000.000	32.282
50 τμ. στα Τριάντα με θέα	16.000.000	46.955
50 τ.μ. στο Γεννάδι με δύο υπνοδ. και θέα	15.000.000	44.020
58 τ.μ. στο Παραδείσι	13.000.000	38.151
61 τ.μ. στο Ζέφυρο, πάνω στο κύμα	22.000.000	64.564
70 τ.μ. στο Καρακόνερο	28.000.000	82.172
85 τ.μ. στους Δασκάλους	25.000.000	73.368
88 τ.μ. περιοχή Αν. Μαρίας	35.000.000	102.715
96 τ.μ. στην Ιξιά	43.000.000	126.192
100 τ.μ. στα Τριάντα, ισόγειο	19.000.000	55.760
108 τ.μ. στην Ανάληψη	31.000.000	90.976
110 τ.μ. στα Κοσκινού, σούπερ λουξ	33.000.000	96.845
114 τ.μ. στο Καζίνο κοντά, παραδοσιακό	40.000.000	117.388
120 τ.μ. στην Ιξιά	30.000.000	88.041
120 τ.μ. περιοχή Αν. Μαρίας	48.000.000	140.866
130 τ.μ. στην Ανάληψη σε σοβάδες	26.000.000	76.302
130 τ.μ. περιοχή Αν. Μαρίας	52.000.000	152.605
130 τ.μ. στο Καρακόνερο	52.000.000	152.605
185 τ.μ. κοντά στο πανεπιστήμιο σε μπετά	20.000.000	58.694

200 τ.μ. στο Μόντε Σμιθ, διατηρητέο	80.000.000	234.776
210 τ.μ. στα Κοσκινού, σούπερ λουξ	75.000.000	220.103

ΜΕΖΟΝΕΤΕΣ-ΜΟΝΟΚΑΤΟΙΚΙΕΣ

	ΔΡΧ.	ΕΥΡ
55 τ.μ. μονοκατ. στη παραλία Ζέφυρου	15.000.000	44.021
60 τ.μ. διόροφη μονοκ. επιπλωμένη στην Παλιά Πόλη	30.000.000	88.041
68 τ.μ. μονοκατ. με αυλή 90 τ.μ. στα Μαριτσά	18.000.000	52.825
80 τ.μ. μεζονέτα με οικόπεδο στους Καστελοριζιούς	20.000.000	58.695
90 τ.μ. διόροφη μονοκατ.+30 τ.μ. αυλή στην Παλιά Πόλη	26.000.000	76.302
90 τ.μ. μονοκατ. με αυλή στη Π. Πόλη κοντά στο Καστέλο	30.000.000	88.041
102 τ.μ. και 50 τ.μ. υπόγειο στο Καρακόνερο	40.000.000	117.388
115 τ.μ. μεζονέτα σε μπετά με 1.000 τ.μ. οικόπεδο στα Αφάντου	16.000.000	52.825
119 τ.μ. διόροφ. μονοκ. με 27 τ.μ. αυλή στη Π. Πόλη	20.000.000	58.695
120 τ.μ. μεζονέτα στο Μήδεια	40.000.000	117.388
120 τ.μ. διόρ. μονοκ. με αυλή στη Π. Πόλη κοντά στο Καστέλο	120.000.000	352.164
130 τ.μ. μεζονέτα σε σοβάδες με οικοπ. 300 τ.μ. στα Τριάντα	42.000.000	123.258
135 τ.μ. μονοκ. με κήπο 700 τ.μ. στα Κρητικά	60.000.000	176.082
150 τ.μ. μονοκ. σε κτήμα 18 στρ. στο Καλαμώνα	90.000.000	264.123
155 τ.μ. μεζονετ. με αυλή στους Δασκάλους	55.000.000	161.409
160 τ.μ. μεζονετ. σε μπετά στα Τριάντα	34.000.000	99.780
170 τ.μ. μονοκ. με αυλή στη Π. Πόλη	23.000.000	67.498
2 μεζονετ. των 170 τ.μ. έκαστη και διαμερ. 120 τ.μ. σε οικόπ. 2.500 τ.μ. στη Παστίδα	125.000.000	366.838
170 τ.μ. διόρ. μονοκατ. διατηρ. και 237 τ.μ. στη Λέρο		
180 τ.μ. μονοκ. σε οικοπ. 750 τ.μ. με θέα στο Γεννάδι	45.000.000	132.062
187 τ.μ. βίλα σε οικοπ. 4780 τ.μ. στη Παστίδα	100.000.000	293.470
200 τ.μ. μεζονέτ. ημιτελής στα Καλαβάρδα	39.000.000	85.106
230 τ.μ. βίλα σε οικόπεδο 7.700 τ.μ. και γεώτρηση στην Λάρδο	120.000.000	352.164
252 τ.μ. μονοκ. στη Π. Πόλη κοντά στο Καστέλο	35.000.000	102.714.
300 τ.μ. βίλα σε 4 στρ., με γκαράζ στις Καλυθιές	100.000.000	293.470
320 τ.μ. βίλα σε 4 στρ. στα Τριάντα	110.000.000	322.817
5 μονοκατ. διατηρ. συνολ. επιφάν. 340 τ.μ. στο Μόντε Σμιθ	160.000.000	469.553

ΟΙΚΟΠΕΔΑ

150 τ.μ. με Σ.Δ. 0,6 στους Δασκάλους	8.000.000	23.478
412 τ.μ. με Σ.Δ. 1.20 στον Αγ. Νικόλαο	65.000.000	190.755
750 τ.μ. εντός σχεδίου στο Γεννάδι	6.000.000	20.445
1.450 τ.μ. εντός οικισμού, στα Μαριτσά	9.000.000	20.412
2.100 τ.μ. στην Ιξιά	45.000.000	132.062
2.200 τ.μ. στα Μαριτσά	20.000.000	58.694
2.500 τ.μ. στο δρόμο Ελαιώνας-Φουρνάκι στο Γεννάδι	5.000.000	14.674
3.080 τ.μ. στο Πλημύρι	8.000.000	23.478
4.060 τ.μ. πίσω από ΔΕΥΑΡ	60.000.000	176.082
4.000 τ.μ. κοντά στο Βερόπουλο με φανταστική θέα	60.000.000	176.082
4.000 τ.μ. στη Παστίδα	19.000.000	55.760
4.250 τ.μ. στο Γεννάδι (διασταύρωση)	30.000.000	88.041
4.400 τ.μ. στην Κρεμαστή	26.000.000	76.302
5.000 τ.μ. στα Μαριτσά	15.000.000	44.020
5.000 τ.μ. στ' Αφάντου	35.000.000	102.715.
5.085 τ.μ. στα Κοσκινού	35.000.000	102.715
5.500 τ.μ. κοντά στην θάλασσα στο Γεννάδι	40.000.000	117.388
6.000 τ.μ. με αποθήκη στην Παστίδα	49.000.000	143.800
6.500 τ.μ. στην Λεωφόρο Ρόδος-Κρεμαστή	120.000.000	352.164
6.500 τ.μ. κοντά στη θάλασσα προνομιακό στο Φαληράκι	170.000.000	498.900
6.720 τ.μ. στο Θόλαρο-Παραδείσι	28.000.000	82.172
7.750 τ.μ. στο δρόμο προς τη θάλασσα στα Κολύμπια	80.000.000	234.776
8.000 τ.μ. στο Φαληράκι	49.000.000	143.800
8.500 τ.μ. στη παραλία Αφάντου	51.000.000	149.670
8.800 τ.μ. στα Κοσκινού	70.000.000	205.430
9.345 τ.μ. με θέα στα Ασγούρου	69.000.000	202.495
10.000 τ.μ. στα Κοσκινού, μεγάλη ευκαιρία	20.000.000	202.495
12.000 τ.μ. πάνω στο κύμα στα Αφάντου	176.000.000	516.508
13.000 τ.μ. στα Μαριτσά	37.000.000	108.584
15.000 τ.μ. στα Ασγούρου	45.000.000	132.062
15.000 τ.μ.με θέα στη θάλασσα στη Πάρο	25.000.000	73.368
15.300 τ.μ. στο Πλημύρι	60.000.000	176.082
25.000 τ.μ. στα Καλαβάρδα	100.000.000	293.470
30.000 τ.μ. στη παραλία Αφάντου	360.000.000	1.056.493
30.000 τ.μ. στο Τσαΐρι	120.000.000	352.160
32.000 τ.μ. πάνω στο κύμα στην Θολό	200.000.000	586.940
38.000 τ.μ. πάνω στο κύμα στο Γεννάδι	646.000.000	1.895.818
46.000 τ.μ. στο Τσαΐρι	138.000.000	405.000
50.000 τ.μ. στο Τσαΐρι	125.000.000	366.838

ΖΗΤΟΥΝΤΑΙ:
ΚΑΤΑΣΤΗΜΑΤΑ ΟΙΚΟΠΕΔΑ ΔΙΑΜΕΡΙΣΜΑΤΑ
ΕΝΤΟΣ-ΕΚΤΟΣ ΠΟΛΕΩΣ ΚΑΘΩΣ ΚΑΙ
ΟΙΚΟΠΕΔΑ ΓΙΑ ΑΝΤΙΠΑΡΟΧΗ
ΔΑΝΕΙΑ ΔΕΚΤΑ- ΕΥΚΟΛΙΕΣ ΠΛΗΡΩΜΗΣ

πωλήσεις

συνέχεια από την προηγούμενη

ΣΧΟΛΗ ΟΔΗΓΩΝ ΠΟΤΣΟΥ ΣΩΤΗΡΗ

ΔΙΠΛ. ΕΚΠΑΙΔΕΥΤΗΣ ΥΠΟΨΗΦΙΩΝ ΟΔΗΓΩΝ.
ΔΙΠΛΩΜΑΤΑ Α - Β - Γ - Δ - Ε



★ Αναλαμβάνουμε την έκδοση αδειών οδήγησης όλων των κατηγοριών.

★ Αναθεωρήσεις Επαγ/κών αδειών.

★ Τα θεωρητικά μαθήματα όλων των κατηγοριών γίνονται στό σύγχρονο Κέντρο θεωρητικής Εκπαίδευσης Υποψηφίων Οδηγών της Ε.Σ.Ο.Ρ. Ο.Ε. Στην οποία μετέχουμε.

★ Διαθέτουμε καί Αυτόματο Επιβατηγό.

Εθνάρχου Μακαρίου 31, 2ος όροφος, ΡΟΔΟΣ
(Έναντι Εθνικής Τράπεζας, πάνω από το κατ/μα "ΡΟΔΙ")
Τηλ. 78070 Κιν. 0945- 567404

ΚΑΤΑΣΤΗΜΑ ειδών οικιακής χρήσης-δώρων στη Παστίδα με εξασφαλισμένη πελατεία και σε τιμή ευκαιρίας λόγω υπερπασχόλησης. Πληρ. τηλ. 47018, κιν. 0944182377. ΑΟ41710

ΕΠΙΧΕΙΡΗΜΑΤΙΕΣ-ΕΠΕΝΔΥΤΕΣ ΖΗΤΟΥΝ ΓΙΑ ΑΞΙΟΠΟΙΗΣΗ ΞΕΝΟΔΟΧΕΙΑΚΕΣ ΜΟΝΑΔΕΣ - ΠΑΡΑΘΑΛΑΣΣΙΕΣ ΕΚΤΑΣΕΙΣ - ΜΕΓΑΛΕΣ ΕΠΙΧΕΙΡΗΣΕΙΣ. ΤΗΛ. ΕΠΙΚΟΙΝΩΝΙΑΣ: 0944881835 ΠΟ41697

ΟΙΚΟΠΕΔΑ άρτια και οικοδομήσιμα σε προνομιακή θέση εντός οικισμού Μονολίθου πάνω στο δρόμο, πανοραμικά, των 250 τ.μ. με σύσταση καθέτου, αυτοτελή, με δυνατότητα δόμησης 200 τ.μ. στην καταπληκτική τιμή των 4.000.000 έκαστο. Πληρ. τηλ. 33956 πρωί από 08.30-10.00 και 86265 απόγευμα από 20.00-22.30 ΑΟ41692

ΕΥΚΑΙΡΙΑ ΠΩΛΟΥΝΤΑΙ: α) κατάστημα 40 τ.μ. σε μπετά ημιτελή και με υπόγειο 50 τ.μ. και τα δύο μαζί μόνο 9.000.000 δρχ. Βρίσκεται στην οδό Αταβύρου κάτω Ροδίνι, 2) οικόπεδο 240 τ.μ. με συντελεστή 1, δηλαδή κτίζεται 240 τ.μ. Βρίσκεται στην οδό Αθηνών. Πληρ. τηλ. 24616-0946049179 κ. Νίκο. ΑΟ41642

ΑΠΟ ΙΔΙΩΤΗ ΠΩΛΕΙΤΑΙ διαμέρισμα 110 τ.μ. στην Κωστ/νου Υδραίου (εκκλησία), 1ο όροφο σε οικοδομή 4 διαμερ., άριστη κατάσταση με μεγάλο σαλόνι, κουζίνα από Ιταλία μαζί τις συσκευές απαραίτητες, ντουλάπα σε κάθε υπνοδωμάτιο, άνετες βεράντες, πολύ φωτεινό, λόγω μετάθεσης. Μόνο 1 χρόνο κατοίκηση. Πληρ. τηλ. 0946637925 σοβαρά ενδιαφερόμενοι. ΑΟ41651

ΠΩΛΕΙΤΑΙ τουριστική επιχείρηση που αποτελείται από δύο καταστήματα και εξωτερικό χώρο 50 τ.μ. που καλύπτεται με ξυλοκατασκευή με ή χωρίς το εμπόρευμά του σε κεντρική παραλιακή περιοχή της Ρόδου. Πληρ. τηλ. 28380-33254 ΑΟ41658

ΟΙΚΟΠΕΔΟ επί της οδού Ατταβύρου στο Ροδίνι. Πληρ. τηλ. 097/7983010. ΑΟ41551

ΒΙΛΑ, εμβαδού 200 τ.μ. στην περιοχή Λάρδου, σε τιμή ευκαιρίας, επί δενδροφυτεμένου οικοπέδου 9.350 τ.μ., με ιδιόκτητη γεώτρηση, κεντρική θέρμανση, αυτόματο πότισμα κ.λπ. Πληρ. τηλ. (0241)-22624 από 3-6 μ.μ. από Δευτέρα έως και Τετάρτη. Κινητό 0937421348. ΑΟ41454

ΕΠΙΧΕΙΡΗΣΗ-ΟΒΕΛΙΣΤΗΡΙΟ πλήρες εξοπλισμένο σε ΤΙΜΗ ΕΥΚΑΙΡΙΑΣ, λόγω φόρτου εργασίας, στην πλατεία Αφάντου. Πληρ. τηλ. 093/7924755, 51217, 51406. ΑΟ41471

ΣΧΟΛΗ ΟΔΗΓΩΝ



ΠΥΛΑΡΙΝΟΣ ΗΡΑΚΛΗΣ

Πτυχιούχος Εκπαιδευτής

Διπλώματα
✓ Ερασιτεχνικά
✓ Επαγγελματικά
✓ Μοτοσικλέτας
✓ Επεκτάσεις - Αναθεωρήσεις

Αγ. Αναστασίας 40 & Π.Π. Γερμανού
Εμπορικό Κέντρο Φώκιαλη, α' όροφος
Τηλ. 75270, 0942 445549

ΣΧΟΛΗ ΟΔΗΓΩΝ
ΚΟΥΣΗ ΠΑΝΤΕΛΗ

- ΔΙΠΛΩΜΑΤΑ
- ΕΡΑΣΙΤΕΧΝΙΚΑ
- ΕΠΑΓΓΕΛΜΑΤΙΚΑ
- ΜΟΤΟΣΙΚΛΕΤΑΣ
- ΜΑΘΗΜΑΤΑ ΘΕΩΡΗΤΙΚΗΣ ΔΙΔΑΣΚΑΛΙΑΣ



-Επεκτάσεις όλων των κατηγοριών
-Αναθεωρήσεις ληγμένων αδειών
-Μετατροπές ξένων αδειών σε ελληνικές

Οδός Βαλαωρίτου 9
(έναντι HOTEL SEMIRAMIS ΠΙΣΩ ΑΠΟ ΤΟ ΠΑΛΑΙΟ ΝΟΣΟΚΟΜΕΙΟ
e-mail: koysisp@internet.gr

ΕΚΠΑΙΔΕΥΤΙΚΟ ΑΥΤΟΚΙΝΗΤΟ:
TOYOTA YARIS 1300 cc AIR CONDITIONED

(ΠΡΟΣΟΧΗ): ΜΑΘΗΜΑΤΑ
α. Μοτοσικλέτας μεγάλου κυβισμού από 125 cc έως ανεξαρτήτου
β. Μοτ/τας έως 125 cc
γ. Μοτοποδηλάτου 50 cc
Διαθέτουμε επίσης κι αυτόματες μοτοσικλέτες 125 cc
Πληρ. τηλ.
29157-73820-94777
ΚΑΙ ΑΝΑ ΠΑΣΑ ΣΤΙΓΜΗ ΣΤΑ ΚΙΝΗΤΑ τηλ.
0944/511313-0944/203343

Στην κατηγορία ανεξαρτήτου κυβισμού η εκπαίδευση γίνεται με μοτοσικλέτα 500 cc
Παραλαβή των μαθητών μας και από τις οικίες τους
"Η σωστή και μεθοδική εκπαίδευση στα σύγχρονα οχήματά μας, βάζει γερά θεμέλια για τη δημιουργία ενός καλού νέου οδηγού"

ΠΡΟΣΟΧΗ
Στη σχολή μας παραδίδονται και μαθήματα θεωρητικής διδασκαλίας

ΠΜ40624

ΣΧΟΛΗ ΟΔΗΓΩΝ
ΠΟΡΤΣΕΛΛΗΣ ΣΤΕΦΑΝΟΣ

Διπλ. εκπαιδευτής υποψηφίων οδηγών



- Διπλώματα αυτοκινήτου, μοτοσικλέτας,φορτηγού, λεωφορείου, νταλίκας
- Αναθεωρήσεις ληγμένων αδειών
- Θεωρητικά μαθήματα ΚΟΚ και Μηχανολογίας
- Μετατροπές ξένων διπλωμάτων σε ελληνικά
- Διπλώματα αυτόματου αυτοκινήτου

ΕΡΝΕΣΤ ΜΠΕΒΙΝ 6 - ΡΟΔΟΣ • ΤΗΛ. 34497, 0945-463635

Το κερματοτηλέφωνο που σας πληρώνει!!!

ΠΡΟΣΟΧΗ. ΚΥΚΛΟΦΟΡΟΥΝ ΠΑΡΑΝΟΜΕΣ ΜΕΤΑΧΕΙΡΙΣΜΕΝΕΣ ΣΥΣΚΕΥΕΣ. ΜΕΓΑΛΑ ΠΡΟΣΤΙΜΑ.

Το μόνο που δέχεται EURO και προσαρμόζεται αυτόματα με τα νέα δεκαψήφια νούμερα του ΟΤΕ



ΠΡΟΣΟΧΗ ΓΙΑ ΜΕΡΙΚΕΣ ΜΕΡΕΣ
ΑΠΟΣΥΡΣΗ

159.800 δρχ. ή 9.400 το μήνα

Διαθέτει σύστημα άμεσης διάγνωσης και επιδιορθώσεις βλαβών
Αλλάζει χρεώσεις αυτόματα κάθε φορά που τις αλλάζει ο ΟΤΕ
Εχει αναγνώριση κλήσης σε μεγάλη οθόνη
Επιστρέφει το νόμισμα αν δεν είναι εγκεκριμένο
Καθοδηγεί τον χρήστη με οδηγίες
Είναι εγκεκριμμένο από την Εθνική Επιτροπή Τηλεπικοινωνιών
Είναι ανθεκτικό-ευέλικτο-με άμεσο service, και τοποθετείται εύκολα

Αντιπροσωπείο Νοτίου Αιγαίου
ΑΤΤΑΒΥΡΟΥ 46 ΡΟΔΟΣ * ΤΗΛ. 0241-73440, fax: 37733
e-mail: sifakis@payphone.gr http:/www.payphone.gr

PayPHONE ΣΗΦΑΚΗΣ ΤΗΛΕΠΙΚΟΙΝΩΝΙΕΣ

κεφάλαιο

Κτηματομεσιτικο - Συμβουλευτικό Γραφειο

ΔΙΑΜΕΡΙΣΜΑΤΑ ΠΩΛΟΥΝΤΑΙ

❑ 30 τ.μ, υπερυψωμένη ημιυπόγεια καινούρια γκαρσονιέρα Ιξιά,9εκ-26.412€
❑ 35 τ.μ , 1ου , καινούρια γκαρσονιέρα , Δασκάλους, 14,5εκ-42.553€
❑ 40 τ.μ, υπερυψωμένη ημιυπόγεια καινούρια γκαρσονιέρα Ιξιά,12εκ-35.216€
❑ 70 τ.μ ,ισόγειο,1 υπν/τιου Μητρόπολη,16εκ-46.955€
❑ 70 τ.μ,1ου,2 υπν/τιων και- νούριο Ιξιά 25εκ-73.367€
❑77 τ.μ ,2ου ,2 υπν/τίων Ανάληψη , 21εκ-61.6283€
❑80 τ.μ,υπόγειο,2 υπν/τίων αυλή εκατέρωθεν , Ανάληψη 18εκ-52.824€
❑80 τ.μ,1ου,2 υπν/τίων, καινούριο , Δασκάλους , 32εκ-93.910€
❑86 τ.μ,1ου,2 υπν/τιων συν βοηθητικός χώρος καινούριο Ιξιά 30εκ-88.041€
❑94 τ.μ 1ου,2υπν/τιων, Ανάληψη , 24εκ-70.432€
❑ 96 τ.μ 1ου, 2υπν/τιων,γκαράζ,καινούριο,πολυτελές Ιξιά , 40εκ-117.388€
❑105τ.μ,ισόγειο,3 υπν/τίων καινούριο , Ατταβύρου 41 εκ-120.322€
❑106τ.μ,1ου,3 υπν/τίων, Ιξιά ,39 εκ-114.453€
❑ 110 τ.μ,1ου,3 υπν/τίων, Ανάληψη 38εκ-111.518€
❑ 110 τ.μ,1ου,3 υπν/τίων, καινούριο, Ατταβύρου 43 εκ-126.192€
❑ 116 τ.μ , ισόγειο ,3 υπν/τιων ,καινούριο Ανάληψη,44 εκ-129.126€
❑ 122τ.μ 1ου, 3υπν/τιων, γκαράζ,καινούριο,πολυτελές Ιξιά , 53εκ-155.539€
❑150 τ.μ 3ου,ρετιρέ οροφοδιαμέρισμα, λούξ, 3 υπν/τίων Αισχύνη , 44,5εκ-130.594€
❑ Συγκρότημα στα μπετά 3 ορόφων των 105 τ.μ έκαστος , Καρακόνερο 45 εκ-132.061€
❑ Συγκρότημα με 4 -3αρια των 70 τ.μ,συν μια γκαρσονιέρα,Αφάντου,77εκ-225.972€

ΜΕΖΟΝΕΤΕΣ- ΜΟΝ/ΚΙΕΣ ΠΩΛΟΥΝΤΑΙ

❑120 τ.μ,μεζονέτα, καινούρια,Ιξιά,46εκ-134.996€
❑145 τ.μ,μεζονέτα, μπετά Τριάντα,30εκ-88.041€
❑145 τ.μ,μεζονέτα, καινούρια,Τριάντα,55εκ-161.408€
❑ 200 τ.μ, μεζονέτα, ,3 υπν/τιων, αυλή, πάρκινγκ Κοσκινού 68εκ-199.559E
❑ 210 τ.μ,μεζονέτα,λούξ ,3 υπν/τιων,τζάκι αυλή-πά-ρκινγκ Ιξιά 64εκ-187.820€
❑ 230 τ.μ,μον/κία ,μπετά Πεύκους,50εκ-146.735€

ΟΙΚΟΠΕΔΑ ΠΩΛΟΥΝΤΑΙ

❑ 300 τ.μ. ,δόμηση 300 τ.μ Παστίδα 9εκ-26.412€
❑ 300 τ.μ. ,δόμηση 300 τ.μ Τριάντα 20εκ-58.694€
❑ 380 τ.μ , δόμηση 300 τ.μ Αφάντου,12εκ-35.216€
❑ 500 τ.μ βιοτ/κός χώρος δόμηση 3Χ150 Κοσκινού 9εκ-26.412€
❑ 600 τ.μ. ,δόμηση 600 τ.μ Τριάντα 40εκ-117.388€
❑1.000 τ.μ Ανάληψη,0.8ΣΔ 80εκ-234.776€
❑ 2.000 τ.μ ,δόμηση 200 τ.μ,Βουνάρα 35εκ-102.714€
❑ 3.500 τ.μ Φαληράκι 25εκ-73.367€
❑ 4.000 τ.μ Τρείς-Κανδυλί 35εκ-102.714€
❑ 4.000 τ.μ, θέα, Παστίδα 26εκ-76.302€
❑5.240 τ.μ Αφάντου παραλία 40 εκ-117.388€
❑ 5.500 τ.μ ,Κολύμπια 15εκ-44.020€
❑6.500 τ.μ,Κολύμπια 57 εκ-167.278€
❑ 9.000 τ.μ,Κολύμπια 50εκ-146.735€
❑ 15.000 , τ.μ , Καντυλί, 50εκ-146.735€

ΕΠΙΧΕΙΡΗΣΕΙΣ & ΕΠΑΓΓΕΛΜΑΤΙΚΟΙ ΧΩΡΟΙ

❑ Κατάστημα 23 τ.μ Ανάληψη,μπετά 7εκ-20.542€
❑ Κατάστημα 35 τ.μ Ανάληψη,μπετά 11εκ-32.281€
❑Κατάστημα 40 τ.μ σύν 50 τ.μ υπόγειο Ατταβύρου 20εκ-58.694€
❑Κατάστημα 64 τ.μ Μ.Πετρίδη 29εκ-85.106€
❑Κατάστημα 90 τ,μ,1ου με φαρδί μπαλκόνι,Ιξιά 23εκ-67.498€

Exclusive Properties

❑Οικοδομικό συγκρότημα 4 οικιών 1 καταστήματος, Παλιά πόλη , 277 τ.μ 100εκ-293.470€
❑Οικοδομικό συγκρότημα 1000 τ.μ,2 ορόφων Ψαροπούλα 320 εκ-939.104€
❑Μονοκ/κία 380 τ.μ,σε 6 στρέμματα οικόπεδο , στο κύμα, Λαχανιά 190εκ - 557.593€

ΖΗΤΟΥΝΤΑΙ ΚΑΤΟΙΚΙΕΣ & ΟΙΚΟΠΕΔΑ ΕΝΤΟΣ & ΕΚΤΟΣ ΠΟΛΕΩΣ

ΤΣΟΥΡΟΥΝΑΚΗΣ Ι. ΑΝΤΩΝΙΟΣ (B.Sc.-MKT)

ΤΗΛ.:60060 (3 γραμμές) FAX: 60062
ΚΙΝ.:0945 949882
e-mail: kefaleo@rhio.forthnet.gr

Γ. Σεφέρη 12
(παραπλεύρως ΜΗΔΕΙΑ)
Ρόδος

www.e-kefaleo.com



CAR EXPERTS

0% προκαταβολή και εξόφληση έως 60 μήνες

- AUDI TT 1,8T, μον. 1999: Κλιματισμός, ABS, ESP, 4 Air Bags, Ζάντες Αλουμινίου, Ηλεκτρικά Παράθυρα, Κεντρικό Κλείδωμα, Ηλεκτρικοί Καθρέπτες, Δερμάτινο Σαλόνι, Συναγερμό. ΤΙΜΗ: 9.500.000
- CITROEN XANTIA 1.800 c.c. μοντέλο 1995 με A/C-ABS-AIRBAG -ηλεκτρικά παράθυρα-κεντρικό κλείδωμα-ηλεκτρικοί καθρέπτες-συναγερμό-ηχητικό σύστημα Τιμή 3.950.000 δρχ.
- FIAT BRAVO 1.6 cc μοντ. 1996, A/C, Air Bag, ηλεκτρικά παράθυρα,κεντρικό κλείδωμα, ηλεκτρικοί καθρέπτες. ΤΙΜΗ 1.700.000
- HONDA CIVIC 1.4 cc μοντ. 1994, A/C, ηλεκτρικά παράθυρα, κεντρικό κλείδωμα, ηλεκτρικοί καθρέπτες, ηχητικό σύστημα. ΤΙΜΗ: 2.100.000
- LANCIA K 2000 cc, μον. 1995: Κλιματισμός, ABS, ηλεκτρικά παράθυρα, κεντρικό κλείδωμα, ηλεκτρικοί καθρέπτες, σαλόνι, alcatara. ΤΙΜΗ: 4.100.000
- SUZUKI SWIFT 1.000 c.c. μοντέλο 1993: Ηχητικό σύστημα.. ΤΙΜΗ 1.300.000 δρχ.
- VW GOLF 1,4 cc μοντ. 1995: Κεντρικό κλείδωμα, ηχητικό σύστημα. ΤΙΜΗ: 2.500.000

ΞΕΝΑΚΗΣ

ΕΠΙΣΗΜΟΣ ΣΥΝΕΡΓΑΤΗΣ KOSMOCAR
ΛΙΝΔΟΥ 238, ΤΗΛ: 61600

πωλησεις

συνέχεια από την προηγούμενη

ΚΑΤΑΣΤΗΜΑΤΑ ΕΤΟΙΜΟΠΑΡΑΔΟΤΑ ΣΤΟ ΜΕΓΑΛΥΤΕΡΟ ΣΥΓΚΡΟΤΗΜΑ ΚΑΤΑΣΤΗΜΑΤΩΝ ΣΤΗΝ ΠΑΡΑΛΙΑΚΗ ΛΕΩΦΟΡΟ ΙΑΛΥΣΟΥ ΑΠ' ΕΥΘΕΙΑΣ ΑΠΟ ΤΟΝ ΚΑΤΑΣΚΕΥΑΣΤΗ ΠΟΛ. ΜΗΧΑΝΙΚΟ ΣΤΕΛΙΟ ΜΑΚΕΣΤΑ. ΕΞΑΣΦΑΛΙΣΗ ΔΑΝΕΙΟΥ, ΕΥΚΟΛΙΕΣ ΠΛΗΡΩΜΗΣ. ΑΠΟ 10.350.000 ΔΡΧ. ΠΛΗΡ. ΤΗΛ. 21347 ΧΠΟ205

ΑΚΙΝΗΤΟ αποτελούμενο από 6 γκαρσονιέρες πλήρως επιπλωμένες στην περιοχή Καστελλοριζών. Τιμή 50.000.000 δρχ. Πληρ. ΕΛΛΗΝΟΚΤΗΜΑΤΙΚΗ Πέτρος Πρεζεράκος τηλ. 33866 και 0932-468026. ΑΟ41418

ΡΕΤΙΡΕ στην περιοχή Αγίας Αναστασίας 150 τ.μ. δ' ορόφου με θέα πλήρως ανακαινισμένο και με τον εξοπλισμό της κουζίνας στην τιμή των δρχ. 45.000.000. Πληρ. Ροδιακή Κτηματική, Ανέστης και Σάββας Σαββαΐδης, τηλ. 26281-35476-κιν. 0944/243452-0944/421015 ΑΟ41293

ΠΡΑΓΜΑΤΙΚΗ ΕΥΚΑΙΡΙΑ ΣΤΟ ΓΕΝΝΑΔΙ. ΟΙΚΟΠΕΔΟ 2.120 Μ. ΜΕ ΠΛΗΡΩΜΕΝΗ ΕΤΟΙΜΗ ΑΔΕΙΑ ΟΙΚΟΔΟΜΗΣ 212 ΜΕΤΡΑ, ΠΕΡΙΦΡΑΓΜΕΝΟ ΜΕ ΜΑΝΤΡΑ, ΕΓΚΑΤΑΣΤΑΣΗ ΦΩΣ, ΝΕΡΟ ΚΑΙ ΜΕ ΔΕΝΔΡΑ, ΜΕ ΥΠΑΡΧΟΝ ΚΤΙΣΜΑ ΑΠΟΘΗΚΗ 50 Μ. ΠΩΛΕΙΤΑΙ 20.000.000 ΜΕΤΡΗΤΑ. ΔΕΚΤΟΣ ΚΑΙ ΔΙΑΚΑΝΟΝΙΣΜΟΣ ΠΛΗΡ. ΤΗΛ. 31093, ΩΡΕΣ ΙΑΤΡΕΙΟΥ ΧΠΟ522

ΜΟΝΟΚΑΤΟΙΚΙΑ 300 τ.μ. με οικόπεδο 1 στρέμμα, στην περιοχή Ασγούρου. Πληρ. τηλ. 0944647163 και 61628 ΑΟ41114

ΓΡΑΦΕΙΟ επί της οδού Εθν. Μακαρίου 35, εμβαδού 34 τ.μ. Πληρ. τηλ. 21317 και κινητό 0945-996162 ΧΑΟ151

ΠΩΛΟΥΝΤΑΙ: α) Οικόπεδο 850 μέτρων (οικοδομήσιμο εντός οικισμού), β) Ελαιώνας 4 στρεμμάτων, γ) Αγρός 22 στρεμμάτων. Τα δύο ως άνω δεικνύονται για αγροτικούς ή βιοτεχνικούς σκοπούς. Πληρ. τηλ. 96384 από 3 μ.μ. ΧΠΟ200

ΠΩΛΕΙΤΑΙ στο Μικρό Χωριό της Τήλου, **ΣΠΙΤΙ** μισοερειπωμένο, προνομιούχο, στην πλατεία του χωριού με απεριόριστη θέα, κατάλληλο για οποιαδήποτε χρήση. Πληρ. τηλ. 23864 ΧΑΟ271



ΠΩΛΟΥΝΤΑΙ: 1) αυτοκίνητο μάρκας FIAT CINQUECENTO 900 cc έτος Απρίλιος 1997, 3θυρο, ηλ. παράθυρα, ηλ. κλειδαριές, ραδιοκασετόφωνο, σε άριστη κατάσταση (πέρασε από ΚΤΕΟ). Δεκτός κάθε έλεγχος. Τιμή 1.100.000 δρχ. 2) Αυτοκίνητο μάρκας SUZUKI JEEP SAMURAI 4X4 1.300 cc, έτος Ιούνιος 1992 περασμένο από ΚΤΕΟ σε άριστη κατάσταση βαμμένο. Δεκτός κάθε έλεγχος. Τιμή 1.400.000 δραχμές. Πληρ. τηλ. 0945-494657 ΧΑΑ158

ΠΩΛΕΙΤΑΙ ΥΑΜΑΗΑ VMAX σε άριστη κατάσταση. Πληρ. τηλ. 0945949454 ΑΑ41828

ΑΥΤΟΚΙΝΗΤΟ μάρκας OPEL CORSA μοντέλο 95, 1,2 57.000 χλμ., χρώματος μπλε μεταλλικό, σε άριστη κατάσταση και πολύ καλή τιμή. Πληρ. τηλ. 0945/970575 ΑΑ41780

ΑΝΑΚΟΙΝΩΣΗ
ΜΑΘΗΜΑΤΑ
*** Computer ***
ΕΚΠΑΙΔΕΥΣΗ PROGRAM COMPUTER PM
ΕΓΓΡΑΦΕΣ
ΑΠΟ
3 ΣΕΠΤΕΜΒΡΙΟΥ
Τμήματα για:
Παιδιά - Ενήλικες
Αρχάριους - Μαθητές
Επαγγελματίες
Ανεύρεση Εργασίας
ΠΑΡΕΧΕΤΑΙ ΒΕΒΑΙΩΣΗ
Διδάσκει πτυχιούχος
Πανεπιστημίου Αμερικής
ΜΑΝΩΛΗΣ Ι. ΣΟΦΙΛΛΑΣ
Κοδριγκτώνος 91
Τηλ. (0241) 31761

ΜΑΘΗΜΑΤΑ Η/Υ
για ενήλικες



Windows, Internet, Email, Word, Excel, Access

ΤΜΗΜΑΤΑ :
- Ταχύρυθμα 6 εβδομάδων
- Τρίμηνα - προετοιμασία για απόκτηση του ECDL
- Ειδικά για επιχειρήσεις

Στο εκπαιδευτικό κέντρο ANOSIS μπορείτε να αποκτήσετε το ECDL το δίπλωμα των υπολογιστών με διεθνή αναγνώριση που αποδεικνύει τις γνώσεις σας στους Η/Υ ...

ECDL ΕΥΡΩΠΑΪΚΟ ΔΙΠΛΩΜΑ ΚΑΤΑΡΤΙΣΗΣ ΣΤΟΥΣ ΥΠΟΛΟΓΙΣΤΕΣ
ΠΙΣΤΟΠΟΙΗΜΕΝΟ ΕΞΕΤΑΣΤΙΚΟ ΚΕΝΤΡΟ
Anosis Computer Learning
Τηλ. 78924
Στ. Κωτιάδη 64 Ανάληψη
Κώστας Χατζηδάκης
ΠΤΥΧ. ΠΛΗΡΟΦΟΡΙΚΗΣ ΠΑΝ. ΑΘΗΝΩΝ

ΠΩΛΟΥΝΤΑΙ ΔΙΑΜΕΡΙΣΜΑΤΑ
ΔΙΑΚΟΓΕΩΡΓΙΟΥ ΚΑΛΛΙΣΤΟΣ

• ΠΩΛΗΣΕΙΣ ΔΙΑΜΕΡΙΣΜΑΤΩΝ
• ΚΑΤΑΣΤΗΜΑΤΑ-ΑΠΟΘΗΚΕΣ

• ΑΝΤΑΛΛΑΓΕΣ ΑΚΙΝΗΤΩΝ
• ΑΓΟΡΕΣ ΟΙΚΟΠΕΔΩΝ

• ΑΝΑΛΑΜΒΑΝΟΥΜΕ ΑΝΤΙΠΑΡΟΧΕΣ

ΔΙΕΥΘ.: ΕΘΝ. ΑΝΤΙΣΤΑΣΕΩΣ 11, (πρώην Αννης Μαρίας)
ΤΗΛ: 78501-29318, 78502

ΠΩΛΟΥΝΤΑΙ διαμερίσματα λουξ κατασκευής με απεριόριστη θέα. Τα διαμερίσματα διαθέτουν θωρακισμένες πόρτες, εντοιχισμένες κουζίνες, ντουλάπες, εντοιχισμένο νιπτήρα με ντουλάπι, κεντρική θέρμανση αυτόνομη, ανοιγόμενα ανακλινόμενα κουφώματα με διπλά τζάμια, σίτες, ρολά, υδραυλικό ασανσέρ, τριφασικό ρεύμα.
Ολοι οι χώροι σπατουλαριστό, εσωτερικές πόρτες MDF με σχέδια

ΔΙΑΜΕΡΙΣΜΑΤΑ

Επί της οδού Μεγ. Κων/νου - Κων/νου Παλαιολόγου
50 τ.μ. δυάρια
85 τ.μ. τριάρια
110 τμ. τεσσάρια
ανά όροφο

Επί της Κων/νου Υδραίου-Στ. Κωτιάδη
70 τ.μ. τριάρια
90 τ.μ. τριάρια-τεσσάρια
110 τ.μ. τεσσάρια
130 τ.μ. τεσσάρια-πεντάρια
ανά όροφο με μεγάλες βεράντες φανταστική θέα

Επί της Λεωφ. Καλλιθέας-Καρακόνερο
50 τ.μ. δυάρια
85 τ.μ. τριάρια
110 τ.μ. τεσσάρια
ανά όροφο με μεγάλες βεράντες, απεριόριστη θέα

ΚΑΤΑΣΤΗΜΑΤΑ

50 τ.μ.
100 τ.μ.
150 τ.μ.
επί της Λεωφ. Καλλιθέας-Καρακόνερο

ΙΑΤΡΕΙΑ-ΓΡΑΦΕΙΑ

50 τ.μ.
100 τ.μ.
150 τ.μ.
επί της Μεγ. Κων/νου και Κων Παλαιολόγου (Φώκιαλη)

ΠΩΛΟΥΝΤΑΙ:

- Μονοκατοικία 100 τ.μ. σε οικόπεδο 476 τ.μ. στις Καλυθιές.
- Οικόπεδο στο Τσαΐρι, 2500 τ.μ.
- Οικόπεδο στα Κοσκινού, 19980 τ.μ.
- Διαμέρισμα 138 τ.μ. 1ος όροφος οδός Μάρκου Κλαδάκη - Ρόδος
- Διαμέρισμα 75 τ.μ. ισόγειο στην Αγ. Αναστασία- Ρόδος
- Μεζονέτα 140 τ.μ. στην οδό Λισαβώνος και Όσλου - Ρόδος
- Διαμέρισμα 80 τ.μ. 1ος όροφος στο χωριό Παραδείσι - Ρόδος
- Αγροτεμάχιο 19.800 τ.μ. στην Παστίδα (όπισθεν εργοστασίου "ΘΡΑΚΗ") - Ρόδος
- Αγροτεμάχιο 3.448 τ.μ. απέναντι από την είσοδο του ξενοδοχείου "BLUE BAY"- Κρεμαστή - Ρόδος
- Αγροτεμάχιο 4 στρεμμάτων στα Κολύμπια - Ρόδος
- Οικόπεδο 124 τ.μ. στην πλατεία του χωριού Κοσκινού - Ρόδος
- Ξενοδοχείο "ΠΟΣΕΙΔΩΝ" στην περιοχή Κρητικά - Ρόδος
- Διαμέρισμα 125 τ.μ. 3ος λουξ κατασκευής νέο στην οδό Αισχίνης
- Διαμέρισμα 125 τ.μ. 3ος λουξ κατασκευής νέο στην οδό Αισχίνης
- Κατάστημα 90 τ,μ. νέας κατασκευής στο Καρακόνερο
- Γραφείο 63 τ.μ. νέας κατασκευής απέναντι από Παλαιό ΙΚΑ
- Γραφείο 73 τ.μ. νέας κατασκευής απέναντι από παλαιό ΙΚΑ
- Διαμέρισμα 110 τ.μ. 1ος όροφος στην Ανάληψη (εκκλησία) - Ρόδος
- Μεζονέτα 160 τ.μ. στους Δασκάλους
- Διαμέρισμα 60 τ.μ. 1ος όροφος Παναγιώτου Ροδίου-Ρόδος
- Ενοικιάζεται αποθήκη 75 τ.μ. στο Ροδίνι
- Πωλείται μονοκατοικία 140 τ.μ. στον Αρχάγγελο
- Πωλείται αγροτεμάχιο 4640 τ.μ. στ' Ασγούρου

ΔΑΝΕΙΑ ΟΛΩΝ ΤΩΝ ΤΑΜΕΙΩΝ
ΚΑΙ ΟΛΩΝ ΤΩΝ ΤΡΑΠΕΖΩΝ

Πληροφορίες
κ. Κ. ΔΙΑΚΟΓΕΩΡΓΙΟΥ • τηλ. 29318, 34598
κ. ΔΗΜΗΤΡΗ • τηλ. 78501-78502

ΚΑΘΗΓΗΤΗΣ ΓΕΡΜΑΝΙΚΩΝ
Πτυχιούχος Πανεπιστημίου ΜΑΝΝΗΕΙΜ Γερμανίας παραδίδει μαθήματα όλων των επιπέδων σε παιδιά και ενήλικες.
Πληροφορίες τηλ. *73007 και 0932/086580*

ΙΔΙΑΙΤΕΡΑ ΜΑΘΗΜΑΤΑ ΠΛΗΡΟΦΟΡΙΚΗΣ
Προγραμματιστής Η/Υ, Πτυχιούχος του Πανεπιστημίου Κρήτης, παραδίδει ιδιαίτερα μαθήματα χρήσης Η/Υ, κειμενογράφου, λογιστικού φύλλου ή προγραμματισμού, κατ' οίκον, σε παιδιά και ενήλικες. Επίσης, προετοιμασία μαθητών 3ης Λυκείου για το μάθημα Η/Υ των Πανελληνίων. Σε Ρόδο, Ιαλυσό, Κρεμαστή, Παραδείσι.
Πληρ. τηλ. 0241-94006, ώρες 2-5 μ.μ.

ΜΑΘΗΜΑΤΑ
ΦΥΣΙΚΗ
ΧΗΜΕΙΑ
ΜΑΘΗΜΑΤΙΚΑ
Γυμνασίου-Λυκείου
Ιδιαίτερα ή ολιγομελή τμήματα
ΠΛΗΡΟΦΟΡΙΚΗ
Για παιδιά, ενήλικες αρχάριους, μαθητές επαγγελματίες
Διδάσκει πτυχιούχος απόφοιτος του Πανεπιστημίου Αθηνών
Πληρ. τηλ. 0938956248

ΑΓΓΛΙΚΑ
F.C.E. (Lower) - Proficiency - Toefl
από καθηγήτρια Αγγλικής Φιλολογίας και Μεθοδολογίας Διδακτικής της Αγγλικής γλώσσας (RSA Cambridge). Αναγνώριση σε Ευρώπη-Αμερική.
Πολύχρονη πείρα σε όλα τα επίπεδα.
Υπευθυνότητα - Επιτυχίες
Πληρ. τηλ. 31756/28303, 0974810337

ΓΑΛΛΙΚΑ
Πτυχιούχος Γαλλικού Πανεπιστημίου
Παραδίδονται μαθήματα Γαλλικών για μαθητές
Γυμνασίου και Λυκείου
και για διπλώματα
DELF1, DELF2, DALF, SORBONNE 1,2
Πληρ. τηλ. 33307, 30544, κιν. 0944764012

ΓΕΡΜΑΝΙΚΑ
Παραδίδονται μαθήματα Γερμανικών από πτυχιούχο καθηγήτρια με πολυετή εμπειρία (κάτοχος του GROSSES DEUTSCHES SPRACHDIPLOM).
- **Τμήματα ολιγομελή και μεμονωμένα**
- **Σύγχρονες μέθοδοι διδασκαλίας (Computer κ.λπ.)**
- **100% επιτυχία στις εξετάσεις του GOETHE INSTITUT, ZERTIFIKAT, MITTELSTUFE.**
- **Τιμές λογικές.**

Πληρ. τηλ. 26582-0944999662

ΑΓΓΛΙΚΑ
Παραδίδονται από καθηγητή, κάτοχο Proficiency(Cambridge και Michigan) και με σεμινάρια γλώσσας και διδακτικής στην Αγγλία, σε δικό του χώρο.
• Ιδιαίτερα (μέχρι 2 άτομα)
• Ειδική προετοιμασία για τις εξετάσεις Cambridge και Michigan.
• Δεκτοί μαθητές και ενήλικες.
Περιοχή Καρακόνερο
Πληρ. τηλ. 37193, 0974012436

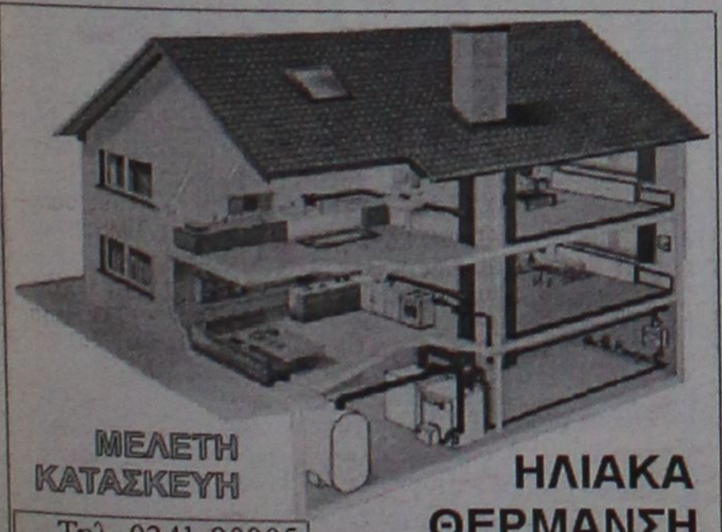

Τηλ. 0241-90005
Κινητό 0945 200430

ΗΛΙΑΚΑ
ΘΕΡΜΑΝΣΗ
ΥΔΡΑΥΛΙΚΑ

ΡΟΔΟΘΕΡΜ

auto-moto

συνέχεια από την προηγούμενη

HONDA CBR 600 F3 16.000 χλμ. σε άριστη κατάσταση. Πληρ. τηλ. 22484, 31709 ΑΑ41819

SEAT MARBELLA μοντέλλο 92, κόκκινο, αμόλυβδο. Πληρ. τηλ. 0944882382. Μόνο 390.000 δρχ. ΑΑ41737

SUZUKI 1000 c.c. χρώματος μπλε σε πολύ καλή κατάσταση. Τιμή 1.200.000 Πληρ. τηλ. 0932523644 και 33069 ΑΑ41728

AFRICA TWIN MONT. ΤΕΛΟΣ 93 ΜΕ ΠΟΛΛΑ ΕΞΤΡΑ, ΣΕ ΑΡΙΣΤΗ ΚΑΤΑΣΤΑΣΗ. ΠΛΗΡ. ΤΗΛ. 0942200188 ΧΠΑ4165

FIAT TEMBRA μοντ. Σεπτεμβρίου '92 χρώματος μπορντώ, ζάντες αλουμινίου, σπόιλερ, αεροτομή, χαμηλωμένο υδραυλικό τιμόνι, ηλεκτρικά παράθυρα και κλειδαριές, συναγερμό, ξύλινη επένδυση, κασετόφωνο με 4 ηχεία. Τιμή 1.500.000. Δεκτός διακανονισμός. Πληρ. τηλ. 0972508307 κ. Κώστα. ΑΑ41638

CITROEN PICASSO 1800 c.c. 9 μηνών full extra. Πληρ. τηλ. 0974-054443 κ. Δημήτρη ΑΑ41730

SUBARU γκρι, μίνι bus, μοντέλλο '92 αμόλυβδο κατάλληλο και για επαγγελματικό. Πληρ. τηλ. 0944 882382, μόνο 750.000 δρχ. ΑΑ41738

ΠΩΛΟΥΝΤΑΙ: Α) YAMAHA XT 600 c.c. MONT. 2000 ΜΠΛΕ ΧΡΩΜΑΤΟΣ. ΤΙΜΗ 1.500.000 ΜΕΤΡΗΤΟΙΣ, Β) CBR 900 RR FERIBLADE. ΤΙΜΗ 2.500.000 ΜΕΤΡΗΤΟΙΣ. ΠΛΗΡ. ΤΗΛ. 85253 ΠΑ41637

JEEP WRANGLER, 2500 cc IX μοντέλο '96 με πολλά αξεσουάρ. Επίσης μία H-HHARLEY. Πληρ. τηλ. 0944/263164 και 96377 μετά τις 5 μ.μ. ΑΑ41506

FIAT PUNTO CABRIO ΜΟΝΤΕΛΟ 94 1,3 ΛΕΥΚΟ 75000 ΧΙΛΙΟΜΕΤΡΑ, EXTRAS. ΤΙΜΗ 2.400.000. ΠΛΗΡ. ΤΗΛ. 87006, 10.00-13.00 Η 18.00-22.00 ΧΠΑ841

ΜΟΤΟΣΙΚΛΕΤΑ SUZUKI BANDIT 400cc, μοντ. 94, τιμή 500.000 δρχ. Πληρ. τηλ. 26958, 20463. ΑΑ41617

ΠΩΛΟΥΝΤΑΙ ΜΕΤΑΧΕΙΡΙΣΜΕΝΑ ΦΟΡΤΗΓΑ ΑΥΤΟΚΙΝΗΤΑ ΕΙΣΑΓΩΓΗΣ ΟΛΩΝ ΤΩΝ ΤΥΠΩΝ, ΓΙΑ ΑΓΡΟΤΙΚΗ ΚΑΙ ΕΠΑΓΓΕΛΜΑΤΙΚΗ ΧΡΗΣΗ, ΚΑΘΩΣ ΚΑΙ Ι.Χ. ΕΠΙΒΑΤΙΚΑ. ΕΤΟΙΜΟΠΑΡΑΔΟΤΑ Ή ΚΑΤΟΠΙΝ ΠΑΡΑΓΓΕΛΙΑΣ. ΠΑΡΕΧΟΥΜΕ ΓΡΑΠΤΗ ΕΓΓΥΗΣΗ ΕΝΟΣ ΧΡΟΝΟΥ. ΕΙΣΑΓΩΓΕΙΣ ΜΕΤΑΧΕΙΡΙΣΜΕΝΩΝ ΑΥΤΟΚΙΝΗΤΩΝ "Δ. ΜΠΟΥΝΤΟΥΡΗΣ-Ε. ΠΑΠΑΠΟΣΤΟΛΟΥ Ο.Ε.". ΕΚΘΕΣΗ: ΕΘΝΙΚΗ ΟΔΟΣ ΛΑΡΙΣΑΣ-ΙΩΑΝΝΙΝΩΝ ΤΡΙΚΑΛΑ ΘΕΣΣΑΛΙΑΣ. ΤΗΛ. 0431-74709 ΦΑΞ 0431-27008 ΚΙΝ. 0974456200-0977395269 ΧΠΑ112

εργασιες

ΝΕΑ ΚΟΠΕΛΑ ζητάει το Print House στη στοά Ροίκου για πλήρη απασχόληση για μόνιμη εργασία. Πληρ. τηλ. 37095 από 9 π.μ.-9 μ.μ. ΑΖ41822

ΗΛΕΚΤΡΟΛΟΓΟΙ, ηλεκτροτεχνίτες, βοηθοί και μαθητευόμενοι με προυπηρεσία, που να είναι έμπειροι και πεπειραμένοι πάνω στον κλάδο της εργασίας. Μισθός ανάλογος των προσόντων. Πληρ. τηλ. 0944-451489 μετά τις 3 μ.μ. ΑΖ41810

ΝΕΑ ευπαρουσίαστη για καφετέρια εκτός πόλεως Ρόδου. Καλές αποδοχές. Μεταφορά δική ,μας. Πληρ. τηλ. 0972137652 ΑΖ41743

ΝΕΑΡΟΣ για να εργαστεί σε γραφείο κούριερ με δίπλωμα μοτοποδηλάτου. Πληρ. τηλ. 30917-74229 ΑΖ41739

ΚΟΠΕΛΕΣ για να εργασθούν σε καφετέρια, εντός πόλεως, με ηλεκτρονικά παιχνίδια. Πληρ. τηλ. 28837 και 0974134987 (κύριο Γιώργο). ΑΖ41729

ΠΩΛΗΤΡΙΑ πεπειραμένη για κατάστημα ενδυμάτων. Πληρ. τηλ. 66277 ΑΖ41775

ΚΑΘΗΓΗΤΗΣ ΠΛΗΡΟΦΟΡΙΚΗΣ ΑΠΟ ΙΔΙΩΤΙΚΗ ΣΧΟΛΗ. ΠΛΗΡ. ΤΗΛ. 0977633640 ΠΖ41782

ΚΟΠΕΛΑ για απογευματινές ώρες στο VIDEO CLUB FANTASY. Πληρ. τηλ. 27801 ΑΖ41727

ΖΗΤΟΥΝΤΑΙ δύο λατζιέρες από εστιατόριο. Πληρ. τηλ. 31110, 0972923658 ΑΖ41752

ΔΑΣΚΑΛΑ ΝΑ ΠΡΟΕΤΟΙΜΑΖΕΙ ΜΑΘΗΤΗ 3ΗΣ ΓΥΜΝΑΣΙΟΥ Σ' ΟΛΑ ΤΑ ΜΑΘΗΜΑΤΑ ΚΑΤ' ΟΙΚΟΝ ΣΤΗΝ ΙΑΛΥΣΟ. ΠΛΗΡ. ΤΗΛ. 93164 ΜΕΤΑ ΤΙΣ 2 Μ.Μ. ΠΖ41706

ΚΟΠΕΛΑ ευπαρουσίαστη για καφετέρια εντός πόλεως. Πληρ. τηλ. 36201 ΑΖ41707

ΠΩΛΗΤΡΙΑ για ζαχαροπλαστείο με ανάλογη πείρα. Απογευματινή απασχόληση. Πληρ. τηλ. 38202 ΑΖ41700

ΑΝΤΙΠΡΟΣΩΠΕΙΑ απορρυπαντικών και τροφίμων **ΖΗΤΑ** για τη θέση του οδηγού: Νέο έως 35 ετών, Κάτοχο διπλώματος Γ κατηγορίας. Με όρεξη για δουλειά. Μισθός και συνθήκες εργασίας ικανοποιητικές. Πληρ. τηλ. 87382 από 8.00 π.μ. έως 4.00 μ.μ. ΑΖ41657

ΤΕΧΝΙΚΟΣ ΕΓΚΑΤΑΣΤΑΤΗΣ ΚΕΡΑΙΩΝ ΓΙΑ ΜΟΝΙΜΗ ΕΡΓΑΣΙΑ, ΜΕ ΑΔΕΙΑ ΟΔΗΓΗΣΗΣ ΚΑΙ ΠΡΟΥΠΗΡΕΣΙΑ. ΠΛΗΡ. ΤΗΛ. 66026, 66092, ΩΡΕΣ ΚΑΤΑΣΤΗΜΑΤΩΝ. ΠΖ41580

ΖΗΤΕΙΤΑΙ ΔΕΣΠΟΙΝΙΣ Ή ΚΥΡΙΑ ΓΙΑ ΘΕΣΗ ΓΡΑΜΜΑΤΕΩΣ ΣΕ ΑΣΦΑΛΙΣΤΙΚΗ ΕΤΑΙΡΕΙΑ. ΑΠΑΡΑΙΤΗΤΑ ΓΝΩΣΕΙΣ ΑΓΓΛΙΚΩΝ, Η/Υ ΚΑΙ ΜΕΣΟ ΜΕΤΑΚΙΝΗΣΗΣ. ΠΛΗΡ. ΤΗΛ. 69105 ΠΖ41614

ΝΤΗΛΕΡ πανελλαδικά για είδη προικός, ρούχα, εσώρουχα, πιτζάμες, παπούτσια και 25 κατάλογοι δωρεάν . Ποσοστά έως 60% δώρα άψογη εξυπηρέτηση. Πληρ. τηλ. 031 275975, 0944692011 ΑΖ41520

ΝΕΟΣ ή ΝΕΑ, από διαφημιστική επιχείρηση, απόφοιτοι Λυκείου με άνεση στην επικοινωνία. Γνώσεις υπολογιστή. Απαραίτητο μέσο μετακίνησης. Μισθός πολύ καλός. Ασφάλιση. Πληρ. τηλ. 0944977676. ΑΖ41460

ΚΥΡΙΕΣ με όρεξη για δουλειά που θα ήθελαν να κερδίζουν έως και 500.000 δρχ. το μήνα, με ελεύθερο ωράριο εργασίας. Προσφέρονται δωρεάν κατάλογοι λευκών ειδών και μεγάλη υποστήριξη από την εταιρία μας. Πληρ. κος Γιώργος στο τηλ. 0946595500 ή 37384. ΑΖ41458

ΝΗΠΙΑΓΩΓΟΣ ΓΙΑ ΠΑΙΔΙΚΟ ΣΤΑΘΜΟ ΠΤΥΧΙΟΥΧΟΣ ΠΑΝΕΠΙΣΤΗΜΙΟΥ Ή ΙΔΙΩΤΙΚΗΣ ΣΧΟΛΗΣ ΜΕ ΠΡΟΥΠΗΡΕΣΙΑ. ΠΛΗΡΕΣ ΩΡΑΡΙΟ, ΠΕΝΘΗΜΕΡΗ ΑΠΑΣΧΟΛΗΣΗ ΤΥΧΟΝ ΣΥΣΤΑΣΕΙΣ ΘΑ ΛΗΦΘΟΥΝ ΥΠΟΨΙΝ. ΠΛΗΡ. ΤΗΛ. 0972007352 (ΑΠΟΓΕΥΜ. ΩΡΕΣ) 39739 12.00-14.00 ΧΠΖ123

μαθήματα

ΜΑΘΗΜΑΤΑ ΠΙΑΝΟΥ. ΚΑΘΗΓΗΤΡΙΑ ΜΟΥΣΙΚΟΥ ΠΑΝΕΠΙΣΤΗΜΙΟΥ ΒΙΕΝΝΗΣ ΠΑΡΑΔΙΔΕΙ ΜΑΘΗΜΑΤΑ ΣΕ ΑΡΧΑΡΙΟΥΣ ΚΑΙ ΠΡΟΧΩΡΗΜΕΝΟΥΣ. ΣΟΦΙΑ ΔΙΑΚΙΔΗ. ΠΛΗΡ. ΤΗΛ. 61428 ΠΜ41768

ΑΓΓΛΙΚΑ ΑΠΟ ΚΑΘΗΓΗΤΡΙΑ ΠΤΥΧΙΟΥΧΟ ΑΓΓΛΙΚΗΣ ΦΙΛΟΛΟΓΙΑΣ ΜΕ ΠΟΛΥΕΤΗ ΔΙΔΑΚΤΙΚΗ ΕΜΠΕΙΡΙΑ ΣΕ ΜΕΓΑΛΟΥΣ ΕΚΠΑΙΔΕΥΤΙΚΟΥΣ ΟΡΓΑΝΙΣΜΟΥΣ ΠΡΟΕΤΟΙΜΑΣΙΑ ΓΙΑ ΟΛΑ ΤΑ ΕΠΙΠΕΔΑ ΚΑΙ ΕΙΔΙΚΑ ΓΙΑ ΤΙΣ ΕΞΕΤΑΣΕΙΣ ΤΟΥ CAMBRIDGE (LOWER, ADVANCED, PROFICIENCY) ΚΑΙ MICHIGAN (LOWER, PROFICIENCY). ΕΝΤΑΤΙΚΑ ΤΜΗΜΑΤΑ TOEFL. ΠΛΗΡ. ΤΗΛ. 27197, 0973234059 ΠΜ41766

ΦΟΙΤΗΤΡΙΑ παραδίδει μαθήματα σε παιδιά δημοτικού ή Γυμνασίου. Πληρ. τηλ. 0974198360 ΑΜ41839

ΑΓΓΛΙΚΑ παραδίδει φιλόλογος, πτυχιούχος Πανεπιστημίου Αγγλίας με Master, ειδικό πτυχίο Cambridge για τη διδασκαλία της αγγλικής γλώσσας και πολυετή διδακτική εμπειρία σε φροντιστήρια της Αθήνας. Πληρ. τηλ. 74853, 097-2286325 ΑΜ41838

ΠΑΡΑΔΙΔΟΝΤΑΙ ιδιαίτερα μαθήματα Αγγλικών κατ' οίκον όλων των επιπέδων, με στόχο την απόκτηση διπλώματος First Certificate και Proficiency, εν όψει οικοδιδασκαλείου που πρόκειται να λειτουργήσει εντός του προσεχούς έτους. Τα μαθήματα διεξάγονται από καθηγήτρια Αγγλικής Γλώσσας και Φιλολογίας του πανεπιστημίου Στοκχόλμης-Σουηδίας. Πληρ. τηλ. 21241 ΑΜ41837

ΚΑΘΗΓΗΤΗΣ ΑΓΓΛΙΚΩΝ native speaker παραδίδει ιδιαίτερα μαθήματα κατ' οίκον σε μαθητές και ενήλικες όλων των επιπέδων. Υπεύθυνη και έμπειρη προετοιμασία για τις εξετάσεις MICHIGAN, CAMBRIDGE, PALSO. Τιμές λογικές και ειδικές προσφορές για αδέλφια. Πληρ. τηλ. (0241) 68626, 0945441374 ΑΜ41829

ΚΑΘΗΓΗΤΡΙΑ ΦΙΛΟΛΟΓΟΣ με πολυετή διδακτική εμπειρία και μεθοδικότητα διδάκει αποκλειστικά Νέα Ελληνικά για μαθητές Θεωρητικής Κατεύθυνσης και Εκθεση για όλες τις κατευθύνσεις. Υπεύθυνη διδασκαλία σύμφωνα με το νέο σύστημα αξιολόγησης. Πληρ. τηλ. 34541 και 0936317628 ΑΜ41815

ΚΑΘΗΓΗΤΗΣ πτυχιούχος παραδίδει ιδιαίτερα μαθήματα στα μαθηματικά σε μαθητές δημοτικού, γυμνασίου, λυκείου. Τιμές φιλικές, υπομονή και μεθοδικότητα. Πληρ. τηλ. 0241-78043, κιν. 0977-649176 ΑΜ47191

ΕΚΠΑΙΔΕΥΤΙΚΟΣ παραδίδει μαθήματα σε παιδιά δημοτικού, στην περιοχή Ανω Ροδίνι. Πληρ. τηλ. 68774, 0946007219 ΑΜ41779

ΓΕΡΜΑΝΙΚΑ υπεύθυνα, μεθοδικά και αποτελεσματικά από καθηγητή αριστούχο απόφοιτο **ΓΕΡΜΑΝΙΚΗΣ ΦΙΛΟΛΟΓΙΑΣ** Πανεπιστ. Αθηνών με 12ετή παραμονή στη Γερμανία. Πολυετής διδακτική εμπειρία. **Σύγχρονη μέθοδος** διδασκαλίας-**ΔΙΔΑΣΚΟΝΤΑΙ ΟΛΑ ΤΑ ΕΠΙΠΕΔΑ-** Υπεύθυνη προετοιμασία των εξετάσεων ZDF/ZMR/KDS/GDS του GEOTHE-Τρίμηνος κύκλος μαθημάτων για **ξενοδοχοϋπαλλήλους** και ενήλικες **τουριστικών επαγγελμάτων.** Διδασκαλία κατ' άτομο ή σε γκρουπ 2-3 ατόμων. Τιμές λογικές. Πληρ. τηλ. 76913, 0942/629689. ΑΜ41783

ΑΓΓΛΙΚΑ ΜΑΘΗΜΑΤΑ παραδίδονται από Αγγλόφωνη καθηγήτρια με πείρα σε Ρόδο και κατά τους θερινούς μήνες. Διδασκαλία σε κολλέγια της Μεγάλης Βρετανίας. Δεκτές προτάσεις και από φροντιστήρια για διδασκαλία. Πληρ. τηλ. 0241-95558 ή 0944786664 ΑΜ41740

ΕΚΠΑΙΔΕΥΤΙΚΟΣ με μεταπτυχιακό δίπλωμα παραδίδει ιδιαίτερα μαθήματα για προετοιμασία παιδιών δημοτικού και γυμνασίου. Πληρ. τηλ. 28939, 0932090121 ΑΜ41755

ΔΑΣΚΑΛΑ, πτυχιούχος Πανεπιστημίου Αιγαίου, παραδίδει ιδιαίτερα μαθήματα σε μαθητές Δημοτικού. Τιμές προσιτές. Πληρ. τηλ. 39490, 20704 και 0944689539. ΑΜ41731

ΔΑΣΚΑΛΑ ΤΟΥ ΠΑΝΕΠΙΣΤΗΜΙΟΥ ΑΙΓΑΙΟΥ ΠΑΡΑΔΙΔΕΙ ΜΑΘΗΜΑΤΑ ΣΕ ΠΑΙΔΙΑ ΔΗΜΟΤΙΚΟΥ. ΠΛΗΡ. ΤΗΛ. 26951, ΚΙΝΗΤΟ 0977162912. ΠΜ41732

ΚΑΘΗΓΗΤΗΣ ΠΑΡΑΔΙΔΕΙ ΜΑΘΗΜΑΤΑ ΦΥΣΙΚΗΣ-ΧΗΜΕΙΑΣ-ΜΑΘΗΜΑΤΙΚΩΝ ΚΑΤ' ΟΙΚΟΝ ΣΕ ΠΑΙΔΙΑ ΓΥΜΝΑΣΙΟΥ-ΛΥΚΕΙΟΥ. ΠΛΗΡ. ΤΗΛ. 0974502521 ΠΜ41663

ΤΡΙΤΟΕΤΗΣ ΦΟΙΤΗΤΡΙΑ του Παιδαγωγικού τμήματος του Πανεπιστημίου Αιγαίου παραδίδει ιδιαίτερα μαθήματα σε παιδιά Δημοτικού. Πληρ. τηλ. 0972376031 ΑΜ41685

ΦΙΛΟΛΟΓΟΣ καθηγήτρια του Πανεπιστημίου Αθηνών (Κλασική Φιλολογία) με μεγάλη φροντιστηριακή πείρα παραδίδει ιδιαίτερα μαθήματα Αρχαίων και Νέων Ελληνικών, Εκθεσης, Λατινικών, Ιστορίας και Φιλοσοφίας σε μαθητές Γυμνασίου-Λυκείου. Πληρ. τηλ. 31370 και 0945-713765 ΑΜ41643

ΖΗΤΩ από κάποιον να μου μάθει Ελληνικά και να του μάθω Αγγλικά. **WANT** improve your English for free... In exchange for improving my Greek. e-mail: bk_dragons@hotmail.com ΑΜ41660

ΦΙΛΟΛΟΓΟΣ καθηγήτρια με πολυετή φροντιστηριακή πείρα, παραδίδει ιδιαίτερα μαθήματα σε μαθητές Δημοτικού - Γυμνασίου - Λυκείου. Πληρ. τηλ. 0932887470 και 0973267261. ΑΜ41594

ΜΑΘΗΜΑΤΙΚΟΣ ΠΑΡΑΔΙΔΕΙ ΜΑΘΗΜΑΤΑ ΣΕ ΜΑΘΗΤΕΣ ΓΥΜΝΑΣΙΟΥ ΚΑΙ ΛΥΚΕΙΟΥ. ΠΛΗΡ. ΤΗΛ. (0241)37914 ΚΑΙ 0946214823. ΠΜ41449

ΠΑΡΑΔΙΔΟΝΤΑΙ ΜΑΘΗΜΑΤΑ ΦΥΣΙΚΗΣ -ΧΗΜΕΙΑΣ ΣΕ ΜΑΘΗΤΕΣ ΓΥΜΝΑΣΙΟΥ. ΠΛΗΡ. ΤΗΛ. 0937-291165 ΠΜ41326

ΑΓΓΛΙΚΑ καθηγήτρια Αγγλικών απόφοιτος αγγλικού Παν/μίου με master παραδίδει ιδιαίτερα μαθήματα σε μαθητές **όλων των επιπέδων.** Υπεύθυνη προετοιμασία για τις εξετάσεις **Cambridge FCE, CAE, CPE, Michigan, ECCE, ECPE, TOEFL.** Τμήματα μονομελή, διμελή. Τιμές λογικές. Πληρ. τηλ. 22886 ΑΜ39927

ΙΤΑΛΙΚΑ. Παραδίδονται ιδιαίτερα μαθήματα σε αρχάριους-προχωρημένους. Υπεύθυνη προετοιμασία για εισαγωγή σε Ιταλικά Πανεπιστήμια με έμφαση στις σχολές Νομικής-Ιατρικής. Πληρ. τηλ.31172 κιν. 0944507927 ΑΜ40683

ΦΙΛΟΛΟΓΟΣ ΚΑΘΗΓΗΤΡΙΑ ΠΤΥΧΙΟΥΧΟΣ ΑΡΙΣΤΟΤΕΛΕΙΟΥ ΠΑΝΕΠΙΣΤΗΜΙΟΥ ΘΕΣΣΑΛΟΝΙΚΗΣ, ΠΑΡΑΔΙΔΕΙ ΙΔΙΑΙΤΕΡΑ ΜΑΘΗΜΑΤΑ ΣΕ ΜΑΘΗΤΕΣ ΓΥΜΝΑΣΙΟΥ - ΛΥΚΕΙΟΥ. ΤΙΜΕΣ ΠΡΟΣΙΤΕΣ, ΣΥΣΤΗΜΑΤΙΚΗ ΕΝΗΜΕΡΩΣΗ ΓΟΝΕΩΝ. ΠΛΗΡ. ΤΗΛ. 22428 ΚΑΙ 0937803323 (ΚΙΝΗΤΟ) ΧΠΜ291

γνωριμιες

ΚΥΡΙΑ ευπαρουσίαστη με ένα παιδί ζητά μόνο για σοβαρή γνωριμία με κύριο έως 48 ετών. Μόνο σοβαρές προτάσεις. Πληρ. τηλ. 0944980867, 8-9.30 και μετά τις 6 μ.μ. ΑΓ41817

ΚΥΡΙΑ ψάχνει γνωριμία με σοβαρούς κυρίους. Πληρ. τηλ. 0937744513 ΑΓ41762

διαφορα

ΠΩΛΟΥΝΤΑΙ ΚΥΝΗΓΟΣΚΥΛΑ ΕΚΠΑΙΔΕΥΜΕΝΑ ΜΕ ΔΟΚΙΜΗ 1. ΠΟΙΝΤΕΡ 4 ΕΤΩΝ ΚΟΠΟ-ΦΕΡΜΑ ΛΑΓΟ 300.000, 2. ΚΥΡΗΚΟΤΑΖΑ 4 ΕΤΩΝ ΚΟΠΟ - ΦΕΡΜΑ ΔΙΩΞΗ ΠΟΡΤΑ - ΠΟΔΙ ΛΑΓΟ 300.000, 3. ΕΠΑΝΙΕΛ ΜΠΡΕΤΟΝ ΑΡΣΕΝΙΚΟ 3 ΕΤΩΝ ΓΕΝΙΚΟΥ ΘΗΡΑΜΑΤΟΣ 200.000, 4. ΜΠΡΑΚ-ΛΑΜΠΟΥΡΑΤΟΡ ΘΗΛΥΚΟ 4 ΕΤΩΝ ΓΕΝΙΚΟΥ ΘΗΡΑΜΑΤΟΣ 400.000 ΞΕΚΙΝΗΜΕΝΑ ΧΡΟΝΙΑΡΙΚΑ ΑΝΕΥ ΔΟΚΙΜΗΣ ΣΕΤΤΕΡ ΛΑΒΕΡΚΑ ΘΗΛΥΚΟ 11 ΜΗΝΩΝ 150.000, ΚΟΥΡΣΑΑΡ ΘΗΛΥΚΟ 10 ΜΗΝΩΝ 100.000, ΤΡΑΧΤΑΡ ΘΗΛΥΚΟ 11 ΜΗΝΩΝ 100.000, ΕΠΑΝΙΕΛ ΜΠΡΕΤΟΝ ΘΗΛΥΚΟ 4 ΜΗΝΩΝ 50.000, ΓΚΕΚΑΣΤΑΖΙ 1 ΕΤΟΥΣ ΓΕΝΝΗΜΕΝΟ (3 ΚΟΥΤΑΒΙΑ) 100.000, ΣΕΤΕΡ ΛΑΒΕΡΑΚ 2 ΜΗΝΩΝ 30.000. ΠΛΗΡ. ΜΙΧΑΛΗ ΑΠΟΣΤΟΛΙΔΗ - ΚΟΣΚΙΝΟΥ ΤΗΛ. 0932-529010 , ΟΙΚΙΑ 66160 ΠΔ41695

Πολυεθνική Εταιρεία, η μεγαλύτερη στο χώρο της, ζητά να προσλάβει για τη νήσο **ΡΟΔΟ**

ΕΙΣΠΡΑΚΤΟΡΑ

Απαραίτητες προϋποθέσεις:
Ηλικία 25 - 30 ετών • Κάτοχος μηχανής

Επιθυμητά
Δίπλωμα αυτοκινήτου • Προϋπηρεσία

Τηλέφωνα επικοινωνίας:
(01) 99 59 439, Fax: (01) 99 63 417
Υπόψη κου Ν. Χάιδα

ΑΠΟ ΤΗΝ ΕΤΑΙΡΕΙΑ ΞΕΝΑΚΗΣ "ΗΛΕΚΤΡΟΚΟΣΜΟΣ"

ΖΗΤΕΙΤΑΙ
ΥΠΑΛΛΗΛΟΣ ΓΡΑΦΕΙΟΥ
ΑΠΑΙΤΟΥΜΕΝΑ ΠΡΟΣΟΝΤΑ:
• Αριστες γνώσεις Η/Υ.
• Καλή εμφάνιση-άνεση στην επικοινωνία.
ΠΡΟΣΦΕΡΕΤΑΙ ΑΡΙΣΤΟ ΕΡΓΑΣΙΑΚΟ ΠΕΡΙΒΑΛΛΟΝ
ΑΠΑΡΑΙΤΗΤΟ ΒΙΟΓΡΑΦΙΚΟ
Υπ' όψιν κ. Ανδρέου Βλάση
ΚΩΝ. ΥΔΡΑΙΟΥ 2 ΡΟΔΟΣ
Πληρ. τηλ. 26597-22790

ΡΟΔΙΑΚΗ ΚΤΗΜΑΤΙΚΗ
ΣΥΜΒΟΥΛΟΙ & ΕΚΤΙΜΗΤΕΣ ΑΚΙΝΗΤΩΝ — ΚΤΗΜΑΤΟΜΕΣΙΤΙΚΟ ΓΡΑΦΕΙΟ από το 1983

ΠΩΛΟΥΝΤΑΙ ΜΟΝΟΚΑΤΟΙΚΙΕΣ ΣΤΟΥΣ ΤΡΕΙΣ



ΣΕ ΜΠΕΤΑ ΑΠΟ 31.000.000 ΔΡΧ

ΑΝΕΣΤΗΣ & ΣΑΒΒΑΣ ΣΑΒΒΑΪΔΗΣ
tel: 26281 & 35476 cel: 0944-421015 & 0977-433427

Carrier

Η RODOS AIR
ΖΗΤΑΕΙ

ΜΗΧΑΝΟΛΟΓΟ ΜΗΧΑΝΙΚΟ
ΑΠΑΙΤΟΥΜΕΝΑ ΠΡΟΣΟΝΤΑ
Πτυχίο ΤΕΙ-ΑΕΙ
Καλή γνώση της Αγγλικής γλώσσας
Καλή γνώση Η/Υ
Δυναμική και ευχάριστη προσωπικότητα
Επιθυμητή προϋπηρεσία στο χώρο του Κλιματισμού
Ηλικία έως 35 ετών
Η εταιρεία προσφέρει
Συνεχή εκπαίδευση-Ανταγωνιστικό πακέτο αποδοχών-Προοπτικές εξέλιξης
RODOS AIR ΕΠΕ-ΚΑΜΕΙΡΟΥ 1-85100 ΡΟΔΟΣ
ΤΗΛ. 0241-70710, FAX. 0241-70720

Η ΑΛΥΣΙΔΑ ΚΑΤΑΣΤΗΜΑΤΩΝ ΗΛΕΚΤΡΙΚΩΝ ΕΙΔΩΝ

Chic electric

ΖΗΤΑ

ΠΩΛΗΤΕΣ/ΤΑΜΙΕΣ
ΠΛΗΡΟΥΣ ΑΠΑΣΧΟΛΗΣΗΣ

ΑΠΑΙΤΟΥΜΕΝΑ ΠΡΟΣΟΝΤΑ
1. Απόφοιτοι Λυκείου
2. Ηλικία έως 35 ετών
3. Γνώση χειρισμού Η/Υ επιθυμητή
4. Σχετική προϋπηρεσία επιθυμητή

ΠΑΡΕΧΟΝΤΑΙ
1. Μισθός, Bonus, Ασφάλιση
2. Εκπαίδευση
3. Προοπτικές εξέλιξης.

Οι ενδιαφερόμενοι παρακαλούνται όπως αποστείλουν τα βιογραφικά τους σημειώματα στο Fax 2894773 υπόψη κας Μιχαηλίδου.

Από το QUICK CARWASH

ΖΗΤΟΥΝΤΑΙ

- **ΑΤΟΜΑ ΓΙΑ ΠΛΥΣΙΜΟ ΑΥΤΟΚΙΝΗΤΩΝ**
- **ΥΠΕΥΘΥΝΗ ΔΗΜΟΣΙΩΝ ΣΧΕΣΕΩΝ**

Η υποψήφια θα πρέπει να διαθέτει ανάλογη εμπειρία, πολύ καλή εμφάνιση, άνεση επικοινωνίας κι ευχέρεια λόγου.
Οι ενδιαφερόμενοι/ες μπορούν να προμηθεύονται αιτήσεις στις εγκατατάσεις του πλυντηρίου, στην περιοχή Ασγούρου.

Καθημερινά (8.00 το πρωί έως 5.00 το απόγευμα)

ΑΠΟ ΕΤΑΙΡΕΙΑ ΠΛΗΡΟΦΟΡΙΚΗΣ

ΖΗΤΕΙΤΑΙ ΠΩΛΗΤΗΣ

Απαραίτητα προσόντα:
- Χρήση Η/Υ (προγραμμάτων Office).
- Εμπειρία στην προώθηση προϊόντων.
- Να κατέχει άδεια οδηγήσεως αυτοκινήτου.

Μισθός με επιπλέον ποσοστά επί των πωλήσεων
Αποστείλατε βιογραφικό στο fax 0241-30111
τηλ. 0241-27070

ΖΗΤΟΥΝΤΑΙ

ΚΟΠΕΛΕΣ ΝΑ ΕΡΓΑΣΤΟΥΝ ΣΕ ΚΑΦΕΤΕΡΙΑ

ΣΤΟ ΜΑΝΔΡΑΚΙ.

ΠΛΗΡ. ΤΗΛ. 30300

CAIRO CAFE
...more than a cafe

CAIRO CAFE

12μηνη απασχόληση.

ΖΗΤΟΥΝΤΑΙ νέοι και νέες έως 30 ετών για απασχόληση στη θέση BAR-Μπουφέ. Εμπειρία στη θέση καφεμηχανής απαραίτητη. Αλλοδαποί αποκλείονται.

Πληρ. τηλ. 75362 κ. Γεωργίου, κα Αθανάσογλου

Sigma

Αντιπροσωπεύσεις Ασφαλιστικών Εταιρειών
Άννης Μαρίας και Καζαντζάκη 2
Τηλ. (0241) 31468 • FAX: (0241) 33644

ΖΗΤΟΥΝΤΑΙ

Ασφαλίστριες και ασφαλιστές για ελεύθερη συνεργασία.

Για ραντεβού τηλ. 31468

Ο ΣΟΥΗΔΙΚΟΣ ΦΟΥΡΝΟΣ
"KRINGLAN"

ΖΗΤΕΙ ΠΩΛΗΤΡΙΑ

για πρωινό συνεχόμενο ωράριο.
Μισθός ικανοποιητικός. Απασχόληση 12μηνη

Πληρ. τηλ. 0944/523311

ΖΗΤΟΥΝΤΑΙ
ΠΩΛΗΤΗΣ ή ΠΩΛΗΤΡΙΑ

για εργασία σε εμπορικό κατάστημα εντός πόλεως

Πληρ. τηλ. 28801

ΜΕΓΑΛΗ ΤΕΧΝΙΚΗ ΕΤΑΙΡΕΙΑ ΑΝΕΛΚΥΣΤΗΡΩΝ

ΖΗΤΑ

τεχνίτη συντήρησης ανελκυστήρων.
Στρατιωτικές υποχρεώσεις εκπληρωμένες.

Πληρ. τηλ. 0241-38665, fax 0241-70058
(για αποστολή βιογραφικού)

ΦΑΓΕ Α.Ε.

ΖΗΤΕΙΤΑΙ

Οδηγός πωλητής απόφοιτος λυκείου έως 25 ετών
- Προϋπηρεσία επιθυμητή όχι απαραίτητα
- 12μηνη απασχόληση
- Υψηλές αποδοχές
- Άμεση πρόσληψη

Πληρ. 7ο χλμ. Ρόδου-Λίνδου τηλ. 66665
κ. Δημ. Θεοδωρόπουλο

ΚΤΗΜΑΤΟΜΕΣΙΤΙΚΟ ΓΡΑΦΕΙΟ

ΕΥΡΩΚΤΗΜΑΤΙΚΗ

ΜΕΣΙΤΕΣ ΣΥΜΒΟΥΛΟΙ ΕΚΤΙΜΗΤΕΣ

ΠΩΛΗΣΕΙΣ ΟΙΚΟΠΕΔΩΝ

ΙΑΛΥΣΟΣ
301τ.μ.- Εντός σχεδίου.....17.000.000 (49.884,1€)
320τ.μ.- Στο κέντρο (Σ.Δ.=1)...17.000.000 (49.884,1€)
700τ.μ.- Κοντά στο κέντρο (Σ.Δ.=1)....50.000.000 (146.717,9€)
1000τ.μ.- Κοντά στο κέντρο (Σ.Δ.=1)...35.000.000 (102.702,5€)
1180τ.μ.- Στην παρ. Ιαλυσού(Σ.Δ=0,4)...41.000.000 (120.308,7€)
1713τ.μ.- Κοντά στην παραλία(Σ.Δ.=0,4)...70.000.000 (205.405,1€)
2000τ.μ.- Θέση Βουνάρα.....38.000.000 (111.505,6€)
2000τ.μ.- Με άδεια οικόδ. στο Λύκειο...35.000.000 (102.702,5€)
2000τ.μ.- εντός σχεδίου.....60.000.000 (176.061,5€)
4000τ.μ.- Στους πρόποδες Φιλερήμου...50.000.000 (146.717,9€)
4000τ.μ.- Κοντά στην Άνοιξη.....50.000.000 (146.717,9€)
4000τ.μ.- Στην προέκτ. οδού Άνοιξης....50.000.000 (146.717,9€)
8700τ.μ.- Θέση Κανδυλί.....30.000.000 (88.030,7€)
9700τ.μ.- Θέση Κανδυλί.....50.000.000 (146.717,9€)
10.000τ.μ.- Θέση Κανδυλί.....50.000.000 (146.717,9€)
ΚΙΟΤΑΡΙ
2000τ.μ.- Επί της Εθνικής οδού.....9.000.000 (26.409,2€)
ΜΑΣΣΑΡΙ
400τ.μ.- Εντός οικισμού..4.500.000 (13.204,6€)
4400τ.μ.- κοντά στο γήπεδο...10.000.000 (29.343,6€)
ΙΞΙΑ
500τ.μ.- Κοντά στην παραλία).....35.000.000 (102.702,5€)
500τ.μ.- Κοντά στην παραλία)....35.000.000 (102.702,5€)
3300τ.μ.- Εντός σχεδίου.....50.000.000 (146.717,9€)
ΠΑΣΤΙΔΑ
400τ.μ.- Εκτός Οικισμού.....15.000.000 (44.015,4€)
788τ.μ.- Εντός Οικισμού με άδεια οικόδ...8.500.000 (24.942,0€)
892τ.μ.- Εντός Οικισμού με άδεια οικόδ...9.000.000 (26.409,2€)
1000τ.μ.- Εντός Οικισμού.....10.000.000 (29.343,5€)
1000τ.μ.- Εντός Οικισμού.....12.000.000 (35.212,3€)
1070τ.μ.- Εντός Οικισμού.....16.000.000 (46.949,7€)
1900τ.μ.- Εκτός Οικισμού.....35.000.000 (102.702,5€)
ΠΑΡΑΔΕΙΣΙ
8000τ.μ.- Εκτός Οικισμού.....64.000.000 (187.798,9€)
ΣΟΡΩΝΗ
4000τ.μ.- Επί της επαρχιακής οδού...18.000.000 (52.818,4€)
5000τ.μ.- Στο κύμα (άρτιο & οικόδ/μο.)..15.000.000 (44.015,4€)

ΛΙΝΔΟΣ
4600τ.μ.- Θέση Ψάλτο.....50.000.000 (146.717,9€)
8000τ.μ.- Στους Πεύκους Κοντά στην παραλία...32.000.000 (93.899,5€)
12000τ.μ.- Στους Πεύκους κοντά στην παραλία...168.000.000 (492.972,2€)
ΚΟΛΥΜΠΙΑ
715τ.μ.- Στο δρόμο με τους Ευκάλυπτους...8.000.000 (23.474,9€)
4500τ.μ.- Με άδεια οικόδ. για ξενοδοχ....63.000.000 (184.864,6€)
5700τ.μ.- Στο δρόμο με τους ευκάλυπτους.....50.000.000 (146.717,9€)
ΑΣΓΟΥΡΟΥ
1700τ.μ.- Εντός νέου σχεδίου με 420τ.μ. Κτίσματα....90.000.000 (264.092,2€)
4000τ.μ.- Εκτός σχεδίου οικισμού.....40.000.000 (117.374,3€)
4000τ.μ.- Εκτός σχεδίου οικισμού.....45.000.000 (132.046,1€)
4000τ.μ.- Εκτός σχεδίου οικισμού.....45.000.000 (132.046,1€)
ΜΑΡΙΤΣΑ
300τ.μ.- Εντός οικισμού.....4.500.000 (13.204,6€)
1400τ.μ.- Εντός οικισμού.....8.000.000 (23.474,9€)
1490τ.μ.- Επί της επαρχιακής οδού.....13.500.000 (39.613,8€)
4000τ.μ.- Κοντά στο παλιό αεροδρόμιο.....12.000.000 (35.212,3€)
ΑΦΑΝΤΟΥ
360τ.μ.- Εντός οικισμού.....12.000.000 (35.212,3€)
5600τ.μ.- Επί της Ρόδου - Λίνδου.....145.000.000 (425.482,0€)
ΛΑΔΙΚΟ
21.000τ.μ.- Κοντά στη θάλασσα.....250.000.000 (733.589,6€)
ΑΡΧΑΓΓΕΛΟΣ
800τ.μ.- Εντός σχεδίου οικισμού.....8.000.000 (23.474,9€)
ΚΑΛΥΘΙΕΣ
1734τ.μ.- εντός Οικισμού.....25.000.000 (73.358,0€)
2640τ.μ.- Πανοραμικό....28.000.000 (82.162,0€)
ΚΑΛΑΘΟΣ
2800τ.μ.- Εντός οικισμού επί της Ρόδου-Λίνδου με κτίσματα 400τ.μ.....90.000.000 (264.092,2€)
25000τ.μ. Εκτός σχεδίου πανοραμικό...75.000.000 (220.076,9€)
ΓΕΝΝΑΔΙ
500τ.μ.- Εντός Οικισμού με άδεια οικόδ.....20.000.000 (58.687,2€)
1720τ.μ.- Επί της παλιάς επαρχιακής οδού με άδεια οικόδ.....17.500.000 (51.351,3€)
4200τ.μ.- Επί της επαρχιακής Οδού.....29.000.000 (85.096,4€)

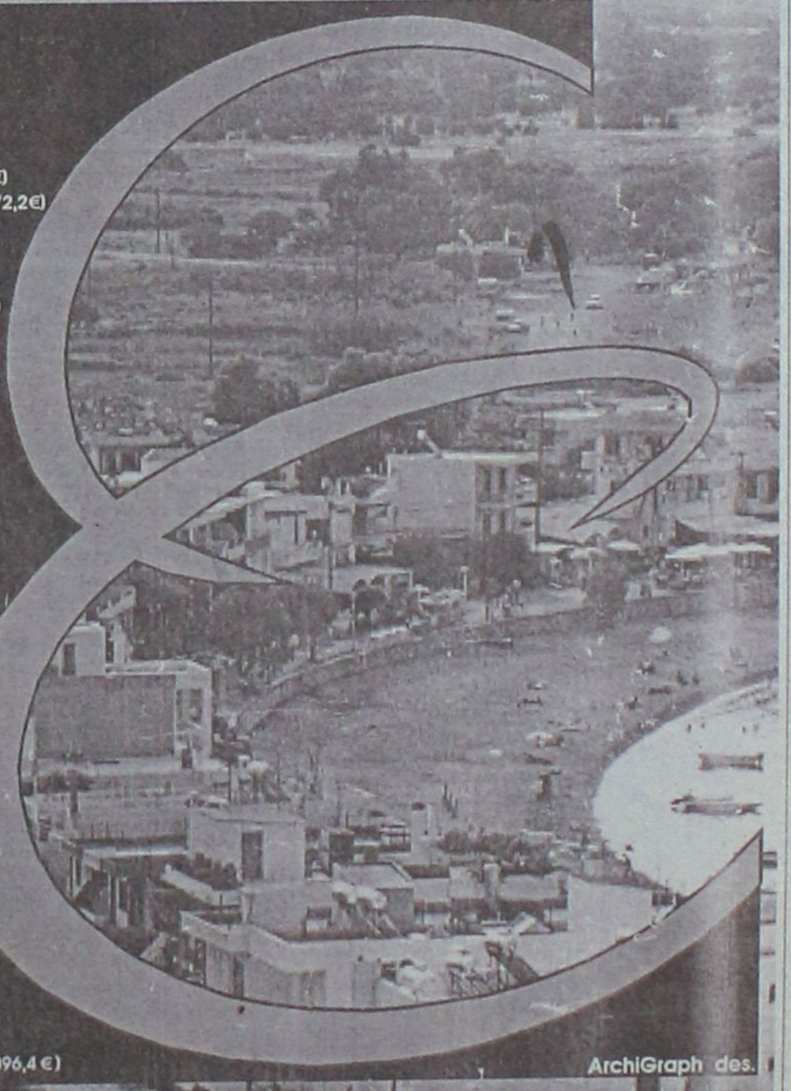

Τηλ. (0241) 73819,74917 κιν 0944/374546, 0945/292030 FAX 38641

ΠΛΗΡΟΦΟΡΙΕΣ **ΙΩΑΝΝΗΣ & ΜΙΧΑΛΗΣ ΕΥΣΤΑΘΙΟΥ**

Μεταφερθήκαμε στα νέα μας γραφεία Εθνικής Αντίστασης 83 (πρώην Άννης Μαρίας) δίπλα στην ALPHA BANK

ΖΗΤΕΙΤΑΙ

νέος για να εργασθεί σε πρατήριο υγρών καυσίμων.
Πληρ. τηλ. 62021 ή 62551

ΖΗΤΟΥΝΤΑΙ

ΠΩΛΗΤΡΙΕΣ, για καταστήματα εντός πόλεως.
Μόνιμη εργασία.
Πληρ. τηλ. 34105



Ευκαιρία καριέρας για πωλητές

Η **WÜRTH HELLAS SA** (ΒΥΡΤ ΕΛΛΑΣ ΑΕΒΕ) θυγατρική της ομώνυμης πολυεθνικής εταιρείας, μιας καταξιωμένης εταιρείας επαγγελματικών προϊόντων ευρείας κατανάλωσης, πρώτη στον κλάδο της παγκοσμίως, με εικοσαετή επιτυχή παρουσία στην Ελληνική Αγορά, με πέραν των 20.000 πελατών, με έδρα την Αθήνα και με υποκατάστημα στην Θεσσαλονίκη, αναπτύσσεται ραγδαία και αναζητά
ΓΙΑ ΤΟΝ ΚΛΑΔΟ ΑΥΤΟΚΙΝΗΤΟΥ

στη νήσο ΡΟΔΟ:

- **είτε Έμπειρους Πωλητές Καριέρας**
- **είτε Νέους Πωλητές χωρίς ιδιαίτερη προϋπηρεσία.**

Οι ιδανικοί/ές υποψήφιοι/ες πρέπει να διαθέτουν:
• Επαγγελματισμό, δυναμισμό • Μαχητικότητα, επιμονή και θέληση για επιτυχία. • Προσανατολισμό στην επίτευξη στόχων. • Πολύ καλή ικανότητα επικοινωνίας. • Γνώση της Αγγλικής γλώσσας θα θεωρηθεί σαν επιπρόσθετο προσόν. • Ηλικία μέχρι 35 ετών.

Η εταιρεία προσφέρει:
• Ανταγωνιστικό πακέτο αποδοχών (fixum, προμήθεια, πριμ).
• Αυτοκίνητο
• Ομαδική ασφάλιση
• Σύγχρονες συνθήκες εργασίας

Αποστείλατε Βιογραφικό στη διεύθυνση:
ΒΥΡΤ ΕΛΛΑΣ ΑΕΒΕ, Τ.Θ. 51 877
Τ.Κ. 145 68 Αγ. Στέφανος
Υπόψη του κ. Γ. Σταμπουλίδη
Με την ένδειξη: ΠΤ 0291

WÜRTH®

Ο ΕΙΔΙΚΟΣ ΣΤΗΝ ΤΕΧΝΙΚΗ ΣΥΝΑΡΜΟΛΟΓΗΣΗ

WÜRTH - Ο ΕΙΔΙΚΟΣ ΣΤΗΝ ΤΕΧΝΙΚΗ ΣΥΝΑΡΜΟΛΟΓΗΣΗ
παρέχει 50.000 διαφορετικούς τύπους και διαστάσεις από βίδες και εξαρτήματα, βύσματα, εργαλεία χειρός, εργαλεία ηλεκτρικά και μπαταρίας, εργαλεία αέρος, χημικά προϊόντα προστασίας και συντήρησης, συστήματα αποθήκευσης, τροφοδοσίας και παραλαβής στους κλάδους αυτοκινήτου, κατεργασίας μετάλλου και ξύλου, βιοτεχνίες, βιομηχανίες και τεχνικές εταιρείες.

Από την εταιρεία

RHODOS MOTOR A.E.

Αντιπροσωπεία Αυτοκινήτων
HUINDAY
Δ/νση: 1ο χλμ. Ρόδου-Καλλιθέας

ΖΗΤΟΥΝΤΑΙ

ΠΩΛΗΤΡΙΕΣ-ΠΩΛΗΤΕΣ ΑΥΤΟΚΙΝΗΤΩΝ
Γνώσεις Η/Υ και Αγγλικής γλώσσας.
Για πληροφορίες παρακαλούμε να απευθύνεστε στα τηλέφωνα 0241-77940-22864
fax 0241-78112

ΑΚΡΙΤΑΣ FM

Κένεντυ 73 - Ρόδος
Τηλ. 32850, 37880, 0944248222

ΖΗΤΕΙΤΑΙ

ΝΕΑ απόφοιτη Λυκείου
για συνεργασία
στο διαφημιστικό τμήμα

ΖΕΥΣ ΡΟΔΟΥ Α.Ε.

5ο ΧΛΜ. ΡΟΔΟΥ-ΛΙΝΔΟΥ
ΤΗΛΕΦΩΝΑ 68900 & 67710

ΖΗΤΕΙΤΑΙ

ΙΔΙΑΙΤΕΡΑ ΓΡΑΜΜΑΤΕΥΣ

Με γνώσεις Η/Υ (Windows/MS Office) και ομιλούσα απταίστως Γερμανικά και Αγγλικά.

Απασχόληση όλο τον χρόνο

(Αποστολή βιογραφικού σημειώματος απαραίτητη)

Το γραφείο παραγωγής της ΕΘΝΙΚΗΣ ΑΣΦΑΛΙΣΤΙΚΗΣ

ΖΗΤΑ

άτομα ηλικίας 23-40
για να στελεχώσει το νέο τμήμα πωλήσεων χρηματοοικονομικών προϊόντων του ομίλου της ΕΘΝΙΚΗΣ ΤΡΑΠΕΖΑΣ ΤΗΣ ΕΛΛΑΔΟΣ Α.Ε.

Πληροφορίες-βιογραφικά στη διεύθυνση της Εθνικής Ασφαλιστικής στη Σ. ΒΕΝΙΖΕΛΟΥ 1 τηλ. 38338-36274 υπ' όψιν κας Τριανταφύλλου

ΟΡΓΑΝΟΠΟΙΕΙΟ

Βασίλης Παυλάκης



ΚΑΤΑΣΚΕΥΕΣ-ΕΠΙΣΚΕΥΕΣ
ΠΑΝΤΟΣ ΤΥΠΟΥ ΧΕΙΡΟΠΟΙΗΤΩΝ
ΕΓΧΟΡΔΩΝ ΜΟΥΣΙΚΩΝ ΟΡΓΑΝΩΝ
Pablakis@rho.Forthnet.gr.

Αθηνών 18, Ρόδος 85100-
τηλ. 64306-0946067096

ΤΑΠΗΤΟΚΑΘΑΡΙΣΤΗΡΙΟ "Ο ΔΡΑΚΟΣ"

Αναλαμβάνουμε καθαρισμό

- **Χαλιών**
- **Σαλονιών**
- **Αυτοκινήτων**
- **Πούλμαν**

και φύλαξη χαλιών και μοκετών

Πληρ. τηλ. 26805, 51024, 0974-208020

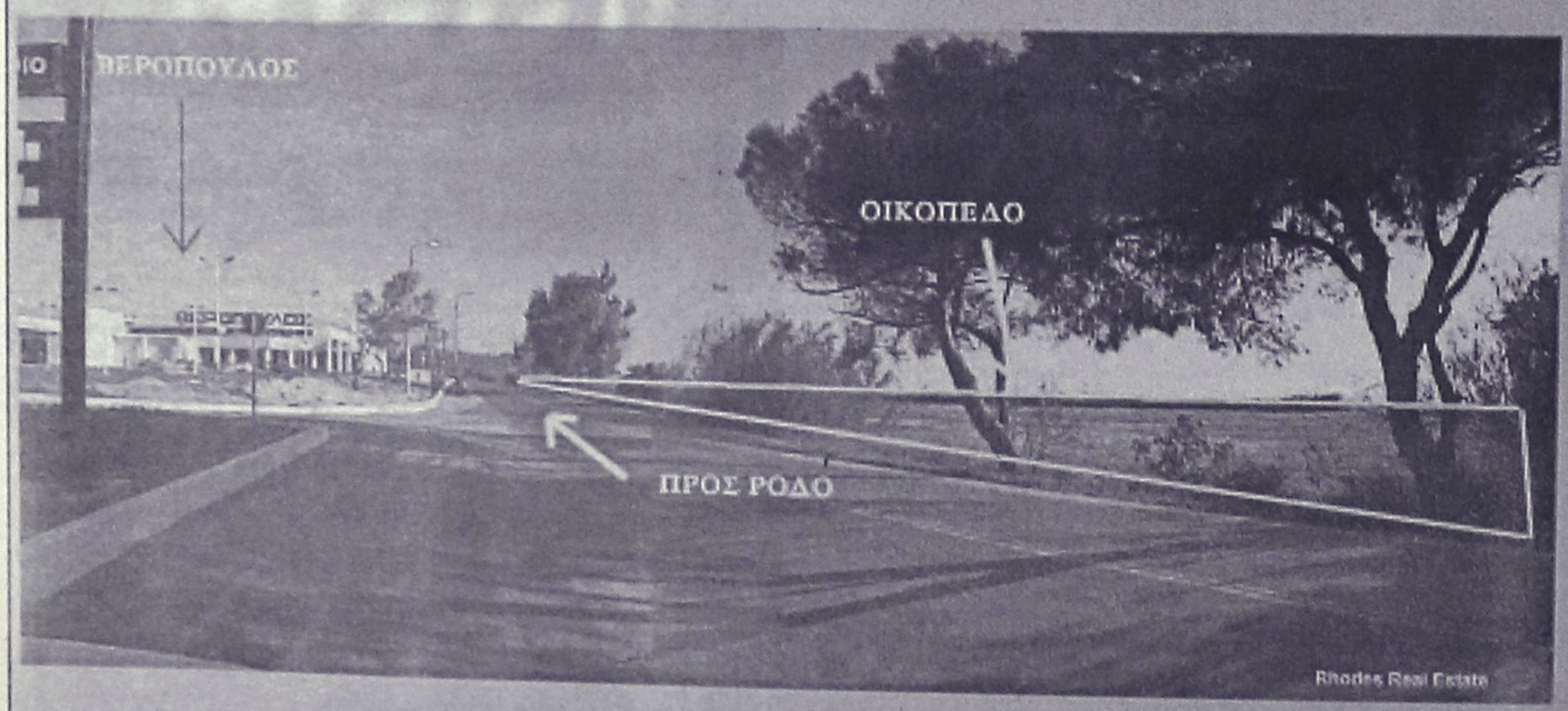

ΠΩΛΟΥΝΤΑΙ

ΟΙΚΟΠΕΔΑ

4.000 τ.μ.

ΕΠΙ ΤΗΣ

ΡΟΔΟΥ - ΚΑΛΛΙΘΕΑΣ

Πληροφορίες

ΑΝΕΣΤΗΣ & ΣΑΒΒΑΣ ΣΑΒΒΑΪΔΗΣ
τηλ: 0241-26281 & 35476
cel: 0944-421015

ΡΟΔΙΑΚΗ ΚΤΗΜΑΤΙΚΗ

ΣΥΜΒΟΥΛΟΙ & ΕΚΤΙΜΗΤΕΣ ΑΚΙΝΗΤΩΝ
ΚΤΗΜΑΤΟΜΕΣΙΤΙΚΟ ΓΡΑΦΕΙΟ από το 1983

διαφορα

συνέχεια από την προηγούμενη

ΠΩΛΟΥΝΤΑΙ ΝΥΦΙΚΑ ΣΕ ΑΡΙΣΤΗ ΚΑΤΑΣΤΑΣΗ ΑΠΟ 60.000-100.000 ΔΡΧ. ΠΛΗΡ. ΤΗΛ. 0946646670 ΠΔ41748

ΠΩΛΟΥΝΤΑΙ 50 πρόβατα σε 2 μήνες θα γεννήσουν. Πληρ. τηλ. 71016, 0944/4105596 ΑΔ41833

ΣΑΛΟΝΙ (3θέσιος, 2θέσιος, πολυθρόνα), χρώματος μπλε, σε πολύ καλή κατάσταση σχεδόν καινούργια. Τιμή 100.000 δρχ. Πληρ. τηλ. 35643 (απογευματινές ώρες) ΑΔ41811

ΠΙΑΝΟ Γερμανικό μάρκας "RONISCH". Τιμή συμφέρουσα. Πληρ. τηλ. 20729 ώρες 14.00-16.00 ΑΔ41774

ΑΓΟΡΑΖΩ παλιούς δίσκους μουσικής. Πληρ. Μιχάλης τηλ. 22420 ώρες 10.00-13.30 και 18.00-22.30 ΑΔ41771

ΠΩΛΟΥΝΤΑΙ τα κάτωθι έπιπλα: τριθέσιος καναπές, διθέσιος καναπές και μια πολυθρόνα σε πολύ καλή κατάσταση σχεδόν καινούργια. Τιμή 250.000 δρχ. Επίσης σύνθετο 3 τεμαχίων τιμή 60.000 δρχ. Πληρ. τηλ. 61173, 59610 ΑΔ41763

ΛΟΓΩ ΜΕΤΑΚΟΜΙΣΗΣ ΠΩΛΟΥΝΤΑΙ κρεβατοκάμαρα πλήρως εξοπλισμένη χρώματος άσπρου όπως και βιβλιοθήκη, μπουφές, κομοδίνο και εταζέρα NEOSET χρώματος άσπρου. Πληρ. τηλ. 0932644227 κα Μαίρη ΑΔ41753

ΕΞΟΠΛΙΣΜΟΣ εστιατορίου πωλείται. Πληρ. τηλ. 0974484706 ΑΔ41746

ΠΩΛΟΥΝΤΑΙ σε πολύ καλή κατάσταση τα κάτωθι έπιπλα: σύνθετο-πολυθρόνα-διθέσιος-τριθέσιος καναπές με τα τραπεζάκια του. Δύο μικροέπιπλα NEOSET και ένας καλόγηρος. Τιμή 350.000 δρχ. (2 τεμ.) μετρητοίς. Πληρ. τηλ. 61173-59610 ΑΔ41513

ΔΥΟ ΨΥΓΕΙΑ-ΚΑΤΑΨΥΚΤΕΣ για επαγγελματική χρήση διαστάσεων 4Χ1Χ1 και 3Χ1Χ1. Κατάσταση αρίστη. Δεκτός κάθε έλεγχος. Πληρ. τηλ. 85488 ΑΔ4138

ΠΩΛΟΥΝΤΑΙ:
Α. ΚΡΕΒΒΑΤΟΚΑΜΑΡΑ ΚΟΜΠΛΕ.
Β. ΣΑΛΟΝΙ ΑΠΟΤΕΛΟΥΜΕΝΟ ΑΠΟ ΠΟΛΥΘΕΣΙΟ ΓΩΝΙΑΚΟ ΚΑΝΑΠΕ ΜΕ ΤΑ ΤΡΑΠΕΖΑΚΙΑ ΤΟΥ ΚΑΙ ΣΥΝΘΕΤΟ
Γ. ΤΡΑΠΕΖΙ ΚΟΥΖΙΝΑΣ ΜΕ 6 ΚΑΡΕΚΛΕΣ
Δ. ΠΑΙΔΙΚΑ ΔΩΜΑΤΙΟΥ.
ΟΛΑ ΣΕ ΠΟΛΥ ΚΑΛΗ ΚΑΤΑΣΤΑΣΗ. ΠΛΗΡ. ΤΗΛ. 0241-76551 ΚΑΙ 0244-51637 ΜΕΤΑ ΤΙΣ 5 μ.μ.

ΜΙΚΡΟΕΠΙΠΛΑ - TV- Παπουτσοθήκες, σιφονιέρες, κρεβάτια, τραπέζια, καρέκλες, ντουλάπες, σύνθετα, σαλόνια, καναπέδες, γραφεία και άλλα πολλά σε χαμηλές τιμές στο 5ο χλμ. Ρόδου-Λίνδου στο κατάστημα Πλατής-Ροδοχρωμ και στα τηλ. 62037, 65065 ΑΔ41315

ΠΙΑΝΟ ΜΑΡΚΑΣ STEINBACH ΓΕΡΜΑΝΙΑΣ ΣΕ ΑΡΙΣΤΗ ΚΑΤΑΣΤΑΣΗ. ΠΛΗΡ. ΤΗΛ. 0945914423 ΧΠΔ165

ΠΙΕΣΤΗΡΙΟ OFFSET (29Χ42) AM MULTI. ΤΙΜΗ 1.500.000 ΔΡΧ. ΠΛΗΡ. ΤΗΛ. 0937756878 ΧΠΔ381

ΣΚΑΦΟΣ καμπινάτο 8 μέτρων κομπλέ σε τιμή 1.600.000 Πληρ. τηλ. 77660 και 0972710911 ΑΔ41636

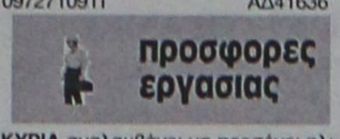

ΚΥΡΙΑ αναλαμβάνει να προσέχει ηλικιωμένους. Πληρ. τηλ. 33531. ΑΡ41711

ΚΥΡΙΑ ΖΗΤΑ ΝΑ ΦΡΟΝΤΙΖΕΙ παιδάκι στην περιοχή Ιαλυσού ή Κρεμαστής. Πληρ. τηλ. 95644 ΑΡ41236

ΕΛΑΙΟΧΡΩΜΑΤΙΣΜΟΙ. ΑΝΑΛΑΜΒΑΝΟΥΜΕ ΠΑΝΤΟΣ ΕΙΔΟΥΣ ΕΛΑΙΟΧΡΩΜΑΤΙΣΜΟΥΣ ΣΕ ΠΟΛΥ ΛΟΓΙΚΕΣ ΤΙΜΕΣ. ΠΛΗΡ. ΤΗΛ. 93677, 0972490292 ΧΠΡ1561

ΓΙΝΟΝΤΑΙ ΕΡΓΑΣΙΕΣ ΜΕ ΤΡΑΚΤΕΡ, ΟΡΓΩΜΑΤΑ ΜΕ ΜΟΝΟΥΝΟ

ΠΛΗΡ. ΤΗΛ. 0945403862.
ΠΡ41009

Εχετε πρόβλημα με τα παλιά σας αλουμίνια;
- **Τα επισκευάζω ή τα αντικαθιστώ με καινούργια**

ΚΑΤΑΣΚΕΥΕΣ ΑΛΟΥΜΙΝΙΟΥ ΚΑΙ ΣΙΔΗΡΟΥ
"Ο ΓΙΩΡΓΟΣ"
Πληρ. τηλ. 39747, 0944999655
ΠΡ41814

ΗΛΕΚΤΡΙΚΕΣ ΕΓΚΑΤΑΣΤΑΣΕΙΣ
- ΟΙΚΙΩΝ
- ΚΑΤΑΣΤΗΜΑΤΩΝ
- ΞΕΝΟΔΟΧΕΙΩΝ

Νέες-Επεκτάσεις-Τροποποιήσεις
Πληρ. τηλ. 24125 και 097/2866137

ΥΔΡΑΥΛΙΚΑ-ΚΑΛΟΡΙΦΕΡ
Γιάννης -ο- Ατλάσης
ΕΓΚΑΤΑΣΤΑΣΕΙΣ ΑΤΟΜΙΚΕΣ & ΚΕΝΤΡΙΚΕΣ ΘΕΡΜΑΝΣΕΙΣ ΣΥΝΤΗΡΗΣΕΙΣ
Πληρ. τηλ. 29898-64972
ΠΡ41742

ΑΓΟΡΑΖΩ
ΧΡΥΣΑΦΙΚΑ
ΚΟΣΜΗΜΑΤΑ
ΝΟΜΙΣΜΑΤΑ
ΧΡΥΣΑ ΔΟΝΤΙΑ
ΜΕΤΟΧΕΣ
ΩΡΟΛΟΓΙΑ
ΑΝΤΙΚΕΣ
Δάνεια επί ενεχύρω
«ΜΠΑΜΠΗΣ»
Δημ. Θεοδωράκη 15
(1ος όροφος)
ΡΟΔΟΣ
ΠΡ40785

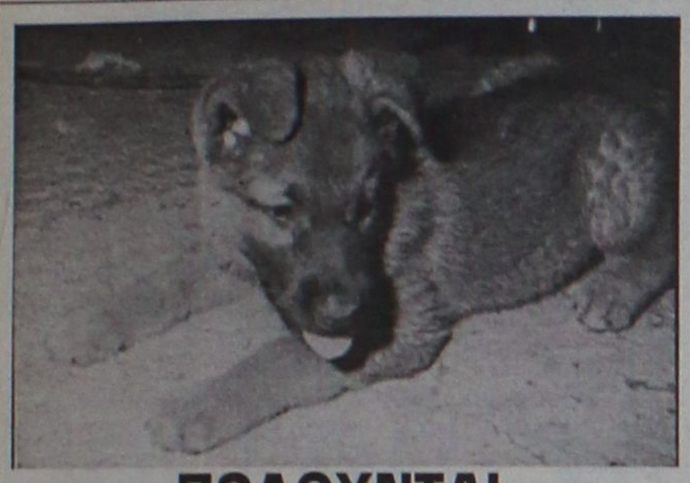

ΠΩΛΟΥΝΤΑΙ
κουτάβια, λυκόσκυλα
Γερμανικά 40 ημερών.
Πληρ. τηλ. 0945991069-64770

ΔΩΣΕ ΣΤΥΛ ΣΤΟ ΚΙΝΗΤΟ ΣΟΥ
ΝΕΟ 5.000 ΛΟΓΟΤΥΠΑ ΚΑΙ ΜΕΛΩΔΙΕΣ για ένα κινητό μοδάτο!
www.rollingtones.gr

LOGOS-ΛΟΓΟΤΥΠΑ



RINGTONES-ΜΕΛΩΔΙΕΣ

ΕΛΛΗΝΙΚΕΣ ΕΠΙΤΥΧΙΕΣ
60600004 Αντζελα Δημητρίου - Μαύρη Λίστα
60600017 Νίκος Κουρκούλης - Τόσα δειλινά
60600029 Γιάννης Πλούταρχος - Υπήρχαν όρκοι
60600036 Νότης Σφακιανάκης - Μετανοιώνω
60600019 Λάμπης Λιβιεράτος - Λάμπεις
60600010 Στέλλα Γεωργιάδου - Εχω κακό σκοπό
60600027 Γιάννης Πλούταρχος - Φυσάει πολύ
60600025 Λευτέρης Πανταζής - Με σένα
60600049 Αννα Βίσση - Κραυγή
60600047 Δέσποινα Βανδή - Υποφέρω
60100012 Εθνικός Υμνος
TOP ΣΕ ΖΗΤΗΣΗ ΣΤΗΝ ΕΥΡΩΠΗ
60500006 Angel - Shaggy
60500008 Butterfly - Crazytown
60500004 It's raining men - Geri Halliwell
60500032 Thank you - Dido
60500031 Supergirl - Reamonn

Τα πιό κοντά λογοκριμένα ερωτικά λογότυπα βρίσκονται στους κωδικούς: 11200053, 11200072, 11200073, 11200074, 11200082, 11200085, 11200124, 11200128, 11200132, 11200133, 11200135, 11200139, 11200143, 11200144, 11200147.
Ερωτικά εικονομηνύματα στους κωδικούς: 31000008, 31000016, 31000019, 31000035, 31000036, 31000044, 31000045, 31000046, 31000049, 31000053, 31000055, 31000061, 31000063.

1. Διάλεξε το Logo ή το Ringtone που σου ταιριάζει.
2. Κάλεσε τη γραμμή παραγγελίας.
3. Ακολούθησε τις οδηγίες και όταν σου ζητηθεί βάλε τον 6ψήφιο κωδικό.
4. Το Logo ή το Ringtone θα σταλεί στο κινητό σου.

...κάλεσε από το σταθερό σου τηλέφωνο
090 214 507
Για περισσότερα Logos και Ringtones ρίξτε μια ματιά στο internet site: www.rollingtones.gr
Lexitel 86 δρχ./15", € 0.25/15" + Φ.Π.Α. Τ.Θ. 31730

Διαθέσιμα λογότυπα για NOKIA 3210-3310-3330-6110-6130-6150-6210-6250-7110-8210-8810-8850-8890-9110-9110i. Μελωδίες για NOKIA, MOTOROLA, SAGEM. Περισσότερες πληροφορίες για τα κινητά τα οποία υποστηρίζουν λογότυπα και εικονομηνύματα στο www.rollingtones.gr

ΤΑ ΜΟΝΑΔΙΚΑ
Βιολογικά Ταπητοκαθαριστήρια Ρόδου
ΚΛΕΟΠΑΤΡΑ & EURO CLEAN CENTER
Εμπιστευθείτε τον καθαρισμό και φύλαξη των ταπήτων στα καθαριστήρια μας
- *Προσφέρουμε άψογο και έμπειρο Βιολογικό Καθαρισμό Ταπήτων*
- *Στεγνό καθαρισμό χειροποίητων χαλιών*
- *Επιτόπου καθαρισμό σε σαλόνια-μοκέτες*
- *Ειδικός καθαρισμός παπλώματα-φλοκάτες*
- *Επισκευές σε όλους τους τύπους ταπήτων*

"Η φύλαξη είναι δωρεάν" για όλο τον χρόνο. παραλαβή-παράδοση κατ' οίκον σε όλη τη Ρόδο.
Υπεύθυνος: **Κουφαλλάκης Σταύρος**
Τηλ. **0241-51996, 0945793626 fax 51322**
ΠΡ39554

ΞΥΛΟΥΡΓΙΚΕΣ ΕΡΓΑΣΙΕΣ - ΓΥΨΟΣΑΝΙΔΕΣ - ΒΑΨΙΜΑΤΑ
ΚΟΥΖΙΝΕΣ - ΠΟΡΤΕΣ - ΝΤΟΥΛΑΠΕΣ - ΠΕΡΓΚΟΛΕΣ
Εγγυημένη εργασία
Ταχεία παράδοση
Τηλ.
0945 491827, 0932 586376, 67218
ΠΡ41599

ΝΕΡΟ!
ΒΡΕΙΤΕ ΝΕΡΟ
Ραδιοαισθητικός, αναλαμβάνει την ανεύρεση υδάτινων πόρων στο χώρο σας έναντι αμοιβής. Διαθέτουμε μηχανήματα για την διάνοιξη γεωτρήσεων και ανόρυξη νερού.
ΕΡΓΑΣΙΑ ΕΓΓΥΗΜΕΝΗ. ΤΙΜΕΣ ΛΟΓΙΚΕΣ. Πληρ. τηλ. 0945-981382
βραδινές ώρες
ΠΡ40870

ΑΠΟΦΡΑΞΕΙΣ

ΔΩΔΕΚΑΝΗΣΙΑΚΕΣ ΑΠΟΦΡΑΞΕΙΣ
"ΚΟΛΟΣΣΟΣ"
ΑΠΟΦΡΑΞΕΙΣ ΚΑΘΑΡΙΣΜΟΙ ΑΠΟΧΕΤΕΥΣΕΩΝ & ΒΟΘΡΩΝ

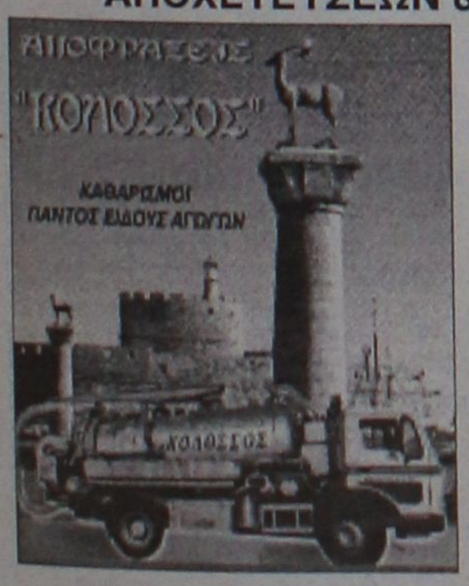

Αναλαμβάνουμε πάσης φύσεως αποφράξεις οποιουδήποτε μήκους και πλάτους
Αναλαμβάνουμε καθαρισμούς αποχετευτικών αγωγών ΔΗΜΩΝ, ΞΕΝ/ΧΕΙΩΝ στρατιωτικών μονάδων ΣΠΙΤΙΩΝ, ΠΟΛΥΚΑΤΟΙΚΙΩΝ καθώς
και καθαρισμούς βιολογικών μονάδων με μηχάνημα υψηλής πιέσεως σε όλη την Δωδ/σο
Κ. ΠΗΔΙΑΚΗΣ - Π. ΚΑΣΕΡΗΣ
Πληρ. τηλ. 47915-91881, κιν. 0944/325234 και 0977/717048

ΑΠΟΦΡΑΞΕΙΣ-ΚΑΘΑΡΙΣΜΟΙ



ΑΠΟΦΡΑΞΕΙΣ ΚΑΘΑΡΙΣΜΟΙ ΣΥΝΤΗΡΗΣΕΙΣ ΑΠΟΧΕΤΕΥΣΕΩΝ-ΕΠΙΦΑΝΕΙΩΝ-ΚΤΙΡΙΩΝ-ΠΛΟΙΩΝ-ΒΙΟΛΟΓΙΚΩΝ

Αναλαμβάνουμε ξενοδοχεία, Δήμους, πολ/κίες κ.λπ. Αντληση πετρελαιοειδών από πλοία καθώς και λιποσυλλεκτών και βιολογικών. ΜΕ ΜΟΝΑΔΙΚΑ ΣΕ ΥΨΟΣ ΠΙΕΣΗΣ ΚΑΙ ΑΝΑΡΡΟΦΗΣΗΣ. ΥΠΕΡΣΥΓΧΡΟΝΑ ΜΗΧΑΝΗΜΑΤΑ ΥΔΡΟΒΟΛΗΣ ΣΕ ΟΛΗ ΤΗ ΔΩΔΕΚΑΝΗΣΟ

ΟΛΟ ΤΟ 24ωρο
ΒΑΡΔΕΛΛΗ Μ. -ΚΡΑΣΟΠΟΥΛΟΣ Δ. Ο.Ε.
Τηλ. 35555, Fax: 96516, Κιν. 0944/395999
e-mail:metropontikas@excite.com.
ΣΤΙΣ ΠΙΟ ΧΑΜΗΛΕΣ ΤΙΜΕΣ

"ΑΠΟΦΡΑΞΕΙΣ" "Η ΜΑΡΙΑ"



ΑΠΟΦΡΑΞΕΙΣ ΠΑΝΤΟΣ ΤΥΠΟΥ ΑΠΟΧΕΤΕΥΣΕΩΝ
ΞΕΝ/ΩΝ, ΕΣΤ/ΩΝ
ΣΤΡΑΤΟΠΕΔΩΝ
ΠΟΛ/ΚΙΩΝ
ΟΙΚΙΩΝ ΜΕ ΜΗΧΑΝΗΜΑ ΥΨΗΛΗΣ ΠΙΕΣΕΩΣ ΥΔΡΟΒΟΛΗΣ
ΑΜΕΣΗ ΕΞΥΠΗΡΕΤΗΣΗ
ΟΛΟ ΤΟ 24ΩΡΟ
Πληρ. τηλ. 94750 και 0241-35555, 0977/257441.

ΤΑΠΗΤΟΚΑΘΑΡΙΣΤΗΡΙΟ ART CLEAN EXPRESS
Αναλαμβάνουμε υπεύθυνα:
- ✓ Ξηρό καθαρισμό
- ✓ Πλύσιμο-απολύμανση
- ✓ Φύλαξη
- ✓ Επιδιόρθωση ταπήτων
- ✓ Αδιαβροχοποιήσεις

Ειδικός καθαρισμός μεταξωτών και χειροποίητων χαλιών
Παραλαβή-παράδοση κατ' οίκον
Εγγυημένη συνεργασία
Επί τόπου καθαρισμοί μοκετών-σαλονιών
Τηλ. 94815, κιν. 0944 350247, 0800400400
Τηλ. χωρίς χρέωση
Με την υπογραφή Αλαφάκης

ANA FERRIES

ΔΡΟΜΟΛΟΓΙΑ ΠΛΟΙΩΝ

Από 10/09/2001 έως 30/09/2001

F/B MARINA • F/B RODANTHI • F/B ROMILDA

F/B MARINA • F/B RODANTHI ΕΝΑΛΛΑΞ ΓΙΑ ΠΕΙΡΑΙΑ

ΔΕΥΤΕΡΑ	16.00	ΚΩ-ΚΑΛΥΜΝΟ-ΛΕΡΟ-ΠΑΤΜΟ-ΠΕΙΡΑΙΑ
ΤΡΙΤΗ	16.00	ΚΩ-ΚΑΛΥΜΝΟ-ΠΕΙΡΑΙΑ
ΤΕΤΑΡΤΗ	16.00	ΚΩ-ΚΑΛΥΜΝΟ-ΠΕΙΡΑΙΑ
ΠΕΜΠΤΗ	16.00	ΚΩ-ΚΑΛΥΜΝΟ-ΑΣΤΥΠΑΛΑΙΑ-ΠΕΙΡΑΙΑ
ΠΑΡΑΣΚΕΥΗ	16.00	ΚΩ-ΚΑΛΥΜΝΟ-ΛΕΡΟ-ΠΑΤΜΟ-ΠΕΙΡΑΙΑ
ΣΑΒΒΑΤΟ	16.00	ΚΩ-ΚΑΛΥΜΝΟ-ΛΕΡΟ-ΠΑΤΜΟ-ΠΕΙΡΑΙΑ
ΚΥΡΙΑΚΗ	16.00	ΚΩ-ΚΑΛΥΜΝΟ-ΠΕΙΡΑΙΑ

F/B ROMILDA

ΤΡΙΤΗ	15.00	ΚΩ-ΚΑΛΥΜΝΟ-ΛΕΡΟ-ΠΑΤΜΟ-ΦΟΥΡΝΟΙ-ΑΓ. ΚΗΡΥΚΟ-ΠΕΙΡΑΙΑ
ΠΕΜΠΤΗ	16.00	ΚΩ-ΛΕΡΟ-ΛΕΙΨΟΙ-ΠΑΤΜΟ-ΑΓ. ΚΗΡΥΚΟ-ΠΕΙΡΑΙΑ
ΣΑΒΒΑΤΟ	19.00	ΚΑΣΤΕΛΛΟΡΙΖΟ
ΚΥΡΙΑΚΗ	08.00	ΣΥΜΗ-ΤΗΛΟ-ΝΙΣΥΡΟ-ΚΩ-ΚΑΛΥΜΝΟ-ΛΕΡΟ-ΠΑΤΜΟ-ΝΑΞΟ-ΠΑΡΟ-ΠΕΙΡΑΙΑ

Σας ευχόμαστε Καλό Χειμώνα

Πληροφορίες: τηλ. 35066-30406-36170-28597 • FAX: 39839

Και στον ταξιδιωτικό σας πράκτορα

ΠΡΑΚΤΟΡΕΙΟ ΤΑΞΙΔΙΩΝ

ΣΑΒΒΑΣ ΣΑΗΣ

ΕΚΔΡΟΜΕΣ

ΦΘΙΝΟΠΩΡΟΥ 2001

ΕΚΔΡΟΜΗ 1

ΑΠΟ 14/10–ΕΩΣ 20/10

ΡΟΔΟ-ΠΕΙΡΑΙΑ-ΔΕΛΦΟΥΣ-ΑΡΑΧΩΒΑ ΝΑΥΠΑΚΤΟΣ-ΑΓ. ΣΕΡΑΦΕΙΜ ΜΕ ΤΑ 400 ΣΗΜΑΝΤΡΑ ΚΑΙ ΤΙΣ 62 ΚΑΜΠΑΝΕΣ-ΜΕΣΟΛΟΓΓΙ-ΠΑΤΡΑ-ΚΑΛΑΒΡΥΤΑ-ΠΑΝΑΓΙΑ ΜΑΛΕΒΗ-ΤΡΙΠΟΛΗ-ΝΑΥΠΛΙΟ-ΕΠΙΔΑΥΡΟΣ-ΠΕΙΡΑΙΑ-ΡΟΔΟ

ΕΚΔΡΟΜΗ 2

ΒΟΡΕΙΑ ΕΛΛΑΔΑ–ΘΡΑΚΗ
ΑΠΟ 4/11–ΕΩΣ 9/11
(Αεροπορικώς)

ΡΟΔΟ-ΠΕΙΡΑΙΑ-ΘΕΣ/ΝΙΚΗ-ΒΕΡΓΙΝΑ-ΒΕΡΟΙΑ-ΠΑΝΑΓΙΑ ΣΟΥΜΕΛΑ-ΝΑΟΥΣΑ-ΕΔΕΣΣΑ-ΔΡΑΜΑ-ΑΛΙΣΤΡΑΤΗ-ΠΑΝΑΓΙΑ ΕΙΚΟΣΙΦΟΙΝΙΣΑ-ΚΑΒΑΛΑ-ΞΑΝΘΗ-ΚΟΜΟΤΗΝΗ-ΑΛΕΞΑΝΔΡΟΥΠΟΛΗ-ΣΟΥΦΛΙ-ΔΙΔΥΜΟΤΕΙΧΟ-ΟΡΕΣΤΙΑΔΑ-ΚΗΠΟΙ-ΑΛΕΞΑΝΔΡΟΥΠΟΛΗ-ΡΟΔΟ

ΕΚΔΡΟΜΗ 3

ΓΥΡΟΣ ΠΕΛΟΠΟΝΗΣΣΟΥ
ΑΠΟ 10/11–ΕΩΣ 16/11

ΡΟΔΟ-ΠΕΙΡΑΙΑ-ΔΕΛΦΟΥΣ-ΑΡΑΧΩΒΑ-ΝΑΥΠΑΚΤΟΣ-ΑΓ. ΣΕΡΑΦΕΙΜ ΜΕ ΤΑ 400 ΣΗΜΑΝΤΡΑ ΚΑΙ ΤΙΣ 62 ΚΑΜΠΑΝΕΣ-ΠΑΤΡΑ-ΠΥΡΓΟ-ΟΛΥΜΠΙΑ-ΚΑΛΑΜΑΤΑ-ΣΠΗΛΑΙΑ ΔΥΡΟΥ-ΓΥΘΕΙΟ-ΣΠΑΡΤΗ-ΤΡΙΠΟΛΗ-ΠΑΝΑΓΙΑ ΜΑΛΕΒΗ-ΝΑΥΠΛΙΟ-ΕΠΙΔΑΥΡΟ-ΠΕΙΡΑΙΑ-ΡΟΔΟ

ΕΚΔΡΟΜΗ 4

ΑΠΟ 14/11–ΕΩΣ 20/11

ΡΟΔΟ-ΜΥΤΙΛΙΝΗ ΑΓ. ΡΑΦΑΗΛ-ΤΑΞΙΑΡΧΗ-ΜΑΝΤΑΜΑΔΟΣ-ΜΟΛΥΒΟ-ΠΕΤΡΑ-ΜΟΝΗ ΛΗΜΟΝΟΣ-ΑΓ. ΓΕΡΑΣΙΜΟ-ΚΑΛΟΝΗ-ΠΑΝΑΓΙΑ ΑΓΙΑΣΟ-ΠΕΙΡΑΙΑ-ΑΘΗΝΑ-ΠΕΙΡΑΙΑ-ΡΟΔΟ

ΠΛΗΡΟΦΟΡΙΕΣ-ΠΡΟΓΡΑΜΜΑΤΑ
Πρακτορείο ταξιδίων

ΣΑΒΒΑΣ ΣΑΗΣ

Τάρπον Σπρινγκς 42 δίπλα στην Πίστεως
Τηλ. 0241-39781-3 ΡΟΔΟΣ

TRAVEL EMMANUEL

ΘΕΛΕΤΕ ΟΙ ΔΙΑΚΟΠΕΣ ΣΑΣ ΝΑ ΣΥΝΔΥΑΣΘΟΥΝ ΦΘΗΝΑ ΚΑΙ ΠΟΙΟΤΙΚΑ:

EMMANUEL TRAVEL

ΘΕΛΕΤΕ ΝΑ ΤΑΞΙΔΕΨΕΤΕ ΜΕ ΑΣΦΑΛΕΙΑ ΚΑΙ ΦΘΗΝΑ...

EMMANUEL TRAVEL

ΕΙΜΑΣΤΕ ΠΑΝΤΑ ΣΤΗΝ ΔΙΑΘΕΣΗ ΣΑΣ ΓΙΑ ΤΗΝ ΚΑΛΥΤΕΡΗ ΕΞΥΠΗΡΕΤΗΣΗ ΣΑΣ.
ΦΘΗΝΕΣ ΤΙΜΕΣ ΓΙΑ ΕΥΡΩΠΗ ΣΕ ΣΥΝΕΡΓΑΣΙΑ ΜΕ ΤΙΣ ΚΑΛΥΤΕΡΕΣ ΑΕΡΟΠΟΡΙΚΕΣ ΤΣΑΡΤΕΡ ΕΤΑΙΡΕΙΕΣ

ΕΙΣΙΤΗΡΙΑ ΠΛΟΙΩΝ 20% ΕΚΠΤΩΣΗ ΓΙΑ ΕΙΣΙΤΗΡΙΑ ΜΕΤ' ΕΠΙΣΤΡΟΦΗΣ

ΕΙΣΙΤΗΡΙΑ ΟΛΥΜΠΙΑΚΗΣ-ΕΙΔΙΚΕΣ ΤΙΜΕΣ ΓΙΑ ΝΕΟΥΣ ΚΑΙ ΥΠΕΡΗΛΙΚΕΣ-ΟΙΚΟΓΕΝΕΙΑΚΕΣ ΠΡΟΣΦΟΡΕΣ

ΚΡΑΤΗΣΕΙΣ ΞΕΝΟΔΟΧΕΙΩΝ
ΕΚΔΟΣΕΙΣ ΔΙΑΒΑΤΗΡΙΩΝ
ΕΚΔΡΟΜΕΣ ΓΙΑ ΟΛΟ ΤΟΝ ΚΟΣΜΟ

ΠΑΝΤΑ ΚΟΝΤΑ ΣΑΣ ΓΙΑ ΤΗΝ ΚΑΛΥΤΕΡΗ ΕΞΥΠΗΡΕΤΗΣΗ ΣΑΣ

ΠΛΗΡΟΦΟΡΙΕΣ
ΤΗΛ: 93630-93625-94385
FAX: 91748
ΙΕΡΟΥ ΛΟΧΟΥ 1 ΙΑΛΥΣΟΣ ΡΟΔΟΣ
ΥΠΕΥΘΥΝΟΣ: ΜΑΝΩΛΗΣ ΜΑΧΑΙΡΑΚΗΣ

Pellos Travel

ΕΚΔΡΟΜΗ ΓΥΡΟΣ ΕΛΛΑΔΟΣ

ΡΟΔΟΣ–ΠΕΙΡΑΙΑΣ–ΠΑΤΡΑ–ΜΕΣΣΟΛΟΓΓΙ–ΑΜΦΙΛΟΧΙΑ–ΛΕΥΚΑΔΑ–ΑΡΤΑ–ΙΩΑΝΝΙΝΑ–ΜΕΤΣΟΒΟ–ΜΕΤΕΩΡΑ–ΛΑΡΙΣΑ–ΤΕΜΠΗ–ΘΕΣΣΑΛΟΝΙΚΗ–ΝΕΑ ΧΑΛΚΗΔΟΝΑ–ΣΟΥΜΕΛΑ–ΒΕΡΓΙΝΑ–ΚΑΤΑΡΡΑΚΤΕΣ ΕΔΕΣΣΑΣ–ΝΑΟΥΣΑ–ΒΕΡΟΙΑ–ΠΗΛΙΟΝ–ΒΟΛΟΣ–ΑΓΙΟΣ ΙΩΑΝΝΗΣ Ο ΡΩΣΟΣ–ΧΑΛΚΙΔΑ–ΠΕΙΡΑΙΑΣ–(ΑΓΙΟΣ ΝΕΚΤΑΡΙΟΣ)–ΠΕΙΡΑΙΑΣ–ΡΟΔΟΣ

Από 4/11-12/11

- **4/11:** Αναχώρηση από Ρόδο για Αθηνα με πλοίο F/B
- **5/11:** Αφιξη στην Αθήνα. Επιβίβαση σε πούλμαν και αναχώρηση για Πάτρα. Αφιξη στην Πάτρα. Αναχώρηση και διέλευση με το πλοίο μέσω Ρίου-Αντίρριου Μεσολόγγι-Αγρίνιο-Αρτα-Λευκάδα-Ιωάννινα (Αρτα). Φαγητό. Διαν/ση.
- **6/11:** Πρωινό στο Ξ/Δ. Αναχώρηση Σταλακτίτες Ιωαννίνων-Λίμνη Ιωαννίνων-Μέτσοβο-Καλαμπάκα. Φαγητό. Διαν/ση.
- **7/11:** Πρωινό στο Ξ/Δ. Ανάβαση στα Μετέωρα. Αναχώρηση μέσω Τρικάλων-Λάρισα-Κατερίνη. Αφιξη Νέα Χαλκηδόνα (Θεσσαλονίκη). Φαγητό. Διαν/ση.
- **8/11:** Πρωινό στο Ξ/Δ. Εκδρομή Καταρράκτες Εδέσσης-Βεργίνα-Παναγιά Σουμελά. Επιστροφή στο Ξ/Δ στη Νέα Χαλκηδόνα. Φαγητό. Διαν/ση.
- **9/11:** Πρωινό στο Ξ/Δ. Αναχώρηση μέσω Λάρισας. Αφιξη στο Βόλο. Ανάβαση στο Πήλιο. Φαγητό. Διαν/ση.
- **10/11:** Πρωινό στο Ξ/Δ. Επιστροφή μέσω Χαλκίδας-Προσκύνημα στον Αγιο Ιωάννη τον Ρώσο-Αναχώρηση για Πειραιά. Αφιξη στον Πειραιά. Τακτοποίηση στο Ξ/Δ. Φαγητό. Διαν/ση.
- **11/11:** Πρωινό στο Ξ/Δ.. Αναχώρηση για Αίγινα. Προσκύνημα στον Αγιο Νεκτάριο. Επιστροφή στον Πειραιά. Αναχώρηση για Ρόδο.
- **12/11:** Αφιξη στη Ρόδο. Τέλος εκδρομής.

Στην εκδρομή ΠΕΡΙΛΑΜΒΑΝΟΝΤΑΙ:

•1. Εισιτήρια Ρόδος -Αθήνα-Ρόδος Γ' θέσης-εισιτήρια Πειραιά-Αίγινα-Πειραιάς• 2. Ξεναγήσεις -Εκδρομές • 3. Μεταφορές με κλιματιζόμενα πούλμαν • 4. Ξ/Δ Β' και Γ' κατηγορίας με ΗΒ (πρωινό και φαγητό)

ΔΕΝ ΠΕΡΙΛΑΜΒΑΝΟΝΤΑΙ:

Είσοδοι σε αρχαιολογικούς χώρους

Για περισσότερες πληροφορίες και κρατήσεις στο πρακτορείο:

Pellos Travel

ΛΕΩΦΟΡΟΣ ΚΑΛΛΙΘΕΑΣ 125, ΦΑΛΗΡΑΚΙ ΡΟΔΟΣ
ΤΗΛ.: 0241 87615, 86298•Fax: 0241 52276 - 87616
www.pellostravel.gr & www.ps-rhodes.com

ΠΡΑΚΤΟΡΕΙΟ ΤΑΞΙΔΙΩΝ
ΣΑΒΒΑΣ ΣΑΗΣ

ΦΘΗΝΑ ΑΕΡΟΠΟΡΙΚΑ ΕΙΣΙΤΗΡΙΑ ΓΙΑ ΟΛΟ ΤΟΝ ΚΟΣΜΟ

Με την ευκαιρία της λειτουργίας του νέου μας πρακτορείου στην οδό Τάρπον Σπρίνγκς 42 (δίπλα στην Τράπεζα Πίστεως)

ΠΡΟΣΦΕΡΟΥΜΕ

τα φθηνότερα αεροπορικά εισιτήρια για όλο τον κόσμο με όλες τις αεροπορικές εταιρίες.

ΠΡΟΣΟΧΗ Πληροφορίες δεν δίδονται από το τηλέφωνο μόνο προσωπική παρουσία σας

ΑΚΟΜΗ ΣΑΣ ΠΑΙΡΝΟΥΜΕ

ΒΙΖΑ επισκέπτου για ΑΜΕΡΙΚΗ σε μία εβδομάδα.
ΒΙΖΑ επισκέπτου για ΑΥΣΤΡΑΛΙΑ σε μία μέρα
Εκδοση διαβατηρίων
Εκδοση αδειών αυτοκινήτων

ΞΕΝΟΔΟΧΕΙΑ ΣΤΗΝ ΑΘΗΝΑ

PRESIDENT Α' ΚΑΤΗΓΟΡΙΑΣ Λεωφόρος Κηφισίας		
Μονόκλινο	12.500 ΔΡΧ.	ΜΕ ΠΡΩΙΝΟ έως 31/10
Δίκλινο για μονόκλ.	14.500 ΔΡΧ.	«
Δίκλινο	16.500 ΔΡΧ.	«
Τρίκλινο	20.500 ΔΡΧ.	«
ESPERIA HOTEL Α' ΚΑΤΗΓΟΡΙΑΣ Σταδίου 22		
Μονόκλινο	28.000 ΔΡΧ.	ΜΕ ΠΡΩΙΝΟ έως 31/10
Δίκλινο	33.000 ΔΡΧ.	«
Τρίκλινο	37.500 ΔΡΧ.	«
ELECTRA HOTEL Α' ΚΑΤΗΓΟΡΙΑΣ Ερμού 5		
Μονόκλινο	33.000 ΔΡΧ.	ΜΕ ΠΡΩΙΝΟ έως 10/11
Δίκλινο	39.500 ΔΡΧ.	«
Τρίκλινο	46.500 ΔΡΧ.	«
TITANIA HOTEL Πανεπιστημίου 52 (ΣΥΝΤΑΓΜΑ-ΟΜΟΝΟΙΑ)		
Μονόκλινο	25.600 ΔΡΧ.	ΜΕ ΑΜΕΡ. ΠΡ. έως 31/10
Δίκλινο	32.500 ΔΡΧ.	«
Τρίκλινο	36.000 ΔΡΧ.	«
DORIA HOTEL Β' ΚΑΤΗΓΟΡΙΑΣ Πειραιώς 15-17 (κοντά στην Ομόνοια)		
Μονόκλινο	17.000 ΔΡΧ.	ΜΕ ΠΡΩΙΝΟ έως 31/10
Δίκλινο	20.000 ΔΡΧ.	«
Τρίκλινο	26.500 ΔΡΧ.	«
RIVA HOTEL Α' ΚΑΤΗΓΟΡΙΑΣ SUPERIOR Μιχαλακοπούλου (HILTON)		
Μονόκλινο	18.500 ΔΡΧ.	ΜΕ ΠΡΩΙΝΟ έως 31/10
Δίκλινο	21.000 ΔΡΧ.	«
Τρίκλινο	28.500 ΔΡΧ.	«
ZAFOLIA HOTEL Α' ΚΑΤΗΓΟΡΙΑΣ Λεωφ. Αλεξάνδρας 87		
Μονόκλινο	27.000 ΔΡΧ.	έως 31/6
Δίκλινο	30.000 ΔΡΧ.	«
Τρίκλινο	36.000 ΔΡΧ.	«
ALEXANDROS HOTEL Α' ΚΑΤΗΓΟΡΙΑΣ Περιοχή HILTON		
Μονόκλινο	26.000 ΔΡΧ.	ΜΕ ΠΡΩΙΝΟ έως 31/10
Δίκλινο	29.000 ΔΡΧ.	«
Τρίκλινο	34.500 ΔΡΧ.	«
CHRISTINA HOTEL Β' ΚΑΤΗΓΟΡΙΑΣ Περιοχή FIX		
Μονόκλινο	18.500 ΔΡΧ.	ΜΕ ΠΡΩΙΝΟ έως 31/10
Δίκλινο	21.000 ΔΡΧ.	«
Τρίκλινο	28.500 ΔΡΧ.	«
PARTHENON HOTEL Α' ΚΑΤΗΓΟΡΙΑΣ Περιοχή Μακρυγιάννη		
Μονόκλινο	23.500 ΔΡΧ.	ΜΕ ΠΡΩΙΝΟ έως 31/10
Δίκλινο	27.000 ΔΡΧ.	«
Τρίκλινο	37.000 ΔΡΧ.	
ΧΑΝΔΡΗΣ ΚΑΤΗΓΟΡΙΑΣ LUX Συγγρού 385		
Μονόκλινο Superior	44.000 ΔΡΧ.	χωρίς πρωινό έως 31/12
Δίκλινο Superior	44.000 ΔΡΧ.	«
STANLEY HOTEL Β' ΚΑΤΗΓΟΡΙΑΣ ΣΥΝΤΑΓΜΑ		
Μονόκλινο	21.000 ΔΡΧ.	ΜΕ ΠΡΩΙΝΟ έως 31/10
Δίκλινο	28.000 ΔΡΧ.	«
Τρίκλινο	35.500 ΔΡΧ	«
SEA VIEW στη ΓΛΥΦΑΔΑ		
Μονόκλινο	18.000 ΔΡΧ.	ΜΕ ΠΡΩΙΝΟ έως 31/5
Δίκλινο	23.000 ΔΡΧ.	«
Τρίκλινο	27.500 ΔΡΧ.	«
ST. GEORGE LYKABETTUS ΚΑΤΗΓΟΡΙΑΣ LUX		
Μονόκλινο	33.500 ΔΡΧ.	χωρίς Β/Β έως 31/12
Δίκλινο	33.500 ΔΡΧ.	«
ΞΕΝΟΔΟΧΕΙΟ ASTOR (Σύνταγμα)		
Μονόκλινο	19.500 ΔΡΧ.	ΜΕ ΠΡΩΙΝΟ έως 31/10
Δίκλινο	26.000 ΔΡΧ.	
Τρίκλινο	32.000 ΔΡΧ.	«
GRAND HOTEL Β' ΚΑΤ. (Πατησίων & Βεραντέρου 10)		
Μονόκλινο	15.500 ΔΡΧ.	ΜΕ ΠΡΩΙΝΟ έως 31/10
Δίκλινο	20.000 ΔΡΧ.	«
Τρίκλινο	26.000 ΔΡΧ.	«
ΒΕΡΓΙΝΑ HOTEL Β' ΚΑΤ. - ΘΕΣΣΑΛΟΝΙΚΗ (κεντρικό)		
Μονόκλινο	19.500 ΔΡΧ.	ΜΕ ΠΡΩΙΝΟ έως 31/8
Δίκλινο	24.000 ΔΡΧ.	«
Τρίκλινο	29.000 ΔΡΧ.	«

ΣΑΣ ΣΥΜΦΕΡΕΙ ΠΡΙΝ ΚΛΕΙΣΕΤΕ ΟΠΟΥΔΗΠΟΤΕ ΝΑ ΜΑΣ ΕΠΙΣΚΕΦΘΕΙΤΕ

ΠΡΑΚΤΟΡΕΙΟ ΤΑΞΙΔΙΩΝ
ΣΑΒΒΑΣ ΣΑΗΣ
ΤΑΡΠΟΝ ΣΠΡΙΝΓΚΣ 42 (δίπλα στην Τραπ. Πίστεως) • **Τηλ. 39781-3**

ΕΘΝΙΚΗ ΕΡΑΣΙΤΕΧΝΙΚΗ

Ικανοποίηση στη Ρόδο...

✓ *Ο ΤΡΑΥΜΑΤΙΣΜΟΣ ΤΟΥ ΜΠΑΛΗ ΦΑΝΕΡΩΣΕ "ΚΑΚΗ ΠΛΗΡΟΦΟΡΗΣΗ"*

✓ *"ΒΑΡΥ ΠΕΠΟΝΙ" Ο ΣΚΟΥΝΑΣ ΔΕΝ ΚΑΝΕΙ ΔΗΛΩΣΕΙΣ ΑΛΛΑ... ΑΣ ΤΟΝ ΚΡΙΝΕΙ Ο ΚΟΣΜΟΣ!*

Ικανοποίηση επικρατεί στο στρατόπεδο της Ρόδου μετά τη νίκη στο τοπικό ντέρμπι επί του Απόλλωνα Καλυθιών. Η κατάκτηση των τριών βαθμών είναι ότι καλύτερο αφού προήλθε από μια μέτρια εμφάνιση η οποία οφειλόταν στο άγχος της πρώτης στην έδρα αγωνιστικής της Εθνικής Ερασιτεχνικής.

Το ματς όμως με τον Απόλλωνα Καλυθιών ανήκει στο παρελθόν. Η Ρόδος την Κυριακή παίζει ένα δύσκολο παιχνίδι στην Κρήτη κόντρα στην Χερσόνησο, ομάδα που μπορεί ανά πάσα στιγμή να προκαλέσει ζημιά.

ΔΕΝ ΥΠΑΡΧΕΙ ΕΝΗΜΕΡΩΣΗ

Η κάθε εφημερίδα αλλά και τα ΜΜΕ είναι υποχρεωμένα να καυτηριάζουν τα κακώς κείμενα.

Η "Α.Ρ". από σεβασμό στους αναγνώστες και τις αναγνώστριες οφείλει μετά μάλιστα από μια επιτυχία να επισημάνει κάτι αξιοπρόσεκτο.

- Οι ανταποκρίσεις από την Χαλκίδα την πρώτη αγωνιστική έλεγαν πως ο **Μπαλής** είχε κάταγμα στα πλευρά. Την ίδια πληροφόρηση έδωσαν στους εκπροσώπους του Τύπου-και για ένα διήμερο μάλιστα-οι άνθρωποι της ομάδας της Ρόδου (Σ.Σ.: Δεν είναι επί του παρόντος να αναφέρουμε ονόματα, αλλά ο πρόεδρος γνωρίζει πολλά περισσότερα).

Η αλήθεια ήταν πολύ διαφορετική, αλλά κανείς δεν φρόντισε να ενημερώσει τον Τύπο για να "βγει" αλήθεια προς τα έξω, σεβόμενος περισσότερο τον κόσμο της ομάδας. Ετσι:

- Εκπληκτοι οι δημοσιογράφοι βλέπουν στο φύλλο αγώνος με το Νο 18 δηλωμένο τον **Μπαλή.** Την εξήγηση δίνει αμέσως ο ίδιος ο κ. **Παπαϊωάννου.** Οταν ήρθε ο παίκτης στη Ρόδο, είδα τις ακτινογραφίες του, αλλά ήταν σκοτεινές. Τον προέπεμψα να βγάλει καινούργιες. Σ' αυτές φάνηκε ότι υπήρχε μόνο θλαστικό τραύμα κι όχι κάταγμα. Ετσι ο παίκτης υπάρχει ακόμα και περίπτωση να αγωνισθεί στην Κρήτη".

(Σ.Σ.: Ευχαριστούμε πολύ κύριε πρόεδρε αλλά όλα αυτά ελέχθησαν με καθυστέρηση οκτώ ημερών!).

Σύμφωνα με την τελευταία πληροφορία ο **Μπαλής** θα κάνει θεραπείες μέχρι την Τετάρτη και στη συνέχεια θα είναι στην διάθεση του **Σκούνα** για το ματς με την Χερσόνησο. Εκείνος θα κρίνει αν μπορεί να παίξει ή όχι...

ΑΣ ΤΟΝ ΚΡΙΝΕΙ Ο ΚΟΣΜΟΣ

Στη Ρόδο βέβαια συμβαίνει και κάτι άλλο;

- Υστερα από επιτυχία μιας ομάδας μιλούν μετά τη λήξη της οι πρωταγωνιστές. Στην προκειμένη περίπτωση ο πρώτος που πλησιάσθηκε και του ζητήθηκαν μερικές κουβέντες ήταν ο προπονητής **Δημήτρης Σκούνας.**

Ο κ. **Σκούνας** παραβλέποντας δημοσιογράφους, παράγοντες, παίκτες αρνήθηκε να μιλήσει. Δεν σεβάσθηκε ούτε τον κόσμο που πήγε στο γήπεδο να φωνάξει υπέρ της ομάδας του και περιμένει να τον ακούσει να λέει πέντε καλές κουβέντες, πρώτα για τους παίκτες της ομάδας και στη συνέχεια για τους ίδιους. Τίποτα παραπάνω... Ας τον κρίνει το φίλαθλο κοινό της Ρόδου. Το σωστότερο πάντως είναι ν' αλλάξει στάση απέναντι στους εκπροσώπους του Τύπου.

* Χθες στο Εθνικό Στάδιο προπονήθηκαν αυτοί που δεν αγωνίσθηκαν στο ντέρμπι και ήσαν εκτός 18άδος.



Πρέπει να αλλάξει στάση, προς τους εκπροσώπους του Τύπου και τον κόσμο της ομάδας του
(ΒΙΚΤΩΡ-ΦΩΤΟ ΜΑΡΚΕΤ-ΙΑΛΥΣΟΣ)

Πάλι απ' την αρχή

✔ *Μια τετράδα αγώνων κρίνει πολλά στον Απόλλωνα Καλυθιών*

✔ *Θλάση ο Κακλαμάνος και τραυματίας ο Πολυχρονίου*

✔ *Αμφίβολη η συμμετοχή τους στο ματς με το Κερατσίνι*

Σίγουρα είναι αποτυχία για μια ομάδα να μην παίρνει ούτε ένα βαθμό σε δύο αγώνες ντέρμπι στο ξεκίνημα ενός πρωταθλήματος.

Ο Απόλλων Καλυθιών δεν μπόρεσε να αποκομίσει το οτιδήποτε θετικό, ούτε από το ντέρμπι με τον Εργοτέλη (1-2), ούτε από την πρώτη φετινή κόντρα του Εθνικού Σταδίου.

Κι ο πιο δύσπιστος φίλος του δεν θα πίστευε πως ο Απόλλων θα βρισκόταν με μηδέν βαθμούς στις δύο πρώτες αγωνιστικές και πως οι μεταγραφές του θα παρουσίαζαν-μέχρι στιγμής τουλάχιστον-αυτή την κακή εικόνα.

ΑΠ' ΤΗΝ ΑΡΧΗ

Η ομάδα των Καλυθιών ξεκινάει απ' την αρχή. Ο πρώτος στόχος λέει πώς πρέπει η ομάδα **Γιάννη Γκαϊτατζή** να μη "στραβοπατήσει" στους επόμενους τέσσερις αγώνες. Ο Απόλλων παίζει:

- 7/10: Με το Κερατσίνι στις Καλυθιές.

14/10: Με τη Μάνη εκτός έδρας.

21/10: Με τη Χαλκίδα στην έδρα του και στις

27/10: Με τον Αιολικό ξανά στις Καλυθιές.

Η ομάδα τω Καλυθιών σ' αυτές τις συναντήσεις πρέπει να "μαζέψει" δώδεκα βαθμούς.

Απ' αυτά τα τέσσερα παιχνίδια θα εξαρτηθούν πολλά (και ο νοών νοείτω).

Ο **Γιάννης Γκαϊτατζής** δεν θάχει στη διάθεση του εναντίον του Κερατσινίου τον **Λάκη Κακλαμάνο** ο οποίος αποχώρησε με θλάση από το τοπικό ντέρμπί του Εθνικού Σταδίου.

Πάντως ο κώουτς του Απόλλωνα σωστά έπραξε και άλλαξε τον **Καβουσανάκη** προχθές αφού είχε κίτρινη κάρτα και ήδη είχε χάσει τον **Κακλαμάνο.**

Για τον **Κώστα Πολυχρονίου** έγινε γνωστό πως αναμένεται σήμερα να ξεκινήσει να τρέχει και ίσως την Κυριακή να είναι έτοιμος ν' αγωνισθεί εναντίον του Κερατσινίου.



Σκόπιμη η αλλαγή του Καβουσανάκη
(ΒΙΚΤΩΡ-ΦΩΤΟ ΜΑΡΚΕΤ-ΙΑΛΥΣΟΣ)

Σ.Σ.Α.Δ.ΑΝ. "ΖΕΦΥΡΟΣ"
Φώτη Φωταρά 9-85100 Ρόδος
τηλ.: 0241-23863

ΠΡΟΣΚΛΗΣΗ

Το Διοικητικό Συμβούλιο του Σωματείου Μπάσκετ "Ζέφυρος" καλεί όλα τα μέλη του στην Γενική Συνέλευση που θα γίνει την Τρίτη 2 Οκτωβρίου 2001 και ώρα 20.00 στην αίθουσα του 1ου Δημοτικού Σχολείου πόλεως Ρόδου με τα παρακάτω θέματα:

1ον: Απολογισμός απερχομένου Διοικητικού Συμβουλίου.

2ον: Οικονομικός Απολογισμός.

3ον: Εκθεση Εξελεγκτικής Επιτροπής.

4ον: Αρχαιρεσίες για την ανάδειξη νέου Διοικητικού Συμβουλίου.

Για το Διοικητικό Συμβούλιο

Η Πρόεδρος — **Η Γ. Γραμματέας**

Αμαλία Κόκκινου — **Ντίνα Κωνσταντίνου**





Η εμπειρία μας και η αφοσίωση στη λεπτομέρεια αποτελουν εγγύηση για την απόλυτη επιτυχία ωστε να μείνουν ανεξίτηλες στη μνήμη τη δική σας και των καλεσμένων σας.....

ΧΟΡΟΕΣΠΕΡΙΔΕΣ - ΓΑΜΟΙ - CATERING - ΠΑΙΔΙΚΑ ΠΑΡΤΥ



ΞΕΝΟΔΟΧΕΙΟ SOFITEL CAPSIS ΡΟΔΟΥ
Για Πληροφορίες 25-015 & 20919 (09.00 - 17.00)

CAPSIS
Conference Centers & Resort Hotels

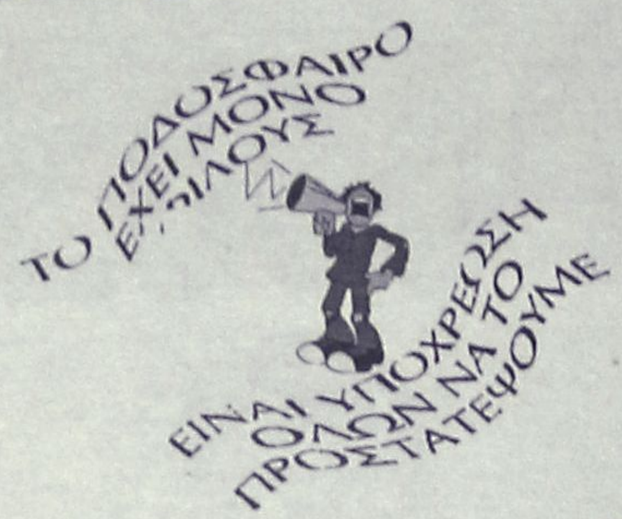

Χωρίς όριο...

Ο ΖΕΥΣ ΕΥΧΑΡΙΣΤΕΙ

Το Δ.Σ. Ζευς Αγ. Αποστόλων συγχαίρει τον διαιτητικό τρίο για την άψογη διαιτησία τους στον αγώνα μεταξύ Απόλλων Απολ. "Ζευς", και να έχουν πάντα επιτυχίες γιατί με τέτοιες διαιτησίες προάγουν το άθλημα.

Ο πρόεδρος **Η Γραμματέας**
Ηρακλείδης Αριστ. **Πατλάκα Σέθα**

Η IAAF απειλεί τη Βρετανία

Κάτι αντίστοιχο με την «κίτρινη» κάρτα που είχε δεχτεί η Ελλάδα για τη διοργάνωση των Ολυμπιακών Αγώνων 2004 από τη ΔΟΕ, συμβαίνει στην Αγγλία. Η Παγκόσμια Ομοσπονδία στίβου απείλησε τη Βρετανία ότι κινδυνεύει να χάσει τη διοργάνωση του Παγκοσμίου Πρωταθλήματος 2005, σε περίπτωση που δεν καταφέρει να κατασκευάσει το νέο στάδιο που σχεδιάζει στο Λονδίνο.Όπως δήλωσε ο εκπρόσωπος Τύπου, Τζιόρτζιο Ρεϊνιέρι, το παγκόσμιο πρωτάθλημα έχει ανατεθεί στο Λονδίνο και όχι γενικά στη Βρετανία. Έτσι, θα πρέπει να γίνει στη βρετανική πρωτεύουσα.

«Αυτό που μας ενδιαφέρει είναι να έχουμε ένα στάδιο στο Λονδίνο» δήλωσε ο Ρεϊνιέρι και τόνισε ότι η IAAF έχει πάντοτε στόχο την ανάθεση των σπουδαίων διοργανώσεων στις μεγάλες πόλεις του πλανήτη μας.

Το Παγκόσμιο Πρωτάθλημα στίβου είναι η τρίτη σπουδαιότερη αθλητική διοργάνωση του κόσμου, μετά τους Ολυμπιακούς Αγώνες και το μουντιάλ στο ποδόσφαιρο. Έτσι, αν η διοργάνωση του 2005 αφαιρεθεί από το Λονδίνο, αυτό θα αποτελέσει ένα δυνατό πλήγμα για όλη τη Βρετανία και ταυτόχρονα θα επηρεάσει αρνητικά στο μέλλον, κάθε υποψηφιότητα για διοργάνωση Ολυμπιακών Αγώνων ή Παγκοσμίου Κυπέλλου στο ποδόσφαιρο.

Νικητής ο Ορντέκ

✔ Στον λαϊκό δρόμο του ΔΟΝΑ Πεταλούδων

Ο Εμίν Ορντέκ ήταν ο νικητής του Λαϊκού δρόμου (3.500-7.000 μ.) που διοργάνωσε ο ΔΟΝΑ Πεταλούδων στον Θεολόγο.

ΑΠΟΤΕΛΕΣΜΑΤΑ ΛΑΪΚΟΥ ΔΡΟΜΟΥ 3.500 μ.

Κατηγορία Παίδων έως 12 ετών: **1. Αθανασίου Αγγελος, 2. Μερίσα Αντρέι, 3. Γιουτζεσόι Ομέρ**

Κατηγορία Αγοριών 13-15 ετών: **1. Γρηγοριάδης Μιχάλης, 2. Μέμα Γιόνι, 3. Γιαννακάκης Σταύρος**

Κατηγορία Κορασίδων έως 12 ετών: **1. Μεμά Σάη, 2. Χύτου Λίτσα, 3. Κιλασίν Αρζού**

Κατηγορία Κορασίδων από 13-15 ετών: **1. Κουισμάνεν Ελενα, 2. Κλαμούτα Κων/ν, 3. Μεμά Ελλη**

ΑΠΟΤΕΛΕΣΜΑΤΑ ΛΑΪΚΟΥ ΔΡΟΜΟΥ 7.000 τ.μ.

Κατηγορία αντρών από 19-34 ετών: **1. Εμίν Ορντέκ** (1ος Γενική κατάταξη όλω των κατηγοριών), **2. Μερκούρης Μαλιάκας, 3. Μαυρογιάννης Γιάννης**

Κατηγορία Βετεράνων από 35-44 ετών: **1. Βαγιανάκης Γιάννης, 2. Μαλλιάκας Εμμανουήλ, 3. Κιλασίν Μουσταφά**

Κατηγορία Βετεράνων από 45-54: **1. Πάτσης Βασίλης, 2. Χ"γεωργίου Ιωάννης**

Κατηγορία Βετεράνων από 55 & άνω: **1. Λιάς Βασίλης, 2. Ταμπάκ Χοσέ, 3. Μυισλή Χασάν**

Κλείνοντας οφείλονται ευχαριστίες σε όλους όσους συμμετείχαν και όσους συνέβαλαν στην επιτυχία της εκδήλωσης και ειδικότερα:

- το κατάστημα ΝΕΟΝ ΦΩΣ των κ. **Χ"αγαπίου** και Πλευνιώτη
- τον ΓΑΣ "Υγεία"
- την Ελληνική Εταιρία Εμφιάλωσης Coca Cola
- την Ελληνική Αστυνομία
- τον ΔΟΝΑ Ρόδου για την προσφορά του ασθενοφόρου τους
- το προσωπικό του Δήμου



Σκακιστικός αγώνας 4,5 ωρών

✔ Του πρωταθλητή Βασίλη Κοτρωνιά απέναντι σε οκτώ Ρόδιους σκακιστές

Μ επιτυχία διεξήχθη η σκακιστική συνάντηση μεταξύ του πρωταθλητή Ελλάδος **Βασίλη Κοτρωνιά** και ομάδας εκλεκτών σκακιστών της.πόλης της Ρόδου (8 άτομα).

Διεξήχθη δε στο Δημοτικό Κέντρο Νεολαίας και Αθλησης με πρωτοβουλία του ΔΟΝΑ Ροδίων και του υπεύθυνου του σκακιστικού τομέα του Οργανισμού **Μιχάλη Τζαμπερή**.

Ο αγώνας είχε συνολική διάρκεια 4,5 ωρών και ο ΔΟΝΑ Ροδίων προσέφερε στους συμμετέχοντες αναμνηστικά δώρα και διπλώματα.

Ητανε μια νέα αρχή για την οργανωμένη ανάπτυξη του όμορφου αυτού πνευματικού αθλήματος και στην πόλη μας..

ΑΝΕΚΔΟΤΟ

Ένα ζευγάρι παντρεμένων πηγαίνουν με το αμάξι σ' έναν δρόμο ταχείας κυκλοφορίας. Ο άνδρας οδηγεί, η γυναίκα κάθεται δίπλα του. Κάποια στιγμή η γυναίκα γυρνάει το κεφάλι της και λέει στον άνδρα.

- Αγάπη μου είμαστε δεκαπέντε χρόνια παντρεμένοι αλλά σήμερα αποφάσισα να σου πω ότι θέλω διαζύγιο.

Ο άνδρας δεν απαντάει απλά ανεβάζει την ταχύτητα σε 70 km/h.

-Δεν θέλω να προσπαθήσεις να με μεταπείσεις έχω πάρει την απόφασή μου, κοιμάμαι εδώ και καιρό με τον καλύτερο σου φίλο και είναι πολύ πιο καλός εραστής από σένα.

Πάλι ο άνδρας δεν απαντάει και απλά αυξάνει την ταχύτητα σε 80km/h.

-Σου παίρνω το σπίτι μας.

Ταχύτητα 90 km/h.

-Τα παιδιά μας.

100 km/h στο κοντέρ.

-Επίσης το αυτοκίνητό σου και τα λεφτά.

Ο άνδρας συνεχίζει να σωπαίνει αλλά οδηγεί πλέον το αμάξι πάνω σε ένα τοίχο.

-Εσύ θέλεις κάτι?

-Έχω όλα όσα μου χρειάζονται. Απαντάει επιτέλους ο άνδρας

-Και τι είναι αυτό παρακαλώ?

Και λίγο πριν το αμάξι χτυπήσει με μεγάλη ταχύτητα στον τοίχο απαντάει ο άνδρας : " Αερόσακο ασφαλείας!"



Τα νέα του Δωριέα

Ο καθηγητής Φυσικής Αγωγής **Νίκος Κωστής** είναι ο νέος προπονητής της Ακαδημίας ποδοσφαίρου του Δωριέα, οι προπονήσεις της οποίας συνεχίζονται κανονικά την Δευτέρα, την Τετάρτη και την Παρασκευή από τις 6 έως τις 7.30 που βρίσκονται δίπλα στο γήπεδο μπάσκετ.

ΕΝΙΣΧΥΣΗ ΣΤΟ ΜΠΑΣΚΕΤ

Με την απόκτηση του **Θανάση Λοΐζου** συνεχίστηκε η προσπάθεια ενίσχυσης της ανδρικής ομάδας μπάσκετ του Δωριέα ενόψει των υποχρεώσεών της στο δύσκολο πρωτάθλημα της Α' κατηγορίας.

Εξ' άλλου το Δ.Σ. του συλλόγου συγχαίρει τους καλοθοσφαιριστές που πέτυχαν να εισαχθούν στα ανώτερα και ανώτατα εκπαιδευτικά ιδρύματα. Πρόκειται για τους **Μάκη Πουτούρη** και **Γιώργο Ρουμπέτη,** στους οποίους η διοίκηση εύχεται καλή πρόοδο στις σπουδές τους.

Αγκαθι

●●● Σας έγραψα πως ήμουν περίεργος να δω τί θα γίνει στο αεροδρόμιο το θράδυ του Σαββάτου. Ιστορίες για... κόμικς.

●●● *Πρώτοι πήγαν οι Καλυθενοί. Ενας μέσα, δύο έξω. Ερχεται η πτήση, δεν βλέπουν κανένα και την κάνουν.*

●●● Ο Χρ. ψ.Λη συνοδευόμενος από αξιωματούχο, πήγε στο αεροδρόμιο την ώρα που ερχόταν το τρίο. Ενημερωμένος και πιθανό συνεννοημένος.

●●● *Υποδέχεται τους... γιατρούς, πάνε στο τηλέφωνο των ξενοδοχείων και πίτσι-πίτσι.*

●●● Δεν ήθελαν να τους πάει στο ξενοδοχείο πιθανότατα και πήραν ταξί.

●●● *Πριν έχουν επιστρέψει πανικόβλητοι οι Καλυθενοί, μετά από τηλεφώνημα που δέχθηκαν από άνθρωπό τους. Φυσικά είδαν το σκηνικό στο τηλέφωνο.*

●●● Το τρίο άλλαξε ξενοδοχείο μετά από υπόδειξη του ταξιτζή και από κει και πέρα ο Χρ.ψ.Λη και ο αξιωματούχος δούλευαν τον Καλυθενό.

●●● *Πήγαν στο αρχικό ξενοδοχείο και πλακώθηκαν στα ουΐσκι. Ο Καλιθενός με γκόμενα δήθεν, ήταν πίσω από τις πρασιές και παρακολουθούσε.*

●●● Από κει και πέρα άρχισε το δούλεμα. Μπαινόβγαιναν και συζητούσαν για τους γιατρούς για να ακούει ο Καλυθενός.

●●● *Νόμιζαν ότι τον δούλεψαν αλλά την άλλη μέρα αποδείχθηκε ότι οι Καλυθενοί ήταν πιο μάγκες.*

●●● Πήγε ο Βιτσέ στ' αποδυτήρια και ενημέρωσε το τρίο, ότι ξέρουν ότι τους υποδέχθηκε ο Χρ.ψ.Λή. Κι αυτό το είπε παρουσία του γενικού των ελαφιών.

●●● *Τα παλληκάρια δεν αρνήθηκεν ότι πήγε και τους βρήκε παράγοντας.*

●●● Όμως το θέμα είχε τελειώσει. Επρεπε να αποδείξουν ότι δεν ήταν μιλημένοι. Που σε πονεί και που σε σφάζει: Μόνο κιτρινογάλανες φανέλες δεν φορούσαν! Εξηγημένες δουλιές και τσάμπα το ξενύχτι!

●●● *Και η απορία που γεννιέται πλέον είναι ξεκάθαρη. Σε δύο παιχνίδια τα ελάφια τα σφάξανε στο πόδι. Ποιός τους παραμυθιάζει ότι τους προστατεύουν; Στα λόγια;*

●●● Ενα άλλο στοιχείο του παιχνιδιού. Η εξέδρα τάχωνε σε ιστιοφόρο και Γκαΐ γ' αυτά που έκαναν...

●●● Κοίτα να δεις οι δημοσιογράφοι που έχουν απαιτήσεις να τους μιλά ο ιστιοφόρος. Τον ρώτησε κανένας αν ξέρει να μιλά. Γι' αυτό αποφεύγει τις δηλώσεις...

●●● Μερικοί έχουν μπερδευτεί. Το ντοκτοράν στο ποδόσφαιρο είναι δύσκολο να αποκτηθεί. Αλλο νηπιαγωγείο, άλλο πανεπιστήμιο. Μπερδεύτηκαν...

●●● Καλό σας μήνα και καλά να περνάτε. Οφειλα να ενημερώσω τους αναγνώστες μου, για να είναι μοδάτοι...

ΜΠΑΣΚΕΤ

Αναμεικτα συναισθήματα

✔ *Η ΠΟΛΥ ΚΑΛΗ ΕΜΦΑΝΙΣΗ ΣΤΑ ΕΞΑΡΧΕΙΑ ΔΕΝ ΕΣΒΗΣΕ ΤΗΝ ΠΙΚΡΑ ΓΙΑ ΤΗΝ ΗΤΤΑ ΤΟΥ ΙΑΛΥΣΟΥ, ΠΟΥ ΗΤΑΝ ΠΡΟΪΟΝ ΤΗΣ ΚΑΚΗΣ ΔΙΑΙΤΗΣΙΑΣ ΑΛΛΑ ΚΑΙ ΤΩΝ ΓΝΩΣΤΩΝ ΠΡΟΒΛΗΜΑΤΩΝ*

✔ *ΟΙ "ΕΡΥΘΡΟΚΙΤΡΙΝΟΙ" ΑΝΑΣΥΝΤΑΣΣΟΝΤΑΙ ΕΝΩ ΑΠΟ ΧΘΕΣ ΑΡΧΙΣΑΝ ΝΑ ΠΡΟΕΤΟΙΜΑΖΟΝΤΑΙ ΓΙΑ ΤΟ ΝΤΕΡΜΠΙ, ΜΕ ΤΟΝ ΚΟΛΟΣΣΟ*

Με μία αρκετά ισχυρή "ένεση" αισιοδοξίας ισοδυναμεί για τους ανθρώπους του Ιάλυσου η προχθεσινή πολύ καλή εμφάνιση της ομάδας στο εκτός έδρας παιχνίδι της πρεμιέρας του νέου πρωταθλήματος μπάσκετ της Γ' Εθνικής κατηγορίας κόντρα στον Αστέρα Εξαρχείων. Βέβαια, για την σκληρή πραγματικότητα των αριθμών δεν αλλάζει τίποτα, αφού όπως παραδέχτηκε σε χθεσινές του δηλώσεις ο προπονητής της ομάδας **Γιώργος Διάνας** "η ήττα είναι ήττα, όσο γλυκειά κι αν μπορεί να είναι", όμως δεν υπάρχει αμφιβολία ότι με την συνολική εικόνα που παρουσίασαν οι "ερυθροκίτρινοι" στις πρώτες τους φετινές εξετάσεις έστειλαν το μήνυμα τουλάχιστον της δυνατότητες να εξασφαλίσουν άνετα την παραμονή τους στην κατηγορία, που είναι και ο βασικός τους στόχος.

Πάντως, ο **Γιώργος Διάνας** δεν παρέλειψε να επαναλάβει για άλλη μια φορά την πικρία του για την δυσάρεστη τροπή του πήραν τα πράγματα σχετικά με το έμψυχο δυναμικό της ομάδας και της απουσίας βασικών στελεχών που οδήγησαν στην διεξαγωγή μιας ημιτελούς προετοιμασίας.

Η έλλειψη εναλλακτικών λύσεων αποτυπώθηκε ξεκάθαρα στα τελευταία λεπτά της προχθεσινής άτυχης συνάντησης στα Εξάρχεια, που σε συνδυασμό με την εχθρική διαιτησία ανέτρεψε την ευνοϊκή για τον Ιάλυσο ροή της αναμέτρησης.

Το πρόβλημα εντοπίστηκε κυρίως στην περιφέρεια, η οποία αποδυναμώθηκε ακόμα περισσότερο από την απουσία του τραυματία **Αβεκλούριου,** ενώ κάποιος χρήσιμος παίκτης, όπως ο **Λυκογιάννης** δεν μπόρεσαν να ανταποκριθούν στις απαιτήσεις των συστημάτων, ακριβώς λόγω της απουσίας του από τις προπονήσεις.

Εν πάση περιπτώσει, ο **Γιώργος Διάνας** ελπίζει πως μόλις δει συγκεντρωμένο το σύνολο των παικτών του τα πράγματα θα αλλάξουν προς το καλύτερο.

Ο έμπειρος τεχνικός επιστρέφει από την Αθήνα σήμερα την ώρα που οι αθλητές του ξεκίνησαν ήδη από χθες την προετοιμασία τους ενόψει του Κυριακάτικου τοπικού εντός έδρας ντέρμπι με αντίπαλο τον Κολοσσό.

"3 ΟΝ 3" και φέτος

✔ *Η ΕΟΚ και ο ΔΟΑΝ Ιαλυσού διοργανώνουν το ερχόμενο Σαββατοκύριακο στην Ιαλυσό το καθιερωμένο τουρνουά μπάσκετ 3Χ3, που απευθύνεται σε παιδιά γεννηθέντα το 1985 και αργότερα.*

Το ετήσιο τουρνουά μπάσκετ 3 με 3 διοργανώνουν το Σαββατοκύριακο 6 και 7 Οκτωβρίου η Ελληνική Ομοσπονδία Καλαθοσφαίρισης και ο Οργανισμός Νεολαίας και Αθλησης του Δήμου Ιαλυσού στον υπαίθριο χώρο του δημοτικού κλειστού γυμναστηρίου Ιαλυσού.

Το τουρνουά απευθύνεται σε αγόρια και κορίτσια που θα μπορούν να αγωνιστούν στις κατηγορίες Α (έτος γέννησης 1985), Β (έτος γέννησης 1986), Γ (έτος γέννησης 1987) και Δ (για όσους και όσες έχουν γεννηθεί μετά το 1988). Κάθε ομάδα θα αποτελείται από 3 βασικούς και 1 αναπληρωματικό παίκτη και οι αγώνες θα γίνονται σε σύστημα νταμπλ νοκ άουτ που επιτρέπει στις ομάδες να συνεχίζουν να παίζουν όσο κερδίζουν.

Σε κάθε συμμετέχοντα η Ελληνική Ομοσπονδία Καλαθοσφαίρισης θα απονείμει δίπλωμα συμμετοχής, ενώ οι χορηγοί NIKE και SPRITE θα δώσουν δώρα στις ομάδες που θα διακριθούν. Σκοπός των διοργανωτών δεν είναι να αναδειχθούν νικητές και ηττημένοι, αλλά να δώσουν στα παιδιά την ευκαιρία να διασκεδάσουν και να αθληθούν στο αγαπημένο αγώνισμα του μπάσκετ.

Δηλώσεις συμμετοχής θα πρέπει να κατατεθούν μέχρι την Πέμπτη στα γραφεία του Δημοτικού Οργανισμού Αθλησης και Νεολαίας Ιαλυσού (πληροφορίες στο τηλέφωνο 94444) ή στο δημοτικό κλειστό γυμναστήριο Ιαλυσού (τηλέφωνα 96222-3). Τα έντυπα με τις πληροφορίες για το τουρνουά και τις δηλώσεις συμμετοχής διατίθενται από τα Κλειστά γυμναστήρια Ιαλυσού, Κρεμαστής, Δήμου Πεταλούδων και Ρόδου καθώς και από τα γραφεία της Τοπικής Επιτροπής Καλαθοσφαίρισης Δωδ/σου στην πόλη της Ρόδου. Παράλληλα έχουν αποσταλεί στα σχολεία για να διανεμηθούν στους μαθητές.

Όσοι θα πάρουν μέρος στο τουρνουά θα πρέπει να βρίσκονται στο χώρο της διοργάνωσης (δημοτικό κλειστό γυμναστήριο Ιαλυσού) στις 9 το πρωί του Σαββάτου.

Εντατικές προετοιμασίες

✔ *Από τις 11 έως τις 18 Οκτωβρίου θα φιλοξενήσει η πόλη της Ρόδου το Πανευρωπαϊκό πρωτάθλημα μπάσκετ για άτομα με νοητική υστέρηση.*

✔ *ΔΟΝΑ και "Ειδική Ολυμπιάδα" βρίσκονται επί ποδός*

Προ των πυλών βρίσκεται το Πανευρωπαϊκό Πρωτάθλημα μπάσκετ ανδρών-γυναικών για άτομα με νοητική υστέρηση και μαθησιακές δυσκολίες, το οποίο θα διεξαχθεί στο Κλειστό Γυμναστήριο της Ρόδου από τις 11 έως τις 18 Οκτωβρίου.

Οι προετοιμασίες ενόψει της σπουδαίας διοργάνωσης, που διεξάγεται για πρώτη φορά όχι μόνο στο νησί αλλά και σε ολόκληρη την Ελλάδα, συνεχίζονται πυρετωδώς τόσο από τον Δήμο Ροδίων (μέσω φορέα υλοποίησης τον ΔΟΝΑ), όσο και από την "Ειδική Ολυμπιάδα" που είναι το επίσημο σωματείο που εκπροσωπεί την Παγκόσμια Ομοσπονδία (ΙΝΑ) στην χώρα μας.

Σύμφωνα με τα μέχρι στιγμής δεδομένα, στους αγώνες θα λάβουν μέρος συνολικά επτά Εθνικές ομάδες.

Πρόκειται για τη Ρωσία (γυναίκες), την Πολωνία (άνδρες και γυναίκες), την Αυστραλία (γυναίκες), την Ουγγαρία (άνδρες), την Πορτογαλία (άνδρες), την Τσεχοσλοβακία (άνδρες) και φυσικά την Ελλάδα, η οποία θα εκπροσωπηθεί και από άνδρες και από γυναίκες. Οι αγώνες των γυναικών θα γίνουν υπό την μορφή τουρνοτά. Αξίζει να σημειωθεί ότι η Ελλάδα θεωρείται από τις πολύ καλές ομάδες και δεν είναι τυχαίο το ότι κατέκτησε την 7η θέση στην Παραολυμπιάδα του Σίδνεϋ. Ήταν μάλιστα και το μοναδικό ομαδικό αγώνισμα που εκπροσώπησε τη χώρα μας.

Prodiet
active food care
the Paradise Gym
Τι είναι??
Είναι ενα πρόγραμμα αποτοξίνωσης μέσω του οποίου προσδιορίζουμε τις τροφές που σας παχαίνουν.
Το κέντρο μας σε συνεργασία με το εργαστήριο Μοριακης Βιολογίας VAL SAMBRO στην Ιταλία, ανακαλύπτει μέσα απο αιματολογικές εξετάσεις, ποιες τροφές μπλοκάρουν το μεταβολισμό σας, και αυξάνουν τις τοξίνες στο αίμα σας. Στη συνέχεια αποφεύγοντας αυτές τις τροφές για ενα χρονικό διαστήμα και χωρίς να κάνετε δίαιτα,
1) χάνετε όλα τα περιττά κιλά
2) εξαφανίζεται η κυταρίτιδα (αποβάλλονται τοξίνες)
3) ρυθμίζεται ο μεταβολισμός σας ετσι ωστε να μην τα ξαναπάρετε.
ΓΥΜΝΑΣΤΗΡΙΟ PARADISE GYM
ΕΝΤΟΣ ΞΕΝ. PARADISE - ΤΗΛ.62481 -63350
ΑΝΤΙΠΡΟΣΩΠΟΣ ΔΩΔ/ΣΟΥ: ΤΙΜΟΛΕΩΝ ΧΡΙΣΤΟΔΟΥΛΟΥ

Infotec
Intel Pentium 4 - 1,5GHz
Mainboard Intel chipset 845,
VGA 32 MB AGP,
128 MB SDRAM 133 mhz,
HDD 20 GB IDE, 52x CD ROM,
Floppy 1,44,
WINDOWS 105 Keyboard,
PS/2 Mouse + Mouse Pad,
SOUNDBLASTER 128,140 Watt SPEAKERS.
ΟΘΟΝΗ ΨΗΦΙΑΚΗ 17".
Δώρο !!!
Ατζέντα Sunsoft
ΕΜΠΟΡΙΚΕΣ ΕΦΑΡΜΟΓΕΣ
3 ΧΡΟΝΙΑ ΕΓΓΥΗΣΗ
10.500 δρχ / μήνα
ή 299.000 δρχ μετρητοίς
Windows ME
45.000 δρχ
Scanner Primax
19.000 δρχ
Γραφείο Η/Υ Monti
29.000 δρχ
Εκτυπωτής Εγχρωμος Inkjet
29.000 δρχ
Διαγοριδών 17 Ρόδος Τηλ. (0241) 20100 - 34766

ΜΠΑΣΚΕΤ

Μπορούσε καλύτερα

✓ *Ο ΧΑΡΗΣ ΠΑΠΑΖΟΓΛΟΥ ΕΜΕΙΝΕ ΙΚΑΝΟΠΟΙΗΜΕΝΟΣ ΑΠΟ ΤΗΝ ΕΜΦΑΝΙΣΗ ΤΟΥ ΚΟΛΟΣΣΟΥ ΣΤΗΝ ΠΡΟΧΘΕΣΙΝΗ ΠΡΕΜΙΕΡΑ, ΥΠΟΓΡΑΜΜΙΣΕ ΟΜΩΣ ΠΩΣ ΘΑ ΜΠΟΡΟΥΣΕ ΝΑ ΕΙΧΕ ΠΑΙΞΕΙ ΚΑΛΥΤΕΡΑ*



Ικανοποιημένος έμεινε ο **Χάρης Παπάζογλου** από την εμφάνιση της ομάδας του κόντρα στον Άγιο Θωμά, που έφερε και την πρώτη επιτυχία του Κολοσσού στο νέο πρωτάθλημα μπάσκετ της Γ' Εθνικής κατηγορίας. Το αποτέλεσμα ήταν νικηφόρο, η απόδοση των "θαλασσί" κυμάνθηκε κατά διαστήματα σε επίπεδα που έδωσαν το στίγμα μιας πληρέστατης και δουλεμένης ομάδας, επομένως ο Αθηναίος τεχνικός δεν μπορούσε παρά να εκφραστεί με καλά λόγια, για την προσπάθεια των παικτών του. Βέβαια, ο ίδιος δεν έκρυψε σε χθεσινές του δηλώσεις πως περίμενε καλύτερο μπάσκετ, ωστόσο αναγνώρισε πως στην κάθε πρεμιέρα είναι φυσιολογική η παρουσία του άγχους αλλά και κάποιων συμπτωμάτων ανετοιμότητας, που θα διορθωθούν μόλις περάσουν οι πρώτες αγωνιστικές και η ομάδα θα βρει τον ρυθμό της.

Χθες ο Κολοσσός μπήκε στην φάση της προετοιμασίας ενόψει του τοπικού ντέρμπι με τον "φίλο και συντοπίτη Ιάλυσο", όπως τον χαρακτήρισε ο **Χάρης Παπάζογλου,** ενώ το πρόγραμμα περιελάμβανε φιλικό παιχνίδι με αντίπαλο τον Ιβίσκο, στο οποίο αγωνίστηκαν κατά κύριο λόγο οι παίκτες που δεν είχαν χρόνο συμμετοχής στον ανώνα με τον Άγιο Θωμά

Σήμερα η κλήρωση

✓*Η κληρωτίδα της ΤΕ ΕΟΚ, θα αναδείξει σήμερα στις 2 το απόγευμα τα προγράμματα των τοπικών πρωταθλημάτων*

Στα γραφεία του ΔΟΝΑ Ρόδου θα χτυπάει σήμερα το απόγευμα η καρδιά του Δωδεκανησιακού μπάσκετ, καθώς η Τοπική Επιτροπή θα διεξαγάγει την κλήρωση των προγραμμάτων των τοπικών πρωταθλημάτων όλων των κατηγοριών.

Η διαδικασία θα ξεκινήσει ακριβώς στις 2, ενώ η ΤΕ ΕΟΚ υπενθυμίζει στα σωματεία της δύναμής της πως οι δηλώσεις συμμετοχής στα νέα πρωταθλήματα θα γίνονται δεκτές μέχρι και μια ώρα πριν από την έναρξη της κλήρωσης. Η αυλαία της νέας σεζόν θα ανοίξει την Παρασκευή, 12 Οκτωβρίου.

TV

1.00 μ.μ.: Ισπανικό πρωτάθλημα: Λα Κορούνια-Θέλτα (Ε) Σ. ΣΠΟΡΤ 2
3.00 μ.μ.: Παγκόσμιο πρωτάθλημα Speedway: 6ος αγώνας στη Σουηδία (Μ) Σ. ΣΠΟΡΤ 2
5.00 μ.μ.: Αγγλικό πρωτάθλημα: 8η μέρα Σ. ΣΠΟΡΤ
6.00 μ.μ.: Ισπανικό πρωτάθλημα: 6η μέρα Σ. ΣΠΟΡΤ
6.30 μ.μ.: Αθλητικό ημίωρο ΕΤ-3
7.00 μ.μ.: Γερμανικό πρωτάθλημα: 8η μέρα Σ. ΣΠΟΡΤ
8.00 μ.μ.: Πορτογαλικό πρωτάθλημα: 8η μέρα Σ. ΣΠΟΡΤ
8.30 μ.μ.: Η μπάλα είναι τετράγωνη Σ. ΣΠΟΡΤ
9.00 μ.μ.: N.F.L.: Φιλαδέλφεια-Ντάλας (Μ) Σ. ΣΠΟΡΤ 2
11.30 μ.μ.: Οποιος αντέξει Σ. ΣΠΟΡΤ
12.30 μ.μ.: Ελληνικό πρωτάθλημα: Ηρακλής-ΠΑΟΚ (Ε) Σ. ΣΠΟΡΤ 2
2.00 π.μ.: Αγγλικό πρωτάθλημα: Νιούκαστλ-Λίβερπουλ (Ε) Σ. ΣΠΟΡΤ
2.15 μ.μ.: Πορτογαλικό πρωτάθλημα: Μπάιρα Μάρε-Πόρτο (Ε) Σ. ΣΠΟΡΤ 2
4.00 μ.μ.: Μπάσκετ (Α1): Ιωνικός Ν.Φ.-Πανιώνιος (Ε) Σ. ΣΠΟΡΤ
4.00 μ.μ.: Ποδόσφαιρο (προκριματικά Μουντιάλ 2002, ζώνη Ν. Αμερικής): Εκουαδόρ-Αργεντινή (Ε) Σ. ΣΠΟΡΤ 2
6.00 π.μ.: Ποδόσφαιρο (προκριματικά Μουντιάλ 2002, ζώνη Ν. Αμερικής): Βραζιλία-Παραγουάη (Ε) Σ. ΣΠΟΡΤ 2

ΦΩΤΟ ΜΑΝΟΣ
EXPRESS
Conventional inputs
135 negative
Slides
APS films
black & white
Digital inputs
Floppy disk
Zip
CD rom
Digital cameras card
Storage on Digital media
Floppy disk
Zip
CD rom
• ΝΥΦΙΚΑ • ΒΑΠΤΙΣΤΙΚΑ • ΕΙΔΗ ΔΩΡΩΝ
• ΒΙΝΤΕΟΣΚΟΠΗΣΕΙΣ • ΦΩΤΟΓΡΑΦΙΕΣ
Μπορούμε και έχουμε την δυνατότητα να γράψουμε το γάμο, τη βάφτιση ή την κοινωνική σας εκδήλωση σε DVD
ΚΡΕΜΑΣΤΗ, ΤΗΛ. 91372 • ΡΟΔΟΣ, ΤΗΛ. 20775

ΔΑΓΩΓΙΚΟ ΕΡΓΑΣΤ
ΤΕΧΝΗΣ
ΜΑΘΗΜΑΤΑ
ΜΟΥΣΙΚΗΣ ΠΡΟΠΑΙΔΕΙΑΣ
"ΜΟΥΣΙΚΗΣ ΕΥΑΙΣΘΗΤΟΠΟΙΗΣΗΣ"
ΓΙΑ ΠΑΙΔΙΑ ΑΠΟ
3 ΕΩΣ 8 ΧΡΟΝΩΝ
μέσα από το ΠΑΙΧΝΙΔΙ, την ΠΡΑΞΗ,
τον ΠΕΙΡΑΜΑΤΙΣΜΟ, τον ΑΥΤΟΣΧΕΔΙΑΣΜΟ
και τη ΔΗΜΙΟΥΡΓΙΚΗ ΕΝΑΣΧΟΛΗΣΗ.
Έναρξη από 19/9/2001
Διδάσκει ο Μουσικοπαιδαγωγός
και διευθυντής χορωδιών
Γιώργος Σακελλαρίδης
και η Νηπιαγωγός ειδικευμένη
στη μουσική προπαιδεία
Σταυρούλα Μαγκαφά - Γιακουμάκη
Πληρ. Εγγραφές στα τηλέφωνα 24301 - 78100

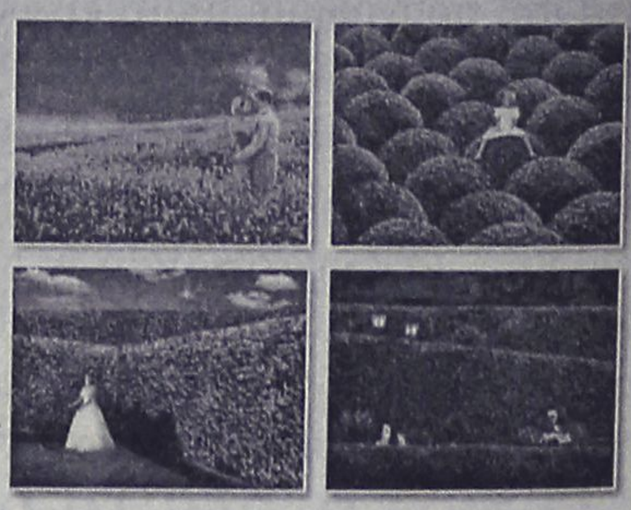
ΦΥΣΙΚΑ... ΟΙ ΚΑΛΥΤΕΡΟΙ!
ΓΕΩΤΕΧΝΙΚΗ
ΣΥΝΤΗΡΗΣΗ ΚΗΠΩΝ • ΚΑΤΑΣΚΕΥΗ ΓΚΑΖΟΝ
ΑΥΤΟΜΑΤΑ ΑΡΔΕΥΤΙΚΑ ΣΥΣΤΗΜΑΤΑ
ΚΩΝ. ΥΔΡΑΙΟΥ 50 • ΤΗΛ.: 0241 0 38788, 0972 310670 • ΡΟΔΟΣ

Εξασφαλίστε μία θέση... στην κορυφή!

AXIS
Consulting
International SA

Σε μία εποχή ραγδαίων εξελίξεων
θα επιβιώσουν μόνο επιχειρήσεις με σαφή στρατηγική,
σύγχρονη οργάνωση και υψηλή απόδοση.
Εταιρείες που δεν θέλουν να ακολουθούν τους ανταγωνιστές τους,
αλλά να τους αφήσουν πίσω.
Στην Axis Consulting θα βρείτε εξειδικευμένη υποστήριξη
για τον εκσυγχρονισμό της επιχείρησης
και την επίτευξη των στόχων σας.

- **Στρατηγική & Marketing**
- **Επενδυτικές & Οικονομοτεχνικές Μελέτες**
- **Προγράμματα Εξυγίανσης**
- **ISO 9000 Συστήματα & Εσωτερική Οργάνωση**
- **Νέες Τεχνολογίες & Ηλεκτρονικό Εμπόριο**

Μην ελπίζετε σε καλύτερους καιρούς... φροντίστε ΕΣΕΙΣ γι' αυτούς!



Θεσσαλονίκη: Γαβράδων 15, Τ.Κ. 55131, Τηλ: 031 424590, Fax: 031 424436
Ρόδος: Ν. Καζαντζάκη 7, Τ.Κ. 85100, Τηλ/Fax: 0241 75245
www.axis.gr • **e-mail: axis@axis.gr**

AM adv.

ΔΩΔΕΚΑΝΗΣΟΣ ΝΑΥΤΙΛΙΑΚΗ Ν.Ε.

Κρατήσεις on line:
• "ΔΩΔΕΚΑΝΗΣΟΣ ΝΑΥΤΙΛΙΑΚΗ"
Αυστραλίας 3 Ρόδος 85100 Τηλ. 0241-70590, Fax: 70591
και
στον ταξιδιωτικό σας πράκτορα

ΔΡΟΜΟΛΟΓΙΑ ΤΟΥ ΤΑΧΥΠΛΟΟΥ ΚΑΤΑΜΑΡΑΝ "DODEKANISOS EXPRESS"
Μέχρι 31 ΟΚΤΩΒΡΙΟΥ 2001

Αναχωρήσεις από **ΡΟΔΟ** (Κεντρικό λιμάνι-Κολώνα)	
ΔΕΥΤΕΡΑ	08.30 από **ΡΟΔΟ** για **ΣΥΜΗ-ΚΩ-ΚΑΛΥΜΝΟ-ΛΕΡΟ-ΚΑΛΥΜΝΟ-ΚΩ-ΣΥΜΗ-ΡΟΔΟ**
ΤΡΙΤΗ	08.30 από **ΡΟΔΟ** για **ΚΩ-ΚΑΛΥΜΝΟ-ΛΕΡΟ-ΠΑΤΜΟ-ΛΕΡΟ-ΚΑΛΥΜΝΟ-ΚΩ-ΡΟΔΟ**
ΤΕΤΑΡΤΗ	08.30 από **ΡΟΔΟ** για **ΤΗΛΟ-ΝΙΣΥΡΟ-ΚΩ-ΛΕΡΟ-ΚΑΛΥΜΝΟ-ΚΩ-ΝΙΣΥΡΟ-ΤΗΛΟ-ΡΟΔΟ**
ΠΕΜΠΤΗ	08.30 από **ΡΟΔΟ** για **ΚΩ-ΚΑΛΥΜΝΟ-ΛΕΡΟ-ΠΑΤΜΟ-ΛΕΡΟ-ΚΑΛΥΜΝΟ-ΚΩ-ΡΟΔΟ**
ΠΑΡΑΣΚΕΥΗ	08.30 από **ΡΟΔΟ** για **ΣΥΜΗ-ΚΩ-ΚΑΛΥΜΝΟ-ΛΕΡΟ-ΚΑΛΥΜΝΟ-ΚΩ-ΣΥΜΗ-ΡΟΔΟ**
ΣΑΒΒΑΤΟ	08.30 από **ΡΟΔΟ** για **ΚΩ-ΚΑΛΥΜΝΟ-ΛΕΡΟ-ΛΕΙΨΟΙ-ΠΑΤΜΟ-ΛΕΡΟ-ΚΑΛΥΜΝΟ-ΚΩ-ΡΟΔΟ**
ΚΥΡΙΑΚΗ	08.30 από **ΡΟΔΟ** για **ΚΩ-ΚΑΛΥΜΝΟ-ΛΕΡΟ-ΛΕΙΨΟΙ-ΠΑΤΜΟ-ΛΕΡΟ-ΚΑΛΥΜΝΟ-ΚΩ-ΡΟΔΟ**

ΣΗΜΕΙΩΣΗ: *Για την καλύτερη εξυπηρέτησή σας παρακαλούμε να ενημερώνεστε τηλεφωνικά από τα γραφεία της εταιρείας μας*

ΑΣΦΑΛΙΣΤΙΚΕΣ ΚΑΛΥΨΕΙΣ ΖΩΗΣ & ΥΓΕΙΑΣ
ΣΥΝΤΑΞΙΟΔΟΤΙΚΗ ΕΞΑΣΦΑΛΙΣΗ



[Τι προσδοκίες έχετε στη ζωή σας;]

Οι προσδοκίες για τη ζωή και το μέλλον σας είναι σύνθετες.
Στην ALICO AIG Life έχουμε δημιουργήσει παράδοση
με την ικανότητά μας να αναλύουμε τις ασφαλιστικές σας ανάγκες
και να τις καλύπτουμε αξιόπιστα.
Με βάση τη διεθνή τεχνογνωσία και την τεράστια ελληνική εμπειρία μας,
προδιαγράφουμε τον κόσμο σιγουριάς της «αυριανής ημέρας»
για σας και για την οικογένειά σας.

Επικοινωνήστε με ένα Ασφαλιστικό Σύμβουλο της ALICO AIG Life.
Θα απαντήσει με τον ιδανικό τρόπο στις προσδοκίες σας!

ΚΟΡΥΦΑΙΑ ΑΣΦΑΛΙΣΤΙΚΗ ΔΥΝΑΜΗ ΣΤΟΝ ΚΟΣΜΟ
No 1 ΔΙΕΘΝΗΣ ΑΣΦΑΛΙΣΤΙΚΗ ΕΤΑΙΡΙΑ ΖΩΗΣ ΣΤΗΝ ΕΛΛΑΔΑ

ALICO AIG Life
Η ΑΣΦΑΛΕΙΑ ΤΗΣ ΖΩΗΣ ΣΑΣ

ΓΡΑΦΕΙΟ ΡΟΔΟΥ: Ερυθρού Σταυρού 2 • Τηλ: (0241) 26.722

Αλλάζει το τοπίο στην αεροπορική αγορά μετά το χτύπημα

Αυξήσεις 3% σ' όλα τα εισιτήρια της Ο.Α.!

Το Δημόσιο θα πληρώσει αποζημιώσεις έως 2 δις δολλάρια σε περίπτωση ατυχήματος

Νέο τοπίο διαμορφώνεται στην αεροπορική αγορά μετά το τρομοκρατικό χτύπημα στις ΗΠΑ. Στο εξωτερικό οι εταιρείες οδηγούνται σε αποφάσεις συρρίκνωσης των δραστηριοτήτων τους με συνέπεια την απώλεια, περίπου, εκατό χιλιάδων θέσεων εργασίας, ενώ στο εσωτερικό εξετάζονται σειρά μέτρων και ενεργειών που έχουν βασικό σκοπό την αντιμετώπιση των ...παράπλευρων απωλειών που η κρίση προκαλεί.

Η ΔΕΣΜΗ μέτρων προς την οποία κινούνται αεροπορικοί φορείς και εποπτεύουσες αρχές είναι:

• Η ίδρυση κρατικού φορέα για την κάλυψη των αποζημιώσεων προς τρίτους στην περίπτωση αεροπορικού δυστυχήματος στο πλαίσιο των αποφάσεων του ECOFIN (Συμβούλιο υπουργών Οικονομικών). Προς το παρόν (για ένα μήνα) τα κράτη-μέλη της Ε.Ε. ανέλαβαν την υποχρέωση να καλύπτουν με κρατικούς πόρους ζημιές προς τρίτους ύψους 50 εκατ. έως 2 δισ. δολαρίων μέχρι να βρεθεί η λύση μέσω της ίδρυσης ειδικού φορέα. Πρόσφατα οι ασφαλιστικές εταιρείες προχώρησαν σε υπέρμετρη αύξηση των ασφαλίστρων που πληρώνουν οι αεροπορικές εταιρείες μειώνοντας ανάλογα την κάλυψη που προσφέρουν στην περίπτωση ατυχήματος. Ετσι για παράδειγμα στην Ολυμπιακή τα ασφάλιστρα, τουλάχιστον, 8πλασιάστηκαν. Η εταιρεία καλείται πλέον να πληρώσει 6 δισ. δρχ. αντί 700 εκατ. δρχ. που κατέβαλλε μέχρι πρότινος. Από την άλλη πλευρά θα έχει κάλυψη για ζημιές μόνο για 20 δισ. δρχ., αντί 600 δισ. δρχ.(!) που είχε με το παλιό καθεστώς. Την κάλυψη της διαφοράς προσανατολίζεται να αναλάβει το Δημόσιο.

• Το κόστος από την αύξηση των ασφαλίστρων μοιραία θα μετακυληθεί στο εισιτήριο. Οι αυξήσεις στα εισιτήρια της Ο.Α. έχουν ήδη προαναγγελθεί, υπολογίζονται το λιγότερο σε 3% και αποφασίζονται εντός των επομένων ημερών. Τα ετήσια έσοδα της Ο.Α. σήμερα είναι, περίπου, 300 δισ. δρχ. και η παραπάνω αύξηση στοχεύει στην κάλυψη της διαφοράς (5,3 δισ. δρχ.), που προκύπτει από την αύξηση των ασφαλίστρων. Ανάλογες κινήσεις αναμένονται εντός των επόμενων ημερών και από τις άλλες ελληνικές αεροπορικές εταιρείες (AXON, Aegean, Cronus).



• Η μείωση της επιβατικής κίνησης διεθνώς επηρεάζει σημαντικά τη λειτουργία των αερολιμένων. Σε πολλά αεροδρόμια του εξωτερικού τα ποσοστά μείωσης ξεκινούν από 10% και πάνω. Στο νέο Διεθνή Αερολιμένα Αθηνών (Ελ. Βενιζέλος) τη δεύτερη εβδομάδα (15-21/9) μετά το χτύπημα διαπιστώθηκε πτώση 6%.

Ωστόσο η διοίκηση του αερολιμένα εξετάζει θετικά το πάγιο αίτημα των αερομεταφορέων για μείωση των τελών χρήσης αεροδρομίου.

• Πέρα από τις απώλειες εσόδων που είχε τις πρώτες ημέρες η Ο.Α. (περίπου 700 εκατ. δρχ.), λόγω ματαίωσης των δρομολογίων προς ΗΠΑ, η κρίση άρχισε να γίνεται αισθητή στην ελληνική αγορά με την εξαγγελία διακοπής των πτήσεων προς Αθήνα δύο ξένων αεροπορικών εταιρειών (Virgin Atlantic, National Jet Italia). Η πρώτη είχε γνωστοποιήσει από καιρό την πρόθεση διακοπής των δρομολογίων της (δύο ημερησίως προς Λονδίνο) για ίδιους λόγους που μάλλον ενισχύθηκαν μετά το χτύπημα. Η δεύτερη είναι θυγατρική της British Airways και πραγματοποιεί καθημερινά δρομολόγια Αθήνα-Ρώμη. Και οι δύο αποσύρονται στο τέλος της θερινής περιόδου (28/10). Αντίστοιχα, η Delta Airlines μειώνει τον αριθμό των πτήσεών της προς και από Αθήνα από 6 σε 3 εβδομαδιαίως.

Οι λογαριασμοί της ΔΕΗ και του ΟΤΕ... στην Περιφέρεια!

Τάξη στην αταξία που επικρατεί σε ότι αφορά τους λογαριασμούς που πληρώνει η νομαρχία στον ΟΤΕ και στην ΔΕΗ, επιχειρεί να βάλει ο αντινομάρχης κ. Χατζής Χατζηευθυμίου, έχοντας βάσιμες υποψίες ότι πληρώνονται λογαριασμοί που θα έπρεπε να πληρωθούν από άλλες υπηρεσίες.

Στο πλαίσιο αυτής της προσπάθειας ο κ. αντινομάρχης έστειλε έγγραφο σε όλες τις υπηρεσίες της νομαρχίας ζητώντας να αναφέρει η κάθε μία τις ηλεκτρικές και τις τηλεφωνικές συνδέσεις που έχει.

Με τον τρόπο αυτό θα φανεί αν η νομαρχία πληρώνει λογαριασμούς επιπλέον και φυσικά αν αποδεικτεί κάτι τέτοιο θα πράξει τα δέοντα.

Ηδη έχουν εντοπιστεί τέτοιες περιπτώσεις, όπου η νομαρχία πληρώνει το ρεύμα διανομαρχιακών υπηρεσιών κ.λπ.

● Ενα από τα θέματα που

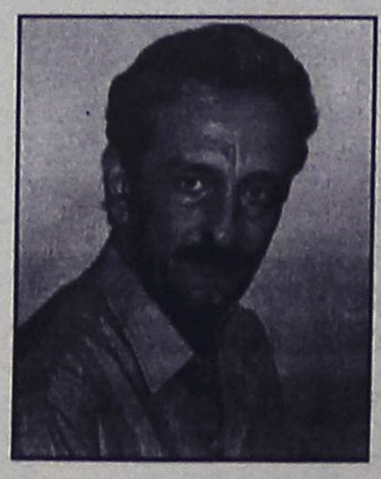

επίσης απασχολεί τη νομαρχία, στο πλαίσιο του ίδιου προβληματισμού είναι το γεγονός ότι πληρώνει τα τέλη ηλεκτροδότησης στο εθνικό οδικό δίκτυο, ενώ η ευθύνη έχει περάσει στην περιφέρεια Νοτίου Αιγαίου.

Πρόκειται για δαπάνη αρκετών εκατομμυρίων δραχμών και για τον λόγο αυτό η νομαρχία Δωδεκανήσου απέστειλε τα σχετικά τιμολόγια της ΔΕΗ στην Περιφέρεια Νοτίου Αιγαίου, ζητώντας να πράξει τα δέοντα.

Ελπίζουμε ότι... θα πληρώσει τους λογαριασμούς η Περιφέρεια, αλλιώς υπάρχει κίνδυνος να μείνει χωρίς ρεύμα το εθνικό οδικό δίκτυο, πράγμα που στο παρελθόν έχει απειλήσει ότι θα κάνει η ΔΕΗ!

Πάντα με υγείαν...

Αθώο το φύσημα της καρδιάς

Το φύσημα της καρδιάς δεν είναι οπωσδήποτε κάτι κακό, όπως θεωρούν οι γονείς. Τις περισσότερες φορές είναι κάτι αθώο και δεν υπάρχει παθολογικό εύρημα. Ωστόσο, πρέπει πάντα να γίνονται οι απαραίτητες εξετάσεις.

Ο όρος "φύσημα της καρδιάς" για πολλούς ανθρώπους είναι συνώνυμος της καρδιοπάθειας. Οι γονείς των παιδιών με φύσημα αρχικά θορυβούνται αλλά σύντομα αποδέχονται την εξήγηση των ειδικών ότι τα φυσήματα της παιδικής ηλικίας ακούγονται σε φυσιολογικές καρδιές και γι' αυτό ονομάζονται αθώα φυσήματα ή λειτουργικά ή φυσιολογικά ή καλοήθη ή μη παθολογικά.

Ολοι αυτοί οι όροι υποδηλώνουν την καλοήθεια του ευρήματος. Ο όρος "αθώο φύσημα" φαίνεται ότι είναι ο καλύτερα αποδεκτός από τους γονείς και έτσι επικράτησε διεθνώς, αφού τους κάνει να κατανοούν ότι δεν αξίζει τον κόπο να δώσουν συνέχεια στη διερεύνηση του θέματος εφόσον ο ειδικός καρδιολόγος τους καθησυχάζει.

Διερεύνηση

Η διερεύνηση της καρδιάς ενός παιδιού με "φύσημα" αφορά δύο κατευθύνσεις: Η πρώτη είναι η τεκμηρίωση της διάγνωσης, ότι δηλαδή δεν υπάρχει παθολογικό εύρημα και το φύσημα είναι αθώο. Η δεύτερη κατεύθυνση είναι η προσπάθεια να πεισθούν οι γονείς κυρίως ότι δεν πρέπει να ανησυχούν ή να θεωρούν το παιδί τους άρρωστο.

Πλήρες καρδιολογικό ιστορικό και καλός φυσικός έλεγχος είναι στοιχεία απαραίτητα και αποτελούν υποχρεωτικά βήματα της καρδιολογικής εξέτασης.

Εχει παρατηρηθεί ότι οι γονείς δεν νιώθουν εμπιστοσύνη αν ο γιατρός όντας απόλυτα σίγουρος για την αθωότητα του φυσήματος, κάνει σύντομη ακρόαση και αντιμετωπίσει το παιδί τους με γρήγορες διαδικασίες.

Η εμπειρία του γιατρού, η σοβαρή αντιμετώπιση του παιδιού και οι σωστές ερωτήσεις βοηθούν προς την σωστή κατεύθυνση. Ετσι έχει σημασία να γνωρίζουμε:

1. Πότε για πρώτη φορά διαπιστώθηκε το φύσημα και υπό ποιές συνθήκες. Π.χ. ένα φύσημα γίνεται πολύ πιο έντονο όταν αυξάνεται η καρδιακή παροχή. Ετσι, πρέπει να ξέρουμε αν το φύσημα ακούστηκε σε ιατρική εξέταση, τότε που το παιδί είχε πυρετό ή αναιμία ή είχε φοβηθεί και έκλαιγε.
2. Αν το παιδί γεννήθηκε πρόωρο ή ελλειποβαρές. Σε αυτές τις περιπτώσεις πρέπει να υποπτευθεί ο γιατρός κάποιες συγγενείς ανωμαλίες στις οποίες μπορεί να οφείλεται το φύσημα (π.χ. ανοικτός πόρος).
3. Ποιά είναι η φυσική κατάσταση του παιδιού τη στιγμή της καρδιολογικής εξέτασης. Μια καλή παρατήρηση είναι αν το παιδί έχει περιορίσει τη δραστηριότητά του π.χ. το τρέξιμο ή το παιχνίδι ή το γέλιο ή το κλάμα, από μελάνιασμα ή δύσπνοια.
4. Αν υπάρχει ιστορικό γνωστής συγγενούς καρδιοπάθειας της οικογένειας των δύο γονέων.

Επιβεβαιώνεται η γενετική παράμετρος της παχυσαρκίας

Το ότι πολλά παχύσαρκα παιδιά προέρχονται συνήθως από παχύσαρκους γονείς, έρχεται να επιβεβαιώσει μία καινούρια έρευνα η οποία δημοσιεύεται στο τελευταίο τεύχος του επιστημονικού περιοδικού American Journal of Clinical Nutrition.

Η ιδέα ότι η σύσταση του σώματος, η κατανομή του σωματικού λίπους και το σωματικό βάρος οφείλονται κατά ένα μεγάλο βαθμό σε γενετικούς παράγοντες, και κληρονομείται από τους γονείς στα παιδιά δεν ήταν κάτι το νέο.

Ομως η συγκεκριμένη έρευνα ήταν η πρώτη έρευνα στην οποία αυτό επιβεβαιώθηκε συγκρίνοντας τους γονείς με τα παιδιά, όσο αυτά βρίσκονταν σε προεφηβική ηλικία και χρησιμοποιώντας μάλιστα μία πολύ σύγχρονη και αξιόπιστη μέθοδο προσδιορισμού σύστασης σώματος. Πιο συγκεκριμένα στην έρευνα πήραν μέρος 101 κορίτσια, φυσιολογικού βάρους, ηλικίας 8 και 9 ετών και οι βιολογικοί τους γονείς. Εγιναν ανθρωπομετρικές μετρήσεις (ύψος, βάρος), προσδιορισμός σύστασης σώματος καθώς και μέτρηση των επιπέδων καλίου. Στους ενήλικες υπολογίστηκε και ο Δείκτης Μάζας Σώματος. Τα αποτελέσματα έδειξαν ότι τα παιδιά είχαν παρόμοια σύσταση σώματος με αυτή των γονέων τους, με τα κορίτσια με υπέρβαρους γονείς να τείνουν να βρίσκονται στο ανώτερο όριο (πιο βαρύ) του φυσιολογικού βάρους ενώ τα κορίτσια με νομοβαρείς γονείς βρίσκονταν στο κατώτερο όριο του φυσιολογικού βάρους (κατώτερο όριο).

ΙΑΤΡΙΚΗ ΑΝΑΚΟΙΝΩΣΗ
Το Ιατρείο του ΟΥΡΟΛΟΓΟΥ
Μιχαήλ Σκούλουκα
μετεφέρθη στην οδό Μεταξά 9
(πίσω από το Παλαιό Νοσοκομείο)
Δέχεται 09.00-13.00 και
17.30-20.00 μ.μ. κάθε μέρα
Τηλ. 74444

ΙΑΤΡΙΚΗ ΑΝΑΚΟΙΝΩΣΗ
Ο ιατρός
ΠΑΠΑΒΕΡΓΗΣ ΣΤΑΥΡΟΣ
ΕΝΔΟΚΡΙΝΟΛΟΓΟΣ-ΔΙΑΒΗΤΟΛΟΓΟΣ
Ιερού Λόχου 14-3ος όροφος (Εναντι Ολυμπιακής)
Τηλ. 39430-76470-fax: 70224, κινητό: 0932-239652
Παρακαλεί, τους ασθενείς του, με οποιαδήποτε μορφή θυρεοειδοπάθειας και κυρίως αυτούς που έχουν υποβληθεί σε χειρουργική επέμβαση θυρεοειδεκτομής, και λαμβάνουν θεραπευτική αγωγή με δισκία θυροξίνης (Τ4 100, 125, 150, 175, 200) να επικοινωνήσουν άμεσα με την γραμματεία του Ιατρείου.
(τηλ.: 39430-76470)

ΙΑΤΡΙΚΗ ΑΝΑΚΟΙΝΩΣΗ
ΚΡΙΤΩ ΙΑΤΡΙΚΗ ΜΕΡΙΜΝΑ ΡΟΔΟΥ
Η ιατρός
ΕΛΕΥΘΕΡΙΑ ΘΕΜΕΛΗ-ΚΛΑΔΟΓΕΝΗ
ΜΙΚΡΟΒΙΟΛΟΓΟΣ-ΒΙΟΠΑΘΟΛΟΓΟΣ
Δέχεται:
Στο ιατρείο της: Ιωάννου Μεταξά 3
(ΚΡΙΤΩ Ιατρική Μέριμνα Ρόδου)
08.00-20.00 καθημερινά
Τηλ. 38008-30020 Fax: 73861

ΙΑΤΡΙΚΗ ΑΝΑΚΟΙΝΩΣΗ
Ο ιατρός
ΓΕΩΡΓΙΟΣ Θ. ΑΡΑΒΑΝΗΣ
Πλαστικός χειρουργός
δέχεται στο ιατρείο του Ηρώων Πολυτεχνείου 20-Ρόδος
καθημερινά εκτός Τετάρτης 6-9 το βράδυ,
Σάββατο 10-1 το πρωί.
Τηλ. για ραντεβού
30377 κινητό 0932-585437

ΙΑΤΡΙΚΗ ΑΝΑΚΟΙΝΩΣΗ
Το Ιατρείο της
κ. ΓΑΛΑΝΟΠΟΥΛΟΥ ΑΓΑΘΗΣ
(κυτταρολόγου)
και του
κ. ΑΦΑΝΤΕΝΟΥ ΝΙΚΟΛΑΟΥ
(ρευματολόγου)
από της 1ης Νοεμβρίου θα μεταφερθεί στην οδό
Λ. Ρόδου-Λίνδου και Δ. Αναστασιάδη 2
παράλληλη της Άννης Μαρίας, από τα φανάρια της Άννης Μαρίας 50 μέτρα δεξιά πηγαίνοντας για Ροδίνι το τηλ. θα παραμείνει το ίδιο.
Πληρ. τηλ. 0241-39508
κιν:0944-982418, 0977-470191
οικίας: 0244-24126

ΙΑΤΡΙΚΗ ΑΝΑΚΟΙΝΩΣΗ
Ο Ιατρός
ΕΜΜΑΝΟΥΗΛ Ι. ΔΙΑΜΑΝΤΗΣ
ΕΝΔΟΚΡΙΝΟΛΟΓΟΣ-ΔΙΑΒΗΤΟΛΟΓΟΣ
ΕΘΝΙΚΗΣ ΑΝΤΙΣΤΑΣΕΩΣ 18 (Πρώην Αννης Μαρίας)
Τηλ. 0241-20570, κιν. 0977-294680
Παρακαλεί τους ασθενείς του, που λαμβάνουν θεραπεία με δισκία θυροξίνης **Τ4100, Τ4125, Τ4150, Τ4175, Τ4200** και δεν κατέστη ακόμη δυνατόν να ενημερωθούν από τον ίδιο προσωπικά, να επικοινωνήσουν άμεσα μαζί του στα τηλέφωνα **0241-20570 και 0977-294680**

ΟΡΘΟΠΕΔΙΚΟ ΚΕΝΤΡΟ
Σταμάτης Χαρίτος
ΕΛΕΥΘ. ΒΕΝΙΖΕΛΟΥ 6 85100 ΡΟΔΟΣ
(Δίπλα στη Ροδιακή Έπαυλη)
ΤΗΛ. 0241-24112 - 75969
E-mail: orken@rho.forthnet.gr


ΝΤΟΡΑ ΚΩΝΣΤΑΝΤΙΝΟΠΟΥΛΟΥ
ΨΥΧΟΛΟΓΟΣ
Πτυχιούχος του Πανεπιστημίου της Καλιφόρνιας-Λος Αντζελες (UCLA)-Μεταπτυχιακές σπουδές στο Pepperdine University-Malibu California.
➤ Αμεση ψυχολογική υποστήριξη και επαγγελματική φροντίδα από έμπειρη Ψυχολόγο και Οικογενειακή Σύμβουλο.
➤ Η σωστή θεραπευτική σχέση μπορεί να επιφέρει ρεαλιστικές λύσεις για πραγματικά προβλήματα σε θέματα: μοναξιάς, μελαγχολίας, στρες, ανυπομονησίας, φοβίας, εθισμού, οικογενειακών σχέσεων, διαζυγίου, κακομεταχείρισης, συναισθηματικών δυσκολιών, αυτοπεποίθησης, ανασφάλειες, μεταβατικά στάδια ζωής, βουλιμίας, ανορεξίας, απώλειας, πένθους.
Τηλεφωνείστε στα τηλέφωνα:
35163 και 0944/980550
για ραντεβού και άμεση εξυπηρέτηση.
Διεύθυνση: Καρίας 1
Περιοχή Ροδίνι - Ρόδος

Εργαστήριο Κλινικής Ψυχολογίας
ΧΡΙΣΤΙΝΑ ΣΑΒΒΑΚΗ-ΓΚΡΑΝΖΑΝ
Κλινική Ψυχολόγος-Ψυχοπαθολόγος (DESS)
- Πτυχιούχος του Πανεπιστημίου Nancy Γαλλίας
- Μεταπτυχιακή ειδίκευση (DESS) στην Κλινική Ψυχολογία Ενηλίκου, Εφήβου και Παιδιού στο Πανεπιστήμιο Reims Γαλλίας

Για τον ενήλικο
- Ψυχοδιαγνωστική
- Ψυχολογική υποστήριξη
- Ατομική και οικογενειακή συνέντευξη
- Ψυχοθεραπεία αναλυτικής εμπνεύσεως

Για το παιδί
- Αξιολόγηση προσωπικότητας (τεστ νοημοσύνης, προβολής)
- Διάγνωση μαθησιακών δυσκολιών και συμπεριφορικών διαταραχών
- Συμβουλευτική επαγγελματικού προσανατολισμού
- Ψυχοθεραπεία μέσω παιχνιδιού και εικαστικών

Δέχεται με ραντεβού
Εθνικής Αντίστασης 15
Τηλ.: 77350-Κιν. 0937684251

Στα δύο νέα προγράμματα του ΟΑΕΔ

Επιλογή ανέργων με μόρια

Θα απασχοληθούν σε οργανισμούς και επιχειρήσεις για απόκτηση εργασιακής εμπειρίας

Με το σύστημα των μορίων θα επιλεγούν οι πρώτοι 13.300 άνεργοι που θα ενταχθούν στα δύο νέα προγράμματα για το 2001 του ΟΑΕΔ, τα οποία αφορούν στην επιχορήγηση της αυτοαπασχόλησης 5.000 ανέργων και την τοποθέτηση σε επιχειρήσεις για την απόκτηση εργασιακής εμπειρίας άλλων 8.300.

Με βάση τα στοιχεία του ΟΑΕΔ, ο αριθμός των ανέργων που ζήτησαν να αυτοαπασχοληθούν είναι υπερδιπλάσιος, σε σχέση με τις προβλεπόμενες θέσεις που θα επιχορηγήσει φέτος ο Οργανισμός, αφού υποβλήθηκαν 13.000 αιτήσεις για 5.000 θέσεις. Στο μεταξύ, σύμφωνα με τα στοιχεία του ΟΑΕΔ, αυξημένος είναι και ο αριθμός όσων ζήτησαν να ενταχθούν στο πρόγραμμα Stage για την απόκτηση εργασιακής εμπειρίας. Υποβλήθηκαν 10.000 αιτήσεις για 8.500 θέσεις.

Με βάση απόφαση του υπουργείου Εργασίας και Κοινωνικών Ασφαλίσεων Τ. Γιαννίτση και του διοικητή



του ΟΑΕΔ Τ. Παλαιολόγου, η επιλογή των ανέργων που θα ενταχθούν στο πρόγραμμα επιχορήγησης νέων ελεύθερων επαγγελματιών θα γίνει με βάση συγκεκριμένες ποσοστώσεις.

- Ειδικότερα, το 67% των θέσεων θα καλυφθεί από άνεργους νέους και νέες ηλικίας 18 - 25 ετών που είναι εγγεγραμμένοι άνεργοι έως 6 μήνες στα μητρώα ανέργων, καθώς και από άνεργους και άνεργες ηλικίας 26 - 60 ετών που είναι εγγεγραμμένοι άνεργοι για διάστημα έως 12 μήνες. Προτεραιότητα στην κάλυψη θα έχουν οι γυναίκες (σε ποσοστό 60%) και οι νέοι ηλικίας έως 15 ετών (ποσοστό 40%). Σε θέσεις πρακτικής άσκησης θα τοποθετηθούν γυναίκες σε ποσοστό 60%.

Ταυτόχρονα, το 67% θα καλυφθεί από άνεργους ήδη εγγεγραμμένους στον ΟΑΕΔ επί 6μηνο (για τους νέους ηλικίας 25 ετών) και επί 12μηνο (για τους άνω των 25 ετών).

Ποσοστό μέχρι 33% των θέσεων θα καταλάβουν άνεργοι οι οποίοι είναι εγγεγραμμένοι στα μητρώα του ΟΑΕΔ για 6 μήνες (εφόσον είναι ηλικίας μέχρι 25 ετών) και από 12 μήνες και πάνω (όσοι είναι ηλικίας 25ετών και πάνω).

PEGASOS TRAVEL

Κάντε αξέχαστες διακοπές και ονειρεμένα ταξίδια με ασφάλεια και ποιότητα που προσφέρει το γραφείο μας PEGASOS TRAVEL.
Το PEGASOS TRAVEL πρωτοπόρο σε κρατήσεις ξενοδοχείων, μερίμνησε και σας προσφέρει καταπληκτικές τιμές για τα παρακάτω ξενοδοχεία.

Έκδοση εισιτηρίων Π/Τ από 01/04/01-31/10/01

- **PRESIDENT,** Α' Κατηγορίας, Λεωφόρος Κηφισίας
  Μονόκλινο δρχ. 12.500
  Δίκλινο για μονόκλινο » 14.000
  Δίκλινο » 16.500
  Τρίκλινο » 20.000
- **RIVA HOTEL,** Α' Κατηγορίας, SUPERIOR Μιχαλακοπούλου (κοντά στο HILTON)
  Μονόκλινο δρχ. 18.500
  Δίκλινο » 21.000
  Τρίκλινο » 28.500
- **PARTHENON HOTEL,** Α' Κατηγορίας, περιοχή Μακρυγιάννη
  Μονόκλινο δρχ. 23.500
  Δίκλινο » 27.000
  Τρίκλινο » 37.000
- **ASTOR HOTEL,** Α' Κατηγορίας, Σύνταγμα
  Μονόκλινο δρχ. 19.500
  Δίκλινο » 26.000
  Τρίκλινο » 32.000
- **ALEXANDROS,** Α' Κατηγορίας, περιοχή κοντά HILTON
  Μονόκλινο δρχ. 26.000
  Δίκλινο » 29.000
  Τρίκλινο » 34.500
- **CHRISTINA HOTEL,** Β' Κατηγορίας
  Μονόκλινο δρχ. 18.500
  Δίκλινο » 21.000
  Τρίκλινο » 28.500
- **HOTEL ELLINIS,** Β' Κατηγορίας, Λεωφ. Συγγρού, Ωνάσειο
  Μονόκλινο δρχ. 13.500
  Δίκλινο » 17.500
  Τρίκλινο » 21.000
- **GRAND HOTEL,** Β' Κατηγορίας, Πατησίων Βερατζέρου 10
  Μονόκλινο δρχ. 15.000
  Δίκλινο » 20.000
  Τρίκλινο » 26.000
- **ACHILLION HOTEL,** Β' Κατηγορίας, Αγ. Κωνσταντίνου
  Μονόκλινο δρχ. 15.000
  Δίκλινο » 20.000
  Τρίκλινο » 26.000
- **LILIA HOTEL,** Α' Κατηγορίας, Πασαλιμάνι Πειραιάς
  Μονόκλινο δρχ. 16.500
  Δίκλινο » 20.800
  Τρίκλινο » 26.000
- **LE PALACE HOTEL,** Β' Κατηγορίας, Τσιμισκή 12, Θεσσαλονίκη έως 19/08/01
  Μονόκλινο δρχ. 22.000
  Δίκλινο » 30.000
  Τρίκλινο » 35.000
- **MARDINO HOTEL,** Γ' Κατηγορίας, Εγνατίας, & Αντιγονίδων 3, Θεσσαλονίκη έως 19/08/01
  Μονόκλινο δρχ. 15.000
  Δίκλινο » 20.000
  Τρίκλινο » 26.000

ΧΑΡΙΣΤΕ ΣΤΟΥΣ ΕΑΥΤΟΥΣ ΣΑΣ ΜΟΝΑΔΙΚΕΣ ΑΝΑΜΝΗΣΕΙΣ & ΑΝΕΤΗ ΔΙΑΜΟΝΗ ΓΙΑ ΤΗΝ ΚΑΛΥΤΕΡΗ ΕΞΥΠΗΡΕΤΗΣΗ ΣΑΣ ΤΟ PEGASOS TRAVEL ΜΕ ΤΗΝ ΕΜΠΕΙΡΗ ΟΜΑΔΑ ΤΟΥ ΕΙΝΑΙ ΣΤΗΝ ΔΙΑΘΕΣΗ ΣΑΣ ΓΙΑ ΝΑ ΣΑΣ ΒΟΗΘΗΣΕΙ.

PEGASUS TRAVEL
Αλεξάνδρου Διάκου 84-Ψαροπούλα
Τηλ. 76161-73455-75879 FAX: 35504

VANIK TOURS

ΓΙΑΝΝΗΣ και ΣΕΒΑ ΒΑΛΣΑΜΙΔΗ
VANIK σημαίνει ΑΛΗΘΕΙΑ
ΑΚΤΗ ΚΑΝΑΡΗ 17, ΨΑΡΟΠΟΥΛΑ - ΑΝΕΤΟ ΠΑΡΚΙΝΓΚ
ΑΝΟΙΚΤΑ: ΔΕ-ΣΑ 08.30-14.00 και 16.30-20.30
Τηλ. 35191-37621 κινητό 0945-798148 FAX 29532

Το γραφείο μας πάντα πρώτο σε κρατήσεις ξενοδοχείων εξασφάλισε και σας προσφέρει καταπληκτικές τιμές για τα παρακάτω ξενοδοχεία σε ΠΑΚΕΤΑ (Έκδοση εισιτηρίων Π/Τ) από 1/4/2001 - 31/10/2001.

1ον **HOTEL ELECTRA A΄ SUPERIOR**
Ερμού Σύνταγμα
Μονόκλινο δρχ. 32.200
Δίκλινο δρχ. 38.600
Τρίκλινο δρχ. 45.600

2ον **HOTEL ALEXANDROS A΄ SUPERIOR**
ΠΛΑΤΕΙΑ ΜΑΒΙΛΛΗ
Μονόκλινο δρχ. 26.000
Δίκλινο δρχ. 29.000
Τρίκλινο δρχ. 34.000

3ον **HOTEL PRESIDENT Α΄ κατηγορίας**
Λεωφόρος Κηφισίας
Μονόκλινο δρχ. 12.500
Δίκλινο για μονόκλινο δρχ. 14.000
Δίκλινο δρχ. 16.500
Τρίκλινο δρχ. 20.000

4ον **HOTEL ASTOR Α΄ κατηγορίας**
Σύνταγμα
Μονόκλινο δρχ. 19.500
Δίκλινο για μονόκλινο δρχ. 22.000
Δίκλινο δρχ. 26.000
Τρίκλινο δρχ. 32.000

5ον **HOTEL ARETHOUSA Β΄ κατηγορίας**
Σύνταγμα
Μονόκλινο δρχ. 16.000
Δίκλινο δρχ. 22.000
Τρίκλινο δρχ. 28.000

6ον **HOTEL RIVA Α΄ κατηγορίας**
Περιοχή HILTON
Μονόκλινο δρχ. 18.500
Δίκλινο δρχ. 21.000
Τρίκλινο δρχ. 28.500

7ον **HOTEL ZAFOLIA Α΄ SUPERIOR**
Λεωφόρος Αλεξάνδρας
Μονόκλινο δρχ. 27.000
Δίκλινο δρχ. 30.000
Τρίκλινο δρχ. 36.000

8ον **HOTEL ELLINIS Β΄ SUPERIOR**
ΩΝΑΣΕΙΟ, Λεωφ. Συγγρού
Μονόκλινο δρχ. 13.500
Δίκλινο δρχ. 17.500
Τρίκλινο δρχ. 21.000

9ον **HOTEL DORIAN INN Β΄ κατηγορίας**
ΟΜΟΝΟΙΑ
Μονόκλινο δρχ. 17.000
Δίκλινο δρχ. 20.000
Τρίκλινο δρχ. 26.000

10ον **HOTEL EGNATIA Β΄ κατηγορίας**
Θεσσαλονίκη Κέντρο, καινούργιο
Μονόκλινο δρχ. 19.000
Δίκλινο δρχ. 23.000
Τρίκλινο δρχ. 27.000

- Τα παραπάνω ξενοδοχεία διαθέτουν T.V. σε όλα τα δωμάτια
- Στις πιο πάνω τιμές συμπεριλαμβάνεται πρωινό σε μπουφέ
- Ακόμη σε μας θα βρείτε αεροπορικά και ατμοπλοϊκά εισιτήρια όλων των εταιριών.

ΩΔΕΙΟ



A. Corelli

ΔΙΕΥΘΥΝΣΗ Α. ΚΑΡΑΤΖΙΑ
Αρ. αδείας 27506

Μία δυναμική πανελλήνια κίνηση που απαντά στις προσδοκίες σας!
Σας παρέχουμε βεβαιότητα για την ποιότητα των σπουδών και εγγύηση για το αποτέλεσμα. Τίτλους σπουδών με ουσιαστική αξία και αδιαμφισβήτητο κύρος. Τη μεγαλύτερη δυνατή εξασφάλιση για επαγγελματική αποκατάσταση μέσω του πανελληνίου δικτύου των ***Πρότυπων Αναγνωρισμένων Ωδείων.***

ΜΙΑ ΝΕΑ ΑΡΧΗ Σ' ΕΝΑ ΝΕΟ ΑΙΩΝΑ!

Ο ψυχικός κόσμος, η καλλιέργεια, το μέλλον του παιδιού σας δεν επιδέχονται πειραματισμούς

ΣΧΟΛΕΣ

- ΠΙΑΝΟΥ
- ΒΙΟΛΙΟΥ
- ΚΙΘΑΡΑ (κλασσική - ηλεκτρική)
- ΑΡΜΟΝΙΟ
- ΠΑΡΑΔΟΣΙΑΚΟΥ ΒΙΟΛΙΟΥ
- ΛΥΡΑ
- ΚΡΟΥΣΤΩΝ
- ΠΝΕΥΣΤΩΝ
- ΜΑΝΤΟΛΙΝΟΥ
- ΜΠΟΥΖΟΥΚΙΟΥ
- ΣΑΝΤΟΥΡΙΟΥ
- ΜΠΑΣΟΥ

ΤΜΗΜΑ ΠΡΟΠΑΙΔΕΙΑΣ

Μουσικοκινητική αγωγή στο σύστημα ***ORF & KODALY*** *για παιδιά ηλικίας 4-6 ετών.*
Διδάσκονται επίσης θεωρητικά μαθήματα μουσικής σε ολιγομελή τμήματα: Θεωρία - Αρμονία - Αντίστιξη - Φούγκα - Ιστορία της μουσικής - Μορφολογία - Χορωδία - Σύνθεση (ενορχήστρωση τραγουδιών) και Σύνθεση κινηματογράφου - θεάτρου.

Τα μαθήματα στα μουσικά όργανα είναι ανστηρώς ατομικά

ΠΡΟΣΙΤΑ ΔΙΔΑΚΤΡΑ

Ώρες εγγραφών: 15.00-21.00 μ.μ.
Σάββατο: 10.00 - 14.00 π.μ.

Διεύθυνση: Λίνδου 66 • Τηλ. 39647

Πρότυπα Αναγνωρισμένα Ωδεία

Pellos Travel

(ΜΕ ΣΥΝΟΔΟ ΤΟΥ ΓΡΑΦΕΙΟΥ ΜΑΣ)
ΠΟΙΟΤΗΤΑ–ΟΡΓΑΝΩΣΗ–ΨΥΧΑΓΩΓΙΑ

ΕΚΔΡΟΜΕΣ ΟΚΤΩΒΡΙΟΥ 2001

- **(12/10-15/10):** ΤΕΤΡΑΗΜΕΡΗ ΕΚΔΡΟΜΗ ΜΥΡΑ (ΑΓΙΟΣ ΝΙΚΟΛΑΟΣ)-ΛΙΒΙΣΙ-ΑΤΤΑΛΕΙΑ (Ξ/Δ ΜΕ ΠΡΩΙΝΟ ΚΑΙ ΦΑΓΗΤΟ)
  ΣΤΗΝ ΕΚΔΡΟΜΗ ΣΥΜΜΕΤΕΧΕΙ Ο Κ. Θ. ΤΣΙΜΠΙΔΑΚΗΣ
- **(13/10-14/10):** ΣΑΜΟΣ (ΔΙΗΜΕΡΗ ΕΚΔΡΟΜΗ ΣΤΗ ΣΑΜΟ) ΤΙΜΗ 39.000 ΔΡΧ. ΤΟ ΑΤΟΜΟ ΜΕ ΠΡΩΙΝΟ. ΑΝΑΧΩΡΗΣΗ 8.00-ΑΦΙΞΗ ΣΤΗ ΣΑΜΟ ΣΤΙΣ 12.00 π.μ. ΕΠΙΣΤΡΟΦΗ 16.00-ΑΦΙΞΗ ΣΤΗ ΡΟΔΟ ΣΤΙΣ 19.30 μ.μ.
- **(19/10-21/10):** ΤΡΙΗΜΕΡΗ ΕΚΔΡΟΜΗ ΡΟΔΟΣ-ΕΦΕΣΣΟΣ-ΣΜΥΡΝΗ-ΠΕΡΓΑΜΟΣ-ΑΙΒΑΛΗ-ΣΜΥΡΝΗ-ΜΑΡΜΑΡΙΣ-ΡΟΔΟΣ. ΤΙΜΗ 59.000 ΔΡΧ. ΤΟ ΑΤΟΜΟ ΜΕ ΠΡΩΙΝΟ ΚΑΙ ΦΑΓΗΤΟ.
- **(29/10-3/11):** ΕΚΔΡΟΜΗ ΣΤΗΝ ΚΩΝΣΤΑΝΤΙΝΟΥΠΟΛΗ: ΡΟΔΟΣ-ΕΦΕΣΣΟΣ-ΣΜΥΡΝΗ-ΚΩΝΣΤΑΝΤΙΝΟΥΠΟΛΗ-ΠΡΙΓΚΗΠΟΝΝΗΣΙΑ-ΣΜΥΡΝΗ-ΡΟΔΟΣ. ΤΙΜΗ 110.000 ΔΡΧ. ΤΟ ΑΤΟΜΟ ΜΕ ΠΡΩΙΝΟ ΚΑΙ ΦΑΓΗΤΟ.
- **(31/10-6/11):** ΕΞΑΗΜΕΡΗ ΕΚΔΡΟΜΗ: ΡΟΔΟΣ-ΜΥΤΙΛΗΝΗ (ΑΓ. ΡΑΦΑΗΛ)-ΑΓΙΑΣΟΣ-ΜΟΛΥΒΟ-ΠΕΤΡΑ-ΜΟΝΗ-ΛΗΜΟΝΟΣ-ΤΑΞΙΑΡΧΗ ΜΑΝΤΑΜΑΔΟΣ-ΠΕΙΡΑΙΑ-ΡΟΔΟΣ (Ξ/Δ ΜΕ ΠΡΩΙΝΟ ΚΑΙ ΦΑΓΗΤΟ)

ΕΚΔΡΟΜΕΣ ΝΟΕΜΒΡΙΟΥ 2001

- **(4/11-12/11):** ΕΝΝΙΑΗΜΕΡΗ ΕΚΔΡΟΜΗ ΓΥΡΟΣ ΕΛΛΑΔΟΣ: ΡΟΔΟΣ-ΧΑΛΚΙΔΑ (ΑΓΙΟΣ ΙΩΑΝΝΗΣ Ο ΡΩΣΣΟΣ)-ΝΕΑ ΧΑΛΚΗΔΟΝΑ-ΘΕΣΣΑΛΟΝΙΚΗ-ΚΑΤΑΡΑΚΤΕΣ ΕΔΕΣΣΑΣ-ΠΑΝΑΓΙΑ ΣΟΥΜΕΛΑ-ΒΕΡΟΙΑ-ΜΕΤΕΩΡΑ-ΜΕΤΣΟΒΟ-ΙΩΑΝΝΙΝΑ (ΛΙΜΝΗ ΙΩΑΝΝΙΝΩΝ-ΣΠΗΛΑΙΟ-ΜΟΥΣΕΙΟ ΚΕΡΙΝΩΝ ΟΜΟΙΩΜΑΤΩΝ-ΚΕΡΚΥΡΑ-ΑΧΙΛΕΙΟ-ΠΟΝΤΙΚΟΝΗΣΙ-ΗΓΟΥΜΕΝΙΤΣΑ-ΑΡΤΑ-ΜΕΣΣΟΛΟΓΓΙ-ΡΙΟ-ΠΕΙΡΑΙΑΣ-ΑΙΓΙΝΑ (ΑΓΙΟΣ ΝΕΚΤΑΡΙΟΣ ΑΙΓΙΝΑΣ)-ΠΕΙΡΑΙΑΣ-ΡΟΔΟΣ
- **(4/11-15/11):** ΖΑΚΥΝΘΟΣ-ΚΕΦΑΛΛΟΝΙΑ-ΓΥΡΟΣ ΠΕΛΟΠΟΝΝΗΣΟΥ-ΚΑΛΑΒΡΥΤΑ-ΑΡΧΑΙΑ ΟΛΥΜΠΙΑ-ΠΥΡΓΟΣ-ΗΛΕΙΑ-ΚΥΠΑΡΙΣΣΙΑ-ΚΑΛΑΜΑΤΑ-ΣΠΗΛΑΙΟ ΔΙΡΟΥ-ΜΟΝΕΜΒΑΣΙΑ-ΓΥΘΕΙΟ-ΣΠΑΡΤΗ-ΜΥΣΤΡΑΣ-ΝΑΥΠΛΙΟΝ-ΜΥΚΗΝΕΣ-ΑΡΧΑΙΑ ΕΠΙΔΑΥΡΟΣ-ΑΘΗΝΑ-ΑΙΓΙΝΑ-ΠΕΙΡΑΙΑΣ-ΡΟΔΟΣ
- **(9/11-14/11):** ΕΞΑΗΜΕΡΗ ΕΚΔΡΟΜΗ: ΜΕΤΕΩΡΑ-ΠΗΛΙΟΝ-ΚΑΡΠΕΝΗΣΙ-ΣΚΙΑΘΟΣ-ΣΚΟΠΕΛΟΣ-ΧΑΛΚΙΔΑ-ΑΓΙΟΣ ΙΩΑΝΝΗΣ Ο ΡΩΣΣΟΣ (Ξ.Δ ΜΕ ΠΡΩΙΝΟ ΚΑΙ ΦΑΓΗΤΟ)
- **(16/11-23/11):** ΑΙΓΥΠΤΟΣ-ΚΡΟΥΑΖΙΕΡΑ ΝΕΙΛΟΥ-ΠΥΡΑΜΙΔΕΣ-ΣΦΙΓΓΑ-ΣΙΝΑ
- **(18/11-30/11):** ΙΤΑΛΙΑ-ΡΩΜΗ-ΦΛΩΡΕΝΤΙΑ-ΒΕΝΕΤΙΑ
- **(25/11-31/11):** ΡΩΣΙΑ-ΜΟΣΧΑ (ΟΡΘΟΔΟΞΕΣ ΕΚΚΛΗΣΙΕΣ)

Για αναλυτικά προγράμματα και περισσότερες πληροφορίες:

Pellos Travel

ΛΕΩΦΟΡΟΣ ΚΑΛΛΙΘΕΑΣ 125, ΦΑΛΗΡΑΚΙ, ΡΟΔΟΣ
ΤΗΛ.: 0241 87615, 86298 , ΚΙΝΗΤΟ: 0945/949399
Fax: 0241 87616

Η κυβέρνηση συνεχίζει και το 2002 την πολιτική λιτότητας

Εξτρα φόροι 850 δισ. και αυξήσεις μισθών έως 3%!

Κατατέθηκαν χθες στη Βουλή από τον κ. Παπαντωνίου τα προσχέδια για τον νέο προϋπολογισμού

Πρόσθετους φόρους 850 δισ. δραχμών θα επιδιώξει να εισπράξει η κυβέρνηση του 2002, σύμφωνα με το προσχέδιο του αναθεωρημένου Προϋπολογισμού, το οποίο κατέθεσε στη Βουλή ο υπουργός Εθνικής Οικονομίας και Οικονομικών Γ. Παπαντωνίου. Οι συνολικές εισπράξεις από άμεσους και έμμεσους φόρους προβλέπεται να αυξηθούν κατά 7,4%.

Το αρχικό προσχέδιο του Προϋπολογισμού του 2002, το οποίο είχε καταρτιστεί πολύ πριν από το τρομοκρατικό χτύπημα στις ΗΠΑ (πριν δηλαδή από την αλλαγή των δεδομένων στην παγκόσμια οικονομία), προέβλεπε την αύξηση των φορολογικών εσόδων κατά 8% ή κατά 916,5 δισ. δρχ. Το εναλλακτικό προσχέδιο που θα υποβληθεί σήμερα στη Βουλή περιλαμβάνει πρόβλεψη για φορολογικά έσοδα λιγότερα κατά 60 δισ. δρχ. από όσα προέβλεπε το αρχικό προσχέδιο.

Συγκεκριμένα, προβλέπει τη διαμόρφωση των φορολογικών εσόδων στα επίπεδα των 12,32 τρισ. δραχμών το 2002, έναντι 12,38 τρισ. δραχμών που προέβλεπε το αρχικό προσχέδιο, ενώ για το 2001 και στα δύο προσχέδια έχει περιληφθεί η εκτίμηση ότι τα φορολογικά έσοδα θα ανέλθουν σε 11,47 τρισ. δραχμές. Η πρόβλεψη για αύξηση των φορολογικών εσόδων κατά 850 δισ. δρχ. το 2002 σημαίνει ότι το υπουργείο Οικονομικών θα επιδοθεί και το επόμενο έτος σε "φοροκυνηγητό" εναντίον εκατοντάδων χιλιάδων πολιτών. Οι υπηρεσίες του υπουργείου θα επιχειρήσουν να αυξήσουν τα φορολογικά έσοδα με ρυθμό υπερδιπλάσιο από τον προβλεπόμενο πληθωρισμό, κυρίως με τη διενέργεια πυκνότερων και εντατικότερων φορολογικών ελέγχων σε χιλιάδες μικρομεσαίες επιχειρήσεις, καθώς και με την αύξηση των προσπαθειών για την είσπραξη ληξιπρόθεσμων οφειλών προς το Δημόσιο.

Επιπλέον, όμως, ένα σημαντικό μέρος από τα πρόσθετα φορολογικά έσοδα θα εξασφαλιστεί το 2002 με την είσπραξη αυξημένων κρατήσεων φόρου από τις αποδοχές των μισθωτών και των συνταξιούχων. Από τη στιγμή που θα αυξηθούν οι αποδοχές των μισθωτών και των συνταξιούχων-λόγω της χορήγησης των αυξήσεων που θα προβλέπουν είτε οι σχετικές συλλογικές συμβάσεις είτε η εισοδηματική πολιτική της κυβέρνησης-θα αυξηθούν κατά πολλαπλάσιο ποσοστό και οι φόροι μισθωτών υπηρεσιών που θα παρακρατούνται από τις νέες αποδοχές. Τις υπεραυξήσεις στις μηνιαίες κρατήσεις φόρων θα προκαλέσει η μη τιμαριθμοποίηση της φορολογικής κλίμακας με την οποία υπολογίζεται η παρακράτηση φόρου μισθωτών υπηρεσιών.

Το προσχέδιο του εναλλακτικού προϋπολογισμού, το οποίο θα παρουσιάσει ο κ. Γ. Παπαντωνίου παράλληλα με το αρχικό προσχέδιο, θα περιλαμβάνει αναθεωρημένες εκτιμήσεις για το ρυθμό ανάπτυξης της ελληνικής οικονομίας, τα έσοδα και τις δαπάνες.

ΑΝΑΠΤΥΞΗ

Συγκεκριμένα, θα βασίζεται στην εκτίμηση ότι ο ρυθμός ανάπτυξης της ελληνικής οικονομίας θα διαμορφωθεί το 2002 στο 4% έναντι αρχικής εκτίμησης για ρυθμό 4,6%. Ως εκ τούτου, το νέο προσχέδιο θα προβλέπει την είσπραξη συνολικών εσόδων κατά 60-100 δισ. δρχ. λιγότερων από αυτά που προέβλεπε το αρχικό προσχέδιο. Ομως, ο βασικός στόχος για την επίτευξη πλεονάσματος της τάξης του 1,3% του ΑΕΠ θα διατηρείται και στο δεύτερο προσχέδιο. Συνεπώς, για να ισοσκελιστεί η μείωση εσόδων κατά 60-100 δισ. δρχ. θα προβλέπονται ισόποσες περικοπές δαπανών. Σύμφωνα με πληροφορίες, το οικονομικό επιτελείο της κυβέρνησης αποφάσισε περικοπές κονδυλίων της τάξης των 80-100 δισ. δραχμών στα λειτουργικά έξοδα των δημόσιων υπηρεσιών, στις δαπάνες για προμήθειες υλικών, στις πιστώσεις για μετακινήσεις υπαλλήλων και αποζημιώσεις υπερωριακής απασχόλησης, καθώς και στις δαπάνες για προσλήψεις! Κατά τα λοιπά, οι προβλέψεις για τις άλλες κατηγορίες δαπανών ενσωματώνουν τις ακόλουθες αποφάσεις της κυβέρνησης.

1. Χορήγηση αυξήσεων από 2,2% έως 3% στους μισθούς των δημόσιων υπαλλήλων και 3,2%-3,3% στις συντάξεις. Μικρότερη πιθανότητα συγκεντρώνει ένα δεύτερο "σενάριο", το οποίο προβλέπει ειδικά για τους πολιτικούς υπαλλήλους λίγο υψηλότερες αυξήσεις, της τάξης του 3%-3,6%.
2. Χορήγηση επιδομάτων έως 60.000 δρχ. το μήνα σε 100.000 περίπου δημόσιους υπαλλήλους.
3. Χορήγηση οικογενειακού επιδόματος και στους δύο συζύγους που εργάζονται στο Δημόσιο.
4. Αυξήσεις 5.000 δραχμών το μήνα στις συντάξεις του ΟΓΑ και άλλων 5.000 δραχμών το μήνα στο ΕΚΑΣ.
5. Διάθεση 80-90 δισ. δραχμών για την ενίσχυση ανέργων, πολυτέκνων και ατόμων με ειδικές ανάγκες (αυξήσεις επιδομάτων, χορήγηση πρόσθετων παροχών κ.λπ.).

Ν.Δ.: Η κυβέρνηση κατώτερη των περιστάσεων για μια ακόμη φορά

Ο Συντονιστής της ΟΔΕ Οικονομικών Υποθέσεων κ. Γ. Αλογοσκούφης, με αφορμή την ανακοίνωση των προσχεδίων του προϋπολογισμού για το 2002, έκανε την ακόλουθη δήλωση:

"Για μια ακόμη φορά, η κυβέρνηση αποδεικνύεται κατώτερη των περιστάσεων. Με τα προσχέδια που κατατέθηκαν συνεχίζεται μια παράδοση πλασματικών και μίζερων προϋπολογισμών.

Αυτό που χρειάζεται να γίνει στα δημόσια οικονομικά είναι εξορθολογισμός των δημοσίων δαπανών και απλοποίηση του φορολογικού συστήματος, με μείωση των φορολογικών συντελεστών. Τίποτα από τα δύο δεν επιδιώκεται με τα προσχέδια του νέου προϋπολογισμού.

Αντίθετα, συνεχίζεται η εκτεταμένη χρήση της δημοσιονομικής λογιστικής, η φορολογική μεταρρύθμιση παραπέμπεται στις προεκλογικές καλένδες και οι αυξήσεις των μισθών των δημοσίων υπαλλήλων υπολείπονται του πληθωρισμού. Αν, πράγματι, είχαμε μια ισχυρή οικονομία, θα είχαμε και διαφορετικό προϋπολογισμό".



Η **NOUVELLES FRONTIERES**

σας προτείνει να περάσετε

- **5 μέρες** στην πόλη του Φωτός-Παρίσι από 145.200 (426 €)
- **1 εβδομάδα** στο Παρίσι, μεταφορές απο/προς αεροδρόμιο, 5 βράδια σε κεντρικό ξενοδοχείο** με πρωινό και 2 βράδυα στην Disneyland από 231.300 (679 €)
- **5 μέρες** στην βασίλισσα του Δούναβη Βουδαπέστη από 140.700 (413 €)
- **1 εβδομάδα** στην μαγευτική Μάλτα από 145.900 (428 €)
- **5 μέρες** στην ένδοξη Κωνσταντινούπολη από 102.500 (301€)
- **1 εβδομάδα** στην Τυνησία από 175.000 (516 €)
- **5 μέρες** στην Ρώμη από 166.400 (488 €)

Κάντε μια απόδραση στην Ελλάδα! Σαββατοκύριακο στην Σαντορίνη σε ξενοδοχείο*** από 61.800 (181 €), στο Ηράκλειο σε ξενοδοχείο**** από 71.200

★ *Οι τιμές είναι κατ' άτομο σε δίκλινο με αεροπορικά εισιτήρια από Ρόδο και δεν περιλαμβάνουν φόρους αεροδρομίων. Μπορείτε να πληρώσετε το ταξίδι σας με πιστωτική κάρτα σε άτοκες μηνιαίες δόσεις.*

➡ *Επίσης οργανώνουμε ατομικά ταξίδια σε όλο τον κόσμο. Διαθέτουμε καταλόγους με τιμές για όλους τους προορισμούς.*

- **Τσάρτερ πτήσεις** από Αθήνα για Παρίσι από 22.700 (67 €)

➡ *Charter πτήση από Ρόδο για Αγγλία σε πολύ χαμηλές τιμές.*

➡ *Ξενοδοχεία στην Αθήνα, Θεσσαλονίκη, Σαντορίνη, Κρήτη κ.λπ.*

➡ *Εισιτήρια εσωτερικού/εξωτερικού με όλες τις αερογραμμές.*

Για κρατήσεις/πληροφορίες στο γραφείο μας στην οδό Γρίβα, 32 Ρόδος (πάνω από το GRANDHOTEL), τηλέφωνο (0241) 28128, καθημερινά πρωί-απόγευμα και Σάββατο πρωί



Καλυπτόμενοι κίνδυνοι

Βύθιση, προσάραξη, πρόσκρουση, εκβολή, φωτιά, έκρηξη, πειρατεία, κεραυνός, κακόβουλες πράξεις, κλοπή ολική ή μερική, καλύψεις δαπανών ανέλκυσης ή μετακίνησης του σκάφους σε περίπτωση ναυαγίου.

ΑΙΓΑΙΟΝ ΑΣΦΑΛΙΣΤΙΚΗ ΕΤΑΙΡΕΙΑ

Σε συνεργασία με τον κ. Χριστοδούλου Χρήστο Ερυθρού Σταυρού 2-Ρόδος τηλ. 75701



ΑΙΓΑΙΟΝ ΑΝΩΝΥΜΗ ΑΣΦΑΛΙΣΤΙΚΗ ΕΤΑΙΡΕΙΑ

ΦΡΟΝΤΙΣΤΗΡΙΟ ΑΝΟΔΟΣ
ΓΙΑ ΟΛΕΣ ΤΙΣ ΤΑΞΕΙΣ
ΓΥΜΝΑΣΙΟΥ–ΕΝΙΑΙΟΥ ΛΥΚΕΙΟΥ–ΤΕΕ
Στο Φροντιστήριό μας διδάσκονται σε αυστηρά ολιγομελή τμήματα από καθηγητές ΠΤΥΧΙΟΥΧΟΥΣ ΠΑΝΕΠΙΣΤΗΜΙΟΥ ΑΘΗΝΩΝ τα μαθήματα:
ΜΑΘΗΜΑΤΙΚΑ
ΦΥΣΙΚΗ
ΧΗΜΕΙΑ
ΦΙΛΟΛΟΓΙΚΑ
ΟΙΚΟΝΟΜΙΚΑ
ΒΙΟΛΟΓΙΑ
Χαμηλά δίδακτρα κι επιπλέον έκπτωση σε αριστούχους και αδέλφια μαθητές μας
ΕΝΑΡΞΗ 3 ΣΕΠΤΕΜΒΡΙΟΥ
Με κάθε εγγραφή πολλά φροντιστηριακά δώρα
Πληροφορίες - Εγγραφές:
Ελένη Ρούσου - Μαργωμένου
Τηλ: (0241) 28053
Γαριβάλδη 17 (πίσω από το Υπέρ Μάρκετ Σπανός)

Μόσχος Γ. Φιρογλάνης
ΦΥΣΙΚΗ
ΧΗΜΕΙΑ
ΜΑΘΗΜΑΤΙΚΑ
Ολιγομελή τμήματα
Εμπορικό κέντρο Φώκιαλη (6΄ όροφος)
τηλ. 78578 - 20373

ΦΡΟΝΤΙΣΤΗΡΙΟ ΙΤΑΛΙΚΩΝ
Γ. ΧΑΡΤΕΡΟΣ
Διδάσκει η ΙΤΑΛΙΔΑ κ. ROSA DI DONATO ΧΑΡΤΕΡΟΥ
Πτυχ. Πανεπ. Ρώμης "La Sapienza"
• Αυστηρά ολιγομελή τμήματα για:
- Μαθητές δημοτικού - γυμνασίου - λυκείου
- Ξενοδοκοϋπαλλήλους - επαγγελματίες
- Ξεναγούς για την απόκτηση του διπλώματος στα ιταλικά
- Υποψήφιους Ιταλικών Πανεπιστημίων
- Επίσης ιδιαίτερα μαθήματα και συμμετοχή των μαθητών στις εξετάσεις PALSO
- Μαθαίνετε να μιλάτε ΣΩΣΤΑ από την πρώτη στιγμή με την ΣΩΣΤΗ ΙΤΑΛΙΚΗ ΠΡΟΦΟΡΑ
- Διδασκαλία και με τα χρήσα λογοτεχνικών βιβλίων, περιοδικών και εφημερίδων, με οπτικοακουστικά συστήματα γιατί ΤΟ ΝΑ ΜΑΘΕΤΕ ΝΑ ΜΙΛΑΤΕ ΑΜΕΣΩΣ ΚΑΙ ΣΩΣΤΑ ΕΙΝΑΙ Ο ΣΤΟΧΟΣ ΜΑΣ
- Επίσης εξασφαλίζουμε τη διαμονή και τα μαθήματα σε Πανεπ. Κολλέγια στα Ρώμη, Firenze, L' Aquila, για όσους επιθυμούν να πάνε να σπουδάσουν στην Ιταλία.
Υπεύθυνα διδασκαλίας
κ. ROSA DONATO - ΧΑΡΤΕΡΟΥ
Διεύθυνση: ΝΙΚΟΥ ΚΑΖΑΝΤΖΑΚΗ 21 - ΡΟΔΟΣ
(πίσω από το "ΜΑΡΙΝΟΠΟΥΛΟ")
Τηλ. 35275, 26986 (ώρες 9-1 και 5-8)



Βρίσκονται από χθες οι βουλευτές, μετά τις διακοπές

Πίσω στα... έδρανα

Η τελετή ήταν λιτή, χωρίς πολλούς επισήμους

Με ένα χαμογελαστό «καλή χρονιά» χαιρετούσαν αλλήλους οι βουλευτές μας που βρέθηκαν στα έδρανα της Βουλής μετά τις θερινές διακοπές. Σε πλήρη σύνθεση, η εθνική αντιπροσωπεία παρακολούθησε τον καθιερωμένο αγιασμό που τέλεσε ο αρχιεπίσκοπος Χριστόδουλος, πλαισιωμένος από μέλη της Ιεράς Συνόδου.

Στα έδρανα όλοι σχεδόν οι υπουργοί και οι βουλευτές παρακολούθησαν τον κ. Χριστόδουλο να ψάλλει το «Νίκας τοις ευσεβέσι», να τους εύχεται να λαμβάνουν εθνωφελείς και σωτήριες αποφάσεις, αλλά και να αποφεύγει να αγιάσει τους αρχηγούς του ΚΚΕ και του ΣΥΝ, Αλ. Παπαρήγα και Ν. Κωνσταντόπουλο.



Η τελετή ήταν λιτή, χωρίς πολλούς επισήμους και με την απουσία των υπουργών Εθνικής Άμυνας (ο οποίος βρίσκεται στην Κύπρο) και Εξωτερικών (ο οποίος βρίσκεται σε περιοδεία στη Μόσχα, το Βερολίνο και την Ουάσινγκτον).

«Πρόσωπο» της αίθουσας ήταν αναμφισβήτητα ο βουλευτής Γρεβενών του ΠΑΣΟΚ Λ. Τζιόλας ο οποίος επανήλθε «γερός και δυνατός» μετά τον σοβαρό τραυματισμό του σε αυτο κινητικό δυστύχημα, δεχό μενος ευχές για «περαστι κά» από βουλευτές όλων των κομμάτων.

Οι βουλευτές, που σχο λίαζαν ότι ο μακαριστός Σε ραφείμ πλησίαζε όλους τους αρχηγούς για να τους αγιάσει (ασχέτως εάν ο εκάστοτε γραμματέας του ΚΚΕ δεχόταν τον αγιασμό ή όχι), θα επανέλθουν στη Βουλή το απόγευμα προ κειμένου να εκλέξουν τρεις κοσμήτορες και έξι γραμ ματείς για τη συμπλήρωση του προεδρείου του Κοινο βουλίου.

Σύμφωνα με πληροφο ρίες, κατά την έξοδό του από την αίθουσα της ολο μέλειας ο κ. Χριστόδουλος είχε σύντομη συνομιλία με τον υπουργό Παιδείας Π. Ευθυμίου, κατά την οποία του ζήτησε την προώθηση του νομοσχεδίου για την εκκλησιαστική εκπαίδευση. Για το θέμα των ταυτοτή των ο κ. Ευθυμίου φέρεται να είπε ότι υπάρχουν αγε φύρωτες διαφορές, στο οποίο ο Αρχιεπίσκοπος σημείωσε ότι το θέμα μπορεί να λυθεί στο Ευρωπαϊκό Δικαστήριο. Όσο για τον μη αγιασμό των αρχηγών της Αριστεράς, ο κ. Χριστόδουλος δήλωσε στους δημοσιογράφους ότι ο χριστιανισμός είναι φιλελεύθερη θρησκεία και ότι όποιος θέλει προσέρχεται και πρόσθεσε: «Δεν πήγα στα έδρανα της Αριστεράς γιατί ως γνωστόν οι βουλευτές της Αριστεράς δεν φιλούν το σταυρό».

Αύριο Τρίτη, με «σάκες και μολύβια» όπως οι μικροί μαθητές, οι βουλευτές πιάνουν δουλειά με πρώτο «μάθημα» το νομοσχέδιο του Υπουργείου Υγείας: «Προμήθειες νοσοκομείων και λοιπών μονάδων υγείας των ΠΕΣΥ, και άλλες διατάξεις».

Ν.Δ.: Ζοφερή η κατάσταση για τον ελληνικό τουρισμό

Με πρωτοβουλία του υπευθύνου του Τομέα Τουρισμού της Νέας Δημοκρατίας, Βουλευτή Ευβοίας κ. Αν. Λιάσκου πραγματοποιήθηκε, την Παρασκευή 28 Σεπτεμβρίου, στο ξενοδοχείο DIVANI - CARAVEL σύσκεψη με τους φορείς του Τουρισμού και με θέμα «ΕΛΛΗΝΙΚΟΣ ΤΟΥΡΙΣΜΟΣ - ΕΠΙΠΤΩΣΕΙΣ -ΠΡΟΟΠΤΙΚΕΣ - ΕΝΕΡΓΕΙΕΣ!.

Από τις τοποθετήσεις των εκπροσώπων, των φορέων και τη συζήτηση που ακολούθησε διαπιστώθηκαν τα παρακάτω:

Η έλλειψη σχεδιασμού και οράματος για τον ελληνικό Τουρισμό από την σημερινή κυβέρνηση έχει φέρει τον κλάδο σε τραγική θέση.

Οι άθλιες υποδομές, η απαξίωση των ιδιωτικών φορέων τουρισμού από την πολιτεία, η υπέρμετρη φορολογική επιβάρυνση, η διάλυση του ΕΟΤ και η έλλειψη οργανωμένης προβολής της χώρας, σε συνδυασμό με τις σκληρές συνθήκες ανταγωνισμού που διαμορφώνονται παγκοσμίως, προδιαγράφουν την πλέον ζοφερή εικόνα για το μέλλον.

Το πρόσφατο τρομοκρατικό χτύπημα στις ΗΠΑ, σε συνδυασμό με τα προαναφερόμενα προβλήματα επιδεινώνει την ήδη ζοφερή κατάσταση.

ΠΑΙΔΑΓΩΓΙΚΟ ΕΡΓΑΣΤΗΡΙ ΤΕΧΝΗΣ

• ΛΕΙΤΟΥΡΓΟΥΝ ΤΜΗΜΑΤΑ ΜΟΥΣΙΚΗΣ ΠΡΟΠΑΙΔΕΙΑΣ & ΜΟΥΣΙΚΗΣ ΕΥΑΙΣΘΗΤΟΠΟΙΗΣΗΣ
Για παιδιά από 3,5 ως 8 ετών
Διδάσκουν: ο Μουσικοπαιδαγωγός Γιώργος Σακελλαρίδης
Και η νηπιαγωγός ειδικευμένη στη «Μουσική προπαιδεία», Σταυρούλα Μαγκαφά – Γιακουμάκη
•ΤΜΗΜΑΤΑ ΜΑΝΤΟΛΙΝΟΥ στα πλαίσια της ΠΑΙΔΙΚΗΣ ΟΡΧΗΣΤΡΑΣ «ΕΝ ΧΟΡΔΑΙΣ»
Για παιδιά από 8-14 ετών και ενήλικες
Διδάσκει η καθηγήτρια – διπλωματούχος βιολιού, Ξένη Έμνερ – Παπαχαλκίτου
• ΛΟΓΟΤΕΧΝΙΑ ΓΙΑ ΠΑΙΔΙΑ (Από 8-12 ετών)
ΜΕΣΑ ΑΠΟ ΜΟΡΦΕΣ ΤΕΧΝΗΣ
(Εργαστήρι Δημιουργικής Γραφής)
Εκπαιδευτικός,ειδικευμένη στη Δραματική Τέχνη στην Εκπαίδευση, Μυρσίνη Λενούδια – Σακελλαρίδου
ΑΙΘΟΥΣΕΣ ΜΟΥΣΙΚΗΣ ΣΧΟΛΗΣ ΔΩΔΕΚΑΝΗΣΙΑΚΟΥ ΜΟΥΣΙΚΟΥ ΟΜΙΛΟΥ ΟΔΟΣ ΙΠΠΟΤΩΝ(ΚΑΤΩ ΑΠΟ ΤΟ ΙΤΑΛΙΚΟ ΠΡΟΞΕΝΕΙΟ)
ΕΝΑΡΞΗ ΜΑΘΗΜΑΤΩΝ ΑΠΟ ΤΕΤΑΡΤΗ 19 ΣΕΠΤΕΜΒΡΙΟΥ
ΠΛΗΡΟΦΟΡΙΕΣ ΣΤΑ ΤΗΛ.: 24301 - 78100 - 25411

ΝΤΕΤΕΚΤΙΒΣ
30 ΧΡΟΝΙΑ ΜΟΝΙΜΑ ΚΑΙ ΣΤΗ ΡΟΔΟ
35354 • 28780
Π.Π. ΓΕΡΜΑΝΟΥ 6 (ΠΛ. ΦΩΚΙΑΛΗ)
Η ΛΥΣΗ!!! ΣΕ ΚΑΘΕ ΣΑΣ ΠΡΟΒΛΗΜΑ
EXPRESS SECURITY

Κράτησε χαμηλούς τόνους αναδεικνύοντας τη Ν.Δ. ως "υπεύθυνη δύναμη"

Καραμανλής εφ' όλης της ύλης από τη Θεσσαλονίκη

Μίλησε για την τρομοκρατία, το Χρηματιστήριο, τις ταυτότητες κ.ά.

Σε χαμηλούς τόνους κινήθηκε ο Κ. Καραμανλής στη διάρκεια της συνέντευξης Τύπου στη Θεσσαλονίκη, όπως άλλωστε και στην ομιλία του προς τις παραγωγικές τάξεις. Η εμφάνισή του εξυπηρετούσε τη στρατηγική της ΝΔ να εμφανιστεί ως «υπεύθυνη δύναμη» σε μια συγκυρία εξαιρετικά κρίσιμη, αφήνοντας για αργότερα τις αντιπολιτευτικές κορόνες. Αυτό δεν σημαίνει ότι έλειπε η κριτική στην κυβερνητική πορεία, ενώ σχετικά με την πολιτική τακτική του, ξεκαθάρισε ότι δεν πρόκειται να κάνει προεκλογικές συνεργασίες ούτε πρόκειται να ζητήσει πρόωρες εκλογές.

«Βελτιώθηκε η στάση της κυβέρνησης στο θέμα της τρομοκρατίας»

Αναφερόμενος στο ζήτημα της τρομοκρατίας ο πρόεδρος της ΝΔ είπε ότι «τον τελευταίο καιρό βελτιώθηκε η στάση της κυβέρνησης στο παραπάνω θέμα, όμως πρέπει να υπάρξει αποτελεσματικότητα». Αιτιολόγησε τους δικούς του χαμηλούς τόνους, λέγοντας ότι «πρέπει να αισθάνεται ευτυχής ο κ. Σημίτης έχοντας απέναντι του ένα τόσο υπεύθυνο κόμμα».

Δεν θα ζητήσει πρόωρες εκλογές

Για την πολιτική τακτική της ΝΔ στο επόμενο διάστημα, ο Κ. Καραμανλής είπε ότι δεν πρόκειται να ζητήσει πρόωρες εκλογές. «Δεν σπαταλάμε χρόνο και ενέργεια για θέματα που δεν μπορούμε να επιβάλουμε», δήλωσε.

Για Ντόρα

Στο θέμα μιας πιθανής υποψηφιότητας της Ντ. Μπακογιάννη για το Δήμο Αθηναίων ο Κ. Καραμανλής δεν θέλησε να ανοίξει τα χαρτιά του, δηλώνοντας ότι «πρόκειται για καταξιωμένο στέλεχος» και ότι «η ΝΔ θα κάνει τις καλύτερες επιλογές μέσα από συγκεκριμένες διαδικασίες, στον κατάλληλο χρόνο».

«Η ΝΔ θα κερδίσει την αυτοδυναμία»

Στο ερώτημα αν θα προτιμούσε για αντίπαλο στις προσεχείς εκλογές τον Κ. Σημίτη, τον Γ. Παπανδρέου ή τον Ευ. Βενιζέλο, η απάντηση ήταν ότι όποιος και αν ηγηθεί του ΠΑΣΟΚ θα βρεθεί στα έδρανα της αντιπολίτευσης, ενώ για το αν θα ζητήσει «τρίτη ευκαιρία» σε περίπτωση που χάσει, ήταν κατηγορηματικός ότι η ΝΔ θα κερδίσει την αυτοδυναμία.

Για Χρηματιστήριο και «παράνομες ελληνοποιήσεις»

Στο ζήτημα του Χρηματιστηρίου ο πρόεδρος της ΝΔ ήταν και πάλι ιδιαίτερα προσεκτικός. «Εμπιστευόμαστε το Χρηματιστήριο, γιατί πιστεύουμε στη δυνατότητα που έχει. Χρειάζεται, όμως, θεσμική θωράκιση και αλλαγές στην Οικονομία», τόνισε. Πρόσθεσε ωστόσο ότι η υπόθεση ΔΕΚΑ πρέπει να ξεκαθαρίσει με ευθύνη της Βουλής, «για να ξέρουν οι Έλληνες τι έγινε». Επίσης, υπογράμμισε ότι θα δοθεί συνέχεια και στο ζήτημα των «παράνομων ελληνοποιήσεων» και ότι «δεν θα υπάρξει παραγραφή».

Για ταυτότητες

Για το θέμα των ταυτοτήτων ο Κ. Καραμανλής υπεραμύνθηκε των χειρισμών που έκανε ο ίδιος και το κόμμα του. «Θα έκανα πάλι αυτά που έκανα», απάντησε όταν ρωτήθηκε αν ήταν σωστή η κίνηση να υπογράψει για τη διενέργεια δημοψηφίσματος, την οποία χαρακτήρισε ως «μέσο πίεσης προς της κυβέρνηση, η οποία επέδειξε αυταρχική και αλαζονική συμπεριφορά».

«Οι Ολυμπιακοί Αγώνες θα γίνουν»

Ιδιαίτερα σκληρός ήταν ο πρόεδρος της ΝΔ για την υπόθεση της εξοχικής κατοικίας της Ελ. Παπαζώη.

Διαφορετικά αποτελέσματα

Διχασμός στις εκλογές του ΠΑΣΟΚ

Και ποσοστά στα "στρατόπεδα"

Διαφορετική εκτίμηση διατύπωναν μέχρι και χθες ενόψει της επίσημης ανακοίνωσης των αποτελεσμάτων που επρόκειτο να γίνει το απόγευμα της Δευτέρας, ηγεσία του ΠΑΣΟΚ και εσωκομματική αντιπολίτευση για τις εκλογές της Κυριακής.

«Το ποσοστό συμμετοχής ξεπέρασε το 70%» δήλωσε ο γραμματέας Οργανωτικού του ΠΑΣΟΚ, Μιχάλης Νεονάκης τα στοιχεία αυτά, πάντως, αμφισβητούνται από το επιτελείο του υπουργού Εθνικής Αμυνας, Ακη Τσοχατζόπουλου. Συγκεκριμένα, ο Αντώνης Κοτσακάς, προσδιόρισε το ποσοστό "γύρω στο 60%". Εν αναμονή των τελικών στοιχείων και αφού πρώτα συγκεντρωθούν τα πρακτικά από όλες τις εφορευτικές επιτροπές, ο κ. Νεονάκης δήλωσε ότι οι εκλογές έγιναν με άψογο τρόπο.

«Δυστυχώς τα ποσοστά συμμετοχής δεν ικανοποιούν κανέναν μας» απάντησε ο Αντώνης Κοτσακάς, και υποστήριξε ότι "οι δικές μας αντιλήψεις πήγαν πολύ καλύτερα από το προηγούμενο Συνέδριο". Απέφυγε ωστόσο να δώσει ποσοστά επιρροής, λέγοντας ότι δεν θέλει να πλειοδοτήσει στη μάχη των εντυπώσεων.

Οι εκλογές της Κυριακής

Με τις συνηθισμένες μικροεντάσεις και την καθιερωμένη απόκλιση στην ανάγνωση των αποτελεσμάτων ανάμεσα σε εκσυγχρονιστές και Τσοχατζοπουλικούς πραγματοποιήθηκε η διαδικασία για την ανάδειξη των 5.000 στελεχών του ΠΑΣΟΚ για το 6ο Συνέδριο που θα διεξαχθεί από τις 11 έως τις 14 Οκτωβρίου στην Αθήνα. Η Χαριλάου Τρικούπη δίνει ποσοστά συμμετοχής πάνω από 70%, ήτοι περίπου 210.000 ψηφίσαντες σε σύνολο 308.000 εγγεγραμμένων, κάτι που αμφισβητείται έντονα από την πλευρά της εσωκομματικής αντιπολίτευσης που κάνει λόγο για ποσοστά συμμετοχής μεταξύ 55% και 60%.

Διαφορετική κομματική αναφορά "βλέπουν" τα δύο επιτελεία και όταν διαβάζουν τα ονόματα όσων εξελέγησαν. Οι εκσυγχρονιστές μιλούν για "ισχυρή και σαφή πλειοψηφία" και προσδιορίζουν την δύναμή τους στο 80%. Οι υποστηρικτές του Ακη Τζοχατζόπουλου κάνουν λόγο για "αισθητή αύξηση των δυνάμεων σε όλη την Ελλάδα" και τοποθετούν τον πήχη που ξεπέρασαν στο 40%.

δημιουργίες cair

ΡΟΔΟΣ 2400 Λευκός Ξηρός ΟΠΑΠ
ΑΡΧΟΝΤΙΚΟ Ερυθρός Ξηρός
Δωδεκανησιακός τοπικός

Δύο αντιπροσωπευτικά κρασιά της ΚΑΪΡ Α.Ε., που αποδεικνύουν για άλλη μια φορά την αναμφισβήτητη ικανότητα της Δωδεκανησιακής Εταιρείας να παράγει υψηλής ποιότητας προϊόντα. Ικανότητα που επιβεβαιώνεται από την πρόσφατη παρουσίαση του μοναδικού στην ελληνική αγορά συλλεκτικού αφρώδους CAIR ROSE RESERVE 10 ετών, σε περιορισμένο αριθμό φιαλών και ποιότητα που συναντάται στην πλούσια γκάμα των διεθνώς αναγνωρισμένων προϊόντων της, όπως RODOS 2400 λευκό ξηρό, VQPRD (χρυσό στο Μιλάνο), ΜΟΣΧΑΤΟΣ ΡΟΔΟΥ ΟΠΕ (χρυσό στο Μιλάνο), MOULIN λευκό ξηρό (χρυσό στις Βρυξέλλες), MOULIN ροζέ ημίξηρο (χρυσό σε Μπορντό και Μιλάνο), CAIR φυσικός αφρώδης (χρυσά μετάλλια σε Μιλάνο και Monde Selection).

Εγγύηση
C·A·I·R

Επιλεγμένοι οίνοι ποιότητας

CAIR Δαβάκη - Πίνδου 65,
Ν. Φάληρο, τηλ.: 4813876, 4813125
fax: 4814695.
2η χλμ. Ρόδου - Λίνδου, Ρόδος
τηλ.: 0241/68770-3 fax: 0241/62575.



Εκπολιτιστικό Σωματείο Ελληνικών Λαϊκών Χορών

Σχολή Ελληνικών παραδοσιακών χορών

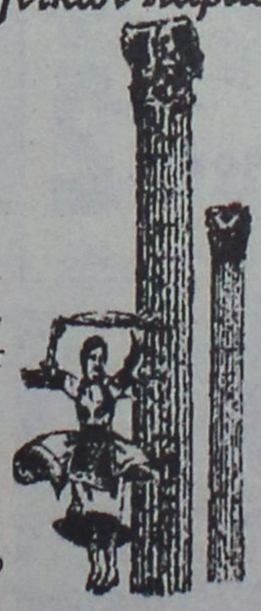

Διεύθυνση σχολής:

Εργάνης Αθηνάς &
Αναστασιάδη γωνία
Στους δασκάλους απέναντι
από το super market Bazaar

Τηλ: 27524-0972817194

Εγγραφές το Σάββατο στις
22 & 29 του Σεπτέμβρη από
τις 10-14.00

Τμήματα:

Παιδικά –Εφηβικά-Ενηλίκων

Μαθήματα:

Για παιδιά κάθε Σάββατο από 10πμ. Έως 20.μμ

Για ενήλικες μετά από συνεννόηση με τον δάσκαλο.

• Είκοσι χρόνια πείρας στην διδασκαλία των χορών στα παιδιά

• Το καλύτερο διδακτικό σύστημα μεταφοράς
της ελληνικής παράδοσης

• Τμήματα των 20-25 μαθητών

• Διδάσκει ο **Βαγγέλης Τζέλλος** μέλος
του λαογραφικού θεάτρου Ρόδου

MMC

ΜΕΤΡΟΠΟΛ MULTI-CINEMA

DOLBY DIGITAL EX- Fully Airconditioned

Πρόγραμμα εβδομάδας από 28/9 έως 4/10

ΑΙΘΟΥΣΑ: 1

FINAL FANTASY

Η πρώτη απόλυτα ψηφιακή ταινία στην ιστορία του κινηματογράφου



ΚΑΘΕ ΜΕΡΑ ΩΡΕΣ ΕΝΑΡΞΗΣ: 17:40, 20:00 και 22:30



Η ταινία της χρονιάς!

4η εβδομάδα επιτυχίας!!

Μια ξαφνική επίθεση θα σημαδέψει την ζωή τους και ΤΗΝ ΙΣΤΟΡΙΑ!

ΑΙΘΟΥΣΑ: 2

PEARL HARBOR

ΚΑΘΕ ΜΕΡΑ

ΩΡΕΣ ΕΝΑΡΞΗΣ: 18:30 και 22:00

ΤΟ ΔΑΧΤΥΛΙΔΙ ΤΟΥ ΓΙΟΥ ΛΟΥ

ΑΙΘΟΥΣΑ: 3

Χρυσός Φοίνικας Φεστιβάλ Καννών 2001



ΚΑΘΕ ΜΕΡΑ ΩΡΕΣ ΕΝΑΡΞΗΣ: 18:00, 20:00 και 22:15

και MULTI-CINEMA για παιδιά

Η καινούργια ταινία της Walt Disney

ΔΙΑΚΟΠΕΣ

Μεταγλωτισμένη στα ελληνικά

ΓΙΑ ΠΑΝΤΑ

ΑΙΘΟΥΣΑ: 2

ΚΑΘΕ ΜΕΡΑ

ΩΡΑ ΕΝΑΡΞΗΣ: 17:00

Και την άλλη εβδομάδα....

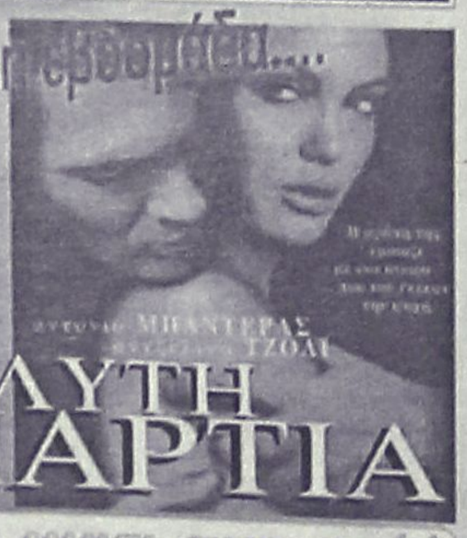

ΑΠΟΛΥΤΗ ΑΜΑΡΤΙΑ

METROPOL MULTI-CINEMA club

ΓΙΝΕΤΕ ΜΕΛΗ ΤΟΥ METROPOL MULTI CINEMA Club

ΚΑΙ ΑΠΟΛΑΥΣΤΕ ΤΑ ΕΙΔΙΚΑ ΠΡΟΝΟΜΙΑ.

ΖΗΤΗΣΤΕ ΠΛΗΡΟΦΟΡΙΕΣ ΚΑΙ ΕΝΤΥΠΟ ΑΙΤΗΣΗΣ ΑΠΟ ΤΑ ΤΑΜΕΙΑ

Πληροφορίες Τηλ : 28400

Cinemania

ΕΠΙΜΕΛΕΙΑ: *Κυριακή Πετρίδου*

Χαρακτηρίζουν και τις βιντεοκασέτες τώρα στις ΗΠΑ!

Οπως έχουμε ξαναναφέρει, αμέσως μετά το τρομοκρατικό χτύπημα στις ΗΠΑ, "κόπηκαν" από την Αμερικανική τηλεόραση όλες οι ταινίες που είχαν τέτοια θεματολογία που θα μπορούσε να ενοχλήσει κάποιους θεατές, εκπομπές που το περιεχόμενό τους θεωρείται "μη πολιτικώς ορθό" ενώ στους κινηματογράφους καθυστερεί η πρεμιέρα ταινιών και δεν προβάλλονται κάποια τρέιλερ, όπως



αυτό του "Spiderman".

Ο χαρακτηρισμός αυτός, όμως, πέρασε και στα βιντεοκλάμπ της Αμερικής και η αρχή έγινε από την αλυσίδα **"Block-buster"** και μάλιστα με την ταινία που είδαμε τον Ιούλιο στη Ρόδο, το **"Swordfish"** με τον **Τζον Τραβόλτα.**

Οχι απλώς ακατάλληλο, αλλά... **«Τ»** με αυτό το γράμμα, που θα φιγουράρει στα εξώφυλλα των βιντεοκασετών ως προειδοποιητικό σήμα, θα χαρακτηρίζει η αλυσίδα βίντεο κλαμπ των ΗΠΑ Blockbuster τις ταινίες που βασίζονται σε τρομοκρατικές επιθέσεις, για την προστασία του κοινού! Το **«Swordfish»** με τον **Τζον Τραβόλτα** είναι το πρώτο με αυτή την... τιμή.

in.gr.

tVictim

Ενδιαφέρουσες ταινίες έχουν προγραμματίσει για σήμερα τα κανάλια. Ξεχωρίζουμε:

"Ο γιατρός τρελάθηκε"
ΑΝΤ1/22.00/145'

Κωμωδία φαντασίας (1998) σε σκηνοθεσία της Μπέτι Τόμας με τον Εντι Μέρφι στο ρόλο του κτηνίατρου που μπορεί να επικοινωνεί με τα ζώα. Μαζί του εμφανίζονται οι: Ολιβερ Πλατ, Πίτερ Μπόιλ, Κρίστεν Γουίλσον.

"Αληθινά εγκλήματα"
FILMNET/21.00/127'

Πολιτικό θρίλερ (1999) σε σκηνοθεσία Κλιντ Ιστγουντ και με πρωταγωνιστές τον ίδιο και τους: Τζέιμς Γουντς, Αίσάια Ουάσιγκτον, Λίζα Γκέι Χάμιλτον κ.ά. Ενας δημοσιογράφος που η καριέρα του έχει πάρει την κατιούσα λόγω της αδυναμίας του στο ποτό και τις γυναίκες, προσπαθεί να σώσει έναν μαύρο από την εκτέλεση επειδή ανακαλύπτει στοιχεία που αποδεικνύουν την αθωότητά του...

ΚΑΤΙ ΑΛΛΟ...

"Σινεμά ο παράδεισος"
TEMPO/23.00/114'

Διάσημη ταινία (1988) του Τζουζέπε Τορνατόρε με τον Φιλίπ Νουαρέ.Το έργο που τιμήθηκε με Οσκαρ καλύτερης ταινίας, αφηγείται τη σχέση ενός μηχανικού προβολής στη Σικελία του '50 με ένα μαθητευόμενο μικρό αγόρι...

ΘΕΡΙΝΟΣ ΚΙΝ/ΦΟΣ "ΡΟΔΟΝ"

ΚΑΘΕ ΔΕΥΤΕΡΑ ΚΛΕΙΣΤΟ

Ώρες λειτουργίας: 8.30-10:30

"FAST FOOD, FAST WOMEN"

του Amos Kollek

Γίνε τώρα μέλος του ΠΑΛΛΑΣ 5 CINEMAS CENTER και απόλαυσε προνόμια!

www.cinemapallas.gr

ΠΑΛΛΑΣ 5 CINEMAS CENTER

ΠΡΟΓΡΑΜΜΑ ΕΒΔΟΜΑΔΑΣ

28/09/2001 έως 04/10/2001

ΑΙΘΟΥΣΑ 5 & 2

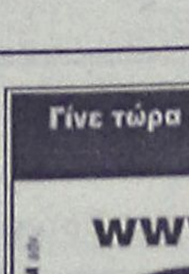

ΤΟ ΜΑΝΤΟΛΙΝΟ ΤΟΥ ΛΟΧΑΓΟΥ ΚΟΡΕΛΙ
CAPTAIN CORELLI'S MANDOLIN

Η πολυαναμενόμενη ταινία που έσπασε τα ταμεία σε όλο τον κόσμο, τώρα και στη Ρόδο!

ΠΡΩΤΑΓΩΝΙΣΤΟΥΝ: NICOLAS CAGE, PENELOPE CRUZ

ΑΙΘΟΥΣΑ 5: Ώρες Έναρξης: 17:20, 20:05, 22:50
ΑΙΘΟΥΣΑ 2: Ώρες Έναρξης: 18:50, 21:25

* Ειδική επιπλέον παράσταση Παρασκευή, Σάββατο & Κυριακή στις 24:00 με ΔΩΡΕΑΝ ουίσκι Dewar's

ΑΙΘΟΥΣΑ 1



ΟΙ ΜΑΧΗΤΕΣ ΤΩΝ ΔΡΟΜΩΝ
THE FAST & THE FURIOUS

Η πιο σπιντάτη ταινία που είδατε ποτέ!

ΠΡΩΤΑΓΩΝΙΣΤΟΥΝ: PAUL WALKER, VIN DIESEL

Ώρες Έναρξης: 18:00, 20:20, 22:35

ΑΙΘΟΥΣΑ 3 & 4



ΣΑΝ ΤΟ ΣΚΥΛΟ ΜΕ ΤΗ ΓΑΤΑ / CATS & DOGS

Το μέλλον βρίσκεται στις πατούσες τους!

Μια τρελή, έξυπνη και πάρα πολύ αστεία ταινία για όλους!

ΠΡΩΤΑΓΩΝΙΣΤΟΥΝ: JEFF GOLDBLUM, ELIZABETH PERKINS

ΑΙΘΟΥΣΑ 3: Ώρες Έναρξης: 17:00, 18:55, (στα ελληνικά)
22:45 (στα αγγλικά)
ΑΙΘΟΥΣΑ 4: Ώρες Έναρξης: 20:45 (στα αγγλικά)

ΑΙΘΟΥΣΑ 3



ΤΙ ΧΕΙΡΟΤΕΡΟ ΜΠΟΡΕΙ ΝΑ ΣΥΜΒΕΙ
WHAT'S THE WORST THING THAT CAN HAPPEN?

Μονο ένας απατεώνας μπορεί να κοροιδέψει έναν κλέφτη!

ΠΡΩΤΑΓΩΝΙΣΤΟΥΝ: MARTIN LAWRENCE, DANNY DEVITO

Ώρες Έναρξης: 20:45

ΑΙΘΟΥΣΑ 4



ΑΛΕΞΙΣΦΑΙΡΟΙ ΝΤΕΤΕΚΤΙΒ 2 / RUSH HOUR 2

Το πιο αστείο δίδυμο Τσάκι Τσαν - Κρις Τάκερ στην κωμική ταινία της χρονιάς!

ΠΡΩΤΑΓΩΝΙΣΤΟΥΝ: JACKIE CHAN, CHRIS TUCKER

Ώρες Έναρξης: 16:45, 18:45

ΑΙΘΟΥΣΑ 4



THE SCORE

Δεν υπάρχουν συνεργάτες στο έγκλημα!

ΠΡΩΤΑΓΩΝΙΣΤΟΥΝ: ROBERT DE NIRO, EDWARD NORTON

Ώρες Έναρξης: 22:45

ΑΙΘΟΥΣΑ 2



SHREK / ΣΡΕΚ (στα ελληνικά)

Η ταινία που θα ξετρελάνει τους νέους από 4 έως 104 χρονών!

Ώρες Έναρξης: 17:00

Ειδικά για Παρασκευή, Σάββατο και Κυριακή στην 1η και 2η παράσταση φοβερές εκπλήξεις περιμένουν τα παιδιά από την Δημιουργία και FREE παγωτό από την Mars

ΜΟΝΟ ΓΙΑ ΤΑ ΜΕΛΗ

Είναι η τυχερή σου ημέρα;

Σε ΚΑΘΕ παράσταση, ΚΑΘΕ ταινίας, ΚΑΘΕ ημέρα, κάποιο από τα μέλη που παρακολουθούν την ταινία θα είναι ο τυχερός που θα κερδίσει 1 απίθανο κινηματογραφικό δώρο!

Τα αποτελέσματα θα ανακοινώνονται αμέσως κατά την έξοδό σας από την αίθουσα.

Για κρατήσεις θέσεων 24475 και 70670 (16:00 - 20:00)

Dimokratias 13, 85100 Rhodes

Άρτος (;) Θεάματα (;)...

... Και τηλεόραση (όπως λέμε τηλοψία...)

STAR

06.40 **Παιδικό πρόγραμμα**
08.57 **Ειδήσεις στη νοηματική**
09.00 **Για την αγάπη της Εσθήρ** (Ε) Κοινωνική σειρά.
09.55 **Ο κόσμος του παιδιού**
10.00 **Λόγια Starata**. Ενημερωτικό μαγκαζίνο με τον Γιώργο Βαρεμένο.
12.00 **Γλυκιά μου Αννα** (Ε) Αισθηματική-κοινωνική σειρά.
13.00 **Ειδήσεις**
14.00 **Οι πεταλούδες ελεύθερες πετούν.** Νεανική σειρά.
15.00 **Σαμπρίνα, το κορίτσι της αγάπης.** Αισθηματική-κοινωνική σειρά
16.00 **Ιζαμπέλα, μια ερωτευμένη γυναίκα.** Αισθηματική - κοινωνική σειρά περουβιανής παραγωγής.
17.00 **Τζουλιάνα, η γυναίκα του ανέμου.** Δραματική σειρά.
18.00 **Ειδήσεις**
19.30 **Λόις και Κλαρκ.** Περιπετειώδης σειρά αμερικανικής παραγωγής.
20.30 **Στη λεωφόρο του Μέλροουζ.** Αισθηματική-κοινωνική σειρά.
21.30 **Σοπράνος**. Δραματική σειρά. Παίζουν: Τζέιμς Γκοντολφίνι, Λορέιν Μπρόκο
22.30 **Ξένη ταινία.** «Πτήση στον εφιάλτη». Θρίλερ. Παίζουν: Πενέλοπι Αν Μίλερ, Ντάνιελ Μπόλντουιν
24.00 **Ειδήσεις**
00.15 **Ξένη ταινία.** (Σ)
00.30 **Ξένη ταινία.** «Η περιφρονημένη». Θρίλερ.
02.30 **Ξένη ταινία.** «HIV: Ο άγγελος του θανάτου»
04.15 **Λόγια Starata** (Ε)
05.30 **Αστέρια στο πεντάγραμμο.**

ALTER

06.00 **Η Alter μουσική τηλεακρόαση**
07.00 **Ένας κι ένας**
08.00 **Ελληνική ταινία**
10.00 **Ελληνική ταινία**
12.00 **Ειδήσεις**
12.30 **Ελληνική ταινία.**
14.30 **Alter Kids**. Παιδικό πρόγραμμα με βραβευμένες σειρές κινουμένων σχεδίων.
18.25 **Ειδήσεις**
18.30 **Ελληνική ταινία.**
20.30 **Ειδήσεις**
22.00 **Ξένη ταινία.**
24.00 **Ειδήσεις**
00.30 **Ξένη ταινία**
02.30 **Ενας κι ένας**
02.30 **Ειδήσεις**
03.30 **Η Alter μουσική τηλεακρόαση**



ΑΙΓΑΙΟΝ
ΑΝΩΝΥΜΗ ΑΣΦΑΛΙΣΤΙΚΗ ΕΤΑΙΡΕΙΑ
ΑΣΦΑΛΙΣΤΡΑ ΟΧΗΜΑΤΩΝ

ΕΙΧ ΙΠΠΟΙ		ΦΙΧ ΙΠΠΟΙ		ΦΙΧ. ΑΓΡΟΤ
1-6	21.648	1-10	32.625	21.202
7-8	23.483	11-15	40.683	26.000
9-10	27.642	16-20	45.159	28.686
11-12	28.674	21-30	49.097	30.907
13-14	32.155	31-40	51.246	32.983
15-20	36.795	41-55	57.512	35.016
21-25	39.778	56-75	66.391	42.810
26-30	40.663	76 και άνω	73.552	47.439
34-40	41.308			
41 και άνω	42.316			

Ασφάλιστρα στο Β/Μ 04, 6ΜΗΝΟ, με τις εξής καλύψεις: Προσωπικό ατύχημα οδηγού (για 5.000.000 δρχ) και φυσικά καιρικά φαινόμενα και σεισμό.

ΔΩΡΕΑΝ ΦΡΟΝΤΙΔΑ ΚΑΙ ΟΔΙΚΗ ΒΟΗΘΕΙΑ ΑΠΟ ΑΤΥΧΗΜΑ
Μ' ΕΜΑΣ ΟΛΟΙ ΚΑΙ ΟΛΑ ΜΠΟΡΟΥΝ ΝΑ ΕΙΝΑΙ ΑΣΦΑΛΗ

ΑΙΓΑΙΟΝ ΑΝΩΝΥΜΗ ΑΣΦΑΛΙΣΤΙΚΗ
ΕΡΥΘΡΟΥ ΣΤΑΥΡΟΥ 2
ΤΗΛ. 26722, 75701

ΕΤ-1

06.00 **Μουσικό πρόγραμμα**
07.30 **Παντός καιρού** (Ε)
08.30 **Το δελφίνι και οι φίλοι του**
09.00 **Αλλη μια μέρα... Φωτεινή** (Ε)
10.15 **Γλυκιά ζωή** (Ε)
12.00 **Χρυσές συνταγές**(Ε)
12.30 **Ελληνική ταινία.**
13.50 **Ειδήσεις**
14.05 **Ο θείος μου ο Μίμης**
14.30 **Ο δάσκαλος**
15.30 **Οι ατρόμητοι**
16.25 **Στον πυρετό του μπάσκετ**
17.00 **Ειδήσεις**
17.15 **Οι περιπέτειες της μαύρης Καλλονής**
18.00 **Ελληνική ταινία.** «Τον βρήκαμε τον Παναή». Κωμωδία.
19.00 **Κλήρωση Λαϊκού Λαχείου**
19.15 **Ελληνική ταινία** (Σ).
20.00 **Στα φτερά του έρωτα**
21.00 **Αστροφεγγιά**
23.00 **Ειδήσεις**
23.30 **Αστροφεγγιά** (Σ)
24.00 **Με υγεία πάνω απ' όλα .**
01.00 **Πάμε στοίχημα**
01.15 **Και το ταξίδι συνεχίζεται...** (Ε)
02.00 **Μουσικό πρόγραμμα**
03.30 **Γλυκιά ζωή** (Ε)
05.00 **Αλλη μια μέρα... Φωτεινή.**

NET

08.30 **Πρώτη ματιά**
10.00 **Αθανάτων τόπος**
11.01 **Διακόσμηση με στυλ**
11.30 **Ο γύρος του κόσμου με κέικ**
12.01 **Εραστές της περιπέτειας**
13.00 **Ειδήσεις**
13.30 **Δελτίο Χρηματιστηρίου**
13.45 **Σχολείο εν πλω.**
14.00 **Οι πόλεις του κόσμου**
15.00 **Ειδήσεις**
16.00 **Ο ήλιος ανατέλλει πάντα**
17.00 **Στον χώρο της ιστορίας**
17.30 **Αναζήτηση... Ένας άνθρωπος, ένας τόπος.**
18.00 **Ειδήσεις**
18.05 **Σε ρυθμούς ελληνικούς** (Ε)
18.30 **Φθινόπωρο στη Θράκη**
19.00 **Ειδήσεις**
19.05 **Πάμε στοίχημα**
19.10 **Στην καρδιά της ύλης**
19.30 **Διακόσμηση με στυλ** (Ε)
20.00 **Ολη η Αμερική**
21.00 **Ειδήσεις**
22.00 **Πρωταγωνιστές**
23.00 **Η ιστορία του εγκεφάλου**
24.00 **Ειδήσεις**
00.30 **Ξένη ταινία.** «Δεκαεπτά χρόνια». Κοινωνική-δραματική.

ΕΤ-3

08.01 **Θεσσαλονίκης εγκώμιον**
08.30 **8 1/2**
11.00 **Θαύματα της επιστήμης και της τεχνολογίας**
12.00 **Ντοκιμαντέρ**
14.00 **Ανθρώπων έργα**
15.00 **Ειδήσεις**
15.30 **Με μια τρίτη ματιά**
17.00 **Τέρμιναλ 3.** Αθλητική εκπομπή.
18.00 **Το εξπρές της μουσικής**
18.30 **Αθλητικό ημίωρο**
19.00 **Περίμετρος**
19.30 **Στην υδρόγειο**
20.00 **Ντοκιμαντέρ**
20.30 **Ειδήσεις**
21.30 **Δεξίωση**
22.30 **Αθλητική εκπομπή**
24.00 **Ειδήσεις**
00.30 **Ξένη ταινία.** «Το τίμημα του συμβιβασμού». Κοινωνική-δραματική περιπέτεια.
02.00 **Με μια τρίτη ματιά** (Ε)
03.30 **Τέρμιναλ 3** (Ε)

FILMNET

06.05 **Ξένη ταινία.** «Buffalo 66»
08.00 **EI Entertainment**
09.00 **Ξένη ταινία.** «Το μυστήριο της χρυσής αράχνης»
10.15 **Ξένη ταινία.** «Το χρώμα του θάρρους»
12.15 **Ξένη ταινία.** «Φοβού τους Ελληνες»
13.50 **Διασκέδαση τώρα**
14.30 **Ξένη ταινία.** «Ακαταμάχητη»
16.15 **Ξένη ταινία.** «Το πείραμα: Αλγκέρνον»
18.00 **Ξένη ταινία.** «Το κουτί της Πανδώρας»
20.30 **EI Entertainment**
21.00 **Ξένη ταινία.** «Αληθινά εγκλήματα»
23.10 **Ξένη ταινία.** «Σκληρή κυριαρχία»
00.50 **Ξένη ταινία.** «Το κορίτσι που άφησα πίσω»
02.55 **Ξένη ταινία.** «Ο μικρός χασάπης»
04.45 **Ξένη ταινία.** «Πεδίο μάχης: γη»

SUPER SPORT

17.00 **Αγγλικό ποδόσφαιρο**
18.00 **Ισπανικό ποδόσφαιρο**
19.00 **Γερμανικό ποδόσφαιρο**
20.00 **Πορτογαλικό ποδόσφαιρο**
20.30 **Η μπάλα είναι τετράγωνη**
22.00 **X-Games**
22.30 **Οι ειδικοί**

TEMPO

06.00 **Μουσικές επιλογές**
06.55 **Ο,τι ξημερώσει**
09.50 **Ειδήσεις**
09.55 **Tempo club**
12.45 **Maximalistes** (Ε)
13.00 **Ειδήσεις**
14.00 **Ελληνική ταινία.** «Ο άνθρωπος ρολόι»
15.45 **Γλυκιά Λουτσία**
16.45 **Η κόρη του Μιστράλ**
17.15 **Ελληνική ταινία.** «Οι εννιακόσιοι της Μαρίνας». Ηθογραφία.
19.00 **Maximalistes**
19.15 **Ειδήσεις**
21.00 **Ξένη ταινία.** «Φλεγόμενη παγίδα». Περιπέτεια.
23.00 **Ξένη ταινία.** «Σινεμά ο παράδεισος»
24.00 **Ειδήσεις**
00.15 **Ξένη ταινία** (Σ)
01.45 **Μουσικές επιλογές.**

MEGA

06.00 **Πρώτη έκδοση.** Ενημερωτική εκπομπή με τους Χρήστο Βασιλόπουλο, Ρένια Τσιτσιμπίκου.
08.00 **Σήμερα με την Αννα.** Ενημερωτική εκπομπή με την Αννα Παναγιωταρέα.
10.00 **Σαν στο σπίτι σας.** Ψυχαγωγική-ενημερωτική εκπομπή με τη Μαρία Μπακοδήμου και τον Φώτη Σεργουλόπουλο.
13.10 **Δελτίο ειδήσεων στη νοηματική γλώσσα**
13.15 **Δύο ξένοι** (Ε) Κωμική σειρά.
14.00 **Ειδήσεις**
15.00 **S.O.S.** Ενημερωτική εκπομπή με τους Πέτρο Κατσάκο, Γιάννη Κανελλάκη.
15.45 **Το καρέ της ντάμας.** Ελληνική κωμική σειρά.
16.20 **Στην κουζίνα ολοταχώς.** Διασκεδαστικό παιχνίδι μαγειρικής με τον Ηλία Μαμαλάκη.
17.00 **Ματιές στα γεγονότα**
17.15 **Για μια θέση στον ήλιο**
17.50 **Απαγορευμένη αγάπη.** Καθημερινή δραματική σειρά. Παίζουν: Κώστας Αρζόγλου, Νικήτας Τσακίρογλου, Τιτίκα Βλαχοπούλου, Τατιάνα Λύγαρη
18.40 **Ποιός θέλει να γίνει εκατομμυριούχος;** Τηλεπαιχνίδι που παρουσιάζει ο Σπύρος Παπαδόπουλος
19.30 **Τα γεγονότα στις οκτώ**
21.00 **Ελληνική ταινία.**
23.00 **Ξένη ταινία**
00.15 **Τελευταία γεγονότα**
00.30 **Ξένη ταινία** (Σ)
01.00 **Ολική επαναφορά.** (Ε) Αμερικανική σειρά. Παίζουν: Μάικλ Ιστον, Καρλ Προύνερ.
02.00 **Μάλιστα κύριε δήμαρχε**
02.30 **Τα μυστικά του ζωικού βασιλείου**
03.00 **Τηλεμάρκετινγκ**
03.30 **Fashion TV.** Σύνδεση με το δορυφορικό κανάλι που μεταδίδει ρεπορτάζ μόδας.

ANT-1

06.15 **Αραχτοί και λάιτ**
06.45 **Κινούμενα σχέδια**
06.55 **Ειδήσεις στη νοηματική γλώσσα**
07.00 **Καλημέρα Ελλάδα.** Ενημερωτική εκπομπή με τον Γιώργο Παπαδάκη.
10.00 **Πρωινός καφές**
13.10 **Super game**
13.15 **Νταντά για όλες τις δουλειές** (Ε) Κωμική σειρά.
14.00 **Τα νέα του ΑΝΤ-1**
14.40 **Χρήμα και χρηματιστήριο**
14.50 **Λίφτινγκ** (Ε) Κωμική σειρά. Παίζουν: Μαρία Γεωργιάδου, Χάρης Ρώμας.
15.55 **Big brother**
16.0 **Ατίθασα νιάτα**. Κοινωνική σειρά.
17.00 **Καλημέρα ζωή.** Κοινωνική σειρά. Παίζουν: Γιώργος Βασιλείου, Μίνα Χειμώνα, Μυρτώ Πισπινή, Νίκος Παπαδόπουλος.
17.45 **Τα νέα του ANT1**
17.55 **Big brother**
18.00 **Θησαυροφυλάκιο**
18.45 **Η λάμψη.** Κοινωνική σειρά.
19.25 **Ειδήσεις**
21.00 **Big Brother.** Ψυχαγωγική εκπομπή.
22.00 **Ξένη ταινία.** «Ο γιατρός τρελάθηκε». Κωμωδία. Παίζουν: Εντι Μέρφι, Ολιβερ Πλατ
24.00 **Νυχτερινές ειδήσεις**
00.15 **X-files.** Σειρά μυστηρίου. Παίζουν: Ντέιβιντ Ντουκόβνι, Γκίλιαν Αντερσον
01.15 **Τμήμα ηθών** (Ε) Αστυνομική-κοινωνική περιπετειώδης σειρά. Παίζουν: Ελένη Φιλίνη, Φίλιππος Σοφιανός
02.15 **Ξένη ταινία.** «Αόρατος δολοφόνος» Τρόμου.
04.00 **Τηλεμάρκετινγκ-Τηλεαγορά**
04.45 **Οικογένεια Καζίνο** (Ε)
05.30 **Η συμφωνία της σιωπής** (Ε)

ALPHA

06.00 **Πρώτη ενημέρωση.** Ενημερωτική εκπομπή με τον Γιώργο Γαβαλά και τη Ρένα Γκούμα.
08.00 **Το μαγκαζίνο του Alpha** Ενημερωτική εκπομπή με τον Θανάση Αθανασιάδη και την Αρετή Σιδηροκαστρίτου.
10.00 **Πρωινό ψυχαγωικό μαγκαζίνο.** Παρουσιάζει η Ρούλα Κορομηλά.
14.00 **Ειδήσεις**
15.05 **Ελληνική ταινία.** «Να πεθερός, να μάλαμα». Κωμωδία. Παίζουν: Ντίνος Ηλιόπουλος, Βασίλης Διαμαντόπουλος, Κάκια Αναλυτή.
16.45 **Υπαστυνόμος Ρεξ.** Αστυνομική σειρά.
17.45 **Life slyle news.** Ψυχαγωγική εκπομπή.
18.30 **Κίτρινος Τύπος.** Εκπομπή με τον Μάκη Τριανταφυλλόπουλο.
19.25 **Ειδήσεις**
21.00 **Στον δρόμο της καρδιάς.** Δραματική σειρά. Παίζουν: Στράτος Τζώρτζογλου, Δήμητρα Ματσούκα, Χρήστος Τσάγκας.
22.00 **Κάτω από την Ακρόπολη.** Κοινωνική σειρά.
22.45 **Κόκκινος κύκλος.** Αστυνομική σειρά.
23.45 **Talk show**
01.15 **Ειδήσεις**
01.30 **L.A. Heat** Περιπετειώδης σειρά.
02.30 **Αντζελα** (Ε) Κοινωνική σειρά.
04.00 **Καντέλα** (Ε) Κοινωνική σειρά.
05.00 **Κόλαση στον Παράδεισο** (Ε) Κοινωνική σειρά.

ΚΗΔΕΙΑ

Τον λατρευτό μας υιό, εγγονό και εξάδελφο
ΓΕΩΡΓΙΟ Π. ΚΟΥΦΗ
ετών 27
κηδεύουμε σήμερα Τρίτη 2 Οκτωβρίου 2001 και ώρα 12 μεσημβρινή από τον Ιερό Ναό Αγίου Δημητρίου Παλαιού Νεκροταφείου Ρόδου
Η μητέρα: Ρίτσα
Ο παππούς: Βασίλειος, η γιαγιά: Περσεφόνη
Η γιαγιά Ζαφείρω
Η αγαπημένη σου Ελένη
Οι θείοι, τα εξαδέλφια και οι λοιποί συγγενείς

ΜΝΗΜΟΣΥΝΑ



Την 4η Οκτωβρίου ημέρα Πέμπτη και ώρα 8 π.μ. εις τον Ιερό Ναό Αγ. Ιωάννου (Δαματριάς) τελούμεν 6μηνο μνημόσυνο υπέρ αναπαύσεως της ψυχής του λατρευτού μας συζύγου, υιού, πατέρα και αδελφού
ΑΓΑΠΗΤΟΥ ΣΟΡΩΝΙΑΤΗ
Η σύζυγος: Βασιλική
Οι γονείς: Βασίλης-Ελένη, Παναγιώτης-Σμαράγδη
Τα παιδιά: Σμάρω, Βασίλης
Τ' αδέλφια: Μόσχος-Κυριακή
Και οι λοιποί συγγενείς

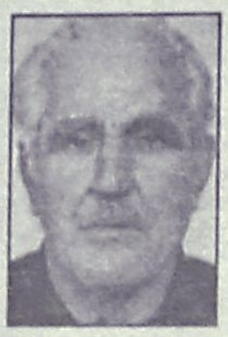

Την 4η Οκτωβρίου ημέρα Πέμπτη και ώρα 8.30 π.μ. εις τον Ιερό Ναό Ταξιαρχών (Νεκροταφείο Ρόδου) τελούμεν 9μηνο μνημόσυνο υπέρ αναπαύσεως της ψυχής του λατρευτού μας συζύγου, πατέρα, παππού, αδελφού και θείου
ΠΑΝΑΓΙΩΤΗ ΓΡΗΓΟΡΙΑΔΗ
Η σύζυγος: Χρυσούλα
Τα παιδιά: Άννα-Λουκάς Γιαννίκης, Δέσποινα-Γιάννης Κολωβός, Γρηγόρης-Χριστίνα, Σταυρούλα-Βασίλης Παπαιωάννου.
Τα εγγόνια, ο αδελφός, τ' ανίψια και οι λοιποί συγγενείς.



Την 4η Οκτωβρίου ημέρα Πέμπτη και ώρα 8.30 π.μ. εις τον Ιερό Ναό Αγίου Νικολάου Παραδεισίου, τελούμεν 40ήμερο μνημόσυνο υπέρ αναπαύσεως της ψυχής του λατρευτού μας συζύγου, πατέρα και παππού
ΓΕΩΡΓΙΟΥ ΣΟΡΩΝΙΑΤΗ
Η σύζυγος: Παρασκευή
Τα παιδιά: Νίκος-Άννα, Αναστάσης-Μαρίκα Μουστάκη.
Τα εγγόνια, τ' ανίψια και οι λοιποί συγγενείς.

80 ΑΔΤΕ/4ο Ε.Γ.
80 ΛΜΧΕΘ/40 Γρ.

ΔΙΑΚΗΡΥΞΗ ΔΙΑΓΩΝΙΣΜΟΥ

1. Ανακοινώνεται ότι την 18 Οκτωβρίου 2001, ημέρα Πέμπτη και ώρα 10.00 θα διενεργηθεί δημόσιος μειοδοτικός διαγωνισμός με ενσφράγιστες προσφορές στην ΛΕΘ Κω για την εκτέλεση προμήθειας "Ελαστικών επισώτρων μη χορηγούμενων από την υπηρεσία", συνολικού προϋπολογισμού δώδεκα εκατομμυρίων (12.000.000) δραχμών. Πληροφορίες κάθε εργάσιμη ημέρα και ώρα στο τηλέφωνο: (0242) 41437.

Εκ της διοικήσεως.

ΑΠΩΛΕΙΑ

Χάθηκε **Βελγικό Λυκόσκυλο Μαύρο (Θηλυκό 4 μηνών)** στην περιοχή Καπνοβιομηχανίας.
Παρακαλείται όποιος έχει κάποια πληροφορία ή γνωρίζει κάτι για το σκυλί να επικοινωνήσει με τον κ. **Κώστα στα τηλ. 93544 ή 73538 ή 0973512544.**
Αμοιβή 100.000 δρχ.

ΓΡΑΦΕΙΟ ΤΕΛΕΤΩΝ & ΜΝΗΜΟΣΥΝΩΝ ΡΟΔΟΥ ΣΤΕΦΑΝΑ-ΣΤΟΛΙΣΜΟΙ

ΑΜΕΣΗ ΕΞΥΠΗΡΕΤΗΣΗ ΟΛΟ ΤΟ 24 ΩΡΟ

"ΑΜΕΡΙΚΑΝΟΥ

Αναλαμβάνουμε την τελετή και με τα έξοδα που χορηγούν τα ταμεία χωρίς καμία επιβάρυνση. ΙΚΑ, ΤΕΒΕ, ΤΑΞΥ, ΔΗΜΟΣΙΟΥ, ΛΙΜΕΝΙΚΩΝ, ΟΓΑ και λοιπά ταμεία. Τους ΑΠΟΡΟΥΣ ΔΩΡΕΑΝ.

Πλατεία Βρούχου στην Μητρόπολη
τηλέφωνα: 28901-33400

ΠΕΡΙΛΗΨΗ ΚΑΤΑΣΤΑΤΙΚΟΥ ΣΩΜΑΤΕΙΟΥ

Με την υπ' αριθμ. 779/2001 απόφαση του Μονομελούς Πρωτοδικείου Κω, ιδρύθηκε σωματείο με την επωνυμία "Αθλητική Ενωση Δικαίου", εγκρίθηκε το καταστατικό του που αποτελείται από 24 άρθρα με σκοπό την συστηματική καλλιέργεια και ανάπτυξη των δυνατοτήτων των αθλητών του και την οργάνωση ομάδων μπάσκετ, βόλεϊ κ.λπ. και διατάχτηκε περίληψη του καταστατικού του στο Τύπο.

Κως, 1.10.2001
Ο πληρεξούσιος δικηγόρος
Αριστείδης Α. Ζαμάγιας

ΔΩΔΕΚΑΝΗΣΙΑΚΟΣ ΣΥΛΛΟΓΟΣ
ΓΟΝΕΩΝ ΚΑΙ ΚΗΔΕΜΟΝΩΝ
ΑΤΟΜΩΝ ΜΕ ΕΙΔΙΚΕΣ ΑΝΑΓΚΕΣ

ΕΥΧΑΡΙΣΤΗΡΙΟ

Τα παιδιά του Κέντρου "ΕΛΠΙΔΑ" και το Δ.Σ. του συλλόγου, ευχαριστούν από τα βάθη της ψυχής τους, τους τηλεοπτικούς σταθμούς TV4, και Θάρρι, όλους τους τεχνικούς και δημοσιογράφους των σταθμών, επίσης τη δημοσιογράφο κ. Γλεντή καθώς και τον Ιερέα Πατέρα Νεκτάριο για την πολύτιμη προσφορά τους.
Επίσης ευχαριστούμε τον Νομάρχη Ροδου κ. Καραγιάννη, τον αντινομάρχη Χατζηευθυμίου Χατζή, τον Δήμαρχο Ρόδου κ. Γιανόπουλο Γ., τον αντιδήμαρχο και πρόεδρο του ΔΟΠ κ. Γλυνό Μ., τον πρόεδρο του ΔΟΝΑ κ. Διακογεωργίου Κ., το Γενικό Γραμματέα του υπουργείου Αιγαίου κ. Μαχαιρίδη Γ., τον Νομαρχιακό Σύμβουλο κ. Κωστόπουλο Φ., και τον Διευθυντή του Θεραπευτηρίου "Αγιος Ανδρέας" κ. Κυρίτση Β.
Επίσης ευχαριστούμε το ψητοπωλείο Ρωξάνη για την προσφορά ου και την εταιρεία COCA-COLA για την προσφορά των 500.000 δρχ. στον τηλεμαραθώνιο.

Για το Δ.Σ.
η πρόεδρος
Καπούλα Σταυρούλα

ΟΝΟΜΑΤΕΠΩΝΥΜΟ	ΠΟΣΟ
Φυρής Γεώργιος	20.000 δρχ.
Μιχαλαρέα Βάσω	80.000 δρχ.
Φιλίππου-Τριανταφύλλου Βασιλική	50.000 δρχ.
Αθανασάκος Αντώνης	50.000 δρχ.
Δεληγιώργης Δημήτρης	20.000 δρχ.
Βασιλειάδη Γιωργία	100.000 δρχ.
Κόκκινος Μιχάλης	120.000 δρχ.
Γκίκα Βενετία	20.000 δρχ.
Ροζάλης Δημήτρης	80.000 δρχ.
Ανώνυμο	20.000 δρχ.
Ανώνυμο	50.000 δρχ.
Ανώνυμο	20.000 δρχ.
Βάιλα Μιχαλίτσα	10.000 δρχ.
Ζερβού Αθηνά	5.000 δρχ.
Καρασάββα Μαρία	20.000 δρχ.
Ξενοδοχείο Paradise	100.000 δρχ.
Εργαζόμενοι Ξεν. Paradise	160.000 δρχ.
Σύλλογος Ηπειρωτών Ρόδου (διοικητικό)	50.000 δρχ.
Λαζαρίδου Θάλεια	20.000 δρχ.
Αλεξιάδου Κατερίνα	20.000 δρχ.
Ανώνυμο	10.000 δρχ.
Ανώνυμο	5.000 δρχ.
Χατζηστεφανή Δέσπω	15.000 δρχ.
Διακογεωργίου Κάλλιστος	50.000 δρχ.
Ανώνυμο	100.000 δρχ.
Ανώνυμο	10.000 δρχ.
Ανώνυμο	40.000 δρχ.
Ανώνυμο	25.000 δρχ.
Ανώνυμο	20.000 δρχ.
Κάτρης Σάββας-Γιώργιος-Νίκος	200.0000 δρχ.
Τηλ. σταθμός Θάρρι	20.000 δρχ.
Ανώνυμο	20.000 δρχ.
Χατζηγιώργη Καλλιόπη	20.000 δρχ.
Ανώνυμο	20.000 δρχ.
Ανώνυμο	20.000 δρχ.
Οικ. Μπονιάτης Στέφανος	30.000 δρχ.
Ανώνυμο	5.000 δρχ.
Ανωνυμο	5.000 δρχ.
Δεδούσης Δημήτρης	20.000 δρχ.
Ανώνυμο	10.000 δρχ.
Χιωτάκης Γιώργος-Άννα	100.000 δρχ.
Σπανού Ευδοξία	10.000 δρχ.
Τρέχας Κώστας	10.000 δρχ.
Ανώνυμο	10.000 δρχ.
Ρουσάκης Μανόλης	100.000 δρχ.
Άγιος Ραφαήλ (Ιδιόκτητη εκκλησία κ. Ρουσάκη Μ.)	100.000 δρχ.
Γανωτάκη Μαρία ποδήλατο και	50.000 δρχ.
Ανώνυμο	30.000 δρχ.
Μπαδάνης Κώστας	50.000 δρχ.
Ανώνυμο	20.000 δρχ.
Σύλλογος Γυναικών Κοσκινού	50.000 δρχ.
Ανώνυμο (προσφορά στο ξενοδοχείο Hilton)	100.000 δρχ.
Μαστόρου Διονυσία	20.000 δρχ.
Μαυρουδής Μανόλης	10.000 δρχ.
Κοκιαντώνη Ασπασία	5.000 δρχ.
Τενεκεντζή Νατάσα	20.000 δρχ.
Καλημέρη Μαριέτα	5.000 δρχ.
Παρασκευάς Γιώργος	50 δολάρια Αυστραλίας
Ζακελίνα Κωνσταντίνου (γένος Παρασκευά)	100 δολάρια Αυστρ.
Ανώνυμο	20.000 δρχ.
Κορεβέλη Ελέζα	50.000 δρχ.
Ανώνυμο	50.000 δρχ.
Ανώνυμο	20.000 δρχ.
Μιχαήλου Καλλιόπη	30.000 δρχ.
Ανώνυμο	50.000 δρχ.
Ανώνυμο	100.000 δρχ.
Ανώνυμο	5.000 δρχ.
Ζαγοριανού Αναστασία	50.000 δρχ.
Ανώνυμο	10.000 δρχ.
Ανώνυμο	20.000 δρχ.
Ανώνυμο	Κλήρωση μηχανάκι
Ανώνυμο	30.000 δρχ.
Ανώνυμο	20.000 δρχ.
Καμπιλαυκάς Βασίλης	100.000 δρχ.
Μάτση Σμαράγδη	5.000 δρχ.
Ιερά Μονή Πανορμίτη	300.000 δρχ.
Σύλλογος Κυπρίων Ρόδου	50.000 δρχ.
Γεωργίου Φίλιππος-Μαρία	10.000 δρχ.
Σαράντη Σοφία	10.000 δρχ.
Ψητοπωλείο Αγρινό	10.000 δρχ.
Χατζηδιάκου Αναστασία	10.000 δρχ.
Ζαχαροπλαστείο Ατσά (Ανάληψη)	50.000 δρχ.
Κρητικού Ευαγγελία	10.000 δρχ.
Κουρεβέλη Φλώρα (Δαμιανού)	10.000 δρχ.

ΠΡΟΣΚΛΗΣΗ ΕΚΔΗΛΩΣΗΣ ΕΝΔΙΑΦΕΡΟΝΤΟΣ

για την υποβολή βιογραφικών στα πλαίσια της λειτουργίας του Κέντρου Υποδοχής Επενδυτών (ΚΥΕ) Ν.Α. Δωδεκανήσου

Η Δωδεκανησιακή Εταιρεία Ανάπτυξης και Πρόοδου (ΔΕΤΑΠ) προτίθεται να προσλάβει πεπειραμένο στέλεχος πλήρους απασχόλησης με σύμβαση έργου διάρκειας 23 μηνών για την κάλυψη της θέσης του Συντονιστή του Κέντρου Υποδοχής Επενδυτών Νομαρχιακής Αυτοδιοίκησης Δωδεκανήσου. Το Κέντρο εδρεύει στη Ρόδο, στα γραφεία της Νομαρχιακής Αυτοδιοίκησης.
Καθήκοντα της θέσης:
1. Υποδοχή, παραλαβή αιτήσεων με πλήρη δικαιολογητικά και συντονισμός όλων των ενεργειών της δημόσιας διοίκησης με σκοπό την αδειοδότηση για ίδρυση, επέκταση, εκσυγχρονισμό και διακοπή δραστηριοτήτων επιχειρήσεων στο Νομό Δωδεκανήσου ή για την υπαγωγή επιχειρηματικών δραστηριοτήτων σε χρηματοδοτικά προγράμματα.
2. Πληροφόρηση και ενημέρωση των επιχειρηματιών ή υποψήφιων επενδυτών σχετικά με τις διαδικασίες αδειοδότησης για ίδρυση, επέκταση, εκσυγχρονισμό και διακοπή δραστηριοτήτων επιχειρήσεων στο Νομό Δωδεκανήσου, καθώς και για χρηματοδοτικές και επενδυτικές ευκαιρίες.
Απαιτούμενα προσόντα:
1. Πτυχίο Πολυτεχνείου, ή αντίστοιχο δίπλωμα ιδρύματος τριτοβάθμιας εκπαίδευσης του εξωτερικού, αναγνωρισμένο από το Ελληνικό κράτος.
2. Εργασιακή εμπειρία με σχέση εξαρτημένης εργασίας ή ως ελεύθερος επαγγελματίας.
3. Γνώση των διαδικασιών αδειοδότησης και χρηματοδότησης επιχειρηματικών δραστηριοτήτων (χρηματοπιστωτικών εργασιών).
4. Εξαιρετικές επικοινωνιακές ικανότητες.
5. Πολύ καλή ικανότητα χρήσης Η/Υ και ιδιαίτερα MS OFFICE
6. Αρκετά καλή γνώση της Αγγλικής γλώσσας..
Προσφέρονται για τη θέση:
1. Επιμόρφωση και εκπαίδευση.
2. Αμοιβή αναλόγως προσόντων και επιδόσεων.
Αποστολή πλήρους βιογραφικού σημειώματος (με αναφορά στις σπουδές και την εργασιακή εμπειρία) μέσω ταχυδρομείου, τηλεομοιοτυπίας ή ηλεκτρονικού ταχυδρομείου, υπ' όψη κυρίας Ρ. Κοσσιώρη, στη διεύθυνση:
Δωδεκανησιακή Εταιρεία Ανάπτυξης και Προόδου-ΔΕΤΑΠ
Αυστραλίας 88, Τ.Θ. 4123, 85100 Ρόδος
fax: 0241-73045
e-mail: kossiori@ebed.gr
Παραλαβή βιογραφικών έως και την Παρασκευή 12 Οκτωβρίου 2001.

ΕΛΛΗΝΙΚΗ ΔΗΜΟΚΡΑΤΙΑ
ΠΕΡΙΦΕΡΕΙΑ Ν. ΑΙΓΑΙΟΥ
ΓΕΝΙΚΗ ΔΙΕΥΘΥΝΣΗ
ΠΕΡΙΦΕΡΕΙΑΣ
ΔΙΕΥΘΥΝΣΗ ΔΑΣΩΝ ΔΩΔ/ΝΗΣΟΥ

ΑΝΑΚΟΙΝΩΣΗ

Γνωστοποιείται κατά το άρθρο 14 του Ν. 998/79, η αποστολή για δημοσίευση στον Δήμο Νότιας Ρόδου η αρθ. 3679/17-8-01 Πράξης χαρακτηρισμού έκτασης που εκδόθηκε από τον Δ/ντή Δασών Δωδ/σου. Η ΚΜ 937 γαιών Ασκληπειού χαρακτηρίζεται ως γεωργική και χορτολιβαδική έκταση.

Ο Δ/ντής Δασών Δωδ/νήσου
Φίλιππος Κοντίτσης
Δασολόγος με Α' βαθμό

ΣΥΓΧΑΡΗΤΗΡΙΟ

Θερμά συγχαρητήρια στον ανιψιό μας **Γιάννη Θ. Σωτρίλλη** για την εισαγωγή του στο Τμήμα Ζωικής Παραγωγής και Εκμετάλλευσης Θεσ/νίκης.
Οικ. Σταμάτη Σωτρίλλη

ΣΥΓΧΑΡΗΤΗΡΙΟ

Θερμά συγχαρητήρια στον **Ευγένιο Ν. Κορναρόπουλο** για την εισαγωγή του στο τμήμα Ηλεκτρολόγων-Ηλεκτρονικών Υπολογιστών Πανεπιστημίου Θράκης.
Δημήτρης-Πόπη
Καραχάλιου

ΣΥΓΧΑΡΗΤΗΡΙΟ

Θερμά συγχαρητήρια στον **Ευγένιο Ι. Κορναρόπουλο** για την εισαγωγή του στο ΕΜΠ, Τμήμα Ηλεκτρονικών Υπολογιστών.
Δημήτρης-Πόπη
Καραχάλιου

ΣΥΓΧΑΡΗΤΗΡΙΟ

Συγχαρητήρια στη **Μαίρη Σαρικά-Πιερή** για την απόκτηση του πτυχίου Νομικής από το Πανεπιστήμιο Αθηνών.
Μάριος,
Ελίνα και Χαρά
Πιερή

ΣΥΓΧΑΡΗΤΗΡΙΟ

Στην αγαπημένη μας ανιψιά **Ματίνα Καλήγερου** του Χρύσανθου και της Ρίτας που πήρε το πτυχίο της Ιατρικής Σχολής BOLOGNA Ιταλίας, συγχαίρουμε θερμά, και της ευχόμαστε καλή σταδιοδρομία.
Οι θείοι της
Ευάγγελος-Άννα Στάγκα

Η έκθεση του συλλόγου Εικαστικών Δωδ/σου

Συνεχίζεται με επιτυχία η ομαδική Έκθεση των μελών του Συλλόγου Εικαστικών Δωδεκανήσου, που τελεί υπό την αιγίδα του Πολιτιστικού Οργανισμού του Δήμου Ροδίων.

Η έκθεση η οποία φιλοξενείται στην αίθουσα της Ροδιακής Έπαυλης, είναι ελεύθερη για το κοινό καθημερινά από τις 5.00 μ.μ. μέχρι τις 9 μ.μ.

Οι καλλιτέχνες που εκθέτουν τα έργα τους είναι μόνιμοι κάτοικοι της πόλης μας και έχουν συμμετάσχει στο παρελθόν σε άλλες Ομαδικές εκθέσεις στη Ρόδο, σε νησιά της Δωδεκανήσου και στο εξωτερικό ακόμα.

Η ενδιαφέρουσα αυτή έκθεση, παρουσιάζει όχι μόνο τα θέματα που καταπιάστηκαν οι ντόπιοι ζωγράφοι, αλλά φανερώνουν και την τεχνοτροπία τους, τη μεθοδολογία τους, τα μηνύματά τους. Θα παραμείνει ανοιχτή μέχρι και τις 7 Οκτωβρίου 2001.

Οι ζωγράφοι και καλλιτέχνες φωτογράφοι που συμμετέχουν είναι:

Αρβανίτη Ρούλα, ψηφιδωτό κύμα.
Βαζούκου Ειρήνη, γυμνό
Βλάσης Ναπολέων, ανάσταση
Βολονάκης Ιωάννης, Ηλιοβασίλεμα
Δανιηλίδου Έφη, φωτογραφία
Δανιηλίδου Τζένη, σύνθεση μαργαρίτες
Ζαγοριανού Άννα Μαρία, φωτ/φια κάτω πέτρες.
Θεοδωρίδου Άννα, νισυριακό τοπίο.
Κουτσάκη Φρόσω, παράξενος κόσμος
Κλωνάρης Ιωάννης, έρωτας
Κολής Νίκος, ελπίδα
Καραβά Ελένη, πορτραίτο
Καραβοκυρού Άννα, τοπίο
Καραβοκυρού Πόπη, τοπίο
Καμπάνης Νικήτας, μητρική στοργή.
Καψής Σταυρός, πορτραίτο
Κυριακίδου Δανάη, νεκρή φύση
Μανιώτη Ανθή, τοπίο
Μάμμη Έφη, ο Χριστός των Σπάτων
Μανιώτη Ανθή, τοπίο
Μπιλιά Δανάη, προσωπογραφία
Μπιλιά Μαρία, τοπίο
Μηναδάκη Φωτεινή, τοπίο
Παζαΐτης Αδάμ, γατούλες
Παπαδοπούλου Μαρία, οδός προέδρου Κένεντυ
Περδίκη Μαρίνα, οδοιπόροι
Περράκης Μιχάλης, εικόνα
Σαβράνης Χαράλαμπος, Χριστός
Τσουρουνάκη Γεωργία, ιδού άνθρωποι
Πάχος Κώστας, μουσουργοί
Φραγκούλης Φώτης, κορμός γυναίκας
Χαλκού Ροδούλα, κύκνοι και λουλούδια
Χονδρός Κυριάκος, ροδίτικα τοπία.

Για την αύξηση αριθμού αδειών εμπειροτεχνών

Ικανοποίηση στα νησιά μας

Ευχαριστίες Χ. Χατζηευθυμίου στον Υφυπουργό ΠΕΧΩΔΕ

Περισσότερες άδειες σε εμπειροτέχνες θα μπορεί στο εξής να χορηγεί η νομαρχία Δωδεκανήσου, ύστερα από σχετική απόφαση του υφυπουργού ΠΕΧΩΔΕ κ. Νάσου Αλευρά.

Οι άδειες αυτές σε επαγγέλματα όπως υδραυλικοί, ελαιοχρωματιστές, αλουμινοκατασκευαστές, οικοδόμοι κ.λπ., θα χορηγούνται μόνο σε μόνιμους κατοίκους των νησιών και θα λύσουν αρκετά προβλήματα.

Στην ουσία ο κ. υφυπουργός ικανοποίησε με την απόφασή του, αίτημα που είχε υποβάλει ο αντινομάρχης κ. Χατζής Χατζηευθυμίου, ο οποίος είχε θέσει εγγράφως το θέμα τον περασμένον Ιανουάριο και υπήρξε στην συνέχεια και σχετική επικοινωνία (με το υπουργείο).

Για το λόγο αυτό ο κ. Χατζηευθυμίου με χθεσινή ανακοίνωσή του, ευχαριστεί τον κ. Αλευρά, αναφέροντας συγκεκριμένα τα εξής:

"Με ιδιαίτερη ικανοποίηση λάβαμε την απόφαση του Υφυπουργού ΠΕΧΩΔΕ κ. Ν. Αλευρά με την οποία κάνει δεκτό το αίτημά της Ν.Α. Δωδ/σου για την χορήγηση αδειών εμπειροτεχνών σε κατοίκους των μικρών νησιών μας.

Ηταν ένα αίτημα-πρότασή μας προς τον κ. Υφυπουργό που σκοπό είχε να βοηθήσει τους Δήμους των μικρών νησιών στην εκτέλεση έργων, αλλά και την δημιουργία ευκαιριών εργασίας σε μόνιμους κατοίκους των νησιών μας για να μην τα εγκαταλείπουν.

Θέλω δημόσια να ευχαριστήσω τον κ. Υφυπουργό για την κατανόηση του προβλήματος και την λύση που έδωσε".

Η ΑΠΟΦΑΣΗ

Στην απόφασή του ο κ. Αλευράς, αναφέρει για τους νησιωτικούς νομούς τα εξής:

"...Επιπλέον των ανωτέρω ορίζουμε για τα νησιά της Νομαρχίας Κυκλάδων, Δωδεκανήσου, Χίου, Σάμου και Λέσβου:

1. Για νησιά μέχρι 500 κατοίκους, μέχρι επτά (7) επιχειρήσεις, οι οποίες κατανέμονται στις παρακάτω εξειδικευμένες εργασίες:

α) 1 υδραυλικών-ύδρευσης αποχέτευσης
β) 1 οδοποιίας-επιμέρους χωματουργικές εργασίες
γ) 1 ελαιοχρωματισμοί
δ) 1 σιδηρουργικά
ε) 1 ξυλουργικά
στ) 2 λιθοδομές

2) Για νησιά μέχρι 1.500 κατοίκους, μέχρι είκοσι μία (21) επιχειρήσεις, οι οποίες κατανέμονται στις παρακάτω εξειδικευμένες εργασίες:

α) 2 υδραυλικών-ύδρευση αποχέτευσης
β) 2 οδοποιίας-επιμέρους χωματουργικές εργασίες
γ) 2 ελαιοχρωματισμοί
δ) 2 οικοδομικά οπλισμένο-άοπλο σκυρόδεμα
ε) 2 οικοδομικά-μονώσεις δώματος
στ) 2 δίκτυα ύδρευσης-αποχέτευσης
ζ) 2 αλουμινοκατασκευών
η) 2 ξυλουργικά
θ) 2 σιδηρουργικά
ι) 3 λιθοδομές

3) Για νησιά μέχρι 3.100 κατοίκους, μέχρι τριάντα δύο (32) επιχειρήσεις, οι οποίες κατανέμονται στις παρακάτω εξειδικευμένες εργασίες:

α) 3 υδραυλικών-ύδρευσης αποχέτευσης
β) 3 οδοποιίας-επιμέρους χωματουργικές εργασίες
γ) 3 οικοδομικά οπλισμένο-άοπλο σκυρόδεμα
δ) 3 οικοδομικά-τσιμεντοστρώσεις-πλακοστρώσεις
ε) 3 οικοδομικά-μονώσεις δώματος
στ) 4 ελαιοχρωματισμοί
ζ) 3 δίκτυα ύδρευσης-αποχέτευσης
η) 3 αλουμινοκατασκευές
θ) 3 ξυλουργικά
ι) 4 λιθοδομών

Οι άδειες των επιχειρήσεων που ορίζονται, όπως παραπάνω για τα νησιά (1, 2, 3), χορηγούνται υπό τις κατωτέρω πρόσθετες αυστηρές προϋποθέσεις:

• Χορηγούνται μόνο σε μόνιμους κατοίκους των νησιών αυτών και η ισχύς τους εκτείνεται μόνο για το συγκεκριμένο νησί για το οποίο και χορηγούνται.

• Σε όσα από τα παραπάνω νησιά έχουν ήδη χορηγηθεί άδειες επιχειρήσεων, οι νέες άδειες που θα χορηγηθούν, απαγορεύεται να υπερβαίνουν τα παραπάνω καθοριζόμενα όρια.

Στο ανωτέρω όριο περιλαμβάνονται οι κατηγορίες των επιχειρήσεων που μπορούν να εγγραφούν στά Νομαρχιακά Μητρώα, σύμφωνα με τις διατάξεις του Π.Δ. 225/93, το οποίο αντικατέστησε την παρ. 1 του άρθρου 6 του Π.Δ. 472/85.

Η απόφαση αυτή να δημοσιευθεί στην εφημερίδα της Κυβέρνησης".



ΦΡΟΝΤΙΣΤΗΡΙΟ ΙΤΑΛΙΚΩΝ

ΣΤΑΘΗ Μ. ΣΚΑΝΔΑΛΙΔΗ

Καθηγητή Ιταλικής Γλώσσας και Φιλολογίας
ΠΤΥΧΙΟΥΧΟΥ ΑΡΙΣΤΟΤΕΛΕΙΟΥ ΠΑΝΕΠΙΣΤΗΜΙΟΥ ΘΕΣ/ΝΙΚΗΣ

Γι' αυτούς που προτιμούν να μάθουν μεθοδικά και σωστά την ιταλική γλώσσα: **ιδιαίτερα μαθήματα** και **αυστηρά ολιγομελή τμήματα** για:

1) Μαθητές Δημοτικού - Γυμνασίου - Λυκείου
2) Επαγγελματίες και ξενοδοχοϋπαλλήλους
3) Υποψηφίους ιταλικών πανεπιστημίων όλων των σχολών στους οποίους **εξασφαλίζουμε με απόλυτο ποσοστό επιτυχίας την εισαγωγή τους σε αυτές, χάρη στην μεθοδική και υπεύθυνη διδασκαλία της ορολογίας.**

ΟΙ ΕΓΓΡΑΦΕΣ ΑΡΧΙΣΑΝ ΚΑΙ ΣΥΝΕΧΙΖΟΝΤΑΙ ΜΕΧΡΙ ΤΕΛΟΣ ΣΕΠΤΕΜΒΡΙΟΥ

Χρ. Τσιγάντε 11, *έναντι ΤΕΛ Ρόδου*
Πληροφορίες στα τηλέφωνα:
29265, 61782, κιν. **0932 272902**

ΣΤΟΛΕΣ ΠΑΡΕΛΑΣΗΣ

ΒΙΟΤΕΧΝΙΑ ΘΕΑΝΩ ΦΑΝΤΙΔΟΥ

Κατόπιν παραγγελίας

Κοδριγκτώνος 62 & Παναγούλη
Τηλ. & Fax: (0241) 31760



Ρόδος: εἰκῆ καὶ ὡς ἔτυχε...

••• "Φέρτε μου ένα μαντολίνο, για να δείτε πως πονώ"

*«Στο **"Μαντολίνο του λοχαγού Κορέλι"** σημειολογικώς η εθνικοπατριωτική μας λεβεντιά καταλήγει στην εξής ανιστροφή: γόης, εραστής, μουσικόφιλος, κουλτουριάρης, ουμανιστής, αντάρτης, ήρωας, αντιστασιακός και αντιχιτλερικός ο Ιταλός Αντόνιο Κορέλι.*

Και οι άλλοι, οι αντιστασιακοί, που ακόμα και κοτζάμ Τσώρτσιλ τους παραδέχθηκε μεγαλοφώνως: Α, εννοείτε τους Ελληνες της Κεφαλονιάς; Α, μπα, αυτοί ήταν αμόρφωτοι και βάρβαροι. Δεν είδατε αυτόν τον αχρείο Μάντρα και τους συντρόφους του που εκτέλεσαν αθώο κοράσιο, επειδή πήγε με Γερμανό;

Το μοναδικό αντιστασιακό καλό που διέπραξαν στην κοινή υπόθεση είναι ότι φυγάδευσαν τον Κορέλι και το μαντολίνο του.



***Κινηματογραφικώς,** η πολυδιαφημισμένη παραγωγού του Βρετανού σκηνοθέτη Τζον Μόντεν καταλήγει σε μια καλογυαλισμένη, φολκλορική παραλλαγή της "Δασκάλας με τα χρυσά μαλλιά".*

***Ερμηνευτικώς,** ο Κέιτζ περιφέρει το ευστολές στέρνο του και το απορημένο βλέμμα του, ο Τζον Χερτ την ελληνοπρεπή μουστάκα του, ο Σκιαδαρέσης την τραγιάσκα του και η Κρουζ - η μόνη διασωθείσα - το μελανουρίσιο βλέμμα της...».*

••• απείρου κάλλους

Η **"Ελευθεροτυπία"** στο φύλλο της του Σαββάτου παρουσιάζοντας τις **"Μέρες Μουσικής"** που διοργάνωσε ο **ΠΟΔΡ** μας πληροφορουσε ότι *"σήμερα θα ερμηνευθούν κοσμικές συνθέσεις του 1500 πάνω σε ποίηση γραμμένη στη διάλεκτο των Ελλήνων της Βενετίας, τις λεγόμενες **"Γκροτέσκες"**...*

....Τι "Greghescas" (των "Ελλήνων") τι "Γκροτέσκες"!

••• "Το θαυμαστό ταξίδι του φεγγαριού στη γη"

Η κα. **Μάνια Καπλάνογλου**, συγγραφέας παραμυθιών και λέκτορας στο Πανεπιστήμιο Αιγαίου - Παιδαγωγικά Τμήμα Ρόδου με ειδικότητα στο παραμύθι, παντρεύει τις δύο ιδιότητες εκδίδοντας μια σειρά βιβλίων που βασίζονται στους αρχαίους ελληνικούς μύθους.

Πρώτο βιβλίο της σειράς **"Το θαυμαστό ταξίδι του φεγγαριού στη γη"** με εικονογράφηση **Νικόλα Ανδρικόλου** (εκδόσεις "Ελληνικά Γράμματα", σελ. 30, τιμή 3.000 δρχ.).



••• Το "Σκλαβί" της Σύμης

Επαναλαμβάνεται από τα μέσα Οκτωβρίου η περσινή μεγάλη επιτυχία **"Το Σκλαβί"**, η θεατρική παράσταση για μικρά και μεγάλα παιδιά που ανέβασε η **Ξένια Καλογεροπούλου.**



Σκηνή από το "Σκλαβί" της Σύμης

Το έργο βασίζεται σ' ένα λαϊκό παραμύθι της **Σύμης** και αφηγείται την ιστορία δύο αγοριών που έχουν τον ίδιο πατέρα, έναν Βασιλιά, αλλά διαφορετικές μητέρες.

Το "παραμύθι" έχει ήδη παιχθεί στη **Σύμη** στο πλαίσιο του Φεστιβάλ και αναμένουμε να υλοποιηθεί η υπόσχεση ότι ο **ΠΟΔΡ** θα φέρει την παράσταση και στην **Ρόδο.**

... Ούτως ή άλλως κέρδη θα έχει!

••• Ιπποκράτης ο Κώος

Γράφει, οργισμένος ο κ. **Νίκος Κανταρζής**, αρχιτέκτων, **αντιδήμαρχος Κω:**

***«Οργισμένη η τοπική κοινωνία του νησιού της Κω,** παρακολουθεί την απίστευτη προπαγάνδα του τουρκικού υπουργείου Υγείας, σε ετήσια εκδοσή του με τίτλο: ΥΓΕΙΑ 2000. Σύμφωνα, λοιπόν, με το τουρκικό υπουργείο, ο Πατέρας της Ιατρικής "Ιπποκράτης" ο Κώος εμφανίζεται να είναι μαθητής Τούρκου γιατρού, του Αναχαρσίς Χότζα.*

Βεβαίως, δεν είναι η πρώτη φορά που οι "γείτονες" επιχειρούν την παραχάραξη της ιστορίας. Αλλωστε, είναι γνωστό ότι ο Τουργκούτ Οζάλ είχε φτάσει σε σημείο να υποστηρίζει ότι ο Ομηρος ήταν... συμπατριώτης του!!!

Το θέμα όμως δεν είναι η πάγια πρακτική των γειτόνων μας, το ζητούμενο είναι τι κάνουμε εμείς, στην για μια ακόμη φορά επιχειρούμενη παραχάραξη της ιστορίας. Μια καλή απάντηση είναι το πρόγραμμα εγκατάστασης προτομής του Ιπποκράτη, στις μεγαλύτερες ανά τον κόσμο Ιατρικές Σχολές. Ηδη με πρωτοβουλία των τριών (3) δήμων του νησιού, έχουν εγκατάσταθεί προτομές του Πατέρα της Ιατρικής στα Πανεπιστήμια της Βοστόνης - USA και Carolinka - Σουηδίας, ενώ επίκειται η εγκατάσταση προτομής στο Πανεπιστήμιο του Ελσίνκι-Φινλανδίας.

Η πρωτοβουλία αυτή των ΟΤΑ της Κω, θα πρέπει να βρει αρωγούς πολιτειακούς και επιστημονικούς φορείς (υπουργείο Πολιτισμού, υπουργείο Υγείας & Πρόνοιας, Πανελλήνιος Ιατρικός Σύλλογος κ.λπ.).

Ισως μάλιστα είναι η ώρα να αποφασίσουν οι αρμόδιου την προώθηση ενός παλαιού αιτήματος της Κωακής κοινωνίας, αλλά και του ιατρικού κόσμου, που προέβλεπε την ορκωμοσία των αποφοίτων της Ιατρικής (των Ελληνικών Πανεπιστημίων σε πρώτη φάση) στο Ασκληπιείο, όπου έζησε και δίδαξε την Ιατρική Επιστήμη ο μεγάλος Ιπποκράτης».

ΜΕΡΙΚΕΣ ΦΟΡΕΣ ΓΙΑ ΝΑ ΑΡΕΣΕΙΣ ΠΡΕΠΕΙ ΝΑ ΦΤΑΣΕΙΣ ΣΤΑ ....ΆΚΡΑ!!



- ΠΡΟΣΘΕΤΙΚΗ ΝΥΧΙΩΝ ΜΕΤΑΞΙ-ΑΚΡΥΛΙΚΟ
- ΜΑΝΙΚΙΟΥΡ-ΠΕΝΤΙΚΙΟΥΡ ΑΝΑΝΕΩΣΗΣ
- ΟΡΘΟΝΥΧΙΑ (ΠΟΝΕΜΕΝΑ ΓΥΡΤΑ ΝΥΧΙΑ)
- ΣΚΛΗΡΥΝΣΗ ΦΥΣΙΚΩΝ ΝΥΧΙΩΝ
- ΛΕΥΚΑΝΣΗ ΝΥΧΙΩΝ (ΧΕΡΙΑ-ΠΟΔΙΑ)
- ΦΡΥΔΙΑ - ΒΛΕΦΑΡΙΔΕΣ
- ΜΟΝΙΜΟ ΓΑΛΛΙΚΟ
- MONIMA DESIGNS
- ΑΠΟΤΡΙΧΩΣΗ

BEAUTY NAILS BN RHODES

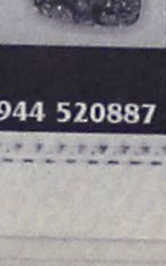

ΑΝ ΤΟ ΖΗΤΟΥΜΕΝΟ ΣΑΣ ΕΙΝΑΙ Η *ΑΚΡΑ ...ΠΟΛΥΤΕΛΕΙΑ*

BEAUTY NAILS - STUDIO ΑΙΣΘΗΤΙΚΗΣ ΝΥΧΙΩΝ
ΕΜΠΟΡΙΚΟ ΚΕΝΤΡΟ ΦΩΚΙΑΛΗ-ΑΓ. ΑΝΑΣΤΑΣΙΑΣ 40-ΤΗΛ. 70660-ΚΙΝ. 0944 520887

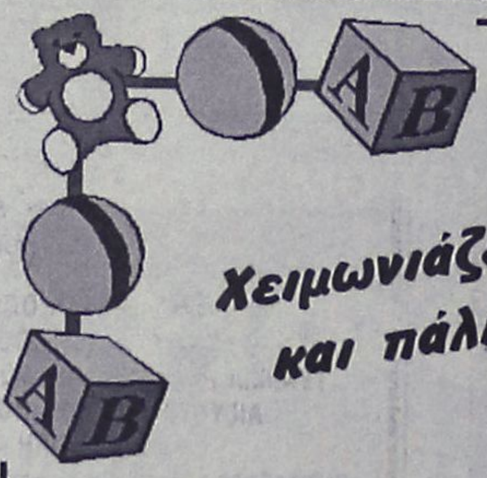

Χειμωνιάζει και πάλι



Ανοίγουμε και σας περιμένουμε και πάλι από τις 27 Σεπτεμβρίου.
Πάντα κοντά στα παιδιά για τα πιο αξέχαστα γενέθλια και γιορτούλες
Εγγύηση η ποιότητα και η συνέπεια μας
ΑΝΟΙΚΤΑ *κάθε μέρα* **5 μ.μ. - 10 μ.μ.**

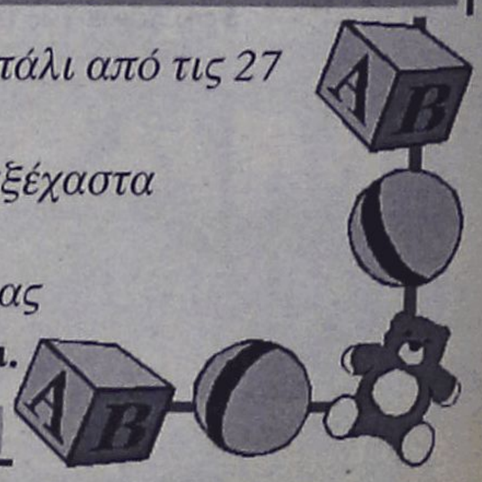

Κάτω από την καφετέρια Prestige

(εκ)πολιτισμικά παίγνια



Γράφει ο Κωστής Νικολάκης

Τα παραμύθια της πανσελήνου

"Η χάρις του τόπου που μας δόθηκε"

«... Ηταν πανσέληνος, όλα κρέμονταν στο φως της, η Δήλος έπλεε άδηλος, μητρίδα του Απόλλωνα και της Αρτέμιδος**, η λαμπρότερη βραχοσυστάδα της Μεσογείου, φανερή και κρυμμένη, όπως την περιγράφει ο **Χάιντεγκερ:

«Η Δήλος, το ιερό νησί, το μέσο της χώρας των Ελλήνων, των ακτών και των θαλασσών της, φανερώνει, εφόσον κρύβει. Τι είναι λοιπόν αυτό που εμφαίνεται σ' αυτήν την ίδια; Τι υποδηλώνει η Δήλος; Εκείνο που δοκίμασαν οι πιητές και διανοητές των Ελλήνων, επειδή προ-έβλεπαν από πολύ μακριά αυτό που υπήρξε γι' αυτούς το παροντικό, και που το ονόμασαν αλήθεια, δηλαδή: το αχώριστο του ακρύπτου (ξεσκέπασμα) και του κρυφού (σκέπασμα)».



Μάνος Αναστασιάδης: "Γυναίκα που βλέπει το φεγγάρι"

***Η Δήλος έκρυβε φανερώνοντας, κρατώντας το μέτρο στο κέντρο των Κυκλάδων νήσων:** Πλάι της ολόφωτη, έντονη, σαν βεγγαλικό, έστεκε η Μύκονος, η σημερινή κοσμιική πλευρά της παλαιάς Δήλου· ολόφωτη ως το πρωί. Αντίκρυ της, λιβανωτή, η Τήνος, η σημερινή ιερή πλευρά της Δήλου. Με τους αιώνες η αύρα της νησίδας μοιράστηκε στις γειτόνισσες, στις παραστάδες· κι έμεινε η χάρις πάλει κεί, στο φανερό-κρυφό κέντρο του Αιγαίου, στον ομφαλό της Μεσογείου.*

***Κοσμικό, ιερό· δράση, στοχασμός· κλειστό, ανοιχτό· πλησμονή, λιτότης - και παντού φως, το φως.** Το φως που οδηγεί στην πλήρωση, στον πλούτο· μα και στην κένωση, στο άδειασμα απ' τα πολλά, τα περιττά μαλάματα, στην αυτάρκεια του ολίγου. Αυτό είναι η ουσία των νησιών, ο μετεωρισμός ανάμεσα στο παν και στο τίποτε, η αβάσταχτη δυνατότητα της επιλογής. Αυτό είναι το ελληνικό πνεύμα: μια πτύχωση του μέσα προς τα έξω.*

***Μακρύναμε. Η πανσέληνος έλουζε τους κουρασμένους τουριστικούς προορισμούς και τους εξάγνιζε· όπως το ηλιόφως και το μελτέμι ξεπλένουν κάθε μέρα** τα ίχνη του τουριστικού πλήθους ("ερημία μιας απέραντης ταξιδιωτικής δραστηριότητας" το λέει ο Χάιντεγκερ). Ναι, αυτός ο τόπος προσφέρει μια ολόφωτη διαμονή, είναι η ευλογία όσων θεών κατοίκησαν εδώ προς τους ανθρώπους που περνούν πρόσκαιρα από το φλοιό του. Ακόμη και η φοβερή ερημία του πλήθους ακούει αυτούς τους κραδασμούς και μισανοίγει την ψυχή, και κολυμπάει βραδιάτικα στα βελούδινα νερά και ευφραίνεται και μαζί ριγά: Τι είναι αυτό; Τι είναι η τόση ομορφιά, η τόσο λίγη και πολλά; Τι μου συμβαίνει; **Μια στιγμή σε ολόκληρο καλοκαίρι, ανάμεσα στην οχλοβοή, αρκεί.** Η χάρις του τόπου, η χάρις του φωτός, χορηγείται απλόχερα, δημοκρατικά, σε αδειούχους, στρεσαρισμένους αστούς, ανθρώπους που λησμόνησαν τη λιτότητα και το αργοκούκκισμα του χρόνου, σε ανθρώπους που ξεχνούν το θάνατο.*

Αυτός ο τόπος, αυτή η διαμονή μας δόθηκε. Δεν θα πω «τι κάνουμε γι' αυτόν;» - γιατί, απλούστατα, ο τόπος, λαβωμένος, φορτωμένος, θα υπάρχει και μετά από εμάς, όταν θα μας περιλάβει. Τώρα, οι άνθρωποι είναι ο τόπος - μας το είπε κι αυτό ο αρχαίος πρόγονός μας...

***Καθώς οι πρώτοι πετεινοί έσπρωχναν τη νύχτα προς τον όρθρο, σκέφτηκα τον Παπαδιαμάντη.** Μάθαμε να βλέπουμε το ελληνικό τοπίο της λιτότητας μέσα απ' τα μάτια του· και τους παλαιούς ανθρώπους που δεν πολυφαίνονται πια, μα υπάρχουν. Αυτός έγραφε γιά τον θνήσκοντα προνεωτερικό κόσμο, τώρα σερφάρουμε στον αφρό του meta-post.... Ο τόπος όμως παραμένει εδώ, ευλογία και χάρις.*

Τα καράβια γλιστρούσαν ολονυχτίς μεταξύ του πουθενά και του παντός».

(Νίκος Γ. Ξυδάκης)

«ΡΟΔΙΑΚΗ» ΑΠΟ ΤΟ 1915

ΦΛΑΣ ΣΤΟ ΠΑΡΕΛΘΟΝ



ΡΟΔΙΑΚΗ

PERIODICO SETTIMANALE

ΕΝ ΡΟΔΩ
ΠΕΜΠΤΗ 29 ΣΕΠΤΕΜΒΡΙΟΥ 1927
Αριθμός φύλλου 887

ΡΟΔΙΑΚΑ ΧΡΟΝΙΚΑ

Σχολικά

Πληροφορούμεθα ευχαρίστως ότι και κατά το αρξάμενον σχολικόν έτος θα λειτουργήση και πάλιν το από τριετίας λειτουργούν εν τω Βενετοκλείω εμπορικόν τμήμα με προσθήκη μιας έτι ανωτέρας τάξεως. Αι εγγραφαί θα παραταθώσι μέχρι της 10 προσεχούς Οκτωβρίου.

ΣΥΛΛΥΠΗΤΗΡΙΟΝ

Επί τη σκληρά απωλεία της πολυκλαύστου Θεανούς Ζαγοριανού

συμμεριζόμενοι το δεινόν πένθος, διαβιβάζομεν με συντετριμμένην καρδίαν τα εγκάρδια μας συλλυπητήρια εις τους δεινώς τρωθέντας την καρδίαν, εξαδέλφους μας Ιωακείμ επίσκοπον Φωτικής Κωνσταντίνον Δήμαρχον Κατταβιάς και Μενέλαον και εις τας οικογενείας των θυγατέρων της και εγγόνων της.

Ι. Αλεξάνδρου ιατρός, Σμολένσκης Αλέξανδρος φοιτητής Φιλολογίας

ΚΟΙΝΩΝΙΚΗ ΚΙΝΗΣΙΣ

Ανεχώρησαν δι' Αθήνας η αξ. κ. Μαρία Ε. Καλαμπίχη μετά των τέκνων της και οι σπουδασταί Σάββας Καλαμπίχης, Μιχ. Αναστασιάδης, Ν. Φώκιαλης, Ι. Γανωτάκης, Ιωάν. Κουτσούρης και ο δημοδ. κ. Φιλήμων Ηρακλείδης.

Ανεχώρησεν εις Αθήνας ο συμπολίτης κ. Βασ. Ιωαννίδης.

Επανέκαμψεν εκ Πειραιώς ο συμπολίτης κ. Εμμ. Μαλτέζος.

Αφίκετο εις Πάτμου και ανεχώρησεν αυθημερόν ο κ. Σάββας Γ. Σαββίδης δημοδιδάσκαλος.

Αφίκετο εκ Νισύρου και ανεχώρησε δι' Αθήνας ο κ. Γ. Χ. Γεωργιάδης ιεροσπουδαστής.

Πωλείται οικία μετά τεσσάρων δωματίων, φρέατος και ευρυχώρου αυλής, κειμένη εις την κεντρικήν οδόν της Συνοικίας Μητροπόλεως.

Πληροφορίαι παρά τω πληρεξουσίω του ιδιοκτήτου κ. Μιχ. Αλμυρώ, Γραμματεί της Ι. Μητ/λεως.

(Σ.Σ. Η Ροδιακή εκδιδόταν τότε υπό καθεστώς ιταλικής λογοκρισίας. Διατηρείται επίσης η γλώσσα και τα τοπωνύμια που υπήρχαν στις αρχές του αιώνα).

ΚΟΜΜΩΤΗΡΙΟ UNISEX

Natural Beauty



Χτενίσματα αέρινα, φίνα...

Χτενίσματα με άποψη. Νέες κουπ

με στυλ και προσθετική μαλλιών

με τη γνωστή υπογραφή της **Μαρίας**

& κατόπιν ραντεβού
ανοικτά από τις 9.00 έως 17.00

Επίσης για τα μικρά παιδιά ένα ευχάριστο κούρεμα μέσα στο παιδικό αυτοκινητάκι

Παφιάκη Μαρία

Στη νέα διεύθυνση: Ακραμίτου 16, Ρόδος • Τηλ. 32161

(παλιά διεύθυνση: προέκταση Αννης Μαρίας)

TRAVEL TREK

Αλεξάνδρου Διάκου 46, 1ος ορ. 85 100 Ρόδος, Δωδεκάνησα
τηλ. 0241 75894/5 fax 0241 30383
e-mail:traveltrek@rho.forthnet.gr



ΜΑΡΟΚΟ από **335.000** δρχ/**983,13** EURO
ΤΥΝΗΣΙΑ από **139.000**δρχ/**407,93**EURO
ΤΥΝΗΣΙΑ γύρος Οάσεων από **209.000**δρχ./ **613,36** EURO
ΑΙΓΥΠΤΟΣ από **119.000**δρχ./**349,23** EURO
ΚΩΝ/ΠΟΛΗ – ΠΡΙΓΚΙΠ.
SuperFast κρουαζιέρες από **116.000** δρχ./**340,43** EURO
AZUR κρουαζιέρα από **339.000** δρχ./**994,87** EURO
ΠΑΡΙΣΙ–EURODISNEY από **199.500** δρχ./**585,48** EURO
ΜΑΛΤΑ από **119.000** δρχ.
ΜΑΔΡΙΤΗ–ΑΝΔΑΛΟΥΣΙΑ από **259.000** δρχ.
ΛΙΣΑΒΩΝΑ από **99.000** δρχ.
ΜΑΔΡΙΤΗ από **99.000**δρχ.
ΚΟΥΒΑ από **449.000** δρχ./**1317,69** EURO
ΜΠΑΝΓΚΟΚ – ΠΑΤΑΓΙΑ από **269.000**δρχ./**789,44** EURO
ΙΟΡΔΑΝΙΑ από **185.000** δρχ./**542,92** EURO

Κρατήσεις ξενοδοχείων - εισιτήρια αερ. & ακτ.
ενοικιάσεις αυτοκινήτων - διαβατήρια

παράδοση εισιτηρίων



ΘΕΛΕΤΕ ΝΑ ΔΙΑΚΟΣΜΗΣΕΤΕ

Το ξενοδοχείο, το μαγαζί ή το σπίτι σας με κάτι ΞΕΧΩΡΙΣΤΟ και ΜΟΝΑΔΙΚΟ;

ΕΛΑΤΕ ΣΕ ΜΑΣ

Στην **ΡΟΔΟΥΛΑ** & στον **ΑΡΤΑΝ**

για

ΒΙΤΡΩ • ΠΙΝΑΚΕΣ ΖΩΓΡΑΦΙΚΗΣ • ΚΟΡΝΙΖΕΣ • ΚΑΘΡΕΠΤΕΣ ΖΩΓΡΑΦΙΣΤΟΥΣ & ΦΩΤΙΖΟΜΕΝΟΥΣ και **ΑΝΑΓΛΥΦΑ**

ΕΤΟΙΜΑ ΚΑΙ ΜΕ ΠΑΡΑΓΓΕΛΙΑ

Σεβόμενοι το γούστο και την οικονομία σας

Μιχ. Πετρίδη 96 κοντά στο ΜΗΔΕΙΑ
Τηλ. 62552 - 61483

Αντίλαλοι

πολιτικοί και άλλοι...

Σαν τους... "Καποδιστριακούς" δήμους της Ρόδου έχει καταντήσει πια και το Νοσοκομείο μας. Εκεί που όλοι λέμε ότι... ξεμπερδεύουμε με τις εχθροπραξίες και τις αντιπαραθέσεις, όλο και κάτι καινούργιο εμφανίζεται στον ορίζοντα!

Πάμε στοίχημα ότι πιο γρήγορα θα βρουν οι Αμερικανοί τον Μπιν Λάντεν απ' ότι θα χρειαστεί ***να...λειτουργήσουν σωστά*** *τα Μηχανήματα Ταμειακών Αναλήψεων σε ορισμένα από τα υποκαταστήματα της Ρόδου;* ***Αμαν πια με αυτή την ταλαιπωρία, αμάν!***

Δεν υπήρξαν λέει... παρατράγουδα, στην διαδικασία ψηφοφορίας και ανάδειξης αντιπροσώπων για το συνέδριο, επισημαίνουν οι εκπρόσωποι της Νομαρχιακής του ΠΑΣΟΚ! Στο τέλος... θα το πιστέψουν και οι ίδιοι ότι όλα εκεί μέσα είναι αγγελικά πλασμένα.

Μιχ. Μ.



Το ότι το άγαλμα του **Α. Παπανδρέου,** βρίσκεται εκτός από τη **Ρόδο**, στην **Καλαμαριά** και οσονούπω κι αλλού το ίδιο κι απαράλλαχτο, είναι κάτι που το πήραν όλοι χαμπάρι και εκφράστηκαν αναλόγως.

Φαίνεται όμως ότι... κυκλοφορεί και σε **μικρότερο μέγεθος.** Απόδειξη ότι ...κοσμεί και το γραφείο του **Ακη** και σίγουρα και πολλών άλλων. Ποιός ξέρει ακόμα πόσα και σε ποιά μεγέθη θα δούμε στο μέλλον!

Β. Μ.

ΧΑΛΑΡΑ ΗΤΑΝ;

Η μάχη στο ΠΑΣΟΚ δεν έγινε για το ποιοί θα ψηφιστούν αλλά... **ποιοί δεν θα ψηφιστούν.**

Κι αυτό ήταν εμφανές στις διάφορες γραμμές και λίστες αλλά προέκυψε και **εκ του αποτελέσματος**. Και βεβαίως και νικητές και χαμένοι υπήρξαν από την εκλογική διαδικασία, άσχετα αν κάποιοι τώρα προσπαθούν να μας πείσουν ότι... ήταν χαλαρά τα πράγματα!

Λ. Μ.

Δηλαδή για να καταλάβουμε καλά, αυτοί που θα σώσουν την ΔΑΝΕ είναι ο κ. Καλογηράτος και ο κ. Αγούδημος; Σ' αυτό το σημείο φτάσαμε;

Λ. Μ.

ΗΡΘΕ ΤΟ ΠΟΡΙΣΜΑ

Κάποιος μας "σφύριξε" ότι το πόρισμα για την ποιότητα κατασκευής των σπιτιών στο Καστελλόριζο, **έχει ήδη διαβιβαστεί** στη νομαρχία Δωδεκανήσου και προκύπτουν απ' αυτό ουκ ολίγα, για τα θρυλικά πια σπίτια.

Και βεβαίως... αναμένουμε με ενδιαφέρον **τί θα γίνει** γιατί δεν αποκλείεται να ξεχαστεί το πόρισμα σε **κάποιο συρτάρι** (πρώτη φορά θα είναι;) Όχι τίποτα άλλο αλλά υπάρχουν φήμες ότι μέχρι και **σε τουρίστες** ενοικιάζονται αυτά τα σπίτια το καλοκαίρι!

Λ. Μ.

Τα βλέμματα των περαστικών συγκέντρωσαν τις τελευταίες μέρες **περίεργα πολεμικά αεροπλάνα** που στάθμευαν από το τέλος της προηγούμενης εβδομάδας στο αεροδρόμιο της **Ρόδου.**

Τελικά επρόκειτο για σμήνος **τεσσάρων** πολεμικών που αναχώρησαν από το **ΔΙΑΓΟΡΑΣ** χθες το πρωί και τα οποία ήρθαν στη Ρόδο από Μοίρα της **Ιταλίας** στο πλαίσιο **εκπαιδευτικού ταξιδιού.**

Στην ουσία επρόκειτο για **εκπαιδευτικά αεροπλάνα** Ιταλικής κατασκευής, που όπως ήταν φυσικό προξένησαν εύλογη ανησυχία σε όσους τα είδαν στο αεροδρόμιο. Επειδή οι καιροί είναι... πονηροί χίλιαδυό έβαλαν με το νού τους.

Β. Μ.

ΟΙ ΔΕΣΜΟΙ

Με το Πατριαρχείο έχουμε στενούς δεσμούς που προσπαθούμε να τους ενισχύσουμε περισσότερο, δήλωσε προσφάτως ο **δήμαρχος Ρόδου**, ανακοινώνοντας την απόφαση των δημάρχων να προσκληθεί ο Πατριάρχης στο συνέδριο της ΤΕΔΚ στο Καστελλόριζο.

Τέτοια λέει... **και θα τον αφορίσει ο κ. Χριστόδουλος,** που ως γνωστόν θέλει να αποκόψει τις μητροπόλεις της Δωδεκανήσου από την δικαιοδοσία του Πατριαρχείου.

Λ. Μ.

ΣΤΗ ΝΙΣΥΡΟ

Η αγάπη του γνωστού τραγουδιστή Νικόλα Παπάζογλου **για την ακριτική Νίσυρο** είναι γνωστή καθώς διατηρεί σπίτι στο νησί, την επισκέπτεται αρκετά συχνά και δεν την ξεχνά στις καλοκαιρινές του συναυλίες.

Ωστόσο εντύπωση προκαλεί η επιθυμία που εξέφρασε πρόσφατα ο ερμηνευτής της κλασικής πιο "Εκδίκησης της γυφτιάς" να ηχογραφήσει τον καινούργιο του δίσκο στη Νίσυρο! **Ο Παπάζογλου** έχει να δραστηριοποιηθεί δισκογραφικά για πάνω από δέκα χρόνια και όλο αυτό τον καιρό επικοινωνούσε με το κοινό του με τις ανά την Ελλάδα συναυλίες του κάθε καλοκαίρι. Ετσι, το γεγονός ότι βγάζει δίσκο **είναι είδηση από μόνο του**. Η απόφασή του, όμως, να στήσει στούντιο ηχογράφησης (!) στη Νίσυρο πέρα από το ότι μας ξάφνιασε ευχάριστα, **επιβεβαιώνει** για άλλη μια φορά τον ίδιον του χαρακτήρα του να πηγαίνει κόντρα στο ρεύμα...

Κυρ. Π.

ΤΑ ΠΡΟΜΕΤΟΧΑ

Από την πρώτη στιγμή που προέκυψε **νέο αφετικό** στα τουριστικά ακίνητα της Ρόδου (η ΕΤΑ) η "Ροδιακή" και τα άλλα τοπικά μέσα ενημέρωσης, επικέντρωσαν την κριτική τους στο θέμα **των προμετόχων** και της εισαγωγής της ΕΤΑ στο Χρηματιστήριο.

Κι αν πράγματι οι τοπικοί φορείς ήθελαν να ανατρέψουν αυτά που ετοιμάζονται να γίνουν, εκεί θα έπρεπε να εστιάσουν την αντίδρασή τους, **πράγμα όμως που δυστυχώς δεν έκαναν.**

Και το πόσο δίκαιο είχαμε, φάνηκε από την αντίδραση των φορέων της Αττικής, οι οποίοι προσέφυγαν **στο Συμβούλιο της Επικρατείας,** ζητώντας να κηρυχθεί παράνομες και αντισυνταγματικός ο νόμος για τα προμέτοχα, διότι εκεί βρίσκεται το μυστικό της υπόθεσης.

Εστω και τώρα πάντα... δεν είναι αργά.

Λ. Μ.

Ο ταχυδρόμος πέρασε...



● κ. τακτ. αναγνωστ.: Ποιός πόλεμος. Παιχνίδι για τους παπατζάδες το κάνανε. Εδώ ο Μπιν, εκεί ο Μπίν, που είναι ο Μπίν;

❖❖❖

● Προς "δικαιωμένο" ΠΑΣΟΚτζή: Οπως μου τα είπες είναι. Το είδα με τα μάτια μου. Οι εσωκομματικές εκλογές εγιναν ερήμην των στελεχών. Ούτε καν πέρασαν από το Ροδίνι. Ποιοί είναι αυτοί. Πιάσε τους καταλόγους των ψηφισάντων και θα δεις. Θα τραβάς τα μαλλιά σου.

❖❖❖

● Προς "παράξενο" Νοτιοροδίτη: Να παραιτηθεί ο Μανώλης και αμέσως, μάλιστα. Που ξέρω εγώ αν πάρει τα ταμεία του Δήμου Ρόδου και αρχίζει να κάνει δρόμους στο Πρασονήσι και στ' Ασκληπειό.

❖❖❖

● Ομοίως: Να μείνει στην θέση του ο Γιώργος. Βέβαια. Να οργανώσει και καμιά περιοδεία του Περιφερειάρχη στα μέρη σας, να γεμίσετε τα καλάθια σας (με υποσχέσεις) και να ανταποδώσετε δια της ψήφου σας.

❖❖❖

● Συμβουλή: Βρε δεν τα παρατάτε αυτά και να κοιτάξετε λίγο τα χάλια σας.

ΚΑΘΗΜΕΡΙΝΑ ΟΛΑ ΤΑ ΝΕΑ ΤΗΣ ΔΩΔΕΚΑΝΗΣΟΥ ΣΤΟ INTERNET
www.rodiaki.gr

ΠΩΛΟΥΝΤΑΙ
1) Οροφοδιαμερίσματα πολυτελούς κατασκευής εντός της πόλεως Ρόδου (όπισθεν παλαιού Νοσοκομείου) οδός Μεταξά των 136 τ.μ. με αποθήκη και θέση γκαράζ εσωτερική
2) Διαμερίσματα σε μικρή πολυκατοικία πολυτελούς κατασκευής (με γκαράζ εσωτερικό) μέτρων 91, 98 και 136 τμ.
3) Μονοκατοικίες στην περιοχή Mira Mare διόροφες με υπόγειο γκαράζ των 140 τ.μ. και διαμερίσματα των 70 τ.μ.
Πληρ. Γ. Ιωαννίδης • Τηλ. 21714 ή 0932296983

ΠΩΛΟΥΝΤΑΙ
1) Μονοκατοικίες στην παραλία Ιαλυσού έναντι Βράχου 120, 140, 150, 170, 180, 200 τ.μ. σε μπετά ή τελειωμένες πολυτελούς κατασκευής, σε οικόπεδο αυτοτελή 400-700 τ.μ.
2) Καταστήματα και στούντιο των 50 τ.μ. επί της οδού Ιερού Λόχου Ιαλυσός έναντι ξενοδοχείου Τσίκη.
Πληρ. Γ. Ιωαννίδης
Τηλ. 22307 ή 0932296983

ΠΩΛΟΥΝΤΑΙ: Διαμερίσματα πολυτελούς κατασκευής με θέρμανση, τζάκι, υδρ. ασανσέρ και μεγάλους χώρους στάθμευσης επί της Απολ. Ροδίου στην Ιξιά (50 μ. από τη Λεωφόρο Ηρακλειδών).
ΠΩΛΕΙΤΑΙ: Μεζονέτα 220 τ.μ. με θέρμανση, τζάκι επί της Απολ. Ροδίου στην Ιξιά.
ΕΝΟΙΚΙΑΖΟΝΤΑΙ: Καταστήματα από 26 τ.μ. έως 86 τ.μ. (6μ. ύψος) επί της Ανθ. Ζερβού στην Ψαροπούλα.
ΕΝΟΙΚΙΑΖΕΤΑΙ: Κατάστημα 165 τ.μ. στα Τριάντα επί της οδού Τριαντών (20 μ. από τον σταθμό ταξί) με άνετο περιβάλλοντα χώρο και θέσεις στάθμευσης.
Πληροφορίες: Κτιριοδομή Ο.Ε.
Τηλ. 36604-24208, κιν. 0944-338277

ΤΟ ΠΑΛΑΤΑΚΙ
παιδικός σταθμός νηπιαγωγείο

COMPUTER • ΑΓΓΛΙΚΑ
ΓΥΜΝΑΣΤΗΡΙΟ • ΡΥΘΜΙΚΗ
ΘΕΑΤΡΟ • ΜΟΥΣΙΚΗ
ΕΚΠΑΙΔΕΥΤΙΚΕΣ ΕΠΙΣΚΕΨΕΙΣ
ΑΣΦΑΛΙΣΤΙΚΗ ΚΑΛΥΨΗ
ΜΕΤΑΦΟΡΑ ΜΕ ΣΧΟΛΙΚΟ
(περιοχές Ρόδου, Ιξιάς, Κοσκινού)
ΠΛΗΡΟΦΟΡΙΕΣ
ΒΑΛΑΣΙΑ ΒΑΡΔΕΛΗ - ΝΗΠΙΑΓΩΓΟΣ
ΤΗΛ: (0241) 39739, 0972007352