ΕΤΟΣ ΙΔΡΥΣΕΩΣ: 1915
ΙΔΡΥΤΗΣ: ΕΜΜ. ΚΑΛΑΜΠΙΧΗΣ
ΔΙΕΥΘΥΝΤΗΣ: ΑΘ. ΜΑΡΑΣΙΩΤΗΣ

# Η ΡΟΔΙΑΚΗ

ΤΕΤΑΡΤΗ
3 ΟΚΤΩΒΡΙΟΥ 2001
ΑΡ. ΦΥΛΛΟΥ 16.910
ΤΙΜΗ 200 ΔΡΧ.
ΕΥΡΩ 0,59

ΗΜΕΡΗΣΙΑ ΠΡΩΙΝΗ ΕΦΗΜΕΡΙΔΑ ΤΗΣ ΡΟΔΟΥ

ΠΛΗΡΟΦΟΡΙΕΣ ΑΠΟ ΤΟΥΣ ΡΩΣΟΥΣ ΣΕ ΑΜΕΡΙΚΑΝΟΥΣ

## Σε βουνά απάτητα ο στόχος!

ΜΕ ΔΙΟΔΟΥΣ ΔΙΑΦΥΓΗΣ ΠΡΟΣ ΤΡΙΑ ΔΙΑΦΟΡΕΤΙΚΑ ΚΡΑΤΗ

Τώρα σφίγγει πραγματικά ο κλοιός γύρω από τον Μπιν Λάντεν. Παρά τα μέτρα προφύλαξης δύσκολα θα αποφύγει τις συνέπειες. Παρέμβαση και από το Ιράν.



ΚΑΤΕΠΕΣΕ ΤΟ ΗΘΙΚΟ ΤΩΝ ΤΑΛΕΜΠΑΝ ΧΩΡΙΣ ΣΥΜΜΑΧΟΥΣ

## Κορμός οι μυστικές υπηρεσίες

ΑΡΧΙΣΕ Η ΑΠΟΣΤΟΛΗ ΑΠΟΔΕΙΞΕΩΝ ΓΙΑ ΤΗΝ ΕΝΟΧΗ ΤΟΥ

Σύμφωνα με δημοσίευμα της βρετανικής εφημερίδας Guardian την Τρίτη, ο Μπιν Λάντεν είχε εντοπιστεί την περασμένη εβδομάδα στην Καμπούλ από τις βρετανικές και αμερικανικές μυστικές υπηρεσίες.

ΣΕΛΙΔΑ 3

ΑΠΟΔΕΧΘΗΚΕ ΠΡΟΣΚΛΗΣΗ ΓΙΑ ΤΟ ΣΥΝΕΔΡΙΟ ΤΗΣ ΤΕΔΚ



## Επίσκεψη του Πατριάρχη στο Καστελλόριζο

Ιστορική και μοναδική στιγμή για το μικρό ακριτικό νησί. Αλλαξε η ημερομηνία του συνεδρίου.

ΣΕΛΙΔΑ 8

ΣΥΝΟΔΕΥΕ ΣΚΑΦΟΣ ΜΕ ΛΑΘΡΟΜΕΤΑΝΑΣΤΕΣ



## "Περίεργη" τουρκική ακταιωρός

Εφθασε σε απόσταση 1,7 μιλίων από τον Αγιο Φωκά στην Κω, αποκαλύπτει απορρητο έγγραφο του υπ. Ναυτιλίας.

ΣΕΛ.5

ΚΑΤΟΡΘΩΜΑΤΑ ΣΤΟ ΙΚΑ!

## Με αναπηρία 100%, βγήκαν ...υγιέστατοι!

● *Θύελλα διαμαρτυριών*

ΣΕΛ. 12

Πώς μοίρασαν τα πόστα στη διοίκηση και τις μετοχές

# ΟΙ ΦΑΜΙΛΙΕΣ στη ΔΑΝΕ τα βρήκαν!





ΑΝΑΓΚΑΣΘΗΚΕ ΣΕ ΚΑΤΑΚΡΑΤΟΣ ΥΠΟΧΩΡΗΣΗ Η ΑΝΕΚ ΜΠΡΟΣΤΑ ΣΤΟΝ ΑΓΟΥΔΗΜΟ

### Επιασε το κόλπο, αποσύρθηκαν οι αγωγές

Σε μνημόνιο συμφωνίας 150 σελίδων κατέληξαν οι μαραθώνιες διαπραγματεύσεις μεταξύ των ομάδων ΔΑΝΕ και ΑΝΕΚ. Πακέτο πακτωλός για τον Αγούδημο, τακτοποιήθηκε και η υπόθεση Σολούνια, με άρση των υποθηκών στα ακίνητα του από Καλογηράτο και Αγούδημο.

ΣΕΛΙΔΑ 9





ΟΛΟΚΛΗΡΩΝΕΤΑΙ ΣΤΗ ΒΟΥΛΗ ΤΟ ΣΚΑΝΔΑΛΟ



## Καλορίζικα τα οικόπεδα!

Σκάνδαλο και με το νόμο γίνεται η οικοπεδοποίηση των παραλιών. Το άρθρο 27 έγινε 26 και αγνώριστο, προφανώς για να μην καταλαβαίνει κανένας τίποτα!

ΣΕΛΙΔΑ 4

ΤΑ ΣΧΟΛΕΙΑ ΑΝΟΙΞΑΝ ΕΔΩ ΚΙ' ΕΝΑ ΜΗΝΑ

## Λείπουν ακόμη 400 καθηγητές στη Δωδεκάνησο!



Σε 400 υπολογίζονται τα κενά για τους καθηγητές δευτεροβάθμιας εκπαίδευσης στο νομό μας, ένα μήνα μετά την έναρξη της σχολικής χρονιάς, Η ΕΛΜΕ κατήγγειλε ακόμα παρανομίες στην κατανομή των μαθητών.

ΣΕΛΙΔΑ 6

## ΗΜΕΡΟΛΟΓΙΟ

Τετάρτη 3 Οκτωβρίου 2001
Διονυσίου Αρεοπαγίτου, Δαμάριδος

Ανατολή ηλίου: 6.22'
Δύση ηλίου: 6.05'
Σελήνη 16 ημερών

## ΦΑΡΜΑΚΕΙΑ

Σήμερα διημερεύει το φαρμακείο του Μιχαηλίδη Θεοδ. στην οδό 28ης Οκτωβρίου 44 και διανυκτερεύει το φαρμακείο του Λαρδόπουλου Πετρ. στην οδό Αποστ. Παύλου 86 (Ανάληψη)

## ΒΕΝΖΙΝΑΔΙΚΑ

Σήμερα διανυκτερεύουν τα βενζινάδικα: Ακρίτας ΕΠΕ (Γ. Σεφέρη), Τσαγκαράκης-Σαλαμαστράκης (Λ. Καλλιθέας), Παναγιωτίδης (Κρεμαστή), Πισσαδάκη (Παραδείσι) και Κούτρης Δ. (17ο χιλ. Ρόδου-Λίνδου).

## ΛΑΪΚΕΣ ΑΓΟΡΕΣ

Τετάρτη: στο Δημοτικό Νεκροταφείο
Πέμπτη: στην οδό Βύρωνος
Παρασκευή: στην οδό Πτολεμαίων (Ανάληψη)
Σάββατο: στο Δημοτικό Νεκροταφείο.

## ΔΡΟΜΟΛΟΓΙΑ ΠΛΟΙΩΝ

Σήμερα αναχωρεί το "ΠΑΤΜΟΣ" στις 14.00 για Σύμη-Τήλο-Κω-Κάλυμνο-Λέρο-Πάτμο-Παραιά.

## ΑΕΡΟΠΟΡΙΚΑ ΔΡΟΜΟΛΟΓΙΑ

### ΟΛΥΜΠΙΑΚΗ ΑΕΡΟΠΟΡΙΑ

ΑΠΟ ΡΟΔΟ-ΑΘΗΝΑ
- Καθημερινά 07.00, 10.25, 20.55
- Τετάρτη 14.00
- Καθημερινά πλην Τετάρτης 17.20
- Καθημερινά πλην Κυριακής 23.40
- Δευτέρα 00.10.

ΑΠΟ ΑΘΗΝΑ-ΡΟΔΟ
- Καθημερινά 05.20, 08.45, 19.15
- Τετάρτη 12.20
- Καθημερινά πλην Τετάρτης 15.40
- Καθημερινά πλην Κυριακής 22.00
- Κυριακή 22.30

ΑΠΟ ΡΟΔΟ-ΘΕΣΣΑΛΟΝΙΚΗ
- Δευτέρα 14.30
- Παρασκευή-Κυριακή 12.40.

ΑΠΟ ΡΟΔΟ-ΗΡΑΚΛΕΙΟ
- Παρασκευή-Κυριακή 09.45.

ΑΠΟ ΡΟΔΟ-ΚΑΡΠΑΘΟ
- Τρίτη-Πέμπτη-Σάββατο 09.45
- Δευτέρα-Τετάρτη-Παρασκευή-Κυριακή 10.30
- Δευτέρα-Κυριακή 12.40
- Τετάρτη-Παρασκευή (ν) έως 22/9 12.40
- Πέμπτη από 23/9 12.40
- Τρίτη-Παρασκευή (ν) από 23/9 12.40
- Τρίτη-Σάββατο έως 22/9 14.15
- Πέμπτη έως 22/9 14.15.

ΑΠΟ ΡΟΔΟ-ΚΑΣΟ
- Δευτέρα-Κυριακή (κ) 12.40
- Τετάρτη-Παρασκευή έως 22/9 12.40
- Πέμπτη (κ) από 23/9 12.40
- Τρίτη-Παρασκευή από 23/9 12.40
- Πέμπτη (κ) έως 22/9 14.15.

ΑΠΟ ΡΟΔΟ-ΚΑΣΤΕΛΟΡΙΖΟ
- Τετάρτη-Παρασκευή-Κυριακή 08.10
- Δευτέρα έως 22/9 08.10
- Τρίτη-Πέμπτη-Σάββατο έως 22/9 11.55.

### AEGEAN AIRLINES & CRONUS

ΑΠΟ ΡΟΔΟ-ΑΘΗΝΑ
07.45 (A3 201 X5 1201), 13.30 (A3 207 X5 1207), 14.20 (A3 211 X5 1211), 17.30 (A3 213 X5 1213), 21.10 (A3 217 X5 1217).

ΑΠΟ ΑΘΗΝΑ-ΡΟΔΟ
06.05 (A3 200 X5 1200), 09.40 (A3 202 X5 1202), 12.50 (A3 210 X5 1210), 15.50 (A3 212 X5 1212), 19.30 (A3 216 X5 1216)

ΑΠΟ ΡΟΔΟ-ΗΡΑΚΛΕΙΟ
19.30 (A3 765)

ΑΠΟ ΗΡΑΚΛΕΙΟ-ΡΟΔΟ
18.00 (A3 764)

ΑΠΟ ΡΟΔΟ-ΘΕΣΣΑΛΟΝΙΚΗ
11.20 (A3 721)

ΑΠΟ ΘΕΣΣΑΛΟΝΙΚΗ-ΡΟΔΟ
11.20 (A3 720)

### AXON AIRLINES

ΑΠΟ ΡΟΔΟ ΠΡΟΣ ΑΘΗΝΑ
- XN 431 ΑΝΑΧΩΡΗΣΗ ΡΟΔΟΣ 11.10 ΑΦΙΞΗ ΑΘΗΝΑ 12.00
- XN 433 ΑΝΑΧΩΡΗΣΗ ΡΟΔΟΣ 19.20 ΑΦΙΞΗ ΑΘΗΝΑ 18.20

ΑΠΟ ΑΘΗΝΑ ΠΡΟΣ ΡΟΔΟ
- XN 430 ΑΝΑΧΩΡΗΣΗ ΑΘΗΝΑ 09.50 ΑΦΙΞΗ ΡΟΔΟ 10.40
- XN 432 ΑΝΑΧΩΡΗΣΗ ΑΘΗΝΑ 18.00 ΑΦΙΞΗ ΡΟΔΟ 18.55

Το παραπάνω πρόγραμμα ισχύει καθημερινά από τις 6 Ιουλίου.

# Επώνυμον το ανώνυμον...

## "Χάρτινος πύργος" η ...ισχυρή οικονομία

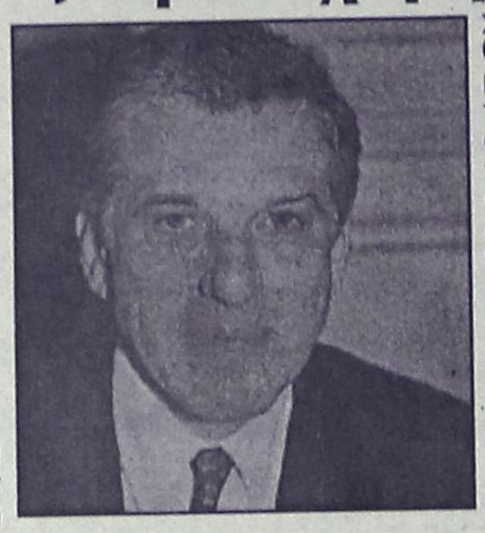

Η "ισχυρή οικονομία", το σύνθημα της κυβέρνησης Σημίτη, αποδείχτηκε "χάρτινος πύργος", καθώς ο νέος προϋπολογισμός βρίσκεται στον αέρα και σε κλίμα αβεβαιότητας, ως προς τα επιμέρους μεγέθη του, αφού μετά τα γεγονότα στις ΗΠΑ, τα διάφορα "μαξιλάρια" του προϋπολογισμού γίνονται εφιάλτης για τους Έλληνες πολίτες, με τη λιτότητα, τους φόρους, την ανεργία και τα ψιχία της εισοδηματικής πολιτικής να καταδυναστεύουν και πάλι την καθημερινή τους διαβίωση.

Είναι χαρακτηριστικό ότι ο νέος προϋπολογισμός, εναλλακτικός ή αρχικός, δεν "αντέχει" να καλύψει 35 δισ. δρχ. για τη χορήγηση του οικογενειακού επιδόματος και στους δύο συζύγους, παρά τη σχετική δικαστική απόφαση, με αποτέλεσμα η καταβολή του να παραπέμπεται στις ελληνικές καλένδες.

Οι "δίδυμοι" προϋπολογισμοί, αρχικός και εναλλακτικός, είναι στην ουσία και στην πραγματικότητα προϋπολογισμοί νέων φόρων (870 δισ. δρχ.), λιτότητας (αυξήσεις κάτω από τον πληθωρισμό 2,5%-3%) για μισθωτούς και συνταξιούχους, κοινωνικής αναλγησίας για τις ευπαθείς κοινωνικά ομάδες, ανεργίας (αφού η μείωση του ρυθμού ανάπτυξης ψαλιδίζει τις νέες θέσεις εργασίας). Αλλά και πλασματικός στη διαμόρφωση "πλεονασμάτων-μαϊμού" (δηλαδή ελλειμματικός), καθώς αυτά κινούνται και πάλι με αλχημείες, τρικ και δημιουργική λογιστική για το "φούσκωμά" τους στα χαρτιά και μόνον.

Για άλλη μια φορά καταρτίζεται ένας μίζερος προϋπολογισμός, παρά το "άλλοθι" του χτυπήματος στις ΗΠΑ, κατά πάγια νοοτροπία και παράδοση της κυβέρνησης Σημίτη, μακριά από τις απαιτούμενες διαρθρωτικές αλλαγές που έχει ανάγκη η χώρα και η οικονομία της, για να μπορέσει να κάνει άλματα, και όχι βήματα σημειωτόν, στην πραγματική σύγκλιση με το μέσο επίπεδο των πολιτών της Ευρωπαϊκής Ένωσης.

Ανίσχυρη οικονομία σημαίνει και ανίσχυρη Ελλάδα. Κι' αυτό, δυστυχώς, για τον τόπο είναι το μέγα επίτευγμα της κυβέρνησης Σημίτη και του Γιάννου, όλα αυτά τα χρόνια που βρίσκονται στην εξουσία - μέχρι πότε, όμως;


ΝΕΑ
ΑΠΟΣΥΡΣΗ
ΧΩΡΙΣ
ΑΠΟΣΥΡΣΗ

ΚΕΡΔΙΣΤΕ ΣΤΗ NISSAN
ΕΩΣ
800.000
(€2.347,76)

| | | | |
|---|---|---|---|
| MICRA | ΚΕΡΔΟΣ ΕΩΣ 260.000 δρχ.(€763,02) | TERRANO | ΚΕΡΔΟΣ 600.000 δρχ.(€1.760,82) |
| ALMERA | ΚΕΡΔΟΣ 400.000 δρχ.(€1.173,88) | MAXIMA | ΚΕΡΔΟΣ 600.000 δρχ.(€1.760,82) |
| PRIMERA 1.6 | ΚΕΡΔΟΣ 500.000 δρχ.(€1.467,35) | PRIMERA 1.8/2.0 | ΚΕΡΔΟΣ 800.000 δρχ.(€2.347,76) |

Έχετε αυτοκίνητο οποιασδήποτε μάρκας με ημερομηνία άδειας κυκλοφορίας έως και 31/12/1991; Η NISSAN σας δίνει την ευκαιρία να κερδίσετε διπλά με τη ΝΕΑ ΑΠΟΣΥΡΣΗ ΧΩΡΙΣ ΑΠΟΣΥΡΣΗ. Πρώτον, αποκτάτε όποιο νέο μοντέλο NISSAN θέλετε με κέρδος έως 800.000 δρχ. (€2.347,76). Δεύτερον, κρατάτε το αυτοκίνητό σας και, αν θέλετε, κερδίζετε περισσότερα από την πώλησή του! Εμείς θέλουμε μόνο τον αριθμό πλαισίου. ΝΕΑ ΑΠΟΣΥΡΣΗ ΧΩΡΙΣ ΑΠΟΣΥΡΣΗ μόνο στη NISSAN. Η πρώτη φορά που κερδίζετε από το παλιό σας αυτοκίνητο χωρίς να δώσετε ούτε... τον προφυλακτήρα!

ΤΩΡΑ ΚΡΑΤΗΣΤΕ ΤΟ ΠΑΛΙΟ ΣΑΣ ΑΥΤΟΚΙΝΗΤΟ
ΚΑΙ ΚΕΡΔΙΣΤΕ ΑΠΟ ΤΗΝ ΑΞΙΑ ΤΟΥ!
NISSAN

ΣΙΜΟΣ Γ. ΠΑΡΑΣΚΕΥΑΣ & ΥΙΟΣ ΕΠΕ
ΑΥΣΤΡΑΛΙΑΣ 70—ΡΟΔΟΣ ΤΗΛ. 35200

ΟΛΟΚΛΗΡΩΜΕΝΟ ΣΥΓΚΡΟΤΗΜΑ NISSAN ΤΟΥ ΔΙΚΤΥΟΥ ΝΙΚ. Ι. ΘΕΟΧΑΡΑΚΗΣ Α.Ε.


## ΔΕΧΟΝΤΑΙ ΤΟ ΚΟΙΝΟ

Ο Νομάρχης δέχεται το κοινό κάθε Τρίτη και Πέμπτη από 11.00-13.00.
Ο Δήμαρχος Ροδίων δέχεται ύστερα από συνεννόηση.
Ο αντινομάρχης Δωδεκανήσου κ. Νικόλαος Τατάκης δέχεται το κοινό κάθε Τρίτη και Πέμπτη από 10.00 π.μ.-12 μ.μ.

## ΤΑΞΙ

ΡΑΔΙΟ ΤΑΞΙ: 64712-64790

## ΧΡΗΣΙΜΑ ΤΗΛΕΦΩΝΑ

| | |
|---|---|
| ΝΟΣΟΚΟΜΕΙΟ: | 80000 |
| ΠΥΡΟΣΒΕΣΤΙΚΗ: | 23333 |
| ΛΙΜΕΝΑΡΧΕΙΟ: | 22220, 27695 |
| ΒΛΑΒΕΣ Δ.Ε.Η.: | 125 |
| ΒΛΑΒΕΣ Ο.Τ.Ε.: | 121 |
| ΑΜΕΣΗ ΔΡΑΣΗ: | 100 |
| ΒΛΑΒΕΣ ΥΔΡΕΥΣΗΣ: | 68750-68755 |
| ΝΟΜΑΡΧΙΑ: | 46502 |
| ΠΕΡ/ΚΗ Δ/ΝΣΗ | 38174 |
| ΔΗΜΟΣ: | 46200 |
| ΔΗΜ. ΕΠΙΧ. ΚΑΘΑΡ. | 77600 |
| ΥΠΗΡ. ΑΠΟΚΟΜΙΔΗΣ | 61057 |
| ΤΡΟΧΑΙΑ: | 26480 |
| ΠΛΗΡΟΦ. Ο.Τ.Ε.: | 131 |
| ΔΕΛΤΙΟ ΚΑΙΡΟΥ: | 149 |
| ΛΑΧΕΙΑ: | 111 |
| ΠΡΟΠΟ - ΛΟΤΤΟ: | 111 |
| ΡΟΔΑ: | 27462 |
| ΚΤΕΛ: | 27706 |
| Ο.Α.Ε.Δ.: | 23265 |
| Ι.Κ.Α.: | 64912 |
| ΤΑΞ.Υ.: | 68701, 68702 |
| ΟΛΥΜΠΙΑΚΗ: | 24555 |
| Δ.Α.Ν.Ε.: | 43150 |
| ΕΡΓΑΤ. ΚΕΝΤΡΟ: | 24730 |
| AXON AIRLINES | 82601-2 |
| CRONUS AIRLINES | 25444 |
| AEGEAN AIRLINES | 98345 |

## ΚΤΕΟ

• Από 1/9/2001 έως 21/12/2001 παντός είδος οχήματα **με συνδυασμό γραμμάτων ΡΟΑ 1300-5000.** Επίσης θα ελέγχονται τα οχήματα που η καταλληλότητά τους λήγει αυτές τις εβδομάδες και οχήματα ανάριθμα εισαγωγής.

## ΤΙΜΕΣ ΣΥΝΑΛΛΑΓΜΑΤΟΣ

| | | |
|---|---|---|
| ΔΟΛΛΑΡΙΟ Η.Π.Α. | 367.861 | 376.394 |
| ΛΙΡΑ ΑΓΓΛΙΑΣ | 544.494 | 557.117 |
| ΚΟΡΩΝΑ ΔΑΝΙΑΣ | 45.462 | 46.516 |
| ΚΟΡΩΝΑ ΣΟΥΗΔΙΑΣ | 34.567 | 35.369 |
| ΓΙΕΝ ΙΑΠΩΝΙΑΣ ΓΙΑ 100 ΜΟΝ | 305.276 | 312.356 |
| ΦΡΑΓΚΟ ΕΛΒΕΤΙΑΣ | 228.354 | 233.646 |
| ΚΟΡΩΝΑ ΝΟΡΒΗΓΙΑΣ | 41.788 | 42.756 |
| ΛΙΡΑ ΚΥΠΡΟΥ | 588.504 | 602.148 |
| ΔΟΛΛΑΡΙΟ ΚΑΝΑΔΑ | 234.256 | 239.677 |
| ΔΟΛΛΑΡΙΟ ΑΥΣΤΡΑΛΙΑΣ | 181.520 | 185.725 |


## Η ΡΟΔΙΑΚΗ

Ημερήσια Εφημερίδα της Ρόδου
Έτος Ιδρύσεως 1915
ΙΔΡΥΤΗΣ
ΕΜΜ. ΚΑΛΑΜΠΙΧΗΣ

ΙΔΙΟΚΤΗΣΙΑ – ΕΚΔΟΣΗ
ΥΙΟΙ Σ. ΤΣΟΠΑΝΑΚΗ
Η. ΚΩΠΙΑΔΗΣ Ο.Ε.

ΔΙΕΥΘΥΝΤΗΣ
ΑΘ. ΜΑΡΑΣΙΩΤΗΣ

ΣΥΝΤΑΞΗ
Γρηγόριος Πελλός
Λουκάς Μαστής
Μιχάλης Μαστής
ΑΘΛΗΤΙΚΑ
Μανόλης Μπάτης,
Νικήτας Κουσκούσης
Τηλ.: 30831
ΓΡΑΦΕΙΑ ΣΥΝΤΑΞΗΣ
Μάρκου Μαλλιαράκη 9
Τηλ. 24610 - 30865 - 75640
Fax (0241) 75641
ΛΟΓΙΣΤΗΡΙΟ – ΔΙΑΦΗΜΙΣΕΙΣ
Νέα Αγορά 53
Τηλ. 22210 - 75230
Fax (0241) 22471

http://WWW.rodiaki.gr.
Email: tsopd@otenet.gr & rodiaki@otenet.gr

### Στα σύνορα του Αφγανιστάν με την Κίνα, το Πακιστάν με το Τατζικιστάν

# Εντοπίσθηκε το κρησφύγετο

## Οι Ρώσοι έδωσαν στοιχεία στις μυστικές υπηρεσίες των Αμερικανών

Στην οροσειρά Παμίρ, στα σύνορα του Αφγανιστάν με την Κίνα, το Πακιστάν και το Τατζικιστάν φέρεται να κρύβεται ο Οσάμα μπιν Λάντεν. Δημοσίευμα της πακιστανικής εφημερίδας Τα Νέα αναφέρει την Τρίτη ότι οι ΗΠΑ γνώριζαν από την περασμένη εβδομάδα πως ο θεωρούμενος ως βασικός ύποπτος για τις επιθέσεις της 11ης Σεπτεμβρίου έχει εγκαταλείψει την περιοχή του Κανταχάρ για να βρει καταφύγιο στα σπήλαια της κεντρικής επαρχίας Ορουζγκάν.

Επικαλούμενη αξιόπιστες πηγές, η εφημερίδα αναφέρει τώρα ότι οι Ρώσοι ήταν οι πρώτοι που έκαναν λόγο για το Παμίρ, βορείως του Μπούζι Γκονιμπάντ, και οι μυστικές υπηρεσίες τους ενημέρωσαν τους Αμερικανούς για τις εν λόγω πληροφορίες και τους παρέδωσαν χάρτες της περιοχής στους οποίους έχουν σημειώσει τις «εισόδους» στην περιοχή.

Η οροσειρά του Παμίρ, της οποίας οι ψηλότερες κορυφές φθάνουν τα 7.500 μέτρα, είναι μια εξαιρετικά στρατηγική περιοχή, δύσκολα προσβάσιμη, και μεγάλο μέρος της ανήκει στο Τατζικιστάν. Εκεί ζουν μόνον κιργίζιοι νομάδες και μουσουλμάνοι Ισμαηλίτες. Κατά τη διάρκεια των επιχειρήσεών τους (1979-1989) οι Σοβιετικοί είχαν εγκαταστήσει βάσεις στο Παμίρ



και, όπως τονίζει η πακιστανική εφημερίδα, ο Μπιν Λάντεν έχει βρει καταφύγιο σε κάποια από αυτές.

Σύμφωνα με δημοσίευμα της βρετανικής εφημερίδας Guardian την Τρίτη, ο Μπιν Λάντεν είχε εντοπιστεί την περασμένη εβδομάδα στην Καμπούλ από τις βρετανικές και αμερικανικές μυστικές υπηρεσίες. Το δημοσίευμα δεν αναφέρει ωστόσο αν ο σαουδάραβας τρομοκράτης εντοπίστηκε από κατασκοπευτικούς δορυφόρους ή αν υπήρχε πληροφόρηση από τις πακιστανικές μυστικές υπηρεσίες.

**Η οικογένειά του**

Τουλάχιστον 24 μέλη της οικογένειας του Οσάμα μπιν Λάντεν έχουν εγκαταλείψει τις ΗΠΑ από την ημέρα των επιθέσεων της 11ης Σεπτεμβρίου κατά της Νέας Υόρκης και της Ουάσινγκτον. Όπως αποκάλυψε στο CNN ο σαουδάραβας πρεσβευτής, πρίγκιπας Μπαντάρ μπεν Σουλτάν, τα περισσότερα μέλη της οικογένειας του Λάντεν είχαν πάει στις ΗΠΑ για σπουδές, όμως εξαναγκάστηκαν να επιστρέψουν στην Σαουδική Αραβία μετά τις επιθέσεις, με τη βοήθεια μάλιστα της CIA.

Ο σαουδάραβας διπλωμάτης παραδέχτηκε πως γνώρισε προσωπικά τον μπιν Λάντεν τη δεκαετία του '80, όταν η Σαουδική Αραβία και οι ΗΠΑ εξόπλιζαν την αφγανική αντίσταση στη σοβιετική εισβολή. Δήλωσε μάλιστα ότι ο Λάντεν πήγε να τον ευχαριστήσει για τη βοήθεια που παρείχαν οι ΗΠΑ.

### Για την ενοχή του Σαουδάραβα

# Αποστολή αποδείξεων

## Ξεκίνησαν τώρα οι ΗΠΑ

Την αποστολή στοιχείων που αποδεικνύουν την εμπλοκή του Οσάμα μπιν Λάντεν και της οργάνωσής του στις τρομοκρατικές επιθέσεις της 11ης Σεπτεμβρίου στο World Trade Center και το Πεντάγωνο άρχισαν οι ΗΠΑ. Αποδέκτες είναι οι σύμμαχοι χώρες της Ουάσινγκτον, οι πρεσβείες των οποίων λαμβάνουν από τη Δευτέρα σχετικά τηλεγραφήματα τα οποία θα διαβιβάσουν στις κυβερνήσεις τους. Κυβερνητικός αξιωματούχος που



θέλησε να μην αποκαλυφθεί η ταυτότητά του έκανε λόγο για σημαντικά στοιχεία, χωρίς ωστόσο να αποκαλύψει λεπτομέρειες ή να κατονομάσει τις πρεσβείες που γίνονται αποδέκτες του αποδεικτικού υλικού. Πολλές χώρες, ιδίως αραβικές και μουσουλμανικές, έχουν τηρήσει επιφυλακτική στάση στο θέμα της «συσπείρωσης» με την αμερικανική επιχείρηση κατά του μπιν Λάντεν, όσο δεν υπάρχουν αδιάσειστα στοιχεία που να επιβεβαιώνουν την ευθύνη του για τις επιθέσεις.

Οπως μετέδωσε το Γαλλικό πρακτορείο ο Τζορτζ Μπους δήλωσε ότι οι ΗΠΑ θα δράσουν όταν το αποφασίσουν. Ο αμερικανός πρόεδρος κάλεσε τους Ταλεμπάν να παραδώσουν τα μέλη της αλ-Κάιντα και να καταστρέψουν τα στρατόπεδα των τρομοκρατών, διαφορετικά, όπως είπε, θα υπάρξουν συνέπειες. Ο ίδιος υποστήριξε ότι «δεν υπάρχουν διαπραγματεύσεις ούτε προθεσμία».

Οι αποδείξεις που παρουσίασε την Τρίτη στο ΝΑΤΟ ο Φρανκ Τέιλορ, επικεφαλής της αμερικανικής αντικατασκοπίας, ίσως αποτελεί και απάντηση στη δήλωση του γ.γ. της συμμαχίας, Τζορτζ Ρόμπερτσον, ο οποίος μιλώντας τη Δευτέρα στο Βερολίνο υποστήριξε ότι οι ΗΠΑ δεν έχουν ακόμη επιβεβαιώσει επισήμως ότι οι τρομοκρατικές επιθέσεις της 11ης Σεπτεμβρίου προήλθαν από το εξωτερικό. Παράλληλα, επισήμανε ότι είναι πρόωρο να εκτιμηθεί ποιες θα είναι οι επιπτώσεις στο άμεσο μέλλον από την ενεργοποίηση του άρθρου 5 της Διακήρυξης της Ουάσιγκτον περί αμοιβαίας συνδρομής των χωρών μελών του ΝΑΤΟ, ενώ επισήμανε ότι η Ουάσινγκτον δεν έχει ακόμα αποφασίσει το είδος της βοήθειας που θα ζητήσει από τους εταίρους της.

# Επίσκεψη Ταλεμπάν στο Ιράν

Για επίσκεψη αντιπροσωπείας ανώτατων αξιωματούχων των Ταλεμπάν την Τρίτη στο Ιράν, μετά από πρόσκληση του πνευματικού ηγέτη της χώρας, Αγιατολάχ Αλί Χαμενεΐ, κάνουν λόγο αφγανικές πηγές. Το Ιράν ωστόσο διέψευσε ότι υπάρχει πρόσκληση από τον ηγέτη της χώρας, συμπληρώνοντας ότι καμία αντιπροσωπεία των Ταλεμπάν δεν έχει αφιχθεί στη χώρα. Σύμφωνα με τους ισχυρισμούς επίσημων πηγών στην Καμπούλ, επικεφαλής της αντιπροσωπείας θα είναι ο αρμόδιος για τους πρόσφυγες υπουργός των Ταλεμπάν, Μαουλάουι Αμπντούλ Ρακίμπ, που συνοδεύεται από τον υφυπουργό Εξωτερικών, Αμπντούλ Ραχμάν Ζαχίντ. Η κυβέρνηση της Καμπούλ απέφυγε να δώσει λεπτομέρειες για τα θέματα που θα συζητηθούν κατά την επίσκεψη της αντιπροσωπίας. Το Ιράν έχει κλείσει τα σύνορά του με το Αφγανιστάν καθώς εκφράζονται φόβοι ότι σε περίπτωση αμερικανικής επίθεσης στη γειτονική του χώρα θα υπάρξει μαζικό κύμα προσφύγων προς το ιρανικό έδαφος. Η αντιπροσωπεία των Ταλεμπάν θα μεταβεί αεροπορικώς στο Χεράτ, στο δυτικό Αφγανιστάν, κι από εκεί θα φτάσει στα ιρανικά σύνορα με ελικόπτερο. Παράλληλα οι Ταλεμπάν έχουν ξεκινήσει στο εσωτερικό του Αφγανιστάν μια προσπάθεια συσπείρωσης των πολεμιστών τους, αναβίωσης παλαιών συμμαχιών και δημιουργίας νέων υποστηρικτών. Αρκετοί υπουργοί των Ταλεμπάν κινούνται εκτός της Καμπούλ προς το Κανταχάρ, όπου θα συναντηθούν με τον πνευματικό τους ηγέτη, μουλά Μοχάμαντ Ομάρ. Ιδιαίτερη κινητικότητα παρατηρήθηκε στα νότια της χώρας, όπου πραγματοποίησε επίσκεψη ο υπουργός Άμυνας, Ομπαϊντουλάχ, με στόχο να επιθεωρήσει τα στρατεύματα και να τονώσει το ηθικό τους. Ωστόσο, τα νέα από την πλευρά της μοναδικής χώρας που αναγνωρίζει την κυβέρνηση των Ταλεμπάν, το Πακιστάν, δεν είναι ιδιαίτερα καλά για το Αφγανιστάν. Τη Δευτέρα ο πρόεδρος της χώρας, Περβέζ Μουσάραφ, δήλωσε στο BBC πως οι ημέρες των Ταλεμπάν φαίνεται να είναι μετρημένες, αφού μάλλον οι ΗΠΑ θα πραγματοποιήσουν επιχείρηση εναντίον τους.

## ΑΝΑΓΝΩΡΙΣΗ ΑΠΟ ΝΑΤΟ

Το ΝΑΤΟ αναγνωρίζει επίσημα ως αποδείξεις τα στοιχεία που διαθέτουν οι Ηνωμένες Πολιτείες για την ανάμιξη του Οσάμα μπιν Λάντεν στις τρομοκρατικές επιθέσεις της 11ης Σεπτεμβρίου. Ο γ.γ της Συμμαχίας λόρδος Ρόμπερτσον δήλωσε την Τρίτη: «είναι ξεκάθαρο πλέον ότι όλοι οι δρόμοι οδηγούν στην αλ Κάιντα και δείχνουν τον Οσάμα μπιν Λάντεν να εμπλέκεται στις επιθέσεις».

Είχε προηγηθεί συνάντηση του λόρδου Ρόμπερτσον με τον συντονιστή της αντιτρομοκρατικής εκστρατείας Φράνκ Τέηλορ ο οποίος και τον ενημέρωσε.


ΕΡΓΑΣΤΗΡΙΟ ΕΛΕΥΘΕΡΩΝ ΣΠΟΥΔΩΝ ΚΟΜΜΩΤΙΚΗΣ

ΣΑΚΚΑ ΠΟΠΗ

Για ένα σίγουρο μέλλον

Γρίβα 41 85100 Ρόδος Τηλ.: 0241 22810

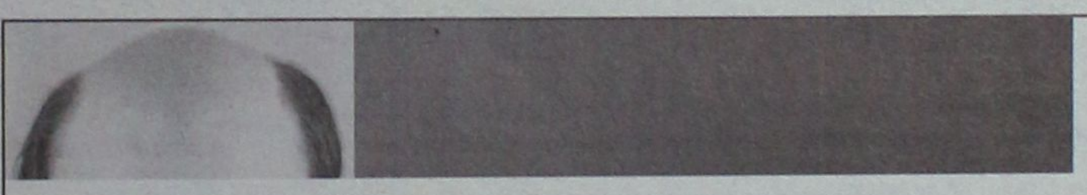

✔ Αν εφαρμόζετε την μέθοδο της προσθετικής και δεν είστε ευχαριστημένοι

✔ Αν αναζητάτε την καλύτερη δυνατή ποιότητα

✔ Αν χρειάζεσθε υπηρεσίες ανά πάσα στιγμή και δεν τις έχετε

✔ Αν θέλετε να δείτε κάτι πολύ καλύτερο



ΕΧΟΥΜΕ ΤΗ ΣΩΣΤΗ ΛΥΣΗ ΚΙ ΕΣΕΙΣ ΤΗ ΔΥΝΑΤΟΤΗΤΑ

Για ραντεβού (με απόλυτη διακριτικότητα και εχεμύθεια) τηλεφωνήστε στα 78.302-4

Επισκεφθείτε σήμερα την Κλινική Μαλλιών BERGMANN KORD Ρόδου.
Θα σας δείξουμε "ζωντανά" τη νέα, πρωτοποριακή μέθοδο προσθετικής NEW AGE που καθιστά όλες τις άλλες μεθόδους ξεπερασμένες.
Εμείς θα "αποσύρουμε" το παλιό σας "πρόσθετο" και εσείς θα κερδίσετε έκπτωση 50% (για το καινούριο με την εγγύηση BERGMANN KORD).
Η προσφορά μας ισχύει έως 31 Δεκεμβρίου 2001 και αφορά άντρες και γυναίκες.

ΕΠΙΣΤΗΜΟΝΙΚΑ ΚΕΝΤΡΑ
BERGMANN KORD
ΚΛΙΝΙΚΗ ΜΑΛΛΙΩΝ

Καναδά 73, Πλατεία Αγ. Νικολάου, Ρόδος,τηλ.:78.302-4

ΓΝΩΜΩΝ
ΦΡΟΝΤΙΣΤΗΡΙΑ
Μ. ΓΙΑΝΝΙΚΟΥΡΗΣ
ΧΕΙΜΑΡΡΑΣ 117 • ΤΗΛ.: 25700-25250-0942 200978 •FAX: 25252

ΟΛΙΓΟΜΕΛΗ ΤΜΗΜΑΤΑ

1. Α'-Β'-Γ' Ενιαίου Λυκείου για όλες τις κατευθύνσεις
2. Α'-Β'-Γ' Γυμνασίου
3. ΤΕΕ
4. Τμήματα Αποφοίτων

ΜΑΘΗΜΑΤΙΚΑ • ΦΥΣΙΚΗ • ΧΗΜΕΙΑ • ΕΚΘΕΣΗ • ΙΣΤΟΡΙΑ • ΒΙΟΛΟΓΙΑ • ΠΛΗΡΟΦΟΡΙΚΗ • ΑΡΧΕΣ ΟΙΚΟΝΟΜΙΚΗΣ ΘΕΩΡΙΑΣ • ΟΡΓΑΝΩΣΗ ΚΑΙ ΔΙΟΙΚΗΣΗ ΕΠΙΧΕΙΡΗΣΕΩΝ

ΕΓΓΡΑΦΕΣ:
Καθημερινά 9-1 το πρωί και 6-9 το απόγευμα
στα τηλ. 25700 - 25250 - 0942 200978

Οικοδιδασκαλείο Αγγλικών
Ειρήνη Μαγκαφά

Έχοντας την Αγγλική ως μητρική γλώσσα...
Ζώντας πολλά χρόνια στο εξωτερικό...
Παραδίδω μαθήματα:
• Σε ολιγομελή τμήματα 2-4 ατόμων
• Ιδιαίτερα
• Προετοιμασία First Certificate - Proficiency
• Μαθήματα για ξενοδοχοϋπαλλήλους και άλλων ειδικοτήτων
• Και πρωινά μαθήματα

✓ Ειδικές τιμές για πολυτέκνους
✓ Ειδικό τμήμα για παιδιά 6-7 ετών

Πληροφορίες στο τηλ. 64202 - 61512
Ευκλή 2, Καρακόνερο

ΕΡΓΑΣΤΗΡΙ ΣΥΓΧΡΟΝΗΣ ΣΚΕΨΗΣ

Η ευκαιρία είναι εδώ! Τώρα!
Καλυτερεύστε τη Ζωή σας!
Δεν αρκεί να διαβάζετε παθητικά,
Κάντε πράξη τις γνώσεις της Νέας Εποχής!

Σεμινάρια Αυτογνωσίας
"Στάση Ζωής" Υγεία & Αφθονία
Τηλέφωνα για πληροφορίες και εγγραφές:
0241-65529/69785

Στη Βουλή το νομοσχέδιο για τις παραλίες

# Καλορίζικα τα οικόπεδα!

## Κανονικά λειτούργησε η διαπλοκή, οι φορείς κοιμήθηκαν και το σκάνδαλο ολοταχώς πάει για νόμο

Κατατέθηκε προχθές στη Βουλή το νομοσχέδιο του υπουργείου Οικονομικών για την προστασία του αιγιαλού και της παραλίας, με σκοπό να συζητηθεί μέσα στις προσεχείς εβδομάδες. Πρόκειται για νομοσχέδιο που ενδιαφέρει άμεσα την περιοχή μας, αφού σε ειδικό άρθρο που υπήρχε στην αρχική έκδοση του νομοσχεδίου τον περασμένο Ιούνιο, άνοιγε η πόρτα για την οικοπεδοποίηση των παραλιακών κοινόχρηστων χώρων (το γνωστό άρθρο 27).

Το άρθρο αυτό προκάλεσε έντονες αντιδράσεις σε τοπικό επίπεδο και υπό τις πιέσεις αυτές η ηγεσία του υπουργείου Οικονομικών έδειξε σημεία υποχώρησης.

Κατά την επίσκεψή του μάλιστα στη Ρόδο ο υφυπουργός Οικονομικών κ. Π. Φωτιάδης αλλά και στην διάρκεια σύσκεψης που είχε με τους κυβερνητικούς βουλευτές, είχε δεσμευτεί ότι θα αντικαταστήσει το άρθρο 27 με πρόταση που θα του καταθέσουν οι φορείς του νομού συνολικά.

Αυτό δυστυχώς δεν κατέστη δυνατόν. **Είτε λόγω ανικανότητας είτε λόγω σκοπιμότητας** τέτοια πρόταση δεν κατετέθη παρά τις υποτιθέμενες κατά καιρούς πρωτοβουλίες που είχαν αναληφθεί.

Ετσι φθάσαμε στην κατάθεση του νομοσχεδίου **και το πιθανότερο είναι ότι το άρθρο 27 που θα αποτελέσει την απαρχή ξεπουλήματος τον παραλιών θα μείνει ως είχε αρχικά!**

Αξίζει να σημειωθεί ότι μεμονωμένα μόνο το ΤΕΕ και η Ενωση Ξενοδόχων κατέθεσαν αντιπροτάσεις. Το ΤΕΕ διαφωνώντας με το σκεπτικό του άρθρου 27 αντιπρότεινε διάταξη για να διασφαλιστεί ο κοινόχρηστος χαρακτήρας των παραλιακών εκτάσεων ενώ η Ενωση Ξενοδόχων συνηγόρησε υπέρ των προτάσεων του υπουργείου.

Γεγονός πάντως είναι ότι το νομοσχέδιο έχει κατατεθεί και σε σύντομο χρονικό διάστημα θα αποτελέσει νόμο του κράτους.

Και δυστυχώς, ενώ θεωρητικά είχαμε την δυνατότητα να καταθέσουμε τις δικές μας προτάσεις, τελικά... θα αφήσουμε άλλους να αποφασίσουν για μας και προφανώς όπως αυτούς βολεύει.

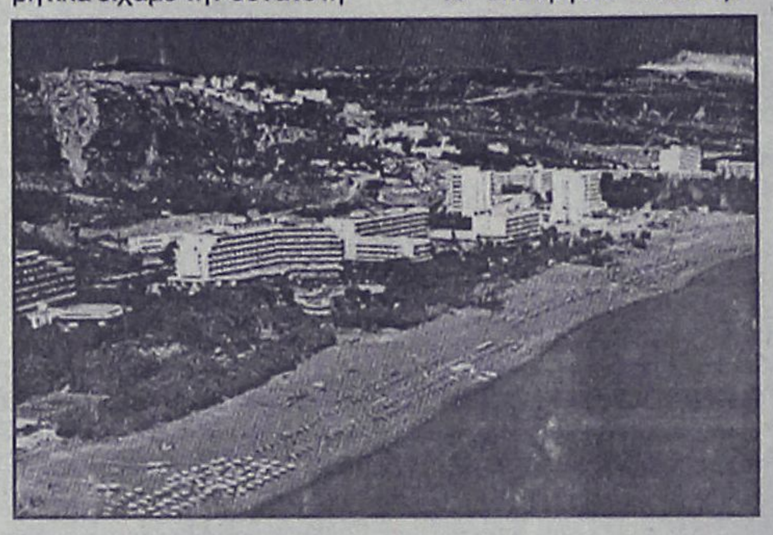

**Αν όντως παραμείνει το άρθρο 27 ως είχε, είναι σαφές ότι βρισκόμαστε ενώπιον πρωτοφανούς σκανδάλου** στο οποίο θα συνεργήσουν είτε ασυνειδήτως είτε σκοπίμως και τοπικοί παράγοντες.

Αναμένεται πάντως ότι θα υπάρξει κινητοποίηση, έστω και την ύστατη στιγμή για την κατάθεση αντιπρότασης, προτού ψηφιστεί το νομοσχέδιο.

Εκτός κι αν οι φορείς και οι πολιτικοί που είχαν αντιδράσει εντονότατα τον περασμένο Ιούνιο έχουν "πειστεί" ότι είχαν κάνει λάθος και ότι με το συγκεκριμένο άρθρο διασφαλίζονται τα συμφέροντα του νομού.

Σύμφωνα με πληροφορίες πρόκειται να αναληφθεί σχετική πρωτοβουλία από τον βουλευτή του ΠΑΣΟΚ κ. Βασίλη Παπανικόλα.

Αξιοσημείωτο είναι ότι στο πλαίσιο των γενικότερων διατάξεων του νομοσχεδίου **τα ακίνητα που βρίσκονται εντός ορίων αιγιαλού ή παραλίας σε παραδοσιακούς οικισμούς, καθώς και τα διατηρητέα κτίρια και τα έργα υποδομής ιδιωτών που βρίσκονται εντός παραλίας ή αιγιαλού νομιμοποιούνται.**

Αντίθετα, τα πάσης φύσεως κτίσματα και εν γένει κατασκευάσματα τα οποία έχουν ανεγερθεί ή θα ανεγερθούν χωρίς άδεια στον αιγιαλό ή στην παραλία, μετά τον καθορισμό και τη συντέλεση των απαλλοτριώσεων, κατεδαφίζονται ανεξάρτητα από το χρόνο ανέγερσής τους ή από το αν κατοικούνται, ενώ δεν μπορούν πλέον να εξαγορασθούν εκτάσεις που δημιουργούνται από την υποχώρηση του αιγιαλού προς τη θάλασσα σε περίπτωση πρόσχωσης της θάλασσας. Ως σήμερα, υπό προϋποθέσεις, μπορούσαν κάποιοι να εξαγοράσουν αυτή την έκταση βάσει ορισμένων διατάξεων αναπτυξιακών νόμων.

Το υπουργείο Οικονομικών έχει ορίσει τον "αιγιαλό" ως τη ζώνη της ξηράς που περιβάλλει τη θάλασσα και βρέχεται από τις μεγαλύτερες, αλλά συνήθεις αναβάσεις των κυμάτων της, ενώ με τη λέξη "παραλία" ορίζεται η ζώνη ξηράς που προστίθεται στον αιγιαλό, καθορίζεται δε σε πλάτος ως και πενήντα (50) μέτρα από την οριογραμμή του αιγιαλού, προς εξυπηρέτηση της επικοινωνίας της ξηράς με τη θάλασσα, και αντιστρόφως.

Εξάλλου, σε σχετικό άρθρο του νομοσχεδίου αναφέρεται επίσης ότι, με απόφαση του υπουργού Οικονομικών ύστερα από σύμφωνη γνώμη του Γενικού Επιτελείου Ναυτικού και του υπουργείου Εμπορικής Ναυτιλίας, καθώς και του υπουργείου Γεωργίας για σκοπούς που ανήκουν στην αρμοδιότητά του, επιτρέπεται η παραχώρηση, σύμφωνα με τις διατάξεις για τα δημόσια κτήματα, της χρήσης νησίδων, υφάλων, σκοπέλων και αβαθών θαλασσίων εκτάσεων και του συνεχόμενου αιγιαλού και της παραλίας για την εξυπηρέτηση σκοπών, γεωργικών, κτηνοτροφικών (όπως εκτροφή εν γένει ζώων, εγκατάσταση μελισσοκομείων, κοχλιοτροφείων), ναυταθλητικών, τουριστικών, σκοπών αλιείας, ανάπτυξης της εθνικής οικονομίας, εθνικής άμυνας και ασφάλειας και περιβαλλοντικής έρευνας.

## Το άρθρο 27 έγινε 26, και αγνώριστο!

Αργά το βράδυ έγινε γνωστό ότι το άρθρο 27 έγινε τελικά άρθρο 26 και μάλλον επιβεβαιώνονται οι φόβοι που υπήρχαν! Είναι πράγματι διατυπωμένο με τέτοιο τρόπο που δεν καταλαβαίνει κανένας τί λέει. Αναφέρει συγκεκριμένα ότι παράλληλα με τον συγκεκριμένο νόμο ισχύει και ο Κτηματολογικός κανονισμός, χωρίς να διευκρινίζει ποιός νόμος υπερισχύει ποιού.

Η ασάφεια αυτή προκαλεί εύλογες υποψίες για το πού πάει το πράγμα και τί σκοπιμότητες υποκρύπτονται.

Ειδικότερα το άρθρο 26, με τίτλο **Καθεστώς Δωδεκανήσου** αναφέρει τα εξής:

"1. Ο παρών νόμος έχει εφαρμογή και στα νησιά του νομού Δωδεκανήσου, εφαρμοζομένων παραλλήλως και των διατάξεων του Κ.Δ. 132/1929 περί Κτηματολογικού Κανονισμού Δωδεκανήσου που διατηρήθηκαν σε ισχύ με το άρθρο 8 του ν. 510/1947 (ΦΕΚ 298 Α').

2. Οσον αφορά τα νησιά του νομού Δωδεκανήσου που υπάρχει κτηματολόγιο, στο διάγραμμα του άρθρου 4 που υποβάλλεται για τον καθορισμό, αποτυπώνονται οι κτηματολογικές μερίδες και βεβαιώνεται από το αρμόδιο Κτηματολογικό γραφείο η ορθότητα των αποτυπωμένων κτηματολογικών μερίδων".

Αυτό αναφέρει μόνο η αναμορφωμένη διάταξη και μάλλον περισσότερη σύγχυση επιφέρει για το τί θα ισχύσει.

Εξυπακούεται βέβαια ότι κατά την συζήτηση του σχεδίου νόμου στην επιτροπή της Βουλής την ερχόμενη εβδομάδα, θα ζητηθούν διευκρινίσεις για να ξεκαθαριστούν τα πράγματα.

Οι πρώτες εκτιμήσεις όμως επιβεβαιώνουν τους φόβους ότι τελικά προς την ίδια κατεύθυνση (όπως και αρχικά) πάει το πράγμα, με απώτερο στόχο να γίνουν οικοπεδάκια οι παραλιακοί κοινόχρηστοι χώροι και να πουληθούν στους έχοντες και κατέχοντες.

# Οι αφίξεις της ημέρας...

Άλλοι είκοσι λαθρομετανάστες συνελήφθησαν προχθές το απόγευμα στην Κω ενώ συνεχίζονται οι έρευνες για τυχόν εντοπισμό και άλλων. Συγκεκριμένα, από άνδρες της Λιμενικής Αρχής Κω συνελήφθησαν προχθές το απόγευμα, στην ευρύτερη θαλάσσια περιοχή Ακρωτηρίου Αγίου Φωκά, συνολικά είκοσι λαθρομετανάστες από τους οποίους οι 16 άνδρες και οι 4 γυναίκες. Οσο αφορά στην υπηκοότητα τους, οι 10 είναι υπήκοοι Σιέρα Λεόνε, οι 6 Σρι Λάνκα και 4 Αιθιοπίας.



Οι παραπάνω είχαν αποβιβασθεί προχθές το πρωί στην παραλία Αγίου Φωκά από αλιευτικό σκάφος του οποίου ως γνωστόν ο κυβερνήτης Ibrahim Inam 19 ετών, είχε συλληφθεί και κρατείται στη Λιμενική Αρχή Κω από προχθές.

Από την Λιμενική Αρχή Κω διεξάγονται έρευνες στην ευρύτερη περιοχή για τυχόν εντοπισμό και άλλων λαθρομεταναστών.

## Ακολουθούσε δουλεμπορικό με λαθρομετανάστες!

# Περίεργη συνοδεία από τουρκική ακταιωρό!

## Εφθασε 1,7 μίλια από τον Αγιο Φωκά στην Κω

**Σε σειρά προκλητικών παραβιάσεων του ελληνικού εναέριου χώρου προέβησαν το τελευταίο διήμερο τουρκικά μαχητικά αεροσκάφη παραβιάζοντας ταυτόχρονα το πρώτο Μέτρο Οικοδόμησης Εμπιστοσύνης, το οποίο έχουν συμφωνήσει να υιοθετήσουν Αθήνα και Άγκυρα.**

Με τις ενέργειες αυτές, η Αγκυρα εμμέσως παραβιάζει το πρώτο --και μοναδικό μέχρι σήμερα-- Μέτρο Οικοδόμησης Εμπιστοσύνης (ΜΟΕ) που έχει υιοθετηθεί και προβλέπει «την εκατέρωθεν ενημέρωση για τα προγράμματα των εθνικών ασκήσεων ώστε να αποφεύγονται επικαλύψεις στο χώρο και το χρόνο πραγματοποίησης τους». (Η ελληνική και η τουρκική πλευρά συμφώνησαν να εφαρμοσθεί το μέτρο αυτό από τον Δεκέμβριο του 2000).

Και όλα αυτά μόλις πέντε ημέρες μετά τη συνάντηση του Άκη Τσοχατζόπουλου με τον τούρκο ομόλογό του στις Βρυξέλλες και τη δήλωση του έλληνα υπουργού Άμυνας ότι «στις συνομιλίες για την υιοθέτηση ΜΟΕ έχει σημειωθεί πρόοδος». Αξιοσημείωτο είναι ότι η Άγκυρα κλιμακώνει τις προκλήσεις της παρά τις αμερικανικές παραινέσεις των τελευταίων ημερών για περιορισμό της αεροπορικής δραστηριότητας στην ευρύτερη περιοχή.

### ΣΟΒΑΡΟ ΕΠΕΙΣΟΔΙΟ

Την ίδια στιγμή-σύμφωνα με απόρρητο σήμα του υπουργείου Εμπορικής Ναυτιλίας σκάφος της τουρκικής ακτοφυλακής παραβίασε τα ελληνικά χωρικά ύδατα, «συνοδεύοντας» πλοιάριο με αφγανούς λαθρομετανάστες σε παραλία της Κω. Το περιστατικό αυτό συνέβη στις 9 Σεπτεμβρίου και είναι εντυπωσιακό το γεγονός ότι τη στιγμή που έγινε αντιληπτή, η τουρκική ακταιωρός βρισκόταν εντός των ελληνικών χωρικών υδάτων σε απόσταση μόλις 1,7 ν.μ. από το ακρωτήριο του Αγίου Φωκά στην Κω.

Από το πρωί της Δευτέρας και ενώ βρισκόταν σε πλήρη εξέλιξη η άσκηση «Παρμενίων» (η οποία αποτελεί τη μεγαλύτερη εθνική άσκηση), τα ραντάρ της πολεμικής αεροπορίας κατέγραψαν δέκα παραβιάσεις του εθνικού εναέριου χώρου και δέκα παραβάσεις του FIR Αθηνών. Συνολικά 14 τουρκικά αεροσκάφη τύπου F-16 εισέβαλαν στο κεντρικό Αιγαίο, πολύ κοντά στη Χίο και τη Λέσβο, περιοχή στην οποία ασκούνταν η πλειονότητα των ελληνικών αεροναυτικών δυνάμεων. Την Κυριακή είκοσι τουρκικά αεροσκάφη εισέβαλαν στο Αιγαίο προβαίνοντας σε δώδεκα παραβιάσεις του εθνικού εναέριου χώρου των δέκα ναυτικών μιλίων και δεκαοκτώ παραβάσεις των κανόνων εναέριας κυκλοφορίας.

Ελληνικά μαχητικά αεροσκάφη που βρίσκονταν σε επιφυλακή εντόπισαν, αναγνώρισαν και αναχαίτισαν το σύνολο των τουρκικών αεροσκαφών. Σε τρεις περιπτώσεις σημειώθηκαν σκληρές αερομαχίες, αφού τα τουρκικά πληρώματα αρνήθηκαν να βγουν από τον ελληνικό εναέριο χώρο αναγκάζοντας τους έλληνες χειριστές να τους καταδιώξουν. Οι επιτελείς της πολεμικής αεροπορίας αξιολογούν ως ιδιαιτέρως σοβαρά τα περιστατικά των τελευταίων δύο ημερών, καθώς τα τουρκικά μαχητικά ήταν οπλισμένα με πυραύλους αέρος-αέρος και εισέβαλαν, στην περιοχή που το ΓΕΕΘΑ διεξάγει αεροναυτικά γυμνάσια με προφανή στόχο να παρεμποδίσουν την ομαλή διεξαγωγή των «παιγνίων».

### ΠΡΟΚΛΗΤΙΚΕΣ ΔΗΛΩΣΕΙΣ ΚΙΒΡΙΚΟΓΛΟΥ

Προκλητική απάντηση έδωσε ο αρχηγός των τουρκικών ενόπλων δυνάμεων στρατηγός Χουσεΐν Κιβρίκογλου, στις δηλώσεις του κυβερνητικού εκπροσώπου Δ. Ρέππα περί

**ΜΑΖΙΚΕΣ ΠΑΡΑΒΙΑΣΕΙΣ ΑΠΟ ΤΟΥΡΚΙΚΑ ΜΑΧΗΤΙΚΑ, ΠΡΟΚΛΗΤΙΚΕΣ ΔΗΛΩΣΕΙΣ ΑΠΟ ΤΟΝ ΚΙΒΡΙΚΟΓΛΟΥ**

στρατού κατοχής στην Κύπρο. Ο τούρκος στρατηγός υπογράμμισε ότι «η Κυπριακή Δημοκρατία είχε ιδρυθεί το 1960 με την ίση συμμετοχή τουρκοκυπρίων και ελληνοκυπρίων» και διερωτήθηκε: «Ποιοι ήταν αυτοί που ασκώντας τρομοκρατία, έκαναν τους τουρκοκύπριους να αναστενάζουν;».

Οπως μεταδίδει το Αθηναϊκό Πρακτορείο Ειδήσεων, ο κ. Κιβρίκογλου μίλησε επίσης και για το στρατόπεδο του Λαυρίου, θέμα που αποτέλεσε κύριο ανθελληνικό στερεότυπο της τουρκικής πολιτικής μέχρι πρότινος, τονίζοντας: «Πρέπει επίσης να τους ρωτήσουμε και το εξής. Τι ακριβώς συμβαίνει στο στρατόπεδο του Λαυρίου, το οποίο εξακολουθεί να υφίσταται;». Αναφερόμενος μάλιστα γενικότερα στο ζήτημα της τρομοκρατίας αναρωτήθηκε «Ποιοι ήταν αυτοί που έδωσαν διαβατήρια στον Οτζαλάν και τον φιλοξένησαν στην πρεσβεία τους; Ποιό είναι λοιπόν τρομοκρατία;».


ΝΕΑ ΕΠΑΓΓΕΛΜΑΤΙΚΑ FIAT




ΘΕΣΕΙΣ ΕΡΓΑΣΙΑΣ ΓΙΑ ΤΟΥΣ ΕΠΑΓΓΕΛΜΑΤΙΕΣ ΤΟΥ ΜΕΛΛΟΝΤΟΣ

Η FIAT παρουσιάζει την πιο ανανεωμένη και πλήρη σειρά επαγγελματικών αυτοκινήτων. Τέσσερα μοντέλα, 22 βασικές εκδόσεις με νέους κινητήρες αντιρρυπαντικής τεχνολογίας και κορυφαίους χώρους φόρτωσης, θα γίνουν σίγουρα η καλύτερη θέση εργασίας σας.

STRADA Το πιο όμορφο, άνετο και λειτουργικό pick-up. Διαθέτει νέους κινητήρες, κορυφαίο ωφέλιμο φορτίο στην κατηγορία του (705Kgr) και την άνεση και εξοπλισμό επιβατικού αυτοκινήτου.

DOBLÒ CARGO Ό,τι επάγγελμα και αν κάνετε σκεφτείτε πόσα μπορείτε να κάνετε με το νέο FIAT DOBLÒ CARGO, το πιο πλούσιο σε καινοτομίες επαγγελματικό. Οι χώροι (3,2m³ ωφέλιμος όγκος), η πρακτικότητα, η άνεση και η ασφάλεια βρίσκονται στην κορυφή της κατηγορίας του.

SCUDO Μοναδική άνεση, ευελιξία και ασφάλεια. Με νέο 2λιτρο κινητήρα 136hp και πλούσιο standard εξοπλισμό. Διατίθεται σε επαγγελματική έκδοση (με ωφέλιμο φορτίο 800Kgr) αλλά και σε επιβατική (ιδανικό για μεταφορά έως και 9 ατόμων).

DUCATO 4 διαφορετικοί τύποι (κλειστό, pick-up, chassis, minibus) -15 διαφορετικές εκδόσεις -3 μεταξόνια (2.850/3.200/3.700mm) -3 ύψη, είναι η απόλυτη λύση για όλες τις ανάγκες μεταφοράς φορτίων ή προσώπων. Οι εκδόσεις με κινητήρα 2.8 TD είναι πλέον τεχνολογίας Common Rail με Intercooler. Επιλέγοντας από την ευρεία γκάμα του είναι σίγουρο πως θα βρείτε τον πιο αποδοτικό υπάλληλό σας.

**Αποκτήστε λοιπόν, το δικό σας επαγγελματικό FIAT και αποφασίστε τον τρόπο πληρωμής του.**

**Ανάλογα με το μοντέλο επιλέξτε:**

**0% επιτόκιο και εξόφληση έως 20 μήνες**
**0% προκαταβολή και εξόφληση έως 60 μήνες**
**ή με ανταλλαγή του παλιού σας αυτοκινήτου.**

Fiat Credit Hellas

ΕΠΑΓΓΕΛΜΑΤΙΚΑ FIAT. ΔΟΥΛΕΥΟΥΝ ΜΑΖΙ ΣΑΣ. FIAT

AUTO CENTER A.E.

14ο χλμ. Ρόδου Αεροδρομίου, 851 00 Ρόδος, Τηλ.: 0241-82000-3, Fax: 0241-82004

## Μόνο στο Νομό Δωδεκανήσου υπάρχουν 400 κενές θέσεις

# Χωρίς καθηγητές τα σχολεία!

## Οξύτατη ανακοίνωση της Α' ΕΛΜΕ για την αντιπαιδαγωγική τακτική του υπουργείου Παιδείας ● Οι μαθητές εγκαταλείπουν πρόωρα το Γυμνάσιο

**Σε 400 υπολογίζονται τα κενά για τους καθηγητές δευτεροβάθμιας εκπαίδευσης στο νομό μας, ένα μήνα μετά την έναρξη της σχολικής χρονιάς, ενώ αντίστοιχα οξυμένα είναι και τα υπόλοιπα προβλήματα που υπάρχουν στον χώρο της εκπαίδευσης, όπως περιγράφουν σε αναλυτικό τους υπόμνημα οι εκπρόσωποι της Α' ΕΛΜΕ Δωδεκανήσου.**

Οι καθηγητές, χαρακτηρίζουν ως απαράδεκτη και αντιπαιδαγωγική την τακτική του υπουργείου Παιδείας, διευκρινίζουν ότι οι προτάσεις τους (που θα μπορούν να δώσουν άμεση λύση στα προβλήματα αυτά) πετάχθηκαν στα σκουπίδια, ενώ αντίστοιχα καταθέτουν γι' ακόμα μια φορά τις προτάσεις τους για όλα τα ζητήματα, ευελπιστώντας έτσι ότι θα τύχουν αντικειμενικής αξιολόγησης αυτή τη φορά.

Ο πρόεδρος και ο γενικός γραμματέας της Α' ΕΛΜΕ Δωδ/σου κ. κ. Βασ. Καραγιάννης και Μηνάς Νικολάου, αναλύουν την προχειρότητα με την οποία το υπουργείο χειρίζεται το ευαίσθητο ζήτημα της παιδείας για την περιοχή της Δωδεκανήσου και υποστηρίζουν μεταξύ των άλλων:

**ΓΙΑ ΤΙΣ ΕΛΛΕΙΨΕΙΣ**

Η έναρξη της νέας σχολικής χρονιάς, ανέδειξε για μια ακόμα φορά σημαντικά προβλήματα και ελλείψεις στο χώρο της Δ/βάθμιας Εκπαίδευσης.

Η Α' ΕΛΜΕ Δωδεκανήσου, συνεπής στη προσπάθειά της για την επίλυση αυτών των προβλημάτων και την συνολική αναβάθμιση της δημόσιας δωρεάν παιδείας, έχει να επισημάνει τα εξής:

**Ενα μήνα μετά την επίσημη έναρξη των μαθημάτων, ο αριθμός των εκπαιδευτικών που ελλείπουν στο νομό μας, υπολογίζεται σε τετρακόσιους (400!).**

Η Α' ΕΛΜΕ Δωδεκανήσου με ανακοινώσεις της στον Τύπο αλλά και διαβήματα μέσω της ΟΛΜΕ προς τον υπουργό Παιδείας, είχε έγκαιρα προειδοποιήσει (από τον Ιούνιο) για το πρόβλημα που δημιουργείται ειδικά στις δυσπρόσιτες περιοχές του νομού μας, εξ αιτίας της έλλειψης ή της καθυστέρησης που παρατηρείται στην τοποθέτηση του εκπαιδευτικού προσωπικού.

Δυστυχώς οι περαμβάσεις των αρμόδιων διοικητικών οργάνων της περιοχής μας και οι διαμαρτυρίες της ΕΛΜΕΔ για μια ακόμη φορά δεν εισακούστηκαν. Ετσι μόλις τις τελευταίες ημέρες ανακοινώθηκε η πρόσληψη ορισμένου αριθμού αναπληρωτών γενικών ειδικοτήτων.

**ΣΤΑ ΜΟΥΣΙΚΑ ΣΧΟΛΕΙΑ**

Στο σημείο αυτό να επισημάνουμε το ειδικό πρόβλημα που δημιουργείται στα Μουσικά και Αθλητικά σχολεία. **Ενώ έχουν δημοσιευθεί τα ονόματα των αναπληρωτών εκπαιδευτικών που θα απασχοληθούν σ' αυτά, δεν έχουν κατατεθεί οι αντίστοιχες πιστώσεις με αποτέλεσμα να αδυνατεί η Δ/νση να τους προσλάβει και να εξακολουθούν να υπολειτουργούν τα σχολεία αυτά.**

Για την επίλυση του προβλήματος, που κάθε χρόνο εμφανίζεται και οξύτερο, επιμένουμε πως μόνη αξιόπιστη λύση είναι η κάλυψη όλων των κενών, οργανικών και λειτουργικών, με την μαζική πρόσληψη μόνιμου εκπαιδευτικού προσωπικού και λειτουργικών, με την μαζική πρόσληψη μόνιμου εκπαιδευτικού προσωπικού και τη συρρίκνωση του αριθμού των αναπληρωτών στους απολύτως αναγκαίους.

Δυστυχώς, για άλλη μια χρονιά, το υπουργείο, αντί να προβεί στη μόνη ενδεδειγμένη λύση, με το διορισμό μόνιμου εκπαιδευτικού προσωπικού που να καλύπτει εγκαίρως τις ελλείψεις, προβαίνει σε αποσπασματικές, σπασμωδικές και ατελέσφορες ενέργειες.



**ΣΤΗΝ ΤΕΧΝΙΚΗ ΕΚΠΑΙΔΕΥΣΗ**

Εχουμε τονίσει πολλές φορές στο παρελθόν πως η ουσιαστική αναβάθμιση της τεχνικής-επαγγελματικής εκπαίδευσης και η πλήρης ισοτιμία με το ενιαίο λύκειο πρέπει να αποτελεί βασική προτεραιότητα του Υπουργείου. Η τεχνική-επαγγελματική εκπαίδευση πρέπει να είναι αξιόπιστη εναλλακτική εκπαιδευτική πρόταση και όχι λύση ανάγκης, για τον "αδύνατο" μαθητή.

Σοβαρά προβλήματα δημιουργούνται όμως και στις διαδικασίες κατανομής των εκπαιδευτικών στις κατά τόπους Δ/νσεις Δ/βάθμιας Εκπ/σης καθώς και στις διαδικασίες τοποθέτησης των εκπαιδευτικών στις σχολικές μονάδες.

**Η ΕΛΜΕ κατήγγειλε ακόμα παρανομίες στην κατανομή των μαθητών και καλεί την κυβέρνηση να σοβαρευτεί!**

**Ετσι άλλες χρονιές το νεοεισερχόμενο εκπαιδευτικό προσωπικό μίας ειδικότητας πλεονάζει στο νομό μας και άλλες φορές είναι ελλειμματικό.**

**Ταυτόχρονα παρατηρούνται και περιπτώσεις στις οποίες εκ λάθους (;) τοποθετούνται εκπαιδευτικοί σε σχολικές μονάδες στις οποίες πλεονάζουν.**

**ΠΟΙΟΙ ΠΛΗΡΩΝΟΥΝ ΤΗΝ ΠΡΟΧΕΙΡΟΤΗΤΑ**

Οσον αφορά τη μελέτη που είδε το φως της δημοσιότητας τις τελευταίες ημέρες σχετικά με τη διαρροή μαθητών γυμνασίου, σύμφωνα με τους ερευνητές, αυτή παρουσιάζεται αυξημένη σε ορεινούς νομούς με προβληματικό οδικό δίκτυο και στο ελληνικό νησιωτικό συγκρότημα. Στο νομό μας η μαθητική διαρροή παρουσιάζεται ιδιαίτερα αυξημένη (8,34%).

Σύμφωνα πάντα με τους ερευνητές οι μαθητές που εγκαταλείπουν πρόωρα το σχολείο προέρχονται κυρίως από οικογένειες χαμηλού κοινωνικοοικονομικού και εκπαιδευτικού επιπέδου, πολλές από τις οποίες αντιμετωπίζουν και πρόσθετα προβλήματα. Οι μισοί σχεδόν από αυτούς, απασχολούνταν σε κάποια εργασία ως μαθητές του γυμνασίου. Οι 7 νέοι στους δέκα εργάστηκαν μετά την εγκατάλειψη του Γυμνασίου.

Στην περίπτωση της Ελλάδας, η εμπλοκή μεγάλης μερίδας των νέων αυτών με την εργασία υπογραμμίζει κυρίως το μέγεθος της ανάγκης για επιβίωση **που τους ωθεί-σε συνδυασμό με τη χαμηλή σχολική επίδοση-στην εγκατάλειψη του σχολείου, αλλά και το γεγονός ότι ο περισσότεροι από τους νέους αυτούς βρίσκονται μέσα στο πλαίσιο του ισχυρού κοινωνικοποιητικού μηχανισμού της εργασίας.**

Συνεπώς: 1ον) Αν θεωρήσουμε ότι ασκούνται πράγματι περιφερειακές πολιτικές, αυτές είναι αναποτελεσματικές όσον αφορά την άμβλυνση των περιφερειακών ανισοτήτων, 2ον) Η πρόωρη εργασία σε συνδυασμό με χαμηλό εκπαιδευτικό και κοινωνικοοικονομικό οικογενειακό περιβάλλον αποτελούν βασικούς παράγοντες της μαθητικής διαρροής.

**ΠΑΡΑΤΥΠΙΕΣ ΣΤΗΝ ΚΑΤΑΝΟΜΗ ΜΑΘΗΤΩΝ**

Οσον αφορά την κατανομή των μαθητών στις σχολικές μονάδες, φέτος δεν τηρήθηκαν όπως φαίνεται ούτε οι στοιχειώδεις νόμιμες διαδικασίες με αποτέλεσμα ορισμένα σχολεία να λειτουργούν με απαγορευτικό για την εκπαιδευτική διαδικασία αριθμό μαθητών τη στιγμή που άλλα έχουν την δυνατότητα να αυξήσουν το μαθητικό πληθυσμό τους.

Το σχολείο δεν πρέπει να καταντά συρμός, δεν είναι μόδα. Οι εκπαιδευτικοί διεκδικούμε μέγιστο αριθμό 25 μαθητών ανά τμήμα. Η πολιτεία δεν το δέχεται.

Σε κάθε περίπτωση για την ομαλή και αποτελεσματική εκπαιδευτική διαδικασία οφείλουν οι διοικούντες να τηρούν το νόμο, να κατανέμουν ορθολογικά τους μαθητές στις σχολικές μονάδες της περιοχής μας ανθιστάμενοι σε πιθανές πιέσεις γονέων οι οποίοι δεν προσφέρουν καλές υπηρεσίες στα παιδιά τους. **Πρέπει τέλος να τονίσουμε πως όλα τα ανωτέρω σοβαρά προβλήματα παρουσιάζονται εξ' αιτίας της πλήρους διοικητικής αναρχίας, πολυνομίας και γραφειοκρατίας.**

**ΑΣ ΣΟΒΑΡΕΥΤΟΥΝ**

**Η κυβέρνηση αντί να κυνηγά μάγισσες ισχυριζόμενη πως θα λύσει το εκπαιδευτικό πρόβλημα ψηφίζοντας ένα ακόμα νομοσχέδιο για την αξιολόγηση, οφείλει να σκύψει με σοβαρότητα στα προβλήματα της δημόσιας διοίκησης και της εκπαίδευσης. Οι εκπαιδευτικοί γνωρίζουμε και μπορούμε να χαράξουμε τη πορεία για την παιδεία του 21ου αιώνα".**

ΠΡΟΣΦΟΡΑ ΓΙΑ ΜΑΘΗΤΕΣ - ΣΠΟΥΔΑΣΤΕΣ

BACK TO SCHOOL

PENTIUM 4 - 1500Mhz



Δρχ. 295.000 € 865,74

ή

Δρχ. 11.500 σε 36 δόσεις € 33,75

Οι τιμές τις μετρητοίς δεν συμπεριλαμβάνουν ΦΠΑ.
ΟΙ ΤΙΜΕΣ ΤΩΝ ΔΟΣΕΩΝ ΣΥΜΠΕΡΙΛΑΜΒΑΝΟΥΝ ΦΠΑ

Information Systems SYNCOM Computer, Εξαρτήματα, Service

Κ. ΥΔΡΑΙΟΥ 28 ΡΟΔΟΣ
ΤΗΛ. 70160-1-2 FAX 70163

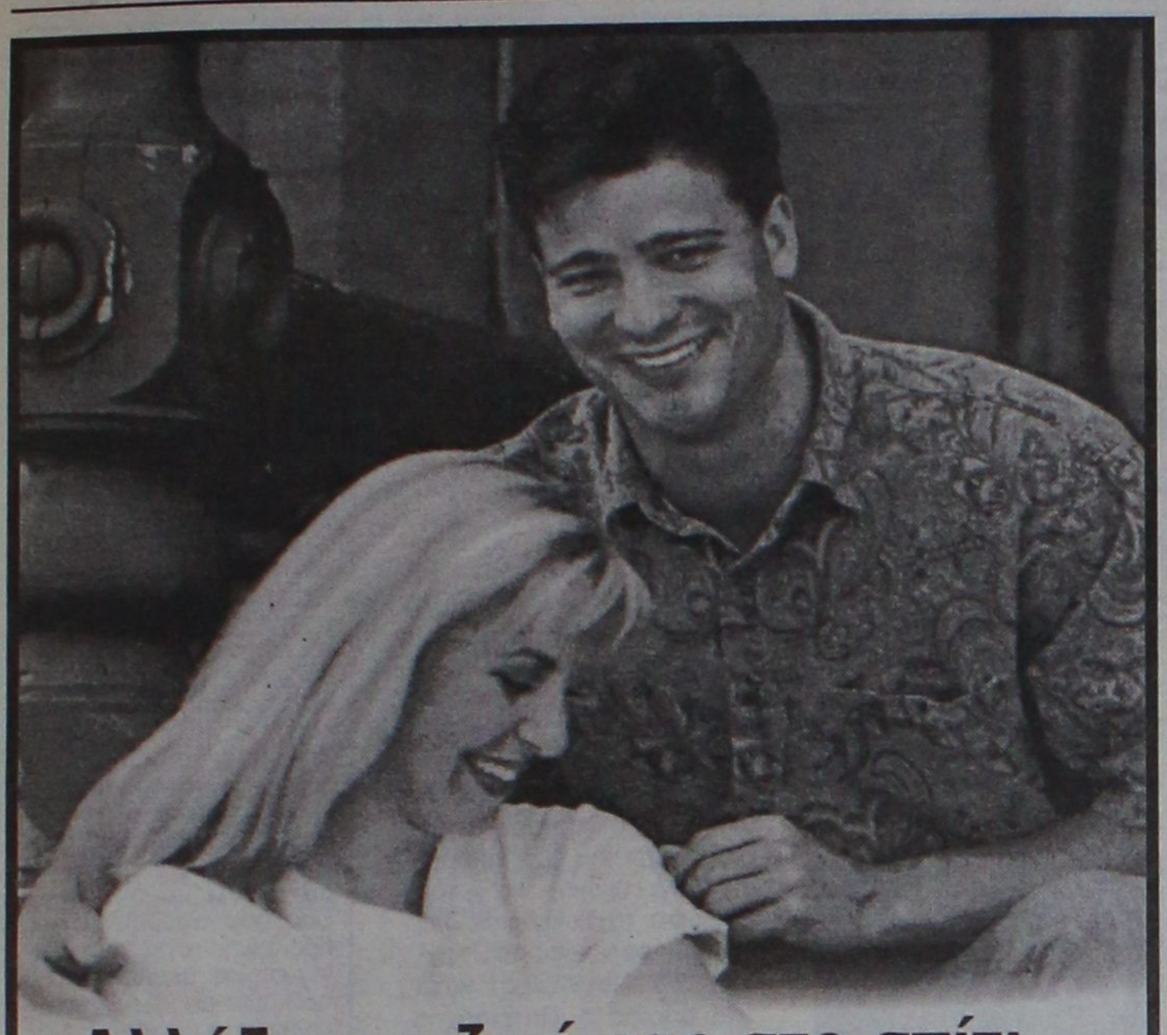

**Αλλάξτε τη ζωή σας στο σπίτι...**
**Η μεγαλύτερη έκθεση επίπλων στη Ρόδο είναι γεγονός!**



Επισκευθείτε τη νέα έκθεση Gautier στη Λεωφόρο Καλλιθέας 1. Σε ένα χώρο 2.500 τμ σε πέντε ορόφους θα βρείτε τη μεγαλύτερη ποικιλία από πραγματικά ξεχωριστά έπιπλα & ολοκληρωμένες συνθέσεις για το καθιστικό, την τραπεζαρία, την κρεβατοκάμαρα, το παιδικό δωμάτιο, το γραφείο αλλά και τον επαγγελματικό χώρο. Έπιπλα μοντέρνα, νεοκλασσικά και κλασσικά, που έχουν την ικανότητα όχι απλά να ταιριάζουν σε χώρους αλλά να αλλάζουν τη ζωή σας!



Στη νέα έκθεση Gautier θα βρείτε σίγουρα αυτό που σας ταιριάζει απόλυτα!



Γνωρίστε από κοντά την αισθητική και την ποιότητα Gautier.

ΠΡΟΣΦΟΡΕΣ ΓΝΩΡΙΜΙΑΣ ΕΩΣ ΚΑΙ -30% ΜΕΧΡΙ 10/10





GAUTIER
ΕΠΩΝΥΜΟ ΕΠΙΠΛΟ
MADE IN FRANCE

Δημιουργήσαμε τη μεγαλύτερη έκθεση Gautier στην Ελλάδα. Η Ρόδος το αξίζει!

Market Plan + Τσιρίτας


"Εκσυγχρονιστές" και "Τσοχατζοπουλικοί"

# "Πανηγυρίζουν" και οι δύο ομάδες στο ΠΑΣΟΚ

## Υποστηρίζουν ότι εξέλεγαν περισσότερους αντιπροσώπους στη Δωδ/σο για το Συνέδριο

**Διαμετρικά αντίθετες είναι οι εκτιμήσεις στο ΠΑΣΟΚ για το που πρόσκεινται οι σύνεδροι της Δωδεκανήσου, οι οποίοι θα εκπροσωπήσουν τις τοπικές οργανώσεις στο συνέδριο που θα γίνει στα μέσα Οκτωβρίου.**

Οι μεν εκσυγχρονιστές κάνουν λόγο για συντριπτική υπεροχή σε ολόκληρη την Δωδεκάνησο, οι δε της εσωκομματικής αντιπολίτευσης υποστηρίζουν ότι έχουν την πλειοψηφία των συνέδρων στο νότιο συγκρότημα και το 40% των συνέδρων του βορείου συγκροτήματος.

Η βεβαιότητα και των δύο στρατοπέδων, προκύπτει από στοιχεία που ανακοινώθηκαν από τα κεντρικά "επιτελεία" στην Αθήνα, και έχει πράγματι ενδιαφέρον αυτή η διάσταση απόψεων.



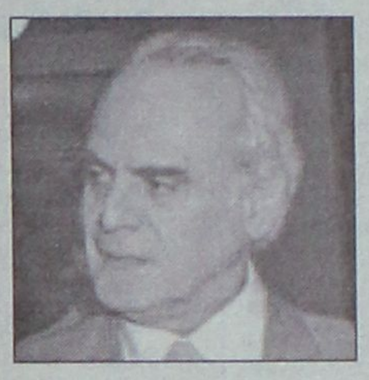

**Σύμφωνα με τους εκσυγχρονιστές** στο νότιο συγκρότημα Δωδεκανήσου σε σύνολο 68 συνέδρων οι 41 είναι εκσυγχρονιστές, οι 22 πρόσκεινται στην εσωκομματική αντιπολίτευση και οι 5 κατατάσσονται στους διάφορους.

Στο βόρειο συγκρότημα σύμφωνα με το ίδιο στρατόπεδο οι 40 ανήκουν στους εκσυγχρονιστές και οι 5 στην εσωκομματική αντιπολίτευση.

- **Από την πλευρά του το επιτελείο της εσωκομματικής αντιπολίτευσης,** στην ανακοίνωσή τους, σε ό,τι αφορά το νότιο συγκρότημα οι 35 ανήκουν στην εσωκομματική αντιπολίτευση οι 17 στους εκσυγχρονιστές και οι 15 στους διάφορους. Αντίστοιχα στο βόρειο συγκρότημα, οι 24 σύνεδροι χαρακτηρίζονται εκσυγχρονιστές και οι 18 ως ανήκοντες στην εσωκομματική αντιπολίτευση.

Πολιτικοί αναλυτές σε τοπικό επίπεδο, εκτιμούν ότι η αλήθεια βρίσκεται κάπου στη μέση. Δεν αμφισβητούν, όμως, ότι **υπάρχει σαφέστατη πλειοψηφία των εκσυγχρονιστών**, με βάση τουλάχιστον τα δεδομένα που είναι γνωστά.

Γνωστό είναι άλλωστε ότι η πλειοψηφία των ηγετικών στελεχών του ΠΑΣΟΚ σε τοπικό επίπεδο γέρνει προς την πλευρά των Σημιτικών.

Αξιοσημείωτο είναι επίσης ότι συνολικά η Δωδεκάνησος θα εκπροσωπηθεί στο συνέδριο του ΠΑΣΟΚ με 113 μέλη, γεγονός που σημαίνει ότι μπορούσε να προωθηθεί στο πλαίσιο και ευρύτερων συμμαχιών η εκλογή στελεχών στην Κεντρική Επιτροπή.

Προϋπόθεση βέβαια γι' αυτό είναι να τα βρουν μεταξύ τους οι Δωδεκανήσιοι, πράγμα μάλλον που για πολλούς λόγους είναι δύσκολο.

Για τον τρόπο λειτουργίας της Επιτροπής

# "Γκρίνιες" στελεχών της Νομαρχιακής της Ν.Δ.!..

## Τον Νοέμβριο θα ξεκινήσουν οι διαδικασίες για επιλογή υποψηφίων

**Ποδαρικό με ενστάσεις και αντιπαραθέσεις έκαναν στα καινούργια γραφεία του κόμματος (στην οδό Στεφ. Καζούλη) τα στελέχη της Νέας Δημοκρατίας στην Ρόδο, γεγονός που θα μπορούσε να θεωρηθεί κακός οιωνός!**

Πράγματι, κατά την προχθεσινή συνεδρίαση της νομαρχιακής επιτροπής και των προέδρων των τοπικών επιτροπών, υπό την προεδρία του κ. Δημ. Καραχάλιου, υπήρξαν παρατράγουδα, αν και σε γενικές γραμμές η συνεδρίαση εξελίχθηκε σε ήρεμα νερά.

Σύμφωνα με πληροφορίες τα μέλη της ΝΟΔΕ κ. κ. Στάθης Παλαμιώτης και Κώστας Παπαοικονόμου, διατύπωσαν ενστάσεις και επικρίσεις για τον τρόπο λειτουργίας της νομαρχιακής επιτροπής, **εστιάζοντας τα πυρά τους εναντίον του αντιπροέδρου κ. Τσ. Τριομμάτη και του γραμματέα κ. Π. Σακελλαρίου.**

Οι επικρίσεις διατυπώθηκαν σε έντονο ύφος, χωρίς να δοθεί συνέχεια, ενώ υπήρξαν και άλλες προσωπικές αναφορές από πρόεδρο τοπικής επιτροπής εναντίον μέλους της νομαρχιακής επιτροπής.

Επί της ουσίας, η συνάντηση ήταν ενημερωτικού χαρακτήρα, πάνω στα τρέχοντα πολιτικά θέματα και σε οργανωτικά ζητήματα του κόμματος.

Στο πλαίσιο αυτό έγινε γνωστό σε ότι αφορά τις διαδικασίες για τις δημοτικές και νομαρχιακές εκλογές αυτές θα ξεκινήσουν τον προσεχή Νοέμβριο και σε καμμιά περίπτωση νωρίτερα.

Οπως μάλιστα διευκρινίστηκε ειδικά για τις νομαρχικές εκλογές η άποψη των τοπικών στελεχών θα είναι γνωμοδοτική προς τα κεντρικά όργανα του κόμματος.

Αντίθετα για τις δημοτικές εκλογές, και την επιλογή των υποψηφίων δημάρχων, οι αποφάσεις θα παρθούν σε τοπικό επίπεδο, όπως τονίστηκε στη σύσκεψη.

Στην διάρκεια της συνεδρίασης έγινε επίσης συζήτηση για το νέο σχέδιο περιφερειακής οργάνωσης του κόμματος το οποίο τελεί υπό διαμόρφωση.

## Στον Καναδά ο Αρ. Παυλίδης

Ο βουλευτής κ. Α. Παυλίδης ανεχώρησε για τον Καναδά προκειμένου να μετάσχει, με την ιδιότητα του μέλους της Επιτροπής Αμύνης του ΝΑΤΟ, στις εργασίες της Κοινοβουλευτικής Συνέλευσης του Οργανισμού και η οποία θα πραγματοποιηθεί στην Οτάβα (6-9/10).

Κύρια θέματα που θα απασχολήσουν την Συνέλευση είναι η συμμετοχή των μελών στην δημιουργία συστήματος πατάξεως της τρομοκρατίας καθώς η σύσταση του Ευρωπαϊκού Στρατού.

Επίσης ο κ. Παυλίδης έχει προγραμματίσει να επισκεφθεί το Τορόντο (2-4/10) και το Μόντρεαλ (4-6/10) όπου θα έχει συναντήσεις με εκπροσώπους Ελληνικών και ιδιαιτέρως Δωδεκανησιακών Σωματείων.

Στο Νοσοκομείο μας

## ΠΡΩΤΟΠΟΡΙΑΚΗ ΧΕΙΡΟΥΡΓΙΚΗ ΕΠΕΜΒΑΣΗ

### Επιτυχία της Μαιευτικής

Μία ακόμα πρωτοποριακή επιστημονική μέθοδος αφαίρεσης κύστεος ωοθήκης με λαπαροσκόπιση πραγματοποιήθηκε χθες στο νοσοκομείο της Ρόδου, από γιατρούς της Μαιευτικής-Γυναικολογικής Κλινικής. Το τελευταίο περιστατικό που χειρουργήθηκε πριν μία εβδομάδα περίπου αφορούσε νεαρή γυναίκα άτεκνη ηλικίας 24 ετών με καλοήθες κυστικό μόρφωμα δεξιάς ωοθήκης διαστάσεων 7 εκατοστών περίπου. Από τρεις μικρές τομές διαστάσεων 1 cm η παραπάνω κύστη αφαιρέθηκε επιτυχώς διατηρώντας ακέραιη την ωοθήκη, πράγμα πολύ σημαντικό για μια νεαρή και άτεκνη γυναίκα. Η επέμβαση διήρκεσε περίπου 45 λεπτά και η νεαρή γυναίκα αποχώρησε από το νοσοκομείο την επόμενη μέρα. Η ασθενής απέφυγε μια ανοικτή χειρουργική επέμβαση με όλες τις απώτερες επιπλοκές π.χ. συμφύσεις αλλά και το μακρύτερο χρόνο νοσηλείας της. Η επέμβαση αυτή, έγινε από τους γιατρούς κ. κ. Ηλία Κοκκινάκο (επιμελητή) και Ιωάννη Χατζή (ειδικευόμενο) σε συνεργασία με τον δ/ντή αναισθησιολόγο κ. Σάββα Τσολερίδη.

Αποδέχθηκε την πρόσκληση των δημάρχων της Δωδεκανήσου

# Επίσκεψη Πατριάρχη στο Καστελλόριζο!

## Θα παρακολουθήσει και θα ευλογήσει το Συνέδριο της ΤΕΔΚ ● Μετατέθηκε η ημερομηνία έναρξής του

**Αποδέχθηκε την πρόσκληση των δημάρχων της Δωδεκανήσου για να παραστεί στο ετήσιο συνέδριο της Τοπικής Ενωσης Δήμων και Κοινοτήτων ο Οικουμενικός Πατριάρχης Βαρθολομαίος.**

Το συνέδριο ως γνωστό προγραμματίζεται να γίνει στο Καστελλόριζο και ο Πατριάρχης αποδέχθηκε την πρόσκληση με την προϋπόθεση ότι οι εργασίες του δεν θα διεξαχθούν από τις 3 έως τις 5 Νοεμβρίου διότι τότε θα βρίσκεται στην Αρμενία.

Σύμφωνα με πληροφορίες όντως το συνέδριο θα γίνει μερικές μέρες αργότερα με σκοπό να παραστεί σ' αυτό ο Πατριάρψης.

Πιθανολογείται μάλιστα ότι μεταξύ των θεμάτων του συνεδρίου θα περιληφθεί και ενότητα για την προστασία του περιβάλλοντος, θέμα που ενδιαφέρει ιδιαίτερα τον Πατριάρχη.

● Το γεγονός ότι για πρώτη φορά στις εργασίες συνεδρίου της ΤΕΔΚ θα παραστεί ο Οικονουμενικός Πατριάρχης είναι γεγονός ιστορικής σημασίας, και έχει ιδιαίτερη βαρύτητα εξαιτίας του



ότι συμπίπτει με μια περίοδο που αμφισβητείται η κυριαρχία του Πατριαρχείου σε περιοχές της Ελλάδας μεταξύ των οποίων η Δωδεκάνησος.

**Στην απάντηση της προσκλησης της ΤΕΔΚ ο Μητροπολίτης Φιλαδέλφειας Μελίτων, αρχιγραμματεύων της Ιεράς Συνόδου του**

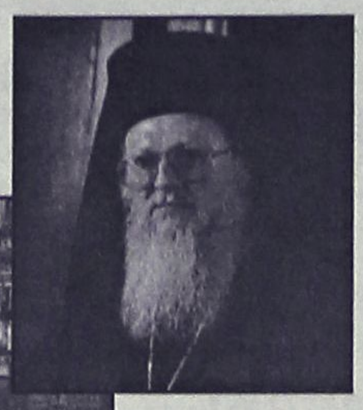

**Πατριαρχείου, αναφέρει στον πρόεδρο της ΤΕΔΚ κ. Γιαννόπουλο τα εξής:**

"Σεπτή εντολή της Α.Θ. Παναγιότητος, του Οικουμενικού Πατριάρχου κ.κ. Βαρθολομαίου, εις απάντησιν προς το από της 28ης Σεπτεμβρίου ε.έ. γράμμα της υμετέρας αγαπητής Εντιμότητος, συν ταις ευχαριστίαις επί τη απευθυνθείση Αυτώ ευλαβεί προσκλήσει, γνωρίζω υμίν ότι Ούτος αποδέχεται κατ' αρχήν την ευγενή πρόσκλησιν υμών, υπό τον όρον, ότι το Συνέδριον δεν θα συμπέση προς τας ημέρας 3-5 Νοεμβρίου, κατά τας οποίας ο Πατριάρχης ημών πρόκειται να πραγματοποιήση επίσημον επίσκεψην εις Αρμενίαν.

Επί δε τούτοις, εν αναμονή περαιτέρω πληροφοριών, διαβιβάζω τη υμετέρα Εντιμότητι την αγίαν Πατριαρχικήν ευλογίαν και τας ευχάς διά καλήν προετοιμασίαν του σπουδαίου τούτου Συνεδρίου και διατελώ μετά της εν Κυρίω αγάπης και ευχών.

**Εν τοις Πατριαρχείοις τη 1η Οκτωβρίου 2001**
**Ο Φιλαδελφείας Μελίτων**
**Αρχιγραμματεύων της Αγίας και Ιεράς Συνόδου".**

Αύριο στο νησί μας

## ΑΡΧΙΖΕΙ ΤΟ ΙΑΤΡΙΚΟ ΣΥΝΕΔΡΙΟ

### Γιατροί απ' όλη την Ευρώπη

Από αύριο και μέχρι το Σάββατο διοργανώνεται στη Ρόδο το 2ο Πανευρωπαικό Συνέδριο Κολποσκόπησης και Παθολογίας του κατώτερου γεννητικού συστήματος της γυναίκας. Την ευθύνη της διοργάνωσης έχει η Ελληνική Εταιρεία Παθολογίας Τραχήλου και Κολποσκόπησης, με πρόεδρο τον Αναπληρωτή Καθηγητή της Γυναικολογικής Ογκολογίας του Πανεπιστημίου Αθηνών, ροδίτη κ. Εμμ. Διακομανώλη. Το συνέδριο θα ασχοληθεί με τις εξελίξεις που αφορούν στην πρόληψη, έγκαιρη διάγνωση και θεραπεία των πρώιμων μορφών γυναικολογικού καρκίνου. Νεώτερα δεδομένα σε επίπεδο μοριακής βιολογίας, κυτταρολογίας και κολποσκόπησης, επιτρέπουν τη διοργάνωση νεοπλασιών του κατώτερου γεννητικού συστήματος της γυναίκας σε πολύ αρχικά στάδια, στα οποία είναι δυνατή η ριζική και αποτελεσματική θεραπεία με θαυμάσια αποτελέσματα. Στις εργασίες του Συνεδρίου θα συμμετάσχουν με ομιλίες και επιστημονικές ανακοινώσεις, κορυφαίοι ξένοι και έλληνες επιστήμονες στον τομέα αυτό.


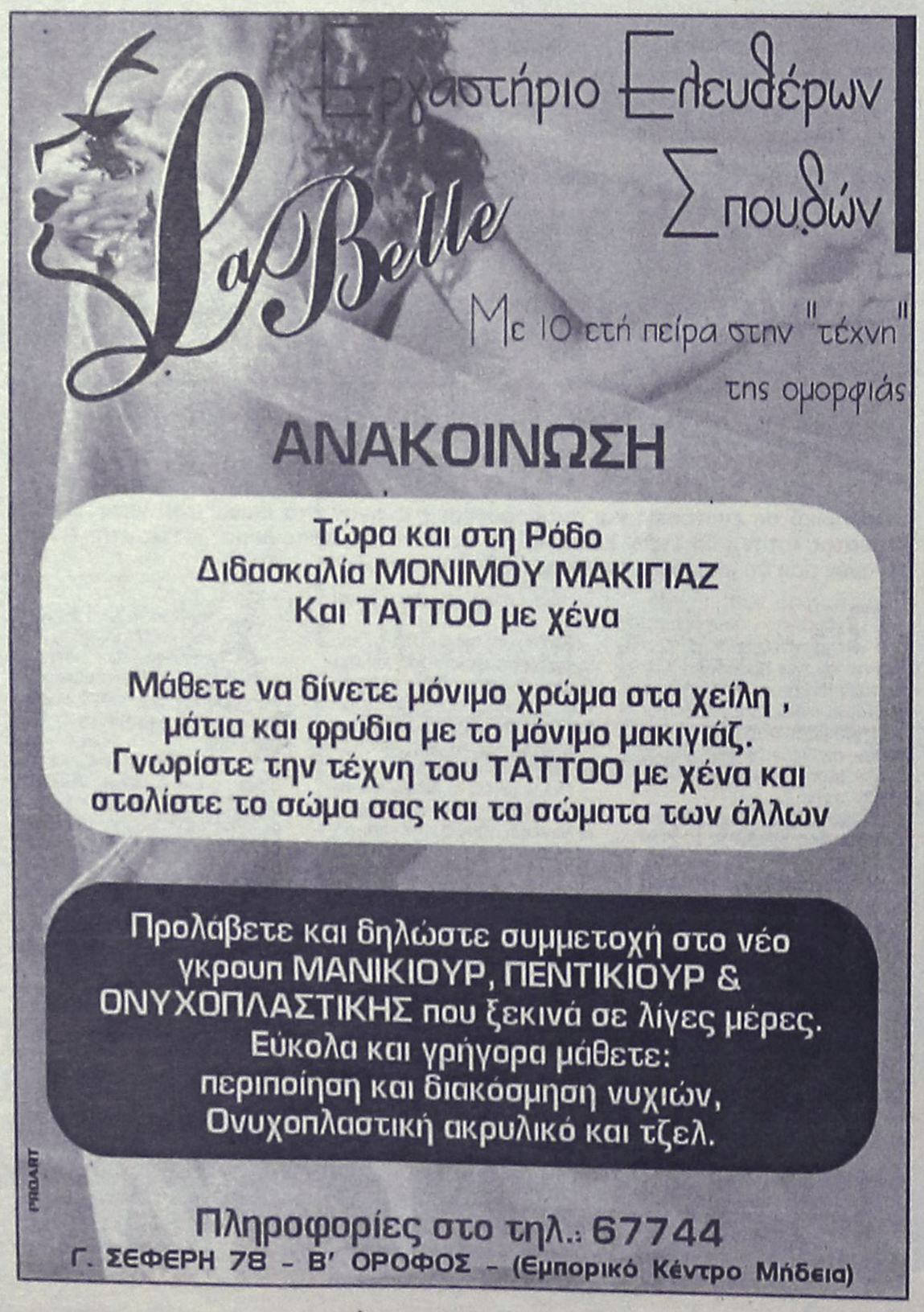


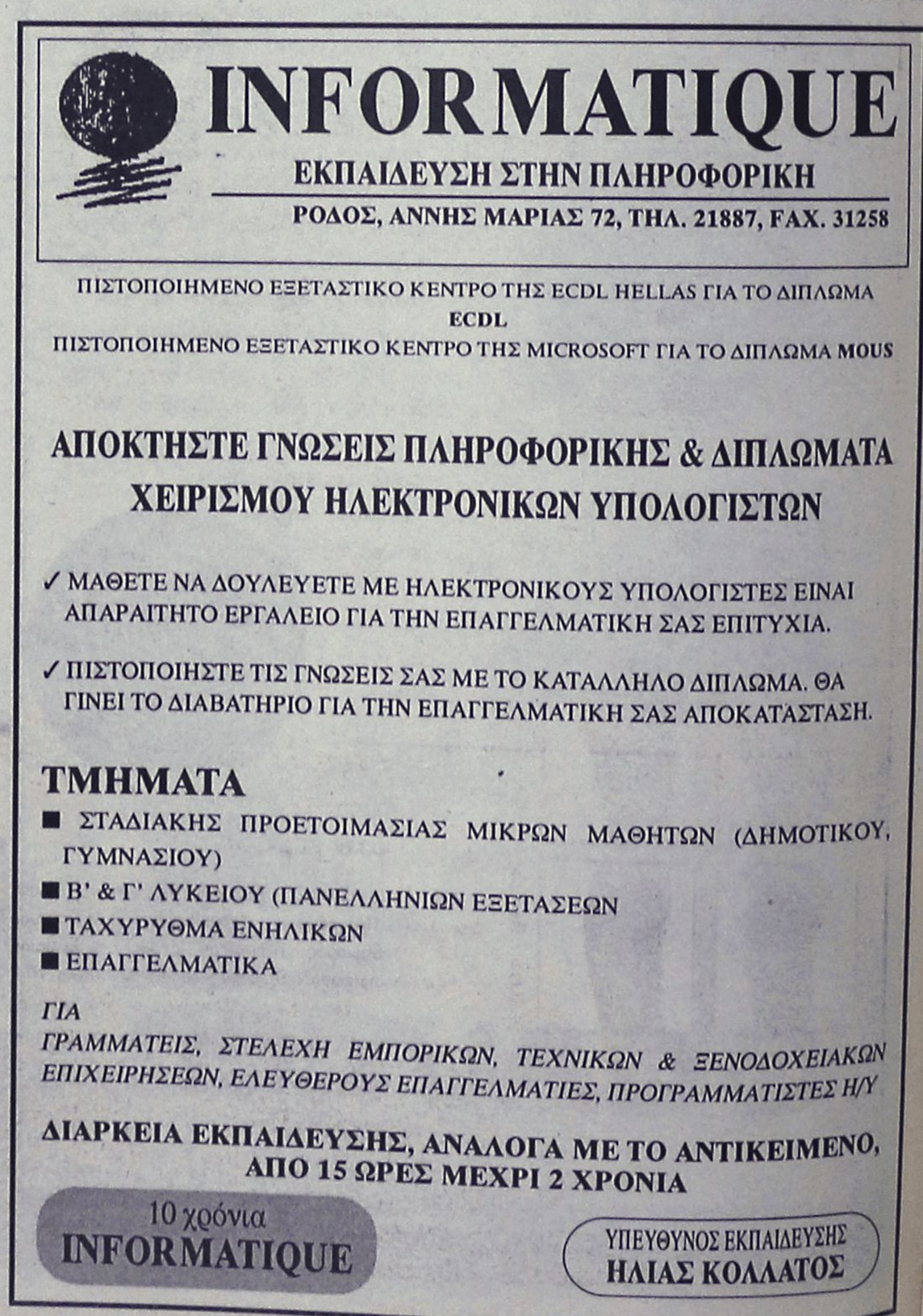

### Υπέκυψε η ΑΝΕΚ προ του κινδύνου να χάσει αβγά και καλάθια με την αγωγή Αγούδημου!

# Τα βρήκαν οι φαμίλιες της ΔΑΝΕ!

## Πώς και πόσες μετοχές πήρε ο Αγούδημος, πώς διαμορφώνεται το νέο διοικητικό σχήμα, έκλεισε και το "μέτωπο" με Σολούνια κι' έτσι αποσύρθηκαν οι αγωγές

**Τα βρήκαν τελικά οι φαμίλιες της ΔΑΝΕ, οι αγωγές ανακλήθηκαν, μετοχές και θέσεις μοιράσθηκαν, η ΑΝΕΚ υποχώρησε κατά κράτος και το μέτωπο με Νώντα Σολούνια έκλεισε. Είναι δε χαρακτηριστικό ότι το κείμενο της συμφωνίας αποτελείται από 150 σελίδες. Αναμφίβολα, μεγάλοι κερδισμένοι είναι οι Αγούδημος, Καλογηράτος, Σολούνιας και Γερονικόλας, ενώ σοβαρά ζημιωμένη βγαίνει η ΑΝΕΚ.**



Οι φαμίλιες τα βρήκαν σε όλα τα επίπεδα προχθές το βράδυ και έτσι χθες ανακλήθηκε και δεν συζητήθηκε η γνωστή αγωγή του Αγούδημου. Αλλωστε αυτή η αγωγή οδήγησε στον... ιστορικό συμβιβασμό! Στο επίπεδο των διοικητικών πραγμάτων συμφωνήθηκε να υπάρχει εκπροσώπηση 7-5 με πρόεδρο για δύο χρόνια τον κ. Ιάκωβο Γερονικόλα. Μαζί του θα είναι οι Σήφης Βαρδινογιάννης, Γερ. Καλογηράτος, ο δικηγόρος κ. Γ. Κορίνης ως εκπρόσωπος του Αγούδημου, καθώς και ένας εκ των Γιάννη Καλογηράτου (για του Γεράσιμου Καλογηράτου) ή του νομικού τους συμβούλου κ. Νικ. Κουτσοκώστα.

Από την πλευρά της ΑΝΕΚ προτάθηκαν για τα δικά της επτά μέλη οι κ. Ζαμπετάκης, Κούκουλας, Κ. Καπαζάς, Ιωσήφ Μανουσογιαννάκης, Βαγγ. Κλαψινός και Αντ. Αγγελάκης, ενώ ως εκπρόσωποι των παραγωγικών τάξεων της Δωδ/σου οι κ. Σίμος Παρασκευάς (ΕΒΕΔ) και Αρ. Καμπουρόπουλος (Ενωση Ξενοδοχών).

Στα πλαίσια της ίδιας συμφωνίας ο κ. Γ. Συριόπουλος δεν θα μετέχει στο διοικητικό συμβούλιο, αλλά του ανατίθενται καθήκοντα συμβούλου επικοινωνίας.

Πάντως, σε ό,τι αφορά τη σύνθεση της οκτάδας της ΑΝΕΚ υπήρχαν πληροφορίες σύμφωνα με τις οποίες δεν θα συμπεριληφθούν τελικά οι εκπρόσωποι των παραγωγικών τάξεων Σ. Παρασκευάς και Αρ. Καμπουρόπουλος, λόγω του βέτο της πλευράς Γερονικόλα.

Στο μεγάλο πακέτο της συμφωνίας περιλαμβάνεται και οριστικό κλείσιμο του "μετώπου" με το Νώντα Σολούνια, αλλά πολλές λεπτομέρειες δεν έγιναν γνωστές. Το μόνο βέβαιο είναι ότι ο Αγούδημος αίρει τις υποθήκες επί ακινήτων του Νώντα, ενώ το ίδιο δεσμεύεται να πράξει άμεσα και ο Καλογηράτος, "έναντι κάποιων ανταλλαγμάτων", όπως χαρακτηριστικά δηλώθηκε χθες από παράγοντα της ΔΑΝΕ. Αυτό σημαίνει ότι τα ακίνητα του Νώντα, ελεύθερα βαρών, μεταβιβάζονται στη ΔΑΝΕ, προς εξόφληση της ζημιάς που κατηγορείται ότι προκάλεσε στην εταιρία. Κι' έτσι "καθαρός" θα οδηγηθεί πλέον στο δικαστήριο.

Αλλά εκείνος που κέρδισε το... Λόττο της ΔΑΝΕ, είναι ο Αγούδημος. Για να αποσύρει την αγωγή υποχρέωσε την ΑΝΕΚ να ικανοποιήσει όλες τις διεκδικήσεις του, οι οποίες όλες στηρίζονταν στις 800.000 μετοχές του Νώντα που είχαν εκχωρηθεί στον ίδιο έναντι δανείου. Σύμφωνα λοιπόν με την επιτευχθείσα συμφωνία αναγνωρίσθηκε από την πλευρά της ΑΝΕΚ η "νομιμότητα" των εν λόγω μετοχών και έστω και ετεροχρονισμένα πήραν μέρος στην αύξηση του μετοχικού κεφαλαίου που προέβλεπε τρεις νέες μετοχές για κάθε μία παλιά. Ετσι η ΑΝΕΚ εκχώρησε από τις δικές της μετοχές στον Αγούδημο 2.400.000 μετοχές (800.000Χ3) που μαζί με τις 800.000 αθροίζονται σε 3.200.000. Αλλά ο εφοπλιστής κατέχει και άλλες 1.300.000 μετοχές, οπότε τώρα βρίσκεται με 4.500.000 μετοχές της ΔΑΝΕ και αποτελεί πλέον τον τρίτο μεγαλομέτοχο της εταιρίας μετά την ΑΝΕΚ και τον Καλογηράτο.

Οι Καλογηράτος και Αγούδημος κατέχουν τώρα το 12% της ΔΑΝΕ, ενώ το ποσοστό της ΑΝΕΚ μειώθηκε στο 38%. Είναι όμως βέβαιο ότι πίσω απ' όλα αυτά υπάρχει μια άλλη, ανεπίσημη, διανομή μεταξύ των μελών της πλευράς Γερονικόλα.

Στην ίδια συμφωνία περιελήφθη και όρος σύμφωνα με τον οποίο για θέματα μείζονος σημασίας θα απαιτείται για τη λήψη αποφάσεων, πλειοψηφία 2/3 των μελών του διοικητικού συμβουλίου. Λέγεται δε όπ και στο σημείο αυτό ο Αγούδημος εξασφάλισε ένα είδος βέτο!







ΜΑΘΗΜΑΤΙΚΑ - ΦΥΣΙΚΗ - ΧΗΜΕΙΑ



Διδάσκουν:
✧ Σταματία Εκτ. Ηρακλείδη
Χημικός Αριστοτελείου Πανε. Θεσ/νίκης



✧ Χρήστος Εκτ. Ηρακλείδης
Μαθηματικός Εθνικού και Καποδιστρ. Παν. Αθηνών

Δεκτοί μαθητές Γυμνασίου - Λυκείου
και φοιτητές ΤΕΙ - ΑΕΙ.
Υπεύθυνη γνώση, μεθοδικότητα,
παραστατικότητα και παροχή δακτυλογραφημένων
σημειώσεων. Μαθήματα ιδιαίτερα σε γκρουπ.
✆ 76896 και 0937 701718,
0938 492429

Μικροεπιλογές Επίπλων

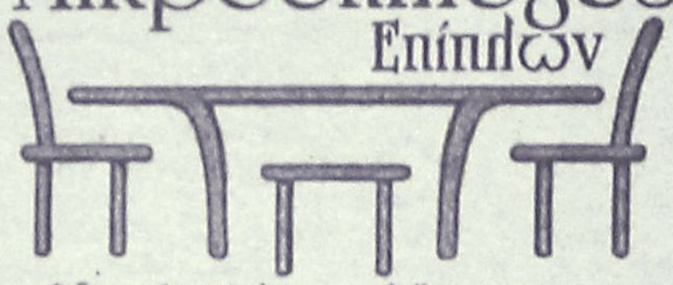

* Σεκρετέρ επίπλων
* Σιφονιέρες
* Παπουτσοθήκες
* Κρυσταλλιέρες
* Κονσόλες
* Παπλυβράνες κουνιστές
* Καρέκλες
* Τραπέζια
* Ετοιμόρες
* Μπαράκια φορητά
* Ανθοστήλες
* Εφημεροθήκες
* Επιπλα TV -PC
* Καλόγεροι
* Σκαμπό
* Καθρέπτες
* Πίνακες
* Επιπλα κήπου

(Εξοπλίζουμε και επαγγελματικούς χώρους)

Λευκ. Επιλεύθεριοι 20 Κρεμαστή Τηλ. 93364
Κων/νου Τσαλδάρη 36 Τηλ. 35706

ΔΗΜΗΤΡΗΣ Ιω. ΟΙΚΟΝΟΜΙΔΗΣ
ΑΝΑΛΥΤΙΚΟ ΕΡΓΑΣΤΗΡΙΟ ΡΟΔΟΥ
ΧΗΜΙΚΟΤΕΧΝΙΚΕΣ ΜΕΛΕΤΕΣ & ΕΡΕΥΝΕΣ
ΕΜΠΟΡΙΟ ΧΗΜΙΚΩΝ, ΑΠΟΡΡΥΠΑΝΤΙΚΩΝ, ΕΞΟΠΛΙΣΜΟΥ

ΕΡΓΑΣΤΗΡΙΑΚΕΣ ΕΞΕΤΑΣΕΙΣ
• ΝΕΡΑ ΠΟΣΙΜΑ, ΑΠΟΒΛΗΤΑ, ΝΕΡΑ ΚΟΛΥΜΒΗΣΗΣ
• ΤΡΟΦΙΜΑ ΚΑΙ ΠΟΤΑ
• ΕΔΑΦΟΣ - ΛΙΠΑΣΜΑΤΑ

ΧΗΜΙΚΑ ΠΡΟΣΘΕΤΑ
• ΚΟΛΥΜΒΗΤΙΚΩΝ ΔΕΞΑΜΕΝΩΝ
• ΕΠΕΞΕΡΓΑΣΙΑΣ ΝΕΡΟΥ ΧΡΗΣΗΣ
• ΑΠΟΛΥΜΑΝΤΙΚΑ
• ΒΕΛΤΙΩΤΙΚΑ
• ΤΡΟΦΙΜΩΝ & ΠΟΤΩΝ

ΕΓΚΑΤΑΣΤΑΣΕΙΣ ΒΙΟΛΟΓΙΚΗΣ ΕΠΕΞΕΡΓΑΣΙΑΣ ΛΥΜΑΤΩΝ & ΑΠΟΒΛΗΤΩΝ:
ΕΛΕΓΧΟΣ ΛΕΙΤΟΥΡΓΙΑΣ - ΑΠΟΔΟΣΗΣ
ΚΟΛΥΜΒΗΤΙΚΕΣ ΔΕΞΑΜΕΝΕΣ:
ΕΛΕΓΧΟΣ ΛΕΙΤΟΥΡΓΙΑΣ
ΠΡΟΒΛΕΨΗ ΕΠΙΚΙΝΔΥΝΟΤΗΤΑΣ ΚΡΙΣΙΜΩΝ ΣΗΜΕΙΩΝ, Π.Ε.ΚΡΙ.Σ.
(Haccp):
ΜΕΛΕΤΗ-ΕΚΤΕΛΕΣΗ-ΤΗΡΗΣΗ ΣΤΟΙΧΕΙΩΝ

ΥΓΙΕΙΝΗ & ΑΣΦΑΛΕΙΑ
• ΣΤΟΥΣ ΧΩΡΟΥΣ ΕΡΓΑΣΙΑΣ
• ΣΕ ΒΙΟΜΗΧΑΝΙΕΣ/ΒΙΟΤΕΧΝΙΕΣ ΤΡΟΦΙΜΩΝ
• ΣΕ ΧΩΡΟΥΣ ΠΡΟΕΤΟΙΜΑΣΙΑΣ ΤΡΟΦΙΜΩΝ/ΕΣΤΙΑΣΗΣ

"Η a.c.c.p. στην πράξη!"
Δημήτρης Ιω. Οικονομίδης
Χημικός Πανεπ. Αθηνών
M.Sc. Πανεπ. Λονδίνου

ΒΥΡΩΝΟΣ 1, 85100 ΡΟΔΟΣ - ΤΗΛ. 0241/28638 - ΤΟΤ (fax) 0241/35623
ΑΠΟΘΗΚΗ: ΦΑΛΗΡΑΚΙ ΡΟΔΟΥ • ecodem@chemenvi.rho.forthnet.gr
http://www.forthnet.gr/chemenvi

## Με αιχμή τις "μικρομεσαίες" κυρίως μετοχές

# Σημαντικά κέρδη στη χθεσινή συνεδρίαση της Σοφοκλέους

## Ο δείκτης κατέγραψε κέρδη της τάξεως του 1,38%

**Με σημαντικά κέρδη έκλεισε η Σοφοκλέους στη χθεσινή συνεδρίαση με αιχμή τις "μικρομεσαίες" μετοχές, με το γενικό δείκτη να κλείνει και πάλι άνω των 2.200 μονάδων και με τη μεγάλη πλειοψηφία των μετοχών να κινείται σε υψηλότερα επίπεδα.**

Θα πρέπει να τονισθεί ότι η θετική εικόνα της αγοράς δεν διαμορφώθηκε με την συνδρομή του τραπεζικού κλάδου και των τηλεπικοινωνιών, οι δείκτες των οποίων κατέγραψαν περιορισμένη άνοδο.

Σημαντική ώθηση έδωσαν σήμερα σε αρκετά "χαρτιά" και οι αγορές ιδίων μετοχών, με χαρακτηριστικό παράδειγμα τις αγορές μετοχών του ομίλου της Alpha Bank.

Η Σοφοκλέους έδειξε να αυτονομείται, ήδη από την αρχή των συναλλαγών, από την πτωτική εικόνα των ευρωπαικών χρηματιστηρίων, τα οποία στη συνέχεια "γύρισαν" εν αναμονή της μείωσης των αμερικανικών επιτοκίων. Η χρηματιστηριακή αγορά για μεγάλο χρονικό διάστημα κινήθηκε σε δύο επίπεδα. Αγοραστικό ενδιαφέρον για μετοχές μικρής και μεσαίας κεφαλαιοποίησης και ήπια υποχώρηση των μετοχών υψηλής κεφαλαιοποίησης, πτώση που οδήγησε τον γενικό δείκτη κατά 0,63% χαμηλότερα και στις 2.185,74 μονάδες.

Στη συνέχεια ο δείκτης ανέκαμψε και επιτάχυνε τους ανοδικούς ρυθμούς προς το τέλος των συναλλαγών καταγράφοντας ανώτερη τιμή στις 2.230,55 μονάδες (+1,40%). Τελικώς, ο Γενικός Δείκτης Τιμών έκλεισε στις 2.230,11 μονάδες έναντι 2.199,70 μονάδων της προηγουμένης μέρας, καταγράφοντας κέρδη 30,41 μονάδων ή σε ποσοστό 1,38%.

Ο δείκτης FTSE/ASE 20 έκλεισε στις 1.240,84 μονάδες σημειώνοντας κέρδη 12,50 μονάδων ή σε ποσοστό 1,02%, ενώ ο δείκτης FTSE/ASE 40 έκλεισε στις 226,24 μονάδες σημειώνοντας κέρδη 3,52 μονάδων ή σε ποσοστό 1,58%. Ο δείκτης FTSE/ASE SMALLCAP 80 έκλεισε στις 661,99 μονάδες με κέρδη 14,47 μονάδων ή σε ποσοστό 2,23%.

Από τις μετοχές που διακινήθηκαν σήμερα, 286 κινήθηκαν ανοδικά, 50 καθοδικά, ενώ η τιμή 42 μετοχών παρέμεινε αμετάβλητη.

Τη μεγαλύτερη ποσοστιαία άνοδο σημείωσαν οι μετοχές των εταιρειών: Marfin Comm +17,85%, As Company +17,45%, Space Ελλάς +16,33%, Ιονική Ξενοδοχειακή +12,68%, Εσχα (Κα) +11,96%, Alpha Αστικά Ακίνητα +11,94%, Ridenco +11,87%, Connection +11,79%, Αλυσίδα (Π) +11,49%, Πήγασος +11,22%.

Αντιθέτως τις μεγαλύτερες απώλειες σημείωσαν οι μετοχές των εταιρειών: Interamerican Ζωής –11,85%, Μινέρβα –5,46%, Active Επενδυτική –5,10%, Φοίνικας –2,56%, Καρέλια (Κ) –2,29%, Κυλινδρόμυλοι Παπαφίλη –2,18%, Εκδόσεις Λυμπέρη –2,17%, Καθημερινή –2,16%, Μουζάκης (Κ) –1,96%, Altec –1,84%.

Ο όγκος των συναλλαγών ανήλθε στα 110,80 εκατ. ευρώ ή 37,75 δισ. δρχ, εκ των οποίων τα 0,98 εκατ. ευρώ αφορούσαν προσυμφωνημένες συναλλαγές.

Τη μεγαλύτερη συναλλακτική δραστηριότητα σημείωσαν οι μετοχές των εταιρειών: ΟΤΕ με 7,48 εκατ. ευρώ, Rilken με 6,68 εκατ. ευρώ, Sex Form με 6,63 εκατ. ευρώ, Εκδόσεις Λυμπέρη με 5,58 εκατ. ευρώ και Κλωστήρια Ναούσης με 4,16 εκατ. ευρώ.

Οι μετοχές του δείκτη της Morgan Stanley έκλεισαν ως εξής:

| | |
|---|---|
| ΑΛΟΥΜΙΝΙΟ ΤΗΣ ΕΛΛΑΔΟΣ: | 28,94 |
| ALPHA BANK: | 18,78 |
| ΒΙΟΧΑΛΚΟ : | 8,44 |
| ΔΟΛ : | 3,94 |
| COCA COLA: | 13,90 |
| ΕΛΠΕ : | 6,34 |
| ΕΛΛΗΝΙΚΗ ΤΕΧΝΟΔΟΜΙΚΗ : | 6,00 |
| ΕΜΠΟΡΙΚΗ : | 28,38 |
| ΕΠΙΧΕΙΡΗΣΕΙΣ ΑΤΤΙΚΗΣ : | 4,02 |
| ΕΘΝΙΚΗ ΤΡΑΠΕΖΑ : | 23,56 |
| ΕΥΔΑΠ : | 6,12 |
| EFG EUROBANK: | 12,06 |
| MOTOR OIL: | 7,06 |
| ΙΝΤΡΑΚΟΜ : | 11,96 |
| ΚΑΕ : | 9,16 |
| ΜΑΙΛΛΗΣ: | 4,18 |
| ΤΕΧΝΙΚΗ ΟΛΥΜΠΙΑΚΗ : | 1,67 |
| ΟΤΕ : | 17,66 |
| PANAFON : | 4,42 |
| ΠΑΠΑΣΤΡΑΤΟΣ : | 12,36 |
| ΤΡΑΠΕΖΑ ΠΕΙΡΑΙΩΣ : | 7,82 |
| TITAN : | 33,38 |
| FOLLI-FOLLIE: | 16,14 |
| FOURLIS: | 3,82 |

**Οι επιμέρους δείκτες διαμορφώθηκαν ως εξής:**

| | | |
|---|---|---|
| Τραπεζικός: | 4.015,63 | +0,78% |
| Τηλεπικοινωνιών: | 1.044,09, | +0,71% |
| Ασφαλειών: | 1.498,36, | +1,66% |
| Επενδύσεων: | 677,62, | +2,52% |
| Κατασκευαστικών: | 944,25, | +1,91% |
| Βιομηχανιών: | 1.319,91, | +1,95% |
| Συμμετοχών: | 2.178,47, | +4,45% |
| Βασικών μετάλλων: | 685,62, | +1,22% |
| Μη μεταλλικών ορυκτών: | 846,54, | +0,56% |
| Εκδόσεων- εκτυπώσεων: | 366,21, | +2,38% |
| Κλωστοϋφαντουργίας: | 761,84, | +4,30% |
| Λιανικού εμπορίου: | 665,62, | +1,46% |
| Πληροφορικής: | 671,23, | +2,94% |
| Λύσεων πληροφορικής: | 392,73, | +0,08% |
| Χονδρικού Εμπορίου: | 517,63, | +2,52% |
| Τροφίμων & Ποτών: | 735,93, | +1,68% |
| Παράλληλη Αγορά: | 202,55, | +1,34% |

Delta



ΚΟΦΤΗ ΧΕΙΡΟΣ

ΔΙΑΜΑΝΤΕ ΕΡΓΑΛΕΙΑ
6ο χλμ.Ρόδου Λίνδου
Συγκρότημα Μανουσέλη



ΔΙΑΤΡΗΤΙΚΑ

ΔΙΑΜΑΝΤΟΤΡΥΠΟΤΕΧΝΙΚΗ ΡΟΔΟΥ

ΑΔΑΜΑΝΤΟΦΟΡΟΙ ΔΙΣΚΟΙ ΚΟΠΗΣ ΓΙΑ ΓΡΑΝΙΤΗ, ΜΑΡΜΑΡΟ ΤΟΥΒΛΟ κ.τ.λ.





ΑΡΜΟΚΟΦΤΕΣ

ΤΡΥΠΑΜΕ
ΚΟΒΟΥΜΕ
ΣΠΑΜΕ



ΧΩΡΙΣ ΣΚΟΝΕΣ
ΡΩΓΜΕΣ
ΜΕΡΕΜΕΤΙΑ

ΠΩΛΗΣΕΙΣ
&
ΕΚΤΕΛΕΣΕΙΣ ΕΡΓΑΣΙΩΝ

Η ΠΟΛΥΧΡΟΝΗ ΜΑΣ ΠΕΙΡΑ ΣΤΟ ΕΞΩΤΕΡΙΚΟ ΜΑΣ ΔΙΝΕΙ ΤΗ ΔΥΝΑΤΟΤΗΤΑ ΝΑ ΒΡΙΣΚΟΥΜΕ ΛΥΣΗ ΕΚΕΙ ΠΟΥ ΟΙ ΑΛΛΟΙ ΣΗΚΩΝΟΥΝ ΤΑ ΧΕΡΙΑ ΨΗΛΑ!

ΤΗΛΕΦΩΝΗΣΤΕ ΜΑΣ
(0241) 69022 - 77986
ΚΙΝΗΤΟ: 0944 380562

ΥΠΕΥΘΥΝΟΣ
Μαρκος Τσεσμετζής

ΙΔΙΩΤΙΚΟ ΤΕΧΝΙΚΟ ΕΠΑΓΓΕΛΜΑΤΙΚΟ ΕΚΠΑΙΔΕΥΤΗΡΙΟ

ΤΕΕ ΔΟΡΚΑΣ
Αναγνωρισμένο από το κράτος

ΕΙΔΙΚΟΤΗΤΕΣ

Κρατικό πτυχίο
Ανωβολή στράτευσης



• ΠΛΗΡΟΦΟΡΙΚΗΣ - ΔΙΚΤΥΩΝ Η/Υ



• ΚΟΜΜΩΤΙΚΗΣ - ΑΙΣΘΗΤΙΚΗΣ
Κομμωτικής τέχνης



• ΚΑΛΛΙΤΕΧΝΙΚΩΝ ΕΦΑΡΜΟΓΩΝ
- Διακοσμητών
- Γραφικών Τεχνών



• ΕΝΔΥΜΑΤΟΛΟΓΩΝ - ΣΧΕΔΙΑΣΤΩΝ ΜΟΔΑΣ

ΔΕΚΤΟΙ ΑΠΟΦΟΙΤΟΙ ΓΥΜΝΑΣΙΟΥ- ΛΥΚΕΙΟΥ

ΠΛΗΡ. - ΕΓΓΡΑΦΕΣ: Καναδά 32 Ρόδος • Τηλ. 76536, 29550

ALHAMBRA TRAVEL
ΚΕΝΤΡΙΚΟ ΠΡΑΚΤΟΡΕΙΟ ΤΗΣ Ν.Ε.Λ.
(ΝΑΥΤΙΛΙΑΚΗ ΕΤΑΙΡΕΙΑ ΛΕΣΒΟΥ)
F/B ΑΛΚΑΙΟΣ

ΑΝΑΧΩΡΗΣΗ κάθε Τετάρτη στις **20.00** από
ΡΟΔΟ για ΚΩ - ΣΑΜΟ - ΧΙΟ - ΜΥΤΙΛΗΝΗ - ΛΗΜΝΟ - ΑΛΕΞΑΝΔΡΟΥΠΟΛΗ

✓ **Δεχόμεθα επιβάτες και οχήματα**

✓ Επίσης οργανωμένες εκδρομές για ΜΥΤΙΛΗΝΗ (Αγιο Ραφαήλ) - ΣΑΜΟ - ΧΙΟ

**Πληροφορίες - Εισιτήρια**
**Πρακτορείο**
**ALHAMBRA TRAVEL**
*Αλεξ. Παπάγου 23 • Τηλ. 37052, 25698, Ρόδος*

## Οι αρχαιολόγοι των Εφορειών Δωδεκανήσου

# Αντιδρούν στο νέο νόμο

## Ζητούν να έχει δικαίωμα κυριότητας μόνο το κράτος και να υπάρχει χρονικό όριο στο δανεισμό

**Πλήθος αντιρρήσεων για το νέο αρχαιολογικο νόμο που προωθείται για ψήφιση στη Βουλή έχουν οι αρχαιολόγοι δύο Εφορειών της Δωδεκανήσου, που υπηρετούν στην ΚΒ' Εφορεία Προϊστορικών και Κλασικών Αρχαιοτήτων και στην 4η των Βυζαντινών. Σε μακροσκελή επιστολή προς το Δ.Σ. του Συλλόγου Ελλήνων Αρχαιολόγων, σημειώνουν πως το "πλέον επικίνδυνο" είναι ότι το ν/σ "θα ψηφιστεί με τη διαδικασία των κωδίκων, δηλαδή δεν θα συζητηθεί κατ' άρθρον αλλά θα γίνει αποδεκτό ή θα απορριφθεί στο σύνολό του, σύμφωνα με διάταξη που πέρασε ο κ. υπουργός στο Ολυμπιακό πολυνομοσχέδιο εν κρυπτώ, την τελευταία στιγμή". Θεωρούν επικίνδυνο ότι δεν θα μπορούν να γίνουν οποιεσδήποτε τροποποιήσεις κατά την ψήφισή του.**

Και επειδή ο νέος νόμος άπτεται και του Οργανισμού του ΥΠΠΟ, υποστηρίζουν πως καλό θα ήταν είτε να προηγηθεί η ψήφισή του είτε να συνεξετασθεί με τον αρχαιολογικό νόμο. Οσον αφορά τις γενικές αρχές που διέπουν το ν/σ, παρατηρούν ότι "παρά τις ηχηρές εξαγγελίες περί αποκέντρωσης και τα όσα είχαν αποφασιστεί σε γενικές συνελεύσεις, τα πάντα σύμφωνα με το νέο νόμο θα εκπορεύονται και θα ελέγχονται από τον υπουργό", "ο ρόλος των περιφερειακών μονάδων του ΥΠΠΟ και των διευθυντών τους υποβαθμίζεται πλήρως σε επίπεδο απλών διεκπεραιωτών των αποφάσεων του υπουργού". "Παράλληλα υποβαθμίζεται και ο ρόλος των Γνωμοδοτικών Συμβουλίων, ΚΑΣ και Τοπικών", αφού δίνεται η δυνατότητα στον εκάστοτε υπουργό να αποφασίζει αντίθετα από τη γνωμοδότησή τους.

### "ΚΥΡΙΟΤΗΤΑ ΜΟΝΟ ΣΤΟ ΚΡΑΤΟΣ"

Θεωρούν επίσης "απαράδεκτη τη δυνατότητα που δίνεται στο νέο νόμο για δικαίωμα κυριότητας αρχαίων σε εκκλησιαστικά και άλλα νομικά πρόσωπα. Ο σοφός νόμος του 1932 όριζε σαφώς (άρθρο 1) ότι "πάντα τα εν Ελλάδι και οιοισδήποτε εθνικοίς κτήμασι, εν ποταμοίς, λίμναις και εν τω πυθμένι της θαλάσσης, προς δε εν δημοτικοίς, μοναστηριακοίς και ιδιωτικοίς κτήμασι ευρισκόμενα αρχαία, κινητά και ακίνητα, από των αρχαιοτάτων χρόνων και εφεξής, είναι ιδιοκτησία του κράτους".

Επισημαίνουν άρθρα τα οποία θα δυσκολέψουν τη ζωή των πολιτών, όταν για παράδειγμα, απλές άδειες καλλιέργειας σε προστατευόμενους αρχαιολογικά χώρους θα χορηγούνται από τον υπουργό/Συμβούλιο και όχι από τον έφορο/διευθυντή/προϊστάμενο.

Για την προστασία των αρχαίων θεωρούν απαραίτητο "να οριστεί η απόσταση των 2 χλμ. από ορατό μνημείο για λατομικές ή άλλες δραστηριότητες, όπως ήταν στο νόμο του 1998".

### "ΧΡΟΝΙΚΟ ΟΡΙΟ ΣΤΟ ΔΑΝΕΙΣΜΟ"

Προτείνουν να μπουν χρονικά όρια στο δανεισμό αρχαίων. Οσο για την ανταλλαγή αρχαίων που θα γίνεται δια παντός και με υπουργική απόφαση, όχι απαραίτητα με τη σύμφωνη γνώμη του ΚΑΣ, πιστεύουν πως έτσι "εγκαινιάζεται μια νέα πολιτική με απρόβλεπτες συνέπειες". Και ρωτούν: "Μήπως με τον τρόπο αυτό αποκλείουμε τη δυνατότητα επιστροφής σημαντικών αρχαιοτήτων, για την οποία θα πρέπει εσαεί να δίνουμε ανταλλάγματα";

Χαρακτηρίζουν "απαράδεκτη" και τη "διάταξη σεισάχθειας" για όσους κατέχουν παράνομα αρχαία, με τη δυνατότητα τώρα να τα νομιμοποιήσουν. "Με αυτόν τον τρόπο επιβραβεύεται και νομιμοποιείται η μέχρι τώρα αρχαιοκαπηλία". Τέλος, ζητούν είτε να αποσυρθεί το ν/σ, είτε να καταψηφιστεί στο σύνολό του προκειμένου να ψηφιστεί αναμορφωμένο και σε συνδυασμό με το νέο Οργανισμό του ΥΠΠΟ.

F.A.S.
Rhodos Pilots Academy



Σχολή χειριστών ιδιωτικών αεροπλάνων και... ειδικότητας πτήσεων IFR

Κάνε το όνειρο πραγματικότητα!
Γίνε πιλότος αεροπλάνων!
Ξεκίνησε την καριέρα σου από την Ρόδο!
Με σύγχρονα μέσα και πρόγραμμα εκπαίδευσης!



Είσαι γυναίκα δυναμική και δραστήρια;
**Γίνε πιλότος αεροπλάνων!**
Αν είσαι η πρώτη που θα αποφοιτήσει, η σχολή σου παρέχει έκπτωση 50%

Για μαθητές έως 25 ετών παρέχεται έκπτωση 10%.
Ενημερωθείτε για ειδικές διευκολύνσεις.

Κάντε το δικό σας πρόγραμμα μετακίνησης με το δικό σας ιδιωτικό αεροπλάνο!!!
**Κερδίστε χρόνο... και χρήματα!**
πληροφορίες / εγγραφές

Εγγραφές νέας σειράς: έως και 15 Οκτωβρίου
Έναρξη θεωρητικής εκπαίδευσης: 1 Νοεμβρίου του 2001

Αεροδρόμιο Ρόδου
ΤΚ 85106 Παραδείσι
Τηλ: 81000, www.fas.gr

AM adv.

DIVANI & DIVANI®
Ένα με τη ζωή σου!

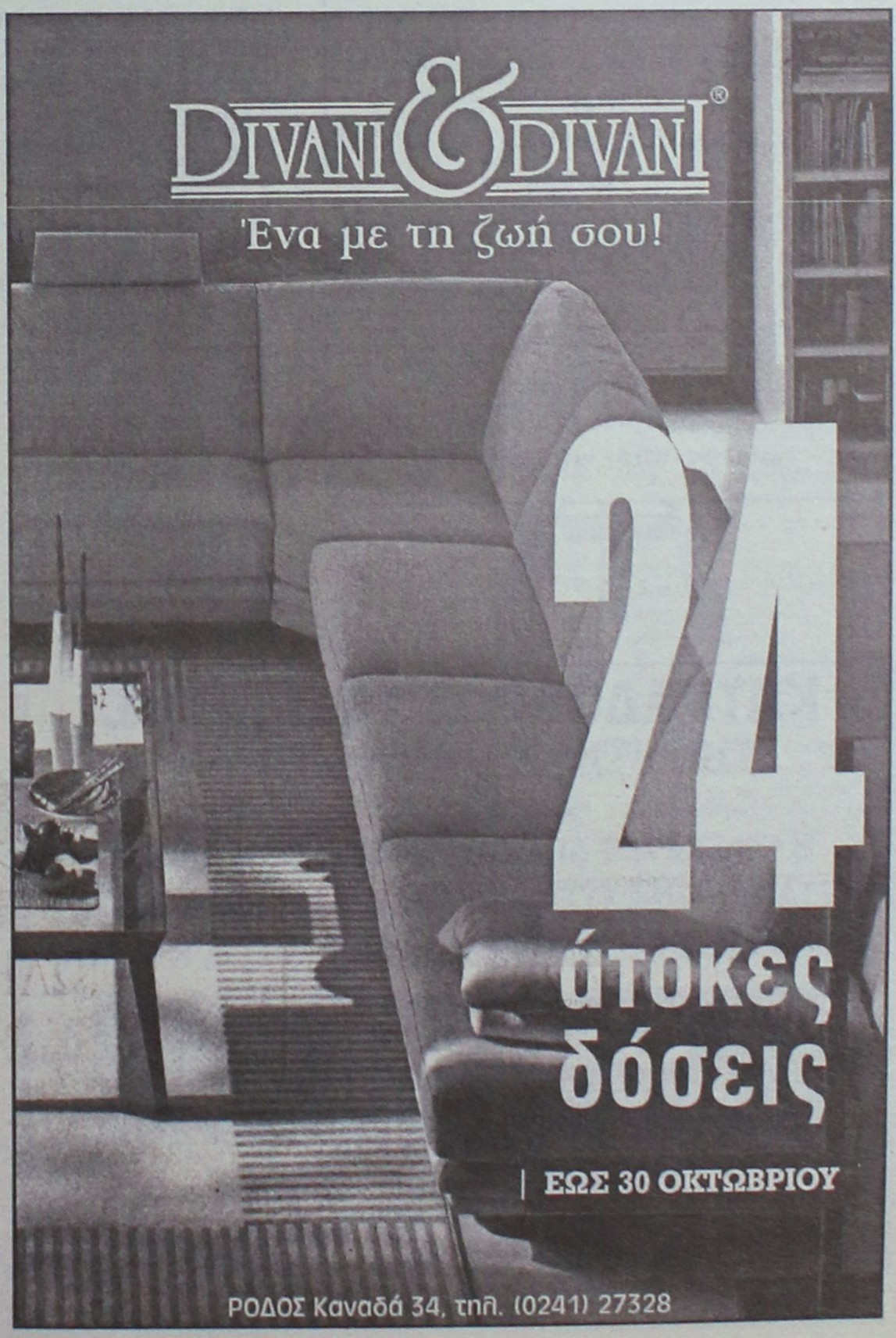

24 άτοκες δόσεις
ΕΩΣ 30 ΟΚΤΩΒΡΙΟΥ
ΡΟΔΟΣ Καναδά 34, τηλ. (0241) 27328

Η ΣΥΓΧΡΟΝΗ ΦΡΟΝΤΙΣΤΗΡΙΑΚΗ ΑΝΤΙΛΗΨΗ
ΠΡΟΣΗΜΟ
ΦΡΟΝΤΙΣΤΗΡΙΟ ΜΕΣΗΣ ΕΚΠΑΙΔΕΥΣΗΣ
ΜΑΘΗΜΑΤΙΚΑ
ΦΥΣΙΚΗ-ΧΗΜΕΙΑ
ΓΥΜΝΑΣΙΟΥ- ΕΝΙΑΙΟΥ ΛΥΚΕΙΟΥ
☞ Άρτια οργάνωση και υψηλό επίπεδο προετοιμασίας
☞ Απόλυτος προγραμματισμός στη διδασκαλία καθε μαθήματος
☞ Σύγχρονοι Εκπαιδευτικοί χώροι - Ευχάριστο και πολιτισμένο περιβάλλον
☞ Ολιγομελή τμήματα
☞ Δωρεάν σημειώσεις - φυλλάδια - τυπολόγια
☞ Δωρεάν έκτακτα μαθήματα ανάλογα με τη δυσκολία αφομοίωσης - Συχνά διαγωνίσματα
☞ Ενημέρωση γονέων για την πρόοδο και τις απουσίες των μαθητών στο Φροντιστήριο
☞ Προσιτά δίδακτρα - Ειδικές εκπτώσεις
ΔΙΕΥΘΥΝΣΗ: ΑΡΝΙΚΙΟΥ ΔΗΜΗΤΡΗΣ ΜΑΘΗΜΑΤΙΚΟΣ
ΠΛΗΡΟΦΟΡΙΕΣ - ΕΓΓΡΑΦΕΣ
ΚΑΘΗΜΕΡΙΝΑ 11πμ - 1μμ ΚΑΙ 7-9 μμ
ΒΕΝΕΤΟΚΛΕΩΝ ΚΑΙ ΣΤ. ΚΑΖΟΥΛΗ ΓΩΝΙΑ
ΤΗΛ. 73998 - ΚΙΝ . 0932680937
Http://users.astronet.gr/prosimo
Email : prosimo@astronet.gr

ΟΙΚΟΔΙΔΑΣΚΑΛΕΙΟ
ΡΕΝΑ ΔΙΑΚΟΣΑΒΒΑ
ΦΙΛΟΛΟΓΟΣ
Πτυχιούχος Αριστοτελείου Πανεπιστημίου Θεσ/νίκης
Παραδίδονται: Αρχαία, Λατινικά, Εκθεση
ΕΝΑΡΞΗ ΜΑΘΗΜΑΤΩΝ
◆ Α', Β', Γ' Λυκείου 20 Αυγούστου
◆ Γυμνάσιο 1 Σεπτεμβρίου
ΠΛΗΡΟΦΟΡΙΕΣ:
Καναδά 128
Τηλ. 23592 - 31687 κιν. 0944 908549

Σε σχολεία της Πρωτοβάθμιας Εκπαίδευσης Δωδεκανήσου

# Διορίσθηκαν αναπληρωτές

## Πού τοποθετήθηκαν νηπιαγωγοί και εκπαιδευτικοί Αγγλικής Γλώσσας

Από τη Διεύθυνση Πρωτοβάθμιας Εκπαίδευσης ανακοινώθηκε ότι με απόφαση του Υπηρεσιακού Συμβουλίου τοποθετήθηκαν αναπληρωτές εκπαιδευτικοί σε σχολεία του Νομού.

Οι τοποθετούμενοι είναι οι παρακάτω:

**ΝΗΠΙΑΓΩΓΟΙ**

- Βαδόλα Σοφία Ν/Γ Μενετών.
- Δασκάλου Αθανασία Ν/Γ Ολύμπου.
- Δημητριαδιου Μαρία Ν/Γ Αστυπάλαιας.
- Δολγέρα Χρυσάνθη Ν/Γ Διαφανίου.
- Ζιάκα Μαρία-Αργυρώ στη διάθεση.
- Ζυγούρα Βαία 1ο Ν/Γ Καρδάμαινας.
- Καραολάνη Φλώρα στη διάθεση.
- Κούβελα Αρετή 1ο Ν/Γ Κεφάλου.
- Λιάγγα Παρασκευή Ν/Γ Μανδρακίου.
- Μανδαλάκη Βαρβάρα 2ο Ν/Γ Αντιμάχειας.
- Μάριου Ιουλία 1ο Ν/Γ Καρπάθου.
- Μοστάκη Μαρία 2ο Ν/Γ Καρδάμαινας.
- Μπακιρτζή Χρυσή Ν/Γ Πυλίου.
- Μπακουρή-Λαζαρίδου Σοφία Ν/Γ Λάρδου.
- Μπούσιου Μαρία Ν/Γ Μεγίστης.
- Μωυσιάδου Ελένη 1ο Ν/Γ Κεφάλου.
- Παπαγεωργίου Χριστίνα Ν/Γ Πυλίου.
- Πολυχρονίδου Κυριακή Ν/Γ Μεσοχωρίου.
- Σκάρα Στυλιανή 2ο Ν/Γ Σύμης.
- Σουσούρη Αφροδίτη 3ο Ν/Γ Αρχαγγέλου.
- Ταμπάκη Ελευθερία 1ο Ν/Γ Σύμης.
- Τάσιου Λαμπρινή Ν/Γ Τήλου.
- Τζανίδου Δήμητρα Ν/Γ Φρυ.
- Τζαφέρη Βασιλική Ν/Γ Χάλκης.
- Τσεντίδου Παναγιώτα στη διάθεση.
- Χαραλαμπίδου Χάιδω Ν/Γ Σορωνής.
- Χατζηκωνσταντίνου Πασχαλίτσα Ν/Γ Πάλων.

**ΔΑΣΚΑΛΟΙ ΑΓΓΛΙΚΗΣ**

- Βεργωτή Αναστασία 15ο Δ.Σ. Πόλεως Ρόδου.
- Διακοδημητρίου Κοκώνα Δ.Σ. Κεφάλου.
- Λόη Σπυριδούλα 17ο Δ.Σ. πόλεως Ρόδου.
- Παπαγρηγορίου Αννα 3ο Δ.Σ. πόλεως Καλύμνου.
- Παπαδοπούλου Αικατερίνη 3ο Δ.Σ. πόλεως Ρόδου.

Σύμφωνα με την αρμόδια επιτροπή του ΙΚΑ

# "Υγιέστατα" άτομα που έχουν αναπηρία μέχρι και 100%!

## Καταγγελία και θύελλα διαμαρτυριών για το γεγονός

**Για αποφάσεις χωρίς ίχνος κοινωνικής ευαισθησίας, "εγκαλούνται" τα μέλη της δευτεροβάθμιας επιτροπής του ΙΚΑ, που την προηγούμενη εβδομάδα ήρθαν στη Ρόδο από την Αθήνα για να ...εξετάσουν με εξονυχιστικό τρόπο όλες τις περιπτώσεις χορήγησης αναπηρικών συντάξεων.**

Σύμφωνα με όσα κατήγγειλε μιλώντας χθες στη "Ροδιακή" ο δημοτικός συμβουλος του Δήμου Ροδίων κ. Περικλής Μαντάλης, οι αρμόδιοι της επιτροπής, με μια πρωτοφανή μέθοδο αυστηρότητας, έκριναν ως ...υγιής μια 55χρονη συμπολίτισσά μας, ασφαλισμένη του ΙΚΑ, η οποία εδώ και δύο χρόνια μετακινείται μόνο με αναπηρικό καροτσάκι!

Η απόφαση αυτή, ότι δηλαδή η συγκεκριμένη παθούσα δεν δικαιούται αναπηρικής σύνταξης, προκάλεσε οργή και αγανάκτηση στο οικογενειακό και συγγενικό της περιβάλλον, αλλά και σε όλους όσοι γνώριζαν την κατάσταση της υγείας της.



Η ίδια, είχε ταλαιπωρηθεί επί δύο τουλάχιστον χρόνια από δεκάδες εγχειρήσεις στις οποίες είχε υποβληθεί στη μέση και στην σπονδυλική στήλη, το αποτέλεσμα των οποίων δυστυχώς είχε αρνητικό αποτέλεσμα και την καθήλωσε σε αναπηρικό καροτσάκι.

Μάλιστα, οι αρμόδιες υπηρεσίες του Δήμου της Ρόδου, στο πλαίσιο της κοινωνικής τους ευαισθησίας, είχαν διαμορφώσει το χώρο κοντά στο σπίτι της 55χρονης, έτσι ώστε να γίνει προσβάσιμος για το αναπηρικό της καροτσάκι.

Ομως, η άδικη από κάθε άποψη περικοπή της αναπηρικής σύνταξης από την επιτροπή του ΙΚΑ της Ρόδου, δεν είναι η μοναδική: Σύμφωνα με τις ίδιες πληροφορίες η ίδια τακτική ακολουθήθηκε και για ένα νεαρό (θύμα τροχαίου ατυχήματος) ο οποίος δεν είναι σε θέση εδώ και πολλούς μήνες να εργασθεί, καθώς το πρόβλημα της υγείας του είναι εξαιρετικά σοβαρό.

Ολες αυτές οι περιπτώσεις, έχουν ανοίξει στην κυριολεξία τους... ασκούς του Αιόλου και μάλιστα το ζήτημα αναμένεται ν' απασχολήσει άμεσα τους τοπικούς κοινωνικούς φορείς της Ρόδου, δεδομένου ότι η εκτίμηση που επικρατεί είναι ότι η επιτροπή στις εκτιμήσεις της είναι άδικη για πολλές περιπτώσεις.

ΚΑΤΣΑΔΟΥΡΟΣ ΤΑΞΙΑΡΧΗΣ
ΠΟΛΙΤΙΚΟΣ ΜΗΧΑΝΙΚΟΣ
ΚΑΤΑΣΚΕΥΕΣ ΔΗΜΟΣΙΩΝ-ΙΔΙΩΤΙΚΩΝ ΕΡΓΩΝ
ΣΤΑΤΙΚΗ ΕΝΙΣΧΥΣΗ - ΑΝΤΙΣΕΙΣΜΙΚΗ ΠΡΟΣΤΑΣΙΑ
ΕΝΙΣΧΥΣΕΙΣ-ΕΠΙΣΚΕΥΕΣ-ΑΝΑΠΑΛΑΙΩΣΕΙΣ ΚΤΙΡΙΩΝ
GUNITE
ΕΚΤΟΞΕΥΟΜΕΝΟ ΣΚΥΡΟΔΕΜΑ
ΕΙΔΙΚΑ & ΓΕΝΙΚΑ ΤΕΧΝΙΚΑ ΕΡΓΑ
ΓΡΗΓ. ΛΑΜΠΡΑΚΗ 39 ΡΟΔΟΣ
ΤΗΛ. (0241) 22940 FAX: 22406 ΚΙΝ.: 093/2336258

ΡΟΔΟΤΡΥΠΟΚΟΠΤΙΚΗ
ΚΟΥΛΙΑΝΟΣ ΔΗΜΗΤΡΙΟΣ και ΣΙΑ ΟΕ
Κολοκοτρώνη 66 Τηλ. 0241- 77257 - Κιν.: 0932-732331
ΤΡΥΠΑΜΕ-ΚΟΒΟΥΜΕ-ΣΠΑΜΕ
ΜΠΕΤΑ - ΤΟΥΒΛΑ -
ΤΣΙΜΕΝΤΟΛΙΘΟΥΣ ΚΛΠ
ΕΡΓΑΣΙΕΣ: ΑΝΟΙΓΟΥΜΕ
ΠΟΡΤΕΣ-ΠΑΡΑΘΥΡΑ-ΤΡΥΠΕΣ-
ΚΑΝΑΛΙΑ ΚΛΠ
ΜΕ ΥΔΡΑΥΛΙΚΑ-
ΜΗΧΑΝΗΜΑΤΑ
ΚΑΙ ΑΕΡΟΣ.
ΧΩΡΙΣ ΔΟΝΗΣΕΙΣ
-ΡΩΓΜΕΣ -
ΣΚΟΝΕΣ

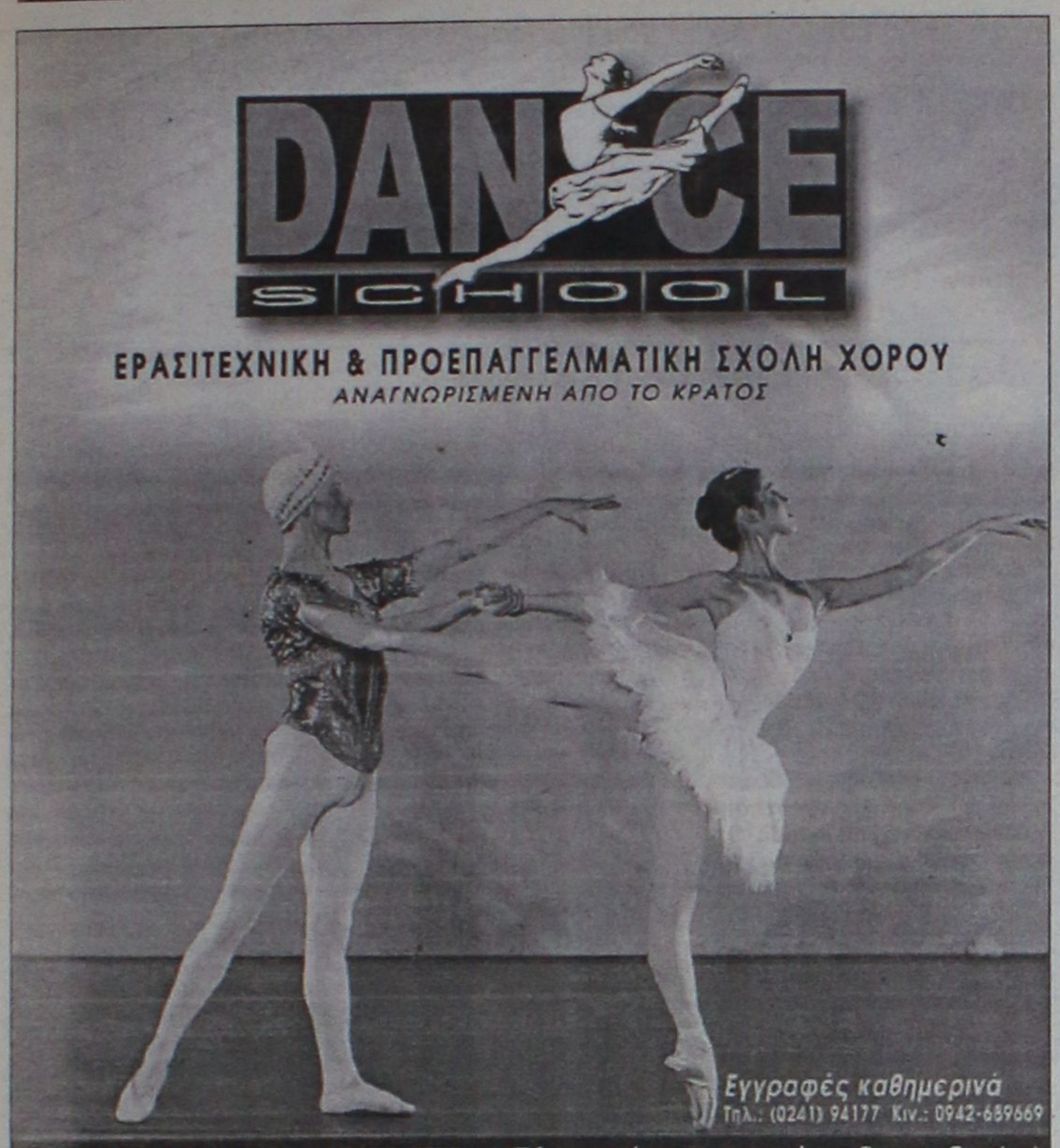




ΙΝΣΤΙΤΟΥΤΟ
ΔΙΟΙΚΗΣΗΣ ΕΠΙΧΕΙΡΗΣΕΩΝ
ΕΡΓΑΣΤΗΡΙΑ ΕΛΕΥΘΕΡΩΝ ΣΠΟΥΔΩΝ
ΔΗΜ. ΑΝΑΣΤΑΣΙΑΔΗ 47 ΡΟΔΟΣ 85100

ΓΙΝΕΤΕ ΚΑΙ ΕΣΕΙΣ ΔΥΝΑΜΙΚΟΙ COMPUTER USERS !!
στα προγράμματα όπως :

ΛΕΙΤΟΥΡΓΙΚΟ ΣΥΣΤΗΜΑ WINDOWS ΕΠΕΞΕΡΓΑΣΙΑ ΚΕΙΜΕΝΟΥ WORD, ΛΟΓΙΣΤΙΚΟ ΦΥΛΟ EXCELL, ΣΧΕΔΙΑΣΤΙΚΑ ΠΑΚΕΤΑ, ΕΚΔΟΤΙΚΑ ΠΑΚΕΤΑ, ΠΟΛΥΜΕΣΑ (MULTIMEDIA), INTERNET, ΔΗΜΙΟΥΡΓΙΑ E-MAIL ΚΑΙ ΑΛΛΕΣ ΕΜΠΟΡΙΚΕΣ ΕΦΑΡΜΟΓΕΣ

ΣΤΟΥΣ ΕΤΗΣΙΟΥΣ ΚΥΚΛΟΥΣ ΣΠΟΥΔΩΝ :

ΠΛΗΡΟΦΟΡΙΚΗΣ
ΜΗΧΑΝΟΓΡΑΦΗΣΗΣ ΓΡΑΦΕΙΟΥ
ΜΗΧΑΝΟΓΡΑΦΗΜΕΝΗΣ ΛΟΓΙΣΤΙΚΗΣ

ΣΙΓΟΥΡΗ ΕΠΑΓΓΕΛΜΑΤΙΚΗ ΕΞΑΣΦΑΛΙΣΗ !!
ΔΕΚΤΟΙ ΑΠΟΦΟΙΤΟΙ ΓΥΜΝΑΣΙΟΥ - ΛΥΚΕΙΟΥ
Η ΔΙΔΑΣΚΑΛΙΑ ΓΙΝΕΤΕ ΣΕ ΠΡΟΤΥΠΑ ΑΓΓΛΙΚΩΝ ΚΟΛΕΓΙΩΝ

ΠΛΗΡΟΦΟΡΙΕΣ ΕΓΓΡΑΦΕΣ ΚΑΘΗΜΕΡΙΝΑ
→ ΤΗΛ 0241 - 75850 ←
E - mail iderhodo@hotmail.com

Ι.Δ.Ε. ΑΠΟ ΤΟ 1993 ΤΟ ΚΛΕΙΔΙ ΤΗΣ ΠΛΗΡΟΦΟΡΙΚΗΣ !!!


Με στόχο πάντα το ενιαίο ψηφοδέλτιο

# Εντονες διεργασίες για το Επιμελητήριο

## Νέα συνάντηση των κ. κ. Κάρρα-Χατζημάρκου

**Εντονες διεργασίες με σκοπό να αποφευχθεί η διάσπαση στο Επιμελητήριο Δωδεκανήσου, βρίσκονται σε εξέλιξη και δεν αποκλείεται να ανατραπούν τα μέχρι τώρα δεδομένα που συνηγορούσαν στο ενδεχόμενο να υπάρξουν ξεχωριστά ψηφοδέλτια από τον κ. Μ. Κάρρα και τον κ. Γ. Χατζημάρκο.**

Οι διεργασίες αυτές ξεκίνησαν από την συνάντηση που είχαν προχθές το βράδυ ο κ. Χατζημάρκος και ο κ. Κάρρας.

Οι δύο επιμελητηριακοί παράγοντες συναντήθηκαν χωρίς μεσολαβητές και τα είπαν για αρκετή ώρα, σε μια προσπάθεια να βρουν λύση.

Η συνάντηση επαναλήφθηκε και χθες το βράδυ, γεγονός που διερμηνεύεται ότι υπάρχουν περιθώρια να τα βρουν μεταξύ τους, όπως άλλωστε επιθυμούν οι περισσότεροι συνδικαλιστές του χώρου.

Ενδεχομένως από την χθεσινή συνάντηση, να ξεκαθάριζε το σκηνικό, σε ό,τι αφορά τις εκλογές του ερχόμενου Δεκέμβρη.

● Ολα τα ενδεχόμενα όμως θεωρούνται ανοικτά, ακόμα και το να υπάρξει τρίτο πρόσωπο που θα αναλάβει την αιγίδα του συνδυασμού στον οποίο θα συμμετάσχουν και ο κ. Κάρρας και ο κ. Χατζημάρκος (σ.σ. σε μια τέτοια περίπτωση ακούγεται το όνομα του κ. Ηλία Κωτιάδη, νυν αντιπροέδρου στο δ.σ.).





Σε περίπτωση πάντως που τελικά ο κ. Χατζημάρκος και ο κ. Κάρρας κινηθούν με ξεχωριστά ψηφοδέλτια, είναι πιθανόν να προκύψει και νέο σχήμα στις εκλογές, πέραν αυτού που θέλει να καταρτίσει ο κ. Γ. Σιφωνιός.

Γίνεται λόγος δηλαδή για 4 ψηφοδέλτια, γεγονός που αν συμβεί θα διαμορφώσει σκηνικό στις εκλογές που θα μοιάζει με σταυρόλεξο για δυνατούς λύτες!

Ανασταλτικός παράγοντας σε όλα αυτά, αποτελεί η εκφρασμένη θέληση των συνδικαλιστών του χώρου για ενιαίο ψηφοδέλτιο, θέληση που εκφράστηκε και από όλα τα μέλη του απερχόμενου διοικητικού συμβουλίου, με το σκεπτικό ότι απαιτείται κοινή αντιμετώπιση των προβλημάτων των παραγωγικών τάξεων.

Και όντως προς την κατεύθυνση αυτή ασκούνται ισχυρές πιέσεις, οι οποίες πιθανόν να έχουν αποτέλεσμα.

## ΚΑΤΑΣΧΕΘΗΚΑΝ ΑΚΑΤΑΛΛΗΛΑ ΤΡΟΦΙΜΑ

Περίπου 12 τόνους ακατάλληλα προϊόντα, κυρίως γαλακτοκομικά, που ήταν ακατάλληλα για κατανάλωση, εντόπισε και κατάσχεσε τον περασμένο μήνα ο αστυκτηνίατρος - αστυνομικός διευθυντής Μιχάλης Ζεμπιλλάς που σε συνεργασία με άνδρες του αστυνομικού τμήματος Ρόδου πραγματοποίησε 106 αστυκτηνιατρικές επιθεωρήσεις και βεβαίωσε 25 παραβάσεις.

Κατά τη διάρκεια των επιθεωρήσεων κατασχέθηκαν και καταστράφηκαν 11.805 κιλά ακατάλληλα τρόφιμα, από τα οποία 3.000 κιλά ήταν τυριά, 2.805 γάλατα, 2.089 γιαούρτια, 1.950 κρέμες, 810 βούτυρα, 424 τυρόπιτες και σπανακόπιτες κατεψυγμένες, 347 κατεψυγμένα ψάρια, 240 σούπες κνορ και 140 κιλά σοκολάτες.

## ΠΕΘΑΝΕ ΑΓΓΛΙΔΑ ΤΟΥΡΙΣΤΡΙΑ

Τραυματίστηκε σε τροχαίο ατύχημα στην Κάλυμνο τις πρώτες πρωινές ώρες του περασμένου Σαββάτου, μεταφέρθηκε σε νοσοκομείο της Αθήνας όπου υπέκυψε στα τραύματά της το βράδυ της ίδιας ημέρας αλλά η αστυνομία του νησιού ενημερώθηκε το μεσημέρι της Δευτέρας.

Πρόκειται για την Αγγλίδα TRACEV BRAND 40 χρόνων που έπεσε από δίκυκλο που οδηγούσε φίλος της.

Στο σπίτι τους στο Ροδίνι

# Τέσσερις σπουδαστές κάπνιζαν τσιγαριλίκι

## Συνελήφθησαν από τη Αστυνομία

Τέσσερις σπουδαστές συνελήφθησαν χθες σε διαμέρισμα με την κατηγορία της αγοράς, κατοχής και χρήσης ναρκωτικών.

Μετά από πληροφορίες, άνδρες του Τμήματος Δίωξης Ναρκωτικών έκαναν έφοδο χθες στις 11 το πρωί στο διαμέρισμα της οδού Λαμίας 8 και συνέλαβαν τους τέσσερις σπουδαστές που έμεναν σε αυτό.

Οι συλληφθέντες είναι οι Αστέριος Γκαζέπης του Αναστασίου 20 χρόνων από τη Θεσσαλονίκη, Αθανάσιος Αρμπης του Δημητρίου 21 χρόνων από το Μαρούσι Αττικής, Δημήτριος Θεοδωρίδης του Σωτηρίου 20 χρόνων από την Κέρκυρα και Κωνσταντίνος Τσακαλής του Δημητρίου 21 χρόνων από τα Νέα Λιόσια Αττικής.

Και οι τέσσερις έμεναν στο διαμέρισμα της οδού Λαμίας 8 και προχθές το βράδυ έκαναν χρήση ναρκωτικών, ενώ στο διαμέρισμα οι αστυνομικοί βρήκαν 10 γραμμάρια κατεργασμένης κάνναβης που έφερε από την Αθήνα ο Γκαζέπης αντί του ποσού των 40.000 δραχμών που πλήρωσαν όλοι μαζί.

Οι αστυνομικοί ανακάλυψαν σε χώρο της εισόδου της πολυκατοικίας που βρίσκεται το διαμέρισμα των σπουδαστών μια επιστολή η οποία είχε μέσα δύο γραμμάρια ακατέργαστης κάνναβης την οποία είχε ταχυδρομήσει από τη Θεσσαλονίκη πριν από ένα μήνα ο Γκαζέπης για να την παραλάβουν και να κάνουν χρήση οι άλλοι τρεις.

Χθες το μεσημέρι οι τρεις συλληφθέντες προσήχθησαν στον κ. Εισαγγελέα ο οποίος τους άσκησε ποινική δίωξη και τους παρέπεμψε να δικαστούν αύριο στο αυτόφωρο Τριμελές Πλημμελειοδικείο λόγω της σημερινής αργίας των δικαστηρίων.

# Κλειστά τα Δικαστήρια

## Γιορτάζει ο προστάτης άγιος

Κλειστά θα μείνουν σήμερα τα δικαστήρια της Ρόδου και όλης της χώρας λόγω της εορτής του Αγίου Διονυσίου του Αρεοπαγίτου.

Στη Ρόδο δικαστές, δικηγόροι και υπάλληλοι των δικαστηρίων θα εκκλησιασθούν στις 8.30 το πρωί στον Ιερό Ναό του Ευαγγελισμού και στις 9.30 π.μ. ο δικηγορικός σύλλογος θα παραθέσει δεξίωση στα γραφεία του στην οδό 25ης Μαρτίου.

FELICIA
RESIDENTS II
συγκρότημα μονοκατοικιών στους πρόποδες του Φιλερήμου, στην Παστίδα

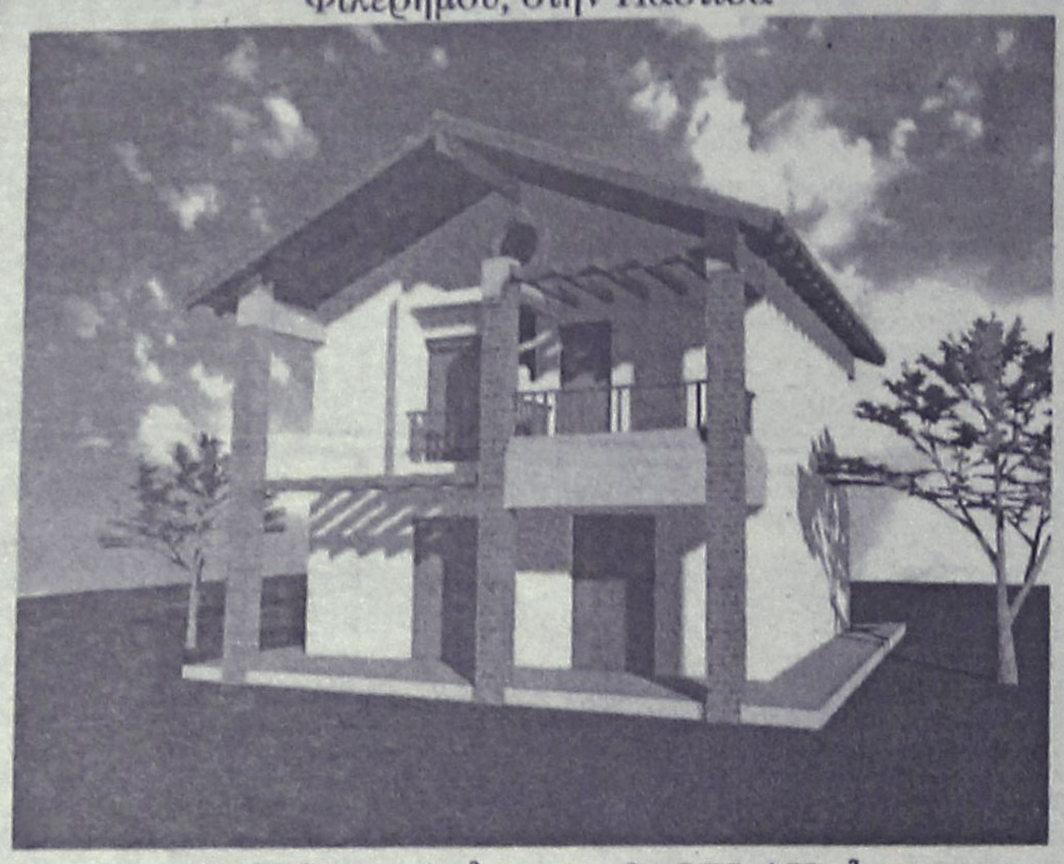

Εμβαδόν 134 μ², οικόπεδο 275-453μ²
3 υπνοδωμάτια, κουζίνα, σαλόνι, καθιστικό, αποθήκη, τζάκι,
2 λουτρά, 1 WC, χώρος στάθμευσης
απο 25.000.000 δρχ (73.367,57 €) στα μπετά
ΠΛΗΡΟΦΟΡΙΕΣ : Τηλ. 0241-68615, 0946179869
ΑΝΔΡΕΑΣ ΜΙΧΑΗΛΙΔΗΣ αρχιτέκτων
Λεωφ. Λίνδου 232, 85100 Ρόδος
Τηλ. 0241-68615, Fax 68598, e-mail amih@rho.forthnet.gr

ΙΔΙΩΤΙΚΟ ΤΕΧΝΙΚΟ ΕΠΑΓΓΕΛΜΑΤΙΚΟ ΕΚΠΑΙΔΕΥΤΗΡΙΟ

Τ.Ε.Ε. ΑΛΦΑ (ΜΕΓΑ)
Δ. ΚΩΒΑΙΟΥ – ΦΑΙΝΕΚΟΥ
ΑΝΑΓΝΩΡΙΣΜΕΝΟ ΑΠΟ ΤΟ ΚΡΑΤΟΣ
Φ.Ε.Κ.: 584/ΒΤ/93 • Φ.Ε.Κ. : 110923.8.2001

ΤΟΜΕΙΣ:
ΚΟΜΜΩΤΙΚΗΣ – ΑΙΣΘΗΤΙΚΗΣ

ΕΙΔΙΚΟΤΗΤΕΣ:
1. ΚΟΜΜΩΤΙΚΗΣ ΤΕΧΝΗΣ
2. ΑΙΣΘΗΤΙΚΗΣ ΤΕΧΝΗΣ

ΤΟΜΕΑΣ:
ΟΙΚΟΝΟΜΙΑΣ ΔΙΟΙΚΗΣΗΣ

ΕΙΔΙΚΟΤΗΤΑ:
ΞΕΝΟΔΟΧΕΙΑΚΩΝ ΕΠΙΧΕΙΡΗΣΕΩΝ

• ΚΡΑΤΙΚΟ ΠΤΥΧΙΟ • ΔΕΚΤΟΙ ΑΠΟΦΟΙΤΟΙ ΓΥΜΝΑΣΙΟΥ – ΛΥΚΕΙΟΥ

ΟΙ ΕΓΓΡΑΦΕΣ ΑΡΧΙΣΑΝ

ΠΛΗΡΟΦΟΡΙΕΣ: ΟΔΟΣ ΙΩΝΟΣ ΔΡΑΓΟΥΜΗ 7 • ΤΗΛ.: 20730, 86502, 0932 647367

Το θέμα διεθνούς συνεδρίου που ξεκινά στη Ρόδο στις 12 Οκτωβρίου

# "Βιοπολιτική-πυρήνας για τη χιλιετία"

Διοργανώνεται από την Αντικαρκινική Εταιρία Ρόδου και τη Νομαρχιακή Αυτοδιοίκηση Δωδ/σου και συμμετέχουν επιστήμονες, βουλευτές, διπλωμάτες και επιχειρηματίες διεθνούς κύρους

**Το διάστημα από 12 έως 14 Οκτωβρίου θα πραγματοποιηθεί στη Ρόδο Διεθνές Συνέδριο με θέμα "Βιοπολιτική-Πυρήνας για τη χιλιετία. Υγεία, Τουρισμός, Περιβάλλον, διατροφή".**

Διοργανωτές του η **Αντικαρκινική εταιρεία Ρόδου** που είχε και την ιδέα για τη διεξαγωγή του και η **Νομαρχιακή Αυτοδιοίκηση Δωδ/σου** που το στηρίζει και οικονομικά. Σ' αυτό θα συμμετάσχουν επιστήμονες, βουλευτές, διπλωμάτες και επιχειρηματίες διεθνούς κύρους.

**Η ΙΔΕΑ**

Όπως δήλωσε στη "Ρ" η γ.γρ. της Αντικαρκινικής Εταιρίας Ρόδου **Μαρία Κούκουλα,** πρόκειται για το πρώτο συνέδριο που διοργανώνεται στο πλαίσιο ενημέρωσης του κοινού γύρω από θέματα υγείας. Άλλωστε η εταιρία είναι ευαισθητοποιημένη πάνω στο αντικείμενο και απόδειξη αποτελεί η συνεχής ενημέρωση του πληθυσμού της **Ρόδου.**

Για το σκοπό αυτό, θα ακολουθήσουν κι άλλα συνέδρια σε μία προσπάθεια θωράκισης του κοινού και συμβολής στον αγώνα για καλύτερη ζωή. Αρωγός σ' αυτή την προσπάθεια και η **νομαρχία Δωδ/σου,** που θεωρεί χρέος απέναντι στους πολίτες, τη συνδρομή σε τέτοιου είδους διοργανώσεις.

**ΤΟ ΠΕΡΙΒΑΛΛΟΝ**

Ουσιαστικά, το συνέδριο αυτό λαμβάνει χώρα στα πλαίσια μιας ευρύτερης προσπάθειας ευαισθητοποίησης της κοινωνίας ως προς την άμεση σύνδεση υγείας και περιβάλλοντος. **Το περιβάλλον** είναι ο πλέον σημαντικός παράγοντας που **επηρεάζει την ανθρώπινη υγεία.** Οι αιτίες των πιο συνηθισμένων ασθενειών -καρδιοπάθειες, καρκίνος, αναπνευστικά προβλήματα, κ.λπ.- είναι αποτέλεσμα της **ρύπανσης και της περιβαλλοντικής καταστροφής.** Εάν δεν γίνει κατανοητή η άμεση ανάγκη να τερματιστεί η καταστροφή του περιβάλλοντος, δεν θα είναι δυνατό να αντιμετωπισθούν αυτές οι απειλές. Εφόσον η σύγχρονη ιατρική δίνει έμφαση στην πρόληψη ως σημαντικότερη της θεραπείας, γίνεται σαφές ότι οι προσπάθειες θα πρέπει να εστιάσουν στην εξάλειψη όλων των πηγών ρύπανσης και στην δημιουργία ενός "υγιούς" και καθαρού περιβάλλοντος.

Σύμφωνα με τα πρότυπα της βιοπολιτικής, το συνέδριο αποβλέπει σε μια ενεργό συμμετοχή κάθε τομέα της κοινωνίας στον αγώνα για την προστασία του περιβάλλοντος και την εξασφάλιση μιας καλύτερης ποιότητας ζωής. Στο ξεκίνημα της νέας χιλιετίας, η διεθνής συνεργασία για το περιβάλλον μπορεί να μεταδώσει ένα ελπιδοφόρο μήνυμα ειρήνης και παγκόσμιας περιβαλλοντικής αρμονίας για όλη την ανθρωπότητα. Τα θέματα του συνεδρίου εστιάζουν σε μια ολοκληρωμένη προσέγγιση της περιβαλλοντικής προστασίας με στόχο την αναζήτηση νέων **"βιοκεντρικών" κατευθύνσεων στη διπλωματία, την οικονομία, την επιστήμη και τη νομοθεσία.**

Οι εργασίες του, θα διεξαχθούν στην αίθουσα κορυφής του **Καστέλλο** και στο ξενοδοχείο **Rodos Palace.**

"ΒΙΟΠΟΛΙΤΙΚΗ -ΠΥΡΗΝΑΣ ΓΙΑ ΤΗ ΧΙΛΙΕΤΙΑ"

"Υγεία - Περιβάλλον - Πολιτισμός"

*ΔΙΕΘΝΕΣ ΣΥΝΕΔΡΙΟ*

*12 - 14 Οκτωβρίου 2001 Ρόδος*

ΔΙΟΡΓΑΝΩΣΗ:
- ✔ Διεθνής Οργάνωση Βιοπολιτικής
- ✔ Ελληνική Αντικαρκινική Εταιρεία
- ✔ Νομαρχιακή Αυτοδιοίκηση Δωδ/σου

Το πρόγραμμα έχει ως εξής:

**• Παρασκευή 12 Οκτωβρίου**

18.30: Έναρξη των εργασιών του Συνεδρίου στο ξενοδοχείο Rodos Palace.

**- Χαιρετισμοί:**

**• Δρ. Αγνή Βλαβιανού-Αρβανίτη,** πρόεδρος και ιδρύτρια, διεθνής οργάνωση βιοπολιτικής.

**• Δρ. Βάνα Τριανταφύλλου,** πρόεδρος αντικαρκινικής εταιρείας Δωδεκανήσου Σάββας.

**• Νικόλαος Δοντάς,** πρόεδρος Ελληνικής Αντικαρκινικής Εταιρίας.

**• Σάββας Καραγιάννης,** νομάρχης Δωδ/σου.

**• Χαιρετισμός κας Ιωάννας Αρσενοπούλου,** προέδρου και γενικής διευθύντριας Γ' Περιφερειακού Συστήματος Υγείας (ΠΕΣΥ) Νοτίου Αιγαίου.

**• "Βιοπολιτική και Νομοθεσία".**

**Διαστάσεις της Ευρωπαϊκής Ένωσης**

**• Δρ. Χρήστος Ευθυμιόπουλος,** Κέντρο Φυσικής και Εφαρμοσμένων Μαθηματικών, Ακαδημία Αθηνών.

**• Γεώργιος Κρεμλής,** Διευθυντής του Τμήματος "Νομικές υποθέσεις, νομοθετικές δραστηριότητες και εφαρμογή του κοινοτικού δικαίου περιβάλλοντος, γενική διεύθυνση περιβάλλοντος, Ευρωπαϊκή Επιτροπή.

**- "Ποιότητα Ζωής και Πολιτισμός" - Συζήτηση στρογγυλής τραπέζης.**

• Συντονισμός:

**• Δρ. Αγνή Βλαβιανού-Αρβανίτη,** πρόεδρος και ιδρύτρια, Διεθνής Οργάνωση Βιοπολιτικής.

**• Domenico Oliva,** βιομήχανος, Ιταλία.

**• Mirco Albisetti,** πρόεδρος, FRIMO S.A.M., Μονακό.

**• A.E. Cendet Akcali βουλευτής,** τ. πρόεδρος της Κοινοβουλευτικής Επιτροπής Περιβάλλοντος του συμβουλίου της Ευρώπης, Τουρκία.

**• A.E. Milan Dudcek,** πρέσβης της Σλοβακίας στην Ελλάδα.

**• Καθηγητής Alexanderr Shishkin,** επικεφαλής εργαστηρίου Οικολογικής Τυποποίησης Τεχνολογικό Πανεπιστήμιο της Αγίας Πετρούπολης, Ρωσία.

**• Δρ. Houchi Etezad, αρχιτέκτονας,** διευθύνων σύμβουλο Partenaires & Marches.

**• Καθηγητής Seong Chee Tham,** πρόεδρος Συνδέσμου Ηνωμένων Εθνών της Σιγκαπούρης.

**• Σάββατο 13 Οκτωβρίου**

**10.00.** Αίθουσα Κορυφής του Παλατιού του Μεγάλου Μαγίστρου, Καστέλλο.

**• Συζήτηση στρογγυλής τραπέζης με τη συμμετοχή όλων των ομιλητών.**

**18.30:** Συνεδρίαση στο ξενοδοχείο Rodos Palace.

**Συντονισμός:**

**• Δρ. Αγνή Βλαβιανού-Αρβανίτη,** πρόεδρος και Ιδρύτρια Διεθνούς Οργάνωσης Βιοπολιτικής.

**• Υγεία-Περιβάλλον-Διατροφή-Τηλεϊατρική**

**• Νικόλαος Δοντάς,** Πρόεδρος Ελληνικής Αντικαρκινικής Εταιρίας.

**• Χριστίνα Παπανικολάου,** Ιατρός, Πρόεδρος ΕΦΕΤ Υπουργείου Ανάπτυξης.

**• Δημήτρης Παπαθανασίου,** Διευθυντής Τμήματος Ανθρώπινου Δυναμικού, Εμπορικής Τράπεζας της Ελλάδος.

**• Ιωάννης Μάγκος,** Σύμβουλος Υψηλής Τεχνολογίας-Εταιρικά Συστήματα.

**• Περιβαλλοντική Διαχείριση, Υδάτινοι Πόροι και Γεωργία.**

**• Δημήτρης Ραντόπουλος,** διευθύνων σύμβουλος, Value Chain Consultants και πρόεδρου του ελληνο-βρετανικού Εμπορικού Επιμελητηρίου.

**• Γιώργος Καλός,** γενικός διευθυντής και ιδρυτής, Waste Water Biotechnologies, Γερμανία.

**• Joachim Schaefer,** γενικός διευθυντής και ιδρυτής, Wast Water Biotechnologies, Γερμανία.

**• Ευαγόρας Νικολάου,** Χημικός, Προϊστάμενος τμήματος Α' Γενικού Χημείου του Κράτους.

**• Δρ. Houchi Eteza,** Αρχιτέκτονας, Διευθ. Σύμβουλος Partenaires & Marches.

**• Βιο. Πολιτισμός-Πορίσματα και αποφάσεις του συνεδρίου.**

**• Καθηγητής Seong Chee Tham,** πρόεδρος συνδέσμου Ηνωμένων Εθνών της Σιγκαπούρης.

**• Δρ. Αγνή Βλαβιανού-Αρβανίτη,** πρόεδρος και ιδρύτρια διεθνούς οργάνωσης Βιοπολιτικής.

**• 21.00:** Δεξίωση προς τιμή των συνέδρων στο ξενοδοχείο RODOS PALACE.

# ΑΘΛΗΤΙΚΗ ΡΟΔΙΑΚΗ

ΤΕΤΑΡΤΗ
3 ΟΚΤΩΒΡΙΟΥ 2001


## ΣΤΗΝ ΠΕΙΘΑΡΧΙΚΗ



### ΚΑΙ ΟΙ ΤΡΕΙΣ

ΣΕΛ. 17

## ΣΤΟΝ ΒΟΛΟ



### Ο ΤΣΑΓΓΑΡΗΣ

ΣΕΛ. 18

# ΟΛΑ ΤΑ ΕΙΧΕ Η ΜΑΡΙΟΡΗ...





✔ *Συνεχίζονται τα προβλήματα του Απόλλωνα*
✔ *Νοκ άουτ από το παιχνίδι με το Κερατσίνι και ο Γιώργος Ισκάς που έπαθε θλάση.*

ΣΕΛ. 18

## ΙΑΛΥΣΟΣ: "ΚΛΕΙΔΙ"



### Ο ΛΕΒΑΔΕΙΑΚΟΣ

ΣΕΛ. 18

## ΜΕΤΑΚΟΜΙΖΕΙ Η ΕΟΠ ΣΤΗ ΡΟΔΟ

✔ *Σε χθεσινοβραδυνή απόφασή της η Ελληνική Ολυμπιακή Επιτροπή αποφάσισε μέχρι να ολοκληρωθούν οι εργασίες στο Ολυμπιακό Στάδιο να μετακομίσει στη Ρόδο η Ελληνική Ομοσπονδία Ποδηλασίας.*

## ΡΟΔΟΣ: ΑΜΦΙΒΟΛΟΣ



### Ο ΕΜΙΛ ΜΠΙΓΚΟ

ΣΕΛ. 18

ΤΟΠΙΚΟ ΠΟΔΟΣΦΑΙΡΟ

# Στην "πρίζα" 24 ομάδες

✔ *ΣΗΜΕΡΑ ΣΤΙΣ 19.30 Η ΚΛΗΡΩΣΗ ΤΗΣ Β' ΦΑΣΗΣ ΤΟΥ ΚΥΠΕΛΛΟΥ (ΠΩΛΗΣΕΙΣ ΑΚΙΝΗΤΩΝ-Κ. ΔΙΑΚΟΓΕΩΡΓΙΟΥ) ΜΕ 19 ΟΜΑΔΕΣ ΤΟΥ ΟΜΙΛΟΥ ΡΟΔΟΥ ΚΑΙ 5 ΤΟΥ ΟΜΙΛΟΥ ΝΗΣΩΝ ΝΑ ΜΠΑΙΝΟΥΝ ΣΤΗΝ ΚΛΗΡΩΤΙΔΑ*

Αγωνία σήμερα για 24 ομάδες, οι οποίες θα μπουν στην κληρωτίδα της ΕΠΣΔ για την ανάδειξη των ζευγαριών της Β' φάσης του κυπέλλου Δωδεκανήσου.

Η διαδικασία της κλήρωσης θα γίνει στις 19.30 στα γραφεία της ΕΠΣΔ και συγκεκριμένα θα γίνουν δύο. Μία για τον όμιλο της Ρόδου και μία για τον υποόμιλο της Κω.

Για τον **όμιλο Ρόδου** προκρίθηκαν οι 19 ακόλουθες ομάδες: Διγενής, Θύελλα Πυλ., Απόλλων Απολ., Ηρακλής Μαρ., Αναγέννηση Εμπ., Απόλλων Καλ., Κλεόβουλος, Διαγόρας Βατ., Κλεάνθης, ΑΕΡΑ, ΠΑΟ Διαγόρας, Αγ. Γεώργιος, Ευαγόρας, ΑΕ Κατταβιά, Ζεύς, Ερμής Καλ., Εθνικός Αρχ., Ατρόμητος Διμ., Γ.Σ. Διαγόρας.

**Για τον όμιλο Νήσων Υποόμιλος Κω**

Προκρίθηκαν οι ακόλουθες 5 ομάδες:

ΑΕ Κως, Ανταγόρας, Δόξα Καρδ., Αντίμαχος και Πολυβώτης. Από τον Υποόμιλο Καλύμνου προκρίθηκε η ομάδα του Καλυμνιακού ο οποίος θ' αντιμετωπίσει την ΑΕ Λέρου (θα γίνει κλήρωση για το γήπεδο).

## ΠΩΛΗΣΕΙΣ ΑΚΙΝΗΤΩΝ-Κ. ΔΙΑΚΟΓΕΩΡΓΙΟΥ

## ΕΙΚΟΝΑ ΚΥΠΕΛΛΟΥ

**ΟΜΙΛΟΣ ΡΟΔΟΥ**
**Α' ΦΑΣΗ**

| | |
|---|---|
| **Διγενής**-Φοίβος | 4-1 |
| **Κατταβιά**-Ασκληπειό | 3-1 |
| Δαμάγητος-**Ηρακλής Μ.** | 0-3 |
| Πετρώνας-**ΑΕΡΑ** | 1-3 |
| **Θύελλα**-Αρης | 0-0 κ.ά., 1-1 παρ., 8-7 πεν. |
| **Κλεόβουλος**-Ιάλυσος | 3-0 |
| Δόξα Ψ.-**Κλεάνθης** | 1-3 |
| **Διαγόρας**-Αστέρας Π. | 11-0 |
| **Ευαγόρας**-Αστέρας Μ. | 1-0 |
| **Αγ. Γεώργιος**-Ροδιακός | 4-0 |
| Ορφέας-**Απόλλων Απ.** | 0-1 |
| **Απόλλων Κ.**-Ρόδος | 4-1 |
| **Διαγόρας Β.**-Ευκλής | 6-0 |
| **Αναγέννηση Εμπ.**-Δήμητρα | 2-2 κ.α. και παρ., 4-3 πεν. |
| Σταυρός-**Ζευς** | 0-6 |
| **Ερμής**-Ασπίδα Απ. | 3-1 |
| **Εθνικός**-Ηλιος | 4-0 |
| **Ατρόμητος**-Αρχάγγελος | 4-1 |
| **Γ.Σ. Διαγόρας**-Αλθαιμένης | 2-0 |

**ΟΜΙΛΟΣ ΝΗΣΩΝ**
**ΥΠΟΟΜΙΛΟΣ ΚΩ**
**Α' ΦΑΣΗ**

| | |
|---|---|
| ΠΑΟ Κω-**ΑΕ Κως** | 0-2 α.α. |
| **Ανταγόρας**-Νικαγόρας | 6-1 |
| Ασκληπειός-**Αντίμαχος** | 1-2 |
| Πυλί-**Δόξα Κ.** | 2-3 |
| **Πολυβώτης**-Αγαγέννηση Ασφ. | 6-0 |

**ΥΠΟΟΜΙΛΟΣ ΚΑΛΥΜΝΟΥ**
**Α' ΦΑΣΗ**

| | |
|---|---|
| Ολυμπιακός-**Καλυμνιακός** | 2-4 |
| **Καλυμνιακός**-Βαθύ | 5-3 |

**ΥΠΟΟΜΙΛΟΣ ΛΕΡΟΥ**
**ΑΕΛ**

## ΕΦΗΒΙΚΟ-ΠΑΙΔΙΚΟ ΝΗΣΩΝ

Σήμερα το βράδυ στα γραφεία της ΕΠΣΔ θα πραγματοποιηθεί η κλήρωση του εφηβικού και παιδικού πρωταθλήματος Νήσων. Για το εφηβικό δήλωσαν συμμετοχή πέντε ομάδες που είναι οι εξής: Αντίμαχος, Δόξα Κ., Ασκληπειός Κω, Νικαγόρας και Αναγέννηση Ασφ.

Για το παιδικό πρωτάθλημα συμμετοχή δήλωσαν 4 ομάδες που είναι οι Νικαγόρας, Ασκληπειό Κω, Πολυβώτης και Αναγέννηση Ασφ.

## Ανακοίνωση Σ.Δ.Π.Δ.

Από τον Σύνδεσμο Διαιτητών Ποδοσφαίρου Δωδ/σου ανακοινώνεται ότι την Τετάρτη 3-10-2001 (σήμερα) και ώρα 17.00 ξεκινούν οι προπονήσεις των Διαιτητών στο πάρκο απέναντι από το Πανεπιστήμιο Αιγαίου, με την επίβλεψη του καθηγητή Φυσικής Αγωγής κ. **Σαρικάκη Δ.**

Ειδοποιούνται οι εν ενεργεία Διαιτητές να παρευρίσκονται στις προπονήσεις.

Η παρουσία τους δε είναι υποχρεωτική.

**Εκ του Συνδέσμου**


*Κερδίστε χρόνο κα εξυπηρέτηση*

WESTERN UNION MONEY TRANSFER
*"The fastest way to send money worldwide."*



*Αποστολή χρημάτων σ' όλο τον κόσμο μέσα σε λίγα λεπτά!!!*

**50.000** καταστήματα σε 165 χώρες του κόσμου είναι έτοιμα να σας εξυπηρετήσουν σε διευρυμένα ωράρια

***Γονείς φοιτητών εξωτερικού εμπιστευθείτε μας***

**PLANET HOLIDAYS**

**Δημήτρης Τσοπανάκης**

**Γαλλίας 6 - Ρόδος - Τηλ. 27327**



**ΝΤΕΤΕΚΤΙΒΣ ΑΘΗΝΩΝ**




Αναλαμβάνουμε υποθέσεις ανηλίκων, προσωπικές, οικογενειακές εμποροβιομηχανικές
Διαθέτουμε τα καλύτερα ηλεκτρονικά σύγχρονα οπτικοακουστικά μέσα
**Εχεμύθεια 100%**
**Τα 30 χρόνια πείρα είναι η εγγύησή μας**

**ΤΗΛ. 0977 632963 & 0945 319796**



**NOVOTHERM INOX**



ΑΝΟΞΕΙΔΩΤΟΙ ΗΛΙΑΚΟΙ ΘΕΡΜΟΣΙΦΩΝΕΣ

*(Ανοξείδωτο ατσάλι παχούς 2 mm, τυπου 316)*

χωρίς προκαταβολή

και εξοφληση εως 36 μηνες

απο 8.800 δρχ. ΤΟ ΜΗΝΑ

Πληροφοριες: Μ. Μπογδανος

Οδός Τριαντών Ιαλυσός

Τηλ. 92537



**ΕΡΓΑΣΤΗΡΙΟ ΡΑΠΤΙΚΗΣ ΦΩΤΕΙΝΗΣ ΜΑΡΓΑΡΙΤΗ**

✓ Αναλαμβάνουμε πάσης φύσεως μεταποιητικές εργασίες ρούχων (κόντημα, στένεμα κ.λπ.)

✓ Διαθέτουμε όλο τον αναγκαίο εξοπλισμό, γαζωτικές μηχανές και κοπτοράπτη για ελαστικά υφάσματα

***Τιμές προσιτές***
και
***προσεγμένη εργασία***

ΕΘΕΛ. ΔΩΔΕΚΑΝΗΣΙΩΝ 24, ΡΟΔΟΣ
ΤΗΛ. 28770

ΤΟΠΙΚΟ ΠΟΔΟΣΦΑΙΡΟ

# Στην πειθαρχική τρεις

✓ *Ο ΣΥΝΔΕΣΜΟΣ ΔΙΑΙΤΗΤΩΝ ΠΑΡΕΠΕΜΨΕ ΣΤΗΝ ΠΕΙΘΑΡΧΙΚΗ ΕΠΙΤΡΟΠΗ ΖΑΝΕΤΤΙΔΗ, ΧΑΛΑΝΤΑ ΚΑΙ ΚΑΤΤΑΒΕΝΟ*

Οπως αναμενόταν προχθές τα μέλη του Συνδέσμου διαιτητών ασχολήθηκαν με τα γεγονότα που σημειώθηκαν σε δύο γήπεδα της Ρόδου και πιο συγκεκριμένα με την απόδοση τριών διαιτητών που ήταν παρόντες σε Αφάντου και Πυλώνα.

Σύμφωνα με τις εκθέσεις των παρατηρητών διαιτησίας, αλλά και με κατ' ιδίαν γνώμη ορισμένων μελών που βρέθηκαν στα γήπεδα αυτά, παραπέμφθηκαν στην πειθαρχική επιτροπή ο διαιτητής του αγώνα Διγενή-Κλεάνθη, **Κώστας Ζανεττίδης** καθώς και ο επόπτης **Στέλιος Κατταβενός** ενώ από τον αγώνα Θύελλα-Ηρακλής Μ. ο διαιτητής **Γιάννης Χάλαντας.**

Οι παρατηρητές διαιτησίας σ' αυτά τα γήπεδα ήταν οι **Κώστας Καψάσκης** (Αφάντου) και **Νίκος Κυπραίος** (Πυλώνα).

## Εισηγείται η επιτροπή ενστάσεων

Στη σημερινή συνεδρίαση της ΕΠΣΔ αναμένεται να συζητηθεί το θέμα της ένστασης του Κλεόβουλου για την αντικανονική συμμετοχή ποδοσφαιριστών του Ποσειδώνα Καρπάθου στο μεταξύ τους παιχνίδι.

Η επιτροπή ενστάσεων αναμένεται να κάνει την εισήγησή της στο Δ.Σ. και αυτό στη συνέχεια θα βγάλει την τελική απόφαση.

**ΤΟ ΣΚΑΜΝΙ ΔΥΟ**

Σήμερα ωστόσο πρόκειται να απολογηθούν δύο σωματεία της β' κατηγορίας για παραπτώματα τους κατά την διεξαγωγή των παιχνιδιών την 1η αγωνιστική. Πρόκειται για τον Αστέρα Μ. και τον Ξάνθο.

## Νέα μεταγραφή ο Ηρακλής Μ.

Αλλο έναν ποδοσφαιριστή απέκτησε χθες ο Ηρακλής Μ. ενισχύοντας ακόμη περισσότερο το έμψυχο του υλικό.

Απέκτησε τον **Βαγγέλη Χάχαλη** ο οποίος έμεινε ελεύθερος από τον Α.Ο. Βατσούνα Καρδίτσας και ο οποίος υπηρετεί ως 5ετής σε μονάδα στρατού στο νησί μας.

## "Πακέτο" από Σταματάκη

Στην ΚΕΔ/ΕΠΟ παρέπεμψε τον διαιτητή **Δημήτρη Εγκαρχο** καθώς και τον επόπτη **Αναστάσιο Λαγοπάτη** ο **Δημήτρης Σταματάκης,** ο οποίος ηταν παρατηρητής διαιτησίας στον αγώνα Ρόδος-Απόλλων Κ.

Το πειθαρχικό όργανο της ΚΕΔ βαθμολόγησε τους δύο παραπάνω με πέντε (5).

## Αγώνας στην Τήλο

✔ *Σήμερα στις 1 μ.μ., το τελευταίο παιχνίδι της 2ης αγωνιστικής του πρωταθλήματος της β' κατηγορίας (Πωλήσεις Ακινήτων-Κ. Διακογεωργίου)*

Σήμερα στις 1 μ.μ. στο γήπεδο της Τήλου θα διεξαχθεί το τελευταίο παιχνίδι της 2ης αγωνιστικής ανάμεσα στην τοπική ομάδα και τον Ξάνθο. Οι γηπεδούχοι θέλουν να κατακτήσουν τους πρώτους τους βαθμούς και τίθενται φαβορί για τη νίκη καθώς διαθέτουν και πιο έμπειρο σύνολο παικτών.

Από τη μεριά του ο Ξάνθος είναι από τις ομάδες που φέτος θα παλέψουν για την παραμονή τους στην κατηγορία και περισσότερο θα αρκεστεί στην συγκομιδή βαθμών μέσα στην έδρα του.

Διαιτητής της σημερινής συνάντησης θα είναι ο **Φεσσάρας** με επόπτες τους **Βασιλείου, Ξιάρχο.**

Παρατηρητής αγώνα θα είναι ο **Μ. Κυπραίος.**


Η ταβέρνα
**«ΝΙΚΟΛΑΣ»**
διαθέτει αίθουσα 300 και 600 ατόμων για κάθε είδους εκδήλωση.
Η αίθουσα κλιματίζεται.
*Πληροφορίες στα τηλέφωνα:*
*0241–47048, 48262*

**TATTOO και PIERCING**
**STUDIO BYBLOS**
*Μπορείτε να μας επισκεφτείτε και στην ιστοσελίδα μας*
**www.geocities.com/byblostattoo**
Tattoo artist: **Δήμητρα και Γιάννης**
Piercing: **IAN**
*Ωρες λειτουργίας: 11.00 έως 24.00*
Ορφανίδη 45-ΡΟΔΟΣ (κοντά στο COLORADO)
Τηλ.: 74650-35026 και κινητό 0932743955

**ΔΙΑΤΡΟΦΟΛΟΓΙΚΟ**
**ΒΙΟΧΗΜΙΚΟ ΚΕΝΤΡΟ**
μαζί
μπορούμε να το αλλάξουμε!!!


Αν δεν σας αρέσει αυτό που βλέπετε στον καθρέφτη...
* Αδυνάτισμα (τοπικό - ολικό)*
* Τόνωση Λεμφικού Συστήματος*
*Θεραπεία Κυτταρίτιδας*
* Σύσφιξη*
**Υπεύθυνη: Πουλλή Ματίνα**
BSc Βιοχημείας
MMEDSci Διατροφολογίας
**Ατταβύρου 33-35, Ρόδος, ☎ 76830**
E-mail:diatrof@yahoo.com

**ΑΝΑΚΟΙΝΩΣΗ**
Ο **Αθλητικός Σύλλογος Ιστιοπλόων Ανοικτής Θάλασσας Ρόδου** ανακοινώνει την έναρξη μαθημάτων της 33ης σειράς, της σχολής Ιστιοπλοΐας Ανοικτής Θάλασσας για αρχαρίους, με σκοπό την απόκτηση πτυχίου ιστιοπλοϊκού σκάφους.
***Εναρξη μαθημάτων:* 13-10-2001**
***Λήξη μαθημάτων:* 15-12-2001**
Η εκπαίδευση περιλαμβάνει: θεωρητικά και πρακτικά μαθήματα, βιβλία-σημειώσεις, καθώς και εκπαιδευτικά ταξίδια.
**Πληροφορίες-εγγραφές:**
*κ. Βογιατζή Αντώνη τηλ. 093 6070124*
*κ. Κλείδωνα Γιάννη τηλ.: 093 7372146*

**ΠΡΟΤΥΠΟ ΚΕΝΤΡΟ ΤΗΛΕΦΩΝΙΑΣ**
**ΠΡΟΣΦΟΡΑ**
**Τηλεφωνικών κέντρων**
**PANASONIC–SAMSUNG**
• ΜΕ ΞΕΝΟΔΟΧΕΙΑΚΟ ΠΡΟΓΡΑΜΜΑ
• ΜΕ 100.000 ΠΡΟΚΑΤΑΒΟΛΗ ΣΥΝ ΦΠΑ ΤΙΜΟΛΟΓΙΟΥ ΚΑΙ ΕΞΟΦΛΗΣΗ ΣΕ 12 ΔΟΣΕΙΣ
**ΧΩΡΗΤΙΚΟΤΗΤΑ**
• 3 γραμμές ΟΤΕ 8 εσωτερικά 35.000 το μήνα
• 3 γραμμές ΟΤΕ 16 εσωτερικά 50.000 το μήνα
• 6 γραμμές ΟΤΕ 24 εσωτερικά 70.000 το μήνα
• 4 γραμμές ΟΤΕ 33 εσωτερικά 90.000 το μήνα
**ΠΕΡΙΛΑΜΒΑΝΟΥΝ**
✔ Τηλ. Κέντρο PANASONIC -SAMSUG
✔ Τηλεφωνικές συσκευές με πληκτρολόγιο ψηφιακές
✔ Συσκευή τηλεφωνήτριας
✔ Εκτυπωτής σειριακός
✔ Αντικεραυνική προστασία ΟΤΕ & ΔΕΗ
✔ Εγκατάσταση σε έτοιμο δίκτυο
✔ Προγραμματισμός & εκπαίδευση της τηλεφωνήτριας
✔ 12 μήνες Service δωρεάν
✔ 10 χρόνια τεχνική υποστήριξη
**ΑΦΟΙ ΣΚΟΡΔΗ Ο.Ε.**
Βενετοκλέων 3 και Καναδά
τηλ. 75666 fax: 70499 Ρόδος

ΕΘΝΙΚΗ ΕΡΑΣΙΤΕΧΝΙΚΗ

# "Κλειδί" ο Λεβαδειακός

✔ *ΤΗΝ ΣΥΜΠΑΡΑΣΤΑΣΗ ΤΟΥ ΚΟΣΜΟΥ ΖΗΤΟΥΝ ΤΩΡΑ ΣΤΟΝ ΙΑΛΥΣΟ*
✔ *ΘΛΑΣΗ ΣΤΟΝ ΔΙΚΕΦΑΛΟ ΕΧΕΙ Ο ΜΑΣΙΜΟ ΜΟΝΟΠΟΛΙ ΕΝΩ ΤΡΑΥΜΑΤΙΕΣ ΕΙΝΑΙ ΟΙ Γ. ΚΑΙ Β. ΡΑΪΟΣ, ΔΑΝΑΣ ΚΑΙ ΜΟΣΧΗΣ*

Στην Ιάλυσο έχουν ξεχάσει ήδη τον αγώνα του Κορυδαλλού και κοιτάζουν πλέον την όσον το δυνατόν καλύτερη προετοιμασία για τον Κυριακάτικο αγώνα με τον Λεβαδειακό. Στο κιτρινοκόκκινο στρατόπεδο θεωρούν αυτό το ματς "κλειδί" για την περαιτέρω πορεία της ομάδας στην Εθνική Ερασιτεχνική κατηγορία. Ο Ιάλυσος πρέπει οπωσδήποτε να πάρει αυτή τη νίκη αν θέλει να μη πάει χαμένη η νίκη και το τρίποντο του Κορυδαλλού. Για να επιτευχθεί η νίκη όμως χρειάζεται κι ο δωδέκατος παίκτης. Πρέπει επιτέλους να καταλάβει ο κόσμος όλος πως αυτή τη φορά...αξίζει τον κόπο να πάει κάποιος στο γήπεδο και να φωνάξει για μια ομάδα στην οποία σε σύνολο 35 ποδοσφαιριστών οι τρείς είναι μόνο ξένοι ή απ' την υπόλοιπη Ελλάδα. Οι 32 που απομένουν είναι Ροδίτες και ζητούν την υποστήριξη του κόσμου.

Ο **Θόδωρος Θεοδώρου** γι' αυτό τον αγώνα βλέπει βασικούς ποδοσφαιριστές του να έχουν πρόβλημα τραυματισμού αλλά δεν ανησυχεί:

- Ο **Μάσιμο Μονόπολι** επισκέφθηκε τον κ. **Δημητρακόπουλο** ο οποίος διέγνωσε θλάση στο δικέφαλο συνιστώντας στον παίκτη φυσιοθεραπείες.

- Πρόβλημα όμως με τραυματισμούς έχουν και οι **Γιώργος** και **Βαγγέλης Ράϊος.** Ο πρώτος αισθάνεται ενοχλήσεις στους προσαγωγούς ενώ ο δεύτερος στο δικέφαλο.

- **Γιώργος Δανάς** και **Χάρης Μοσχής** γυμνάσθηκαν χθες ελαφρά αλλά η περίπτωση τους δεν εμπνέει ανησυχίες. Ο κώουτς του Ιάλυσου θα τους περιμένει όλους μέχρι το ερχόμενο Σάββατο οπότε και θα γίνει η τελευταία προπόνηση των κιτρινοκόκκινων.

## Στον Βόλο ο Τσαγγάρης

✔ *Ο Ρόδιος διαιτητής θα διευθύνει τον αγώνα Ολυμπιακού Βόλου-Προοδευτικής*
✔ *Ο Χατζηεμμανουήλ στην Ιαλυσό*

Ο **Βασίλης Τσαγγάρης** κληρώθηκε τελικά να διευθύνει το αγώνα του Ολυμπιακού Β. με την Προοδευτική. Επόπτες του θα είναι οι **Βλαχούδης** (Θεσ/νίκης) και **Γιαννικόπουλος** (Αχαΐας) με τέταρτο διαιτητή τον κ. **Κυρίτση** από την Λάρισα. Ακόμη:

- Ο κ. **Χ"εμμανουήλ** θα διευθύνει τον αγώνα του Ιάλυσου με τον Λεβαδειακό έχοντας επόπτες τους κ. **Πότογλου** και **Παπαχρήστο.** Και οι τρείς είναι από το Σύνδεσμο του Πειραιά.

- Τον αγώνα του Απόλλωνα Καλυθιών με τον Κερατσίνι θα διευθύνει ο Ευβοιώτης **Χαραμόπουλος** με επόπτες τους κ. **Φεργαδή** και **Μαρίνη** από τον ίδιο Σύνδεσμο

- Το ματς της Ρόδου στη Χερσόνησο θα διευθύνουν οι Βοιωτοί **Χρήστου, Λιώρης** και **Λιανός.**

## Πρέπει να συνέλθουν...

✔ *Νοκ άουτ και ο Ισκάς από το Κυριακάτικο παιχνίδι με το Κερατσίνι*

Στις Καλυθιές πρέπει να συνέλθουν και γρήγορα μάλιστα. Για μια ακόμη φορά η απογοήτευση είναι ζωγραφισμένη στα πρόσωπα προπονητή και παικτών, που πιστεύουν πως κάτι πρέπει ν' αλλάξει αν θέλουν τα πράγματα "να πάρουν χρώμα" από δω και πέρα. Ο μαραθώνιος έχει πολύ δρόμο ακόμα, θάλεγε κάποιος πως ακόμα δεν ξεκίνησε.

Ο **Γιάννης Γκαϊτατζής** είναι κι εκείνος απογοητευμένος άσχετα με το αν δεν το δείχνει. Είναι όμως ο πρώτος που θα πρέπει να δώσει το σύνθημα για την ανάκαμψη.

Ο προπονητής του Απόλλωνα δεν έκανε κριτική, ακόμη για την ήττα από τη Ρόδο. Θέλει ίσως να ξεπεράσει όσο το δυνατόν πιο ανώδυνα την άσχημη επιρροή της ήττας. Σύμφωνα με έγκυρες πληροφορίες ο προπονητής της ομάδας είναι πικραμένος από το γεγονός του ότι οι παίκτες του δεν δημιούργησαν ευκαιρίες μπροστά στον **Μπακόπουλο** σε σχέση με τον αγώνα κυπέλλου.

Η "ζωή όμως συνεχίζεται" λένε στις Καλυθιές κι έχουν εναποθέσει τις ελπίδες της πρώτης νίκης στο πρωτάθλημα στο Κυριακάτικο παιχνίδι του γηπέδου των Καλυθιών κόντρα στο Κερατσίνι. Ο **Γιάννης Γκαϊτατζής** όμως θάχει και πάλι πρόβλημα με τραυματισμούς αφού:

- Ο **Γιώργος Ισκάς** έχει θλάση και δεν θα μπορέσει ν' αγωνισθεί εναντίον του Κερατσινίου

- Το ίδιο συμβαίνει και με τον **Λάκη Κακλαμάνο** ενώ κανείς δεν γνωρίζει σε τι κατάσταση θα βρεθεί ο **Κώστας Πολυχρονίου**-που τόσο αναγκαία είναι η συμμετοχή του-την προσεχή Κυριακή.

## Ζήτησε αλλαγή ώρας...

✔ *Αμφίβολη η συμμετοχή του Εμίλ Μπιγκό στον αγώνα με τον Ολυμπιακό Χερσονήσου*
✔ *Δεν ήρθε ακόμα η "ειδοποίηση" της PANAFON-VODAFONE*

Ξεκίνησε χθες τη προετοιμασία της η ομάδα της Ρόδου για το Κυριακάτικο παιχνίδι με τον Ολυμπιακό Χερσονήσου στην Κρήτη. Είναι ένα ματς που αν κερδηθεί θ' ανεβάσει ψηλότερα στον βαθμολογικό πίνακα τους "πράσινους" και κατά πάσα πιθανότητα θα τους φέρει σε απόσταση αναπνοής από την κορυφή του βαθμολογικού πίνακα.

Η Ρόδος σύμφωνα με τις χθεσινές πληροφορίες, η Διοίκηση του **Γιώργου Παπαϊωάννου** ζήτησε από την ΕΠΟ την αλλαγή της ώρας διεξαγωγής του αγώνα.

Οι "πράσινοι" ζήτησαν να παίξουν στις 3 το απόγευμα για να διευκολυνθούν συγκοινωνιακά και να προλάβουν το αεροπλάνο της επιστροφής. Η αρμόδια επιτροπή της ΕΠΟ θα απαντήσει σήμερα στο αίτημα της Ρόδου.

Στον αγωνιστικό τομέα όμως η Ρόδος έχει προβλήματα:

- Ο **Μπαλής** συνέχισε τις θεραπείες του κι ελπίζεται πως θα μπει στο πρόγραμμα των προπονήσεων σήμερα.

- Πρόβλημα τραυματισμού όμως αντιμετωπίζουν και οι **Εμίλ Μπιγκό** και **Γκρέγκορι Ανιάγκμπε.** Θα πρέπει επίσης να σημειωθεί πως η συμμετοχή του πρώτου στον αγώνα της Κρήτης θεωρείται αμφίβολη αφού ο παίκτης μετά τις θεραπείες της περασμένης εβδομαδας τραυματίσθηκε στο γόνατο. Οσον αφορά τον **Ανιάγκμπε** ο τραυματισμός του δεν εμπνέει ανησυχίες κι ο παίκτης θ' αγωνισθεί κανονικά στο Κυριακάτικο παιχνίδι.

**-ΠΟΥΘΕΝΑ Ο ΧΟΡΗΓΟΣ-**

Στη Ρόδο περιμένουν πως και πως τον χορηγό. Η PANAFON-VODAFONE-όπως είχε δηλώσει πριν από βδομάδες ο κ. **Παπαϊωάννου-επρόκειτο** ν' απαντήσει σύντομα.

Κάτι τέτοιο όμως τουλάχιστον μέχρι χθες δεν έχει γίνει παρά την προβολή της εταιρείας στο σχετικό φυλλάδιο της Ρόδου στον αγώνα με τον Απόλλωνα Καλυθιών.







# ΜΙΚΡΕΣ Αγγελίες

Για τις αγγελίες σας, απευθύνεσθε στα γραφεία μας ή στα τηλέφωνα: 22210, 75230

ΟΙ ΑΓΓΕΛΙΕΣ ΤΗΣ ΡΟΔΙΑΚΗΣ παρουσιάζονται και στο site www.anaggelies.gr



## ενοικιάσεις ακινήτων & επιχειρησεων

**ΔΙΑΜΕΡΙΣΜΑ ΑΝΑΚΑΙΝΙΣΜΕΝΟ ΣΤΟ ΚΕΝΤΡΟ ΤΗΣ ΑΘΗΝΑΣ. ΠΛΗΡΩΣ ΕΞΟΠΛΙΣΜΕΝΟ ΜΕ ΙΔΙΩΤΙΚΗ ΘΕΡΜΑΝΣΗ, TV ΚΑΙ ΤΗΛΕΦΩΝΟ ΚΑΤΑΛΛΗΛΟ ΓΙΑ ΔΥΟ Η ΤΡΕΙΣ ΦΟΙΤΗΤΕΣ. ΠΛΗΡ. ΤΗΛ. 0244-32102 ΚΑΙ 0972992529. ΠΕ41870**

**ΔΩΜΑΤΙΟ** επιπλωμένο (μονόκλινο) με πολυκουζινάκι, W.C. επί της οδού Τελχινών 9. Πληρ. τηλ. 36585. ΑΕ41871

**ΑΠΟΘΗΚΗ** 25 τ.μ. επί της Γρηγορίου Λαμπράκη κοντά στο Γκραν Καφέ. Πληρ. τηλ. 92307-96096. ΑΕ41868

**ΔΥΑΡΙ ΚΑΙ ΓΚΑΡΣΟΝΙΕΡΑ** επιπλωμένα στην περιοχή Ανάληψη, οδός Ν. Καραγιάννη 20 παράλληλη της Αθηνών. Πληρ. τηλ. 65606. ΑΕ41867

**ΣΥΓΚΡΟΤΗΜΑ ΙΣΟΓΕΙΟ ΕΠΙΠΛΩΜΕΝΩΝ ΔΙΑΜΕΡΙΣΜΑΤΩΝ Α) ΓΚΑΡΣΟΝΙΕΡΑ 20 τ.μ., Β) ΔΙΑΜΕΡΙΣΜΑ ΔΥΟ ΔΩΜΑΤΙΩΝ 40 τ.μ. ΠΛΗΡΩΣ ΕΞΟΠΛΙΣΜΕΝΑ ΜΕ ΠΟΛΥΚΟΥΖΙΝΑΚΙ, ΨΥΓΕΙΟ, ΤΗΛΕΟΡΑΣΗ, ΗΛΙΑΚΟ ΘΕΡΜΟΣΙΦΩΝΟ, ΒΕΡΑΝΤΑ 12 τ.μ., ΑΝΕΤΟ ΧΩΡΟ ΠΑΡΚΑΡΙΣΜΑΤΟΣ ΣΤΗΝ ΚΡΕΜΑΣΤΗ. ΠΛΗΡ. ΤΗΛ. 96742, ΚΙΝΗΤΟ 0944273714. ΠΕ41869**

**ΔΙΑΜΕΡΙΣΜΑΤΑ** επιπλωμένα του ενός και δύο δωματίων στην Κρεμαστή σε νεόδμητο συγκρότημα κατοικιών. Πληρ. τηλ. 47800-95223, κινητό 0974247098. ΑΕ41866

**PUB-ΚΑΦΕΤΕΡΙΑ** στο τουριστικό κέντρο πλησίον νέου Καζίνο. Πλήρως εξοπλισμένη ανακαινισμένη, η καλύτερο στο είδος της. Συμβόλαιο 12ετές. Συζητείται και η πώληση. Πληροφορίες άλλες δεν θα δοθούν στο τηλέφωνο. Πληρ. τηλ. για συνεννόηση 78392, 27960, 093-7304208 μετά τις 12 το μεσημέρι. ΑΕ41865

**ΕΝΟΙΚΙΑΖΕΤΑΙ ΕΠΙ ΤΗΣ ΚΑΜΕΙΡΟΥ ΑΡ. 1 (ΠΕΡΙΟΧΗ ΑΡΑΠΑΚΙ) ΕΝΙΑΙΟΣ ΧΩΡΟΣ ΕΠΙΦΑΝΕΙΑΣ 145 Τ.Μ. ΣΤΟΝ 1Ο ΟΡΟΦΟ ΚΤΙΡΙΟΥ ΑΠΟΚΛΕΙΣΤΙΚΑ ΓΙΑ ΕΠΑΓΓΕΛΜΑΤΙΚΗ ΧΡΗΣΗ. ΠΛΗΡ. ΤΗΛ. 70242, 70287 ΩΡΕΣ 9.00-17.00 ΠΕ41835**

**ΔΙΑΜΕΡΙΣΜΑ** 2άρι επιπλωμένο στην πλατεία Αγ. Νικολάου. Πληρ. τηλ. 75193, 0945/889939 ΑΕ41834

**ΕΝΟΙΚΙΑΖΕΤΑΙ** στην περιοχή Ροδίνι οδός Λισσαβώνος και Οσλο, ισόγειος χώρος 72 τ.μ. κατάλληλος για γραφείο κατάστημα ή άλλη επαγγελματική χρήση. Πληρ. τηλ. 0977-644572 ΑΕ41820

**ΕΝΟΙΚΙΑΖΟΝΤΑΙ** παραθαλάσσια διαμερίσματα, μεζονέτες πολυτελείας (μεγάλες βεράντες-αυλές) με κλιματισμό και τζάκι στους Πεύκους-Λίνδο (κέντρο) ιδανικά για ολιγοήμερες διακοπές ή με το μήνα. Πληρ. τηλ. 0974869615 ΑΕ41831

**ΔΥΑΡΙ** επί της Δημπεράκη στο Νιοχώρι κοντά στην Αμαράντειο και στην Ακαδημία. Ενοίκιο 75.000 δρχ. Πληρ. τηλ. 0946-472476, 36436 ΑΕ41813

**STUDIO** επιπλωμένο με πολυκουζινάκι, μπάνιο, μεγάλες βεράντες επί της Λεωφόρου Ηρακλειδών στο κέντρο της Ιαλυσού, δίκλινα από 60.00 δρχ. το μήνα, τετράκλινα από 80.000 δρχ. Πληρ. τηλ. 91009 ή 91855 ΑΕ41825

**ΕΥΚΑΙΡΙΑ:** Κατάστημα στην Π. Πόλη στην οδό Σωκράτους 34 τ.μ. πλήρως ανακαινισμένο και αμέσως παραδοτέο. Πληρ. κ. Μανώλη τηλ. 39795 ΑΕ41840

**ΔΙΑΜΕΡΙΣΜΑ** τριάρι β' ορόφου στην Καναδά ενοίκιο 120.000 δρχ. Επίσης αποθήκη υπόγεια με ράμπα 330 τ.μ. κοντά στο Ζέφυρο 220.000 δρχ. ενοίκιο ΑΙΓΑΙΟΚΤΗΜΑΤΙΚΗ τηλ. 22943-28838 ΑΕ41823

**ΕΠΙΠΛΩΜΕΝΕΣ ΓΚΑΡΣΟΝΙΕΡΕΣ** σε πρώτο όροφο και ήσυχη περιοχή της Ρόδου, με ψυγείο, ηλεκτρική κουζίνα, ηλεκτρικό καλοριφέρ, διπλό κρεβάτι, κεντρική κεραία TV και όλο το νοκοκυριό του σπιτιού. Προτιμούνται στρατιωτικοί, εκπαιδευτικοί ή εργένηδες. Πληρ. τηλ. 65122 ή 0946-278872 ΑΕ41818

**ΕΝΟΙΚΙΑΖΟΝΤΑΙ ΜΗΝΙΑΙΩΣ Η ΣΕ ΕΤΗΣΙΑ ΒΑΣΗ ΣΤΗΝ ΙΞΙΑ ΔΙΧΩΡΑ ΕΠΙΠΛΩΜΕΝΑ ΔΙΑΜΕΡΙΣΜΑΤΑ 47 Τ.Μ. ΠΛΗΡΩΣ ΕΞΟΠΛΙΣΜΕΝΑ. ΠΛΗΡ. ΤΗΛ. 0945343563 ΠΕ41826**

**ΔΙΑΜΕΡΙΣΜΑ 2ΑΡΙ ΕΠΙΠΛΩΜΕΝΟ ΜΕ 2 ΥΠΝΟΔΩΜΑΤΙΑ ΓΙΑ ΔΥΟ ΑΤΟΜΑ ΚΟΝΤΑ ΣΤΑ ΦΑΝΑΡΙΑ ΤΗΣ ΙΑΛΥΣΟΥ. ΠΛΗΡ. ΤΗΛ. 0944460285 ΠΕ41786**

**HOTEL FAROS.** Ενοικιάζονται 2κλινα δωμάτια με private bathroom, WC, TV και ψυγείο 50.00 το μήνα. Από 1 Οκτ. έως 30 Μαρτ. Πληρ. τηλ. 28279 Ρόδος ΑΕ41812

**ΕΝΟΙΚΙΑΖΕΤΑΙ** επί της οδού Αλεξ. Διάκου αρ. 2, γραφείο β' ορόφου αποτελούμενου εκ δύο δωματίων, χωλ, WC, 38 τ.μ. με παροχές ΔΕΗ-ΟΤΕ-ΔΕΥΑΡ- εσωτερική κεραία TV. Ανελκυστήρας. Πληρ. τηλ. 0241-23203, 01-7227517 από κ. Ι.Δ. Τσιβάρα ΑΕ41778

**ΜΕΖΟΝΕΤΑ** 130 τ.μ. έναντι Μίρα-Μάρε στην Ιξιά, με 3 υπνοδωμάτια, ενιαίο σαλόνι κουζίνα και καθιστικό, 2 WC, σοφίτα, τζάκι και μεγάλη αυλή. Πληρ. τηλ. 28096 ΑΕ41808

**ΑΘΗΝΑ** - Ενοικιάζεται ισόγεια γκαρσονιέρα στην Ανω Κυψέλη για φοιτητές. Πληρ. τηλ. 24125, 0972866137 ΑΕ41792

**ΚΑΤΑΣΤΗΜΑ** ισόγειο 164 τ.μ. με πατάρι από μπετόν αρμέ 40 τ.μ. τουαλέτα ηλεκτρική εγκατάσταση και τηλέφωνο επί της διασταύρωσης των οδών Στρατηγού Ζήση 78 και Μ. Μαλλιαράκη κατάλληλο για έκθεση, τράπεζα, τουριστικό γραφείο και άλλη χρήση. Πληρ. τηλ. 0241-31308, 0946101181 ΑΕ41789

**STUDIOS** επιπλωμένα ενοικιάζονται στο Ροδίνι. Πληρ. τηλ. 0944361899 ΑΕ41781

**ΔΩΜΑΤΙΑ ΕΠΙΠΛΩΜΕΝΑ ΕΝΤΟΣ ΞΕΝΟΔΟΧΕΙΟΥ, ΣΕ ΦΟΙΤΗΤΕΣ, ΑΞΙΩΜΑΤΙΚΟΥΣ ΚΑΙ ΚΑΘΗΓΗΤΕΣ. ΤΙΜΕΣ ΠΡΟΣΙΤΕΣ. ΠΛΗΡ. ΤΗΛ. 22551 ΚΑΙ 22552 ΠΕ41784**

**STUDIO** πλήρως επιπλωμένο στην Ανάληψη με ενοίκιο 75.000. Πληρ. τηλ. 66277 ΑΕ41777

**ΓΚΑΡΣΟΝΙΕΡΑ** επιπλωμένη στην παλιά Πόλη. Πληρ. τηλ. 31654 απογευματινές ώρες (17.00-21.00) κο Μπότση ΑΕ41776

**ΔΩΜΑΤΙΑ ΕΠΙΠΛΩΜΕΝΑ ΜΕ ΚΛΙΜΑΤΙΣΜΟ ΚΑΙ ΨΥΓΕΙΟ ΣΕ ΞΕΝΟΔΟΧΕΙΟ ΣΤΟ ΚΕΝΤΡΟ ΤΗΣ ΠΟΛΗΣ. ΠΛΗΡ. ΤΗΛ. 75216, 75189 ΠΕ41773**

**ΓΚΑΡΣΟΝΙΕΡΑ** πλήρως επιπλωμένη (ψυγείο-κουζίνα-ηλιακό θερμοσίφωνα). Πληρ. τηλ. 66475, 0945797129 ΑΕ41809

**ΕΝΟΙΚΙΑΖΕΤΑΙ** νέο μαγαζί 30 τ.μ. στην Ανάληψη Κων. Τσαλδάρη 35 (στον ίδιο δρόμο με Μαρινόπουλο). Πληρ. Μιχάλης τηλ. 22420 ώρες 10.00-13.30 και 18.00-22.30 ΑΕ41770

**ΕΝΟΙΚΙΑΖΟΝΤΑΙ:** 1) Υπαίθριος χώρος 1.300 τ.μ. με οικίσκο 40 τ.μ. στην οδό Χαραλάμπου Μόσχου μόνο για επαγγελματική χρήση, 2) Κατάστημα στην Αννης Μαρίας 110 τ.μ. κατάλληλο για οποιαδήποτε εμπορική ή επαγγελματική χρήση η οποία προβλέπεται από τον κανονισμό πολυκατοικίας με λογικό μίσθωμα, 3) Κατάστημα στο "Εκατό Μαγαζιά" οδό Σοφοκλή Βενιζέλου κεντρικό επί της οδού 32 τ.μ. με υπόγειο 32 τ.μ. και πατάρι ψηλοτάβανο, 3) Οικοδομή για γραφείο 250 τ.μ. στη λεωφόρο Ρόδου-Λίνδου 1ο χιλιόμετρο με λογικό μίσθωμα. Πληρ. Ροδιακή Κτηματική, Ανέστης και Σάββας Σαββαΐδης, τηλ. 26281-35476-κιν. 0944/243452-0944/421015 ΑΕ41802

**ΓΚΑΡΣΟΝΙΕΡΑ** 32 τ.μ. επιπλωμένη (με ψυγείο κ.λπ.), τηλέφωνο, κεντρική θέρμανση, ασανσέρ, μπαλκόνι και βεράντα ιδιόχρηστη. Αμερικής 93, στο κέντρο της πόλης. Πληρ. τηλ. 0241-20298 ΑΕ41772

**ΔΙΑΜΕΡΙΣΜΑ** 2 υπνοδωματίων και λοιπών χώρων 70 τ.μ. στην περιοχή Αγ. Νικολάου. Πληρ. τηλ. 96561 ΑΕ41767

**ΕΝΟΙΚΙΑΖΟΝΤΑΙ** σε νεόκτιστο συγκρότημα επιπλωμένες γκαρσονιέρες πλήρως εξοπλισμένες στην οδό Παπαδιαμάντη και Αλεξανδρουπόλεως. Πληρ. τηλ. 66941, 63632 ώρες καταστημάτων. ΑΕ41765

**ΜΟΝΟΚΑΤΟΙΚΙΑ** επιπλωμένη στην περιοχή Ιαλυσού. Πληρ. τηλ. 73453 ώρες 8.00-13.00 και 16.00-17.00 ΑΕ1769

**ΔΙΑΜΕΡΙΣΜΑ** καινούργιο τριάρι στην Κρεμαστή. Πληρ. τηλ. 92105 ΑΕ41741

**ΕΝΟΙΚΙΑΖΟΝΤΑΙ** δύο διαμερίσματα 50 τ.μ. αντίστοιχα καινούργιας κατασκευής στην οδό Αθηνών 124. Πληρ. τηλ. 61712 ΑΕ41760

**ΓΚΑΡΣΟΝΙΕΡΑ** επιπλωμένη για εκπαιδευτικούς στην περιοχή Ψαροπούλα. Πληρ. τηλ. 32291, 9 έως 2 και 7 έως 10 ΑΕ41757

**ΕΝΟΙΚΙΑΖΟΝΤΑΙ** 10 studios στην Κρεμαστή πλήρως επιπλωμένα σε ήσυχο και φυσικό περιβάλλον με κήπο, γραούδι, μπαλκόνια, ντους, WC, ηλιακούς άνετο πάρκινγκ με 40.000 δρχ. το μήνα. Πληρ. τηλ. 0937606824 και 48038, 95487 ΑΕ41754

**ΡΕΤΙΡΕ** επί της Αγίου Νικολάου Πληρ. τηλ. 23002 ΑΕ41751

**ΔΙΑΜΕΡΙΣΜΑ** ισόγειο επιπλωμένο 2 δωμ. μπάνιο, κουζίνα, κεντρ. θέρμανση στο Ροδίνι (δίπλα στο φροντιστ. Σιμουλτάν). Πληρ. τηλ. 32272 μόνο πρωινές ώρες ΑΕ41750

**ΕΝΟΙΚΙΑΖΕΤΑΙ** διαμέρισμα 2 υπνοδωματίων στο Ροδίνι. **ΕΝΟΙΚΙΑΖΕΤΑΙ** ισόγεια αποθήκη 90 τ.μ. στο Ροδίνι. Τιμή 70.000 δρχ. Πληρ. Στέλιος Μανωλάκος τηλ. 23815, 0945888501 ΑΕ41749

**ΔΩΜΑΤΙΟ** επιπλωμένο με ψυγείο και μπάνιο ζεστό νερό επί 24ωρου βάσεως στην οδό Μεγάλου Κων/νου. Πληρ. τηλ. 24896 ΑΕ41744

**ΔΩΜΑΤΙΟ** επιπλωμένο με κουζίνα και λουτρό κοινής χρήσης με άλλο δωμάτιο, μέχρι τέλος Ιουνίου, σε 1ο όροφο επί της Θεμ. Σοφούλη πλησίον Πανεπιστημίου Αιγαίου κατάλληλο μόνο για φοιτήτριες ή δασκάλες. Πληρ. τηλ. 73631. ΑΕ41736

**ΓΚΑΡΣΟΝΙΕΡΑ** επιπλωμένη για φοιτήτρια. Πληρ. τηλ. 23243-33426. ΑΕ41733

**ΔΥΟ ΔΙΑΜΕΡΙΣΜΑΤΑ** επιπλωμένα. Οδός Παπαλουκά 49β, Ρόδος. Πληρ. τηλ. κινητό 0938046430 ΑΕ41725

**ΚΑΤΑΣΤΗΜΑ** ισόγειο 165 τ.μ. με πατάρι 74 τ.μ. και δύο πατάρια 16 τ.μ. κάθε ένα. Οδός Παπαλουκά 49β Ρόδος. Πληρ. τηλ. κινητό 0938046430 ΑΕ41726

**ΚΑΤΑΣΤΗΜΑ 60 τ.μ. ΜΕ ΠΑΤΑΡΙ ΕΠΙ ΤΗΣ ΗΡΩΩΝ ΠΟΛΥΤΕΧΝΕΙΟΥ. ΔΕΚΤΕΣ ΜΟΝΟ ΣΟΒΑΡΕΣ ΠΡΟΤΑΣΕΙΣ. ΠΛΗΡ. ΤΗΛ. 39148, 37207 ΩΡΕΣ ΚΑΤΑΣΤΗΜΑΤΩΝ. ΠΕ41715**

**ΚΑΤΑΣΤΗΜΑ** 140 τ.μ. επί της οδού Ιερού Λόχου στον Δήμο Ιαλύσου, διαθέτει μεγάλο κήπο με πισίνα κατάλληλο για εστιατόριο και καφετέρια. Πληρ. τηλ. 27082-26476 και 0944-347405 ΑΕ41718

**ΚΑΤΑΣΤΗΜΑ** 60 τ.μ. επί της οδού Ερμού στην Παλιά Πόλη. Πληρ. Εμμ. Κρανίδης τηλ. 27082-26476 και 0944-347405. ΑΕ41717

**ΚΑΤΑΣΤΗΜΑ 24τ.μ. ΜΕ ΠΑΤΑΡΙ ΚΑΙ ΥΠΟΓΕΙΟ ΣΤΑ 100 ΜΑΓΑΖΙΑ. ΠΛΗΡ. ΤΗΛ. 20937 ΠΕ41714**

**ΑΠΟΘΗΚΗ** 250 τ.μ., ισόγεια, επί της οδού Ναυτιλίου. Πληρ. τηλ. 27082-26476 και 0944-347405. ΑΕ41719

**ΕΝΟΙΚΙΑΖΕΤΑΙ ΔΙΠΛΑ ΣΤΟ ΚΑΖΙΝΟ Ο ΠΑΝΩ ΟΡΟΦΟΣ ΔΙΩΡΟΦΗΣ ΜΟΝΟΚΑΤΟΙΚΙΑΣ 170 τ.μ. ΚΑΤΑΛΛΗΛΟΣ ΓΙΑ ΕΠΑΓΓΕΛΜΑΤΙΚΗ ΧΡΗΣΗ, π.χ. ΠΡΑΚΤΟΡΕΙΟ-ΙΝΣΤΙΤΟΥΤΟ ΑΙΣΘΗΤΙΚΗΣ-ΦΡΟΝΤΙΣΤΗΡΙΟ-ΙΑΤΡΕΙΟ-ΑΡΧΙΤΕΚΤΟΝΙΚΟ Ή ΦΟΡΟΤΕΧΝΙΚΟ ΓΡΑΦΕΙΟ κ.λπ. ΠΛΗΡ. ΤΗΛ. 0977 874583, 0938 188747. ΠΕ41712**

**ΔΙΑΜΕΡΙΣΜΑΤΑ** (στούντιος) στο Ζέφυρος, Κωσταντινίδη 9 στην πόλη της Ρόδου. Πληρ. τηλ. 0241-30063, 097/2551300 ΑΕ41699

**ΚΑΤΑΣΤΗΜΑ** 75 τ.μ. με βιτρίνα 6,50 μ. σε εμπορικό δρόμο της Παλιάς Πόλης της Ρόδου. Πληρ. τηλ. 09.44.88.11.22 και 37.753 ΧΑΕ111

**ΔΩΜΑΤΙΑ** επιπλωμένα κοντά στο Πανεπιστήμιο (Αρκαδίου 14). Πληρ. τηλ. 25710 ΑΕ41668

**ΔΙΑΜΕΡΙΣΜΑ** στην **Αθήνα** δύο δωματίων (60 τ.μ.) στην Κυψέλη για φοιτητές. Πληρ. τηλ. 78179 (5 μ.μ-10 μ.μ.) ΑΕ41661

**ΔΙΑΜΕΡΙΣΜΑ** κοντά στο Πανεπιστήμιο για φοιτήτριες. Πληρ. τηλ. 20281, 33334 ΑΕ41665

**ΔΙΑΜΕΡΙΣΜΑ** επιπλωμένο δύο υπνοδωματίων, σαλόνι, κουζίνα και λοιπών βοηθητικών χώρων με κεντρική θέρμανση πλησίον Πανεπιστημίου Αιγαίου κατάλληλο για δύο φοιτήτριες. Πληρ. τηλ. 0946225901 ΑΕ41646

**ΕΝΟΙΚΙΑΖΟΝΤΑΙ:** α) Επιχείρηση, β) Κατάστημα, 28 τ.μ. με πατάρι στο κέντρο της πόλης. Πληρ. ΕΛΛΗΝΟΚΤΗΜΑΤΙΚΗ, Πέτρος Πρεζεράκος, τηλ. 33866, 0932 468026 ΑΕ41603

**ΡΕΤΙΡΕ** επί της Αγίου Νικολάου 104, τριών υπνοδωματίων, σαλόνι, κουζίνα, WC κ.λπ. με βεράντες, 60 τ.μ. Πληρ. τηλ. 23002 ΑΕ41606

**ΚΑΤΑΣΤΗΜΑ** (χωρίς αέρα), 40 τ.μ. στο κέντρο της πόλης (πλησίον Πλατ. Κύπρου). Πληρ. τηλ. 23243 ΑΕ41604


# TOP PROPERTIES

GEORGIOS S. PIPINOS

ΓΕΩΡΓΙΟΣ Σ. ΠΙΠΙΝΟΣ

ΣΥΜΒΟΥΛΟΙ ΚΑΙ ΕΚΤΙΜΗΤΕΣ ΑΚΙΝΗΤΩΝ

REAL ESTATE AGENCY

MEMBER OF F.I.A.B.C.I.-N.A.E.A.-C.E.I.-E.R.E.S-Σ.Ε.Κ.

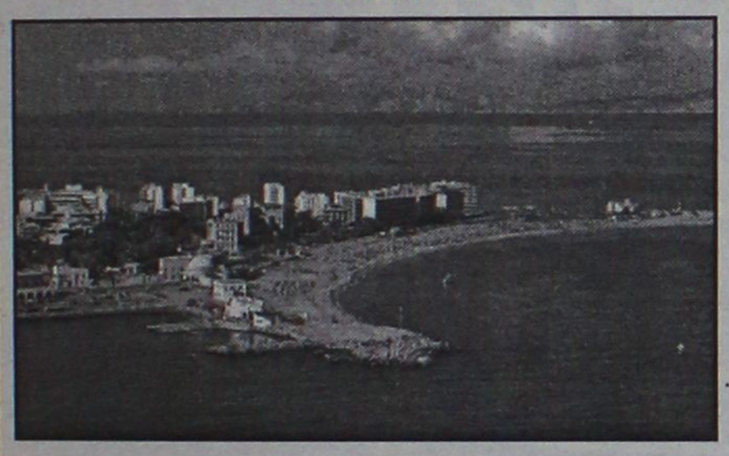

Η "**TOP PROPERTIES**" είναι ατομική επιχείρηση και ανήκει εξ ολοκλήρου στον κ. Γεώργιο Πιπίνο, που από το 1971 ασχολείται αποκλειστικά και μόνο με επενδύσεις και REAL ESTATE, στο νησί της Ρόδου, καθώς και στην ευρύτερη περιοχή της Δωδεκανήσου.

**ΑΠΕΥΘΥΝΟΜΑΣΤΕ:** Στους **σοβαρούς, απαιτητικούς και επιλεκτικούς** επενδυτές-επιχειρηματίες-ελεύθερους επαγγελματίες, Ελληνες και ξένους, υψηλού εισοδηματικού επιπέδου, που ενδιαφέρονται να κάνουν μια σοβαρή επένδυση προβολής στο νησί της Ρόδου.

**ΠΡΟΣΦΕΡΟΥΜΕ:** Α) Υπηρεσίες και πληροφορίες που γίνονται σε προσωπικό επίπεδο με εχεμύθεια, διακριτικότητα και σοβαρότητα.

Β) μεγάλη γκάμα υψηλής ποιότητας, ακινήτων, όπως:1) Ξενοδοχεία Α' και Β' κατηγορίας των 600-500-350-300 κλινών, 2) Κεντρικά αστικά ακίνητα κατάλληλα για Τράπεζες-καταστήματα-γραφεία, 3) Παραλιακές εκτάσεις, κατάλληλες για τουριστικές επενδύσεις των 150.000-100.00-70.00-50.000-36.000 τ.μ. και 4) Διαμερίσματα και μεζονέτες προβολής.

**ΣΤΟΧΟΣ ΜΑΣ ΕΙΝΑΙ:** Να προσφέρουμε στο αγοραστικό μας κοινό υψηλής ποιότητας ακίνητα και ευκαιρίες στο νησί της Ρόδου. Ητριακονταετής και πλέον πείρα μας στον τομέα αυτό αποτελεί εγγύηση.

**ΣΥΝΘΗΜΑ ΜΑΣ ΕΙΝΑΙ:** Επενδύστε στη ΡΟΔΟ ΤΩΡΑ, σε ακίνητα που ΑΝΤΕΧΟΥΝ ΣΤΟ ΧΡΟΝΟ

***Γεώργιος Σ. Πιπίνος***

***ΜΕΣΙΤΗΣ ΑΣΤΙΚΩΝ ΣΥΜΒΑΣΕΩΝ***

***Γιατί εμείς γνωρίζουμε καλύτερα!***

**TOP PROPERTIES** is a private concern and Mr George S. Pipinos, its owner, has carved, over the years a reputation for integrity and excellence in the world of Real Estate in the Dodecanese.

**AT TOP PROPERTIES** we try hard to attract important and selective investors high calibre businessmen/women and discerning professional people, both Greek and foreign, who wish to acquire sabstantial and valuable property on Rhodes.

**We offer** our expertise and advice privately, discreetly and in strict confidence.

**We keep** a comprehensive list of real estate of the highest specifications

a. A' and B' class hotels (600, 500, 350, 300 beds capacity)
b. Centrally situated office buildings and other business premises.
c. Seaside land, ideal for development (hotels, holiday resorts, etc), of 150.000, 100.00, 70.000, 50.000, 36.000 sq.m.
d. Luxury apartments, maisonettes, detached, semi-detached and terraced houses.

**Our aim** is to give our clients the opportunity to Qcquire value for money, first class real estate on Rhodes. Our 30-year-old experience in Real Estate is our warranty.

**Our motto** is Invest in Rhodes, Invest in property, It stands the test of time.

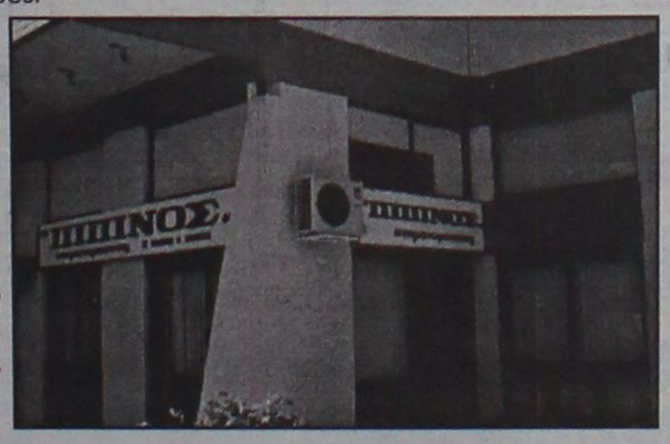


***TOP PROPERTIES***
***and George Pipinos***
***Because we know best***

KENNENTY 38, ΡΟΔΟΣ, 85 100, ΤΗΛ. (0241) 23895, 38243, κιν. (094)-4-676003 FAX: (0241) 20883

38 KENNEDY STR., RHODES, 85 100, TEL. (0241) 23895, 38243, mob. (094)-4-676003 FAX: (0241) 20883



**ΖΗΤΕΙΤΑΙ ΓΙΑ ΕΝΟΙΚΙΑΣΗ**

πολυτελής βίλα ή ξενοδοχείο 10-40 δωματίων,
με πισίνα, σε ήρεμο και φυσικό περιβάλλον.

**Πληρ. τηλ. 0031-651418103,**

**0031-541661791, fax 0031-534334262, 8-9 μ.μ.**

## ΚΛΑΔΟΓΕΝΗΣ ΜΙΧΑΗΛ
**Πολιτικός Μηχανικός ΕΜΠ**
**Αμερικής 3 - Ρόδος**
## ΠΩΛΟΥΝΤΑΙ

1. Διαμερίσματα πολυτελούς κατασκευής 125 τ.μ. με τρία υπνοδωμάτια επί της Ατταβύρου
2. Διαμερίσματα πολυτελούς κατασκευής σε οικόπεδο δις γωνιαίο επί της Ατταβύρου -Ηβης και Μεσογείου 90 τ.μ. με δύο υπνοδωμάτια και 125 τ.μ. με τρία υπνοδωμάτια.

Πληρ. τηλ. **22394**

## ΓΙΑΝΝΗΣ ΝΙΚΟΛΙΔΑΚΗΣ
**ΜΗΧ/ΓΟΣ-ΜΗΧ/ΚΟΣ**
**ΓΑΛΛΙΑΣ 14 - ΡΟΔΟΣ**
## ΠΩΛΟΥΝΤΑΙ

— Επί της οδού Αναστασιάδη (περιοχή Δασκάλων) διαμ/τα πολυτελούς κατασκευής με υπόγειο χώρο στάθμευσης και αυτόνομη θέρμανση 67 τ.μ., 114 τ.μ., 88 τ.μ., 59.50 τ.μ., 90 τ.μ., 98 τ.μ., 117 τ.μ., 132 τ.μ..

Πληρ.τηλ. **22291-35103/094 391825**

## ΕΝΟΙΚΙΑΣΕΙΣ

συνέχεια από την προηγούμενη

**STUDIOS** επιπλωμένο στη περιοχή Κοσκινού με μπάνιο, κουζίνα, μπαλκόνι, καρτοτηλέφωνο και πάρκινγκ. Τιμή 60.000 δρχ. Πληρ. τηλ. 61435 ΑΕ41629

**STUDIOS ΜΕ ΤΟ ΜΗΝΑ Η ΤΗΝ ΗΜΕΡΑ ΠΛΗΡΩΣ ΕΠΙΠΛΩΜΕΝΑ ΜΕ ΠΟΛΥΚΟΥΖΙΝΑΚΙ, ΨΥΓΕΙΟ, ΝΤΟΥΖ, W.C., ΤΗΛΕΦΩΝΟ, ΜΠΑΛΚΟΝΙ, ΖΕΣΤΟ ΝΕΡΟ ΕΠΙ 24ΩΡΟΥ ΒΑΣΕΩΣ ΣΤΗΝ ΠΙΟ ΗΣΥΧΗ ΠΕΡΙΟΧΗ ΤΗΣ ΠΟΛΗΣ (ΠΕΡΙΟΧΗ ΔΑΣΚΑΛΩΝ), ΟΔΟΣ ΜΑΝΩΛΗ ΠΑΠΑΜΑΝΩΛΗ ΑΡΙΘΜ. 12, ΚΑΘΕΤΟΣ ΕΠΙ ΤΗΣ ΣΤΕΛΙΟΥ ΚΩΤΙΑΔΗ. ΠΛΗΡ. ΤΗΛ. 37244.**

## ΕΥΚΑΙΡΙΑ – ΠΩΛΕΙΤΑΙ

**επώνυμο αναψυκτήριο** στο κέντρο της πόλης (Μαντράκι) με προεργασία 28 χρόνων λόγω συνταξιοδοτήσεως, σε τιμή ευκαιρίας. Μόνο σοβαρές προτάσεις.

**Πληρ. τηλ. 26294**

## ΠΩΛΕΙΤΑΙ

διαμέρισμα πολυτελούς κατασκευής 140 τ.μ. 4ου ορόφου σε νεόδμητη πολυκατοικία επί της οδού Λάρνακας (πλησίον Αννης Μαρίας στο ύψος του Ράδιο Κορασίδη).

**Αποκλειστική διάθεση: "ΡΟΔΙΑΚΗ ΚΤΗΜΑΤΙΚΗ" ΑΝΕΣΤΗΣ & ΣΑΒΒΑΣ ΣΑΒΒΑΪΔΗΣ ΤΗΛ. 26281-35476 ΚΙΝ. 0944-421015**

## ΠΩΛΟΥΝΤΑΙ

**οικόπεδα φιλέτα** των 2000 και 4000 τ.μ. στους πρόποδες Φιλερήμου με άδεια οικοδομής ή δίχως από ιδιοκτήτη.

**Πληρ. τηλ. 96779-60170, 0932-398796**

## ΠΩΛΟΥΝΤΑΙ

από τον ιδιοκτήτη
στα Κοσκινού
οροφοδιαμερίσματα των 100 τ.μ.
σε μικρή οικοδομή
τριών διαμερισμάτων
με απεριόριστη θέα
σε πολύ καλές τιμές.

**Πληρ. τηλ. 20949-37735**

**κιν. 0932-326055**

## ΠΩΛΕΙΤΑΙ

**ΑΓΡΟΚΤΗΜΑ** στη Σάλακο, έκτασης 11.000 τ.μ., με ελαιόδεντρα και παροχή νερού στην τιμή των 20.000.000 δρχ.

**Πληρ. ΕΥΡΩΚΤΗΜΑΤΙΚΗ**
**Ιωάννης & Μιχάλης Ευσταθίου**
**Τηλ. (0241) 73819, 74917,**
**κιν. 0944/374546, 0945/292030**

ΚΤΗΜΑΤΟΜΕΣΙΤΙΚΟ ΓΡΑΦΕΙΟ

# ΕΥΡΩΚΤΗΜΑΤΙΚΗ

ΜΕΣΙΤΕΣ ΣΥΜΒΟΥΛΟΙ ΕΚΤΙΜΗΤΕΣ

ΑΓΟΡΕΣ - ΠΩΛΗΣΕΙΣ - ΕΚΤΙΜΗΣΕΙΣ - ΜΙΣΘΩΣΕΙΣ ΑΚΙΝΗΤΩΝ - ΑΝΤΙΠΑΡΟΧΕΣ - ΕΠΕΝΔΥΤΙΚΕΣ ΠΡΟΤΑΣΕΙΣ - ΑΡΧΙΤΕΚΤΟΝΙΚΕΣ ΜΕΛΕΤΕΣ

ArchiGraph des.



**ΜΟΝΟΚΑΤΟΙΚΙΕΣ-ΜΑΙΖΟΝΕΤΕΣ**

| | ΔΡΑΧΜΕΣ | ΕΥΡΩ-€ |
|---|---|---|
| 100τ.μ.-Κιοτάρι Σε 1000τ.μ. οικ.στο Κύμα... | 60εκ. | 176.061,5 |
| 110 τ.μ.- Κιοτάρι σε 1000τ.μ. οικόπ..... | 26εκ. | 76.293,3 |
| 112τ.μ.- Στους Δασκάλους (ημπελής)..... | 26εκ. | 76.293,3 |
| 117τ.μ.- Ιαλυσός σε 297τ.μ. οικόπ..... | 55εκ. | 161.389,7 |
| 118τ.μ.- Ιαλυσός σε 238τ.μ. οικόπ..... | 58εκ. | 170.192,7 |
| 119τ.μ.- Ιαλυσός σε 238τ.μ. οικόπ..... | 54εκ. | 158.455,3 |
| 120τ.μ.- Ιαλυσός σε 300τ.μ. οικ.(ημπελής). | 35εκ. | 102.702,5 |
| 120τ.μ.- Παρ.Ιαλυσού σε 300τ.μ.οικ.(ημπ.). | 41εκ. | 120.308,7 |
| 130τ.μ.- Λαχανιά στο κύμα σε 1266τ.μ. οικ.. | 70εκ. | 205.405,0 |
| 140τ.μ.- Γεννάδι σε 1000τ.μ.οικ. στο κύμα. | 80εκ. | 234.748,7 |
| 140τ.μ.- Κοσκινού σε 700τ.μ. οικ. (μπετά)... | 32εκ. | 93.899,4 |
| 140τ.μ.- Κοσκινού σε 300τ.μ. (μπετά)..... | 30εκ. | 88.030,7 |
| 140τ.μ.- Κοσκινού σε 700τ.μ. οικ. (μπετά)... | 32εκ. | 93.899,4 |
| 143τ.μ - Κοσκινού σε 228τ.μ. Οικόπ..... | 59εκ. | 173.127,1 |
| 153τ.μ.- Ιαλυσός σε 377τ.μ. οικόπ..... | 75εκ. | 220.076,8 |
| 157τ.μ.- Κοσκινού σε 263τ.μ.οικόπ..... | 65εκ. | 190.733,2 |
| 160τ.μ.- παρ.Ιαλυσού Σε 400τ.μ. οικ.(μπετά). | 42εκ. | 123.243,0 |
| 160τ.μ.- Στους Δασκάλους..... | 55εκ. | 161,389,7 |
| 168τ.μ.- Μόντε Σμιθ σε 400τ.μ. οικόπ..... | 120εκ. | 352.123,0 |
| 170τ.μ.- Κοσκινού σε 4000τ.μ. οικόπ..... | 170εκ. | 498.840,9 |
| 171τ.μ - παρ. Ιαλυσού σε 400 τ.μ. οικόπ... | 70εκ. | 205.405,0 |
| 180τ.μ.- παρ. Ιαλυσού σε 300τ.μ. οικόπ..... | 63εκ. | 184.864,5 |
| 180τ.μ.- Ανάληψη (ημπελής)..... | 42εκ. | 123.243,0 |
| 180τ.μ.- Ιαλυσός σε 400τ.μ. οικ. (μπετά)..... | 44εκ. | 129.111,7 |
| 185τ.μ.- Μόντε Σμιθ σε 400τ.μ. οικόπ..... | 120εκ. | 352.123,0 |
| 190τ.μ.- παρ. Ιαλυσού σε 400τ.μ. οικόπ..... | 67εκ. | 196.602,0 |
| 196τ.μ.- Ιαλυσός σε 1000τ.μ.οικόπ..... | 85εκ. | 249.420,4 |
| 200τ.μ.- Ιαλυσός σε 1000τ.μ. οικόπ..... | 90εκ. | 264.092,2 |
| 200τ.μ.- Ιαλυσός σε 400τ.μ. οικόπ..... | 85εκ. | 249.420,4 |
| 200τ.μ.- Ιαλυσός σε 1000τ.μ. οικόπ..... | 90εκ. | 264.092,2 |
| 200τ.μ.- Ιαλυσός σε 500τ.μ. οικόπ.(μπετά) | 52εκ. | 152.586,6 |
| 200τ.μ.- Ιαλυσός σε 1000τ.μ. οικόπ.(μπετά) | 36εκ. | 105.636,9 |
| 200τ.μ.- Κοσκινού σε 2000τ.μ. οικόπ..... | 75εκ. | 220.076,8 |
| 200τ.μ.- Κοσκινού σε 1000τ.μ.οικ.(ημπ.)... | 50εκ. | 146.717,9 |
| 200τ.μ.- Κοσκινού σε 1000τ.μ.οικ(μπετά).. | 40εκ. | 117.374,3 |
| 210τ.μ.- Ιξιά με αποκλ. χρήση αυλής..... | 65εκ. | 190.733,2 |
| 210τ.μ.- Ιαλυσός σε 320τ.μ. οικ.(μπετά)..... | 35εκ. | 102.702,5 |
| 220τ.μ.- Ιαλυσός σε 1000τ.μ. οικόπ..... | 95εκ. | 278.764,0 |
| 300τ.μ.- παρ.Ιαλυσού σε 500τ.μ. οικόπ..... | 105εκ. | 308.107,6 |



**ΟΙΚΟΠΕΔΑ**

| | ΔΡΑΧΜΕΣ | ΕΥΡΩ-€ |
|---|---|---|
| **ΡΟΔΟΣ** | | |
| 190τ.μ. Στην πάρ. Μ. Πετρίδη (Σ.Δ.=0,8)... | 17εκ. | 49.884,1 |
| 241τ.μ. Στη Σμύρνης..... | 18εκ. | 52.818,4 |
| 300τ.μ. Στο συνετ/σμό Απόλλων..... | 18εκ. | 52.818,4 |
| 300τ.μ. Στο συνετ/σμό Τραπεζικών... | 17εκ. | 49.884,1 |
| 400τ.μ. Στη Σμύρνης (Σ.Δ.=0,8)..... | 32εκ. | 93.899,5 |
| 424τ.μ. Στη Σμύρνης (Σ.Δ.=1)..... | 37εκ. | 108.571,3 |
| 450τ.μ. στην Καραισκάκη (Σ.Δ.=1,2)..... | 50εκ. | 146.717,9 |
| 500τ.μ. Στη Σμύρνης (Σ.Δ.=0,8)..... | 45εκ. | 132.046,1 |
| 520τ.μ. Στην Αθηνών (Σ.Δ.=0,8)..... | 42εκ. | 123.243,0 |
| 650τ.μ. Στη Δωδώνης (Σ.Δ.=0,8)..... | 50εκ. | 146.717,9 |
| 700τ.μ. Στην πάρ. Γαληνού (Σ.Δ.=0,4). | 25εκ. | 73.358,0 |
| 1500τ.μ. Στην πάρ. Μ.Πετρίδη (Σ.Δ.=0,8). | 130εκ. | 381.466,6 |
| 4000τ.μ. στο Μόντε Σμιθ..... | 140εκ. | 410.810,1 |
| **ΚΟΣΚΙΝΟΥ** | | |
| 345τ.μ. Εντός οικισμού (Σ.Δ.=0,5)..... | 13εκ. | 38.146,6 |
| 1000τ.μ. Με βιοτεχν. αδεια οικόδ..... | 12εκ. | 35.212,3 |
| 1389τ.μ Πανοραμικό με άδ. οικόδ..... | 18εκ. | 52.818,4 |
| 1400τ.μ. στην επαρχ.οδό με αδ. οικοδ. | 24εκ. | 79.227,6 |
| 2100τ.μ. στην Ρόδ.-Λίνδου με αδ. οικ. | 60εκ. | 176.061,5 |
| 2500τ.μ. στη Ρόδου-Λίνδου με αδ. οικ.. | 60εκ. | 176.061,5 |
| 2778τ.μ. στη θέση Κουναράς..... | 35εκ. | 102.702,5 |
| 4000τ.μ. στη Ρόδου Λίνδου με αδ. οικ.. | 85εκ. | 249.420,4 |
| 4000τ.μ. στη θέση Πέζουλας..... | 40εκ. | 117.374,3 |
| 4000τ.μ. Πανοραμικό..... | 46εκ. | 134.980,4 |
| 4000τ.μ. στη θέση Πέζουλας..... | 52εκ. | 152.586,6 |
| 4000τ.μ. στη θέση Πέζουλας..... | 58εκ. | 170.192,8 |
| 4000τ.μ. στο Φυτώριο..... | 37εκ. | 108.571,3 |
| 4000τ.μ. Κοντά στο Ραδ. Σταθμό..... | 34εκ. | 99.768,2 |
| 4740τ.μ. στο Φυτώριο..... | 37εκ. | 108.571,3 |
| 4795τ.μ. στο Φυτώριο..... | 42εκ. | 123.243,0 |
| 5500τ.μ. εκτός οικισμού..... | 45εκ. | 132.046,1 |
| 5700τ.μ. στο Τσαίρι..... | 55εκ. | 161.389,7 |
| 5700τ.μ. στο Τσαίρι με άδεια οικόδ... | 45εκ. | 132.046,1 |
| 6000τ.μ. στη θέση Λάγκωνας..... | 36εκ. | 105.636,9 |
| 7450τ.μ. κοντά στο ΚΡΕΣΤΕΝ..... | 52εκ. | 152.586,6 |
| 8000τ.μ. κοντά στο ΚΡΕΣΤΕΝ..... | 55εκ. | 161.389,7 |
| 10.000τ.μ. στη θέση Πέζουλας..... | 80εκ. | 234.748,7 |
| 10.000τ.μ. στην Αγία Βαρβάρα..... | 25εκ. | 73.358,0 |



**ΔΙΑΜΕΡΙΣΜΑΤΑ**

| | ΔΡΑΧΜΕΣ | ΕΥΡΩ-€ |
|---|---|---|
| 50τ.μ. Στην Αταβύρου..... | 15εκ. | 44.015,4 |
| 55τ.μ. στο κέντρο πόλεως. | 33εκ. | 96.833,8 |
| 58τ.μ. στην Ανάληψη..... | 19εκ. | 55.752,8 |
| 58τ.μ. στην Ανάληψη..... | 21εκ. | 61.621,5 |
| 70τ.μ. Στην Πίνδου..... | 16εκ. | 46.949,7 |
| 70τ.μ. Στην Ιξιά..... | 15εκ. | 44.015,4 |
| 70τ.μ. Στην Ανάληψη(ημπ.). | 16εκ. | 46.949,7 |
| 90τ.μ. Στην Ιξιά..... | 30εκ. | 88.030,7 |
| 90τ.μ. Στην Ανάληψη..... | 32εκ. | 93.899,5 |
| 90τ.μ Στους Δασκάλους(ημπ.) | 18εκ. | 52.818,4 |
| 98τ.μ. στην Ανάληψη..... | 38εκ. | 111.505,6 |
| 100τ.μ. Στην Ανάληψη (ημπ) | 30εκ. | 88.030,7 |
| 100τ.μ Στο Ροδίνι (σε μπετά) | 20εκ. | 58.687,2 |
| 100τ.μ Στο Ροδίνι (σε μπετά) | 18εκ. | 52.818,4 |
| 102τ.μ.- Καρακόνερο..... | 30εκ. | 88.030,7 |
| 103τ.μ. στην Ανάληψη..... | 36εκ. | 105.636,9 |
| 105τ.μ. στο Ροδίνι..... | 40εκ. | 117.374,3 |
| 105τ.μ στο Ροδίνι..... | 44εκ. | 129.111,7 |
| 107τ.μ. στο Ροδίνι..... | 33εκ. | 96.833,8 |
| 114τ.μ.-Ανάληψη (ημπελές) | 35εκ. | 102.702,5 |
| 114τ.μ. στους Δασκάλους... | 49εκ. | 143.783,5 |
| 115τ.μ. στην Ιξιά..... | 50εκ. | 146.717,9 |
| 116τ.μ. στο Ροδίνι..... | 45εκ. | 132.046,1 |
| 116τ.μ. στην Ανάληψη..... | 38εκ. | 111.505,6 |
| 117τ.μ. -Πάρ. Άννης Μαρίας... | 45εκ. | 132.046,1 |
| 117τ.μ. στους Δασκάλους... | 46εκ. | 134.980,4 |
| 117τ.μ. στην Ανάληψη..... | 41εκ. | 120.308,6 |
| 118τ.μ. στους Δασκάλους... | 34εκ. | 99.768,1 |
| 120τ.μ. στο Ροδίνι..... | 44εκ. | 129.111,7 |
| 124τ.μ Στο κέντρο πόλεως. | 60εκ. | 176.061,5 |
| 123τ.μ. στο Ροδίνι..... | 46εκ. | 134.980,4 |
| 123τ.μ. στην Ανάληψη..... | 49εκ. | 143.783,5 |
| 124τ.μ. στην Ανάληψη..... | 44εκ. | 129.111,7 |
| 125τ.μ. στους Δασκάλους... | 48εκ. | 140.849,2 |
| 125τ.μ. στους Δασκάλους... | 50εκ. | 146.717,9 |
| 125τ.μ. Στο Μήδεια..... | 30εκ. | 88.030,7 |
| 140τ.μ. στην Ανάληψη(ημπ.) | 35εκ. | 102.702,5 |
| 140τ.μ.- πλατ. Αγ. Νικολάου... | 40εκ. | 117.374,3 |
| 150τ.μ. Στην Αλεξ. Διάκου.. | 48εκ. | 140.849,2 |



**ΚΑΤΑΣΤΗΜΑΤΑ-ΓΡΑΦΕΙΑ**

| | ΔΡΑΧΜΕΣ | ΕΥΡΩ-€ |
|---|---|---|
| 20τ.μ.- Φαληράκι (εμπορ. κέντρο Έψιλον)... | 38εκ. | 111.505,6 |
| 23τ.μ. στη Σωκράτους..... | 140εκ. | 410.810,1 |
| 30τ.μ. στο Φαληράκι..... | 70εκ. | 205.405,0 |
| 30τ.μ. στο Φαληράκι..... | 35εκ. | 102.702,5 |
| 35τ.μ. Στην Αλεξ. Διάκου | 220εκ. | 645.558,8 |
| 39τ.μ. Στη Γαριβάλδη. | 12εκ. | 35.212,3 |
| 40τ.μ.- παραλία Ιαλυσού | 24εκ. | 70.424,6 |
| 48τ.μ.- Τάρπον Σπρινγς.... | 100εκ. | 293.435,8 |
| 50τ.μ. στην Αλεξ. Διάκου | 50εκ. | 146.717,9 |
| 50τ.μ. στην Καρπάθου..... | 65εκ. | 190.733,2 |
| 60τ.μ. με 60τ.μ. υπόγειο - Δενδρινού..... | 40εκ. | 117.374,3 |
| 90τ.μ. με 90τ.μ. υπόγειο - Αταβύρου..... | 50εκ. | 146.717,9 |
| 94τ.μ. Στην Αλεξ. Διάκου | 90εκ. | 264.092,2 |
| 97τ.μ. στη Ρόδου-Λίνδου | 75εκ. | 220.076,8 |
| 127τ.μ.-Σκεύου Ζερβού... | 37εκ. | 102.702,5 |
| 140τ.μ. με 140τ.μ. υπόγειο στον Αγ. Ιωάννη | 55εκ. | 176.061,5 |
| **ΓΡΑΦΕΙΑ** | | |
| 50τ.μ.-εμπορικό κέντρο Φώκιαλη..... | 18εκ. | 52.818,4 |
| 97τ.μ.- 28ης Οκτωβρίου | 37εκ. | 108.571,2 |

ΖΗΤΟΥΝΤΑΙ ΔΙΑΜΕΡΙΣΜΑΤΑ, ΚΑΤΑΣΤΗΜΑΤΑ, ΟΙΚΟΠΕΔΑ ΕΝΤΟΣ Η ΕΚΤΟΣ ΠΟΛΕΩΣ, ΟΙΚΟΠΕΔΑ ΓΙΑ ΑΝΤΙΠΑΡΟΧΗ, ΔΑΝΕΙΑ ΔΕΚΤΑ, ΕΥΚΟΛΙΕΣ ΠΛΗΡΩΜΗΣ

**Τηλ. (0241) 73819,74917 κιν 0944/374546, 0945/292030 FAX 38641**

ΠΛΗΡΟΦΟΡΙΕΣ-ΔΙΑΘΕΣΗ

# ΙΩΑΝΝΗΣ & ΜΙΧΑΛΗΣ ΕΥΣΤΑΘΙΟΥ

→ Μεταφερθήκαμε στα νέα μας γραφεία Εθνικής Αντίστασης 83 (πρώην Άννης Μαρίας) δίπλα στην ALPHA BANK

## ενοικιασεις

συνέχεια από την προηγούμενη

**ΚΑΤΑΣΤΗΜΑ** 150 τ.μ. στη Λεωφ. Ηρακλειδών απέναντι του Εξ. ΠΑΛΕΟΣ στην Ιαλυσό. Πληρ. τηλ. 93217, 46549 ΑΕ41602

**2 ΓΚΑΡΣΟΝΙΕΡΕΣ** μαζί ή μεμονωμένα κατάλληλα για Φροντιστήριο (διατίθεται μαζί και η επίπλωση), ιατρείο, γραφείο ή άλλη επαγγελματική χρήση, στον α' όροφο στην οδό Κων/νου Παλαιολόγου 105, με πρόσοψη στο Πάρκο του Αγ. Ιωάννου. Πληρ. τηλ. 82400-81540 κ. Ευαγγελία. ΧΑΕ100




**ΨΥΚΤΙΚΟΙ ΘΑΛΑΜΟΙ** Ευρωπαικοί εισαγωγής, ένας κατάψυξης 19 κ.μ. ένας συντήρησης 12 κ.μ. σε ενιαίο συγκρότημα με μηχανήματα Αμερικής. Αριστη κατάσταση, λειτουργία 2 μηνών μόνο, στη Ρόδο. Ευκαιρία. Πληρ. τηλ. 01-6220100 ΑΟ41836

**ΟΙΚΟΠΕΔΟ** 60 στρέμματα στην περιοχή Πεύκοι-Λίνδου. Τιμή ευκαιρίας. Δυνατότητα πώλησης και σε τεμάχια 4 έως 6 στρέμματα. Πληρ. τηλ. 0974869615 ΑΟ41832

**ΚΤΗΜΑ** στο Τσαίρι (Κοσκινού) περιοχή Αι Μηνά με 2 παλιά κτίσματα με νερό και φως 7 στρέμματα με δέντρα, πρέπει να το δείτε και λέμε την τιμή. Πληρ. τηλ. 0945856470 από 9-3 ΑΟ41827

**ΟΙΚΟΠΕΔΟ** 252 τ.μ. στο Καρακόνερο Σ.Δ. 0,8 29.000.000 δρχ. Επίσης στον οικοδομικό συν/σμό Απόλλων 300 τ.μ. 20.000.000. ΑΙΓΑΙΟΚΤΗΜΑΤΙΚΗ τηλ. 22943-28838 ΑΟ41824

**ΟΙΚΟΠΕΔΟ ΕΚΤΑΣΕΩΣ 1.250 Τ.Μ. ΟΙΚΟΔΟΜΗΣΙΜΟ ΕΦΑΠΤΟΜΕΝΟ ΜΕ ΤΗΝ ΕΘΝΙΚΗ ΟΔΟ ΡΟΔΟΥ-ΛΙΝΔΟΥ ΜΕ ΠΡΟΣΟΨΗ 18 ΜΕΤΡΩΝ ΚΑΙ ΒΑΘΟΣ 75 ΜΕΤΡΩΝ. ΤΟ ΟΙΚΟΠΕΔΟ ΒΡΙΣΚΕΤΑΙ ΣΤΟ ΔΕΞΙΟ ΜΕΡΟΣ ΤΗΣ ΟΔΟΥ ΡΟΔΟΥ-ΛΙΝΔΟΥ ΣΤΑ ΚΟΛΥΜΠΙΑ. ΠΛΗΡ. κ. ΒΑΛΕΡΙΟ ΤΗΛ. 0932101484** ΠΟ41793

**ΜΕΖΟΝΕΤΑ** 140 τ.μ. πωλείται από ιδιώτη στην περιοχή Ροδίνι οδός Λισσαβώνος και Οολο. Πληρ. τηλ. 0977-644572 ΑΟ41821

**ΚΑΤΑΣΤΗΜΑΤΑ** στην οδό Σωκράτους στην Π. Πόλη διαφόρων διαστάσεων και αμέσως παραδοτέα. (Δεκτές μόνο σοβαρές προτάσεις). Πληρ. κ. Μανώλη τηλ. 39795 ΑΟ41841

**ΚΑΤΑΣΤΗΜΑ** 160 τ.μ. στο μικρό συντριβάνι στην Π. Πόλη ανακαινισμένο και με αυλή 140 τ.μ. Παραδίδεται αμέσως. (Δεκτές μόνο σοβαρές προτάσεις). Πληρ. κ. Μανώλη τηλ. 39795 ΑΟ41842

**ΔΙΟΡΟΦΟ ΚΤΙΣΜΑ** 190 τ.μ. ανακαινισμένο και με αυλή 100 τ.μ. δίπλα σε μεγάλη πλατεία. Πληρ. κ. Μανώλη τηλ. 39795 ΑΟ41843

**ΚΑΤΑΣΤΗΜΑ** στην Π. Πόλη 60 τ.μ. και με αυλή 42 τ.μ. σε κεντρικό μέρος παραδοτέο αμέσως και σε πολύ καλή τιμή. Πληρ. κ. Μανώλη τηλ. 39795 ΑΟ41844

**ΜΟΝΟΚΑΤΟΙΚΙΑ** στην Ιαλυσό 238 τ.μ. υπερλουξ κατασκευής και σε οικόπεδο 400 τ.μ. μόνο 75.000.000. Πληρ. κ. Μανώλη τηλ. 39795 ΑΟ41845

**ΔΙΑΜΕΡΙΣΜΑ** 116 τ.μ. στο Καρακόνερο λουξ κατασκευής σε μικρή οικοδομή και με εγκαταστάσεις ατομικής θέρμανσης μόνο 46.500.000. Πληρ. κ. Μανώλη τηλ. 39795 ΑΟ41846

**ΔΙΑΜΕΡΙΣΜΑ** στην Ανάληψη 117 τ.μ. λουξ κατασκευής με θέρμανση σε μικρή οικοδομή 46.500.000. Πληρ. κ. Μανώλη τηλ. 39795 ΑΟ41847

**ΟΡΟΦΟΔΙΑΜΕΡΙΣΜΑ** στην Ανάληψη 90 τ.μ. με 3 υπνοδωμάτια και σε πολύ μικρή οικοδομή μόνο 31.000.000. Πληρ. κ. Μανώλη τηλ. 39795 ΑΟ41848

**ΔΙΑΜΕΡΙΣΜΑ** στο Ροδίνι 86 τ.μ. λουξ κατασκευής σε μικρή οικοδομή μόνο 34.000.000. Πληρ. κ. Μανώλη τηλ. 39795 ΑΟ41849

**ΔΙΑΜΕΡΙΣΜΑ** στο Ροδίνι μεταχειρισμένο 100 τ.μ. με 3 υπνοδωμάτια και σε οικοδομή πολύ μικρή, μόνο 23.000.000 μετρητοίς. Πληρ. κ. Μανώλη τηλ. 39795 ΑΟ41850

**ΠΟΛΥΚΑΤΟΙΚΙΑ** μεταχειρισμένη στη Ψαροπούλα με υπόγειο-ισόγειο α' και β' όροφο συνολικής επιφανείας 440 τ.μ. 130.000.000. Πληρ. κ. Μανώλη τηλ. 39795 ΑΟ41851

**ΠΑΝΣΙΟΝ** στην Π. Πόλη με καλή πρόσβαση με επιφάνεια 340 τ.μ. και 30 κρεβάτια μόνο 130.000.000. Πληρ. κ. Μανώλη τηλ. 39795 ΑΟ41852

**ΜΕΖΟΝΕΤΑ** προς το φυτώριο (Καλλιθέα) 110 τ.μ. και σε οικόπεδο 900 τ.μ. μόνο 45.000.000. Πληρ. κ. Μανώλη τηλ. 39795 ΑΟ41853

**ΟΙΚΟΠΕΔΟ** στην Ιξιά σε κεντρικό δρόμο 500 τ.μ. και με Σ.Δ. 0,8 μόνο 45.000.000. Πληρ. κ. Μανώλη τηλ. 39795 ΑΟ41854

**ΟΙΚΟΠΕΔΟ** στην Ιαλυσό 445 τ.μ. με Σ.Δ. 1 σε φανταστική θέση και με άδεια οικοδομής μόνο 26.500.000. Πληρ. κ. Μανώλη τηλ. 39795 ΑΟ41855

**ΟΙΚΟΠΕΔΟ** στην Ανάληψη 1.100 τ.μ. με Σ.Δ. 0,8 σε φανταστική θέση και κατάλληλο για καταστήματα. Πληρ. κ. Μανώλη τηλ. 39795 ΑΟ41856

**ΚΤΗΜΑ** στο Γεννάδι 3.250 τ.μ. πάνω στον κεντρικό δρόμο και κοντά στη θάλασσα οικοδομήσιμο μόνο 25.000.000. Πληρ. κ. Μανώλη τηλ. 39795 ΑΟ41857

**ΚΤΗΜΑ** στ' Αφάντου 5.800 τ.μ. με 12 ελιές μεγάλες μόνο 8.00.000. Το κτήμα είναι κοντά στον Ατσιπά και πολύ κοντά στον κεντρικό δρόμο. Πληρ. κ. Μανώλη τηλ. 39795 ΑΟ41858

**ΚΤΗΜΑ** στην Παστίδα 1.900 τ.μ. Το κτήμα είναι εντός σχεδίου και είναι οικόπεδο. Μπορεί δε να τεμαχισθεί σε μικρότερα οικοδομήσιμα οικόπεδα. Τιμή μόνο 22.000.000. Πληρ. κ. Μανώλη τηλ. 39795 ΑΟ41859

**ΚΤΗΜΑ** στ' Ασγούρου 10.000 τ.μ. πάνω στον κεντρικό δρόμο Ρόδου-Λίνδου και με μεγάλη πρόσοψη για κάθε χρήση. Πληρ. κ. Μανώλη τηλ. 39795 ΑΟ41860

**ΚΤΗΜΑ** στην περιοχή Κοσκινού προς Ασγούρου 3.000 τ.μ. οικοδομήσιμο μόνο 20.000.000. Πληρ. κ. Μανώλη τηλ. 39795Α ΑΟ41861

**ΟΙΚΟΠΕΔΟ** στο Φαληράκι 3.200 τ.μ. πάνω στον κεντρικό δρόμο και σε φανταστική θέση με δικαίωμα 600 τ.μ. οικοδομή μόνο 80.000.000. Πληρ. κ. Μανώλη τηλ. 39795 ΑΟ41862

**ΜΕΖΟΝΕΤΑ** διόροφη μεταχειρισμένη κοντά στην οδό Καναδά 110 τ.μ. με 3 υπνοδωμάτια μόνο 24.000.000 μετρητοίς. Πληρ. κ. Μανώλη τηλ. 39795 ΑΟ41683

**ΣΥΜΗ ΠΩΛΕΙΤΑΙ** δυόροφο ακίνητο πάνω στον παραλιακό δρόμο στην περιοχή ΠΙΤΙΝΙ με ισόγειο κατάστημα εμβαδού 90 τ.μ., α' όροφο οικία 105 τ.μ. παραρτήματα, καινούργια για WC, στέρνα και εσωτερική αυλή. Συνολικό εμβαδόν οικοπέδου 220 τ.μ. Πληρ. τηλ. 0932068493 κο Γιαμπίλη Γιάννη ΑΟ41790

**ΤΟΥΡΙΣΤΙΚΗ ΕΠΙΧΕΙΡΗΣΗ** 95 τμ. με ρούχα πλήρως εξοπλισμένη (12 κούκλες τύπου μπουτίκ) με τον εξοπλισμό ή όχι επί της 28ης Οκτωβρίου 76. Πληρ. τηλ. 30293ΑΟ41830

**ΟΡΟΦΟΔΙΑΜΕΡΙΣΜΑ** περιοχή Αγ. Νικολάου (Φ. Φωταρά), 104 τ.μ. (3 υπνοδωμάτια, σαλόνι, κουζίνα, λουτρό, αποθήκη). Τιμή 30.000.000 δρχ. Πληρ. τηλ. 75567 (απογευματινές ώρες) ΑΟ41276

**ΔΙΑΜΕΡΙΣΜΑΤΑ:** 1) Στην Αννης Μαρίας 145 τ.μ. δ' ορόφου λουξ κατασκευής με θέρμανση, ασανσέρ και 2 θέσεις στάθμευσης αυτοκινήτων, 2) Στην περιοχή Ιξιάς υπό ανέγερση 94-102-117 τ.μ. λουξ κατασκευής με αυτόνομη θέρμανση, ασανσέρ και πάρκινγκ δρχ. 447.000 ανά τ.μ., 3) Στην Ανάληψη α) 84 τ.μ. ισόγειο υπερυψωμένο δρχ. 31.000.000, β) 117 τ.μ. με γκαράζ α' ορόφου δρχ. 49.000.000 γ) στην Αθηνών 135 τ.μ. 4) Στο Ροδίνι 105 τ.μ. β' ορόφου 41.000.000, 5) Στη Μητρόπολη ισόγειο 125 τ.μ. δρχ. 26.000.000, 6) Στην Ιξιά 84 τ.μ. α' ορόφου δρχ. 32.000.000 7) Τριάντα: α) 48 τ.μ. α' ορόφου δρχ. 14.000.000, β) Περιοχή "Συρινέλες" 45 τ.μ. α' β' ορόφου νεόκτιστα αρίστης κατασκευής δρχ. 23.000.000, γ) Στην οδό Σωτήρος 120 τ.μ. β' ορόφου δρχ. 32.000.000. Πληρ. Ροδιακή Κτηματική, Ανέστης και Σάββας Σαββαΐδης, τηλ. 26281-35476-κιν. 0944/243452-0944/421015 ΑΟ41795

**ΟΙΚΟΠΕΔΑ:** 1) Στα Τριάντα 2.000 τ.μ. δρχ. 36.000.000 και 4.000 τ.μ. δρχ. 32.000.000, 2) Στη Λίνδο οικόπεδα στον Αη Νικόλαο 4.000 τ.μ. δρχ. 25.000.000 στην Κράνα 4.016 τ.μ. με άδεια οικοδομική για ανέγερση ξενοδοχειακής μονάδος δρχ. 60.000.000 και στους Πεύκους 5.000 τ.μ. δρχ. 40.000.000. Πληρ. Ροδιακή Κτηματική, Ανέστης και Σάββας Σαββαΐδης, τηλ. 26281-35476-κιν. 0944/243452-0944/421015 ΑΟ41805

**ΚΤΗΜΑΤΙΚΗ ΠΡΟΟΠΤΙΚΗ. ΠΩΛΕΙΤΑΙ** διαμέρισμα πολυτελούς κατασκευής με parking 115 τ.μ. καθαρό. Περιοχή Βενετόκλειο. Πληρ. τηλ. 37906, 0972292958 ΑΟ41787

**ΚΤΙΡΙΑ:** 1) Στο Μαντράκι 90 τ.μ. 495 τ.μ. 840 τ.μ. και 1.213 τ.μ. 2) Στην Αλεξ. Διάκου 342 τ.μ. 3) Στην Π. Πόλη 400 τ.μ. Πληρ. Ροδιακή Κτηματική, Ανέστης και Σάββας Σαββαΐδης, τηλ. 26281-35476-κιν. 0944/243452-0944/421015 ΑΟ41806

**ΣΥΝΕΤΑΙΡΙΣΤΙΚΗ ΜΕΡΙΔΑ** του Οικοδομικού Συνεταιρισμού "Η ΕΝΩΣΗ" στην περιοχή Καναμάτ έναντι Μαρινόπουλου στην οποία αντιστοιχεί οικόπεδο 400 τ.μ. με συντελεστή δόμησης 0,6 (ανέγερση κατοικίας 240 τ.μ. συν το υπόγειό του). Πληρ. Ροδιακή Κτηματική, Ανέστης και Σάββας Σαββαΐδης, τηλ. 26281-35476-κιν. 0944/243452-0944/421015 ΑΟ41804

**ΟΙΚΟΠΕΔΑ:** 1) Στο Μόντε Σμιθ οικόπεδο 860 τ.μ. εντός σχεδίου άρτιο και οικοδομήσιμο με πανοραμική θέση κατάλληλο για μονοκατοικία, 2) Περιοχή Μήδειας 1.000 τ.μ. με συντελεστή δόμησης 0,8 δρχ. 80.000.000, 3) Περιοχή Μιχ. Πετρίδη 200 τ.μ. δρχ. 28.000.000, 4) Περιοχή Κιστάρι-Γεννάδι οικόπεδα παραλιακά στο "κύμα" 4.000-34.000 τ.μ. Πληρ. Ροδιακή Κτηματική, Ανέστης και Σάββας Σαββαΐδης, τηλ. 26281-35476-κιν. 0944/243452-0944/421015 ΑΟ41796

**ΚΑΤΑΣΤΗΜΑΤΑ:** 1) Κατάστημα κεντρικό στο Μαντράκι 30 τ.μ. με υπόγειο 30 τ.μ. Δεκτές σοβαρές προτάσεις, 2) Ανθούλα Ζερβού-Ψαροπούλα κατάστημα γωνιακό 55 τ.μ. δρχ. 56.000.000, 3) Βενετοκλέων 200 τ.μ. 4) Στην Π. Πόλη κεντρικότατα 65-86 τ.μ. 5) Αλεξ. Διάκου 75 τ.μ. 6) Στη Σωκράτους 65 τ.μ. Πληρ. Ροδιακή Κτηματική, Ανέστης και Σάββας Σαββαΐδης, τηλ. 26281-35476-κιν. 0944/243452-0944/421015 ΑΟ41797

**ΜΟΝΟΚΑΤΟΙΚΙΕΣ:** 1) Στην περιοχή Κοσκινού 200 τ.μ. λουξ κατασκευής και με πανοραμική θέα, 2) Στο Ροδίνι 128 τ.μ. νεόδμητη δρχ. 50.000.000, 3) Ιξιά: α) 234 τ.μ. νεόδμητη πολυτελούς κατασκευής με οικόπεδο 1000 τ.μ. σε μπετά δρχ. 45.0000.0000 και αποπερατωμένο 90.000.000. Πληρ. Ροδιακή Κτηματική, Ανέστης και Σάββας Σαββαΐδης, τηλ. 26281-35476-κιν. 0944/243452-0944/421015 ΑΟ41798

**ΜΟΝΑΔΙΚΗ ΕΠΕΝΔΥΣΗ** - Προνομιούχα οικόπεδα των 4.000-8.000-12.000-16.000 τ.μ. επί της επαρχιακής οδού Ρόδου-Καλλιθέας έναντι Βερόπουλου και επί του νέου κόμβου του περιφερειακού Μαρίνα-Καρνάγιο-Ρόδου Λίνδου - Νέο Νοσοκομείο-Αεροδρόμιο. Τα οικόπεδα οικοδομούνται άμεσα (βρίσκονται εκτός ακτίνας 300 μ. από την κεραία της ΕΡΤ με συγκεκριμένη κυκλοφοριακή σύνδεση. Κάλυψη 20% - Δόμηση 0,2 και 0,4 για κατασκευή συναρμολογούμενου τύπου. Δεκτές μόνο σοβαρές προτάσεις. Πληρ. Ροδιακή Κτηματική, Ανέστης και Σάββας Σαββαΐδης, τηλ. 26281-35476-κιν. 0944/243452-0944/421015 ΑΟ41799

**ΖΗΤΟΥΝΤΑΙ:** 1) Οικόπεδα άρτια και οικοδομήσιμα εντός ή εκτός σχεδίου πόλεως στις περιοχές πόλεως Ρόδου-Τριάντα-Ιξιάς-Κοσκινού-Φαληράκι για εργολαβική αντιπαροχή, 2) Διαμερίσματα στην πόλη της Ρόδου σε διάφορες περιοχές στα Τριάντα-Ιξιά και Κοσκινού. Πληρ. Ροδιακή Κτηματική, Ανέστης και Σάββας Σαββαΐδης, τηλ. 26281-35476-κιν. 0944/243452-0944/421015 ΑΟ41801

**ΑΓΡΟΣ** 4000 τ.μ. στους Τρεις-Κανδυλί αξίας 20.000.000. Πληρ. τηλ. 27082-26476 και 0944-347405 κ. Εμμ. Κρανίδης. ΑΟ41721


# ΡΟΔΙΑΚΗ ΚΤΗΜΑΤΙΚΗ

ΣΥΜΒΟΥΛΟΙ & ΕΚΤΙΜΗΤΕΣ ΑΚΙΝΗΤΩΝ — ΚΤΗΜΑΤΟΜΕΣΙΤΙΚΟ ΓΡΑΦΕΙΟ από το 1983

*Η ΡΟΔΙΑΚΗ ΚΤΗΜΑΤΙΚΗ είναι ανεξάρτητο κτηματομεσιτικό γραφείο με έδρα την Ρόδο. Η διαμεσολάβηση (brokerage) για την πώληση, εκμετάλλευση ή και εκμίσθωση της ακίνητης περιουσίας αποτελεί τον σημαντικότερο τομέα δραστηριότητας της εταιρείας.*
*Η εξειδικευμένη προσέγγιση και η επιστημονική κατάρτιση σε συνδιασμό με την πολυετή εμπειρία είναι οι βασικοί συντελεστές της επιτυχημένης δεκαπενταετούς και πλέον πορειάς του γραφείου μας.*



## ΠΩΛΗΣΕΙΣ ΕΠΙΛΕΓΜΕΝΩΝ ΑΚΙΝΗΤΩΝ

Το γραφείο μας διαθέτει σε αποκλειστικότητα δεκάδες επιλεγμένα ακίνητα

- Διαμερίσματα - Μονοκατοικίες - Μεζονέτες
- Οικόπεδα - Αγροτεμάχια
- Κεντρικά Καταστήματα - Γραφεία - Αυτοτελή Κτίρια
- Μισθωμένα ακίνητα εισοδήματος
- Ξενοδοχειακές Μονάδες

Μεσω του δικτύου συνεργαζόμενων μεσιτικών γραφείων αναλαμβάνουμε αγοραπωλησίες ακινήτων σε όλη την Ελλάδα.

## ΕΚΤΙΜΗΣΕΙΣ ΑΚΙΝΗΤΩΝ

Σε συνεργασία με διεθνή γραφεία συμβούλων ακίνητης περιουσίας και με βάση τα αυστηρά πρότυπα και την μεθολογία του Βρετανικού Ινστιτούτου Ορκωτών Πραγματογνωμόνων και Εκτιμητών **(Royal Institution of Chartered Surveyors)** αναλαμβάνουμε εκτίμησεις ακίνητης περιουσίας.Οι εν λόγω εκτιμήσεις μπορούν να χρησιμοποιηθούν σε τραπεζικούς και πιστωτικούς οργανισμούς ή σε δικαστικές πρακτικές τόσο στην Ελλάδα όσο και στο εξωτερικό.

## RHODES REAL ESTATE - a world of choice

Rhodes Real Estate is an independent real estate agency founded in 1983 and based in Rhodes island. Since that time we have offered a world class, high quality service to our many and valued clients. Our diverse clientele appreciate our discretion, professionalism and market credibility.

Our company offers professional real estate services for

- Residential Properties (Holiday homes, traditional hous
- Commercial Properties (shops, hotels, offices)
- Property Evaluation -Property Management



We are members of FIABCI (International Federation of Real Estate Agencies), CEI (EuropeanConfederation of Real Estate Agents), NAEA - Overseas Member (National Association of Real Estate Agents - Great Britain), ERES (European Real Estate Society).

For all your personal and professional real estate requirements please contact Mr. Savvas A. Savvaidis (BBA Bologna Un., MCEI, ANAEA) on 26281 or 35476

## ΑΝΕΣΤΗΣ & ΣΑΒΒΑΣ ΣΑΒΒΑΪΔΗΣ

Μέγαρο Κιοσόγλου, 3ος όροφος
Εθελοντών Δωδεκανησίων 29
ΡΟΔΟΣ

tel: 26281 & 35476 fax: 34663
cel: 0944-421015 & 0977-433427
e-mail: sawaidis@rho.forthnet.gr



# ΑΣΦΑΛΕΙΟΚΤΗΜΑΤΙΚΗ

ΚΤΗΜΑΤΟΜΕΣΙΤΙΚΟ-ΑΜΟΙΒΑΙΑ ΚΕΦΑΛΑΙΑ

## ΑΣΦΑΛΕΙΕΣ INTERNATIONAL LIFE

**ΔΙΑΜΕΡΙΣΜΑΤΑ**
45 τ.μ. 2άρι Ανάληψη
85 τ.μ. 3άρι Κέντρο
88 τ.μ. 3άρι Δασκάλους
90 τ.μ. 3άρι Ιαλυσός
90 τ.μ. 3άρι Κέντρο
100 τ.μ. 3άρι Κέντρο
115 τ.μ. 4άρι Ανάληψη
115 τ.μ. 4άρι Δασκάλους
125 τ.μ. 4άρι Αγ. Ιωάννης
126 τ.μ. 4άρι Αγ. Ιωάννης
130 τ.μ. 4άρι Μήδια
145 τ.μ. 4άρι Κέντρο

**ΔΙΑΜΕΡΙΣΜΑΤΑ ΑΘΗΝΑ**
Τρία 88 τ.μ. το καθένα
Λουξ κατασκευής
Μαραθώνος και Λαυρίου

**ΟΙΚΟΠΕΔΑ**
478 τ.μ. Ροδίνι (Σ.Δ. 0,4)
500 τ.μ. Ανάληψη (Σ.Δ. 0,8)
500 τ.μ. Παραδείσι
700 τ.μ. Ανάληψη (Σ.Δ. 0,8)
1060 τ.μ. Ροδίνι (Σ.Δ. 0,8)
1500 τ.μ. Μιχ. πετρίδη (Σ.Δ. 0,8)

**ΑΓΡΟΤΕΜΑΧΙΑ**
3,5 στρεμ. Ε.Ο. Ρόδου Λίνδου
4 στρεμ. εντός σχεδίου Μαριτσά
4 στρεμ. Καλαβάρδα
4 στρεμ. Δαματριά
4 στρεμ. Αφάντου
5 στρεμ. Παστίδα
5 στρεμ. Τσαΐρι
6 στρεμ. Παστίδα
11 στρεμ. Παστίδα
80 στρεμ. Κιοτάρι

**ΜΕΖΟΝΕΤΕΣ-ΜΟΝΟΚΑΤΟΙΚΙΕΣ**
120 τ.μ. Καρακόνερο
120 τ.μ. Μήδια
130 τ.μ. Μήδια
130 τ.μ. Παραδείσι
140 τ.μ. Μήδια
150 τ.μ. Μήδια
150 τ.μ. Ιαλυσός
150 τ.μ. Ιαλυσός
180 τ.μ. Ιαλυσός
180 τ.μ. Παλιά Πόλη
190 τ.μ. Αφάντου
300 τ.μ. Τρεις
450 τ.μ. Κοσκινού

**ΚΑΤΑΣΤΗΜΑΤΑ**
35 τ.μ. Φαληράκι
38 τ.μ. Φαληράκι
40 τ.μ. Τροφό
50 τ.μ. γραφείο Σοφ. Βενιζέλου
60 τ.μ. Ψαροπούλα
90 τ.μ. Βενιζέλου

**ΔΙΑΘΕΤΟΥΜΕ ΠΕΡΙΣΣΟΤΕΡΑ ΑΚΙΝΗΤΑ ΠΡΟΣ ΠΩΛΗΣΗ ΕΚΤΟΣ ΑΠΟ ΤΑ ΑΝΑΓΡΑΦΟΜΕΝΑ**

**ΥΠΕΥΘΥΝΟΣ ΓΡΑΦΕΙΟΥ**
**ΚΑΡΑΝΙΚΗΣ ΛΟΥΚΑΣ**
ΕΘΝ. ΜΑΚΑΡΙΟΥ 45 ΣΤΟΑ ΡΟΙΚΟΥ 2ος ΟΡΟΦΟΣ
ΤΗΛ. 21003 ΚΙΝ. 0945/759887

# ΠΩΛΟΥΝΤΑΙ

**ΤΑ ΚΑΤΩΘΙ ΑΚΙΝΗΤΑ:**

**Α) ΑΓΡΟΚΤΗΜΑΤΑ:**

2000 τ.μ. επί της Εθνικής οδού Ρόδου-Λίνδου
4000 τ.μ. πλησίον RODOS GOLD
4500 τ.μ. Ασγούρου για κατοικία
2000 τ.μ. στους πρόποδες του Φιλέρημου
6500 τ.μ. μόνον 13.000.000 στο Τσαίρι

**Β) ΚΑΤΟΙΚΙΕΣ ΕΝΤΟΣ ΤΗΣ ΜΕΣΑΙΩΝΙΚΗΣ ΠΟΛΗΣ:**

100 τ.μ. έτοιμη, αξίας 29.000.000
150 τ.μ. αξίας 20.000.000
120 τ.μ. με αυλή 100 τ.μ. μόνον 55.000.000

**Γ) ΔΙΑΜΕΡΙΣΜΑΤΑ:**

2άρι 50 τ.μ. στο Ροδίνι 15.000.000
4άρι 106 τ.μ. καινούργιο στην Ανάληψη μόνον 36.000.000
4άρι 120 τ.μ. μόνον 35.000.000

**Δ) ΚΑΤΑΣΤΗΜΑΤΑ:**

37 τ.μ. επί της Καζούλη μόνον 20.000.000
65 τ.μ. πλησίον πλατεία Φώκιαλη
50 τ.μ. στην περιοχή Μήδεια 20.000.000
37 τ.μ. στο Φαληράκι μόνον 40.000.000
24 τ.μ. επί της Σωκράτους αξίας 130.000.000

Πληρ. **Εμμανουήλ Κρανίδη**
**Τηλ. 27082, 26476, 0944-347405, Fax: 27101**

## πωλησεις

συνέχεια από την προηγούμενη

**ΠΑΡΑΔΟΣΙΑΚΑ ΣΠΙΤΙΑ:** 1) Στη Λίνδο 120-130-190-300 τ.μ. 2) Στην Π. Πόλη 150-160 τ.μ. σε τιμές λογικές. Πληρ. Ροδιακή Κτηματική, Ανέστης και Σάββας Σαββαΐδης, τηλ. 26281-35476-κιν. 0944/243452-0944/421015 ΑΟ41800

**ΜΕΖΟΝΕΤΑ:** 1) Στους "Τρεις" κοντά στο εκκλησάκι μεζονέτα σε μπετά 180 τ.μ. μεικτή επιφάνεια δρχ. 33.000.000, 2) Μεζονέτα στη Κ. Τσαλδάρη 140 τ.μ. δρχ. 40.000.000. Πληρ. Ροδιακή Κτηματική, Ανέστης και Σάββας Σαββαΐδης, τηλ. 26281-35476-κιν. 0944/243452-0944/421015 ΑΟ41803

**ΕΥΚΑΙΡΙΑ.** Πωλείται λόγω αναχώρησης επιχείρηση mini market εν λειτουργία με πλήρη εξοπλισμό, εμπόρευμα και εξασφαλισμένη πελατεία. Πληρ. τηλ. 0973566725 ΑΟ41785

**ΡΟΔΟΣ-ΦΑΝΕΣ: ΠΑΡΑΘΑΛΑΣΣΙΑ ΕΠΙΠΕΔΗ ΕΚΤΑΣΗ 66 ΣΤΡΕΜΜΑΤΩΝ, ΜΕ ΠΡΟΣΟΨΗ ΕΠΙ ΑΜΜΩΔΗ ΠΑΡΑΛΙΑ 430 Μ. ΚΑΤΑΛΛΗΛΗ ΓΙΑ ΞΕΝΟΔΟΧΕΙΑΚΗ ΜΟΝΑΔΑ, ΜΠΑΝΚΑΛΟΟΥΣ, ΕΞΟΧΙΚΕΣ ΚΑΤΟΙΚΙΕΣ, ΜΑΡΙΝΑ Κ.ΛΠ. ΠΩΛΕΙΤΑΙ ΠΡΟΣ 12.000.000 ΔΡΧ./ΣΤΡΕΜΜΑ. ΚΤΗΜΑΤΟΠΗΓΗ: 4120140-4138174-4132439-4221129 FAX 4132745 ΠΟ41756**

**ΣΠΙΤΙ** 98 τ.μ. επί της Σωτήρος 62Γ πάροδος Ακτίδος. Είναι ισόγειο με αυλή σε πολυκατοικία. Πληρ. τηλ. 95884 ώρες 10.00-23.00 ΑΟ41761

**ΚΑΤΑΣΤΗΜΑ** 48 τ.μ. εμπορικό κέντρο Ιξιλον-Φαληράκι. Πληρ. τηλ. 28347, ώρες 13.00-17.00 ΑΟ41758

**ΑΓΡΟΣ** 6.465 τ.μ. είτε ολόκληρος είτε σε δύο τμήματα στην περιοχή Τρεις Ιαλυσού με δρόμο ασφαλτοστρωμένο, νερό, τηλέφωνο και ρεύμα. Πληρ. τηλ. 34023 και 24197 ώρες γραφείου και 0932521282. ΑΟ41735

**ΔΙΑΜΕΡΙΣΜΑ** 3άρι μεταχειρισμένο αξίας μόνον 22.000.000. Δεκτά δάνεια. Πληρ. τηλ. 27082-26476 και 0944-347405 ΑΟ41720

**ΔΙΑΜΕΡΙΣΜΑ** 3άρι στην Ανάληψη αξίας μόνο 22.000.000, δεκτά δάνεια όλων των ταμείων.Πληρ. τηλ. 27082-26476 και 0944-347405 κ. Εμμ. Κρανίδης-Μεσιτικό γραφείο. ΑΟ41723

**ΔΙΑΜΕΡΙΣΜΑ** μονόχωρο (33 τ.μ.) στην οδό Αθηνών. Πληρ. τηλ. 27082-26476 και 0944-347405 κ. Ε. Κρανίδης. ΑΟ41722

**ΕΣΤΙΑΤΟΡΙΟ** περιοχή Ιαλυσού, γωνιακό, σε πολύ καλή τιμή. Πληρ. τηλ. 90635ΑΟ41745

**ΔΙΑΜΕΡΙΣΜΑ** 145 τ.μ. στην Στρ. Ζήση. Τιμή 36.500.000 δρχ. Πληρ. ΕΛΛΗΝΟΚΤΗΜΑΤΙΚΗ Πέτρος Πρεζεράκος τηλ. 33866 και 0932-468026. ΑΟ41424

**ΚΑΤΑΣΤΗΜΑ** ειδών οικιακής χρήσης-δώρων στη Παστίδα με εξασφαλισμένη πελατεία και σε τιμή ευκαιρίας λόγω υπερπασχόλησης. Πληρ. τηλ. 47018, κιν. 0944182377. ΑΟ41710

**ΟΙΚΟΠΕΔΑ** άρτια και οικοδομήσιμα σε προνομιακή θέση εντός οικισμού Μονολίθου πάνω στο δρόμο, πανοραμικά, των 250 τ.μ. με σύσταση καθέτου, αυτοτελή, με δυνατότητα δόμησης 200 τ.μ. στην καταπληκτική τιμή των 4.000.000 έκαστο. Πληρ. τηλ. 33956 πρωί από 08.30-10.00 και 86265 απόγευμα από 20.00-22.30 ΑΟ41692

**ΕΥΚΑΙΡΙΑ ΠΩΛΟΥΝΤΑΙ:** α) κατάστημα 40 τ.μ. σε μπετά ημιτελή και με υπόγειο 50 τ.μ. και τα δύο μαζί μόνο 9.000.000 δρχ. Βρίσκεται στην οδό Αταβύρου κάτω Ροδίνι, 2) οικόπεδο 240 τ.μ. με συντελεστή 1, δηλαδή κτίζεται 240 τ.μ. Βρίσκεται στην οδό Αθηνών. Πληρ. τηλ. 24616-0946049179 κ. Νίκο. ΑΟ41642

**ΑΠΟ ΙΔΙΩΤΗ ΠΩΛΕΙΤΑΙ** διαμέρισμα 110 τ.μ. στην Κωστ/νου Υδραίου (εκκλησία), 1ο όροφο σε οικοδομή 4 διαμερ., άριστη κατάσταση με μεγάλο σαλόνι, κουζίνα από Ιταλία μαζί τις συσκευές απαραίτητες, ντουλάπια σε κάθε υπνοδωμάτιο, άνετες βεράντες, πολύ φωτεινό, λόγω μετάθεσης. Μόνο 1 χρόνο κατοίκηση. Πληρ. τηλ. 0946637925 σοβαρά ενδιαφερόμενοι. ΑΟ41651

**ΠΩΛΕΙΤΑΙ** τουριστική επιχείρηση που αποτελείται από δύο καταστήματα και εξωτερικό χώρο 50 τ.μ. που καλύπτεται με ξυλοκατασκευή με ή χωρίς το εμπόρευμά του σε κεντρική παραλιακή περιοχή της Ρόδου. Πληρ. τηλ. 28380-33254 ΑΟ41658

**ΟΙΚΟΠΕΔΟ** επί της οδού Ατταβύρου στο Ροδίνι. Πληρ. τηλ. 097/7983010. ΑΟ41551

**ΒΙΛΑ**, εμβαδού 200 τ.μ. στην περιοχή Λάρδου, σε τιμή ευκαιρίας, επί δενδροφυτεμένου οικοπέδου 9.350 τ.μ., με ιδιόκτητη γεώτρηση, κεντρική θέρμανση, αυτόματο πότισμα κ.λπ. Πληρ. τηλ. (0241)-22624 από 3-6 μ.μ. από Δευτέρα έως και Τετάρτη. Κινητό 0937421348. ΑΟ41454

**ΕΠΙΧΕΙΡΗΣΗ-ΟΒΕΛΙΣΤΗΡΙΟ** πλήρες εξοπλισμένο σε ΤΙΜΗ ΕΥΚΑΙΡΙΑΣ, λόγω φόρτου εργασίας, στην πλατεία Αφάντου. Πληρ. τηλ. 093/7924755, 51217, 51406 ΑΟ41471

**ΚΑΤΑΣΤΗΜΑΤΑ ΕΤΟΙΜΟΠΑΡΑΔΟΤΑ ΣΤΟ ΜΕΓΑΛΥΤΕΡΟ ΣΥΓΚΡΟΤΗΜΑ ΚΑΤΑΣΤΗΜΑΤΩΝ ΣΤΗΝ ΠΑΡΑΛΙΑΚΗ ΛΕΩΦΟΡΟ ΙΑΛΥΣΟΥ ΑΠ' ΕΥΘΕΙΑΣ ΑΠΟ ΤΟΝ ΚΑΤΑΣΚΕΥΑΣΤΗ ΠΟΛ. ΜΗΧΑΝΙΚΟ ΣΤΕΛΙΟ ΜΑΚΕΣΤΑ. ΕΞΑΣΦΑΛΙΣΗ ΔΑΝΕΙΟΥ, ΕΥΚΟΛΙΕΣ ΠΛΗΡΩΜΗΣ. ΑΠΟ 10.350.000 ΔΡΧ. ΠΛΗΡ. ΤΗΛ. 21347 ΧΠΟ205**

**ΑΚΙΝΗΤΟ** αποτελούμενο από 6 γκαρσονιέρες πλήρως επιπλωμένες στην περιοχή Κατελλορίζων. Τιμή 50.000.000 δρχ. Πληρ. ΕΛΛΗΝΟΚΤΗΜΑΤΙΚΗ Πέτρος Πρεζεράκος τηλ. 33866 και 0932-468026. ΑΟ41418

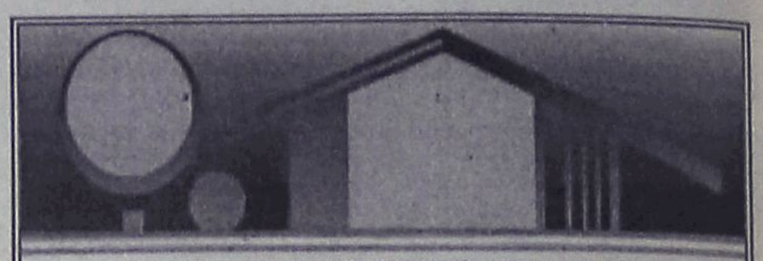

## ΚΤΗΜΑΤΟΜΕΣΙΤΙΚΟ ΓΡΑΦΕΙΟ
# ΑΙΓΑΙΟΚΤΗΜΑΤΙΚΗ
## ΠΩΛΟΥΝΤΑΙ

**- ΔΙΑΜΕΡΙΣΜΑΤΑ-ΜΟΝΟΚΑΤΟΙΚΙΕΣ**
**- (ΔΔ)=ΔΑΝΕΙΑ ΔΕΚΤΑ**

- 35 τ.μ. Ψαροπούλα 12 εκ. - 35.216 € (ΔΔ)
- 45 τ.μ. α' ορ. Δασκάλους σοβά 13 εκ.-38.151 € (ΔΔ)
- 75 τ.μ. παλιό σπίτι Μητρόπολη σε 148 τ.μ. οικ/δο 18 εκ.52.224 € (ΔΔ)
- 48 τ.μ. διώροφο Π. Πόλη 10 εκ. (ΔΔ)-29.347 €
- 62 τ.μ. λουξ ρετιρέ στην Απ. Παύλου 30 εκ.-88.041 €
- 62 τ.μ. παλιό σπίτι στη Χάλκη 7 εκ.-20.542 € (ΔΔ)
- 70 τ.μ. καινούργιο στη Σωτήρος 25 εκ. (ΔΔ)-73.367 €
- 70 τ.μ. μον/κία, Κρεμαστή, 35 εκ. 102.714 € (παρ/κό).
- 75 τ.μ. Ρόδου-Λίνδου (Ροδίνι) ισόγειο με αυλή 24 εκ.- 70.432 € (ΔΔ)
- 80 τ.μ. καινούργιο Δασκάλους 30 εκ. - 88.040 € (ΔΔ)
- 83 τ.μ. καινούργιο, Καρακόνερο 36 εκ. (ΔΔ)
- 84 τ.μ. καινούργιο ισόγειο με αυλή, Καρακόνερο, 38 εκ.-111.518 € (ΔΔ)
- 85 τ.μ. Στ. Κωτιάδη, β' ορ. 26 εκ.-76.302 €
- 85 τ.μ. 4 ετών λουξ Ροδίνι 31 εκ.-90.975 €
- 89 τ.μ. (ισ.) σε μπετά στην Ενόπλων Δυνάμεων 16 εκ. - 46.955 € (ΔΔ)
- 94 τ.μ. καινούργιο ορ/σμα με αποθ. και γκαράζ Καρακόνερο, 36 εκ.-105.649 € (ΔΔ)
- 100 τ.μ. ισόγειο με αυλή, Καρακόνερο, καινούργιο 45 εκ. (ΔΔ)-132.061 €
- 115 τ.μ. παλιά μον/κία μέσα σε 467τ.μ. οικ/δο με εξτρά δόμηση άλλα 350 τ.μ. Αγ. Ανάργυροι 60 εκ. - 176.082 € (ΔΔ)
- 117 τ.μ. καινούργιο Γεωργ. Παπανδρέου 47 εκ. (ΔΔ)- 137,931 €
- 117 τ.μ. α' ορ. στο σοβά Δασκάλους 28 εκ.-82.171 €
- 120 τ.μ. μον/κία καινούργια Κοσκινού σε 667 τ.μ. 45 εκ.-132.061 €
- 128 τ.μ. καινούργια μεζ/τα Ροδίνι 52 εκ. - 132.061 €(ΔΔ)
- 130 τ.μ. μεζ/τα σε σοβά, Ιαλυσό, 42 εκ. (ΔΔ)-123.257 €
- 135 τ.μ. Κοσκινου καινούργιο, 45 εκ.-132.061 €
- 138 τ.μ. (3 υπν.) ορ/σμα Μάρκου Κλαδάκη 36 εκ. - 111.518 € (ΔΔ).
- 138 τ.μ. (3 υπν.) καινούργιο, Καρακόνερο, 57 εκ. (ΔΔ)-167.278 €
- 140 τ.μ. οροφ/σμα (α' ορ.) στην Πειραιώς σε σοβά 32 εκ. - 93.910 € (ΔΔ)
- 140 τ.μ. μον/κία ανεξ/τη Ιαλυσό 53 εκ. (ΔΔ)-155.539 €
- 145 τ.μ. Στ. Ζήση 40 εκ.- 117.388 € (ΔΔ)
- 149 τ.μ. Αισχύνη (3 υπν.) ορ/σμα 47 εκ.- 137.930 € (ΔΔ)
- 155 τ.μ. μεζ/τα Αισχύνη 63 εκ. (ΔΔ)
- 158 τ.μ. μεζ/τα σε μπετά Ιξιά 36 εκ.-105.649 €
- 158 τ.μ. διαμ. σε μπετά στους Δασκάλους 32 εκ. (μετρητά)-93.910 €
- 200 τ.μ. ρετιρέ ορ/σμα καινούργιο Καρακόνερο 86 εκ.-252.384 €
- 230 τ.μ. Κοσκινού καινούργιο 1 στρ. οικ. 95 εκ.-278.796 € (ΔΔ)
- 230 τ.μ. παραδοσιακό αρχοντικό, εντός της πόλεως, 70 εκ.-205.429 €
- 270 τ.μ. (3ορ. Χ90τ.μ.) κτίριο σε μπετά Ασγούρου, 40 εκ. (ΔΑ) 117.388 €
- 270 τ.μ. βίλλα στο σοβά σε 4 στρ. Τσαΐρι

**ΚΑΤΑΣΤΗΜΑΤΑ**

- 31 τ.μ. Καμείρου 14 εκ. - 41.085 € (ΔΔ)
- 39 τ.μ. Αγ. Αναστασία 12 εκ.-35.216 €
- 70 τ.μ. Αγ. Ιωάννη 35 εκ. - 102.714 € (ΔΔ)
- 90 τ.μ. Νιοχώρι, 63 εκ. - 184.886 € (ΔΔ)
- 140 τ.μ. πλησίον Αννης Μαρίας 28 εκ. (ΔΔ) 82.171 €
- 175 τ.μ. Λεωφ. Ρόδου-Λίνδου 70 εκ.-205.429 €
- 200 τ.μ. με 200 υπ. (και ορ. άδεια) σε μπετά στο Μηδεια 80 εκ.-234.776 €
- κτίριο κεντρικό Π. Πόλη 280 εκ.

**ΟΙΚΟΠΕΔΑ**

- 261 τ.μ. Αισχύνης (ΣΔ 0,8) 20 εκ.-58.694 €
- 400 τ.μ. Δ. Αναστασιάδη (ΣΔ 1) 55 εκ.-161.408 €
- 800 τ.μ. πλησίον Πίνδου, (Σ.Δ. 0,8), 100 εκ.-293.470 €
- 500 τ.μ. Μίρα Μάρε (Σ.Δ. 0,8), 45 εκ.-132.016 €
- 1000 τ.μ. (ΣΔ 0,8) Μιχ. Πετρίδη 80 εκ.-264.123 €
- 1.054 τ.μ. (ΣΔ 0,4) Βράχο Ιαλυσού 50 εκ.-146.735 €
- 1.230 τ.μ. Κοσκινού 50% κάλυψη, 40 εκ.-117.388 €
- 1.350 τ.μ. Κοσκινού Μουσικό Γυμνάσιο 26 εκ.-76.302 €
- 2 στρεμ. πάνω σε δρόμο Βουνάρα Ιαλυσό (κτίζει 200 τ.μ.) 35 εκ.-102.714 €
- 2 στρ. Παστίδα με οικ. άδεια 240 τ.μ. 10 εκ.-29.347 €
- 4 στρεμ. στα Νερά Καλλιθέας 60 εκ.-176.082 €
- 10 στρ. Λεωφ. Ρόδου-Λίνδου 250 εκ.-733.675 €

**ΔΙΑΘΕΤΟΥΜΕ ΜΕΓΑΛΗ ΠΟΙΚΙΛΙΑ ΟΙΚΟΠΕΔΩΝ ΣΕ ΟΛΟ ΤΟ ΝΗΣΙ ΤΗΣ ΡΟΔΟΥ**

**ΕΠΙΣΗΣ ΑΚΙΝΗΤΑ ΣΤΗΝ ΤΗΛΟ**

# ΡΕΝΑ ΒΑΖΟΥΚΟΥ
**(ΜΕΣΙΤΗΣ ΑΣΤΙΚΩΝ ΣΥΜΒΑΣΕΩΝ)**

**ΔΙΕΥΘ. ΓΡΑΦΕΙΟΥ ΔΗΜ. ΘΕΟΔΩΡΑΚΗ 3**
**10-1 το πρωί και 6.30-9 απ/τα**
**Δευτέρας-Πέμπτης εκτός Σαβ. και Κυρ.**

**Τηλ. (0241) 22943-28838 FAX: 28838**
**email.vazoukou@otenet.gr.**
**ΡΟΔΟΣ**

# ΠΩΛΗΣΕΙΣ ΑΚΙΝΗΤΩΝ

**◆ ΔΙΑΜΕΡΙΣΜΑΤΑ**
- Ροδίνι 81 τ.μ. 30.000.000 δρχ.
- Ροδίνι 50 τ.μ. και 60 τ.μ.
- Ροδίνι 114 τ.μ.
- Αταβύρου 80 τ.μ. 25.000.000 δρχ.
- Ροδίνι, 113 τ.μ. και 131 τ.μ. σε τιμή ευκαιρίας
- Ανάληψη 90 τ.μ. καινούργιο
- Καρακόνερο 90 τ.μ. καινούργιο
- Καρακόνερο 117 τ.μ. καινούργιο
- Ροδίνι 86 τ.μ. καινούργιο
- Ροδίνι 120 τ.μ. καινούργιο
- Ανάληψη 104 τ.μ. 30.000.000 δρχ.
- Ανάληψη 90 τ.μ. καινούργιο
- Ανάληψη 50 τ.μ. καινούργο
- Περιοχή Δασκάλων 2άρι, 3άρι καινούργια

**◆ ΗΜΙΤΕΛΗ ΔΙΑΜΕΡΙΣΜΑΤΑ**
- 100 τ.μ. 20.000.000 δρχ. Αταβύρου
- 60 τ.μ. 12.000.000 δρχ. Αταβύρου
- 160 τ.μ. 32.000.000 δρχ. Αταβύρου
- 113 τ.μ. και 131 τ.μ. στο Ροδίνι χτισμένα σοβατισμένα τιμή 23.000.000 και 29.000.00 δρχ.
- Πωλείται ρετιρέ στα Κοσκινού 145 τ.μ., σοβατισμένο με ηλεκτρικά, υδραυλικά περασμένα.
- Μητρόπολη 60 τ.μ. 6.000.000

**◆ ΜΕΖΟΝΕΤΕΣ-ΜΟΝΟΚΑΤΟΙΚΙΕΣ**
- Ροδίνι, 220 τ.μ. 70.000.000 δρχ. τελειωμένη.
- Κοσκινού 190 τ.μ., 300 τ.μ. κήπο με πανοραμική θέα 88.000.000 δρχ. καινούργια.
- Ανάληψη 75 τ.μ. 27.000.000 δρχ.
- ΣΥΜΗ:Διόροφη κατοικία 70 τ.μ. με στέρνα 50.000.000 δρχ.
- Μεζονέτα στο Ροδίνι, 130 τ.μ. 48.000.000 δρχ. θέση πάρκινγκ και κήπο
- Πωλείται μεζονέτα επιπλωμένη ή μη και χωρίς τα έπιπλα 135 τ.μ., περιοχή Μιχαήλ Πετρίδη, τιμή 50.000.000 δρχ.
- Πωλείται μεζονέτα στα Κοσκινού 200 τ.μ. με θέα την θάλασσα και 300 τ.μ. αυλή. Τιμή 65.000.000 δρχ.
- Πωλείται μεζονέτα στην Αγ. Βαρβάρα 170 τ.μ. με 1 στρ. οικόπεδο. Τιμή 60.000.000 δρχ.

**◆ ΟΙΚΟΠΕΔΑ**
- Οικόπεδο 150 τ.μ. στην Μ. Πετρίδη 15.000.000 δρχ.
- Ιαλυσός, 1.330 μ. 50.000.000 δρχ.
- Ιαλυσός 130 τ.μ. 15.000.000 δρχ.
- Περιοχή Ιαλυσού 1 στρ. 35.000.000 δρχ.
- Περιοχή Ιαλυσού 800 μ. 30.000.000 δρχ.
- Κιοτάρι πάνω στο κύμα 5 στρ.
- Σορωνή 1850 τ.μ. οικοδομήσιμο 15.000.000 δρχ. επί της λεωφόρου
- Σορωνή 4000 τ.μ. 20.000.000 δρχ.
- Κατταβιά 650 τ.μ. 3.000.000 δρχ.
- Ροδίνι 460 τ.μ.
- Οικόπεδα εντός σχεδίου στο Γεννάδι από 2.500.000 δρχ.
- Γεννάδι 2.000 τ.μ. πάνω στο κύμα

**◆ ΑΠΟΘΗΚΕΣ**
- Πάροδος Χειμάρας 100 τ.μ.
- Τσαΐρι 100 τ.μ. 8.000.000 δρχ.

**◆ ΚΑΤΑΣΤΗΜΑΤΑ**
- Μαγαζί στη Νέα Αγορά 30.000.000 δρχ.
- Μαγαζί στο Ροδίνι 55 τ.μ. 25.000.000 δρχ.
- Πωλούνται μαγαζιά στα Κοσκινού 55 τ.μ. και 72 τ.μ. τελειωμένα.
- Επιχείρηση στην οδό Ηρώων Πολυτεχνείου
- Πωλείται επιχείρηση -αναψυκτήριο
- Καρακόνερο 50-200 τ.μ.

**◆ ΚΤΗΜΑΤΑ**
- Σάλακος 10 στρέμματα
- Κρεμαστή 1300 στρ. 7.000.000 δρχ.
- Χωράφι 8 στρ. στο Παραδείσι 60.000.000 δρχ.
- Χωράφι 4 στρ. στην Παστίδα 18.000.00 δρχ.
- Χωράφι 5.700 στρ. στα Κολύμπια, 15.000.000 δρχ.
- Χωράφι 8.800 στρ. στα Κολύμπια 50.000.000 δρχ.
- Παραδείσι 1.500 στρ. 10.000.000 δρχ.
- Κατταβιά 1000 τ.μ. άρτιο και οικοδομήσιμο με φως, νερό, 2.500.000 δρχ.
- Περιοχή Καντηλί 2.600 μ. 30.000.000 δρχ. για βιοτεχνία
- Καντηλί 5.200 μ. 27.000.000 δρχ.
- Βουνάρα 2 στρ. 25.000.000 δρχ.
- Βουνάρα 4 στρ. 45.000.000 δρχ.
- Πλημμύρι 1520 στρ. πάνω στην θάλασσα, τιμή 6.000.000 δρχ.
- Πλημμύρι 1.640τ.μ. 4.000.000 δρχ. οικοδομήσιμο
- Πλημμύρι 3.240τ.μ. 3.000.000 δρχ.
- Κανδυλί 2.000 τ.μ. 15.000.000 δρχ.
- Λαχανιά 4.700 τ.μ. 16.000.000 δρχ. οικοδομήσιμο
- 10 στρ. Κιοτάρι, νερό, ρεύμα 12.000.000 δρχ.
- Λαχανιά 100 στρ. πάνω στην θάλασσα
- Λαχανιά 45 στρ. 2500 δρχ./μέτρο
- Κατταβιά 2.500 τ.μ. πάνω στο δρόμο οικοδομήσιμο, 3.000.000 δρχ.
- Λάρδος 7 στρ. 12.000.000 δρχ.
- Κιοτάρι 4 στρ. 4.000.000 δρχ.
- Λαχανιά 750 τ.μ., 8.500.000 δρχ.στο χωριό
- Γεννάδι 20 στρ. ρεύμα-νερό 20.000.000 δρχ.
- Κιοτάρι 7 στρ. με νερό-ρεύμα 8.000.000 δρχ.
- Λαχανιά 4 στρ. 300 μέτρα από τη θάλασσα 8.000.000 δρχ.
- Γεννάδι 24 στρ. 24.000.000 δρχ.
- Γεννάδι 1.100 τ.μ. 1.500.000 δρχ.
- Κατταβιά 10 στρ. 10.000.000 δρχ.
- Πλημμυρι 12 στρ. με φως, νερό, 12.000.000 δρχ.
- Κατταβιά 4.000 τ.μ. 2.000.000 δρχ.
- Κιοτάρι 4.000 τ.μ. κοντά στο κεντρικό δρόμο
- Πλημμύρι 5.500 τ.μ. 6.500.000 δρχ.
- Πεύκους 200 στρ. προς 5.000 το τ.μ., παραθαλάσσιο
- Κατταβιά 700 τ.μ. προς 500 χιλ.
- Γεννάδι στη λεωφόρο 4.000 τ.μ., 12.000.000 δρχ.

➪ Πωλούνται αποθήκες και βιοτεχνικοί χώροι.

● **ΔΑΝΕΙΑ ΔΕΚΤΑ - ΕΥΚΟΛΙΕΣ ΠΛΗΡΩΜΗΣ**
● **ΖΗΤΟΥΝΤΑΙ ΟΙΚΟΠΕΔΑ ΠΡΟΣ ΑΓΟΡΑ - ΚΤΗΜΑΤΑ ΚΑΙ ΔΙΑΜΕΡΙΣΜΑΤΑ**

# ΣΤΑΜΑΤΗΣ ΜΑΝΩΛΑΚΟΣ

**ΩΡΕΣ ΓΡΑΦΕΙΟΥ 8.30-1.30 π.μ. και 5-8.30 μ.μ.**
**ΔΗΜ. ΑΝΑΣΤΑΣΙΑΔΗ 45 (παραπλεύρως ΥΠΕΡΑΓΟΡΑΣ ΠΑΠΑΚΥΡΙΑΚΟΥ-ΣΥΝΟΙΚΙΑ ΔΑΣΚΑΛΩΝ) Τηλέφωνα: 23815-78275**

# ΕΥΚΑΙΡΙΑ

## ΠΩΛΟΥΝΤΑΙ
### ΑΦΑΝΤΟΥ

- Στο κύμα της θάλασσας 4 στρέμματα 36 εκατομμύρια.
- 4 στρέμματα θέση Τραπέζια 14 εκατομμύρια.
- 3 στρέμματα με άδεια οικοδομής 240 τ.μ. 16 εκατομμύρια
- 27 στρέμματα με νερό και ρεύμα 30 εκατομμύρια.
- 5 στρέμματα καλλιεργήσιμο με νερό και ρεύμα 7 εκατομμύρια
- 2 στρέμματα στο κύμα της θάλασσας 22 εκατομμύρια.
- 7 στρέμματα με 20 ρίζες ελιές 6 εκατομμύρια
- 5,5 στρέμματα με 20 ρίζες ελιές 8 εκατομμύρια.
- 20 στρέμματα 800 μέτρα από τη θάλασσα, 60 εκατομμύρια.
- 15 στρέμματα αγρόκτημα 6 εκατομμύρια.

**ΟΙΚΟΠΕΔΑ**

- Των 450 τ.μ. με θέα τη θάλασσα 5 εκατομμύρια.

**ΚΟΛΥΜΠΙΑ**

- 2 στρέμματα με άδεια οικοδομής 75 τ.μ. 15 εκατομμύρια

**ΛΑΡΔΟΣ**

- Οικόπεδο εντός σχεδίου 600 τ.μ. 8 εκατομμύρια

**ΓΕΝΝΑΔΙ**

- 60 στρέμματα, 800 μέτρα από τη θάλασσα 80 εκατομμύρια στον κεντρικό δρόμο στον Αγ. Γεώργιο.
- 3 στρέμματα με 30 μέτρα πρόσοψη 25 εκατομμύρια.
- 2 στρέμματα οικοδομήσιμο 4 εκατομμύρια
- 10 στρέμματα 20 εκατομμύρια.

**ΚΙΟΤΑΡΙ**

- 4 στρέμματα από 12.000.000 το στρέμμα στο κύμα της θάλλασας

**ΜΑΝΤΡΙΚΟ**

- 4 στρέμματα προς 11.000.000 το στρέμμα στο κύμα της θάλασσας

**ΚΡΕΜΑΣΤΗ**

- 2 στρέμματα 20.000.000 παραλιακό

**ΔΙΜΥΛΙΑ ΠΡΟΣ ΕΛΕΟΥΣΑ**

- 7 στρέμματα, 10 εκατομμύρια στον κεντρικό δρόμο.

**ΚΑΛΑΒΑΡΔΑ**

- Στο κύμα της θάλασσας 3,5 στρέμματα 15 εκατομμύρια.

**ΠΑΣΤΙΔΑ**

- Σε οικόπεδο 103 τ.μ. μονοκατοικία 75 τ.μ. 13 εκατομμύρια.

**Πληρ. τηλ. 26805-51024,**
**κιν. 0945-406562 fax: 51077**
**ΖΗΤΟΥΝΤΑΙ ΟΙΚΟΠΕΔΑ και ΣΠΙΤΙΑ**
**ΔΑΝΕΙΑ ΔΕΚΤΑ**
**Γ.Ν. ΔΡΑΚΟΣ**

## πωλησεις

συνέχεια από την προηγούμενη

**ΡΕΤΙΡΕ** στην περιοχή Αγίας Αναστασίας 150 τ.μ. δ' ορόφου με θέα πλήρως ανακαινισμένο και με τον εξοπλισμό της κουζίνας στην τιμή των δρχ. 45.000.000. Πληρ. Ροδιακή Κτηματική, Ανέστης και Σάββας Σαββαΐδης, τηλ. 26281-35476-κιν. 0944/243452-0944/421015 ΑΟ41293

**ΠΡΑΓΜΑΤΙΚΗ ΕΥΚΑΙΡΙΑ ΣΤΟ ΓΕΝΝΑΔΙ. ΟΙΚΟΠΕΔΟ 2.120 Μ. ΜΕ ΠΛΗΡΩΜΕΝΗ ΕΤΟΙΜΗ ΑΔΕΙΑ ΟΙΚΟΔΟΜΗΣ 212 ΜΕΤΡΑ, ΠΕΡΙΦΡΑΓΜΕΝΟ ΜΕ ΜΑΝΤΡΑ, ΕΓΚΑΤΑΣΤΑΣΗ ΦΩΣ, ΝΕΡΟ ΚΑΙ ΜΕ ΔΕΝΔΡΑ, ΜΕ ΥΠΑΡΧΟΝ ΚΤΙΣΜΑ ΑΠΟΘΗΚΗ 50 Μ. ΠΩΛΕΙΤΑΙ 20.000.000 ΜΕΤΡΗΤΑ. ΔΕΚΤΟΣ ΚΑΙ ΔΙΑΚΑΝΟΝΙΣΜΟΣ ΠΛΗΡ. ΤΗΛ. 31093, ΩΡΕΣ ΙΑΤΡΕΙΟΥ ΧΠΟ522**

**ΜΟΝΟΚΑΤΟΙΚΙΑ** 300 τ.μ. με οικόπεδο 1 στρέμμα, στην περιοχή Ασγούρου. Πληρ. τηλ. 0944647163 και 61628 ΑΟ41114

**ΓΡΑΦΕΙΟ** επί της οδού Εθν. Μακαρίου 35, εμβαδού 34 τ.μ. Πληρ. τηλ. 21317 και κινητό 0945-996162 ΧΑΟ151

**ΠΩΛΟΥΝΤΑΙ: α) Οικόπεδο 850 μέτρων (οικοδομήσιμο εντός οικισμού), β) Ελαιώνας 4 στρεμμάτων, γ) Αγρός 22 στρεμμάτων. Τα δύο ως άνω δεικνύονται για αγροτικούς ή βιοτεχνικούς σκοπούς. Πληρ. τηλ. 96384 από 3 μ.μ. ΧΠΟ200**

**ΠΩΛΕΙΤΑΙ** στο Μικρό Χωριό της Τήλου, **ΣΠΙΤΙ** μισοερεπιωμένο, προνομιούχο, στην πλατεία του χωριού με απεριόριστη θέα, κατάλληλο για οποιαδήποτε χρήση. Πληρ. τηλ. 23864 ΧΑΟ271

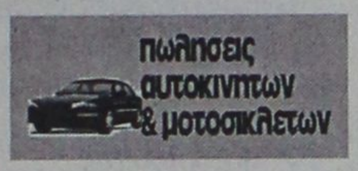


**ΠΩΛΟΥΝΤΑΙ:** 1) αυτοκίνητο μάρκας FIAT CINQUECENTO 900 cc έτος Απρίλιος 1997, 3θυρο, ηλ. παράθυρα, ηλ. κλειδαριές, ραδιοκασετόφωνο, σε άριστη κατάσταση (πέρασε από ΚΤΕΟ). Δεκτός κάθε έλεγχος. Τιμή 1.100.000 δρχ. 2) Αυτοκίνητο μάρκας SUZUKI JEEP SAMURAI 4X4 1.300 cc, έτος Ιούνιος 1992 περασμένο από ΚΤΕΟ σε άριστη κατάσταση βαμμένο. Δεκτός κάθε έλεγχος. Τιμή 1.400.000 δραχμές. Πληρ. τηλ. 0945-494657 ΧΑΑ158

**ΠΩΛΕΙΤΑΙ** YAMAHA VMAX σε άριστη κατάσταση. Πληρ. τηλ. 0945949454 ΑΑ41828

**ΑΥΤΟΚΙΝΗΤΟ** μάρκας OPEL CORSA μοντέλο 95, 1,2 57.000 χλμ., χρώματος μπλε μεταλλικό, σε άριστη κατάσταση και πολύ καλή τιμή. Πληρ. τηλ. 0945/970575 ΑΑ41780

**HONDA CBR 600 F3** 16.000 χλμ. σε άριστη κατάσταση. Πληρ. τηλ. 22484, 31709 ΑΑ41819

**SEAT MARBELLA** μοντέλλο 92, κόκκινο, αμόλυβδο. Πληρ. τηλ. 0944882382. Μόνο 390.000 δρχ. ΑΑ41737

**SUZUKI** 1000 c.c. χρώματος μπλε σε πολύ καλή κατάσταση. Τιμή 1.200.000 Πληρ. τηλ. 0932523644 και 33069 ΑΑ41728

**AFRICA TWIN MONT. ΤΕΛΟΣ 93 ΜΕ ΠΟΛΛΑ ΕΞΤΡΑ, ΣΕ ΑΡΙΣΤΗ ΚΑΤΑΣΤΑΣΗ. ΠΛΗΡ. ΤΗΛ. 0942200188** ΧΠΑ4165

**FIAT TEMBRA** μοντ. Σεπτεμβρίου '92 χρώματος μπορντώ, ζάντες αλουμινίου, σπόιλερ, αεροτομή, χαμηλωμένο υδραυλικό τιμόνι, ηλεκτρικά παράθυρα και κλειδαριές, συναγερμό, ξύλινη επένδυση, κασετόφωνο με 4 ηχεία. Τιμή 1.500.000. Δεκτός διακανονισμός. Πληρ. τηλ. 0972508307 κ. Κώστα. ΑΑ41638

**CITROEN PICASSO** 1800 c.c. 9 μηνών full extra. Πληρ. τηλ. 0974-054443 κ. Δημήτρη ΑΑ41730

**SUBARU** γκρι, μίνι bus, μοντέλλο '92 αμόλυβδο κατάλληλο και για επαγγελματικό. Πληρ. τηλ. 0944 882382, μόνο 750.000 δρχ. ΑΑ41738

**ΠΩΛΟΥΝΤΑΙ: Α) YAMAHA XT 600 c.c. ΜΟΝΤ. 2000 ΜΠΛΕ ΧΡΩΜΑΤΟΣ. ΤΙΜΗ 1.500.000 ΜΕΤΡΗΤΟΙΣ, Β) CBR 900 RR FERIBLADE. ΤΙΜΗ 2.500.000 ΜΕΤΡΗΤΟΙΣ. ΠΛΗΡ. ΤΗΛ. 85253 ΠΑ41637**

**JEEP WRANGLER,** 2500 cc IX μοντέλο '96 με πολλά αξεσουάρ. Επίσης μία HHH-ARLEY. Πληρ. τηλ. 0944/263164 και 96377 μετά τις 5 μ.μ. ΑΑ41506

**FIAT PUNTO CABRIO ΜΟΝΤΕΛΟ 94 1,3 ΛΕΥΚΟ 75000 ΧΙΛΙΟΜΕΤΡΑ, EXTRAS. ΤΙΜΗ 2.400.000. ΠΛΗΡ. ΤΗΛ. 87006, 10.00-13.00 Ή 18.00-22.00 ΧΠΑ841**

# ΠΩΛΗΣΕΙΣ ΔΙΑΜΕΡΙΣΜΑΤΩΝ



**ΑΠΟ ΤΗΝ ΚΑΤΑΣΚΕΥΑΣΤΙΚΗ ΕΤΑΙΡΕΙΑ**

## Κ. ΣΠΑΝΟΣ & ΣΙΑ ΟΕ

**ΠΩΛΟΥΝΤΑΙ ΕΤΟΙΜΟΠΑΡΑΔΟΤΑ ΔΙΑΜΕΡΙΣΜΑΤΑ**

**ΑΡΙΣΤΗΣ ΚΑΤΑΣΚΕΥΗΣ**

**ΜΕ ΔΥΟ Ή ΤΡΙΑ ΥΠΝΟΔΩΜΑΤΙΑ**

**ΠΛΗΡ. ΤΗΛ. 62550-62684-0944272159**

# ΚΤΗΜΑΤΟΜΕΣΙΤΙΚΟ ΓΡΑΦΕΙΟ - REAL ESTATE AGENCY

**ΕΚΤΙΜΗΣΕΙΣ-ΑΓΟΡΕΣ-ΠΩΛΗΣΕΙΣ**
**ΚΑΤΑΣΤΗΜΑΤΑ**
**ΟΙΚΟΠΕΔΑ-ΧΩΡΑΦΙΑ**
**ΚΤΗΜΑΤΙΚΕΣ-ΣΥΜΒΟΥΛΕΣ**
**ΕΝΟΙΚΙΑΣΕΙΣ-ΔΙΑΧΕΙΡΙΣΕΙΣ**
**ΣΠΙΤΙΑ-ΔΙΑΜΕΡΙΣΜΑΤΑ**

Vitzileos

**ΜΑΡΙΟΣ Κ. ΒΙΤΖΗΛΑΙΟΣ**
**Μεσίτης Αστικών Συμβάσεων - Real Estate Agent**

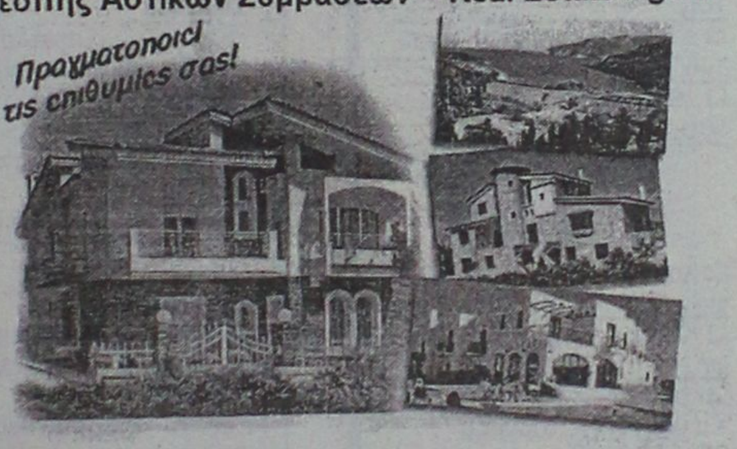


**Εθν. Μακαρίου 45 - 3ος όροφος**
**Τηλ.: 0241-24900 25545.**
**Fax: 25544 Κιν.: 0932-704919**

### ΚΑΤΑΣΤΗΜΑΤΑ, ΓΡΑΦΕΙΑ, ΕΠΙΧΕΙΡΗΣΕΙΣ

| | ΔΡΧ. | ΕΥΡ |
|---|---|---|
| Επιχείρηση-Πλυντήρια-Στεγνωτήρια σε πλήρη λειτουργία | 7.000.000 | 20.543 |
| Επιχείρηση τουριστικό μαγαζί στη Ψαροπούλα | 15.000.000 | 44.021 |
| Κατάστημα 20 τ.μ. στο Φαληράκι | 40.000.000 | 117.388 |
| Κατάστημα 31 τ.μ. στη Διαγοριδών | 16.000.000 | 46.955 |
| Κατάστημα 45 τ.μ. ισόγ. και 90 τ.μ. υπόγ. στο Καρακόνερο | 30.000.000 | 88.041 |
| Κατάστημα 50 τ.μ. κοντά στο Μανδράκι | 100.000.000 | 293.470 |
| Κατάστημα 60 τ.μ. με 250 τ.μ. αυλή στο Πρασονήσι | 70.000.000 | 205.429 |
| Εστιατόριο διώροφ. 115 και 115 τ.μ. στη Π. Πόλη | 60.000.000 | 176.082 |
| Κατάστημα 140+140+132 τ.μ. ανά όροφο στην Ορφανίδου | 75.000.000 | 220.103 |
| Κατάστημα 300 τ.μ. σε οικόπ. 1000 τ.μ. στη Παστίδα | 50.000.000 | 146.735 |
| Κατάστημα 900 τ.μ. (ανά 300 τ.μ. υπόγ, ισόγ, όροφ) στα Κοσκινού | 200.000.000 | 586.940 |
| Επιχείρηση και ακίνητο 856 τ.μ. με πάρκιν κοντά στο πανεπιστ. | 125.000.000 | 366.837 |
| Εργοστάσιο 1000 τ.μ. σε οικόπ. 6400 τ.μ. στον Καλαμώνα | 180.000.000 | 528.247 |
| Ακίνητο 1155 τ.μ. σε οικόπ., 817 τ.μ. στο κέντρο της πόλης | 360.000.000 | 1.056.494 |
| 20 στούντιος (ενοικιασμ.) και μαγαζί 100 τ.μ.-έξυπνη επένδυση | 200.000.000 | 586.940 |
| Ξενοδοχείο Α! κατηγ. 120 κλ. σε οικόπ., 4725 τ.μ. στην Ιαλυσό | | |
| Ξενοδοχείο Β! κατηγ. 72 κλ και διασκοθήκη στη πόλη | 300.000.000 | 880.411 |
| Κατάστημα 180 τ.μ. και 500 τ.μ. στη παραλία Ιαλυσού | 50.000.000 | 146.735 |

### ΔΙΑΜΕΡΙΣΜΑΤΑ

| | | |
|---|---|---|
| 40 τ.μ. στην Ιξιά κοντά στη θάλασσα | 11.000.000 | 32.282 |
| 50 τμ. στα Τριάντα με θέα | 16.000.000 | 46.955 |
| 50 τ.μ. στο Γενναδι με δύο υπνοδ. και θέα | 15.000.000 | 44.020 |
| 58 τ.μ. στο Παραδείσι | 13.000.000 | 38.151 |
| 61 τ.μ. στο Ζέφυρο, πάνω στο κύμα | 22.000.000 | 64.564 |
| 70 τ.μ. στο Καρακόνερο | 28.000.000 | 82.172 |
| 85 τ.μ. στους Δασκάλους | 25.000.000 | 73.368 |
| 88 τ.μ. περιοχή Αν. Μαρίας | 35.000.000 | 102.715 |
| 96 τ.μ. στην Ιξιά | 43.000.000 | 126.192 |
| 100 τ.μ. στα Τριάντα, ισόγειο | 19.000.000 | 55.760 |
| 108 τ.μ. στην Ανάληψη | 31.000.000 | 90.976 |
| 110 τ.μ. στα Κοσκινού, σούπερ λουξ | 33.000.000 | 96.845 |
| 114 τ.μ. στο Καζινο κοντά, παραδοσιακό | 40.000.000 | 117.388 |
| 120 τ.μ. στην Ιξιά | 30.000.000 | 88.041 |
| 120 τ.μ. περιοχή Αν. Μαρίας | 48.000.000 | 140.866 |
| 130 τ.μ. στην Ανάληψη σε σοβάδες | 26.000.000 | 76.302 |
| 130 τ.μ. περιοχή Αν. Μαρίας | 52.000.000 | 152.605 |
| 130 τ.μ. στο Καρακόνερο | 52.000.000 | 152.605 |
| 185 τ.μ. κοντά στο πανεπιστήμιο σε μπετά | 20.000.000 | 58.694 |

### ΜΕΖΟΝΕΤΕΣ-ΜΟΝΟΚΑΤΟΙΚΙΕΣ

| | | |
|---|---|---|
| 200 τ.μ. στο Μόντε Σμιθ, διατηρητέο | 80.000.000 | 234.776 |
| 210 τ.μ. στα Κοσκινού, σούπερ λουξ | 75.000.000 | 220.103 |

### ΜΕΖΟΝΕΤΕΣ-ΜΟΝΟΚΑΤΟΙΚΙΕΣ

| | ΔΡΧ. | ΕΥΡ |
|---|---|---|
| 55 τ.μ. μονοκατ. στη παραλία Ζέφυρου | 15.000.000 | 44.021 |
| 60 τ.μ. διόροφη μονοκ. επιπλωμένη στην Παλιά Πόλη | 30.000.000 | 88.041 |
| 68 τ.μ. μονοκατ. με αυλή 90 τ.μ. στα Μαριτσά | 18.000.000 | 52.825 |
| 80 τ.μ. μεζονέτα με οικόπεδο στους Καστελοριζιούς | 20.000.000 | 58.695 |
| 90 τ.μ. διόροφη μονοκατ.+30 τ.μ. αυλή στην Παλιά Πόλη | 26.000.000 | 76.302 |
| 90 τ.μ. μονοκατ. με αυλή στη Π. Πόλη κοντά στο Καστέλο | 30.000.000 | 88.041 |
| 102 τ.μ. και 50 τ.μ. υπόγειο στο Καρακόνερο | 40.000.000 | 117.388 |
| 115 τ.μ. μεζονέτα σε μπετά με 1.000 τ.μ. οικόπεδο στα Αφάντου | 16.000.000 | 52.825 |
| 119 τ.μ. διόροφ. μονοκ. με 27 τ.μ. αυλή στη Π. Πόλη | 20.000.000 | 58.695 |
| 120 τ.μ. μεζονέτα στο Μήδεια | 40.000.000 | 117.388 |
| 120 τ.μ. διόρ. μονοκ. με αυλή στη Π. Πόλη κοντά στο Καστέλο | 120.000.000 | 352.164 |
| 130 τ.μ. μεζονέτα σε σοβάδες με οικοπ. 300 τ.μ. στα Τριάντα | 42.000.000 | 123.258 |
| 135 τ.μ. μονοκ. με κήπο 700 τ.μ. στα Κρητικά | 60.000.000 | 176.082 |
| 150 τ.μ. μονοκ. σε κτήμα 18 στρ. στο Καλαμώνα | 90.000.000 | 264.123 |
| 155 τ.μ. μεζονετ. με αυλή στους Δασκάλους | 55.000.000 | 161.409 |
| 160 τ.μ. μεζονετ. σε μπετά στα Τριάντα | 34.000.000 | 99.780 |
| 170 τ.μ. μονοκ. με αυλή στη Π. Πόλη | 23.000.000 | 67.498 |
| 2 μεζονετ. των 170 τ.μ. έκαστη και διαμερ. 120 τ.μ. σε οικόπ. 2.500 τ.μ. στη Παστίδα | 125.000.000 | 366.838 |
| 170 τ.μ. διόρ. μονοκατ. διατηρ. και 237 τ.μ. στη Λέρο | | |
| 180 τ.μ. μονοκ. σε οικοπ. 750 τ.μ. με θέα στο Γενναδι | 45.000.000 | 132.062 |
| 187 τ.μ. βίλα σε οικοπ. 4780 τ.μ. στη Παστίδα | 100.000.000 | 293.470 |
| 200 τ.μ. μεζονετ. ημιτελής στα Καλαβάρδα | 39.000.000 | 85.106 |
| 230 τ.μ. βίλα σε οικόπεδο 7.700 τ.μ. και γεώτρηση στην Λάρδο | 120.000.000 | 352.164 |
| 252 τ.μ. μονοκ. στη Π. Πόλη κοντά στο Καστέλο | 35.000.000 | 102.714 |
| 300 τ.μ. βίλα σε 4 στρ., με γκαράζ στις Καλυθιές | 100.000.000 | 293.470 |
| 320 τ.μ. βίλα σε 4 στρ. στα Τριάντα | 110.000.000 | 322.817 |
| 5 μονοκατ. διατηρ. συνολ. επιφάν. 340 τ.μ. στο Μόντε Σμιθ | 160.000.000 | 469.553 |

### ΟΙΚΟΠΕΔΑ

| | | |
|---|---|---|
| 150 τ.μ. με Σ.Δ. 0,6 στους Δασκάλους | 8.000.000 | 23.478 |
| 412 τ.μ. με Σ.Δ. 1.20 στον Αγ. Νικόλαο | 65.000.000 | 190.755 |
| 750 τ.μ. εντός σχεδίου στο Γενναδι | 6.000.000 | 20.445 |
| 1.450 τ.μ. εντός οικισμού, στα Μαριτσά | 9.000.000 | 20.412 |
| 2.100 τ.μ. στην Ιξιά | 45.000.000 | 132.062 |
| 2.200 τ.μ. στα Μαριτσά | 20.000.000 | 58.694 |
| 2.500 τ.μ. στο δρόμο Ελαιώνας-Φουρνάκι στο Γενναδι | 5.000.000 | 14.674 |
| 3.080 τ.μ. στο Πλημμύρι | 8.000.000 | 23.478 |
| 4.060 τ.μ. πίσω από ΔΕΥΑΡ | 60.000.000 | 176.082 |
| 4.000 τ.μ. κοντά στο Βερόπουλο με φανταστική θέα | 60.000.000 | 176.082 |
| 4.000 τ.μ. στη Παστίδα | 19.000.000 | 55.760 |
| 4.250 τ.μ. στο Γενναδι (διασταύρωση) | 30.000.000 | 88.041 |
| 4.400 τ.μ. στην Κρεμαστή | 26.000.000 | 76.302 |
| 5.000 τ.μ. στα Μαριτσά | 15.000.000 | 44.020 |
| 5.000 τ.μ. στ' Αφάντου | 35.000.000 | 102.715. |
| 5.085 τ.μ. στα Κοσκινού | 35.000.000 | 102.715 |
| 5.500 τ.μ. κοντά στην θάλασσα στο Γενναδι | 40.000.000 | 117.388 |
| 6.000 τ.μ. με αποθήκη στην Παστίδα | 49.000.000 | 143.800 |
| 6.500 τ.μ. στην Λεωφόρο Ρόδος-Κρεμαστή | 120.000.000 | 352.164 |
| 6.500 τ.μ. κοντά στη θάλασσα προνομιακό στο Φαληράκι | 170.000.000 | 498.900 |
| 6.720 τ.μ. στο Θόλαρο-Παραδείσι | 28.000.000 | 82.172 |
| 7.750 τ.μ. στο δρόμο προς τη θάλασσα στα Κολύμπια | 80.000.000 | 234.776 |
| 8.000 τ.μ. στο Φαληράκι | 49.000.000 | 143.800 |
| 8.500 τ.μ. στη παραλία Αφάντου | 51.000.000 | 149.670 |
| 8.800 τ.μ. στα Κοσκινού | 70.000.000 | 205.430 |
| 9.345 τ.μ. με θέα στα Ασγούρου | 69.000.000 | 202.495 |
| 10.000 τ.μ. στα Κοσκινού, μεγάλη ευκαιρία | 20.000.000 | 202.495 |
| 12.000 τ.μ. πάνω στο κύμα στα Αφάντου | 176.000.000 | 516.508 |
| 13.000 τ.μ. στα Μαριτσά | 37.000.000 | 108.584 |
| 15.000 τ.μ. στα Ασγούρου | 45.000.000 | 132.062 |
| 15.000 τ.μ.με θέα στη θάλασσα στη Πάρο | 25.000.000 | 73.368 |
| 15.300 τ.μ. στο Πλημμύρι | 60.000.000 | 176.082 |
| 25.000 τ.μ. στα Καλαβάρδα | 100.000.000 | 293.470 |
| 30.000 τ.μ. στη παραλία Αφάντου | 360.000.000 | 1.056.493 |
| 30.000 τ.μ. στο Τσαΐρι | 120.000.000 | 352.160 |
| 32.000 τ.μ. πάνω στο κύμα στην Θολό | 200.000.000 | 586.940 |
| 38.000 τ.μ. πάνω στο κύμα στο Γενναδι | 646.000.000 | 1.895.818 |
| 46.000 τ.μ. στο Τσαΐρι | 138.000.000 | 405.000 |
| 50.000 τ.μ. στο Τσαΐρι | 125.000.000 | 366.838 |

**ΖΗΤΟΥΝΤΑΙ:**
**ΚΑΤΑΣΤΗΜΑΤΑ ΟΙΚΟΠΕΔΑ ΔΙΑΜΕΡΙΣΜΑΤΑ**
**ΕΝΤΟΣ-ΕΚΤΟΣ ΠΟΛΕΩΣ ΚΑΘΩΣ ΚΑΙ**
**ΟΙΚΟΠΕΔΑ ΓΙΑ ΑΝΤΙΠΑΡΟΧΗ**
**ΔΑΝΕΙΑ ΔΕΚΤΑ- ΕΥΚΟΛΙΕΣ ΠΛΗΡΩΜΗΣ**

## auto-moto

συνέχεια από την προηγούμενη


# ΣΧΟΛΗ ΟΔΗΓΩΝ ΠΟΤΣΟΥ ΣΩΤΗΡΗ

ΔΙΠΛ. ΕΚΠΑΙΔΕΥΤΗΣ ΥΠΟΨΗΦΙΩΝ ΟΔΗΓΩΝ.
ΔΙΠΛΩΜΑΤΑ Α - Β - Γ - Δ - Ε



★ Αναλαμβάνουμε την έκδοση αδειών οδήγησης όλων των κατηγοριών.

★ Αναθεωρήσεις Επαγ/κών αδειών.

★ Τα θεωρητικά μαθήματα όλων των κατηγοριών γίνονται στό σύγχρονο Κέντρο θεωρητικής Εκπαίδευσης Υποψηφίων Οδηγών της Ε.Σ.Ο.Ρ. Ο.Ε. Στην οποία μετέχουμε.

★ Διαθέτουμε καί Αυτόματο Επιβατηγό.

Εθνάρχου Μακαρίου 31, 2ος όροφος, ΡΟΔΟΣ
(Έναντι Εθνικής Τράπεζας, πάνω από το κατ/μα "ΡΟΔΙ")
Τηλ. 78070 Κιν. 0945- 667404


**ΜΟΤΟΣΙΚΛΕΤΑ SUZUKI BANDIT** 400cc, μοντ. 94, τιμή 500.000 δρχ. Πληρ. τηλ. 26958, 20463. ΑΑ41617

**ΠΩΛΟΥΝΤΑΙ ΜΕΤΑΧΕΙΡΙΣΜΕΝΑ ΦΟΡΤΗΓΑ ΑΥΤΟΚΙΝΗΤΑ ΕΙΣΑΓΩΓΗΣ ΟΛΩΝ ΤΩΝ ΤΥΠΩΝ, ΓΙΑ ΑΓΡΟΤΙΚΗ ΚΑΙ ΕΠΑΓΓΕΛΜΑΤΙΚΗ ΧΡΗΣΗ, ΚΑΘΩΣ ΚΑΙ Ι.Χ. ΕΠΙΒΑΤΙΚΑ. ΕΤΟΙΜΟΠΑΡΑΔΟΤΑ Ή ΚΑΤΟΠΙΝ ΠΑΡΑΓΓΕΛΙΑΣ. ΠΑΡΕΧΟΥΜΕ ΓΡΑΠΤΗ ΕΓΓΥΗΣΗ ΕΝΟΣ ΧΡΟΝΟΥ. ΕΙΣΑΓΩΓΕΣ ΜΕΤΑΧΕΙΡΙΣΜΕΝΩΝ ΑΥΤΟΚΙΝΗΤΩΝ "Δ. ΜΠΟΥΝΤΟΥΡΗΣ-Ε. ΠΑΠΑΠΟΣΤΟΛΟΥ Ο.Ε.". ΕΚΘΕΣΗ: ΕΘΝΙΚΗ ΟΔΟΣ ΛΑΡΙΣΑΣ-ΙΩΑΝΝΙΝΩΝ ΤΡΙΚΑΛΑ ΘΕΣΣΑΛΙΑΣ. ΤΗΛ. 0431-74709 ΦΑΞ 0431-27008 ΚΙΝ. 0974456200-0977395269** ΧΠΑ112

## εργασιες

**ΝΕΑ 20-25 ΕΤΩΝ ΕΜΦΑΝΙΣΙΜΗ, ΔΥΝΑΜΙΚΗ, ΜΕ ΑΝΕΣΗ ΕΠΙΚΟΙΝΩΝΙΑΣ ΓΙΑ ΜΟΝΙΜΗ 5ΜΕΡΗ ΕΡΓΑΣΙΑ ΣΕ ΚΑΤΑΣΤΗΜΑ ΚΑΛΛΥΝΤΙΚΩΝ. ΠΛΗΡ. ΤΗΛ. 01-8037768 ΩΡΕΣ 10.00-17.00** ΠΖ41874

**ΚΟΠΕΛΕΣ** εμφανίσιμες για να εργαστούν σε καφετέρια στην πόλη της Ρόδου. Πληρ. τηλ. 31845 και 0946963858. ΑΖ41873

**ΚΟΜΜΩΤΡΙΑ** πεπειραμένη. Πληρ. τηλ. 28278 και 0944284165 ΑΖ41872

**ΝΕΑ ΚΟΠΕΛΑ** ζητάει το Print House στη στοά Ροϊκου για πλήρη απασχόληση για μόνιμη εργασία. Πληρ. τηλ. 37095 από 9 π.μ.-9 μ.μ. ΑΖ41822

**ΗΛΕΚΤΡΟΛΟΓΟΙ**, ηλεκτροτεχνίτες, βοηθοί και μαθητευόμενοι με προυπηρεσία, που να είναι έμπειροι και πεπειραμένοι πάνω στον κλάδο της εργασίας. Μισθός ανάλογος των προσόντων. Πληρ. τηλ. 0944-451489 μετά τις 3 μ.μ. ΑΖ41810

**ΠΩΛΗΤΡΙΑ** πεπειραμένη για κατάστημα ενδυμάτων. Πληρ. τηλ. 66277 ΑΖ41775

**ΝΕΑ** ευπαρουσίαστη για καφετέρια εκτός πόλεως Ρόδου. Καλές αποδοχές. Μεταφορά δική μας. Πληρ. τηλ. 0972137652 ΑΖ41743

**ΝΕΑΡΟΣ** για να εργαστεί σε γραφείο κούριερ με δίπλωμα μοτοποδηλάτου. Πληρ. τηλ. 30917-74229 ΑΖ41739

**ΚΟΠΕΛΕΣ** για να εργασθούν σε καφετέρια, εντός πόλεως, με ηλεκτρονικά παιχνίδια. Πληρ. τηλ. 28837 και 0974134987 (κύριο Γιώργο). ΑΖ41729

**ΚΑΘΗΓΗΤΗΣ ΠΛΗΡΟΦΟΡΙΚΗΣ ΑΠΟ ΙΔΙΩΤΙΚΗ ΣΧΟΛΗ. ΠΛΗΡ. ΤΗΛ. 0977633640** ΠΖ41782

**ΚΟΠΕΛΑ** για απογευματινές ώρες στο VIDEO CLUB FANTASY. Πληρ. τηλ. 27801 ΑΖ41727

**ΖΗΤΟΥΝΤΑΙ** δύο λατζιέρες από εστιατόριο. Πληρ. τηλ. 31110, 0972923658 ΑΖ41752


ΣΧΟΛΗ ΟΔΗΓΩΝ



# ΠΥΛΑΡΙΝΟΣ ΗΡΑΚΛΗΣ

*Πτυχιούχος Εκπαιδευτής*

Διπλώματα
✓ Ερασιτεχνικά
✓ Επαγγελματικά
✓ Μοτοσικλέτας
✓ Επεκτάσεις - Αναθεωρήσεις

Αγ. Αναστασίας 40 & Π.Π. Γερμανού
Εμπορικό Κέντρο Φώκιαλη, α' όροφος
Τηλ. 75270, 0942 445549



ΣΧΟΛΗ ΟΔΗΓΩΝ
ΚΟΥΣΗ ΠΑΝΤΕΛΗ

- ΔΙΠΛΩΜΑΤΑ
- ΕΡΑΣΙΤΕΧΝΙΚΑ
- ΕΠΑΓΓΕΛΜΑΤΙΚΑ
- ΜΟΤΟΣΙΚΛΕΤΑΣ
- ΜΑΘΗΜΑΤΑ ΘΕΩΡΗΤΙΚΗΣ ΔΙΔΑΣΚΑΛΙΑΣ



-Επεκτάσεις όλων των κατηγοριών
-Αναθεωρήσεις ληγμένων αδειών
-Μετατροπές ξένων αδειών σε ελληνικές

**Οδός Βαλαωρίτου 9**
***(έναντι HOTEL SEMIRAMIS ΠΙΣΩ ΑΠΟ ΤΟ ΠΑΛΑΙΟ ΝΟΣΟΚΟΜΕΙΟ***
***e-mail: koysisp@internet.gr***
**ΕΚΠΑΙΔΕΥΤΙΚΟ ΑΥΤΟΚΙΝΗΤΟ:**
TOYOTA YARIS 1300 cc AIR CONDITIONED
**(ΠΡΟΣΟΧΗ): ΜΑΘΗΜΑΤΑ**
**α. Μοτοσικλέτας μεγάλου κυβισμού από 125 cc έως ανεξαρτήτου**
**6. Μοτ/τας έως 125 cc**
**γ. Μοτοποδηλάτου 50 cc**
**Διαθέτουμε επίσης κι αυτόματες μοτοσικλέτες 125 cc**
**Πληρ. τηλ.**
**29157-73820-94777**
ΚΑΙ ΑΝΑ ΠΑΣΑ ΣΤΙΓΜΗ ΣΤΑ ΚΙΝΗΤΑ τηλ.
**0944/511313-0944/203343**
Στην κατηγορία ανεξαρτήτου κυβισμού η εκπαίδευση γίνεται με μοτοσικλέτα 500 cc
**Παραλαβή των μαθητών μας και από τις οικίες τους**
"Η σωστή και μεθοδική εκπαίδευση στα σύγχρονα οχήματά μας, βάζει γερά θεμέλια για τη δημιουργία ενός καλού νέου οδηγού"

**ΠΡΟΣΟΧΗ**
**Στη σχολή μας παραδίδονται και μαθήματα θεωρητικής διδασκαλίας**

ΠΜ40624



ΣΧΟΛΗ ΟΔΗΓΩΝ
# ΠΟΡΤΣΕΛΛΗΣ ΣΤΕΦΑΝΟΣ

***Διπλ. εκπαιδευτής υποψηφίων οδηγών***




- Διπλώματα αυτοκινήτου, μοτοσικλέτας,φορτηγού, λεωφορείου, νταλίκας
- Αναθεωρήσεις ληγμένων αδειών
- Θεωρητικά μαθήματα ΚΟΚ και Μηχανολογίας
- Μετατροπές ξένων διπλωμάτων σε ελληνικά
- Διπλώματα αυτόματου αυτοκινήτου

ΕΡΝΕΣΤ ΜΠΕΒΙΝ 6 - ΡΟΔΟΣ • ΤΗΛ. 34497, 0945-463635



# Το κερματοτηλέφωνο που σας πληρώνει!!!

ΠΡΟΣΟΧΗ. ΚΥΚΛΟΦΟΡΟΥΝ ΠΑΡΑΝΟΜΕΣ ΜΕΤΑΧΕΙΡΙΣΜΕΝΕΣ ΣΥΣΚΕΥΕΣ. ΜΕΓΑΛΑ ΠΡΟΣΤΙΜΑ.

*Το μόνο που δέχεται EURO και προσαρμόζεται αυτόματα με τα νέα δεκαψήφια νούμερα του ΟΤΕ*



ΠΡΟΣΟΧΗ ΓΙΑ ΜΕΡΙΚΕΣ ΜΕΡΕΣ
**ΑΠΟΣΥΡΣΗ**

**159.800 δρχ. ή 9.400 το μήνα**

*Διαθέτει σύστημα άμεσης διάγνωσης και επιδιορθώσεις βλαβών*
*Αλλάζει χρεώσεις αυτόματα κάθε φορά που τις αλλάζει ο ΟΤΕ*
*Εχει αναγνώριση κλήσης σε μεγάλη οθόνη*
*Επιστρέφει το νόμισμα αν δεν είναι εγκεκριμένο*
*Καθοδηγεί τον χρήστη με οδηγίες*
*Είναι εγκεκριμμένο από την Εθνική Επιτροπή Τηλεπικοινωνιών*
*Είναι ανθεκτικό-ευέλικτο-με άμεσο service, και τοποθετείται εύκολα*

Αντιπροσωπεία Νοτίου Αιγαίου
ΑΤΤΑΒΥΡΟΥ 46 ΡΟΔΟΣ * ΤΗΛ. 0241-73440, fax: 37733
e-mail: sifakis@payphone.gr http:/www.payphone.gr

PayPHONE ΣΗΦΑΚΗΣ ΤΗΛΕΠΙΚΟΙΝΩΝΙΕΣ



# κεφάλαιο

Κτηματομεσιτικο - Συμβουλευτικό Γραφειο

**ΔΙΑΜΕΡΙΣΜΑΤΑ ΠΩΛΟΥΝΤΑΙ**

❑ 30 τ.μ, υπερυψωμένη ημιυπόγεια καινούρια γκαρσονιέρα Ιξιά,9εκ-26.412€
❑ 35 τ.μ , 1ου , καινούρια γκαρσονιέρα , Δασκάλους, 14,5εκ-42.553€
❑ 40 τ.μ, υπερυψωμένη ημιυπόγεια καινούρια γκαρσονιέρα Ιξιά,12εκ-35.216€
❑ 70 τ.μ ,ισόγειο,1 υπν/τιου Μητρόπολη,16εκ-46.955€
❑ 70 τ.μ,1ου,2 υπν/τιων και- νούριο Ιξιά 25εκ-73.367€
❑77 τ.μ ,2ου ,2 υπν/τίων Ανάληψη , 21εκ-61.6283€
❑80 τ.μ,υπόγειο,2 υπν/τίων αυλή εκατέρωθεν , Ανάληψη 18εκ-52.824€
❑80 τ.μ,1ου,2 υπν/τίων, καινούριο , Δασκάλους , 32εκ-93.910€
❑86 τ.μ,1ου,2 υπν/τιων συν βοηθητικός χώρος καινούριο Ιξιά 30εκ-88.041€
❑94 τ.μ 1ου,2υπν/τιων, Ανάληψη , 24εκ-70.432€
❑ 96 τ.μ 1ου, 2υπν/τιων,γκαράζ,καινούριο,πολυτελές Ιξιά , 40εκ-117.388€
❑105τ.μ,ισόγειο,3 υπν/τίων καινούριο , Ατταβύρου 41 εκ-120.322€
❑106τ.μ,1ου,3 υπν/τίων, Ιξιά ,39 εκ-114.453€
❑ 110 τ.μ,1ου,3 υπν/τίων, Ανάληψη 38εκ-111.518€
❑ 110 τ.μ,1ου,3 υπν/τίων, καινούριο, Ατταβύρου 43 εκ-126.192€
❑ 116 τ.μ , ισόγειο ,3 υπν/τιων ,καινούριο Ανάληψη,44 εκ-129.126€
❑ 122τ.μ 1ου, 3υπν/τιων, γκαράζ,καινούριο,πολυτελές Ιξιά , 53εκ-155.539€
❑150 τ.μ 3ου,ρετιρέ οροφοδιαμέρισμα, λούξ, 3 υπν/τίων Αισχύνη , 44,5εκ-130.594€
❑ Συγκρότημα στα μπετά 3 ορόφων των 105 τ.μ έκαστος , Καρακόνερο 45 εκ-132.061€
❑ Συγκρότημα με 4 -3αρια των 70 τ.μ,συν μια γκαρσονιέρα,Αφάντου,77εκ-225.972€

**ΜΕΖΟΝΕΤΕΣ- ΜΟΝ/ΚΙΕΣ ΠΩΛΟΥΝΤΑΙ**

❑120 τ.μ,μεζονέτα, καινούρια,Ιξιά,46εκ-134.996€
❑145 τ.μ,μεζονέτα, μπετά Τριάντα,30εκ-88.041€
❑145 τ.μ,μεζονέτα, καινούρια,Τριάντα,55εκ-161.408€
❑ 200 τ.μ, μεζονέτα, ,3 υπν/τιων, αυλή, πάρκινγκ Κοσκινού 68εκ-199.559Ε
❑ 210 τ.μ,μεζονέτα,λούξ ,3 υπν/τιων,τζάκι αυλή-πά-ρκινγκ Ιξιά 64εκ-187.820€
❑ 230 τ.μ,μον/κία ,μπετά Πεύκους,50εκ-146.735€

**ΟΙΚΟΠΕΔΑ ΠΩΛΟΥΝΤΑΙ**

❑ 300 τ.μ. ,δόμηση 300 τ.μ Παστίδα 9εκ-26.412€
❑ 300 τ.μ. ,δόμηση 300 τ.μ Τριάντα 20εκ-58.694€
❑ 380 τ.μ , δόμηση 300 τ.μ Αφάντου,12εκ-35.216€
❑ 500 τ.μ βιοτ/κός χώρος δόμηση 3Χ150 Κοσκινού 9εκ-26.412€
❑ 600 τ.μ. ,δόμηση 600 τ.μ Τριάντα 40εκ-117.388€
❑1.000 τ.μ Ανάληψη,0.8ΣΔ 80εκ-234.776€
❑ 2.000 τ.μ ,δόμηση 200 τ.μ,Βουνάρα 35εκ-102.714€
❑ 3.500 τ.μ Φαληράκι 25εκ-73.367€
❑ 4.000 τ.μ Τρείς-Κανδυλί 35εκ-102.714€
❑ 4.000 τ.μ, θέα, Παστίδα 26εκ-76.302€
❑5.240 τ.μ Αφάντου παραλία 40 εκ-117.388€
❑ 5.500 τ.μ ,Κολύμπια 15εκ-44.020€
❑6.500 τ.μ,Κολύμπια 57 εκ-167.278€
❑ 9.000 τ.μ,Κολύμπια 50εκ-146.735€
❑ 15.000 , τ.μ , Καντυλί, 50εκ-146.735€

**ΕΠΙΧΕΙΡΗΣΕΙΣ & ΕΠΑΓΓΕΛΜΑΤΙΚΟΙ ΧΩΡΟΙ**

❑ Κατάστημα 23 τ.μ Ανάληψη,μπετά 7εκ-20.542€
❑ Κατάστημα 35 τ.μ Ανάληψη,μπετά 11εκ-32.281€
❑Κατάστημα 40 τ.μ σύν 50 τ.μ υπόγειο Ατταβύρου 20εκ-58.694€
❑Κατάστημα 64 τ.μ Μ.Πετρίδη 29εκ-85.106€
❑Κατάστημα 90 τ,μ,1ου με φαρδί μπαλκόνι,Ιξιά 23εκ-67.498€

**Exclusive Properties**

❑Οικοδομικό συγκρότημα 4 οικιών 1 καταστήματος, Παλιά πόλη , 277 τ.μ 100εκ-293.470€
❑Οικοδομικό συγκρότημα 1000 τ.μ,2 ορόφων Ψαροπούλα 320 εκ-939.104€
❑Μονοκ/κία 380 τ.μ,σε 6 στρέμματα οικόπεδο , στο κύμα, Λαχανιά 190εκ - 557.593€

**ΖΗΤΟΥΝΤΑΙ ΚΑΤΟΙΚΙΕΣ & ΟΙΚΟΠΕΔΑ ΕΝΤΟΣ & ΕΚΤΟΣ ΠΟΛΕΩΣ**

**ΤΣΟΥΡΟΥΝΑΚΗΣ Ι. ΑΝΤΩΝΙΟΣ (B.Sc.-MKT)**

ΤΗΛ.:60060 (3 γραμμές) FAX: 60062
ΚΙΝ.:0945 949882
e-mail: kefaleo@rho.forthnet.gr

Γ. Σεφέρη 12
(παραπλεύρως ΜΗΔΕΙΑ)
Ρόδος

www.e-kefaleo.com



# ΞΕΝΑΚΗΣ

ΑΥΤΟΚΙΝΗΤΑ

**0% προκαταβολή και εξόφληση έως 60 μήνες**

CAR EXPERTS

- AUDI TT 1,8T, μον. 1999: Κλιματισμός, ABS, ESP, 4 Air Bags, Ζάντες Αλουμινίου, Ηλεκτρικά Παράθυρα, Κεντρικό Κλείδωμα, Ηλεκτρικοί Καθρέπτες, Δερμάτινο Σαλόνι, Συναγερμό. ΤΙΜΗ: 9.500.000
- CITROEN XANTIA 1.800 c.c. μοντέλο 1995 με A/C-ABS-AIRBAG -ηλεκτρικά παράθυρα-κεντρικό κλείδωμα-ηλεκτρικοί καθρέπτες-συναγερμό-ηχητικό σύστημα Τιμή 3.950.000 δρχ.
- FIAT BRAVO 1.6 cc μοντ. 1996, A/C, Air Bag, ηλεκτρικά παράθυρα,κεντρικό κλείδωμα, ηλεκτρικοί καθρέπτες. ΤΙΜΗ 1.700.000
- HONDA CIVIC 1.4 cc μοντ. 1994, A/C, ηλεκτρικά παράθυρα, κεντρικό κλείδωμα, ηλεκτρικοί καθρέπτες, ηχητικό σύστημα. ΤΙΜΗ: 2.100.000
- LANCIA K 2000 cc, μον. 1995: Κλιματισμός, ABS, ηλεκτρικά παράθυρα, κεντρικό κλείδωμα, ηλεκτρικοί καθρέπτες, σαλόνι, alcatara. ΤΙΜΗ: 4.100.000
- SUZUKI SWIFT 1.000 c.c. μοντέλο 1993: Ηχητικό σύστημα.. ΤΙΜΗ 1.300.000 δρχ.
- VW GOLF 1,4 cc μοντ. 1995: Κεντρικό κλείδωμα, ηχητικό σύστημα. ΤΙΜΗ: 2.500.000

ΕΠΙΣΗΜΟΣ ΣΥΝΕΡΓΑΤΗΣ KOSMOCAR
ΛΙΝΔΟΥ 238, ΤΗΛ: 61600

## εργασιες

συνέχεια από την προηγούμενη

**ΑΝΤΙΠΡΟΣΩΠΕΙΑ** απορρυπαντικών και τροφίμων **ΖΗΤΑ** για τη θέση του οδηγού: Νέο έως 35 ετών, Κάτοχο διπλώματος Γ' κατηγορίας. Με όρεξη για δουλειά. Μισθός και συνθήκες εργασίας ικανοποιητικές. Πληρ. τηλ. 87382 από 8.00 π.μ. έως 4.00 μ.μ. ΑΖ41657

**ΤΕΧΝΙΚΟΣ ΕΓΚΑΤΑΣΤΑΤΗΣ ΚΕΡΑΙΩΝ ΠΑ**

**ΜΟΝΙΜΗ ΕΡΓΑΣΙΑ, ΜΕ ΑΔΕΙΑ ΟΔΗΓΗΣΗΣ ΚΑΙ ΠΡΟΥΠΗΡΕΣΙΑ. ΠΛΗΡ. ΤΗΛ. 66026, 66092, ΩΡΕΣ ΚΑΤΑΣΤΗΜΑΤΩΝ.** ΠΖ41580

**ΖΗΤΕΙΤΑΙ ΔΕΣΠΟΙΝΙΣ Ή ΚΥΡΙΑ ΓΙΑ ΘΕΣΗ ΓΡΑΜΜΑΤΕΩΣ ΣΕ ΑΣΦΑΛΙΣΤΙΚΗ ΕΤΑΙΡΕΙΑ. ΑΠΑΡΑΙΤΗΤΑ ΓΝΩΣΕΙΣ ΑΓΓΛΙΚΩΝ, Η/Υ ΚΑΙ ΜΕΣΟ ΜΕΤΑΚΙΝΗΣΗΣ. ΠΛΗΡ. ΤΗΛ. 69105** ΠΖ41614

**ΝΤΗΛΕΡ** πανελλαδικά για είδη προικός, ρούχα, εσώρουχα, πιτζάμες, παπούτσια και 25 κατάλογοι δωρεάν . Ποσοστά έως 60% δώρα άψογη εξυπηρέτηση. Πληρ. τηλ. 031 275975, 0944692011 ΑΖ41520

**ΝΕΟΣ ή ΝΕΑ**, από διαφημιστική επιχείρηση, απόφοιτοι Λυκείου με άνεση στην επικοινωνία. Γνώσεις υπολογιστή. Απαραίτητο μέσο μετακίνησης. Μισθός πολύ καλός. Ασφάλιση. Πληρ. τηλ. 0944977676. ΑΖ41460


**ΚΑΘΗΓΗΤΡΙΑ ΦΙΛΟΛΟΓΟΣ**
**Πτυχιούχος Πανεπιστημίου Ιωαννίνων παραδίδει:**
Έκθεση-Νέα Ελληνικά-Αρχαία-Ιστορία σε μαθητές Γυμνασίου και Λυκείου όλων των κατευθύνσεων
Τιμές προσιτές. Συστηματική ενημέρωση γονέων
**Πληρ. τηλ. 90520-23126 και 0945188914**
**Ιαλυσός**

**ΜΑΘΗΜΑΤΑ ΠΛΗΡΟΦΟΡΙΚΗΣ**
Καθηγητής Πληροφορικής, Διπλωματούχος Η/Υ Πολυτεχνείου Πατρών με μεταπτυχιακές σπουδές στο εξωτερικό, παραδίδει μαθήματα πληροφορικής σε μαθητές Γυμνασίου - Λυκείου. Υπεύθυνη και μεθοδική προετοιμασία για το μάθημα των πανελληνίων εξετάσεων. Επίσης εκμάθηση χρήσης Η/Υ (Windows, Office, Internet, κ.λπ.) σε ενήλικες και παιδιά.
**Πληρ. τηλ. 76311, 21351, ώρες: 5-10 μ.μ.**

**ΙΔΙΑΙΤΕΡΑ ΜΑΘΗΜΑΤΑ ΠΛΗΡΟΦΟΡΙΚΗΣ**
Προγραμματιστής Η/Υ, Πτυχιούχος του Πανεπιστημίου Κρήτης, παραδίδει ιδιαίτερα μαθήματα χρήσης Η/Υ, κειμενογράφου, λογιστικού φύλλου ή προγραμματισμού, κατ' οίκον, σε παιδιά και ενήλικες. Επίσης, προετοιμασία μαθητών 3ης Λυκείου για το μάθημα Η/Υ των Πανελληνίων. Σε Ρόδο, Ιαλυσό, Κρεμαστή, Παραδείσι.
**Πληρ. τηλ. 0241-94006, ώρες 2-5 μ.μ.**

**ΜΑΘΗΜΑΤΑ**
**ΦΥΣΙΚΗ ΧΗΜΕΙΑ ΜΑΘΗΜΑΤΙΚΑ**
*Γυμνασίου-Λυκείου*
Ιδιαίτερα ή. ολιγομελή τμήματα
**ΠΛΗΡΟΦΟΡΙΚΗ**
*Για παιδιά, ενήλικες αρχάριους, μαθητές επαγγελματίες*
**Διδάσκει πτυχιούχος απόφοιτος του Πανεπιστημίου Αθηνών**
**Πληρ. τηλ. 0938956248**




**ΑΝΑΚΟΙΝΩΣΗ**
**ΜΑΘΗΜΑΤΑ**
***** Computer *****
ΕΚΠΑΙΔΕΥΣΗ PROGRAM COMPUTER PM
**ΕΓΓΡΑΦΕΣ ΑΠΟ 3 ΣΕΠΤΕΜΒΡΙΟΥ**
*Τμήματα για:*
Παιδιά - Ενήλικες
**Αρχάριους - Μαθητές**
Επαγγελματίες
*Ανεύρεση Εργασίας*
*ΠΑΡΕΧΕΤΑΙ ΒΕΒΑΙΩΣΗ*
*Διδάσκει πτυχιούχος Πανεπιστημίου Αμερικής*
**ΜΑΝΩΛΗΣ Ι. ΣΟΦΙΛΛΑΣ**
Κοδριγκτώνος 91
**Τηλ. (0241) 31761**

**ΜΑΘΗΜΑΤΑ Η/Υ για ενήλικες**

*Windows, Internet, Email, Word, Excel, Access*
**ΤΜΗΜΑΤΑ :**
- Ταχύρυθμα 6 εβδομάδων
- Τρίμηνα - προετοιμασία για απόκτηση του ECDL
- Ειδικά για επιχειρήσεις

*Στο εκπαιδευτικό κέντρο ANOSIS μπορείτε να αποκτήσετε το ECDL το δίπλωμα των υπολογιστών με διεθνή αναγνώριση που αποδεικνύει τις γνώσεις σας στους Η/Υ ...*
ECDL ΕΥΡΩΠΑΪΚΟ ΔΙΠΛΩΜΑ ΚΑΤΑΡΤΙΣΗΣ ΣΤΟΥΣ ΥΠΟΛΟΓΙΣΤΕΣ
ΠΙΣΤΟΠΟΙΗΜΕΝΟ ΕΞΕΤΑΣΤΙΚΟ ΚΕΝΤΡΟ
**Anosis** Computer Learning
Τηλ. 78924
Στ. Κωτιάδη 64 Ανάληψη
Κώστας Χατζηδάκης
ΠΤΥΧ. ΠΛΗΡΟΦΟΡΙΚΗΣ ΠΑΝ. ΑΘΗΝΩΝ

**ΚΑΘΗΓΗΤΗΣ ΓΕΡΜΑΝΙΚΩΝ**
Πτυχιούχος Πανεπιστημίου ΜΑΝΝΗΕΙΜ Γερμανίας παραδίδει μαθήματα όλων των επιπέδων σε παιδιά και ενήλικες.
**Πληροφορίες τηλ.** ***73007 και 0932/086580***

**ΜΑΘΗΜΑΤΑ ΙΣΠΑΝΙΚΩΝ**
Παραδίδοντια από πτυχιούχο (ESTUDIOS HISPANICOS) του Πανεπιστημίου COMPLUTENSE της Μαδρίτης.
**Πληροφορίες:**
**κα. Μ. Παρασκευά,**
**τηλ. 68943, 0946 279294**

**ΓΑΛΛΙΚΑ**
**Πτυχιούχος Γαλλικού Πανεπιστημίου**
Παραδίδονται μαθήματα Γαλλικών για μαθητές
**Γυμνασίου και Λυκείου**
και για διπλώματα
DELF1, DELF2, DALF, SORBONNE 1,2
**Πληρ. τηλ. 33307, 30544, κιν. 0944764012**

**ΓΕΡΜΑΝΙΚΑ**
Παραδίδονται μαθήματα Γερμανικών από πτυχιούχο καθηγήτρια με πολυετή εμπειρία (κάτοχος του GROSSES DEUTSCHES SPRACHDIPLOM).
- **Τμήματα ολιγομελή και μεμονωμένα**
- **Σύγχρονες μέθοδοι διδασκαλίας (Computer κ.λπ.)**
- **100% επιτυχία στις εξετάσεις του GOETHE INSTITUT, ZERTIFIKAT, MITTELSTUFE.**
- **Τιμές λογικές.**

**Πληρ. τηλ. 26582-0944999662**

**ΑΓΓΛΙΚΑ**
Παραδίδονται από καθηγητή, κάτοχο Proficiency(Cambridge και Michigan) και με σεμινάρια γλώσσας και διδακτικής στην Αγγλία, σε δικό του χώρο.
- Ιδιαίτερα (μέχρι 2 άτομα)
- Ειδική προετοιμασία για τις εξετάσεις Cambridge και Michigan.
- Δεκτοί μαθητές και ενήλικες.

**Περιοχή Καρακόνερο**
**Πληρ. τηλ. 37193, 0974012436**

**ΠΩΛΟΥΝΤΑΙ ΔΙΑΜΕΡΙΣΜΑΤΑ**
**ΔΙΑΚΟΓΕΩΡΓΙΟΥ ΚΑΛΛΙΣΤΟΣ**
- ΠΩΛΗΣΕΙΣ ΔΙΑΜΕΡΙΣΜΑΤΩΝ
- ΚΑΤΑΣΤΗΜΑΤΑ-ΑΠΟΘΗΚΕΣ
- ΑΝΤΑΛΛΑΓΕΣ ΑΚΙΝΗΤΩΝ
- ΑΓΟΡΕΣ ΟΙΚΟΠΕΔΩΝ
- ΑΝΑΛΑΜΒΑΝΟΥΜΕ ΑΝΤΙΠΑΡΟΧΕΣ

**ΔΙΕΥΘ.: ΕΘΝ. ΑΝΤΙΣΤΑΣΕΩΣ 11, (πρώην Αννης Μαρίας)**
**ΤΗΛ: 78501-29318, 78502**

**ΠΩΛΟΥΝΤΑΙ** διαμερίσματα λουξ κατασκευής με απεριόριστη θέα. Τα διαμερίσματα διαθέτουν θωρακισμένες πόρτες, εντοιχισμένες κουζίνες, ντουλάπες, εντοιχισμένο νιπτήρα με ντουλάπι, κεντρική θέρμανση αυτόνομη, ανοιγόμενα ανακλινόμενα κουφώματα με διπλά τζάμια, σίτες, ρολά, υδραυλικό ασανσέρ, τριφασικό ρεύμα.
Ολοι οι χώροι σπατουλαριστό, εσωτερικές πόρτες MDF με σχέδια

**ΔΙΑΜΕΡΙΣΜΑΤΑ**
**Επί της οδού Μεγ. Κων/νου - Κων/νου Παλαιολόγου**
50 τ.μ. δυάρια
85 τ.μ. τριάρια
110 τμ. τεσσάρια
**ανά όροφο**
**Επί της Κων/νου Υδραίου-Στ. Κωτιάδη**
70 τ.μ. τριάρια
90 τ.μ. τριάρια-τεσσάρια
110 τ.μ. τεσσάρια
130 τ.μ. τεσσάρια-πεντάρια
**ανά όροφο με μεγάλες βεράντες φανταστική θέα**
**Επί της Λεωφ. Καλλιθέας-Καρακόνερο**
50 τ.μ. δυάρια
85 τ.μ. τριάρια
110 τ.μ. τεσσάρια
**ανά όροφο με μεγάλες βεράντες, απεριόριστη θέα**

**ΚΑΤΑΣΤΗΜΑΤΑ**
50 τ.μ.
100 τ.μ.
150 τ.μ.
**επί της Λεωφ. Καλλιθέας-Καρακόνερο**

**ΙΑΤΡΕΙΑ-ΓΡΑΦΕΙΑ**
50 τ.μ.
100 τ.μ.
150 τ.μ.
**επί της Μεγ. Κων/νου και Κων Παλαιολόγου (Φώκιαλη)**

**ΠΩΛΟΥΝΤΑΙ:**
- Μονοκατοικία 100 τ.μ. σε οικόπεδο 476 τ.μ. στις Καλυθιές.
- Οικόπεδο στο Τσαΐρι, 2500 τ.μ.
- Οικόπεδο στα Κοσκινού, 19980 τ.μ.
- Διαμέρισμα 138 τ.μ. 1ος όροφος οδός Μάρκου Κλαδάκη - Ρόδος
- Διαμέρισμα 75 τ.μ. ισόγειο στην Αγ. Αναστασία- Ρόδος
- Μεζονέτα 140 τ.μ. στην οδό Λισαβώνος και Όσλου - Ρόδος
- Διαμέρισμα 80 τ.μ. 1ος όροφος στο χωριό Παραδείσι - Ρόδος
- Αγροτεμάχιο 19.800 τ.μ. στην Παστίδα (όπισθεν εργοστασίου "ΘΡΑΚΗ") - Ρόδος
- Αγροτεμάχιο 3.448 τ.μ. απέναντι από την είσοδο του ξενοδοχείου "BLUE BAY"- Κρεμαστή - Ρόδος
- Αγροτεμάχιο 4 στρεμμάτων στα Κολύμπια - Ρόδος
- Οικόπεδο 124 τ.μ. στην πλατεία του χωριού Κοσκινού - Ρόδος
- Ξενοδοχείο "ΠΟΣΕΙΔΩΝ" στην περιοχή Κρητικά - Ρόδος
- Διαμέρισμα 125 τ.μ. 3ος λουξ κατασκευής νέο στην οδό Αισχίνης
- Διαμέρισμα 125 τ.μ. 3ος λουξ κατασκευής νέο στην οδό Αισχίνης
- Κατάστημα 90 τ,μ. νέας κατασκευής στο Καρακόνερο
- Γραφείο 63 τ.μ. νέας κατασκευής απέναντι από Παλαιό ΙΚΑ
- Γραφείο 73 τ.μ. νέας κατασκευής απέναντι από παλαιό ΙΚΑ
- Διαμέρισμα 110 τ.μ. 1ος όροφος στην Ανάληψη (εκκλησία) - Ρόδος
- Μεζονέτα 160 τ.μ. στους Δασκάλους
- Διαμέρισμα 60 τ.μ. 1ος όροφος Παναγιώτου Ροδίου-Ρόδος
- Ενοικιάζεται αποθήκη 75 τ.μ. στο Ροδίνι
- Πωλείται μονοκατοικία 140 τ.μ. στον Αρχάγγελο
- Πωλείται αγροτεμάχιο 4640 τ.μ. στ' Ασγούρου

ΔΑΝΕΙΑ ΟΛΩΝ ΤΩΝ ΤΑΜΕΙΩΝ
ΚΑΙ ΟΛΩΝ ΤΩΝ ΤΡΑΠΕΖΩΝ

**Πληροφορίες**
**κ. Κ. ΔΙΑΚΟΓΕΩΡΓΙΟΥ • τηλ. 29318, 34598**
**κ. ΔΗΜΗΤΡΗ • τηλ. 78501-78502**

## εργασιες

συνέχεια από την προηγούμενη

**ΚΥΡΙΕΣ** με όρεξη για δουλειά που θα ήθελαν να κερδίζουν έως και 500.000 δρχ. το μήνα, με ελεύθερο ωράριο εργασίας. Προσφέρονται δωρεάν κατάλογοι λευκών ειδών και μεγάλη υποστήριξη από την εταιρία μας. Πληρ. κος Γιώργος στο τηλ. 0946595500 ή 37384. ΑΖ41458

**ΝΗΠΙΑΓΩΓΟΣ ΓΙΑ ΠΑΙΔΙΚΟ ΣΤΑΘΜΟ ΠΤΥΧΙΟΥΧΟΣ ΠΑΝΕΠΙΣΤΗΜΙΟΥ Ή ΙΔΙΩΤΙΚΗΣ ΣΧΟΛΗΣ ΜΕ ΠΡΟΥΠΗΡΕΣΙΑ. ΠΛΗΡΕΣ ΩΡΑΡΙΟ, ΠΕΝΘΗΜΕΡΗ ΑΠΑΣΧΟΛΗΣΗ ΤΥΧΟΝ ΣΥΣΤΑΣΕΙΣ ΘΑ ΛΗΦΘΟΥΝ ΥΠΟΨΙΝ. ΠΛΗΡ. ΤΗΛ. 0972007352 (ΑΠΟΓΕΥΜ. ΩΡΕΣ) 39739 12.00-14.00 ΧΠΖ123**

## μαθηματα

**ΦΥΣΙΚΟΣ** με φροντιστηριακή πείρα παραδίδει ιδιαίτερα μαθήματα Φυσικής, Χημείας και Μαθηματικών σε μαθητές Λυκείου, Γυμνασίου. Πληρ. τηλ. 30812, 0945875986 ΑΜ41875

**ΦΙΛΟΛΟΓΟΣ** καθηγήτρια παραδίδει ιδιαίτερα μαθήματα σε προσιτές τιμές. Πληρ. τηλ. 20084, κινητό 0937521112. ΑΜ41874

**ΚΑΘΗΓΗΤΡΙΑ** φιλόλογος απόφοιτος Αριστ. Πανεπιστημίου Θεσσαλονίκης παραδίδει μαθήματα σε μαθητές Γυμνασίου, Λυκείου. Πληρ. τηλ. 34362. ΑΜ41873

**ΜΑΘΗΜΑΤΑ ΠΙΑΝΟΥ. ΚΑΘΗΓΗΤΡΙΑ ΜΟΥΣΙΚΟΥ ΠΑΝΕΠΙΣΤΗΜΙΟΥ ΒΙΕΝΝΗΣ ΠΑΡΑΔΙΔΕΙ ΜΑΘΗΜΑΤΑ ΣΕ ΑΡΧΑΡΙΟΥΣ ΚΑΙ ΠΡΟΧΩΡΗΜΕΝΟΥΣ. ΣΟΦΙΑ ΔΙΑΚΙΔΗ. ΠΛΗΡ. ΤΗΛ. 61428 ΠΜ41768**

**ΑΓΓΛΙΚΑ ΑΠΟ ΚΑΘΗΓΗΤΡΙΑ ΠΤΥΧΙΟΥΧΟ ΑΓΓΛΙΚΗΣ ΦΙΛΟΛΟΓΙΑΣ ΜΕ ΠΟΛΥΕΤΗ ΔΙΔΑΚΤΙΚΗ ΕΜΠΕΙΡΙΑ ΣΕ ΜΕΓΑΛΟΥΣ ΕΚΠΑΙΔΕΥΤΙΚΟΥΣ ΟΡΓΑΝΙΣΜΟΥΣ ΠΡΟΕΤΟΙΜΑΣΙΑ ΓΙΑ ΟΛΑ ΤΑ ΕΠΙΠΕΔΑ ΚΑΙ ΕΙΔΙΚΑ ΓΙΑ ΤΙΣ ΕΞΕΤΑΣΕΙΣ ΤΟΥ CAMBRIDGE (LOWER, ADVANCED, PROFICIENCY) ΚΑΙ MICHIGAN (LOWER, PROFICIENCY). ΕΝΤΑΤΙΚΑ ΤΜΗΜΑΤΑ TOEFL. ΠΛΗΡ. ΤΗΛ. 27197, 0973234059 ΠΜ41766**

**ΦΟΙΤΗΤΡΙΑ** παραδίδει μαθήματα σε παιδιά δημοτικού ή Γυμνασίου. Πληρ. τηλ. 0974198360 ΑΜ41839

**ΑΓΓΛΙΚΑ** παραδίδει φιλόλογος, πτυχιούχος Πανεπιστημίου Αγγλίας με Master, ειδικό πτυχίο Cambridge για τη διδασκαλία της αγγλικής γλώσσας και πολυετή διδακτική εμπειρία σε φροντιστήρια της Αθήνας. Πληρ. τηλ. 74853, 097-2286325 ΑΜ41838

**ΠΑΡΑΔΙΔΟΝΤΑΙ** ιδιαίτερα μαθήματα Αγγλικών κατ' οίκον όλων των επιπέδων, με στόχο την απόκτηση διπλώματος First Certificate και Proficiency, εν όψει οικοδιδασκαλείου που πρόκειται να λειτουργήσει εντός του προσεχούς έτους. Τα μαθήματα διεξάγονται από καθηγήτρια Αγγλικής Γλώσσας και Φιλολογίας του πανεπιστημίου Στοκχόλμης-Σουηδίας. Πληρ. τηλ. 21241 ΑΜ41837

**ΚΑΘΗΓΗΤΗΣ ΑΓΓΛΙΚΩΝ** native speaker παραδίδει ιδιαίτερα μαθήματα κατ' οίκον σε μαθητές και ενήλικες όλων των επιπέδων. Υπευθυνη και έμπειρη προετοιμασία για τις εξετάσεις MICHIGAN, CAMBRIDGE, PALSO. Τιμές λογικές και ειδικές προσφορές για αδέλφια. Πληρ. τηλ. (0241) 68626, 0945441374 ΑΜ41829

**ΚΑΘΗΓΗΤΡΙΑ ΦΙΛΟΛΟΓΟΣ** με πολυετή διδακτική εμπειρία και μεθοδικότητα διδάκει αποκλειστικά Νέα Ελληνικά για μαθητές Θεωρητικής Κατεύθυνσης και Έκθεση για όλες τις κατευθύνσεις. Υπεύθυνη διδασκαλία σύμφωνα με το νέο σύστημα αξιολόγησης. Πληρ. τηλ. 34541 και 0936317628 ΑΜ41815

**ΚΑΘΗΓΗΤΗΣ** πτυχιούχος παραδίδει ιδιαίτερα μαθήματα στα μαθηματικά σε μαθητές δημοτικού, γυμνασίου, λυκείου. Τιμές φιλικές, υπομονή και μεθοδικότητα. Πληρ. τηλ. 0241-78043, κιν. 0977-649176 ΑΜ47191

**ΕΚΠΑΙΔΕΥΤΙΚΟΣ** παραδίδει μαθήματα σε παιδιά δημοτικού, στην περιοχή Ανω Ροδίνι. Πληρ. τηλ. 68774, 0946007219 ΑΜ41779

**ΓΕΡΜΑΝΙΚΑ** υπεύθυνα, μεθοδικά και αποτελεσματικά από καθηγητή αριστούχο απόφοιτο **ΓΕΡΜΑΝΙΚΗΣ ΦΙΛΟΛΟΓΙΑΣ** Πανεπιστ. Αθηνών με 12ετή παραμονή στη Γερμανία. Παλαιτής διδακτική εμπειρία. **Σύγχρονη μέθοδος** διδασκαλίας-**ΔΙΔΑΣΚΟΝΤΑΙ ΟΛΑ ΤΑ ΕΠΙΠΕΔΑ-** Υπεύθυνη προετοιμασία των εξετάσεων ZDF/ZMR/KDS/GDS του GEOTHE-Τρίμηνος κύκλος μαθημάτων για **ξενοδοχοϋπαλλήλους** και ενήλικες **τουριστικών επαγγελμάτων.** Διδασκαλία κατ' άτομο ή σε γκρουπ 2-3 ατόμων. Τιμές λογικές. Πληρ. τηλ. 76913, 0942/629689. ΑΜ41783

**ΑΓΓΛΙΚΑ ΜΑΘΗΜΑΤΑ** παραδίδονται από Αγγλόφωνη καθηγήτρια με πείρα σε Ρόδο και κατά τους θερινούς μήνες. Διδασκαλία σε κολλέγια της Μεγάλης Βρετανίας. Δεκτές προτάσεις και από φροντιστήρια για διδασκαλία. Πληρ. τηλ. 0241-95558 ή 0944786664 ΑΜ41740

**ΕΚΠΑΙΔΕΥΤΙΚΟΣ** με μεταπτυχιακό δίπλωμα παραδίδει ιδιαίτερα μαθήματα για προετοιμασία παιδιών δημοτικού και γυμνασίου. Πληρ. τηλ. 28939, 0932090121 ΑΜ41755

**ΔΑΣΚΑΛΑ,** πτυχιούχος Πανεπιστημίου Αιγαίου, παραδίδει ιδιαίτερα μαθήματα σε μαθητές Δημοτικού. Τιμές προσιτές. Πληρ. τηλ. 39490, 20704 και 0944689539. ΑΜ41731

**ΔΑΣΚΑΛΑ ΤΟΥ ΠΑΝΕΠΙΣΤΗΜΙΟΥ ΑΙΓΑΙΟΥ ΠΑΡΑΔΙΔΕΙ ΜΑΘΗΜΑΤΑ ΣΕ ΠΑΙΔΙΑ ΔΗΜΟΤΙΚΟΥ. ΠΛΗΡ. ΤΗΛ. 26951, ΚΙΝΗΤΟ 0977162912. ΠΜ41732**

**ΚΑΘΗΓΗΤΗΣ ΠΑΡΑΔΙΔΕΙ ΜΑΘΗΜΑΤΑ ΦΥΣΙΚΗΣ-ΧΗΜΕΙΑΣ-ΜΑΘΗΜΑΤΙΚΩΝ ΚΑΤ' ΟΙΚΟΝ ΣΕ ΠΑΙΔΙΑ ΓΥΜΝΑΣΙΟΥ-ΛΥΚΕΙΟΥ. ΠΛΗΡ. ΤΗΛ. 0974502521 ΠΜ41663**

**ΤΡΙΤΟΕΤΗΣ ΦΟΙΤΗΤΡΙΑ** του Παιδαγωγικού τμήματος του Πανεπιστημίου Αιγαίου παραδίδει ιδιαίτερα μαθήματα σε παιδιά Δημοτικού. Πληρ. τηλ. 0972376031 ΑΜ41685

**ΦΙΛΟΛΟΓΟΣ** καθηγήτρια του Πανεπιστημίου Αθηνών (Κλασική Φιλολογία) με μεγάλη φροντιστηριακή πείρα παραδίδει ιδιαίτερα μαθήματα Αρχαίων και Νέων Ελληνικών, Εκθεσης, Λατινικών, Ιστορίας και Φιλοσοφίας σε μαθητές Γυμνασίου-Λυκείου. Πληρ. τηλ. 31370 και 0945-713765 ΑΜ41643

**ΖΗΤΩ** από κάποιον να μου μάθει Ελληνικά και να του μάθω Αγγλικά. **WANT** improve your English for free... In exchange for improving my Greek. e-mail: bk_dragons@hotmail.com ΑΜ41660

**ΦΙΛΟΛΟΓΟΣ** καθηγήτρια με πολυετή φροντιστηριακή πείρα, παραδίδει ιδιαίτερα μαθήματα σε μαθητές Δημοτικού - Γυμνασίου - Λυκείου. Πληρ. τηλ. 0932887470 και 0973267261. ΑΜ41594

**ΜΑΘΗΜΑΤΙΚΟΣ ΠΑΡΑΔΙΔΕΙ ΜΑΘΗΜΑΤΑ ΣΕ ΜΑΘΗΤΕΣ ΓΥΜΝΑΣΙΟΥ ΚΑΙ ΛΥΚΕΙΟΥ. ΠΛΗΡ. ΤΗΛ. (0241)37914 ΚΑΙ 0946214823. ΠΜ41449**

**ΠΑΡΑΔΙΔΟΝΤΑΙ ΜΑΘΗΜΑΤΑ ΦΥΣΙΚΗΣ - ΧΗΜΕΙΑΣ ΣΕ ΜΑΘΗΤΕΣ ΓΥΜΝΑΣΙΟΥ. ΠΛΗΡ. ΤΗΛ. 0937-291165 ΠΜ41326**

**ΑΓΓΛΙΚΑ** καθηγήτρια Αγγλικών απόφοιτος αγγλικού Παν/μίου με master παραδίδει ιδιαίτερα μαθήματα σε μαθητές **όλων των επιπέδων**. Υπεύθυνη προετοιμασία για τις εξετάσεις **Cambridge FCE, CAE, CPE, Michigan, ECCE, ECPE, TOEFL.** Τμήματα μονομελή, διμελή. Τιμές λογικές. Πληρ. τηλ. 22886 ΑΜ39927

**ΙΤΑΛΙΚΑ**. Παραδίδονται ιδιαίτερα μαθήματα σε αρχάριους-προχωρημένους. Υπεύθυνη προετοιμασία για εισαγωγή σε Ιταλικά Πανεπιστήμια με έμφαση στις σχολές **Νομικής-Ιατρικής**. Πληρ. τηλ.31172 κιν. 0944507927 ΑΜ40683

**ΦΙΛΟΛΟΓΟΣ ΚΑΘΗΓΗΤΡΙΑ ΠΤΥΧΙΟΥΧΟΣ ΑΡΙΣΤΟΤΕΛΕΙΟΥ ΠΑΝΕΠΙΣΤΗΜΙΟΥ ΘΕΣΣΑΛΟΝΙΚΗΣ, ΠΑΡΑΔΙΔΕΙ ΙΔΙΑΙΤΕΡΑ ΜΑΘΗΜΑΤΑ ΣΕ ΜΑΘΗΤΕΣ ΓΥΜΝΑΣΙΟΥ - ΛΥΚΕΙΟΥ. ΤΙΜΕΣ ΠΡΟΣΙΤΕΣ, ΣΥΣΤΗΜΑΤΙΚΗ ΕΝΗΜΕΡΩΣΗ ΓΟΝΕΩΝ. ΠΛΗΡ. ΤΗΛ. 22428 ΚΑΙ 0937803323 (ΚΙΝΗΤΟ) ΧΠΜ291**

## γνωριμες

**ΚΥΡΙΑ** ευπαρουσίαστη με ένα παιδί ζητά μόνο για σοβαρή γνωριμία με κύριο έως 48 ετών. Μόνο σοβαρές προτάσεις. Πληρ. τηλ. 0944980867. ΑΓ41817

**ΚΥΡΙΑ** ψάχνει γνωριμία με σοβαρούς κυρίους. Πληρ. τηλ. 0937744513 ΑΓ41762

## διαφορα

**ΠΩΛΟΥΝΤΑΙ ΚΥΝΗΓΟΣΚΥΛΑ ΕΚΠΑΙΔΕΥΜΕΝΑ ΜΕ ΔΟΚΙΜΗ 1. ΠΟΙΝΤΕΡ 4 ΕΤΩΝ ΚΟΠΟ-ΦΕΡΜΑ ΛΑΓΟ 300.000, 2. ΚΥΡΗΚΟΤΑΖΑ 4 ΕΤΩΝ ΚΟΠΟ - ΦΕΡΜΑ ΔΙΩΞΗ ΠΟΡΤΑ - ΠΟΔΙ ΛΑΓΟ 300.000, 3. ΕΠΑΝΙΕΛ ΜΠΡΕΤΟΝ ΑΡΣΕΝΙΚΟ 3 ΕΤΩΝ ΓΕΝΙΚΟΥ ΘΗΡΑΜΑΤΟΣ 200.000, 4. ΜΠΡΑΚ-ΛΑΜΠΟΥΡΑΤΟΡ ΘΗΛΥΚΟ 4 ΕΤΩΝ ΓΕΝΙΚΟΥ ΘΗΡΑΜΑΤΟΣ 400.000 ΞΕΚΙΝΗΜΕΝΑ ΧΡΟΝΙΑΡΙΚΑ ΑΝΕΥ ΔΟΚΙΜΗΣ ΣΕΤΤΕΡ ΛΑΒΕΡΚΑ ΘΗΛΥΚΟ 11 ΜΗΝΩΝ 150.0000, ΚΟΥΡΣΧΑΑΡ ΘΗΛΥΚΟ 10 ΜΗΝΩΝ 100.000, ΤΡΑΧΤΑΡ ΘΗΛΥΚΟ 11 ΜΗΝΩΝ 100.000, ΕΠΑΝΙΕΛ ΜΠΡΕΤΟΝ ΘΗΛΥΚΟ 4 ΜΗΝΩΝ 50.000, ΓΚΕΚΑΣ-ΤΑΖΙ 1 ΕΤΟΥΣ ΓΕΝΝΗΜΕΝΟ (3 ΚΟΥΤΑΒΙΑ) 100.000, ΣΕΤΤΕΡ ΛΑΒΕΡΑΚ 2 ΜΗΝΩΝ 30.000. ΠΛΗΡ. ΜΙΧΑΛΗ ΑΠΟΣΤΟΛΙΔΗ - ΚΟΣΚΙΝΟΥ ΤΗΛ. 0932-529010 , ΟΙΚΙΑ 66160 ΠΔ41695**

**ΠΩΛΟΥΝΤΑΙ ΝΥΦΙΚΑ ΣΕ ΑΡΙΣΤΗ ΚΑΤΑΣΤΑΣΗ ΑΠΟ 60.000-100.000 ΔΡΧ. ΠΛΗΡ. ΤΗΛ. 0946646670 ΠΔ41748**

**ΠΩΛΟΥΝΤΑΙ** 50 πρόβατα σε 2 μήνες θα γεννήσουν. Πληρ. τηλ. 71016, 0944/4105596 ΑΔ41833

**ΣΑΛΟΝΙ** (3θέσιος, 2θέσιος, πολυθρόνα), χρώματος μπλε, σε πολύ καλή κατάσταση σχεδόν καινούργια. Τιμή 100.000 δρχ. Πληρ. τηλ. 35643 (απογευματινές ώρες) ΑΔ41811

**ΠΙΑΝΟ** Γερμανικό μάρκας "RONISCH". Τιμή συμφέρουσα. Πληρ. τηλ. 20729 ώρες 14.00-16.00 ΑΔ41774

**ΑΓΟΡΑΖΩ** παλιούς δίσκους μουσικής. Πληρ. Μιχάλης τηλ. 22420 ώρες 10.00-13.30 και 18.00-22.30 ΑΔ41771

**ΠΩΛΟΥΝΤΑΙ** τα κάτωθι έπιπλα: τριθέσιος καναπές, διθέσιος καναπές και μια πολυθρόνα σε πολύ καλή κατάσταση σχεδόν καινούργια. Τιμή 250.000 δρχ. Επίσης σύνθετο 3 τεμαχίων τιμή 60.000 δρχ. Πληρ. τηλ. 61173, 59610 ΑΔ41763

**ΛΟΓΩ ΜΕΤΑΚΟΜΙΣΗΣ ΠΩΛΟΥΝΤΑΙ** κρεβατοκάμαρα πλήρως εξοπλισμένη χρώματος άσπρου όπως και βιβλιοθήκη, μπουφές, κομοδίνο και ετοιζέρα NEOSET χρώματος άσπρου. Πληρ. τηλ. 0932644227 κα Μαίρη ΑΔ41753

**ΕΞΟΠΛΙΣΜΟΣ** εστιατορίου πωλείται. Πληρ. τηλ. 0974484706 ΑΔ41746


# GOODYS

**Από την εταιρεία P.E.T.E. A.E. της αλυσίδας εστιατορίων GOODYS**

## ΖΗΤΟΥΝΤΑΙ

για το κατάστημα της Ρόδου συνεργάτες για την στελέχωση θέσεων εργασίας σε ετήσια βάση

**ΑΠΑΡΑΙΤΗΤΑ ΠΡΟΣΟΝΤΑ**

1) Φύλλο Α/Γ (Στην περίπτωση ανδρός να έχει εκπληρώσει την στρατιωτική θητεία).
2) Ηλικία 23-33 ετών
3) Απόφοιτος Λυκείου, Σχολής τουριστικών επαγγελμάτων.
4) Γνώση ξένων γλωσσών

**Οι ενδιαφερόμενοι παρακαλούνται να στείλουν βιογραφικό σημείωμα ή να περάσουν για συμπλήρωση αίτησης από το κατάστημα GOODYS στην οδό Αλεξ. Διάκου 10 από 9 π.μ. - 2.00 μ.μ. μέχρι 10/10/2001**

**Πληρ. τηλ. 24143/78283**

**Υπεύθυνος: κ. Καρακωνσταντής Γιώργος**

# GOODYS

**Από την εταιρεία P.E.T.E. A.E. της αλυσίδας εστιατορίων GOODYS**

## ΖΗΤΟΥΝΤΑΙ

άτομα των παρακάτω ειδικοτήτων:

- Ψήστες
- Ταμίες
- Εξωτερικοί
- Καθαριστές
- Παρασκευάστριες

**Απαραίτητα προσόντα:**

1) Φύλλο Α/Γ (Στην περίπτωση ανδρός να έχει εκπληρώσει την στρατιωτική θητεία).
2) Ηλικία 23-33 ετών
3) Απόφοιτος Λυκείου, Σχολής τουριστικών επαγγελμάτων.
4) Γνώση ξένων γλωσσών

**Πληροφορίες/αιτήσεις εντός του καταστήματος στην Αλ. Διάκου 10 τηλ. 24143/78283**

**Υπεύθυνος: κ. Καρακωνσταντής Γιώργος**

**ΑΠΟ ΤΟ CITY HALL restaurant**

## ΖΗΤΟΥΝΤΑΙ

**Μάγειροι για 12μηνη απασχόληση**

**Πληρ. τηλ. 70200**

Πολυεθνική Εταιρεία, η μεγαλύτερη στο χώρο της, ζητά να προσλάβει για τη νήσο **ΡΟΔΟ**

## ΕΙΣΠΡΑΚΤΟΡΑ

**Απαραίτητες προϋποθέσεις:**

Ηλικία 25 - 30 ετών • Κάτοχος μηχανής

**Επιθυμητά**

Δίπλωμα αυτοκινήτου • Προϋπηρεσία

Τηλέφωνα επικοινωνίας:
(01) 99 59 439, Fax: (01) 99 63 417
Υπόψη κου Ν. Χάιδα

# ΡΟΔΙΑΚΗ ΚΤΗΜΑΤΙΚΗ

ΣΥΜΒΟΥΛΟΙ & ΕΚΤΙΜΗΤΕΣ ΑΚΙΝΗΤΩΝ — ΚΤΗΜΑΤΟΜΕΣΙΤΙΚΟ ΓΡΑΦΕΙΟ από το 1983

**ΠΩΛΟΥΝΤΑΙ ΜΟΝΟΚΑΤΟΙΚΙΕΣ ΣΤΟΥΣ ΤΡΕΙΣ**



**ΣΕ ΜΠΕΤΑ ΑΠΟ 31.000.000 ΔΡΧ**

**ΑΝΕΣΤΗΣ & ΣΑΒΒΑΣ ΣΑΒΒΑΪΔΗΣ**

tel: 26281 & 35476 cel: 0944-421015 & 0977-433427

**ΑΠΟ ΤΗΝ ΕΤΑΙΡΕΙΑ ΞΕΝΑΚΗΣ "ΗΛΕΚΤΡΟΚΟΣΜΟΣ"**

## ΖΗΤΕΙΤΑΙ

**ΥΠΑΛΛΗΛΟΣ ΓΡΑΦΕΙΟΥ**

**ΑΠΑΙΤΟΥΜΕΝΑ ΠΡΟΣΟΝΤΑ:**

- Αριστες γνώσεις Η/Υ.
- Καλή εμφάνιση-άνεση στην επικοινωνία.

**ΠΡΟΣΦΕΡΕΤΑΙ ΑΡΙΣΤΟ ΕΡΓΑΣΙΑΚΟ ΠΕΡΙΒΑΛΛΟΝ**

**ΑΠΑΡΑΙΤΗΤΟ ΒΙΟΓΡΑΦΙΚΟ**

**Υπ' όψιν κ. Ανδρέου Βλάση**

**ΚΩΝ. ΥΔΡΑΙΟΥ 2 ΡΟΔΟΣ**

**Πληρ. τηλ. 26597-22790**

Carrier

**Η RODOS AIR**

## ΖΗΤΑΕΙ

**ΜΗΧΑΝΟΛΟΓΟ ΜΗΧΑΝΙΚΟ**

**ΑΠΑΙΤΟΥΜΕΝΑ ΠΡΟΣΟΝΤΑ**

Πτυχίο ΤΕΙ-ΑΕΙ
Καλή γνώση της Αγγλικής γλώσσας
Καλή γνώση Η/Υ
Δυναμική και ευχάριστη προσωπικότητα
Επιθυμητή προϋπηρεσία στο χώρο του Κλιματισμού
Ηλικία έως 35 ετών

**Η εταιρεία προσφέρει**

Συνεχή εκπαίδευση-Ανταγωνιστικό πακέτο αποδοχών-Προοπτικές εξέλιξης

**RODOS AIR ΕΠΕ-ΚΑΜΕΙΡΟΥ 1-85100 ΡΟΔΟΣ**

**ΤΗΛ. 0241-70710, FAX. 0241-70720**

**Η ΑΛΥΣΙΔΑ ΚΑΤΑΣΤΗΜΑΤΩΝ ΗΛΕΚΤΡΙΚΩΝ ΕΙΔΩΝ**

Club Electric

## ΖΗΤΑ

**ΠΩΛΗΤΕΣ/ΤΑΜΙΕΣ**
**ΠΛΗΡΟΥΣ ΑΠΑΣΧΟΛΗΣΗΣ**

ΑΠΑΙΤΟΥΜΕΝΑ ΠΡΟΣΟΝΤΑ
1. Απόφοιτοι Λυκείου
2. Ηλικία έως 35 ετών
3. Γνώση χειρισμού Η/Υ επιθυμητή
4. Σχετική προϋπηρεσία επιθυμητή

ΠΑΡΕΧΟΝΤΑΙ
1. Μισθός, Bonus, Ασφάλιση
2. Εκπαίδευση
3. Προοπτικές εξέλιξης.

Οι ενδιαφερόμενοι παρακαλούνται όπως αποστείλουν τα βιογραφικά τους σημειώματα στο Fax 2894773 υπόψη κας Μιχαηλίδου.

---

**Από το QUICK CARWASH**

QUICK CARWASH

## ΖΗΤΟΥΝΤΑΙ

- **ΑΤΟΜΑ ΓΙΑ ΠΛΥΣΙΜΟ ΑΥΤΟΚΙΝΗΤΩΝ**
- **ΥΠΕΥΘΥΝΗ ΔΗΜΟΣΙΩΝ ΣΧΕΣΕΩΝ**

Η υποψήφια θα πρέπει να διαθέτει ανάλογη εμπειρία, πολύ καλή εμφάνιση, άνεση επικοινωνίας κι ευχέρεια λόγου.
Οι ενδιαφερόμενοι/ες μπορούν να προμηθεύονται αιτήσεις στις εγκατατάσεις του πλυντηρίου, στην περιοχή Ασγούρου.

**Καθημερινά (8.00 το πρωί έως 5.00 το απόγευμα)**

---

## ΖΗΤΕΙΤΑΙ

νέος για να εργασθεί σε πρατήριο υγρών καυσίμων.
**Πληρ. τηλ. 62021 ή 62551**

---

## ΖΗΤΟΥΝΤΑΙ

**ΠΩΛΗΤΡΙΕΣ**, για καταστήματα εντός πόλεως.
Μόνιμη εργασία.
**Πληρ. τηλ. 34105**

---

**ΑΠΟ ΕΤΑΙΡΕΙΑ ΠΛΗΡΟΦΟΡΙΚΗΣ**

## ΖΗΤΕΙΤΑΙ ΠΩΛΗΤΗΣ

Απαραίτητα προσόντα:
- Χρήση Η/Υ (προγραμμάτων Office).
- Εμπειρία στην προώθηση προϊόντων.
- Να κατέχει άδεια οδηγήσεως αυτοκινήτου.

Μισθός με επιπλέον ποσοστά επί των πωλήσεων
**Αποστείλατε βιογραφικό στο fax 0241-30111**
**τηλ. 0241-27070**

---

## ΖΗΤΟΥΝΤΑΙ

ΚΟΠΕΛΕΣ ΝΑ ΕΡΓΑΣΤΟΥΝ ΣΕ ΚΑΦΕΤΕΡΙΑ
ΣΤΟ ΜΑΝΔΡΑΚΙ.
**ΠΛΗΡ. ΤΗΛ. 30300**

---

Sigma

**Αντιπροσωπεύσεις Ασφαλιστικών Εταιρειών**
**Άννης Μαρίας και Καζαντζάκη 2**
**Τηλ. (0241) 31468 • FAX: (0241) 33644**

## ΖΗΤΟΥΝΤΑΙ

Ασφαλίστριες και ασφαλιστές για ελεύθερη συνεργασία.
**Για ραντεβού τηλ. 31468**

---

Ο ΣΟΥΗΔΙΚΟΣ ΦΟΥΡΝΟΣ
"KRINGLAN"

## ΖΗΤΕΙ ΠΩΛΗΤΡΙΑ

για πρωινό συνεχόμενο ωράριο.
Μισθός ικανοποιητικός. Απασχόληση 12μηνη
**Πληρ. τηλ. 0944/523311**

---

## ΖΗΤΕΙΤΑΙ

**ΠΩΛΗΤΗΣ**
για εργασία σε εμπορικό κατάστημα εντός πόλεως
**Πληρ. τηλ. 28801**

---

**ΜΕΓΑΛΗ ΤΕΧΝΙΚΗ ΕΤΑΙΡΕΙΑ ΑΝΕΛΚΥΣΤΗΡΩΝ**

## ΖΗΤΑ

τεχνίτη συντήρησης ανελκυστήρων.
Στρατιωτικές υποχρεώσεις εκπληρωμένες.

**Πληρ. τηλ. 0241-38665, fax 0241-70058**
(για αποστολή βιογραφικού)

---

**ΦΑΓΕ Α.Ε.**

## ΖΗΤΕΙΤΑΙ

Οδηγός πωλητής απόφοιτος λυκείου έως 25 ετών
- Προϋπηρεσία επιθυμητή όχι απαραίτητα
- 12μηνη απασχόληση
- Υψηλές αποδοχές
- Άμεση πρόσληψη

**Πληρ. 7ο χλμ. Ρόδου-Λίνδου τηλ. 66665**
**κ. Δημ. Θεοδωρόπουλο**

---

ΚΤΗΜΑΤΟΜΕΣΙΤΙΚΟ ΓΡΑΦΕΙΟ

# ΕΥΡΩΚΤΗΜΑΤΙΚΗ

ΜΕΣΙΤΕΣ ΣΥΜΒΟΥΛΟΙ ΕΚΤΙΜΗΤΕΣ

## ΠΩΛΗΣΕΙΣ ΟΙΚΟΠΕΔΩΝ

ΙΑΛΥΣΟΣ
301τ.μ.- Εντός σχεδίου.....17.000.000 (49.884,1€)
320τ.μ.- Στο κέντρο (Σ.Δ.=1)...17.000.000 (49.884,1€)
700τ.μ.- Κοντά στο κέντρο (Σ.Δ.=1)....50.000.000 (146.717,9€)
1000τ.μ.- Κοντά στο κέντρο (Σ.Δ.=1)...35.000.000 (102.702,5€)
1180τ.μ.- Στην παρ. Ιαλυσού(Σ.Δ=0,4)...41.000.000 (120.308,7€)
1713τ.μ.- Κοντά στην παραλία(Σ.Δ.=0,4)...70.000.000 (205.405,1€)
2000τ.μ.- Θέση Βουνάρα.....38.000.000 (111.505,6€)
2000τ.μ.- Με άδεια οικόδ. στο Λύκειο...35.000.000 (102.702,5€)
2000τ.μ.- εντός σχεδίου.....60.000.000 (176.061,5€)
4000τ.μ.- Στους πρόποδες Φιλερήμου...50.000.000 (146.717,9€)
4000τ.μ.- Κοντά στην Άνοιξη.....50.000.000 (146.717,9€)
4000τ.μ.- Στην προέκτ. οδού Άνοιξης....50.000.000 (146.717,9€)
8700τ.μ.- Θέση Κανδυλί.....30.000.000 (88.030,7€)
9700τ.μ.- Θέση Κανδυλί.....50.000.000 (146.717,9€)
10.000τ.μ.- Θέση Κανδυλί.....50.000.000 (146.717,9€)
ΚΙΟΤΑΡΙ
2000τ.μ.- Επί της Εθνικής οδού.....9.000.000 (26.409,2€)
ΜΑΣΣΑΡΙ
400τ.μ.- Εντός οικισμού..4.500.000 (13.204,6€)
4400τ.μ.- κοντά στο γήπεδο...10.000.000 (29.343,6€)
ΙΞΙΑ
500τ.μ.- Κοντά στην παραλία).....35.000.000 (102.702,5€)
500τ.μ.- Κοντά στην παραλία)....35.000.000 (102.702,5€)
3300τ.μ.- Εντός σχεδίου.....50.000.000 (146.717,9€)
ΠΑΣΤΙΔΑ
400τ.μ.- Εκτός Οικισμού.....15.000.000 (44.015,4€)
788τ.μ.- Εντός Οικισμού με άδεια οικόδ...8.500.000 (24.942,0€)
892τ.μ.- Εντός Οικισμού με άδεια οικόδ...9.000.000 (26.409,2€)
1000τ.μ.- Εντός Οικισμού.....10.000.000 (29.343,5€)
1000τ.μ.- Εντός Οικισμού.....12.000.000 (35.212,3€)
1070τ.μ.- Εντός Οικισμού.....16.000.000 (46.949,7€)
1900τ.μ.- Εκτός Οικισμού.....35.000.000 (102.702,5€)
ΠΑΡΑΔΕΙΣΙ
8000τ.μ.- Εκτός Οικισμού.....64.000.000 (187.798,9€)
ΣΟΡΩΝΗ
4000τ.μ.- Επί της επαρχιακής οδού...18.000.000 (52.810,4€)
5000τ.μ.- Στο κύμα (άρτιο & οικόδ/μο.)..15.000.000 (44.015,4€)

ΛΙΝΔΟΣ
4600τ.μ.- Θέση Ψάλτο.....50.000.000 (146.717,9€)
8000τ.μ.- Στους Πεύκους Κοντά στην παραλία...32.000.000 (93.899,5€)
12000τ.μ.- Στους Πεύκους κοντά στην παραλία...168.000.000 (492.972,2€)
ΚΟΛΥΜΠΙΑ
715τ.μ.- Στο δρόμο με τους Ευκάλυπτους...8.000.000 (23.474,9€)
4500τ.μ.- Με άδεια οικόδ. για ξενοδοχ....63.000.000 (184.864,6€)
5700τ.μ.- Στο δρόμο με τους ευκάλυπτους.....50.000.000 (146.717,9€)
ΑΣΓΟΥΡΟΥ
1700τ.μ.- Εντός νέου σχεδίου με 420τ.μ. Κτίσματα....90.000.000 (264.092,2€)
4000τ.μ.- Εκτός σχεδίου οικισμού.....40.000.000 (117.374,3€)
4000τ.μ.- Εκτός σχεδίου οικισμού.....45.000.000 (132.046,1€)
4000τ.μ.- Εκτός σχεδίου οικισμού.....45.000.000 (132.046,1€)
ΜΑΡΙΤΣΑ
300τ.μ.- Εντός οικισμού.....4.500.000 (13.204,6€)
1400τ.μ.- Εντός οικισμού.....8.000.000 (23.474,9€)
1490τ.μ.- Επί της επαρχιακής οδού.....13.500.000 (39.613,8€)
4000τ.μ.- Κοντά στο παλιό αεροδρόμιο.....12.000.000 (35.212,3€)
ΑΦΑΝΤΟΥ
360τ.μ.- Εντός οικισμού.....12.000.000 (35.212,3€)
5600τ.μ.- Επί της Ρόδου - Λίνδου.....145.000.000 (425.482,0€)
ΛΑΔΙΚΟ
21.000τ.μ.- Κοντά στη θάλασσα.....250.000.000 (733.589,6€)
ΑΡΧΑΓΓΕΛΟΣ
800τ.μ.- Εντός σχεδίου οικισμού.....8.000.000 (23.474,9€)
ΚΑΛΥΘΙΕΣ
1734τ.μ.- εντός Οικισμού.....25.000.000 (73.358,0€)
2640τ.μ.- Πανοραμικό....28.000.000 (82.162,0€)
ΚΑΛΑΘΟΣ
2800τ.μ.- Εντός οικισμού επί της Ρόδου-Λίνδου με κτίσματα 400τ.μ.....90.000.000 (264.092,2€)
25000τ.μ. Εκτός σχεδίου πανοραμικό...75.000.000 (220.076,9€)
ΓΕΝΝΑΔΙ
500τ.μ.- Εντός Οικισμού με άδεια οικόδ.....20.000.000 (58.687,2€)
1720τ.μ.- Επί της παλιάς επαρχιακής οδού με άδεια οικόδ.....17.500.000 (51.351,3€)
4200τ.μ.- Επί της επαρχιακής Οδού.....29.000.000 (85.096,4€)

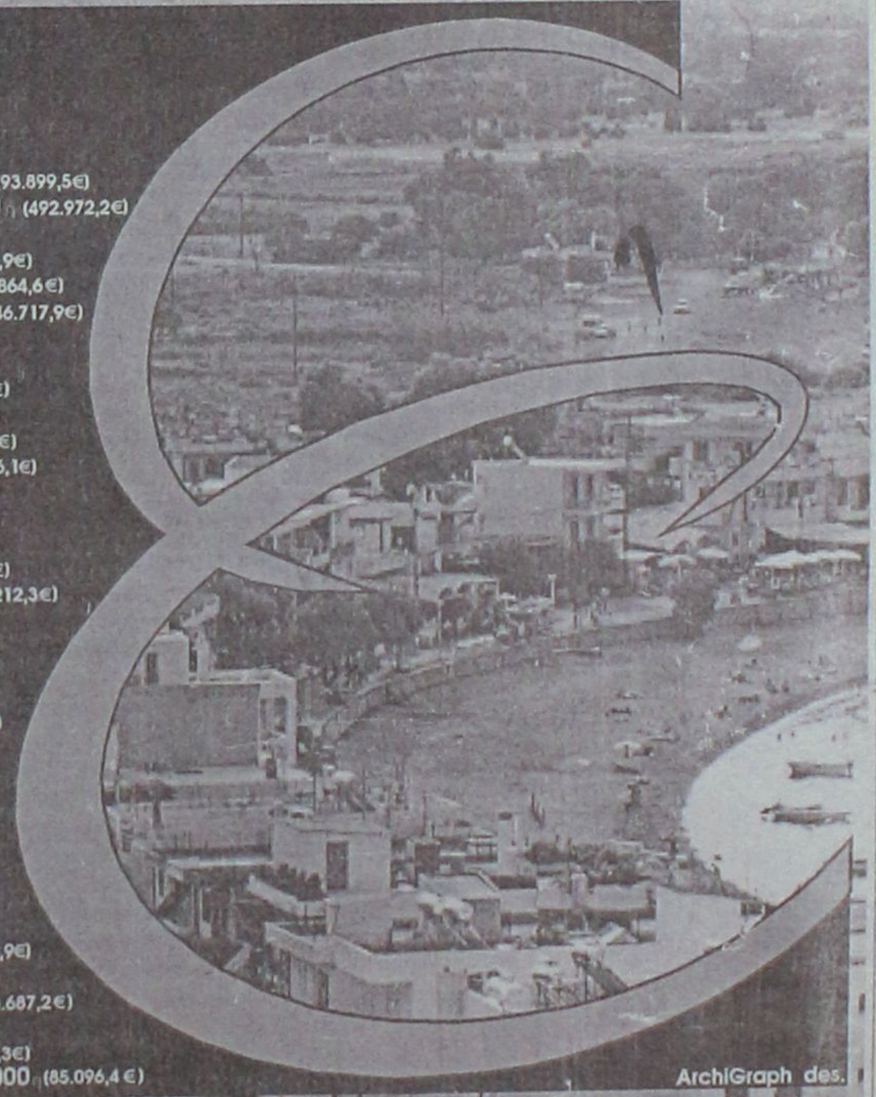


Τηλ. (0241) 73819,74917 κιν 0944/374546, 0945/292030 FAX 38641

ΠΛΗΡΟΦΟΡΙΕΣ

## ΙΩΑΝΝΗΣ & ΜΙΧΑΛΗΣ ΕΥΣΤΑΘΙΟΥ

**Μεταφερθήκαμε στα νέα μας γραφεία Εθνικής Αντίστασης 83 (πρώην Άννης Μαρίας) δίπλα στην ALPHA BANK**

## ΕΠΙΘΕΩΡΗΤΗΣ ΠΩΛΗΣΕΩΝ

Αν οι πωλήσεις σας συναρπάζουν αλλά μέχρι τώρα δεν είχατε την ευκαιρία που σας ταιριάζει, σας περιμένουμε.
Τί προσφέρουμε:
• Συνεχή εκπαίδευση στις πωλήσεις

• Σταθερό μισθό για τους 6 πρώτους μήνες
• Δυνατότητα Bonus/ποσοστών
**Απαραίτητες προϋποθέσεις**
• Απόφοιτος Λυκείου ΤΕΕ ή ΤΕΙ
• Γυναίκα ή άνδρας ηλικίας μέχρι 28 ετών
• Δίπλωμα οδηγού αυτοκινήτων
• Για τους άνδρες εκπληρωμένες στρατιωτικές υποχρεώσεις
• Βασικές γνώσεις χρήσης Η/Υ (MS-Excel, MS Word).
• Κάρτα ανεργίας, συμπληρωμένη, τουλάχιστον για ένα μήνα.

**Παρακαλώ επικοινωνήστε για συνέντευξη στα τηλέφωνα 76710, 39618**

---

Από εστιατόριο στην Ολλανδία με ελληνική κουζίνα

## ΖΗΤΕΙΤΑΙ

**ζευγάρι Ελλήνων 25 έως 30 ετών για εργασία**
Προσφέρετε διαμονή και φαγητό.
**RESTAURANT ATHENS**

**Πληρ. τηλ. 0031628944510, 003149751782**
**Υπευθ. κ. Γεώργιος Θανασίδης**

---

## ΖΗΤΕΙΤΑΙ

Από την ΡΟΔΟΓΚΑΖ Α.Ε.
Βοηθός λογιστή, πτυχιούχος ΤΕΙ.
Απαραίτητη προϋπηρεσία σε μηχανογραφημένο λογιστήριο & γνώση τήρησης βιβλίων Γ' κατηγορίας.
**Αποστείλατε βιογραφικό στα FAX 60091**
**Πληρ. τηλ. 60270 κ. Φωτεινόπουλο, ώρες γραφείου.**

---

**Από την εταιρεία**

## RHODOS MOTOR A.E.

*Αντιπροσωπεία Αυτοκινήτων HUINDAY*
Δ/νση: 1ο χλμ. Ρόδου-Καλλιθέας

## ΖΗΤΟΥΝΤΑΙ

**ΠΩΛΗΤΡΙΕΣ-ΠΩΛΗΤΕΣ ΑΥΤΟΚΙΝΗΤΩΝ**
Γνώσεις Η/Υ και Αγγλικής γλώσσας.
Για πληροφορίες παρακαλούμε να απευθύνεστε στα τηλέφωνα 0241-77940-22864
fax 0241-78112

---

## ΑΚΡΙΤΑΣ FM

*Κένεντυ 73 - Ρόδος*
*Τηλ. 32850, 37880, 0944248222*

## ΖΗΤΕΙΤΑΙ

ΝΕΑ απόφοιτη Λυκείου
για συνεργασία
στο διαφημιστικό τμήμα

---

**ΖΕΥΣ ΡΟΔΟΥ Α.Ε.**
5ο ΧΛΜ. ΡΟΔΟΥ-ΛΙΝΔΟΥ
ΤΗΛΕΦΩΝΑ 68900 & 67710

## ΖΗΤΕΙΤΑΙ

**ΙΔΙΑΙΤΕΡΑ ΓΡΑΜΜΑΤΕΥΣ**

Με γνώσεις Η/Υ (Windows/MS Office) και ομιλούσα απταίστως Γερμανικά και Αγγλικά.

**Απασχόληση όλο τον χρόνο**

(Αποστολή βιογραφικού σημειώματος απαραίτητη)

---

**Το γραφείο παραγωγής της ΕΘΝΙΚΗΣ ΑΣΦΑΛΙΣΤΙΚΗΣ**

## ΖΗΤΑ

**άτομα ηλικίας 23-40**
για να στελεχώσει το νέο τμήμα πωλήσεων χρηματοοικονομικών προϊόντων του ομίλου της ΕΘΝΙΚΗΣ ΤΡΑΠΕΖΑΣ ΤΗΣ ΕΛΛΑΔΟΣ Α.Ε.

**Πληροφορίες-βιογραφικά στη διεύθυνση της Εθνικής Ασφαλιστικής στη Σ. ΒΕΝΙΖΕΛΟΥ 1 τηλ. 38338-36274 υπ' όψιν κας Τριανταφύλλου**

---

## ΟΡΓΑΝΟΠΟΙΕΙΟ



*Βασίλης Παυλάκης*

ΚΑΤΑΣΚΕΥΕΣ-ΕΠΙΣΚΕΥΕΣ
ΠΑΝΤΟΣ ΤΥΠΟΥ ΧΕΙΡΟΠΟΙΗΤΩΝ
ΕΓΧΟΡΔΩΝ ΜΟΥΣΙΚΩΝ ΟΡΓΑΝΩΝ
Pablakis@rho.Forthnet.gr.

**Αθηνών 18, Ρόδος 85100-**
**τηλ. 64306-0946067096**

---

## ΤΑΠΗΤΟΚΑΘΑΡΙΣΤΗΡΙΟ "Ο ΔΡΑΚΟΣ"

Αναλαμβάνουμε καθαρισμό

- **Χαλιών**
- **Σαλονιών**
- **Αυτοκινήτων**
- **Πούλμαν**

και φύλαξη χαλιών και μοκετών

**Πληρ. τηλ. 26805, 51024, 0974-208020**

---

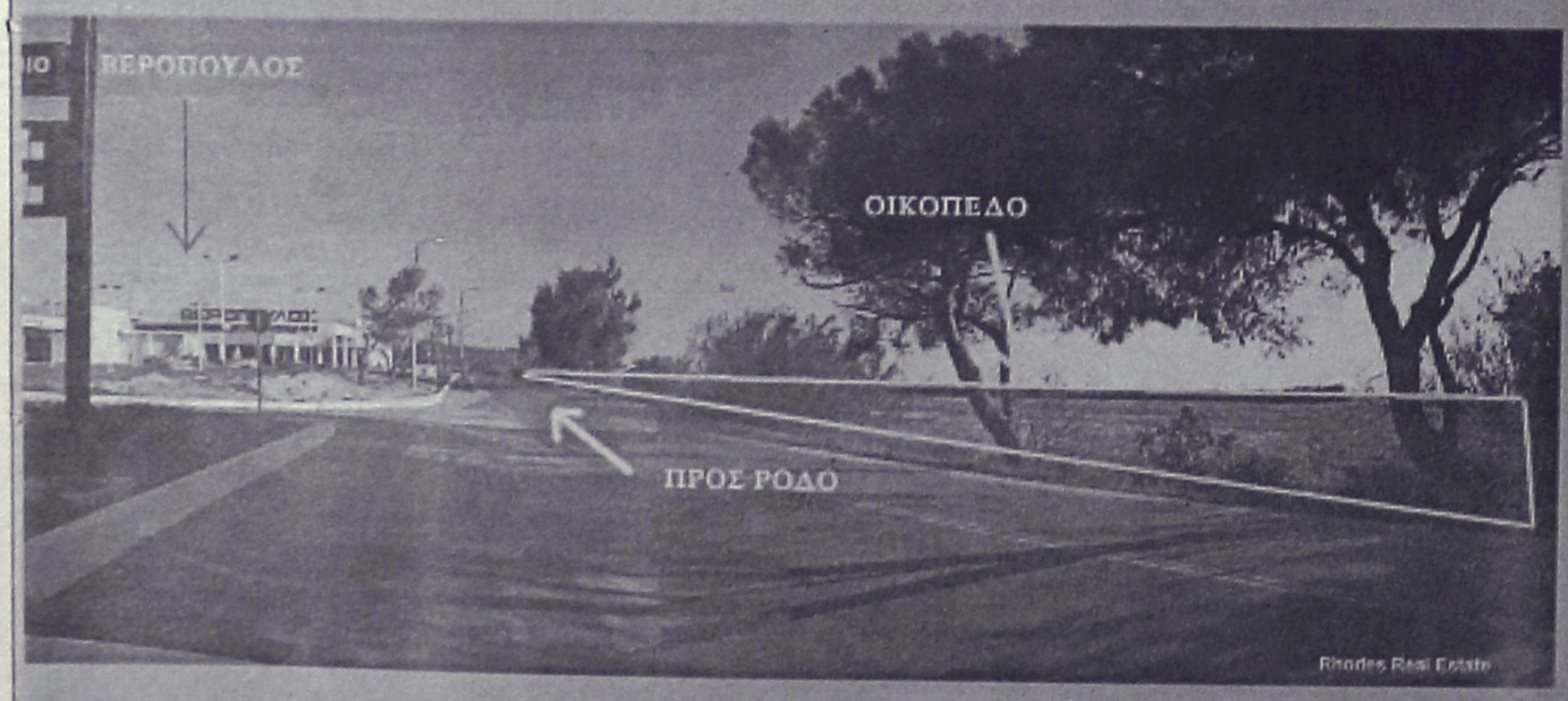


## ΠΩΛΟΥΝΤΑΙ

ΟΙΚΟΠΕΔΑ
4.000 τ.μ.
ΕΠΙ ΤΗΣ
ΡΟΔΟΥ - ΚΑΛΛΙΘΕΑΣ

Πληροφορίες
**ΑΝΕΣΤΗΣ & ΣΑΒΒΑΣ ΣΑΒΒΑΪΔΗΣ**
τηλ: 0241-26281 & 35476
cel: 0944-421015

**ΡΟΔΙΑΚΗ ΚΤΗΜΑΤΙΚΗ**
ΣΥΜΒΟΥΛΟΙ & ΕΚΤΙΜΗΤΕΣ ΑΚΙΝΗΤΩΝ
ΚΤΗΜΑΤΟΜΕΣΙΤΙΚΟ ΓΡΑΦΕΙΟ από το 1983

## διαφορα

συνέχεια από την προηγούμενη

**ΠΩΛΟΥΝΤΑΙ** σε πολύ καλή κατάσταση τα κάτωθι έπιπλα: σύνθετο-πολυθρόνα-διθέσιος-τριθέσιος καναπές με τα τραπεζάκια του. Δύο μικροέπιπλα NEOSET και ένας καλόγηρος. Τιμή 350.000 δρχ. (2 τεμ.) μετρητοίς. Πληρ. τηλ. 61173-59610 ΑΔ41513

**ΔΥΟ ΨΥΓΕΙΑ-ΚΑΤΑΨΥΚΤΕΣ** για επαγγελματική χρήση διαστάσεων 4Χ1Χ1 και 3Χ1Χ1. Κατάσταση αρίστη. Δεκτός κάθε έλεγχος. Πληρ. τηλ. 85488 ΑΔ4138

**ΠΩΛΟΥΝΤΑΙ:**
**Α. ΚΡΕΒΒΑΤΟΚΑΜΑΡΑ ΚΟΜΠΛΕ.**
**Β. ΣΑΛΟΝΙ ΑΠΟΤΕΛΟΥΜΕΝΟ ΑΠΟ ΠΟΛΥΘΕΣΙΟ ΓΩΝΙΑΚΟ ΚΑΝΑΠΕ ΜΕ ΤΑ ΤΡΑΠΕΖΑΚΙΑ ΤΟΥ ΚΑΙ ΣΥΝΘΕΤΟ**
**Γ. ΤΡΑΠΕΖΙ ΚΟΥΖΙΝΑΣ ΜΕ 6 ΚΑΡΕΚΛΕΣ**
**Δ. ΠΑΙΔΙΚΑ ΔΩΜΑΤΙΟΥ.**
**ΟΛΑ ΣΕ ΠΟΛΥ ΚΑΛΗ ΚΑΤΑΣΤΑΣΗ.**
**ΠΛΗΡ. ΤΗΛ. 0241-76551 ΚΑΙ 0244-51637 ΜΕΤΑ ΤΙΣ 5 μ.μ.**

**ΜΙΚΡΟΕΠΙΠΛΑ** - TV- Παπουτσοθήκες, σιφονιέρες, κρεβάτια, τραπέζια, καρέκλες, ντουλάπες, συνθετα, σαλόνια, καναπέδες, γραφεία και άλλα πολλά σε χαμηλές τιμές στο 5ο χλμ. Ρόδου-Λίνδου στο κατάστημα Πλατής-Ροδοχρωμ και στα τηλ. 62037, 65065 ΑΔ41315

**ΠΙΑΝΟ ΜΑΡΚΑΣ STEINBACH ΓΕΡΜΑΝΙΑΣ ΣΕ ΑΡΙΣΤΗ ΚΑΤΑΣΤΑΣΗ. ΠΛΗΡ. ΤΗΛ. 0945914423 ΧΠΔ165**

**ΠΙΕΣΤΗΡΙΟ OFFSET (29Χ42) AM MULTI. ΤΙΜΗ 1.500.000 ΔΡΧ. ΠΛΗΡ. ΤΗΛ. 0937756878 ΧΠΔ381**

**ΣΚΑΦΟΣ** καμπινάτο 8 μέτρων κομπλέ σε τιμή 1.600.000 Πληρ. τηλ. 77660 και 0972710911 ΑΔ41636

## προσφορες εργασιας

**ΑΒΑΣΑΝΙΣΤΑ ΑΓΑΠΑΜΕ ΑΥΤΟ ΠΟΥ ΚΑΝΟΥΜΕ, ΣΑΣ ΠΑΡΕΧΟΥΜΕ ΑΡΙΣΤΑ ΕΠΙΛΕΓΜΕΝΟ ΠΡΟΣΩΠΙΚΟ, ΣΕ ΟΙΚΙΑΚΟΥΣ ΒΟΗΘΟΥΣ, ΚΑΜΑΡΙΕΡΕΣ, ΛΑΝΤΖΙΕΡΕΣ, ΝΟΣΟΚΟΜΕΣ, BABY SITTERS, ΖΕΥΓΑΡΙΑ ΓΙΑ ΑΓΡΟΤΙΚΕΣ ΔΟΥΛΕΙΕΣ. ΕΞΥΠΗΡΕΤΗΣΗ 24ΩΡΗ ΚΑΙ ΣΑΒΒΑΤΟΚΥΡΙΑΚΑ, 12ΜΗΝΗ ΕΓΓΥΗΣΗ. ΠΛΗΡ. ΤΗΛ. 01-5237071, 01-5239810, 01-9848352, 0945191210.**
**ΠΡ41876**

**ΚΥΡΙΑ** αναλαμβάνει να προσέχει ηλικιωμένους. Πληρ. τηλ. 33531. ΑΡ41711

**ΚΥΡΙΑ ΖΗΤΑ ΝΑ ΦΡΟΝΤΙΣΕΙ** παιδάκι στην περιοχή Ιαλυσού ή Κρεμαστής. Πληρ. τηλ. 95644 ΑΡ41236

**ΕΛΑΙΟΧΡΩΜΑΤΙΣΜΟΙ. ΑΝΑΛΑΜΒΑΝΟΥΜΕ ΠΑΝΤΟΣ ΕΙΔΟΥΣ ΕΛΑΙΟΧΡΩΜΑΤΙΣΜΟΥΣ ΣΕ ΠΟΛΥ ΛΟΓΙΚΕΣ ΤΙΜΕΣ. ΠΛΗΡ. ΤΗΛ. 93677, 0972490292 ΧΠΡ1561**

**ΣΥΝΤΗΡΗΣΕΙΣ ΚΟΥΦΩΜΑΤΩΝ ΑΛΟΥΜΙΝΙΟΥ**
Εχετε πρόβλημα με τα κουφώματα σπιτιού ή της επιχείρησής σας; Το ειδικά συνεργείο μας αναλαμβάνει τις συντηρήσεις κουφωμάτων αλουμινίου υπεύθυνα και σε λογικές τιμές.
**25ετή πείρα**
**Πληρ. τηλ. 90618 κ. Αλέκος**

*ΓΙΝΟΝΤΑΙ ΕΡΓΑΣΙΕΣ ΜΕ ΤΡΑΚΤΕΡ, ΟΡΓΩΜΑΤΑ ΜΕ ΜΟΝΟΥΝΟ*
**ΠΛΗΡ. ΤΗΛ. 0945403862.**
**ΠΡ41009**

**Εχετε πρόβλημα με τα παλιά σας αλουμίνια;**
- **Τα επισκευάζω ή τα αντικαθιστώ με καινούργια**

ΚΑΤΑΣΚΕΥΕΣ ΑΛΟΥΜΙΝΙΟΥ ΚΑΙ ΣΙΔΗΡΟΥ
**"Ο ΓΙΩΡΓΟΣ"**
**Πληρ. τηλ. 39747, 0944999655**
ΠΡ41814

**ΗΛΕΚΤΡΙΚΕΣ ΕΓΚΑΤΑΣΤΑΣΕΙΣ**
**- ΟΙΚΙΩΝ**
**- ΚΑΤΑΣΤΗΜΑΤΩΝ**
**- ΞΕΝΟΔΟΧΕΙΩΝ**
Νέες-Επεκτάσεις-Τροποποιήσεις
**Πληρ. τηλ. 24125 και 097/2866137**

**ΥΔΡΑΥΛΙΚΑ-ΚΑΛΟΡΙΦΕΡ**
**Γιάννης -ο- Ατλάσης**
ΕΓΚΑΤΑΣΤΑΣΕΙΣ ΑΤΟΜΙΚΕΣ & ΚΕΝΤΡΙΚΕΣ ΘΕΡΜΑΝΣΕΙΣ ΣΥΝΤΗΡΗΣΕΙΣ
**Πληρ. τηλ. 29898-64972**
ΠΡ41742

**ΑΓΟΡΑΖΩ**
ΧΡΥΣΑΦΙΚΑ
ΚΟΣΜΗΜΑΤΑ
ΝΟΜΙΣΜΑΤΑ
ΧΡΥΣΑ ΔΟΝΤΙΑ
ΜΕΤΟΧΕΣ
ΩΡΟΛΟΓΙΑ
ΑΝΤΙΚΕΣ
Δάνεια επί ενεχύρω
**«ΜΠΑΜΠΗΣ»**
Δημ. Θεοδωράκη 15
(1ος όροφος)
ΡΟΔΟΣ
**ΠΡ40785**

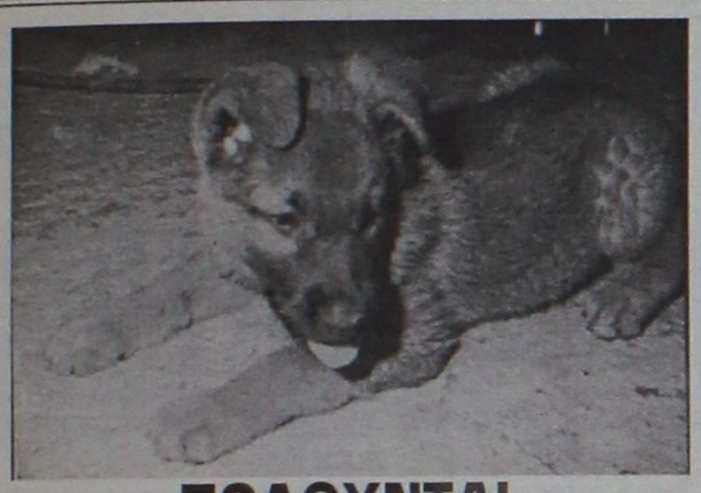

**ΠΩΛΟΥΝΤΑΙ**
κουτάβια, λυκόσκυλα Γερμανικά 40 ημερών.
**Πληρ. τηλ. 0945991069-64770**

**ΔΩΣΕ ΣΤΥΛ ΣΤΟ ΚΙΝΗΤΟ ΣΟΥ**
NEO 5.000 ΛΟΓΟΤΥΠΑ ΚΑΙ ΜΕΛΩΔΙΕΣ για ένα κινητό μοδάτο!
www.rollingtones.gr

**LOGOS-ΛΟΓΟΤΥΠΑ**




**RINGTONES-ΜΕΛΩΔΙΕΣ**

| | |
|---|---|
| **ΕΛΛΗΝΙΚΕΣ ΕΠΙΤΥΧΙΕΣ** | 60600049 Αννα Βίσση - Κραυγή |
| 60600004 Αντιζελα Δημητρίου - Μαύρη λίστα | 60600047 Δέσποινα Βανδή - Υποφέρω |
| 60600017 Νίκος Κουρκούλης - Τόσα δειλινά | 60100012 Εθνικός Υμνος |
| 60600029 Γιάννης Πλούταρχος - Υπήρχαν όρκοι | **TOP ΣΕ ΖΗΤΗΣΗ ΣΤΗΝ ΕΥΡΩΠΗ** |
| 60600036 Νότης Σφακιανάκης - Μετανοιώνω | 60500006 Angel - Shaggy |
| 60600019 Λάμπης Λιβιεράτος - Λάμπεις | 60500008 Butterfly - Crazytown |
| 60600010 Στέλλα Γεωργιάδου - Εχω κακό σκοπό | 60500004 It's raining men - Geri Halliwell |
| 60600027 Γιάννης Πλούταρχος - Φυσάει πολύ | 60500032 Thank you - Dido |
| 60600025 Λευτέρης Πανταζής - Με σένα | 60500031 Supergirl - Reamonn |

Τα πιό κατώτ λογκερμένα ερωτικά λογότυπα βρίσκονται στους κωδικούς: 11200053, 11200072, 11200073, 11200074, 11200082, 11200085, 11200124, 11200128, 11200132, 11200133, 11200135, 11200139, 11200143, 11200144, 11200147.
Ερωτικά εικονομηνύματα στους κωδικούς: 31000008, 31000016, 31000019, 31000035, 31000036, 31000044, 31000045, 31000046, 31000049, 31000053, 31000055, 31000061, 31000063.

1. Διάλεξε το Logo ή το Ringtone που σου ταιριάζει.
2. Κάλεσε τη γραμμή παραγγελίας.
3. Ακολούθησε τις οδηγίες και όταν σου ζητηθεί βάλε τον θηλυκό κωδικό.
4. Το Logo ή το Ringtone θα σταλεί στο κινητό σου.

...κάλεσε από το σταθερό σου τηλέφωνο
**090 214 507**
Για περισσότερα Logos και Ringtones ρίξτε μια ματιά στο internet site: www.rollingtones.gr
Lexitel 86 δρχ./15", € 0.25/15" + Φ.Π.Α. Τ.Θ. 31730

Διαθέσιμα λογότυπα για NOKIA 3210-3310-3330-6110-6130-6150-6210-6250-7110-8210-8810-8850-8890-9110-9110i. Μελωδίες για NOKIA, MOTOROLA, SAGEM. Περισσότερες πληροφορίες για τα κινητά τα οποία υποστηρίζουν λογότυπο και εικονομηνύματα στο www.rollingtones.gr

**ΤΑ ΜΟΝΑΔΙΚΑ**
Βιολογικά Ταπητοκαθαριστήρια Ρόδου
**ΚΛΕΟΠΑΤΡΑ & EURO CLEAN CENTER**
Εμπιστευθείτε τον καθαρισμό και φύλαξη των ταπήτων στα καθαριστήρια μας
- *Προσφέρουμε άψογο και έμπειρο Βιολογικό Καθαρισμό Ταπήτων*
- *Στεγνό καθαρισμό χειροποίητων χαλιών*
- *Επιτόπου καθαρισμό σε σαλόνια-μοκέτες*
- *Ειδικός καθαρισμός παπλώματα-φλοκάτες*
- *Επισκευές σε όλους τους τύπους ταπήτων*

*"Η φύλαξη είναι δωρεάν"* για όλο τον χρόνο. παραλαβή-παράδοση κατ' οίκον σε όλη τη Ρόδο.
Υπεύθυνος:
**Κουφαλλάκης Σταύρος**
*Τηλ.* **0241-51996, 0945793626 fax 51322**
**ΠΡ39554**

**ΞΥΛΟΥΡΓΙΚΕΣ ΕΡΓΑΣΙΕΣ - ΓΥΨΟΣΑΝΙΔΕΣ - ΒΑΨΙΜΑΤΑ**
ΚΟΥΖΙΝΕΣ - ΠΟΡΤΕΣ - ΝΤΟΥΛΑΠΕΣ - ΠΕΡΓΚΟΛΕΣ
*Εγγυημένη εργασία*
*Ταχεία παράδοση*
Τηλ.
**0945 491827, 0932 586376, 67218**
ΠΡ41599

**ΝΕΡΟ!**
**ΒΡΕΙΤΕ ΝΕΡΟ**
Ραδιοαισθητικός, αναλαμβάνει την ανεύρεση υδάτινων πόρων στο χώρο σας έναντι αμοιβής. Διαθέτουμε μηχανήματα για την διάνοιξη γεωτρήσεων και ανόρυξη νερού.
**ΕΡΓΑΣΙΑ ΕΓΓΥΗΜΕΝΗ. ΤΙΜΕΣ ΛΟΓΙΚΕΣ. Πληρ. τηλ. 0945-981382**
βραδινές ώρες
ΠΡ40870

**ΑΠΟΦΡΑΞΕΙΣ**
**ΔΩΔΕΚΑΝΗΣΙΑΚΕΣ ΑΠΟΦΡΑΞΕΙΣ**

**"ΚΟΛΟΣΣΟΣ"**
**ΑΠΟΦΡΑΞΕΙΣ ΚΑΘΑΡΙΣΜΟΙ ΑΠΟΧΕΤΕΥΣΕΩΝ & ΒΟΘΡΩΝ**
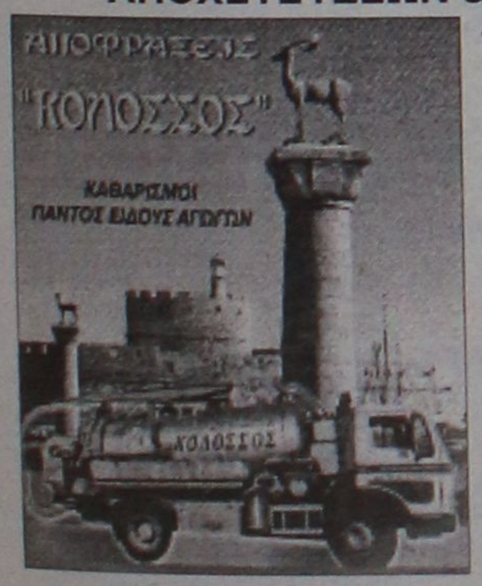

Αναλαμβάνουμε πάσης φύσεως αποφράξεις οποιουδήποτε μήκους και πλάτους
Αναλαμβάνουμε καθαρισμούς αποχετευτικών αγωγών ΔΗΜΩΝ, ΞΕΝ/ΧΕΙΩΝ στρατιωτικών μονάδων ΣΠΙΤΙΩΝ, ΠΟΛΥΚΑΤΟΙΚΙΩΝ καθώς
και καθαρισμούς βιολογικών μονάδων με μηχάνημα υψηλής πιέσεως σε όλη την Δωδ/σο
**Κ. ΠΗΔΙΑΚΗΣ - Π. ΚΑΣΕΡΗΣ**
**Πληρ. τηλ. 47915-91881, κιν. 0944/325234 και 0977/717048**

**ΑΠΟΦΡΑΞΕΙΣ-ΚΑΘΑΡΙΣΜΟΙ**



ΑΠΟΦΡΑΞΕΙΣ ΚΑΘΑΡΙΣΜΟΙ ΣΥΝΤΗΡΗΣΕΙΣ ΑΠΟΧΕΤΕΥΣΕΩΝ-ΕΠΙΦΑΝΕΙΩΝ-ΚΤΙΡΙΩΝ-ΠΛΟΙΩΝ-ΒΙΟΛΟΓΙΚΩΝ
Αναλαμβάνουμε ξενοδοχεία, Δήμους, πολ/κίες κ.λπ. Αντληση πετρελαιοειδών από πλοία καθώς και λιποσυλλεκτών και βιολογικών. ΜΕ ΜΟΝΑΔΙΚΑ ΣΕ ΥΨΟΣ ΠΙΕΣΗΣ ΚΑΙ ΑΝΑΡΡΟΦΗΣΗΣ. ΥΠΕΡΣΥΓΧΡΟΝΑ ΜΗΧΑΝΗΜΑΤΑ ΥΔΡΟΒΟΛΗΣ ΣΕ ΟΛΗ ΤΗ ΔΩΔΕΚΑΝΗΣΟ
**ΟΛΟ ΤΟ 24ωρο**
**ΒΑΡΔΕΛΛΗ Μ. -ΚΡΑΣΟΠΟΥΛΟΣ Δ. Ο.Ε.**
**Τηλ. 35555, Fax: 96516, Κιν. 0944/395999**
e-mail:metropontikas@excite.com.
**ΣΤΙΣ ΠΙΟ ΧΑΜΗΛΕΣ ΤΙΜΕΣ**

**"ΑΠΟΦΡΑΞΕΙΣ" "Η ΜΑΡΙΑ"**

**ΑΠΟΦΡΑΞΕΙΣ ΠΑΝΤΟΣ ΤΥΠΟΥ ΑΠΟΧΕΤΕΥΣΕΩΝ**
ΞΕΝ/ΩΝ, ΕΣΤ/ΩΝ
ΣΤΡΑΤΟΠΕΔΩΝ
ΠΟΛ/ΚΙΩΝ
ΟΙΚΙΩΝ ΜΕ ΜΗΧΑΝΗΜΑ ΥΨΗΛΗΣ ΠΙΕΣΕΩΣ ΥΔΡΟΒΟΛΗΣ
ΑΜΕΣΗ ΕΞΥΠΗΡΕΤΗΣΗ ΟΛΟ ΤΟ 24ΩΡΟ
**Πληρ. τηλ. 94750 και 0241-35555, 0977/257441.**

**ΤΑΠΗΤΟΚΑΘΑΡΙΣΤΗΡΙΟ ART CLEAN EXPRESS**
Αναλαμβάνουμε υπεύθυνα:
- ✓ Ξηρό καθαρισμό
- ✓ Πλύσιμο-απολύμανση
- ✓ Φύλαξη
- ✓ Επιδιόρθωση ταπήτων
- ✓ Αδιαβροχοποιήσεις

Ειδικός καθαρισμός μεταξωτών και χειροποίητων χαλιών
**Παραλαβή-παράδοση κατ' οίκον**
*Εγγυημένη συνεργασία*
Επί τόπου καθαρισμοί μοκετών-σαλονιών
**Τηλ. 94815, κιν. 0944 350247, 0800400400**
**Τηλ. χωρίς χρέωση**
*Με την υπογραφή Αλαφάκης*

# G.A FERRIES

## ΔΡΟΜΟΛΟΓΙΑ ΠΛΟΙΩΝ

**Από 10/09/2001 έως 30/09/2001**

F/B MARINA • F/B RODANTHI • F/B ROMILDA

**F/B MARINA • F/B RODANTHI ΕΝΑΛΛΑΞ ΓΙΑ ΠΕΙΡΑΙΑ**

| | | |
|---|---|---|
| ΔΕΥΤΕΡΑ | 16.00 | ΚΩ-ΚΑΛΥΜΝΟ-ΛΕΡΟ-ΠΑΤΜΟ-ΠΕΙΡΑΙΑ |
| ΤΡΙΤΗ | 16.00 | ΚΩ-ΚΑΛΥΜΝΟ-ΠΕΙΡΑΙΑ |
| ΤΕΤΑΡΤΗ | 16.00 | ΚΩ-ΚΑΛΥΜΝΟ-ΠΕΙΡΑΙΑ |
| ΠΕΜΠΤΗ | 16.00 | ΚΩ-ΚΑΛΥΜΝΟ-ΑΣΤΥΠΑΛΑΙΑ-ΠΕΙΡΑΙΑ |
| ΠΑΡΑΣΚΕΥΗ | 16.00 | ΚΩ-ΚΑΛΥΜΝΟ-ΛΕΡΟ-ΠΑΤΜΟ-ΠΕΙΡΑΙΑ |
| ΣΑΒΒΑΤΟ | 16.00 | ΚΩ-ΚΑΛΥΜΝΟ-ΛΕΡΟ-ΠΑΤΜΟ-ΠΕΙΡΑΙΑ |
| ΚΥΡΙΑΚΗ | 16.00 | ΚΩ-ΚΑΛΥΜΝΟ-ΠΕΙΡΑΙΑ |

**F/B ROMILDA**

| | | |
|---|---|---|
| ΤΡΙΤΗ | 15.00 | ΚΩ-ΚΑΛΥΜΝΟ-ΛΕΡΟ-ΠΑΤΜΟ-ΦΟΥΡΝΟΙ-ΑΓ. ΚΗΡΥΚΟ-ΠΕΙΡΑΙΑ |
| ΠΕΜΠΤΗ | 16.00 | ΚΩ-ΛΕΡΟ-ΛΕΙΨΟΙ-ΠΑΤΜΟ-ΑΓ. ΚΗΡΥΚΟ-ΠΕΙΡΑΙΑ |
| ΣΑΒΒΑΤΟ | 19.00 | ΚΑΣΤΕΛΛΟΡΙΖΟ |
| ΚΥΡΙΑΚΗ | 08.00 | ΣΥΜΗ-ΤΗΛΟ-ΝΙΣΥΡΟ-ΚΩ-ΚΑΛΥΜΝΟ-ΛΕΡΟ-ΠΑΤΜΟ-ΝΑΞΟ-ΠΑΡΟ-ΠΕΙΡΑΙΑ |

*Σας ευχόμαστε Καλό Χειμώνα*

Πληροφορίες: τηλ. 35066-30406-36170-28597 • FAX: 39839

*Και στον ταξιδιωτικό σας πράκτορα*



**ΠΡΑΚΤΟΡΕΙΟ ΤΑΞΙΔΙΩΝ**

# ΣΑΒΒΑΣ ΣΑΗΣ

## ΕΚΔΡΟΜΕΣ ΦΘΙΝΟΠΩΡΟΥ 2001

### ΕΚΔΡΟΜΗ 1

**ΑΠΟ 14/10–ΕΩΣ 20/10**

ΡΟΔΟ-ΠΕΙΡΑΙΑ-ΔΕΛΦΟΥΣ-ΑΡΑΧΩΒΑ-ΝΑΥΠΑΚΤΟΣ-ΑΓ. ΣΕΡΑΦΕΙΜ ΜΕ ΤΑ 400 ΣΗΜΑΝΤΡΑ ΚΑΙ ΤΙΣ 62 ΚΑΜΠΑΝΕΣ-ΜΕΣΟΛΟΓΓΙ-ΠΑΤΡΑ-ΚΑΛΑΒΡΥΤΑ-ΠΑΝΑΓΙΑ ΜΑΛΕΒΗ-ΤΡΙΠΟΛΗ-ΝΑΥΠΛΙΟ-ΕΠΙΔΑΥΡΟΣ-ΠΕΙΡΑΙΑ-ΡΟΔΟ

### ΕΚΔΡΟΜΗ 2

**ΒΟΡΕΙΑ ΕΛΛΑΔΑ–ΘΡΑΚΗ**
**ΑΠΟ 4/11–ΕΩΣ 9/11**
**(Αεροπορικώς)**

ΡΟΔΟ-ΠΕΙΡΑΙΑ-ΘΕΣ/ΝΙΚΗ-ΒΕΡΓΙΝΑ-ΒΕΡΟΙΑ-ΠΑΝΑΓΙΑ ΣΟΥΜΕΛΑ-ΝΑΟΥΣΑ-ΕΔΕΣΣΑ-ΔΡΑΜΑ-ΑΛΙΣΤΡΑΤΗ-ΠΑΝΑΓΙΑ ΕΙΚΟΣΙΦΟΙΝΙΣΑ-ΚΑΒΑΛΑ-ΞΑΝΘΗ-ΚΟΜΟΤΗΝΗ-ΑΛΕΞΑΝΔΡΟΥΠΟΛΗ-ΣΟΥΦΛΙ-ΔΙΔΥΜΟΤΕΙΧΟ-ΟΡΕΣΤΙΑΔΑ-ΚΗΠΟΙ-ΑΛΕΞΑΝΔΡΟΥΠΟΛΗ-ΡΟΔΟ

### ΕΚΔΡΟΜΗ 3

**ΓΥΡΟΣ ΠΕΛΟΠΟΝΗΣΣΟΥ**
**ΑΠΟ 10/11–ΕΩΣ 16/11**

ΡΟΔΟ-ΠΕΙΡΑΙΑ-ΔΕΛΦΟΥΣ-ΑΡΑΧΩΒΑ-ΝΑΥΠΑΚΤΟΣ-ΑΓ. ΣΕΡΑΦΕΙΜ ΜΕ ΤΑ 400 ΣΗΜΑΝΤΡΑ ΚΑΙ ΤΙΣ 62 ΚΑΜΠΑΝΕΣ-ΠΑΤΡΑ-ΠΥΡΓΟ-ΟΛΥΜΠΙΑ-ΚΑΛΑΜΑΤΑ-ΣΠΗΛΑΙΑ ΔΥΡΟΥ-ΓΥΘΕΙΟ-ΣΠΑΡΤΗ-ΤΡΙΠΟΛΗ-ΠΑΝΑΓΙΑ ΜΑΛΕΒΗ-ΝΑΥΠΛΙΟ-ΕΠΙΔΑΥΡΟ-ΠΕΙΡΑΙΑ-ΡΟΔΟ

### ΕΚΔΡΟΜΗ 4

**ΑΠΟ 14/11–ΕΩΣ 20/11**

ΡΟΔΟ-ΜΥΤΙΛΗΝΗ ΑΓ. ΡΑΦΑΗΛ-ΤΑΞΙΑΡΧΗ-ΜΑΝΤΑΜΑΔΟΣ-ΜΟΛΥΒΟ-ΠΕΤΡΑ-ΜΟΝΗ ΛΗΜΟΝΟΣ-ΑΓ. ΓΕΡΑΣΙΜΟ-ΚΑΛΟΝΗ-ΠΑΝΑΓΙΑ ΑΓΙΑΣΟ-ΠΕΙΡΑΙΑ-ΑΘΗΝΑ-ΠΕΙΡΑΙΑ-ΡΟΔΟ

**ΠΛΗΡΟΦΟΡΙΕΣ-ΠΡΟΓΡΑΜΜΑΤΑ**
**Πρακτορείο ταξιδίων**

# ΣΑΒΒΑΣ ΣΑΗΣ

**Τάρπον Σπρινγκς 42 δίπλα στην Πίστεως**
**Τηλ. 0241-39781-3 ΡΟΔΟΣ**



TRAVEL EMMANUEL

***ΘΕΛΕΤΕ ΟΙ ΔΙΑΚΟΠΕΣ ΣΑΣ ΝΑ ΣΥΝΔΥΑΣΘΟΥΝ ΦΘΗΝΑ ΚΑΙ ΠΟΙΟΤΙΚΑ:***

# EMMANUEL TRAVEL

***ΘΕΛΕΤΕ ΝΑ ΤΑΞΙΔΕΨΕΤΕ ΜΕ ΑΣΦΑΛΕΙΑ ΚΑΙ ΦΘΗΝΑ...***

## EMMANUEL TRAVEL

**ΕΙΜΑΣΤΕ ΠΑΝΤΑ ΣΤΗΝ ΔΙΑΘΕΣΗ ΣΑΣ ΓΙΑ ΤΗΝ ΚΑΛΥΤΕΡΗ ΕΞΥΠΗΡΕΤΗΣΗ ΣΑΣ.**
**ΦΘΗΝΕΣ ΤΙΜΕΣ ΓΙΑ ΕΥΡΩΠΗ ΣΕ ΣΥΝΕΡΓΑΣΙΑ ΜΕ ΤΙΣ ΚΑΛΥΤΕΡΕΣ ΑΕΡΟΠΟΡΙΚΕΣ ΤΣΑΡΤΕΡ ΕΤΑΙΡΕΙΕΣ**

ΕΙΣΙΤΗΡΙΑ ΠΛΟΙΩΝ 20% ΕΚΠΤΩΣΗ ΓΙΑ ΕΙΣΙΤΗΡΙΑ ΜΕΤ' ΕΠΙΣΤΡΟΦΗΣ

ΕΙΣΙΤΗΡΙΑ ΟΛΥΜΠΙΑΚΗΣ-ΕΙΔΙΚΕΣ ΤΙΜΕΣ ΓΙΑ ΝΕΟΥΣ ΚΑΙ ΥΠΕΡΗΛΙΚΕΣ-ΟΙΚΟΓΕΝΕΙΑΚΕΣ ΠΡΟΣΦΟΡΕΣ

**ΚΡΑΤΗΣΕΙΣ ΞΕΝΟΔΟΧΕΙΩΝ**
**ΕΚΔΟΣΕΙΣ ΔΙΑΒΑΤΗΡΙΩΝ**
**ΕΚΔΡΟΜΕΣ ΓΙΑ ΟΛΟ ΤΟΝ ΚΟΣΜΟ**

***ΠΑΝΤΑ ΚΟΝΤΑ ΣΑΣ ΓΙΑ ΤΗΝ ΚΑΛΥΤΕΡΗ ΕΞΥΠΗΡΕΤΗΣΗ ΣΑΣ***

**ΠΛΗΡΟΦΟΡΙΕΣ**
**ΤΗΛ: 93630-93625-94385**
**FAX: 91748**
**ΙΕΡΟΥ ΛΟΧΟΥ 1 ΙΑΛΥΣΟΣ ΡΟΔΟΣ**
**ΥΠΕΥΘΥΝΟΣ: ΜΑΝΩΛΗΣ ΜΑΧΑΙΡΑΚΗΣ**



# Pellos Travel

## ΕΚΔΡΟΜΗ ΓΥΡΟΣ ΕΛΛΑΔΟΣ

***ΡΟΔΟΣ–ΠΕΙΡΑΙΑΣ–ΠΑΤΡΑ–ΜΕΣΣΟΛΟΓΓΙ–ΑΜΦΙΛΟΧΙΑ–ΛΕΥΚΑΔΑ–ΑΡΤΑ–ΙΩΑΝΝΙΝΑ–ΜΕΤΣΟΒΟ–ΜΕΤΕΩΡΑ–ΛΑΡΙΣΑ–ΤΕΜΠΗ–ΘΕΣΣΑΛΟΝΙΚΗ–ΝΕΑ ΧΑΛΚΗΔΟΝΑ–ΣΟΥΜΕΛΑ–ΒΕΡΓΙΝΑ–ΚΑΤΑΡΡΑΚΤΕΣ ΕΔΕΣΣΑΣ–ΝΑΟΥΣΑ–ΒΕΡΟΙΑ–ΠΗΛΙΟΝ–ΒΟΛΟΣ–ΑΓΙΟΣ ΙΩΑΝΝΗΣ Ο ΡΩΣΟΣ–ΧΑΛΚΙΔΑ–ΠΕΙΡΑΙΑΣ–(ΑΓΙΟΣ ΝΕΚΤΑΡΙΟΣ)–ΠΕΙΡΑΙΑΣ–ΡΟΔΟΣ***

**Από 4/11-12/11**

- **4/11:** Αναχώρηση από Ρόδο για Αθηνα με πλοίο F/B
- **5/11:** Αφιξη στην Αθήνα. Επιβίβαση σε πούλμαν και αναχώρηση για Πάτρα. Αφιξη στην Πάτρα. Αναχώρηση και διέλευση με το πλοίο μέσω Ρίου-Αντίρριου Μεσολόγγι-Αγρίνιο-Αρτα-Λευκάδα-Ιωάννινα (Αρτα). Φαγητό. Διαν/ση.
- **6/11:** Πρωινό στο Ξ/Δ. Αναχώρηση Σταλακτίτες Ιωαννίνων-Λίμνη Ιωαννίνων-Μέτσοβο-Καλαμπάκα. Φαγητό. Διαν/ση.
- **7/11:** Πρωινό στο Ξ/Δ. Ανάβαση στα Μετέωρα. Αναχώρηση μέσω Τρικάλων-Λάρισα-Κατερίνη. Αφιξη Νέα Χαλκηδόνα (Θεσσαλονίκη). Φαγητό. Διαν/ση.
- **8/11:** Πρωινό στο Ξ/Δ. Εκδρομή Καταρράκτες Εδέσσης-Βεργίνα-Παναγιά Σουμελά. Επιστροφή στο Ξ/Δ στη Νέα Χαλκηδόνα. Φαγητό. Διαν/ση.
- **9/11:** Πρωινό στο Ξ/Δ. Αναχώρηση μέσω Λάρισας. Αφιξη στο Βόλο. Ανάβαση στο Πήλιο. Φαγητό. Διαν/ση.
- **10/11:** Πρωινό στο Ξ/Δ. Επιστροφή μέσω Χαλκίδας-Προσκύνημα στον Αγιο Ιωάννη τον Ρώσο-Αναχώρηση για Πειραιά. Αφιξη στον Πειραιά. Τακτοποίηση στο Ξ/Δ. Φαγητό. Διαν/ση.
- **11/11:** Πρωινό στο Ξ/Δ.. Αναχώρηση για Αίγινα. Προσκύνημα στον Αγιο Νεκτάριο. Επιστροφή στον Πειραιά. Αναχώρηση για Ρόδο.
- **12/11:** Αφιξη στη Ρόδο. Τέλος εκδρομής.

**Στην εκδρομή ΠΕΡΙΛΑΜΒΑΝΟΝΤΑΙ:**

*•1. Εισιτήρια Ρόδος -Αθήνα-Ρόδος Γ' θέσης-εισιτήρια Πειραιά-Αίγινα-Πειραιάς• 2. Ξεναγήσεις -Εκδρομές • 3. Μεταφορές με κλιματιζόμενα πούλμαν • 4. Ξ/Δ Β' και Γ' κατηγορίας με ΗΒ (πρωινό και φαγητό)*

**ΔΕΝ ΠΕΡΙΛΑΜΒΑΝΟΝΤΑΙ:**

*Είσοδοι σε αρχαιολογικούς χώρους*

**Για περισσότερες πληροφορίες και κρατήσεις στο πρακτορείο:**

# Pellos Travel

ΛΕΩΦΟΡΟΣ ΚΑΛΛΙΘΕΑΣ 125, ΦΑΛΗΡΑΚΙ ΡΟΔΟΣ
ΤΗΛ.: 0241 87615, 86298•Fax: 0241 52276 - 87616
www.pellostravel.gr & www.ps-rhodes.com



# ΠΡΑΚΤΟΡΕΙΟ ΤΑΞΙΔΙΩΝ
# ΣΑΒΒΑΣ ΣΑΗΣ

## ΦΘΗΝΑ ΑΕΡΟΠΟΡΙΚΑ ΕΙΣΙΤΗΡΙΑ ΓΙΑ ΟΛΟ ΤΟΝ ΚΟΣΜΟ

Με την ευκαιρία της λειτουργίας του νέου μας πρακτορείου στην οδό Τάρπον Σπρίνγκς 42 (δίπλα στην Τράπεζα Πίστεως)

**ΠΡΟΣΦΕΡΟΥΜΕ**

τα φθηνότερα αεροπορικά εισιτήρια για όλο τον κόσμο με όλες τις αεροπορικές εταιρίες.

**ΠΡΟΣΟΧΗ** Πληροφορίες δεν δίδονται από το τηλέφωνο μόνο προσωπική παρουσία σας

**ΑΚΟΜΗ ΣΑΣ ΠΑΙΡΝΟΥΜΕ**

ΒΙΖΑ επισκέπτου για ΑΜΕΡΙΚΗ σε μία εβδομάδα.
ΒΙΖΑ επισκέπτου για ΑΥΣΤΡΑΛΙΑ σε μία μέρα
Εκδοση διαβατηρίων
Εκδοση αδειών αυτοκινήτων

**ΞΕΝΟΔΟΧΕΙΑ ΣΤΗΝ ΑΘΗΝΑ**

| | | |
|---|---|---|
| **PRESIDENT Α' ΚΑΤΗΓΟΡΙΑΣ** Λεωφόρος Κηφισίας | | |
| Μονόκλινο | 12.500 ΔΡΧ. | ΜΕ ΠΡΩΙΝΟ έως 31/10 |
| Δίκλινο για μονόκλ. | 14.500 ΔΡΧ. | « |
| Δίκλινο | 16.500 ΔΡΧ. | « |
| Τρίκλινο | 20.500 ΔΡΧ. | « |
| **ESPERIA HOTEL Α' ΚΑΤΗΓΟΡΙΑΣ** Σταδίου 22 | | |
| Μονόκλινο | 28.000 ΔΡΧ. | ΜΕ ΠΡΩΙΝΟ έως 31/10 |
| Δίκλινο | 33.000 ΔΡΧ. | « |
| Τρίκλινο | 37.500 ΔΡΧ. | « |
| **ELECTRA HOTEL Α' ΚΑΤΗΓΟΡΙΑΣ** Ερμού 5 | | |
| Μονόκλινο | 33.000 ΔΡΧ. | ΜΕ ΠΡΩΙΝΟ έως 10/11 |
| Δίκλινο | 39.500 ΔΡΧ. | « |
| Τρίκλινο | 46.500 ΔΡΧ. | « |
| **TITANIA HOTEL** Πανεπιστημίου 52 (ΣΥΝΤΑΓΜΑ-ΟΜΟΝΟΙΑ) | | |
| Μονόκλινο | 25.600 ΔΡΧ. | ΜΕ ΑΜΕΡ. ΠΡ. έως 31/10 |
| Δίκλινο | 32.500 ΔΡΧ. | « |
| Τρίκλινο | 36.000 ΔΡΧ. | « |
| **DORIA HOTEL Β' ΚΑΤΗΓΟΡΙΑΣ** Πειραιώς 15-17 (κοντά στην Ομόνοια) | | |
| Μονόκλινο | 17.000 ΔΡΧ. | ΜΕ ΠΡΩΙΝΟ έως 31/10 |
| Δίκλινο | 20.000 ΔΡΧ. | « |
| Τρίκλινο | 26.500 ΔΡΧ. | « |
| **RIVA HOTEL Α' ΚΑΤΗΓΟΡΙΑΣ SUPERIOR** Μιχαλακοπούλου (HILTON) | | |
| Μονόκλινο | 18.500 ΔΡΧ. | ΜΕ ΠΡΩΙΝΟ έως 31/10 |
| Δίκλινο | 21.000 ΔΡΧ. | « |
| Τρίκλινο | 28.500 ΔΡΧ. | « |
| **ZAFOLIA HOTEL Α' ΚΑΤΗΓΟΡΙΑΣ** Λεωφ. Αλεξάνδρας 87 | | |
| Μονόκλινο | 27.000 ΔΡΧ. | έως 31/6 |
| Δίκλινο | 30.000 ΔΡΧ. | « |
| Τρίκλινο | 36.000 ΔΡΧ. | « |
| **ALEXANDROS HOTEL Α' ΚΑΤΗΓΟΡΙΑΣ** Περιοχή HILTON | | |
| Μονόκλινο | 26.000 ΔΡΧ. | ΜΕ ΠΡΩΙΝΟ έως 31/10 |
| Δίκλινο | 29.000 ΔΡΧ. | « |
| Τρίκλινο | 34.500 ΔΡΧ. | « |
| **CHRISTINA HOTEL Β' ΚΑΤΗΓΟΡΙΑΣ** Περιοχή FIX | | |
| Μονόκλινο | 18.500 ΔΡΧ. | ΜΕ ΠΡΩΙΝΟ έως 31/10 |
| Δίκλινο | 21.000 ΔΡΧ. | « |
| Τρίκλινο | 28.500 ΔΡΧ. | « |
| **PARTHENON HOTEL Α' ΚΑΤΗΓΟΡΙΑΣ** Περιοχή Μακρυγιάννη | | |
| Μονόκλινο | 23.500 ΔΡΧ. | ΜΕ ΠΡΩΙΝΟ έως 31/10 |
| Δίκλινο | 27.000 ΔΡΧ. | « |
| Τρίκλινο | 37.000 ΔΡΧ. | |
| **ΧΑΝΔΡΗΣ ΚΑΤΗΓΟΡΙΑΣ LUX** Συγγρού 385 | | |
| Μονόκλινο Superior | 44.000 ΔΡΧ. | χωρίς πρωινό έως 31/12 |
| Δίκλινο Superior | 44.000 ΔΡΧ. | « |
| **STANLEY HOTEL Β' ΚΑΤΗΓΟΡΙΑΣ** ΣΥΝΤΑΓΜΑ | | |
| Μονόκλινο | 21.000 ΔΡΧ. | ΜΕ ΠΡΩΙΝΟ έως 31/10 |
| Δίκλινο | 28.000 ΔΡΧ. | « |
| Τρίκλινο | 35.500 ΔΡΧ | « |
| **SEA VIEW** στη ΓΛΥΦΑΔΑ | | |
| Μονόκλινο | 18.000 ΔΡΧ. | ΜΕ ΠΡΩΙΝΟ έως 31/5 |
| Δίκλινο | 23.000 ΔΡΧ. | « |
| Τρίκλινο | 27.500 ΔΡΧ. | « |
| **ST. GEORGE LYKABETTUS ΚΑΤΗΓΟΡΙΑΣ LUX** | | |
| Μονόκλινο | 33.500 ΔΡΧ. | χωρίς Β/Β έως 31/12 |
| Δίκλινο | 33.500 ΔΡΧ. | « |
| **ΞΕΝΟΔΟΧΕΙΟ ASTOR** (Σύνταγμα) | | |
| Μονόκλινο | 19.500 ΔΡΧ. | ΜΕ ΠΡΩΙΝΟ έως 31/10 |
| Δίκλινο | 26.000 ΔΡΧ. | |
| Τρίκλινο | 32.000 ΔΡΧ. | « |
| **GRAND HOTEL Β' ΚΑΤ.** (Πατησίων & Βεραντέρου 10) | | |
| Μονόκλινο | 15.500 ΔΡΧ. | ΜΕ ΠΡΩΙΝΟ έως 31/10 |
| Δίκλινο | 20.000 ΔΡΧ. | « |
| Τρίκλινο | 26.000 ΔΡΧ. | « |
| **ΒΕΡΓΙΝΑ HOTEL Β' ΚΑΤ. - ΘΕΣΣΑΛΟΝΙΚΗ** (κεντρικό) | | |
| Μονόκλινο | 19.500 ΔΡΧ. | ΜΕ ΠΡΩΙΝΟ έως 31/8 |
| Δίκλινο | 24.000 ΔΡΧ. | « |
| Τρίκλινο | 29.000 ΔΡΧ. | « |

**ΣΑΣ ΣΥΜΦΕΡΕΙ ΠΡΙΝ ΚΛΕΙΣΕΤΕ ΟΠΟΥΔΗΠΟΤΕ ΝΑ ΜΑΣ ΕΠΙΣΚΕΦΘΕΙΤΕ**

**ΠΡΑΚΤΟΡΕΙΟ ΤΑΞΙΔΙΩΝ**
**ΣΑΒΒΑΣ ΣΑΗΣ**
**ΤΑΡΠΟΝ ΣΠΡΙΝΓΚΣ 42** (δίπλα στην Τραπ. Πίστεως) • **Τηλ. 39781-3**

ΡΕΠΟΡΤΑΖ

# Πολύς κόσμος

✔ *Εξακόσιοι αθλητές-τριες θα πάρουν μέρος στους Αιγαιοπελαγίτικους αγώνες στίβου στην Ανδρο*

✔ *Ο αριθμός των Δωδεκανησίων αγγίζει τους διακόσιους*

Με έναν αριθμό που ξεπερνά τους εξακόσιους (600!) αθλητές-τριες και συνοδούς από σαράντα (40) και πλέον Σωματεία Στίβου του Αιγαίου διεξάγονται το Σαββατοκύριακο (6-7/10) στην Ανδρο οι 15οι Αιγαιοπ/κοι Αγώνες στίβου του 2001.

Ο αριθμός των Δωδ/σίων αγγίζει τους διακόσιους (200) αθλητές-τριες και συνοδούς. Ανάμεσά σ' αυτούς και τριάντα (30) περίπου αθλητές-τριες με ειδικές ανάγκες από τα Δωδ/κά ειδικά Σχολεία και Σωματεία των ΑΜΕΑ.

Οι Αιγαιοπ/κοι Αγώνες στίβου που πρωτοξεκίνησαν το 1986 από τη Μυτιλήνη, αποτέλεσαν το πιο πετυχημένο μοντέλο αναπτυξιακής πολιτικής για τον κλασικό αθλητισμό πανελλαδικά. Ο θεσμός βοήθησε στην ανάδειξη πρωταθλητών από τα νησιά του Αιγαίου (οι Ολυμπιονίκες **Κ. Κεντέρης-Ν. Ξάνθου** και οι **Μεσογειονίκες Γ. Κουμνάκη-Χρ. Ιακώβου-Αγγ. Τσιολακούδη)** είναι γέννημα θρέμμα του θεσμού των Αιγαιοπ/κων στη δημιουργία νέων Σωματείων Στίβου και τέλος στη κατασκευή αθλητικής υποδομής σε πάνω από δέκα (10) νησιά μέχρι σήμερα.

Ο κύριος χρηματοδότης αυτής της λαμπρής ετήσιας αθλητικής γιορτής του Αιγαιοπ/κου Στίβου είναι το Υπ. Αιγαίου. Δίπλα του στέκεται ισότιμα το Υφ. Αθλητισμού που στηρίζει το θεσμό με την κατασκευή των Σταδίων, αλλά και μέρος των Οργανωτικών εξόδων της εκδήλωσης.

Πρόεδρος της Οργανωτικής επιτροπής των 15ων Αιγαιοπ/κων Αγώνων Στίβου είναι ο Γ. Γραμματέας του Υπ. Αιγαίου και συμπατριώτης μας κ. **Ιωαν. Μαχαιρίδης,** που θα βρίσκεται στην Ανδρο μαζί με τις αθλητικές αποστολές του Αιγαίου. Η αναχώρηση των Δωδ/κών αθλητικών αποστολών θα γίνει την Πέμπτη 4/10 με το πλοίο ROMILDA (15.00) τα ξημερώματα της Παρασκευής (05.00) θα προσεγγίσει το λιμάνι της Τήνου όπου θα αποβιβασθούν οι Δωδ/σοι. Από εκεί με άλλο μικρότερο πλοίο θ' αναχωρήσουν το πρωί (08.00) της Παρασκευής για την Ανδρο.

Η επιστροφή θα γίνει τη Δευτέρα 8/10 (11.00) μέσω Ανδρου-Ραφήνας και από εκεί στον Πειραιά, προκειμένου να επιβιβασθούν στο πλοίο ΜΑΡΙΝΑ τ' απόγευμα της Δευτέρας (16.00) για τα νησιά μας.

Η Οδύσσεια αυτή μπορεί να είναι κουραστική για αθλητές και συνοδούς.

Ομως ο ενθουσιασμός, για τη συμμετοχή σ' αυτή τη ετήσια αθλητική σύναξη του Αιγαιοπ/κου χώρου, είναι τόσο μεγάλος που κάνει όσους συμμετέχουν να μην υπολογίζουν την ταλαιπωρία.



*Ξάνθου: Ξεκίνησε την πολυετή καριέρα της από τους Αιγαιοπελαγίτικους*

# Πέππας VS Μάρατς

✔ *ΒΡΙΣΚΕΙ ΣΙΓΑ-ΣΙΓΑ ΤΟΝ ΕΑΥΤΟ ΤΟΥ Ο ΡΟΔΙΤΗΣ ΠΡΩΤΑΘΛΗΤΗΣ ΤΟΥ ΤΕΝΙΣ*

✔ *ΚΕΡΔΙΣΕ ΔΥΟ ΙΣΠΑΝΟΥΣ ΣΤΟ ΚΑΛΙΑΡΙ*

Ο Ροδίτης πρωταθλητής του τένις δείχνει να συνέρχεται από κείνη τη βαριά ήττα από τον Δανό Πλες στο **Ντένβις Καπ.**

Ο Σόλωνας Πέππας και ο **Κωνσταντίνος Οικονομίδης** πραγματοποιούν εξαιρετικές εμφανίσεις στα ιταλικά κορτ του Κάλιαρι και κέρδισαν με την αξία τους μια θέση στο κυρίως ταμπλό του διεθνούς τουρνουά της σειράς τσάλεντζερ με χρηματικό έπαθλο 75.000 δολαρίων. Ο Οικονομίδης (No 310) με εξαιρετικό ηθικό από την πολύ καλή του απόδοση στον αγώνα της Εθνικής με τη Δανία για το Ντέιβις Καπ-πέρασε μπάι στον α' γύρο των προκριματικών ενώ στη συνέχεια επιβλήθηκε του Ισπανού **Εζέκιελ Βελέζ** με 6-0, 6-2 και του Ιταλού **Ελία Γκρόσι** (No 295) με 6-4, 6-1. Στον α' γύρο του κυρίως ταμπλό η κλήρωση ελάχιστα τον ευνόησε ωστόσο, καθώς θα τεθεί αντιμέτωπος με τον Αργεντινό **Μαριάνο Ζαμπαλέτα** (No 61 στην παγκόσμια κατάταξη).

**-Αυστριακό εμπόδιο για τον Σόλωνα-**

Ο **Σόλωνας Πέππας** παρουσιάστηκε σαφώς βελτιωμένος στην πόλη της Δυτικής Ιταλίας και έδειξε να ξαναβρίσκει τον παλιό καλό του εαυτό.

Ο Ελληνας πρωταθλητής πέρασε επίσης μπάι τον πρώτο γύρο των προκριματικών, ενώ στους επόμενους δύο ξεπέρασε με ευκολία τα εμπόδια των **Χαβιέ Γκαρσία-Σίντες** (Ισπανία) με 6-4, 6-2 και **Κάρλος Κουαντρέντο** (Ισπανία-No 437) με 6-3, 6-2. Στον α' γύρο του κυρίως ταμπλό είχε περισσότερο βατή κλήρωση, καθώς θα αναμετρηθεί με τον Αυστριακό **Ολιβερ Μάρατς** (No 232 στην παγκόσμια κατάταξη), ο οποίος πάντως δεν αποτελεί αμελητέα ποσότητα.

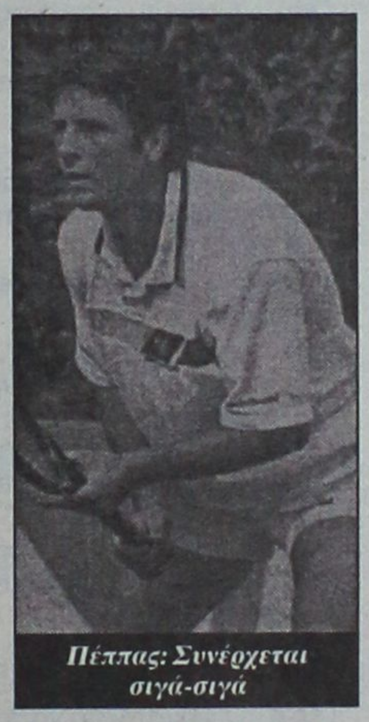

*Πέππας: Συνέρχεται σιγά-σιγά*

**Σ.Σ.Α.Δ.ΑΝ. "ΖΕΦΥΡΟΣ"**
**Φώτη Φωταρά 9-85100 Ρόδος**
**τηλ.: 0241-23863**

## ΠΡΟΣΚΛΗΣΗ

Το Διοικητικό Συμβούλιο του Σωματείου Μπάσκετ "Ζέφυρος" καλεί όλα τα μέλη του στην Γενική Συνέλευση που θα γίνει την Τρίτη 2 Οκτωβρίου 2001 και ώρα 20.00 στην αίθουσα του 1ου Δημοτικού Σχολείου πόλεως Ρόδου με τα παρακάτω θέματα:

**1ον:** Απολογισμός απερχομένου Διοικητικού Συμβουλίου.

**2ον:** Οικονομικός Απολογισμός.

**3ον:** Εκθεση Εξελεγκτικής Επιτροπής.

**4ον:** Αρχαιρεσίες για την ανάδειξη νέου Διοικητικού Συμβουλίου.

**Για το Διοικητικό Συμβούλιο**

**Η Πρόεδρος** — **Αμαλία Κόκκινου**

**Η Γ. Γραμματέας** — **Ντίνα Κωνσταντίνου**

**ΠΑΟ ΔΙΑΓΟΡΑΣ**

## ΑΝΑΚΟΙΝΩΣΗ

Αγαπητοί γονείς,

Οπως κάθε χρόνο, έτσι και φέτος, ξεκίνησε η νέα στιβική περίοδος 2001-2002.

Οι προπονήσεις διεξάγονται καθημερινά στο στάδιο στίβου του ΔΙΑΓΟΡΑ. Περιμένουμε να ενισχύσετε με την παρουσία των παιδιών σας τα τμήματα στίβου του σωματείου μας. Με ορίζοντα το 2004 αθλούμε τα παιδιά μας δείχνοντας το σωστό δρόμο στη δύσκολη εποχή μας, μακρυά από τα ναρκωτικά και τις φουρτούνες της κοινωνίας μας. Με άξιους προπονητές όπως τους κ.κ. **Ζήκα Βασίλη, Παπαγεωργίου Νίκο, Αντωνίου Χρήστο** και **Χατζήπαπα Ντίνο** καθοδηγούμε τα παιδιά μας όχι μόνο στον αθλητισμό αλλά και στη διαμόρφωση χαρακτήρων με αρετή και ανδρεία, άξιων αυριανών Ροδιτών, ικανών να αντιμετωπίσουν όλες τις δυσκολίες της νεότητάς τους. Στον αγώνα αυτό είμαστε κοντά σας και σας θέλουμε συμπαραστάτες στο δύσκολο έργο μας.

Εφέτος για την κάλυψη μέρους των εξόδων, αμοιβών προπονητών και αθλητικών υλικών αποφασίσαμε την μηνιαία συνδρομή σε δρχ. 5.000 για κάθε παιδί και σας παρακαλούμε παρά το φορτωμένο πρόγραμμα των παιδιών για τη μεγαλύτερη δυνατή προσέλευσή τους στο στάδιο.

Ευχόμεθα στα παιδιά και τους προπονητές καλή επιτυχία στο έργο τους.

Τηλέφωνα προπονητών:

1) **Ντίνος Χατζήπαπας,** 74056

2) **Χρήστος Αντωνίου.** 0974-841807

**Η Διοικούσα Επιτροπή**
**του ΠΑΟ ΔΙΑΓΟΡΑΣ**



*Η εμπειρία μας και η αφοσίωση στη λεπτομέρεια αποτελουν εγγύηση για την απόλυτη επιτυχία ωστε να μείνουν ανεξίτηλες στη μνήμη τη δική σας και των καλεσμένων σας.....*

ΧΟΡΟΕΣΠΕΡΙΔΕΣ - ΓΑΜΟΙ - CATERING - ΠΑΙΔΙΚΑ ΠΑΡΤΥ



*ΞΕΝΟΔΟΧΕΙΟ SOFITEL CAPSIS ΡΟΔΟΥ*
*Για Πληροφορίες 25-015 & 20919 (09.00 - 17.00)*

CAPSIS
Conference Centers & Resort Hotels

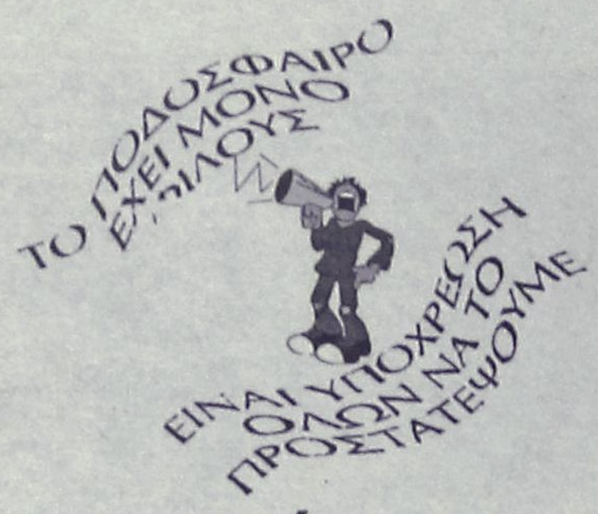


# Χωρίς όρια...

## Με την Κρήτη τα νησιά

✔ *Τί προβλέπει το νέο σχέδιο οργάνωσης των τοπικών πρωταθλημάτων βόλεϊ*

Το νέο σχέδιο Οργάνωσης των τοπικών πρωταθλημάτων, το οποίο προβλέπει την αγωνιστική ενοποίηση επιτροπών και Ενώσεων και τη δημιουργία επτά ευρύτερων περιφερειών, συζητήθηκε κατά την σύσκεψη της ΕΟΠΕ με τους προέδρους των αγωνοδίκων επιτροπών των αγωνιστικών περιφερειών.

Αναλυτικά:

Οι περιφέρειες που δημιουργούνται είναι:

**Άνδρες:** α: Θράκη, Καβάλα, Δράμα, β) Σέρρες, Κεντρ. Μακεδονία, Δυτ. Μακεδονία, γ) Ηπειρος, Αρτα, Αιτωλοακαρνανία, δ) Κεντρ. Ελλάδα (εκτός Δήλεσι, Χαλκίδα, Κάρυστο), Θεσσαλία, Φωκίδα, ε) Πελοπόννησος, στ) Νησιά, Κρήτη.

**Γυναίκες:** α) Θράκη, Καβάλα, Δράμα, β) Σέρρες, Κεντρ. Μακεδονία, Δυτ. Μακεδονία, γ) Ηπειρος, Αρτα, Αιτωλοακαρνανία, δ) Θεσσαλία, ε) Κεντρ. Ελλάδα (εκτός Δήλεσι, Χαλκίδα, Κάρυστο), Φωκίδα, στ) Πελοπόννησος, ζ) Νησιά, Κρήτη.

Οι βασικοί κανόνες διεξαγωγής των πρωταθλημάτων θα τίθενται από την ΕΟΠΕ με βάση τις δηλώσεις συμμετοχής. Παράλληλα, θα τοποθετηθούν αντίστοιχοι περιφερειακοί συντονιστές προπονητές, οι οποίοι εκτός του ρόλου του τεχνικού κλιμακίου θα έχουν συνεργασία με τις αγωνόδικες επιτροπές της περιφέρειας για την καλύτερη λειτουργία των πρωταθλημάτων..

## Κανένα πρόβλημα

✔ *Η Τ.Ε. ΕΟΚ τακτοποίησε την οφειλή της προς τον ΣΔΚΔ και διέγραψε τον κίνδυνο να μην ξεκινήσουν τα τοπικά πρωταθλήματα*

Διά στόματος του προέδρου της τοπικής επιτροπής ΕΟΚ Δωδεκανήσου βγήκε χθες η είδηση η οποία, καθυσυχάζει τους φίλους του μπάσκετ ως προς την πιθανότητα που υπήρχε να μην ξεκινήσουν τα τοπικά πρωταθλήματα. Οπως είναι γνωστό, η Γενική Συνέλευση της ΟΔΚΕ είχε αποφασίσει το καλοκαίρι να βάλει "λουκέτο" στα πρωταθλήματα των Ενώσεων και των Τοπικών Επιτροπών που δεν είχαν εξοφλήσει τις οφειλές τους προς τους κατά τόπους Συνδέσμους Διαιτητών.

Από την πλευρά της Τ.Ε. ΕΟΚ υπήρχε ένα υπόλοιπο χρέους προς τον ΣΔΚΔ ύψους ενός εκατομμυρίου, το οποίο σύμφωνα με τα όσα ανακοίνωσε χθες, ο **Θεοδόσης Κολιάδης** -εξοφλήθηκε, κάτι που σημαίνει πως τα νέα πρωταθλήματα θα ξεκινήσουν κανονικά την Παρασκευή, 12 Οκτωβρίου.

## Σοκ στον Ερυθρό Αστέρα

Ο αιφνίδιος θάνατος του Βλαντιμίρ Ντιμιτρίγιεβιτς, κατά τη διάρκεια της προπόνησης, έχει προκαλέσει σοκ στις τάξεις του Ερυθρού Αστέρα. Σύμφωνα με δημοσίευμα της Γιουγκοσλαβικής εφημερίδας Politika ο 20χρονος παίκτης, έπεσε στο έδαφος εντελώς ξαφνικά, κατά τη διάρκεια της προθέρμανσης, στην προπόνηση της Δευτέρας.

Ο γιατρός της ομάδας Σλόμπονταν Μούσλιν, έσπευσε να του παράσχει τις πρώτες βοήθειες όμως ήταν ήδη πολύ αργά. «Κατέρρευσε πολύ γρήγορα και όταν τον πλησίασα δεν είχε καν παλμό», τόνισε ο Μούσλιν.

Ο Ντιμιτρίγιεβιτς, μεταφέρθηκε εσπευσμένα στο νοσοκομείο «Emergency Centre Clinic», όπου διαπιστώθηκε ο θάνατός του από ανακοπή καρδιάς. Οι πρωταθλητές Γιουγκοσλαβίας είχαν παραχωρήσει ως δανεικό τον παίκτη στην ομάδα, Νάπρεντακ Κρούσεβατς και φέτος το καλοκαίρι τον είχαν πάρει πίσω.

## Πετυχημένο τουρνουά τριάθλου...

✔ *Από τον NOP και τον ΔΟΝΑ Αφάντου*

Πραγματοποιήθηκε με επιτυχία στις 29 Σεπτεμβρίου στο Γκολφ Αφαντου ο αγώνας τριάθλου sprint (μισή Ολυμπιακή απόσταση 750m-2000m-5000m) στο N.O.P. και του Δ.Ο.Ν.Α. Αφάντου, υπό την τεχνική καθοδήγηση του **Μαστροσαββάκη Γιάννη**.

Στην κατηγορία ανδρών:

1) **Κελεμπέρας Κυριάκος**
2) **Παπανικόλας Σταμάτης**
3) **Pavid Lewis**

γυναικών: 1) **Heather Lewis**

παίδων:

1) **Ζανάκης Πέτρος**
2) **Μανουκιάν Αναστάσης**
3) **Χουρδάκης Αρεταίος**

στον αγώνα συμμετείχαν και τα παιδιά που επιλέχτηκαν από τις ηλικίες 8-12 από τα καλοκαιρινά τμήματα του N.O.P.

1) **Φερναντοπούλου Ελεωνόρα**
2) **Μπογοσιάν Κλεάνθης**
3) **Μώρος Μαρίνος**

Με αυτό τον αγώνα κλείνει η θερινή περίοδος στο τρίαθλο, οι προπονήσεις θα συνεχιστούν τους χειμερινούς μήνες στην κλειστή πισίνα του GRAND HOTEL.

Πληροφορίες στη γραμματεία του N.O.P. και στα τηλ. 0241-38043 και 0241-23287.

## ΑΝΕΚΔΟΤΟ

**Η αλεπού κόβει βόλτες στο δάσος και βλέπει το λαγό να γράφει στο laptop κάτω από ένα δεντράκι.**

**– Καλημέρα λαγέ**
**– Καλημέρα αλεπού**
**– Τί γράφεις λαγέ;**
**– Το διδακτορικό μου**
**(γέλια η αλεπού ακατάσχετα)**
**– Και τι θέμα έχεις;**
**– Πώς ο λαγός τρώει την αλεπού.**
**– Με δουλεύεις, γίνονται αυτά τα πράγματα;**
**– Ελα να σου δείξω.**

**Πράγματι, προχωρούν προς μια κοντινή σπηλιά, μπαίνουν μέσα, ακούγονται θόρυβοι πανικού και τέλος βγαίνει μόνος του ο λαγός, κάθε και συνεχίζει το γράψιμο.**

**Περνάει αργότερα η ύαινα, τα ίδια:**

**– Καλημέρα λαγέ.**
**– Καλημέρα ύαινα.**
**– Τί γράφεις λαγέ;**
**– Το διδακτορικό μου**
**(γέλια η ύαινα αυτή τη φορά ακατάσχετα)**
**– Και τι θέμα έχεις;**
**– Πώς ο λαγός τρώει την ύαινα.**
**– Με δουλεύεις, γίνονται αυτά τα πράγματα, θα σε κάνω μια μπουκιά!**
**– Ελα να σου δείξω.**

**Ξανά το ίδιο σκηνικό, μπαίνουν στη σπηλιά και μετά από το σχετικό σαματά και τη νεκρική σιγή βγαίνει ο λαγός cool όπως πάντα.**

**Περνάει τέλος και ο λύκος.**

**– Καλημέρα λαγέ**
**– Καλημέρα λύκε.**
**– Τί γράφεις λαγέ;**
**– Το διδακτορικό μου.**

**Γέλια ο λύκος μέχρι δακρύων.**

**– Και τί θέμα έχεις;**
**– Πώς ο λαγός τρώει τον λύκο.**
**– Με δουλεύεις, πρέπει να στο κόψουν το διδακτορικό.**
**– Ελα να σου δείξω.**

**Πλησιάζουν στη μυστήρια σπηλιά και όπως μπαίνουν στο σκοτάδι ανατριχιάζει ο λύκος που βλέπει κόκκαλα σκορπισμένα παντού. Εκεί που κοντεύει να κατουρηθεί από το φόβο του βλέπει στο βάθος το λιοντάρι να κάθεται.**



**– Τι είναι αυτά που μου κάνεις ρε λαγέ, είπαμε πως ο λαγός τρώει το λύκο, όχι το λιοντάρι τρώει το λύκο!**

**– Δεν κατάλαβες: το λιοντάρι επιβλέπει το διδακτορικό μου. Εγώ δουλεύω και αυτός τρώει.**

## Αγκαθι

●●● **Είδατε τι είναι το τόπι; Οι περισσότερες ομάδες πιστεύουν πως αν πάρουν πολλούς παίκτες είναι πρωταθλητές. Και ο κόσμος το ίδιο. Κάνουν μεταγραφές, ομαδάρα...**

●●● *Ξόδεψαν Ροδίτες και Καλυθενοί και νόμιζαν ότι πήραν δώρο ένα σετ κούπες, προσφορά του καταστήματος. Οι ομάδες φτιάχνονται με προγραμματισμό, δουλειά και υπομονή. Δυστυχώς στην χώρα μας δύσκολα βρίσκεις τέτοια στοιχεία σε ολοκληρωμένη μορφή.*

●●● **Ολοι είναι ανυπόμονοι. Βγαίνουν για ψώνια, λες και πάνε στην λαϊκή και θέλουν να φύγουν με γεμάτες τις τσάντες.**

●●● *Και οι σκορπιοί ψωνίσανε, αλλά με βάση τους ντόπιους. Επαθαν κι' έμαθαν. Επειδή ακριβώς δεν ψώνισαν απ' έξω, τους είχαν για παρακατιανούς. Για καρπαζιές.*

●●● **Δεν ξέρω τι εξελίξεις θα υπάρχουν στην πορεία τους. Αν συνεχίσουν στους ίδιους ρυθμούς. Οπως και να έχει όμως, ο στόχος τους ήταν ένας. Να απορροφήσουν ροδίτες. Τον πέτυχαν...**

●●● *Από 'κει και πέρα είναι πολύ νωρίς για να βγουν συμπεράσματα. Θυμάμαι την χρονιά που βγήκαν πρωταθλητές, στο ξεκίνημά τους ήταν πάτος. Ετσι είναι αυτό το άθλημα, σε τρελαίνει.*

●●● **Κάποιος με πήρε στο τηλέφωνο να του πω, πως είδα τους Καλυθενούς. Φυσική κατάσταση κάτω του μετρίου. Τ' άλλα φτιάχνονται, όταν συνέλθουν.**

●●● *Οι παρατηρητές δικαίωσαν τους συνεργάτες μας, για όσα έγραψαν στα δύο παιχνίδια της άλφα.*

●●● **Εστειλαν στην σέντρα Χάλαντα, Ζανετίδη, Κατταβενό.**

●●● *Οχι τίποτα άλλο, αλλά μερικοί βιάστηκαν να σχολιάσουν ότι τα δημοσιεύματα ήταν σκόπιμα και η εφημερίδα μας τα φούσκωσε. Φαίνεται οι παρατηρητές μας διαβάζουν και βαθμολούν ανάλογα. Αρρωστημένη φαντασία σημαίνει και παράγοντας χωρίς μέλλον.*

●●● **Τεράστιο πρόβλημα αντιμετωπίζουν οι Κολοσσίτες. Εχουν τόσες πολλές διαφημίσεις που δεν ξέρουν που να τις βάλουν. Αξιοπιστία...**

●●● *Σήμερα οι μάγκες θα ξέρουν από το πρωί ποιοί τους παίζουν. Δηλαδή πριν τους ορισμούς. Τσέκαρα από την προηγούμενη εβδομάδα.*

●●● **Οπως έμαθα πως ο Ζανέ δεν πήγαινε να παίξει και τον πίεσε ένας βοηθός προπονητού, αυτόν και την επιτροπή, για να μην γίνει η αλλαγή του. Δεν έγινε και την πάτησαν. Καλημέρα σας.**

ΜΠΑΣΚΕΤ

# Στο τέλος τα ντέρμπι

✓ ΤΗΝ 2Η ΑΓΩΝΙΣΤΙΚΗ ΘΑ ΠΡΑΓΜΑΤΟΠΟΙΗΘΕΙ ΤΟ ΠΡΩΤΟ ΜΕΓΑΛΟ ΜΑΤΣ ΤΗΣ ΧΡΟΝΙΑΣ ΑΝΑΜΕΣΑ ΣΕ ΗΡΑΚΛΗ Λ. ΚΑΙ ΔΙΑΓΟΡΑ, ΩΣΤΟΣΟ ΟΙ ΤΕΛΕΥΤΑΙΕΣ ΑΓΩΝΙΣΤΙΚΕΣ ΤΟΥ ΠΡΩΤΑΘΛΗΜΑΤΟΣ ΑΝΔΡΩΝ ΕΙΝΑΙ ΟΙ ΠΙΟ ΚΑΥΤΕΣ

✓ ΧΩΡΙΣ ΠΡΟΒΛΗΜΑΤΑ ΔΙΕΞΗΧΘΗΣΑΝ ΧΘΕΣ ΣΤΑ ΓΡΑΦΕΙΑ ΤΟΥ ΔΟΝΑ ΡΟΔΟΥ ΟΙ ΚΛΗΡΩΣΕΙΣ ΟΛΩΝ ΤΩΝ ΤΟΠΙΚΩΝ ΠΡΩΤΑΘΛΗΜΑΤΩΝ

Με την παρουσία αρκετών παραγόντων καθώς και των περισσοτέρων μελών της Τοπικής Επιτροπής ΕΟΚ Δωδεκανήσου πραγματοποιήθηκε χθες το απόγευμα στα γραφεία του ΔΟΝΑ Ρόδου η κλήρωση των νέων τοπικών πρωταθλημάτων όλων των κατηγοριών. Τα προγράμματα έχουν ως εξής:

**ΑΝΔΡΩΝ Α' ΚΑΤΗΓΟΡΙΑΣ**

ΟΜΙΛΟΣ ΡΟΔΟΥ

**1η αγωνιστική** **8η αγωνιστική**
Διγενής - Ηρακλής Λαρ.
Ιβίσκος - Σύμη
Παντηλιακός - Δωριέας
Ρεπό ο Διαγόρας

**2η αγωνιστική** **9η αγωνιστική**
Ηρακλής Λαρ. - Διαγόρας
Σύμη - Διγενής
Δωριέας - Ιβίσκος
Ρεπό ο Παντηλιακός

**3ηαγωνιστική** **10η αγωνιστική**
Διαγόρας - Σύμη
Διγενής - Δωριέας
Ιβίσκος - Παντηλιακός
Ρεπό ο Ηρακλής Λαρ.

**4η αγωνιστική** **11η αγωνιστική**
Δωριέας - Διαγόρας
Παντηλιακός - Διγενής
Σύμη - Ηρακλής Λαρ.
Ρεπό ο Ιβίσκος

**5η αγωνιστική** **12η αγωνιστική**
Διαγόρας - Παντηλιακός
Διγενής - Ιβίσκος
Ηρακλής Λαρ. - Δωριέας
Ρεπό η Σύμη

**6η αγωνιστική** **13η αγωνιστική**
Ιβίσκος - Διαγόρας
Παντηλιακός - Ηρακλής Λαρ.
Δωριέας - Σύμη
Ρεπό ο Διγενής

**7η αγωνιστική** **14η αγωνιστική**
Διαγόρας - Διγενής
Ηρακλής Λαρ. - Ιβίσκος
Σύμη - Παντηλιακός
Ρεπό ο Δωριέας

ΟΜΙΛΟΣ ΝΗΣΩΝ

**1η αγωνιστική** **6η αγωνιστική**
ΕΑΚΑ - ΑΕ Δικαίου
Νικαγόρας - Ηρακλής 2000
Ρεπό ο Ιπποκράτης

**2η αγωνιστική** **7η αγωνιστική**
ΑΕ Δικαίου - Ιπποκράτης
Ηρακλής 2000 - ΕΑΚΑ
Ρεπό ο Νικαγόρας

**3η αγωνιστική** **8η αγωνιστική**
Ιπποκράτης - Ηρακλής 2000
ΕΑΚΑ - Νικαγόρας
Ρεπό η ΑΕ Δικαίου

**4η αγωνιστική** **9η αγωνιστική**
Νικαγόρας - Ιπποκράτης
Ηρακλής 2000 - ΑΕ Δικαίου
Ρεπό η ΕΑΚΑ

**5η αγωνιστική** **10η αγωνιστική**
Ιπποκράτης - ΕΑΚΑ
ΑΕ Δικαίου - Νικαγόρας
Ρεπό ο Ηρακλής 2000

**ΑΝΔΡΩΝ Β' ΚΑΤΗΓΟΡΙΑΣ**

**1η αγωνιστική** **6η αγωνιστική**
Αγ. Νικόλαος - Εύελπις
Ηλιος - Αρχάγγελος
Κλεόβουλος - Σταυρός

**2η αγωνιστική** **7η αγωνιστική**
Αρχάγγελος - Αγ. Νικόλαος
Κλεόβουλος - Ηλιος
Εύελπις - Σταυρός

**3η αγωνιστική** **8η αγωνιστική**
Αγ. Νικόλαος - Κλεόβουλος
Ηλιος - Σταυρός
Εύελπις - Αρχάγγελος

**4η αγωνιστική** **9η αγωνιστική**
Σταυρός - Αγ. Νικόλαος
Ηλιος - Εύελπις
Κλεόβουλος - Αρχάγγελος

**5η αγωνιστική** **10η αγωνιστική**
Αγ. Νικόλαος - Ηλιος
Εύελπις - Κλεόβουλος
Αρχάγγελος - Σταυρός

**ΕΦΗΒΩΝ**

Α' ΟΜΙΛΟΣ

**1η αγωνιστική** **4η αγωνιστική**
Παντηλιακός - Κολοσσός
Δωριέας - Ηρακλής Λαρ.

**2η αγωνιστική** **5η αγωνιστική**
Ηρακλής Λαρ. - Παντηλιακός
Κολοσσός - Δωριέας

**3η αγωνιστική** **6η αγωνιστική**
Παντηλιακός - Δωριέας
Ηρακλής Λαρ. - Κολοσσός

Β' ΟΜΙΛΟΣ

**1η αγωνιστική** **4η αγωνιστική**
Αγ. Νικόλαος - Διαγόρας
Ιβίσκος - Ιάλυσος

**2η αγωνιστική** **5η αγωνιστική**
Ιάλυσος - Αγ. Νικόλαος
Διαγόρας - Ιβίσκος

**3η αγωνιστική** **6η αγωνιστική**
Αγ. Νικόλαος - Ιβίσκος
Ιάλυσος - Διαγόρας

**ΠΑΙΔΩΝ**

Α' ΟΜΙΛΟΣ

**1η αγωνιστική** **8η αγωνιστική**
Αγ. Νικόλαος - Ζέφυρος
Διαγόρας - Ιβίσκος
Ηρακλής Λαρ. - Δωριέας
Ρεπό ο Κολοσσός

**2η αγωνιστική** **9η αγωνιστική**
Ζέφυρος - Κολοσσός
Ιβίσκος - Αγ. Νικόλαος
Δωριέας - Διαγόρας
Ρεπό ο Ηρακλής Λαρ.

**3η αγωνιστική** **10η αγωνιστική**
Κολοσσός - Ιβίσκος
Αγ. Νικόλαος - Δωριέας
Διαγόρας - Ηρακλής Λαρ.
Ρεπό ο Ζέφυρος

**4η αγωνιστική** **11η αγωνιστική**
Δωριέας - Κολοσσός
Ηρακλής Λαρ. - Αγ. Νικόλαος
Ιβίσκος - Ζέφυρος
Ρεπό ο Διαγόρας

**5η αγωνιστική** **12η αγωνιστική**
Κολοσσός - Ηρακλής Λαρ.
Αγ. Νικόλαος - Διαγόρας
Ζέφυρος - Δωριέας
Ρεπό ο Ιβίσκος

**6η αγωνιστική** **13η αγωνιστική**
Διαγόρας - Κολοσσός
Ηρακλής Λαρ. - Ζέφυρος
Δωριέας - Ιβίσκος
Ρεπό ο Αγ. Νικόλαος

**7η αγωνιστική** **14η αγωνιστική**
Κολοσσός - Αγ. Νικόλαος
Ζέφυρος - Διαγόρας
Ιβίσκος - Ηρακλής Λαρ.
Ρεπό ο Δωριέας

Β' ΟΜΙΛΟΣ

**1η αγωνιστική** **6η αγωνιστική**
Σταυρός - Ιάλυσος
Διγενής - Σύμη
Ρεπό ο Παντηλιακός

**2η αγωνιστική** **7η αγωνιστική**
Ιάλυσος - Παντηλιακός
Σύμη - Σταυρός
Ρεπό ο Διγενής

**3η αγωνιστική** **8η αγωνιστική**
Παντηλιακός - Σύμη
Σταυρός - Διγενής
Ρεπό ο Ιάλυσος

**4η αγωνιστική** **9η αγωνιστική**
Διγενής - Παντηλιακός
Σύμη - Ιάλυσος
Ρεπό ο Σταυρός

**5η αγωνιστική** **10η αγωνιστική**
Παντηλιακός - Σταυρός
Ιάλυσος - Διγενής
Ρεπό η Σύμη

Γ' ΟΜΙΛΟΣ

**1η αγωνιστική** **6η αγωνιστική**
ΑΕ Δικαίου - Ιπποκράτης
Ηρακλής 2000 - Αίολος (Νικαγόρας)
Ρεπό η ΕΑΚΑ

**2η αγωνιστική** **7η αγωνιστική**
Ιπποκράτης - ΕΑΚΑ
Ηρακλής 2000 - ΑΕ Δικαίου
Ρεπό ο Αίολος

**3η αγωνιστική** **8η αγωνιστική**
ΕΑΚΑ - Ηρακλής 2000
ΑΕ Δικαίου - Αίολος
Ρεπό ο Ιπποκράτης

**4η αγωνιστική** **9η αγωνιστική**
Αίολος - ΕΑΚΑ
Ηρακλής 2000 - Ιπποκράτης
Ρεπό η ΑΕ Δικαίου

**5η αγωνιστική** **10η αγωνιστική**
ΕΑΚΑ - ΑΕ Δικαίου
Ιπποκράτης - Αίολος
Ρεπό ο Ηρακλής 2000

**ΓΥΝΑΙΚΩΝ**

**1η αγωνιστική** **6η αγωνιστική**
Ιπποκράτης - Κολοσσός
Εύελπις - ΕΑΚΑ
Διαγόρας - Ιάλυσος

**2η αγωνιστική** **7η αγωνιστική**
ΕΑΚΑ - Ιπποκράτης
Ιάλυσος - Εύελπις
Κολοσσός - Διαγόρας

**3η αγωνιστική** **8η αγωνιστική**
Ιπποκράτης - Ιάλυσος
Εύελπις - Διαγόρας
Κολοσσός - ΕΑΚΑ

**4η αγωνιστική** **9η αγωνιστική**
Διαγόρας - Ιπποκράτης
Εύελπις - Κολοσσός
Ιάλυσος - ΕΑΚΑ

**5η αγωνιστική** **10η αγωνιστική**
Ιπποκράτης - Εύελπις
Κολοσσός - Ιάλυσος
ΕΑΚΑ - Διαγόρας

**ΝΕΑΝΙΔΩΝ**

**1η αγωνιστική** **4η αγωνιστική**
Δωριέας - Διαγόρας
Ιάλυσος - Ιβίσκος

**2η αγωνιστική** **5η αγωνιστική**
Ιβίσκος - Δωριέας
Διαγόρας - Ιάλυσος

**3η αγωνιστική** **6η αγωνιστική**
Δωριέας - Ιάλυσος
Ιβίσκος - Διαγόρας

**ΚΟΡΑΣΙΔΩΝ**

Α' ΟΜΙΛΟΣ

**1η αγωνιστική** **6η αγωνιστική**
Ιάλυσος - Εύελπις
Ιβίσκος - Νίκη
Ηλιος - Διαγόρας

**2η αγωνιστική** **7η αγωνιστική**
Νίκη - Ιάλυσος
Διαγόρας - Ιβίσκος
Εύελπις - Ηλιος

**3η αγωνιστική** **8η αγωνιστική**
Ιάλυσος - Διαγόρας
Ιβίσκος - Ηλιος
Εύελπις - Νίκη

**4η αγωνιστική** **9η αγωνιστική**
Ηλιος - Ιάλυσος
Ιβίσκος - Εύελπις
Διαγόρας - Νίκη

**5η αγωνιστική** **10η αγωνιστική**
Ιάλυσος - Ιβίσκος
Εύελπις - Διαγόρας
Νίκη - Ηλιος

Β' ΟΜΙΛΟΣ

**1η αγωνιστική** **4η αγωνιστική**
Ιπποκράτης - ΑΕ Δικαίου
Ρεπό η ΕΑΚΑ

**2η αγωνιστική** **5η αγωνιστική**
ΑΕ Δικαίου - ΕΑΚΑ
Ρεπό ο Ιπποκράτης

**3η αγωνιστική** **6η αγωνιστική**
ΕΑΚΑ - Ιπποκράτης
Ρεπό η ΑΕ Δικαίου


Prodiet
active food care
the Paradise Gym
Τι είναι??
Είναι ενα πρόγραμμα αποτοξίνωσης μέσω του οποίου προσδιορίζουμε τις τροφές που σας παχαίνουν.
Το κέντρο μας σε συνεργασία με το εργαστήριο Μοριακης Βιολογίας VAL SAMBRO στην Ιταλία, ανακαλύπτει μέσα απο αιματολογικές εξετάσεις, ποιες τροφές μπλοκάρουν το μεταβολισμό σας, και αυξάνουν τις τοξίνες στο αίμα σας. Στη συνέχεια αποφεύγοντας αυτές τις τροφές για ενα χρονικό διαστήμα και χωρίς να κάνετε δίαιτα,
1) χάνετε όλα τα περιττά κιλά
2) εξαφανίζεται η κυταρίτιδα (αποβάλλονται τοξίνες)
3) ρυθμίζεται ο μεταβολισμός σας ετσι ωστε να μην τα ξαναπάρετε.
ΓΥΜΝΑΣΤΗΡΙΟ PARADISE GYM
ΕΝΤΟΣ ΞΕΝ. PARADISE - ΤΗΛ.62481 -63350
ΑΝΤΙΠΡΟΣΩΠΟΣ ΔΩΔ/ΣΟΥ: ΤΙΜΟΛΕΩΝ ΧΡΙΣΤΟΔΟΥΛΟΥ



Infotec
Intel Pentium 4 - 1,5GHz
Mainboard Intel chipset 845,
VGA 32 MB AGP,
128 MB SDRAM 133 mhz,
HDD 20 GB IDE, 52x CD ROM,
Floppy 1,44,
WINDOWS 105 Keyboard,
PS/2 Mouse + Mouse Pad,
SOUNDBLASTER 128,140 Watt SPEAKERS,
ΟΘΟΝΗ ΨΗΦΙΑΚΗ 17".
3 ΧΡΟΝΙΑ ΕΓΓΥΗΣΗ
10.500 δρχ / μήνα
ή 299.000 δρχ μετρητοίς
Δώρο !!!
Ατζέντα Sunsoft
ΕΜΠΟΡΙΚΕΣ ΕΦΑΡΜΟΓΕΣ
Windows ME
45.000 δρχ
Scanner Primax
19.000 δρχ
Γραφείο Η/Υ Monti
29.000 δρχ
Εκτυπωτής Εγχρωμος Inkjet
29.000 δρχ
Διαγοριδών 17 Ρόδος Τηλ. (0241) 20100 - 34766

ΜΠΑΣΚΕΤ

# Κρύος ιδρώτας

✔ *ΜΙΑ ΕΛΑΦΡΑ ΘΛΑΣΗ ΠΟΥ ΥΠΕΣΤΗ Ο ΚΟΥΓΙΟΣ ΛΑΧΤΑΡΙΣΕ ΤΟΝ ΧΑΡΗ ΠΑΠΑΖΟΓΛΟΥ, ΑΝ ΚΑΙ ΜΑΛΛΟΝ ΔΕΝ ΤΙΘΕΤΑΙ ΘΕΜΑ ΑΠΟΥΣΙΑΣ ΤΟΥ ΑΡΧΗΓΟΥ ΤΗΣ ΟΜΑΔΑΣ ΑΠΟ ΤΟ ΝΤΕΡΜΠΙ ΜΕ ΤΟΝ ΙΑΛΥΣΟ*

✔ *Ο ΒΛΑΧΟΔΗΜΟΣ ΠΡΟΣΠΑΘΗΣΕ ΝΑ ΠΡΟΠΟΝΗΘΕΙ, ΟΜΩΣ ΕΝΙΩΣΕ ΝΕΕΣ ΕΝΟΧΛΗΣΕΙΣ*

Κρύος ιδρώτας έλουσε κατά τη διάρκεια της χθεσινής προπόνησης τον **Χάρη Παπάζογλου,** όταν ο **Παντελής Κουγιός** παραπονέθηκε για ενοχλήσεις στο πόδι του. Η πρώτη διάγνωση κάνει λόγο για θλάση ελαφράς μορφής που αναγκάζει τον αρχηγό των "θαλασσί" να ακολουθήσει ένα πρόγραμμα "ταχείας αποθεραπείας" ώστε να παρουσιαστεί υγιής στο κυριακάτικο παιχνίδι με τον Ιάλυσο. Πάντως, ο **Χάρης Παπάζογλου**, δηλώνει πως δεν ανησυχεί καθώς η φύση του προβλήματος είναι τέτοια που δεν θα κρατήσει τον **Κουγιό** εκτός δράσης περισσότερο από ελάχιστα εικοσιτετράωρα.

Αντίθετα τα πράγματα είναι πολύ πιο σοβαρά στην περίπτωση του **Στάθη Βλαχοδήμου**, ο οποίος πήρε την άδεια του γιατρού, δοκίμασε να μπει στην χθεσινή προπόνηση, όμως ένιωσε νέες ενοχλήσεις στους προσαγωγούς...

Κατά τα άλλα, η προετοιμασία των "θαλασσί" συνεχίστηκε κανονικά χωρίς άλλα απρόοπτα, ενώ δεν αποκλείεται αύριο ο Κολοσσός να δώσει ένα ακόμα φιλικό με τον Ιβίσκο μετά από αυτό που πραγματοποιήθηκε την περασμένη Δευτέρα.

## Ανάπτυξη σε νέες βάσεις

✔ *Από τους Δήμους του νομού μας θα ξεκινήσει να εφαρμόζεται φέτος το νέο αναπτυξιακό πρόγραμμα της ΕΟΚ*

✔ *Η Ομοσπονδία επιχειρεί να αποκεντρώσει το μπάσκετ στην περιφέρεια, να δώσει πολλούς αγώνες στα παιδιά και να αποκτήσει την πλέον αντιπροσωπευτική εικόνα για την υποδομή*

Στο περιθώριο της χθεσινής κλήρωσης των προγραμμάτων των τοπικών πρωταθλημάτων μπάσκετ ο περιφερειακός προπονητής **Γιώργος Χατζηκαλημέρης** ενημέρωσε τους εκπροσώπους των σωματείων αλλά και τους εκπροσώπους των Οργανισμών Αθλησης των Δήμων του νησιού για το νέο αναπτυξιακό πρόγραμμα της ΕΟΚ, το οποίο ουσιαστικά καταργεί τις Μικτές ομάδες όπως τις γνωρίζαμε μέχρι σήμερα και αποκεντρώνει το μπάσκετ, δίνοντας την ευκαιρία στα νέα παιδιά να δώσουν περισσότερους αγώνες σε συνθήκες υγιούς συναγωνισμού και περισσότερων ευκαιριών για τους ικανότερους. Το πρόγραμμα θα ξεκινήσει την λειτουργία του από τους δήμους του νησιού της Ρόδου αλλά και των υπόλοιπων νησιών του νομού, που θα κληθούν να δημιουργήσουν την αντιπροσωπευτική τους ομάδα με την συμμετοχή αθλητών που ανήκουν στις τάξεις κάποιων σωματείων (είναι απαραίτητη η έκδοση δελτίου). Η δε πόλη της Ρόδου, λόγω των πληθυσμιακών συνθηκών θα σχηματίσει περισσότερες ομάδες κατά συνοικίες. Οι ομάδες των δήμων θα λάβουν μέρος σ' ένα πρώτο πρωτάθλημα από το οποίο και θα ξεχωρίσουν τα παιδιά που θα σχηματίσουν τις αντιπροσωπευτικές ομάδες των περιφερειών (Ανατολική, Δυτική πλευρά του νησιού της Ρόδου, δύο ομάδες της πόλης και δύο ομάδες από τα νησιά). Τα έξι συγκροτήματα που θα προκύψουν, θα δώσουν νέους αγώνες, για να ακολουθήσει νέα επιλογή αθλητών, προκειμένου να δημιουργηθούν οι αντιπροσωπευτικές μικτές ομάδες Παίδων και Παμπαίδων της ΤΕ ΕΟΚ, που θα λάβουν μέρος στο Πανελλήνιο τουρνουά της ΕΟΚ. Μέσα από την παραπάνω διοργάνωση οι ομοσπονδιακοί προπονητές θα ξεχωρίσουν τους αθλητές που θα αποκτήσουν το δικαίωμα συμμετοχής στο ειδικό τουρνουά All Star. Οπως γίνεται εύκολα αντιληπτό, τα παιδιά που θα καταφέρουν να φτάσουν στο ψηλότερο σκαλί του αναπτυξιακού προγράμματος θα είναι η αφρόκρεμα του Ελληνικού μπάσκετ στις ηλικίες 1986-87 (Παίδες) και 1988-89 (Παμπαίδες), επομένως θα έχουν μεγάλες πιθανότητες να επιλεγούν στα κλιμάκια των εθνικών μας ομάδων. Μέσω του νέου της προγράμματος η ΕΟΚ φιλοδοξεί να φέρει στο μπάσκετ περισσότερους αθλητές, αλλά και να έχει μία σαφώς πιο αντιπροσωπευτική εικόνα για την υποδομή του αθλήματος.

Από την πλευρά του ο **Γιώργος Χατζηκαλημέρης** κάλεσε όλους τους δήμους να δραστηριοποιηθούν το συντομότερο και να σχηματίσουν τις ομάδες τους, ώστε να ξεκινήσει η διαδικασία.

## Περιμένει τα ευχάριστα

✔ *Την Πέμπτη αναμένεται να φτάσει στη Ρόδο ο Λυκογιάννης, ενώ την ίδια μέρα επιστρέφει στις προπονήσεις ο Αβεκλούριος, κάτι που θα χαροποιήσει τον Γιώργο Διάνα*

Μετ' εμποδίων συνεχίστηκε χθες η προετοιμασία του Ιάλυσου ενόψει του κυριακάτικου ντέρμπι με τον Κολοσσό. Οχι πως ο **Γιώργος Διάνας** δεν είναι ικανοποιημένος από την προσπάθεια των παικτών του. Απλά, ο στρατευμένος **Μυστιλόγλου** δεν εξασφάλισε χθες κάποια έξοδο μεγαλώνοντας το απουσιολόγιο, αν και ο **Διάνας** ελπίζει πως στον αγώνα της Κυριακής η κατάσταση θα είναι σαφώς καλύτερη σε σχέση με τα Εξάρχεια. Ο **Λυκογιάννης** αναμένεται να έρθει στην Ρόδο την Πέμπτη, οπότε και θα αρχίσει να προπονείται και ο **Αβεκλούριος**, αν και μάλλον δεν προλαβαίνει να αγωνιστεί την Κυριακή. Από εκεί και πέρα, υπάρχουν πληροφορίες που αναφέρουν πως σήμερα θα τακτοποιηθεί το θέμα της μετάθεσης - σίριαλ του **Μπάκα!**

## T V

5.00 μ.μ.: N.F.L.: Φιλαδέλφεια-Ντάλας (Μ) Σ. ΣΠΟΡΤ, 6.30 μ.μ.: Αθλητικό ημίωρο ΕΤ-3, 7.30 μ.μ.: Απίθανα σπορ Σ. ΣΠΟΡΤ 2, 7.45 μ.μ.: Κλήρωση ΛΟΤΤΟ-ΠΡΟΤΟ ΕΤ-1, 8.00 μ.μ.: Ποδόσφαιρο (Κύπελλο Ελλάδας): Ολυμπιακός-Λάρισα (Ζ) Σ. ΣΠΟΡΤ, 8.00 μ.μ.: Βόλεϊ: Αγώνας για το "Κόπα Αμέρικα" (Μ) Σ. ΣΠΟΡΤ 2, 10.00 μ.μ.: Ισπανικό πρωτάθλημα: Θέλτα-Βαλένθια ή Μπαρτσελόνα-Μαγιόρκα (Ζ) Σ. ΣΠΟΡΤ 2, 12.00 μ.μ.: Ποδόσφαιρο (Κύπελλο Ελλάδας): Ολυμπιακός-Λάρισα (Μ) Σ. ΣΠΟΡΤ 2, 2.00 π.μ.: Ισπανικό πρωτάθλημα: Αγώνας 6ης μέρας (Ε) Σ. ΣΠΟΡΤ, 4.00 π.μ.: Αγγλικό πρωτάθλημα: 8η μέρα Σ. ΣΠΟΡΤ, 4.00 μ.μ.: Ποδόσφαιρο Μουντιάλ 2002, ζώνη Ν. Αμερικής: Κολομβία-Περού (Ε) Σ. ΣΠΟΡΤ 2, 5.00 π.μ.: Ισπανικό πρωτάθλημα: 5η μέρα Σ. ΣΠΟΡΤ, 6.00 π.μ.: Ποδόσφαιρο Μουντιάλ 2002, ζώνη Ν. Αμερικής: Χιλή-Βενεζουέλα (Ε) Σ. ΣΠΟΡΤ 2, 6.00 π.μ.: Γερμανικό πρωτάθλημα: 8η μέρα Σ. ΣΠΟΡΤ


ΦΩΤΟ ΜΑΝΟΣ
EXPRESS
Conventional inputs
135 negative
Slides
APS films
black & white
Digital inputs
Floppy disk
Zip
CD rom
Digital cameras card
Storage on Digital media
Floppy disk
Zip
CD rom
• ΝΥΦΙΚΑ • ΒΑΠΤΙΣΤΙΚΑ • ΕΙΔΗ ΔΩΡΩΝ
• ΒΙΝΤΕΟΣΚΟΠΗΣΕΙΣ • ΦΩΤΟΓΡΑΦΙΕΣ
Μπορούμε και έχουμε την δυνατότητα να γράψουμε το γάμο, τη βάφτιση ή την κοινωνική σας εκδήλωση σε DVD
ΚΡΕΜΑΣΤΗ, ΤΗΛ. 91372 • ΡΟΔΟΣ, ΤΗΛ. 20775



ΠΑΙΔΑΓΩΓΙΚΟ ΕΡΓΑΣΤΗΡΙ ΤΕΧΝΗΣ
ΜΑΘΗΜΑΤΑ
ΜΟΥΣΙΚΗΣ ΠΡΟΠΑΙΔΕΙΑΣ
"ΜΟΥΣΙΚΗΣ ΕΥΑΙΣΘΗΤΟΠΟΙΗΣΗΣ"
ΓΙΑ ΠΑΙΔΙΑ ΑΠΟ
3 ΕΩΣ 8 ΧΡΟΝΩΝ
μέσα από το ΠΑΙΧΝΙΔΙ, την ΠΡΑΞΗ, τον ΠΕΙΡΑΜΑΤΙΣΜΟ, τον ΑΥΤΟΣΧΕΔΙΑΣΜΟ και τη ΔΗΜΙΟΥΡΓΙΚΗ ΕΝΑΣΧΟΛΗΣΗ.
Έναρξη από 19/9/2001
Διδάσκει ο Μουσικοπαιδαγωγός και διευθυντής χορωδιών Γιώργος Σακελλαρίδης και η Νηπιαγωγός ειδικευμένη στη μουσική προπαιδεία Σταυρούλα Μαγκαφά - Γιακουμάκη

Πληρ. Εγγραφές στα τηλέφωνα 24301 - 78100



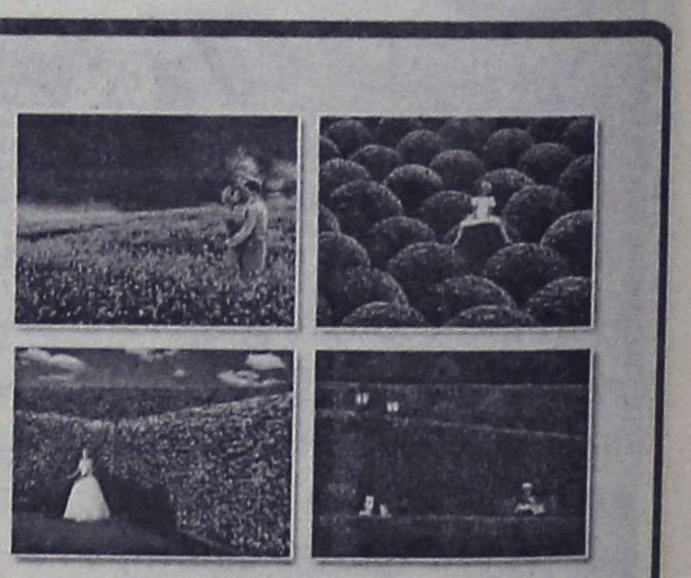
ΦΥΣΙΚΑ... ΟΙ ΚΑΛΥΤΕΡΟΙ!
ΓΕΩΤΕΧΝΙΚΗ
ΣΥΝΤΗΡΗΣΗ ΚΗΠΩΝ • ΚΑΤΑΣΚΕΥΗ ΓΚΑΖΟΝ
ΑΥΤΟΜΑΤΑ ΑΡΔΕΥΤΙΚΑ ΣΥΣΤΗΜΑΤΑ
ΚΩΝ. ΥΔΡΑΙΟΥ 50 • ΤΗΛ.: 0241 0 38788, 0972 310670 • ΡΟΔΟΣ

### Στην Αγίας Αναστασίας

# Κλείνουν δρόμοι, λόγω των έργων αποχέτευσης

## Τί αναφέρει η ανακοίνωση της ΔΕΥΑΡ

Στις οδού Μεγάλου Κωνσταντίνου και Κωνσταντίνου Παλαιολόγου επεκτείνονται τα έργα της ΔΕΥΑΡ για τα δίκτυα αποχέτευσης με αποτέλεσμα να υπάρξουν κυκλοφοριακές αλλαγές στην ευρύτερη περιοχή.

Οι αλλαγές αυτές, σύμφωνα με σχετική ανακοίνωση της ΔΕΥΑΡ θα ξεκινήσουν από αύριο (Πέμπτη 4 Οκτωβρίου) και θα διαρκέσουν 15 μέρες, αφού τόσο διάστημα υπολογίζουν ότι θα χρειαστεί για τις εργασίες.

Συγκεκριμένα, οι αλλαγές που θα ισχύσουν είναι οι εξής:

**-Η οδός Μεγάλου Κωνσταντίνου** από την οδό Βενετοκλέων έως την οδό Γαριβάλδη θα παραμείνει κλειστή.

**- Το Τμήμα της οδού Κων/νου Παλαιολόγου** από την οδό Καραισκάκη έως την πλατεία Μαρτύρων (Φώκιαλη) θα παραμείνει κλειστό.

**- Το Τμήμα της οδού Στ. Καζούλη** από την οδό Βενετοκλέων έως την οδό Κ. Τσάτσου γίνεται διπλής κατεύθυνσης.

Στην ανακοίνωση επίσης της ΔΕΥΑΡ παρακαλούνται οι οδηγοί τουριστικών λεωφωρείων, φορτηγών και γενικά των μεγάλων οχημάτων να αποφεύγουν την οδό Μεγ. Κωνσταντίνου.

### Με θέμα "Ανάπτυξη στο Αιγαίο"

# Διημερίδα του ΣΥΝ

## Θα πραγματοποιηθεί στη Ικαρία

Η Πολιτική Γραμματεία του Συνασπισμού σε συνεργασία με τις Νομαρχιακές Επιτροπές των οργανώσεων του Αιγαίου, διοργανώνουν Διημερίδα με θέμα: "Ανάπτυξη στο Αιγαίο".

Η Διημερίδα της οποίας την έναρξη θα κάνει ο πρόεδρος του κόμματος Νίκος Κωνσταντόπουλος, θα διεξαχθεί στον Αρμενιστή της Ικαρίας (ξενοδοχείο Cavos-Bay), το Σαββατοκύριακο 6 και 7 Οκτωβρίου 2001.

Ειδικότερα, η Διημερίδα θα ασχοληθεί με το περιεχόμενο της ανάπτυξης στο Αιγαίο, με το Γ' ΚΠΣ και με το ρόλο της Αυτοδιοίκησης.

### Εκπονούνται με απόφαση του υπουργείου Αιγαίου

# Μελέτες για ανάπτυξη του αγροτικού χώρου σε νησιά

## Ποιά νησιά επελέγησαν από το Νομό Δωδεκανήσου

**Η Περιφέρεια Νοτίου Αιγαίου, στο πλαίσιο της πολιτικής της για ολοκληρωμένη και βιώσιμη ανάπτυξη της υπαίθρου, έχει προγραμματίσει την υλοποίηση Ολοκληρωμένων Προγραμμάτων ανάπτυξης του αγροτικού χώρου, μέσω του ΠΕΠ Νοτίου Αιγαίου 2000-2006.**

Τα Προγράμματα αυτά στοχεύουν στην ενίσχυση της απασχόλησης και στην εξασφάλιση συμπληρωματικού εισοδήματος στις αγροτικές περιοχές, στην προσέκλυση νέων και οικονομικά ενεργών ατόμων στην ύπαιθρο, στη προστασία, αναβάθμιση και ανάδειξη του περιβάλλοντος και των φυσικών πόρων της υπαίθρου, στην αναβάθμιση της ποιότητας ζωής των κατοίκων των περιοχών αυτών.

Ο σχεδιασμός της Περιφέρειας συμβαδίζει με την πολιτική του υπουργείου Γεωργίας, το οποίο μετά από συνεννόηση και συντονισμό με την Περιφέρεια ανέθεσε πιλοτικά την εκπόνηση μελετών Ολοκληρωμένων Προγραμμάτων ανάπτυξης σε επιλεγμένες περιοχές στις 13 Περιφέρειες της χώρας. Η εκπόνηση των μελετών αυτών, καθώς και η υλοποίηση στη συνέχεια των ολοκληρωμένων προγραμμάτων, χρηματοδοτούνται από το Επιχειρησιακό Πρόγραμμα "Αγροτική Ανάπτυξη-Ανασυγκρότηση της Υπαίθρου", του οποίου την ευθύνη διαχείρισης έχει το υπουργείο Γεωργίας.

● Για την Περιφέρεια Νοτίου Αιγαίου έχουν ήδη ολοκληρωθεί δύο μελέτες



που αφορούν στις περιοχές της ορεινής Νάξου και της Βόρειας Ανδρου. Το υπουργείο Γεωργίας βρίσκεται στη διαδικασία καταγραφής των προτεινόμενων δράσεων, ενώ παράλληλα ετοιμάζεται προκήρυξη για τους ενδιάμεσους φορείς, που θα αναλάβουν την υλοποίηση των Ολοκληρωμένων Προγραμμάτων για τις περιοχές αυτές.

Η Περιφέρεια στη συνεχή προσπάθειά της για ισόρροπη ανάπτυξη του αγροτικού χώρου στην περιοχή του Νότιου Αιγαίου, πρότεινε προς το υπουργείο Γεωργίας την εκπόνηση μελετών-συμπληρωματικά με αυτές που έχουν ήδη ολοκληρωθεί-για τα μικρά νησιά της Δωδεκανήσου και των Κυκλάδων, με ενδεχόμενη προσθήκη συμπληρωματικών περιοχών.

Το υπουργείο Γεωργίας, σε συνέχεια επικοινωνιών και διαβουλεύσεων με την Περιφέρεια, αποδέχτηκε τελικά την πρόταση της Περιφέρειας, προκειμένου να προχωρήσει στην εκπόνηση επιπλέον μελετών και στην υλοποίηση Ολοκληρωμένων Προγραμμάτων για τις προαναφερόμενες περιοχές. Για τα μικρά νησιά του Νομού Δωδεκανήσου, ως περιοχές παρέμβασης έχουν οριστεί οι νήσοι Κάσος, Μεγίστη, Σύμη, Χάλκη, Τήλος, Νίσυρος, Λειψοί, Αστυπάλαια, Αγαθονήσι.

Για τα μικρά νησιά του Νομού Κυκλάδων έχουν οριστεί οι περιοχές των νήσων Φολεγάνδρου, Σικίνου, Ανάφης. Η τελική επιλογή των περιοχών θα γίνει σε συνεργασία και σε συντονισμό με την Περιφέρεια.

Στο πλαίσιο της προσπάθειας για την ανάπτυξη του αγροτικού χώρου και την πραγματική σύγκλιση των νησιών του Νοτίου Αιγαίου, η Περιφέρεια σχεδιάζει παράλληλα την εκπόνηση αντίστοιχων μελετών για συμπληρωματικές περιοχές (όπως περιοχές της Κεντρικής και Νότιας Ρόδου, της Καλύμνου κ.ά.).

Οι μελέτες αυτές και η υλοποίηση στη συνέχεια Ολοκληρωμένων Σχεδίων Ανάπτυξης θα χρηματοδοτηθούν από το ΠΕΠ Νοτίου Αιγαίου 2000-2006.



ΔΩΔΕΚΑΝΗΣΟΣ ΝΑΥΤΙΛΙΑΚΗ Ν.Ε.

Κρατήσεις on line:
• "ΔΩΔΕΚΑΝΗΣΟΣ ΝΑΥΤΙΛΙΑΚΗ"
Αυστραλίας 3 Ρόδος 85100 Τηλ. 0241-70590, Fax: 70591
και
**στον ταξιδιωτικό σας πράκτορα**

**ΔΡΟΜΟΛΟΓΙΑ ΤΟΥ ΤΑΧΥΠΛΟΟΥ ΚΑΤΑΜΑΡΑΝ "DODEKANISOS EXPRESS"**
**Μέχρι 31 ΟΚΤΩΒΡΙΟΥ 2001**

| Αναχωρήσεις από **ΡΟΔΟ** (Κεντρικό λιμάνι-Κολώνα) | |
|---|---|
| ΔΕΥΤΕΡΑ | 08.30 από **ΡΟΔΟ** για **ΣΥΜΗ-ΚΩ-ΚΑΛΥΜΝΟ-ΛΕΡΟ-ΚΑΛΥΜΝΟ-ΚΩ-ΣΥΜΗ-ΡΟΔΟ** |
| ΤΡΙΤΗ | 08.30 από **ΡΟΔΟ** για **ΚΩ-ΚΑΛΥΜΝΟ-ΛΕΡΟ-ΠΑΤΜΟ-ΛΕΡΟ-ΚΑΛΥΜΝΟ-ΚΩ-ΡΟΔΟ** |
| ΤΕΤΑΡΤΗ | 08.30 από **ΡΟΔΟ** για **ΤΗΛΟ-ΝΙΣΥΡΟ-ΚΩ-ΛΕΡΟ-ΚΑΛΥΜΝΟ-ΚΩ-ΝΙΣΥΡΟ-ΤΗΛΟ-ΡΟΔΟ** |
| ΠΕΜΠΤΗ | 08.30 από **ΡΟΔΟ** για **ΚΩ-ΚΑΛΥΜΝΟ-ΛΕΡΟ-ΠΑΤΜΟ-ΛΕΡΟ-ΚΑΛΥΜΝΟ-ΚΩ-ΡΟΔΟ** |
| ΠΑΡΑΣΚΕΥΗ | 08.30 από **ΡΟΔΟ** για **ΣΥΜΗ-ΚΩ-ΚΑΛΥΜΝΟ-ΛΕΡΟ-ΚΑΛΥΜΝΟ-ΚΩ-ΣΥΜΗ-ΡΟΔΟ** |
| ΣΑΒΒΑΤΟ | 08.30 από **ΡΟΔΟ** για **ΚΩ-ΚΑΛΥΜΝΟ-ΛΕΡΟ-ΛΕΙΨΟΙ-ΠΑΤΜΟ-ΛΕΡΟ-ΚΑΛΥΜΝΟ-ΚΩ-ΡΟΔΟ** |
| ΚΥΡΙΑΚΗ | 08.30 από **ΡΟΔΟ** για **ΚΩ-ΚΑΛΥΜΝΟ-ΛΕΡΟ-ΛΕΙΨΟΙ-ΠΑΤΜΟ-ΛΕΡΟ-ΚΑΛΥΜΝΟ-ΚΩ-ΡΟΔΟ** |

ΣΗΜΕΙΩΣΗ: *Για την καλύτερη εξυπηρέτησή σας παρακαλούμε να ενημερώνεστε τηλεφωνικά από τα γραφεία της εταιρείας μας*

## Η νέα έκδοση του υπουργείου Αιγαίου

# Αιγαιοπελαγίτες Ολυμπιονίκες...

### Θα παρουσιασθεί στις 12 το μεσημέρι της Παρασκευής στο Ζάπειο

Στις 12 το μεσημέρι της Παρασκευής 5 Οκτωβρίου, στο περιστύλιο του Ζαππείου Μεγάρου στην Αθήνα θα παρουσιασθεί η νέα έκδοση του υπουργείου Αιγαίου: "Αιγαιοπελαγίτες Ολυμπιονίκες της Αρχαιότητας".

Την έκδοση που υπογράφουν ο καθηγητής της αρχαιολογίας Νίκος Σταμπολίδης και ο αρχαιολόγος Γιώργος Τασούλας θα προλογίσουν ο υπουργός Πολιτισμού Ευάγγελος Βενιζέλος και η πρόεδρος του "Αθήνα 2004" Γιάννα Αγγελοπούλου-Δασκαλάκη ενώ η παρουσίασή της θα γίνει από τον καθηγητή και διευθυντή του Μουσείου Μπενάκη κ. Αγγελο Δεληβοριά.

Την εκδήλωση θα τιμήσει ακόμα με την παρουσία του ο Αιγαιοπελαγίτης Ολυμπιονίκης Κώστας Κεντέρης.

Στο πρόγραμμα δράσης του υπουργείου Αιγαίου συμπεριλαμβάνονται εκτός των άλλων και οι θεματικές εκδόσεις που αφορούν και προβάλλουν διεθνώς το Αρχιπέλαγος και τα νησιά του.

Μια από τις σημαντικότερες και επίκαιρες εκδόσεις του Υπουργείου θεωρείται η παρουσαζόμενη αφού έχει σαν στόχους:

- την ανάδειξη της συνεισφοράς των νησιών του Αιγαίου στους Ολυμπιακούς Αγώνες από την αρχαιότητα μέχρι σήμερα.
- την απόδειξη ότι τα νησιά του Αιγαίου αξίζουν να μην παραμείνουν αμέτοχα του παγκοσμίου εμβέλειας γεγονότος που θα φιλοξενήσει η χώρα μας.

Η έκδοση περιλαμβάνει παρουσίαση των Ολυμπιακών Αγώνων και των αγωνισμάτων της αρχαιότητας, τον τρόπο διεξαγωγής των αγωνισμάτων, την ταυτότητα των Ολυμπιονικών από τα νησιά του Αιγαίου και τέλος χρονολογικούς και αλφαβητικούς πίνακες. Επίσης η έκδοση περιλαμβάνει παραρτήματα με ενδιαφέροντα σχόλια για την Ολυμπιάδα του 2004 και την απαραίτητη βιβλιογραφία.



Με την παρουσιαζόμενη έκδοση, το υπουργείο Αιγαίου καταθέτει την δική του "νησιώτικη" πρόταση για τους Ολυμπιακούς Αγώνες του 2004 και καλεί όλους τους εμπλεκόμενους φορείς να συμπεριλάβουν στο μέτρο του δυνατού και τα νησιά του Αιγαίου στην πανεθνική προσπάθεια της άρτιας διοργάνωσης των αγώνων. Ας σημειωθεί ότι ήδη το υπουργείο Αιγαίου έχει καταθέσει τεκμηριωμένη πρόταση στον Οργανισμό "Αθήνα 2004" για την δημιουργία νησιών-τόπων Ολυμπιακών δραστηριοτήτων που θα μπορούν να φιλοξενήσουν τα προγράμματα της Ολυμπιακής εκπαίδευσης, του εθελοντισμού, της Πολιτιστικής Ολυμπιάδας και φυσικά την θεματική παρουσίαση της παρουσιαζόμενης έκδοσης.

**ΑΣΦΑΛΙΣΤΙΚΕΣ ΚΑΛΥΨΕΙΣ ΖΩΗΣ & ΥΓΕΙΑΣ**
**ΣΥΝΤΑΞΙΟΔΟΤΙΚΗ ΕΞΑΣΦΑΛΙΣΗ**



**Τι προσδοκίες έχετε στη ζωή σας;**

Οι προσδοκίες για τη ζωή και το μέλλον σας είναι σύνθετες.
Στην ALICO AIG Life έχουμε δημιουργήσει παράδοση
με την ικανότητά μας να αναλύουμε τις ασφαλιστικές σας ανάγκες
και να τις καλύπτουμε αξιόπιστα.
Με βάση τη διεθνή τεχνογνωσία και την τεράστια ελληνική εμπειρία μας,
προδιαγράφουμε τον κόσμο σιγουριάς της «αυριανής ημέρας»
για σας και για την οικογένειά σας.

Επικοινωνήστε με ένα Ασφαλιστικό Σύμβουλο της ALICO AIG Life.
Θα απαντήσει με τον ιδανικό τρόπο στις προσδοκίες σας!

**ΚΟΡΥΦΑΙΑ ΑΣΦΑΛΙΣΤΙΚΗ ΔΥΝΑΜΗ ΣΤΟΝ ΚΟΣΜΟ**
**No 1 ΔΙΕΘΝΗΣ ΑΣΦΑΛΙΣΤΙΚΗ ΕΤΑΙΡΙΑ ΖΩΗΣ ΣΤΗΝ ΕΛΛΑΔΑ**

ALICO AIG Life
Η ΑΣΦΑΛΕΙΑ ΤΗΣ ΖΩΗΣ ΣΑΣ

ΓΡΑΦΕΙΟ ΡΟΔΟΥ: Ερυθρού Σταυρού 2 • Τηλ: (0241) 26.722

## Ο δημοσιογράφος Γ. Αυτιάς στο Money Show

Το Επιμελητήριο Δωδεκανήσου στο πλαίσιο της συμμετοχής του στο Money Show που θα διεξαχθεί στο νησί μας διοργανώνει εκδήλωση το Σάββατο 6 Οκτωβρίου (από τις 8 μ.μ. έως τις 10 μ.μ.) και συγκεκριμένα:

Α) Ομιλία από τον Οικονομικό Συντάκτη κ. Γεώργιο Αυτιά και

Β) Ενημέρωση για θέματα αναπτυξιακών προγραμμάτων από συνεργάτες του Επιμελητηρίου.

Εκδήλωση στο πλαίσιο του Money-Show διοργανώνει και το Χρηματιστήριο Παραγώγων Αθηνών.

Η εκδήλωση αυτή θα γίνει την Κυριακή 7 Οκτωβρίου (6 μ.μ.-9 μ.μ.) στο ξενοδοχείο "Ρόδος Πάλας" και το πρόγραμμά της έχει ως εξής:

- Χαράλαμπος Αγγελετόπουλος, διευθυντής Επενδύσεων, Ατλας Χρηματιστηριακή Α.Ε. "Εισαγωγή στα παράγωγα προϊόντα".
- Γιάννης Αρμάος, υπεύθυνος Τμήματος Παραγώγων, ΑΒΑΞ Χρηματιστηριακή Α.Ε. "Εισαγωγή στα Συμβόλαια Μελλοντικής Εκπλήρωσης".
- Γεώργιος Καλίας, Ειδικός Διαπραγματευτής, Ελληνοαμερικανική Α.Χ.Ε. "Δικαιώματα αγοράς και πώλησης και μέθοδοι χρήσης τους".
- Δημήτρης Παππάς, προϊστάμενος Πωλήσεων Χ.Π.Α. "Νέα προϊόντα στην Ελληνική Χρηματιστηριακή αγορά".

### Με συμμετοχή 500 περίπου μαθητών

# Διαγωνισμός έκθεσης και ζωγραφικής από το Διεθνές Κέντρο Ρόδου

### Ποιά παιδιά κέρδισαν τα βραβεία

Το Διεθνές Κέντρο Γλωσσών "ΡΟΔΟΣ" για δίγλωσσα παιδιά, στο πλαίσιο του γιορτασμού του Ευρωπαϊκού Ετους Γλωσσών 2001 διοργάνωσε διαγωνισμό έκθεσης και εικαστικής έκφρασης για τους μαθητές του Κέντρου.

Ελαβαν μέρος σχεδόν όλα από τα 500 παιδιά.

Τα θέματα τα οποία είχαν ως κεντρική ιδέα την διγλωσσία ήταν τα εξής:

- Ο Πύργος της Βαβέλ
- Τα πλεονεκτήματα των δίγλωσσων
- Ξένος πατέρας - Ξένη μητέρα - Είμαι διαφορετικός-ή από τα άλλα παιδιά;
- Η Μάγισσα που μιλούσε δύο γλώσσες.
- Το ζωντανό λεξικό.

Κριτές ήταν οι: κ. Φανή Βελοπούλου, κ. Καΐσα Σόβερο - Παπαγεωργίου, κ. Ιρις Φραντζή, κ. Θεοφάνης Μπογιάνος, κ. Μυρσίνη Σακελλαρίδου, κ. Μαρία Περδίκη, κ. Δημήτρης Κράλλης, κ. Ειρήνη Πεταλά.

Τα παιδιά τα οποία διακρίθηκαν και έλαβαν τα βραβεία τους στις 26 Σεπτεμβρίου κατά την διάρκεια της πολυπολιτισμικής γιορτής που οργάνωσε το Κέντρο στους κήπους του ξενοδοχείου των Ρόδων "Καζίνο".

Στην **Εκθεση ηλικίας** 9-12 χρονών, την πρώτη θέση την οποία μοιράζονται είναι η Τζέσικα Πάττα, Γερμανικό τμήμα και ο Αλέξανδρος Μιχαλάκης Σουηδικό τμήμα.

• **13-18 χρονών**

1. Δάφνη Κιούρτ, Ολλανδικό τμήμα

2) Αστριντ Καρόφτη Φινλανδικό τμήμα

Τιμητικό δίπλωμα (εκτός διαγωνισμού)

Γιολάντα Κάππα και Αλέξανδρος Αναστασίου, Ιταλικό τμήμα.

• **Εικαστική έκφραση**

- Για την πρωτοτυπία Γιώργος Καρεκλάς, Φινλανδικό τμήμα
- Για την αίσθηση: Βασίλης Τσακίρης, Αγγλόφωνο τμήμα
- Για την σύνθεση, Ιλεάνα Καλογεράκη, Φινλανδικό τμήμα
- Για τα χρώματα: Χριστίνα Κατσαρά, Σουηδικό τμήμα

• **Ομαδικές εργασίες:** Για σύνθεση Ολλανδία. Για πρωτοτυπία Φινλανδία.

# Πάντα με υγείαν...

## Μηνιγγίτιδα: Ποιά είναι τα ύποπτα συμπτώματα

Η μηνιγγίτιδα είναι φλεγμονή των μηνίγγων του εγκεφάλου. Η μηνιγγίτιδα που προέρχεται από ιούς ονομάζεται ιογενής μηνιγγίτις και γενικά είναι πιο συχνή, αλλά λιγότερο σοβαρή και τα αντιβιοτικά δεν μπορούν να βοηθήσουν. Οι συχνότεροι ιοί που προκαλούν την ιογενή μηνιγγίτιδα είναι οι εντεροϊοί και οι ιοί της ιλαράς, της παρωτίτιδας και της ανεμοβλογιάς. Ημικροβιακή μηνιγγίτιδα είναι λιγότερο συχνή από την ιογενή, αλλά μπορεί να είναι σοβαρή και χρειάζεται επείγουσα θεραπεία με αντιβιοτικά. Τρία είναι τα πιο συνηθισμένα μικρόβια που προκαλούν τη μικροβιακή μηνιγγίτιδα:

• Ο μηνιγγιτιδόκοκκος (Neisseria meningitidis) και οι διάφοροι τύποι του.

• Ο πνευμονιόκοκκος.

• Ο αιμόφιλος της ινφλουένζας τύπου b (Hib).

Εάν γίνει η διάγνωση γρήγορα και αρχίσει έγκαιρα η θεραπεία, οι περισσότεροι άνθρωποι έχουν πλήρη ανάρρωση. Ωστόσο, σε μερικές περιπτώσεις, παρά τις προσπάθειες του γιατρού μπορεί να αποβεί μοιραία ή μπορεί να οδηγήσει σε μόνιμη αναπηρία, όπως κώφωση ή εγκεφαλική βλάβη.

Τα άτομα που έχουν μηνιγγίτιδα αισθάνονται εξασθενημένα. Η ασθένεια μπορεί να προχωρήσει σε μία ή δύο ημέρες, αλλά μπορεί να εξελιχθεί και πολύ γρήγορα, μερικές φορές μέσα σε μερικές ώρες. Τα παρακάτω συμπτώματα μπορεί να εμφανιστούν αμέσως, καμιά φορά όμως με κάποια καθυστέρηση: Έντονος πονοκέφαλος, υψηλός πυρετός, εμετός, αυχενική δυσκαμψία, πόνος στις αρθρώσεις, ζαλάδα ή σύγχυση, φωτοφοβία, εξάνθημα κόκκινων κηλίδων και τέλος κώμα.

Τόσο στα παιδιά όσο και στους ενήλικες μπορεί να υπάρχει εξάνθημα μερικών κόκκινων κηλίδων που προκαλούνται στο δέρμα. Όταν αυτό εμφανίζεται, πιθανόν να υπάρχει μόλυνση και του αίματος και εμφανίζεται ιδιαίτερα σε μηνιγγιτιδόκοκκο.

Ο άνθρωπος είναι η μόνη πηγή μετάδοσης της νόσου. Ο μηνιγγιτιδόκοκκος είναι ένα συνηθισμένο μικρόβιο που υπάρχει στο πίσω μέρος της μύτης και του φάρυγγα. Άτομα οποιασδήποτε ηλικίας μπορούν να φέρουν το μικρόβιο χωρίς να αρρωστήσουν και αποτελούν τους φορείς του μικροβίου. Στην πραγματικότητα το να είναι κανείς φορέας βοηθάει στην ανάπτυξη της φυσικής ανοσίας. Το ποσοστό των φορέων που εκδηλώνουν τη νόσο είναι ελάχιστο. Η μετάδοση του μηνιγγιτιδόκοκκου γίνεται μόνο με άμεση επαφή, δηλαδή με το φτάρνισμα, τη βήχα ή το φιλί. Το μικρόβιο δεν υπάρχει ελεύθερο στο περιβάλλον. Αυξημένος κίνδυνος νόσησης υπάρχει κατά τη συγκέντρωση πολλών ατόμων σε κλειστούς χώρους (συγχρωτισμός) όπου η μετάδοση ευνοείται λόγω στενής επαφής, όπως: νηπιαγωγεία, σχολεία, οικοτροφεία, φοιτητικές εστίες, στρατώνες, κατασκηνώσεις. Σε περίπτωση εμφάνισης κρούσματος/ων: συνιστάται ο καλός αερισμός των χώρων. Η απολύμανση των χώρων δεν ενδείκνυται, δεδομένου ότι ο μηνιγγιτιδόκοκκος είναι αρκετά ευαίσθητος και δεν επιζεί στο περιβάλλον για πολλή ώρα.


**ΙΑΤΡΙΚΗ ΑΝΑΚΟΙΝΩΣΗ**

Ο ιατρός

**ΠΑΠΑΒΕΡΓΗΣ ΣΤΑΥΡΟΣ**

**ΕΝΔΟΚΡΙΝΟΛΟΓΟΣ-ΔΙΑΒΗΤΟΛΟΓΟΣ**

Ιερού Λόχου 14-3ος όροφος (Εναντι Ολυμπιακής)

**Τηλ. 39430-76470-fax: 70224, κινητό: 0932-239652**

Παρακαλεί, τους ασθενείς του, με οποιαδήποτε μορφή θυρεοειδοπάθειας και κυρίως αυτούς που έχουν υποβληθεί σε χειρουργική επέμβαση θυρεοειδεκτομής, και λαμβάνουν θεραπευτική αγωγή με δισκία θυροξίνης (Τ4 100, 125, 150, 175, 200) να επικοινωνήσουν άμεσα με την γραμματεία του Ιατρείου.

(τηλ.: 39430-76470)

**ΙΑΤΡΙΚΗ ΑΝΑΚΟΙΝΩΣΗ**

Το Ιατρείο του ΟΥΡΟΛΟΓΟΥ

**Μιχαήλ Σκούλουκα**

μετεφέρθη στην οδό Μεταξά 9

(πίσω από το Παλαιό Νοσοκομείο)

**Δέχεται 09.00-13.00 και**

**17.30-20.00 μ.μ. κάθε μέρα**

**Τηλ. 74444**

**ΙΑΤΡΙΚΗ ΑΝΑΚΟΙΝΩΣΗ**

ΚΡΙΤΩ ΙΑΤΡΙΚΗ ΜΕΡΙΜΝΑ ΡΟΔΟΥ

Η ιατρός

**ΕΛΕΥΘΕΡΙΑ ΘΕΜΕΛΗ-ΚΛΑΔΟΓΕΝΗ**

**ΜΙΚΡΟΒΙΟΛΟΓΟΣ-ΒΙΟΠΑΘΟΛΟΓΟΣ**

**Δέχεται:**

Στο ιατρείο της: Ιωάννου Μεταξά 3

**(ΚΡΙΤΩ Ιατρική Μέριμνα Ρόδου)**

08.00-20.00 καθημερινά

**Τηλ. 38008-30020 Fax: 73861**

**ΟΡΘΟΠΕΔΙΚΟ ΚΕΝΤΡΟ**

**Σταμάτης Χαρίτος**

ΕΛΕΥΘ. ΒΕΝΙΖΕΛΟΥ 6 85100 ΡΟΔΟΣ

(Δίπλα στη Ροδιακή Έπαυλη)

ΤΗΛ. 0241-24112 - 75969

E-mail: orken@rho.forthnet.gr




**ΙΑΤΡΙΚΗ ΑΝΑΚΟΙΝΩΣΗ**

Ο ιατρός

**ΓΕΩΡΓΙΟΣ Θ. ΑΡΑΒΑΝΗΣ**

**Πλαστικός χειρουργός**

δέχεται στο ιατρείο του Ηρώων Πολυτεχνείου 20-Ρόδος καθημερινά εκτός Τετάρτης 6-9 το βράδυ, Σάββατο 10-1 το πρωί.

**Τηλ. για ραντεβού**

**30377 κινητό 0932-585437**

**INEMA**

**ΙΑΤΡΙΚΟΣ & ΝΟΣΟΚΟΜΕΙΑΚΟΣ ΕΞΟΠΛΙΣΜΟΣ**

**13 ΧΡΟΝΙΑ ΕΜΠΕΙΡΙΑΣ**

*ΠΙΣΤΟΠΟΙΗΣΗ ΠΟΙΟΤΗΤΑΣ* ISO 9002 EN 46002 E3/833

ΛΕΜΕΣΣΟΥ 2 ΡΟΔΟΣ ΤΗΛ.32238 – FAX 28484

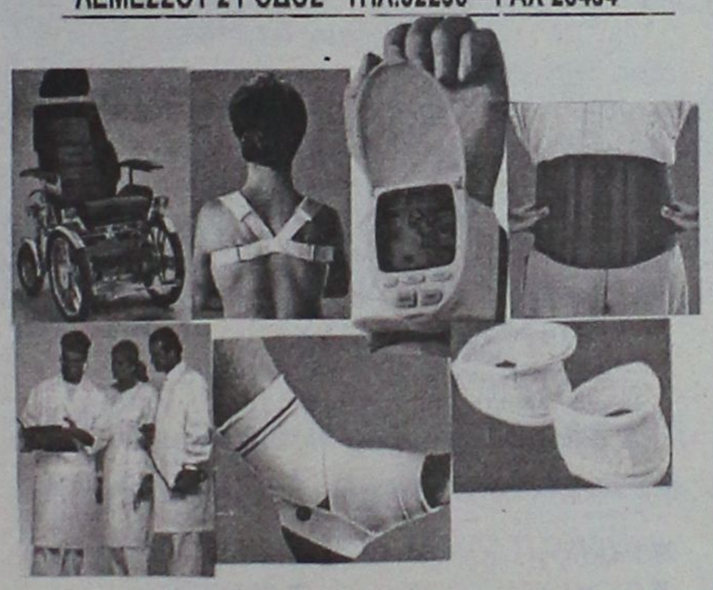

ΑΝΑΠΗΡΙΚΑ ΚΑΡΟΤΣΙΑ – ΒΑΔΙΣΤΙΚΑ ΒΟΗΘΗΜΑΤΑ – ΟΡΘΟΠΕΔΙΚΑ ΕΙΔΗ – ΜΠΛΟΥΖΕΣ ΙΑΤΡΙΚΕΣ– ΚΑΛΤΣΕΣ ΦΛΕΒΙΤΙΔΑΣ – ΠΕΛΜΑΤΑ – ΟΡΘΟΠΕΔΙΚΑ ΜΑΞΙΛΑΡΙΑ – ΚΡΕΒΑΤΙΑ ΝΟΣΟΚΟΜΕΙΑΚΑ – ΙΑΤΡΙΚΟΣ ΕΞΟΠΛΙΣΜΟΣ ΚΑΙ ΑΝΑΛΩΣΙΜΑ – ΟΡΓΑΝΑ ΧΗΜΕΙΟΥ ΚΑΙ ΚΑΘΕ ΑΛΛΟ ΕΙΔΟΣ ΓΙΑ ΚΑΤ ΟΙΚΟ ΝΟΣΗΛΕΙΑ .

**ΝΤΟΡΑ ΚΩΝΣΤΑΝΤΙΝΟΠΟΥΛΟΥ**

***ΨΥΧΟΛΟΓΟΣ***

**Πτυχιούχος του Πανεπιστημίου της Καλιφόρνιας-Λος Αντζελες (UCLA)-Μεταπτυχιακές σπουδές στο Pepperdine University-Malibu California.**

➤ Αμεση ψυχολογική υποστήριξη και επαγγελματική φροντίδα από έμπειρη Ψυχολόγο και Οικογενειακή Σύμβουλο.

➤ Η σωστή θεραπευτική σχέση μπορεί να επιφέρει ρεαλιστικές λύσεις για πραγματικά προβλήματα σε θέματα: μοναξιάς, μελαγχολίας, στρες, ανυπομονησίας, φοβίας, εθισμού, οικογενειακών σχέσεων, διαζυγίου, κακομεταχείρισης, συναισθηματικών δυσκολιών, αυτοπεποίθησης, ανασφάλειες, μεταβατικά στάδια ζωής, βουλιμίας, ανορεξίας, απώλειας, πένθους.

**Τηλεφωνείστε στα τηλέφωνα:**

**35163 και 0944/980550**

**για ραντεβού και άμεση εξυπηρέτηση.**

**Διεύθυνση: Καρίας 1**

**Περιοχή Ροδίνι - Ρόδος**

**ΙΑΤΡΙΚΗ ΑΝΑΚΟΙΝΩΣΗ**

Το εργαστήρι φυσικοθεραπείας του κ.

**ΛΑΟΥΔΙΚΟΥ ΠΑΝΑΓΙΩΤΗ**

μεταφέρθηκε στην Ρόδο στην οδό Παύλου Μελά 80 σε νέες σύγχρονες εγκαταστάσεις και με νέα μηχανήματα τελευταίας τεχνολογίας.

Ώρες λειτουργίας: 10-1 και 5-8

**Τηλέφωνα επικοινωνίας: (0241) 29900, κιν. 0944774627**

**ΙΑΤΡΙΚΗ ΑΝΑΚΟΙΝΩΣΗ**

Το Ιατρείο της

**ΓΑΛΑΝΟΠΟΥΛΟΥ ΑΓΑΘΗΣ**

**(κυτταρολόγου)**

και του

**Κ. ΑΦΑΝΤΕΝΟΥ ΝΙΚΟΛΑΟΥ**

**(ρευματολόγου)**

από τις 1ης Νοεμβρίου θα μεταφερθεί στην οδό

**Λ. Ρόδου-Λίνδου και Δ. Αναστασιάδη 2**

παράλληλη της Άννης Μαρίας από τα φανάρια της Άννης Μαρίας 50 με δεξιά πηγαίνοντας για Ροδίνι το τηλ. θα παραμείνει το ίδιο.

**Πληρ. τηλ. 0241-39508**

**κιν:0944-982418, 0977-470191**

**οικίας: 0244-24126**

**ΙΑΤΡΙΚΗ ΑΝΑΚΟΙΝΩΣΗ**

Ο Ιατρός

**ΕΜΜΑΝΟΥΗΛ Ι. ΔΙΑΜΑΝΤΗΣ**

**ΕΝΔΟΚΡΙΝΟΛΟΓΟΣ-ΔΙΑΒΗΤΟΛΟΓΟΣ**

**ΕΘΝΙΚΗΣ ΑΝΤΙΣΤΑΣΕΩΣ 18 (Πρώην Αννης Μαρίας)**

**Τηλ. 0241-20570, κιν. 0977-294680**

Παρακαλεί τους ασθενείς του, που λαμβάνουν θεραπεία με δισκία θυροξίνης **Τ4100, Τ4125, Τ4150, Τ4175, Τ4200** και δεν κατέστη ακόμη δυνατόν να ενημερωθούν από τον ίδιο προσωπικά, να επικοινωνήσουν άμεσα μαζί του στα τηλέφωνα **0241-20570 και 0977-294680**

*Εργαστήριο Κλινικής Ψυχολογίας*

**ΧΡΙΣΤΙΝΑ ΣΑΒΒΑΚΗ-ΓΚΡΑΝΖΑΝ**

**Κλινική Ψυχολόγος-Ψυχοπαθολόγος (DESS)**

- Πτυχιούχος του Πανεπιστημίου Nancy Γαλλίας
- Μεταπτυχιακή ειδίκευση (DESS) στην Κλινική Ψυχολογία Ενηλίκου, Εφήβου και Παιδιού στο Πανεπιστήμιο Reims Γαλλίας

**Για τον ενήλικο**

- Ψυχοδιαγνωστική
- Ψυχολογική υποστήριξη
- Ατομική και οικογενειακή συνέντευξη
- Ψυχοθεραπεία αναλυτικής εμπνεύσεως

**Για το παιδί**

- Αξιολόγηση προσωπικότητας (τεστ νοημοσύνης, προβολής)
- Διάγνωση μαθησιακών δυσκολιών και συμπεριφορικών διαταραχών
- Συμβουλευτική επαγγελματικού προσανατολισμού
- Ψυχοθεραπεία μέσω παιχνιδιού και εικαστικών

Δέχεται με ραντεβού

**Εθνικής Αντίστασης 15**

**Τηλ.: 77350-Κιν. 0937684251**

# PEGASOS TRAVEL

***Κάντε αξέχαστες διακοπές και ονειρεμένα ταξίδια με ασφάλεια και ποιότητα που προσφέρει το γραφείο μας PEGASOS TRAVEL.***

***Το PEGASOS TRAVEL πρωτοπόρο σε κρατήσεις ξενοδοχείων, μερίμνησε και σας προσφέρει καταπληκτικές τιμές για τα παρακάτω ξενοδοχεία.***

**Έκδοση εισιτηρίων R/T από 01/04/01-31/10/01**

- **PRESIDENT,** Α' Κατηγορίας, Λεωφόρος Κηφισίας
  Μονόκλινο δρχ. 12.500
  Δίκλινο για μονόκλινο » 14.000
  Δίκλινο » 16.500
  Τρίκλινο » 20.000
- **RIVA HOTEL,** Α' Κατηγορίας, SUPERIOR Μιχαλακοπούλου (κοντά στο HILTON)
  Μονόκλινο δρχ. 18.500
  Δίκλινο » 21.000
  Τρίκλινο » 28.500
- **PARTHENON HOTEL,** Α' Κατηγορίας, περιοχή Μακρυγιάννη
  Μονόκλινο δρχ. 23.500
  Δίκλινο » 27.000
  Τρίκλινο » 37.000
- **ASTOR HOTEL,** Α' Κατηγορίας, Σύνταγμα
  Μονόκλινο δρχ. 19.500
  Δίκλινο » 26.000
  Τρίκλινο » 32.000
- **ALEXANDROS,** Α' Κατηγορίας, περιοχή κοντά HILTON
  Μονόκλινο δρχ. 26.000
  Δίκλινο » 29.000
  Τρίκλινο » 34.500
- **CHRISTINA HOTEL,** Β' Κατηγορίας
  Μονόκλινο δρχ. 18.500
  Δίκλινο » 21.000
  Τρίκλινο » 28.500
- **HOTEL ELLINIS,** Β' Κατηγορίας, Λεωφ. Συγγρού, Ωνάσειο
  Μονόκλινο δρχ. 13.500
  Δίκλινο » 17.500
  Τρίκλινο » 21.000
- **GRAND HOTEL,** Β' Κατηγορίας, Πατησίων Βερατζέρου 10
  Μονόκλινο δρχ. 15.000
  Δίκλινο » 20.000
  Τρίκλινο » 26.000
- **ACHILLION HOTEL,** Β' Κατηγορίας, Αγ. Κωνσταντίνου
  Μονόκλινο δρχ. 15.000
  Δίκλινο » 20.000
  Τρίκλινο » 26.000
- **LILIA HOTEL,** Α' Κατηγορίας, Πασαλιμάνι Πειραιάς
  Μονόκλινο δρχ. 16.500
  Δίκλινο » 20.800
  Τρίκλινο » 26.000
- **LE PALACE HOTEL,** Β' Κατηγορίας, Τσιμισκή 12, Θεσσαλονίκη έως 19/08/01
  Μονόκλινο δρχ. 22.000
  Δίκλινο » 30.000
  Τρίκλινο » 35.000
- **MARDINO HOTEL,** Γ' Κατηγορίας, Εγνατίας & Αντιγονίδων 3, Θεσσαλονίκη έως 19/08/01
  Μονόκλινο δρχ. 15.000
  Δίκλινο » 20.000
  Τρίκλινο » 26.000

**ΧΑΡΙΣΤΕ ΣΤΟΥΣ ΕΑΥΤΟΥΣ ΣΑΣ ΜΟΝΑΔΙΚΕΣ ΑΝΑΜΝΗΣΕΙΣ & ΑΝΕΤΗ ΔΙΑΜΟΝΗ ΓΙΑ ΤΗΝ ΚΑΛΥΤΕΡΗ ΕΞΥΠΗΡΕΤΗΣΗ ΣΑΣ ΤΟ PEGASOS TRAVEL ΜΕ ΤΗΝ ΕΜΠΕΙΡΗ ΟΜΑΔΑ ΤΟΥ ΕΙΝΑΙ ΣΤΗΝ ΔΙΑΘΕΣΗ ΣΑΣ ΓΙΑ ΝΑ ΣΑΣ ΒΟΗΘΗΣΕΙ.**

**PEGASUS TRAVEL**
Αλεξάνδρου Διάκου 84-Ψαροπούλα
Τηλ. 76161-73455-75879 FAX: 35504



# VANIK TOURS

ΓΙΑΝΝΗΣ και ΣΕΒΑ ΒΑΛΣΑΜΙΔΗ
**VANIK σημαίνει ΑΛΗΘΕΙΑ**
ΑΚΤΗ ΚΑΝΑΡΗ 17, ΨΑΡΟΠΟΥΛΑ - ΑΝΕΤΟ ΠΑΡΚΙΝΓΚ
**ΑΝΟΙΚΤΑ: ΔΕ-ΣΑ 08.30-14.00 και 16.30-20.30**
**Τηλ. 35191-37621 κιντό 0945-798148 FAX 29532**

Το γραφείο μας πάντα πρώτο σε κρατήσεις ξενοδοχείων εξασφάλισε και σας προσφέρει καταπληκτικές τιμές για τα παρακάτω ξενοδοχεία σε ΠΑΚΕΤΑ (Έκδοση εισιτηρίων R/T) από 1/4/2001 - 31/10/2001.

1ον **HOTEL ELECTRA A' SUPERIOR**
Ερμού Σύνταγμα
Μονόκλινο δρχ. 32.200
Δίκλινο δρχ. 38.600
Τρίκλινο δρχ. 45.600

2ον **HOTEL ALEXANDROS A' SUPERIOR**
ΠΛΑΤΕΙΑ ΜΑΒΙΛΛΗ
Μονόκλινο δρχ. 26.000
Δίκλινο δρχ. 29.000
Τρίκλινο δρχ. 34.000

3ον **HOTEL PRESIDENT A' κατηγορίας**
Λεωφόρος Κηφισίας
Μονόκλινο δρχ. 12.500
Δίκλινο για μονόκλινο δρχ. 14.000
Δίκλινο δρχ. 16.500
Τρίκλινο δρχ. 20.000

4ον **HOTEL ASTOR A' κατηγορίας**
Σύνταγμα
Μονόκλινο δρχ. 19.500
Δίκλινο για μονόκλινο δρχ. 22.000
Δίκλινο δρχ. 26.000
Τρίκλινο δρχ. 32.000

5ον **HOTEL ARETHOUSA B' κατηγορίας**
Σύνταγμα
Μονόκλινο δρχ. 16.000
Δίκλινο δρχ. 22.000
Τρίκλινο δρχ. 28.000

6ον **HOTEL RIVA A' κατηγορίας**
Περιοχή HILTON
Μονόκλινο δρχ. 18.500
Δίκλινο δρχ. 21.000
Τρίκλινο δρχ. 28.500

7ον **HOTEL ZAFOLIA A' SUPERIOR**
Λεωφόρος Αλεξάνδρας
Μονόκλινο δρχ. 27.000
Δίκλινο δρχ. 30.000
Τρίκλινο δρχ. 36.000

8ον **HOTEL ELLINIS B' SUPERIOR**
ΩΝΑΣΕΙΟ, Λεωφ. Συγγρού
Μονόκλινο δρχ. 13.500
Δίκλινο δρχ. 17.500
Τρίκλινο δρχ. 21.000

9ον **HOTEL DORIAN INN B' κατηγορίας**
ΟΜΟΝΟΙΑ
Μονόκλινο δρχ. 17.000
Δίκλινο δρχ. 20.000
Τρίκλινο δρχ. 26.000

10ον **HOTEL EGNATIA B' κατηγορίας**
Θεσσαλονίκη Κέντρο, καινούργιο
Μονόκλινο δρχ. 19.000
Δίκλινο δρχ. 23.000
Τρίκλινο δρχ. 27.000

- Τα παραπάνω ξενοδοχεία διαθέτουν T.V. σε όλα τα δωμάτια
- Στις πιο πάνω τιμές συμπεριλαμβάνεται πρωινό σε μπουφέ
- Ακόμη σε μας θα βρείτε αεροπορικά και ατμοπλοϊκά εισιτήρια όλων των εταιριών.


## Κάθε Τετάρτη οι δημοπρασίες στο δημόσιο

Στο εξής οι δημοπρασίες και οι διαγωνισμοί έργων στο δημόσιο (νομαρχίες, δήμους κ.λπ.) θα γίνονται μόνο Τετάρτη και θα ξεκινούν στις 11 η ώρα. Αυτό ήδη έχει αρχίσει και εφαρμόζεται, ύστερα από σχετική εντολή του υπουργείου Περιβάλλοντος Χωροταξίας και Δημοσίων Εργων. Η εντολή έφθασε εγγράφως στις αρχές Οκτωβρίου και εφαρμόζεται τόσο από την νομαρχία όσο και από τους δήμους της Δωδεκανήσου. Σύμφωνα με πληροφορίες το υπουργείο προχώρησε στην απόφαση αυτή στο πλαίσιο γενικότερων μέτρων που αποσκοπούν να οπεριορίσουν τις "στημένες" δημοπρασίες κ.λπ. Γεγονός πάντως είναι ότι στο εξής οι δημοπρασίες και οι διαγωνισμοί για έργα του δημοσίου θα γίνονται μόνο Τετάρτη και μάλιστα όλοι θα ξεκινούν την ίδια ώρα (στις 11).

### Στο στόχαστρο τα αυθαίρετα στις παραλίες

# Αμεση κατεδάφιση!

## Κατατέθηκε χθες Νομοσχέδιο στη Βουλή

**Αθήνα:** Την κατεδάφιση με συνοπτικές διαδικασίες των αυθαίρετων κτισμάτων που βρίσκονται στις παραλίες προβλέπει νομοσχέδιο του υπουργείου Οικονομικών που κατατέθηκε προχθές στη Βουλή. Σύμφωνα με τις διατάξεις του, κτίσματα και κάθε είδους κατασκευάσματα που θα γίνουν μετά τις απαλλοτριώσεις θα κατεδαφίζονται υποχρεωτικά εντός 30 ημερών και με ευθύνη του ιδιοκτήτη.

Στην εισηγητική έκθεση του νομοσχεδίου σημειώνεται ότι στόχος είναι ο γρήγορος καθορισμός του αιγιαλού και της παραλίας με προτεραιότητα στις περιοχές όπου παρατηρείται υψηλή οικιστική ανάπτυξη, όπου υπάρχουν παράκτιες εκτάσεις υψηλής παραγωγικότητας και όπου σχεδιάζονται προγράμματα κοινωνικής, οικονομικής και πολιτιστικής ανάπτυξης.

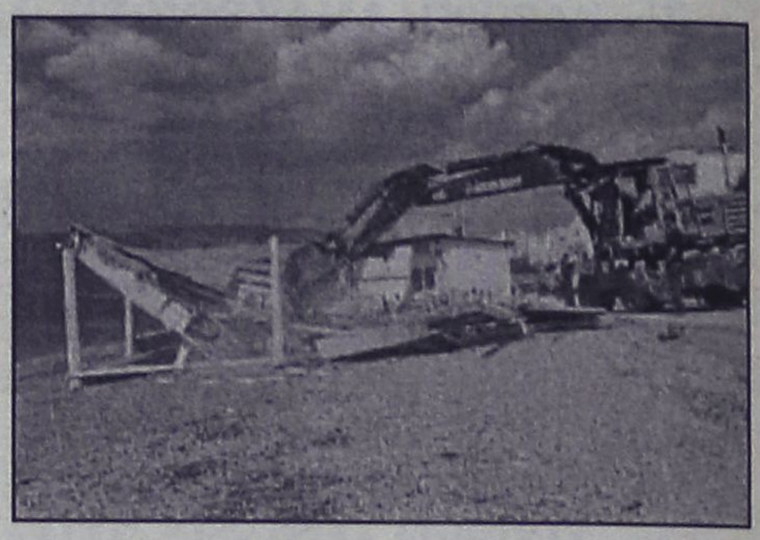

-Οικίες και κτίσματα εντός του αιγιαλού, η οριογραμμή του οποίου χαράσσεται για πρώτη φορά, θα κατεδαφίζονται υποχρεωτικά.

-Ακίνητα που ανήκουν σε ιδιώτες και βρίσκονται στην παραλία θα απαλλοτριωθούν.

-Πάσης φύσεως κτίσματα τα οποία έχουν ανεγερθεί ή θα ανεγερθούν χωρίς άδεια στον αιγιαλό ή την παραλία μετά τον καθορισμό και τη συντέλεση των απαλλοτριώσεων, κατεδαφίζονται ανεξάρτητα από το χρόνο ανέγερσής τους ή από το αν κατοικούνται ή άλλως πώς χρησιμοποιούνται.

-Δεν επιτρέπεται αίτηση αναστολής της εκτέλεσης σε οποιοδήποτε δικαστήριο ή άλλη αρχή.


# ΩΔΕΙΟ



## A. Corelli

**ΔΙΕΥΘΥΝΣΗ Α. ΚΑΡΑΤΖΙΑ**
**Αρ. αδείας 27506**

*Μία δυναμική πανελλήνια κίνηση που απαντά στις προσδοκίες σας!*

*Σας παρέχουμε βεβαιότητα για την ποιότητα των σπουδών και εγγύηση για το αποτέλεσμα. Τίτλους σπουδών με ουσιαστική αξία και αδιαμφισβήτητο κύρος. Τη μεγαλύτερη δυνατή εξασφάλιση για επαγγελματική αποκατάσταση μέσω του πανελληνίου δικτύου των* ***Πρότυπων Αναγνωρισμένων Ωδείων.***

**ΜΙΑ ΝΕΑ ΑΡΧΗ Σ' ΕΝΑ ΝΕΟ ΑΙΩΝΑ!**

*Ο ψυχικός κόσμος, η καλλιέργεια, το μέλλον του παιδιού σας δεν επιδέχονται πειραματισμούς*

**ΣΧΟΛΕΣ**

- ΠΙΑΝΟΥ
- ΒΙΟΛΙΟΥ
- ΚΙΘΑΡΑ (κλασσική - ηλεκτρική)
- ΑΡΜΟΝΙΟ
- ΠΑΡΑΔΟΣΙΑΚΟΥ ΒΙΟΛΙΟΥ
- ΛΥΡΑ
- ΚΡΟΥΣΤΩΝ
- ΠΝΕΥΣΤΩΝ
- ΜΑΝΤΟΛΙΝΟΥ
- ΜΠΟΥΖΟΥΚΙΟΥ
- ΣΑΝΤΟΥΡΙΟΥ
- ΜΠΑΣΟΥ

**ΤΜΗΜΑ ΠΡΟΠΑΙΔΕΙΑΣ**

*Μουσικοκινητική αγωγή στο σύστημα*
***ORF & KODALY***
*για παιδιά ηλικίας 4-6 ετών.*

*Διδάσκονται επίσης θεωρητικά μαθήματα μουσικής σε ολιγομελή τμήματα: Θεωρία - Αρμονία - Αντίστιξη - Φούγκα - Ιστορία της μουσικής - Μορφολογία - Χορωδία - Σύνθεση (ενορχήστρωση τραγουδιών) και Σύνθεση κινηματογράφου - θεάτρου.*

***Τα μαθήματα στα μουσικά όργανα είναι αυστηρώς ατομικά***

**ΠΡΟΣΙΤΑ ΔΙΔΑΚΤΡΑ**

**Ώρες εγγραφών: 15.00-21.00 μ.μ.**
**Σάββατο: 10.00 - 14.00 π.μ.**

**Διεύθυνση: Λίνδου 66 • Τηλ. 39647**

**Πρότυπα Αναγνωρισμένα Ωδεία**



# Pellos Travel

(ΜΕ ΣΥΝΟΔΟ ΤΟΥ ΓΡΑΦΕΙΟΥ ΜΑΣ)
**ΠΟΙΟΤΗΤΑ–ΟΡΓΑΝΩΣΗ–ΨΥΧΑΓΩΓΙΑ**

**ΕΚΔΡΟΜΕΣ ΟΚΤΩΒΡΙΟΥ 2001**

- **(12/10-15/10):** ΤΕΤΡΑΗΜΕΡΗ ΕΚΔΡΟΜΗ ΜΥΡΑ (ΑΓΙΟΣ ΝΙΚΟΛΑΟΣ)-ΛΙΒΙΣΙ-ΑΤΤΑΛΕΙΑ (Ξ/Δ ΜΕ ΠΡΩΙΝΟ ΚΑΙ ΦΑΓΗΤΟ)
  ΣΤΗΝ ΕΚΔΡΟΜΗ ΣΥΜΜΕΤΕΧΕΙ Ο Κ. Θ. ΤΣΙΜΠΙΔΑΚΗΣ
- **(13/10-14/10):** ΣΑΜΟΣ (ΔΙΗΜΕΡΗ ΕΚΔΡΟΜΗ ΣΤΗ ΣΑΜΟ) ΤΙΜΗ 39.000 ΔΡΧ. ΤΟ ΑΤΟΜΟ ΜΕ ΠΡΩΙΝΟ. ΑΝΑΧΩΡΗΣΗ 8.00-ΑΦΙΞΗ ΣΤΗ ΣΑΜΟ ΣΤΙΣ 12.00 π.μ. ΕΠΙΣΤΡΟΦΗ 16.00-ΑΦΙΞΗ ΣΤΗ ΡΟΔΟ ΣΤΙΣ 19.30 μ.μ.
- **(19/10-21/10):** ΤΡΙΗΜΕΡΗ ΕΚΔΡΟΜΗ ΡΟΔΟΣ-ΕΦΕΣΣΟΣ-ΣΜΥΡΝΗ-ΠΕΡΓΑΜΟΣ-ΑΙΒΑΛΗ-ΣΜΥΡΝΗ-ΜΑΡΜΑΡΙΣ-ΡΟΔΟΣ ΤΙΜΗ 59.000 ΔΡΧ. ΤΟ ΑΤΟΜΟ ΜΕ ΠΡΩΙΝΟ ΚΑΙ ΦΑΓΗΤΟ.
- **(29/10-3/11):** ΕΚΔΡΟΜΗ ΣΤΗΝ ΚΩΝΣΤΑΝΤΙΝΟΥΠΟΛΗ: ΡΟΔΟΣ-ΕΦΕΣΣΟΣ-ΣΜΥΡΝΗ-ΚΩΝΣΤΑΝΤΙΝΟΥΠΟΛΗ-ΠΡΙΓΚΗΠΟΝΝΗΣΙΑ-ΣΜΥΡΝΗ-ΡΟΔΟΣ. ΤΙΜΗ 110.000 ΔΡΧ. ΤΟ ΑΤΟΜΟ ΜΕ ΠΡΩΙΝΟ ΚΑΙ ΦΑΓΗΤΟ.
- **(31/10-6/11):** ΕΞΑΗΜΕΡΗ ΕΚΔΡΟΜΗ: ΡΟΔΟΣ-ΜΥΤΙΛΗΝΗ (ΑΓ. ΡΑΦΑΗΛ)-ΑΓΙΑΣΟΣ-ΜΟΛΥΒΟ-ΠΕΤΡΑ-ΜΟΝΗ-ΛΗΜΟΝΟΣ-ΤΑΞΙΑΡΧΗ ΜΑΝΤΑΜΑΔΟΣ-ΠΕΙΡΑΙΑ-ΡΟΔΟΣ (Ξ/Δ ΜΕ ΠΡΩΙΝΟ ΚΑΙ ΦΑΓΗΤΟ)

**ΕΚΔΡΟΜΕΣ ΝΟΕΜΒΡΙΟΥ 2001**

- **(4/11-12/11):** ΕΝΝΙΑΗΜΕΡΗ ΕΚΔΡΟΜΗ ΓΥΡΟΣ ΕΛΛΑΔΟΣ: ΡΟΔΟΣ-ΧΑΛΚΙΔΑ (ΑΓΙΟΣ ΙΩΑΝΝΗΣ Ο ΡΩΣΣΟΣ)-ΝΕΑ ΧΑΛΚΗΔΟΝΑ-ΘΕΣΣΑΛΟΝΙΚΗ-ΚΑΤΑΡΑΚΤΕΣ ΕΔΕΣΣΑΣ-ΠΑΝΑΓΙΑ ΣΟΥΜΕΛΑ-ΒΕΡΟΙΑ-ΜΕΤΕΩΡΑ-ΜΕΤΣΟΒΟ-ΙΩΑΝΝΙΝΑ (ΛΙΜΝΗ ΙΩΑΝΝΙΝΩΝ-ΣΠΗΛΑΙΟ-ΜΟΥΣΕΙΟ ΚΕΡΙΝΩΝ ΟΜΟΙΩΜΑΤΩΝ-ΚΕΡΚΥΡΑ-ΑΧΙΛΕΙΟ-ΠΟΝΤΙΚΟΝΗΣΙ-ΗΓΟΥΜΕΝΙΤΣΑ-ΑΡΤΑ-ΜΕΣΣΟΛΟΓΓΙ-ΡΙΟ-ΠΕΙΡΑΙΑΣ-ΑΙΓΙΝΑ (ΑΓΙΟΣ ΝΕΚΤΑΡΙΟΣ ΑΙΓΙΝΑΣ)-ΠΕΙΡΑΙΑΣ-ΡΟΔΟΣ
- **(4/11-15/11):** ΖΑΚΥΝΘΟΣ-ΚΕΦΑΛΛΟΝΙΑ-ΓΥΡΟΣ ΠΕΛΟΠΟΝΝΗΣΟΥ-ΚΑΛΑΒΡΥΤΑ-ΑΡΧΑΙΑ ΟΛΥΜΠΙΑ-ΠΥΡΓΟΣ-ΗΛΕΙΑ-ΚΥΠΑΡΙΣΣΙΑ-ΚΑΛΑΜΑΤΑ-ΣΠΗΛΑΙΟ ΔΙΡΟΥ-ΜΟΝΕΜΒΑΣΙΑ-ΓΥΘΕΙΟ-ΣΠΑΡΤΗ-ΜΥΣΤΡΑΣ-ΝΑΥΠΛΙΟΝ-ΜΥΚΗΝΕΣ-ΑΡΧΑΙΑ ΕΠΙΔΑΥΡΟΣ-ΑΘΗΝΑ-ΑΙΓΙΝΑ-ΠΕΙΡΑΙΑΣ-ΡΟΔΟΣ
- **(9/11-14/11):** ΕΞΑΗΜΕΡΗ ΕΚΔΡΟΜΗ: ΜΕΤΕΩΡΑ-ΠΗΛΙΟΝ-ΚΑΡΠΕΝΗΣΙ-ΣΚΙΑΘΟΣ-ΣΚΟΠΕΛΟΣ-ΧΑΛΚΙΔΑ-ΑΓΙΟΣ ΙΩΑΝΝΗΣ Ο ΡΩΣΣΟΣ (Ξ.Δ ΜΕ ΠΡΩΙΝΟ ΚΑΙ ΦΑΓΗΤΟ)
- **(16/11-23/11):** ΑΙΓΥΠΤΟΣ-ΚΡΟΥΑΖΙΕΡΑ ΝΕΙΛΟΥ-ΠΥΡΑΜΙΔΕΣ-ΣΦΙΓΓΑ-ΣΙΝΑ
- **(18/11-30/11):** ΙΤΑΛΙΑ-ΡΩΜΗ-ΦΛΩΡΕΝΤΙΑ-ΒΕΝΕΤΙΑ
- **(25/11-31/11):** ΡΩΣΙΑ-ΜΟΣΧΑ (ΟΡΘΟΔΟΞΕΣ ΕΚΚΛΗΣΙΕΣ)

**Για αναλυτικά προγράμματα και περισσότερες πληροφορίες:**

**Pellos Travel**
ΛΕΩΦΟΡΟΣ ΚΑΛΛΙΘΕΑΣ 125, ΦΑΛΗΡΑΚΙ, ΡΟΔΟΣ
ΤΗΛ.: 0241 87615, 86298 , ΚΙΝΗΤΟ: 0945/949399
Fax: 0241 87616

### Εγιναν κατά τη διάρκεια του περασμένου μήνα

# Εκδηλώσεις των Ρόταρυ αφιερωμένες στα νιάτα

## Βραβεύτηκαν μαθητές που πέτυχαν στα ΑΕΙ-ΤΕΙ

Ο Σεπτέμβριος είναι ο μήνας που το Διεθνές Rotary γιορτάζει τα νιάτα.

Κι αυτό γιατί οι νέοι αποτελούσαν ανέκαθεν τον πολύτιμο ανθό της ανθρώπινης κοινωνίας, την ευθύνη για τη σωστή ανάπτυξη του οποίου, έχουν αναλάβει τόσο οι γεννήτορες τους, όσο και το ευρύτερο κοινωνικό σύνολο.

Πράγματι, στην εκάστοτε κοινωνία οι νέοι είναι τα πρόσωπα εκείνα, τα οποία καλούνται να συνεχίσουν, να διατηρήσουν, και να αυξήσουν δημιουργικά, τη βαρύτατη πολιτισμική, ηθική, και κοινωνική κληρονομιά, την οποία κληροδότησαν οι προγενέστεροι.

Ο Ροταριανός Όμιλος Ρόδου, ανταποκρίθηκε με δύο εκδηλώσεις :

● **Την 6η Σεπτεμβρίου** συναντήθηκε με τον όμιλο Rotaract, που ως γνωστό τα μέλη του είναι νεαρής ηλικίας, αλλά με τα ιδεώδη του Rotary χαραγμένα βαθιά στην καρδιά τους. Δεν υπολείπονται καθόλου του πατρικού τους ομίλου, αναπτύσσοντας πολύμορφες δραστηριότητες, όπως ομιλίες, αγαθοεργίες, συναδέλφωση, και συμπαράσταση όλων εκείνων που έχουν ανάγκη.

Κατά την δυομιλική συνεστίαση, αναπτύχθηκε το πρώτο μέρος από τις δύο ενότητες, που είχαν κοινό θέμα, τα νιάτα.

Η ομιλήτρια της βραδιάς, αντιπρόεδρος του Rotaract Ρόδου, ψυχολόγος, Κα Ρούλα Λουτσιού, ανέπτυξε το θέμα : **«οι νέοι και η εποχή μας».**

Στην ανοιχτή συζήτηση που ακολούθησε, πήραν μέρος και οι δυο όμιλοι, η δε Κα Λουτσιού απάντησε με γλαφυρότητα στις διάφερες ερωτήσεις.

● **Την δεύτερη ενότητα** ανέπτυξε με επιτυχία, ο Ροταριανός προ-πρόεδρος Μιχάλης Υψηλάντης, κατά την Πανηγυρική συνεστίαση της 20ής Σεπτεμβρίου.

Το θέμα της ομιλίας του ήταν : **«Τα νιάτα στην εποχή του Περικλέους».**

Η βραδιά ήταν αφιερωμένη στους μαθητές εκείνους, οι οποίοι ήρθαν πρώτοι από τα Λύκεια της πόλεως Ρόδου, στις εισαγωγικές εξετάσεις στα Ανώτερα και Ανώτατα εκπαιδευτικά ιδρύματα της χώρας.

Με την βράβευση αυτή, ο ροταριανός όμιλος αποσκοπεί στην ηθική ικανοποίηση των παιδιών εκείνων, που επί σειρά ετών, κατέβαλαν κόπους και θυσίες, για να φθάσουν στο λαμπρό αυτό αποτέλεσμα.

Βραβεύει τα παιδιά της πόλεως μας, και μαζί τους, βραβεύονται νοερά, οι γονείς τους, καθώς και οι δάσκαλοι και οι καθηγητές τους.

**-Στην θετική κατεύθυνση** με 19.745 μόρια, περνώντας στην Σχολή Επιχειρησιακής Έρευνας και Μάρκετινγκ, του Πανεπιστημίου Αθηνών, ήρθε πρώτη πανελλήνια, η δεσποινίς Λαμπρινή Κουσουρνά του Ευσταθίου, απο το 2ο Λύκειο Ρόδου.

**-Στην θεωρητική κατεύθυνση**, με 19.064 μόρια, πρώτη από όλα τα Λύκεια της πόλης μας, ήρθε η δεσποινίς Χη Κωνσταντίνου Σταματία - Μαρία, η οποία μπήκε στην Νομική Αθηνών. Και η δεσποινίς Χη Κωνσταντίνου τελείωσε το 2ο Λύκειο Ρόδου.

**-Στην τεχνολογική κατεύθυνση,** με μόρια 19.218, πρώτευσε η δεσποινίς Διακογεωργίου Ελίζα του Γεωργίου, μπαίνοντας στην Σχολή Πολιτικών Μηχανικών του Εθνικού Μετσόβιου Πολυτεχνείου. Και η δεσποινίς Διακογεωργίου τελείωσε το 2ο Λύκειο Ρόδου.

Στις παραπάνω μαθήτριες εδόθησαν έπαινοι, καθώς και χρηματικά βραβεία, αξίας 100.000 δραχμών σε κάθε μία.

Βραβεύτηκε επίσης το 2ο Λύκειο Ρόδου, γιατί όλες οι μαθήτριες προήρχοντο από αυτό.

Έπαινοι εδόθησαν και στα παιδιά των Ροταριανών, τα οποία μπήκαν στα Ανώτερα και Ανώτατα εκπαιδευτικά ιδρύματα :

-Η δεσποινίς Ρίτα Βρούχου, κόρη του προ-προέδρου Νίκου, πέρασε στην Σχολή Διεθνών και Ευρωπαϊκών Σπουδών, της Παντείου Αθηνών.

-Ο Παντελής Καμπουρόπουλος, γιος του ταμία μας Ροταριανού Μανώλη, πέρασε στην Σχολή Ανακαίνισης και Αποκατάστασης Κτηρίων, στην Πάτρα.

-Η δεσποινίς Παπασταματίου Ευτυχία, κόρη του προ-προέδρου Στάμου, πέρασε στην Σχολή Μεσογειακών Σπουδών του Πανεπιστήμιου Αιγαίου.

Εκτός των ανωτέρω, ο όμιλος μας, συνεχίζοντας την παράδοση των υποτροφιών, χορήγησε κι εφέτος δυο υποτροφίες σε φοιτητές.

Η πρώτη φοιτήτρια, είναι η δεσποινίς Ανθούλα Κολιάδη, η οποία εφέτος θα πάει στο 5ο έτος της Ιατρικής Σχολής Θεσσαλονίκης.

Ο δεύτερος, είναι ο Κος Ρουμελιώτης Γεώργιος του Εμμανουήλ, ο οποίος θα φοιτήσει εφέτος στο δεύτερο έτος της Νομικής Αθηνών.

**Την Κυριακή 23 Σεπτεμβρίου**, αντιπροσωπία του Ροταριανού Ομίλου, αποτελούμενη από τον πρόεδρο του ομίλου και τον προ-διοικητή Γιώργο Χατζάκη, παρακολούθησε σεμινάριο της περιφέρειας, στο ξενοδοχείο Saint George Licabettus στην Αθήνα, με θέμα : « την αύξηση των μελών και επέκταση του ομίλου ».

Μάλιστα, ο προ-διοικητής, Γιώργος Χατζάκης, ήταν ένας από τους κύριους ομιλητές του σεμιναρίου.

**Την 27η Σεπτεμβρίου** ο όμιλος μας απόκτησε δική του ιστοσελίδα στο διαδίκτυο (INTERNET). Έτσι για όσους επιθυμούν να μας βρουν, η ηλεκτρονική μας διεύθυνση είναι :

WWW.rotaryrhodes.gr

Στην σύγχρονη ηλεκτρονική εποχή που ζούμε, ο όμιλος μας, δεν μπορούσε να μείνει αμέτοχος. Δίπλα στην ταχυδρομική διεύθυνση των γραφείων μας, και στην θυρίδα του ταχυδρομείου, προσθέτουμε για πρώτη φορά και την ηλεκτρονική διεύθυνση στο διαδίκτυο.

Ένα είναι σίγουρο. Ότι δεν θα καταφέρναμε τόσα πολλά, αν δεν είχαμε μέλος μας; ένα λαμπρό αστέρι της του ηλεκτρονικού κόσμου του νησιού μας, τον Ροταριανό Χριστόφορο Κάτρη, ο οποίος σχεδίασε και «ανέβασε» την Ροταριανή ιστοσελίδα στο διαδίκτυο, μέσω της εταιρίας του «NOISIS». Η ιστοσελίδα, καθώς και η ετήσια συντήρησή της, είναι ευγενική προσφορά του Κου Κάτρη, προς τον Όμιλό του.




Η **NOUVELLES FRONTIERES**

*σας προτείνει να περάσετε*

- **5 μέρες** στην πόλη του Φωτός-Παρίσι από 145.200 (426 €)
- **1 εβδομάδα** στο Παρίσι, μεταφορές απο/προς αεροδρόμιο, 5 βράδια σε κεντρικό ξενοδοχείο** με πρωινό και 2 βράδυα στην Disneyland από 231.300 (679 €)
- **5 μέρες** στην βασίλισσα του Δούναβη Βουδαπέστη από 140.700 (413 €)
- **1 εβδομάδα** στην μαγευτική Μάλτα από 145.900 (428 €)
- **5 μέρες** στην ένδοξη Κωνσταντινούπολη από 102.500 (301€)
- **1 εβδομάδα** στην Τυνησία από 175.000 (516 €)
- **5 μέρες** στην Ρώμη από 166.400 (488 €)

Κάντε μια απόδραση στην Ελλάδα! Σαββατοκύριακο στην Σαντορίνη σε ξενοδοχείο*** από 61.800 (181 €), στο Ηράκλειο σε ξενοδοχείο**** από 71.200

★ *Οι τιμές είναι κατ' άτομο σε δίκλινο με αεροπορικά εισιτήρια από Ρόδο και δεν περιλαμβάνουν φόρους αεροδρομίων. Μπορείτε να πληρώσετε το ταξίδι σας με πιστωτική κάρτα σε άτοκες μηνιαίες δόσεις.*

- *Επίσης οργανώνουμε ατομικά ταξίδια σε όλο τον κόσμο. Διαθέτουμε καταλόγους με τιμές για όλους τους προορισμούς.*
- **Τσάρτερ πτήσεις** από Αθήνα για Παρίσι από 22.700 (67 €)
- *Charter πτήση από Ρόδο για Αγγλία σε πολύ χαμηλές τιμές.*
- *Ξενοδοχεία στην Αθήνα, Θεσσαλονίκη, Σαντορίνη, Κρήτη κ.λπ.*
- *Εισιτήρια εσωτερικού/εξωτερικού με όλες τις αερογραμμές.*

**Για κρατήσεις/πληροφορίες στο γραφείο μας στην οδό Γρίβα, 32 Ρόδος (πάνω από το GRANDHOTEL), τηλέφωνο (0241) 28128, καθημερινά πρωί-απόγευμα και Σάββατο πρωί**

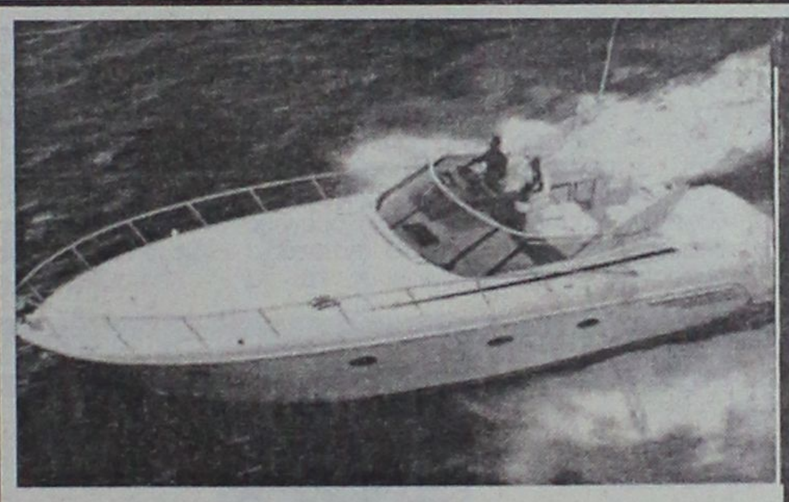

**Καλυπτόμενοι κίνδυνοι**

**Βύθιση, προσάραξη, πρόσκρουση, εκβολή, φωτιά, έκρηξη, πειρατεία, κεραυνός, κακόβουλες πράξεις, κλοπή ολική ή μερική, καλύψεις δαπανών ανέλκυσης ή μετακίνησης του σκάφους σε περίπτωση ναυαγίου.**

**ΑΙΓΑΙΟΝ ΑΣΦΑΛΙΣΤΙΚΗ ΕΤΑΙΡΕΙΑ**

**Σε συνεργασία με τον κ. Χριστοδούλου Χρήστο Ερυθρού Σταυρού 2-Ρόδος τηλ. 75701**




**ΑΙΓΑΙΟΝ ΑΝΩΝΥΜΗ ΑΣΦΑΛΙΣΤΙΚΗ ΕΤΑΙΡΕΙΑ**

ΦΡΟΝΤΙΣΤΗΡΙΟ ΑΝΟΔΟΣ
ΓΙΑ ΟΛΕΣ ΤΙΣ ΤΑΞΕΙΣ
ΓΥΜΝΑΣΙΟΥ–ΕΝΙΑΙΟΥ ΛΥΚΕΙΟΥ–ΤΕΕ
Στο Φροντιστήριό μας διδάσκονται σε αυστηρά ολιγομελή τμήματα από καθηγητές ΠΤΥΧΙΟΥΧΟΥΣ ΠΑΝΕΠΙΣΤΗΜΙΟΥ ΑΘΗΝΩΝ τα μαθήματα:
ΜΑΘΗΜΑΤΙΚΑ
ΦΥΣΙΚΗ
ΧΗΜΕΙΑ
ΦΙΛΟΛΟΓΙΚΑ
ΟΙΚΟΝΟΜΙΚΑ
ΒΙΟΛΟΓΙΑ
Χαμηλά δίδακτρα κι επιπλέον έκπτωση σε αριστούχους και αδέλφια μαθητές μας
ΕΝΑΡΞΗ ΣΕΠΤΕΜΒΡΙΟΥ 3
Με κάθε εγγραφή πολλά φροντιστηριακά δώρα
Πληροφορίες - Εγγραφές:
Ελένη Ρούσου - Μαργωμένου
Τηλ.: (0241) 28053
Γαριβάλδη 17 (πίσω από το Υπέρ Μάρκετ Σπανός)

Μόσχος Γ. Φιρογλάνης
ΦΥΣΙΚΗ
ΧΗΜΕΙΑ
ΜΑΘΗΜΑΤΙΚΑ
Ολιγομελή τμήματα
Εμπορικό κέντρο Φώκιαλη (6΄ όροφος)
τηλ. 78578 - 20373

ΦΡΟΝΤΙΣΤΗΡΙΟ ΙΤΑΛΙΚΩΝ
Γ. ΧΑΡΤΕΡΟΣ
Διδάσκει η ΙΤΑΛΙΔΑ κ. ROSA DI DONATO ΧΑΡΤΕΡΟΥ
Πτυχ. Πανεπ. Ρώμης "La Sapienza"
• Αυστηρά ολιγομελή τμήματα για:
- Μαθητές δημοτικού - γυμνασίου - λυκείου
- Ξενοδοχοϋπαλλήλους - επαγγελματίες
- Ξεναγούς για την απόκτηση του διπλώματος στα ιταλικά
- Υποψήφιους Ιταλικών Πανεπιστημίων
- Επίσης ιδιαίτερα μαθήματα και συμμετοχή των μαθητών στις εξετάσεις PALSO
- Μαθαίνετε να μιλάτε ΣΩΣΤΑ από την πρώτη στιγμή με την ΣΩΣΤΗ ΙΤΑΛΙΚΗ ΠΡΟΦΟΡΑ
- Διδασκαλία και με τα χρήση λογοτεχνικών βιβλίων, περιοδικών και εφημερίδων, με οπτικοακουστικά συστήματα γιατί ΤΟ ΝΑ ΜΑΘΕΤΕ ΝΑ ΜΙΛΑΤΕ ΑΜΕΣΩΣ ΚΑΙ ΣΩΣΤΑ ΕΙΝΑΙ Ο ΣΤΟΧΟΣ ΜΑΣ
- Επίσης εξασφαλίζουμε τα διαμονή και τα μαθήματα σε Πανεπ. Κολλέγια στα Ρώμη, Firenze, L' Aquila, για όσους επιθυμούν να πάνε να σπουδάσουν στην Ιταλία.
Υπεύθυνη διδασκαλίας
κ. ROSA DONATO - ΧΑΡΤΕΡΟΥ
Διεύθυνση: ΝΙΚΟΥ ΚΑΖΑΝΤΖΑΚΗ 21 - ΡΟΔΟΣ
(πίσω από το "ΜΑΡΙΝΟΠΟΥΛΟ")
Τηλ. 35275, 26986 (ώρες 9-1 και 5-8)

## Φόβοι για τις αντιδράσεις της Αμερικής

# Οι θέσεις του ΕΚΡ για την τρομοκρατία

## Η ελληνική κυβέρνηση "σύρεται"

Τις θέσεις τους, σε σχέση με το αποτρόπαιο τρομοκρατικό χτύπημα στις ΗΠΑ εκφράζει με ανακοίνωσή του το Εργατικό Κέντρο της Ρόδου.

Οι συνδικαλιστές, εκφράζουν ανοικτά τους φόβους τους για το πως θα εξελιχθεί η κατάσταση στον τομέα των αντιδράσεων από τις ΗΠΑ και διευκρινίζοντας ότι δεν υπάρχει κανενός είδους διάθεση συμψηφισμού των θυμάτων, επισημαίνουν ότι η ανθρώπινη ζωή, έχει την ίδια αξία σε ολόκληρο τον πλανήτη.

Τονίζουν μεταξύ των άλλων στην ανακοίνωσή τους οι συνδικαλιστές του Εργ. Κέντρου της Ρόδου:

"Με τους απαράδεκτους και αυθαίρετους διαχωρισμούς σε πολιτισμένους της δύσης και απολίτιστους της ανατολής, Χριστιανούς και Μουσουλμάνους, οι ιμπεριαλιστές προσπαθούν να φανατίσουν και να σύρουν χώρες και λαούς σε πολεμική σύρραξη, που δύσκολα κανείς θα μπορεί να βρει την έξοδο από αυτήν.

Δυστυχώς η ελληνική κυβέρνηση όπως και άλλες στο παρελθόν έτσι και σήμερα "σύρεται" και δείχνει να αγνοεί την ιστορία εμπλέκοντας τη χώρα μας σε επικίνδυνους χειρισμούς. Η τρομοκρατία πρέπει να κτυπηθεί. Η τιμωρία των ενόχων όμως δεν μπορεί να μετατραπεί σε αμετάκλητη μονομερή δράση εκδίκησης. Μόνο σε πλαίσια κανόνων διεθνούς δικαίου με τη συμμετοχή όλων μπορεί να ορισθεί η τρομοκρατία και να ληφθούν μέτρα για την αντιμετώπισή της.



Οι εργαζόμενοι και οι λαοί όλου του κόσμου θα πληρώσουν ξανά το τίμημα αν αφήσουμε να γίνουν πράξη οι απειλές πολέμου στο όνομα της πάταξης της τρομοκρατίας. Γι' αυτό έχουμε κάθε λόγο και χρέος να αντισταθούμε πριν είναι αργά. Πρέπει να φωνάξουμε όσο πιο δυνατά μπορούμε ότι είμαστε αντίθετοι σε ένα πόλεμο που θα προκαλέσει θλίψη, με εκατόμβες αθώων θυμάτων, μεγαλύτερη πείνα και εξαθλίωση των λαών. Οποιος τάσσεται κατά της τρομοκρατίας, πρέπει να στραφεί και κατά του πολέμου, για να σωθούν ζωές και να αξιοποιήσουν τα δισεκατομμύρια δολάρια που θα κοστίσει ο "δεκαετής πόλεμος", και όσα θα χρειαστούν εκ των υστέρων για την ανοικοδόμηση των καταστροφών, υπέρ των φτωχών και πεινασμένων του πλανήτη. Αν έτσι συμβούν τα πράγματα, τότε να είμαστε σίγουροι ότι θα έχουμε κάνει ένα μεγάλο βήμα και ό,τι καλύτερο για την εξάλειψη της τρομοκρατίας από τον πλανήτη μας".

# ...Και για τα ζητήματα των εργαζομένων της περιοχής μας

Σε συγκεκριμένες αποφάσεις για μια σειρά ζητήματα που απασχολούν τους εργαζόμενους της περιοχής μας, κατέληξε η ολομέλεια της διοίκησης του Εργατικού Κέντρου της Ρόδου.

Τα ζητήματα αυτά, αφορούν άμεση προώθηση των θεμάτων που χαρακτηρίζονται ως χρόνια για τους εργαζόμενους της περιοχής μας, προς τα αντίστοιχα υπουργεία, τους οργανισμούς και τα ασφαλιστικά ιδρύματα.

Πιο συγκεκριμένα αποφασίστηκε:

1) Αντιπροσωπεία με επικεφαλής τον πρόεδρο του ΕΚΡ συνάδελφο Γ. Σαρικά, θα επισκεφθεί στις 3-8/10/2001 τις Διοικήσεις του ΙΚΑ, του ΟΑΕΔ, της Εργατικής Εστίας, του ΑΟΕΚ και τον ειδικό γραμματέα του υπουργείου Εργασίας, του Σ.Ε.Π.Ε. Επιδίωξή μας είναι η προβολή και παρουσίαση για μία ακόμη φορά, αιτημάτων των εργαζομένων της περιοχής που εκπροσωπούμε, κάνοντας μια τελευταία υπόμνηση για τα χρόνια προβλήματα και τις εκκρεμότητες που ταλανίζουν για δεκαετίες τους εργαζόμενους της περιοχής μας. Το κόστος αντιμετώπισης των περισσοτέρων από αυτά είναι ελάχιστο, αρκεί φυσικά οι αρμόδιοι να δείξουν το στοιχειώδες ενδιαφέρον και την ευαισθησία που απαιτείται σε κάθε περίπτωση.

2) Αποφασίσθηκε η πραγματοποίηση συναντήσεων με τον νομάρχη Δωδ/σου κ. Σ. Καραγιάννη, τον δήμαρχο Ρόδου κ. Γ. Γιαννόπουλο και εκπροσώπους των Επιμελητηρίων της περιοχής μας, δηλαδή του ΕΒΕΔ, του ΤΕΕ, και του Οικ. Επιμελητηρίου. Σκοπός των συναντήσεων από την πλευρά μας είναι το άνοιγμα διαλόγου πάνω σε όλα τα ζητήματα που αφορούν τον τόπο και την ποιότητα ζωής των εργαζομένων στους χώρους δουλειάς και κατοικίας τους, και να ανταλλάξουμε απόψεις σε πρώτη φάση, πάνω σε σοβαρά και επίκαιρα θέματα όπως είναι το συγκοινωνιακό, το χωροταξικό, το ενεργειακό, τα δημόσια κτήματα, αναπτυξιακά, περιβαλλοντικά και άλλα ζητήματα.

3) Κρίθηκε τέλος απαραίτητη και αναγκαία η άμεση επαφή με τις Διοικήσεις όλων των πρωτοβάθμιων Σωματείων μελών της δύναμης του ΕΚΡ, με συσκέψεις κατά κλάδο, για να εξετάσουν από κοινού τα επιμέρους προβλήματά τους, ενόψει της προετοιμασίας της καταγγελίας των ΣΣΕ και του ανοίγματος του επόμενου γύρου του ασφαλιστικού ζητήματος.

ΠΑΙΔΑΓΩΓΙΚΟ ΕΡΓΑΣΤΗΡΙ ΤΕΧΝΗΣ

• ΛΕΙΤΟΥΡΓΟΥΝ ΤΜΗΜΑΤΑ ΜΟΥΣΙΚΗΣ ΠΡΟΠΑΙΔΕΙΑΣ & ΜΟΥΣΙΚΗΣ ΕΥΑΙΣΘΗΤΟΠΟΙΗΣΗΣ
Για παιδιά από 3,5 ως 8 ετών
Διδάσκουν: ο Μουσικοπαιδαγωγός Γιώργος Σακελλαρίδης
Και η νηπιαγωγός ειδικευμένη στη «Μουσική προπαιδεία» Σταυρούλα Μαγκαφά – Γιακουμάκη
•ΤΜΗΜΑΤΑ ΜΑΝΤΟΛΙΝΟΥ στα πλαίσια της ΠΑΙΔΙΚΗΣ ΟΡΧΗΣΤΡΑΣ «ΕΝ ΧΟΡΔΑΙΣ»
Για παιδιά από 8-14 ετών και ενήλικες
Διδάσκει η καθηγήτρια – διπλωματούχος βιολιού, Ξένη Έμνερ – Παπαχαλκίτου
• ΛΟΓΟΤΕΧΝΙΑ ΓΙΑ ΠΑΙΔΙΑ (Από 8-12 ετών)
ΜΕΣΑ ΑΠΟ ΜΟΡΦΕΣ ΤΕΧΝΗΣ
(Εργαστήρι Δημιουργικής Γραφής)
Εκπαιδευτικός,ειδικευμένη στη Δραματική Τέχνη στην Εκπαίδευση, Μυρσίνη Λενούδια – Σακελλαρίδου
ΑΙΘΟΥΣΕΣ ΜΟΥΣΙΚΗΣ ΣΧΟΛΗΣ ΔΩΔΕΚΑΝΗΣΙΑΚΟΥ ΜΟΥΣΙΚΟΥ ΟΜΙΛΟΥ ΟΔΟΣ ΙΠΠΟΤΩΝ(ΚΑΤΩ ΑΠΟ ΤΟ ΙΤΑΛΙΚΟ ΠΡΟΞΕΝΕΙΟ)
ΕΝΑΡΞΗ ΜΑΘΗΜΑΤΩΝ ΑΠΟ ΤΕΤΑΡΤΗ 19 ΣΕΠΤΕΜΒΡΙΟΥ
ΠΛΗΡΟΦΟΡΙΕΣ ΣΤΑ ΤΗΛ.: 24301 - 78100 - 25411

ΝΤΕΤΕΚΤΙΒΣ
30 ΧΡΟΝΙΑ ΜΟΝΙΜΑ ΚΑΙ ΣΤΗ ΡΟΔΟ
35354 - 28780
Π.Π. ΓΕΡΜΑΝΟΥ 6 (ΠΛ. ΦΩΚΙΑΛΗ)
Η ΛΥΣΗ!!! ΣΕ ΚΑΘΕ ΣΑΣ ΠΡΟΒΛΗΜΑ
EXPRESS SECURITY

# Εκπολιτιστικό Σωματείο Ελληνικών Λαϊκών Χορών

## Σχολή Ελληνικών παραδοσιακών χορών



**Διεύθυνση σχολής:**

Εργάνης Αθηνάς & Αναστασιάδη γωνία
Στους δασκάλους απέναντι από το super market Bazaar

**Τηλ: 27524-0972817194**

Εγγραφές το Σάββατο στις 22 & 29 του Σεπτέμβρη από τις 10-14.00

**Τμήματα:**

**Παιδικά –Εφηβικά-Ενηλίκων**

**Μαθήματα:**

**Για παιδιά κάθε Σάββατο από 10πμ. Έως 20.μμ**

**Για ενήλικες μετά από συνεννόηση με τον δάσκαλο.**

- Είκοσι χρόνια πείρας στην διδασκαλία των χορών στα παιδιά
- Το καλύτερο διδακτικό σύστημα μεταφοράς της ελληνικής παράδοσης
- Τμήματα των 20-25 μαθητών
- Διδάσκει ο **Βαγγέλης Τζέλλος** μέλος του λαογραφικού θεάτρου Ρόδου



# δημιουργίες cair

**ΡΟΔΟΣ 2400** Λευκός Ξηρός ΟΠΑΠ
**ΑΡΧΟΝΤΙΚΟ** Ερυθρός Ξηρός
Δωδεκανησιακός τοπικός

Δύο αντιπροσωπευτικά κρασιά της ΚΑΪΡ Α.Ε., που αποδεικνύουν για άλλη μια φορά την αναμφισβήτητη ικανότητα της Δωδεκανησιακής Εταιρείας να παράγει υψηλής ποιότητας προϊόντα. Ικανότητα που επιβεβαιώνεται από την πρόσφατη παρουσίαση του μοναδικού στην ελληνική αγορά συλλεκτικού αφρώδους CAIR ROSE RESERVE 10 ετών, σε περιορισμένο αριθμό φιαλών και ποιότητα που συναντάται στην πλούσια γκάμα των διεθνώς αναγνωρισμένων προϊόντων της, όπως RODOS 2400 λευκό ξηρό, VQPRD (χρυσό στο Μιλάνο), ΜΟΣΧΑΤΟΣ ΡΟΔΟΥ ΟΠΕ (χρυσό στο Μιλάνο), MOULIN λευκό ξηρό (χρυσό στις Βρυξέλλες), MOULIN ροζέ ημίξηρο (χρυσό σε Μπορντό και Μιλάνο), CAIR φυσικός αφρώδης (χρυσά μετάλλια σε Μιλάνο και Monde Selection).




Εγγύηση

C·A·I·R

**Επιλεγμένοι οίνοι ποιότητας**

CAIR Δαβάκη - Πίνδου 65,
Ν. Φάληρο, τηλ.: 4813876,4813125
fax: 4814695.
2η χλμ. Ρόδου - Λίνδου, Ρόδος
τηλ.: 0241/68770-3 fax: 0241/62575.


## ΤΟ "ΚΑΣΤΕΛΛΟ" ΣΤΟΝ SOTHEBY'S!

Στο... σφυρί έναντι 5.000.000 δραχμών θα βγει στις 18 Οκτωβρίου στο Λονδίνο, από τον οίκο Sotheby's το έργο ενός σημαντικού ζωγράφου που απεικονίζει το Καστέλλο της Ρόδου.

Πρόκειται για πίνακα διαστάσεων 50Χ70 του ζωγράφου Ουμπέρτου Αργύρη (1877-1963) ο οποίος ανήκει σε ιδιωτική γερμανική συλλογή. Δύο ακόμη έργα του ίδιου βρίσκονται στην πινακοθήκη της Ρόδου: Πρόκειται για το "Βράχο στην Υδρα" και την "Πόλη του Καστέλλο".

Το πρώτο "χτύπημα" για το έργο που θα δημοπρατηθεί καθορίστηκε στις 9.000 λίρες Αγγλίας.

# Κάλεσμα σε καθηγητές

## Να καλλιεργήσουν πνεύμα Ειρήνης

Να καλλιεργήσουν το πνεύμα της Ειρήνης μέσα κι έξω απ' τα σχολεία καλούν τους καθηγητές, οι εκπρόσωποι του Δ.Σ. της Α' ΕΛΜΕ Δωδ/σου, με σχετική ανακοίνωση που έδωσαν χθες στη δημοσιότητα.

Οι καθηγητές εκφράζουν τη λύπη τους για τα χιλιάδες θύματα του αποτρόπαιου τρομοκρατικού χτυπήματος στις ΗΠΑ και ζητούν να μην αποτελέσει η ενέργεια αυτή την αφορμή για έναρξη ανεξέλεγκτων αντιποίνων.

Αναφέρουν συγκεκριμένα στην ανακοίνωσή τους οι καθηγητές:

«Η Ε.Ε. και η παγκόσμια κοινότητα έχουν ιστορική ευθύνη να απαντήσουν στο θέμα της τρομοκρατίας με την εξάντληση όλων των πολιτικών μέσων, με πολιτική που θα σέβεται το διεθνές δίκαιο, τον πολιτιστικό πλουραλισμό και θα συμβάλλει στην άμβλυνση των κοινωνικών ανισοτήτων, στη δικαιότερη κατανομή του πλούτου, στη δίκαιη και βιώσιμη επίλυση όλων των "Περιφερειακών" προβλημάτων που χρονίζουν. Με πολιτική που θα συμβάλλει στη διαμόρφωση ενός κόσμου ειρήνης, κοινωνικής αλληλεγγύης και ανθρωπισμού. Η πολιτική τυφλής βίας και οι σπασμωδικές ενέργειες οδηγούν σε ένα ατελείωτο κύκλο βίας και ανασφάλειας».

Δ.Ε.Υ.Α.Ρ.

ΕΡΓΟ: ΔΙΚΤΥΑ ΑΠΟΧΕΤΕΥΣΗΣ ΟΜΒΡΙΩΝ – ΑΚΑΘΑΡΤΩΝ ΠΕΡΙΟΧΗΣ ΑΓ. ΑΝΑΣΤΑΣΙΑΣ




ΚΥΚΛΟΦΟΡΙΑΚΕΣ ΡΥΘΜΙΣΕΙΣ
ΑΠΟ ΤΗΝ ΠΕΜΠΤΗ 4 ΟΚΤΩΒΡΙΟΥ 2001

1) ΜΕΓ. ΚΩΝΣΤΑΝΤΙΝΟΥ ΑΠΟ ΤΗΝ ΒΕΝΕΤΟΚΛΕΩΝ ΕΩΣ ΤΗΝ ΓΑΡΙΒΑΛΔΗ ΚΛΕΙΣΤΗ
2) ΣΤ. ΚΑΖΟΥΛΗ ΑΠΟ ΤΗΝ ΒΕΝΕΤΟΚΛΕΩΝ ΕΩΣ ΤΗΝ ΤΣΑΤΣΟΥ ΓΙΝΕΤΑΙ ΔΙΠΛΗΣ ΚΑΤΕΥΘΥΝΣΗΣ
3) Κ. ΠΑΛΑΙΟΛΟΓΟΥ ΑΠΟ ΚΑΡΑΪΣΚΑΚΗ ΕΩΣ Σ.ΕΦ. ΚΑΖΟΥΛΗ ΚΛΕΙΣΤΗ

**Δ.Ε.Υ.Α.Ρ.**
**ΔΗΜΟΤΙΚΗ ΕΠΙΧΕΙΡΗΣΗ**
**ΥΔΡΕΥΣΗΣ ΑΠΟΧΕΤΕΥΣΗΣ**
**ΡΟΔΟΥ**
**2ο χλμ. Εθν. Οδού Ρόδου-Λίνδου**
**τηλ.: 68750-68757, fax: 66380**
**ΔΙΕΥΘΥΝΣΗ ΤΕΧΝΙΚΩΝ ΥΠΗΡΕΣΙΩΝ**
**ΥΠΗΡΕΣΙΑ ΑΠΟΧΕΤΕΥΣΗΣ**

## ΑΝΑΚΟΙΝΩΣΗ

Ανακοινώνεται ότι λόγω εκτέλεσης του έργου "Δίκτυα Αποχέτευσης Ομβρίων-Ακαθάρτων περιοχής Αγίας Αναστασίας", από την Πέμπτη 4 Οκτωβρίου 2001 και για δεκαπέντε (15) ημέρες περίπου, θα γίνουν οι παρακάτω κυκλοφοριακές ρυθμίσεις:

1. Η οδός Μεγ. Κωνσταντίνου από την οδό Βενετοκλέων έως την οδό Γαριβάλδη θα παραμείνει κλειστή.
2. Το τμήμα της οδού Κ. Παλαιολόγου από την οδό Καραϊσκάκη έως την πλατεία Μαρτύρων (Φώκιαλη) θα παραμείνει κλειστό.
3. Το τμήμα της οδού Στ. Καζούλη από την οδό Βενετοκλέων έως την οδό Τσάτσου γίνεται διπλής κατεύθυνσης.

Για τον λόγο αυτό:

Παρακαλούνται οι οδηγοί των πούλμαν, φορτηγών, και γενικά των μεγάλων οχημάτων να αποφεύγουν την οδό Μ. Κωνσταντίνου.

Ζητάμε την κατανόηση των πολιτών και παρακαλούνται οι φίλοι οδηγοί να κινούνται προσεκτικά και με μικρές ταχύτητες για την αποφυγή ατυχημάτων.

**Εκ της ΔΕΥΑΡ**
**Εμμ. Διακομανώλης**
**Γενικός Διευθυντής**

MMC

ΜΕΤΡΟΠΟΛ
MULTI-CINEMA
DOLBY DIGITAL EX- Fully Airconditioned
Πρόγραμμα εβδομάδας από 28/9 έως 4/10

ΑΙΘΟΥΣΑ: 1
FINAL FANTASY
Η πρώτη απόλυτα ψηφιακή ταινία στην ιστορία του κινηματογράφου
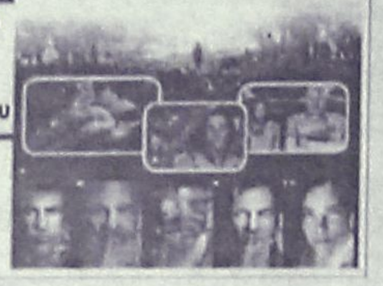
ΚΑΘΕ ΜΕΡΑ ΩΡΕΣ ΕΝΑΡΞΗΣ: 17:40, 20:00 και 22:30


Η ταινία της χρονιάς!
4η εβδομάδα επιτυχίας!!
Μια ζοφερή επίθεση θα σημαδέψει την ζωή τους και ΤΗΝ ΙΣΤΟΡΙΑ!
ΑΙΘΟΥΣΑ: 2
ΚΑΘΕ ΜΕΡΑ
ΩΡΕΣ ΕΝΑΡΞΗΣ: 18:30 και 22:00
PEARL HARBOR

ΤΟ ΟΝΕΙΡΟ ΤΟΥ ΓΙΟΥ ΛΟΥ
ΑΙΘΟΥΣΑ: 3
Χρυσός Φοίνικας Φεστιβάλ Καννών 2001

ΚΑΘΕ ΜΕΡΑ ΩΡΕΣ ΕΝΑΡΞΗΣ: 18:00, 20:00 και 22:15

και MULTI-CINEMA για παιδιά
Η καινούργια ταινία της Walt Disney
ΔΙΑΚΟΠΕΣ
Μεταγλωτισμένη στα ελληνικά
ΓΙΑ ΠΑΝΤΑ

ΑΙΘΟΥΣΑ: 2
ΚΑΘΕ ΜΕΡΑ
ΩΡΑ ΕΝΑΡΞΗΣ: 17:00

Και την άλλη εβδομάδα...
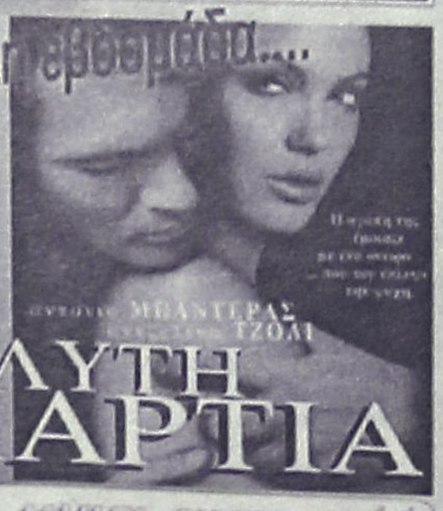
ΑΠΟΛΥΤΗ ΑΜΑΡΤΙΑ

METROPOL MULTI-CINEMA club
ΓΙΝΕΤΕ ΜΕΛΗ ΤΟΥ METROPOL MULTI CINEMA club
ΚΑΙ ΑΠΟΛΑΥΣΤΕ ΤΑ ΕΙΔΙΚΑ ΠΡΟΝΟΜΙΑ.
ΖΗΤΗΣΤΕ ΠΛΗΡΟΦΟΡΙΕΣ ΚΑΙ ΕΝΤΥΠΟ ΑΙΤΗΣΗΣ ΑΠΟ ΤΑ ΤΑΜΕΙΑ
Πληροφορίες Τηλ : 28400

Cine Mania

ΕΠΙΜΕΛΕΙΑ: *Κυριακή Πετρίδου*

## *Το Μαντολίνο του Λοχαγού Κορέλι (Captain Corelli's Mandolin)*

**Αναμφισβήτητα η ταινία αυτή που προβάλλει σε πρώτη πανελλήνια προβολή από την περασμένη Παρασκευή το "Παλλάς 5 Cinemas center" είναι ίσως η πιο πολυαναμενόμενη της φετινής κινηματογραφικής σεζόν (μαζί με την "Το κλάμα βγήκε απ' τον παράδεισο").**

Ο λόγος βέβαια είναι ο προφανής: Για τα γυρίσματα της ταινίας, το Χόλιγουντ μεταφέρθηκε για αρκετούς μήνες στην Κεφαλλονιά, πέρυσι το καλοκαίρι, με όλα τα γνωστά επακόλουθα: **Να πάθουμε γενικώς μια ...υστερία στην Ελλάδα, κυρίως με τους πρωταγωνιστές της ταινίας για τις συνήθειες των οποίων, κατά την παραμονή τους στην Κεφαλλονιά, βομβαρδιζόμασταν σε καθημερινή βάση από τα δελτία ειδήσεων.**

Οπως είναι, λοιπόν, φυσικό το ελληνικό κοινό έχει ένα ιδιαίτερο ενδιαφέρον για να πάει να δει την ταινία (που θα πάει) μιας και το αφορά άμεσα. Πάνω σ' αυτό ακριβώς στηρίζεται η εισπρακτική πορεία της ταινίας στην Ελλάδα και όχι άδικα.

Πέρα από το πρωταγωνιστικό δίδυμο των σταρ, **Νίκολας Κέιτζ** και **Πενέλοπε Κρουζ**, πρωταγωνιστούν ακόμη ο **Τζον Χαρτ**, ο **Κρίστιαν Μπέιλ**, η **Ειρήνη Παπά** και ο **Ντέιβιντ Μόρισεϊ**. Σε μικρότερους ρόλους βλέπουμε αρκετούς Ελληνες ηθοποιούς με τον **Γεράσιμο Σκιαδαρέση** να ξεχωρίζει σε έναν χαρακτηριστικό ρόλο, το **Μιχάλη Γιαννάτο**, ο οποίος έχει παίξει σε αρκετές διεθνείς παραγωγές (βλ. "Το Εξπρές του Μεσονυχτίου"), την **Ασπασία Κράλλη**, τη **Βίκυ Μαραγκάκη**, τον **Αιμίλιο Χειλάκη** καθώς και άλλους.

**Τι μας άρεσε:** Καταρχάς, μας άρεσε που όλα στην ταινία φαίνονται οικεία στο Ελληνικό κοινό. Από τους χορούς και τις σκόρπιες ελληνικές εκφράσεις μέχρι (κυρίως) το τοπίο που είναι ένα "κλασικό" ελληνικό χωριό και βέβαια οι "φιγούρες" των Ελλήνων χωρικών οι οποίοι, οι περισσότεροι, είναι Κεφαλλονίτες σε ρόλους κομπάρσων. **Ιδιαίτερο ενδιαφέρον έχει για μας και η παρουσία των Ελλήνων ηθοποιών στην ταινία που μπορεί οι ρόλοι τους -εκτός από της Ειρήνης Παπά- να είναι μικροί, είναι, όμως, χαρακτηριστικοί και είναι πολύ ωραίο να τους βλέπεις να συμμετέχουν σε μια διεθνή υπερπαραγωγή.**



Μας άρεσε, τέλος, η **ρομαντική πλευρά** της ταινίας στην οποία επικεντρώνεται το ενδιαφέρον παράλληλα με τα πολεμικά γεγονότα και οι ερμηνείες της Ειρήνης Παπά, του Τζον Χαρτ και του Γεράσιμου Σκιαδαρέση.

**Τι δεν μας άρεσε:** Βρήκαμε την ταινία κατώτερη των προσδοκιών που δημιούργησε (τουλάχιστον στην Ελλάδα) ο θόρυβος γύρω απ' αυτήν. **Ο έρωτας που υπερβαίνει τα εμπόδια που βάζει ο πόλεμος, δεν περιγράφεται σ' αυτή την ταινία.** Αντίθετα, όλα είναι κάπως **"χλιαρά"** και **"άψυχα"** -πλην κάποιων **"καλών στιγμών"**. Κάποια στιγμή είχαμε την αίσθηση ότι το έργο δεν έχει υπόθεση, δεν έχει εξέλιξη και ότι από ένα σημείο και μετά η ταινία γυρίστηκε γιατί απλά έπρεπε να έχει ...ένα τέλος. Οι χαρακτήρες δεν εμβαθύνονται και **γενικά ο θεατής -ακόμα και αυτός που του άρεσε- έχει την αίσθηση ότι κάτι λείπει από το έργο.**

Ο Νίκολας Κέιτζ είναι γοητευτικός ως Ιταλός λοχαγός και η Πενέλοπε Κρουζ προσπαθεί να βγάλει κάτι από το ταμπεραμέντο της Ελληνίδας.

Ενα ακόμα αρνητικό στοιχείο είναι αυτό που συμβαίνει με τη γλώσσα όπου από τη στιγμή που όλοι μιλάνε αγγλικά (Ελληνες, Ιταλοί, Γερμανοί) κάποτε **συμβαίνει και το ...αναπόφευκτο αλαλούμ.**

Κατά τ' άλλα... η Κεφαλλονιά δείχνει πανέμορφη...

Η σκηνοθεσία είναι του **Τζον Μάντεν** (σ.σ. "Ερωτευμένος Σαίξπηρ) και το σενάριο του **Shawn Slovo** το οποίο είναι βασισμένο στο μυθιστόρημα του **Λουί ντε Μπερνιέ.**

**Η υπόθεση:** Βρισκόμαστε στην Κεφαλλονιά λίγο πριν ξεσπάσει ο Β' Παγκόσμιος πόλεμος. Σ' ένα γραφικό χωριό η ζωή κυλά ανάμεσα στις μικρές καθημερινές συνήθειες και τα παραδοσιακά γλέντια. Αποκορύφωμα ο αρραβώνας της όμορφης και μορφωμένης Πελαγίας (Κρουζ) με τον Μαντράς (Μπέιλ), το γιο της αυταρχικής Δροσούλας (Παπά). Η Πελαγία είναι κόρη του γιατρού του χωριού (Χαρτ). Το ήρεμο χωριό τους, όμως, θ' αλλάξει όταν ξεσπάσει ο πόλεμος. Ο Μαντράς πηγαίνει στο αλβανικό μέτωπο και μετά τη γερμανική επίθεση η Κεφαλλονιά τίθεται υπό ιταλική κατοχή. Εκεί καταφθάνει ο Λοχαγός Αντόνιο Κορέλι (Κέιτζ). Ο τελευταίος, όμως, έχει το νου του περισσότερο στο τραγούδι και την καλοπέραση παρά στον πόλεμο. Εχει ιδιαίτερη αδυναμία στο μαντολίνο του και την Πελαγία. Οι δυο τους ερωτεύονται, αλλά τί κατάληξη μπορεί να έχει ένας τέτοιος έρωτας, ειδικά όταν καταφθάνει ο Μαντράς;

**ΘΕΡΙΝΟΣ ΚΙΝ/ΦΟΣ "ΡΟΔΟΝ"**

ΚΑΘΕ ΔΕΥΤΕΡΑ ΚΛΕΙΣΤΟ
Ωρες λειτουργίας: 8.30-10.30

**"FAST FOOD, FAST WOMEN"**
**του Amos Kollek**

Γίνε τώρα μέλος του ΠΑΛΛΑΣ 5 CINEMAS CENTER και απόλαυσε προνόμια!

www.cinemapallas.gr

ΠΑΛΛΑΣ 5 CINEMAS CENTER

ΠΡΟΓΡΑΜΜΑ ΕΒΔΟΜΑΔΑΣ
28/09/2001 έως 04/10/2001

ΑΙΘΟΥΣΑ 5 & 2

ΤΟ ΜΑΝΤΟΛΙΝΟ ΤΟΥ ΛΟΧΑΓΟΥ ΚΟΡΕΛΙ
CAPTAIN CORELLI'S MANDOLIN
*Η πολυαναμενόμενη ταινία που έσπασε τα ταμεία σε όλο τον κόσμο, τώρα και στη Ρόδο!*
ΠΡΩΤΑΓΩΝΙΣΤΟΥΝ: NICOLAS CAGE, PENELOPE CRUZ
ΑΙΘΟΥΣΑ 5: Ώρες Έναρξης: 17:20, 20:05, 22:50
ΑΙΘΟΥΣΑ 2: Ώρες Έναρξης: 18:50, 21:25
* Ειδική επιπλέον παράσταση Παρασκευή, Σάββατο & Κυριακή στις 24:00 με ΔΩΡΕΑΝ ουίσκι Dewar's

ΑΙΘΟΥΣΑ 1
ΟΙ ΜΑΧΗΤΕΣ ΤΩΝ ΔΡΟΜΩΝ
THE FAST & THE FURIOUS
*Η πιο σπιντάτη ταινία που είδατε ποτέ!*
ΠΡΩΤΑΓΩΝΙΣΤΟΥΝ: PAUL WALKER, VIN DIESEL

Ώρες Έναρξης: 18:00, 20:20, 22:35

ΑΙΘΟΥΣΑ 3 & 4

ΣΑΝ ΤΟ ΣΚΥΛΟ ΜΕ ΤΗ ΓΑΤΑ / CATS & DOGS
*Το μέλλον βρίσκεται στις πατούσες τους!*
*Μια τρελή, έξυπνη και πάρα πολύ αστεία ταινία για όλους!*
ΠΡΩΤΑΓΩΝΙΣΤΟΥΝ: JEFF GOLDBLUM, ELIZABETH PERKINS
ΑΙΘΟΥΣΑ 3: Ώρες Έναρξης: 17:00, 18:55, (στα ελληνικά) 22:45 (στα αγγλικά)
ΑΙΘΟΥΣΑ 4: Ώρες Έναρξης: 20:45 (στα αγγλικά)

ΑΙΘΟΥΣΑ 3
ΤΙ ΧΕΙΡΟΤΕΡΟ ΜΠΟΡΕΙ ΝΑ ΣΥΜΒΕΙ
WHAT'S THE WORST THING THAT CAN HAPPEN?
*Μόνο ένας απατεώνας μπορεί να κοροιδέψει έναν κλέφτη!*
ΠΡΩΤΑΓΩΝΙΣΤΟΥΝ: MARTIN LAWRENCE, DANNY DEVITO
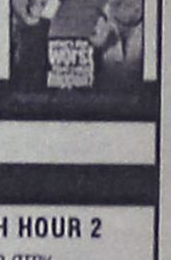
Ώρες Έναρξης: 20:45

ΑΙΘΟΥΣΑ 4

ΑΛΕΞΙΣΦΑΙΡΟΙ ΝΤΕΤΕΚΤΙΒ 2 / RUSH HOUR 2
*Το πιο αστείο δίδυμο Τσακι Τσαν - Κρις Τάκερ στην κωμική ταινία της χρονιάς!*
ΠΡΩΤΑΓΩΝΙΣΤΟΥΝ: JACKIE CHAN, CHRIS TUCKER
Ώρες Έναρξης: 16:45, 18:45

ΑΙΘΟΥΣΑ 4
THE SCORE
*Δεν υπάρχουν συνεργάτες στο έγκλημα!*
ΠΡΩΤΑΓΩΝΙΣΤΟΥΝ: ROBERT DE NIRO, EDWARD NORTON

Ώρες Έναρξης: 22:45

ΑΙΘΟΥΣΑ 2

SHREK / ΣΡΕΚ (στα ελληνικά)
*Η ταινία που θα ξετρελάνει τους νέους από 4 έως 104 χρονών!*
Ώρες Έναρξης: 17:00

Ειδικά για Παρασκευή, Σάββατο και Κυριακή στην 1η και 2η παράσταση φοβερές εκπλήξεις περιμένουν τα παιδιά από την Δημιουργία, και FREE παγωτό από την Mars

ΜΟΝΟ ΓΙΑ ΤΑ ΜΕΛΗ
Είναι η τυχερή σου ημέρα;
Σε ΚΑΘΕ παράσταση, ΚΑΘΕ ταινίας, ΚΑΘΕ ημέρα, κάποιο από τα μέλη που παρακολουθούν την ταινία θα είναι ο τυχερός που θα κερδίσει 1 απίθανο κινηματογραφικό δώρο!
Τα αποτελέσματα θα ανακοινώνονται αμέσως κατά την έξοδό σας από την αίθουσα.

Για κρατήσεις θέσεων 24475 και 70670 (16:00 - 20:00)
Dimokratias 13, 85100 Rhodes

# Άρτος (;) Θεάματα (;)...

## ... Και τηλεόραση (όπως λέμε τηλοψία...)

### STAR

06.40 **Παιδικό πρόγραμμα**
08.57 **Ειδήσεις στη νοηματική**
09.00 **Για την αγάπη της Εσθήρ** (Ε) Κοινωνική σειρά.
09.55 **Η υγεία κτίζεται κάθε μέρα**
10.00 **Λόγια Starata**. Ενημερωτικό μαγκαζίνο με τον Γιώργο Βαρεμένο.
12.00 **Γλυκιά μου Άννα** (Ε) Αισθηματική-κοινωνική σειρά.
13.00 **Ειδήσεις**
14.00 **Οι πεταλούδες ελεύθερες πετούν.** Νεανική σειρά.
15.00 **Σαμπρίνα, το κορίτσι της αγάπης.** Αισθηματική-κοινωνική σειρά
16.00 **Ιζαμπέλα, μια ερωτευμένη γυναίκα.** Αισθηματική - κοινωνική σειρά περουβιανής παραγωγής.
17.00 **Τζουλιάνα, η γυναίκα του ανέμου**. Δραματική σειρά.
18.00 **Ειδήσεις**
19.30 **Λόις και Κλαρκ.** Περιπετειώδης σειρά αμερικανικής παραγωγής.
20.30 **Στη λεωφόρο του Μέλροουζ**. Αισθηματική-κοινωνική σειρά.
21.30 **Ράμπο 3.** Πολεμική περιπέτεια (1988) σε σκηνοθεσία Σιλβέστερ Σταλόνε.
22.30 **Ξένη ταινία.** «Προσωπική βεντέτα». Περιπέτεια (1998) σε σκηνοθεσία Λούκα Μπερκοβίτσι.
24.00 **Ειδήσεις**
00.15 **Ξένη ταινία.** (Σ)
01.30 **Ξένη ταινία.** «Καθένας με την τρέλα του». Περιπέτεια σε σκηνοθεσία Τζόναθαν Μόστοου.
04.15 **Λόγια Starata** (Ε)
05.30 **Αστέρια στο πεντάγραμμο.**

### ALTER

06.00 **Η Alter μουσική τηλεακρόαση**
07.00 **Ένας κι ένας**
08.00 **Ελληνική ταινία**
10.00 **Ελληνική ταινία**
12.00 **Ειδήσεις**
12.30 **Ελληνική ταινία.**
14.30 **Alter Kids.** Παιδικό πρόγραμμα με βραβευμένες σειρές κινουμένων σχεδίων.
18.25 **Ειδήσεις**
18.30 **Ελληνική ταινία.**
20.30 **Ειδήσεις**
22.00 **Ξένη ταινία.**
24.00 **Ειδήσεις**
00.30 **Ξένη ταινία**
02.30 **Ενας κι ένας**
03.30 **Η Alter μουσική τηλεακρόαση**




**ΑΙΓΑΙΟΝ**

**ΑΝΩΝΥΜΗ ΑΣΦΑΛΙΣΤΙΚΗ ΕΤΑΙΡΕΙΑ**

**ΑΣΦΑΛΙΣΤΡΑ ΟΧΗΜΑΤΩΝ**

| ΕΙΧ ΙΠΠΟΙ | | ΦΙΧ ΙΠΠΟΙ | | ΦΙΧ. ΑΓΡΟΤ |
|---|---|---|---|---|
| 1-6 | 21.648 | 1-10 | 32.625 | 21.202 |
| 7-8 | 23.483 | 11-15 | 40.683 | 26.000 |
| 9-10 | 27.642 | 16-20 | 45.159 | 28.686 |
| 11-12 | 28.674 | 21-30 | 49.097 | 30.907 |
| 13-14 | 32.155 | 31-40 | 51.246 | 32.983 |
| 15-20 | 36.795 | 41-55 | 57.512 | 35.016 |
| 21-25 | 39.778 | 56-75 | 66.391 | 42.810 |
| 26-30 | 40.663 | 76 και άνω | 73.552 | 47.439 |
| 34-40 | 41.308 | | | |
| 41 και άνω | 42.316 | | | |

Ασφάλιστρα στο Β/Μ 04, 6ΜΗΝΟ, με τις εξής καλύψεις: Προσωπικό ατύχημα οδηγού (για 5.000.000 δρχ) και φυσικά καιρικά φαινόμενα και σεισμό.

**ΔΩΡΕΑΝ ΦΡΟΝΤΙΔΑ ΚΑΙ ΟΔΙΚΗ ΒΟΗΘΕΙΑ ΑΠΟ ΑΤΥΧΗΜΑ**

***Μ' ΕΜΑΣ ΟΛΟΙ ΚΑΙ ΟΛΑ ΜΠΟΡΟΥΝ ΝΑ ΕΙΝΑΙ ΑΣΦΑΛΗ***

**ΑΙΓΑΙΟΝ ΑΝΩΝΥΜΗ ΑΣΦΑΛΙΣΤΙΚΗ**

**ΕΡΥΘΡΟΥ ΣΤΑΥΡΟΥ 2**

**ΤΗΛ. 26722, 75701**


### ΕΤ 1

06.00 **Μουσικό πρόγραμμα**
07.30 **Παντός καιρού** (Ε)
08.00 **Το δελφίνι και οι φίλοι του**
09.00 **Αλλη μια μέρα... Φωτεινή** (Ε)
10.15 **Γλυκιά ζωή** (Ε)
12.00 **Χρυσές συνταγές**(Ε)
12.30 **Ελληνική ταινία.**
13.50 **Ειδήσεις**
14.00 **Ο θείος μου ο Μίμης**
14.30 **Ο δάσκαλος**
15.30 **Οι ατρόμητοι**
16.25 **Στον πυρετό του μπάσκετ**
17.00 **Ειδήσεις**
17.15 **Οι περιπέτειες της μαύρης Καλλονής**
18.00 **Ελληνική ταινία.** «Ο κύριος σταθμάρχης».
20.00 **Κλήρωση Λαϊκού Λαχείου**
20.10 **Στα φτερά του έρωτα** Κοινωνική σειρά.
21.15 **Σκονισμένα σύννεφα.** Κοινωνική σειρά. Παίζουν: Νόνη Ιωαννίδου, Νίκος Νικολάου, Χρήστος Ζορμπάς
23.00 **Ειδήσεις**
23.30 **Εμείς και το σεξ**(Σ)
01.00 **Mediterraneo**
01.30 **Μουσικό πρόγραμμα**
03.30 **Γλυκιά ζωή** (Ε)
04.30 **Αλλη μια μέρα... Φωτεινή.**

### NET

07.00 **Πρώτη ματιά**
10.00 **Επί των ορέων**
11.01 **Πολύτιμοι λίθοι**
11.30 **Ο κόσμος της θάλασσας.**
12.01 **Εραστές της περιπέτειας**
13.00 **Ειδήσεις**
13.30 **Δελτίο Χρηματιστηρίου**
13.45 **Σχολείο εν πλω.**
14.00 **Οι πόλεις του κόσμου**
15.00 **Ειδήσεις**
16.00 **Αρχαία Ήπειρος**
17.00 **Στον χώρο της ιστορίας**
17.30 **Αναζήτηση... Ένας άνθρωπος, ένας τόπος.**
18.00 **Ειδήσεις**
18.05 **Η τέχνη της φωτογραφίας**
18.30 **Αμήχανη βιομηχανία**
19.00 **Ειδήσεις**
19.10 **Στην καρδιά της ύλης**
19.30 **Ο κόσμος της θάλασσας**
20.00 **Ολη η Αμερική**
21.00 **Ειδήσεις**
22.00 **Πρωταγωνιστές**
23.00 **Ο καουμπόι του μεσονυχτίου.** Κοινωνικό δράμα σε σκηνοθεσία Τζον Σλέσιντζερ.
24.00 **Ειδήσεις**
00.30 **Ξένη ταινία.** (Σ)

### ΕΤ 3

08.01 **Θεσσαλονίκης εγκώμιον**
08.30 **8 1/2**
11.00 **Το δάσος, πηγή ζωής**
11.30 **Τα βουνά της Μακεδονίας**
12.00 **Η ιστορία των σιδηροδρόμων**
12.30 **Δεξίωση**
13.30 **Σχεδιασμός και παραγωγή**
13.45 **Μισέλ με μπεσαμέλ**
14.00 **Η υγεία σήμερα**
15.00 **Ειδήσεις**
15.30 **Με μια τρίτη ματιά**
17.00 **Τέρμιναλ 3.** Αθλητική εκπομπή.
18.00 **Μουσική και κινηματογράφος**
18.30 **Αθλητικό ημίωρο**
19.00 **Περίμετρος**
19.30 **Στην υδρόγειο**
20.00 **Γένος των Σαμουράι**
20.30 **Ειδήσεις**
21.35 **Η γυναίκα με τα άσπρα**
22.30 **Στυλ καφέ**
24.00 **Ειδήσεις**
00.30 **Ξένη ταινία.**
02.00 **Με μια τρίτη ματιά** (Ε)

### FILMNET

06.40 **Ξένη ταινία.** «Η γυναίκα του αστροναύτη»
08.00 **El Entertainment**
09.00 **Ξένη ταινία.** «Φρανκεστάιν τζούνιορ»
10.50 **Ξένη ταινία.** «Λάνσκι: ο αδίστακτος»
12.50 **Ξένη ταινία.** «Η ιστορία του Πολέμου των άστρων»
13.50 **Στα παρασκήνια του Χόλιγουντ.**
14.20 **Ξένη ταινία.** «Παιχνίδια για λίγους»
16.10 **Ξένη ταινία.** «Χαμένες αγάπες»
18.25 **Ξένη ταινία.** «Χωρίς αύριο»
20.30 **El Entertainment**
21.00 **Ξένη ταινία.** «Παντρεμένος με τη Μαφία»
22.40 **Videofashion**
23.00 **Ξένη ταινία.** «Sex and the city». Κομεντί
23.40 **Στα παρασκήνια του Χόλιγουντ**
00.00 **Ξένη ταινία.** «Τα όρια του έρωτα»
01.40 **Ξένη ταινία.** «The skulls».
03.25 **Ξένη ταινία.** «Τα 20 ραντεβού»
05.00 **Ξένη ταινία.**

### SUPER SPORT

17.00 **Ελληνικό ποδόσφαιρο**
19.00 **Οι μεγάλοι της πυγμαχίας**
20.00 **Ελληνικό ποδόσφαιρο**
22.00 **Υδάτινα σπορ**
22.30 **Οι ειδικοί**
23.30 **Όποιος αντέξει**
04.00 **Αγγλικό ποδόσφαιρο**
05.00 **Ισπανικό ποδόσφαιρο**
06.00 **Γερμανικό ποδόσφαιρ.**

### TEMPO

06.00 **Μουσικές επιλογές**
06.55 **Ο,τι ξημερώσει**
09.50 **Ειδήσεις**
09.55 **Tempo club**
12.45 **Maximalistes** (Ε)
13.00 **Ειδήσεις**
14.00 **Ελληνική ταινία.** «Ο αγαπητικός της βοσκοπούλας»
15.45 **Γλυκιά Λουτσία**
16.45 **Η κόρη του Μιστράλ**
17.15 **Ελληνική ταινία.** «Τί κάνει ο άνθρωπος για να ζήσει».
19.00 **Maximalistes**
19.15 **Ειδήσεις**
21.00 **Ξένη ταινία.** «Υπόθεση Λεόνσκι».
23.00 **Ένοχος μυστικός**
24.00 **Ειδήσεις**
00.15 **Ξένη ταινία** (Σ)
01.45 **Μουσικές επιλογές.**

### MEGA

06.00 **Πρώτη έκδοση.** Ενημερωτική εκπομπή με τους Χρήστο Βασιλόπουλο, Ρένια Τσιτσιμπίκου.
08.00 **Σήμερα με την Αννα.** Ενημερωτική εκπομπή με την Αννα Παναγιωταρέα.
10.00 **Σαν στο σπίτι σας.** Ψυχαγωγική-ενημερωτική εκπομπή με τη Μαρία Μπακοδήμου και τον Φώτη Σεργουλόπουλο.
12.55 **Δελτίο ειδήσεων στη νοηματική γλώσσα**
13.00 **Δύο ξένοι** (Ε) Κωμική σειρά.
14.00 **Ειδήσεις**
15.00 **Ενημερωτική εκπομπή.** Ενημερωτική εκπομπή με τους Πέτρο Κατσάκο, Γιάννη Κανελλάκη.
15.45 **Το καρέ της ντάμας.** Ελληνική κωμική σειρά.
16.20 **Στην κουζίνα ολοταχώς.** Διασκεδαστικό παιχνίδι μαγειρικής με τον Ηλία Μαμαλάκη.
17.00 **Ματιές στα γεγονότα**
17.15 **Για μια θέση στον ήλιο**
17.50 **Απαγορευμένη αγάπη.** Καθημερινή δραματική σειρά. Παίζουν: Κώστας Αρζόγλου, Νικήτας Τσακίρογλου, Τιτίκα Βλαχοπούλου, Τατιάνα Λύγαρη
18.40 **Ποιός θέλει να γίνει εκατομμυριούχος;** Τηλεπαιχνίδι που παρουσιάζει ο Σπύρος Παπαδόπουλος
19.30 **Τα γεγονότα στις οκτώ**
21.00 **Ξένη ταινία**. «Con air: Απόδραση στον αέρα».
23.30 **Γκρίζες ζώνες**
00.15 **Τελευταία γεγονότα**
00.30 **Γκρίζες ζώνες** (Σ)
01.00 **Ολική επαναφορά.** (Ε) Αμερικανική σειρά. Παίζουν: Μάικλ Ιστον, Καρλ Προύνερ.
02.00 **Μάλιστα κύριε δήμαρχε**
02.30 **Τα μυστικά του ζωικού βασιλείου**
03.00 **Τηλεμάρκετινγκ**
03.30 **Fashion TV.** Σύνδεση με το δορυφορικό κανάλι που μεταδίδει ρεπορτάζ μόδας.

### ANT 1

06.15 **Αραχτοί και λάιτ**
06.45 **Κινούμενα σχέδια**
06.55 **Ειδήσεις στη νοηματική γλώσσα**
07.00 **Καλημέρα Ελλάδα.** Ενημερωτική εκπομπή με τον Γιώργο Παπαδάκη.
10.00 **Πρωινός καφές**
13.10 **Super game**
13.15 **Νταντά για όλες τις δουλειές** (Ε) Κωμική σειρά.
14.00 **Τα νέα του ΑΝΤ-1**
14.40 **Χρήμα και χρηματιστήριο**
14.50 **Λίφτινγκ** (Ε) Κωμική σειρά. Παίζουν: Μαρία Γεωργιάδου, Χάρης Ρώμας.
15.55 **Big brother**
16.40 **Ατίθασα νιάτα**. Κοινωνική σειρά.
17.00 **Καλημέρα ζωή**. Κοινωνική σειρά. Παίζουν: Γιώργος Βασιλείου, Μίνα Χειμώνα, Μυρτώ Πισπινή, Νίκος Παπαδόπουλος.
17.45 **Τα νέα του ANT1**
17.55 **Big brother**
18.00 **Θησαυροφυλάκιο**
18.45 **Η λάμψη.** Κοινωνική σειρά.
19.30 **Ειδήσεις**
21.00 **Τί συμβαίνει με τον Χάρη.**
21.45 **Big Brother.** Ψυχαγωγική εκπομπή.
22.30 **Για μια γυναίκα και ένα αυτοκίνητο**
23.30 **Με τα μάτια της Έλλης**
00.45 **Νυχτερινές ειδήσεις**
01.00 **Τμήμα ηθών** (Ε) Αστυνομική-κοινωνική περιπετειώδης σειρά. Παίζουν: Ελένη Φιλίνη, Φίλιππος Σοφιανός
02.00 **Ξένη ταινία.** «Στα γρανάζια του τρόμου» Τρόμου.
03.45 **Τηλεμάρκετινγκ-Τηλεαγορά**
04.30 **Ξένη ταινία.** «Φιλί θανάτου». Ταινία μυστηρίου (1932) σε σκηνοθεσία Εντουιν Λ. Μάριν.

### ALPHA

06.00 **Πρώτη ενημέρωση.** Ενημερωτική εκπομπή με τον Γιώργο Γαβαλά και τη Ρένα Γκούμα.
08.00 **Το μαγκαζίνο του Alpha,** Ενημερωτική εκπομπή με τον Θανάση Αθανασιάδη και την Αρετή Σιδηροκαστρίτου.
10.00 **Πρωινό ψυχαγωγικό μαγκαζίνο.** Παρουσιάζει η Ρούλα Κορομηλά.
14.00 **Ειδήσεις**
15.05 **Ελληνική ταινία.** «Κολωνάκι διαγωγή μηδέν». Κωμωδία. Παίζουν: Μίμης Φωτόπουλος, Σωτήρης Μουστάκας, Τάσος Γιαννόπουλος (79').
16.45 **Υπαστυνόμος Ρεξ.** Αστυνομική σειρά.
17.45 **Life slyle news.** Ψυχαγωγική εκπομπή.
18.30 **Κίτρινος Τύπος.** Εκπομπή με τον Μάκη Τριανταφυλλόπουλο.
19.25 **Ειδήσεις**
21.00 **Οι τρεις χήρες.** Κοινωνική-δραματική σειρά.
22.00 **Κάτω από την Ακρόπολη.** Κοινωνική σειρά.
22.45 **TWIST.** Ψυχαγωγική εκπομπή με τον Θανάση Αναγνωστόπυλο και την Εύα Αντωνοπούλου.
00.15 **Φονική τροχιά.** Περιπέτεια.
01.15 **Ειδήσεις**
01.30 **Ταινία.** (Σ)
02.30 **Αντζελα** (Ε) Κοινωνική σειρά.
04.00 **Καντέλα** (Ε) Κοινωνική σειρά.
05.00 **Κόλαση στον Παράδεισο** (Ε) Κοινωνική σειρά.

# ΚΗΔΕΙΑ

Την λατρευτή μας σύζυγο, μητέρα, κόρη, αδελφή και θεία
**ΣΙΝΙΚΑ ΤΟΥΓΙΑ**
**ΚΟΞΟΝΕΝ ΞΑΝΘΗ**
κηδεύουμε σήμερα Τετάρτη 3 Οκτωβρίου 2001 και ώρα 4 μ.μ. από τον Ιερό Ναό Ταξιαρχών νεκροταφείου Ρόδου.
Η μητέρα: Εξτέρ
Ο σύζυγος: Σταύρος
Η κόρη: Τίνα
Τ' αδέλφια, τ' ανίψια και οι λοιποί συγγενείς.

# ΜΝΗΜΟΣΥΝΑ

Την 4η μηνός Οκτωβρίου ημέρα Πέμπτη και ώρα 8.00 π.μ. εις τον Ιερό Ναό Ταξιαρχών (νεκροταφείο Ρόδου), τελούμεν 9ήμερο μνημόσυνο υπέρ αναπαύσεως της ψυχής του λατρευτού μας συζύγου, υιού, πατέρα, αδελφού και θείου
**ΠΛΑΤΩΝΑ-ΑΘΑΝΑΣΙΟΥ ΛΟΥΙΖΙΔΗ**
**(του Περιάνδρου)**
Η σύζυγος: Σταυρούλα
Η μητέρα: Ανθή
Τα παιδιά: Περίανδρος, Σοφία.
Τ' αδέλφια, τ' ανίψια και οι λοιποί συγγενείς.



Την 4η Οκτωβρίου ημέρα Πέμπτη και ώρα 8 π.μ. εις τον Ιερό Ναό Αγ. Ιωάννου (Δαματριάς) τελούμεν 6μηνο μνημόσυνο υπέρ αναπαύσεως της ψυχής του λατρευτού μας συζύγου, υιού, πατέρα και αδελφού
**ΑΓΑΠΗΤΟΥ ΣΟΡΩΝΙΑΤΗ**
Η σύζυγος: Βασιλική
Οι γονείς: Βασίλης-Ελένη, Παναγιώτης-Σμαράγδη
Τα παιδιά: Σμάρω, Βασίλης
Τ' αδέλφια: Μόσχος-Κυριακή
Και οι λοιποί συγγενείς



Την 4η Οκτωβρίου ημέρα Πέμπτη και ώρα 8.30 π.μ. εις τον Ιερό Ναό Ταξιαρχών (Νεκροταφείο Ρόδου) τελούμεν 9μηνο μνημόσυνο υπέρ αναπαύσεως της ψυχής του λατρευτού μας συζύγου, πατέρα, παππού, αδελφού και θείου
**ΠΑΝΑΓΙΩΤΗ ΓΡΗΓΟΡΙΑΔΗ**
Η σύζυγος: Χρυσούλα
Τα παιδιά: Άννα-Λουκάς Γιαννίκης, Δέσποινα-Γιάννης Κολωβός, Γρηγόρης-Χριστίνα, Σταυρούλα-Βασίλης Παπαιωάννου.
Τα εγγόνια, ο αδελφός, τ' ανίψια και οι λοιποί συγγενείς.



Την 4η Οκτωβρίου ημέρα Πέμπτη και ώρα 8.30 π.μ. εις τον Ιερό Ναό Αγίου Νικολάου Παραδεισίου, τελούμεν 40ήμερο μνημόσυνο υπέρ αναπαύσεως της ψυχής του λατρευτού μας συζύγου, πατέρα και παππού
**ΓΕΩΡΓΙΟΥ ΣΟΡΩΝΙΑΤΗ**
Η σύζυγος: Παρασκευή
Τα παιδιά: Νίκος-Άννα, Αναστάσης-Μαρίκα Μουστάκη.
Τα εγγόνια, τ' ανίψια και οι λοιποί συγγενείς.



Την 6η Οκτωβρίου ημέρα Σάββατο και ώρα 8.30 π.μ. εις τον Ιερό Ναό Αγίων Αναργύρων Ρόδου τελούμεν 2ετές μνημόσυνο υπέρ αναπαύσεως της ψυχής του λατρευτού μας συζύγου, πατέρα, αδελφού και παππού
**ΙΑΚΩΒΟΥ Δ. ΖΑΡΙΦΗ**
Η σύζυγος: Ευφροσύνη
Τα παιδιά: Σούλη-Μιχάλης Κρητικός, Δημήτρης-Ερμιόνη, Ιπποκράτης-Σαλώμη.
Τα εγγόνια, τ' αδέλφια και οι λοιποί συγγενείς.

**ΓΡΑΦΕΙΟ ΤΕΛΕΤΩΝ & ΜΝΗΜΟΣΥΝΩΝ ΡΟΔΟΥ ΣΤΕΦΑΝΑ-ΣΤΟΛΙΣΜΟΙ**

**ΑΜΕΣΗ ΕΞΥΠΗΡΕΤΗΣΗ ΟΛΟ ΤΟ 24 ΩΡΟ**

**"ΑΜΕΡΙΚΑΝΟΥ**

*Αναλαμβάνουμε την τελετή και με τα έξοδα που χορηγούν τα ταμεία χωρίς καμία επιβάρυνση. ΙΚΑ, ΤΕΒΕ, ΤΑΞΥ, ΔΗΜΟΣΙΟΥ, ΛΙΜΕΝΙΚΩΝ, ΟΓΑ και λοιπά ταμεία. Τους ΑΠΟΡΟΥΣ ΔΩΡΕΑΝ.*

**Πλατεία Βρούχου στην Μητρόπολη**
**τηλέφωνα: 28901-33400**

## ΠΡΟΣΚΛΗΣΗ ΕΚΔΗΛΩΣΗΣ ΕΝΔΙΑΦΕΡΟΝΤΟΣ

**για την υποβολή βιογραφικών στα πλαίσια της λειτουργίας του Κέντρου Υποδοχής Επενδυτών (ΚΥΕ) Ν.Α. Δωδεκανήσου**

Η Δωδεκανησιακή Εταιρεία Ανάπτυξης και Πρόοδου (ΔΕΤΑΠ) προτίθεται να προσλάβει πεπειραμένο στέλεχος πλήρους απασχόλησης με σύμβαση έργου διάρκειας 23 μηνών για την κάλυψη της θέσης του Συντονιστή του Κέντρου Υποδοχής Επενδυτών Νομαρχιακής Αυτοδιοίκησης Δωδεκανήσου. Το Κέντρο εδρεύει στη Ρόδο, στα γραφεία της Νομαρχιακής Αυτοδιοίκησης.
Καθήκοντα της θέσης:
1. Υποδοχή, παραλαβή αιτήσεων με πλήρη δικαιολογητικά και συντονισμός όλων των ενεργειών της δημόσιας διοίκησης με σκοπό την αδειοδότηση για ίδρυση, επέκταση, εκσυγχρονισμό και διακοπή δραστηριοτήτων επιχειρήσεων στο Νομό Δωδεκανήσου ή για την υπαγωγή επιχειρηματικών δραστηριοτήτων σε χρηματοδοτικά προγράμματα.
2. Πληροφόρηση και ενημέρωση των επιχειρηματιών ή υποψήφιων επενδυτών σχετικά με τις διαδικασίες αδειοδότησης για ίδρυση, επέκταση, εκσυγχρονισμό και διακοπή δραστηριοτήτων επιχειρήσεων στο Νομό Δωδεκανήσου, καθώς και για χρηματοδοτικές και επενδυτικές ευκαιρίες.
Απαιτούμενα προσόντα:
1. Πτυχίο Πολυτεχνείου, ή αντίστοιχο δίπλωμα ιδρύματος τριτοβάθμιας εκπαίδευσης του εξωτερικού, αναγνωρισμένο από το Ελληνικό κράτος.
2. Εργασιακή εμπειρία με σχέση εξαρτημένης εργασίας ή ως ελεύθερος επαγγελματίας.
3. Γνώση των διαδικασιών αδειοδότησης και χρηματοδότησης επιχειρηματικών δραστηριοτήτων (χρηματοπιστωτικών εργασιών).
4. Εξαιρετικές επικοινωνιακές ικανότητες.
5. Πολύ καλή ικανότητα χρήσης Η/Υ και ιδιαίτερα MS OFFICE
6. Αρκετά καλή γνώση της Αγγλικής γλώσσας..
Προσφέρονται για τη θέση:
1. Επιμόρφωση και εκπαίδευση.
2. Αμοιβή αναλόγως προσόντων και επιδόσεων.
Αποστολή πλήρους βιογραφικού σημειώματος (με αναφορά στις σπουδές και την εργασιακή εμπειρία) μέσω ταχυδρομείου, τηλεομοιοτυπίας ή ηλεκτρονικού ταχυδρομείου, υπ' όψη κυρίας Ρ. Κοσσιώρη, στη διεύθυνση:
Δωδεκανησιακή Εταιρεία Ανάπτυξης και Προόδου-ΔΕΤΑΠ
Αυστραλίας 88, Τ.Θ. 4123, 85100 Ρόδος
fax: 0241-73045
e-mail: kossiori@ebed.gr
Παραλαβή βιογραφικών έως και την Παρασκευή 12 Οκτωβρίου 2001.

**ΕΛΛΗΝΙΚΗ ΔΗΜΟΚΡΑΤΙΑ**
**ΕΠΙΜΕΛΗΤΗΡΙΟ ΔΩΔΕΚΑΝΗΣΟΥ**
**CHAMBER OF COMMERCE AND INDUSTRY OF DODECANESE**

## ΠΕΡΙΛΗΨΗ ΠΡΟΚΗΡΥΞΗΣ ΤΕΥΧΟΣ ΠΡΟΚΗΡΥΞΕΩΝ ΑΣΕΠ-ΦΕΚ 381/19-9-2001

**Το Επιμελητήριο Δωδεκανήσου που εδρεύει στη Ρόδο και έχει Παραρτήματα στην Κω και Κάλυμνο**
**ΠΡΟΚΗΡΥΣΣΕΙ:**
Την πλήρωση με σειρά προτεραιότητας έξι (6) συνολικά θέσεων κατηγοριών Τεχνολογικής (ΤΕ) και Δευτεροβάθμιας (ΔΕ) Εκπαίδευσης, τακτικού προσωπικού, σύμφωνα με τον Ν. 2190/1994 όπως τροποποιήθηκε με τον Ν. 2527/1997, ως εξής:
Α) ΚΑΤΗΓΟΡΙΑ ΤΕΧΝΟΛΟΓΙΚΗΣ ΕΚΠΑΙΔΕΥΣΗΣ
— μία (1) θέση ΤΕ Πληροφορικής (για τη Ρόδο).
Β) ΚΑΤΗΓΟΡΙΑ ΔΕΥΤΕΡΟΒΑΘΜΙΑΣ ΕΚΠΑΙΔΕΥΣΗΣ
— μία (1) θέση (Δ.Ε.) Διοικητικού-Λογιστικού (για τη Ρόδο).
— μία (1) θέση (Δ.Ε.) Μεταφραστών-Διερμηνέων ειδικότητας δύο ξένων γλωσσών (αγγλικής-γαλλικής ή αγγλικής-Γερμανικής ή Αγγλικής-Ιταλικής), για τη Ρόδο,
— τρεις (3) θέσεις (Δ.Ε.) Προσωπικού Η/Υ ειδικότητας Χειριστών ηλεκτρονικών υπολογιστών (μία (1) θέση για τη Ρόδο, μία (1) θέση για την Κω και μία (1) θέση για την Κάλυμνο).
Ως ημερομηνία έναρξης υποβολής των αιτήσεων των ενδιαφερομένων ορίζεται η Παρασκευή 5 Οκτωβρίου 2001 και ως ημερομηνία λήξης υποβολής των αιτήσεων ορίζεται η Τετάρτη 24 Οκτωβρίου 2001.
Οι ενδιαφερόμενοι μαζί με τη μηχανογραφημένη αίτησή τους, που χορηγείται από την υπηρεσία μας, υποβάλλουν σε επικυρωμένα αντίγραφα όλα τα απαιτούμενα πιστοποιητικά ή τίτλους που αναφέρονται στην αναλυτική προκήρυξη του Επιμελητηρίου που δημοσιεύθηκε στην Εφημερίδα της Κυβερνήσεως, ΦΕΚ 381/19-9-2001-Τεύχος Προκηρύξεων ΑΣΕΠ, την οποία μπορούν να προμηθευτούν από το αρμόδιο τμήμα της Νομαρχιακής Αυτοδιοίκησης Δωδεκανήσου καθώς και από τα Τμήματα διαθέσεως φύλλων Α.Σ.Ε.Π. σε όλη την Ελλάδα.
Οι αιτήσεις-υπεύθυνες δηλώσεις θα υποβάλλονται στο Επιμελητήριο Δωδεκανήσου από 08.00 π.μ. έως 14.00 μ.μ. (αρμόδια: κ. Χ. Μαυριού-τηλ. 024122281), Αυστραλίας 88, 85100 Ρόδος.
Την αίτηση υποβάλλει ο υποψήφιος αυτοπροσώπως ή με άλλο εξουσιοδοτημένο από αυτόν πρόσωπο, εφόσον η εξουσιοδότηση φέρνει την υπογραφή του υποψηφίου θεωρημένη από δημόσια αρχή. Με την κατάθεση της αιτήσεως επισυνάπτεται και παράβολο χιλίων (1000) δραχμών που εκδίδεται από Δημόσιο Ταμείο, άλλως η αίτηση δεν λαμβάνεται υπόψη. Αποστολή της αιτήσεως ταχυδρομικώς δεν γίνεται δεκτή.
**Ρόδος, 26-9-2001**
**Ο Πρόεδρος**
**Γεώργιος Καραγιάννης**

**ΕΛΛΗΝΙΚΗ ΔΗΜΟΚΡΑΤΙΑ**
**ΠΕΡΙΦΕΡΕΙΑ ΝΟΤ. ΑΙΓΑΙΟΥ**
**ΝΟΜΟΣ ΔΩΔΕΚΑΝΗΣΟΥ**
**ΔΗΜΟΣ ΑΦΑΝΤΟΥ**

## ΔΙΑΚΗΡΥΞΗ

**Ο Δήμαρχος Αφάντου**
Εχοντας υπ' όψη:
1. Τις διατάξεις:
α) Του Ν. 2286/95 "Προμήθειες του δημοσίου τομέα και ρυθμίσεις συναφών θεμάτων" (ΦΕΚ 19/Α).
β) Του άρθρου 8 του Ν. 2741/99 "Ενιαίος Φορέας Ελέγχου Τροφίμων, άλλες ρυθμίσεις θεμάτων αρμοδιότητας του Υπουργείου Ανάπτυξης και λοιπές διατάξεις". (ΦΕΚ 199/Α).
γ) Του άρθρου 13 παρ. 5 του Ν. 2503/97 (ΦΕΚ107/Α), του άρθρου 55 παρ. 1στ του Ν. 2238/94 (ΦΕΚ 151/Α) και του άρθρου 3 παρ. 1β του Ν. 1726/44 (ΦΕΚ 190/Α).
δ) Της απόφασης του Υπουργού Εσωτερικών 11389/8-3-1993 "Ενιαίος Κανονισμός Προμηθειών Οργανισμών Τοπικής Αυτοδιοίκησης" (ΦΕΚ185/Β),
2. Την 123/2001 απόφαση του Δημοτικού Συμβουλίου με την οποία εγκρίθηκαν οι τεχνικές προδιαγραφές και καθορίστηκαν οι όροι του διαγωνισμού και η οποία επικυρώθηκε με όμοια απόφαση της Περιφέρειας Νοτίου Αιγαίου με αριθμ. πρωτ. 10540/25-9-01.
Διακηρύσσει:
ότι εκτίθεται σε ανοικτή δημοπρασία με κριτήριο κατακύρωσης τη τεχνοοικονομικά συμφερότερη προσφορά και σφραγισμένες προσφορές για την προμήθεια: "Προμήθεια μικρού απορριμματοφόρου αυτοκινήτου" δαπάνης 6.700.000 δρχ. χωρίς ΦΠΑ 18%.
Η δημοπρασία θα διενεργηθεί στα Γραφεία του Δήμου Αφάντου στις 29 του μήνα Οκτωβρίου του έτους 2001 ημέρα Δευτέρα και ώρα 10.00 π.μ. έως 10.30 π.μ.
Στη δημοπρασία γίνονται δεκτοί:
1. Προμηθευτές (Φυσικά και νομικά πρόσωπα).
2. Συνεταιρισμοί
3. Ενώσεις προμηθευτών.
Εγγύηση συμμετοχής ορίζεται σε 5% του ενδεικτικού προϋπολογισμού της μελέτης, δηλαδή σε 335.000 δραχμές.
Η προθεσμία παράδοσης της προμήθειας στον αποθηκευτικό χώρο του Δήμου Αφάντου ανέρχεται σε τριάντα (30) ημέρες από την υπογραφή του συμφωνητικού.
Πλήρη αντίτυπα της διακήρυξης είναι κατατεθειμένα στα Γραφεία του Δήμου Αφάντου και της ΤΥΔΚ της Περιφερειακής Διοίκησης Δωδεκανήσου, όπου οι ενδιαφερόμενοι μπορούν να λάβουν γνώση κατά τις εργάσιμες ημέρες και ώρες.
**Ο Δήμαρχος**
**Σταύρος Σταυρής**

**ΕΛΛΗΝΙΚΗ ΔΗΜΟΚΡΑΤΙΑ**
**ΥΠΟΥΡΓΕΙΟ ΟΙΚΟΝΟΜΙΚΩΝ**
**ΤΕΛΩΝΕΙΟ ΚΑΛΥΜΝΟΥ**

## ΑΝΑΚΟΙΝΩΣΗ

Στις 18 Οκτώβρη 2001 ημέρα Πέμπτη και ώρα 11.00 στο κατάστημα του Τελωνείου Καλύμνου, δημοπρατούνται έξι (6) αυτοκίνητα για κυκλοφορία.
Περισσότερες πληροφορίες παρέχονται στο γραφείο μας και στα τηλέφωνα 28682, 28383 και στην υπηρεσία του Ο.Δ.Δ.Υ Σταδίου 60 Αθήνα.
**Ο τελώνης Καλύμνου**
**Παναγιώτης Κατέρης**
**ΔΕ/Α**

**ΔΙΕΥΘΥΝΣΗ ΔΑΣΩΝ ΔΩΔ/ΝΗΣΟΥ**

## ΑΝΑΚΟΙΝΩΣΗ

Γνωστοποιείται κατά το άρθρο 14 του Ν. 998/79, η αποστολή για δημοσίευση στον Δήμο Αφάντου η αριθ. 4818/17-9-01 Πράξης χαρακτηρισμού έκτασης που εκδόθηκε από τον Δ/ντή Δασών Δωδ/σου. Η ΚΜ 1482 γαιών Αφάντου χαρακτηρίζεται ως γεωργική έκταση και βρίσκεται εντός καταφυγίου άγριας ζωής.
**Ο Δ/ντής Δασών Δωδ/νήσου**
**Φίλιππος Κοντίτσης**
**Δασολόγος με Α' βαθμό**

**ΔΙΕΥΘΥΝΣΗ ΔΑΣΩΝ ΔΩΔ/ΝΗΣΟΥ**

## ΑΝΑΚΟΙΝΩΣΗ

Γνωστοποιείται κατά το άρθρο 14 του Ν. 998/79, η αποστολή για δημοσίευση στον Δήμο Ιαλυσού η αριθ. 5029/20-9-01 Πράξης χαρακτηρισμού έκτασης που εκδόθηκε από τον Δ/ντή Δασών Δωδ/σου. Η ΚΜ 24 (τμήμα Β) γαιών Κανδηλί χαρακτηρίζεται ως γεωργική έκταση.
**Ο Δ/ντής Δασών Δωδ/νήσου**
**Φίλιππος Κοντίτσης**
**Δασολόγος με Α' βαθμό**

**ΔΙΕΥΘΥΝΣΗ ΔΑΣΩΝ ΔΩΔ/ΝΗΣΟΥ**

## ΑΝΑΚΟΙΝΩΣΗ

Γνωστοποιείται κατά το άρθρο 14 του Ν. 998/79, η αποστολή για δημοσίευση στον Δήμο Αφάντου η αριθ. 4820/17-9-01 Πράξης χαρακτηρισμού έκτασης που εκδόθηκε από τον Δ/ντή Δασών Δωδ/σου. Η ΚΜ 2852 γαιών Αφάντου χαρακτηρίζεται ως γεωργική έκταση.
**Ο Δ/ντής Δασών Δωδ/νήσου**
**Φίλιππος Κοντίτσης**
**Δασολόγος με Α' βαθμό**

**ΔΙΕΥΘΥΝΣΗ ΔΑΣΩΝ ΔΩΔ/ΝΗΣΟΥ**

## ΑΝΑΚΟΙΝΩΣΗ

Γνωστοποιείται κατά το άρθρο 14 του Ν. 998/79, η αποστολή για δημοσίευση στον Δήμο Ρόδου η αριθ. 4819/17-9-01 Πράξης χαρακτηρισμού έκτασης που εκδόθηκε από τον Δ/ντή Δασών Δωδ/σου. Η ΚΜ 422Α γαιών Ρόδου χαρακτηρίζεται ως γεωργική έκταση.
**Ο Δ/ντής Δασών Δωδ/νήσου**
**Φίλιππος Κοντίτσης**
**Δασολόγος με Α' βαθμό**

**ΔΙΕΥΘΥΝΣΗ ΔΑΣΩΝ ΔΩΔ/ΝΗΣΟΥ**

## ΑΝΑΚΟΙΝΩΣΗ

Γνωστοποιείται κατά το άρθρο 14 του Ν. 998/79, η αποστολή για δημοσίευση στον Δήμο Ηρακλειδών η αριθ. 4833/14-9-01 Πράξης χαρακτηρισμού έκτασης που εκδόθηκε από τον Δ/ντή Δασών Δωδ/σου. Η ΚΜ 1257Α γαιών Καρδάμαινας χαρακτηρίζεται ως γεωργική έκταση.
**Ο Δ/ντής Δασών Δωδ/νήσου**
**Φίλιππος Κοντίτσης**
**Δασολόγος με Α' βαθμό**

## ΑΠΩΛΕΙΑ

Χάθηκε **Βελγικό Λυκόσκυλο Μαύρο (Θηλυκό 4 μηνών)** στην περιοχή Καπνοβιομηχανίας.
Παρακαλείται όποιος έχει κάποια πληροφορία ή γνωρίζει κάτι για το σκυλί να επικοινωνήσει με τον κ. **Κώστα στα τηλ. 93544 ή 73538 ή 0973512544.**
**Αμοιβή 100.000 δρχ.**

**ΣΥΝΕΤΑΙΡΙΣΤΙΚΗ ΤΡΑΠΕΖΑ ΔΩΔΕΚΑΝΗΣΟΥ ΣΥΝ.Π.Ε.**

# ΠΡΟΣΚΛΗΣΗ ΕΝΔΙΑΦΕΡΟΝΤΟΣ

Η Συνεταιριστική Τράπεζα Δωδεκανήσου, στα πλαίσια οργάνωσης και ενίσχυσης του Ασφαλιστικού της τμήματος, προτίθεται να συνεργασθεί με εξειδικευμένο Ασφαλιστικό Σύμβουλο, ο οποίος θα έχει τις παρακάτω αρμοδιότητες και υποχρεώσεις, της θυγατρικής της εταιρίας, Δωδεκανησιακή Ασφαλιστική Ε.Π.Ε.

- Στρατηγικός Σχεδιασμός των δραστηριοτήτων του τμήματος σε συνεργασία με την Διοίκηση της Τράπεζας
- Ευθύνη σχεδιασμού και προώθησης νέων εξειδικευμένων προϊόντων (μόνο για την Τράπεζα).
- Ευθύνη επικοινωνίας με την Ασφαλιστική Αγορά.
- Ανάπτυξη και προώθηση πωλήσεων.
- Παρακολούθηση και εξυπηρέτηση μεγάλων πελατών.
- Εκπαίδευση προσωπικού σε ασφαλιστικά θέματα.
- Επιτελικός και Συμβουλευτικός ρόλος, με τακτική ενημέρωση της Διοίκησης.

Οι ενδιαφερόμενοι θα πρέπει να πληρούν τις παρακάτω προϋποθέσεις:

- Προϋπηρεσία στην ασφαλιστική αγορά, τουλάχιστον 10 χρόνια.
- Κατοχή αδείας ασφαλιστικού πράκτορα.
- Γνώση όλων ανεξαιρέτως των κλάδων ασφάλισης.
- Προτιμητέες οι εξειδικευμένες σπουδές στον ασφαλιστικό τομέα και η γνώση ξένων γλωσσών.
- Μετά την ανάθεση δεν θα επιτρέπεται οποιαδήποτε άμεση ή έμμεση δραστηριότητα στα Δωδεκάνησα στον Ασφαλιστικό χώρο. Στον ίδιο περιορισμό συμπεριλαμβάνονται και οι συγγενείς 1ου και 2ου βαθμού και οι σύζυγοι των υποψηφίων και των μελών των υποψηφίων εταιριών.
- Στον διαγωνισμό μπορούν να λάβουν μέρος φυσικά και νομικά πρόσωπα.

Οι ενδιαφερόμενοι θα πρέπει να καταθέσουν στα γραφεία της Τράπεζας (Πλατεία Ακαδημίας, 85100 Ρόδος), υπόψη του Δ.Σ. τα παρακάτω δικαιολογητικά, μέχρι και την Παρασκευή 26 Οκτωβρίου 2001:

- Αίτηση ενδιαφέροντος.
- Αναλυτικό βιογραφικό σημείωμα ή αναλυτική εταιρική εικόνα (για Νομικά Πρόσωπα), συνοδευόμενη από Βιογραφικά σημειώματα των υπευθύνων που θα χειριστούν τα θέματα.
- Αντίγραφο αδείας ασφαλιστικού πράκτορα.
- Συγκεκριμένη πρόταση οικονομικής συνεργασίας.
- Πιστοποιητικό ποινικού μητρώου, μη πτωχεύσεως και ότι δεν τελεί υπό δικαστική απαγόρευση ή αντίληψη.

Για οποιαδήποτε πρόσθετη πληροφορία μπορείτε ν' απευθυνθείτε στους κ.κ. Καρυδάκη και Γεωργάκη (τηλ. 0241-38600).

**Για το Δ.Σ.**

# ΣΥΓΧΑΡΗΤΗΡΙΟ

Στην αγαπημένη μας **Ματίνα Καλλίγερου** που τελείωσε με άριστα την Ιατρική Σχολή του Πανεπιστημίου της Bologna Ιταλίας, θερμά συγχαρητήρια και καλή σταδιοδρομία.

**Οικογένεια**
**Νίκου Αρβανιτίδη**

# ΣΥΓΧΑΡΗΤΗΡΙΟ

Στην **Θεανώ Παπανικολάου**, κόρη του φίλου μου γιατρού μικροβιολόγου Γρηγόρη και της Βαλασίας, απευθύνω τα θερμά μου συγχαρητήρια για την εισαγωγή της στη Φιλοσοφική Σχολή (Π.Φ.Φ.) του Πανεπιστημίου Αθηνών ευχόμενος καλές σπουδές, στους δε γονείς της να την χαίρονται και να την καμαρώνουν.

**Γρηγόρης Πελλός**
**(Βαλέριος)**

**ΔΙΕΥΘΥΝΣΗ ΔΑΣΩΝ ΔΩΔ/ΝΗΣΟΥ**

# ΑΝΑΚΟΙΝΩΣΗ

Γνωστοποιείται κατά το άρθρο 14 του Ν. 998/79, η αποστολή για δημοσίευση στον Δήμο Καρπάθου η αριθ. 3618/26-7-01 Πράξης χαρακτηρισμού έκτασης που εκδόθηκε από τον Δ/ντή Δασών Δωδ/σου. Η έκταση στη θέση Δαματριά Δήμου Καρπάθου εμβαδού 1925 χαρακτηρίζεται ως γεωργική έκταση άρθρο 3 παρ. 6α Ν. 998/79.

**Ο Δ/ντής Δασών Δωδ/νήσου**
**Φίλιππος Κοντίτσης**
**Δασολόγος με Α' βαθμό**

**80 ΑΔΤΕ/4ο Ε.Γ.**
**80 ΛΜΧΕΘ/4ο Γρ.**

## Ορθή επανάληψη ΔΙΑΚΗΡΥΞΗΣ ΔΙΑΓΩΝΙΣΜΟΥ

Ανακοινώνεται ότι την 8 Νοεμβρίου 2001, ημέρα Πέμπτη και ώρα 10.00 θα διενεργηθεί δημόσιος μειοδοτικός διαγωνισμός με ενσφράγιστες προσφορές στην ΛΕΘ Κω για την εκτέλεση προμήθειας "Ελαστικών επισώτρων μη χορηγούμενων από την υπηρεσία", συνολικού προϋπολογισμού δώδεκα εκατομμυρίων (12.000.000) δραχμών. Πληροφορίες κάθε εργάσιμη ημέρα και ώρα στο τηλέφωνο: (0242) 41437.

**Εκ της διοικήσεως.**

*ΕΝΑ ΩΡΑΙΟ ΚΑΙ ΧΡΗΣΙΜΟ ΔΩΡΟ ΓΙΑ ΣΥΓΓΕΝΕΙΣ ΚΑΙ ΦΙΛΟΥΣ*

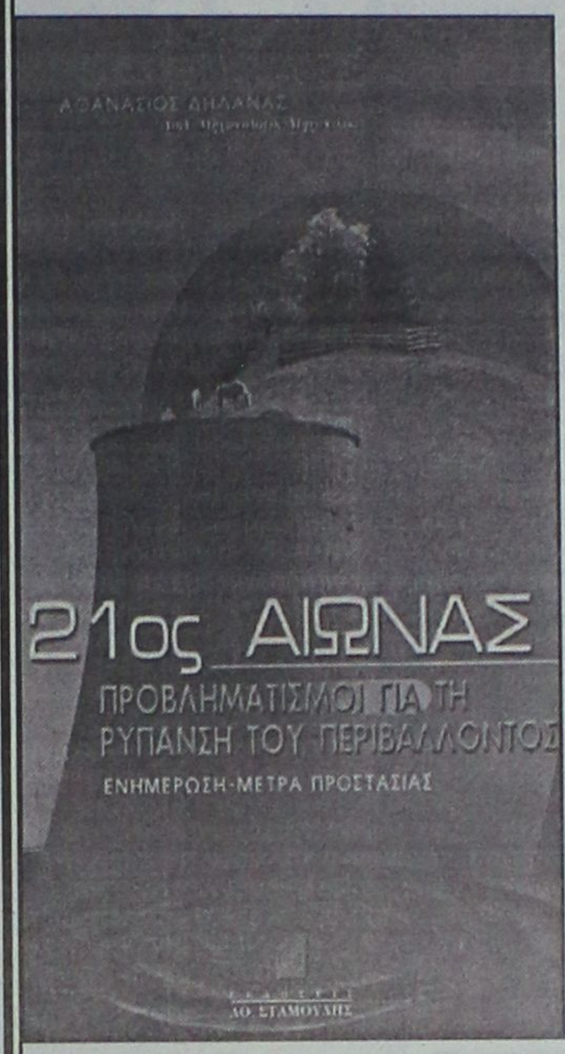


## ΤΟ ΒΙΒΛΙΟ

**Του Διπλωματούχου Μηχανολόγου Μηχανικού Α. Δηλανά, πρώην Δ/ντή ΔΕΗ Σορωνής**

## 21ος ΑΙΩΝΑΣ
### ΠΡΟΒΛΗΜΑΤΙΣΜΟΙ ΓΙΑ ΤΗ ΡΥΠΑΝΣΗ ΤΟΥ ΠΕΡΙΒΑΛΛΟΝΤΟΣ
**ΕΝΗΜΕΡΩΣΗ ΜΕΤΡΑ ΠΡΟΣΤΑΣΙΑΣ**
**ΕΚΔΟΣΕΙΣ Α. ΣΤΑΜΟΥΛΗΣ, ΑΘΗΝΑ 1999**

**Πιο επίκαιρο από κάθε άλλη φορά**

Οι 267 σελίδες του είναι γραμμένες σε εύκολη γλώσσα Είναι εκλαϊκευμένη έκδοση και δεν απαιτούνται πολλές ειδικές γνώσεις για την κατανόησή του.

**Μερικά από τα θέματα του βιβλίου:**

- *Στερεά απόβλητα και ανακύκλωση*
- *Υγρά απόβλητα, ρύπανση υδάτων, οικονομία νερού*
- *Χημική ρύπανση, πυρηνικά ατυχήματα, ραδιενέργεια*
- *Επίδραση των φυτοφαρμάκων στα τρόφιμα. Διοξίνες στα τρόφιμα*
- *Καυσαέρια και αέριοι ρύποι. Ανάλυση του φαινομένου του θερμοκηπίου. Οι επιδράσεις του στο κλίμα της γης*
- *Εξοικονόμηση ενέργειας*
- *Χρήση των ήπιων μορφών ενέργειας*
- *Τρύπα του όζοντος*
- *Επικίνδυνες επιπτώσεις στον άνθρωπο και τα οικοσυστήματα από την υπεριώδη ακτινοβολία του ήλιου κ.ά.*

*Τιμή 5.500 δραχμές.*

*Για την προμήθειά του τηλεφωνείστε στο 024/6330*





Cucina Tess design Silvano Barsacchi

Una Scavolini è autentica ...come te

THEMA A.E.
Αποκλειστικός αντιπρόσωπος

ΑΘΗΝΑ:
Λεωφ. Κηφισίας 251
Κηφισιά, Τηλ. 010-80.10.171
Λεωφ. Βουλιαγμένης 38
Ελληνικό, Τηλ. 010-960.12.10
ΘΕΣ/ΝΙΚΗ:
Αδριανουπόλεως 51
Καλαμαριά, Τηλ.0310-457.344
ΛΑΡΙΣΑ:
Σωκράτους 111
(Εμπορικό Κέντρο),
Τηλ. 0410-28.48.46

- Εξονυχιστικοί έλεγχοι ποιότητας
- Υλικά επιλεγμένα
- Υδροπροστατευτικοί πάγκοι εργασίας
- Εσωτερικά ράφια κουμπωτά.
- Συρτάρια αλουμινίου ολικής εξαγωγής με αυτόματο τερματισμό και μηχανισμό αυτόματης επαναφοράς.
- Αξεπέραστη ποικιλία μοντέλων και προγραμμάτων για άπειρες σχεδιαστικές προτάσεις.
- Περισσότερα από 600 αξεσουάρ για τη δημιουργία μιάς προσωπικής σύνθεσης.
- Διεθνές Πιστοποιητικό Ποιότητας ISO - 9001.
- Τμήμα εξυπηρέτησης πελατών στη διάθεσή σας.
- Δωρεάν αποστολή ενημερωτικών εντύπων.
- Και, πάνω απ' όλα, τιμές που μόνο μιά μεγάλη εταιρία μπορεί να εγγυηθεί και να σάς προσφέρει.

Αυτά είναι μερικά από τα πολλά πλεονεκτήματα ποιότητας που κάνουν τη THEMA-Scavolini για περισσότερο από 13 χρόνια την πιό αγαπημένη κουζίνα των Ελλήνων και την κουζίνα με τις μεγαλύτερες πωλήσεις.

Scavolini S.p.A.
61025 Montelabbate (PU) - Italia
Tel. +39 0721443333
Fax: +39 0721443413
e-mail: contact@scavolini.com
www.scavolini.com

ISO 9001 SINCERT
Quality Certified

Αντιπρόσωπος Ρόδου: **Μαρκακιού Μιχαήλ**
Θεσσαλονίκης 14, Ρόδος, τηλ.: 02410-67500

**ΦΡΟΝΤΙΣΤΗΡΙΟ ΙΤΑΛΙΚΩΝ**

**ΣΤΑΘΗ Μ. ΣΚΑΝΔΑΛΙΔΗ**

***Καθηγητή Ιταλικής Γλώσσας και Φιλολογίας***
**ΠΤΥΧΙΟΥΧΟΥ ΑΡΙΣΤΟΤΕΛΕΙΟΥ ΠΑΝΕΠΙΣΤΗΜΙΟΥ ΘΕΣ/ΝΙΚΗΣ**

Γι' αυτούς που προτιμούν να μάθουν μεθοδικά και σωστά την ιταλική γλώσσα: **ιδιαίτερα μαθήματα** και **αυστηρά ολιγομελή τμήματα** για:

1) Μαθητές Δημοτικού - Γυμνασίου - Λυκείου
2) Επαγγελματίες και ξενοδοχοϋπαλλήλους
3) Υποψηφίους ιταλικών πανεπιστημίων όλων των σχολών στους οποίους **εξασφαλίζουμε με απόλυτο ποσοστό επιτυχίας την εισαγωγή τους σε αυτές, χάρη στην μεθοδική και υπεύθυνη διδασκαλία της ορολογίας.**

***ΟΙ ΕΓΓΡΑΦΕΣ ΑΡΧΙΣΑΝ ΚΑΙ ΣΥΝΕΧΙΖΟΝΤΑΙ ΜΕΧΡΙ ΤΕΛΟΣ ΣΕΠΤΕΜΒΡΙΟΥ***

**Χρ. Τσιγάντε 11,** *έναντι ΤΕΛ Ρόδου*
Πληροφορίες στα τηλέφωνα:
**29265, 61782,** κιν. **0932 272902**

***ΣΤΟΛΕΣ ΠΑΡΕΛΑΣΗΣ***

**ΒΙΟΤΕΧΝΙΑ ΘΕΑΝΩ ΦΑΝΤΙΔΟΥ**

***Κατόπιν παραγγελίας***

**Κοδριγκτώνος 62 & Παναγούλη**
**Τηλ. & Fax: (0241) 31760**



# Ρόδος: εἰκῇ καὶ ὡς ἔτυχε...

### ••• Όλοι οι δρόμοι οδηγούν στο "Τσαΐρι"

*Τα ίδια Παντελή μου...*




**...Προς: "Τσαΐρι"!**

Και οι νέες πινακίδες που στήθηκαν στον παρακαμπτήριο δρόμο, από το Αεροδρόμιο στο Φαληράκι, επιμένουν ελληνικά:

**Προς: "Τσαΐρι"!**

Έχουν περάσει 54 χρόνια από την **Ενσωμάτωση** και 89 έτη από το τέλος της Οθωμανικής κυριαρχίας στο νησί μας και μεις εκεί, ντουγρού...

**Προς: "Τσαΐρι"**

*...Είμαστε τόσο γραικύλοι, που εδώ και χρόνια δεν καταφέραμε να μεταφράσουμε -έστω- το τούρκικο "τσαΐρι" σε λιβάδι!*

### ••• Ασφοδέλια: Τα λουλούδια του Άδη

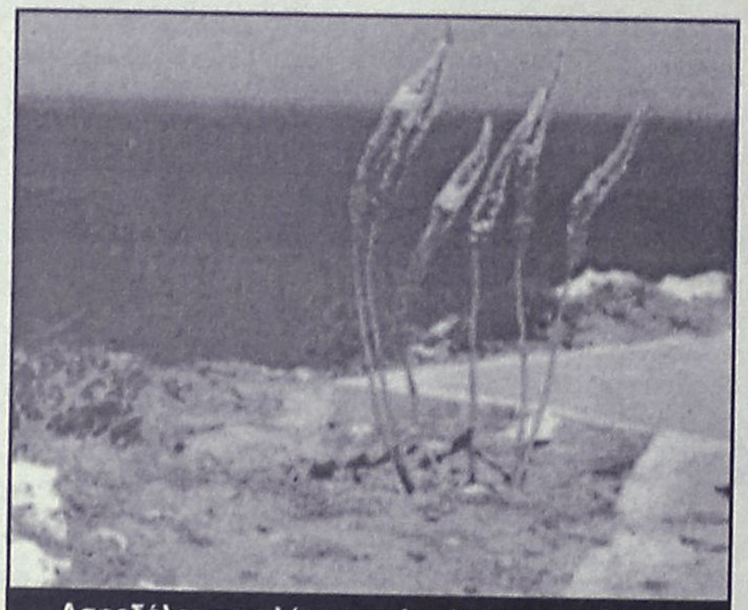

**Ασφοδέλοι στον λόφο της Ακρόπολης της Ρόδου**
*(Φωτογραφία: Ανδριανός Λυμπερόπουλος)*

Και από το **"τσαΐρι"** στα **"λιβάδια του Άδη"** με τους **ασφοδέλους...**

Η παράδοση θέλει τα **ασφοδίλια** να είναι τα λουλούδια του **Άδη** και η ποίησή μας έχει εξυμνήσει τα *"λιβάδια από ασφοδίλια"*:

***"Δεν έχει ασφοδίλια,*** *μενεξέδες, μήτε υάκινθους·*
*Πώς να μιλήσεις με τους πεθαμένους.*
*Οι πεθαμένοι ξέρουν μονάχα τη γλώσσα των λουλουδιών·*
*γι αυτό σωπαίνουν*
*ταξιδεύουν και σωπαίνουν, υπομένουν και σωπαίνουν*
*παρά δήμον ονείρων, παρά δήμον ονείρων".*
**(Γιώργος Σεφέρης)**

Από την πλευρά του ο **Οδυσσέας Ελύτης** γράφει στο συνθετικό του ποίημα *"Ελεγεία της Οξώπετρας"*:

***Ιδιος ο θράχος*** *κι όλο ευσέβεια*
*Περιπατούν τα κύματα στα σκοτεινά. Οι ασφόδελοι*
*Και οι νάρκισσοι κι εκείνοι αποκυήματα*
*Της φαντασίας των νεκρών παν κατά νέφη και ύπνους..."*

### ••• "Τα παράθυρα"

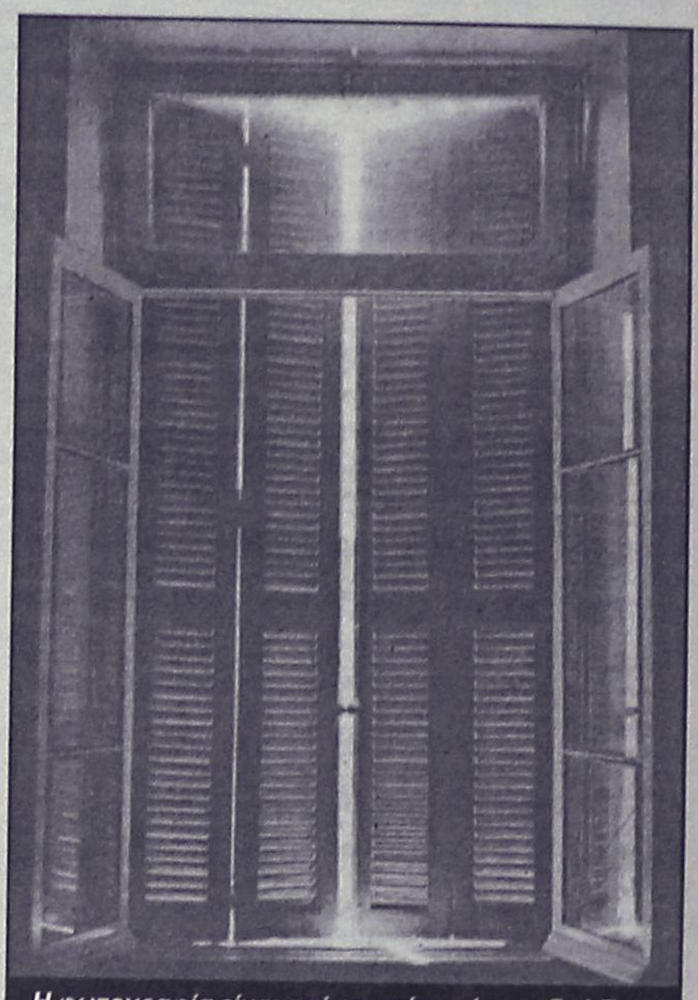

***Η φωτογραφία είναι από το σπίτι επί της οδού Σαρμ ελ-Σεΐχ 4 στην Αλεξάνδρεια, όπου ο Κωνσταντίνος Καβάφης έζησε τα τελευταία 25 χρόνια της ζωής του***

*"Σ' αυτές τις σκοτεινές κάμαρες, που περνώ*
*μέρες βαρυές, επάνω κάτω τριγυρνώ*
*για νάβρω τα παράθυρα. -Όταν ανοίξει*
*ένα παράθυρο θάναι παρηγοριά.-*
*Μα τα παράθυρα δεν βρίσκονται, ή δεν μπορώ*
*να τάβρω. Και καλλίτερα ίσως να μην τα βρω.*
*Ίσως το φως θάναι μια νέα τυραννία:*
*Ποιός ξέρει τί καινούρια πράγματα θα δείξει".*

***(Κωνσταντίνος Καβάφης: "Τα παράθυρα")***

ΜΕΡΙΚΕΣ ΦΟΡΕΣ ΓΙΑ ΝΑ ΑΡΕΣΕΙΣ ΠΡΕΠΕΙ ΝΑ ΦΤΑΣΕΙΣ ΣΤΑ ....ΆΚΡΑ!!



- ΠΡΟΣΘΕΤΙΚΗ ΝΥΧΙΩΝ ΜΕΤΑΞΙ-ΑΚΡΥΛΙΚΟ
- ΜΑΝΙΚΙΟΥΡ-ΠΕΝΤΙΚΙΟΥΡ ΑΝΑΝΕΩΣΗΣ
- ΟΡΘΟΝΥΧΙΑ (ΠΟΝΕΜΕΝΑ ΓΥΡΤΑ ΝΥΧΙΑ)
- ΣΚΛΗΡΥΝΣΗ ΦΥΣΙΚΩΝ ΝΥΧΙΩΝ
- ΛΕΥΚΑΝΣΗ ΝΥΧΙΩΝ (ΧΕΡΙΑ-ΠΟΔΙΑ)
- ΦΡΥΔΙΑ - ΒΛΕΦΑΡΙΔΕΣ
- ΜΟΝΙΜΟ ΓΑΛΛΙΚΟ
- MONIMA DESIGNS
- ΑΠΟΤΡΙΧΩΣΗ

BEAUTY NAILS BN RHODES

ΑΝ ΤΟ ΖΗΤΟΥΜΕΝΟ ΣΑΣ ΕΙΝΑΙ Η *ΑΚΡΑ ...ΠΟΛΥΤΕΛΕΙΑ*

**BEAUTY NAILS - STUDIO ΑΙΣΘΗΤΙΚΗΣ ΝΥΧΙΩΝ**
**ΕΜΠΟΡΙΚΟ ΚΕΝΤΡΟ ΦΩΚΙΑΛΗ-ΑΓ. ΑΝΑΣΤΑΣΙΑΣ 40-ΤΗΛ. 70660-ΚΙΝ. 0944 520887**

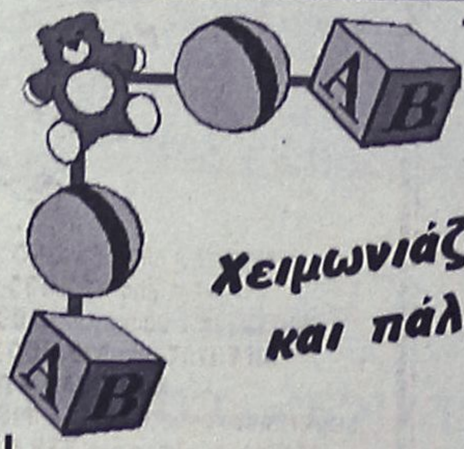





*Ανοίγουμε και σας περιμένουμε και πάλι από τις 27 Σεπτεμβρίου.*
*Πάντα κοντά στα παιδιά για τα πιο αξέχαστα γενέθλια και γιορτούλες*
*Εγγύηση η ποιότητα και η συνέπεια μας*
**ΑΝΟΙΚΤΑ κάθε μέρα 5 μ.μ. - 10 μ.μ.**

***Κάτω από την καφετέρια Prestige***

# (εκ)πολιτισμικά παίγνια



*Γράφει ο Κωστής Νικολάκης*

## Μνήμη Κατερίνας Γώγου

*"Ένα πρωί*
*Θα ανοίξω την πόρτα και θα χαθώ*
*με το όνειρο της επανάστασης*
*μες στην απέραντη μοναξιά*
*των δρόμων που θα καίγονται*
*μες στην απέραντη μοναξιά*
*των χάρτινων οδοφραγμάτων*
*με το χαρακτηρισμό-μην τον πιστέψεις!*
*Προβοκάτορας".*

***(Κατερίνα Γώγου: "Τρία κλικ αριστερά")***

Κλείνουν σήμερα οκτώ χρόνια απουσίας της **Κατερίνας Γώγου.** Το αεικίνητο διαβολάκι των 50 ασπρόμαυρων ταινιών, η *"καταραμένη"* ποιήτρια των Εξαρχείων, πέθανε στις 3 Οκτωβρίου 1993 σε ένα ασθενοφόρο, νικημένη από το περιθώριο των χημικών "παραδείσων", αφήνοντας την αβόλευτη ψυχή της να αναζητά την *"ουτοπία"*.

Πριν τον θάνατό της είχε προλάβει να δημοσιεύσει έξι ποιητικές συλλογές και την αυτοβιογραφία της.

Για την πορεία της στην ποίηση και τον κινηματογράφο γράφει με συγκίνηση η δημοσιογράφος **Χρύσα Παχούμη** στον "Ταχυδρόμο":

***"Από αθορόστομη υπηρέτρια, ατίθαση αδελφή ή έξαλλη τινέιτζερ*** στις κινηματογραφικές ταινίες του '60, η ***Κατερίνα Γώγου*** μετουσιώθηκε σε αντιπροσωπευτική ποιήτρια στα τέλη της δεκατίας του '70. Η πρώτη συλλογή της ***"Τρία κλικ αριστερά"*** (Εκδόσεις Καστανιώτη) έχει πραγματοποιήσει 20 εκδόσεις έως σήμερα, καίτοι η ίδια επέμενε πάντα πως ήρθε σε επαφή με την ποίηση τυχαία, "σε ένα μικρό άδειο δωμάτιο, με τη Μυρτώ παιδάκι, να κρυώνω και να πεινώ και τα μολύβια να σπάνε στο χαρτί. Χωρίς γραφομηχανή".




**Οι ποιητικές συλλογές της Κατερίνας Γώγου:**

*"Τρία κλικ αριστερά, Το ιδιώνυμο, Το ξύλινο παλτό, Απόντες, Ο μήνας των παγωμένων σταφυλιών, Νόστος".*

***"Εγώ η Κατερίνα, χωρίς ιδιοτέλεια, γράφω αυτά.*** *Έτσι, τη δοκιμασία της δόξας και της ταπείνωσης, τα λιμνάζοντα νερά πέρασα... χωρίς να τα ακουμπήσω.*

***Εγώ η Κατερίνα, Σαμουράι ρακένδυτος,*** *με ένα αστραφτερό σπαθί από τον αδελφό μου Ήλιο σταλμένο, στους σφαγιασμένους από τη λογική καιρούς, σημάδια ελπίδας λαξεύω..."*

***Αργότερα η Κ. Γώγου έγραφε στίχους με αίμα απ' τις φλέβες της,*** *εμπνέοντας τους επαναστατημένους νέους της εποχής και λειτουργώντας ως ίνδαλμα της πάλαι ποτέ "αναρχικής" Πλατείας Εξαρχείων. Το ντελικάτο της πρόσωπο, "ο καθρέφτης της ζωής", όπως έλεγε χαρακτηριστικά η ίδια, δεν πρόδιδε την ηλικία της. Η ίδια, αντιθέτως, θεωρούσε προδομένο την εαυτό της για όλα τα ιδανικά που υποστήριξε χωρίς ποτέ να γίνουν πραγματικότητα.*

***Η κατερίνα Γώγου γεννήθηκε στην Αθήνα την 1η Ιουνίου του 1940,*** *"στο μήνα των κερασιών", όπως έλεγε χαρακτηριστικά. Σε ηλικία πέντε χρόνων ανέβηκε στο θεατρικό σανίδι ως παιδί-θαύμα κι αργότερα ολοκλήρωσε τις θεατρικές σπουδές της στη σχολή του Τάκη Μουζενίδη, σπουδάζοντας παράλληλα Κλασσικό χορό με την Κούλα Πράτσικα.*

***Η Γώγου, εξάλλου, ταυτίστηκε με τον ελληνικό κινηματογράφο*** *την εποχή της μεγάλης άνθησης, συμμετέχοντας σε 50 ταινίες-κυρίως κωμωδίες. Αξέχαστος ο ρόλος της υπηρέτριας Παγώνας στο θρυλικό "Η δε γυνή να φοβήται τον άνδρα" του Γιώργου Τζαβέλλα, με τον Γιώργο Κωνσταντίνου και τη Μάρω Κοντού, ή της ατίθασης αδελφής στην κομεντί "Μία τρελή, τρελή οικογένεια" του Ντίνου Δημόπουλου, με πρωταγωνιστές τους Τζένη Καρέζη, Μαίρη Αρώνη και Διονύση Παπαγιαννόπουλο.*

***Στις αρχές του '70 η Κατερίνα Γώγου αλλάζει ρότα στην ζωή και την καριέρα της.*** *Παντρεύεται τον **σκηνοθέτη Παύλο Τάσσιο** και αποκτά την κόρη της Μυρτώ. Η εντυπωσιακή της ερμηνεία στην ταινία του **"Βαρύ πεπόνι"** το 1977 της χαρίζει το βραβείο Ερμηνείας στο Φεστιβάλ Θεσσαλονίκης.*

*Δύο χρόνια αργότερα, στην ταινία **"Παραγγελιά"**, πάλι του Τάσσιου, η Γώγου εμφανίζεται απαγγέλλοντας ποιήματά της. Στην **"Όστρια"** ("Το τέλος του παιχνιδιού") του **Ανδρέα Θωμόπουλου** το 1984 συνεργάζεται και στο σενάριο, ενώ η κριτική επιτροπή του Φεστιβάλ Θεσσαλονίκης την τιμά με το Κρατικό Βραβείο Ερμηνείας και το Βραβείο Σεναρίου εξ ημισείας με τον Ανδρέα Θωμόπουλο.*

***Την ίδια περίπου εποχή αρχίζει η αμετάκλητη κατάδυση της καλλιτέχνιδας στον κόσμο των σκληρών ναρκωτικών.*** *Παράλληλα, και η σχέση της με την ποίηση γίνεται σχέση εξάρτησης. Η **Κατερίνα Γώγου** γράφει για να μην τρελαθεί, να μην αυτοκτονήσει. Η ίδια της η ζωή γίνεται ένα ανηλεές, ζόρικο ποίημα. Τελικά, η ελευθερία που αποζητούσε την αντάμωσε οριστικά το 1993..."*

«ΡΟΔΙΑΚΗ» ΑΠΟ ΤΟ 1915

## ΦΛΑΣ ΣΤΟ ΠΑΡΕΛΘΟΝ


ΡΟΔΙΑΚΗ
PERIODICO SETTIMANALE

**ΕΝ ΡΟΔΩ**
**ΡΟΔΙΑΚΗ 23 ΜΑΪΟΥ 1919**
**Αριθμός φύλλου 184**

**ΡΟΔΙΑΚΑ ΧΡΟΝΙΚΑ**

**Αι κοινοτικαί εκλογαί**

**Λήξαντος ήδη του έργου της εξελέγξεως ανέλαβε υπό της γενικής συνελεύσεως εκλεγείσα εκ των κ.κ. Γ. Θ. Γεωργιάδου και Ιωάννου Κ. Παπαδόπουλου εξελεγκτική επιτροπή, η Αυτού Σεβασμιότητα δι' εγκυκλίου της αναγνωσθείσης την παρελθούσαν Κυριακήν εις όλας τας Εκκλησίας της πρωτευούσης καλεί τα μέλη της κοινότητος όπως προσέλθωσι την προσεχή Κυριακήν (26 τρέχοντος) και από τις 7-12 π.μ. και από 3-7 μ.μ. ώρας εις την κάλπιν προς ανάδειξιν 2 νέων Εφόρων εις αντικατάστασιν των αποχωρούντων κ.κ. Κυριάκω Πατάκα και Γεωργ. Κατσούρη, οίτινες και αύτοι θεωρούνται εκλέξιμοι, και εξ Δημογερόντων, λόγω των παραιτήσεων αυτών.**

**Τόπος εκλογής ορίζεται και αύθις η αίθουσα της Πρωτοσυγκελίας ένθα και θα παρίσταται η Εφορευτική Επιτροπή αποτελούμενη εκ της Αυτού Σεβασμιότητας προέδρου, Κ. Χρυσοχοΐδου εφόρου, και των κ.κ. Κ. Αναστασιάδου, Ι. Ιωαννίδου και Κ. ΧατζηΠαρασκευά.**

**Συμφώνως δε προς την απόφασιν της Γενικής Συνελεύσεως προς την εκλογήν των νέων μελών των Σωματείων θα γίνει και η εκλογή της εξελεγκτικής επιτροπής του επιόντος έτους και τούτο όπως η εξελεγκτική αύτη επιτροπή εκθέτη ενώπιον της Γενικής Συνελεύσεως τα επί του έργου των σωματείων παρατηρήσεις της και δύναται αύτη ασφαλεστέρον να κρίνη και αποφαίνηται επί του έργου τούτου.**

**Καθόδον δια του υπαρχόντος συστήματος τα μέλη της Κοινότητας λαμβάνουσι μεν γνώσι της εκθέσεως, δεν ευρίσκουσιν όμως την ευκαιρίαν να αποφανθώσι για αυτή, ούτε περί του έργου των σωματείων, διότι δεν συγκαλείται άλλη Γενική Συνέλευσις.**

**(Σ.Σ. Η Ροδιακή εκδιδόταν τότε υπό καθεστώς ιταλικής λογοκρισίας. Διατηρείται επίσης η γλώσσα και τα τοπωνύμια που υπήρχαν στις αρχές του αιώνα).**

ΚΟΜΜΩΤΗΡΙΟ UNISEX
Natural Beauty



*Χτενίσματα αέρινα, φίνα...*
*Χτενίσματα με άποψη. Νέες κουπ*
*με στυλ και προσθετική μαλλιών*
*με τη γνωστή υπογραφή της **Μαρίας***

**& κατόπιν ραντεβού**
**ανοικτά από τις 9.00 έως 17.00**

*Επίσης για τα μικρά παιδιά ένα ευχάριστο κούρεμα μέσα στο παιδικό αυτοκινητάκι*

**Παφιάκη Μαρία**

Στη νέα διεύθυνση: Ακραμίτου 16, Ρόδος • Τηλ. 32161
(παλιά διεύθυνση: προέκταση Άννης Μαρίας)

TRAVEL TREK
Αλεξάνδρου Διάκου 46, 1ος οο. 85 100 Ρόδος, Δωδεκάνησα
τηλ. 0241 75894/5 fax 0241 30383
e-mail:traveltrek@rho.forthnet.gr



**ΜΑΡΟΚΟ** από **335.000** δρχ/**983,13** EURO
**ΤΥΝΗΣΙΑ** από **139.000**δρχ/**407,93**EURO
**ΤΥΝΗΣΙΑ** γύρος Οάσεων από **209.000**δρχ./ **613,36** EURO
**ΑΙΓΥΠΤΟΣ** από **119.000**δρχ./**349,23** EURO
**ΚΩΝ/ΠΟΛΗ – ΠΡΙΓΚΙΠ.**
**SuperFast** κρουαζιέρες από **116.000** δρχ./**340,43** EURO
**AZUR** κρουαζιέρα από **339.000** δρχ./**994,87** EURO
**ΠΑΡΙΣΙ–EURODISNEY** από **199.500** δρχ./**585,48** EURO
**ΜΑΛΤΑ** από **119.000** δρχ.
**ΜΑΔΡΙΤΗ–ΑΝΔΑΛΟΥΣΙΑ** από **259.000** δρχ.
**ΛΙΣΑΒΩΝΑ** από **99.000** δρχ.
**ΜΑΔΡΙΤΗ** από **99.000**δρχ.
**ΚΟΥΒΑ** από **449.000** δρχ./**1317,69** EURO
**ΜΠΑΝΓΚΟΚ – ΠΑΤΑΓΙΑ** από **269.000**δρχ./**789,44** EURO
**ΙΟΡΔΑΝΙΑ** από **185.000** δρχ./**542,92** EURO

**Κρατήσεις ξενοδοχείων - εισιτήρια αερ. & ακτ. ενοικιάσεις αυτοκινήτων - διαβατήρια**
*παράδοση εισιτηρίων*



**ΘΕΛΕΤΕ ΝΑ ΔΙΑΚΟΣΜΗΣΕΤΕ**
**Το ξενοδοχείο, το μαγαζί ή το σπίτι σας με κάτι ΞΕΧΩΡΙΣΤΟ και ΜΟΝΑΔΙΚΟ;**
**ΕΛΑΤΕ ΣΕ ΜΑΣ**
**Στην ΡΟΔΟΥΛΑ & στον ΑΡΤΑΝ**
**για**
**ΒΙΤΡΩ • ΠΙΝΑΚΕΣ ΖΩΓΡΑΦΙΚΗΣ • ΚΟΡΝΙΖΕΣ • ΚΑΘΡΕΠΤΕΣ ΖΩΓΡΑΦΙΣΤΟΥΣ & ΦΩΤΙΖΟΜΕΝΟΥΣ και ΑΝΑΓΛΥΦΑ**
**ΕΤΟΙΜΑ ΚΑΙ ΜΕ ΠΑΡΑΓΓΕΛΙΑ**
***Σεβόμενοι το γούστο και την οικονομία σας***
Μιχ. Πετρίδη 96 κοντά στο ΜΗΔΕΙΑ
Τηλ. 62552 - 61483

# Αντίλαλοι

## πολιτικοί και άλλοι...

### ...ΔΕΝ ΠΡΟΛΑΒΑΝ!

Στην Βουλή κατατέθηκε το νομοσχέδιο για την προστασία του αιγιαλού και της παραλίας... αλλά πάλι, **δεν πρόλαβαν** οι τοπικοί παράγοντες να καταθέσουν την δική τους πρόταση στο γνωστό σκανδαλώδες **άρθρο 27.**

Από τον Ιούνιο... υποτίθεται ότι θα το κατέθεταν αλλά έπεσαν φαίνεται πολλές δουλειές τους τελευταίους μήνες.

**Το αποτέλεσμα... το υποψιαζόμαστε!**

**Λ. Μ.**

### ΕΠΙΛΕΚΤΙΚΗ... ΕΞΥΓΙΑΝΣΗ

Σε απόγνωση έχουν περιέλθει πολλές οικογένειες του νησιού μας, από τις **πραγματικά σκληρές και άδικες αποφάσεις** που πήραν σε βάρος τους οι αρμόδιοι **των επιτροπών του ΙΚΑ** που έφθασαν την προηγούμενη εβδομάδα στη Ρόδο **για να ...ξεσκονίσουν όλες τις περιπτώσεις** συνταξιοδοτήσεων αναπηρίας.

Οι διοικούντες το ταλαίπωρο αυτό ίδρυμα, φαίνεται ότι... ξεκίνησαν την πολιτική εξυγίανση του ΙΚΑ, **περικόπτοντας τις συντάξεις των 40.000 και 50.000 δραχμών**, νομίζοντας έτσι ότι θα σώσουν την κατάσταση!

Την ίδια ώρα, τα χρέη των οφειλετών προς το ΙΚΑ της Ρόδου μαθαίνουμε ότι **ξεπερνούν τα 2,5 δισεκατομμύρια δραχμές!** Να υποθέσουμε ότι στην προκειμένη περίπτωση κάτι δεν πάει καλά σε ότι αφορά τις... επιλογές των φωστήρων;

**Μιχ. Μ.**

### ΠΗΓΑΜΕ ΑΔΙΑΒΑΣΤΟΙ;

**Ελλάδα, Κίνα, Παναμάς** οι χώρες που κονταροχτυπήθηκαν για την ανάληψη της διοργάνωσης της επόμενης γενικής συνέλευσης του Παγκόσμιου Οργανισμού Τουρισμού, το **2003.**

Νικητής ως γνωστόν αναδείχθηκε η **Κίνα**, που παρουσιάστηκε με συγκροτημένη πρόταση έναντι των υπολοίπων και η οποία απέσπασε τις περισσότερες από τις 131 ψήφους.

Φαίνεται ότι μόνο το όνομά μας-και στην προκειμένη περίπτωση η φήμη της **Ρόδου** που προτάθηκε για τη διοργάνωση-δεν ήταν αρκετό. Κι ας μας έκανε ο γ. γρ. Τουρισμού **Δ. Γεωργαράκης** που μας επισκέφθηκε προημερών, να πιστέψουμε ότι είμασταν το φαβορί. Τελικά φαίνεται ότι... πήγαμε αδιάβαστοι!

**Β. Μ.**

### Ο ΣΑΚΕΛΛΑΡΟΠΟΥΛΟΣ... ΞΑΝΑΧΤΥΠΗΣΕ

Αύρος κατά των ανωτάτων δικαστών που τον απέπεμψαν από τη θέση του αντεισαγγελέα και **το εισαγγελικό λειτούργημα** εμφανίστηκε χθες στις τηλεοράσεις, ο πρώην αντεισαγγελέας Ρόδου κ. **Γιώργος Σακελλαρόπουλος.** Αφορμή για τη νέα εμφάνισή του σε γνωστό Αθηναϊκό τηλεοπτικό δίκτυο, ήταν η νέα δίωξη και αποπομπή **της ξανθιάς δικαστίνας**, που (όπως και στην δική του περίπτωση) έχει αρχίσει να παίρνει διαστάσεις μελοδραματικού σίριαλ!

"Τα κλιμάκια των πρωτοβάθμιων δικαστηρίων-είπε ο κ. Σακελλαρόπουλος-κάνουν πολύ καλά τη δουλειά τους. Το πρόβλημα-συνέχισε-υπάρχει για τα ανώτερα κλιμάκια, όπου ο **παράγοντας ηλικία** φαίνεται **ότι φυραίνει το νου!"**

- Δε φοβάστε για όσα υποστηρίζετε; Τον ρώτησε ο δημοσιογράφος.

- Δεν φοβάμαι να υποστηρίζω την αλήθεια. "Αυτό έκανα άλλωστε πάντα, και γι' αυτό πλήρωσα και τόσο ακριβά"!

**Μιχ. Μ.**

### Η ΤΡΑΓΩΔΙΑ

Με την συνοδεία της τουρκικής ακταιωρού αποδείχθηκε τελικά ότι έρχονται στα νησιά μας οι δεκάδες λαθρομετανάστες. Η περίπτωση που περιγράφει στο απόρρητο σήμα του προς το ΥΕΝ, το Λιμεναρχείο της Κω, είναι απλά μια από τις περιπτώσεις που επιβεβαιώνουν τον κανόνα της τραγικής αυτής υπόθεσης. Από την οποία έχουν θησαυρίσει στην κυριολεξία όλοι οι εμπλεκόμενοι, περιλαμβανομένων και των τούρκων αξιωματούχων, που φαίνεται να κινούν τα νήματα!

**Μιχ. Μ.**

Μια ενδιαφέρουσα εκπομπή **για το Καστελλόριζο** και τα προβλήματα που αντιμετωπίζει **το ακριτικό μας νησί** θα προβάλει το ερχόμενο Σάββατο το τηλεοπτικό **δίκτυο του MEGA.**

Την επιμέλεια της εκπομπής έχει ο γνωστός δημοσιογράφος Αιμίλιος Λιάτσος και η προβολή της θα γίνει αμέσως μετά το δελτίο ειδήσεων στις 2 το μεσημέρι.

**Μιχ. Μ.**



### ΚΑΛΗ... ΧΡΟΝΙΑ!

Επιασαν δουλειά από χτες οι **βουλευτές μας**, μετά τις θερινές διακοπές και τη ξεκούραση. Το θέμα που "εγκαινίασε" το νέο... βουλευτικό έτος ήταν για τις προμήθειες των **νοσοκομείων** και των **μονάδων υγείας** των ΠΕΣΥ. Οχι ιδιαίτερα δύσκολο και απαιτητικό, ήταν ιδανικό για να... βάλει τους πολιτικούς μας ταγούς στο κλίμα λειτουργίας της **βουλής**. Καλή χρονιά λοιπόν, και κυρίως **δημιουργική** για να πάει μπροστά αυτός ο έρημος τόπος!

**Β. Μ.**

### ΥΠΟΨΗΦΙΟΙ



Αρκετός κόσμος ήταν το Σάββατο βράδυ **στην γιορτή των μηχανικών** που οργάνωσε το ΤΕΕ Δωδεκανήσου και μεταξύ αυτών και πολλοί υποψήφιοι.

Όπως ας πούμε **οι υποψήφιοι νομάρχες** κ.κ. Γ. Μαχαιρίδης και Στ. Κουσουρνάς, καθώς και **οι υποψήφιοι πρόεδροι του ΕΒΕΔ** κ.κ. Μιχ. Κάρρας και Γ. Σιφωνιός.

Και οι 4 βέβαια μηχανικοί είναι **και γι' αυτό πήγαν**, διότι... άλλα πράγματα θα μπορούσε να υποθέσει κάποιος.

**Λ. Μ.**

### Ο ταχυδρόμος πέρασε...

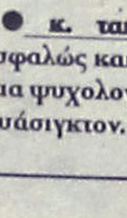

● **κ. ταχ. αναγνωστ.:** Ασφαλώς και ασκούμε τεράστια ψυχολογική πίεση στην Ουάσιγκτον. Μ' ένα συλλαλητήριο και μια απεργία πείνας του Ζουράρι (έτσι δεν τον λένε;) ανέστειλαν τις πολεμικές επιχειρήσεις.

❖❖❖

● **Προς αμετανόητο ΠΑΣΟκιζή:** Πάς στο Συνέδριο; Αντε καλή διασκέδαση.

❖❖❖

● **Προς απορημένο ταξιδιώτη:** Τί λέει η συμφωνία με τον Αγούδημο; Αν κατάλαβα καλά βάζει ένα φραγμό στις ορέξεις σου. Πως; Μα είναι απλό. Θα κόβουν ένα εισιτήριο στο "Διαγόρας" σε κάθε τρία του "Δημητρούλα".

❖❖❖

● **Προς ανόητο σεναριολόγο:** Ε, όχι ότι είχε σχέση ο Μπίν Λάντεν με στελέχη του ΠΑΣΟΚ. Το διαψεύδω κατηγορηματικά. Άλλωστε είναι τόσο πονηρός, τόσο έξυπνος ο αρχιτρομοκράτης που δεν θα ήθελε να είχε την τύχη του Οτσαλάν.


## ΠΩΛΟΥΝΤΑΙ

1) Οροφοδιαμερίσματα πολυτελούς κατασκευής εντός της πόλεως Ρόδου (όπισθεν παλαιού Νοσοκομείου) οδός Μεταξά των 136 τ.μ. με αποθήκη και θέση γκαράζ εσωτερική
2) Διαμερίσματα σε μικρή πολυκατοικία πολυτελούς κατασκευής (με γκαράζ εσωτερικό) μέτρων 91, 98 και 136 τμ.
3) Μονοκατοικίες στην περιοχή Mira Mare διόροφες με υπόγειο γκαράζ των 140 τ.μ. και διαμερίσματα των 70 τ.μ.

**Πληρ. Γ. Ιωαννίδης • Τηλ. 21714 ή 0932296983**

## ΠΩΛΟΥΝΤΑΙ

1) Μονοκατοικίες στην παραλία Ιαλυσού έναντι Βράχου 120, 140, 150, 170, 180, 200 τ.μ. σε μπετά ή τελειωμένες πολυτελούς κατασκευής, σε οικόπεδο αυτοτελή 400-700 τ.μ.
2) Καταστήματα και στούντιο των 50 τ.μ. επί της οδού Ιερού Λόχου Ιαλυσός έναντι ξενοδοχείου Τσίκη.

**Πληρ. Γ. Ιωαννίδης**
**Τηλ. 22307 ή 0932296983**

**ΠΩΛΟΥΝΤΑΙ:** Διαμερίσματα πολυτελούς κατασκευής με θέρμανση, τζάκι, υδρ. ασανσέρ και μεγάλους χώρους στάθμευσης επί της Απολ. Ροδίου στην Ιξιά (50 μ. από τη Λεωφόρο Ηρακλειδών).

**ΠΩΛΕΙΤΑΙ:** Μεζονέτα 220 τ.μ. με θέρμανση, τζάκι επί της Απολ. Ροδίου στην Ιξιά.

**ΕΝΟΙΚΙΑΖΟΝΤΑΙ:** Καταστήματα από 26 τ.μ. έως 86 τ.μ. (6μ. ύψος) επί της Ανθ. Ζερβού στην Ψαροπούλα.

**ΕΝΟΙΚΙΑΖΕΤΑΙ:** Κατάστημα 165 τ.μ. στα Τριάντα επί της οδού Τριαντών (20 μ. από τον σταθμό ταξί) με άνετο περιβάλλοντα χώρο και θέσεις στάθμευσης.

**Πληροφορίες: Κτιριοδομή Ο.Ε.**
**Τηλ. 36604-24208, κιν. 0944-338277**

**ΜΟΥΣΙΚΗ ΣΚΗΝΗ**
## ΡΕΣΑΛΤΟ
***ΝΕΟ ΠΡΟΓΡΑΜΜΑ***
**ΜΕ ΕΝΤΕΧΝΑ-ΛΑΪΚΑ-ΡΕΜΠΕΤΙΚΑ**
**ΑΝΟΙΚΤΑ ΚΑΘΕ ΜΕΡΑ**
**ΕΚΤΟΣ ΔΕΥΤΕΡΑΣ ΚΑΙ ΤΡΙΤΗΣ**
***Τηλ. Ρεζερβέ: 20520-32463***


## ΑΝΑΚΟΙΝΩΣΗ

Ο Σύλλογος Ιδιοκτητών Κέντρων Ξένων Γλωσσών Δωδεκανήσου, καλεί ΟΛΑ τα μέλη του σε έκτακτη Γενική Συνέλευση που θα γίνει το **Σάββατο 13 Οκτωβρίου 2001, στις 6 το απόγευμα, στο ξενοδοχείο BLUE SKY** με θέματα ημερήσιας διάταξης:

1. Ενημέρωση ομαδικής σύνταξης από την ALPHA Ασφαλιστική
2. Ενημέρωση από τον Πρόεδρο του Ταμείου Αρωγής Α.Κ.Ξ.Γ. κ. Σόλων Ευαγγελόπουλο
3. Διάφορα

***Περιμένουμε με χαρά να σας δούμε όλους!!!***

**Με Συναδελφικούς Χαιρετισμούς**
**Για το Διοικητικό Συμβούλιο**

**Η πρόεδρος** — **Η Γεν. Γραμματέας**
**Αλακιώτου-Ανθοπούλου** — **Τυραδέλλη**
**Μαριτάνα** — **Αγγελική**