ΕΤΟΣ ΙΔΡΥΣΕΩΣ: 1915
ΙΔΡΥΤΗΣ: ΕΜΜ. ΚΑΛΑΜΠΙΧΗΣ
ΔΙΕΥΘΥΝΤΗΣ: ΑΘ. ΜΑΡΑΣΙΩΤΗΣ

Η ΡΟΔΙΑΚΗ

ΗΜΕΡΗΣΙΑ ΠΡΩΙΝΗ ΕΦΗΜΕΡΙΔΑ ΤΗΣ ΡΟΔΟΥ

ΠΕΜΠΤΗ
11 ΟΚΤΩΒΡΙΟΥ 2001
ΑΡ. ΦΥΛΛΟΥ 16.917
ΤΙΜΗ 200 ΔΡΧ.
ΕΥΡΩ 0,59

Υποπτοι λαθρομετανάστες, στον αέρα ο τουρισμός, τρομοκράτης στις...χρησικτησίες!

ΤΖΙΧΑΝΤ ΠΑΝΤΟΥ!

ΜΠΙΝ ΦΩΤΙΑΔΗΣ...

Σαμποτέρ και τρομοκράτης της Δωδ/σου!

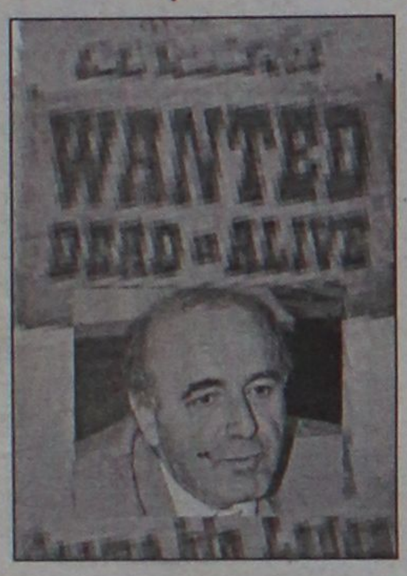

ΜΕΙΖΟΝ ΘΕΜΑ ΠΡΟΚΛΗΘΗΚΕ ΧΘΕΣ ΣΤΗ ΒΟΥΛΗ ΑΠΟ ΝΕΑ ΕΞΘΡΙΚΗ ΕΝΕΡΓΕΙΑ ΣΤΟ ΘΕΜΑ ΤΩΝ ΧΡΗΣΙΚΤΗΣΙΩΝ

Τον καταψήφισαν!





Μείζον θέμα δημιουργήθηκε χθες το απόγευμα στη Βουλή με θύμα για μια ακόμη φορά τη Δωδεκάνησο και δράστη τον διαβόητο πλέον υφυπουργό Οικονομικών (γνωστόν και από την υπόθεση των παραλιών) κ. Απ. Φωτιάδη. Το όλο ζήτημα συνοψίζεται στο "εμείς που είχαμε τώρα δεν θα έχουμε και οι άλλοι που δεν είχαν τώρα θα έχουν". Αφορά δε το κεφάλαιο των χρησικτησιών που πριν λίγους μήνες καταργήθηκε από τον ίδιο υφυπουργό.

ΣΕΛΙΔΑ 3



ΜΥΣΤΙΚΗ ΣΥΣΚΕΨΗ

Στο στόχαστρο των φανατικών ο τουρισμός!

ΑΝΗΣΥΧΟΥΝ ΕΟΤ ΚΑΙ ΑΡΧΕΣ ΑΣΦΑΛΕΙΑΣ ΠΟΥ ΔΕΝ ΑΠΟΚΛΕΙΟΥΝ ΑΚΟΜΗ ΚΑΙ ΤΙΣ ΠΛΕΟΝ ΑΚΡΑΙΕΣ ΕΝΕΡΓΕΙΕΣ

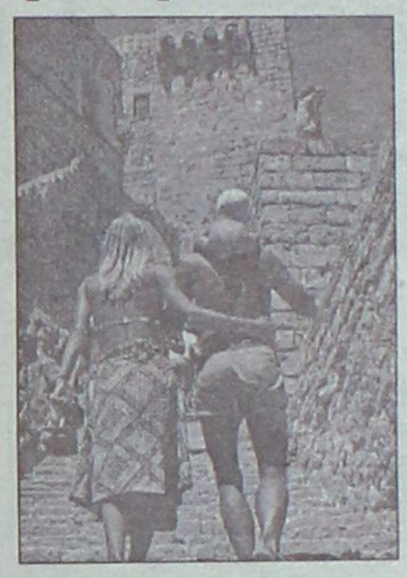

Στάση πληρωμών!

Σύμφωνα με πληροφορίες που δημοσιοποιήθηκαν χθες επρόκειτο για μια σύσκεψη που είχε ως στόχο να εκτιμήσει και να αναλύσει τις πιθανότητες ενός τρομοκρατικού χτυπήματος, που θα στοχεύει στην "καρδιά" της τουριστικής βιομηχανίας.

ΣΕΛΙΔΕΣ 6-7

ΑΠΟ ΤΙΣ ΝΕΕΣ ΑΠΕΙΛΕΣ ΤΩΝ ΤΑΛΕΜΠΑΝ

Ανατριχίλα!

Υστερα από τον εντοπισμό δύο ατόμων που προσβλήθηκαν από την ασθένεια, οι αρχές έχουν σημάνει συναγερμό ενώ οι πολίτες συνεχώς αναφέρουν ύποπτα περιστατικά.

ΣΕΛΙΔΑ 4



ΛΑΘΡΟΜΕΤΑΝΑΣΤΕΣ

Φόβοι για πράκτορες

Περίπου 15.000 περιμένουν! Καθημερινές οι αφίξεις.

ΣΕΛΙΔΑ 5

ΤΟ **MOBILE CENTER**
γιορτάζει **7** χρόνια στην κινητή τηλεφωνία
με τις **MOBI-ΛΥΤΕΡΕΣ** ΠΡΟΣΦΟΡΕΣ
PANAFON - VODAFONE

ΝΟΚΙΑ 3310/3330 ΔΩΡΕΑΝ
ERICSSON T29s - ERICSSON T20e ΔΩΡΕΑΝ
ΝΟΚΙΑ 8210 6.000 δρχ. - ΝΕΟ ERICSSON T65 11.000 δρχ.
ΝΟΚΙΑ 6210 8.000 δρχ. - SAMSUNG A300 37.000 δρχ.
SIEMENS M35 & ΑΣΥΡΜΑΤΟ SIEMENS ΔΩΡΕΑΝ

ΜΕ ΟΛΕΣ ΤΙΣ ΣΥΝΔΕΣΕΙΣ ΔΩΡΕΑΝ INTERNET

MOBILE CENTER - ΠΕΙΡΑΙΩΣ 4, ΡΟΔΟΣ, 0241-62986

ΞΑΝΑΒΓΗΚΑΝ...ΠΑΡΑΝΟΜΕΣ!

Περίεργα παιχνίδια με τις άδειες των ταξί !



Ενώ η νομαρχία έχει ολοκληρώσει την διαδικασία επιλογής και είναι σχεδόν έτοιμη να εκδόσει τα αποτελέσματα, έφθασε αιφνιδίως έγγραφο από τον περιφερειάρχη Νοτίου Αιγαίου κ. Π. Σαλτούρο, που ζητά να μην δοθούν οι άδειες.

ΣΕΛΙΔΑ 8

ΓΙΑ ΤΑ ΣΧΟΛΕΙΑ

Παρέμβαση εισαγγελέα

● *Να αναλάβουν τις ευθύνες τους όλοι οι αρμόδιοι.*

ΣΕΛΙΔΑ 9



ΑΝΑΚΟΙΝΩΣΗ

Γνωρίζουμε στους κ.κ. πελάτες μας στην Ρόδο ότι ο αποκλειστικός και μόνος αντιπρόσωπος των προϊόντων τηλεπικοινωνίας της εταιρείας μας **TENOVIS** (πρώην BOSCH TELECOM) είναι η εταιρεία **BRAVO INFOSYSTEM κ. Νικόλαος Κουλιανός,** και όχι οποιοσδήποτε άλλος τον οποίο δεν εγκρίνουμε και δεν εγγυώμαστε για την ποιότητα υλικών και εργασίας που προσφέρει στην περιοχή της Ρόδου.

Επισημαίνουμε επίσης στους πελάτες μας, ότι τα τηλεφωνικά κέντρα **TELENORMA** τύπου **INTEGRAL 331, 332 και 333 είναι μεταχειρισμένα και όχι καινούργια,** τα οποία, σύμφωνα με πληροφορίες μας, προωθούνται σαν καινούργια στην αγορά της Ρόδου.

ΤΕΛΕΝΟΡΜ ΕΠΕ
Επίσημη αντιπροσωπεία της TENOVIS
(πρώην BOSCH TELECOM Γερμανίας)
Σοφ. Βενιζέλου 53
12131 Περιστέρι
τηλ. 5785220, Fax: 5785227

ΗΜΕΡΟΛΟΓΙΟ

Πέμπτη 11 Οκτωβρίου 2001
Φιλίππου εκ των 7 διακ., Θεοφάνους
Ανατολή ηλίου: 6.30'
Δύση ηλίου: 5.53'
Σελήνη 24 ημερών

ΦΑΡΜΑΚΕΙΑ

Σήμερα διημερεύει το φαρμακείο της Μπίκου Μίνας στην οδό Μεγάλου Κων/νου 45, και διανυκτερεύει το φαρμακείο της Σταματίου Αδελ. στην οδό Σαφέρη 80 (Μάδεα).

ΒΕΝΖΙΝΑΔΙΚΑ

Σήμερα διανυκτερεύουν τα βενζινάδικα: Ακρίτας ΕΠΕ (Γ. Σεφέρη), Τσαγκαράκης - Σαλαμαστράκης (Λ. Καλλιθέας), Τζωρτζής Ιωάν. (Ιαλυσός), Κεφάλας Στέργος (Κρεμαστή) και Κουλιάς Αλ. (Αφάντου).

ΛΑΪΚΕΣ ΑΓΟΡΕΣ

Τετάρτη: στο Δημοτικό Νεκροταφείο
Πέμπτη: στην οδό Βύρωνος
Παρασκευή: στην οδό Πτολεμαίων (Ανάληψη)
Σάββατο: στο Δημοτικό Νεκροταφείο.

ΔΡΟΜΟΛΟΓΙΑ ΠΛΟΙΩΝ

Σήμερα αναχωρεί το "ΔΙΑΓΟΡΑΣ" στις 5.00για Κω - Πειραιά.

ΑΕΡΟΠΟΡΙΚΑ ΔΡΟΜΟΛΟΓΙΑ

ΟΛΥΜΠΙΑΚΗ ΑΕΡΟΠΟΡΙΑ

ΑΠΟ ΡΟΔΟ-ΑΘΗΝΑ
- Καθημερινά 07.00, 10.25, 20.55
- Τετάρτη 14.00
- Καθημερινά πλην Τετάρτης 17.20
- Καθημερινά πλην Κυριακής 23.40
- Δευτέρα 00.10.

ΑΠΟ ΑΘΗΝΑ-ΡΟΔΟ
- Καθημερινά 05.20, 08.45, 19.15
- Τετάρτη 12.20
- Καθημερινά πλην Τετάρτης 15.40
- Καθημερινά πλην Κυριακής 22.00
- Κυριακή 22.30

ΑΠΟ ΡΟΔΟ-ΘΕΣΣΑΛΟΝΙΚΗ
- Δευτέρα 14.30
- Παρασκευή-Κυριακή 12.40.

ΑΠΟ ΡΟΔΟ-ΗΡΑΚΛΕΙΟ
- Παρασκευή-Κυριακή 09.45.

ΑΠΟ ΡΟΔΟ-ΚΑΡΠΑΘΟ
- Τρίτη-Πέμπτη-Σάββατο 09.45
- Δευτέρα-Τετάρτη-Παρασκευή-Κυριακή 10.30
- Δευτέρα-Κυριακή 12.40
- Τετάρτη-Παρασκευή (ν) έως 22/9 12.40
- Πέμπτη από 23/9 12.40
- Τρίτη-Παρασκευή (ν) από 23/9 12.40
- Τρίτη-Σάββατο έως 22/9 14.15
- Πέμπτη έως 22/9 14.15.

ΑΠΟ ΡΟΔΟ-ΚΑΣΟ
- Δευτέρα-Κυριακή (κ) 12.40
- Τετάρτη-Παρασκευή έως 22/9 12.40
- Πέμπτη (κ) από 23/9 12.40
- Τρίτη-Παρασκευή από 23/9 12.40
- Πέμπτη (κ) έως 22/9 14.15.

ΑΠΟ ΡΟΔΟ-ΚΑΣΤΕΛΟΡΙΖΟ
- Τετάρτη-Παρασκευή-Κυριακή 08.10
- Δευτέρα έως 22/9 08.10
- Τρίτη-Πέμπτη-Σάββατο έως 22/9 11.55.

AEGEAN AIRLINES & CRONUS

ΑΠΟ ΡΟΔΟ-ΑΘΗΝΑ
07.45 (A3 201 X5 1201), 13.30 (A3 207 X5 1207), 14.20 (A3 211 X5 1211), 17.30 (A3 213 X5 1213), 21.10 (A3 217 X5 1217),

ΑΠΟ ΑΘΗΝΑ-ΡΟΔΟ
06.05 (A3 200 X5 1200), 09.40 (A3 202 X5 1202), 12.50 (A3 210 X5 1210), 15.50 (A3 212 X5 1212), 19.30 (A3 216 X5 1216)

ΑΠΟ ΡΟΔΟ-ΗΡΑΚΛΕΙΟ
19.30 (A3 765)

ΑΠΟ ΗΡΑΚΛΕΙΟ-ΡΟΔΟ
18.00 (A3 764)

ΑΠΟ ΡΟΔΟ-ΘΕΣΣΑΛΟΝΙΚΗ
11.20 (A3 721)

ΑΠΟ ΘΕΣΣΑΛΟΝΙΚΗ-ΡΟΔΟ
11.20 (A3 720)

AXON AIRLINES

ΑΠΟ ΡΟΔΟ ΠΡΟΣ ΑΘΗΝΑ
- XN 431 ΑΝΑΧΩΡΗΣΗ ΡΟΔΟΣ 11.10 ΑΦΙΞΗ ΑΘΗΝΑ 12.00
- XN 433 ΑΝΑΧΩΡΗΣΗ ΡΟΔΟΣ 19.20 ΑΦΙΞΗ ΑΘΗΝΑ 18.20

ΑΠΟ ΑΘΗΝΑ ΠΡΟΣ ΡΟΔΟ
- XN 430 ΑΝΑΧΩΡΗΣΗ ΑΘΗΝΑ 09.50 ΑΦΙΞΗ ΡΟΔΟ 10.40
- XN 432 ΑΝΑΧΩΡΗΣΗ ΑΘΗΝΑ 18.00 ΑΦΙΞΗ ΡΟΔΟ 18.55

Το παραπάνω πρόγραμμα ισχύει καθημερινά από τις 6 Ιουλίου.

Επώνυμον το ανώνυμον...

Μέχρι εδώ τα παιχνίδια των καναλοκαβαλάρηδων

ΜΙΚΡΗ ΜΕΙΟΨΗΦΙΑ απαίδευτων, αδιάβαστων και ανεπαρκών, που τους βαπτίζουν δημοσιογράφους με μόνα εφόδια την υπερεπάρκεια της άγνοιας και της ασχετοσύνης, στους οποίους οι τηλεοπτικοί σταθμοί δίνουν κάμερα και μικρόφωνο αυτές τις ημέρες, προκειμένου να καλύψουν τις ατελείωτες ώρες πολεμικού προγράμματος, έχει καταφέρει το ακατόρθωτο: Να εξευτελίσει και τη χώρα διεθνώς και το επάγγελμα. Να βάζουν όλους τους δημοσιογράφους στη γωνία, προκειμένου να απολογούμαστε για τις ασχήμιες τους. Ειλικρινά, λυπούμαστε.

ΔΕΝ ΕΙΝΑΙ έγκλημα να διαφωνεί κανείς με την πολιτική των ΗΠΑ. Βλακεία, όμως, είναι η παράδοση μαθημάτων εξωτερικής πολιτικής διεθνών σχέσεων, ιστορίας και όλων των επιστημών που έχουν σχέση με τα τελευταία γεγονότα στον πλανήτη από "ειδικούς" που αντλούν... γνώση από αυτούς που προηγήθηκαν στη θέση που οι ίδιοι κατέλαβαν για να αραδιάσουν τις "σοφίες" τους

ΚΑΙ ΤΟ ΧΕΙΡΟΤΕΡΟ, κάποιοι "καναλοκαβαλάρηδες" για να πυροδοτήσουν τα ψευτομηχανάκια της ακροαματικότητας, στήνουν και καβγά με όποιον σοβαρό, έμπειρο και καταρτισμένο παρασυρθεί να μπει στο πάνελ.

ΕΙΝΑΙ ΚΑΤΑΝΟΗΤΗ η πίεση που τους ασκείται για τη μάχη της θεαματικότητας, αλλά αυτή δεν μπορεί να γίνει άλλοθι για να μετατρέπονται σε εισαγγελείς της κοινωνίας μας και του πλανήτη, άνθρωποι που επιπλέουν στα κανάλια λόγω της... ελαφρότητάς τους.

ΠΡΕΠΕΙ ΚΑΠΟΤΕ να βάζουμε και τη σοβαρότητα του λειτουργήματος και το εθνικό συμφέρον πάνω από τις ακροαματικότητες. Η δημοσιογραφία χρειάζεται γνώση, πείρα, ευθύνη και ήθος. Δεν ερμηνεύουμε τον κόσμο με βάση τις προκαταλήψεις μας. Δημοσιογραφία γίνεται με την ανάλυση των δεδομένων και με βαθιά γνώση του αντικειμένου που ασχολούμαστε. Αυτή η "παιδική χαρά", αν και αποτελεί μειοψηφία στο δημοσιογραφικό κόσμο, αλλά δίνει τον τόνο, πρέπει να αποσυρθεί τάχιστα από τα τηλεοπτικά παράθυρα.

ΤΟ ΚΟΣΤΟΣ το πληρώνει ο δημοσιογραφικός κόσμος. Γιατί έχουν την ευχέρεια οι άσχετοι να τον δυσφημούν. Αλλά μέχρι εδώ!

Η εξουδετέρωση των Ταλεμπάν είναι ένα μόνο βήμα

Ουσιαστική αντίσταση δεν υπάρχει στις αμερικανικές επιδρομές στο Αφγανιστάν, που αποτελούν την εκσυγχρονισμένη εκδοχή της ιστορίας του Δαβίδ και του Γολιάθ, αφού οπλικά συστήματα τρισεκατομμυρίων βάλλουν εναντίον χαμόσπιτων. Οι χερσαίες επιχειρήσεις, ίσως, αντιμετωπίσουν μεγαλύτερα εμπόδια, όμως το μεγαλύτερο πρόβλημα των Αμερικανών θα είναι μετά τη βέβαια ανατροπή των Ταλεμπάν: ποια κυβέρνηση θα μπορούσε να τύχει της ευρύτερης δυνατής αποδοχής τόσο εντός όσο και εκτός Αφγανιστάν;

Η Βόρεια Συμμαχία έχει στενές σχέσεις με τη Μόσχα και εσχάτως με την Ουάσιγκτον, αλλά το Πακιστάν δεν θα ανεχόταν να δει τους πρώην αντιπάλους στην εξουσία. Επιπλέον, δεν διαθέτει σημαντικά ερείσματα στη φυλή Παστούν, την κυρίαρχη φυλή της χώρας. Από την άλλη πλευρά υπάρχουν εξεγερθέντες Παστούν στις νοτιοδυτικές περιοχές, αλλά είναι σύμμαχοι του Ιράν. Μεγάλο μπλέξιμο και μερικοί έχουν φθάσει στο σημείο να προτείνουν τη λύση της "καντονοποίησης", μόνο που το Αφγανιστάν μοιάζει με την Ελβετία όσο το όπιο με το τυρί...



ΔΕΧΟΝΤΑΙ ΤΟ ΚΟΙΝΟ

Ο Νομάρχης δέχεται το κοινό κάθε Τρίτη και Πέμπτη από 11.00-13.00.
Ο Δήμαρχος Ροδίων δέχεται ύστερα από συνεννόηση.
Ο αντινομάρχης Δωδεκανήσου κ. Νικόλαος Τατάκης δέχεται το κοινό κάθε Τρίτη και Πέμπτη από 10.00 π.μ.-12 μ.μ.

ΤΑΞΙ

ΡΑΔΙΟ ΤΑΞΙ: 64712-64790

ΧΡΗΣΙΜΑ ΤΗΛΕΦΩΝΑ

ΝΟΣΟΚΟΜΕΙΟ:	80000
ΠΥΡΟΣΒΕΣΤΙΚΗ:	23333
ΛΙΜΕΝΑΡΧΕΙΟ:	22220, 27695
ΒΛΑΒΕΣ Δ.Ε.Η.:	125
ΒΛΑΒΕΣ Ο.Τ.Ε.:	121
ΑΜΕΣΗ ΔΡΑΣΗ:	100
ΒΛΑΒΕΣ ΥΔΡΕΥΣΗΣ:	68750-68755
ΝΟΜΑΡΧΙΑ:	46502
ΠΕΡ/ΚΗ Δ/ΝΣΗ	38174
ΔΗΜΟΣ:	46200
ΔΗΜ. ΕΠΙΧ. ΚΑΘΑΡ.	77600
ΥΠΗΡ. ΑΠΟΚΟΜΙΔΗΣ	61057
ΤΡΟΧΑΙΑ:	26480
ΠΛΗΡΟΦ. Ο.Τ.Ε:	131
ΔΕΛΤΙΟ ΚΑΙΡΟΥ:	149
ΛΑΧΕΙΑ:	111
ΠΡΟΠΟ - ΛΟΤΤΟ:	111
ΡΟΔΑ:	27462
ΚΤΕΛ:	27706
Ο.Α.Ε.Δ.:	23265
Ι.Κ.Α.:	64912
ΤΑΞ.Υ.:	68701, 68702
ΟΛΥΜΠΙΑΚΗ:	24555
Δ.Α.Ν.Ε.:	43150
ΕΡΓΑΤ. ΚΕΝΤΡΟ:	24730
AXON AIRLINES	82601-2
CRONUS AIRLINES	25444
AEGEAN AIRLINES	98345

ΚΤΕΟ

• Από 1/9/2001 έως 21/12/2001 παντός είδος οχήματα **με συνδυασμό γραμμάτων ΡΟΑ 1300-5000.** Επίσης θα ελέγχονται τα οχήματα που η καταλληλότητά τους λήγει αυτές τις εβδομάδες και οχήματα ανάριθμα εισαγωγής.

ΤΙΜΕΣ ΣΥΝΑΛΛΑΓΜΑΤΟΣ

ΔΟΛΛΑΡΙΟ Η.Π.Α	369,978	378,569
ΛΙΡΑ ΑΓΓΛΙΑΣ	537,740	550,209
ΚΟΡΩΝΑ ΔΑΝΙΑΣ	45,461	46,51
ΚΟΡΩΝΑ ΣΟΥΗΔΙΑΣ	35,025	35,837
ΓΙΕΝ ΙΑΠΩΝΙΑΣ ΓΙΑ 100 ΜΟΝ	308,343	315,48
ΦΡΑΓΚΟ ΕΛΒΕΤΙΑΣ	227,987	233,278
ΚΟΡΩΝΑ ΝΟΡΒΗΓΙΑΣ	42,274	43,254
ΛΙΡΑ ΚΥΠΡΟΥ	588,707	602,361
ΔΟΛΛΑΡΙΟ ΚΑΝΑΔΑ	236,287	241,752
ΔΟΛΛΑΡΙΟ ΑΥΣΤΡΑΛΙΑΣ	185,836	190,150

Η ΡΟΔΙΑΚΗ

Ημερήσια Εφημερίδα της Ρόδου
Έτος Ιδρύσεως 1915
ΙΔΡΥΤΗΣ
ΕΜΜ. ΚΑΛΑΜΠΙΧΗΣ

ΙΔΙΟΚΤΗΣΙΑ – ΕΚΔΟΣΗ
ΥΙΟΙ Σ. ΤΣΟΠΑΝΑΚΗ
Η. ΚΩΤΙΑΔΗΣ Ο.Ε.

ΔΙΕΥΘΥΝΤΗΣ
ΑΘ. ΜΑΡΑΣΙΩΤΗΣ

ΣΥΝΤΑΞΗ
Γρηγόριος Πελλός
Λουκάς Μαστής
Μιχάλης Μαστής
ΑΘΛΗΤΙΚΑ
Μανόλης Μπάτης,
Νικήτας Κουσκούσης
Τηλ.: 30831
ΓΡΑΦΕΙΑ ΣΥΝΤΑΞΗΣ
Μάρκου Μαλλιαράκη 9
Τηλ. 24610 - 30865 - 75640
Fax (0241) 75641
ΛΟΓΙΣΤΗΡΙΟ – ΔΙΑΦΗΜΙΣΕΙΣ
Νέα Αγορά 53
Τηλ. 22210 - 75230
Fax (0241) 22471

http://WWW.rodiaki.gr.
Email: tsopd@otenet.gr &
rodiaki@otenet.gr

Ξαναχτύπησε χθες στη Βουλή ο υφυπουργός Οικονομικών κ. Απ. Φωτιάδης

Τρομοκράτης της Δωδ/σου!

Μας έθαγε πάλι με τις χρησικτησίες, τον καταγήφισαν Σφυρίου και Παπανικόλας!

Μείζον θέμα δημιουργήθηκε χθες το απόγευμα στη Βουλή με θύμα για μια ακόμη φορά τη Δωδεκάνησο και δράστη τον διαβόητο πλέον υφυπουργό Οικονομικών (γνωστόν και από την υπόθεση των παραλιών) κ. Απ. Φωτιάδη. Το όλο ζήτημα συνοψίζεται στο "εμείς που είχαμε τώρα δεν θα έχουμε και οι άλλοι που δεν είχαν τώρα θα έχουν". Αφορά δε το κεφάλαιο των χρησικτησιών που πριν λίγους μήνες καταργήθηκε από τον ίδιο υφυπουργό.

Συγκεκριμένα χθες ο κ. Φωτιάδης κατέθεσε προς συζήτηση στη Βουλή νομοσχέδιο του υφυπουργείου Οικονομικών για τη ρύθμιση διαφόρων θεμάτων. Το άρθρο 11 του νομοσχεδίου αναφερόταν στις χρησικτησίες και είναι χαρακτηριστικό ότι καταψηφίσθηκε από τους βουλευτές κ.κ. Κ. Σφυρίου και Βασ. Παπανικόλα. Ο κ. Κρεμαστινός δεν ήταν παρόν στη ψηφοφορία, ενώ ο κ. Παυλίδης αποσίαζε στο εξωτερικό.

Με το άρθρο 11 ο υφυπουργός κ. Απ. Φωτιάδης επανέφερε το αφορολόγητο κτήσης κυριότητας με χρησικτησία, για μια μεταβατική χρονική περίοδο 2 ετών.

Μολονότι οι δύο Δωδεκανήσιοι βουλευτές κ.κ. Παπανικόλας και Σφυρίου, τόσο στην πρωτολογία όσο και στη δευτερολογία τους στην Εθνική Αντιπροσωπεία τόνισαν ξεκάθαρα ότι με την διατύπωση που είχε το σχετικό άρθρο η απαλλαγή από τον φόρο χρησικτησίας θα ίσχυε για όλη την Ελλάδα, πλην της Ρόδου της Κω και της Λέρου, όπου λόγω Κτηματολογικού Κανονισμού **δεν είναι αρκετή η επίκληση χρησικτησίας αλλά απαιτείται αναγνώριση με δικαστική απόφαση,** ο κ. Φωτιάδης αρνήθηκε να δεχθεί το αυτονόητο, με αποτέλεσμα οι δύο κυβερνητικοί βουλευτές της Δωδεκανήσου να καταψηφίσουν το άρθρο, το οποίο τελικά ψηφίσθηκε κατά πλειοψηφία.

Επειδή το θέμα είναι σοβαρό, με επιπτώσεις στη νομική και συνταγματική τάξη, οι βουλευτές της Δωδεκανήσου θα έχουν συνάντηση τις επόμενες μέρες με τον ίδιο τον υπουργό κ. Γιάννο Παπαντωνίου από τον οποίο και θα αξιώσουν την αποκατάσταση της αδικίας που συντελείται για τα τρία νησιά μας, με κατάθεση και ψήφιση υπουργικής τροπολογίας σε αμέσως επόμενο νομοσχέδιο.

Ο κ. Φωτιάδης απαντώντας στους κ. Σφυρίου και Παπανικόλα επανέλαβε το γνωστό επιχείρημα ότι στη Δωδ/σο με τη μέθοδο της χρησικτησίας συντελούνται φορολογικές απάτες.

Απαντώντας ο κ. **Παπανικόλας κατηγόρησε τον υφυπουργό Οικονομικών ότι έχει κηρύξει "τζιχάντ" κατά της Δωδ/σου"!** "Αν αυτό συμβαίνει-συνέχισε να μας το πείτε να το γνωρίζουμε"...

– **ΠΡΟΕΔΡΕΥΩΝ (Κωνσταντίνος Βρεττός):** Να μη λέγονται στην αίθουσα απαγορευμένες λέξεις!

– **ΒΑΣ. ΠΑΠΑΝΙΚΟΛΑΣ:** Φορολογικό "τζιχάντ" κύριε Πρόεδρε.

● Και συνέχισε ο κ. Παπανικόλας:

"Δεν μπορώ να καταλάβω πως το όλο σκεπτικό σας το οποίο μας ανεπτύχθη εδώ καθαγιάζει τελικά τον ιδιώτη, ο οποίος πάει και επικαλείται δικαίωμα χρησικτησίας και είναι ύποπτος από την άλλη πλευρά ο άλλος ιδιώτης ο οποίος προσφεύγει στα δικαστήρια και πιστοποιεί με δικαστική απόφαση αυτό το δικαίωμα. Δεν μπορώ επίσης να καταλάβω πως, παρά τις όποιες αντιρρήσεις σας όσον αφορά το θέμα της χρησικτησίας, τελικά σε όλη την Ελλάδα για δύο χρόνια δεν θα πληρώνουν αυτόν ακριβώς το φόρο, ενώ στα τρία νησιά στα οποία ισχύει αυτό το διαφορετικό καθεστώς, θα πρέπει να πληρώνουν δύο φορές φόρο. Αν υπάρχει λογική εξήγηση παρακαλώ να μας τη δώσετε. Διαφορετικά πρέπει να θεωρήσω ότι υπάρχει από μέρους σας μια μεροληψία όσον αφορά τη συγκεκριμένη περιφέρεια".

● **Ο κ. Κ. Σφυρίου** τόνισε μεταξύ άλλων στη δευτερολογία του, απευθυνόμενος στον κ. Απ. Φωτιάδη: "Σας ερωτώ: Εάν είναι έτσι τα πράγματα, τότε γιατί δίνετε τη διετή μεταβατική περίοδο; Και αφού αποφασίσατε να δώσετε την μεταβατική διετή περίοδο, πως είναι δυνατό να έχετε διαφορετική φορολογική μεταχείριση μιας συγκεκριμένης περιοχής της χώρας έναντι των υπολοίπων περιοχών; Μπορεί να στέκει στην κοινή λογική; Δηλαδή, ο οποιοσδήποτε δεν θα προσφύγει στα δικαστήρια εις βάρος της διατάξεως την οποία εισάγετε; Αν είσθε σκληρός, θα είσθε σκληρός για όλες τις περιφέρειες της χώρας. Δεν μπορεί να είσθε σκληρός και να το διακηρύσσετε από το υπουργικό έδρανο και την ίδια στιγμή να λέτε, δίνω δύο χρόνια μεταβατική περίοδο να πληρώνουν μια φορά φόρο, να μην πληρώνουν δύο αυτοί που επικαλούνται την κτήση κυριότητας με χρησικτησία, αλλά αυτοί οι οποίοι πήγαν και την έβγαλαν με δικαστική απόφαση, τελικά θα πληρώνουν δύο φορές φόρο. Μα δεν μπορεί να σταθεί στην κοινή λογική.

Εμείς, κύριε Υπουργέ, δεν σας κρίνουμε αν είσθε σκληρός ή ελαστικός στον τρόπο που αντιμετωπίζεται η χρησικτησία. Πρέπει να καταλάβετε εκείνο που επισημαίνουμε ότι είναι αδύνατο να αντιμετωπίσετε τα πράγματα με δύο μέτρα και δύο σταθμά φορολογικά. Πρέπει να έχουν την ίδια φορολογική μεταρρύθμιση. Ή θα είσθε αυστηρός προς όλους, προς όλες τις περιφέρειες ή εάν είσθε ελαστικός και δίνετε μεταβατική περίοδο δύο ετών, πιστεύοντας ότι οι εκκρεμότητες που υπάρχουν μέσα σε δύο χρόνια, θα την δώσετε για όλη τη χώρα. Είναι προφανές. Και γιατί συμβαίνει αυτό, διότι οι δικοί μας πολίτες εκεί πρέπει να το καταλάβετε δεν δικαιούνται να πάνε να επικαλεστούν τη χρήση.

Λόγω Κτηματολογίου είναι υποχρεωμένοι να περάσουν πρώτα από τη δικαιοσύνη, να εκδώσουν δικαστική απόφαση. Αν εδικαιούντο να πάνε αύριο το πρωί αυτοί που έχουν εκκρεμότητες, στον συμβολαιογράφο και να κάνουν επίκληση όπως λέει η διάταξή σας, θα το έκαναν και εκείνοι.

Δεν το κάνουν όμως γιατί δεν μπορούν να το κάνουν, λόγω του Κτηματολογικού Κανονισμού. Είναι νομίζω κατανοητό, εάν ρωτήσω όλους τους συναδέλφους, όλες τις πτέρυγες, νομίζω ότι το έχουν καταλάβει. Και αν το βάλετε σε ψηφοφορία κύριε Πρόεδρε, νομίζω ότι θα το ψηφίσει και όλη η Βουλή. Δεν έχω καταλάβει εσείς γιατί επιμένετε.

CASINO RODOS
GRANDE ALBERGO DELLE ROSE

ΥΠΝΟΣ

Το Καζίνο Ρόδου
καλωσορίζει το συνεργείο της Ισραηλινής
τηλεοπτικής εκπομπής "Passport"
στο όμορφο νησί της Ρόδου,
που σκοπό έχει την προώθηση
του χειμερινού τουρισμού.

Casino Rodos
welcomes the Israeli T.V. show "Passport"
to the beautiful island of Rhodes,
performing joined promotion
for winter tourism.

Casino Rodos - 4 Papanikolaou Street 85100 Rhodes Island - tel: 0241 97400

Ταλεμπάν: Η Αμερική δεν θα είναι ασφαλής όσο συνεχίζει την επίθεση

Ανατριχιαστικές απειλές

ΗΠΑ: Θα συνεχίσουμε τον αγώνα μας κατά της τρομοκρατίας

Ο αμερικανός υπουργός Εξωτερικών Κόλιν Πάουελ χαρακτήρισε ανατριχιαστικές τις απειλές που εκτόξευσε ο εκπρόσωπος της αλ-Κάιντα μέσω του τηλεοπτικού δικτύου αλ-Τζαζίρα. Τόνισε όμως ότι αυτές οι απειλές δεν θα εμποδίσουν τον αγώνα κατά της τρομοκρατίας που έχουν κηρύξει οι Ηνωμένες Πολιτείες.

«Ηταν ανατριχιαστικές λέξεις από ένα διαβολικό άτομο. Σας διαβεβαιώνω όμως ότι θα συνεχίσουμε τον αγώνα μας κατά της τρομοκρατίας», δήλωσε στην εκπομπή Today του δικτύου NBC ο Πάουελ.

Σε δηλώσεις του στην εκπομπή του ABC Good Morning America ο Πάουελ υποστήριξε ότι κύριος στόχος των αμερικανικών επιχειρήσεων είναι η εξάρθρωση του δικτύου της αλ-Κάιντα. Πρόκειται όμως για μια μακρόχρονη εκστρατεία κατά της τρομοκρατίας όπως είπε.



ΤΑΛΕΜΠΑΝ

Σώοι και ασφαλείς είναι ο Οσάμα Μπιν Λάντεν και ο μουλάς Μοχάμαντ Ομάρ. Αυτό επανέλαβε χθες ο πρεσβευτής των Ταλεμπάν στο Πακιστάν, Αμπντούλ Σαλέμ Ζαΐφ, υποστηρίζοντας ότι τα δυτικά στρατιωτικά πλήγματα στο Αφγανιστάν δεν έχουν εξουδετερώσει το αμυντικό σύστημα της χώρας. Ο ίδιος ισχυρίστηκε ότι «τα αμερικανικά αεροπλάνα πετούν σε πολύ μεγάλο ύψος για να είναι ακριβή τα πλήγματά τους, καθώς τα αμυντικά συστήματα των Ταλεμπάν βρίσκονται εκτός του βεληνεκούς τους».

Ο Ζαΐφ προειδοποίησε ότι «η Αμερική δεν θα είναι ασφαλής όσο θα συνεχίζει την επίθεση εναντίον του Αφγανιστάν», και κάλεσε τους μουσουλμάνους που ζουν στις Ηνωμένες Πολιτείες να δείξουν την αντίθεσή τους στις αμερικανικές θηριωδίες εναντίον του αφγανικού λαού.

Στη δημοσιότητα

ΛΙΣΤΑ ΜΕ ΤΡΟΜΟΚΡΑΤΕΣ

Τη λίστα με τους 22 «πλέον καταζητούμενους» τρομοκράτες έδωσε τη Δευτέρα στη δημοσιότητα ο Λευκός Οίκος., Ανάμεσά τους βρίσκεται και ο Οσάμα Μπιν Λάντεν που κατηγορείται για τον σχεδιασμό των βομβιστικών επιθέσεων στις αμερικανικές πρεσβείας της Τανζανίας και της Κένυας.

Οι 22 καταζητούνται για πέντε μεγάλες υποθέσεις τρομοκρατιας τις δεκαετίες του 80 κσι του 90. Συγκεκριμένα, για την αεροπειρατεία σε αεροσκάφος της TWA το 1985 στη Βηρυτό, για την βομβιστική επίθεση του 1993 στο Παγκόσμιο Κέντρο Εμπορίου, τη σχεδιαζόμενη βομβιστική επίθεση σε αεροσκάφη στην Απω Ανατολή το 1995, τη βομβιστική επίθεση στους πύργους Κομπάρ της Σαουδικής Αραβίας το 1996 και τις βομβιστικές επιθέσεις του 1998 στις αμερικανικές πρσβείες της Τανζανίας και της Κένυας.

Δεν επιτρέπουν επιθέσεις στον Οσάμα Μπιν Λάντεν

Ο Οσάμα Μπιν Λάντεν είναι ελεύθερος να προβαίνει σε ανακοινώσεις, όχι όμως να χρησιμοποιεί το έδαφος του Αφγανιστάν για να εξαπολύει επιθέσεις εναντίον άλλων κρατών, δήλωσε στο αφγανικό ισλαμικό πρακτορείο ο υπουργός Παιδείας του καθεστώτος, διαψεύδοντας ουσιαστικά δηλώσεις που έκανε νωρίτερα άλλος αξιωματούχος των Ταλεμπάν.

Ο εκπρόσωπος του καθεστώτος Αμπτούλ Χάι Μουτμάνεν, δήλωσε στο BBC ότι ο Μπιν Λάντεν είναι ελεύθερος να ξεκινήσει τον ιερό πόλεμο εναντίον των «απίστων» είναι ο Οσάμα Μπιν Λάντεν, ύστερα από την απόφαση του καθεστώτος των Ταλεμπάν να άρουν όλες τις απαγορεύσεις που του είχαν επιβάλει. Σύμφωνα με τον ίδιο οι περιορισμοί που είχαν επιβληθεί μετά τις επιθέσεις της 11ης Σεπτεμβρίου έπαψαν να ισχύουν. «Η τζιχάντ είναι υποχρέωση όλων των μουσουλμάνων απανταχού της γης», είπε, και απείλησε ότι οι ΗΠΑ θα αντιμετωπίσουν τις δυσάρεστες επιπτώσεις από τις επιθέσεις τους.

"ΜΕΤΡΟΥΝ" ΝΕΚΡΟΥΣ

Αμερικανικά αεροσκάφη εξαπέλυσαν χθες το πρωί νέες επιθέσεις στην περιοχή του Κανταχάρ, στο νότιο Αφγανιστάν. Στο επίκεντρο των επιθέσεων βρέθηκε και η Καμπούλ. Σύμφωνα με τους Ταλεμπάν, πολλοί άμαχοι σκοτώθηκαν όταν ένας πύραυλος Κρουζ έπεσε πάνω σε συγκρότημα κατοικιών της αφγανικής πρωτεύουσας. Τα εναπομείναντα αντιαεροπορικά των Ταλεμπάν απάντησαν με πυκνά πυρά δίχως όμως να καταφέρουν να πλήξουν τα αεροπλάνα. Αυτόπτες μάρτυρες ανέφεραν ότι τουλάχιστον τέσσερις μεγάλες εκρήξεις σημειώθηκαν στην περιοχή του αεροδρομίου της πόλης.

Παίρνει ανησυχητικές διαστάσεις

"Ανθρακοφοβία" στις ΗΠΑ

Καθησυχάζει ο Λευκός Οίκος

Ιδιαίτερα ανησυχητικές διαστάσεις παίρνει το φαινόμενο της «ανθρακοφοβίας» στις Ηνωμένες Πολιτείες. Υστερα από τον εντοπισμό δύο ατόμων που προσβλήθηκαν από την ασθένεια, οι αρχές έχουν σημάνει συναγερμό ενώ οι πολίτες συνεχώς αναφέρουν ύποπτα περιστατικά. Σε καραντίνα τέθηκαν την Τρίτη διακόσια άτομα στο Κεντάκι των ΗΠΑ όταν ένας υπάλληλος της εφορίας όπου βρίσκονταν άνοιξε έναν φάκελο, ο οποίος περιείχε μια ύποπτη λευκή σκόνη. Το κτήριο αποκλείστηκε ενώ ο υπάλληλος απολυμάνθηκε. Στο Οχάιο οι αρχές έθεσαν επίσης σε καραντίνα το προσωπικό ενός εστιατορίου, όταν ένας πελάτης έφυγε αφήνοντας πίσω του ένα μπουκάλι γεμάτο με ένα άγνωστο υγρό. Τη Δευτέρα ένα ιατρείο σε προάστιο του Σινσινάτι εκκενώθηκε και έξι άτομα απολυμάνθηκαν ύστερα από τον εντοπισμό μιας επιστολής που θεωρήθηκε --αλλά, όπως αποδείχτηκε, δεν ήταν-- ύποπτη.



Έρευνες για τα αίτια της εμφάνισης της ασθένειας του άνθρακα στη Φλόριντα ξεκίνησε το FBI, μετά τον εντοπισμό και δεύτερου κρούσματος μόλυνσης με το επίμαχο βακτηρίδιο. Ο εκπρόσωπος του Λευκού Οίκου Άρι Φλέισερ δήλωσε με βιολογική επίθεση

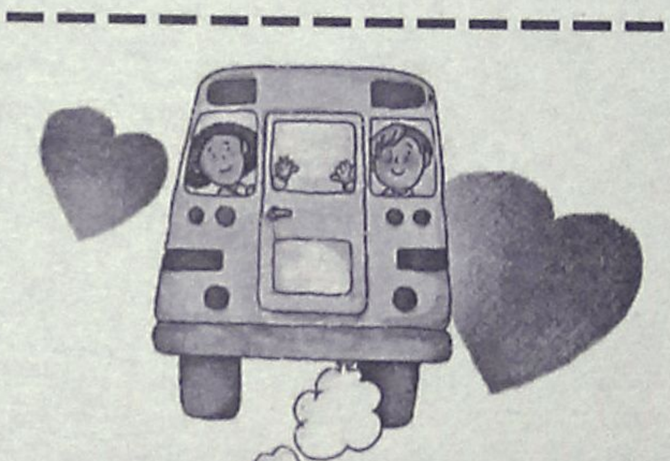

ΠΕΜΠΤΗ 11 ΟΚΤΩΒΡΙΟΥ

Ο τηλεμαραθώνιος αγάπης μεταφέρεται στη **Ρωξάνη** στα 100 μαγαζιά. Όλα τα έσοδα της ημέρας θα διατεθούν υπέρ της «ΕΛΠΙΔΑΣ» του Κέντρου Δημιουργικής Απασχόλησης Ατόμων με Ειδικές Ανάγκες για την αγορά λεωφορείου.

Γίνετε κι εσείς συμμέτοχοι στην προσπάθεια.



Φυσικά... οι καλύτεροι!

ΓΕΩΤΕΧΝΙΚΗ

ΣΥΝΤΗΡΗΣΗ ΚΗΠΩΝ - ΚΑΤΑΣΚΕΥΗ ΓΚΑΖΟΝ
ΑΥΤΟΜΑΤΑ ΑΡΔΕΥΤΙΚΑ ΣΥΣΤΗΜΑΤΑ

ΚΩΝ. ΥΔΡΑΙΟΥ 50 • ΤΗΛ.: 0241 0 38788, 0972 310670 • ΡΟΔΟΣ

ΓΕΡΜΑΝΙΚΑ ΜΟΝΟ Σ' ΕΝΑ ΜΗΝΑ
ΑΠΟ 5 ΝΟΕΜΒΡΙΟΥ ΕΩΣ 6 ΔΕΚΕΜΒΡΙΟΥ

ΣΤΟ ΣΙΜΟΥΛΤΑΝ ΜΕ ΤΗΝ ΑΠΛΗ ΜΕΘΟΔΟ
ΣΙΜΟΥΛΤΑΝ ΑΠΟ ΤΟΝ ΝΤΟΚΤΟΡ ΤΕΟ

ΓΙΑ ΕΝΗΛΙΚΕΣ ΤΟΥΡΙΣΤΙΚΩΝ & ΑΛΛΩΝ
ΕΠΑΓΓΕΛΜΑΤΩΝ ΚΑΙ ΦΟΙΤΗΤΕΣ

ΔΕΝ ΠΛΗΡΩΝΕΤΕ ΠΡΙΝ ΠΕΙΣΘΕΙΤΕ

ΕΓΓΡΑΦΕΣ-ΠΛΗΡΟΦΟΡΙΕΣ:
ΤΗΛ.: 32272 & 0944 138510

ΑΝΗΣΥΧΙΕΣ ΓΙΑ ΕΙΣΧΩΡΗΣΗ ΟΠΑΔΩΝ ΤΟΥ ΛΑΝΤΕΝ!

Ανήσυχο είναι το υπουργείο Εθνικής Άμυνας από τον κίνδυνο τρομοκρατικού χτυπήματος στην Ελλάδα. Τις ανησυχίες αυτές του υπουργείου εξέφρασε ο ίδιος ο Ακης Τσοχατζόπουλος στην Ντόρα Μπακογιάννη και τον Σπήλιο Σπηλιωτόπουλο, που τον επισκέφθηκαν ως αρμόδιοι της Ν.Δ. σε θέματα άμυνας προκειμένου να ενημερωθούν για τα κυβερνητικά μέτρα. Η ανησυχία της πολιτικής και στρατιωτικής ηγεσίας του υπουργείου Εθνικής Αμυνας, όπως αποκάλυψε στους εκπροσώπους της Ν.Δ. ο Ακης Τσοχατζόπουλος, πηγάζει κυρίως από το κύμα λαθρομεταναστών από μουσουλμανικές χώρες που έχει κατακλύσει τη χώρα μας, ανάμεσα στους οποίους οι Αρχές θεωρούν βέβαιο ότι έχουν παρεισφρήσει οπαδοί του Μπιν Λάντεν, που ενδέχεται να δράσουν απρόβλεπτα. Επίσημα, βέβαια, η κυβέρνηση διαβεβαιώνει τον ελληνικό λαό ότι οι κίνδυνοι ενός τρομοκρατικού χτυπήματος στην Ελλάδα είναι πολύ μικροί, προκειμένου να αποφευχθούν φαινόμενα πανικού και υστερίας από τον κόσμο. Ηδη το Πολεμικό Ναυτικό και το Λιμενικό Σώμα βρίσκονται σε στενή συνεργασία και επεξεργάζονται σχέδια για την αντιμετώπιση του κρίσιμου θέματος των λαθρομεταναστών.

Ανεξέλεγκτη είναι η κατάσταση στα απέναντι τουρκικά παράλια

Συνωστισμός "κυνηγημένων"

Διαρκής η ροή λαθρομεταναστών παρά την εντατικοποίηση των μέτρων

Τα αδύνατα δυνατά κάνουν τώρα τα κυκλώματα των δουλεμπόρων για να μπορέσουν να ξεφύγουν από την επιτήρηση των λιμενικών και ν' αποβιβάσουν έτσι στις ακτές των νησιών μας τους εκατοντάδες λαθρομετανάστες που βρίσκονται στα τουρκικά παράλια και περιμένουν σε... λίστα αναμονής. Στο πλαίσιο... αναζήτησης νέων διαδρόμων που θα μπορέσουν να επιτρέψουν την μεταφορά λαθρομεταναστών στα νησιά μας, χθες τα ξημερώματα, με τις... διευκολύνσεις του τουρκικού κυκλώματος λαθρομεταναστών, κατάφεραν ν' αποβιβαστούν στη νησίδα Νίμο, που βρίσκεται ανατολικά της Σύμης άλλοι 30 λαθρομετανάστες, μεταξύ των οποίων και δύο παιδιά.

Την ίδια ώρα στις ακτές τις Κω, **ένα τουρκικό σκάφος με κυβερνήτη έναν 17χρονο Ιρακινό υπήκοο, προσπάθησε ν' αποβιβάσει άλλους 16 λαθρομετανάστες**. Ο νεαρός κυβερνήτης του σκάφους, καταδιώχθηκε όμως από τους κομάντος του Λιμενικού Σώματος και συνελήφθη μέσα σε λίγα λεπτά για να οδηγηθεί έτσι στον αρμόδιο εισαγγελέα της Κω, αντιμέτωπος με βαριές κατηγορίες. Πιο συγκεκριμένα, χθες το πρωί, άνδρες του Κεντρικού Λιμεναρχείου της Ρόδου που επέβαιναν στο περιπολικό σκάφος και μετά από πληροφορίες που είχαν, εντόπισαν στη νησίδα Νίμο, 30 λαθρομετανάστες ιρακινής και κουρδικής υπηκοότητας. Οι λαθρομετανάστες (26 άνδρες, δυο γυναίκες, δυο παιδιά) **δήλωσαν ότι είχαν αποβιβασθεί χθες το βράδυ με ξύλινη βάρκα μήκους 10 μέτρων και είχαν ξεκινήσει από τα τουρκικά παράλια αφού προηγουμένως αναγκάστηκαν να πληρώσουν στο κύκλωμα διακίνησης των δουλεμπόρων, δεκάδες χιλιάδες δολάρια**. Οι λαθρομετανάστες, αναμένεται να μεταφερθούν στο νησί της Ρόδου, όπου και θα φιλοξενηθούν προσωρινά στις εγκαταστάσεις της Νομαρχιακής Αυτοδιοίκησης, μέχρι να οδηγηθούν στην συνέχεια στα κέντρα υποδοχής λαθρομεταναστών στην Αττική.

● Στο νησί της Κω, λίγο μετά τις 5 χθες τα ξημερώματα, ένα μίλι ανοιχτά από την παραλία του Αγίου Φωκά, οι κομάντος του Λιμενικού Σώματος εντόπισαν ένα αλιευτικό σκάφος που κινούνταν ύποπτα την ώρα που προσπαθούσε να προσεγγίσει το νησί της Κω. **Ο 17χρονος κυβερνήτης του, δεν πρόλαβε ν' αντιδράσει, συνελήφθη μαζί με τους 16 λαθρομετανάστες (14 άνδρες και δύο γυναίκες) που κατάγονται από τη Σιέρα Λεόνε** και ένας από αυτούς από το Κονγκό.

Ο κυβερνήτης του σκάφους, ονομάζεται Azat Baran κατά δήλωσή του, είναι Ιρακινός και αναμένεται σήμερα, μετά την ολοκλήρωση της σχετικής προανάκρισης από τους αρμόδιους αξιωματικούς του Λιμεναρχείου της Κω, να οδηγηθεί στον αρμόδιο εισαγγελέα με την αυτόφωρη διαδικασία.

ΣΥΝΩΣΤΙΣΜΟΣ ΣΤΑ ΤΟΥΡΚΙΚΑ ΠΑΡΑΛΙΑ

Την έντονη ανησυχία τους για τις συνεχιζόμενες μαζικές πλέον αποβιβάσεις των λαθρομεταναστών που βρίσκονται σε εξέλιξη τις τελευταίες εβδομάδες, εκφράζουν και οι αρμόδιες αρχές σε ολόκληρο το νομό μας, καθώς παρά τα μέτρα που έχουν παρθεί από το Υπουργείο και το Λιμενικό Σώμα αντίστοιχα, οι δουλέμποροι συνεχίζουν απτόητοι το... χρυσοφόρο έργο τους. Πληροφορίες, μάλιστα, αναφέρουν ότι στα τουρκικά παράλια, εξαιτίας και των διεθνών γεγονότων, **συνωστίζονται τις τελευταίες εβδομάδες περισσότεροι από 15.000 λαθρομετανάστες (κυρίως αφγανικής και κουρδικής καταγωγής)** οι οποίο περιμένουν την κατάλληλη ευκαιρία για να προωθηθούν στη χώρα μας, από το κύκλωμα διακίνησης λαθρομεταναστών. Για το λόγο αυτό, οι αρμόδιες αρχές του νομού μας, βρίσκονται σε συναγερμό τα τελευταία 24ωρα, **έτοιμοι ν' αποτρέψουν μαζικές αποβιβάσεις που σχεδιάζονται να εκτελεστούν προς τη χώρα μας.**

Οι ίδιες πληροφορίες μάλιστα, κάνουν λόγο για δύο φορτηγά πλοία που ξεκίνησαν πρόσφατα από τα παράλια της Τουρκίας και τα οποία μεταφέρουν εκατοντάδες στην κυριολεξία λαθρομετανάστες προς άγνωστη κατεύθυνση. Το ένα από τα πλοία αυτά, ξεκίνησε από τα παράλια της Τουρκίας, και το δεύτερο σύμφωνα με τις ίδιες πληροφορίες από τα κατεχόμενα της Κύπρου. Με αυτά τα δεδομένα, αλλά και τις χιλιάδες των λαθρομεταναστών που περιμένουν ευκαιρία για να μεταφερθούν στα νησιά μας, οι λιμενικές αρχές και όχι μόνο, βρίσκονται στην κυριολεξία σε κατάσταση συναγερμού, εκτελώντας περιπολίες μέρα και νύχτα, στο πλαίσιο της επιτήρησης και φρούρησης των θαλασσίων συνόρων μας.

Συλλήψεις για τα μάτια

Η αστυνομία συνέλαβε χθες στην Τουρκία όπως ανακοινώθηκε από τις αρμόδιες αρχές, 91 Αφγανούς, σε περιοχή στο Νοτιοδυτικό τμήμα της χώρας επειδή είχαν εισέλθει παράνομα στη χώρα σε μία προσπάθεια να περάσουν στην Ελλάδα. Σε μίαν άλλη επιχείρηση, η αστυνομία στην Αδριανούπολη (βορειοδυτικά), συνέλαβε 57 άτομα που προσπάθησαν να εισέλθουν στην Ελλάδα, μετέδωσε το πρακτορείο Ανατολή. Ανάμεσα σε αυτούς υπήρχαν Αφγανοί, Ιρανοί και υπήκοοι του Μπαγκλαντές.

*Οι Αφγανοί που συνελήφθησαν στα νοτιοδυτικά ανέφεραν στην αστυνομία ότι **αναχώρησαν απο το Αφγανιστάν μετά τις επιθέσεις στις ΗΠΑ, στις 11 Σεπτεμβρίου. Πλήρωσαν δουλέμπορο για να τους μεταφέρει στην Κω, αλλά τελικά τους άφησε κοντά στην στο Μποντρούμ (Αλικαρνασσό)**.*

6000 θέσεις εργασίας
σε ένα στρατό που αλλάζει!

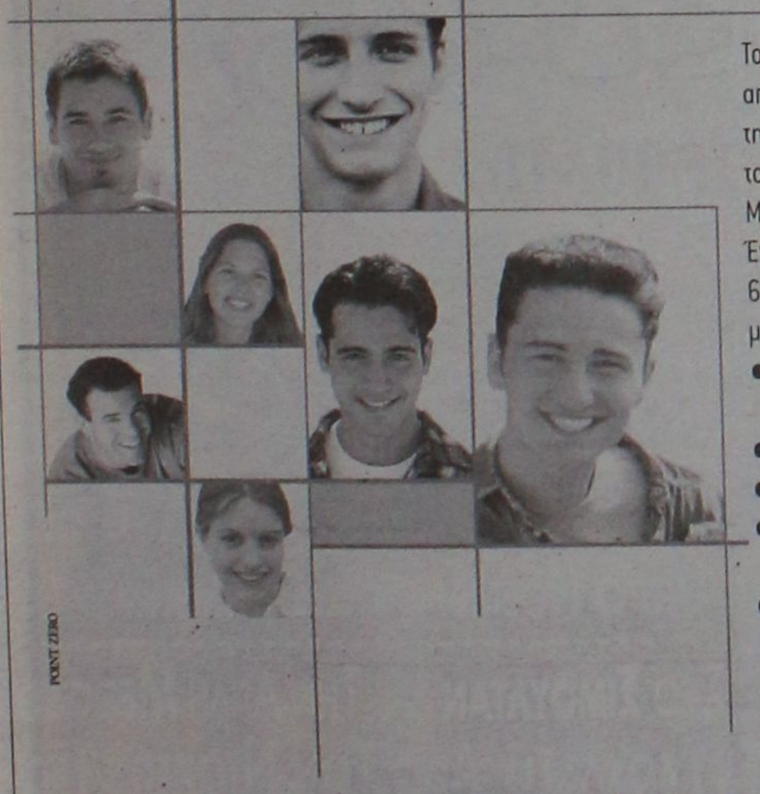

Το Υπουργείο Εθνικής Άμυνας απαντώντας στις προκλήσεις της εποχής μας καθιέρωσε το θεσμό του Επαγγελματία Οπλίτη. Μία σίγουρη καριέρα στις Ένοπλες Δυνάμεις περιμένει 6.000 νέους και νέες 18-26 ετών, με εξέλιξη & εξαιρετικές παροχές.

- Μισθός αντίστοιχος με αυτόν των Μονίμων Υπαξιωματικών
- Ασφάλεια δημοσίου
- Προοπτικές εξέλιξης
- Άρτια εκπαίδευση και εξειδίκευση σε υψηλή τεχνολογία
- Δυνατότητα συμμετοχής σε ειδικές αποστολές, αποστολές ανθρωπιστικής βοήθειας, ειρηνευτικές αποστολές

FONT ZERO

Γίνε κι εσύ Επαγγελματίας Οπλίτης

ΥΠΟΥΡΓΕΙΟ ΕΘΝΙΚΗΣ ΑΜΥΝΑΣ

Πληροφορίες:
Στα κατά τόπους Στρατολογικά Γραφεία
Στα Γραφεία Ενημέρωσης Κοινού του Υπουργείου Εθνικής Άμυνας
Αθήνα: 13, (01)32 40 306 (10 γραμμές)
Θεσσαλονίκη: Βασ. Γεωργίου 1,
(031)89 33 78, (031)85 00 60
Για όλη την Ελλάδα: 0800 40306
www.mod.gr

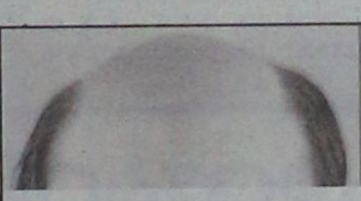

✔ Αν εφαρμόζετε την μέθοδο της προσθετικής και δεν είστε ευχαριστημένοι

✔ Αν αναζητάτε την καλύτερη δυνατή ποιότητα

✔ Αν χρειάζεσθε υπηρεσίες ανά πάσα στιγμή και δεν τις έχετε

✔ Αν θέλετε να δείτε κάτι πολύ καλύτερο



ΕΧΟΥΜΕ ΤΗ ΣΩΣΤΗ ΛΥΣΗ
ΚΙ ΕΣΕΙΣ ΤΗ ΔΥΝΑΤΟΤΗΤΑ

Για ραντεβού (με απόλυτη διακριτικότητα και εχεμύθεια) τηλεφωνήστε στα 78.302-4

Επισκεφθείτε σήμερα την Κλινική Μαλλιών BERGMANN KORD Ρόδου.
Θα σας δείξουμε "ζωντανά" τη νέα, πρωτοποριακή μέθοδο προσθετικής **NEW AGE** που καθιστά όλες τις άλλες μεθόδους ξεπερασμένες.
Εμείς θα "αποσύρουμε" το παλιό σας "πρόσθετο" και **εσείς θα κερδίσετε έκπτωση 50%** (για το καινούριο με την **εγγύηση BERGMANN KORD**).
Η προσφορά μας ισχύει έως 31 Δεκεμβρίου 2001 και αφορά άντρες και γυναίκες.

ΕΠΙΣΤΗΜΟΝΙΚΑ ΚΕΝΤΡΑ
BERGMANN KORD
ΚΛΙΝΙΚΗ ΜΑΛΛΙΩΝ
Καναδά 73, Πλατεία Αγ. Νικολάου, Ρόδος, τηλ.:78.302-4

ΞΕΝΑΚΗΣ
ΗΛΕΚΤΡΟΚΟΣΜΟΣ
Ένα βήμα μπροστά!
ΜΟΝΑΔΙΚΗ ΠΡΟΣΦΟΡΑ!!
Τώρα
ηχοσύστημα
SONY
MHC-ZX70DVD
317.000 Δρχ. 930.30 Euro
• Αποκωδικοποιητής DOLBY DIGITAL & Dolby Prologic 2X100w+3X40w
• DVD changer 5 δίσκων
• 2πλό κασετόφωνο Full Logic
• Ραδιόφωνο
• Ηχεία 3 δρόμων με γούφερ
ΔΩΡΟ!!
Τηλεόραση SONY 21"
KV21-FT1
ΜΙΑ ΜΟΝΑΔΙΚΗ ΠΡΟΣΦΟΡΑ
ΠΟΥ ΔΕΝ ΠΡΕΠΕΙ ΝΑ ΧΑΣΕΤΕ
ΞΕΝΑΚΗΣ ΗΛΕΚΤΡΟΚΟΣΜΟΣ
Ενα βήμα μπροστά ...στις μεγάλες προσφορές
Κ. ΥΔΡΑΙΟΥ 2, ΡΟΔΟΣ, ΤΗΛ: 26597 - 30274

Μπορεί να αποτελέσει στόχο των τρομοκρατών

Ζωηροί φόβοι και για τον τουρισμό

Μυστική σύσκεψη στο Υπουργείο Δημόσιας Τάξης για τις καίριες τουριστικές εγκαταστάσεις

Το ενδεχόμενο να υπάρξουν χτυπήματα τρομοκρατών σε τουριστικούς στόχους στην χώρα μας, εξετάζουν οι αρμόδιες υπηρεσίες στο πλαίσιο του προβληματισμού που δικαίως αναπτύσσεται στο σύνολο του δυτικού κόσμου.



Οπως μάλιστα έγινε γνωστό για το θέμα αυτό πραγματοποιήθηκε προχθές μυστική σύσκεψη στο υπουργείο Δημόσιας Τάξης με την συμμετοχή του υπουργού κ. Μιχ. Χρυσοχοΐδη, ειδικών στελεχών σε θέματα τρομοκρατίας, όπως επίσης και στελεχών του υπουργείου Ανάπτυξης και του ΕΟΤ.

Σύμφωνα με πληροφορίες που δημοσιεύτηκαν χθες στην εφημερίδα "Χώρα" επρόκειτο για μια σύσκεψη που είχε ως στόχο να εκτιμήσει και να αναλύσει τις πιθανότητες ενός τρομοκρατικού χτυπήματος, που θα στοχεύει στην "καρδιά" της τουριστικής βιομηχανίας της χώρας.

Πρόκειται, όπως λένε οι σχετικές πληροφορίες, για την πρώτη σύσκεψη τέτοιου τύπου που πραγματοποιείται στην Ελλάδα, γεγονός που, όπως λέγεται δείχνει με ιδιαίτερα γλαφυρό τρόπο το κλίμα ανησυχίας που επικρατεί το τελευταίο χρονικό διάστημα μετά την 11η Σεπτεμβρίου. Στο ίδιο δημοσίευμα επισημαίνεται ότι στην συγκεκριμένη σύσκεψη τέθηκαν και εξετάστηκαν πληροφορίες εξ ΗΠΑ σε σχέση με πιθανούς στόχους που αφορούν στη τουριστική βιομηχανία της χώρας. Ισως βέβαια να φαίνεται υπερβολικό κάτι τέτοιο, όμως έστω και εκ του περισσού δεν κάνει κακό να γίνονται τέτοιες συσκέψεις κια να εξετάζονται τα όποια σενάρια και πληροφορίες, αφού κανένας δεν μπορεί να ξέρει πως θα εξελιχθούν τα πράγματα.

- Σημαντικό σημείο συζήτησης αποτέλεσε, όπως λένε οι ίδιες πληροφορίες, το θέμα της προστασίας του τουριστικού ρεύματος της χώρας και η εμπέδωση του λεγόμενου κλίματος ασφάλειας, καθώς ήδη ο τουρισμός στην Ελλάδα αναμένεται ότι θα αντιμετωπίσει σοβαρότατα προβλήματα από την ερχόμενη τουριστική περίοδο.

Αλλωστε οι συνέπειες είναι, όπως όλα δείχνουν αρκετά σοβαρές για την τουριστική βιομηχανία της χώρας μας, ύστερα από τις τελευταίες εξελίξεις σε παγκόσμιο επίπεδο.

Πρόκειται επί της ουσίας για ένα από τα μεγαλύτερα και βαρύτερα πλήγματα στην τουριστική βιομηχανία της χώρας, λένε κύκλοι της αγοράς, εκτιμώντας μάλιστα ότι το κλίμα ανασφάλειας που υπάρχει ιδιαίτερα στον ευαίσθητο τομέα των αερομεταφορών αναμένεται να έχει συγκεκριμένες και ευδιάκριτες επιπτώσεις στην ελληνική οικονομία, μεγάλο κομμάτι της οποίας είναι αναμφισβήτητα ο τουρισμός.

Και σε τοπικό επίπεδο άλλωστε είναι εμφανείς και έκδηλοι οι προβληματισμοί αυτοί.

SYMI TOURS
Εσείς επιλέξτε τον προορισμό , τα υπόλοιπα αφήστε τα σ' εμάς.
Εκδοση αεροπορικών'εισιτηρίων εσωτερικού και εξωτερικού
με όλες τις αεροπορικές εταιρείες σε όλο τον κόσμο σε τιμές στα μέτρα σας.
Μ' ένα τηλεφώνημα στο 0246 71307/71689, fax 0246 72292 και έχετε το εισιτήριο εντελώς δωρεάν στο σπίτι σας.
SYMI TOURS - ΣΥΜΗ ΔΩΔ/ΣΟΥ
IATA MEMBERS
Υπ. κρατήσεων: Σύκαλλος Κων/νος

ΠΡΟΣΦΟΡΑ ΓΙΑ ΜΑΘΗΤΕΣ - ΣΠΟΥΔΑΣΤΕΣ
BACK TO SCHOOL
PENTIUM 4 - 1500Mhz
Δρχ. 295.000 € 865,74
ή
Δρχ. 11.500 σε 36 δόσεις € 33,75
Οι τιμές της μετρητοίς δεν συμπεριλαμβάνουν ΦΠΑ.
ΟΙ ΤΙΜΕΣ ΤΩΝ ΔΟΣΕΩΝ ΣΥΜΠΕΡΙΛΑΜΒΑΝΟΥΝ ΦΠΑ
Information Systems
SYNCOM
Computer, Εξαρτήματα, Service
Κ. ΥΔΡΑΙΟΥ 28 ΡΟΔΟΣ
ΤΗΛ. 70160-1-2 FAX 70163

Παγερές ειδοποιήσεις έλαβαν πολλοί ξενοδόχοι της Ρόδου

"Στάση πληρωμών" από τους τουρ οπερέιτορς!

Κάνουν λόγο για "παγκόσμια κρίση στην ταξιδιωτική βιομηχανία"

Πληθαίνουν καθημερινά οι ενδείξεις ότι ο τουρισμός κάθε άλλο παρά αλώβητος θα βγει από τα τρομοκρατικά κτυπήματα στις ΗΠΑ και τον πόλεμο στο Αφγανιστάν. Το μέλλον του τουρισμού δεν είναι πλέον αβέβαιο, αλλά προδιαγράφεται δυσοίωνο. Ηδη οι τουρ οπερέϊτορς χαρακτηρίζουν την κατάσταση ως μία "παγκόσμια κρίση για την ταξιδιωτική βιομηχανία".

Τα άσχημα μαντάτα άρχισαν να φθάνουν στη Ρόδο από τη Βρετανία και την Σκανδιναβία. Ξενοδοχεία του νησιού μας έλαβαν ήδη επιστολές από τουρ οπερέϊτορς, οι οποίοι τους γνωρίζουν ότι οι λογαριασμοί του Οκτωβρίου έως και τον Δεκέμβριο θα πληρωθούν τον καινούργιο χρόνο. Οπως δε σημειώνουν οι κρατήσεις για τον χειμώνα είναι μειωμένες από 50% έως 80%. Βέβαια η Ρόδος δεν πλήττεται από τον καταποντισμό του χειμερινού τουρισμού, αλλά εκείνο που έχει σημασία είναι η άσχημη ψυχολογία που διαμορφώνεται στο ταξιδιωτικό κοινό, και η οποία είναι πολύ πιθανό να επηρεάσει και τις θερινές διακοπές του 2002. Αλλά πέρα από τη δυσμενή ψυχολογία τα πράγματα επιδεινώνονται από τις οικονομικές επιπτώσεις που θα έχει η κρίση και οι οποίες θα πλήξουν τους εργαζόμενους, δηλαδή εκείνους που ταξιδεύουν για διακοπές.

ΠΛΗΡΩΜΕΣ ΤΟΥ ΧΡΟΝΟΥ

Χαρακτηριστική είναι η επιστολή που τις τελευταίες μέρες στέλνουν σε ξενοδοχεία της Ρόδου τουρ οπερέιτορς από τις Σκανδιναβικές χώρες. Στην επιστολή αναφέρονται τα εξής:

«Εξαιτίας των πρόσφατων ατυχών περιστατικών (σ.σ. η επίθεση της 11ης Σεπτεμβρίου στις ΗΠΑ και ο πόλεμος στο Αφγανιστάν), εμείς, μαζί με όλους τους άλλους τουρ οπερέιτορς αντιμετωπίζουμε ένα πολύ δύσκολο μέλλον το οποίο μπορεί να περιγραφεί μόνο ως μία παγκόσμια κρίση για την ταξιδιωτική βιομηχανία.

Οι δυσχερείς οικονομικές συνθήκες, που υπήρχαν ήδη πριν από την 11η Σεπτεμβρίου, ειδικά στη Σουηδία και τη Φιλανδία, έχουν

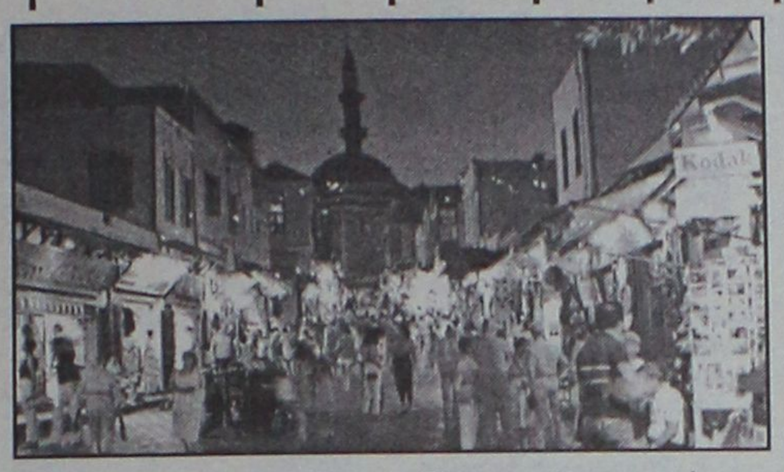

από τότε δραματικά επιδεινωθεί σε όλες τις Βόρειες χώρες. Η κατάστασή μας με το μπούκινγκ για αυτόν τον χειμώνα, σε σύγκριση με τον προηγούμενο χρόνο, είναι κάτω σε ποσοστό περισσότερο του 50% και εξαιτίας της παρούσας κατάστασης είμαστε αναγκασμένοι να δραστηριοποιηθούμε ώστε να έχουμε τη δυνατότητα να χειριστούμε τις καθημερινές μας επιχειρήσεις. Προφανώς, τελικά θα αντιμετωπίσουμε πρόβλημα ροής μετρητών και αυτό πρόκειται να συμβεί αμέσως τώρα.

Πάνω σ' αυτό, ελπίζω για την κατανόησή σας και την αποδοχή όταν εμείς αναγκαστούμε να αναβάλλουμε γι' αργότερα όλες τις πληρωμές για το καλοκαίρι του 2002 που έχουν προγραμματισθεί για το υπόλοιπο του τρέχοντος έτους. Ολες οι προπληρωμές για τον Οκτώβριο μέχρι το τέλος του Δεκεμβρίου θα πληρωθούν το συντομότερο δυνατό, μετά τον καινούργιο χρόνο".

ΑΠΟ ΒΡΕΤΑΝΙΑ

Με έκδηλη αγωνία οι ελληνικές επιχειρήσεις αλλά και αυτές στους υπόλοιπους προορισμούς παρακολουθούν την αντίδραση των καταναλωτών στις τουριστικές αγορές. Ηδη το πρώτο κύμα των επιπτώσεων απορροφάται από τους μεγάλους βρετανικούς τουριστικούς οργανισμούς, οι οποίοι ανακοινώνουν σημαντικές μειώσεις θέσεων εργασίας και κρατήσεων για την επόμενη τουριστική περίοδο.

Ο βρετανικός Airtours, από τους μεγαλύτερους τουριστικούς οργανισμούς του κόσμου, που μεταφέρει στην Ελλάδα περίπου 800.000 άτομα, έχει περιορίσει κατά 3.000 τους εργαζόμενους ή κατά 10% το συνολικό εργατικό δυναμικό του, καταγράφοντας τις πρώτες ζημιές μετά το χτύπημα στις ΗΠΑ που ανέρχονται στα 10 εκατ. λίρες.

Οι κρατήσεις για τα χειμερινά ταξίδια αλλά και προς προορισμούς όπως του Ισραήλ, της Αιγύπτου και της Τουρκίας είναι μηδενικές, παρά το γεγονός ότι η εταιρεία σε πολλές περιπτώσεις έχει μειώσει τις τιμές μέχρι και 40% μόνο και μόνο για να γεμίσει τα αεροσκάφη της.

Για τις θερινές διακοπές τα πρώτα στοιχεία καταγράφουν μείωση μέχρι και 60% στις κρατήσεις. Ο Airtours αλλά και ο First Choice έχουν μειώσει σημαντικά τα προς πώληση τουριστικά πακέτα για το επόμενο καλοκαίρι μέχρι και 25% αναμένοντας κυρίως την περίοδο μετά τα Χριστούγεννα και ευελπιστώντας σε αναθέρμανση της ζήτησης. Αυτό που αναμένεται είναι πλέον στασιμότητα στα επενδυτικά προγράμματα και κυρίως βιαιες επιχειρηματικές ανακατατάξεις με θύματα κυρίως τις μικρές τουριστικές επιχειρήσεις.



ΡΕΓΓΑ ΠΑΣΤΗ, ΣΟΤΑΡΙΣΜΕΝΗ ΣΕ ΛΙΠΟΣ ΧΟΙΡΙΝΟΥ, ΜΕ ΣΟΣ ΑΠΟ ΚΑΡΑΜΕΛΩΜΕΝΑ ΣΥΚΩΤΑΚΙΑ. ΣΥΝΟΔΕΥΕΤΑΙ ΑΠΟ ΓΑΛΛΙΚΟ ΠΙΚΑΝΤΙΚΟ ΡΟΚΦΟΡ  ΚΑΙ ΣΑΝΤΙΓΙ ΑΠΟ ΚΑΤΣΙΚΙΣΙΟ ΓΑΛΑ.

...Μμμ!

·ΤΟ ΑΓΑΠΗΜΕΝΟ ΜΟΥ ΠΙΑΤΟ.

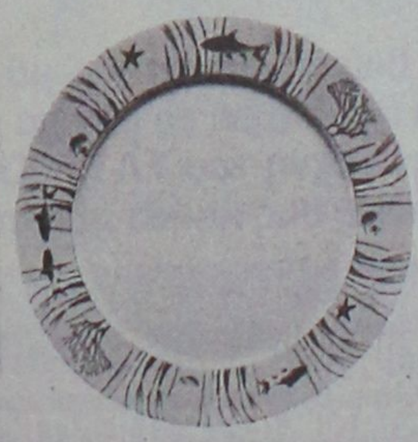

PORCELAIN
IONIA

Ν. Γ. Καραγεωργίου

Αμερικής & Ι. Καζούλη γωνία - Τηλ . 27127

Κατατέθηκε χθες στη Βουλή Ν/Σ

Τσουχτερά πρόστιμα για μεθυσμένους οδηγούς!

Ιδρύονται και ιδιωτικά ΚΤΕΟ

Αυστηρότερα γίνονται τα αλκοτέστ και τα πρόστιμα για τους οδηγούς που διαπιστώνεται ότι βρίσκονται υπό την επήρεια αλκοόλ, με νομοσχέδιο που κατατέθηκε στη Βουλή από το υπουργείο Μεταφορών και Επικοινωνιών χθες στο οποίο προβλέπονται επίσης και οι προϋποθέσεις για την ίδρυση ιδιωτικών ΚΤΕΟ. Στο σχέδιο νόμου με τίτλο «Οργάνωση και λειτουργία των δημοσίων επιβατικών μεταφορών με λεωφορεία, τεχνικός έλεγχος οχημάτων και ασφάλεια χερσαίων μεταφορών» αναφέρεται επίσης ότι σε περίπτωση που αφαιρούνται οι πινακίδες κυκλοφορίας για παράνομη στάθμευση, ο οδηγός θα μπορεί να τις πάρει πίσω πριν την παρέλευση του δεκαημέρου ή εικοσαημέρου, καταβάλλοντας το τριπλάσιο ποσό του χρηματικού προστίμου.



Επίσης καθορίζονται οι όροι και οι προϋποθέσεις για την ίδρυση και ιδιωτικών ΚΤΕΟ, ενώ τα ΚΤΕΛ μετατρέπονται σε ανώνυμες εταιρίες μέχρι τις 23 Ιουνίου του 2003. Το υπουργείο Μεταφορών θα συμβάλει στην προσπάθεια για τον εκσυγχρονισμό των ΚΤΕΛ με οικονομική ενίσχυση ύψους 30 δισ. δρχ.

Το ίδιο νομοσχέδιο προβλέπει τη χορήγηση 1.000 μονάδων σταθερής τηλεφωνίας το μήνα σε λογαριασμούς ατόμων με βαριά κινητική αναπηρία, αλλά και έκπτωση 50% στην αποστολή μηνυμάτων μέσω κινητής τηλεφωνίας, σε άτομα με προβλήματα ακοής και ποσοστό αναπηρίας 50%. Η δαπάνη θα βαρύνει τις εταιρίες κινητής τηλεφωνίας.

Σύμφωνα με γνωμάτευση νομικού του υπ. Εσωτερικών

"Παράνομη" η χορήγηση των νέων αδειών ταξί!

Η Νομαρχία καταγγέλει τον κ. Καΐσερλη για "ύποπτες μεθοδεύσεις" και προχωρεί στην έκδοσή τους!

Πρωτοφανείς μεθοδεύσεις που υποκρύπτουν πολιτικές σκοπιμότητες, αναπτύσσονται γύρω από το θέμα της παραχώρησης 15 αδειών ταξί στο νησί της Ρόδου.

Ενώ η νομαρχία έχει ολοκληρώσει την διαδικασία επιλογής και είναι σχεδόν έτοιμη να εκδόσει τα αποτελέσματα, έφθασε αιφνιδίως έγγραφο από τον περιφερειάρχη Νοτίου Αιγαίου κ. Π. Σαλτούρο, που ζητά να μην δοθούν οι άδειες.

Ο κ. Σαλτούρος έστειλε το έγγραφο βασιζόμενος σε κάποια γνωμοδότηση διευθύντριας του υπουργείου Εσωτερικών που ασχολήθηκε με το θέμα ύστερα από έγγραφο του σωματείου Ιδιοκτητών Ταξί Ρόδου, που αντιδρά στη χορήγηση των 15 αδειών.

Φημολογείται βάσιμα ότι πίσω από την ιστορία είναι ο υφυπουργός Εσωτερικών κ. Καΐσερλης, που προσπαθεί έτσι ν' αδειάσει την νομαρχία Δωδεκανήσου και να εξυπηρετήσει κάποιους παράγοντες.

Σύμφωνα μάλιστα με πληροφορίες, οι παράγοντες της νομαρχίας πνέουν τα μένεα εναντίον του κ. Καΐσερλη, κάνοντας λόγο για μικροκομματικές και πολιτικές μεθοδεύσεις.

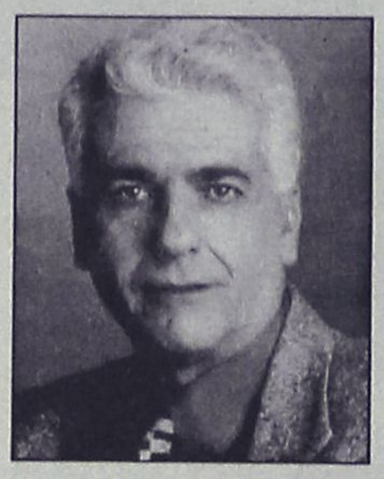

Δεν αποκλείεται μάλιστα να τον καταγγείλουν και δημόσια μέσα στις επόμενες μέρες.

Πάντως οι ίδιες πληροφορίες αναφέρουν ότι η νομαρχία Δωδεκανήσου δεν πρόκειται να κάνει πίσω και ότι θα χορηγήσει αυτές τις 15 άδειες.

Το θέμα το χειρίζεται ο αντινομάρχης κ. Νίκος Τατάκης, ο οποίος έχει ζητήσει την άποψη των νομικών συμβούλων της νομαρχίας, οι οποίοι του έδωσαν το πράσινο φως να προχωρήσει κανονικά στην διαδικασία.

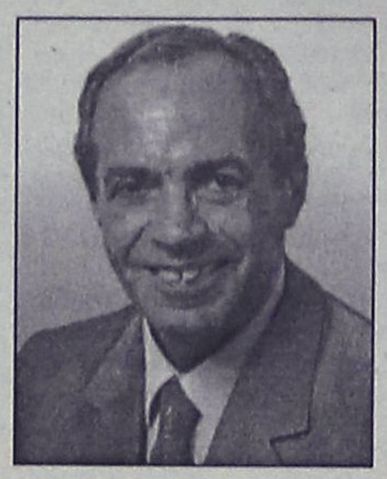

Ετσι εκτός απροόπτου, η νομαρχία θα χορηγήσει κανονικά τις 15 άδειες, αφού όλα έχουν εξελιχθεί σύμφωνα με τις προβλεπόμενες διατάξεις.

Οπως είναι γνωστό αρχικά η απόφαση προέβλεπε να χορηγηθούν 25 άδειες ταξί (15 στην Ρόδο και 10 στην Κω), αλλά στη συνέχεια ύστερα από προσφυγές που έγιναν, η Περιφέρεια Νοτίου Αιγαίου, ακύρωσε το σκέλος της απόφασης, που αφορούσε τις 10 άδειες της Κω.

Ετσι εκ των πραγμάτων η διαδικασία για τις 15 άδειες της Ρόδου προχώρησε κανονικά και αιφνιδίως είχαμε αυτές τις εξελίξεις.

Παράγοντες πάντως της νομαρχίας κάνουν λόγο για πολιτικές μεθοδεύσεις και δηλώνουν ότι δεν θ' αφήσουν το θέμα να περάσει έτσι.

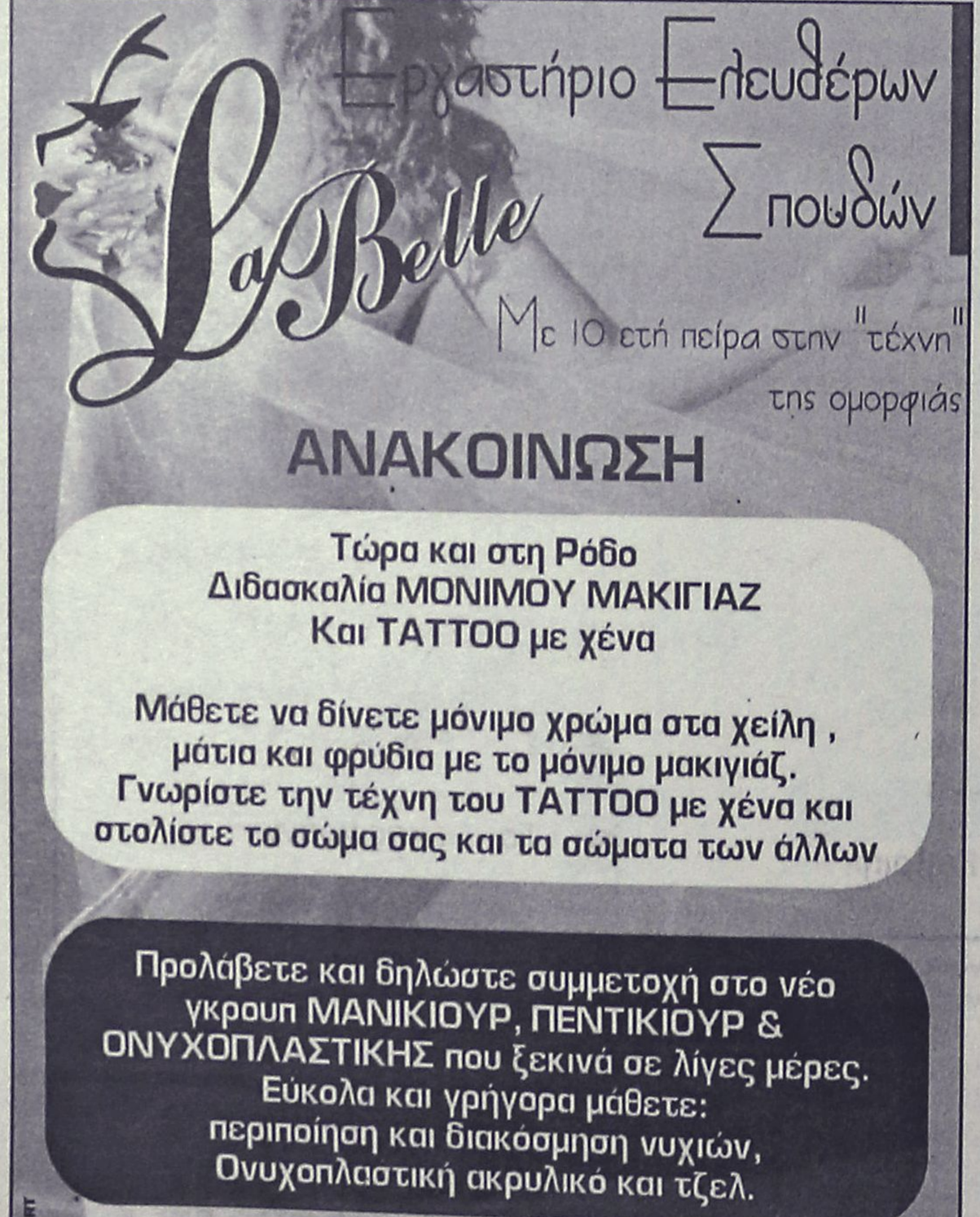

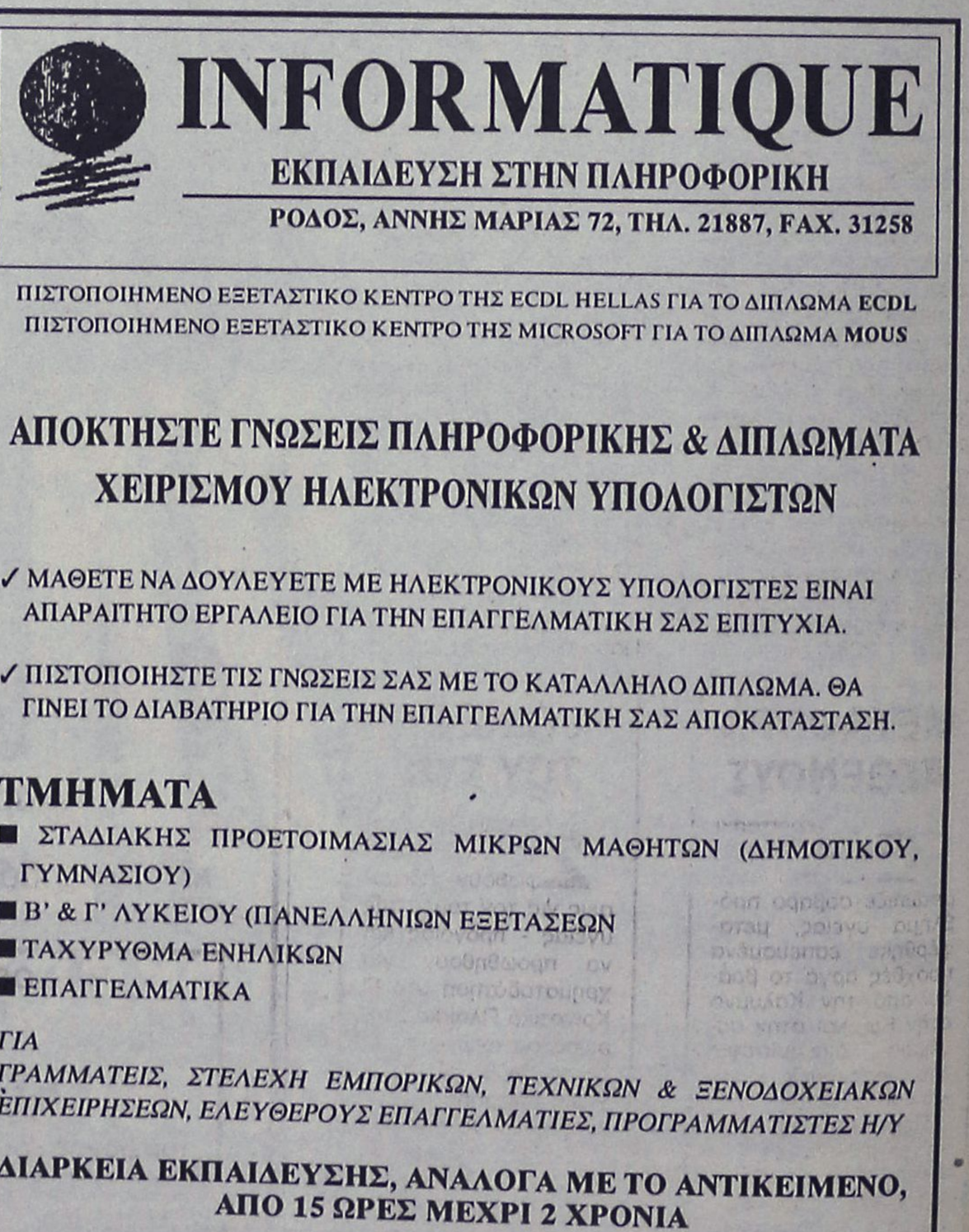

Ο αντινομάρχης κ. Χατζηευθυμίου

Επαναφέρει στην επικαιρότητα το θέμα των κτημάτων

Με έγγραφό του υποδεικνύει στους φορείς να προσφύγουν στο ΣτΕ

Επανέρχεται στο θέμα των δημοσίων κτημάτων ο αντινομάρχης κ. Χατζής Χατζηευθυμίου, ζητώντας από τους τοπικούς φορείς και παράγοντες να αντιδράσουν στο ξεπούλημα των ακινήτων που είναι δεδομένο ότι θα υπάρξει μέσω της διαδικασίας των προμετόχων της Εταιρείας Τουριστικών Ακινήτων (ΕΤΑ).

Με πρόσφατο έγγραφό του ο κ. Χατζηευθυμίου υποδεικνύει στους τοπικούς φορείς να προσφύγουν στο Συμβούλιο της Επικρατείας, όπως έπραξαν για το ίδιο ζήτημα (τα προμέτοχα της ΕΤΑ), σύλλογοι και κάτοικοι της Αττικής.

Οπως είχε γράψει η "Ροδιακή" (σ.σ. το δημοσίευμα της οποίας επικαλείται ο κ. Χατζηευθυμίου) σύλλογοι κ.λπ. της Αττικής προσέφυγαν στο Συμβούλιο της Επικρατείας ζητώντας να κηρυχθεί ως αντισυνταγματική η απόφαση του υπουργού για τα προμέτοχα της ΕΤΑ.

Η εκ νέου δραστηριοποίηση του κ. Χατζηευθυμίου για το θέμα αυτό, έχει και πολιτική σημασία, δεδομένου ότι μόλις πρόσφατα το νομαρχιακό συμβούλιο είχε ασχοληθεί με το θέμα των δημοσίων κτημάτων, υιοθετώντας τις απόψεις του νομάρχη κ. Καραγιάννη, οι οποίες διέφεραν ουσιαστικά απ' αυτές του κ. Χατζηευθυμίου.

Επανερχόμενος στο θέμα ο κ. Χατζηευθυμίου και απευθυνόμενος **στο νομάρχη (ως πρόεδρο της επιτροπής προώθησης λύσεων για τα μεγάλα προβλήματα του νομού) στον πρόεδρο της ΤΕΔΚ κ. Γιαννόπουλο, στον πρόεδρο της ΟΚΕ κ. Σ. Δημητρά, στον πρόεδρο του ΕΒΕΔ κ. Γ. Καραγιάννη, στον πρόεδρο του ΤΕΕ κ. Π. Βενέρη και στον πρόεδρο του Οικονομικού Επιμελητηρίου κ. Β. Τσαμπανάκη, επισημαίνει τα εξής:**

«Την 21η/9/01 στο Νομαρχιακό Συμβούλιο συζητήθηκε το θέμα των Δημοσίων Κτημάτων και οι τρόποι αντίδρασης στα σχεδιαζόμενα από την ΕΤΑ εις βάρος της περιουσίας της Δωδ/σου.

Σας αποστέλλω τις προτάσεις που κατέθεσα στο Ν.Σ. και παρακαλώ να συζητηθούν στο διοικητικό συμβούλιο του οργάνου σας, καθώς και το θέμα στο σύνολό του.

Επίσης σας επισυνάπτω φωτοτυπία από την εφημερίδα "Η ΡΟΔΙΑΚΗ" της 30ης/9/01 που αναφέρεται σε προσφυγές που κατετέθησαν από 14 οικολογικούς εξωραϊστικούς, αθλητικούς κ.λπ. Συλλόγους, από 4 δημοτικούς συμβούλους, από 2 συλλόγους Γονέων και Κηδεμόνων και από 145 κατοίκους των δήμων Φαληρικό Δ. έως την Βάρκιζα και από την πρώην βουλευτή Συνασπισμού κα Στ. Αλφιέρη.

Θεωρώ ότι παρόμοιες προσφυγές από τοπικούς παράγοντες και φορείς θα βοηθήσουν και την δική μας υπόθεση.

Με εκτίμηση
Χατζής Χατζηευθυμίου
Βοηθός Νομάρχη Δωδ/σου».

Το ίδιο έγγραφο, συνοδευόμενο από τις απόψεις του κ. Χατζηευθυμίου κοινοποιήθηκε στον υφυπουργό Εσωτερικών κ. Καΐσερλη, στους βουλευτές του νομού κ.κ. Κρεμαστινό, Σφυρίου, Παπανικόλα και Παυλίδη, στον γραμματέα του ΠΑΣΟΚ κ. Σκανδαλίδη, στους πρώην βουλευτές κ.κ. Χιωτάκη, Καραμάριο, Παρασκευά και σε άλλους.

ΜΕΤΑΦΟΡΑ ΑΣΘΕΝΟΥΣ

Ένα κοριτσάκι μόλις 11 μηνών που αντιμετώπιζε σοβαρό πρόβλημα υγείας, μεταφέρθηκε εσπευσμένα προχθές αργά το βράδυ από την Κάλυμνο στην Κω, και στην συνέχεια διακομίστηκε στο νοσοκομείο όπου και νοσηλεύεται.

Πρόκειται για την Αγγελική Εργάς, η οποία παρουσίασε σοβαρό πρόβλημα υγείας προχθές το απόγευμα, καί οι παιδίατροι του νησιού έκριναν απαραίτητη την άμεση μεταφορά του μικρού κοριτσιού σε εξειδικευμένο νοσοκομείο.

ΣΥΣΚΕΨΗ ΤΟΥ ΣΥΝ

Σύσκεψη με σκοπό να διαμορφωθούν προτάσεις για τον τομέα της υγείας - πρόνοιας και να προωθηθούν για χρηματοδότηση στο Γ' Κοινοτικό Πλαίσιο Στήριξης, οργανώνει σήμερα το βράδυ η νομαρχιακή επιτροπή Νότιας Δωδεκανήσου του Συνασπισμού της Αριστεράς.

Η σύσκεψη θα πραγματοποιηθεί στις 8 μ.μ. στο Ακταίον και έχουν κληθεί να συμμετάσχουν σ' αυτή τοπικοί φορείς και παράγοντες.

Για το θέμα της φύλαξης των Σχολείων της Ρόδου

Παρέμβαση Εισαγγελέα

Μετά το χθεσινό δημοσίευμά μας με έγγραφό του θέτει προ των ευθυνών τους Αστυνομία και διευθυντές σχολείων

Προ των ευθυνών του θέτει ο Προϊστάμενος της Εισαγγελίας Πρωτοδικών Ρόδου κ. Γεώργιος Οικονόμου, τους διευθυντές, καθηγητές και δασκάλους των Λυκείων, Γυμνασίων και Δημοτικών Σχολείων της περιφέρειας μας και ζητά την αστυνόμευση των χώρων γύρω από αυτά για να αποτραπεί η προσέγγιση ατόμων που διακινούν ναρκωτικά.

Με έγγραφό του προς την Αστυνομική Διεύθυνση Δωδεκανήσου και τους προϊστάμενους της Δευτεροβάθμιας και Πρωτοβάθμιας Εκπαίδευσης ο κ. Εισαγγελέας με αφορμή και το χθεσινό δημοσίευμα της "Ροδιακής" με τίτλο "ξέφραγο αμπέλι τα σχολεία" αναφέρει:

"Με αφορμή δημοσιεύματα του τοπικού τύπου για φαινόμενα διακίνησης ναρκωτικών μέσα και στους γύρω των σχολείων χώρους, πρέπει να ληφθούν μέτρα για την εξάλειψή τους και η ευθύνη βαρύνει την διεύθυνση και το προσωπικό του σχολείου αφού κατά τις ώρες των σχολικών ωρών αυτοί είναι υπεύθυνοι για την επιμέλεια των μαθητών. Συνεχίζοντας ο κ. Οικονόμου αναφέρει ότι πρέπει να αποτραπεί η είσοδος σε τρίτους στο χώρο των σχολείων χωρίς την έγκριση του διευθυντή, ενώ επιβάλλεται



η συχνή περιπολία αστυνομικών στους γύρω των σχολείων χώρους.

Επίσης συνιστά στους υπεύθυνους των σχολείων εφ' όσον έχουν υποψίες προσέγγισης στον χώρο ή τον περίγυρο προσώπων υπόπτων για διακίνηση ναρκωτικών να ειδοποιούν την Αστυνομία η οποία εντέλλεται να επιλαμβάνεται αμέσως και ταυτόχρονα να ενημερώνει τηλεφωνικά τον Εισαγγελέα Ποινικής Δίωξης.

Σε περίπτωση εισαγωγής ναρκωτικών σε Σχολείο θα ενεργείται προκαταρκτική εξέταση για να διαπιστωθεί αν υπήρξε αμέλεια από τους υπεύθυνους ή τις αστυνομικές αρχές. Και ο κ. Εισαγγελέας καταλήγει ότι θα παρακολουθεί την τήρηση των προαναφερθέντων και δεν θα επιτρέψει την αδράνεια.

ECDL ®

ΕΥΡΩΠΑΪΚΟ ΔΙΠΛΩΜΑ ΚΑΤΑΡΤΙΣΗΣ ΣΤΟΥΣ ΥΠΟΛΟΓΙΣΤΕΣ

ΑΝΑΚΟΙΝΩΣΗ ΕΠΙΤΥΧΟΝΤΩΝ

Η Σχολή Πληροφορικής **ANOSIS** *ανακοινώνει* ***νέους κατόχους*** *του Ευρωπαικού Διπλώματος Υπολογιστών* ***"ECDL"*** *στη Δωδεκάνησο και τους συγχαίρει για την επιτυχία τους.*

- Αμπαρτζόγλου Μιχάλης
- Εξαδάκτυλος Γιάννης
- Κυρίτση Χριστίνα
- Μούτης Λευτέρης
- Πατσή Παναγιώτα
- Παπασταματάκης Λευτέρης
- Σείτη Ιωάννα
- Σταυρή Ειρήνη
- Τσαγκάρη Αννα
- Χατζηδάκης Γαβριήλ
- Ατσικνούδα Σταματία
- Κεφαλά Αννα
- Μιχελαράκης Μανώλης
- Μούτη Μαρία
- Παπασταματάκη Ειρήνη
- Σάββενας Ντίνα
- Σορδάκης Βασίλης
- Σωτηρόπουλος Σωτήρης
- Τσιανάκας Ιωάννης

Η **ANOSIS** είναι από τις πρώτες σχολές στην Ελλάδα που καθιέρωσε το **Ευρωπαϊκό Δίπλωμα Κατάρτισης στους Υπολογιστές** ως μέρος του Προγράμματος Σπουδών.
Τον πρώτο χρόνο δεκάδες μαθητές μας συμμετείχαν με ***μεγάλη επιτυχία*** στην εξεταστική διαδικασία *(ποσοστά στις εξετάσεις ~ 90%)* για απόκτηση του μοναδικού Αναγνωρισμένου Διπλώματος Υπολογιστών στην Ευρωπαϊκή Ενωση

Επίσημο Εξεταστικό Κέντρο ECDL

Anosis

Στ. Κωτιάδη 64 Τηλ.. 78924

ποιότητα στην εκπαίδευση

ΜΑΘΗΜΑΤΙΚΑ - ΦΥΣΙΚΗ - ΧΗΜΕΙΑ



Διδάσκουν:
✧ Σταματία Εκτ. Ηρακλείδη
Χημικός Αριστοτελείου Πανε. Θεσ/νίκης



✧ Χρήστος Εκτ. Ηρακλείδης
Μαθηματικός Εθνικού και Καποδιστρ. Παν. Αθηνών

Δεκτοί μαθητές Γυμνασίου - Λυκείου
και φοιτητές ΤΕΙ - ΑΕΙ.
Υπεύθυνη γνώση, μεθοδικότητα,
παραστατικότητα και παροχή δακτυλογραφημένων
σημειώσεων. Μαθήματα ιδιαίτερα σε γκρουπ.

✆ 76896 και 0937 701718,
0938 492429

Μικροεπιλογές Επίπλων

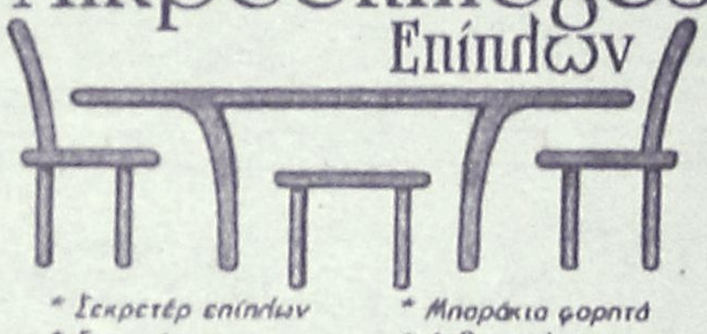

* Σεκρετέρ επίπλων
* Σιφονιέρες
* Παπουτσοθήκες
* Κρυσταλλιέρες
* Κονσόλες
* Παπλυθράνες κουνιστές
* Καρέκλες
* Τραπέζια
* Σταθέρες
* Μπαράκια φορητά
* Ανθοστήλες
* Εφημεροθήκες
* Επιπλα TV - PC
* Καθρέπτες
* Σκαμπό
* Καθρέπτες
* Πίνακες
* Επιπλα κήπου

(Εξοπλίζουμε και επαγγελματικούς χώρους)

Λεωφ. Ελευθερίας 20 Κρεμαστή Τηλ. 93364
Καν/νου Τσελεβέρη 36 Τηλ. 35706

ΠΛΑΙΣΙΟ διαφημιστική

◆ Κάρτες
◆ Προσκλητήρια γάμων-βαπτίσεων
◆ Σφραγίδες
◆ Διαφήμιση στον Τύπο

Παπαγιάννη 80 Κρεμαστή
Τηλ. 95584 - 91350
Κιν. 09377-56878

ΝΤΕΤΕΚΤΙΒΣ
Συνταξιούχος Αστυνομικός

Αναλαμβάνουμε
υποθέσεις ανηλίκων,
οικογενειακές, προσωπικές κ.τ.λ.
Με απόλυτη εχεμύθεια.

ΔΙΑΘΕΤΟΥΜΕ ΤΑ ΠΛΕΟΝ
ΣΥΓΧΡΟΝΑ ΟΠΤΙΚΟΑΚΟΥΣΤΙΚΑ
ΣΥΣΤΗΜΑΤΑ

✆
0946 997967

100% εχεμύθεια 100% εχεμύθεια

Ο καθαρός τζίρος ανήλθε μόλις στα 22,5 δισ.

"Σβηστές" οι μηχανές και χθες στο Χρηματιστήριο

Τελικά ο Γενικός Δείκτης έκλεισε με άνοδο 0,75%

Με "σβημένη μηχανή" κινήθηκε και χθες για τρίτη συνεχή συνεδρίαση, η αγορά του χρηματιστηρίου, με τον καθαρό τζίρο να ανέρχεται μόλις στα 22,5 δισ. δρχ. Το θετικό άνοιγμα της Γουόλ Στριτ και η ισχυρή άνοδος των ευρωπαϊκών αγορών "ξύπνησαν" κάπως την Σοφοκλέους προς το τέλος των συναλλαγών για να κλείσει τελικώς με περιορισμένη άνοδο 0,75%.

Η Σοφοκλέους, όπως και σε αρκετές περιπτώσεις στο πρόσφατο παρελθόν, δεν ακολούθησε τους ανοδικούς ρυθμούς των ευρωπαϊκών αγορών, κάτι που με μεγάλη προθυμία συνήθως κάνει, όταν οι διεθνείς αγορές υποχωρούν. Το γεγονός αυτό δημιουργεί επιφυλάξεις σε αρκετούς παράγοντες της αγοράς, σχετικά με την απόφαση για διευρυμένο ωράριο στην ελληνική χρηματιστηριακή αγορά.

Σε ό,τι αφορά την κατανομή του τζίρου, αξίζει να σημειωθεί ότι ο κλάδος των τηλεπικοινωνιών και των τραπεζών συνεισέφεραν στο συνολικό τζίρο περίπου 18%, όσο και η Παράλληλη αγορά, ενδεικτικό της αποχής των θεσμικών επενδυτών και της αδυναμίας των blue chips. Σχετικά καλή ήταν η συμπεριφορά της Εθνικής Τράπεζας (+0,43%), όπως και αρκετών μετοχών του ομίλου.

Σε στενό εύρος διακύμανσης 22 μονάδων, κινήθηκε σήμερα ο γενικός δείκτης τιμών, καταγράφοντας κατώτερη τιμή στις 2.217,01 μονάδες (-0,15%) και ανώτερη στις 2.239,63 μονάδες (+0,87%). Τελικώς ο Γενικός Δείκτης Τιμών έκλεισε στις 2.237,10 μονάδες έναντι 2.220,41 της προηγουμένης μέρας, σημειώνοντας άνοδο 16,69 μονάδων ή σε ποσοστό 0,75%.

Ο δείκτης FTSE/ASE 20 έκλεισε στις 1.245,72 μονάδες, καταγράφοντας άνοδο σε ποσοστό 0,35%, ο δείκτης FTSE/ASE 40 έκλεισε στις 229,01 μονάδες, σημειώνοντας άνοδο σε ποσοστό 1,76%, ενώ ο δείκτης Small Cap έκλεισε στις 667,96 μονάδες, με άνοδο σε ποσοστό 1,43%.

Από τις 359 μετοχές που διακινήθηκαν σήμερα, 261 έκλεισαν με άνοδο, 58 με απώλειες ενώ η τιμή 40 μετοχών παρέμεινε σταθερή.

Οι μετοχές που σημείωσαν τη μεγαλύτερη άνοδο είναι: Elbisco +15,87%,

Κωτσόβολος +11,69%, Βαρουτίνης +11,67%, Μπουτάρης (κ) +11,52%, Δομική Κρήτης +10,92%, Εθνική Ακινήτων +10,53%, Κλαουδάτος +8,28%, Ευρωπαϊκή Πίστη (π) +7,26%, Μινέρβα +7,08% και Ευρωπαϊκή Πίστη (κ) +6,74%.

Αντιθέτως τις μεγαλύτερες απώλειες κατέγραψαν οι τιμές των μετοχών: Μουριάδης -11,54%, Κυλινδρόμυλοι Παπαφίλη -6,05%, Εσκιμό (π) -4,94%, Κεραμεία Αλλατίνη -4,44%, Αλυσίδα (π) -3,47%, Spider -3,33%, Εσκιμό (κ) -3,13%, Βαρβαρέσος -2,92%, Moda Bango -2,84% και Eurodrip -2,72%.

Η αξία των συναλλαγών ανήλθε στα 69,62 εκατ ευρώ ή 23,72 δισ. δρχ, εκ των οποίων τα 3,14 εκατ. ευρώ αφορούσαν προσυμφωνημένες συναλλαγές.

Τη μεγαλύτερη συναλλακτική δραστηριότητα σημείωσαν οι μετοχές: Εθνική με 3,780 εκατ. ευρώ, Sex Form με 3,726 εκατ., Alpha Bank με 2,081 εκατ., Εθνική Ακινήτων με 1,920 εκατ. και ΟΤΕ με 1,694 εκατ. ευρώ.

Οι μετοχές του δείκτη της Morgan Stanley έκλεισαν ως εξής:

Εθνική	24,70
Alpha Bank	18,34
Εμπορική	27,80
Eurobank	12,60
Panafon	4,44
ΔΟΛ	3,84
ΕΛΠΕ	6,14
ΟΤΕ	17,28
Πειραιώς	7,86
Τιτάν (κ)	33,30
Ιντρακόμ	11,58
Coca Cola	14,08
Motor oil	7,04
ΚΑΕ	10,04
Αλουμίνιο Ελλάδος	29,16
Βιοχάλκο	8,32
Ελληνική Τεχνοδομική	5,96
Επιχειρήσεις Αττικής	3,90
ΕΥΔΑΠ	6,08
Μαϊλης	4,16
Τεχνική Ολυμπιακή	1,63
Παπαστράτος	12,34
Folli Follie 1	6,28
Φουρλής	3,94

Οι επιμέρους δείκτες έκλεισαν ως εξής:

Τραπεζών:	4.088,90	+0,33%
Τηλεπικοινωνιών:	1.037,25	+0,63%
Ασφαλειών:	1.505,97	+0,96%
Βασικών Μετάλλων:	688,16	+1,17%
Βιομηχανιών:	1.311,89	+0,96%
Λύσεων Πληροφορικής:	397,46	+0,67%
Εκδόσεων:	366,95	+1,04%
Επενδύσεων:	657,13	+0,34%
Κατασκευαστικές:	938,68	+0,11%
Λιανικού Εμπορίου:	714,60	+2,86%
Μη Μεταλλικών Ορυκτών:	834,02	+0,72%
Πληροφορικής :	690,39	+2,55%
Συμμετοχών:	2.147,93	-0,05%
Παράλληλη:	209,73	+1,69%
Τροφίμων & Ποτών :	742,49	+0,19%
Χονδρικού εμπορίου:	519,09	+1,79%

Delta



ΔΙΑΜΑΝΤΕ ΕΡΓΑΛΕΙΑ
ΚΟΦΤΗ ΧΕΙΡΟΣ
6ο χλμ.Ρόδου Λίνδου
Συγκρότημα Μανουσέλη



ΔΙΑΤΡΗΤΙΚΑ

ΔΙΑΜΑΝΤΟΤΡΥΠΟΤΕΧΝΙΚΗ ΡΟΔΟΥ

ΑΔΑΜΑΝΤΟΦΟΡΟΙ ΔΙΣΚΟΙ ΚΟΠΗΣ ΓΙΑ ΓΡΑΝΙΤΗ, ΜΑΡΜΑΡΟ ΤΟΥΒΛΟ κ.τ.λ.





ΑΡΜΟΚΟΦΤΕΣ

ΤΡΥΠΑΜΕ
ΚΟΒΟΥΜΕ
ΣΠΑΜΕ



ΧΩΡΙΣ ΣΚΟΝΕΣ
ΡΩΓΜΕΣ
ΜΕΡΕΜΕΤΙΑ

ΠΩΛΗΣΕΙΣ
&
ΕΚΤΕΛΕΣΕΙΣ ΕΡΓΑΣΙΩΝ

Η ΠΟΛΥΧΡΟΝΗ ΜΑΣ ΠΕΙΡΑ ΣΤΟ ΕΞΩΤΕΡΙΚΟ ΜΑΣ ΔΙΝΕΙ ΤΗ ΔΥΝΑΤΟΤΗΤΑ ΝΑ ΒΡΙΣΚΟΥΜΕ ΛΥΣΗ ΕΚΕΙ ΠΟΥ ΟΙ ΑΛΛΟΙ ΣΗΚΩΝΟΥΝ ΤΑ ΧΕΡΙΑ ΨΗΛΑ!

ΤΗΛΕΦΩΝΗΣΤΕ ΜΑΣ
(0241) 69022 - 77986
ΚΙΝΗΤΟ: 0944 380562

ΥΠΕΥΘΥΝΟΣ
Μαρκος Τσεσμετζής

ΙΔΙΩΤΙΚΟ ΤΕΧΝΙΚΟ ΕΠΑΓΓΕΛΜΑΤΙΚΟ ΕΚΠΑΙΔΕΥΤΗΡΙΟ

ΤΕΕ ΔΟΡΚΑΣ
Αναγνωρισμένο από το κράτος

ΕΙΔΙΚΟΤΗΤΕΣ

Κρατικό πτυχίο
Ανθολή στράτευσης



• ΠΛΗΡΟΦΟΡΙΚΗΣ
- ΔΙΚΤΥΩΝ Η/Υ



• ΚΟΜΜΩΤΙΚΗΣ
- ΑΙΣΘΗΤΙΚΗΣ
Κομμωτικής τέχνης



• ΚΑΛΛΙΤΕΧΝΙΚΩΝ ΕΦΑΡΜΟΓΩΝ
- *Διακοσμητών*
- *Γραφικών Τεχνών*

• ΕΝΔΥΜΑΤΟΛΟΓΩΝ - ΣΧΕΔΙΑΣΤΩΝ ΜΟΔΑΣ



ΔΕΚΤΟΙ ΑΠΟΦΟΙΤΟΙ ΓΥΜΝΑΣΙΟΥ- ΛΥΚΕΙΟΥ

ΠΛΗΡ. - ΕΓΓΡΑΦΕΣ: Καναδά 32 Ρόδος • Τηλ. 76536, 29550

Με απόφαση του Δημ. Συμβουλίου

Μνημείο στην Πάτμο για τους νεκρούς του ΕΚΑΒ

Τα αποκαλυπτήρια από τον Πρόεδρο της Δημοκρατίας

Ο δήμος της Πάτμου πρόκειται να τιμήσει την μνήμη των ανθρώπων που σκοτώθηκαν εν ώρα καθήκοντος, οι οποίοι επέβαιναν στο ελικόπτερο του ΕΚΑΒ που κατέπεσε στην θάλασσα μεταφέροντας ασθενή από το νησί.

Στη μνήμη τους, θα αναγείρει μνημείο, τα αποκαλυπτήρια του οποίου θα γίνουν από τον Πρόεδρο της Δημοκρατίας κ. Κωστή Στεφανόπουλο.

Οπως μάλιστα έγινε γνωστό η σχετικη τελετή προγραμματίστηκε να γίνει στις 14 Νοεμβρίου, ενδεχομένως πλαισιωμένη και με άλλες εκδηλώσεις.



Το μνημείο θα είναι μια στήλη, στην οποία θα αναγράφονται τα ονόματα των 5 νεκρών που επέβαιναν στο ελικόπτερο (του πληρώματος, της γιατρού και του ασθενή) οι οποίοι βρήκαν τραγικό θάνατο τον περασμένο Ιανουάριο στην θαλάσσια περιοχή κοντά στην Αττική. Το μνημείο θα αναγερθεί από τον δήμο Πάτμου με την συνδρομή της ομάδας Αιγαίου, την οποία απαρτίζουν γιατροί οι οποίοι κάθε καλοκαίρι με φουσκωτά σκάφη επισκέπτονταν τα νησιά του Αιγαίου προσφέροντας τις υπηρεσίες τους. Αρχικά μάλιστα το μνημείο επρόκειτο να στηθεί στην μνήμη της γιατρού του ΕΚΑΒ Σοφίας Μπεφόν, τελικά όμως αποφασίστηκε να αφορά όλα τα θύματα.

Εξυπακούεται βέβαια ότι η παρουσία του Προέδρου της Δημοκρατίας κ. Κ. Στεφανόπουλου στην εκδήλωση είναι ιδιαίτερα σημαντική.

Με στόχο την καλύτερη λειτουργία του

Προτάσεις του ΤΕΕ για το Τμήμα Πολεοδομίας

Η άμεση στελέχωση της υπηρεσίας, η αναβάθμισή της σε Διεύθυνση, η επισκευή του κτιρίου πρώτες προτεραιότητες

Σειρά προτάσεων για την καλύτερη λειτουργία του τμήματος Πολεοδομίας κατέθεσε στο νομάρχη κ. Σάββα Καραγιάννη το Τεχνικό Επιμελητήριο Δωδεκανήσου.

Οι προτάσεις προέκυψαν ύστερα και από πρόσφατη συνάντηση που είχε η διοικούσα επιτροπή του ΤΕΕ με μηχανικούς της υπηρεσίας.

Επισημαίνονται μεταξύ άλλων η ανάγκη στελέχωσης της υπηρεσίας (για την αντιμετώπιση κυρίως των αυθαιρέτων), η ανάγκη επισκευής του κτιρίου, η αναβάθμιση της υπηρεσίας σε διεύθυνση κ.ά.

Ειδικότερα, το ΤΕΕ αναφέρει στο έγγραφό του τα εξής:

«κ. Νομάρχη,

Η Διοικούσα Επιτροπή του φορέα μας συναντήθηκε την 2.10.2001 με τους συναδέλφους Μηχανικούς του τμήματος Πολεοδομίας προκειμένου να εξετασθούν τα προβλήματα της υπηρεσίας και να συνδράμουμε στην επίλυσή τους.

Από τη συζήτηση που έγινε εξήχθησαν τα εξής συμπεράσματα:

• Η Υπηρεσία είναι υποστελεχωμένη με αποτέλεσμα κρίσιμοι τομείς όπως κατά κύριο λόγο το τμήμα αυθαιρέτων (υπάρχουν πολλές πράξεις χαρακτηρισμού αυθαιρέτων που δεν έχουν ακόμα τελεσιδικήσει) και κατά δεύτερο λόγο το τμήμα εκδόσεως - εποπτείας αδειών να μην μπορούν να λειτουργήσουν ικανοποιητικά.

• Εξαιτίας της υποστελέχωσης καθώς επίσης και της έλλειψης μεταφορικού μέσου, διαπιστώθηκε ότι υπάρχει έλλειμμα στη διενέργεια αυτοψιών. Η διενέργεια αυτοψιών είναι απαραίτητη διαδικασία για την καταστολή της αυθαιρεσίας και την τήρηση των όρων της οικοδομικής αδείας που πολλές φορές καταστρατηγούνται. Απαιτούνται δειγματοληπτικοί έλεγχοι σε όλα τα στάδια κατασκευής. Οπως είναι κατανοητό το κεφάλαιο αυτό είναι θεμελιώδους σημασίας.

• Διαπιστώθηκε επίσης η αναγκαιότητα αναβάθμισης της υλικοτεχνικής υποδομής και ιδιαίτερα της αισθητικής



- λειτουργικής αποκατάστασης του κτιρίου που στεγάζεται η Υπηρεσία που ως γνωστόν είναι σε σχεδόν άθλια κατάσταση. Επειτα από συνεννόηση με τον αρμόδιο αντινομάρχη κ. Χατζηευθυμίου, υπάρχει η διαβεβαίωση ότι έχει δεσμευθεί ένα κονδύλι για το σκοπό αυτό και ήδη οι Τεχνικές Υπηρεσίες της Νομαρχίας συντάσσουν τις προμετρήσεις - κοστολόγιο των απαραίτητων εργασιών προκειμένου το έργο να δημοπρατηθεί σύντομα. Η αναγκαιότητα αισθητικής - λειτουργικής αναβάθμισης του παραδοσιακού αυτού κτιρίου είναι πάγιο αίτημα ολόκληρου του τεχνικού κόσμου, αλλά πιστεύουμε και των απλών πολιτών που βλέπουν την κληρονομιά μας σε εγκατάλειψη. Ο φορέας μας είναι πρόθυμος να συνδράμει με κάθε τρόπο στην υλοποίηση του έργου αυτού.

• Εκφράσθηκε ομόφωνα η άποψη ότι πρέπει όλοι μας και ιδίως οι τεχνικοί (είτε της δημόσιας διοίκησης είτε οι ελεύθεροι επαγγελματίες) να συνδράμουμε στη διαμόρφωση ενός οικιστικού περιβάλλοντος που αρμόζει στο νησί. Για το σκοπό αυτό σαν φορέας θα καταβάλλουμε κάθε δυνατή προσπάθεια.

• Είναι ορατή επίσης η αναγκαιότητα αναβάθμισης της υπηρεσίας από Τμήμα σε Διεύθυνση. Οι λόγοι είναι προφανείς και έχουν να κάνουν τόσο με τη στελέχωση όσο και με την αρτιότερη λειτουργία των διαφόρων τμημάτων.

Κατόπιν των ανωτέρω και έχοντας την πεποίθηση ότι κατανοείτε πλήρως τα προβλήματα, παρακαλούμε για τη συνδρομή σας στην επίλυσή τους.

Ειδικότερα προτείνουμε:

1. Αμεση στελέχωση της Υπηρεσίας με ένα τουλάχιστον διπλωματούχο πολιτικό μηχανικό (για τον έλεγχο των στατικών μελετών) και ένα διπλωματούχο μηχανολόγο - ηλεκτρολόγο (για τον έλεγχο των ηλεκτρομηχανολογικών μελετών). Απαιτούνται επιπλέον τουλάχιστον δύο διπλωματούχοι μηχανικοί (αρχιτέκτονες ή πολιτικοί) ή πτυχιούχοι μηχανικοί Τ.Ε. για τον τομέα των αυθαιρέτων και τη διενέργεια αυτοψιών.

2. Αμεση εξεύρεση μεταφορικού μέσου για τη διενέργεια αυτοψιών.

3. Αμεση ολοκλήρωση των διαδικασιών δημοπράτησης του έργου για την αισθητική και λειτουργική αναβάθμιση του κτιρίου που στεγάζεται η υπηρεσία.

4. Τροποποίηση του οργανισμού της Ν.Α. με την αναβάθμιση του τμήματος Πολεοδομίας σε διεύθυνση. Τα τμήματα της διεύθυνσης καθώς και το απαιτούμενο προσωπικό που πρέπει να προβλεφθεί στον οργανισμό, μπορεί να αποτελέσει αντικείμενο ειδικής συνάντησης με τον προϊστάμενο της υπηρεσίας.

Με εκτίμηση
Για τη Δ.Ε.
Ο πρόεδρος
Πάνος Βενέρης».

Στο θέμα της πάταξης της τρομοκρατίας

Παρέμβαση Αρ. Παυλίδη στη Συνέλευση του ΝΑΤΟ

Η χώρα μας στο πλευρό των Συμμάχων

Επέστρεψε ο βουλευτής κ. Παυλίδης από την Οτάβα του Καναδά όπου μετέσχε στις εργασίες της Φθινοπωρινής Συνόδου της Κοινοβουλευτικής Συνέλευσης του ΝΑΤΟ.

Κύριο θέμα που απασχόλησε την σύνοδο ήταν η οργάνωση Διεθνούς Συστήματος για την πάταξη της τρομοκρατίας, οι δε συζητήσεις διεξήχθησαν παρουσία του πρωθυπουργού του Καναδά κ. Κρετιέν, του γενικού γραμματέα της Συμμαχίας Λόρδου Ρόμπερτσον και του υφ. Εξωτερικών των Ηνωμένων Πολιτειών κ. Ρόσμαν. Ο κ. Παυλίδης σε παρέμβασή του τόνισε ότι η Ελλάς συμπαρίσταται στον αμερικανικό λαό για το τραγικό τρομοκρατικό πλήγμα που υπέστη και είναι αποφασισμένη να μετάσχει, στην έκταση των δυνατοτήτων της, στην προσπάθεια της Διεθνούς Κοινότητας να εντοπίσει και εξαλείψει τις εστίες της τρομοκρατίας. Ετόνισε ιδιαιτέρως ότι στην Ελλάδα τα δύο μεγάλα κόμματα, τα οποία αντιπροσωπεύουν σχεδόν το 90% του ελληνικού λαού, τηρούν κοινή στάση έναντι του φαινομένου της τρομοκρατίας.



«Η Ν.Δ. δημόσια και απερίφραστα δηλώνει σε κάθε περίσταση, ότι στηρίζει κάθε κυβερνητικό μέτρο που λαμβάνεται και έχει αυτόν τον στόχο.

Η χώρα μου έχει δύο πρόσθετους λόγους να αισθάνεται αλληλέγγυη προς τον αμερικανικό λαό διότι:

1. Εχει δεχθεί πλήγματα τρομοκρατικών ενεργειών και
2. Μεταξύ των θυμάτων της 11ης Σεπτεμβρίου είναι και αμερικανοί ελληνικής καταγωγής».

ΕΚΔΡΟΜΗ ΣΤΗΝ ΚΕΝΤΡΙΚΗ ΕΥΡΩΠΗ!

Sigma travel agency

ΒΕΝΕΤΙΑ, ΠΡΑΓΑ, ΒΟΥΔΑΠΕΣΤΗ, ΒΙΕΝΝΗ

ΓΝΩΡΙΣΤΕ ΤΙΣ ΩΡΑΙΟΤΕΡΕΣ ΠΟΛΕΙΣ ΤΗΣ ΕΥΡΩΠΗΣ ΣΕ ΜΙΑ ΟΝΕΙΡΙΚΗ ΕΚΔΡΟΜΗ, ΜΕ ΣΥΝΟΔΟ ΤΟΝ *κ. ΣΑΛΑΧΟΥΡΗ ΑΛΕΞΑΝΔΡΟ*

ΑΝΑΧΩΡΗΣΗ 10 ΝΟΕΜΒΡΙΟΥ ΚΑΙ ΓΙΑ 13 ΗΜΕΡΕΣ ΜΕ ΤΟ ΥΠΕΡΠΟΛΥΤΕΛΕΣ ΠΟΥΛΜΑΝ ΜΑΣ ΘΑ ΓΝΩΡΙΣΕΤΕ ΤΕΣΣΕΡΙΣ ΟΜΟΡΦΕΣ ΚΑΙ ΙΣΤΟΡΙΚΕΣ ΠΟΛΕΙΣ ΤΗΣ ΚΕΝΤΡΙΚΗΣ ΕΥΡΩΠΗΣ.

3 ΜΕΡΕΣ ΒΟΥΔΑΠΕΣΤΗ, 3 ΜΕΡΕΣ ΠΡΑΓΑ, 2 ΜΕΡΕΣ ΒΙΕΝΝΗ ΚΑΙ ΜΙΑ ΜΕΡΑ ΒΕΝΕΤΙΑ

ΤΙΜΗ ΚΑΤΑ ΑΤΟΜΟ
245.000 ΔΡΧ. - €719,00

ΣΤΗΝ ΤΙΜΗ ΠΕΡΙΛΑΜΒΑΝΟΝΤΑΙ:

- Μετακινήσεις με κλιματιζόμενο πολυτελές πούλμαν
- Εισιτήρια Πάτρα - Βενετία - Πάτρα σε τετράκλινες εσωτερικές καμπίνες με ντους/WC (AB4)
- Εκδρομές - περιηγήσεις
- Διαμονή σε ξενοδοχεία 4* σε δίκλινα ή τρίκλινα
- Πρωινά και γεύματα (ημιδιατροφή)
- Τοπικοί ξεναγοί σε Βιέννη, Βουδαπέστη, Πράγα
- Αρχηγός συνοδός, κ. Σαλαχούρης Α.
- Ασφαλιστική κάλυψη αστικής ευθύνης - ΦΠΑ

ΠΛΗΡΟΦΟΡΙΕΣ ΣΤΑ ΤΗΛΕΦΩΝΑ
90049 FAX 96697
Λ. Ηρακλειδών, Εμπ. Κέντρο RHODESLAND
(Μεταξύ AVRA BEACH ΚΑΙ MIRA MARE)
ΥΠΕΥΘΥΝΟΣ: ΣΤΕΡΓΕΝΑΚΗΣ Σ.

ΚΑΙ ΞΕΝΟΔΟΧΕΙΟ VENUS:
ΣΑΛΑΧΟΥΡΗΣ ΑΛΕΚΟΣ

ΜΕ ΕΝΑ ΤΗΛΕΦΩΝΟ!!, ΤΑ ΕΙΣΙΤΗΡΙΑ ΣΑΣ ΣΤΟ ΧΩΡΟ ΣΑΣ ΧΩΡΙΣ ΕΠΙΠΛΕΟΝ ΕΠΙΒΑΡΥΝΣΗ!!!

ΚΑΤΙ ΝΕΟ!!!

Το πρακτορείο Ταξιδίων
SAVVIOU TRAVEL
στην Ανάληψη, (Αποστόλου Παύλου 8)

σας ανακοινώνει ότι
από **Τετάρτη 10/10/01**
επεκτείνει τις δραστηριότητές του
και σας προσφέρει και υπηρεσίες Ε.Λ.Τ.Α.,
όπως:

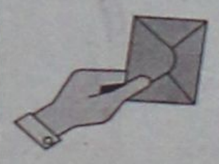

- *Αγορά γραμματοσήμων*
- *Αποστολή δεμάτων - επιστολών*
- *Πληρωμή ΔΕΗ - ΟΤΕ - ΤΕΒΕ - Ταχυπληρωμές - Κινητή τηλεφωνία*

Σας περιμένουμε να σας εξυπηρετήσουμε

23728 - 32744

Η ΣΥΓΧΡΟΝΗ ΦΡΟΝΤΙΣΤΗΡΙΑΚΗ ΑΝΤΙΛΗΨΗ
ΠΡΟΣΗΜΟ
ΦΡΟΝΤΙΣΤΗΡΙΟ ΜΕΣΗΣ ΕΚΠΑΙΔΕΥΣΗΣ
ΜΑΘΗΜΑΤΙΚΑ
ΦΥΣΙΚΗ-ΧΗΜΕΙΑ
ΓΥΜΝΑΣΙΟΥ- ΕΝΙΑΙΟΥ ΛΥΚΕΙΟΥ
☞ Άρτια οργάνωση και υψηλό επίπεδο προετοιμασίας
☞ Απόλυτος προγραμματισμός στη διδασκαλία καθε μαθήματος
☞ Σύγχρονοι Εκπαιδευτικοί χώροι - Ευχάριστο και πολιτισμένο περιβάλλον
☞ Ολιγομελή τμήματα
☞ Δωρεάν σημειώσεις - φυλλάδια - τυπολόγια
☞ Δωρεάν έκτακτα μαθήματα ανάλογα με τη δυσκολία αφομοίωσης - Συχνά διαγωνίσματα
☞ Ενημέρωση γονέων για την πρόοδο και τις απουσίες των μαθητών στο Φροντιστήριο
☞ Προσιτά δίδακτρα - Ειδικές εκπτώσεις
ΔΙΕΥΘΥΝΣΗ: ΑΡΝΙΚΙΟΥ ΔΗΜΗΤΡΗΣ ΜΑΘΗΜΑΤΙΚΟΣ
ΠΛΗΡΟΦΟΡΙΕΣ - ΕΓΓΡΑΦΕΣ
ΚΑΘΗΜΕΡΙΝΑ 11πμ - 1μμ ΚΑΙ 7-9 μμ
ΒΕΝΕΤΟΚΛΕΩΝ ΚΑΙ ΣΤ. ΚΑΖΟΥΛΗ ΓΩΝΙΑ
ΤΗΛ. 73998 - ΚΙΝ . 0932680937
Http://users.astronet.gr/prosimo
Email.: prosimo@astronet.gr

ΕΡΓΑ ΤΟΥ ΔΗΜΟΥ ΣΕ ΔΡΟΜΟΥΣ ΤΗΣ ΠΕΡΙΟΧΗΣ ΚΑΡΑΚΟΝΕΡΟ

Θα αναρχίζουν από αύριο οι εργασίες ασφαλτόστρωσης σε δρόμους της πόλης. Όπως ανακοινώθηκε από τη Δ/νση Τεχνικών Υπηρεσιών του Δήμου το πρώτο τριήμερο θα εκτελεσθούν εργασίες στην περιοχή του Καρακόνερου και ειδικότερα στις οδούς Εξαπόλεως, Ανταγόρα, Ευαγόρα, Ολυμπίας, Επιδαύρου και στο νέο κόμβο των οδών Δαμαγήτου, Δελφών και Λεωφ. Καλλιθέας.

Κατά την διάρκεια των εργασιών θα γίνεται τακτική ενημέρωση σε ποιούς δρόμους θα εκτελούνται εργασίες ούτως ώστε οι οδηγοί να μη σταθμεύουν τα οχήματά τους και να μην διέρχονται από αυτούς.

Ο Δήμος ζητεί την κατανόηση όλων για την ενδεχόμενη ταλαιπωρία και παρακαλούμε να επιδειχθεί η πρέπουσα προσοχή για την αποφυγή κυκλοφοριακών προβλημάτων και τροχαίων ατυχημάτων καθώς και φθορών τόσο κατά την διάρκεια των εργασιών όσο και μέχρι σταθεροποιήσεως του ασφαλτοτάπητα.

Σήμερα στον ανακριτή κ. Βασίλη Παπανικόλα

Απολογούνται για την διακίνηση ναρκωτικών

Τους έχει απαγγελθεί κατηγορία για εμπορία, αγορά και κατοχή σε βαθμό κακουργήματος

Σήμερα θα απολογηθούν στον ανακριτή Βασίλη Παπανικόλα οι τρεις κατηγορούμενοι για ναρκωτικά που συνελήφθησαν προχθές τις πρώτες πρωινές ώρες από άνδρες του Τμήματος Δίωξης Ναρκωτικών.

Πρόκειται για τον 30χρονο σερβιτόρο Εμμανουήλ Λαμπράκη του Γεωργίου, την 19χρονη ιδιωτική υπάλληλο Βασιλεία Καβαλιεράτου του Ηλία και την 27χρονη Αγγλίδα σερβιτόρα Sadie Antony που κρατούνται.

Χθες οι τρεις κατηγορούμενοι προσήχθησαν συνοδεία αστυνομικών στον Εισαγγελέα Πρωτοδικών Γεώργιο Οικονόμου, ο οποίος τους άσκησε ποινική δίωξη για εμπορία, αγορά και κατοχή ναρκωτικών ουσιών σε βαθμό κακουργήματος και τους παρέπεμψε στον ανακριτή να απολογηθούν.

Στον ανακριτή οι κατηγορούμενοι εμφανίστηκαν μαζί με τον δικηγόρο τους Ηλία Νιάκα - Θεοδόση και ο κ. Παπανικόλας διέταξε



τη συνέχιση της κράτησής τους και την προσαγωγή τους ξανά ενώπιόν του σήμερα.

Οι παραπάνω κατηγορούνται ότι ο πρώτος επώλησε στην δεύτερη οκτώ δισκία Ecstasy χωρίς λογότυπο αντί του ποσού των 40.000 δραχμών, ότι κατείχε 47 δισκία του ίδιου ναρκωτικού φαρμάκου, ένα γραμμάριο ακατέργαστης κάνναβης και μια ζυγαριά ακριβείας και ότι συμφώνησε να πωλήσει στην Καβαλιεράτου 35 δισκία Ecstasy αντί του ποσού των 5.000 δραχμών το κάθε ένα.

Η δεύτερη κατηγορείται για αγορά ναρκωτικών και η τρίτη για κατοχή γιατί στο διαμέρισμα που έμενε μαζί με τον Λαμπράκη, βρέθηκε ένα γραμμάριο ακατέργαστης κάνναβης.

Προωθείται το θέμα των τσιγγάνων

Αντιπροσωπεία των Αθιγγάνων της περιοχής μας επισκέφθηκε χθες το νομάρχη Δωδ/σου Δρ. Σάββα Καραγιάννη, θέτοντας και πάλι υπόψη του τα προβλήματα που εξακολουθούν να τους απασχολούν και το τελευταίο διάστημα γίνονται ολοένα και εντονότερα. Ο νομάρχης εκφράζοντας την κοινή πρόταση όλων των φορέων, όπως αυτή διαμορφώθηκε τις τελευταίες ημέρες διαβεβαίωσε την αντιπροσωπεία, ότι τις επιμέρους λεπτομέρειες της υλοποίησης των προτάσεων έχει αναλάβει ο δήμος Ροδίων, ο οποίος και με θέρμη στηρίζει το πρόγραμμα επανένταξής τους. Στη συνέχεια για το ίδιο θέμα η αντιπροσωπεία είχε συνάντηση με τον δήμαρχο Ρόδου κ. Γιώργο Γιαννόπουλο.

Από το Τριμελές Εφετείο

Αθωώθηκαν χθες οι δύο "λαθροθήρες"

Πρωτόδικα είχαν καταδικασθεί

Κατηγορήθηκαν για παράνομη θήρα και καταδικάστηκαν από το Τριμελές Πλημμελειοδιείο σε φυλάκιση έξι μηνών ο κάθε ένας αλλά χθες το Εφετείο τους αθώωσε.

Στο εδώλιο κάθισαν οι Θεοδόσης Παππάς και Νικόλαος Μασουράκης που από την πρώτη στιγμή της σύλληψής τους στις 20 Φεβρουαρίου του 2000 φώναζαν ότι ήταν αθώοι και πως δεν ήταν δυνατό να βγουν για κυνήγι έχοντας μαζί τους μόνο δύο φυσίγγια και ο ένας να φορά πυτζάμες!

Παρά τις διαμαρτυρίες τους οι υπάλληλοι του Δασαρχείου όχι μόνο τους κράτησαν και σχημάτισαν σε βάρος τους δικογραφία αλλά κατάσχεσαν και το αυτοκίνητο στο οποίο επέβαιναν. Χθες προσήλθαν στο Εφετείο με τον συνήγορο υπεράσπισης τους Γιάννη Χαρίτο ο οποίος με τα επιχειρήματα του έπεισε τους δικαστές για την αθωότητα των κατηγορουμένων και την απόδοση του αυτοκινήτου που είχε κατασχεθεί.

Ποιός όμως θα πληρώσει τις ζημιές του αυτοκινήτου που προκλήθηκαν κατά την μεταφορά του με γερανό; Αυτό θα το κρίνουν τα πολιτικά δικαστήρια.

DANCE SCHOOL
ΕΡΑΣΙΤΕΧΝΙΚΗ & ΠΡΟΕΠΑΓΓΕΛΜΑΤΙΚΗ ΣΧΟΛΗ ΧΟΡΟΥ
ΑΝΑΓΝΩΡΙΣΜΕΝΗ ΑΠΟ ΤΟ ΚΡΑΤΟΣ
Εγγραφές καθημερινά
Τηλ.: (0241) 94177 Κιν.: 0942-689669
ΠΑΡΟΔΟΣ ΑΜΕΡΙΚΗΣ - ΚΡΕΜΑΣΤΗ - (Πάνω από το γυμναστήριο Power Center)
Στην σχολή διδάσκονται:
• ΚΛΑΣΣΙΚΟ ΜΠΑΛΕΤΟ (Ρώσικο Σύστημα)
• ΚΛΑΣΣΙΚΟ ΡΕΠΕΡΤΟΡΙΟ
• ΣΥΓΧΡΟΝΟΣ ΧΟΡΟΣ (Limon - Graham)
• ΣΥΓΧΡΟΝΟ ΡΕΠΕΡΤΟΡΙΟ
• JAZZ
• ΡΥΘΜΙΚΗ ΚΙΝΗΤΙΚΗ (Dalcroze - Κυνηγού)
• CHARACTER (Ισπανικοί - Ευρωπαϊκοί χοροί)
• ΜΑΖΟΡΕΤΕΣ (American Style)
• ΕΛΛΗΝΙΚΟΙ ΧΟΡΟΙ
• AEROBIC
(το ωράριο επιτρέπει την ταυτόχρονη γύμναση γονέα - παιδίου στους κατάλληλους χώρους μας)
30% έκπτωση στο δεύτερο παιδί
Δώρο με την εγγραφή η τσάντα της σχολής

ΕΡΓΑΣΤΗΡΙ ΣΥΓΧΡΟΝΗΣ ΣΚΕΨΗΣ
Η ευκαιρία είναι εδώ! Τώρα!
Καλυτερεύστε τη Ζωή σας!
Δεν αρκεί να διαβάζετε παθητικά,
Κάντε πράξη τις γνώσεις της Νέας Εποχής!
Σεμινάρια Αυτογνωσίας
"Στάση Ζωής" Υγεία & Αφθονία
Τηλέφωνα για πληροφορίες και εγγραφές:
0241-65529/69785

ALHAMBRA TRAVEL
ΚΕΝΤΡΙΚΟ ΠΡΑΚΤΟΡΕΙΟ ΤΗΣ Ν.Ε.Λ.
(ΝΑΥΤΙΛΙΑΚΗ ΕΤΑΙΡΕΙΑ ΛΕΣΒΟΥ)
F/B ΑΛΚΑΙΟΣ

ΑΝΑΧΩΡΗΣΗ κάθε Τετάρτη στις **20.00** από ΡΟΔΟ για ΚΩ - ΣΑΜΟ - ΧΙΟ - ΜΥΤΙΛΗΝΗ - ΛΗΜΝΟ - ΑΛΕΞΑΝΔΡΟΥΠΟΛΗ

✓ **Δεχόμεθα επιβάτες και οχήματα**

✓ Επίσης οργανωμένες εκδρομές για ΜΥΤΙΛΗΝΗ (Αγιο Ραφαήλ) - ΣΑΜΟ - ΧΙΟ

Πληροφορίες - Εισιτήρια

Πρακτορείο
ALHAMBRA TRAVEL
Αλεξ. Παπάγου 23 • Τηλ. 37052, 25698, Ρόδος

ΤΟ ΕΛΕΥΘΕΡΟ ΒΗΜΑ ΤΗΣ "ΡΟΔΙΑΚΗΣ"

Ο πόλεμος στο Αφγανιστάν οξύνει τις αντιθέσεις...

Τί υποστηρίζουν τα μέλη της Αριστερής Ενωτικής Κίνησης Καθηγητών Δωδ/σου

Τις απόψεις τους για τον πόλεμο του Αφγανιστάν εκφράζουν τρεις καθηγητές εκπρόσωποι στο Δ.Σ. της Α' ΕΛΜΕΔ της Αριστερής Ενωτικής Κίνησης Καθηγητών.

Οι επιστολογράφοι επαναλαμβάνουν τις γνωστές θέσεις της Αριστεράς για "πλανητική εκστρατεία" των ΗΠΑ σε στόχους για προώθηση οικονομικών εκστρατειών και την στρατιωτική μονοκρατορία των ΗΠΑ.

Το πλήρες κείμενο της επιστολής έχει ως εξής:

«Η πυροδότηση ενός "πολέμου μακράς διαρκείας" από την πλευρά των ΗΠΑ και του ΝΑΤΟ οξύνει τις παγκόσμιες αντιθέσεις και σηματοδοτεί την απαρχή μιας νέας σκοτεινής περιόδου για όλη την ανθρωπότητα όπου τίθενται σε άμεσο κίνδυνο όχι μόνο η ειρήνη αλλά και οι δημοκρατικές ελευθερίες και κατακτήσεις των πολιτών.

Αφορμή σ' αυτήν την εξέλιξη χρησιμοποιείται το αποτρόπαιο χτύπημα κατά αθώων σε Ουάσιγκτον και Νέα Υόρκη, το οποίο ανεξάρτητα από τους φυσικούς και ηθικούς αυτουργούς, χρησιμοποιείται από την υπερδύναμη ως αφετηρία για την έναρξη μιας πλανητικής εκστρατείας, η οποία έχει ως στόχο την κατίσχυση της οικονομικής πολιτικής και στρατιωτικής μονοκρατορίας των ΗΠΑ.

Η ανθρωπότητα περνάει σε μια νέα φάση όπου τείνει να διαμορφωθεί ως κυρίαρχο στοιχείο η καταπάτηση κάθε έννοιας διεθνούς νομιμότητας, επιχειρούνται ανατροπές κυβερνήσεων για τον έλεγχο των αγορών και στρατηγικών οδών για πρώτες ύλες.

Η Αριστερή Ενωτική Κίνηση Καθηγητών εκφράζει την έντονη ανησυχία της για τις πρόσφατες αποφάσεις της συνόδου κορυφής της Ε.Ε. με τις οποίες, στο όνομα της τρομοκρατίας, ενισχύεται η αστυνομοκρατία, συρρικνώνονται οι εθνικές δικαιοδοσίες, καθιερώνεται κοινό ένταλμα σύλληψης και έκδοσης για όποιον απειλεί "την οικονομική, πολιτική και κοινωνική δομή" της χώρας. Υπάρχει ο ορατός κίνδυνος να περισταλούν οι πολιτικές ελευθερίες και τα ατομικά δικαιώματα, να αναδυθεί ο αυταρχισμός, ο εθνικισμός και ο ρατσισμός.

Η Α.Ε.Κ.Κ-Σ. εκφράζει την έντονη ανησυχία της γιατί στο όνομα της νέας κατάστασης νομιμοποιείται η "συλλογική τιμωρία" απέναντι σε λαούς και κοινωνικές ομάδες.

Γνωρίζουμε πολύ καλά πως οι πόλεμοι είναι αποτέλεσμα της στυγνής εκμετάλλευσης.

Ολόκληρες γενιές του πλανήτη καταδικάζονται σε φτώχεια, ανέχεια, υστέρηση και θάνατο, ενώ θα 'πρεπε να βρουν το δρόμο της ανάπτυξης, της δημοκρατίας και της κοινωνικής χειραφέτησης.

Αυτή τη στιγμή που η ειρήνη, τα δημοκρατικά δικαιώματα, οι λαϊκές και συνδικαλιστικές ελευθερίες βρίσκονται σε κίνδυνο, τα συνδικάτα και οι εργαζόμενοι θέτουν ως πρώτιστο και μέγα καθήκον τη δημιουργία ενός αντιπολεμικού αντιιμπεριαλιστικού, δημοκρατικού Μετώπου για την απεμπλοκή της χώρας μας για τη διεύρυνση των δημοκρατικών δικαιωμάτων, για την ολοκληρωτική και γενικευμένη καταδίκη του άδικου πολέμου.

• Οχι στον πόλεμο.
• Δικαιοσύνη και ελευθερία σ' όλο τον κόσμο!
• Ειρήνη και φιλία των λαών.

Για την Α.Ε.Κ.Κ.-Σ.
Οι εκπρόσωποί της στο Δ.Σ. της Α' ΕΛΜΕΔ
Βασίλης Καραγιάννης
Γιάννης Καραμήτσας
Κώστας Ρακόπουλος».





FELICIA
RESIDENTS II
συγκρότημα μονοκατοικιών στους πρόποδες του Φιλερήμου, στην Παστίδα

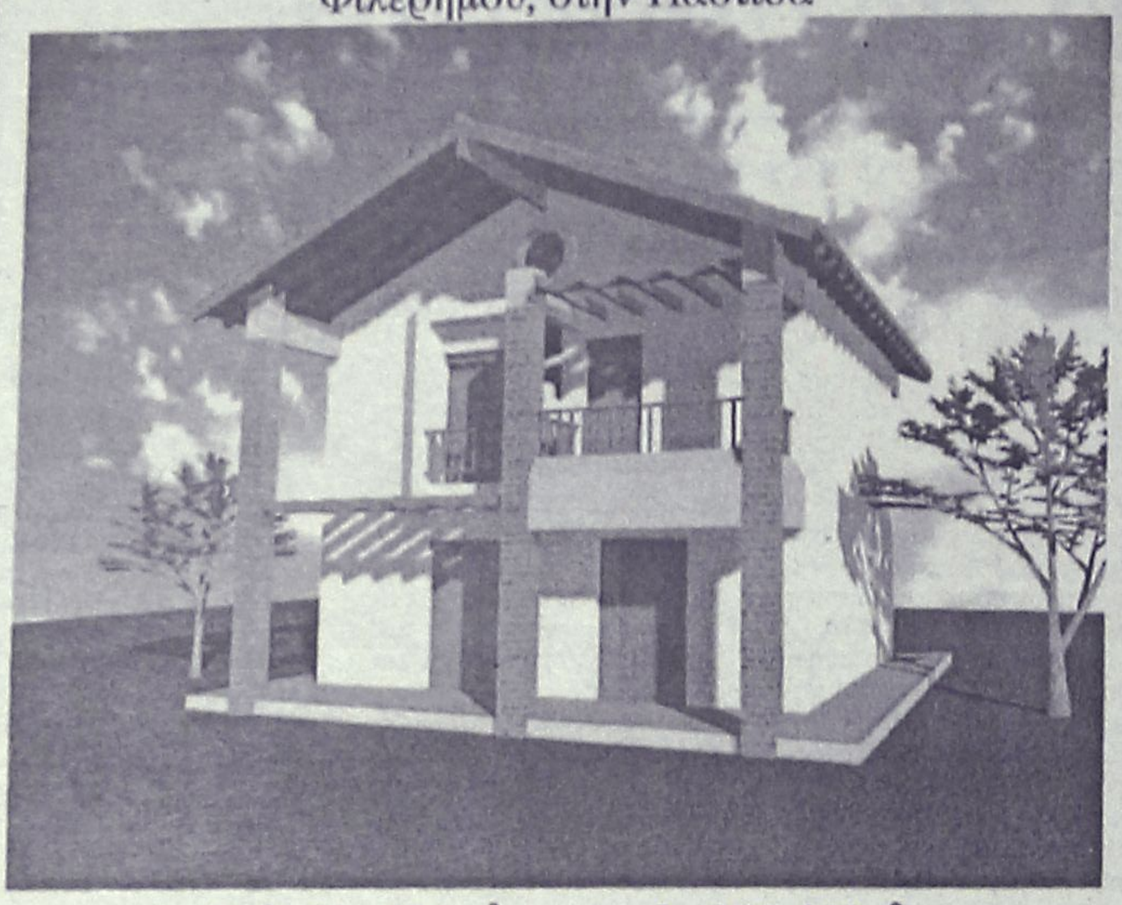

Εμβαδόν 134 μ², οικόπεδο 275-453μ²
3 υπνοδωμάτια, κουζίνα, σαλόνι, καθιστικό, αποθήκη, τζάκι,
2 λουτρά, 1 WC, χώρος στάθμευσης
απο 25.000.000 δρχ (73.367,57 €) στα μπετά
ΠΛΗΡΟΦΟΡΙΕΣ : Τηλ. 0241-68615, 0946179869
ΑΝΔΡΕΑΣ ΜΙΧΑΗΛΙΔΗΣ αρχιτέκτων
Λεωφ. Λίνδου 232, 85100 Ρόδος
Τηλ. 0241-68615, Fax 68598, e-mail amih@rho.forthnet.gr

ΙΔΙΩΤΙΚΟ ΤΕΧΝΙΚΟ ΕΠΑΓΓΕΛΜΑΤΙΚΟ ΕΚΠΑΙΔΕΥΤΗΡΙΟ

Τ.Ε.Ε. ΑΛΦΑ (ΜΕΓΑ)
Δ. ΚΩΒΑΙΟΥ – ΦΑΙΝΕΚΟΥ
ΑΝΑΓΝΩΡΙΣΜΕΝΟ ΑΠΟ ΤΟ ΚΡΑΤΟΣ
Φ.Ε.Κ.: 584/ΒΤ/93 • Φ.Ε.Κ.: 110923.8.2001

ΤΟΜΕΙΣ:
ΚΟΜΜΩΤΙΚΗΣ – ΑΙΣΘΗΤΙΚΗΣ

ΕΙΔΙΚΟΤΗΤΕΣ:
1. ΚΟΜΜΩΤΙΚΗΣ ΤΕΧΝΗΣ
2. ΑΙΣΘΗΤΙΚΗΣ ΤΕΧΝΗΣ

ΤΟΜΕΑΣ:
ΟΙΚΟΝΟΜΙΑΣ ΔΙΟΙΚΗΣΗΣ

ΕΙΔΙΚΟΤΗΤΑ:
ΞΕΝΟΔΟΧΕΙΑΚΩΝ ΕΠΙΧΕΙΡΗΣΕΩΝ

• ΚΡΑΤΙΚΟ ΠΤΥΧΙΟ • ΔΕΚΤΟΙ ΑΠΟΦΟΙΤΟΙ ΓΥΜΝΑΣΙΟΥ – ΛΥΚΕΙΟΥ

ΟΙ ΕΓΓΡΑΦΕΣ ΑΡΧΙΣΑΝ

ΠΛΗΡΟΦΟΡΙΕΣ: ΟΔΟΣ ΙΩΝΟΣ ΔΡΑΓΟΥΜΗ 7 • ΤΗΛ.: 20730, 86502, 0932 647367

Η Υπατη Αρμοστεία στην Αθήνα ζητά άμεση λήψη συγκεκριμένων μέτρων

Τραγική κατάσταση: ανεξέλεγκτο κύμα προσφύγων

Εχασε τον... λογαριασμό για τους λαθρομετανάστες στην Κω καθώς οι αστυνομικές αρχές της απαγόρευσαν κάθε πρόσβαση συνδρομής στη διαδικασία για λόγους ασφαλείας

Μετά το ξέσπασμα του πολέμου στο Αφγανιστάν, προκλήθηκαν αλυσιδωτές αντιδράσεις σε πολλούς τομείς, που προβληματίζουν τις ευρωπαϊκές χώρες για τους τρόπους με τους οποίους θα τις αντιμετωπίσουν.

Η **Ελλάδα** μπορεί να μην εμπλέκεται άμεσα στο νέο θέατρο πολέμου, όμως οι επιπτώσεις του την αγγίζουν σε τέτοιο βαθμό που να ανησυχεί για το μέλλον.

Δια στόματος υπουργού Εξωτερικών έγινε γνωστό ότι περιμένουν να διαφύγουν από τη **Μέση Ανατολή** μέσω **Ελλάδας** για να προωθηθούν σε ευρωπαικές χώρες, περίπου **7,5 χιλιάδες άτομα**. Ομως τα στοιχεία της **Υπατης Αρμοστείας του ΟΗΕ για τους πρόσφυγες** ανεβάζουν τον αριθμό αυτό σε **15 χιλιάδες.**

Η κ. ΣΥΚΙΩΤΗ

Σύμφωνα με την υπεύθυνη του τμήματος στην Ελλάδα κ. **Συκιώτη** το πρόβλημα μέρα με τη μέρα μεγαλώνει. Οπως δήλωσε στη "Ρ" η κατάσταση είναι σήμερα **τραγική**, και αυτό που την προβληματίζει είναι ότι δεν μπορεί



να γίνει ένας **συντονισμός** για την **υποτυπώδη προστασία** των εκατοντάδων προσφύγων που στην πλειοψηφία τους είναι λαθρομετανάστες.

Η κατάσταση περιπλέκεται ακόμη περισσότερο επειδή, το υπουργείο **Δημόσιας Τάξης** δεν έχει πάρει επίσημη απόφαση για την τακτική που θα ακολουθήσει στο ζήτημα των προσφύγων. Πάντως αν και η **Υπατη Αρμοστεία** ζήτησε συνάντηση με αρμόδιους του υπουργείου για να συζητηθεί το θέμα και ειπώθηκε ότι αυτή θα πραγματοποιούνταν μέσα στην εβδομάδα, κάτι τέτοιο δεν έγινε ακόμα.

Ουσιαστικά η κ. **Συκιώτη**, φανερά ανήσυχη, τονίζει ότι και πριν τα γεγονότα των **ΗΠΑ** υπήρχε πρόβλημα διεκπεραίωσης των εκατοντάδων υποθέσεων των λαθρομεταναστών. Λόγω του μειωμένου αριθμού προσωπικού και της μεγάλης γραφειοκρατικής δουλειάς, μετά δυσκολίας εξυπηρετούνταν οι ενδιαφερόμενοι.

ΣΤΗΝ ΚΩ

Μετά όμως τα τρομοκρατικά χτυπήματα και την έναρξη του πολέμου, η κατάσταση **ξέφυγε από τον έλεγχο**, καθώς οι μαζικές αφίξεις (στην Κω αποβιβάζονται καθημερινώς λαθρομετανάστες) έγιναν **ανεξέλεγκτες.**

Σε ερώτησή μας για το πόσα άτομα φιλοξενούνται σήμερα στην **Κω** η κ. **Συκιώτη** είπε: «Δεν μπορώ να ξέρω τι ακριβώς γίνεται εκεί. Φανταστείτε ότι μόνο την περασμένη εβδομάδα έφτασαν από την **Κω** στην **Αθήνα** 150 άτομα». Παράλληλα δεν έκρυψε τον προβληματισμό της για το γεγονός ότι η **Υπατη Αρμοστεία του ΟΗΕ δεν έχει πλέον εικόνα της κατάστασης που επικρατεί στην Κω.** Ακόμα κι αν πολλοί άνθρωποι, όσοι υπάρχουν, εργάζονται και καταβάλλουν υπερπροσπάθεια, με καλή θέληση δεν επαρκούν για να λύσουν το πρόβλημα.

Η εξέλιξη αυτή, οφείλεται



στο γεγονός ότι οι **αστυνομικές αρχές έχουν απαγορεύσει την πρόσβαση στη διαδικασία**, μετά τα γεγονότα των τρομοκρατικών ενεργειών και δε δέχονται ούτε τη συνδρομή από τους αρμόδιους του τμήματος, προφανώς για λόγους ασφαλείας.

Πέρα απ' αυτό που θα τεθεί στη συζήτηση με τους αρμόδιους του υπουργείου (όποτε γίνει η συνάντηση), τα μέλη της ύπατης αρμοστίας θα ζητήσουν από κάθε αρμόδιο (σε επίπεδο υπουργείων) να προχωρήσουν άμεσα στη **δημιουργία καταυλισμών** ως χωρών προσωρινής υποδοχής προτού τα πράγματα γίνουν ακόμα χειρότερα.

Ηδη για την **Κω** η πρόχειρη λύση φιλοξενίας, δεν αποτελεί πανάκεια, ενώ και η συμμετοχή των ΟΤΑ στην σίτιση των προσφύγων είναι ένα έξοδο που επιβαρύνει τους προϋπολογισμούς τους.

ΝΑ ΚΛΕΙΣΟΥΝ ΤΑ ΣΥΝΟΡΑ

Πάντως η κ. **Συκιώτη** που επέστρεψε προχθές από τις **Βρυξέλλες** δήλωσε φανερά απογοητευμένη από τον τρόπο που αντιμετωπίζουν το πρόβλημα των προσφύγων (πολιτικών, οικονομικών κ.λπ.) οι βόρειες και αναπτυγμένες χώρες. Μάλιστα εξεπλάγη από την πρόταση της **Γερμανίας** να κλείσουν οι νότιες χώρες τα σύνορά τους, και να μη δέχονται πρόσφυγες, παράλληλα αφήνοντας τες να σηκώσουν όλο το βάρος (υποδοχή και διαδικασίες ασύλου), των ήδη υπαρχόντων.

Επίσης έκανε γνωστό ότι δεν υπάρχουν νέες αποφάσεις για χορήγηση πρόσθετων κονδυλίων με σκοπό τη δημιουργία χώρων υποδοχής και τη σίτιση αν και οι πάντες πιέζουν για τη λήψη μέτρων σε κεντρικό επίπεδο από την **Ε.Ε.**

ΑΘΛΗΤΙΚΗ ΡΟΔΙΑΚΗ

ΠΕΜΠΤΗ
11 ΟΚΤΩΒΡΙΟΥ 2001

ΚΑΤΑΔΙΚΗ ΓΙΑ ΠΟΣΕΙΔΩΝΑ

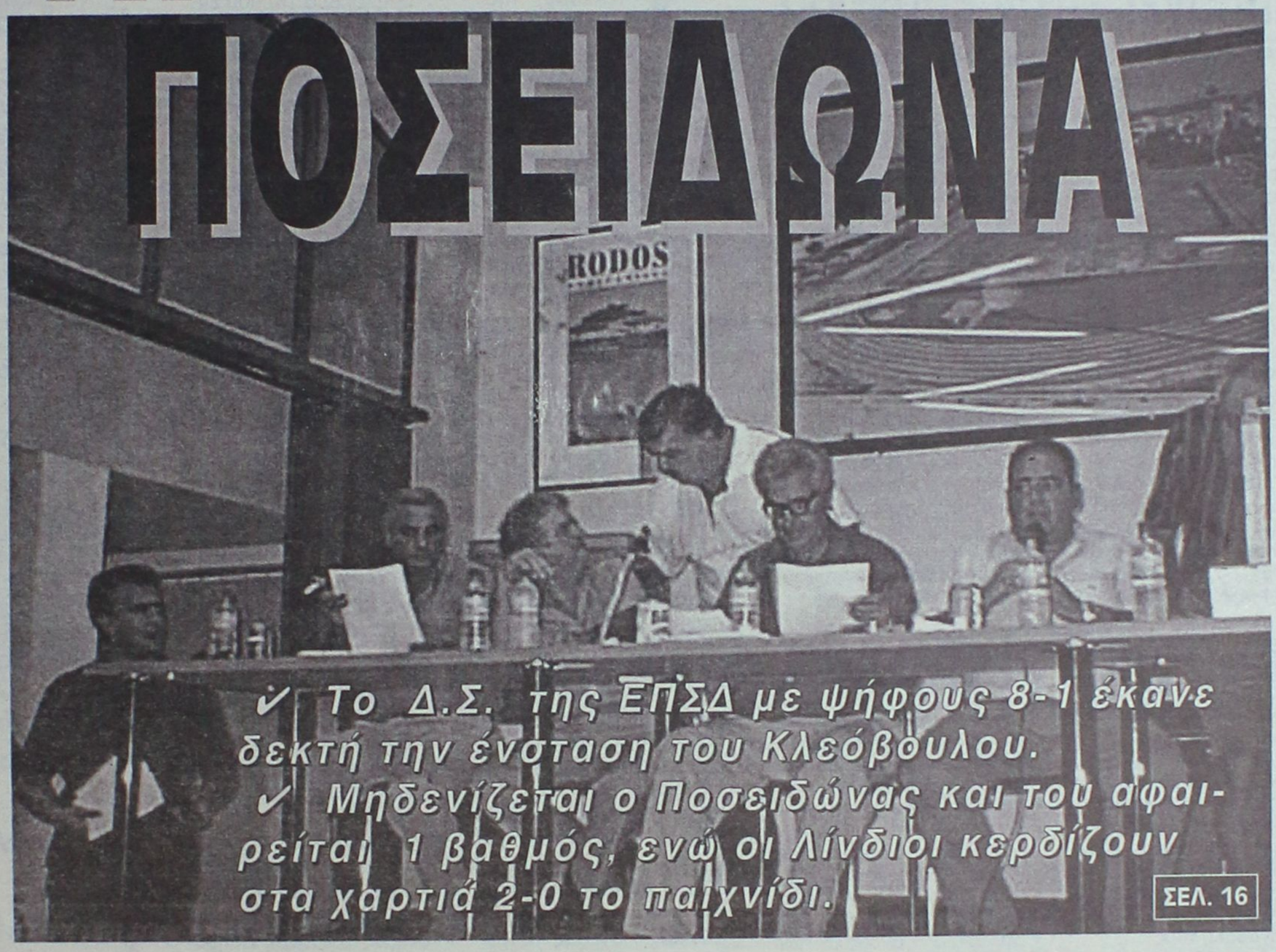

✔ Το Δ.Σ. της ΕΠΣΔ με ψήφους 8-1 έκανε δεκτή την ένσταση του Κλεόβουλου.
✔ Μηδενίζεται ο Ποσειδώνας και του αφαιρείται 1 βαθμός, ενώ οι Λίνδιοι κερδίζουν στα χαρτιά 2-0 το παιχνίδι.

ΣΕΛ. 16

ΚΥΠΕΛΛΟ

Σούπερ παιχνίδι στην Πυλώνα όπου Θύελλα και Ηρακλής Μ. αναδείχθηκαν ισόπαλοι σε κανονικό αγώνα (4-4) και παράταση (5-5). Πρόκριση για τους γηπεδούχους με 4-2 στα πέναλτι.

Ζορίστηκε στην Κατταβιά ο Διαγόρας που τελικά με δύο γκολ στο β' ημίχρονο κέρδισε 2-0

Στα πέναλτι και η πρόκριση για τον Καλυμνιακό (4-2) επί της ΑΕΛ (1-1 κ.α., παρ.).

Εύκολα η ΑΕ Κως 4-1 τον Πολυβώτη.

ΣΕΛ. 17

ΑΝΟΙΓΕΙ Η ΑΥΛΑΙΑ

☞ Σήμερα στις 18.30 η τελετή έναρξης του πανευρωπαϊκού πρωταθλήματος μπάσκετ για άτομα με νοητική υστέρηση.
☞ Στις 8 μ.μ. το παιχνίδι της Εθνικής μας ομάδας.

ΣΕΛ. 34

ΚΑΝΟΝΙΚΑ ΟΙ ΑΓΩΝΕΣ

☞ *Δεν έγινε δεκτό το αίτημα των διαιτητών για αναβολή των παιχνιδιών του Σαββατοκύριακου από το Δ.Σ. της ΕΠΣΔ*

ΣΕΛ. 16

ΤΟΠΙΚΟ ΠΟΔΟΣΦΑΙΡΟ

Μηδενίστηκε ο Ποσειδώνας

✔ *ΤΟ Δ.Σ. ΤΗΣ ΕΠΣΔ ΜΕ ΨΗΦΟΥΣ 8-1 ΕΚΑΝΕ ΔΕΚΤΗ ΤΗΝ ΕΝΣΤΑΣΗ ΤΟΥ ΚΛΕΟΒΟΥΛΟΥ*

Τελικά το αποτέλεσμα της ένστασης που έκανε ο Κλεόβουλος κατά του Ποσειδώνα Καρπάθου για το μεταξύ τους παιχνίδι την 1η αγωνιστική για αντικανονική συμμετοχή ποδοσφαιριστών (αγωνίσθηκαν με παλιά δελτία), έμελλε να είναι ευχάριστο για τους Λινδίους και δυσάρεστο για τους Καρπάθιους, καθώς η απάντηση που περίμενε η ΕΠΣΔ από την αρμόδια επιτροπή της ΕΠΟ ήταν θετική για τον Κλεόβουλο.

Συγκεκριμένα οι σύμβουλοι της ΕΠΟ συμβούλεψαν την ΕΠΣΔ να λάβει υπόψη της τον κανονισμό ποδοσφαίρου (άρθρο 18) που εκδόθηκε τέλη Ιουλίου και όχι τον ΚΑΠ (άρθρο 18, παρ. 8) καθώς ο πρώτος είναι μεταγενέστερος και ισχύει αυτός.

Βάσει των παραπάνω στην χθεσινή συνεδρίαση της ΕΠΣΔ το Δ.Σ. έφερε το θέμα σε ψήφιση, το οποίο τελικά έκανε δεκτή την ένσταση του Κλεόβουλου με ψήφους 8-1 (παρουσία εννέα μελών, έλειπαν **Τσοπανάκης** και **Μανιάς**).

Επομένως λοιπόν το παιχνίδι Ποσειδών Κ.-Κλεόβουλος που είχε λήξει 1-0 κατακυρώνεται τελικά με 0-2 υπέρ του Κλεόβουλου ενώ ο Ποσειδώνας μηδενίζεται και του αφαιρείται και ένας βαθμός από τη βαθμολογία.

Αλλαγές στον Ευαγόρα

✔ *Η διοίκηση ανακοίνωσε την πρόσληψη στη θέση νέου προπονητή τον Κώστα Λεπτοκαρίδη*

Αλλαγές στο "στρατόπεδο" του Ευαγόρα είχαμε τις τελευταίες ημέρες, που ήταν συνέπεια των άσχημων αποτελεσμάτων της ομάδας στα πρώτα παιχνίδια του πρωταθλήματος.

Την Κυριακή μετά το παιχνίδι με την Α.Ε. Κω, είχε δηλώσει την παραίτησή του ο ένας εκ των δύο προπονητών, **Στέργος Τσαγγάρης**, ενώ χθες ανακοινώθηκε και η παραίτηση του **Περικλή Λαζαρίδη**.

Η διοίκηση κινήθηκε αστραπιαία στη θέση τους, τον **Κώστα Λεπτοκαρίδη** που στο παρελθόν είχε συνεργαστεί με την ομάδα του Ευαγόρα.

Η ανακοίνωση του Ευαγόρα σχετικά με τις νέες αλλαγές στην ομάδα έχουν ως εξής:

«Ο Ευαγόρας ανακοινώνει την πρόσληψη στη θέση του προπονητή, τον **Κώστα Λεπτοκαρίδη**, μετά τις παραιτήσεις των **Στέργου Τσαγγάρη** και **Περικλή Λαζαρίδη**, τους οποίους και ευχαριστούμε για τη συνεργασία που είχαμε.

Σκέψη μας ήταν πως έπρεπε να αλλάξει ο προπονητής και προχωρήσαμε στην πρόσληψη του εν λόγω προπονητή που αναλαμβάνει τα καθήκοντά του από την Παρασκευή (αύριο)".

Κανονικά οι αγώνες

Χθες στο Δ.Σ. της ΕΠΣΔ τέθηκε θέμα ο ορισμός ή όχι των τοπικών παιχνιδιών του Σαββατοκύριακου μετά από αίτημα των διαιτητών.

Ομως όπως ήταν φυσικό το Δ.Σ. δεν μπόρεσε να μην ορίσει τα παιχνίδια καθώς δεν συντρέχει κάποιος λόγος ώστε να δικαιολογεί την αναβολή τους.

Οι διαιτητές ήθελαν να μην γίνουν οι αγώνες λόγω του γνωστού θέματος με την μη υποχρεωτική παρουσία αστυνομίας στα γήπεδα προκειμένου πρώτα να αλλάξουν το καταστατικό του Συνδέσμου που λέει ότι δεν ξεκινάει ένας αγώνας χωρίς την παρουσία αστυνομίας.

Η έκτακτη Γ.Σ. που όρισε για τη Δευτέρα ο Σύνδεσμος αυτό το σκοπό έχει και γι' αυτό ζητήθηκε από την ΕΠΣΔ η αναβολή των αγώνων.

Επομένως θα πάμε σε μια αντίστοιχη διεξαγωγή αγώνων όπως το προηγούμενο Σαββατοκύριακο.

Κληρώθηκαν δύο

✔ *Βοηθός διαιτητή στο Ατρόμητος Α.-Κέρκυρα ο Σταυριανός και στο Ελευσίνα-Φωστήρας ο Σιδηρόπουλος*

✔ *Αναπληρωματικός 4ος διαιτητής ο Τσαγγάρης στα παιχνίδια της Β' Εθνικής*

Χθες ανακοινώθηκαν από την ΚΕΔ/ΕΠΟ τα ονόματα των διαιτητών και παρατηρητών παιχνιδιών και των τριών Εθνικών κατηγοριών.

Στην Α' Εθνική στο παιχνίδι ΑΕ[illegible]Σάνθη ορίσθηκε παρατηρητής διαιτησίας ο **Μιχάλης Καλαθενός** ενώ στο Παναχαϊκή-Εθνικός Αστέρας ο **Παντελής Αργυρίου**.

Για τα παιχνίδια της β' Εθνικής το μόνο όνομα που υπάρχει είναι αυτό του **Βασίλη Τσαγγάρη** στον πίνακα των αναπληρωματικών 4ων διαιτητών.

Οσο για την Γ' Εθνική εκεί ορίσθηκαν βοηθοί διαιτητών δύο του συνδέσμου μας.

Συγκεκριμένα στο ματς Ατρόμητος Αθ.-Κέρκυρα ο **Νίκος Σταυριανός**, ενώ στο Πανελευσινιακός-Φωστήρας, ο **Σάββας Σιδηρόπουλος.**

Ο **Βαγγέλης Τριανταφύλλου** κληρώθηκε αναπληρωματικός 4ος διαιτητής.

Συγκέντρωση στον ΔΟΝΑ

✔ *Σήμερα στις 20.30 η συγκέντρωση για τη συζήτηση του θέματος "προαιρετική αστυνόμευση των γηπέδων"*

Σήμερα στις 20.30 στην αίθουσα του ΔΟΝΑ πραγματοποιείται ευρεία σύσκεψη στην οποία θα παρίστανται εκπρόσωποι των Τοπικών Αθλητικών αρχών, ο Αστυνομικός Δ/ντής, οι διαιτητές, εκπρόσωποι Σωματείων, παρατηρητές αγώνων και οι εκπρόσωποι των μέσων μαζικής ενημέρωσης στον Αθλητικό Τομέα με θέμα την προαιρετική αστυνόμευση των γηπέδων.

Η παρουσία όλων είναι απαραίτητη.

Κερδίστε χρόνο κι εξυπηρέτηση

WESTERN UNION MONEY TRANSFER

"The fastest way to send money worldwide."



Αποστολή χρημάτων σ' όλο τον κόσμο μέσα σε **λίγα λεπτά!!!**

50.000 καταστήματα σε 165 χώρες του κόσμου είναι έτοιμα να σας εξυπηρετήσουν σε διευρυμένα ωράρια

Γονείς φοιτητών εξωτερικού εμπιστευθείτε μας

PLANET HOLIDAYS

Δημήτρης Τσοπανάκης

Γαλλίας 6 - Ρόδος - Τηλ. 27327

ΝΤΕΤΕΚΤΙΒΣ ΑΘΗΝΩΝ

Αναλαμβάνουμε υποθέσεις ανηλίκων, προσωπικές, οικογενειακές εμποροβιομηχανικές
Διαθέτουμε τα καλύτερα ηλεκτρονικά σύγχρονα οπτικοακουστικά μέσα
Εχεμύθεια 100%
Τα 30 χρόνια πείρα είναι η εγγύησή μας

ΤΗΛ. 0977 632963 & 0945 319796

NOVOTHERM INOX

ΑΝΟΞΕΙΔΩΤΟΙ ΗΛΙΑΚΟΙ ΘΕΡΜΟΣΙΦΩΝΕΣ

(Ανοξείδωτο ατσάλι παχους 2 mm, τυπου 316)

Χωρίς προκαταβολή

και εξοφληση εως 36 μηνες

απο 8.800 δρχ. ΤΟ ΜΗΝΑ

Πληροφοριες: Μ. Μπογδάνος

Οδός Τριαντών Ιαλυσός

Τηλ. 92537

ΓΝΩΜΩΝ

ΦΡΟΝΤΙΣΤΗΡΙΑ

Μ. ΓΙΑΝΝΙΚΟΥΡΗΣ

ΧΕΙΜΑΡΡΑΣ 117 • ΤΗΛ.: 25700-25250-0942 200978 • FAX: 25252

ΟΛΙΓΟΜΕΛΗ ΤΜΗΜΑΤΑ

1. Α'-Β'-Γ' Ενιαίου Λυκείου για όλες τις κατευθύνσεις
2. Α'-Β'-Γ' Γυμνασίου
3. ΤΕΕ
4. Τμήματα Αποφοίτων

ΜΑΘΗΜΑΤΙΚΑ • ΦΥΣΙΚΗ • ΧΗΜΕΙΑ • ΕΚΘΕΣΗ • ΙΣΤΟΡΙΑ • ΒΙΟΛΟΓΙΑ • ΠΛΗΡΟΦΟΡΙΚΗ • ΑΡΧΕΣ ΟΙΚΟΝΟΜΙΚΗΣ ΘΕΩΡΙΑΣ • ΟΡΓΑΝΩΣΗ ΚΑΙ ΔΙΟΙΚΗΣΗ ΕΠΙΧΕΙΡΗΣΕΩΝ

ΕΓΓΡΑΦΕΣ:
Καθημερινά 9-1 το πρωί και 6-9 το απόγευμα
στα τηλ. 25700 - 25250 - 0942 200978

ΤΟΠΙΚΟ ΠΟΔΟΣΦΑΙΡΟ

Θύελλα θεάματος!

✓ ΕΚΠΛΗΚΤΙΚΟ ΠΑΙΧΝΙΔΙ ΠΡΑΓΜΑΤΟΠΟΙΗΘΗΚΕ ΣΤΗΝ ΠΥΛΩΝΑ, ΟΠΟΥ Η ΘΥΕΛΛΑ ΝΙΚΗΣΕ ΤΟΝ ΗΡΑΚΛΗ Μ. ΜΕ 4-2 ΣΤΑ ΠΕΝΑΛΤΙ ΚΑΙ ΠΡΟΚΡΙΘΗΚΕ ΣΤΗΝ ΕΠΟΜΕΝΗ ΦΑΣΗ ΤΟΥ ΚΥΠΕΛΛΟΥ. 4-4 Ο ΚΑΝΟΝΙΚΟΣ ΑΓΩΝΑΣ. 5-5 Η ΠΑΡΑΤΑΣΗ!

✓ Ο ΗΡΑΚΛΗΣ ΠΡΟΗΓΗΘΗΚΕ ΣΤΟ ΗΜΙΧΡΟΝΟ ΜΕ 3-0, ΩΣΤΟΣΟ ΣΤΗΝ ΕΠΑΝΑΛΗΨΗ ΕΓΙΝΕ Η ΜΕΓΑΛΗ ΑΝΑΤΡΟΠΗ!

ΠΥΛΩΝΑ

Ενα από τα πλέον αμφίρροπα, συναρπαστικά και ποιοτικά παιχνίδια της φετεινής αγωνιστικής χρονιάς πραγματοποιήθηκε χθες στο γήπεδο Πυλώνας ανάμεσα στην Θύελλα και τον Ηρακλή Μαριτσών στο πλαίσιο τη β' φάσης του κυπέλλου και το βέβαιο είναι πως όσοι έκαναν τον κόπο να βρεθούν στο γήπεδο έζησαν μία σπάνια ποδοσφαιρική εμπειρία!

Σε ό,τι αφορά το αποτέλεσμα η Θύελλα είναι αυτή που πανηγυρίζει, καθώς επικράτησε με 4-2 στην "ρώσικη ρουλέτα" των πέναλτι, την στιγμή που η κανονική διάρκεια του έληξε ισόπαλη 4-4 και η παράταση 5-5. Κι αν προκαλεί εντύπωση η έκταση του σκορ, τι να πει κανείς για τον τρόπο διακύμανσης του αγώνα! Στο τέλος του πρώτου μέρους ο Ηρακλής προηγήθηκε με 3-0 και φάνηκε να "καθαρίζει" όμως οι αλλαγές του **Σπύρου Αγγελόπουλου** στο ημίχρονο γύρισαν "τούμπα" την κατάσταση, δίνοντας την ευκαιρία στην Θύελλα να μειώσει σε 3-2, να βρεθεί στην συνέχεια να χάνει και με 4-2, ωατόσο να καταφέρνει να ισοφαρίζει παρά το γεγονός ότι από το 72' αναγκάστηκε να σταθεί στο γήπεδο με 10 παίκτες λόγω αποβολής του τερματοφύλακα **Χατζηνικόλα**. Την θέση του πήρε ο **Σαββάκης**, ο οποίος και αναδείχθηκε σε μορφή του αγώνα!

ΦΑΣΕΙΣ ΚΑΙ ΓΚΟΛ

3'. Μετά από σέντρα, φάουλ του **Κούρου, ο Γιακουμάρος** άνοιξε το σκορ με κοντινό σουτ.

37'. Απ' ευθείας φάουλ του **Γιακουμάρου** και ...0-2.

40'. Ο **Γιακουμάρος** έβγαλε σέντρα από τα δεξιά, ο ξεχασμένος **Τρούλλης** κοντρόλαρε την μπάλα (οι Πυλωνίτες διαμαρτυρήθηκαν για οφσάιντ) και με πλασέ "έγραψε" το 0-3.

54'. Ο **Εγγλέζος** επιχείρησε σέντρα, η μπάλα βρέθηκε στα πόδια του **Αθανασά,** έκανε το σουτ και μείωσε σε 1-3.

56'. Ο **Ορφανός** βρέθηκε σε θέση βολής, πέρασε και τον **Κοσμά** και έκανε το 2-3.

69'. Ο **Τρούλλης** έβγαλε σέντρα από τα δεξιά, ο **Μάνος** πετάχτηκε στην πορεία της μπάλας και με σουτ αύξησε την διαφορά στα δύο γκολ (2-4).

72'. Ο **Χατζηνικόλας** απέκρουσε την μπάλα έξω από την περιοχή του και αποβλήθηκε με απ' ευθείας κόκκινη. Την θέση του πήρε ο **Σαββάκης.**

75'. Ο **Σαββάκης** απέκρουσε πλασέ του **Τρούλλη** από θέση τετ-α-τετ.

80'. Μετά από υπέροχη ατομική προσπάθεια, ο **Εγγλέζος** "έγραψε" το 3-4.

82'. Ψηλοκρεμαστό σουτ του **Εγγλέζου** έστειλε το παιχνίδι στην παράταση (4-4).

95'. Φάουλ του **Ορφανού**, κεφαλιά του **Εγγλέζου** και 5-4.

122'. Δυνατό σουτ του **Παπαδημήτρη** από πλάγια θέση έκανε το 5-5.

ΤΑ ΠΕΝΑΛΤΙ

- 1-0 **Οίκουτας**
- 1-1 **Μπιλιάς**
- 2-1 **Εγγλέζος**
- 2-2 **Μάνος**
- Ο **Κοσμάς** απέκρουσε το σουτ του **Παπαλεξάνδρου.**
- Ο **Σαββάκης** απέκρουσε το σουτ του **Τρούλλη.**
- 3-2 **Ορφανός**
- Ο **Σαββάκης** απέκρουσε το πέναλτι του **Σαββάκη**
- 4-2 **Κουτσουμπάρης.**

Κορυφαίοι των νικητών ήταν οι **Σαββάκης, Εγγλέζος, Κουτσουμπάρης και Παπαλεξάνδρου,** ενώ από πλευράς Ηρακλής ξεχώρισαν ιδιαίτερα οι **Παπαδημήτρης, Γιακουμάρος και Μάνος.**

Καλή ήταν η διαιτησία του **Φραγκίνη**, ενώ από την απόδοση των εποπτών **Κόκκινου και Μηνά** έχουν παράπονα και οι δύο ομάδες.

Οι συνθέσεις:

ΘΥΕΛΛΑ ΠΥΛΩΝΑΣ: *Χατζηνικόλας, Μπεκίρογλου (46' Μαγκαφάκης), Γαλανός (72' Σαββάκης), Ορφανός, Κουτσουμπάρης, Μπούτης (46' Αθανασάς), Αλεξάνδρου, Σεντεμέντες, Εγγλέζος, Ορφανός, Οίκουτας.*

ΗΡΑΚΛΗΣ ΜΑΡΙΤΣΩΝ: *Κοσμάς, Σκόρπος, Κατσαράς, Παπαδημήτρης, Παπακωνσταντής, Τρούλλης, Κούρος, Καλτσούλας (67' Μάνος), Γιακουμάρος, Αθανασίου (56' Αθανασίου Γ.), Τσαλίκης (46' Μπιλιάς).*

Τα βρήκε σκούρα

✓ Ιδρωσε ο Διαγόρας για να καταβάλλει την αντίσταση της Κατταβιάς κερδίζοντάς την τελικά 2-0

ΚΑΤΤΑΒΙΑ (Γιάννης Αρνάς)

Είδε και έπαθε μέχρι να καταβάλλει την αντίσταση της ομάδας της Κατταβιάς, χθες ο Διαγόρας, που πήγε να παίξει με αρκετές ελλείψεις στο γήπεδο της Κατταβιάς, αλλά τελικά χάρις σε δύο γκολ μέσα σε δύο λεπτά στα μέσα περίπου του β' ημιχρόνου κατάφερε να πάρει την νίκη καθώς και την πρόκριση για την επόμενη φάση του κυπέλλου. Το παιχνίδι είχε πολλές φάσεις αν και δεν μπορούσε να παιχθεί καλό ποδόσφαιρο εξαιτίας του δυνατού αέρα που έπνεε.

ΦΑΣΕΙΣ - ΓΚΟΛ

12'. Σέντρα **Παφιάκη** από δεξιά πλασέ του **Σακκά** απέκρουσε ο **Χατζηδημητρίου.**

16'. Σουτ του **Σακκά** έξω από την περιοχή αποκρούσθηκε από το οριζόντιο δοκάρι.

25'. Σουτ του **Γιακουμάκη** απέκρουσε ο **Λορέντζος.**

33'. Σουτ του **Καβουκλή** μέσα από την περιοχή, έφυγε λίγο άουτ.

36'. Πλασέ του **Κουφομανώλη** από καλή θέση μπλόκαρε ο **Χατζηδημητρίου.**

37'. Μετά από βολέ **Χατζηδημητρίου**, η μπάλα έφτασε στον **Καβουκλή** που από θέση φορ έκανε το σουτ το οποίο έφυγε ξυστά άουτ.

69'. Ο **Σακκάς** βρέθηκε αμαρκάριστος και με ωραίο τεχνικό σουτ έκανε το 0-1.

70'. Αδράνεια της άμυνας της Κατταβιάς εκμεταλλεύθηκε ο **Πιτσουρδάκης** κάνοντας το 0-2.

77'. Σέντρα του **Καβουκλή** σουτ του **Τσουβαλά** από πλάγια θέση απέκρουσε εντυπωσιακά ο **Λορέντζος.**

Διακρίθηκαν: Από την Κατταβιά άρεσαν οι **Καβουκλής, Τσουβαλάκης,** ενώ από τον Διαγόρα οι **Αμπελάς, Μοσκιού και Χατζηστρατής.** Καλή η διαιτησία των **Τσαούση, Κατσιδώνη Ε., Ορφανού.**

Οι συνθέσεις:

ΚΑΤΤΑΒΙΑ: *Χατζηδημητρίου, Κωνσταντόπουλος Σ., Σιμιξής, Τσουβαλάς Θ., Κωνσταντόπουλος Κ., Ζανέττης (81' Καρασάββας), Κυπριώτης, Τσουβαλάς Μ., Μακριάς (70' Χρυσόπουλος), Καζώνης (15' Καβουκλής), Γιακουμάκης.*

ΔΙΑΓΟΡΑΣ: *Λορέντζος, Δημητρόπουλος (63' Λινάρδος), Αμπελάς, Σταυρίδης, Μοσκιού, Κότσα, Παφιάκης (84' Μενίκος), Πιτσουρδάκης, Κουφομανώλης (77' Μύρτο), Χατζηστρατής, Σακκάς.*

Χρειάσθηκαν τα πέναλτι

✓ Στο 1-1 έληξε ο κανονικός αγώνας και η παράταση ανάμεσα σε Καλυμνιακό και ΑΕΛ, αλλά οι γηπεδούχοι πιο εύστοχοι στα πέναλτι κέρδισαν 4-2

ΚΑΛΥΜΝΟΣ

Μπορεί και οι δύο ομάδες να μην ήθελαν να περάσουν στην επόμενη φάση του κυπέλλου, όπως είχαν δηλώσει πριν το χθεσινό ματς, όμως το εντελώς αντίθετο απέδειξαν μέσα στον αγωνιστικό χώρο, παρά τις πολλές ελλείψεις που είχαν και οι δύο. Ο λόγος για τον Καλυμνιακό και την ΑΕΛ που συγκρούσθηκαν χθες στην Κάλυμνο, παίζοντας με πάθος για τη νίκη. Οι γηπεδούχοι ξεκίνησαν το α' ημίχρονο χάνοντας στο 30' πέναλτι με τον **Θ. Κασσάρα** που έστειλε την μπάλα στο κάθετο δοκάρι και άουτ. Στο β' ημίχρονο όμως πήραν την πρωτοπορία στο 60' χάρη σε γκολ του **Τηλιακού**. Η συνέχεια όμως επιφύλασσε ενδιαφέρον φινάλε καθώς στο 80' ήταν η σειρά της ΑΕΛ να χάσει πέναλτι (άουτ) με τον **Συκινιώτη**, αλλά 5' αργότερα (85') ο **Σκύρλας** με σουτ έστειλε το ματς στην παράταση. Στην εκτίνοή του κανονικού αγώνα είχαμε κάποιους διαξιφισμούς μεταξύ των ποδοσφαιριστών που ευτυχώς, όμως, έληξαν γρήγορα. Στην παράταση το 1-1 δεν άλλαξε [illegible] έτσι οδηγηθήκαμε στα πέναλτι, όπου εκεί οι γηπεδούχοι πιο εύστοχοι που δεν χρειάσθηκε να χτυπήσουν και τα πέντε, επικράτησαν με 4-2. Για τους νικητές τα πέναλτι χτύπησαν οι **Κασσάρας, Μακαρούνας, Λελέκης και Χατζησμάλης,** ενώ από την ΑΕΛ οι **Λιβανός, Τσάτσος** και αστόχησαν οι **Λιακάκης και Σκύρλας**. Καλή η διαιτησία των **Βασιλείου, Κάκκια, Πλάτση.**

ΚΑΛΥΜΝΙΑΚΟΣ: *Λελέκης, Ρήγας, Χανδακάρης, Λιας (46' Χατζησμάλης), Χαλίκος Δ. (46' Λαμπρινός), Χαλίκος Θ., Μακαρούνας, Γλυκοκάλαμος Ι., Κασσάρας, Τηλιακός, Σάντος.*

ΑΕΛ: *Χαλκίδης, Φλωρεντής, Φυλακούρης (75' Αναστασίου), Μαχαίρας, Βαλσαμής (46' Ιγνατίδης Α.), Λιβανός, Τσάτσος, Σκύρλας, Συκινιώτης, Λιακάκης, Σούλος (46' Ιγνατίδης Ν.).*

Μια καλή προπόνηση

✓ Χωρίς δυσκολία η ΑΕ Κως κέρδισε 4-1 τον Πολυβώτη και πέρασε στην επόμενη φάση του κυπέλλου

ΚΩΣ

Ευκαιρία για μια καλή προπόνηση ήταν το χθεσινό ματς κυπέλλου για την ομάδα της ΑΕ Κω που φιλοξενούσε στην έδρα της την ομάδα του Πολυβώτη. Τον κέρδισε με 4-1 περνώντας έτσι στην επόμενη φάση τσυ θεσμού. Το ημίχρονο έληξε 1-0 χάρη σε γκολ του **Γ. Μποϊλή** στο 10' (μόλις είχε μπει στον αγώνα) ενώ με την έναρξη του β' ημιχρόνου στο 49' ο ίδιος παίκτης έκανε το 2-0. Στο 55' ήταν σειρά του **Καραγιάννη** να σκοράρει (3-0), για να μειωσει στο 62' σε 3-1 ο **Κετσές.** Το τελικό 4-1 διαμόρφωσε στο 77' και πάλι ο **Γ. Μποϊλής.**

Διακρίθηκαν: Από τους νικητές καλύτεροι ήταν οι **Γ. Μποϊλής, Κυριόπουλος και Καραγιάννης,** ενώ από τον Πολυβώτη οι **Κετσές, Φρατζής και Χατζηνικολάου.** Χωρίς προβλήματα η διαιτησία των **Φεσσάρα, Κατέρη, Ξιάρχου.**

ΑΕ ΚΩΣ: *Λαρσινός, Θεοδώρου (28' Πηγαϊδούλης), Θαλασσινός, Χατζηνικολάου (43' Γκουντελίτσας), Μποϊλής Ζ., Μαμμής, Κώστογλου (8' Γ. Μποϊλής), Κυριόπουλος, Μαρκουές, Ολιβέιρα, Καραγιάννης.*

ΠΟΛΥΒΩΤΗΣ: *Χαρτοφύλλης, Σφακιανός (13' Κυπραίος), Χατζηνικολάου, Τσιπλακίδης, Φρατζής, Παπαδάκης (31' Ιντζες), Χασαπλαδάκης (56' Κουρμουλιάδης), Γαλαζούλας, Χαρτοφύλλης Γ., Τσιμισίρης, Κετσές.*

ΑΝΑΚΟΙΝΩΣΗ

Ο **Αθλητικός Σύλλογος Ιστιοπλόων Ανοικτής Θάλασσας Ρόδου** ανακοινώνει την έναρξη μαθημάτων της 33ης σειράς, της σχολής Ιστιοπλοΐας Ανοικτής Θάλασσας για αρχαρίους, με σκοπό την απόκτηση πτυχίου ιστιοπλοϊκού σκάφους.

Εναρξη μαθημάτων: 13-10-2001
Λήξη μαθημάτων: 15-12-2001

Η εκπαίδευση περιλαμβάνει: θεωρητικά και πρακτικά μαθήματα, βιβλία-σημειώσεις, καθώς και εκπαιδευτικά ταξίδια.

Πληροφορίες-εγγραφές:
κ. Βογιατζή Αντώνη τηλ. 093 6070124
κ. Κλείδωνα Γιάννη τηλ.: 093 7372146

ΠΡΟΤΥΠΟ ΚΕΝΤΡΟ ΤΗΛΕΦΩΝΙΑΣ
ΠΡΟΣΦΟΡΑ
Τηλεφωνικών κέντρων
PANASONIC–SAMSUNG
- ΜΕ ΞΕΝΟΔΟΧΕΙΑΚΟ ΠΡΟΓΡΑΜΜΑ
- ΜΕ 100.000 ΠΡΟΚΑΤΑΒΟΛΗ ΣΥΝ ΦΠΑ ΤΙΜΟΛΟΓΙΟΥ ΚΑΙ ΕΞΟΦΛΗΣΗ ΣΕ 12 ΔΟΣΕΙΣ

ΧΩΡΗΤΙΚΟΤΗΤΑ

• 3 γραμμές ΟΤΕ 8 εσωτερικά	35.000 το μήνα
• 3 γραμμές ΟΤΕ 16 εσωτερικά	50.000 το μήνα
• 6 γραμμές ΟΤΕ 24 εσωτερικά	70.000 το μήνα
• 4 γραμμές ΟΤΕ 33 εσωτερικά	90.000 το μήνα

ΠΕΡΙΛΑΜΒΑΝΟΥΝ
- ✔ Τηλ. Κέντρο PANASONIC -SAMSUG
- ✔ Τηλεφωνικές συσκευές με πληκτρολόγιο ψηφιακές
- ✔ Συσκευή τηλεφωνήτριας
- ✔ Εκτυπωτής σειριακός
- ✔ Αντικεραυνική προστασία ΟΤΕ & ΔΕΗ
- ✔ Εγκατάσταση σε έτοιμο δίκτυο
- ✔ Προγραμματισμός & εκπαίδευση της τηλεφωνήτριας
- ✔ 12 μήνες Service δωρεάν
- ✔ 10 χρόνια τεχνική υποστήριξη

ΑΦΟΙ ΣΚΟΡΔΗ Ο.Ε.
Βενετοκλέων 3 και Καναδά
τηλ.. 75666 fax: 70499 Ρόδος

Η ταβέρνα
«ΝΙΚΟΛΑΣ»
στην Παστίδα
διαθέτει αίθουσα 300 και 600 ατόμων για κάθε είδους εκδήλωση.
Η αίθουσα κλιματίζεται.
Πληροφορίες στα τηλέφωνα:
0241–47048, 48262



TATTOO και PIERCING
STUDIO BYBLOS
Μπορείτε να μας επισκεφτείτε και στην ιστοσελίδα μας

www.geocities.com/byblostattoo
Tattoo artist: **Δήμητρα και Γιάννης**
Piercing: **IAN**

Ωρες λειτουργίας: 11.00 έως 24.00

Ορφανίδη 45-ΡΟΔΟΣ (κοντά στο COLORADO)
Τηλ.: 74650-35026 και κινητό 0932743955

ΕΘΝΙΚΗ ΕΡΑΣΙΤΕΧΝΙΚΗ

Σάββατο στη Νεάπολη

✔ *ΑΥΤΗ ΤΗ ΜΕΡΑ Θ' ΑΓΩΝΙΣΘΕΙ Ο ΑΠΟΛΛΩΝ ΕΠΕΙΔΗ ΤΗΝ ΚΥΡΙΑΚΗ ΠΑΙΖΕΙ ΕΚΕΙ Ο ΙΩΝΙΚΟΣ. Η ΔΙΟΙΚΗΣΗ ΤΟΥ ΖΗΤΗΣΕ ΚΑΙ ΑΛΛΑΓΗ ΩΡΑΣ*

✔ *ΟΙ "ΚΥΑΝΟΚΙΤΡΙΝΟΙ" ΝΙΚΗΣΑΝ ΧΘΕΣ 3-1 ΣΕ ΦΙΛΙΚΟ ΤΟΝ ΔΙΓΕΝΗ*

✔ *ΤΡΕΙΣ ΚΙΤΡΙΝΕΣ Ο ΧΑΤΖΗΣΤΑΜΑΤΗΣ*

Φιλικό παιχνίδι στα πλαίσια της καλύτερης προετοιμασίας για τον αγώνα με τη Μάνη έδωσε χθες ο Απόλλων. Θα πρέπει να σημειωθεί πριν υπεισέλθει κανείς στα επί μέρους του φιλικού τεστ πως ο σύλλογος των Καλυθιών ειδοποιήθηκε χθες από την ΕΠΟ πως ο αγώνας θα διεξαχθεί το Σάββατο αντί της Κυριακής μιας και αυτή τη μέρα θα γίνει στο ίδιο γήπεδο το παιχνίδι του Ιωνικού. Ο Απόλλων ζήτησε μάλιστα ν' αγωνισθεί νωρίτερα για να προλάβει την πτήση της επιστροφής. Είναι πολύ πιθανόν δηλαδή οι κυανοκίτρινοι του **Γιάννη Γκαϊτατζή** ν' αγωνισθούν μια ώρα νωρίτερα. Κάτι τέτοιο πάντως θα γίνει γνωστό σήμερα.

ΟΦ ΚΙ Ο ΧΑΤΖΗΣΤΑΜΑΤΗΣ

Ο Απόλλων πάντως ενόψει αυτού του παιχνιδιού έχει σίγουρα πρόβλημα στο κέντρο της άμυνας. Μετά τον τραυματισμό των **Λάκη Κακλαμάνου** και **Τάσου Καβουσανάκη,** ο **Γιάννης Γκαϊτατζής** έχει να καλύψει και την θέση του **Γιάννη Χατζησταμάτη** που συμπλήρωσε τρεις κίτρινες κάρτες και δεν μπορεί να παίξει το Σάββατο εναντίον της Μάνης. Ο προπονητής του Απόλλωνα, δοκίμασε στο χθεσινό φιλικό, στόπερ τον **Σαλαμαστράκη,** περνώντας στο δεξί άκρο της άμυνας τον **Ξύπα.** "Ηταν ένα καλό τεστ", τόνισε ο **Γιάννης Γκαϊτατζής** και συνέχισε: "Θα δούμε και στα οικογενειακά διπλά πως θα πάμε και αναλόγως θα πράξουμε το Σάββατο".

ΤΟ ΦΙΛΙΚΟ

Στο φιλικό παιχνίδι τώρα ο Απόλλων νίκησε τον Διγενή με 3-1 σ' ένα ματς στο οποίο σκόρερς ήσαν οι **Στογιάνωφ, Σαλπιγκτίδης και Μπεκιράς.** Το τέρμα του Διγενή πέτυχε ο **Μαχλής.** Ο **Γιάννης Γκαϊτατζής** παρέταξε στο ξεκίνημα του αγώνα τους **Αλεξανδρίδη, Ξύπα, Δημητριάδη, Χατζηπέτρο, Σαλαμαστράκη, Ράντσιτς, Κυπριώτη, Σαλπιγκτίδη, Αυλωνίτη, Πλύγκο, Στογιάνωφ.**

Στο β' ημίχρονο αγωνίσθηκαν και οι **Ξυπολητάς, Ζούνης, Μπεκιράς, Μπαρμπαντώνης.**

ΔΙΓΕΝΗΣ: *Σαρδέλης, Οικονόμου, Λιάνης, Σκαφίδας, Μοσκιού, Σιδεράτος, Γκαρανάσιος, Τριανταφύλλου, Αλαχούζος, Καστρουνής, Γκιζλής.* Στο β' ημίχρονο έπαιξαν και οι **Αγγελόπουλος, Μάμμης, Οικονομάκης, Σούλης.** Ο κώουτς του Απόλλωνα απ' ό,τι διαπιστώνει κανείς προφύλαξε τους **Σωτηρόπουλο - Πολυχρονίου** ενώ θα λείψουν οριστικά οι **Καβουσανάκης, Κακλαμάνος, Ισκάς.**

Διορθωτικές κινήσεις...

✔ *Συζήτηση στ' αποδυτήρια Θεοδώρου και παικτών*

✔ *Ζήτησε ν' αλλάξει η ώρα διεξαγωγής του αγώνα*



Συζητήσεις με τους παίκτες κάνει συνεχώς ο Θόδωρας Θεοδώρου (ΒΙΚΤΩΡ-ΦΩΤΟ ΜΑΡΚΕΤ-ΙΑΛΥΣΟΣ)

Οπωσδήποτε δεν είναι εύκολος ο αγώνας της προσεχούς Κυριακής για τον Ιάλυσο. Οι κιτρινοκόκκινοι παίζουν στην Κρήτη με τον Ατσαλένιο και χρειάζονται οπωσδήποτε θετικό αποτέλεσμα για να μη συνεχισθούν οι ατυχίες της περασμένης Κυριακής κάτι που θ' αποτελέσει αγωνιστική ζημιά για την ομάδα. Το κλίμα βέβαια δεν είναι και το καλύτερο δυνατόν στ' αποδυτήρια. Αλλά ο **Θόδωρος Θεοδώρου** και οι παίκτες του μέσα από συζητήσεις που είχαν τις τελευταίες μέρες προσπαθούν να το διορθώσουν. Ο κώουτς του Ιάλυσου ήταν σαφής στην επαφή του με τους εκπροσώπους του Τύπου: "Θα προσπαθήσουμε για θετικό αποτέλεσμα στην Κρήτη. Οπωσδήποτε μετά το 0-4 της περασμένης Κυριακής το κλίμα είναι βαρύ στ' αποδυτήρια. Προσπαθούμε με τους ποδοσφαιριστές να το ξεπεράσουμε κι έτσι πρέπει να γίνει. Να ξαναδούμε μπροστά. Εγώ ζήτησα απ' τα παιδιά κάποια πράγματα τα οποία δεν είναι άλλα απ' τα στάνταρ που πρέπει νάχει η οποιαδήποτε ομάδα στο χώρο αυτό. Οποιος δεν μπορεί να "κολλήσει" με την ομάδα, με το σύνολο δηλαδή, ας μην ακολουθήσει. Αν δεν είμαστε όλοι μια γροθιά δεν μπορούμε να πετύχουμε τίποτα".

Θα πρέπει να σημειωθεί πως ο Ιάλυσος ζήτησε να παίξει στις 15.00 για να εξυπηρετηθεί συγκοινωνιακά στην επιστροφή. Η ΕΠΟ θα γνωστοποιήσει την ώρα διεξαγωγής του αγώνα σήμερα. Απ' τον Ιάλυσο στο παιχνίδι αυτό θα λείψουν οι **Μονόπολι και Κοσμάς.**

Ηρθε ο Θεοδωρόπουλος

✔ *Επρόκειτο να συναντηθεί με τη διοίκηση της Ρόδου, χθες βράδυ*

Τελικά ο **Θεοδωρόπουλος** αφίχθη στη Ρόδο παρά τα αρχικώς ειπωθέντα από τους ανθρώπους της Διοίκησης του ΑΣ Ρόδος. Ο ποδοσφαιριστής παρουσιάσθηκε στην προπόνηση και χθες το βράδυ επρόκειτο να συζητήσει με την Διοίκηση της ομάδας. Αντιμετωπίζει βέβαια βαρειά τιμωρία ή πρόστιμο, ενώ όπως είναι φυσικό θ' αργήσει να μπει στους ρυθμούς των συμπαικτών του ύστερα από απουσία μεγάλη. Στο μεταξύ ο **Μπιγκό** προπονήθηκε μόνος του, αλλά δεν έχει δείξει ακόμα αν είναι σε θέση να αγωνισθεί εναντίον του Κισσαμικού.

Ο ΚΟΝΤΙΖΑΣ ΣΤΟ ΕΘΝ. ΣΤΑΔΙΟ

Ο Πειραιώτης **Κοντιζάς** θα διευθύνει την ερχόμενη Κυριακή τον αγώνα της Ρόδου με τον Κισσαμικό. Επόπτες του θα είναι οι κ.κ. **Μανιαδάκης - Μαράκης.** Παρατηρητής τους θα είναι ο κ. **Κυπραίος.**

- Τον αγώνα του Ατσαλένιου με τον Ιάλυσο θα διαιτητεύσουν οι **Βοσκάκης, Μηλάκης, Κληρής** από το Ρέθυμνο. Παρατηρητής τους θα είναι ο κ. **Πρέπης** απ' τα Χανιά.

- Το ματς της Μάνης με τον Απόλλωνα Καλ. θα διευθύνουν οι κ.κ. **Τζωρτζάκος, Καλαθούρας, Πετράτος** απ' την Αθήνα με παρατηρητή τον κ. **Κρεμαστιώτη** από την Αργολίδα. Στα άλλα ματς θα σφυρίξουν:

• Χαλκίδα - Αιολικός: **Λύτρας, Ποντίκας, Παύλου** (Αργολίδας)

• Λεβαδειακός - Βύζας Μεγ.: **Τσαντούλας, Γρηγορής, Μπορμπόρης** (Πρέβεζας)

• Κερατσίνι - Ολυμπιακός Χερσ.: **Μανιάκης, Κριμιτζάς, Λάμπρου** (Αθήνας)

• Ερμής - Επαμεινώνδας: **Ιωσήφογλου, Μάνταλος, Μενδρινός** (Αθήνας)

• Ατρόμητος Π. - Εργοτέλης: **Μελαμπιανάκης, Κολλημένος, Ηλίας** (Αθήνας).





ΜΙΚΡΕΣ Αγγελίες

Για τις αγγελίες σας, απευθύνεσθε στα γραφεία μας ή στα τηλέφωνα: 22210, 75230

ΟΙ ΑΓΓΕΛΙΕΣ ΤΗΣ ΡΟΔΙΑΚΗΣ παρουσιάζονται και στο site www.anaggelies.gr

ΠΕΜΠΤΗ 11 ΟΚΤΩΒΡΙΟΥ 2001 — Η ΡΟΔΙΑΚΗ

ΕΝΟΙΚΙΑΣΕΙΣ ΑΚΙΝΗΤΩΝ & ΕΠΙΧΕΙΡΗΣΕΩΝ

ΓΚΑΡΣΟΝΙΕΡΑ ΙΣΟΓΕΙΑ ΕΠΙΠΛΩΜΕΝΗ 20 Τ.Μ. ΠΛΗΡΩΣ ΕΞΟΠΛΙΣΜΕΝΗ ΜΕ ΠΟΛΥΚΟΥΖΙΝΑΚΙ, ΨΥΓΕΙΟ, TV, ΘΕΡΜΑΝΣΗ, ΗΛΙΑΚΟ ΘΕΡΜΟΣΙΦΩΝΟ, ΒΕΡΑΝΤΑ 12 Τ.Μ. ΠΑΝΤΑΧΟΘΕΝ ΕΛΕΥΘΕΡΟ ΑΝΕΤΟ ΧΩΡΟ ΠΑΡΚΑΡΙΣΜΑΤΟΣ ΣΤΗΝ ΚΡΕΜΑΣΤΗ. ΠΛΗΡ. ΤΗΛ. 96742, ΚΙΝ. 0944273714 ΠΕ42000

HOTEL FAROS. ΕΝΟΙΚΙΑΖΟΝΤΑΙ 2ΚΛΙΝΑ ΔΩΜΑΤΙΑ ΜΕ PRIVATE BATHROOM, WC, TV ΚΑΙ ΨΥΓΕΙΟ 50.00 ΤΟ ΜΗΝΑ. ΑΠΟ 1 ΟΚΤ. ΕΩΣ 30 ΜΑΡΤ. ΠΛΗΡ. ΤΗΛ. 28279 ΡΟΔΟΣ ΠΕ41812

STUDIO πλήρως επιπλωμένο με λουτρό και ιδιαίτερο κουζινάκι και τηλέφωνο. Μόνο για φοιτητές και εκπαιδευτικούς. Πληρ. τηλ. 23479, 0945/382237. AE42009

ΖΗΤΕΙΤΑΙ ΓΙΑ ΕΝΟΙΚΙΑΣΗ διαμέρισμα με 2 υπνοδωμάτια, σαλόνι, δίχως σκάλες και λουτροκαμπινέ σε πολύ καλή κατάσταση στην πόλη μέσα. Τιμή μέχρι 120.000. Το συντομότερο. Πληρ. τηλ. 36947 AE42007

STUDIO επιπλωμένο σε ήσυχη περιοχή κοντά στο S/M Μαρινόπουλος και στο 7ο Γυμνάσιο. Πληρ. τηλ. 90038 και 0932748216 AE42006

ΔΙΑΜΕΡΙΣΜΑ επιπλωμένο στο Νιοχώρι οδός Καθοπούλη αρ. 19 αποτελούμενο από 2 δωμάτια, κουζίνα, WC και χωλ. Πληρ. τηλ. 90441 από 13 έως 20 μ.μ. AE41988

ΔΙΑΜΕΡΙΣΜΑ πρώτου ορόφου κατάλληλο και για επαγγελματική στέγη. Εχει ανεξάρτητη είσοδο και άνετο χώρο στάθμευσης. Είναι διαμπερές, έχει δύο δωμάτια, κουζίνα, μπάνιο. Βρίσκεται στο πάρκο Δημοκρατίας, απέναντι από τον κινηματογράφο ΠΑΛΛΑΣ. Πληρ. τηλ. 0974090630 ή 69453 AE42002

ΔΙΑΜΕΡΙΣΜΑ ισόγειο επιπλωμένο δύο δωματίων και λοιπών βοηθητικών χώρων στην οδό Βενετοκλέων 111 όπισθεν κινηματογράφου ΠΑΛΛΑΣ. Πληρ. τηλ. 94968 και 25728 κιν. 0974570879 AE42003

ΔΙΑΜΕΡΙΣΜΑ 110 τ.μ. με τρία υπνοδωμάτια, μεγάλο σαλόνι και εντοιχισμένη κουζίνα. Μιχαήλ Λάμπρου 6 Ανάληψη. Πληρ. τηλ. 67107, 0245-51030, 0932990105 όλες τις ώρες AE41999

ΕΝΟΙΚΙΑΖΕΤΑΙ επί της Λεωφόρου Ιαλυσού (έναντι παλαιού κέντρου Ανοιξις) ισόγειο διαμέρισμα τριών υπνοδωματίων, σαλονιού, κουζίνας, δύο λουτρών και αποθήκης εμβαδού 130 τ.μ. με κεντρική θέρμανση και μεγάλο κήπο. Πληρ. τηλ. 27453, 92282 AE41992

ΔΩΜΑΤΙΟ επιπλωμένο μέχρι τέλος Ιουνίου με κουζίνα, λουτρό, σε 1ο όροφο επί της Θεμ. Σοφούλη, πλησίον Πανεπιστημίου Αιγαίου κατάλληλο για φοιτήτριες. Πληρ. τηλ. 73631 AE41995

ΕΝΟΙΚΙΑΖΟΝΤΑΙ 10 studios στην Κρεμαστή, πλήρως επιπλωμένα σε ήσυχο και φυσικό περιβάλλον με κήπο, γρασίδι, μπαλκόνια, ντους, WC, ηλιακούς, άνετο πάρκινγκ με 40.000 δρχ. το μήνα. Πληρ. τηλ. 0937606824 και 48038, 95487 AE41990

ΚΑΤΑΣΤΗΜΑ 95 τ.μ. με WC και 50 τ.μ. αυλή κατάλληλο για εργαστήριο, βιοτεχνία κλπ. Ενοίκιο 120.000 δρχ. Βασιλείου Ιωαννίδη 3 - Συνοικισμός Δασκάλων. Πληρ. τηλ. 0937927861 όλες τις ώρες AE41983

ΕΝΟΙΚΙΑΖΕΤΑΙ κοντά στην παραλία Ιαλυσού επιπλωμένη γκαρσονιέρα 40 τ.μ. σε μονοκατοικία. Πληρ. τηλ. 94547 AE41991

ΔΙΑΜΕΡΙΣΜΑΤΑΚΙ αποτελούμενο ένα δωμάτιο, WC-ντους, πλήρως εξοπλισμένο (πολυκουζινάκι, ψυγείο, κρεβάτι, ντουλάπα, τραπέζι, γραφείο, καρέκλες), κατάλληλο για φοιτητή ή φοιτήτρια, κοντά στο Πανεπιστήμιο. Πληρ. τηλ. 25468 AE41978

ΕΠΙΧΕΙΡΗΣΗ-ΜΠΑΡ στην οδό Ορφανίδου. Πληρ. τηλ. 34426, από 2-3 π.μ. και από 9-12 π.μ. AE41976

ΓΚΑΡΣΟΝΙΕΡΑ ρετιρέ 30 τ.μ. στην Ιξιά, οδός Μάκαρος 3. Πληρ. τηλ. 0974577259, (0241) 30658, κ. Γιώργο AE41954

ΖΗΤΕΙΤΑΙ ΓΙΑ ΕΝΟΙΚΙΑΣΗ διαμέρισμα ή μικρή μονοκατοικία στις περιοχές Κοσκινού - Καρακόνερο, περίπου 80 τ.μ. Πληρ. τηλ. 0938235304 AE41958

ΥΠΑΙΘΡΙΟΣ ΧΩΡΟΣ στην Χαραλ. Μόσχου πλησίον "ΜΑΡΙΝΑΣ" 1.500 τ.μ. καλυμμένος με τσιμέντο με οικίσκο 45 τ.μ. μόνο για επαγγελματική χρήση κατάλληλος για στάθμευση αυτοκινήτων - αθλοπαιδιές - έκθεση φυτών - Ταβέρνα και για οποιανδήποτε άλλη επαγγελματική χρήση. Πληρ. ΡΟΔΙΑΚΗ ΚΤΗΜΑΤΙΚΗ Ανέστης και Σάββας Σαββαΐδης, τηλ. 26281, 35476, 0944243452, 0944421015 AE41942

STUDIO επιπλωμένο στο Ροδίνι, 40 τ.μ. Πληρ. τηλ. 0944361899 και 25447 AE41955

ΚΑΤΑΣΤΗΜΑ 75 τ.μ. με 102 τ.μ. αυλή γωνιακό στην Ιαλυσό. Πληρ. τηλ. 92861 και 01-9733924 AE41959

ΗΜΙΥΠΟΓΕΙΟΣ ΧΩΡΟΣ 103 τ.μ. στο Ροδίνι με φως, νερό, WC, αυλή με μικρή ράμπα, επίστρωση με πλακάκια στους τοίχους, παράθυρα από 3 πλευρές επί της Μόσχας 21. Πληρ. τηλ. 61324 AE41957

ΓΚΑΡΣΟΝΙΕΡΑ στο κέντρο Παγκρατίου (Αθήνα) κατάλληλο για φοιτητή/τρια. Πληρ. τηλ. 0241-29431, 0945 794964 AE41939

ΕΝΟΙΚΙΑΖΟΝΤΑΙ: 1) κατάστημα στην Αννης Μαρίας 110 τ.μ. κατάλληλο για οποιαδήποτε Εμπορική ή Επαγγελματική χρήση, η οποία προβλέπεται από τον Κανονισμό Πολυκατοικίας με λογικό μίσθωμα, 2) Κατάστημα στα "Εκατό Μαγαζιά" οδό Σοφοκλή Βενιζέλου, κεντρικό επί της οδού 32 τ.μ. με υπόγειο 32 τ.μ. και πατάρι ψηλοτάβανο, 3) Οικοδομή για γραφείο 250 τ.μ. στη λεωφόρο Ρόδου - Λίνδου 1ο χιλιόμετρο με λογικό μίσθωμα. Πληρ. ΡΟΔΙΑΚΗ ΚΤΗΜΑΤΙΚΗ Ανέστης και Σάββας Σαββαΐδης, τηλ. 26281, 35476, 0944243452, 0944421015 AE41949

ΓΚΑΡΣΟΝΙΕΡΑ επιπλωμένη για εκπαιδευτικούς στην περιοχή Ψαροπούλα. Πληρ. τηλ. 32291, 9 έως 2 και 7 έως 10 AE41926

ΔΙΑΜΕΡΙΣΜΑΤΑ πλήρως εξοπλισμένα, δίχωρα και μονόχωρα, κλιματιζόμενα. Περιοχή Ζέφυρος, Ρόδος. Πληρ. τηλ. 30063, 0972 551300 AE41941

ΔΙΑΜΕΡΙΣΜΑ 70 Τ.Μ. ΔΥΟ ΥΠΝΟΔΩΜΑΤΙΩΝ, ΣΑΛΟΝΙ, ΚΟΥΖΙΝΑ Κ.ΛΠ. ΕΠΙΠΛΩΜΕΝΟ ΚΑΙ ΕΞΟΠΛΙΣΜΕΝΟ, ΘΕΡΜΟΣΥΣΣΩΡΕΥΤΕΣ, ΤΗΛΕΟΡΑΣΗ, ΤΗΛΕΦΩΝΟ Κ.ΛΠ., ΥΠΕΡΥΨΩΜΕΝΟ, ΙΣΟΓΕΙΟ ΜΕ ΒΕΡΑΝΤΕΣ ΚΑΙ ΚΗΠΟ, ΣΕ ΗΣΥΧΗ ΠΑΡΟΔΟ ΘΕΜ. ΣΟΦΟΥΛΗ (ΔΙΑΣΤΑΥΡΩΣΗ ΑΝΝΗΣ ΜΑΡΙΑΣ-ΤΣΑΛΔΑΡΗ) ΣΕ ΑΝΕΞΑΡΤΗΤΗ ΟΙΚΟΓΕΝΕΙΑΚΗ ΜΟΝΟΚΑΤΟΙΚΙΑ, ΚΑΤΑΛΛΗΛΟ ΓΙΑ ΔΥΟ ΦΟΙΤΗΤΡΙΕΣ, ΖΕΥΓΑΡΙ ΕΚΠΑΙΔΕΥΤΙΚΩΝ, ΔΗΜ. ΥΠΑΛΛΗΛΩΝ Κ.ΛΠ. ΕΝΟΙΚΙΟ 150.000 ΔΡΧ. ΠΛΗΡ. ΤΗΛ. 30910 ΚΑΙ 0944-548508 ΠΕ41938

ΚΑΤΑΣΤΗΜΑ χωρίς αέρα πλησίαν πλατείας Κύπρου 40 τ.μ. Πληρ. τηλ. 23243 ώρες καταστημάτων AE41934

ΓΚΑΡΣΟΝΙΕΡΑ πλήρως επιπλωμένη (ψυγείο, κουζίνα, ηλιακό θερμοσίφωνα). Πληρ. τηλ. 66475, 0945797129 AE41933

ΕΠΙΧΕΙΡΗΣΗ ταβέρνας έτοιμη για λειτουργία εντός πόλεως Ρόδου. Ενοίκιο 300.000 δρχ. μηνιαίως. Πληρ. τηλ. 0972/923658 AE41921

ΕΠΑΓΓΕΛΜΑΤΙΚΟΣ ΧΩΡΟΣ 135 τ.μ. επί της οδού Γαβριήλ Μισιού και Αθηνών κατάλληλος για οποιαδήποτε επαγγελματική χρήση. Πληρ. τηλ. 37468, 0974461691 AE41931

ΓΚΑΡΣΟΝΙΕΡΕΣ επιπλωμένες επί της Στεφ. Καζούλη. Πληρ. τηλ. 26542 AE41935

STUDIOS (νεόκτιστα) επιπλωμένα με κουζίνα, ψυγείο, air-condition, τηλεόραση και όλο το νοικοκυριό του σπιτιού, με μεγάλες βεράντες, σε πανοραμική θέα, στα Κοσκινού, με άνετο πάρκινγκ. Πληρ. τηλ. 0932629891 AE41930

ΔΙΑΜΕΡΙΣΜΑ τριάρι λουξ κατασκευής σε νεόκτιστη οικοδομή επί της οδού Πτολεμαίων και Γιαμαλή γωνία. Πληρ. τηλ. 69948-67032 μετά τις 15.00 AE41928

ΕΝΟΙΚΙΑΖΕΤΑΙ ΔΙΠΛΑ ΣΤΟ ΚΑΖΙΝΟ Ο ΠΑΝΩ ΟΡΟΦΟΣ ΔΙΩΡΟΦΗΣ ΜΟΝΟΚΑΤΟΙΚΙΑΣ 170 Τ.Μ. ΚΑΤΑΛΛΗΛΟΣ ΓΙΑ ΕΠΑΓΓΕΛΜΑΤΙΚΗ ΧΡΗΣΗ Π.Χ. ΠΡΑΚΤΟΡΕΙΟ-ΙΝΣΤΙΤΟΥΤΟ ΑΙΣΘΗΤΙΚΗΣ-ΦΡΟΝΤΙΣΤΗΡΙΟ-ΙΑΤΡΕΙΟ-ΑΡΧΙΤΕΚΤΟΝΙΚΟ Η ΦΟΡΟΤΕΧΝΙΚΟ ΓΡΑΦΕΙΟ Κ.ΛΠ. ΔΙΔΕΤΑΙ ΚΑΙ ΓΙΑ ΚΑΤΟΙΚΙΑ. ΠΛΗΡ. ΤΗΛ. 0977874583, 0938188747 ΠΕ41922

ΔΙΑΜΕΡΙΣΜΑΤΑ ΕΠΙΠΛΩΜΕΝΑ ΣΤΗΝ ΚΡΕΜΑΣΤΗ ΠΛΗΡΩΣ ΕΞΟΠΛΙΣΜΕΝΑ ΓΙΑ ΕΚΠΑΙΔΕΥΤΙΚΟΥΣ ΑΠΟ ΤΟΝ ΟΚΤΩΒΡΙΟ. ΠΛΗΡ. ΤΗΛ. 94316 ΠΕ41936

STUDIOS επιπλωμένο στην περιοχή Κοσκινού με μπάνιο, πολυκουζινάκι, ζεστό νερό επί 24ωρου βάσεως με γκαζόν, κήπο, καρτοτηλέφωνο. Πληρ. τηλ. 62287-66619 **ΠΑΡΑΔΟΣΙΑΚΟ** πλήρως ανακαινισμένο και επιπλωμένο με μπάνιο και WC. Κοσκινού. Πληρ. τηλ. 62287-66619 AE41925

ΔΙΑΜΕΡΙΣΜΑ σε άριστη κατάσταση 95 τ.μ. κοντά στο Πανεπιστήμιο. Πληρ. 9-13.30 τηλ. 70651 AE41923

ΔΙΑΜΕΡΙΣΜΑ επιπλωμένο στην Παλιά Πόλη (Τληπολέμου 48). Πληρ. τηλ. 29196, 23978 AE41897

ΣΤΟΥΝΤΙΟ πλήρως εξοπλισμένο και με ηλιακό θερμοσίφωνα στην περιοχή Δασκάλων. Πληρ. τηλ. 34315 από 10η πρωινή έως 15.00 και από 18.00-21.00 AE41920

ΔΙΑΜΕΡΙΣΜΑ επί της οδού Ιωνος Δραγούμη 43, δύο δωματίων κουζινάκι μπάνιο επιπλωμένο. Πληρ. τηλ. 28002, 39380 AE41916

ΔΙΑΜΕΡΙΣΜΑ 75 τ.μ. επί της Π. Μελά ανακαινισμένο με κεντρική θέρμανση 150.000 δρχ. Πληρ. τηλ. 34323, 26400 AE41909

ΔΙΑΜΕΡΙΣΜΑΤΑ επιπλωμένα τ.μ. 50 και 90 στη Ρόδο και επί της οδού Γ. Γρίβα. Πληρ. τηλ. 0945946929 AE41895

ΚΑΤΑΣΤΗΜΑ 50 τ.μ. επί της οδού Βουλγαροκτόνου 19 (περιοχή Αγίου Ιωάννη). Πληρ. κα Θεοδωρίδου τηλ. 0242-28451, 0242-22955 και 0973-315514 AE41908

ΜΕΓΑΛΟ ΚΑΤΑΣΤΗΜΑ ΤΟΥΡΙΣΤΙΚΩΝ ΕΙΔΩΝ ΣΤΗ ΡΟΔΟ, ΠΛΗΣΙΟΝ ΤΟΥ ΞΕΝΟΔΟΧΕΙΟΥ GRAND HOTEL. ΠΛΗΡ. ΤΗΛ. 0945946929 ΠΕ41896

ΔΩΜΑΤΙΑ καλώς επιπλωμένα στη λεωφόρο Ιαλυσού 35 δίπλα πό το Ξενοδοχείο "Κοράλι" σε δύο πισίνες ανάμεσα. Πληρ. τηλ. 25527 Γιώργος AE41901

ΓΚΑΡΣΟΝΙΕΡΕΣ επιπλωμένες στην περιοχή Νιοχώρι και στην οδό Μητροπόλεως τιμή 50.000. Περίοδος μέχρι και τον Ιούνιο. Πληρ. τηλ. 33531 και 38274 AE41899

ΔΩΜΑΤΙΑ επιπλωμένα κοντά στο Πανεπιστήμιο (Αρκαδίου 14). Πληρ. τηλ. 25710 AE41668

TOP PROPERTIES

GEORGIOS S. PIPINOS

ΓΕΩΡΓΙΟΣ Σ. ΠΙΠΙΝΟΣ
ΣΥΜΒΟΥΛΟΙ ΚΑΙ ΕΚΤΙΜΗΤΕΣ ΑΚΙΝΗΤΩΝ
REAL ESTATE AGENCY

MEMBER OF F.I.A.B.C.I.-N.A.E.A.-C.E.I.-E.R.E.S-Σ.Ε.Κ.



Η "**TOP PROPERTIES**" είναι ατομική επιχείρηση και ανήκει εξ ολοκλήρου στον κ. Γεώργιο Πιπίνο, που από το 1971 ασχολείται αποκλειστικά και μόνο με επενδύσεις και REAL ESTATE, στο νησί της Ρόδου, καθώς και στην ευρύτερη περιοχή της Δωδεκανήσου.

ΑΠΕΥΘΥΝΟΜΑΣΤΕ: Στους **σοβαρούς, απαιτητικούς και επιλεκτικούς** επενδυτές-επιχειρηματίες-ελεύθερους επαγγελματίες, Ελληνες και ξένους, υψηλού εισοδηματικού επιπέδου, που ενδιαφέρονται να κάνουν μια σοβαρή επένδυση προβολής στο νησί της Ρόδου.

ΠΡΟΣΦΕΡΟΥΜΕ: Α) Υπηρεσίες και πληροφορίες που γίνονται σε προσωπικό επίπεδο με εχεμύθεια, διακριτικότητα και σοβαρότητα.
Β) μεγάλη γκάμα υψηλής ποιότητας, ακινήτων, όπως:1) Ξενοδοχεία Α' και Β' κατηγορίας των 600-500-350-300 κλινών, 2) Κεντρικά αστικά ακίνητα κατάλληλα για Τράπεζες-καταστήματα-γραφεία, 3) Παραλιακές εκτάσεις, κατάλληλες για τουριστικές επενδύσεις των 150.000-100.00-70.00-50.000-36.000 τ.μ. και 4) Διαμερίσματα και μεζονέτες προβολής.

ΣΤΟΧΟΣ ΜΑΣ ΕΙΝΑΙ: Να προσφέρουμε στο αγοραστικό μας κοινό υψηλής ποιότητας ακίνητα και ευκαιρίες στο νησί της Ρόδου. Ητριακονταετής και πλέον πείρα μας στον τομέα αυτό αποτελεί εγγύηση.

ΣΥΝΘΗΜΑ ΜΑΣ ΕΙΝΑΙ: Επενδύστε στη ΡΟΔΟ ΤΩΡΑ, σε ακίνητα που ΑΝΤΕΧΟΥΝ ΣΤΟ ΧΡΟΝΟ

Γεώργιος Σ. Πιπίνος
ΜΕΣΙΤΗΣ ΑΣΤΙΚΩΝ ΣΥΜΒΑΣΕΩΝ
Γιατί εμείς γνωρίζουμε καλύτερα!

TOP PROPERTIES is a private concern and Mr George S. Pipinos, its owner, has carved, over the years a reputation for integrity and excellence in the world of Real Estate in the Dodecanese.
AT TOP PROPERTIES we try hard to attract important and selective investors high calibre businessmen/women and discerning professional people, both Greek and foreign, who wish to acquire sabstantial and valuable property on Rhodes.
We offer our expertise and advice privately, discreetly and in strict confidence.
We keep a comprehensive list of real estate of the highest specifications
a. A' and B' class hotels (600, 500, 350, 300 beds capacity)
b. Centrally situated office buildings and other business premises.
c. Seaside land, ideal for development (hotels, holiday resorts, etc), of 150.000, 100.00, 70.000, 50.000, 36.000 sq.m.
d. Luxury apartments, maisonettes, detached, semi-detached and terraced houses.
Our aim is to give our clients the opportunity to Qcquire value for money, first class real estate on Rhodes. Our 30-year-old experience in Real Estate is our warranty.
Our motto is Invest in Rhodes, Invest in property, It stands the test of time.



TOP PROPERTIES
and George Pipinos
Because we know best

ΚΕΝΝΕΝΤΥ 38, ΡΟΔΟΣ, 85 100, ΤΗΛ. (0241) 23895, 38243, ΚΙΝ. (094)-4-676003 FAX: (0241) 20883
38 KENNEDY STR., RHODES, 85 100, TEL. (0241).23895, 38243, mob. (094)-4-676003 FAX: (0241) 20883

ενοικιασεις

συνέχεια από την προηγούμενη

ΔΙΑΜΕΡΙΣΜΑΤΑ επιπλωμένα στο Νιοχώρι ενός δωματίου, δύο δωματίων, τριών δωματίων για όλο τον χρόνο. Πληρ. τηλ. 32285, 26585, 0945476243 ΑΕ41890

ΕΝΟΙΚΙΑΖΕΤΑΙ Ή ΠΩΛΕΙΤΑΙ ΣΤΗΝ Ο-ΔΟ ΕΘΝΙΚΗΣ ΑΝΤΙΣΤΑΣΕΩΣ 26, ΙΣΟ-ΓΕΙΟ ΔΙΑΜΕΡΙΣΜΑ ΛΟΥΞ ΜΕ Ε-ΝΤΟΙΧΙΣΜΕΝΗ ΚΟΥΖΙΝΑ, ΜΠΑΝΙΑ 175 Τ.Μ. ΣΤΗΝ ΤΙΜΗ 250.000 ΔΡΧ. ΤΟ ΜΗΝΑ, ΜΟΝΟ ΣΟΒΑΡΕΣ ΠΡΟΤΑ-ΣΕΙΣ. ΠΛΗΡ. ΤΗΛ. 77378, 23964 Ή 29827 ΠΕ41884

PUB-ΚΑΦΕΤΕΡΙΑ στο τουριστικό κέντρο-πλησίον νέου Καζίνο. Πλήρως εξοπλισμένη ανακαινισμένη, η καλύτερο στο είδος της. Συμβόλαιο 12ετές. Ζητείται και η πώληση. Πληροφορίες άλλες δεν-θα δοθούν στο τηλέφωνο. Πληρ. τηλ. για συνεννόηση 78392, 27960, 093-7304208 μετά τις 12 το μεσημέρι ΑΕ41865

ΕΥΚΑΙΡΙΑ: Κατάστημα στην Π. Πόλη στην οδό Σωκράτους 34 τ.μ. πλήρως ανακαινισμένο και αμέσως παραδοτέο. Πληρ. κ. Μανώλη τηλ. 39795 ΑΕ41840

ΕΝΟΙΚΙΑΖΟΝΤΑΙ παραθαλάσσια διαμερίσματα, μεζονέτες πολυτελείας (μεγάλες βεράντες-αυλές) με κλιματισμό και τζάκι στους Πεύκους-Λίνδο (κέντρο) ιδανικά για ολιγοήμερες διακοπές ή με το μήνα. Πληρ. τηλ. 0974869615 ΑΕ41831

STUDIO επιπλωμένα με πολυκουζινάκι, μπάνιο, μεγάλες βεράντες επί της Λεωφόρου Ηρακλειδών στο κέντρο της Ιαλυσού, δίκλινα από 60.00 δρχ. το μήνα, τετράκλινα από 80.000 δρχ. Πληρ. τηλ. 91009 ή 91855 ΑΕ41825

ΕΝΟΙΚΙΑΖΟΝΤΑΙ ΜΗΝΙΑΙΩΣ Η ΣΕ ΕΤΗΣΙΑ ΒΑΣΗ ΣΤΗΝ ΙΞΙΑ ΔΙΧΩΡΑ ΕΠΙΠΛΩΜΕΝΑ ΔΙΑΜΕΡΙΣΜΑΤΑ 47 Τ.Μ. ΠΛΗΡΩΣ ΕΞΟΠΛΙΣΜΕΝΑ. ΠΛΗΡ. ΤΗΛ. 0945343563 ΠΕ41826

ΜΟΝΟΚΑΤΟΙΚΙΑ επιπλωμένη στην περιοχή Ιαλυσού. Πληρ. τηλ. 73453 ώρες 8.00-13.00 και 16.00-17.00 ΑΕ1769

ΔΩΜΑΤΙΑ ΕΠΙΠΛΩΜΕΝΑ ΕΝΤΟΣ ΞΕ-ΝΟΔΟΧΕΙΟΥ, ΣΕ ΦΟΙΤΗΤΕΣ, ΑΞΙΩ-ΜΑΤΙΚΟΥΣ ΚΑΙ ΚΑΘΗΓΗΤΕΣ. ΤΙΜΕΣ ΠΡΟΣΙΤΕΣ. ΠΛΗΡ. ΤΗΛ. 22551 ΚΑΙ 22552 ΠΕ41784

ΔΩΜΑΤΙΑ ΕΠΙΠΛΩΜΕΝΑ ΜΕ ΚΛΙΜΑΤΙΣΜΟ ΚΑΙ ΨΥΓΕΙΟ ΣΕ ΞΕΝΟ-ΔΟΧΕΙΟ ΣΤΟ ΚΕΝΤΡΟ ΤΗΣ ΠΟΛΗΣ. ΠΛΗΡ. ΤΗΛ. 75216, 75189 ΠΕ41773

ΚΑΤΑΣΤΗΜΑ 75 τ.μ. με βιτρίνα 6,50 μ. σε εμπορικό δρόμο της Παλιάς Πόλης της Ρόδου. Πληρ. τηλ. 09.44.88.11.22 και 37.753 ΧΑΕ111

ΚΑΤΑΣΤΗΜΑ 24τ.μ. ΜΕ ΠΑΤΑΡΙ ΚΑΙ ΥΠΟΓΕΙΟ ΣΤΑ 100 ΜΑΓΑΖΙΑ. ΠΛΗΡ. ΤΗΛ. 20937 ΠΕ41714

ΚΑΤΑΣΤΗΜΑ 60 τ.μ. ΜΕ ΠΑΤΑΡΙ ΕΠΙ ΤΗΣ ΗΡΩΩΝ ΠΟΛΥΤΕΧΝΕΙΟΥ. ΔΕ-ΚΤΕΣ ΜΟΝΟ ΣΟΒΑΡΕΣ ΠΡΟΤΑΣΕΙΣ. ΠΛΗΡ. ΤΗΛ. 39148, 37207 ΩΡΕΣ ΚΑ-ΤΑΣΤΗΜΑΤΩΝ. ΠΕ41715

2 ΓΚΑΡΣΟΝΙΕΡΕΣ μαζί ή μεμονωμένα κατάλληλα για Φροντιστήριο (διατίθεται μαζί και η επίπλωση), ιατρείο, γραφείο ή άλλη επαγγελματική χρήση, στον α' όροφο στην οδό Κων/νου Παλαιολόγου 105, με πρόσοψη στο Πάρκο του Αγ. Ιωάννου. Πληρ. τηλ. 82400-81540 κ. Ευαγγελία. ΧΑΕ100

STUDIOS επιπλωμένο στη περιοχή Κοσκινού με μπάνιο, κουζίνα, μπαλκόνι, καρτοτηλέφωνο και πάρκινγκ. Τιμή 60.000 δρχ. Πληρ. τηλ. 61435 ΑΕ41629

ΔΙΑΜΕΡΙΣΜΑ επιπλωμένο δύο υπνοδωματίων, σαλόνι, κουζίνα και λοιπών βοηθητικών χώρων με κεντρική θέρμανση πλησίον Πανεπιστημίου Αιγαίου κατάλληλο για δύο φοιτήτριες. Πληρ. τηλ. 0946225901 ΑΕ41646

ΚΑΤΑΣΤΗΜΑ 150 τ.μ. στη Λεωφ. Ηρακλειδών απέναντι του ξεν. ΠΑΛΕΟΣ στην Ιαλυσό. Πληρ. τηλ. 93217, 46549 ΑΕ41602

STUDIOS ΜΕ ΤΟ ΜΗΝΑ Η ΤΗΝ ΗΜΕ-ΡΑ ΠΛΗΡΩΣ ΕΠΙΠΛΩΜΕΝΑ ΜΕ ΠΟ-ΛΥΚΟΥΖΙΝΑΚΙ, ΨΥΓΕΙΟ, ΝΤΟΥΖ, W.C., ΤΗΛΕΦΩΝΟ, ΜΠΑΛΚΟΝΙ, ΖΕ-ΣΤΟ ΝΕΡΟ ΕΠΙ 24ΩΡΟΥ ΒΑΣΕΩΣ ΣΤΗΝ ΠΙΟ ΗΣΥΧΗ ΠΕΡΙΟΧΗ ΤΗΣ ΠΟ-ΛΗΣ (ΠΕΡΙΟΧΗ ΔΑΣΚΑΛΩΝ), ΟΔΟΣ ΜΑΝΩΛΗ ΠΑΠΑΜΑΝΩΛΗ ΑΡΙΘΜ. 12, ΚΑΘΕΤΟΣ ΕΠΙ ΤΗΣ ΣΤΕΛΙΟΥ ΚΩΤΙΑ-ΔΗ. ΠΛΗΡ. ΤΗΛ. 37244.

πωλησεις ακινητων & επιχειρησεων

ΠΩΛΕΙΤΑΙ ΤΟ ΚΟΜΜΩΤΗΡΙΟ "ΘΕΜΙΔΑ" ΣΤΟ ΝΙΟΧΩΡΙ ΣΕ ΤΙΜΗ ΕΥΚΑΙΡΙΑΣ. ΠΛΗΡ. ΤΗΛ. 34176 ΠΟ42005

ΔΙΑΜΕΡΙΣΜΑ 3 υπνοδωμάτια, σαλοτραπεζαρία, λουτρό, WC, κουζίνα με εντοιχισμένα, αυτόνομη θέρμανση, εντός πόλεως Ρόδου. Μικρή πολυκατοικία, 3ος όροφος, ασανσέρ. Δάνεια δεκτά. Μόνο σοβαρές προτάσεις. Πληρ. τηλ. 86239 ΑΟ42001

ΖΗΤΕΙΤΑΙ ΓΙΑ ΑΓΟΡΑ οικία εντός της Π. Πόλης. Πληρ. τ ηλ. 23815 ΑΟ41987

ΜΕΖΟΝΕΤΑ από ιδιώτη στην περιοχή Ροδίνι 140 τ.μ. Λισαβώνος και Οσλο. Πληρ. τηλ. 0977644572, 042155659 ΑΟ41986

ΠΩΛΕΙΤΑΙ ΚΟΜΜΩΤΗΡΙΟ. ΠΛΗΡ. ΤΗΛ. 0972604973 ΠΟ41914

ΖΗΤΟΥΝΤΑΙ

στο κέντρο της πόλης 20 studios για αρχηγούς τουριστικού οργανισμού.

Πληρ. τηλ. 89502-70926

ΕΥΚΑΙΡΙΑ—ΠΩΛΕΙΤΑΙ

ΓΙΑ ΕΠΑΓΓΕΛΜΑΤΙΕΣ επώνυμο αναψυκτήριο στο κέντρο της πόλης (Μαντράκι) με προεργασία 28 χρόνων λόγω συνταξιοδότησης σε τιμή ευκαιρίας. Μόνο σοβαρές προτάσεις.

Πληρ. τηλ. 26294

ΠΩΛΟΥΝΤΑΙ

οικόπεδα φιλέτα των 2000 και 4000 τ.μ. στους πρόποδες Φιλερήμου με άδεια οικοδομής ή δίχως από ιδιοκτήτη.

Πληρ. τηλ. 96779-60170, 0932-398796

ΠΩΛΟΥΝΤΑΙ

από τον ιδιοκτήτη
στα Κοσκινού
οροφοδιαμερίσματα των 100 τ.μ.
σε μικρή οικοδομή
τριών διαμερισμάτων
με απεριόριστη θέα
σε πολύ καλές τιμές.

Πληρ. τηλ. 20949-37735

κιν. 0932-326055

ΚΤΗΜΑΤΟΜΕΣΙΤΙΚΟ ΓΡΑΦΕΙΟ

ΕΥΡΩΚΤΗΜΑΤΙΚΗ

ΜΕΣΙΤΕΣ ΣΥΜΒΟΥΛΟΙ ΕΚΤΙΜΗΤΕΣ

ΑΓΟΡΕΣ - ΠΩΛΗΣΕΙΣ - ΕΚΤΙΜΗΣΕΙΣ - ΜΙΣΘΩΣΕΙΣ ΑΚΙΝΗΤΩΝ - ΑΝΤΙΠΑΡΟΧΕΣ - ΕΠΕΝΔΥΤΙΚΕΣ ΠΡΟΤΑΣΕΙΣ - ΑΡΧΙΤΕΚΤΟΝΙΚΕΣ ΜΕΛΕΤΕΣ



	ΔΡΑΧΜΕΣ	ΕΥΡΩ - €
100τ.μ.-Κιοτάρι Σε 1000τ.μ. οικ.στο Κύμα...	60εκ.	176.061,5
110 τ.μ.- Κιοτάρι σε 1000τ.μ. οικόπ.....	26εκ.	76.293,3
112τ.μ.- Στους Δασκάλους (ημπελής).....	26εκ.	76.293,3
117τ.μ.- Ιαλυσός σε 297τ.μ. οικόπ.....	55εκ.	161.389,7
118τ.μ.- Ιαλυσός σε 238τ.μ. οικόπ.....	58εκ.	170.192,7
119τ.μ.- Ιαλυσός σε 238τ.μ. οικόπ.....	54εκ.	158.455,3
120τ.μ.- Ιαλύσός σε 300τ.μ. οικ.(ημπελής).	35εκ.	102.702,5
120τ.μ.- Παρ.Ιαλυσού σε 300τ.μ.οικ.(ημπ.).	41εκ.	120.308,7
130τ.μ.- Λαχανιά στο κύμα σε 1266τ.μ. οικ..	70εκ.	205.405,0
140τ.μ.- Γεννάδι σε 1000τ.μ.οικ. στο κύμα.	80εκ.	234.748,7
140τ.μ.- Κοσκινού σε 700τ.μ. οικ. (μπετά)...	32εκ.	93.899,4
140τ.μ.- Κοσκινού σε 300τ.μ. (μπετά).....	30εκ.	88.030,7
140τ.μ.- Κοσκινού σε 700τ.μ. οικ. (μπετά)...	32εκ.	93.899,4
143τ.μ - Κοσκινού σε 228τ.μ. Οικόπ.....	59εκ.	173.127,1
153τ.μ.- Ιαλυσός σε 377τ.μ. οικόπ.....	75εκ.	220.076,8
157τ.μ.- Κοσκινού σε 263τ.μ.οικόπ.....	65εκ.	190.733,2
160τ.μ.- παρ.Ιαλυσού Σε 400τ.μ. οικ.(μπετά).	42εκ.	123.243,0
160τ.μ.- Στους Δασκάλους.....	55εκ.	161.389,7
168τ.μ.- Μόντε Σμιθ σε 400τ.μ. οικόπ.....	120εκ.	352.123,0
170τ.μ.- Κοσκινού σε 4000τ.μ. οικόπ.....	170εκ.	498.840,9
171τ.μ - παρ. Ιαλυσού σε 400 τ.μ. οικόπ...	70εκ.	205.405,0
180τ.μ.- παρ. Ιαλυσού σε 300τ.μ. οικόπ.....	63εκ.	184.864,5
180τ.μ.- Ανάληψη (ημπελής).....	42εκ.	123.243,0
180τ.μ.- Ιαλυσός σε 400τ.μ. οικ. (μπετά).....	44εκ.	129.111,7
185τ.μ.- Μόντε Σμιθ σε 400τ.μ. οικόπ.....	120εκ.	352.123,0
190τ.μ.- παρ. Ιαλυσού σε 400τ.μ. οικόπ.....	67εκ.	196.602,0
196τ.μ.- Ιαλυσός σε 1000τ.μ.οικόπ.....	85εκ.	249.420,4
200τ.μ.- Ιαλυσός σε 1000τ.μ. οικόπ.....	90εκ.	264.092,2
200τ.μ.- Ιαλυσός σε 400τ.μ. οικόπ.....	85εκ.	249.420,4
200τ.μ.- Ιαλυσός σε 1000τ.μ. οικόπ.....	90εκ.	264.092,2
200τ.μ.- Ιαλυσός σε 500τ.μ. οικόπ.(μπετά)	52εκ.	152.586,6
200τ.μ.- Ιαλυσός σε 1000τ.μ. οικόπ.(μπετά)	36εκ.	105.636,9
200τ.μ.- Κοσκινού σε 2000τ.μ. οικόπ.....	75εκ.	220.076,8
200τ.μ.- Κοσκινού σε 1000τ.μ.οικ.(ημπ.)...	50εκ.	146.717,9
200τ.μ.- Κοσκινού σε 1000τ.μ.οικ(μπετά)...	40εκ.	117.374,3
210τ.μ.- Ιξιά με αποκλ. χρήση αυλής.....	65εκ.	190.733,2
210τ.μ.- Ιαλυσός σε 320τ.μ. οικ.(μπετά).....	35εκ.	102.702,5
220τ.μ.- Ιαλυσός σε 1000τ.μ. οικόπ.....	95εκ.	278.764,0
300τ.μ.- παρ.Ιαλυσού σε 500τ.μ. οικόπ.....	105εκ.	308.107,6



	ΔΡΑΧΜΕΣ	ΕΥΡΩ - €
ΡΟΔΟΣ		
190τ.μ. Στην πάρ. Μ. Πετρίδη (Σ.Δ.=0,8)...	17εκ.	49.884,1
241τ.μ. Στη Σμύρνης.....	18εκ.	52.818,4
300τ.μ. Στο συνετ/σμό Απόλλων.....	18εκ.	52.818,4
300τ.μ. Στο συνετ/σμό Τραπεζικών...	17εκ.	49.884,1
400τ.μ. Στη Σμύρνης (Σ.Δ.=0,8).....	32εκ.	93.899,5
424τ.μ. Στη Σμύρνης (Σ.Δ.=1).....	37εκ.	108.571,3
450τ.μ. στην Καραισκάκη (Σ.Δ,=1,2).....	50εκ.	146.717,9
500τ.μ. Στη Σμύρνης (Σ.Δ.=0,8).....	45εκ.	132.046,1
520τ.μ. Στην Αθηνών (Σ.Δ.=0,8).....	42εκ.	123.243,0
650τ.μ. Στη Δωδώνης (Σ.Δ.=0,8).....	50εκ.	146.717,9
700τ.μ. Στην πάρ. Γαληνού (Σ.Δ.=0,4).	25εκ.	73.358,0
1500τ.μ. Στην πάρ. Μ.Πετρίδη (Σ.Δ.=0,8).	130εκ.	381.466,6
4000τ.μ. στο Μόντε Σμιθ.....	140εκ.	410.810,1
ΚΟΣΚΙΝΟΥ		
345τ.μ. Εντός οικισμού (Σ.Δ.=0,5).....	13εκ.	38.146,6
1000τ.μ. Με βιοτεχν. αδεια οικόδ.....	12εκ.	35.212,3
1389τ.μ Πανοραμικό με άδ. οικόδ.....	18εκ.	52.818,4
1400τ.μ. στην επαρχ.οδό με αδ. οικοδ..	24εκ.	79.227,6
2100τ.μ. στην Ρόδ.-Λίνδου με αδ. οικ.	60εκ.	176.061,5
2500τ.μ. στη Ρόδου-Λίνδου με αδ. οικ..	60εκ.	176.061,5
2778τ.μ. στη θέση Κουναράς.....	35εκ.	102.702,5
4000τ.μ. στη Ρόδου Λίνδου με αδ. οικ..	85εκ.	249.420,4
4000τ.μ. στη θέση Πέζουλας.....	40εκ.	117.374,3
4000τ.μ. Πανοραμικό.....	46εκ.	134.980,4
4000τ.μ. στη θέση Πέζουλας.....	52εκ.	152.586,6
4000τ.μ. στη θέση Πέζουλας.....	58εκ.	170.192,8
4000τ.μ. στο Φυτώριο.....	37εκ.	108.571,3
4000τ.μ. Κοντά στο Ραδ. Σταθμό.....	34εκ.	99.768,2
4740τ.μ. στο Φυτώριο.....	37εκ.	108.571,3
4795τ.μ. στο Φυτώριο.....	42εκ.	123.243,0
5500τ.μ. εκτός οικισμού.....	45εκ.	132.046,1
5700τ.μ. στο Τσαϊρι.....	55εκ.	161.389,7
5700τ.μ. στο Τσαϊρι με άδεια οικόδ...	45εκ.	132.046,1
6000τ.μ. στη θέση Λάγκωνας.....	36εκ.	105.636,9
7450τ.μ. κοντά στο ΚΡΕΣΤΕΝ.....	52εκ.	152.586,6
8000τ.μ. κοντά στο ΚΡΕΣΤΕΝ.....	55εκ.	161.389,7
10.000τ.μ. στη θέση Πέζουλας.....	80εκ.	234.748,7
10.000τ.μ. στην Αγία Βαρβάρα.....	25εκ.	73.358,0

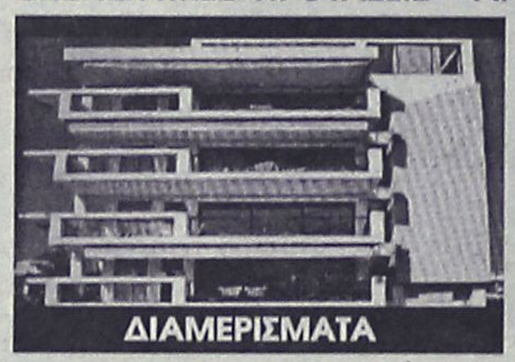

	ΔΡΑΧΜΕΣ	ΕΥΡΩ - €
50τ.μ. Στην Αταβύρου.....	15εκ.	44.015,4
55τ.μ. στο κέντρο πόλεως.	33εκ.	96.833,8
58τ.μ. στην Ανάληψη.....	19εκ.	55.752,8
58τ.μ. στην Ανάληψη.....	21εκ.	61.621,5
70τ.μ. Στην Πίνδου.....	16εκ.	46.949,7
70τ.μ. Στην Ιξιά.....	15εκ.	44.015,4
70τ.μ. Στην Ανάληψη(ημπ.).	16εκ.	46.949,7
90τ.μ. Στην Ιξιά.....	30εκ.	88.030,7
90τ.μ. Στην Ανάληψη.....	32εκ.	93.899,5
90τ.μ Στους Δασκάλους(ημπ.)	18εκ.	52.818,4
98τ.μ. στην Ανάληψη.....	38εκ.	111.505,6
100τ.μ. Στην Ανάληψη (ημπ)	30εκ.	88.030,7
100τ.μ Στο Ροδίνι (σε μπετά)	20εκ.	58.687,2
100τ.μ Στο Ροδίνι (σε μπετά)	18εκ.	52.818,4
102τ.μ.- Καρακόνερο.....	30εκ.	88.030,7
103τ.μ. στην Ανάληψη.....	36εκ.	105.636,9
105τ.μ. στο Ροδίνι.....	40εκ.	117.374,3
105τ.μ στο Ροδίνι.....	44εκ.	129.111,7
107τ.μ. στο Ροδίνι.....	33εκ.	96.833,8
114τ.μ.-Ανάληψη (ημπελές)	35εκ.	102.702,5
114τ.μ. στους Δασκάλους...	49εκ.	143.783,5
115τ.μ. στην Ιξιά.....	50εκ.	146.717,9
116τ.μ. στο Ροδίνι.....	45εκ.	132.046,1
116τ.μ. στην Ανάληψη.....	38εκ.	111.505,6
117τ.μ. -Πάρ. Άννης Μαρίας...	45εκ.	132.046,1
117τ.μ. στους Δασκάλους...	46εκ.	134.980,4
117τ.μ. στην Ανάληψη.....	41εκ.	120.308,6
118τ.μ. στους Δασκάλους...	34εκ.	99.768,1
120τ.μ. στο Ροδίνι.....	44εκ.	129.111,7
124τ.μ Στο κέντρο πόλεως.	60εκ.	176.061,5
123τ.μ. στο Ροδίνι.....	46εκ.	134.980,4
123τ.μ. στην Ανάληψη.....	49εκ.	143.783,5
124τ.μ. στην Ανάληψη.....	44εκ.	129.111,7
125τ.μ. στους Δασκάλους...	48εκ.	140.849,2
125τ.μ. στους Δασκάλους...	50εκ.	146.717,9
125τ.μ. Στο Μήδεια.....	30εκ.	88.030,7
140τ.μ. στην Ανάληψη(ημπ.)	35εκ.	102.702,5
140τ.μ.- πλατ. Αγ. Νικολάου...	40εκ.	117.374,3
150τ.μ. Στην Αλεξ. Διάκου..	48εκ.	140.849,2



	ΔΡΑΧΜΕΣ	ΕΥΡΩ - €
20τ.μ.- Φαληράκι (εμπορ. κέντρο Έψιλον)...	38εκ.	111.505,6
23τ.μ. στη Σωκράτους.....	140εκ.	410.810,1
30τ.μ. στο Φαληράκι.....	70εκ.	205.405,0
30τ.μ. στο Φαληράκι.....	35εκ.	102.702,5
35τ.μ. Στην Αλεξ. Διάκου.....	220εκ.	645.558,8
39τ.μ. Στη Γαριβάλδη.	12εκ.	35.212,3
40τ.μ.- παραλία Ιαλυσού.....	24εκ.	70.424,6
48τ.μ.- Τάρπον Σπρινγς.....	100εκ.	293.435,8
50τ.μ. στην Αλεξ. Διάκου.....	50εκ.	146.717,9
50τ.μ. στην Καρπάθου.....	65εκ.	190.733,2
60τ.μ. με 60τ.μ. υπόγειο - Δενδρινού.....	40εκ.	117.374,3
60τ.μ. Στην Λίνδο....	62εκ.	181.930,2
60τ.μ. με 60τ.μ. υπόγειο - Δενδρινού.....	40εκ.	117.374,3
90τ.μ. με 90τ.μ. υπόγειο - Αταβύρου.....	50εκ.	146.717,9
94τ.μ. Στην Αλεξ. Διάκου.....	90εκ.	264.092,2
97τ.μ. στη Ρόδου-Λίνδου.....	75εκ.	220.076,8
127τ.μ.-Σκεύου Ζερβού...	37εκ.	102.702,5
140τ.μ. με 140τ.μ. υπόγειο στον Αγ. Ιωάννη	55εκ.	176.061,5
ΓΡΑΦΕΙΑ		
50τ.μ.-εμπορικό κέντρο Φώκιαλη.....	18εκ.	52.818,4
97τ.μ.- 28ης Οκτωβρίου.....	37εκ.	108.571,2

ΖΗΤΟΥΝΤΑΙ ΔΙΑΜΕΡΙΣΜΑΤΑ, ΚΑΤΑΣΤΗΜΑΤΑ, ΟΙΚΟΠΕΔΑ ΕΝΤΟΣ Η ΕΚΤΟΣ ΠΟΛΕΩΣ, ΟΙΚΟΠΕΔΑ ΓΙΑ ΑΝΤΙΠΑΡΟΧΗ, ΔΑΝΕΙΑ ΔΕΚΤΑ, ΕΥΚΟΛΙΕΣ ΠΛΗΡΩΜΗΣ

Τηλ. (0241) 73819,74917 κιν 0944/374546, 0945/292030 FAX 38641

ΠΛΗΡΟΦΟΡΙΕΣ--ΔΙΑΘΕΣΗ

ΙΩΑΝΝΗΣ & ΜΙΧΑΛΗΣ ΕΥΣΤΑΘΙΟΥ

Μεταφερθήκαμε στα νέα μας γραφεία Εθνικής Αντίστασης 83 (πρώην Άννης Μαρίας) δίπλα στην ALPHA BANK

πωλησεις

συνέχεια από την προηγούμενη

ΖΗΤΕΙΤΑΙ ΓΙΑ ΑΓΟΡΑ οικόπεδο, άρτιο και οικοδομήσιμο εντός ή κοντά στην πόλη της Ρόδου. Πληρ. τηλ. 34426 ΑΟ41977

ΕΥΚΑΙΡΙΑ. ΠΩΛΕΙΤΑΙ ΚΑΤΑΣΤΗΜΑ 106 τ.μ. άμεσα παραδοτέο στο Ροδίνι, μόνο 19.000.000. Επίσης κατάστημα σε σοβά στην Καμείρου, 42 τ.μ. 20.000.000 δρχ. Πληρ. ΑΙΓΑΙΟΚΤΗΜΑΤΙΚΗ, τηλ. 22943, 28838 ΑΟ41960

ΠΩΛΟΥΝΤΑΙ ΔΙΑΜΕΡΙΣΜΑΤΑ: 1) Στην περιοχή Ιξιάς υπό ανέγερση 94-102-117 τ.μ. λουξ κατασκευής με αυτόνομη θέρμανση ασανσέρ και πάρκινγκ δρχ. 447.000 ανά τ.μ., 2) Στην Ανάληψη: α) 84 τ.μ. ισόγειο υπερυψωμένο δρχ. 31.000.000, β) 117 τ.μ. με γκαράζ α' ορόφου δρχ. 49.000.000, γ) στην Αθηνών 135 τ.μ., 3) στο Ροδίνι 105 τ.μ. β' ορόφου 41.000.000, 4) Στη Μητρόπολη ισόγειο 125 τ.μ. δρχ. 26.000.000, 5) στην Ιξιά 84 τ.μ. α' ορόφου δρχ. 32.000.000, 6) Τριάντα: α) 48 τ.μ. α' ορόφου δρχ. 14.000.000, β) περιοχή "Συρινέλλες" 45 τ.μ. α'β' ορόφου νεόκτιστα αρίστης κατασκευής δρχ. 23.000.000, ε) στην οδό Σωτήρος 120 τ.μ. β' ορόφου δρχ. 32.000.000. Πληρ. ΡΟΔΙΑΚΗ ΚΤΗΜΑΤΙΚΗ Ανέστης και Σάββας Σαββαΐδης, τηλ. 26281, 35476, 0944243452, 0944421015 ΑΟ41943

ΠΩΛΟΥΝΤΑΙ ΟΙΚΟΠΕΔΑ: 1) Στο Μόντε Σμιθ οικόπεδο 860 τ.μ. εντός σχεδίου άρτιο και οικοδομήσιμο με πανοραμική θέση κατάλληλο για μονοκατοικία. 2) περιοχή Μήδειας 1.000 τ.μ. με συντελεστή δόμησης 0,8 δρχ. 80.000.000, 3) περιοχή Μιχ. Πετρίδη 200 τ.μ. δρχ. 28.000.000, 4) περιοχή Κιοτάρι - Γεννάδι οικόπεδα παραλιακά στο "κύμα" 4.000-34.000 τ.μ. Πληρ. ΡΟΔΙΑΚΗ ΚΤΗΜΑΤΙΚΗ Ανέστης και Σάββας Σαββαΐδης, τηλ. 26281, 35476, 0944243452, 0944421015 ΑΟ41944

ΠΩΛΟΥΝΤΑΙ ΠΑΡΑΔΟΣΙΑΚΑ ΣΠΙΤΙΑ: Στην Παλιά Πόλη 150-160 τ.μ. σε τιμές λογικές. Πληρ. ΡΟΔΙΑΚΗ ΚΤΗΜΑΤΙΚΗ Ανέστης και Σάββας Σαββαΐδης, τηλ. 26281, 35476, 0944243452, 0944421015 ΑΟ41947

ΖΗΤΟΥΝΤΑΙ: 1) Οικόπεδα άρτια και οικοδομήσιμα εντός ή εκτός σχεδίου πόλεως στις περιοχές πόλεως Ρόδου - Τριάντα - Ιξιά - Κοσκινού - Φαληράκι για εργολαβική αντιπαροχή, 2) Διαμερίσματα στην πόλη της Ρόδου σε διάφορες περιοχές στα Τριάντα - Ιξιά και Κοσκινού. Πληρ. ΡΟΔΙΑΚΗ ΚΤΗΜΑΤΙΚΗ Ανέστης και Σάββας Σαββαΐδης, τηλ. 26281, 35476, 0944243452, 0944421015 ΑΟ41948

ΠΩΛΟΥΝΤΑΙ ΚΑΤΑΣΤΗΜΑΤΑ: 1) Κατάστημα κεντρικό στο Μαντράκι 30 τ.μ. με υπόγειο 30 τ.μ. Δεκτές σοβαρές προτάσεις. 2) Ανθούλα Ζερβού - Ψαροπούλα κατάστημα γωνιακό 55 τ.μ. δρχ. 56.000.000, 2) Βενετοκλέων 200 τ.μ., 3) Στην Π. Πόλη κεντρικότατα 65-86 τ.μ., 4) Αλεξ. Διάκου 75 τ.μ., 5) Στη Σωκράτους 65 τ.μ. Πληρ. ΡΟΔΙΑΚΗ ΚΤΗΜΑΤΙΚΗ Ανέστης και Σάββας Σαββαΐδης, τηλ. 26281, 35476, 0944243452, 0944421015 ΑΟ41945

ΣΥΝΕΤΑΙΡΙΣΤΙΚΗ ΜΕΡΙΔΑ του Οικοδομικού Συνεταιρισμού "Η ΕΝΩΣΗ" στην περιοχή Καναμάτ έναντι Μαρινόπουλου στην οποία αντιστοιχεί οικόπεδο 400 τ.μ. με συντελεστή δόμησης 0,6 (ανέγερση κατοικίας 240 τ.μ. συν το υπόγειό του). Πληρ. ΡΟΔΙΑΚΗ ΚΤΗΜΑΤΙΚΗ Ανέστης και Σάββας Σαββαΐδης, τηλ. 26281, 35476, 0944243452, 0944421015 ΑΟ41951

ΠΩΛΟΥΝΤΑΙ ΜΟΝΟΚΑΤΟΙΚΙΕΣ: 1) Στην περιοχή Κοσκινού 200 τ.μ. λουξ κατασκευής και με πανοραμική θέα, 2) στο Ροδίνι 128 τ.μ. νεόδμητη δρχ. 50.000.000, 3) Ιξιά, 4) 234 τ.μ. νεόδμητη πολυτελούς κατασκευής με οικόπεδο 1.000 τ.μ. σε μπετά δρχ. 45.000.000 και αποπερατωμένο δρχ. 90.000.000. Πληρ. ΡΟΔΙΑΚΗ ΚΤΗΜΑΤΙΚΗ Ανέστης και Σάββας Σαββαΐδης, τηλ. 26281, 35476, 0944243452, 0944421015 ΑΟ41946

ΠΩΛΟΥΝΤΑΙ ΜΕΖΟΝΕΤΕΣ: 1) Στους "Τρεις" κοντά στο Εκκλησάκι σε μπετά μικτής επιφανείας 180 τ.μ. δρχ. 33.000.000, 2) Στη Τσαλδάρη 140 τ.μ. δρχ. 40.000.000. Πληρ. ΡΟΔΙΑΚΗ ΚΤΗΜΑΤΙΚΗ Ανέστης και Σάββας Σαββαΐδης, τηλ. 26281, 35476, 0944243452, 0944421015 ΑΟ41950

ΠΩΛΟΥΝΤΑΙ ΟΙΚΟΠΕΔΑ: 1) Στα Τριάντα 2.000 τ.μ. δρχ. 36.000.000 και 4.000 τ.μ. δρχ. 32.000.000, 2) Στη Λίνδο οικόπεδα στον Αη Νικόλαο 4.000 τ.μ. δρχ. 25.000.000 στην Κράνα 4.016 τ.μ. με άδεια οικοδομική για ανέγερση ξενοδοχειακής μονάδας δρχ. 60.000.000 και στους Πεύκους 5.000 τ.μ. δρχ. 40.000.000. Πληρ. ΡΟΔΙΑΚΗ ΚΤΗΜΑΤΙΚΗ Ανέστης και Σάββας Σαββαΐδης, τηλ. 26281, 35476, 0944243452, 0944421015 ΑΟ41952

ΠΩΛΟΥΝΤΑΙ ΚΤΙΡΙΑ: 1) Στο Μαντράκι 90 τ.μ. 495 τ.μ. 840 τ.μ. και 1.213 τ.μ., 2) στην Αλεξ. Διάκου 342 τ.μ., 3) στην Π. Πόλη 400 τ.μ. Πληρ. ΡΟΔΙΑΚΗ ΚΤΗΜΑΤΙΚΗ Ανέστης και Σάββας Σαββαΐδης, τηλ. 26281, 35476, 0944243452, 0944421015 ΑΟ41953

ΖΗΤΕΙΤΑΙ ΓΙΑ ΑΓΟΡΑ ΜΙΚΡΟ ΔΙΑΜΕΡΙΣΜΑ Ή ΚΑΤΑΣΤΗΜΑ ΣΤΗΝ ΠΟΛΗ ΤΗΣ ΡΟΔΟΥ. ΠΛΗΡ. ΤΗΛ. 61483, 62552 ΠΟ41919

ΠΩΛΟΥΝΤΑΙ ΑΠΟ ΙΔΙΟΚΤΗΤΗ 2 ΜΕΡΙΔΕΣ ΣΤΟΝ ΟΙΚΟΔΟΜΙΚΟ ΣΥΝΕΤΑΙΡΙΣΜΟ ΤΡΑΠΕΖΙΚΩΝ ΥΠΑΛΛΗΛΩΝ. ΠΛΗΡ. ΤΗΛ. 26490 ΠΟ41913

ΕΠΙΧΕΙΡΗΣΗ ΑΡΓΥΡΟΧΡΥΣΟΧΟΙΑΣ ΣΤΟ ΦΑΛΗΡΑΚΙ. ΠΛΗΡ. ΤΗΛ. 0945375797 Ή 0945938311 ΠΟ41877

ΟΙΚΟΠΕΔΑ εντός σχεδίου πόλεως Ρόδου, Παστίδα, Κρεμαστή, Χάλκη, Κω. Επίσης εκτός σχεδίου πωλούνται αγροτεμάχια, παραλιακές εκτάσεις για οποιαδήποτε χρήση. Πληρ. Κ. Ν. Ηρωνίας Νέα Αγορά α' όροφος αρ. 17 τηλ. 31955 και 21602 ώρες γραφείου ΑΟ41927

ΔΙΑΜΕΡΙΣΜΑΤΑ καινούργια και μεταχειρισμένα διαφόρων διαστάσεων εντός πόλεως και στην Ιαλυσό, Κοσκινού, Αφάντου κ.λπ. Επίσης μεζονέτες στις περιοχές Κοσκινού, Ιξιά, Ιαλυσό και Παστίδα, διαφόρων διαστάσεων με μεγάλα οικόπεδα όλα σε πολύ καλές τιμές. Πληρ. Κ. Ν. Ηρωνίας Νέα Αγορά α' όροφος αρ. 17 τηλ. 31955 και 21602 ώρες γραφείου ΑΟ41924

ΜΟΝΟΚΑΤΟΙΚΙΑ διόροφη στην Π. Πόλη μόνο 9.000.000 δρχ. ΑΙΓΑΙΟΚΤΗΜΑΤΙΚΗ τηλ. 22943-28838 ΑΟ41906

ΙΣΟΓΕΙΟ καινούργιο 41 τ.μ. δυάρι διαμέρισμα με αποκλειστική χρήση αυλής στα Κοσκινού 14.000.000. Επίσης ισόγειο 66,57 τ.μ. καινούργιο (με 2 υπν.) με αυλή στα Κοσκινού 18.000.000. Δάνεια δεν γίνονται δεκτά. Ευκολίες πληρωμής δεκτές. ΑΙΓΑΙΟΚΤΗΜΑΤΙΚΗ τηλ. 22943-28838 ΑΟ41917

ΔΙΑΜΕΡΙΣΜΑ 102 τ.μ. στην Ιαλυσό σε πολυκατοικία με ασανσέρ μόνο 22.000.000. Δάνεια δεκτά όλων των ταμείων. ΑΙΓΑΙΟΚΤΗΜΑΤΙΚΗ τηλ. 22943-28838 ΑΟ41904

ΔΙΑΜΕΡΙΣΜΑ 56 τ.μ. υπερυψωμένο ισόγειο (2 υπν/τια) υπό κατασκευή στο Ροδίνι παραδοτέο σε 6 μήνες. Τιμή 20.000.000. ΑΙΓΑΙΟΚΤΗΜΑΤΙΚΗ τηλ. 22943-28838 ΑΟ41905

ΜΟΝΤΕ ΣΜΙΘ λεωφ. Ησιόδου μοναδικό οικόπεδο 860 τ.μ. στον πιο αριστοκρατικό δρόμο της περιοχής με βίλες. Πληρ. τηλ. 01-9829949 ΑΟ41902

ΕΠΙΧΕΙΡΗΣΗ πρατήριο άρτου και ζαχαρωδών προϊόντων στην Ανάληψη. Πληρ. τηλ. 69908, 0945132850 ΑΟ41886

ΔΙΟΡΟΦΟ ΚΤΙΣΜΑ 190 τ.μ. ανακαινισμένο και με αυλή 100 τ.μ. δίπλα σε μεγάλη πλατεία. Πληρ. κ. Μανώλη τηλ. 39795 ΑΟ41843

ΟΙΚΟΠΕΔΟ 60 στρέμματα στην περιοχή Πεύκοι-Λίνδου. Τιμή ευκαιρίας. Δυνατότητα πώλησης και σε τεμάχια 4 έως 6 στρέμματα. Πληρ. τηλ. 0974869615 ΑΟ41832

ΚΑΤΑΣΤΗΜΑ 160 τ.μ. στο μικρό συντριβάνι στην Π. Πόλη ανακαινισμένο και με αυλή 140 τ.μ. Παραδίδεται αμέσως. (Δεκτές μόνο σοβαρές προτάσεις). Πληρ. κ. Μανώλη τηλ. 39795 ΑΟ41842

ΚΑΤΑΣΤΗΜΑ στην Π. Πόλη 60 τ.μ. και με αυλή 42 τ.μ. σε κεντρικό μέρος παραδοτέο αμέσως και σε πολύ καλή τιμή. Πληρ. κ. Μανώλη τηλ. 39795 ΑΟ41844

ΚΑΤΑΣΤΗΜΑΤΑ στην οδό Σωκράτους στην Π. Πόλη διαφόρων διαστάσεων και αμέσως παραδοτέα. (Δεκτές μόνο σοβαρές προτάσεις). Πληρ. κ. Μανώλη τηλ. 39795 ΑΟ41841

ΜΟΝΟΚΑΤΟΙΚΙΑ στην Ιαλυσό 238 τ.μ. υπερλουξ κατασκευής και σε οικόπεδο 400 τ.μ. μόνο 75.000.000. Πληρ. κ. Μανώλη τηλ. 39795 ΑΟ41845

ΔΙΑΜΕΡΙΣΜΑ 116 τ.μ. στο Καρακόνερο λουξ κατασκευής σε μικρή οικοδομή και με εγκαταστάσεις ατομικής θέρμανσης μόνο 46.500.000. Πληρ. κ. Μανώλη τηλ. 39795 ΑΟ41846

ΔΙΑΜΕΡΙΣΜΑ στο Ροδίνι 86 τ.μ. λουξ κατασκευής σε μικρή οικοδομή μόνο 34.000.000. Πληρ. κ. Μανώλη τηλ. 39795 ΑΟ41849

ΔΙΑΜΕΡΙΣΜΑ στην Ανάληψη 117 τ.μ. λουξ κατασκευής με θέρμανση σε μικρή οικοδομή 46.500.000. Πληρ. κ. Μανώλη τηλ. 39795 ΑΟ41847

ΡΟΔΙΑΚΗ ΚΤΗΜΑΤΙΚΗ

Rhodes Real Estate

ΣΥΜΒΟΥΛΟΙ & ΕΚΤΙΜΗΤΕΣ ΑΚΙΝΗΤΩΝ — ΚΤΗΜΑΤΟΜΕΣΙΤΙΚΟ ΓΡΑΦΕΙΟ από το 1983

Η ΡΟΔΙΑΚΗ ΚΤΗΜΑΤΙΚΗ είναι ανεξάρτητο κτηματομεσιτικό γραφείο με έδρα την Ρόδο. Η διαμεσολάβηση (brokerage) για την πώληση, εκμετάλλευση ή και εκμίσθωση της ακίνητης περιουσίας αποτελεί τον σημαντικότερο τομέα δραστηριότητας της εταιρείας.
Η εξειδικευμένη προσέγγιση και η επιστημονική κατάρτιση σε συνδιασμό με την πολυετή εμπειρία είναι οι βασικοί συντελεστές της επιτυχημένης δεκαπενταετούς και πλέον πορειάς του γραφείου μας.



ΠΩΛΗΣΕΙΣ ΕΠΙΛΕΓΜΕΝΩΝ ΑΚΙΝΗΤΩΝ

Το γραφείο μας διαθέτει σε αποκλειστικότητα δεκάδες επιλεγμένα ακίνητα

- Διαμερίσματα - Μονοκατοικίες - Μεζονέτες
- Οικόπεδα - Αγροτεμάχια
- Κεντρικά Καταστήματα - Γραφεία - Αυτοτελή Κτίρια
- Μισθωμένα ακίνητα εισοδήματος
- Ξενοδοχειακές Μονάδες

Μεσω του δικτύου συνεργαζόμενων μεσιτικών γραφείων αναλαμβάνουμε αγοραπωλησίες ακινήτων σε όλη την Ελλάδα.

ΕΚΤΙΜΗΣΕΙΣ ΑΚΙΝΗΤΩΝ

Σε συνεργασία με διεθνή γραφεία συμβούλων ακίνητης περιουσίας και με βάση τα αυστηρά πρότυπα και την μεθολογία του Βρετανικού Ινστιτούτου Ορκωτών Πραγματογνομόνων και Εκτιμητών **(Royal Institution of Chartered Surveyors)** αναλαμβάνουμε εκτίμησεις ακίνητης περιουσίας.Οι εν λόγω εκτιμήσεις μπορούν να χρησιμοποιηθούν σε τραπεζικούς και πιστωτικούς οργανισμούς ή σε δικαστικές πρακτικές τόσο στην Ελλάδα όσο και στο εξωτερικό.

RHODES REAL ESTATE - a world of choice

Rhodes Real Estate is an independent real estate agency founded in 1983 and based in Rhodes island. Since that time we have offered a world class, high quality service to our many and valued clients. Our diverse clientele appreciate our discretion, professionalism and market credibility.

Our company offers professional real estate services for

- Residential Properties (Holiday homes, traditional hous
- Commercial Properties (shops, hotels, offices)
- Property Evaluation -Property Management

THE NATIONAL ASSOCIATION OF NAEA ESTATE AGENTS OVERSEAS MEMBER



We are members of FIABCI (International Federation of Real Estate Agencies), CEI (EuropeanConfederation of Real Estate Agents), NAEA - Overseas Member (National Association of Real Estate Agents - Great Britain), ERES (European Real Estate Society).

For all your personal and professional real estate requirements please contact Mr. Savvas A. Savvaidis (BBA Bologna Un., MCEI, ANAEA) on 26281 or 35476

ΑΝΕΣΤΗΣ & ΣΑΒΒΑΣ ΣΑΒΒΑΪΔΗΣ

Μέγαρο Κιοσόγλου, 3ος όροφος
Εθελοντών Δωδεκανησίων 29
ΡΟΔΟΣ

F.I.A.B.C.I.

tel: 26281 & 35476 fax: 34663
cel: 0944-421015 & 0977-433427
e-mail: savvaidis@rho.forthnet.gr

ΑΣΦΑΛΕΙΟΚΤΗΜΑΤΙΚΗ

ΚΤΗΜΑΤΟΜΕΣΙΤΙΚΟ-ΑΜΟΙΒΑΙΑ ΚΕΦΑΛΑΙΑ

ΑΣΦΑΛΕΙΕΣ INTERNATIONAL LIFE

ΔΙΑΜΕΡΙΣΜΑΤΑ
45 τ.μ. 2άρι Ανάληψη
85 τ.μ. 3άρι Κέντρο
88 τ.μ. 3άρι Δασκάλους
90 τ.μ. 3άρι Ιαλυσός
90 τ.μ. 3άρι Κέντρο
100 τ.μ. 3άρι Κέντρο
115 τ.μ. 4άρι Ανάληψη
115 τ.μ. 4άρι Δασκάλους
125 τ.μ. 4άρι Αγ. Ιωάννης
126 τ.μ. 4άρι Αγ. Ιωάννης
130 τ.μ. 4άρι Μήδια
145 τ.μ. 4άρι Κέντρο

ΔΙΑΜΕΡΙΣΜΑΤΑ ΑΘΗΝΑ
Τρία 88 τ.μ. το καθένα
Λουξ κατασκευής
Μαραθώνος και Λαυρίου

ΟΙΚΟΠΕΔΑ
478 τ.μ. Ροδίνι (Σ.Δ. 0,4)
500 τ.μ. Ανάληψη (Σ.Δ. 0,8)
500 τ.μ. Παραδείσι
700 τ.μ. Ανάληψη (Σ.Δ. 0,8)
1060 τ.μ. Ροδίνι (Σ.Δ. 0,8)
1500 τ.μ. Μιχ. πετρίδη (Σ.Δ. 0,8)

ΑΓΡΟΤΕΜΑΧΙΑ
3,5 στρεμ. Ε.Ο. Ρόδου Λίνδου
4 στρεμ. εντός σχεδίου Μαριτσά
4 στρεμ. Καλαβάρδα
4 στρεμ. Δαματριά
4 στρεμ. Αφάντου
5 στρεμ. Παστίδα
5 στρεμ. Τσαΐρι
6 στρεμ. Παστίδα
11 στρεμ. Παστίδα
80 στρεμ. Κιοτάρι

ΜΕΖΟΝΕΤΕΣ-ΜΟΝΟΚΑΤΟΙΚΙΕΣ
120 τ.μ. Καρακόνερο
120 τ.μ. Μήδια
130 τ.μ. Μήδια
130 τ.μ. Παραδείσι
140 τ.μ. Μήδια
150 τ.μ. Μήδια
150 τ.μ. Ιαλυσός
150 τ.μ. Ιαλυσός
180 τ.μ. Ιαλυσός
180 τ.μ. Παλιά Πόλη
190 τ.μ. Αφάντου
300 τ.μ. Τρεις
450 τ.μ. Κοσκινού

ΚΑΤΑΣΤΗΜΑΤΑ
35 τ.μ. Φαληράκι
38 τ.μ. Φαληράκι
40 τ.μ. Τροφό
50 τ.μ. γραφείο Σοφ. Βενιζέλου
60 τ.μ. Ψαροπούλα
90 τ.μ. Βενιζέλου

ΔΙΑΘΕΤΟΥΜΕ ΠΕΡΙΣΣΟΤΕΡΑ ΑΚΙΝΗΤΑ ΠΡΟΣ ΠΩΛΗΣΗ ΕΚΤΟΣ ΑΠΟ ΤΑ ΑΝΑΓΡΑΦΟΜΕΝΑ

ΥΠΕΥΘΥΝΟΣ ΓΡΑΦΕΙΟΥ

ΚΑΡΑΝΙΚΗΣ ΛΟΥΚΑΣ

ΕΘΝ. ΜΑΚΑΡΙΟΥ 45 ΣΤΟΑ ΡΟΙΚΟΥ 2ος ΟΡΟΦΟΣ

ΤΗΛ. 21003 ΚΙΝ. 0945/759887

πωλησεις

συνέχεια από την προηγούμενη

ΟΡΟΦΟΔΙΑΜΕΡΙΣΜΑ στην Ανάληψη 90 τ.μ. με 3 υπνοδωμάτια και σε πολύ μικρή οικοδομή μόνο 31.000.000. Πληρ. κ. Μανώλη τηλ. 39795 ΑΟ41848

ΟΙΚΟΠΕΔΟ στην Ανάληψη 1.100 τ.μ. με Σ.Δ. 0,8 σε φανταστική θέση και κατάλληλο για καταστήματα. Πληρ. κ. Μανώλη τηλ. 39795 ΑΟ41856

ΜΕΖΟΝΕΤΑ προς το φυτώριο (Καλλιθέα) 110 τ.μ. και σε οικόπεδο 900 τ.μ. μόνο 45.000.000. Πληρ. κ. Μανώλη τηλ. 39795 ΑΟ41853

ΔΙΑΜΕΡΙΣΜΑ στο Ροδίνι μεταχειρισμένο 100 τ.μ. με 3 υπνοδωμάτια και σε οικοδομή πολύ μικρή, μόνο 23.000.000 μετρητοίς. Πληρ. κ. Μανώλη τηλ. 39795 ΑΟ41850

ΠΟΛΥΚΑΤΟΙΚΙΑ μεταχειρισμένη στη Ψαροπούλα με υπόγειο-ισόγειο α' και β' όροφο συνολικής επιφανείας 440 τ.μ. 130.000.000. Πληρ. κ. Μανώλη τηλ. 39795 ΑΟ41851

ΓΡΑΦΕΙΟ επί της οδού Εθν. Μακαρίου 35, εμβαδού 34 τ.μ. Πληρ. τηλ. 21317 και κινητό 0945-996162 ΧΑΟ151

ΔΙΑΜΕΡΙΣΜΑ 145 τ.μ. στην Στρ. Ζήση. Τιμή 36.500.000 δρχ. Πληρ. ΕΛΛΗΝΟΚΤΗΜΑΤΙΚΗ Πέτρος Πρεζεράκος τηλ. 33866 και 0932-468026. ΑΟ41424

ΠΑΝΣΙΟΝ στην Π. Πόλη με καλή πρόσβαση με επιφάνεια 340 τ.μ. και 30 κρεβάτια μόνο 130.000.000. Πληρ. κ. Μανώλη τηλ. 39795 ΑΟ41852

ΜΕΖΟΝΕΤΑ διόροφη μεταχειρισμένη κοντά στην οδό Καναδά 110 τ.μ. με 3 υπνοδωμάτια μόνο 24.000.000 μετρητοίς. Πληρ. κ. Μανώλη τηλ. 39795 ΑΟ41683

ΟΙΚΟΠΕΔΟ στην Ιξιά σε κεντρικό δρόμο 500 τ.μ. και με Σ.Δ. 0,8 μόνο 45.000.000. Πληρ. κ. Μανώλη τηλ. 39795 ΑΟ41854

ΟΙΚΟΠΕΔΟ στην Ιαλυσό 445 τ.μ. με Σ.Δ. 1 σε φανταστική θέση και με άδεια οικοδομής μόνο 26.500.000. Πληρ. κ. Μανώλη τηλ. 39795 ΑΟ41855

ΚΤΗΜΑ στο Γεννάδι 3.250 τ.μ. πάνω στον κεντρικό δρόμο και κοντά στη θάλασσα οικοδομήσιμο μόνο 25.000.000. Πληρ. κ. Μανώλη τηλ. 39795 ΑΟ41857

ΚΤΗΜΑ στ' Αφάντου 5.800 τ.μ. με 12 ελιές μεγάλες μόνο 8.00.000. Το κτήμα είναι κοντά στον Ατσιπά και πολύ κοντά στον κεντρικό δρόμο. Πληρ. κ. Μανώλη τηλ. 39795 ΑΟ41858

ΚΤΗΜΑ στην περιοχή Κοσκινού προς Ασγούρου 3.000 τ.μ. οικοδομήσιμο μόνο 20.000.000. Πληρ. κ. Μανώλη τηλ. 39795 ΑΟ41861

ΚΤΗΜΑ στην Παστίδα 1.900 τ.μ. Το κτήμα είναι εντός σχεδίου και είναι οικόπεδο. Μπορεί δε να τεμαχισθεί σε μικρότερα οικοδομήσιμα οικόπεδα. Τιμή μόνο 22.000.000. Πληρ. κ. Μανώλη τηλ. 39795 ΑΟ41859

ΚΤΗΜΑ στ' Ασγούρου 10.000 τ.μ. πάνω στον κεντρικό δρόμο Ρόδου-Λίνδου και με μεγάλη πρόσοψη για κάθε χρήση. Πληρ. κ. Μανώλη τηλ. 39795 ΑΟ41860

ΟΙΚΟΠΕΔΟ στο Φαληράκι 3.200 τ.μ. πάνω στον κεντρικό δρόμο και σε φανταστική θέση με δικαίωμα 600 τ.μ. οικοδομή μόνο 80.000.000. Πληρ. κ. Μανώλη τηλ. 39795 ΑΟ41862

ΕΠΙΧΕΙΡΗΣΗ-ΟΒΕΛΙΣΤΗΡΙΟ πλήρες εξοπλισμένο σε ΤΙΜΗ ΕΥΚΑΙΡΙΑΣ, λόγω φόρτου εργασίας, στην πλατεία Αφάντου. Πληρ. τηλ. 093/7924755, 51217, 51406. ΑΟ41471

ΠΩΛΗΣΕΙΣ ΔΙΑΜΕΡΙΣΜΑΤΩΝ



ΑΠΟ ΤΗΝ ΚΑΤΑΣΚΕΥΑΣΤΙΚΗ ΕΤΑΙΡΕΙΑ

Κ. ΣΠΑΝΟΣ & ΣΙΑ ΟΕ

ΠΩΛΟΥΝΤΑΙ ΕΤΟΙΜΟΠΑΡΑΔΟΤΑ ΔΙΑΜΕΡΙΣΜΑΤΑ

ΑΡΙΣΤΗΣ ΚΑΤΑΣΚΕΥΗΣ

ΜΕ ΔΥΟ Ή ΤΡΙΑ ΥΠΝΟΔΩΜΑΤΙΑ

ΠΛΗΡ. ΤΗΛ. 62550-62684-0944272159



ΚΤΗΜΑΤΟΜΕΣΙΤΙΚΟ ΓΡΑΦΕΙΟ

ΑΙΓΑΙΟΚΤΗΜΑΤΙΚΗ

ΠΩΛΟΥΝΤΑΙ

- ΔΙΑΜΕΡΙΣΜΑΤΑ-ΜΟΝΟΚΑΤΟΙΚΙΕΣ
- (ΔΔ)=ΔΑΝΕΙΑ ΔΕΚΤΑ

- 40 τ.μ. καινούργιο δυάρι Κοσκινού 13.500.000-39.618 € (ΔΔ)
- 45 τ.μ. α' ορ. Δασκάλους σοβά 13 εκ.-38.151 € (ΔΔ)
- 55 τ.μ. (2 υπν.) Ροδίνι 20 εκ.-58.694 € (ΔΔ)
- 75 τ.μ. παλιό σπίτι Μητρόπολη σε 148 τ.μ. οικ/δο με εξτρά δόμηση 18 εκ.52.224 € (ΔΔ)
- 48 τ.μ. διώροφο Π. Πόλη 9 εκ. (ΔΔ)-26.412 €
- 62 τ.μ. λουξ ρετιρέ στην Απ. Παύλου 30 εκ.-88.041 €
- 62 τ.μ. παλιό σπίτι στη Χάλκη 7 εκ.-20.542 € (ΔΔ)
- 70 τ.μ. καινούργιο στη Σωτήρος 25 εκ. (ΔΔ)-73.367 €
- 70 τ.μ. μον/κία, Κρεμαστή, 35 εκ. 102.714 € (παρ/κό).
- 75 τ.μ. Ρόδου-Λίνδου (Ροδίνι) ισόγειο με αυλή 24 εκ.- 70.432 € (ΔΔ)
- 80 τ.μ. καινούργιο Δασκάλους 30 εκ. - 88.040 € (ΔΔ)
- 83 τ.μ. καινούργιο, Καρακόνερο 36 εκ. (ΔΔ)
- 84 τ.μ. καινούργιο ισόγειο με αυλή, Καρακόνερο, 38 εκ.-111.518 € (ΔΔ)
- 85 τ.μ. Στ. Κωτιάδη, β' ορ. 26 εκ.-76.302 €
- 85 τ.μ. 4 ετών λουξ Ροδίνι 31 εκ.-90.975 €
- 86 τ.μ.καιν/ργιο Ροδίνι 34 εκ. - 99.779 € (ΔΔ)
- 89 τ.μ. (ισ.) σε μπετά στην Ενόπλων Δυνάμεων 16 εκ. - 46.955 € (ΔΔ)
- 95 τ.μ. Ιαλυσό 22 εκ.-64.563 € (ΔΔ)
- 100 τ.μ. ισόγειο με αυλή, Καρακόνερο, καινούργιο 45 εκ. (ΔΔ)-132.061 €
- 106 τ.μ. β' ορ. (4 υπν.) Θεμ. Σοφούλη 33 εκ.-96.845 € (ΔΔ)
- 115 τ.μ. παλιά μον/κία μέσα σε 467τ.μ. οικ/δο με εξτρά δόμηση άλλα 350 τ.μ. Αγ. Ανάργυροι 60 εκ. - 176.082 € (ΔΔ)
- 115 τ.μ. α' ορ. Γαριβάλδη 2 παρκιν 45 εκ.-132.061 € (ΔΔ)
- 117 τ.μ. καινούργιο Γεωργ. Παπανδρέου 47 εκ. (ΔΔ)- 137,931 €
- 117 τ.μ. α' ορ. στο σοβά Δασκάλους 28 εκ.-82.171 €
- 128 τ.μ. καινούργια μεζ/τα Ροδίνι 52 εκ. - 132.061 €(ΔΔ)
- 130 τ.μ. μεζ/τα σε σοβά, Ιαλυσό, 42 εκ. (ΔΔ)-123.257 €
- 135 τ.μ. Κοσκινου καινούργιο, 45 εκ.-132.061 €
- 138 τ.μ. (3 υπν.) καινούργιο, Καρακόνερο, 57 εκ. (ΔΔ)-167.278 €
- 140 τ.μ. οροφ/σμα (α' ορ.) στην Πειραιώς σε σοβά 32 εκ. - 93.910 € (ΔΔ)
- 140 τ.μ. μον/κία ανεξ/τη Ιαλυσό 53 εκ. (ΔΔ)-155.539 €
- 145 τ.μ. Στ. Ζήση 40 εκ.- 117.388 € (ΔΔ)
- 149 τ.μ. Αισχύνη (3 υπν.) ορ/σμα 47 εκ.- 137.930 € (ΔΔ)
- 155 τ.μ. μεζ/τα Αισχύνη 63 εκ. (ΔΔ)
- 158 τ.μ. μεζ/τα σε μπετά Ιξιά 36 εκ.-105.649 €
- 158 τ.μ. διαμ. σε μπετά στους Δασκάλους 32 εκ. (μετρητά)-93.910 €
- 200 τ.μ. ρετιρέ ορ/σμα καινούργιο Καρακόνερο 86 εκ.-252.384 €
- 230 τ.μ. Κοσκινού καινούργιο 1 στρ. οικ. 95 εκ.-278.796 € (ΔΔ)
- 230 τ.μ. παραδοσιακό αρχοντικό, εντός της πόλεως, 70 εκ.-205.429 €
- 270 τ.μ. (3ορ. Χ90τ.μ.) κτίριο σε μπετά Ασγούρου, 40 εκ. (ΔΑ) 117.388 €
- 270 τ.μ. βίλλα στο σοβά σε 4 στρ. Τσαΐρι

ΚΑΤΑΣΤΗΜΑΤΑ

- 31 τ.μ. Καμείρου 14 εκ. - 41.085 € (ΔΔ)
- 39 τ.μ. Αγ. Αναστασία 12 εκ.-35.216 €
- 90 τ.μ. Νιοχώρι, 63 εκ. - 184.886 € (ΔΔ)
- 140 τ.μ. (απ) πλησίον Αννης Μαρίας 28 εκ. (ΔΔ) 82.171 €
- 175 τ.μ. Λεωφ. Ρόδου-Λίνδου 70 εκ.-205.429 €
- 200 τ.μ. με 200 υπ. (και ορ. άδεια) σε μπετά στο Μήδεια 80 εκ.-234.776 €
- κτίριο κεντρικό Π. Πόλη 280 εκ.

ΟΙΚΟΠΕΔΑ

- 252 τ.μ. Καρακόνερο (Σ.Δ.0,8) 29 εκ.-85.106 € (ΔΔ)
- 261 τ.μ. Αισχύνης (ΣΔ 0,8) 20 εκ.-58.694 €
- 400 τ.μ. Δ. Αναστασιάδη (ΣΔ 1) 55 εκ.-161.408 €
- 500 τ.μ. Μίρα Μάρε (Σ.Δ. 0,8), 45 εκ.-132.016 €
- 1000 τ.μ. (ΣΔ 0,8) Μιχ. Πετρίδη 80 εκ.-264.123 €
- 1.054 τ.μ. (ΣΔ 0,4) Βράχο Ιαλυσού 50 εκ.-146.735 €
- 1.230 τ.μ. Κοσκινού 50% κάλυψη, 40 εκ.-117.388 €
- 1.350 τ.μ. Κοσκινού Μουσικό Γυμνάσιο 24 εκ.-76.302 €
- 2 στρ. Παστίδα με οικ. άδεια 240 τ.μ. 10 εκ.-29.347 €
- 4 στρεμ. στα Νερά Καλλιθέας 60 εκ.-176.082 €
- 10 στρ. Λεωφ. Ρόδου-Λίνδου 250 εκ.-733.675 €

ΔΙΑΘΕΤΟΥΜΕ ΜΕΓΑΛΗ ΠΟΙΚΙΛΙΑ ΟΙΚΟΠΕΔΩΝ ΣΕ ΟΛΟ ΤΟ ΝΗΣΙ ΤΗΣ ΡΟΔΟΥ

ΕΠΙΣΗΣ ΑΚΙΝΗΤΑ ΣΤΗΝ ΤΗΛΟ

ΡΕΝΑ ΒΑΖΟΥΚΟΥ

(ΜΕΣΙΤΗΣ ΑΣΤΙΚΩΝ ΣΥΜΒΑΣΕΩΝ)

ΔΙΕΥΘ. ΓΡΑΦΕΙΟΥ ΔΗΜ. ΘΕΟΔΩΡΑΚΗ 3
10-1 το πρωί και 6.30-9 απ/τα
Δευτέρας-Πέμπτης εκτός Σαβ. και Κυρ.

Τηλ. (0241) 22943-28838 FAX: 28838
email.vazoukou@otenet.gr.
ΡΟΔΟΣ

ΠΩΛΗΣΕΙΣ ΑΚΙΝΗΤΩΝ

◆ **ΔΙΑΜΕΡΙΣΜΑΤΑ**
- Ροδίνι 81 τ.μ. 30.000.000 δρχ.
- Ροδίνι 50 τ.μ. και 60 τ.μ.
- Ροδίνι 114 τ.μ.
- Αταβύρου 80 τ.μ. 25.000.000 δρχ.
- Ροδίνι, 113 τ.μ. και 131 τ.μ. σε τιμή ευκαιρίας
- Ανάληψη 90 τ.μ. καινούργιο
- Καρακόνερο 90 τ.μ. καινούργιο
- Καρακόνερο 117 τ.μ. καινούργιο
- Ροδίνι 86 τ.μ. καινούργιο
- Ροδίνι 120 τ.μ. καινούργιο
- Ανάληψη 104 τ.μ. 30.000.000 δρχ.
- Ανάληψη 90 τ.μ. καινούργιο
- Ανάληψη 50 τ.μ. καινούργο
- Περιοχή Δασκάλων 2άρι, 3άρι καινούργια

◆ **ΗΜΙΤΕΛΗ ΔΙΑΜΕΡΙΣΜΑΤΑ**
- 100 τ.μ. 20.000.000 δρχ. Αταβύρου
- 60 τ.μ. 12.000.000 δρχ. Αταβύρου
- 160 τ.μ. 32.000.000 δρχ. Αταβύρου
- 113 τ.μ. και 131 τ.μ. στο Ροδίνι χτισμένα σοβατισμένα τιμή 23.000.000 και 29.000.00 δρχ.
- Πωλείται ρετιρέ στα Κοσκινού 145 τ.μ., σοβατισμένο με ηλεκτρικά, υδραυλικά περασμένα.
- Μητρόπολη 60 τ.μ. 6.000.000

◆ **ΜΕΖΟΝΕΤΕΣ-ΜΟΝΟΚΑΤΟΙΚΙΕΣ**
- Ροδίνι, 220 τ.μ. 70.000.000 δρχ. τελειωμένη.
- Κοσκινού 190 τ.μ., 300 τ.μ. κήπο με πανοραμική θέα 88.000.000 δρχ. καινούργια.
- Ανάληψη 75 τ.μ. 27.000.000 δρχ.
- ΣΥΜΗ:Διόροφη κατοικία 70 τ.μ. με στέρνα 50.000.000 δρχ.
- Μεζονέτα στο Ροδίνι, 130 τ.μ. 48.000.000 δρχ. θέση πάρκινγκ και κήπο
- Πωλείται μεζονέτα επιπλωμένη ή μη και χωρίς τα έπιπλα 135 τ.μ., περιοχή Μιχαήλ Πετρίδη, τιμή 50.000.000 δρχ.
- Πωλείται μεζονέτα στα Κοσκινού 200 τ.μ. με θέα την θάλασσα και 300 τ.μ. αυλή. Τιμή 65.000.000 δρχ.
- Πωλείται μεζονέτα στην Αγ. Βαρβάρα 170 τ.μ. με 1 στρ. οικόπεδο. Τιμή 60.000.000 δρχ.

◆ **ΟΙΚΟΠΕΔΑ**
- Οικόπεδο 150 τ.μ. στην Μ. Πετρίδη 15.000.000 δρχ.
- Ιαλυσός, 1.330 μ. 50.000.000 δρχ.
- Ιαλυσός 130 τ.μ. 15.000.000 δρχ.
- Περιοχή Ιαλυσού 1 στρ. 35.000.000 δρχ.
- Περιοχή Ιαλυσού 800 μ. 30.000.000 δρχ.
- Κιοτάρι πάνω στο κύμα 5 στρ.
- Σορωνή 1850 τ.μ. οικοδομήσημο 15.000.000 δρχ. επί της λεωφόρου
- Σορωνή 4000 τ.μ. 20.000.000 δρχ.
- Κατταβιά 650 τ.μ. 3.000.000 δρχ.
- Ροδίνι 460 τ.μ.
- Οικόπεδα εντός σχεδίου στο Γεννάδι από 2.500.000 δρχ.
- Γεννάδι 2.000 τ.μ. πάνω στο κύμα

◆ **ΑΠΟΘΗΚΕΣ**
- Πάροδος Χειμάρας 100 τ.μ.
- Τσαΐρι 100 τ.μ. 8.000.000 δρχ.

◆ **ΚΑΤΑΣΤΗΜΑΤΑ**
- Μαγαζί στη Νέα Αγορά 30.000.000 δρχ.
- Μαγαζί στο Ροδίνι 55 τ.μ. 25.000.000 δρχ.
- Πωλούνται μαγαζιά στα Κοσκινού 55 τ.μ. και 72 τ.μ. τελειωμένα.
- Επιχείρηση στην οδό Ηρώων Πολυτεχνείου
- Πωλείται επιχείρηση -αναψυκτήριο
- Καρακόνερο 50-200 τ.μ.

◆ **ΚΤΗΜΑΤΑ**
- Σάλακος 10 στρέμματα
- Κρεμαστή 1300 στρ. 7.000.000 δρχ.
- Χωράφι 8 στρ. στο Παραδείσι 60.000.000 δρχ.
- Χωράφι 4 στρ. στην Παστίδα 18.000.00 δρχ.
- Χωράφι 5.700 στρ. στα Κολύμπια, 15.000.000 δρχ.
- Χωράφι 8.800 στρ. στα Κολύμπια 50.000.000 δρχ.
- Παραδείσι 1.500 στρ. 10.000.000 δρχ.
- Κατταβιά 1000 τ.μ. άρτιο και οικοδομήσιμο με φως, νερό, 2.500.000 δρχ.
- Περιοχή Καντηλί 2.600 μ. 30.000.000 δρχ. για βιοτεχνία
- Καντηλί 3.200 μ. 27.000.000 δρχ.
- Βουνάρα 2 στρ. 25.000.000 δρχ.
- Βουνάρα 4 στρ. 45.000.000 δρχ.
- Πλημμύρι 1520 στρ. πάνω στην θάλασσα, τιμή 6.000.000 δρχ.
- Πλημμύρι 1.640τ.μ. 4.000.000 δρχ. οικοδομήσιμο
- Πλημμύρι 3.240τ.μ. 3.000.000 δρχ.
- Κανδυλί 2.000 τ.μ. 15.000.000 δρχ.
- Λαχανιά 4.700 τ.μ. 16.000.000 δρχ. οικοδομήσιμο
- 10 στρ. Κιοτάρι, νερό, ρεύμα 12.000.000 δρχ.
- Λαχανιά 100 στρ. πάνω στην θάλασσα
- Λαχανιά 45 στρ. 2500 δρχ./μέτρο
- Κατταβιά 2.500 τ.μ. πάνω στο δρόμο οικοδομήσιμο, 3.000.000 δρχ.
- Λάρδος 7 στρ. 12.000.000 δρχ.
- Κιοτάρι 4 στρ. 4.000.000 δρχ.
- Λαχανιά 750 τ.μ., 8.500.000 δρχ.στο χωριό
- Γεννάδι 20 στρ. ρεύμα-νερό 20.000.000 δρχ.
- Κιοτάρι 7 στρ. με νερό-ρεύμα 8.000.000 δρχ.
- Λαχανιά 4 στρ. 300 μέτρα από τη θάλασσα 8.000.000 δρχ.
- Γεννάδι 24 στρ. 24.000.000 δρχ.
- Γεννάδι 1.100 τ.μ. 1.500.000 δρχ.
- Κατταβιά 10 στρ. 10.000.000 δρχ.
- Πλημμυρι 12 στρ. με φως, νερό, 12.000.000 δρχ.
- Κατταβιά 4.000 τ.μ. 2.000,000 δρχ.
- Κιοτάρι 4.000 τ.μ. κοντά στο κεντρικό δρόμο
- Πλημμύρι 5.500 τ.μ. 6.500.000 δρχ.
- Πεύκους 200 στρ. προς 5.000 το τ.μ., παραθαλάσσιο
- Κατταβιά 700 τ.μ. προς 500 χιλ.
- Γεννάδι στη λεωφόρο 4.000 τ.μ., 12.000.000 δρχ.

➪ Πωλούνται αποθήκες και βιοτεχνικοί χώροι.

● ΔΑΝΕΙΑ ΔΕΚΤΑ - ΕΥΚΟΛΙΕΣ ΠΛΗΡΩΜΗΣ
● ΖΗΤΟΥΝΤΑΙ ΟΙΚΟΠΕΔΑ ΠΡΟΣ ΑΓΟΡΑ - ΚΤΗΜΑΤΑ ΚΑΙ ΔΙΑΜΕΡΙΣΜΑΤΑ

ΣΤΑΜΑΤΗΣ ΜΑΝΩΛΑΚΟΣ

ΩΡΕΣ ΓΡΑΦΕΙΟΥ 8.30-1.30 π.μ. και 5-8.30 μ.μ.
ΔΗΜ. ΑΝΑΣΤΑΣΙΑΔΗ 45 (παραπλεύρως ΥΠΕΡΑΓΟΡΑΣ ΠΑΠΑΚΥΡΙΑΚΟΥ-ΣΥΝΟΙΚΙΑ ΔΑΣΚΑΛΩΝ) Τηλέφωνα: 23815-78275

πωλήσεις

συνέχεια από την προηγούμενη

ΟΙΚΟΠΕΔΑ άρτια και οικοδομήσιμα σε προνομιακή θέση εντός οικισμού Μονολίθου πάνω στο δρόμο, πανοραμικά, των 250 τ.μ. με σύσταση καθέτου, αυτοτελή, με δυνατότητα δόμησης 200 τ.μ. στην καταπληκτική τιμή των 4.000.000 έκαστο. Πληρ. τηλ. 33956 πρωί από 08.30-10.00 και 86265 απόγευμα από 20.00-22.30 ΑΟ41692

ΑΚΙΝΗΤΟ αποτελούμενο από 6 γκαρσονιέρες πλήρως επιπλωμένες στην περιοχή Καστελλοριζιών. Τιμή 50.000.000 δρχ. Πληρ. ΕΛΛΗΝΟΚΤΗΜΑΤΙΚΗ Πέτρος Πρεζεράκος τηλ. 33866 και 0932-468026. ΑΟ41418

ΑΠΟ ΙΔΙΩΤΗ ΠΩΛΕΙΤΑΙ διαμέρισμα 110 τ.μ. στην Κωστ/νου Υδραίου (εκκλησία), 1ο όροφο σε οικοδομή 4 διαμερ., άριστη κατάσταση με μεγάλο σαλόνι, κουζίνα από Ιταλία μαζί τις συσκευές απαραίτητες, ντουλάπα σε κάθε υπνοδωμάτιο, άνετες βεράντες, πολύ φωτεινό, λόγω μετάθεσης. Μόνο 1 χρόνο κατοίκηση. Πληρ. τηλ. 0946637925 σοβαρά ενδιαφερόμενοι. ΑΟ41651

ΚΑΤΑΣΤΗΜΑ 48 τ.μ. εμπορικό κέντρο Εψιλον-Φαληράκι. Πληρ. τηλ. 28347, ώρες 13.00-17.00 ΑΟ41758

ΚΑΤΑΣΤΗΜΑΤΑ ΕΤΟΙΜΟΠΑΡΑΔΟΤΑ ΣΤΟ ΜΕΓΑΛΥΤΕΡΟ ΣΥΓΚΡΟΤΗΜΑ ΚΑΤΑΣΤΗΜΑΤΩΝ ΣΤΗΝ ΠΑΡΑΛΙΑΚΗ ΛΕΩΦΟΡΟ ΙΑΛΥΣΟΥ ΑΠ' ΕΥΘΕΙΑΣ ΑΠΟ ΤΟΝ ΚΑΤΑΣΚΕΥΑΣΤΗ ΠΟΛ. ΜΗΧΑΝΙΚΟ ΣΤΕΛΙΟ ΜΑΚΕΣΤΑ. ΕΞΑΣΦΑΛΙΣΗ ΔΑΝΕΙΟΥ, ΕΥΚΟΛΙΕΣ ΠΛΗΡΩΜΗΣ. ΑΠΟ 10.350.000 ΔΡΧ. ΠΛΗΡ. ΤΗΛ. 21347 ΧΠΟ205

ΜΟΝΟΚΑΤΟΙΚΙΑ 300 τ.μ. με οικόπεδο 1 στρέμμα, στην περιοχή Ασγούρου. Πληρ. τηλ. 0944647163 και 61628 ΑΟ41114

ΠΩΛΕΙΤΑΙ στο Μικρό Χωριό της Τήλου, **ΣΠΙΤΙ** μισοερειπωμένο, προνομιούχο, στην πλατεία του χωριού με απεριόριστη θέα, κατάλληλο για οποιαδήποτε χρήση. Πληρ. τηλ. 23864

ΡΕΤΙΡΕ στην περιοχή Αγίας Αναστασίας 150 τ.μ. δ' ορόφου με θέα πλήρως ανακαινισμένο και με τον εξοπλισμό της κουζίνας στην τιμή των δρχ. 45.000.000. Πληρ. Ροδιακή Κτηματική, Ανέστης και Σάββας Σαββαΐδης, τηλ. 26281-35476-κιν. 0944/243452-0944/421015 ΑΟ41293

ΠΡΑΓΜΑΤΙΚΗ ΕΥΚΑΙΡΙΑ ΣΤΟ ΓΕΝΝΑΔΙ. ΟΙΚΟΠΕΔΟ 2.120 Μ. ΜΕ ΠΛΗΡΩΜΕΝΗ ΕΤΟΙΜΗ ΑΔΕΙΑ ΟΙΚΟΔΟΜΗΣ 212 ΜΕΤΡΑ, ΠΕΡΙΦΡΑΓΜΕΝΟ ΜΕ ΜΑΝΤΡΑ, ΕΓΚΑΤΑΣΤΑΣΗ ΦΩΣ, ΝΕΡΟ ΚΑΙ ΜΕ ΔΕΝΔΡΑ, ΜΕ ΥΠΑΡΧΟΝ ΚΤΙΣΜΑ ΑΠΟΘΗΚΗ 50 Μ. ΠΩΛΕΙΤΑΙ 20.000.000 ΜΕΤΡΗΤΑ. ΔΕΚΤΟΣ ΚΑΙ ΔΙΑΚΑΝΟΝΙΣΜΟΣ ΠΛΗΡ. ΤΗΛ. 31093, ΩΡΕΣ ΙΑΤΡΕΙΟΥ ΧΠΟ522

ΠΩΛΟΥΝΤΑΙ: α) Οικόπεδο 850 μέτρων (οικοδομήσιμο εντός οικισμού), β) Ελαιώνας 4 στρεμμάτων, γ) Αγρός 22 στρεμμάτων. Τα δύο ως άνω δεικνύονται για αγροτικούς ή βιοτεχνικούς σκοπούς. Πληρ. τηλ. 96384 από 3 μ.μ. ΧΠΟ200

πωλήσεις αυτοκινήτων & μοτοσικλετών

PEUGEOT 206 1100cc, 5ΘΥΡΟ, ΕΝΟΣ ΕΤΟΥΣ, ΜΕ 20.000 ΧΛΜ., ΣΧΕΔΟΝ ΚΑΙΝΟΥΡΓΙΟ, ΛΟΓΩ ΑΓΟΡΑΣ ΜΕΓΑΛΥΤΕΡΟΥ. ΤΙΜΗ ΜΟΝΟ ΜΕΤΡΗΤΟΙΣ. ΠΛΗΡ. ΤΗΛ. 74941, 91365 ΠΑ41967

ΜΟΤΟ HONDA VARADERO 1000cc, ΜΟΝΤΕΛΟ 2000, 7000 ΧΛΜ. ΠΕΡΙΠΟΥ, ΣΥΝΑΓΕΡΜΟΣ, BUGSTER, ROLL BAR, ΒΑΛΙΤΣΑ GIVI ΕΥΚΑΙΡΙΑ 3.200.000 ΜΕΤΡΗΤΟΙΣ. ΠΛΗΡ. ΤΗΛ. 73622, 36907, ΩΡΕΣ ΚΑΤΑΣΤΗΜΑΤΩΝ, ΚΙΝ. 0945335035 ΠΑ41961

ΤΖΙΝ ΤΟΥΓΚ πωλείται 300.000 δρχ. Πληρ. τηλ. 0946741521 μετά από τις 5 το απόγευμα ΑΑ41900

JEEP CHEROKE 4000 CC ΜΟΝΤΕΛΟ 94' A/C ΑΥΤΟΜΑΤΟ, ΡΑΔΙΟ/ΦΩΝΟ ΖΑΝΤΕΣ ΣΕ ΑΡΙΣΤΗ ΚΑΤΑΣΤΑΣΗ ΤΗΛ. 0944508650 ΠΑ41879

ΑΥΤΟΚΙΝΗΤΟ μάρκας BMW 1.600 κ.ε. μοντέλο 1992, ατρακάριστο, σε υπεράριστη κατάσταση, γερμανικών προδιαγραφών, λίγα χιλιόμετρα, αρκετό καιρό σε γκαράζ. Πληρ. τηλ. 65807, 61374 ΑΑ41937

ΑΥΤΟΚΙΝΗΤΟ μάρκας NISSAN SUNNY 12 χρόνων, με κλιματισμό, σε καλή κατάσταση και τιμή ευκαιρίας. Πληρ. τηλ. 27718 ΑΑ41929

ΑΥΤΟΚΙΝΗΤΟ AUDI A6 σε άριστη κατάσταση μοντέλο 1997, πολυτελής έκδοση, φουλ εξοπλισμός, χαμηλό τεκμήριο 1784 και σε καλή τιμή. Πληρ. τηλ. 0944267600 κ. Σάββα ΑΑ41907

RENAULT LAGUNA 1800 cc μοντ. 96 χρώματος μπορντό, μεταλλικό με full extra σε άριστη κατάσταση. Πληρ. τηλ. 75850 ΑΑ41887

FIAT PUNTO SX 1100 μοντ. '97 με 45.000 χλμ. 3πορτο, μεταλλικό χρώμα, μπορντό, ηλεκτρικά παράθυρα, ηλεκτρομ. κλειδαριές, συναγερμός και ραδιοκασετόφωνο. Τιμή 1.750.000 δρχ. Πληρ. τηλ. 0944421765 ΑΑ41885

JEEP WRANGLER, 2500 cc IX μοντέλο '96 με πολλά αξεσουάρ. Επίσης μία HHHARLEY. Πληρ. τηλ. 0944/263184 και 96377 μετά τις 5 μ.μ. ΑΑ41506

FIAT PUNTO CABRIO ΜΟΝΤΕΛΟ 94 1,3 ΛΕΥΚΟ 75000 ΧΙΛΙΟΜΕΤΡΑ, EXTRAS. ΤΙΜΗ 2.400.000. ΠΛΗΡ. ΤΗΛ. 87006, 10.00-13.00 Ή 18.00-22.00 ΧΠΑ841

Groupe Carrefour

Η **Carrefour-ΜΑΡΙΝΟΠΟΥΛΟΣ,** μέλος του πολυεθνικού ομίλου Carrefour που λειτουργεί σε 27 χώρες στην Ευρώπη, Ασία και Λατ. Αμερική, με περισσότερα από 9.000 σημεία πώλησης (Υπερμάρκετ, Σουπερμάρκετ, Hard Discount, Frozen Foods), και απασχολεί 320.000 άτομα, επιθυμεί να προσλάβει:

Για το Σουπερμάρκετ **ΜΑΡΙΝΟΠΟΥΛΟΣ** της Ρόδου
άνδρες και γυναίκες για θέσεις πλήρους ή μερικής απασχόλησης στα παρακάτω τμήματα:

- **Ιχθυοπωλείο**
- **Τυροκομικά**
- **Αλλαντικά**
- **Μη Τρόφιμα**
- **Οπωροπωλείο**
- **Παντοπωλείο**
- **Αρτοποιείο**
- **Ταμεία**

Απαραίτητα Προσόντα:
- Απόφοιτοι Λυκείου
- Δυνατότητα Εργασίας σε Βάρδιες
- Εκπληρωμένες Στρατιωτικές Υποχρεώσεις (για τους άνδρες)

Παρακαλούνται οι ενδιαφερόμενοι να καταθέσουν **ΑΜΕΣΑ** Βιογραφικό Σημείωμα με πρόσφατη φωτογραφία στα καταστήματα ΜΑΡΙΝΟΠΟΥΛΟΣ περιοχών **Καλλιθέας, Τσαλδάρη και Ιαλυσσού.**

Για περισσότερες πληροφορίες επισκεφθείτε το site μας www.carrefour.gr

ΕΥΚΑΙΡΙΑ
ΠΩΛΟΥΝΤΑΙ–ΕΥΚΑΙΡΙΕΣ

ΠΑΣΠΑΔΑ Στον κεντρικό δρόμο αεροδρομίου σε οικόπεδο 1500 τ.μ. με άδεια οικοδομής 120 τ.μ. συν γκαράζ 12.000.000

ΙΑΛΥΣΟΣ Κεντρικό δρόμο Καντιλί Τριαντών 2 στρέμματα με οικοδομή 40 τ.μ. 33.000.000

ΑΣΓΟΥΡΟΥ 1 στρέμμα με άδεια οικοδομής 140 τ.μ. συν γκαράζ 18.000.000

ΑΦΑΝΤΟΥ Σε οικόπεδο 1200 τ.μ. με άδεια οικοδομής 120 τ.μ. συν γκαράζ και σε απόσταση 800 τ.μ. από τη θάλασσα 12.000.000

Οικία στους **Δασκάλους** 100 τ.μ. 30.000.000

ΠΑΣΠΙΔΑ μονοκατοικία 70 τ.μ. 12.000.000

Πληρ. τηλ. 26805-51024, κιν. 0945-406562 fax: 51077
ΖΗΤΟΥΝΤΑΙ ΟΙΚΟΠΕΔΑ και ΣΠΙΤΙΑ
ΔΑΝΕΙΑ ΔΕΚΤΑ
Γ.Ν. ΔΡΑΚΟΣ

ΚΤΗΜΑΤΟΜΕΣΙΤΙΚΟ ΓΡΑΦΕΙΟ - REAL ESTATE AGENCY

ΕΚΤΙΜΗΣΕΙΣ-ΑΓΟΡΕΣ-ΠΩΛΗΣΕΙΣ
ΚΑΤΑΣΤΗΜΑΤΑ
ΟΙΚΟΠΕΔΑ-ΧΩΡΑΦΙΑ
ΚΤΗΜΑΤΙΚΕΣ-ΣΥΜΒΟΥΛΕΣ
ΕΝΟΙΚΙΑΣΕΙΣ-ΔΙΑΧΕΙΡΙΣΕΙΣ
ΣΠΙΤΙΑ-ΔΙΑΜΕΡΙΣΜΑΤΑ

Vitzileos
ΜΑΡΙΟΣ Κ. ΒΙΤΖΗΛΑΙΟΣ
Μεσίτης Αστικών Συμβάσεων - Real Estate Agent

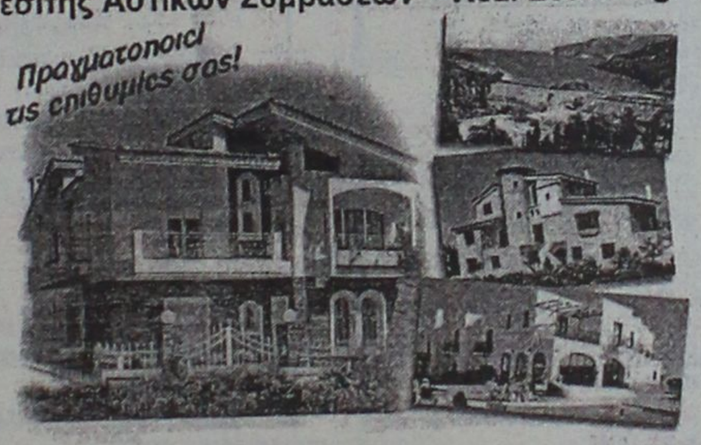

Εθν. Μακαρίου 45 - 3ος όροφος
Τηλ.: 0241-24900 25545.
Fax: 25544 Κιν.: 0932-704919

ΚΑΤΑΣΤΗΜΑΤΑ, ΓΡΑΦΕΙΑ, ΕΠΙΧΕΙΡΗΣΕΙΣ

	ΔΡΧ.	ΕΥΡ
Επιχείρηση-Πλυντήρια-Στεγνωτήρια σε πλήρη λειτουργία	7.000.000	20.543
Επιχείρηση τουριστικό μαγαζί στη Ψαροπούλα	15.000.000	44.021
Κατάστημα 20 τ.μ. στο Φαληράκι	40.000.000	117.388
Κατάστημα 31 τ.μ. στη Διαγοριδών	16.000.000	46.955
Κατάστημα 45 τ.μ. ισόγ. και 90 τ.μ. υπόγ. στο Καρακόνερο	30.000.000	88.041
Κατάστημα 50 τ.μ. κοντά στο Μανδράκι	100.000.000	293.470
Κατάστημα 60 τ.μ. με 250 τ.μ. αυλή στο Πρασονήσι	70.000.000	205.429
Εστιατόριο διώροφ. 115 και 115 τ.μ. στη Π. Πόλη	60.000.000	176.082
Κατάστημα 140+140+132 τ.μ. ανά όροφο στην Ορφανίδου	75.000.000	220.103
Κατάστημα 300 τ.μ. σε οικόπ. 1000 τ.μ. στη Παστίδα	50.000.000	146.735
Κατάστημα 900 τ.μ. (ανά 300 τ.μ. υπόγ, ισόγ, όροφ) στα Κοσκινού	200.000.000	586.940
Επιχείρηση και ακίνητο 856 τ.μ. με πάρκιν κοντά στο πανεπιστ.	125.000.000	366.837
Εργοστάσιο 1000 τ.μ. σε οικόπ. 6400 τ.μ. στον Καλαμώνα	180.000.000	528.247
Ακίνητο 1155 τ.μ. σε οικόπ., 817 τ.μ. στο κέντρό της πόλης	360.000.000	1.056.494
20 στούντιος (ενοικιασμ.) και μαγαζί 100 τ.μ.-έξυπνη επένδυση	200.000.000	586.940
Ξενοδοχείο Α! κατηγ. 120 κλ. σε οικόπ., 4725 τ.μ. στην Ιαλυσό		
Ξενοδοχείο Β! κατηγ. 72 κλ και δισκοθήκη στη πόλη	300.000.000	880.411
Κατάστημα 180 τ.μ. και 500 τ.μ. στη παραλία Ιαλυσού	50.000.000	146.735

ΔΙΑΜΕΡΙΣΜΑΤΑ

40 τ.μ. στην Ιξιά κοντά στη θάλασσα	11.000.000	32.282
50 τ.μ. στο Γεννάδι με δύο υπνοδ. και θέα	15.000.000	44.020
58 τ.μ. στο Παραδείσι	13.000.000	38.151
70 τ.μ. στο Καρακόνερο	28.000.000	82.172
85 τ.μ. στους Δασκάλους	25.000.000	73.368
88 τ.μ. περιοχή Αν. Μαρίας	35.000.000	102.715
96 τ.μ. στην Ιξιά	43.000.000	126.192
100 τ.μ. στα Τριάντα, ισόγειο	19.000.000	55.760
108 τ.μ. στην Ανάληψη	31.000.000	90.976
110 τ.μ. στα Κοσκινού, σούπερ λουξ	35.000.000	96.845
114 τ.μ. στο Καζίνο κοντά, παραδοσιακό	40.000.000	117.388
120 τ.μ. στην Ιξιά	30.000.000	88.041
120 τ.μ. περιοχή Αν. Μαρίας	48.000.000	140.866
130 τ.μ. περιοχή Αν. Μαρίας	52.000.000	152.605
130 τ.μ. στο Καρακόνερο	52.000.000	152.605
200 τ.μ. στο Μόντε Σιμθ, διατηρητέο	80.000.000	234.776

210 τ.μ. στα Κοσκινού, σούπερ λουξ	75.000.000	220.103

ΜΕΖΟΝΕΤΕΣ-ΜΟΝΟΚΑΤΟΙΚΙΕΣ

	ΔΡΧ.	ΕΥΡ
60 τ.μ. διόροφη μονοκ. επιπλωμένη στην Παλιά Πόλη	30.000.000	88.041
68 τ.μ. μονοκατ. με αυλή 90 τ.μ. στα Μαριτσά	18.000.000	52.825
80 τ.μ. μεζονέτα με οικόπεδο στους Καστελοριζιούς	20.000.000	58.695
90 τ.μ. διόροφη μονοκατ.+30 τ.μ. αυλή στην Παλιά Πόλη	26.000.000	76.302
115 τ.μ. μεζονέτα σε μπετά με 1.000 τ.μ. οικόπεδο στα Αφάντου	16.000.000	52.825
119 τ.μ. διόροφ. μονοκ. με 27 τ.μ. αυλή στη Π. Πόλη	20.000.000	58.695
120 τ.μ. μεζονέτα στο Μήδεια	40.000.000	117.388
120 τ.μ. διόρ. μονοκ. με αυλή στη Π. Πόλη κοντά στο Καστέλο	120.000.000	352.164
130 τ.μ. μεζονέτα σε σοβάδες με οικοπ. 300 τ.μ. στα Τριάντα	42.000.000	123.258
135 τ.μ. μονοκ. με κήπο 700 τ.μ. στα Κρητικά	60.000.000	176.082
150 τ.μ. μονοκ. σε κτήμα 18 στρ. στο Καλαμώνα	90.000.000	264.123
160 τ.μ. μεζονετ. σε μπετά στα Τριάντα	34.000.000	99.780
170 τ.μ. μονοκ. με αυλή στη Π. Πόλη	23.000.000	67.498
2 μεζονετ. των 170 τ.μ. έκαστη και διαμερ. 120 τ.μ. σε οικόπ. 2.500 τ.μ. στη Παστίδα	125.000.000	366.838
170 τ.μ. διόρ. μονοκατ. διατηρ. και 237 τ.μ. στη Λέρο		
180 τ.μ. μονοκ. σε οικοπ. 750 τ.μ. με θέα στο Γεννάδι	45.000.000	132.062
187 τ.μ. βίλα σε οικοπ. 4780 τ.μ. στη Παστίδα	100.000.000	293.470
200 τ.μ. μεζονέτ. ημιτελής στα Καλαβάρδα	39.000.000	85.106
230 τ.μ. βίλα σε οικόπεδο 7.700 τ.μ. και γεώτρηση στην Λάρδο	120.000.000	352.164
252 τ.μ. μονοκ. στη Π. Πόλη κοντά στο Καστέλο	35.000.000	102.714.
300 τ.μ. βίλα σε 4 στρ., με γκαράζ στις Καλυθιές	100.000.000	293.470
320 τ.μ. βίλα σε 4 στρ. στα Τριάντα	110.000.000	322.817
5 μονοκατ. διατηρ. συνολ. επιφάν. 340 τ.μ. στο Μόντε Σιμθ	160.000.000	469.553

ΟΙΚΟΠΕΔΑ

150 τ.μ. με Σ.Δ. 0,6 στους Δασκάλους	8.000.000	23.478
412 τ.μ. με Σ.Δ. 1.20 στον Αγ. Νικόλαο	65.000.000	190.755
750 τ.μ. εντός σχεδίου στο Γεννάδι	6.000.000	20.445
1.450 τ.μ. εντός οικισμού, στα Μαριτσά	9.000.000	20.412
2.100 τ.μ. στην Ιξιά	45.000.000	132.062
2.200 τ.μ. στα Μαριτσά	20.000.000	58.694
2.500 τ.μ. στο δρόμο Ελαιώνας-Φουρνάκι στο Γεννάδι	5.000.000	14.674
3.080 τ.μ. στο Πλημύρι	8.000.000	23.478
4.060 τ.μ. πίσω από ΔΕΥΑΡ	60.000.000	176.082
4.000 τ.μ. κοντά στο Βερόπουλο με φανταστική θέα	60.000.000	176.082
4.000 τ.μ. στη Παστίδα	19.000.000	55.760
4.250 τ.μ. στο Γεννάδι (διασταύρωση)	30.000.000	88.041
4.400 τ.μ. στην Κρεμαστή	26.000.000	76.302
5.000 τ.μ. στα Μαριτσά	15.000.000	44.020
5.000 τ.μ. στ' Αφάντου	35.000.000	102.715.
5.085 τ.μ. στα Κοσκινού	35.000.000	102.715
5.500 τ.μ. κοντά στην θάλασσα στο Γεννάδι	40.000.000	117.388
6.000 τ.μ. με αποθήκη στην Παστίδα	49.000.000	143.800
6.500 τ.μ. στην Λεωφόρο Ρόδος-Κρεμαστή	120.000.000	352.164
6.500 τ.μ. κοντά στη θάλασσα προνομιακό στο Φαληράκι	170.000.000	498.900
6.720 τ.μ. στο Θόλαρο-Παραδείσι	28.000.000	82.172
7.750 τ.μ. στο δρόμο προς τη θάλασσα στα Κολύμπια	80.000.000	234.776
8.000 τ.μ. στο Φαληράκι	56.000.000	143.800
8.500 τ.μ. στη παραλία Αφάντου	51.000.000	149.670
8.800 τ.μ. στα Κοσκινού	70.000.000	205.430
9.345 τ.μ. με θέα στα Ασγούρου	69.000.000	202.495
12.000 τ.μ. πάνω στο κύμα στα Αφάντου	176.000.000	516.508
13.000 τ.μ. στα Μαριτσά	37.000.000	108.584
15.000 τ.μ. στα Ασγούρου	45.000.000	132.062
15.000 τ.μ.με θέα στη θάλασσα στη Πάρο	25.000.000	73.368
15.300 τ.μ. στο Πλημύρι	60.000.000	176.082
25.000 τ.μ. στα Καλαβάρδα	100.000.000	293.470
30.000 τ.μ. στη παραλία Αφάντου	360.000.000	1.056.493
30.000 τ.μ. στο Τσαΐρι	120.000.000	352.160
32.000 τ.μ. πάνω στο κύμα στην Θολό	200.000.000	586.940
38.000 τ.μ. πάνω στο κύμα στο Γεννάδι	646.000.000	1.895.818
46.000 τ.μ. στο Τσαΐρι	138.000.000	405.000
50.000 τ.μ. στο Τσαΐρι	125.000.000	366.838

ΖΗΤΟΥΝΤΑΙ:
ΚΑΤΑΣΤΗΜΑΤΑ ΟΙΚΟΠΕΔΑ ΔΙΑΜΕΡΙΣΜΑΤΑ ΕΝΤΟΣ-ΕΚΤΟΣ ΠΟΛΕΩΣ ΚΑΘΩΣ ΚΑΙ ΟΙΚΟΠΕΔΑ ΓΙΑ ΑΝΤΙΠΑΡΟΧΗ
ΔΑΝΕΙΑ ΔΕΚΤΑ- ΕΥΚΟΛΙΕΣ ΠΛΗΡΩΜΗΣ

auto-moto

συνέχεια από την προηγούμενη

HONDA CIVIC coupe 2 πόρτες VTEC 1,6 SR 125HP, 7ος '96, 50.000 χλμ. χρώματος κυπαρισσί, μεταλλικό, ηλ. οροφή, ηλ. παράθυρα, ηλ. καθρέφτες, ηλεκτρομαγνητικές κλειδαριές, airconditioin, ABS, ζαντολάστιχα αλουμινίου, κατάσταση άριστη. Τιμή 4,5 εκ. μετρητοίς. Πληρ. τηλ. 27960, 78392 μετά τις 13.00, 093-7304208
ΑΑ41864

AFRICA TWIN ΜΟΝΤ. ΤΕΛΟΣ 93 ΜΕ ΠΟΛΛΑ ΕΞΤΡΑ, ΣΕ ΑΡΙΣΤΗ ΚΑΤΑΣΤΑΣΗ. ΠΛΗΡ. ΤΗΛ. 0942200188
ΧΠΑ4165

ΠΩΛΟΥΝΤΑΙ: 1) αυτοκίνητο μάρκας FIAT CINQUECENTO 900 cc έτος Απρίλιος 1997, 3θυρο, ηλ. παράθυρα, ηλ. κλειδαριές, ραδιοκασετόφωνο, σε άριστη κατάσταση (πέρασε από ΚΤΕΟ). Δεκτός κάθε έλεγχος. Τιμή 1.100.000 δρχ. 2) Αυτοκίνητο μάρκας SUZUKI JEEP SAMURAI 4X4 1.300 cc, έτος Ιούνιος 1992 περασμένο από ΚΤΕΟ σε άριστη κατάσταση βαμμένο. Δεκτός κάθε έλεγχος. Τιμή 1.400.000 δραχμές. Πληρ. τηλ. 0945-494657
ΧΑΑ158

ΑΥΤΟΚΙΝΗΤΟ κλουβάκι SUBARU 4X4 επταθέσιο σε άριστη κατάσταση δεκτός έλεγχος. Πωλείται FIAT 500 επισκευασμένο, ανακαινισμένο σε όλα, κατάσταση άριστη, δεκτός έλεγχος. Πληρ. τηλ. 0974867568 ΑΑ41878

FIAT TEMBRA μοντ. Σεπτεμβρίου '92 χρώματος μπορντώ, ζάντες αλουμινίου, σπόιλερ, περοτομή, χαμηλωμένο υδραυλικό τιμόνι, ηλεκτρικά παράθυρα και κλειδαριές, συναγερμό, ξύλινη επένδυση, κασετόφωνο με 4 ηχεία. Τιμή 1.500.000. Δεκτός διακανονισμός. Πληρ. τηλ. 0972508307 κ. Κώστα.
ΑΑ41638

ΠΩΛΟΥΝΤΑΙ ΜΕΤΑΧΕΙΡΙΣΜΕΝΑ ΦΟΡΤΗΓΑ ΑΥΤΟΚΙΝΗΤΑ ΕΙΣΑΓΩΓΗΣ ΟΛΩΝ ΤΩΝ ΤΥΠΩΝ, ΓΙΑ ΑΓΡΟΤΙΚΗ ΚΑΙ ΕΠΑΓΓΕΛΜΑΤΙΚΗ ΧΡΗΣΗ, ΚΑΘΩΣ ΚΑΙ Ι.Χ. ΕΠΙΒΑΤΙΚΑ. ΕΤΟΙΜΟΠΑΡΑΔΟΤΑ Ή ΚΑΤΟΠΙΝ ΠΑΡΑΓΓΕΛΙΑΣ. ΠΑΡΕΧΟΥΜΕ ΓΡΑΠΤΗ ΕΓΓΥΗΣΗ ΕΝΟΣ ΧΡΟΝΟΥ. ΕΙΣΑΓΩΓΕΙΣ ΜΕΤΑΧΕΙΡΙΣΜΕΝΩΝ ΑΥΤΟΚΙΝΗΤΩΝ " Δ. ΜΠΟΥΝΤΟΥΡΗΣ-Ε. ΠΑΠΑΠΟΣΤΟΛΟΥ Ο.Ε.". ΕΚΘΕΣΗ: ΕΘΝΙΚΗ ΟΔΟΣ ΛΑΡΙΣΑΣ-ΙΩΑΝΝΙΝΩΝ ΤΡΙΚΑΛΑ ΘΕΣΣΑΛΙΑΣ. ΤΗΛ. 0431-74709 ΦΑΞ 0431-27008 ΚΙΝ. 0974456200-0977395269 ΧΠΑ112

εργασιες

ΑΝΤΙΠΡΟΣΩΠΕΙΑ απορρυπαντικών και τροφίμων **ΖΗΤΑ** για την θέση του οδηγού: Νέο έως 35 ετών, κάτοχο διπλώματος Γ' κατηγορίας, με όρεξη για δουλειά, μισθός και συνθήκες εργασίας ικανοποιητικές. Πληρ. τηλ. 87382 από 8.00 π.μ. έως 4.00 μ.μ. ΑΖ42004

ΟΔΗΓΟΣ-ΠΩΛΗΤΗΣ με επαγγελματικό δίπλωμα για μόνιμη εργασία. Πληρ. τηλ. 61481, 92418 ΑΖ41998

ΚΟΠΕΛΑ-ΚΥΡΙΑ να εργαστεί σε κατάστημα ειδών δώρων στο κέντρο της πόλης. Πληρ. τηλ. 78289
ΑΖ41997

ΥΠΑΛΛΗΛΟΣ να εργαστεί σε εταιρεία μεταφορών με δίπλωμα Γ' κατηγορίας ο οποίος να είναι γνώστης της τοπικής αγοράς. Τυχόν προϋπηρεσία θα ληφθεί υπόψη. Πληρ. τηλ. 68800
ΑΖ41996

Από κατάστημα **ΖΗΤΕΙΤΑΙ** πωλήτρια Ελληνίδα για 4ωρη πρωινή απασχόληση. Απαραίτητη κάρτα ανεργίας ΟΑΕΔ.. Πληρ. τηλ. 32397 ώρες καταστημάτων
ΑΖ41989

ΨΥΚΤΙΚΟΣ για κλιματιστικό μηχάνημα. Πληρ. τηλ. 34505 βραδινές ώρες
ΑΖ41985

ΚΟΠΕΛΑ για πρωινή εργασία σε γραφείο, που να γνωρίζει Λογιστικά και κομπιούτερ. Πληρ. τηλ. 34149 και 0932-343118 ώρες γραφείων ΑΖ41982

ΖΗΤΟΥΝΤΑΙ εξωτερικοί ελεύθεροι πωλητές για Ρόδο και Κω. Ελεύθερο ωράριο, μεγάλα κέρδη. Πληρ. τηλ. 32802 ΑΖ41980

ΝΕΟΙ - ΝΕΕΣ για στελέχωση γραφείου COURRIER που να έχουν δίπλωμα μοτοποδηλάτου και αυτοκινήτου. Πληρ. τηλ. 0932527295 ΑΖ41965

ΚΟΠΕΛΕΣ για καφετέρια. Πληρ. τηλ. 20282 ΑΖ41975

ΝΕΑΡΟΙ ΚΑΙ ΝΕΑΡΕΣ ΓΙΑ ΝΑ ΕΡΓΑΣΘΟΥΝ ΣΕ ΚΡΕΠΕΡΙ - ΣΑΝΤΟΥΙΤΣ Ε-ΝΤΟΣ ΠΟΛΕΩΣ. ΠΛΗΡ. ΤΗΛ. 0932630451, ΜΕΤΑ ΤΙΣ 16.0
ΠΖ41964

ΑΙΣΘΗΤΙΚΟΣ, ΑΠΟΦΟΙΤΟΣ ΤΕΙ ΓΙΑ ΝΑ ΕΡΓΑΣΘΕΙ ΣΕ ΙΝΣΤΙΤΟΥΤΟ. ΠΛΗΡ. ΤΗΛ. 69201, 69202 ΠΖ41966

ΜΕΓΑΛΗ ΠΟΛΥΕΘΝΙΚΗ ΑΣΦΑΛΙΣΤΙΚΗ ΕΤΑΙΡΕΙΑ ΖΗΤΑ ΝΑ ΠΡΟΣΛΑΒΕΙ: ΕΝΑ ΔΙΕΥΘΥΝΤΗ ΓΙΑ ΤΟ ΝΕΟ ΥΠΟΚ/ΜΑ ΣΤΗ ΡΟΔΟ, ΠΕΝΤΕ ΑΣΦΑΛΙΣΤΙΚΟΥΣ ΣΥΜΒΟΥΛΟΥΣ ΗΛΙΚΙΑΣ ΑΠΟ 25 ΕΤΩΝ ΕΩΣ 40 ΕΤΩΝ, FULL TIME ΚΑΙ ΝΑ ΕΧΟΥΝ ΓΝΩΣΕΙΣ ΤΟΥΛΑΧΙΣΤΟΝ ΛΥΚΕΙΟΥ, ΜΙΑ ΓΡΑΜΜΑΤΕΑ ΗΛΙΚΙΑΣ 22 ΕΤΩΝ ΕΩΣ 30 ΜΕ ΓΝΩΣΗ ΑΓΓΛΙΚΗΣ ΓΛΩΣΣΑΣ ΚΑΙ PC. ΣΤΕΙΛΤΕ ΤΟ ΒΙΟΓΡΑΦΙΚΟ ΣΑΣ ΣΤΟ FAX 081-313576 ΥΠ' ΟΨΙΝ κου ΓΙΑΚΟΥΜΑΚΗ ΓΕΩΡΓΙΟΥ Ή ΤΗΛΕΦΩΝΕΙΣΤΕ ΣΤΟ 081-313572-5 ΑΠΟ 10.30-12.30 ΠΖ41911

ΣΧΟΛΗ ΟΔΗΓΩΝ

L



ΠΥΛΑΡΙΝΟΣ ΗΡΑΚΛΗΣ

Πτυχιούχος Εκπαιδευτής

Διπλώματα

✓ Ερασιτεχνικά
✓ Επαγγελματικά
✓ Μοτοσικλέτας
✓ Επεκτάσεις - Αναθεωρήσεις

Αγ. Αναστασίας 40 & Π.Π. Γερμανού
Εμπορικό Κέντρο Φώκιαλη, α' όροφος
Τηλ. 75270, 0942 445549

ΣΧΟΛΗ ΟΔΗΓΩΝ

L

ΚΟΥΣΗ ΠΑΝΤΕΛΗ

- ΔΙΠΛΩΜΑΤΑ
- ΕΡΑΣΙΤΕΧΝΙΚΑ
- ΕΠΑΓΓΕΛΜΑΤΙΚΑ
- ΜΟΤΟΣΙΚΛΕΤΑΣ
- ΜΑΘΗΜΑΤΑ ΘΕΩΡΗΤΙΚΗΣ ΔΙΔΑΣΚΑΛΙΑΣ



-Επεκτάσεις όλων των κατηγοριών
-Αναθεωρήσεις ληγμένων αδειών
-Μετατροπές ξένων αδειών σε ελληνικές

Οδός Βαλαωρίτου 9
(έναντι HOTEL SEMIRAMIS ΠΙΣΩ ΑΠΟ ΤΟ ΠΑΛΑΙΟ ΝΟΣΟΚΟΜΕΙΟ
e-mail: koysisp@internet.gr

ΕΚΠΑΙΔΕΥΤΙΚΟ ΑΥΤΟΚΙΝΗΤΟ:
TOYOTA YARIS 1300 cc
AIR CONDITIONED
(ΠΡΟΣΟΧΗ): ΜΑΘΗΜΑΤΑ
α. Μοτοσικλέτας μεγάλου κυβισμού από 125 cc έως ανεξαρτήτου
β. Μοτ/τας έως 125 cc
γ. Μοτοποδηλάτου 50 cc
Διαθέτουμε επίσης κι αυτόματες μοτοσικλέτες 125 cc
Πληρ. τηλ.
29157-73820-94777
ΚΑΙ ΑΝΑ ΠΑΣΑ ΣΤΙΓΜΗ ΣΤΑ ΚΙΝΗΤΑ τηλ.
0944/511313-0944/203343
Στην κατηγορία ανεξαρτήτου κυβισμού η εκπαίδευση γίνεται με μοτοσικλέτα 500 cc
Παραλαβή των μαθητών μας και από τις οικίες τους
"Η σωστή και μεθοδική εκπαίδευση στα σύγχρονα οχήματά μας, βάζει γερά θεμέλια για τη δημιουργία ενός καλού νέου οδηγού"

ΠΡΟΣΟΧΗ
Στη σχολή μας παραδίδονται και μαθήματα θεωρητικής διδασκαλίας

ΠΜ40624

ΣΧΟΛΗ ΟΔΗΓΩΝ

L

ΠΟΡΤΣΕΛΛΗΣ ΣΤΕΦΑΝΟΣ

Διπλ. εκπαιδευτής υποψηφίων οδηγών

- Διπλώματα αυτοκινήτου, μοτοσικλέτας, φορτηγού, λεωφορείου, νταλίκας
- Αναθεωρήσεις ληγμένων αδειών
- Θεωρητικά μαθήματα ΚΟΚ και Μηχανολογίας
- Μετατροπές ξένων διπλωμάτων σε ελληνικά
- Διπλώματα αυτόματου αυτοκινήτου



ΕΡΝΕΣΤ ΜΠΕΒΙΝ 6 - ΡΟΔΟΣ • ΤΗΛ. 34497, 0945-463635

Το κερματοτηλέφωνο που σας πληρώνει!!!

ΠΡΟΣΟΧΗ. ΚΥΚΛΟΦΟΡΟΥΝ ΠΑΡΑΝΟΜΕΣ ΜΕΤΑΧΕΙΡΙΣΜΕΝΕΣ ΣΥΣΚΕΥΕΣ. ΜΕΓΑΛΑ ΠΡΟΣΤΙΜΑ.

Το μόνο που δέχεται EURO και προσαρμόζεται αυτόματα με τα νέα δεκαψήφια νούμερα του ΟΤΕ



ΠΡΟΣΟΧΗ ΓΙΑ ΜΕΡΙΚΕΣ ΜΕΡΕΣ
ΑΠΟΣΥΡΣΗ

159.800 δρχ. ή 9.400 το μήνα

Διαθέτει σύστημα άμεσης διάγνωσης και επιδιορθώσεις βλαβών
Αλλάζει χρεώσεις αυτόματα κάθε φορά που τις αλλάζει ο ΟΤΕ
Εχει αναγνώριση κλήσης σε μεγάλη οθόνη
Επιστρέφει το νόμισμα αν δεν είναι εγκεκριμένο
Καθοδηγεί τον χρήστη με οδηγίες
Είναι εγκεκριμμένο από την Εθνική Επιτροπή Τηλεπικοινωνιών
Είναι ανθεκτικό-ευέλικτο-με άμεσο service, και τοποθετείται εύκολα

Αντιπροσωπεία Νοτίου Αιγαίου
ΑΤΤΑΒΥΡΟΥ 46 ΡΟΔΟΣ *1ΤΗΛ. 080137733
e-mail: sifakis@payphone.gr http:/www.payphone.gr

PayPHONE ΣΗΦΑΚΗΣ ΤΗΛΕΠΙΚΟΙΝΩΝΙΕΣ

κεφάλαιο

Κτηματομεσιτικο - Συμβουλευτικό Γραφειο

ΔΙΑΜΕΡΙΣΜΑΤΑ ΠΩΛΟΥΝΤΑΙ

❑ 30 τ.μ, υπερυψωμένη ημιυπόγεια καινούρια γκαρσονιέρα Ιξιά,9εκ-26.412€
❑ 35 τ.μ , 1ου , καινούρια γκαρσονιέρα , Δασκάλους, 14,5εκ-42.553€
❑ 40 τ.μ, υπερυψωμένη ημιυπόγεια καινούρια γκαρσονιέρα Ιξιά,12εκ-35.216€
❑ 70 τ.μ ,ισόγειο,1 υπν/τιου Μητρόπολη,16εκ-46.955€
❑ 70 τ.μ,1ου,2 υπν/τιων και- νούριο Ιξιά 25εκ-73.367€
❑77 τ.μ ,2ου ,2 υπν/τίων Ανάληψη , 21εκ-61.6283€
❑80 τ.μ,υπόγειο,2 υπν/τίων αυλή εκατέρωθεν , Ανάληψη 18εκ-52.824€
❑80 τ.μ,1ου,2 υπν/τίων, καινούριο , Δασκάλους , 32εκ-93.910€
❑86 τ.μ,1ου,2 υπν/τιων συν βοηθητικός χώρος καινούριο Ιξιά 30εκ-88.041€
❑94 τ.μ 1ου,2υπν/τιων, Ανάληψη , 24εκ-70.432€
❑ 96 τ.μ 1ου, 2υπν/τιων,γκαράζ,καινούριο,πολυτελές Ιξιά , 40εκ-117.388€
❑105τ.μ,ισόγειο,3 υπν/τίων. καινούριο , Ατταβύρου 41 εκ-120.322€
❑106τ.μ,1ου,3 υπν/τίων, Ιξιά ,39 εκ-114.453€
❑ 110 τ.μ,1ου,3 υπν/τίων, Ανάληψη 38εκ-111.518€
❑ 110 τ.μ,1ου,3 υπν/τίων, καινούριο, Ατταβύρου 43 εκ-126.192€
❑ 116 τ.μ , ισόγειο ,3 υπν/τιων ,καινούριο Ανάληψη,44 εκ-129.126€
❑ 122τ.μ 1ου, 3υπν/τιων, γκαράζ,καινούριο,πολυτελές Ιξιά , 53εκ-155.539€
❑150 τ.μ 3ου,ρετιρέ οροφοδιαμέρισμα, λούξ, 3 υπν/τίων Αισχύνη , 44,5εκ-130.594€
❑ Συγκρότημα στα μπετά 3 ορόφων των 105 τ.μ έκαστος , Καρακόνερο 45 εκ-132.061€
❑ Συγκρότημα με 4 -3αρια των 70 τ.μ,συν μια γκαρσονιέρα,Αφάντου,77εκ-225.972€

ΜΕΖΟΝΕΤΕΣ- ΜΟΝ/ΚΙΕΣ ΠΩΛΟΥΝΤΑΙ

❑120 τ.μ,μεζονέτα, καινούρια,Ιξιά,46εκ-134.996€
❑145 τ.μ,μεζονέτα, μπετά Τριάντα,30εκ-88.041€
❑145 τ.μ,μεζονέτα, καινούρια,Τριάντα,55εκ-161.408€
❑ 200 τ.μ, μεζονέτα, ,3 υπν/τιων, αυλή, πάρκινγκ Κοσκινού 68εκ-199.559Ε
❑ 210 τ.μ,μεζονέτα,λούξ ,3 υπν/τιων,τζάκι αυλή-πά-ρκινγκ Ιξιά 64εκ-187.820€
❑ 230 τ.μ,μον/κία ,μπετά Πεύκους,50εκ-146.735€

ΟΙΚΟΠΕΔΑ ΠΩΛΟΥΝΤΑΙ

❑ 300 τ.μ. ,δόμηση 300 τ.μ Παστίδα 9εκ-26.412€
❑ 300 τ.μ. ,δόμηση 300 τ.μ Τριάντα 20εκ-58.694€
❑ 380 τ.μ , δόμηση 300 τ.μ Αφάντου,12εκ-35.216€
❑ 500 τ.μ βιοτ/κός χώρος δόμηση 3Χ150 Κοσκινού 9εκ-26.412€
❑ 600 τ.μ. ,δόμηση 600 τ.μ Τριάντα 40εκ-117.388€
❑1.000 τ.μ Ανάληψη,0.8ΣΔ 80εκ-234.776€
❑ 2.000 τ.μ ,δόμηση 200 τ.μ,Βουνάρα 35εκ-102.714€
❑ 3.500 τ.μ Φαληράκι 25εκ-73.367€
❑ 4.000 τ.μ Τρείς-Κανδυλί 35εκ-102.714€
❑ 4.000 τ.μ, θέα, Παστίδα 26εκ-76.302€
❑5.240 τ.μ Αφάντου παραλία 40 εκ-117.388€
❑ 5.500 τ.μ ,Κολύμπια 15εκ-44.020€
❑6.500 τ.μ,Κολύμπια 57 εκ-167.278€
❑ 9.000 τ.μ,Κολύμπια 50εκ-146.735€
❑ 15.000 , τ.μ , Καντυλί, 50εκ-146.735€

ΕΠΙΧΕΙΡΗΣΕΙΣ & ΕΠΑΓΓΕΛΜΑΤΙΚΟΙ ΧΩΡΟΙ

❑ Κατάστημα 23 τ.μ Ανάληψη,μπετά 7εκ-20.542€
❑ Κατάστημα 35 τ.μ Ανάληψη,μπετά 11εκ-32.281€
❑Κατάστημα 40 τ.μ σύν 50 τ.μ υπόγειο Ατταβύρου 20εκ-58.694€
❑Κατάστημα 64 τ.μ Μ.Πετρίδη 29εκ-85.106€
❑Κατάστημα 90 τ,μ,1ου με φαρδί μπαλκόνι,Ιξιά 23εκ-67.498€

Exclusive Properties

❑Οικοδομικό συγκρότημα 4 οικιών 1 καταστήματος, Παλιά πόλη , 277 τ.μ 100εκ-293.470€
❑Οικοδομικό συγκρότημα 1000 τ.μ,2 ορόφων Ψαροπούλα 320 εκ-939.104€
❑Μονοκ/κία 380 τ.μ,σε 6 στρέμματα οικόπεδο , στο κύμα, Λαχανιά 190εκ - 557.593€

ΖΗΤΟΥΝΤΑΙ ΚΑΤΟΙΚΙΕΣ & ΟΙΚΟΠΕΔΑ ΕΝΤΟΣ & ΕΚΤΟΣ ΠΟΛΕΩΣ

ΤΣΟΥΡΟΥΝΑΚΗΣ Ι. ΑΝΤΩΝΙΟΣ (B.Sc.-MKT)

ΤΗΛ.:60060 (3 γραμμές) FAX: 60062
ΚΙΝ.:0945 949882
e-mail: kefaleo@rho.forthnet.gr

Γ. Σεφέρη 12
(παραπλεύρως ΜΗΔΕΙΑ)
Ρόδος

www.e-kefaleo.com

CAR EXPERTS

ΞΕΝΑΚΗΣ

ΑΥΤΟΚΙΝΗΤΑ

0% προκαταβολή και εξόφληση έως 60 μήνες

• AUDI TT 1,8T, μον. 1999: Κλιματισμός, ABS, ESP, 4 Air Bags, Ζάντες Αλουμινίου, Ηλεκτρικά Παράθυρα, Κεντρικό Κλείδωμα, Ηλεκτρικοί Καθρέπτες, Δερμάτινο Σαλόνι, Συναγερμό. ΤΙΜΗ: 9.500.000

• AUDI A4 1.6 μον. 1997, Κλιματισμός, ABS, 2 air bags, ηλεκτρικά παράθυρα, κεντρικό κλείδωμα, ηλεκτρικοί καθρέπτες, ηχητικό σύστημα, ΤΙΜΗ: 5.900.000

• CITROEN XANTIA 1.800 c.c. μοντέλο 1995 με A/C-ABS-AIRBAG -ηλεκτρικά παράθυρα-κεντρικό κλείδωμα-ηλεκτρικοί καθρέπτες-συναγερμό-ηχητικό σύστημα Τιμή 3.950.000 δρχ.

• FIAT BRAVO 1.6 cc μοντ. 1996, A/C, Air Bag, ηλεκτρικά παράθυρα,κεντρικό κλείδωμα, ηλεκτρικοί καθρέπτες.

ΤΙΜΗ 1.700.000

• HONDA CIVIC 1.4 cc μοντ. 1994, A/C, ηλεκτρικά παράθυρα, κεντρικό κλείδωμα, ηλεκτρικοί καθρέπτες, ηχητικό σύστημα. ΤΙΜΗ: 2.100.000

• LANCIA K 2000 cc, μον. 1995: Κλιματισμός, ABS, ηλεκτρικά παράθυρα, κεντρικό κλείδωμα, ηλεκτρικοί καθρέπτες, σαλόνι, alcatara. ΤΙΜΗ: 4.100.000

• PEUGEOT 1.4 μον. 1995 Ηλεκτρικά παράθυρα, ηχητικό σύστημα. ΤΙΜΗ: 1.400.000

• VW GOLF 1,4 cc μοντ. 1995: Κεντρικό κλείδωμα, ηχητικό σύστημα. ΤΙΜΗ: 2.500.000

ΕΠΙΣΗΜΟΣ ΣΥΝΕΡΓΑΤΗΣ KOSMOCAR
ΛΙΝΔΟΥ 238, ΤΗΛ: 61600

εργασιες

συνέχεια από την προηγούμενη

ΚΟΠΕΛΛΑ για να εργασθεί σε καφετέρια στη Ρόδο για απογευματινή απασχόληση. Πληρ. τηλ. 0972274632 AZ41932

ΖΗΤΟΥΝΤΑΙ ξυλουργοί τεχνίτες για να εργασθούν σε ξυλουργείο. Πληρ. τηλ. 91212, 0945818095 AZ41912

ΚΟΠΕΛΕΣ εμφανίσιμες για να εργαστούν σε καφετέρια στην πόλη της Ρόδου. Πληρ. τηλ. 31845 και 0946963858. AZ41873

ΗΛΕΚΤΡΟΛΟΓΟΙ, ηλεκτροτεχνίτες, βοηθοί και μαθητευόμενοι με προϋπηρεσία, που να είναι έμπειροι και πεπειραμένοι πάνω στον κλάδο της εργασίας. Μισθός ανάλογος των προσόντων. Πληρ. τηλ. 0944-451489 μετά τις 3 μ.μ. AZ41810

ΝΤΗΛΕΡ πανελλαδικά για είδη προικός, ρούχα, εσώρουχα, πιτζάμες, παπούτσια και 25 κατάλογοι δωρεάν. Ποσοστά έως 60% δώρα άψογη εξυπηρέτηση. Πληρ. τηλ. 031 275975, 0944692011 AZ41520

ΚΥΡΙΕΣ με όρεξη για δουλειά που θα ήθελαν να κερδίζουν έως και 500.000 δρχ. το μήνα, με ελεύθερο ωράριο εργασίας. Προσφέρονται δωρεάν κατάλογοι λευκών ειδών και μεγάλη υποστήριξη από την εταιρία μας. Πληρ. κος Γιώργος στο τηλ. 0946595500 ή 37384. AZ41458

ΚΟΜΜΩΤΡΙΑ πεπειραμένη. Πληρ. τηλ. 28278 και 0944284165 AZ41994

ΜΑΘΗΜΑΤΑ ΠΛΗΡΟΦΟΡΙΚΗΣ

Καθηγητής Πληροφορικής, Διπλωματούχος Η/Υ Πολυτεχνείου Πατρών με μεταπτυχιακές σπουδές στο εξωτερικό, παραδίδει μαθήματα πληροφορικής σε μαθητές Γυμνασίου - Λυκείου. Υπεύθυνη και μεθοδική προετοιμασία για το μάθημα των πανελληνίων εξετάσεων. Επίσης εκμάθηση χρήσης Η/Υ (Windows, Office, Internet, κ.λπ.) σε ενήλικες και παιδιά.

Πληρ. τηλ. 76311, 21351, ώρες: 5-10 μ.μ.

ΣΧΟΛΗ ΟΔΗΓΩΝ ΠΟΤΣΟΥ ΣΩΤΗΡΗ

ΔΙΠΛ. ΕΚΠΑΙΔΕΥΤΗΣ ΥΠΟΨΗΦΙΩΝ ΟΔΗΓΩΝ.
ΔΙΠΛΩΜΑΤΑ Α - Β - Γ - Δ - Ε

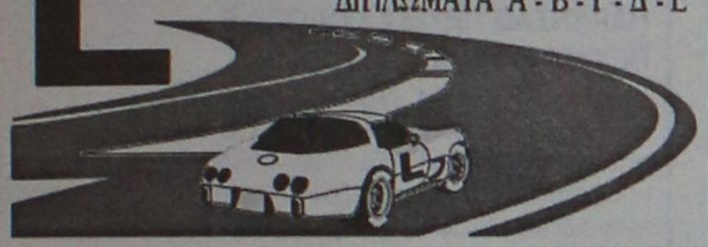

★ Αναλαμβάνουμε την έκδοση αδειών οδήγησης όλων των κατηγοριών.

★ Αναθεωρήσεις Επαγ/κών αδειών.

★ Τα θεωρητικά μαθήματα όλων των κατηγοριών γίνονται στό σύγχρονο Κέντρο θεωρητικής Εκπαίδευσης Υποψηφίων Οδηγών της Ε.Σ.Ο.Ρ. Ο.Ε. Στην οποία μετέχουμε.

★ Διαθέτουμε καί Αυτόματο Επιβατηγό.

Εθνάρχου Μακαρίου 31, 2ος όροφος, ΡΟΔΟΣ
(Ένανα Εθνικής Τράπεζας, πάνω από το κατ/μα "ΡΟΔΙ")
Τηλ. 78070 Κιν. 0945- 567404

ΑΓΓΛΙΚΑ

όλων των επιπέδων
LOWER-PROFICIENCY-TOEFL
από καθηγήτρια Αγγλικής Φιλολογίας Αμερ. Πανεπιστημίου DEREE
κάτοχο DIPLOMA RSA CAMBRIDGE (Μεθοδολογίας Διδακτικής).
Πολύχρονη πείρα σε Αθηναϊκά εκπαιδευτήρια
Υπευθυνότητα-Επιτυχίες
Πληρ. τηλ. 31756-0973479075

ΜΑΘΗΜΑΤΑ

ΦΥΣΙΚΗ ΧΗΜΕΙΑ ΜΑΘΗΜΑΤΙΚΑ
Γυμνασίου-Λυκείου
Ιδιαίτερα ή ολιγομελή τμήματα

ΠΛΗΡΟΦΟΡΙΚΗ
Για παιδιά, ενήλικες αρχάριους, μαθητές επαγγελματίες

Διδάσκει πτυχιούχος απόφοιτος του Πανεπιστημίου Αθηνών
Πληρ. τηλ. 0938956248

ΑΝΑΚΟΙΝΩΣΗ
ΜΑΘΗΜΑΤΑ
***** Computer *****
ΕΚΠΑΙΔΕΥΣΗ PROGRAM COMPUTER
ΕΓΓΡΑΦΕΣ ΑΠΟ 3 ΣΕΠΤΕΜΒΡΙΟΥ
Τμήματα για:
Παιδιά - Ενήλικες
Αρχάριους - Μαθητές
Επαγγελματίες
Ανεύρεση Εργασίας
ΠΑΡΕΧΕΤΑΙ ΒΕΒΑΙΩΣΗ
Διδάσκει πτυχιούχος Πανεπιστημίου Αμερικής
ΜΑΝΩΛΗΣ Ι. ΣΟΦΙΛΛΑΣ
Κοδριγκτώνος 91
Τηλ. (0241) 31761

ΜΑΘΗΜΑΤΑ Η/Υ για ενήλικες



Windows, Internet, Email, Word, Excel, Access

ΤΜΗΜΑΤΑ :
- Ταχύρυθμα 6 εβδομάδων
- Τρίμηνα - προετοιμασία για απόκτηση του ECDL
- Ειδικά για επιχειρήσεις

Στο εκπαιδευτικό κέντρο ANOSIS μπορείτε να αποκτήσετε το ECDL το δίπλωμα των υπολογιστών με διεθνή αναγνώριση που αποδεικνύει τις γνώσεις σας στους Η/Υ ...

ECDL
ΕΥΡΩΠΑΪΚΟ ΔΙΠΛΩΜΑ ΚΑΤΑΡΤΙΣΗΣ ΣΤΟΥΣ ΥΠΟΛΟΓΙΣΤΕΣ
ΠΙΣΤΟΠΟΙΗΜΕΝΟ ΕΞΕΤΑΣΤΙΚΟ ΚΕΝΤΡΟ
Anosis Computer Learning
Τηλ. 78924
Στ. Κωτιάδη 64 Ανάληψη
Κώστας Χατζηδάκης
ΠΤΥΧ. ΠΛΗΡΟΦΟΡΙΚΗΣ ΠΑΝ. ΑΘΗΝΩΝ

ΚΑΘΗΓΗΤΡΙΑ ΦΙΛΟΛΟΓΟΣ

Πτυχιούχος Πανεπιστημίου Ιωαννίνων παραδίδει:
Έκθεση-Νέα Ελληνικά-Αρχαία-Ιστορία σε μαθητές Γυμνασίου και Λυκείου όλων των κατευθύνσεων
Τιμές προσιτές. Συστηματική ενημέρωση γονέων

Πληρ. τηλ. 90520-23126 και 0945188914
Ιαλυσός

ΚΑΘΗΓΗΤΗΣ ΓΕΡΜΑΝΙΚΩΝ

Πτυχιούχος Πανεπιστημίου MANNHEIM Γερμανίας παραδίδει μαθήματα όλων των επιπέδων σε παιδιά και ενήλικες.

Πληροφορίες τηλ. *73007 και 0932/086580*

ΜΑΘΗΜΑΤΑ ΙΣΠΑΝΙΚΩΝ

Παραδίδοντια από πτυχιούχο (ESTUDIOS HISPANICOS) του Πανεπιστημίου COMPLUTENSE της Μαδρίτης.

Πληροφορίες:
κα. Μ. Παρασκευά,
τηλ. 68943, 0946 279294

ΓΑΛΛΙΚΑ

Πτυχιούχος Γαλλικού Πανεπιστημίου
Παραδίδονται μαθήματα Γαλλικών για μαθητές **Γυμνασίου και Λυκείου**
και για διπλώματα
DELF1, DELF2, DALF, SORBONNE 1,2

Πληρ. τηλ. 33307, 30544, κιν. 0944764012

ΑΓΓΛΙΚΑ

Παραδίδονται από καθηγητή, κάτοχο Proficiency(Cambridge και Michigan) και με σεμινάρια γλώσσας και διδακτικής στην Αγγλία, σε δικό του χώρο.
• Ιδιαίτερα (μέχρι 2 άτομα)
• Ειδική προετοιμασία για τις εξετάσεις Cambridge και Michigan.
• Δεκτοί μαθητές και ενήλικες.
Περιοχή Καρακόνερο
Πληρ. τηλ. 37193, 0974012436

ΠΩΛΟΥΝΤΑΙ ΔΙΑΜΕΡΙΣΜΑΤΑ
ΔΙΑΚΟΓΕΩΡΓΙΟΥ ΚΑΛΛΙΣΤΟΣ

• ΠΩΛΗΣΕΙΣ ΔΙΑΜΕΡΙΣΜΑΤΩΝ
• ΚΑΤΑΣΤΗΜΑΤΑ-ΑΠΟΘΗΚΕΣ

• ΑΝΤΑΛΛΑΓΕΣ ΑΚΙΝΗΤΩΝ
• ΑΓΟΡΕΣ ΟΙΚΟΠΕΔΩΝ

• ΑΝΑΛΑΜΒΑΝΟΥΜΕ ΑΝΤΙΠΑΡΟΧΕΣ

ΔΙΕΥΘ.: ΕΘΝ. ΑΝΤΙΣΤΑΣΕΩΣ 11, (πρώην Αννης Μαρίας)
ΤΗΛ: 78501-29318, 78502

ΠΩΛΟΥΝΤΑΙ διαμερίσματα λουξ κατασκευής με απεριόριστη θέα. Τα διαμερίσματα διαθέτουν θωρακισμένες πόρτες, εντοιχισμένες κουζίνες, ντουλάπες, εντοιχισμένο νιπτήρα με ντουλάπι, κεντρική θέρμανση αυτόνομη, ανοιγόμενα ανακλινόμενα κουφώματα με διπλά τζάμια, σίτες, ρολά, υδραυλικό ασανσέρ, τριφασικό ρεύμα.
Ολοι οι χώροι σπατουλαριστό, εσωτερικές πόρτες MDF με σχέδια

ΔΙΑΜΕΡΙΣΜΑΤΑ

Επί της οδού Μεγ. Κων/νου - Κων/νου Παλαιολόγου
50 τ.μ. δυάρια
85 τ.μ. τριάρια
110 τμ. τεσσάρια
ανά όροφο

Επί της Κων/νου Υδραίου-Στ. Κωτιάδη
70 τ.μ. τριάρια
90 τ.μ. τριάρια-τεσσάρια
110 τ.μ. τεσσάρια
130 τ.μ. τεσσάρια-πεντάρια
ανά όροφο· με μεγάλες θεράντες φανταστική θέα

Επί της Λεωφ. Καλλιθέας-Καρακόνερο
50 τ.μ. δυάρια
85 τ.μ. τριάρια
110 τ.μ. τεσσάρια
ανά όροφο με μεγάλες θεράντες, απεριόριστη θέα

ΚΑΤΑΣΤΗΜΑΤΑ

50 τ.μ.
100 τ.μ.
150 τ.μ.
επί της Λεωφ. Καλλιθέας-Καρακόνερο

ΙΑΤΡΕΙΑ-ΓΡΑΦΕΙΑ

50 τ.μ.
100 τ.μ.
150 τ.μ.
επί της Μεγ. Κων/νου και Κων Παλαιολόγου (Φώκιαλη)

ΠΩΛΟΥΝΤΑΙ:

- Μονοκατοικία 100 τ.μ. σε οικόπεδο 476 τ.μ. στις Καλυθιές.
- Οικόπεδο στο Τσαΐρι, 2500 τ.μ.
- Οικόπεδο στα Κοσκινού, 19980 τ.μ.
- Διαμέρισμα 138 τ.μ. 1ος όροφος οδός Μάρκου Κλαδάκη - Ρόδος
- Διαμέρισμα 75 τ.μ. ισόγειο στην Αγ. Αναστασία- Ρόδος
- Μεζονέτα 140 τ.μ. στην οδό Λισαβώνος και Όσλου - Ρόδος
- Διαμέρισμα 80 τ.μ. 1ος όροφος στο χωριό Παραδείσι - Ρόδος
- Αγροτεμάχιο 19.800 τ.μ. στην Παστίδα (όπισθεν εργοστασίου "ΘΡΑΚΗ") - Ρόδος
- Αγροτεμάχιο 3.448 τ.μ. απέναντι από την είσοδο του ξενοδοχείου "BLUE BAY"- Κρεμαστή - Ρόδος
- Αγροτεμάχιο 4 στρεμμάτων στα Κολύμπια - Ρόδος
- Οικόπεδο 124 τ.μ. στην πλατεία του χωριού Κοσκινού - Ρόδος
- Ξενοδοχείο "ΠΟΣΕΙΔΩΝ" στην περιοχή Κρητικά - Ρόδος
- Διαμέρισμα 125 τ.μ. 3ος λουξ κατασκευής νέο στην οδό Αισχίνης
- Κατάστημα 90 τ,μ. νέας κατασκευής στο Καρακόνερο
- Γραφείο 63 τ.μ. νέας κατασκευής απέναντι από Παλαιό ΙΚΑ
- Γραφείο 73 τ.μ. νέας κατασκευής απέναντι από παλαιό ΙΚΑ
- Διαμέρισμα 110 τ.μ. 1ος όροφος στην Ανάληψη (εκκλησία) - Ρόδος
- Μεζονέτα 160 τ.μ. στους Δασκάλους
- Διαμέρισμα 60 τ.μ. 1ος όροφος Παναγιώτου Ροδίου-Ρόδος
- Ενοικιάζεται αποθήκη 75 τ.μ. στο Ροδίνι
- Πωλείται μονοκατοικία 140 τ.μ. στον Αρχάγγελο
- Πωλείται αγροτεμάχιο 4640 τ.μ. στ' Ασγούρου
- Πωλείται αγροτεμάχιο 3,2 στρέμματα στη Θολό.

ΔΑΝΕΙΑ ΟΛΩΝ ΤΩΝ ΤΑΜΕΙΩΝ
ΚΑΙ ΟΛΩΝ ΤΩΝ ΤΡΑΠΕΖΩΝ

Πληροφορίες
κ. Κ. ΔΙΑΚΟΓΕΩΡΓΙΟΥ • τηλ. 29318, 34598
κ. ΔΗΜΗΤΡΗ • τηλ. 78501-78502

εργασιες

συνέχεια από την προηγούμενη

ΝΕΟΣ ή ΝΕΑ, από διαφημιστική επιχείρηση, απόφοιτοι Λυκείου με άνεση στην επικοινωνία. Γνώσεις υπολογιστή. Απαραίτητο μέσο μετακίνησης. Μισθός πολύ καλός. Ασφαλιση. Πληρ. τηλ. 0944977676.
AZ41460

Βασιλόπουλος
...και του πουλιού το γάλα!

Ο ΟΜΙΛΟΣ ΑΒ ΒΑΣΙΛΟΠΟΥΛΟΣ & ΤΡΟΦΟ είναι μία από τις μεγαλύτερες αλυσίδες του χώρου του λιανεμπορίου τροφίμων, με 93 καταστήματα και 5.500 εργαζόμενους. Είναι μέλος του Ομίλου Delhaize Le Lion, ο οποίος λειτουργεί σε 11 χώρες του κόσμου με περισσότερα από 2.500 καταστήματα.

Για το κατάστημά μας στη
ΡΟΔΟ
ΖΗΤΑΜΕ
ΝΕΟΥΣ ΚΑΙ ΝΕΕΣ
ΓΙΑ ΜΟΝΙΜΗ
ΠΛΗΡΗ Ή ΜΕΡΙΚΗ
ΑΠΑΣΧΟΛΗΣΗ

ΠΡΟΣΦΕΡΟΥΜΕ:
- ΙΚΑΝΟΠΟΙΗΤΙΚΕΣ ΑΠΟΔΟΧΕΣ
- ΣΥΝΕΧΗ ΕΚΠΑΙΔΕΥΣΗ
- ΜΕΓΑΛΕΣ ΔΥΝΑΤΟΤΗΤΕΣ ΣΤΑΔΙΟΔΡΟΜΙΑΣ

ΚΑΤΑΘΕΣΗ ΑΙΤΗΣΕΩΝ: Τρίτη, Τετάρτη, Πέμπτη και Παρασκευή 9,10,11 και 12 Οκτωβρίου 10:00π.μ. έως 14:00μ.μ. στο κατάστημα της Ρόδου.

Groupe **Carrefour**

Η Carrefour ΜΑΡΙΝΟΠΟΥΛΟΣ, μέλος του πολυεθνικού ομίλου Carrefour ο οποίος λειτουργεί σε 27 χώρες στην Ευρώπη, Ασία και Λατ. Αμερική, με περισσότερα από 9.000 σημεία πώλησης (Υπερμάρκετ, Σουπερμάρκετ, Hard Discount, Frozen Foods) και απασχολεί 320.000 άτομα, επιθυμεί να προσλάβει:

Για τα Σουπερμάρκετ ΜΑΡΙΝΟΠΟΥΛΟΣ της Ρόδου

ΔΙΑΚΟΣΜΗΤΗ/ΤΡΙΑ

Ο κάτοχος της θέσης φροντίζει για την δημιουργία και υλοποίηση ειδικών θεμάτων, ενεργειών προώθησης με τα αντίστοιχα σκηνικά, την προώθηση περιοδικού, την κατασκευή των πινακιδίων στο εσωτερικό και εξωτερικό του καταστήματος και την άριστη αισθητική εικόνα του καταστήματος.

Απαραίτητα Προσόντα:
- Εμπειρία σε στήσιμο βιτρίνας καταστήματος ή σκηνικών θεάτρου
- Πτυχίο διακοσμητή ή γραφίστα
- Μεγάλη δημιουργικότητα και αισθητική χώρου

Παρακαλούνται οι ενδιαφερόμενοι να καταθέσουν **ΑΜΕΣΑ** Βιογραφικό Σημείωμα με πρόσφατη φωτογραφία στα καταστήματα **ΜΑΡΙΝΟΠΟΥΛΟΣ** περιοχών **Καλλιθέας, Τσαλδάρη** και **Ιαλυσσού.**

ΝΗΠΙΑΓΩΓΟΣ ΓΙΑ ΠΑΙΔΙΚΟ ΣΤΑΘΜΟ ΠΤΥΧΙΟΥΧΟΣ ΠΑΝΕΠΙΣΤΗΜΙΟΥ Ή ΙΔΙΩΤΙΚΗΣ ΣΧΟΛΗΣ ΜΕ ΠΡΟΫΠΗΡΕΣΙΑ. ΠΛΗΡΕΣ ΩΡΑΡΙΟ, ΠΕΝΘΗΜΕΡΗ ΑΠΑΣΧΟΛΗΣΗ ΤΥΧΟΝ ΣΥΣΤΑΣΕΙΣ ΘΑ ΛΗΦΘΟΥΝ ΥΠΟΨΙΝ. ΠΛΗΡ. ΤΗΛ. 0972007352 (ΑΠΟΓΕΥΜ. ΩΡΕΣ) 39739 12.00-14.00 ΧΠΖ123

μαθήματα

ΙΔΙΑΙΤΕΡΑ ΜΑΘΗΜΑΤΑ ΠΛΗΡΟΦΟΡΙΚΗΣ. ΠΡΟΓΡΑΜΜΑΤΙΣΤΗΣ Η/Υ, ΠΤΥΧΙΟΥΧΟΣ ΤΟΥ ΠΑΝΕΠΙΣΤΗΜΙΟΥ ΚΡΗΤΗΣ, ΠΑΡΑΔΙΔΕΙ ΙΔΙΑΙΤΕΡΑ ΜΑΘΗΜΑΤΑ ΧΡΗΣΗΣ Η/Υ ΑΠΟΚΛΕΙΣΤΙΚΑ ΚΑΤ' ΟΙΚΟΝ, ΣΕ ΠΑΙΔΙΑ ΚΑΙ ΕΝΗΛΙΚΕΣ. ΕΚΜΑΘΗΣΗ ΚΕΙΜΕΝΟΓΡΑΦΟΥ, ΛΟΓΙΣΤΙΚΟΥ ΦΥΛΛΟΥ, INTERNET Ή ΠΡΟΓΡΑΜΜΑΤΙΣΜΟΥ. ΕΠΙΣΗΣ ΕΙΔΙΚΗ ΠΡΟΕΤΟΙΜΑΣΙΑ ΤΕΛΕΙΟΦΟΙΤΩΝ ΕΝΙΑΙΟΥ ΛΥΚΕΙΟΥ ΓΙΑ ΤΟ ΜΑΘΗΜΑ Η/Υ ΤΩΝ ΠΑΝΕΛΛΗΝΙΩΝ. ΣΕ ΡΟΔΟ, ΙΑΛΥΣΟ, ΚΡΕΜΑΣΤΗ, ΠΑΡΑΔΕΙΣΙ. ΠΛΗΡ. ΤΗΛ. 0241-94006, ΩΡΕΣ 2-5 μ.μ. ΚΑΘΗΜΕΡΙΝΑ ΕΚΤΟΣ ΚΥΡΙΑΚΗΣ. ΠΜ41973

ΚΑΘΗΓΗΤΗΣ πτυχιούχος παραδίδει ιδιαίτερα μαθήματα στα μαθηματικά σε μαθητές δημοτικού, γυμνασίου, λυκείου· και στις Αρχές Οικονομικής Θεωρίας Γ' Λυκείου. Τιμές φιλικές, υπομονή και μεθοδικότητα. Πληρ. τηλ. 0241-78043, κιν. 0977-649176 AM47191

ΦΙΛΟΛΟΓΟΣ καθηγήτρια με φροντιστηριακή πείρα παραδίδει ιδιαίτερα μαθήματα σε μαθητές Δημοτικού-Γυμνασίου-Λυκείου. (Παραδίδονται και μαθηματικά στο Δημοτικό και Γυμνάσιο). Πληρ. τηλ. 0241-29883 και 0932887470 AM41984

ΔΑΣΚΑΛΑ ΠΙΑΝΟΥ με πείρα και προϋπηρεσία σε δημόσια-ιδιωτικά εκπαιδευτικά ιδρύματα παραδίδει ιδιαίτερα μαθήματα πιάνου αποκλειστικά σε παιδιά προσχολικής-πρώιμης σχολικής ηλικίας. Τιμές ανταγωνιστικές. Πληρ. τηλ. 0241-61079 κιν. 094-6291528 AM41979

ΜΑΘΗΜΑΤΙΚΟΣ παραδίδει μαθήματα σε μαθητές Γυμνασίου - Λυκείου. Πληρ. τηλ. (0241) 37914, 0946214823 AM41963

ΚΑΘΗΓΗΤΗΣ ΠΛΗΡΟΦΟΡΙΚΗΣ παραδίδει μαθήματα σε μαθητές Γ' Λυκείου-Τεχνολογικής κατεύθυνσης. Πληρ. τηλ. 69261, 0937895314 ΑΑ41898

ΚΑΘΗΓΗΤΡΙΑ ΓΕΡΜΑΝΙΚΩΝ παραδίδει κατ' οίκον ατομικά ή σε μικρά γκρουπ σε τιμές λογικές. Πληρ. τηλ. 28004, 76748 για απογευματινές ώρες AM41915

ΟΙΚΟΔΙΔΑΣΚΑΛΕΙΟ ΓΑΛΛΙΚΗΣ ΓΛΩΣΣΑΣ. Παραδίδονται μαθήματα Γαλλικών σε παιδιά και ενήλικες-ολιγομελή τμήματα. Προετοιμασία όλων των πτυχίων DELF, DALF, SORBONNE I, II, III από καθηγήτρια πτυχιούχο του τμήματος Γαλλικής γλώσσας και φιλολογίας του Αριστοτέλειου Πανεπιστημίου Θεσσαλονίκης. Πληρ. κα Εφη Γιαννιού, τηλ. 25151, 0938309839 AM41891

ΔΑΣΚΑΛΑ, πτυχιούχος Πανεπιστημίου Αιγαίου, παραδίδει ιδιαίτερα μαθήματα σε μαθητές Δημοτικού. Τιμές προσιτές. Πληρ. τηλ. 39490, 20704 και 0944689539. AM41892

ΦΙΛΟΛΟΓΟΣ καθηγήτρια παραδίδει ιδιαίτερα μαθήματα σε προσιτές τιμές. Πληρ. τηλ. 20084, κινητό 0937521112. AM41874

ΚΑΘΗΓΗΤΡΙΑ φιλόλογος απόφοιτος Αριστ. Πανεπιστημίου Θεσσαλονίκης παραδίδει μαθήματα σε μαθητές Γυμνασίου, Λυκείου. Πληρ. τηλ. 34362. AM41873

ΖΗΤΟΥΝΤΑΙ
ΚΟΠΕΛΕΣ ΝΑ ΕΡΓΑΣΤΟΥΝ ΣΕ ΚΑΦΕΤΕΡΙΑ
ΣΤΟ ΜΑΝΔΡΑΚΙ.
ΠΛΗΡ. ΤΗΛ. 30300

"The Reservation Department of Club Greece is looking to recruit a Finish person. The candidate should have knowledge of:
- Excellent command of Finnish
- English is essential (additional languages will be advantage)
- Computer knowledge **(Excel & Word etc...)**

Our company offers:
- Modern training and development programs
- Excellent working environment
- Office hours 10.00-18.00 Monday to Friday

Those interested should call **Mrs. Katerina Ragazzi** on telephone number **94245** to arrange an appointment for an interview.

ΠΑΡΑΝΤΑΪΣ ΠΕΥΚΟΙ ΛΙΝΔΟΣ Α.Ε.
ΠΕΥΚΟΙ-ΛΙΝΔΟΣ
ΖΗΤΟΥΝΤΑΙ
από το ξενοδοχείο "PEFKI ISLANDS RESORT" στους Πεύκους ζητούνται για τη σεζόν 2002 (01/05/2002-31/10/2002) οι ακόλουθες ειδικότητες:
1. Βραδινός Υποδοχής
2. Μπάρμαν
3. Βοηθός σερβιτόρου
4. Κηπουρός
5. Καμαριέρες

Οι ενδιαφερόμενοι θα πρέπει να έχουν καλή γνώση της Αγγλικής γλώσσα και προϋπηρεσία το λιγότερο 2 χρόνια. Για την συμπλήρωση των αιτήσεων θα πρέπει ο/η ενδιαφερόμενος/η να περάσει από το ξενοδοχείο πρωινές ώρες απο 09.00 έως 15.00 (έως τις 31/10/2001) ή να στείλει το βιογραφικό του στο fax 0244-48184
Τηλέφωνο για πληροφορίες 0244/48181-83 από 09.00 έως 15.00 κ. Λάκη

ΡΟΔΙΑΚΗ ΚΤΗΜΑΤΙΚΗ
ΣΥΜΒΟΥΛΟΙ & ΕΚΤΙΜΗΤΕΣ ΑΚΙΝΗΤΩΝ — ΚΤΗΜΑΤΟΜΕΣΙΤΙΚΟ ΓΡΑΦΕΙΟ από το 1983

ΠΩΛΟΥΝΤΑΙ ΜΟΝΟΚΑΤΟΙΚΙΕΣ ΣΤΟΥΣ ΤΡΕΙΣ



ΣΕ ΜΠΕΤΑ ΑΠΟ 31.000.000 ΔΡΧ

ΑΝΕΣΤΗΣ & ΣΑΒΒΑΣ ΣΑΒΒΑΪΔΗΣ
tel: 26281 & 35476 cel: 0944-421015 & 0977-433427

Carrier
Η RODOS AIR
ΖΗΤΑΕΙ
ΜΗΧΑΝΟΛΟΓΟ ΜΗΧΑΝΙΚΟ
ΑΠΑΙΤΟΥΜΕΝΑ ΠΡΟΣΟΝΤΑ
Πτυχίο ΤΕΙ-ΑΕΙ
Καλή γνώση της Αγγλικής γλώσσας
Καλή γνώση Η/Υ
Δυναμική και ευχάριστη προσωπικότητα
Επιθυμητή προϋπηρεσία στο χώρο του Κλιματισμού
Ηλικία έως 35 ετών
Η εταιρεία προσφέρει
Συνεχή εκπαίδευση-Ανταγωνιστικό πακέτο αποδοχών-Προοπτικές εξέλιξης
RODOS AIR ΕΠΕ-ΚΑΜΕΙΡΟΥ 1-85100 ΡΟΔΟΣ
ΤΗΛ. 0241-70710, FAX. 0241-70720

CAIRO CAFE
...more than a cafe
CAIRO CAFE
12μηνη απασχόληση.
ΖΗΤΟΥΝΤΑΙ νέοι και νέες έως 30 ετών για απασχόληση στη θέση BAR-Μπουφέ. Εμπειρία στη θέση καφεμηχανής απαραίτητη. Αλλοδαποί αποκλείονται.
Πληρ. τηλ. 75362 κ. Γεωργίου, κα Αθανάσογλου

ΑΚΡΙΤΑΣ FM

Κένεντυ 73 - Ρόδος

Τηλ. 32850, 37880, 0944248222

ΖΗΤΕΙΤΑΙ

ΝΕΑ απόφοιτη Λυκείου

για συνεργασία

στο διαφημιστικό τμήμα

ΖΗΤΕΙΤΑΙ

από την εταιρεία

ΜΟΤΟ ΠΟΛΥΚΑΝΔΡΙΩΤΗΣ

Μηχανικός δικύκλων

Πληρ. τηλ. 81826, 81827

Απόφοιτος ΤΕΙ Τεχνικής κατεύθυνσης ή Μηχανικός Εμπορικού Ναυτικού με διοικητικά προσόντα

ΖΗΤΕΙΤΑΙ

για την κάλυψη της θέσης του Προϊσταμένου του Σταθμού Εφοδιασμού Αεροσκαφών Ρόδου.

Πρόσθετα προσόντα:
- Γνώση χρήσης computer
- Καλή γνώση της Αγγλικής γλώσσας
- Επαγγελματικό δίπλωμα οδήγησης
- Ηλικία 30-35 ετών

Αποστολή αιτήσεων με βιογραφικό σημείωμα μέχρι τέλους Οκτωβρίου 2001 στην ΤΤ 73 ταχυδρομείου Παραδεισίου Ρόδου.

Από το QUICK CARWASH

ΖΗΤΟΥΝΤΑΙ

- **ΑΤΟΜΑ ΓΙΑ ΠΛΥΣΙΜΟ ΑΥΤΟΚΙΝΗΤΩΝ**
- **ΥΠΕΥΘΥΝΗ ΔΗΜΟΣΙΩΝ ΣΧΕΣΕΩΝ**

Η υποψήφια θα πρέπει να διαθέτει ανάλογη εμπειρία, πολύ καλή εμφάνιση, άνεση επικοινωνίας κι ευχέρεια λόγου.
Οι ενδιαφερόμενοι/ες μπορούν να προμηθεύονται αιτήσεις στις εγκατατάσεις του πλυντηρίου, στην περιοχή Ασγούρου.

Καθημερινά (8.00 το πρωί έως 5.00 το απόγευμα)

Το γραφείο παραγωγής της ΕΘΝΙΚΗΣ ΑΣΦΑΛΙΣΤΙΚΗΣ

ΖΗΤΑ

άτομα ηλικίας 23-40

για να στελεχώσει το νέο τμήμα πωλήσεων χρηματοοικονομικών προϊόντων του ομίλου της ΕΘΝΙΚΗΣ ΤΡΑΠΕΖΑΣ ΤΗΣ ΕΛΛΑΔΟΣ Α.Ε.

Πληροφορίες-βιογραφικά στη διεύθυνση της Εθνικής Ασφαλιστικής στη Σ. ΒΕΝΙΖΕΛΟΥ 1 τηλ. 38338-36274 υπ' όψιν κας Τριανταφύλλου

Η ΔΩΔΕΚΑΝΗΣΟΣ SECURITY

ΖΗΤΑ

Νέους έως 35 ετών για να εργαστούν ως προσωπικό ασφαλείας για την φύλαξη χώρων. Απαραίτητες προϋποθέσεις: απολυτήριο στρατού, καθαρό ποινικό μητρώο, εχεμύθεια, συγκροτημένη προσωπικότητα.
Επίσης ζητά συνεργασία για εσωτερική ή εξωτερική απασχόληση με συνταξιούχους αστυνομικούς ή στρατιωτικούς

Για ραντεβού τηλ. 0241-36866

ΖΗΤΟΥΝΤΑΙ

ΠΩΛΗΤΡΙΕΣ, για καταστήματα εντός πόλεως.
Μόνιμη εργασία.

Πληρ. τηλ. 34105

ΖΕΥΣ ΡΟΔΟΥ Α.Ε.

5ο ΧΛΜ. ΡΟΔΟΥ-ΛΙΝΔΟΥ

ΤΗΛΕΦΩΝΑ 68900 & 67710

ΖΗΤΕΙΤΑΙ

ΙΔΙΑΙΤΕΡΑ ΓΡΑΜΜΑΤΕΥΣ

Με γνώσεις Η/Υ (Windows/MS Office) και ομιλούσα απταίστως Γερμανικά και Αγγλικά.

Απασχόληση όλο τον χρόνο

(Αποστολή βιογραφικού σημειώματος απαραίτητη)

Sigma

Αντιπροσωπεύσεις Ασφαλιστικών Εταιρειών
Άννης Μαρίας και Καζαντζάκη 2
Τηλ. (0241) 31468 • FAX: (0241) 33644

ΖΗΤΟΥΝΤΑΙ

Ασφαλίστριες και ασφαλιστές για ελεύθερη συνεργασία.

Για ραντεβού τηλ. 31468

ΚΤΗΜΑΤΟΜΕΣΙΤΙΚΟ ΓΡΑΦΕΙΟ

ΕΥΡΩΚΤΗΜΑΤΙΚΗ

ΜΕΣΙΤΕΣ ΣΥΜΒΟΥΛΟΙ ΕΚΤΙΜΗΤΕΣ

ΠΩΛΗΣΕΙΣ ΟΙΚΟΠΕΔΩΝ

ΙΑΛΥΣΟΣ
301τ.μ.- Εντός σχεδίου.....17.000.000 (49.884,1€)
320τ.μ.- Στο κέντρο (Σ.Δ.=1)...17.000.000 (49.884,1€)
700τ.μ.- Κοντά στο κέντρο (Σ.Δ.=1)....50.000.000 (146.717,9€)
1000τ.μ.- Κοντά στο κέντρο (Σ.Δ.=1)...35.000.000 (102.702,5€)
1180τ.μ.- Στην παρ. Ιαλυσού(Σ.Δ=0,4)...41.000.000 (120.308,7€)
1713τ.μ.- Κοντά στην παραλία(Σ.Δ.=0,4)...70.000.000 (205.405,1€)
2000τ.μ.- Θέση Βουνάρα.....38.000.000 (111.505,6€)
2000τ.μ.- Με άδεια οικόδ. στο Λύκειο...35.000.000 (102.702,5€)
2000τ.μ.- εντός σχεδίου.....60.000.000 (176.061,5€)
4000τ.μ.- Στους πρόποδες Φιλερήμου...50.000.000 (146.717,9€)
4000τ.μ.- Κοντά στην Άνοιξη.....50.000.000 (146.717,9€)
4000τ.μ.- Στην προέκτ. οδού Άνοιξης....50.000.000 (146.717,9€)
8700τ.μ.- Θέση Κανδυλί.....30.000.000 (88.030,7€)
9700τ.μ.- Θέση Κανδυλί.....50.000.000 (146.717,9€)
10.000τ.μ.- Θέση Κανδυλί.....50.000.000 (146.717,9€)
ΚΙΟΤΑΡΙ
2000τ.μ.- Επί της Εθνικής οδού.....9.000.000 (26.409,2€)
ΜΑΣΣΑΡΙ
400τ.μ.- Εντός οικισμού..4.500.000 (13.204,6€)
4400τ.μ.- κοντά στο γήπεδο...10.000.000 (29.343,6€)
ΞΙΑ
500τ.μ.- Κοντά στην παραλία).....35.000.000 (102.702,5€)
500τ.μ.- Κοντά στην παραλία)....35.000.000 (102.702,5€)
3300τ.μ.- Εντός σχεδίου.....50.000.000 (146.717,9€)
ΠΑΣΤΙΔΑ
400τ.μ.- Εκτός Οικισμού.....15.000.000 (44.015,4€)
788τ.μ.- Εντός Οικισμού με άδεια οικόδ...8.500.000 (24.942,0€)
892τ.μ.- Εντός Οικισμού με άδεια οικόδ...9.000.000 (26.409,2€)
1000τ.μ.- Εντός Οικισμού.....10.000.000 (29.343,5€)
1000τ.μ.- Εντός Οικισμού.....12.000.000 (35.212,3€)
1070τ.μ.- Εντός Οικισμού.....16.000.000 (46.949,7€)
1900τ.μ.- Εκτός Οικισμού.....35.000.000 (102.702,5€)
ΠΑΡΑΔΕΙΣΙ
8000τ.μ.- Εκτός Οικισμού.....64.000.000 (187.798,9€)
ΣΟΡΩΝΗ
4000τ.μ.- Επί της επαρχιακής οδού...18.000.000 (52.818,4€)
5000τ.μ.- Στο κύμα (άρτιο & οικόδ/μο.)..15.000.000 (44.015,4€)

ΛΙΝΔΟΣ
4600τ.μ.- Θέση Ψάλτο.....50.000.000 (146.717,9€)
8000τ.μ.- Στους Πεύκους Κοντά στην παραλία...32.000.000 (93.899,5€)
12000τ.μ.- Στους Πεύκους κοντά στην παραλία...168.000.000 (492.972,2€)
ΚΟΛΥΜΠΙΑ
715τ.μ.- Στο δρόμο με τους Ευκάλυπτους...8.000.000 (23.474,9€)
4500τ.μ.- Με άδεια οικόδ. για ξενοδοχ....63.000.000 (184.864,6€)
5700τ.μ.- Στο δρόμο με τους ευκάλυπτους.....50.000.000 (146.717,9€)
ΑΣΓΟΥΡΟΥ
1700τ.μ.- Εντός νέου σχεδίου με 420τ.μ. Κτίσματα....90.000.000 (264.092,2€)
4000τ.μ.- Εκτός σχεδίου οικισμού.....40.000.000 (117.374,3€)
4000τ.μ.- Εκτός σχεδίου οικισμού.....45.000.000 (132.046,1€)
4000τ.μ.- Εκτός σχεδίου οικισμού.....45.000.000 (132.046,1€)
ΜΑΡΙΤΣΑ
300τ.μ.- Εντός οικισμού.....4.500.000 (13.204,6€)
1400τ.μ.- Εντός οικισμού.....8.000.000 (23.474,9€)
1490τ.μ.- Επί της επαρχιακής οδού.....13.500.000 (39.613,8€)
4000τ.μ.- Κοντά στο παλιό αεροδρόμιο.....12.000.000 (35.212,3€)
ΑΦΑΝΤΟΥ
360τ.μ.- Εντός οικισμού.....12.000.000 (35.212,3€)
5600τ.μ.- Επί της Ρόδου - Λίνδου.....145.000.000 (425.482,0€)
ΛΑΔΙΚΟ
21.000τ.μ.- Κοντά στη θάλασσα.....250.000.000 (733.589,6€)
ΑΡΧΑΓΓΕΛΟΣ
800τ.μ.- Εντός σχεδίου οικισμού.....8.000.000 (23.474,9€)
ΚΑΛΥΘΙΕΣ
1734τ.μ.- εντός Οικισμού.....25.000.000 (73.358,0€)
2640τ.μ.- Πανοραμικό....28.000.000 (82.162,0€)
ΚΑΛΑΘΟΣ
2800τ.μ.- Εντός οικισμού επί της Ρόδου-Λίνδου με κτίσματα 400τ.μ.....90.000.000 (264.092,2€)
25000τ.μ. Εκτός σχεδίου πανοραμικό...75.000.000 (220.076,9€)
ΓΕΝΝΑΔΙ
500τ.μ.- Εντός Οικισμού με άδεια οικόδ.....20.000.000 (58.687,2€)
1720τ.μ.- Επί της παλιάς επαρχιακής οδού με άδεια οικόδ.....17.500.000 (51.351,3€)
4200τ.μ.- Επί της επαρχιακής Οδού.....29.000.000 (85.096,4€)

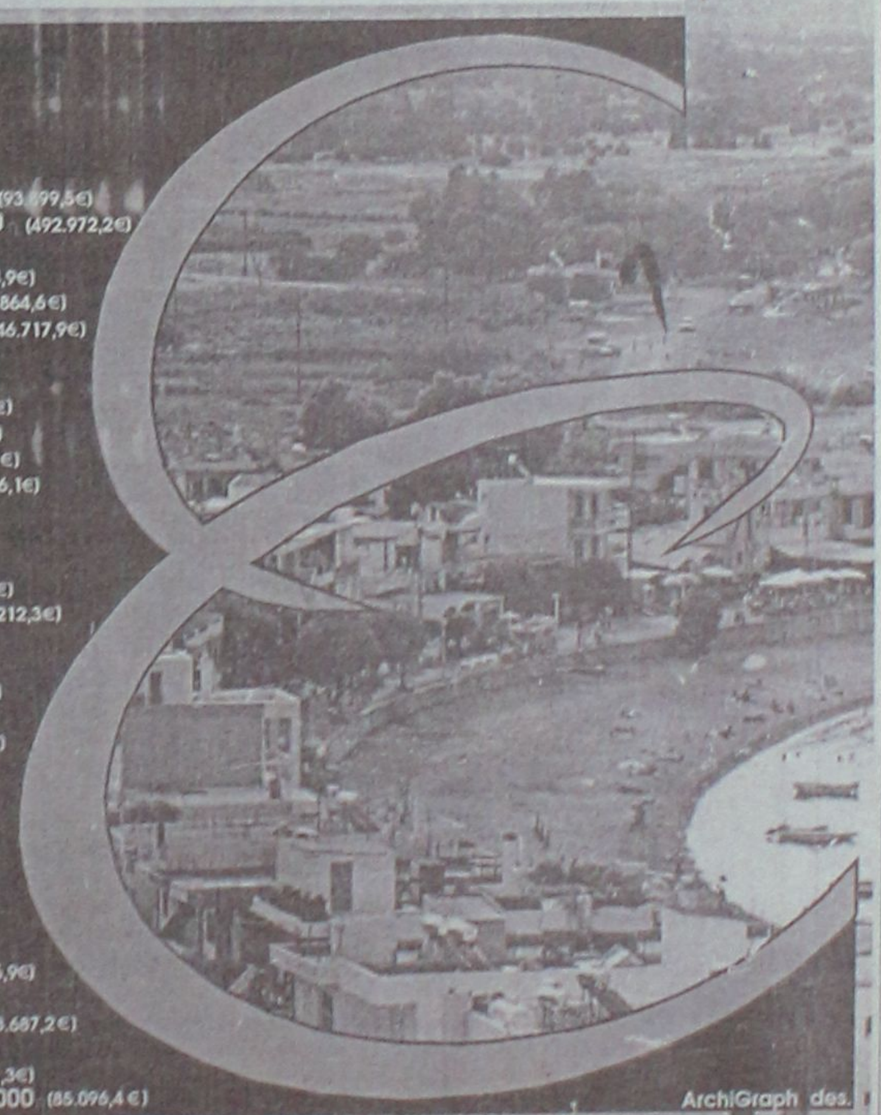

Τηλ. (0241) 73819,74917 κιν 0944/374546, 0945/292030 FAX 38641

ΠΛΗΡΟΦΟΡΙΕΣ **ΙΩΑΝΝΗΣ & ΜΙΧΑΛΗΣ ΕΥΣΤΑΘΙΟΥ**

➥ **Μεταφερθήκαμε στα νέα μας γραφεία Εθνικής Αντίστασης 83 (πρώην Άννης Μαρίας) δίπλα στην ALPHA BANK**

μαθηματα

συνέχεια από την προηγούμενη

ΚΑΘΗΓΗΤΗΣ ΑΓΓΛΙΚΩΝ native speaker παραδίδει ιδιαίτερα μαθήματα κατ' οίκον σε μαθητές και ενήλικες όλων των επιπέδων. Υπεύθυνη και έμπειρη προετοιμασία για τις εξετάσεις MICHIGAN, CAMBRIDGE, PALSO. Τιμές λογικές και ειδικές προσφορές για αδέλφια. Πληρ. τηλ. (0241) 68626, 0945441374 ΑΜ41829

ΔΕΥΤΕΡΟΕΤΗΣ ΦΟΙΤΗΤΡΙΑ παραδίδει μαθήματα σε παιδιά Δημοτικού. Τιμές προσιτές. Πληρ. τηλ. 0972617120 ΑΜ41962

ΦΙΛΟΛΟΓΟΣ καθηγήτρια του Πανεπιστημίου Αθηνών (Κλασική Φιλολογία) με μεγάλη φροντιστηριακή πείρα παραδίδει ιδιαίτερα μαθήματα Αρχαίων και Νέων Ελληνικών, Εκθεσης, Λατινικών, Ιστορίας και Φιλοσοφίας σε μαθητές Γυμνασίου-Λυκείου. Πληρ. τηλ. 31370 και 0945-713765 ΑΜ41643

ΦΙΛΟΛΟΓΟΣ καθηγήτρια με πολυετή φροντιστηριακή πείρα, παραδίδει ιδιαίτερα μαθήματα σε μαθητές Δημοτικού - Γυμνασίου - Λυκείου. Πληρ. τηλ. 0932887470 και 0973267261. ΑΜ41594

ΑΓΓΛΙΚΑ καθηγήτρια Αγγλικών απόφοιτος αγγλικού Παν/μίου με master παραδίδει ιδιαίτερα μαθήματα σε μαθητές **όλων των επιπέδων**. Υπεύθυνη προετοιμασία για τις εξετάσεις **Cambridge FCE, CAE, CPE, Michigan, ECCE, ECPE, TOEFL**. Τμήματα μονομελή, διμελή. Τιμές λογικές. Πληρ. τηλ. 22886 ΑΜ39927

ΦΙΛΟΛΟΓΟΣ ΚΑΘΗΓΗΤΡΙΑ ΠΤΥΧΙΟΥΧΟΣ ΑΡΙΣΤΟΤΕΛΕΙΟΥ ΠΑΝΕΠΙΣΤΗΜΙΟΥ ΘΕΣΣΑΛΟΝΙΚΗΣ, ΠΑΡΑΔΙΔΕΙ ΙΔΙΑΙΤΕΡΑ ΜΑΘΗΜΑΤΑ ΣΕ ΜΑΘΗΤΕΣ ΓΥΜΝΑΣΙΟΥ - ΛΥΚΕΙΟΥ. ΤΙΜΕΣ ΠΡΟΣΙΤΕΣ, ΣΥΣΤΗΜΑΤΙΚΗ ΕΝΗΜΕΡΩΣΗ ΓΟΝΕΩΝ. ΠΛΗΡ. ΤΗΛ. 22428 ΚΑΙ 0937803323 (ΚΙΝΗΤΟ) ΧΠΜ291

διαφορα

ΣΑΛΟΝΙ τριθέσιο άριστης ποιότητας και κατάστασης αποτελούμενο από ένα τριθέσιο καναπέ, δύο διθέσιους, μια πολυθρόνα, ένα τραπεζάκι μεγάλο και ένα μικρό. Πληρ. τηλ. 21648 (9-3 & 5-10) ΑΔ41940

ΒΙΒΛΙΑ ιστορικά, εγκυκλοπαίδειες, λόγω μετακόμισης, ολοκαίνουργια. Πληρ. τηλ. 22264, 5-9 μ.μ. ΑΔ41968

ΛΑΝΤΖΑ καμπινάτη, κομπλέ, ερασιτεχνική. Τιμή 1.600.000 δρχ. Πληρ. τηλ. 77660, 0972710911 ΑΔ41969

ΠΩΛΟΥΝΤΑΙ τα κάτωθι έπιπλα: τριθέσιος καναπές, διθέσιος καναπές και μια πολυθρόνα σε πολύ καλή κατάσταση σχεδόν καινούργια. Τιμή 250.000 δρχ. Επίσης σύνθετο 3 τεμαχίων τιμή 60.000 δρχ. Πληρ. τηλ. 61173, 59610 ΑΔ41763

ΠΩΛΕΙΤΑΙ ΕΞΟΠΛΙΣΜΟΣ ΕΣΤΙΑΤΟΡΙΟΥ-ΨΗΣΤΑΡΙΑΣ ΣΕ ΤΙΜΕΣ ΕΥΚΑΙΡΙΑΣ: 1) ΠΛΑΤΩ ΗΛΕΚΤΡ. 60.000 ΔΡΧ., 2) ΘΕΡΜΟΘΑΛΑΜΟΣ 1,36 ΜΕ ΛΑΜΠΕΣ ΙΩΔΙΟΥ 120.000 ΔΡΧ. 3) ΓΥΡΟΣ ΥΓΡΑΕΡΙΟΥ 70.000 ΔΡΧ., 4) ΨΗΣΤΑΡΙΑ ΝΤΟΥΛΑΠΑ ΗΛΕΚΤΡ. ΜΕ 4 ΣΟΥΒΛΕΣ 180.000 ΔΡΧ. 5) ΚΟΥΒΟΥΚΛΙΟ ΑΛΟΥΜΙΝΙΟΥ 3Χ3 ΜΕ ΤΖΑΜΑΡΙΕΣ ΚΑΙ ΣΚΕΠΗ ΣΑΝΤΟΥΙΤΣ ΜΕ ΦΩΤΑ ΚΑΙΝΟΥΡΓΙΑ ΕΤΟΙΜΗ ΓΙΑ ΜΕΤΑΚΟΜΙΣΗ, ΜΙΣΗ ΤΙΜΗ ΔΡΧ. 450.000, 6) ΦΩΤΕΙΝΗ ΤΑΜΠΕΛΑ ΔΥΟ ΟΨΕΙΣ ΥΨΟΣ 2Χ1 250.000 ΔΡΧ. ΠΛΗΡ. ΤΗΛ. 90814, 33088 ΑΠΟ 12-10 ΤΟ ΒΡΑΔΥ ΠΔ41893

ΣΑΛΟΝΙ (3θέσιος, 2θέσιος, πολυθρόνα), χρώματος μπλε, σε πολύ καλή κατάσταση σχεδόν καινούργια. Τιμή 100.000 δρχ. Πληρ. τηλ. 35643 (απογευματινές ώρες) ΑΔ41811

ΠΙΑΝΟ ΜΑΡΚΑΣ STEINBACH ΓΕΡΜΑΝΙΑΣ ΣΕ ΑΡΙΣΤΗ ΚΑΤΑΣΤΑΣΗ. ΠΛΗΡ. ΤΗΛ. 0945914423 ΧΠΔ165

ΠΩΛΟΥΝΤΑΙ σε πολύ καλή κατάσταση τα κάτωθι έπιπλα: σύνθετο-πολυθρόνα-διθέσιος-τριθέσιος καναπές με τα τραπεζάκια του. Δύο μικροέπιπλα NESET και ένας καλόγηρος. Τιμή 350.000 δρχ. (2 τεμ.) μετρητοίς. Πληρ. τηλ. 61173-59610 ΑΔ41513

ΚΡΕΒΑΤΟΚΑΜΑΡΑ κομπλέ λάκα σε άριστη κατάσταση και χαμηλή τιμή. Πληρ. τηλ. 25329 από 9-1 και 5-8.30 Σάββατο-Κυριακή στο 2369 ΑΔ41918

ΔΥΟ ΨΥΓΕΙΑ-ΚΑΤΑΨΥΚΤΕΣ για επαγγελματική χρήση διαστάσεων 4Χ1Χ1 και 3Χ1Χ1. Κατάσταση αρίστη. Δεκτός κάθε έλεγχος. Πληρ. τηλ. 85488 ΑΔ4138

ΠΩΛΟΥΝΤΑΙ ΚΥΝΗΓΟΣΚΥΛΑ ΕΚΠΑΙΔΕΥΜΕΝΑ ΜΕ ΔΟΚΙΜΗ 1. ΠΟΙΝΤΕΡ 4 ΕΤΩΝ ΚΟΠΟ-ΦΕΡΜΑ ΛΑΓΟ 300.000, 2. ΚΥΡΗΚΟΤΑΖΑ 4 ΕΤΩΝ ΚΟΠΟ - ΦΕΡΜΑ ΔΙΩΞΗ ΠΟΡΤΑ - ΠΟΔΙ ΛΑΓΟ 300.000, 3. ΕΠΑΝΙΕΛ ΜΠΡΕΤΟΝ ΑΡΣΕΝΙΚΟ 3 ΕΤΩΝ ΓΕΝΙΚΟΥ ΘΗΡΑΜΑΤΟΣ 200.000, 4. ΜΠΡΑΚ-ΛΑΜΠΟΥΡΑΤΟΡ ΘΗΛΥΚΟ 4 ΕΤΩΝ ΓΕΝΙΚΟΥ ΘΗΡΑΜΑΤΟΣ 400.000 ΞΕΚΙΝΗΜΕΝΑ ΧΡΟΝΙΑΡΙΚΑ ΑΝΕΥ ΔΟΚΙΜΗΣ ΣΕΤΤΕΡ ΛΑΒΕΡΚΑ ΘΗΛΥΚΟ 11 ΜΗΝΩΝ 150.0000, ΚΟΥΡΣΧΑΑΡ ΘΗΛΥΚΟ 10 ΜΗΝΩΝ 100.000, ΤΡΑΧΤΑΡ ΘΗΛΥΚΟ 11 ΜΗΝΩΝ 100.000, ΕΠΑΝΙΕΛ ΜΠΡΕΤΟΝ ΘΗΛΥΚΟ 4 ΜΗΝΩΝ 50.000, ΓΚΕΚΑΣ-ΤΑΖΙ 1 ΕΤΟΥΣ ΓΕΝΝΗΜΕΝΟ (3 ΚΟΥΤΑΒΙΑ) 100.000, ΣΕΤΕΡ ΛΑΒΕΡΑΚ 2 ΜΗΝΩΝ 30.000. ΠΛΗΡ. ΜΙΧΑΛΗ ΑΠΟΣΤΟΛΙΔΗ - ΚΟΣΚΙΝΟΥ ΤΗΛ. 0932-529010 , ΟΙΚΙΑ 66160 ΠΔ41695

ΜΙΚΡΟΕΠΙΠΛΑ - TV- Παπουτσοθήκες, σιφονιέρες, κρεβάτια, τραπέζια, καρέκλες, ντουλάπες, σύνθετα, σαλόνια, καναπέδες, γραφεία και άλλα πολλά σε χαμηλές τιμές στο 5ο χλμ. Ρόδου-Λίνδου στο κατάστημα Πλατής-Ροδοχρωμ και στα τηλ. 62037, 65065 ΑΔ41315

ΠΩΛΟΥΝΤΑΙ:
Α. ΚΡΕΒΒΑΤΟΚΑΜΑΡΑ ΚΟΜΠΛΕ.
Β. ΣΑΛΟΝΙ ΑΠΟΤΕΛΟΥΜΕΝΟ ΑΠΟ ΠΟΛΥΘΕΣΙΟ ΓΩΝΙΑΚΟ ΚΑΝΑΠΕ ΜΕ ΤΑ ΤΡΑΠΕΖΑΚΙΑ ΤΟΥ ΚΑΙ ΣΥΝΘΕΤΟ Γ. ΤΡΑΠΕΖΙ ΚΟΥΖΙΝΑΣ ΜΕ 6 ΚΑΡΕΚΛΕΣ
Δ. ΠΑΙΔΙΚΑ ΔΩΜΑΤΙΟΥ.
ΟΛΑ ΣΕ ΠΟΛΥ ΚΑΛΗ ΚΑΤΑΣΤΑΣΗ. ΠΛΗΡ. ΤΗΛ. 0241-76551 ΚΑΙ 0244-51637 ΜΕΤΑ ΤΙΣ 5 μ.μ.

ΠΙΕΣΤΗΡΙΟ OFFSET (29Χ42) AM MULTI. ΤΙΜΗ 1.500.000 ΔΡΧ. ΠΛΗΡ. ΤΗΛ. 0937756878 ΧΠΔ381

προσφορες εργασιας

ΒΡΕΦΟΝΗΠΙΟΚΟΜΟΣ ΑΝΑΛΑΜΒΑΝΕΙ ΤΗ ΦΥΛΑΞΗ ΠΑΙΔΙΩΝ. ΠΛΗΡ. ΤΗΛ. 0945191898 ΠΡ42008

ΕΛΑΙΟΧΡΩΜΑΤΙΣΜΟΙ. Αναλαμβάνουμε παντός είδους ελαιοχρωματισμούς σπατουλαριστά, σε πολύ λογικές τιμές. Πληρ. τηλ. 69252, Νικόλαος Φραντζιδάκης. ΑΡ41970

ΣΧΕΔΙΑΣΤΡΙΑ Αρχιτεκτονικού σχεδίου "Interior Designer" με ειδίκευση έπιπλα κουζίνας, Αθήνα, ζητώ εργασία σε εταιρεία επίπλων κουζίνας και αναλαμβάνω σχέδια κατ' αποκοπή για επιπλοποιούς, έπιπλα κουζίνας, κάτοψη, προοπτικό - κοστολόγηση, διαμόρφωση χώρου. Πληρ. τηλ. 22264, 5-9 μ.μ. ΑΡ41971

ΣΥΝΤΗΡΗΣΕΙΣ ΚΟΥΦΩΜΑΤΩΝ ΑΛΟΥΜΙΝΙΟΥ
Εχετε πρόβλημα με τα κουφώματα σπιτιού ή της επιχείρησής σας; Το ειδικό συνεργείο μας αναλαμβάνει τις συντηρήσεις κουφωμάτων αλουμινίου υπεύθυνα και σε λογικές τιμές.
25ετή πείρα
Πληρ. τηλ. 90618 κ. Αλέκος
ΧΠΡ411

ΠΩΛΕΙΤΑΙ
Από ιδιώτη (πρώτο χέρι) **μηχανή μάρκας SUZUKI FREEWIND 650** μοντέλο 2000 σχεδόν καινούργια με 6000 χιλιόμετρα σε τιμή ευκαιρίας.
Για πληροφορίες επικοινωνήστε με τον κ. Κώστα στο 22871, από 5 μ.μ. έως 11 μ.μ.

ΟΡΓΑΝΟΠΟΙΕΙΟ



Βασίλης Παυλάκης

ΚΑΤΑΣΚΕΥΕΣ-ΕΠΙΣΚΕΥΕΣ
ΠΑΝΤΟΣ ΤΥΠΟΥ ΧΕΙΡΟΠΟΙΗΤΩΝ
ΕΓΧΟΡΔΩΝ ΜΟΥΣΙΚΩΝ ΟΡΓΑΝΩΝ
Pablakis@rho.Forthnet.gr.
Αθηνών 18, Ρόδος 85100-
τηλ. 64306-0946067096

ΠΩΛΕΙΤΑΙ

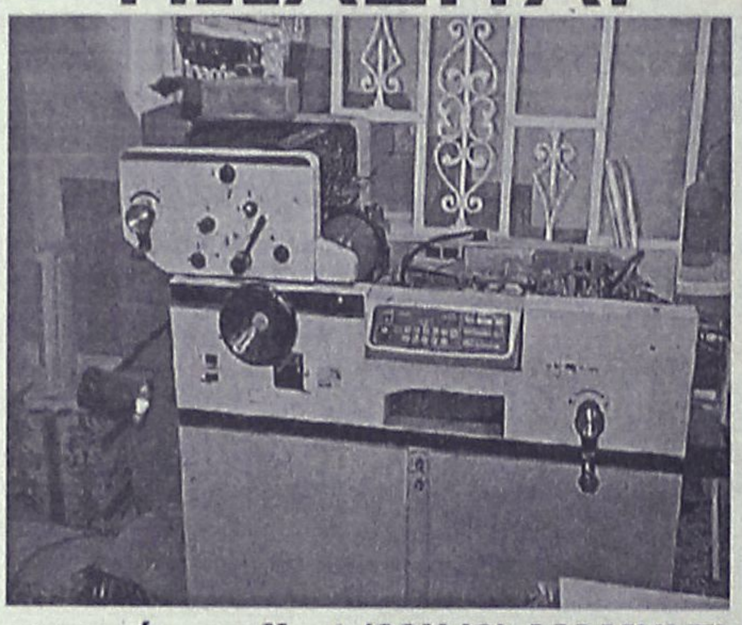

πιεστήριο offset (29Χ42) AM MULTI
τιμή 1.500.000 δρχ.
Πληρ. Τηλ. 0937756878

ΠΩΛΟΥΝΤΑΙ
καρέκλες και τραπέζια εστιατορίου ξενοδοχείου σε καλή κατάσταση, λόγω ανακαίνισης
Πληρ. τηλ. 89928-89926

ΜΕΓΑΛΗ ΕΥΚΑΙΡΙΑ
ΛΟΓΩ ΑΝΑΧΩΡΗΣΗΣ
ΠΩΛΕΙΤΑΙ ψυγείο ντουλάπα AMANA εισαγωγής από Αμερική, σχεδόν καινούργιο, αξίας 1.200.000. ΤΙΜΗ: 500.000
Καθώς και
Σκούπα Cobra Delonghi 40.000
Πρέσσα Singer 30.000
Φούρνος μικροκυμάτων 30.000
Πλυντήριο στεγνωτήριο ρούχων Brandt 100.000
Πληρ. τηλ. 26294



ΠΩΛΟΥΝΤΑΙ
ΟΙΚΟΠΕΔΑ
4.000 τ.μ.
ΕΠΙ ΤΗΣ
ΡΟΔΟΥ - ΚΑΛΛΙΘΕΑΣ

Πληροφορίες
ΑΝΕΣΤΗΣ & ΣΑΒΒΑΣ ΣΑΒΒΑΪΔΗΣ
τηλ: 0241-26281 & 35476
cel: 0944-421015

ΡΟΔΙΑΚΗ ΚΤΗΜΑΤΙΚΗ
ΣΥΜΒΟΥΛΟΙ & ΕΚΤΙΜΗΤΕΣ ΑΚΙΝΗΤΩΝ
ΚΤΗΜΑΤΟΜΕΣΙΤΙΚΟ ΓΡΑΦΕΙΟ από το 1983

μαθηματα

συνέχεια από την προηγούμενη

ΕΛΑΙΟΧΡΩΜΑΤΙΣΜΟΙ. ΑΝΑΛΑΜΒΑΝΟΥΜΕ ΠΑΝΤΟΣ ΕΙΔΟΥΣ ΕΛΑΙΟΧΡΩΜΑΤΙΣΜΟΥΣ ΣΕ ΠΟΛΥ ΛΟΓΙΚΕΣ ΤΙΜΕΣ. ΠΛΗΡ. ΤΗΛ. 93677,0936360327
ΧΠΡ1561

ΓΙΝΟΝΤΑΙ ΕΡΓΑΣΙΕΣ
ΜΕ ΤΡΑΚΤΕΡ, ΟΡΓΩΜΑΤΑ ΜΕ ΜΟΝΟΥΝΟ
Πληρ. τηλ.
0945403862
ΠΡ41910

ΑΒΑΣΑΝΙΣΤΑ ΑΓΑΠΑΜΕ ΑΥΤΟ ΠΟΥ ΚΑΝΟΥΜΕ, ΣΑΣ ΠΑΡΕΧΟΥΜΕ ΑΡΙΣΤΑ ΕΠΙΛΕΓΜΕΝΟ ΠΡΟΣΩΠΙΚΟ, ΣΕ ΟΙΚΙΑΚΟΥΣ ΒΟΗΘΟΥΣ, ΚΑΜΑΡΙΕΡΕΣ, ΛΑΝΤΖΙΕΡΕΣ, ΝΟΣΟΚΟΜΕΣ, BABY SITTERS, ΖΕΥΓΑΡΙΑ ΓΙΑ ΑΓΡΟΤΙΚΕΣ ΔΟΥΛΕΙΕΣ. ΕΞΥΠΗΡΕΤΗΣΗ 24ΩΡΗ ΚΑΙ ΣΑΒΒΑΤΟΚΥΡΙΑΚΑ, 12ΜΗΝΗ ΕΓΓΥΗΣΗ. ΠΛΗΡ. ΤΗΛ. 01-5237071, 01-5239810, 01-9848352, 0945191210.
ΠΡ41876

ΥΔΡΑΥΛΙΚΟΣ
ΑΝΑΛΑΜΒΑΝΟΥΜΕ
ΠΑΣΗΣ ΦΥΣΕΩΣ ΥΔΡΑΥΛΙΚΕΣ ΕΓΚΑΤΑΣΤΑΣΕΙΣ, ΕΠΙΣΚΕΥΕΣ, ΞΕΒΟΥΛΩΜΑΤΑ
Ο ΓΙΩΡΓΟΣ
Πληρ. τηλ.
61761, 0938011515
ΠΡ41894

ΚΥΡΙΑ ΖΗΤΑ ΝΑ ΦΡΟΝΤΙΖΕΙ παιδάκι στην περιοχή Ιαλυσού ή Κρεμαστής. Πληρ. τηλ. 95644
ΑΡ41236

ΠΟΛΙΤΙΚΟΣ ΜΗΧΑΝΙΚΟΣ
ΑΝΑΛΑΜΒΑΝΕΙ
- Μελέτες σύνδεσης οικοδομών με το αποχετευτικό δίκτυο της Δ.Ε.Υ.Α.Ρ.
- Μελέτες θερμομόνωσης, παθητικής πυροπροστασίς
- Σχεδίαση σε AUTOCAD αρχιτεκτονικών σχεδίων.

Τιμές λογικές
Πληρ. τηλ.
0241-28394,
0972-493338
ΠΡ41981

Εχετε πρόβλημα με τα παλιά σας αλουμίνια;
- **Τα επισκευάζω ή τα αντικαθιστώ με καινούργια**

ΚΑΤΑΣΚΕΥΕΣ ΑΛΟΥΜΙΝΙΟΥ ΚΑΙ ΣΙΔΗΡΟΥ
"Ο ΓΙΩΡΓΟΣ"
Πληρ. τηλ. 39747,
0944999655
ΠΡ41814

ΥΔΡΑΥΛΙΚΑ-ΚΑΛΟΡΙΦΕΡ
Γιάννης -ο- Ατλάσης
ΕΓΚΑΤΑΣΤΑΣΕΙΣ ΑΤΟΜΙΚΕΣ & ΚΕΝΤΡΙΚΕΣ ΘΕΡΜΑΝΣΕΙΣ ΣΥΝΤΗΡΗΣΕΙΣ
Πληρ. τηλ.
29898-64972
ΠΡ41742

ΤΕΧΝΙΚΟ ΓΡΑΦΕΙΟ
Αναλαμβάνει
- Μελέτες για σύνδεση οικοδομών με το **αποχετευτικό δίκτυο Δ.Ε.Υ.Α.Ρ.**
- Αδειες λειτουργίας καταστημάτων
- Ηλεκτροδοτήσεις κτιρίων.

Υπεύθυνος:
Μιχάλης Μαυρομάγουλος
Αρχιτέκτονας Μηχανικός
Στεφάνου Καζούλη 14 Ρόδος
Τηλ. 0241-27040, κιν. 0974041051
ΧΠΟ411

ΠΩΛΟΥΝΤΑΙ

α) Μικροφωνική ALEN HEALTH ψηφιακή 600 WAT δυο (2) ηχεία JBL αυτοενισχυόμενα 300 WAT τέσσερα (4) ηχεία Montanbo 150 VAT και δύο (2) ηχεία DYNACORD 400 VAT
2) Δισκοπρίονο-γωνιάστρα πάγκου μάρκας RYOBI 3.000, ολοκαίνουργιο. Τιμή ευκαιρίας.

Πληρ. τηλ. 64306-0946067096



ΔΩΣΕ ΣΤΥΛ ΣΤΟ ΚΙΝΗΤΟ ΣΟΥ
NEO 5.000 ΛΟΓΟΤΥΠΑ ΚΑΙ ΜΕΛΩΔΙΕΣ για ένα κινητό μοδάτο!
www.rollingtones.gr

LOGOS-ΛΟΓΟΤΥΠΑ

10100134	10250031	11550040	11550064	10450013	10750246	10450093
10750023	11300053	11550014	11400144	10150041	10750143	10100163
10150170	10100058	11400150	10800084	11500018	10450060	10100336
10850015	10800024	ΕΙΚΟΝΟΜΗΝΥΜΑΤΑ				
10750042	11000032	30700019	30700045	31000020	30100161	31000043

RINGTONES-ΜΕΛΩΔΙΕΣ

ΕΛΛΗΝΙΚΕΣ ΕΠΙΤΥΧΙΕΣ		60600049	Αννα Βίσση - Κραυγή
60600004	Αντζελα Δημητρίου - Μαύρη λίστα	60600047	Δέσποινα Βανδή - Υποφέρω
60600017	Νίκος Κουρκούλης - Τόσα δειλινά	60100012	Εθνικός Υμνος
60600029	Γιάννης Πλούταρχος - Υπήρχαν όρκοι	**TOP ΣΕ ΖΗΤΗΣΗ ΣΤΗΝ ΕΥΡΩΠΗ**	
60600036	Νότης Σφακιανάκης - Μετανοιώνω	60500006	Angel - Shaggy
60600019	Λάμπης Λιβιεράτος - Λάμπεις	60500008	Butterfly - Crazytown
60600010	Στέλλα Γεωργιάδου - Εχω κακό σκοπό	60500004	It's raining men - Geri Halliwell
60600027	Γιάννης Πλούταρχος - Φυσάει πολύ	60500032	Thank you - Dido
60600025	Λευτέρης Πανταζής - Με σένα	60500031	Supergirl - Reamonn

Τα πιό καυτά λογοκριμένα ερωτικά λογότυπα βρίσκονται στους κωδικούς: 11200053, 11200072, 11200073, 11200074, 11200082, 11200085, 11200124, 11200128, 11200132, 11200133, 11200135, 11200139, 11200143, 11200144, 11200147.
Ερωτικά εικονομηνύματα στους κωδικούς: 31000008, 31000016, 31000019, 31000035, 31000036, 31000044, 31000045, 31000046, 31000049, 31000053, 31000055, 31000061, 31000063.

1. Διάλεξε το Logo ή το Ringtone που σου ταιριάζει.
2. Κάλεσε τη γραμμή παραγγελίας.
3. Ακολούθησε τις οδηγίες και όταν σου ζητηθεί βάλε τον 8ψήφιο κωδικό.
4. Το Logo ή το Ringtone θα σταλεί στο κινητό σου.

...κάλεσε από το σταθερό σου τηλέφωνο
090 214 507
Για περισσότερα Logos και Ringtones ρίξτε μιαματιά στο Internet site: www.rollingtones.gr
Lexitel 86 δρχ./15", € 0.25/15" + Φ.Π.Α. Τ.Θ. 31730

Διαθέσιμα λογότυπα για ΝΟΚΙΑ 3210-3310-3330-6110-6130-6150-6210-6250-7110-8210-8810-8850-8890-9110-9110i. Μελωδίες για ΝΟΚΙΑ, MOTOROLA, SAGEM. Περισσότερες πληροφορίες για τα κινητά τα οποία υποστηρίζουν λογότυπα και εικονομηνύματα στο www.rollingtones.gr

ΤΑ ΜΟΝΑΔΙΚΑ

Βιολογικά Ταπητοκαθαριστήρια Ρόδου
ΚΛΕΟΠΑΤΡΑ & EURO CLEAN CENTER
Εμπιστευθείτε τον καθαρισμό και φύλαξη των ταπήτων στα καθαριστήρια μας
- *Προσφέρουμε άψογο και έμπειρο Βιολογικό Καθαρισμό Ταπήτων*
- *Στεγνό καθαρισμό χειροποίητων χαλιών*
- *Επιτόπου καθαρισμό σε σαλόνια-μοκέτες*
- *Ειδικός καθαρισμός παπλώματα-φλοκάτες*
- *Επισκευές σε όλους τους τύπους ταπήτων*

"Η φύλαξη είναι δωρεάν" για όλο τον χρόνο. παραλαβή-παράδοση κατ' οίκον σε όλη τη Ρόδο.

Υπεύθυνος:
Κουφαλλάκης Σταύρος
Τηλ. **0241-51996, 0945793626 fax 51322**
ΠΡ39554

ΑΓΟΡΑΖΩ
ΧΡΥΣΑΦΙΚΑ
ΚΟΣΜΗΜΑΤΑ
ΝΟΜΙΣΜΑΤΑ
ΧΡΥΣΑ ΔΟΝΤΙΑ
ΜΕΤΟΧΕΣ
ΩΡΟΛΟΓΙΑ
ΑΝΤΙΚΕΣ

Δάνεια επί ενεχύρω
«ΜΠΑΜΠΗΣ»
Δημ. Θεοδωράκη 15
(1ος όροφος)
ΡΟΔΟΣ
ΠΡ40785

ΝΕΡΟ!
ΒΡΕΙΤΕ ΝΕΡΟ
Ραδιοαισθητικός, αναλαμβάνει την ανεύρεση υδάτινων πόρων στο χώρο σας έναντι αμοιβής. Διαθέτουμε μηχανήματα για την διάνοιξη γεωτρήσεων και ανόρυξη νερού.
ΕΡΓΑΣΙΑ ΕΓΓΥΗΜΕΝΗ. ΤΙΜΕΣ ΛΟΓΙΚΕΣ. Πληρ. τηλ. 0945-981382
βραδινές ώρες
ΠΡ40870

ΑΠΟΦΡΑΞΕΙΣ

ΔΩΔΕΚΑΝΗΣΙΑΚΕΣ ΑΠΟΦΡΑΞΕΙΣ

"ΚΟΛΟΣΣΟΣ"
ΑΠΟΦΡΑΞΕΙΣ ΚΑΘΑΡΙΣΜΟΙ ΑΠΟΧΕΤΕΥΣΕΩΝ & ΒΟΘΡΩΝ

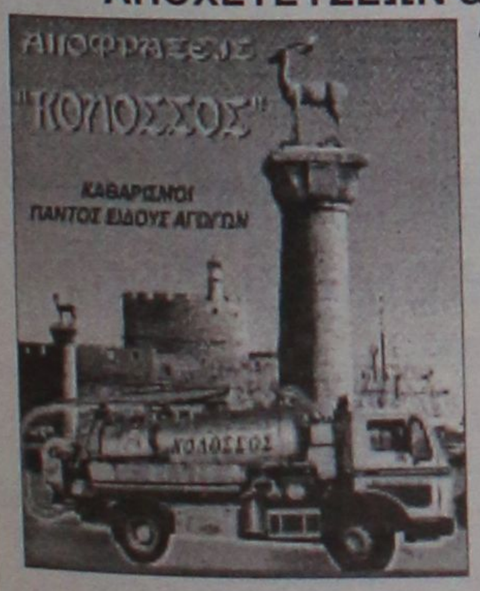

Αναλαμβάνουμε πάσης φύσεως αποφράξεις οποιουδήποτε μήκους και πλάτους
Αναλαμβάνουμε καθαρισμούς αποχετευτικών αγωγών ΔΗΜΩΝ, ΞΕΝ/ΧΕΙΩΝ στρατιωτικών μονάδων ΣΠΙΤΙΩΝ, ΠΟΛΥΚΑΤΟΙΚΙΩΝ καθώς
και καθαρισμούς βιολογικών μονάδων με μηχάνημα υψηλής πιέσεως σε όλη την Δωδ/σο
Κ. ΠΗΔΙΑΚΗΣ - Π. ΚΑΣΕΡΗΣ
Πληρ. τηλ. 47915-91881, κιν. 0944/325234 και 0977/717048

ΑΠΟΦΡΑΞΕΙΣ-ΚΑΘΑΡΙΣΜΟΙ





ΑΠΟΦΡΑΞΕΙΣ ΚΑΘΑΡΙΣΜΟΙ ΣΥΝΤΗΡΗΣΕΙΣ ΑΠΟΧΕΤΕΥΣΕΩΝ-ΕΠΙΦΑΝΕΙΩΝ-ΚΤΙΡΙΩΝ-ΠΛΟΙΩΝ-ΒΙΟΛΟΓΙΚΩΝ

Αναλαμβάνουμε ξενοδοχεία, Δήμους, πολ/κίες κ.λπ. Αντληση πετρελαιοειδών από πλοία καθώς και λιποσυλλεκτών και βιολογικών. ΜΕ ΜΟΝΑΔΙΚΑ ΣΕ ΥΨΟΣ ΠΙΕΣΗΣ ΚΑΙ ΑΝΑΡΡΟΦΗΣΗΣ. ΥΠΕΡΣΥΓΧΡΟΝΑ ΜΗΧΑΝΗΜΑΤΑ ΥΔΡΟΒΟΛΗΣ ΣΕ ΟΛΗ ΤΗ ΔΩΔΕΚΑΝΗΣΟ

ΟΛΟ ΤΟ 24ωρο
ΒΑΡΔΕΛΛΗ Μ. -ΚΡΑΣΟΠΟΥΛΟΣ Δ. Ο.Ε.
Τηλ. 35555, Fax: 96516, Κιν. 0944/395999
e-mail:metropontikas@excite.com.
ΣΤΙΣ ΠΙΟ ΧΑΜΗΛΕΣ ΤΙΜΕΣ

"ΑΠΟΦΡΑΞΕΙΣ" "Η ΜΑΡΙΑ"



ΑΠΟΦΡΑΞΕΙΣ ΠΑΝΤΟΣ ΤΥΠΟΥ ΑΠΟΧΕΤΕΥΣΕΩΝ
ΞΕΝ/ΩΝ, ΕΣΤ/ΩΝ ΣΤΡΑΤΟΠΕΔΩΝ ΠΟΛ/ΚΙΩΝ ΟΙΚΙΩΝ ΜΕ ΜΗΧΑΝΗΜΑ ΥΨΗΛΗΣ ΠΙΕΣΕΩΣ ΥΔΡΟΒΟΛΗΣ
ΑΜΕΣΗ ΕΞΥΠΗΡΕΤΗΣΗ ΟΛΟ ΤΟ 24ΩΡΟ
Πληρ. τηλ. 94750 και 0241-35555, 0977/257441.

ΤΑΠΗΤΟΚΑΘΑΡΙΣΤΗΡΙΟ ART CLEAN EXPRESS
Αναλαμβάνουμε υπεύθυνα:
- ✓ Ξηρό καθαρισμό
- ✓ Πλύσιμο-απολύμανση
- ✓ Φύλαξη
- ✓ Επιδιόρθωση ταπήτων
- ✓ Αδιαβροχοποιήσεις

Ειδικός καθαρισμός μεταξωτών και χειροποίητων χαλιών
Παραλαβή-παράδοση κατ' οίκον
Εγγυημένη συνεργασία
Επί τόπου καθαρισμοί μοκετών-σαλονιών
Τηλ. 94815, κιν. 0944 350247, 0800400400
Τηλ. χωρίς χρέωση
Με την υπογραφή Αλαφάκης

Zorpidis

L.A.N.E. ΚΕΝΤΡΙΚΟ ΠΡΑΚΤΟΡΕΙΟ ΡΟΔΟΥ ΣΤΕΦΑΝΑΚΗ

ΤΟΥΡΙΣΤΙΚΟΣ ΟΡΓΑΝΙΣΜΟΣ

ΟΜΑΔΙΚΑ ΤΑΞΙΔΙΑ

ΜΟΝΑΔΙΚΕΣ ΠΡΟΣΦΟΡΕΣ ΜΕ ΕΓΓΥΗΜΕΝΕΣ ΑΝΑΧΩΡΗΣΕΙΣ ΚΑΘΕ ΕΒΔΟΜΑΔΑ

- **ΠΑΡΙΣΙ-ΝΤΙΣΝΕΫ-ΒΕΡΣΑΛΙΕΣ,** 4 ημέρες, κάθε Σάββατο
- **ΠΑΡΙΣΙ-ΝΤΙΣΝΕΫ-ΒΕΡΣΑΛΙΕΣ,** 5 ημέρες, κάθε Τρίτη
- **ΡΩΜΗ,** 4 ημέρες, κάθε Σάββατο
- **ΡΩΜΗ,** 5 ημέρες, κάθε Τρίτη
- **ΛΟΝΔΙΝΟ,** 4 ημέρες, κάθε Σάββατο
- **ΠΡΑΓΑ,** 4 ημέρες, κάθε Σάββατο
- **ΒΙΕΝΝΗ,** 4 ημέρες, κάθε Παρασκευή
- **ΤΕΝΕΡΙΦΗ,** 8 ημέρες, κάθε Παρασκευή
- **ΚΩΝΣΤΑΝΤΙΝΟΥΠΟΛΗ αεροπ.,** 4 ημέρες, κάθε Πέμπτη
- **ΙΤΑΛΙΚΟ ΠΑΝΟΡΑΜΑ οδικώς,** 7 ημέρες, κάθε Δευτέρα
- **ΒΙΕΝΝΗ-ΠΡΑΓΑ οδικώς,** 7 ημέρες, κάθε Δευτέρα
- **ΚΩΝΣΤΑΝΤΙΝΟΥΠΟΛΗ οδικώς,** 4 ημέρες, κάθε Πέμπτη βράδυ
- **ΚΩΝΣΤΑΝΤΙΝΟΥΠΟΛΗ-ΠΡΟΥΣΣΑ οδικώς,** 5 ημέρες, κάθε Σάββατο

ΚΡΑΤΗΣΕΙΣ ΞΕΝΟΔΟΧΕΙΩΝ σε όλη την Ελλάδα

ΑΕΡΟΠΟΡΙΚΑ ΕΙΣΙΤΗΡΙΑ

ΑΚΤΟΠΛΟΪΚΑ ΕΙΣΙΤΗΡΙΑ

ΕΝΟΙΚΙΑΣΕΙΣ ΑΥΤΟΚΙΝΗΤΩΝ



F/B ΙΕΡΑΠΕΤΡΑ - F/B Β. ΚΟΡΝΑΡΟΣ

Αναχωρήσεις από Ρόδο μέχρι 31/10 κάθε Τρίτη - Τετάρτη - Κυριακή στις 04.30

ΑΛΕΞ. ΔΙΑΚΟΥ 38, 85100 ΡΟΔΟΣ

Τηλ.: (0241) 20625, 30054, 33603, 33607-Fax: 26745

ΠΡΑΚΤΟΡΕΙΟ ΤΑΞΙΔΙΩΝ

ΣΑΒΒΑΣ ΣΑΗΣ

ΕΚΔΡΟΜΕΣ ΦΘΙΝΟΠΩΡΟΥ 2001

ΕΚΔΡΟΜΗ 1

ΑΠΟ 14/10–ΕΩΣ 20/10

ΡΟΔΟ-ΠΕΙΡΑΙΑ-ΔΕΛΦΟΥΣ-ΑΡΑΧΩΒΑ ΝΑΥΠΑΚΤΟΣ-ΑΓ. ΣΕΡΑΦΕΙΜ ΜΕ ΤΑ 400 ΣΗΜΑΝΤΡΑ ΚΑΙ ΤΙΣ 62 ΚΑΜΠΑΝΕΣ-ΜΕΣΟΛΟΓΓΙ-ΠΑΤΡΑ-ΚΑΛΑΒΡΥΤΑ-ΠΑΝΑΓΙΑ ΜΑΛΕΒΗ-ΤΡΙΠΟΛΗ-ΝΑΥΠΛΙΟ-ΕΠΙΔΑΥΡΟΣ-ΠΕΙΡΑΙΑ-ΡΟΔΟ

ΕΚΔΡΟΜΗ 2

ΒΟΡΕΙΑ ΕΛΛΑΔΑ–ΘΡΑΚΗ

ΑΠΟ 4/11–ΕΩΣ 9/11

(Αεροπορικώς)

ΡΟΔΟ-ΠΕΙΡΑΙΑ-ΘΕΣ/ΝΙΚΗ-ΒΕΡΓΙΝΑ-ΒΕΡΟΙΑ-ΠΑΝΑΓΙΑ ΣΟΥΜΕΛΑ-ΝΑΟΥΣΑ-ΕΔΕΣΣΑ-ΔΡΑΜΑ-ΑΛΙΣΤΡΑΤΗ-ΠΑΝΑΓΙΑ ΕΙΚΟΣΙΦΟΙΝΙΣΑ-ΚΑΒΑΛΑ-ΞΑΝΘΗ-ΚΟΜΟΤΗΝΗ-ΑΛΕΞΑΝΔΡΟΥΠΟΛΗ-ΣΟΥΦΛΙ-ΔΙΔΥΜΟΤΕΙΧΟ-ΟΡΕΣΤΙΑΔΑ-ΚΗΠΟΙ-ΑΛΕΞΑΝΔΡΟΥΠΟΛΗ-ΡΟΔΟ

ΕΚΔΡΟΜΗ 3

ΓΥΡΟΣ ΠΕΛΟΠΟΝΗΣΣΟΥ

ΑΠΟ 10/11–ΕΩΣ 16/11

ΡΟΔΟ-ΠΕΙΡΑΙΑ-ΔΕΛΦΟΥΣ-ΑΡΑΧΩΒΑ-ΝΑΥΠΑΚΤΟΣ-ΑΓ. ΣΕΡΑΦΕΙΜ ΜΕ ΤΑ 400 ΣΗΜΑΝΤΡΑ ΚΑΙ ΤΙΣ 62 ΚΑΜΠΑΝΕΣ-ΠΑΤΡΑ-ΠΥΡΓΟ-ΟΛΥΜΠΙΑ-ΚΑΛΑΜΑΤΑ-ΣΠΗΛΑΙΑ ΔΥΡΟΥ-ΓΥΘΕΙΟ-ΣΠΑΡΤΗ-ΤΡΙΠΟΛΗ-ΠΑΝΑΓΙΑ ΜΑΛΕΒΗ-ΝΑΥΠΛΙΟ-ΕΠΙΔΑΥΡΟ-ΠΕΙΡΑΙΑ-ΡΟΔΟ

ΕΚΔΡΟΜΗ 4

ΑΠΟ 14/11–ΕΩΣ 20/11

ΡΟΔΟ-ΜΥΤΙΛΗΝΗ ΑΓ. ΡΑΦΑΗΛ-ΤΑΞΙΑΡΧΗ-ΜΑΝΤΑΜΑΔΟΣ-ΜΟΛΥΒΟ-ΠΕΤΡΑ-ΜΟΝΗ ΛΗΜΟΝΟΣ-ΑΓ. ΓΕΡΑΣΙΜΟ-ΚΑΛΟΝΗ-ΠΑΝΑΓΙΑ ΑΓΙΑΣΟ-ΠΕΙΡΑΙΑ-ΑΘΗΝΑ-ΠΕΙΡΑΙΑ-ΡΟΔΟ

ΠΛΗΡΟΦΟΡΙΕΣ-ΠΡΟΓΡΑΜΜΑΤΑ

Πρακτορείο ταξιδίων

ΣΑΒΒΑΣ ΣΑΗΣ

Τάρπον Σπρινγκς 42 δίπλα στην Πίστεως

Τηλ. 0241-39781-3 ΡΟΔΟΣ

TRAVEL EMMANUEL

ΘΕΛΕΤΕ ΟΙ ΔΙΑΚΟΠΕΣ ΣΑΣ ΝΑ ΣΥΝΔΥΑΣΘΟΥΝ ΦΘΗΝΑ ΚΑΙ ΠΟΙΟΤΙΚΑ:

EMMANUEL TRAVEL

ΘΕΛΕΤΕ ΝΑ ΤΑΞΙΔΕΨΕΤΕ ΜΕ ΑΣΦΑΛΕΙΑ ΚΑΙ ΦΘΗΝΑ...

EMMANUEL TRAVEL

ΕΙΜΑΣΤΕ ΠΑΝΤΑ ΣΤΗΝ ΔΙΑΘΕΣΗ ΣΑΣ ΓΙΑ ΤΗΝ ΚΑΛΥΤΕΡΗ ΕΞΥΠΗΡΕΤΗΣΗ ΣΑΣ.

ΦΘΗΝΕΣ ΤΙΜΕΣ ΓΙΑ ΕΥΡΩΠΗ ΣΕ ΣΥΝΕΡΓΑΣΙΑ ΜΕ ΤΙΣ ΚΑΛΥΤΕΡΕΣ ΑΕΡΟΠΟΡΙΚΕΣ ΤΣΑΡΤΕΡ ΕΤΑΙΡΕΙΕΣ

ΕΙΣΙΤΗΡΙΑ ΠΛΟΙΩΝ 20% ΕΚΠΤΩΣΗ ΓΙΑ ΕΙΣΙΤΗΡΙΑ ΜΕΤ' ΕΠΙΣΤΡΟΦΗΣ

ΕΙΣΙΤΗΡΙΑ ΟΛΥΜΠΙΑΚΗΣ-ΕΙΔΙΚΕΣ ΤΙΜΕΣ ΓΙΑ ΝΕΟΥΣ ΚΑΙ ΥΠΕΡΗΛΙΚΕΣ-ΟΙΚΟΓΕΝΕΙΑΚΕΣ ΠΡΟΣΦΟΡΕΣ

ΚΡΑΤΗΣΕΙΣ ΞΕΝΟΔΟΧΕΙΩΝ
ΕΚΔΟΣΕΙΣ ΔΙΑΒΑΤΗΡΙΩΝ
ΕΚΔΡΟΜΕΣ ΓΙΑ ΟΛΟ ΤΟΝ ΚΟΣΜΟ

ΠΑΝΤΑ ΚΟΝΤΑ ΣΑΣ ΓΙΑ ΤΗΝ ΚΑΛΥΤΕΡΗ ΕΞΥΠΗΡΕΤΗΣΗ ΣΑΣ

ΠΛΗΡΟΦΟΡΙΕΣ
ΤΗΛ: 93630-93625-94385
FAX: 91748
ΙΕΡΟΥ ΛΟΧΟΥ 1 ΙΑΛΥΣΟΣ ΡΟΔΟΣ
ΥΠΕΥΘΥΝΟΣ: ΜΑΝΩΛΗΣ ΜΑΧΑΙΡΑΚΗΣ

Pellos Travel

ΕΚΔΡΟΜΗ ΓΥΡΟΣ ΕΛΛΑΔΟΣ

ΡΟΔΟΣ–ΠΕΙΡΑΙΑΣ–ΠΑΤΡΑ–ΜΕΣΣΟΛΟΓΓΙ–ΑΜΦΙΛΟΧΙΑ–ΛΕΥΚΑΔΑ–ΑΡΤΑ–ΙΩΑΝΝΙΝΑ–ΜΕΤΣΟΒΟ–ΜΕΤΕΩΡΑ–ΛΑΡΙΣΑ–ΤΕΜΠΗ–ΘΕΣΣΑΛΟΝΙΚΗ–ΝΕΑ ΧΑΛΚΗΔΟΝΑ–ΣΟΥΜΕΛΑ–ΒΕΡΓΙΝΑ–ΚΑΤΑΡΡΑΚΤΕΣ ΕΔΕΣΣΑΣ–ΝΑΟΥΣΑ–ΒΕΡΟΙΑ–ΠΗΛΙΟΝ–ΒΟΛΟΣ–ΑΓΙΟΣ ΙΩΑΝΝΗΣ Ο ΡΩΣΟΣ–ΧΑΛΚΙΔΑ–ΠΕΙΡΑΙΑΣ–(ΑΓΙΟΣ ΝΕΚΤΑΡΙΟΣ)–ΠΕΙΡΑΙΑΣ–ΡΟΔΟΣ

Από 4/11-12/11

- **4/11:** Αναχώρηση από Ρόδο για Αθηνα με πλοίο F/B
- **5/11:** Αφιξη στην Αθήνα. Επιβίβαση σε πούλμαν και αναχώρηση για Πάτρα. Αφιξη στην Πάτρα. Αναχώρηση και διέλευση με το πλοίο μέσω Ρίου-Αντίρριου Μεσολόγγι-Αγρίνιο-Αρτα-Λευκάδα-Ιωάννινα (Αρτα). Φαγητό. Διαν/ση.
- **6/11:** Πρωινό στο Ξ/Δ. Αναχώρηση Σταλακτίτες Ιωαννίνων-Λίμνη Ιωαννίνων-Μέτσοβο-Καλαμπάκα. Φαγητό. Διαν/ση.
- **7/11:** Πρωινό στο Ξ/Δ. Ανάβαση στα Μετέωρα. Αναχώρηση μέσω Τρικάλων-Λάρισα-Κατερίνη. Αφιξη Νέα Χαλκηδόνα (Θεσσαλονίκη). Φαγητό. Διαν/ση.
- **8/11:** Πρωινό στο Ξ/Δ. Εκδρομή Καταρράκτες Εδέσσης-Βεργίνα-Παναγιά Σουμελά. Επιστροφή στο Ξ/Δ στη Νέα Χαλκηδόνα. Φαγητό. Διαν/ση.
- **9/11:** Πρωινό στο Ξ/Δ. Αναχώρηση μέσω Λάρισας. Αφιξη στο Βόλο. Ανάβαση στο Πήλιο. Φαγητό. Διαν/ση.
- **10/11:** Πρωινό στο Ξ/Δ. Επιστροφή μέσω Χαλκίδας-Προσκύνημα στον Αγιο Ιωάννη τον Ρώσο-Αναχώρηση για Πειραιά. Αφιξη στον Πειραιά. Τακτοποίηση στο Ξ/Δ. Φαγητό. Διαν/ση.
- **11/11:** Πρωινό στο Ξ/Δ. Αναχώρηση για Αίγινα. Προσκύνημα στον Αγιο Νεκτάριο. Επιστροφή στον Πειραιά. Αναχώρηση για Ρόδο.
- **12/11:** Αφιξη στη Ρόδο. Τέλος εκδρομής.

Στην εκδρομή ΠΕΡΙΛΑΜΒΑΝΟΝΤΑΙ:

•1. Εισιτήρια Ρόδος -Αθήνα-Ρόδος Γ' θέσης-εισιτήρια Πειραιά-Αίγινα-Πειραιάς• 2. Ξεναγήσεις -Εκδρομές • 3. Μεταφορές με κλιματιζόμενα πούλμαν • 4. Ξ/Δ Β' και Γ' κατηγορίας με ΗΒ (πρωινό και φαγητό)

ΔΕΝ ΠΕΡΙΛΑΜΒΑΝΟΝΤΑΙ:

Εισοδοι σε αρχαιολογικούς χώρους

Για περισσότερες πληροφορίες και κρατήσεις στο πρακτορείο:

Pellos Travel

ΛΕΩΦΟΡΟΣ ΚΑΛΛΙΘΕΑΣ 125, ΦΑΛΗΡΑΚΙ ΡΟΔΟΣ
ΤΗΛ.: 0241 87615, 86298•Fax: 0241 52276 - 87616
www.pellostravel.gr & www.ps-rhodes.com

ΠΡΑΚΤΟΡΕΙΟ ΤΑΞΙΔΙΩΝ ΣΑΒΒΑΣ ΣΑΗΣ

ΦΘΗΝΑ ΑΕΡΟΠΟΡΙΚΑ ΕΙΣΙΤΗΡΙΑ ΓΙΑ ΟΛΟ ΤΟΝ ΚΟΣΜΟ

Με την ευκαιρία της λειτουργίας του νέου μας πρακτορείου στην οδό Τάρπον Σπρίνγκς 42 (δίπλα στην Τράπεζα Πίστεως)

ΠΡΟΣΦΕΡΟΥΜΕ

τα φθηνότερα αεροπορικά εισιτήρια για όλο τον κόσμο με όλες τις αεροπορικές εταιρίες.

ΠΡΟΣΟΧΗ Πληροφορίες δεν δίδονται από το τηλέφωνο μόνο προσωπική παρουσία σας

ΑΚΟΜΗ ΣΑΣ ΠΑΙΡΝΟΥΜΕ

ΒΙΖΑ επισκέπτου για ΑΜΕΡΙΚΗ σε μία εβδομάδα.
ΒΙΖΑ επισκέπτου για ΑΥΣΤΡΑΛΙΑ σε μία μέρα
Εκδοση διαβατηρίων
Εκδοση αδειών αυτοκινήτων

ΞΕΝΟΔΟΧΕΙΑ ΣΤΗΝ ΑΘΗΝΑ

PRESIDENT Α' ΚΑΤΗΓΟΡΙΑΣ Λεωφόρος Κηφισίας		
Μονόκλινο	12.500 ΔΡΧ.	ΜΕ ΠΡΩΙΝΟ έως 31/10
Δίκλινο για μονόκλ.	14.500 ΔΡΧ.	«
Δίκλινο	16.500 ΔΡΧ.	«
Τρίκλινο	20.500 ΔΡΧ.	«
ESPERIA HOTEL Α' ΚΑΤΗΓΟΡΙΑΣ Σταδίου 22		
Μονόκλινο	28.000 ΔΡΧ.	ΜΕ ΠΡΩΙΝΟ έως 31/10
Δίκλινο	33.000 ΔΡΧ.	«
Τρίκλινο	37.500 ΔΡΧ.	«
ELECTRA HOTEL Α' ΚΑΤΗΓΟΡΙΑΣ Ερμού 5		
Μονόκλινο	33.000 ΔΡΧ.	ΜΕ ΠΡΩΙΝΟ έως 10/11
Δίκλινο	39.500 ΔΡΧ.	«
Τρίκλινο	46.500 ΔΡΧ.	«
TITANIA HOTEL Πανεπιστημίου 52 (ΣΥΝΤΑΓΜΑ-ΟΜΟΝΟΙΑ)		
Μονόκλινο	25.600 ΔΡΧ.	ΜΕ ΑΜΕΡ. ΠΡ. έως 31/10
Δίκλινο	32.500 ΔΡΧ.	«
Τρίκλινο	36.000 ΔΡΧ.	«
DORIA HOTEL Β' ΚΑΤΗΓΟΡΙΑΣ Πειραιώς 15-17 (κοντά στην Ομόνοια)		
Μονόκλινο	17.000 ΔΡΧ.	ΜΕ ΠΡΩΙΝΟ έως 31/10
Δίκλινο	20.000 ΔΡΧ.	«
Τρίκλινο	26.500 ΔΡΧ.	«
RIVA HOTEL Α' ΚΑΤΗΓΟΡΙΑΣ SUPERIOR Μιχαλακοπούλου (HILTON)		
Μονόκλινο	18.500 ΔΡΧ.	ΜΕ ΠΡΩΙΝΟ έως 31/10
Δίκλινο	21.000 ΔΡΧ.	«
Τρίκλινο	28.500 ΔΡΧ.	«
ZAFOLIA HOTEL Α' ΚΑΤΗΓΟΡΙΑΣ Λεωφ. Αλεξάνδρας 87		
Μονόκλινο	27.000 ΔΡΧ.	έως 31/6
Δίκλινο	30.000 ΔΡΧ.	«
Τρίκλινο	36.000 ΔΡΧ.	«
ALEXANDROS HOTEL Α' ΚΑΤΗΓΟΡΙΑΣ Περιοχή HILTON		
Μονόκλινο	26.000 ΔΡΧ.	ΜΕ ΠΡΩΙΝΟ έως 31/10
Δίκλινο	29.000 ΔΡΧ.	«
Τρίκλινο	34.500 ΔΡΧ.	«
CHRISTINA HOTEL Β' ΚΑΤΗΓΟΡΙΑΣ Περιοχή FIX		
Μονόκλινο	18.500 ΔΡΧ.	ΜΕ ΠΡΩΙΝΟ έως 31/10
Δίκλινο	21.000 ΔΡΧ.	«
Τρίκλινο	28.500 ΔΡΧ.	«
PARTHENON HOTEL Α' ΚΑΤΗΓΟΡΙΑΣ Περιοχή Μακρυγιάννη		
Μονόκλινο	23.500 ΔΡΧ.	ΜΕ ΠΡΩΙΝΟ έως 31/10
Δίκλινο	27.000 ΔΡΧ.	«
Τρίκλινο	37.000 ΔΡΧ.	
ΧΑΝΔΡΗΣ ΚΑΤΗΓΟΡΙΑΣ LUX Συγγρού 385		
Μονόκλινο Superior	44.000 ΔΡΧ.	χωρίς πρωινό έως 31/12
Δίκλινο Superior	44.000 ΔΡΧ.	«
STANLEY HOTEL Β' ΚΑΤΗΓΟΡΙΑΣ ΣΥΝΤΑΓΜΑ		
Μονόκλινο	21.000 ΔΡΧ.	ΜΕ ΠΡΩΙΝΟ έως 31/10
Δίκλινο	28.000 ΔΡΧ.	«
Τρίκλινο	35.500 ΔΡΧ	«
SEA VIEW στη ΓΛΥΦΑΔΑ		
Μονόκλινο	18.000 ΔΡΧ.	ΜΕ ΠΡΩΙΝΟ έως 31/5
Δίκλινο	23.000 ΔΡΧ.	«
Τρίκλινο	27.500 ΔΡΧ.	«
ST. GEORGE LYKABETTUS ΚΑΤΗΓΟΡΙΑΣ LUX		
Μονόκλινο	33.500 ΔΡΧ.	χωρίς Β/Β έως 31/12
Δίκλινο	33.500 ΔΡΧ.	«
ΞΕΝΟΔΟΧΕΙΟ ASTOR (Σύνταγμα)		
Μονόκλινο	19.500 ΔΡΧ.	ΜΕ ΠΡΩΙΝΟ έως 31/10
Δίκλινο	26.000 ΔΡΧ.	
Τρίκλινο	32.000 ΔΡΧ.	«
GRAND HOTEL Β' ΚΑΤ. (Πατησίων & Βεραντέρου 10)		
Μονόκλινο	15.500 ΔΡΧ.	ΜΕ ΠΡΩΙΝΟ έως 31/10
Δίκλινο	20.000 ΔΡΧ.	«
Τρίκλινο	26.000 ΔΡΧ.	«
ΒΕΡΓΙΝΑ HOTEL Β' ΚΑΤ. - ΘΕΣΣΑΛΟΝΙΚΗ (κεντρικό)		
Μονόκλινο	19.500 ΔΡΧ.	ΜΕ ΠΡΩΙΝΟ έως 31/8
Δίκλινο	24.000 ΔΡΧ.	«
Τρίκλινο	29.000 ΔΡΧ.	«

ΣΑΣ ΣΥΜΦΕΡΕΙ ΠΡΙΝ ΚΛΕΙΣΕΤΕ ΟΠΟΥΔΗΠΟΤΕ ΝΑ ΜΑΣ ΕΠΙΣΚΕΦΘΕΙΤΕ

ΠΡΑΚΤΟΡΕΙΟ ΤΑΞΙΔΙΩΝ

ΣΑΒΒΑΣ ΣΑΗΣ

ΤΑΡΠΟΝ ΣΠΡΙΝΓΚΣ 42 (δίπλα στην Τραπ. Πίστεως) · **Τηλ. 39781-3**

ΤΕΝΙΣ - ΑΜΕΑ - ΙΣΤΙΟΠΛΟΪΑ - ΠΟΔΗΛΑΣΙΑ

Στον β' γύρο ο Πέππας

✔ *ΟΙ ΕΠΙΤΥΧΙΕΣ ΤΟΥ ΤΟΝ ΑΝΕΒΑΣΑΝ ΔΕΚΑ ΘΕΣΕΙΣ ΣΤΗΝ ΠΑΓΚΟΣΜΙΑ ΚΑΤΑΤΑΞΗ*

✔ *Ο ΡΟΔΙΤΗΣ ΤΕΝΙΣΤΑΣ ΠΕΡΑΣΕ ΤΩΡΑ ΣΤΟ No 294*

Με κεκτημένη ταχύτητα από τις εμφανίσεις τους στα προκριματικά ξεκίνησαν την πορεία τους στο κυρίως ταμπλό του διεθνούς τουρνουά της Βαρκελώνης ο **Σόλωνας Πέππας** και ο **Κωνσταντίνος Οικονομίδης.**

Το ελληνικό δίδυμο έκανε πρεμιέρα με νίκες και αμφότεροι πέρασαν στον β' γύρο της διοργάνωσης με χρηματικό έπαθλο 50.000 δολαρίων. Ο **Πέππας** (No 294) αντιμετώπισε στα πλαίσια του α' γύρου τον Ισπανό **Πάμπλο Σάντος,** τον οποίον νίκησε με 6-3, 6-3 και πλέον αντιμετωπίζει το νικητή αναμέτρησης **Μοντάνες** (Ισπανία No 71), **Βέινζερλ** (Γερμανία No 366). Ο **Οικονομίδης** (No 329) ξεπέρασε το εμπόδιο του επίσης Ισπανού **Γκαμπριέλ Τρουγίλο** (No 462) και στην επόμενη φάση θα παίξει με τον παίκτη που θα προκύψει από το ζευγάρι **Λούτζι** (Ιταλία No 107), **Λόπες** (Ισπανία No 160).

ΠΗΡΑΝ ΦΟΡΑ ΟΙ ΑΝΔΡΕΣ

Η νίκη του επί του Αργεντινού Ζαμπαλέτα, αλλά και η γενικότερη παρουσία του στο τουρνουά του **Κάλιαρι** έδωσαν τη δυνατότητα στον **Κωνσταντίνο Οικονομίδη** να πραγματοποιήσει άλμα 46 ολόκληρων θέσεων στην παγκόσμια κατάταξη και να προωθηθεί πλέον στο No 329 (No 375 την προηγούμενη εβδομάδα).

Η ήττα στον α' γύρο της Γκουανταλαχάρα στοίχισε στον **Βασίλη Μαζαράκη** πέντε θέσεις και τον έφεραν στο No 166, ενώ άνοδο 10 θέσεων σημείωσε και ο **Σόλωνας Πέππας,** με αποτέλεσμα να φιγουράρει πλέον στο No 294. Οι θέσεις των υπόλοιπων Ελλήνων: **Νίκος Ροβάς** No 672 (672), **Αλέξανδρος Γιακούποβιτς** (No 871 (866), **Τάσος Βασιλειάδης** No 922 (923).

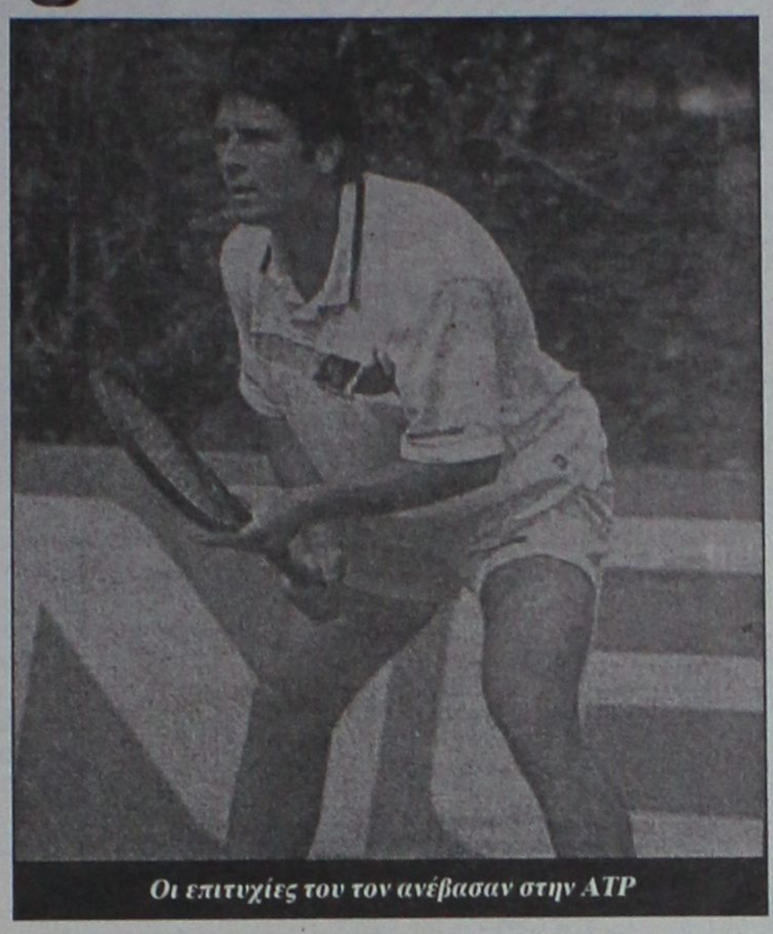

Οι επιτυχίες του τον ανέβασαν στην ATP

Πετυχημένη διοργάνωση

✔ *Των τοπικών πρωταθλημάτων ποδηλασίας*

Ιδιαίτερη επιτυχία σημείωσαν και οι δύο αγώνες του τοπικού πρωταθλήματος δρόμου, στις κατηγορίες Μίνι μικρά-Μίνι μεγάλα και Παμπαίδες.

Συνολικά συμμετείχαν 40 μικροί αθλητές απ' όλους τους Συλλόγους της Δωδεκανήσου που αποτελούν το μέλλον της ποδηλασίας στον τόπο μας.

Το Σάββατο στο Τσαΐρι έγιναν και οι δύο αγώνες στις κατηγορίες Μίνι (μικρά-μεγάλα) με τερματισμό μετά από 12 χλμ. στο χώρο της έκθεσης στην Κρεμαστή του Δήμου Πεταλούδων.

Την Κυριακή και στην κατηγορία Παμπαίδων ο αγώνας ξεκίνησε από το Ραδιοφωνικό Σταθμό Ρόδου και αφού διέσχισε το Φαληράκι βγήκε στην Εθνική οδό με κατεύθυνση τη Ρόδο και τερματισμό λίγο πριν το Ροδίνι.

Ολοι οι αθλητές έδειξαν θαυμαστή ωριμότητα και εμπειρία. Τερμάτισαν όλοι και τις δύο ημέρες χωρίς να παρουσιαστεί κανένα απολύτως πρόβλημα στην τέλεση των αγώνων όπως δήλωσε και ο παρατηρητής της ομοσπονδίας, ο οποίος συνεχάρη συνολικά για τη διοργάνωση και τις συμμετοχές της τοπικής επιτροπής.

Η Τοπική Επιτροπή Ποδηλασίας οφείλει να ευχαριστήσει τους αθλητές και τους γονείς για τη συμμετοχή τους, το Δήμο Ροδίων και το ΔΟΝΑ Ρόδου για την παροχή των αναγκαίων οχημάτων για την άρτια διεξαγωγή των αγώνων καθώς επίσης και τον Ιατρό **Γιάννη Καζουλάκη.**

Ακομα τον Δήμο Πεταλούδων για τη φιλοξενία, το Δήμο Καλλιθέας για την προθυμία να στηρίξει την εκδήλωση και τέλος ένα μεγάλο ευχαριστώ στην Τροχαία της Ρόδου για τη ρύθμιση της κυκλοφορίας.

Τα αποτελέσματα έχουν ως εξής:

Μίνι Μικρά
1ος **Παρασκευάς Ακύλας**
2ος **Μιχαλαλάκης Ελευθέριος**
3ος **Αγγέλου Βίκτωρ**

Μίνι Μεγάλα
1ος **Τρικοίλης Νικ.**
2ος **Παρασκευάς Εμ.**
Στην τρίτη θέση μαζί οι:
3ος **Γκαλιός Αλ.**
3ος **Μαστροβασίλης Κων.**

Παμπαίδες
1ος **Καλαμαράς Δημ.**
2ος **Ζαννάκης Πέτρος**
3ος **Ρουσιάδης Θωμάς.**

Τους αγώνες του 2002...

✔ *Ανακοίνωσε χθες ο ΑΣΙΑΘΡ με τα ναυτικά μίλια που θα διανύσουν οι ιστιοπλόοι*

Ανακοινώθηκε χθες από τον ΑΣΙΑΘΡ το πρόγραμμα και τα μίλια των αγώνων του 2002.

Οι ιστιοπλόοι μετρούν επτά αγώνες και θα διανύσουν συνολικά 461 ναυτικά μίλια. Αναλυτικά οι αγώνες και τα μίλια έχουν ως εξής:

11 Μαΐου:	Πανορμίτης	Ρόδο-Πανορμίτη	23
		Πανορμίτη-Ρόδο	23
25 Μαΐου:	Χάλκη	Ρόδος-Χάλκη	26
		Χάλκη-Ρόδο	26
14 Ιουνίου:	Τήλος	Ρόδο-Πανορμίτη	23
		Πανορμίτη-Τήλο	23
		Τήλο-Ρόδο	40
29 Ιουνίου:	Τρίγωνα	Διαδρομές όρτσα πρίμα	4Χ6
15 Αυγούστου:	Rodos Cup 2002	Ρόδο-Πανορμίτη	23
		Πανορμίτη-Ρόδο	37
		Κω-Λέρο	34
19 Αυγούστου:	Aegean Regatta 2002	Λέρο-Κω	34
		Κω-Σύμη	44
		Σύμη-Ρόδο	23
		Διαδρομές όρτσα πρίμα	2Χ6
21 Σεπτεμβρίου:	Σύμη	Ρόδος-Σύμη	23
		Σύμη-Ρόδο	23
		Συνολικά μίλια	**461**

Διέπρεψαν στην Ανδρο

✔ *Οι αθλητές-τριες της "Δωδεκανήσου"*

Με πολλά μετάλλια αλλά και άλλες διακρίσεις, επέστρεψαν από την Ανδρο οι αθλητές του Σωματείου "Δωδεκάνησος", που πήραν μέρος στους Αιγαιοπελαγίτικους αγώνες στίβου.

Ενα μεγάλο μπράβο και πολλά συγχαρητήρια ανήκουν στους παρακάτω αθλητές, αλλά και στην προπονήτρια του Σωματείου κ. **Μαρία Ιακωβίδου.**

- **Αντωνάκη Αναστασία:** Πήρε 2 χρυσά μετάλλια στο μήκος και στα 100 μ., σημειώνοντας ατομικό ρεκόρ στα 100 μ.
- **Παναγιάς Νικόλαος:** 1 χρυσό στα 100 μ. σημειώνοντας ατομικό ρεκόρ.
- **Παπαμιχαήλ Γιάννης:** 1 χρυσό στο μπαλάκι και 4η θέση στα 100 μ.
- **Αντωνάκης Κυριάκος:** 2 αργυρά μετάλλια στο μπαλάκι κάτω των 14 χρονών και στο μήκος.
- **Αντωνάκη Κυριακούλα:** 2 αργυρά στα 100 μ. και το μήκος.
- **Κάπουλα Τσαμπίκα:** 3η θέση στα 25 μ. περπάτημα και 6η θέση στο μπαλάκι.
- **Μαργαρίτης Φώτης:** 4η θέση στο μπαλάκι άνω των 15 χρονών.
- **Τέλλη Δέσποινα:** 4η θέση στα 50 μ. και 5η θέση στο μπαλάκι άνω των 15 χρονών.
- **Αναστάσης Αντώνης:** 5η θέση στο μπαλάκι άνω των 15 χρονών.



ΚΑΛΟ ΧΕΙΜΩΝΑ

με ουσιες
και οινοπνεύματα

Ολες οι κοινωνικές εκδηλώσεις, μέχρι 130 άτομα

ΛΙΝΔΟΥ & ΒΡΥΞΕΛΛΩΝ 211
(πίσω από τη ΔΕΥΑΡ), στο Ροδίνι
ΤΗΛ. 67674 • Κιν. 0937-197602



Η εμπειρία μας και η αφοσίωση στη λεπτομέρεια αποτελουν εγγύηση για την απόλυτη επιτυχία ωστε να μείνουν ανεξίτηλες στη μνήμη τη δική σας και των καλεσμένων σας.....

ΧΟΡΟΕΣΠΕΡΙΔΕΣ - ΓΑΜΟΙ - CATERING - ΠΑΙΔΙΚΑ ΠΑΡΤΥ

ΞΕΝΟΔΟΧΕΙΟ SOFITEL CAPSIS
ΡΟΔΟΥ
Για Πληροφορίες 25-015 & 20919 (09.00 - 17.00)



CAPSIS
Conference Centers & Resort Hotels

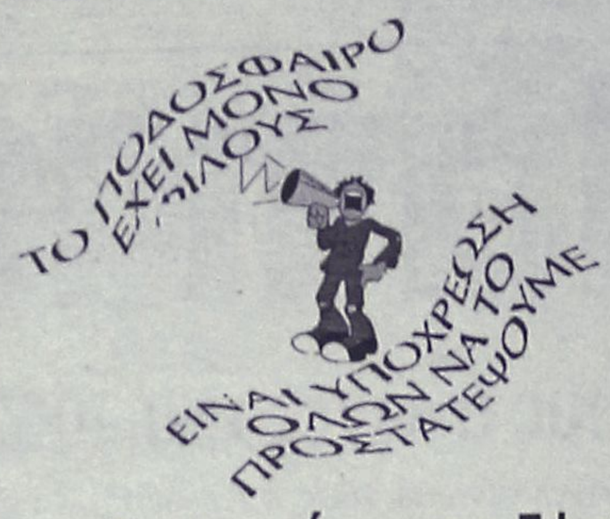

Χωρίς όρια...

Μπάσκετ: Τροποποίηση στο Εφηβικό

✔ Αποδεκτό έγινε το αίτημα των σωματείων να διεξαχθεί το εφηβικό πρωτάθλημα σ' έναν και όχι σε δύο ομίλους Ρόδου.

Σ' έναν και μοναδικό όμιλο θα διεξαχθεί τελικά το Εφηβικό πρωτάθλημα μπάσκετ του Ομίλου Ρόδου, μετά το αίτημα των περισσοτέρων σωματείων να τροποποιηθεί το άρθρο 3 της σχετικής προκήρυξης που προέβλεπε την ύπαρξη δύο ομίλων των τεσσάρων ομάδων. Ετσι, εντός της εβδομάδας θα πραγματοποιηθεί η κλήρωση για να αναδειχθεί το νέο πρόγραμμα, ενώ σε ό,τι αφορά τα νησιά, οι τρεις ομάδες που συμμετέχουν στο εφηβικό θα αγωνιστούν σ' ένα πρωτάθλημα τεσσάρων γύρων. Στο φάιναλ φορ θα προκριθούν οι τρεις πρώτοι από τον Ομιλο Ρόδου και μία ομάδα από τον Ομιλο Νήσων.

Ποδηλασία: Θα έχει τη στήριξη της ΤΕΔΚ

Η τοπική επιτροπή Δωδ/σου μετά από πρόσκληση που έλαβε από το Δήμο Αταβύρου για τον 2ο Λαϊκό Ποδηλατικό γύρο Αταβύρου που θα πραγματοποιηθεί στις 13/10/2001, ημέρα Σάββατο και ώρα 3 μ.μ. και με αίτημα την τεχνική στήριξη του αγώνα, αποφάσισε να ανταποκριθεί θετικά, συμμετέχοντας έτσι ενεργά σε κάθε προσπάθεια ανάπτυξης και διάδοσης του αθλήματος της Ποδηλασίας στον τόπο μας.

Η Τ.Ε.Π. Δωδ/σου έχει σηματοδοτήσει μια νέα εποχή στο χώρο της Ποδηλασίας μέσα από την φιλοσοφία της αναβάθμισης και της σταθερής και διακρούς ανάπτυξης του αθλήματος σε συνεργασία με όλους τους Φορείς του Νομού και κυρίως με την Τοπική Αυτοδιοίκηση. Για το λόγο αυτό καλούμε όλους τους φίλους του ποδηλάτου να συμμετάσχουν στην όμορφη αυτή διοργάνωση, η οποία μας δίνει τη δυνατότητα να έρθουμε σε επαφή με το άθλημα και παράλληλα να γευτούμε τις ομορφιές του τόπου μας.

Συλλυπητήριο

Το Δ.Σ. και ο φίλαθλος κόσμος του Α.Σ. Κλεάνθη Παραδεισίου εκφράζουν τα θερμά συλλυπητήριά τους στον κο **Ζανετίδη Κώστα** για τον θάνατο του πατέρα του.

Εκ του
Δ.Σ. Κλεάνθη

Δωριέας-Ρόδος 3-0

Σε φιλικό παιχνίδι που έγινε στο γήπεδο Καρακόνερου η εφηβική ομάδα του Δωριέα κέρδισε την αντίστοιχη της Ρόδου με 3-0 χάρη σε δύο γκολ του **Κιάρι** και ένα (πέναλτι) του **Μπουμπουλάκη** που ήταν και από τους διακριθέντες της ομάδας του μαζί με τον **Καρύπη**.

Το ημίχρονο έληξε 0-0 ενώ να σημειώσουμε πως 2-3 παίκτες του Δωριέα αγωνίζονται και στην πρώτη ομάδα.

Το παιχνίδι διαιτήτευσε ο **Σιδηρόπουλος Α.**

Ευχαριστήριο-συγχαρητήριο

Ο σύνδεσμος φιλάθλων του Διαγόρα (Gate 6) ευχαριστεί δημόσια, το φίλο σωματείο Ηρακλής Μ. και τους φιλάθλους για την άψογη φιλοξενία που επιφύλαξαν στην ομάδα και τα μέλη μας.

Επιφυλασσόμεθα να ανταποδώσουμε την άψογη φιλοξενία τους στο γήπεδό μας στο Β' γύρο.

Το ίδιο συγχαίρουμε και το διαιτητικό τρίο για την άψογη διαιτησία τους.

GATE 6

Η ιστορία συνεχίζεται.

Συγχαρητήριο

Το προσωπικό καθώς και ο πρόεδρος του γηπέδου των Αγίων Αποστόλων, **Μιχάλης Παναγιώτου**, συγχαίρουν τον αθλητικογράφο **Δημήτρη Δραγάτη** και τη γυναίκα του **Βάγια Γαρμπίδη** για το αγοράκι που έφεραν στο κόσμο και να τους ζήσει.

ΝΑ ΤΟΥΣ ΖΗΣΕΙ...

Το αθλητικό τημ της "ΡΟΔΙΑΚΗΣ" εύχεται στον καλό φίλο και συνάδελφο **Δημήτρη Δραγάτη** και τη σύζυγό του **Βάγια Γαρμπίδη** που έφερε στον κόσμο ένα παγέμορφο κοριτσάκι να τους ζήσει το νεογέννητο. Καλορίζικο...

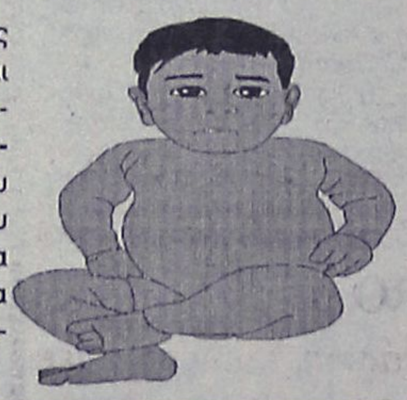

ΑΝΕΚΔΟΤΟ

Ηταν ο Χριστός πάνω στο σταυρό. Κοιτάει δεξιά του και βλέπει έναν τύπο σε ένα σταυρό και αυτός, βασανισμένος με σκισμένα ρούχα, ματωμένος... Τον ρωτά ο Ιησούς: - Ποιός είσαι εσύ τέκνο μου; - Εγώ είμαι ένας ληστής και με σταύρωσαν γι' αυτά που έκω κάνει αλλά εγώ έκω ήδη μετανιώσει για τις αμαρτίες μου αυτές και θέλω να με θυμηθείς τώρα που θα πάμε στους ουρανούς. - Βεβαίως, του απαντά ο Χριστός θα σε πάρω μαζί μου. Κοιτά αριστερά του βλέπει έναν άλλο τύπο πάνω σε έναν άλλο σταυρό, καλοντυμένο με το κουστουμάκι του, την γραβάτα του μαλλί στην... τρίχα, χαμογελαστός έδειχνε να μην υποφέρει καθόλου. - Εσύ ποιός είσαι πάλι τέκνο μου; ρωτά ο Χριστός. - Εγώ είμαι ο Αβραμόπουλος και ήρθα για την φωτογράφηση.



Καταγγέλουν την ΕΠΟ οι Αγγλοι

Δεν "κόπασαν" ακόμα ο απόηχος και οι πανηγυρισμοί για την εκπληκτική εμφάνιση της Εθνικής μας στο "Ολντ Τράφορντ" και καταφέραμε να γίνουμε πάλι διεθνώς ρεζίλι. Η αγγλική Ποδοσφαιρική Ομοσπονδία κατήγγειλε χθες στη ΦΙΦΑ ότι παράγοντες της ΕΠΟ διέθεσαν σε Αγγλους φιλάθλους όσα εισιτήρια περίσσεψαν από αυτά που είχαν πάρει για τους Ελληνες, με αποτέλεσμα να βρεθούν στην ίδια εξέδρα και να υπάρχει κίνδυνος δημιουργίας επεισοδίων.

Αφήνουν δηλαδή καθαρά να εννοηθεί πως κάποιοι απ' την Ομοσπονδία... κονόμησαν, αφού ως γνωστόν υπήρχε τρομακτικό ενδιαφέρον για το παιχνίδι του Σαββάτου και έξω από το γήπεδο γινόταν "μαύρη αγορά" με τα εισιτήρια να πουλιούνται σε πενταπλάσια ή και δεκαπλάσια τιμή. Οι αγγλικές εφημερίδες μάλιστα προχωρούν περισσότερο και αναφέρουν: "Οι υπεύθυνοι της Ελληνικής Ποδοσφαιρικής Ομοσπονδίας προσπάθησαν να ωφεληθούν (προφανώς οικονομικά) με το να πουλούν εισιτήρια που προορίζονταν για τους φιλοξενούμενους σε Αγγλους..." Χαρακτηρίζουν μάλιστα "χαζή" την ενέργεια αυτή, αφού τα μέτρα ασφαλείας ήταν δρακόντεια για το φόβο τρομοκρατικού χτυπήματος και το πρόβλημα εντοπίστηκε.

ΓΚΑΓΚΑΤΣΗΣ: ΤΑ ΕΠΙΣΤΡΕΨΑΜΕ ΟΛΑ

Αμεση ήταν η αντίδραση του προέδρου της ΕΠΟ **Βασίλη Γκαγκάτση**, ο οποίος μόλις πληροφορήθηκε το θέμα διέψευσε τους ισχυρισμούς των Αγγλων. "Οσα εισιτήρια περίσσεψαν από αυτά που διαθέσαμε αποκλειστικά σε Ελληνες φιλάθλους, κυρίως φοιτητές, η ΕΠΟ τα παρέδωσε στην αγγλική Ομοσπονδία με συγκεκριμένο πρωτόκολλο παράδοσης στις 12 το μεσημέρι του Σαββάτου. Από κει και πέρα εμείς δεν ευθυνόμαστε για τίποτα άλλο.

Επιπροσθέτως να συμπληρώσω ότι η εξέδρα που προοριζόταν για τους Ελληνες ήταν μισοάδεια, γεγονός που επιβεβαιώνει όσα λέω. Προφανώς πρόκειται για αντιπερισπασμό των Αγγλων επειδή τους καταγγείλαμε για την ταλαιπωρία τα ξημερώματα του Σαββάτου στο ξενοδοχείο όπου αποσύρθηκε η Εθνική". Ο κ. **Γκαγκάτσης** ανακοίνωσε δηλαδή, έστω και έμμεσα, ότι και η ΕΠΟ προχώρησε προχθές σε καταγγελία για το συναγερμό που τρόμαξε δύο φορές τα μέλη της αποστολής.

Ακόμα και έτσι να είναι πάντως, σίγουρα μόνο τιμητικά δεν είναι για τη χώρα μας όσα καταγγέλουν οι Αγγλοι στην παγκόσμια ομοσπονδία, αλλά και τα δημοσιεύματά τους. Μάλιστα παρόμοιο θέμα δεν δημιουργείται πρώτη φορά, αφού και το 1994 πριν από το Μουντιάλ των ΗΠΑ όπου πήρε μέρος η Εθνική μας, είχε γίνει χαμός με καταγγελίες για "μαύρη αγορά" εισιτηρίων από τους τότε παράγοντες της ΕΠΟ.

Κασιούρας αντί Οικονομίδη

Αλλαγή φρουράς... στον προεδρικό "θώκο" έχουμε από προχθές το βράδυ στην επιτροπή μίνι ποδοσφαίρου της ΕΠΟ. Οι φήμες που ήθελαν τον τελευταίο καιρό μέχρι πρότινος πρόεδρο κ. **Γιάννη Οικονομίδη** να φήνει τη θέση του, λόγω αυξημένων καθηκόντων του ως γραμματέα της Ομοσπονδίας επιβεβαιώθηκαν και χθες ανακοινώθηκε το όνομα του αντικαταστάτη του.

Υστερα, λοιπόν από τη συνεδρίαση του Δ.Σ. ο άνθρωπος που θα αναλάβει τις τύχες του μίνι ποδοσφαίρου είναι ο **Νίκος Κασιούρας**, ο οποίος καλείται να ακολουθήσει το δρόμο του προκατόχου του που με τις κινήσεις του τον τελευταίο καιρό είχε βάλει τις βάσεις για την περαιτέρω ανάπτυξη του νέου είδους του βασιλιά των σπορ.

Ο πρόεδρος της ΕΠΣ Καρδίτσας θα αναλάβει τα ηνία του 5Χ5, σε μια κρίσιμη εποχή για το άθλημα, καθώς όλοι οι άνθρωποι του χώρου περιμένουν να ακούσουν χαρμόσυνες ειδήσεις σχετικά με την αναγγελία κάποιου χορηγού, αλλά και το τι θα γίνει με την τηλεοπτική κάλυψη στους φετινούς αγώνες. Στο πλευρό του, πάντως θα βρίσκεται ο ροδίτης γιατρός που αν και εγκατέλειψε την προεδρία επανειλημμένως και στο παρελθόν, το άθλημα να ανέβει στα επιθυμητικά επίπεδα και να μπορεί στο μέλλον να συναγωνιστεί με αξιώσεις τα ευρωπαϊκά δεδομένα.

Αχ και θ

●●● Τελικά όπως το περίμενα δεν τη γλίτωσαν οι Καρπάθιοι. Απλά η τιμωρία τους ήρθε με μια εβδομάδα καθυστέρηση. Η σιγουριά του γιατρού για τον νέο κανονισμό ποδοσφαίρου τον δικαίωσε αφού και με τις ευχές της Συγγρού επέβαλε αυτό που έπρεπε να γίνει νωρίτερα.

●●● Οι Λίνδιοι θα πρέπει να ανάψουν μια λαμπάδα στο όνομα των συνεργατών μου που τους ξύπνησαν και πήραν τζάμπα 3 βαθμούς.

●●● Ο μόνος που αντέδρασε στην απόφαση του Δ.Σ. ήταν ο Δραμουντάνης αλλά τι να κάνει μόνος του. Την προηγούμενη φορά είχε συμπαραστάτες τον ρολογά και άλλους κάνα δύο. Χθες δεν είχε κανέναν.

●●● Καλά, οι διαιτητές δεν μπορούν να το καταλάβουν πώς τα παιχνίδια δεν μπορούν να αναβληθούν ο κόσμος να χαλάσει; Ο ΚΑΠ είναι καθαρός, δεν προβλέπει για το λόγο που επικαλούνται αναβολή.

●●● Γιατί όμως καίγονται αφού δεν συντρέχει λόγος να κινδυνεύσουν τουλάχιστον το Σαββατοκύριακο, αν φέρουμε ως παράδειγμα το προηγούμενο.

●●● Δύο την έκαναν από το χθεσινό συνομάζεμα. Ο ένας είναι ο δικός μας και ο άλλος ο νησιώτης που έγκαιρα έφυγαν από το νησί.

●●● Καλή σας ημέρα.

ΡΕΠΟΡΤΑΖ

Ευαισθησία και ανθρωπιά

✔ *ΔΟΘΗΚΕ ΧΘΕΣ Η ΣΥΝΕΝΤΕΥΞΗ ΤΥΠΟΥ ΓΙΑ ΤΟΝ ΣΠΟΥΔΑΙΟ ΑΓΩΝΑ ΤΟΥ ΣΑΒΒΑ-ΤΟΥ ΠΑΡΟΥΣΙΑ ΤΟΥ ΠΡΟΕΔΡΟΥ ΤΟΥ ΔΟΝΑ ΤΟΥ Δ)ΚΤΗ ΤΗΣ ΠΥΡ, ΕΚΠΡΟΣΩΠΟΥ ΤΗΣ ΕΛ.ΑΣ, ΤΟΥ ΠΡΟΕΔΡΟΥ ΤΩΝ ΒΕΤΕΡΑΝΩΝ, ΤΟΥ ΕΝΟΣ ΕΚΛΕΚΤΟΡΟΣ, ΕΚΠΡΟΣΩΠΟΥ ΤΟΥ ΠΣΑΤ ΚΑΙ ΤΩΝ ΑΘΛΗΤΙΚΟΓΡΑΦΩΝ ΤΗΣ ΡΟΔΟΥ*

Το προσεχές Σάββατο περιμένει το Ροδίτικο φίλαθλο κοινό ένα υψίστης σπουδαιότητας παιχνίδι. Στο εθνικό Στάδιο στις 7 το βράδυ θ' αναμετρηθούν οι Βετεράνοι ποδοσφαιριστές Ρόδου και Διαγόρα που αγωνίσθηκαν στον χώρο της Α' Εθνικής κατηγορίας και οι Αθλητικοί Συντάκτες του ΠΣΑΤ που θάρθουν στο νησί μας ν' αγωνισθούν για ένα ιερό σκοπό:

Την εν γένει ενίσχυση

- Του πυροσβέστη **Σπύρου Μαληγιάννη**

- Του Βετεράνου ποδοσφαιριστή **Γιάννη Φωτεινού** και

- Του ποδοσφαιριστή **Χρήστου Μιχαήλου** που η μοίρα τους αναγκάζει ν' ακολουθούν τους "δικούς τους" δρόμους.

Για τον λόγο αυτό χθες στην αίθουσα συνεδριάσεων του Δημοτικού Συμβουλίου, οργανώθηκε η συνέντευξη Τύπου με όλους τους εκπροσώπους των διοργανωτών και των υποστηρικτών που δεν είναι άλλοι από τον ΔΟΝΑ Ροδίων, τον ΠΣΑΤ, τους Βετεράνους ποδοσφαιριστές, αλλά και τους αθλητικογράφους του Τοπικού Τύπου. Παρόντες ήσαν επίσης και ο Διοικητής της ΠΥΡ κ. **Καραγεωργόπουλος** αλλά και ο πρόεδρος του Συνδικαλιστικού Οργάνου της ΕΛ.ΑΣ. κ. **Σαλμάς.**

-Ο ΚΑΛ. ΔΙΑΚΟΓΕΩΡΓΙΟΥ-

Πρώτος πήρε τον λόγο ο πρόεδρος του ΔΟΝΑ **Κάλλιστος Διακογεωργίου** που τόνισε χαρακτηριστικά:

"Ο ΔΟΝΑ της Ρόδου οργανώνει τον αγώνα των Βετεράνων με τον ΠΣΑΤ. Είναι ένας αγώνας φιλανθρωπίας που σκοπό έχει να στηρίξει οικονομικά τρείς συμπολίτες μας. Επειδή όμως στο τέλος θα γίνει ταμείο και δεν ήθελε νάχει ανάμιξη στο οικονομικό σκέλος αυτού του αγώνα, συγκρότησε Οικονομική επιτροπή που αποτελείται από τον Διοικητή της ΠΥΡ κ. **Καραγεωργόπουλο,** τον πρόεδρο του συνδικαλιστικού οργάνου κ. **Σαλμά** και τον κ. **Γκογκίδη.** Παράλληλα τύπωσε 250 μπλόκ των 25 εισιτηρίων. Κάθε εισιτήριο τιμάται 1.000 δρχ. Η επιτροπή θα παραλάβει στο τέλος της προσπάθειας τις εισπράξεις και θα τις παραδώσει στα πρόσωπα που θα βοηθήσουμε. Ο ΔΟΝΑ εκτός από την προσφορά του στον αθλητισμό δείχνει και το ανθρώπινο κοινωνικό του πρόσωπο. Στο πανελλήνιο πρωτάθλημα της άρσης βαρών την υπευθυνότητα της οργάνωσης είχε η ΠΥΡ. Σ' αυτό είχα μια συζήτηση με τον Διοικητή τον κ. **Νίκα** κι εκεί έμαθα το ατύχημα του **Σπύρου Μαληγιάννη.** Το ατύχημα αυτό τον έφερε να παλεύει με την ίδια του τη ζωή. Πίστεψε ότι κάποιοι δεν θα τον ξεχνούσαν.

Δεν τον ξέχασαν οι Βετεράνοι κι οι ΠΣΑΤ. Στην πρώτη συζήτηση που έκανα με τον κ. Δάρρα δεν σήκωνε δεύτερη κουβέντα. Οι αθλητικογράφοι του ΠΣΑΤ έρχονται στη Ρόδο ιδίοις εξόδοις. Δεν είναι όμως δυνατόν να ξεχασθούν ούτε ο Γιάννης Φωτεινός, ούτε ο 23χρονος παίκτης του Δωριέα **Χρήστος Μιχαήλου.** Αυτούς ερχόμαστε να βοηθήσουμε μ' αυτό τον αγώνα. Ολα τα έξοδα σ' αυτό το ματς θα είναι του ΔΟΝΑ. Από τα 250 μπλοκ, όσα πουληθούν θα είναι καθαρό ποσό και θα πάει και στους τρείς. Τον αγώνα πρέπει να πούμε ότι συνδιοργανώνουν η ΕΠΣΔ, η Ενωση ΔΟΝΑ του νησιού, ο ΝΑΟΔ κι οι αθλητικογράφοι της Δωδεκανήσου. Στον αγώνα έχουν προσκληθεί τα ιερά τέρατα της δημοσιογραφίας **Βαγγέλης Φουντουκίδης** και **Νίκος Κατσαρός.** Θέλω να μιμηθεί όλη η Ρόδος το παράδειγμα του Δήμου που εκταμίευσε 1.000.000 δρχ. Απ' αυτά

- Οι 600 χιλ. θα μοιρασθούν και στα τρία παιδιά

- Και οι 400 χιλ. σ' ένα κοριτσάκι που πρέπει να γίνει το γρηγορότερο καλά.

Καλώ λοιπόν όλο τον κόσμο το Σάββατο 7 η ώρα στο Εθνικό Στάδιο της Ρόδου, με την ευχή το γήπεδο να γεμίσει".

-Ο Κ. ΚΑΡΑΓΕΩΡΓΟΠΟΥΛΟΣ-

Ο Διοικητής της Πυροσβεστικής ήταν λιγόλογος και ουσιαστικός στις δηλώσεις του: "Θέλω να ευχαριστήσω κυρίως αυτούς που είχαν την ιδέα μιάς τέτοιας διοργάνωσης. Η Πυροσβεστική είναι Σώμα προσφοράς προς την Κοινωνία. Πρέπει λοιπόν να δείξει και σ' αυτή την περίπτωση το ανθρώπινο πρόσωπό της. Να είστε βέβαιοι πως θα είναι μεγάλη και για τους τρείς. Αυτός ο αγώνας δεν σας κρύβω πως ήταν απ' τα πρώτα θέματα συζήτησης που έκανα την Δευτέρα, όταν ανέλαβα τη Διοίκηση.

Γνωρίζω πως ο **Σπύρος** τραυματίσθηκε στις 15/2/2000 και σήμερα έφυγε για την Αθήνα. Εύχομαι το Σάββατο νάναι μαζί μας. Η Πυροσβεστική λοιπόν θάναι παρούσα. Εύχομαι καλή επιτυχία στους ανθρώπους που θα συμμετάσχουν. Να τους δούμε κι εμείς και να τους χειροκροτήσουμε. Παρακαλώ τους φίλους όλου του νησιού να είναι παρόντες. Πρέπει να τιμήσουμε και να θυμηθούμε".

- Ο Κ. ΣΑΛΜΑΣ-

Ο κ. **Σαλμάς** για λογαριασμό των συναδέλφων του τόνισε χαρακτηριστικά: "Με μεγάλη χαρά αποδέχτηκα την πρόταση του ΔΟΝΑ. Θα καταβάλω κι εγώ απ' την πλευρά μου κάθε δυνατή προσπάθεια για να στεφθεί από επιτυχία αυτή η εκδήλωση. Πρέπει να σας πως ότι είναι η πρώτη φορά που μετέχω σε τέτοιες διαδικασίες. Αυτή η συμμετοχή δεν έχει να κάνει με το τί κάνει ένας Αστυνομικός. Η παρουσία είναι καθαρά συμβολική και θα παρακαλούσα να δοθεί έμφαση στη διοργάνωση. Τιμώ αυτή την προσπάθεια γιατί καταδεικνύει ευαισθησία και ανθρωπιά".

- Ο Κ. ΣΑΒΒΕΝΑΣ-

Ο λόγος δόθηκε στη συνέχεια στον αντιπρόεδρο της ΕΠΣΔ **Παρασκευά Σάββενα** που είπε: "Συγχαρητήρια στον ΔΟΝΑ και τον πρόεδρό του που είναι μπροστά σε τέτοιου είδους εκδηλώσεις. Να θυμήσω σ' αυτούς που ασχολιούνται ότι ποτέ δεν ξεχάσθηκαν οι παληοί. Η ΕΠΣΔ θα συμβάλει στην οικονομική βοήθεια και των τριών. Στην Γ.Σ. που έχουμε με τα σωματεία θα προωθήσουμε την πώληση των εισητηρίων. Ο κόσμος σε τέτοιες περιπτώσεις πρέπει να γεμίζει το γήπεδο".

Ακολούθησαν χαιρετισμοί της εκδήλωσης από τον εκ των τριών μελών από τη Ρόδο του ΠΣΑΤ **ΓΙΩΡΓΟ ΑΘΑΝΑΣΙΟΥ** ο οποίος αναφέρθηκε περισσότερο στην έντονη δραστηριότητα που αναπτύσσει ο ΠΣΑΤ σε τέτοιες περιπτώσεις σ' ολόκληρη την Ελλάδα (Ρόδο, Βόλο, Κέρκυρα, Κύπρο) και στάθηκε κυρίως στην ευαισθησία και την ανθρωπιά όλων όσων ασχολούνται με τον αγώνα. Στο ίδιο μήκος κύματος κινήθηκε κι ο **ΠΑΥΛΟΣ ΝΤΟΚΟΟΥΠΙΛ** ως εκπρόσωπος των αθλητικογράφων της Δωδεκανήσου τονίζοντας κυρίως: "Είναι περιττό να παρακαλέσουμε σε τέτοιες περιπτώσεις. Είμαι σίγουρος πως όλοι θα κάνουν το καθήκον τους".

- Ο Γ. ΠΑΥΛΙΔΗΣ-

Ο λόγος παραδόθηκε λίγο αργότερα στον εκ των εκλεκτόρων των Βετεράνων **Γιάννη Παυλίδη** που τόνισε: "Είμαι μέλος του Δ.Σ. των Βετεράνων. Είμαστε στη διάθεση όχι μόνο όλου του νησιού της Ρόδου αλλά μπορούμε να πάμε οπουδήποτε και να συμμετάσχουμε σε κοινωνικές εκδηλώσεις αυτού του είδους. Να συγχαρώ κι εγώ όλους όσους συνέλαβαν την ιδέα, τους δημοσιογράφους από την Αθήνα και τον ΔΟΝΑ ενώ με χαρά βλέπω να είναι κοντά μας η ΠΥΡ και η ΕΛ.ΑΣ.". Στη συνέχεια ο κ. **Παυλίδης** ανέγνωσε τα ονόματα όλων όσων θα συμμετάσχουν.

- Η ΕΝΣΤΑΣΗ ΤΑΝΙΔΗ-

Ο εκπρόσωπος των Βετεράνων αρκέσθηκε ν' αναφερθεί στις συμμετοχές του Συνδέσμου αλλά είχε και "ένσταση" τονίζοντας: "Δεν είναι η πρώτη φορά που συμμετέχουμε σε τέτοιου είδους εκδηλώσεις. Είχε γίνει κι άλλες φορές. Συγχαρητήρια σ' όλους τους φορείς. Παράλληλα έχω κάποια ένταση. Βετεράνοι είναι όλοι οι ποδοσφαιριστές σ' οποιαδήποτε κατηγορία κι αν αγωνιζόντουσαν στο παρελθόν. Δεν έπρεπε να γίνει αυτός ο διαχωρισμός. Συμμετέχουμε όπου μας ζητηθεί με τέτοιο ιερό σκοπό". Το κοινό στοιχείο πάντως πέρα απ' τους ομιλήσαντες είναι η ευαισθησία και η ανθρωπιά που είχαν διάθεση να επιδείξουν όλοι. Καλή επιτυχία...

Prodiet
active food care
the Paradise Gym

Τι είναι??

Είναι ενα πρόγραμμα αποτοξίνωσης μέσω του οποίου προσδιορίζουμε τις τροφές που σας παχαίνουν. Το κέντρο μας σε συνεργασία με το εργαστήριο Μοριακης Βιολογίας VAL SAMBRO στην Ιταλία, ανακαλύπτει μέσα απο αιματολογικές εξετάσεις, ποιες τροφές μπλοκάρουν το μεταβολισμό σας, και αυξάνουν τις τοξίνες στο αίμα σας. Στη συνέχεια αποφεύγοντας αυτές τις τροφές για ενα χρονικό διαστήμα και χωρίς να κάνετε δίαιτα,

1) χάνετε όλα τα περιττά κιλά
2) εξαφανίζεται η κυταρίτιδα (αποβάλλονται τοξίνες)
3) ρυθμίζεται ο μεταβολισμός σας ετσι ωστε να μην τα ξαναπάρετε.

ΓΥΜΝΑΣΤΗΡΙΟ PARADISE GYM
ΕΝΤΟΣ ΞΕΝ. PARADISE - ΤΗΛ.62481 -63350
ΑΝΤΙΠΡΟΣΩΠΟΣ ΔΩΔ/ΣΟΥ: ΤΙΜΟΛΕΩΝ ΧΡΙΣΤΟΔΟΥΛΟΥ

Infotec



3 ΧΡΟΝΙΑ ΕΓΓΥΗΣΗ

Intel Pentium 4 - 1,5GHz
Mainboard Intel chipset 845,
VGA 32 MB AGP,
128 MB SDRAM 133 mhz,
HDD 20 GB IDE, 52x CD ROM,
Floppy 1,44,
WINDOWS 105 Keyboard,
PS/2 Mouse + Mouse Pad,
SOUNDBLASTER 128,140 Watt SPEAKERS,
ΟΘΟΝΗ ΨΗΦΙΑΚΗ 17".

Δώρο !!!
Ατζέντα Suns ft
ΕΜΠΟΡΙΚΕΣ ΕΦΑΡΜΟΓΕΣ

10.500 δρχ / μήνα
ή 299.000 δρχ μετρητοίς

Windows ME
45.000 δρχ



Scanner Primax
19.000 δρχ



Γραφείο Η/Υ Monti
29.000 δρχ

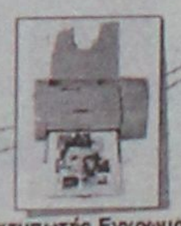

Εκτυπωτής Εγχρωμος Inkjet
29.000 δρχ

Διαγοριδών 17 Ρόδος Τηλ. (0241) 20100 - 34766

ΜΠΑΣΚΕΤ

Υπόσχεση για θέαμα-διάκριση

✓ *ΜΕ ΤΗΝ ΤΕΛΕΤΗ ΕΝΑΡΞΗΣ ΑΝΟΙΓΕΙ ΣΗΜΕΡΑ ΣΤΙΣ 6.30 ΤΟ ΑΠΟΓΕΥΜΑ ΣΤΟ ΚΛΕΙΣΤΟ ΤΗΣ ΡΟΔΟΥ ΤΟ ΠΑΝΕΥΡΩΠΑΪΚΟ ΠΡΩΤΑΘΛΗΜΑ ΑΤΟΜΩΝ ΜΕ ΝΟΗΤΙΚΗ ΥΣΤΕΡΗΣΗ. ΣΤΙΣ 8 Η ΕΘΝΙΚΗ ΜΑΣ ΑΝΤΙΜΕΤΩΠΙΖΕΙ ΤΗΝ ΟΥΓΓΑΡΙΑ*

✓ *"ΕΛΑΤΕ ΣΤΟ ΚΛΕΙΣΤΟ ΚΑΙ ΕΜΠΙΣΤΕΥΤΕΙΤΕ ΤΑ ΠΑΙΔΙΑ ΣΑΣ ΣΤΟΝ ΑΘΛΗΤΙΣΜΟ", ΗΤΑΝ ΤΑ ΔΥΟ ΜΗΝΥΜΑΤΑ ΤΩΝ ΔΙΟΡΓΑΝΩΤΩΝ ΠΡΟΣ ΤΟΥΣ ΓΟΝΕΙΣ ΤΩΝ ΠΑΙΔΙΩΝ ΜΕ ΑΝΑΠΗΡΙΕΣ*

Η μεγάλη ώρα έφτασε! Σήμερα στις 6.30 το απόγευμα πραγματοποιείται στο Κλειστό Γυμναστήριο της Ρόδου η τελετή έναρξης του Πανευρωπαϊκού πρωταθλήματος μπάσκετ ατόμων με νοητική υστέρηση και μαθησιακές δυσκολίες, το οποίο θα συντροφεύσει το φίλαθλο κοινό της Ρόδου για μία εβδομάδα με την προσδοκία να κυματίσει στο τέλος η ελληνική σημαία ψηλότερα από τις υπόλοιπες υπό τους ήχους του Εθνικού μας ύμνου!

Αλλωστε, αυτός είναι ο μεγάλος στόχος της Εθνικής μας ομάδας των ανδρών, που έχει όλες τις δυνατότητες να τα καταφέρει και να "τρίξει τα δόντια της" ενόψει της πρόκλησης των Παραολυμπιακών Αγώνων της Αθήνας.

Τα ίδια τα παιδιά έχουν δηλώσει πως είναι τιμή τους που θα αγωνιστούν στην Ρόδο.

Η τιμή είναι δική μας, κάτι που οφείλουμε να το αποδείξουμε με την παρουσία μας στο Κλειστό καθόλη την διάρκεια της διοργάνωσης, αρχής γενομένης από τις 8 σήμερα το βράδυ, οπότε και το αντιπροσωπευτικό μας συγκρότημα αντιμετωπίζει την Ουγγαρία.

Η ΣΥΝΕΝΤΕΥΞΗ ΤΥΠΟΥ

Διπλό ήταν το μήνυμα της χθεσινής συνέντευξης Τύπου που παραχώρησαν οι εκπρόσωποι των διοργανωτών με την ευκαιρία του Πανευρωπαϊκού.

Το πρώτο αφορούσε την αναγκαιότητα προσέλευσης του κόσμου στο Κλειστό και το δεύτερο απευθυνόταν κυρίως στους γονείς των παιδιών με αναπηρίες, που κλήθηκαν να ξεπεράσουν τους όποιους φόβους τους, να βγάλουν τα παιδιά μέσα από τα σπίτια τους και να τα εμπιστευθούν στον αθλητισμό! Από την πλευρά του ΔΟΝΑ Ρόδου, ο πρόεδρός του **Κάλλιστος Διακογεωργίου** δεσμεύτηκε να κάνει το παν ώστε η διοργάνωση να λάμψει οργανωτικά, ο πρόεδρος της "Ειδικής Ολυμπιάδας" **Αρης Πανάνός** εξήρε το έργο του Δήμου Ροδίων στην ανάπτυξη του αθλητισμού των ατόμων με αναπηρίες τονίζοντας πως το νησί μας είναι το πρότυπο Πανελλαδικά, ενώ ο προπονητής της Εθνικής μας ομάδας, **Δημήτρης Σκλαβούνος** υποσχέθηκε στον κόσμο μπάσκετ επιπέδου από μία ελπιδοφόρα Εθνική ομάδα που έχει ως στόχο το μετάλλιο...

Στην συνέντευξη Τύπου έδωσε το παρόν και ο πρόεδρος του Συλλόγου Ατόμων με αναπηρίες, "Δωδεκάνησος", **Μανώλης Ζηδιανάκης**, ο οποίος υπογράμμισε τον ρόλο και την συμβολή της Τοπικής Αυτοδιοίκησης στην προσπάθεια ανάδειξης και συμμετοχής των αναπήρων σε όλα τα φάσματα των κοινωνικών δραστηριοτήτων.

Το δικό του ξεχωριστό μήνυμα έστειλε ο Ολυμπιονίκης μας **Θανάσης Μπαράκας**, ο οποίος αφού χαιρέτισε την σπουδαία διοργάνωση, κάλεσε τους μαθητές των γυμνασίων και των λυκείων να δώσουν το παρόν στο Κλειστό για να δουν από κοντά τα όσα έχουν συζητήσει στις επισκέψεις του **Θανάση Μπαράκα** στα σχολεία του νησιού μας.

ΤΟ ΠΡΟΓΡΑΜΜΑ ΣΗΜΕΡΑ

18.30: Τελετή έναρξης.
20.00: Ελλάδα-Ουγγαρία

ΑΥΡΙΟ

12.30: Πορτογαλία-Πολωνία.

Το Σάββατο η αυλαία

✓ *Με τον αγώνα του ανδρικού πρωταθλήματος ανάμεσα στον Διγενή και τον Ηρακλή Λάρδου ξεκινάει η νέα αγωνιστική σεζόν στο τοπικό χώρο.*

Στο γήπεδο Κοσκινού θα ανοίξει το ερχόμενο Σάββατο η αυλαία των τοπικών πρωταθλημάτων μπάσκετ της νέας αγωνιστικής περιόδου: Το πρόγραμμα έχει ως εξής:

ΣΑΒΒΑΤΟ

— Στις 16.00 στα Κοσκινού: Διγενής-Ηρακλής Λάρδου (Ανδρες)
— Στις 18.00 στο ΕΚΓ Ρόδου: Παντηλιακός-Δωριείς (Ανδρες)
— Στις 20.00 στο Κλειστό Διαγόρα: Διαγόρας-Ιάλυσος (Γυναίκες)
— Στις 20.00 στο Κλειστό Κω: Ιπποκράτης-Κολοσσός (Γυναίκες).

ΚΥΡΙΑΚΗ

— Στις 12.00 στην Ψίνθο: Ευέλπις-ΕΑΚΑ (Γυναίκες)
— Στις 13.00 στο ΕΚΓ Ρόδου: Ιβίσκος-Σύμη (Ανδρες)

Επικίνδυνη αποστολή

✓ *Ικανός να κάνει ζημιές έδειξε ο Κένταυρος Δάφνης στα παιχνίδια που έχει δώσει. Ο Χάρης Παπάζογλου συνιστά προσοχή και διάρκεια στην απόδοση των "θαλασσί"*

Ως έναν δύσκολο και ιδιαίτερα επικίνδυνο αντίπαλο χαρακτηρίζουν οι άνθρωποι του Κολοσσού τον Κένταυρο Δάφνης, τον οποίο θα αντιμετωπίσουν την ερχόμενη Κυριακή στην Αθήνα στο πλαίσιο της 3ης αγωνιστικής του πρωταθλήματος της Γ' Εθνικής κατηγορίας.

Βάσει των πληροφοριών που έχει στα χέρια του ο **Χάρης Παπάζογλου**, οι Δαφνιώτες διαθέτουν ένα αξιόμαχο σύνολο που σίγουρα δεν αποτελεί αμελητέα ποσότητα, χωρίς αυτό να σημαίνει πως ο Κολοσσός έχει λόγους να νιώθει ανήσυχος. Οι παίκτες του Ροδίτικου συλλόγου γνωρίζουν πολύ καλά πως είναι το αδιαφιλονίκητο φαβορί, αρκεί να πιάσουν την απόδοση που βρίσκεται στις δυνατότητές τους αλλά και να ελέγξουν τον ρυθμό από το πρώτο μέχρι και το τελευταίο δευτερόλεπτο.

"Πρέπει να δώσουμε ιδιαίτερη προσοχή στο παιχνίδι", τόνισε ο **Χάρης Παπάζογλου,** και συνέχισε: "Είναι ανάγκη να παίξουμε μυαλωμένο παιχνίδι. Στο προηγούμενο παιχνίδι με τον Ιάλυσο η ομάδα έδειξε κάποιες στιγμές πως είχε διάθεση για σκαμπανεβάσματα κυρίως όταν εφησύχαζε σε μία μεγάλη διαφορά: Υπάρχει ένας αριθμός παικτών που δεν δικαιολογεί το επιχείρημα της κούρασης. Ηδη δουλεύουμε στον τομέα της διατήρησης του ρυθμού που θα παίξει και τον σημαντικότερο ρόλο στην προσπάθειά μας να υλοποιήσουμε τον στόχο μας και στο παιχνίδι με τον Κένταυρο".

Ο **Χάρης Παπάζογλου** δεν αντιμετωπίζει προβλήματα τραυματισμών ενώ και ο **Στάθης Βλαχοδήμος** αισθάνεται ολοένα και καλύτερα και την Δευτέρα αναμένεται να επιστρέψει στις προπονήσεις.

TV

12.15 μ.μ.: Αφιέρωμα στο Τσάμπιονς Λιγκ Σ. ΣΠΟΡΤ 2, 2.00 μ.μ.: Ισπανικό πρωτάθλημα: 7η μέρα Σ. ΣΠΟΡΤ 2, 5.00 μ.μ.: Βόλει: Αγώνας για το "Κόπα Αμέρικα" (Μ) Σ. ΣΠΟΡΤ, 5.00 μ.μ.: Ν.Φ.Λ.: Ντιτρόιτ-Σεν Λούις (Μ) Σ. ΣΠΟΡΤ 2, 6.30 μ.μ.: Αθλητικό ημίωρο ΕΤ-3, 8.00 μ.μ.: Βόλεϊ: Κόπα Αμέρικα (Μ) Σ. ΣΠΟΡΤ 2, 8.00 μ.μ.: Ποδόσφαιρο (κύπελλο Ελλάδας): ΑΕΚ-Ναυπακτιακός Αστέρας (Ζ) Σ. ΣΠΟΡΤ, 9.00 μ.μ.: Tempo sports TEMPO, 10.00 μ.μ.: Αγώνας αυτοκινήτου (Μ) Σ. ΣΠΟΡΤ 2, 10.30 μ.μ.: Οι ειδικοί Σ. ΣΠΟΡΤ, 11.30 μ.μ.: Οποιος αντέξει Σ. ΣΠΟΡΤ, 12.00: Ποδόσφαιρο (κύπελλο Ελλάδας): ΑΕΚ-Ναυπακτιακός (Μ) Σ. ΣΠΟΡΤ 2, 2.00 π.μ.: Αυτοκίνητο: 18ος αγώνας στο Τέξας (Ε) Σ. ΣΠΟΡΤ, 2.00 π.μ.: Αγώνες αυτοκινήτου (Ε) Σ. ΣΠΟΡΤ 2, 4.00 π.μ.: Ποδόσφαιρο (κύπελλο Ελλάδας): Παναθηναϊκός-Μαρκό (Ε) Σ. ΣΠΟΡΤ, 6.00 π.μ.: Τένις: Αγώνες τουρνουά ΑΤΡ (Ε) Σ. ΣΠΟΡΤ 2.

ΦΩΤΟ ΜΑΝΟΣ
EXPRESS
Conventional inputs
135 negative
Slides
APS films
black & white
Digital inputs
Floppy disk
Zip
CD rom
Digital cameras card
Storage on Digital media
Floppy disk
Zip
CD rom
• ΝΥΦΙΚΑ • ΒΑΠΤΙΣΤΙΚΑ • ΕΙΔΗ ΔΩΡΩΝ
• ΒΙΝΤΕΟΣΚΟΠΗΣΕΙΣ • ΦΩΤΟΓΡΑΦΙΕΣ
Μπορούμε και έχουμε την δυνατότητα να γράψουμε το γάμο, τη βάφτιση ή την κοινωνική σας εκδήλωση σε DVD
ΚΡΕΜΑΣΤΗ, ΤΗΛ. 91372 • ΡΟΔΟΣ, ΤΗΛ. 20775

ΔΑΓΩΓΙΚΟ ΕΡΓΑΣΤΗΡΙ ΤΕΧΝΗΣ
ΜΑΘΗΜΑΤΑ
ΜΟΥΣΙΚΗΣ ΠΡΟΠΑΙΔΕΙΑΣ
"ΜΟΥΣΙΚΗΣ ΕΥΑΙΣΘΗΤΟΠΟΙΗΣΗΣ"
ΓΙΑ ΠΑΙΔΙΑ ΑΠΟ
3 ΕΩΣ 8 ΧΡΟΝΩΝ
μέσα από το ΠΑΙΧΝΙΔΙ, την ΠΡΑΞΗ, τον ΠΕΙΡΑΜΑΤΙΣΜΟ, τον ΑΥΤΟΣΧΕΔΙΑΣΜΟ καί τη ΔΗΜΙΟΥΡΓΙΚΗ ΕΝΑΣΧΟΛΗΣΗ.
Έναρξη από 19/9/2001
Διδάσκει ο Μουσικοπαιδαγωγός και διευθυντής χορωδιών Γιώργος Σακελλαρίδης και η Νηπιαγωγός ειδικευμένη στη μουσική προπαιδεία Σταυρούλα Μαγκαφά - Γιακουμάκη

Πληρ. Εγγραφές στα τηλέφωνα 24301 - 72100

ΤΑΒΕΡΝΑ
ΜΕΣΟΓΕΙΟΣ
ΘΑΛΑΣΣΑ

Θαλασσινά - Μεζέδες
Παραμένουμε ανοιχτά καθημερινά και τη χειμερινή περίοδο από 17.00
ΣΑΒΒΑΤΟΚΥΡΙΑΚΟ ανοιχτά από 13.00
Πλούσιο και ανανεωμένο MENU
Ευχαριστούμε για την προτίμησή σας
Μεσόγειος ταβέρνα
Ιερού Λόχου 47, Ιαλυσός
Τηλ. ρεζερβέ 91365



Η **NOUVELLES FRONTIERES**

σας προτείνει να περάσετε

- **5 μέρες** στην πόλη του Φωτός-Παρίσι από 145.200 (426 €)
- **1 εβδομάδα** στο Παρίσι, μεταφορές απο/προς αεροδρόμιο, 5 βράδια σε κεντρικό ξενοδοχείο** με πρωινό και 2 βράδυα στην Disneyland από 231.300 (679 €)
- **5 μέρες** στην βασίλισσα του Δούναβη Βουδαπέστη από 140.700 (413 €)
- **1 εβδομάδα** στην μαγευτική Μάλτα από 145.900 (428 €)
- **5 μέρες** στην ένδοξη Κωνσταντινούπολη από 102.500 (301€)
- **1 εβδομάδα** στην Τυνησία από 175.000 (516 €)
- **5 μέρες** στην Ρώμη από 166.400 (488 €)

Κάντε μια απόδραση στην Ελλάδα! Σαββατοκύριακο στην Σαντορίνη σε ξενοδοχείο*** από 61.800 (181 €), στο Ηράκλειο σε ξενοδοχείο**** από 71.200

★ *Οι τιμές είναι κατ' άτομο σε δίκλινο με αεροπορικά εισιτήρια από Ρόδο και δεν περιλαμβάνουν φόρους αεροδρομίων. Μπορείτε να πληρώσετε το ταξίδι σας με πιστωτική κάρτα σε άτοκες μηνιαίες δόσεις.*

➨ *Επίσης οργανώνουμε ατομικά ταξίδια σε όλο τον κόσμο. Διαθέτουμε καταλόγους με τιμές για όλους τους προορισμούς.*

- **Τσάρτερ πτήσεις** από Αθήνα για Παρίσι από 22.700 (67 €)

➨ *Charter πτήση από Ρόδο για Αγγλία σε πολύ χαμηλές τιμές.*

➨ *Ξενοδοχεία στην Αθήνα, Θεσσαλονίκη, Σαντορίνη, Κρήτη κ.λπ.*

➨ *Εισιτήρια εσωτερικού/εξωτερικού με όλες τις αερογραμμές.*

Για κρατήσεις/πληροφορίες στο γραφείο μας στην οδό Γρίβα, 32 Ρόδος (πάνω από το GRANDHOTEL), τηλέφωνο (0241) 28128, καθημερινά πρωί-απόγευμα και Σάββατο πρωί

Ανέλαβε τα καθήκοντά της η κ. AYSE FEYIZOGLOU

Νέα πρόξενος της Τουρκίας

Εθιμοτυπικές επισκέψεις σε Νομάρχη-Δήμαρχο

Γυναίκα είναι η νέα γενική πρόξενος της Τουρκίας στη Ρόδο, η οποία ήδη ανέλαβε καθήκοντα. Πρόκειται για την Ayse Nilufer Feyizoglou η οποία χθες επισκέφθηκε εθιμοτυπικά το νομάρχη Δωδεκανήσου κ. Καραγιάννη και το δήμαρχο Ρόδου κ. Γιαννόπουλο.

Στην διάρκεια των συναντήσεων αυτών συζητήθηκαν θέματα γενικότερου ενδιαφέροντος.

Σε δηλώσεις της, η κ. Feyizoglou τόνισε ότι πριν έρθει στη Ρόδο είχε συνάντηση με εκπροσώπους της Τοπικής Αστοδιοίκησης της Τουρκίας που της εξέφρασαν την διάθεση για συνεργασία με τους ΟΤΑ της περιοχής μας.

Υπάρχει πρόθεση και από τις δύο πλευρές για βελτίωση των σχέσεων δήλωσε η κ. πρόξενος στο πλαίσιο της γενικότερης προσέγγισης Ελλάδας-Τουρκίας.

Στις συναντήσεις με τον νομάρχη και τον δήμαρχο Ρόδου συζητήσαμε τις δυνατότητες συνεργασίας σε τοπικό επίπεδο και ανταλλάξαμε σχετικές απόψεις.

Ερωτηθείσα επίσης σχετικά η κ. πρόξενος, διευκρίνισε ότι δεν έγινε κάποια ιδιαίτερη συζήτηση αναφορικά με την πολεμική επίθεση εναντίον του Αφγανιστάν, είπε όμως ότι για το θέμα αυτό ο νομάρχης κ. Καραγιάννης στην συνάντηση που είχαν εξέφρασε την ανησυχία του.

Για το Συνέδριο της Στρατιωτικής Δικαιοσύνης

Στη Ρόδο ο κ. Δ. Αποστολάκης

Συμμετέχουν 150 σύνεδροι απ' όλο τον κόσμο

Στη Ρόδο αναμένεται σήμερα ο υφυπουργός Εθνικής Αμυνας κ. Δημ. Αποστολάκης για να παραστεί στις εργασίες του παγκόσμιου συνεδρίου για την Στρατιωτική Δικαιοσύνη.

Το συνέδριο, οι εργασίες του οποίου θα διαρκέσουν ως τις 14 Οκτωβρίου οργανώνεται από την Διεθνή Ενωση για το Στρατιωτικό Δίκαιο και το Δίκαιο του Πολέμου και τελεί υπό την αιγίδα του υπουργείου Εθνικής Αμυνας.

● Το αντικείμενο του συνεδρίου αυτού είναι η χρησιμότητα υπάρξεως ειδικής δικαιοδοσίας για τις Ενοπλες Δυνάμεις (Ε.Δ.). Θα εξετασθούν θέματα όπως η ανάγκη υπάρξεως πειθαρχίας, αποτελεσματικότητας και ηθικού των Ε.Α., προς ενίσχυση της εθνικής ασφαλείας των κρατών αλλά και θέματα ανεξαρτησίας

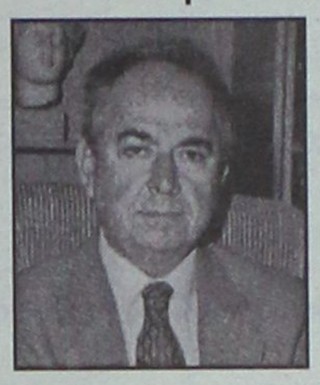

και αμεροληψίας των δικαστών και των ασκούντων την ποινική δίωξη στις Ε.Δ., που είναι η πεμπτουσία σωστής απονομής του δικαίου σ' αυτό το χώρο.

Μία διεθνής συνάντηση με αυτό το αντικείμενο γίνεται για πρώτη φορά και πρόκειται να λάβουν μέρος 150 περίπου σύνεδροι που αντιπροσώπουν όλες τις ηπείρους (8 κράτη από Αφρική, 6 από Αμερική, 5 από Ασία – συμπεριαμβανομένης και της Τουρκίας, 1 από Αυστραλία και 23 από Ευρώπη -συμπεριλαμβανομένων και χωρών του πρώην Ανατολικού μπλοκ).

Πρόεδρος της Οργανωτικής Επιτροπής είναι ο συμπολίτης μας Αθανάσιος Κασσιώρης, πρώην αντιπρόεδρος του Αναθεωρητικού Δικαστηρίου και τώρα μέλος του Δ.Σ. της Διεθνούς αυτής Ενώσεως, ο οποίος θα είναι και Γενικός Εισηγητής.



ΔΩΔΕΚΑΝΗΣΟΣ ΝΑΥΤΙΛΙΑΚΗ Ν.Ε.

Κρατήσεις on line:
• "ΔΩΔΕΚΑΝΗΣΟΣ ΝΑΥΤΙΛΙΑΚΗ"
Αυστραλίας 3 Ρόδος 85100 Τηλ. 0241-70590, Fax: 70591
και
στον ταξιδιωτικό σας πράκτορα

ΔΡΟΜΟΛΟΓΙΑ ΤΟΥ ΤΑΧΥΠΛΟΟΥ ΚΑΤΑΜΑΡΑΝ "DODEKANISOS EXPRESS"
Μέχρι 31 ΟΚΤΩΒΡΙΟΥ 2001

Αναχωρήσεις από ΡΟΔΟ (Κεντρικό λιμάνι-Κολώνα)	
ΔΕΥΤΕΡΑ	08.30 από ΡΟΔΟ για ΣΥΜΗ-ΚΩ-ΚΑΛΥΜΝΟ-ΛΕΡΟ-ΚΑΛΥΜΝΟ-ΚΩ-ΣΥΜΗ-ΡΟΔΟ
ΤΡΙΤΗ	ΑΝΕΚΤΕΛΕΣΤΟ
ΤΕΤΑΡΤΗ	08.30 από ΡΟΔΟ για ΤΗΛΟ-ΝΙΣΥΡΟ-ΚΩ-ΛΕΡΟ-ΚΑΛΥΜΝΟ-ΚΩ-ΝΙΣΥΡΟ-ΤΗΛΟ-ΡΟΔΟ
ΠΕΜΠΤΗ	ΑΝΕΚΤΕΛΕΣΤΟ
ΠΑΡΑΣΚΕΥΗ	08.30 από ΡΟΔΟ για ΣΥΜΗ-ΚΩ-ΚΑΛΥΜΝΟ-ΛΕΡΟ-ΚΑΛΥΜΝΟ-ΚΩ-ΣΥΜΗ-ΡΟΔΟ
ΣΑΒΒΑΤΟ	08.30 από ΡΟΔΟ για ΚΩ-ΚΑΛΥΜΝΟ-ΛΕΡΟ-ΛΕΙΨΟΙ-ΠΑΤΜΟ-ΛΕΡΟ-ΚΑΛΥΜΝΟ-ΚΩ-ΡΟΔΟ
ΚΥΡΙΑΚΗ	08.30 από ΡΟΔΟ για ΚΩ-ΚΑΛΥΜΝΟ-ΛΕΡΟ-ΛΕΙΨΟΙ-ΠΑΤΜΟ-ΛΕΡΟ-ΚΑΛΥΜΝΟ-ΚΩ-ΡΟΔΟ

ΣΗΜΕΙΩΣΗ: *ΤΑ ΔΡΟΜΟΛΟΓΙΑ ΚΑΘΕ ΤΡΙΤΗΣ & ΠΕΜΠΤΗΣ ΔΕΝ ΘΑ ΕΚΤΕΛΟΥΝΤΑΙ*

Η πρώτη προεκλογική στην πόλη μας

Συγκέντρωση μελών της παράταξης Ν. Χαραλάμπη

Θα πραγματοποιηθεί στις 13 Οκτωβρίου και θα γίνει αποτίμηση της τρέχουσας κατάστασης

Συγκέντρωση με όλα τα ιδρυτικά στελέχη και μέλη της παράταξής του έχει προγραμματίσει για το ερχόμενο Σάββατο, ο επικεφαλής της ελάσσονος μειοψηφίας του Δημοτικού Συμβουλίου της Ρόδου κ. Νίκος Χαραλάμπης.

Στην συνάντηση, η οποία ουσιαστικά σηματοδοτεί την υποψηφιότητα του κ. Νίκου Χαραλάμπη για τις επικείμενες Δημοτικές Εκλογές στον Δήμο της Ρόδου, έχουν προσκληθεί και αναμένεται να παρευρίσκονται τα ιδρυτικά στελέχη της παράταξης που πλαισίωσαν και στήριξαν τον κ. Νίκο Χαραλάμπη στην διαδρομή αυτή, καθώς επίσης **και νέα άτομα από τον εμπορικό και επιχειρηματικό κόσμο,** εκπροσώπους διαφόρων φορέων κλπ, οι οποίοι τάσσονται στο πλευρό του κ. Χαραλάμπη για την επικείμενη εκλογική αναμέτρηση.

Σύμφωνα με πληροφορίες, στη συγκέντρωση στελεχών **που έχει προγραμματιστεί για το βράδυ της 13ης Οκτωβρίου,** θα γίνει αποτίμηση της τρέχουσας κατάστασης σε ό,τι αφορά τα δημοτικά δρώμενα.

Ενδεχομένως μάλιστα, να γίνουν και οι πρώτες συζητήσεις, σε σχέση με τα άτομα που θα πλαισιώσουν το ψηφοδέλτιο της παράταξης στις ερχόμενες Δημοτικές Εκλογές.

Από την πλευρά του ο κ. Νίκος Χαραλάμπης, έχει ξεκαθαρίσει ότι ως επικεφαλής της παράταξης, θα επιδιώξει να διευρύνει από κάθε άποψη τον συνδυασμό που θα παρουσιάσει στις επικείμενες εκλογές για τον Δήμο της Ρόδου, αλλά δεν έχει ανοίξει ακόμη τα χαρτιά του σε σχέση με τις συνεργασίες αυτές που θα επιδιώξει.

Αξίζει να σημειωθεί ότι η πρώτη αυτή συνάντηση, που ουσιαστικά ανοίγει την αυλαία της προεκλογικής περιόδου, θα επαναληφθεί μέσα στις **αμέσως επόμενες εβδομάδες, και αφού προηγουμένως γίνουν οι απαραίτητες συζητήσεις και διεργασίες μεταξύ του ίδιου και των στελεχών που τον στηρίζουν.**

Με προσεκτικές κινήσεις επίσης, θα σχεδιαστεί και η τακτική και στρατηγική που θα ακολουθήσει η παράταξη εντός των επόμενων μηνών, ενώ παράλληλα θα επιχειρηθεί και «άνοιγμα ενημέρωσης» της παράταξης προς τους κατοίκους της πόλης μας, με στόχο να πληροφορηθούν τις προσπάθειες της παράταξης που έγιναν στην διάρκεια της τριετούς συμμετοχής στο δ.σ. Ρόδου, καθώς επίσης τους στόχους και το πρόγραμμα αντίστοιχα.

Ανακοίνωση του εκπροσώπου Τύπου της ΝΟΔΕ

Να χαμηλώσουν στη Ν.Δ. οι τόνοι αντιπαράθεσης...

"Οχι ενέργειες που βρίσκονται σε αναντιστοιχία με τις προσδοκίες της βάσης του κόμματος"

Να χαμηλώσουν οι τόνοι της αντιπαράθεσης και να σταματήσουν οι αντεγκλήσεις και οι εμπρηστικές δηλώσεις μεταξύ των στελεχών του κόμματος, ζητά με γραπτή ανακοίνωση που έδωσε χθες στην δημοσιότητα το μέλος της ΝΟΔΕ Δωδεκανήσου της Νέας Δημοκρατίας κ. Τάσος Σπανός.

Ο ίδιος με αφορμή την κρίση που ξέσπασε τις τελευταίες μέρες στους κόλπους των στελεχών σε τοπικό επίπεδο, ζήτησε από τα μέλη και τα στελέχη να σταματήσουν την αντιπαράθεση και να επιτελέσουν το έργο και την αποστολή που τους έχει ανατεθεί.

Αναλυτικά επισημαίνει στην επιστολή του ο εκπρόσωπος Τύπου της ΝΟΔΕ Δωδεκανήσου:

«Δηλώσεις κι ενέργειες οι οποίες βρίσκονται σε πλήρη αντίθεση και αναντιστοιχία με το κοινό αίσθημα και τις προσδοκίες της βάσης του κόμματός μας και στέφονται άδικα εναντίον πρωτοκλασάτων στελεχών μας (των οποίων η προσφορά αλλά και η εμπιστοσύνη όλων μας είναι δεδομένη) καταδικάζονται και απορρίπτονται.

Παράλληλα, δηλώνουμε ότι δεν είμαστε διατεθειμένοι να συντηρούμε ένα θέμα που είναι προϊόν άστοχων και αψυχολόγητων χειρισμών διότι το μόνο που επιτυγχάνεται είναι να πέφτει «νερό στο μύλο του ΠΑΣΟΚ».

Είμαστε όμως αποφασισμένοι να μην επιτρέψουμε να επαναληφθούν τέτοια απαράδεκτα φαινόμενα και δηλώνουμε ότι συνεχίζουμε απερίσπαστοι τον αγώνα μας εναντίον των αντιπάλων μας, για την επίτευξη του μοναδικού μας στόχου, που είναι να φύγει το δυνατόν γρηγορότερα η ανίκανη και αλαζονική κυβέρνηση του ΠΑΣΟΚ η οποία αδυνατεί να επιλύσει τα σοβαρά προβλήματα που αντιμετωπίζει ο έλληνας πολίτης».

ΙΝΣΤΙΤΟΥΤΟ
ΔΙΟΙΚΗΣΗΣ ΕΠΙΧΕΙΡΗΣΕΩΝ
ΕΡΓΑΣΤΗΡΙΑ ΕΛΕΥΘΕΡΩΝ ΣΠΟΥΔΩΝ
ΔΗΜ. ΑΝΑΣΤΑΣΙΑΔΗ 47 ΡΟΔΟΣ 85100
ΓΙΝΕΤΕ ΚΑΙ ΕΣΕΙΣ ΔΥΝΑΜΙΚΟΙ COMPUTER USERS !!
στα προγράμματα όπως :
ΛΕΙΤΟΥΡΓΙΚΟ ΣΥΣΤΗΜΑ WINDOWS, ΕΠΕΞΕΡΓΑΣΙΑ ΚΕΙΜΕΝΟΥ WORD, ΛΟΓΙΣΤΙΚΟ ΦΥΛΟ EXCELL, ΣΧΕΔΙΑΣΤΙΚΑ ΠΑΚΕΤΑ, ΕΚΔΟΤΙΚΑ ΠΑΚΕΤΑ, ΠΟΛΥΜΕΣΑ (MULTIMEDIA), INTERNET, ΔΗΜΙΟΥΡΓΙΑ E-MAIL ΚΑΙ ΑΛΛΕΣ ΕΜΠΟΡΙΚΕΣ ΕΦΑΡΜΟΓΕΣ
ΣΤΟΥΣ ΕΤΗΣΙΟΥΣ ΚΥΚΛΟΥΣ ΣΠΟΥΔΩΝ :
ΠΛΗΡΟΦΟΡΙΚΗΣ
ΜΗΧΑΝΟΓΡΑΦΗΣΗΣ ΓΡΑΦΕΙΟΥ
ΜΗΧΑΝΟΓΡΑΦΗΜΕΝΗΣ ΛΟΓΙΣΤΙΚΗΣ
ΣΙΓΟΥΡΗ ΕΠΑΓΓΕΛΜΑΤΙΚΗ ΕΞΑΣΦΑΛΙΣΗ !!
ΔΕΚΤΟΙ ΑΠΟΦΟΙΤΟΙ ΓΥΜΝΑΣΙΟΥ - ΛΥΚΕΙΟΥ
Η ΔΙΔΑΣΚΑΛΙΑ ΓΙΝΕΤΕ ΣΕ ΠΡΟΤΥΠΑ ΑΓΓΛΙΚΩΝ ΚΟΛΕΓΙΩΝ
ΠΛΗΡΟΦΟΡΙΕΣ ΕΓΓΡΑΦΕΣ ΚΑΘΗΜΕΡΙΝΑ
→ ΤΗΛ 0241 - 75850 ←
E - mail iderhodo@hotmail.com
Ι.Δ.Ε. ΑΠΟ ΤΟ 1993 ΤΟ ΚΛΕΙΔΙ ΤΗΣ ΠΛΗΡΟΦΟΡΙΚΗΣ !!!

Συνελήφθη μεθυσμένος οδηγός

Αυτός δεν ήταν απλώς μεθυσμένος ώστε να μην μπορεί να οδηγήσει, αλλά δεν έβλεπε ούτε πέντε μέτρα μπροστά του και αν ήταν πεζός δεν θα μπορούσε να κάνει ούτε ένα βήμα.

Πρόκειται για τον ηλικίας 41 χρόνων Αγγλο τουρίστα Mark-David Miller που συνελήφθη χθες στις 5.15 το πρωί από άνδρες του Τμήματος Τροχαίας Ρόδου γιατί σε έλεγχο που του έκαναν με τη συσκευή αλκοτέστ διαπίστωσαν ότι οδηγούσε το Ι.Χ. επιβατηγό αυτοκίνητο ευρισκόμενος υπό την επίδραση οινοπνεύματος σε ποσοστό 3,12mg στα 100 mg και αποτελούσε δημόσιο κίνδυνο.

Την ημέρα του Λαϊονισμού

Γιορτή στο Γηροκομείο από τη Λέσχη Λάιονς

Μουσική και προσφορά γλυκισμάτων και παγωτών στους τροφίμους

Ετοιμάζοντας ένα χαρούμενο απόγευμα για τους τρόφιμους του Χαραλαμπείου Ιδρύματος Ρόδου, γιόρτασε η Λέσχη Λάιονς Ρόδου την ημέρα προσφοράς του Λαϊονισμού που ήταν την περασμένη Δευτέρα 8 Οκτωβρίου.

Συγκεκριμένα, οι γυναίκες Λάιονς της Λέσχης Λάιονς Ρόδου, εκείνη την ημέρα, προσέφεραν γλυκίσματα, παγωτά και αναψυκτικά στους τρόφιμους του Χαραλαμπείου Ιδρύματος.

Την γιορτή ομόρφηναν οι απαλές νότες του ακορντεόν, που αφιλοκερδώς ήρθε και έπαιξε ο ξεχωριστός και πάντα πρόθυμος κύριος Γιώργος Καπερώνης, διασκεδάζοντας τους ηλικιωμένους που μερικοί από αυτούς χόρεψαν στους ρυθμούς της μουσικής και όλοι μαζί σιγοτραγούδησαν τους παληούς γνωστούς σκοπούς.

Η γιορτή τελείωσε με την υπόσχεση των Λάιονς για μια εκδρομή στην ροδίτικη ύπαιθρο, επιθυμία που εξέφρασαν οι ίδιοι.

Πάντα με υγείαν...

Ο διαβήτης εχθρός του σεξ

Ενας στους δύο πάσχοντες από διαβήτη παρουσιάζει προβλήματα στύσης. Η συχνότητα της στυτικής δυσλειτουργίας στους ασθενείς αυτούς είναι τριπλάσια σε σχέση με τον γενικό πληθυσμό και οι επιπτώσεις στην ποιότητα ζωής τους τεράστιες. Εντούτοις, ο αριθμός των ασθενών που απευθύνονται στους γιατρούς για το συγκεκριμένο πρόβλημα παραμένει εξαιρετικά χαμηλός, καθώς το θέμα εξακολουθεί να αποτελεί ταμπού.

Τα παραπάνω υπογράμμισαν επιστήμονες στα πλαίσια του 4ου Συνεδρίου της Ευρωπαϊκής Εταιρείας για τη Σεξουαλική Έρευνα και την Ανικανότητα, που ολοκλήρωσε χθες τις εργασίες του στη Ρώμη.

Χρόνιες επιπλοκές

Όπως είπε ο δρ Ντομένικο Φεντέλε, από τη Μονάδα Διαβητολογίας του Πανεπιστημίου της Πάντοβα, στυτική δυσλειτουργία στους ασθενείς με διαβήτη αποτελεί συνήθως συνέπεια χρόνιων επιπλοκών της νόσου, όπως είναι η περιφερειακή νευροπάθεια και η περιφερειακή αρτηριοπάθεια.

Σύμφωνα με επιδημιολογικά στοιχεία που παρουσίασε ο ίδιος, περιφερειακή νευροπάθεια παρουσιάζει το 32% των διαβητικών, ενώ τουλάχιστον το 35% των ασθενών αυτών εμφανίζει αρτηριακά προβλήματα. Και ενώ η συχνότητα της στυτικής δυσλειτουργίας στον γενικό πληθυσμό της Ιταλίας είναι 12,8% στους διαβητικούς φτάνει το 36%. Στους παράγοντες κινδύνου για την ανάπτυξη στυτικής δυσλειτουργίας στους διαβητικούς περιλαμβάνονται η ηλικία, η διάρκεια και ο τύπος του διαβήτη, η λήψη ινσουλίβης και ο χρόνος εμφάνισης των επιπλοκών του διαβήτη.

Από την πλευρά του, ο δρ Νταν Τσήγκλερ, από το Ινστιτούτο Χάινριχ- Χάινε, στο Ντύσελντορφ της Γερμανίας, επεσήμανε ότι βάση για σωστή αξιολόγηση του σεξουαλικού προβλήματος σε έναν διαβητικό ασθενή είναι η προσεκτική κλινική εξετασή του και η λήψη ενός καλού ιατρικού ιστορικού. Συνέστησε επίσης μια συνομιλία με τη σύντροφο του ασθενούς, η οποία θα μπορούσε να επιβεβαιώσει το πρόβλημα και να φέρει στο φως άλλα πιθανά αίτιά του.

Σε ό,τι αφορά τη θεραπεία, ο ίδιος τόνισε ότι η ψυχολογική στήριξη του πάσχοντα είναι απαραίτητη όποια θεραπεία κι αν επιλεγεί, ακόμα και αν αποδειχτεί ότι το πρόβλημα είναι μόνο οργανικό.

Οι θεραπείες

Αναφερόμενος στις φαρμακευτικές θεραπείες, είπε πως μόνο η ουσία σιλδεναφίλη (το Βιάγκρα) έχει μέχρι στιγμής μελετηθεί σε επαρκή αριθμό διαβητικών. Κλινικές μελέτες έδειξαν πως μπορεί να είναι αποτελεσματική στο 57%-65% των ασθενών.

Η προσθετική πέους φαίνεται ότι είναι πιο χρήσιμη στους μεγάλης ηλικίας ασθενείς με σταθερή σεξουαλική σχέση και όταν οι άλλες θεραπευτικές μέθοδοι δεν έχουν αποτέλεσμα.

Δεν είναι όμως μόνον οι άνδρες με διαβήτη που μπορεί να αντιμετωπίσουν σεξουαλικό πρόβλημα.

Μελέτη που παρουσιάστηκε στο συνέδριο εδειξε ότι το 27% των γυναικών με τύπου Ι διαβήτη παρουσιάζουν ανάλογο πρόβλημα - κάτι που, σύμφωνα με την ίδια μελέτη , συμβαίνει κι στο 15% των συνομηλίκων τους υγιών γυναικών.Οι 97 διαβητικές και οι 45 υγιείς εθελόντριες είχαν ηλικία από 26 μέχρι 47 ετών. Σε αντίθεση με τους άνδρες, πάντως, η περιφερειακή νευροπάθεια δεν φάνηκε να σχετίζεται σημαντικά με τη σεξουαλική δυσλειτουργία.

ΚΑΡΚΙΝΟΣ ΤΟΥ ΕΓΚΕΦΑΛΟΥ

Νέα θεραπεία με παλιά ουσία

Η επιθετικότερη μορφή του καρκίνου του εγκεφάλου, το γλύωμα, είναι ένας τύπος καρκίνου που έχει την ιδιότητα να σκοτώνει τα νευρικά αλλά κα τα υπόλοιπα κύτταρα που εμποδίζουν τον όγκο του να αναπτυχθεί. Αλλά - όπως διαπίστωσαν ερευνητές από τη Νέα Υόρκη κάνοντας πειράματα σε ποντίκια - για την ανάπτυξη του καρκινικού αυτού όγκου είναι απαραίτητη η ύπαρξη της χημικής ουσίας γλουταμάτη η οποία είναι γνωστή και ξέρουμε πώς να την περιορίζουμε σε άλλες ασθένειες. Η ερευνητική ομάδα του δόκτορος Μάϊκεν Νέντεργκαρντ από το Ιατρικό Κολέγιο της Βαλχάλα στη Νέα Υάρκη, διαπίστωσε ότι εάν η ουσία αυτή λείψει, τότε ο όγκος χάνει το "όπλο" του εναντίον των υγιών νευρικών κυττάρων και σταματά να αναπτύσσεται . Και δεδομένου ότι ένα γλύωμα όσο πιο κακοήθες είναι τόσο περισσότερη γλουταμάτη απαλευθερώνει στους ιστούς γύρω του, αντιλαμβανόμαστε ότι το κλειδί για τη θεραπεία αυτού του εξαιρετικά επιθετικού καρκίνου είναι η ουσία αυτή. Στα πειράματα σε ποντίκια, το γλύωμα μειώθηκε σε όγκο από 30-60% με μία θεραπεία που μείωνε την γλουταμάτη στον εγκέφαλο ενώ οι δοκιμές σε ανθρώπους θα ξεκινήσουν σύντομα στο ίδιο ιατρικό κολέγιο.

ΚΡΙΤΩ ΙΑΤΡΙΚΗ ΜΕΡΙΜΝΑ ΡΟΔΟΥ
ΙΑΤΡΙΚΗ ΑΝΑΚΟΙΝΩΣΗ
Η ιατρός
ΕΛΕΥΘΕΡΙΑ ΘΕΜΕΛΗ-ΚΛΑΔΟΓΕΝΗ
ΜΙΚΡΟΒΙΟΛΟΓΟΣ-ΒΙΟΠΑΘΟΛΟΓΟΣ
Δέχεται:
Στο ιατρείο της: Ιωάννου Μεταξά 3
(ΚΡΙΤΩ Ιατρική Μέριμνα Ρόδου)
08.00-20.00 καθημερινά
Τηλ. 38008-30020 Fax: 73861

ΚΕΝΤΡΟ ΕΦΑΡΜΟΓΩΝ ΕΡΓΟΘΕΡΑΠΕΙΑΣ/ΛΟΓΟΘΕΡΑΠΕΙΑΣ ΕΚΠΑΙΔΕΥΣΗ ΠΑΙΔΙΩΝ ΜΕ ΕΙΔΙΚΕΣ ΑΝΑΓΚΕΣ
Αναπτυξιακή καθυστέρηση
Ψυχοκινητική καθυστέρηση
Νοητική υστέρηση
Εγκεφαλική παράλυση
Αυτισμός
Μαθησιακές δυσκολίες
Διαταραχές συγκέντρωσης-Υπερκινητικότητα
Αισθητηριακές Διαταραχές
Προβλήματα άρθρωσης-Λόγου-Ομιλίας-Φωνής
ΜΠΑΔΑΝΗΣ ΚΩΝ/ΝΟΣ Εργοθεραπευτής Θεραπευτής της BOBATH N.D.T.
ΓΕΩΡΓΙΛΟΠΟΥΛΟΥ ΑΘΑΝΑΣΙΑ Λογοθεραπεύτρια-Λογοπαθολόγος B.A. APP.SC/POST GRAD.DIP LA TROBE UNIVERSITY ΜΕΛΒΟΥΡΝΗ-ΑΥΣΤΡΑΛΙΑΣ
KENNENTY 31 T.K. 85100 ΡΟΔΟΣ
ΤΗΛ.-FAX 0241-31366

ΤΟ ΕΡΓΑΣΤΗΡΙΟ ΦΥΣΙΚΟΘΕΡΑΠΕΙΑΣ
ΤΟΥ Κ. **ΛΑΟΥΔΙΚΟΥ ΠΑΝΑΓΙΩΤΗ**
μεταφέρθηκε στην Ρόδο
στην οδό **Παύλου Μελά 80**
σε νέες σύγχρονες εγκαταστάσεις
και με νέα μηχανήματα τελευταίας τεχνολογίας.
Ώρες λειτουργίας: **10-1** και **5-8**
Τηλέφωνα επικοινωνίας:
(0241) 29900, κιν. 0944774627

ΙΑΤΡΙΚΗ ΑΝΑΚΟΙΝΩΣΗ
Τα Ιατρεία
της ΚΥΤΤΑΡΟΛΟΓΟΥ
κας ΑΓΑΘΗΣ Κ. ΓΑΛΑΝΟΠΟΥΛΟΥ
και του **ΡΕΥΜΑΤΟΛΟΓΟΥ**
κου ΝΙΚΟΛΑΟΥ Γ. ΑΦΑΝΤΕΝΟΥ
από την 1η Νοεμβρίου θα μεταφερθούν στην οδό:
Λ. Ρόδου-Λίνδου και Δ. Αναστασιάδη 2
παράλληλη της Άννης Μαρίας από τα φανάρια της Άννης Μαρίας 50 με δεξιά πηγαίνοντας για Ροδίνι το τηλ. θα παραμείνει το ίδιο.
Πληρ. τηλ. 0241-39508
κιν:0944-982418, 0977-470191
οικίας: 0244-24126

ΟΡΘΟΠΕΔΙΚΟ ΚΕΝΤΡΟ
Σταμάτης Χαρίτος
ΕΛΕΥΘ. ΒΕΝΙΖΕΛΟΥ 6 85100 ΡΟΔΟΣ
(Δίπλα στη Ροδιακή Έπαυλη)
ΤΗΛ. 0241-24112 - 75969
E-mail: orken@rho.forthnet.gr


ΙΑΤΡΙΚΗ ΑΝΑΚΟΙΝΩΣΗ
Το Ιατρείο του ΟΥΡΟΛΟΓΟΥ
Μιχαήλ Σκούλουκα
μετεφέρθη στην οδό Μεταξά 9
(πίσω από το Παλαιό Νοσοκομείο)
Δέχεται 09.00-13.00 και
17.30-20.00 μ.μ. κάθε μέρα
Τηλ. 74444

ΝΤΟΡΑ ΚΩΝΣΤΑΝΤΙΝΟΠΟΥΛΟΥ
ΨΥΧΟΛΟΓΟΣ
Πτυχιούχος του Πανεπιστημίου της Καλιφόρνιας-Λος Αντζελες (UCLA)-Μεταπτυχιακές σπουδές στο Pepperdine University-Malibu California.
➤ Αμεση ψυχολογική υποστήριξη και επαγγελματική φροντίδα από έμπειρη Ψυχολόγο και Οικογενειακή Σύμβουλο.
➤ Η σωστή θεραπευτική σχέση μπορεί να επιφέρει ρεαλιστικές λύσεις για πραγματικά προβλήματα σε θέματα: μοναξιάς, μελαγχολίας, στρες, ανυπομονησίας, φοβίας, εθισμού, οικογενειακών σχέσεων, διαζυγίου, κακομεταχείρισης, συναισθηματικών δυσκολιών, αυτοπεποίθησης, ανασφάλειες, μεταβατικά στάδια ζωής, βουλιμίας, ανορεξίας, απώλειας, πένθους.
Τηλεφωνείστε στα τηλέφωνα:
35163 και 0944/980550
για ραντεβού και άμεση εξυπηρέτηση.
Διεύθυνση: Καρίας 1
Περιοχή Ροδίνι - Ρόδος

Εργαστήριο Κλινικής Ψυχολογίας
ΧΡΙΣΤΙΝΑ ΣΑΒΒΑΚΗ-ΓΚΡΑΝΖΑΝ
Κλινική Ψυχολόγος-Ψυχοπαθολόγος (DESS)
- Πτυχιούχος του Πανεπιστημίου Nancy Γαλλίας
- Μεταπτυχιακή ειδίκευση (DESS) στην Κλινική Ψυχολογία Ενηλίκου, Εφήβου και Παιδιού στο Πανεπιστήμιο Reims Γαλλίας

Για τον ενήλικο
- Ψυχοδιαγνωστική
- Ψυχολογική υποστήριξη
- Ατομική και οικογενειακή συνέντευξη
- Ψυχοθεραπεία αναλυτικής εμπνεύσεως

Για το παιδί
- Αξιολόγηση προσωπικότητας (τεστ νοημοσύνης, προβολής)
- Διάγνωση μαθησιακών δυσκολιών και συμπεριφορικών διαταραχών
- Συμβουλευτική επαγγελματικού προσανατολισμού
- Ψυχοθεραπεία μέσω παιχνιδιού και εικαστικών

Δέχεται με ραντεβού
Εθνικής Αντίστασης 15
Τηλ.: 77350-Κιν. 0937684251

PEGASOS TRAVEL

Κάντε αξέχαστες διακοπές και ονειρεμένα ταξίδια με ασφάλεια και ποιότητα που προσφέρει το γραφείο μας PEGASOS TRAVEL.
Το PEGASOS TRAVEL πρωτοπόρο σε κρατήσεις ξενοδοχείων, μερίμνησε και σας προσφέρει καταπληκτικές τιμές για τα παρακάτω ξενοδοχεία.

Έκδοση εισιτηρίων R/T από 01/04/01-31/10/01

- **PRESIDENT,** Α' Κατηγορίας, Λεωφόρος Κηφησίας
Μονόκλινο δρχ. 12.500
Δίκλινο για μονόκλινο » 14.000
Δίκλινο » 16.500
Τρίκλινο » 20.000
- **RIVA HOTEL,** Α' Κατηγορίας, SUPERIOR Μιχαλακοπούλου (κοντά στο HILTON)
Μονόκλινο δρχ. 18.500
Δίκλινο » 21.000
Τρίκλινο » 28.500
- **PARTHENON HOTEL,** , Α' Κατηγορίας, περιοχή Μακρυγιάννη
Μονόκλινο δρχ. 23.500
Δίκλινο » 27.000
Τρίκλινο » 37.000
- **ASTOR HOTEL,** Α' Κατηγορίας, Σύνταγμα
Μονόκλινο δρχ. 19.500
Δίκλινο » 26.000
Τρίκλινο » 32.000
- **ALEXANDROS,** Α' Κατηγορίας, περιοχή κοντά HILTON
Μονόκλινο δρχ. 26.000
Δίκλινο » 29.000
Τρίκλινο » 34.500
- **CHRISTINA HOTEL,** Β' Κατηγορίας
Μονόκλινο δρχ. 18.500
Δίκλινο » 21.000
Τρίκλινο » 28.500
- **HOTEL ELLINIS,** Β' Κατηγορίας, Λεωφ. Συγγρού, Ωνάσειο
Μονόκλινο δρχ. 13.500
Δίκλινο » 17.500
Τρίκλινο » 21.000
- **GRAND HOTEL,** Β' Κατηγορίας, Πατησίων Βερατζέρου 10
Μονόκλινο δρχ. 15.000
Δίκλινο » 20.000
Τρίκλινο » 26.000
- **ACHILLION HOTEL,** Β' Κατηγορίας, Αγ. Κωνσταντίνου
Μονόκλινο δρχ. 15.000
Δίκλινο » 20.000
Τρίκλινο » 26.000
- **LILIA HOTEL,** Α' Κατηγορίας, Πασαλιμάνι Πειραιάς
Μονόκλινο δρχ. 16.500
Δίκλινο » 20.800
Τρίκλινο » 26.000
- **LE PALACE HOTEL,** Β' Κατηγορίας, Τσιμισκή 12, Θεσσαλονίκη έως 19/08/01
Μονόκλινο δρχ. 22.000
Δίκλινο » 30.000
Τρίκλινο » 35.000
- **MARDINO HOTEL,** Γ' Κατηγορίας, Εγνατίας, & Αντιγονίδων 3, Θεσσαλονίκη έως 19/08/01
Μονόκλινο δρχ. 15.000
Δίκλινο » 20.000
Τρίκλινο » 26.000

ΧΑΡΙΣΤΕ ΣΤΟΥΣ ΕΑΥΤΟΥΣ ΣΑΣ ΜΟΝΑΔΙΚΕΣ ΑΝΑΜΝΗΣΕΙΣ & ΑΝΕΤΗ ΔΙΑΜΟΝΗ ΓΙΑ ΤΗΝ ΚΑΛΥΤΕΡΗ ΕΞΥΠΗΡΕΤΗΣΗ ΣΑΣ ΤΟ PEGASOS TRAVEL ΜΕ ΤΗΝ ΕΜΠΕΙΡΗ ΟΜΑΔΑ ΤΟΥ ΕΙΝΑΙ ΣΤΗΝ ΔΙΑΘΕΣΗ ΣΑΣ ΓΙΑ ΝΑ ΣΑΣ ΒΟΗΘΗΣΕΙ.

PEGASUS TRAVEL
Αλεξάνδρου Διάκου 84-Ψαροπούλα
Τηλ. 76161-73455-75879 FAX: 35504

VANIK TOURS

ΓΙΑΝΝΗΣ και ΣΕΒΑ ΒΑΛΣΑΜΙΔΗ
VANIK σημαίνει ΑΛΗΘΕΙΑ
ΑΚΤΗ ΚΑΝΑΡΗ 17, ΨΑΡΟΠΟΥΛΑ - ΑΝΕΤΟ ΠΑΡΚΙΝΓΚ
ΑΝΟΙΚΤΑ: ΔΕ-ΣΑ 08.30-14.00 και 16.30-20.30
Τηλ. 35191-37621 κινητό 0945-798148 FAX 29532
Το γραφείο μας πάντα πρώτο σε κρατήσεις ξενοδοχείων εξασφάλισε και σας προσφέρει καταπληκτικές τιμές για τα παρακάτω ξενοδοχεία σε ΠΑΚΕΤΑ (Έκδοση εισιτηρίων R/T) από 1/4/2001 - 31/10/2001.

1ον **HOTEL ELECTRA A΄ SUPERIOR**
Ερμού Σύνταγμα
Μονόκλινο δρχ. 32.200
Δίκλινο δρχ. 38.600
Τρίκλινο δρχ. 45.600

2ον **HOTEL ALEXANDROS A΄ SUPERIOR**
ΠΛΑΤΕΙΑ ΜΑΒΙΛΛΗ
Μονόκλινο δρχ. 26.000
Δίκλινο δρχ. 29.000
Τρίκλινο δρχ. 34.000

3ον **HOTEL PRESIDENT A΄ κατηγορίας**
Λεωφόρος Κηφισίας
Μονόκλινο δρχ. 12.500
Δίκλινο για μονόκλινο δρχ. 14.000
Δίκλινο δρχ. 16.500
Τρίκλινο δρχ. 20.000

4ον **HOTEL ASTOR A΄ κατηγορίας**
Σύνταγμα
Μονόκλινο δρχ. 19.500
Δίκλινο για μονόκλινο δρχ. 22.000
Δίκλινο δρχ. 26.000
Τρίκλινο δρχ. 32.000

5ον **HOTEL ARETHOUSA Β΄ κατηγορίας**
Σύνταγμα
Μονόκλινο δρχ. 16.000
Δίκλινο δρχ. 22.000
Τρίκλινο δρχ. 28.000

6ον **HOTEL RIVA A΄ κατηγορίας**
Περιοχή HILTON
Μονόκλινο δρχ. 18.500
Δίκλινο δρχ. 21.000
Τρίκλινο δρχ. 28.500

7ον **HOTEL ZAFOLIA A΄ SUPERIOR**
Λεωφόρος Αλεξάνδρας
Μονόκλινο δρχ. 27.000
Δίκλινο δρχ. 30.000
Τρίκλινο δρχ. 36.000

8ον **HOTEL ELLINIS Β΄ SUPERIOR**
ΩΝΑΣΕΙΟ, Λεωφ. Συγγρού
Μονόκλινο δρχ. 13.500
Δίκλινο δρχ. 17.500
Τρίκλινο δρχ. 21.000

9ον **HOTEL DORIAN INN Β΄ κατηγορίας**
ΟΜΟΝΟΙΑ
Μονόκλινο δρχ. 17.000
Δίκλινο δρχ. 20.000
Τρίκλινο δρχ. 26.000

10ον **HOTEL EGNATIA Β΄ κατηγορίας**
Θεσσαλονίκη Κέντρο, καινούργιο
Μονόκλινο δρχ. 19.000
Δίκλινο δρχ. 23.000
Τρίκλινο δρχ. 27.000

- Τα παραπάνω ξενοδοχεία διαθέτουν T.V. σε όλα τα δωμάτια
- Στις πιο πάνω τιμές συμπεριλαμβάνεται πρωινό σε μπουφέ
- Ακόμη σε μας θα βρείτε αεροπορικά και ατμοπλοϊκά εισιτήρια όλων των εταιριών.

Από τη "Δωδεκάνησος Ναυτιλιακή Εταιρία"

Σφοδρή επίθεση κατά Μαχαιρίδη

Μεγάλες οι ευθύνες του για τη μή επίλυση των ακτοπλοϊκών προβλημάτων των μικρών νησιών μας

"Αν δεν υπάρξει σύμπραξη των Δωδεκανησιακών Ναυτιλιακών εταιρειών, λύση στο πρόβλημα του ακτοπλοϊκού προβλήματος των νησιών μας δεν πρόκειται να υπάρξει", επισημαίνει σε ανακοίνωσή της η "Δωδεκάνησος Ναυτιλιακή Ν.Ε.", εξαπολύοντας ταυτόχρονα επίθεση κατά του γ.γ. του υπουργείου Αιγαίου κ. Γιάννη Μαχαιρίδη γιατί "δεν συμβάλλει προς την κατεύθυνση αυτή".

Η ανακοίνωση της "Δωδεκάνησος Ναυτιλιακή" αποτελεί απάντηση σε δημοσιευθείσα επιστολή της Ναυτιλιακής Εταιρείας Καλύμνου και μεταξύ των άλλων γίνεται αναφορά και σε επιστολές που εστάλησαν στο Γραφείο του Πρωθυπουργού. "Ελπίζουμε να μην χρειασθεί να δοθούν αυτές οι επιστολές στη δημοσιότητα", επισημαίνεται με αποδέκτη τον κ. Μαχαιρίδη.

ΑΝΑΛΥΤΙΚΑ, στην ανακοίνωση της "Δωδεκάνησος Ναυτιλιακή" αναφέρονται τα εξής:

"Με πραγματική έκπληξη είδαμε στο φως της δημοσιότητας επιστολή της Ανώνυμης Ναυτιλιακής Εταιρείας Καλύμνου με την οποία εντελώς αναίτια βάλλει κατά της εταιρείας μας. Αντιλαμβανόμαστε, βεβαίως, ότι η εναντίον μας επίθεση από τον εκπρόσωπο της ΑΝΕΚ κ. Δρόσο Πουγούνια υπαγορεύθηκε από τον δήμαρχο και πρόεδρο της εταιρείας κ. Διακομιχάλη καθ' υπόδειξη του γ.γ. του υπουργείου Αιγαίου κ. Μαχαιρίδη, όπως θα αντιληφθεί κάθε καλόπιστος αναγνώστης από τα ίδια γεγονότα που παραθέτουμε παρακάτω.

Κατ' αρχήν δεν δώσαμε ποτέ στη δημοσιότητα καμία επιστολή η οποία να καταφέρεται κατά της ΑΝΕΚ Καλύμνου και του κ. Μαχαιρίδη.

Η μόνη επιστολή μας που δημοσιοποιήθηκε είναι αυτή που υποβάλαμε στην Διοικούσα Επιτροπή της ΤΕΔΚ Δωδεκανήσου κατά τη διάρκεια ειδικής συνεδρίασης με αντικείμενο το ακτοπλοϊκό της Δωδεκανήσου και είχε τη μορφή πρότασης.

Σ' αυτή γινόταν όντως αναφορά στις δημοτικές ναυτιλιακές εταιρείες λαϊκής βάσεως ΑΝΕ Καλύμνου και "Τήλος-21ος αιώνας" με την επισήμανση ότι εκ των πραγμάτων αποτελούν αποτυχημένα μοντέλα για πολλούς λόγους.

Ειδικότερα σε ό,τι αφορά στην ΑΝΕΚ αναφέραμε τα συσσωρευμένα χρέη που έχει και τις οικονομικές δυσχέρειες που αντιμετωπίζει, πουθενά όμως δεν αμφισβητήσαμε και πολύ περισσότερο δεν μειώσαμε τη συνεισφορά της συγκεκριμένης εταιρείας στην αντιμετώπιση του συγκοινωνιακού προβλήματος του νομού.

Η αλήθεια είναι ότι αποστείλαμε στον πρωθυπουργό κ. Σημίτη καταγγέλλοντας το υπουργείο Αιγαίου και προσωπικά τον γ.γ. κ. Γιάννη Μαχαιρίδη για το γεγονός ότι με την πολιτική τους στον ευαίσθητο αυτό τομέα της οικονομίας και του τουρισμού των νησιών μας στέκονται τροχοπέδη στον εκσυγχρονισμό και ανάπτυξη της τοπικής ακτοπλοΐας.

Και φυσικά ποτέ αυτή η επιστολή δεν δόθηκε στην δημοσιότητα και ποτέ δεν είδε το φως, γιατί μια τέτοια ενέργεια θα ήταν ξένη, αντίθετη στις αρχές μας.

Χάριν της ιστορίας, όμως, αναγκαζόμαστε να αποκαλύψουμε ότι πολύ πριν από την επιστολή προς τον κ. Πρωθυπουργό είχαμε απευθύνει-ματαίως-πάμπολλες προσωπικές επιστολές προς τον κ. Μαχαιρίδη, καταγγέλλοντας την "πειρατική" εικόνα της τοπικής ακτοπλοΐας. Και πάλι, φυσικά, καμία απ' αυτές τις επιστολές, σεβόμεοι τον εαυτό μας και τις αρχές μας, ως άνθρωποι και επιχειρηματίες, δεν είδε το φως της δημοσιότητας.

Πώς, λοιπόν, ο κ. Πουγούνιας ψευδώς αναφέρει για επιστολές μας στον Πρωθυπουργό που είδαν την δημοσιότητα; Τί συνέβη;

Απλούσταα το Γραφείο του Πρωθυπουργού κοινοποίησε αυτή την επιστολή στον κ. Μαχαιρίδη (στο υπουργείο Αιγαίου) και σε μας κοινοποίηση της κοινοποίησης, όπως είθισται σ' αυτές τις περιπτώσεις.

Ο κ. Μαχαιρίδης, λοιπόν, κατά παράβαση κάθε δεοντολογίας και κανόνα της Δημόσιας Διοίκησης έσπευσε να κοινοποιήσει την επιστολή μας στον κ. Δήμαρχο της Καλύμνου, προφανώς για να τον προσεταιριστεί πολιτικώς ή κατά κοινώς λεγόμενο να του παράσχει πολιτική εκδούλευση μιας και είναι γνωστό ότι διεκδικεί την Νομαρχία Δωδεκανήσου με φόντο το γκρίζο τοπίο της ΑΝΕΚ και της δωδεκανησιακής ακτοπλοΐας για το οποίο μέγιστη ευθύνη φέρει ο ίδιος και ελπίζουμε να μην χρειαστεί να δώσουμε όλες αυτές τις επιστολές στη δημοσιότητα.

Επί της ουσίας τώρα:

1. Δεν έχουμε τίποτε με την ΑΝΕΚ, τους μετόχους και τον λαό της Καλύμνου τους οποίους και σεβόμαστε απολύτως. Αντιθέτως πιστεύουμε και εκτιμούμε την συνεισφορά της μέχρι τώρα, χωρίς αυτό να αναιρεί την άποψή μας ότι, βάσει των αντικειμενικών δεδομένων, αποτελεί, αποτυχημένο μοντέλο δημοτικής ναυτιλιακής εταιρείας και την θέση μας ότι "δεν πρέπει και δεν μπορεί κάθε δήμαρχος να θέλει να γίνει εφοπλιστής" γνώμη την οποία-ευτυχώς-συμμερίζεται σήμερα η πλειοψηφία των νησιωτικών δημάρχων του νομού και έχει κατατεθεί στα κατά καιρούς αναπτυξιακά συνέδρια της ΤΕΔΚΔ.
2. Δεν αμφισβητείται από κανέναν ότι το παθητικό της εταιρείας-παρά τις επιδοτήσεις του υπουργείου Αιγαίου υπερβαίνει τα 400 εκ. δρχ. Ο ίδιος ο δήμαρχος κ. Διακομιχάλης πρόσφατα ενώπιον της ΤΕΔΚΔ ζήτησε τη βοήθεια για την κάλυψη χρέους 385 εκ. δρχ. και το ίδιο έπραξε κατά την εδώ επίσκεψη του ΥΕΝ κ. Παπουτσή. Είναι γνωστό ακόμη ότι κατά την χειμερινή περίοδο το "Νήσος Κάλυμνος" παρέμεινε δεμένο ελλείψει χρημάτων για την αγορά ναυαγοσωστικού σκάφους, για την εγκατάσταση συστήματος ηλεκτρονικής καταγραφής επιβαινόντων (ΗΣΘΕΕΑ) και για την αντικατάσταση των μηχανών του. Γι' αυτό άλλωστε, και η προσπάθεια της ΑΝΕ Καλύμνου για την αύξηση του μετοχικού της κεφαλαίου κατά 150 εκατ. δρχ.
3. Σε όλες μας τις προτάσεις, κατά καιρούς, ως προς την επίλυση του ακτοπλοϊκού της Δωδεκανήσου επισημαίνουμε την αναγκαιότητα σύμπραξης των δωδεκανησιακών ναυτιλιακών εταιρειών και της Τοπικής Αυτοδιοίκησης με σκοπό τη δημιουργία μιας μεγάλης και εύρωστης εταιρείας πιστοί στο δόγμα ότι "καμιά κυβέρνηση δεν θα μας λύσει το πρόβλημα αν δεν το λύσουμε εμείς". Και φυσικά, σ' αυτό το σχήμα που μπορεί να προκύψει ο ρόλος της ΑΝΕΚ μπορεί να είναι πρωταγωνιστικός, υπό την προϋπόθεση της εξυγίανσής της.
4. Ποτέ η εταιρεία μας δεν έχει προβεί σε καμία καταγγελία σε βάρος άλλης δωδεκανησιακής εταιρείας μολονότι η ίδια έχει γνωρίσει παρασκηνιακές σε βάρος της μεθοδεύσεις.
5. Είναι αυτονόητο ότι η εταιρεία μας θα συνεχίσει να αγωνίζεται για την επιστολή της νομιμότητας στον ευαίσθητο αυτό χώρο για την εξάλειψη φαινομένων "πειρατείας" που παρατηρούνται με τις ευλογίες άνωθεν, από διάφορους προστάτες. Από τα παραπάνω προκύπτει ότι η "Δωδεκάνησος Ναυτιλιακή" ουδέποτε δημοσιοποίησε επιστολές της με παραλήπτη τον γ.γ. του υπουργείου Αιγαίου κ. Γιάννη Μαχαιρίδη και πολύ περισσότερο ουδέποτε στράφηκε κατά της ΑΝΕΚ και των μετόχων της. Απεναντίας με τον δήμαρχο κ. Διακομιχάλη είχαμε κατά καιρούς χρήσιμες ανταλλαγές απόψεων προς την κατεύθυνση της συνεργασίας των τοπικών ναυτιλιακών εταιρειών για το γενικότερο καλό της Δωδεκανήσου, που είναι ο τόπος όλων μας. Οσον αφορά στον κ. Μαχαιρίδη εκφράζουμε τη λύπη μας για την μεθοδολογία του. Δεν περιμέναμε να ενσπείρει ζιζάνια μεταξύ των ναυτιλιακών εταιρειών της Δωδεκανήσου προσβλέποντας κοντόφθαλμα σε πολιτικές συμμαχίες εφήμερες προκειμένου να εξυπηρετήσει τις υπερφίαλες πολιτικές φιλοδοξίες του. Το αντίθετο μάλιστα περιμέναμε να βοηθά τις δωδεκανησιακές εταιρείες προς την ανάπτυξη και συνεργασία με απώτερο στόχο την επίλυση του συγκοινωνιακού προβλήματος κάτι όμως που δεν φαίνεται να τον νοιάζει, από τη θέση που κατέχει.

Γ. ΣΠΑΝΟΣ
Πρόεδρος της
"Δωδεκάνησος Ναυτιλιακή Ν.Ε."

Στη δυτική πλευρά του Επαρχείου

Κεντρικό μουσείο θα δημιουργηθεί στην Κάρπαθο

Μεγάλη επιτυχία σημείωσε η διημερίδα του Παγκαρπαθιακού Συλλόγου Ρόδου

Διεξήχθη, με μεγάλη επιτυχία, η πρώτη Επιστημονική Διημερίδα του νεοσύστατου Κέντρου Καρπαθιακών Ερευνών (ΚΕ.ΚΑ.Ε), που έλαβε χώραν στην αίθουσα του Παγκαρπαθιακού Συλλόγου Ρόδου, στην οδό Διαγοριδών 8 κατά τις ημέρες 6 και 7 Οκτωβρίου 2001.

Ο πρόεδρος του ΚΕ.ΚΑ.Ε, καθηγητής του Πανεπιστημίου Αιγαίου κ. Κων/νος Μηνάς χαιρετίζοντας το Συνέδριο αναφέρθηκε στο ιστορικό της ίδρυσης και λειτουργίας του κέντρου, με έδρα την Ρόδο, στους σκοπούς και στους στόχους του Κέντρου και προανήγγειλε την έκδοση από το ΚΕ.ΚΑ.Ε, επιστημινικού περιοδικού έρευνας, προβληματισμού και προβολής όλων των θεμάτων, που αφορούν την Κάρπαθο. Στην συνέχεια ο πρόεδρος της πρωινής συνεδρίας της Διημερίδας βουλευτής Γ. Χιωτάκης, κηρύσσοντας την έναρξη του Συνεδρίου αναφέρθηκε, μεταξύ άλλων, στο κενό που έρχεται να καλύψει η ίδρυση του ΚΕ.ΚΑ.Ε, μετά την αναβολή λειτουργίας εταιρείας Καρπαθιακών Μελετών, που είχε ιδρυθεί και λειτουργούσε στην Αθήνα από το 1974 και που είχε παρουσιάσει αξιόλογο έργο. Στην συνέχεια ο κ. Χιωτάκης εξέφρασε την πεποίθησή του ότι και το ΚΕ.ΚΑ.Ε, θα παρουσιάσει αξιόλογο έργο, γιατί το εγγυώνται η ικανότητα, η πείρα και το ήθος του προέδρου και των μελών του Κέντρου και ζήτησε την συμπαράσταση και την συνδρομή όλων των Καρπαθίων. Και οι δύο ομιλητές δεν παρέλειψαν να εξάρουν την χορηγία του υπουργού Αιγαίου, του Πανεπιστημίου Αιγαίου και του Δήμου Ροδίων για την πραγματοποίηση της Διημερίδας και εξέφρασαν προς αυτούς τις ευχαριστίες των συνέδρων και των Καρπαθίων. Μετά τους χαιρετισμούς και άλλων επισήμων, άρχισαν οι εργασίες του Συνεδρίου.

Ανακοινώσεις παρουσίασαν κατά σειράν οι αρχαιολόγοι: Έφη Καράντζαλη με θέμα: Νέες ενδείξεις για την ιστορία της Μινωικής παρουσίας στην Κάρπαθο. Φωτεινή Ζερβάκη: η εγκατάσταση στα Πηγάδια Καρπαθου κατά την νεότερη εποχή του χαλκού: μια πρώτη προσέγγιση. Βασίλειος Καραμπάτσος με θέμα: Νεότερα στοιχεία για την παλαιοχριστιανική Κάρπαθο. Έλλη Γερασκλή: Παλαιχριστιανικό νεκροταφείο στην περιοχή Πηγαδίων. Αλεξάνδρα Στεφανίδου: Ιστορικά στοιχεία για την μεταβυζαντινή Κάρπαθο. Μαρία Σιγάλα: στοιχεία από την καταγραφή εικόνων στον Ολυμπο Καρπάθου. Αγγελική Κατσιώτη: έργα ανάδειξης βυζαντινών μνημείων στην Κάρπαθο. Την επόμενη ημέρα παρουσίασαν τις εισηγήσεις τους οι: Ιωάννης Βολανάκης: Τοιχογραφημένοι ναοί της Καρπάθου. Βάσω Πατσιαδά: Παρουσίαση του έργου της Αρχαιολογικής Υπηρεσίας στην Κάρπαθο. Μαρία Μιχαλάκη: φωτογραφίζοντας την Κάρπαθο. Ο πρόεδρος του ΚΕ.ΚΑ.Ε, Κων/νος Μηνάς με θέμα: Καρπαθίων ονόματα και επώνυμα. Μάνια Καπχάνογλου λέκτορας του πανεπιστημίου Αιγαίου: Η τέχνη της αφήγησης: το παράδειγμα των πραμυθάδων από τον Όλυμπο Καρπάθου. Ο λογοτέχνης-δικηγόρος Μανώλης Μακρής: Η Σουλτάνα Ευμενία Βεργίτση και η περιπέτεια ενός τραγουδιού. Ο εκπαιδευτικός Μάνος Αναστασιάδης: Η διαμόρφωση και η εξέλιξη της τέχνης της ξυλογλυπτικής στον Όλυμπο της Καρπάθου, η επίσης εκπαιδευτικός Σταματία Αναστασιάδη: αναφορές στο παιδονομικό σύστημα της εκπαιδευσης στον Όλυμπο Καρπάθου και ο αρχαιολόγος Βασίλειος Σακελλιάδης: η μονομβασιά ένα καθιστικό τραγούδι στην Κάρπαθο.

Να σημειωθεί ότι όλες οι ανακοινώσεις συνοδεύτηκαν από την προβολή σε οθόνη διαφανειών με τα σπάνια πολύτιμα ευρήματα από τα οποία προκύπτει ότι ο Μινωικός Πολιτισμός άνθισε στην Κάρπαθο πριν από 3.500 χρόνια! Κατά την εκτίμηση των αρχαιολόγων υπάρχουν δίασπαρτες αρχαιότητες σε όλη την Κάρπαθο (Πηγάδια, Βροντή Αρκάσα, Βρυκούντα, Σαρία κ.λπ.) που πρέπει να αποκαλυφθούν, να συγκεντρωθούν, να αποκατασταθούν και να προβληθούν, ώστε να αποτελούν πόλο έλξης Ελλήνων και ξένων επισκεπτών. Ιδιαίτερη ικανοποίηση προκάλεσε σε όλους η εξαγγελία ιδρυσης κεντρικού Μουσείου στα Πηγάδια και η παρουσίαση του χώρου όπου θα στεγαστεί: είναι η δυτική πτέρυγα του κτηριακού συγκροτήματος του Επαρχείου Καρπάθου. Εκεί θα συγκεντρωθούν και θα εκτεθούν αντιπροσωπευτικά δείγματα των διαφόρων πολιτιστικών περιόδων τις οποίες γνώρισε η Κάρπαθος ανά τους αιώνες. Θερμά συγχαρητήρια αξίζουν τόσο στους οργανωτές της διημερίδας και στους υπεύθυνους της Παγκαρπαθιακής Αδελφότητας Ρόδου για την οργάνωση του συνεδρίου όσο και σε όλους τους εισηγητέςκαι ιδιαίτερα στους αρχαιολόγους (άνδρες και γυναίκες) για τον τρόπο παρουσίασης και τεκμηρίωσης των επιστημονικών εισηγήσεών τους και για την έντονη δραστηριότητα, που αναπτύσσουν τα τελευταία χρόνια, για την αποκάλυψη συντήρηση και προβολή του αρχαιολογικού πλούτου του Νησιού μας.

Επιμόρφωση εκπαιδευτικών

Οργανώνεται διήμερο σεμινάριο

Διήμερο σεμινάριο επιμόρφωσης εκπαιδευτικών διοργανώνει το ερχόμενο Σαββατοκύριακο, 13 και 14 Οκτωβρίου, το Τμήμα Περιβαλλοντικής Εκπαίδυσης Δωδεκανήσου σε συνεργασία με την Επιτροπή Διαχείρισης Βιότοπου Ξολιδίου Κω, το 2ο Ενιαίο Λύκειο Κω (Οικολογικό Σχολείο) ενώ βρίσκεται υπό την αιγίδα της ΤΕΔΚΔ.

Το σμεινάριο έχει θέμα: "Περιβαλλοντική Εκπαίδευση στην Πράξη" και απευθύνεται σε εκπαιδευτικούς της Δευτεροβάθμιας Εκπαίδευσης που δραστηριοποιούνται ή επιθυμούν να δραστηριοποιηθούν στην υλοποίηση προγραμμάτων Περιβαλλοντικής Εκπαίδευσης.

Οι ενδιαφερόμενοι θα πρέπει να επικοινωνήσουν με την κ. Δέσποινα Χατζηδιάκου (Υπεύθυνη Περιβαλλοντικής Εκπαίδευσης Δωδεκανήσου) στο τηλ. (0241) 55843.



ΡΟΔΟΤΡΥΠΟΚΟΠΤΙΚΗ
ΚΟΥΛΙΑΝΟΣ ΔΗΜΗΤΡΙΟΣ και ΣΙΑ ΟΕ
Κολοκοτρώνη 66 Τηλ. 0241- 77257 - Κιν.: 0932-732331



ΤΡΥΠΑΜΕ-ΚΟΒΟΥΜΕ-ΣΠΑΜΕ
ΜΠΕΤΑ - ΤΟΥΒΛΑ -
ΤΣΙΜΕΝΤΟΛΙΘΟΥΣ ΚΛΠ
ΕΡΓΑΣΙΕΣ: ΑΝΟΙΓΟΥΜΕ
ΠΟΡΤΕΣ-ΠΑΡΑΘΥΡΑ-ΤΡΥΠΕΣ-
ΚΑΝΑΛΙΑ ΚΛΠ

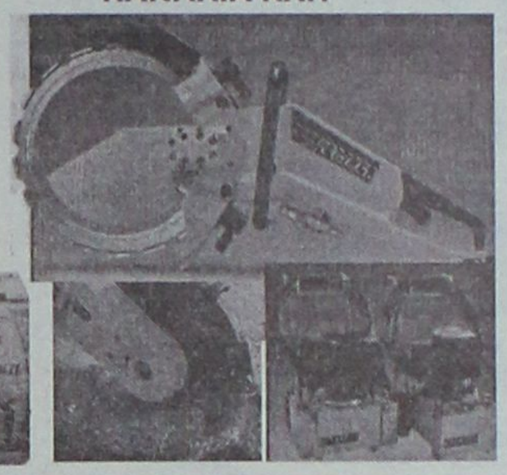



ΜΕ ΥΔΡΑΥΛΙΚΑ-
ΜΗΧΑΝΗΜΑΤΑ
ΚΑΙ ΑΕΡΟΣ.
ΧΩΡΙΣ ΔΟΝΗΣΕΙΣ
-ΡΩΓΜΕΣ -
ΣΚΟΝΕΣ



Καλυπτόμενοι κίνδυνοι
Βύθιση, προσάραξη, πρόσκρουση, εκβολή, φωτιά, έκρηξη, πειρατεία, κεραυνός, κακόβουλες πράξεις, κλοπή ολική ή μερική, καλύψεις δαπανών ανέλκυσης ή μετακίνησης του σκάφους σε περίπτωση ναυαγίου.

ΑΙΓΑΙΟΝ
ΑΣΦΑΛΙΣΤΙΚΗ ΕΤΑΙΡΕΙΑ

Σε συνεργασία με
τον κ. Χριστοδούλου Χρήστο
Ερυθρού Σταυρού 2-Ρόδος
τηλ. 75701

Επειδή όλα μπορούν να συμβούν ...
ΑΣΦΑΛΙΣΕΙΣ ΣΚΑΦΩΝ
με την υπογραφή της
ΑΙΓΑΙΟΝ
ΑΝΩΝΥΜΗΣ ΑΣΦΑΛΙΣΤΙΚΗΣ ΕΤΑΙΡΕΙΑΣ



ΑΙΓΑΙΟΝ ΑΝΩΝΥΜΗ ΑΣΦΑΛΙΣΤΙΚΗ ΕΤΑΙΡΕΙΑ

Καμία χώρα δεν εξαιρείται σύμφωνα με τον Ελληνα υπουργό Εξωτερικών

Τρομο-κίνδυνος και στην Ελλάδα

"Εύσημα" από τον Αμερικανό πρεσβευτή στον κ. Τσοχατζόπουλο

«Οι τρομοκρατικές ενέργειες μπορούν να έχουν στόχο όλες τις χώρες και μεταξύ αυτών και την Ελλάδα» διαπιστώνει ο υπουργός Εξωτερικών, κληθείς (από Τα Νέα της Τετάρτης) να σχολιάσει εάν η χώρα μας κινδυνεύει από το παγκόσμιο δίκτυο τρομοκρατών. Μιλά ακόμη για το συνέδριο του ΠΑΣΟΚ και το μέλλον -του ίδιου και του κόμματος.

Για τον τρομο-κίνδυνο

Η νέα κατάσταση που διαμορφώνεται στον κόσμο μετά τις τελευταίες, ραγδαίες εξελίξεις, πιστεύει ο Γιώργος Παπανδρέου, δίνει την ευκαιρία «να διαμορφώσουμε διεφορετικές προτεραιότητες σε διεθνές επίπεδο να προχωρήσουμε σε μία διεθνή συννενόηση όλων των ανεπτυγμένων κρατών που συμμερίζονται κάποιες αρχές».

Αυτό, τονίζει, ανέδειξε η 11η Σεπτεμβρίου -«ότι δεν υπάρχει πρόβλημα που να μη μας αφορά». Και, προφανώς, η θέση αυτή καταδεικνύει πως και η Ελλάδα, σαν την Αμερική ή κάθε άλλη χώρα του κόσμου, κινδυνεύει από μία τρομοκρατική επίθεση. Έτσι υπάρχει ένα μεγάλο ζήτημα, δηλώνει: το πώς τα κράτη θα αντιμετωπίσουν την τρομοκρατία χωρίς να θίξουν τις βασικές τους αρχές.

Για το συνέδριο

Υπό αυτές τις συνθήκες στον πλανήτη, τονίζει ο ΥΠΕΞ, η διεξαγωγή του συνεδρίου του κυβερνώντος κόμματος είναι ίσως ακόμη πιο σημαντικό γεγονός -«το ΠΑΣΟΚ παραδοσιακά δεν μένει στο περιθώριο των γεγονότων» δηλώνει ο Γιώργος Παπανδρέου.

Και καταθέτει τις ιδέες του (όπως αυτή της απ' ευθείας εκλογής του προέδρου) μέσα σε ένα γενικότερο πλαίσιο που αναμένει να συζητηθεί στο συνέδριο -«δεν θα αποφύγουμε τη συζήτηση για το ποιό κόμμα θέλουμε» λέει.

...και τον Ακη Τσοχατζόπουλο

Ερωτώμενος για την εσωκομματική αντιπολίτευση, ο ΥΠΕΞ απορρίπτει τη λογική των συσχετισμών -«αυτό ακριβώς ζητά ο κόσμος να αλλάξουμε» πιστεύει.

Για την «επόμενη ημέρα» του



Και κλείνει τη συνέντευξη απαντώντας σχετικά με το μέλλον του -θα είναι ή όχι στο υπουργείο Εξωτερικών; «Η μετακίνηση ή η μη μετακίνηση δεν είναι εκ των προτέρων ούτε αρνητικό ούτε θετικό» πιστεύει και δηλώνει έτοιμος να προσφέρει από οποιοδήποτε πόστο -«ακόμη και εκτός της κυβέρνησης»...

ΑΚΗΣ-ΜΙΛΕΡ

Τις τρέχουσες εξελίξεις στη διεθνή πολιτική σκηνή μετά την επίθεση στο Αφγανιστάν των ΗΠΑ συζήτησαν την Τετάρτη στο Πεντάγωνο ο υπουργός Εθνικής Αμυνας με το νέο Αμερικανό πρεσβευτή στην Αθήνα Τόμας Μίλερ, ο οποίος χαρακτήρισε «πολύ καλά» τα μέτρα που έχει λάβει η ελληνική κυβέρνηση για την αντιμετώπιση ενδεχόμενων τρομοκρατικών χτυπημάτων. Ο Τ.Μίλερ επανέλαβε ότι ο πόλεμος εναντίον της τρομοκρατίας και όσων την υποστηρίζουν δεν είναι πόλεμος μεταξύ πολιτισμών ή θρησκειών και ότι το θέμα της τρομοκρατίας μας αφορά όλους, σημειώνοντας ότι το σύνολο της ισλαμικής κοινότητας έχει καταδικάσει τις τρομοκρατικές ενέργειες.

Παράλληλα χαιρέτισε τη χρονική μετάθεση της διεξαγωγής της άσκησης «Νικηφόρος - Τοξότης».

Διέψευσε ότι ο υπουργός Εξωτερικών των ΗΠΑ Κόλιν Πάουελ βρίσκεται σε δυσμένεια, πληροφορία που μετέδωσε το CNN, και ερωτηθείς για το ενδεχόμενο αποχώρησης των αμερικανικών δυνάμεων από τα Βαλκάνια, επανέλαβε ότι «μαζί πήγαμε μαζί θα φύγουμε».

Πτώση μαχητικού στην Αχαΐα • Σώος ο πιλότος

Αεροσκάφος της Πολεμικής Αεροπορίας τύπου A7 Corsair, το οποίο πραγματοποιούσε εκπαιδευτική πτήση, κατέπεσε την Τετάρτη σε αγροτική περιοχή της Αχαΐας, 4 μίλια ΝΑ του αεροδρομίου του Αράξου (335 ΠΜ). Ο χειριστής διαπίστωσε πρόβλημα στον κινητήρα και πραγματοποίησε επιτυχή χρήση του καθίσματος εκτίναξης.Ο πιλότος του βομβαρδιστικού, ο 29χρονος Χριστολουκάς Ιωάννης, είναι καλά στην υγεία του, ωστόσο μεταφέρεται προληπτικά στο 251 Γενικό Νοσοκομείο Αεροπορίας.

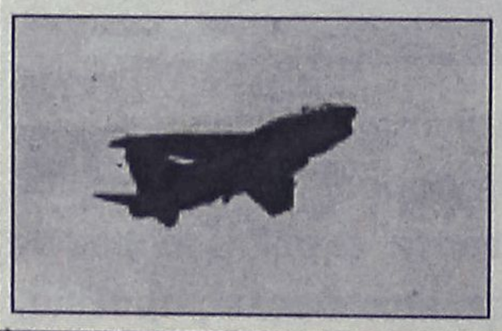

Τα αίτια του ατυχήματος διερευνώνται από επιτροπή εμπειρογνωμόνων της Πολεμικής Αεροπορίας.

ΔΙΚΑΖΕΤΑΙ Ο ΛΕΣΠΕΡΟΓΛΟΥ

Στο Μικτό Ορκωτό Δικαστήριο της Αθήνας επρόκειτο να δικασθεί ο Αβραάμ Λεσπέρογλου 46 ετών, ο οποίος κατηγορείται για τρεις τρομοκρατικές ενέργειες που τελέστηκαν το 1985. Οι τρεις κατηγορίες αφορούν τη δολοφονία του εισαγγελέα Γιώργου Θεοφανόπουλου, τη ληστεία μετά φόνου στη χρηματαποστολή του σούπερ μάρκετ «Σκλαβενίτης» στο Γαλάτσι, καθώς και τη συμπλοκή στου Γύζη, στην οποία είχαν σκοτωθεί τρεις αστυνομικοί και ο φερόμενος ως ιδρυτής της «Αντικρατικής Πάλης» Χρήστος Τσουτσουβής.

Σε δηλώσεις του ο Αβραάμ Λεσπέρογλου αρνήθηκε τις κατηγορίες και απέδωσε την όλη εμπλοκή του σε πολιτικές σκοπιμότητες.

Για θέματα στρατολογίας

Νέα ιστοσελίδα

Ανακοίνωσε ο υπουργός Εθν. Αμυνας

Τη λειτουργία ειδικού δικτυακού τόπου στο Ιντερνετ στη διεύθυνση www.stratologia.gr για την ηλεκτρονική στρατολογική εξυπηρέτηση των πολιτών, ανακοίνωσε η ηγεσία του Γενικού Επιτελείου Στρατού στη διάρκεια συνέντευξης Τύπου στην οποία παρέστη ο υπουργός Εθνικής Αμυνας Ακης Τσοχατζόπουλος.

Σκοπός του δικτυακού τόπου είναι η ενημέρωση του κοινού σε θέματα στρατολογίας και γενικότερα θέματα στράτευσης, καθώς και η στρατολογική υποστήριξη των αποδήμων Ελλήνων.

Μέσω του ειδικού αυτού δικτυακού τόπου ο καθένας θα μπορεί να λάβει πιστοποιητικό στρατολογικού ενδιαφέροντος, να ενημερωθεί για τη στρατολογική νομοθεσία, για θέματα στρατολογίας καθώς και για τις διαδικασίες που τον υποχρεώνουν να έρθει σε επαφή με τα στρατολογικά γραφεία.

Ο νέος δικτυακός τόπος βρίσκεται ήδη σε καθημερινή δοκιμαστική λειτουργία και τις επόμενες ημέρες θα αποδεσμευτεί πλήρως για την ευρεία χρησιμοποίησή του από τους ενδιαφερόμενους στην Ελλάδα και το εξωτερικό.

Οπως τόνισε ο κ. Τσοχατζόπουλος, με τη δημιουργία της νέας ιστοσελίδας καταπολεμάται η δυσκίνητη γραφειοκρατική διαδικασία του παρελθόντος για την επαφή του νέου με τα στρατιωτικά γραφεία, γεγονός που δικαιολογεί την επένδυση και την όλη προσπάθεια.

Με το δικτυακό τόπο στρατολογίας απλοποιούνται ριζικά όλες οι διαδικασίες που αφορούν τις υποχρεώσεις του νέου έναντι της πολιτείας.

ΝΤΕΤΕΚΤΙΒΣ
30 ΧΡΟΝΙΑ ΜΟΝΙΜΑ ΚΑΙ ΣΤΗ ΡΟΔΟ
35354 - 28780
Π.Π. ΓΕΡΜΑΝΟΥ 6 (ΠΛ. ΦΩΚΙΑΛΗ)
Η ΛΥΣΗ!!! ΣΕ ΚΑΘΕ ΣΑΣ ΠΡΟΒΛΗΜΑ
EXPRESS SECURITY

TRAVEL EMMANUEL
ΘΕΛΕΤΕ ΟΙ ΔΙΑΚΟΠΕΣ ΣΑΣ ΝΑ ΣΥΝΔΥΑΣΘΟΥΝ ΦΘΗΝΑ ΚΑΙ ΠΟΙΟΤΙΚΑ:
EMMANUEL TRAVEL
ΘΕΛΕΤΕ ΝΑ ΤΑΞΙΔΕΨΕΤΕ ΜΕ ΑΣΦΑΛΕΙΑ ΚΑΙ ΦΘΗΝΑ...
EMMANUEL TRAVEL
ΕΙΜΑΣΤΕ ΠΑΝΤΑ ΣΤΗΝ ΔΙΑΘΕΣΗ ΣΑΣ ΓΙΑ ΤΗΝ ΚΑΛΥΤΕΡΗ ΕΞΥΠΗΡΕΤΗΣΗ ΣΑΣ.
ΦΘΗΝΕΣ ΤΙΜΕΣ ΓΙΑ ΕΥΡΩΠΗ ΣΕ ΣΥΝΕΡΓΑΣΙΑ ΜΕ ΤΙΣ ΚΑΛΥΤΕΡΕΣ ΑΕΡΟΠΟΡΙΚΕΣ ΤΣΑΡΤΕΡ ΕΤΑΙΡΕΙΕΣ
ΕΙΣΙΤΗΡΙΑ ΠΛΟΙΩΝ 20% ΕΚΠΤΩΣΗ ΓΙΑ ΕΙΣΙΤΗΡΙΑ ΜΕΤ' ΕΠΙΣΤΡΟΦΗΣ
ΕΙΣΙΤΗΡΙΑ ΟΛΥΜΠΙΑΚΗΣ-ΕΙΔΙΚΕΣ ΤΙΜΕΣ ΓΙΑ ΝΕΟΥΣ ΚΑΙ ΥΠΕΡΗΛΙΚΕΣ-ΟΙΚΟΓΕΝΕΙΑΚΕΣ ΠΡΟΣΦΟΡΕΣ
ΚΡΑΤΗΣΕΙΣ ΞΕΝΟΔΟΧΕΙΩΝ
ΕΚΔΟΣΕΙΣ ΔΙΑΒΑΤΗΡΙΩΝ
ΕΚΔΡΟΜΕΣ ΓΙΑ ΟΛΟ ΤΟΝ ΚΟΣΜΟ
ΠΑΝΤΑ ΚΟΝΤΑ ΣΑΣ ΓΙΑ ΤΗΝ ΚΑΛΥΤΕΡΗ ΕΞΥΠΗΡΕΤΗΣΗ ΣΑΣ
ΠΛΗΡΟΦΟΡΙΕΣ
ΤΗΛ: 93630-93625-94385
FAX: 91748
ΙΕΡΟΥ ΛΟΧΟΥ 1 ΙΑΛΥΣΟΣ ΡΟΔΟΣ
ΥΠΕΥΘΥΝΟΣ: ΜΑΝΩΛΗΣ ΜΑΧΑΙΡΑΚΗΣ

Για την ένταξη της Κύπρου στην Ε.Ε.

Τ' αλλάζει ο επίτροπος

Εάν δεν λυθεί το Κυπριακό



Εάν αποτύχει η επίλυση του Κυπριακού τον ερχόμενο χρόνο, μπορεί να τορπιλλιστούν τα σχέδια της Ευρωπαϊκής Ένωσης να δεχθεί τα πρώτα νέα μέλη της έως το 2004, δήλωσε χθες ο αρμόδιος επίτροπος, Γκίντερ Φερχόιγκεν. Μόλις προχθές στοιχημάτιζε ότι η Κύπρος θα είναι η πρώτη χώρα που θα ολοκληρώσει τις ενταξιακές διαπραγματεύσεις. Σε συνέντευξή του στην εφημερίδα Passaauer Neue Presse ο Φερχόιγκεν προειδοποιεί ότι υπάρχει «ένας σαφής κίνδυνος» η Ελλάδα να απορρίψει τη διεύρυνση της ΕΕ, εάν η Κύπρος δεν είναι στο πρώτο κύμα των νέων μελών.

Επιπλέον, αναφέρει η Ένωση επιθυμεί να συμπεριλάβει μία ενοποιημένη Κύπρο και δεν θέλει να εισαγάγει προβλήματα μαζί με τα μελλοντικά μέλη της. Προσθέτει, ωστόσο, ότι η αποδοχή μιας διχοτομημένης Κύπρου δεν έχει αποκλειστεί.

«Η ΕΕ μπορεί έτσι να βρεθεί αντιμέτωπη με μία από τις δυσκολότερες αποφάσεις στην ιστορία της» τονίζει ο Φερχόιγκεν.

Ο Γερμανός επίτροπος υπενθυμίζει, τέλος, ότι ο χρόνος για την επίλυση του Κυπριακού εξαντλείται: «Έχουμε πρακτικά μπροστά μας μόλις ένα χρόνο».

Αλλάζει στάση η Ουκρανία

Ο πρόεδρος της Ουκρανίας Λεονίντ Κούτσμα ανακοίνωσε, χθες, ότι θα αποδεχθεί οποιοδήποτε συμπέρασμα στο οποίο θα καταλήξει η έρευνα για τη συντριβή του ρωσικού Tupolev 154, με αποτέλεσμα να χάσουν τη ζωή τους 78 άτομα. Ρώσοι ειδικοί είχαν δηλώσει την προηγούμενη ημέρα ότι βρήκαν ανάμεσα στα συντρίμμια θραύσματα από πύραυλο S-200. «Όποιο και εάν είναι το πόρισμα της κοινής (με τη Ρωσία) ομάδας εργασίας για το δυστύχημα, θα συμφωνήσω» δήλωσε ο Λεονίντ Κούτσμα την Τετάρτη, όπως μετέδωσε το ρωσικό πρακτορείο ειδήσεων Interfax.



Ουκρανοί αξιωματούχοι είχαν απορρίψει επανειλημμένα τις κατηγορίες ότι για την αεροπορική τραγωδία ευθύνεται ουκρανικός πύραυλος, που έπληξε κατά λάθος την περασμένη Πέμπτη το αεροσκάφος της Sibir Airlines, ενώ αυτό εκτελούσε το δρομολόγιο Τελ Αβίβ - Νοβοσιμπίρσκ.

Την εκδοχή της κατά λάθος κατάρριψης του αεροπλάνου από τις ουκρανικές δυνάμεις, που διεξήγαγαν άσκηση στην περιοχή, είχαν υιοθετήσει εξ αρχής και Αμερικανοί αξιωματούχοι πληροφοριών.

Τάχθηκε κατά του πολέμου

Ισλαμική Διάσκεψη για τις επιθέσεις

Και σε άλλες χώρες



Σε κοινό ανακοινωθέν που ενέκριναν ολοκληρώνοντας την έκτακτη σύνοδό τους στη Ντόχα, οι υπουργοί Εξωτερικών των 57 χωρών, που μετέχουν στην οργάνωση, απορρίπτουν κατηγορηματικά το ενδεχόμενο "να δεχθεί επίθεση οποιαδήποτε ισλαμική ή αραβική χώρα με το πρόσχημα της μάχης κατά της τρομοκρατίας".

Η Οργάνωση Ισλαμικής Διάσκεψης αποφεύγει πάντως στην ανακοίνωσή της να καταδικάσει τις συνεχιζόμενες αμερικανο-βρετανικές επιθέσεις κατά του Αφγανιστάν, αρκούμενη να εκφράσει ανησυχία για τον κίνδυνο να υπάρξουν "θύματα μεταξύ των αθώων πολιτών".

Νωρίτερα ο υπουργός Εξωτερικών των Ταλιμπάν είχε καλέσει την Οργάνωση Ισλαμικής Διάσκεψης να "λάβει επείγοντα μέτρα ώστε να σταματήσουν οι αμερικανικές επιθέσεις".

Επικύρωση ασυλίας του Ζακ Σιράκ

Το Ανώτατο Ακυρωτικό Δικαστήριο της Γαλλίας επικύρωσε χθες την ασυλία του προέδρου της Δημοκρατίας Ζακ Σιράκ,που εχει αρνηθεί να καταθέσει σε υπόθεση διαφθοράς. Σύμφωνα με την απόφαση,ο πρόεδρος,δεν μπορεί να διωχθεί ή να ανακριθεί στη διάρκεια της θητείας του.

Οι 19 δικαστές του Ανωτάτου Δικαστηρίου,στην απόφασή τους αναφέρουν ότι η ασυλία το προέδρου στο διάστημα της ενάσκησης των καθηκόντων του αποτελεί θεμιώδη αρχή του συντάγματος.

Πρόκειται για την πρώτη απόφαση του είδους στα 43 χρόνια της Πέμπτης Δημοκρατίας,που εκδίδεται ύστερα απο προσφυγή ενός πολίτη, ο οποίος αμφισβήτησε την ασυλία του προέδρου ενώπιον της Δικαιοσύνης.

Ο συντηρητικός Σιράκ,68 ετών,είχε αρνηθεί να καταθέσει ενώπιον δικαστών που κάνουν ανακρίσεις σχετικά με κατηγορίες για μεγάλο σκάνδαλο διαφθοράς στο Δημαρχείο του Παρισιού,στο διάστημα που ήταν δήμαρχος.

ΣΥΛΛΗΨΕΙΣ ΣΤΟ ΜΙΛΑΝΟ

Τα άτομα που συνελήφθησαν στο Μιλάνο, για τα οποία υπάρχουν υποψίες ότι συνδέονται με την ισλαμιστική τρομοκρατία, κατηγορούνται για στρατολόγηση νέων για αποστολή σε στρατόπεδα εκπαίδευσης στο Αφγανιστά, δήλωσε σήμερα ο ιταλός υπουργός Εσωτερικών Κλαούντιο Σκαγιόλα.

"Ο πυρήνας εργαζόταν και στρατολογούσε άτομα τα οποία έστελνε σε τρατίπεδα εκπαίδευσης στο Αφγανιστάν", τόνισε στην Ρώμη ο Σκαγιόλα, στο περιθώριο συνάντησής του με τον ισπανό ομόλογό του Μαριάνο Ραχόϊ.

ΕΡΓΑΣΤΗΡΙΟ ΕΛΕΥΘΕΡΩΝ ΣΠΟΥΔΩΝ ΚΟΜΜΩΤΙΚΗΣ

ΣΑΚΚΑ ΠΟΠΗ

Για ένα σίγουρο μέλλον

Γρίβα 41 85100 Ρόδος Τηλ.: 0241 22810

δημιουργίες cair

ΡΟΔΟΣ 2400 Λευκός Ξηρός ΟΠΑΠ
ΑΡΧΟΝΤΙΚΟ Ερυθρός Ξηρός
Δωδεκανησιακός τοπικός

Δύο αντιπροσωπευτικά κρασιά της ΚΑΪΡ Α.Ε., που αποδεικνύουν για άλλη μια φορά την αναμφισβήτητη ικανότητα της Δωδεκανησιακής Εταιρείας να παράγει υψηλής ποιότητας προϊόντα. Ικανότητα που επιβεβαιώνεται από την πρόσφατη παρουσίαση του μοναδικού στην ελληνική αγορά συλλεκτικού αφρώδους CAIR ROSE RESERVE 10 ετών, σε περιορισμένο αριθμό φιαλών και ποιότητα που συναντάται στην πλούσια γκάμα των διεθνώς αναγνωρισμένων προϊόντων της, όπως RODOS 2400 λευκό ξηρό, VQPRD (χρυσό στο Μιλάνο), ΜΟΣΧΑΤΟΣ ΡΟΔΟΥ ΟΠΕ (χρυσό στο Μιλάνο), MOULIN λευκό ξηρό (χρυσό στις Βρυξέλλες), MOULIN ροζέ ημίξηρο (χρυσό σε Μπορντό και Μιλάνο), CAIR φυσικός αφρώδης (χρυσά μετάλλια σε Μιλάνο και Monde Selection).

Εγγύηση

C·A·I·R

Επιλεγμένοι οίνοι ποιότητας

CAIR Δαβάκη - Πίνδου 65,
Ν. Φάληρο, τηλ.: 4813876,4813125
fax: 4814695.
2η χλμ. Ρόδου - Λίνδου, Ρόδος
τηλ.: 0241/68770-3 fax: 0241/62575.



MMC
ΜΕΤΡΟΠΟΛ
MULTI-CINEMA
DOLBY DIGITAL EX- Fully Airconditioned
Πρόγραμμα εβδομάδας από 5/10 έως 11/10

ΑΙΘΟΥΣΑ 1
Το εκρηκτικό δίδυμο Αντόνιο Μπαντέρας και Αντζελίνα Τζολί στην ταινία της χρονιάς
ΑΠΟΛΥΤΗ ΑΜΑΡΤΙΑ
ΚΑΘΕ ΜΕΡΑ ΩΡΕΣ ΕΝΑΡΞΗΣ: 17:40, 20:00 και 22:30

FINAL FANTASY 2
Η πρώτη απόλυτα ψηφιακή ταινία στην ιστορία του κινηματογράφου
ΚΑΘΕ ΜΕΡΑ ΩΡΕΣ ΕΝΑΡΞΗΣ: 17:00 και 19:15

ΑΙΘΟΥΣΑ 2
ΤΟ ΔΩΜΑΤΙΟ ΤΟΥ ΓΙΟΥ ΜΟΥ
Χρυσός Φοίνικας Φεστιβάλ Καννών 2001
ΚΑΘΕ ΜΕΡΑ ΩΡΕΣ ΕΝΑΡΞΗΣ: 21:15 και 23:15

ΑΙΘΟΥΣΑ 3
Μπραζιλέρο
Μια ταινία του Σωτήρη Γκορίτσα
"Γιου κίκαρ κλαρ ταινίρ εντ Δους: Χι Δοετ γουάιφ, άι Δοετ τζερκ, γιου Δοετ φρεντ!"
ΚΑΘΕ ΜΕΡΑ ΩΡΕΣ ΕΝΑΡΞΗΣ: 17:45, 20:00 και 22:15

METROPOL MULTI-CINEMA club
ΓΙΝΕΤΕ ΜΕΛΗ ΤΟΥ METROPOL MULTI CINEMA Club
ΚΑΙ ΑΠΟΛΑΥΣΤΕ ΤΑ ΕΙΔΙΚΑ ΠΡΟΝΟΜΙΑ.
ΖΗΤΗΣΤΕ ΠΛΗΡΟΦΟΡΙΕΣ ΚΑΙ ΕΝΤΥΠΟ ΑΙΤΗΣΗΣ ΑΠΟ ΤΑ ΤΑΜΕΙΑ

Cinemania

ΕΠΙΜΕΛΕΙΑ: *Κυριακή Πετρίδου*

Οι ταινίες της Παρασκευής

"Χαμός" γίνεται την κινηματογραφική εβδομάδα που ξεκινάει από αύριο Παρασκευή 12 Οκτωβρίου, καθώς έξι νέες ταινίες κάνουν πρεμιέρα στα σινεμά της Ρόδου, ενώ συνολικά το κινηματογραφόφιλο κοινό της Ρόδου θα έχει να επιλέξει ανάμεσα σε 13 ταινίες!

Θρίλερ, περιπέτειες και κωμωδίες σε πρώτο πλάνο, συνθέτουν το αρκετά ενδιαφέρον κινηματογραφικό παζλ που θα έχουμε την ευκαιρία να απολαύσουμε την ερχόμενη κινηματογραφική εβδομάδα. **Από τις έξι νέες ταινίες, οι τρεις παίζονται σε πρώτη πανελλήνια προβολή.** Αναλυτικά:

● *Από το "Παλλάς 5 cinemas center"*

Τρεις νέες ταινίες θα προβάλλει αυτή την εβδομάδα ο πολυκινηματογράφος, από τις οποίες οι δύο σε πρώτη πανελλήνια προβολή. Συνολικά **θα προβάλει 8 ταινίες.** Συγκεκριμένα:

- Το ημερολόγιο της Μπρίτζετ Τζόουνς (Bridget Jones's Diary)

Πολυαναμενόμενη **κωμωδία** της **Σάρον Μαγκουάιρ** με τη **Ρενέ Ζελβέγκερ,** τον **Χιου Γκραντ** και τον **Κόλιν Φερθ. (Σε Α' πανελλήνια προβολή).**

- Μίνι Πράχτορες (Spy Kids)

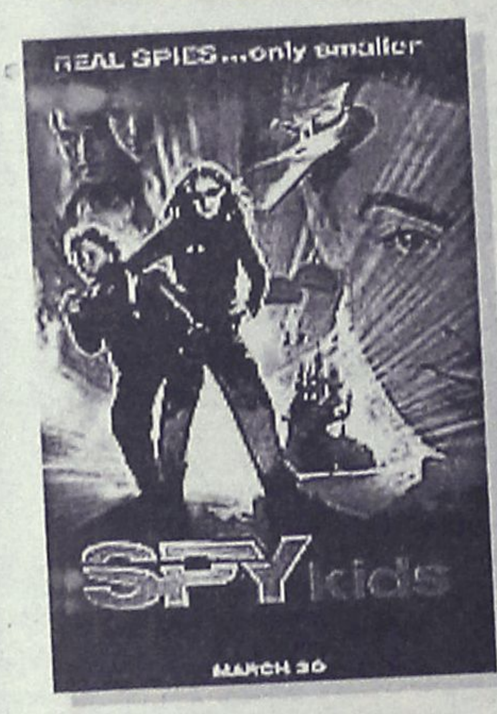

Κωμωδία του **Ρόμπερτ Ροντρίγκεζ** με τον **Αντόνιο Μπαντέρας** και την **Κάρλα Κουτζίνο. (Σε Α' πανελλήνια προβολή)**

- Το κέντρο του κόσμου (The center of the world)

Κοινωνική ταινία του **Γουέιν Γουάνγκ** με τους **Πίτερ Σαρσγκάαρντ, Μόλι Πάρκερ, Κάρλα Κουτζίνο.**

Παράλληλα, συνεχίζεται η προβολή των: **"Α.Ι. Τεχνητή Νοημοσύνη", "Το Μαντολίνο του Λοχαγού Κορέλι", "Οι Μαχητές των δρόμων", "Shrek", "Σαν το σκύλο με τη γάτα".**

● *Από το "Μετροπόλ-Multicinema"*

Τρεις νέες ταινίες θα προβάλει το πολυσινεμά, από τις οποίες **η μία σε πρώτη πανελλήνια προβολή.** Συνολικά **θα προβάλει 5 ταινίες.** Συγκεκριμένα:

- Η αδελφότητα των Λύκων (Brotherhood of the Wolf)

Ενα **θρίλερ εποχής** που αναμένεται να προκαλέσει ιδιαίτερη αίσθηση σε σκηνοθεσία **Κριστόφ Γκανς** και με πρωταγωνιστές τους: **Σάμουελ Λε Μπιαν, Βένσαν Κάσελ, Εμιλι Ντέκεν, Μόνικα Μπελούτσι, Μαρκ Ντακάσκος, Ζέρεμι Ρενιέ. (Σε Α' πανελλήνια προβολή).**

- Το φιλί του δράκου (Kiss of the Dragon)

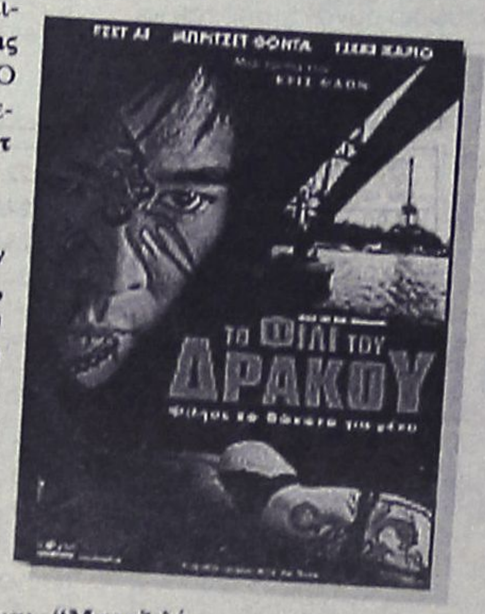

Περιπέτεια πολεμικών τεχνών του **Κρις Ναόν** με τον **Τζετ Λι** ("Ο Ρωμαίος πρέπει να πεθάνει"), την **Μπρίτζετ Φόντα** κ.ά.

- Toy Story 2

Ταινία κινουμένων σχεδίων της **Disney,** συνέχεια του πρώτου και πολύ επιτυχημένου "Toy Story". Στους ήρωες δανείζουν τις φωνές τους οι: **Τομ Χανκς, Τιμ Αλεν, Τζον Κιούζακ, κ.ά.**

Παράλληλα, συνεχίζεται η προβολή των: **"Απόλυτη Αμαρτία" και "Μπραζιλέρο".**

Καλή κινηματογραφική εβδομάδα...

Γίνε τώρα μέλος του ΠΑΛΛΑΣ 5 CINEMAS CENTER και απόλαυσε προνόμια!

www.cinemapallas.gr

ΠΑΛΛΑΣ 5 CINEMAS CENTER

ΠΡΟΓΡΑΜΜΑ ΕΒΔΟΜΑΔΑΣ
05/10/2001 έως 11/10/2001

ΑΙΘΟΥΣΑ 5
ΤΟ ΜΑΝΤΟΛΙΝΟ ΤΟΥ ΛΟΧΑΓΟΥ ΚΟΡΕΛΙ
CAPTAIN CORELLI'S MANDOLIN
Η πολυαναμενόμενη ταινία που έσπασε τα ταμεία σε όλο τον κόσμο, σε πρώτη πανελλήνια προβολή!
ΠΡΩΤΑΓΩΝΙΣΤΟΥΝ: NICOLAS CAGE, PENELOPE CRUZ
Ώρες Έναρξης: 18:00, 20:25, 22:50

ΑΙΘΟΥΣΑ 1 & 2
ΤΕΧΝΗΤΗ ΝΟΗΜΟΣΥΝΗ
A.I. ARTIFICIAL INTELLIGENCE
Ταξίδι σε ένα κόσμο που τα ρομπότ έχουν όνειρα και επιθυμίες. Μια ταινία σταθμός από τον μάγο της μεγάλης οθόνης Σπίλμπεργκ, σε 1η πανελλήνια προβολή!
ΠΡΩΤΑΓΩΝΙΣΤΟΥΝ: HAEL JOEL OSMENT, JUDE LAW
ΑΙΘΟΥΣΑ 1 Ώρες Έναρξης: 17:00, 20:00, 23:00
ΑΙΘΟΥΣΑ 2 Ώρες Έναρξης: 18:30, 21:30

ΑΙΘΟΥΣΑ 2
SHREK / ΣΡΕΚ (στα ελληνικά)
Η ταινία που θα ξετρελάνει τους νέους από 4 έως 104 χρονών!
Ώρες Έναρξης: 17:00

Ειδικά για Παρασκευή, Σάββατο και Κυριακή στην 1η και 2η παράσταση φοβερές εκπλήξεις περιμένουν τα παιδιά απο την Δημιουργία. και FREE παγωτό από την Mars

ΑΙΘΟΥΣΑ 3 & 4
ΣΑΝ ΤΟ ΣΚΥΛΟ ΜΕ ΤΗ ΓΑΤΑ / CATS & DOGS
Το μέλλον βρίσκεται στις πατούσες τους!
Μια τρελή, έξυπνη και πάρα πολύ αστεία ταινία για όλους!
ΠΡΩΤΑΓΩΝΙΣΤΟΥΝ: JEFF GOLDBLUM, ELIZABETH PERKINS
ΑΙΘΟΥΣΑ 3: Ώρες Έναρξης: 16:50, 18:45 (στα ελληνικά) 20:40 (στα αγγλικά)
ΑΙΘΟΥΣΑ 4: Ώρες Έναρξης: 18:00 (στα ελληνικά)

ΑΙΘΟΥΣΑ 3
THE SCORE
Δεν υπάρχουν συνεργάτες στο έγκλημα!
ΠΡΩΤΑΓΩΝΙΣΤΟΥΝ: ROBERT DE NIRO, EDWARD NORTON
Ώρες Έναρξης: 22:35

ΑΙΘΟΥΣΑ 4
ΟΙ ΜΑΧΗΤΕΣ ΤΩΝ ΔΡΟΜΩΝ
THE FAST & THE FURIOUS
Η πιο σπιντάτη ταινία που είδατε ποτέ!
ΠΡΩΤΑΓΩΝΙΣΤΟΥΝ: PAUL WALKER, VIN DIESEL
Ώρες Έναρξης: 20:20, 22:35

ΜΟΝΟ ΓΙΑ ΤΑ ΜΕΛΗ
Απαντήστε στην ερώτηση:
"Ποιά ήταν η πρώτη ταινία που έκανε ευρέως γνωστό τον Χιου Γκράντ ο οποίος πρωταγωνιστεί στην ταινία ΤΟ ΗΜΕΡΟΛΟΓΙΟ ΤΗΣ ΜΠΡΙΤΖΕΤ ΤΖΟΟΥΝΣ που θα προβληθεί σε 1η Πανελλήνια Προβολή στο Παλλάς την ερχόμενη Παρασκευή;"
Οι 10 πρώτοι νικητές της κλήρωσης που θα γίνει την Παρασκευή 12/10/2001 θα κερδίσουν από 1 ΔΩΡΕΑΝ εισιτήριο για την ταινία.
Τα ονόματα των τυχερών θα ανακοινωθούν στα ταμεία μας την Παρασκευή 12/10/2001.

Για κρατήσεις θέσεων 24475 και 70670 (16:00 - 20:00)
Dimokratias 13, 85100 Rhodes

Άρτος (;) Θεάματα (;)...

... Και τηλεόραση (όπως λέμε τηλοψία...)

STAR

06.40 **Παιδικό πρόγραμμα**
08.27 **Ειδήσεις**
08.30 **Για την αγάπη της Εσθήρ** (Ε) Κοινωνική σειρά.
09.30 **Star system** (Ε)
09.55 **Ο κόσμος του παιδιού**
10.00 **Λόγια Starata**. Ενημερωτικό μαγκαζίνο με τον Γιώργο Βαρεμένο.
12.00 **Γλυκιά μου Αννα** (Ε) Αισθηματική-κοινωνική σειρά.
13.00 **Ειδήσεις**
14.00 **Αγάπη και αίμα.** Δραματική σειρά.
15.00 **Σαμπρίνα, το κορίτσι της αγάπης.** Αισθηματική-κοινωνική σειρά
16.00 **Ιζαμπέλα, μια ερωτευμένη γυναίκα.** Αισθηματική - κοινωνική σειρά περουβιανής παραγωγής.
17.00 **Τζουλιάνα, η γυναίκα του ανέμου**. Δραματική σειρά.
18.00 **Ειδήσεις**
19.30 **Λόις και Κλαρκ.** Περιπετειώδης σειρά αμερικανικής παραγωγής.
20.30 **Star system.** Ψυχαγωγικό -ενημερωτικό μαγκαζίνο.
21.00 **Ξένη ταινία.** «Ντελλάιτ». Περιπέτεια. Παίζουν: Σιλβέστερ Σταλόνε, Ειμι Μπρένεμαν
23.15 **Σημείο αναφοράς.** Ενημερωτική εκπομπή.
00.45 **Ειδήσεις.**
01.00 **Ανάμεσά μας.** Κοινωνική σειρά.
02.00 **Ξένη ταινία.** «Η μεγαλειότατη κυρία Μπράουν». Δραματική. Παίζουν: Τζούντι Ντεντς, Μπίλι Κόνολι.
04.15 **Λόγια Starata** (Ε)
05.30 **Αστέρια στο πεντάγραμμο.**

ALTER

06.00 **Alter clips**
07.00 **Η Μάγκι και ο Γούλι Μπούλι**
07.30 **Χάιντι**
08.00 **Ταμπαλούγκα**
08.30 **Καρτούνς**
09.00 **Πριγκίπισσα Σίσι**
09.30 **Ρούμπερτ, το αρκουδάκι**
10.00 **Ελληνική ταινία**
12.00 **Ειδήσεις**
13.00 **Τόλμη και γοητεία**
13.30 **Μπάρμπαρα σ' αγαπώ**
14.30 **Αντζέλικα το κορίτσι του πάθους**
15.30 **Ελενα και Μάριος: τα πρώτα χτυποκάρδια**
16.30 **Γιάγκο**
17.30 **Ειδήσεις**
18.00 **Ελληνική ταινία**
20.00 **Τόλμη και γοητεία**
20.30 **Ειδήσεις**
21.30 **Ξένη ταινία**
23.30 **Ειδήσεις**
23.45 **Ξένη ταινία**
01.45 **Ξένη ταινία**
03.45 **Alter clips**



ΑΙΓΑΙΟΝ
ΑΝΩΝΥΜΗ ΑΣΦΑΛΙΣΤΙΚΗ ΕΤΑΙΡΕΙΑ
ΑΣΦΑΛΙΣΤΡΑ ΟΧΗΜΑΤΩΝ

ΕΙΧ ΙΠΠΟΙ		ΦΙΧ ΙΠΠΟΙ		ΦΙΧ. ΑΓΡΟΤ
1-6	21.648	1-10	32.625	21.202
7-8	23.483	11-15	40.683	26.000
9-10	27.642	16-20	45.159	28.686
11-12	28.674	21-30	49.097	30.907
13-14	32.155	31-40	51.246	32.983
15-20	36.795	41-55	57.512	35.016
21-25	39.778	56-75	66.391	42.810
26-30	40.663	76 και άνω	73.552	47.439
34-40	41.308			
41 και άνω	42.316			

Ασφάλιστρα στο Β/Μ 04, 6ΜΗΝΟ, με τις εξής καλύψεις: Προσωπικό ατύχημα οδηγού (για 5.000.000 δρχ) και φυσικά καιρικά φαινόμενα και σεισμό.

ΔΩΡΕΑΝ ΦΡΟΝΤΙΔΑ ΚΑΙ ΟΔΙΚΗ ΒΟΗΘΕΙΑ ΑΠΟ ΑΤΥΧΗΜΑ
Μ' ΕΜΑΣ ΟΛΟΙ ΚΑΙ ΟΛΑ ΜΠΟΡΟΥΝ ΝΑ ΕΙΝΑΙ ΑΣΦΑΛΗ

ΑΙΓΑΙΟΝ ΑΝΩΝΥΜΗ ΑΣΦΑΛΙΣΤΙΚΗ
ΕΡΥΘΡΟΥ ΣΤΑΥΡΟΥ 2
ΤΗΛ. 26722, 75701

ΕΤ-1

06.00 **Μουσικό πρόγραμμα** (Ε)
07.30 **Παντός καιρού** (Ε)
08.30 **Το δελφίνι και οι φίλοι του**
09.00 **Αλλη μια μέρα... Φωτεινή** (Ε)
10.15 **Γλυκιά ζωή** (Ε)
12.00 **Χρυσές συνταγές**(Ε)
12.30 **Ελληνική ταινία**
13.50 **Ειδήσεις**
14.00 **Οδός Ανθέων**
15.30 **Οι ατρόμητοι**
16.25 **Ο πυρετός του μπάσκετ**
17.00 **Ειδήσεις**
17.15 **Οι περιπέτειες της μαύρης Καλλονής**
18.00 **Ξένη ταινία.**
20.00 **Κλήρωση ΠΡΟΤΟ-ΤΖΟΚΕΡ**
20.10 **Στα φτερά του έρωτα**
21.10 **Ελληνική ταινία.** «Γιέ μου, γιέ μου». Κωμωδία.
22.55 **Μιλάτε ξένες γλώσσες**
23.00 **Ειδήσεις-Καιρός**
23.30 **Ξένη ταινία.**
01.10 **Πάμε στοίχημα**
01.30 **Συνεικόνες**
02.00 **Αντ' αυτού**
02.30 **Μουσικό πρόγραμμα**

NET

06.00 **Ετσι έχουν τα πράγματα**
07.00 **Πρώτη ματιά**
10.00 **Μεσογείων 432.** Ενημερωτικό μαγκαζίνο.
11.00 **Στα όρια της αντοχής.** Ντοκιμαντέρ.
11.30 **Τόποι των μύθων.** Ντοκιμαντέρ.
12.00 **Ταξιδεύοντας**
13.00 **Ειδήσεις**
13.30 **Δελτίο Χρηματιστηρίου**
13.45 **Οι θησαυροί του κόσμου.** Ντοκιμαντέρ
14.00 **Οι πόλεις του κόσμου.** Ντοκιμαντέρ.
15.00 **Ειδήσεις**
16.00 **Συν και πλην.** Ψυχαγωγικό μαγκαζίνο με τους Λένα Αρώνη, Ανδρέα Ροδίτη και Μάριον Μιχελιδάκη.
18.00 **Ειδήσεις**
18.30 **Αμήχανη Βιομηχανία.** Ντοκιμαντέρ.
19.30 **Τόποι των μύθων.** Ντοκιμαντέρ.
19.30 **Ταξιδεύοντας**
20.30 **Οι ήρωες του Χόλιγουντ**
21.0 **Ειδήσεις**
22.00 **Πρωταγωνιστές**
23.00 **Ρεπορτάζ χωρίς σύνορα**
24.00 **Ειδήσεις**
00.30 **Ο ύποπτος κόσμος του Τουίν Πικς**

ΕΤ-3

08.01 **Θεσσαλονίκης εγκώμιον**
08.30 **8 1/2.** Ενημερωτικό μαγκαζίνο.
11.00 **Ντοκιμαντέρ**
11.00 **Το Αξιον Εστί στη Θεσσαλονίκη**
12.30 **Βιογραφίες.** Ντοκιμαντέρ.
13.00 **Ντοκιμαντέρ**
14.00 **Αληθινά σενάρια**
15.00 **Ειδήσεις**
15.25 **Μακρινές φιλίες**
15.30 **Με μια τρίτη ματιά**
17.00 **Τερμιναλ 3**
18.00 **Ντοκιμαντέρ**
18.30 **Αθλητικό ημίωρο**
19.00 **Περίμετρος**
19.30 **Στην υδρόγειο**
20.00 **Ντοκιμαντέρ**
20.30 **Ειδήσεις**
21.30 **Σινεμάνια**
22.30 **Μουσικές διαδρομές**
23.00 **Ποδόσφαιρο**
01.00 **Γιάντες.** Εκπομπή με τον Γρηγόρη Βαλιανάτο.
02.00 **Με μια τρίτη ματιά** (Ε)
03.30 **Τέρμιναλ 3** (Ε)

FILMNET

05.40 **Ξένη ταινία.** «Fight club»
09.00 **Ξένη ταινία.** «For the boys»
11.30 **Ξένη ταινία.** «Παντρολογήματα»
13.40 **The movie show**
14.30 **Ξένη ταινία.** «Κατά λάθος μπαμπάς»
16.00 **Ξένη ταινία.** «Μπέιμπ: το μικρό γουρουνάκι στη μεγάλη πόλη»
17.45 **Ξένη ταινία.** «Το κορτσι που άφησα πίσω»
20.30 **El Entertainment**
21.00 **Ξένη ταινία.** «Ενα τρελό-τρελό κόλπο». Κωμωδία.
22.40 **Ξένη ταινία.** «Μπάτσος διαμάντι»
00.20 **Ξένη ταινία.** «Αποχρώσεις του μπλε»
02.00 **Ξένη ταινία.** «Ο ύποπτος της οδού Αρλινγκτον»
04.00 **Ξένη ταινία.** «Οι ροκάδες του Δουβλίνου». Μιούζικαλ.

SUPER SPORT

17.00 **Βόλεϊ.** Μεταδίδεται αγώνας του Κόπα Αμέρικα.
19.00 **VIP**
20.00 **Ελληνικό ποδόσφαιρο**
22.00 **Υδάτινα σπορ**
22.30 **Οι ειδικοί**
23.30 **Οποιος αντέξει**
02.00 **Αγώνες αυτοκινήτου**
04.00 **Ελληνικό ποδόσφαιρο**
06.00 **X-Games**

TEMPO

06.00 **Ο,τι ξημερώσει**
08.00 **Ενημερωτική εκπομπή**
11.00 **Tempo club**
13.00 **Ειδήσεις**
14.30 **Maximalistes** (Ε)
15.00 **Γυάλινος κόσμος,** Ενημερωτική εκπομπή με την Τατιάνα Στεφανίδου.
17.15 **Ελληνική ταινία**
19.00 **Maximalistes**
19.15 **Ειδήσεις**
21.00 **Ξένη ταινία.** «Το πλοίο της χαράς». Κωμωδία.
22.45 **Ενημερωτική εκπομπή**
00.30 **Ειδήσεις**
03.00 **Τηλεμάρκετινγκ**
03.45 **Maximalistes**
04.00 **Γυάλινος κόσμος** (Ε)

MEGA

06.00 **Πρώτη έκδοση.** Ενημερωτική εκπομπή με τους Χρήστο Βασιλόπουλο, Ρένια Τσιτσιμπίκου.
08.00 **Σήμερα με την Αννα**
10.00 **Σαν στο σπίτι σας**
13.10 **Δελτίο ειδήσεων στη νοηματική γλώσσα**
13.15 **Δύο ξένοι** (Ε) Κωμική σειρά.
14.00 **Ειδήσεις**
15.00 **Σε πρώτο πλάνο.** Ενημερωτική εκπομπή.
15.45 **Το καρέ της ντάμας.** (Ε). Κωμική σειρά
16.20 **Στην κουζίνα ολοταχώς.** Διασκεδαστικό παιχνίδι μαγειρικής με τον Ηλία Μαμαλάκη.
17.00 **Ματιές στα γεγονότα**
17.15 **Για μια θέση στον ήλιο.** Κοινωνική σειρά Παίζουν: Πέτρος Φυσσούν, Πάνος Σκουρολιάκος, Ελένη Φιλίνη, Γιώργος Χριστοδούλου, Αλμπέρτο Εσκενάζυ
17.50 **Απαγορευμένη αγάπη.** Καθημερινή δραματική σειρά. Παίζουν: Κώστας Αρζόγλου, Νικήτας Τσακίρογλου, Τιτίκα Βλαχοπούλου, Τατιάνα Λύγαρη
18.40 **Ποιός θέλει να γίνει εκατομμυριούχος;**
19.30 **Τα γεγονότα στις οκτώ**
21.00 **Κάπου σε ξέρω.** Κωμική σειρά. Παίζουν: Μαρία Καβογιάννη, Καίτη Κωνσταντίνου, Σάσα Γανωτή
21.30 **Περί ανέμων και υδάτων.** (Ε). Κοινωνική σειρά. Παίζουν: Θανάσης Βέγγος, Δέσποινα Μπεμπεδέλη, Ελένη Χατζηαργύρη
22.50 **Αλμα Λίμπρε.** Αισθηματική- δραματική σειριά. Παίζουν: Νίκος Σεργιανόπουλος, Ελένη Ζιώγα, Φαίη Κοκκινοπούλου
23.50 **Ανατροπή.** Ενημερωτική εκπομπή.
00.15 **Τελευταία γεγονότα**
00.30 **Ανατροπή** (Σ)
01.30 **Ολική επαναφορά**
02.30 **Μάλιστα κύριε δήμαρχε**
03.00 **Τα μυστικά του ζωικού βασιλείου**
03.30 **Τηλεμάρκετινγκ**
04.00 **Fashion TV**

ANT-1

06.15 **Αραχτοί και λάιτ** (Ε)
06.45 **Κινούμενα σχέδια**
06.55 **Ειδήσεις στη νοηματική γλώσσα**
07.00 **Καλημέρα Ελλάδα.**
10.00 **Πρωινός καφές**
13.10 **Super game**
13.15 **Νταντά για όλες τις δουλειές** (Ε) Κωμική σειρά.
14.00 **Τα νέα του ANT-1**
14.40 **Χρήμα και χρηματιστήριο**
14.50 **Λίφτινγκ** (Ε) Κωμική σειρά.
15.55 **Big brother**
16.00 **Ατίθασα νιάτα** Κοινωνική σειρά.
17.00 **Καλημέρα ζωή**. Κοινωνική σειρά. Παίζουν: Γιώργος Βασιλείου, Μίνα Χειμώνα, Μυρτώ Πιστινή, Νίκος Παπαδόπουλος.
17.45 **Τα νέα του ANT1 σε 5'**
17.55 **Big brother**
18.00 **Θησαυροφυλάκιο.** Τηλεπαιχνίδι με τον Ανδρέα Μικρούτσικο.
18.45 **Η λάμψη.** Κοινωνική σειρά.
19.25 **Ειδήσεις**
21.05 **Βότκα πορτοκάλι.** Αισθηματική-κωμική σειρά. Παίζουν: Κώστας Κόκλας, Ρένος Χαραλαμπίδης, Μαρία Λεκάκη, Τζένη Ιωακειμίδου.
22.00 **Big brother.** Ψυχαγωγική σειρά.
23.00 **Κόκκινο πανί.** Ενημερωτική εκπομπή με τον Παύλο Τσίμα.
00.30 **Νυχτερινές ειδήσεις**
00.45 **X-files.** Σειρά επιστημονικής φαντασίας.
01.45 **Τμήμα ηθών** (Ε)
02.45 **Ξένη ταινία.** «Επίθεση στο οχυρό». Γουέστερν.
04.20 **Τηλεμάρκετινγκ-Τηλεαγορά**
05.00 **Ξένη ταινία.** «Σατανικός κηδεμόνας». Τρόμου.

ALPHA

06.00 **Πρώτη ενημέρωση.** Ενημερωτική εκπομπή με τον Γιώργο Γαβαλά και τη Ρένα Γκούμα.
08.00 **Το μαγκαζίνο του Alpha** Ενημερωτική εκπομπή με τον Θανάση Αθανασιάδη και την Αρετή Σιδηροκαστρίτου.
10.00 **Καλή σας όρεξη.** Εκπομπή με τη Μαρία Λόη και τον Κώστα Τσίκα
10.30 **Πότε, τι και πού.** Εκπομπή με το Χρήστο Ντούβλη και τη Στέλλα Καπεζάνου
11.05 **Εντεκα και κάτι με τη Ρούλα.** Ψυχαγωγικό μαγκαζίνο με τη Ρούλα Κορομηλά.
14.00 **Ειδήσεις**
15.05 **Ελληνική ταινία.** Γλέντι, λεφτά και αγάπη». Κωμωδία.
16.45 **Υπαστυνόμος Ρεξ.** Αστυνομική σειρά.
17.45 **Life slyle news.** Ψυχαγωγική εκπομπή.
18.30 **Κίτρινος Τύπος.** Εκπομπή με τον Μάκη Τριανταφυλλόπουλο.
19.25 **Ειδήσεις**
21.00 **Κόλπο Grosso.** Κωμική σειρά.
22.00 **Κάτω από την Ακρόπολη.** Κοινωνική σειρά.
23.00 **Ζούγκλα.** Ενημερωτική εκπομπή με τον Μάκη Τριανταφυλλόπουλο
24.00 **Ειδήσεις**
00.15 **Ζούγκλα.** (Σ.)
02.15 **L.A. Heat.** Περιπετειώδης σειρά.
03.00 **Αντζελα** (Ε) Κοινωνική σειρά.
04.00 **Αξέχαστος έρωτας** (Ε) Κοινωνική σειρά.
05.00 **Κόλαση στον Παράδεισο** (Ε) Κοινωνική σειρά.

ΚΗΔΕΙΑ

Την λατρευτή μας μητέρα, γιαγιά, προγιαγιά και αδελφή
ΕΙΡΗΝΗ ΔΙΑΚΑΝΤΩΝΗ
ετών 89
κηδεύουμε σήμερα Πέμπτη 11 Οκτωβρίου 2001 και ώρα 4 μ.μ. από τον Ιερό Ναό Ταξιαρχών Νεκροταφείου Ρόδου
Τα παιδιά: Ιωάννης-Αννα, Μαρία-Κωνσταντίνος Διακογεωργίου, Καλλιόπη-Μηνάς Μπαλάσκας
Τα εγγόνια, τα δισέγγονα, τα αδέλφια και οι λοιποί συγγενείς

ΜΝΗΜΟΣΥΝΑ

Την 12η Οκτωβρίου ημέρα Παρασκευή και ώρα 8 π.μ. εις τον Ιερό Ναό Ταξιαρχών Μαριτσών, τελούμεν 9ήμερο μνημόσυνο υπέρ αναπαύσεως της ψυχής της λατρευτής μας μητέρας, γιαγιάς, αδελφής και θείας
ΜΑΡΙΑΣ Θ. ΜΑΛΩΤΡΑ
Τα παιδιά, τα εγγόνια, τ' αδέλφια, τ' ανίψια και οι λοιποί συγγενείς

Την 13η Οκτωβρίου ημέρα Σάββατο και ώρα 8 π.μ. εις τον Ιερό Ναό Αγίου Νικολάου Ιαλυσού τελούμεν 3μηνο μνημόσυνο υπέρ αναπαύσεως της ψυχής του λατρευτού μας συζύγου, πατέρα, αδελφού, παππού και προπάππου
ΑΝΑΣΤΑΣΙΟΥ ΑΓΙΑΚΑΤΣΙΚΑ
Η σύζυγος: Μαριέττα
Τα παιδιά: Αντώνης-Στάσα, Πέρσα-Χάρης, Μαρίνα
Τα εγγόνια, τ' αδέλφια, τ' ανήψια και οι λοιποί συγγενείς.



Την 12η Οκτωβρίου ημέρα Παρασκευή και ώρα 8 π.μ. εις τον Ιερό Ναό Αγίου Δημητρίου (παλαιό νεκροταφείο) τελούμεν 40ήμερο μνημόσυνο υπέρ αναπαύσεως της ψυχής της λατρευτής μας συζύγου, μητέρας, αδελφής και θείας
ΑΝΝΑΣ ΑΝΑΣΤΑΣΙΟΥ
Ο σύζυγος: Αναστάσιος
Τα παιδιά: Ειρήνη, Σοφία
Τ' αδέλφια, τ' ανίψια και οι λοιποί συγγενείς



Την 12η Οκτωβρίου ημέρα Παρασκευή και ώρα 8.30 π.μ. εις τον Ιερό Ναό Ταξιαρχών Νεκροταφείου Ρόδου τελούμεν ετήσιο μνημόσυνο υπέρ αναπαύσεως της ψυχής της λατρευτής μας συζύγου και αδελφής
ΜΑΡΙΑΣ ΜΑΥΡΟΘΑΛΑΣΣΙΤΗ
Ο σύζυγος: Δημήτριος
Τ' αδέλφια: Κώστας, Νικόλαος, Μιχαλίτσα
Και οι λοιποί συγγενείς



Την 12η Οκτωβρίου ημέρα Παρασκευή και ώρα 8 π.μ. εις τον Ιερό Ναό Αγίου Φανουρίου τελούμεν 40ήμερο μνημόσυνο υπέρ αναπαύσεως της ψυχής της λατρευτής μας μητέρας, αδελφής, γιαγιάς και θείας
ΖΩΟΠΗΓΗΣ ΜΑΓΚΑΦΑ
Τα παιδιά: Γιάννης-Ειρήνη, Παναγιώτης-Καλλιόπη
Τ' αδέλφια, τ' ανίψια και οι λοιποί συγγενείς
Τα εγγόνια, τ' ανήψια και οι λοιποί συγγενείς

Την 12η Οκτωβρίου ημέρα Παρασκευή και ώρα 8 π.μ. εις τον Ιερό Ναό Ταξιαρχών (νεκροταφείο Ρόδου) τελούμεν 6μηνο μνημόσυνο υπέρ αναπαύσεως της ψυχής της λατρευτής μας συζύγου, κόρης και μητέρας
ΔΙΟΝΥΣΙΑΣ ΣΤΑΥΡΙΑΝΑΚΗ-ΣΙΦΩΝΙΟΥ
Ο σύζυγος: Αντώνης
Οι γονείς: Νικόλαος-Μαρία
Τα παιδιά: Μαρία, Τσαμπίκα
Και οι λοιποί συγγενείς

Την 12η Οκτωβρίου ημέρα Παρασκευή και ώρα 8 π.μ. εις τον Ιερό Ναό Ταξιαρχών Νεκροταφείου Ιαλυσού τελούμεν ετήσιο μνημόσυνο υπέρ αναπαύσεως της ψυχής του λατρευτού μας συζύγου, πατέρα, αδελφού, παππού και θείου
ΔΗΜΗΤΡΙΟΥ ΤΖΩΡΤΖΗ
Η σύζυγος: Σεβαστή
Τα παιδιά: Μιχάλης-Δέσπω, Γιώργος-Παρασκευή, Μαίρη-Σταμάτης
Τα εγγόνια, τ' αδέλφια, τ' ανίψια και οι λοιποί συγγενείς



Την 13η Οκτωβρίου ημέρα Σάββατο και ώρα 8 π.μ. εις τον Ιερό Ναό Αγίου Δημητρίου Ροδινιού τελούμεν 3μηνο μνημόσυνο υπέρ αναπαύσεως της ψυχής της λατρευτής μας συζύγου και μητέρας
ΒΑΣΙΛΙΚΗΣ ΣΤΑΜΑΤΙΑΔΟΥ
Ο σύζυγος: Αντώνης
Τα παιδιά: Γιάννης-Κατερίνα, Νίκος, Μαρίτσα, Μιχάλης-Ρούσα
Τα εγγόνια και οι λοιποί συγγενείς



Την 13η Οκτωβρίου ημέρα Σάββατο και ώρα 8 π.μ. εις τον Ιερό Ναό Αγίας Ειρήνης Ορφανοτροφείου Θηλέων τελούμεν 3ετές μνημόσυνο υπέρ αναπαύσεως της ψυχής της λατρευτής μας συζύγου, μητέρας, κόρης και αδελφής
ΜΑΡΙΑΣ ΖΟΥΡΟΥΔΗ
Ο σύζυγος: Σωτήρης
Τα παιδιά: Ευδοκία-Νίκος, Αικατερίνη, Ανθούλα
Οι γονείς, ο αδελφός και οι λοιποί συγγενείς.



Την 13η Οκτωβρίου ημέρα Σάββατο και ώρα 8 π.μ. εις τον Ιερό Ναό Ταξιαρχών Νεκροταφείου τελούμεν 9ήμερο μνημόσυνο υπέρ αναπαύσεως της ψυχής της λατρευτής μας μητέρας
ΕΛΕΝΗΣ ΜΠΕΛΙΓΡΑΔΗ
Τα παιδιά: Νίκος-Σοφία, Μαθέα-Νίκος, Γιάννης-Ξένη, Καλοτίνα, Αργύρης-Φανή, Θεοδόσης-Αριστέα
Τα εγγόνια, τ' αδέλφια, τ' ανίψια και οι λοιποί συγγενείς



Την 13η Οκτωβρίου ημέρα Σάββατο και ώρα 8.30 π.μ. εις τον Ιερό Ναό Αγίου Νικολάου Παστίδας, τελούμεν 6μηνο μνημόσυνο υπέρ αναπαύσεως της ψυχής της λατρευτής μας μητέρας, γιαγιάς και θείας
ΠΑΡΑΣΚΕΥΗΣ ΠΑΠΑΣΑΒΒΑ
Τα παιδιά, τα εγγόνια, τ' ανίψια και οι λοιποί συγγενείς



Την 13η Οκτωβρίου ημέρα Σάββατο και ώρα 8.30 π.μ. εις τον Ιερό Ναό Αγίας Ειρήνης (Ορφανοτροφείου Θηλέων), τελούμεν 9μηνο μνημόσυνο υπέρ αναπαύσεως της ψυχής του λατρευτού μας αδελφού και θείου
ΚΩΝΣΤΑΝΤΙΝΟΥ ΦΑΡΜΑΚΙΔΗ
Οι αδελφές: Μαρία, Αστερόπη
Τα ανήψια: Μιχάλης-Τερέζα, Ντία-Νίκος Χατζηαντωνιάδη
Και οι λοιποί συγγενείς

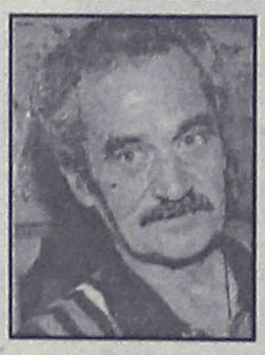

Την 14η Οκτωβρίου ημέρα Κυριακή και ώρα 8 π.μ. εις τον Ιερό Ναό Αποστόλου Θωμά Μονολίθου, τελούμεν 40ήμερο μνημόσυνο υπέρ αναπαύσεως της ψυχής του λατρευτού μας συζύγου, υιού, πατέρα και παππού
ΜΙΧΑΗΛ ΓΕΩΡΓΑΡΑ
Η σύζυγος: Ουρανία
Τα παιδιά: Γιώργος, Σοφία-Μανώλης
Τα εγγόνια: Ουρανία, Γιάννης
Η μητέρα: Μαρίκα
Τα πεθερικά: Σοφία-Ηλίας
Και οι λοιποί συγγενείς



Την 14η Οκτωβρίου ημέρα Κυριακή και ώρα 8 π.μ. εις τον Ιερό Ναό Υψωσης Τιμίου Σταυρού (Καλυθιές) τελούμεν 9μηνο μνημόσυνο υπέρ αναπαύσεως της ψυχής του λατρευτού μας πατέρα και παππού
ΚΩΝΣΤΑΝΤΙΝΟΥ ΔΙΚΗΣΙΔΗ
Τα παιδιά: Σταμάτιος-Χρυσούλα
Τα εγγόνια και οι λοιποί συγγενείς



Την 14η Οκτωβρίου ημέρα Κυριακή και ώρα 9 π.μ. εις τον Ιερό Ναό Αγίου Νικολάου (Παραδεισίου) τελούμεν 40ήμερο μνημόσυνο υπέρ αναπαύσεως της ψυχής του λατρευτού μας συζύγου, πατέρα, παππού, αδελφού και θείου
ΕΜΜΑΝΟΥΗΛ ΑΝΑΣΤΑΣΟΥ
Η σύζυγος: Ελένη
Τα παιδιά: Κική-Νίκος, Δέσπω-Γιάννης, Αναστασία-Γιάννης, Μαρία-Αποστόλης
Τα εγγόνια: Κώστας, Σταύρος, Ελένη, Εμμανουέλα, Σοφία, Ελένη, Ιωάννα, Ελενα, Μιχάλης
Τ' αδέλφια, τ' ανίψια και οι λοιποί συγγενείς

ΕΛΛΗΝΙΚΗ ΔΗΜΟΚΡΑΤΙΑ
ΝΟΜΟΣ ΔΩΔΕΚΑΝΗΣΟΥ
ΔΗΜΟΣ ΛΙΝΔΙΩΝ

ΜΝΗΜΟΣΥΝΟ

Την προσεχή Κυριακή 14 Οκτωβρίου και ώρα 8.30 π.μ. ο Δήμος Λινδίων, τιμών την μνήμη του συμπατριώτη μας Πολιτικού Ανδρα
ΓΙΑΝΝΗ ΖΙΓΔΗ,
τελεί, στον Καθεδρικό Ναό της Λίνδου "Η Κοίμησις της Θεοτόκου", μνημόσυνο υπέρ αναπαύσεως της ψυχής του.
Ο Δήμαρχος και το Δημοτικό Συμβούλιο Λινδίων παρακαλούν τους τιμώντες την μνήμη του αείμνηστου Δωδεκανήσιου Πολιτικού, όπως παραστούν στην επιμνημόσυνη Ακολουθία, για να ενώσουν τις δεήσεις τους προς τον Υψιστον.

ΕΥΧΑΡΙΣΤΗΡΙΟ ΠΕΝΘΟΥΣ

Ευχαριστούμε θερμά όλους που μας συμπαραστάθηκαν και μετείχαν στο βαρύ πένθος για την απώλεια της λατρευτής μας μητέρας, γιαγιάς, αδελφής και θείας
ΜΑΡΙΑΣ Θ. ΜΑΛΩΤΡΑ
Τα παιδιά, τα εγγόνια, τα αδελφια, τ' ανήψια και οι λοιποί συγγενείς

ΠΟΛΙΤΙΣΤΙΚΟΣ ΟΡΓΑΝΙΣΜΟΣ ΔΗΜΟΥ ΡΟΔΟΥ

ΑΝΑΚΟΙΝΩΣΗ

Ο Πολιτιστικός Οργανισμός Δήμου Ροδίων ανακοινώνει ότι την Τρίτη 16 Οκτωβρίου στις 4 μ.μ. αρχίζουν τα μαθήματα παραδοσιακών χορών στην Παλιά Σχολή Νηρέα.
Ο πρόεδρος
Μανόλης Αντωνόγλου

ΓΡΑΦΕΙΟ ΤΕΛΕΤΩΝ & ΜΝΗΜΟΣΥΝΩΝ ΡΟΔΟΥ ΣΤΕΦΑΝΑ-ΣΤΟΛΙΣΜΟΙ

ΑΜΕΣΗ ΕΞΥΠΗΡΕΤΗΣΗ ΟΛΟ ΤΟ 24 ΩΡΟ

"ΑΜΕΡΙΚΑΝΟΥ

Αναλαμβάνουμε την τελετή και με τα έξοδα που χορηγούν τα ταμεία χωρίς καμία επιβάρυνση. ΙΚΑ, ΤΕΒΕ, ΤΑΞΥ, ΔΗΜΟΣΙΟΥ, ΛΙΜΕΝΙΚΩΝ, ΟΓΑ και λοιπά ταμεία. Τους ΑΠΟΡΟΥΣ ΔΩΡΕΑΝ.

Πλατεία Βρούχου στην Μητρόπολη
τηλέφωνα: 28901-33400

ΑΝΑΚΟΙΝΩΣΗ

Γίνε και εσύ Εθελόντρια Αδελφή ΕΕΣ



Ο Ελληνικός Ερυθρός Σταυρός,
μετά από τη πολυδιάστατη κοινωνική του προσφορά συνεχίζει το θεσμό της εκπαίδευσης Εθελοντριών Αδελφών, οι οποίες στην πορεία των χρόνων έχουν προσφέρει ένα τεράστιο εθνικό και κοινωνικό έργο.
Αν και η δική σου γυναικεία ψυχή αισθάνεται την ανάγκη της προσφοράς στο συνάνθρωπο και μπορείς να βρεις λίγο ελεύθερο χρόνο,
έλα στον Ελληνικό Ερυθρό Σταυρό να γίνεις Εθελόντρια Αδελφή.
Θα είσαι πολύτιμη στην οικογένεια σου και στην κοινωνία.

Προσόντα που πρέπει να διαθέτεις είναι:
1. Απόφοιτη Λυκείου ή Γυμνασίου (παλαιού τύπου) Ανώτερης ή Ανώτατης σχολής
2. Ηλικία 18-55
3. Διάθεση εθελοντικής προσφοράς.

Πληροφορίες: Γραφεία ΕΕΣ τηλ. 0241-77010 από 10.00-12.00 π.μ. καθημερινά

ΣΥΓΧΑΡΗΤΗΡΙΟ

Στον αγαπητό μας **Τάκη Μπεκιάρη** που πήρε το πτυχίο του από το Τμήμα Οικονομικών Επιστημών Πανεπιστημίου Πατρών, θερμά συγχαρητήρια και καλή σταδιοδρομία.

Οικογένεια
Ιωσήφ και Αλεξίας
Παπαδόπουλου

ΣΥΓΧΑΡΗΤΗΡΙΟ

Θερμά συγχαρητήρια στην αγαπητή **Ματίνα Καλήγερου** που απέκτησε το δίπλωμά της από το Πανεπιστήμιο Ιατρικής στην Μπολόνια της Ιταλίας. Της εύχομαι καλή σταδιοδρομία και πάντα επιτυχίες στην ζωή της.

Σάββας Περίδης

ΣΥΓΧΑΡΗΤΗΡΙΟ

Θερμά συγχαρητήρια στον αγαπητό μας **Στέργο Παπαστεργή,** γιο των κουμπάρων μας **Λουκά** και **Λίνας,** για την εισαγωγή του στη Σχολή Οικονομικών Επιστημών του Αριστοτελείου Πανεπιστημίου Θεσσαλονίκης και ευχές για μια λαμπρή σταδιοδρομία.

Οικογένεια
Αντώνη Στεργενάκη

ΣΥΓΧΑΡΗΤΗΡΙΟ

Με χαρά συγχαίρουμε τον **Μιχάλη Σπάρταλη** του **Δημήτρη** και της **Μαργαρίτας** για την επάξια εισαγωγή του στην Ιατρική Σχολή Αθηνών και του ευχόμαστε επιτυχείς σπουδές και κάθε ευτυχία στη ζωή του.

Οικογένεια
Αντώνη Στεργενάκη

ΣΥΓΧΑΡΗΤΗΡΙΑ

Στους μαθητές μου, που έδωσαν και πέρασαν όλοι με επιτυχία τις εξετάσεις "Zertifikat Deutsch" του Goethe Institut, εύχομαι συγχαρητήρια και καλή πρόοδο.

1. Μαριέττου Μαρία
2. Μαριέττος Αναστάσιος
3. Μαστής Μιχάλης
4. Σαρικά Κωνσταντίνα
5. Τομάζου Μιράντα
6. Τριχάς Ιωάννης

Επίσης θα ήθελα να ευχαριστήσω τους γονείς τους, για την εμπιστοσύνη και την αμέριστη συμπαράστασή τους στην προσπάθειά μας.

Η καθηγήτρια
ΖΩΗ ΑΓΙΑΣΟΦΙΤΗ

ΔΗΜΟΣ ΝΟΤΙΑΣ ΡΟΔΟΥ
ΓΙΟΡΤΗ ΚΡΑΣΙΟΥ

ΑΝΑΚΟΙΝΩΣΗ

Ο Δήμαρχος και το Δημοτικό Συμβούλιο Νότιας Ρόδου ολοκληρώνοντας το Πρόγραμμα εκδηλώσεων "Καλοκαίρι 2001" ανακοινώνει ότι την Παρασκευή 12-10-2001 και ώρα 20.00 θα γίνει στο Δ.Δ. Ασκληπι είου στην παραλία Κιοτάρι η "Γιορτή Κρασιού"

Συμμετέχει ορχήστρα και χορευτικό μπαλέτο από τα Δημοτικά Διαμερίσματα Νότιας Ρόδου

Ο Δήμαρχος
Ιωάννης Τόουλου

ΟΜΟΣΠΟΝΔΙΑ ΕΝΟΙΚΙΑΖΟΜΕΝΩΝ
ΔΩΜΑΤΙΩΝ ΔΙΑΜ/ΤΩΝ
ΝΟΜΟΥ ΔΩΔ/ΣΟΥ

ΠΡΟΣΚΛΗΣΗ

Η Πρόεδρος και το Διοικητικό Συμβούλιο της Ομοσπονδίας, καλούν όλους τους ιδιοκτήτες και εκμεταλλευτές των ενοικιαζομένων δωματίων-διαμερισμάτων να παρευρεθούν στη Γενική Συνέλευση που θα γίνει στο Πνευματικό Κέντρο του Ιερού Ναού Μεταμορφώσεως Σωτήρος (προαύλιο Δημαρχείου) στις Καλυθιές, στις 13/10/2001 ημέρα Σάββατο και ώρα 18.00.

Η παρουσία όλων των μελών στην Γενική Συνέλευση είναι απαραίτητη διότι θα γίνει πλήρης και λεπτομερής ενημέρωση για τα προγράμματα χρηματοδότησης που αφορούν στον εκσυγχρονισμό των επιχειρήσεών μας.

Εκ του Διοικητικού Συμβουλίου
Η πρόεδρος
Πόπη Μαχραμά

ΣΤΑΣΗ ΕΡΓΑΣΙΑΣ ΣΤΟΝ ΡΟΔΑ

Στάση εργασίας από τις 10 το πρωί έως τις 12 το μεσημέρι, θα πραγματοποιήσουν αύριο οι εργαζόμενοι στη «ΡΟΔΑ», οι οποίοι καλούνται από το σωματείο τους να πάρουν μέρος στην Γενική τους Συνέλευση. Στο χρονικό αυτό διάστημα, δεν θα πραγματοποιηθούν τα προγραμματισμένα δρομολόγια των λεωφορείων εντός και εκτός πόλεως. Για το γεγονός αυτό, η διοίκηση του σωματείου, με ανακοίνωση που εξέδωσε χθες, ζητά συγγνώμη από το επιβατικό κοινό για την ταλαιπωρία που θα υποστεί το συγκεκριμένο δίωρο.

ΕΚΔΗΛΩΣΗ ΔΙΟΡΓΑΝΩΝΕΙ Η 95 ΑΔΤΕ

Εκδήλωση διοργανώνει την ερχόμενη Παρασκευή 12 Οκτωβρίου η 95 ΑΔ ΤΕ στο στρατόπεδο "Λοχαγού Νικολάου Μπελούμπαση". Συγκεκριμένα, στο στρατόπεδο που βρίσκεται στον Ανω Καλαμώνα, θα πραγματοποιηθεί ονομασία και απονομή αποφοιτηρίων και διακριτικών σε βαθμοφόρους Εφέδρους Υπαξιωματικούς που ολοκλήρωσαν την εκπαίδευση τους στο Σχολείο Υποψηφίων Βαθμοφόρων. Η απονομή θα γίνει από το Στρατηγό Διοικητή της 95 ΑΔΤΕ κ. Διονύσιο Κωνσταντόπουλο.

Ανακοινώθηκε χθες από την Διεύθυνση

Προγραμματισμός του ΔΗΠΕΘΕ για το χειμώνα

Παιδική σκηνή, θεατρική παράσταση, παραμύθια κλπ.

Το Δημοτικό Περιφερειακό Θέατρο Ρόδου έχει προγραμματίσει για την χειμερινή περίοδο 2001-2002 τις εξής παραγωγές:

Παιδική Σκηνή: το έργο του Γιάννη Ξανθούλη "Μια τρελή τρελή πολυκατοικία" σε σκηνοθεσία Μιχάλη Παπαμιχάλη, σκηνικά Μιχάλη Σδούγκου, κοστούμια Γιάννη Ξανθούλη και Μιχάλη Σδούγκου, μουσική Αντώνη Κυζούλη, ενορχήστρωση Στέφανος Ευθυμίου και χορογραφία Σοφία Μελισσουργού. Παίζουν οι ηθοποιοί: Μαργαρίτα Αγγελοπούλου, Νίκος Γιαλελής, Κατερίνα Λοπού, Τάκης Μανολόπουλος, Νίκος Μειτανής και Ρέα Χαλκιαδάκη.

Είναι μια παιδική επιθεώρηση. Ο Γιάννης Ξανθούλης με τη γνωστή ευαισθησία του για το περιβάλλον έχει γράψει ένα έργο γεμάτο φαντασία όπου ο Ζωγράφος Λαδομπογιάς με την τρελομπογιά του χρωματίζει τα σκουπίδια, τις γλάστρες, τα φυτά, τους δίνει φωνή για να διαμαρτυρηθούν και να μας δώσουν τα δικά τους μηνύματα, και όλα αυτά μέσα από την μουσική, τον χορό και το τραγούδι.

Πρεμιέρα στις 6 Νοεμβρίου 2001, στο Εθνικό Θέατρο Ρόδου.

Παραμύθια της Δωδεκανήσου (Σύμης, Αρχαγγέλου, Καρπάθου, Ρόδου και Κρήτης) στο ΥΠΕΡΩΩΝ του Εθνικού Θεάτρου.

Στις 30 Νοεμβρίου του 2001 θα ξεκινήσει ένα Κρητικό παραμύθι, με παραμυθά τον Γιάννη Νιωτάκη.

"Με δύναμη από την Κηφισιά" των Δημήτρη Κεχαΐδη και Ελένη Χαβιαρά στη Κεντρική Σκηνή του ΔΗΠΕΘΕ στις 2 Φεβρουαρίου 2002, στο Εθνικό Θέατρο Ρόδου. Σκηνοθεσία Γιάννης Διαμαντόπουλος. Εξάλλου το ΔΗΠΕΘΕ Ρόδου οργανώνει σεμινάρια με θέμα: "Εκφραστική λειτουργικότητα και αλληλοεπίδραση" Βιο-μηχανική του σώματος και ψυχοκινητική, χοροθεραπεία, αισθητηριακή απαρτίωση, αυτοσχεδιασμός, ρυθμολογία. Εισηγητής ο ηθοποιός Τ. Μανολόπουλος. Διάρκεια 1 μήνας, 1 φορά την εβδομάδα. Κόστος σεμιναρίου 10.000 δρχ. (29,3).

Εγγραφές και πληροφορίες στα τηλέφωνα 0241-30668, 36710 (Ζουρούδη Σταματία). Τέλος το Θεατρικό Εργαστήρι ξεκινάει την χειμερινή δράση του στις 29/10/2001. Εγγραφές και πληροφορίες στα τηλέφωνα 0241-30668, 36710 (Ζουρούδη Σταματία).

ΧΕΙΡΟΤΕΧΝΙΚΟ ΚΕΝΤΡΟ ΡΟΔΟΥ
Εμπορικό Κέντρο Πανάγου
Γ. Σεφέρη 108
Α.Φ.Μ.: 090049500
Πληροφορίες: Ν. Κούσβος
Τηλ.: 0241-62990, 0945-226411
φαξ: 0241-60068
Email: handcrod@otenet.gr

ΠΡΟΣΚΛΗΣΗ ΕΚΔΗΛΩΣΗΣ ΕΝΔΙΑΦΕΡΟΝΤΟΣ

Η Αστική Μη Κερδοσκοπική Εταιρεία "Χειροτεχνικό Κέντρο Ρόδου" προκηρύσσει την πλήρωση μίας (1) θέσης Τμηματάρχη Αργυροχρυσοχοΐας-Υφαντουργίας με Διευθυντικό βαθμό, με σύμβαση εργασίας Ιδιωτικού Δικαίου Ορισμένου Χρόνου διάρκειας ενός έτους, σύμφωνα με τις διατάξεις του νόμου 2527/97.

Για την παραπάνω θέση απαιτούνται τα παρακάτω προσόντα:

- Αριστη γνώση του κλάδου της Αργυροχρυσοχοΐας καθώς και τουλάχιστον δεκαετής επαγγελματική ή εργασιακή εμπειρία στον κλάδο,
- Πτυχίο αναλόγου σχολής ημεδαπής ή αλλοδαπής.

Οι ενδιαφερόμενοι θα πρέπει να υποβάλλουν αίτηση μαζί με βιογραφικό σημείωμα στα γραφεία της Εταιρείας το αργότερο μέχρι και μία εβδομάδα από την τελευταία δημοσίευση της παρούσας στον τοπικό Τύπο.

Για περισσότερες πληροφορίες στα γραφεία της εταιρείας οδός Γ. Σεφέρη 108 και στα τηλέφωνα 62990 και 0945-226411 τις εργάσιμες ημέρες και ώρες από 9-14 (Υπόψιν κ. Κούσβου Νικολάου).

Ο πρόεδρος του "Χειρ. Κέντρου Ρόδου"
και Δήμαρχος Ροδίων
Γεώργιος Γιαννόπουλος

ΑΝΑΚΟΙΝΩΣΗ

Ο Σύλλογος Φίλων Χορού προσκαλεί
όλα τα μέλη του
την **Κυριακή 14 Οκτωβρίου 2001**
και ώρα **11.00 π.μ.** στην αίθουσα του
"ΑΚΤΑΙΟΝ" για απολογισμό της χρονιάς
και για εκλογή νέου Δ.Σ.

Εκ του Συλλόγου



Pellos Travel

(ΜΕ ΣΥΝΟΔΟ ΤΟΥ ΓΡΑΦΕΙΟΥ ΜΑΣ)

ΠΟΙΟΤΗΤΑ–ΟΡΓΑΝΩΣΗ–ΨΥΧΑΓΩΓΙΑ

ΕΚΔΡΟΜΕΣ ΟΚΤΩΒΡΙΟΥ 2001

- **(12/10-15/10):** ΤΕΤΡΑΗΜΕΡΗ ΕΚΔΡΟΜΗ ΜΥΡΑ (ΑΓΙΟΣ ΝΙΚΟΛΑΟΣ)-ΛΙΒΙΣΙ-ΑΤΤΑΛΕΙΑ (Ξ/Δ ΜΕ ΠΡΩΙΝΟ ΚΑΙ ΦΑΓΗΤΟ)

ΣΤΗΝ ΕΚΔΡΟΜΗ ΣΥΜΜΕΤΕΧΕΙ Ο Κ. Θ. ΤΣΙΜΠΙΔΑΚΗΣ

- **(13/10-14/10):** ΣΑΜΟΣ (ΔΙΗΜΕΡΗ ΕΚΔΡΟΜΗ ΣΤΗ ΣΑΜΟ) ΤΙΜΗ 39.000 ΔΡΧ. ΤΟ ΑΤΟΜΟ ΜΕ ΠΡΩΙΝΟ. ΑΝΑΧΩΡΗΣΗ 8.00-ΑΦΙΞΗ ΣΤΗ ΣΑΜΟ ΣΤΙΣ 12.00 π.μ. ΕΠΙΣΤΡΟΦΗ 16.00-ΑΦΙΞΗ ΣΤΗ ΡΟΔΟ ΣΤΙΣ 19.30 μ.μ.
- **(19/10-21/10):** ΤΡΙΗΜΕΡΗ ΕΚΔΡΟΜΗ ΡΟΔΟΣ-ΕΦΕΣΣΟΣ-ΣΜΥΡΝΗ-ΠΕΡΓΑΜΟΣ-ΑΙΒΑΛΗ-ΣΜΥΡΝΗ-ΜΑΡΜΑΡΙΣ-ΡΟΔΟΣ. ΤΙΜΗ 59.000 ΔΡΧ. ΤΟ ΑΤΟΜΟ ΜΕ ΠΡΩΪΝΟ ΚΑΙ ΦΑΓΗΤΟ.
- **(29/10-3/11):** ΕΚΔΡΟΜΗ ΣΤΗΝ ΚΩΝΣΤΑΝΤΙΝΟΥΠΟΛΗ: ΡΟΔΟΣ-ΕΦΕΣΣΟΣ-ΣΜΥΡΝΗ-ΚΩΝΣΤΑΝΤΙΝΟΥΠΟΛΗ-ΠΡΙΓΚΗΠΟΝΝΗΣΙΑ-ΣΜΥΡΝΗ-ΡΟΔΟΣ. ΤΙΜΗ 110.000 ΔΡΧ. ΤΟ ΑΤΟΜΟ ΜΕ ΠΡΩΙΝΟ ΚΑΙ ΦΑΓΗΤΟ.
- **(31/10-6/11):** ΕΞΑΗΜΕΡΗ ΕΚΔΡΟΜΗ: ΡΟΔΟΣ-ΜΥΤΙΛΗΝΗ (ΑΓ. ΡΑΦΑΗΛ)-ΑΓΙΑΣΟΣ-ΜΟΛΥΒΟ-ΠΕΤΡΑ-ΜΟΝΗ-ΛΗΜΟΝΟΣ-ΤΑΞΙΑΡΧΗ ΜΑΝΤΑΜΑΔΟΣ-ΠΕΙΡΑΙΑ-ΡΟΔΟΣ (Ξ/Δ ΜΕ ΠΡΩΙΝΟ ΚΑΙ ΦΑΓΗΤΟ)

ΕΚΔΡΟΜΕΣ ΝΟΕΜΒΡΙΟΥ 2001

- **(4/11-12/11):** ΕΝΝΙΑΗΜΕΡΗ ΕΚΔΡΟΜΗ ΓΥΡΟΣ ΕΛΛΑΔΟΣ: ΡΟΔΟΣ-ΧΑΛΚΙΔΑ (ΑΓΙΟΣ ΙΩΑΝΝΗΣ Ο ΡΩΣΣΟΣ)-ΝΕΑ ΧΑΛΚΗΔΟΝΑ-ΘΕΣΣΑΛΟΝΙΚΗ-ΚΑΤΑΡΑΚΤΕΣ ΕΔΕΣΣΑΣ-ΠΑΝΑΓΙΑ ΣΟΥΜΕΛΑ-ΒΕΡΟΙΑ-ΜΕΤΕΩΡΑ-ΜΕΤΣΟΒΟ-ΙΩΑΝΝΙΝΑ (ΛΙΜΝΗ ΙΩΑΝΝΙΝΩΝ-ΣΠΗΛΑΙΟ-ΜΟΥΣΕΙΟ ΚΕΡΙΝΩΝ ΟΜΟΙΩΜΑΤΩΝ-ΚΕΡΚΥΡΑ-ΑΧΙΛΕΙΟ-ΠΟΝΤΙΚΟΝΗΣΙ-ΗΓΟΥΜΕΝΙΤΣΑ-ΑΡΤΑ-ΜΕΣΣΟΛΟΓΓΙ-ΡΙΟ-ΠΕΙΡΑΙΑΣ-ΑΙΓΙΝΑ (ΑΓΙΟΣ ΝΕΚΤΑΡΙΟΣ ΑΙΓΙΝΑΣ)-ΠΕΙΡΑΙΑΣ-ΡΟΔΟΣ.
- **(4/11-15/11):** ΖΑΚΥΝΘΟΣ-ΚΕΦΑΛΛΟΝΙΑ-ΓΥΡΟΣ ΠΕΛΟΠΟΝΝΗΣΟΥ-ΚΑΛΑΒΡΥΤΑ-ΑΡΧΑΙΑ ΟΛΥΜΠΙΑ-ΠΥΡΓΟΣ-ΗΛΕΙΑ-ΚΥΠΑΡΙΣΣΙΑ-ΚΑΛΑΜΑΤΑ-ΣΠΗΛΑΙΟ ΔΙΡΟΥ-ΜΟΝΕΜΒΑΣΙΑ-ΓΥΘΕΙΟ-ΣΠΑΡΤΗ-ΜΥΣΤΡΑΣ-ΝΑΥΠΛΙΟΝ-ΜΥΚΗΝΕΣ-ΑΡΧΑΙΑ ΕΠΙΔΑΥΡΟΣ-ΑΘΗΝΑ-ΑΙΓΙΝΑ-ΠΕΙΡΑΙΑΣ-ΡΟΔΟΣ.
- **(9/11-14/11):** ΕΞΑΗΜΕΡΗ ΕΚΔΡΟΜΗ: ΜΕΤΕΩΡΑ-ΠΗΛΙΟΝ-ΚΑΡΠΕΝΗΣΙ-ΣΚΙΑΘΟΣ-ΣΚΟΠΕΛΟΣ-ΧΑΛΚΙΔΑ-ΑΓΙΟΣ ΙΩΑΝΝΗΣ Ο ΡΩΣΣΟΣ (Ξ.Δ ΜΕ ΠΡΩΙΝΟ ΚΑΙ ΦΑΓΗΤΟ)
- **(16/11-23/11):** ΑΙΓΥΠΤΟΣ-ΚΡΟΥΑΖΙΕΡΑ ΝΕΙΛΟΥ-ΠΥΡΑΜΙΔΕΣ-ΣΦΙΓΓΑ-ΣΙΝΑ
- **(18/11-30/11):** ΙΤΑΛΙΑ-ΡΩΜΗ-ΦΛΩΡΕΝΤΙΑ-ΒΕΝΕΤΙΑ
- **(25/11-31/11):** ΡΩΣΙΑ-ΜΟΣΧΑ (ΟΡΘΟΔΟΞΕΣ ΕΚΚΛΗΣΙΕΣ)

Για αναλυτικά προγράμματα και περισσότερες πληροφορίες:

Pellos Travel

ΛΕΩΦΟΡΟΣ ΚΑΛΛΙΘΕΑΣ 125, ΦΑΛΗΡΑΚΙ, ΡΟΔΟΣ
ΤΗΛ.: 0241 87615, 86298 , ΚΙΝΗΤΟ: 0945/949399
Fax: 0241 87616

ΚΑΘΗΜΕΡΙΝΑ ΟΛΑ ΤΑ ΝΕΑ ΤΗΣ ΔΩΔΕΚΑΝΗΣΟΥ ΣΤΟ INTERNET

www.rodiaki.gr

ΚΟΜΜΩΤΗΡΙΟ UNISEX

Natural Beauty



Χτενίσματα αέρινα, φίνα...

Χτενίσματα με άποψη. Νέες κουπ με στυλ και προσθετική μαλλιών με τη γνωστή υπογραφή της **Μαρίας**

& κατόπιν ραντεβού
ανοικτά από τις 9.00 έως 17.00

Επίσης για τα μικρά παιδιά ένα ευχάριστο κούρεμα μέσα στο παιδικό αυτοκινητάκι

Παφιάκη Μαρία

Στη νέα διεύθυνση: Ακραμίτου 16, Ρόδος • Τηλ. 32161

(παλιά διεύθυνση: προέκταση Αννης Μαρίας)

ΣΤΟΛΕΣ ΠΑΡΕΛΑΣΗΣ

ΒΙΟΤΕΧΝΙΑ
ΘΕΑΝΩ
ΦΑΝΤΙΔΟΥ

Κατόπιν παραγγελίας

Κοδριγκτώνος 62 & Παναγούλη
Τηλ. & Fax: (0241) 31760



Ρόδος: εἰκῆ καὶ ὡς ἔτυχε...

••• Μικρό χρονικό για την "Καρτερία" του Χρήστου Καπράλου

Το άγαλμα **"Καρτερία"** του γλύπτη **Χρήστου Καπράλου** που είναι τοποθετημένο στο πάρκο απέναντι από το θερινό κινηματογράφο **"Ρόδον"** έχει την δική του, ενδιαφέρουσα, ιστορία. Ενα τμήμα της το κατέγραψε στον **"Ταχυδρόμο"** της 25ης Μαΐου



Το άγαλμα της "Καρτερίας" του Χρήστου Καπράλου

1957, ο κριτικός λογοτεχνίας **Γ. Π. Σαββίδης:**

«Εντεκα χρόνια ύστερα από την πρώτη του ατομικήν έκθεση, που "κατέλαβεν εξ εφόδου" κριτικούς και κοινό, ο γλύπτης Χρήστος Καπράλος παρουσιάζει ένα σημαντικό μέρος της εργασίας του, στην αίθουσα εκθέσεων της Ηλεκτρικής Εταιρείας.

Είναι θλιβερό να σκεφθεί κανείς πως ένα τέτοιο εθνικό κεφάλαιο μένει ουσιαστικά αναξιοποίητο: σε οποιαδήποτε άλλη χώρα του κόσμου, μια δουλειά σαν του Καπράλου θα είχε, με έξοδα του Δημοσίου, περιοδεύσει σ' όλες τις μεγάλες πρωτεύουσες και θα στόλιζε τους πιο επίσημους χώρους της πατρίδας του.

Σε μας εδώ... το μόνο άγαλμα του Καπράλου, που βρισκόταν στημένο σε δημόσιο χώρο, μπήκε στην αποθήκη του Δήμου Ρόδου και αν δεν βρισκόταν η Ηλεκτρική Εταιρεία να του προσφέρει την αίθουσά της, θα 'πρεπε να περιμένουμε άλλα έντεκα χρόνια για να αξιωθούμε να δούμε τη δουλειά του...»

••• Παραδοσιακοί οικισμοί στο Αιγαίο

Με τον νόμο 326/2000 η κυβέρνηση παραχώρησε στο υπουργείο Αιγαίου τη δυνατότητα να λαμβάνει μέτρα για τους παραδοσιακούς οικισμούς και τα τοπία ιδιαιτέρου φυσικού κάλλους και να χαρακτηρίζει τέτοια σύνολα.

Στα τέλη της δεκαετίας του '70 οι τότε κυβερνήσεις της Νέας Δημοκρατίας είχαν εκδώσει ειδικά διατάγματα για 14 τέτοιους οικισμούς των νησιών του Αιγαίου που λίγο ως πολύ παρέμειναν ανέπαφοι στο πέρασμα του χρόνου διατηρώντας την αισθητική τους (Σύμη, Καστελλόριζο, Χάλκη, Ερμούπολη).



Τώρα ο υπουργός Αιγαίου κ. Σηφουνάκης αναγνωρίζει ότι "έτσι όπως ήταν διατυπωμένα τα ειδικά αυτά διατάγματα (καθορίζονταν τα κουφώματα, το ύψος και το πλάτος των παραθύρων, ο τρόπος του σοβατίσματος κ.ά.) δεν έδιναν την παραμικρή δυνατότητα διαπραγμάτευσης και άρα "συναλλαγής" ανάμεσα στον υπάλληλο και στον κύριο της οικοδομής...

Ο κ. Σηφουνάκης θέλει τώρα να εκδώσει για κάθε νησί ένα διάταγμα καθώς οι οικισμοί στο αρχιπέλαγος φθάνουν τους 1.263, οι 216 είναι παραδοσιακοί αλλά μόνο 14 προστατεύονται από το ειδικό καθεστώς.

••• Η Κύπρος τίμησε τον Μάνο Λοΐζο

Ως γνωστόν ο αείμνηστος τροβαδούρος **Μάνος Λοΐζος** είχε γεννηθεί στην **Αλεξάνδρεια της Αιγύπτου**, ο πατέρας του ήταν **Κύπριος** και η μητέρα του ήταν **Ροδίτισσα**, συγκεκριμένα από το χωριό **Καλαβάρδα.**

Προχθές η κοινότητα **Βαβατσινιάς** (στην επαρχία Λάρνακας) τίμησε την μνήμη του Μάνου Λοΐζου. Στην είσοδο του χωριού από το οποίο καταγόταν ο πατέρας του στήθηκε μια προτομή του συνθέτη. Και στην ομιλία του ο εκπρόσωπος της **Βαβατσινιάς** τόνισε ότι η μικρή αυτή κοινότητα είναι πολύ υπερήφανη γιατί ο **Μάνος Λοΐζος** έλκει την καταγωγή του από κει.

*... Ας ελπίσουμε ότι και το χωριό **Καλαβάρδα** θα κάνει κάτι αντίστοιχο στην μνήμη του αξέχαστου τραγουδοποιού!*

••• Η Καίτη Κουλλιά στο Ουζμπεκιστάν

Η **Καίτη Κουλλιά**, τραγουδίστρια από την **Κάλυμνο** πήρε μέρος στο Διεθνές Φεστιβάλ Παραδοσιακής Μουσικής που διοργανώνεται ανά διετία, στην Σαμαρκάνδη του Ουζμπεκιστάν, υπό την αιγίδα της UNESCO.

Μαζί της ήταν ο **Δημήτρης Κοντογιάννης** ο δεξιοτέχνης του βιολιού **Νίκος Οικονομίδης** και ο **Στράτης Ψαραδέλλης** στο λαγούτο και παρουσίασαν τραγούδια και χορούς του Αιγαίου και από τα παράλια της Μικράς Ασίας.

ΜΕΡΙΚΕΣ ΦΟΡΕΣ ΓΙΑ ΝΑ ΑΡΕΣΕΙΣ ΠΡΕΠΕΙ ΝΑ ΦΤΑΣΕΙΣ ΣΤΑ ....ΆΚΡΑ!!



- ΠΡΟΣΘΕΤΙΚΗ ΝΥΧΙΩΝ ΜΕΤΑΞΙ-ΑΚΡΥΛΙΚΟ
- ΜΑΝΙΚΙΟΥΡ-ΠΕΝΤΙΚΙΟΥΡ ΑΝΑΝΕΩΣΗΣ
- ΟΡΘΟΝΥΧΙΑ (ΠΟΝΕΜΕΝΑ ΓΥΡΤΑ ΝΥΧΙΑ)
- ΣΚΛΗΡΥΝΣΗ ΦΥΣΙΚΩΝ ΝΥΧΙΩΝ
- ΛΕΥΚΑΝΣΗ ΝΥΧΙΩΝ (ΧΕΡΙΑ-ΠΟΔΙΑ)
- ΦΡΥΔΙΑ - ΒΛΕΦΑΡΙΔΕΣ
- ΜΟΝΙΜΟ ΓΑΛΛΙΚΟ
- MONIMA DESIGNS
- ΑΠΟΤΡΙΧΩΣΗ

BEAUTY NAILS BN RHODES

ΑΝ ΤΟ ΖΗΤΟΥΜΕΝΟ ΣΑΣ ΕΙΝΑΙ Η ΑΚΡΑ ...ΠΟΛΥΤΕΛΕΙΑ

BEAUTY NAILS - STUDIO ΑΙΣΘΗΤΙΚΗΣ ΝΥΧΙΩΝ
ΕΜΠΟΡΙΚΟ ΚΕΝΤΡΟ ΦΩΚΙΑΛΗ-ΑΓ. ΑΝΑΣΤΑΣΙΑΣ 40-ΤΗΛ. 70660-ΚΙΝ. 0944 520887

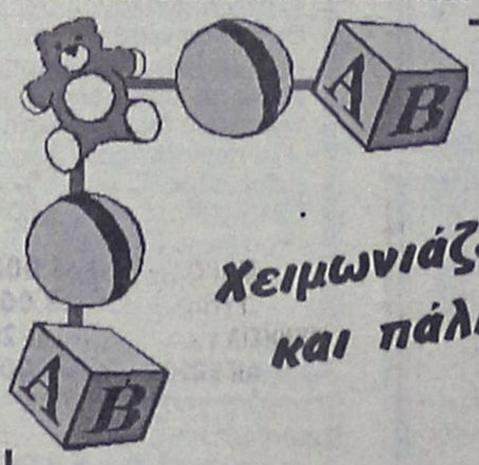

Χειμωνιάζει και πάλι



Ανοίγουμε και σας περιμένουμε και πάλι από τις 27 Σεπτεμβρίου.
Πάντα κοντά στα παιδιά για τα πιο αξέχαστα γενέθλια και γιορτούλες
Εγγύηση η ποιότητα και η συνέπεια μας
ΑΝΟΙΚΤΑ κάθε μέρα 5 μ.μ. - 10 μ.μ.

Κάτω από την καφετέρια Prestige

(εκ)πολιτισμικά παίγνια



Γράφει ο Κωστής Νικολάκης

Γιάννης Ρίτσος

Οι "Πέτρες" της Λέρου

"Ζωή ένα τραύμα στην ανυπαρξία", έγραφε ο ποιητής **Γιάννης Ρίτσος** στο στρατόπεδο συγκέντρωσης πολιτικών κρατουμένων στο **Παρθένι της Λέρου** όπου κρατήθηκε έγκλειστος από την Χούντα, από τις 15 Μαΐου ως τις 21 Οκτωβρίου του 1968.

Και τους στίχους αυτούς, που καταγράφτηκαν στην ποιητική συλλογή **"Πέτρες"** μας τους θυμίζει ξανά η κα. **Χρύσα Προκοπάκη** στην **"Ανθολογία του Γιάννη Ρίτσου"*** που κυκλοφόρησε πέρυσι και ήδη έχει φθάσει στην τρίτη έκδοση.

• Καρκίνος

Και μονομιάς όλα ξεμάκρυναν - μορφές, τα δέντρα, η θάλασσα,
πράγματα, γεγονότα, η ποίηση - πέρα, πιο πέρα,
σε μιαν αντίπερα όχθη - τα 'βλεπε, δεν τα 'βλεπε. Εκείνα
έφυγαν τάχα και τον άφησαν ή αυτός; Ο θάνατος
ακίνητος, τον κατοικούσε ως την άκρη των νυχιών. Τις νύχτες
άκουγε την πελώρια εκείνη ακινησία εντός του. Ωστόσο,
πριν απ' τον ύπνο και μετά το ξύπνημα, εξακολουθούσε
να πλένει ταχτικά τα δόντια του με το παλιό, μαδημένο βουρτσάκι,
δείχνοντας άσπρο, βέβαιο, καθαρό, το τελευταίο χαμόγελό του.

(**Γιάννης Ρίτσος:** *"Πέτρες"*, Παρθένι Λέρου, 27 Ιουλίου 1968).

Γράφει η κα **Χρύσα Προκοπάκη** γι' αυτή την ποιητική περίοδο του **Γιάννη Ρίτσου:**

«Αμέσως μετά την επιβολή της δικτατορίας, ο Ρίτσος οδηγείται πάλι στις εξορίες. Γυάρος, Λέρος, και, στη συνέχεια, τίθεται σε κατ' οίκον περιορισμό στο Καρλόβασι της Σάμου ως το τέλος του 70. Μαζί με τους δυνάστες, το φάσμα του θανάτου είναι συνεχώς παρόν (νοσηλεύεται στον "Αγιο Σάββα", φρουρούμενος). Από την άλλη, η διάσπαση του ΚΚΕ και η επέμβαση του σοβιετικού στρατού στην Τσεχοσλοβακία δεν ήρθαν να τονώσουν το ηθικό του.

Οι δραματικές συνθήκες που σφράγισαν αυτή την περίοδο της δημιουργίας τους μας επιβάλλουν να την ξεχωρίσουμε από την προηγούμενη, μολονότι κι εδώ καλλιεργούνται οι ίδιες ποιητικές μορφές. Η αλλαγή οπτικής και διάθεσης υπαγορεύει και αλλαγές στο ύφος και στη γραφή: εισχωρεί ο σαρκασμός και η ειρωνεία, προπάντων τα στοιχεία του παραλόγου.

Στο διάστημα 1968-69 γράφεται η τριπλή συλλογή "Πέτρες-Επαναλήψεις-Κιγκλίδωμα". Καταγγελία του καθεστώτος, αλλά και έκφραση πικρίας - ένα αίσθημα "απορφανισμού", ύστερα από την κρίση στις σοσιαλιστικές χώρες. Εξόριστος στα στρατόπεδα και στο ίδιο του το σπίτι, μέσα στην απέραντη μόνωση, ο ποιητής αφουγκράζεται τη φωνή των πραγμάτων. Με τα στοιχειώδη υλικά που του προσφέρει ο στενός χώρος, "με μια πέτρα στο στόμα", δουλεύει. Απλώνεται στον κόσμο, "γράφει τον κόσμο". Ανακαλεί μνήμες πολύτιμες, συναναστρέφεται νεκρούς και απόντες, συνομιλεί με ό,τι τον κρατά σε δημιουργική εγρήγορση: μια πεταλούδα, η πετσέτα απλωμένη στο σύρμα, ένα καρφί στον τοίχο, μικροπωλητές με την πραμάτεια τους.

Συνομιλεί προπάντων με τα ίδια τα ποιήματα. «Η ποίηση, γράφει με απόγνωση σε επιστολή του το '69, δεν έχει άλλο συμπαραστάτη της από την ίδια την ποίηση». Στις συλλογές αυτής της περιόδου αλλά και στις μεταγενέστερες, οι λέξεις "ποίηση", "ποίημα", "λέξη" επανέρχονται συνεχώς. Πολύ συχνά, αυτό που μας παραδίδεται ως ποιητικό αποτέλεσμα δεν είναι παρά "ηδυσμένος" λόγος περί της ποιητικής τέχνης ή και έκθεση της ίδιας της τεχνικής του ποιητή...».



ΝΥΧΤΑ
Ψηλός ευκάλυπτος μ' ένα φαρδύ φεγγάρι,
Ενα άστρο τρέμει στο νερό.
Ουρανός άσπρος, ασημένιος.
Πέτρες, γδαρμένες πέτρες ως επάνω,
Ακούστηκε πάλι στα ρηχά
δεύτερο, τρίτο πήδημα ψαριού.
Εκστατική, μεγάλη ορφάνια - ελευθερία.
Γιάννης Ρίτσος: *"Πέτρες"*, Παρθένι Λέρου, Οκτώβριος 1968.

*** "Ανθολογία Γιάννη Ρίτσου", επιλογή: Χρύσα Προκοπάκη, εκδόσεις "Κέδρος", σελ. 476, Αθήνα 2000, τιμή 6.500 δρχ.**

«ΡΟΔΙΑΚΗ» ΑΠΟ ΤΟ 1915

ΦΛΑΣ ΣΤΟ ΠΑΡΕΛΘΟΝ


ΡΟΔΙΑΚΗ
PERIODICO SETTIMANALE

ΡΟΔΙΑΚΗ
2 ΜΑΪΟΥ 1919
Αριθμός φύλλου 181

ΓΑΜΟΙ

Εν Θολώ την παρελθούσαν Κυριακήν ετελέσθησαν οι γάμοι του συμπαθούς διδασκάλου Γεωργίου Μυριαλλάκη εξ Εμβωνος μετά της καλλιμόρφου δεσποινίδος Βαρβάρας Στ. Σταματίου.

Τους στεφάνους αντήλλαξεν ο κ. Ιωάννης Μαστρογιαννάκις, εις το νεαρόν ζεύγος ευχόμεθα πάσαν ευδαιμονίαν.

ΧατζηΜιχαήλ

ΑΠΟΝΟΜΗ ΤΙΤΛΟΥ

Μετ' ευχαριστήσεως πληροφορούμεθα ότι η Μεγάλη Εκκλησία εκτιμώσα το πρόσωπον και την δράσιν της Αυτού Σεβασμιότητος του Μητροπολίτη Καρπάθου και Κάσου κ. Γερμανού απένειμεν Αυτώ τον τίτλον "Εξάρχου Κυκλάδων νήσων" όστις προσετέθη εις την φήμην Αυτού.

Συγχαίροντες τη Αυτού Σεβασμιότητι δια το τρανόν τούτο δείγμα εκτιμήσεως της δράσεως Αυτού υπό της Μεγάλης Εκκλησίας, ευχόμεθα Αυτώ και ανώτερα δείγματα εκτιμήσεως επαξίας των περικοσμούντων την Αυτού Σεβασμιότητα προσόντων.

ΧΕΙΡΟΤΟΝΙΑ

Την παρελθούσα Κυριακήν εν τω Μητροπολιτικώ ναώ εχειροτονήθη εις Ιεροδιάκονον ο εκ χωρίου Μάσσαρι κ. Γεώργιος Παπαϊακώβου. Συγχαίρομεν τω καρώ κληρικώ του ευχόμεθα και περαιτέρω προαγωγήν.

ΥΠΟΤΙΜΗΣΕΙΣ ΖΑΚΧΑΡΕΩΣ

Από της παρελθούσης εβδομάδος η τιμή της ζακχάρεως ήτις επωλείτο πριν λιανικώς λιρ. 4,80 και χονδρικώς 4,50 ωρίσθη υπό του Δημαρχείου εις λιρ. 3,80 λιανικώς και λιρ. 3,50 χονδρικώς.

(Σ.Σ. Η Ροδιακή εκδιδόταν τότε υπό καθεστώς ιταλικής λογοκρισίας. Διατηρείται επίσης η γλώσσα και τα τοπωνύμια που υπήρχαν στις αρχές του αιώνα).

ΠΑΙΔΙΚΑ ΠΑΡΤΥ

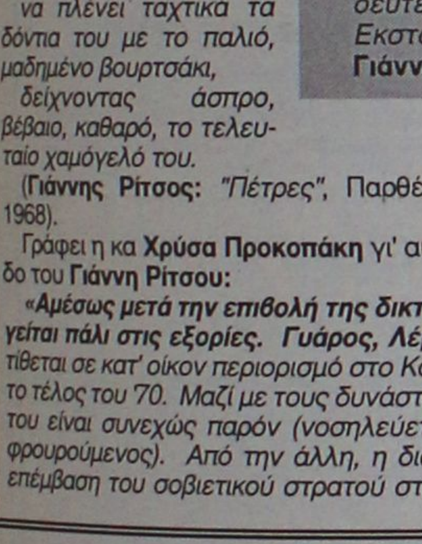

Δώστε μια ξεχωριστή νότα στο δικό σας party ή εκδήλωση

ΚΛΟΟΥΝ ΚΙΚΟ

ΠΑΡΑΔΙΔΟΝΤΑΙ ΜΑΘΗΜΑΤΑ ΘΕΑΤΡΙΚΟΥ ΠΑΙΧΝΙΔΙΟΥ

ΤΗΛ. 0972-847299 ή 0241 38873-66477

TRAVEL TREK
Αλεξάνδρου Διάκου 46, 1ος ορ. 85 100 Ρόδος, Δωδεκάνησα
τηλ. 0241 75894/5 fax 0241 30333
e-mail:traveltrek@rho.forthnet.gr

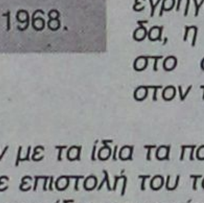

ΜΑΡΟΚΟ από 335.000 δρχ/983,13 EURO
ΤΥΝΗΣΙΑ από 139.000δρχ/407,93EURO
ΤΥΝΗΣΙΑ γύρος Οάσεων από 209.000δρχ./ 613,36 EURO
ΑΙΓΥΠΤΟΣ από 119.000δρχ./349,23 EURO
ΚΩΝ/ΠΟΛΗ – ΠΡΙΓΚΙΠ.
SuperFast κρουαζιέρες από 116.000 δρχ./340,43 EURO
AZUR κρουαζιέρα από 339.000 δρχ./994,87 EURO
ΠΑΡΙΣΙ–EURODISNEY από 199.500 δρχ./585,48 EURO
ΜΑΛΤΑ από 119.000 δρχ.
ΜΑΔΡΙΤΗ–ΑΝΔΑΛΟΥΣΙΑ από 259.000 δρχ.
ΛΙΣΑΒΩΝΑ από 99.000 δρχ.
ΜΑΔΡΙΤΗ από 99.000δρχ.
ΚΟΥΒΑ από 449.000 δρχ./1317,69 EURO
ΜΠΑΝΓΚΟΚ – ΠΑΤΑΓΙΑ από 269.000δρχ./789,44 EURO
ΙΟΡΔΑΝΙΑ από 185.000 δρχ./542,92 EURO

Κρατήσεις ξενοδοχείων - εισιτήρια αερ. & ακτ. ενοικιάσεις αυτοκινήτων - διαβατήρια
παράδοση εισιτηρίων



ΘΕΛΕΤΕ ΝΑ ΔΙΑΚΟΣΜΗΣΕΤΕ
Το ξενοδοχείο, το μαγαζί ή το σπίτι σας με κάτι ΞΕΧΩΡΙΣΤΟ και ΜΟΝΑΔΙΚΟ;
ΕΛΑΤΕ ΣΕ ΜΑΣ
Στην ΡΟΔΟΥΛΑ & στον ΑΡΤΑΝ
για
ΒΙΤΡΩ • ΠΙΝΑΚΕΣ ΖΩΓΡΑΦΙΚΗΣ • ΚΟΡΝΙΖΕΣ • ΚΑΘΡΕΠΤΕΣ ΖΩΓΡΑΦΙΣΤΟΥΣ & ΦΩΤΙΖΟΜΕΝΟΥΣ και ΑΝΑΓΛΥΦΑ
ΕΤΟΙΜΑ ΚΑΙ ΜΕ ΠΑΡΑΓΓΕΛΙΑ
Σεβόμενοι το γούστο και την οικονομία σας
Μιχ. Πετρίδη 96 κοντά στο ΜΗΔΕΙΑ
Τηλ.. 62552 - 61483

Αντίλαλοι
πολιτικοί και άλλοι...

Ενα περίεργο πράγμα φέτος! Να έχει ξεκινήσει το σχολικό έτος εδώ κι ένα μήνα και να μην θρίσκεται σε εξέλιξη ακόμα καμία κατάληψη σχολικού συγκροτήματος!

*Το ότι τα δημοτικά τα γυμνάσια και τα λύκεια βεβαίως λειτουργούν ακόμα με **δεκάδες κενά καθηγητών** και δασκάλων στη Ρόδο, αυτό μάλλον δεν έχει **καμία σημασία.***

Τί δηλαδή; Ν' αφήσουν οι εκπρόσωποι του Υπουργείου τα των συνεδριακών τους και ν' ασχολούνται με τα κενά στα σχολεία της Δωδεκανήσου. Ε, όχι δα!

*Και καλά, τα προηγούμενα χρόνια, είχαν τον... τέως πρόεδρο της **ΕΛΜΕ κ. Θ. Μαλαγάρη** για να του φορτώνουν τα πάντα! Από τις καταλήψεις, μέχρι και τις απεργίες των καθηγητών. Φέτος;*

Λίγη σοβαρότητα χρειάζεται, στο ευαίσθητο θέμα της Παιδείας και τα προβλήματα που αντιμετωπίζουν τα σχολεία μας. Που να θρεθεί όμως;

Μιχ. Μ.

Η ΠΡΕΠΟΥΣΑ ΤΑΚΤΙΚΗ



Μπορεί να καταλογίσει κανείς ό,τι άλλα θέλει στους αρμόδιους του ΟΤΕ του νομού μας, **εκτός από έλλειψη ευαισθησίας** πάντως.

Χωρίς καμία υπερβολή, όσες φορές χρειάστηκε να δοθούν διευκρινήσεις σε σχέση με ζητήματα που αφορούσαν τον Οργανισμό, ο αρμόδιος προϊστάμενος **κ. Σωτ. Τάσιος**, το έπραξε εγγράφως μάλιστα, **με ευθύτητα** και χωρίς υπερβολές. Μακάρι να λειτουργούσαν με τον τρόπο αυτό και οι υπόλοιποι **επικεφαλής Οργανισμών** και Υπηρεσιών της περιοχής μας.

Δυστυχώς όμως, πιο εύκολα μπορεί να συνεννοηθεί και να μιλήσει κάποιος **με έναν υπουργό(!)** παρά με τους ίδιους.

Είναι αυτό το ...έρημο το "τουπέ" και η ευθυνοφοβία σε πολλές περιπτώσεις βλέπετε..!

Μιχ. Μ.

ΥΠΟΨΗΦΙΟΤΗΤΕΣ

Μάλλον θα είναι υποψήφιος για μια θέση στην Κεντρική Επιτροπή του ΠΑΣΟΚ, ο πρώην νομάρχης **κ. Γιάννης Παρασκευάς**, ενώ δεδομένο θεωρείται ότι θα είναι ο βουλευτής **κ. Κοσμάς Σφυρίου**.

Στην λίστα των εκσυγχρονιστών ο ένας (ο κ. Σφυρίου) και στην λίστα των αντιεκσυγχρονιστών ο άλλος (ο κ. Παρασκευάς) αλλά και οι **δύο προσδοκούν** ότι θα ψηφιστούν από τους συνέδρους της Δωδεκανήσου.

Πιθανόν επίσης να είναι υποψήφιος και ο κ. **Δημ. Κρεμαστινός** αλλά δεν την πήρε ακόμα την τελική του απόφαση.

Λ. Μ.

ΞΑΝΑΠΗΓΑΝ...

Επίσκεψη στο νομάρχη έκαναν και πάλι χτες το πρωί, τσιγγάνοι συνοδευόμενοι από τον **παπά-Κυριάκο Μανέτα**. Λιγότεροι αυτή τη φορά, και χωρίς πανό για τα... ανθρώπινα δικαιώματα, ανέβηκαν τα σκαλιά της νομαρχίας γύρω στις 10.30. Και αν κρίνουμε από το **διάλογο** που είχαν μεταξύ τους, συμπεραίνουμε ότι δεν τους **έπεισαν** οι υποσχέσεις που δόθηκαν για τον καταυλισμό.

Μέχρι και ο **παπά Κυριάκος** έσπευσε να πει ότι "έχει μπουχτήσει από υποσχέσεις" και ότι "τους ξέρει πια".

Είπατε τίποτα;

Β. Μ.

Με συμφωνητικό θα διοικείται πλέον η ΔΑΝΕ όπως τουλάχιστον προκύπτει από τα σχετικά δημοσιεύματα.

Τίποτα άλλο; **Λ. Μ.**

ΕΥΡΩΒΟΥΛΕΥΤΗΣ;

Μήπως τελικά έχουν δίκιο αυτοί που λένε ότι ο δήμαρχος Ρόδου προσανατολίζεται για την Ευρωβουλή;

Καθόλου απίθανο μάλλον, αν κάτσει και το καλοσκεφτεί κάποιος. Αν συνδυαστεί μάλιστα και με το γεγονός ότι ο κ. Γιαννόπουλος θέτει υποψηφιότητα για αντιπρόεδρος στο Συμβούλιο Δήμων και περιφερειών της Ευρώπης, φαίνεται ακόμα πιο λογικό το πράγμα. Γιατί όχι άλλωστε;

Λ. Μ.

ΟΙ ΤΑΛΙΜΠΑΝΟΛΟΓΟΙ

*Το τι ακούει και βλέπει κανείς αυτές τις μέρες σε σχέση με τις διεθνείς εξελίξεις στο ζήτημα της τρομοκρατίας, δεν περιγράφεται! Ημιμαθείς και άσχετοι, έχουν εξελιχθεί **σε "Ταλιμπανολόγους"** και στρατιωτικούς αναλυτές, αναπτύσσοντας βαθυστόχαστες αναλύσεις και εκτιμήσεις!*

Ελεος πια, έλεος!

Μιχ. Μ.

ΜΕ... ΣΥΝΟΔΕΙΑ!

Οι "ασύμμετρες απειλές" συζητήθηκαν επί ανωτάτου επιπέδου και για πολλές φορές τις τελευταίες μέρες. Μάλιστα ο αρχηγός **ΓΕΝ**, έδωσε διαταγή ώστε ομάδες των **ειδικών δυνάμεων** να **συνοδεύουν** στο εξής, όλα τα πλοία που θα περιπολούν στο **Αιγαίο**. Και με τα υπόλοιπα πλοία, τα επιβατηγά και τα κρουαζιερόπλοια, που μεταφέρουν εκατοντάδες κόσμο καθημερινώς τί θα γίνει;

Εκείνα ποιός θα τα συνοδεύει;

Β. Μ.

Ο ταχυδρόμος πέρασε...

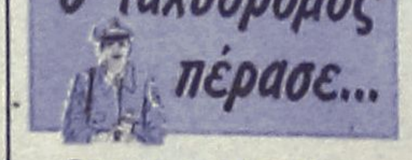

● κ. ταχ. αναγνώστη: Λογικό είναι ,αυτό που γίνεται. Ακόμα και στα τροχαία έχουμε την υποψία ότι υπήρχε ανάμιξη των Ταλιμπάν. Πάρτο απόφαση λοιπόν ότι ο Μπιν Λάντεν θα είναι για πολύ καιρό ο σύντροφός σου. Μόνο προσπάθησε να μην του μοιάσεις καθότι η συνήθεια είναι κακός σύμβουλος.

❖❖❖

● Προς προβληματισμένο συμπολίτη: Γιατί αρχίζουν οι βομβαρδισμοί κάθε μέρα στις 7.30 το απόγευμα; Μα για να είναι συντονισμένα τα ελληνικά κανάλια.

❖❖❖

● Προς νεαρό συνάδελφο: Ναι είναι νέα μόδα οι "μαρκουτσοκαβαλάρηδες". Αν είναι όμως να καταντήσεις σαν και αυτούς πολεμικούς ανταποκριτές και μη που βλέπουμε στα κανάλια καλύτερα να μείνεις άνεργος. Τουλάχιστον θα είσαι αξιοπρεπής.

❖❖❖

● Προς τρομοκρατημένο φίλο: Φοβάσαι το τρομοκρατικό κτύπημα νέο παιδί; Δεν δικαιολογείσαι. Ούτε γυναίκα είσαι να τρέμεις λόγω φύλου, ούτε γέρος που μπορεί να υπολογίσει τί χάνει. Ψυχραιμία λοιπόν...

ΠΩΛΟΥΝΤΑΙ

1) Οροφοδιαμερίσματα πολυτελούς κατασκευής εντός της πόλεως Ρόδου (όπισθεν παλαιού Νοσοκομείου) οδός Μεταξά των 136 τ.μ. με αποθήκη και θέση γκαράζ εσωτερική
2) Διαμερίσματα σε μικρή πολυκατοικία πολυτελούς κατασκευής (με γκαράζ εσωτερικό) μέτρων 91, 98 και 136 τμ.
3) Μονοκατοικίες στην περιοχή Mira Mare διόροφες με υπόγειο γκαράζ των 140 τ.μ. και διαμερίσματα των 70 τ.μ.

Πληρ. Γ. Ιωαννίδης • Τηλ. 21714 ή 0932296983

ΠΩΛΟΥΝΤΑΙ

1) Μονοκατοικίες στην παραλία Ιαλυσού έναντι Βράχου 120, 140, 150, 170, 180, 200 τ.μ. σε μπετά ή τελειωμένες πολυτελούς κατασκευής, σε οικόπεδο αυτοτελή 400-700 τ.μ.
2) Καταστήματα και στούντιο των 50 τ.μ. επί της οδού Ιερού Λόχου Ιαλυσός έναντι ξενοδοχείου Τσίκη.

Πληρ. Γ. Ιωαννίδης
Τηλ. 22307 ή 0932296983

ΠΩΛΟΥΝΤΑΙ: Διαμερίσματα πολυτελούς κατασκευής με θέρμανση, τζάκι, υδρ. ασανσέρ και μεγάλους χώρους στάθμευσης επί της Απολ. Ροδίου στην Ιξιά (50 μ. από τη Λεωφόρο Ηρακλειδών).

ΠΩΛΕΙΤΑΙ: Μεζονέτα 220 τ.μ. με θέρμανση, τζάκι επί της Απολ. Ροδίου στην Ιξιά.

ΕΝΟΙΚΙΑΖΟΝΤΑΙ: Καταστήματα από 26 τ.μ. έως 86 τ.μ. (6μ. ύψος) επί της Ανθ. Ζερβού στην Ψαροπούλα.

ΕΝΟΙΚΙΑΖΕΤΑΙ: Κατάστημα 165 τ.μ. στα Τριάντα επί της οδού Τριαντών (20 μ. από τον σταθμό ταξί) με άνετο περιβάλλοντα χώρο και θέσεις στάθμευσης.

Πληροφορίες: Κτιριοδομή Ο.Ε.
Τηλ. 36604-24208, κιν. 0944-338277

ΠΟΛΙΤΙΣΤΙΚΟΣ ΟΡΓΑΝΙΣΜΟΣ ΔΗΜΟΥ ΡΟΔΟΥ

Ο Πολιτιστικός Οργανισμός Δήμου Ροδίων ανακοινώνει ότι συνεχίζονται οι εγγραφές μαθητών στα εργαστήριά του. Οι εγγραφές γίνονται στα γραφεία του Οργανισμού και οι ενδιαφερόμενοι μαζί με την αίτηση που θα υποβάλλουν θα καταβάλλουν και το ποσό των 15.000 δρχ. σαν ετήσια δίδακτρα (εκτός από το εργαστήρι χορού που για τα παιδιά είναι 10.000 δρχ. ετησίως).
Τα εργαστήρια που θα λειτουργήσουν είναι τα παρακάτω:
1. Εργαστήρι Ελληνικών Χορών
2. Εργαστήρι Ζωγραφικής
3. Εργαστήρι Κεραμικής-Γλυπτικής
4. Εργαστήρι Παιδικής Θεατρικής Σκηνής
5. Εργαστήρι Θεατρικού Παιχνιδιού
6. Εργαστήρι Παιδικής και Πειραματικής Χορωδίας

Για περισσότερες πληροφορίες οι ενδιαφερόμενοι μπορούν να απευθύνονται στα γραφεία του Οργανισμού τις εργάσιμες ημέρες και ώρες ή στο τηλέφωνο 27427.

Κερδίστε χρόνο κι εξυπηρέτηση

WESTERN UNION MONEY TRANSFER

The fastest way to send money worldwide.

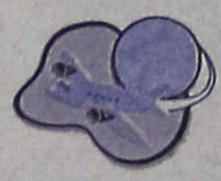

Αποστολή χρημάτων σ' όλο τον κόσμο μέσα σε λίγα λεπτά!!!

50.000 καταστήματα σε 165 χώρες του κόσμου
είναι έτοιμα να σας εξυπηρετήσουν
σε διευρυμένα ωράρια

Γονείς φοιτητών εξωτερικού εμπιστευθείτε μας

PLANET HOLIDAYS
Δημήτρης Τσοπανάκης
Γαλλίας 6 - Ρόδος - Τηλ. 27327