ΕΤΟΣ ΙΔΡΥΣΕΩΣ: 1915
ΙΔΡΥΤΗΣ: ΕΜΜ. ΚΑΛΑΜΠΙΧΗΣ
ΔΙΕΥΘΥΝΤΗΣ: ΑΘ. ΜΑΡΑΣΙΩΤΗΣ

Η ΡΟΔΙΑΚΗ

ΤΡΙΤΗ
16 ΟΚΤΩΒΡΙΟΥ 2001
ΑΡ. ΦΥΛΛΟΥ 16.921
ΤΙΜΗ 200 ΔΡΧ.
ΕΥΡΩ 0,59

ΗΜΕΡΗΣΙΑ ΠΡΩΙΝΗ ΕΦΗΜΕΡΙΔΑ ΤΗΣ ΡΟΔΟΥ

ΕΜΦΑΝΙΣΗ ΑΝΘΡΑΚΑ ΚΑΙ ΕΚΤΟΣ ΗΠΑ

Αυξάνονται τα κρούσματα της μόλυνσης!



ΝΕΟΙ ΣΦΟΔΡΟΙ ΒΟΜΒΑΡΔΙΣΜΟΙ ΧΘΕΣ!

Ενώ το Αφγανιστάν δέχθηκε και χθες σφοδρούς βομβαρδισμούς από αεροπλάνα των ΗΠΑ και τη Βρετανία, τα κρούσματα μόλυνσης από άνθρακα έφτασαν τα 12. Οι Ταλιμπάν απειλούν και ο Πάουελ βρέθηκε στο Αφγανιστάν.



ΣΕΛΙΔΑ 7

ΕΜΕΙΝΕ ΕΞΩ ΑΠΟ ΤΗΝ ΚΕΝΤΡΙΚΗ ΕΠΙΤΡΟΠΗ ΤΟΥ ΠΑΣΟΚ

Οργή Κρεμαστινού μετά τα όσα έγιναν κατά το Συνέδριο!



ΣΤΗΝ 3Η ΘΕΣΗ Ο κ. ΣΚΑΝΔΑΛΙΔΗΣ. ΣΤΗΝ 68Η Ο ΚΟΣΜΑΣ ΣΦΥΡΙΟΥ

Ο Δημήτρης Κρεμαστινός εξετάζει ακόμα και το ενδεχόμενο να τα βροντήξει και να φύγει, μετά την αποτυχία του στις εκλογές για τη νέα Κεντρική Επιτροπή του ΠΑΣΟΚ. Ο Δ. Κρεμαστινός είναι ο μόνος από τους Δωδεκανησίους, που δεν εξελέγη γεγονός όχι τυχαίο. Αντίθετα πήγε πολύ καλά ο Κ. Σκανδαλίδης και καλά ο Κ. Σφυρίου που φλερτάρει με την κυβέρνηση. ΣΕΛΙΔΕΣ 4 και 5

Η ΚΡΙΣΗ ΑΡΧΙΣΕ ΝΑ ΚΤΥΠΑ ΤΗΝ ΠΟΡΤΑ ΜΑΣ

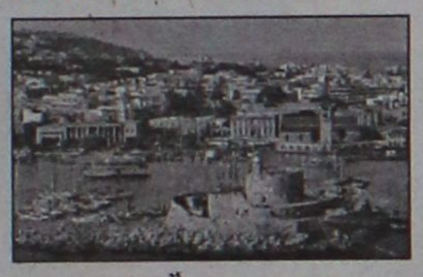

Επικίνδυνα σενάρια για τον τουρισμό

Εντονα ανησυχούν οι παράγοντες του τουρισμού αφού βρισκόμαστε αντιμέτωποι με σενάρια που ...τρομάζουν. Η ηγεσία του ΕΟΤ συγκάλεσε νέα σύσκεψη προκειμένου να προωθηθούν λύσεις.

ΣΕΛΙΔΑ 11

ΑΝΑΚΟΙΝΩΣΗ ΤΗΣ ΙΕΡΑΣ ΜΟΝΗΣ ΤΗΣ ΠΑΤΜΟΥ

Παράνομη η Επισκοπή!

Παράνομη είναι η ίδρυση επισκοπής από παλαιοημερολογίτες στην Πάτμο. Αυτό αναφέρεται σε ανακοινωθέν που εξέδωσε χθες η Ιερά Μονή. ΣΕΛΙΔΑ 13

Οξύτατη ανακοίνωση του Δικηγορικού Συλλόγου Ρόδου

ΣΥΚΟΦΑΝΤΗΣ κοινός ο Απ. Φωτιάδης!



ΤΟΝ ΚΑΤΗΓΟΡΕΙ ΑΚΟΜΗ ΓΙΑ "ΒΙΑΣΜΟ" ΤΟΥ ΣΥΝΤΑΓΜΑΤΟΣ ΣΤΟ ΘΕΜΑ ΤΟΥ ΧΡΗΣΙΚΤΗΣΙΩΝ ΚΑΙ ΠΡΟΑΝΑΓΓΕΛΛΕΙ ΠΡΟΣΦΥΓΕΣ

Ο Δικηγορικός Σύλλογος Ρόδου με οξύτατη ανακοίνωσή του βάζει τον υφυπουργό Οικονομικών Απ. Φωτιάδη στη θέση του. Τον αποκαλεί κοινό συκοφάντη του Δωδεκανησιακού Λαού για τα όσα είπε, τον κατηγορεί για παραβίαση του Συντάγματος και καλεί την κυβέρνηση να τον βάλει στο περιθώριο. ΣΕΛΙΔΑ 3

ΕΝΟΨΕΙ ΤΟΥ ΑΝΟΙΓΜΑΤΟΣ ΤΟΥ ΚΥΝΗΓΙΟΥ ΤΟ ΣΑΒΒΑΤΟ

Επί ποδός πολέμου η Τήλος!

ΟΙ ΚΑΤΟΙΚΟΙ ΚΑΤΕΛΑΒΑΝ ΧΘΕΣ ΤΟ ΔΗΜΑΡΧΕΙΟ ΚΑΙ ΠΡΟΕΙΔΟΠΟΙΟΥΝ...

Σε κατάσταση ...πολέμου από χθες η Τήλος. Οι κάτοικοι κατέλαβαν το Δημαρχείο και προειδοποιούν τις Αρχές ότι δεν πρόκειται να επιτρέψουν στους κυνηγούς να πατήσουν το πόδι τους στο νησί. ΣΕΛΙΔΑ 6

ΑΛΛΑΞΑΝ ΣΥΝΗΘΕΙΕΣ ΟΙ ΕΠΕΝΔΥΤΕΣ

Εχασαν τον δρόμο προς τη Σοφοκλέους

● *Επενδυτική απραξία στο Χρηματιστήριο, όπου ο τζίρος έπεσε στα 12 εκατομμύρια. Ο πόλεμος κτύπησε και εδώ...* ΣΕΛ. 10

ΑΚΟΥΣΤΙΚΑ ΒΑΡΗΚΟΪΑΣ
ΤΑ ΜΟΝΑ ΕΞΕΙΔΙΚΕΥΜΕΝΑ ΕΡΓΑΣΤΗΡΙΑ ΕΦΑΡΜΟΓΗΣ ΑΚΟΥΣΤΙΚΩΝ ΒΑΡΗΚΟΪΑΣ ΣΤΗΝ ΔΩΔΕΚΑΝΗΣΟ
ΑΚΟΥΣΤΙΚΑ ΚΕΝΤΡΑ ΡΟΔΟΥ
ΤΩΡΑ ΚΟΝΤΑ ΣΑΣ ΜΕ ΕΝΑ ΤΗΛΕΦΩΝΗΜΑ !!!
Ο Ειδικός Ακουοπροθετιστής έρχεται στον χώρο σας, για να σας εξυπηρετήσει, χωρίς καμία επιβάρυνση ή υποχρέωση αγοράς καινουργιου Ακουστικου
ΤΗΛΕΦΩΝΑ ΕΞΥΠΗΡΕΤΗΣΗΣ 0241-37900 ΚΙΝ. 0944-680685

* ΚΟΥΡΤΙΝΟΞΥΛΑ - ΚΟΥΡΤΙΝΟΒΕΡΓΕΣ
* ΣΤΟΡΙΑ - μεταλλικά-ξύλινα-υφασμάτινες
* ΚΟΡΝΙΖΕΣ πινάκων ΙΤΑΛΙΑΣ
* ΚΟΥΝΟΥΠΙΕΡΕΣ αντόματες * ΠΑΡΚΕ υψηλής αντοχής
ΑΤΣΑΣ Α.Σ. εμπ. κεν. ΜΗΔΕΙΑ 63602-66339

Κέντρο Δημιουργικών Δραστηριοτήτων
M JUNIOR CLUB
Υπεύθυνη: Χριστοφίδη Μαρία
Το M Junior Club είναι το πλέον κατάλληλο παιδαγωγικά και υλικά εξοπλισμένο junior club στο νησί μας. Το παιδί σας μπορεί να περάσει όσο χρόνο επιθυμεί μέσα σε άνετους και φωτεινούς χώρους με τη ζεστασιά της κατάλληλης παιδαγωγού.
Ωρες λειτουργίας: 08.00-14.00 & 17.00-22.00, Σάββατο: 09.00-14.00

ΚΕΝΤΡΑ ΕΚΠΑΙΔΕΥΣΗΣ ΞΕΝΩΝ ΓΛΩΣΣΩΝ
ΑΓΓΛΙΚΑ · ΙΤΑΛΙΚΑ · ΓΕΡΜΑΝΙΚΑ · ΓΑΛΛΙΚΑ · ΙΣΠΑΝΙΚΑ
LA LINGUA
ΕΝΑΡΞΗ ΝΕΩΝ ΤΑΧΥΡΥΘΜΩΝ ΠΡΟΓΡΑΜΜΑΤΩΝ ΓΙΑ ΕΝΗΛΙΚΕΣ και ΕΠΑΓΓΕΛΜΑΤΙΕΣ
η δυναμη ΣΤΗΝ ΞΕΝΟΓΛΩΣΣΗ ΕΚΠΑΙΔΕΥΣΗ!
ΡΟΔΟΣ: ΒΕΝΕΤΟΚΛΕΩΝ 37α, Τηλ.: 22074, 25800
ΙΑΛΥΣΟΣ: ΔΗΜΟΚΡΑΤΙΑΣ 60, τηλ.: 90133

ΗΜΕΡΟΛΟΓΙΟ

Τρίτη 16 Οκτωβρίου 2001
Λογίνου Εκατονταρχου και των συν αυτώ στρατιωτών

Ανατολή ηλίου: 6.35'
Δύση ηλίου: 5.46'
Νέα Σελήνη

ΦΑΡΜΑΚΕΙΑ

Σήμερα διανυκτερεύει το φαρμακείο της Χατζηνικόλα Ανθ. στην οδό Παπαλουκά 17 και διανυκτερεύει το φαρμακείο του Παπαμιχαήλ Βασιλείου στην οδό Ι. και Β. Τσαβαρά 7 (Ανάληψη).

ΒΕΝΖΙΝΑΔΙΚΑ

Σήμερα διανυκτερεύουν τα βενζινάδικα: Γκινάκης Αλεξ. (Αυστραλίας), Σαμουράκης Α. (Λ. Καλλιθέας), Πίπος Σταμάτης (Ιξιά), Παπαστέργου Ανδρέας (Κρεμαστή) και Δράκου Δ. (Αφάντου).

ΛΑΪΚΕΣ ΑΓΟΡΕΣ

Τετάρτη: στο Δημοτικό Νεκροταφείο
Πέμπτη: στην οδό Βύρωνος
Παρασκευή: στην οδό Πτολεμαίων (Ανάληψη)
Σάββατο: στο Δημοτικό Νεκροταφείο.

ΔΡΟΜΟΛΟΓΙΑ ΠΛΟΙΩΝ

Σήμερα αναχωρεί το "ΔΙΑΓΟΡΑΣ" στις 14.00 για Κω-Κάλυμνο-Λέρο-Πάτμο-Ψαιραιά.

ΑΕΡΟΠΟΡΙΚΑ ΔΡΟΜΟΛΟΓΙΑ

ΟΛΥΜΠΙΑΚΗ ΑΕΡΟΠΟΡΙΑ

ΑΠΟ ΡΟΔΟ-ΑΘΗΝΑ
- Καθημερινά 07.00, 10.25, 20.55
- Τετάρτη 14.00
- Καθημερινά πλην Τετάρτης 17.20
- Καθημερινά πλην Κυριακής 23.40
- Δευτέρα 00.10.

ΑΠΟ ΑΘΗΝΑ-ΡΟΔΟ
- Καθημερινά 05.20, 08.45, 19.15
- Τετάρτη 12.20
- Καθημερινά πλην Τετάρτης 15.40
- Καθημερινά πλην Κυριακής 22.00
- Κυριακή 22.30

ΑΠΟ ΡΟΔΟ-ΘΕΣΣΑΛΟΝΙΚΗ
- Δευτέρα 14.30
- Παρασκευή-Κυριακή 12.40.

ΑΠΟ ΡΟΔΟ-ΗΡΑΚΛΕΙΟ
- Παρασκευή-Κυριακή 09.45.

ΑΠΟ ΡΟΔΟ-ΚΑΡΠΑΘΟ
- Τρίτη-Πέμπτη-Σάββατο 09.45
- Δευτέρα-Τετάρτη-Παρασκευή-Κυριακή 10.30
- Δευτέρα-Κυριακή 12.40
- Τετάρτη-Παρασκευή (ν) έως 22/9 12.40
- Πέμπτη από 23/9 12.40
- Τρίτη-Παρασκευή (ν) από 23/9 12.40
- Τρίτη-Σάββατο έως 22/9 14.15
- Πέμπτη έως 22/9 14.15.

ΑΠΟ ΡΟΔΟ-ΚΑΣΟ
- Δευτέρα-Κυριακή (κ) 12.40
- Τετάρτη-Παρασκευή έως 22/9 12.40
- Πέμπτη (κ) από 23/9 12.40
- Τρίτη-Παρασκευή από 23/9 12.40
- Πέμπτη (κ) έως 22/9 14.15.

ΑΠΟ ΡΟΔΟ-ΚΑΣΤΕΛΟΡΙΖΟ
- Τετάρτη-Παρασκευή-Κυριακή 08.10
- Δευτέρα έως 22/9 08.10
- Τρίτη-Πέμπτη-Σάββατο έως 22/9 11.55.

AEGEAN AIRLINES & CRONUS

ΑΠΟ ΡΟΔΟ-ΑΘΗΝΑ
07.45 (A3 201 X5 1201), 13.30 (A3 207 X5 1207), 14.20 (A3 211 X5 1211), 17.30 (A3 213 X5 1213), 21.10 (A3 217 X5 1217),

ΑΠΟ ΑΘΗΝΑ-ΡΟΔΟ
06.05 (A3 200 X5 1200), 09.40 (A3 202 X5 1202), 12.50 (A3 210 X5 1210), 15.50 (A3 212 X5 1212), 19.30 (A3 216 X5 1216)

ΑΠΟ ΡΟΔΟ-ΗΡΑΚΛΕΙΟ
19.30 (A3 765)

ΑΠΟ ΗΡΑΚΛΕΙΟ-ΡΟΔΟ
18.00 (A3 764)

ΑΠΟ ΡΟΔΟ-ΘΕΣΣΑΛΟΝΙΚΗ
11.20 (A3 721)

ΑΠΟ ΘΕΣΣΑΛΟΝΙΚΗ-ΡΟΔΟ
11.20 (A3 720)

AXON AIRLINES

ΑΠΟ ΡΟΔΟ ΠΡΟΣ ΑΘΗΝΑ
- XN 431 ΑΝΑΧΩΡΗΣΗ ΡΟΔΟΣ 11.10 ΑΦΙΞΗ ΑΘΗΝΑ 12.00
- XN 433 ΑΝΑΧΩΡΗΣΗ ΡΟΔΟΣ 19.20 ΑΦΙΞΗ ΑΘΗΝΑ 18.20

ΑΠΟ ΑΘΗΝΑ ΠΡΟΣ ΡΟΔΟ
- XN 430 ΑΝΑΧΩΡΗΣΗ ΑΘΗΝΑ 09.50 ΑΦΙΞΗ ΡΟΔΟ 10.40
- XN 432 ΑΝΑΧΩΡΗΣΗ ΑΘΗΝΑ 18.00 ΑΦΙΞΗ ΡΟΔΟ 18.55

Το παραπάνω πρόγραμμα ισχύει καθημερινά από τις 6 Ιουλίου.

Επώνυμον το ανώνυμον...

Περιορίσθηκε στον ρόλο του κομματάρχη

Ο ΧΑΡΑΚΤΗΡΙΣΜΟΣ που έδωσε στον πρωθυπουργό ο εκπρόσωπος Τύπου της Ν.Δ. Θοδωρής Ρουσόπουλος, όταν κλήθηκε να σχολιάσει την ομιλία του κ. Σημίτη στο Συνέδριο, τον ακολουθεί ολόκληρο τετραήμερο:

ΝΑΙ, ο πρόεδρος του ΠΑΣΟΚ συμπεριφέρθηκε σαν μικρός κομματάρχης. Την ώρα που η παγκόσμια κοινότητα συγκλονίζεται από τις απειλές των τρομοκρατών και οι πάντες έχουν στραμμένη την προσοχή τους στις μάχες του Αφγανιστάν, η κυβέρνηση των σοσιαλιστών, και ιδίως ο επικεφαλής τους , ασχολείται:

- **ΜΕ ΤΟ ΠΩΣ** θα κατατροπώσει τους εσωκομματικούς αντιπάλους.
- **ΜΕ ΤΟ ΠΩΣ** θα προωθήσει τους "κολλητούς" του στην ιεραρχία του κόμματος.
- **ΜΕ ΤΟ ΠΩΣ** θα ανακατέψει την τράπουλα του ανασχηματισμού.
- **ΜΕ ΤΟ ΠΩΣ** θα δώσει γραμμή στους σύνεδρους για να εκλεγούν μέσω της λίστας δικοί του.

Ο ΠΡΩΘΥΠΟΡΓΟΣ της χώρας περιόρισε μόνος του το μέγεθος που του δίνει το αξίωμά του. Αυτοαναγορεύθηκε σε μικρό κομματάρχη του οποίου η δυναμική εξαντλήθηκε στα όρια του ΟΑΚΑ. Κρίμα... Κρίμα διότι η Ελλάδα έχει αξίωση να εκπροσωπείται στο διεθνές στερέωμα από πολιτικούς κύρους και όχι απο ηγετίσκους που για να κυβερνήσουν ζητούν την παροχή αδείας από τους υπαλλήλους τους.

ΤΟ ΔΙΑΖΥΓΙΟ του ΠΑΣΟΚ και του ηγέτη του από τη σοβαρότητα είναι πλέον τετελεσμένο γεγονός. Τέσσερις μέρες Συνεδρίου ήταν αρκετές για να διαφανεί πόσο προχωρημένη ήταν η σήψη του καθεστώτος. Αυτή ήταν άλλωστε και η μόνη χρησιμότητα αυτού του Συνεδρίου.

ΟΤΙ, ΔΗΛΑΔΗ, έφθασε στις οθόνες του Ελληνα πολίτη ένα μόνο μήνυμα. Οτι την ώρα που εκείνος πλήττεται από την ανεργία, τον πληθωρισμό, την ανασφάλεια και τους φόρους, εκείνοι ασχολούνται με λίστες, ψηφοδέλτια, αξιώματα, Κεντρικές Επιτροπές... Τόσο μακριά από το λαϊκό αίσθημα.

Εμπόδιο συνεννόησης... τα πρωτεία του Πάπα

ΠΟΛΛΕΣ ελπίδες έχουν εναποτεθεί στο εγχείρημα της συνάντησης κορυφής των θρησκευτικών ηγετών μονοθεϊστικών θρησκειών, που προσπαθεί να προωθήσει η ελληνική κυβέρνηση και το Οικουμενικό Πατριαρχείο. Στη σημερινή παγκόσμια συγκυρία, με την κρίση στο Αφγανιστάν να απειλεί να κλιμακωθεί σε θρησκευτικό πόλεμο, εάν πετύχουν το στόχο τους οι φανατικοί ισλαμιστές, είναι εύλογη η σημασία μιας τέτοιας συνάντησης, που θα μπορούσε να αποτρέψει τα χειρότερα· όμως στο Βατικανό δεν έχουν την ίδια γνώμη...

Το Οικουμενικό Πατριαρχείο έχει θέσει τις βάσεις ενός διαλόγου ορθοδόξων και μουσουλμάνων από το 1976 και είχε προειδοποιήσει από καιρού για τον κίνδυνο του θρησκευτικού φανατισμού. Είναι λοιπόν φυσικό να αναλάβει το ρόλο του πρωτεργάτη για τη συνάντηση κορυφής των θρησκευτικών ηγετών, όμως αυτό ακριβώς είναι που δεν αρέσει στον Πάπα. Το Βατικανό αιφνιδιάστηκε από την ελληνορθόδοξη πρωτοβουλία και αποφάσισε να προσπαθήσει να την υπομονεύσει, αφού δεν μπορεί να ηγηθεί. Εν έτει 2001 είναι αδιανόητο να αμφισβητούνται τα πρωτεία του Πάπα...



ΔΕΧΟΝΤΑΙ ΤΟ ΚΟΙΝΟ

Ο Νομάρχης δέχεται το κοινό κάθε Τρίτη και Πέμπτη από 11.00-13.00.
Ο Δήμαρχος Ροδίων δέχεται ύστερα από συνεννόηση.
Ο αντινομάρχης Δωδεκανήσου κ. Νικόλαος Τατάκης δέχεται το κοινό κάθε Τρίτη και Πέμπτη από 10.00 π.μ.-12 μ.μ.

ΤΑΞΙ

ΡΑΔΙΟ ΤΑΞΙ: 64712-64790

ΧΡΗΣΙΜΑ ΤΗΛΕΦΩΝΑ

ΝΟΣΟΚΟΜΕΙΟ:	80000
ΑΜΕΣΗ ΔΡΑΣΗ ΠΥΡ/ΚΗΣ:	199
ΛΙΜΕΝΑΡΧΕΙΟ:	22220, 27695
ΒΛΑΒΕΣ Δ.Ε.Η.:	125
ΒΛΑΒΕΣ Ο.Τ.Ε.:	121
ΑΜΕΣΗ ΔΡΑΣΗ:	100
ΒΛΑΒΕΣ ΥΔΡΕΥΣΗΣ:	68750-68755
ΝΟΜΑΡΧΙΑ:	46502
ΠΕΡ/ΚΗ Δ/ΝΣΗ	38174
ΔΗΜΟΣ:	46200
ΔΗΜ. ΕΠΙΧ. ΚΑΘΑΡ.	77600
ΥΠΗΡ. ΑΠΟΚΟΜΙΔΗΣ	61057
ΤΡΟΧΑΙΑ:	26480
ΠΛΗΡΟΦ. Ο.Τ.Ε:	131
ΔΕΛΤΙΟ ΚΑΙΡΟΥ:	149
ΛΑΧΕΙΑ:	111
ΠΡΟΠΟ - ΛΟΤΤΟ:	111
ΡΟΔΑ:	27462
ΚΤΕΛ:	27706
Ο.Α.Ε.Δ.:	23265
Ι.Κ.Α.:	64912
ΤΑΞ.Υ.:	68701, 68702
ΟΛΥΜΠΙΑΚΗ:	24555
Δ.Α.Ν.Ε.:	43150
ΕΡΓΑΤ. ΚΕΝΤΡΟ:	24730
AXON AIRLINES	82601-2
CRONUS AIRLINES	25444
AEGEAN AIRLINES	98345

ΚΤΕΟ

• Από 1/9/2001 έως 21/12/2001 παντός είδος οχήματα **με συνδυασμό γραμμάτων ΡΟΑ 1300-5000.** Επίσης θα ελέγχονται τα οχήματα που η καταλληλότητά τους λήγει αυτές τις εβδομάδες και οχήματα ανάριθμα εισαγωγής.

ΤΙΜΕΣ ΣΥΝΑΛΛΑΓΜΑΤΟΣ

ΔΟΛΛΑΡΙΟ Η.Π.Α	371.592	380.174
ΛΙΡΑ ΑΓΓΛΙΑΣ	538.854	551.348
ΚΟΡΩΝΑ ΔΑΝΙΑΣ	45.447	46.501
ΚΟΡΩΝΑ ΣΟΥΗΔΙΑΣ	35.569	36.393
ΓΙΕΝ ΙΑΠΩΝΙΑΣ ΓΙΑ 100 ΜΟΝ	307.841	314.984
ΦΡΑΓΚΟ ΕΛΒΕΤΙΑΣ	228.768	324.063
ΚΟΡΩΝΑ ΝΟΡΒΗΓΙΑΣ	42.393	43.376
ΛΙΡΑ ΚΥΠΡΟΥ	588.667	602.319
ΔΟΛΛΑΡΙΟ ΚΑΝΑΔΑ	237.953	243.479
ΔΟΛΛΑΡΙΟ ΑΥΣΤΡΑΛΙΑΣ	190.949	195.384

Η ΡΟΔΙΑΚΗ

Ημερήσια Εφημερίδα της Ρόδου
Έτος Ιδρύσεως 1915
ΙΔΡΥΤΗΣ
ΕΜΜ. ΚΑΛΑΜΠΙΧΗΣ

ΙΔΙΟΚΤΗΣΙΑ – ΕΚΔΟΣΗ
ΥΙΟΙ Σ. ΤΣΟΠΑΝΑΚΗ
Η. ΚΩΤΙΑΔΗΣ Ο.Ε.

ΔΙΕΥΘΥΝΤΗΣ
ΑΘ. ΜΑΡΑΣΙΩΤΗΣ

ΣΥΝΤΑΞΗ
Γρηγόριος Πελλός
Λουκάς Μαστής
Μιχάλης Μαστής
ΑΘΛΗΤΙΚΑ
Μανόλης Μπάτης,
Νικήτας Κουσκούσης
Τηλ.: 30831
ΓΡΑΦΕΙΑ ΣΥΝΤΑΞΗΣ
Μάρκου Μαλλιαράκη 9
Τηλ. 24610 - 30865 - 75640
Fax (0241) 75641
ΛΟΓΙΣΤΗΡΙΟ – ΔΙΑΦΗΜΙΣΕΙΣ
Νέα Αγορά 53
Τηλ. 22210 - 75230
Fax (0241) 22471

http://WWW.rodiaki.gr.
Email: tsopd@otenet.gr & rodiaki@otenet.gr

Σκληρή αλλά πρέπουσα απάντηση του Δικηγορικού Συλλόγου για τις χρησικτησίες

Κοινός συκοφάντης και βιαστής του Συντάγματος ο Απ. Φωτιάδης!

Καλεί την κυβέρνηση να απομονώσει τον υφυπουργό για να αποκατασταθεί η αδικία αλλά και από λόγους σεβασμού προς τον δωδεκανησιακό λαό!

Με μία σκληρή ανακοίνωση που όμως εκφράζει απόλυτα φορείς και κατοίκους της Δωδεκανήσου ο Δικηγορικός Σύλλογος Ρόδου αναφέρεται στο θέμα που προέκυψε με το νόμο για τις χρησικτησίες και τη στάση που τήρησε ο υφυπουργός Οικονομικών κ. Φωτιάδης, ανακοινώνοντας ταυτόχρονα και χωρίς περιγραφές αυτό που πρέπει να γίνει και αυτά που ο Σύλλογος θα πράξει για να αρθεί η αδικία σε βάρος των Δωδεκανησίων.

Συγκεκριμένα ο Δικηγορικός Σύλλογος Ρόδου αφού αναφέρεται στο θέμα των χρησικτησιών, τις δικιές του ενέργειες και στην απαράδεκτη στάση που τήρησε ο υφυπουργός Οικονομικών κ. Φωτιάδης:

• Χαρακτηρίζει κοινό συκοφάντη τον υφυπουργό για τα όσα είπε σε βάρος των Δωδεκανησίων προκειμένου να αιτιολογήσει την εμμονή του στην αντισυνταγματικότητα των διατάξεων που προώθησε για τις χρησικτησίες και καλεί την κυβέρνηση για αποκατάσταση της αδικίας και από λόγους σεβασμού προς τον δωδεκανησιακό λαό να απομονώσει τον κ. Φωτιάδη!

• Προαναγγέλει προσφυγή στα αρμόδια Δικαστήρια για ακύρωση του αντισυνταγματικού νόμου που ψηφίσθηκε πρόσφατα.

Η ΑΝΑΚΟΙΝΩΣΗ

Το πλήρες κείμενο της ανακοινώσεως του Δικηγορικού Συλλόγου Ρόδου που υπογράφεται από τον πρόεδρο Κωνσταντίνο Σαρρή, τον Γενικό Γραμματέα κ. Γρηγόρη Μοράρη και το οποίο-θα επαναλάβουμε "συνυπογράφουμε" όλοι οι Δωδεκανήσιοι, έχει ως εξής:

"Ο Δικηγορικός Σύλλογος στις 19 Ιανουαρίου 2001 είχε απευθυνθεί προς τον κ. Υπουργό Οικονομικών ζητώντας την παρέμβασή του προκειμένου να μην επιβληθεί φόρος στην απόκτηση της κυριότητας λόγω χρησικτησίας σε περιοχές με πληθυσμό κάτω των 2000 κατοίκων σε ακίνητα ευρισκόμενα σε απόσταση μεγαλύτερη των 500 μέτρων από τη θάλασσα.

● Η επιστολή μας αυτή έμεινε αναπάντητη, ούτε βέβαια και κατέστη εφικτή η συνάντησή μας με τον κ. Υπουργό παρά τις καταβληθείσες προς τούτο προσπάθειες εκ μέ-

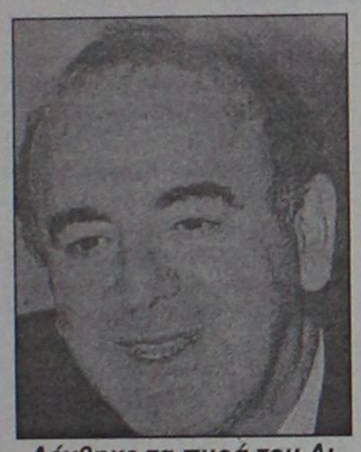

Δέχθηκε τα πυρά του Δικηγορικού Συλλόγου για τα... καμώματά του

ρους των βουλευτών του Νομού μας. Στις 21 Ιανουαρίου 2001 ο Σύλλογός μας είχε εκδώσει ανακοίνωση με την οποίαν καυτηρίαζε τις απαράδεκτες από κάθε πλευρά δηλώσεις του υπουργού Οικονομικών κ. Φωτιάδη με τις οποίες **επεκαλείτο ως δικαιολογητικό λόγο επιβολής του φόρου επί των χρησικτησιών "τις διαπραττόμενες στη Ρόδο φορολογικές απάτες".**

Τον είχαμε προκαλέσει με αίσθημα ευθύνης να αποκαλύψει, ως είχε υποχρέωση, ποίοι ήσαν εκείνοι που διέπραξαν ή εμπλέκονται στην διάπραξη φορολογικών απατών για την επιβολή των προς τούτο νομίμων κυρώσεων. **Αν όμως δεν αποκάλυπτε τους εμπλεκόμενους σε φορολογικές απάτες, τότε τον αποκαλούσαμε κοινό συκοφάντη, που θα έπρεπε η Κυβέρνηση να τον απαλλάξει από τα καθήκοντά του, αφού η πράξη ή η παράλειψη του κάθε υπουργού έχει άμεσο αντίκτυπο σ' όλη την κυβέρνηση, η οποία θα πρέπει να αποδοκιμάζει τα υβρεολόγια και τις συκοφαντίες.** Ατυχώς ο κ. Φωτιάδης παρέμεινε στη θέση του. Εμείς δεν λάβαμε απάντηση επί της ανακοινώσεώς μας και στη Βουλή ψηφίστηκε ο νόμος με τον οποίον επιβαλλόταν ο φόρος χρησικτησίας σ' όλες ανεξαρτήτως τις περιπτώσεις.

Αυτό όμως το πολύ απλό το οποίο είχαμε επισημαίνει με την από 19.1.2001 επιστολής μας, ότι δηλαδή η επιβολή του φόρου αυτού οδηγεί στον ανεπίτρεπτο μαρασμό των αγροτικών περιοχών και σε μια χωρίς λόγο κοινωνική αναστάτωση, το ενστερνίστηκε μετά πάροδο δεκαμήνου από της ψηφίσεως του νομοσχεδίου ο κ. Υφυπουργός των Οικονομικών, ο οποίος θέλησε με νέα τροποποίηση να αναστείλει την επιβολή του φόρου χρησικτησίας για μια διετία με το αιτιολογικό την τακτοποίηση των εκκρεμών υποθέσεων χρυσικτησιών. **Ομως ο κ. Υφυπουργός των Οικονομικών εξήρεσε και πάλι από την αναστολή επιβολής του φόρου χρησικτησίας την Δωδεκάνησο, με την επίκληση και πάλιν του ισχυρισμού "των διαπραττομένων στην Δωδεκάνησο φορολογικών απατών" ·όπως τουλάχιστον αναγράφηκε στις τοπικές εφημερίδες.**

● Την ευθύνη διακυβερνήσεως της χώρας και της φορολογικής ισότητας των πολιτών έναντι του νόμου την έχει η κυβέρνηση, όμως ο κ. Υφυπουργός των Οικονομικών δεν μπορεί να επικαλείται και στη συνέχεια να υιοθετούνται απαράδεκτα και ανεπίτρεπτα προσχήματα για την επιβολή άνισης φορολογικής μεταχείρισης, όπως επί του προκειμένου διαπράττεται σε βάρος των αγροτών της Δωδεκανήσου.

Ο κ. Υφυπουργός των Οικονομικών επρόβαλε κατά τη συζήτηση του σχετικού νομοσχεδίου ως δικαιολογητικό λόγο εξαιρέσεως της Δωδεκανήσου από την αναστολή επιβολής του φόρου χρησικτησίας επί μια διετία τις διαπραττόμενες εδώ φορολογικές απάτες. Είναι δικαίωμα του κ. υπουργού να αγνοεί τον μηχανισμό του Κτηματολογίου, διότι απ' ό,τι φαίνεται από τις θέσεις του δεν έχει ασκήσει ενεργό δικηγορία, αφού τίτλο κτήσεως κυριότητας λόγω χρησικτησίας αποτελεί στις περιοχές του Κτηματολογίου μόνο η δικαστική απόφαση και όχι η απλή δήλωση ενώπιον συμβολαιογράφου, όπως απαιτείται στη λοιπή Ελλάδα. **Δεν είναι όμως δικαίωμά του να μην έχει προβεί μέχρι σήμερα σε οποιαδήποτε αποκάλυψη των "φορολογικών απατών" αν και προ 10 μηνών έχει προκληθεί προς τούτο, διότι έτσι επιβεβαιώνεται η θέση ότι κ. Υφυπουργός είναι συκοφάντης και υβριστής.**

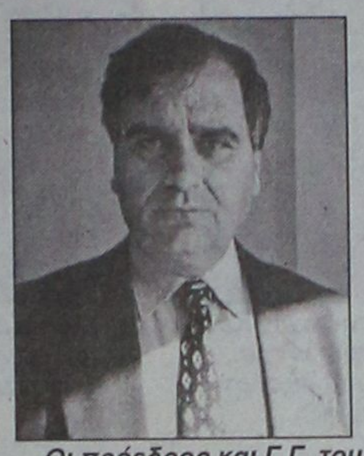

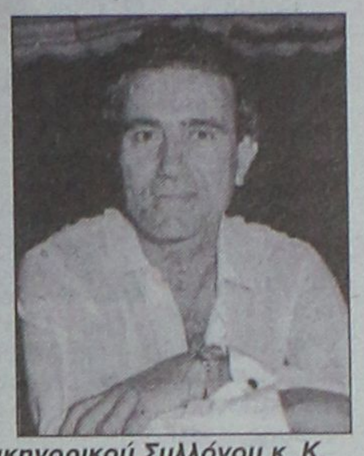

Οι πρόεδρος και Γ.Γ. του Δικηγορικού Συλλόγου κ. Κ. Σαρρής και Γρ. Μοράρης που υπογράφουν την ανακοίνωση

● Επειδή όμως ο κ. Φωτιάδης αποτελεί μελος της κυβέρνησης επί της οποίας έχουν αντίκτυπο οι πράξεις και οι παραλείψεις του, **θα πρέπει για την αποκατάσταση της αδικίας και από λόγους σεβασμού προς το δωδεκανησιακό λαό, ν' απομονωθεί ο κ. Υφυπουργός για τη βάναυση προσβολή του λαού αυτού τούτου του τόπου, ο οποίος είναι περήφανος για την εν γένει προσφορά και συμβολή του στην εθνική οικονομία.**

Δεν είναι όμως δικαίωμα ούτε του κ. Υφυπουργού ούτε και της Κυβέρνησης να αγνοούν ότι η άνιση φορολογική μεταχείριση μιας γεωγραφικής περιφέρειας της χώρας συνεπάγεται συνταγματική ανωμαλία και αντισυνταγματικότητα του νόμου αυτού.

Ο Δικηγορικός Σύλλογος Ρόδου ως εκ του θεσμικού του ρόλου του προστάτη της τιμής, υπολήψεως και περιουσίας των πολιτών, **δηλώνει ότι δεν θα ανεχθεί άλλο ούτε την υβριστική συμπεριφορά του κ. Υφυπουργού, ούτε την άνιση, σχετικά με τις χρησικτησίες, φορολογική μεταχείριση των Δωδεκανησίων πολιτών και καλεί κάθε αρμόδιο και υπεύθυνο να προβεί στην άμεση άρση της αδικίας αυτής. Ο Σύλλογος από πλευράς δικής του θα πράξει τα νόμιμα".**

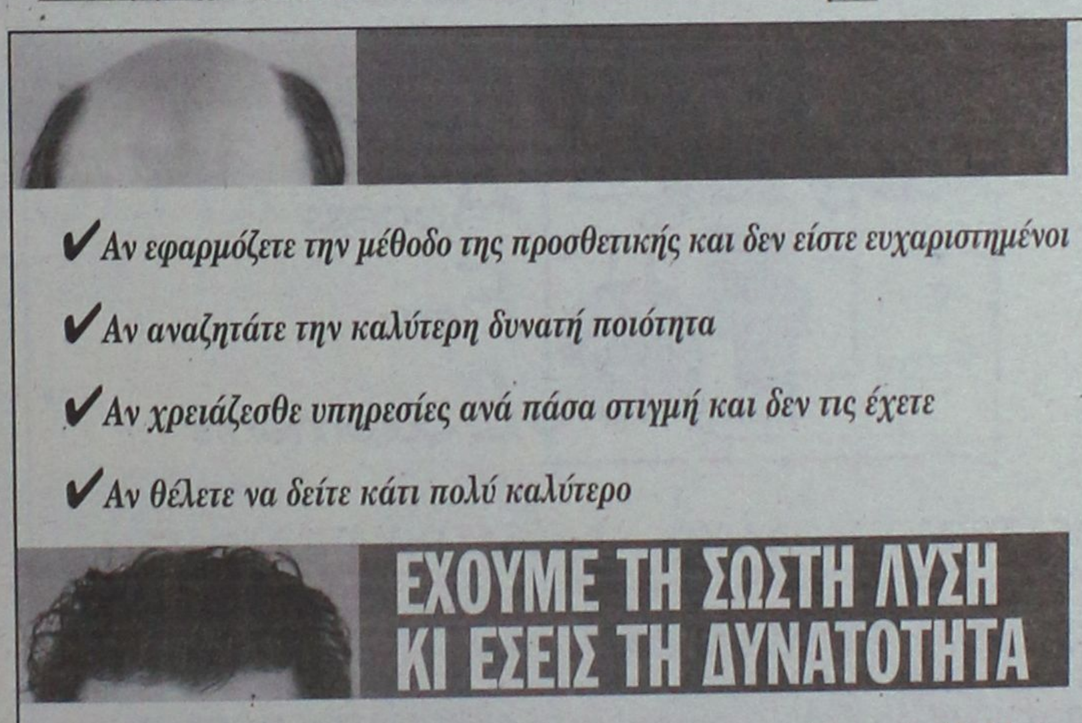

ΓΕΡΜΑΝΙΚΑ ΜΟΝΟ Σ' ΕΝΑ ΜΗΝΑ
ΑΠΟ 5 ΝΟΕΜΒΡΙΟΥ ΕΩΣ 6 ΔΕΚΕΜΒΡΙΟΥ
ΣΤΟ ΣΙΜΟΥΛΤΑΝ ΜΕ ΤΗΝ ΑΠΛΗ ΜΕΘΟΔΟ
ΣΙΜΟΥΛΤΑΝ ΑΠΟ ΤΟΝ ΝΤΟΚΤΟΡ ΤΕΟ
ΓΙΑ ΕΝΗΛΙΚΕΣ ΤΟΥΡΙΣΤΙΚΩΝ & ΑΛΛΩΝ ΕΠΑΓΓΕΛΜΑΤΩΝ ΚΑΙ ΦΟΙΤΗΤΕΣ
ΔΕΝ ΠΛΗΡΩΝΕΤΕ ΠΡΙΝ ΠΕΙΣΘΕΙΤΕ
ΕΓΓΡΑΦΕΣ-ΠΛΗΡΟΦΟΡΙΕΣ:
ΤΗΛ.: 32272 & 0944 138510

Ετοιμος να τα βροντήξει και να φύγει μετά τον "αποκλεισμό" του από την Κεντρική Επιτροπή

Δυσαρέσκεια Κρεμαστινού!

Εξελέγησαν όλοι οι άλλοι Δωδεκανήσιοι που ήσαν υποψήφιοι με πρώτο και καλύτερο τον Κώστα Σκανδαλίδη ● Σε καλή θέση εξελέγη και ο Κοσμάς Σφυρίου

Σημαντική είναι η παρουσία των Δωδεκανησίων στην νέα Κεντρική Επιτροπή του ΠΑΣΟΚ, που προέκυψε από το 6ο συνέδριο του κόμματος. Εννιά στελέχη θα είναι μέλη της Κεντρικής Επιτροπής, σύμφωνα με τα οριστικά αποτελέσματα που εκδόθηκαν χθες. Πιο εντυπωσιακό όμως είναι το γεγονός ότι στην Κεντρική Επιτροπή δεν εξελέγη ο βουλευτής κ. Δημήτρης Κρεμαστινός, ο οποίος για την ακρίβεια έπεσε θύμα της ποσόστωσης των γυναικών.

Ο κ. Κρεμαστινός κατετάγη 159ος και δεδομένου ότι τα μέλη της Κεντρικής Επιτροπής είναι 180 αρχικά είχε επικρατήσει η εντύπωση ότι είχε εκλεγεί. Λόγω ποσόστωσης όμως ο κ. Κρεμαστινός εξελέγη τελικά αναπληρωματικό μέλος της Κεντρικής Επιτροπής.

Υποτίθεται μάλιστα ότι ο τέως υπουργός ήταν στην λίστα των εκσυγχρονιστών ενώ σαφέστατα είχε πολλές συμπάθειες και στο άλλο στρατόπεδο, γεγονός που προκαλούσε εύλογα συμπεράσματα για την άνετη εκλογή του.

Φαίνεται όμως ότι τόσο σε κεντρικό όσο και σε τοπικό επίπεδο πολλοί ήταν αυτοί που "πούλησαν" τον κ. Κρεμαστινό, με αποτέλεσμα να βρεθεί εκτός Κεντρικής Επιτροπής.

Παρά το γεγονός ότι ο ίδιος δεν προέβη σε καμμία δήλωση, υπάρχουν πληροφορίες **ότι είναι σφόδρα δυσαρεστημένος.**

Στους κύκλους μάλιστα των υποστηρικτών του στην Ρόδο, υπήρχαν έντονες φήμες περί ενδεχόμενης παραίτησης του κ. Κρεμαστινού, δείγμα του κλίματος απαγοήτευσης και δυσαρέσκειας που υπάρχει.



Η μή εκλογή του στην Κεντρική Επιτροπή του ΠΑΣΟΚ ήταν μια δυσάρεστη έκπληξη



Ο μόνος Δωδεκανήσιος της εσωκομματικής αντιπολίτευσης



Εξελέγη με το μπλοκ των εκσυγχρονιστών καταλαμβάνοντας την 68η θέση

Αλλωστε είναι κοινό μυστικό ότι ο κ. Κρεμαστινός είναι απαγοητευμένος από την μη συμμετοχή του στην κυβέρνηση και είχε εξετάσει παλαιότερα το ενδεχόμενο ακόμα και να παραιτηθεί.

Γεγονός πάντως είναι ότι έχει κάθε λόγο να είναι δυσαρεστημένος από το αποτέλεσμα της ψηφοφορίας, και κυρίως πικραμένος, αφού προφανώς δεν περίμενε τέτοιου είδους αντιμετώπιση από τους συντρόφους του.

Αντίθετα με τον κ. Κρεμαστινό, οι υπόλοιποι υποψήφιοι από την Δωδεκάνησο, έχουν κάθε λόγο να αισθάνονται ικανοποιημένοι από το αποτέλεσμα, αφού κατάφεραν να εκλεγούν και να εγγράψουν υποθήκες.

Συγκεκριμένα εξελέγησαν οι εξής:

- Ο κ. Κώστας Σκανδαλίδης ο οποίος συγκέντρωσε 3.173 ψήφους και εξελέγη τρίτος κατά σειρά, σε περίοπτη θέση, πίσω από τους Κ. Λαλιώτη και Γ. Παπανδρέου και μπροστά από τα πρωτοκλασάτα στελέχη του κόμματος. Υποστηρίχθηκε κυρίως από τους εκσυγχρονιστές (αλλά όχι μόνο) ενώ σύμφωνα με πληροφορίες αρκετοί εκ των συνέδρων του νότιου συγκροτήματος Δωδεκανήσου "τον μαύρισαν".

- Η κ. Φώφη Γεννηματά συγκέντρωσε 2.355 ψήφους και εξελέγη στην 17η θέση. Στηρίχθηκε από τους εκσυγχρονιστές και ψηφίστηκε από τους περισσότερους συνέδρους της Δωδεκανήσου.

- Ο κ. Κοσμάς Σφυρίου συγκέντρωσε 1.554 ψήφους και κατετάγη 68ος, κάνοντας μία αρκετά καλή εμφάνιση. Υποστηρίχθηκε από τους εκσυγχρονιστές και ψηφίστηκε από τους περισσότερους συνέδρους της Δωδεκανήσου.

- Ο κ. Γιώργος Νικητιάδης, έκανε την έκπληξη, συγκεντρώνοντας 1.401 ψήφους και εκλεγόμενος 89ος. Στηρίχθηκε από τους εκσυγχρονιστές (και τον κ. Σκανδαλίδη συνεργάτης του οποίου είναι) και πήγε πολύ καλά, έχοντας υποστήριξη και από τους δωδεκανησίους συνέδρους.

- Ο κ. Κώστας Καΐσερλης συγκέντρωσε 1.349 ψήφους και εξελέγη στην 96η θέση. Ο ίδιος μάλλον θα περίμενε να πάει καλύτερα, έχοντας την αμέριστη συμπαράσταση των εκσυγχρονιστών. Σίγουρα πάντως δεν είχε και μεγάλη βοήθεια από τους συνέδρους της Δωδεκανήσου.

- Ο κ. Παντελής Καμμής (κατάγεται από την Τήλο) πήρε 1.329 ψήφους και εξελέγη στην 99η θέση. Στηρίχθηκε κυρίως στην νεολαία ΠΑΣΟΚ (μέλος της οποίας είναι).

- Ο κ. Γιάννης Παρασκευάς τα κατάφερε συγκεντρώνοντας 1.142 ψήφους, καταλαμβάνοντας την 137η θέση. Υποστηρίχθηκε από τους "Τσοχατζοπουλικούς" και ...λίγο από την Δωδεκάνησο, γεγονός που κάνει πιο σημαντική την επιτυχία του.

- Ο κ. Δημ. Κρεμαστινός πήρε 1.004 ψήφους και κατετάγη 159ος, για να βρεθεί τελικά λόγω ποσόστωσης γυναικών εκτός Κεντρικής Επιτροπής. Σαφώς και περίμενε περισσότερα, ενώ φημολογείται ότι τον έκοψαν από την σταυροδοσία και αρκετοί Δωδεκανήσιοι σύνεδροι.

- Η κ. Σούλα Ευθυμίου πήρε 957 ψήφους και εξελέγη στην 171η θέση. Υποστηρίχθηκε από τους εκσυγχρονιστές και από τους περισσότερους Δωδεκανήσιους συνέδρους.

- Η κ. Τόνια Μαροπούλου δεν πήγε καλά συγκεντρώνοντας 691 ψήφους και καταλαμβάνοντας την 206η θέση. Λόγω ποσόστωσης όμως εξελέγη τακτικό μέλος της Κεντρικής Επιτροπής. Από την Δωδεκάνησο δεν είχε και μεγάλη βοήθεια.

safe
Security Access Fire Equipments

ΗΛΕΚΤΡΟΛΟΓΙΚΟ ΥΛΙΚΟ
ΕΦΑΡΜΟΓΕΣ ΑΥΤΟΜΑΤΙΣΜΩΝ BUS

ΣΥΣΤΗΜΑΤΑ ΠΥΡΑΣΦΑΛΕΙΑΣ
ΠΥΡΑΝΙΧΝΕΥΣΗ - ΚΑΤΑΣΒΕΣΕΙΣ
ΠΥΡΟΣΒΕΣΤΙΚΟ ΥΛΙΚΟ ΚΑΙ ΕΦΑΡΜΟΓΕΣ

ΠΥΡΑΝΤΟΧΕΣ ΠΟΡΤΕΣ
ΜΕΤΑΛΙΚΕΣ - ΞΥΛΙΝΕΣ
ΘΩΡΑΚΙΣΜΕΝΕΣ - ΥΑΛΟΠΙΝΑΚΑ

ΣΥΣΤΗΜΑΤΑ ΠΑΡΑΚΟΛΟΥΘΗΣΗΣ
ΚΛΕΙΣΤΟ ΚΥΚΛΩΜΑ ΤΗΛΕΟΡΑΣΗΣ
ΠΟΛΥΠΛΕΞΙΑ - ΚΑΤΑΓΡΑΦΗ HARD DISC
ΤΗΛΕΜΕΤΑΔΟΣΗ ΕΙΚΟΝΑΣ

ΣΥΣΤΗΜΑΤΑ ΑΣΦΑΛΕΙΑΣ
ΣΥΝΑΓΕΡΜΟΙ
ΕΛΕΓΧΟΣ ΠΡΟΣΒΑΣΗΣ (ACCESS)
ΑΝΤΙΚΛΕΠΤΙΚΕΣ ΜΠΑΡΕΣ

ΑΥΤΟΜΑΤΕΣ ΠΟΡΤΕΣ
ΓΚΑΡΑΖΟΠΟΡΤΕΣ
ΜΗΧΑΝΙΣΜΟΙ ΣΥΡΟΜΕΝΩΝ - ΑΝΟΙΓΟΜΕΝΩΝ ΠΟΡΤΩΝ
ΜΠΑΡΕΣ - ΤΗΛΕΧΕΙΡΙΣΜΟΙ

ΧΡΗΜΑΤΟΚΙΒΩΤΙΑ
ΟΙΚΙΑΣ - ΧΡΥΣΟΧΟΕΙΩΝ
ΘΥΡΙΔΕΣ ΞΕΝΟΔΟΧΕΙΩΝ

S.A.F.E. - Δ. ΚΑΨΑΣΚΗΣ & ΣΙΑ Ο.Ε.
ΦΙΛ. ΕΝΩΣΗΣ ΔΩΔ/ΣΙΩΝ 15 & ΑΝΑΣΤΑΣΙΑΔΗ
85100 ΡΟΔΟΣ
ΤΗΛ: 70321 - 70322 , FAX: 70326
E-MAIL : SAFE_RHODES @ YAHOO.GR

DIBI CENTER

STELLA BEAUTY

ΠΡΟΣΩΠΟ



Το καλοκαίρι πέρασε, αλλά άφησε πάνω στο πρόσωπό μας τα σημάδια της φθοράς.
Ελάτε τώρα στο STELLA BEAUTY, πριν η φθορά γίνει πρόβλημα.
Η πείρα μας, ο σύγχρονος εξοπλισμός και τα επιλεγμένα καλλυντικά μας θα σας βοηθήσουν σ' αυτό.



ΣΩΜΑ

ΜΕΓΑΛΕΣ ΠΡΟΣΦΟΡΕΣ, ΜΟΝΟ για το μήνα Οκτώβριο σε προγράμματα: ΛΙΠΟΔΙΑΛΥΣΗΣ, ΚΥΤΑΡΙΤΙΔΑΣ, ΣΥΣΦΙΞΗΣ

Με την προσωπική φροντίδα της έμπειρης ΑΙΣΘΗΤΙΚΟΥ
ΣΤΕΛΛΑΣ ΧΑΤΖΗΣΑΒΒΑ
Μιχ. Πετρίδη 49, Ρόδος, τηλ. 30469, 73590 www.stellabeauty.com

Και οι βουλευτές Δωδεκανήσου μετά τον ανασχηματισμό που δεν θα αργίσει

"Βλέπουν" υπουργική καρέκλα...

Σίγουρος ο Κώστας Σκανδαλίδης, με το ακουστικό στο χέρι ο Κοσμάς Σφυρίου

Δεδομένη θεωρείται η συμμετοχή στην κυβέρνηση του κ. Κώστα Σκανδαλίδη, ενώ ισχυρές ελπίδες υπάρχουν και για τον κ. Κοσμά Σφυρίου και τον κ. Κώστα Καΐσερλη. Αυτές είναι τουλάχιστον οι βασικές εκτιμήσεις, ενόψει του ανασχηματισμού που προσδιορίζεται για μετά τις 23 Οκτωβρίου.

Ύστερα και από το αποτέλεσμα της ψηφοφορίας για την Κεντρική Επιτροπή ο κ. Κώστας Σκανδαλίδης θεωρείται σίγουρος υπουργός. Εκτός απροόπτου αναμένεται ότι θα αναλάβει το **υπουργείο Εργασίας** αν και ο ίδιος όπως φημολογείται θα προτιμούσε το υπουργείο Πολιτισμού.

Δεν αποκλείεται να βρεθεί σε άλλο υπουργείο, απ' όλους όμως θεωρείται δεδομένο ότι θα βρίσκεται στο νέο κυβερνητικό σχήμα.

Σημαντικές πιθανότητες υπουργοποίησης έχει και ο κ. **Κοσμάς Σφυρίου,** όπως τουλάχιστον εκτιμούν οι πολιτικοί αναλυτές.

Αναμένεται ότι το όνομά του θα συζητηθεί στο πλαίσιο αναδιάταξης του κυβερνητικού σχήματος, χωρίς όμως να είναι δεδομένη η υπουργοποίησή του.

Ανάλογες πιθανότητες έχει και ο κ. Κ. Καΐσερλης για να παραμείνει ως υφυπουργός Εσωτερικών θα εξαρτηθεί πάντως η παρουσία του στην κυβέρνηση και από το αν θα μετακινηθεί η κ. Βάσω Παπανδρέου και ποιός θα αναλάβει το υπουργείο Εσωτερικών. Πάντως δεν θα είναι έκπληξη το να βρεθεί εκτός κυβέρνησης.

Αντίθετα ελάχιστες είναι οι ελπίδες του έτερου βουλευτή του κ. **Βασίλη Παπανικόλα** και σχεδόν μηδαμινές αυτές του κ. **Δημ. Κρεμαστινού,** για διαφορετικούς λόγους.

Δεδομένος πάντως είναι ότι ο ανασχηματισμός θα γίνει μετά την επιστροφή του κ. Σημίτη από την Σύνοδο της Ευρωπαϊκής Ένωσης στην Γάνδη.

Ως πιθανή ημερομηνία θεωρείται η 23η Οκτωβρίου ενώ άγνωστο παραμένει ποιά θα είναι τα χαρακτηριστικά και το εύρος των αλλαγών στην κυβέρνηση.

Μιλώντας στους δημοσιογράφους μετά την επανεκλογή του στην ηγεσία του κυβερνώντος κόμματος, ο πρωθυπουργός επιβεβαίωσε τις πληροφορίες ότι ο ανασχηματισμός θα γίνει μετά την επιστροφή του από την Γάνδη. Παράλληλα, θα πρέπει να έχουν ολοκληρωθεί όλες οι κομματικές διαδικασίες, ενώ η συνεδρίαση της Κεντρικής Επιτροπής που θα εκλέξει το νέο Εκτελεστικό Γραφείο θα πραγματοποιηθεί την προσεχή Δευτέρα.

Περιοριστικά ως προς τις ημερομηνίες λειτουργεί, επίσης, το τριήμερο της Εθνικής Επετείου 26-28 Οκτωβρίου. Όλα δείχνουν, σύμφωνα με "Τα Νέα", ότι το νέο κυβερνητικό σχήμα θα ανακοινωθεί από τον κ. Σημίτη στο διάστημα από 23 έως 25 Οκτωβρίου. Εάν όμως ο πρωθυπουργός δεν προλάβει, τότε ο ανασχηματισμός θα μετατεθεί για το τέλος του μηνός, δηλαδή 29 ή 30 Οκτωβρίου.

Όσον αφορά στις αλλαγές που θα γίνουν στην κυβέρνηση και στην κατανομή των υπουργικών θέσεων μεταξύ των στελεχών του ΠΑΣΟΚ, ο πρωθυπουργός δεν έχει ανοίξει μέχρι στιγμής τα χαρτιά του. Σύμφωνα με την "Ελευθεροτυπία", ωστόσο, υπάρχουν ορισμένες σταθερές:

1. Ο ανασχηματισμός δεν θα είναι δομικός, επειδή αυτό θα είναι δύσκολο να γίνει στη μέση της κυβερνητικής θητείας. Οι αλλαγές όμως θα είναι ευρύτατες.

2. Ο ανασχηματισμός θα χαρακτηρίζεται από το στοιχείο της ισχυρής ανανέωσης.

3. Ο ανασχηματισμός θα λαμβάνει υπόψη του τη συγκυρία. Δεν θα γίνουν δηλαδή αλλαγές σε "νευραλγικά" υπουργεία, όπως το Εξωτερικών και το Δημόσιας Τάξης.

4. Ο ανασχηματισμός θα λαμβάνει υπόψη του ότι σε δύο χρόνια πρέπει να έχουν ολοκληρωθεί τα έργα για τους Ολυμπιακούς Αγώνες του 2004.

Ουδείς προφήτης στον τόπο του!...στον τόπο του!

Μέχρι και προκηρύξεις κυκλοφόρησαν εναντίον Καΐσερλη και Παρασκευά

Περίσσεψαν τα συντροφικά μαχαιρώματα μεταξύ των συνέδρων που εκπροσώπησαν την Δωδεκάνησο στο συνέδριο του ΠΑΣΟΚ.

Αποδεικνύοντας πράγματι τις αγεφύρωτες διαφορές που υπάρχουν σε τοπικό επίπεδο, οι σύνεδροι του ΠΑΣΟΚ επιδόθηκαν σε σκληρό αγώνα για το ποιος θα μαυρίσει ποιον.

Ενδεικτικό του κλίματος αντιπαράθεσης που υπήρξε είναι ότι κυκλοφόρησαν και προκηρύξεις εναντίον του κ. Καΐσερλη και του κ. Παρασκευά!

Με τις προκηρύξεις αυτές καλούνταν οι σύνεδροι να μην ψηφίσουν τους δύο δωδεκανησίους υποψήφιους! (σ.σ. τελικά εξελέγησαν και οι δύο).

Παρότι οι προκηρύξεις ήταν άγνωστης προέλευσης, θεωρείται δεδομένο ότι προερχόταν από δωδεκανήσιους εσωκομματικούς αντιπάλους του κ. Καΐσερλη και του κ. Παρασκευά.

Γεγονός πάντως είναι ότι οι σύνεδροι της Δωδεκανήσου δεν ψήφισαν όλους τους υποψήφιους που ήταν από το νομό. Σε πολλές περιπτώσεις τους μαύρισαν κανονικά στο πλαίσιο των εσωκομματικών μαχαιρωμάτων.

Οι πληροφορίες μάλιστα λένε ότι κάθε υποψήφιος από τη Δωδεκάνησο ούτε το 1/3 των 100 τόσο ψήφων από τους δωδεκανήσιους συνέδρους δεν πήρε!

METROPOLITAN HOTEL

Όταν η Πολυτέλεια συναντά την Ποιότητα







*Το πλήρως ανακαινισμένο Ξενοδοχείο **Metropolitan** επί της Λεωφ. Συγγρού, ξεχωρίζει για την πλεονεκτική του θέση και τις άψογες υπηρεσίες που προσφέρει. Έχει 361 δωμάτια, σουίτες και executive rooms εξοπλισμένα με όλες τις σύγχρονες ανέσεις.*

Διαθέτει γυμναστήριο και ατμόλουτρο, συνεδριακούς χώρους χωρητικότητας έως και 500 ατόμων, πισίνα και Business Centre για τους επιχειρηματίες. Εστιατόριο Trocadero, Atrium Café, Regatta Piano Bar. Στο roof δίπλα στην πισίνα λειτουργούν το Ιταλικό εστιατόριο La Veranda και το Bar.

METROPOLITAN HOTEL

ΛΕΩΦ. ΣΥΓΓΡΟΥ 385, 175 64 ΑΘΗΝΑ • ΤΗΛ.: 94 71 000 - 0800 94 000 • Fax: 94 71 010

e-mail: metropolitan@chandris.gr • http: //www.chandris.gr

CHANDRIS HOTELS & RESORTS

ΞΕΝΑΚΗΣ
ΗΛΕΚΤΡΟΚΟΣΜΟΣ
Ένα βήμα μπροστά!
ΜΟΝΑΔΙΚΗ ΠΡΟΣΦΟΡΑ!!
Τώρα
ηχοσύστημα
SONY
MHC-ZX70DVD
317.000 Δρχ. 930.30 Euro
•Αποκωδικοποιητής DOLBY DIGITAL & Dolby Prologic 2X100w+3X40w
•DVD changer 5 δίσκων
•2πλό κασετόφωνο Full Logic
•Ραδιόφωνο
•Ηχεία 3 δρόμων με γούφερ
ΔΩΡΟ!!
Τηλεόραση SONY 21"
KV21-FT1
ΜΙΑ ΜΟΝΑΔΙΚΗ ΠΡΟΣΦΟΡΑ
ΠΟΥ ΔΕΝ ΠΡΕΠΕΙ ΝΑ ΧΑΣΕΤΕ
ΞΕΝΑΚΗΣ ΗΛΕΚΤΡΟΚΟΣΜΟΣ
Ενα βήμα μπροστά ...στις μεγάλες προσφορές
Κ. ΥΔΡΑΙΟΥ 2, ΡΟΔΟΣ, ΤΗΛ: 26597 - 30274

Λίγες μέρες πριν από την έναρξη της κυνηγετικής περιόδου

Σε "εμπόλεμη" κατάσταση από χθες το πρωί η Τήλος!

Οι κάτοικοι προχώρησαν σε κατάληψη του Δημαρχείου ● Σε επιφυλακή η Αστυνομία για κάθε ενδεχόμενο

Σε... εμπόλεμη κατάσταση βρίσκεται από χθες το πρωί το νησί της Τήλου, λίγες μόλις μέρες πριν από την έναρξη της κυνηγετικής περιόδου, καθώς κάτοικοι του νησιού, προχώρησαν σε κατάληψη του Δημαρχείου, ζητώντας έτσι να σταματήσει το κράτος να τους αγνοεί και να γίνει σεβαστή η άποψή τους για την απαγόρευση του κυνηγιού!

Σε επιστολή τους προς τη «Ροδιακή» κάτοικοι του νησιού, εκφράζουν την αγανάκτηση, την αγωνία αλλά και την ανησυχία τους σε σχέση με την έναρξη της κυνηγετικής περιόδου στο νησί και επισημαίνουν ότι για την τύχη την δική τους αλλά και του νησιού, δεν μπορούν να αποφασίζουν σε καμία περίπτωση... υπάλληλοι των Αθηνών ή της Ρόδου, οι περισσότεροι από τους οποίους μάλιστα δεν γνωρίζουν και που βρίσκεται η Τήλος!

Οι ίδιοι, σημειώνουν ότι οι αρμόδιες υπηρεσίες, θα πρέπει πλέον να αναλάβουν και το κόστος που τους αναλογεί, καθώς η κατάσταση που ενδέχεται να δημιουργηθεί, μπορεί να εξελιχθεί ακόμα και σε ανεξέλεγκτη.

Στην επιστολή, η οποία υπογράφεται από τους κ.κ. Μιχάλη Κυπραίο, Γιάννη Χατζηφούντα, Κώστα Χαλιό, Παναγιώτη Χατζηγεωργίου και Βασίλη Οικονόμου, επισημαίνεται συγκεκριμένα:

«Μετά από πολλές προ-

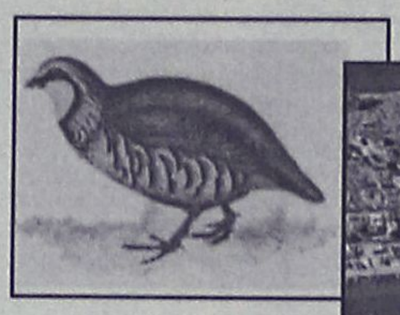



σπάθειες των κατοίκων της Τήλου για να απαγορευτεί το κυνήγι στο νησί, θεωρούμε προκλητική την στάση του κράτους να μας αγνοεί. Ο χειρότερός μας εφιάλτης, πάει να γίνει πραγματικότητα. Γνωρίζουμε ότι εκατοντάδες κυνηγοί, οργανωμένα πλέον θα κάνουν απόβαση στο νησί μας για τις επόμενες μέρες οι περισσότεροι από πείσμα όπως λένε γιατί τολμήσαμε να έχουμε διαφορετική από αυτούς άποψη. Ε, λοιπόν, εμείς επιμένουμε ν' αποφασίζουμε όλοι μαζί για την τύχη του νησιού μας.

● Είναι δικαίωμά μας και έχουμε σκοπό να αγωνιστούμε με όλους τους τρόπους γι' αυτό. Ξεκινάμε από σήμερα μια σειρά από δυναμικές κινητοποιήσεις που έχουν σκοπό είτε να αναγκάσουν επιτέλους τους αρμόδιους να δουν πραγματικά το πρόβλημά μας, είτε να αναλάβουν το κόστος των πράξεών τους. Το μήνυμα είναι σαφές. Σταματήστε να μας αγνοείτε. Η απόφασή σας είναι αντίθετη με τη θέληση ενός ολόκληρου νησιού.

Η στάση σας, έχει ενθαρρύνει πολλούς που για τον μόνο λόγο που θα έρθουν θα είναι η πρόκληση βανδαλισμών. Αυτό εμείς δεν θα το επιτρέψουμε.

Αποφασίζουμε κατάληψη του Δήμου μας, γιατί πιστεύουμε ότι αφού αγνοούνται οι αποφάσεις του, δεν υπάρχει και λόγος ουσιαστικός να λειτουργεί. Ο δήμαρχος και το Δημοτικό Συμβούλιο είναι αυτοί που πρέπει να λαμβάνονται υπόψη και όχι να αποφασίζουν κάποιοι υπάλληλοι από την Αθήνα ή τη Ρόδο, που οι περισσότεροι δεν ξέρουν καν που βρισκόμαστε. Από εδώ και πέρα, για ό,τι συμβεί, θα θεωρούμε υπεύθυνους αυτούς που μας έφεραν σε αυτό το σημείο».

Από την πλευρά τους, εκπρόσωποι του Κυνηγετικού Συλλόγου, της Ρόδου, που ρωτήθηκαν, χαρακτήρισαν την επιστολή που υπογράφεται από κατοίκους της Τήλου, ως σκόπιμη (ως προς την συγκυρία) αλλά και άκρως περίεργη, δεδομένου ότι οι ίδιοι δεν έχουν κανένα σκοπό να μεταβούν για.... βανδαλισμούς ή από πείσμα στο νησί της Τήλου, από το ερχόμενο Σάββατο όπου και προβλέπεται από την σχετική απόφαση. Σε επιφυλακή πάντως, από το ερχόμενο Σάββατο θα βρεθεί και η Αστυνομική Διεύθυνση Δωδεκανήσου, καθώς εκτιμάται ότι θα ληφθούν ειδικά μέτρα, για να αποφευχθούν εντάσεις και επεισόδια στο νησί της Τήλου.

SYMI TOURS
Εσείς επιλέξτε τον προορισμό , τα υπόλοιπα αφήστε τα σ' εμάς.
Εκδοση αεροπορικών εισιτηρίων εσωτερικού και εξωτερικού
με όλες τις αεροπορικές εταιρείες σε όλο τον κόσμο σε τιμές στα μέτρα σας.
Μ' ένα τηλεφώνημα στο 0246 71307/71689, fax 0246 72292 και έχετε το εισιτήριο εντελώς δωρεάν στο σπίτι σας.
SYMI TOURS - ΣΥΜΗ ΔΩΔ/ΣΟΥ
IATA MEMBERS
Υπ. κρατήσεων: Σύκαλλος Κων/νος

ΠΡΟΣΦΟΡΑ ΓΙΑ ΜΑΘΗΤΕΣ - ΣΠΟΥΔΑΣΤΕΣ
BACK TO SCHOOL
PENTIUM 4 - 1500Mhz
Δρχ. 295.000 € 865,74
ή
Δρχ. 11.500 σε 36 δόσεις € 33,75
Οι τιμές τις μετρητοίς δεν συμπεριλαμβάνουν ΦΠΑ.
ΟΙ ΤΙΜΕΣ ΤΩΝ ΔΟΣΕΩΝ ΣΥΜΠΕΡΙΛΑΜΒΑΝΟΥΝ ΦΠΑ
Information Systems
SYNCOM
Computer, Εξαρτήματα, Service
Κ. ΥΔΡΑΙΟΥ 28 ΡΟΔΟΣ
ΤΗΛ. 70160-1-2 FAX 70163

Ενώ συνεχίζονται με σφοδρότητα οι βομβαρδισμοί

Αυξήθηκαν τα κρούσματα μόλυνσης από άνθρακα!

Εφτασαν σε 12 εντός και εκτός των ΗΠΑ ● Νέες απειλές απ' την αλ-Κάιντα ● Στο Πακιστάν ο Πάουελ

Νέο κύμα βομβαρδισμών εξαπέλυσαν το πρωί χθες τα αμερικανικά μαχητικά στο Αφγανιστάν. Στο στόχαστρό τους μπήκαν η Καμπούλ και το Τζαλαλαμπάντ. Αξιωματούχοι των Ταλεμπάν ανακοίνωσαν ότι από τους βομβαρδισμούς στην πόλη Κουάλα-ι-νάου, που προηγήθηκαν, υπάρχουν τουλάχιστον δώδεκα νεκροί και τριάντα δύο τραυματίες.

Οι επιθέσεις πραγματοποιούνται λίγες ώρες μετά την κατηγορηματική άρνηση του Τζορτζ Μπους να δεχτεί την πρόταση του δεύτερου στην ιεραρχία των Ταλεμπάν για διακοπή των βομβαρδισμών, με αντάλλαγμα την παράδοση του Οσάμα Μπιν Λάντεν σε κάποια τρίτη χώρα, προκειμένου να λογοδοτήσει στη δικαιοσύνη. Ο Λάντεν αποτελεί πάντως πρόβλημα για την Ουάσινγκτον καθώς αμερικανοί αναλυτές εκτιμούν η σύλληψη ή η δολοφονία του θα τον καταστήσουν «ήρωα» στα μάτια των μουσουλμάνων.

Η αμερικανική κυβέρνηση, παράλληλα με τους βομβαρδισμούς, μελετά τις πολιτικές επιλογές στη μετά-Ταλεμπάν εποχή που μοιάζει να μην είναι μακρια δεδομένης και της επίσκεψης, την Κυριακή, του υπουργού Εξωτερικών του Αφγανιστάν στο Πακιστάν, η οποία πυροδοτεί σενάρια διάσπασης του καθεστώτος. Οι Ταλεμπάν πάντως διέψευσαν ότι υπήρξε ταξίδι του υπουργού στο Πακιστάν. Πληροφορίες αναφέρουν εξάλλου ότι τη Δευτέρα ο αφγανός αξιωματούχος επισκέπτεται τα Ηνωμένα Αραβικά Εμιράτα. Στο Ισλαμαμπάντ βρίσκεται εξάλλου απεσταλμένος του πρώην βασιλιά του Αφγανιστάν ενώ φθάνει τη Δευτέρα και ο αμερικανός υπουργός Εξωτερικών Κόλιν Πάουελ.

Διαφορετικές στο μεταξύ είναι οι αντιδράσεις του αραβικού κόσμου στις αμερικανικές επιχειρήσεις. Στην Ινδονησία πραγματοποιήθηκε νέα διαδήλωση έξω από το κοινοβούλιο ενώ η Σαουδική Αραβία, αν και σύμμαχος των ΗΠΑ, καταδικάζει τους βομβαρδισμούς. Αντίθετα, Ιράν και Μαλαισία φαίνεται να στηρίζουν τις ΗΠΑ, με τη δεύτερη να δηλώνει έτοιμη ακόμα και να συμμετάσχει στη «Διαρκή Ελευθερία».

Στις ΗΠΑ, τέλος, η ανησυχία για ένα νέο τρομοκρατικό χτύπημα παραμένει ενώ κλιμακώνεται ο φόβος για βιολογικά χτυπήματα ύστερα από την εμφάνιση ολοένα και περισσότερων κρουσμάτων της ασθένειας του άνθρακα.

Νέες απειλές από την αλ-Κάιντα

Νέες απειλές εκτόξευσε η αλ-Κάιντα , αυτή τη φορά μέσω του αμερικανικού τηλεοπτικού δικτύου CNN. Εκπρόσωποι της οργάνωσης του μπιν Λάντεν, μιλώντας στον απεσταλμένο του δικτύου στο Τζαλαλαμπάντ, προειδοποίησαν ότι εάν κατά τους βομβαρδισμούς καταστραφούν σπίτια αφγανών, τότε θα υπάρξουν «σοβαρές συνέπειες», χωρίς ωστόσο να διευκρινίσουν ποιες θα ειναι αυτές. Σύμφωνα με τον απεσταλμένο του CNN, Νικ Ρόμπερτς, οι εκπρόσωποι της αλ-Κάιντα απηύθυναν ένα «ειδικό μήνυμα», όπως το χαρακτήρισαν. Ο Ρόμπερτς δεν αποκάλυψε τα ονόματα των εκπροσώπων της οργάνωσης, είπε όμως ότι τον οδήγησαν σε ένα ένα ορεινό χωριό όπου ήταν προφανές ότι έχουν καταστραφεί και σπίτια. Οι ίδιοι διαβεβαίωσαν για ακόμα μια φορά ότι ο Οσάμα πιν Λάντεν είναι καλά και ότι «είναι βέβαιος ότι θα κερδίσει αυτό τον πόλεμο.

Εν τω μεταξύ, εκπρόσωπος τόσο από το Πεντάγωνο, όσο και από τη CIA αρνήθηκαν να σχολιάσουν δημοσίευμα του περιοδικού New Yorker, σύμφωνα με το οποίο αμερικανικό αεροσκάφος εντόπισε τον πνευματικό ηγέτη των Ταλεμπάν, αλλά δεν άνοιξε πυρ εναντίον του επειδή δεν είχαν ακόμα απελευθερωθεί οι κανόνες εμπλοκής. Εκπρόσωπος του Πενταγώνου αρνήθηκε να δώσει λεπτομέρειες για την υπόθεση, περιοριζόμενη να δηλώσει ότι δεν ανταποκρίνονται στην πραγματικότητα τα αναφερόμενα στο δημοσίευμα περί έντονης αντίδρασης του υπουργού Άμυνας Ντόναλντ Ράμσφελντ, ο οποίος φέρεται ούτε λίγο ούτε πολύ, να τα έκανε γυαλιά-καρφιά όταν πληροφορήθηκε το περιστατικό.

Δώδεκα τα κρούσματα μόλυνσης από άνθρακα

Δώδεκα είναι μέχρι στιγμής τα κρούσματα μόλυνσης από τον βάκιλο του άνθρακα που έχουν καταγραφεί τις τελευταίες εβδομάδες στις Ηνωμένες Πολιτείες. Τα περισσότερα από αυτά έχουν καταγραφεί στη Φλόριντα, μεταξύ των υπαλλήλων της εταιρείας American Media Inc., στη Μπόκα Ράτον, ένας εκ των οποίων υπέκυψε στις 5 Οκτωβρίου. Οι αναλύσεις αίματος που έγιναν σε εκατοντάδες εργαζόμενους και επισκέπτες που πέρασαν από τα γραφεία της AMI έδειξαν ίχνη του βακτηριδίου σε πέντε ακόμη άτομα, χωρίς να είναι γνωστό αν μολύνθηκαν πρόσφατα.

Στη Νέα Υόρκη, το βακτηρίδιο ανιχνεύτηκε σε τρία άτομα, τα οποία ακούμπησαν μολυσμένο φάκελο που είχε φτάσει στα γραφεία του τηλεοπτικού δικτύου NBC. Ο παρουσιαστής του νυχτερινού δελτίου του δικτύου, Τομ Μπροκάου υποβάλλεται σε θεραπεία με αντιβιοτικά καθώς ενδέχεται να ήρθε και ο ίδιος σε επαφή με το φάκελο. Το βακτηρίδιο του άνθρακα εντοπίστηκε επίσης σε επιστολή που εστάλη στα γραφεία της πολυεθνικής Microsoft, στο Ρίνο της Νεβάδα.

Πρώτη «σύνδεση» με τους τρομοκράτες

Το πρώτο και μοναδικό μέχρι στιγμής στοιχείο που ενδεχομένως συνδέει τους αεροπειρατές που ευθυνονται για τις επιθέσεις της 11ης Σεπτεμβρίου με τα κρούσματα του άνθρακα βρήκε το FBI σύμφωνα με την εφημερίδα Miami Herald. Οπως δήλωσε εκπρόσωπος της ομοσπονδιακής αστυνομίας στην εφημερίδα, η σύζυγος ενός αρχισυντάκτη μιας εκ των εφημερίδων του Μαϊάμι όπου εμφανίστηκαν επτά κρούσματα, είχε νοικιάσει διαμερίσματα σε δύο από τους αεροπειρατές. Σύμφωνα πάντως με την εκπρόσωπο του FBI κατά πάσα πιθανότητα πρόκειται για σύμπτωση.

Οι γερμανικές αρχές εξετάζουν πακέτο με ύποπτη λευκή σκόνη που στάλθηκε στο γραφείο του καγκελάριου Σρέντερ στο Βερολίνο. Σύμφωνα με τις αρχές έχουν ληφθεί όλα τα απαραίτητα μέτρα ασφαλείας στο κτήριο και αναμένονται τα αποτέλεσμα των εξετάσεων για το ποια ακριβώς ουσία περιείχε το πακέτο.

Ενα τμήμα του διεθνούς αεροδρομίου της Βιέννης εκκενώθηκε την Κυριακή το βράδυ όταν εντοπίστηκε μικρή ποσότητα λευκής σκόνης σε ένα χώρο ενημέρωσης των επιβατών. Η ύποπτη ουσία εστάλη σε ειδικό εργαστήριο για να αναλυθεί.

Επίσκεψη Πάουελ στο Πακιστάν

Περιοδεία στο Πακιστάν και την Ινδία ξεκίνησε τη Δευτέρα ο αμερικανός υπουργός Εξωτερικών, Κόλιν Πάουελ σε μια προσπάθεια να στηρίξει τις κυβερνήσεις των δύο χωρών μετά τις βίαιες διαδηλώσεις των τελευταίων ημερών. Η επίσκεψη του Πάουελ στο Ισλαμαμπάντ πραγματοποιείται μία ημέρα μετά τις βίαιες διαδηλώσεις από Μουσουλμάνους, τόσο στο Πακιστάν, όσο και στην Ινδία, εναντίον των αμερικανικών επιθέσεων στο Αφγανιστάν. Σύμφωνα με τον βοηθό υπουργό Εξωτερικών των ΗΠΑ, Ρίτσαρντ Αρμιταζ, ο Πάουελ θα συζητήσει με την πακιστανική ηγεσία τη μορφή που θα έχει η μελλοντική κυβέρνηση του Αφγανιστάν και θα προσπαθήσει να πείσει τους Πακιστανούς για τις αμερικανικές θέσεις στον αγώνα εναντίον της τρομοκρατίας. Συνεδρίαση ενόψει της επίσκεψης Πάουελ πραγματοποίησαν χθες το πρωί οι ανώτατοι αξιωματικοί του πακιστανικού στρατού για να εξετάσουν την κατάσταση. Ο πρόεδρος του Πακιστάν, στρατηγός Περβέζ Μουσάραφ που είναι ταυτόχρονα και αρχηγός των Ενόπλων Δυνάμεων, ανέλυσε στους αξιωματικούς την «παρούσα κατάσταση» δήλωσε στο Γαλλικό Πρακτορείο Ειδήσεων στρατιωτική πηγή. Η σύνοδος που διήρκεσε δύο ώρες, πραγματοποιήθηκε στο αρχηγείο των ενόπλων δυνάμεων στο Ραουαλπίντι, κοντά στην πακιστανική πρωτεύουσα. Οι ισλαμιστές έχουν εξαγγείλει γενική απεργία ενόψει της επίσκεψης Πάουελ και οι πακιστανικές αρχές εκφράζουν φόβους για έκρηξη βίαιων διαδηλώσεων.



ΝΕΑ ΕΠΑΓΓΕΛΜΑΤΙΚΑ FIAT



ΘΕΣΕΙΣ ΕΡΓΑΣΙΑΣ
ΓΙΑ ΤΟΥΣ ΕΠΑΓΓΕΛΜΑΤΙΕΣ ΤΟΥ ΜΕΛΛΟΝΤΟΣ

Η FIAT παρουσιάζει την πιο ανανεωμένη και πλήρη σειρά επαγγελματικών αυτοκινήτων. Τέσσερα μοντέλα, 22 βασικές εκδόσεις με νέους κινητήρες αντιρρυπαντικής τεχνολογίας και κορυφαίους χώρους φόρτωσης, θα γίνουν σίγουρα η καλύτερη θέση εργασίας σας.

STRADA Το πιο όμορφο, άνετο και λειτουργικό pick-up. Διαθέτει νέους κινητήρες, κορυφαίο ωφέλιμο φορτίο στην κατηγορία του (705Kgr) και την άνεση και εξοπλισμό επιβατικού αυτοκινήτου.

DOBLÒ CARGO Ό,τι επάγγελμα και αν κάνετε σκεφτείτε πόσα μπορείτε να κάνετε με το νέο FIAT DOBLÒ CARGO, το πιο πλούσιο σε καινοτομίες επαγγελματικό. Οι χώροι (3,2m³ ωφέλιμος όγκος), η πρακτικότητα, η άνεση και η ασφάλεια βρίσκονται στην κορυφή της κατηγορίας του.

SCUDO Μοναδική άνεση, ευελιξία και ασφάλεια. Με νέο 2λιτρο κινητήρα 136hp και πλούσιο standard εξοπλισμό. Διατίθεται σε επαγγελματική έκδοση (με ωφέλιμο φορτίο 800Kgr) αλλά και σε επιβατική (ιδανικό για μεταφορά έως και 9 ατόμων).

DUCATO 4 διαφορετικοί τύποι (κλειστό, pick-up, chassis, minibus) -15 διαφορετικές εκδόσεις -3 μεταξόνια (2.850/3.200/3.700mm) -3 ύψη, είναι η απόλυτη λύση για όλες τις ανάγκες μεταφοράς φορτίων ή προσώπων. Οι εκδόσεις με κινητήρα 2.8 TD είναι πλέον τεχνολογίας Common Rail με Intercooler. Επιλέγοντας από την ευρεία γκάμα του είναι σίγουρο πως θα βρείτε τον πιο αποδοτικό υπάλληλό σας.

Αποκτήστε λοιπόν, το δικό σας επαγγελματικό FIAT και αποφασίστε τον τρόπο πληρωμής του.

Ανάλογα με το μοντέλο επιλέξτε:

0% επιτόκιο και εξόφληση έως 20 μήνες
0% προκαταβολή και εξόφληση έως 60 μήνες
ή με ανταλλαγή του παλιού σας αυτοκινήτου.

Fiat Credit Hellas

ΕΠΑΓΓΕΛΜΑΤΙΚΑ FIAT. ΔΟΥΛΕΥΟΥΝ ΜΑΖΙ ΣΑΣ. FIAT

AUTO CENTER A.E.

14ο χλμ. Ρόδου Αεροδρομίου, 851 00 Ρόδος, Τηλ.: 0241-82000-3, Fax: 0241-82004

INFORMATIQUE

ΕΚΠΑΙΔΕΥΣΗ ΣΤΗΝ ΠΛΗΡΟΦΟΡΙΚΗ

ΡΟΔΟΣ, ΑΝΝΗΣ ΜΑΡΙΑΣ 72, ΤΗΛ. 21887, FAX. 31258

ΠΙΣΤΟΠΟΙΗΜΕΝΟ ΕΞΕΤΑΣΤΙΚΟ ΚΕΝΤΡΟ ΤΗΣ ECDL HELLAS ΓΙΑ ΤΟ ΔΙΠΛΩΜΑ ECDL
ΠΙΣΤΟΠΟΙΗΜΕΝΟ ΕΞΕΤΑΣΤΙΚΟ ΚΕΝΤΡΟ ΤΗΣ MICROSOFT ΓΙΑ ΤΟ ΔΙΠΛΩΜΑ MOUS

ΑΠΟΚΤΗΣΤΕ ΓΝΩΣΕΙΣ ΠΛΗΡΟΦΟΡΙΚΗΣ & ΔΙΠΛΩΜΑΤΑ ΧΕΙΡΙΣΜΟΥ ΗΛΕΚΤΡΟΝΙΚΩΝ ΥΠΟΛΟΓΙΣΤΩΝ

✓ ΜΑΘΕΤΕ ΝΑ ΔΟΥΛΕΥΕΤΕ ΜΕ ΗΛΕΚΤΡΟΝΙΚΟΥΣ ΥΠΟΛΟΓΙΣΤΕΣ ΕΙΝΑΙ ΑΠΑΡΑΙΤΗΤΟ ΕΡΓΑΛΕΙΟ ΓΙΑ ΤΗΝ ΕΠΑΓΓΕΛΜΑΤΙΚΗ ΣΑΣ ΕΠΙΤΥΧΙΑ.

✓ ΠΙΣΤΟΠΟΙΗΣΤΕ ΤΙΣ ΓΝΩΣΕΙΣ ΣΑΣ ΜΕ ΤΟ ΚΑΤΑΛΛΗΛΟ ΔΙΠΛΩΜΑ. ΘΑ ΓΙΝΕΙ ΤΟ ΔΙΑΒΑΤΗΡΙΟ ΓΙΑ ΤΗΝ ΕΠΑΓΓΕΛΜΑΤΙΚΗ ΣΑΣ ΑΠΟΚΑΤΑΣΤΑΣΗ.

ΤΜΗΜΑΤΑ

- ΣΤΑΔΙΑΚΗΣ ΠΡΟΕΤΟΙΜΑΣΙΑΣ ΜΙΚΡΩΝ ΜΑΘΗΤΩΝ (ΔΗΜΟΤΙΚΟΥ, ΓΥΜΝΑΣΙΟΥ)
- Β' & Γ' ΛΥΚΕΙΟΥ (ΠΑΝΕΛΛΗΝΙΩΝ ΕΞΕΤΑΣΕΩΝ
- ΤΑΧΥΡΥΘΜΑ ΕΝΗΛΙΚΩΝ
- ΕΠΑΓΓΕΛΜΑΤΙΚΑ

ΓΙΑ
ΓΡΑΜΜΑΤΕΙΣ, ΣΤΕΛΕΧΗ ΕΜΠΟΡΙΚΩΝ, ΤΕΧΝΙΚΩΝ & ΞΕΝΟΔΟΧΕΙΑΚΩΝ ΕΠΙΧΕΙΡΗΣΕΩΝ, ΕΛΕΥΘΕΡΟΥΣ ΕΠΑΓΓΕΛΜΑΤΙΕΣ, ΠΡΟΓΡΑΜΜΑΤΙΣΤΕΣ Η/Υ

ΔΙΑΡΚΕΙΑ ΕΚΠΑΙΔΕΥΣΗΣ, ΑΝΑΛΟΓΑ ΜΕ ΤΟ ΑΝΤΙΚΕΙΜΕΝΟ, ΑΠΟ 15 ΩΡΕΣ ΜΕΧΡΙ 2 ΧΡΟΝΙΑ

10 χρόνια INFORMATIQUE

ΥΠΕΥΘΥΝΟΣ ΕΚΠΑΙΔΕΥΣΗΣ
ΗΛΙΑΣ ΚΟΛΛΑΤΟΣ

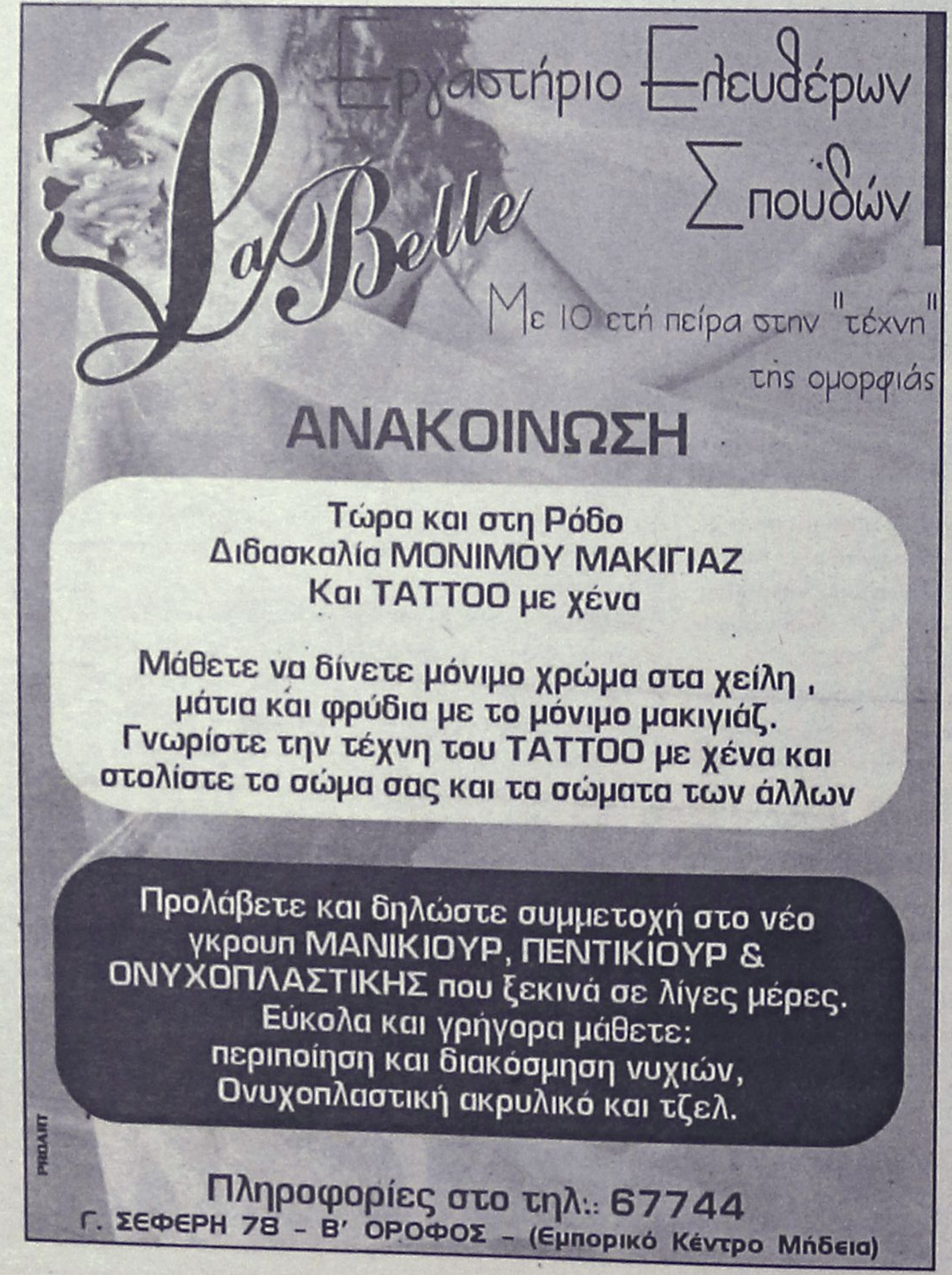

Παρά τα δρακόντεια μέτρα που έχουν πάρει οι αρχές

Δεν έχουν τέλος οι αποβιβάσεις λαθρομεταναστών στα νησιά μας

Μόνο το Σαββατοκύριακο βγήκαν 15 στην Κω

Δεν έχουν τέλος οι αποβιβάσεις των λαθρομεταναστών στα νησιά μας, αφού παρά τα δρακόντεια μέτρα ασφαλείας, που έχουν ληφθεί τις τελευταίες εβδομάδες, εν τούτοις το πρόβλημα ολοένα και διογκώνεται.

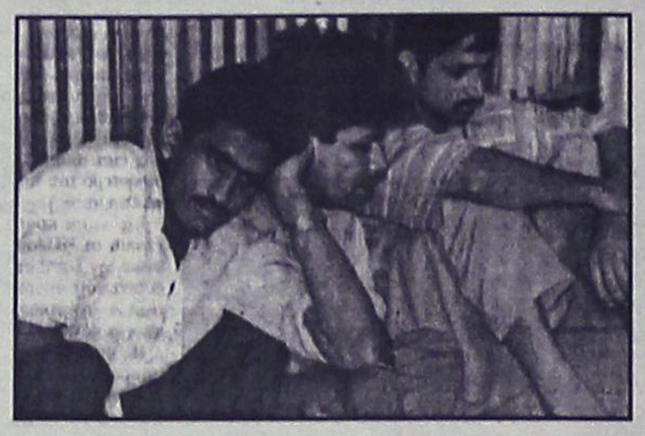

Το Σαββατοκύριακο, ο αριθμός των λαθρομεταναστών που αφίχθηκαν στα νησιά μας και ειδικότερα στην Κω, ανήλθε σε 15 συνολικά άτομα, ενώ χθες τα ξημερώματα, άλλοι 4 λαθρομετανάστες εντοπίστηκαν και συνελήφθησαν από τους κομάντος του Λιμενικού, επίσης στο νησί της Κω, την ώρα που προσπαθούσαν να αποβιβαστούν στην περιοχή Αγίας Ερμιόνης.

Όπως ανακοίνωσε το Υπουργείο Εμπορικής Ναυτιλίας, πρόκειται για 4 λαθρομετανάστες, Αφγανούς κατά δήλωσή τους, οι οποίοι βοηθούμενοι από το γνωστό κύκλωμα των δουλεμπόρων, κατάφεραν ξεκινώντας από τα τουρκικά παράλια να αποβιβαστούν στις ακτές της Κω, με δύο φουσκωτές βάρκες.

Οι συλληφθέντες οδηγήθηκαν στο Λιμεναρχείο και σήμερα, θα προσαχθούν στον αρμόδιο εισαγγελέα κατά την αυτόφωρη διαδικασία.

Τρία χρόνια με αναστολή στον Γ. Τσερλεντάκη

Μειώθηκε η ποινή του

Εκλεβε με την φίλη του Μοναστήρια της Ρόδου

Μειώθηκε από το Πενταμελές Εφετείο επί Κακουργημάτων κατά ένα χρόνο η πρωτόδικη ποινή του... "δημοσιογράφου" Γεωργίου Τσερλεντάκη που μαζί με την Γερμανίδα φίλη του, την 46χρονη Beate Betti Cluth Berger κατηγορούντο για κλοπές κατ' εξακολούθηση σε βαθμό κακουργήματος.

Το δικαστήριο μείωσε την ποινή των τεσσάρων ετών του Τσερλεντάκη που του είχε επιβληθεί από το Τριμελές Εφετείο επί κακουργημάτων στις 6 Ιουλίου του 2000 σε φυλάκιση τριών ετών με τριετή αναστολή ενώ στη φίλη του άφησε την ίδια ποινή των τεσσάρων ετών γιατί δεν εμφανίστηκε στο δικαστήριο και η έφεσή της απορρίφθηκε ως ανυποστήρικτη.

- Ο Τσερλεντάκης, που ήταν τηλεπαρουσιαστής αθλητικών εκπομπών την νύχτα μετατρέπετο σε διαρρήκτη και μαζί με την Γερμανίδα φίλη του επισκέπτοντο τα εξωκλήσια και μοναστήρια από τα οποία αφαιρούσαν εικόνες, δισκοπότηρα και τάματα.

Η δράση τους άρχισε τον Μάρτιο του 1999 και έληξε στις 31 Δεκεμβρίου του ίδιου χρόνου με τη σύλληψή τους απο άνδρες του Αστυνομικού Τμήματος Ιαλυσού. Οι αστυνομικοί βρήκαν τότε όλα τα κλοπιμαία και τα παρέδωσαν στα Μοναστήρια και τα εξωκλήσια από τα οποία είχαν κλαπεί.

Μεθυσμένος οδηγός Ι.Χ.

Είχε εμπλακεί σε τροχαίο ατύχημα υλικών ζημιών και οι αστυνομικοί τον οδήγησαν στο αστυνομικό τμήμα Κω προκειμένου να του κάνουν αλκοτέστ για να διαπιστωθεί αν ευρίσκετο υπό την επίδραση οινοπνεύματος και αυτός έβρισε, απείλησε αστυνομικούς και χτύπησε τον σκοπό υπηρεσίας του Τμήματος.

Πρόκειται για τον ηλικίας 34 χρόνων Ηλία Νομπίλες του Αντωνίου κάτοικο Κω ο οποίος συνελήφθη προχθές στις 6 το απόγευμα και μετά τις ύβρεις, τις απειλές και την επίθεση κατά του σκοπού του Τμήματος κρατήθηκε για να προσαχθεί στον εισαγγελέα της Κω.

Κατείχε ναρκωτικά

Συνελήφθη χθες στις 4 το πρωί από άνδρες του Τμήματος Ασφαλείας Κω ο ηλικίας 21 χρόνων Αθανάσιος Τσιούνης του Αχιλλέα γιατί κατείχε μια νάυλο συσκευασία που είχε μέσα 6,6 γραμμάρια ακατέργαστης κάνναβης.

Τα ναρκωτικά κατασχέθηκαν και ο συλληφθείς κρατήθηκε για να προσαχθεί στον εισαγγελέα της Κω.

Την εβδομάδα που πέρασε

Τέσσερα τροχαία με πέντε τραυματίες

Μόνο τέσσερα τροχαία ατυχήματα, στα οποία τραυματίστηκαν ελαφρά πέντε άτομα, σημειώθηκαν την εβδομάδα που πέρασε σε όλο το νομό μας, και αυτά οφείλοντο στην παραβίαση πινακίδας στοπ, στον αδέξιο χειρισμό και την παραβίαση προτεραιότητας.

Το ίδιο χρονικό διάστημα οι τροχονόμοι βεβαίωσαν ογδόντα παραβάσεις σε βάρος οδηγών γιατί δεν φορούσαν οι ίδιοι και οι συνεπιβαίνοντες στα οχήματα ζώνες ασφαλείας ενώ βεβαίωσαν και τρεις παραβάσεις γιατί τα μικρά παιδιά δεν ήταν καθισμένα σε παιδικά καθίσματα.

Τα εννέα συνεργεία της Τροχαίας κατά την διάρκεια της προηγούμενης εβδομάδας έκαναν αλκοτέστ σε 513 οδηγούς βεβαίωσαν 24 παραβάσεις και συνέλαβαν δύο τους οποίους παρέπεμψαν στο αυτόφωρο.

Τέλος το μοναδικό συνεργείο που χρησιμοποίησε ραντάρ εντόπισε 32 βιαστικούς οδηγούς στους οποίους επέβαλε το προβλεπόμενο πρόστιμο. Αυτή την εβδομάδα οι τροχονόμοι θα ασχοληθούν κυρίως με τις παραβάσεις προστατευτικού κράνους χωρίς βεβαίως να παραμελήσουν και τις άλλες παραβάσεις του Κ.Ο.Κ.

Εκπτωση 6 μηνών από το 5μελές σε κατηγορούμενο

Μόνο έξι μήνες έκπτωση πέτυχε στο Πενταμελές Εφετείο επί κακουργημάτων ο 34χρονος ταξιτζής Ιωάννης Φελεσάκης του Αλεξάνδρου από την Κρήτη κάτοικος Ρόδου, ο οποίος κατηγορείτο για παράβαση του νόμου περί ναρκωτικών.

Πρωτόδικα ο Φελεσάκης είχε καταδικασθεί σε φυλάκιση δύο ετών και έξι μηνών με τριετή αναστολή για πώληση ναρκωτικών ουσιών κατ' εξακολούθηση και το Πενταμελές Εφετείο του μείωσε την παραπάνω ποινή σε δύο χρόνια με τριετή αναστολή αν και ο πρόεδρος του δικαστηρίου είχε την γνώμη ότι έπρεπε να αθωωθεί.

Ο Φελεσάκης είχε συλληφθεί στις 12 Ιανουαρίου του 2000 μετά από "κάρφωμα" συναδέλφων του για πώληση ναρκωτικών που είχε κάνει στις 31 Δεκεμβρίου του 1999.

Αναφορικά με δημοσίευμα

Διευκρινίσεις της Φιλοζωικής για τ' αδέσποτα

Και τις σχέσεις με κτηνίατρους

Από τον σύλλογο Φιλοζωικής Ρόδου, πήραμε και δημοσιεύουμε την παρακάτω ανακοίνωση:

"Αναφορικά με το άρθρο που δημοσιεύτηκε στην Ροδιακή στις 12 Οκτωβρίου, με το οποίο γινόταν γνωστό ότι η φιλοζωική στειρώνει ζώα χωρίς χρέωση, πρέπει να ξέρετε ότι η φιλοζωική Ρόδου δεν είχε ιδέα και δεν έδωσε τέτοια στοιχεία στην δημοσιότητα.

Στην καθημερινή μας δουλειά, στειρώνουμε ζώα, μόνο αδέσποτα και αν μας ζητηθεί από ιδιώτες τους προτρέπουμε να πηγαίνουν σε ιδιώτες γιατρούς. Όλα αυτά τα χρόνια η φιλοζωική Ρόδου συνεργάζεται με τους τοπικούς κτηνιάτρους για στειρώσεις και για αντιμετώπιση των ασθενειών στα ζώα.

Όλοι οι τουρίστες που θέλουν να πάρουν ένα ζώο μαζί τους στην πατρίδα τους απευθύνονται στους τοπικούς κτηνιάτρους για τον εβμβολισμό και την έκδοση πιστοποιητικών.

Η φιλοζωική ποτέ δεν θέλησε να πάει εναντίον των συμφερόντων του κ. Μαζαράκη ή οποιουδήποτε κτηνιάτρου στη Ρόδο και ξέρουμε ότι ο κ. Μαζαράκης και ορισμένοι άλλοι κτηνίατροι έχουν μειώσει τις τιμές και πολλές φορές χρεώνουν το μίνιμουμ και τζάμπα όταν πρόκειται για αδέσποτα.

Το πρόβλημα με τ' αδέσποτα σκυλιά της Ρόδου είναι τεράστιο και μόνο αν δουλεύουμε όλοι μαζί μπορούμε να το αντιμετωπίσουμε και να βρούμε λύση.

Ανακοίνωση του τμήματος Γεωργίας της νομαρχίας

Μετά τις 20 Νοεμβρίου επιτρέπεται να ξεκινήσει το μάζεμα των ελιών

Λόγω ξηρασίας φέτος δεν υπάρχει παραγωγή

Μετά τις 20 Νοεμβρίου θα πρέπει να ξεκινήσει το μάζεμα των ελιών, λόγω των ψεκασμών που γίνονται (και θα γίνουν ακόμα) για την αντιμετώπιση του δάκου.

Όπως πράγματι έγινε γνωστό από το τμήμα Γεωργίας της νομαρχίας Δωδεκανήσου οι ψεκασμοί δακοκτονίας λόγω ευνοϊκών καιρικών συνθηκών για την αύξηση του δακοπληθυσμού είναι δυνατόν σε ορισμένες ελαιοκομικές περιοχές της νήσου Ρόδου να συνεχισθούν μέχρι και της 5ης Νοεμβρίου.

Κατόπιν τούτου, αναφέρει η ανακοίνωση του τμήματος Γεωργίας "εφιστάται η προσοχή των ελαιοπαραγωγών ότι η συλλογή του ελαιοκάρπου θα πρέπει να γίνει από τις 20 Νοεμβρίου και μετά, λόγω της υπολειμματικότητας του χρησιμοποιημένου εντομοκτόνου (DIMETHOATE 40%)".

Φέτος πάντως τόσο στη Ρόδο όσο και γενικότερα στην Ελλάδα αναμένεται ότι θα είναι από τις χειρότερες χρονιές σε παραγωγή λαδιού.

Ούτε για μας δεν θα έχουμε λάδι, επισημαίνουν αρκετοί αγρότες του νησιού μας, τονίζοντας ότι πρώτη φορά υπάρχει τέτοια ακαρπία σε όλες τις περιοχές της Ρόδου.

Σύμφωνα με τους ειδικούς, αυτό οφείλεται κυρίως στην ξηρασία και φυσικά ευνόητοι είναι οι κίνδυνοι και για τα επόμενα χρόνια.

Αξιοσημείωτο είναι επίσης ότι παρόμοια προβλήματα αντιμετωπίζουν φέτος όλες σχεδόν οι μεσογειακές χώρες που παράγουν λάδι, γεγονός που σημαίνει ότι οι ευρωπαίοι καταναλωτές θα πούνε το λάδι ...λαδάκι. Ως εκ τούτου βέβαια, η τιμή του λαδιού αναμένεται να εκτοξευτεί στα ύψη, ενώ ως γνωστόν τα τελευταία χρόνια έφθασε στο σημείο να πουλιέται το λάδι από τους παραγωγούς σε ξεφτιλιστικά επίπεδα.

Στις άδειες εργασίας

Τέλος θα επιβάλει η νομαρχία

Θα είναι 10.000 δρχ.

Ειδικό τέλος στην έκδοση αδειών εργασίας σε αλλοδαπούς σκοπεύει να επιβάλλει η νομαρχία Δωδεκανήσου.

Οπως έγινε γνωστό, το ανταποδοτικό τέλος θα ανέρχεται σε 10.000 δραχμές, με σκοπό να αντιμετωπιστούν τα έξοδα που υπάρχουν από την διαδικασία.

Το θέμα θα συζητηθεί στην προσεχή συνεδρίαση της νομαρχιακής επιτροπής (την Πέμπτη) και εισηγητής θα είναι ο αντινομάρχης κ. Ν. Τατάκης.

Αναμένεται ότι η νομαρχιακή επιτροπή θα προχωρήσει στην απόφαση αυτή, επειδή πράγματι οι υπηρεσίες της νομαρχίας επιβαρύνονται σημαντικά από την διαδικασία έκδοσης των συγκεκριμένων αδειών.

F.A.S.
Rhodos Pilots Academy



Σχολή χειριστών ιδιωτικών αεροπλάνων και... ειδικότητας πτήσεων IFR

Κάνε το όνειρο πραγματικότητα!
Γίνε πιλότος αεροπλάνων!
Ξεκίνησε την καριέρα σου από την Ρόδο!
Με σύγχρονα μέσα και πρόγραμμα εκπαίδευσης!



Είσαι γυναίκα δυναμική και δραστήρια;
Γίνε πιλότος αεροπλάνων!



Αν είσαι η πρώτη που θα αποφοιτήσει, η σχολή σου παρέχει έκπτωση 50%

Για μαθητές έως 25 ετών παρέχεται έκπτωση 10%.
Ενημερωθείτε για ειδικές διευκολύνσεις.

Κάντε το δικό σας πρόγραμμα μετακίνησης με το δικό σας ιδιωτικό αεροπλάνο!!!
Κερδίστε χρόνο... και χρήματα!

Εγγραφές νέας σειράς: έως και 15 Οκτωβρίου
Έναρξη θεωρητικής εκπαίδευσης: 1 Νοεμβρίου του 2001

πληροφορίες / εγγραφές
Αεροδρόμιο Ρόδου
ΤΚ 85106 Παραδείσι
Τηλ: 81000, www.fas.gr

AM 601

DIVANI & DIVANI®
Ένα με τη ζωή σου!



24 άτοκες δόσεις
ΕΩΣ 30 ΟΚΤΩΒΡΙΟΥ
ΡΟΔΟΣ Καναδά 34, τηλ. (0241) 27328

ΜΑΘΗΜΑΤΙΚΑ - ΦΥΣΙΚΗ - ΧΗΜΕΙΑ



Διδάσκουν:
✧ Σταματία Εκτ. Ηρακλείδη
Χημικός Αριστοτελείου Πανε. Θεσ/νίκης



✧ Χρήστος Εκτ. Ηρακλείδης
Μαθηματικός Εθνικού και Καποδιστρ. Παν. Αθηνών

Δεκτοί μαθητές Γυμνασίου - Λυκείου
και φοιτητές ΤΕΙ - ΑΕΙ.
Υπεύθυνη γνώση, μεθοδικότητα,
παραστατικότητα και παροχή δακτυλογραφημένων
σημειώσεων. Μαθήματα ιδιαίτερα σε γκρουπ.
✆ 76896 και 0937 701718,
0938 492429

Μικροεπιλογές Επίπλων

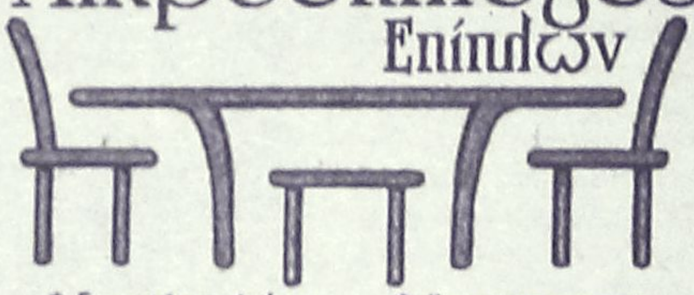

* Σεκρετέρ επίπλων
* Σιφονιέρες
* Παπουτσοθήκες
* Κρυσταλλιέρες
* Κονσόλες
* Παπλυδρόνες κουνιστές
* Καρέκλες
* Τραπέζια
* Μπαράκια φορητά
* Ανθοστήλες
* Εφημεροθήκες
* Επιπλα TV - PC
* Καθιστικά
* Σκαμπό
* Καθρέπτες
* Πίνακες
* Επιπλα κήπου

(Εξοπλίζουμε και επαγγελματικούς χώρους)

Λεωφ. Ελευθερίας 20 Κρεμαστή Τηλ. 93364
Κων/νου Τσαλδάρη 36 Τηλ. 35706

ΠΛΑΙΣΙΟ διαφημιστική

◆ Κάρτες
◆ Προσκλητήρια γάμων-βαπτίσεων
◆ Σφραγίδες
◆ Διαφήμιση στον Τύπο

Παπαγιάννη 80 Κρεμαστή
Τηλ. 95584 - 91350
Κιν. 09377-56878

ΝΤΕΤΕΚΤΙΒΣ
Συνταξιούχος Αστυνομικός
Αναλαμβάνουμε
υποθέσεις ανηλίκων,
οικογενειακές, προσωπικές κ.τ.λ.
Με απόλυτη εχεμύθεια.
ΔΙΑΘΕΤΟΥΜΕ ΤΑ ΠΛΕΟΝ ΣΥΓΧΡΟΝΑ ΟΠΤΙΚΟΑΚΟΥΣΤΙΚΑ ΣΥΣΤΗΜΑΤΑ
✆
0946 997967
100% εχεμύθεια 100% εχεμύθεια

Επενδυτική απραξία και μόλις 14,2 δισ. τζίρος

Οι επενδυτές ξέχασαν τον δρόμο προς τη Σοφοκλέους!

Ανοδος (;) του Γενικού Δείκτη σε ποσοστό 0,10%

Η επενδυτική απραξία χαρακτήρισε την εικόνα της αγοράς στη χθεσινή συνεδρίαση του ΧΑΑ, με τον τζίρο να σημειώνει αρνητικό ρεκόρ τριετίας (το προηγούμενο αρνητικό ρεκόρ είχε σημειωθεί στις 28/1/1998 με τον τζίρο στα 14,22 δισ. δρχ.).

Το μικρό αγοραστικό ενδιαφέρον για μετοχές του τραπεζικού κλάδου, στο τελευταίο ημίωρο των συναλλαγών, οδήγησε πάντως την αγορά οριακά υψηλότερα από την Παρασκευή, παρά το αρνητικό κλίμα που επικρατούσε στις διεθνείς αγορές. Το μικρό αγοραστικό ενδιαφέρον για τις τράπεζες προκλήθηκε από έκθεση της Merrill Lynch με την οποία αναβαθμίζει την Alpha Bank, ενώ οι επενδυτές προεξοφλούσαν θετική έκβαση και στο θέμα της πώλησης της ΕΤΒΑ. Ο βασικός χρηματιστηριακός δείκτης κατέγραψε κατώτερη τιμή στις 2.239,96 μονάδες, όταν σημείωνε απώλειες έως και 0,89%, και ανώτερη τιμή στις 2.262,51 μονάδες όταν κατέγραφε κέρδη έως και 0,10%. Τελικώς, ο Γενικός Δείκτης Τιμών έκλεισε στις 2.262,29 μονάδες έναντι 2.260,10 μονάδων της προηγουμένης μέρας, καταγράφοντας κέρδη 2,19 μονάδων ή σε ποσοστό 0,10%. Ο δείκτης FTSE/ASE 20 έκλεισε στις 1.262,20 μονάδες σημειώνοντας κέρδη 3,89 μονάδων ή σε ποσοστό 0,31%, ενώ ο δείκτης FTSE/ASE 40 έκλεισε στις 232,72 μονάδες σημειώνοντας κέρδη 0,01 μονάδων ή σε ποσοστό 0,00%. Ο δείκτης FTSE/ASE SMALLCAP 80 έκλεισε στις 673,45 μονάδες με απώλειες 1,38 μονάδων ή σε ποσοστό 0,20%.

Από τις μετοχές που διακινήθηκαν σήμερα, 133 κινήθηκαν ανοδικά, 164 καθοδικά, ενώ η τιμή 90 μετοχών παρέμεινε αμετάβλητη. Τη μεγαλύτερη ποσοστιαία άνοδο σημείωσαν οι μετοχές των εταιρειών: Stabilton (Πα) +11,11%, Κορφίλ (Πο) +8,52%, Κτήμα Λαζαρίδη +7,35%, Betanet +6,92%, Εμπορικός Δεσμός (Πο) +6,49%, Ιντεάλ (Πο) +6,45%, ΕΤΕΒΑ (Κο) +6,42, ΑΝΕΚ (Πο,'90) +5,88%, Space Ελλας +5,68%, Τζιρακιάν +5,26%.

Αντιθέτως τις μεγαλύτερες απώλειες σημείωσαν οι μετοχές των εταιρειών: Λανακάμ (Πο) -10,53%, Βιοσώλ (Κο) -8,00%, Μπουτάρης (Πα) -5,88%, Ηλέκτρα -5,53%, Ξιφίας (Πα) -4,85%, Eurodrip -4,52%, Επίλεκτος -4,29%, Κεράνης Συμμετοχών -4,03%, Μουριάδης - 3,75%, Νάκας -3,74%. Ο όγκος των συναλλαγών ανήλθε στα 42,67 εκατ. ευρώ ή 14,54 δισ. δρχ, εκ των οποίων τα 1,90 εκατ. ευρώ αφορούσαν προσυμφωνημένες συναλλαγές. Τη μεγαλύτερη συναλλακτική δραστηριότητα σημείωσαν οι μετοχές των εταιρειών: ΟΤΕ με 3,98 εκατ. ευρώ, Alpha Bank με 2,07 εκατ. ευρώ, Εθνική Τράπεζα με 1,83 εκατ., Sex Form με 1,80 εκατ. και ΕΤΒΑ με 1,56 εκατ. ευρώ.

Οι επιμέρους δείκτες διαμορφώθηκαν ως εξής:

Τραπεζικός:	4.151,98,	+0,39%,
Τηλεπικοινωνιών:	1.038,81,	-0,30%
Ασφαλειών:	1.518,34,	+0,04%
Επενδύσεων:	667,96,	-0,60%
Κατασκευαστικών:	957,19,	+0,92%
Βιομηχανιών:	1.330,72,	+0,14%
Συμμετοχών:	2.172,56,	+0,51%
Βασικών μετάλλων:	687,05,	+0,03%
Μη μεταλλικών ορυκτών:	834,75,	-0,87%
Εκδόσεων- εκτυπώσεων:	383,30,	-0,10%
Κλωστοϋφαντουργίας:	714,76,	-0,53%
Λιανικού εμπορίου:	729,48,	+0,22%
Πληροφορικής:	701,19,	-0,33%
Λύσεων πληροφορικής:	406,61,	-1,30%
Χονδρικού Εμπορίου:	523,06,	-0,31%
Τροφίμων & Ποτών:	754,77,	+0,10%
Παράλληλη Αγορά:	210,70,	-0,09%

Οι μετοχές του δείκτη της Morgan Stanley έκλεισαν ως εξής:

ΑΛΟΥΜΙΝΙΟ ΤΗΣ ΕΛΛΑΔΟΣ:	28,78
ALPHA BANK:	18,54
ΒΙΟΧΑΛΚΟ:	8,30
ΔΟΛ:	4,14
COCA COLA:	14,38
ΕΛΠΕ :	6,16
ΕΛΛΗΝΙΚΗ ΤΕΧΝΟΔΟΜΙΚΗ:	6,06
ΕΜΠΟΡΙΚΗ:	28,60
ΕΠΙΧΕΙΡΗΣΕΙΣ ΑΤΤΙΚΗΣ:	4,12
ΕΘΝΙΚΗ ΤΡΑΠΕΖΑ:	25,36
ΕΥΔΑΠ:	6,00
EFG EUROBANK:	12,50
MOTOR OIL:	7,60
ΙΝΤΡΑΚΟΜ:	12,20
ΚΑΕ:	10,56
ΜΑΙΛΛΗΣ:	4,24
ΤΕΧΝΙΚΗ ΟΛΥΜΠΙΑΚΗ:	1,67
ΟΤΕ:	17,10
PANAFON :	4,70
ΠΑΠΑΣΤΡΑΤΟΣ:	12,44
ΤΡΑΠΕΖΑ ΠΕΙΡΑΙΩΣ:	8,02
TITAN:	33,04
FOLLI-FOLLIE:	16,40
FOURLIS:	3,86

Delta
ΔΙΑΜΑΝΤΕ ΕΡΓΑΛΕΙΑ
6ο χλμ. Ρόδου Λίνδου
Συγκρότημα Μανουσέλη



ΚΟΦΤΗ ΧΕΙΡΟΣ



ΔΙΑΤΡΗΤΙΚΑ

ΔΙΑΜΑΝΤΟΤΡΥΠΟΤΕΧΝΙΚΗ ΡΟΔΟΥ

ΔΙΑΜΑΝΤΟΦΟΡΟΙ ΔΙΣΚΟΙ ΚΟΠΗΣ ΓΙΑ ΓΡΑΝΙΤΗ, ΜΑΡΜΑΡΟ ΤΟΥΒΛΟ κ.τ.λ.





ΑΡΜΟΚΟΦΤΕΣ

ΤΡΥΠΑΜΕ
ΚΟΒΟΥΜΕ
ΣΠΑΜΕ



ΧΩΡΙΣ ΣΚΟΝΕΣ
ΡΩΓΜΕΣ
ΜΕΡΕΜΕΤΙΑ

ΠΩΛΗΣΕΙΣ
&
ΕΚΤΕΛΕΣΕΙΣ ΕΡΓΑΣΙΩΝ

Η ΠΟΛΥΧΡΟΝΗ ΜΑΣ ΠΕΙΡΑ ΣΤΟ ΕΞΩΤΕΡΙΚΟ ΜΑΣ ΔΙΝΕΙ ΤΗ ΔΥΝΑΤΟΤΗΤΑ ΝΑ ΒΡΙΣΚΟΥΜΕ ΛΥΣΗ ΕΚΕΙ ΠΟΥ ΟΙ ΑΛΛΟΙ ΣΗΚΩΝΟΥΝ ΤΑ ΧΕΡΙΑ ΨΗΛΑ!

ΤΗΛΕΦΩΝΗΣΤΕ ΜΑΣ
(0241) 69022 - 77986
ΚΙΝΗΤΟ: 0944 380562

ΥΠΕΥΘΥΝΟΣ
Μαρκος Τσεσμετζής

ΙΔΙΩΤΙΚΟ ΤΕΧΝΙΚΟ ΕΠΑΓΓΕΛΜΑΤΙΚΟ ΕΚΠΑΙΔΕΥΤΗΡΙΟ

ΤΕΕ ΔΟΡΚΑΣ
Αναγνωρισμένο από το κράτος

ΕΙΔΙΚΟΤΗΤΕΣ

Κρατικό πτυχίο
Αναβολή στράτευσης



• ΠΛΗΡΟΦΟΡΙΚΗΣ - ΔΙΚΤΥΩΝ Η/Υ



• ΚΟΜΜΩΤΙΚΗΣ - ΑΙΣΘΗΤΙΚΗΣ
Κομμωτικής τέχνης



• ΚΑΛΛΙΤΕΧΝΙΚΩΝ ΕΦΑΡΜΟΓΩΝ
- Διακοσμητών
- Γραφικών Τεχνών



• ΕΝΔΥΜΑΤΟΛΟΓΩΝ - ΣΧΕΔΙΑΣΤΩΝ ΜΟΔΑΣ

ΔΕΚΤΟΙ ΑΠΟΦΟΙΤΟΙ ΓΥΜΝΑΣΙΟΥ- ΛΥΚΕΙΟΥ

ΠΛΗΡ. - ΕΓΓΡΑΦΕΣ: Καναδά 32 Ρόδος • Τηλ. 76536, 29550

ΚΑΤΙ ΝΕΟ!!!

Το πρακτορείο Ταξιδίων
SAVVIOU TRAVEL
στην Ανάληψη, (Αποστόλου Παύλου 8)
σας ανακοινώνει ότι
από **Τετάρτη 10/10/01**
επεκτείνει τις δραστηριότητές του
και σας προσφέρει και υπηρεσίες Ε.Λ.Τ.Α.,
όπως:
• *Αγορά γραμματοσήμων*
• *Αποστολή δεμάτων - επιστολών*
• *Πληρωμή ΔΕΗ - ΟΤΕ - ΤΕΒΕ - Ταχυπληρωμές - Κινητή τηλεφωνία*

Σας περιμένουμε να σας εξυπηρετήσουμε

23728 - 32744

ΕΚΔΡΟΜΗ ΣΤΗΝ ΚΕΝΤΡΙΚΗ ΕΥΡΩΠΗ!

Sigma travel agency

ΒΕΝΕΤΙΑ, ΠΡΑΓΑ, ΒΟΥΔΑΠΕΣΤΗ, ΒΙΕΝΝΗ

ΓΝΩΡΙΣΤΕ ΤΙΣ ΩΡΑΙΟΤΕΡΕΣ ΠΟΛΕΙΣ ΤΗΣ ΕΥΡΩΠΗΣ ΣΕ ΜΙΑ ΟΝΕΙΡΙΚΗ ΕΚΔΡΟΜΗ, ΜΕ ΣΥΝΟΔΟ ΤΟΝ *κ. ΣΑΛΑΧΟΥΡΗ ΑΛΕΞΑΝΔΡΟ*

ΑΝΑΧΩΡΗΣΗ 10 ΝΟΕΜΒΡΙΟΥ ΚΑΙ ΓΙΑ 13 ΗΜΕΡΕΣ ΜΕ ΤΟ ΥΠΕΡΠΟΛΥΤΕΛΕΣ ΠΟΥΛΜΑΝ ΜΑΣ ΘΑ ΓΝΩΡΙΣΕΤΕ ΤΕΣΣΕΡΙΣ ΟΜΟΡΦΕΣ ΚΑΙ ΙΣΤΟΡΙΚΕΣ ΠΟΛΕΙΣ ΤΗΣ ΚΕΝΤΡΙΚΗΣ ΕΥΡΩΠΗΣ.

3 ΜΕΡΕΣ ΒΟΥΔΑΠΕΣΤΗ, 3 ΜΕΡΕΣ ΠΡΑΓΑ, 2 ΜΕΡΕΣ ΒΙΕΝΝΗ ΚΑΙ ΜΙΑ ΜΕΡΑ ΒΕΝΕΤΙΑ

ΤΙΜΗ ΚΑΤΑ ΑΤΟΜΟ
245.000 ΔΡΧ. - €719,00

ΣΤΗΝ ΤΙΜΗ ΠΕΡΙΛΑΜΒΑΝΟΝΤΑΙ:
• Μετακινήσεις με κλιματιζόμενο πολυτελές πούλμαν
• Εισιτήρια Πάτρα - Βενετία - Πάτρα σε τετράκλινες εσωτερικές καμπίνες με ντους/WC (AB4)
• Εκδρομές - περιηγήσεις
• Διαμονή σε ξενοδοχεία 4* σε δίκλινα ή τρίκλινα
• Πρωινά και γεύματα (ημιδιατροφή)
• Τοπικοί ξεναγοί σε Βιέννη, Βουδαπέστη, Πράγα
• Αρχηγός συνοδός, κ. Σαλαχούρης Α.
• Ασφαλιστική κάλυψη αστικής ευθύνης - ΦΠΑ

ΠΛΗΡΟΦΟΡΙΕΣ ΣΤΑ ΤΗΛΕΦΩΝΑ
90049 FAX 96697
Λ. Ηρακλειδών, Εμπ. Κέντρο RHODESLAND
(Μεταξύ AVRA BEACH ΚΑΙ MIRA MARE)
ΥΠΕΥΘΥΝΟΣ: ΣΤΕΡΓΕΝΑΚΗΣ Σ.

ΚΑΙ ΞΕΝΟΔΟΧΕΙΟ VENUS:
ΣΑΛΑΧΟΥΡΗΣ ΑΛΕΚΟΣ

ΜΕ ΕΝΑ ΤΗΛΕΦΩΝΟ!!, ΤΑ ΕΙΣΙΤΗΡΙΑ ΣΑΣ ΣΤΟ ΧΩΡΟ ΣΑΣ ΧΩΡΙΣ ΕΠΙΠΛΕΟΝ ΕΠΙΒΑΡΥΝΣΗ!!!

Κλίμα ανασφάλειας και αμάθειας στην παγκόσμια αγορά

Επικίνδυνα σενάρια για τον τουρισμό μας

Συναγερμός στην ηγεσία του ΕΟΤ που συγκαλεί για δεύτερη φορά την Ομάδα Διαχείρισης Εκτάκτων Καταστάσεων

Σε κίνδυνο φαίνεται να βρίσκεται, μετά τις τελευταίες πολιτικοοικονομικές εξελίξεις, ένας από τους σημαντικότερους πυλώνες της ελληνικής οικονομίας. Ο τουρισμός, ο οποίος συνεισφέρει το 16,7% περίπου του Ακαθαρίστου Εθνικού Προϊόντος της χώρας, βρίσκεται αντιμέτωπος με το χειρότερο σενάριο, καθώς το κλίμα ανασφάλειας και αστάθειας που έχει δημιουργηθεί παγκοσμίως, σε συνδυασμό με τη διαφαινόμενη οικονομική ύφεση, οδηγούν σε κρίση του κλάδου.

"Συναγερμός" έχει σημάνει και στην ηγεσία του τουρισμού, καθώς την ερχόμενη Τρίτη θα συνεδριάσει για δεύτερη φορά, η Ομάδα Διαχείρισης Εκτάκτων Καταστάσεων, υπό την προεδρία του γενικού γραμματέα Τουρισμού του ΥΠΑΝ, κ. Δ. Γεωργαράκη, και τη συμμετοχή του προέδρου του Ελληνικού Οργανισμού Τουρισμού κ. Ε. Γιαννακόπουλου και των ιδιωτικών φορέων. Κατά τη συνεδρίαση οι φορείς πρόκειται να παρουσιάσουν τις προτάσεις τους για την αντιμετώπιση της κρίσης, η οποία σύμφωνα με τις πρώτες εκτιμήσεις είχε ως αποτέλεσμα τη μείωση της τουριστικής κίνησης το μήνα Σεπτέμβριο κατά 30%, ενώ αναμένεται να φθάσει το 20% τον Οκτώβριο, αλλά και έναν πρώτο απολογισμό της καταστάσεως στους βασικότερους τομείς του τουρισμού (ξενοδοχεία, yachting, κρουαζιέρες, συνέδρια, ταξιδιωτικά γραφεία κ.ά.).

Πάντως, σύμφωνα με πληροφορίες, οι διεθνείς οργανισμοί που παρακολουθούν τον τουρισμό ετοιμάζονται να αναθεωρήσουν τις προβλέψεις τους για τη διαχρονική πορεία τους κλάδου, ενσωματώνοντας στις υποθέσεις τους τα νέα δεδομένα που έχουν προκύψει.

Το πρόβλημα είναι οξύτερο για τη χώρα μας αφού το 2001, σύμφωνα με τις αναλύσεις διεθνών οργανισμών το προϊόν της τουριστικής βιομηχανίας αναμένετο να φθάσει τα 93 τρισ. δρχ. Ποσό το οποίο αντιστοιχεί στο 16,7% του ΑΕΠ.

Ομως, μετά τα τελευταία γεγονότα, το ποσό αυτό αναμένεται να διαφοροποιηθεί σημαντικά, γεγονός που δημιουργεί σοβαρά ερωτηματικά για το ρυθμό ανάπτυξης του ΑΕΠ που θα κατορθώσει να παρουσιάσει φέτος η χώρα μας.

Σημειώνεται ότι ήδη ο ρυθμός αυτός έχει αναθεωρηθεί προς τα κάτω, φθάνοντας στο 4,6% (ενδεχομένως και χαμηλότερα από5,2% που ήταν αρχικά).

Ωστόσο, η επίπτωση από την αρνητική συγκυρία αναμένεται να γίνει πιο έντονη το 2002 μια που ήδη μια φετινή τουριστικά χρονιά βρίσκεται στο τέλος της, γεγονός που περιορίζει τις όποιες αρνητικές συνέπειες.

Το γεγονός αυτό δημιουργεί σοβαρότατες ανησυχίες για την αναπτυξιακή πορεία της ελληνικής οικονομίας μια που όλοι οι διεθνείς οργανισμοί προβλέπουν ότι η τουριστική βιομηχανία θα συνεχίσει να αποτελεί μία από τις σημαντικότερες πηγές "δημιουργίας" εθνικού προϊόντος.

Εν τω μεταξύ, οι τουριστικοί επιχειρηματίες επισημαίνουν την αρνητική εικόνα που παρουσιάζει ο τουρισμός και ειδικότερα

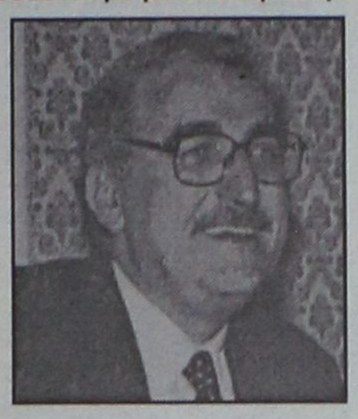

Ο κ. Δ. Γεωργαράκης Γ.Γ. Τουρισμού



Ο κ. Ε. Γιαννακόπουλος Πρόεδρος του ΕΟΤ

αυτός των συνεδρίων και επιχειρηματικών συναντήσεων.

Σύμφωνα με στοιχεία του Συνδέσμου Επαγγελματιών Οργανωτών Συνεδριών (ΣΕΠΟΣ) τα ταξίδια συνεδρίων και κινήτρων που πραγματοποιήθηκαν εντός του μηνός Σεπτεμβρίου εμφάνισαν δραστική μείωση. Οι επιχειρηματίες εκφράζουν φόβους για στασιμότητα στις νέες κρατήσεις του Οκτωβρίου και Νοεμβρίου, μήνες κατά τους οποίους πραγματοποιούνται τα περισσότερα συνέδρια.

Εκτός από την αγορά της Αμερικής, προβληματική εμφανίζεται και της Βρετανίας, αφού η ζήτηση για τα χειμερινά ταξίδια είναι μειωμένη ενώ οι μεγάλοι τουριστικοί οργανισμοί προχωρούν σε μείωση του προσωπικού.

Αίτημα όλων των φορέων του τουρισμού

Να φύγει το σπατόσημο

Υπόμνημα στους συναρμόδιους υπουργούς

Την άμεση κατάργηση του ΤΕΕΑ (Σπατόσημου) από όλα τα Ελληνικά Αεροδρόμια, σαν άμεσο και απτό μέτρο ώστε να αμβλυνθεί η επιβάρυνση, που υφίσταται το επιβατικό κοινό από τα επασφάλιστρα και το αυξημένο κόστος των εταιριών, ζητούν με επιστολή τους στους υπουργούς Εθνικής Οικονομίας, Ανάπτυξης και Μεταφορών και Επικοινωνιών οι σημαντικότεροι φορείς του τουρισμού και της οικονομίας.

Μόνο μία γενναία απόφαση κατάργησης τον ΤΕΕΑ (Σπατόσημου), που τόσο έχει ταλαιπωρήσει τις αερομεταφορές τα τελευταία 10 χρόνια, καθώς και η μείωση των εξόδων χρήσης τον αεροδρομίου των Σπάτων, όπως επισημαίνεται στην επιστολή, θα αποδείξουν έμπρακτα το ενδιαφέρον της κυβέρνησης για στήριξη του κλάδου και της οικονομίας της χώρας γενικότερα, υπογραμμίζουν οι φορείς τουρισμού.

Η κατάργηση του Σπατόσημου, επισημαίνουν οι φορείς του τουρισμού, θα συμβάλλει τα μέγιστα στην Εθνική Οικονομία, ενώ τα όποια προγράμματα, υποτίθεται ότι χρηματοδοτούνται από αυτό, μπορούν να στραφούν σε άλλες πηγές, επισημαίνουν.

Η μεταφορά τον αεροδρομίου στα Σπάτα επιβάρυνε δυσανάλογα το κόστος των αερομεταφορών, κυρίως στο εσωτερικό, σημειώνουν με έμφαση οι παράγοντες του τουρισμού και κάνουν λόγο για επιβάρυνση, η οποία σε πολλές διαδρομές φθάνει μέχρι και 40% στις τιμές των εισιτηρίων.

Τα τελευταία τραγικά γεγονότα, που επηρέασαν παγκοσμίως τις αερομεταφορές, αναλογικά επηρέασαν και την Ελλάδα, υποστηρίζουν στην επιστολή τους οι τουριστικού παράγοντες. Ειδικά στο χώρο των αερομεταφορών ήταν αποφασιστικό χτύπημα, που θα βλάψει άμεσα και τον ευρύτερο χώρο της οικονομίας μας και τον Τουρισμό.

Την επιστολή προς τους αρμόδιους υπουργούς υπογράφουν μεταξύ άλλων ο Πρόεδρος του ΣΕΤΕ Σταύρος Ανδρεάδης, ο Πρόεδρος των ΞΕΕ Αριστοτέλης Διβάνης, ο Πρόεδρος της Ενωσης Εφοπλιστών Επιβατηγών Πλοίων Ανδρέας Ποταμιάνος, ο Πρόεδρος της Ενωσης Ελλήνων Αερομεταφορέων, ο Πρόεδρος της Εκτελεστικής Επιτροπής του ΣΕΒ Ελευθέριος Αντωνακόπουλος κα.



Το νέο Audi A4 multitronic® 2.0 είναι εδώ και σας περιμένει.
Απολαύστε από κοντά το μοναδικό σχεδιασμό, την εσωτερική πολυτέλεια, την υψηλή ποιότητα. Καθήστε στη θέση του οδηγού, βάλτε μπρος και νιώστε το δυναμικό κινητήρα, την εξαιρετική οδηγική συμπεριφορά. Απολαύστε την απόλυτη ηρεμία του αυτόματου κιβωτίου ταχυτήτων multitronic®. Το νέο Audi A4 multitronic® 2.0 είναι μια εμπειρία που θα σας μείνει αξέχαστη. Οδηγήστε το τη Δευτέρα 22 και την Τρίτη 23 Οκτωβρίου, στην Εθν. Οδό Ρόδου-Παστίδας από 10:00 έως 21:00. Νέο Audi A4 multitronic® 2.0. Το αυτοκίνητο ολοκληρώθηκε.

ΞΕΝΑΚΗΣ Α.Ε.
ΕΞΟΥΣΙΟΔΟΤΗΜΕΝΟΣ ΕΜΠΟΡΟΣ KOSMOCAR Α.Ε.
Λίνδου 60, 851 00 Ρόδος - Τηλ.: 0241 61600, Fax: 0241 65935
e-mail: xenakis1-sa@rho.forthnet.gr

Vorsprung durch Technik **www.audi.gr**

ΔΗΜΗΤΡΗΣ Ιω. ΟΙΚΟΝΟΜΙΔΗΣ
ΑΝΑΛΥΤΙΚΟ ΕΡΓΑΣΤΗΡΙΟ ΡΟΔΟΥ
ΧΗΜΙΚΟΤΕΧΝΙΚΕΣ ΜΕΛΕΤΕΣ & ΕΡΕΥΝΕΣ
ΕΜΠΟΡΙΟ ΧΗΜΙΚΩΝ, ΑΠΟΡΡΥΠΑΝΤΙΚΩΝ, ΕΞΟΠΛΙΣΜΟΥ

ΕΡΓΑΣΤΗΡΙΑΚΕΣ ΕΞΕΤΑΣΕΙΣ
• ΝΕΡΑ ΠΟΣΙΜΑ, ΑΠΟΒΛΗΤΑ, ΝΕΡΑ ΚΟΛΥΜΒΗΣΗΣ
• ΤΡΟΦΙΜΑ ΚΑΙ ΠΟΤΑ
• ΕΔΑΦΟΣ - ΛΙΠΑΣΜΑΤΑ

ΧΗΜΙΚΑ ΠΡΟΣΘΕΤΑ
• ΚΟΛΥΜΒΗΤΙΚΩΝ ΔΕΞΑΜΕΝΩΝ
• ΕΠΕΞΕΡΓΑΣΙΑΣ ΝΕΡΟΥ ΧΡΗΣΗΣ
• ΑΠΟΛΥΜΑΝΤΙΚΑ
• ΒΕΛΤΙΩΤΙΚΑ
• ΤΡΟΦΙΜΩΝ & ΠΟΤΩΝ

ΕΓΚΑΤΑΣΤΑΣΕΙΣ ΒΙΟΛΟΓΙΚΗΣ ΕΠΕΞΕΡΓΑΣΙΑΣ ΛΥΜΑΤΩΝ & ΑΠΟΒΛΗΤΩΝ:
ΕΛΕΓΧΟΣ ΛΕΙΤΟΥΡΓΙΑΣ - ΑΠΟΔΟΣΗΣ

ΚΟΛΥΜΒΗΤΙΚΕΣ ΔΕΞΑΜΕΝΕΣ:
ΕΛΕΓΧΟΣ ΛΕΙΤΟΥΡΓΙΑΣ
ΠΡΟΒΛΕΨΗ ΕΠΙΚΙΝΔΥΝΟΤΗΤΑΣ ΚΡΙΣΙΜΩΝ ΣΗΜΕΙΩΝ, Π.Ε.ΚΡΙ.Σ. (Haccp):
ΜΕΛΕΤΗ-ΕΚΤΕΛΕΣΗ-ΤΗΡΗΣΗ ΣΤΟΙΧΕΙΩΝ

ΥΓΙΕΙΝΗ & ΑΣΦΑΛΕΙΑ
• ΣΤΟΥΣ ΧΩΡΟΥΣ ΕΡΓΑΣΙΑΣ
• ΣΕ ΒΙΟΜΗΧΑΝΙΕΣ/ΒΙΟΤΕΧΝΙΕΣ ΤΡΟΦΙΜΩΝ
• ΣΕ ΧΩΡΟΥΣ ΠΡΟΕΤΟΙΜΑΣΙΑΣ ΤΡΟΦΙΜΩΝ/ΕΣΤΙΑΣΗΣ

"Η a.c.c.p. στην πράξη!"

Δημήτρης Ιω. Οικονομίδης
Χημικός Πανεπ. Αθηνών
M.Sc. Πανεπ. Λονδίνου

ΒΥΡΩΝΟΣ 1, 85100 ΡΟΔΟΣ - ΤΗΛ. 0241/28638 - ΤΟΤ (fax) 0241/35623
ΑΠΟΘΗΚΗ: ΦΑΛΗΡΑΚΙ ΡΟΔΟΥ • ecodem@chemenvi.rho.forthnet.gr
http://www.forthnet.gr/chemenvi

Ακυρώνεται το πρωτόκολλο παραλαβής από τη Νομαρχία

Στον "αέρα" τα σπίτια του Καστελλορίζου!

Το θέμα την Πέμπτη στη Νομαρχιακή ● Ποιά άλλα θέματα θα συζητηθούν

Στην ακύρωση του πρωτοκόλλου παραλαβής των 40 κατοικιών στο Καστελλόριζο, πρόκειται να προβεί η νομαρχία Δωδεκανήσου, αφού τα σπίτια αυτά αποδείχθηκαν σχεδόν ...άχρηστα, από τον έλεγχο που έγινε.

Τα σπίτια αυτά είχαν παραληφθεί από τις υπηρεσίες της νομαρχίας γι' αυτό άλλωστε και σε βάρος των υπαλλήλων που τα παρέλαβαν έχει διαταχθεί Ένορκη Διοικητική Εξέταση (ΕΔΕ) ενώ ο σχετικός φάκελος έχει περιέλθει στην Εισαγγελία Ρόδου για τα περαιτέρω.

Όπως είναι γνωστό από τον έλεγχο των επιθεωρητών αποδείχθηκε ότι η ποιότητα κατασκευής των 40 σπιτιών δεν αντέχει σε κριτική γι' αυτό και χαρακτηρίζονται ως ακατοίκητα, εκτός προφανώς κι αν γίνουν εκτεταμένες εργασίες επισκευής.

Στο πλαίσιο πάντως των ενεργειών που γίνονται η νομαρχία ετοιμάζεται να ακυρώσει τα πρωτόκολλα προσωρινής και οριστικής παραλαβής του έργου.

Το θέμα θα συζητηθεί συγκεκριμένα στην προγραμματισμένη για την ερχόμενη Πέμπτη (18 Οκτωβρίου) συνεδρίαση της νομαρχιακής επιτροπής.

Αναμένεται βέβαια ότι ομόφωνα η νομαρχιακή επιτροπή θα προχωρήσει στην ακύρωση των πρωτοκόλλων παραλαβής, ενώ εκ των πραγμάτων θα υπάρξει και ενημέρωση από την πλευρά του νομάρχη κ. Σ. Καραγιάννη.

Στην συγκεκριμένη συνεδρίαση η νομαρχιακή επιτροπή θα ασχοληθεί και με αρκετά άλλα θέματα της αρμοδιότητάς της, που σχετίζονται με τις δραστηριότητες της νομαρχίας.

Ειδικότερα, σύμφωνα με την ημερήσια διάταξη, θα συζητηθούν μεταξύ άλλων και τα εξής θέματα:

● Έγκριση μελέτης και δημοπράτηση του έργου "συντήρηση-επισκευή δρόμου προς αυλάκι Νισύρου" προϋπ. 58.000.000 δρχ.

● Έγκριση πρακτικού ακύρωσης δημοπρασίας του έργου "Μόνωση δώματος ΚΤΕΟ Ρόδου" προϋπ. 14.500.000 δρχ.

● Έγκριση μελέτης και δημοπράτηση του έργου "Μόνωση ΚΤΕΟ Ρόδου" προϋπ. 15.500.000 δρχ.

● Έγκριση μελέτης και δημοπράτηση του έργου "τοιχείο αντιστήριξης οδού Απόλλωνα-διακλάδωση Σάλακος-Έμπωνα" προϋπ. 2.600.000 δρχ.

● Έγκριση μελέτης και δημοπράτηση του έργου "Ανόρυξη υδρευτικής γεώτρησης στη νήσο Πάτμο" προϋπ. 12.000.000 δρχ.

● Έγκριση πρακτικού δημοπρασίας του έργου "Μεταφορά πόσιμου νερού στα άνυδρα νησιά του νομού Δωδ/σου κατά το χρονικό διάστημα από 8-10-2001 έως 8-10-2002. Προϋπ. 490.000.000 δρχ.

● Έγκριση πρακτικών δημοπρασίας του έργου "Συντήρηση-βελτίωση αθλητικών εγκαταστάσεων" προϋπ. 7.000.000 δρχ.

● Έγκριση πρακτικών για την ανάθεση εκπόνησης της μελέτης "κατολισθητικά φαινόμενα στο δήμο Καρπάθου προεκτιμώμενης αμοιβής 10.000.000 δρχ.".

● Έγκριση πρακτικών δημοπρασίας του έργου "Νέο ισόγειο κτίριο στο Νικολαΐδιο Δημοτικό Σχολείο στη θέση Αγ. Μαρίνα Ν. Λέρου" προϋπ. 74.000.000 δρχ.

● Υπογραφή προγραμματικής σύμβασης μεταξύ Ν.Α. Δωδ/σου και Νομαρχιακού Φυτωρίου Α.Ε. για την εκτέλεση του έργου περίφραξη εδαφολογικού εργαστηρίου προϋπ. 4.610.231 δρχ.

● Τροποποίηση προγραμματικής σύμβασης μεταξύ ΟΠΑΔ και Ν.Α. Δωδ/σου.

● Επιβολή ανταποδοτικού τέλους για την έκδοση άδειας εργασίας αλλοδαπών.

● Έγκριση χορήγησης 2ης παράτασης προθεσμίας του έργου "διαμόρφωση και εκσυγχρονισμός των εσωτερικών χώρων και των όψεων γραφείων του Επιμελητηρίου".

● Έγκριση 1ου Λογ/σμού του έργου "προσθήκη αιθουσών στο 1ο Δημοτικό Σχολείο Πυλίου Κω οικοδομικές και Η/Μ εγκαταστάσεις".

● Χορήγηση επιδόματος πληροφορικής.

● Έγκριση μελέτης περιβαλλοντικών επιπτώσεων της πτηνοτροφικής μονάδας δυναμικότητας 10.000 ορνίθων πάχυνσης με πτηνοσφαγείο στη θέση Καντήλι Δήμου Ιαλυσού της Ειρήνης Τσαγκάρη.

● Έγκριση μελέτης περιβαλλοντικών επιπτώσεων του έργου "Βελτίωση οδικού άξονα Ιστριος-Διασταύρωση Αρνίθας (5.400 μ.)".

● Έγκριση μελέτης περιβαλλοντικών επιπτώσεων του έργου "Βελτίωση οδικού άξονα Βάτι-Προφύλια-Ιστριος (6.300 μ.).

● Έγκριση μελέτης περιβαλλοντικών επιπτώσεων του έργου "Αρδευτικά έργα δημοτικού διαμερίσματος Ψίνθου Δήμου Καλλιθέας".

● Έγκριση μελέτης περιβαλλοντικών επιπτώσεων του έργου "Επέκταση Ιχθυογεννητικού σταθμού στη θέση Βρουλίδα-Κατσούνι Δήμου Καλύμνου της Α.Ε. Κλειδαράς Ι. FAMILY".

● Έγκριση μελέτης περιβαλλοντικών επιπτώσεων του έργου "Ίδρυση Ξενοδοχειακής Μονάδας Α' τάξης δυναμικότητας 335 κλινών των τουριστικών επιχειρήσεων Απολλων Α.Ε. στο Φαληράκι Δήμο Καλλιθέας".

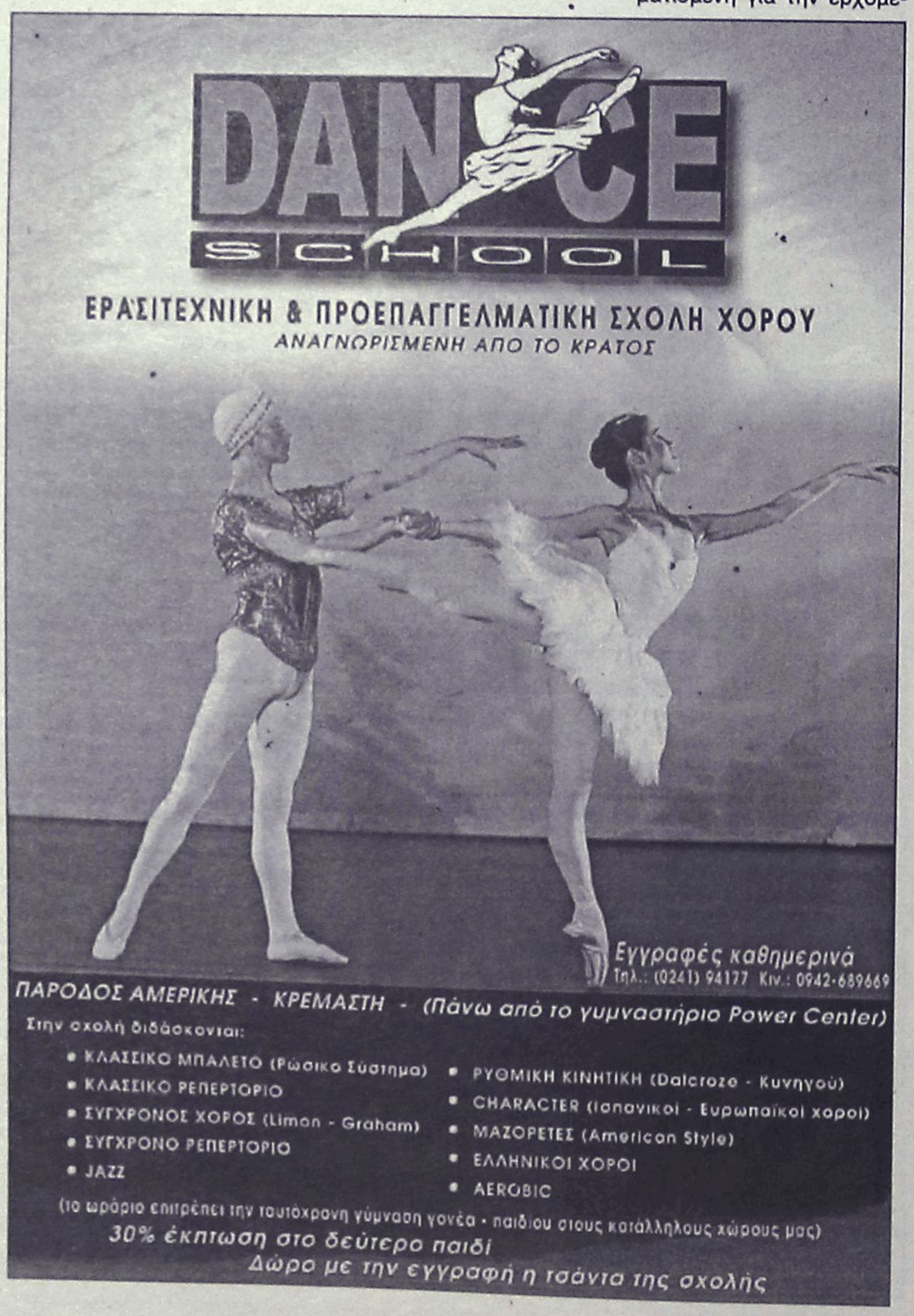

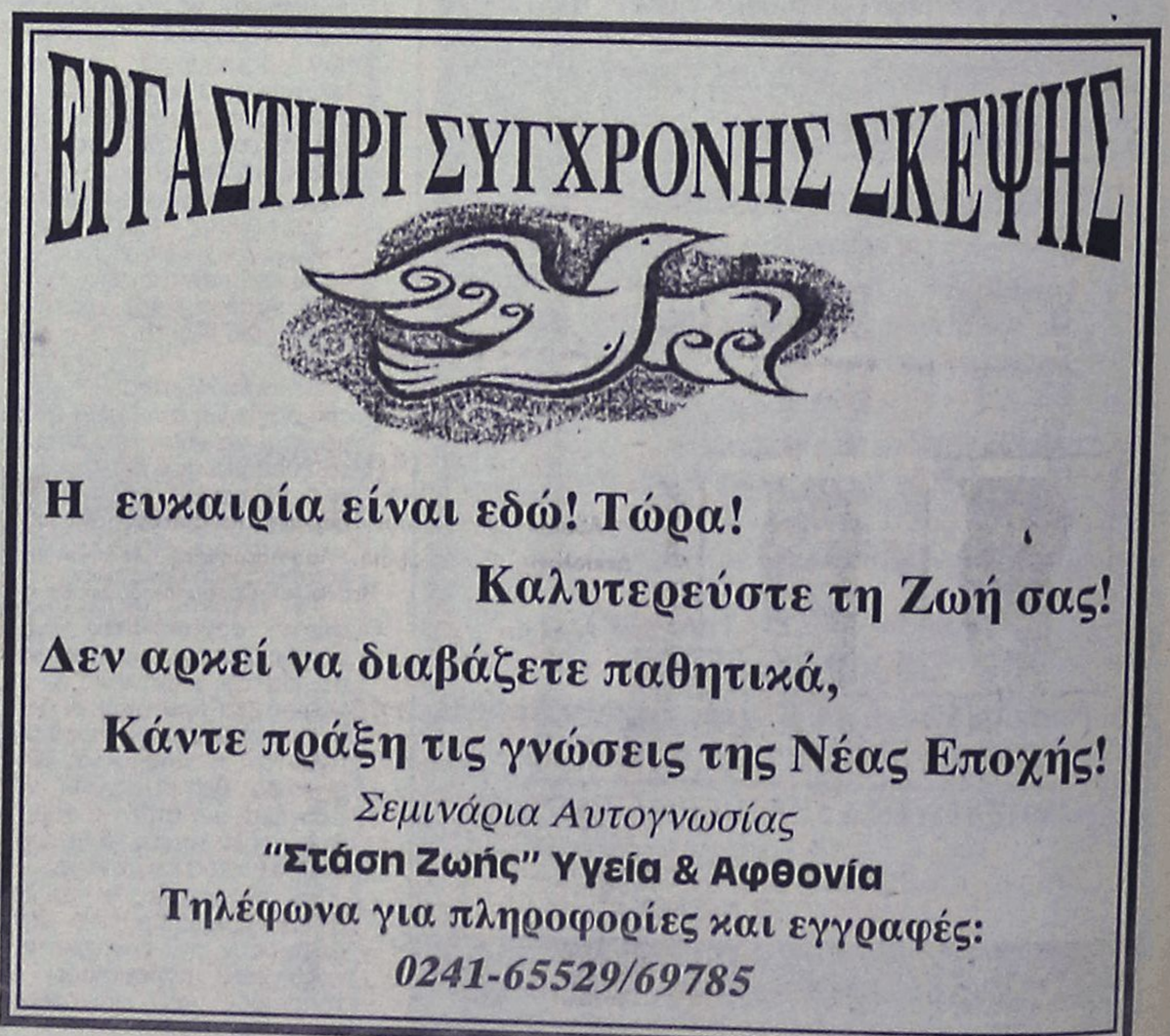

ALHAMBRA TRAVEL
ΚΕΝΤΡΙΚΟ ΠΡΑΚΤΟΡΕΙΟ ΤΗΣ Ν.Ε.Λ.
(ΝΑΥΤΙΛΙΑΚΗ ΕΤΑΙΡΕΙΑ ΛΕΣΒΟΥ)
F/B ΑΛΚΑΙΟΣ

ΑΝΑΧΩΡΗΣΗ κάθε Πέμπτη στις **03.00** από
ΡΟΔΟ για ΚΩ - ΣΑΜΟ - ΧΙΟ - ΜΥΤΙΛΗΝΗ - ΛΗΜΝΟ - ΑΛΕΞΑΝΔΡΟΥΠΟΛΗ

✓ **Δεχόμεθα επιβάτες και οχήματα**

✓ Επίσης οργανωμένες εκδρομές για
ΜΥΤΙΛΗΝΗ (Αγιο Ραφαήλ) - ΣΑΜΟ - ΧΙΟ

Πληροφορίες - Εισιτήρια
Πρακτορείο
ALHAMBRA TRAVEL
Αλεξ. Παπάγου 23 • Τηλ. 37052, 25698, Ρόδος

Ανακοίνωση της Ιεράς Μονής του Αγίου Ιωάννη του Θεολόγου

Δεν μπορεί να ιδρυθεί Επισκοπή στην Πάτμο!

Στον αέρα οι προσπάθειες των Παλαιοημερολογιτών

Στην Πάτμο απαγορεύεται τόσο από το Κανονικό Δίκαιο της Ορθοδόξου Εκκλησίας όσο από την Πολιτεία η Ιδρυση Επισκοπής καθότι το νησί ποιμαίνεται από τον ίδιο τον Πατριάρχη Βαρθολομαίο.

Αυτά, αναφέρονται μεταξύ άλλων σε ανακοίνωση της Ιεράς Μητροπόλεως Πάτμου με αφορμή πληροφορίες για ίδρυση Επισκοπής Παλαιοημερολογιτών στο νησί.

Το πλήρες κείμενο της ανακοινώσεως, έχει ως εξής:

"Εις την Ιεράν Νήσον της Πάτμου απαγορεύεται τόσον υπό του Κανονικού Δικαίου της Ανατολικής Ορθοδόξου του Χριστού Εκκλησίας όσον και υπό του Δικαίου της Πολιτείας η ίδρυσης οιασδήποτε Επισκοπής. Η Νήσος του Αγίου Ιωάννου του Θεολόγου και Ευαγγελιστού, ως εκ της θεολογικής δι' άπαντα των Χριστιανικόν Κόσμον σημασίας αυτής και επί τη βάσει της Ιεράς ημών Παραδόσεως, ποιμαίνεται υπ' αυτού τούτου του Παναγιωτάτου Οικουμενικού Πατριάρχου κ. κ. Βαρθολομαίου διά του Αγίου Καθηγουμένου της Ιεράς Βασιλικής, Πατριαρχικής και Σταυροπηγιακής Κοινοβιακής ημών Μονής και Πατριαρχικού Εξάρχου Αρχιμ. κ. Αντίπα. Ούτως η Ιερά ημών Νήσος ως και άπασα ή Πατριαρχική Εξαρχία αποτελεί προέκτασιν της Ιεράς Αρχιεπισκοπής Κωνσταντινουπόλεως-Νέας Ρώμης.

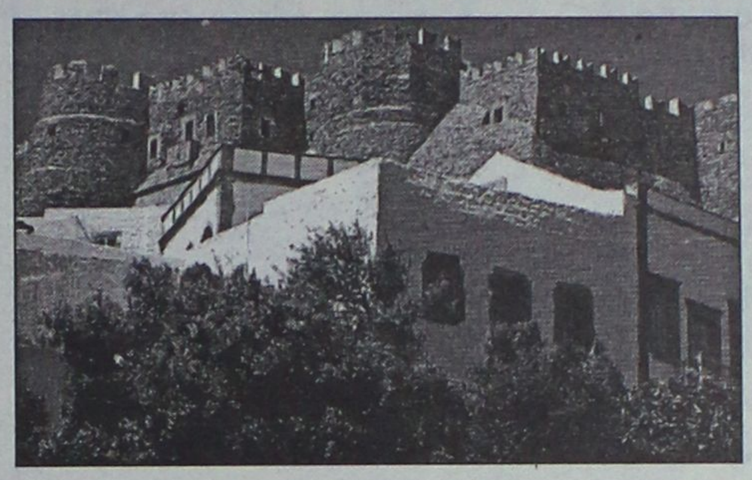

Η ίδρυσις οιασδήποτε ούτω καλουμένης "Επισκοπής Παλαιοημερολογιτών" εντός της Ιεράς ημών Νήσου υπό τίνων απειθάρχων μελών της Αγίας ημών Εκκλησίας, οψίμως δηλωσάντων την προσχώρησιν αυτών εις προϋφισταμένας απειθάρχους ομάδας, τυγχάνει παντελώς κεκωλυμένη.

Υπενθυμίζομεν τον Νόμον 1155/1981 περί αναγνωρίσεως της Πάτμου ως Ιεράς Νήσου, όστις εις το δεύτερον αυτού άρθρον, ορίζει ρητώς ότι "επί των περιπτώσεων, καθ' άς, δια την ανάπτυξιν δραστηριότητος πνευματικής ή θρησκευτικής φύσεως απαιτείται άδεια των Κρατικων αρχών, αύτη παρέχεται μετά γνώμην της Εκκλησιαστικής Αρχής της Νήσου". Η ίδρυσις Επισκοπής συνιστά ανάπτυξιν δραστηριότητος πνευματικής ή θρησκευτικής, δι' ην απαιτείται η κατά Νόμον έγκρισις της Πολιτείας δυνάμει του άρθρου 3 του ισχύοντος Συντάγματος.

Εν τέλει, καλούμεν πατρικώς και φιλαδέλφως τους διαδίδοντας τας αβασίμους φήμας περί ιδρύσεως δήθεν "Επισκοπής Παλαιοημερολογιτών" να παύσωσι τας ενδεχομένως υπ' αυτών σχεδιαζομένας παρανόμους και αντικανονικάς αυτών δραστηριότητας και τον σκανδαλισμόν των εν Χριστώ αδελφών ημών Πατμίων, δι' ον αποδώσουσιν λόγον εν τη Δευτέρα και Φρικτή του Χριστού Παρουσία.

Εν τη κατά Πάτμον Ιερά, Βασιλική, Πατριαρχική και Σταυροπηγιακή Κοινοβιακή Μονή Αγίου Ιωάννου του Θεολόγου και Ευαγγελιστού τη 15η Οκτωβρίου 2001".





Κουφώματα **KUNSTSTOFF**. Αξεπέραστη θερμομόνωση, υψηλή ηχομόνωση, απεριόριστη αντοχή στο χρόνο, πάνω από **60 πιστοποιητικά ποιότητας**, μέχρι και **48 δόσεις**. Υπεροχή **KUNSTSTOFF** θα πει υπέροχη ζωή!

KUNSTSTOFF®
www.kunststoff.gr
casaviva
Λεωφ.Ελευθερίας 2Α, 85104 Κρεμαστή Ρόδος Τηλ. 95076, Fax.93775

FELICIA
RESIDENTS II
συγκρότημα μονοκατοικιών στους πρόποδες του Φιλερήμου, στην Παστίδα

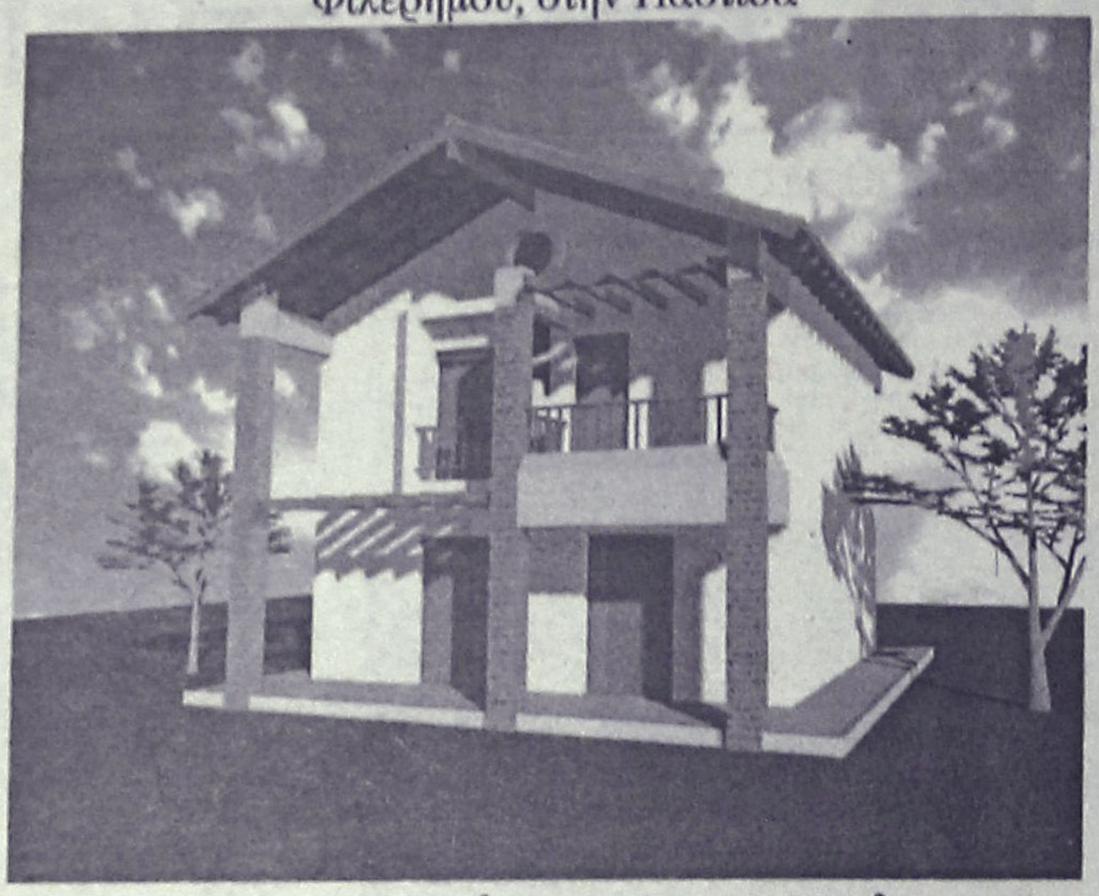

Εμβαδόν 134 μ², οικόπεδο 275-453μ²
3 υπνοδωμάτια, κουζίνα, σαλόνι, καθιστικό, αποθήκη, τζάκι,
2 λουτρά, 1 WC, χώρος στάθμευσης
απο 25.000.000 δρχ (73.367,57 €) στα μπετά
ΠΛΗΡΟΦΟΡΙΕΣ : Τηλ. 0241-68615, 0946179869
ΑΝΔΡΕΑΣ ΜΙΧΑΗΛΙΔΗΣ αρχιτέκτων
Λεωφ. Λίνδου 232, 85100 Ρόδος
Τηλ. 0241-68615, Fax 68598, e-mail amih@rho.forthnet.gr

ΙΔΙΩΤΙΚΟ ΤΕΧΝΙΚΟ ΕΠΑΓΓΕΛΜΑΤΙΚΟ ΕΚΠΑΙΔΕΥΤΗΡΙΟ

Τ.Ε.Ε. ΑΛΦΑ (ΜΕΓΑ)
Δ. ΚΩΒΑΙΟΥ – ΦΑΙΝΕΚΟΥ
ΑΝΑΓΝΩΡΙΣΜΕΝΟ ΑΠΟ ΤΟ ΚΡΑΤΟΣ
Φ.Ε.Κ.: 584/ΒΤ/93 • Φ.Ε.Κ: : 110923.8.2001

ΤΟΜΕΙΣ:
ΚΟΜΜΩΤΙΚΗΣ – ΑΙΣΘΗΤΙΚΗΣ

ΕΙΔΙΚΟΤΗΤΕΣ:
1. ΚΟΜΜΩΤΙΚΗΣ ΤΕΧΝΗΣ
2. ΑΙΣΘΗΤΙΚΗΣ ΤΕΧΝΗΣ

ΤΟΜΕΑΣ:
ΟΙΚΟΝΟΜΙΑΣ ΔΙΟΙΚΗΣΗΣ

ΕΙΔΙΚΟΤΗΤΑ:
ΞΕΝΟΔΟΧΕΙΑΚΩΝ ΕΠΙΧΕΙΡΗΣΕΩΝ

• ΚΡΑΤΙΚΟ ΠΤΥΧΙΟ • ΔΕΚΤΟΙ ΑΠΟΦΟΙΤΟΙ ΓΥΜΝΑΣΙΟΥ – ΛΥΚΕΙΟΥ

ΟΙ ΕΓΓΡΑΦΕΣ ΑΡΧΙΣΑΝ

ΠΛΗΡΟΦΟΡΙΕΣ: ΟΔΟΣ ΙΩΝΟΣ ΔΡΑΓΟΥΜΗ 7 • ΤΗΛ.: 20730, 86502, 0932 647367

Επελέγη να προβληθεί στο Παρίσι, παρουσία 190 εθνικών αντιπροσωπειών

Στη συνέλευση της UNESCO το Forum Γυναικών Ρόδου

Φιλμ από το 1ο συνέδριο για τον Πολιτισμό της Ευρώπης των Γυναικών Δημιουργών της Μεσογείου "παίρνει μέρος" σε έκθεση από 15 Οκτωβρίου έως 3 Νοεμβρίου

Το πρώτο Διεθνές Forum Γυναικών Δημιουργών της Μεσογείου που διοργανώθηκε πέρσι το Σεπτέμβριο στη Ρόδο, από τη Νομαρχιακή Αυτοδιοίκηση Δωδ/σου και το Δήμο Ροδίων, επελέγη ως γνωστόν να προβληθεί στην 31η Παγκόσμια Συνέλευση της UNESCO που διεξάγεται αυτές τις μέρες στο Παρίσι.

Πιο συγκεκριμένα, το φιλμ από το συνέδριο για τον **Πολιτισμό της Ειρήνης** από τις Γυναίκες Δημιουργούς της Μεσογείου, που έγινε από 6 έως 9 Σεπτεμβρίου πέρσι, στο πλαίσιο των εορταστικών εκδηλώσεων για το **Παγκόσμιο Έτος Πολιτισμού της Ειρήνης**, επελέγη ανάμεσα σε πολλά φιλμ και βίντεο για να προβληθεί στην έκθεση με θέμα **"Πολιτισμική Ποικιλομορφία".**

ΤΟ ΦΙΛΜ

Η έκθεση επρόκειτο να ξεκινήσει χτες κατά τη διάρκεια της 31ης Γενικής Συνέλευσης της UNESCO στη Γαλλική πρωτεύουσα, που θα ολοκληρωθεί στις 5 Νοεμβρίου.

Το φιλμ αυτό, προβάλλει τη δημιουργική και θαρραλέα **συνεργασία των Γυναικών Δημιουργών της Μεσογείου για την επίλυση διενέξεων και την οικοδόμηση της ειρήνης** και εναρμονίζεται πλήρως με το στόχο της **UNESCO** να προάγει την πολιτισμική ποικιλομορφία και το διαπολιτισμικό σεβασμό.

ΣΤΗ ΡΟΔΟ

Διοργανώνοντας πέρσι, το 1ο Forum στη Ρόδο, πολιτιστικό και πολιτισμικό σταυροδρόμι η **Ν.Α. Δωδ/σου** και ο **Δήμος Ροδίων** θέλησαν να βάλουν τα θεμέλια ώστε να γίνει το νησί, κέντρο πολιτιστικής συνεργασίας και διαλόγου ανάμεσα στις **Μεσογειακές χώρες** συμβάλλοντας μ' αυτό τον τρόπο στην αποκατάσταση και διατήρηση της ειρήνης στη Μεσόγειο.

Στην ουσία οι διοργανωτές του, συντάχθηκαν και στήριξαν το ευρύ κίνημα για την καλλιέργεια της ειρήνης από τις γυναίκες, πιστεύοντας ότι οι γυναίκες δημιουργοί της Μεσογείου μπορούν να γίνουν αρχιτέκτονες διαλόγου και αρμονικής συνύπαρξης μεταδίδοντας παράλληλα το όραμά τους για το σκοπό αυτό.

Το Forum είχε συγκεντρώσει **πάνω από 300 συμμετέχουσες** στην πλειοψηφία τους γυναίκες δημιουργούς από τις **25 Μεσογειακές χώρες.**

Συνδυάζοντας τις διαλέξεις και τις συζητήσεις με τις καλλιτεχνικές και πολιτιστικές εκφράσεις των γυναικών της Μεσογείου στη **ζωγραφική, τη γλυπτική, τη φωτογραφία, τη Λογοτεχνία και το ντοκυμαντέρ** η διοργάνωση είχε τη φιλοδοξία μέσα από το πάντρεμα συναισθημάτων και ιδεών να δώσει την απαραίτητη ώθηση στην καλύτερη συνειδητοποίηση της ταυτότητας της γυναίκας της Μεσογείου και της κοινής καταγωγής από τον ίδιο πολιτισμό.



Στην διεξαγωγή του 1ου Forum το οποίο τέθηκε υπό την αιγίδα της **UNESCO**, συμμετείχε και το δίκτυο που δημιουργήθηκε από γυναίκες καλλιτέχνιδες και συγγραφείς από 25 χώρες που βρέχονται από τη Μεσόγειο, με σκοπό να ενθαρρύνει και να διοχετεύσει τις δημιουργικές ενέργειες των γυναικών αυτών, ώστε να προωθηθεί η Ειρήνη μέσω του πολιτισμού.

ΟΙ ΠΕΡΣΙΝΕΣ ΣΥΜΜΕΤΟΧΕΣ

Πιο συγκεκριμένα **160 δημιουργοί** συμμετείχαν σε 5 τομείς. Επρόκειτο για **46** ζωγράφους από **22** χώρες, που παρουσίασαν **130** πίνακες, **28** γλύπτριες από **13** χώρες με **32** γλυπτά, **26** φωτογράφους από **20** χώρες που παρουσίασαν **165** φωτογραφίες, **20** κινηματογραφίστριες από **16** χώρες με **23** ντοκυμαντέρ μικρού και μεσαίου μήκους και **40** συγγραφείς από **27** χώρες με πάνω από **450** λογοτεχνικά έργα (ποίηση, νουβέλλες, μυθιστορήματα).

Επίσης συμμετείχαν και **36** δημοσιογράφοι από **18** χώρες. Συγκεντρώνοντας γυναίκες δημιουργούς απ' όλες τις χώρες της Μεσογειακής λεκάνης το forum, επέτρεψε την εγκαθίδρυση ενός διαπολιτισμικού διαλόγου στην περιοχή που θα συμβάλει αποτελεσματικότερα στον πολιτισμό της ειρήνης. Στόχοι του ήταν να:

- **υπογραμμίσει** το ρόλο, τη θέση και την ταυτότητα της Μεσογειακής γυναίκας προβάλλοντας τη διαρκή συμβολή της στην κληρονομιά της Μεσογείου.
- **αναδείξει** την κοινωνικοπολιτισμική και καλλιτεχνική της ζωτικότητα
- **προσεγγίσει** τους διαφορετικούς πολιτισμούς
- **προκαλέσει** νέες προσεγγίσεις μέσω των διαφόρων τρόπων έκφρασης
- **δημιουργήσει** διαπολιτιστικές γέφυρες μέσω της αντιπαράθεσης των έργων και της διασταύρωσης πνεύματος και ιδεών.
- **προκαλέσει** τις γυναίκες δημιουργούς να συνειδητοποιήσουν την κοινή ταυτότητα της Μεσογειακής γυναίκας.
- **υπενθυμίσει** την ευθύνη του προνομίου της δημιουργίας και της δράσης της δημιουργού, στον πολιτισμό της Ειρήνης.
- **καθιερώσει** σε όλη τη λεκάνη της Μεσογείου το φόρουμ για την ειρήνη.
- **προωθήσει** κάθε ευκαιρία ανταλλαγών διαλόγων κ.λπ. ανάμεσα στις γυναίκες δημιουργούς όλων των χωρών.
- **ορίσει** τη θέση που αρμόζει στη γυναίκα δημιουργό για την διατήρηση και προώθηση της ειρήνης.

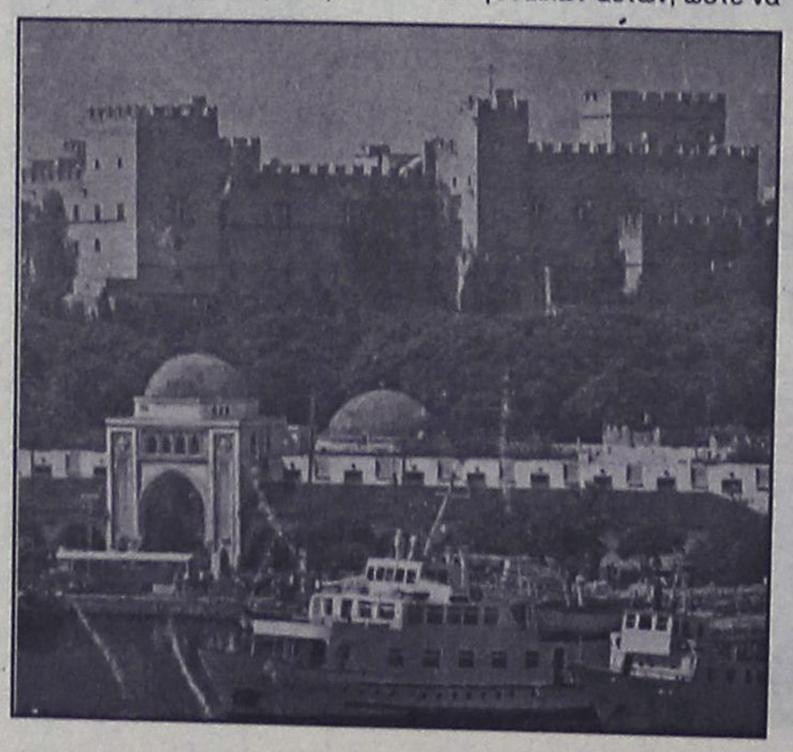

ΡΟΔΙΑΚΗ ΑΘΛΗΤΙΚΗ

ΤΡΙΤΗ
16 ΟΚΤΩΒΡΙΟΥ 2001

ΕΚΤΕΛΟΥΣΕ ΥΠΗΡΕΣΙΑ...



✔ *Αυτό δείχνουν οι μετέπειτα κινήσεις του διαιτητή Χατζηεμμανουήλ που "χειρούργησε" τον Ιάλυσο την προηγούμενη εβδομάδα στο Οικονομίδειο με αντίπαλο τον Λεβαδειακό.*

ΣΕΛ. 18

ΝΕΟ ΞΕΚΙΝΗΜΑ

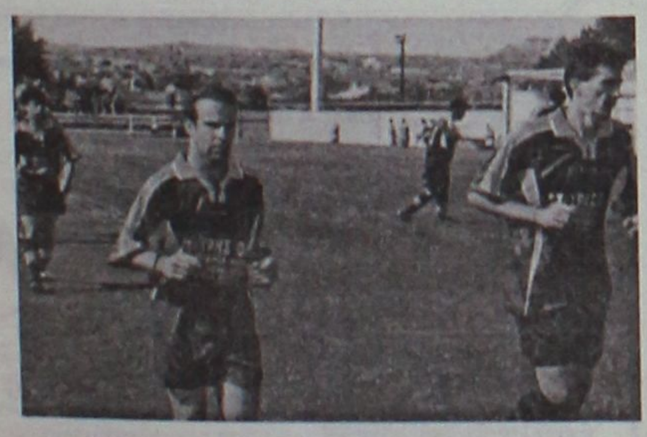

☞ *Οπωσδήποτε τέσσερις νίκες στα ισάριθμα παιχνίδια που ακολουθούν θέλει ο Απόλλων Κ.*

☞ *Επανέρχονται πέντε με Χαλκίδα.*

ΣΕΛ. 31

ΚΡΙΣΙΜΟ ΤΟ ΕΠΟΜΕΝΟ ΜΕ ΚΩ



☞ *Μεγάλη σημασία στο ντέρμπι με την Α.Ε. Κω δίνει ο Διαγόρας την ερχόμενη Κυριακή στο Εθνικό Στάδιο.*

ΣΕΛ. 16

ΚΑΙ ΤΩΡΑ Ο ΑΤΡΟΜΗΤΟΣ



☞ *Νίκη και στο επόμενο εντός έδρας παιχνίδι θέλουν την Κυριακή οι "πράσινοι".*

ΣΕΛ. 18

ΤΟΠΙΚΟ ΠΟΔΟΣΦΑΙΡΟ

Επόμενος στόχος η Κως

✔ *ΞΕΚΙΝΗΣΕ ΧΘΕΣ ΤΗΝ ΠΡΟΕΤΟΙΜΑΣΙΑ ΤΟΥ Ο ΔΙΑΓΟΡΑΣ ΕΝ ΟΨΕΙ ΤΟΥ ΝΤΕΡΜΠΙ ΤΗΣ 6ΗΣ ΑΓΩΝΙΣΤΙΚΗΣ, ΜΕ ΤΗΝ ΚΩ ΣΤΟ ΕΘΝΙΚΟ*

✔ *Π"ΟΙΚΟΝΟΜΟΥ: "ΚΡΙΣΙΜΟ ΠΑΙΧΝΙΔΙ ΜΕ ΜΟΝΑΔΙΚΟ ΑΠΟΤΕΛΕΣΜΑ ΓΙΑ ΜΑΣ ΤΟ ΑΥΤΟΝΟΗΤΟ"*

Στο δρόμο της προετοιμασίας για το ντέρμπι της 6ης αγωνιστικής έχει μπει από χθες η ομάδα του Διαγόρα, όπου την Κυριακή πιθανότατα θα υποδεχθεί στο Εθνικό Στάδιο την ομάδα της Α.Ε. Κω.

Ενα κρίσιμο παιχνίδι και για τις δύο ομάδες, καθώς και οι δύο έχουν πρωταγωνιστικούς στόχους για φέτος, που δεν είναι άλλος από την κατάκτηση του πρωταθλήματος.

Ο "γηραιός" έχοντας το απόλυτο των βαθμών στα πέντε μέχρι στιγμής παιχνίδια που έχει παίξει, θέλει να συνεχίσει αυτό το σερί νικών πετυχαίνοντας ταυτόχρονα την απομάκρυνση του ενός εκ των αντιπάλων του. Με νίκη την Κυριακή θα αφήσει 6 βαθμούς πίσω τους Κώους.

Το πόσο κρίσιμο είναι για τον Διαγόρα αυτό το ματς φαίνεται και από τις δηλώσεις του προπονητή του, **Κώστα Παπαοικονόμου**.

"Το παιχνίδι με την Α.Ε. Κω είναι πολύ κρίσιμο για μας, καθώς την θεωρώ ως ομάδα που θα διεκδικήσει όπως εμείς το πρωτάθλημα.

Ωστόσο το μοναδικό αποτέλεσμα που θέλουμε είναι το αυτονόητο".

Επίσης ο κώουτς του Διαγόρα αναφέρθηκε και στο τελευταίο παιχνίδι που έδωσε η ομάδα του στην Πυλώνα, με αντίπαλο τη Θύελλα την οποία και κέρδισε με 3-0.

"Το ευχάριστο είναι ότι παίξαμε καλό ποδόσφαιρο και νομίζω πως ήταν η καλύτερη φετινή μας εμφάνιση.

Ομως αυτό δε λέει τίποτα, αφού επιβάλλεται η ομάδα να έχει συνεχώς καλή απόδοση. Αυτό το έχουν συνειδητοποιήσει οι ποδοσφαιριστές και προσπαθούν συνέχεια για την βελτίωσή τους".

Η προετοιμασία του Διαγόρα για το Κυριακάτικο ντέρμπι ξεκίνησε από χθες με προπόνηση στο βοηθητικό στάδιο. Επίσης σήμερα το πρόγραμμα λέει νέα προπόνηση, αυτή τη φορά στο χόρτο του Εθνικού Σταδίου ενώ αύριο οι παίκτες θα πάνε για υδρομασάζ στο ξενοδοχείο "Ρόδος Πάλλας".

Η προετοιμασία θα ολοκληρωθεί με δύο προπονήσεις Πέμπτη και Παρασκευή.

Το ευχάριστο για τον **Κώστα Π"οικονόμου** είναι πως έχει στη διάθεσή του όλους τους ποδοσφαιριστές.

Ακόμη και οι δύο φαντάροι που λείπουν καιρό από το πρόγραμμα της ομάδας μπαίνουν και αυτοί στο ρυθμό. Συγκεκριμένα χθες ο **Κολιάδης** ξεκίνησε τις προπονήσεις ενώ από αύριο θα συμμετέχει και ο **Λεβέντης**.

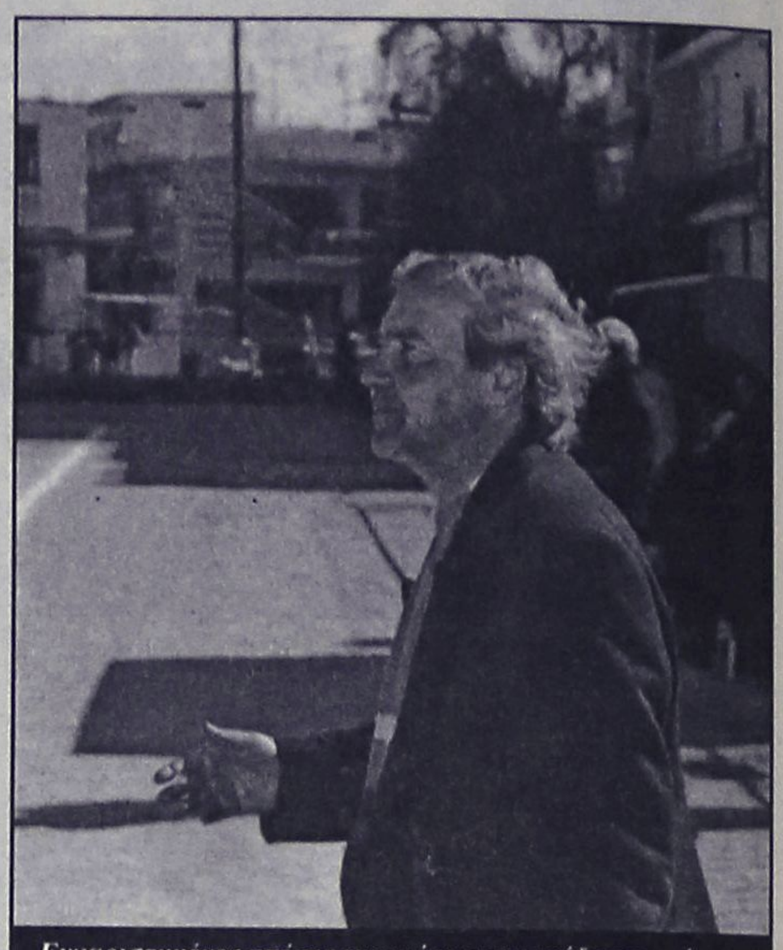

Ευχαριστημένος από τις εμφανίσεις της ομάδας του είναι ο Κώστας Παπαοικονόμου

ΚΥΠΕΛΛΟ

Αγώνες σε τέσσερα γήπεδα αύριο

✔ *Ξεχωρίζει η συνάντηση του Παραδεισίου ανάμεσα στον Κλεάνθη και τον Απόλλωνα Κ.*

Ημέρα κυπέλλου η αυριανή η οποία περιλαμβάνει τέσσερα ματς της β' φάσης.

Τα τρία αφορούν τον όμιλο της Ρόδου και το τέταρτο τον όμιλο Νήσων.

Από τις τέσσερις συναντήσεις ξεχωρίζει αυτή ανάμεσα στον Κλεάνθη και τον Απόλλωνα Κ., που γίνεται στο γήπεδο Παραδεισίου.

Αναλυτικά τα αυριανά παιχνίδια:

ΟΜΙΛΟΣ ΡΟΔΟΥ

- **Καλυθιές (15.30):** Διγενής-Κλεόβουλος

Παρατηρητής: Λέργος

- **Παραδείσι (15.30):** Κλεάνθης-Απόλλων Κ.

Παρατηρητής: Νικολουδάκης.

- **Βάτι (15.30):** Διαγόρας Β.-Εθνικός

Παρατηρητής: Χουρδάς.

ΟΜΙΛΟΣ ΝΗΣΩΝ

- **Αντιμάχεια (15.30):** Αντίμαχος-Δόξα Κ.

Παρατηρητής: Μανιάς

Κερδίστε χρόνο κ εξυπηρέτηση

WESTERN UNION MONEY TRANSFER
"The fastest way to send money worldwide."



Αποστολή χρημάτων σ' όλο τον κόσμο μέσα σε λίγα λεπτά!!!

50.000 καταστήματα σε 165 χώρες του κόσμου είναι έτοιμα να σας εξυπηρετήσουν σε διευρυμένα ωράρια

Γονείς φοιτητών εξωτερικού εμπιστευθείτε μας

PLANET HOLIDAYS

Δημήτρης Τσοπανάκης

Γαλλίας 6 - Ρόδος - Τηλ. 27327

ΝΤΕΤΕΚΤΙΒΣ ΑΘΗΝΩΝ



Αναλαμβάνουμε υποθέσεις ανηλίκων, προσωπικές, οικογενειακές εμποροβιομηχανικές
Διαθέτουμε τα καλύτερα ηλεκτρονικά σύγχρονα οπτικοακουστικά μέσα
Εχεμύθεια 100%
Τα 30 χρόνια πείρα είναι η εγγύησή μας

ΤΗΛ. 0977 632963 & 0945 319796

NOVOTHERM INOX

ΑΝΟΞΕΙΔΩΤΟΙ ΗΛΙΑΚΟΙ ΘΕΡΜΟΣΙΦΩΝΕΣ

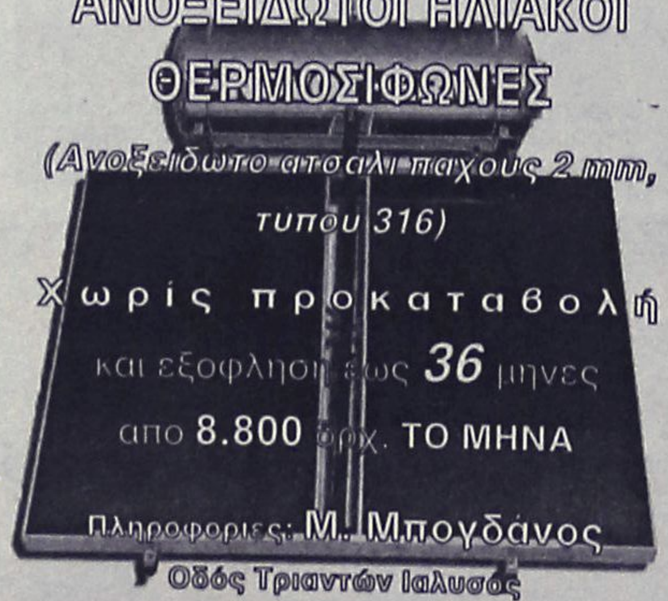

(Ανοξείδωτο ατσάλι παχους 2 mm, τυπου 316)

Χωρίς προκαταβολή
και εξοφληση εως 36 μηνες
απο 8.800 δρχ. ΤΟ ΜΗΝΑ

Πληροφοριες: Μ. Μπογδάνος
Οδός Τριαντών Ιαλυσός
Τηλ. 92537

ΓΝΩΜΩΝ
ΦΡΟΝΤΙΣΤΗΡΙΑ
Μ. ΓΙΑΝΝΙΚΟΥΡΗΣ

ΧΕΙΜΑΡΡΑΣ 117 • ΤΗΛ.: 25700-25250-0942 200978 • FAX: 25252

ΟΛΙΓΟΜΕΛΗ ΤΜΗΜΑΤΑ

1. *Α'-Β'-Γ' Ενιαίου Λυκείου για όλες τις κατευθύνσεις*
2. *Α'-Β'-Γ' Γυμνασίου*
3. *ΤΕΕ*
4. *Τμήματα Αποφοίτων*

ΜΑΘΗΜΑΤΙΚΑ • ΦΥΣΙΚΗ • ΧΗΜΕΙΑ • ΕΚΘΕΣΗ • ΙΣΤΟΡΙΑ • ΒΙΟΛΟΓΙΑ • ΠΛΗΡΟΦΟΡΙΚΗ • ΑΡΧΕΣ ΟΙΚΟΝΟΜΙΚΗΣ ΘΕΩΡΙΑΣ • ΟΡΓΑΝΩΣΗ ΚΑΙ ΔΙΟΙΚΗΣΗ ΕΠΙΧΕΙΡΗΣΕΩΝ

ΕΓΓΡΑΦΕΣ:
Καθημερινά 9-1 το πρωί και 6-9 το απόγευμα στα τηλ. 25700 - 25250 - 0942 200978

ΜΠΑΣΚΕΤ

Ελπίδες για χάλκινο

✓ *ΜΟΝΟ ΣΕ ΑΥΤΟ ΜΠΟΡΕΙ ΝΑ ΠΡΟΣΔΟΚΑ Η ΕΘΝΙΚΗ ΜΑΣ ΟΜΑΔΑ ΜΠΑΣΚΕΤ ΑΤΟΜΩΝ ΜΕ ΝΟΗΤΙΚΗ ΥΣΤΕΡΗΣΗ ΜΕΤΑ ΤΗΝ ΝΕΑ ΗΤΤΑ ΠΟΥ ΓΝΩΡΙΣΕ ΧΘΕΣ ΑΠΟ ΤΟΥΣ ΠΟΛΩΝΟΥΣ ΜΕ 76-55*

✓ *ΤΗΝ ΗΤΤΑ ΑΠΟ ΤΗΝ ΠΟΛΩΝΙΑ ΓΝΩΡΙΣΑΝ ΚΑΙ ΟΙ ΓΥΝΑΙΚΕΣ ΜΑΣ ΜΕ 82-61*

Δεύτερη κατά σειρά ήττα χθες (15/10/2001) για την εθνική μας ομάδα (55-76 από την Πολωνία) και πλέον τα πράγματα, όσον αφορά την κατάκτηση ενός μεταλλίου δυσκολεύουν αφάνταστα αφού τώρα θα πρέπει οπωσδήποτε να κερδίσουν την Πέμπτη την Τσεχία για να ελπίζουν τουλάχιστον στην κατάκτηση του χάλκινου μεταλλίου και φυσικά της τρίτης θέσης στο πρωτάθλημα.

Η ελληνική ομάδα ξεκίνησε άσχημα το παιχνίδι και οι Πολωνοί βρέθηκαν στο πρώτο δεκάλεπτο να προηγούνται με νταμπλ σκορ (24-12), διαφορά που διατηρήθηκε και στο δεύτερο δεκάλεπτο, παρά έναν πόντο!

Στην τρίτη περίοδο κάτι πήγε να γίνει, όμως οι Πολωνοί είχαν κατέβει να κερδίσουν το παιχνίδι και το πήραν, δίκαια και καθαρά! Ευχάριστη έκπληξη του χθεσινού αγώνα ο **Βαλάντης Καρλαγάνης** ο οποίος σημείωσε 19 πόντους, ενώ καλά τα πήγαν και οι "συνήθεις ύποπτοι" **Δ. Ζωγραφάκης** και **Παράσχος Στογιαννίδης!**

Τα δεκάλεπτα:
12-24, 20-39, 42-52, 55-76.

Διαιτήτευσαν οι **Αννα Μέντες** (Πορτογαλία) και **Γιώργος Ξανθός**.

ΕΛΛΑΔΑ: *Νικολαΐδης, Δ. Ζωγραφάκης 15, Καρλαγάνης 19(3), Αρχοντίδης 8(1), Μπάμπαλης, Ρούπακας, Στογιαννίδης 11, Κατσάλας 2.*

ΠΟΛΩΝΙΑ: *Γκρζέγκορεκ. Βίτκε 9, Τρουσζυζίνσκι 14, Σομπούς 2, Κρετκόβσκι, Κρζεμίνσκι 16(1), Μερκ 13, Κολοντζιεισζίκ 13(1), Κβιαρκόβσκι, Μαντει, Βικμπολντ 9.*

ΤΣΕΧΙΑ-ΠΟΡΤΟΓΑΛΙΑ 54-75

Καλύτερη η Πορτογαλία και αποκτώντας ελαφρύ προβάδισμα απ' την αρχή του πρώτου δεκαλέπτου, έφθασε εύκολα στη νίκη επί της Τσεχίας με 75-54 και έβαλε υποψηφιότητα για την κατάκτηση ενός μεταλλίου!

Οι Τσέχοι πάλεψαν μέχρι το ημίχρονο και από εκεί και πέρα υποτάχθηκαν στην ανωτερότητα των αντιπάλων τους!

Τα δεκάλεπτα: 15-17, 29-39, 42-55, 54-75.

Διαιτήτευσαν οι **Τάσος Αρνάς** και **Τέλης Φακάρος**.

ΤΣΕΧΙΑ: *Μάγιερ 1, Γίργκες, Κούλιτς 6, Σίβακ 3, Πίτερκα 14, Γκρούτζα, Ελμαρ 3(1), Χέρμαν 27 (4), Μάλι.*

ΠΟΡΤΟΓΑΛΙΑ: *Φερνάντες 4, Κόστα 9(1), Ριμπέιρο 4, Καντίδο 3(1), Λόπες 8, Κούνα, Ολιβέιρα, Μπενφίκα 23, Τιχέιρα, Καρίνας 4, Μάρτινς 20.*

Σήμερα (16-10-01) το πρόγραμμα των αγώνων έχει ως εξής:
12.30: Πολωνία-Τσεχία
17.00: Πορτογαλία-Ουγγαρία.

ΟΙ ΓΥΝΑΙΚΕΣ

Εν τω μεταξύ, χθες το απόγευμα ξεκίνησε στο Κλειστό Γυμναστήριο της Ρόδου και το Πανευρωπαϊκό τουρνουά των γυναικών.

Η Εθνική μας ομάδα δεν ξεκίνησε καλά, καθώς παρά το γεγονός ότι κατέλαβε φιλότιμη προσπάθεια και πάλεψε, ηττήθηκε από την ανώτερη Πολωνία με 82-61.

Απόντος προέδρου...

✓ *Χωρίς την παρουσία του Θεοδόση Κολιάδη συνεδρίασε χθες το απόγευμα το Δ.Σ. της Τ.Ε. ΕΟΚ Δωδεκανήσου*

Με την σύμφωνη γνώμη του προέδρου της **Θεοδόση Κολιάδη** αλλά και των μελών της Τοπικής Επιτροπής ΕΟΚ Δωδεκανήσου αποφασίστηκε την προηγούμενη Δευτέρα οι συνεδριάσεις του Δ.Σ. να διεξάγονται κάθε Δευτέρα στις 5.30 το απόγευμα για να υπάρχει η σχετική απαρτία. Χθες, πρώτη μέρα εφαρμογής του "μέτρου", ο πρόεδρος απουσίαζε, επομένως τα θέματα που συζητήθηκαν ήταν περιορισμένα και δεν ελήφθησαν κάποιες σπουδαίες αποφάσεις.

Απλά, ορίστηκαν οι αγώνες τους δεύτερης αγωνιστικής του πρωταθλήματος ανδρών της Α' κατηγορίας και της πρώτης αγωνιστικής των πρωταθλημάτων παίδων και ανδρών της Β' κατηγορίας, χωρίς να γνωρίζει κανείς τι θα γίνει με το γυναικείο μετά την σκανδαλώδη απόφαση περί αναβολής της πρώτης αγωνιστικής.

Παράλληλα, ο **Θανάσης Κατσίκας** ανέλαβε να ξεκινήσει από σήμερα σειρά επαφών με τους ΔΟΝΑ του νησιού γιά να δρομολογηθούν οι εξελίξεις ενόψει του αναπτυξιακού προγράμματος.

Διαλύει το γυναικείο!

✓ *Το επιτυχημένο γυναικείο τμήμα μπάσκετ του Κολοσσού ανήκει στην ιστορία καθώς οι σπουδές ορισμένων αθλητριών αλλά και οι παράμετροι της καλοκαιρινής συμφωνίας με τον Διαγόρα διέλυσαν ένα ζωντανό κομμάτι των "θαλασσί"*

Δεν υπάρχει αμφιβολία πως ο Κολοσσός ήταν τα τελευταία χρόνια ο σύλλογος που ξεχώριζε με την παρουσία του στα πρωταθλήματα μπάσκετ της κατηγορίας των γυναικών, καθώς πέραν των πρωταθλημάτων που κατάφερε να κατακτήσει σε τοπικό επίπεδο η "μεγάλη ομάδα", πολλές ήταν οι επιτυχίες και στα τμήματα υποδομής των Νεανίδων και των Κορασίδων, που είχαν να επιδείξουν διακρίσεις στα αντίστοιχα πανελλήνια πρωταθλήματα.

Δυστυχώς, το γυναικείο μπάσκετ του Κολοσσού διαλύεται!

Παρά το γεγονός ότι η ομάδα δήλωσε κανονικά συμμετοχή στα φετινά πρωταθλήματα, οι πληροφορίες αναφέρουν πως δεν πρόκειται να λάβει μέρος στην φετινή αγωνιστική διαδικασία καθώς δεν έχει τον απαιτούμενο αριθμό αθλητριών! Θα πρέπει να σημειωθεί πως οι νεαρές κοπέλες που βάσει της ηλικίας τους ανήκαν στην κατηγορία των Νεανίδων και των Κορασίδων αποτελούσαν το κύριο κομμάτι της γυναικείας ομάδα. Οπως επιμένουν οι πληροφορίες, τέσσερις αθλήτριες αναγκάστηκαν να εγκαταλείψουν την ομάδα λόγω της εισαγωγής τους στην τριτοβάθμια εκπαίδευση, ενώ τρεις δόθηκαν στον ΠΑΟ Διαγόρα στο πλαίσιο της συμφωνίας των δύο σωματείων να ενισχυθεί το δυναμικό των "κυανέρυθρων" για να διεκδικήσει την άνοδό του στη Β' Εθνική κατηγορία. Αυτός φυσικά, δεν θα μπορούσε να είναι ο λόγος να διαλυθεί ένα ζωντανό τμήμα του Κολοσσού, που πολλά είχε να προσφέρει στο μέλλον.

Στο πλαίσιο της συμφωνίας των δύο σωματείων συνέβη το παράδοξο, όπως τουλάχιστον ισχυρίζονται κύκλοι που γνωρίζουν καλά τις καταστάσεις. Η συμφωνία προέβλεπε την παραχώρηση τεσσάρων παικτριών του Διαγόρα στον Κολοσσό για να αποκτήσει ο τελευταίος την δυνατότητα συμμετοχής στα πρωταθλήματα. Μόνο που οι "κυανέρυθροι" δεν απέστειλαν στην ΕΟΚ τα απαραίτητα δικαιολογητικά για να εκδοθούν τα δελτία των αθλητριών, με αποτέλεσμα ο Κολοσσός να μείνει στα... "κρύα του λουτρού"!!!

Η ταβέρνα
«ΝΙΚΟΛΑΣ»
στην Παστίδα
διαθέτει αίθουσα 300 και 600 ατόμων για κάθε είδους εκδήλωση.
Η αίθουσα κλιματίζεται.
Πληροφορίες στα τηλέφωνα:
0241–47048, 48262



Φυσικά... οι καλύτεροι!
ΓΕΩΤΕΧΝΙΚΗ
ΣΥΝΤΗΡΗΣΗ ΚΗΠΩΝ • ΚΑΤΑΣΚΕΥΗ ΓΚΑΖΟΝ
ΑΥΤΟΜΑΤΑ ΑΡΔΕΥΤΙΚΑ ΣΥΣΤΗΜΑΤΑ
ΚΩΝ. ΥΔΡΑΙΟΥ 50 • ΤΗΛ.: 0241 0 38788, 0972 310670 • ΡΟΔΟΣ

ΠΡΟΤΥΠΟ ΚΕΝΤΡΟ ΤΗΛΕΦΩΝΙΑΣ
ΠΡΟΣΦΟΡΑ
Τηλεφωνικών κέντρων
PANASONIC–SAMSUNG
• ΜΕ ΞΕΝΟΔΟΧΕΙΑΚΟ ΠΡΟΓΡΑΜΜΑ
• ΜΕ 100.000 ΠΡΟΚΑΤΑΒΟΛΗ ΣΥΝ ΦΠΑ ΤΙΜΟΛΟΓΙΟΥ ΚΑΙ ΕΞΟΦΛΗΣΗ ΣΕ 12 ΔΟΣΕΙΣ

ΧΩΡΗΤΙΚΟΤΗΤΑ

• 3 γραμμές ΟΤΕ 8 εσωτερικά	35.000 το μήνα
• 3 γραμμές ΟΤΕ 16 εσωτερικά	50.000 το μήνα
• 6 γραμμές ΟΤΕ 24 εσωτερικά	70.000 το μήνα
• 4 γραμμές ΟΤΕ 33 εσωτερικά	90.000 το μήνα

ΠΕΡΙΛΑΜΒΑΝΟΥΝ
✔ Τηλ. Κέντρο PANASONIC -SAMSUG
✔ Τηλεφωνικές συσκευές με πληκτρολόγιο ψηφιακές
✔ Συσκευή τηλεφωνήτριας
✔ Εκτυπωτής σειριακός
✔ Αντικεραυνική προστασία ΟΤΕ & ΔΕΗ
✔ Εγκατάσταση σε έτοιμο δίκτυο
✔ Προγραμματισμός & εκπαίδευση της τηλεφωνήτριας
✔ 12 μήνες Service δωρεάν
✔ 10 χρόνια τεχνική υποστήριξη
ΑΦΟΙ ΣΚΟΡΔΗ Ο.Ε.
Βενετοκλέων 3 και Καναδά
τηλ. 75666 fax: 70499 Ρόδος



TATTOO και PIERCING
STUDIO BYBLOS
Μπορείτε να μας επισκεφτείτε και στην ιστοσελίδα μας
www.geocities.com/byblostattoo
Tattoo artist: Δήμητρα και Γιάννης
Piercing: ΙΑΝ
Ωρες λειτουργίας: 11.00 έως 24.00
Ορφανίδη 45-ΡΟΔΟΣ (κοντά στο COLORADO)
Τηλ.: 74650-35026 και κινητό 0932743955

ΕΘΝΙΚΗ ΕΡΑΣΙΤΕΧΝΙΚΗ

"Χειρουργείο"-παραίτηση-γάμος!

✔ *Ο ΧΑΤΖΗΕΜΜΑΝΟΥΗΛ ΕΚΑΝΕ ΠΡΩΤΑ ΓΑΜΗΛΙΟ ΤΑΞΙΔΙ ΣΤΗ ΡΟΔΟ!*
✔ *ΠΡΟΒΛΗΜΑΤΙΣΜΟΣ ΣΤΟΝ ΙΑΛΥΣΟ ΓΙΑ ΤΗΝ ΝΕΑ ΣΥΝΤΡΙΒΗ*

Αυτά μόνο στο Ελληνικό ποδόσφαιρο γίνονται. Είναι τοίς πάσι γνωστό το "χειρουργείο" του κ. **Χ"εμμανουήλ** από τον Αγιο Νικόλαο του Πειραιά στο παιχνίδι του Ιάλυσου με τον Λεβαδειακό.

Ο εν λόγω διαιτητής δημιουργεί ωστόσο αλγεινή εντύπωση και στην εξωγηπεδική του ζωή. Σημειώστε πορεία στην κοινωνία και δεν θα χρειασθεί υψηλός βαθμός νοημοσύνης για να καταλάβει κανείς περί τίνος πρόκειται. Ο διαιτητής του αγώνα Ιάλυσου-Λεβαδειακού ήρθε πρώτα "γαμήλιο ταξίδι" στη Ρόδο, διαιτήτευσε το ματς με τα όσα έγιναν γνωστά ανά το Πανελλήνιο, την Τρίτη κατέθεσε την παραίτηση του από τον διαιτητικό χώρο και την Κυριακή παντρεύτηκε ακολουθώντας πια άλλο δρόμο ο νοών νοείτω.



Προβληματισμός στον Ιάλνσο μετά το ματς της Κρήτης (ΒΙΚΤΩΡ-ΦΩΤΟ ΜΑΡΚΕΤ-ΙΑΛΥΣΟΣ)

-ΣΤΗΝ ΚΡΗΤΗ-

Στον Ιάλυσο υπάρχει πλέον έντονος προβληματισμός για την συνέχεια. Οταν οι κιτρινοκόκκινοι δέχονται τέσσερα γκολ στο "Οικονομίδειο" από την Λιβαδειά και χάνουν με τον ίδιο σκορ στην Κρήτη από τον Ατσαλένιο τότε σίγουρα έχουν πρόβλημα.

Ο Ιάλυσος είχε ένα καλό α' ημίχρονο, παρότι ήταν πίσω στο σκορ. Από το 70' μέχρι το 90' όμως χρονικό διάστημα κατά το οποίο δέχθηκε τα τρία από τα τέσσερα γκολ ήταν...απαράδεκτος. Οι παίκτες του πρέπει να μάθουν να "πολεμούν" από το πρώτο μέχρι το ενεννηκοστό λεπτό. Οταν η άμυνά του άνοιξε για να φθάσει στην ισοφάριση...ο Ιάλυσος κατέρρευσε! Ο **Θόδωρος Θεοδώρου** ξεκίνησε από χθες την προετοιμασία της ομάδας του για τον αγώνα της Κυριακής. Ο Ιάλυσος φεύγει πάλι απ' τη Ρόδο.

Αυτή τη φορά ταξιδεύει στην μακρινή Μυτιλήνη όπου θ' αντιμετωπίσει τον Αιολικό. Ο προπονητής του Ιάλυσου δεν έχει στην διάθεσή του-προσωρινά τουλάχιστον-τον **Χ. Ψαρρά** ο οποίος τραυματίσθηκε στο γόνατο και θ' ακολουθήσει ειδικό πρόγραμμα ολόκληρη την εβδομάδα. Αντίθετα στο ματς της Μυτιλήνης επανέρχεται οι **Μιχάλης Κοσμάς** (εξέτισε την ποινή του) και **Μάσιμο Μονόπολι** (αποθεραπεύθηκε).

Ενθουσιασμός στη Ρόδο

✔ *"Και τώρα ο Ατρόμητος Π." λένε οι "πράσινοι"*
✔ *Παίζουν την Κυριακή Θεοδωρόπουλος-Πάττας-Σηφνάκης*

Ο Κισσαμικός πέρασε. Τώρα κοιτάμε τον Ατρόμητο Π." Αυτό είναι το σύνθημα που επικρατεί στο στρατόπεδο των "πρασίνων" μετά τη θριαμβευτική νίκη της Ρόδου επί του Κισσαμικού.

Στον αγωνιστικό τομέα δεν υπάρχει κανένα απολύτως πρόβλημα αφού

- Ο **Θεοδωρόπουλος** τραυματίσθηκε στο μέτωπο κι αποχώρησε κάτι που σημαίνει πως θα είναι στη διάθεση του Δημήτρη Σκούνα και την ερχόμενη Κυριακή κόντρα στον Ατρόμητο Π., ενώ

- Οι **Πάττας** και **Σηφνάκης** εξέτισαν την ποινή τους και θ' αγωνισθούν την ερχόμενη Κυριακή.

Οι "πράσινοι" είχαν ρεπό χθες, ενώ θα προπονηθούν δύο φορές σήμερα.

Στο μεταξύ επικρατεί ενθουσιασμός στο "πράσινο" στρατόπεδο όχι μόνο για το 6-0 επί του Κισσαμικού αλλά και για την εμφάνιση από την οποία προήλθε ο θρίαμβο επί της Κρητικής ομάδας.

Με τέτοια απόδοση των παικτών δεν γλυτώνει κανείς αντίπαλος μέσα κι έξω απ' το Εθνικό Στάδιο.



Ενθουσιασμός στη Ρόδο από τη νίκη και την εμφάνιση (ΒΙΚΤΩΡ-ΦΩΤΟ ΜΑΡΚΕΤ-ΙΑΛΥΣΟΣ)

ΓΥΜΝΑΣΤΗΡΙΟ

BioKinηση

ΚΕΝΤΡΟ ΚΙΝΗΣΙΟΘΕΡΑΠΕΙΑΣ

ΔΙΟΡΘΩΤΙΚΗ ΓΥΜΝΑΣΤΙΚΗ ΓΙΑ ΑΠΟΚΑΤΑΣΤΑΣΗ ΠΑΡΑΜΟΡΦΩΣΕΩΝ ΣΠΟΝΔΥΛΙΚΗΣ ΣΤΗΛΗΣ

☑ ΣΚΟΛΙΩΣΗ ☑ ΚΥΦΩΣΗ ☑ ΛΟΡΔΩΣΗ

■ ΕΝΟΡΓΑΝΗ ΓΥΜΝΑΣΤΙΚΗ για παιδιά ΠΡΟΣΧ.- ΣΧΟΛΙΚΗΣ ΗΛΙΚΙΑΣ

■ AEROBIC - ΛΕΙΤΟΥΡΓΙΚΗ ΓΥΜΝΑΣΤΙΚΗ για ΓΥΝΑΙΚΕΣ

ΩΡΑΡΙΟ ΔΙΑΜΟΡΦΩΜΕΝΟ ΓΙΑ ΤΑΥΤΟΧΡΟΝΗ ΓΥΜΝΑΣΗ ΜΗΤΕΡΑΣ - ΠΑΙΔΙΟΥ

■ ΣΧΟΛΗ ΜΠΑΣΚΕΤ για παιδιά ηλικίας άνω των 6 ετών

■ PERSONAL TRAINING - (ΑΤΟΜΙΚΗ ΕΚΓΥΜΝΑΣΗ)

** Ο ΧΩΡΟΣ ΚΛΙΜΑΤΙΖΕΤΑΙ **

Καννή Άννα Μαρία
ΚΑΘ. ΦΥΣΙΚΗΣ ΑΓΩΓΗΣ - ΚΙΝΗΣΙΟΘΕΡΑΠΕΥΤΡΙΑ

Καλαποδάκης Βασίλης
ΚΑΘ. ΦΥΣΙΚΗΣ ΑΓΩΓΗΣ - ΠΡΟΠΟΝΗΤΗΣ ΜΠΑΣΚΕΤ

Εμπορικό Κέντρο Φώκιαλη, ΡΟΔΟΣ
Τηλ.: 0241-0-39830, FAX: 0241-0-39831



ΜΙΚΡΕΣ Αγγελίες

Για τις αγγελίες σας, απευθύνεσθε στα γραφεία μας ή στα τηλέφωνα: 22210, 75230

ΟΙ ΑΓΓΕΛΙΕΣ ΤΗΣ ΡΟΔΙΑΚΗΣ παρουσιάζονται και στο site www.anaggelies.gr

ΤΡΙΤΗ 16 ΟΚΤΩΒΡΙΟΥ 2001 — Η ΡΟΔΙΑΚΗ

ενοικιασεις ακινητων & επιχειρησεων

ΔΙΑΜΕΡΙΣΜΑ ΕΠΙΠΛΩΜΕΝΟ ΜΕ ΕΝΑ ΥΠΝΟΔΩΜΑΤΙΟ, ΚΟΥΖΙΝΑ, ΚΑΘΙΣΤΙΚΟ ΚΑΙ WC ΣΤΗΝ ΠΕΡΙΟΧΗ ΔΑΣΚΑΛΟΙ. ΠΛΗΡ. ΤΗΛ. 27946-75161 ΠΕ42063

ΜΟΝΟΚΑΤΟΙΚΙΑ 180 τ.μ. με κήπο και κεντρική θέρμανση στην Π. Πόλη. Ενοίκιο 350.000 δρχ. Πληρ. ΑΙΓΑΙΟΚΤΗΜΑΤΙΚΗ τηλ. 22943-28838 ΑΕ42068

ΔΙΑΜΕΡΙΣΜΑΤΑ επιπλωμένα στο Νιοχώρι δύο δωματίων (υπνοδωμάτια και λίβιγκ ρουμ) με πολυκουζίνα, λουτροκαμπινέ, βεράντες και ζεστό νερό από ηλιακό συλλέκτη. Πληρ. τηλ. (0241)27413 και (0241)23610 ΑΕ42068

ΔΙΑΜΕΡΙΣΜΑ επί της Παύλου Μελά ανακαινισμένο με κεντρική θέρμανση. Τιμή 150.000 δρχ. Πληρ. τηλ. 26400-34323 ΑΕ42037

ΔΙΑΜΕΡΙΣΜΑ μεγάλο επί της οδού Δενδρινού (περιοχή 7 Χουρμαδιές). Πληρ. τηλ. 22892 ΑΕ42062

ΓΚΑΡΣΟΝΙΕΡΕΣ επιπλωμένες σε νεόκτιστο συγκρότημα στην οδό Παπαδιαμάντη και Αλεξανδρουπόλεως. Πληρ. τηλ. 66941, 63632 ώρες καταστημάτων ΑΕ42055

ΔΩΜΑΤΙΑ ΕΠΙΠΛΩΜΕΝΑ ΜΕ ΚΛΙΜΑΤΙΣΜΟ ΚΑΙ ΨΥΓΕΙΟ ΣΕ ΞΕΝΟΔΟΧΕΙΟ ΣΤΟ ΚΕΝΤΡΟ ΤΗΣ ΠΟΛΗΣ. ΠΛΗΡ. ΤΗΛ. 75216, 75189 ΠΕ42057

ΕΝΟΙΚΙΑΖΕΤΑΙ ΚΑΙΝΟΥΡΓΙΟ ΜΙΚΡΟ ΔΙΑΜΕΡΙΣΜΑ 60 Τ.Μ. ΡΕΤΙΡΕ ΜΕ ΑΥΤΟΝΟΜΗ ΘΕΡΜΑΝΣΗ, ΗΛΙΑΚΟ ΣΤΟ ΧΩΡΙΟ ΚΟΣΚΙΝΟΥ (ΑΠΕΝΑΝΤΙ ΑΠΟ ΤΟ ΓΗΠΕΔΟ). ΠΛΗΡ. ΤΗΛ. 34886, 0932437145 ΠΕ42047

ΕΝΟΙΚΙΑΖΟΝΤΑΙ ανεξάρτητα ισόγεια studio επιπλωμένα με air condition στα Κολύμπια. Η μίσθωση θα ισχύει μέχρι και τον Ιούνιο. Πληρ. τηλ. 56401 και 25963 ΑΕ42053

ΕΝΟΙΚΙΑΖΕΤΑΙ επί της οδού Αλεξ. Διάκου αρ. 2, γραφείο β' ορόφου, αποτελούμενου εκ δύο δωματίων, χωλ, WC, 38 τ.μ. με παροχές ΔΕΗ-ΟΤΕ-ΔΕΥΑΡ-εσωτερική κεραία TV. Ανελκυστήρας. Πληρ. τηλ. 0241-23203, 01-7227517 από Ι.Δ. Τσιβάρα ΑΕ42044

ΓΚΑΡΣΟΝΙΕΡΕΣ επιπλωμένες επί της Στεφάνου Καζούλλη. Πληρ. τηλ. 73681 ΑΕ42051

ΕΝΟΙΚΙΑΖΕΤΑΙ ενιαίο γραφείο 47 τ.μ. για επαγγελματική χρήση στην οδό Σοφοκλή Βενιζέλου 1, 1ος όροφος. Πληρ. τηλ. 80080 και 67600 κο Κώτη Αλέκο ΑΕ42050

ΓΚΑΡΣΟΝΙΕΡΑ επιπλωμένη στην Ιξιά. Πληρ. τηλ. 23171 ΑΕ42048

ΔΥΑΡΙ ισόγειο στην οδό Δηλμπεράκη στο Νιοχώρι της πόλης Ρόδου κοντά στην Αμαράντειο Σχολή και την Παιδαγωγική Ακαδημία. Ενοίκιο 75.000, Πληρ. τηλ. 0946472476, 23195, 36436 ΑΕ42043

ΓΚΑΡΣΟΝΙΕΡΑ ΙΣΟΓΕΙΑ ΕΠΙΠΛΩΜΕΝΗ 20 Τ.Μ. ΠΛΗΡΩΣ ΕΞΟΠΛΙΣΜΕΝΗ ΜΕ ΠΟΛΥΚΟΥΖΙΝΑΚΙ, ΨΥΓΕΙΟ, TV, ΘΕΡΜΑΝΣΗ, ΗΛΙΑΚΟ ΘΕΡΜΟΣΙΦΩΝΟ, ΒΕΡΑΝΤΑ 12 Τ.Μ. ΠΑΝΤΑΧΟΘΕΝ ΕΛΕΥΘΕΡΟ ΑΝΕΤΟ ΧΩΡΟ ΠΑΡΚΑΡΙΣΜΑΤΟΣ ΣΤΗΝ ΚΡΕΜΑΣΤΗ. ΠΛΗΡ. ΤΗΛ. 96742, ΚΙΝ. 0944273714 ΠΕ42000

HOTEL FAROS. ΕΝΟΙΚΙΑΖΟΝΤΑΙ 2ΚΛΙΝΑ ΔΩΜΑΤΙΑ ΜΕ PRIVATE BATHROOM, WC, TV ΚΑΙ ΨΥΓΕΙΟ 50.00 ΤΟ ΜΗΝΑ. ΑΠΟ 1 ΟΚΤ. ΕΩΣ 30 ΜΑΡΤ. ΠΛΗΡ. ΤΗΛ. 28279 ΡΟΔΟΣ ΠΕ41812

STUDIO πλήρως επιπλωμένο με λουτρό και ιδιαίτερο κουζινάκι και τηλέφωνο. Μόνο για φοιτητές και εκπαιδευτικούς. Πληρ. τηλ. 23479, 0945/382237. ΑΕ42009

ΖΗΤΕΙΤΑΙ ΓΙΑ ΕΝΟΙΚΙΑΣΗ διαμέρισμα με 2 υπνοδωμάτια, σαλόνι, δίχως σκάλες και λουτροκαμπινέ σε πολύ καλή κατάσταση στην πόλη μέσα. Τιμή μέχρι 120.000. Το συντομότερο. Πληρ. τηλ. 36947 ΑΕ42007

STUDIO επιπλωμένο σε ήσυχη περιοχή κοντά στο S/M Μαρινόπουλος και στο 7ο Γυμνάσιο. Πληρ. τηλ. 90038 και 0932748216 ΑΕ42006

ΓΚΑΡΣΟΝΙΕΡΑ και δωμάτια, στην περιοχή Καρακόνερο. Πληρ. τηλ. 77918 (από 4 μ.μ έως 10 μ.μ.) ΑΕ42010

ΔΩΜΑΤΙΟ επιπλωμένο με δικό του μπάνιο, ψυγείο κ.λπ. στην οδό Παπανικολάου έναντι του Καζίνο. Πληρ. τηλ. 22524 ή 0977910650 ΑΕ42026

ΔΙΑΜΕΡΙΣΜΑ 110 τ.μ. 1ου ορόφου με 3 υπνοδωμάτια και 2 εντοιχισμένες ντουλάπες στην Ιξιά για όλους τους μήνες του χρόνου. Πληρ. τηλ. 23710 ΑΕ42023

ΚΑΤΑΣΤΗΜΑ ισόγειο 164 τ.μ. με πατάρι από μπετόν αρμέ 40 τ.μ. τουαλέτα ηλεκτρική εγκατάσταση και τηλέφωνο επί της διασταύρωσης των οδών Στρατηγού Ζήση 78 και Μ. Μαλλιαράκη κατάλληλο για έκθεση, τράπεζα, τουριστικό γραφείο και άλλη χρήση. Πληρ. τηλ. 0241-31308, 0946101181 ΑΕ42024

ΚΑΤΑΣΤΗΜΑ με πατάρι και υπόγειο στα 100 Μαγαζιά εντός στοάς, Σοφ. Βενιζέλου 6. Πληρ. τηλ. 0945482204 κο Μάριο ΑΕ42019

ΕΝΟΙΚΙΑΖΟΝΤΑΙ

Μια γκαρσονιέρα στον 2ο όροφο και ένα δωμάτιο με μπάνιο στον 1ο όροφο.
Οδός Ν. Πλαστήρα 23, δίπλα στην πλατεία Κύπρου. Κατάλληλα για φοιτητές.

Πληρ. τηλ. 91564 κα Σουγκανίδου

ΕΝΟΙΚΙΑΖΕΤΑΙ

διαμέρισμα 170 τ.μ. τριών υπνοδωματίων, σαλόνι, κουζίνα κ.λπ. lux επιπλωμένο και εξοπλισμένο στην οδό Γαριβάλδη 6 (κοντά στο super market ΣΠΑΝΟΣ) κατάλληλο για τρεις φοιτήτριες ή συγκατοίκηση τριών ατόμων.

Πληρ. τηλ. 22710

ΚΤΗΜΑΤΟΜΕΣΙΤΙΚΟ ΓΡΑΦΕΙΟ - REAL ESTATE AGENCY

ΕΚΤΙΜΗΣΕΙΣ-ΑΓΟΡΕΣ-ΠΩΛΗΣΕΙΣ
ΚΑΤΑΣΤΗΜΑΤΑ
ΟΙΚΟΠΕΔΑ-ΧΩΡΑΦΙΑ
ΚΤΗΜΑΤΙΚΕΣ-ΣΥΜΒΟΥΛΕΣ
ΕΝΟΙΚΙΑΣΕΙΣ-ΔΙΑΧΕΙΡΙΣΕΙΣ
ΣΠΙΤΙΑ-ΔΙΑΜΕΡΙΣΜΑΤΑ

Vitzileos

ΜΑΡΙΟΣ Κ. ΒΙΤΖΗΛΑΙΟΣ
Μεσίτης Αστικών Συμβάσεων - Real Estate Agent

Εθν. Μακαρίου 45 - 3ος όροφος
Τηλ.: 0241-24900 25545.
Fax: 25544 Κιν.: 0932-704919

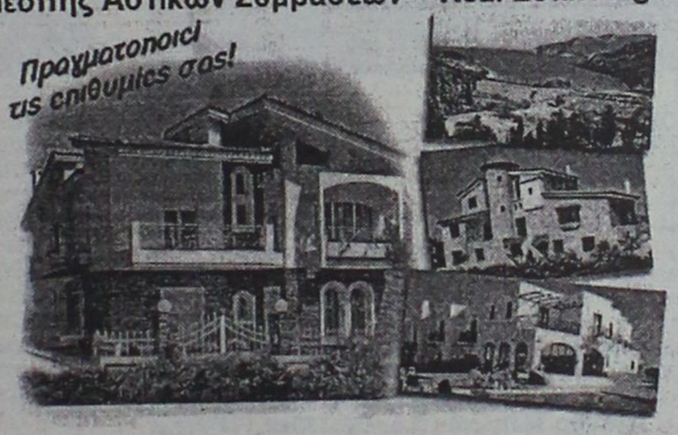

ΚΑΤΑΣΤΗΜΑΤΑ, ΓΡΑΦΕΙΑ, ΕΠΙΧΕΙΡΗΣΕΙΣ

	ΔΡΧ.	EYR
Επιχείρηση-Πλυντήρια-Στεγνωτήρια σε πλήρη λειτουργία	7.000.000	20.543
Επιχείρηση τουριστικό μαγαζί στη Ψαροπούλα	15.000.000	44.021
Κατάστημα 20 τ.μ. στο Φαληράκι	40.000.000	117.388
Κατάστημα 31 τ.μ. στη Διαγοριδών	16.000.000	46.955
Κατάστημα 45 τ.μ. ισόγ. και 90 τ.μ. υπόγ. στο Καρακόνερο	30.000.000	88.041
Κατάστημα 50 τ.μ. κοντά στο Μανδράκι	100.000.000	293.470
Κατάστημα 60 τ.μ. με 250 τ.μ. αυλή στο Πρασονήσι	70.000.000	205.429
Εστιατόριο διώροφ. 115 και 115 τ.μ. στη Π. Πόλη	60.000.000	176.082
Κατάστημα 140+140+132 τ.μ. ανά όροφο στην Ορφανίδου	75.000.000	220.103
Κατάστημα 300 τ.μ. σε οικόπ. 1000 τ.μ. στη Παστίδα	50.000.000	146.735
Κατάστημα 900 τ.μ. (ανά 300 τ.μ. υπόγ, ισόγ, όροφ) στα Κοσκινού	200.000.000	586.940
Επιχείρηση και ακίνητο 856 τ.μ. με πάρκιν κοντά στο πανεπιστ.	125.000.000	366.837
Εργοστάσιο 1000 τ.μ. σε οικόπ. 6400 τ.μ. στον Καλαμώνα	180.000.000	528.247
Ακίνητο 1155 τ.μ. σε οικόπ., 817 τ.μ. στο κέντρο της πόλης	360.000.000	1.056.494
20 στούντιος (ενοικιασμ.) και μαγαζί 100 τ.μ.-έξυπνη επένδυση	200.000.000	586.940
Ξενοδοχείο Α! κατηγ. 120 κλ. σε οικόπ., 4725 τ.μ. στην Ιαλυσό		
Ξενοδοχείο Β! κατηγ. 72 κλ και δισκοθήκη στη πόλη	300.000.000	880.411
Κατάστημα 180 τ.μ. και 500 τ.μ. στη παραλία Ιαλυσού	50.000.000	146.735

ΔΙΑΜΕΡΙΣΜΑΤΑ

40 τ.μ. στην Ιξιά κοντά στη θάλασσα	11.000.000	32.282
50 τ.μ. στο Γεννάδι με δύο υπνοδ. και θέα	15.000.000	44.020
58 τ.μ. στο Παραδείσι	13.000.000	38.151
70 τ.μ. στο Καρακόνερο	28.000.000	82.172
85 τ.μ. στους Δασκάλους	25.000.000	73.368
88 τ.μ. περιοχή Αν. Μαρίας	35.000.000	102.715
96 τ.μ. στην Ιξιά	43.000.000	126.192
100 τ.μ. στα Τριάντα, ισόγειο	19.000.000	55.760
108 τ.μ. στην Ανάληψη	31.000.000	90.976
110 τ.μ. στα Κοσκινού, σούπερ λουξ	35.000.000	96.845
114 τ.μ. στο Καζίνο κοντά, παραδοσιακό	40.000.000	117.388
120 τ.μ. στην Ιξιά	30.000.000	88.041
120 τ.μ. περιοχή Αν. Μαρίας	48.000.000	140.866
130 τ.μ. περιοχή Αν. Μαρίας	52.000.000	152.605
130 τ.μ. στο Καρακόνερο	52.000.000	152.605
200 τ.μ. στο Μόντε Σμιθ, διατηρητέο	80.000.000	234.776
210 τ.μ. στα Κοσκινού, σούπερ λουξ	75.000.000	220.103

ΜΕΖΟΝΕΤΕΣ-ΜΟΝΟΚΑΤΟΙΚΙΕΣ

	ΔΡΧ.	EYR
60 τ.μ. διόροφη μονοκ. επιπλωμένη στην Παλιά Πόλη	30.000.000	88.041
68 τ.μ. μονοκατ. με αυλή 90 τ.μ. στα Μαριτσά	18.000.000	52.825
80 τ.μ. μεζονέτα με οικόπεδο στους Καστελοριζιούς	20.000.000	58.695
90 τ.μ. διόροφη μονοκατ.+30 τ.μ. αύλή στην Παλιά Πόλη	26.000.000	76.302
115 τ.μ. μεζονέτα σε μπετά με 1.000 τ.μ. οικόπεδο στα Αφάντου	16.000.000	52.825
119 τ.μ. διόροφ. μονοκ. με 27 τ.μ. αυλή στη Π. Πόλη	20.000.000	58.695
120 τ.μ. μεζονέτα στο Μήδεια	40.000.000	117.388
120 τ.μ. διόρ. μονοκ. με αυλή στη Π. Πόλη κοντά στο Καστέλο	120.000.000	352.164
130 τ.μ. μεζονέτα σε σοβάδες με οικοπ. 300 τ.μ. στα Τριάντα	42.000.000	123.258
135 τ.μ. μονοκ. με κήπο 700 τ.μ. στα Κρητικά	60.000.000	176.082
150 τ.μ. μονοκ. σε κτήμα 18 στρ. στο Καλαμώνα	90.000.000	264.123
160 τ.μ. μεζονετ. σε μπετά στα Τριάντα	34.000.000	99.780
170 τ.μ. μονοκ. με αυλή στη Π. Πόλη	23.000.000	67.498
2 μεζονετ. των 170 τ.μ. έκαστη και διαμερ. 120 τ.μ. σε οικόπ. 2.500 τ.μ. στη Παστίδα	125.000.000	366.838
170 τ.μ. διόρ. μονοκατ. διατηρ. και 237 τ.μ. στη Λέρο		
180 τ.μ. μονοκ. σε οικοπ. 750 τ.μ. με θέα στο Γεννάδι	45.000.000	132.062
187 τ.μ. βίλα σε οικοπ. 4780 τ.μ. στη Παστίδα	100.000.000	293.470
200 τ.μ. μεζονέτ. ημιτελής στα Καλαβάρδα	39.000.000	85.106
230 τ.μ. βίλα σε οικόπεδο 7.700 τ.μ. και γεώτρηση στην Λάρδο	120.000.000	352.164
252 τ.μ. μονοκ. στη Π. Πόλη κοντά στο Καστέλο	35.000.000	102.714.
300 τ.μ. βίλα σε 4 στρ., με γκαράζ στις Καλυθιές	100.000.000	293.470
320 τ.μ. βίλα σε 4 στρ. στα Τριάντα	110.000.000	322.817
5 μονοκατ. διατηρ. συνολ. επιφάν. 340 τ.μ. στο Μόντε Σμιθ	160.000.000	469.553

ΟΙΚΟΠΕΔΑ

150 τ.μ. με Σ.Δ. 0,6 στους Δασκάλους	8.000.000	23.478
412 τ.μ. με Σ.Δ. 1.20 στον Αγ. Νικόλαο	65.000.000	190.755
750 τ.μ. εντός σχεδίου στο Γεννάδι	6.000.000	20.445
1.450 τ.μ. εντός οικισμού, στα Μαριτσά	9.000.000	20.412
2.100 τ.μ. στην Ιξιά	45.000.000	132.062
2.200 τ.μ. στα Μαριτσά	20.000.000	58.694
2.500 τ.μ. στο δρόμο Ελαιώνας-Φουρνάκι στο Γεννάδι	5.000.000	14.674
3.080 τ.μ. στο Πλημύρι	8.000.000	23.478
4.060 τ.μ. πίσω από ΔΕΥΑΡ	60.000.000	176.082
4.000 τ.μ. κοντά στο Βερόπουλο με φανταστική θέα	60.000.000	176.082
4.000 τ.μ. στη Παστίδα	19.000.000	55.760
4.250 τ.μ. στο Γεννάδι (διασταύρωση)	30.000.000	88.041
4.400 τ.μ. στην Κρεμαστή	26.000.000	76.302
5.000 τ.μ. στα Μαριτσά	15.000.000	44.020
5.000 τ.μ. στ' Αφάντου	35.000.000	102.715.
5.085 τ.μ. στα Κοσκινού	35.000.000	102.715
5.500 τ.μ. κοντά στην θάλασσα στο Γεννάδι	40.000.000	117.388
6.000 τ.μ. με αποθήκη στην Παστίδα	49.000.000	143.800
6.500 τ.μ. στην Λεωφόρο Ρόδος-Κρεμαστή	120.000.000	352.164
6.500 τ.μ. κοντά στη θάλασσα προνομιακό στο Φαληράκι	170.000.000	498.900
6.720 τ.μ. στο Θόλαρο-Παραδείσι	28.000.000	82.172
7.750 τ.μ. στο δρόμο προς τη θάλασσα στα Κολύμπια	80.000.000	234.776
8.000 τ.μ. στο Φαληράκι	56.000.000	143.800
8.500 τ.μ. στη παραλία Αφάντου	51.000.000	149.670
8.800 τ.μ. στα Κοσκινού	70.000.000	205.430
9.345 τ.μ. με θέα στα Ασγούρου	69.000.000	202.495
12.000 τ.μ. πάνω στο κύμα στα Αφάντου	176.000.000	516.508
13.000 τ.μ. στα Μαριτσά	37.000.000	108.584
15.000 τ.μ. στα Ασγούρου	45.000.000	132.062
15.000 τ.μ.με θέα στη θάλασσα στη Πάρο	25.000.000	73.368
15.300 τ.μ. στο Πλημύρι	60.000.000	176.082
25.000 τ.μ. στα Καλαβάρδα	100.000.000	293.470
30.000 τ.μ. στη παραλία Αφάντου	360.000.000	1.056.493
30.000 τ.μ. στο Τσαΐρι	120.000.000	352.160
32.000 τ.μ. πάνω στο κύμα στην Θολό	200.000.000	586.940
38.000 τ.μ. πάνω στο κύμα στο Γεννάδι	646.000.000	1.895.818
46.000 τ.μ. στο Τσαΐρι	138.000.000	405.000
50.000 τ.μ. στο Τσαΐρι	125.000.000	366.838

ΖΗΤΟΥΝΤΑΙ:
ΚΑΤΑΣΤΗΜΑΤΑ ΟΙΚΟΠΕΔΑ ΔΙΑΜΕΡΙΣΜΑΤΑ ΕΝΤΟΣ-ΕΚΤΟΣ ΠΟΛΕΩΣ ΚΑΘΩΣ ΚΑΙ ΟΙΚΟΠΕΔΑ ΓΙΑ ΑΝΤΙΠΑΡΟΧΗ ΔΑΝΕΙΑ ΔΕΚΤΑ- ΕΥΚΟΛΙΕΣ ΠΛΗΡΩΜΗΣ

ΕΝΟΙΚΙΑΣΕΙΣ

συνέχεια από την προηγούμενη

ΜΕΖΟΝΕΤΑ καινούργια 130 τ.μ. στο Ανω Ροδίνι με 3 υπνοδωμάτια, μεγάλη κουζίνα και τζάκι. Επίσης διαθέτει πάρκινγκ. Πληρ. τηλ. 0244-23981 AE42012

ΔΙΑΜΕΡΙΣΜΑ πρώτου ορόφου κατάλληλο και για επαγγελματική στέγη. Εχει ανεξάρτητη είσοδο και άνετο χώρο στάθμευσης. Είναι διαμπερές, έχει δύο δωμάτια, κουζίνα, μπάνιο. Βρίσκεται στο πάρκο Δημοκρατίας, απέναντι από τον κινηματογράφο ΠΑΛΛΑΣ. Πληρ. τηλ. 0974090630 ή 69453 AE42002

ΔΙΑΜΕΡΙΣΜΑ επιπλωμένο στο Νιοχώρι οδός Καθοπούλη αρ. 19 αποτελούμενο από 2 δωμάτια, κουζίνα, WC και χωλ. Πληρ. τηλ. 90441 από 13 έως 20 μ.μ. AE41988

ΔΙΑΜΕΡΙΣΜΑ ισόγειο επιπλωμένο δύο δωματίων και λοιπών βοηθητικών χώρων στην οδό Βενετοκλέων 111 όπισθεν κινηματογράφου ΠΑΛΛΑΣ. Πληρ. τηλ. 94968 και 25728 κιν. 0974570879 AE42003

ΕΝΟΙΚΙΑΖΕΤΑΙ κοντά στην παραλία Ιαλυσού επιπλωμένη γκαρσονιέρα 40 τ.μ. σε μονοκατοικία. Πληρ. τηλ. 94547 AE41991

ΕΝΟΙΚΙΑΖΕΤΑΙ επί της Λεωφόρου Ιαλυσού (έναντι παλαιού κέντρου Ανοιξις) ισόγειο διαμέρισμα τριών υπνοδωματίων, σαλονιού, κουζίνας, δύο λουτρών και αποθήκης εμβαδού 130 τ.μ. με κεντρική θέρμανση και μεγάλο κήπο. Πληρ. τηλ. 27453, 92282 AE41992

ΔΙΑΜΕΡΙΣΜΑ 110 τ.μ. με τρία υπνοδωμάτια, μεγάλο σαλόνι και εντοιχισμένη κουζίνα. Μιχαήλ Λάμπρου 6 Ανάληψη. Πληρ. τηλ. 67107, 0245-51030, 0932990105 όλες τις ώρες AE41999

ΔΩΜΑΤΙΟ επιπλωμένο μέχρι τέλος Ιουνίου με κουζίνα, λουτρό, σε 1ο όροφο επί της Θεμ. Σοφούλη, πλησίον Πανεπιστημίου Αιγαίου κατάλληλο για φοιτήτριες. Πληρ. τηλ. 73631 AE41995

ΕΝΟΙΚΙΑΖΟΝΤΑΙ 10 studios στην Κρεμαστή, πλήρως επιπλωμένα σε ήσυχο και φυσικό περιβάλλον με κήπο, γρασίδι, μπαλκόνια, ντους, WC, ηλιακούς, άνετο πάρκινγκ με 40.000 δρχ. το μήνα. Πληρ. τηλ. 0937606824 και 48038, 95487 AE41990

ΠΩΛΟΥΝΤΑΙ

από τον ιδιοκτήτη
στα Κοσκινού
οροφοδιαμερίσματα των 100 τ.μ.
σε μικρή οικοδομή
τριών διαμερισμάτων
με απεριόριστη θέα
σε πολύ καλές τιμές.

Πληρ. τηλ. 20949-37735

κιν. 0932-326055

ΖΗΤΟΥΝΤΑΙ

στο κέντρο της πόλης 20 studios για την σαιζόν 2002 για αρχηγούς από μεγάλο τουριστικό οργανισμό.

Πληρ. τηλ. 89502-70926

ΕΥΚΑΙΡΙΑ—ΠΩΛΕΙΤΑΙ

ΓΙΑ ΕΠΑΓΓΕΛΜΑΤΙΕΣ επώνυμο αναψυκτήριο στο κέντρο της πόλης (Μαντράκι) με προεργασία 28 χρόνων λόγω συνταξιοδότησης σε τιμή ευκαιρίας. Μόνο σοβαρές προτάσεις.

Πληρ. τηλ. 26294

ΚΛΑΔΟΓΕΝΗΣ ΜΙΧΑΗΛ

Πολιτικός Μηχανικός ΕΜΠ

Αμερικής 3 - Ρόδος

ΠΩΛΟΥΝΤΑΙ

1. Διαμερίσματα πολυτελούς κατασκευής 125 τ.μ. με τρία υπνοδωμάτια επί της Ατταβύρου
2. Διαμερίσματα πολυτελούς κατασκευής σε οικόπεδο δις γωνιαίο επί της Ατταβύρου -Ηβης και Μεσογείου 90 τ.μ. με δύο υπνοδωμάτια και 125 τ.μ. με τρία υπνοδωμάτια.

Πληρ. τηλ. **22394**

ΓΙΑΝΝΗΣ ΝΙΚΟΛΙΔΑΚΗΣ

ΜΗΧ/ΓΟΣ-ΜΗΧ/ΚΟΣ

ΓΑΛΛΙΑΣ 14 - ΡΟΔΟΣ

ΠΩΛΟΥΝΤΑΙ

— Επί της οδού Αναστασιάδη (περιοχή Δασκάλων) διαμ/τα πολυτελούς κατασκευής με υπόγειο χώρο στάθμευσης και αυτόνομη θέρμανση 67 τ.μ., 114 τ.μ., 88 τ.μ., 59.50 τ.μ., 90 τ.μ., 98 τ.μ., 117 τ.μ., 132 τ.μ..

Πληρ.τηλ. **22291-35103/094 391825**

ΚΤΗΜΑΤΟΜΕΣΙΤΙΚΟ ΓΡΑΦΕΙΟ

ΕΥΡΩΚΤΗΜΑΤΙΚΗ

ΜΕΣΙΤΕΣ ΣΥΜΒΟΥΛΟΙ ΕΚΤΙΜΗΤΕΣ

ΑΓΟΡΕΣ - ΠΩΛΗΣΕΙΣ - ΕΚΤΙΜΗΣΕΙΣ - ΜΙΣΘΩΣΕΙΣ ΑΚΙΝΗΤΩΝ - ΑΝΤΙΠΑΡΟΧΕΣ - ΕΠΕΝΔΥΤΙΚΕΣ ΠΡΟΤΑΣΕΙΣ - ΑΡΧΙΤΕΚΤΟΝΙΚΕΣ ΜΕΛΕΤΕΣ

ArchiGraph des.



ΜΟΝΟΚΑΤΟΙΚΙΕΣ-ΜΑΙΖΟΝΕΤΕΣ

	ΔΡΑΧΜΕΣ	ΕΥΡΩ - €
100τ.μ.-Κιοτάρι Σε 1000τ.μ. οικ.στο Κύμα...	60εκ.	176.061,5
110 τ.μ.- Κιοτάρι σε 1000τ.μ. οικόπ.....	26εκ.	76.293,3
112τ.μ.- Στους Δασκάλους (ημπελής).....	26εκ.	76.293,3
117τ.μ.- Ιαλυσός σε 297τ.μ. οικόπ.....	55εκ.	161.389,7
118τ.μ.- Ιαλυσός σε 238τ.μ. οικόπ.....	58εκ.	170.192,7
119τ.μ.- Ιαλυσός σε 238τ.μ. οικόπ.....	54εκ.	158.455,3
120τ.μ.- Ιαλυσός σε 300τ.μ. οικ.(ημπελής).	35εκ.	102.702,5
120τ.μ.- Παρ.Ιαλυσού σε 300τ.μ.οικ.(ημπ.).	41εκ.	120.308,7
130τ.μ.- Λαχανιά στο κύμα σε 1266τ.μ. οικ..	70εκ.	205.405,0
140τ.μ.- Γεννάδι σε 1000τ.μ.οικ. στο κύμα.	80εκ.	234.748,7
140τ.μ.- Κοσκινού σε 700τ.μ. οικ. (μπετά)...	32εκ.	93.899,4
140τ.μ.- Κοσκινού σε 300τ.μ. (μπετά).....	30εκ.	88.030,7
140τ.μ.- Κοσκινού σε 700τ.μ. οικ. (μπετά)...	32εκ.	93.899,4
143τ.μ - Κοσκινού σε 228τ.μ. Οικόπ.....	59εκ.	173.127,1
153τ.μ.- Ιαλυσός σε 377τ.μ. οικόπ.....	75εκ.	220.076,8
157τ.μ.- Κοσκινού σε 263τ.μ.οικόπ.....	65εκ.	190.733,2
160τ.μ.- παρ.Ιαλυσού Σε 400τ.μ. οικ.(μπετά).	42εκ.	123.243,0
160τ.μ.- Στους Δασκάλους.....	55εκ.	161,389,7
168τ.μ.- Μόντε Σμιθ σε 400τ.μ. οικόπ.....	120εκ.	352.123,0
170τ.μ.- Κοσκινού σε 4000τ.μ. οικόπ.....	170εκ.	498.840,9
171τ.μ - παρ. Ιαλυσού σε 400 τ.μ. οικόπ...	70εκ.	205.405,0
180τ.μ.- παρ. Ιαλυσού σε 300τ.μ. οικόπ.....	63εκ.	184.864,5
180τ.μ.- Ανάληψη (ημπελής).....	42εκ.	123.243,0
180τ.μ.- Ιαλυσός σε 400τ.μ. οικ. (μπετά).....	44εκ.	129.111,7
185τ.μ.- Μόντε Σμιθ σε 400τ.μ. οικόπ.....	120εκ.	352.123,0
190τ.μ.- παρ. Ιαλυσού σε 400τ.μ. οικόπ.....	67εκ.	196.602,0
196τ.μ.- Ιαλυσός σε 1000τ.μ.οικόπ.....	85εκ.	249.420,4
200τ.μ.- Ιαλυσός σε 1000τ.μ. οικόπ.....	90εκ.	264.092,2
200τ.μ.- Ιαλυσός σε 400τ.μ. οικόπ.....	85εκ.	249.420,4
200τ.μ.- Ιαλυσός σε 1000τ.μ. οικόπ.....	90εκ.	264.092,2
200τ.μ.- Ιαλυσός σε 500τ.μ. οικόπ.(μπετά)	52εκ.	152.586,6
200τ.μ.- Ιαλυσός σε 1000τ.μ. οικόπ.(μπετά)	36εκ.	105.636,9
200τ.μ.- Κοσκινού σε 2000τ.μ. οικόπ.....	75εκ.	220.076,8
200τ.μ.- Κοσκινού σε 1000τ.μ.οικ.(ημπ.)...	50εκ.	146.717,9
200τ.μ.- Κοσκινού σε 1000τ.μ.οικ(μπετά)...	40εκ.	117.374,3
210τ.μ.- Ιξιά με αποκλ. χρήση αυλής.....	65εκ.	190.733,2
210τ.μ.- Ιαλυσός σε 320τ.μ. οικ.(μπετά).....	35εκ.	102.702,5
220τ.μ.- Ιαλυσός σε 1000τ.μ. οικόπ.....	95εκ.	278.764,0
300τ.μ.- παρ.Ιαλυσού σε 500τ.μ. οικόπ.....	105εκ.	308.107,6



ΟΙΚΟΠΕΔΑ

	ΔΡΑΧΜΕΣ	ΕΥΡΩ - €
ΡΟΔΟΣ		
190τ.μ. Στην πάρ. Μ. Πετρίδη (Σ.Δ.=0,8)...	17εκ.	49.884,1
241τ.μ. Στη Σμύρνης.....	18εκ.	52.818,4
300τ.μ. Στο συνετ/σμό Απόλλων.....	18εκ.	52.818,4
300τ.μ. Στο συνετ/σμό Τραπεζικών...	17εκ.	49.884,1
400τ.μ. Στη Σμύρνης (Σ.Δ.=0,8).....	32εκ.	93.899,5
424τ.μ. Στη Σμύρνης (Σ.Δ.=1).....	37εκ.	108.571,3
450τ.μ. στην Καραισκάκη (Σ.Δ,=1,2).....	50εκ.	146.717,9
500τ.μ. Στη Σμύρνης (Σ.Δ.=0,8).....	45εκ.	132.046,1
520τ.μ. Στην Αθηνών (Σ.Δ.=0,8).....	42εκ.	123.243,0
650τ.μ. Στη Δωδώνης (Σ.Δ.=0,8).....	50εκ.	146.717,9
700τ.μ. Στην πάρ. Γαληνού (Σ.Δ.=0,4).	25εκ.	73.358,0
1500τ.μ. Στην πάρ. Μ.Πετρίδη (Σ.Δ.=0,8).	130εκ.	381.466,6
4000τ.μ. στο Μόντε Σμιθ.....	140εκ.	410.810,1
ΚΟΣΚΙΝΟΥ		
345τ.μ. Εντός οικισμού (Σ.Δ.=0,5).....	13εκ.	38.146,6
1000τ.μ. Με βιοτεχν. άδεια οικόδ.....	12εκ.	35.212,3
1389τ.μ Πανοραμικό με άδ. οικόδ.....	18εκ.	52.818,4
1400τ.μ. στην επαρχ.οδό με αδ. οικοδ..	24εκ.	79.227,6
2100τ.μ. στην Ρόδ.-Λίνδου με αδ. οικ..	60εκ.	176.061,5
2500τ.μ. στη Ρόδου-Λίνδου με αδ. οικ..	60εκ.	176.061,5
2778τ.μ. στη θέση Κουναράς.....	35εκ.	102.702,5
4000τ.μ. στη Ρόδου Λίνδου με αδ. οικ..	85εκ.	249.420,4
4000τ.μ. στη θέση Πέζουλας.....	40εκ.	117.374,3
4000τ.μ. Πανοραμικό.....	46εκ.	134.980,4
4000τ.μ. στη θέση Πέζουλας.....	52εκ.	152.586,6
4000τ.μ. στη θέση Πέζουλας.....	58εκ.	170.192,8
4000τ.μ. στο Φυτώριο.....	37εκ.	108.571,3
4000τ.μ. Κοντά στο Ραδ. Σταθμό.....	34εκ.	99.768,2
4740τ.μ. στο Φυτώριο.....	37εκ.	108.571,3
4795τ.μ. στο Φυτώριο.....	42εκ.	123.243,0
5500τ.μ. εκτός οικισμού.....	45εκ.	132.046,1
5700τ.μ. στο Τσαίρι.....	55εκ.	161.389,7
5700τ.μ. στο Τσαίρι με άδεια οικόδ...	45εκ.	132.046,1
6000τ.μ. στη θέση Λάγκωνας.....	36εκ.	105.636,9
7450τ.μ. κοντά στο ΚΡΕΣΤΕΝ.....	52εκ.	152.586,6
8000τ.μ. κοντά στο ΚΡΕΣΤΕΝ.....	55εκ.	161.389,7
10.000τ.μ. στη θέση Πέζουλας.....	80εκ.	234.748,7
10.000τ.μ. στην Αγία Βαρβάρα.....	25εκ.	73.358,0



ΔΙΑΜΕΡΙΣΜΑΤΑ

	ΔΡΑΧΜΕΣ	ΕΥΡΩ - €
50τ.μ. Στην Αταβύρου.....	15εκ.	44.015,4
55τ.μ. στο κέντρο πόλεως.	33εκ.	96.833,8
58τ.μ. στην Ανάληψη.....	19εκ.	55.752,8
58τ.μ. στην Ανάληψη.....	21εκ.	61.621,5
70τ.μ. Στην Πίνδου.....	16εκ.	46.949,7
70τ.μ. Στην Ιξιά.....	15εκ.	44.015,4
70τ.μ. Στην Ανάληψη(ημπ.).	16εκ.	46.949,7
90τ.μ. Στην Ιξιά.....	30εκ.	88.030,7
90τ.μ. Στην Ανάληψη.....	32εκ.	93.899,5
90τ.μ Στους Δασκάλους(ημπ.)	18εκ.	52.818,4
98τ.μ. στην Ανάληψη.....	38εκ.	111.505,6
100τ.μ. Στην Ανάληψη (ημπ)	30εκ.	88.030,7
100τ.μ Στο Ροδίνι (σε μπετά)	20εκ.	58.687,2
100τ.μ Στο Ροδίνι (σε μπετά)	18εκ.	52.818,4
102τ.μ.- Καρακόνερο.....	30εκ.	88.030,7
103τ.μ. στην Ανάληψη.....	36εκ.	105.636,9
105τ.μ. στο Ροδίνι.....	40εκ.	117.374,3
105τ.μ στο Ροδίνι.....	44εκ.	129.111,7
107τ.μ. στο Ροδίνι.....	33εκ.	96.833,8
114τ.μ.-Ανάληψη (ημπελές)	35εκ.	102.702,5
114τ.μ. στους Δασκάλους...	49εκ.	143.783,5
115τ.μ. στην Ιξιά.....	50εκ.	146.717,9
116τ.μ. στο Ροδίνι.....	45εκ.	132.046,1
116τ.μ. στην Ανάληψη.....	38εκ.	111.505,6
117τ.μ. -Πάρ. Άννης Μαρίας...	45εκ.	132.046,1
117τ.μ. στους Δασκάλους...	46εκ.	134.980,4
117τ.μ. στην Ανάληψη.....	41εκ.	120.308,6
118τ.μ. στους Δασκάλους...	34εκ.	99.768,1
120τ.μ. στο Ροδίνι.....	44εκ.	129.111,7
124τ.μ Στο κέντρο πόλεως.	60εκ.	176.061,5
123τ.μ. στο Ροδίνι.....	46εκ.	134.980,4
123τ.μ. στην Ανάληψη.....	49εκ.	143.783,5
124τ.μ. στην Ανάληψη.....	44εκ.	129.111,7
125τ.μ. στους Δασκάλους...	48εκ.	140.849,2
125τ.μ. στους Δασκάλους...	50εκ.	146.717,9
125τ.μ. Στο Μήδεια.....	30εκ.	88.030,7
140τ.μ. στην Ανάληψη(ημπ.)	35εκ.	102.702,5
140τ.μ.- πλατ. Αγ. Νικολάου...	40εκ.	117.374,3
150τ.μ. Στην Αλεξ. Διάκου..	48εκ.	140.849,2



ΚΑΤΑΣΤΗΜΑΤΑ-ΓΡΑΦΕΙΑ

	ΔΡΑΧΜΕΣ	ΕΥΡΩ - €
20τ.μ.- Φαληράκι (εμπορ. κέντρο Έψιλον)...	38εκ.	111.505,6
23τ.μ. στη Σωκράτους.....	140εκ.	410.810,1
30τ.μ. στο Φαληράκι.....	70εκ.	205.405,0
30τ.μ. στο Φαληράκι.....	35εκ.	102.702,5
35τ.μ. Στην Αλεξ. Διάκου	220εκ.	645.558,8
39τ.μ. Στη Γαριβάλδη.	12εκ.	35.212,3
40τ.μ.- παραλία Ιαλυσού	24εκ.	70.424,6
48τ.μ.- Τάρπον Σπρινγς....	100εκ.	293.435,8
50τ.μ. στην Αλεξ. Διάκου	50εκ.	146.717,9
50τ.μ. στην Καρπάθου.....	65εκ.	190.733,2
60τ.μ. με 60τ.μ. υπόγειο - Δενδρινού.....	40εκ.	117.374,3
60τ.μ. Στην Λίνδο....	62εκ.	181.930,2
60τ.μ. με 60τ.μ. υπόγειο - Δενδρινού.....	40εκ.	117.374,3
90τ.μ. με 90τ.μ. υπόγειο - Αταβύρου.....	50εκ.	146.717,9
94τ.μ. Στην Αλεξ. Διάκου	90εκ.	264.092,2
97τ.μ. στη Ρόδου-Λίνδου	75εκ.	220.076,8
127τ.μ.-Σκεύου Ζερβού...	37εκ.	102.702,5
140τ.μ. με 140τ.μ. υπόγειο στον Αγ. Ιωάννη	55εκ.	176.061,5
ΓΡΑΦΕΙΑ		
50τ.μ.-εμπορικό κέντρο Φώκιαλη.....	18εκ.	52.818,4
97τ.μ.- 28ης Οκτωβρίου	37εκ.	108.571,2

ΖΗΤΟΥΝΤΑΙ ΔΙΑΜΕΡΙΣΜΑΤΑ, ΚΑΤΑΣΤΗΜΑΤΑ, ΟΙΚΟΠΕΔΑ ΕΝΤΟΣ Η ΕΚΤΟΣ ΠΟΛΕΩΣ, ΟΙΚΟΠΕΔΑ ΓΙΑ ΑΝΤΙΠΑΡΟΧΗ, ΔΑΝΕΙΑ ΔΕΚΤΑ, ΕΥΚΟΛΙΕΣ ΠΛΗΡΩΜΗΣ

Τηλ. (0241) 73819,74917 κιν 0944/374546, 0945/292030 FAX 38641

ΠΛΗΡΟΦΟΡΙΕΣ-ΔΙΑΘΕΣΗ

ΙΩΑΝΝΗΣ & ΜΙΧΑΛΗΣ ΕΥΣΤΑΘΙΟΥ

Μεταφερθήκαμε στα νέα μας γραφεία Εθνικής Αντίστασης 83 (πρώην Άννης Μαρίας) δίπλα στην ALPHA BANK

ενοικιασεις

συνέχεια από την προηγούμενη

ΚΑΤΑΣΤΗΜΑ 95 τ.μ. με WC και 50 τ.μ. αυλή κατάλληλο για εργαστήριο, βιοτεχνία κλπ. Ενοίκιο 120.000 δρχ. Βασιλείου Ιωαννίδη 3 - Συνοικισμός Δασκάλων. Πληρ. τηλ. 0937927861 όλες τις ώρες AE41983

ΔΙΑΜΕΡΙΣΜΑΤΑ επιπλωμένα τ.μ. 50 και 90 στη Ρόδο και επί της οδού Γ. Γρίβα. Πληρ. τηλ. 0945946929 AE41895

ΔΙΑΜΕΡΙΣΜΑΤΑΚΙ αποτελούμενο ένα δωμάτιο, WC-ντους, πλήρως εξοπλισμένο (πολυκουζινάκι, ψυγείο, κρεβάτι, ντουλάπα, τραπέζι, γραφείο, καρέκλες), κατάλληλο για φοιτητή ή φοιτήτρια, κοντά στο Πανεπιστήμιο. Πληρ. τηλ. 25468 AE41978

STUDIOS (νεόκτιστα) επιπλωμένα με κουζίνα, ψυγείο, air-condition, τηλεόραση και όλο το νοικοκυριό του σπιτιού, με μεγάλες βεράντες, σε πανοραμική θέα, στα Κοσκινού, με άνετο πάρκινγκ. Πληρ. τηλ. 0932629891 AE41930

ΖΗΤΕΙΤΑΙ ΓΙΑ ΕΝΟΙΚΙΑΣΗ διαμέρισμα ή μικρή μονοκατοικία στις περιοχές Κοσκινού - Καρακόνερο, περίπου 80 τ.μ. Πληρ. τηλ. 0938235304 AE41958

ΕΠΙΧΕΙΡΗΣΗ ταβέρνας έτοιμη για λειτουργία εντός πόλεως Ρόδου. Ενοίκιο 300.000 δρχ. μηνιαίως. Πληρ. τηλ. 0972/923658AE41921

ΚΑΤΑΣΤΗΜΑ 50 τ.μ. επί της οδού Βουλγαροκτόνου 19 (περιοχή Αγίου Ιωάννη). Πληρ. κα Θεοδωρίδου τηλ. 0242-28451, 0242-22955 και 0973-315514 AE41908

ΜΕΓΑΛΟ ΚΑΤΑΣΤΗΜΑ ΤΟΥΡΙΣΤΙΚΩΝ ΕΙΔΩΝ ΣΤΗ ΡΟΔΟ, ΠΛΗΣΙΟΝ ΤΟΥ ΞΕΝΟΔΟΧΕΙΟΥ GRAND HOTEL. ΠΛΗΡ. ΤΗΛ. 0945946929 ΠΕ41896

ΔΩΜΑΤΙΑ καλώς επιπλωμένα στη λεωφόρο Ιαλυσού 35 δίπλα πό το ξενοδοχείο "Κοράλι" σε δύο πισίνες ανάμεσα. Πληρ. τηλ. 25527 Γιώργος AE41901

ΕΥΚΑΙΡΙΑ: Κατάστημα στην Π. Πόλη στην οδό Σωκράτους 34 τ.μ. πλήρως ανακαινισμένο και αμέσως παραδοτέο. Πληρ. κ. Μανώλη τηλ. 39795 AE41840

ΔΩΜΑΤΙΑ επιπλωμένα κοντά στο Πανεπιστήμιο (Αρκαδίου 14). Πληρ. τηλ. 25710 AE41668

ΔΙΑΜΕΡΙΣΜΑΤΑ επιπλωμένα στο Νιοχώρι ενός δωματίου, δύο δωματίων, τριών δωματίων για όλο τον χρόνο. Πληρ. τηλ. 32285, 26585, 0945476243 AE41890

PUB-ΚΑΦΕΤΕΡΙΑ στο τουριστικό κέντρο-πλησίον νέου Καζίνο. Πλήρως εξοπλισμένη ανακαινισμένη, η καλύτερο στο είδος της. Συμβόλαιο 12ετές. Συζητείται και η πώληση. Πληροφορίες άλλες δεν θα δοθούν στο τηλέφωνο. Πληρ. τηλ. για συνεννόηση 78392, 27960, 093-7304208 μετά τις 12 το μεσημέρι. AE41865

ΚΑΤΑΣΤΗΜΑ 75 τ.μ. με βιτρίνα 6,50 μ. σε εμπορικό δρόμο της Παλιάς Πόλης της Ρόδου. Πληρ. τηλ. 09.44.88.11.22 και 37.753 XAE111

ΕΝΟΙΚΙΑΖΟΝΤΑΙ παραθαλάσσια διαμερίσματα, μεζονέτες πολυτελείας (μεγάλες βεράντες-αυλές) με κλιματισμό και τζάκι στους Πεύκους-Λίνδο (κέντρο) ιδανικά για ολιγοήμερες διακοπές ή με το μήνα. Πληρ. τηλ. 0974869615 AE41831

STUDIO επιπλωμένα με πολυκουζινάκι, μπάνιο, μεγάλες βεράντες επί της Λεωφόρου Ηρακλειδών στο κέντρο της Ιαλυσού, δίκλινα από 60.00 δρχ. το μήνα, τετράκλινα από 80.000 δρχ. Πληρ. τηλ. 91009 ή 91855 AE41825

ΕΝΟΙΚΙΑΖΟΝΤΑΙ ΜΗΝΙΑΙΩΣ Η ΣΕ ΕΤΗΣΙΑ ΒΑΣΗ ΣΤΗΝ ΙΞΙΑ ΔΙΧΩΡΑ ΕΠΙΠΛΩΜΕΝΑ ΔΙΑΜΕΡΙΣΜΑΤΑ 47 Τ.Μ. ΠΛΗΡΩΣ ΕΞΟΠΛΙΣΜΕΝΑ. ΠΛΗΡ. ΤΗΛ. 0945343563 ΠΕ41826

ΔΩΜΑΤΙΑ ΕΠΙΠΛΩΜΕΝΑ ΕΝΤΟΣ ΞΕΝΟΔΟΧΕΙΟΥ, ΣΕ ΦΟΙΤΗΤΕΣ, ΑΞΙΩΜΑΤΙΚΟΥΣ ΚΑΙ ΚΑΘΗΓΗΤΕΣ. ΤΙΜΕΣ ΠΡΟΣΙΤΕΣ. ΠΛΗΡ. ΤΗΛ. 22551 ΚΑΙ 22552 ΠΕ41784

2 ΓΚΑΡΣΟΝΙΕΡΕΣ μαζί ή μεμονωμένα κατάλληλα για Φροντιστήριο (διατίθεται μαζί και η επίπλωση), ιατρείο, γραφείο ή άλλη επαγγελματική χρήση, στον α' όροφο στην οδό Κων/νου Παλαιολόγου 105, με πρόσοψη στο Πάρκο του Αγ. Ιωάννου. Πληρ. τηλ. 82400-81540 κ. Ευαγγελία. XAE100

STUDIOS επιπλωμένο στη περιοχή Κοσκινού με μπάνιο, κουζίνα, μπαλκόνι, καρτοτηλέφωνο και πάρκινγκ. Τιμή 60.000 δρχ. Πληρ. τηλ. 61435 AE41629

ΜΟΝΟΚΑΤΟΙΚΙΑ επιπλωμένη στην περιοχή Ιαλυσού. Πληρ. τηλ. 73453 ώρες 8.00-13.00 και 16.00-17.00 AE1769

ΔΙΑΜΕΡΙΣΜΑ επιπλωμένο δύο υπνοδωματίων, σαλόνι, κουζίνα και λοιπών βοηθητικών χώρων με κεντρική θέρμανση πλησίον Πανεπιστημίου Αιγαίου κατάλληλο για δύο φοιτήτριες. Πληρ. τηλ. 0946225901 AE41646

ΚΑΤΑΣΤΗΜΑ 150 τ.μ. στη Λεωφ. Ηρακλειδών απέναντι του ξεν. ΠΑΛΕΟΣ στην Ιαλυσό. Πληρ. τηλ. 93217, 46549 AE41602

STUDIOS ΜΕ ΤΟ ΜΗΝΑ Η ΤΗΝ ΗΜΕΡΑ ΠΛΗΡΩΣ ΕΠΙΠΛΩΜΕΝΑ ΜΕ ΠΟΛΥΚΟΥΖΙΝΑΚΙ, ΨΥΓΕΙΟ, ΝΤΟΥΖ, W.C., ΤΗΛΕΦΩΝΟ, ΜΠΑΛΚΟΝΙ, ΖΕΣΤΟ ΝΕΡΟ ΕΠΙ 24ΩΡΟΥ ΒΑΣΕΩΣ ΣΤΗΝ ΠΙΟ ΗΣΥΧΗ ΠΕΡΙΟΧΗ ΤΗΣ ΠΟΛΗΣ (ΠΕΡΙΟΧΗ ΔΑΣΚΑΛΩΝ), ΟΔΟΣ ΜΑΝΩΛΗ ΠΑΠΑΜΑΝΩΛΗ ΑΡΙΘΜ. 12, ΚΑΘΕΤΟΣ ΕΠΙ ΤΗΣ ΣΤΕΛΙΟΥ ΚΩΤΙΑΔΗ. ΠΛΗΡ. ΤΗΛ. 37244.

πωλησεις ακινητων & επιχειρησεων

ΖΗΤΕΙΤΑΙ ΑΠΟΘΗΚΗ ΜΕ ΡΑΜΠΑ ΣΤΗΝ ΡΟΔΟ 300-400 Τ.Μ. ΓΙΑ ΤΟΝ ΧΕΙΜΩΝΑ Ή ΚΑΙ ΓΙΑ ΟΛΟ ΤΟΝ ΧΡΟΝΟ. ΠΛΗΡ. ΤΗΛ. 0945/234134 ΠΟ42064

ΟΡΟΦΟΔΙΑΜΕΡΙΣΜΑ σε τιμή ευκαιρίας 200 τ.μ. ημιτελές (μπετά) με άδεια πρόσθετου ορόφου 200 τ.μ. στο Παραδείσι. Πληρ. τηλ. 78501-52 και 29318 AO42028

ΠΩΛΟΥΝΤΑΙ ΑΠΟ ΟΙΚΟΠΕΔΟΥΧΟ ΔΙΩΡΟΦΕΣ ΜΟΝΟΚΑΤΟΙΚΙΕΣ 130 Τ.Μ. ΣΤΗΝ ΙΑΛΥΣΟ ΣΤΑ ΜΠΕΤΑ ΣΕ 350 Τ.Μ. ΟΙΚΟΠΕΔΟ ΠΕΡΙΤΟΙΧΙΣΜΕΝΟ ΜΕ ΘΕΣΗ ΓΙΑ ΧΩΡΟ ΣΤΑΘΜΕΥΣΗΣ, ΜΕ ΑΤΟΜΙΚΟ ΒΟΘΡΟ, ΑΠΕΝΑΝΤΙ ΑΠΟ ΤΟ ΜΑΡΙΝΟΠΟΥΛΟ ΠΙΣΩ ΑΠΟ ΤΟ ΦΥΤΩΡΙΟ, ΑΞΙΑΣ 36.000.000 ΔΡΧ. ΠΛΗΡ. ΤΗΛ. 01-2012311, 0299-71768, 0945-279664 ΠΟ42046

ΤΟΥΡΙΣΤΙΚΗ ΕΠΙΧΕΙΡΗΣΗ 95 τ.μ. με ρούχα πλήρως εξοπλισμένη (12 κούκλες τύπου μπουτίκ) με τον εξοπλισμό ή όχι επί της 28ης Οκτωβρίου 78. Πληρ. τηλ. 30293 AO42067

ΡΟΔΙΑΚΗ ΚΤΗΜΑΤΙΚΗ

ΣΥΜΒΟΥΛΟΙ & ΕΚΤΙΜΗΤΕΣ ΑΚΙΝΗΤΩΝ — ΚΤΗΜΑΤΟΜΕΣΙΤΙΚΟ ΓΡΑΦΕΙΟ από το 1983

Η ΡΟΔΙΑΚΗ ΚΤΗΜΑΤΙΚΗ είναι ανεξάρτητο κτηματομεσιτικό γραφείο με έδρα την Ρόδο. Η διαμεσολάβηση (brokerage) για την πώληση, εκμετάλλευση ή και εκμίσθωση της ακίνητης περιουσίας αποτελεί τον σημαντικότερο τομέα δραστηριότητας της εταιρείας.
Η εξειδικευμένη προσέγγιση και η επιστημονική κατάρτιση σε συνδιασμό με την πολυετή εμπειρία είναι οι βασικοί συντελεστές της επιτυχημένης δεκαπενταετούς και πλέον πορειάς του γραφείου μας.



ΠΩΛΗΣΕΙΣ ΕΠΙΛΕΓΜΕΝΩΝ ΑΚΙΝΗΤΩΝ

Το γραφείο μας διαθέτει σε αποκλειστικότητα δεκάδες επιλεγμένα ακίνητα

- Διαμερίσματα - Μονοκατοικίες - Μεζονέτες
- Οικόπεδα - Αγροτεμάχια
- Κεντρικά Καταστήματα - Γραφεία - Αυτοτελή Κτίρια
- Μισθωμένα ακίνητα εισοδήματος
- Ξενοδοχειακές Μονάδες

Μεσω του δικτύου συνεργαζόμενων μεσιτικών γραφείων αναλαμβάνουμε αγοραπωλησίες ακινήτων σε όλη την Ελλάδα.

ΕΚΤΙΜΗΣΕΙΣ ΑΚΙΝΗΤΩΝ

Σε συνεργασία με διεθνή γραφεία συμβούλων ακίνητης περιουσίας και με βάση τα αυστηρά πρότυπα και την μεθολογία του Βρετανικού Ινστιτούτου Ορκωτών Πραγματογνομόνων και Εκτιμητών **(Royal Institution of Chartered Surveyors)** αναλαμβάνουμε εκτίμησεις ακίνητης περιουσίας.Οι εν λόγω εκτιμήσεις μπορούν να χρησιμοποιηθούν σε τραπεζικούς και πιστωτικούς οργανισμούς ή σε δικαστικές πρακτικές τόσο στην Ελλάδα όσο και στο εξωτερικό.

RHODES REAL ESTATE - a world of choice

Rhodes Real Estate is an independent real estate agency founded in 1983 and based in Rhodes island. Since that time we have offered a world class, high quality service to our many and valued clients. Our diverse clientele appreciate our discretion, professionalism and market credibility.

Our company offers professional real estate services for

- Residential Properties (Holiday homes, traditional hous
- Commercial Properties (shops, hotels, offices)
- Property Evaluation -Property Management

THE NATIONAL ASSOCIATION OF NAEA ESTATE AGENTS OVERSEAS MEMBER



We are members of FIABCI (International Federation of Real Estate Agencies), CEI (EuropeanConfederation of Real Estate Agents), NAEA - Overseas Member (National Association of Real Estate Agents - Great Britain), ERES (European Real Estate Society).

For all your personal and professional real estate requirements please contact Mr. Savvas A. Savvaidis (BBA Bologna Un., MCEI, ANAEA) on 26281 or 35476

ΑΝΕΣΤΗΣ & ΣΑΒΒΑΣ ΣΑΒΒΑΪΔΗΣ

Μέγαρο Κιοσόγλου, 3ος όροφος
Εθελοντών Δωδεκανησίων 29
ΡΟΔΟΣ

tel: 26281 & 35476 fax: 34663
cel: 0944-421015 & 0977-433427
e-mail: savvaidis@rho.forthnet.gr

F.I.A.B.C.I.

ΠΩΛΟΥΝΤΑΙ

στα Κοσκινού οικόπεδα των 4.500 τ.μ. με θέα προς την Καλλιθέα - Φαληράκι. Αποκλειστική διάθεση,

ΡΟΔΙΑΚΗ ΚΤΗΜΑΤΙΚΗ - Ανέστης και Σάββας Σαββαΐδης τηλ. 26281-35476

ΑΣΦΑΛΕΙΟΚΤΗΜΑΤΙΚΗ

ΚΤΗΜΑΤΟΜΕΣΙΤΙΚΟ-ΑΜΟΙΒΑΙΑ ΚΕΦΑΛΑΙΑ

ΑΣΦΑΛΕΙΕΣ INTERNATIONAL LIFE

ΔΙΑΜΕΡΙΣΜΑΤΑ
45 τ.μ. 2άρι Ανάληψη
85 τ.μ. 3άρι Κέντρο
88 τ.μ. 3άρι Δασκάλους
90 τ.μ. 3άρι Ιαλυσός
90 τ.μ. 3άρι Κέντρο
100 τ.μ. 3άρι Κέντρο
115 τ.μ. 4άρι Ανάληψη
115 τ.μ. 4άρι Δασκάλους
125 τ.μ. 4άρι Αγ. Ιωάννης
126 τ.μ. 4άρι Αγ. Ιωάννης
130 τ.μ. 4άρι Μήδια
145 τ.μ. 4άρι Κέντρο

ΔΙΑΜΕΡΙΣΜΑΤΑ ΑΘΗΝΑ
Τρία 88 τ.μ. το καθένα
Λουξ κατασκευής
Μαραθώνος και Λαυρίου

ΟΙΚΟΠΕΔΑ
478 τ.μ. Ροδίνι (Σ.Δ. 0,4)
500 τ.μ. Ανάληψη (Σ.Δ. 0,8)
500 τ.μ. Παραδείσι
700 τ.μ. Ανάληψη (Σ.Δ. 0,8)
1060 τ.μ. Ροδίνι (Σ.Δ. 0,8)
1500 τ.μ. Μιχ. πετρίδη (Σ.Δ. 0,8)

ΑΓΡΟΤΕΜΑΧΙΑ
3,5 στρεμ. Ε.Ο. Ρόδου Λίνδου
4 στρεμ. εντός σχεδίου Μαριτσά
4 στρεμ. Καλαβάρδα
4 στρεμ. Δαματριά
4 στρεμ. Αφάντου
5 στρεμ. Παστίδα
5 στρεμ. Τσαΐρι
6 στρεμ. Παστίδα
11 στρεμ. Παστίδα
80 στρεμ. Κιοτάρι

ΜΕΖΟΝΕΤΕΣ-ΜΟΝΟΚΑΤΟΙΚΙΕΣ
120 τ.μ. Καρακόνερο
120 τ.μ. Μήδια
130 τ.μ. Μήδια
130 τ.μ. Παραδείσι
140 τ.μ. Μήδια
150 τ.μ. Μήδια
150 τ.μ. Ιαλυσός
150 τ.μ. Ιαλυσός
180 τ.μ. Ιαλυσός
180 τ.μ. Παλιά Πόλη
190 τ.μ. Αφάντου
300 τ.μ. Τρεις
450 τ.μ. Κοσκινού

ΚΑΤΑΣΤΗΜΑΤΑ
35 τ.μ. Φαληράκι
38 τ.μ. Φαληράκι
40 τ.μ. Τροφό
50 τ.μ. γραφείο Σοφ. Βενιζέλου
60 τ.μ. Ψαροπούλα
90 τ.μ. Βενιζέλου

ΔΙΑΘΕΤΟΥΜΕ ΠΕΡΙΣΣΟΤΕΡΑ ΑΚΙΝΗΤΑ ΠΡΟΣ ΠΩΛΗΣΗ ΕΚΤΟΣ ΑΠΟ ΤΑ ΑΝΑΓΡΑΦΟΜΕΝΑ

ΥΠΕΥΘΥΝΟΣ ΓΡΑΦΕΙΟΥ

ΚΑΡΑΝΙΚΗΣ ΛΟΥΚΑΣ

ΕΘΝ. ΜΑΚΑΡΙΟΥ 45 ΣΤΟΑ ΡΟΙΚΟΥ 2ος ΟΡΟΦΟΣ

ΤΗΛ. 21003 ΚΙΝ. 0945/759887

πωλησεις

συνέχεια από την προηγούμενη

ΣΥΜΗ. ΠΩΛΕΙΤΑΙ δυόροφο ακίνητο πάνω στον παραλιακό δρόμο στην περιοχή ΠΙΤΙΝΙ με ισόγειο κατάστημα εμβαδού 90 τ.μ. α' όροφο οικία 105 τ.μ. παραρτήματα, καινούργια WC, στέρνα και εσωτερική αυλή. Συνολικό εμβαδόν οικοπέδου 220 τ.μ. Πληρ. τηλ. 0932068493 κο Γιαμπίλη Γιάννη AO42039

ΟΙΚΟΠΕΔΟ 1250 τ.μ. στα Κολύμπια με πρόσοψη 18 μέτρα επί της Εθνικής οδού Ρόδου-Λίνδου (25ο χιλιόμετρο) και βάθος 75 τ.μ. οικοδομήσιμο. Πληρ. τηλ. 23686 κιν. 0932101484 κ. ΒαλέριοAO42032

ΜΟΝΤΕ ΣΜΙΘ λεωφ. Ησιόδου μοναδικό οικόπεδο 860 τ.μ. στον πιο αριστοκρατικό δρόμο της περιοχής με βίλες. Πληρ. τηλ. 01-9829949 AO42020

ΠΩΛΕΙΤΑΙ ΤΟ ΚΟΜΜΩΤΗΡΙΟ "ΘΕΜΙΔΑ" ΣΤΟ ΝΙΟΧΩΡΙ ΣΕ ΤΙΜΗ ΕΥΚΑΙΡΙΑΣ. ΠΛΗΡ. ΤΗΛ. 34176 ΠΟ42005

ΔΙΑΜΕΡΙΣΜΑ 3 υπνοδωμάτια, σαλοτραπεζαρία, λουτρό, WC, κουζίνα με εντοιχισμένα, αυτόνομη θέρμανση, εντός πόλεως Ρόδου. Μικρή πολυκατοικία, 3ος όροφος, ασανσέρ. Δάνεια δεκτά. Μόνο σοβαρές προτάσεις. Πληρ. τηλ. 86239 AO42001

ΖΗΤΕΙΤΑΙ ΓΙΑ ΑΓΟΡΑ οικία εντός της Π. Πόλης. Πληρ. τ ηλ. 23815 AO41987

ΠΩΛΕΙΤΑΙ μεζονέτα από ιδιώτη στην περιοχή Ροδίνι 140 τ.μ. Λισαβώνος και Οσλο. Πληρ. τηλ. 0977844572, 042155559 AO41986

ΖΗΤΕΙΤΑΙ ΓΙΑ ΑΓΟΡΑ ΜΙΚΡΟ ΔΙΑΜΕΡΙΣΜΑ Ή ΚΑΤΑΣΤΗΜΑ ΣΤΗΝ ΠΟΛΗ ΤΗΣ ΡΟΔΟΥ. ΠΛΗΡ. ΤΗΛ. 61483, 62552 ΠΟ41919

ΕΠΙΧΕΙΡΗΣΗ ΑΡΓΥΡΟΧΡΥΣΟΧΟΙΑΣ ΣΤΟ ΦΑΛΗΡΑΚΙ. ΠΛΗΡ. ΤΗΛ. 0945375797 Ή 0945938311 ΠΟ41877

ΔΙΑΜΕΡΙΣΜΑ 116 τ.μ. στο Καρακόνερο λουξ κατασκευής σε μικρή οικοδομή και με εγκαταστάσεις ατομικής θέρμανσης μόνο 46.500.000. Πληρ. κ. Μανώλη τηλ. 39795 AO41846

ΔΙΟΡΟΦΟ ΚΤΙΣΜΑ 190 τ.μ. ανακαινισμένο και με αυλή 100 τ.μ. δίπλα σε μεγάλη πλατεία. Πληρ. κ. Μανώλη τηλ. 39795 AO41843

ΔΙΑΜΕΡΙΣΜΑ 95 τ.μ. επί της οδού Σωτήρος 62Γ. Πληρ. τηλ. 90904, 0973461096 AO42013

ΟΙΚΟΠΕΔΟ 60 στρέμματα στην περιοχή Πεύκοι-Λίνδου. Τιμή ευκαιρίας. Δυνατότητα πώλησης και σε τεμάχια 4 έως 6 στρέμματα. Πληρ. τηλ. 0974869615 AO41832

ΟΡΟΦΟΔΙΑΜΕΡΙΣΜΑ στην Ανάληψη 90 τ.μ. με 3 υπνοδωμάτια και σε πολύ μικρή οικοδομή μόνο 31.000.000. Πληρ. κ. Μανώλη τηλ. 39795 AO41848

ΠΩΛΗΣΕΙΣ ΔΙΑΜΕΡΙΣΜΑΤΩΝ



ΑΠΟ ΤΗΝ ΚΑΤΑΣΚΕΥΑΣΤΙΚΗ ΕΤΑΙΡΕΙΑ

Κ. ΣΠΑΝΟΣ & ΣΙΑ ΟΕ

ΠΩΛΟΥΝΤΑΙ ΕΤΟΙΜΟΠΑΡΑΔΟΤΑ ΔΙΑΜΕΡΙΣΜΑΤΑ

ΑΡΙΣΤΗΣ ΚΑΤΑΣΚΕΥΗΣ

ΜΕ ΔΥΟ Ή ΤΡΙΑ ΥΠΝΟΔΩΜΑΤΙΑ

ΠΛΗΡ. ΤΗΛ. 62550-62684-0944272159



ΚΤΗΜΑΤΟΜΕΣΙΤΙΚΟ ΓΡΑΦΕΙΟ

ΑΙΓΑΙΟΚΤΗΜΑΤΙΚΗ

ΠΩΛΟΥΝΤΑΙ

- ΔΙΑΜΕΡΙΣΜΑΤΑ-ΜΟΝΟΚΑΤΟΙΚΙΕΣ

- (ΔΔ)=ΔΑΝΕΙΑ ΔΕΚΤΑ

- 40 τ.μ. καινούργιο δυάρι Κοσκινού 13.500.000-39.618 € (ΔΔ)
- 45 τ.μ. α' ορ. Δασκάλους σοβά 13 εκ.-38.151 € (ΔΔ)
- 55 τ.μ. (2 υπν.) Ροδίνι 20 εκ.-58.694 € (ΔΔ)
- 75 τ.μ. παλιό σπίτι Μητρόπολη σε 148 τ.μ. οικ/δο με εξτρά δόμηση 18 εκ.52.224 € (ΔΔ)
- 48 τ.μ. διώροφο Π. Πόλη 9 εκ. (ΔΔ)-26.412 €
- 62 τ.μ. λουξ ρετιρέ στην Απ. Παύλου 30 εκ.-88.041 €
- 62 τ.μ. παλιό σπίτι στη Χάλκη 7 εκ.-20.542 € (ΔΔ)
- 70 τ.μ. καινούργιο στη Σωτήρος 25 εκ. (ΔΔ)-73.367 €
- 70 τ.μ. μον/κία, Κρεμαστή, 35 εκ. 102.714 € (παρ/κό).
- 75 τ.μ. Ρόδου-Λίνδου (Ροδίνι) ισόγειο με αυλή 24 εκ.- 70.432 € (ΔΔ)
- 80 τ.μ. καινούργιο Δασκάλους 30 εκ. - 88.040 € (ΔΔ)
- 83 τ.μ. καινούργιο, Καρακόνερο 36 εκ. (ΔΔ)
- 84 τ.μ. καινούργιο ισόγειο με αυλή, Καρακόνερο, 38 εκ.-111.518 € (ΔΔ)
- 85 τ.μ. Στ. Κωτιάδη, β' ορ. 26 εκ.-76.302 €
- 85 τ.μ. 4 ετών λουξ Ροδίνι 31 εκ.-90.975 €
- 86 τ.μ.καιν/ργιο Ροδίνι 34 εκ. - 99.779 € (ΔΔ)
- 89 τ.μ. (ισ.) σε μπετά στην Ενόπλων Δυνάμεων 16 εκ. - 46.955 € (ΔΔ)
- 95 τ.μ. Ιαλυσό 22 εκ.-64.563 € (ΔΔ)
- 100 τ.μ. ισόγειο με αυλή, Καρακόνερο, καινούργιο 45 εκ. (ΔΔ)-132.061 €
- 106 τ.μ. β' ορ. (4 υπν.) Θεμ. Σοφούλη 33 εκ.-96.845 € (ΔΔ)
- 115 τ.μ. παλιά μον/κία μέσα σε 467τ.μ. οικ/δο με εξτρά δόμηση άλλα 350 τ.μ. Αγ. Ανάργυροι 60 εκ. - 176.082 € (ΔΔ)
- 115 τ.μ. α' ορ. Γαριβάλδη 2 παρκιν 45 εκ.-132.061 € (ΔΔ)
- 117 τ.μ. καινούργιο Γεωργ. Παπανδρέου 47 εκ. (ΔΔ)- 137,931 €
- 117 τ.μ. α' ορ. στο σοβά Δασκάλους 28 εκ.-82.171 €
- 128 τ.μ. καινούργια μεζ/τα Ροδίνι 52 εκ. - 132.061 € (ΔΔ)
- 130 τ.μ. μεζ/τα σε σοβά, Ιαλυσό, 42 εκ. (ΔΔ)-123.257 €
- 135 τ.μ. Κοσκινου καινούργιο, 45 εκ.-132.061 €
- 138 τ.μ. (3 υπν.) καινούργιο, Καρακόνερο, 57 εκ. (ΔΔ)-167.278 €
- 140 τ.μ. οροφ/σμα (α' ορ.) στην Πειραιώς σε σοβά 32 εκ. - 93.910 € (ΔΔ)
- 140 τ.μ. μον/κία ανεξ/τη Ιαλυσό 53 εκ. (ΔΔ)-155.539 €
- 145 τ.μ. Στ. Ζήση 40 εκ.- 117.388 € (ΔΔ)
- 149 τ.μ. Αισχύνη (3 υπν.) ορ/σμα 47 εκ.- 137.930 € (ΔΔ)
- 155 τ.μ. μεζ/τα Αισχύνη 63 εκ. (ΔΔ)
- 158 τ.μ. μεζ/τα σε μπετά Ιξιά 36 εκ.-105.649 €
- 158 τ.μ. διαμ. σε μπετά στους Δασκάλους 32 εκ. (μετρητά)-93.910 €
- 200 τ.μ. ρετιρέ ορ/σμα καινούργιο Καρακόνερο 86 εκ.-252.384 €
- 230 τ.μ. Κοσκινού καινούργιο 1 στρ. οικ. 95 εκ.-278.796 € (ΔΔ)
- 230 τ.μ. παραδοσιακό αρχοντικό, εντός της πόλεως, 70 εκ.-205.429 €
- 270 τ.μ. (3ορ. Χ90τ.μ.) κτίριο σε μπετά Ασγούρου, 40 εκ. (ΔΑ) 117.388 €
- 270 τ.μ. βίλλα στο σοβά σε 4 στρ. Τσαΐρι

ΚΑΤΑΣΤΗΜΑΤΑ

- 31 τ.μ. Καμείρου 14 εκ. - 41.085 € (ΔΔ)
- 39 τ.μ. Αγ. Αναστασία 12 εκ.-35.216 €
- 90 τ.μ. Νιοχώρι, 63 εκ. - 184.886 € (ΔΔ)
- 140 τ.μ. (απ) πλησίον Αννης Μαρίας 28 εκ. (ΔΔ) 82.171 €
- 175 τ.μ. Λεωφ. Ρόδου-Λίνδου 70 εκ.-205.429 €
- 200 τ.μ. με 200 υπ. (και ορ. άδεια) σε μπετά στο Μήδεια 80 εκ.-234.776 €
- κτίριο κεντρικό Π. Πόλη 280 εκ.

ΟΙΚΟΠΕΔΑ

- 252 τ.μ. Καρακόνερο (Σ.Δ.0,8) 29 εκ.-85.106 € (ΔΔ)
- 261 τ.μ. Αισχύνης (ΣΔ 0,8) 20 εκ.-58.694 €
- 400 τ.μ. Δ. Αναστασιάδη (ΣΔ 1) 55 εκ.-161.408 €
- 500 τ.μ. Μίρα Μάρε (Σ.Δ. 0,8), 45 εκ.-132.016 €
- 1000 τ.μ. (ΣΔ 0,8) Μιχ. Πετρίδη 80 εκ.-264.123 €
- 1.054 τ.μ. (ΣΔ 0,4) Βράχο Ιαλυσού 50 εκ.-146.735 €
- 1.230 τ.μ. Κοσκινού 50% κάλυψη, 40 εκ.-117.388 €
- 1.350 τ.μ. Κοσκινού Μουσικό Γυμνάσιο 24 εκ.-76.302 €
- 2 στρ. Παστίδα με οικ. άδεια 240 τ.μ. 10 εκ.-29.347 €
- 4 στρεμ. στα Νερά Καλλιθέας 60 εκ.-176.082 €
- 10 στρ. Λεωφ. Ρόδου-Λίνδου 250 εκ.-733.675 €

ΔΙΑΘΕΤΟΥΜΕ ΜΕΓΑΛΗ ΠΟΙΚΙΛΙΑ ΟΙΚΟΠΕΔΩΝ ΣΕ ΟΛΟ ΤΟ ΝΗΣΙ ΤΗΣ ΡΟΔΟΥ

ΕΠΙΣΗΣ ΑΚΙΝΗΤΑ ΣΤΗΝ ΤΗΛΟ

ΡΕΝΑ ΒΑΖΟΥΚΟΥ

(ΜΕΣΙΤΗΣ ΑΣΤΙΚΩΝ ΣΥΜΒΑΣΕΩΝ)

ΔΙΕΥΘ. ΓΡΑΦΕΙΟΥ ΔΗΜ. ΘΕΟΔΩΡΑΚΗ 3
10-1 το πρωί και 6.30-9 απ/τα
Δευτέρας-Πέμπτης εκτός Σαβ. και Κυρ.

Τηλ. (0241) 22943-28838 FAX: 28838
email.vazoukou@otenet.gr.
ΡΟΔΟΣ

ΠΩΛΗΣΕΙΣ ΑΚΙΝΗΤΩΝ

◆ **ΔΙΑΜΕΡΙΣΜΑΤΑ**
- Πειραιώς 90 τ.μ. 34.000.000 δρχ. λουξ κατασκευής
- Πειραιώς 115 τμ. λουξ κατασκευής
- Ατταβύρου 86 τ.μ. 95.000.000 δρχ. λουξ κατασκευής
- Κορδικτώνος 80 τ.μ. 26.000.000 δρχ.
- Ανάληψη 75 τ.μ. 26.000.000 δρχ.
- Ροδίνι 81 τ.μ. 30.000.000 δρχ.
- Ροδίνι 50 τ.μ. και 60 τ.μ.
- Ροδίνι 114 τ.μ.
- Ροδίνι, 113 τ.μ. και 131 τ.μ. σε τιμή ευκαιρίας
- Καρακόνερο 90 τ.μ. καινούργιο
- Καρακόνερο 117 τ.μ. καινούργιο
- Ροδίνι 86 τ.μ. καινούργιο
- Ροδίνι 120 τ.μ. καινούργιο
- Ανάληψη 90 τ.μ. καινούργιο
- Ανάληψη 50 τ.μ. καινούργο
- Περιοχή Δασκάλων 2άρι, 3άρι καινούργια

◆ **ΗΜΙΤΕΛΗ ΔΙΑΜΕΡΙΣΜΑΤΑ**
- 100 τ.μ. 20.000.000 δρχ. Αταβύρου
- 60 τ.μ. 12.000.000 δρχ. Αταβύρου
- 160 τ.μ. 32.000.000 δρχ. Αταβύρου
- 113 τ.μ. και 131 τ.μ. στο Ροδίνι χτισμένα σοβατισμένα τιμή 23.000.000 και 29.000.00 δρχ.
- Πωλείται ρετιρέ στα Κοσκινού 145 τ.μ., σοβατισμένο με ηλεκτρικά, υδραυλικά περασμένα.

◆ **ΜΕΖΟΝΕΤΕΣ-ΜΟΝΟΚΑΤΟΙΚΙΕΣ**
- Μεζονέτα 155 τ.μ. 55.000.000 δρχ. - Δασκάλους
- Ροδίνι, 220 τ.μ. 70.000.000 δρχ. τελειωμένη.
- Κοσκινού 190 τ.μ., 300 τ.μ. κήπο με πανοραμική θέα 88.000.000 δρχ. καινούργια.
- Ανάληψη 75 τ.μ. 27.000.000 δρχ.
- ΣΥΜΗ:Διόροφη κατοικία 70 τ.μ. με στέρνα 50.000.000 δρχ.
- Μεζονέτα στο Ροδίνι, 130 τ.μ. 48.000.000 δρχ. θέση πάρκινγκ και κήπο
- Πωλείται μεζονέτα επιπλωμένη ή μη και χωρίς τα έπιπλα 135 τ.μ., περιοχή Μιχαήλ Πετρίδη, τιμή 50.000.000 δρχ.

◆ **ΟΙΚΟΠΕΔΑ**
- Ιαλυσός, 1.330 μ. 50.000.000 δρχ.
- Περιοχή Ιαλυσού 1 στρ. 35.000.000 δρχ.
- Περιοχή Ιαλυσού 800 μ. 30.000.000 δρχ.
- Κιοτάρι πάνω στο κύμα 5 στρ.
- Σορωνή 1850 τ.μ. οικοδομήσιμο 15.000.000 δρχ. επί της λεωφόρου
- Σορωνή 4000 τ.μ. 20.000.000 δρχ.
- Κατταβιά 650 τ.μ. 3.000.000 δρχ.
- Οικόπεδα εντός σχεδίου στο Γεννάδι από 2.500.000 δρχ.
- Γεννάδι 2.000 τ.μ. πάνω στο κύμα

◆ **ΑΠΟΘΗΚΕΣ**
- Πάροδος Χειμάρας 100 τ.μ.
- Τσαΐρι 100 τ.μ. 8.000.000 δρχ.

◆ **ΚΑΤΑΣΤΗΜΑΤΑ**
- Ανάληψη 120 τ.μ. 50.000.000 δρχ.
- Μαγαζί στη Νέα Αγορά 30.000.000 δρχ.
- Πωλούνται μαγαζιά στα Κοσκινού 55 τ.μ. και 72 τ.μ. τελειωμένα.
- Επιχείρηση στην οδό Ηρώων Πολυτεχνείου
- Πωλείται επιχείρηση -αναψυκτήριο
- Καρακόνερο 50-200 τ.μ.

◆ **ΚΤΗΜΑΤΑ**
- Σάλακος 10 στρέμματα
- Κρεμαστή 1300 στρ. 7.000.000 δρχ.
- Χωράφι 8 στρ. στο Παραδείσι 60.000.000 δρχ.
- Χωράφι 4 στρ. στην Παστίδα 18.000.00 δρχ.
- Χωράφι 5.700 στρ. στα Κολύμπια, 15.000.000 δρχ.
- Χωράφι 8.800 στρ. στα Κολύμπια 50.000.000 δρχ.
- Παραδείσι 1.500 στρ. 10.000.000 δρχ.
- Κατταβιά 1000 τ.μ. άρτιο και οικοδομήσιμο με φως, νερό, 2.500.000 δρχ.
- Περιοχή Καντηλί 2.600 μ. 30.000.000 δρχ. για βιοτεχνία
- Καντηλί 5.200 μ. 27.000.000 δρχ.
- Βουνάρα 2 στρ. 25.000.000 δρχ.
- Βουνάρα 4 στρ. 45.000.000 δρχ.
- Πλημμύρι 1520 στρ. πάνω στην θάλασσα, τιμή 6.000.000 δρχ.
- Πλημμύρι 1.640τ.μ. 4.000.000 δρχ. οικοδομήσιμο
- Πλημμύρι 3.240τ.μ. 3.000.000 δρχ.
- Κανδυλί 2.000 τ.μ. 15.000.000 δρχ.
- Λαχανιά 4.700 τ.μ. 16.000.000 δρχ. οικοδομήσιμο
- 10 στρ. Κιοτάρι, νερό, ρεύμα 12.000.000 δρχ.
- Λαχανιά 100 στρ. πάνω στην θάλασσα
- Λαχανιά 45 στρ. 2500 δρχ./μέτρο
- Κατταβιά 2.500 τ.μ. πάνω στο δρόμο οικοδομήσιμο, 3.000.000 δρχ.
- Λάρδος 7 στρ. 12.000.000 δρχ.
- Κιοτάρι 4 στρ. 4.000.000 δρχ.
- Λαχανιά 750 τ.μ., 8.500.000 δρχ.στο χωριό
- Γεννάδι 20 στρ. ρεύμα-νερό 20.000.000 δρχ.
- Κιοτάρι 7 στρ. με νερό-ρεύμα 8.000.000 δρχ.
- Λαχανιά 4 στρ. 300 μέτρα από τη θάλασσα 8.000.000 δρχ.
- Γεννάδι 24 στρ. 24.000.000 δρχ.
- Γεννάδι 1.100 τ.μ. 1.500.000 δρχ.
- Κατταβιά 10 στρ. 10.000.000 δρχ.
- Πλημμυρι 12 στρ. με φως, νερό, 12.000.000 δρχ.
- Κατταβιά 4.000 τ.μ. 2.000.000 δρχ.
- Κιοτάρι 4.000 τ.μ. κοντά στο κεντρικό δρόμο
- Πλημμύρι 5.500 τ.μ. 6.500.000 δρχ.
- Πεύκους 200 στρ. προς 5.000 το τ.μ., παραθαλάσσιο
- Κατταβιά 700 τ.μ. προς 500 χιλ.
- Γεννάδι στη λεωφόρο 4.000 τ.μ., 12.000.000 δρχ.

➪ Πωλούνται αποθήκες και βιοτεχνικοί χώροι.

● **ΔΑΝΕΙΑ ΔΕΚΤΑ - ΕΥΚΟΛΙΕΣ ΠΛΗΡΩΜΗΣ**
● **ΖΗΤΟΥΝΤΑΙ ΟΙΚΟΠΕΔΑ ΠΡΟΣ ΑΓΟΡΑ - ΚΤΗΜΑΤΑ ΚΑΙ ΔΙΑΜΕΡΙΣΜΑΤΑ**

ΣΤΑΜΑΤΗΣ ΜΑΝΩΛΑΚΟΣ

ΩΡΕΣ ΓΡΑΦΕΙΟΥ 8.30-1.30 π.μ. και 5-8.30 μ.μ.

ΔΗΜ. ΑΝΑΣΤΑΣΙΑΔΗ 45 (παραπλεύρως ΥΠΕΡΑΓΟΡΑΣ ΠΑΠΑΚΥΡΙΑΚΟΥ-ΣΥΝΟΙΚΙΑ ΔΑΣΚΑΛΩΝ) Τηλέφωνα: 23815-78275

πωλησεις

συνέχεια από την προηγούμενη

ΚΑΤΑΣΤΗΜΑ 160 τ.μ. στο μικρό συντριβάνι στην Π. Πόλη ανακαινισμένο και με αυλή 140 τ.μ. Παραδίδεται αμέσως. (Δεκτές μόνο σοβαρές προτάσεις). Πληρ. κ. Μανώλη τηλ. 39795 ΑΟ41842

ΚΑΤΑΣΤΗΜΑ στην Π. Πόλη 60 τ.μ. και με αυλή 42 τ.μ. σε κεντρικό μέρος παραδοτέο αμέσως και σε πολύ καλή τιμή. Πληρ. κ. Μανώλη τηλ. 39795 ΑΟ41844

ΚΑΤΑΣΤΗΜΑΤΑ στην οδό Σωκράτους στην Π. Πόλη διαφόρων διαστάσεων και αμέσως παραδοτέα. (Δεκτές μόνο σοβαρές προτάσεις). Πληρ. κ. Μανώλη τηλ. 39795 ΑΟ41841

ΜΟΝΟΚΑΤΟΙΚΙΑ στην Ιαλυσό 238 τ.μ. υπερλουξ κατασκευής και σε οικόπεδο 400 τ.μ. μόνο 75.000.000. Πληρ. κ. Μανώλη τηλ. 39795 ΑΟ41845

ΚΑΤΑΣΤΗΜΑΤΑ ΕΤΟΙΜΟΠΑΡΑΔΟΤΑ ΣΤΟ ΜΕΓΑΛΥΤΕΡΟ ΣΥΓΚΡΟΤΗΜΑ ΚΑΤΑΣΤΗΜΑΤΩΝ ΣΤΗΝ ΠΑΡΑΛΙΑΚΗ ΛΕΩΦΟΡΟ ΙΑΛΥΣΟΥ ΑΠ' ΕΥΘΕΙΑΣ ΑΠΟ ΤΟΝ ΚΑΤΑΣΚΕΥΑΣΤΗ ΠΟΛ. ΜΗΧΑΝΙΚΟ ΣΤΕΛΙΟ ΜΑΚΕΣΤΑ. ΕΞΑΣΦΑΛΙΣΗ ΔΑΝΕΙΟΥ, ΕΥΚΟΛΙΕΣ ΠΛΗΡΩΜΗΣ. ΑΠΟ 10.350.000 ΔΡΧ. ΠΛΗΡ. ΤΗΛ. 21347 ΧΠΟ205

ΔΙΑΜΕΡΙΣΜΑ στο Ροδίνι 86 τ.μ. λουξ κατασκευής σε μικρή οικοδομή, μόνο 34.000.000. Πληρ. κ. Μανώλη τηλ. 39795 ΑΟ41849

ΑΠΟ ΙΔΙΩΤΗ ΠΩΛΕΙΤΑΙ διαμέρισμα 110 τ.μ. στην Κωστ/νου Υδραίου (εκκλησία), 1ο όροφο σε οικοδομή 4 διαμερ., άριστη κατάσταση με μεγάλο σαλόνι, κουζίνα από Ιταλία μαζί τις συσκευές απαραίτητες, ντουλάπα σε κάθε υπνοδωμάτιο, άνετες βεράντες, πολύ φωτεινό, λόγω μετάθεσης. Μόνο 1 χρόνο κατοίκηση. Πληρ. τηλ. 0946637925 σοβαρά ενδιαφερόμενοι. ΑΟ41651

ΔΙΑΜΕΡΙΣΜΑ στην Ανάληψη 117 τ.μ. λουξ κατασκευής με θέρμανση σε μικρή οικοδομή 46.500.000. Πληρ. κ. Μανώλη τηλ. 39795 ΑΟ41847

ΕΠΙΧΕΙΡΗΣΗ πρατήριο άρτου και ζαχαρωδών προϊόντων στην Ανάληψη. Πληρ. τηλ. 69908, 0945132850 ΑΟ41886

ΟΙΚΟΠΕΔΟ στην Ανάληψη 1.100 τ.μ. με Σ.Δ. 0,8 σε φανταστική θέση και κατάλληλο για καταστήματα. Πληρ. κ. Μανώλη τηλ. 39795 ΑΟ41856

ΓΡΑΦΕΙΟ επί της οδού Εθν. Μακαρίου 35, εμβαδού 34 τ.μ. Πληρ. τηλ. 21317 και κινητό 0945-996162 ΧΑΟ151

ΜΕΖΟΝΕΤΑ προς το φυτώριο (Καλλιθέα) 110 τ.μ. και σε οικόπεδο 900 τ.μ. μόνο 45.000.000. Πληρ. κ. Μανώλη τηλ. 39795 ΑΟ41853

ΔΙΑΜΕΡΙΣΜΑ στο Ροδίνι μεταχειρισμένο 100 τ.μ. με 3 υπνοδωμάτια και σε οικοδομή πολύ μικρή, μόνο 23.000.000 μετρητοίς. Πληρ. κ. Μανώλη τηλ. 39795 ΑΟ41850

ΠΟΛΥΚΑΤΟΙΚΙΑ μεταχειρισμένη στη Ψαροπούλα με υπόγειο-ισόγειο α' και β' όροφο συνολικής επιφανείας 440 τ.μ. 130.000.000. Πληρ. κ. Μανώλη τηλ. 39795 ΑΟ41851

ΔΙΑΜΕΡΙΣΜΑ 145 τ.μ. στην Στρ. Ζήση. Τιμή 36.500.000 δρχ. Πληρ. ΕΛΛΗΝΟΚΤΗΜΑΤΙΚΗ Πέτρος Πρεζεράκος τηλ. 33866 και 0932-468026. ΑΟ41424

ΠΑΝΣΙΟΝ στην Π. Πόλη με καλή πρόσβαση με επιφάνεια 340 τ.μ. και 30 κρεβάτια μόνο 130.000.000. Πληρ. κ. Μανώλη τηλ. 39795 ΑΟ41852

Groupe Carrefour

Η **Carrefour-ΜΑΡΙΝΟΠΟΥΛΟΣ,** μέλος του πολυεθνικού ομίλου Carrefour που λειτουργεί σε 27 χώρες στην Ευρώπη, Ασία και Λατ. Αμερική, με περισσότερα από 9.000 σημεία πώλησης (Υπερμάρκετ, Σουπερμάρκετ, Hard Discount, Frozen Foods), και απασχολεί 320.000 άτομα, επιθυμεί να προσλάβει:

Για το Σουπερμάρκετ **ΜΑΡΙΝΟΠΟΥΛΟΣ** της Ρόδου
άνδρες και γυναίκες για θέσεις πλήρους ή μερικής απασχόλησης στα παρακάτω τμήματα:

- **Ιχθυοπωλείο**
- **Τυροκομικά**
- **Αλλαντικά**
- **Μη Τρόφιμα**
- **Οπωροπωλείο**
- **Παντοπωλείο**
- **Αρτοποιείο**
- **Ταμεία**

Απαραίτητα Προσόντα:
- Απόφοιτοι Λυκείου
- Δυνατότητα Εργασίας σε Βάρδιες
- Εκπληρωμένες Στρατιωτικές Υποχρεώσεις (για τους άνδρες)

Παρακαλούνται οι ενδιαφερόμενοι να καταθέσουν **ΑΜΕΣΑ** Βιογραφικό Σημείωμα με πρόσφατη φωτογραφία στα καταστήματα ΜΑΡΙΝΟΠΟΥΛΟΣ περιοχών **Καλλιθέας, Τσαλδάρη και Ιαλυσσού.**

Για περισσότερες πληροφορίες επισκεφθείτε το site μας www.carrefour.gr

ΠΩΛΟΥΝΤΑΙ
ΤΑ ΚΑΤΩΘΙ ΑΚΙΝΗΤΑ:

Α) ΑΓΡΟΚΤΗΜΑΤΑ:
2000 τ.μ. επί της Εθνικής οδού Ρόδου-Λίνδου
4000 τ.μ. πλησίον RODOS GOLD
4500 τ.μ. Ασγούρου για κατοικία
2000 τ.μ. στους πρόποδες του Φιλέρημου
6500 τ.μ. μόνον 13.000.000 στο Τσαϊρι

Β) ΚΑΤΟΙΚΙΕΣ ΕΝΤΟΣ ΤΗΣ ΜΕΣΑΙΩΝΙΚΗΣ ΠΟΛΗΣ:
100 τ.μ. έτοιμη, αξίας 29.000.000
150 τ.μ. αξίας 20.000.000
120 τ.μ. με αυλή 100 τ.μ. μόνον 55.000.000

Γ) ΔΙΑΜΕΡΙΣΜΑΤΑ:
2άρι 50 τ.μ. στο Ροδίνι 15.000.000
4άρι 106 τ.μ. καινούργιο στην Ανάληψη μόνον 36.000.000
4άρι 120 τ.μ. μόνον 35.000.000

Δ) ΚΑΤΑΣΤΗΜΑΤΑ:
37 τ.μ. επί της Καζούλη μόνον 20.000.000
65 τ.μ. πλησίον πλατεία Φώκιαλη
50 τ.μ. στην περιοχή Μήδεια 20.000.000
37 τ.μ. στο Φαληράκι μόνον 40.000.000
24 τ.μ. επί της Σωκράτους αξίας 130.000.000

Πληρ. **Εμμανουήλ Κρανίδη**
Τηλ. 27082, 26476, 0944-347405, Fax: 27101

ΕΥΚΑΙΡΙΑ
ΠΩΛΟΥΝΤΑΙ–ΕΥΚΑΙΡΙΕΣ

ΠΑΣΠΙΔΑ Στον κεντρικό δρόμο αεροδρομίου σε οικόπεδο 1500 τ.μ. με άδεια οικοδομής 120 τ.μ. συν γκαράζ 12.000.000

ΙΑΛΥΣΟΣ Κεντρικό δρόμο Καντιλί Τριαντών 2 στρέμματα με οικοδομή 40 τ.μ. 33.000.000

ΑΣΓΟΥΡΟΥ 1 στρέμμα με άδεια οικοδομής 140 τ.μ. συν γκαράζ 18.000.000

ΑΦΑΝΤΟΥ Σε οικόπεδο 1200 τ.μ. με άδεια οικοδομής 120 τ.μ. συν γκαράζ και σε απόσταση 800 τ.μ. από τη θάλασσα 12.000.000

Οικία στους **Δασκάλους** 100 τ.μ. 30.000.000

ΠΑΣΠΙΔΑ μονοκατοικία 70 τ.μ. 12.000.000

Πληρ. τηλ. 26805-51024,
κιν. 0945-406562 fax: 51077
ΖΗΤΟΥΝΤΑΙ ΟΙΚΟΠΕΔΑ και ΣΠΙΤΙΑ
ΔΑΝΕΙΑ ΔΕΚΤΑ
Γ.Ν. ΔΡΑΚΟΣ

TOP PROPERTIES
GEORGIOS S. PIPINOS
ΓΕΩΡΓΙΟΣ Σ. ΠΙΠΙΝΟΣ
ΣΥΜΒΟΥΛΟΙ ΚΑΙ ΕΚΤΙΜΗΤΕΣ ΑΚΙΝΗΤΩΝ
REAL ESTATE AGENCY

MEMBER OF F.I.A.B.C.I.-N.A.E.A.-C.E.I.-E.R.E.S-Σ.Ε.Κ.

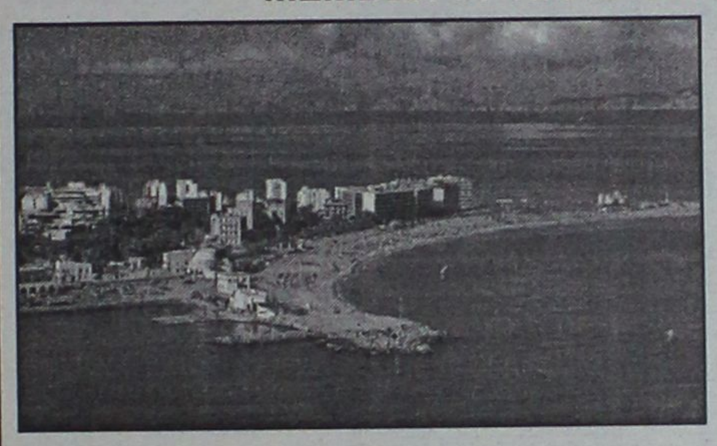

Η "**TOP PROPERTIES**" είναι ατομική επιχείρηση και ανήκει εξ ολοκλήρου στον κ. Γεώργιο Πιπίνο, που από το 1971 ασχολείται αποκλειστικά και μόνο με επενδύσεις και REAL ESTATE, στο νησί της Ρόδου, καθώς και στην ευρύτερη περιοχή της Δωδεκανήσου.

ΑΠΕΥΘΥΝΟΜΑΣΤΕ: Στους **σοβαρούς, απαιτητικούς και επιλεκτικούς** επενδυτές-επιχειρηματίες-ελεύθερους επαγγελματίες, Ελληνες και ξένους, υψηλού εισοδηματικού επιπέδου, που ενδιαφέρονται να κάνουν μια σοβαρή επένδυση προβολής στο νησί της Ρόδου.

ΠΡΟΣΦΕΡΟΥΜΕ: Α) Υπηρεσίες και πληροφορίες που γίνονται σε προσωπικό επίπεδο με εχεμύθεια, διακριτικότητα και σοβαρότητα.
Β) μεγάλη γκάμα υψηλής ποιότητας, ακινήτων, όπως:1) Ξενοδοχεία Α' και Β' κατηγορίας των 600-500-350-300 κλινών, 2) Κεντρικά αστικά ακίνητα κατάλληλα για Τράπεζες-καταστήματα-γραφεία, 3) Παραλιακές εκτάσεις, κατάλληλες για τουριστικές επενδύσεις των 150.000-100.00-70.00-50.000-36.000 τ.μ. και 4) Διαμερίσματα και μεζονέτες προβολής.

ΣΤΟΧΟΣ ΜΑΣ ΕΙΝΑΙ: Να προσφέρουμε στο αγοραστικό μας κοινό υψηλής ποιότητας ακίνητα και ευκαιρίες στο νησί της Ρόδου. Ητριακονταετής και πλέον πείρα μας στον τομέα αυτό αποτελεί εγγύηση.

ΣΥΝΘΗΜΑ ΜΑΣ ΕΙΝΑΙ: Επενδύστε στη ΡΟΔΟ ΤΩΡΑ, σε ακίνητα που ΑΝΤΕΧΟΥΝ ΣΤΟ ΧΡΟΝΟ

Γεώργιος Σ. Πιπίνος
ΜΕΣΙΤΗΣ ΑΣΤΙΚΩΝ ΣΥΜΒΑΣΕΩΝ
Γιατί εμείς γνωρίζουμε καλύτερα!

TOP PROPERTIES is a private concern and Mr George S. Pipinos, its owner, has carved, over the years a reputation for integrity and excellence in the world of Real Estate in the Dodecanese.
AT TOP PROPERTIES we try hard to attract important and selective investors high calibre businessmen/women and discerning professional people, both Greek and foreign, who wish to acquire sabstantial and valuable property on Rhodes.
We offer our expertise and advice privately, discreetly and in strict confidence.
We keep a comprehensive list of real estate of the highest specifications
a. A' and B' class hotels (600, 500, 350, 300 beds capacity)
b. Centrally situated office buildings and other business premises.
c. Seaside land, ideal for development (hotels, holiday resorts, etc), of 150.000, 100.00, 70.000, 50.000, 36.000 sq.m.
d. Luxury apartments, maisonettes, detached, semi-detached and terraced houses.

Our aim is to give our clients the opportunity to Qcquire value for money, first class real estate on Rhodes. Our 30-year-old experience in Real Estate is our warranty.
Our motto is Invest in Rhodes, Invest in property, It stands the test of time.



TOP PROPERTIES
and George Pipinos
Because we know best

ΚΕΝΝΕΝΤΥ 38, ΡΟΔΟΣ, 85 100, ΤΗΛ. (0241) 23895, 38243, κιν. (094)-4-676003 FAX: (0241) 20883
38 KENNEDY STR., RHODES, 85 100, TEL. (0241) 23895, 38243, mob. (094)-4-676003 FAX: (0241) 20883

πωλησεις

συνέχεια από την προηγούμενη

ΜΕΖΟΝΕΤΑ διόροφη μεταχειρισμένη κοντά στην οδό Καναδά 110 τ.μ. με 3 υπνοδωμάτια μόνο 24.000.000 μετρητοίς. Πληρ. κ. Μανώλη τηλ. 39795 ΑΟ41683

ΟΙΚΟΠΕΔΟ στην Ιαλυσό 445 τ.μ. με Σ.Δ. 1 σε φανταστική θέση και με άδεια οικοδομής μόνο 26.500.000. Πληρ. κ. Μανώλη τηλ. 39795 ΑΟ41855

ΚΤΗΜΑ στο Γεννάδι 3.250 τ.μ. πάνω στον κεντρικό δρόμο και κοντά στη θάλασσα οικοδομήσιμο μόνο 25.000.000. Πληρ. κ. Μανώλη τηλ. 39795 ΑΟ41857

ΑΚΙΝΗΤΟ αποτελούμενο από 6 γκαρσονιέρες πλήρως επιπλωμένες στην περιοχή Καστελλοριζών. Τιμή 50.000.000 δρχ. Πληρ. ΕΛΛΗΝΟΚΤΗΜΑΤΙΚΗ Πέτρος Πρεζεράκος τηλ. 33866 και 0932-468026. ΑΟ41418

ΚΤΗΜΑ στ' Αφάντου 5.800 τ.μ. με 12 ελιές μεγάλες μόνο 8.00.000. Το κτήμα είναι κοντά στον Ατσιπά και πολύ κοντά στον κεντρικό δρόμο. Πληρ. κ. Μανώλη τηλ. 39795 ΑΟ41858

ΟΙΚΟΠΕΔΟ στην Ιξιά σε κεντρικό δρόμο 500 τ.μ. και με Σ.Δ. 0,8 μόνο 45.000.000. Πληρ. κ. Μανώλη τηλ. 3979 ΑΟ41854

ΚΤΗΜΑ στην Παστίδα 1.900 τ.μ. Το κτήμα είναι εντός σχεδίου και είναι οικόπεδο. Μπορεί δε να τεμαχισθεί σε μικρότερα οικοδομήσιμα οικόπεδα. Τιμή μόνο 22.000.000. Πληρ. κ. Μανώλη τηλ. 39795 ΑΟ41859

ΚΤΗΜΑ στ' Ασγούρου 10.000 τ.μ. πάνω στον κεντρικό δρόμο Ρόδου-Λίνδου και με μεγάλη πρόσοψη για κάθε χρήση. Πληρ. κ. Μανώλη τηλ. 39795 ΑΟ41860

ΟΙΚΟΠΕΔΟ στο Φαληράκι 3.200 τ.μ. πάνω στον κεντρικό δρόμο και σε φανταστική θέση με δικαίωμα 600 τ.μ. οικοδομή μόνο 80.000.000. Πληρ. κ. Μανώλη τηλ. 39795 ΑΟ41862

ΜΟΝΟΚΑΤΟΙΚΙΑ 300 τ.μ. με οικόπεδο 1 στρέμμα, στην περιοχή Ασγούρου. Πληρ. τηλ. 0944647163 και 61628 ΑΟ41114

ΠΩΛΕΙΤΑΙ στο Μικρό Χωριό της Τήλου, **ΣΠΙΤΙ** μισοερειπωμένο, προνομιούχο, στην πλατεία του χωριού με απεριόριστη θέα, κατάλληλο για οποιαδήποτε χρήση. Πληρ. τηλ. 23864

ΡΕΠΡΕ στην περιοχή Αγίας Αναστασίας 150 τ.μ. δ' ορόφου με θέα πλήρως ανακαινισμένο και με τον εξοπλισμό της κουζίνας στην τιμή των δρχ. 45.000.000. Πληρ. Ροδιακή Κτηματική, Ανέστης και Σάββας Σαββαΐδης, τηλ. 26281-35476-κιν. 0944/243452-0944/421015 ΑΟ41293

ΚΤΗΜΑ στην περιοχή Κοσκινού προς Ασγούρου 3.000 τ.μ. οικοδομήσιμο μόνο 20.000.000. Πληρ. κ. Μανώλη τηλ. 39795 ΑΟ41861

ΠΩΛΟΥΝΤΑΙ: α) Οικόπεδο 850 μέτρων (οικοδομήσιμο εντός οικισμού), β) Ελαιώνας 4 στρεμμάτων, γ) Αγρός 22 στρεμμάτων. Τα δύο ως άνω δεικνύονται για αγροτικούς ή βιοτεχνικούς σκοπούς. Πληρ. τηλ. 96384 από 3 μ.μ. ΧΠΟ200

ΠΡΑΓΜΑΤΙΚΗ ΕΥΚΑΙΡΙΑ ΣΤΟ ΓΕΝΝΑΔΙ. ΟΙΚΟΠΕΔΟ 2.120 Μ. ΜΕ ΠΛΗΡΩΜΕΝΗ ΕΤΟΙΜΗ ΑΔΕΙΑ ΟΙΚΟΔΟΜΗΣ 212 ΜΕΤΡΑ, ΠΕΡΙΦΡΑΓΜΕΝΟ ΜΕ ΜΑΝΤΡΑ, ΕΓΚΑΤΑΣΤΑΣΗ ΦΩΣ, ΝΕΡΟ ΚΑΙ ΜΕ ΔΕΝΔΡΑ, ΜΕ ΥΠΑΡΧΟΝ ΚΤΙΣΜΑ ΑΠΟΘΗΚΗ 50 Μ. ΠΩΛΕΙΤΑΙ 20.000.000 ΜΕΤΡΗΤΑ. ΔΕΚΤΟΣ ΚΑΙ ΔΙΑΚΑΝΟΝΙΣΜΟΣ ΠΛΗΡ. ΤΗΛ. 31093, ΩΡΕΣ ΙΑΤΡΕΙΟΥ ΧΠΟ522

πωλησεις αυτοκινητων & μοτοσικλετων

PEUGEOT 206 1100cc, 5ΘΥΡΟ, ΕΝΟΣ ΕΤΟΥΣ, ΜΕ 20.000 ΧΛΜ., ΣΧΕΔΟΝ ΚΑΙΝΟΥΡΓΙΟ, ΛΟΓΩ ΑΓΟΡΑΣ ΜΕΓΑΛΥΤΕΡΟΥ. ΤΙΜΗ ΜΟΝΟ ΜΕΤΡΗΤΟΙΣ. ΠΛΗΡ. ΤΗΛ. 74941, 91365 ΠΑ41967

AFRICA TWIN MONT. ΤΕΛΟΣ 93 ΜΕ ΠΟΛΛΑ ΕΞΤΡΑ, ΣΕ ΑΡΙΣΤΗ ΚΑΤΑΣΤΑΣΗ. ΠΛΗΡ. ΤΗΛ. 0942200188 ΧΠΑ4165

ΣΧΟΛΗ ΟΔΗΓΩΝ
L

ΠΥΛΑΡΙΝΟΣ ΗΡΑΚΛΗΣ
Πτυχιούχος Εκπαιδευτής
Διπλώματα
✓ *Ερασιτεχνικά*
✓ *Επαγγελματικά*
✓ *Μοτοσικλέτας*
✓ *Επεκτάσεις - Αναθεωρήσεις*
Αγ. Αναστασίας 40 & Π.Π. Γερμανού
Εμπορικό Κέντρο Φώκιαλη, α' όροφος
Τηλ. 75270, 0942 445549
ΠΜ42011

ΣΧΟΛΗ ΟΔΗΓΩΝ
L ΚΟΥΣΗ ΠΑΝΤΕΛΗ
- ΔΙΠΛΩΜΑΤΑ
- ΕΡΑΣΙΤΕΧΝΙΚΑ
- ΕΠΑΓΓΕΛΜΑΤΙΚΑ
- ΜΟΤΟΣΙΚΛΕΤΑΣ
- ΜΑΘΗΜΑΤΑ ΘΕΩΡΗΤΙΚΗΣ ΔΙΔΑΣΚΑΛΙΑΣ


-Επεκτάσεις όλων των κατηγοριών
-Αναθεωρήσεις ληγμένων αδειών
-Μετατροπές ξένων αδειών σε ελληνικές

Οδός Βαλαωρίτου 9
(έναντι HOTEL SEMIRAMIS ΠΙΣΩ ΑΠΟ ΤΟ ΠΑΛΑΙΟ ΝΟΣΟΚΟΜΕΙΟ
e-mail: koysisp@internet.gr
ΕΚΠΑΙΔΕΥΤΙΚΟ ΑΥΤΟΚΙΝΗΤΟ:
TOYOTA YARIS 1300 cc AIR CONDITIONED
(ΠΡΟΣΟΧΗ): ΜΑΘΗΜΑΤΑ
α. Μοτοσικλέτας μεγάλου κυβισμού από 125 cc έως ανεξαρτήτου
β. Μοτ/τας έως 125 cc
γ. Μοτοποδηλάτου 50 cc
Διαθέτουμε επίσης κι αυτόματες μοτοσικλέτες 125 cc
Πληρ. τηλ.
29157-73820-94777
ΚΑΙ ΑΝΑ ΠΑΣΑ ΣΤΙΓΜΗ ΣΤΑ ΚΙΝΗΤΑ τηλ.
0944/511313-0944/203343
Στην κατηγορία ανεξαρτήτου κυβισμού η εκπαίδευση γίνεται με μοτοσικλέτα 500 cc
Παραλαβή των μαθητών μας και από τις οικίες τους
"Η σωστή και μεθοδική εκπαίδευση στα σύγχρονα οχήματά μας, βάζει γερά θεμέλια για τη δημιουργία ενός καλού νέου οδηγού"
ΠΡΟΣΟΧΗ
Στη σχολή μας παραδίδονται και μαθήματα θεωρητικής διδασκαλίας
ΠΜ40624

ΣΧΟΛΗ ΟΔΗΓΩΝ
L
ΠΟΡΤΣΕΛΛΗΣ ΣΤΕΦΑΝΟΣ
Διπλ. εκπαιδευτής υποψηφίων οδηγών
- Διπλώματα αυτοκινήτου, μοτοσικλέτας, φορτηγού, λεωφορείου, νταλίκας
- Αναθεωρήσεις ληγμένων αδειών
- Θεωρητικά μαθήματα ΚΟΚ και Μηχανολογίας
- Μετατροπές ξένων διπλωμάτων σε ελληνικά
- Διπλώματα αυτόματου αυτοκινήτου

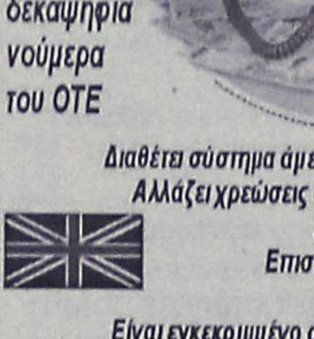

ΕΡΝΕΣΤ ΜΠΕΒΙΝ 6 - ΡΟΔΟΣ • ΤΗΛ. 34497, 0945-463635

Το κερματοτηλέφωνο που σας πληρώνει!!!
ΠΡΟΣΟΧΗ. ΚΥΚΛΟΦΟΡΟΥΝ ΠΑΡΑΝΟΜΕΣ ΜΕΤΑΧΕΙΡΙΣΜΕΝΕΣ ΣΥΣΚΕΥΕΣ. ΜΕΓΑΛΑ ΠΡΟΣΤΙΜΑ.
ΠΡΟΣΟΧΗ ΓΙΑ ΜΕΡΙΚΕΣ ΜΕΡΕΣ ΑΠΟΣΥΡΣΗ
Το μόνο που δέχεται EURO και προσαρμόζεται αυτόματα με τα νέα δεκαψήφια νούμερα του ΟΤΕ

159.800 δρχ. ή 9.400 το μήνα
Διαθέτει σύστημα άμεσης διάγνωσης και επιδιορθώσεις βλαβών
Αλλάζει χρεώσεις αυτόματα κάθε φορά που τις αλλάζει ο ΟΤΕ
Εχει αναγνώριση κλήσης σε μεγάλη οθόνη
Επιστρέφει το νόμισμα αν δεν είναι εγκεκριμένο
Καθοδηγεί τον χρήστη με οδηγίες
Είναι εγκεκριμμένο από την Εθνική Επιτροπή Τηλεπικοινωνιών
Είναι ανθεκτικό-ευέλικτο-με άμεσο service, και τοποθετείται εύκολα
Αντιπροσωπεία Νοτίου Αιγαίου
ΑΤΤΑΒΥΡΟΥ 46 ΡΟΔΟΣ *ΤΗΛ. 080137733
e-mail: sifakis@payphone.gr http:/www.payphone.gr
PayPHONE ΣΗΦΑΚΗΣ ΤΗΛΕΠΙΚΟΙΝΩΝΙΕΣ

κεφάλαιο
Κτηματομεσιτικο - Συμβουλευτικό Γραφειο

ΔΙΑΜΕΡΙΣΜΑΤΑ ΠΩΛΟΥΝΤΑΙ
❑ 30 τ.μ, υπερυψωμένη ημιυπόγεια καινούρια γκαρσονιέρα Ιξιά,9εκ-26.412€
❑ 35 τ.μ , 1ου , καινούρια γκαρσονιέρα , Δασκάλους, 14,5εκ-42.553€
❑ 40 τ.μ, υπερυψωμένη ημιυπόγεια καινούρια γκαρσονιέρα Ιξιά,12εκ-35.216€
❑ 70 τ.μ ,ισόγειο,1 υπν/τιου Μητρόπολη,16εκ-46.955€
❑ 70 τ.μ,1ου,2 υπν/τιων και- νούριο Ιξιά 25εκ-73.367€
❑77 τ.μ ,2ου ,2 υπν/τίων Ανάληψη , 21εκ-61.6283€
❑80 τ.μ,υπόγειο,2 υπν/τίων αυλή εκατέρωθεν , Ανάληψη 18εκ-52.824€
❑80 τ.μ,1ου,2 υπν/τίων, καινούριο , Δασκάλους , 32εκ-93.910€
❑86 τ.μ,1ου,2 υπν/τιων συν βοηθητικός χώρος καινούριο Ιξιά-30εκ-88.041€
❑94 τ.μ 1ου,2υπν/τιων, Ανάληψη , 24εκ-70.432€
❑ 96 τ.μ 1ου, 2υπν/τιων,γκαράζ,καινούριο,πολυτελές Ιξιά , 40εκ-117.388€
❑105τ.μ,ισόγειο,3 υπν/τίων, καινούριο , Ατταβύρου 41 εκ-120.322€
❑106τ.μ,1ου,3 υπν/τίων, Ιξιά ,39 εκ-114.453€
❑ 110 τ.μ,1ου,3 υπν/τίων, Ανάληψη 38εκ-111.518€
❑ 110 τ.μ,1ου,3 υπν/τίων, καινούριο, Ατταβύρου 43 εκ-126.192€
❑ 116 τ.μ , ισόγειο ,3 υπν/τιων ,καινούριο Ανάληψη,44 εκ-129.126€
❑ 122τ.μ 1ου, 3υπν/τιων, γκαράζ,καινούριο,πολυτελές Ιξιά , 53εκ-155.539€
❑150 τ.μ 3ου,ρετιρέ οροφοδιαμέρισμα, λούξ, 3 υπν/τίων Αισχύνη , 44,5εκ-130.594€
❑ Συγκρότημα στα μπετά 3 ορόφων των 105 τ.μ έκαστος , Καρακόνερο 45 εκ-132.061€
❑ Συγκρότημα με 4 -3αρια των 70 τ.μ,συν μια γκαρσονιέρα,Αφάντου,77εκ-225.972€

ΜΕΖΟΝΕΤΕΣ- ΜΟΝ/ΚΙΕΣ ΠΩΛΟΥΝΤΑΙ
❑120 τ.μ,μεζονέτα, καινούρια,Ιξιά,46εκ-134.996€
❑145 τ.μ,μεζονέτα, μπετά Τριάντα,30εκ-88.041€
❑145 τ.μ,μεζονέτα, καινούρια,Τριάντα,55εκ-161.408€
❑ 200 τ.μ, μεζονέτα, ,3 υπν/τιων, αυλή, πάρκινγκ Κοσκινού 68εκ-199.559E
❑ 210 τ.μ,μεζονέτα,λούξ ,3 υπν/τιων,τζάκι αυλή-πά-ρκινγκ Ιξιά 64εκ-187.820€
❑ 230 τ.μ,μον/κία ,μπετά Πεύκους,50εκ-146.735€

ΟΙΚΟΠΕΔΑ ΠΩΛΟΥΝΤΑΙ
❑ 300 τ.μ. ,δόμηση 300 τ.μ Παστίδα 9εκ-26.412€
❑ 300 τ.μ. ,δόμηση 300 τ.μ Τριάντα 20εκ-58.694€
❑ 380 τ.μ , δόμηση 300 τ.μ Αφάντου,12εκ-35.216€
❑ 500 τ.μ βιοτ/κός χώρος δόμησση 3Χ150 Κοσκινού 9εκ-26.412€
❑ 600 τ.μ. ,δόμηση 600 τ.μ Τριάντα 40εκ-117.388€
❑1.000 τ.μ Ανάληψη,0.8ΣΔ 80εκ-234.776€
❑ 2.000 τ.μ ,δόμηση 200 τ.μ,Βουνάρα 35εκ-102.714€
❑ 3.500 τ.μ Φαληράκι 25εκ-73.367€
❑ 4.000 τ.μ Τρείς-Κανδυλί 35εκ-102.714€
❑ 4.000 τ.μ, θέα, Παστίδα 26εκ-76.302€
❑5.240 τ.μ Αφάντου παραλία 40 εκ-117.388€
❑ 5.500 τ.μ ,Κολύμπια 15εκ-44.020€
❑6.500 τ.μ,Κολύμπια 57 εκ-167.278€
❑ 9.000 τ.μ,Κολύμπια 50εκ-146.735€
❑ 15.000 , τ.μ , Καντυλί, 50εκ-146.735€

ΕΠΙΧΕΙΡΗΣΕΙΣ & ΕΠΑΓΓΕΛΜΑΤΙΚΟΙ ΧΩΡΟΙ
❑ Κατάστημα 23 τ.μ Ανάληψη,μπετά 7εκ-20.542€
❑ Κατάστημα 35 τ.μ Ανάληψη,μπετά 11εκ-32.281€
❑Κατάστημα 40 τ.μ σύν 50 τ.μ υπόγειο Ατταβύρου 20εκ-58.694€
❑Κατάστημα 64 τ.μ Μ.Πετρίδη 29εκ-85.106€
❑Κατάστημα 90 τ.μ,1ου με φαρδί μπαλκόνι,Ιξιά 23εκ-67.498€

Exclusive Properties
❑Οικοδομικό συγκρότημα 4 οικιών 1 καταστήματος, Παλιά πόλη , 277 τ.μ 100εκ-293.470€
❑Οικοδομικό συγκρότημα 1000 τ.μ,2 ορόφων Ψαροπούλα 320 εκ-939.104€
❑Μονοκ/κία 380 τ.μ,σε 6 στρέμματα οικόπεδο , στο κύμα, Λαχανιά 190εκ - 557.593€

ΖΗΤΟΥΝΤΑΙ ΚΑΤΟΙΚΙΕΣ & ΟΙΚΟΠΕΔΑ ΕΝΤΟΣ & ΕΚΤΟΣ ΠΟΛΕΩΣ

ΤΣΟΥΡΟΥΝΑΚΗΣ Ι. ΑΝΤΩΝΙΟΣ (B.Sc.-MKT)
ΤΗΛ.:60060 (3 γρ;μές) FAX: 60062
ΚΙΝ.:0945 949882
e-mail: kefaleo@rho.forthnet.gr
Γ. Σεφέρη 12
(παραπλεύρως ΜΗΔΕΙΑ)
Ρόδος
www.e-kefaleo.com

ΞΕΝΑΚΗΣ
ΑΥΤΟΚΙΝΗΤΑ
0% προκαταβολή και εξόφληση έως 60 μήνες
CAR EXPERTS
- AUDI TT 1,8T, μον. 1999: Κλιματισμός, ABS, ESP, 4 Air Bags, Ζάντες Αλουμινίου, Ηλεκτρικά Παράθυρα, Κεντρικό Κλείδωμα, Ηλεκτρικοί Καθρέπτες, Δερμάτινο Σαλόνι, Συναγερμό. ΤΙΜΗ: 9.500.000
- AUDI A4 1.6 μον. 1997, Κλιματισμός, ABS, 2 air bags, ηλεκτρικά παράθυρα, κεντρικό κλείδωμα, ηλεκτρικοί καθρέπτες, ηχητικό σύστημα, ΤΙΜΗ: 5.900.000
- CITROEN XANTIA 1.800 c.c. μοντέλο 1995 με A/C-ABS-AIRBAG -ηλεκτρικά παράθυρα-κεντρικό κλείδωμα-ηλεκτρικοί καθρέπτες-συναγερμό-ηχητικό σύστημα Τιμή 3.950.000 δρχ.
- FIAT BRAVO 1.6 cc μοντ. 1996, A/C, Air Bag, ηλεκτρικά παράθυρα,κεντρικό κλείδωμα, ηλεκτρικοί καθρέπτες.
ΤΙΜΗ 1.700.000
- HONDA CIVIC 1.4 cc μοντ. 1994, A/C, ηλεκτρικά παράθυρα, κεντρικό κλείδωμα, ηλεκτρικοί καθρέπτες, ηχητικό σύστημα. ΤΙΜΗ: 2.100.000
- LANCIA K 2000 cc, μον. 1995: Κλιματισμός, ABS, ηλεκτρικά παράθυρα, κεντρικό κλείδωμα, ηλεκτρικοί καθρέπτες, σαλόνι, alcatara. ΤΙΜΗ: 4.100.000
- PEUGEOT 1.4 μον. 1995 Ηλεκτρικά παράθυρα, ηχητικό σύστημα. ΤΙΜΗ: 1.400.000
- VW GOLF 1,4 cc μοντ. 1995: Κεντρικό κλείδωμα, ηχητικό σύστημα. ΤΙΜΗ: 2.500.000
ΞΕΝΑΚΗΣ
ΕΠΙΣΗΜΟΣ ΣΥΝΕΡΓΑΤΗΣ KOSMOCAR
ΛΙΝΔΟΥ 238, ΤΗΛ: 61600

auto-moto

συνέχεια από την προηγούμενη

ΜΟΤΟ HONDA VARADERO 1000cc, ΜΟΝΤΕΛΟ 2000, 7000 ΧΛΜ. ΠΕΡΙΠΟΥ, ΣΥΝΑΓΕΡΜΟΣ, BUGSTER, ROLL BAR, ΒΑΛΙΤΣΑ GIVI ΕΥΚΑΙΡΙΑ 3.200.000 ΜΕΤΡΗΤΟΙΣ. ΠΛΗΡ. ΤΗΛ. 73622, 36907, ΩΡΕΣ ΚΑΤΑΣΤΗΜΑΤΩΝ, ΚΙΝ. 0945335035 ΠΑ41961

ΤΟΥΡΙΣΤΙΚΟ ΠΟΥΛΜΑΝ MERCEDES 303 (49+1+1) ΜΕ ΤΗΝ ΑΔΕΙΑ MAZI. ΜΟΝΤΕΛΟ 85. ΠΛΗΡ. ΤΗΛ. 0974-661008, 041-287876 ΠΑ42029

ΣΚΑΡΑΒΑΙΟΣ σε καλή κατάσταση. Πληρ. τηλ. 41529 AA42031

FIAT TEMBRA μοντ. Σεπτεμβρίου '92 χρώματος μπορντώ, ζάντες αλουμινίου, σπόιλερ, αεροτομή, χαμηλωμένο υδραυλικό τιμόνι, ηλεκτρικά παράθυρα και κλειδαριές, συναγερμό, ξύλινη επένδυση, κασετόφωνο με 4 ηχεία. Τιμή 1.000.000 Πληρ. τηλ. 0972508307 κ. Κώστα AA42066

ΜΗΧΑΝΑΚΙ PEUGEOT TREUER 100, 7 μηνών. Πληρ. τηλ. 0973286068, 0972535350 AA42054

FIAT PUNTO SX 1100 μοντ. '97 με 45.000 χλμ. 3πορτο, μεταλλικό χρώμα, μπορντό, ηλεκτρικά παράθυρα, ηλεκτρομ. κλειδαριές, συναγερμός και ραδιοκασετόφωνο. Τιμή 1.750.000 δρχ. Πληρ. τηλ. 0944421765 AA42058

SUZUKI AN 125 cc με 7.500 χιλιόμετρα, μοντέλο Νοέμβριος 1999 σε κατάσταση καινουργή, χρώματος κυπαρισσί, στην τιμή των 750.000 δρχ. Δεκτός κάθε έλεγχος από οιονδήποτε και οπουδήποτε, λόγω αγοράς μεγαλυτέρου. Πληρ. τηλ. 0946-523446 AA42045

OPEL KADETT 1200 cc 5θυρο μοντ. 83 σε πολύ καλή κατάσταση. Τιμή 500.000 δρχ. Πληρ. τηλ. 93748 AA42040

ΚΛΟΥΒΑ VW Diesel σε άριστη κατάσταση. Πληρ. τηλ. 62664, 0932413120 AA42017

JEEP CHEROKE 4000 CC ΜΟΝΤΕΛΟ 94' A/C ΑΥΤΟΜΑΤΟ, ΡΑΔΙΟ/ΦΩΝΟ ΖΑΝΤΕΣ ΣΕ ΑΡΙΣΤΗ ΚΑΤΑΣΤΑΣΗ ΤΗΛ. 0944508650 ΠΑ41879

RENAULT LAGUNA 1800 cc μοντ. 96 χρώματος μπορντό, μεταλλικό με full extra σε άριστη κατάσταση. Πληρ. τηλ. 75850 AA41887

JEEP WRANGLER, 2500 cc IX μοντέλο '96 με πολλά αξεσουάρ. Επίσης μία HHHARLEY. Πληρ. τηλ. 0944/263164 και 96377 μετά τις 5 μ.μ. AA41506

FIAT PUNTO CABRIO ΜΟΝΤΕΛΟ 94 1,3 ΛΕΥΚΟ 75000 ΧΙΛΙΟΜΕΤΡΑ, EXTRAS. ΤΙΜΗ 2.400.000. ΠΛΗΡ. ΤΗΛ. 87006, 10.00-13.00 Ή 18.00-22.00 ΧΠΑ841

HONDA CIVIC coupe 2 πόρτες VTEC 1,6 SR 125HP, 7ος '96, 50.000 χλμ. χρώματος κυπαρισσί, μεταλλικό, ηλ. οροφή, ηλ. παράθυρα, ηλ. καθρέφτες, ηλεκτρομαγνητικές κλειδαριές, aircondition, ABS, ζαντολάστιχα αλουμινίου, κατάσταση άριστη. Τιμή 4,5 εκ. μετρητοίς. Πληρ. τηλ. 27960, 78392 μετά τις 13.00, 093-7304208 AA41864

ΠΩΛΟΥΝΤΑΙ: 1) αυτοκίνητο μάρκας FIAT CINQUECENTO 900 cc έτος Απρίλιος 1997, 3θυρο, ηλ. παράθυρα, ηλ. κλειδαριές, ραδιοκασετόφωνο, σε άριστη κατάσταση (πέρασε από ΚΤΕΟ). Δεκτός κάθε έλεγχος. Τιμή 1.100.000 δρχ. 2) Αυτοκίνητο μάρκας SUZUKI JEEP SAMURAI 4X4 1.300 cc, έτος Ιούνιος 1992 περασμένο από ΚΤΕΟ σε άριστη κατάσταση βαμμένο. Δεκτός κάθε έλεγχος. Τιμή 1.400.000 δραχμές. Πληρ. τηλ. 0945-494657ΧΑΑ158

ΠΩΛΟΥΝΤΑΙ ΜΕΤΑΧΕΙΡΙΣΜΕΝΑ ΦΟΡΤΗΓΑ ΑΥΤΟΚΙΝΗΤΑ ΕΙΣΑΓΩΓΗΣ ΟΛΩΝ ΤΩΝ ΤΥΠΩΝ, ΓΙΑ ΑΓΡΟΤΙΚΗ ΚΑΙ ΕΠΑΓΓΕΛΜΑΤΙΚΗ ΧΡΗΣΗ, ΚΑΘΩΣ ΚΑΙ Ι.Χ. ΕΠΙΒΑΤΙΚΑ. ΕΤΟΙΜΟΠΑΡΑΔΟΤΑ Ή ΚΑΤΟΠΙΝ ΠΑΡΑΓΓΕΛΙΑΣ. ΠΑΡΕΧΟΥΜΕ ΓΡΑΠΤΗ ΕΓΓΥΗΣΗ ΕΝΟΣ ΧΡΟΝΟΥ. ΕΙΣΑΓΩΓΕΙΣ ΜΕΤΑΧΕΙΡΙΣΜΕΝΩΝ ΑΥΤΟΚΙΝΗΤΩΝ " Δ. ΜΠΟΥΝΤΟΥΡΗΣ-Ε. ΠΑΠΑΠΟΣΤΟΛΟΥ Ο.Ε.". ΕΚΘΕΣΗ: ΕΘΝΙΚΗ ΟΔΟΣ ΛΑΡΙΣΑΣ-ΙΩΑΝΝΙΝΩΝ ΤΡΙΚΑΛΑ ΘΕΣΣΑΛΙΑΣ. ΤΗΛ. 0431-74709 ΦΑΞ 0431-27008 ΚΙΝ. 0974456200-0977395269ΧΠΑ112

εργασιες

ΖΗΤΕΙΤΑΙ ΤΕΧΝΙΤΗΣ Υ-ΔΡΑΥΛΙΚΟΣ. ΠΛΗΡ. ΤΗΛ. 0946355255 ΠΖ42056

ΚΥΡΙΕΣ με όρεξη για δουλειά που θα ήθελαν να κερδίζουν έως και 500.000 δρχ. το μήνα, με ελεύθερο ωράριο εργασίας. Προσφέρονται δωρεάν κατάλογοι λευκών ειδών και μεγάλη υποστήριξη από την εταιρία μας. Πληρ. κος Γιώργος στο τηλ. 0946595500 ή 37384 AZ42065

ΠΩΛΟΥΝΤΑΙ ΔΙΑΜΕΡΙΣΜΑΤΑ

ΔΙΑΚΟΓΕΩΡΓΙΟΥ ΚΑΛΛΙΣΤΟΣ

• ΠΩΛΗΣΕΙΣ ΔΙΑΜΕΡΙΣΜΑΤΩΝ
• ΚΑΤΑΣΤΗΜΑΤΑ-ΑΠΟΘΗΚΕΣ

• ΑΝΤΑΛΛΑΓΕΣ ΑΚΙΝΗΤΩΝ
• ΑΓΟΡΕΣ ΟΙΚΟΠΕΔΩΝ

• ΑΝΑΛΑΜΒΑΝΟΥΜΕ ΑΝΤΙΠΑΡΟΧΕΣ

ΔΙΕΥΘ.: ΕΘΝ. ΑΝΤΙΣΤΑΣΕΩΣ 11, (πρώην Αννης Μαρίας) ΤΗΛ: 78501-29318, 78502

ΠΩΛΟΥΝΤΑΙ διαμερίσματα λουξ κατασκευής με απεριόριστη θέα. Τα διαμερίσματα διαθέτουν θωρακισμένες πόρτες, εντοιχισμένες κουζίνες, ντουλάπες, εντοιχισμένο νιπτήρα με ντουλάπι, κεντρική θέρμανση αυτόνομη, ανοιγόμενα ανακλινόμενα κουφώματα με διπλά τζάμια, σίτες, ρολά, υδραυλικό ασανσέρ, τριφασικό ρεύμα.
Ολοι οι χώροι σπατουλαριστό, εσωτερικές πόρτες MDF με σχέδια

ΔΙΑΜΕΡΙΣΜΑΤΑ

Επί της οδού Μεγ. Κων/νου - Κων/νου Παλαιολόγου
50 τ.μ. δυάρια
85 τ.μ. τριάρια
110 τμ. τεσσάρια
ανά όροφο

Επί της Κων/νου Υδραίου-Στ. Κωτιάδη
70 τ.μ. τριάρια
90 τ.μ. τριάρια-τεσσάρια
110 τ.μ. τεσσάρια
130 τ.μ. τεσσάρια-πεντάρια
ανά όροφο με μεγάλες βεράντες φανταστική θέα

Επί της Λεωφ. Καλλιθέας-Καρακόνερο
50 τ.μ. δυάρια
85 τ.μ. τριάρια
110 τ.μ. τεσσάρια
ανά όροφο με μεγάλες βεράντες, απεριόριστη θέα

ΚΑΤΑΣΤΗΜΑΤΑ

50 τ.μ.
100 τ.μ.
150 τ.μ.
επί της Λεωφ. Καλλιθέας-Καρακόνερο

ΙΑΤΡΕΙΑ-ΓΡΑΦΕΙΑ

50 τ.μ.
100 τ.μ.
150 τ.μ.
επί της Μεγ. Κων/νου και Κων Παλαιολόγου (Φώκιαλη)

ΠΩΛΟΥΝΤΑΙ:

• Μονοκατοικία 100 τ.μ. σε οικόπεδο 476 τ.μ. στις Καλυθιές.
• Οικόπεδο στο Τσαΐρι, 2500 τ.μ.
• Οικόπεδο στα Κοσκινού, 19980 τ.μ.
• Διαμέρισμα 138 τ.μ. 1ος όροφος οδός Μάρκου Κλαδάκη - Ρόδος
• Διαμέρισμα 75 τ.μ. ισόγειο στην Αγ. Αναστασία- Ρόδος
• Μεζονέτα 140 τ.μ. στην οδό Λισαβώνος και Όσλου - Ρόδος
• Διαμέρισμα 80 τ.μ. 1ος όροφος στο χωριό Παραδείσι - Ρόδος
• Αγροτεμάχιο 19.800 τ.μ. στην Παστίδα (όπισθεν εργοστασίου "ΘΡΑΚΗ") - Ρόδος
• Αγροτεμάχιο 3.448 τ.μ. απέναντι από την είσοδο του ξενοδοχείου "BLUE BAY"- Κρεμάστή - Ρόδος
• Αγροτεμάχιο 4 στρεμμάτων στα Κολύμπια - Ρόδος
• Οικόπεδο 124 τ.μ. στην πλατεία του χωριού Κοσκινού - Ρόδος
• Ξενοδοχείο "ΠΟΣΕΙΔΩΝ" στην περιοχή Κρητικά - Ρόδος
• Διαμέρισμα 125 τ.μ. 3ος λουξ κατασκευής νέο στην οδό Αισχίνης
• Κατάστημα 90 τ,μ. νέας κατασκευής στο Καρακόνερο
• Γραφείο 63 τ.μ. νέας κατασκευής απέναντι από Παλαιό ΙΚΑ
• Γραφείο 73 τ.μ. νέας κατασκευής απέναντι από παλαιό ΙΚΑ
• Διαμέρισμα 110 τ.μ. 1ος όροφος στην Ανάληψη (εκκλησία) - Ρόδος
• Μεζονέτα 160 τ.μ. στους Δασκάλους
• Διαμέρισμα 60 τ.μ. 1ος όροφος Παναγιώτου Ροδίου-Ρόδος
• Ενοικιάζεται αποθήκη 75 τ.μ. στο Ροδίνι
• Πωλείται μονοκατοικία 140 τ.μ. στον Αρχάγγελο
• Πωλείται αγροτεμάχιο 4640 τ.μ. στ' Ασγούρου
• Πωλείται αγροτεμάχιο 3,2 στρέμματα στη Θολό.

ΔΑΝΕΙΑ ΟΛΩΝ ΤΩΝ ΤΑΜΕΙΩΝ
ΚΑΙ ΟΛΩΝ ΤΩΝ ΤΡΑΠΕΖΩΝ

Πληροφορίες
κ. Κ. ΔΙΑΚΟΓΕΩΡΓΙΟΥ • τηλ. 29318, 34598
κ. ΔΗΜΗΤΡΗ • τηλ. 78501-78502

ΑΝΑΚΟΙΝΩΣΗ
ΜΑΘΗΜΑΤΑ
***** Computer *****
PROGRAM COMPUTER
ΕΓΓΡΑΦΕΣ
ΑΠΟ
3 ΣΕΠΤΕΜΒΡΙΟΥ
Τμήματα για:
Παιδιά - Ενήλικες
Αρχάριους - Μαθητές
Επαγγελματίες
Ανεύρεση Εργασίας
ΠΑΡΕΧΕΤΑΙ ΒΕΒΑΙΩΣΗ
Διδάσκει πτυχιούχος
Πανεπιστημίου Αμερικής
ΜΑΝΩΛΗΣ Ι. ΣΟΦΙΛΛΑΣ
Κοδριγκτώνος 91
Τηλ. (0241) 31761

Futurekids®
Μαθήματα για Computer
Τμήματα για :
➢ Παιδιά 5-18 ετών
➢ Μαθητές Γ' Λυκείου
➢ Φοιτητές
➢ Ενήλικες
➢ Στελέχη Επιχειρήσεων
➢ Εκπαιδευτικούς

Τα **FUTUREKIDS** είναι επίσημο εξεταστικό κέντρο **ECDL** όπου μπορείτε να αποκτήσετε το διεθνώς αναγνωρισμένο δίπλωμα κατάρτισης στους Η/Υ.

➢ Δωρεάν βιβλία,σημειώσεις
➢ Δωρεάν Εξάσκηση
➢ Πιστοποιήσεις από Cambridge,ODU,ECDL
➢ Εκπτώσεις σε αδέρφια ,φοιτητές

Α.&Ι.Εξαδάκτυλος ΟΕ
Λεμεσού 29
Τηλ,Φαξ : 70431,70432

ΜΑΘΗΜΑΤΑ Η/Υ για ενήλικες



Windows, Internet, Email, Word, Excel, Access

ΤΜΗΜΑΤΑ :
◆ Ταχύρυθμα 6 εβδομάδων
◆ Τρίμηνα - προετοιμασία για απόκτηση του ECDL
◆ Ειδικά για επιχειρήσεις

Στο εκπαιδευτικό κέντρο ANOSIS μπορείτε να αποκτήσετε το ECDL το δίπλωμα των υ[illegible]λογιστών με διεθνή αναγνώριση τ[illegible]νύει τις γνώσεις σας στους Η/Υ ...

ECDL
ΕΥΡΩΠΑΪΚΟ ΔΙΠΛΩΜΑ ΚΑΤΑΡΤΙΣΗΣ ΣΤΟΥΣ ΥΠΟΛΟΓΙΣΤΕΣ
ΠΙΣΤΟΠΟΙΗΜΕΝΟ ΕΞΕΤΑΣΤΙΚΟ ΚΕΝΤΡΟ
Anosis Computer Learning
Τηλ. 78924
Στ. Κωτιάδη 64 Ανάληψη
Κώστας Χατζηδάκης
ΠΤΥΧ. ΠΛΗΡΟΦΟΡΙΚΗΣ ΠΑΝ. ΑΘΗΝΩΝ

ΑΓΓΛΙΚΑ

όλων των επιπέδων
LOWER-PROFICIENCY-TOEFL
από καθηγήτρια Αγγλικής Φιλολογίας
Αμερ. Πανεπιστημίου DEREE
κάτοχο DIPLOMA RSA CAMBRIDGE
(Μεθοδολογίας Διδακτικής).
Πολύχρονη πείρα σε Αθηναϊκά εκπαιδευτήρια
Υπευθυνότητα-Επιτυχίες
Πληρ. τηλ. 31756-0973479075

ΣΧΟΛΗ ΟΔΗΓΩΝ ΠΟΤΣΟΥ ΣΩΤΗΡΗ

ΔΙΠΛ. ΕΚΠΑΙΔΕΥΤΗΣ ΥΠΟΨΗΦΙΩΝ ΟΔΗΓΩΝ.
ΔΙΠΛΩΜΑΤΑ Α-Β-Γ-Δ-Ε



★ **Αναλαμβάνουμε την έκδοση αδειών οδήγησης όλων των κατηγοριών.**

★ **Αναθεωρήσεις Επαγ/κών αδειών.**

★ **Τα θεωρητικά μαθήματα όλων των κατηγοριών γίνονται στό σύγχρονο Κέντρο θεωρητικής Εκπαίδευσης Υποψηφίων Οδηγών της Ε.Σ.Ο.Ρ. Ο.Ε. Στην οποία μετέχουμε.**

★ **Διαθέτουμε καί Αυτόματο Επιβατηγό.**

Εθνάρχου Μακαρίου 31, 2ος όροφος, ΡΟΔΟΣ
(Ένανα Εθνικής Τράπεζας, πάνω από το κατ/μα "ΡΟΔΙ")
Τηλ. 78070 Κιν. 0945- 567404

ΚΑΘΗΓΗΤΡΙΑ ΦΙΛΟΛΟΓΟΣ

Πτυχιούχος Πανεπιστημίου Ιωαννίνων
παραδίδει:
Έκθεση-Νέα Ελληνικά-Αρχαία-Ιστορία
σε μαθητές Γυμνασίου και Λυκείου όλων των κατευθύνσεων
Τιμές προσιτές. Συστηματική ενημέρωση γονέων

Πληρ. τηλ. 90520-23126 και 0945188914
Ιαλυσός

ΚΑΘΗΓΗΤΗΣ ΓΕΡΜΑΝΙΚΩΝ

Πτυχιούχος Πανεπιστημίου MANNHEIM Γερμανίας παραδίδει μαθήματα όλων των επιπέδων σε παιδιά και ενήλικες.

Πληροφορίες τηλ. *73007 και 0932/086580*

ΓΑΛΛΙΚΑ

Πτυχιούχος Γαλλικού Πανεπιστημίου
Παραδίδονται μαθήματα Γαλλικών για μαθητές
Γυμνασίου και Λυκείου
και για διπλώματα
DELF1, DELF2, DALF, SORBONNE 1,2

Πληρ. τηλ. 33307, 30544, κιν. 0944764012

εργασιες

συνέχεια από την προηγούμενη

ΔΑΣΚΑΛΑ που να γνωρίζει Ελληνικά και Ρώσικα για παιδί 11 ετών. Πληρ. τηλ. 0937832896AZ42060

ΜΠΑΡΓΟΥΜΑΝ και σερβιτόρες για να εργαστούν σε club Παρασκευή και Σάββατο. Πληρ. τηλ. 82028-0945935223 AZ42059

ΚΟΜΜΩΤΡΙΑ πεπειραμένη. Πληρ. τηλ. 28278 και 0944284165 AZ41994

ΖΗΤΕΙΤΑΙ απόφοιτος Οικονομικής Σχολής ΤΕΙ ή ΑΕΙ με γνώσεις Στατιστικής και Windows. Πληρ. τηλ. 32070 από 8.00 π.μ. έως 15.00 μ.μ. AZ42052

ΚΟΠΕΛΑ υπεύθυνη για να εργαστεί απογευματινές ώρες σε λέσχη στο Παραδείσι. Πληρ. τηλ. 81194 μετά τις 4.00 AZ42036

ΚΟΠΕΛΑ για πρωινή εργασία σε γραφείο, που να γνωρίζει Λογιστικά και κομπιούτερ. Πληρ. τηλ. 34149 και 0932-343118 ώρες γραφείων AZ41982

ΚΟΠΕΛΑ εμφανίσιμη Ελληνίδα για να εργαστεί σε κατάστημα ηλεκτρονικών παιχνιδιών (VIDEO GAMES). Μισθός ικανοποιητικός και bonus. Πληρ. τηλ. 25050, 0945314090 AZ42035

ΚΟΠΕΛΕΣ να εργασθούν σε καφετέρια εντός πόλεως, με ηλεκτρονικά παιχνίδια. Πληρ. τηλ. 28837 και 0974134987 (κο Γιώργο) AZ42030

ΠΩΛΗΤΡΙΑ με γνώσεις Η/Υ. Πληρ. τηλ. 0938924334AZ42034

ΕΛΛΗΝΙΔΑ με γνώσεις Αγγλικών για πρωινή απασχόληση σε πλυντήριο. Πληρ. 09.00-13.00 τηλ. 36549 και 16.00-21.00 τηλ. 35693 AZ42025

ΝΕΑΡΑ-ΟΣ για μόνιμη εργασία σε αναψυκτήριο. Αγγλικά, βιβλιάριο υγείας απαραίτητα. Πληρ. τηλ. 32040 AZ42021

ΑΝΤΙΠΡΟΣΩΠΕΙΑ απορρυπαντικών και τροφίμων **ΖΗΤΑ** για την θέση του οδηγού: Νέο έως 35 ετών, κάτοχο διπλώματος Γ' κατηγορίας, με όρεξη για δουλειά, μισθός και συνθήκες εργασίας ικανοποιητικές. Πληρ. τηλ. 87382 από 8.00 π.μ. έως 4.00 μ.μ. AZ42004

ΟΔΗΓΟΣ-ΠΩΛΗΤΗΣ με επαγγελματικό δίπλωμα για μόνιμη εργασία. Πληρ. τηλ. 61481, 92418 AZ41998

ΚΟΠΕΛΑ-ΚΥΡΙΑ να εργαστεί σε κατάστημα ειδών δώρων στο κέντρο της πόλης. Πληρ. τηλ. 78289 AZ41997

ΥΠΑΛΛΗΛΟΣ να εργαστεί σε εταιρεία μεταφορών με δίπλωμα Γ' κατηγορίας ο οποίος να είναι γνώστης της τοπικής αγοράς. Τυχόν προϋπηρεσία θα ληφθεί υπόψη. Πληρ. τηλ. 68800 AZ41996

Από κατάστημα **ΖΗΤΕΙΤΑΙ** πωλήτρια Ελληνίδα για 4ωρη πρωινή απασχόληση. Απαραίτητη κάρτα ανεργίας ΟΑΕΔ.. Πληρ. τηλ. 32397 ώρες καταστημάτων AZ41989

ΨΥΚΤΙΚΟΣ για κλιματιστικό μηχάνημα. Πληρ. τηλ. 34505 βραδινές ώρες AZ41985

ΑΙΣΘΗΤΙΚΟΣ, ΑΠΟΦΟΙΤΟΣ ΤΕΙ ΓΙΑ ΝΑ ΕΡΓΑΣΘΕΙ ΣΕ ΙΝΣΤΙΤΟΥΤΟ. ΠΛΗΡ. ΤΗΛ. 69201, 69202 ΠΖ41966

ΜΕΓΑΛΗ ΠΟΛΥΕΘΝΙΚΗ ΑΣΦΑΛΙΣΤΙΚΗ ΕΤΑΙΡΕΙΑ ΖΗΤΑ ΝΑ ΠΡΟΣΛΑΒΕΙ: ΕΝΑ ΔΙΕΥΘΥΝΤΗ ΓΙΑ ΤΟ ΝΕΟ ΥΠΟΚ/ΜΑ ΣΤΗ ΡΟΔΟ, ΠΕΝΤΕ ΑΣΦΑΛΙΣΤΙΚΟΥΣ ΣΥΜΒΟΥΛΟΥΣ ΗΛΙΚΙΑΣ ΑΠΟ 25 ΕΤΩΝ ΕΩΣ 40 ΕΤΩΝ, FULL TIME ΚΑΙ ΝΑ ΕΧΟΥΝ ΓΝΩΣΕΙΣ ΤΟΥΛΑΧΙΣΤΟΝ ΛΥΚΕΙΟΥ, ΜΙΑ ΓΡΑΜΜΑΤΕΑ ΗΛΙΚΙΑΣ 22 ΕΤΩΝ ΕΩΣ 30 ΜΕ ΓΝΩΣΗ ΑΓΓΛΙΚΗΣ ΓΛΩΣΣΑΣ ΚΑΙ PC. ΣΤΕΙΛΤΕ ΤΟ ΒΙΟΓΡΑΦΙΚΟ ΣΑΣ ΣΤΟ FAX 081-313576 ΥΠ' ΟΨΙΝ κου ΓΙΑΚΟΥΜΑΚΗ ΓΕΩΡΓΙΟΥ Ή ΤΗΛΕΦΩΝΕΙΣΤΕ ΣΤΟ 081-313572-5 ΑΠΟ 10.30-12.30 ΠΖ41911

ΗΛΕΚΤΡΟΛΟΓΟΙ, ηλεκτροτεχνίτες, βοηθοί και μαθητευόμενοι με προϋπηρεσία, που να είναι έμπειροι και πεπειραμένοι πάνω στον κλάδο της εργασίας. Μισθός ανάλογος των προσόντων. Πληρ. τηλ. 0944-451489 μετά τις 3 μ.μ. AZ41810

ΝΗΠΙΑΓΩΓΟΣ ΓΙΑ ΠΑΙΔΙΚΟ ΣΤΑΘΜΟ ΠΤΥΧΙΟΥΧΟΣ ΠΑΝΕΠΙΣΤΗΜΙΟΥ Ή ΙΔΙΩΤΙΚΗΣ ΣΧΟΛΗΣ ΜΕ ΠΡΟΥΠΗΡΕΣΙΑ. ΠΛΗΡΕΣ ΩΡΑΡΙΟ, ΠΕΝΘΗΜΕΡΗ ΑΠΑΣΧΟΛΗΣΗ ΤΥΧΟΝ ΣΥΣΤΑΣΕΙΣ ΘΑ ΛΗΦΘΟΥΝ ΥΠΟΨΙΝ. ΠΛΗΡ. ΤΗΛ. 0972007352 (ΑΠΟΓΕΥΜ. ΩΡΕΣ) 39739 12.00-14.00 ΧΠΖ123

μαθήματα

ΚΑΘΗΓΗΤΗΣ ΠΑΡΑΔΙΔΕΙ ΜΑΘΗΜΑΤΑ ΦΥΣΙΚΗΣ-ΧΗΜΕΙΑΣ ΜΑΘΗΜΑΤΙΚΩΝ ΚΑΤ' ΟΙΚΟΝ ΣΕ ΠΑΙΔΙΑ ΓΥΜΝΑΣΙΟΥ-ΛΥΚΕΙΟΥ. ΠΛΗΡ. ΤΗΛ. 0974502521 ΠΜ42027

ΔΑΣΚΑΛΑ παραδίδει μαθήματα σε παιδιά Δημοτικού. Πληρ. τηλ. 0972/185661 AM42033

ΙΔΙΑΙΤΕΡΑ ΜΑΘΗΜΑΤΑ ΠΛΗΡΟΦΟΡΙΚΗΣ. ΠΡΟΓΡΑΜΜΑΤΙΣΤΗΣ Η/Υ, ΠΤΥΧΙΟΥΧΟΣ ΤΟΥ ΠΑΝΕΠΙΣΤΗΜΙΟΥ ΚΡΗΤΗΣ, ΠΑΡΑΔΙΔΕΙ ΙΔΙΑΙΤΕΡΑ ΜΑΘΗΜΑΤΑ ΧΡΗΣΗΣ Η/Υ ΑΠΟΚΛΕΙΣΤΙΚΑ ΚΑΤ' ΟΙΚΟΝ, ΣΕ ΠΑΙΔΙΑ ΚΑΙ ΕΝΗΛΙΚΕΣ. ΕΚΜΑΘΗΣΗ ΚΕΙΜΕΝΟΓΡΑΦΟΥ, ΛΟΓΙΣΤΙΚΟΥ ΦΥΛΛΟΥ, INTERNET Ή ΠΡΟΓΡΑΜΜΑΤΙΣΜΟΥ. ΕΠΙΣΗΣ ΕΙΔΙΚΗ ΠΡΟΕΤΟΙΜΑΣΙΑ ΤΕΛΕΙΟΦΟΙΤΩΝ ΕΝΙΑΙΟΥ ΛΥΚΕΙΟΥ ΓΙΑ ΤΟ ΜΑΘΗΜΑ Η/Υ ΤΩΝ ΠΑΝΕΛΛΗΝΙΩΝ. ΣΕ ΡΟΔΟ, ΙΑΛΥΣΟ, ΚΡΕΜΑΣΤΗ, ΠΑΡΑΔΕΙΣΙ. ΠΛΗΡ. ΤΗΛ. 0241-94006, ΩΡΕΣ 2-5 μ.μ. ΚΑΘΗΜΕΡΙΝΑ ΕΚΤΟΣ ΚΥΡΙΑΚΗΣ. ΠΜ41973

ΚΑΘΗΓΗΤΗΣ απόφοιτος Οικονομικού Πανεπιστημίου Αθηνών (ΑΣΟΕΕ) και τεταρτοετής φοιτητής Δημοτικής Εκπαίδευσης Πανεπιστημίου Αιγαίου παραδίδει ιδιαίτερα μαθήματα Λογιστικής-Πολιτικής Οικονομίας σε μαθητές λυκείου και ιδιαίτερα μαθήματα σε μαθητές δημοτικού. Τιμές προσιτές. Πληρ. τηλ. 74250, 0945637305 AM42018

ΦΙΛΟΛΟΓΟΣ καθηγήτρια με φροντιστηριακή πείρα παραδίδει ιδιαίτερα μαθήματα σε μαθητές Δημοτικού-Γυμνασίου-Λυκείου. (Παραδίδονται και μαθηματικά στο Δημοτικό και Γυμνάσιο). Πληρ. τηλ. 0241-29883 και 0932887470 AM41984

ΔΑΣΚΑΛΑ ΠΙΑΝΟΥ με πείρα και προϋπηρεσία σε δημόσια-ιδιωτικά εκπαιδευτικά ιδρύματα παραδίδει ιδιαίτερα μαθήματα πιάνου αποκλειστικά σε παιδιά προσχολικής-πρώιμης σχολικής ηλικίας. Τιμές ανταγωνιστικές. Πληρ. τηλ. 0241-61079 κιν. 094-6291528 AM41979

ΑΓΓΛΙΚΑ καθηγήτρια Αγγλικών απόφοιτος αγγλικού Παν/μίου με master παραδίδει ιδιαίτερα μαθήματα σε μαθητές **όλων των επιπέδων**. Υπεύθυνη προετοιμασία για τις εξετάσεις **Cambridge FCE, CAE, CPE, Michigan, ECCE, ECPE, TOEFL**. Τμήματα μονομελή, διμελή. Τιμές λογικές. Πληρ. τηλ. 22886 AM39927

ΚΑΘΗΓΗΤΗΣ ΑΓΓΛΙΚΩΝ native speaker παραδίδει ιδιαίτερα μαθήματα κατ' οίκον σε μαθητές και ενήλικες όλων των επιπέδων. Υπεύθυνη και έμπειρη προετοιμασία για τις εξετάσεις MICHIGAN, CAMBRIDGE, PALSO. Τιμές λογικές και ειδικές προσφορές για αδέλφια. Πληρ. τηλ. (0241) 68626, 0945441374 AM41829

ΜΑΘΗΜΑΤΙΚΟΣ παραδίδει μαθήματα σε μαθητές Γυμνασίου - Λυκείου. Πληρ. τηλ. (0241) 37914, 0946214823 AM41963

Η ΑΝΤΙΠΡΟΣΩΠΕΙΑ ΑΥΤΟΚΙΝΗΤΟΥ DAEWOO ΑΔ. ΚΟΥΚΟΥΡΑΣ Α.Ε.

ΖΗΤΕΙ

ΝΕΑ ΓΙΑ ΤΗΝ ΣΤΕΛΕΧΩΣΗ ΤΩΝ ΤΜΗΜΑΤΩΝ ΑΝΤΑΛΛΑΚΤΙΚΩΝ-ΛΟΓΙΣΤΗΡΙΟΥ.

Η υποψήφια θα πρέπει να πληρεί τις κάτωθι προϋποθέσεις:
- Γνώσεις Η/Υ καθώς και του εμπορικού προγράμματος EUROFASMA
- Τουλάχιστον απολυτήριο Λυκείου
- Ηλικία έως 30 ετών
- Δίπλωμα αυτοκινήτου

Προσφέρεται ικανοποιητικό πακέτο αποδοχών, ωράριο συνεχές.

Απαραίτητο βιογραφικό σημείωμα

Για πληροφορίες τηλ. (0241) 65183-60100 Κα Τσικνάκη

ΖΗΤΕΙΤΑΙ

πεπειραμένη υπάλληλος για να εργαστεί στο ταξιδιωτικό πρακτορείο "EMMANUEL TRAVEL". Απαραίτητη η προσκόμιση βιογραφικού σημειώματος.

Πληρ. τηλ. 91748

ώρες 09.30-17.00 υπεύθυνη κα Γεωργία

ΖΗΤΟΥΝΤΑΙ

ΚΟΠΕΛΕΣ ΝΑ ΕΡΓΑΣΤΟΥΝ ΣΕ ΚΑΦΕΤΕΡΙΑ ΣΤΟ ΜΑΝΔΡΑΚΙ.

ΠΛΗΡ. ΤΗΛ. 30300

Από το **INDIAN STAR**

ΖΗΤΟΥΝΤΑΙ

ΣΕΡΒΙΤΟΡΟΙ/ΕΣ

Πληρ. κα Βιβή, τηλ. 75100

ώρες 9-2 και 6-9

"The Reservation Department of Club Greece is looking to recruit a Finish person. The candidate should have knowledge of:

- Excellent command of Finnish
- English is essential (additional languages will be advantage)
- Computer knowledge **(Excel & Word etc...)**

Our company offers:
- Modern training and development programs
- Excellent working environment
- Office hours 10.00-18.00 Monday to Friday

Those interested should call **Mrs. Katerina Ragazzi** on telephone number **94245** to arrange an appointment for an interview.

ΠΑΡΑΝΤΑΪΣ ΠΕΥΚΟΙ ΛΙΝΔΟΣ Α.Ε.
ΠΕΥΚΟΙ-ΛΙΝΔΟΣ

ΖΗΤΟΥΝΤΑΙ

από το ξενοδοχείο "PEFKI ISLANDS RESORT" στους Πεύκους ζητούνται για τη σεζόν 2002 (01/05/2002-31/10/2002) οι ακόλουθες ειδικότητες:

1. Βραδινός Υποδοχής
2. Μπάρμαν
3. Βοηθός σερβιτόρου
4. Κηπουρός
5. Καμαριέρες

Οι ενδιαφερόμενοι θα πρέπει να έχουν καλή γνώση της Αγγλικής γλώσσα και προϋπηρεσία το λιγότερο 2 χρόνια. Για την συμπλήρωση των αιτήσεων θα πρέπει ο/η ενδιαφερόμενος/η να περάσει από το ξενοδοχείο πρωινές ώρες απο 09.00 έως 15.00 (έως τις 31/10/2001) ή να στείλει το βιογραφικό του στο fax 0244-48184

Τηλέφωνο για πληροφορίες 0244/48181-83 από 09.00 έως 15.00 κ. Λάκη

ΡΟΔΙΑΚΗ ΚΤΗΜΑΤΙΚΗ

ΣΥΜΒΟΥΛΟΙ & ΕΚΤΙΜΗΤΕΣ ΑΚΙΝΗΤΩΝ — ΚΤΗΜΑΤΟΜΕΣΙΤΙΚΟ ΓΡΑΦΕΙΟ από το 1983

ΠΩΛΟΥΝΤΑΙ ΜΟΝΟΚΑΤΟΙΚΙΕΣ ΣΤΟΥΣ ΤΡΕΙΣ



ΣΕ ΜΠΕΤΑ ΑΠΟ 31.000.000 ΔΡΧ

ΑΝΕΣΤΗΣ & ΣΑΒΒΑΣ ΣΑΒΒΑΪΔΗΣ

tel: 26281 & 35476 cel: 0944-421015 & 0977-433427

Carrier

Η RODOS AIR

ΖΗΤΑΕΙ

ΜΗΧΑΝΟΛΟΓΟ ΜΗΧΑΝΙΚΟ

ΑΠΑΙΤΟΥΜΕΝΑ ΠΡΟΣΟΝΤΑ

Πτυχίο ΤΕΙ-ΑΕΙ
Καλή γνώση της Αγγλικής γλώσσας
Καλή γνώση Η/Υ
Δυναμική και ευχάριστη προσωπικότητα
Επιθυμητή προϋπηρεσία στο χώρο του Κλιματισμού
Ηλικία έως 35 ετών

Η εταιρεία προσφέρει

Συνεχή εκπαίδευση-Ανταγωνιστικό πακέτο αποδοχών-Προοπτικές εξέλιξης

RODOS AIR ΕΠΕ-ΚΑΜΕΙΡΟΥ 1-85100 ΡΟΔΟΣ
ΤΗΛ. 0241-70710, FAX. 0241-70720

μαθηματα

συνέχεια από την προηγούμενη

ΟΙΚΟΔΙΔΑΣΚΑΛΕΙΟ ΓΑΛΛΙΚΗΣ ΓΛΩΣΣΑΣ. Παραδίδονται μαθήματα Γαλλικών σε παιδιά και ενήλικες-ολιγομελή τμήματα. Προετοιμασία όλων των πτυχίων DELF, DALF, SORBONNE I, II, III από καθηγήτρια πτυχιούχο του τμήματος Γαλλικής γλώσσας και φιλολογίας του Αριστοτέλειου Πανεπιστημίου Θεσσαλονίκης. Πληρ. κα Εφη Γιαννιού, τηλ. 25151, 0938309839 AM41891

ΚΑΘΗΓΗΤΗΣ ΠΛΗΡΟΦΟΡΙΚΗΣ παραδίδει μαθήματα σε μαθητές Γ' Λυκείου-Τεχνολογικής κατεύθυνσης. Πληρ. τηλ. 69261, 0937895314 AA41898

ΦΙΛΟΛΟΓΟΣ καθηγήτρια παραδίδει ιδιαίτερα μαθήματα σε προσιτές τιμές. Πληρ. τηλ. 20084, κινητό 0937521112. AM41874

ΔΕΥΤΕΡΟΕΤΗΣ ΦΟΙΤΗΤΡΙΑ παραδίδει μαθήματα σε παιδιά Δημοτικού. Τιμές προσιτές. Πληρ. τηλ. 0972617120 AM41962

ΦΙΛΟΛΟΓΟΣ καθηγήτρια του Πανεπιστημίου Αθηνών (Κλασική Φιλολογία) με μεγάλη φροντιστηριακή πείρα παραδίδει ιδιαίτερα μαθήματα Αρχαίων και Νέων Ελληνικών, Έκθεσης, Λατινικών, Ιστορίας και Φιλοσοφίας σε μαθητές Γυμνασίου-Λυκείου. Πληρ. τηλ. 31370 και 0945-713765 AM41643

ΦΙΛΟΛΟΓΟΣ ΚΑΘΗΓΗΤΡΙΑ ΠΤΥΧΙΟΥΧΟΣ ΑΡΙΣΤΟΤΕΛΕΙΟΥ ΠΑΝΕΠΙΣΤΗΜΙΟΥ ΘΕΣΣΑΛΟΝΙΚΗΣ, ΠΑΡΑΔΙΔΕΙ ΙΔΙΑΙΤΕΡΑ ΜΑΘΗΜΑΤΑ ΣΕ ΜΑΘΗΤΕΣ ΓΥΜΝΑΣΙΟΥ - ΛΥΚΕΙΟΥ. ΤΙΜΕΣ ΠΡΟΣΙΤΕΣ, ΣΥΣΤΗΜΑΤΙΚΗ ΕΝΗΜΕΡΩΣΗ ΓΟΝΕΩΝ. ΠΛΗΡ. ΤΗΛ. 22428 ΚΑΙ 0937803323 (ΚΙΝΗΤΟ) ΧΠΜ291

διαφορα

ΠΩΛΕΙΤΑΙ από μεγάλη ξενοδοχειακή μονάδα βιομηχανικός εξοπλισμός πλυντηρίου. Πληρ. τηλ. 66060-61725 ΑΔ42070

Από το QUICK CARWASH

ΖΗΤΟΥΝΤΑΙ

- **ΑΤΟΜΑ ΓΙΑ ΠΛΥΣΙΜΟ ΑΥΤΟΚΙΝΗΤΩΝ**
- **ΥΠΕΥΘΥΝΗ ΔΗΜΟΣΙΩΝ ΣΧΕΣΕΩΝ**

Η υποψήφια θα πρέπει να διαθέτει ανάλογη εμπειρία, πολύ καλή εμφάνιση, άνεση επικοινωνίας κι ευχέρεια λόγου.
Οι ενδιαφερόμενοι/ες μπορούν να προμηθεύονται αιτήσεις στις εγκατατάσεις του πλυντηρίου, στην περιοχή Ασγούρου.

Καθημερινά (8.00 το πρωί έως 5.00 το απόγευμα)

ΖΗΤΕΙΤΑΙ ΥΠΑΛΛΗΛΟΣ

από γραφείο Γενικού Τουρισμού
για βοηθός λογιστού σε λογιστήριο Α.Ε.

για μόνιμη απασχόληση, πενθήμερη.
Αμεση πρόσληψη.
Προσόντα:
1) Πτυχίο Τ.Ε.Ι. ή Ι.Ε.Κ. ή Προϋπηρεσία σε λογιστήριο Α.Ε.
2) Καλή γνώση Αγγλικής ή Γερμανικής
3) Χρήση Η/Υ (Windows - MS Office)

Αποστολή βιογραφικών στην διεύθυνση:
κ. ΜΙΧΑΛΗ Τ.Θ. 335-85100 ΡΟΔΟΣ

Το γραφείο παραγωγής της ΕΘΝΙΚΗΣ ΑΣΦΑΛΙΣΤΙΚΗΣ

ΖΗΤΑ

άτομα ηλικίας 23-40

για να στελεχώσει το νέο τμήμα πωλήσεων χρηματοοικονομικών προϊόντων του ομίλου της ΕΘΝΙΚΗΣ ΤΡΑΠΕΖΑΣ ΤΗΣ ΕΛΛΑΔΟΣ Α.Ε.

Πληροφορίες-βιογραφικά στη διεύθυνση της Εθνικής Ασφαλιστικής στη Σ. ΒΕΝΙΖΕΛΟΥ 1 τηλ. 38338-36274 υπ' όψιν κας Τριανταφύλλου

Sigma

Αντιπροσωπεύσεις Ασφαλιστικών Εταιρειών
Άννης Μαρίας και Καζαντζάκη 2
Τηλ. (0241) 31468 • FAX: (0241) 33644

ΖΗΤΟΥΝΤΑΙ

Ασφαλίστριες και ασφαλιστές για ελεύθερη συνεργασία.
Για ραντεβού τηλ. 31468

Η 3Τ ΑΕΒΕ (ΤΟΥΟΤΑ Ρόδου)

ΖΗΤΕΙ

1) Πωλητή Αυτοκινήτων
2) Μηχανικό Αυτοκινήτων και
3) Πλύστη Αυτοκινήτων.

Οι ενδιαφερόμενοι θα πρέπει να έχουν:
α) Προϋπηρεσία απαραίτητη
β) Εκπληρωμένη στρατιωτική θητεία και
γ) Δίπλωμα οδήγησης
Για περισσότερες πληροφορίες τηλεφωνήστε στο 68000 (κ. Καπετάν-Γεωργίου Παναγιώτη)

Απόφοιτος ΤΕΙ Τεχνικής κατεύθυνσης ή Μηχανικός Εμπορικού Ναυτικού με διοικητικά προσόντα

ΖΗΤΕΙΤΑΙ

για την κάλυψη της θέσης του Προϊσταμένου του Σταθμού Εφοδιασμού Αεροσκαφών Ρόδου.
Πρόσθετα προσόντα:
- Γνώση χρήσης computer
- Καλή γνώση της Αγγλικής γλώσσας
- Επαγγελματικό δίπλωμα οδήγησης
- Ηλικία 30-35 ετών

Αποστολή αιτήσεων με βιογραφικό σημείωμα μέχρι τέλους Οκτωβρίου 2001 στην ΤΤ 73 ταχυδρομείου Παραδεισίου Ρόδου.

ΖΕΥΣ ΡΟΔΟΥ Α.Ε.
5ο ΧΛΜ. ΡΟΔΟΥ-ΛΙΝΔΟΥ
ΤΗΛΕΦΩΝΑ 68900 & 67710

ΖΗΤΕΙΤΑΙ

ΙΔΙΑΙΤΕΡΑ ΓΡΑΜΜΑΤΕΥΣ

Με γνώσεις Η/Υ (Windows/MS Office) και ομιλούσα απταίστως Γερμανικά και Αγγλικά.
Απασχόληση όλο τον χρόνο
(Αποστολή βιογραφικού σημειώματος απαραίτητη)

ΚΤΗΜΑΤΟΜΕΣΙΤΙΚΟ ΓΡΑΦΕΙΟ

ΕΥΡΩΚΤΗΜΑΤΙΚΗ

ΜΕΣΙΤΕΣ ΣΥΜΒΟΥΛΟΙ ΕΚΤΙΜΗΤΕΣ

ΠΩΛΗΣΕΙΣ ΟΙΚΟΠΕΔΩΝ

ΙΑΛΥΣΟΣ
301τ.μ.- Εντός σχεδίου.....17.000.000 (49.884,1€)
320τ.μ.- Στο κέντρο (Σ.Δ.=1)...17.000.000 (49.884,1€)
700τ.μ.- Κοντά στο κέντρο (Σ.Δ.=1)....50.000.000 (146.717,9€)
1000τ.μ.- Κοντά στο κέντρο (Σ.Δ.=1)...35.000.000 (102.702,5€)
1180τ.μ.- Στην παρ. Ιαλυσού(Σ.Δ=0,4)...41.000.000 (120.308,7€)
1713τ.μ.- Κοντά στην παραλία(Σ.Δ.=0,4)...70.000.000 (205.405,1€)
2000τ.μ.- Θέση Βουνάρα.....38.000.000 (111.505,6€)
2000τ.μ.- Με άδεια οικόδ. στο Λύκειο...35.000.000 (102.702,5€)
2000τ.μ.- εντός σχεδίου.....60.000.000 (176.061,5€)
4000τ.μ.- Στους πρόποδες Φιλερήμου...50.000.000 (146.717,9€)
4000τ.μ.- Κοντά στην Άνοιξη.....50.000.000 (146.717,9€)
4000τ.μ.- Στην προέκτ. οδού Άνοιξης....50.000.000 (146.717,9€)
8700τ.μ.- Θέση Κανδυλί.....30.000.000 (88.030,7€)
9700τ.μ.- Θέση Κανδυλί.....50.000.000 (146.717,9€)
10.000τ.μ.- Θέση Κανδυλί.....50.000.000 (146.717,9€)
ΚΙΟΤΑΡΙ
2000τ.μ.- Επί της Εθνικής οδού.....9.000.000 (26.409,2€)
ΜΑΣΣΑΡΙ
400τ.μ.- Εντός οικισμού..4.500.000 (13.204,6€)
4400τ.μ.- κοντά στο γήπεδο...10.000.000 (29.343,6€)
ΙΞΙΑ
500τ.μ.- Κοντά στην παραλία).....35.000.000 (102.702,5€)
500τ.μ.- Κοντά στην παραλία)....35.000.000 (102.702,5€)
3300τ.μ.- Εντός σχεδίου.....50.000.000 (146.717,9€)
ΠΑΣΤΙΔΑ
400τ.μ.- Εκτός Οικισμού.....15.000.000 (44.015,4€)
788τ.μ.- Εντός Οικισμού με άδεια οικόδ...8.500.000 (24.942,0€)
892τ.μ.- Εντός Οικισμού με άδεια οικόδ...9.000.000 (26.409,2€)
1000τ.μ.- Εντός Οικισμού.....10.000.000 (29.343,5€)
1000τ.μ.- Εντός Οικισμού.....12.000.000 (35.212,3€)
1070τ.μ.- Εντός Οικισμού.....16.000.000 (46.949,7€)
1900τ.μ.- Εκτός Οικισμού.....35.000.000 (102.702,5€)
ΠΑΡΑΔΕΙΣΙ
8000τ.μ.- Εκτός Οικισμού.....64.000.000 (187.798,9€)
ΣΟΡΩΝΗ
4000τ.μ.- Επί της επαρχιακής οδού...18.000.000 (52.818,4€)
5000τ.μ.- Στο κύμα (άρτιο & οικόδ/μο.)..15.000.000 (44.015,4€)

ΛΙΝΔΟΣ
4600τ.μ.- Θέση Ψάλτο.....50.000.000 (146.717,9€)
8000τ.μ.- Στους Πεύκους Κοντά στην παραλία...32.000.000 (93.899,5€)
12000τ.μ.- Στους Πεύκους κοντά στην παραλία...168.000.000 (492.972,2€)
ΚΟΛΥΜΠΙΑ
715τ.μ.- Στο δρόμο με τους Ευκάλυπτους...8.000.000 (23.474,9€)
4500τ.μ.- Με άδεια οικόδ. για ξενοδοχ....63.000.000 (184.864,6€)
5700τ.μ.- Στο δρόμο με τους ευκάλυπτους.....50.000.000 (146.717,9€)
ΑΣΓΟΥΡΟΥ
1700τ.μ.- Εντός νέου σχεδίου με 420τ.μ. Κτίσματα....90.000.000 (264.092,2€)
4000τ.μ.- Εκτός σχεδίου οικισμού.....40.000.000 (117.374,3€)
4000τ.μ.- Εκτός σχεδίου οικισμού.....45.000.000 (132.046,1€)
4000τ.μ.- Εκτός σχεδίου οικισμού.....45.000.000 (132.046,1€)
ΜΑΡΙΤΣΑ
300τ.μ.- Εντός οικισμού.....4.500.000 (13.204,6€)
1400τ.μ.- Εντός οικισμού.....8.000.000 (23.474,9€)
1490τ.μ.- Επί της επαρχιακής οδού.....13.500.000 (39.613,8€)
4000τ.μ.- Κοντά στο παλιό αεροδρόμιο.....12.000.000 (35.212,3€)
ΑΦΑΝΤΟΥ
360τ.μ.- Εντός οικισμού.....12.000.000 (35.212,3€)
5600τ.μ.- Επί της Ρόδου - Λίνδου.....145.000.000 (425.482,0€)
ΛΑΔΙΚΟ
21.000τ.μ.- Κοντά στη θάλασσα.....250.000.000 (733.589,6€)
ΑΡΧΑΓΓΕΛΟΣ
800τ.μ.- Εντός σχεδίου οικισμού.....8.000.000 (23.474,9€)
ΚΑΛΥΘΙΕΣ
1734τ.μ.- εντός Οικισμού.....25.000.000 (73.358,0€)
2640τ.μ.- Πανοραμικό....28.000.000 (82.162,0€)
ΚΑΛΑΘΟΣ
2800τ.μ.- Εντός οικισμού επί της Ρόδου-Λίνδου με κτίσματα 400τ.μ.....90.000.000 (264.092,2€)
25000τ.μ. Εκτός σχεδίου πανοραμικό...75.000.000 (220.076,9€)
ΓΕΝΝΑΔΙ
500τ.μ.- Εντός Οικισμού με άδεια οικόδ.....20.000.000 (58.687,2€)
1720τ.μ.- Επί της παλιάς επαρχιακής οδού με άδεια οικόδ.....17.500.000 (51.351,3€)
4200τ.μ.- Επί της επαρχιακής Οδού.....29.000.000 (85.096,4€)

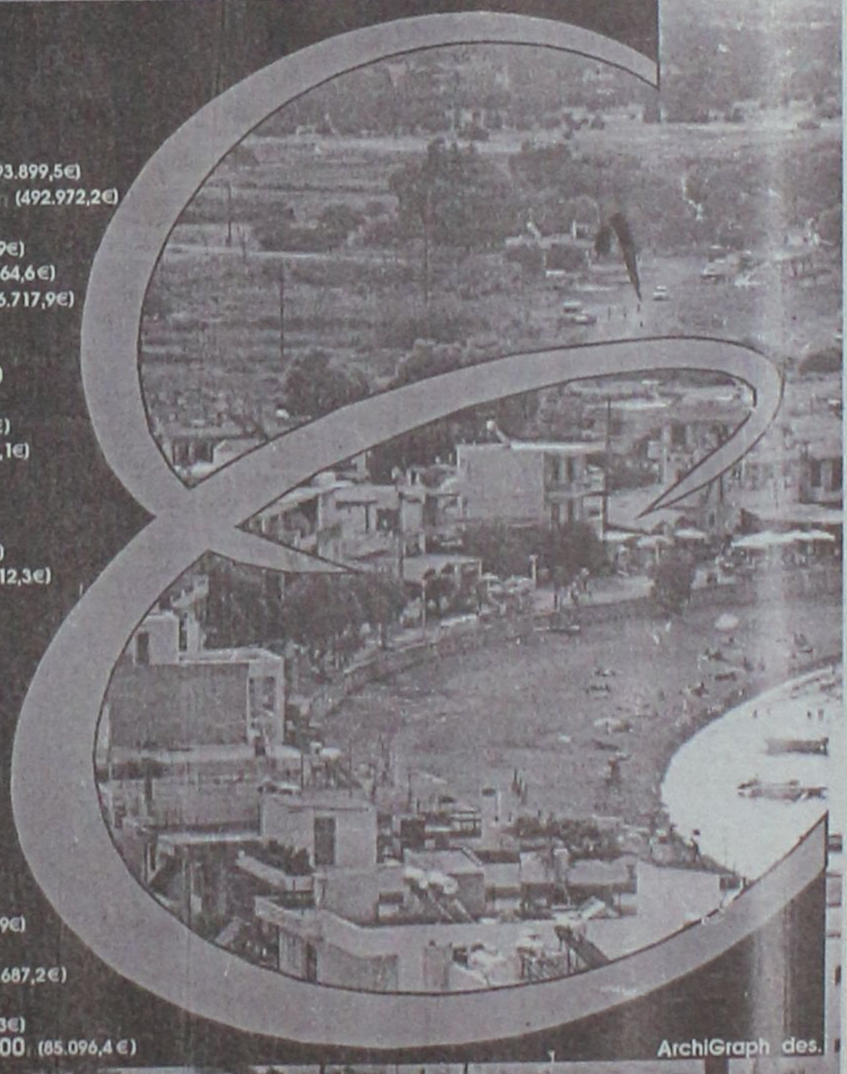

Τηλ. (0241) 73819,74917 κιν 0944/374546, 0945/292030 FAX 38641

ΠΛΗΡΟΦΟΡΙΕΣ **ΙΩΑΝΝΗΣ & ΜΙΧΑΛΗΣ ΕΥΣΤΑΘΙΟΥ**

Μεταφερθήκαμε στα νέα μας γραφεία Εθνικής Αντίστασης 83 (πρώην Άννης Μαρίας) δίπλα στην ALPHA BANK

διαφορα

συνέχεια από την προηγούμενη

ΣΑΛΟΝΙ (3θέσιος, 2θέσιος, πολυθρόνα) χρώματος μπλε, σε πολύ καλή κατάσταση σχεδόν καινούργια. Τιμή 100.000 δρχ. Πληρ. τηλ. 35643 (απογευματινές ώρες) ΑΔ42049

COMPUTER Pentium Celeron 400 MHz με 163 RAM, mouse, keyboard (όχι οθόνη) τιμή 100.000. Πληρ. τηλ. 0942626015 ΑΔ42015

ΧΑΡΙΖΟΝΤΑΙ σκύλος ράτσας koley θηλυκό 3 ετών και κουταβάκια ράτσας koley 3 εβδομάδων. Πληρ. τηλ. 76155 ώρες 2.00-5.00 ΑΔ42014

ΛΑΝΤΖΑ καμπινάτη, κομπλέ, ερασιτεχνική. Τιμή 1.600.000 δρχ. Πληρ. τηλ. 77660, 0972710911 ΑΔ41969

ΠΩΛΟΥΝΤΑΙ σε πολύ καλή κατάσταση τα κάτωθι έπιπλα: σύνθετο-πολυθρόνα-διθέσιος-τριθέσιος καναπές με τα τραπεζάκια του. Δύο μικροέπιπλα NEOSET και ένας καλόγηρος. Τιμή 350.000 δρχ. (2 τεμ.) μετρητοίς. Πληρ. τηλ. 61173-59610 ΑΔ41513

ΠΙΑΝΟ ΜΑΡΚΑΣ STEINBACH ΓΕΡΜΑΝΙΑΣ ΣΕ ΑΡΙΣΤΗ ΚΑΤΑΣΤΑΣΗ. ΠΛΗΡ. ΤΗΛ. 0945914423 ΧΠΔ165

ΠΩΛΟΥΝΤΑΙ ΚΥΝΗΓΟΣΚΥΛΑ ΕΚΠΑΙΔΕΥΜΕΝΑ ΜΕ ΔΟΚΙΜΗ 1. ΠΟΙΝΤΕΡ 4 ΕΤΩΝ ΚΟΠΟ-ΦΕΡΜΑ ΛΑΓΟ 300.000, 2. ΚΥΡΗΚΟΤΑΖΑ 4 ΕΤΩΝ ΚΟΠΟ - ΦΕΡΜΑ ΔΙΩΞΗ ΠΟΡΤΑ - ΠΟΔΙ ΛΑΓΟ 300.000, 3. ΕΠΑΝΙΕΛ ΜΠΡΕΤΟΝ ΑΡΣΕΝΙΚΟ 3 ΕΤΩΝ ΓΕΝΙΚΟΥ ΘΗΡΑΜΑΤΟΣ 200.000, 4. ΜΠΡΑΚ-ΛΑΜΠΟΥΡΑΤΟΡ ΘΗΛΥΚΟ 4 ΕΤΩΝ ΓΕΝΙΚΟΥ ΘΗΡΑΜΑΤΟΣ 400.000 ΞΕΚΙΝΗΜΕΝΑ ΧΡΟΝΙΑΡΙΚΑ ΑΝΕΥ ΔΟΚΙΜΗΣ ΣΕΤΤΕΡ ΛΑΒΕΡΚΑ ΘΗΛΥΚΟ 11 ΜΗΝΩΝ 150.0000, ΚΟΥΡΣΧΑΑΡ ΘΗΛΥΚΟ 10 ΜΗΝΩΝ 100.000, ΤΡΑΧΤΑΡ ΘΗΛΥΚΟ 11 ΜΗΝΩΝ 100.000, ΕΠΑΝΙΕΛ ΜΠΡΕΤΟΝ ΘΗΛΥΚΟ 4 ΜΗΝΩΝ 50.000, ΓΚΕΚΑΣ-ΤΑΖΙ 1 ΕΤΟΥΣ ΓΕΝΝΗΜΕΝΟ (3 ΚΟΥΤΑΒΙΑ) 100.000, ΣΕΤΕΡ ΛΑΒΕΡΑΚ 2 ΜΗΝΩΝ 30.000. ΠΛΗΡ. ΜΙΧΑΛΗ ΑΠΟΣΤΟΛΙΔΗ - ΚΟΣΚΙΝΟΥ ΤΗΛ. 0932-529010 , ΟΙΚΙΑ 66160 ΠΔ41695

ΜΙΚΡΟΕΠΙΠΛΑ - TV- Παπουτσοθήκες, σιφονιέρες, κρεβάτια, τραπέζια, καρέκλες, ντουλάπες, σύνθετα, σαλόνια, καναπέδες, γραφεία και άλλα πολλά σε χαμηλές τιμές στο 5ο χλμ. Ρόδου-Λίνδου στο κατάστημα Πλατής-Ροδοχρωμ και στα τηλ. 62037, 65065 ΑΔ41315

ΔΥΟ ΨΥΓΕΙΑ-ΚΑΤΑΨΥΚΤΕΣ για επαγγελματική χρήση διαστάσεων 4Χ1Χ1 και 3Χ1Χ1. Κατάσταση αρίστη. Δεκτός κάθε έλεγχος. Πληρ. τηλ. 85488 ΑΔ4138

ΑΤΛΑΝΤΙΚΑ
—ΕΛΛΑΣ Α.Ε.—

Η εταιρεία ΑΤΛΑΝΤΙΚΑ ΕΛΛΑΣ Α.Ε.
μετά από ένα χρόνο επιτυχημένης παρουσίας στη Ρόδο και μέσα στα σχέδια της συνεχής της ανάπτυξης, ζητά προσωπικό όλων των ειδικοτήτων για το νέο της πολυτελές ξενοδοχείο
ATLANTICA IMPERIAL
Η νέα ξενοδοχειακή μονάδα δυναμικότητας 700 κλινών βρίσκεται στα Κολύμπια
και αρχίζει τη λειτουργία της τον Απρίλιο 2002.
Επίσης ζητούνται υπάλληλοι όλων των ειδικοτήτων για το **ATLANTICA PRINCESS** στην Ιαλυσό.
Προσφέρεται η δυνατότητα χειμερινής εργασίας στα ξενοδοχεία της εταιρείας στην Κύπρο.
Αιτήσεις με πλήρες βιογραφικό σημείωμα να σταλούν το συντομότερο στη διεύθυνση
Τ.Θ. 4101, Τ.Γ. ΡΟΔΟΥ 2, Τ.Κ. 85100, ΡΟΔΟΣ-ΕΛΛΑΣ
Ή στο e-mail: atlantic@logos.cy.net

"ΑΜΕΣΟΣ"
ΚΕΝΤΡΟ ΕΡΓΑΣΙΑΣ
ΧΑΜΗΛΟΜΙΣΘΕΣ ΕΛΛΗΝΟΡΩΣΟΠΟΝΤΙΕΣ, ΕΛΛΗΝΟΒΟΥΛΓΑΡΕΣ, ΟΙΚΟΝΟΣΟΚΟΜΕΣ, ΟΙΚΟΚΑΘΑΡΙΣΤΡΙΕΣ, ΒΡΕΦΟΝΗΠΙΑΓΩΓΟΥΣ, ΛΑΤΖΕΡΟΜΑΓΕΙΡΙΣΣΕΣ, ΞΕΝΟΔΟΧΟΥΠΑΛΛΗΛΟΥΣ, ΣΥΝΟΔΟΥΣ ΗΛΙΚΙΩΜΕΝΩΝ, ΖΕΥΓΑΡΙΑ ΑΛΛΟΔΑΠΩΝ, ΑΓΡΟΤΙΚΩΝ ΕΡΓΑΣΙΩΝ
ΑΠΟΣΤΕΛΟΥΜΕ ΑΥΘΗΜΕΡΟΝ.
ΣΑΒΒΑΤΟΚΥΡΙΑΚΑ ΕΡΓΑΖΟΜΑΣΤΕ
Πληρ. τηλ. 01-5241633 και 01-5241265 fax: 01-5241634
ΠΡ42042

ΞΥΛΟΥΡΓΙΚΕΣ ΕΡΓΑΣΙΕΣ - ΓΥΨΟΣΑΝΙΔΕΣ - ΒΑΨΙΜΑΤΑ
ΚΟΥΖΙΝΕΣ - ΠΟΡΤΕΣ - ΝΤΟΥΛΑΠΕΣ - ΠΕΡΓΚΟΛΕΣ
Εγγυημένη εργασία
Ταχεία παράδοση
Τηλ.
0945 491827, 0932 586376, 67218
ΠΡ42041

ΣΥΝΤΗΡΗΣΕΙΣ ΚΟΥΦΩΜΑΤΩΝ ΑΛΟΥΜΙΝΙΟΥ
Εχετε πρόβλημα με τα κουφώματα σπιτιού ή της επιχείρησής σας; Το ειδικό συνεργείο μας αναλαμβάνει τις συντηρήσεις κουφωμάτων αλουμινίου υπεύθυνα και σε λογικές τιμές.
25ετή πείρα
Πληρ. τηλ. 90618 κ. Αλέκος
ΧΠΡ411

ΠΩΛΕΙΤΑΙ
Από ιδιώτη (πρώτο χέρι) **μηχανή μάρκας SUZUKI FREEWIND 650** μοντέλο 2000 σχεδόν καινούργια με 6000 χιλιόμετρα σε τιμή ευκαιρίας.
Για πληροφορίες επικοινωνήστε με τον κ. Κώστα στο 22871, από 5 μ.μ. έως 11 μ.μ.

ΠΩΛΕΙΤΑΙ



πιεστήριο offset (29Χ42) AM MULTI
τιμή 1.500.000 δρχ.
Πληρ. Τηλ. 0937756878

ΠΩΛΟΥΝΤΑΙ
καρέκλες και τραπέζια εστιατορίου ξενοδοχείου σε καλή κατάσταση, λόγω ανακαίνισης
Πληρ. τηλ. 89928-89926

ΜΕΓΑΛΗ ΕΥΚΑΙΡΙΑ
ΛΟΓΩ ΑΝΑΧΩΡΗΣΗΣ
ΠΩΛΕΙΤΑΙ ψυγείο ντουλάπα AMANA εισαγωγής από Αμερική, σχεδόν καινούργιο, αξίας 1.200.000. ΤΙΜΗ: 500.000
Καθώς και
Σκούπα Cobra Delonghi 40.000
Πρέσσα Singer 30.000
Φούρνος μικροκυμάτων 30.000
Πλυντήριο στεγνωτήριο ρούχων Brandt 100.000
Πληρ. τηλ. 26294

ΟΡΓΑΝΟΠΟΙΕΙΟ

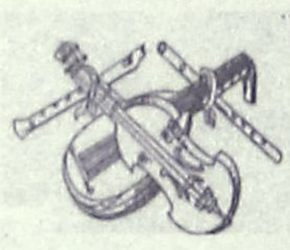

Βασίλης Παυλάκης

ΚΑΤΑΣΚΕΥΕΣ-ΕΠΙΣΚΕΥΕΣ
ΠΑΝΤΟΣ ΤΥΠΟΥ ΧΕΙΡΟΠΟΙΗΤΩΝ
ΕΓΧΟΡΔΩΝ ΜΟΥΣΙΚΩΝ ΟΡΓΑΝΩΝ
Pablakis@rho.Forthnet.gr.
Αθηνών 18, Ρόδος 85100-
τηλ. 64306-0946067096

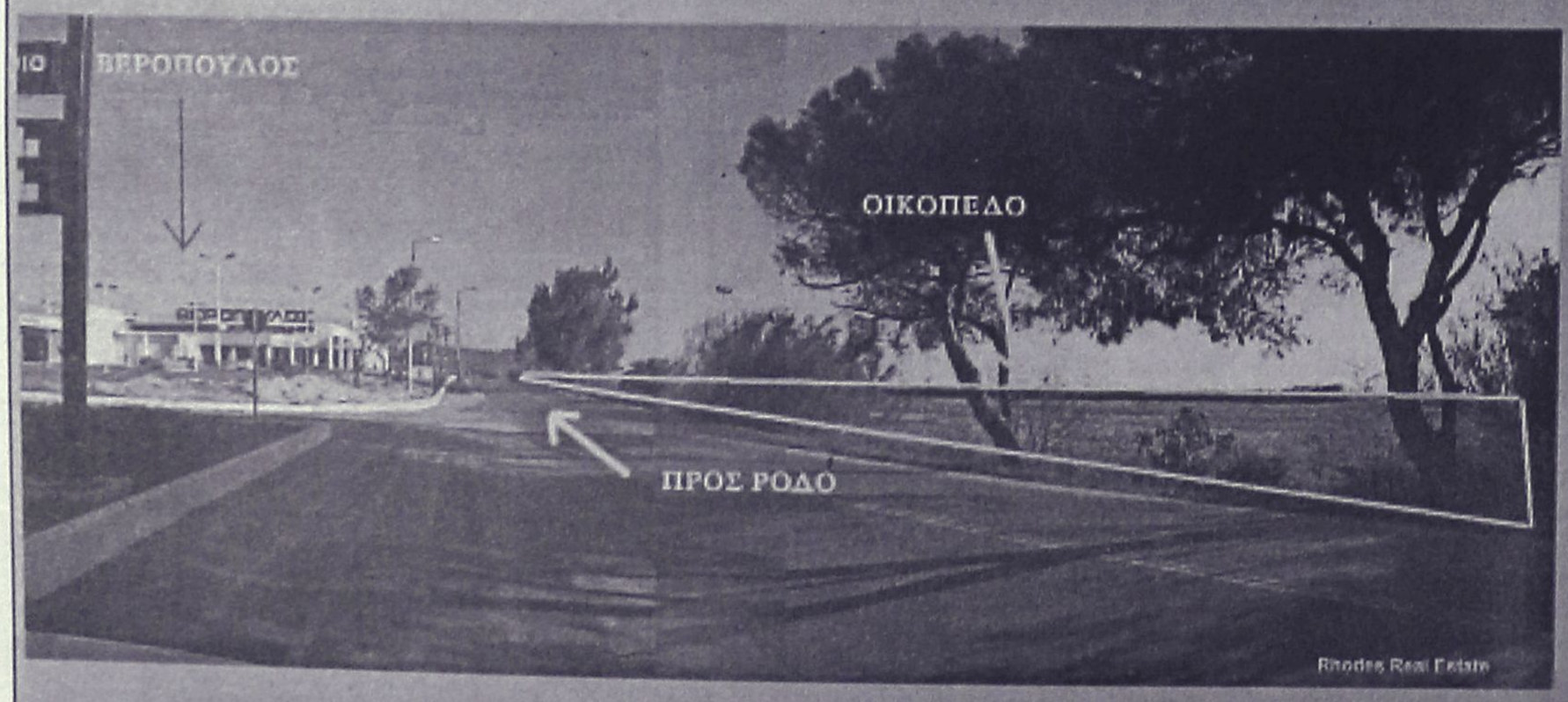

ΠΩΛΟΥΝΤΑΙ
ΟΙΚΟΠΕΔΑ
4.000 τ.μ.
ΕΠΙ ΤΗΣ
ΡΟΔΟΥ - ΚΑΛΛΙΘΕΑΣ

Πληροφορίες
ΑΝΕΣΤΗΣ & ΣΑΒΒΑΣ ΣΑΒΒΑΪΔΗΣ
τηλ: 0241-26281 & 35476
cel: 0944-421015

ΡΟΔΙΑΚΗ ΚΤΗΜΑΤΙΚΗ
ΣΥΜΒΟΥΛΟΙ & ΕΚΤΙΜΗΤΕΣ ΑΚΙΝΗΤΩΝ
ΚΤΗΜΑΤΟΜΕΣΙΤΙΚΟ ΓΡΑΦΕΙΟ από το 1983

διαφορα

συνέχεια από την προηγούμενη

ΠΩΛΕΙΤΑΙ ΕΞΟΠΛΙΣΜΟΣ ΕΣΤΙΑΤΟΡΙΟΥ-ΨΗΣΤΑΡΙΑΣ ΣΕ ΤΙΜΕΣ ΕΥΚΑΙΡΙΑΣ: 1) ΠΛΑΤΩ ΗΛΕΚΤΡ. 60.000 ΔΡΧ., 2) ΘΕΡΜΟΘΑΛΑΜΟΣ 1,36 ΜΕ ΛΑΜΠΕΣ ΙΩΔΙΟΥ 120.000 ΔΡΧ. 3) ΓΥΡΟΣ ΥΓΡΑΕΡΙΟΥ 70.000 ΔΡΧ., 4) ΨΗΣΤΑΡΙΑ ΝΤΟΥΛΑΠΑ ΗΛΕΚΤΡ. ΜΕ 4 ΣΟΥΒΛΕΣ 180.000 ΔΡΧ. 5) ΚΟΥΒΟΥΚΛΙΟ ΑΛΟΥΜΙΝΙΟΥ 3Χ3 ΜΕ ΤΖΑΜΑΡΙΕΣ ΚΑΙ ΣΚΕΠΗ ΣΑΝΤΟΥΪΤΣ ΜΕ ΦΩΤΑ ΚΑΙΝΟΥΡΓΙΑ ΕΤΟΙΜΗ ΓΙΑ ΜΕΤΑΚΟΜΙΣΗ, ΜΙΣΗ ΤΙΜΗ ΔΡΧ. 450.000, 6) ΦΩΤΕΙΝΗ ΤΑΜΠΕΛΑ ΔΥΟ ΟΨΕΙΣ ΥΨΟΣ 2Χ1 250.000 ΔΡΧ. ΠΛΗΡ. ΤΗΛ. 90814, 33088 ΑΠΟ 12-10 ΤΟ ΒΡΑΔΥ ΠΔ41893

ΓΙΝΟΝΤΑΙ ΕΡΓΑΣΙΕΣ ΜΕ ΤΡΑΚΤΕΡ, ΟΡΓΩΜΑΤΑ ΜΕ ΜΟΝΟΎΝΟ
Πληρ. τηλ. 0945403862
ΠΡ41910

ΥΔΡΑΥΛΙΚΟΣ ΑΝΑΛΑΜΒΑΝΟΥΜΕ
ΠΑΣΗΣ ΦΥΣΕΩΣ ΥΔΡΑΥΛΙΚΕΣ ΕΓΚΑΤΑΣΤΑΣΕΙΣ, ΕΠΙΣΚΕΥΕΣ, ΞΕΒΟΥΛΩΜΑΤΑ
Ο ΓΙΩΡΓΟΣ
Πληρ. τηλ. 61761, 0938011515
ΠΡ41894

ΠΟΛΙΤΙΚΟΣ ΜΗΧΑΝΙΚΟΣ ΑΝΑΛΑΜΒΑΝΕΙ
- Μελέτες σύνδεσης οικοδομών με το αποχετευτικό δίκτυο της Δ.Ε.Υ.Α.Ρ.
- Μελέτες θερμομόνωσης, παθητικής πυροπροστασίς
- Σχεδίαση σε AUTOCAD αρχιτεκτονικών σχεδίων.

Τιμές λογικές
Πληρ. τηλ. 0241-28394, 0972-493338
ΠΡ41981

ΠΩΛΟΥΝΤΑΙ:
Α. ΚΡΕΒΒΑΤΟΚΑΜΑΡΑ ΚΟΜΠΛΕ.
Β. ΣΑΛΟΝΙ ΑΠΟΤΕΛΟΥΜΕΝΟ ΑΠΟ ΠΟΛΥΘΕΣΙΟ ΓΩΝΙΑΚΟ ΚΑΝΑΠΕ ΜΕ ΤΑ ΤΡΑΠΕΖΑΚΙΑ ΤΟΥ ΚΑΙ ΣΥΝΘΕΤΟ
Γ. ΤΡΑΠΕΖΙ ΚΟΥΖΙΝΑΣ ΜΕ 6 ΚΑΡΕΚΛΕΣ
Δ. ΠΑΙΔΙΚΑ ΔΩΜΑΤΙΟΥ.
ΟΛΑ ΣΕ ΠΟΛΥ ΚΑΛΗ ΚΑΤΑΣΤΑΣΗ.
ΠΛΗΡ. ΤΗΛ. 0241-76551 ΚΑΙ 0244-51637 ΜΕΤΑ ΤΙΣ 5 μ.μ.

προσφορες εργασιας

Εχετε πρόβλημα με τα παλιά σας αλουμίνια;
- **Τα επισκευάζω ή τα αντικαθιστώ με καινούργια**

ΚΑΤΑΣΚΕΥΕΣ ΑΛΟΥΜΙΝΙΟΥ ΚΑΙ ΣΙΔΗΡΟΥ
"Ο ΓΙΩΡΓΟΣ"
Πληρ. τηλ. 39747, 0944999655
ΠΡ41814

ΒΡΕΦΟΝΗΠΙΟΚΟΜΟΣ ΑΝΑΛΑΜΒΑΝΕΙ ΤΗ ΦΥΛΑΞΗ ΠΑΙΔΙΩΝ. ΠΛΗΡ. ΤΗΛ. 0945191898 ΠΡ42008

ΚΥΡΙΑ 36 ετών ζητά εργασία. Πληρ. τηλ. 37989 μετά τις 5 μ.μ. AP42061

ΖΕΥΓΑΡΙ από Βουλγαρία με χαρτιά ζητούν οποιαδήποτε εργασία μαζί ή χώρια. Πληρ. τηλ. 0945-958681 AP42022

ΕΛΑΙΟΧΡΩΜΑΤΙΣΜΟΙ. ΑΝΑΛΑΜΒΑΝΟΥΜΕ ΠΑΝΤΟΣ ΕΙΔΟΥΣ ΕΛΑΙΟΧΡΩΜΑΤΙΣΜΟΥΣ ΣΕ ΠΟΛΥ ΛΟΓΙΚΕΣ ΤΙΜΕΣ. ΠΛΗΡ. ΤΗΛ. 93677,0936360327 ΧΠΡ1561

ΑΒΑΣΑΝΙΣΤΑ ΑΓΑΠΑΜΕ ΑΥΤΟ ΠΟΥ ΚΑΝΟΥΜΕ, ΣΑΣ ΠΑΡΕΧΟΥΜΕ ΑΡΙΣΤΑ ΕΠΙΛΕΓΜΕΝΟ ΠΡΟΣΩΠΙΚΟ, ΣΕ ΟΙΚΙΑΚΟΥΣ ΒΟΗΘΟΥΣ, ΚΑΜΑΡΙΕΡΕΣ, ΛΑΝΤΖΙΕΡΕΣ, ΝΟΣΟΚΟΜΕΣ, BABY SITTERS, ΖΕΥΓΑΡΙΑ ΓΙΑ ΑΓΡΟΤΙΚΕΣ ΔΟΥΛΕΙΕΣ. ΕΞΥΠΗΡΕΤΗΣΗ 24ΩΡΗ ΚΑΙ ΣΑΒΒΑΤΟ-ΚΥΡΙΑΚΑ, 12ΜΗΝΗ ΕΓΓΥΗΣΗ. ΠΛΗΡ. ΤΗΛ. 01-5237071, 01-5239810, 01-9848352, 0945191210. ΠΡ41876

ΚΥΡΙΑ ΖΗΤΑ ΝΑ ΦΡΟΝΤΙΖΕΙ παιδάκι στην περιοχή Ιαλυσού ή Κρεμαστής. Πληρ. τηλ. 95644 AP41236

ΥΔΡΑΥΛΙΚΑ-ΚΑΛΟΡΙΦΕΡ
Γιάννης -ο- Ατλάσης
ΕΓΚΑΤΑΣΤΑΣΕΙΣ ΑΤΟΜΙΚΕΣ & ΚΕΝΤΡΙΚΕΣ ΘΕΡΜΑΝΣΕΙΣ ΣΥΝΤΗΡΗΣΕΙΣ
Πληρ. τηλ. 29898-64972
ΠΡ41742

ΤΕΧΝΙΚΟ ΓΡΑΦΕΙΟ
Αναλαμβάνει
- Μελέτες για σύνδεση οικοδομών με το **αποχετευτικό δίκτυο Δ.Ε.Υ.Α.Ρ.**
- Αδειες λειτουργίας καταστημάτων
- Ηλεκτροδοτήσεις κτιρίων.

Υπεύθυνος:
Μιχάλης Μαυρομάγουλος
Αρχιτέκτονας Μηχανικός
Στεφάνου Καζούλη 14 Ρόδος
Τηλ. 0241-27040, κιν. 0974041051
ΧΠΟ411

ΠΩΛΟΥΝΤΑΙ

α) Μικροφωνική ALEN HEALTH ψηφιακή 600 WAT δυο (2) ηχεία JBL αυτοενισχυόμενα 300 WAT τέσσερα (4) ηχεία Montanbo 150 VAT και δύο (2) ηχεία DYNACORD 400 VAT

2) Δισκοπρίονο-γωνιάστρα πάγκου μάρκας RYOBI 3.000, ολοκαίνουργιο. Τιμή ευκαιρίας.

Πληρ. τηλ. 64306-0946067096

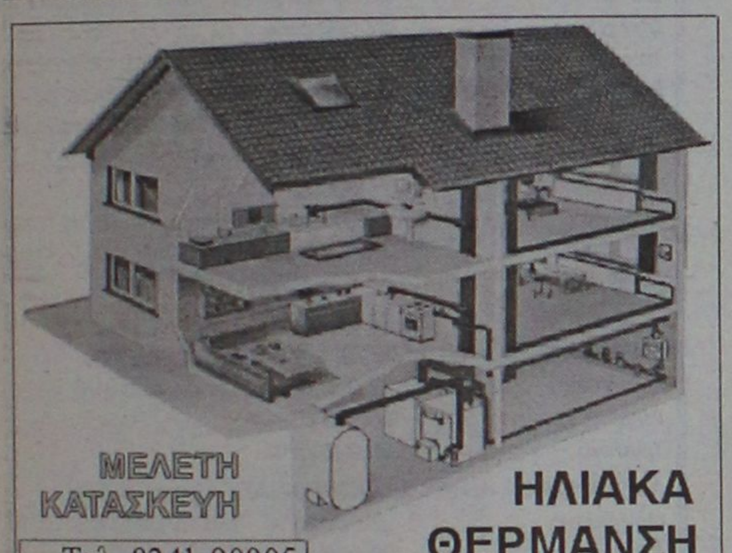

ΜΕΛΕΤΗ ΚΑΤΑΣΚΕΥΗ
Τηλ. 0241-90005
Κινητό 0945 200430
ΗΛΙΑΚΑ ΘΕΡΜΑΝΣΗ ΥΔΡΑΥΛΙΚΑ
ΡΟΔΟΘΕΡΜ

ΔΩΣΕ ΣΤΥΛ ΣΤΟ ΚΙΝΗΤΟ ΣΟΥ

NEO 5.000 ΛΟΓΟΤΥΠΑ ΚΑΙ ΜΕΛΩΔΙΕΣ για ένα κινητό μοδάτο!
www.rollingtones.gr

LOGOS-ΛΟΓΟΤΥΠΑ



RINGTONES-ΜΕΛΩΔΙΕΣ

ΕΛΛΗΝΙΚΕΣ ΕΠΙΤΥΧΙΕΣ		60600049	Αννα Βίσση - Κραυγή
60600004	Αντζελα Δημητρίου - Μαύρη λίστα	60600047	Δέσποινα Βανδή - Υποφέρω
60600017	Νίκος Κουρκούλης - Τόσα δειλινά	60100012	Εθνικός Υμνος
60600029	Γιάννης Πλούταρχος - Υπήρχαν όρκοι	**TOP ΣΕ ΖΗΤΗΣΗ ΣΤΗΝ ΕΥΡΩΠΗ**	
60600036	Νότης Σφακιανάκης - Μετανοιώνω	60500006	Angel - Shaggy
60600019	Λάμπης Λιβιεράτος - Λάμπεις	60500008	Butterfly - Crazytown
60600010	Στέλλα Γεωργιάδου - Εχω κακό σκοπό	60500004	It's raining men - Geri Halliwell
60600027	Γιάννης Πλούταρχος - Φυσάει πολύ	60500032	Thank you - Dido
60600025	Λευτέρης Πανταζής - Με σένα	60500031	Supergirl - Reamonn

Τα πιό καυτά λογοκριμένα ερωτικά λογότυπα βρίσκονται στους κωδικούς: 11200053, 11200072, 11200073, 11200074, 11200082, 11200085, 11200124, 11200128, 11200132, 11200133, 11200135, 11200139, 11200143, 11200144, 11200147.
Ερωτικά εικονομηνύματα στους κωδικούς: 31000008, 31000016, 31000019, 31000035, 31000036, 31000044, 31000045, 31000046, 31000049, 31000053, 31000055, 31000061, 31000063.

1. Διάλεξε το Logo ή το Ringtone που σου ταιριάζει.
2. Κάλεσε τη γραμμή παραγγελίας.
3. Ακολούθησε τις οδηγίες και όταν σου ζητηθεί βάλε τον διψήφιο κωδικό.
4. Το Logo ή το Ringtone θα σταλεί στο κινητό σου.

...κάλεσε από το σταθερό σου τηλέφωνο
090 214 507
Για περισσότερα Logos και Ringtones ρίξτε μια matιά στο internet site: www.rollingtones.gr
Lexitel 86 δρχ./15'', € 0.25/15''+Φ.Π.Α. Τ.Θ. 31730

Διαθέσιμα λογότυπα για NOKIA 3210-3310-3330-6110-6130-6150-6210-6250-7110-8210-8810-8850-8890-9110-9110i. Μελωδίες για NOKIA, MOTOROLA, SAGEM. Περισσότερες πληροφορίες για τα κινητά τα οποία υποστηρίζουν λογότυπα και εικονομηνύματα στο www.rollingtones.gr

ΤΑ ΜΟΝΑΔΙΚΑ

Βιολογικά Ταπητοκαθαριστήρια Ρόδου
ΚΛΕΟΠΑΤΡΑ & EUROCLEAN CENTER
Εμπιστευθείτε τον καθαρισμό και φύλαξη των ταπήτων στα καθαριστήρια μας
- *Προσφέρουμε άψογο και έμπειρο Βιολογικό Καθαρισμό Ταπήτων*
- *Στεγνό καθαρισμό χειροποίητων χαλιών*
- *Επιτόπου καθαρισμό σε σαλόνια-μοκέτες*
- *Ειδικός καθαρισμός παπλώματα-φλοκάτες*
- *Επισκευές σε όλους τους τύπους ταπήτων*

"Η φύλαξη είναι δωρεάν" για όλο τον χρόνο. παραλαβή-παράδοση κατ' οίκον σε όλη τη Ρόδο.
Υπεύθυνος:
Κουφαλλάκης Σταύρος
Τηλ. **0241-51996, 0945793626 fax 51322**
ΠΡ39554

ΑΓΟΡΑΖΩ
ΧΡΥΣΑΦΙΚΑ
ΚΟΣΜΗΜΑΤΑ
ΝΟΜΙΣΜΑΤΑ
ΧΡΥΣΑ ΔΟΝΤΙΑ
ΜΕΤΟΧΕΣ
ΩΡΟΛΟΓΙΑ
ΑΝΤΙΚΕΣ
Δάνεια επί ενεχύρω
«ΜΠΑΜΠΗΣ»
Δημ. Θεοδωράκη 15 (1ος όροφος) ΡΟΔΟΣ
ΠΡ40785

ΑΠΟΦΡΑΞΕΙΣ

ΔΩΔΕΚΑΝΗΣΙΑΚΕΣ ΑΠΟΦΡΑΞΕΙΣ "ΚΟΛΟΣΣΟΣ"
ΑΠΟΦΡΑΞΕΙΣ ΚΑΘΑΡΙΣΜΟΙ ΑΠΟΧΕΤΕΥΣΕΩΝ & ΒΟΘΡΩΝ

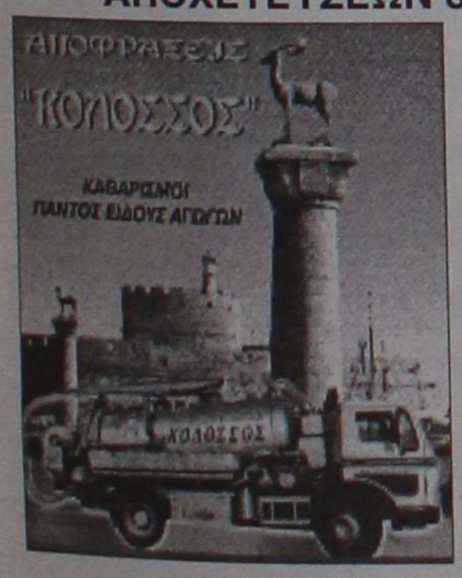

Αναλαμβάνουμε πάσης φύσεως αποφράξεις οποιουδήποτε μήκους και πλάτους
Αναλαμβάνουμε καθαρισμούς αποχετευτικών αγωγών ΔΗΜΩΝ, ΞΕΝ/ΧΕΙΩΝ στρατιωτικών μονάδων ΣΠΙΤΙΩΝ, ΠΟΛΥΚΑΤΟΙΚΙΩΝ καθώς
και καθαρισμούς βιολογικών μονάδων με μηχάνημα υψηλής πιέσεως σε όλη την Δωδ/σο
Κ. ΠΗΔΙΑΚΗΣ - Π. ΚΑΣΕΡΗΣ
Πληρ. τηλ. 47915-91881, κιν. 0944/325234 και 0977/717048

ΑΠΟΦΡΑΞΕΙΣ-ΚΑΘΑΡΙΣΜΟΙ

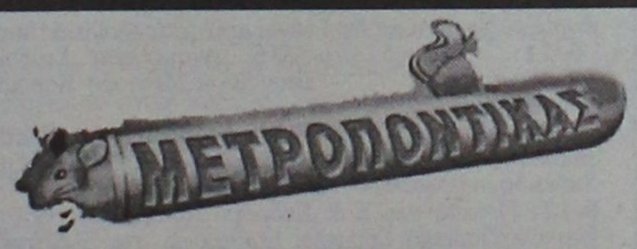



ΑΠΟΦΡΑΞΕΙΣ ΚΑΘΑΡΙΣΜΟΙ ΣΥΝΤΗΡΗΣΕΙΣ ΑΠΟΧΕΤΕΥΣΕΩΝ-ΕΠΙΦΑΝΕΙΩΝ-ΚΤΙΡΙΩΝ-ΠΛΟΙΩΝ-ΒΙΟΛΟΓΙΚΩΝ

Αναλαμβάνουμε ξενοδοχεία, Δήμους, πολ/κίες κ.λπ. Άντληση πετρελαιοειδών από πλοία καθώς και λιποσυλλεκτών και βιολογικών. ΜΕ ΜΟΝΑΔΙΚΑ ΣΕ ΥΨΟΣ ΠΙΕΣΗΣ ΚΑΙ ΑΝΑΡΡΟΦΗΣΗΣ. ΥΠΕΡΣΥΓΧΡΟΝΑ ΜΗΧΑΝΗΜΑΤΑ ΥΔΡΟΒΟΛΗΣ ΣΕ ΟΛΗ ΤΗ ΔΩΔΕΚΑΝΗΣΟ

ΟΛΟ ΤΟ 24ωρο
ΒΑΡΔΕΛΛΗ Μ. -ΚΡΑΣΟΠΟΥΛΟΣ Δ. Ο.Ε.
Τηλ. 35555, Fax: 96516, Κιν. 0944/395999
e-mail:metropontikas@excite.com.
ΣΤΙΣ ΠΙΟ ΧΑΜΗΛΕΣ ΤΙΜΕΣ

"ΑΠΟΦΡΑΞΕΙΣ" "Η ΜΑΡΙΑ"



ΑΠΟΦΡΑΞΕΙΣ ΠΑΝΤΟΣ ΤΥΠΟΥ ΑΠΟΧΕΤΕΥΣΕΩΝ
ΞΕΝ/ΩΝ, ΕΣΤ/ΩΝ
ΣΤΡΑΤΟΠΕΔΩΝ
ΠΟΛ/ΚΙΩΝ
ΟΙΚΙΩΝ ΜΕ ΜΗΧΑΝΗΜΑ ΥΨΗΛΗΣ ΠΙΕΣΕΩΣ ΥΔΡΟΒΟΛΗΣ
ΑΜΕΣΗ ΕΞΥΠΗΡΕΤΗΣΗ ΟΛΟ ΤΟ 24ΩΡΟ
Πληρ. τηλ. 94750 και 0241-35555, 0977/257441.

ΤΑΠΗΤΟΚΑΘΑΡΙΣΤΗΡΙΟ ART CLEAN EXPRESS
Αναλαμβάνουμε υπεύθυνα:
- ✓ Ξηρό καθαρισμό
- ✓ Πλύσιμο-απολύμανση
- ✓ Φύλαξη
- ✓ Επιδιόρθωση ταπήτων
- ✓ Αδιαβροχοποιήσεις

Ειδικός καθαρισμός μεταξωτών και χειροποίητων χαλιών
Παραλαβή-παράδοση κατ' οίκον
Εγγυημένη συνεργασία
Επί τόπου καθαρισμοί μοκετών-σαλονιών
Τηλ. 94815, κιν. 0944 350247, 0800400400
Τηλ. χωρίς χρέωση
Με την υπογραφή Αλαφάκης

Zorpidis
ΤΟΥΡΙΣΤΙΚΟΣ ΟΡΓΑΝΙΣΜΟΣ

LANE
ΚΕΝΤΡΙΚΟ ΠΡΑΚΤΟΡΕΙΟ ΡΟΔΟΥ
ΣΤΕΦΑΝΑΚΗ

ΟΜΑΔΙΚΑ ΤΑΞΙΔΙΑ

ΜΟΝΑΔΙΚΕΣ ΠΡΟΣΦΟΡΕΣ ΜΕ ΕΓΓΥΗΜΕΝΕΣ

ΑΝΑΧΩΡΗΣΕΙΣ ΚΑΘΕ ΕΒΔΟΜΑΔΑ

- **ΠΑΡΙΣΙ-ΝΤΙΣΝΕΫ-ΒΕΡΣΑΛΙΕΣ,** 4 ημέρες, κάθε Σάββατο
- **ΠΑΡΙΣΙ-ΝΤΙΣΝΕΫ-ΒΕΡΣΑΛΙΕΣ,** 5 ημέρες, κάθε Τρίτη
- **ΡΩΜΗ,** 4 ημέρες, κάθε Σάββατο
- **ΡΩΜΗ,** 5 ημέρες, κάθε Τρίτη
- **ΛΟΝΔΙΝΟ,** 4 ημέρες, κάθε Σάββατο
- **ΠΡΑΓΑ,** 4 ημέρες, κάθε Σάββατο
- **ΒΙΕΝΝΗ,** 4 ημέρες, κάθε Παρασκευή
- **ΤΕΝΕΡΙΦΗ,** 8 ημέρες, κάθε Παρασκευή
- **ΚΩΝΣΤΑΝΤΙΝΟΥΠΟΛΗ αεροπ.,** 4 ημέρες, κάθε Πέμπτη
- **ΙΤΑΛΙΚΟ ΠΑΝΟΡΑΜΑ οδικώς,** 7 ημέρες, κάθε Δευτέρα
- **ΒΙΕΝΝΗ-ΠΡΑΓΑ οδικώς,** 7 ημέρες, κάθε Δευτέρα
- **ΚΩΝΣΤΑΝΤΙΝΟΥΠΟΛΗ οδικώς,** 4 ημέρες, κάθε Πέμπτη βράδυ
- **ΚΩΝΣΤΑΝΤΙΝΟΥΠΟΛΗ-ΠΡΟΥΣΣΑ οδικώς,** 5 ημέρες, κάθε Σάββατο

ΚΡΑΤΗΣΕΙΣ ΞΕΝΟΔΟΧΕΙΩΝ σε όλη την Ελλάδα

ΑΕΡΟΠΟΡΙΚΑ ΕΙΣΙΤΗΡΙΑ

ΑΚΤΟΠΛΟΪΚΑ ΕΙΣΙΤΗΡΙΑ

ΕΝΟΙΚΙΑΣΕΙΣ ΑΥΤΟΚΙΝΗΤΩΝ



F/B ΙΕΡΑΠΕΤΡΑ - F/B Β. ΚΟΡΝΑΡΟΣ
Ανοχωρήσεις από Ρόδο μέχρι 31/10 κάθε Τρίτη - Τετάρτη - Κυριακή στις 04.30

ΑΛΕΞ. ΔΙΑΚΟΥ 38, 85100 ΡΟΔΟΣ
Τηλ.: (0241) 20625, 30054, 33603, 33607-Fax: 26745

ΠΡΑΚΤΟΡΕΙΟ ΤΑΞΙΔΙΩΝ
ΣΑΒΒΑΣ ΣΑΗΣ
ΕΚΔΡΟΜΕΣ
ΦΘΙΝΟΠΩΡΟΥ 2001

ΕΚΔΡΟΜΗ 1

ΑΠΟ 14/10–ΕΩΣ 20/10

ΡΟΔΟ-ΠΕΙΡΑΙΑ-ΔΕΛΦΟΥΣ-ΑΡΑΧΩΒΑ ΝΑΥΠΑΚΤΟΣ-ΑΓ. ΣΕΡΑΦΕΙΜ ΜΕ ΤΑ 400 ΣΗΜΑΝΤΡΑ ΚΑΙ ΤΙΣ 62 ΚΑΜΠΑΝΕΣ-ΜΕΣΟΛΟΓΓΙ-ΠΑΤΡΑ-ΚΑΛΑΒΡΥΤΑ-ΠΑΝΑΓΙΑ ΜΑΛΕΒΗ-ΤΡΙΠΟΛΗ-ΝΑΥΠΛΙΟ-ΕΠΙΔΑΥΡΟΣ-ΠΕΙΡΑΙΑ-ΡΟΔΟ

ΕΚΔΡΟΜΗ 2

ΒΟΡΕΙΑ ΕΛΛΑΔΑ–ΘΡΑΚΗ
ΑΠΟ 4/11–ΕΩΣ 9/11
(Αεροπορικώς)

ΡΟΔΟ-ΠΕΙΡΑΙΑ-ΘΕΣ/ΝΙΚΗ-ΒΕΡΓΙΝΑ-ΒΕΡΟΙΑ-ΠΑΝΑΓΙΑ ΣΟΥΜΕΛΑ-ΝΑΟΥΣΑ-ΕΔΕΣΣΑ-ΔΡΑΜΑ-ΑΛΙΣΤΡΑΤΗ-ΠΑΝΑΓΙΑ ΕΙΚΟΣΙΦΟΙΝΙΣΑ-ΚΑΒΑΛΑ-ΞΑΝΘΗ-ΚΟΜΟΤΗΝΗ-ΑΛΕΞΑΝΔΡΟΥΠΟΛΗ-ΣΟΥΦΛΙ-ΔΙΔΥΜΟΤΕΙΧΟ-ΟΡΕΣΤΙΑΔΑ-ΚΗΠΟΙ-ΑΛΕΞΑΝΔΡΟΥΠΟΛΗ-ΡΟΔΟ

ΕΚΔΡΟΜΗ 3

ΓΥΡΟΣ ΠΕΛΟΠΟΝΗΣΣΟΥ
ΑΠΟ 10/11–ΕΩΣ 16/11

ΡΟΔΟ-ΠΕΙΡΑΙΑ-ΔΕΛΦΟΥΣ-ΑΡΑΧΩΒΑ-ΝΑΥΠΑΚΤΟΣ-ΑΓ. ΣΕΡΑΦΕΙΜ ΜΕ ΤΑ 400 ΣΗΜΑΝΤΡΑ ΚΑΙ ΤΙΣ 62 ΚΑΜΠΑΝΕΣ-ΠΑΤΡΑ-ΠΥΡΓΟ-ΟΛΥΜΠΙΑ-ΚΑΛΑΜΑΤΑ-ΣΠΗΛΑΙΑ ΔΥΡΟΥ-ΓΥΘΕΙΟ-ΣΠΑΡΤΗ-ΤΡΙΠΟΛΗ-ΠΑΝΑΓΙΑ ΜΑΛΕΒΗ-ΝΑΥΠΛΙΟ-ΕΠΙΔΑΥΡΟ-ΠΕΙΡΑΙΑ-ΡΟΔΟ

ΕΚΔΡΟΜΗ 4

ΑΠΟ 14/11–ΕΩΣ 20/11

ΡΟΔΟ-ΜΥΤΙΛΙΝΗ ΑΓ. ΡΑΦΑΗΛ-ΤΑΞΙΑΡΧΗ-ΜΑΝΤΑΜΑΔΟΣ-ΜΟΛΥΒΟ-ΠΕΤΡΑ-ΜΟΝΗ ΛΗΜΟΝΟΣ-ΑΓ. ΓΕΡΑΣΙΜΟ-ΚΑΛΟΝΗ-ΠΑΝΑΓΙΑ ΑΓΙΑΣΟ-ΠΕΙΡΑΙΑ-ΑΘΗΝΑ-ΠΕΙΡΑΙΑ-ΡΟΔΟ

ΠΛΗΡΟΦΟΡΙΕΣ-ΠΡΟΓΡΑΜΜΑΤΑ
Πρακτορείο ταξιδίων
ΣΑΒΒΑΣ ΣΑΗΣ
Τάρπον Σπρινγκς 42 δίπλα στην Πίστεως
Τηλ. 0241-39781-3 ΡΟΔΟΣ

TRAVEL EMMANUEL

ΘΕΛΕΤΕ ΟΙ ΔΙΑΚΟΠΕΣ ΣΑΣ ΝΑ ΣΥΝΔΥΑΣΘΟΥΝ ΦΘΗΝΑ ΚΑΙ ΠΟΙΟΤΙΚΑ:

EMMANUEL TRAVEL

ΘΕΛΕΤΕ ΝΑ ΤΑΞΙΔΕΨΕΤΕ ΜΕ ΑΣΦΑΛΕΙΑ ΚΑΙ ΦΘΗΝΑ...

EMMANUEL TRAVEL

ΕΙΜΑΣΤΕ ΠΑΝΤΑ ΣΤΗΝ ΔΙΑΘΕΣΗ ΣΑΣ ΓΙΑ ΤΗΝ ΚΑΛΥΤΕΡΗ ΕΞΥΠΗΡΕΤΗΣΗ ΣΑΣ.
ΦΘΗΝΕΣ ΤΙΜΕΣ ΓΙΑ ΕΥΡΩΠΗ ΣΕ ΣΥΝΕΡΓΑΣΙΑ ΜΕ ΤΙΣ ΚΑΛΥΤΕΡΕΣ ΑΕΡΟΠΟΡΙΚΕΣ ΤΣΑΡΤΕΡ ΕΤΑΙΡΕΙΕΣ

ΕΙΣΙΤΗΡΙΑ ΠΛΟΙΩΝ 20% ΕΚΠΤΩΣΗ ΓΙΑ ΕΙΣΙΤΗΡΙΑ ΜΕΤ' ΕΠΙΣΤΡΟΦΗΣ

ΕΙΣΙΤΗΡΙΑ ΟΛΥΜΠΙΑΚΗΣ-ΕΙΔΙΚΕΣ ΤΙΜΕΣ ΓΙΑ ΝΕΟΥΣ ΚΑΙ ΥΠΕΡΗΛΙΚΕΣ-ΟΙΚΟΓΕΝΕΙΑΚΕΣ ΠΡΟΣΦΟΡΕΣ

ΚΡΑΤΗΣΕΙΣ ΞΕΝΟΔΟΧΕΙΩΝ
ΕΚΔΟΣΕΙΣ ΔΙΑΒΑΤΗΡΙΩΝ
ΕΚΔΡΟΜΕΣ ΓΙΑ ΟΛΟ ΤΟΝ ΚΟΣΜΟ

ΠΑΝΤΑ ΚΟΝΤΑ ΣΑΣ ΓΙΑ ΤΗΝ ΚΑΛΥΤΕΡΗ ΕΞΥΠΗΡΕΤΗΣΗ ΣΑΣ

ΠΛΗΡΟΦΟΡΙΕΣ
ΤΗΛ: 93630-93625-94385
FAX: 91748
ΙΕΡΟΥ ΛΟΧΟΥ 1 ΙΑΛΥΣΟΣ ΡΟΔΟΣ
ΥΠΕΥΘΥΝΟΣ: ΜΑΝΩΛΗΣ ΜΑΧΑΙΡΑΚΗΣ

Pellos Travel

ΕΚΔΡΟΜΗ ΓΥΡΟΣ ΕΛΛΑΔΟΣ

ΡΟΔΟΣ–ΠΕΙΡΑΙΑΣ–ΠΑΤΡΑ–ΜΕΣΣΟΛΟΓΓΙ–ΑΜΦΙΛΟΧΙΑ–ΛΕΥΚΑΔΑ–ΑΡΤΑ–ΙΩΑΝΝΙΝΑ–ΜΕΤΣΟΒΟ–ΜΕΤΕΩΡΑ–ΛΑΡΙΣΑ–ΤΕΜΠΗ–ΘΕΣΣΑΛΟΝΙΚΗ–ΝΕΑ ΧΑΛΚΗΔΟΝΑ–ΣΟΥΜΕΛΑ–ΒΕΡΓΙΝΑ–ΚΑΤΑΡΡΑΚΤΕΣ ΕΔΕΣΣΑΣ–ΝΑΟΥΣΑ–ΒΕΡΟΙΑ–ΠΗΛΙΟΝ–ΒΟΛΟΣ–ΑΓΙΟΣ ΙΩΑΝΝΗΣ Ο ΡΩΣΟΣ–ΧΑΛΚΙΔΑ–ΠΕΙΡΑΙΑΣ–(ΑΓΙΟΣ ΝΕΚΤΑΡΙΟΣ)–ΠΕΙΡΑΙΑΣ–ΡΟΔΟΣ

Από 4/11-12/11

- **4/11:** Αναχώρηση από Ρόδο για Αθηνα με πλοίο F/B
- **5/11:** Αφιξη στην Αθήνα. Επιβίβαση σε πούλμαν και αναχώρηση για Πάτρα. Αφιξη στην Πάτρα. Αναχώρηση και διέλευση με το πλοίο μέσω Ρίου-Αντίρριου Μεσολόγγι-Αγρίνιο-Αρτα-Λευκάδα-Ιωάννινα (Αρτα). Φαγητό. Διαν/ση.
- **6/11:** Πρωινό στο Ξ/Δ. Αναχώρηση Σταλακτίτες Ιωαννίνων-Λίμνη Ιωαννίνων-Μέτσοβο-Καλαμπάκα. Φαγητό. Διαν/ση.
- **7/11:** Πρωινό στο Ξ/Δ. Ανάβαση στα Μετέωρα. Αναχώρηση μέσω Τρικάλων-Λάρισα-Κατερίνη. Αφιξη Νέα Χαλκηδόνα (Θεσσαλονίκη). Φαγητό. Διαν/ση.
- **8/11:** Πρωινό στο Ξ/Δ. Εκδρομή Καταρράκτες Εδέσσης-Βεργίνα-Παναγιά Σουμελά. Επιστροφή στο Ξ/Δ στη Νέα Χαλκηδόνα. Φαγητό. Διαν/ση.
- **9/11:** Πρωινό στο Ξ/Δ. Αναχώρηση μέσω Λάρισας. Αφιξη στο Βόλο. Ανάβαση στο Πήλιο. Φαγητό. Διαν/ση.
- **10/11:** Πρωινό στο Ξ/Δ. Επιστροφή μέσω Χαλκίδας-Προσκύνημα στον Αγιο Ιωάννη τον Ρώσο-Αναχώρηση για Πειραιά. Αφιξη στον Πειραιά. Τακτοποίηση στο Ξ/Δ. Φαγητό. Διαν/ση.
- **11/11:** Πρωινό στο Ξ/Δ. Αναχώρηση για Αίγινα. Προσκύνημα στον Αγιο Νεκτάριο. Επιστροφή στον Πειραιά. Αναχώρηση για Ρόδο.
- **12/11:** Αφιξη στη Ρόδο. Τέλος εκδρομής.

Στην εκδρομή ΠΕΡΙΛΑΜΒΑΝΟΝΤΑΙ:

•1. Εισιτήρια Ρόδος -Αθήνα-Ρόδος Γ' θέσης-εισιτήρια Πειραιά-Αίγινα-Πειραιάς• 2. Ξεναγήσεις -Εκδρομές • 3. Μεταφορές με κλιματιζόμενα πούλμαν • 4. Ξ/Δ Β' και Γ' κατηγορίας με ΗΒ (πρωινό και φαγητό)

ΔΕΝ ΠΕΡΙΛΑΜΒΑΝΟΝΤΑΙ:

Είσοδοι σε αρχαιολογικούς χώρους

Για περισσότερες πληροφορίες και κρατήσεις στο πρακτορείο:

Pellos Travel
ΛΕΩΦΟΡΟΣ ΚΑΛΛΙΘΕΑΣ 125, ΦΑΛΗΡΑΚΙ ΡΟΔΟΣ
ΤΗΛ.: 0241 87615, 86298•Fax: 0241 52276 - 87616
www.pellostravel.gr & www.ps-rhodes.com

ΠΡΑΚΤΟΡΕΙΟ ΤΑΞΙΔΙΩΝ
ΣΑΒΒΑΣ ΣΑΗΣ

Με την ευκαιρία της λειτουργίας του νέου μας πρακτορείου στην οδό Τάρπον Σπρίνγκς 42 (δίπλα στην Τράπεζα Πίστεως)

ΠΡΟΣΦΕΡΟΥΜΕ

τα φθηνότερα αεροπορικά εισιτήρια για όλο τον κόσμο με όλες τις αεροπορικές εταιρίες.

ΠΡΟΣΟΧΗ Πληροφορίες δεν δίδονται από το τηλέφωνο μόνο προσωπική παρουσία σας

ΑΚΟΜΗ ΣΑΣ ΠΑΙΡΝΟΥΜΕ

ΒΙΖΑ επισκέπτου για ΑΜΕΡΙΚΗ σε μία εβδομάδα.
ΒΙΖΑ επισκέπτου για ΑΥΣΤΡΑΛΙΑ σε μία μέρα
Εκδοση διαβατηρίων
Εκδοση αδειών αυτοκινήτων

ΞΕΝΟΔΟΧΕΙΑ ΣΤΗΝ ΑΘΗΝΑ

PRESIDENT Α' ΚΑΤΗΓΟΡΙΑΣ Λεωφόρος Κηφισίας		
Μονόκλινο	12.500 ΔΡΧ.	ΜΕ ΠΡΩΙΝΟ έως 31/10
Δίκλινο για μονόκλ.	14.500 ΔΡΧ.	«
Δίκλινο	16.500 ΔΡΧ.	«
Τρίκλινο	20.500 ΔΡΧ.	«
ESPERIA HOTEL Α' ΚΑΤΗΓΟΡΙΑΣ Σταδίου 22		
Μονόκλινο	28.000 ΔΡΧ.	ΜΕ ΠΡΩΙΝΟ έως 31/10
Δίκλινο	33.000 ΔΡΧ.	«
Τρίκλινο	37.500 ΔΡΧ.	«
ELECTRA HOTEL Α' ΚΑΤΗΓΟΡΙΑΣ Ερμού 5		
Μονόκλινο	33.000 ΔΡΧ.	ΜΕ ΠΡΩΙΝΟ έως 10/11
Δίκλινο	39.500 ΔΡΧ.	«
Τρίκλινο	46.500 ΔΡΧ.	«
TITANIA HOTEL Πανεπιστημίου 52 (ΣΥΝΤΑΓΜΑ-ΟΜΟΝΟΙΑ)		
Μονόκλινο	25.600 ΔΡΧ.	ΜΕ ΑΜΕΡ. ΠΡ. έως 31/10
Δίκλινο	32.500 ΔΡΧ.	«
Τρίκλινο	36.000 ΔΡΧ.	«
DORIA HOTEL Β' ΚΑΤΗΓΟΡΙΑΣ Πειραιώς 15-17 (κοντά στην Ομόνοια)		
Μονόκλινο	17.000 ΔΡΧ.	ΜΕ ΠΡΩΙΝΟ έως 31/10
Δίκλινο	20.000 ΔΡΧ.	«
Τρίκλινο	26.500 ΔΡΧ.	«
RIVA HOTEL Α' ΚΑΤΗΓΟΡΙΑΣ SUPERIOR Μιχαλακοπούλου (HILTON)		
Μονόκλινο	18.500 ΔΡΧ.	ΜΕ ΠΡΩΙΝΟ έως 31/10
Δίκλινο	21.000 ΔΡΧ.	«
Τρίκλινο	28.500 ΔΡΧ.	«
ZAFOLIA HOTEL Α' ΚΑΤΗΓΟΡΙΑΣ Λεωφ. Αλεξάνδρας 87		
Μονόκλινο	27.000 ΔΡΧ.	έως 31/6
Δίκλινο	30.000 ΔΡΧ.	«
Τρίκλινο	36.000 ΔΡΧ.	«
ALEXANDROS HOTEL Α' ΚΑΤΗΓΟΡΙΑΣ Περιοχή HILTON		
Μονόκλινο	26.000 ΔΡΧ.	ΜΕ ΠΡΩΙΝΟ έως 31/10
Δίκλινο	29.000 ΔΡΧ.	«
Τρίκλινο	34.500 ΔΡΧ.	«
CHRISTINA HOTEL Β' ΚΑΤΗΓΟΡΙΑΣ Περιοχή FIX		
Μονόκλινο	18.500 ΔΡΧ.	ΜΕ ΠΡΩΙΝΟ έως 31/10
Δίκλινο	21.000 ΔΡΧ.	«
Τρίκλινο	28.500 ΔΡΧ.	«
PARTHENON HOTEL Α' ΚΑΤΗΓΟΡΙΑΣ Περιοχή Μακρυγιάννη		
Μονόκλινο	23.500 ΔΡΧ.	ΜΕ ΠΡΩΙΝΟ έως 31/10
Δίκλινο	27.000 ΔΡΧ.	«
Τρίκλινο	37.000 ΔΡΧ.	
ΧΑΝΔΡΗΣ ΚΑΤΗΓΟΡΙΑΣ LUX Συγγρού 385		
Μονόκλινο Superior	44.000 ΔΡΧ.	χωρίς πρωινό έως 31/12
Δίκλινο Superior	44.000 ΔΡΧ.	«
STANLEY HOTEL Β' ΚΑΤΗΓΟΡΙΑΣ ΣΥΝΤΑΓΜΑ		
Μονόκλινο	21.000 ΔΡΧ.	ΜΕ ΠΡΩΙΝΟ έως 31/10
Δίκλινο	28.000 ΔΡΧ.	«
Τρίκλινο	35.500 ΔΡΧ	«
SEA VIEW στη ΓΛΥΦΑΔΑ		
Μονόκλινο	18.000 ΔΡΧ.	ΜΕ ΠΡΩΙΝΟ έως 31/5
Δίκλινο	23.000 ΔΡΧ.	«
Τρίκλινο	27.500 ΔΡΧ.	«
ST. GEORGE LYKABETTUS ΚΑΤΗΓΟΡΙΑΣ LUX		
Μονόκλινο	33.500 ΔΡΧ.	χωρίς Β/Β έως 31/12
Δίκλινο	33.500 ΔΡΧ.	«
ΞΕΝΟΔΟΧΕΙΟ ASTOR (Σύνταγμα)		
Μονόκλινο	19.500 ΔΡΧ.	ΜΕ ΠΡΩΙΝΟ έως 31/10
Δίκλινο	26.000 ΔΡΧ.	
Τρίκλινο	32.000 ΔΡΧ.	«
GRAND HOTEL Β' ΚΑΤ. (Πατησίων & Βεραντέρου 10)		
Μονόκλινο	15.500 ΔΡΧ.	ΜΕ ΠΡΩΙΝΟ έως 31/10
Δίκλινο	20.000 ΔΡΧ.	«
Τρίκλινο	26.000 ΔΡΧ.	«
ΒΕΡΓΙΝΑ HOTEL Β' ΚΑΤ. - ΘΕΣΣΑΛΟΝΙΚΗ (κεντρικό)		
Μονόκλινο	19.500 ΔΡΧ.	ΜΕ ΠΡΩΙΝΟ έως 31/8
Δίκλινο	24.000 ΔΡΧ.	«
Τρίκλινο	29.000 ΔΡΧ.	«

ΣΑΣ ΣΥΜΦΕΡΕΙ ΠΡΙΝ ΚΛΕΙΣΕΤΕ ΟΠΟΥΔΗΠΟΤΕ ΝΑ ΜΑΣ ΕΠΙΣΚΕΦΘΕΙΤΕ

ΠΡΑΚΤΟΡΕΙΟ ΤΑΞΙΔΙΩΝ
ΣΑΒΒΑΣ ΣΑΗΣ
ΤΑΡΠΟΝ ΣΠΡΙΝΓΚΣ 42 (δίπλα στην Τραπ. Πίστεως) · **Τηλ. 39781-3**

ΠΟΔΟΣΦΑΙΡΟ-ΥΠΟΤΡΟΦΙΕΣ-ΣΤΙΒΟΣ

Νέο ξεκίνημα...

✔ *ΟΠΩΣΔΗΠΟΤΕ ΤΕΣΣΕΡΙΣ ΝΙΚΕΣ ΣΤΑ ΙΣΑΡΙΘΜΑ ΠΑΙΧΝΙΔΙΑ ΠΟΥ ΑΚΟΛΟΥΘΟΥΝ ΘΕΛΕΙ Ο ΑΠΟΛΛΩΝ ΚΑΛΥΘΙΩΝ*

✔ *ΕΠΑΝΕΡΧΟΝΤΑΙ ΠΕΝΤΕ ΕΝΑΝΤΙΟΝ ΤΗΣ ΧΑΛΚΙΔΑΣ*

Πνέουν μέννεα όλοι στις Καλυθιές με την διαιτησία του **κ. Τζωρτζάκου** στο παιχνίδι του Σαββάτου στη Νεάπολη. Η Μάνη δεν ήταν σίγουρα η ομάδα, που θα μπορούσε να κερδίσει τον Απόλλωνα. Η ομάδα του **Γιάννη Γκαϊτατζή** ήταν σαφώς ανώτερη από την αντίπαλό της και θα έφτανε στη νίκη αν δεν συναντούσε απέναντί της έναν ανεκδιήγητο διαιτητή.

Ο **Γιάννης Γκαϊτατζής** διαπληκτίσθηκε στο τέλος του παιχνιδιού με τον ίδιο δύο φορές μάλιστα αγανακτισμένος με την κακή διαιτητική του συμπεριφορά μέσα στον αγωνιστικό χώρο. Ενώ χθες πιο ήρεμος πλέον τόνισε χαρακτηριστικά: "Δεν μπορεί να συνεχισθεί αυτή η κατάσταση. Ο Απόλλωνας πρέπει οπωσδήποτε να προφυλαχθεί από τέτοιου είδους καταστάσεις. Δεν είναι δυνατόν ν' αφήνουμε βαθμούς σε τέτοιες έδρες και κόντρα σε τέτοιους αντιπάλους. Τη νίκη κόντρα στη Μάνη μας την έκλεψε ο διαιτητής. Μόλις περνούσαμε τη σέντρα άρχιζαν οι "δυσκολίες". Τώρα χρειαζόμαστε οπωσδήποτε να φτάσουμε σε τέσσερις νίκες στα τέσσερα επόμενα παιχνίδια. Δεν πρέπει να χαθεί άλλο έδαφος".

Ο Απόλλωνας στην επόμενη "τετράδα" θα αναμετρηθεί:

- Την Κυριακή υποδέχεται στις Καλυθιές την Χαλκίδα.
- Αμέσως μετά δίνει ακόμα ένα εντός έδρας αγώνα με αντίπαλο τον Αιολικό αυτή τη φορά.
- Ακολουθεί η έξοδος στην Κρήτη με τον αγώνα με την ΑΕ Χερσονήσου και
- Θα υποδεχθεί στις 11 του Νοέμβρη τον αδύναμο Κισσαμικό πάλι στις Καλυθιές.

ΓΥΡΙΖΟΥΝ ΠΕΝΤΕ

Το νέο ξεκίνημα οριοθετείται από την προσεχή Κυριακή. Στην προσπάθεια αυτή ο **Γιάννης Γκαϊτατζής** θα έχει μαζί του τους **Λάκη Κακλαμάνο, Γιώργο Ισκά, Τάσο Καβουσανάκη** αλλά και τον **Χρήστο Σωτηρόπουλο** που αισθανόταν κάποιες ενοχλήσεις, όπως επίσης και τον **Γιάννη Χατζησταμάτη** που εξέτισε την ποινή του.



Επιχείρηση "αντίστροφη μέτρηση" ξεκινάει για τους Απολλωνιστές (ΒΙΚΤΩΡ - ΦΩΤΟ ΜΑΡΚΕΤ - ΙΑΛΥΣΟΣ)

Επιτυχίες στο Βελιγράδι

✔ *Από βετεράνους αθλητές του ΣΕΒΑΣ Δωδ/σου*

✔ *Δύο χρυσά η Ροϊλίδου στη Θεσσαλονίκη*

Επέστρεψαν με νίκες οι δύο Ροδίτες βετεράνοι αθλητές του Στίβου από το Βελιγράδι της Γιουγκοσλαβίας, όπου έλαβαν μέρος στο Βαλκανικό Πρωτάθλημα Στίβου, που διεξήχθη εκεί από 16-17 Σεπτεμβρίου 2001.

Οι αθλητές που συμμετείχαν είναι:

1) 200 μέτρα ανδρών (κατηγορία 40-44) **Βασίλης Πάτσης,** 1ος χρυσό μετάλλιο

2) 200 μέτρα ανδρών (κατηγορία 60-64) **Σωτήρης Κλαδίτης**, 2ο ασημένιο μετάλλιο.

ΔΥΟ ΝΙΚΕΣ Η ΡΟΪΛΙΔΟΥ

Εξάλλου στο Πανελλήνιο Πρωτάθλημα Στίβου Βετεράνων Αθλητών που διεξήχθη στη Θεσ/νίκη στις 7 Οκτωβρίου 2001, συμμετείχε μόνο η αθλήτρια του ΣΕΒΑΣ Δωδ/σου, **Ροϊλίδου Μάγδα**, όπου κατέκτησε δύο πρώτες νίκες. Η **Ροϊλίδου** ήρθε 1η στη σφαίρα με επίδοση 9,46, όπως επίσης και 1η στο μήκος με επίδοση 3,38. Μετά το πέρας των αγώνων ο Σύνδεσμος Θεσ/νίκης τίμησε τους αθλητές στίβου που έλαβαν μέρος στο Παγκόσμιο Πρωτάθλημα Στίβου Βετεράνων αθλητών που έγινε στο Βρισβάνε της Αυστραλίας και κατέκτησαν νίκες καθώς και θέση μέσα στην δωδεκάδα και μεταξύ αυτών και την **Μάγδα Ροϊλίδου** για τις νίκες της εκεί στ' αγωνίσματα της σφαίρας, δίσκου και ακοντίου.

Χορήγηση υποτροφιών

✔ *Τί προϋποθέσεις πρέπει να συγκεντρώνουν οι Αιγαιοπελαγίτες αθλητές-τριες Γυμνασίων και Λυκείων και οι σπουδαστές Ανωτέρων και Ανωτάτων σχολών*

Από το Γραφείο Φυσικής Αγωγής της Διεύθυνσης Δευτεροβάθμιας Εκπαίδευσης Δωδεκανήσου ανακοινώθηκαν χθες οι προϋποθέσεις χορήγησης ετήσιων υποτροφιών σε Αιγαιοπελαγίτες ερασιτέχνες αθλητές-μαθητές Γυμνασίων και Λυκείων ή σπουδαστές Ανωτέρων και Ανωτάτων σχολών. Αναλυτικά οι υποτροφίες αφορούν:

1. Οι μαθητικές υποτροφίες χορηγούνται σε μαθητές Δευτεροβάθμιας εκπαίδευσης που φοιτούν σε σχολεία των νομών Λέσβου, Χίου, Σάμου, Κυκλάδων και Δωδεκανήσου και ανήκουν στη δύναμη αθλητικού σωματείου που έχει την έδρα του σ' έναν από τους παραπάνω νομούς.

2. Οι φοιτητικές υποτροφίες χορηγούνται σε σπουδαστές Ανώτερων ή Ανώτατων Σχολών, που ανήκουν στη δύναμη αθλητικού σωματείου που έχει την έδρα του σ' έναν από τους παραπάνω νομούς του Αιγαίου.

3. Σε κάθε περίπτωση οι παραπάνω υποτροφίες αφορούν ερασιτέχνες αθλητές-τριες κλασικού αθλητισμού και ναυταθλητισμού, που ανήκουν στη δύναμη φίλαθλου αθλητικού σωματείου, που υπάγεται σε αναγνωρισμένη από τη Γενική Γραμματεία Αθλητισμού, Αθλητική Ομοσπονδία.

ΠΡΟΫΠΟΘΕΣΕΙΣ

Για να εκπληρώνουν τις βασικές προϋποθέσεις χορήγησης της υποτροφίας οι ενδιαφερόμενοι θα πρέπει μέσα στο αμέσως προηγούμενο από την υποβολή της αίτησης σχολικό ή ακαδημαϊκό έτος και ειδικότερα το διάστημα από 1 Οκτωβρίου 2000 μέχρι 30 Σεπτεμβρίου 2001.

Να έχουν επιτύχει τουλάχιστον μία από τις παρακάτω αθλητικές επιτυχίες και διακρίσεις, κατά σειρά αξιολόγησης.

- 1η-8η νίκη σε Ολυμπιακούς ή Παγκόσμιο Πρωτ/μα Α/Γ Ανοικτού Στίβου.
- 1η-8η νίκη σε Πανευρωπαϊκό Πρωτ/μα Α/Γ
- 1η-8η νίκη σε Παγκόσμιο Πρωτ/μα Ε/Ν
- 1η-8η νίκη σε Παγκόσμιο Πρωτ/μα Π/Κ
- 1η-8η νίκη σε Παγκόσμιο Σχολικό Πρωτ/μα
- 1η-6η νίκη σε Πανευρωπαικό Πρωτ/μα Ε/Ν
- 1η-6η νίκη σε Πανευρωπαϊκό Σχολικό Πρωτ/μα
- 1η-3η νίκη σε Μεσογειακούς αγώνες Α/Γ
- 1η-3η νίκη στο Ευρωπαϊκό Κύπελλο ΜΠΡΟΥΝΟ ΖΑΟΥΛΙ
- 1η-3η νίκη στους Βαλκανικούς Αγώνες Α/Γ-Ε/Ν
- 1η-3η νίκη στο Πανελλήνιο Πρωτ/μα Α/Γ
- 1η νίκη σε Διεθνείς αγώνες (εθνικών ομάδων) Α/Γ-Ε/Ν-Π/Κ
- 1η νίκη στο Πανελλήνιο Πρωτ/μα Ε/Ν
- 1η νίκη στο Πανελλήνιο Πρωτ/μα Π/Κ
- 1η νίκη στο Πανελλήνιο Σχολικό Πρωτ/μα

Οι ενδιαφερόμενοι-ες για υποτροφία αθλητές-τριες, πρέπει να υποβάλλουν τα ανωτέρω απαιτούμενα δικαιολογητικά ανάλογα με την περίπτωσή τους, μέχρι 31-10-2001 στην οικεία Νομαρχία (γραφείο Φυσικής Αγωγής).



ΚΑΛΟ ΧΕΙΜΩΝΑ

με ουσίες
και οινοπνεύματα

Ολες οι κοινωνικές εκδηλώσεις, μέχρι 130 άτομα

ΛΙΝΔΟΥ & ΒΡΥΞΕΛΛΩΝ 211
(πίσω από τη ΔΕΥΑΡ), στο Ροδίνι
ΤΗΛ. 67674 • Κιν. 0937-197602



Η εμπειρία μας και η αφοσίωση στη λεπτομέρεια αποτελούν εγγύηση για την απόλυτη επιτυχία ωστε να μείνουν ανεξίτηλες στη μνήμη τη δική σας και των καλεσμένων σας.....

ΧΟΡΟΕΣΠΕΡΙΔΕΣ - ΓΑΜΟΙ - CATERING - ΠΑΙΔΙΚΑ ΠΑΡΤΥ

ΞΕΝΟΔΟΧΕΙΟ SOFITEL CAPSIS
ΡΟΔΟΥ
Για Πληροφορίες 25-015 & 20919 (09.00 - 17.00)



CAPSIS
Conference Centers & Resort Hotels

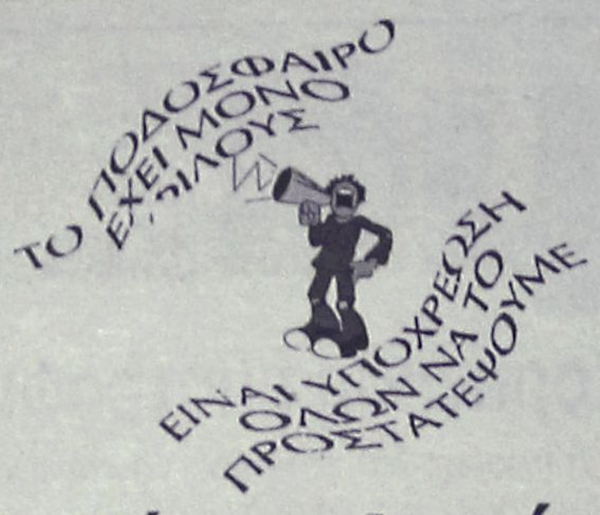

Χωρίς όρια...

Βιβλίο... ο Δωριέας

Είναι γεγονός πώς όταν η ιστορία των αθλητικών σωματείων, δεν καταγράφεται, πολύ δε περισσότερο όταν δεν υπάρχουν σχετικά ντοκουμέντα από την δραστηριότητά τους, είναι δύσκολη και η προβολή της.

Αξίζουν επομένως οι εργασίες εκείνες που να δικαιώνουν ένα άξιο παρελθόν, να αποτολμούν να φέρουν στο φως τα αγνοημένα, και να χαρίσουν στον κάθε αναγνώστη τη γοητεία και την ομορφιά της παλιάς εποχής, τότε που οι άνθρωποι έπαιζαν για ένα όραμα, για το χρώμα της φανέλας τους...

Ο Δωδεκανησιακός Αθλητικός και Ναυτικός Σύλλογος "Δωριεύς" που ιδρύθηκε το 1924, έχει μεγάλη και ένδοξη ιστορία που απαιτεί γνώσεις, κόπο, μεράκι, μεθοδικότητα, η όποια καταγραφή της δραστηριότητά του. Ώστε το αποτέλεσμα να είναι αντάξιο της φήμης και της ιστορίας του σωματείου αυτού.

Το Δ.Σ. του "Δωριέως" ανέθεσε στον συγγραφέα **Κυριάκο Χονδρό,** ένα εργάτη της πένας που ξεκίνησε τα πρώτα του βήματα από το αθλητικό ρεπορτάζ, το 1966, να ερευνήσει και να καταγράψει την ιστορία, την προσφορά και κάθε δραστηριότητα. Και παρά το γεγονός ότι το αρχείο τόσο του "Δωριέως" όσο και του **Γαβριήλ Μίσιου** του ιδρυτή του σωματείου, έχουν καταστραφεί, κατόρθωσε και συγκέντρωσε ένα τεράστιο υλικό από ντοκουμέντα εποχής, φωτογραφίες, έγγραφα, συνεντεύξεις, δηλώσεις, αφίσες, καρτ ποστάλ κ.λπ.

Ο **Κυριάκος Χονδρός,** ολοκληρώνει την εργασία του, εντός των ημερών, η οποία καταλαμβάνει πάνω από 650 χειρόγραφες σελίδες έτοιμες να παραδοθούν στο Διοικητικό Συμβούλιο για να πάρουν το δρόμο προς το τυπογραφείο.

Κατόρθωσε και συμπλήρωσε ένα παζλ που φανερώνει όλη την πορεία του "Δωριέως" από την ίδρυσή του μέχρι τη διάλυση από τη Χούντα του 1967.

Μέσα στις σελίδες αυτές αναδεικνύεται η αντίσταση των Ροδίων και Δωδεκανησίων στους κατακτητές, η προσφορά των παλιών κατοίκων της Ρόδου σε σεισμόπληκτους, σε σχολεία, σε εκκλησίες, σε φοιτητές, στην πνευματική και αθλητική ζωή. Την αντίδραση των Ροδίων στα Κυπριακά γεγονότα. Και τόσα άλλα θέματα με δεκάδες ονόματα. Ολα συνθέτουν ένα μεγάλο κομμάτι της νεότερης ιστορίας μας, της φυσιογνωμίας μας, της ταυτότητάς μας.

Τέλος η εργασία περιέχει όχι μόνο εξιστόριση γεγονότων, αλλά και συνεντεύξεις ανθρώπων που έπαιξαν πρωταγωνιστικό ρόλο.

Ήττα από Γαλλία

Την ήττα με σκορ 1-2 γνώρισε η Εθνική Ομάδα Παίδων από την αντίστοιχη της Γαλλίας στον πρώτο της αγώνα για την προκριματική φάση του Πανευρωπαϊκού Πρωταθλήματος (7ος όμιλος), που διεξάγεται στην πόλη Τριάβνα της Βουλγαρίας. Το αντιπροσωπευτικό συγκρότημα προηγήθηκε στο σκορ με τον **Βούη** στο 9ο λεπτό και είχε μεγάλη ευκαιρία με τον **Παυλίδη** στο 19ο λεπτό. Ωστόσο, οι Γάλλοι κατόρθωσαν αρχικά στο 30ο λεπτό να ισοφαρίσουν το σκορ σε 1-1 (Λεζούν) και να πετύχουν και δεύτερο γκολ στο 35ο λεπτό (Μπρου). Η Εθνική Παίδων στο δεύτερο ημίχρονο είχε τον πλήρη έλεγχο του αγώνα όμως δεν κατόρθωσε να αξιοποιήσει τις ευκαιρίες που δημιούργησε και ιδιώς αυτές με τον **Βούη** στο 55ο και 75ο λεπτό. Παρά την ήττα η απόδοση του αντιπροσωπευτικού συγκροτήματος, με αντίπαλο μια από τις κορυφαίες ομάδες της Ευρώπης, κυμάνθηκε σε υψηλά επίπεδα. Σ' όλο το παιχνίδι της Παίδων αγωνίσθηκε και ο δεύτερος δωδεκανήσιος παίκτης μας, **Γιώργος Στεργαλάς** που πλέον ανήκει στην Ξάνθη.

Οι συνθέσεις:

ΕΛΛΑΔΑ: *Καρνέζης, Βούης, Βασιλειάδης (41' Παπαδόπουλος), Δημητρουλόπουλος, Παπαζαχαρίας, Τίτης, Ιασωνίδης, Τσεβάς, Στεργαλάς, Παυλίδης (28' Γεωργίου, 59' Στούπας), Μενδρινός.*

ΓΑΛΛΙΑ: *Μπενβενιού, Ριπέρ Μετζανί, Φολί, Πλεσίς, Μαντανέ, Κισάμπα, Κιτέρ, Λεζούν, Αλεσάντρ, Μπρου.*

Επόμενος αντίπαλος της Εθνικής Παίδων (σήμερα) είναι η Βουλγαρία, η οποία επικράτησε στον άλλο αγώνα του ομίλου 1-0 της Ρουμανίας. Στον άλλο αγώνα αναμετρώνται Γαλλία και Ρουμανία.

Διαψεύδει ο Γκαγκάτσης

Σε απάντηση δημοσιευμάτων σύμφωνα με τα οποία "ο πρόεδρος της ΕΠΟ **Βασίλης Γκαγκάτσης** προορίζεται να ασχοληθεί με την ΠΑΕ Ολυμπιακός, ως αντικαταστάτης του κ. **Γιώργου Λούβαρη**, με την παράλληλη προεδροποίηση στην Ομοσπονδία του κ. **Πέτρου Συναδινού**", ο κ. **Γκαγκάτσης** προέβη στην ακόλουθη δήλωση:

"Ως πρόεδρος της ΕΠΟ τιμώ το αξίωμα, το οποίο μου εμπιστεύθηκαν οι συνάδελφοι μου στο Δ.Σ. της Ομοσπονδίας και οι πρόεδροι των Ενώσεων μελών της. Ουδέποτε σκέφτηκα να εγκαταλείψω το αξίωμα αυτό, πολλώ δε μάλλον να "καταλάβω" διοικητική θέση στην ΠΑΕ Ολυμπιακός ή οποιαδήποτε άλλη ΠΑΕ. Τα γνωστά σενάρια επιστημονικής φαντασίας, τα οποία έχουν ως στόχο τον αποπροσανατολισμό των Ενώσεων ενόψει της γενικής συνέλευσης της 20-10-2001, είναι κάτι παραπάνω από βέβαιο ότι δεν θα βρουν ανταπόκριση".

2. Με αφορμή δημοσίευμα της εφημερίδας "DERBY" την Παρασκευή 12-10-2001, το οποίο επιχειρείται να εμπλακεί το όνομα και η ιδιότητά του Προέδρου του Δ.Σ. της ΕΠΟ **Βασίλης Γκαγκάτσης**, ο κ. **Γκαγκάτσης** δήλωσε τα εξής:

"Το δημοσίευμα, θα ήταν ανάξιο και της παραμικρής απόπειρας διάψευσης, αν δεν αφορούσε σε ένα εξαιρετικό ευαίσθητο για το ελληνικό ποδόσφαιρο ζήτημα, την λειτουργία και την ανεξαρτησία της ΚΕΔ/ΕΠΟ. Ουδέποτε σκέφτηκα, ούτε και πρότεινα σε οποιονδήποτε, τον κ. **Μπριάκο** ή οποιονδήποτε άλλο διαιτητή, για τον αγώνα ΠΑΟΚ-Ολυμπιακός. Σέβομαι απολύτως τους θεσμούς και τους κανονισμούς, οι οποίοι σαφώς προβλέπουν τη διαδικασία επιλογής των διαιτητών κάθε αγωνιστικής. Ανάλογα δημοσιεύματα είναι προφανές πως εξυπηρετούν συγκεκριμένους σκοπούς, οι οποίοι ξεπερνούν τον αφελή συντάκτη τους. Η ΕΠΟ δεν είναι, πλέον, διατεθειμένη να τα ανεχθεί ή να τα θεωρήσει ατυχείς στιγμές. Η εποχή που ο καθένας, για ίδιους λόγους, έγραφε ή αποκάλυπτε στις πλάτες της ΕΠΟ και του προέδρου της πέρασε. Κι αυτό θα γίνει σύντομα κατανοητό".

ΝΑΙ στον αθλητισμό για να κοιμάμαι ήσυχος



Στη Ρόδο ο Φελεγκάκης

Για μια εβδομάδα στη Ρόδο ήρθε ο **Στέργος Φελεγγάκης,** ο νεαρός πρώην αμυντικός του Ηρακλή Μ., που μετακόμισε στην Αθήνα και πιο συγκεκριμένα στις αθλητικές εγκαταστάσεις της Παιανίας.

Σε λίγες ημέρες η ΕΠΟ θα εκδώσει την ελευθέρα του βάσει του νομού του ΚΑΠ της μετοικεσίας.

Ο νεαρός παίκτης που υπέγραψε πρόσφατα στον Παναθηναϊκό θα φύγει από το νησί μας στην ερχόμενη Κυριακή, για μόνιμη μετεγκατάσταση στην πρωτεύουσα.

ΑΝΕΚΔΟΤΟ

Σε μια από τις τακτικές πτήσεις μια αεροπορικής εταιρίας, οι επιβάτες έχουν ήδη επιβιβαστεί στο σκάφος και περιμένουν τους πιλότους να μπουν για να απογειωθούν. Τελικά ο κυβερνήτης και ο συγκυβερνήτης εμφανίζονται στο πίσω μέρος του αεροπλάνου και διασχίζουν τον διάδρομο προς το πιλοτήριο. Όμως και οι δύο είναι τυφλοί!!! Ο κυβερνήτης χρησιμοποιεί ένα λευκό μπαστούνι τυφλών καθώς θηματίζει στον διάδρομο, σκουντουφλώντας πάνω στα καθίσματα και χτυπώντας κατά λάθος τους επιβάτες, ενώ ο συγκυβερνήτης οδηγείται από ένα σκύλο-οδηγό για τυφλούς. Και οι δύο έχουν καλυμμένα τα μάτια τους με τεράστια, μαύρα γυαλιά πλίου. Στην αρχή οι επιβάτες δεν αντιδρούν, σκεπτόμενοι ότι είναι μάλλον κάποιο αστείο που έστησαν οι πιλότοι για να γελάσουν. Παρόλα αυτά, μετά από λίγα λεπτά, οι κινητήρες παίρνουν μπρος και αρχίζουν να ανεβάζουν στροφές, και το αεροπλάνο αρχίζει να κινείται στον αεροδρόμιο. Οι επιβάτες κοιτάζουν ο ένας τον άλλον με κάποια νευρικότητα και αμηχανία, ψιθυρίζοντας μεταξύ τους και ψάχνοντας απελπισμένα κάποια από τις αεροσυνοδούς, ζητώντας κάποιον να τους καθησυχάσει. Εκείνη την στιγμή, το αεροπλάνο ξεκινά να επιταχύνει γρήγορα και ο κόσμος πανικοβάλεται. Μερικοί επιβάτες προσεύχονται και καθώς το αεροπλάνο πλησιάζει όλο και περισσότερο το τέλος του αεροδιαδρόμου, οι φωνές γίνονται όλο και πιο υστερικές. Τελικά, όταν το αεροπλάνο έχει φτάσει σε λιγότερο από 20 μέτρα από το τέρμα, σημειώνεται με ξαφνική αλλαγή στον τόνο των κραυγών, καθώς όλοι οι επιβάτες, μέσα στον πανικό τους, έχουν αρχίσεί να τσιρίζουν με όλη τους την δύναμη και την τελευταία ακριβώς στιγμή το αεροπλάνο σηκώνει τους τροχούς του και βρίσκεται στον αέρα. Μέσα στο πιλοτήριο, ο συγκυβερνήτης αφήνει έναν αναστεναγμό ανακούφισης και λέει στον πιλότο: "Να μου το θυμηθείς, κάποια από αυτές τις μέρες, οι επιβάτες δεν θα τσιρίξουν και τότε, να δεις, θα σκοτωθούμε όλοι μας".



Άκαθλη

●●● **Δεύτερη αγωνιστική χωρίς ν' ανοίξει μύτη με την απουσία της αστυνομίας από τα γήπεδα. Άδικα λοιπόν ο θόρυβος που δημιουργήθηκε την περασμένη εβδομάδα από τα καναρίνια.**

●●● *Χθες θα συνεδρίαζαν για να πάρουν τις αποφάσεις τους επάνω στο θέμα. Απ' ότι δείχνουν είναι αποφασισμένοι να καταθέσουν στην Κορδικτώνος προτάσεις που θα διασφαλίζουν την ακεραιότητά τους. Εάν δεν γίνουν αποδεκτές κάποιες από αυτές, η Κορδικτώνος θα πρέπει να ψάξει αλλού για σφυρίχτρες.*

●●● **Η θέση η δική μας έχει ξεκαθαρισθεί από την πρώτη στιγμή. Είμαστε σύμφωνοι με την Κορδικτώνος ότι δεν πρέπει να σταματήσουν τα πρωταθλήματα, αλλά συμφωνούμε και με τα καναρίνια ότι θα πρέπει σύντομα να παρθούν οι απαραίτητες αποφάσεις και να ανακοινωθούν τα μέτρα για τη διασφάλιση του τοπικού μας ποδοσφαίρου.**

●●● *Ακόμη είναι νωρίς για πιθανά επεισόδια, γιατί βρισκόμαστε στις πρώτες αγωνιστικές. Όταν θ' αρχίσουν όμως να σφίγγουν οι ...κώλοι, τότε τα πράγματα θα είναι σκούρα.*

●●● **Το Σάββατο ο Μπάρι έκανε το τραπέζι σε ΠΣΑΤ και παλιοσειρές. Όμως ο τραγουδιστής όλο ευχαριστήριο για το Δονάρχη έλεγε, ώσπου κάποια στιγμή δεν άντεξε ο Μπάρι και του φώναξε: "Ο ΝΑΟΔ προσφέρει τη θραδιά".**

●●● *Από νωρίς ξεκίνησαν οι αναβολές αγώνων και ακόμα δεν χειμώνιασε. Πάντως και τα δύο παιχνίδια που αναβλήθηκαν σε Α και Βου, με λίγη προσπάθεια θα μπορούσαν να είχαν γίνει. Δεν ήθελε και πολύ να φτάσουν σε Πάτμο και Λέρο οι Κώοι.*

●●● **Πάλι τσάμπα την έβγαλε στην Κω ο Μάνος. Καθάρισε γι' αυτόν και πάλι η φιλία του με τον ξενοδόχο. Μέχρι και πούλμαν του διέθεσε για να πάει στο γήπεδο.**

●●● *Κόσμο και κοσμάκη καπέλωσε ο Τεό για να αναβάλει το γυναικείο και να τα έχει καλά μ' όλα τα σωματεία. Τα τσιράκια μου με πληροφόρησαν πως ένας είναι έτοιμος και τα βροντήξει από την επιτροπούλα.*

●●● **Ο Τεό πάντως ψάχνει σε λάθος χώρο για τον διαροέα και έχει σκάσει από το κακό του.**

●●● *Ας αφήσουμε τους "μασόνες" και να γυρίσουμε στο θέμα που απασχολεί σήμερα όλο το φίλαθλο κόσμο. Με ρωτάνε όλοι, τι να παίξουν τους βάζελους. Εγώ τις τρεις προηγούμενες φορές δίστασα να ποντάρω. Με τις αδελφούλες ήμουν έτοιμος να το παίξω άσο αλλά και πάλι δίστασα και βγήκα χαμένος.*

●●● **Σήμερα ότι και να το παίξετε μέσα θα είστε.**

●●● *Καλή σας μέρα.*

ΠΟΔΗΛΑΣΙΑ-ΜΗΧΑΝΟΚΙΝΗΤΟΣ

Στην τελική ευθεία

✔ *ΚΟΡΥΦΩΝΟΝΤΑΙ ΟΙ ΠΡΟΕΤΟΙΜΑΣΙΕΣ ΓΙΑ ΤΗ ΔΙΟΡΓΑΝΩΣΗ ΤΟΥ ΜΑΟΥΝΤΕΝ ΜΠΑΪΚ*
✔ *ΕΙΚΟΣΙΕΞΙ ΣΥΛΛΟΓΟΙ ΑΠ' ΟΛΗ ΤΗΝ ΕΛΛΑΔΑ ΘΑ ΠΑΡΟΥΝ ΜΕΡΟΣ ΣΤΟΥΣ ΑΓΩΝΕΣ*

Κορυφώνονται οι προετοιμασίες για τη διοργάνωση, το Σαββατοκύριακο 20 και 21 Οκτωβρίου, του 6ου αγώνα του Κυπέλλου Ελλάδος Ορεινής Ποδηλασίας (mountain bike).

Πρόκειται για μια μεγάλη αθλητική εκδήλωση που ανέλαβε να διοργανώσει ο Οργανισμός Άθλησης και Νεολαίας του Δήμου Ιαλυσού, σε συνεργασία με την Ελληνική Ομοσπονδία Ποδηλασίας και τον Ποδηλατικό Ομιλο Ρόδου "Ιάλυσος".

Οι αγώνες (τελευταίοι του κυπέλλου) θα ξεκινήσουν στις 3 το μεσημέρι του Σαββάτου και θα ολοκληρωθούν την Κυριακή. Αφετηρία και τερματισμός θα είναι το Δημοτικό κλειστό γυμναστήριο Ιαλυσού. Σημειώνεται ότι στις 11 το πρωί της Κυριακής θα γίνει λαϊκός ποδηλατικός αγώνας, στον οποίο καλούνται να συμμετάσχουν όλοι οι -ερασιτέχνες και μη- φίλοι του ποδηλάτου.

Οι ποδηλάτες θα διανύσουν μια διαδρομή 7 χιλιομέτρων που περιλαμβάνει τους πρόποδες του λόφου της Φιλερήμου και την περιοχή του Αγίου Ιωάννου. Οι αγώνες θα γίνουν με τη συνδρομή της αστυνομικής διεύθυνσης Δωδ/σου, του νοσοκομείου Ρόδου και του ΔΟΝΑ Ρόδου που θα διαθέσει ασθενοφόρο.

Δηλώσεις συμμετοχής κατέθεσαν στην Ελληνική Ομοσπονδία Ποδηλασίας, μέχρι σήμερα το μεσημέρι, οπότε έληξε η σχετική προθεσμία, 26 σύλλογοι από την Αττική, την Πελοπόννησο, την βόρειο Ελλάδα και την

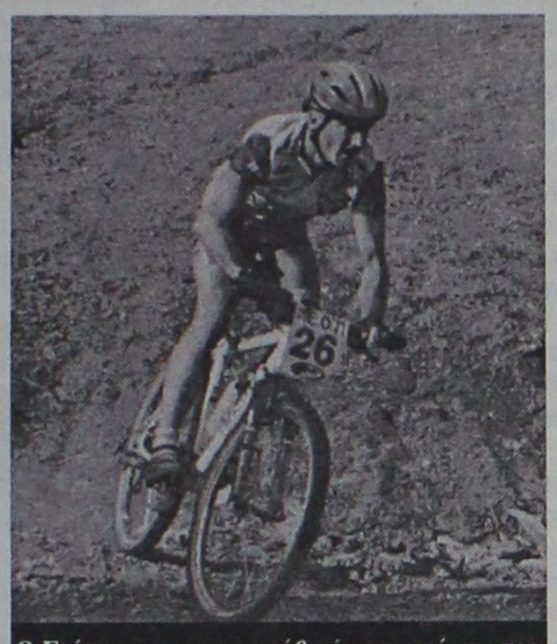

Ο Γκίνης σε μια προσπάθειά του από τον περσινό αγώνα

Κρήτη, καθώς επίσης τοπικοί ποδηλατικοί σύλλογοι της Δωδ/σου.

Στον πρώτο νικητή θα απονεμηθεί χρυσό μετάλλιο-δίπλωμα, στον δεύτερο αργυρό και στον τρίτο χάλκινο.

Οι σύλλογοι που δήλωσαν συμμετοχή, είναι οι εξής:

ΠΕΛΟΠΟΝΝΗΣΟΥ

1. Π.Ο. Πατρών
2. Μεσσηνιακός
3. ΣΠΟΚ Ευκλής
4. Σπαρτιακός -

ΑΤΤΙΚΗΣ

ΓΑΣ Ιάσωνας
ΛΑΟ ΑΣΔΑ
Π.Ο. Κορωπίου
Π.Ε.Σ.Α. Αστέρας
Α.Ο. Θησέας
Πανερυθραϊκός
Π.Ε.Σ. Φιλαδέλφεια
Παναθηναϊκός
Ε.Ο.Σ. Αχαρνών
Π.Σ. Κρόνος

ΒΟΡΕΙΟΥ ΕΛΛΑΔΟΣ

ΠΑΟΚ
ΒΑΟ
Π.Ο. Βέλος
Π.Ο. Βόλος
Αυτόδρομος
Λάρισα
Τρίκκη Τρικάλων
Α.Π.Σ. Μαχητής Σερρών
ΠΕΚΟ Θεσ/κης

ΚΡΗΤΗΣ

ΑΟ Κύδων
Π.Ο.Χ. Τάλως

ΤΟΠΙΚΕΣ ΔΩΔ/ΣΟΥ

Γκάζια στο αεροδρόμιο

✔ *Δύο αγώνες φόρμουλα-3, ένας πανελλήνιου πρωταθλήματος ιστορικού αυτοκινήτου, κι ένας Ροδίων οδηγών Παρασκευή, Σάββατο και Κυριακή στα Μαριτσά*

Ο ΑΟ Ρόδου στις 19-20-21/10/01 οργανώνει στο αεροδρόμιο Μαριτσών δύο αγώνες του Πανελλήνιου πρωταθλήματος formula 3 ένα Πανελλήνιο αγώνα ιστορικών αυτοκινήτων και ένα αγώνα Ρόδιων οδηγών αυτοκινήτων και μοτοσικλέτας.

Πρόκειται για μια κορυφαία διοργάνωση του μηχανοκίνητου σπορ στο νησί μας η οποία μεταδίδεται ζωντανά από τον ALFA TV-POLIS & όλη την Ελλάδα. Το πρόγραμμα των αγώνων έχει ως κάτωθι:

ΠΑΡΑΣΚΕΥΗ 19.10.01

Τεχνικός έλεγχος F3 και ιστορικών 13.00-13.45

Τεχνικός έλεγχος ροδίων οδηγών αυτοκινήτων και μοτο 14.00-15.00

Ελεύθερες δοκιμές

Ομάδα F3 20' 14.00 έως 14.20
Ομάδα ιστορικών 20' 14.30 έως 14.50
Ομάδα F3 20' 15.20 έως 15.40

ΣΑΒΒΑΤΟ 20.10.01

Συμπληρωματικός τεχνικός έλεγχος ροδίων οδηγών αυτοκ. και μοτο 09.00-09.30

ΕΛΕΥΘΕΡΕΣ ΔΟΚΙΜΕΣ



Σπουδαίοι αγώνες μηχανοκίνητου αθλητισμού Παρασκευη, Σάββατο και Κυριακή στα Μαριτσά

Μοτο 15', 09.50 έως 10.05
Ομάδα F3 20', 10.15 έως 10.35
Αυτοκίνητα Ροδίων 20', 10.40 έως 11.00
Ομάδα ιστορικών 20', 11.05 έως 11.25
Ενημέρωση αγωνιζομένων 20, ' 11.30

ΧΡΟΝΟΜΕΤΡΗΜΕΝΕΣ ΔΟΚΙΜΕΣ

Μοτο 15', 12.00 έως 12.15
Ομάδα F3 Α' αγώνας 20', 12.20 έως 12.40
Αυτοκίνητα Ροδίων 20', 12.50 έως 13.10
Ομάδα ιστορικών 20', 13.20 έως 13.40.

Α' αγώνας
Ομάδα f3 15.30- 35 γύροι

ΚΥΡΙΑΚΗ 21.10.01

Warm ap
Μοτο 10', 09.15 έως 09.25
Ομάδα F3 10' 09.30 έως 09.40
Ομάδα ιστορικών 10', 09.45 έως 09.55
Αυτοκίνητα Ροδίων 10', 10.00 έως 10.10

ΣΕΙΡΑ ΕΚΚΙΝΗΣΗΣ ΑΓΩΝΩΝ

Μότο 10.30, 15 γύροι
Ομάδα F3 αγώνας 11.30, 35 γύροι
Ομάδα ιστορικών 12.30, 12 γύροι
Αυτοκίνητα Ροδίων 13.30, 15 γύροι.

Prodiet
active food care
the Paradise Gym
Τι είναι??
Είναι ενα πρόγραμμα αποτοξίνωσης μέσω του οποίου προσδιορίζουμε τις τροφές που σας παχαίνουν.
Το κέντρο μας σε συνεργασία με το εργαστήριο Μοριακης Βιολογίας VAL SAMBRO στην Ιταλία, ανακαλύπτει μέσα απο αιματολογικές εξετάσεις, ποιες τροφές μπλοκάρουν το μεταβολισμό σας, και αυξάνουν τις τοξίνες στο αίμα σας. Στη συνέχεια αποφεύγοντας αυτές τις τροφές για ενα χρονικό διαστήμα και χωρίς να κάνετε δίαιτα,
1) χάνετε όλα τα περιττά κιλά
2) εξαφανίζεται η κυταρίτιδα (αποβάλλονται τοξίνες)
3) ρυθμίζεται ο μεταβολισμός σας ετσι ωστε να μην τα ξαναπάρετε.
ΓΥΜΝΑΣΤΗΡΙΟ PARADISE GYM
ΕΝΤΟΣ ΞΕΝ. PARADISE - ΤΗΛ.62481 -63350
ΑΝΤΙΠΡΟΣΩΠΟΣ ΔΩΔ/ΣΟΥ: ΤΙΜΟΛΕΩΝ ΧΡΙΣΤΟΔΟΥΛΟΥ

Infotec

3 ΧΡΟΝΙΑ ΕΓΓΥΗΣΗ
Intel Pentium 4 - 1,5GHz
Mainboard Intel chipset 845,
VGA 32 MB AGP,
128 MB SDRAM 133 mhz,
HDD 20 GB IDE, 52x CD ROM,
Floppy 1,44,
WINDOWS 105 Keyboard,
PS/2 Mouse + Mouse Pad,
SOUNDBLASTER 128,140 Watt SPEAKERS,
ΟΘΟΝΗ ΨΗΦΙΑΚΗ 17".
Δώρο !!!
Ατζέντα Sunsoft
ΕΜΠΟΡΙΚΕΣ ΕΦΑΡΜΟΓΕΣ
10.500 δρχ / μήνα
ή 299.000 δρχ μετρητοίς
Windows Me
Windows ME
45.000 δρχ
Scanner Primax
19.000 δρχ
Γραφείο Η/Υ Mondi
29.000 δρχ
Εκτυπωτής Εγχρωμος Inkjet
29.000 δρχ
Διαγοριδών 17 Ρόδος Τηλ. (0241) 20100 - 34766

ΜΠΑΣΚΕΤ

Ηταν απλά μια νίκη

Δικαίωμα στην ελπίδα

✔ *ΕΤΣΙ ΑΝΤΙΜΕΤΩΠΙΖΟΥΝ ΣΤΟΝ ΚΟΛΟΣΣΟ ΤΗΝ ΠΡΟΧΘΕΣΙΝΗ ΕΠΙΤΥΧΙΑ ΣΤΗΝ ΔΑΦΝΗ ΚΑΙ ΠΡΕΤΟΙΜΑΖΟΝΤΑΙ ΠΛΕΟΝ ΓΙΑ ΤΟ ΝΤΕΡΜΠΙ ΜΕ ΤΟΝ ΚΡΟΝΟ*

✔ *Με άλλο μάτι βλέπουν πλέον στην Ιαλυσό το μέλλον μετά την προχθεσινή νίκη με την Αγία Παρασκευή*

Ενα κερδισμένο εκτός έδρας παιχνίδι και τίποτα περισσότερο ήταν για τον Κολοσσό το προχθεσινό δεύτερο "διπλό" τις χρονιάς που πέτυχε στην Δάφνη κόντρα στον Κένταυρο, καθώς ο **Χάρης Παπάζογλου** και οι παίκτες του γνωρίζουν πολύ καλά πως για να υλοποιηθεί ο μεγάλος τους φετινός στόχος δεν έχουν την πολυτέλεια να κατατάσσουν τις επιτυχίες τους σε κατηγορίες. Με απλά λόγια, δεν υπάρχουν μεγάλες ή ασήμαντες νίκες, παρά μόνο νίκες, που η κάθε μία δεν δίνει τίποτα περισσότερο από δύο βαθμούς. Ως εκ τούτου, οι "θαλασσί" έχουν επικεντρώσει από χθες την προσοχή τους στο Κυριακάτικο εντός έδρας παιχνίδι κόντρα στον Κρόνο, που όπως και ο Κολοσσός, δεν έχει αντικρύσει ακόμα το πρόσωπο της ήττας. Οι σχετικές πληροφορίες έχουν αρχίσει να συλλέγονται και βάσει αυτών αναμένεται να προετοιμασθεί η ομάδα, ενώ ο **Χάρης Παπάζογλου** περιμένει και βιντεοκασέτα.

Βέβαια ο έμπειρος τεχνικός δεν παραγνωρίζει πως για άλλη μία φορά η ομάδα του έδειξε πολλές αρετές και κινήθηκε στο πλαίσιο της φιλοσοφίας και της νοοτροπίας που ο ίδιος απαιτεί. Στα θετικά συμπεριλαμβάνεται αναμφισβήτητα το γεγονός ότι για πρώτη φορά φέτος, ο Κολοσσός δεν στηρίχθηκε τόσο πολύ στην περιφέρειά του, όσο στους ψηλούς, που έδειξαν πως έχουν τις δυνατότητες να πάρουν ένα παιχνίδι στην πλάτη τους όποτε το απαιτήσουν οι συνθήκες ενός αγώνα.

Με βαθιά ανακούφιση υποδέχτηκαν οι άνθρωποι του Ιάλυσου την προχθεσινή σπουδαία νίκη της ομάδας επί της Αγίας Παρασκευής με 79-75, καθώς πέραν του ότι επρόκειτο για την πρώτη επιτυχία του φετινού πρωταθλήματος μετά από δύο αγωνιστικές, οι "ερυθροκίτρινοι" κατάφεραν να υποτάξουν έναν αντίπαλο που έχει δηλώσει υποψήφιος για την κατάκτηση του τίτλου και μάλιστα ξεπερνώντας τα γνωστά και μή εξαιρετέα προβλήματα.

Είναι πλέον φανερό και πάντα με βάση την εικόνα της ομάδας στα δύο πρώτα παιχνίδια της σαιζόν ότι το μεγαλύτερο "φάρμακο" στα προβλήματα είναι το ασίγαστο πάθος όλων αυτών που αγωνίζονται, το πείσμα τους και η αποφασιστικότητά τους. Στο πρόσφατο παρελθόν ο Ιάλυσος στήριξε την πλειονότητα των προσπαθειών του στις πλάτες των ψηλών του, ειδικά του **Μπίλια** και κατά δεύτερο λόγο στον **Κοκορόγιαννη.**

Τί άλλαξε προχθές; Πέραν των ψηλών άρχισε να ζωντανεύει και η περιφέρεια των "ερυθροκίτρινων" χάρη στην δυναμική επιστροφή του Χρήστου Αβεκλούριου, από τον οποίο ο **Γιώργος Διάνας** περιμένει σε κάθε παιχνίδι από 15 έως 20 σίγουρους πόντους με πολύ καλά ποσοστά. Πέραν αυτού ο **Αβεκλούριος** μπορεί να απελευθερώσει και τους υπόλοιπους συμπαίκτες του μακριά από το καλάθι και η ομάδα να αποκτήσει τον απαιτούμενο πλουραλισμό. Κάπως έτσι τα κατάφερε ο Ιάλυσος κόντρα στην Αγία Παρασκευή, δείχνοντας πως έχει τις δυνατότητες να κερδίσει όχι μόνο τα παιχνίδια που χρειάζεται, αλλά παράλληλα να κάνει και πολλές εκπλήξεις μακριά από την έδρα του. Ολα αυτά με την προϋπόθεση να λυθούν τα προβλήματα με τους στρατευμένους και να ακολουθήσει η ομάδα μια μίνι περίοδο προετοιμασίας κάτι που θα γίνει σύντομα, καθώς πέρα από το ρεπό που θα έχουν σύντομα οι "ερυθροκίτρινοι" υπάρχει και η αργία της 28ης Οκτωβρίου. Αρα, ο **Γιώργος Διάνας** θα έχει στην διάθεσή του ένα εικοσαήμερο.

T V

1.00 μ.μ.: Η μπάλα είναι τετράγωνη Σ. ΣΠΟΡΤ 2.
5.00 μ.μ.: Αγγλικό πρωτάθλημα: 9η μέρα Σ. ΣΠΟΡΤ.
6.00 μ.μ.: Ισπανικό πρωτάθλημα: 7η μέρα Σ. ΣΠΟΡΤ.
6.00 μ.μ.: Ποδόσφαιρο: Αγώνας ξένου πρωταθλήματος (Μ) ALPHA DIGITAL (;)
6.30 μ.μ.: Αθλητικό ημίωρο ΕΤ-3
7.00 μ.μ.: Γερμανικό πρωτάθλημα: 9η μέρα Σ. ΣΠΟΡΤ.
8.00 μ.μ.: Πορτογαλικό πρωτάθλημα ποδοσφαίρου: 9η μέρα Σ. ΣΠΟΡΤ.
9.00 μ.μ.: N.F.L: "Ινδιανάπολις"- "Οκλαντ" (Μ) Σ. ΣΠΟΡΤ 2.
9.05 μ.μ.: Pregame show" MEGA
9.45 μ.μ.: Ποδόσφαιρο Τσάμπιονς Λιγκ: Άρσεναλ-Παναθηναϊκός (Ζ) MEGA.
9.45 μ.μ.: Ποδόσφαιρο: Αγώνας ξένου πρωταθλήματος (Μ) POLIS
10.30 μ.μ.: Οι ειδικοί Σ. ΣΠΟΡΤ.
11.30 μ.μ.: Όποιος αντέξει Σ. ΣΠΟΡΤ.
12.10 π.μ.: "Σούπερ μπάλα": Τσάμπιονς λιγκ: Στιγμιότυπα από τον αγώνα Μαγιόρκα-Σάλκε (Μ) MEGA.
4.00 π.μ.: Αγγλικό πρωτάθλημα: Τότεναμ-Ντέρμπι (Ε) Σ. ΣΠΟΡΤ.
6.00 π.μ.: Στίβος: Αγώνες "Καλής θέλησης" (Ε) Σ. ΣΠΟΡΤ 2.

ΠΑΝΗΓΥΡΙΣ

Γνωστοποιούμε στο φιλόθρησκο κοινό ότι την **18-10-2001 ημέρα Πέμπτη** εορτάζουμε τη μνήμη του **Αποστόλου Αγίου και Ευαγγελιστού Λουκά, πολιούχου της πόλης μας στ' Αφάντου.** Την παραμονή **17-10-2001** και ώρα **18.00** θα ψαλεί Μέγας Αρχιερατικός Εσπερινός μετ' αρτοκλασίας, **χοροστατούντος του Σεβασμιωτάτου Μητροπολίτου Ρόδου κ. κ. Αποστόλου,** τη δε επομένη και ώρα **07.00 θα ψαλεί Θεία Λειτουργία.**

Εκ της
Εκκλησιαστικής Επιτροπής Αφάντου

ΦΩΤΟ ΜΑΝΟΣ
EXPRESS
Conventional inputs
135 negative
Slides
APS films
black & white
Digital inputs
Floppy disk
Zip
CD rom
Digital cameras card
Storage on Digital media
Floppy disk
Zip
CD rom
• ΝΥΦΙΚΑ • ΒΑΠΤΙΣΤΙΚΑ • ΕΙΔΗ ΔΩΡΩΝ
• ΒΙΝΤΕΟΣΚΟΠΗΣΕΙΣ • ΦΩΤΟΓΡΑΦΙΕΣ
Μπορούμε και έχουμε την δυνατότητα να γράψουμε το γάμο, τη βάφτιση ή την κοινωνική σας εκδήλωση σε DVD
ΚΡΕΜΑΣΤΗ, ΤΗΛ. 91372 • ΡΟΔΟΣ, ΤΗΛ. 20775

ΠΑΙΔΑΓΩΓΙΚΟ ΕΡΓΑΣΤΗΡΙ ΤΕΧΝΗΣ
ΜΑΘΗΜΑΤΑ
ΜΟΥΣΙΚΗΣ ΠΡΟΠΑΙΔΕΙΑΣ
"ΜΟΥΣΙΚΗΣ ΕΥΑΙΣΘΗΤΟΠΟΙΗΣΗΣ"
ΓΙΑ ΠΑΙΔΙΑ ΑΠΟ
3 ΕΩΣ 8 ΧΡΟΝΩΝ
μέσα από το ΠΑΙΧΝΙΔΙ, την ΠΡΑΞΗ, τον ΠΕΙΡΑΜΑΤΙΣΜΟ, τον ΑΥΤΟΣΧΕΔΙΑΣΜΟ και τη ΔΗΜΙΟΥΡΓΙΚΗ ΕΝΑΣΧΟΛΗΣΗ.
Έναρξη από 19/9/2001
Διδάσκει ο Μουσικοπαιδαγωγός και διευθυντής χορωδιών Γιώργος Σακελλαρίδης και η Νηπιαγωγός ειδικευμένη στη μουσική προπαιδεία Σταυρούλα Μαγκαφά - Γιακουμάκη

Πληρ. Εγγραφές στα τηλέφωνα 24301 - 72100

ΤΑΒΕΡΝΑ ΜΕΣΟΓΕΙΟΣ ΘΑΛΑΣΣΑ

Θαλασσινά - Μεζέδες
Παραμένουμε ανοιχτά καθημερινά και τη χειμερινή περίοδο από 17.00
ΣΑΒΒΑΤΟΚΥΡΙΑΚΟ ανοιχτά από 13.00
Πλούσιο και ανανεωμένο MENU
Ευχαριστούμε για την προτίμησή σας
Μεσόγειος ταβέρνα
Ιερού Λόχου 47, Ιαλυσός
Τηλ. ρεζερβέ 91365

Η NOUVELLES FRONTIERES
σας προτείνει να περάσετε

- **5 μέρες** στην πόλη του Φωτός-Παρίσι από 145.200 (426 €)
- **1 εβδομάδα** στο Παρίσι, μεταφορές απο/προς αεροδρόμιο, 5 βράδια σε κεντρικό ξενοδοχείο** με πρωινό και 2 βράδυα στην Disneyland από 231.300 (679 €)
- **5 μέρες** στην βασίλισσα του Δούναβη Βουδαπέστη από 140.700 (413 €)
- **1 εβδομάδα** στην μαγευτική Μάλτα από 145.900 (428 €)
- **5 μέρες** στην ένδοξη Κωνσταντινούπολη από 102.500 (301€)
- **1 εβδομάδα** στην Τυνησία από 175.000 (516 €)
- **5 μέρες** στην Ρώμη από 166.400 (488 €)

Κάντε μια απόδραση στην Ελλάδα! Σαββατοκύριακο στην Σαντορίνη σε ξενοδοχείο*** από 61.800 (181 €), στο Ηράκλειο σε ξενοδοχείο**** από 71.200

★ *Οι τιμές είναι κατ' άτομο σε δίκλινο με αεροπορικά εισιτήρια από Ρόδο και δεν περιλαμβάνουν φόρους αεροδρομίων. Μπορείτε να πληρώσετε το ταξίδι σας με πιστωτική κάρτα σε άτοκες μηνιαίες δόσεις.*

- *Επίσης οργανώνουμε ατομικά ταξίδια σε όλο τον κόσμο. Διαθέτουμε καταλόγους με τιμές για όλους τους προορισμούς.*
- **Τσάρτερ πτήσεις** από Αθήνα για Παρίσι από 22.700 (67 €)
- *Charter πτήση από Ρόδο για Αγγλία σε πολύ χαμηλές τιμές.*
- *Ξενοδοχεία στην Αθήνα, Θεσσαλονίκη, Σαντορίνη, Κρήτη κ.λπ.*
- *Εισιτήρια εσωτερικού/εξωτερικού με όλες τις αερογραμμές.*

Για κρατήσεις/πληροφορίες στο γραφείο μας στην οδό Γρίβα, 32 Ρόδος (πάνω από το GRANDHOTEL), τηλέφωνο (0241) 28128, καθημερινά πρωί-απόγευμα.

Συνέδριο του δικτύου των οικολογικών οργανώσεων

Θα διεξαχθεί στο νησί μας με συμμετοχές από όλη την χώρα

Άκρως σημαντική είναι η σημασία της διεξαγωγής αλλά και το περιεχόμενο του 13ου Πανελλήνιου Συνεδρίου Δικτύου Οικολογικών Οργανώσεων, που θα ξεκινήσει στη Ρόδο το ερχόμενο Σάββατο, με τη συμμετοχή δεκάδων συνέδρων από όλη τη χώρα.

Μιλώντας χθες στην «Ροδιακή» το μέλους του Συλλόγου Προστασίας Περιβάλλοντος Ρόδου κ. Μιχάλης Κουλούμπρης, υποστήριξε ότι το ερέθισμα για την διεξαγωγή του συνεδρίου αυτού, έδωσε η ανακήρυξη από την Ν.Α του έτους 2001 ως έτος Προστασίας του Περιβάλλοντος, καθώς έτσι θεωρήθηκε σωστό να διοργανωθεί στη Ρόδο το συνέδριο αυτό και να προβληθούν έτσι αντίστοιχα και τα προβλήματα που απασχολούν την περιοχή μας. «Φιλοδοξούμε – υπογράμμισε ο κ, Κουλούμπρης – το συνέδριο αυτό να γίνει η αφετηρία για ουσιαστικότερες δράσεις και επεμβάσεις στην προστασία και διατήρηση των φυσικών μας πόρων.

Στο συνέδριο αυτό, μέσα από τις εισηγήσεις, τις παρεμβάσεις και τον προβληματισμό που θα αναπτυχθεί, αναμένεται να αναδειχθούν ζητήματα που αφορούν τα δάση, τη χωροταξία και τον τουρισμό, ενώ παράλληλα η προβολή και ιεράρχηση των πλέον επειγόντων προβλημάτων και τις αντίστοιχες λύσεις που προτείνονται, η εφαρμογή της αειφόρου ανάπτυξης, και τέλος η ευαισθητοποίηση των φορέων, των οργανισμών, των σωματείων και βεβαίως και των πολιτών.

Σύμφωνα με τον κ. Μιχάλη Κουλούμπρη, τα προβλήματα που θα αντιμετωπίσει η περιοχή μας, μέσα στην επόμενη δεκαετία, εστιάζονται στα εξής στημεία:

Στην διασφάλιση της ενέργειας, στο πρόβλημα των υδάτινων πόρων, στον χωροταξικό σχεδιασμό, στην βιολογική καλλιέργεια και στην προστασία του φυσικού περιβάλλοντος, (δάση, βιότοπους, οικοσυστήματα, θάλασσες κλπ).

«Για όλα αυτά τα ζητήματα, απαιτείται από τώρα να γίνουν όλοι οι κατάλληλοι προβληματισμοί, να εξευρεθούν τα απαιτούμενα κεφάλαια, και να δρομολογηθούν δράσεις με κύριο άξονα τον σεβασμό για το περιβάλλον. Δεν επιτρέπεται η εκτέλεση οποιουδήποτε έργου, δήθεν αναπτυξιακού που δε θα υπολογίζει τις επιπτώσεις σε μάκρος χρόνου. Γι αυτό είναι απαραίτητες οι περιβαλλοντικές μελέτες από ειδικούς για το περιβάλλον επιστήμονες».

Εισηγητές, στο συνέδριο αυτό που γίνεται σε συνεργασία με τον Δήμο Ρόδου και τη Νομαρχία, θα είναι μεταξύ των άλλων, οι εξής:

- Βασενχόμεν Λουδοβίκος, καθηγητής ΕΜΠ
- Καΐκης Μιχάλης Δασολόγος
- Καραμέρης Αθανάσιος, καθηγητής Δασοπονίας.
- Λογοθέτης Μιλτιάδης Καθηγητής Δασοπονίας
- Μανιτάκης Αντώνης, Καθηγητής Συνταγματικού Δικαίου στο ΑΠΘ
- Μοδινός Μιχάλης, πρόεδρος ΕΚΠΑΑ
- Μπεριάτος Ηλίας γ.γ. ΥΠΕΧΩΔΕ
- Παπαχριστοδούλου Γιάννης Διευθυντής Πολεοδομίας Δήμου Ρόδου
- Σαπουτζάκη Πόλη Λέκτορας Χαροκομείου Πανεπιστημιου
- Στάμου Νίκος, καθη-



ΔΩΔΕΚΑΝΗΣΟΣ ΝΑΥΤΙΛΙΑΚΗ Ν.Ε.

Κρατήσεις on line:
• "ΔΩΔΕΚΑΝΗΣΟΣ ΝΑΥΤΙΛΙΑΚΗ"
Αυστραλίας 3 Ρόδος 85100 Τηλ. 0241-70590, Fax: 70591
και
στον ταξιδιωτικό σας πράκτορα

ΔΡΟΜΟΛΟΓΙΑ ΤΟΥ ΤΑΧΥΠΛΟΟΥ ΚΑΤΑΜΑΡΑΝ "DODEKANISOS EXPRESS"
Μέχρι 31 ΟΚΤΩΒΡΙΟΥ 2001

Αναχωρήσεις από ΡΟΔΟ (Κεντρικό λιμάνι-Κολώνα)	
ΔΕΥΤΕΡΑ	08.30 από ΡΟΔΟ για ΣΥΜΗ-ΚΩ-ΚΑΛΥΜΝΟ-ΛΕΡΟ-ΚΑΛΥΜΝΟ-ΚΩ-ΣΥΜΗ-ΡΟΔΟ
ΤΡΙΤΗ	ΑΝΕΚΤΕΛΕΣΤΟ
ΤΕΤΑΡΤΗ	08.30 από ΡΟΔΟ για ΤΗΛΟ-ΝΙΣΥΡΟ-ΚΩ-ΛΕΡΟ-ΚΑΛΥΜΝΟ-ΚΩ-ΝΙΣΥΡΟ-ΤΗΛΟ-ΡΟΔΟ
ΠΕΜΠΤΗ	ΑΝΕΚΤΕΛΕΣΤΟ
ΠΑΡΑΣΚΕΥΗ	08.30 από ΡΟΔΟ για ΣΥΜΗ-ΚΩ-ΚΑΛΥΜΝΟ-ΛΕΡΟ-ΚΑΛΥΜΝΟ-ΚΩ-ΣΥΜΗ-ΡΟΔΟ
ΣΑΒΒΑΤΟ	08.30 από ΡΟΔΟ για ΚΩ-ΚΑΛΥΜΝΟ-ΛΕΡΟ-ΛΕΙΨΟΙ-ΠΑΤΜΟ-ΛΕΡΟ-ΚΑΛΥΜΝΟ-ΚΩ-ΡΟΔΟ
ΚΥΡΙΑΚΗ	08.30 από ΡΟΔΟ για ΚΩ-ΚΑΛΥΜΝΟ-ΛΕΡΟ-ΛΕΙΨΟΙ-ΠΑΤΜΟ-ΛΕΡΟ-ΚΑΛΥΜΝΟ-ΚΩ-ΡΟΔΟ

ΣΗΜΕΙΩΣΗ: *ΤΑ ΔΡΟΜΟΛΟΓΙΑ ΚΑΘΕ ΤΡΙΤΗΣ & ΠΕΜΠΤΗΣ ΔΕΝ ΘΑ ΕΚΤΕΛΟΥΝΤΑΙ*

ΑΣΦΑΛΙΣΤΙΚΕΣ ΚΑΛΥΨΕΙΣ ΖΩΗΣ & ΥΓΕΙΑΣ
ΣΥΝΤΑΞΙΟΔΟΤΙΚΗ ΕΞΑΣΦΑΛΙΣΗ

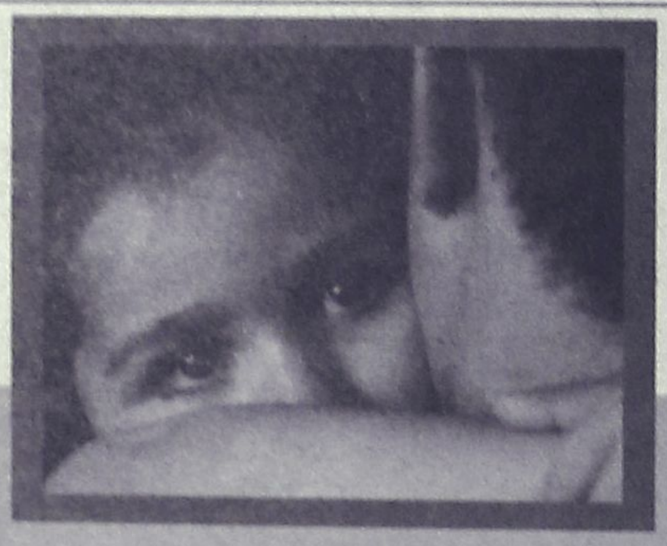

Τι προσδοκίες έχετε στη ζωή σας;

Οι προσδοκίες για τη ζωή και το μέλλον σας είναι σύνθετες.
Στην ALICO AIG Life έχουμε δημιουργήσει παράδοση
με την ικανότητά μας να αναλύουμε τις ασφαλιστικές σας ανάγκες
και να τις καλύπτουμε αξιόπιστα.
Με βάση τη διεθνή τεχνογνωσία και την τεράστια ελληνική εμπειρία μας,
προδιαγράφουμε τον κόσμο σιγουριάς της «αυριανής ημέρας»
για σας και για την οικογένειά σας.

Επικοινωνήστε με ένα Ασφαλιστικό Σύμβουλο της ALICO AIG Life.
Θα απαντήσει με τον ιδανικό τρόπο στις προσδοκίες σας!

ΚΟΡΥΦΑΙΑ ΑΣΦΑΛΙΣΤΙΚΗ ΔΥΝΑΜΗ ΣΤΟΝ ΚΟΣΜΟ
No 1 ΔΙΕΘΝΗΣ ΑΣΦΑΛΙΣΤΙΚΗ ΕΤΑΙΡΙΑ ΖΩΗΣ ΣΤΗΝ ΕΛΛΑΔΑ

ALICO AIG Life
Η ΑΣΦΑΛΕΙΑ ΤΗΣ ΖΩΗΣ ΣΑΣ

ΓΡΑΦΕΙΟ ΡΟΔΟΥ: Ερυθρού Σταυρού 2 • Τηλ: (0241) 26.722

Για τις ακτοπλοϊκές γραμμές στα νησιά μας

Ξέσπασε βεντέτα μεταξύ Γ. Σπανού και Μαχαιρίδη

Οξύτατη επίθεση κατά του Γ.Γ. του Υπουργείου Αιγαίου

Νέα, οξύτερη από κάθε άλλη φορά, επίθεση εξαπολύει κατά του Γενικού Γραμματέα του υπουργείου Αιγαίου κ. Γιάννη Μαχαιρίδη, ο γνωστός επιχειρηματίας και πρόεδρος της "Δωδεκάνησος Ναυτιλιακή" κ. Γιώργος Σπανός.

Αφορμή για το ξέσπασμα του επιχειρηματία στάθηκαν οι δηλώσεις του κ. Μαχαιρίδη στον ραδιοφωνικό σταθμό "Αιγαίο Αντέννα" μετά την επιστολή της εταιρείας "Δωδεκάνησος Ναυτιλιακή" σε απάντηση επιστολής της Α.Ν.Ε. Καλύμνου, την περασμένη εβδομάδα.

Σ' εκείνη την επιστολή ο κ. Σπανός καυτηρίασε έντονα τον κ. Μαχαιρίδη για το γεγονός ότι, ανεπίτρεπτα γνωστοποίησε, για προφανείς πολιτικές επιδιώξεις, επιστολή της εταιρείας προς τον Πρωθυπουργό με θέμα την πειρατική εικόνα που παρουσίαζε η τοπική ακτοπλοία εξαιτίας του προστατευτισμού και της επικίνδυνης πολιτικής του υπουργείου Αιγαίου.

Με τις δηλώσεις του ο κ. Μαχαιρίδης, υπεραμύνθηκε τις πολιτικής του και όχι μόνο, κατηγορώντας ευθέως τον επιχειρηματία ότι του επιζητούσε χαριστικές πράξεις για την εταιρεία του.

Ο κ. Σπανός κληθείς από την εφημερίδα μας να σχολιάσει τις δηλώσεις Μαχαιρίδη υπήρξε ιδιαιτέρως οξύς κατά του Γραμματέα τον οποίο κατηγόρησε ως "κοινό ψεύτη και επικίνδυνο πολιτικάντη".

"Είναι θρασύ ψέμα -τονίζει με ιδιαίτερη έμφαση ο κ. Σπανός- ότι του ζητήσαμε προνομιακή μεταχείριση σε βάρος άλλων ναυτιλιακών εταιρειών. Ποτέ δεν το κάναμε και σ' όλες τις επιστολές που του έχουμε αποστείλει δεν του ζητάμε παρά μόνο την εφαρμογή των νόμων, ώστε να μην είμαστε μονίμως θύματα ενός βρόμικου, αθέμιτου ανταγωνισμού".

Ο κ. Σπανός αναφέρεται στη συνέχεια στις πολυσηζυτημένες επιστολές της εταιρείας και επισημαίνει:

"Στον πρώτο χρόνο λειτουργίας της "Δωδεκάνησος Ναυτιλιακή" δεν μπορούσαμε να φανταστούμε την οδύσσεια που θα περνούσαμε. Επενδύσαμε με σεβασμό στον πολίτη, με σεβασμό στον τόπο μας, με σεβασμό στους νόμους του κράτους και φτιάξαμε μια εταιρεία πρότυπο σε οργάνωση, ασφάλεια και λειτουργία όπως μας αναγνώρισε το ίδιο το υπουργείο Εμπορικής Ναυτιλίας. Στην πορεία όμως γνωρίσαμε τη βρομιά. Είδαμε το υπουργείο Αιγαίου να καταστρατηγεί τους νόμους και να θέτει υπό την προστασία του συγκεκριμένη ανταγωνίστρια εταιρεία και έχουμε φυσικά συγκεκριμένα στοιχεία. Αυτός ήταν και ο λόγος της σύγκρουσής μας με τον κ. Μαχαιρίδη".

Στην ερώτησή μας ποιά είναι ακριβώς τα σημεία τριβής εταιρείας και υπουργείου Αιγαίου ο κ. Σπανός διευκρνίζει:

"Δεν μπορεί ο κ. Μαχαιρίδης με τηλεφωνικές εντολές στα Λιμεναρχεία να εγκρίνει παράνομες αντικαταστάσεις σκαφών από άλλα πλοία που δεν είναι χαρακτηρισμένα "αμοιβά" πέρα από τις άδειες σκοπιμότητάς τους. Τότε τί νόημα έχουν οι άδειες σκοπιμότητας;

Δεν μπορεί ακόμη, τηλεφωνικώς να εγκρίνει, την τελευταία στιγμή, δήθεν τουριστικούς πλόες σε ανταγωνιστικά πλοία χωρίς τις νόμιμες προϋποθέσεις.

Ο νόμος ορίζει ότι πρέπει να υπάρχει ναυλωσύμφωνο επικυρωμένο από την ΔΟΥ, να πρόκειται για οργανωμένο γκρουπ τουριστών, να υπάρχει ονομαστική λίστα επιβατών, να επιστρέφουν στο λιμάνι αφετηρίας του ταξιδιού οι ίδιοι επιβάτες που επιβιβάστηκαν στο πλοίο κατά την αναχώρηση.

Καμία απ' αυτές τις προϋποθέσεις δεν τηρείται και στις καταγγελίες μας ουδέποτε πήραμε απάντηση από τον κ. Μαχαιρίδη. Εμείς ό,τι καταγγείλαμε το καταγγείλαμε επίσημα και πάντοτε εγγράφως. Υπάρχουν όλες αυτές οι επιστολές. Μέχρι στον εισαγγελέα καταφύγαμε για την προστασία των συμφερόντων μας.

Δεν μπορεί η ακτοπλοία να είναι χώρος για πειρατές. Τίποτα, λοιπόν, δεν έκανε ο κ. Μαχαιρίδης για την επιβολή της νομιμότητας. Και πάντοτε η απάντηση που μας έδειναν προφορικά ήταν "πρώτα τα δελφίνια και μετά εσείς".

Δεν πρέπει, επομένως, να υποθέσω ότι κάτι σάπιο υπάρχει στο ...βασίλειο του υπουργείου Αιγαίου; Ρωτήστε όλους τους λιμενάρχες του νομού που υποχρεώθηκαν να διαμηνύσουν στην ...αφεντιά του Αιγαίου ότι άλλη φορά δεν πρόκειται να εκτελέσουν προφορικές εντολές ή να δεχθούν νομιμοποίηση παρανόμων εντολών με σήματα του Υπουργείου εκ των υστέρων".

Ο κ. Σπανός αναφέρεται, επίσης, και στο θέμα των επιστολών επαναλαμβάνοντας πως θα υποχρεωθεί να τις δώσει, κάποια στιγμή, στη δημοσιότητα και υπογραμμίζει:

"Όταν διαπίστωσα ότι ματαιοπονώ με τις καταγγελίες μου στο υπουργείο Αιγαίου υποχρεώθηκα να απευθυνθώ πλέον στον ίδιο τον Πρωθυπουργό. Εγραψα ευθέως στον κ. Σημίτη ότι δεν μπορεί ο ίδιος να ευαγγελίζεται τον εκσυγχρονισμό και να καλεί τους επιχειρηματίες σε επενδύσεις και το υπουργείο Αιγαίου να ναρκοθετεί αυτό το πνεύμα. Να γίνεται τροχοπέδη στην ανάπτυξη.

Ο κ. Μαχαιρίδης λέει πως υπηρετεί αυτόν τον τόπο που ...αγάπησε. Πείτε μου εσείς τί έχει κάνει πέντε χρόνια στο υπουργείο Αιγαίου; Τί έκανε για τον εκσυγχρονισμό της ακτοπλοΐας μας; Και δείτε ποιά καράβια κάνουν σήμερα τη σύνδεση των νησιών μας. Ποιός άλλος έχει επενδύσει στον τομέα αυτό, εκτός από εμάς τους "τρελούς"; Να σας πω, όμως, τι έκανε ο κ. Μαχαιρίδης: Μοίραζε, όλα αυτά τα χρόνια, λεφτά σε σωματεία, συλλόγους κ.λπ. για ψηφοθηρικούς λόγους, γιατί ποτέ δεν έκρυβε τη φιλοδοξία του να γίνει νομάρχης αυτού του τόπου. Αλλά δεν νομίζω πως οι συμπατριώτες μας είναι αφελείς για να "επιβραβεύσουν" έναν αλεξιπτωτιστή της εξουσίας.

Από τον περασμένο Απρίλιο τον βομβαρδίζουμε με επιστολές. Σε καμιά δεν απάντησε. Και μόνο όταν το γραφείο του Πρωθυπουργού του έστειλε την επιστολή μας αναγκάστηκε να απαντήσει. Αλλά και τότε τα ίδια ψέματα, το ίδιο αντιδωδεκανησιακό πάθος. Και τολμά να λέει πως μας στήριξε. Έπρεπε, τουλάχιστον, να είναι περισσότερο προσεκτικός".

Στην ερώτησή μας "ποιά υπήρξε η αντιμετώπιση της εταιρείας από το υπουργείο Εμπορικής Ναυτιλίας "ο κ. Σπανός υποστήριξε ότι "υπήρξε πολύ καλύτερη, αλλά δυστυχώς πολλές αρμοδιότητές του έχουν εκχωρηθεί στο υπουργείο Αιγαίου".

Διευκρινίζει, μάλιστα, ότι είχε την ευκαιρία να συναντηθεί δύο φορές -μια στον Πειραιά και μια στη Ρόδο- με τον υπουργό κ. Παπουτσή, ο οποίος έδειξε πραγματικό ενδιαφέρον όχι μόνο για τα προβλήματα της εταιρείας αλλά και γενικότερα για τον εκσυγχρονισμό της δωδεκανησιακής ακτοπλοΐας.

Τέλος ο κ. Σπανός αποκαλεί ψεύτη τον κ. Μαχαιρίδη και ως προς την γνωστή ιστορία με τα επιδοτούμενα δρομολόγια του Καστελλορίζου και υπογραμμίζει:

"Το υπουργείο Αιγαίου θυμήθηκε το "Δωδεκάνησος Εξπρές" τον περασμένο Φεβρουάριο όταν δεν υπήρχε άλλο πλοίο για να αντικαταστήσει το "Κάλυμνος" που εκτελούσε το επιδοτούμενο δρομολόγιο και ήταν δεμένο λόγω βλάβης των μηχανών του.

Προσέξτε όμως την ώρα που το Υπουργείο μας ανέθετε αυτό το δρομολόγιο, λόγω των πιέσεων των Καστελλοριζιών, μας απέκλεισε από τον διαγωνισμό μίσθωσης άγονων γραμμών γιατί -λέει- το πλοίο μας δεν ήταν κατάλληλο. Δεν είναι τραγελαφικό;

Εν πάση περιπτώσει εκτελέσαμε τα δρομολόγια μέχρι τις 6 Ιουνίου και παρά το γεγονός ότι ομόφωνα το δημοτικό συμβούλιο Καστελλορίζου ζήτησε από τον κ. Μαχαιρίδη να συνεχίσει το "Δωδεκάνησος Εξπρές" ένα δρομολόγιο και το καλοκαίρι το αρνήθηκε. Λέει ψέματα, επομένως, ότι μας το ζήτησε και εμείς αρνηθήκαμε. Εμείς με επιστολές μας στις (7 και 14 Μαΐου) του ζητήσαμε να αποσαφηνίσει, επιτέλους, τις προθέσεις του ως προς το δρομολόγιο του Καστελλορίζου, αλλά όποια απάντηση πήρατε εσείς πήραμε και εμείς. Και μόνο περί τα τέλη Ιουλίου, προφανώς για να έχει άλλοθι, μας ζήτησε (πάντα προφορικά) να του πούμε τί θα κάνουμε με το Καστελλόριζο όταν ποιά είχαμε κοινοποιήσει σε πρακτορεία, τουριστικά γραφεία και εφημερίδες τα θερινά δρομολόγιά μας.

Και όλα αυτά για να "τιμωρήσει" τον δήμαρχο Καστελλορίζου επειδή βρισκόταν σε κόντρα μαζί του για τα προβλήματα του ακριτικού νησιού. Αυτός -δυστυχώς- είναι ο κ. Μαχαιρίδης που -όπως λέει- ως "Μεσσίας" έταξε σκοπό της ζωής του να υπηρετήσει αυτόν τον τόπο που τόσο αγαπά. Αλλά θα τα ξαναπούμε..."

Πάντα με υγείαν...

Βελονισμός εναντίον ρυτίδων

Ενας τρόπος που μπορεί κανείς να χρησιμοποιήσει για να σταματήσει το γρήγορο γήρας του δέρματος είναι και ο παραδοσιακός βελονισμός, που έχει τις ρίζες του στην αρχαία Κίνα.

Η ανάπτυξη μιας ασθένειας, κατά τους Κινέζους προέρχεται από τη χαλάρωση των ενεργειών μέσα στο σώμα μας και μέσα στο σύμπαν. Η ισορροπία των ενεργειών αυτών είναι η υγεία.

Τα τελευταία χρόνια ακούγεται όλο και περισσότερο ότι μπορεί να χρησιμοποιηθεί ο παραδοσιακός βελονισμός για την αντιμετώπιση του πρώρου γήρατος του δέρματος. Ζητήσαμε λοιπόν από τη βελονίστρια-φυσικοθεραπεύτρια, κ. Στέλλα Βαγιάννη, να μας πει πως εφαρμόζεται ο βελονισμός στην αισθητική. Ένα τομέα που απασχολεί όλες τις γυναίκες- και γιατί όχι - τους άνδρες!

Δεν πονάει

Οπως λοιπόν μας είπε η κ. Βαγιάννη, "ο βελονισμός δεν πονάει, διότι τα σημεία που είναι μπλοκαρισμένη η ενέργεια είναι γνωστά σε όλους τους βελονιστές και εμφανή στην επαφή με τα δάκτυλα και τη βελόνα. Δεν έχει παρενέργειες διότι δεν βάζουμε φάρμακα. Οι βελόνες είναι αποστειρωμένες και μιας χρήσεως.

"Η ομοργία και η υγεία βρίσκονται μέσα στις δυνατότητές σας. Είναι ζήτημα χαρακτήρα. Μη χάνετε καιρό γυρεύοντας εξ ολοκλήρου έξω από τον εαυτό σας αυτό που δεν υπάρχει παρά σε σας. Μην περιμένετε θαύματα από τα φάρμακα και τα καλλυντικά, ούτε από τις μπερδεμένες και πολυδάπανες θεραπείες, για να διατηρήσετε την υγεία σας. Οι ζωγράφοι και οι ποιητές που θέλουν να συμβολίσουν τη δροσιά, παριστάνουν πάντα ένα λουλούδι μια γυναίκα που βγαίνει από το κύμα.

Η ομορφιά δεν εννοείται χωρίς καθαριότητα, χωρίς δροσιά, χωρίς υγεία".

Η βάση της ομορφιάς σας

Γράφει η ΣΤΕΛΛΑ ΒΑΓΙΑΝΝΗ

θα είναι λοιπόν οι φροντίδες για την καθαριότητα και την υγεία.

Πως επιδρά

Ρωτήσαμε την κ. Βαγιάννη ποιές είναι οι συμβουλές της ως προς τι πρέπει να προσέχει μια γυναίκα για να προλάβει το πρόωρο γήρας. Και πως επεμβαίνει ο βελονισμός.

Πρόσφατες εργασίες απέδειξαν πως το δέρμα ολόκληρο δεν αποτελείται μόνο από αδένες εξωτερικών εκκρίσεων, αλλά, επίσης, αποτελείται και από άλλα στοιχεία, κυρίως από ίνες κολλαγόνου, μετέχουσες κατά μέτρο ακόμα άγνωστο στο ενδοκρινολογικό κοντσέρτο. Ένα μεγάλο μέρος ρυτίδων οφείλεται στο χαρακτήρα και στον τρόπο ζωής μας. Όπως η συνήθεια να εκφράζονται βίαια τα αισθήματα, τα συχνά κλάματα, τα υπερβολικά γέλια, το κάπνισμα.

"Ο βελονισμός καταφέρνει να ισορροπεί τα παράγωγα των στοιχείων του δέρματος και του συνδετικού ιστού και να διευκολύνει τη φισιολογική λειτουργία των μυών κάτω από το δέρμα, οι οποίοι είναι ζευγαρωμένοι σε YING και YANG (αρνητικός μυς και θετικός μυς). Δηλαδή, ο ένας θα προκαλέσει ανύψωση του δέρματος και ο άλλος θα προξενήσει την αντίθετη ενέργεια. Ο βελονισμός ηρεμεί τους μύες του προσώπου και φέρνει ισορροπία σε αυτούς".

Συκώτι και ομορφία

Ποιος είναι ο ρόλος του συκωτιού στην ομορφιά;

"Είναι ένα όργανο που παίζει σημαντικό ρόλο για τη νεανικότητα του δέρματος, το συκώτι", λέει η κ. Βαγιάννη.

"Προσέξτε το για να έχετε ωραίο δέρμα. Η κακή λειτουργία αυτού του οργάνου- κλειδιού όσο και αν είναι περαστική, ακόμα και η παραμικρή αναταραχή του έχει άμεση αντανάκλαση στο δέρμα.

Το συκώτι δαμάζει τις εντολές, του μηχανισμού της πέψης του αίματος, χρησιμεύει να κάψουμε τα λίπη, και διευκολύνει την εκκένωση των τροφών. Χρησιμοποιεί το σίδηρο που φέρνουν ο τροφές, για να παρασκευάσει νέα ερυθρά αιμοσφαίρια.

Χρησιμεύει σαν "σταθμός διαλογής" για να ξεχωρίζει τα στοιχεία που φέρνουν το αίμα, αποθηκεύοντας τα μεν, καταστρέφοντας τα δε, και παρασκευάζοντας εκείνα που λείπουν. Χρησιμεύει επίσης σαν διανεμητής για τις βιταμίνες που παίρνουμε . Τέλος, είναι το μόνο όργανο που μπορεί να φτιάξει αντισώματα, στοιχεία που χρησιμεύουν για να αμυνόμαστε σε πιθανή επίθεση μικροβίων. Έτσι, το περιεχόμενο σε νερό, των ιστών μας, σε ζάκχαρο του αίματός μας, σε ουρία των ούρων μας, βρίσκεται σε άμεση εξάρτηση με αυτό και η αρρυθμία του αντανακλά στο δέρμα.

ΑΥΡΙΟ ΤΟ Β' ΜΕΡΟΣ

ΚΡΙΤΩ ΙΑΤΡΙΚΗ ΜΕΡΙΜΝΑ ΡΟΔΟΥ

ΙΑΤΡΙΚΗ ΑΝΑΚΟΙΝΩΣΗ

Η ιατρός

ΕΛΕΥΘΕΡΙΑ ΘΕΜΕΛΗ-ΚΛΑΔΟΓΕΝΗ

ΜΙΚΡΟΒΙΟΛΟΓΟΣ-ΒΙΟΠΑΘΟΛΟΓΟΣ

Δέχεται:

Στο ιατρείο της: Ιωάννου Μεταξά 3

(ΚΡΙΤΩ Ιατρική Μέριμνα Ρόδου)

08.00-20.00 καθημερινά

Τηλ. 38008-30020 Fax: 73861

ΚΕΝΤΡΟ ΕΦΑΡΜΟΓΩΝ ΕΡΓΟΘΕΡΑΠΕΙΑΣ/ΛΟΓΟΘΕΡΑΠΕΙΑΣ ΕΚΠΑΙΔΕΥΣΗ ΠΑΙΔΙΩΝ ΜΕ ΕΙΔΙΚΕΣ ΑΝΑΓΚΕΣ

Αναπτυξιακή καθυστέρηση
Ψυχοκινητική καθυστέρηση
Νοητική υστέρηση
Εγκεφαλική παράλυση
Αυτισμός
Μαθησιακές δυσκολίες
Διαταραχές συγκέντρωσης-Υπερκινητικότητα
Αισθητηριακές Διαταραχές
Προβλήματα άρθρωσης-Λόγου-Ομιλίας-Φωνής

ΜΠΑΔΑΝΗΣ ΚΩΝ/ΝΟΣ
Εργοθεραπευτής
Θεραπευτής της BOBATH
N.D.T.

ΓΕΩΡΓΙΛΟΠΟΥΛΟΥ ΑΘΑΝΑΣΙΑ
Λογοθεραπεύτρια-Λογοπαθολόγος
B.A. APP.SC/POST GRAD.DIP
LA TROBE UNIVERSITY
ΜΕΛΒΟΥΡΝΗ-ΑΥΣΤΡΑΛΙΑΣ

KENNENTY 31 Τ.Κ. 85100 ΡΟΔΟΣ
ΤΗΛ.-FAX 0241-31366

ΙΑΤΡΙΚΗ ΑΝΑΚΟΙΝΩΣΗ

Ο χειρουργός Οδοντίατρος

(Αριστοτέλειο Πανεπιστήμιο Θεσσαλονίκης)
ειδικευθείς στη **Στοματολογία** (Univ. of California, U.S.A.)
με Master στη **Στοματική Βιολογία** (Univ. of Manitoba, CANADA) και τ. Επικ. Καθηγητής
Πανεπιστημίου LOYOLA CHICAGO, U.S.A.

Δημήτριος Μ. Παρίσης, D.D.S., M.Sc.

Δέχεται καθημερινά πρωί και βράδυ κατόπιν ραντεβού στο ιατρείο του:
Ανθούλας Ζερβού 5, Ρόδος (Ψαροπούλα).
Τηλ. 77220, Κιν. 0932-585441

ΙΑΤΡΙΚΗ ΑΝΑΚΟΙΝΩΣΗ

Το Ιατρείο του ΟΥΡΟΛΟΓΟΥ

Μιχαήλ Σκούλουκα

μετεφέρθη στην οδό Μεταξά 9
(πίσω από το Παλαιό Νοσοκομείο)
Δέχεται 09.00-13.00 και
17.30-20.00 μ.μ. κάθε μέρα
Τηλ. 74444

ΝΤΟΡΑ ΚΩΝΣΤΑΝΤΙΝΟΠΟΥΛΟΥ

ΨΥΧΟΛΟΓΟΣ

Πτυχιούχος του Πανεπιστημίου της Καλιφόρνιας-Λος Αντζελες (UCLA)-Μεταπτυχιακές σπουδές στο Pepperdine University-Malibu California.

➤ Αμεση ψυχολογική υποστήριξη και επαγγελματική φροντίδα από έμπειρη Ψυχολόγο και Οικογενειακή Σύμβουλο.

➤ Η σωστή θεραπευτική σχέση μπορεί να επιφέρει ρεαλιστικές λύσεις για πραγματικά προβλήματα σε θέματα: μοναξιάς, μελαγχολίας, στρες, ανυπομονησίας, φοβίας, εθισμού, οικογενειακών σχέσεων, διαζυγίου, κακομεταχείρισης, συναισθηματικών δυσκολιών, αυτοπεποίθησης, ανασφάλειες, μεταβατικά στάδια ζωής, βουλιμίας, ανορεξίας, απώλειας, πένθους.

Τηλεφωνείστε στα τηλέφωνα:
35163 και 0944/980550
για ραντεβού και άμεση εξυπηρέτηση.
Διεύθυνση: Καρίας 1
Περιοχή Ροδίνι - Ρόδος

ΤΟ ΕΡΓΑΣΤΗΡΙΟ ΦΥΣΙΚΟΘΕΡΑΠΕΙΑΣ

ΤΟΥ Κ. ΛΑΟΥΔΙΚΟΥ ΠΑΝΑΓΙΩΤΗ

μεταφέρθηκε στην Ρόδο
στην οδό **Παύλου Μελά 80**
σε νέες σύγχρονες εγκαταστάσεις
και με νέα μηχανήματα τελευταίας τεχνολογίας.

Ώρες λειτουργίας: **10-1** και **5-8**

Τηλέφωνα επικοινωνίας:

(0241) 29900, κιν. 0944774627

ΙΑΤΡΙΚΗ ΑΝΑΚΟΙΝΩΣΗ

Τα Ιατρεία
της ΚΥΤΤΑΡΟΛΟΓΟΥ
κας ΑΓΑΘΗΣ Κ. ΓΑΛΑΝΟΠΟΥΛΟΥ
και του **ΡΕΥΜΑΤΟΛΟΓΟΥ**
κου ΝΙΚΟΛΑΟΥ Γ. ΑΦΑΝΤΕΝΟΥ

από την 1η Νοεμβρίου θα μεταφερθούν στην οδό:
Λ. Ρόδου-Λίνδου και Δ. Αναστασιάδη 2
παράλληλη της Άννης Μαρίας από τα φανάρια της Άννης Μαρίας 50 με δεξιά πηγαίνοντας για Ροδίνι το τηλ. θα παραμείνει το ίδιο.
Πληρ. τηλ. 0241-39508
κιν:0944-982418, 0977-470191
οικίας: 0244-24126

ΟΡΘΟΠΕΔΙΚΟ ΚΕΝΤΡΟ

Σταμάτης Χαρίτος

ΕΛΕΥΘ. ΒΕΝΙΖΕΛΟΥ 6 85100 ΡΟΔΟΣ
(Δίπλα στη Ροδιακή Έπαυλη)
ΤΗΛ. 0241-24112 - 75969
E-mail: orken@rho.forthnet.gr

- ΖΩΝΕΣ
- ΚΗΛΕΠΙΔΕΣΜΟΙ
- ΚΑΛΤΣΕΣ ΦΛΕΒΙΤΙΔΟΣ
- ΠΑΤΟΙ ΣΙΛΙΚΟΝΗΣ
- ΑΝΑΤΟΜΙΚΑ ΥΠΟΔΗΜΑΤΑ
- ΠΑΙΔΙΚΑ ΠΑΠΟΥΤΣΙΑ ΠΛΑΤΥΠΟΔΙΑΣ
- ΠΡΟΪΟΝΤΑ ΚΑΤΑΚΛΙΣΕΩΝ
- ΑΝΑΠΗΡΙΚΑ ΑΜΑΞΙΔΙΑ
- ΒΑΔΙΣΤΙΚΑ
- ΟΡΘΟΠΕΔΙΚΑ ΣΤΡΩΜΑΤΑ ΚΑΙ ΜΑΞΙΛΑΡΙΑ
- ΗΛΕΚΤΡΙΚΕΣ ΚΟΥΒΕΡΤΕΣ ΚΑΙ ΘΕΡΜΟΦΟΡΕΣ
- ΑΝΑΛΩΣΙΜΑ ΙΑΤΡΕΙΟΥ
- ΜΠΛΟΥΖΕΣ ΙΑΤΡΙΚΕΣ
- ΠΙΕΣΟΜΕΤΡΑ
- ΜΗΧΑΝΗΜΑΤΑ ΓΙΑ ΠΑΡΑΠΛΗΓΙΑ ΤΕΤΡΑΠΛΗΓΙΑ
- ΝΟΣΟΚΟΜΕΙΑΚΑ ΚΡΕΒΑΤΙΑ
- ΣΥΣΚΕΥΕΣ ΜΑΣΑΖ
- ΑΝΤΙΚΥΤΑΡΙΔΙΚΑ ΚΟΛΑΝ

Print House 17095

Εργαστήριο Κλινικής Ψυχολογίας

ΧΡΙΣΤΙΝΑ ΣΑΒΒΑΚΗ-ΓΚΡΑΝΖΑΝ

Κλινική Ψυχολόγος-Ψυχοπαθολόγος (DESS)

- Πτυχιούχος του Πανεπιστημίου Nancy Γαλλίας
- Μεταπτυχιακή ειδίκευση (DESS) στην Κλινική Ψυχολογία Ενηλίκου, Εφήβου και Παιδιού στο Πανεπιστήμιο Reims Γαλλίας

Για τον ενήλικο
- Ψυχοδιαγνωστική
- Ψυχολογική υποστήριξη
- Ατομική και οικογενειακή συνέντευξη
- Ψυχοθεραπεία αναλυτικής εμπνεύσεως

Για το παιδί
- Αξιολόγηση προσωπικότητας (τεστ νοημοσύνης, προβολής)
- Διάγνωση μαθησιακών δυσκολιών και συμπεριφορικών διαταραχών
- Συμβουλευτική επαγγελματικού προσανατολισμού
- Ψυχοθεραπεία μέσω παιχνιδιού και εικαστικών

Δέχεται με ραντεβού
Εθνικής Αντίστασης 15
Τηλ.: 77350-Κιν. 0937684251

PEGASOS TRAVEL

Κάντε αξέχαστες διακοπές και ονειρεμένα ταξίδια με ασφάλεια και ποιότητα που προσφέρει το γραφείο μας PEGASOS TRAVEL.
Το PEGASOS TRAVEL πρωτοπόρο σε κρατήσεις ξενοδοχείων, μερίμνησε και σας προσφέρει καταπληκτικές τιμές για τα παρακάτω ξενοδοχεία.

Έκδοση εισιτηρίων Α/Τ από 01/04/01-31/10/01

- **PRESIDENT**, Α' Κατηγορίας, Λεωφόρος Κηφισίας
Μονόκλινο δρχ. 12.500
Δίκλινο για μονόκλινο " 14.000
Δίκλινο " 16.500
Τρίκλινο " 20.000
- **RIVA HOTEL**, Α' Κατηγορίας, SUPERIOR Μιχαλακοπούλου (κοντά στο HILTON)
Μονόκλινο δρχ. 18.500
Δίκλινο " 21.000
Τρίκλινο " 28.500
- **PARTHENON HOTEL**, , Α' Κατηγορίας, περιοχή Μακρυγιάννη
Μονόκλινο δρχ. 23.500
Δίκλινο " 27.000
Τρίκλινο " 37.000 ,
- **ASTOR HOTEL**, Α' Κατηγορίας, Σύνταγμα
Μονόκλινο δρχ. 19.500
Δίκλινο " 26.000
Τρίκλινο " 32.000
- **ALEXANDROS**, Α' Κατηγορίας, περιοχή κοντά HILTON
Μονόκλινο δρχ. 26.000
Δίκλινο " 29.000
Τρίκλινο " 34.500
- **CHRISTINA HOTEL**, Β' Κατηγορίας
Μονόκλινο δρχ. 18.500
Δίκλινο " 21.000
Τρίκλινο " 28.500
- **HOTEL ELLINIS**, Β' Κατηγορίας, Λεωφ. Συγγρού, Ωνάσειο
Μονόκλινο δρχ. 13.500
Δίκλινο " 17.500
Τρίκλινο " 21.000
- **GRAND HOTEL**, Β' Κατηγορίας, Πατησίων Βερατζέρου 10
Μονόκλινο δρχ. 15.000
Δίκλινο " 20.000
Τρίκλινο " 26.000
- **ACHILLION HOTEL**, Β' Κατηγορίας, Αγ. Κωνσταντίνου
Μονόκλινο δρχ. 15.000
Δίκλινο " 20.000
Τρίκλινο " 26.000
- **LILIA HOTEL**, Α' Κατηγορίας, Πασαλιμάνι Πειραιάς
Μονόκλινο δρχ. 16.500
Δίκλινο " 20.800
Τρίκλινο " 26.000
- **LE PALACE HOTEL**, Β' Κατηγορίας, Τσιμισκή 12, Θεσσαλονίκη έως 19/08/01
Μονόκλινο δρχ. 22.000
Δίκλινο " 30.000
Τρίκλινο " 35.000
- **MARDINO HOTEL**, Γ' Κατηγορίας, Εγνατίας, & Αντιγονίδων 3, Θεσσαλονίκη έως 19/08/01
Μονόκλινο δρχ. 15.000
Δίκλινο " 20.000
Τρίκλινο " 26.000

ΧΑΡΙΣΤΕ ΣΤΟΥΣ ΕΑΥΤΟΥΣ ΣΑΣ ΜΟΝΑΔΙΚΕΣ ΑΝΑΜΝΗΣΕΙΣ & ΑΝΕΤΗ ΔΙΑΜΟΝΗ ΓΙΑ ΤΗΝ ΚΑΛΥΤΕΡΗ ΕΞΥΠΗΡΕΤΗΣΗ ΣΑΣ ΤΟ PEGASOS TRAVEL ΜΕ ΤΗΝ ΕΜΠΕΙΡΗ ΟΜΑΔΑ ΤΟΥ ΕΙΝΑΙ ΣΤΗΝ ΔΙΑΘΕΣΗ ΣΑΣ ΓΙΑ ΝΑ ΣΑΣ ΒΟΗΘΗΣΕΙ.

PEGASUS TRAVEL
Αλεξάνδρου Διάκου 84-Ψαροπούλα
Τηλ. 76161-73455-75879 FAX: 35504

VANIK TOURS

ΓΙΑΝΝΗΣ και ΣΕΒΑ ΒΑΛΣΑΜΙΔΗ
VANIK σημαίνει ΑΛΗΘΕΙΑ
ΑΚΤΗ ΚΑΝΑΡΗ 17, ΨΑΡΟΠΟΥΛΑ - ΑΝΕΤΟ ΠΑΡΚΙΝΓΚ
ΑΝΟΙΚΤΑ: ΔΕ-ΣΑ 08.30-14.00 και 16.30-20.30
Τηλ. 35191-37621 καντό 0945-798148 FAX 29532

Το γραφείο μας πάντα πρώτο σε κρατήσεις ξενοδοχείων εξασφάλισε και σας προσφέρει καταπληκτικές τιμές για τα παρακάτω ξενοδοχεία σε ΠΑΚΕΤΑ (Έκδοση εισιτηρίων Α/Τ) από 1/4/2001 - 31/10/2001.

1ον **HOTEL ELECTRA A΄ SUPERIOR**
Ερμού Σύνταγμα
Μονόκλινο δρχ. 32.200
Δίκλινο δρχ. 38.600
Τρίκλινο δρχ. 45.600

2ον **HOTEL ALEXANDROS A΄ SUPERIOR**
ΠΛΑΤΕΙΑ ΜΑΒΙΛΛΗ
Μονόκλινο δρχ. 26.000
Δίκλινο δρχ. 29.000
Τρίκλινο δρχ. 34.000

3ον **HOTEL PRESIDENT A΄ κατηγορίας**
Λεωφόρος Κηφισίας
Μονόκλινο δρχ. 12.500
Δίκλινο για μονόκλινο δρχ. 14.000
Δίκλινο δρχ. 16.500
Τρίκλινο δρχ. 20.000

4ον **HOTEL ASTOR A΄ κατηγορίας**
Σύνταγμα
Μονόκλινο δρχ. 19.500
Δίκλινο για μονόκλινο δρχ. 22.000
Δίκλινο δρχ. 26.000
Τρίκλινο δρχ. 32.000

5ον **HOTEL ARETHOUSA Β΄ κατηγορίας**
Σύνταγμα
Μονόκλινο δρχ. 16.000
Δίκλινο δρχ. 22.000
Τρίκλινο δρχ. 28.000

6ον **HOTEL RIVA A΄ κατηγορίας**
Περιοχή HILTON
Μονόκλινο δρχ. 18.500
Δίκλινο δρχ. 21.000
Τρίκλινο δρχ. 28.500

7ον **HOTEL ZAFOLIA A΄ SUPERIOR**
Λεωφόρος Αλεξάνδρας
Μονόκλινο δρχ. 27.000
Δίκλινο δρχ. 30.000
Τρίκλινο δρχ. 36.000

8ον **HOTEL ELLINIS Β΄ SUPERIOR**
ΩΝΑΣΕΙΟ, Λεωφ. Συγγρού
Μονόκλινο δρχ. 13.500
Δίκλινο δρχ. 17.500
Τρίκλινο δρχ. 21.000

9ον **HOTEL DORIAN INN Β΄ κατηγορίας**
OMONOIA
Μονόκλινο δρχ. 17.000
Δίκλινο δρχ. 20.000
Τρίκλινο δρχ. 26.000

10ον **HOTEL EGNATIA Β΄ κατηγορίας**
Θεσσαλονίκη Κέντρο, καινούργιο
Μονόκλινο δρχ. 19.000
Δίκλινο δρχ. 23.000
Τρίκλινο δρχ. 27.000

- Τα παραπάνω ξενοδοχεία διαθέτουν T.V. σε όλα τα δωμάτια
- Στις πιο πάνω τιμές συμπεριλαμβάνεται πρωινό σε μπουφέ
- Ακόμη σε μας θα βρείτε αεροπορικά και ατμοπλοϊκά εισιτήρια όλων των εταιρικών.

Χίλιες δραχμές το πακέτο προτείνει η Κομισιόν

Αυξήσεις-φωτιά στις τιμές των τσιγάρων!

Αλλαγή του φόρου στα καπνικά προϊόντα ● Οι αποφάσεις που θα παρθούν ισχύουν από τον Δεκέμβριο

Στις 50 δραχμές (χίλιες δραχμές το πακέτο) θα αυξηθεί η τιμή του τσιγάρου μέχρι το τέλος του χρόνου, καθώς το Ευρωπαϊκό Κοινοβούλιο που συνεδριάζει αυτή την εβδομάδα στο Στρασβούργο, αναμένεταιι να υιοθετήσει τις προτάσεις-φωτιά της Κομισιόν για αλλαγή του φόρου στα καπνικά προϊόντα.

Στόχος της Ευρωπαϊκής Επιτροπής είναι η εναρμόνιση των τιμών στις χώρες τη ευρωζώνης, ώστε στη συνέχεια η ενιαία φορολόγηση να επεκταθεί στις υποψήφιες προς ένταξη χώρες, όπου οι τιμές των τσιγάρων είναι συγκριτικά σημαντικά χαμηλότερες και το λαθρεμπόριο καπνικών προϊόντων σημειώνει έξαρση.

Άμεση πάντως θα είναι η επίπτωση στις λιανικές τιμές των τσιγάρων στην Ελλάδα, καθώς οι αθεράπευτα "θεριακλήδες" θα αναγκαστούν είτε να αποφύγουν τις βλαβερές συνέπειες του καπνού είτε να πληρώνουν πανάκριβα την εξάρτησή τους.



Το Υπουργείο Οικονομικών, που υποτίθεται ότι ανθίσταται στο εγχείρημα της Κομισιόν, τρίβει με ικανοποίηση τα χέρια του, καθώς ενδεχόμενη αύξηση του συντελεστή φορολόγησης κατά 18% θα σημάνει ενίσχυση του κρατικού προϋπολογισμού, τουλάχιστον 50 με 60 δισ. δραχμές.

Οση περίπου είναι η δαπάνη της καταβολής του οικογενειακού επιδόματος για τη διετία 2002-2003.

Σύμφωνα με τους σχεδιασμούς της Επιτροπής η αύξηση της τελικής τιμής των καπνικών προϊόντων θα ισχύσει σε μόλις πέντε κράτη, μεταξύ των οποίων περιλαμβάνονται τέσσερις μεσογειακές χώρες (Ιταλία, Ελλάδα, Ισπανία και Πορτογαλία), προκειμένου να αγγίξουν το μέσο όρο του κόστους στις βορειοευρωπαϊκές, όπου τα τσιγάρα είναι ακριβότερα κατά περίπου δύο φορές.

Οι επιπτώσεις για την ελληνική οικονομία θα είναι πάντως πολλαπλάσιες, καθώς αναμένεται αύξηση του λαθρεμπορίου, (σ.σ. η Ελλάδα χαρακτηρίζεται κόμβος διακίνησης λαθραίων και φθηνότερων τσιγάρων), μείωση των εσόδων του προϋπολογισμού και αύξηση της ανεργίας μεταξύ των 10.000 εργαζομένων στις καπνοβιομηχανίες.

Στη ζυγαριά της άμεσης είσπραξης από την αύξηση του φόρου στα τσιγάρα και της απώλειας εσόδων από τη φορολόγηση του όγκου πωλήσεων και των κερδών τους, η βελόνα γέρνει στην πλευρά των ζημιών για τον προϋπολογισμό.



Καλυπτόμενοι κίνδυνοι
Βύθιση, προσάραξη, πρόσκρουση, εκβολή, φωτιά, έκρηξη, πειρατεία, κεραυνός, κακόβουλες πράξεις, κλοπή ολική ή μερική, καλύψεις δαπανών ανέλκυσης ή μετακίνησης του σκάφους σε περίπτωση ναυαγίου.

ΑΙΓΑΙΟΝ ΑΣΦΑΛΙΣΤΙΚΗ ΕΤΑΙΡΕΙΑ

Σε συνεργασία με τον κ. Χριστοδούλου Χρήστο Ερυθρού Σταυρού 2-Ρόδος τηλ. 75701

Επειδή όλα μπορούν να συμβούν ...
ΑΣΦΑΛΙΣΕΙΣ ΣΚΑΦΩΝ
με την υπογραφή της
ΑΙΓΑΙΟΝ
ΑΝΩΝΥΜΗΣ ΑΣΦΑΛΙΣΤΙΚΗΣ ΕΤΑΙΡΕΙΑΣ



ΑΙΓΑΙΟΝ ΑΝΩΝΥΜΗ ΑΣΦΑΛΙΣΤΙΚΗ ΕΤΑΙΡΕΙΑ



Οινοποιητική παράδοση από
τον καιρό των ιπποτών και των κάστρων



Διασφαλισμένη ποιότητα από την πρώτη φιάλη



Ακριβά μυστικά αμπελουργίας πίσω από μια ετικέτα
Αθήρι, οίνος ευγενικής καταγωγής.

si enorasis

ΟΙΝΟΘΗΚΗ
EMERY

Αυστραλίας 28, Ρόδος 85100, Τηλ.: (0241) 29111, 22715, Fax: (0241) 22716
EMERY ΟΙΝΟΙ ΠΟΤΑ ΑΕΒΕ

Καθιέρωση ενιαίου ευρωπαϊκού εντάλματος σύλληψης από την Ε.Ε.

Ο ορισμός της τρομοκρατίας

Συγκαλείται Σύνοδος των υπουργών Εσωτερικών, Δημόσιας Τάξης και Δικαιοσύνης

Εν όψει της αναχωρήσεως σήμερα Τρίτη, του υπουργού Δικαιοσύνης Μ. Σταθόπουλου, για το Λουξεμβούργο προκειμένου να συμμετάσχει στη σύνοδο των υπουργών Εσωτερικών, Δημόσιας Τάξης και Δικαιοσύνης για την αντιμετώπιση και καταπολέμηση της τρομοκρατίας, ανέφερε χθες σε συνέντευξη Τύπου ότι, κατά τις εργασίες της συνόδου θα ορισθεί ο όρος της τρομοκρατίας και θα προχωρήσουν οι συζητήσεις για την καθιέρωση του ενιαίου ευρωπαϊκού εντάλματος σύλληψης.

Ως προς το θέμα του ευρωπαϊκού εντάλματος συλλήψεως ο Σταθόπουλος επισήμανε ότι, όλα τα κράτη μέλη της Ε.Ε. ενδιαφέρονται να εφαρμόσουν τις αρχές του κράτους Δικαίου. Και προσέθεσε ο υπουργός Δικαιοσύνης ότι, δεν μπορούμε να εγκαταλείψουμε κάποιες δημοκρατικές αρχές. Επίσης, ανέφερε ο υπουργός Δικαιοσύνης ότι, πιθανώς να συνταχθεί και κατάλογος εγκληματικών πράξεων (π.χ. επίθεση σε αεροπλάνα με θύματα αθώους επιβάτες κ.λπ.). Δεν απέκλεισε ο Σταθόπουλος, να υπάρξει και «λίστα_ υπόπτων για πρόσωπα σε βάρος των οποίων υπάρχουν σοβαρές ενδείξεις διάπραξης βαρέων εγκλημάτων (κακουργήματα), οι οποίες θα διαπιστώνονται από δικαστικά όργανα και θα είναι κάτω από δικαστικές εγγυήσεις. Πάντως, απέκλεισε ο Σταθόπουλος ότι σήμερα υπάρχουν ανάλογες λίστες. Ακόμα, είπε ο υπουργός Δικαιοσύνης ότι μελετά την αλλαγή του σημερινού τρόπου άσκησης ποινικής δίωξης, προκειμένου να αποφευχθεί ο διασυρμός προσώπων. Και αυτό γιατί, η διαρροή του ανακριτικού υλικού στα Μέσα Μαζικής Ενημέρωσης, πριν λάβει γνώση ο ενδιαφερόμενος, παραβιάζει την αρχή της μυστικότητας της ανάκρισης. Έτσι, πιθανώς να προβλεφθεί η διεξαγωγή της προκαταρκτικής εξέτασης πριν την άσκηση της ποινικής δίωξης, με δυνατότητα ανάκλησης της τελευταίας.

Εξ αφορμής σχετικής ερώτησης των δημοσιογράφων για την κριτική που άσκησε ο υπουργός ΠΕΧΩΔΕ στην ενέργεια του αντεισαγγελέα Γ. Γεράκη στην υπόθεση της ανώνυμης εταιρείας «Κτηματολόγιο_, ο Σταθόπουλος απάντησε ότι τα κυβερνητικά στελέχη έχουν το δικαίωμα της δημόσιας απάντησης με σεβασμό στη Δικαιοσύνη. Και προσέθεσε ότι υπάρχει δικαίωμα άμυνας όταν κάποιος διασύρεται, καταλήγοντας ότι ορθώς αντέδρασε ο Κ. Λαλιώτης. Τόνισε δε στη συνέχεια ότι, η κυβέρνηση σέβεται την ανεξαρτησία της Δικαιοσύνης.

Ο ΥΠΕΞ ΑΠΟ ΤΗ ΔΑΜΑΣΚΟ

Οι διεθνείς προσπάθειες για την πάταξη της τρομοκρατίας και το Μεσανατολικό βρέθηκαν στο επίκεντρο των επαφών που είχε την Κυριακή στη Δαμασκό ο υπουργός Εξωτερικών, Γιώργος Παπανδρέου, με τον ομόλογο του Φαρούκ αλ Σάρα και τον πρόεδρο Μπασάρ ελ Ασαντ.

«Αποφασίσαμε ότι αυτή η στενή συνεργασία θα μπορούσε να εξελιχθεί σε ένα ευρύτερο διάλογο», δήλωσε ο κ. Παπανδρέου, τονίζοντας ότι η κρίση που ξέσπασε μετά το πολλαπλό τρομοκρατικό χτύπημα στις ΗΠΑ μπορεί να ερμηνευτεί ως ευκαιρία για να αντιμετωπιστούν οι περιφερειακές κρίσεις.

ΝΤΕΤΕΚΤΙΒΣ
30 ΧΡΟΝΙΑ ΜΟΝΙΜΑ ΚΑΙ ΣΤΗ ΡΟΔΟ
35354 - 28780
Π.Π. ΓΕΡΜΑΝΟΥ 6 (ΠΛ. ΦΩΚΙΑΛΗ)
Η ΛΥΣΗ!!!
ΣΕ ΚΑΘΕ ΣΑΣ ΠΡΟΒΛΗΜΑ
EXPRESS SECURITY

Τραγικό δυστύχημα

Δύο πυροτεχνουργοί τραυματίστηκαν θανάσιμα χθες το μεσημέρι κατά τη διάρκεια προγραμματισμένης άσκησης ναρκοπεδίου στο Πετρίτσι Σερρών.

Ειδικότερα, από έκρηξη νάρκης τραυματίστηκαν θανάσιμα ο λοχαγός πυροτεχνουργός Θεόδωρος Χαραλάμπους, 43 χρονών και ο μόνιμος λοχίας Νικόλαος Χατζηνικολόπουλος, 30 ετών.

Οι άτυχοι στρατιωτικοί μεταφέρθηκαν άμεσα στο 424 Στρατιωτικό Νοσοκομείο Θεσσαλονίκης όπου διαπιστώθηκε ο θάνατός τους. Τα αίτια του δυστυχήματος ερευνώνται από την επιτροπή εμπειρογνωμόνων του ΓΕΣ.

Οι εξελίξεις για το ευρώ

Οι τελευταίες εξελίξεις επι της διαδικασίας καθιέρωσης του ευρώ, η πορεία επενδύσεων στην ευρωζώνη και οι χρηματοοικονομικές εξελίξεις, θα συζητηθούν κατά τη διάρκεια της συνεδρίασης των υπουργών Εθνικής Οικονομίας της "Ευρωζώνης", που άρχισε τις εργασίες χθες το απόγευμα στο Λουξεμβούργο, με τη συμμετοχή του υπουργού Εθνικής Οικονομίας και Οικονομικών, Γιάννου Παπαντωνίου.

Ειδικότερα, κατά τη διάρκεια του Συμβουλίου των υπουργών της ευρωζώνης, θα γίνει μια σε βάθος εκτίμηση των επιπτώσεων που θα έχουν τα τελευταία γεγονότα (τρομοκρατικό χτύπημα στις ΗΠΑ) και θα αναζητηθούν τρόποι αντιμετώπισης των προβλημάτων.

Επίσης θα γίνει εκτίμηση των δημοσιονομικών προοπτικών για το 2001-2002.

Εξάλλου, θα συνεδριάσει και το Συμβούλιο υπουργών ΕΚΟΦΙΝ, όπου θα γίνει συζήτηση για την πορεία της απασχόλησης, τις γενικές κατευθυντήριες γραμμές για το 2002 και τις επιμέρους συστάσεις για κάθε χώρα.

TRAVEL EMMANUEL
ΘΕΛΕΤΕ ΟΙ ΔΙΑΚΟΠΕΣ ΣΑΣ ΝΑ ΣΥΝΔΥΑΣΘΟΥΝ ΦΘΗΝΑ ΚΑΙ ΠΟΙΟΤΙΚΑ:
EMMANUEL TRAVEL
ΘΕΛΕΤΕ ΝΑ ΤΑΞΙΔΕΨΕΤΕ ΜΕ ΑΣΦΑΛΕΙΑ ΚΑΙ ΦΘΗΝΑ...
EMMANUEL TRAVEL
ΕΙΜΑΣΤΕ ΠΑΝΤΑ ΣΤΗΝ ΔΙΑΘΕΣΗ ΣΑΣ ΓΙΑ ΤΗΝ ΚΑΛΥΤΕΡΗ ΕΞΥΠΗΡΕΤΗΣΗ ΣΑΣ.
ΦΘΗΝΕΣ ΤΙΜΕΣ ΓΙΑ ΕΥΡΩΠΗ ΣΕ ΣΥΝΕΡΓΑΣΙΑ ΜΕ ΤΙΣ ΚΑΛΥΤΕΡΕΣ ΑΕΡΟΠΟΡΙΚΕΣ ΤΣΑΡΤΕΡ ΕΤΑΙΡΕΙΕΣ
ΕΙΣΙΤΗΡΙΑ ΠΛΟΙΩΝ 20% ΕΚΠΤΩΣΗ ΓΙΑ ΕΙΣΙΤΗΡΙΑ ΜΕΤ' ΕΠΙΣΤΡΟΦΗΣ
ΕΙΣΙΤΗΡΙΑ ΟΛΥΜΠΙΑΚΗΣ-ΕΙΔΙΚΕΣ ΤΙΜΕΣ ΓΙΑ ΝΕΟΥΣ ΚΑΙ ΥΠΕΡΗΛΙΚΕΣ-ΟΙΚΟΓΕΝΕΙΑΚΕΣ ΠΡΟΣΦΟΡΕΣ
ΚΡΑΤΗΣΕΙΣ ΞΕΝΟΔΟΧΕΙΩΝ
ΕΚΔΟΣΕΙΣ ΔΙΑΒΑΤΗΡΙΩΝ
ΕΚΔΡΟΜΕΣ ΓΙΑ ΟΛΟ ΤΟΝ ΚΟΣΜΟ
ΠΑΝΤΑ ΚΟΝΤΑ ΣΑΣ ΓΙΑ ΤΗΝ ΚΑΛΥΤΕΡΗ ΕΞΥΠΗΡΕΤΗΣΗ ΣΑΣ
ΠΛΗΡΟΦΟΡΙΕΣ
ΤΗΛ: 93630-93625-94385
FAX: 91748
ΙΕΡΟΥ ΛΟΧΟΥ 1 ΙΑΛΥΣΟΣ ΡΟΔΟΣ
ΥΠΕΥΘΥΝΟΣ: ΜΑΝΩΛΗΣ ΜΑΧΑΙΡΑΚΗΣ

ΣΥΝΑΝΤΗΣΗ ΥΠΕΞ ΜΕ ΚΑΒΑΝ

Νίκη του ΠΑΣΟΚ χαρακτήρισε το συνέδριο του κυβερνώντος κόμματος ο υπουργός Εξωτερικών Γ. Παπανδρέου σε δηλώσεις του μετά τη συνάντηση που είχε με τον Τσέχο ομόλογό του Ιαν Καβάν.

Κληθείς να σχολιάσει τα αποτελέσματα για την εκλογή της νέας Κεντρικής Επιτροπής ο υπουργός Εξωτερικών αναφέρθηκε κατ'αρχήν σε αυτό καθ'εαυτό το συνέδριο λέγοντας ότι ανοίγει το δρόμο για μια νέα πορεία ενότητας αλλά και ευθύνης όπως χαρακτηριστικά είπε.

Ο κ. Παπανδρέου εξέφρασε την πεποίθηση ότι θα ξεκινήσει μια πορεία δημοκρατικών αλλαγών αλλά και βαθιών τομών μέσα στο κόμμα.

Των αερομεταφορών στην Ελλάδα

Μείωση κίνησης

Της τάξης του 10% έως 40%

Μείωση της τάξης του 10% έως 40%, ανάλογα με τους προορισμούς, θα παρουσιάσουν στο τέταρτο τρίμηνο του 2001 οι αερομεταφορές στην Ελλάδα. Επιπλέον προβλέπεται μείωση κατά 20% της κίνησης των επιβατών στο αεροδρόμιο "Ελ. Βενιζέλος" για το έτος 2002, ενώ παράλληλα αναμένεται αύξηση του κόστους των αερομεταφορών λόγω και των αυξημένων μέτρων ασφαλείας που επιβάλλονται.

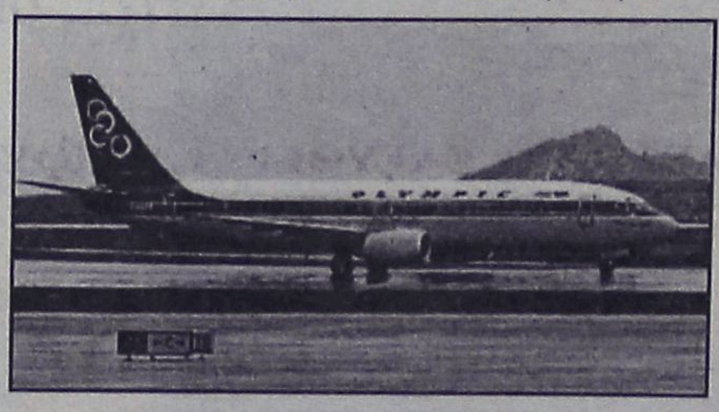

Για το_σκοπό αυτό οι υπουργοί Μεταφορών της ΕΕ συναντώνται σήμερα στις Βρυξέλλες προκειμένου να αντιμετωπίσουν τα προβλήματα που έχουν οι αεροπορικές εταιρίες ύστερα από την τρομοκρατική ενέργεια της 11ης Σεπτεμβρίου. Ο Ελληνας υπουργός Χρήστος Βερελής θα εισηγηθεί στο Συμβούλιο των 15 υπουργών της Ευρώπης μια σειρά μέτρων για την υποστήριξη της ελληνικής αγοράς μεταφορών.

Ειδικότερα:

-Επανεξέταση των κανόνων που αφορούν στο χρόνο χρήσης των κοινοτικών αεροδρομίων από τις αεροπορικές εταιρίες που σήμερα καθορίζονται από το άρθρο 10, 95/93 του κοινοτικού κανονισμού

-Επανεξέταση του χρονοδιαγράμματος και των όρων απόσυρσης και ανανέωσης στον αεροπορικό στόλο λόγω των προβλημάτων που αντιμετωπίζουν οι ευρωπαϊκές εταιρίες αερομεταφορών καθώς και η Ολυμπιακή Αεροπορία μετά τις πρόσφατες εξελίξεις και, τέλος,

-Την ενίσχυση από το κράτος.

Συνεχίζεται να γίνεται στο κοινοβούλιο της ΠΓΔΜ

Συζήτηση για δημοψήφισμα

Για να εγκριθούν οι συνταγματικές αλλαγές

Επρόκειτο να επαναληφθεί χθες η συζήτηση στο Κοινοβούλιο της ΠΓΔΜ επί της πρότασης για διενέργεια δημοψηφίσματος, προκειμένου να εγκριθούν οι συνταγματικές μεταρρυθμίσεις. Τα αλβανικά κόμματα, αλλά και η Σοσιαλδημοκρατική Ένωση του Μπράνκο Τσερβενκόφσκι αντιτίθενται στο ενδεχόμενο δημοψηφίσματος.

Οι ηγέτες της αλβανικής κοινότητας έχουν ήδη προειδοποιήσει ότι, εάν αποφασιστεί η διεξαγωγή δημοψηφίσματος, οι Αλβανοί θα απαντήσουν με δικό τους δημοψήφισμα, με προοπτική την αυτονόμηση των περιοχών όπου κυριαρχεί το αλβανικό στοιχείο. Οι Αλβανοί υποστηρίζουν ότι ένα δημοψήφισμα για την έγκριση των συνταγματικών μεταρρυθμίσεων ουσιαστικά θα υπονομεύσει την εύθραυστη ειρηνευτική διαδικασία.

Το Κοινοβούλιο της ΠΓΔΜ εξέτασε τελευταία φορά την πρόταση για δημοψήφισμα πριν από δύο εβδομάδες. Έκτοτε, ο πρόεδρος του σώματος, Στόγιαν Αντο, συγκάλεσε άλλες δύο συνεδριάσεις, οι οποίες όμως αναβλήθηκαν λόγω έλλειψης απαρτίας.

Ασαφές παραμένει εξάλλου πότε θα γίνει η τελική συζήτηση για το πακέτο των 15 συνταγματικών μεταρρυθμίσεων, που διασφαλίζουν τα δικαιώματα των Αλβανών.

ΞΕΚΙΝΟΥΝ ΟΙ ΠΤΗΣΕΙΣ ΚΟΝΚΟΡΝΤ

Οι υπερατλαντικές πτήσεις των υπερηχητικών αεροπλάνων Κονκόρντ,της British Airways Air France,που είχαν διακοπεί μετά απο την συντριβή του γαλλικού Κονκόρντ, τον Αύγουστο του 2000, με αποτέλεσμα να χάσουν την ζωή τους 113 ανθρωποι,θα επαναληφθούν στις 7 Νοεμβρίου, ανακοινώθηκε χθες από τις δύο αεροπορικές εταιρείες.

Τα αεροπλάνα είχαν ακινητοποιηθεί απο τον Αύγουστο του 2000 μετά απο το δυστύχημα με το Κονκόρντ της Air France,λίγο μετά την απογείωσή του απο το αεροδρόμιο Σαρλ Ντε Γκωλ του Παρισιού,με προορισμό την Νέα Υόρκη.

Ο διευθυντής της ΒΑ Ροντ Εντινγκτον δήλωσε ότι η επανάληψη των πτήσεων θα βοηθήσει στην ανάκτηση της εμπιστοσύνης του κόσμου

Εφόδια στο Αφγανιστάν

Παρά τις δυσχέρειες στη μεταφορά και τις συνεχιζόμενες στρατιωτικές επιχειρήσεις, η UNICEF ανακοίνωσε ότι συνεχίζει την προώθηση εφοδίων μέσα στο Αφγανιστάν, σε μια συντονισμένη προσπάθεια να φθάσει σε όσο το δυνατόν περισσότερα παιδιά πριν ο ερχομός του χειμώνα καταστήσει τους δρόμους αδιάβατους. Επισημαίνει ότι περίπου ένας μήνας απομένει για να παραδοθεί η πολύτιμη βοήθεια. Συνολικά, οκτώ καραβάνια της UNICEF έχουν μπει μέσα στο Αφγανιστάν σε διαφορετικές περιοχές. Χθες αναχώρησαν από την Quetta του Πακιστάν ακόμη 9 φορτηγά με εφόδια προς την Kandahar στο Αφγανιστάν και ακόμα 5 προς τον Herat. Επιπλέον προμήθειες αγοράζονται στην περιοχή ή μεταφέρονται με αεροπλάνα από τις αποθήκες της UNICEF στην Κοπεγχάγη στις γύρω χώρες. Μόνο τις τρείς προηγούμενες μέρες έφθασαν ακόμη τρείς πτήσεις σε Πακιστάν, Ουζμπεκιστάν και Τουρκμενιστάν.

Οι τελευταίες αυτές πτήσεις μετέφεραν περισσότερες από 15.000 κουβέρτες, 60.000 πακέτα θεραπευτικών τροφών, δοχεία νερού για 20.000 οικογένειες, ιατρικά εφόδια έκτακτης ανάγκης για 2 εκατομμύρια ανθρώπους για 3 μήνες και σχολικό υλικό για 50.000 παιδιά.

Μέτρα ασφαλείας στη Σαγκάη

Δρακόντεια μέτρα ασφαλείας λαμβάνουν οι Αρχές της Κίνας φοβούμενες πιθανά τρομοκρατικά χτυπήματα, εν όψει της συνόδου κορυφής του Οργανισμού Οικονομικής Συνεργασίας Ασίας - Ειρηνικού (APEC) στη Σαγκάη, στο τέλος της εβδομάδας.

Στη σύνοδο θα συμμετάσχει μεταξύ άλλων και ο πρόεδρος των ΗΠΑ Τζορτζ Μπους, που θα πραγματοποιήσει το πρώτο του ταξίδι στο εξωτερικό μετά τις επιθέσεις της 11ης Σεπτεμβρίου.

Χθες έγινε στη Σαγκάη η προπαρασκευαστική συνάντηση των αξιωματούχων από τις χώρες - μέλη του APEC.

"ΣΥΓΓΝΩΜΗ" ΑΠΟ ΤΗΝ ΙΑΠΩΝΙΑ

«Συγγνώμη» για τις βιαιότητες που διαπράχθηκαν κατά την 35χρονη κατοχή της Νοτίου Κορέας από την Ιαπωνία ζήτησε τη Δευτέρα ο Γιουνιχίρο Κοιζούμι. Ο Ιάπωνας πρωθυπουργός επισκέπτεται τη Σεούλ σε μία προσπάθεια αναθέρμανσης των διαταραγμένων σχέσεων ανάμεσα στις δύο ασιατικές χώρες.

Σύμφωνα με το BBC, ο Κοιζούμι δήλωσε κατά την επίσκεψή του σε πρώην φυλακή της νοτιοκορεατικής πρωτεύουσας,

«Ζητώ ειλικρινά συγγνώμη για τον πόνο και τη θλίψη που προκάλεσε η Ιαπωνία στον κορεατικό λαο».

Ενεργοποίηση διαπραγματεύσεων

Μεσανατολικό

Συμφωνία ΗΠΑ-Βρετανίας

Συντασσόμενος ουσιαστικά με τις δηλώσεις του προέδρου Μπους, ο Βρετανός υπουργός Εξωτερικών, Τζακ Στρο, δήλωσε τη Δευτέρα ότι η αναγνώριση ανεξάρτητου παλαιστινιακού κράτους πρέπει να αποτελέσει τμήμα της ειρηνευτικής διαδικασίας στη Μέση Ανατολή.

«Προσπαθούμε να επιτύχουμε την πιο ενεργό συμμετοχή και των δύο πλευρών (στις διαπραγματεύσεις) και η αναγνώριση παλαιστινιακού κράτους -κατά την κρίση μας- πρέπει να αποτελέσει τμήμα της μακροχρόνιας διαδικασίας για ειρήνη στην περιοχή» δήλωσε ο Στρο στο ραδιόφωνο του BBC.

«Αυτό που έχουμε ζητήσει και από τις δύο πλευρές (Ισραηλινούς και Παλαιστινίους) είναι η εφαρμογή του σχεδίου Μίτσελ.

Η Παλαιστινιακή Αρχή και η ισραηλινή κυβέρνηση έχουν και οι δυο υπογράψει το σχέδιο αυτό» επισήμανε ο επικεφαλής της βρετανικής διπλωματίας, την ώρα που ο Παλαιστίνιος ηγέτης, Γιάσερ Αραφάτ, πραγματοποιεί επίσκεψη στο Λονδίνο.

Εν τω μεταξύ, ο ισραηλινός στρατός επιβεβαίωσε χθες με ανακοίνωσή του την αποχώρησή του από τους δύο παλαιστινιακούς τομείς της Χεβρώνας στη Δυτική Όχθη.

δημιουργίες cair

ΡΟΔΟΣ 2400 Λευκός ξηρός ΟΠΑΠ
ΑΡΧΟΝΤΙΚΟ Ερυθρός ξηρός
Δωδεκανησιακός τοπικός

Δύο αντιπροσωπευτικά κρασιά της ΚΑΪΡ Α.Ε., που αποδεικνύουν για άλλη μια φορά την αναμφισβήτητη ικανότητα της Δωδεκανησιακής Εταιρείας να παράγει υψηλής ποιότητας προϊόντα. Ικανότητα που επιβεβαιώνεται από την πρόσφατη παρουσίαση του μοναδικού στην ελληνική αγορά συλλεκτικού αφρώδους CAIR ROSE RESERVE 10 ετών, σε περιορισμένο αριθμό φιαλών και ποιότητα που συναντάται στην πλούσια γκάμα των διεθνώς αναγνωρισμένων προϊόντων της, όπως RODOS 2400 λευκό ξηρό, VQPRD (χρυσό στο Μιλάνο), ΜΟΣΧΑΤΟΣ ΡΟΔΟΥ ΟΠΕ (χρυσό στο Μιλάνο), MOULIN λευκό ξηρό (χρυσό στις Βρυξέλλες), MOULIN ροζέ ημίξηρο (χρυσό σε Μπορντό και Μιλάνο), CAIR φυσικός αφρώδης (χρυσά μετάλλια σε Μιλάνο και Monde Selection).

Εγγύηση
C·A·I·R
Επιλεγμένοι οίνοι ποιότητας

CAIR Δαβάκη - Πίνδου 65,
Ν. Φάληρο, τηλ.: 4813876,4813125
fax: 4814695.
2ª χλμ. Ρόδου - Λίνδου, Ρόδος
τηλ.: 0241/68770-3 fax: 0241/62575.



ΕΡΓΑΣΤΗΡΙΟ ΕΛΕΥΘΕΡΩΝ ΣΠΟΥΔΩΝ ΚΟΜΜΩΤΙΚΗΣ

ΣΑΚΚΑ ΠΟΠΗ

Για ένα σίγουρο μέλλον

Γρίβα 41 85100 Ρόδος Τηλ.: 0241 22810

ΜΜC

ΜΕΤΡΟΠΟΛ MULTI-CINEMA

DOLBY DIGITAL EX- Fully Airconditioned

Πρόγραμμα εβδομάδας από 12/10 έως 18/10

Πληροφορίες - Κρατήσεις : 28400











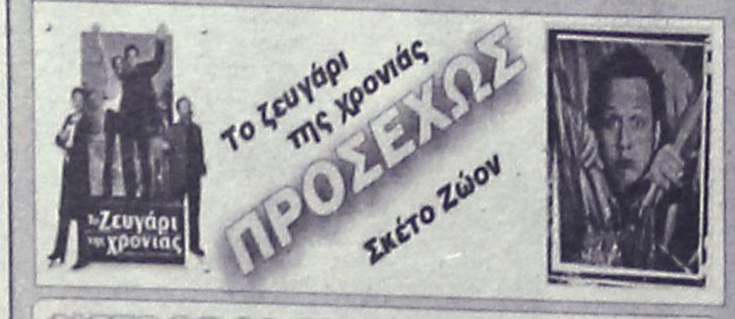

METROPOL MULTI-CINEMA club

ΓΙΝΕΤΕ ΜΕΛΗ ΤΟΥ METROPOL MULTI CINEMA Club

ΚΑΙ ΑΠΟΛΑΥΣΤΕ ΤΑ ΕΙΔΙΚΑ ΠΡΟΝΟΜΙΑ.

ΖΗΤΗΣΤΕ ΠΛΗΡΟΦΟΡΙΕΣ ΚΑΙ ΕΝΤΥΠΟ ΑΙΤΗΣΗΣ ΑΠΟ ΤΑ ΤΑΜΕΙΑ

Cinemania

ΕΠΙΜΕΛΕΙΑ: *Κυριακή Πετρίδου*

Η Αδελφότητα των Λύκων (Brotherhood of the Wolf)

Ένα θρίλερ εποχής η αισθητική αλλά και το θέμα του οποίου φέρνει στο νου τον περυσινό "Μύθο του "Ακέφαλου Καβαλάρη" του Τιμ Μπάρτον, είναι η ταινία αυτή που προβάλλεται σε Α' πανελλήνια προβολή από το "Μετροπόλ Multi cinema".

Ο παραλληλισμός, βέβαια, δεν γίνεται άδικα αφού οι ομοιότητες είναι αρκετές, σαν να πρόκειται για... τη γαλλική εκδοχή του "Ακέφαλου Καβαλάρη".

Η σκηνοθεσία είναι του Κριστόφ Γκανς και πρωταγωνιστούν οι: **Σάμουελ Λε Μπιαν, Βένσαν Κασέλ, Εμιλι Ντέκεν, Μόνικα Μπελούτσι, Μαρκ Ντακάσκος, Ζέρεμι Ρενιέ.**



Παρ' όλο που το έργο έτυχε μέτριας υποδοχής από τους κριτικούς -ρόλο έπαιξε και η αναπόφευκτη σύγκρισή του με τον "Ακέφαλο Καβαλάρη"- ωστόσο, σύμφωνα με τους περισσότερους, ενδείκνυται για ένα δίωρο ψυχαγωγίας.

Η υπόθεση: Βρισκόμαστε στο έτος 1776 στο απομονωμένο χωριό Ζεβοντάν οι κάτοικοι του οποίου ζουν υπό το καθεστώς τρόμου εξαιτίας ενός κτήνους που σκοτώνει με τους πλέον φρικιαστικούς τρόπους. Τα θύματά του είναι κυρίως γυναίκες και παιδιά.

Παρά τις προσπάθειες που γίνονται για τον εντοπισμό του, κανένας δεν μπορεί να το βρει. Ετσι, οι κάτοικοι αρχίζουν να φαντάζονται διάφορα, ότι δηλαδή πρόκειται για μία μάστιγα βγαλμένη από την κόλαση.

Τέτοιος είναι ο πανικός που σκορπάει το τέρας που γι' αυτό μαθαίνει μέχρι και ο Λουδοβίκος ο ΙΕ', ο οποίος και αποφασίζει να στείλει στην περιοχή έναν χαρισματικό επιστήμονα, τον Γκρεγκουάρ Ντε Φρονσάκ.

Ο τελευταίος, μαζί με το βοηθό του, καταφθάνει στο Ζεβοντάν και ξεκινάει τη σχολαστική έρευνά του. Τα ερωτήματα, όμως, που πρέπει να απαντηθούν είναι βασανιστικά: Ποιά είναι η φύση του κτήνους; Πρόκειται όντως για μάστιγα ή για μία σατανική σκευωρία;

tVictim

Καλές ταινίες έχουν προγραμματίσει για σήμερα κάποια από τα κανάλια. Ξεχωρίζουμε:

"Ο ξεχωριστός Γουίλ Χάντινγκ"
STAR/22.00/110'

Κοινωνική δραματική ταινία (1998) σε σκηνοθεσία Γκας Βαν Σαντ ("Το δικό μου Αΐνταχο") με την οποία έγινε σταρ ο πρωταγωνιστής της Ματ Ντέιμον μαζί με το φίλο του Μπεν Αφλεκ ("Pearl Harbor") αφού έγραψαν από κοινού το σενάριο. Παίζει και ο Ρόμπιν Γουίλιαμς ο οποίος και τιμήθηκε με το Οσκαρ β' ανδρικού ρόλου για την ερμηνεία του στην ταινία. Ο Ντέιμον υποδύεται έναν έφηβο - ιδιοφυΐα στα μαθηματικά. Μόνο που ο ίδιος αντί να το δει αυτό ως χάρισμα και να το αξιοποιήσει, αντίθετα προσπαθεί να το κρύψει. Ενας ψυχίατρος θα έρθει κοντά του και θα προσπαθήσει να του δείξει ότι έχει υποχρέωση να εκμεταλλευτεί, για το καλό, τη μοναδική του αυτή ικανότητα...

"Χαμένες αγάπες"
FILMNET/21.00/126'

Αισθηματικό δράμα (1999) σκηνοθετημένο από τον Λουίς Μαντόκι με τους Κέβιν Κόστνερ και Ρόμπιν Ράιτ Πεν. Ενα μπουκάλι που πέφτει στη θάλασσα, μεταφέρει ένα μήνυμα, που αναστατώνει τη ζωή μιας γυναίκας...

ΚΑΤΙ ΑΛΛΟ...

"Η εκλογή της Σόφι"
ET1/23.25/150'

Δραματική ταινία (1982) του Αλαν Πάκουλα με τη Μέριλ Στριπ να κερδίζει το Οσκαρ ερμηνείας στο ρόλο μίας τραγικής Εβραίας που επέζησε από τα στρατόπεδα του Αουσβιτς. Δίπλα της ο Κέβιν Κλάιν.

Γίνε τώρα μέλος του ΠΑΛΛΑΣ 5 CINEMAS CENTER και απόλαυσε προνόμια!

www.cinemapallas.gr

ΠΑΛΛΑΣ 5 CINEMAS CENTER

ΠΡΟΓΡΑΜΜΑ ΕΒΔΟΜΑΔΑΣ

12/10/2001 έως 18/10/2001

ΑΙΘΟΥΣΑ 5



ΤΟ ΗΜΕΡΟΛΟΓΙΟ ΤΗΣ ΜΠΡΙΤΖΕΤ ΤΖΟΟΥΝΣ
BRIDGET JONES'S DIARY

Μην προσπαθείτε να της μοιάσετε... είναι επικίνδυνο για την υγεία σας! Μια κομεντί που γέμισε τις αίθουσες όπου κι αν παίχτηκε σε 1η Πανελλήνια Προβολή!

ΠΡΩΤΑΓΩΝΙΣΤΟΥΝ: RENEE ZELLWEGER, COLIN FIRTH, HUGH GRANT

Ώρες Έναρξης: 18:45, 20:50, 22:55

ΑΙΘΟΥΣΑ 2



ΜΙΝΙ ΠΡΑΚΤΟΡΕΣ / SPY KIDS

Το μέγεθος δεν μετράει!

Απολαυστική περιπέτεια για όλους σε 1η Πανελλήνια Προβολή!

ΠΡΩΤΑΓΩΝΙΣΤΟΥΝ: ANTONIO BANDERAS, ALAN CUMMING

Ώρες Έναρξης: 16:50, 18:45, 20:40, 22:35

ΑΙΘΟΥΣΑ 1



ΤΟ ΜΑΝΤΟΛΙΝΟ ΤΟΥ ΛΟΧΑΓΟΥ ΚΟΡΕΛΙ
CAPTAIN CORELLI'S MANDOLIN

Μην χάσετε την πολυαναμενόμενη ταινία που έσπασε τα ταμεία σε όλο τον κόσμο!

ΠΡΩΤΑΓΩΝΙΣΤΟΥΝ: NICOLAS CAGE, PENELOPE CRUZ

Ώρες Έναρξης: 17:00, 20:00, 23:00

ΑΙΘΟΥΣΑ 3



ΤΕΧΝΗΤΗ ΝΟΗΜΟΣΥΝΗ
A.I. ARTIFICIAL INTELLIGENCE

Ταξίδι σε ένα κόσμο που τα ρομπότ έχουν όνειρα και επιθυμίες... Μια ταινία σταθμός από τον μάγο της μεγάλης οθόνης Σπίλμπεργκ.

ΠΡΩΤΑΓΩΝΙΣΤΟΥΝ: HAEL JOEL OSMENT, JUDE LAW

Ώρες Έναρξης: 17:10, 20:00, 22:50

ΑΙΘΟΥΣΑ 4



ΟΙ ΜΑΧΗΤΕΣ ΤΩΝ ΔΡΟΜΩΝ
THE FAST & THE FURIOUS

Η πιο σπιντάτη ταινία που είδατε ποτέ για ακόμα 1 εβδομάδα!

ΠΡΩΤΑΓΩΝΙΣΤΟΥΝ: PAUL WALKER, VIN DIESEL

Ώρες Έναρξης: 18:55

ΑΙΘΟΥΣΑ 5



ΣΑΝ ΤΟ ΣΚΥΛΟ ΜΕ ΤΗ ΓΑΤΑ / CATS & DOGS
(μεταγλωττισμένο στα ελληνικά)

Μια τρελή, έξυπνη και πάρα πολύ αστεία ταινία για όλους!

ΠΡΩΤΑΓΩΝΙΣΤΟΥΝ: JEFF GOLDBLUM, ELIZABETH PERKINS

Ώρες Έναρξης: 17:00

ΑΙΘΟΥΣΑ 4



SHREK / ΣΡΕΚ (μεταγλωττισμένο στα ελληνικά)

Η ταινία που θα ξετρελάνει τους νέους από 4 έως 104 χρονών!

Ώρες Έναρξης: 17:00

ΑΙΘΟΥΣΑ 4



ΤΟ ΚΕΝΤΡΟ ΤΟΥ ΚΟΣΜΟΥ
CENTER OF THE WORLD

Λίγο κάτω από τον ομφαλό... βρίσκεται το κέντρο του κόσμου!

ΠΡΩΤΑΓΩΝΙΣΤΟΥΝ: BALTHAZAR GETTY, SHANE EDELMAN

Κάθε ημέρα / Ώρες Έναρξης: 21:05, 23:00

ΜΟΝΟ ΓΙΑ ΤΑ ΜΕΛΗ

Απαντήστε στην ερώτηση:

"Ποιός ήταν ο βασικός πρωταγωνιστής στην ταινία Ο ΠΛΑΝΗΤΗΣ ΤΩΝ ΠΙΘΗΚΩΝ της δεκαετίας του '70 ".

Οι 10 πρώτοι νικητές της κλήρωσης που θα γίνει την Παρασκευή 19/10/2001 θα κερδίσουν από 1 ΔΩΡΕΑΝ εισιτήριο για την ταινία "Ο ΠΛΑΝΗΤΗΣ ΤΩΝ ΠΙΘΗΚΩΝ", που θα προβληθεί στο Παλλάς την ερχόμενη εβδομάδα σε Πρώτη Πανελλήνια Προβολή.

Τα ονόματα των τυχερών θα ανακοινωθούν στα ταμεία μας στις 19/10/2001.

Για κρατήσεις θέσεων 24475 και 70670 (16:00 - 20:00)

Dimokratias 13, 85100 Rhodes

Άρτος (;) Θεάματα (;)...

... Και τηλεόραση (όπως λέμε τηλοψία...)

STAR

06.40 **Παιδικό πρόγραμμα**
08.27 **Ειδήσεις**
08.30 **Για την αγάπη της Εσθήρ** (Ε) Κοινωνική σειρά.
09.30 **Star system** (Ε)
09.55 **Ο κόσμος του παιδιού**
10.00 **Λόγια Starata.** Ενημερωτικό μαγκαζίνο με τον Γιώργο Βαρεμένο.
12.00 **Γλυκιά μου Άννα** (Ε) Αισθηματική-κοινωνική σειρά.
13.00 **Ειδήσεις**
14.00 **Αγάπη και αίμα.** Δραματική σειρά.
15.00 **Σαμπρίνα, το κορίτσι της αγάπης.** Αισθηματική-κοινωνική σειρά
16.00 **Ιζαμπέλα, μια ερωτευμένη γυναίκα.** Αισθηματική - κοινωνική σειρά περουβιανής παραγωγής.
17.00 **Τζουλιάνα, η γυναίκα του ανέμου.** Δραματική σειρά.
18.00 **Ειδήσεις**
19.30 **Οι πεταλούδες ελεύθερες πετούν.** Νεανική σειρά.
20.30 **Star system.** Ψυχαγωγικό -ενημερωτικό μαγκαζίνο.
21.00 **Σοπράνος**. Δραματική σειρά. Παίζουν: Τζέιμς Γκοντολφίνι, Λορέιν Μπρόκο κ.ά.
22.00 **Ξένη ταινία.** «Ο ξεχωριστός Γουίλ Χάντινγκ». Κοινωνική. Παίζουν: Ρόμπιν Γουίλιαμς, Μακ Ντέιμον.
24.00 **Ειδήσεις**
00.15 **Ξένη ταινία.** «Φρενήρης καταδίωξη». Περιπέτεια. Παίζουν: Τερέζα Ράσελ, Αντριου Ρόμπινσον.
02.30 **Ξένη ταινία.** «Επιστροφή στο μέτωπο». Πολεμική περιπέτεια.
03.45 **Λόγια Starata** (Ε)
05.30 **Αστέρια στο πεντάγραμμο.**

ALTER

06.00 **Alter clips**
07.00 **Ο Τοσοδούλης Μίλτον**
07.15 **Ο Ογκι και οι κατσαρίδες**
07.30 **Μπλίνκι, το μικρό κοάλα**
08.00 **Ρούμπερτ, το αρκουδάκι**
08.30 **Αννα, το κορίτσι της χαράς**
09.00 **Χάιντι**
09.30 **Ταμπαλούγκα**
10.00 **Ελληνική ταινία**
12.00 **Ειδήσεις**
13.00 **Τόλμη και γοητεία**
13.30 **Μπάρμπαρα σ' αγαπώ**
14.30 **Αντζέλικα, το κορίτσι του πάθους**
15.30 **Ελενα και Μάριος: τα πρώτα χτυποκάρδια**
16.30 **Γιάγκο**
17.30 **Ειδήσεις**
18.00 **Ελληνική ταινία**
20.00 **Τόλμη και γοητεία** (Ε)
20.30 **Ειδήσεις**
21.30 **Ξένη ταινία**
23.45 **Ξένη ταινία**
01.45 **Ξένη ταινία**
03.45 **Alter clips**



ΑΙΓΑΙΟΝ

ΑΝΩΝΥΜΗ ΑΣΦΑΛΙΣΤΙΚΗ ΕΤΑΙΡΕΙΑ

ΑΣΦΑΛΙΣΤΡΑ ΟΧΗΜΑΤΩΝ

ΕΙΧ ΙΠΠΟΙ		ΦΙΧ ΙΠΠΟΙ		ΦΙΧ. ΑΓΡΟΤ
1-6	21.648	1-10	32.625	21.202
7-8	23.483	11-15	40.683	26.000
9-10	27.642	16-20	45.159	28.686
11-12	28.674	21-30	49.097	30.907
13-14	32.155	31-40	51.246	32.983
15-20	36.795	41-55	57.512	35.016
21-25	39.778	56-75	66.391	42.810
26-30	40.663	76 και άνω	73.552	47.439
34-40	41.308			
41 και άνω	42.316			

Ασφάλιστρα στο Β/Μ 04, 6ΜΗΝΟ, με τις εξής καλύψεις: Προσωπικό ατύχημα οδηγού (για 5.000.000 δρχ) και φυσικά καιρικά φαινόμενα και σεισμό.

ΔΩΡΕΑΝ ΦΡΟΝΤΙΔΑ ΚΑΙ ΟΔΙΚΗ ΒΟΗΘΕΙΑ ΑΠΟ ΑΤΥΧΗΜΑ

Μ' ΕΜΑΣ ΟΛΟΙ ΚΑΙ ΟΛΑ ΜΠΟΡΟΥΝ ΝΑ ΕΙΝΑΙ ΑΣΦΑΛΗ

ΑΙΓΑΙΟΝ ΑΝΩΝΥΜΗ ΑΣΦΑΛΙΣΤΙΚΗ

ΕΡΥΘΡΟΥ ΣΤΑΥΡΟΥ 2

ΤΗΛ. 26722, 75701

ET 1

07.00 **Λέο, ο βασιλιάς της ζούγκλας**
07.30 **Ξυπνήστε!**
08.00 **Μέλι Γάλα**
10.00 **Αννα, η κυρίαρχος του παιχνιδιού**
10.55 **Αρωμα σαπουνιού**
11.00 **Μαριάννα ένας αγνός έρωτας**
12.00 **Είσαι το πεπρωμένο μου**
12.55 **Μιλάτε ξένες γλώσσες**
13.00 **Οι αταίριαστοι**
13.50 **Ειδήσεις**
14.00 **Οι αταίριαστοι** (Σ)
14.30 **Ουράνιο τόξο**
15.00 **Ο πυρετός του μπάσκετ**
15.30 **Οι ατρόμητοι**
16.30 **Ποπ και πάμε**
17.00 **Ειδήσεις**
17.15 **Υγιαίνετε**
17.30 **www.άνθρωποι.gr**
19.00 **Κλήρωση Λαϊκού Λαχείου**
19.35 **...Καλύτερη ζωή**
19.45 **Βεγγαλικά**
20.25 **Συνεικόνες**
20.30 **Στα φτερά του έρωτα**
21.00 **Οι γυναίκες της ζωής μου**
21.55 **Μικροντοκιμαντέρ**
22.00 **Μόντε Κρίστο**
23.00 **Ειδήσεις**
23.30 **Μιλάτε ξένες γλώσσες**
23.35 **Ξένη ταινία.** «Η εκλογή της Σοφί». Αισθηματικό - κοινωνικό δράμα.
02.00 **Στη ζώνη του λυκόφωτος**
03.00 **www.άνθρωποι.gr**
05.00 **Οι αταίριαστοι** (Ε)

NET

06.00 **Ετσι έχουν τα πράγματα.** Ενημερωτική εκπομπή με τον Κώστα Αρβανίτη
07.00 **Πρώτη ματιά.** Ενημερωτική εκπομπή με τον Γιάννη Λοβέρδο
10.00 **Μεσογείων 432.** Ενημερωτικό μαγκαζίνο
11.00 **Ζήτημα γεύσης.** Ντοκιμαντέρ
11.30 **Γεύσεις του κόσμου.** Ντοκιμαντέρ.
12.00 **Ταξιδεύοντας.** "Γεωργία"
13.00 **Ειδήσεις**
13.45 **Οι θησαυροί του κόσμου**
14.00 **Οι πόλεις του κόσμου**
15.00 **Ειδήσεις**
16.00 **Συν και πλην**
18.00 **Ειδήσεις**
18.30 **Σε ρυθμούς ελληνικούς** (Ε)
19.00 **Γεύσεις του κόσμου** (Ε)
19.30 **Ταξιδεύοντας** (Ε)
20.00 **Οι ήρωες του Χόλιγουντ**
21.00 **Ειδήσεις**
22.00 **Πρωταγωνιστές.** Ενημερωτική εκπομπή με τον Σταύρο Θεοδωράκη
23.00 **Η ιστορία του εγκέφαλου**
24.00 **Ειδήσεις**
00.30 **Ο ύποπτος κόσμος του Τουίν Πικς**

ET 3

08.01 **Θεσσαλονίκης εγκώμιον**
08.30 **8 1/2**
11.00 **Θαύματα της επιστήμης και της τεχνολογίας**
11.30 **Ανοιχτοί ορίζοντες**
12.00 **Ντοκιμαντέρ**
13.00 **Πρόκληση**
13.30 **Η ρωμαϊκή πολεμική μηχανή**
14.00 **Ανθρώπων έργα**
15.00 **Ειδήσεις**
15.30 **Με μια τρίτη ματιά**
17.00 **Τέρμιναλ 3.** Αθλητική εκπομπή.
18.00 **Το εξπρές της μουσικής**
18.30 **Αθλητικό ημίωρο**
19.00 **Περίμετρος**
19.30 **Στην υδρόγειο**
20.00 **Ντοκιμαντέρ**
20.30 **Ειδήσεις**
21.30 **Δεξίωση**
22.30 **Αθλητική εκπομπή**
24.00 **Ειδήσεις**
00.30 **Ξένη ταινία.** «Παιχνίδια της τύχης»
02.00 **Με μια τρίτη ματιά** (Ε)
03.30 **Τέρμιναλ 3** (Ε)

FILMNET

06.15 **Ξένη ταινία.** «Αγνωστος τρόμος». Θρίλερ.
09.00 **Ξένη ταινία.** «Μπέιμπ: Το μικρό γουρουνάκι στη μεγάλη πόλη»
10.45 **Ξένη ταινία.** «Φρανκεστάιν τζούνιορ»
12.05 **Ξένη ταινία.** «Οι ροκάδες του Δουβλίνου»
14.35 **Διασκέδαση τώρα**
15.15 **Ξένη ταινία.** «Μικρός ήρωας»
16.45 **Ξένη ταινία.** «Η ζωή του Τζον Λένον»
18.20 **Ξένη ταινία.** «Ενα τρελό, τρελό κόλπο»
20.30 **El Entertainment**
21.00 **Ξένη ταινία.** «Χαμένες αγάπες». Αισθηματική.
23.15 **Ξένη ταινία.** «Ο εκλεκτός του Θεού»
01.15 **Ξένη ταινία.** «Νάσβιλ, η πόλις των εκπλήξεων». Μουσικό δράμα.
03.55 **Ξένη ταινία.** «Το κόκκινο βιολί». Δράμα.

SUPER SPORT

17.00 **Αγγλικό ποδόσφαιρο**
18.00 **Ισπανικό ποδόσφαιρο**
19.00 **Γερμανικό ποδόσφιαρο**
20.00 **Πορτογαλικό ποδόσφαιρο**
20.30 **Η μπάλα είναι τετράγωνη**
22.00 **Υδάτινα σπορ**
22.30 **Οι ειδικοί**
23.30 **Οποιος αντέξει**
02.00 **Αγώνας χόκεϊ**

TEMPO

06.00 **Ο,τι ξημερώσει**
08.00 **Πρώτη ύλη**
11.00 **Tempo club**
13.00 **Ειδήσεις**
14.15 **Ελληνική ταινία.** «Οι εννιακόσιοι της Μαρίνας»
16.00 **Γυάλινος κόσμος.** Ενημερωτική εκπομπή
18.00 **Αγνωστες λέξεις.** Ενημερωτική εκπομπή.
19.15 **Ειδήσεις**
21.00 **Γλυκιά Λουτσία.** Αισθηματική σειρά.
22.00 **Ελληνική ταινία**
22.30 **Το γεγονός.** Κοινωνική εκπομπή με τον Κώστα Τσαρούχα
00.30 **Δώδεκα και μισή**
03.00 **Μουσικές επιλογές**

MEGA

06.00 **Πρώτη έκδοση.** Ενημερωτική εκπομπή με τους Χρήστο Βασιλόπουλο, Ρένια Τσιτσιμπίκου.
08.00 **Σήμερα με την Αννα.** Ενημερωτική εκπομπή με την Αννα Παναγιωταρέα.
10.00 **Σαν στο σπίτι σας.** Ψυχαγωγική-ενημερωτική εκπομπή με τη Μαρία Μπακοδήμου και τον Φώτη Σεργουλόπουλο.
12.55 **Δελτίο ειδήσεων στη νοηματική γλώσσα**
13.00 **Δύο ξένοι** (Ε) Κωμική σειρά.
14.00 **Ειδήσεις**
15.00 **Σούπερ μπάλα.** Αθλητική εκπομπή.
15.45 **Το καρέ της ντάμας.** Ελληνική κωμική σειρά.
16.20 **Στην κουζίνα ολοταχώς.** Διασκεδαστικό παιχνίδι μαγειρικής με τον Ηλία Μαμαλάκη.
17.00 **Ματιές στα γεγονότα**
17.15 **Για μια θέση στον ήλιο**
17.50 **Απαγορευμένη αγάπη.** Καθημερινή δραματική σειρά. Παίζουν: Κώστας Αρζόγλου, Νικήτας Τσακίρογλου, Τιτίκα Βλαχοπούλου, Τατιάνα Λύγαρη
18.40 **Ποιός θέλει να γίνει εκατομμυριούχος;** Τηλεπαιχνίδι που παρουσιάζει ο Σπύρος Παπαδόπουλος
19.30 **Τα γεγονότα στις οκτώ**
21.00 **Σούπερ μπάλα.** Αθλητική εκπομπή.
21.45 **Αρσεναλ-Παναθηναϊκός.** Ευρωπαϊκό πρωτάθλημα ποδοσφαίρου.
23.45 **Τελευταία γεγονότα**
23.50 **Σούπερ μπάλα**
01.30 **Μάλιστα κύριε δήμαρχε**
02.30 **Τα μυστικά του ζωικού βασιλείου**
03.00 **Τηλεμάρκετινγκ**
03.30 **Fashion TV.** Σύνδεση με το δορυφορικό κανάλι που μεταδίδει ρεπορτάζ μόδας.

ANT 1

06.15 **Τα μπακούρια** (Ε)
06.45 **Κινούμενα σχέδια**
06.55 **Ειδήσεις στη νοηματική γλώσσα**
07.00 **Καλημέρα Ελλάδα.** Ενημερωτική εκπομπή με τον Γιώργο Παπαδάκη.
10.00 **Πρωινός καφές**
13.10 **Super game**
13.15 **Εγκλήματα** (Ε) Κωμική σειρά.
14.00 **Τα νέα του ANT-1**
14.50 **Χρήμα και χρηματιστήριο**
15.00 **Και οι παντρεμένοι έχουν ψυχή** (Ε) Κωμική σειρά.
16.00 **Big brother.** Ψυχαγωγική εκπομπή.
16.05 **Ατίθασα νιάτα.** Κοινωνική σειρά.
17.00 **Καλημέρα ζωή.** Κοινωνική σειρά. Παίζουν: Γιώργος Βασιλείου, Μίνα Χειμώνα, Μυρτώ Πισπινή, Νίκος Παπαδόπουλος.
17.45 **Τα νέα του ANT1**
17.55 **Big brother**
18.00 **Θησαυροφυλάκιο**
18.45 **Η λάμψη.** Κοινωνική σειρά.
19.30 **Ειδήσεις**
21.00 **Α.Μ.Α.Ν. Τα καθάρματα** Ψυχαγωγική εκπομπή.
22.00 **Big brother**
23.00 **Κάτσε καλά.** Ψυχαγωγική εκπομπή με τη Νίκη Κάρτσωνα και το Νίκο Στεργίου
24.00 **Νυχτερινές ειδήσεις**
00.15 **X-files.** Σειρά μυστηρίου. Παίζουν: Ντέιβιντ Ντουκόβνι, Γκίλιαν Αντερσον
01.15 **Τμήμα ηθών** (Ε) Αστυνομική-κοινωνική περιπετειώδης σειρά.
02.15 **Ξένη ταινία.** «Το χωράφι των πόθων». Κοινωνική περιπέτεια.
04.45 **Τηλεμάρκετινγκ-Τηλεαγορά**
05.30 **Η συμφωνία της σιωπής** (Ε)

ALPHA

06.00 **Πρώτη ενημέρωση.** Ενημερωτική εκπομπή με τον Γιώργο Γαβαλά και τη Ρένα Γκούμα.
08.00 **Το μαγκαζίνο του Alpha** Ενημερωτική εκπομπή με τον Θανάση Αθανασιάδη και την Αρετή Σιδηροκαστρίτου.
10.00 **Καλή σας όρεξη.** Εκπομπή με τη Μαρία Λόη και τον Κώστα Τσίκα
10.30 **Πότε, τι και πού.** Εκπομπή με το Χρήστο Ντούβλη και τη Στέλλα Καπεζάνου
11.05 **Εντεκα και κάτι με τη Ρούλα.** Ψυχαγωγικό μαγκαζίνο με τη Ρούλα Κορομηλά.
14.00 **Ειδήσεις**
15.00 **Μπορώ.** Ενημερωτική εκπομπή με την Αννα Δρούζα.
16.45 **Υπαστυνόμος Ρεξ.** Αστυνομική σειρά.
17.45 **Life slyle news.** Ψυχαγωγική εκπομπή.
18.15 **Κίτρινος Τύπος.** Εκπομπή με τον Μάκη Τριανταφυλλόπουλο.
19.30 **Ειδήσεις**
21.00 **Στον δρόμο της καρδιάς.** Δραματική σειρά. Παίζουν: Στράτος Τζωρτζογλου, Δήμητρα Ματσούκα, Χρήστος Τσάγκας.
22.00 **Κάτω από την Ακρόπολη.** Κοινωνική σειρά.
22.45 **Κόκκινος κύκλος.** Αστυνομική σειρά.
23.45 **Talk show**
01.15 **Ειδήσεις**
01.30 **L.A. Heat** Περιπετειώδης σειρά.
02.30 **Αντζελα** (Ε)
04.00 **Αξέχαστος έρωτας** (Ε)
05.00 **Κόλαση στον Παράδεισο** (Ε)

ΚΗΔΕΙΕΣ

Τον αγαπημένο μας

ΦΩΤΗ Α. ΑΝΤΩΝΑ

ετών 85

θανόντα κηδεύουμε σήμερα Τρίτη 16 Οκτωβρίου 2001 και ώρα 15.30 μ.μ. από τον Ιερό Ναό Αγίου Λουκά Σορωνής.

Η σύζυγος: Μαρία

Τα παιδιά: Αντώνης-Βαρβάρα, Μιράντα-Κώστας Μπονιάτη

Τα εγγόνια, τα ανίψια και οι λοιποί συγγενείς



Την λατρευτή μας μητέρα, γιαγιά και θεία

ΣΕΒΑΣΤΗ ΒΟΓΙΑΤΖΗ

ετών 94

θανούσα κηδεύουμε σήμερα Τρίτη 16 Οκτωβρίου 2001 και ώρα 11.00 π.μ. από τον Ιερό Ναό Αγίου Γεωργίου Ανω

Τα παιδιά: Βασίλης-Σεβαστή, Παναγιώτης

Τα εγγόνια, τα δισέγγονα, τα ανίψια και οι λοιποί συγγενείς

ΜΝΗΜΟΣΥΝΑ



Την 17η Οκτωβρίου ημέρα Τετάρτη και ώρα 8 π.μ. εις τον Ιερό Ναό Ταξιαρχών Νεκροταφείου Ρόδου, τελούμεν 3μηνο μνημόσυνο υπέρ αναπαύσεως της ψυχής της λατρευτής μας μητέρας, γιαγιάς, αδελφής και θείας

ΜΟΣΧΟΥΛΑΣ ΤΣΑΒΑΡΗ

Τα παιδιά: Νίκος-Μαρία, Κατερίνα-Βασίλης, Μιχάλης-Ειρήνη

Τα εγγόνια, τ' αδέλφια, τ' ανίψια και οι λοιποί συγγενείς



Την 17η Οκτωβρίου ημέρα Τετάρτη και ώρα 8 π.μ. εις τον Ιερό Ναό Ταξιαρχών Νεκροταφείου Ρόδου, τελούμεν 6μηνο μνημόσυνο υπέρ αναπαύσεως της ψυχής της λατρευτής μας αδελφής, θείας, ανιψιάς

ΚΥΡΙΑΚΟΥΛΑΣ-ΤΣΑΜΠΙΚΑΣ ΖΟΥΡΟΥΔΗ

Τ' αδέλφια: Μαρία-Φανούρης, Ουρανία-Σπύρος, Κατερίνα-Γιώργος

Τ' ανίψια και οι λοιποί συγγενείς



Την 17η Οκτωβρίου ημέρα Τετάρτη και ώρα 8 π.μ. εις τον Ιερό Ναό Αγίου Νικολάου Παστίδας, τελούμεν ετήσιο μνημόσυνο υπέρ αναπαύσεως της ψυχής της λατρευτής μας συζύγου, μητέρας, γιαγιάς, αδελφής και θείας

ΔΕΣΠΟΙΝΑΣ ΠΑΤΤΑ

Ο σύζυγος, Τα παιδιά, τα εγγόνια, τ' αδέλφια, τ' ανήψια και οι λοιποί συγγενείς.



Την 17η Οκτωβρίου ημέρα Τετάρτη και ώρα 8 π.μ. εις τον Ιερό Ναό Ταξιαρχών Νεκροταφείου Ρόδου, τελούμεν 3μηνο μνημόσυνο υπέρ αναπαύσεως της ψυχής του λατρευτού μας πατέρα, παππού, προπάππου, αδελφού και θείου

ΜΙΧΑΗΛ ΖΟΥΡΟΥΔΗ

Τα παιδιά: Μαρία-Φανούρης, Ουρανία-Σπύρος, Κατερίνα-Γιώργος

Τα εγγόνια, τα δισέγγονα, τ' αδέλφια, τ' ανίψια και οι λοιποί συγγενείς



Την 17η Οκτωβρίου ημέρα Τετάρτη και ώρα 8 π.μ. εις τον Ιερό Ναό Αγίου Δημητρίου (παλαιό νεκροταφείο), τελούμεν 9μηνο μνημόσυνο υπέρ αναπαύσεως της ψυχής του λατρευτού μας πατέρα, αδελφού, παππού, και θείου

ΠΑΝΤΕΛΗ ΠΑΠΑΣΤΑΤΙΚΟΥ

Η σύζυγος: Μαρία

Τα παιδιά: Κώστας, Μαρία, Τσαμπίκα, Ιωάννης, Μιχάλης

Τα αδέλφια, εγγόνια, τ' ανήψια και οι λοιποί συγγενείς.



Την 19η Οκτωβρίου ημέρα Παρασκευή και ώρα 8 π.μ. εις τον Ιερό Ναό Ταξιαρχών Νεκροταφείου Ρόδου, τελούμεν 6μηνο μνημόσυνο υπέρ αναπαύσεως της ψυχής της λατρευτής μας μητέρας, γιαγιάς, αδελφής και θείας

ΜΑΡΙΑΣ ΝΕΟΦΥΤΟΥ

Τα παιδιά: Κων/νος, Νικήτας-Χριστίνα, Ελένη-Ξενοφών, Αντώνης-Αικατερίνη

Τα εγγόνια, τ' αδέλφια, τ' ανίψια και οι λοιποί συγγενείς.



Την 17η Οκτωβρίου ημέρα Τετάρτη και ώρα 7.30 π.μ. εις τον Ιερό Ναό Ταξιαρχών Ιαλυσού, τελούμεν 40ήμερο μνημόσυνο υπέρ αναπαύσεως της ψυχής του λατρευτού μας πατέρα, παππού και προπάππου

ΘΩΜΑ ΙΩΑΝΝΙΔΗ

Τα παιδιά: Νίκος-Ελένη Τσίκκη

Τα εγγόνια, τα δισέγγονα και οι λοιποί συγγενείς.

ΕΥΧΑΡΙΣΤΗΡΙΟ

Αισθάνομαι την ανάγκη να ευχαριστήσω δημόσια την Εθνική Ασφαλιστική και ιδιαίτερα την ασφαλιστική μας σύμβουλο κ. **Χατζημιχαήλ Αννα** για την άμεση και αποτελεσματική εξυπηρέτησή μας. Ο Θεός να την έχει πάντα καλά για να συμπαραστέκεται πάντα στους ασφαλισμένους της.

Με εκτίμηση

Βάσω Σορωνιάτη

ΔΙΕΥΘΥΝΣΗ ΔΑΣΩΝ ΔΩΔΕΚΑΝΗΣΟΥ

ΑΝΑΚΟΙΝΩΣΗ

Γνωστοποιείται κατά το άρθρο 14 του Ν. 998/79, η αποστολή για δημοσίευση στον Δήμο Ιαλυσού η αριθ. 5519/11-10-01 πράξη χαρακτηρισμού έκτασης που εκδόθηκε από τον Δ/ντή Δασών Δωδ/σου.

Η Κ.Μ. 96 γαιών Κοσκινού χαρακτηρίζεται ως γεωργική έκταση.

Ο Δ/ντής Δασών Δωδ/νήσου
Φίλιππος Κοντίτσης
Δασολόγος με Α' βαθμό

ΑΝΑΚΟΙΝΩΣΗ

Γίνε και εσύ Εθελόντρια Αδελφή ΕΕΣ



Ο Ελληνικός Ερυθρός Σταυρός, μετά από τη πολυδιάστατη κοινωνική του προσφορά συνεχίζει το θεσμό της εκπαίδευσης Εθελοντριών Αδελφών, οι οποίες στην πορεία των χρόνων έχουν προσφέρει ένα τεράστιο εθνικό και κοινωνικό έργο.

Αν και η δική σου γυναικεία ψυχή αισθάνεται την ανάγκη της προσφοράς στο συνάνθρωπο και μπορείς να βρεις λίγο ελεύθερο χρόνο,

έλα στον Ελληνικό Ερυθρό Σταυρό να γίνεις Εθελόντρια Αδελφή.

Θα είσαι πολύτιμη στην οικογένεια σου και στην κοινωνία.

Προσόντα που πρέπει να διαθέτεις είναι:

1. Απόφοιτη Λυκείου ή Γυμνασίου (παλαιού τύπου) Ανώτερης ή Ανώτατης σχολής
2. Ηλικία 18-55
3. Διάθεση εθελοντικής προσφοράς.

Πληροφορίες: Γραφεία ΕΕΣ τηλ. 0241-77010 από 10.00-12.00 π.μ. καθημερινά

ΣΥΓΧΑΡΗΤΗΡΙΟ

Θερμά συγχαρητήρια στην αγαπητή μας **Ακατερίνη Φανουράκη** του αείμνηστου **Αργύρη Φανουράκη,** φαρμακοποιού και **Ανθούλας Φανουράκης** εγγονή και του αείμνηστων **Νικήτα Φανουράκη** φαρμακοποιού και Κων. Παπαγεωργίου Ιατρού για την αποφοίτησή της από τη Φαρμακευτική σχολή.

Οικογένεια
Σοϊλεμέζογλου

ΣΥΓΧΑΡΗΤΗΡΙΟ

Συγχαρητήρια στον αγαπημένο μου εγγονό **Ταβερνάρη Εμμανουήλ** του **Κων/νου** για την απόκτηση του μεταπτυχιακού του στο τμήμα των Πολιτικών Μηχανικών στο πανεπιστήμιο East London και του εύχομαι καλή σταδιοδρομία.

Η γιαγιά του:
Φαρμασώνη Θεοδώρα

ΣΥΓΧΑΡΗΤΗΡΙΟ

Συγχαίρουμε θερμά τον αγαπημένο μας ανηψιό, εξάδελφο **Βολονάκη Μιχάλη** το γένος **Μπαϊράμη** που πήρε επάξια το πτυχίο της Ιατρικής Σχολής και του ευχόμαστε ολόψυχα καλή σταδιοδρομία.

Οι θείοι
Βασίλης-Καλλιόπη
Δουλαπτσή
Τα εξαδέλφια
Κώστας-Μικές-Μαρία

ΑΠΩΛΕΙΑ

Χάθηκε σκυλάκι Τσιουάουα νάνος θηλυκό μαύρο κοντά στο υπερμάρκετ ΣΠΑΝΟΣ. Παρακαλείται όποιος το βρει να τηλεφωνήσει στο **38839-32127** και θα αμοιφθεί.

ΑΠΩΛΕΙΑ

Χάθηκε μηχανάκι Adress 50 cc με αριθμό κυκλοφορίας ΤΥ 8799 από την περιοχή Ροδίνι. Ο ευρών θα αμοιφθεί.

Πληρ. τηλ. 22322

ΣΩΜΑ ΕΛΛΗΝΩΝ ΠΡΟΣΚΟΠΩΝ

ΥΠΟ ΤΗΝ ΑΙΓΙΔΑ ΤΟΥ ΠΡΟΕΔΡΟΥ ΤΗΣ ΔΗΜΟΚΡΑΤΙΑΣ

ΤΟΠΙΚΗ ΕΦΟΡΕΙΑ ΠΟΛΕΩΣ ΡΟΔΟΥ
6ο ΣΥΣΤΗΜΑ ΑΕΡΟΠΡΟΣΚΟΠΩΝ

ΑΝΑΚΟΙΝΩΣΗ

Το 6ο Σύστημα Αεροπροσκόπων Πόλεως Ρόδου ανακοινώνει ότι ξεκίνησαν ήδη οι εγγραφές στα Τμήματά του (Αγέλη Λυκοπούλων Ομάδα Προσκόπων, Κοινότητα Ανιχνευτών) με την ευκαιρία της έναρξης της καινούργιας προσκοπικής χρονιάς.

Οσοι γονείς επιθυμούν να εγγράψουν τα παιδιά τους μπορούν να προσέρχονται στην εστία του Συστήματος, πλατεία Ακαδημίας στην πόλη της Ρόδου κάθε Σάββατο από τις 15.30-18.00 μ.μ.

ΓΡΑΦΕΙΟ ΤΕΛΕΤΩΝ & ΜΝΗΜΟΣΥΝΩΝ ΡΟΔΟΥ
ΣΤΕΦΑΝΑ-ΣΤΟΛΙΣΜΟΙ

ΑΜΕΣΗ ΕΞΥΠΗΡΕΤΗΣΗ ΟΛΟ ΤΟ 24 ΩΡΟ

"ΑΜΕΡΙΚΑΝΟΥ

Αναλαμβάνουμε την τελετή και με τα έξοδα που χορηγούν τα ταμεία χωρίς κάμια επιβάρυνση. ΙΚΑ, ΤΕΒΕ, ΤΑΞΥ, ΔΗΜΟΣΙΟΥ, ΛΙΜΕΝΙΚΩΝ, ΟΓΑ και λοιπά ταμεία.
Τους ΑΠΟΡΟΥΣ ΔΩΡΕΑΝ.

Πλατεία Βρούχου στην Μητρόπολη
τηλέφωνα: 28901-33400

Για να γίνει το νηπιαγωγείο

Καταστρέφεται το προαύλιο του σχολείου στο χωριό Εμπωνα

Εντονες οι διαμαρτυρίες

Εντονες διαμαρτυρίες εκφράζονται από κατοίκους του χωριού του Εμπωνα για τις μπουλντόζες που μπήκαν στην αυλή του σχολείου προκειμένου να "αδειάσει" χώρος για την κατασκευή ενός νηπιαγωγείου. Οι διαμαρτυρόμενοι ισχυρίζονται ότι καταστρέφεται το προαύλιο που είναι από τα ωραιότερα που υπάρχουν ενώ θα μπορούσε να βρεθεί ένας άλλος χώρος χωρίς κανένα "κόστος". Η άλλη πλευρά με πρώτο το δήμο υποστηρίζει ότι δεν πρόκειται να υπάρξει καμιά αλλοίωση του χώρου και επιπλέον ότι δεν υπάρχει άλλος χώρος κατάλληλος για νηπιαγωγείο.

Χθές η "Ροδιακή" δέχτηκε αρκετά τηλεφωνήματα διαμαρτυρίας από τον Εμπωνα για τις εργασίες που ξεκίνησαν στο προαύλιο του σχολείου το περασμένο Σάββατο, προκειμένου όπως τους είπαν να κατασκευαστεί νηπιαγωγείο που δεν έχει το χωριό. Οπως μας κατήγγειλαν χάθηκε η αισθητική του χώρου που είναι απο τους ωραιότερους που υπάρχουν. Ηδη έχουν κοπεί δύο μικρά δέντρα και ενας ευκάλυπτος ενώ από το σκάψιμο κινδυνεύει και ο φοίνικας που βρίσκεται στο χώρο. Οπως μας είπαν θα μπορούσε να γίνει το έργο χωρίς όμως να αχρηστευθεί η μισή αυλή. Οι αντιδράσεις θα δυναμώσουν από σήμερα σύμφωνα με τα λεγόμενα των δημοτών που επικοινώνησαν μαζί μας μήπως και μπορέσουν κάτι να περισώσουν.

Από την πλευρά του ο δήμαρχος Ατταβύρου Π. Κυριακούλης δήλωσε σε συντάκτη της "Ροδιακής" ότι το χωριό έχει ανάγκη από νηπιαγωγείο και αν δεν γίνει εκεί επειδή δεν υπάρχει άλλος χώρος κατάλληλος, θα ματαιωθεί. Μάλιστα ανέφερε ότι τα 45 νήπια του χωριού στεγάζονται στους διαδρόμους του σχολείου και υπάρχει σοβαρό πρόβλημα. Σημειώνεται ότι το έργο γίνεται από την νομαρχία και έχει προϋπολογισμό 95 εκατομμύρια δραχμές.

Σήμερα για το ζήτημα αυτό θα πραγματοποιηθεί γενική συνέλευση του Συλλόγου Γονέων και Κηδεμόνων όπου θα παρεβρεθεί και ο δήμαρχος κ.Κυριακούλης για να δώσει τις εξηγήσεις από την δική του πλευρά.

Το δ.σ. Πεταλούδων

Την ερχόμενη Παρασκευή, στις 8 το βράδυ, έχει προγραμματίσει να συνεδριάσει **το Δημοτικό Συμβούλιο Πεταλούδων,** με 19 θέματα στην ημερήσια διάταξή του.

Ανάμεσα στα θέματα περιλαμβάνεται και η διαδικασία εκλογής αντιπροέδρου του δ.σ. (μετά την παραίτηση της κ. Μαίρης Χατζηαντωνίου) η ψήφιση πιστώσεων, το πρόβλημα της ελεύθερης βοσκής στην ευρύτερη περιοχή της κοιλάδας των Πεταλούδων, η εξέταση εναλλακτικής λύσης, επεξεργασίας και διάθεσης λυμάτων για Θεολόγο και Δαματριά, η συγκρότηση επιτροπής που θα αξιολογήσει τις προσφορές που κατατέθηκαν για την μίσθωση κτιρίων που θα στεγάσουν το ΤΕΕ στο Παραδείσι, καθώς επίσης και η σύναψη νέας προγραμματικής σύμβασης με τον ΟΑΕΔ για την λειτουργία παραρτήματος στην περιοχή του Δήμου Πεταλούδων, για την καλύτερη εξυπηρέτηση των χιλιάδων συναλλασσόμενων από όλη την ευρύτερη περιοχή

Για το Πατριαρχείο Αλεξανδρείας

Διευκρινίσεις από τον κ. Εμμ. Παπαϊωάννου

Κύριε Διευθυντά,

Στο ιστορικό της ίδρυσης του Πατριαρχείου Αλεξανδρείας, το οποίο έγραψε ο θεολόγος - ιστοριοδίφης κ. Γεώργιος Μπάρδος, το οποίο δημοσιεύθηκε στη "ΡΟΔΙΑΚΗ" της 13ης Οκτωβρίου ε.ε., υπάρχουν ορισμένα συμπληρωματικά στοιχεία τα οποία σχετίζονται με τη Ρόδο, τα οποία παρακαλώ να δημοσιεύσετε:

Το πλήρωμα του Πατριαρχείου Αλεξανδρείας αποτελείτο κυρίως από τη Ροδιακή Παροικία, η οποία ήτο από τις πολυαριθμότερες και περισσότερο ανθούσες. Ο Μητροπολίτης Πηλουσίου Βαρνάβας Φωτάρας καταγόταν από τη Σορωνή, ήτο ένας από τους διαπρεπέστερους Αρχιερείς του Πατριαρχείου Αλεξανδρείας, διετέλεσε τοποτηρητής του πατριαρχικού θρόνου, μετά την εκδημία του πατριάρχη Νικολάου και υπήρξε υπο-



ψήφιος Πατριάρχης απολέσας την εκλογή με διαφορά μιας ψήφου.

Ο μεγαλεπήβολος Πατριάρχης Αλεξανδρείας Μελέτιος Μεταξάκης είχε ιδρύσει στην Ηλιούπολη, πλησίον του Καΐρου, το Ιεροδιδασκαλείο "Αγιος Αθανάσιος", στο οποίο εδίδαξε ο Ρόδιος καθηγητής Φ.Θ. Κλεόβουλος Παπαϊωάννου (1930-1933). Προϊστάμενος του Ι. Ναού του Ευαγγελισμού Αλεξανδρείας ήτο ο Παπαδημήτρης Παπαθανασίου, από τη Λαχανιά. Ο Αρχιδιάκονος Απόστολος Παπαϊωάννου, το 1938, προσελήφθη στο Πατριαρχείο Αλεξανδρείας ως γραμματέας του πνευματικού Δικαστηρίου. Τότε, όμως, οι Ρόδιοι της Αλεξανδρείας, πρωτοστατούντος του Μιχαήλ Καζούλλη, τον παρέπεισαν να επιστρέψει στη Ρόδο, διότι η γενέτειρά του είχε ανάγκη των υπηρεσιών του για την αντιμετώπιση της στυγνής ιταλικής τυρρανίας. Μετά παραμονή στην Αλεξάνδρεια ολίγων μηνών, επέστρεψε στη Ρόδο.

Θα πρέπει να σημειωθεί ότι την εποχή του Μεσοπολέμου, ο Ρόδιος καθηγητής της Φιλολογίας Ευστάθιος Λαγκάνης είχε ιδρύσει στην Αλεξάνδρεια ιδιωτικό Λύκειο, με τον τίτλο "Λύκειο Λαγκάνη".

Με τιμή

Εμμανουήλ Δ. Παπαϊωάννου, δικηγόρος ε.τ.

Η εδραίωση της νέας τάξης πραγμάτων

Την δική τους θέση για όσα διαδραματίζονται το τελευταίο χρονικό διάστημα σε παγκόσμιο επίπεδο, μετά το τρομοκρατικό χτύπημα στις ΗΠΑ, διατυπώνουν σε ανακοίνωση που έδωσαν χθες στη δημοσιότητα, τα μέλη της Ανεξάρτητης Αγωνιστικής Κίνησης Εκπαιδευτικών Πρωτοβάθμιας Εκπαίδευσης Ρόδου.

Η παράταξη των εκπαιδευτικών, καταδικάζει παράλληλα και την ανάληψη στρατιωτικών ενεργειών από την πλευρά των ΗΠΑ και του ΝΑΤΟ, επισημαίνοντας ότι η όλη διαδικασία στοχεύει στην εδραίωση της «νέας τάξης» πραγμάτων και.. θαυμάτων και όχι στην ουσιαστική αντιμετώπιση της τρομοκρατίας.

«Πρόκειται για έναν πόλεμο – αναφέρουν στην ανακοίνωσή τους οι εκπρόσωποι της Ανεξάρτητης Αγωνιστικής Κίνησης Εκπαιδευτικών – που φιλοδοξεί να επιφέρει τεράστιες γεωστρατηγικές αλλαγές, με στόχο την παραπέρα εδραίωση της κυριαρχίας των ΥΠΑ και ένταση και καταλήστευση του πλούτου και του μόχθου των λαών. Ταυτόχρονα, βάζουν σε «γύψο» τα δημοκρατικά δικαιώματα και τις λαϊκές ελευθερίες των λαών για να' χουν το κεφάλι τους ήσυχο από τα λαϊκά κινήματα.

Η ΑΚΕ πρωτοβάθμιας εκπαίδευσης, καλεί τους εκπαιδευτικούς να βρεθούν στην πρώτη γραμμή του αγώνα και μαζί με τους άλλους εργαζόμενους να αντιταχθούν στα επιθετικά σχέδια των ΗΠΑ – ΝΑΤΟ και ΕΕ.

Έχουμε καθήκον να σταθούμε εμπόδιο σ' αυτό τον άδικο πόλεμο. Αυτός ο πολύπλοκος, πολύμορφος πόλεμος, πρέπει να σταματήσει τώρα. Καμία συμμετοχή τους ιμπεριαλιστικούς τυχοδιωκτισμούς.»

Pellos Travel

(ΜΕ ΣΥΝΟΔΟ ΤΟΥ ΓΡΑΦΕΙΟΥ ΜΑΣ)

ΠΟΙΟΤΗΤΑ–ΟΡΓΑΝΩΣΗ–ΨΥΧΑΓΩΓΙΑ

ΕΚΔΡΟΜΕΣ ΟΚΤΩΒΡΙΟΥ 2001

- **(12/10-15/10):** ΤΕΤΡΑΗΜΕΡΗ ΕΚΔΡΟΜΗ ΜΥΡΑ (ΑΓΙΟΣ ΝΙΚΟΛΑΟΣ)-ΛΙΒΙΣΙ-ΑΤΤΑΛΕΙΑ (Ξ/Δ ΜΕ ΠΡΩΙΝΟ ΚΑΙ ΦΑΓΗΤΟ)

ΣΤΗΝ ΕΚΔΡΟΜΗ ΣΥΜΜΕΤΕΧΕΙ Ο Κ. Θ. ΤΣΙΜΠΙΔΑΚΗΣ

- **(13/10-14/10):** ΣΑΜΟΣ (ΔΙΗΜΕΡΗ ΕΚΔΡΟΜΗ ΣΤΗ ΣΑΜΟ) ΤΙΜΗ 39.000 ΔΡΧ. ΤΟ ΑΤΟΜΟ ΜΕ ΠΡΩΙΝΟ. ΑΝΑΧΩΡΗΣΗ 8.00-ΑΦΙΞΗ ΣΤΗ ΣΑΜΟ ΣΤΙΣ 12.00 π.μ. ΕΠΙΣΤΡΟΦΗ 16.00-ΑΦΙΞΗ ΣΤΗ ΡΟΔΟ ΣΤΙΣ 19.30 μ.μ.
- **(19/10-21/10):** ΤΡΙΗΜΕΡΗ ΕΚΔΡΟΜΗ ΡΟΔΟΣ-ΕΦΕΣΣΟΣ-ΣΜΥΡΝΗ-ΠΕΡΓΑΜΟΣ-ΑΙΒΑΛΗ-ΣΜΥΡΝΗ-ΜΑΡΜΑΡΙΣ-ΡΟΔΟΣ. ΤΙΜΗ 59.000 ΔΡΧ. ΤΟ ΑΤΟΜΟ ΜΕ ΠΡΩΙΝΟ ΚΑΙ ΦΑΓΗΤΟ.
- **(29/10-3/11):** ΕΚΔΡΟΜΗ ΣΤΗΝ ΚΩΝΣΤΑΝΤΙΝΟΥΠΟΛΗ: ΡΟΔΟΣ-ΕΦΕΣΣΟΣ-ΣΜΥΡΝΗ-ΚΩΝΣΤΑΝΤΙΝΟΥΠΟΛΗ-ΠΡΙΓΚΗΠΟΝΝΗΣΙΑ-ΣΜΥΡΝΗ-ΡΟΔΟΣ. ΤΙΜΗ 110.000 ΔΡΧ. ΤΟ ΑΤΟΜΟ ΜΕ ΠΡΩΙΝΟ ΚΑΙ ΦΑΓΗΤΟ.
- **(31/10-6/11):** ΕΞΑΗΜΕΡΗ ΕΚΔΡΟΜΗ: ΡΟΔΟΣ-ΜΥΤΙΛΗΝΗ (ΑΓ. ΡΑΦΑΗΛ)-ΑΓΙΑΣΟΣ-ΜΟΛΥΒΟ-ΠΕΤΡΑ-ΜΟΝΗ-ΛΗΜΟΝΟΣ-ΤΑΞΙΑΡΧΗ ΜΑΝΤΑΜΑΔΟΣ-ΠΕΙΡΑΙΑ-ΡΟΔΟΣ (Ξ/Δ ΜΕ ΠΡΩΙΝΟ ΚΑΙ ΦΑΓΗΤΟ)

ΕΚΔΡΟΜΕΣ ΝΟΕΜΒΡΙΟΥ 2001

- **(4/11-12/11):** ΕΝΝΙΑΗΜΕΡΗ ΕΚΔΡΟΜΗ ΓΥΡΟΣ ΕΛΛΑΔΟΣ: ΡΟΔΟΣ-ΧΑΛΚΙΔΑ (ΑΓΙΟΣ ΙΩΑΝΝΗΣ Ο ΡΩΣΣΟΣ)-ΝΕΑ ΧΑΛΚΗΔΟΝΑ-ΘΕΣΣΑΛΟΝΙΚΗ-ΚΑΤΑΡΑΚΤΕΣ ΕΔΕΣΣΑΣ-ΠΑΝΑΓΙΑ ΣΟΥΜΕΛΑ-ΒΕΡΟΙΑ-ΜΕΤΕΩΡΑ-ΜΕΤΣΟΒΟ-ΙΩΑΝΝΙΝΑ (ΛΙΜΝΗ ΙΩΑΝΝΙΝΩΝ-ΣΠΗΛΑΙΟ-ΜΟΥΣΕΙΟ ΚΕΡΙΝΩΝ ΟΜΟΙΩΜΑΤΩΝ-ΚΕΡΚΥΡΑ-ΑΧΙΛΕΙΟ-ΠΟΝΤΙΚΟΝΗΣΙ-ΗΓΟΥΜΕΝΙΤΣΑ-ΑΡΤΑ-ΜΕΣΣΟΛΟΓΓΙ-ΡΙΟ-ΠΕΙΡΑΙΑΣ-ΑΙΓΙΝΑ (ΑΓΙΟΣ ΝΕΚΤΑΡΙΟΣ ΑΙΓΙΝΑΣ)-ΠΕΙΡΑΙΑΣ-ΡΟΔΟΣ.
- **(4/11-15/11):** ΖΑΚΥΝΘΟΣ-ΚΕΦΑΛΛΟΝΙΑ-ΓΥΡΟΣ ΠΕΛΟΠΟΝΝΗΣΟΥ-ΚΑΛΑΒΡΥΤΑ-ΑΡΧΑΙΑ ΟΛΥΜΠΙΑ-ΠΥΡΓΟΣ-ΗΛΕΙΑ-ΚΥΠΑΡΙΣΣΙΑ-ΚΑΛΑΜΑΤΑ-ΣΠΗΛΑΙΟ ΔΙΡΟΥ-ΜΟΝΕΜΒΑΣΙΑ-ΓΥΘΕΙΟ-ΣΠΑΡΤΗ-ΜΥΣΤΡΑΣ-ΝΑΥΠΛΙΟΝ-ΜΥΚΗΝΕΣ-ΑΡΧΑΙΑ ΕΠΙΔΑΥΡΟΣ-ΑΘΗΝΑ-ΑΙΓΙΝΑ-ΠΕΙΡΑΙΑΣ-ΡΟΔΟΣ.
- **(9/11-14/11):** ΕΞΑΗΜΕΡΗ ΕΚΔΡΟΜΗ: ΜΕΤΕΩΡΑ-ΠΗΛΙΟΝ-ΚΑΡΠΕΝΗΣΙ-ΣΚΙΑΘΟΣ-ΣΚΟΠΕΛΟΣ-ΧΑΛΚΙΔΑ-ΑΓΙΟΣ ΙΩΑΝΝΗΣ Ο ΡΩΣΣΟΣ (ΞΔ ΜΕ ΠΡΩΙΝΟ ΚΑΙ ΦΑΓΗΤΟ)
- **(16/11-23/11):** ΑΙΓΥΠΤΟΣ-ΚΡΟΥΑΖΙΕΡΑ ΝΕΙΛΟΥ-ΠΥΡΑΜΙΔΕΣ-ΣΦΙΓΓΑ-ΣΙΝΑ
- **(18/11-30/11):** ΙΤΑΛΙΑ-ΡΩΜΗ-ΦΛΩΡΕΝΤΙΑ-ΒΕΝΕΤΙΑ
- **(25/11-31/11):** ΡΩΣΙΑ-ΜΟΣΧΑ (ΟΡΘΟΔΟΞΕΣ ΕΚΚΛΗΣΙΕΣ)

Για αναλυτικά προγράμματα και περισσότερες πληροφορίες:

Pellos Travel

ΛΕΩΦΟΡΟΣ ΚΑΛΛΙΘΕΑΣ 125, ΦΑΛΗΡΑΚΙ, ΡΟΔΟΣ

ΤΗΛ.: 0241 87615, 86298 , ΚΙΝΗΤΟ: 0945/949399

Fax: 0241 87616

ΡΟΔΟΤΡΥΠΟΚΟΠΤΙΚΗ

ΚΟΥΛΙΑΝΟΣ ΔΗΜΗΤΡΙΟΣ και ΣΙΑ ΟΕ

Κολοκοτρώνη 66 Τηλ. 0241- 77257 - Κιν.: 0932-732331

ΤΡΥΠΑΜΕ-ΚΟΒΟΥΜΕ-ΣΠΑΜΕ ΜΠΕΤΑ - ΤΟΥΒΛΑ - ΤΣΙΜΕΝΤΟΛΙΘΟΥΣ ΚΛΠ ΕΡΓΑΣΙΕΣ: ΑΝΟΙΓΟΥΜΕ ΠΟΡΤΕΣ-ΠΑΡΑΘΥΡΑ-ΤΡΥΠΕΣ-ΚΑΝΑΛΙΑ ΚΛΠ





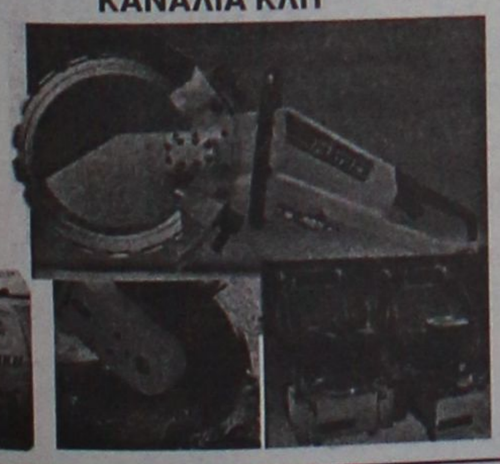



ΜΕ ΥΔΡΑΥΛΙΚΑ-ΜΗΧΑΝΗΜΑΤΑ ΚΑΙ ΑΕΡΟΣ. ΧΩΡΙΣ ΔΟΝΗΣΕΙΣ -ΡΩΓΜΕΣ - ΣΚΟΝΕΣ

ΚΑΘΗΜΕΡΙΝΑ ΟΛΑ ΤΑ ΝΕΑ ΤΗΣ ΔΩΔΕΚΑΝΗΣΟΥ ΣΤΟ INTERNET
www.rodiaki.gr

ΚΟΜΜΩΤΗΡΙΟ UNISEX
Natural Beauty

Χτενίσματα αέρινα, φίνα...
Χτενίσματα με άποψη. Νέες κουπ με στυλ και προσθετική μαλλιών με τη γνωστή υπογραφή της **Μαρίας**
& κατόπιν ραντεβού
ανοικτά από τις 9.00 έως 17.00
Επίσης για τα μικρά παιδιά ένα ευχάριστο κούρεμα μέσα στο παιδικό αυτοκινητάκι
Παφιάκη Μαρία
Στη νέα διεύθυνση: Ακραμίτου 16, Ρόδος • Τηλ. 32161
(παλιά διεύθυνση: προέκταση Αννης Μαρίας)

ΣΤΟΛΕΣ ΠΑΡΕΛΑΣΗΣ
ΒΙΟΤΕΧΝΙΑ
ΘΕΑΝΩ
ΦΑΝΤΙΔΟΥ
Κατόπιν παραγγελίας
Κοδριγκτώνος 62 & Παναγούλη
Τηλ.. & Fax: (0241) 31760



Ρόδος: εἰκῆ καὶ ὡς ἔτυχε...

••• Κέρκυρα-Ρόδος-Κύπρος: "Η Μεσόγειος του Λόρενς Ντάρελ"

Ο φωτογράφος **Δημ. Παπαδήμος** αριστερά και όρθιος δεξιά ο

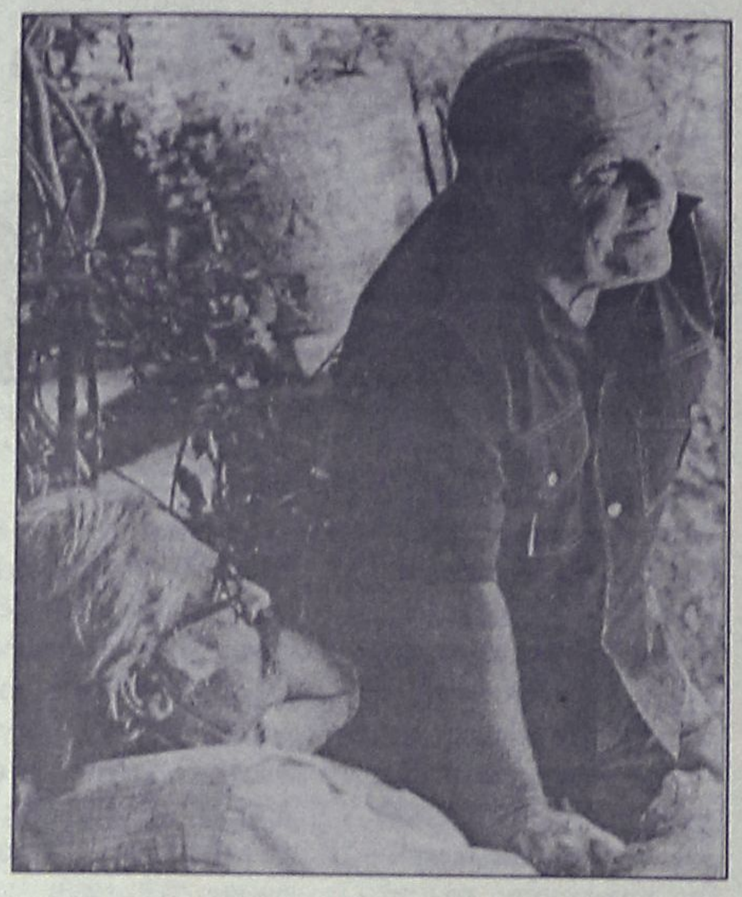

Λόρενς Ντάρελ το 1975.

Είναι ακριβώς η εποχή που περνάει στις εφημερίδες η είδηση πως:

«Ντοκιμαντέρ με θέμα τη ζωή του Λώρενς Ντάρελ θα γυρίσει ξένο κινηματογραφικό συνεργείο που έφθασε χθες στην Κέρκυρα.

Τίτλος της ταινίας που θα γυρισθή στην Κέρκυρα, στην Ρόδο, και στην Κύπρο είναι "Η Μεσόγειος του Ντάρελ".

Διευθυντής παραγωγής είναι ο Δημ. Παπαδήμος, παραγωγός ο Γάλλος Ρολώρ και σκηνοθέτης ο Πήτερ Ανταμ.

Την Παρασκευή φθάνει στην Κέρκυρα ομάς Αγγλών και Γάλλων δημοσιογράφων που θα παρακολουθήσει το γύρισμα των πρώτων σκηνών».

••• Μνήμη Κυριάκου Σιμόπουλου

Ο δημοσιογράφος και συγγραφέας **Κυριάκος Σιμόπουλος** πέθανε προχθές Παρασκευή σε ηλικία 80 ετών αφήνοντας πίσω του ένα πλούσιο συγγραφικό έργο.

Χωρίς να είναι ιστορικός, ο **Κυριάκος Σιμόπουλος** έκανε εκτεταμένη ιστορική έρευνα και κατέγραψε σημαντικές στιγμές της ελληνικής ιστορίας σε πολλούς τόμους, επιχειρώντας πάντα να φθάσει στην **"κρυμμένη αλήθεια"** πίσω από την κοινώς αποδεκτή Ιστορία.

Από τα κύρια έργα του: *"Ξένοι ταξιδιώτες στην Ελλάδα"* (4 τόμοι) *"Πως είδαν οι ξένοι την Ελλάδα του '21"*, *"Ιδεολογία και αξιοπιστία του Μακρυγιάννη"*, *"Η γλώσσα και το εικοσιένα"*, *"Βασανιστήρια και εξουσία"* κ.ά.

Το σύνολο του έργου του εκδόθηκε πρόσφατα από τις εκδόσεις *"Στάχυ"*.

••• Του "Μπιν" το ονοματεπώνυμο

Η λέξη **"μπιν"** είναι μια διαφορετική γραφή της αραβικής λέξης **"ιμπν"** που σημαίνει **"γιος"**. Το όνμα του **Οσαμα μπιν Λάντεν** σημαίνει επί λέξει: ***"Ο Οσάμα ο γιός του Λάντεν"***.

Υπάρχει και άλλη γραφή του **"μπιν"** που είναι το **"μπεν"** και χρησιμοποιείται εξίσου από τους άραβες και τους εβραίους, όπως για παράδειγμα ο διάσημος αλγερινός Μπεν Μπέλα και ο εξίσου διάσημος ηγέτης του Ισραήλ, ο Μπεν Γκαριόν.

... Σαμψών, ο πρώτος "καμικάζι-τρομοκράτης"

«Η ιστορία είναι γνωστή σε όλους από την Παλαιά Διαθήκη και από τις πώτες κιόλας τάξεις του σχολείου. Αναφέρεται ως παράδειγμα ευσέβειας και ηρωισμού, αν όμως τη δει κανείς από μια άλλη οπτική γωνία, μπορεί ίσως να θεωρηθεί η πρώτη αναφορά τρομοκρατικής πράξης στην ανθρώπινη ιστορία. Ο Σαμψών, στον οποίο ο Θεός είχε δώσει υπερφυσική δύναμη για να υπεραπίσει τους Εβραίους κατά των αλλοφύλων, προδόθηκε από τη Δαλιδά, που του έκοψε τα μαλλιά κάνοντάς τον να χάσει τη δύναμή του. Οι αλλόφυλοι μπόρεσαν έτσι να τον συλλάβουν. Τον τύφλωσαν και τον έκλεισαν στη φυλακή. Η συνέχεια, όπως αναφέρεται στο ΙΣΤ' κεφάλαιο των Κριτών, θα μπορούσε να βρει πολλούς παραλληλισμούς στα σύγχρονα γεγονότα.



Ο ηθοποιός Βίκτωρ Ματσιούρ υποδυόμενος τον Σαμψών, σε μια ταινία του Χόλιγουντ της δεκαετίας του '60, με σκηνοθέτη τον Σεσίλ Ντε Μιλ.

Υστερα από τη νίκη τους επί του επικίνδυνου εχθρού τους, οι άρχοντες των αλλοφύλων συγκεντρώθηκαν όλοι μαζί με τον λαό για να προσφέρουν θυσίες στον θεό τους και να γιορτάσουν.

«Και ότε ηγαθύνθη η καρδία αυτών και είπαν· καλέσατε τον Σαμψών εξ οίκου φυλακής και παιξάτω ενώπιον ημών· και εκάλεσαν τον Σαμψών εξ οίκου δεσμωτηρίου και έπαιξεν ενώπιον αυτών, και ερμάτιζον αυτόν, και έστησον αυτόν ανά μέσον των κιόνων».

Ο Σαμψών, του οποίου τα μαλλιά είχαν αρχίσει να μακραίνουν, επαναφέροντας τη θεόσταλτη δύναμή του, ζήτησε από τον νεαρό δεμοφύλακα που τον κρατούσε να τον αφήσει να στηριχθεί για λίγο στις κολόνες που στήριζαν το κτίριο, όπου ήταν συγκεντρωμένοι περισσότεροι απο 3.000 άνθρωποι, άνδρες, γυναίκες και παιδιά που γελούσαν με τον εξευτελισμό του.

«Και έκλαυσεν Σαμψών προς Κύριον, και είπεν· Κύριε, μνήσθητι δη μου νυν, και ενίσχυσόν με έτι το άπαξ τούτο, Θεέ, και ανταποδώσω ανταπόδοσιν μίαν περί των δύο οφθαλμών μου τοις αλλοφύλοις».

Στηρίχθηκε στις κολόνες, έπιασε τη μία με το δεξιό, και την άλλη με το αριστερό χέρι και είπε:

«Αποθανέτω η ψυχή μου μετά των αλλοφύλων».

Εσπρωξε τις κολόνες με όλη τη δύναμή του και το κτίριο κατέρρευσε καταπλακώνοντας όλους όσοι βρίσκονταν μέσα σε αυτό.

«Και ήσαν οι τεθνηκότες, ους εθανάτωσε Σαμψών εν τω θανάτω αυτού, πλείους ή ους εθανάτωεν εν τη ζωή αυτού».

ΜΕΡΙΚΕΣ ΦΟΡΕΣ ΓΙΑ ΝΑ ΑΡΕΣΕΙΣ ΠΡΕΠΕΙ ΝΑ ΦΤΑΣΕΙΣ ΣΤΑ ....ΆΚΡΑ!!
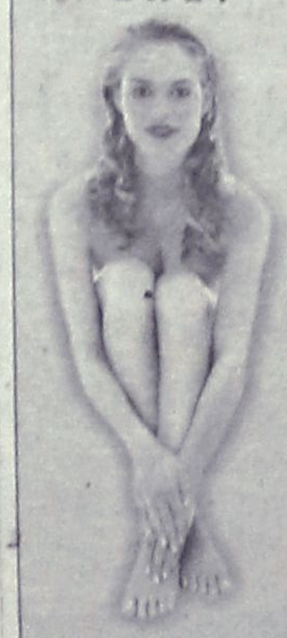
- ΠΡΟΣΘΕΤΙΚΗ ΝΥΧΙΩΝ ΜΕΤΑΞΙ-ΑΚΡΥΛΙΚΟ
- ΜΑΝΙΚΙΟΥΡ-ΠΕΝΤΙΚΙΟΥΡ ΑΝΑΝΕΩΣΗΣ
- ΟΡΘΟΝΥΧΙΑ (ΠΟΝΕΜΕΝΑ ΓΥΡΤΑ ΝΥΧΙΑ)
- ΣΚΛΗΡΥΝΣΗ ΦΥΣΙΚΩΝ ΝΥΧΙΩΝ
- ΛΕΥΚΑΝΣΗ ΝΥΧΙΩΝ (ΧΕΡΙΑ-ΠΟΔΙΑ)
- ΦΡΥΔΙΑ - ΒΛΕΦΑΡΙΔΕΣ
- ΜΟΝΙΜΟ ΓΑΛΛΙΚΟ
- MONIMA DESIGNS
- ΑΠΟΤΡΙΧΩΣΗ

BEAUTY NAILS BN RHODES

ΑΝ ΤΟ ΖΗΤΟΥΜΕΝΟ ΣΑΣ ΕΙΝΑΙ Η ΑΚΡΑ ...ΠΟΛΥΤΕΛΕΙΑ

BEAUTY NAILS - STUDIO ΑΙΣΘΗΤΙΚΗΣ ΝΥΧΙΩΝ
ΕΜΠΟΡΙΚΟ ΚΕΝΤΡΟ ΦΩΚΙΑΛΗ-ΑΓ. ΑΝΑΣΤΑΣΙΑΣ 40-ΤΗΛ. 70660-ΚΙΝ. 0944 520887

Χειμωνιάζει και πάλι
ΜΑΓΙΚΟΣ ΚΟΣΜΟΣ
ΑΚΤΗ ΚΑΝΑΡΗ 5 ΡΟΔΟΣ
ΤΗΛ. 76932 - 0945991030
Ανοίγουμε και σας περιμένουμε και πάλι από τις 27 Σεπτεμβρίου.
Πάντα κοντά στα παιδιά για τα πιο αξέχαστα γενέθλια και γιορτούλες
Εγγύηση η ποιότητα και η συνέπεια μας
ΑΝΟΙΚΤΑ κάθε μέρα 5 μ.μ. - 10 μ.μ.
Κάτω από την καφετέρια Prestige

(εκ)πολιτισμικά παίγνια

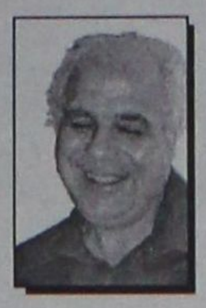

Γράφει ο Κωστής Νικολάκης

Η ζωή και η τέχνη στη μεταβυζαντινή Σύμη

Η **4η Εφορεία Βυζαντινών Αρχαιοτήτων** συνεχίζοντας την *"παραγωγή"* **εκπαιδευτικών προγραμμάτων** μας παρουσιάζει το ενδιαφέρον φυλλάδιο **"Στοιχεία για τη ζωή και την τέχνη στην μεταβυζαντινή Σύμη. Η σκηνή της Δευτέρας Παρουσίας"**, που συνέγραψαν οι αρχαιολόγοι **Ελένη Κ. Παπαβασιλείου** και **Κωνσταντία Κεφαλά.**

Συνοπτικά το βιβλιαράκι χωρίζεται στα εξής επιμέρους κεφάλαια:

- *Λίγα λόγια για την ιστορία της Σύμης.*
- *Η Σύμη μέσα από τα μάτια των περιηγητών (Σαβαρί, Κασόλα, Μπάρσκι, Σάντις, Σονίνι, Μπλόουντ, Ανσέλμ ντ' Αντόρν, Μαρτέλους).*
- *Η εκκλησιαστική τέχνη στη Σύμη μετά τον 17ο και 18ο αιώνα.*
- *Γνωριμία με τρία μεταβυζαντινά μνημεία της Σύμης: "Μικρός Σωτήρης, Παναΐδι, Μονή Προφήτη Ηλία.*
- *Γιώργος Κλόντζας: Ενας μεγάλος κρητικός καλλιτέχνης ζωγραφίζει την εικόνα της "Δευτέρας Παρουσίας" (Μεγάλη Παναγία του Κάστρου).*
- *Η ζωή και το έργο του Γεωργίου Κλόντζα.*
- *Η τοιχογραφία της "Δευτέρας Παρουσίας" στον "Σωτήρη τον Μικρό".*
- *Οι "κολασμένοι" της "Δευτέρας Παρουσίας|" και η τιμωρία τους.*

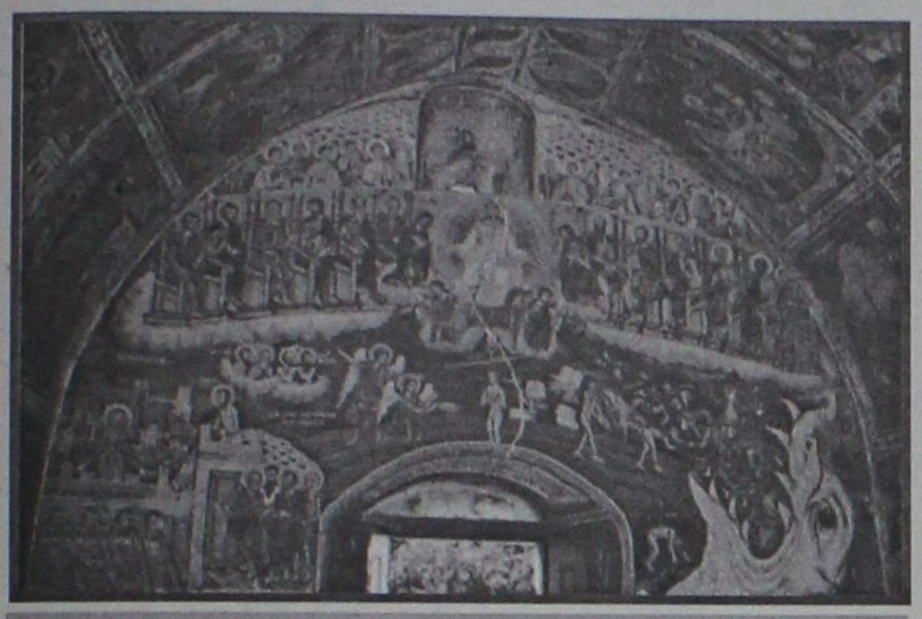

Η σκηνή της **"Δευτέρας Παρουσίας"** στην εκκλησία του **"Σωτήρη του Μικρού"** στην **Σύμη.**

Το βιβλίο τελειώνει με την συνοπτική περιγραφή του **Συμιακού σπιτιού** και συνοδεύεται από το παραμύθι που έγραψε η **Ελένη Κ. Παπαβασιλείου**, που φέρει τον τίτλο **"Το καντηλάκι του μπάρμπα Μιχάλη τρεμοσβήνει"** και έχει ως πρωταγωνιστές ένα Συμιακό παππού και τον πανταχού παρόντα προστάτη της Σύμης, τον αρχάγγελο **"Παερμιώτη"**!

(... Ομως για το παραμύθι αυτό, έχετε υπομονή, θα τα ξαναπούμε στη γιορτή του Πανορμίτη!)

• Η εικονογράφηση της "Δευτέρας Παρουσίας" στους ναούς της Σύμης

Γράφουν στην εισαγωγή του φυλλαδίου οι συγγραφείς **Ελένη Κ. Παπαβασιλείου** και **Κωνσταντία Κεφαλά:**

*«Στο πλαίσιο του προγράμματος **"ΜΕΛΙΝΑ"**, επιλέξαμε να παρουσιάσουμε ένα θέμα που σχετίζεται με τη **μεταβυζαντινή Σύμη** παίρνοντας σαν αφορμή την **εικονογραφία της "Δευτέρας Παρουσίας"** στις εκκλησίες του νησιού. Τους λόγους της συγκεκριμένης επιλογής υπαγόρευσαν τόσο η μεγαλοπρεπής απεικόνιση της Δευτέρας Παρουσίας σε αρκετά καθολικά Μονών του νησιού, όσο και η γνωστή στους ιστορικούς τέχνης εικόνα με το ίδιο θέμα, που θεωρείται έργο του Γεωργίου Κλόντζα (τέλη 16ου-αρχές 17ου αιώνα). Η εικόνα του σπουδαίου κρητικού ζωγράφου βρίσκεται σήμερα στο ναό της Παναγίας του Κάστρου, αποτελώντας πολύτιμο κειμήλιο των Συμιακών.*

*Σκοπός κατάρτισης αυτού του εκπαιδευτικού φακέλλου είναι αφενός μεν, να γίνει γνωστό στους μαθητές η περίφημη εικόνα που ίσως ακόμη και να αγνοούν την ύπαρξή της, καθώς και η εικονογράφηση της **"Δευτέρας Παρουσίας"** στα διάφορα μοναστήρια του νησιού, τα οποία, με την αφορμή αυτή, θα τους δοθεί η ευκαιρία να επισκεφθούν. Αφετέρου, να έρθουν πιο κοντά στο ίδιο το θέμα της εικόνας, που συνδέεται άμεσα με το θάνατο και τη μετά θάνατον ζωή.*

*Από τα μεταβυζαντινά μνημεία του νησιού, επιλέχθηκαν τρία: ο **Μικρός Σωτήρης** (ή της Αυγής), το **Παναΐδι** και ο **Προφήτης Ηλίας**, επειδή σε αυτά διατηρείται η εν λόγω παράσταση σε καλή κατάσταση. Ολα είναι μνημεία του 18ου και των αρχών του 19ου αι., γεγονός που μας δίνει το έναυσμα να επεκταθούμε εκτός απο τη θρησκευτική τέχνη, και στον κοινωνικό βίο της εποχής αυτή στη **Σύμη**. Το θέμα της τιμωρίας των κολασμένων προσφέρει πλείστες δυνατότητες επεξεργασίας, όταν μάλιστα ιδωθεί με την οπτική της κοινωνικής πραγματικότητας μιας συγκεκριμένης εποχής.*

***Η διάρθρωση του προγράμματος**, κατά τρόπο τέτοιο που να μην ολοκληρώνεται σε μια μόνο επίσκεψη, αλλά σπονδυλωτά, αποτελεί έναυσμα για περιηγήσεις στην ύπαιθρο και γνωριμία με τα μνημεία του νησιού. Στο πλαίσιο της ανακάλυψης κι άλλων τοιχογραφιών με θέμα τη **"Δευτέρα Παρουσία"**, τα παιδιά θα κληθούν να αναγνώσουν το χάρτη με τα μνημεία, να οξύνουν την παρατηρητικότητα, τη σκέψη και τη φανασία τους, να χρησιμοποιήσουν τις αισθήσεις τους με τρόπο δημιουργικό.*

***Τον ίδιο στόχο εξυπηρετούν** και οι προτάσεις για δραστηριότητες που συνοδεύουν κάθε ενότητα πληροφοριακού υλικού στο φυλλάδιο του δασκάλου, τις οποίες ο εκπαιδευτικός μπορεί να προεκτείνει, να συμπληρώσει, να τροποποιήσει ή ακόμα και να επανασχεδιάσει, συνδυάζοντάς τες με άλλα μαθήματα του ετήσιου σχολικού προγράμματος (Θρησκευτικά, Καλλιτεχνικά)».*

«ΡΟΔΙΑΚΗ» ΑΠΟ ΤΟ 1915

ΦΛΑΣ ΣΤΟ ΠΑΡΕΛΘΟΝ



ΡΟΔΙΑΚΗ

PERIODICO SETTIMANALE

Εν Ρόδω
25 ΑΠΡΙΛΙΟΥ 1919,
Αριθμ. φύλλου 180

ΧΕΙΡΟΤΟΝΙΑ

Την παρελθούσαν Τρίτην εορτήν του Αγίου Γεωργίου προεχειρίσθη εις ιεροδιάκονος ο εκ Φανών κ. Αναστάσιος Παπαεμμανουήλ.

Συγχαίροντες επί τη χειροτονία του τω ευχόμεθα και περαιτέρω προαγωγήν.

ΛΙΓ' ΑΠ' ΟΛΑ

- Κατόπιν της άρσεως του περιορισμού της ηλικίας ως φαίνεται και εκ του δημοσιευομένου Κυβερνητικού Διατάγματος, δεν υπάρχει αμφιβολία ότι θα κατορθωθή επί τέλους και οι αλιείς μας να μετριάσωσι τας αξιώσεις των.

- Διότι είνε περίεργον καθ' ον χρόνον πωλείται το κρέας 4 φράγκα κατ' οκάν οι αλιείς να ζητώσιν ακόμη 8-10 φρ. δια τα ψάρια.

- Εις τρόπον ώστε ο πτωχός κόσμος να μη δύναται να πλησιάση αφού άλλως προτιμά να αγοράζη κρέας.

- Το οποίον άλλωστε είνε τόσον έφθανον αφ' ότου ήρχισε η σφαγή των εφετινών αρνίων και εριφίων.

- Εκαμαν από πολλού την εμφάνιση των εις την αγοράν μας και τα... αγγουράκια.

- Αλλ' είνε και αυτά απροσπέλαστα μέχρι τούδε.

- Τα κολοκυθάκια και φασουλάκια όμως είνε αρκετά ευθηνά και η κατανάλωσις των πολύ μεγάλη.

ΣΥΓΧΑΡΗΤΗΡΙΟΝ

Συγχαίρω τω αγαπητώ μοι φίλω Κων. Καραμαργιού εκ Σορωνής επί τη τελέσει των αρραβώνων αυτού μετά της χαριτοβρύτου και σεμνής δεσποινίδας Βασιλικής Αχ. Μπαλλή εκ Μονολίθου οις εύχομαι ταχείαν την στέψιν.

Ηλίας Ζαμπαλιέρος εκ Βιλλανόβας

(Σ.Σ. Η Ροδιακή εκδιδόταν τότε υπό καθεστώς ιταλικής λογοκρισίας. Διατηρείται επίσης η γλώσσα και τα τοπωνύμια που υπήρχαν στις αρχές του αιώνα).

ΠΑΙΔΙΚΑ ΠΑΡΤΥ

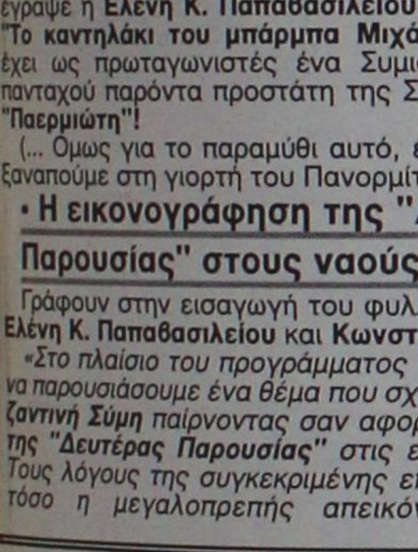

Δώστε μια ξεχωριστή νότα στο δικό σας party ή εκδήλωση

ΚΛΟΟΥΝ ΚΙΚΟ

ΠΑΡΑΔΙΔΟΝΤΑΙ ΜΑΘΗΜΑΤΑ ΘΕΑΤΡΙΚΟΥ ΠΑΙΧΝΙΔΙΟΥ

ΤΗΛ. 0972-847299 ή 0241 38873-66477

TRAVEL TREK

Αλεξάνδρου Διάκου 46, 1ος ορ. 85 100 Ρόδος, Δωδεκάνησα
τηλ. 0241 75894/5 fax 0241 30383
e-mail:traveltrek@rho.forthnet.gr

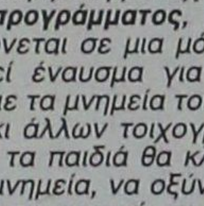

ΜΑΡΟΚΟ από 335.000 δρχ/983,13 EURO
ΤΥΝΗΣΙΑ από 139.000δρχ/407,93EURO
ΤΥΝΗΣΙΑ γύρος Οάσεων από 209.000δρχ./ 613,36 EURO
ΑΙΓΥΠΤΟΣ από 119.000δρχ./349,23 EURO
ΚΩΝ/ΠΟΛΗ – ΠΡΙΓΚΙΠ.
SuperFast κρουαζιέρες από 116.000 δρχ./340,43 EURO
AZUR κρουαζιέρα από 339.000 δρχ./994,87 EURO
ΠΑΡΙΣΙ–EURODISNEY από 199.500 δρχ./585,48 EURO
ΜΑΛΤΑ από 119.000 δρχ.
ΜΑΔΡΙΤΗ–ΑΝΔΑΛΟΥΣΙΑ από 259.000 δρχ.
ΛΙΣΑΒΩΝΑ από 99.000 δρχ.
ΜΑΔΡΙΤΗ από 99.000δρχ.
ΚΟΥΒΑ από 449.000 δρχ./1317,69 EURO
ΜΠΑΝΓΚΟΚ – ΠΑΤΑΓΙΑ από 269.000δρχ./789,44 EURO
ΙΟΡΔΑΝΙΑ από 185.000 δρχ./542,92 EURO

Κρατήσεις ξενοδοχείων - εισιτήρια αερ. & ακτ.
ενοικιάσεις αυτοκινήτων - διαβατήρια
παράδοση εισιτηρίων



ΘΕΛΕΤΕ ΝΑ ΔΙΑΚΟΣΜΗΣΕΤΕ
Το ξενοδοχείο, το μαγαζί
ή το σπίτι σας με κάτι
ΞΕΧΩΡΙΣΤΟ
και ΜΟΝΑΔΙΚΟ;
ΕΛΑΤΕ ΣΕ ΜΑΣ
Στην ΡΟΔΟΥΛΑ & στον ΑΡΤΑΝ
για
ΒΙΤΡΩ . ΠΙΝΑΚΕΣ ΖΩΓΡΑΦΙΚΗΣ
. ΚΟΡΝΙΖΕΣ . ΚΑΘΡΕΠΤΕΣ ΖΩΓΡΑΦΙΣΤΟΥΣ &
ΦΩΤΙΖΟΜΕΝΟΥΣ και ΑΝΑΓΛΥΦΑ
ΕΤΟΙΜΑ ΚΑΙ ΜΕ ΠΑΡΑΓΓΕΛΙΑ
Σεβόμενοι το γούστο
και την οικονομία σας
Μιχ. Πετρίδη 96 κοντά στο ΜΗΔΕΙΑ
Τηλ. 62552 - 61483

Αντίλαλοι

πολιτικοί και άλλοι...

Είχαν λόγους



Δεν κατάφερε να εκλεγεί τελικά στην Κεντρική Επιτροπή του ΠΑΣΟΚ ο βουλευτής **κ. Δημ. Κρεμαστινός**, εξαιτίας της ποσόστωσης των γυναικών και υπάρχουν **πολλοί λόγοι** γι' αυτό.

Σίγουρα πάντως διάφοροι πρωτοκλασάτοι του ΠΑΣΟΚ σε **κεντρικό επίπεδο** έκαναν ότι περνούσε από το χέρι τους για να μειωθούν οι ψήφοι του κ. Κρεμαστινού κι αυτό ήταν εμφανές,για τους μετέχοντες στο συνέδριο. **Και σε τοπικό επίπεδο**, όμως, αρκετοί ήταν αυτοί που... δεν ψήφισαν τον κ. Κρεμαστινό.

Λ. Μ.

Διορθώσεις

Χρειάζονται διορθωτικές κινήσεις ως προς τη νομαρχιακή επιτροπή **της Νέας Δημοκρατίας** κι αυτές θα πρέπει να γίνουν το συντομότερο, δηλώνει μεταξύ άλλων στην συνέντευξή του στη "Γνώμη" χθες, ο πρώην βουλευτής **"Αναστ. Καραμάριος**.

Τελικά θα μείνει κανένας από τους νομαρχιακούς συμβούλους της παράταξης Καραγιάννη που να μην... μετακομίσει στον α' βαθμό τοπικής αυτοδιοίκησης;
Λ. Μ.

...Και τι να διορθώσει κανένας σ' αυτόν τον τόπο.

Λ. Μ.

Εκ Βορείου συγκροτήματος

Μέχρι και... φέιγ βολάν εναντίον του υφυπουργού Εσωτερικών κ. Καϊσερλή κυκλοφόρησαν στους χώρους του συνεδρίου του ΠΑΣΟΚ.

Τον χαρακτήριζαν... υπόδικο και ζητούσαν από τους συνέδρους να τον καταψηφίσουν. Αν κρίνουμε πάντως **από το αποτέλεσμα**, όπου ο κ. Καϊσερλής εξελέγη και σε καλή σειρά, άδικος ήταν τελικά ο κόπος.

Σύμφωνα πάντως με φήμες, τα συγκεκριμένα φέιγ βολάν **ήταν ...δωδεκανησιακής προέλευσης** και μάλιστα εκ του Βορείου συγκροτήματος!

Λ. Μ.

Μας αιφνιδίασε!



Αμεση ήταν η αντίδραση **του προέδρου του ΤΑΞΥ,** σε σχέση με το **δημοσίευμα της περασμένης Κυριακής** για την ταλαιπωρία ασφαλισμένων από τη Ρόδο!

Οχι μόνο δεν... αρχειοθέτησε το δημοσίευμα, όπως συνήθιζαν άλλοι προκάτοχοί του, όχι μόνο δεν διαμαρτυρήθηκε για τα όσα αναφέρονται (όπως κάνουν οι περισσότεροι χωρίς να εξετάσουν το παραμικρό) αλλά αντίθετα, **επικοινώνησε μαζί μας για να αντλήσει περισσότερα στοιχεία!**

Χρειάζεται, άραγε, να επισημάνουμε ότι αν όλοι οι διοικητές των ασφαλιστικών ταμείων λειτουργούσαν με αυτόν τον τρόπο, και **με τέτοια ευαισθησία**, όλα θα **ήταν εντελώς διαφορετικά** σ' αυτό τον τόπο;

Μιχ. Μ.

Που τις είδαν;



Μετά τις 20 Νοεμβρίου συνιστά το τμήμα Γεωργίας, ότι θα πρέπει να αρχίσει **το μάζεμα των ελιών**, λόγω των ψεκασμών για την δακοκτονία.

Εχουν δει οι αρμόδιοι να... υπάρχουν φέτος ελιές; Διότι οι **ελαιοπαραγωγοί** του νησιού ούτε για ...τσακιστές δεν έχουν φέτος!

Λ. Μ.

Ετσι δεν είναι;

*Χαράς... ευαγγέλια για όλους τους Δωδεκανήσιους, με ...τόσα στελέχη που κατάφεραν να εκλεγούν **στη νέα Κεντρική Επιτροπή του ΠΑΣΟΚ!** Τώρα θα δημιουργηθεί **ο ισχυρός αυτός πόλος εξουσίας**, που θα συμβάλει καθοριστικά στην προώθηση της πολιτικής εκείνης, που θα επιλύσει τα χρόνια **και τεράστια προβλήματα** για το νομό μας! **Ή μήπως δεν είναι έτσι;***

Μιχ. Μ.

Προσοχή!

Το μέλλον διαγράφεται δύσκολο για την τουριστική βιομηχανία του τόπου. Αυτό κανένας δεν το αρνείται, όμως πρέπει όλοι να είμαστε σε εγρήγορση για να αντιμετωπίσουμε φαινόμενα που θα κάνουν την εμφάνισή τους και πολύ γρήγορα μάλιστα. Και δεν είναι άλλα από τις εκ διαστικές στάσεις των τουριστικών πρακτόρων που σύντομα θα επικαλούνται κρίση και οικονομικό πρόβλημα για να αποσπάσουν συμβόλαια όπως εκείνοι επιθυμούν. Οχι πως πριν δεν υπήρχαν αλλά τώρα, όποιοι θέλουν να αποφύγουν αυξήσεις, προσλήψεις κ.λπ., θα φέρουν ως δικαιολογία την κατάσταση για να πετύχουν ό,τι θέλουν.

Β. Μ.

Πίσω απ' τον Σημίτη

Γνωστός Σημιτικός είναι ο **κ. Β. Σταυριανός**, οπότε... δεν χρειαζόταν να στριμωχθεί πίσω από τον κ. Σημίτη για **να τον πιάσει η κάμερα** την ώρα που αυτός έκανε δηλώσεις.

Εκτός κι αν κάποιοι είχαν αμφισβητήσει το γεγονός ότι ο κ. Σταυριανός πρόσκειται στο **εκσυγχρονιστικό στρατόπεδο**, οπότε... καλά έκανε.

Λ.Μ.

Δεν την ψήφισαν

Και η πρώην νομάρχης Δωδεκανήσου **κ. Τζένη Καραβέλη** ήταν υποψήφια για την Κεντρική Επιτροπή του ΠΑΣΟΚ **αλλά ατύχησε** περιοριζόμενη στις τελευταίες θέσεις.

Οι φήμες μάλιστα λένε ότι σχεδόν κανένας από τους συνέδρους της Δωδεκανήσου δεν την ψήφισε, παρότι **αρκετοί** την ήξεραν και μάλιστα καλά.

Αλλες εποχές θα πείτε και έχετε δίκαιο!

Λ. Μ.

Ο ταχυδρόμος πέρασε...



● **κ. τακτ. αναγνώστ.:** Για να έχεις ήσυχο το κεφάλι σου. Θα κάνεις αυτά που σου λέω. Δεν θα ταξιδεύεις με αεροπλάνα, δεν θα ανεβαίνεις σε ψηλά κτίρια δεν θα ανοίγεις γράμματα, δεν θα αναπνέεις καθόλου.

❖❖❖

● **Ομοίως:** Επιπλέον (να μην ξεχνούμε και τα παλιά) δεν θα τρως μοσχαράκι, κοτόπουλο γιατί έχει σαλμονέλα, θα αποφεύγεις τα λαχανικά γιατί έχουν φυτοφάρμακα. Θα πετάξεις το μαριδάκι γιατί μπορεί να έχει τραφεί με μόλυβδο. Θα κλείσεις πόρτες και παράθυρα του σπιτιού σου ερμητικά και θα σβήσεις το "αιρ-κοντίσιον" γιατί θα αρπάξεις τη νόσο του λεγεωνάριου.

❖❖❖

● **Σαιξπηρική απορία (επίκαιρος και άκρως διδακτικά):** Να ζει κανείς ή να μη ζει. Ιδού η απορία.

❖❖❖

● **Συμπέρασμα:** Ο τρόμος σερβίρεται τώρα και με ανθρακικό...

ΠΩΛΟΥΝΤΑΙ: Διαμερίσματα πολυτελούς κατασκευής με θέρμανση, τζάκι, υδρ. ασανσέρ και μεγάλους χώρους στάθμευσης επί της Απολ. Ροδίου στην Ιξιά (50 μ. από τη Λεωφόρο Ηρακλειδών).

ΠΩΛΕΙΤΑΙ: Μεζονέτα 220 τ.μ. με θέρμανση, τζάκι επί της Απολ. Ροδίου στην Ιξιά.

ΕΝΟΙΚΙΑΖΟΝΤΑΙ: Καταστήματα από 26 τ.μ. έως 86 τ.μ. (6μ. ύψος) επί της Ανθ. Ζερβού στην Ψαροπούλα.

ΕΝΟΙΚΙΑΖΕΤΑΙ: Κατάστημα 165 τ.μ. στα Τριάντα επί της οδού Τριαντών (20 μ. από τον σταθμό ταξί) με άνετο περιβάλλοντα χώρο και θέσεις στάθμευσης.

Πληροφορίες: Κτιριοδομή Ο.Ε.
Τηλ. 36604-24208, κιν. 0944-338277

ΠΩΛΟΥΝΤΑΙ

1) Μονοκατοικίες στην παραλία Ιαλυσού έναντι Βράχου 120, 140, 150, 170, 180, 200 τ.μ. σε μπετά ή τελειωμένες πολυτελούς κατασκευής, σε οικόπεδο αυτοτελή 400-700 τ.μ.
2) Καταστήματα και στούντιο των 50 τ.μ. επί της οδού Ιερού Λόχου Ιαλυσός έναντι ξενοδοχείου Τσίκη.

Πληρ. Γ. Ιωαννίδης
Τηλ. 22307 ή 0932296983

ΠΩΛΟΥΝΤΑΙ

1) Οροφοδιαμερίσματα πολυτελούς κατασκευής εντός της πόλεως Ρόδου (όπισθεν παλαιού Νοσοκομείου) οδός Μεταξά των 136 τ.μ. με αποθήκη και θέση γκαράζ εσωτερική
2) Διαμερίσματα σε μικρή πολυκατοικία πολυτελούς κατασκευής (με γκαράζ εσωτερικό) μέτρων 91, 98 και 136 τμ.
3) Μονοκατοικίες στην περιοχή Mira Mare διόροφες με υπόγειο γκαράζ των 140 τ.μ. και διαμερίσματα των 70 τ.μ.

Πληρ. Γ. Ιωαννίδης • Τηλ. 21714 ή 0932296983

ΤΟ ΦΡΟΝΤΙΣΤΗΡΙΟ ΠΟΥ ΜΠΟΡΕΙΤΕ ΝΑ ΕΜΠΙΣΤΕΥΕΣΤΕ

ΘΕΤΙΚΟ

ΚΥΡΙΑΚΟΥ Φ. ΚΥΡΙΑΚΟΥΛΗ

ΘΕΜ. ΣΟΦΟΥΛΗ 168 ΤΗΛ. 75085

Το Φροντιστήριο **«ΘΕΤΙΚΟ»** προσφέρει στους μαθητές της Ρόδου, τον νέο - ενημερωμένο

ΟΔΗΓΟ ΕΝΙΑΙΟΥ ΛΥΚΕΙΟΥ.

Στον Οδηγό περιέχονται:

Οι τάξεις και τα μαθήματα – Είδη Εξετάσεων και Μορφές Αξιολόγησης – Αξιολόγηση – Προαγωγή και Απόλυση από το Ενιαίο Λύκειο – Συμπλήρωση Μηχανογραφικού Δελτίου και Επιλογή Επιστημονικών Πεδίων – Υπολογισμός Μορίων για Προτεραιότητα εγγραφής σε τμήματα ΑΕΙ_ΤΕΙ – Ειδικά Μαθήματα – Μαθητές που δεν Προσήλθαν στις Εξετάσεις – Απολυτήριο Ενιαίου Λυκείου – Βάσεις ΑΕΙ_ΤΕΙ 2001 – Στατιστικά Στοιχεία Πανελλαδικών Εξετάσεων – Θέματα Εξετάσεων 2001



Για μαθητές με υψηλούς στόχους

Πληροφορίες : 6–8 μ.μ. τηλ. 75085