ΕΤΟΣ ΙΔΡΥΣΕΩΣ: 1915
ΙΔΡΥΤΗΣ: ΕΜΜ. ΚΑΛΑΜΠΙΧΗΣ
ΔΙΕΥΘΥΝΤΗΣ: ΑΘ. ΜΑΡΑΣΙΩΤΗΣ

Η ΡΟΔΙΑΚΗ

ΤΕΤΑΡΤΗ
17 ΟΚΤΩΒΡΙΟΥ 2001
ΑΡ. ΦΥΛΛΟΥ 16.922
ΤΙΜΗ 200 ΔΡΧ.
ΕΥΡΩ 0,59

ΗΜΕΡΗΣΙΑ ΠΡΩΙΝΗ ΕΦΗΜΕΡΙΔΑ ΤΗΣ ΡΟΔΟΥ

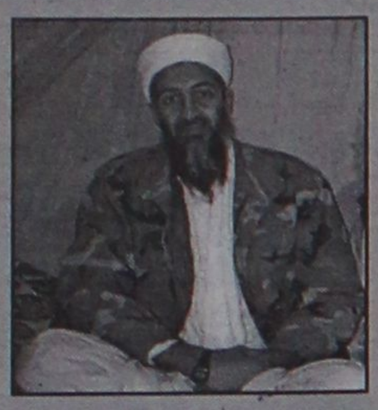

130 ΑΕΡΟΠΟΡΙΚΕΣ ΕΠΙΔΡΟΜΕΣ ΜΕΣΑ ΣΕ ΜΙΑ ΜΕΡΑ

Νέο μπαράζ επιθέσεων!

ΣΥΜΦΩΝΙΑ ΓΙΑ ΣΧΗΜΑΤΙΣΜΟ ΚΥΒΕΡΝΗΣΗΣ ΣΤΟ ΑΦΓΑΝΙΣΤΑΝ

Συνεχίζονται οι βομβαρδισμοί στο Αφγανιστάν με περισσότερη μάλιστα ένταση. Εκπρόσωπος των Ταλιμπάν είπε ότι μόνο χθες η χώρα του δέχθηκε 130 επιθέσεις από στρατιωτικά αεροπλάνα των ΗΠΑ και της Βρετανίας. Στο μεταξύ ο Πάουελ συμφώνησε στο Πακιστάν για σχηματισμό κυβέρνησης όλων των αποχρώσεων στο Αφγανιστάν. ΣΕΛΙΔΑ 7



ΠΡΟΤΑΣΗ ΚΑΡΑΜΑΡΙΟΥ

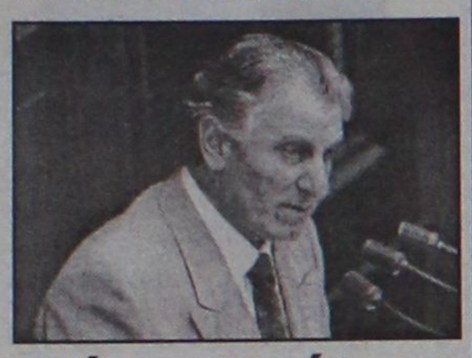

Σύσκεψη όλων των φορέων για χρησικτησίες

Να βοηθήσουν την προσπάθεια του Δικηγορικού Συλλόγου Ρόδου για την κατάργηση του νόμου Φωτιάδη. ΣΕΛΙΔΑ 4

ΟΠΩΣ ΟΛΑ ΔΕΙΧΝΟΥΝ ΟΙ ΤΗΛΙΑΚΟΙ

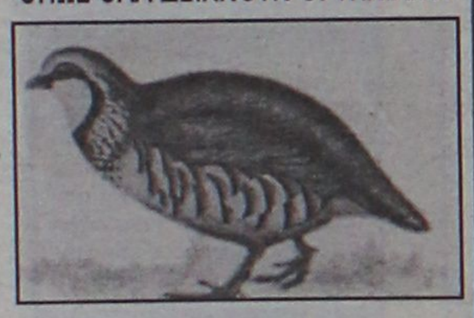

Κέρδισαν τον "πόλεμο" της πέρδικας!

Το υπουργείο Γεωργίας προσανατολίζεται στην αναστολή έναρξης του κυνηγιού μετά τις κινητοποιήσεις των Τηλιακών. ΣΕΛΙΔΑ 5

Το "σύνδρομο του άνθρακα" κλόνισε και τους Ροδίτες

ΕΠΙΣΤΟΛΟΦΟΒΙΑ

Γυναίκα στην Π. Πόλη βρήκε και παρέδωσε επιστολή με άσπρη σκόνη στην Αστυνομία!

ΣΥΣΚΕΨΗ ΣΤΗΝ ΑΘΗΝΑ

Επιστολοφοβία ξέσπασε και στη Ρόδο μετά τα όσα τραγικά συμβαίνουν στις ΗΠΑ και σε άλλες χώρες όπου η υστερία για τον άνθρακα έφθασε στο αποκορύφωμά της. Ένα μάλιστα γεγονός, αυτό της παράδοσης από γυναίκα στην Π. Πόλη περίεργης επιστολής στην οποία



ΥΠΕΡΒΟΛΙΚΟΣ Ο ΦΟΒΟΣ

υπήρχε άσπρη σκόνη, ενέτεινε την ανησυχία. Ωστόσο τα πράγματα δεν είναι τόσο τραγικά. Το βεβαιώνει και ο υπουργός Υγείας μετά από ευρεία σύσκεψη που έγινε στην Αθήνα στην οποία πήραν μέρος εκπρόσωποι πολλών φορέων ειδικών για το θέμα. ΣΕΛΙΔΕΣ 3 και 11

ΓΙΑ ΤΟ ΝΕΟ ΕΡΓΟΣΤΑΣΙΟ ΠΑΡΑΓΩΓΗΣ ΡΕΥΜΑΤΟΣ

Επιφυλάξεις του Νομάρχη προς την ΡΑΕ

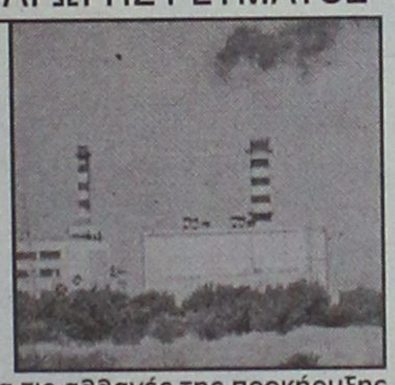

Με επιστολή του προς την ΡΑΕ ο Νομάρχης καταθέτει τις ενστάσεις του για τις αλλαγές της προκήρυξης υιοθετώντας τους φόβους του Δημοτικού Συμβουλίου της Νότιας Ρόδου. ΣΕΛΙΔΑ 4

ΕΥΘΥΝΕΣ ΚΑΤΑΛΟΓΙΖΕΙ Ο ΕΙΣΑΓΓΕΛΕΑΣ

Μήνυση για το ελικόπτερο του ΕΚΑΒ!



Έρευνα για την πτώση του ελικοπτέρου του ΕΚΑΒ που μετέφερε ασθενή από την Πάτμο διέταξε ο εισαγγελέας κ. Ασπρογέρακας. Η υπόθεση ανατέθηκε σε τακτικό ανακριτή. ΣΕΛΙΔΑ 12

ΑΚΟΥΣΤΙΚΑ ΚΕΝΤΡΑ ΡΟΔΟΥ
ΑΚΟΥΣΤΙΚΑ ΒΑΡΗΚΟΪΑΣ
ΤΑ ΜΟΝΑ ΕΞΕΙΔΙΚΕΥΜΕΝΑ ΕΡΓΑΣΤΗΡΙΑ ΕΦΑΡΜΟΓΗΣ ΑΚΟΥΣΤΙΚΩΝ ΒΑΡΗΚΟΪΑΣ ΣΤΗΝ ΔΩΔΕΚΑΝΗΣΟ
ΤΩΡΑ ΚΟΝΤΑ ΣΑΣ ΜΕ ΕΝΑ ΤΗΛΕΦΩΝΗΜΑ !!!
Ο Ειδικός Ακουοπροθετιστής έρχεται στον χώρο σας, για να σας εξυπηρετήσει, χωρίς καμία επιβάρυνση ή υποχρέωση αγοράς καινούργιου Ακουστικού
ΤΗΛΕΦΩΝΑ ΕΞΥΠΗΡΕΤΗΣΗΣ 0241-37900 ΚΙΝ. 0944-680685

* ΚΟΥΡΤΙΝΟΞΥΛΑ - ΚΟΥΡΤΙΝΟΒΕΡΓΕΣ
* ΣΤΟΡΙΑ - μεταλλικά-ξύλινα-υφασμάτινες
* ΚΟΡΝΙΖΕΣ πινάκων ΙΤΑΛΙΑΣ
* ΚΟΥΝΟΥΠΙΕΡΕΣ αυτόματες * ΠΑΡΚΕ υψηλής αντοχής
ΑΤΣΑΣ Α.Σ. εμπ. κεν. ΜΗΔΕΙΑ 63602-66339

Κέντρο Δημιουργικών Δραστηριοτήτων
M JUNIOR CLUB
Υπεύθυνη: Χριστοφίδη Μαρία
Κοδριγκτώνος 14, Τηλ. 02410 74935, Κιν. 097 42 57 301
Το M Junior Club είναι το πλέον κατάλληλο παιδαγωγικά και υλικά εξοπλισμένο junior club στο νησί μας. Το παιδί σας μπορεί να περάσει όσο χρόνο επιθυμεί μέσα σε άνετους και φωτεινούς χώρους με τη ζεστασιά της κατάλληλης παιδαγωγού.
Ώρες λειτουργίας: 08.00-14.00 & 17.00-22.00, Σάββατο: 09.00-14.00

IRENE
ΑΓΓΛΙΚΑ-ΓΕΡΜΑΝΙΚΑ
Στ. Καζούλη 12, τηλ. 34184

ΚΕΝΤΡΑ ΕΚΠΑΙΔΕΥΣΗΣ ΞΕΝΩΝ ΓΛΩΣΣΩΝ
ΑΓΓΛΙΚΑ · ΙΤΑΛΙΚΑ · ΓΕΡΜΑΝΙΚΑ · ΓΑΛΛΙΚΑ · ΙΣΠΑΝΙΚΑ
LA LINGUA
ΕΝΑΡΞΗ ΝΕΩΝ ΤΑΧΥΡΥΘΜΩΝ ΠΡΟΓΡΑΜΜΑΤΩΝ ΓΙΑ ΕΝΗΛΙΚΕΣ και ΕΠΑΓΓΕΛΜΑΤΙΕΣ
η δυναμη στην ξενογλωσση εκπαιδευση!
ΡΟΔΟΣ: ΒΕΝΕΤΟΚΛΕΩΝ 37α, Τηλ.: 22074, 25800
ΙΑΛΥΣΟΣ: ΔΗΜΟΚΡΑΤΙΑΣ 60, τηλ.: 90133

ΗΜΕΡΟΛΟΓΙΟ

Τετάρτη 17 Οκτωβρίου 2001
Οσιοί προφ., Ανδρέου του εν Κρίσει

Ανατολή ηλίου: 6.35'
Δύση ηλίου: 5.45'
Σελήνη 1 ημέρας

ΦΑΡΜΑΚΕΙΑ

Σήμερα διημερεύει το φαρμακείο της Μικροπούλου Ειρ. στην οδό Τσαλδάρη 26 (Ανάληψη) και διανυκτερεύει το φαρμακείο του Χατζηκώστα Ιωαν. στην οδό Γρίβα 24 (Νεοχώρι).

ΒΕΝΖΙΝΑΔΙΚΑ

Σήμερα διανυκτερεύουν τα βενζινάδικα: Σαρακάς Μιχ. (Εθν. Αντιστάσεως), Τζωρτζής Ιωάννης (Ιαλυσός), Κεφάλας Στέργος (Κρεμαστή) και Κουλιάς Αλ. (Αφάντου.

ΛΑΪΚΕΣ ΑΓΟΡΕΣ

Τετάρτη: στο Δημοτικό Νεκροταφείο
Πέμπτη: στην οδό Βύρωνος
Παρασκευή: στην οδό Πτολεμαίων (Ανάληψη)
Σάββατο: στο Δημοτικό Νεκροταφείο.

ΔΡΟΜΟΛΟΓΙΑ ΠΛΟΙΩΝ

Σήμερα αναχωρεί το "ΡΟΔΟΣ" στις 14.00 για Σύμη-Τήλο-Κω-Κάλυμνο-Λέρο-Πάτμο-Πειραιά.

ΑΕΡΟΠΟΡΙΚΑ ΔΡΟΜΟΛΟΓΙΑ

ΟΛΥΜΠΙΑΚΗ ΑΕΡΟΠΟΡΙΑ

ΑΠΟ ΡΟΔΟ-ΑΘΗΝΑ
- Καθημερινά 07.00, 10.25, 20.55
- Τετάρτη 14.00
- Καθημερινά πλην Τετάρτης 17.20
- Καθημερινά πλην Κυριακής 23.40
- Δευτέρα 00.10.

ΑΠΟ ΑΘΗΝΑ-ΡΟΔΟ
- Καθημερινά 05.20, 08.45, 19.15
- Τετάρτη 12.20
- Καθημερινά πλην Τετάρτης 15.40
- Καθημερινά πλην Κυριακής 22.00
- Κυριακή 22.30

ΑΠΟ ΡΟΔΟ-ΘΕΣΣΑΛΟΝΙΚΗ
- Δευτέρα 14.30
- Παρασκευή-Κυριακή 12.40.

ΑΠΟ ΡΟΔΟ-ΗΡΑΚΛΕΙΟ
- Παρασκευή-Κυριακή 09.45.

ΑΠΟ ΡΟΔΟ-ΚΑΡΠΑΘΟ
- Τρίτη-Πέμπτη-Σάββατο 09.45
- Δευτέρα-Τετάρτη-Παρασκευή-Κυριακή 10.30
- Δευτέρα-Κυριακή 12.40
- Τετάρτη-Παρασκευή (ν) έως 22/9 12.40
- Πέμπτη από 23/9 12.40
- Τρίτη-Παρασκευή (ν) από 23/9 12.40
- Τρίτη-Σάββατο έως 22/9 14.15
- Πέμπτη έως 22/9 14.15.

ΑΠΟ ΡΟΔΟ-ΚΑΣΟ
- Δευτέρα-Κυριακή (κ) 12.40
- Τετάρτη-Παρασκευή έως 22/9 12.40
- Πέμπτη (κ) από 23/9 12.40
- Τρίτη-Παρασκευή από 23/9 12.40
- Πέμπτη (κ) έως 22/9 14.15.

ΑΠΟ ΡΟΔΟ-ΚΑΣΤΕΛΟΡΙΖΟ
- Τετάρτη-Παρασκευή-Κυριακή 08.10
- Δευτέρα έως 22/9 08.10
- Τρίτη-Πέμπτη-Σάββατο έως 22/9 11.55.

AEGEAN AIRLINES & CRONUS

ΑΠΟ ΡΟΔΟ-ΑΘΗΝΑ
07.45 (A3 201 X5 1201), 13.30 (A3 207 X5 1207), 14.20 (A3 211 X5 1211), 17.30 (A3 213 X5 1213), 21.10 (A3 217 X5 1217),

ΑΠΟ ΑΘΗΝΑ-ΡΟΔΟ
06.05 (A3 200 X5 1200), 09.40 (A3 202 X5 1202), 12.50 (A3 210 X5 1210), 15.50 (A3 212 X5 1212), 19.30 (A3 216 X5 1216)

ΑΠΟ ΡΟΔΟ-ΗΡΑΚΛΕΙΟ
19.30 (A3 765)

ΑΠΟ ΗΡΑΚΛΕΙΟ-ΡΟΔΟ
18.00 (A3 764)

ΑΠΟ ΡΟΔΟ-ΘΕΣΣΑΛΟΝΙΚΗ
11.20 (A3 721)

ΑΠΟ ΘΕΣΣΑΛΟΝΙΚΗ-ΡΟΔΟ
11.20 (A3 720)

AXON AIRLINES

ΑΠΟ ΡΟΔΟ ΠΡΟΣ ΑΘΗΝΑ
- XN 431 ΑΝΑΧΩΡΗΣΗ ΡΟΔΟΣ 11.10 ΑΦΙΞΗ ΑΘΗΝΑ 12.00
- XN 433 ΑΝΑΧΩΡΗΣΗ ΡΟΔΟΣ 19.20 ΑΦΙΞΗ ΑΘΗΝΑ 18.20

ΑΠΟ ΑΘΗΝΑ ΠΡΟΣ ΡΟΔΟ
- XN 430 ΑΝΑΧΩΡΗΣΗ ΑΘΗΝΑ 09.50 ΑΦΙΞΗ ΡΟΔΟ 10.40
- XN 432 ΑΝΑΧΩΡΗΣΗ ΑΘΗΝΑ 18.00 ΑΦΙΞΗ ΡΟΔΟ 18.55

Το παραπάνω πρόγραμμα ισχύει καθημερινά από τις 6 Ιουλίου.

Επώνυμον το ανώνυμον...

Λέσχη για τους εκλεκτούς της εξουσίας

Ψήλωσε κατά επτά ποσοστιαίες μονάδες στο 6ο Συνέδριο του ΠΑΣΟΚ ο Κ. Σημίτης και αισθάνθηκε ξαφνικά αποδεσμευμένος από τις δουλειές του παρελθόντος. Ένιωσε να λύνονται τα χέρια του και άρχισε να μιλάει σε πρώτο πρόσωπο. Πίστεψε και πιστεύει πως ήρθε η ώρα να αποκτήσει προσωποπαγές κόμμα και κυβέρνηση ομοιογενώς "εκσυγχρονιστική". Και πριν από αυτόν φρόντισαν να το διαλαλήσουν οι άνθρωποι του Μαξίμου, οι άνθρωποι του περιβάλλοντός του, οι οποίοι πανηγύριζαν το 71,16% ως "καθαρή εντολή για ανασχηματισμό από μηδενική βάση".

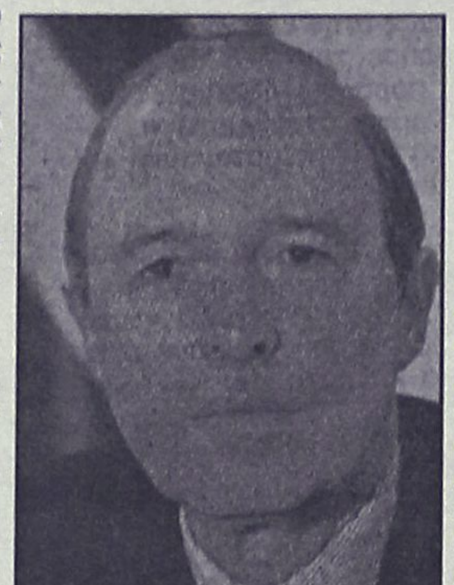

Φαίνεται ότι έχει διαμορφωθεί η άποψη ότι στο εξής κυβέρνηση και ΠΑΣΟΚ θα πρέπει να λειτουργούν με το αυστηρό τυπικό μιας "κλειστής λέσχης", ενός "κλαμπ πριβέ" για τους εκλεκτούς της εξουσίας. Τα σενάρια που κυκλοφορούν για τον επικείμενο ανασχηματισμό διαπνέονται από αυτή την "ελιτίστικη" αντίληψη. Όποιος δε είναι ακραιφνής "σημιτικός" και "εκσυχρονιστής" καλά θα κάνει να ετοιμάζεται για το περιθώριο.

Εκείνα που φαίνεται να μην απασχολούν καθόλου τους πανηγυριστές της "καθαρής νίκης" Σημίτη είναι τα οξύτατα προβλήματα που αντιμετωπίζουν ο τόπος και ο Λαός. Δείχνουν πεπεισμένοι ότι ο θριαμβευτής του Συνεδρίου τα έχει σχεδιάσει όλα και για όλα έχει λύσεις.

Η καταβαράθρωση των ασθενέστερων τάξεων στην ένδεια και την εξαθλίωση, τα εκατομμύρια των νεόπτωχων Ελλήνων, οι εκατοντάδες χιλιάδες ανέργοι, οι 1.300.000 εγκλωβισμένοι και λεηλατημένοι μικροεπενδυτές και η πολύμηνη ακυβερνησία της χώρας δεν τους προβληματίζουν. Προτεραιότητα έχει και πάλι η νομή της εξουσίας, με ό,τι αυτό συνεπάγεται για αυτούς που τη νέμονται. Ο Σημίτης, λένε, έχει τώρα ελεύθερα τα χέρια του να εφαρμόσει την πολιτική του, χωρίς δεσμεύσεις, επιφυλάξεις και συμβιβασμούς. Η αλαζονεία και η ποίηση της εξουσίας θα εκφράζονται πλέον με το "εγώ" του πρωθυπουργού του προέδρου του ΠΑΣΟΚ, που αναβαπτίστηκε, επιτέλους, στην "καθαρή εντολή" του 71,16% εξίμισι χιλιάδων συνέδρων - χειροκροτητών και "οργανωμένων κλακαδόρων", όπως τους αποκάλεσε στέλεχος του ΠΑΣΟΚ.

Είδη οικιακής χρήσης ⇔ Ηλεκτρονικά ⇔ Δορυφορικός εξοπλισμός
Home theater ⇔ Car audio ⇔ Κινητή τηλεφωνία ⇔ Ηλεκτρονικοί υπολογιστές

ΔΙΚΤΥΟ ΚΑΤΑΣΤΗΜΑΤΩΝ ΗΛΕΚΤΡΙΚΩΝ ΣΥΣΚΕΥΩΝ
ELECTRO NET

Miele
au
Εντοιχιζόμενες συσκευές αλουμινίου

...ΓΙΑ ΤΗΝ ΚΟΥΖΙΝΑ ΤΟΥ ΑΥΡΙΟ

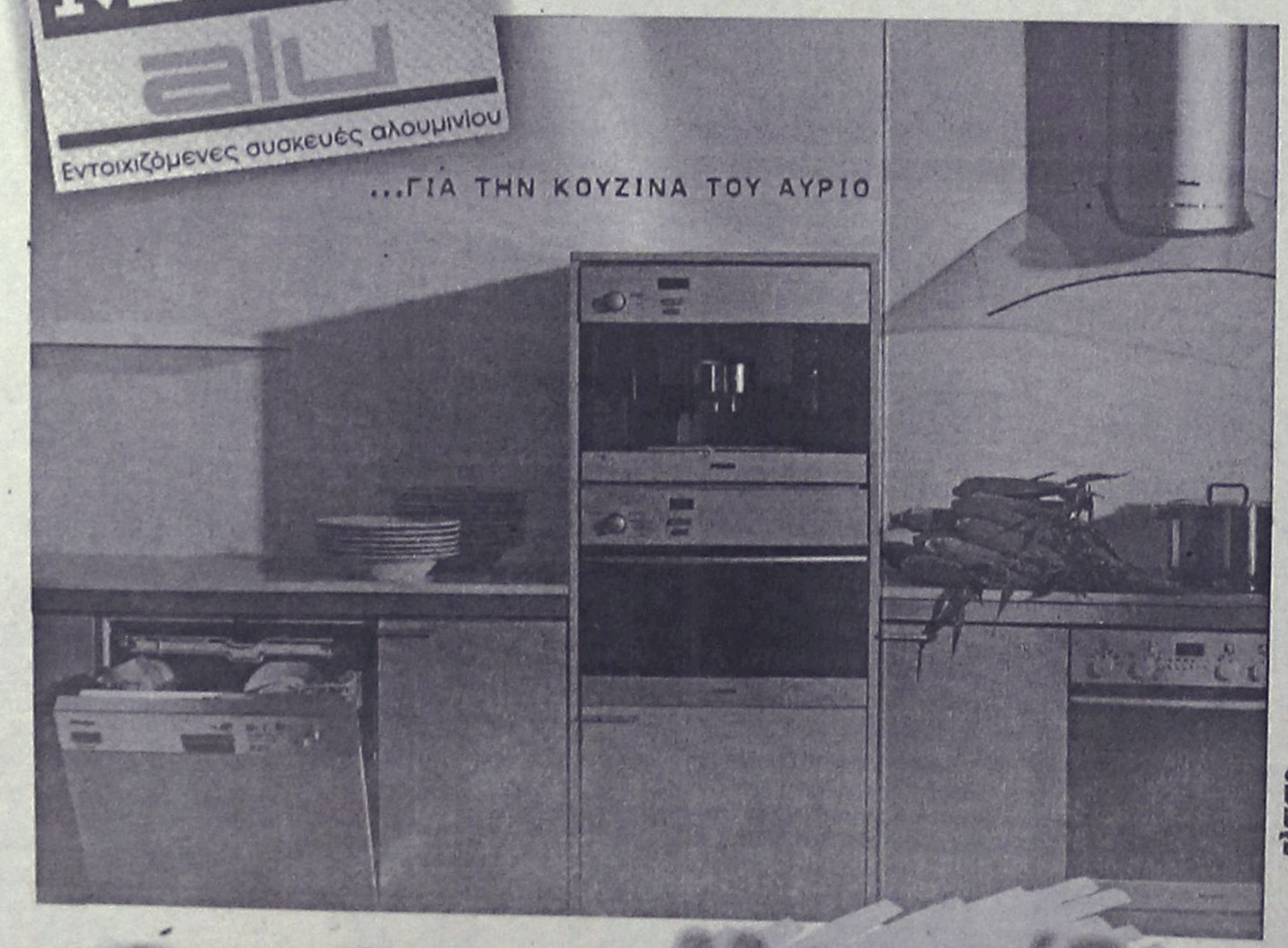

πλάσιο



Μοσχίδης
Π. Π. Γερμανού - Εμπορικό Κέντρο Πλατεία Φωκίαλη
ΤΗΛ. 20162 - 35846

ΔΕΧΟΝΤΑΙ ΤΟ ΚΟΙΝΟ

Ο Νομάρχης δέχεται το κοινό κάθε Τρίτη και Πέμπτη από 11.00-13.00.
Ο Δήμαρχος Ροδίων δέχεται ύστερα από συνεννόηση.
Ο αντινομάρχης Δωδεκανήσου κ. Νικόλαος Τατάκης δέχεται το κοινό κάθε Τρίτη και Πέμπτη από 10.00 π.μ.-12 μ.μ.

ΤΑΞΙ

ΡΑΔΙΟ ΤΑΞΙ: 64712-64790

ΧΡΗΣΙΜΑ ΤΗΛΕΦΩΝΑ

ΝΟΣΟΚΟΜΕΙΟ:	80000
ΑΜΕΣΗ ΔΡΑΣΗ ΠΥΡ/ΚΗΣ:	199
ΛΙΜΕΝΑΡΧΕΙΟ:	22220, 27695
ΒΛΑΒΕΣ Δ.Ε.Η.:	125
ΒΛΑΒΕΣ Ο.Τ.Ε.:	121
ΑΜΕΣΗ ΔΡΑΣΗ:	100
ΒΛΑΒΕΣ ΥΔΡΕΥΣΗΣ:	68750-68755
ΝΟΜΑΡΧΙΑ:	46502
ΠΕΡ/ΚΗ Δ/ΝΣΗ	38174
ΔΗΜΟΣ:	46200
ΔΗΜ. ΕΠΙΧ. ΚΑΘΑΡ.	77600
ΥΠΗΡ. ΑΠΟΚΟΜΙΔΗΣ	61057
ΤΡΟΧΑΙΑ:	26480
ΠΛΗΡΟΦ. Ο.Τ.Ε:	131
ΔΕΛΤΙΟ ΚΑΙΡΟΥ:	149
ΛΑΧΕΙΑ:	111
ΪΠΡΟΠΟ - ΛΟΤΤΟ:	111
ΡΟΔΑ:	27462
ΚΤΕΛ:	27706
Ο.Α.Ε.Δ.:	23265
Ι.Κ.Α.:	64912
ΤΑΞ.Υ.:	68701, 68702
ΟΛΥΜΠΙΑΚΗ:	24555
Δ.Α.Ν.Ε.:	43150
ΕΡΓΑΤ. ΚΕΝΤΡΟ:	24730
AXON AIRLINES	82601-2
CRONUS AIRLINES	25444
AEGEAN AIRLINES	98345

ΚΤΕΟ

• Από 1/9/2001 έως 21/12/2001 παντός είδος οχήματα **με συνδυασμό γραμμάτων ΡΟΑ 1300-5000.** Επίσης θα ελέγχονται τα οχήματα που η καταλληλότητά τους λήγει αυτές τις εβδομάδες και οχήματα ανάριθμα εισαγωγής.

ΤΙΜΕΣ ΣΥΝΑΛΛΑΓΜΑΤΟΣ

ΔΟΛΛΑΡΙΟ Η.Π.Α	373.424	382.092
ΛΙΡΑ ΑΓΓΛΙΑΣ	539.802	552.313
ΚΟΡΩΝΑ ΔΑΝΙΑΣ	45.452	46.506
ΚΟΡΩΝΑ ΣΟΥΗΔΙΑΣ	35.632	36.458
ΓΙΕΝ ΙΑΠΩΝΙΑΣ ΓΙΑ 100 ΜΟΝ	307.148	314.287
ΦΡΑΓΚΟ ΕΛΒΕΤΙΑΣ	228.262	233.550
ΚΟΡΩΝΑ ΝΟΡΒΗΓΙΑΣ	42.409	43.392
ΛΙΡΑ ΚΥΠΡΟΥ	588.504	302.148
ΔΟΛΛΑΡΙΟ ΚΑΝΑΔΑ	239.559	245.126
ΔΟΛΛΑΡΙΟ ΑΥΣΤΡΑΛΙΑΣ	191.615	196.058

Η ΡΟΔΙΑΚΗ

Ημερήσια Εφημερίδα της Ρόδου
Έτος Ιδρύσεως 1915
ΙΔΡΥΤΗΣ
ΕΜΜ. ΚΑΛΑΜΠΙΧΗΣ

ΙΔΙΟΚΤΗΣΙΑ – ΕΚΔΟΣΗ
ΥΙΟΙ Σ. ΤΣΟΠΑΝΑΚΗ
Η. ΚΩΤΙΑΔΗΣ Ο.Ε.

ΔΙΕΥΘΥΝΤΗΣ
ΑΘ. ΜΑΡΑΣΙΩΤΗΣ

ΣΥΝΤΑΞΗ
Γρηγόριος Πελλός
Λουκάς Μαστής
Μιχάλης Μαστής
ΑΘΛΗΤΙΚΑ
Μανόλης Μπάτης,
Νικήτας Κουσκούσης
Τηλ.: 30831
ΓΡΑΦΕΙΑ ΣΥΝΤΑΞΗΣ
Μάρκου Μαλλιαράκη 9
Τηλ. 24610 - 30865 - 75640
Fax (0241) 75641
ΛΟΓΙΣΤΗΡΙΟ – ΔΙΑΦΗΜΙΣΕΙΣ
Νέα Αγορά 53
Τηλ. 22210 - 75230
Fax (0241) 22471

http://WWW.rodiaki.gr.
Email: tsopd@otenet.gr & rodiaki@otenet.gr

Στο ρυθμό του συνδρόμου του άνθρακα και η πόλη της Ρόδου

Κλίμα επιστολοφοβίας

Νοικοκυρά βρήκε και παρέδωσε στην Αστυνομία περίεργη επιστολή που περιείχε άσπρη σκόνη ● Καμιά ανησυχία διαβεβαιώνει ο υπουργός μετά τη σύσκεψη που έγινε

Κλίμα επιστολοφοβίας δημιουργήθηκε και στην Ρόδο, ύστερα από τα γεγονότα που έχουν διαδραματιστεί σε παγκόσμιο επίπεδο τις τέλευταίες μέρες, με τον βιολογικό πόλεμο, τον βάκιλλο του άνθρακα και τα συναφή. Αρκετοί πράγματι ροδίτες επηρεασμένοι από το γενικότερο κλίμα άρχισαν να βλέπουν... με άλλο μάτι τις επιστολές που παίρνουν.

Ενδεικτικό είναι ότι οι αστυνομικές αρχές στην διάρκεια των δύο τελευταίων ημερών, έγιναν δέκτες οχλήσεων από αρκετούς συμπολίτες μας, που τους ζητούσαν να αποφανθούν αν οι επιστολές που πήραν είχαν... άνθρακα.

Τόσο πάντως οι αστυνομικοί όσο και οι άλλες υπηρεσίες σηκώνουν ψηλά τα χέρια, αφού δεν μπορούν να κάνουν τίποτα. Ούτε μηχανήματα ούτε γνώσεις διαθέτουν για να μπορούν να αποφανθούν περί υπόπτων επιστολών, γεγονός βέβαια που θα πρέπει να προβληματίσει.

Στις συγκεκριμένες πάντως περιπτώσεις που προκάλεσαν τους φόβους των συμπολιτών μας, όλες οι εκτιμήσεις συμφωνούν ότι οφείλονται είτε σε καχυποψία είτε σε φαρσέρ και δεν οφείλονται στον Οσάμα Μπιν Λάντεν και τους συνεργάτες τους.

Επισήμως πάντως οι αστυνομικές αρχές ασχολήθηκαν χθες με μία περίπτωση.

Συγκεκριμένα νοικοκυρά κάτοικος της Παλιάς Πόλης, βρήκε το πρωί στο σπίτι της φάκελλο χωρίς αποστολέα με πολλά γραμματόσημα, που απευθυνόταν στον άνδρα της (και χωρίς σφραγίδα ταχυδρομείου). Η γυναίκα τον άνοιξε και διαπίστωσε ότι υπήρχε μέσα άσπρη σκόνη με αποτέλεσμα να τρομοκρατηθεί.

Αρχισε να απευθύνεται σε όλες τις υπηρεσίες για να την διαφωτίσουν και να την καθησυχάσουν (νοσοκομείο, Χημείο, Υγειονομικο) αλλά όλες δήλωσαν αναρμόδιες.

Ο φάκελος με το άγνωστο περιεχόμενο παρελήφθη τελικά από το τμήμα Δίωξης Ναρκωτικών με ευθύνη του οποίου θα προωθηθεί για ανάλυση.

Το πιθανότερο είναι ότι πρόκειται για κάποια φάρσα, δεν παύει όμως να είναι ένα γεγονός.

Κυρίως όμως θα πρέπει να προβληματίσει το γεγονός ότι για την αντιμετώπιση αυτού του προβλήματος οι πάντες σε τοπικό επίπεδο ...έχουν μαύρα μεσάνυχτα.

Αυτονόητο είναι δηλαδή ότι θα έπρεπε να υπάρχει κάποια υπηρεσία η οποία να έχει αρμοδιότητα επί του θέματος με ανάλογο εξοπλισμό και φυσικά με εκπαιδευμένο προσωπικό.

Δυστυχώς το θέμα των επιστολών και του βιολογικού πολέμου έχει αρχίσει και λαμβάνει διαστάσεις υστερίας σε παγκόσμιο επίπεδο και ως εκ τούτου είναι σαφές ότι θα πρέπει και στην περιοχή μας να ληφθούν προληπτικά μέτρα, δεδομένου μάλιστα όπως εκτιμάται, ότι το πρόβλημα θα διογκωθεί μέσα στο προσεχές χρονικό διάστημα.

Κανένας λόγος ανησυχίας για την ασθένεια του άνθρακα δεν συντρέχει για την Ελλάδα, διαβεβαίωσε ο αρμόδιος υπουργός, Αλέκος Παπαδόπουλος, μετά τη σύσκεψη που έγινε την Τρίτη με θέμα την αντιμετώπιση των βιοχημικών απειλών. Ωστόσο, ο κ. Παπαδόπουλος ανακοίνωσε τη δημιουργία κέντρου άμεσης αντιμετώπισης τυχόν περιστατικών.

Στο υπουργείο Υγείας, πραγματοποιήθηκε την Τρίτη σύσκεψη για το θέμα της ασθένειας του άνθρακα στην οποία συμμετείχαν φορείς από τις Ένοπλες Δυνάμεις, την Αστυνομία, την Πυροσβεστική, το Κέντρο Ελέγχου Ειδικών Λοιμώξεων, την Επιτροπή Ατομικής Ενέργειας, του ΕΚΑΒ και 2004.



Ο υπουργός Υγείας, τόνισε ότι δεν πρέπει να δημιουργείται πανικός για ένα θέμα το οποίο αυτήν τη στιγμή δεν φαίνεται να απασχολεί άμεσα την Ελλάδα. Επίσης, ανακοίνωσε ότι κατά τη διάρκεια της σύσκεψης αποφασίστηκε η δημιουργία ενός κέντρου άμεσης αντιμετώπισης τυχόν περιστατικών, το οποίο θα συντονίζει σε όλα τα επίπεδα τις ενέργειες των υπευθύνων, στην περίπτωση που θα εμφανιστούν κρούσματα της νόσου του άνθρακα και στη χώρα μας.

● Παράλληλα, ο κ. Παπαδόπουλος απηύθυνε έκκληση και στα Μέσα Μαζικής Ενημέρωσης να διατηρήσουν την ψυχραιμία τους, καθώς σε αυτές τις περιπτώσεις ο χειρότερος σύμβουλος είναι ο πανικός. Διαβεβαίωσε, μάλιστα, ότι λαμβάνονται όλα τα απαραίτητα προληπτικά μέτρα ώστε η χώρα μας είναι εξίσου έτοιμη με άλλες χώρες να αντιμετωπίσει το φαινόμενο του βιοχημικού πολέμου.

Εν τω μεταξύ, το Κέντρο Ελέγχου Ειδικών Λοιμώξεων σε ανακοίνωσή του αναφέρει χρήσιμες πληροφορίες για το πώς μπορεί κάποιος να χειριστεί τον άνθρακα και άλλες απειλές από βιολογικούς παράγοντες.

Συμβολή πρώτη είναι να μην δημιουργείται πανικός. Ο βάκιλος του άνθρακα στη φυσική μορφή της νόσου μπορεί να μεταδοθεί στον άνθρωπο από τα ζώα και να προκαλέσει μόλυνση στο δέρμα, το γαστρεντερικό σύστημα και τους πνεύμενος. Για να γίνει αυτό το μικρόβιο πρέπει να περάσει μέσα απο τραύμα ή αμυχή, να καταποθεί ή να εισπνευστεί με τη μορφή λεπτής αεριοποιημένης σκόνης. Η ασθένεια μπορεί να προληφθεί μετά τη μόλυνση με την έγκαιρη θεραπεία αντιβιοτικών. Ο άνθρακας δεν μεταδίδεται από τον έναν άνθρωπο στον άλλο, αναφέρει η ανακοίνωση του Κέντρου Ελέγχου Ειδικών Λοιμώξεων.

Εφόσον κάποιος λάβει κάποιο σφραγισμένο γράμμα ή πακέτο με απειλητικά μηνύματα, δεν θα πρέπει να ανακαινίσει ή να αδειάσει το περιεχόμενο. Είναι απαραίτητο να τοποθετήσει το πακέτο σε μία πλαστική τσάντα ή να το καλύψει με κάποιο ρούχο ή χαρτί.

Στη συνέχεια, χρειάζεται να εγκαταλείψει το δωμάτιο και να εμποδίσει άλλους να μπουν μέσα. Το επόμενο βήμα είναι να πλύνει τα χέρια του με σαπούνι και νερό, ώστε να εμποδίσει την πιθανή μεταφορά της σκόνης στο πρόσωπο. Επιπλέον, είναι ανάγκη να επικοινωνήσει με την αστυνομία και να ενημερώσει τους προϊσταμένους του, αν βρίσκεται σε εργασιακό χώρο. Τέλος, θα πρέπει να γίνει μία λίστα με όλα τα άτομα που ήταν στο δωμάτιο ή στην περιοχή που βρέθηκε ο ύποπτος φάκελος ή το ύποπτο πακέτο.

Εάν υπάρξει διαρροή της σκόνης από το φάκελο, δεν πρέπει να καθαριστεί αλλά να σκεπαστεί με ό,τι είναι διαθέσιμο εκείνη τη στιγμή. Αν κάποια από τα ρούχα έχουν μολυνθεί από τη σκόνη, πρέπει να τοποθετηθούν αμέσως σε πλαστική σακούλα.

ΑΝΑΓΝΩΡΙΣΗ ΓΡΑΜΜΑΤΩΝ

Ένα άλλο κομμάτι των οδηγιών που απευθύνουν οι αρμόδιοι προς το κοινό αφορά στην αναγνώριση ύποπτων γραμμάτων ή δεμάτων. Ο παραλήπτης θα πρέπει να απευθυνθεί αμέσως στους αρμόδιους όταν δεν υπάρχει διεύθυνση αποστολέα ή αντιστοιχία των στοιχείων του αποστολέα με τις σφραγίδες αποστολής του ταχυδρομείου, όταν υπάρχουν πολλά γραμματόσημα και σφραγίδες, όταν η διεύθυνση είναι γραμμένη με λάθος στοιχεία, όταν υπάρχουν λάθος τίτλοι (ονόματα, διευθύνσεις, ταχυδρομικός κώδικας) και λάθη σε ορισμένες κοινά χρησιμοποιούμενες λέξεις.

Εξάλλου, επιστήμονες που μίλησαν σήμερα στο Ινστιτούτο Παστέρ τόνισαν ότι και στις περιπτώσεις μόλυνσης από άνθρακα στην Αμερική οι θανατηφόρες παρενέργειες της νόσου ήταν ελάχιστες, αν συγκριθούν με τους ανθρώπους που πήραν αγωγή και πραγματικά συνεχίζουν να επιβιώνουν σε καλή κατάσταση.

Σε ερώτηση για το εάν υπάρχουν εμβόλια αντιμετώπισης του άνθρακα στη χώρα μας, οι εκπρόσωποι του Ινστιτούτου Παστέρ τόνισαν ότι δεν έχουν πρώτη ύλη για την κατασκευή τους, καθώς ουδέποτε υπήρξε άμεση απειλή επιδημίας, η οποία, από ό,τι φαίνεται, δεν υφίσταται ούτε και σήμερα.

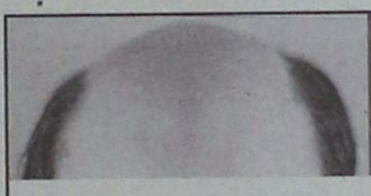

✔ Αν εφαρμόζετε την μέθοδο της προσθετικής και δεν είστε ευχαριστημένοι

✔ Αν αναζητάτε την καλύτερη δυνατή ποιότητα

✔ Αν χρειάζεσθε υπηρεσίες ανά πάσα στιγμή και δεν τις έχετε

✔ Αν θέλετε να δείτε κάτι πολύ καλύτερο

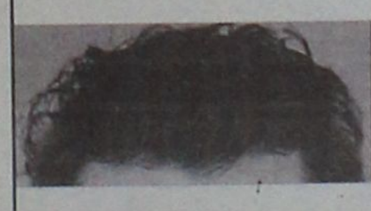

ΕΧΟΥΜΕ ΤΗ ΣΩΣΤΗ ΛΥΣΗ ΚΙ ΕΣΕΙΣ ΤΗ ΔΥΝΑΤΟΤΗΤΑ

Για ραντεβού (με απόλυτη διακριτικότητα και εχεμύθεια) τηλεφωνήστε στα 78.302-4

Επισκεφθείτε σήμερα την Κλινική Μαλλιών BERGMANN KORD Ρόδου.
Θα σας δείξουμε "ζωντανά" τη νέα, πρωτοποριακή μέθοδο προσθετικής NEW AGE που καθιστά όλες τις άλλες μεθόδους ξεπερασμένες.
Εμείς θα "αποσύρουμε" το παλιό σας "πρόσθετο" και εσείς θα κερδίσετε έκπτωση 50% (για το καινούριο με την εγγύηση BERGMANN KORD).
Η προσφορά μας ισχύει έως 31 Δεκεμβρίου 2001 και αφορά άντρες και γυναίκες.

ΕΠΙΣΤΗΜΟΝΙΚΑ ΚΕΝΤΡΑ
BERGMANN KORD
ΚΛΙΝΙΚΗ ΜΑΛΛΙΩΝ
Καναδά 73, Πλατεία Αγ. Νικολάου, Ρόδος, τηλ.: 78.302-4

ΓΕΡΜΑΝΙΚΑ ΜΟΝΟ Σ' ΕΝΑ ΜΗΝΑ
ΑΠΟ 5 ΝΟΕΜΒΡΙΟΥ ΕΩΣ 6 ΔΕΚΕΜΒΡΙΟΥ
ΣΤΟ ΣΙΜΟΥΛΤΑΝ ΜΕ ΤΗΝ ΑΠΛΗ ΜΕΘΟΔΟ
ΣΙΜΟΥΛΤΑΝ ΑΠΟ ΤΟΝ ΝΤΟΚΤΟΡ ΤΕΟ
ΓΙΑ ΕΝΗΛΙΚΕΣ ΤΟΥΡΙΣΤΙΚΩΝ & ΑΛΛΩΝ ΕΠΑΓΓΕΛΜΑΤΩΝ ΚΑΙ ΦΟΙΤΗΤΕΣ
ΔΕΝ ΠΛΗΡΩΝΕΤΕ ΠΡΙΝ ΠΕΙΣΘΕΙΤΕ
ΕΓΓΡΑΦΕΣ-ΠΛΗΡΟΦΟΡΙΕΣ:
ΤΗΛ.: 32272 & 0944 138510

Με επιστολή που έστειλε στην ΡΑΕ

Επιφυλάξεις Νομάρχη για το νέο εργοστάσιο

Ενστερνίζονται τις συστάσεις που διετύπωσε το Δημ. Συμβούλιο Ν. Ρόδου

Τις επιφυλάξεις του για τις εξελίξεις που διαγράφονται στο θέμα του νέου εργοστασίου παραγωγής ρεύματος στη Νότια Ρόδου, εξέφρασε και ο νομάρχης Δωδεκανήσου κ. Σ. Καραγιάννης, με επιστολή του προς τον πρόεδρο της Ρυθμιστικής Αρχής Ενέργειας (ΡΑΕ) καθηγητή κ. Κάπρο.

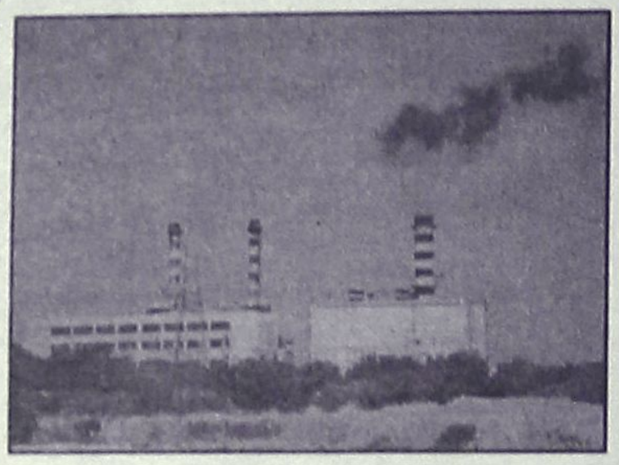

Σύμφωνα με πληροφορίες (σ.σ. η νομαρχία δεν έδωσε στην δημοσιότητα την επιστολή) ο κ. Καραγιάννης σε ήπιο ύφος ενστερνίζεται τις ενστάσεις και τις επιφυλάξεις που διατύπωσε για το ίδιο θέμα το δημοτικό συμβούλιο Νότιας Ρόδου.

Ενστάσεις που αφορούσαν τις αλλαγές στην προκήρυξη κατασκευής του νέου εργοστασίου, λόγω του ότι επιτρέπεται η χρήση μαζούτ (άρα θα υπάρχει μεγαλύτερη ρύπανση) και του ότι υπάρχει ασάφεια για την θέση του νέου εργοστασίου.

Ο κ. Καραγιάννης απευθυνόμενος στην ΡΑΕ επισημαίνει μεταξύ άλλων ότι πρόκειται για θέμα μείζονος σημασίας και εμμέσως πλην σαφώς διατυπώνει τις επιφυλάξεις του για τα νέα δεδομένα.

Για τα θέματα αυτά ο κ. Κάπρος έδωσε προσφάτως εξηγήσεις δια των εκπροσώπων του, υποστηρίζοντας ότι δεν υπάρχει λόγος ανησυχίας ούτε για το καύσιμο που θα χρησιμοποιηθεί ούτε για την θέση.

Οι διευκρινίσεις, όμως αυτές δεν φαίνεται να έπεισαν και πολλούς σε τοπικό επίπεδο και κυρίως τους παράγοντες της Νότιας Ρόδου που εμμένουν στις αντιρρήσεις τους.

Ετσι κι αλλιώς πάντως οι αντιδράσεις είναι κατόπιν εορτής, αφού ήδη η ΡΑΕ προχώρησε σε νέο διαγωνισμό με καταληκτική ημερομηνία την 3η Δεκεμβρίου.

Από τον διαγωνισμό αυτό, και τ' αποτελέσματά του θα διαφανεί κατά πόσο είναι βάσιμες οι ενστάσεις και οι επιφυλάξεις που έχουν διατυπωθεί, από πολλές πλευρές. Το ζητούμενο είναι να κατασκευαστεί νέο εργοστάσιο, στόχος που μάλλον απομακρύνεται με τέτοιου είδους μπερδεμένες διαδικασίες!

Πρόταση κατέθεσε χθες ο κ. Αν. Καραμάριος

Σύσκεψη φορέων για τις χρησικτησίες!

Συνεχίζει τις επαφές του ο Δικηγορικός Σύλλογος που ανέλαβε πρωτοβουλίες

Τη σύγκληση ευρείας σύσκεψης με τη συμμετοχή όλων των τοπικών αρχών και φορέων, προκειμένου να παρθούν αποφάσεις για την αντιμετώπιση του θέματος των χρησικτησιών, ζητεί ο τέως βουλευτής Δωδεκανήσου κ. Αναστάσιος Καραμάριος.

Ο κ. Καραμάριος ο οποίος συμφωνεί απόλυτα με τις πρωτοβουλίες που έχει αναλάβει ο Δικηγορικός Σύλλογος Ρόδου ως γνωστό σαν βουλευτής, είχε χειρισθεί το θέμα και είχε δώσει μάχες στην Βουλή για να μην περάσει παλαιότερα παρόμοιος νόμος.

Στην ανακοίνωση που εξέδωσε το γραφείο του κ. Καραμάριου, αναφέρονται τα εξής:

"Δεν υπάρχει η παραμικρή αμφιβολία ότι ο νέος νόμος για τις χρησικτησίες, θέμα το οποίο ως βουλευτής το 1992 είχα πολεμήσει με αποτέλεσμα να μη περάσει από τη Βουλή, θα δημιουργήσει τεράστια προβλήματα στο νομό Δωδεκανήσου.

- Τα προβλήματα αυτά μέχρι στιγμής δεν δείχνουν να έχουν γίνει κατανοητά λόγω έλλειψης επαρκούς ενημέρωσης του δωδεκανησιακού λαού, κενό το οποίο επιχειρεί να καλύψει με εξαιρετική επιτυχία ο Δικηγορικός Σύλλογος Ρόδου.

Φρονώ, ότι θα πρέπει με πρωτοβουλία του Δικηγορικού Συλλόγου Ρόδου, να συγκληθεί ευ-

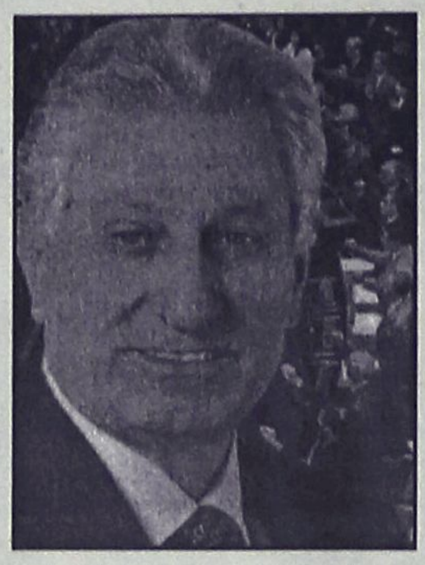

ρεία σύσκεψη με συμμετοχή των βουλευτών του νομού, των πολιτευτών, του Νομάρχη και των Δημάρχων και ενδεχομένως και εκπροσώπων άλλων φορέων και τάξεων με σκοπό τη λήψη αποφάσεων για την αποφασιστική αντιμετώπιση του όλου θέματος".

ΑΝΤΙΔΡΑΣΕΙΣ

Η χθεσινή ανακοίνωση του Δικηγορικού Συλλόγου, έβγαλε από τον λήθαργό τους και άλλους τοπικούς φορείς και παράγοντες οι οποίοι είπε δεν είχαν συνειδητοποιήσει, δεν είχαν μετρήσει, ποιές θα είναι οι συνέπειες από την εφαρμογή του νόμου Φωτιάδη κυρίως για τους αγρότες μας, είτε έκαναν ότι δεν καταλαβαίνουν για λόγους που όλοι μπορούμε να μαντέψουμε.

Σύμφωνα με πληροφορίες ο Δικηγορικός Σύλλογος Ρόδου δεν πρόκειται να κάνει πίσω. Δεν εξέδωσε δηλαδή την ανακοίνωση για λόγους εντυπωσιασμού και μόνον αλλά επειδή αποφάσισε να μπει μπροστάρης στον αγώνα για κατάργηση του αντισυνταγματικού Νόμου. Οι ίδιες πληροφορίες αναφέρουν ότι ο Δικηγορικός Σύλλογος θα προβεί σ' όλες τις απαραίτητες ενέργειες αρχίζοντας από την ενημέρωση των τοπικών αρχών και φορέων από τους οποίους ταυτόχρονα θα ζητήσει να συμπορευθούν για την επίτευξη του στόχου.

- Το παρήγορο είναι ότι στην προσπάθεια αυτή θα βοηθήσουν και οι βουλευτές του Νομού οι οποίοι ως γνωστόν κατεψήφισαν τον νόμο Φωτιάδη ενώ αναβολή στάσης αναμένεται να τηρήσουν και οι άλλοι εκπρόσωποι των τοπικών αρχών.

Εξελίξεις θα υπάρξουν μέσα στις επόμενες ημέρες αφού προηγουμένως γίνουν οι απαραίτητες επαφές και συνεννοήσεις.

safe
Security
Access
Fire
Equipments

ΗΛΕΚΤΡΟΛΟΓΙΚΟ ΥΛΙΚΟ
ΕΦΑΡΜΟΓΕΣ ΑΥΤΟΜΑΤΙΣΜΩΝ BUS

ΣΥΣΤΗΜΑΤΑ ΠΥΡΑΣΦΑΛΕΙΑΣ
ΠΥΡΑΝΙΧΝΕΥΣΗ - ΚΑΤΑΣΒΕΣΕΙΣ
ΠΥΡΟΣΒΕΣΤΙΚΟ ΥΛΙΚΟ ΚΑΙ ΕΦΑΡΜΟΓΕΣ

ΠΥΡΑΝΤΟΧΕΣ ΠΟΡΤΕΣ
ΜΕΤΑΛΙΚΕΣ - ΞΥΛΙΝΕΣ
ΘΩΡΑΚΙΣΜΕΝΕΣ - ΥΑΛΟΠΙΝΑΚΑ

ΣΥΣΤΗΜΑΤΑ ΠΑΡΑΚΟΛΟΥΘΗΣΗΣ
ΚΛΕΙΣΤΟ ΚΥΚΛΩΜΑ ΤΗΛΕΟΡΑΣΗΣ
ΠΟΛΥΠΛΕΞΙΑ - ΚΑΤΑΓΡΑΦΗ HARD DISC
ΤΗΛΕΜΕΤΑΔΟΣΗ ΕΙΚΟΝΑΣ

ΣΥΣΤΗΜΑΤΑ ΑΣΦΑΛΕΙΑΣ
ΣΥΝΑΓΕΡΜΟΙ
ΕΛΕΓΧΟΣ ΠΡΟΣΒΑΣΗΣ (ACCESS)
ΑΝΤΙΚΛΕΠΤΙΚΕΣ ΜΠΑΡΕΣ

ΑΥΤΟΜΑΤΕΣ ΠΟΡΤΕΣ
ΓΚΑΡΑΖΟΠΟΡΤΕΣ
ΜΗΧΑΝΙΣΜΟΙ ΣΥΡΟΜΕΝΩΝ - ΑΝΟΙΓΟΜΕΝΩΝ ΠΟΡΤΩΝ
ΜΠΑΡΕΣ - ΤΗΛΕΧΕΙΡΙΣΜΟΙ

ΧΡΗΜΑΤΟΚΙΒΩΤΙΑ
ΟΙΚΙΑΣ - ΧΡΥΣΟΧΟΕΙΩΝ
ΘΥΡΙΔΕΣ ΞΕΝΟΔΟΧΕΙΩΝ

S.A.F.E. - Δ. ΚΑΨΑΣΚΗΣ & ΣΙΑ Ο.Ε.
ΦΙΛ. ΕΝΩΣΗΣ ΔΩΔ/ΣΙΩΝ 15 & ΑΝΑΣΤΑΣΙΑΔΗ
85100 ΡΟΔΟΣ
ΤΗΛ: 70321 - 70322 , FAX: 70326
E-MAIL : SAFE_RHODES @ YAHOO.GR

DIBI CENTER

STELLA BEAUTY

ΠΡΟΣΩΠΟ



Το καλοκαίρι πέρασε, αλλά άφησε πάνω στο πρόσωπό μας τα σημάδια της φθοράς.
Ελάτε τώρα στο STELLA BEAUTY, πριν η φθορά γίνει πρόβλημα.
Η πείρα μας, ο σύγχρονος εξοπλισμός και τα επιλεγμένα καλλυντικά μας θα σας βοηθήσουν σ' αυτό.



ΣΩΜΑ

ΜΕΓΑΛΕΣ ΠΡΟΣΦΟΡΕΣ, ΜΟΝΟ για το μήνα Οκτώβριο σε προγράμματα: ΛΙΠΟΔΙΑΛΥΣΗΣ, ΚΥΤΑΡΙΤΙΔΑΣ, ΣΥΣΦΙΞΗΣ

Με την προσωπική φροντίδα της έμπειρης ΑΙΣΘΗΤΙΚΟΥ
ΣΤΕΛΛΑΣ ΧΑΤΖΗΣΑΒΒΑ
Μιχ. Πετρίδη 49, Ρόδος, τηλ. 30469,
73590 www.stellabeauty.com

Με παρέμβαση του Υπουργείου Γεωργίας

Κερδίζουν την "μάχη" της πέρδικας οι Τηλιακοί!

Προς την λύση της προσωρινής αναστολής της κυνηγετικής περιόδου προσανατολίζονται οι αρμόδιοι

Στην προσωρινή αναστολή της κυνηγετικής περιόδου για το νησί της Τήλου, προσανατολίζεται σύμφωνα με ασφαλείς πληροφορίες, το Υπουργείο Γεωργίας, επιδιώκοντας έτσι να αποφευχθούν εντάσεις και αντιπαραθέσεις μεταξύ των κατοίκων και των φορέων του νησιού, με τους κυνηγούς της περιοχής.

Από προχθές, το δημαρχείο της Τήλου βρίσκεται πάντως υπό κατάληψη, καθώς σύσσωμο το δημοτικό συμβούλιο αλλά και η συντριπτική πλειοψηφία των κατοίκων του νησιού, έχουν ταχθεί υπέρ της απαγόρευσης του κυνηγιού στο νησί τους, αφήνοντας μάλιστα ανοιχτό το ενδεχόμενο και την ενέργεια πιο δυναμικών κινητοποιήσεων στην περίπτωση που οι αρμόδιες υπηρεσίες δεν αναστείλουν την απόφαση αυτή.

Το θέμα της αντιπαράθεσης που έχει ξεσπάσει στο νησί της Τήλου, χειρίζεται πάντως προσωπικά μετά από εντολή του Υπουργού, ο αρμόδιος υφυπουργός Γεωργίας κ. Χατζημιχάλης, ο οποίος μάλιστα είχε και σειρά τηλεφωνικών επαφών χθες, με αρμοδίους εκπροσώπους φορέων και υπηρεσιών της περιοχής μας, στο πλαίσιο των άμεσων ενεργειών που θα πρέπει να γίνουν.

Οι εκπρόσωποι των κυνηγετικών συλλόγων με την σειρά τους, δηλώνουν αποφασισμένοι να εντείνουν τις πιέσεις τους για να μην ανασταλεί από το υπουργείο η κυνηγετική περίοδος για το νησί της Τήλου, η οποία ξεκινά όπως είναι γνωστό το ερχόμενο Σάββατο 20 Οκτωβρίου. Μάλιστα, εκπρόσωποι της Ομοσπονδίας, επισημαίνουν ότι η πολιτεία και οι αρμόδιοι φορείς που την εκπροσωπούν, πρέπει να χειριστούν με σοβαρότητα και υπευθυνότητα τα όλο ζήτημα, έτσι ώστε να μην εκτεθούν.

Κάτοικοι της Τήλου, με επικεφαλής τον Δήμαρχο του νησιού κ. Τάσο Αλιφέρη δηλώνουν πάντως αποφασισμένοι να μην επιτρέψουν στους κυνηγούς να αποβιβαστούν στο νησί τους στην περίπτωση που η –απαράδεκτη όπως την χαρακτηρίζουν – απόφαση δεν ανακληθεί. Οι ίδιοι, δηλώνουν σφόδρα ενοχλημένοι για το γεγονός ότι οι εκπρόσωποι των υπουργείων και των υπηρεσιών δεν έλαβαν υπόψη τους τις ενστάσεις και τις ανησυχίες τους σε σχέση με την προστασία του νησιού, λέγοντας μάλιστα χαρακτηριστικά, ότι πολλοί από εκείνους που αποφασίζουν για τις τύχες τους, γνωρίζουν την Τήλο μόνο από τους... χάρτες!

Στην περίπτωση πάντως, που δεν υπάρξει άρση της κυνηγετικής περιόδου και η απόφαση ισχύσει κανονικά, βέβαιο θεωρείται (από το βαρύ κλίμα που επικρατεί ήδη) ότι η Αστυνομική Διεύθυνση της περιοχής μας θα πάρει έκτακτα μέτρα για την αποτροπή ενδεχόμενων επεισοδίων μεταξύ των κατοίκων και των κυνηγών.

Όπως δηλώνουν οι πολιτικοί φίλοι του

Δεδομένη η πικρία του Δημήτρη Κρεμαστινού

Κόπηκε την τελευταία στιγμή για να πριμοδοτηθεί ο Κώστας Καϊσερλης!

Δεδομένη είναι η πικρία και η δυσαρέσκεια του βουλευτή Δωδεκανήσου κ. Δημήτρη Κρεμαστινού για το γεγονός ότι δεν εξελέγη στην Κεντρική Επιτροπή του ΠΑΣΟΚ, σε καμμιά όμως περίπτωση δεν συζητείται θέμα παραίτησής του.

Αυτό τονιζόταν χθες κατηγορηματικά από πολιτικούς φίλους του κ. Κρεμαστινού στην Ρόδο, με αφορμή φήμες που κυκλοφόρησαν σύμφωνα με τις οποίες ο κ. Κρεμαστινός σκεπτόταν να παραιτηθεί.

Ο ίδιο ο κ. Κρεμαστινός παρότι "πολιορκήθηκε" από δημοσιογράφους των αθηναϊκών και τοπικών μέσων ενημέρωσης δεν προέβη σε καμμιά δήλωση. Πολιτικοί του φίλοι όμως έκαναν λόγο για πικρία και δυσαρέσκεια του κ. καθηγητή, ο οποίος πράγματι δεν έτυχε της υποστήριξης ούτε των εκσυγχρονιστών (όπως προσδοκούσε) ούτε των αντιεκσυγχρονιστών.

Με δεδομένο μάλιστα ότι δεν ήταν στις λίστες, σαφέστατα και ήταν επιτυχία οι ψήφοι που συγκέντρωσε και η σειρά που πήρε, αφού στην ουσία εξελέγη (έχασε την θέση λόγω ποσόστωσης).

Σύμφωνα με πληροφορίες που είδαν το φως της δημοσιότητας σε αθηναϊκές εφημερίδες ο κ. **Κρεμαστινός κόπηκε την τελευταία στιγμή από την λίστα των εκσυγχρονιστών για να συμπεριληφθεί σ' αυτήν ο κ. Καϊσερλης, ύστερα από επιμονή της κ. Βάσως Παπανδρέου.**

Για το θέμα αυτό, ο γνωστός πολιτικός συντάκτης κ. Γιώργος Παπαχρήστος, έγραψε χθες στην εφημερίδα "ΝΕΑ" τα εξής:

"Ειδικά για τον Δημήτρη Κρεμαστινό πρέπει να σημειωθεί ότι έμεινε εκτός πριμοδότησης, επειδή η πλευρά των εκσυγχρονιστών επέμεινε στην συμπερίληψη στη λίστα του υφυπουργού Εσωτερικών Κ. Καϊσερλη. Το επιχείρημα που προβλήθηκε είναι ότι "δεν μπορεί να είναι δύο υποψήφιοι στην Κ.Ε. από τα Δωδεκάνησα", αρχή πάντως που δεν τηρήθηκε σε άλλες περιφέρειες. Η προώθηση του κ. Καϊσερλη αποδίδεται σε επιμονή του περιβάλλοντος της κ. Παπανδρέου".

Παράλογες απαιτήσεις "αγίων"

Να πληρώσουν εισιτήριο απαίτησε από γκρουπ 52 γερμανών τουριστών χθες το απόγευμα, ο νεωκόρος της εκκλησίας της Θεοτόκου στο Ασκληπειό, για να επιτρέψει έτσι την είσοδο και το προσκύνημα σε αυτήν!

Το γεγονός αυτό, εξόργισε τόσο τους τουρίστες όσο και τους ξεναγούς που συνόδευαν το γκρουπ, καθώς θεώρησαν απαράδεκτο να ζητείται εισιτήριο από τους τουρίστες, οι οποίοι ξεκαθάρισαν ότι ήθελαν να επισκεφθούν τον Ιερό Ναό και όχι το μουσείο που βρίσκεται σε μικρή απόσταση.

Όπως κατήγγειλε χθες μιλώντας στη «Ροδιακή» ο ξεναγός κ. Φάνης Χατζής, η ενέργεια αυτή εξέθεσε ενώπιον των δεκάδων τουριστών το νησί μας και μάλιστα αναμένεται να καταγγελθεί καί επίσημα στην Ιερά Μητρόπολη Ρόδου, έτσι ώστε να ληφθούν τα απαραίτητα μέτρα, σε βάρος όλων όσων αποφάσισαν κάτι τέτοιο.

Η απαίτηση μάλιστα των υπευθύνων της εκκλησίας ήταν επιτακτική σε ό,τι φορά το αντίτιμο των 300 δραχμών από τους ξένους τουρίστες, σε διαφορετική περίπτωση, έπρεπε να εγκαταλείψουν ακόμη και τον αύλειο χώρο!

INFORMATIQUE

ΕΚΠΑΙΔΕΥΣΗ ΣΤΗΝ ΠΛΗΡΟΦΟΡΙΚΗ

ΡΟΔΟΣ, ΑΝΝΗΣ ΜΑΡΙΑΣ 72, ΤΗΛ. 21887, FAX. 31258

ΠΙΣΤΟΠΟΙΗΜΕΝΟ ΕΞΕΤΑΣΤΙΚΟ ΚΕΝΤΡΟ ΤΗΣ ECDL HELLAS ΓΙΑ ΤΟ ΔΙΠΛΩΜΑ **ECDL**
ΠΙΣΤΟΠΟΙΗΜΕΝΟ ΕΞΕΤΑΣΤΙΚΟ ΚΕΝΤΡΟ ΤΗΣ MICROSOFT ΓΙΑ ΤΟ ΔΙΠΛΩΜΑ **MOUS**

ΑΠΟΚΤΗΣΤΕ ΓΝΩΣΕΙΣ ΠΛΗΡΟΦΟΡΙΚΗΣ & ΔΙΠΛΩΜΑΤΑ ΧΕΙΡΙΣΜΟΥ ΗΛΕΚΤΡΟΝΙΚΩΝ ΥΠΟΛΟΓΙΣΤΩΝ

✓ ΜΑΘΕΤΕ ΝΑ ΔΟΥΛΕΥΕΤΕ ΜΕ ΗΛΕΚΤΡΟΝΙΚΟΥΣ ΥΠΟΛΟΓΙΣΤΕΣ ΕΙΝΑΙ ΑΠΑΡΑΙΤΗΤΟ ΕΡΓΑΛΕΙΟ ΓΙΑ ΤΗΝ ΕΠΑΓΓΕΛΜΑΤΙΚΗ ΣΑΣ ΕΠΙΤΥΧΙΑ.

✓ ΠΙΣΤΟΠΟΙΗΣΤΕ ΤΙΣ ΓΝΩΣΕΙΣ ΣΑΣ ΜΕ ΤΟ ΚΑΤΑΛΛΗΛΟ ΔΙΠΛΩΜΑ. ΘΑ ΓΙΝΕΙ ΤΟ ΔΙΑΒΑΤΗΡΙΟ ΓΙΑ ΤΗΝ ΕΠΑΓΓΕΛΜΑΤΙΚΗ ΣΑΣ ΑΠΟΚΑΤΑΣΤΑΣΗ.

ΤΜΗΜΑΤΑ

- ΣΤΑΔΙΑΚΗΣ ΠΡΟΕΤΟΙΜΑΣΙΑΣ ΜΙΚΡΩΝ ΜΑΘΗΤΩΝ (ΔΗΜΟΤΙΚΟΥ, ΓΥΜΝΑΣΙΟΥ)
- Β' & Γ' ΛΥΚΕΙΟΥ (ΠΑΝΕΛΛΗΝΙΩΝ ΕΞΕΤΑΣΕΩΝ
- ΤΑΧΥΡΥΘΜΑ ΕΝΗΛΙΚΩΝ
- ΕΠΑΓΓΕΛΜΑΤΙΚΑ

ΓΙΑ
ΓΡΑΜΜΑΤΕΙΣ, ΣΤΕΛΕΧΗ ΕΜΠΟΡΙΚΩΝ, ΤΕΧΝΙΚΩΝ & ΞΕΝΟΔΟΧΕΙΑΚΩΝ ΕΠΙΧΕΙΡΗΣΕΩΝ, ΕΛΕΥΘΕΡΟΥΣ ΕΠΑΓΓΕΛΜΑΤΙΕΣ, ΠΡΟΓΡΑΜΜΑΤΙΣΤΕΣ Η/Υ

ΔΙΑΡΚΕΙΑ ΕΚΠΑΙΔΕΥΣΗΣ, ΑΝΑΛΟΓΑ ΜΕ ΤΟ ΑΝΤΙΚΕΙΜΕΝΟ, ΑΠΟ 15 ΩΡΕΣ ΜΕΧΡΙ 2 ΧΡΟΝΙΑ

10 χρόνια INFORMATIQUE

ΥΠΕΥΘΥΝΟΣ ΕΚΠΑΙΔΕΥΣΗΣ
ΗΛΙΑΣ ΚΟΛΛΑΤΟΣ

ΟΛΑ ΤΑ ΠΡΟΪΟΝΤΑ



ΣΤΙΣ

ΚΑΛΥΤΕΡΕΣ ΤΙΜΕΣ ΜΕΤΡΗΤΟΙΣ

Μαθήματα Αγορών



& ΣΕ 36 ΔΟΣΕΙΣ

Club electric

Καρανικόλα 19, τηλ. 0241 - 21.189

ΞΕΝΑΚΗΣ
ΗΛΕΚΤΡΟΚΟΣΜΟΣ
Ένα βήμα μπροστά!
ΜΟΝΑΔΙΚΗ ΠΡΟΣΦΟΡΑ!!
Τώρα
ηχοσύστημα SONY MHC-ZX70DVD

317.000 Δρχ. 930.30 Euro
• Αποκωδικοποιητής DOLBY DIGITAL & Dolby Prologic 2X100w+3X40w
• DVD changer 5 δίσκων
• 2πλό κασετόφωνο Full Logic
• Ραδιόφωνο
• Ηχεία 3 δρόμων με γούφερ

ΔΩΡΟ!!
Τηλεόραση SONY 21" KV21-FT1
ΜΙΑ ΜΟΝΑΔΙΚΗ ΠΡΟΣΦΟΡΑ ΠΟΥ ΔΕΝ ΠΡΕΠΕΙ ΝΑ ΧΑΣΕΤΕ
ΞΕΝΑΚΗΣ ΗΛΕΚΤΡΟΚΟΣΜΟΣ
Ενα βήμα μπροστά ...στις μεγάλες προσφορές
Κ. ΥΔΡΑΙΟΥ 2, ΡΟΔΟΣ, ΤΗΛ: 26597 - 30274

ΑΠΕΚΛΕΙΣΘΗ Ο Γ. ΣΙΦΩΝΙΟΣ ΑΠΟ ΤΟ ΕΝΙΑΙΟ

Απεκλείσθη από το ενιαίο ψηφοδέλτιο του Επιμελητηρίου Δωδεκανήσου ο κ. Γιώργος Σιφωνιός, με αποτέλεσμα να διακοπούν εν τη γεννέσει τους οι διαβουλεύσεις που είχαν ξεκινήσει.

Σύμφωνα με πληροφορίες, στην απόφαση αυτή κατέληξαν στην διάρκεια άτυπης συνάντησης τα μέλη του απερχόμενου διοικητικού συμβουλίου προχθές το βράδυ.

Στην συνάντηση αυτή, που αφορούσε την συγκρότηση του ενιαίου ψηφοδελτίου με επικεφαλής τον κ. Ηλία Κωτιάδη, συζητήθηκε και το θέμα συμμετοχής σ' αυτό και του κ. Σιφωνιού.

Πολλοί σύμβουλοι εξέφρασαν ευθέως τις αντιρρήσεις τους και έτσι αποφασίστηκε να μην υπάρξει συνεργασία με τον κ. Σιφωνιό. Οι αντιρρήσεις επικεντρώθηκαν κυρίως στους όρους και στις προϋποθέσεις που έθεσε ο κ. Σιφωνιός αλλά και στο ότι άσκησε έντονη κριτική στο απερχόμενο διοικητικό συμβούλιο με ιδιαίτερα σκληρές εκφράσεις.

- Ετσι μάλλον ο κ. Σιφωνιός θα κινηθεί αυτόνομα, στην συγκρότηση και κατάθεση ψηφοδελτίου, για τις εκλογές που θα γίνουν τον προσεχή Δεκέμβριο.

Πιθανολογείται επίσης ότι θα υπάρξει και τρίτο ψηφοδέλτιο με στελέχη του βορείου συγκροτήματος, αλλά αυτό δεν έχει ξεκαθαριστεί.

Προς την κατεύθυνση αυτή υπήρχε κινητικότητα, πριν οριστικοποιηθούν οι αποφάσεις για τον κ. Κωτιάδη.

Από το Εργατικό Κέντρο και την Επιτροπή Ειρήνης

Αντιδράσεις και στην Ρόδο για τον πόλεμο!

Συγκέντρωση αύριο το βράδυ για ανταλλαγή απόψεων και έκδοση ψηφισμάτων

Συγκέντρωση πραγματοποιούν αύριο το βράδυ το Εργατικό Κέντρο και η Επιτροπή Ειρήνης Ρόδου με αφορμή τα τελευταία δραματικά γεγονότα και τον πόλεμο στο Αφγανιστάν.

Η συγκέντρωση θα πραγματοποιηθεί στις 8 το βράδυ στο Εργατικό Κέντρο προκειμένου όπως αναφέρεται σε σχετική ανακοίνωση να ανταλλαγούν απόψεις με στόχο την ενδυνάμωση του φιλειρηνικού και αντιπολεμικού κινήματος στην περιοχή μας.

Στη σχετική ανακοίνωση που υπογράφεται από τους προέδρους του Εργατικού Κέντρου και της Επιτροπής Ειρήνης κ. κ. Γ. Σαρικά και Γ. Μαρίνο αναφέρεται τα εξής:

"Αγαπητοί φίλοι,

Το τρομοκρατικό και αποτρόπαιο χτύπημα της 11ης Σεπτεμβρίου, που κόστισε τη ζωή σε χιλιάδες αθώους πολίτες των ΗΠΑ, αυτή η φριχτή μαζική δολοφονία, μαζί με όλο τον κόσμο συγκλόνισε κι εμάς.

- Χωρίς να γνωρίζουμε ακόμα τους ηθικούς και τους φυσικούς αυτουργούς, με πλεόνασμα υποψιών που "φωτογραφίζουν" φονταμενταλιστές και άλλους διάφορους, παρακολουθούμε έκπληκτοι την απάντηση της Κυβέρνησης των ΗΠΑ, η οποία μεταφράζεται σε μία και μόνο λέξη: ΠΟΛΕΜΟΣ.

Ο "πόλεμος κατά της τρομοκρατίας", όπως τον ονομάτισαν, δεν είναι ενέργειες κατά ενός αποτρόπαιου και φανατικού καθεστώτος ή κατά συγκεκριμένων τρομοκρατικών ομάδων, είναι ο πόλεμος που εξελίσσεται σε μαζική εξόντωση χιλιάδων αθώων και πεινασμένων, πόλεμος που θα ανοίξει τους ασκούς του Αιόλου, με ανυπολόγιστες ακόμα συνέπειες για το μέλλον του πλανήτη και της ανθρωπότητας.

Οι επιπτώσεις του μάλιστα στην περιοχή μας, που τόσο πολύ δοκιμάζεται τα τελευταία χρόνια, ήδη έχουν αρχίσει να διαφαίνονται. Δεν είναι μόνο οι οικονομικές απώλειες, οι οποίες ήδη είναι άμεσες και οδυνηρές, αλλά και η διαφαινόμενη απειλή της περαιτέρω περιστολής των ατομικών και συλλογικών ελευθεριών, καθώς και των εθνικών και των δημοκρατικών δικαιωμάτων, στο όνομα της προστασίας τους!!!

Η αξία της ανθρώπινης ζωής, ανεξαρτήτως χρώματος, φυλής ή θρησκείας, πρέπει να είναι απόλυτη και να αποτελεί δείκτη του πολιτισμού μας. Η αλαζονεία, ο επιλεκτικός ανθρωπισμός, ο εντεινόμενος ρατσισμός, που και ιστορικά, έχουν στοιχίσει στην ανθρωπότητα μόνο αίμα, ανθρώπινες θυσίες και απώλειες, δεν πρέπει να αναβιώσουν και να μας παρασύρουν, αλλά να βρουν απάντηση μέσα από ένα ενωτικό και πλατύ αντιπολεμικό, φιλειρηνικό κίνημα, που δείχνει τώρα να ισχυροποιείται σε παγκόσμιο επίπεδο.

Την Πέμπτη 18 Σεπτεμβρίου 2001 και ώρα 8 μ.μ., σας καλούμε στην αίθουσα εκδηλώσεων του Εργατικού Κέντρου Ρόδου, για να ανταλλάξουμε απόψεις, με στόχο να δυναμώσουμε το φιλειρηνικό, αντιπολεμικό κίνημα και στην περιοχή μας.

ΝΑ ΑΓΩΝΙΣΤΟΥΜΕ ΟΛΟΙ ΜΑΖΙ ΓΙΑ ΤΟ ΔΙΚΑΙΩΜΑ ΣΤΗΝ ΕΙΡΗΝΗ ΝΑ ΠΟΥΜΕ ΟΧΙ ΣΤΟΝ ΠΟΛΕΜΟ".

SYMI TOURS
Εσείς επιλέξτε τον προορισμό , τα υπόλοιπα αφήστε τα σ' εμάς.
Εκδοση αεροπορικών εισιτηρίων εσωτερικού και εξωτερικού

με όλες τις αεροπορικές εταιρείες σε όλο τον κόσμο σε τιμές στα μέτρα σας.
Μ' ένα τηλεφώνημα στο 0246 71307/71689, fax 0246 72292 και έχετε το εισιτήριο εντελώς δωρεάν στο σπίτι σας.
SYMI TOURS - ΣΥΜΗ ΔΩΔ/ΣΟΥ
IATA MEMBERS
Υπ. κρατήσεων: Σύκαλλος Κων/νος

ΠΡΟΣΦΟΡΑ ΓΙΑ ΜΑΘΗΤΕΣ - ΣΠΟΥΔΑΣΤΕΣ
BACK TO SCHOOL
PENTIUM 4 - 1500Mhz

Δρχ. 295.000 € 865,74
ή
Δρχ. 11.500 σε 36 δόσεις € 33,75
Οι τιμές της μετρητοίς δεν συμπεριλαμβάνουν ΦΠΑ.
ΟΙ ΤΙΜΕΣ ΤΩΝ ΔΟΣΕΩΝ ΣΥΜΠΕΡΙΛΑΜΒΑΝΟΥΝ ΦΠΑ
Information Systems SYNCOM Computer, Εξαρτήματα, Service
Κ. ΥΔΡΑΙΟΥ 28 ΡΟΔΟΣ
ΤΗΛ. 70160-1-2 FAX 70163

Πραγματοποιήθηκαν 130 επιθέσεις μέσα σε μια μέρα

Αδιάκοποι οι βομβαρδισμοί των ΗΠΑ στην Καμπούλ



Ετοιμότητα για βιολογικά όπλα συστήνει ο FAO ● Συμφωνία Μουσάραφ-Πάουελ την Τρίτη

Την Καμπούλ βομβαρδίζουν χωρίς διακοπή πλέον οι αμερικανικές δυνάμεις. Το απόγευμα της Τρίτης δύο βόμβες έπληξαν την πόλη σύμφωνα με πληροφορίες που μετέδωσε το πρακτορείο Reuters. Εν·τω μεταξύ τουλάχιστον 130 επιθέσεις δέχτηκε τη Δευτέρα και τα ξημερώματα της Τρίτης η περιοχή του Κανταχάρ, σύμφωνα με τους Ταλεμπάν, μετά την 9η ημέρα των αμερικανικών βομβαρδισμών. Πρόκειται για τη σφοδρότερη επίθεση με πυραύλους και βόμβες που έχουν εξαπολύσει μέχρι στιγμής οι αμερικανικές δυνάμεις στο Αφγανιστάν, ενώ το βράδυ της Δευτέρας σύμφωνα με το CNN, ορισμένοι άκουσαν και ήχους ελικοπτέρων. Τα ελικόπτερα που ακούστηκαν να πετούν πάνω από το Κανταχάρ προκάλεσαν τα πυρά της αντιαεροπορικής άμυνας των Ταλεμπάν. Αν επιβεβαιωθούν οι πληροφορίες αυτές, θα μπορούσαν να σημαίνουν την έναρξη της δεύτερης φάσης των επιχειρήσεων από τις αμερικανικές δυνάμεις. Το CNN μετέδωσε πάντως από την Ουάσινγκτον ότι το Πεντάγωνο απέφυγε να επιβεβαιώσει ή να διαψεύσει το ρεπορτάζ ότι μαχητικά ελικόπτερα ανέλαβαν ήδη δράση στο Αφγανιστάν.

Σύμφωνα με πηγές των Ταλεμπάν 14 άνθρωποι σκοτώθηκαν από τους βομβαρδισμούς της Δευτέρας στο Κανταχάρ κατά τη διάρκεια της νύχτας, ενώ σύμφωνα με το Γαλλικό Πρακτορείο Ειδήσεων οι Ταλεμπάν δήλωσαν ότι για πρώτη φορά χρησιμοποιήθηκαν και ελικόπτερα στην επίθεση.Την Τρίτη άλλες τέσσερις εκρήξεις βομβών συγκλόνησαν τις παρυφές της Καμπούλ, σύμφωνα με αυτόπτες μάρτυρες.

Οι αμερικανικές δυνάμεις επιτέθηκαν επίσης εναντίον στόχων των Ταλεμπάν γύρω από το προπύργιό τους στο Κανταχάρ, χρησιμοποιώντας τα πυροβόλα του αεροσκάφους AC-130 των Ειδικών Δυνάμεων της Αεροπορίας, που θεωρείται ένα από τα καταστροφικότερα όπλα στο οπλοστάσιο των ΗΠΑ, ανακοίνωσε ανώτατο στέλεχος του Πενταγώνου.

Η ίδια πηγή, που θέλησε να διατηρήσει την ανωνυμία της, τόνισε πως ήταν η πρώτη φορά που το τετρακινητήριο αεροσκάφος χρησιμοποιήθηκε κατά τις ενέα ημέρες των βομβαρδισμών.

ΣΕ ΕΠΑΓΡΥΠΝΗΣΗ

Ετοιμότητα και επαγρύπνηση ζητεί από τις αρμόδιες υγειονομικές αρχές ο Οργανισμός Τροφίμων και Γεωργίας των Ηνωμένων Εθνών για την αποτροπή αλλά και την αντιμετώπιση ενδεχόμενου κινδύνου από τρομοκρατικό χτύπημα με βιολογικά όπλα. «Η καλύτερη μέθοδος για την αντιμετώπιση των κινδύνων από την βιο-τρομοκρατία είναι η ετοιμότητα» δήλωσε την Τρίτη ο Αλαν Ραντέλ, ανώτατος αξιωματούχος του FAO, κατά τη διάρκεια ομιλίας του στη Στοκχόλμη και επισήμανε ότι «οι υγειονομικές αρχές σε όλες τις χώρες του κόσμου θα πρέπει να να διασφαλίσουν ότι οι αρχές έχουν την απαραίτητη πληροφόρηση».

ΚΥΒΕΡΝΗΣΗ ΑΦΓΑΝΙΣΤΑΝ

Συμφωνία για τη μετά-Ταλεμπάν εποχή στο Αφγανιστάν επιτεύχθηκε την Τρίτη ανάμεσα στον ηγέτη του Πακιστάν, στρατηγό Μουσάραφ και τον αμερικανό υπουργό Εξωτερικών Κόλιν Πάουελ, ο οποίος επισκέπτεται το Ισλαμαμπάντ. Ο πρόεδρος Μουσάραφ, αμέσως μετά το πέρας των συνομιλιών, δήλωσε ότι συμφώνησε με τις ΗΠΑ για το σχηματισμό μιας κυβέρνησης αντιπροσωπευτικής «όλων των τάσεων» στην οποία εκτός από τους εκπροσώπους της Βόρειας Συμμαχίας θα συμμετέχουν και μετριοπαθείς εκπρόσωποι των Ταλεμπάν. Ο Πακιστανός πρόεδρος τόνισε ότι ο πόλεμος στο Αφγανιστάν θα πρέπει να είναι μικρής διάρκειας, και ανέφερε πως οι ΗΠΑ έχουν τη θέληση για να βοηθήσουν στην επίλυση της διαμάχης Πακιστάν-Ινδίας για το Κασμίρ. Τη Δευτέρα ο ινδικός στρατός έκανε χρήση πυρών πυροβολικού βάλλοντας εναντίον πακιστανικών φυλακίων για να αποτρέψει απόπειρα διείσδυσης στο ινδικό έδαφος. Το Ισλαμαμπάντ ανακοίνωσε ότι κατά τη διάρκεια αυτού του επεισοδίου σκοτώθηκε μία γυναίκα και 25 άτομα τραυματίστηκαν. Το Νέο Δελχί εξαπέλυσε δριμεία επίθεση εναντίον του Ισλαμαμπάντ και προειδοποίησε ότι η Ινδία θα είναι αδίστακτη στην περίπτωση προσπάθειας διείσδυσης των πακιστανικών δυνάμεων στο Κασμίρ.

ΣΥΓΚΡΟΥΣΕΙΣ ΣΤΟ ΚΑΣΜΙΡ

Νέες συγκρούσεις ξέσπασαν την Τρίτη, για δεύτερη συνεχή ημέρα, μεταξύ των πακιστανικών και των ινδικών δυνάμεων στην αμφισβητούμενη περιοχή του Κασμίρ, παρά την έκκληση της Ουάσινγκτον προς τις δύο πλευρές για να καταβληθεί προσπάθεια εκτόνωσης της έντασης. Υψηλόβαθμος αξιωματούχος των υπηρεσιών ασφαλείας στο κρατίδιο Τζαμού και Κασμίρ, όπου η πλειοψηφία των κατοίκων είναι Μουσουλμάνοι, δήλωσε ότι η ανταλλαγή πυρών έγινε κατά μήκος των συνόρων της περιοχής.

ΣΥΝΕΝΤΕΥΞΗ ΤΗΣ ΡΑΪΣ

Επίθεση στον άτυπο «πόλεμο της πληροφόρησης» πραγματοποίησαν οι ΗΠΑ με συνέντευξη που παραχώρησε η σύμβουλος του αμερικανού προέδρου σε θέματα εθνικής ασφαλείας Κοντολίζα Ράις στο αραβικό δίκτυο Al Jazeera, επαναλαμβάνοντας ότι «ο αγώνας κατά της τρομοκρατίας δεν είναι πόλεμος εναντίον του Ισλάμ».

Η σύμβουλος του Τζορτζ Μπους ανέφερε ότι ο πρόεδρος αντιλαμβάνεται πως το Ισλάμ είναι μια θρησκεία που επιδιώκει την ειρήνη, μια θρησκεία που προστατεύει τους αθώους, και η πολιτική των ΗΠΑ είναι να κάνουν ακριβώς το ίδιο. Κατά τη διάρκεια της συνέντευξης η Ράις τόνισε πως η Ουάσινγκτον εξακολουθεί να επιδιώκει συνάντηση του προέδρου Μπους με τον παλαιστίνιο ηγέτη Γιάσερ Αραφάτ, πως οι ΗΠΑ θα αναλάβουν δράση αν το Ιράκ πλήξει τα αμερικανικά συμφέροντα, και πως η Ουάσινγκτον προειδοποίησε τη Συρία «να σταματήσει να ενισχύει την τρομοκρατία». Η Ράις δήλωσε κατά τη συνέντευξη ότι «σέβεται το Al Jazeera» και συμπλήρωσε ότι κι άλλοι αμερικανοί αξιωματούχοι προτίθενται να εμφανιστούν στο κανάλι. Το Al Jazeera έχει προβάλει κατ` επανάληψη βιντεοσκοπημένα μηνύματα του Οσάμα μπιν Λάντεν και των υπαρχηγών του μετά την έναρξη των αμερικανικών βομβαρδισμών κατά του Αφγανιστάν, γεγονός που γεννά στην Ουάσινγκτον την ανησυχία ότι οι τρομοκράτες χρησιμοποιούν τα μηνύματα αυτά για να επικοινωνούν με τους συνεργούς τους.

ΝΕΑ ΕΠΑΓΓΕΛΜΑΤΙΚΑ FIAT

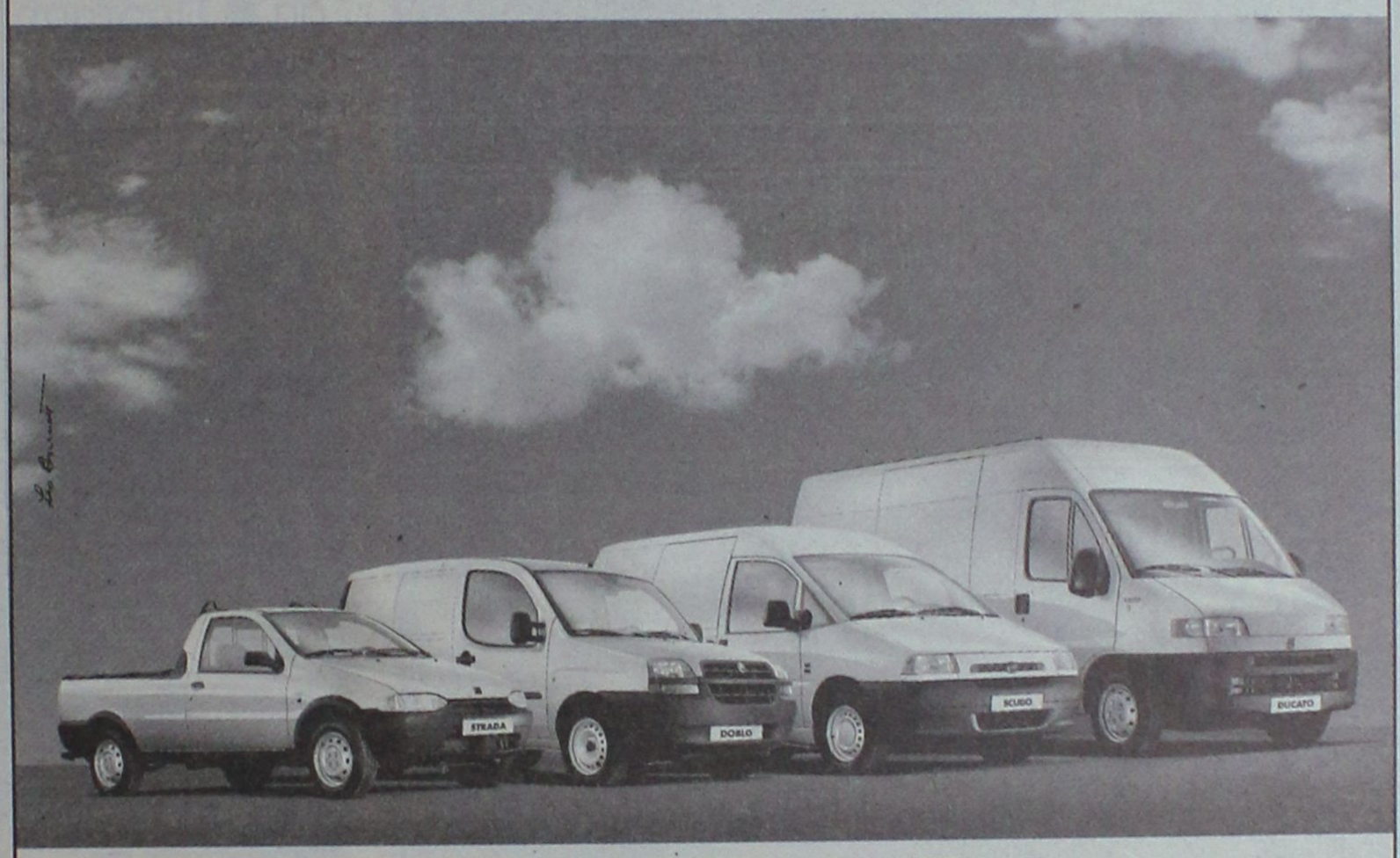

ΘΕΣΕΙΣ ΕΡΓΑΣΙΑΣ
ΓΙΑ ΤΟΥΣ ΕΠΑΓΓΕΛΜΑΤΙΕΣ ΤΟΥ ΜΕΛΛΟΝΤΟΣ

Η FIAT παρουσιάζει την πιο ανανεωμένη και πλήρη σειρά επαγγελματικών αυτοκινήτων. Τέσσερα μοντέλα, 22 βασικές εκδόσεις με νέους κινητήρες αντιρρυπαντικής τεχνολογίας και κορυφαίους χώρους φόρτωσης, θα γίνουν σίγουρα η καλύτερη θέση εργασίας σας.

STRADA Το πιο όμορφο, άνετο και λειτουργικό pick-up. Διαθέτει νέους κινητήρες, κορυφαίο ωφέλιμο φορτίο στην κατηγορία του (705Kgr) και την άνεση και εξοπλισμό επιβατικού αυτοκινήτου.

DOBLÒ CARGO Ό,τι επάγγελμα και αν κάνετε σκεφτείτε πόσα μπορείτε να κάνετε με το νέο FIAT DOBLÒ CARGO, το πιο πλούσιο σε καινοτομίες επαγγελματικό. Οι χώροι (3,2m³ ωφέλιμος όγκος), η πρακτικότητα, η άνεση και η ασφάλεια βρίσκονται στην κορυφή της κατηγορίας του.

SCUDO Μοναδική άνεση, ευελιξία και ασφάλεια. Με νέο 2λιτρο κινητήρα 136hp και πλούσιο standard εξοπλισμό. Διατίθεται σε επαγγελματική έκδοση (με ωφέλιμο φορτίο 800Kgr) αλλά και σε επιβατική (ιδανικό για μεταφορά έως και 9 ατόμων).

DUCATO 4 διαφορετικοί τύποι (κλειστό, pick-up, chassis, minibus) -15 διαφορετικές εκδόσεις -3 μεταξόνια (2.850/3.200/3.700mm) -3 ύψη, είναι η απόλυτη λύση για όλες τις ανάγκες μεταφοράς φορτίων ή προσώπων. Οι εκδόσεις με κινητήρα 2.8 TD είναι πλέον τεχνολογίας Common Rail με Intercooler. Επιλέγοντας από την ευρεία γκάμα του είναι σίγουρο πως θα βρείτε τον πιο αποδοτικό υπάλληλό σας.

Αποκτήστε λοιπόν, το δικό σας επαγγελματικό FIAT και αποφασίστε τον τρόπο πληρωμής του.

Ανάλογα με το μοντέλο επιλέξτε:

0% επιτόκιο και εξόφληση έως 20 μήνες
0% προκαταβολή και εξόφληση έως 60 μήνες
ή με ανταλλαγή του παλιού σας αυτοκινήτου.

Fiat Credit Hellas

ΕΠΑΓΓΕΛΜΑΤΙΚΑ FIAT. ΔΟΥΛΕΥΟΥΝ ΜΑΖΙ ΣΑΣ. FIAT

AUTO CENTER A.E.

14ο χλμ. Ρόδου Αεροδρομίου, 851 00 Ρόδος, Τηλ.: 0241-82000-3, Fax: 0241-82004



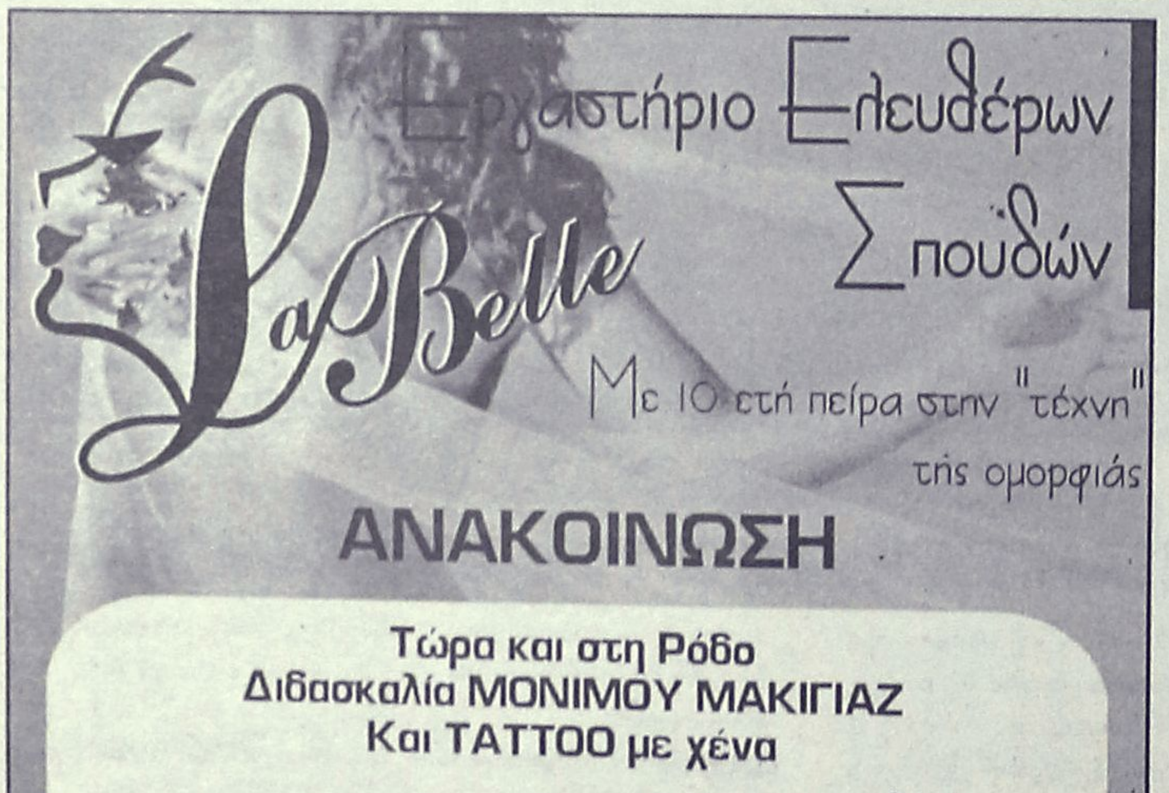

Χθες τα ξημερώματα σε τροχαίο στις 7 Βαγιές

Σκοτώθηκε 30χρονος!

Έπεσε με τη μοτοσικλέτα του σε στάση λεωφορείου

Τραγικό θάνατο βρήκε χθες τα ξημερώματα ένας 30χρονος από τη Ρόδο, σε τροχαίο ατύχημα που σημειώθηκε στην οδό Στ. Καζούλη, στην πόλη της Ρόδου.

Πρόκειται για τον Μιχαήλ Σίμου του Στέργου ο οποίος κάτω από αδιευκρίνιστες συνθήκες, έχασε τον έλεγχο της μοτοσικλέτας που οδηγούσε στις 12.10 χθες, με αποτέλεσμα να βγει από τον δρόμο και να προσκρούσει στην συνέχεια σε στάση λεωφορείου. Από την σύγκρουση, ο άτυχος οδηγός τραυματίστηκε θανάσιμα και εξέπνευσε λίγη ώρα αφού είχε μεταφερθεί στο νοσοκομείο της Ρόδου, όπου παρά την προσπάθεια των γιατρών έχασε τη μάχη για τη ζωή.

Αξιωματικοί της Τροχαίας Ρόδου, έχουν αναλάβει ήδη την διενέργεια προανάκρισης για την εξακρίβωση των αιτιών στις οποίες οφείλεται το τραγικό δυστύχημα.

Όπως καταγγέλει το Ινστιτούτο Καταναλωτών

Αυξάνονται συνεχώς τα παράπονα των τουριστών

Πού εστιάζουν οι ξένοι τα στραβά και ανάποδα ● Πρόταση για λειτουργία κέντρου ελέγχου

Σημαντική αύξηση των παραπόνων που γίνονται από τουρίστες κατέγραψε το Ινστιτούτο Καταναλωτών (ΙΝ.ΚΑ.) Ρόδου, σε σχέση με την περυσινή χρονιά, σύμφωνα με τα στοιχεία που έδωσε στη δημοσιότητα ο πρόεδρός του, κ. Ιωάννης Καζουλάκης, σε χθεσινή συνέντευξη Τύπου με αφορμή τον εορτασμό, χθες, της Παγκόσμιας Ημέρας Διατροφής.

Ο κ. Καζουλάκης αναφέρθηκε και σε αρκετά άλλα ζητήματα τοπικού ενδιαφέροντος, όπως τα νέα σφαγεία, τα κυλικεία καθώς και σε κάποιες προτάσεις που έχουν γίνει από το ΙΝ.ΚΑ. και που πιστεύουν ότι θα βρουν τρόπο εφαρμογής στο άμεσο μέλλον.

Σύμφωνα με τα όσα είπε ο κ. Καζουλάκης, έχουμε μια αύξηση που αφορά στις καταγγελίες που έγιναν, για τον τουριστικό τομέα, της τάξεως του 22%. Συγκεκριμένα, ενώ πέρυσι υπήρχαν 465 καταγγελίες τουριστών, φέτος υπήρχαν 92 περισσότερες.

Τα παράπονα των τουριστών στην περιοχή μας αφορούν κυρίως στις εμπορικές συναλλαγές τους, στη διατροφή τους, στα κέντρα διασκέδασης, στο θέμα των ειδικών πρακτορείων που με κάποιες διαδικασίες τους πείθουν να συμμετάσχουν σε κάποια τουριστικά προγράμματα και τέλος στο θέμα των εγκαταστάσεων των ξενοδοχείων.

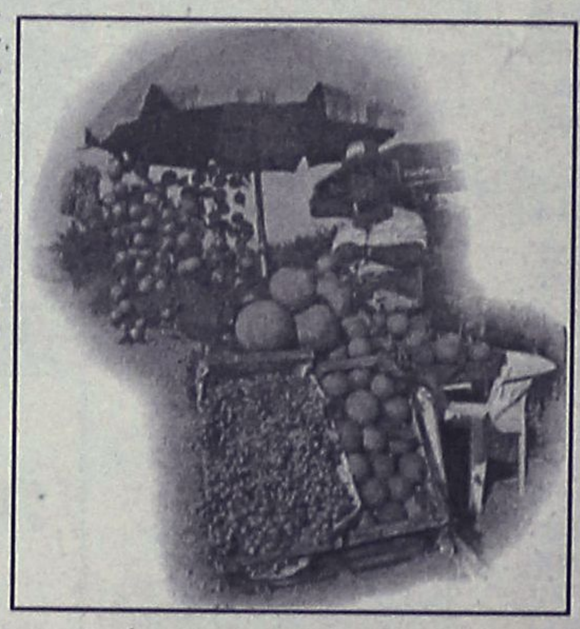

● Ένα άλλο θέμα τοπικού ενδιαφέροντος είναι η συνάντηση που είχε ο πρόεδρος του ΙΝ.ΚΑ με το νομάρχη Δωδεκανήσου κ. Σάββα Καραγιάννη που είχε ως αντικείμενο τη δημιουργία ενός πρότυπου κέντρου τουριστικής προστασίας στη Ρόδο σε συνεργασία της Νομαρχίας Δωδεκανήσου με την Ευρωπαϊκή Ένωση.

Το κέντρο αυτό που αναμένεται να λειτουργήσει από την επόμενη σεζόν, θα δέχονται το σύνολο των παραπόνων του τουριστικού τομέα καθώς και των ευχαριστιών, για όσους τουρίστες θέλουν να εκφράσουν την ικανοποίησή τους.

Μάλιστα, το ΙΝ.ΚΑ. βρίσκεται σε επαφή με την Ένωση Ξενοδόχων Ρόδου και με διευθυντές ξενοδοχείων με σκοπό να εισαχθεί μέσα στον ξενοδοχειακό χώρο ειδικό κοιτίο και ενημερωτικά φυλλάδια ώστε οι τουρίστες να έχουν τη δυνατότητα να εκφράζουν τα παράπονα ή την ικανοποίησή τους.

Όσον αφορά στα κυλικεία, σε δέκα μέρες περίπου το ΙΝ.ΚΑ, πρόκειται να παρουσιάσει μια ολοκληρωμένη μελέτη που θα αφορά στη ρίζα του προβλήματος, με έγγραφα και επιστολές που απευθύνονται στους γονείς και με ερωτηματολόγια που στέλνονται στο σύλλογο γονέων και κηδεμόνων, στη σχολική επιτροπή αλλά και το μαθητή, σε συγκεκριμένο αριθμό σχολείων της πόλεως της Ρόδου ώστε να γίνει μια επαρκής δειγματοληπτική έρευνα και να υπάρξει ολοκληρωμένη ενημέρωση.

● Αναφερόμενος στην παγκόσμια ημέρα διατροφής, ο κ. Καζουλάκης υπογράμμισε ότι η ποιότητα είναι το ζητούμενο και ότι η νοθεία στη σημερινή εποχή έχει αποδειχθεί ως ένα επικίνδυνο δεινό εις βάρος της υγείας των καταναλωτών.

Σχετικά με την απόφαση για την κατάργηση της αγορανομίας, ο πρόεδρος του ΙΝ.ΚΑ. τόνισε ότι τέτοιες αποφάσεις νομιμοποιούν τη νοθεία και ότι αντίθετα έπρεπε να την ενισχύσουν.

Το φαινόμενο που παρατηρείται τοπικά, σύμφωνα με τον κ. Καζουλάκη, είναι οι ανεπαρκέστατοι έλεγχοι των υπευθύνων γραφείων των υπηρεσιών, αδυναμία δεδηλωμένη από το σύνολο των τοπικών οργάνων επειδή έχουν έλλειψη προσωπικού.

"Έργο αγνώστου αποπεράτωσης" αποκάλεσε ο κ. Καζουλάκης το "θρυλικό" σφαγείο και έθεσε το θέμα ότι οι γιορτές πλησιάζουν και αν θα είναι έτοιμο τότε.

Μίλησε, ακόμη, για την ανεπάρκεια των ελεγκτικών οργάνων του κράτους που μας θυμούνται μόνο κατά τις περιόδους των εορτών.

Το ΙΝ.ΚΑ. Ρόδου, τέλος, συμβουλεύει τους καταναλωτές να γίνουν προσεκτικότεροι και απαιτητικότεροι και να μη διστάζουν να κάνουν καταγγελίες.

Το ΙΝ.ΚΑ., τέλος, κατέθεσε τις προτάσεις του προειδοποιώντας ότι θα είναι αμείλικτοι όσον αφορά στη διαδικασία τήρησης του νόμου:

- Δημιουργία Κέντρου Ελέγχου Ποιότητας Αγαθών.
- Σύσταση φορέα για αντικατάσταση της αγορανομίας.
- Ενδυνάμωση των τοπικών υπηρεσιών του κράτους.
- Επιτάχυνση της ολοκλήρωσης των εργασιών για το νέο σφαγείο.
- Παγκόσμια προγραμματισμένη παρέμβαση για την πείνα.

Εχουν φθάσει μέχρι και 40%

Πτώση της αεροπορικής κίνησης στη χώρα μας!

Πολλά τώρα και τα εργασιακά προβλήματα λόγω καθήλωσης των αεροπλάνων

Σημαντική προβλέπεται να είναι η μείωση της αεροπορικής κίνησης από και προς την Ελλάδα στο τελευταίο τρίμηνο του 2001, καθώς αναλυτές του υπουργείου Μεταφορών υπολογίζουν ότι θα αγγίξει ποσοστά από 10%-40% και 20% για το αεροδρόμιο των Σπάτων το 2002.

Σοβαρά εργασιακά προβλήματα πρόκειται να αντιμετωπίσουν και όλες οι αεροπορικές εταιρείες.

Η εξέταση των προβλημάτων αυτών και όλων όσα αντιμετωπίζουν οι αεροπορικές εταιρείες μετά τις 11 Σεπτεμβρίου εξαιτίας της κατακόρυφης πτώσης της επιβατικής κίνησης και της αύξησης των ασφαλίστρων, θα είναι το αντικείμενο της Συνόδου των 15 υπουργών Μεταφορών της ΕΕ που πραγματοποιείται την Τρίτη, στις Βρυξέλλες.

Ειδικά για τη χώρα μας, οι αποφάσεις της ΕΕ θα παίξουν καταλυτικό ρόλο για την οριακή οικονομική κατάσταση όχι μόνο της Ολυμπιακής Αεροπορίας, αλλά και των άλλων ελληνικών αεροπορικών εταιρειών.

Για την ΟΑ, μάλιστα, οι αναμενόμενες αποφάσεις θα επηρεάσουν και την πορεία ιδιωτικοποίησής της, πιθανόν δε να οδηγήσουν και σε περαιτέρω αναβολής της τελικής απόφασης για την επιλογή του αγοραστή της εταιρείας, περιμένοντας να ξεκαθαρίσει το τοπίο στην αεροπορική αγορά.

● Αξίζει να σημειωθεί ότι για την αντιμετώπιση των εργασιακών προβλημάτων, η ελληνική πλευρά θα ζητήσει στη Σύνοδο των 15 να επιτραπεί κρατική οικονομική ενίσχυση χωρίς να χαρακτηριστεί ως επιδότηση, η οποία απαγορεύεται.

Ακόμη ένα πρόβλημα που αντιμετωπίζουν οι εταιρείες είναι η παραμονή τους για περισσότερο χρόνο στα αεροδρόμια και η αναγκαία αλλαγή του καθεστώτος που ισχύει στο Eurocontrol (άρθρο 10, 95/93 Κοιν. Κανονισμού), όπως και η παράταση της χρησιμοποίησης από τις εταιρείες αεροπλάνων που αποσύρονται τον Απρίλιο από τις χώρες της ΕΕ εξαιτίας υπερβολικού θορύβου.

Η ΟΑ έχει έντεκα τέτοια αεροπλάνα (Boeing 737-200), καθώς και τα Boeing 727 των Μακεδονικών Αερογραμμών.

Από την θέση του Γ. Γραμματέα του ΠΑΣΟΚ

Τελευταία συνέντευξη του Κώστα Σκανδαλίδη

Τί λέει για το Συνέδριο, για το ΠΑΣΟΚ και για την εσωκομματική αντιπολίτευση

Το δίπτυχο «συνέχεια και ανανέωση» προέβαλε ως απάντηση στο παζλ της σύνθεσης της κυβέρνησης και του Εκτελεστικού Γραφείου ο Κώστας Σκανδαλίδης, ο οποίος έδωσε, χθες το μεσημέρι, την τελευταία του συνέντευξη στα γραφεία της Χαριλάου Τρικούπη. Ο επί έξι συναπτά έτη γραμματέας του ΠΑΣΟΚ τόνισε ότι ο συνδυασμός έμπειρων και δοκιμασμένων στελεχών μαζί με νέα που έχουν όρεξη για δουλειά αποτελεί την καλύτερη δυνατή απάντηση τόσο για το ανώτερο καθοδηγητικό όργανο του κυβερνώντος κόμματος όσο και για την κυβέρνηση. Για το κόμμα τόνισε ότι «το Εκτελεστικό Γραφείο δεν μπορεί να είναι ούτε συμβούλιο πολιτικών αρχηγών», εννοώντας τη συμμετοχή σε αυτό αποκλειστικά κορυφαίων στελεχών, «ούτε και των αχαμνών», να αποτελείται δηλαδή από μεσαία και μόνο στελέχη με οργανωτικής φύσης καθήκοντα. «Το Ε.Γ.», συνέχισε, «πρέπει να είναι ισχυρό πολιτικά ώστε να χαράζει τη στρατηγική και τα μέλη του να έχουν χρόνο για να συνεδριάζει τακτικά, ακόμη και χωρίς την συμμετοχή του προέδρου». Όταν ρωτήθηκε αν θέλει να συμμετέχει στο νέο όργανο περιορίστηκε να πει πως «δύσκολα θα αποχωριστώ τη Χαριλάου Τρικούπη» και προσέθεσε, χαριτολογώντας, ότι «μετά από έξι χρόνια θα ξυπνάω το πρωί και από συνήθεια θα έρχομαι προς τα εδώ»!

● Για την κυβέρνηση, εφόσον πρώτα ξεκαθάρισε ότι είναι θέμα του πρωθυπουργού «ο οποίος δεν έχει μιλήσει με κανένα πρόσωπο και για καμία θέση» και προειδοποίησε τους δημοσιογράφους ότι «το ΠΑΣΟΚ είναι το κόμμα των εκπλήξεων», είπε πως «μετά το συνέδριο υπάρχει ένα πλαίσιο καθαρών πολιτικών που πρέπει να εκφραστούν και στα πρόσωπα» και επισήμανε ότι «το εσωκομματικό τοπίο είναι πλέον ξεκάθαρο και διαφανές και η πολιτική σαφής και ξεκαθαρισμένη».

Ερωτηθείς για το τι κέρδισε το ΠΑΣΟΚ από το συνέδριο τόνισε ότι, πρώτον, η ομόφωνη απόφαση για τις πολιτικές θέσεις διαμόρφωσε το πλαίσιο των πολιτικών που πρέπει να ακολουθηθούν από τη κυβέρνηση -«οι υπουργοί και τα κρατικά στελέχη» είπε χαρακτηριστικά «δεν θα μπορούν πλέον να ερμηνεύουν κατά βούληση θέσεις μας ούτε όμως και το κόμμα να τις αμφισβητεί»- και, δεύτερον, «έδωσε τέλος στην περίοδο των αμφιβολιών και της αμφισβήτησης του Κώστα Σημίτη ο οποίος αναβαπτίστηκε από την εντολή της βάσης του κόμματος».

Για το επίμαχο θέμα, για το αν θα κλείσει ο κύκλος της εσωστρέφειας, είπε ότι «δεν μπορώ να πω ότι από εδώ και πέρα όλα θα είναι καλά και θα πάμε όλοι μαζί στα λιβάδια να μαζέψουμε λουλούδια αλλά σίγουρα τα λυσάρια για να αντιμετωπίζουμε τα προβλήματα και τις διαφωνίες είναι πλέον καλογραμμένα και περισσότερα». Ευχήθηκε τέλος στον Κώστα Λαλιώτη να πετύχει «όσα εγώ δεν μπόρεσα ή δεν πρόλαβα να κάνω και να αγοράσει ένα καινούργιο σπίτι για το ΠΑΣΟΚ».

Και γραφεία του Κ.Ε.ΠΟ.

Ανοιξαν και λειτουργούν στη Ρόδο

Το Κίνημα Ελευθέρων Πολιτών με ανακοίνωσή του ενημερώνει ότι άρχισε η λειτουργία των γραφείων του, τα οποία βρίσκονται στη οδό Γρηγορίου Λαμπράκη 46, 1ος όροφος, τηλέφωνα 0241-43800, 43801 και fax 43802.

Τα γραφεία, προς το παρόν, θα λειτουργούν Δευτέρα-Τετάρτη και Παρασκευή από 10.00 έως 14.00 και από 18.00 έως 21.00. Στην ανακοίνωση που δόθηκε και δημοσίευσαμε χθες αναφέρονται ακόμα:

"Η επίσκεψη ή η επικοινωνία με τα γραφεία μας θα μας έδινε την ευκαιρία αφ' ενός να σας ενημερώσουμε για το κόμμα μας, τους στόχους και το πρόγραμμά του και αφ' ετέρου να ακούσουμε τις ιδέες και τις προτάσεις σας".



ΕΡΓΑΣΤΗΡΙ ΣΥΓΧΡΟΝΗΣ ΣΚΕΨΗΣ

Η ευκαιρία είναι εδώ! Τώρα!

Καλυτερεύστε τη Ζωή σας!

Δεν αρκεί να διαβάζετε παθητικά,

Κάντε πράξη τις γνώσεις της Νέας Εποχής!

Σεμινάρια Αυτογνωσίας

"Στάση Ζωής" Υγεία & Αφθονία

Τηλέφωνα για πληροφορίες και εγγραφές:

0241-65529/69785

ΠΡΑΚΤΟΡΕΙΟ ΤΑΞΙΔΙΩΝ

ΣΑΒΒΑΣ ΣΑΗΣ

ΦΘΗΝΑ ΑΕΡΟΠΟΡΙΚΑ ΕΙΣΙΤΗΡΙΑ ΓΙΑ ΟΛΟ ΤΟΝ ΚΟΣΜΟ

Με την ευκαιρία της λειτουργίας του νέου μας πρακτορείου στην οδό Τάρπον Σπρίνγκς 42 (δίπλα στην Τράπεζα Πίστεως)

ΠΡΟΣΦΕΡΟΥΜΕ

τα φθηνότερα αεροπορικά εισιτήρια για όλο τον κόσμο με όλες τις αεροπορικές εταιρίες.

ΠΡΟΣΟΧΗ Πληροφορίες δεν δίδονται από το τηλέφωνο μόνο προσωπική παρουσία σας

ΑΚΟΜΗ ΣΑΣ ΠΑΙΡΝΟΥΜΕ

ΒΙΖΑ επισκέπτου για ΑΜΕΡΙΚΗ σε μία εβδομάδα.
ΒΙΖΑ επισκέπτου για ΑΥΣΤΡΑΛΙΑ σε μία μέρα
Εκδοση διαβατηρίων
Εκδοση αδειών αυτοκινήτων

ΞΕΝΟΔΟΧΕΙΑ ΣΤΗΝ ΑΘΗΝΑ

PRESIDENT Α' ΚΑΤΗΓΟΡΙΑΣ Λεωφόρος Κηφισίας

Μονόκλινο	12.500 ΔΡΧ.	ΜΕ ΠΡΩΙΝΟ έως 31/10
Δίκλινο για μονόκλ.	14.500 ΔΡΧ.	«
Δίκλινο	16.500 ΔΡΧ.	«
Τρίκλινο	20.500 ΔΡΧ.	«

ESPERIA HOTEL Α' ΚΑΤΗΓΟΡΙΑΣ Σταδίου 22

Μονόκλινο	28.000 ΔΡΧ.	ΜΕ ΠΡΩΙΝΟ έως 31/10
Δίκλινο	33.000 ΔΡΧ.	«
Τρίκλινο	37.500 ΔΡΧ.	«

ELECTRA HOTEL Α' ΚΑΤΗΓΟΡΙΑΣ Ερμού 5

Μονόκλινο	33.000 ΔΡΧ.	ΜΕ ΠΡΩΙΝΟ έως 10/11
Δίκλινο	39.500 ΔΡΧ.	«
Τρίκλινο	46.500 ΔΡΧ.	«

TITANIA HOTEL Πανεπιστημίου 52 (ΣΥΝΤΑΓΜΑ-ΟΜΟΝΟΙΑ)

Μονόκλινο	25.600 ΔΡΧ.	ΜΕ ΑΜΕΡ. ΠΡ. έως 31/10
Δίκλινο	32.500 ΔΡΧ.	«
Τρίκλινο	36.000 ΔΡΧ.	«

DORIA HOTEL Β' ΚΑΤΗΓΟΡΙΑΣ Πειραιώς 15-17 (κοντά στην Ομόνοια)

Μονόκλινο	17.000 ΔΡΧ.	ΜΕ ΠΡΩΙΝΟ έως 31/10
Δίκλινο	20.000 ΔΡΧ.	«
Τρίκλινο	26.500 ΔΡΧ.	«

RIVA HOTEL Α' ΚΑΤΗΓΟΡΙΑΣ SUPERIOR Μιχαλακοπούλου (HILTON)

Μονόκλινο	18.500 ΔΡΧ.	ΜΕ ΠΡΩΙΝΟ έως 31/10
Δίκλινο	21.000 ΔΡΧ.	«
Τρίκλινο	28.500 ΔΡΧ.	«

ZAFOLIA HOTEL Α' ΚΑΤΗΓΟΡΙΑΣ Λεωφ. Αλεξάνδρας 87

Μονόκλινο	27.000 ΔΡΧ.	έως 31/6
Δίκλινο	30.000 ΔΡΧ.	«
Τρίκλινο	36.000 ΔΡΧ.	«

ALEXANDROS HOTEL Α' ΚΑΤΗΓΟΡΙΑΣ Περιοχή HILTON

Μονόκλινο	26.000 ΔΡΧ.	ΜΕ ΠΡΩΙΝΟ έως 31/10
Δίκλινο	29.000 ΔΡΧ.	«
Τρίκλινο	34.500 ΔΡΧ.	«

CHRISTINA HOTEL Β' ΚΑΤΗΓΟΡΙΑΣ Περιοχή FIX

Μονόκλινο	18.500 ΔΡΧ.	ΜΕ ΠΡΩΙΝΟ έως 31/10
Δίκλινο	21.000 ΔΡΧ.	«
Τρίκλινο	28.500 ΔΡΧ.	«

PARTHENON HOTEL Α' ΚΑΤΗΓΟΡΙΑΣ Περιοχή Μακρυγιάννη

Μονόκλινο	23.500 ΔΡΧ.	ΜΕ ΠΡΩΙΝΟ έως 31/10
Δίκλινο	27.000 ΔΡΧ.	«
Τρίκλινο	37.000 ΔΡΧ.	

ΧΑΝΔΡΗΣ ΚΑΤΗΓΟΡΙΑΣ LUX Συγγρού 385

Μονόκλινο Superior	44.000 ΔΡΧ.	χωρίς πρωινό έως 31/12
Δίκλινο Superior	44.000 ΔΡΧ.	«

STANLEY HOTEL Β' ΚΑΤΗΓΟΡΙΑΣ ΣΥΝΤΑΓΜΑ

Μονόκλινο	21.000 ΔΡΧ.	ΜΕ ΠΡΩΙΝΟ έως 31/10
Δίκλινο	28.000 ΔΡΧ.	«
Τρίκλινο	35.500 ΔΡΧ	«

SEA VIEW στη ΓΛΥΦΑΔΑ

Μονόκλινο	18.000 ΔΡΧ.	ΜΕ ΠΡΩΙΝΟ έως 31/5
Δίκλινο	23.000 ΔΡΧ.	«
Τρίκλινο	27.500 ΔΡΧ.	«

ST. GEORGE LYKABETTUS ΚΑΤΗΓΟΡΙΑΣ LUX

Μονόκλινο	33.500 ΔΡΧ.	χωρίς Β/Β έως 31/12
Δίκλινο	33.500 ΔΡΧ.	«

ΞΕΝΟΔΟΧΕΙΟ ASTOR (Σύνταγμα)

Μονόκλινο	19.500 ΔΡΧ.	ΜΕ ΠΡΩΙΝΟ έως 31/10
Δίκλινο	26.000 ΔΡΧ.	
Τρίκλινο	32.000 ΔΡΧ.	«

GRAND HOTEL Β' ΚΑΤ. (Πατησίων & Βεραντέρου 10)

Μονόκλινο	15.500 ΔΡΧ.	ΜΕ ΠΡΩΙΝΟ έως 31/10
Δίκλινο	20.000 ΔΡΧ.	«
Τρίκλινο	26.000 ΔΡΧ.	«

ΒΕΡΓΙΝΑ HOTEL Β' ΚΑΤ. - ΘΕΣΣΑΛΟΝΙΚΗ (κεντρικό)

Μονόκλινο	19.500 ΔΡΧ.	ΜΕ ΠΡΩΙΝΟ έως 31/8
Δίκλινο	24.000 ΔΡΧ.	«
Τρίκλινο	29.000 ΔΡΧ.	«

ΣΑΣ ΣΥΜΦΕΡΕΙ ΠΡΙΝ ΚΛΕΙΣΕΤΕ ΟΠΟΥΔΗΠΟΤΕ ΝΑ ΜΑΣ ΕΠΙΣΚΕΦΘΕΙΤΕ

ΠΡΑΚΤΟΡΕΙΟ ΤΑΞΙΔΙΩΝ

ΣΑΒΒΑΣ ΣΑΗΣ

ΤΑΡΠΟΝ ΣΠΡΙΝΓΚΣ 42 (δίπλα στην Τραπ. Πίστεως) · **Τηλ. 39781-3**

Αλλαγή σκηνικού σημειώθηκε χθες στη Σοφοκλέους

Βελτιώθηκε η εικόνα της χρηματιστηριακής αγοράς

Σημαντική άνοδος του Γενικού Δείκτη κατά 1,83%

Αλλαγή σκηνικού σημειώθηκε χθες στην χρηματιστηριακή αγορά, με τον γενικό δείκτη να ξεπερνά και πάλι τα επίπεδα των 2.300 μονάδων μετά από 22 συνεδριάσεις. Η άνοδος των τιμών των μετοχών συνοδεύθηκε και από διπλασιασμό της αξίας των συναλλαγών σε σχέση με τα χθεσινά χαμηλά επίπεδα-ρεκόρ των τελευταίων 44 μηνών.

Στη βελτίωση της εικόνας της αγοράς συνέβαλε το ανοδικό "γύρισμα" των ευρωπαϊκών αγορών και το μπαράζ των θετικών εκθέσεων ξένων οίκων για τον εγχώριο τραπεζικό κλάδο.

Τεχνικά η αγορά διέσπασε τα επίπεδα αντίστασης των 2.280 μονάδων, μετά από δύο προηγούμενες αποτυχημένες προσπάθειες. Στη συνέχεια αντιστάσεις συναντά στην περιοχή των 2.310-2.350 μονάδων.

Ο βασικός χρηματιστηριακός δείκτης κινήθηκε μεταξύ των 2.263,54 και 2.304,26 μονάδων για να κλείσει τελικώς στις 2.303,71 μονάδες έναντι 2.262,29 μονάδων της προηγουμένης μέρας, καταγράφοντας κέρδη 41,42 μονάδων ή σε ποσοστό 1,83%.

Ο δείκτης FTSE/ASE 20 έκλεισε στις 1.285,28 μονάδες σημειώνοντας κέρδη σε ποσοστό 1,83%, ενώ ο δείκτης FTSE/ASE 40 έκλεισε στις 236,69 μονάδες σημειώνοντας κέρδη σε ποσοστό 1,71%. Ο δείκτης FTSE/ASE SMALLCAP 80 έκλεισε στις 684,93 μονάδες με άνοδο 1,70%.

Από τις 361 μετοχές που διακινήθηκαν σήμερα, 288 κινήθηκαν ανοδικά, 42 καθοδικά, ενώ η τιμή 31 μετοχών παρέμεινε αμετάβλητη.

Τη μεγαλύτερη ποσοστιαία άνοδο σημείωσαν οι μετοχές των εταιρειών: ΕΤΕΒΑ (π) +17,53%, ΕΤΕΒΑ (κ) +16,83%, Connection +11,85%, Λανακάμ (κ) +11,74%, Ατέρμων +11,66%, Εσκιμό (π) +11,49%, Olympic Catering + 10,46%, Γενική Εμπορίου +8,27%, ΒΕΤΑΝΕΤ +7,65%, Τεχνοδομή +7,32%.

Αντιθέτως τις μεγαλύτερες απώλειες σημείωσαν οι μετοχές των εταιρειών: ΒΙΣ (π) -11,67%, ΑΝΕΚ (Π) -11,42%, Μουζάκης (π) -4,57%, Κτήμα Λαζαρίδη -4,01%, Εμπορικός Δεσμός (κ) -3,51%, Ξυφίας (π) -3,06%, Πλαίσιο -2,80%, Marfin Comm -2,69%, Μινέρβα -2,40% και Rilken -2,38%.

Ο όγκος των συναλλαγών ανήλθε στα 86,78 εκατ. ευρώ ή 29,57 δισ. δρχ, εκ των οποίων τα 5,97 εκατ. ευρώ αφορούσαν προσυμφωνημένες συναλλαγές.

Τη μεγαλύτερη συναλλακτική δραστηριότητα σημείωσαν οι μετοχές των εταιρειών: Alpha Bank με 5,228 εκατ. ευρώ, ΟΤΕ με 5,096 εκατ., Πουλιάδης με 4,668 εκατ., Εθνική με 4,057 εκατ. και Sex Form με 3,995 εκατ.

Οι επιμέρους δείκτες διαμορφώθηκαν ως εξής:		
Τραπεζικός:	4.231,75	+1,92%
Τηλεπικοινωνιών:	1.050,47	+1,12%
Ασφαλειών:	1.525,80	+0,49%
Επενδύσεων:	678,85	+1,63%
Κατασκευαστικών:	975,40	+1,90%
Βιομηχανιών:	1.356,97	+1,97%
Συμμετοχών:	2.221,37	+2,25%
Βασικών μετάλλων:	693,36	+0,92%
Μη μεταλλικών ορυκτών:	855,33	+2,47%
Εκδόσεων- εκτυπώσεων:	393,12	+2,56%
Κλωστοϋφαντουργίας:	726,31	+1,62%
Λιανικού εμπορίου:	746,34	+2,31%
Πληροφορικής:	707,44	+0,89%
Λύσεων πληροφορικής:	417,09	+2,58%
Χονδρικού Εμπορίου:	537,14	+2,69%
Τροφίμων & Ποτών:	771,37	+2,20%
Παράλληλη Αγορά:	213,16	+1,17%

Οι τιμές του δείκτη της Morgan Stanley έκλεισαν ως εξής:

ΑΛΟΥΜΙΝΙΟ ΤΗΣ ΕΛΛΑΔΟΣ:	29,02
ALPHA BANK:	18,96
ΒΙΟΧΑΛΚΟ :	8,50
ΔΟΛ :	4,30
COCA COLA:	14,78
ΕΛΠΕ :	6,30
ΕΛΛΗΝΙΚΗ ΤΕΧΝΟΔΟΜΙΚΗ :	6,20
ΕΜΠΟΡΙΚΗ :	29,34
ΕΠΙΧΕΙΡΗΣΕΙΣ ΑΤΤΙΚΗΣ :	4,22
ΕΘΝΙΚΗ ΤΡΑΠΕΖΑ :	25,94
ΕΥΔΑΠ :	6,08
EFG EUROBANK:	12,66
MOTOR OIL:	7,60
ΙΝΤΡΑΚΟΜ :	12,58
ΚΑΕ :	10,80
ΜΑΙΛΛΗΣ:	4,28
ΤΕΧΝΙΚΗ ΟΛΥΜΠΙΑΚΗ :	1,73
ΟΤΕ :	17,16
PANAFON :	4,86
ΠΑΠΑΣΤΡΑΤΟΣ :	12,40
ΤΡΑΠΕΖΑ ΠΕΙΡΑΙΩΣ :	8,02
TITAN :	33,90
FOLLI-FOLLIE:	16,44
FOURLIS:	4,44



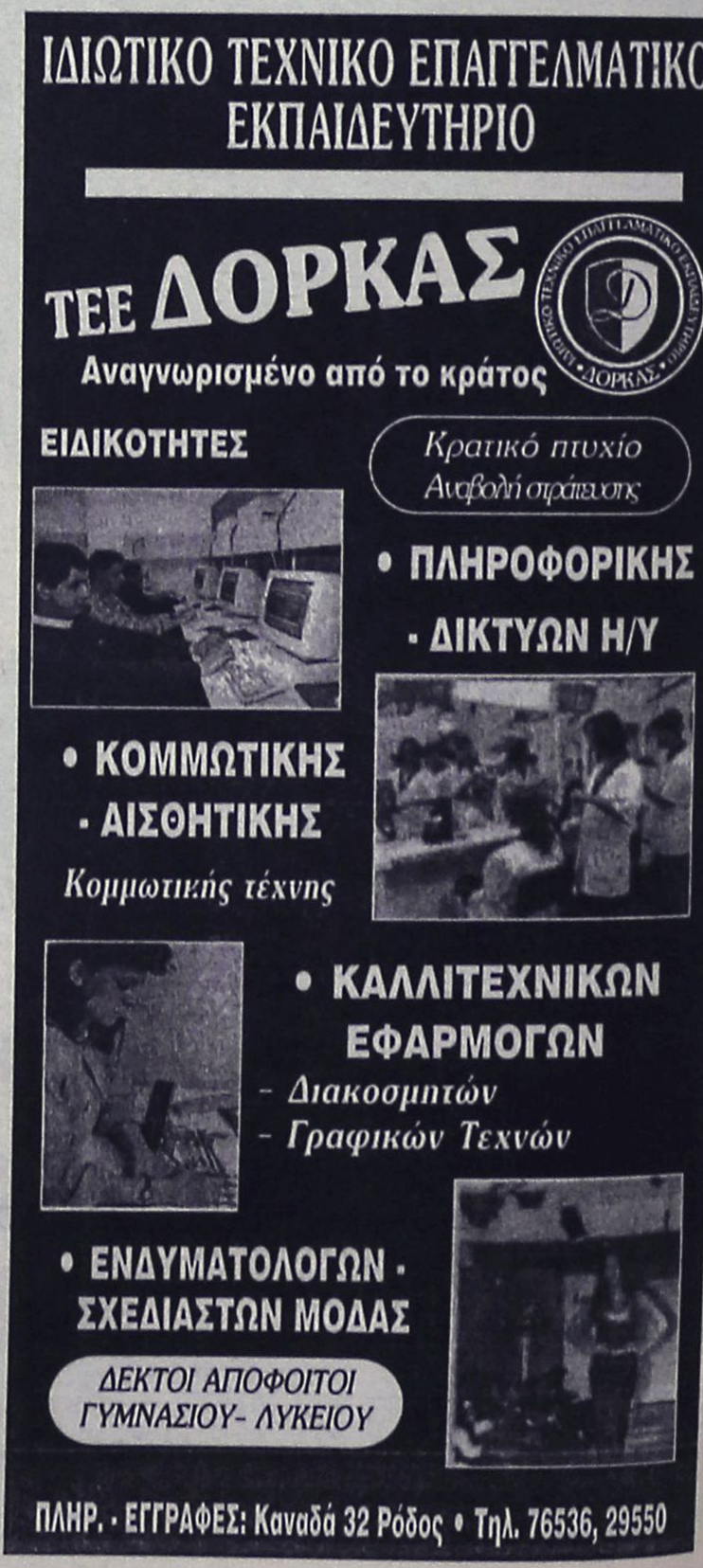

ΚΑΤΙ ΝΕΟ!!!

Το πρακτορείο Ταξιδίων
SAVVIOU TRAVEL
στην Ανάληψη, (Αποστόλου Παύλου 8)

σας ανακοινώνει ότι
από **Τετάρτη 10/10/01**
επεκτείνει τις δραστηριότητές του
και σας προσφέρει και υπηρεσίες Ε.Λ.Τ.Α.,
όπως:

- *Αγορά γραμματοσήμων*
- *Αποστολή δεμάτων - επιστολών*
- *Πληρωμή ΔΕΗ - ΟΤΕ - ΤΕΒΕ - Ταχυπληρωμές - Κινητή τηλεφωνία*

Σας περιμένουμε
να σας εξυπηρετήσουμε

23728 - 32744

ΕΚΔΡΟΜΗ ΣΤΗΝ
ΚΕΝΤΡΙΚΗ ΕΥΡΩΠΗ!

Sigma travel agency

ΒΕΝΕΤΙΑ, ΠΡΑΓΑ,
ΒΟΥΔΑΠΕΣΤΗ, ΒΙΕΝΝΗ

ΓΝΩΡΙΣΤΕ ΤΙΣ ΩΡΑΙΟΤΕΡΕΣ ΠΟΛΕΙΣ ΤΗΣ ΕΥΡΩΠΗΣ ΣΕ ΜΙΑ ΟΝΕΙΡΙΚΗ ΕΚΔΡΟΜΗ, ΜΕ ΣΥΝΟΔΟ ΤΟΝ *κ. ΣΑΛΑΧΟΥΡΗ ΑΛΕΞΑΝΔΡΟ*

ΑΝΑΧΩΡΗΣΗ 10 ΝΟΕΜΒΡΙΟΥ ΚΑΙ ΓΙΑ 13 ΗΜΕΡΕΣ ΜΕ ΤΟ ΥΠΕΡΠΟΛΥΤΕΛΕΣ ΠΟΥΛΜΑΝ ΜΑΣ ΘΑ ΓΝΩΡΙΣΕΤΕ ΤΕΣΣΕΡΙΣ ΟΜΟΡΦΕΣ ΚΑΙ ΙΣΤΟΡΙΚΕΣ ΠΟΛΕΙΣ ΤΗΣ ΚΕΝΤΡΙΚΗΣ ΕΥΡΩΠΗΣ.

3 ΜΕΡΕΣ ΒΟΥΔΑΠΕΣΤΗ, 3 ΜΕΡΕΣ ΠΡΑΓΑ,
2 ΜΕΡΕΣ ΒΙΕΝΝΗ ΚΑΙ ΜΙΑ ΜΕΡΑ ΒΕΝΕΤΙΑ

ΤΙΜΗ ΚΑΤΑ ΑΤΟΜΟ
245.000 ΔΡΧ. - €719,00

ΣΤΗΝ ΤΙΜΗ ΠΕΡΙΛΑΜΒΑΝΟΝΤΑΙ:

- Μετακινήσεις με κλιματιζόμενο πολυτελές πούλμαν
- Εισιτήρια Πάτρα - Βενετία - Πάτρα σε τετράκλινες εσωτερικές καμπίνες με ντους/WC (AB4)
- Εκδρομές - περιηγήσεις
- Διαμονή σε ξενοδοχεία 4* σε δίκλινα ή τρίκλινα
- Πρωινά και γεύματα (ημιδιατροφή)
- Τοπικοί ξεναγοί σε Βιέννη, Βουδαπέστη, Πράγα
- Αρχηγός συνοδός, κ. Σαλαχούρης Α.
- Ασφαλιστική κάλυψη αστικής ευθύνης - ΦΠΑ

ΠΛΗΡΟΦΟΡΙΕΣ ΣΤΑ ΤΗΛΕΦΩΝΑ
90049 FAX 96697
Λ. Ηρακλειδών, Εμπ. Κέντρο RHODESLAND
(Μεταξύ AVRA BEACH ΚΑΙ MIRA MARE)
ΥΠΕΥΘΥΝΟΣ: ΣΤΕΡΓΕΝΑΚΗΣ Σ.

ΚΑΙ ΞΕΝΟΔΟΧΕΙΟ VENUS:
ΣΑΛΑΧΟΥΡΗΣ ΑΛΕΚΟΣ

ΜΕ ΕΝΑ ΤΗΛΕΦΩΝΟ!!, ΤΑ ΕΙΣΙΤΗΡΙΑ ΣΑΣ ΣΤΟ ΧΩΡΟ ΣΑΣ ΧΩΡΙΣ ΕΠΙΠΛΕΟΝ ΕΠΙΒΑΡΥΝΣΗ!!!

Πανικός για τις επιστολές με τα βακτηρίδια

Υστερία για τον άνθρακα

Θύμα ένα παιδί μόλις 7 μηνών στην Αμερική. Ανησυχία και έρευνες και σε πολλές άλλες χώρες

Ο πανικός για τις επιστολές με το βακτηρίδιο του άνθρακα, που φθάνουν σε διάφορους αποδέκτες στις Ηνωμένες Πολιτείες αλλά και άλλες χώρες κλιμακώνεται ενώ αυξάνονται και τα κρούσματα, με τελευταίο αυτό ενός βρέφους ηλικίας μόλις επτά μηνών. Πρόκειται για το παιδί ενός εργαζομένου στο τηλεοπτικό δίκτυο ABC, που εκδήλωσε δερματικό άνθρακα, ύστερα από την επίσκεψή του, στις 28 Σεπτεμβρίου, στα γραφεία του σταθμού στη Νέα Υόρκη. Αμέσως μόλις έγινε γνωστό το περιστατικό, ο δήμαρχος της Νέας Υόρκης Ρούντολφ Τζουλιάνι μετέβη στα γραφεία του ABC για να συναντήσει τον πρόεδρο του δικτύου.

Όπως εξάλλου ανακοίνωσε το Γραφείο Υγείας της Πολιτείας Φλόριντα, ο 73χρονος Ερνέστο Μπλάνκο, που είχε εκτεθεί στον βάκιλο του άνθρακα, νόσησε τελικά από την ασθένεια, στη βαρύτερη μάλιστα μορφή της, που πλήττει το αναπνευστικό σύστημα. Σύμφωνα πάντως με τις ιατρικές αρχές, η κατάστασή του βελτιώνεται, χάρις στη λήψη αντιβιοτικών φαρμάκων.

Μεταξύ των αποδεκτών επιστολών που περιέχουν ύποπτη λευκή σκόνη είναι επίσης μία από τις μεγαλύτερες οργανώσεις υπέρ των αμβλώσεων, η Planned Parenthood Federation of America. Επιστολές έφθασαν σε 90 από τις κλινικές και τα γραφεία της. Μέχρι στιγμής δεν έχουν πάντως υπάρξει κρούσματα.

ΣΤΟ ΚΑΠΙΤΩΛΙΟ

Η επιστολή που έλαβε τη Δευτέρα στο γραφείο του ο επικεφαλής των Δημοκρατικών, στη Γερουαία Τομ Ντασλ, περιείχε μια ουσία που περιείχε το βακτηρίδιο του άνθρακα. Περίπου 40 άνθρωποι, μεταξύ των οποίων και οι υπάλληλοι του γραφείου εκτέθηκαν στην ουσία και υποβάλλονται σε θεραπεία με αντιβιοτικά.

Το περιστατικό ανακοίνωσε ο ίδιος ο Τζορτζ Μπους. Άφησε μάλιστα ανοιχτό το ενδεχόμενο πίσω από τις αποστολές των επιστολών να βρίσκεται ο Οσάμα Μπιν Λάντεν, έσπευσε ωστόσο να επισημάνει ότι αυτήν τη στιγμή δεν υπάρχουν απτές αποδείξεις γι' αυτό.

Υποψίες ότι μπορεί να δέχτηκε βιολογική επίθεση έχει και ο βουλευτής Πάτρικ Κένεντι. Μια από τους εννέα υπαλλήλους του γραφείου του εκδήλωσε εξανθήματα, γεγονός που προκάλεσε ανησυχία. Η υπάλληλος έχει υποβληθεί σε τεστ άνθρακα, τα αποτελέσματα του οποίου αναμένονται την Τετάρτη. Να σημειωθεί ότι το γραφείο του βουλευτή είχε δεχτεί την προηγούμενη εβδομάδα μια επιστολή από την Ινδία.

- Το βακτηρίδιο του άνθρακα που βρέθηκε σε ταχυδρομείο της Φλοριντα, ανάγκασε τις αρχές να διακόψουν τη λειτουργία του ενώ στο Ντιτρόιτ, οι 87 επιβαίνοντες σε ένα αεροσκάφος της Northwest Airlines, αναγκάστηκαν να παραμείνουν εντός του σκάφους







για πάνω από μια ώρα, μέχρι δηλαδή να ολοκληρωθεί ο έλεγχος από ειδικούς, τον οποίο «προκάλεσε» ο εντοπισμός μιας ύποπτης σκόνης σε τραπεζάκι ενός καθίσματος.

Αρνητικά, στο μεταξύ, ήταν τα αποτελέσματα των εξετάσεων στις οποίες υποβλήθηκαν οι έξι εργαζόμενοι της εταιρίας Microsoft στο Ρίνο της Νεβάδα, που ήρθαν σε επαφή με επιστολή που περιείχε το βακτηρίδιο του άνθρακα. «Καθαροί» ήταν επίσης οι δύο φάκελοι που στάλθηκαν την περασμένη εβδομάδα στην έδρα των Ηνωμένων Εθνών, στη Νέα Υόρκη. Ο πρώτος φάκελος στάλθηκε σε μια γυναίκα μέλος του προσωπικού του Προγράμματος του ΟΗΕ για την Ανάπτυξη, ενώ ο δεύτερος εντοπίστηκε στη γενική αλληλογραφία του ΟΗΕ.

ΣΤΟΝ ΥΠΟΛΟΙΠΟ ΚΟΣΜΟ

Ένα τμήμα του καναδικού κοινοβουλίου τέθηκε τη Δευτέρα σε καραντίνα, όταν μια υπάλληλος άνοιξε φάκελο που περιείχε μία λευκή σκόνη και λίγο αργότερα παρουσίασε εξανθήματα. Ο επικεφαλής των υγειονομικών αρχών της Οτάβας δήλωσε ότι μέχρι στιγμής δεν υπάρχουν ενδείξεις ότι η ύποπτη σκόνη είναι επικίνδυνη. Πανικός για το ενδεχόμενο επίθεσης με το βακτήριο του άνθρακα προκλήθηκε και στη Γερμανία, όταν φάκελοι με λευκή σκόνη έφθασαν στην καγκελαρία αλλά την έδρα του Κόμματος Δημοκρατικού Σοσιαλισμού (PDS) της Λειψίας.

Στην Κύπρο, οι έρευνες που πραγματοποιήθηκαν στο χώρο αποσκευών ενός αεροπλάνου των Κυπριακών Αερογραμμών, ύστερα από το εντοπισμό μιας ύποπτης ουσίας, απέδειξαν ότι επρόκειτο απλώς για ποντικοφάρμακο. Το αεροσκάφος προσγειώθηκε στο αεροδρόμιο της Λάρνακας το πρωί της Δευτέρας, προερχόμενο από το Ντουμπάι. Στο Ισραήλ, εκκενώθηκαν την Τρίτη τα γραφεία της εφημερίδας Μααρίβ, όταν έφθασαν δύο ύποπτες επιστολές, εκ των οποίων η μία περιείχε άσπρη σκόνη. Δυνάμεις του στρατού έσπευσαν στο κτήριο όπου πήραν τις επιστολές και τις μετέφεραν για έλεγχο. Περισσότερες από δώδεκα ανάλογες επιστολές έχουν φθάσει τις τελευταίες ημέρες στα χέρια Ισραηλινών.

Ύποπτη σκόνη εντοπίστηκε επίσης σε ταχυδρομικό σάκο στη Νέα Ζηλανδία ενώ επιστολή που περιείχε λευκή σκόνη εντοπίστηκε και στην Ιαπωνία. Στη δεύτερη περίπτωση ωστόσο αποδείχτηκε ακίνδυνη. Τέσσερις ύποπτες επιστολές, εκ των οποίων τουλάχιστον η μία είχε αποδέκτη εταιρία αμερικανικών συμφερόντων, εντοπίστηκαν στη Σουηδία και στάλθηκαν για εργαστηριακό έλεγχο.

Η ΠΡΟΕΛΕΥΣΗ ΤΟΥ ΑΝΘΡΑΚΑ

Σπόρια του άνθρακα που υπήρχαν σε εργαστήρια της πρώην Σοβιετικής Ενωσης, ενδέχεται να χρησιμοποιούνται από τους αποστολείς των ύποπτων επιστολών, σύμφωνα τουλάχιστον με όσα υποστηρίζει ο ρώσος βιολόγος Αλεξέι Γιάμπλοκοφ. Ο πρώην μέλος του Συμβουλίου Εθνικής Ασφάλειας της Ρωσίας, υποστηρίζει ότι είναι πολύ πιθανό τα σπόρια να προέρχονται από το Καζακστάν ή άλλες πρώην σοβιετικές δημοκρατίες της κεντρικής Ασίας. Εκεί, προσθέτει, υπήρχαν στρατιωτικά εργαστήρια, τα οποία παρέμειναν ανεξέλεγκτα ύστερα από την πτώση της ΕΣΣΔ, το 1991. Ο Γιάμπλοκοφ απέκλεισε εξάλλου το ενδεχόμενο ο άνθρακας που χρησιμοποιήθηκε στις επιστολές να έχει κλαπεί ή αγοραστεί από τη Ρωσία.



Το νέο Audi A4 multitronic® 2.0 είναι εδώ και σας περιμένει.
Απολαύστε από κοντά το μοναδικό σχεδιασμό, την εσωτερική πολυτέλεια, την υψηλή ποιότητα.
Καθήστε στη θέση του οδηγού, βάλτε μπρος και νιώστε το δυναμικό κινητήρα, την εξαιρετική οδηγική συμπεριφορά. Απολαύστε την απόλυτη ηρεμία του αυτόματου κιβωτίου ταχυτήτων multitronic®.
Το νέο Audi A4 multitronic® 2.0 είναι μια εμπειρία που θα σας μείνει αξέχαστη. Οδηγήστε το τη Δευτέρα 22 και την Τρίτη 23 Οκτωβρίου, στην Εθν. Οδό Ρόδου-Παστίδας από 10:00 έως 21:00.
Νέο Audi A4 multitronic® 2.0. Το αυτοκίνητο ολοκληρώθηκε.

ΞΕΝΑΚΗΣ Α.Ε.
ΕΞΟΥΣΙΟΔΟΤΗΜΕΝΟΣ ΕΜΠΟΡΟΣ KOSMOCAR Α.Ε.
Λίνδου 60, 851 00 Ρόδος - Τηλ.: 0241 61690, Fax: 0241 65935
e-mail: xenakis1-sa@rho.forthnet.gr

Vorsprung durch Technik **www.audi.gr**

ΔΗΜΗΤΡΗΣ Ιω. ΟΙΚΟΝΟΜΙΔΗΣ
ΑΝΑΛΥΤΙΚΟ ΕΡΓΑΣΤΗΡΙΟ ΡΟΔΟΥ
ΧΗΜΙΚΟΤΕΧΝΙΚΕΣ ΜΕΛΕΤΕΣ & ΕΡΕΥΝΕΣ
ΕΜΠΟΡΙΟ ΧΗΜΙΚΩΝ, ΑΠΟΡΡΥΠΑΝΤΙΚΩΝ, ΕΞΟΠΛΙΣΜΟΥ

ΕΡΓΑΣΤΗΡΙΑΚΕΣ ΕΞΕΤΑΣΕΙΣ
• ΝΕΡΑ ΠΟΣΙΜΑ, ΑΠΟΒΛΗΤΑ, ΝΕΡΑ ΚΟΛΥΜΒΗΣΗΣ
• ΤΡΟΦΙΜΑ ΚΑΙ ΠΟΤΑ
• ΕΔΑΦΟΣ - ΛΙΠΑΣΜΑΤΑ

ΧΗΜΙΚΑ ΠΡΟΣΘΕΤΑ
• ΚΟΛΥΜΒΗΤΙΚΩΝ ΔΕΞΑΜΕΝΩΝ
• ΕΠΕΞΕΡΓΑΣΙΑΣ ΝΕΡΟΥ ΧΡΗΣΗΣ
• ΑΠΟΛΥΜΑΝΤΙΚΑ
• ΒΕΛΤΙΩΤΙΚΑ
• ΤΡΟΦΙΜΩΝ & ΠΟΤΩΝ

ΕΓΚΑΤΑΣΤΑΣΕΙΣ ΒΙΟΛΟΓΙΚΗΣ ΕΠΕΞΕΡΓΑΣΙΑΣ ΛΥΜΑΤΩΝ & ΑΠΟΒΛΗΤΩΝ:
ΕΛΕΓΧΟΣ ΛΕΙΤΟΥΡΓΙΑΣ - ΑΠΟΔΟΣΗΣ

ΚΟΛΥΜΒΗΤΙΚΕΣ ΔΕΞΑΜΕΝΕΣ:
ΕΛΕΓΧΟΣ ΛΕΙΤΟΥΡΓΙΑΣ
ΠΡΟΒΛΕΨΗ ΕΠΙΚΙΝΔΥΝΟΤΗΤΑΣ ΚΡΙΣΙΜΩΝ ΣΗΜΕΙΩΝ, Π.Ε.ΚΡΙ.Σ. (Haccp):
ΜΕΛΕΤΗ-ΕΚΤΕΛΕΣΗ-ΤΗΡΗΣΗ ΣΤΟΙΧΕΙΩΝ

ΥΓΙΕΙΝΗ & ΑΣΦΑΛΕΙΑ
• ΣΤΟΥΣ ΧΩΡΟΥΣ ΕΡΓΑΣΙΑΣ
• ΣΕ ΒΙΟΜΗΧΑΝΙΕΣ/ΒΙΟΤΕΧΝΙΕΣ ΤΡΟΦΙΜΩΝ
• ΣΕ ΧΩΡΟΥΣ ΠΡΟΕΤΟΙΜΑΣΙΑΣ ΤΡΟΦΙΜΩΝ/ΕΣΤΙΑΣΗΣ

"Η a.c.c.p. στην πράξη!"

Δημήτρης Ιω. Οικονομίδης
Χημικός Πανεπ. Αθηνών
M.Sc. Πανεπ. Λονδίνου

ΒΥΡΩΝΟΣ 1, 85100 ΡΟΔΟΣ - ΤΗΛ. 0241/28638 - ΤΟΤ (fax) 0241/35623
ΑΠΟΘΗΚΗ: ΦΑΛΗΡΑΚΙ ΡΟΔΟΥ • ecodem@chemenvi.rho.forthnet.gr
http://www.forthnet.gr/chemenvi

Ασκήθηκε από τον εισαγγελέα κ. Ασπρογέρακα

Ποινική δίωξη για την πτώση του ελικοπτέρου

Σε τακτικό ανακριτή η υπόθεση που στοίχισε τη ζωή γιατρών, πιλότων και ασθενών που μεταφέρονταν από την Πάτμο

Την διερεύνηση και τον καταλογισμό των ευθυνών που προκύπτουν για κάθε αρμόδιο σε σχέση με την πτώση του ελικοπτέρου του ΕΚΑΒ τον περασμένο Ιανουάριο, το οποίο μετέφερε έναν ασθενή από την Πάτμο, διέταξε χθες με ποινική δίωξη που άσκησε κατά παντός υπευθύνου, ο αρμόδιος εισαγγελέας κ. Δημήτρης Ασπρογέρακας.

Η ποινική δίωξη, στρέφεται κατά παντός υπευθύνου, για τα αδικήματα της έκθεσης σε κίνδυνο ζωής (κακούργημα) και παραβίασης καθήκοντος (πλημμέλημα), και αφορούν την υπόθεση της πτώσης του ελικοπτέρου του ΕΚΑΒ τον περασμένο Ιανουάριο, νότια του Σουνίου, που κόστισε τη ζωή των πέντε επιβαινόντων.

Όπως είναι γνωστό, ο εισαγγελέας επόπτευσε προκαταρκτικής εξέτασης που διενέργησε το Λιμεναρχείο Λαυρίου από τα στοιχεία της οποίας το δυστύχημα φέρεται να οφείλεται στις εξαιρετικά δυσμενείς καιρικές συνθήκες.

Μέχρι στιγμής πάντως, δεν έχει διαβιβαστεί το πόρισμα της Επιτροπής Διερεύνησης Ατυχημάτων, ώστε να εξακριβωθεί αν το ελικόπτερο παρουσίαζε τεχνικά προβλήματα.

Την υπόθεση θα αναλάβει τακτικός ανακριτής, ο οποίος θα αξιολογήσει τα στοιχεία και θα προσωποποιήσει τις κατηγορίες.

● Το ελικόπτερο είχε απογειωθεί το απόγευμα της 14ης Ιανουαρίου από την Πάτμο με προορισμό την Αθήνα, για την μεταφορά



σε νοσοκομείο του 75χρονου Β. Αγαπητού, ο οποίος είχε υποστεί καρδιακό επεισόδιο, και οι γιατροί του Κέντρου Υγείας του νησιού έκριναν ότι η μεταφορά αυτή θα πρέπει να γίνει άμεσα, καθώς στο ΚΥ της Πάτμου, δεν υπάρχει ούτε ο εξοπλισμός αλλά ούτε και το εξειδικευμένο ιατρικό και νοσηλευτικό προσωπικό για να μπορεί να αντιμετωπίσει τέτοιου είδους περιστατικά. Οι υπόλοιποι επιβαίνοντες στο ελικόπτερο που έχασαν τη ζωή τους τη μοιραία εκείνη μέρα όταν εν μέσω της κακοκαιρίας κατέπεσε, ήταν ο κυβερνήτης Αντόνιο Βακάρι, ο συγκυβερνήτης Π. Καταβέλης, η γιατρός του ΕΚΑΒ Σοφία Μπεφόν και ο διασώστης Γ. Λεβετζιώνης.

Στο μοιραία πτήση του ελικοπτέρου για την πρωτεύουσα, επρόκειτο επίσης να επιβιβαστεί και η σύζυγος του Β. Αγαπητού, κάτι όμως που δεν επέτρεψαν οι αρμόδιοι γιατροί, εκτιμώντας ότι οι καιρικές συνθήκες που επικρατούσαν, ήταν απαγορευτικές για την επιβίβαση ενός ακόμη ατόμου στο ελικόπτερο. Την διερεύνηση της αιτίας για την πτώση του ελικοπτέρου που παρέσυρε στον θάνατο τους επιβαίνοντες, καθώς επίσης και τον καταλογισμό των όσων ευθύνονται για το γεγονός αυτό, έχουν ζητήσει από την δικαιοσύνη και οι συγγενείς των θυμάτων.

Στη μνήμη αυτών των ανθρώπων, πρόκειται ο Δήμος της Πάτμου να στήσει μνημείο, τα αποκαλυπτήρια του οποίου μάλιστα έχουν προγραμματιστεί για τις 14 Νοεμβρίου, σε εκδήλωση που θα παραστεί και ο Πρόεδρος της Δημοκρατίας κ. Κ. Στεφανόπουλος.

IRENE
ΚΕΝΤΡΟ ΞΕΝΩΝ ΓΛΩΣΣΩΝ

Επειδή η **εκπαίδευση** κι οι **απαιτήσεις** αλλάζουν, επειδή η **ξενόγλωσση εκπαίδευση** χρειάζεται **συνετές βάσεις**.

ΑΓΓΛΙΚΑ ΓΕΡΜΑΝΙΚΑ

ΕΜΕΙΣ είμαστε έτοιμοι, σε **νέες υπερσύγχρονες εγκαταστάσεις 200 τ.μ.** να σας προσφέρουμε ό,τι **καλύτερο** στο χώρο αυτό, με **διδακτικό προσωπικό Πανεπιστημιακού επιπέδου:**

■ **Γερμανικά. Ολα τα επίπεδα**
○ **PALSO -TOEFL, FIRST CERTIFICATE, PROFICIENCY**
○ **Interactive multimedia, εικόνα - ήχος**
○ **Αυστηρά ολιγομελή τμήματα**
○ **Αίθουσα αναμονής για γονείς με TV, VIDEO, παρέα με καφέ-αναψυκτικό**
○ **Αθλητικές, κοινωνικές και εκπαιδευτικές εκδηλώσεις**

ΔΙΔΑΣΚΟΥΝ: **ΑΓΓΛΙΚΑ,** ΕΙΡΗΝΗ ΓΕΩΡΓΙΟΥ-ΗΡΑΚΛΕΙΔΗ, ΠΤ. ΠΑΝ. MARYLAND USA, **ΓΙΟΥΛΗ ΗΡΑΚΛΕΙΔΗ,** ΓΛΩΣΣΟΛΟΓΟΣ ΠΤ. ΠΑΝ. READING UK
ΓΕΡΜΑΝΙΚΑ, ΚΩΣΤΑΣ ΒΡΑΚΑΣ, ΠΤ. ΓΕΡΜ. ΦΙΛΟΛΟΓΙΑΣ ΠΑΝ. ΜΑΝΝΗΕΙΜ

Πληρ. Στ. Καζούλη 12, τηλ. 34184,70488 fax 74530

ALHAMBRA TRAVEL
ΚΕΝΤΡΙΚΟ ΠΡΑΚΤΟΡΕΙΟ ΤΗΣ Ν.Ε.Λ.
(ΝΑΥΤΙΛΙΑΚΗ ΕΤΑΙΡΕΙΑ ΛΕΣΒΟΥ)
F/B ΑΛΚΑΙΟΣ

ΑΝΑΧΩΡΗΣΗ κάθε Πέμπτη στις **03.00** από ΡΟΔΟ για ΚΩ - ΣΑΜΟ - ΧΙΟ - ΜΥΤΙΛΗΝΗ - ΛΗΜΝΟ - ΑΛΕΞΑΝΔΡΟΥΠΟΛΗ

✓ **Δεχόμεθα επιβάτες και οχήματα**

✓ Επίσης οργανωμένες εκδρομές για ΜΥΤΙΛΗΝΗ (Αγιο Ραφαήλ) - ΣΑΜΟ - ΧΙΟ

Πληροφορίες - Εισιτήρια

Πρακτορείο
ALHAMBRA TRAVEL
Αλεξ. Παπάγου 23 • Τηλ. 37052, 25698, Ρόδος

Για τον χώρο ανέγερσης του νηπιαγωγείου Έμπωνας

Συμφωνεί η συντριπτική πλειοψηφία των κατοίκων

Επιστολή-απάντηση του δημάρχου Αταβύρου κ. Κυριακούλη

Ο δήμαρχος Αταβύρου κ. Παναγιώτης Κυριακούλης με επιστολή που μας έστειλε αναφέρεται στο θέμα της ανέγερσης νηπιαγωγείου στον αύλειο χώρο του σχολείου της Έμπωνας και στις αντιδράσεις των μεμονωμένων -όπως αναφέρει- ατόμων στην υλοποίηση του έργου αυτού.

Ο κ. Κυριακούλης στην ίδια επιστολή αναφέρεται στην χρησιμότητα του έργου για το οποίο συμφωνεί και το 95% των Γονέων και Κηδεμόνων που συνήλθαν προχθές και αποφάσισαν.

Το πλήρες κείμενο της επιστολής έχει ως εξής:

"Κύριε διευθυντά, σχετικά με το δημοσίευμά σας της Τρίτης 16 Οκτωβρίου με τίτλο "Καταστρέφεται το προαύλιο του σχολείου στο χωριό Έμπωνα για να γίνει νηπιαγωγείο", σας γνωρίζουμε τα εξής.

Στον Εμπωνα υπάρχουν 40 νήπια και επειδή δεν υπάρχει νηπιαγωγείο, φιλοξενούνται σε 2 αίθουσες του Δημοτικού Σχολείου, με αποτέλεσμα μία τάξη του Δημοτικού να κάνει μαθήματα στον διάδρομο σε συνθήκες απαράδεκτες.

Από τα πρώτα έργα που βάλαμε στο πρόγραμμα του Δήμου μας ήταν και η κατασκευή Νηπιαγωγείου, αν και κατά την άποψή μας έπρεπε να είχε γίνει από χρόνια αφού στον Έμπωνα υπήρχαν πάντα αρκετά παιδιά. Μάλιστα προσπαθήσαμε να λύσουμε άμεσα, αλλά προσωρινά το πρόβλημα με την τοποθέτηση προκατασκευασμένων αιθουσών, ή με την ενοικίαση κάποιου κτιρίου, αλλά αυτό δεν κατέστη δυνατό. Έτσι προχώρησε η μελέτη για την κατασκευή 2θέσιου νηπιαγωγείου από την Νομαρχιακή Αυτοδιοίκηση η οποία είναι ο φορέας του έργου και το πρόβλημα πάει για οριστική λύση.



Τώρα όσον αφορά το χώρο που κατασκευάζεται, αναζητήσαμε ανεξάρτητο οικόπεδο αλλά δυστυχώς δεν βρέθηκε. Έτσι αποφασίστηκε να κατασκευασθεί στο οικόπεδο του Δημοτικού Σχολείου το οποίο έχει έκταση πάνω από 3.000 τ.μ. και το νηπιαγωγείο θα καταλάβει μόλις 200 τ.μ. Κατά την άποψή μας η λύση αυτή εξυπηρετεί και τους γονείς, αφού σχεδόν από τις ίδιες οικογένειες προέρχονται και τα παιδιά του Δημοτικού.

Η αυλή του Δημοτικού Σχολείου επαρκεί για τουλάχιστον 300 παιδιά, και σήμερα φοιτούν μόνον 70. Η αισθητική όχι μόνον δεν θα χαθεί, αλλά με τα έργα του περιβάλλοντος χώρου που προβλέπεται να γίνουν θα βελτιωθεί αισθητά.

Το ότι θα γίνει το νηπιαγωγείο σ' αυτό το χώρο ήταν γνωστό στους πάντες, αφού είχαν γίνει κατ' επανάληψη συζητήσεις και γι' αυτό μας παραξένεψαν οι διαμαρτυρίες. Αποδείχθηκε όμως ότι αυτές οι φωνές διαμαρτυρίας ούτε πολλές ήταν ούτε έντονες. Απλώς είναι ορισμένοι άνθρωποι οι οποίοι μάλλον δεν θέλουν να καταλάβουν ότι η περιοχή μας πρέπει να αναπτυχθεί σ' όλους τους τομείς και κυρίως στην παιδεία.

Αυτό φάνηκε κατά την χθεσινή συνέλευση του συλλόγου γονέων και κηδεμόνων κατά την οποία με ποσοστό 95% αποφασίσθηκε να προχωρήσουν οι εργασίες. Όμως και η συντριπτική πλειοψηφία του χωριού επιθυμεί να προχωρήσει το έργο. Δυστυχώς πάντα θα υπάρχουν μεμονωμένα άτομα που θα αντιδρούν, αλλά αυτό δεν θα επηρεάσει τους στόχους μας που είναι η ανάπτυξη της περιοχής του Δήμου μας".





FELICIA
RESIDENTS II
συγκρότημα μονοκατοικιών στους πρόποδες του Φιλερήμου, στην Παστίδα



Εμβαδόν 134 μ², οικόπεδο 275-453μ²
3 υπνοδωμάτια, κουζίνα, σαλόνι, καθιστικό, αποθήκη, τζάκι,
2 λουτρά, 1 WC, χώρος στάθμευσης
απο 25.000.000 δρχ (73.367,57 €) στα μπετά
ΠΛΗΡΟΦΟΡΙΕΣ : Τηλ. 0241-68615, 0946179869
ΑΝΔΡΕΑΣ ΜΙΧΑΗΛΙΔΗΣ αρχιτέκτων
Λεωφ. Λίνδου 232, 85100 Ρόδος
Τηλ. 0241-68615, Fax 68598, e-mail amih@rho.forthnet.gr

ΙΔΙΩΤΙΚΟ ΤΕΧΝΙΚΟ ΕΠΑΓΓΕΛΜΑΤΙΚΟ ΕΚΠΑΙΔΕΥΤΗΡΙΟ

Τ.Ε.Ε. ΑΛΦΑ (ΜΕΓΑ)
Δ. ΚΩΒΑΙΟΥ – ΦΑΙΝΕΚΟΥ
ΑΝΑΓΝΩΡΙΣΜΕΝΟ ΑΠΟ ΤΟ ΚΡΑΤΟΣ
Φ.Ε.Κ.: 584/ΒΤ/93 • Φ.Ε.Κ.: : 110923.8.2001

ΤΟΜΕΙΣ:
ΚΟΜΜΩΤΙΚΗΣ – ΑΙΣΘΗΤΙΚΗΣ

ΕΙΔΙΚΟΤΗΤΕΣ:
1. ΚΟΜΜΩΤΙΚΗΣ ΤΕΧΝΗΣ
2. ΑΙΣΘΗΤΙΚΗΣ ΤΕΧΝΗΣ

ΤΟΜΕΑΣ:
ΟΙΚΟΝΟΜΙΑΣ ΔΙΟΙΚΗΣΗΣ

ΕΙΔΙΚΟΤΗΤΑ:
ΞΕΝΟΔΟΧΕΙΑΚΩΝ ΕΠΙΧΕΙΡΗΣΕΩΝ

• ΚΡΑΤΙΚΟ ΠΤΥΧΙΟ • ΔΕΚΤΟΙ ΑΠΟΦΟΙΤΟΙ ΓΥΜΝΑΣΙΟΥ – ΛΥΚΕΙΟΥ

ΟΙ ΕΓΓΡΑΦΕΣ ΑΡΧΙΣΑΝ

ΠΛΗΡΟΦΟΡΙΕΣ: ΟΔΟΣ ΙΩΝΟΣ ΔΡΑΓΟΥΜΗ 7 • ΤΗΛ.: 20730, 86502, 0932 647367

Οπως τις αποτύπωσε η καθηγήτρια του Παν/μίου Essen M. Dietzel-Παπακυριακού

Οι προοπτικές ανάπτυξης του τουρισμού στο Δήμο Αφάντου

Στο πλαίσιο των εκδηλώσεων αδελφοποίησης με τη γερμανική πόλη Γκούμερσμπαχ πραγματοποιήθηκε από την κ. Παπακυριακού ομιλία με θέμα τη μετανάστευση του χθες και του σήμερα

Ολοκληρώνονται σήμερα οι εκδηλώσεις αδελφοποίησης των Δήμων Αφάντου και Γκούμερσμπαχ-Γερμανίας που ξεκίνησαν το προηγούμενο Σάββατο στην Ρόδο.

Στο πλαίσιό τους, πραγματοποιήθηκε ομιλία από την καθηγήτρια του πανεπιστημίου Esssen, **Μαρία Dietzel Παπακυριακού** με θέμα **"Μετανάστευση, χθες και σήμερα"**.

Η κ. **Παπακυριακού** σπούδασε αρχιτεκτονική στη **Θεσσαλονίκη** και τη **Γαλλία** και μετεκπαιδεύτηκε στην κοινωνιολογία και τις πολιτικές επιστήμες, σε **Γαλλία και Γερμανία**. Καθηγήτρια Γεροντολογίας σήμερα, είναι παντρεμένη με Γερμανό και ζει στη **Γερμανία** περίπου 30 χρόνια. Κάθε καλοκαίρι όμως επισκέπτεται τη **Ρόδο** και το **Δήμο Αφάντου.**

Η ΟΜΙΛΙΑ

Η ομιλήτρια, αναφέρθηκε στους μετανάστες από το **Δήμο Αφάντου** που πήγαν στη **Γερμανία** τη δεκαετία του '60. "Σχεδόν κάθε οικογένεια έχει συγγενείς που έζησαν κάποιο διάστημα εκεί. Μάλιστα οι περισσότεροι, βρέθηκαν στην περιοχή του **Γκούμερσμπαχ.** Υπολογίζεται ότι εργάστηκε εκεί περίπου το ένα τρίτο, του τότε οικονομικά ενεργού πληθυσμού του **Αφάντου**», τόνισε, για να επισημάνει ότι παρατηρήθηκε το φαινόμενο άτομα από ένα συγκεκριμένο μέρος της χώρας καταγωγής να εγκατασταθούν στο ίδιο μέρος της χώρας υποδοχής.

Ετσι υπήρχε για πολλά χρόνια ένα μικρό **Αφάντου** στο **Γκούμερμπαχ**. Αλλά και στο **Αφάντου** υπάρχει ένα μικρό **Γκούμερσμπαχ**. Γιατί παρατηρεί κανείς και το άλλο φαινόμενο της **παλλινόστησης**. Με τη μετανάστευση μετακινείται μεγάλος αριθμός ατόμων από τη μί α χώρα στην άλλη.

Οι διεθνείς στατιστικές υπογράμμισε η κ. **Παπακυριακού**, δείχνουν ότι οι περισσότεροι μετανάστες επιστρέφουν κάποτε στον τόπο καταγωγής τους. Ετσι και οι περισσότεροι **Αφαντενοί**. Κάποιοι επέστρεψαν μετά από σύντομο χρονικό διάστημα και κάποιοι άλλοι μετά από πολλά χρόνια.

ΤΟ ΣΗΜΕΡΑ

Περιγράφοντας όμως το σήμερα, έκανε λόγο για τον τόπο από τον οποίο παλιά έφευγαν μετανάστες και ο οποίος σήμερα εξελίχθηκε σε χώρο όπου έρχονται μετανάστες για να εργαστούν οι περισσότεροι στον τομέα του τουρισμού.

«Ιδίως εκείνοι οι κάτοικοι του **Αφάντου** που κάποτε βρέθηκαν σε ξένο τόπο πρέπει να είναι ευαισθητοποιημένοι και σε θέση να γνωρίζουν τι ιδιαίτερα προβλήματα αντιμετωπίζουν οι σημερινοί μετανάστες στην **Ελλάδα.** Μπορούν να συνεισφέρουν με τις εμπειρίες τους για την επίλυση των προβλημάτων αυτών πάνω στις **ανθρωπιστικές αρχές**, τις οποίες πρόσμεναν και οι ίδιοι από τις ξένες κοινωνίες όπου έζησαν κάποτε» είπε χαρακτηριστικά.



ΟΙ ΠΡΟΟΠΤΙΚΕΣ

Η κ. **Παπακυριακού** αναφερόμενη στις προοπτικές του τουρισμού για το **Δήμο Αφάντου** τόνισε ότι η φιλόξενη διάθεση θα πρέπει να συνοδεύεται από **επαγγελματισμό**, όπως απαιτούν οι τουριστικές υπηρεσίες υψηλής ποιότητας. Απαιτείται εκπαίδευση και μετεκπαίδευση των ενηλίκων, χρειάζεται οικολογική παιδεία για όλους και ιδιαίτερα για τις νέες γενιές.

«Απέναντι στη μονοκαλλιέργεια του τουρισμού πρέπει να βρεθούν και εναλλακτικές λύσεις. Οι κάτοικοι του **Αφάντου** φιλοδοξούν να αναπτύξουν τον τόπο τους σ' ένα λειτουργικό δήμο, που να είναι σε θέση να ανταποκρίνεται στη συνεχή άνοδο των αναγκών για καλύτερη ποιότητα ζωής» τόνισε για να συνεχίσει λέγοντας ότι είναι μεγάλες οι προκλήσεις με τις οποίες έρχεται σήμερα αντιμέτωπος ο **Δήμος Αφάντου** και οι κάτοικοί του στη μεταβατική φάση από την ποσοτική στην ποιοτική ανάπτυξη.

Ηδη έχουν γίνει πολλά, υπογράμμισε, όλα όμως δεν μπορούν να γίνουν από τον ντόπιο πληθυσμό. Τα μέσα είναι περιορισμένα. Οι περισσότεροι επισκέπτες μας προέρχονται από χώρες με προηγμένη την οικολογική συνείδηση και οικολογική τεχνολογία. Τα οικολογικά ζητούμενα υποδεικνύουν ιδιαίτερα έντονα πόσο πολύ αυξάνει η διασυνοριακή αλληλεξάρτησή μας. Σε όλο και περισσότερους τομείς φέρουμε ευθύνη από κοινού. Γι' αυτό όλο και πιο απαραίτητη γίνεται η ανάγκη της διεθνούς διαδικτύωσης ώστε να εξασφαλιστεί η κοινωνία των τοπικών φορέων.

Μόνο έτσι θα μεταφερθούν εμπειρίες για ν' αποφευχθούν λάθη που έγιναν ήδη αλλού και να προσαρμοστούν στις εδώ συνθήκες, μοντέλο που έχουν επιτύχει σε άλλες χώρες.

Η ιδέα της **Ενωμένης Ευρώπης** δεν εξαντλείται στην οικονομική και νομισματική διάσταση. Αλλά θα πρέπει και μπορεί να αντλεί από τις κοινές πολιτιστικές παραδόσεις της, τις ανθρωπιστικές αξίες που είναι απαραίτητες για τη μελλοντική συμβίωση των ευρωπαικών λαών.

Οι κάτοικοι του **Αφάντου** ζουν σ' ένα χώρο πλούσιο σε ιστορικές πολιτισμικές καταβολές έχουν αντλήσει από τη μετανάστευσή τους, πολύτιμες εμπειρίες και έχουν συνδεθεί με φιλικούς δεσμούς με πολλές ευρωπαικές χώρες. Η αδελφοποίηση των δήμων **Αφάντου** και **Γκούμερσμπαχ** είναι μία μεγάλη ευκαιρία αυτό το μεγάλο κεφάλαιο να αξιοποιηθεί με τον καλύτερο δυνατό τρόπο κατέληξε η κ. Παπακυριακού.





ΑΘΛΗΤΙΚΗ ΡΟΔΙΑΚΗ

ΤΕΤΑΡΤΗ
17 ΟΚΤΩΒΡΙΟΥ 2001

ΠΙΣΩΠΛΑΤΗ ΜΑΧΑΙΡΙΑ



✔ *Περίεργη καταγγελία του Ιαλύσου σε ανύπαρκτο θέμα που δείχνει την εμπάθεια ορισμένων προς τον Κολοσσό, διαψεύδοντας "φανφάρες" για τις καλές σχέσεις των δύο συλλόγων*

ΣΕΛ. 34

ΚΗΡΥΞΑΝ ΑΠΟΧΗ

☞ *Ομόφωνη απόφαση να μην σφυρίξουν στα παιχνίδια του Σαββατοκύριακου πήραν οι διαιτητές στην προχθεσινή Γ.Σ. ως ένδειξη διαμαρτυρίας για το θέμα της αστυνόμευσης των γηπέδων.*

☞ *Η ΕΠΣΔ ως ένδειξη συμπαράστασης δεν θα ορίσει αγώνες.*



ΣΕΛ. 16

Ο ΚΑΤΣΙΔΩΝΗΣ ΣΤΟ ΠΑΡΑΔΕΙΣΙ

☞ *Θα διευθύνει το σημαντικότερο σημερινό ματς κυπέλλου ανάμεσα στον Κλεάνθη και τον Απόλλωνα Καλ.*

☞ *Ο Διγενής θα υποδεχθεί στις Καλυθιές τον Κλεόβουλο και στο Βάτι ο Διαγόρας τον Εθνικό*

ΣΕΛ. 17

ΤΟΠΙΚΟ ΠΟΔΟΣΦΑΙΡΟ

ψήφισαν αποχή

✓ *ΟΜΟΦΩΝΑ ΟΙ ΔΙΑΙΤΗΤΕΣ ΠΗΡΑΝ ΤΗΝ ΑΠΟΦΑΣΗ ΩΣ ΕΝΔΕΙΞΗ ΔΙΑΜΑΡΤΥΡΙΑΣ ΓΙΑ ΤΗ ΜΗ ΠΑΡΟΥΣΙΑ ΤΗΣ ΑΣΤΥΝΟΜΙΑΣ ΣΤΑ ΓΗΠΕΔΑ, ΝΑ ΜΗΝ ΚΑΤΕΒΟΥΝ ΣΤΟΥΣ ΑΓΩΝΕΣ ΤΟΥ ΣΑΒΒΑΤΟΚΥΡΙΑΚΟΥ*

✓ *ΩΣ ΕΝΔΕΙΞΗ ΣΥΜΠΑΡΑΣΤΑΣΗΣ, Η ΕΠΣΔ ΔΕΝ ΘΑ ΟΡΙΣΕΙ ΑΓΩΝΕΣ*

Την ομόφωνη απόφαση να μην σφυρίξουν στα παιχνίδια του ερχόμενου Παρασκευοσαββατοκύριακου ως ένδειξη διαμαρτυρίας για τη μη παρουσία της αστυνομίας στα γήπεδα, πήραν προχθές το βράδυ τα μέλη του συνδέσμου διαιτητών, εν ενεργεία και μη εν ενεργεία, που βρέθηκαν στην έκτακτη γενική συνέλευση.

Η απόφασή τους αφορά μόνο το τριήμερο 19, 20 και 21 Οκτωβρίου και θέλουν μ' αυτό τον τρόπο να στείλουν το δικό τους μήνυμα στην ΕΠΟ, μέσω της ΕΠΣΔ και να συζητηθεί το παραπάνω θέμα στην γενική συνέλευσή της που θα γίνει το Σάββατο 20 Οκτωβρίου.

Επίσης τα μέλη του συνδέσμου διαιτητών πήραν τις παρακάτω τρεις αποφάσχεις, προκειμένου να διασφαλίσουν την ακεραιότητά τους και τις οποίες θα καταθέσουν στην ΕΠΣΔ:

1) Θα ζητήσουν την παρουσία αστυνομίας στα κρίσιμα παιχνίδια του τοπικού.

2) Σε όποιο γήπεδο γίνονται επεισόδια εις βάρος διαιτητή, σ' αυτό το γήπεδο δεν θα ξανασφυρίξει άλλος διαιτητής του συνδέσμου και

3) Θα πρέπει η ΕΠΣΔ να επιβάλλει βαριές ποινές τιμωρίας στα σωματεία που παρεκτρέπονται.

ΣΥΜΠΑΡΑΣΤΑΣΗ ΑΠΟ ΑΞΙΟΛΟΓΗΜΕΝΟΥΣ

Οι αξιολογημένοι διαιτητές του συνδέσμου, προκειμένου να συμπαρασταθούν στην απόφαση της γενικής συνέλευσης, αποφάσισαν να δηλώσουν κώλυμα στην ΚΕΔ/ΕΠΟ για τα παιχνίδια του Σαββατοκύριακου των εθνικών κατηγοριών.

Η ΑΝΑΚΟΙΝΩΣΗ ΤΟΥ ΣΔΠΔ

Επίσης ο σύνδεσμος διαιτητών εξέδωσε την παρακάτω ανακοίγωση επισημοποιώντας την απόφαση που πήρε: «Στην πόλη της Ρόδου σήμερα στις δεκαπέντε (15) του μήνα Οκτωβρίου του έτους 2001 ημέρα Δευτέρα, με παρουσία των μισών ταμειακώς εντάξει μελών του συνδέσμου αριθμός 44, η πρόταση που τέθηκε, να μην αγωνισθούν τα μέλη (εν ενεργεία και μη) του Συνδέσμου Διαιτητών Ποδοσφαίρου Δωδεκανήσου την προσεχή αγωνιστική της 19 έως 21 Οκτωβρίου 2001 στο τοπικό και στις Εθνικές κατηγορίες, σε ένδειξη διαμαρτυρίας για την μη φύλαξη των γηπέδων στους αγώνες των τοπικών πρωταθλημάτων. Η πάνω απόφαση ήταν ομόφωνη από όλα τα παρευρισκόμενα μέλη μας.



Ο πρόεδρος του συνδέσμου διαιτητών, Δημήτρης Κάπρος, ανακοίνωσε χθες την απόφαση για αποχή

ΑΠΟΦΑΣΗ ΤΟΥ Δ.Σ. ΤΟΥ ΣΥΝΔΕΣΜΟΥ ΔΙΑΙΤΗΤΩΝ ΔΩΔ/ΣΟΥ

Στη Ρόδο στις 15-10-2001 αμέσως μετά την έκτακτη γενική συνέλευση των μελών μας συνήλθε εκτάκτως και αποφάσισε να επικυρώσει την απόφαση της έκτακτης γενικής συνέλευσης και να κοινοποιήσει το παρόν σ' όλους τους αρμοδίους φορείς.

Με τιμή

Για το Δ.Σ.

Ο πρόεδρος: Κάπρος Δημήτρης

Ο γενικός γραμματέας: Καραμαρίας Χαρ.».

ΔΕΝ ΘΑ ΟΡΙΣΘΟΥΝ ΑΓΩΝΕΣ

Η ΕΠΣΔ και πιο συγκεκριμένα ο πρόεδρος, **Κλεόβουλος Χατζηγεωργίου** όταν ενημερώθηκε για την απόφαση του συνδέσμου ως ένδειξη συμπαράστασης αποφάσισε να μην ορισθούν αγώνες το ερχόμενο Σαββατοκύριακο.

Επομένως αναβάλλονται οι αγώνες της 6ης αγωνιστικής της α' κατηγορίας, οι αγώνες της 5ης αγωνιστικής, της β' κατηγορίας, καθώς και για άλλη μια φορά η έναρξη του πρωταθλήματος της γ' κατηγορίας.

Τώρα το πότε θα ορισθούν αυτές οι αγωνιστικές (κυρίως της α' κατηγορίας) θα αποφασίσει σήμερα στην εβδομαδιαία συνεδρίασή του το Δ.Σ. της ΕΠΣΔ ανάλογα με το τί εισήγηση θα κάνει η επιτροπή πρωταθλήματος, που θα εξετάσει τις ημερομηνίες, προκειμένου να δει εάν θα προλαβαίνει να βγάλει πρωταθλητή μέχρι την πιθανή ημερομηνία που θα της ζητήσει η ΕΠΟ. Υπάρχει δηλαδή η περίπτωση η 6η αγωνιστική της α' κατηγορίας να γίνει την ερχόμενη Τετάρτη 24 Οκτωβρίου, ή ακόμη και το μεθεπόμενο Σαββατοκύριακο 27 και 28 Οκτωβρίου, το οποίο η ΕΠΣΔ είχε δώσει ρεπό και δεν είχε προγραμματίσει αγώνες, λόγω της Εθνικής επετείου της 28ης Οκτωβρίου.

ΑΝΤΙΠΡΟΣΩΠΕΙΑ ΣΤΗΝ Γ.Σ. ΤΗΣ ΕΠΟ

Το ερχόμενο Σάββατο πραγματοποιείται η γενική συνέλευση της ΕΠΟ για την ψήφιση του οικονομικού απολογισμού. Σ' αυτήν από πλευράς ΕΠΣΔ θα παραστούν ο πρόεδρος, **Κλεόβουλος Χατζηγεωργίου,** ο ταμίας **Μιχάλης Τιβριντίδης,** ο γενικός γραμματέας, **Μιχάλης Βεργωτής** και το μέλος **Γιάννης Κάτρης.** Φυσικά θα μεταφέρουν τις σκέψεις και τους προβληματισμούς τόσο τους δικούς τους, όσο και του συνδέσμου διαιτητών για το θέμα της "αστυνομίας στα γήπεδα" και θα πιέσουν καταστάσεις για να παρθούν κάποιες ανάλογες αποφάσεις για εύρεση λύσεων.

Αναλόγως με το τί θα βγει από τη Γ.Σ. της ΕΠΟ, ο πρόεδρος **Κλεόβουλος Χατζηγεωργίου** τη Δευτέρα θα βρεθεί στην εβδομαδιαία συνεδρίαση των διαιτητών για να τους μεταφέρει το τί συζητήθηκε ή το τί θα αποφασισθεί για το φλέγον θέμα.

Ποιός θα σώσει το άμοιρο ερασιτεχνικό ποδόσφαιρο;

Επειδή ζούμε σε μια χώρα που ο καθένας αποφασίζει για τους άλλους με γνώμονα το προσωπικό του συμφέρον, δεν σημαίνει πως κάποιοι δεν πρέπει να αντισταθούν και ν' αρχίσουν έναν αγώνα εξιλέωσης. Στ' αθλητικά μας δρώμενα υπήρχε χρόνια η αδικία με τους απλήρωτους αστυνομικούς στα γήπεδα. Κατάφερε, λοιπόν, το συνδικαλιστικό τους όργανο να περάσει ένα νομοσχέδιο για την μη υποχρεωτική παρουσία τους στα γήπεδα. Το νομοσχέδιο αυτό βόλευε το κράτος, γιατί θα γλίτωνε δαπάνες. Και το πέρασαν στη Βουλή χωρίς κανείς ν' αντιδράσει, αλλά και χωρίς ούτε σήμερα, ένα μήνα μετά την εφαρμογή του Προεδρικού Διατάγματος, να ενημερωθούν η ΕΠΟ κι η ΟΔΠΕ για να λάβουν τα μέτρα τους. Οι διαιτητές έχουν δίκιο να φοβούνται να σφυρίξουν χωρίς την παρουσία αστυνομίας και καλά κάνουν κι απέχουν. Τί θα γίνει, όμως, στη συνέχεια με τα εκατοντάδες ερασιτεχνικά σωματεία, με τους χιλιάδες παράγοντες που αγαπούν το ποδόσφαιρο και ξοδεύουν γι' αυτό από το υστέρημά τους, κανείς δεν σκέφτηκε. Τί θέλει λοιπόν η πολυμήχανη Πολιτεία; Να διαλύσει το ερασιτεχνικό ποδόσφαιρο; Φοβήθηκε μην πληρώσει κάποια εκατομμύρια στην Αστυνομία και δεν σκέφτηκε πόσοι προπονητές, φροντιστές, ποδοσφαιριστές, καντινιέρηδες, πορτιέρηδες θα μείνουν άνεργοι; Δεν σκέφτηκε ότι για την απουσία της Αστυνομίας από τα γήπεδα θα έπρεπε να παρθούν κάποια άλλα μέτρα που θ' αντικαθιστούσαν τα αστυνομικά όργανα; Ποίός θα τα κάνει αυτά; Ποιός θα προστατεύσει διαιτητές, ποδοσφαιριστές και σωματεία από τις κακές στιγμές, από τους κακούς φιλάθλους που όταν γίνονται όχλος δεν καταλαβαίνουν τις πράξεις τους;

Θέλω να πιστεύω πως στη γενική συνέλευση της ΕΠΟ το Σάββατο θα βρεθούν οι παράγοντες που θα τολμήσουν να σηκώσουν ανάστημα και να διεκδικήσουν το δίκαιο του ερασιτεχνικού ποδοσφαίρου που αναμφίβολα είναι ο αιμοδότης του αθλητισμού.

Κερδίστε χρόνο κι εξυπηρέτηση

WESTERN MONEY UNION TRANSFER

The fastest way to send money worldwide.



Αποστολή χρημάτων σ' όλο τον κόσμο μέσα σε λίγα λεπτά!!!

50.000 καταστήματα σε 165 χώρες του κόσμου είναι έτοιμα να σας εξυπηρετήσουν σε διευρυμένα ωράρια

Γονείς φοιτητών εξωτερικού εμπιστευθείτε μας

PLANET HOLIDAYS

Δημήτρης Τσοπανάκης

Γαλλίας 6 - Ρόδος - Τηλ. 27327

ΝΤΕΤΕΚΤΙΒΣ ΑΘΗΝΩΝ

PRIVATE DETECTIVE

Αναλαμβάνουμε υποθέσεις ανηλίκων, προσωπικές, οικογενειακές εμποροβιομηχανικές
Διαθέτουμε τα καλύτερα ηλεκτρονικά σύγχρονα οπτικοακουστικά μέσα
Εχεμύθεια 100%
Τα 30 χρόνια πείρα είναι η εγγύησή μας

ΤΗΛ. 0977 632963 & 0945 319796

NOVOTHERM INOX

ΑΝΟΞΕΙΔΩΤΟΙ ΗΛΙΑΚΟΙ ΘΕΡΜΟΣΙΦΩΝΕΣ

(Ανοξείδωτο ατσάλι παχους 2 mm, τυπου 316)

Χωρίς προκαταβολή και εξοφληση εως 36 μηνες

απο 8.800 δρχ. ΤΟ ΜΗΝΑ

Πληροφοριες: Μ. Μπογδάνος

Οδός Τριαντών Ιαλυσός

Τηλ. 92537

ΓΝΩΜΩΝ

ΦΡΟΝΤΙΣΤΗΡΙΑ

Μ. ΓΙΑΝΝΙΚΟΥΡΗΣ

ΧΕΙΜΑΡΡΑΣ 117 • ΤΗΛ.: 25700-25250-0942 200978 • FAX: 25252

ΟΛΙΓΟΜΕΛΗ ΤΜΗΜΑΤΑ

1. Α'-Β'-Γ' Ενιαίου Λυκείου για όλες τις κατευθύνσεις
2. Α'-Β'-Γ' Γυμνασίου
3. ΤΕΕ
4. Τμήματα Αποφοίτων

ΜΑΘΗΜΑΤΙΚΑ • ΦΥΣΙΚΗ • ΧΗΜΕΙΑ • ΕΚΘΕΣΗ • ΙΣΤΟΡΙΑ • ΒΙΟΛΟΓΙΑ • ΠΛΗΡΟΦΟΡΙΚΗ • ΑΡΧΕΣ ΟΙΚΟΝΟΜΙΚΗΣ ΘΕΩΡΙΑΣ • ΟΡΓΑΝΩΣΗ ΚΑΙ ΔΙΟΙΚΗΣΗ ΕΠΙΧΕΙΡΗΣΕΩΝ

ΕΓΓΡΑΦΕΣ:
Καθημερινά 9-1 το πρωί και 6-9 το απόγευμα
στα τηλ. 25700 - 25250 - 0942 200978

ΤΟΠΙΚΟ ΠΟΔΟΣΦΑΙΡΟ

Ο Κατσιδώνης στο Παραδείσι

✓ *ΘΑ ΔΙΕΥΘΥΝΕΙ ΤΟ ΣΗΜΑΝΤΙΚΟΤΕΡΟ ΣΗΜΕΡΙΝΟ ΑΓΩΝΑ ΚΥΠΕΛΛΟΥ ΑΝΑΜΕΣΑ ΣΤΟΝ ΚΛΕΑΝΘΗ ΚΑΙ ΤΟΝ ΑΠΟΛΛΩΝΑ Κ.*

Η μέρα κυπέλλου και γι' αυτήν την Τετάρτη, καθώς η ΕΠΣΔ έχει προγραμματίσει για σήμερα άλλα τέσσερα παιχνίδια της β' φάσης.

Το σημαντικότερο ματς γίνεται στο γήπεδο Παραδεισίου, όπου εκεί ο Κλεάνθης σε μία επανάληψη του περυσινού θεσμού, θα υποδεχθεί και πάλι τον Απόλλωνα Κ.

Φαβορί όπως και πέρυσι ο Απόλλων (είχε κερδίσει 3-0) ο οπίος είναι και το πρώτο φαβορί για την κατάκτηση της "κούπας" μετά τον απκλεισμό Ρόδου και Ιάλυσου.

Διοικητής αυτής της συνάντησης θα είναι ο Βαγγέλης Κατσιδώνης η οποία θα ξεκινήσει στις 15.30.

Για τον όμιλο Ρόδου έχουμε άλλα δύο παιχνίδια, σε Καλυθιές και Βάτι.

Στο πρώτο ο Διγενής θα υποδεχθεί τον Κλεόβουλο, ενώ στο δεύτερο ο Διαγόρας Β. τον Εθνικό. Φαβορί σ' αυτές τις συναντήσεις οι γηπεδούχοι.

Επίσης δράση έχουμε και στον όμιλο Νήσων, καθώς στην Αντιμάχεια, ο Αντίμαχος θα φιλοξενήσει στο τοπικό ντέρμπι την Δόξα Κ.

Οι δύο ομάδες είχαν συναντηθεί ξανά στο ίδιο γήπεδο για το πρωτάθλημα της β' κατηγορίας και στο οποίο είχαν επικρατήσει οι γηπεδούχοι με 3-0.

Αναλυτικά τα σημερινά παιχνίδια:

ΟΜΙΛΟΣ ΝΗΣΩΝ

• **Καλυθιές (15.30):** Διγενής-Κλεόβουλος
Διαιτησία: *Σιδηρόπουλος-Τάτας-Μίχας*
Παρατηρητής: *Λέργος*
Παρ. διαιτησίας: *Σταματάκης.*

• **Παραδείσι (15.30):** Κλεάνθης-Απόλλων Κ.
Διαιτησία: *Κατσιδώνης Ε.-Τσαούσης-Λάμπρου*
Παρατηρητής: *Νικολουδάκης*
Παρ. διαιτησίας: *Κυπραίος Ν.*

• **Βάτι (15.30):** Διαγόρας Β.-Εθνικός
Διαιτησία: *Πηδιάκης-Ορφανός-Βλάχας*
Παρατηρητής: *Χουρδάς*
Παρ. διαιτησίας: *Ερωτόκριτος.*

ΟΜΙΛΟΣ ΝΗΣΩΝ

• **Αντιμάχεια (15.30):** Αντίμαχος-Δόξα Κ.
Διαιτησία: *Κατέρης-Βασιλείου-Ξιάρχος*
Παρατηρητής: *Μανιάς.*

Διαμαρτυρία Ζευς...

✓ *Για τον πρωινό ορισμό του αγώνα του με τον Αρη, αλλά και για τη φιλοξενία που είχε στον Αρχάγγελο*

Επιστολή διαμαρτυρία από την ομάδα του Ζευς, έφτασε χθες στα γραφεία της "Α.Ρ." μέσω της οποίας το ροδίτικο σωματείο διαμαρτύρεται γιατί η ΕΠΣΔ όρισε το παιχνίδι της προηγούμενης Κυριακής με τον Αρη πρωί (11 π.μ.).

Επίσης διαμαρτύρεται για τη φιλοξενία του Αρη, ενώ κάνει λόγο πως έγιναν κλοπές εις βάρος παικτών του στα αποδυτήρια.

Η επιστολή αυτούσια:

"Ο αθλητικός σύλλογος "Ζευς" διαμαρτύρεται στην Επιτροπή Πρωταθλήματος για τον ορισμό της ώρας στον αγώνα Αρης Αρχαγγέλου-Ζευς διότι είμασταν υποχρεωμένοι να σηκωθούμε πολύ νωρίς το πρωί και οι παίκτες να ταλαιπωρηθούν αφάνταστα. Και ερωτούμε με ποιό σκεπτικό ορίσατε το μοναδικό παιχνίδι β' κατηγορίας που έγινε στις 11 π.μ.; Παρακαλούμε στο μέλλον να υπάρχει ίση μεταχείριση σ' όλες τις ομάδες. Ακόμη για την κακή φιλοξενία του Αρη Αρχαγγέλου και συγκεκριμένα για τις κλοπές που έγιναν μέσα στα αποδυτήρια. Είναι θλιβερά αυτά τα γεγονότα να συμβαίνουν μέσα στα γήπεδα, είναι υποχρέωση όλων των παραγόντων να προστατεύουν τέτοιες ενέργειες πράγμα που δεν έγινε στην συγκεκριμένη περίπτωση και λυπώμαστε πολύ γι' αυτό.

Ο Πρόεδρος
Ηρακλείδης Αριστ.

Η Γραμματέας
Πατάκα Σέβα".

Νικητής ο ΔΟΑΝ Καλλιθέας

✓ *Κέρδισε στον τελικό του τουρνουά Καλυθιών την ομάδα της Σκωτίας με 3-2*

Με επιτυχία πραγματοποιήθηκε το διεθνές τουρνουά ποδοσφαίρου στις Καλυθιές το διήμερο 12 και 13 Οκτωβρίου. Μετά από φανταστικά παιχνίδια και εκπληκτικά σκορ, σε μία πραγματική γιορτή του ποδοσφαίρου, οι νεαροί ποδοσφαιριστές έμειναν ευχαριστημένοι, αφού τους δόθηκε η ευκαιρία να επιδείξουν τις ποδοσφαιρικές τους αρετές στον αγωνιστικό χώρο και παράλληλα να αποκομίσουν σημαντικά οφέλη από την παρουσία και τη συμμετοχή ξένων παικτών που πήραν μέρος στο τουρνουά. Την πρώτη μέρα των αγώνων η ομάδα του ΔΟΝΑ Ιαλυσού ηττήθηκε με σκορ 5-1 από την ομάδα της Σκωτίας, στη συνέχεια η ομάδα του ΔΟΑΝ Καλλιθέας νίκησε την αντίστοιχη του Αφάντου με σκορ 6-1. Στον μικρό τελικό που έγινε τη δεύτερη μέρα των αγώνων, η ομάδα της Ιαλύσού, νίκησε την ομάδα του Αφάντου με σκορ 4-0 και πλασαρίστηκε έτσι στην τρίτη θέση της βαθμολογίας. Ακολούθησε μεγάλος τελικός μεταξύ των ομάδων του ΔΟΑΝ Δήμου Καλλιθέας και της Σκωτίας. Μετά από ένα συναρπαστικό και παράλληλα σκληρό παιχνίδι με εναλλαγές στο σκορ, η ομάδα των Καλυθιών αναδείχθηκε νικήτρια με σκορ 3-2 που διαμορφώθηκε στο τελευταίο λεπτό της συνάντησης, σε έναν αγώνα που διέθετε πολύ πάθος και αγωνιστικότητα και από τις δύο πλευρές. Μετά το τέλος του αγώνα ακολούθησε τελετή απονομής επάθλων, αναμνηστικών δώρων και μεταλλίων σε όλους τους αθλητές, που έλαβαν μέρος. Ο ΔΟΑΝ Δήμου Καλλιθέας ευχαριστεί όλους τους αθλητές που πήραν μέρος στο ποδοσφαιρικό διήμερο, τον προπονητή και τους παράγοντες του Αφάντου, τον προπονητή του Ιάλυσου κύριο **Θεοδώρου,** τους παράγοντες και προπονητές της Σκωτσέζικης ομάδος, καθώς και τους διαιτητές **Παπανικολάου, Χάλαντα, Κατταβενό, Συμιακό** και **Κόκκινο,** που βοήθησαν στη διεξαγωγή του τουρνουά. Παράλληλα ευελπιστεί σε ανάλογες ποδοσφαιρικές συναντήσεις και συνεργασίες στο μέλλον.



Φυσικά... οι καλύτεροι!

ΓΕΩΤΕΧΝΙΚΗ

ΣΥΝΤΗΡΗΣΗ ΚΗΠΩΝ - ΚΑΤΑΣΚΕΥΗ ΓΚΑΖΟΝ
ΑΥΤΟΜΑΤΑ ΑΡΔΕΥΤΙΚΑ ΣΥΣΤΗΜΑΤΑ

ΚΩΝ. ΥΔΡΑΙΟΥ 50 • ΤΗΛ.: 0241 0 38788, 0972 310670 • ΡΟΔΟΣ

ΠΡΟΤΥΠΟ ΚΕΝΤΡΟ ΤΗΛΕΦΩΝΙΑΣ

ΠΡΟΣΦΟΡΑ

Τηλεφωνικών κέντρων PANASONIC–SAMSUNG

• ΜΕ ΞΕΝΟΔΟΧΕΙΑΚΟ ΠΡΟΓΡΑΜΜΑ
• ΜΕ 100.000 ΠΡΟΚΑΤΑΒΟΛΗ ΣΥΝ ΦΠΑ ΤΙΜΟΛΟΓΙΟΥ ΚΑΙ ΕΞΟΦΛΗΣΗ ΣΕ 12 ΔΟΣΕΙΣ

ΧΩΡΗΤΙΚΟΤΗΤΑ

• 3 γραμμές ΟΤΕ 8 εσωτερικά	35.000 το μήνα
• 3 γραμμές ΟΤΕ 16 εσωτερικά	50.000 το μήνα
• 6 γραμμές ΟΤΕ 24 εσωτερικά	70.000 το μήνα
• 4 γραμμές ΟΤΕ 33 εσωτερικά	90.000 το μήνα

ΠΕΡΙΛΑΜΒΑΝΟΥΝ

✔ Τηλ. Κέντρο PANASONIC -SAMSUG
✔ Τηλεφωνικές συσκευές με πληκτρολόγιο ψηφιακές
✔ Συσκευή τηλεφωνήτριας
✔ Εκτυπωτής σειριακός
✔ Αντικεραυνική προστασία ΟΤΕ & ΔΕΗ
✔ Εγκατάσταση σε έτοιμο δίκτυο
✔ Προγραμματισμός & εκπαίδευση της τηλεφωνήτριας
✔ 12 μήνες Service δωρεάν
✔ 10 χρόνια τεχνική υποστήριξη

ΑΦΟΙ ΣΚΟΡΔΗ Ο.Ε.
Βενετοκλέων 3 και Καναδά
τηλ.. 75666 fax: 70499 Ρόδος

Η ταβέρνα
«ΝΙΚΟΛΑΣ»
στην Παστίδα
διαθέτει αίθουσα 300 και 600 ατόμων για κάθε είδους εκδήλωση.
Η αίθουσα κλιματίζεται.
Πληροφορίες στα τηλέφωνα:
0241–47048, 48262



TATTOO και PIERCING
STUDIO BYBLOS

Μπορείτε να μας επισκεφτείτε και στην ιστοσελίδα μας

www.geocities.com/byblostattoo
Tattoo artist: Δήμητρα και Γιάννης
Piercing: IAN

Ωρες λειτουργίας: 11.00 έως 24.00

Ορφανίδη 45-ΡΟΔΟΣ (κοντά στο COLORADO)
Τηλ.: 74650-35026 και κινητό 0932743955

ΕΘΝΙΚΗ ΕΡΑΣΙΤΕΧΝΙΚΗ

Κλεάνθης-Απόλλων Καλ.

✔ *ΓΙΑ ΤΟ ΚΥΠΕΛΛΟ ΕΡΑΣΙΤΕΧΝΩΝ ΣΗΜΕΡΑ ΣΤΙΣ 15.30 ΣΤΟ ΓΗΠΕΔΟ ΠΑΡΑΔΕΙΣΙΟΥ*
✔ *ΧΡΟΝΟ ΣΥΜΜΕΤΟΧΗΣ ΚΑΙ Σ' ΑΛΛΟΥΣ ΠΑΙΚΤΕΣ ΔΙΝΕΙ Ο ΓΙΑΝΝΗΣ ΓΚΑΪΤΑΤΖΗΣ*

Μέρα κυπέλλου η σημερινή για τον Απόλλωνα Καλυθιών. Η ομάδα του **Γιάννη Γκαϊτατζή** παίζει σήμερα στο Παραδείσι (15.30) εναντίον του Κλεάνθη για το κύπελλο Ερασιτεχνών. Στόχος βέβαια του προπονητή και των παικτών του η πρόκριση εις βάρος της ομάδας του Παραδεισίου που θα σημάνει την απαρχή μια νέας πορείας τη φετεινή χρονιά.

Ο προπονητής της ομάδας έχει αποφασίσει να μη ρισκάρει εν όψει του αγώνα με τη Χαλκίδα. Θα δώσει χρόνο συμμετοχής σε ποδοσφαιριστές που δεν έχουν αγωνισθεί πολλές φορές τη φετεινή χρονιά. Αναμένεται δηλαδή να ξεκινήσουν παίκτες, όπως οι **Μπαρμπαντώνης, Ζούνης, Πλύγκος, Κοσκινιάτης, Σαλαμαστράκης** κ.α.

Ο **Γιάννης Γκαϊτατζής** γύμνασε χθες χαλαρά τους παίκτες του εν όψει του σημερινού αγώνα κυπέλλου με τον Κλεάνθη. Ο προπονητής του Απόλλωνα θα πρέπει να σημειωθεί πως δεν θάχει στη διάθεσή του τον **Ράντσιτς** και τον **Χατζηπέτρο** που είδαν τρίτη κίτρινη κάρτα στο ματς με την Μάνη της περασμένης Κυριακής. Αντίθετα είναι στη διάθεσή του με πιθανότητα ν' αγωνισθούν οι **Κακλαμάνος, Ισκάς, Καβουσανάκης** καθώς επίσης κι ο **Γιάννης Χατζησταμάτης** που εξέτισε την ποινή του την περασμένη Κυριακή.

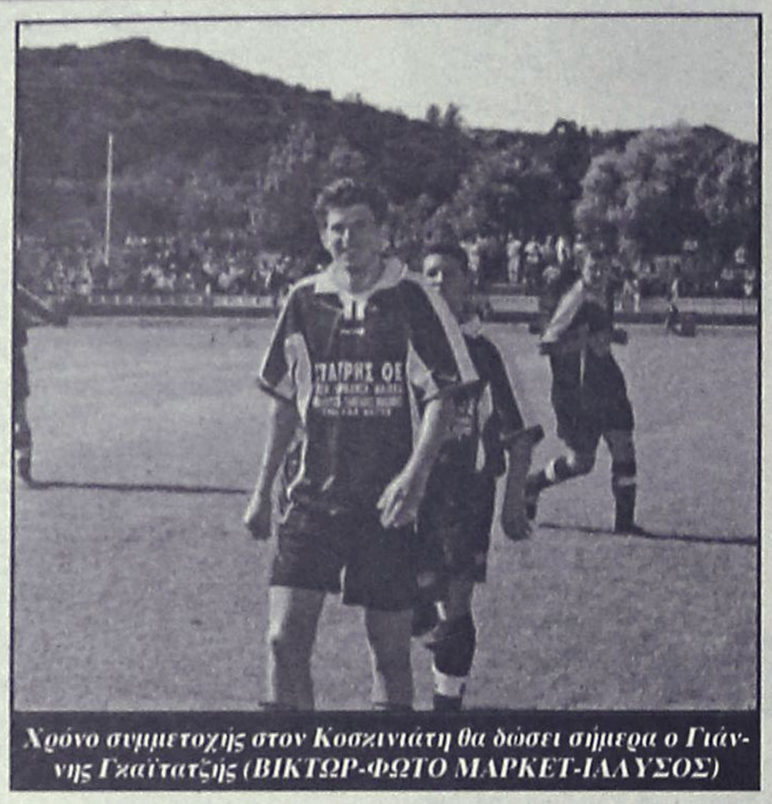

Χρόνο συμμετοχής στον Κοσκινιάτη θα δώσει σήμερα ο Γιάννης Γκαϊτατζής (ΒΙΚΤΩΡ-ΦΩΤΟ ΜΑΡΚΕΤ-ΙΑΛΥΣΟΣ)

Λίγες οι επιλογές...

✔ *ΧΡΕΙΑΖΟΝΤΑΙ "ΨΗΣΙΜΟ" ΟΙ ΜΙΚΡΟΙ ΤΟΥ ΙΑΛΥΣΟΥ ΠΟΥ ΕΙΝΑΙ ΜΕΓΑΛΑ ΤΑΛΕΝΤΑ ΑΛΛΑ ΤΟΥΣ ΛΕΙΠΕΙ Η ΕΜΠΕΙΡΙΑ*
✔ *ΑΛΛΑΖΕΙ ΟΛΗ Η ΧΗΜΕΙΑ ΤΗΣ ΟΜΑΔΑΣ ΟΤΑΝ ΑΠΟΥΣΙΑΣΟΥΝ ΔΥΟ ΒΑΣΙΚΟΙ*

Περιορισμένες επιλογές δείχνει πλέον να έχει ο πάγκος του Ιάλυσου. Όχι φυσικά πως δεν υπάρχει έμψυχο υλικό και μάλιστα με αρκετούς ταλαντούχους παίκτες από τον Ροδίτικο χώρο. Η διαπίστωση αφορά την σύγκριση με τις δυσκολίες της Εθνικής Ερασιτεχνικής κατηγορίας. Εδώ δηλαδή με τα όσα συμβαίνουν δεν μπορεί να χρησιμοποιηθεί νεαρός ταλαντούχος ποδοσφαιριστής. Θα πει κανείς "αν δεν παίξει τώρα πότε θα παίξει". Ο νεαρός μπαίνει "για να ψηθεί" μόνο όταν η ομάδα είναι μπροστά στο σκορ κι όταν δεν συντρέχουν εντός αγωνιστικού χώρου συνθήκες αγώνες Τύπου... **Χατζημανουήλ.** Αυτή είναι απαραίτητη προϋπόθεση για να βοηθήσει ένας "μικρός".

Από την άλλη πλευρά πρέπει να σημειωθεί πως αν λείψει ένας έμπειρος και καλός ποδοσφαιριστής από την ενδεκάδα τότε δύσκολα αναπληρώνεται η θέση του, ενώ "χαλάει" όλη η χημεία της ομάδος.

Παράδειγμα: Όταν λείπει η **Μονόπολι** -όπως συμβαίνει εδώ και δυο Κυριακές- προωθείται στην επίθεση ο **Βαγγέλης Ράϊος.** Κάποιος άλλος πάλι απ' την ενδεκάδα καλείται να καλύψει τη θέση του κι έτσι ακολουθεί μια περίπτωση "ρολογιού" αφού δεν υπάρχουν "μικροί" της ίδιας αξίας.

Αυτό συνέβη με τον Λεβαδειακό και τον Ατσαλένιο. Υπάρχουν οι λεγόμενοι παίκτες "κλειδί" που αν λείψουν, το κενό τους φαίνεται μέσα στο γήπεδο.

Με την πιο πάνω απόψη συμφωνεί και ο προπονητής **Θόδωρος Θεοδώρου** που τόνισε χαρακτηριστικά: "Τον Ιάλυσο πρέπει να τον βλέπουμε πάντα κομπλέ για να βγάζουμε συμπεράσματα. Αν αλλάζει έστω και το παραμικρό στους έμπειρους ειδικά ποδοσφαιριστές δεν σου δίνεται συνεχώς η πολυτέλεια να κερδίζεις μέσα-έξω".

Την Κυριακή πάντως στη Μυτιλήνη ο **Θεοδώρου** θα έχει στη διάθεσή του και τον **Κοσμά** που εξέτισε την ποινή του, και τον **Μονόπολι** που βρίσκεται σε πολύ καλή κατάσταση μετά τον τραυματισμό του.

Μικροπροβλήματα...

✔ *ΙΩΣΗ ΚΡΑΤΗΣΕ ΕΚΤΟΣ ΠΡΟΠΟΝΗΣΕΩΝ ΤΟΝ ΡΟΠΟΚΗ, ΕΝΩ ΜΟΝΟΙ ΤΟΥΣ ΓΥΜΝΑΣΘΗΚΑΝ ΚΑΤΙΚΑΡΙΔΗΣ-ΜΠΑΛΗΣ*

Ξεκίνησε χθες η προετοιμασία της Ρόδου για τον Κυριακάτικο αγώνα με τον Ατρόμητο Π. Οι "πράσινοι" προπονήθηκαν δύο φορές υπό τις οδηγίες του **Δημήτρη Σκούνα.**

Η Ρόδος θέλει να συνεχίσει την ξέφρενη πορεία της και εκμεταλλευόμενη κάποιο στραβοπάτημα του Εργοτέλη στην κορυφή να πάρει τη διαφορά που χρειάζεται για να οδηγήσει την κούρσα μέχρι το τέλος.

Ο προπονητής της Ρόδου είχε χθες μικροπροβλήματα.

- Δεν προπονήθηκε καθόλου ο **Ροπόκης** που είχε ίωση ενώ
- **Κατικαρίδης** και **Μπαλής** ακολούθησαν ατομικό πρόγραμμα ενώ
- Κανονικά προπονήθηκε ο **Θεοδωρόπουλος** που δεν είχε τίποτα το σοβαρό.

Η προπόνηση έγινε πίσω από τις δύο εστίες μέσα σ' ένα πολύ καλό κλίμα που προκύπτει από τις τελευταίες επιτυχίες της ομάδας. Οι φίλοι της Ρόδου περιμένουν πάντως ανάλογη συνέχεια.

ΓΥΜΝΑΣΤΗΡΙΟ
BioKinηση
ΚΕΝΤΡΟ ΚΙΝΗΣΙΟΘΕΡΑΠΕΙΑΣ
ΔΙΟΡΘΩΤΙΚΗ ΓΥΜΝΑΣΤΙΚΗ ΓΙΑ ΑΠΟΚΑΤΑΣΤΑΣΗ ΠΑΡΑΜΟΡΦΩΣΕΩΝ ΣΠΟΝΔΥΛΙΚΗΣ ΣΤΗΛΗΣ
☑ ΣΚΟΛΙΩΣΗ ☑ ΚΥΦΩΣΗ ☑ ΛΟΡΔΩΣΗ
■ ΕΝΟΡΓΑΝΗ ΓΥΜΝΑΣΤΙΚΗ για παιδιά ΠΡΟΣΧ.- ΣΧΟΛΙΚΗΣ ΗΛΙΚΙΑΣ
■ AEROBIC - ΛΕΙΤΟΥΡΓΙΚΗ ΓΥΜΝΑΣΤΙΚΗ για ΓΥΝΑΙΚΕΣ
ΩΡΑΡΙΟ ΔΙΑΜΟΡΦΩΜΕΝΟ ΓΙΑ ΤΑΥΤΟΧΡΟΝΗ ΓΥΜΝΑΣΗ ΜΗΤΕΡΑΣ - ΠΑΙΔΙΟΥ
■ ΣΧΟΛΗ ΜΠΑΣΚΕΤ για παιδιά ηλικίας άνω των 6 ετών
■ PERSONAL TRAINING - (ΑΤΟΜΙΚΗ ΕΚΓΥΜΝΑΣΗ)
** Ο ΧΩΡΟΣ ΚΛΙΜΑΤΙΖΕΤΑΙ **
Καννή Άννα Μαρία
ΚΛΘ. ΦΥΣΙΚΗΣ ΑΓΩΓΗΣ - ΚΙΝΗΣΙΟΘΕΡΑΠΕΥΤΡΙΑ
Καλαποδάκης Βασίλης
ΚΛΘ. ΦΥΣΙΚΗΣ ΑΓΩΓΗΣ - ΠΡΟΠΟΝΗΤΗΣ ΜΠΑΣΚΕΤ
Εμπορικό Κέντρο Φώκιαλη, ΡΟΔΟΣ
Τηλ.: 0241-0-39830, FAX: 0241-0-39831



ΜΙΚΡΕΣ Αγγελίες

Για τις αγγελίες σας, απευθύνεσθε στα γραφεία μας ή στα τηλέφωνα: 22210, 75230

ΟΙ ΑΓΓΕΛΙΕΣ ΤΗΣ ΡΟΔΙΑΚΗΣ παρουσιάζονται και στο site www.anaggelies.gr

ΤΕΤΑΡΤΗ 17 ΟΚΤΩΒΡΙΟΥ 2001 — Η ΡΟΔΙΑΚΗ

ενοικιασεις ακινητων & επιχειρησεων

ΕΝΟΙΚΙΑΖΟΝΤΑΙ: 1) ΔΙΠΛΑ ΣΤΗΝ ΟΛΥΜΠΙΑΚΗ ΣΤΟ ΚΕΝΤΡΟ ΤΗΣ ΠΟΛΗΣ ΔΙΑΜΕΡΙΣΜΑ 100 Τ.Μ. ΛΕΙΤΟΥΡΓΙΚΟ ΗΣΥΧΟ ΣΤΟΝ Β' ΟΡΟΦΟ, 2) ΔΙΠΛΑ ΣΤΟ ΚΑΖΙΝΟ Ο ΠΑΝΩ ΟΡΟΦΟΣ ΔΙΟΡΟΦΗΣ ΜΟΝΟΚΑΤΟΙΚΙΑΣ 170 Τ.Μ. ΚΑΤΑΛΛΗΛΟΣ ΓΙΑ ΕΠΑΓΓΕΛΜΑΤΙΚΗ ΧΡΗΣΗ Π.Χ. ΠΡΑΚΤΟΡΕΙΟ-ΙΝΣΤΙΤΟΥΤΟ ΑΙΣΘΗΤΙΚΗΣ-ΦΡΟΝΤΙΣΤΗΡΙΟ-ΙΑΤΡΕΙΟ-ΑΡΧΙΤΕΚΤΟΝΙΚΟ Ή ΦΟΡΟΤΕΧΝΙΚΟ ΓΡΑΦΕΙΟ Κ.ΛΠ. ΔΙΔΕΤΑΙ ΚΑΙ ΠΑ ΚΑΤΟΙΚΙΑ. ΠΛΗΡ. ΤΗΛ. 0977874583 Ή 0938188747 ΠΕ42088

ΔΙΑΜΕΡΙΣΜΑ ΕΠΙΠΛΩΜΕΝΟ ΜΕ ΕΝΑ ΥΠΝΟΔΩΜΑΤΙΟ, ΚΟΥΖΙΝΑ, ΚΑΘΙΣΤΙΚΟ ΚΑΙ WC ΣΤΗΝ ΠΕΡΙΟΧΗ ΔΑΣΚΑΛΟΙ. ΠΛΗΡ. ΤΗΛ. 27946-75161 ΠΕ42063

ΔΙΑΜΕΡΙΣΜΑ στην Ιξιά Σωτήρος 61 120 τ.μ. με 3 κρεβατοκάμαρες. Πληρ. τηλ. 69659, 0945/538522 ΑΕ42079

ΔΙΑΜΕΡΙΣΜΑ επιπλωμένο στην Παλιά Πόλη (Τληπολέμου 48). Πληρ. τηλ. 23987-29196 ΑΕ42089

ΚΑΤΑΣΤΗΜΑ 40 τ.μ. με τουαλέτα στην οδό Δ. Αναστασιάδη 2 έναντι του καταστήματος Ροδιακή Πληροφορική (παλαιά Λύση). Πληρ. τηλ. 28395 και 29926 ΑΕ42077

ΔΙΑΜΕΡΙΣΜΑ ισόγειο, ανεξάρτητο, χωρίς κοινόχρηστα 2 1/2 δωματίων (54 .μ.) στην οδό Κένεντυ 6. Πληρ. τηλ. 64498-67389-67980 ΑΕ42076

ΜΟΝΟΚΑΤΟΙΚΙΑ 180 τ.μ. με κήπο και κεντρική θέρμανση στην Π. Πόλη. Ενοίκιο 350.000 δρχ. Πληρ. ΑΙΓΑΙΟΚΤΗΜΑΤΙΚΗ τηλ. 22943-28838 ΑΕ42068

ΔΙΑΜΕΡΙΣΜΑΤΑ επιπλωμένα στο Νιοχώρι δύο δωματίων (υπνοδωμάτια και λίβιγκ ρουμ) με πολυκουζίνα, λουτροκαμπινέ, βεράντες και ζεστό νερό από ηλιακό συλλέκτη. Πληρ. τηλ. (0241)27413 και (0241)23610 ΑΕ42068

ΕΠΑΓΓΕΛΜΑΤΙΚΟΣ ΧΩΡΟΣ 135 τ.μ. με διαμορφωμένο γραφείο και W.C. επί της οδού Γαβριήλ Μισιού 6 και Αθηνών κατάλληλος για κάθε είδος επαγγελματικής χρήσης. Πληρ. τηλ. 37468 ή 0974461691 ΑΕ42074

ΜΟΝΟΚΑΤΟΙΚΙΑ πλήρως επιπλωμένη επί της οδού Αγίας Αναστασίας αρ. 88. Διαθέτει δύο υπνοδωμάτια στον όροφο, σαλόνι, κουζίνα, μπάνιο, ηλιακό θερμοσίφωνο και μικρό κήπο. Πληρ. τηλ. 23191 ΑΕ42072

ΔΙΑΜΕΡΙΣΜΑ επί της Παύλου Μελά ανακαινισμένο με κεντρική θέρμανση. Τιμή 150.000 δρχ. Πληρ. τηλ. 26400-34323 ΑΕ42037

ΔΙΑΜΕΡΙΣΜΑ μεγάλο επί της οδού Δενδρινού (περιοχή 7 Χουρμαδιές). Πληρ. τηλ. 22892 ΑΕ42062

ΓΚΑΡΣΟΝΙΕΡΕΣ επιπλωμένες σε νεόκτιστο συγκρότημα στην οδό Παπαδιαμάντη και Αλεξανδρουπόλεως. Πληρ. τηλ. 66941, 63632 ώρες καταστημάτων ΑΕ42055

ΔΩΜΑΤΙΑ ΕΠΙΠΛΩΜΕΝΑ ΜΕ ΚΛΙΜΑΤΙΣΜΟ ΚΑΙ ΨΥΓΕΙΟ ΣΕ ΞΕΝΟΔΟΧΕΙΟ ΣΤΟ ΚΕΝΤΡΟ ΤΗΣ ΠΟΛΗΣ. ΠΛΗΡ. ΤΗΛ. 75216, 75189 ΠΕ42057

ΕΝΟΙΚΙΑΖΕΤΑΙ ΚΑΙΝΟΥΡΓΙΟ ΜΙΚΡΟ ΔΙΑΜΕΡΙΣΜΑ 60 Τ.Μ. ΡΕΤΙΡΕ ΜΕ ΑΥΤΟΝΟΜΗ ΘΕΡΜΑΝΣΗ, ΗΛΙΑΚΟ ΣΤΟ ΧΩΡΙΟ ΚΟΣΚΙΝΟΥ (ΑΠΕΝΑΝΤΙ ΑΠΟ ΤΟ ΓΗΠΕΔΟ). ΠΛΗΡ. ΤΗΛ. 34886, 0932437145 ΠΕ42047

ΕΝΟΙΚΙΑΖΟΝΤΑΙ ανεξάρτητα ισόγεια studio επιπλωμένα με air condition στα Κολύμπια. Η μίσθωση θα ισχύει μέχρι και τον Ιούνιο. Πληρ. τηλ. 56401 και 25963 ΑΕ42053

ΕΝΟΙΚΙΑΖΕΤΑΙ επί της οδού Αλεξ. Διάκου αρ. 2, γραφείο β' ορόφου, αποτελούμενου εκ δύο δωματίων, χωλ, WC, 38 τ.μ. με παροχές ΔΕΗ-ΟΤΕ-ΔΕΥΑΡ-εσωτερική κεραία TV. Ανελκυστήρας. Πληρ. τηλ. 0241-23203, 01-7227517 από Ι.Δ. Τσιβάρα ΑΕ42044

ΓΚΑΡΣΟΝΙΕΡΕΣ επιπλωμένες επί της Στεφάνου Καζούλλη. Πληρ. τηλ. 73681 ΑΕ42051

ΕΝΟΙΚΙΑΖΕΤΑΙ ενιαίο γραφείο 47 τ.μ. για επαγγελματική χρήση στην οδό Σοφοκλή Βενιζέλου 1, 1ος όροφος. Πληρ. τηλ. 80080 και 67600 κο Κώτη Αλέκο ΑΕ42050

ΓΚΑΡΣΟΝΙΕΡΑ επιπλωμένη στην Ιξιά. Πληρ. τηλ. 23171 ΑΕ42048

ΔΥΑΡΙ ισόγειο στην οδό Δημπεράκη στο Νιοχώρι της πόλης Ρόδου κοντά στην Αμαράντειο Σχολή και την Παιδαγωγική Ακαδημία. Ενοίκιο 75.000. Πληρ. τηλ. 0946472476, 23195, 36436 ΑΕ42043

ΓΚΑΡΣΟΝΙΕΡΑ ΙΣΟΓΕΙΑ ΕΠΙΠΛΩΜΕΝΗ 20 Τ.Μ. ΠΛΗΡΩΣ ΕΞΟΠΛΙΣΜΕΝΗ ΜΕ ΠΟΛΥΚΟΥΖΙΝΑΚΙ, ΨΥΓΕΙΟ, TV, ΘΕΡΜΑΝΣΗ, ΗΛΙΑΚΟ ΘΕΡΜΟΣΙΦΩΝΟ, ΒΕΡΑΝΤΑ 12 Τ.Μ. ΠΑΝΤΑΧΟΘΕΝ ΕΛΕΥΘΕΡΟ ΑΝΕΤΟ ΧΩΡΟ ΠΑΡΚΑΡΙΣΜΑΤΟΣ ΣΤΗΝ ΚΡΕΜΑΣΤΗ. ΠΛΗΡ. ΤΗΛ. 96742, ΚΙΝ. 0944273714 ΠΕ42000

HOTEL FAROS. ΕΝΟΙΚΙΑΖΟΝΤΑΙ 2ΚΛΙΝΑ ΔΩΜΑΤΙΑ ΜΕ PRIVATE BATHROOM, WC, TV ΚΑΙ ΨΥΓΕΙΟ 50.00 ΤΟ ΜΗΝΑ. ΑΠΟ 1 ΟΚΤ. ΕΩΣ 30 ΜΑΡΤ. ΠΛΗΡ. ΤΗΛ. 28279 ΡΟΔΟΣ ΠΕ41812

STUDIO πλήρως επιπλωμένο με λουτρό και ιδιαίτερο κουζινάκι και τηλέφωνο. Μόνο για φοιτητές και εκπαιδευτικούς. Πληρ. τηλ. 23479, 0945/382237. ΑΕ42009

ΖΗΤΕΙΤΑΙ ΓΙΑ ΕΝΟΙΚΙΑΣΗ διαμέρισμα με 2 υπνοδωμάτια, σαλόνι, δίχως σκάλες και λουτροκαμπινέ σε πολύ καλή κατάσταση στην πόλη μέσα. Τιμή μέχρι 120.000. Το συντομότερο. Πληρ. τηλ. 36947 ΑΕ42007

ΕΠΙΧΕΙΡΗΣΗ ταβέρνας έτοιμη για λειτουργία εντός πόλεως Ρόδου. Ενοίκιο 300.000 δρχ. μηνιαίως. Πληρ. τηλ. 0972/923658 ΑΕ41921

STUDIO επιπλωμένο σε ήσυχη περιοχή κοντά στο S/M Μαρινόπουλος και στο 7ο Γυμνάσιο. Πληρ. τηλ. 90038 και 0932748216 ΑΕ42006

ΓΚΑΡΣΟΝΙΕΡΑ και δωμάτια, στην περιοχή Καρακόνερο. Πληρ. τηλ. 77918 (από 4 μ.μ έως 10 μ.μ.) ΑΕ42010

ΔΙΑΜΕΡΙΣΜΑ 110 τ.μ. 1ου ορόφου με 3 υπνοδωμάτια και 2 εντοιχισμένες ντουλάπες στην Ιξιά για όλους τους μήνες του χρόνου. Πληρ. τηλ. 23710 ΑΕ42023

ΚΑΤΑΣΤΗΜΑ ισόγειο 164 τ.μ. με πατάρι από μπετόν αρμέ 40 τ.μ. τουαλέτα ηλεκτρική εγκατάσταση και τηλέφωνο επί της διασταύρωσης των οδών Στρατηγού Ζήση 78 και Μ. Μαλλιαράκη κατάλληλο για έκθεση, τράπεζα, τουριστικό γραφείο και άλλη χρήση. Πληρ. τηλ. 0241-31308, 0946101181 ΑΕ42024

ΚΑΤΑΣΤΗΜΑ με πατάρι και υπόγειο στα 100 Μαγαζιά εντός στοάς, Σοφ. Βενιζέλου 6. Πληρ. τηλ. 0945482204 κο Μάριο ΑΕ42019

ΜΕΖΟΝΕΤΑ καινούργια 130 τ.μ. στο Ανω Ροδίνι με 3 υπνοδωμάτια, μεγάλη κουζίνα και τζάκι. Επίσης διαθέτει πάρκινγκ. Πληρ. τηλ. 0244-23981 ΑΕ42012

ΔΙΑΜΕΡΙΣΜΑ πρώτου ορόφου κατάλληλο και για επαγγελματική στέγη. Εχει ανεξάρτητη είσοδο και άνετο χώρο στάθμευσης. Είναι διαμπερές, έχει δύο δωμάτια, κουζίνα, μπάνιο. Βρίσκεται στο πάρκο Δημοκρατίας, απέναντι από τον κινηματογράφο ΠΑΛΛΑΣ. Πληρ. τηλ. 0974090630 ή 69453 ΑΕ42002

ΔΙΑΜΕΡΙΣΜΑ ισόγειο επιπλωμένο δύο δωματίων και λοιπών βοηθητικών χώρων στην οδό Βενετοκλέων 111 όπισθεν κινηματογράφου ΠΑΛΛΑΣ. Πληρ. τηλ. 94968 και 25728 κιν. 0974570879 ΑΕ42003

ΔΙΑΜΕΡΙΣΜΑ 110 τ.μ. με τρία υπνοδωμάτια, μεγάλο σαλόνι και εντοιχισμένη κουζίνα. Μιχαήλ Λάμπρου 6 Ανάληψη. Πληρ. τηλ. 67107, 0245-51030, 0932990105 όλες τις ώρες ΑΕ41999

ΕΝΟΙΚΙΑΖΟΝΤΑΙ 10 studios στην Κρεμαστή, πλήρως επιπλωμένα σε ήσυχο και φυσικό περιβάλλον με κήπο, γρασίδι, μπαλκόνια, ντους, WC, ηλιακούς, άνετο πάρκινγκ με 40.000 δρχ. το μήνα. Πληρ. τηλ. 0937606824 και 48038, 95487 ΑΕ41990

ΔΙΑΜΕΡΙΣΜΑΤΑ επιπλωμένα τ.μ. 50 και 90 στη Ρόδο και επί της οδού Γ. Γρίβα. Πληρ. τηλ. 0945946929 ΑΕ41895

TOP PROPERTIES

GEORGIOS S. PIPINOS

ΓΕΩΡΓΙΟΣ Σ. ΠΙΠΙΝΟΣ

ΣΥΜΒΟΥΛΟΙ ΚΑΙ ΕΚΤΙΜΗΤΕΣ ΑΚΙΝΗΤΩΝ

REAL ESTATE AGENCY

MEMBER OF F.I.A.B.C.I.-N.A.E.A.-C.E.I.-E.R.E.S-Σ.Ε.Κ.



Η "**TOP PROPERTIES**" είναι ατομική επιχείρηση και ανήκει εξ ολοκλήρου στον κ. Γεώργιο Πιπίνο, που από το 1971 ασχολείται αποκλειστικά και μόνο με επενδύσεις και REAL ESTATE, στο νησί της Ρόδου, καθώς και στην ευρύτερη περιοχή της Δωδεκανήσου.

ΑΠΕΥΘΥΝΟΜΑΣΤΕ: Στους **σοβαρούς, απαιτητικούς και επιλεκτικούς** επενδυτές-επιχειρηματίες-ελεύθερους επαγγελματίες, Ελληνες και ξένους, υψηλού εισοδηματικού επιπέδου, που ενδιαφέρονται να κάνουν μια σοβαρή επένδυση προβολής στο νησί της Ρόδου.

ΠΡΟΣΦΕΡΟΥΜΕ: Α) Υπηρεσίες και πληροφορίες που γίνονται σε προσωπικό επίπεδο με εχεμύθεια, διακριτικότητα και σοβαρότητα.

Β) μεγάλη γκάμα υψηλής ποιότητας, ακινήτων, όπως:1) Ξενοδοχεία Α' και Β' κατηγορίας των 600-500-350-300 κλινών, 2) Κεντρικά αστικά ακίνητα κατάλληλα για Τράπεζες-καταστήματα-γραφεία, 3) Παραλιακές εκτάσεις, κατάλληλες για τουριστικές επενδύσεις των 150.000-100.00-70.00-50.000-36.000 τ.μ. και 4) Διαμερίσματα και μεζονέτες προβολής.

ΣΤΟΧΟΣ ΜΑΣ ΕΙΝΑΙ: Να προσφέρουμε στο αγοραστικό μας κοινό υψηλής ποιότητας ακίνητα και ευκαιρίες στο νησί της Ρόδου. Ητριακονταετής και πλέον πείρα μας στον τομέα αυτό αποτελεί εγγύηση.

ΣΥΝΘΗΜΑ ΜΑΣ ΕΙΝΑΙ: Επενδύστε στη ΡΟΔΟ ΤΩΡΑ, σε ακίνητα που ΑΝΤΕΧΟΥΝ ΣΤΟ ΧΡΟΝΟ

Γεώργιος Σ. Πιπίνος

ΜΕΣΙΤΗΣ ΑΣΤΙΚΩΝ ΣΥΜΒΑΣΕΩΝ

Γιατί εμείς γνωρίζουμε καλύτερα!

TOP PROPERTIES is a private concern and Mr George S. Pipinos, its owner, has carved, over the years a reputation for integrity and excellence in the world of Real Estate in the Dodecanese.

AT TOP PROPERTIES we try hard to attract important and selective investors high calibre businessmen/women and discerning professional people, both Greek and foreign, who wish to acquire sabstantial and valuable property on Rhodes.

We offer our expertise and advice privately, discreetly and in strict confidence.

We keep a comprehensive list of real estate of the highest specifications

a. A' and B' class hotels (600, 500, 350, 300 beds capacity)
b. Centrally situated office buildings and other business premises.
c. Seaside land, ideal for development (hotels, holiday resorts, etc), of 150.000, 100.00, 70.000, 50.000, 36.000 sq.m.
d. Luxury apartments, maisonettes, detached, semi-detached and terraced houses.

Our aim is to give our clients the opportunity to Qcquire value for money, first class real estate on Rhodes. Our 30-year-old experience in Real Estate is our warranty.

Our motto is Invest in Rhodes, Invest in property, It stands the test of time.

TOP PROPERTIES
and George Pipinos
Because we know best



ΚΕΝΝΕΝΤΥ 38, ΡΟΔΟΣ, 85 100, ΤΗΛ. (0241) 23895, 38243, κιν. (094)-4-676003 FAX: (0241) 20883

38 KENNEDY STR., RHODES, 85 100, TEL. (0241)-23895, 38243, mob. (094)-4-676003 FAX: (0241) 20883

ΕΝΟΙΚΙΑΖΟΝΤΑΙ

Μια γκαρσονιέρα στον 2ο όροφο και ένα δωμάτιο με μπάνιο στον 1ο όροφο.
Οδός Ν. Πλαστήρα 23, δίπλα στην πλατεία Κύπρου. Κατάλληλα για φοιτητές.

Πληρ. τηλ. 91564 κα Σουγκανίδου

ΕΝΟΙΚΙΑΖΕΤΑΙ

διαμέρισμα 170 τ.μ. τριών υπνοδωματίων, σαλόνι, κουζίνα κ.λπ. lux επιπλωμένο και εξοπλισμένο στην οδό Γαριβάλδη 6 (κοντά στο super market ΣΠΑΝΟΣ) κατάλληλο για τρεις φοιτήτριες ή συγκατοίκηση τριών ατόμων.

Πληρ. τηλ. 22710

ΕΝΟΙΚΙΑΣΕΙΣ

συνέχεια από την προηγούμενη

ΔΙΑΜΕΡΙΣΜΑΤΑΚΙ αποτελούμενο ένα δωμάτιο, WC-ντους, πλήρως εξοπλισμένο (πολυκουζινάκι, ψυγείο, κρεβάτι, ντουλάπα, τραπέζι, γραφείο, καρέκλες), κατάλληλο για φοιτητή ή φοιτήτρια, κοντά στο Πανεπιστήμιο. Πληρ. τηλ. 25468 ΑΕ41978

ΚΑΤΑΣΤΗΜΑ 50 τ.μ. επί της οδού Βουλγαροκτόνου 19 (περιοχή Αγίου Ιωάννη). Πληρ. κα Θεοδωρίδου τηλ. 0242-28451, 0242-22955 και 0973-315514 ΑΕ41908

ΔΩΜΑΤΙΑ επιπλωμένα κοντά στο Πανεπιστήμιο (Αρκαδίου 14). Πληρ. τηλ. 25710 ΑΕ41668

ΜΕΓΑΛΟ ΚΑΤΑΣΤΗΜΑ ΤΟΥΡΙΣΤΙΚΩΝ ΕΙΔΩΝ ΣΤΗ ΡΟΔΟ, ΠΛΗΣΙΟΝ ΤΟΥ ΞΕΝΟΔΟΧΕΙΟΥ GRAND HOTEL. ΠΛΗΡ. ΤΗΛ. 0945946929 ΠΕ41896

ΔΩΜΑΤΙΑ καλώς επιπλωμένα στη λεωφόρο Ιαλυσού 35 δίπλα πό το ξενοδοχείο "Κοράλι" σε δύο πισίνες ανάμεσα. Πληρ. τηλ. 25527 Γιώργος ΑΕ41901

ΕΥΚΑΙΡΙΑ: Κατάστημα στην Π. Πόλη στην οδό Σωκράτους 34 τ.μ. πλήρως ανακαινισμένο και αμέσως παραδοτέο. Πληρ. κ. Μανώλη τηλ. 39795 ΑΕ41840

ΕΝΟΙΚΙΑΖΟΝΤΑΙ παραθαλάσσια διαμερίσματα, μεζονέτες πολυτελείας (μεγάλες βεράντες-αυλές) με κλιματισμό και τζάκι στους Πεύκους-Λίνδο (κέντρο) ιδανικά για ολιγοήμερες διακοπές ή με το μήνα. Πληρ. τηλ. 0974869615 ΑΕ41831

STUDIOS (νεόκτιστα) επιπλωμένα με κουζίνα, ψυγείο, air-condition, τηλεόραση και όλο το νοικοκυριό του σπιτιού, με μεγάλες βεράντες, σε πανοραμική θέα, στα Κοσκινού, με άνετο πάρκινγκ. Πληρ. τηλ. 0932629891 ΑΕ41930

ΔΙΑΜΕΡΙΣΜΑΤΑ επιπλωμένα στο Νιοχώρι ενός δωματίου, δύο δωματίων, τριών δωματίων για όλο τον χρόνο. Πληρ. τηλ. 32285, 26585, 0945476243 ΑΕ41890

PUB-ΚΑΦΕΤΕΡΙΑ στο τουριστικό κέντρο-πλησίον νέου Καζίνο. Πλήρως εξοπλισμένη ανακαινισμένη, η καλύτερο στο είδος της. Συμβόλαιο 12ετές. Συζητείται και η πώληση. Πληροφορίες άλλες δεν θα δοθούν στο τηλέφωνο. Πληρ. τηλ. για συνεννόηση 78392, 27960, 093-7304208 μετά τις 12 το μεσημέρι. ΑΕ41865

ΚΑΤΑΣΤΗΜΑ 75 τ.μ. με βιτρίνα 6,50 μ. σε εμπορικό δρόμο της Παλιάς Πόλης της Ρόδου. Πληρ. τηλ. 09.44.88.11.22 και 37.753 ΧΑΕ111

STUDIO επιπλωμένα με πολυκουζινάκι, μπάνιο, μεγάλες βεράντες επί της Λεωφόρου Ηρακλειδών στο κέντρο της Ιαλυσού, δίκλινα από 60.00 δρχ. το μήνα, τετράκλινα από 80.000 δρχ. Πληρ. τηλ. 91009 ή 91855 ΑΕ41825

2 ΓΚΑΡΣΟΝΙΕΡΕΣ μαζί ή μεμονωμένα κατάλληλα για Φροντιστήριο (διατίθεται μαζί και η επίπλωση), ιατρείο, γραφείο ή άλλη επαγγελματική χρήση, στον α' όροφο στην οδό Κων/νου Παλαιολόγου 105, με πρόσοψη στο Πάρκο του Αγ. Ιωάννου. Πληρ. τηλ. 82400-81540 κ. Ευαγγελία. ΧΑΕ100

ΠΩΛΟΥΝΤΑΙ

από τον ιδιοκτήτη
στα Κοσκινού
οροφοδιαμερίσματα των 100 τ.μ.
σε μικρή οικοδομή
τριών διαμερισμάτων
με απεριόριστη θέα
σε πολύ καλές τιμές.

Πληρ. τηλ. 20949-37735

κιν. 0932-326055

ΕΥΚΑΙΡΙΑ—ΠΩΛΕΙΤΑΙ

ΓΙΑ ΕΠΑΓΓΕΛΜΑΤΙΕΣ επώνυμο αναψυκτήριο στο κέντρο της πόλης (Μαντράκι) με προεργασία 28 χρόνων λόγω συνταξιοδότησης σε τιμή ευκαιρίας. Μόνο σοβαρές προτάσεις.

Πληρ. τηλ. 26294

ΚΛΑΔΟΓΕΝΗΣ ΜΙΧΑΗΛ
Πολιτικός Μηχανικός ΕΜΠ
Αμερικής 3 - Ρόδος
ΠΩΛΟΥΝΤΑΙ

1. Διαμερίσματα πολυτελούς κατασκευής 125 τ.μ. με τρία υπνοδωμάτια επί της Ατταβύρου
2. Διαμερίσματα πολυτελούς κατασκευής σε οικόπεδο δις γωνιαίο επί της Ατταβύρου -Ηβης και Μεσογείου 90 τ.μ. με δύο υπνοδωμάτια και 125 τ.μ. με τρία υπνοδωμάτια.

Πληρ. τηλ. **22394**

ΓΙΑΝΝΗΣ ΝΙΚΟΛΙΔΑΚΗΣ
ΜΗΧ/ΓΟΣ-ΜΗΧ/ΚΟΣ
ΓΑΛΛΙΑΣ 14 - ΡΟΔΟΣ
ΠΩΛΟΥΝΤΑΙ

— Επί της οδού Αναστασιάδη (περιοχή Δασκάλων) διαμ/τα πολυτελούς κατασκευής με υπόγειο χώρο στάθμευσης και αυτόνομη θέρμανση 67 τ.μ., 114 τ.μ., 88 τ.μ., 59.50 τ.μ., 90 τ.μ., 98 τ.μ., 117 τ.μ., 132 τ.μ..

Πληρ.τηλ. **22291-35103/094 391825**

ΚΤΗΜΑΤΟΜΕΣΙΤΙΚΟ ΓΡΑΦΕΙΟ **ΕΥΡΩΚΤΗΜΑΤΙΚΗ**

ΜΕΣΙΤΕΣ ΣΥΜΒΟΥΛΟΙ ΕΚΤΙΜΗΤΕΣ

ΑΓΟΡΕΣ - ΠΩΛΗΣΕΙΣ - ΕΚΤΙΜΗΣΕΙΣ - ΜΙΣΘΩΣΕΙΣ ΑΚΙΝΗΤΩΝ - ΑΝΤΙΠΑΡΟΧΕΣ - ΕΠΕΝΔΥΤΙΚΕΣ ΠΡΟΤΑΣΕΙΣ - ΑΡΧΙΤΕΚΤΟΝΙΚΕΣ ΜΕΛΕΤΕΣ

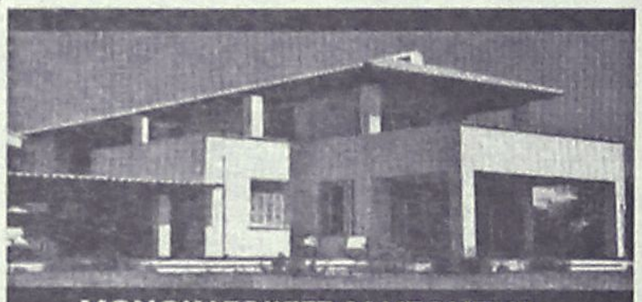

ΜΟΝΟΚΑΤΟΙΚΙΕΣ-ΜΑΙΖΟΝΕΤΕΣ

	ΔΡΑΧΜΕΣ	ΕΥΡΩ-€
100τ.μ.-Κιοτάρι Σε 1000τ.μ. οικ.στο Κύμα...	60εκ.	176.061,5
110 τ.μ.- Κιοτάρι σε 1000τ.μ. οικόπ.....	26εκ.	76.293,3
112τ.μ.- Στους Δασκάλους (ημπελής).....	26εκ.	76.293,3
117τ.μ.- Ιαλυσός σε 297τ.μ. οικόπ.....	55εκ.	161.389,7
118τ.μ.- Ιαλυσός σε 238τ.μ. οικόπ.....	58εκ.	170.192,7
119τ.μ.- Ιαλυσός σε 238τ.μ. οικόπ.....	54εκ.	158.455,3
120τ.μ.- Ιαλυσός σε 300τ.μ. οικ.(ημπελής).	35εκ.	102.702,5
120τ.μ.- Παρ.Ιαλυσού σε 300τ.μ.οικ.(ημπ.).	41εκ.	120.308,7
130τ.μ.- Λαχανιά στο κύμα σε 1266τ.μ. οικ..	70εκ.	205.405,0
140τ.μ.- Γεννάδι σε 1000τ.μ.οικ. στο κύμα.	80εκ.	234.748,7
140τ.μ.- Κοσκινού σε 700τ.μ. οικ. (μπετά)...	32εκ.	93.899,4
140τ.μ.- Κοσκινού σε 300τ.μ. (μπετά).....	30εκ.	88.030,7
140τ.μ.- Κοσκινού σε 700τ.μ. οικ. (μπετά)...	32εκ.	93.899,4
143τ.μ - Κοσκινού σε 228τ.μ. Οικόπ.....	59εκ.	173.127,1
153τ.μ.- Ιαλυσός σε 377τ.μ. οικόπ.....	75εκ.	220.076,8
157τ.μ.- Κοσκινού σε 263τ.μ.οικόπ.....	65εκ.	190.733,2
160τ.μ.- παρ.Ιαλυσού Σε 400τ.μ. οικ.(μπετά).	42εκ.	123.243,0
160τ.μ.- Στους Δασκάλους.....	55εκ.	161,389,7
168τ.μ.- Μόντε Σμιθ σε 400τ.μ. οικόπ.....	120εκ.	352.123,0
170τ.μ.- Κοσκινού σε 4000τ.μ. οικόπ.....	170εκ.	498.840,9
171τ.μ - παρ. Ιαλυσού σε 400 τ.μ. οικόπ...	70εκ.	205.405,0
180τ.μ.- παρ. Ιαλυσού σε 300τ.μ. οικόπ.....	63εκ.	184.864,5
180τ.μ.- Ανάληψη (ημπελής).....	42εκ.	123.243,0
180τ.μ.- Ιαλυσός σε 400τ.μ. οικ. (μπετά).....	44εκ.	129.111,7
185τ.μ.- Μόντε Σμιθ σε 400τ.μ. οικόπ.....	120εκ.	352.123,0
190τ.μ.- παρ. Ιαλυσού σε 400τ.μ. οικόπ.....	67εκ.	196.602,0
196τ.μ.- Ιαλυσός σε 1000τ.μ.οικόπ.....	85εκ.	249.420,4
200τ.μ.- Ιαλυσός σε 1000τ.μ. οικόπ.....	90εκ.	264.092,2
200τ.μ.- Ιαλυσός σε 400τ.μ. οικόπ.....	85εκ.	249.420,4
200τ.μ.- Ιαλυσός σε 1000τ.μ. οικόπ.....	90εκ.	264.092,2
200τ.μ.- Ιαλυσός σε 500τ.μ. οικόπ.(μπετά)	52εκ.	152.586,6
200τ.μ.- Ιαλυσός σε 1000τ.μ. οικόπ.(μπετά)	36εκ.	105.636,9
200τ.μ.- Κοσκινού σε 2000τ.μ. οικόπ.....	75εκ.	220.076,8
200τ.μ.- Κοσκινού σε 1000τ.μ.οικ.(ημπ.)...	50εκ.	146.717,9
200τ.μ.- Κοσκινού σε 1000τ.μ.οικ(μπετά)...	40εκ.	117.374,3
210τ.μ.- Ιξιά με αποκλ. χρήση αυλής.....	65εκ.	190.733,2
210τ.μ.- Ιαλυσός σε 320τ.μ. οικ.(μπετά).....	35εκ.	102.702,5
220τ.μ.- Ιαλυσός σε 1000τ.μ. οικόπ.....	95εκ.	278.764,0
300τ.μ.- παρ.Ιαλυσού σε 500τ.μ. οικόπ.....	105εκ.	308.107,6



ΟΙΚΟΠΕΔΑ

	ΔΡΑΧΜΕΣ	ΕΥΡΩ-€
ΡΟΔΟΣ		
190τ.μ. Στην πάρ. Μ. Πετρίδη (Σ.Δ.=0,8)...	17εκ.	49.884,1
241τ.μ. Στη Σμύρνης.....	18εκ.	52.818,4
300τ.μ. Στο συνετ/σμό Απόλλων.....	18εκ.	52.818,4
300τ.μ. Στο συνετ/σμό Τραπεζικών...	17εκ.	49.884,1
400τ.μ. Στη Σμύρνης (Σ.Δ.=0,8).....	32εκ.	93.899,5
424τ.μ. Στη Σμύρνης (Σ.Δ.=1).....	37εκ.	108.571,3
450τ.μ. στην Καραισκάκη (Σ.Δ.=1,2).....	50εκ.	146.717,9
500τ.μ. Στη Σμύρνης (Σ.Δ.=0,8).....	45εκ.	132.046,1
520τ.μ. Στην Αθηνών (Σ.Δ.=0,8).....	42εκ.	123.243,0
650τ.μ. Στη Δωδώνης (Σ.Δ.=0,8).....	50εκ.	146.717,9
700τ.μ. Στην πάρ. Γαληνού (Σ.Δ.=0,4).	25εκ.	73.358,0
1500τ.μ. Στην πάρ. Μ.Πετρίδη (Σ.Δ.=0,8).	130εκ.	381.466,6
4000τ.μ. στο Μόντε Σμιθ.....	140εκ.	410.810,1
ΚΟΣΚΙΝΟΥ		
345τ.μ. Εντός οικισμού (Σ.Δ.=0,5).....	13εκ.	38.146,6
1000τ.μ. Με βιοτεχν. αδεια οικόδ.....	12εκ.	35.212,3
1389τ.μ Πανοραμικό με άδ. οικόδ.....	18εκ.	52.818,4
1400τ.μ. στην επαρχ.οδό με αδ. οικοδ..	24εκ.	79.227,6
2100τ.μ. στην Ρόδ.-Λίνδου με αδ. οικ.	60εκ.	176.061,5
2500τ.μ. στη Ρόδου-Λίνδου με αδ. οικ..	60εκ.	176.061,5
2778τ.μ. στη θέση Κουναράς.....	35εκ.	102.702,5
4000τ.μ. στη Ρόδου Λίνδου με αδ. οικ..	85εκ.	249.420,4
4000τ.μ. στη θέση Πέζουλας.....	40εκ.	117.374,3
4000τ.μ. Πανοραμικό.....	46εκ.	134.980,4
4000τ.μ. στη θέση Πέζουλας.....	52εκ.	152.586,6
4000τ.μ. στη θέση Πέζουλας.....	58εκ.	170.192,8
4000τ.μ. στο Φυτώριο.....	37εκ.	108.571,3
4000τ.μ. Κοντά στο Ραδ. Σταθμό.....	34εκ.	99.768,2
4740τ.μ. στο Φυτώριο.....	37εκ.	108.571,3
4795τ.μ. στο Φυτώριο.....	42εκ.	123.243,0
5500τ.μ. εκτός οικισμού.....	45εκ.	132.046,1
5700τ.μ. στο Τσαlρι.....	55εκ.	161.389,7
5700τ.μ. στο Τσαlρι με άδεια οικόδ...	45εκ.	132.046,1
6000τ.μ. στη θέση Λάγκωνας.....	36εκ.	105.636,9
7450τ.μ. κοντά στο ΚΡΕΣΤΕΝ.....	52εκ.	152.586,6
8000τ.μ. κοντά στο ΚΡΕΣΤΕΝ.....	55εκ.	161.389,7
10.000τ.μ. στη θέση Πέζουλας.....	80εκ.	234.748,7
10.000τ.μ. στην Αγία Βαρβάρα.....	25εκ.	73.358,0

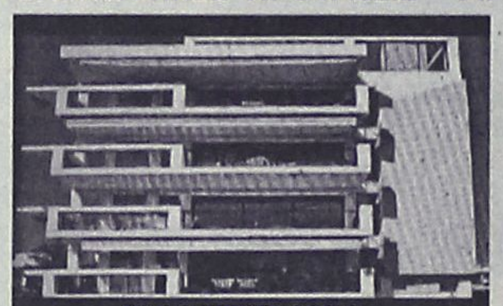

ΔΙΑΜΕΡΙΣΜΑΤΑ

	ΔΡΑΧΜΕΣ	ΕΥΡΩ-€
50τ.μ. Στην Αταβύρου.....	15εκ.	44.015,4
55τ.μ. στο κέντρο πόλεως.	33εκ.	96.833,8
58τ.μ. στην Ανάληψη.....	19εκ.	55.752,8
58τ.μ. στην Ανάληψη.....	21εκ.	61.621,5
70τ.μ. Στην Πίνδου.....	16εκ.	46.949,7
70τ.μ. Στην Ιξιά.....	15εκ.	44.015,4
70τ.μ. Στην Ανάληψη(ημπ.).	16εκ.	46.949,7
90τ.μ. Στην Ιξιά.....	30εκ.	88.030,7
90τ.μ. Στην Ανάληψη.....	32εκ.	93.899,5
90τ.μ Στους Δασκάλους(ημπ.)	18εκ.	52.818,4
98τ.μ. στην Ανάληψη.....	38εκ.	111.505,6
100τ.μ. Στην Ανάληψη (ημιτ)	30εκ.	88.030,7
100τ.μ Στο Ροδίνι (σε μπετά)	20εκ.	58.687,2
100τ.μ Στο Ροδίνι (σε μπετά)	18εκ.	52.818,4
102τ.μ.- Καρακόνερο.....	30εκ.	88.030,7
103τ.μ. στην Ανάληψη.....	36εκ.	105.636,9
105τ.μ. στο Ροδίνι.....	40εκ.	117.374,3
105τ.μ στο Ροδίνι.....	44εκ.	129.111,7
107τ.μ. στο Ροδίνι.....	33εκ.	96.833,8
114τ.μ.-Ανάληψη (ημπελές)	35εκ.	102.702,5
114τ.μ. στους Δασκάλους...	49εκ.	143.783,5
115τ.μ. στην Ιξιά.....	50εκ.	146.717,9
116τ.μ. στο Ροδίνι.....	45εκ.	132.046,1
116τ.μ. στην Ανάληψη.....	38εκ.	111.505,6
117τ.μ. -Πάρ. Άννης Μαρίας...	45εκ.	132.046,1
117τ.μ. στους Δασκάλους...	46εκ.	134.980,4
117τ.μ. στην Ανάληψη.....	41εκ.	120.308,6
118τ.μ. στους Δασκάλους...	34εκ.	99.768,1
120τ.μ. στο Ροδίνι.....	44εκ.	129.111,7
124τ.μ Στο κέντρο πόλεως.	60εκ.	176.061,5
123τ.μ. στο Ροδίνι.....	46εκ.	134.980,4
123τ.μ. στην Ανάληψη.....	49εκ.	143.783,5
124τ.μ. στην Ανάληψη.....	44εκ.	129.111,7
125τ.μ. στους Δασκάλους...	48εκ.	140.849,2
125τ.μ. στους Δασκάλους...	50εκ.	146.717,9
125τ.μ. Στο Μήδεια.....	30εκ.	88.030,7
140τ.μ. στην Ανάληψη(ημπ.)	35εκ.	102.702,5
140τ.μ.- πλατ. Αγ. Νικολάου...	40εκ.	117.374,3
150τ.μ. Στην Αλεξ. Διάκου..	48εκ.	140.849,2



ΚΑΤΑΣΤΗΜΑΤΑ-ΓΡΑΦΕΙΑ

	ΔΡΑΧΜΕΣ	ΕΥΡΩ-€
20τ.μ.- Φαληράκι (εμπορ. κέντρο Έψιλον)...	38εκ.	111.505,6
23τ.μ. στη Σωκράτους.....	140εκ.	410.810,1
30τ.μ. στο Φαληράκι.....	70εκ.	205.405,0
30τ.μ. στο Φαληράκι.....	35εκ.	102.702,5
35τ.μ. Στην Αλεξ. Διάκου	220εκ.	645.558,8
39τ.μ. Στη Γαριβάλδη.	12εκ.	35.212,3
40τ.μ.- παραλία Ιαλυσού	24εκ.	70.424,6
48τ.μ.- Τάρπον Σπρινγς....	100εκ.	293.435,8
50τ.μ. στην Αλεξ. Διάκου	50εκ.	146.717,9
50τ.μ. στην Καρπάθου.....	65εκ.	190.733,2
60τ.μ. με 60τ.μ. υπόγειο - Δενδρινού.....	40εκ.	117.374,3
60τ.μ. Στην Λίνδο....	62εκ.	181.930,2
60τ.μ. με 60τ.μ. υπόγειο - Δενδρινού.....	40εκ.	117.374,3
90τ.μ. με 90τ.μ. υπόγειο - Αταβύρου.....	50εκ.	146.717,9
94τ.μ. Στην Αλεξ. Διάκου	90εκ.	264.092,2
97τ.μ. στη Ρόδου-Λίνδου	75εκ.	220.076,8
127τ.μ.-Σκεύου Ζερβού...	37εκ.	102.702,5
140τ.μ. με 140τ.μ. υπόγειο στον Αγ. Ιωάννη	55εκ.	176.061,5
ΓΡΑΦΕΙΑ		
50τ.μ.-εμπορικό κέντρο Φώκιαλη.....	18εκ.	52.818,4
97τ.μ.- 28ης Οκτωβρίου	37εκ.	108.571,2

ΖΗΤΟΥΝΤΑΙ ΔΙΑΜΕΡΙΣΜΑΤΑ, ΚΑΤΑΣΤΗΜΑΤΑ, ΟΙΚΟΠΕΔΑ ΕΝΤΟΣ Η ΕΚΤΟΣ ΠΟΛΕΩΣ, ΟΙΚΟΠΕΔΑ ΓΙΑ ΑΝΤΙΠΑΡΟΧΗ, ΔΑΝΕΙΑ ΔΕΚΤΑ, ΕΥΚΟΛΙΕΣ ΠΛΗΡΩΜΗΣ

Τηλ. (0241) 73819,74917 κιν 0944/374546, 0945/292030 FAX 38641

ΠΛΗΡΟΦΟΡΙΕΣ--ΔΙΑΘΕΣΗ **ΙΩΑΝΝΗΣ & ΜΙΧΑΛΗΣ ΕΥΣΤΑΘΙΟΥ**

➥ **Μεταφερθήκαμε στα νέα μας γραφεία Εθνικής Αντίστασης 83 (πρώην Άννης Μαρίας) δίπλα στην ALPHA BANK**

ενοικιασεις

συνέχεια από την προηγούμενη

ΕΝΟΙΚΙΑΖΟΝΤΑΙ ΜΗΝΙΑΙΩΣ Η ΣΕ ΕΤΗΣΙΑ ΒΑΣΗ ΣΤΗΝ ΙΞΙΑ ΔΙΧΩΡΑ ΕΠΙΠΛΩΜΕΝΑ ΔΙΑΜΕΡΙΣΜΑΤΑ 47 Τ.Μ. ΠΛΗΡΩΣ ΕΞΟΠΛΙΣΜΕΝΑ. ΠΛΗΡ. ΤΗΛ. 0945343563 ΠΕ41826

STUDIOS επιπλωμένο στη περιοχή Κοσκινού με μπάνιο, κουζίνα, μπαλκόνι, καρτοτηλέφωνο και πάρκινγκ. Τιμή 60.000 δρχ. Πληρ. τηλ. 61435 ΑΕ41629

ΜΟΝΟΚΑΤΟΙΚΙΑ επιπλωμένη στην περιοχή Ιαλυσού. Πληρ. τηλ. 73453 ώρες 8.00-13.00 και 16.00-17.00 ΑΕ1769

ΔΙΑΜΕΡΙΣΜΑ επιπλωμένο δύο υπνοδωματίων, σαλόνι, κουζίνα και λοιπών βοηθητικών χώρων με κεντρική θέρμανση πλησίον Πανεπιστημίου Αιγαίου κατάλληλο για δύο φοιτήτριες. Πληρ. τηλ. 0946225901 ΑΕ41646

ΚΑΤΑΣΤΗΜΑ 150 τ.μ. στη Λεωφ. Ηρακλειδών απέναντι του ξεν. ΠΑΛΕΟΣ στην Ιαλυσό. Πληρ. τηλ. 93217, 46549 ΑΕ41602

STUDIOS ΜΕ ΤΟ ΜΗΝΑ Η ΤΗΝ ΗΜΕΡΑ ΠΛΗΡΩΣ ΕΠΙΠΛΩΜΕΝΑ ΜΕ ΠΟΛΥΚΟΥΖΙΝΑΚΙ, ΨΥΓΕΙΟ, ΝΤΟΥΖ, W.C., ΤΗΛΕΦΩΝΟ, ΜΠΑΛΚΟΝΙ, ΖΕΣΤΟ ΝΕΡΟ ΕΠΙ 24ΩΡΟΥ ΒΑΣΕΩΣ ΣΤΗΝ ΠΙΟ ΗΣΥΧΗ ΠΕΡΙΟΧΗ ΤΗΣ ΠΟΛΗΣ (ΠΕΡΙΟΧΗ ΔΑΣΚΑΛΩΝ), ΟΔΟΣ ΜΑΝΩΛΗ ΠΑΠΑΜΑΝΩΛΗ ΑΡΙΘΜ. 12, ΚΑΘΕΤΟΣ ΕΠΙ ΤΗΣ ΣΤΕΛΙΟΥ ΚΩΤΙΑΔΗ. ΠΛΗΡ. ΤΗΛ. 37244.



πωλησεις ακινητων & επιχειρησεων

ΠΩΛΕΙΤΑΙ ΤΟ ΚΟΜΜΩΤΗΡΙΟ "ΘΕΜΙΔΑ" ΣΕ ΤΙΜΗ ΕΥΚΑΙΡΙΑΣ ΛΟΓΩ ΑΝΑΧΩΡΗΣΗΣ. ΠΛΗΡ. ΤΗΛ. 34176 ΠΟ42084

ΖΗΤΕΙΤΑΙ ΑΠΟΘΗΚΗ ΜΕ ΡΑΜΠΑ ΣΤΗΝ ΡΟΔΟ 300-400 Τ.Μ. ΓΙΑ ΤΟΝ ΧΕΙΜΩΝΑ Ή ΚΑΙ ΓΙΑ ΟΛΟ ΤΟΝ ΧΡΟΝΟ. ΠΛΗΡ. ΤΗΛ. 0945/234134 ΠΟ42064

ΠΩΛΟΥΝΤΑΙ ΑΠΟ ΟΙΚΟΠΕΔΟΥΧΟ ΔΙΩΡΟΦΕΣ ΜΟΝΟΚΑΤΟΙΚΙΕΣ 130 Τ.Μ. ΣΤΗΝ ΙΑΛΥΣΟ ΣΤΑ ΜΠΕΤΑ ΣΕ 350 Τ.Μ. ΟΙΚΟΠΕΔΟ ΠΕΡΙΤΟΙΧΙΣΜΕΝΟ ΜΕ ΘΕΣΗ ΓΙΑ ΧΩΡΟ ΣΤΑΘΜΕΥΣΗΣ, ΜΕ ΑΠΕΥΘΕΙΑΣ ΘΕΑ ΠΡΟΣ ΤΗΝ ΚΑΛΛΙΘΕΑ - ΦΑΛΗΡΑΚΙ. ΑΠΟΚΛΕΙΣΤΙΚΗ ΔΙΑΘΕΣΗ, ΡΟΔΙΑΚΗ ΚΤΗΜΑΤΙΚΗ - ΑΝΕΣΤΗΣ ΚΑΙ ΣΑΒΒΑΣ ΣΑΒΒΑΪΔΗΣ ΤΗΛ. 26281-35476

ΤΟΜΙΚΟ ΒΟΘΡΟ, ΑΠΕΝΑΝΤΙ ΑΠΟ ΤΟ ΜΑΡΙΝΟΠΟΥΛΟ ΠΙΣΩ ΑΠΟ ΤΟ ΦΥΤΩΡΙΟ, ΑΞΙΑΣ 36.000.000 ΔΡΧ. ΠΛΗΡ. ΤΗΛ. 01-2012311, 0299-71768, 0945-279664 ΠΟ42046

ΚΤΗΜΑΤΙΚΗ ΠΡΟΟΠΤΙΚΗ. Πωλείται διαμέρισμα πολυτελούς κατασκευής 115 τ.μ. με parking. Περιοχή Βενετόκλειο. Πληρ. τηλ. 37906-0972292958 ΑΟ42082

ΟΡΟΦΟΔΙΑΜΕΡΙΣΜΑ σε τιμή ευκαιρίας 200 τ.μ. ημιτελές (μπετά) με άδεια πρόσθετου ορόφου 200 τ.μ. στο Παραδείσι. Πληρ. τηλ. 78501-52 και 29318 ΑΟ42028

ΤΟΥΡΙΣΤΙΚΗ ΕΠΙΧΕΙΡΗΣΗ 95 τ.μ. με ρούχα πλήρως εξοπλισμένη (12 κούκλες τύπου μπουτίκ) με τον εξοπλισμό ή όχι επί της 28ης Οκτωβρίου 78. Πληρ. τηλ. 30293 ΑΟ42067

ΣΥΜΗ. ΠΩΛΕΙΤΑΙ δυόροφο ακίνητο πάνω στον παραλιακό δρόμο στην περιοχή ΠΙΤΙΝΙ με ισόγειο κατάστημα εμβαδού 90 τ.μ. α' όροφο οικία 105 τ.μ. παραρτήματα, καινούργια WC, στέρνα και εσωτερική αυλή. Συνολικό εμβαδόν οικοπέδου 220 τ.μ. Πληρ. τηλ. 0932068493 κο Γιαμπίλη Γιάννη ΑΟ42039

ΟΙΚΟΠΕΔΟ 1250 τ.μ. στα Κολύμπια με πρόσοψη 18 μέτρα επί της Εθνικής οδού Ρόδου-Λίνδου (25ο χλιόμετρο) και βάθος 75 τ.μ. οικοδομήσιμο. Πληρ. τηλ. 23686 κιν. 0932101484 κ. Βαλέριο ΑΟ42032

ΜΟΝΤΕ ΣΜΙΘ λεωφ. Ησιόδου μοναδικό οικόπεδο 860 τ.μ. στον πιο αριστοκρατικό δρόμο της περιοχής με βίλες. Πληρ. τηλ. 01-9829949 ΑΟ42020

ΠΩΛΕΙΤΑΙ ΤΟ ΚΟΜΜΩΤΗΡΙΟ "ΘΕΜΙΔΑ" ΣΤΟ ΝΙΟΧΩΡΙ ΣΕ ΤΙΜΗ ΕΥΚΑΙΡΙΑΣ. ΠΛΗΡ. ΤΗΛ. 34176 ΠΟ42005

ΔΙΑΜΕΡΙΣΜΑ 3 υπνοδωμάτια, σαλοτραπεζαρία, λουτρό, WC, κουζίνα με εντοιχισμένα, αυτόνομη θέρμανση, εντός πόλεως Ρόδου. Μικρή πολυκατοικία, 3ος όροφος, ασανσέρ. Δάνεια δεκτά. Μόνο σοβαρές προτάσεις. Πληρ. τηλ. 86239ΑΟ42001

ΠΩΛΕΙΤΑΙ μεζονέτα από ιδιώτη στην περιοχή Ροδίνι 140 τ.μ. Λισαβώνος και Οσλο. Πληρ. τηλ. 0977644572, 042155559 ΑΟ41986

ΖΗΤΕΙΤΑΙ ΓΙΑ ΑΓΟΡΑ ΜΙΚΡΟ ΔΙΑΜΕΡΙΣΜΑ Ή ΚΑΤΑΣΤΗΜΑ ΣΤΗΝ ΠΟΛΗ ΤΗΣ ΡΟΔΟΥ. ΠΛΗΡ. ΤΗΛ. 61483, 62552 ΠΟ41919

ΕΠΙΧΕΙΡΗΣΗ ΑΡΓΥΡΟΧΡΥΣΟΧΟΙΑΣ ΣΤΟ ΦΑΛΗΡΑΚΙ. ΠΛΗΡ. ΤΗΛ. 0945375797 Ή 0945938311 ΠΟ41877

ΔΙΑΜΕΡΙΣΜΑ 116 τ.μ. στο Καρακόνερο λουξ κατασκευής σε μικρή οικοδομή και με εγκαταστάσεις ατομικής θέρμανσης μόνο 46.500.000. Πληρ. κ. Μανώλη τηλ. 39795 ΑΟ41846

ΔΙΟΡΟΦΟ ΚΤΙΣΜΑ 190 τ.μ. ανακαινισμένο και με αυλή 100 τ.μ. δίπλα σε μεγάλη πλατεία. Πληρ. κ. Μανώλη τηλ. 39795 ΑΟ41843

ΔΙΑΜΕΡΙΣΜΑ 95 τ.μ. επί της οδού Σωτήρος 62Γ. Πληρ. τηλ. 90904, 0973461096 ΑΟ42013

ΟΙΚΟΠΕΔΟ 60 στρέμματα στην περιοχή Πεύκοι-Λίνδου. Τιμή ευκαιρίας. Δυνατότητα πώλησης και σε τεμάχια 4 έως 6 στρέμματα. Πληρ. τηλ. 0974869615 ΑΟ41832

ΟΡΟΦΟΔΙΑΜΕΡΙΣΜΑ στην Ανάληψη 90 τ.μ. με 3 υπνοδωμάτια και σε πολύ μικρή οικοδομή μόνο 31.000.000. Πληρ. κ. Μανώλη τηλ. 39795 ΑΟ41848

ΚΑΤΑΣΤΗΜΑ 160 τ.μ. στο μικρό συντριβάνι στην Π. Πόλη ανακαινισμένο και με αυλή 140 τ.μ. Παραδίδεται αμέσως. (Δεκτές μόνο σοβαρές προτάσεις). Πληρ. κ. Μανώλη τηλ. 39795 ΑΟ41842

ΚΑΤΑΣΤΗΜΑ στην Π. Πόλη 60 τ.μ. και με αυλή 42 τ.μ. σε κεντρικό μέρος παραδοτέο αμέσως και σε πολύ καλή τιμή. Πληρ. κ. Μανώλη τηλ. 39795 ΑΟ41844

ΚΑΤΑΣΤΗΜΑΤΑ στην οδό Σωκράτους στην Π. Πόλη διαφόρων διαστάσεων και αμέσως παραδοτέα. (Δεκτές μόνο σοβαρές προτάσεις). Πληρ. κ. Μανώλη τηλ. 39795 ΑΟ41841

ΔΙΑΜΕΡΙΣΜΑ στην Ανάληψη 117 τ.μ. λουξ κατασκευής με θέρμανση σε μικρή οικοδομή 46.500.000. Πληρ. κ. Μανώλη τηλ. 39795 ΑΟ41847

ΜΟΝΟΚΑΤΟΙΚΙΑ στην Ιαλυσό 238 τ.μ. υπερλουξ κατασκευής και σε οικόπεδο 400 τ.μ. μόνο 75.000.000. Πληρ. κ. Μανώλη τηλ. 39795 ΑΟ41845

ΚΑΤΑΣΤΗΜΑΤΑ ΕΤΟΙΜΟΠΑΡΑΔΟΤΑ ΣΤΟ ΜΕΓΑΛΥΤΕΡΟ ΣΥΓΚΡΟΤΗΜΑ ΚΑΤΑΣΤΗΜΑΤΩΝ ΣΤΗΝ ΠΑΡΑΛΙΑΚΗ ΛΕΩΦΟΡΟ ΙΑΛΥΣΟΥ ΑΠ' ΕΥΘΕΙΑΣ ΑΠΟ ΤΟΝ ΚΑΤΑΣΚΕΥΑΣΤΗ ΠΟΛ. ΜΗΧΑΝΙΚΟ ΣΤΕΛΙΟ ΜΑΚΕΣΤΑ. ΕΞΑΣΦΑΛΙΣΗ ΔΑΝΕΙΟΥ, ΕΥΚΟΛΙΕΣ ΠΛΗΡΩΜΗΣ. ΑΠΟ 10.350.000 ΔΡΧ. ΠΛΗΡ. ΤΗΛ. 21347 ΧΠΟ205

ΔΙΑΜΕΡΙΣΜΑ στο Ροδίνι 86 τ.μ. λουξ κατασκευής σε μικρή οικοδομή μόνο 34.000.000. Πληρ. κ. Μανώλη τηλ. 39795 ΑΟ41849

ΡΟΔΙΑΚΗ ΚΤΗΜΑΤΙΚΗ

ΣΥΜΒΟΥΛΟΙ & ΕΚΤΙΜΗΤΕΣ ΑΚΙΝΗΤΩΝ — ΚΤΗΜΑΤΟΜΕΣΙΤΙΚΟ ΓΡΑΦΕΙΟ από το 1983

Η ΡΟΔΙΑΚΗ ΚΤΗΜΑΤΙΚΗ είναι ανεξάρτητο κτηματομεσιτικό γραφείο με έδρα την Ρόδο. Η διαμεσολάβηση (brokerage) για την πώληση, εκμετάλλευση ή και εκμίσθωση της ακίνητης περιουσίας αποτελεί τον σημαντικότερο τομέα δραστηριότητας της εταιρείας.
Η εξειδικευμένη προσέγγιση και η επιστημονική κατάρτιση σε συνδιασμό με την πολυετή εμπειρία είναι οι βασικοί συντελεστές της επιτυχημένης δεκαπενταετούς και πλέον πορειάς του γραφείου μας.



ΠΩΛΗΣΕΙΣ ΕΠΙΛΕΓΜΕΝΩΝ ΑΚΙΝΗΤΩΝ

Το γραφείο μας διαθέτει σε αποκλειστικότητα δεκάδες επιλεγμένα ακίνητα

- Διαμερίσματα - Μονοκατοικίες - Μεζονέτες
- Οικόπεδα - Αγροτεμάχια
- Κεντρικά Καταστήματα - Γραφεία - Αυτοτελή Κτίρια
- Μισθωμένα ακίνητα εισοδήματος
- Ξενοδοχειακές Μονάδες

Μεσω του δικτύου συνεργαζόμενων μεσιτικών γραφείων αναλαμβάνουμε αγοραπωλησίες ακινήτων σε όλη την Ελλάδα.

ΕΚΤΙΜΗΣΕΙΣ ΑΚΙΝΗΤΩΝ

Σε συνεργασία με διεθνή γραφεία συμβούλων ακίνητης περιουσίας και με βάση τα αυστηρά πρότυπα και την μεθολογία του Βρετανικού Ινστιτούτου Ορκωτών Πραγματογνομόνων και Εκτιμητών **(Royal Institution of Chartered Surveyors)** αναλαμβάνουμε εκτίμησεις ακίνητης περιουσίας.Οι εν λόγω εκτιμήσεις μπορούν να χρησιμοποιηθούν σε τραπεζικούς και πιστωτικούς οργανισμούς ή σε δικαστικές πρακτικές τόσο στην Ελλάδα όσο και στο εξωτερικό.

RHODES REAL ESTATE - a world of choice

Rhodes Real Estate is an independent real estate agency founded in 1983 and based in Rhodes island. Since that time we have offered a world class, high quality service to our many and valued clients. Our diverse clientele appreciate our discretion, professionalism and market credibility.

Our company offers professional real estate services for

- Residential Properties (Holiday homes, traditional hous
- Commercial Properties (shops, hotels, offices)
- Property Evaluation -Property Management

THE NATIONAL ASSOCIATION OF NAEA ESTATE AGENTS OVERSEAS MEMBER



We are members of FIABCI (International Federation of Real Estate Agencies), CEI (EuropeanConfederation of Real Estate Agents), NAEA - Overseas Member (National Association of Real Estate Agents - Great Britain), ERES (European Real Estate Society).

For all your personal and professional real estate requirements please contact Mr. Savvas A. Savvaidis (BBA Bologna Un., MCEI, ANAEA) on 26281 or 35476

ΑΝΕΣΤΗΣ & ΣΑΒΒΑΣ ΣΑΒΒΑΪΔΗΣ

Μέγαρο Κιοσόγλου, 3ος όροφος
Εθελοντών Δωδεκανησίων 29
ΡΟΔΟΣ

tel: 26281 & 35476 fax: 34663
cel: 0944-421015 & 0977-433427
e-mail: savvaidis@rho.forthnet.gr

F.I.A.B.C.I.

ΠΩΛΟΥΝΤΑΙ

στα Κοσκινού οικόπεδα των 4.500 τ.μ. με θέα προς την Καλλιθέα - Φαληράκι. Αποκλειστική διάθεση,

ΡΟΔΙΑΚΗ ΚΤΗΜΑΤΙΚΗ - Ανέστης και Σάββας Σαββαΐδης τηλ. 26281-35476

ΑΣΦΑΛΕΙΟΚΤΗΜΑΤΙΚΗ

ΚΤΗΜΑΤΟΜΕΣΙΤΙΚΟ-ΑΜΟΙΒΑΙΑ ΚΕΦΑΛΑΙΑ

ΑΣΦΑΛΕΙΕΣ INTERNATIONAL LIFE

ΔΙΑΜΕΡΙΣΜΑΤΑ
45 τ.μ. 2άρι Ανάληψη
85 τ.μ. 3άρι Κέντρο
88 τ.μ. 3άρι Δασκάλους
90 τ.μ. 3άρι Ιαλυσός
90 τ.μ. 3άρι Κέντρο
100 τ.μ. 3άρι Κέντρο
115 τ.μ. 4άρι Ανάληψη
115 τ.μ. 4άρι Δασκάλους
125 τ.μ. 4άρι Αγ. Ιωάννης
126 τ.μ. 4άρι Αγ. Ιωάννης
130 τ.μ. 4άρι Μήδια
145 τ.μ. 4άρι Κέντρο

ΔΙΑΜΕΡΙΣΜΑΤΑ ΑΘΗΝΑ
Τρία 88 τ.μ. το καθένα
Λουξ κατασκευής
Μαραθώνος και Λαυρίου

ΟΙΚΟΠΕΔΑ
478 τ.μ. Ροδίνι (Σ.Δ. 0,4)
500 τ.μ. Ανάληψη (Σ.Δ. 0,8)
500 τ.μ. Παραδείσι
700 τ.μ. Ανάληψη (Σ.Δ. 0,8)
1060 τ.μ. Ροδίνι (Σ.Δ. 0,8)
1500 τ.μ. Μιχ. πετρίδη (Σ.Δ. 0,8)

ΑΓΡΟΤΕΜΑΧΙΑ
3,5 στρεμ. Ε.Ο. Ρόδου Λίνδου
4 στρεμ. εντός σχεδίου Μαριτσά
4 στρεμ. Καλαβάρδα
4 στρεμ. Δαματριά
4 στρεμ. Αφάντου
5 στρεμ. Παστίδα
5 στρεμ. Τσαΐρι
6 στρεμ. Παστίδα
11 στρεμ. Παστίδα
80 στρεμ. Κιοτάρι

ΜΕΖΟΝΕΤΕΣ-ΜΟΝΟΚΑΤΟΙΚΙΕΣ
120 τ.μ. Καρακόνερο
120 τ.μ. Μήδια
130 τ.μ. Μήδια
130 τ.μ. Παραδείσι
140 τ.μ. Μήδια
150 τ.μ. Μήδια
150 τ.μ. Ιαλυσός
150 τ.μ. Ιαλυσός
180 τ.μ. Ιαλυσός
180 τ.μ. Παλιά Πόλη
190 τ.μ. Αφάντου
300 τ.μ. Τρεις
450 τ.μ. Κοσκινού

ΚΑΤΑΣΤΗΜΑΤΑ
35 τ.μ. Φαληράκι
38 τ.μ. Φαληράκι
40 τ.μ. Τροφό
50 τ.μ. γραφείο Σοφ. Βενιζέλου
60 τ.μ. Ψαροπούλα
90 τ.μ. Βενιζέλου

ΔΙΑΘΕΤΟΥΜΕ ΠΕΡΙΣΣΟΤΕΡΑ ΑΚΙΝΗΤΑ ΠΡΟΣ ΠΩΛΗΣΗ ΕΚΤΟΣ ΑΠΟ ΤΑ ΑΝΑΓΡΑΦΟΜΕΝΑ

ΥΠΕΥΘΥΝΟΣ ΓΡΑΦΕΙΟΥ
ΚΑΡΑΝΙΚΗΣ ΛΟΥΚΑΣ
ΕΘΝ. ΜΑΚΑΡΙΟΥ 45 ΣΤΟΑ ΡΟΙΚΟΥ 2ος ΟΡΟΦΟΣ
ΤΗΛ. 21003 ΚΙΝ. 0945/759887

πωλησεις

συνέχεια από την προηγούμενη

ΑΠΟ ΙΔΙΩΤΗ ΠΩΛΕΙΤΑΙ διαμέρισμα 110 τ.μ. στην Κωστ/νου Υδραίου (εκκλησία), 1ο όροφο σε οικοδομή 4 διαμερ., άριστη κατάσταση με μεγάλο σαλόνι, κουζίνα από Ιταλία μαζί τις συσκευές απαραίτητες, ντουλάπα σε κάθε υπνοδωμάτιο, άνετες βεράντες, πολύ φωτεινό, λόγω μετάθεσης. Μόνο 1 χρόνο κατοίκηση. Πληρ. τηλ. 0946637925 σοβαρά ενδιαφερόμενοι. ΑΟ41651

ΕΠΙΧΕΙΡΗΣΗ πρατήριο άρτου και ζαχαρωδών προϊόντων στην Ανάληψη. Πληρ. τηλ. 69908, 0945132850 ΑΟ41886

ΓΡΑΦΕΙΟ επί της οδού Εθν. Μακαρίου 35, εμβαδού 34 τ.μ. Πληρ. τηλ. 21317 και κινητό 0945-996162 ΧΑΟ151

ΜΕΖΟΝΕΤΑ προς το φυτώριο (Καλλιθέα) 110 τ.μ. και σε οικόπεδο 900 τ.μ. μόνο 45.000.000. Πληρ. κ. Μανώλη τηλ. 39795 ΑΟ41853

ΔΙΑΜΕΡΙΣΜΑ στο Ροδίνι μεταχειρισμένο 100 τ.μ. με 3 υπνοδωμάτια και σε οικοδομή πολύ μικρή, μόνο 23.000.000 μετρητοίς. Πληρ. κ. Μανώλη τηλ. 39795 ΑΟ41850

ΠΟΛΥΚΑΤΟΙΚΙΑ μεταχειρισμένη στη Ψαροπούλα με υπόγειο-ισόγειο α' και β' όροφο συνολικής επιφανείας 440 τ.μ. 130.000.000. Πληρ. κ. Μανώλη τηλ. 39795 ΑΟ41851

ΔΙΑΜΕΡΙΣΜΑ 145 τ.μ. στην Στρ. Ζήση. Τιμή 36.500.000 δρχ. Πληρ. ΕΛΛΗΝΟΚΤΗΜΑΤΙΚΗ Πέτρος Πρεζεράκος τηλ. 33866 και 0932-468026. ΑΟ41424

ΠΑΝΣΙΟΝ στην Π. Πόλη με καλή πρόσβαση με επιφάνεια 340 τ.μ. και 30 κρεβάτια μόνο 130.000.000. Πληρ. κ. Μανώλη τηλ. 39795 ΑΟ41852

ΜΕΖΟΝΕΤΑ διόροφη μεταχειρισμένη κοντά στην οδό Καναδά 110 τ.μ. με 3 υπνοδωμάτια μόνο 24.000.000 μετρητοίς. Πληρ. κ. Μανώλη τηλ. 39795 ΑΟ41683

ΟΙΚΟΠΕΔΟ στην Ανάληψη 1.100 τ.μ. με Σ.Δ. 0,8 σε φανταστική θέση και κατάλληλο για καταστήματα. Πληρ. κ. Μανώλη τηλ. 39795 ΑΟ41856

ΚΤΗΜΑ στ' Αφάντου 5.800 τ.μ. με 12 ελιές μεγάλες μόνο 8.00.000. Το κτήμα είναι κοντά στον Ατσιπά και πολύ κοντά στον κεντρικό δρόμο. Πληρ. κ. Μανώλη τηλ. 39795 ΑΟ41858

ΟΙΚΟΠΕΔΟ στην Ιαλυσό 445 τ.μ. με Σ.Δ. 1 σε φανταστική θέση και με άδεια οικοδομής μόνο 26.500.000. Πληρ. κ. Μανώλη τηλ. 39795 ΑΟ41855

ΚΤΗΜΑ στο Γεννάδι 3.250 τ.μ. πάνω στον κεντρικό δρόμο και κοντά στη θάλασσα οικοδομήσιμο μόνο 25.000.000. Πληρ. κ. Μανώλη τηλ. 39795 ΑΟ41857

ΑΚΙΝΗΤΟ αποτελούμενο από 6 γκαρσονιέρες πλήρως επιπλωμένες στην περιοχή Καστελλοριζιών. Τιμή 50.000.000 δρχ. Πληρ. ΕΛΛΗΝΟΚΤΗΜΑΤΙΚΗ Πέτρος Πρεζεράκος τηλ. 33866 και 0932-468026. ΑΟ41418

ΟΙΚΟΠΕΔΟ στην Ιξιά σε κεντρικό δρόμο 500 τ.μ. και με Σ.Δ. 0,8 μόνο 45.000.000. Πληρ. κ. Μανώλη τηλ. 39795 ΑΟ41854

ΜΟΝΟΚΑΤΟΙΚΙΑ 300 τ.μ. με οικόπεδο 1 στρέμμα, στην περιοχή Ασγούρου. Πληρ. τηλ. 0944647163 και 61628 ΑΟ41114

ΠΩΛΗΣΕΙΣ ΔΙΑΜΕΡΙΣΜΑΤΩΝ



ΑΠΟ ΤΗΝ ΚΑΤΑΣΚΕΥΑΣΤΙΚΗ ΕΤΑΙΡΕΙΑ

Κ. ΣΠΑΝΟΣ & ΣΙΑ ΟΕ

ΠΩΛΟΥΝΤΑΙ ΕΤΟΙΜΟΠΑΡΑΔΟΤΑ ΔΙΑΜΕΡΙΣΜΑΤΑ

ΑΡΙΣΤΗΣ ΚΑΤΑΣΚΕΥΗΣ

ΜΕ ΔΥΟ Ή ΤΡΙΑ ΥΠΝΟΔΩΜΑΤΙΑ

ΠΛΗΡ. ΤΗΛ. 62550-62684-0944272159



ΚΤΗΜΑΤΟΜΕΣΙΤΙΚΟ ΓΡΑΦΕΙΟ

ΑΙΓΑΙΟΚΤΗΜΑΤΙΚΗ

ΠΩΛΟΥΝΤΑΙ

- ΔΙΑΜΕΡΙΣΜΑΤΑ-ΜΟΝΟΚΑΤΟΙΚΙΕΣ
- (ΔΔ)=ΔΑΝΕΙΑ ΔΕΚΤΑ

- 40 τ.μ. καινούργιο δυάρι Κοσκινού 13.500.000-39.618 € (ΔΔ)
- 45 τ.μ. α' ορ. Δασκάλους σοβά 13 εκ.-38.151 € (ΔΔ)
- 55 τ.μ. (2 υπν.) Ροδίνι 20 εκ.-58.694 € (ΔΔ)
- 75 τ.μ. παλιό σπίτι Μητρόπολη σε 148 τ.μ. οικ/δο με εξτρά δόμηση 18 εκ.52.224 € (ΔΔ)
- 48 τ.μ. διώροφο Π. Πόλη 9 εκ. (ΔΔ)-26.412 €
- 62 τ.μ. λουξ ρετιρέ στην Απ. Παύλου 30 εκ.-88.041 €
- 62 τ.μ. παλιό σπίτι στη Χάλκη 7 εκ.-20.542 € (ΔΔ)
- 70 τ.μ. καινούργιο στη Σωτήρος 25 εκ. (ΔΔ)-73.367 €
- 70 τ.μ. μον/κία, Κρεμαστή, 35 εκ. 102.714 € (παρ/κό).
- 75 τ.μ. Ρόδου-Λίνδου (Ροδίνι) ισόγειο με αυλή 24 εκ.- 70.432 € (ΔΔ)
- 80 τ.μ. καινούργιο Δασκάλους 30 εκ. - 88.040 € (ΔΔ)
- 83 τ.μ. καινούργιο, Καρακόνερο 36 εκ. (ΔΔ)
- 84 τ.μ. καινούργιο ισόγειο με αυλή, Καρακόνερο, 38 εκ.-111.518 € (ΔΔ)
- 85 τ.μ. Στ. Κωτιάδη, β' ορ. 26 εκ.-76.302 €
- 85 τ.μ. 4 ετών λουξ Ροδίνι 31 εκ.-90.975 €
- 86 τ.μ.καιν/ργιο Ροδίνι 34 εκ. - 99.779 € (ΔΔ)
- 89 τ.μ. (ισ.) σε μπετά στην Ενόπλων Δυνάμεων 16 εκ. - 46.955 € (ΔΔ)
- 95 τ.μ. Ιαλυσό 22 εκ.-64.563 € (ΔΔ)
- 100 τ.μ. ισόγειο με αυλή, Καρακόνερο, καινούργιο 45 εκ. (ΔΔ)-132.061 €
- 106 τ.μ. β' ορ. (4 υπν.) Θεμ. Σοφούλη 33 εκ.-96.845 € (ΔΔ)
- 115 τ.μ. παλιά μον/κία μέσα σε 467τ.μ. οικ/δο με εξτρά δόμηση άλλα 350 τ.μ. Αγ. Ανάργυροι 60 εκ. - 176.082 € (ΔΔ)
- 115 τ.μ. α' ορ. Γαριβάλδη 2 παρκιν 45 εκ.-132.061 € (ΔΔ)
- 117 τ.μ. καινούργιο Γεωργ. Παπανδρέου 47 εκ. (ΔΔ)- 137,931 €
- 117 τ.μ. α' ορ. στο σοβά Δασκάλους 28 εκ.-82.171 €
- 128 τ.μ. καινούργια μεζ/τα Ροδίνι 52 εκ. - 132.061 € (ΔΔ)
- 130 τ.μ. μεζ/τα σε σοβά, Ιαλυσό, 42 εκ. (ΔΔ)-123.257 €
- 135 τ.μ. Κοσκινου καινούργιο, 45 εκ.-132.061 €
- 138 τ.μ. (3 υπν.) καινούργιο, Καρακόνερο, 57 εκ. (ΔΔ)-167.278 €
- 140 τ.μ. οροφ/σμα (α' ορ.) στην Πειραιώς σε σοβά 32 εκ. - 93.910 € (ΔΔ)
- 140 τ.μ. μον/κία ανεξ/τη Ιαλυσό 53 εκ. (ΔΔ)-155.539 €
- 145 τ.μ. Στ. Ζήση 40 εκ.- 117.388 € (ΔΔ)
- 149 τ.μ. Αισχύνη (3 υπν.) ορ/σμα 47 εκ.- 137.930 € (ΔΔ)
- 155 τ.μ. μεζ/τα Αισχύνη 63 εκ. (ΔΔ)
- 158 τ.μ. μεζ/τα σε μπετά Ιξιά 36 εκ.-105.649 €
- 158 τ.μ. διαμ. σε μπετά στους Δασκάλους 32 εκ. (μετρητά)-93.910 €
- 200 τ.μ. ρετιρέ ορ/σμα καινούργιο Καρακόνερο 86 εκ.-252.384 €
- 230 τ.μ. Κοσκινού καινούργιο 1 στρ. οικ. 95 εκ.-278.796 € (ΔΔ)
- 230 τ.μ. παραδοσιακό αρχοντικό, εντός της πόλεως, 70 εκ.-205.429 €
- 270 τ.μ. (3ορ. Χ90τ.μ.) κτίριο σε μπετά Ασγούρου, 40 εκ. (ΔΑ) 117.388 €
- 270 τ.μ. βίλλα στο σοβά σε 4 στρ. Τσαΐρι

ΚΑΤΑΣΤΗΜΑΤΑ

- 31 τ.μ. Καμείρου 14 εκ. - 41.085 € (ΔΔ)
- 39 τ.μ. Αγ. Αναστασία 12 εκ.-35.216 €
- 90 τ.μ. Νιοχώρι, 63 εκ. - 184.886 € (ΔΔ)
- 140 τ.μ. (απ) πλησίον Αννης Μαρίας 28 εκ. (ΔΔ) 82.171 €
- 175 τ.μ. Λεωφ. Ρόδου-Λίνδου 70 εκ.-205.429 €
- 200 τ.μ. με 200 υπ. (και ορ. άδεια) σε μπετά στο Μήδεια 80 εκ.-234.776 €
- κτίριο κεντρικό Π. Πόλη 280 εκ.

ΟΙΚΟΠΕΔΑ

- 252 τ.μ. Καρακόνερο (Σ.Δ.0,8) 29 εκ.-85.106 € (ΔΔ)
- 261 τ.μ. Αισχύνης (ΣΔ 0,8) 20 εκ.-58.694 €
- 400 τ.μ. Δ. Αναστασιάδη (ΣΔ 1) 55 εκ.-161.408 €
- 500 τ.μ. Μίρα Μάρε (Σ.Δ. 0,8), 45 εκ.-132.016 €
- 1000 τ.μ. (ΣΔ 0,8) Μιχ. Πετρίδη 80 εκ.-264.123 €
- 1.054 τ.μ. (ΣΔ 0,4) Βράχο Ιαλυσού 50 εκ.-146.735 €
- 1.230 τ.μ. Κοσκινού 50% κάλυψη, 40 εκ.-117.388 €
- 1.350 τ.μ. Κοσκινού Μουσικό Γυμνάσιο 24 εκ.-76.302 €
- 2 στρ. Παστίδα με οικ. άδεια 240 τ.μ. 10 εκ.-29.347 €
- 4 στρεμ. στα Νερά Καλλιθέας 60 εκ.-176.082 €
- 10 στρ. Λεωφ. Ρόδου-Λίνδου 250 εκ.-733.675 €

ΔΙΑΘΕΤΟΥΜΕ ΜΕΓΑΛΗ ΠΟΙΚΙΛΙΑ ΟΙΚΟΠΕΔΩΝ ΣΕ ΟΛΟ ΤΟ ΝΗΣΙ ΤΗΣ ΡΟΔΟΥ

ΕΠΙΣΗΣ ΑΚΙΝΗΤΑ ΣΤΗΝ ΤΗΛΟ

ΡΕΝΑ ΒΑΖΟΥΚΟΥ

(ΜΕΣΙΤΗΣ ΑΣΤΙΚΩΝ ΣΥΜΒΑΣΕΩΝ)

ΔΙΕΥΘ. ΓΡΑΦΕΙΟΥ ΔΗΜ. ΘΕΟΔΩΡΑΚΗ 3
10-1 το πρωί και 6.30-9 απ/τα
Δευτέρας-Πέμπτης εκτός Σαβ. και Κυρ.

Τηλ. (0241) 22943-28838 FAX: 28838
email.vazoukou@otenet.gr.
ΡΟΔΟΣ

ΠΩΛΗΣΕΙΣ ΑΚΙΝΗΤΩΝ

◆ **ΔΙΑΜΕΡΙΣΜΑΤΑ**
- Πειραιώς 90 τ.μ. 34.000.000 δρχ. λουξ κατασκευής
- Πειραιώς 115 τμ. λουξ κατασκευής
- Ατταβύρου 86 τ.μ. 95.000.000 δρχ. λουξ κατασκευής
- Κορδικτώνος 80 τ.μ. 26.000.000 δρχ.
- Ανάληψη 75 τ.μ. 26.000.000 δρχ.
- Ροδίνι 81 τ.μ. 30.000.000 δρχ.
- Ροδίνι 50 τ.μ. και 60 τ.μ.
- Ροδίνι 114 τ.μ.
- Ροδίνι, 113 τ.μ. και 131 τ.μ. σε τιμή ευκαιρίας
- Καρακόνερο 90 τ.μ. καινούργιο
- Καρακόνερο 117 τ.μ. καινούργιο
- Ροδίνι 86 τ.μ. καινούργιο
- Ροδίνι 120 τ.μ. καινούργιο
- Ανάληψη 90 τ.μ. καινούργιο
- Ανάληψη 50 τ.μ. καινούργο
- Περιοχή Δασκάλων 2άρι, 3άρι καινούργια

◆ **ΗΜΙΤΕΛΗ ΔΙΑΜΕΡΙΣΜΑΤΑ**
- 100 τ.μ. 20.000.000 δρχ. Αταβύρου
- 60 τ.μ. 12.000.000 δρχ. Αταβύρου
- 160 τ.μ. 32.000.000 δρχ. Αταβύρου
- 113 τ.μ. και 131 τ.μ. στο Ροδίνι χτισμένα σοβατισμένα τιμή 23.000.000 και 29.000.00 δρχ.
- Πωλείται ρετιρέ στα Κοσκινού 145 τ.μ., σοβατισμένο με ηλεκτρικά, υδραυλικά περασμένα.

◆ **ΜΕΖΟΝΕΤΕΣ-ΜΟΝΟΚΑΤΟΙΚΙΕΣ**
- Μεζονέτα 155 τ.μ. 55.000.000 δρχ. - Δασκάλους
- Ροδίνι, 220 τ.μ. 70.000.000 δρχ. τελειωμένη.
- Κοσκινού 190 τ.μ., 300 τ.μ. κήπο με πανοραμική θέα 88.000.000 δρχ. καινούργια.
- Ανάληψη 75 τ.μ. 27.000.000 δρχ.
- ΣΥΜΗ:Διόροφη κατοικία 70 τ.μ. με στέρνα 50.000.000 δρχ.
- Μεζονέτα στο Ροδίνι, 130 τ.μ. 48.000.000 δρχ. θέση πάρκινγκ και κήπο
- Πωλείται μεζονέτα επιπλωμένη ή μη και χωρίς τα έπιπλα 135 τ.μ., περιοχή Μιχαήλ. Πετρίδη, τιμή 50.000.000 δρχ.

◆ **ΟΙΚΟΠΕΔΑ**
- Ιαλυσός, 1.330 μ. 50.000.000 δρχ.
- Περιοχή Ιαλυσού 1 στρ. 35.000.000 δρχ.
- Περιοχή Ιαλυσού 800 μ. 30.000.000 δρχ.
- Κιοτάρι πάνω στο κύμα 5 στρ.
- Σορωνή 1850 τ.μ. οικοδομήσιμο 15.000.000 δρχ. επί της λεωφόρου
- Σορωνή 4000 τ.μ. 20.000.000 δρχ.
- Κατταβιά 650 τ.μ. 3.000.000 δρχ.
- Οικόπεδα εντός σχεδίου στο Γεννάδι από 2.500.000 δρχ.
- Γεννάδι 2.000 τ.μ. πάνω στο κύμα

◆ **ΑΠΟΘΗΚΕΣ**
- Πάροδος Χειμάρας 100 τ.μ.
- Τσαΐρι 100 τ.μ. 8.000.000 δρχ.

◆ **ΚΑΤΑΣΤΗΜΑΤΑ**
- Ανάληψη 120 τ.μ. 50.000.000 δρχ.
- Μαγαζί στη Νέα Αγορά 30.000.000 δρχ.
- Πωλούνται μαγαζιά στα Κοσκινού 55 τ.μ. και 72 τ.μ. τελειωμένα.
- Επιχείρηση στην οδό Ηρώων Πολυτεχνείου
- Πωλείται επιχείρηση -αναψυκτήριο
- Καρακόνερο 50-200 τ.μ.

◆ **ΚΤΗΜΑΤΑ**
- Σάλακος 10 στρέμματα
- Κρεμαστή 1300 στρ. 7.000.000 δρχ.
- Χωράφι 8 στρ. στο Παραδείσι 60.000.000 δρχ.
- Χωράφι 4 στρ. στην Παστίδα 18.000.00 δρχ.
- Χωράφι 5.700 στρ. στα Κολύμπια, 15.000.000 δρχ.
- Χωράφι 8.800 στρ. στα Κολύμπια 50.000.000 δρχ.
- Παραδείσι 1.500 στρ. 10.000.000 δρχ.
- Κατταβιά 1000 τ.μ. άρτιο και οικοδομήσιμο με φως, νερό, 2.500.000 δρχ.
- Περιοχή Καντηλί 2.600 μ. 30.000.000 δρχ. για βιοτεχνία
- Καντηλί 5.200 μ. 27.000.000 δρχ.
- Βουνάρα 2 στρ. 25.000.000 δρχ.
- Βουνάρα 4 στρ. 45.000.000 δρχ.
- Πλημμύρι 1520 στρ. πάνω στην θάλασσα, τιμή 6.000.000 δρχ.
- Πλημμύρι 1.640τ.μ. 4.000.000 δρχ. οικοδομήσιμο
- Πλημμύρι 3.240τ.μ. 3.000.000 δρχ.
- Κανδυλί 2.000 τ.μ. 15.000.000 δρχ.
- Λαχανιά 4.700 τ.μ. 16.000.000 δρχ. οικοδομήσιμο
- 10 στρ. Κιοτάρι, νερό, ρεύμα 12.000.000 δρχ.
- Λαχανιά 100 στρ. πάνω στην θάλασσα
- Λαχανιά 45 στρ. 2500 δρχ./μέτρο
- Κατταβιά 2.500 τ.μ. πάνω στο δρόμο οικοδομήσιμο, 3.000.000 δρχ.
- Λάρδος 7 στρ. 12.000.000 δρχ.
- Κιοτάρι 4 στρ. 4.000.000 δρχ.
- Λαχανιά 750 τ.μ., 8.500.000 δρχ.στο χωριό
- Γεννάδι 20 στρ. ρεύμα-νερό 20.000.000 δρχ.
- Κιοτάρι 7 στρ. με νερό-ρεύμα 8.000.000 δρχ.
- Λαχανιά 4 στρ. 300 μέτρα από τη θάλασσα 8.000.000 δρχ.
- Γεννάδι 24 στρ. 24.000.000 δρχ.
- Γεννάδι 1.100 τ.μ. 1.500.000 δρχ.
- Κατταβιά 10 στρ. 10.000.000 δρχ.
- Πλημμυρι 12 στρ. με φως, νερό, 12.000.000 δρχ.
- Κατταβιά 4.000 τ.μ. 2.000.000 δρχ.
- Κιοτάρι 4.000 τ.μ. κοντά στο κεντρικό δρόμο
- Πλημμύρι 5.500 τ.μ. 6.500.000 δρχ.
- Πεύκους 200 στρ. προς 5.000 το τ.μ., παραθαλάσσιο
- Κατταβιά 700 τ.μ. προς 500 χιλ.
- Γεννάδι στη λεωφόρο 4.000 τ.μ., 12.000.000 δρχ.

➪ Πωλούνται αποθήκες και βιοτεχνικοί χώροι.

● **ΔΑΝΕΙΑ ΔΕΚΤΑ - ΕΥΚΟΛΙΕΣ ΠΛΗΡΩΜΗΣ**
● **ΖΗΤΟΥΝΤΑΙ ΟΙΚΟΠΕΔΑ ΠΡΟΣ ΑΓΟΡΑ - ΚΤΗΜΑΤΑ ΚΑΙ ΔΙΑΜΕΡΙΣΜΑΤΑ**

ΣΤΑΜΑΤΗΣ ΜΑΝΩΛΑΚΟΣ

ΩΡΕΣ ΓΡΑΦΕΙΟΥ 8.30-1.30 π.μ. και 5-8.30 μ.μ.
ΔΗΜ. ΑΝΑΣΤΑΣΙΑΔΗ 45 (παραπλεύρως ΥΠΕΡΑΓΟΡΑΣ ΠΑΠΑΚΥΡΙΑΚΟΥ-ΣΥΝΟΙΚΙΑ ΔΑΣΚΑΛΩΝ) Τηλέφωνα: 23815-78275

πωλησεις

συνέχεια από την προηγούμενη

ΚΤΗΜΑ στ' Ασγούρου 10.000 τ.μ. πάνω στον κεντρικό δρόμο Ρόδου-Λίνδου και με μεγάλη πρόσοψη για κάθε χρήση. Πληρ. κ. Μανώλη τηλ. 39795 ΑΟ41860

ΟΙΚΟΠΕΔΟ στο Φαληράκι 3.200 τ.μ. πάνω στον κεντρικό δρόμο και σε φανταστική θέση με δικαίωμα 600 τ.μ. οικοδομή μόνο 80.000.000. Πληρ. κ. Μανώλη τηλ. 39795 ΑΟ41862

ΚΤΗΜΑ στην Παστίδα 1.900 τ.μ. Το κτήμα είναι εντός σχεδίου και είναι οικόπεδο. Μπορεί δε να τεμαχισθεί σε μικρότερα οικοδομήσιμα οικόπεδα. Τιμή μόνο 22.000.000. Πληρ. κ. Μανώλη τηλ. 39795 ΑΟ41859

ΠΩΛΕΙΤΑΙ στο Μικρό Χωριό της Τήλου, **ΣΠΙΤΙ** μισοερειπωμένο, προνομιούχο, στην πλατεία του χωριού με απεριόριστη θέα, κατάλληλο για οποιαδήποτε χρήση. Πληρ. τηλ. 23864

ΡΕΤΙΡΕ στην περιοχή Αγίας Αναστασίας 150 τ.μ. δ' ορόφου με θέα πλήρως ανακαινισμένο και με τον εξοπλισμό της κουζίνας στην τιμή των δρχ. 45.000.000. Πληρ. Ροδιακή Κτηματική, Ανέστης και Σάββας Σαββαΐδης, τηλ. 26281-35476-κιν. 0944/243452-0944/421015 ΑΟ41293

ΚΤΗΜΑ στην περιοχή Κοσκινού προς Ασγούρου 3.000 τ.μ. οικοδομήσιμο μόνο 20.000.000. Πληρ. κ. Μανώλη τηλ. 39795 ΑΟ41861

ΠΩΛΟΥΝΤΑΙ: α) Οικόπεδο 850 μέτρων (οικοδομήσιμο εντός οικισμού), β) Ελαιώνας 4 στρεμμάτων, γ) Αγρός 22 στρεμμάτων. Τα δύο ως άνω δεικνύονται για αγροτικούς ή βιοτεχνικούς σκοπούς. Πληρ. τηλ. 96384 από 3 μ.μ. ΧΠΟ200

ΠΡΑΓΜΑΤΙΚΗ ΕΥΚΑΙΡΙΑ ΣΤΟ ΓΕΝΝΑΔΙ. ΟΙΚΟΠΕΔΟ 2.120 Μ. ΜΕ ΠΛΗΡΩΜΕΝΗ ΕΤΟΙΜΗ ΑΔΕΙΑ ΟΙΚΟΔΟΜΗΣ 212 ΜΕΤΡΑ, ΠΕΡΙΦΡΑΓΜΕΝΟ ΜΕ ΜΑΝΤΡΑ, ΕΓΚΑΤΑΣΤΑΣΗ ΦΩΣ, ΝΕΡΟ ΚΑΙ ΜΕ ΔΕΝΔΡΑ, ΜΕ ΥΠΑΡΧΟΝ ΚΤΙΣΜΑ ΑΠΟΘΗΚΗ 50 Μ. ΠΩΛΕΙΤΑΙ 20.000.000 ΜΕΤΡΗΤΑ. ΔΕΚΤΟΣ ΚΑΙ ΔΙΑΚΑΝΟΝΙΣΜΟΣ ΠΛΗΡ. ΤΗΛ. 31093, ΩΡΕΣ ΙΑΤΡΕΙΟΥ ΧΠΟ522

πωλησεις αυτοκινητων & μοτοσικλετων

PEUGEOT 206 1100cc, 5ΘΥΡΟ, ΕΝΟΣ ΕΤΟΥΣ, ΜΕ 20.000 ΧΛΜ., ΣΧΕΔΟΝ ΚΑΙΝΟΥΡΓΙΟ, ΛΟΓΩ ΑΓΟΡΑΣ ΜΕΓΑΛΥΤΕΡΟΥ. ΤΙΜΗ ΜΟΝΟ ΜΕΤΡΗΤΟΙΣ. ΠΛΗΡ. ΤΗΛ. 74941, 91365 ΠΑ41967

AFRICA TWIN MONT. ΤΕΛΟΣ 93 ΜΕ ΠΟΛΛΑ ΕΞΤΡΑ, ΣΕ ΑΡΙΣΤΗ ΚΑΤΑΣΤΑΣΗ. ΠΛΗΡ. ΤΗΛ. 0942200188 ΧΠΑ4165

MOTO HONDA VARADERO 1000cc, ΜΟΝΤΕΛΟ 2000, 7000 ΧΛΜ. ΠΕΡΙΠΟΥ, ΣΥΝΑΓΕΡΜΟΣ, BUGSTER, ROLL BAR, ΒΑΛΙΤΣΑ GIVI ΕΥΚΑΙΡΙΑ 3.200.000 ΜΕΤΡΗΤΟΙΣ. ΠΛΗΡ. ΤΗΛ. 73622, 36907, ΩΡΕΣ ΚΑΤΑΣΤΗΜΑΤΩΝ, ΚΙΝ. 0945335035 ΠΑ41961

ΤΟΥΡΙΣΤΙΚΟ ΠΟΥΛΜΑΝ MERCEDES 303 (49+1+1) ΜΕ ΤΗΝ ΑΔΕΙΑ ΜΑΖΙ. ΜΟΝΤΕΛΟ 85. ΠΛΗΡ. ΤΗΛ. 0974-661008, 041-287876 ΠΑ42029

ΤΖΙΠ 4Χ4 ΤΥΠΟΥ SYNYUNG CORRADO 2.000 cc ΜΕ ΠΟΛΛΑ ΕΞΤΡΑ ΣΕ ΠΟΛΥ ΚΑΛΗ ΤΙΜΗ. ΠΛΗΡ. ΤΗΛ. 0944622682 ΠΑ42085

ΚΛΟΥΒΑ VW Diesel 1800 cc με λίγα χιλιόμετρα εκτελωνιμένο κατάλληλο για πολλές επαγγελματικές χρήσεις. Πληρ. τηλ. 0246-22378, 0938874496 ΑΑ42080

AUDI A6 σε άριστη κατάσταση μοντέλο 1997, πολυτελής έκδοση, φουλ εξοπλισμός, χαμηλό τεκμήριο 1784 και σε καλή τιμή. Πληρ. τηλ. 0944267600 κ. Σάββα ΑΑ42071

ΠΩΛΟΥΝΤΑΙ
ΤΑ ΚΑΤΩΘΙ ΑΚΙΝΗΤΑ:

Α) ΑΓΡΟΚΤΗΜΑΤΑ:
- 2000 τ.μ. επί της Εθνικής οδού Ρόδου-Λίνδου
- 4000 τ.μ. πλησίον RODOS GOLD
- 4500 τ.μ. Ασγούρου για κατοικία
- 2000 τ.μ. στους πρόποδες του Φιλέρημου
- 6500 τ.μ. μόνον 13.000.000 στο Τσαϊρι

Β) ΚΑΤΟΙΚΙΕΣ ΕΝΤΟΣ ΤΗΣ ΜΕΣΑΙΩΝΙΚΗΣ ΠΟΛΗΣ:
- 100 τ.μ. έτοιμη, αξίας 29.000.000
- 150 τ.μ. αξίας 20.000.000
- 120 τ.μ. με αυλή 100 τ.μ. μόνον 55.000.000

Γ) ΔΙΑΜΕΡΙΣΜΑΤΑ:
- 2άρι 50 τ.μ. στο Ροδίνι 15.000.000
- 4άρι 106 τ.μ. καινούργιο στην Ανάληψη μόνον 36.000.000
- 4άρι 120 τ.μ. μόνον 35.000.000

Δ) ΚΑΤΑΣΤΗΜΑΤΑ:
- 37 τ.μ. επί της Καζούλη μόνον 20.000.000
- 65 τ.μ. πλησίον πλατεία Φώκιαλη
- 50 τ.μ. στην περιοχή Μήδεια 20.000.000
- 37 τ.μ. στο Φαληράκι μόνον 40.000.000
- 24 τ.μ. επί της Σωκράτους αξίας 130.000.000

Πληρ. Εμμανουήλ Κρανίδη
Τηλ. 27082, 26476, 0944-347405, Fax: 27101

Groupe Carrefour

Η **Carrefour-ΜΑΡΙΝΟΠΟΥΛΟΣ,** μέλος του πολυεθνικού ομίλου Carrefour που λειτουργεί σε 27 χώρες στην Ευρώπη, Ασία και Λατ. Αμερική, με περισσότερα από 9.000 σημεία πώλησης (Υπερμάρκετ, Σουπερμάρκετ, Hard Discount, Frozen Foods), και απασχολεί 320.000 άτομα, επιθυμεί να προσλάβει:

Για το Σουπερμάρκετ **ΜΑΡΙΝΟΠΟΥΛΟΣ** της Ρόδου
άνδρες και γυναίκες για θέσεις πλήρους ή μερικής απασχόλησης στα παρακάτω τμήματα:

- **Ιχθυοπωλείο**
- **Τυροκομικά**
- **Αλλαντικά**
- **Μη Τρόφιμα**
- **Οπωροπωλείο**
- **Παντοπωλείο**
- **Αρτοποιείο**
- **Ταμεία**

Απαραίτητα Προσόντα:
- Απόφοιτοι Λυκείου
- Δυνατότητα Εργασίας σε Βάρδιες
- Εκπληρωμένες Στρατιωτικές Υποχρεώσεις (για τους άνδρες)

Παρακαλούνται οι ενδιαφερόμενοι να καταθέσουν **ΑΜΕΣΑ** Βιογραφικό Σημείωμα με πρόσφατη φωτογραφία στα καταστήματα ΜΑΡΙΝΟΠΟΥΛΟΣ περιοχών **Καλλιθέας, Τσαλδάρη και Ιαλυσσού.**

Για περισσότερες πληροφορίες επισκεφθείτε το site μας www.carrefour.gr

ΚΤΗΜΑΤΟΜΕΣΙΤΙΚΟ ΓΡΑΦΕΙΟ - REAL ESTATE AGENCY

ΕΚΤΙΜΗΣΕΙΣ-ΑΓΟΡΕΣ-ΠΩΛΗΣΕΙΣ
ΚΑΤΑΣΤΗΜΑΤΑ
ΟΙΚΟΠΕΔΑ-ΧΩΡΑΦΙΑ
ΚΤΗΜΑΤΙΚΕΣ-ΣΥΜΒΟΥΛΕΣ
ΕΝΟΙΚΙΑΣΕΙΣ-ΔΙΑΧΕΙΡΙΣΕΙΣ
ΣΠΙΤΙΑ-ΔΙΑΜΕΡΙΣΜΑΤΑ

Vitzileos

ΜΑΡΙΟΣ Κ. ΒΙΤΖΗΛΑΙΟΣ
Μεσίτης Αστικών Συμβάσεων - Real Estate Agent

Εθν. Μακαρίου 45 - 3ος όροφος
Τηλ.: 0241-24900 25545.
Fax: 25544 Κιν.: 0932-704919

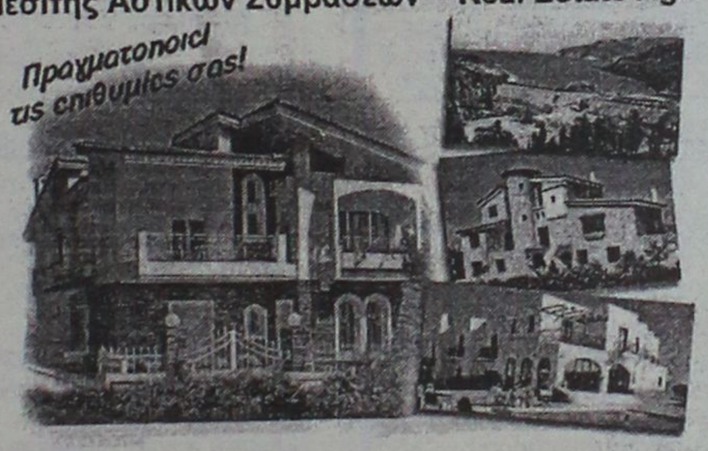

ΚΑΤΑΣΤΗΜΑΤΑ, ΓΡΑΦΕΙΑ, ΕΠΙΧΕΙΡΗΣΕΙΣ

	ΔΡΧ.	ΕΥΡ
Επιχείρηση-Πλυντήρια-Στεγνωτήρια σε πλήρη λειτουργία	7.000.000	20.543
Επιχείρηση τουριστικό μαγαζί στη Ψαροπούλα	15.000.000	44.021
Κατάστημα 20 τ.μ. στο Φαληράκι	40.000.000	117.388
Κατάστημα 31 τ.μ. στη Διαγοριδών	16.000.000	46.955
Κατάστημα 45 τ.μ. ισόγ. και 90 τ.μ. υπόγ. στο Καρακόνερο	30.000.000	88.041
Κατάστημα 50 τ.μ. κοντά στο Μανδράκι	100.000.000	293.470
Κατάστημα 60 τ.μ. με 250 τ.μ. αυλή στο Πρασονήσι	70.000.000	205.429
Εστιατόριο διώροφ. 115 και 115 τ.μ. στη Π. Πόλη	60.000.000	176.082
Κατάστημα 140+140+132 τ.μ. ανά όροφο στην Ορφανίδου	75.000.000	220.103
Κατάστημα 300 τ.μ. σε οικόπ. 1000 τ.μ. στη Παστίδα	50.000.000	146.735
Κατάστημα 900 τ.μ. (ανά 300 τ.μ. υπόγ, ισόγ, όροφ) στα Κοσκινού	200.000.000	586.940
Επιχείρηση και ακίνητο 856 τ.μ. με πάρκιν κοντά στο πανεπιστ.	125.000.000	366.837
Εργοστάσιο 1000 τ.μ. σε οικόπ. 6400 τ.μ. στον Καλαμώνα	180.000.000	528.247
Ακίνητο 1155 τ.μ. σε οικόπ., 817 τ.μ. στο κέντρο της πόλης	360.000.000	1.056.494
20 στούντιος (ενοικιασμ.) και μαγαζί 100 τ.μ.-έξυπνη επένδυση	200.000.000	586.940
Ξενοδοχείο Α! κατηγ. 120 κλ. σε οικόπ., 4725 τ.μ. στην Ιαλυσό		
Ξενοδοχείο Β! κατηγ. 72 κλ και δισκοθήκη στη πόλη	300.000.000	880.411
Κατάστημα 180 τ.μ. και 500 τ.μ. στη παραλία Ιαλυσού	50.000.000	146.735

ΔΙΑΜΕΡΙΣΜΑΤΑ

40 τ.μ. στην Ιξιά κοντά στη θάλασσα	11.000.000	32.282
50 τ.μ. στο Γεννάδι με δύο υπνοδ. και θέα	15.000.000	44.020
58 τ.μ. στο Παραδείσι	13.000.000	38.151
70 τ.μ. στο Καρακόνερο	28.000.000	82.172
85 τ.μ. στους Δασκάλους	25.000.000	73.368
88 τ.μ. περιοχή Αν. Μαρίας	35.000.000	102.715
96 τ.μ. στην Ιξιά	43.000.000	126.192
100 τ.μ. στα Τριάντα, ισόγειο	19.000.000	55.760
108 τ.μ. στην Ανάληψη	31.000.000	90.976
110 τ.μ. στα Κοσκινού, σούπερ λουξ	35.000.000	96.845
114 τ.μ. στο Καζίνο κοντά, παραδοσιακό	40.000.000	117.388
120 τ.μ. στην Ιξιά	30.000.000	88.041
120 τ.μ. περιοχή Αν. Μαρίας	48.000.000	140.866
130 τ.μ. περιοχή Αν. Μαρίας	52.000.000	152.605
130 τ.μ. στο Καρακόνερο	52.000.000	152.605
200 τ.μ. στο Μόντε Σμιθ, διατηρητέο	80.000.000	234.776
210 τ.μ. στα Κοσκινού, σούπερ λουξ	75.000.000	220.103

ΜΕΖΟΝΕΤΕΣ-ΜΟΝΟΚΑΤΟΙΚΙΕΣ

	ΔΡΧ.	ΕΥΡ
60 τ.μ. διόροφη μονοκ. επιπλωμένη στην Παλιά Πόλη	30.000.000	88.041
68 τ.μ. μονοκατ. με αυλή 90 τ.μ. στα Μαριτσά	18.000.000	52.825
80 τ.μ. μεζονέτα με οικόπεδο στους Καστελοριζιούς	20.000.000	58.695
90 τ.μ. διόροφη μονοκατ.+30 τ.μ. αυλή στην Παλιά Πόλη	26.000.000	76.302
115 τ.μ. μεζονέτα σε μπετά με 1.000 τ.μ. οικόπεδο στα Αφάντου	16.000.000	52.825
119 τ.μ. διόροφ. μονοκ. με 27 τ.μ. αυλή στη Π. Πόλη	20.000.000	58.695
120 τ.μ. μεζονέτα στο Μήδεια	40.000.000	117.388
120 τ.μ. διόρ. μονοκ. με αυλή στη Π. Πόλη κοντά στο Καστέλο	120.000.000	352.164
130 τ.μ. μεζονέτα σε σοβάδες με οικοπ. 300 τ.μ. στα Τριάντα	42.000.000	123.258
135 τ.μ. μονοκ. με κήπο 700 τ.μ. στα Κρητικά	60.000.000	176.082
150 τ.μ. μονοκ. σε κτήμα 18 στρ. στο Καλαμώνα	90.000.000	264.123
160 τ.μ. μεζονετ. σε μπετά στα Τριάντα	34.000.000	99.780
170 τ.μ. μονοκ. με αυλή στη Π. Πόλη	23.000.000	67.498
2 μεζονετ. των 170 τ.μ. έκαστη και διαμερ. 120 τ.μ. σε οικόπ. 2.500 τ.μ. στη Παστίδα	125.000.000	366.838
170 τ.μ. διόρ. μονοκατ. διατηρ. και 237 τ.μ. στη Λέρο		
180 τ.μ. μονοκ. σε οικοπ. 750 τ.μ. με θέα στο Γεννάδι	45.000.000	132.062
187 τ.μ. βίλα σε οικοπ. 4780 τ.μ. στη Παστίδα	100.000.000	293.470
200 τ.μ. μεζονέτ. ημιτελής στα Καλαβάρδα	39.000.000	85.106
230 τ.μ. βίλα σε οικόπεδο 7.700 τ.μ. και γεώτρηση στην Λάρδο	120.000.000	352.164
252 τ.μ. μονοκ. στη Π. Πόλη κοντά στο Καστέλο	35.000.000	102.714.
300 τ.μ. βίλα σε 4 στρ., με γκαράζ στις Καλυθιές	100.000.000	293.470
320 τ.μ. βίλα σε 4 στρ. στα Τριάντα	110.000.000	322.817
5 μονοκατ. διατηρ. συνολ. επιφάν. 340 τ.μ. στο Μόντε Σμιθ	160.000.000	469.553

ΟΙΚΟΠΕΔΑ

150 τ.μ. με Σ.Δ. 0,6 στους Δασκάλους	8.000.000	23.478
412 τ.μ. με Σ.Δ. 1.20 στον Αγ. Νικόλαο	65.000.000	190.755
750 τ.μ. εντός σχεδίου στο Γεννάδι	6.000.000	20.445
1.450 τ.μ. εντός οικισμού, στα Μαριτσά	9.000.000	20.412
2.100 τ.μ. στην Ιξιά	45.000.000	132.062
2.200 τ.μ. στα Μαριτσά	20.000.000	58.694
2.500 τ.μ. στο δρόμο Ελαιώνας-Φούρνάκι στο Γεννάδι	5.000.000	14.674
3.080 τ.μ. στο Πλημμύρι	8.000.000	23.478
4.060 τ.μ. πίσω από ΔΕΥΑΡ	60.000.000	176.082
4.000 τ.μ. κοντά στο Βερόπουλο με φανταστική θέα	60.000.000	176.082
4.000 τ.μ. στη Παστίδα	19.000.000	55.760
4.250 τ.μ. στο Γεννάδι (διασταύρωση)	30.000.000	88.041
4.400 τ.μ. στην Κρεμαστή	26.000.000	76.302
5.000 τ.μ. στα Μαριτσά	15.000.000	44.020
5.000 τ.μ. στ' Αφάντου	35.000.000	102.715.
5.085 τ.μ. στα Κοσκινού	35.000.000	102.715
5.500 τ.μ. κοντά στην θάλασσα στο Γεννάδι	40.000.000	117.388
6.000 τ.μ. με αποθήκη στην Παστίδα	49.000.000	143.800
6.500 τ.μ. στην Λεωφόρο Ρόδος-Κρεμαστή	120.000.000	352.164
6.500 τ.μ. κοντά στη θάλασσα προνομιακό στο Φαληράκι	170.000.000	498.900
6.720 τ.μ. στο Θόλαρο-Παραδείσι	28.000.000	82.172
7.750 τ.μ. στο δρόμο προς τη θάλασσα στα Κολύμπια	80.000.000	234.776
8.000 τ.μ. στο Φαληράκι	56.000.000	143.800
8.500 τ.μ. στη παραλία Αφάντου	51.000.000	149.670
8.800 τ.μ. στα Κοσκινού	70.000.000	205.430
9.345 τ.μ. με θέα στα Ασγούρου	69.000.000	202.495
12.000 τ.μ. πάνω στο κύμα στα Αφάντου	176.000.000	516.508
13.000 τ.μ. στα Μαριτσά	37.000.000	108.584
15.000 τ.μ. στα Ασγούρου	45.000.000	132.062
15.000 τ.μ.με θέα στη θάλασσα στη Πάρο	25.000.000	73.368
15.300 τ.μ. στο Πλημμύρι	60.000.000	176.082
25.000 τ.μ. στα Καλαβάρδα	100.000.000	293.470
30.000 τ.μ. στη παραλία Αφάντου	360.000.000	1.056.493
30.000 τ.μ. στο Τσαΐρι	120.000.000	352.160
32.000 τ.μ. πάνω στο κύμα στην Θολό	200.000.000	586.940
38.000 τ.μ. πάνω στο κύμα στο Γεννάδι	646.000.000	1.895.818
46.000 τ.μ. στο Τσαΐρι	138.000.000	405.000
50.000 τ.μ. στο Τσαΐρι	125.000.000	366.838

ΖΗΤΟΥΝΤΑΙ:
ΚΑΤΑΣΤΗΜΑΤΑ ΟΙΚΟΠΕΔΑ ΔΙΑΜΕΡΙΣΜΑΤΑ ΕΝΤΟΣ-ΕΚΤΟΣ ΠΟΛΕΩΣ ΚΑΘΩΣ ΚΑΙ ΟΙΚΟΠΕΔΑ ΓΙΑ ΑΝΤΙΠΑΡΟΧΗ
ΔΑΝΕΙΑ ΔΕΚΤΑ- ΕΥΚΟΛΙΕΣ ΠΛΗΡΩΜΗΣ

auto-moto

συνέχεια από την προηγούμενη

FIAT TEMBRA μοντ. Σεπτεμβρίου '92 χρώματος μπορντώ, ζάντες αλουμινίου, πίσω, αεροτομή, χαμηλωμένο υδραυλικό τιμόνι, ηλεκτρικά παράθυρα και κλειδαριές, συναγερμό, ξύλινη επένδυση, κασετόφωνο με 4 ηχεία. Τιμή 1.000.000 Πληρ. τηλ. 0972508307 κ. Κώστα ΑΑ42066

ΚΛΟΥΒΑ VW Diesel σε άριστη κατάσταση. Πληρ. τηλ. 62664, 0932413120 ΑΑ42017

ΣΚΑΡΑΒΑΙΟΣ σε καλή κατάσταση. Πληρ. τηλ. 41529 ΑΑ42031

OPEL KADETT 1200 cc 5θυρο μοντ. 83 σε πολύ καλή κατάσταση. Τιμή 500.000 δρχ. Πληρ. τηλ. 93748 ΑΑ42040

MOTO APRILIA 50 cc σχεδόν καινούργιο μοντέλο STEALTH SR 2001. Πληρ. τηλ. 0974-054443 κ. Δημήτρη ΑΑ42087

ΦΟΡΤΗΓΑΚΙ ανατρεπόμενο Diesel περασμένο από Κ.Τ.Ε.Ο. 2.000.000 δρχ. Πληρ. τηλ. 38819, κιν. 0944824067 ΑΑ42075

ΜΗΧΑΝΑΚΙ PEUGEOT TREUER 100, 7 μηνών. Πληρ. τηλ. 0973286068, 0972535350 ΑΑ42054

FIAT PUNTO SX 1100 μοντ. '97 με 45.000 χλμ. 3πορτο, μεταλλικό χρώμα, μπορντό, ηλεκτρικά παράθυρα, ηλεκτρομ. κλειδαριές, συναγερμός και ραδιοκασετόφωνο. Τιμή 1.750.000 δρχ. Πληρ. τηλ. 0944421765 ΑΑ42058

SUZUKI AN 125 cc με 7.500 χιλιόμετρα, μοντέλο Νοέμβριος 1999 σε κατάσταση καινουργή, χρώματος κυπαρισσί, στην τιμή των 750.000 δρχ. Δεκτός κάθε έλεγχος από οιονδήποτε και οπουδήποτε, λόγω αγοράς μεγαλυτέρου. Πληρ. τηλ. 0946-523446 ΑΑ42045

JEEP CHEROKE 4000 CC ΜΟΝΤΕΛΟ 94' Α/C ΑΥΤΟΜΑΤΟ, ΡΑΔΙΟ/ΦΩΝΟ ΖΑΝΤΕΣ ΣΕ ΑΡΙΣΤΗ ΚΑΤΑΣΤΑΣΗ ΤΗΛ. 0944508650 ΠΑ41879

RENAULT LAGUNA 1800 cc μοντ. 96 χρώματος μπορντό, μεταλλικό με full extra σε άριστη κατάσταση. Πληρ. τηλ. 75850 ΑΑ41887

ΣΧΟΛΗ ΟΔΗΓΩΝ

ΠΥΛΑΡΙΝΟΣ ΗΡΑΚΛΗΣ

Πτυχιούχος Εκπαιδευτής

Διπλώματα

✓ Ερασιτεχνικά
✓ Επαγγελματικά
✓ Μοτοσικλέτας
✓ Επεκτάσεις - Αναθεωρήσεις

Αγ. Αναστασίας 40 & Π.Π. Γερμανού
Εμπορικό Κέντρο Φώκιαλη, α' όροφος
Τηλ. 75270, 0942 445549

ΠΜ42011

ΣΧΟΛΗ ΟΔΗΓΩΝ

ΚΟΥΣΗ ΠΑΝΤΕΛΗ

- ΔΙΠΛΩΜΑΤΑ
- ΕΡΑΣΙΤΕΧΝΙΚΑ
- ΕΠΑΓΓΕΛΜΑΤΙΚΑ
- ΜΟΤΟΣΙΚΛΕΤΑΣ
- ΜΑΘΗΜΑΤΑ ΘΕΩΡΗΤΙΚΗΣ ΔΙΔΑΣΚΑΛΙΑΣ



-Επεκτάσεις όλων των κατηγοριών
-Αναθεωρήσεις ληγμένων αδειών
-Μετατροπές ξένων αδειών σε ελληνικές

Οδός Βαλαωρίτου 9
(έναντι HOTEL SEMIRAMIS ΠΙΣΩ ΑΠΟ ΤΟ ΠΑΛΑΙΟ ΝΟΣΟΚΟΜΕΙΟ
e-mail: koysisp@internet.gr

ΕΚΠΑΙΔΕΥΤΙΚΟ ΑΥΤΟΚΙΝΗΤΟ:
TOYOTA YARIS 1300 cc AIR CONDITIONED

(ΠΡΟΣΟΧΗ): ΜΑΘΗΜΑΤΑ
α. Μοτοσικλέτας μεγάλου κυβισμού από 125 cc έως ανεξαρτήτου
6. Μοτ/τας έως 125 cc
γ. Μοτοποδηλάτου 50 cc
Διαθέτουμε επίσης κι αυτόματες μοτοσικλέτες 125 cc
Πληρ. τηλ.
29157-73820-94777
ΚΑΙ ΑΝΑ ΠΑΣΑ ΣΤΙΓΜΗ ΣΤΑ ΚΙΝΗΤΑ τηλ.
0944/511313-0944/203343

Στην κατηγορία ανεξαρτήτου κυβισμού η εκπαίδευση γίνεται με μοτοσικλέτα 500 cc

Παραλαβή των μαθητών μας και από τις οικίες τους

"Η σωστή και μεθοδική εκπαίδευση στα σύγχρονα οχήματά μας, βάζει γερά θεμέλια για τη δημιουργία ενός καλού νέου οδηγού"

ΠΡΟΣΟΧΗ
Στη σχολή μας παραδίδονται και μαθήματα θεωρητικής διδασκαλίας

ΠΜ40624

ΣΧΟΛΗ ΟΔΗΓΩΝ

ΠΟΡΤΣΕΛΛΗΣ ΣΤΕΦΑΝΟΣ

Διπλ. εκπαιδευτής υποψηφίων οδηγών

- Διπλώματα αυτοκινήτου, μοτοσικλέτας, φορτηγού, λεωφορείου, νταλίκας
- Αναθεωρήσεις ληγμένων αδειών
- Θεωρητικά μαθήματα ΚΟΚ και Μηχανολογίας
- Μετατροπές ξένων διπλωμάτων σε ελληνικά
- Διπλώματα αυτόματου αυτοκινήτου



ΕΡΝΕΣΤ ΜΠΕΒΙΝ 6 - ΡΟΔΟΣ • ΤΗΛ. 34497, 0945-463635

ΕΥΚΑΙΡΙΑ

ΠΩΛΟΥΝΤΑΙ–ΕΥΚΑΙΡΙΕΣ

ΠΑΣΤΙΔΑ Στον κεντρικό δρόμο αεροδρομίου σε οικόπεδο 1500 τ.μ. με άδεια οικοδομής 120 τ.μ. συν γκαράζ 12.000.000

ΙΑΛΥΣΟΣ Κεντρικό δρόμο Καντιλί Τριαντών 2 στρέμματα με οικοδομή 40 τ.μ. 33.000.000

ΑΣΓΟΥΡΟΥ 1 στρέμμα με άδεια οικοδομής 140 τ.μ. συν γκαράζ 18.000.000

ΑΦΑΝΤΟΥ Σε οικόπεδο 1200 τ.μ. με άδεια οικοδομής 120 τ.μ. συν γκαράζ και σε απόσταση 800 τ.μ. από τη θάλασσα 12.000.000

Οικία στους **Δασκάλους** 100 τ.μ. 30.000.000

ΠΑΣΤΙΔΑ μονοκατοικία 70 τ.μ. 12.000.000

Πληρ. τηλ. 26805-51024,
κιν. 0945-406562 fax: 51077
ΖΗΤΟΥΝΤΑΙ ΟΙΚΟΠΕΔΑ και ΣΠΙΤΙΑ
ΔΑΝΕΙΑ ΔΕΚΤΑ
Γ.Ν. ΔΡΑΚΟΣ

Το κερματοτηλέφωνο που σας πληρώνει!!!

ΠΡΟΣΟΧΗ. ΚΥΚΛΟΦΟΡΟΥΝ ΠΑΡΑΝΟΜΕΣ ΜΕΤΑΧΕΙΡΙΣΜΕΝΕΣ ΣΥΣΚΕΥΕΣ. ΜΕΓΑΛΑ ΠΡΟΣΤΙΜΑ.

Το μόνο που δέχεται EURO και προσαρμόζεται αυτόματα με τα νέα δεκαψήφια νούμερα του ΟΤΕ



ΠΡΟΣΟΧΗ ΓΙΑ ΜΕΡΙΚΕΣ ΜΕΡΕΣ **ΑΠΟΣΥΡΣΗ**

159.800 δρχ. ή 9.400 το μήνα

Διαθέτει σύστημα άμεσης διάγνωσης και επιδιορθώσεις βλαβών
Αλλάζει χρεώσεις αυτόματα κάθε φορά που τις αλλάζει ο ΟΤΕ
Εχει αναγνώριση κλήσης σε μεγάλη οθόνη
Επιστρέφει το νόμισμα αν δεν είναι εγκεκριμένο
Καθοδηγεί τον χρήστη με οδηγίες
Είναι εγκεκριμμένο από την Εθνική Επιτροπή Τηλεπικοινωνιών
Είναι ανθεκτικό-ευέλικτο-με άμεσο service, και τοποθετείται εύκολα

Αντιπροσωπεία Νοτίου Αιγαίου
ΑΤΤΑΒΥΡΟΥ 46 ΡΟΔΟΣ * ΤΗΛ. 080137733
e-mail: sifakis@payphone.gr http://www.payphone.gr

PayPHONE ΣΗΦΑΚΗΣ ΤΗΛΕΠΙΚΟΙΝΩΝΙΕΣ

κεφάλαιο

Κτηματομεσιτικο - Συμβουλευτικό Γραφειο

ΔΙΑΜΕΡΙΣΜΑΤΑ ΠΩΛΟΥΝΤΑΙ

- ❑ 30 τ.μ, υπερυψωμένη ημιυπόγεια καινούρια γκαρσονιέρα Ιξιά,9εκ-26.412€
- ❑ 35 τ.μ , 1ου , καινούρια γκαρσονιέρα , Δασκάλους, 14,5εκ-42.553€
- ❑ 40 τ.μ, υπερυψωμένη ημιυπόγεια καινούρια γκαρσονιέρα Ιξιά,12εκ-35.216€
- ❑ 70 τ.μ ,ισόγειο,1 υπν/τιου Μητρόπολη,16εκ-46.955€
- ❑ 70 τ.μ,1ού,2 υπν/τιων και- νούριο Ιξιά 25εκ-73.367€
- ❑77 τ.μ ,2ου ,2 υπν/τίων Ανάληψη , 21εκ-61.6283€
- ❑80 τ.μ,υπόγειο,2 υπν/τίων αυλή εκατέρωθεν , Ανάληψη 18εκ-52.824€
- ❑80 τ.μ,1ου,2 υπν/τίων, καινούριο , Δασκάλους , 32εκ-93.910€
- ❑86 τ.μ,1ου,2 υπν/τιων συν βοηθητικός χώρος καινούριο Ιξιά 30εκ-88.041€
- ❑94 τ.μ 1ου,2υπν/τιων, Ανάληψη , 24εκ-70.432€
- ❑ 96 τ.μ 1ου, 2υπν/τιων,γκαράζ,καινούριο,πολυτελές Ιξιά , 40εκ-117.388€
- ❑105τ.μ,ισόγειο,3 υπν/τίων: καινούριο , Ατταβύρου 41 εκ-120.322€
- ❑106τ.μ,1ου,3 υπν/τίων, Ιξιά ,39 εκ-114.453€
- ❑ 110 τ.μ,1ου,3 υπν/τίων, Ανάληψη 38εκ-111.518€
- ❑ 110 τ.μ,1ου,3 υπν/τίων, καινούριο, Ατταβύρου 43 εκ-126.192€
- ❑ 116 τ.μ , ισόγειο ,3 υπν/τιων ,καινούριο Ανάληψη,44 εκ-129.126€
- ❑ 122τ.μ 1ου, 3υπν/τιων, γκαράζ,καινούριο,πολυτελές Ιξιά , 53εκ-155.539€
- ❑150 τ.μ 3ου,ρετιρέ οροφοδιαμέρισμα, λούξ, 3 υπν/τίων Αισχύνη , 44,5εκ-130.594€ ,
- ❑ Συγκρότημα στα μπετά 3 ορόφων των 105 τ.μ έκαστος , Καρακόνερο 45 εκ-132.061€
- ❑ Συγκρότημα με 4 -3αρια των 70 τ.μ,συν μια γκαρσονιέρα,Αφάντου,77εκ-225.972€

ΜΕΖΟΝΕΤΕΣ- ΜΟΝ/ΚΙΕΣ ΠΩΛΟΥΝΤΑΙ

- ❑120 τ.μ,μεζονέτα, καινούρια,Ιξιά,46εκ-134.996€
- ❑145 τ.μ,μεζονέτα, μπετά Τριάντα,30εκ-88.041€
- ❑145 τ.μ,μεζονέτα, καινούρια,Τριάντα,55εκ-161.408€
- ❑ 200 τ.μ, μεζονέτα, ,3 υπν/τιων, αυλή, πάρκινγκ Κοσκινού 68εκ-199.559E
- ❑ 210 τ.μ,μεζονέτα,λούξ ,3 υπν/τιων,τζάκι αυλή-πά-ρκινγκ Ιξιά 64εκ-187.820€
- ❑ 230 τ.μ,μον/κία ,μπετά Πεύκους,50εκ-146.735€

ΟΙΚΟΠΕΔΑ ΠΩΛΟΥΝΤΑΙ

- ❑ 300 τ.μ. ,δόμηση 300 τ.μ Παστίδα 9εκ-26.412€
- ❑ 300 τ.μ. ,δόμηση 300 τ.μ Τριάντα 20εκ-58.694€
- ❑ 380 τ.μ , δόμηση 300 τ.μ Αφάντου,12εκ-35.216€
- ❑ 500 τ.μ βιοτ/κός χώρος δόμηση 3Χ150 Κοσκινού 9εκ-26.412€
- ❑ 600 τ.μ. ,δόμηση 600 τ.μ Τριάντα 40εκ-117.388€
- ❑1.000 τ.μ Ανάληψη,0.8ΣΔ 80εκ-234.776€
- ❑ 2.000 τ.μ ,δόμηση 200 τ.μ,Βουνάρα 35εκ-102.714€
- ❑ 3.500 τ.μ Φαληράκι 25εκ-73.367€
- ❑ 4.000 τ.μ Τρείς-Κανδυλί 35εκ-102.714€
- ❑ 4.000 τ.μ, θέα, Παστίδα 26εκ-76.302€
- ❑5.240 τ.μ Αφάντου παραλία 40 εκ-117.388€
- ❑ 5.500 τ.μ ,Κολύμπια 15εκ-44.020€
- ❑6.500 τ.μ,Κολύμπια 57 εκ-167.278€
- ❑ 9.000 τ.μ,Κολύμπια 50εκ-146.735€
- ❑ 15.000 , τ.μ , Καντυλί, 50εκ-146.735€

ΕΠΙΧΕΙΡΗΣΕΙΣ & ΕΠΑΓΓΕΛΜΑΤΙΚΟΙ ΧΩΡΟΙ

- ❑ Κατάστημα 23 τ.μ Ανάληψη,μπετά 7εκ-20.542€
- ❑ Κατάστημα 35 τ.μ Ανάληψη,μπετά 11εκ-32.281€
- ❑Κατάστημα 40 τ.μ σύν 50 τ.μ υπόγειο Ατταβύρου 20εκ-58.694€
- ❑Κατάστημα 64 τ.μ Μ.Πετρίδη 29εκ-85.106€
- ❑Κατάστημα 90 τ,μ,1ου με φαρδί μπαλκόνι,Ιξιά 23εκ-67.498€

Exclusive Properties

- ❑Οικοδομικό συγκρότημα 4 οικιών 1 καταστήματος, Παλιά πόλη , 277 τ.μ 100εκ-293.470€
- ❑Οικοδομικό συγκρότημα 1000 τ.μ,2 ορόφων Ψαροπούλα 320 εκ-939.104€
- ❑Μονοκ/κία 380 τ.μ,σε 6 στρέμματα οικόπεδο , στο κύμα, Λαχανιά 190εκ - 557.593€

ΖΗΤΟΥΝΤΑΙ ΚΑΤΟΙΚΙΕΣ & ΟΙΚΟΠΕΔΑ ΕΝΤΟΣ & ΕΚΤΟΣ ΠΟΛΕΩΣ

ΤΣΟΥΡΟΥΝΑΚΗΣ Ι. ΑΝΤΩΝΙΟΣ (B.Sc.-MKT)

ΤΗΛ. 60060 (3 γραμμές) FAX: 60062
ΚΙΝ.:0945 949882
e-mail: kefaleo@rho.forthnet.gr

Γ. Σεφέρη 12
(παραπλεύρως ΜΗΔΕΙΑ)
Ρόδος

www.e-kefaleo.com

ΞΕΝΑΚΗΣ

CAR EXPERTS

ΑΥΤΟΜΑΤΑ

0% προκαταβολή και εξόφληση έως 60 μήνες

- AUDI TT 1,8T, μον. 1999: Κλιματισμός, ABS, ESP, 4 Air Bags, Ζάντες Αλουμινίου, Ηλεκτρικά Παράθυρα, Κεντρικό Κλείδωμα, Ηλεκτρικοί Καθρέπτες, Δερμάτινο Σαλόνι, Συναγερμό. ΤΙΜΗ: 9.500.000
- AUDI A4 1.6 μον. 1997, Κλιματισμός, ABS, 2 air bags, ηλεκτρικά παράθυρα, κεντρικό κλείδωμα, ηλεκτρικοί καθρέπτες, ηχητικό σύστημα, ΤΙΜΗ: 5.900.000
- CITROEN XANTIA 1.800 c.c. μοντέλο 1995 με A/C-ABS-AIRBAG -ηλεκτρικά παράθυρα-κεντρικό κλείδωμα-ηλεκτρικοί καθρέπτες-συναγερμό-ηχητικό σύστημα Τιμή 3.950.000 δρχ.
- FIAT BRAVO 1.6 cc μοντ. 1996, A/C, Air Bag, ηλεκτρικά παράθυρα,κεντρικό κλείδωμα, ηλεκτρικοί καθρέπτες.

ΤΙΜΗ 1.700.000

- HONDA CIVIC 1.4 cc μοντ. 1994, A/C, ηλεκτρικά παράθυρα, κεντρικό κλείδωμα, ηλεκτρικοί καθρέπτες, ηχητικό σύστημα. ΤΙΜΗ: 2.100.000
- LANCIA K 2000 cc, μον. 1995: Κλιματισμός, ABS, ηλεκτρικά παράθυρα, κεντρικό κλείδωμα, ηλεκτρικοί καθρέπτες, σαλόνι, alcatara. ΤΙΜΗ: 4.100.000
- PEUGEOT 1.4 μον. 1995 Ηλεκτρικά παράθυρα, ηχητικό σύστημα. ΤΙΜΗ: 1.400.000
- VW GOLF 1,4 cc μοντ. 1995: Κεντρικό κλείδωμα, ηχητικό σύστημα. ΤΙΜΗ: 2.500.000

ΞΕΝΑΚΗΣ

ΕΠΙΣΗΜΟΣ ΣΥΝΕΡΓΑΤΗΣ KOSMOCAR
ΛΙΝΔΟΥ 238, ΤΗΛ: 61600

auto-moto

συνέχεια από την προηγούμενη

JEEP WRANGLER, 2500 cc IX μοντέλο '96 με πολλά αξεσουάρ. Επίσης μία HHHARLEY. Πληρ. τηλ. 0944/263164 και 96377 μετά τις 5 μ.μ. ΑΑ41506

FIAT PUNTO CABRIO ΜΟΝΤΕΛΟ 94 1,3 ΛΕΥΚΟ 75000 ΧΙΛΙΟΜΕΤΡΑ, EXTRAS. ΤΙΜΗ 2.400.000. ΠΛΗΡ. ΤΗΛ. 87006, 10.00-13.00 Ή 18.00-22.00 ΧΠΑ841

ΠΩΛΟΥΝΤΑΙ: 1) αυτοκίνητο μάρκας FIAT CINQUECENTO 900 cc έτος Απρίλιος 1997, 3θυρο, ηλ. παράθυρα, ηλ. κλειδαριές, ραδιοκασετόφωνο, σε άριστη κατάσταση (πέρασε από ΚΤΕΟ). Δεκτός κάθε έλεγχος. Τιμή 1.100.000 δρχ. 2) Αυτοκίνητο μάρκας SUZUKI JEEP SAMURAI 4X4 1.300 cc, έτος Ιούνιος 1992 περασμένο από ΚΤΕΟ σε άριστη κατάσταση βαμμένο. Δεκτός κάθε έλεγχος. Τιμή 1.400.000 δραχμές. Πληρ. τηλ. 0945-494657 ΧΑΑ158

ΠΩΛΟΥΝΤΑΙ ΜΕΤΑΧΕΙΡΙΣΜΕΝΑ ΦΟΡΤΗΓΑ ΑΥΤΟΚΙΝΗΤΑ ΕΙΣΑΓΩΓΗΣ ΟΛΩΝ ΤΩΝ ΤΥΠΩΝ, ΓΙΑ ΑΓΡΟΤΙΚΗ ΚΑΙ ΕΠΑΓΓΕΛΜΑΤΙΚΗ ΧΡΗΣΗ, ΚΑΘΩΣ ΚΑΙ Ι.Χ. ΕΠΙΒΑΤΙΚΑ. ΕΤΟΙΜΟΠΑΡΑΔΟΤΑ Ή ΚΑΤΟΠΙΝ ΠΑΡΑΓΓΕΛΙΑΣ. ΠΑΡΕΧΟΥΜΕ ΓΡΑΠΤΗ ΕΓΓΥΗΣΗ ΕΝΟΣ ΧΡΟΝΟΥ. ΕΙΣΑΓΩΓΕΙΣ ΜΕΤΑΧΕΙΡΙΣΜΕΝΩΝ ΑΥΤΟΚΙΝΗΤΩΝ " Δ. ΜΠΟΥΝΤΟΥΡΗΣ-Ε. ΠΑΠΑΠΟΣΤΟΛΟΥ Ο.Ε.". ΕΚΘΕΣΗ: ΕΘΝΙΚΗ ΟΔΟΣ ΛΑΡΙΣΑΣ-ΙΩΑΝΝΙΝΩΝ ΤΡΙΚΑΛΑ ΘΕΣΣΑΛΙΑΣ. ΤΗΛ. 0431-74709 ΦΑΞ 0431-27008 ΚΙΝ. 0974456200-0977395269 ΧΠΑ112

ΠΩΛΟΥΝΤΑΙ

από την επιχείρηση ενοικιαζομένων αυτ/των και μοτο/των BUTTERFLY τα κάτωθι

Αυτοκίνητα: FIAT PANDA 750 και 900 cc

Μοτοποδήλατα: SUZUKI FM 50 cc αυτόματα, PIAGGIO (TYPHOON) 50 cc αυτόματα, PIAGGIO (NRG) 50 cc αυτόματα, SUZUKI (AN) 125 cc αυτόματα, YAMAHA VIRAGO 250cc (τσόπερ), SUZUKI INDRUDER 400 cc (τσόπερ).

Ολα σε άριστη κατάσταση, κάθε έλεγχος δεκτός. Τιμές λογικές.

Πληρ. Αλεξάνδρου Διάκου 26 τηλ. 21330, Θεολόγος τηλ. 81782

ΙΔΙΑΙΤΕΡΑ ΜΑΘΗΜΑΤΑ ΠΛΗΡΟΦΟΡΙΚΗΣ

προγραμματικής Η/Υ, πτυχιούχος του Πανεπιστημίου Κρήτης, παραδίδει ιδιαίτερα μαθήματα χρήσης Η/Υ Αποκλειστικά κατ' οίκον, σε παιδικά και ενήλικες, εκμάθηση κειμενογράφου, Λογιστική Φύλλου, Internet ή Προγραμματισμού.

Επίσης ειδική προετοιμασία τελειοφοίτων Ενιαίου Λυκείου για το μάθημα Η/Υ των Πανελλήνιων σε Ρόδο, Ιαλυσό, Κρεμαστή, Παραδείσι.

Πληρ. τηλ. 0241-94006, ώρες 2-5 μ.μ. καθημερινά εκτός Κυριακή

ΑΓΓΛΙΚΑ

όλων των επιπέδων
LOWER-PROFICIENCY-TOEFL
από καθηγήτρια Αγγλικής Φιλολογίας Αμερ. Πανεπιστημίου DEREE
κάτοχο DIPLOMA RSA CAMBRIDGE (Μεθοδολογίας Διδακτικής).
Πολύχρονη πείρα σε Αθηναϊκά εκπαιδευτήρια
Υπευθυνότητα-Επιτυχίες

Πληρ. τηλ. 31756-0973479075

ΣΧΟΛΗ ΟΔΗΓΩΝ ΠΟΤΣΟΥ ΣΩΤΗΡΗ

ΔΙΠΛ. ΕΚΠΑΙΔΕΥΤΗΣ ΥΠΟΨΗΦΙΩΝ ΟΔΗΓΩΝ.
ΔΙΠΛΩΜΑΤΑ Α-Β-Γ-Δ-Ε

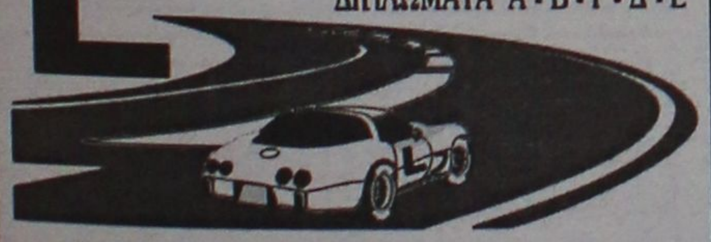

- ★ **Αναλαμβάνουμε την έκδοση αδειών οδήγησης όλων των κατηγοριών.**
- ★ **Αναθεωρήσεις Επαγ/κών αδειών.**
- ★ **Τα θεωρητικά μαθήματα όλων των κατηγοριών γίνονται στό σύγχρονο Κέντρο Θεωρητικής Εκπαίδευσης Υποψηφίων Οδηγών της Ε.Σ.Ο.Ρ. Ο.Ε. Στην οποία μετέχουμε.**
- ★ **Διαθέτουμε καί Αυτόματο Επιβατηγό.**

Εθνάρχου Μακαρίου 81, 2ος όροφος, ΡΟΔΟΣ (Ενάντι Εθνικής Τράπεζας, πάνω από το κατάμα "ΡΟΔΙ") Τηλ. 78070 Κιν. 0945- 567404

ΑΝΑΚΟΙΝΩΣΗ

ΜΑΘΗΜΑΤΑ
***** Computer *****

ΕΚΠΑΙΔΕΥΣΗ PROGRAM COMPUTER

ΕΓΓΡΑΦΕΣ ΑΠΟ 3 ΣΕΠΤΕΜΒΡΙΟΥ

Τμήματα για:
Παιδιά - Ενήλικες
Αρχάριους - Μαθητές
Επαγγελματίες

Ανεύρεση Εργασίας
ΠΑΡΕΧΕΤΑΙ ΒΕΒΑΙΩΣΗ
Διδάσκει πτυχιούχος Πανεπιστημίου Αμερικής
ΜΑΝΩΛΗΣ Ι. ΣΟΦΙΛΛΑΣ
Κοδριγκτώνος 91
Τηλ. (0241) 31761

Futurekids®

Μαθήματα για Computer

Τμήματα για :
- Παιδιά 5-18 ετών
- Μαθητές Γ'Λυκείου
- Φοιτητές
- Ενήλικες
- Στελέχη Επιχειρήσεων
- Εκπαιδευτικούς

Τα **FUTUREKIDS** είναι επίσημο εξεταστικό κέντρο **ECDL** όπου μπορείτε να αποκτήσετε το διεθνώς αναγνωρισμένο δίπλωμα κατάρτισης στους Η/Υ.

- Δωρεάν βιβλία,σημειώσεις
- Δωρεάν Εξάσκηση
- Πιστοποιήσεις από Cambridge,ODU,ECDL
- Εκπτώσεις σε αδέρφια ,φοιτητές

Α.&Ι.Εξαδάκτυλος ΟΕ
Λεμεσού 29
Τηλ,Φαξ : 70431,70432

εργασιες

ΖΗΤΕΙΤΑΙ ΤΕΧΝΙΤΗΣ ΥΔΡΑΥΛΙΚΟΣ. ΠΛΗΡ. ΤΗΛ. 0946355255 ΠΖ42056

ΖΗΤΕΙΤΑΙ ΝΕΑΡΟΣ ΜΕ ΔΙΠΛΩΜΑ ΜΟΤΟΠΟΔΗΛΑΤΟΥ Ή ΜΟΤΟΣΙΚΛΕΤΑΣ ΓΙΑ ΝΑ ΕΡΓΑΣΘΕΙ ΣΤΟ ΟΒΕΛΙΣΤΗΡΙΟ "TAKIS TASTE" ΓΙΑ ΕΞΩΤΕΡΙΚΗ ΔΙΑΝΟΜΗ. ΠΛΗΡ. ΤΗΛ. 0932266660 ΠΖ42083

ΚΥΡΙΕΣ με όρεξη για δουλειά που θα ήθελαν να κερδίζουν έως και 500.000 δρχ. το μήνα, με ελεύθερο ωράριο εργασίας. Προσφέρονται δωρεάν κατάλογοι λευκών ειδών και μεγάλη υποστήριξη από την εταιρία μας. Πληρ. κος Γιώργος στο τηλ. 0946595500 ή 37384ΑΖ42065

ΔΑΣΚΑΛΑ που να γνωρίζει Ελληνικά και Ρώσικα για παιδί 11 ετών. Πληρ. τηλ. 0937832896 ΑΖ42060

ΜΑΘΗΜΑΤΑ Η/Υ για ενήλικες



Windows, Internet, Email, Word, Excel, Access

ΤΜΗΜΑΤΑ :
- Ταχύρυθμα 6 εβδομάδων
- Τρίμηνα - προετοιμασία για απόκτηση του ECDL
- Ειδικά για επιχειρήσεις

Στο εκπαιδευτικό κέντρο ANOSIS μπορείτε να αποκτήσετε το ECDL το δίπλωμα των υπολογιστών με διεθνή αναγνώριση που ικανοποιεί τις γνώσεις σας στους Η/Υ ...

ECDL ΕΥΡΩΠΑΪΚΟ ΔΙΠΛΩΜΑ ΚΑΤΑΡΤΙΣΗΣ ΣΤΟΥΣ ΥΠΟΛΟΓΙΣΤΕΣ

ΠΙΣΤΟΠΟΙΗΜΕΝΟ ΕΞΕΤΑΣΤΙΚΟ ΚΕΝΤΡΟ

Anosis Computer Learning

Τηλ. 78924
Στ. Κωτιάδη 64 Ανάληψη

Κώστας Χατζηδάκης
ΠΤΥΧ. ΠΛΗΡΟΦΟΡΙΚΗΣ ΠΑΝ. ΑΘΗΝΩΝ

ΚΑΘΗΓΗΤΡΙΑ ΦΙΛΟΛΟΓΟΣ

Πτυχιούχος Πανεπιστημίου Ιωαννίνων παραδίδει:
Έκθεση-Νέα Ελληνικά-Αρχαία-Ιστορία σε μαθητές Γυμνασίου και Λυκείου όλων των κατευθύνσεων
Τιμές προσιτές. Συστηματική ενημέρωση γονέων

Πληρ. τηλ. 90520-23126 και 0945188914 Ιαλυσός

ΚΑΘΗΓΗΤΗΣ ΓΕΡΜΑΝΙΚΩΝ

Πτυχιούχος Πανεπιστημίου ΜΑΝΝΗΕΙΜ Γερμανίας παραδίδει μαθήματα όλων των επιπέδων σε παιδιά και ενήλικες.

Πληροφορίες τηλ. ***73007 και 0932/086580***

ΓΑΛΛΙΚΑ

Πτυχιούχος Γαλλικού Πανεπιστημίου
Παραδίδονται μαθήματα Γαλλικών για μαθητές **Γυμνασίου και Λυκείου**
και για διπλώματα
DELF1, DELF2, DALF, SORBONNE 1,2

Πληρ. τηλ. 33307, 30544, κιν. 0944764012

ΠΩΛΟΥΝΤΑΙ ΔΙΑΜΕΡΙΣΜΑΤΑ

ΔΙΑΚΟΓΕΩΡΓΙΟΥ ΚΑΛΛΙΣΤΟΣ

- **ΠΩΛΗΣΕΙΣ ΔΙΑΜΕΡΙΣΜΑΤΩΝ**
- **ΚΑΤΑΣΤΗΜΑΤΑ-ΑΠΟΘΗΚΕΣ**
- **ΑΝΤΑΛΛΑΓΕΣ ΑΚΙΝΗΤΩΝ**
- **ΑΓΟΡΕΣ ΟΙΚΟΠΕΔΩΝ**
- **ΑΝΑΛΑΜΒΑΝΟΥΜΕ ΑΝΤΙΠΑΡΟΧΕΣ**

ΔΙΕΥΘ.: ΕΘΝ. ΑΝΤΙΣΤΑΣΕΩΣ 11, (πρώην Αννης Μαρίας) ΤΗΛ: 78501-29318, 78502

ΠΩΛΟΥΝΤΑΙ διαμερίσματα λουξ κατασκευής με απεριόριστη θέα. Τα διαμερίσματα διαθέτουν θωρακισμένες πόρτες, εντοιχισμένες κουζίνες, ντουλάπες, εντοιχισμένο νιπτήρα με ντουλάπι, κεντρική θέρμανση αυτόνομη, ανοιγόμενα ανακλινόμενα κουφώματα με διπλά τζάμια, σίτες, ρολά, υδραυλικό ασανσέρ, τριφασικό ρεύμα.
Ολοι οι χώροι σπατουλαριστό, εσωτερικές πόρτες MDF με σχέδια

ΔΙΑΜΕΡΙΣΜΑΤΑ

Επί της οδού Μεγ. Κων/νου - Κων/νου Παλαιολόγου
50 τ.μ. δυάρια
85 τ.μ. τριάρια
110 τμ. τεσσάρια
ανά όροφο

Επί της Κων/νου Υδραίου-Στ. Κωτιάδη
70 τ.μ. τριάρια
90 τ.μ. τριάρια-τεσσάρια
110 τ.μ. τεσσάρια
130 τ.μ. τεσσάρια-πεντάρια
ανά όροφο με μεγάλες θεράντες φανταστική θέα

Επί της Λεωφ. Καλλιθέας-Καρακόνερο
50 τ.μ. δυάρια
85 τ.μ. τριάρια
110 τ.μ. τεσσάρια
ανά όροφο με μεγάλες θεράντες, απεριόριστη θέα

ΚΑΤΑΣΤΗΜΑΤΑ

50 τ.μ.
100 τ.μ.
150 τ.μ.
επί της Λεωφ. Καλλιθέας-Καρακόνερο

ΙΑΤΡΕΙΑ-ΓΡΑΦΕΙΑ

50 τ.μ.
100 τ.μ.
150 τ.μ.
επί της Μεγ. Κων/νου και Κων Παλαιολόγου (Φώκιαλη)

ΠΩΛΟΥΝΤΑΙ:

- Μονοκατοικία 100 τ.μ. σε οικόπεδο 476 τ.μ. στις Καλυθιές.
- Οικόπεδο στο Τσαΐρι, 2500 τ.μ.
- Οικόπεδο στα Κοσκινού, 19980 τ.μ.
- Διαμέρισμα 138 τ.μ. 1ος όροφος οδός Μάρκου Κλαδάκη - Ρόδος
- Διαμέρισμα 75 τ.μ. ισόγειο στην Αγ. Αναστασία- Ρόδος
- Μεζονέτα 140 τ.μ. στην οδό Λισαβώνος και Όσλου - Ρόδος
- Διαμέρισμα 80 τ.μ. 1ος όροφος στο χωριό Παραδείσι - Ρόδος
- Αγροτεμάχιο 19.800 τ.μ. στην Παστίδα (όπισθεν εργοστασίου "ΘΡΑΚΗ") - Ρόδος
- Αγροτεμάχιο 3.448 τ.μ. απέναντι από την είσοδο του ξενοδοχείου "BLUE BAY"- Κρεμαστή - Ρόδος
- Αγροτεμάχιο 4 στρεμμάτων στα Κολύμπια - Ρόδος
- Οικόπεδο 124 τ.μ. στην πλατεία του χωριού Κοσκινού - Ρόδος
- Ξενοδοχείο "ΠΟΣΕΙΔΩΝ" στην περιοχή Κρητικά - Ρόδος
- Διαμέρισμα 125 τ.μ. 3ος λουξ κατασκευής νέο στην οδό Αισχίνης
- Κατάστημα 90 τ,μ. νέας κατασκευής στο Καρακόνερο
- Γραφείο 63 τ.μ. νέας κατασκευής απέναντι από Παλαιό ΙΚΑ
- Γραφείο 73 τ.μ. νέας κατασκευής απέναντι από παλαιό ΙΚΑ
- Διαμέρισμα 110 τ.μ. 1ος όροφος στην Ανάληψη (εκκλησία) - Ρόδος
- Μεζονέτα 160 τ.μ. στους Δασκάλους
- Διαμέρισμα 60 τ.μ. 1ος όροφος Παναγιώτου Ροδίου-Ρόδος
- Ενοικιάζεται αποθήκη 75 τ.μ. στο Ροδίνι
- Πωλείται μονοκατοικία 140 τ.μ. στον Αρχάγγελο
- Πωλείται αγροτεμάχιο 4640 τ.μ. στ' Ασγούρου
- Πωλείται αγροτεμάχιο 3,2 στρέμματα στη Θολό.

ΔΑΝΕΙΑ ΟΛΩΝ ΤΩΝ ΤΑΜΕΙΩΝ ΚΑΙ ΟΛΩΝ ΤΩΝ ΤΡΑΠΕΖΩΝ

Πληροφορίες
κ. Κ. ΔΙΑΚΟΓΕΩΡΓΙΟΥ • τηλ. 29318, 34598
κ. ΔΗΜΗΤΡΗ • τηλ. 78501-78502

εργασιες

συνέχεια από την προηγούμενη

ΜΠΑΡΓΟΥΜΑΝ και σερβιτόρες για να εργαστούν σε club Παρασκευή και Σάββατο. Πληρ. τηλ. 82028-0945935223 AZ42059

ΖΗΤΕΙΤΑΙ απόφοιτος Οικονομικής Σχολής ΤΕΙ ή ΑΕΙ με γνώσεις Στατιστικής και Windows. Πληρ. τηλ. 32070 από 8.00 π.μ. έως 15.00 μ.μ. AZ42052

ΚΟΠΕΛΑ υπεύθυνη για να εργαστεί απογευματινές ώρες σε λέσχη στο Παραδείσι. Πληρ. τηλ. 81194 μετά τις 4.00 AZ42036

ΚΟΠΕΛΑ εμφανίσιμη Ελληνίδα για να εργαστεί σε κατάστημα ηλεκτρονικών παιχνιδιών (VIDEO GAMES). Μισθός ικανοποιητικός και bonus. Πληρ. τηλ. 25050, 0945314090 AZ42035

ΚΟΠΕΛΕΣ να εργασθούν σε καφετέρια εντός πόλεως, με ηλεκτρονικά παιχνίδια. Πληρ. τηλ. 28837 και 0974134987 (κα Γιώργο) AZ42030

ΠΩΛΗΤΡΙΑ με γνώσεις Η/Υ. Πληρ. τηλ. 0938924334 AZ42034

ΕΛΛΗΝΙΔΑ με γνώσεις Αγγλικών για πρωινή απασχόληση σε πλυντήριο. Πληρ. 09.00-13.00 τηλ. 36549 και 16.00-21.00 τηλ. 35693 AZ42025

ΝΕΑΡΑ-ΟΣ για μόνιμη εργασία σε αναψυκτήριο. Αγγλικά, βιβλιάριο υγείας απαραίτητα. Πληρ. τηλ. 32040 AZ42021

ΑΝΤΙΠΡΟΣΩΠΕΙΑ απορρυπαντικών και τροφίμων **ΖΗΤΑ** για την θέση του οδηγού: Νέο έως 35 ετών, κάτοχο διπλώματος Γ' κατηγορίας, με όρεξη για δουλειά, μισθός και συνθήκες εργασίας ικανοποιητικές. Πληρ. τηλ. 87382 από 8.00 π.μ. έως 4.00 μ.μ. AZ42004

ΟΔΗΓΟΣ-ΠΩΛΗΤΗΣ με επαγγελματικό δίπλωμα για μόνιμη εργασία. Πληρ. τηλ. 61481, 92418 AZ41998

ΚΟΠΕΛΑ-ΚΥΡΙΑ να εργαστεί σε κατάστημα ειδών δώρων στο κέντρο της πόλης. Πληρ. τηλ. 78289 AZ41997

ΜΕΓΑΛΗ ΠΟΛΥΕΘΝΙΚΗ ΑΣΦΑΛΙΣΤΙΚΗ ΕΤΑΙΡΕΙΑ ΖΗΤΑ ΝΑ ΠΡΟΣΛΑΒΕΙ: ΕΝΑ ΔΙΕΥΘΥΝΤΗ ΓΙΑ ΤΟ ΝΕΟ ΥΠΟΚ/ΜΑ ΣΤΗ ΡΟΔΟ, ΠΕΝΤΕ ΑΣΦΑΛΙΣΤΙΚΟΥΣ ΣΥΜΒΟΥΛΟΥΣ ΗΛΙΚΙΑΣ ΑΠΟ 25 ΕΤΩΝ ΕΩΣ 40 ΕΤΩΝ, FULL TIME ΚΑΙ ΝΑ ΕΧΟΥΝ ΓΝΩΣΕΙΣ ΤΟΥΛΑΧΙΣΤΟΝ ΛΥΚΕΙΟΥ, ΜΙΑ ΓΡΑΜΜΑΤΕΑ ΗΛΙΚΙΑΣ 22 ΕΤΩΝ ΕΩΣ 30 ΜΕ ΓΝΩΣΗ ΑΓΓΛΙΚΗΣ ΓΛΩΣΣΑΣ ΚΑΙ PC. ΣΤΕΙΛΤΕ ΤΟ ΒΙΟΓΡΑΦΙΚΟ ΣΑΣ ΣΤΟ FAX 081-313576 ΥΠ' ΟΨΙΝ κου ΠΑΚΟΥΜΑΚΗ ΓΕΩΡΓΙΟΥ Ή ΤΗΛΕΦΩΝΕΙΣΤΕ ΣΤΟ 081-313572-5 ΑΠΟ 10.30-12.30 ΠΖ41911

ΗΛΕΚΤΡΟΛΟΓΟΙ, ηλεκτροτεχνίτες, βοηθοί και μαθητευόμενοι με προϋπηρεσία, που να είναι έμπειροι και πεπειραμένοι πάνω στον κλάδο της εργασίας. Μισθός ανάλογος των προσόντων. Πληρ. τηλ. 0944-451489 μετά τις 3 μ.μ. AZ41810

ΝΗΠΙΑΓΩΓΟΣ ΓΙΑ ΠΑΙΔΙΚΟ ΣΤΑΘΜΟ ΠΤΥΧΙΟΥΧΟΣ ΠΑΝΕΠΙΣΤΗΜΙΟΥ Ή ΙΔΙΩΤΙΚΗΣ ΣΧΟΛΗΣ ΜΕ ΠΡΟΫΠΗΡΕΣΙΑ. ΠΛΗΡΕΣ ΩΡΑΡΙΟ, ΠΕΝΘΗΜΕΡΗ ΑΠΑΣΧΟΛΗΣΗ ΤΥΧΟΝ ΣΥΣΤΑΣΕΙΣ ΘΑ ΛΗΦΘΟΥΝ ΥΠΟΨΙΝ. ΠΛΗΡ. ΤΗΛ. 0972007352 (ΑΠΟΓΕΥΜ. ΩΡΕΣ) 39739 12.00-14.00 ΧΠΖ123

μαθήματα

ΚΑΘΗΓΗΤΗΣ ΠΑΡΑΔΙΔΕΙ ΜΑΘΗΜΑΤΑ ΦΥΣΙΚΗΣ-ΧΗΜΕΙΑΣ ΜΑΘΗΜΑΤΙΚΩΝ ΚΑΤ' ΟΙΚΟΝ ΣΕ ΠΑΙΔΙΑ ΓΥΜΝΑΣΙΟΥ-ΛΥΚΕΙΟΥ. ΠΛΗΡ. ΤΗΛ. 0974502521 ΠΜ42027

ΔΑΣΚΑΛΑ παραδίδει μαθήματα σε παιδιά Δημοτικού. Πληρ. τηλ. 0972/185661 AM42033

ΚΑΘΗΓΗΤΗΣ απόφοιτος Οικονομικού Πανεπιστημίου Αθηνών (ΑΣΟΕΕ) και τεταρτοετής φοιτητής Δημοτικής Εκπαίδευσης Πανεπιστημίου Αιγαίου παραδίδει ιδιαίτερα μαθήματα Λογιστικής-Πολιτικής Οικονομίας σε μαθητές λυκείου και ιδιαίτερα μαθήματα σε μαθητές δημοτικού. Τιμές προσιτές. Πληρ. τηλ. 74250, 0945637305 AM42018

ΦΙΛΟΛΟΓΟΣ καθηγήτρια με φροντιστηριακή πείρα παραδίδει ιδιαίτερα μαθήματα σε μαθητές Δημοτικού-Γυμνασίου-Λυκείου. (Παραδίδονται και μαθηματικά στο Δημοτικό και Γυμνάσιο). Πληρ. τηλ. 0241-29883 και 0932887470 AM41984

ΑΓΓΛΙΚΑ καθηγήτρια Αγγλικών απόφοιτος αγγλικού Παν/μίου με master παραδίδει ιδιαίτερα μαθήματα σε μαθητές **όλων των επιπέδων**. Υπεύθυνη προετοιμασία για τις εξετάσεις **Cambridge FCE, CAE, CPE, Michigan, ECCE, ECPE, TOEFL**. Τμήματα μονομελή, διμελή. Τιμές λογικές. Πληρ. τηλ. 22886 AM39927

ΚΑΘΗΓΗΤΗΣ ΑΓΓΛΙΚΩΝ native speaker παραδίδει ιδιαίτερα μαθήματα κατ' οίκον σε μαθητές και ενήλικες όλων των επιπέδων. Υπεύθυνη και έμπειρη προετοιμασία για τις εξετάσεις MICHIGAN, CAMBRIDGE, PALSO. Τιμές λογικές και ειδικές προσφορές για αδέλφια. Πληρ. τηλ. (0241) 68626, 0945441374 AM41829

ΜΑΘΗΜΑΤΙΚΟΣ παραδίδει μαθήματα σε μαθητές Γυμνασίου - Λυκείου. Πληρ. τηλ. (0241) 37914, 0946214823 AM41963

ΟΙΚΟΔΙΔΑΣΚΑΛΕΙΟ ΓΑΛΛΙΚΗΣ ΓΛΩΣΣΑΣ. Παραδίδονται μαθήματα Γαλλικών σε παιδιά και ενήλικες-ολιγομελή τμήματα. Προετοιμασία όλων των πτυχίων DELF, DALF, SORBONNE I, II, III από καθηγήτρια πτυχιούχο του τμήματος Γαλλικής γλώσσας και φιλολογίας του Αριστοτέλειου Πανεπιστημίου Θεσσαλονίκης. Πληρ. κα Εφη Γιαννιού, τηλ. 25151, 0938309839 AM41891

ΚΑΘΗΓΗΤΗΣ ΠΛΗΡΟΦΟΡΙΚΗΣ παραδίδει μαθήματα σε μαθητές Γ' Λυκείου-Τεχνολογικής κατεύθυνσης. Πληρ. τηλ. 69261, 0937895314 AA41898

ΦΙΛΟΛΟΓΟΣ ΚΑΘΗΓΗΤΡΙΑ ΠΤΥΧΙΟΥΧΟΣ ΑΡΙΣΤΟΤΕΛΕΙΟΥ ΠΑΝΕΠΙΣΤΗΜΙΟΥ ΘΕΣΣΑΛΟΝΙΚΗΣ, ΠΑΡΑΔΙΔΕΙ ΙΔΙΑΙΤΕΡΑ ΜΑΘΗΜΑΤΑ ΣΕ ΜΑΘΗΤΕΣ ΓΥΜΝΑΣΙΟΥ - ΛΥΚΕΙΟΥ. ΤΙΜΕΣ ΠΡΟΣΙΤΕΣ, ΣΥΣΤΗΜΑΤΙΚΗ ΕΝΗΜΕΡΩΣΗ ΓΟΝΕΩΝ. ΠΛΗΡ. ΤΗΛ. 22428 ΚΑΙ 0937803323 (ΚΙΝΗΤΟ) ΧΠΜ291

γνωριμιες

ΕΝΤΕΛΩΣ ΔΩΡΕΑΝ ΜΠΟΡΟΥΜΕ ΝΑ ΣΑΣ ΣΤΕΙΛΟΥΜΕ ΦΩΤΟΓΡΑΦΙΕΣ-ΒΙΟΓΡΑΦΙΚΑ ΑΠΟ ΧΙΛΙΑΔΕΣ ΠΛΟΥΣΙΟΥΣ ΑΞΙΟΛΟΓΟΥΣ ΑΝΔΡΕΣ ΚΑΙ ΓΥΝΑΙΚΕΣ ΕΛΛΗΝΙΔΕΣ, ΑΛΛΟΔΑΠΕΣ ΚΑΘΕ ΗΛΙΚΙΑΣ ΠΟΥ ΖΗΤΟΥΝ ΦΙΛΙΑ, ΓΑΜΟ. ΠΛΗΡ. ΤΗΛ. 031-229563 ΠΓ42078

ΚΥΡΙΑ ψάχνει γνωριμία με σοβαρούς κυρίους. Πληρ. τηλ. 0937744513 ΑΓ42074

διαφορα

ΤΡΑΠΕΖΑΡΙΑ ολοκαίνουργια Ορεγκον μασίφ ξύλο, τραπέζι μέχρι 2,40 μπουφές 2 μ. καθρέπτης, κρυσταλιέρα μεγάλη, 6 καρέκλες. Πληρ. τηλ. 0974-054443 κ. Δημήτρη ΑΔ42086

ΠΩΛΕΙΤΑΙ από μεγάλη ξενοδοχειακή μονάδα βιομηχανικός εξοπλισμός πλυντηρίου. Πληρ. τηλ. 66060-61725 ΑΔ42070

ΣΑΛΟΝΙ (3θέσιος, 2θέσιος, πολυθρόνα) χρώματος μπλε, σε πολύ καλή κατάσταση σχεδόν καινούργια. Τιμή 100.000 δρχ. Πληρ. τηλ. 35643 (απογευματινές ώρες) ΑΔ42049

ΖΗΤΕΙΤΑΙ

πεπειραμένη υπάλληλος για να εργαστεί στο ταξιδιωτικό πρακτορείο "EMMANUEL TRAVEL". Απαραίτητη η προσκόμιση βιογραφικού σημειώματος.

Πληρ. τηλ. 91748

ώρες 09.30-17.00 υπεύθυνη κα Γεωργία

Η ΑΝΤΙΠΡΟΣΩΠΕΙΑ ΑΥΤΟΚΙΝΗΤΟΥ DAEWOO ΑΛ. ΚΟΥΚΟΥΡΑΣ Α.Ε.

ΖΗΤΕΙ

ΝΕΑ ΓΙΑ ΤΗΝ ΣΤΕΛΕΧΩΣΗ ΤΩΝ ΤΜΗΜΑΤΩΝ ΑΝΤΑΛΛΑΚΤΙΚΩΝ-ΛΟΓΙΣΤΗΡΙΟΥ.

Η υποψήφια θα πρέπει να πληρεί τις κάτωθι προϋποθέσεις:
- Γνώσεις Η/Υ καθώς και του εμπορικού προγράμματος EUROFASMA
- Τουλάχιστον απολυτήριο Λυκείου
- Ηλικία έως 30 ετών
- Δίπλωμα αυτοκινήτου

Προσφέρεται ικανοποιητικό πακέτο αποδοχών, ωράριο συνεχές.

Απαραίτητο βιογραφικό σημείωμα

Για πληροφορίες τηλ. (0241) 65183-60100 Κα Τσικνάκη

ΜΕΓΑΛΗ ΤΕΧΝΙΚΗ ΕΤΑΙΡΕΙΑ ΑΝΕΛΚΥΣΤΗΡΩΝ

ΖΗΤΑ

τεχνίτη συντήρησης ανελκυστήρων.

Στρατιωτικές, υποχρεώσεις εκπληρωμένες

Πληρ. τηλ. 0241-38665, fax 0241-70058

(για αποστολή βιογραφικού)

Από το INDIAN STAR

ΖΗΤΟΥΝΤΑΙ

ΣΕΡΒΙΤΟΡΟΙ/ΕΣ

Πληρ. κα Βιβή, τηλ. 75100

ώρες 9-2 και 6-9

'The Reservation Department of Club Greece is looking to recruit a Finish person. The candidate should have knowledge of:

- Excellent command of Finnish
- English is essential (additional languages will be advantage)
- Computer knowledge **(Excel & Word etc...)**

Our company offers:
- Modern training and development programs
- Excellent working environment
- Office hours 10.00-18.00 Monday to Friday

Those interested should call **Mrs. Katerina Ragazzi** on telephone number **94245** to arrange an appointment for an interview.

ΠΑΡΑΝΤΑΪΣ ΠΕΥΚΟΙ ΛΙΝΔΟΣ Α.Ε.
ΠΕΥΚΟΙ-ΛΙΝΔΟΣ

ΖΗΤΟΥΝΤΑΙ

από το ξενοδοχείο "PEFKI ISLANDS RESORT" στους Πεύκους ζητούνται για τη σεζόν 2002 (01/05/2002-31/10/2002) οι ακόλουθες ειδικότητες:
1. Βραδινός Υποδοχής
2. Μπάρμαν
3. Βοηθός σερβιτόρου
4. Κηπουρός
5. Καμαριέρες

Οι ενδιαφερόμενοι θα πρέπει να έχουν καλή γνώση της **Αγγλικής γλώσσα και προϋπηρεσία το λιγότερο 2 χρόνια. Για την συμπλήρωση των αιτήσεων θα πρέπει ο/η ενδιαφερόμενος/η να περάσει από το ξενοδοχείο πρωινές ώρες απο 09.00 έως 15.00 (έως τις 31/10/2001) ή να στείλει το βιογραφικό του στο fax 0244-48184**
Τηλέφωνο για πληροφορίες 0244/48181-83 από 09.00 έως 15.00 κ. Λάκη

GRECOTEL

Η GRECOTEL η μεγαλύτερη ξενοδοχειακή αλυσίδα στην Ελλάδα, ζητά για τα ξενοδοχεία της
- **GRECOTEL RHODOS ROYAL στην Ρόδο**
- **GRECOTEL KOS IMPERIAL και**
- **GRECOTEL ROYAL PARK στην Κω**

ΠΡΟΣΩΠΙΚΟ ΟΛΩΝ ΤΩΝ ΕΙΔΙΚΟΤΗΤΩΝ

Αιτήσεις γίνονται δεκτές στην διεύθυνση:
GRECOTEL RHODOS ROYAL
Φαληράκι Ρόδος
Υπόψιν: κου Βαλέργα Δημήτρη / Προσωπάρχη
Τηλ.: 0241/85412 - Fax: 00241/85091
e-mail: person_rr@rr.grecotel.gr

Παρακαλούμε να αναφέρεται την περιοχή απασχόλησης που σας ενδιαφέρει.

ΡΟΔΙΑΚΗ ΚΤΗΜΑΤΙΚΗ

ΣΥΜΒΟΥΛΟΙ & ΕΚΤΙΜΗΤΕΣ ΑΚΙΝΗΤΩΝ — ΚΤΗΜΑΤΟΜΕΣΙΤΙΚΟ ΓΡΑΦΕΙΟ από το 1983

ΠΩΛΟΥΝΤΑΙ ΜΟΝΟΚΑΤΟΙΚΙΕΣ ΣΤΟΥΣ ΤΡΕΙΣ



ΣΕ ΜΠΕΤΑ ΑΠΟ 31.000.000 ΔΡΧ

ΑΝΕΣΤΗΣ & ΣΑΒΒΑΣ ΣΑΒΒΑΪΔΗΣ

tel: 26281 & 35476 cel: 0944-421015 & 0977-433427

διαφορα

συνέχεια από την προηγούμενη

COMPUTER Pentium Celeron 400 MHz με 163 RAM, mouse, keyboard (όχι οθόνη) τιμή 100.000. Πληρ. τηλ. 0942626015 ΑΔ42015

ΧΑΡΙΖΟΝΤΑΙ σκύλος ράτσας koley θηλυκό 3 ετών και κουταβάκια ράτσας koley 3 εβδομάδων. Πληρ. τηλ. 75155 ώρες 2.00-5.00 ΑΔ42014

ΠΙΑΝΟ ΜΑΡΚΑΣ STEINBACH ΓΕΡΜΑΝΙΑΣ ΣΕ ΑΡΙΣΤΗ ΚΑΤΑΣΤΑΣΗ. ΠΛΗΡ. ΤΗΛ. 0945914423 ΧΠΔ165

Από την εταιρία ΑΦΟΙ ΦΡΟΝΑ ΑΕ

ΖΗΤΟΥΝΤΑΙ

1. Πωλητής έμπειρος με γνώση της αγοράς
2. Πωλητής-Mersadaiser (για φτιάξιμο προϊόντων στα S.M.)

Μισθός ικανοποιητικός. Προοπτά.

Πληρ. τηλ. 30451-33977

από 10.00-15.00 και από 18.00-20.00

ΖΗΤΟΥΝΤΑΙ

ΚΟΠΕΛΕΣ ΝΑ ΕΡΓΑΣΤΟΥΝ ΣΕ ΚΑΦΕΤΕΡΙΑ ΣΤΟ ΜΑΝΔΡΑΚΙ.

ΠΛΗΡ. ΤΗΛ. 30300

Από το QUICK CARWASH

ΖΗΤΟΥΝΤΑΙ

- ΑΤΟΜΑ ΓΙΑ ΠΛΥΣΙΜΟ ΑΥΤΟΚΙΝΗΤΩΝ
- ΥΠΕΥΘΥΝΗ ΔΗΜΟΣΙΩΝ ΣΧΕΣΕΩΝ

Η υποψήφια θα πρέπει να διαθέτει ανάλογη εμπειρία, πολύ καλή εμφάνιση, άνεση επικοινωνίας κι ευχέρεια λόγου.
Οι ενδιαφερόμενοι/ες μπορούν να προμηθεύονται αιτήσεις στις εγκαταστάσεις του πλυντηρίου, στην περιοχή Ασγούρου.

Καθημερινά (8.00 το πρωί έως 5.00 το απόγευμα)

ΖΗΤΕΙΤΑΙ ΥΠΑΛΛΗΛΟΣ

από γραφείο Γενικού Τουρισμού για βοηθός λογιστού σε λογιστήριο Α.Ε.

για μόνιμη απασχόληση, πενθήμερη.
Άμεση πρόσληψη.
Προσόντα:
1) Πτυχίο Τ.Ε.Ι. ή Ι.Ε.Κ. ή Προϋπηρεσία σε λογιστήριο Α.Ε.
2) Καλή γνώση Αγγλικής ή Γερμανικής
3) Χρήση Η/Υ (Windows - MS Office)

Αποστολή βιογραφικών στην διεύθυνση: κ. ΜΙΧΑΛΗ Τ.Θ. 335-85100 ΡΟΔΟΣ

Το γραφείο παραγωγής της ΕΘΝΙΚΗΣ ΑΣΦΑΛΙΣΤΙΚΗΣ

ΖΗΤΑ

άτομα ηλικίας 23-40

για να στελεχώσει το νέο τμήμα πωλήσεων χρηματοοικονομικών προϊόντων του ομίλου της ΕΘΝΙΚΗΣ ΤΡΑΠΕΖΑΣ ΤΗΣ ΕΛΛΑΔΟΣ Α.Ε.

Πληροφορίες-βιογραφικά στη διεύθυνση της Εθνικής Ασφαλιστικής στη Σ. ΒΕΝΙΖΕΛΟΥ 1 τηλ. 38338-36274 υπ' όψιν κος Τριαντοφύλλου

Figma

Αντιπροσωπεύσεις Ασφαλιστικών Εταιρειών
Άννης Μαρίας και Καζαντζάκη 2
Τηλ. (0241) 31468 - FAX: (0241) 33644

ΖΗΤΟΥΝΤΑΙ

Ασφαλίστριες και ασφαλιστές για ελεύθερη συνεργασία.

Για ραντεβού τηλ. 31468

Η 3Τ ΑΕΒΕ (ΤΟΥΟΤΑ Ρόδου)

ΖΗΤΕΙ

1) Πωλητή Αυτοκινήτων
2) Μηχανικό Αυτοκινήτων και
3) Πλύστη Αυτοκινήτων.

Οι ενδιαφερόμενοι θα πρέπει να έχουν:
α) Προϋπηρεσία απαραίτητη
β) Εκπληρωμένη στρατιωτική θητεία και
γ) Δίπλωμα οδήγησης

Για περισσότερες πληροφορίες τηλεφωνήστε στο 68000 (κ. Καπετάν-Γεωργίου Παναγιώτη)

Απόφοιτος ΤΕΙ Τεχνικής κατεύθυνσης ή Μηχανικός Εμπορικού Ναυτικού με διοικητικά προσόντα

ΖΗΤΕΙΤΑΙ

για την κάλυψη της θέσης του Προϊσταμένου του Σταθμού Εφοδιασμού Αεροσκαφών Ρόδου.
Πρόσθετα προσόντα:
- Γνώση χρήσης computer
- Καλή γνώση της Αγγλικής γλώσσας
- Επαγγελματικό δίπλωμα οδήγησης
- Ηλικία 30-35 ετών

Αποστολή αιτήσεων με βιογραφικό σημείωμα μέχρι τέλους Οκτωβρίου 2001 στην ΤΤ 73 ταχυδρομείου Παραδείσιου Ρόδου.

ΖΕΥΣ ΡΟΔΟΥ Α.Ε.
5ο ΧΛΜ. ΡΟΔΟΥ-ΛΙΝΔΟΥ
ΤΗΛΕΦΩΝΑ 68900 & 67710

ΖΗΤΕΙΤΑΙ

ΙΔΙΑΙΤΕΡΑ ΓΡΑΜΜΑΤΕΥΣ

Με γνώσεις Η/Υ (Windows/MS Office) και ομιλούσα απταίστως Γερμανικά και Αγγλικά.
Απασχόληση όλο τον χρόνο
(Αποστολή βιογραφικού σημειώματος απαραίτητη)

ΚΤΗΜΑΤΟΜΕΣΙΤΙΚΟ ΓΡΑΦΕΙΟ

ΕΥΡΩΚΤΗΜΑΤΙΚΗ

ΜΕΣΙΤΕΣ ΣΥΜΒΟΥΛΟΙ ΕΚΤΙΜΗΤΕΣ

ΠΩΛΗΣΕΙΣ ΟΙΚΟΠΕΔΩΝ

ΙΑΛΥΣΟΣ
301τ.μ.- Εντός σχεδίου.....17.000.000 (49.884,1€)
320τ.μ.- Στο κέντρο (Σ.Δ.=1)...17.000.000 (49.884,1€)
700τ.μ.- Κοντά στο κέντρο (Σ.Δ.=1)....50.000.000 (146.717,9€)
1000τ.μ.- Κοντά στο κέντρο (Σ.Δ.=1)...35.000.000 (102.702,5€)
1180τ.μ.- Στην παρ. Ιαλυσού(Σ.Δ=0,4)...41.000.000 (120.308,7€)
1713τ.μ.- Κοντά στην παραλία(Σ.Δ.=0,4)...70.000.000 (205.405,1€)
2000τ.μ.- Θέση Βουνάρα.....38.000.000 (111.505,6€)
2000τ.μ.- Με άδεια οικόδ. στο Λύκειο...35.000.000 (102.702,5€)
2000τ.μ.- εντός σχεδίου.....60.000.000 (176.061,5€)
4000τ.μ.- Στους πρόποδες Φιλερήμου...50.000.000 (146.717,9€)
4000τ.μ.- Κοντά στην Άνοιξη.....50.000.000 (146.717,9€)
4000τ.μ.- Στην προέκτ. οδού Άνοιξης....50.000.000 (146.717,9€)
6700τ.μ.- Θέση Κανδυλί.....30.000.000 (88.030,7€)
9700τ.μ.- Θέση Κανδυλί.....50.000.000 (146.717,9€)
10.000τ.μ.- Θέση Κανδυλί.....50.000.000 (146.717,9€)

ΚΙΟΤΑΡΙ
2000τ.μ.- Επί της Εθνικής οδού.....9.000.000 (26.409,2€)

ΜΑΣΣΑΡΙ
400τ.μ.- Εντός οικισμού..4.500.000 (13.204,6€)
4400τ.μ.- κοντά στο γήπεδο...10.000.000 (29.343,6€)

ΞΙΑ
500τ.μ.- Κοντά στην παραλία).....35.000.000 (102.702,5€)
500τ.μ.- Κοντά στην παραλία).....35.000.000 (102.702,5€)
2300τ.μ.- Εντός σχεδίου.....50.000.000 (146.717,9€)

ΠΑΣΧΙΔΑ
400τ.μ.- Εκτός Οικισμού.....15.000.000 (44.015,4€)
788τ.μ.- Εντός Οικισμού με άδεια οικόδ...8.500.000 (24.942,0€)
892τ.μ.- Εντός Οικισμού με άδεια οικόδ....9.000.000 (26.409,2€)
1000τ.μ.- Εντός Οικισμού.....10.000.000 (29.343,5€)
1000τ.μ.- Εντός Οικισμού.....12.000.000 (35.212,3€)
1070τ.μ.- Εντός Οικισμού.....16.000.000 (46.949,7€)
1900τ.μ.- Εκτός Οικισμού.....35.000.000 (102.702,5€)

ΠΑΡΑΛΙΑ
8000τ.μ.- Εκτός Οικισμού.....64.000.000 (187.798,9€)

ΧΟΡΩΜΗ
4000τ.μ.- Επί της επαρχιακής οδού...18.000.000 (52.816,4€)
5000τ.μ.- Στο κύμα (άρτιο & οικόδ/μο.)..15.000.000 (44.015,4€)

ΛΙΝΔΟΣ
4600τ.μ.- Θέση Ψάλτο.....50.000.000 (146.717,9€)
8000τ.μ.- Στους Πεύκους Κοντά στην παραλία...32.000.000 (93.899,5€)
12000τ.μ.- Στους Πεύκους κοντά στην παραλία...168.000.000 (492.972,2€)

ΚΟΛΥΜΠΙΑ
715τ.μ.- Στο δρόμο με τους Ευκάλυπτους...8.000.000 (23.474,9€)
4500τ.μ.- Με άδεια οικόδ. για Ξενοδοχ....63.000.000 (184.864,6€)
5700τ.μ.- Στο δρόμο με τους ευκάλυπτους.....50.000.000 (146.717,9€)

ΑΣΤΟΥΡΟΥ
1700τ.μ.- Εντός νέου σχεδίου με 420τ.μ. Κτίσματα....90.000.000 (264.092,2€)
4000τ.μ.- Εκτός σχεδίου οικισμού.....40.000.000 (117.374,3€)
4000τ.μ.- Εκτός σχεδίου οικισμού.....45.000.000 (132.046,1€)
4000τ.μ.- Εκτός σχεδίου οικισμού.....45.000.000 (132.046,1€)

ΜΑΡΙΤΣΑ
300τ.μ.- Εντός οικισμού.....4.500.000 (13.204,6€)
1400τ.μ.- Εντός οικισμού.....8.000.000 (23.474,9€)
1490τ.μ.- Επί της επαρχιακής οδού.....13.500.000 (39.613,8€)
4000τ.μ.- Κοντά στο παλιό αεροδρόμιο.....12.000.000 (35.212,3€)

ΑΦΑΝΤΟΥ
360τ.μ.- Εντός οικισμού.....12.000.000 (35.212,3€)
5600τ.μ.- Επί της Ρόδου - Λίνδου.....145.000.000 (425.482,0€)

ΛΑΔΙΚΟ
21.000τ.μ.- Κοντά στη θάλασσα.....250.000.000 (733.589,6€)

ΑΡΧΑΓΓΕΛΟΣ
800τ.μ.- Εντός σχεδίου οικισμού.....8.000.000 (23.474,9€)

ΚΑΛΥΘΙΕΣ
1734τ.μ.- εντός Οικισμού.....25.000.000 (73.358,0€)
2640τ.μ.- Πανοραμικό.....28.000.000 (82.162,9€)

ΚΑΛΑΘΟΣ
2800τ.μ.- Εντός οικισμού επί της Ρόδου-Λίνδου με κτίσματα 400τ.μ.....90.000.000 (264.092,2€)
25000τ.μ. Εκτός σχεδίου πανοραμικό...75.000.000 (220.076,9€)

ΓΕΝΝΑΔΙ
500τ.μ.- Εντός Οικισμού με άδεια οικόδ.....20.000.000 (58.687,2€)
1720τ.μ.- Επί της παλιάς επαρχιακής οδού με άδεια οικόδ.....17.500.000 (51.351,3€)
4200τ.μ.- Επί της επαρχιακής Οδού.....29.000.000 (85.096,4€)

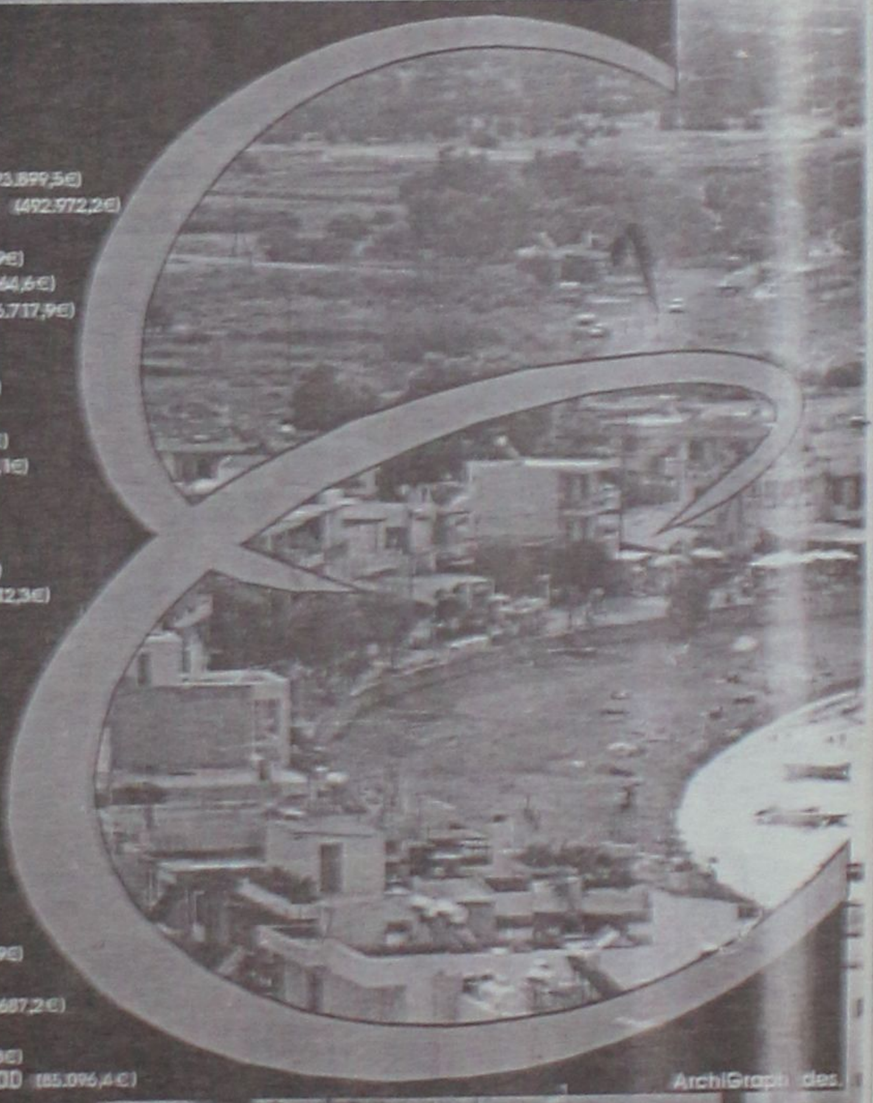

ArchiGraphides

Τηλ. (0241) 73819,74917 κιν 0944/374546, 0945/292030 FAX 38641

ΠΛΗΡΟΦΟΡΙΕΣ **ΙΩΑΝΝΗΣ & ΜΙΧΑΛΗΣ ΕΥΣΤΑΘΙΟΥ**

➥ Μεταφερθήκαμε στα νέα μας γραφεία Εθνικής Αντίστασης 83 (πρώην Άννης Μαρίας) δίπλα στην ALPHA BANK

διαφορα

συνέχεια από την προηγούμενη

ΛΑΝΤΖΑ καμπινάτη, κομπλέ, ερασιτεχνική. Τιμή 1.600.000 δρχ. Πληρ. τηλ. 77660, 0972710911 ΑΔ41969

ΠΩΛΟΥΝΤΑΙ σε πολύ καλή κατάσταση τα κάτωθι έπιπλα: σύνθετο-πολυθρόνα-διθέσιος-τριθέσιος καναπές με τα τραπεζάκια του. Δύο μικροέπιπλα NEOSET και ένας καλόγηρος. Τιμή 350.000 δρχ. (2 τεμ.) μετρητοίς. Πληρ. τηλ. 61173-59610 ΑΔ41513

**ΠΩΛΟΥΝΤΑΙ ΚΥΝΗΓΟΣΚΥΛΑ ΕΚΠΑΙΔΕΥΜΕΝΑ ΜΕ ΔΟΚΙΜΗ 1. ΠΟΙΝΤΕΡ 4 ΕΤΩΝ ΚΟΠΟ-ΦΕΡΜΑ ΛΑΓΟ 300.000, 2. ΚΥΡΗΚΟΤΑΖΑ 4 ΕΤΩΝ ΚΟΠΟ - ΦΕΡΜΑ ΔΙΩΞΗ ΠΟΡΤΑ - ΠΟΔΙ ΛΑΓΟ 300.000, 3. ΕΠΑΝΙΕΛ ΜΠΡΕΤΟΝ ΑΡΣΕΝΙΚΟ 3 ΕΤΩΝ ΓΕΝΙΚΟΥ ΘΗΡΑΜΑΤΟΣ 200.000, 4. ΜΠΡΑΚ-ΛΑΜΠΟΥΡΑΤΟΡ ΘΗΛΥΚΟ 4 ΕΤΩΝ ΓΕΝΙΚΟΥ ΘΗΡΑΜΑΤΟΣ 400.000 ΞΕΚΙΝΗΜΕΝΑ ΧΡΟΝΙΑΡΙΚΑ ΑΝΕΥ ΔΟΚΙΜΗΣ ΣΕΤΤΕΡ ΛΑΒΕΡΚΑ ΘΗΛΥΚΟ 11 ΜΗΝΩΝ 150.0000, ΚΟΥΡΣΧΑΑΡ ΘΗΛΥΚΟ 10 ΜΗΝΩΝ 100.000, ΤΡΑΧΤΑΡ ΘΗΛΥΚΟ 11 ΜΗΝΩΝ 100.000, ΕΠΑΝΙΕΛ ΜΠΡΕΤΟΝ ΘΗΛΥΚΟ 4 ΜΗΝΩΝ 50.000, ΓΚΕΚΑΣΤΑΖΙ 1 ΕΤΟΥΣ ΓΕΝΝΗΜΕΝΟ (3 ΚΟΥΤΑΒΙΑ) 100.000, ΣΕΤΕΡ ΛΑΒΕΡΑΚ 2 ΜΗΝΩΝ 30.000. ΠΛΗΡ. ΜΙΧΑΛΗ ΑΠΟΣΤΟΛΙΔΗ - ΚΟΣΚΙΝΟΥ ΤΗΛ. 0932-529010 , ΟΙΚΙΑ 66160 ΠΔ41695

ΜΙΚΡΟΕΠΙΠΛΑ - TV- Παπουτσοθήκες, σιφονιέρες, κρεβάτια, τραπέζια, καρέκλες, ντουλάπες, σύνθετα, σαλόνια, καναπέδες, γραφεία και άλλα πολλά σε χαμηλές τιμές στο 5ο χλμ. Ρόδου-Λίνδου στο κατάστημα Πλατής-Ροδοχρωμ και στα τηλ. 62037, 65065 ΑΔ41315

ΔΥΟ ΨΥΓΕΙΑ-ΚΑΤΑΨΥΚΤΕΣ για επαγγελματική χρήση διαστάσεων 4X1X1 και 3X1X1. Κατάσταση αρίστη. Δεκτός κάθε έλεγχος. Πληρ. τηλ. 85488 ΑΔ4138

ΠΩΛΕΙΤΑΙ ΕΞΟΠΛΙΣΜΟΣ ΕΣΤΙΑΤΟΡΙΟΥ-ΨΗΣΤΑΡΙΑΣ ΣΕ ΤΙΜΕΣ ΕΥΚΑΙΡΙΑΣ: 1) ΠΛΑΤΩ ΗΛΕΚΤΡ. 60.000 ΔΡΧ., 2) ΘΕΡΜΟΘΑΛΑΜΟΣ 1,36 ΜΕ ΛΑΜΠΕΣ ΙΩΔΙΟΥ 120.000 ΔΡΧ. 3) ΓΥΡΟΣ ΥΓΡΑΕΡΙΟΥ 70.000 ΔΡΧ., 4) ΨΗΣΤΑΡΙΑ ΝΤΟΥΛΑΠΑ ΗΛΕΚΤΡ. ΜΕ 4 ΣΟΥΒΛΕΣ 180.000 ΔΡΧ. 5) ΚΟΥΒΟΥΚΛΙΟ ΑΛΟΥΜΙΝΙΟΥ 3X3 ΜΕ ΤΖΑΜΑΡΙΕΣ ΚΑΙ ΣΚΕΠΗ ΣΑΝΤΟΥΪΤΣ ΜΕ ΦΩΤΑ ΚΑΙΝΟΥΡΓΙΑ ΕΤΟΙΜΗ ΓΙΑ ΜΕΤΑΚΟΜΙΣΗ, ΜΙΣΗ ΤΙΜΗ ΔΡΧ. 450.000, 6) ΦΩΤΕΙΝΗ ΤΑΜΠΕΛΑ ΔΥΟ ΟΨΕΙΣ ΥΨΟΣ 2X1 250.000 ΔΡΧ. ΠΛΗΡ. ΤΗΛ. 90814, 33088 ΑΠΟ 12-10 ΤΟ ΒΡΑΔΥ ΠΔ41893

ΠΩΛΟΥΝΤΑΙ:
Α. ΚΡΕΒΒΑΤΟΚΑΜΑΡΑ ΚΟΜΠΛΕ.
Β. ΣΑΛΟΝΙ ΑΠΟΤΕΛΟΥΜΕΝΟ ΑΠΟ ΠΟΛΥΘΕΣΙΟ ΓΩΝΙΑΚΟ ΚΑΝΑΠΕ ΜΕ ΤΑ ΤΡΑΠΕΖΑΚΙΑ ΤΟΥ ΚΑΙ ΣΥΝΘΕΤΟ
Γ. ΤΡΑΠΕΖΙ ΚΟΥΖΙΝΑΣ ΜΕ 6 ΚΑΡΕΚΛΕΣ
Δ. ΠΑΙΔΙΚΑ ΔΩΜΑΤΙΟΥ.
ΟΛΑ ΣΕ ΠΟΛΥ ΚΑΛΗ ΚΑΤΑΣΤΑΣΗ. ΠΛΗΡ. ΤΗΛ. 0241-76551 ΚΑΙ 0244-51637 ΜΕΤΑ ΤΙΣ 5 μ.μ.

ΑΤΛΑΝΤΙΚΑ ΕΛΛΑΣ Α.Ε.

Η εταιρεία ΑΤΛΑΝΤΙΚΑ ΕΛΛΑΣ Α.Ε.
μετά από ένα χρόνο επιτυχημένης παρουσίας στη Ρόδο και μέσα στα σχέδια της συνεχής της ανάπτυξης, ζητά προσωπικό όλων των ειδικοτήτων για το νέο της πολυτελές ξενοδοχείο
ATLANTICA IMPERIAL
Η νέα ξενοδοχειακή μονάδα δυναμικότητας 700 κλινών βρίσκεται στα Κολύμπια
και αρχίζει τη λειτουργία της τον Απρίλιο 2002.
Επίσης ζητούνται υπάλληλοι όλων των ειδικοτήτων για το **ATLANTICA PRINCESS** στην Ιαλυσό.
Προσφέρεται η δυνατότητα χειμερινής εργασίας στα ξενοδοχεία της εταιρείας στην Κύπρο.
Αιτήσεις με πλήρες βιογραφικό σημείωμα να σταλούν το συντομότερο στη διεύθυνση
Τ.Θ. 4101, Τ.Γ. ΡΟΔΟΥ 2, Τ.Κ. 85100, ΡΟΔΟΣ-ΕΛΛΑΣ
Ή στο e-mail: atlantic@logos.cy.net

ΞΥΛΟΥΡΓΙΚΕΣ ΕΡΓΑΣΙΕΣ - ΓΥΨΟΣΑΝΙΔΕΣ - ΒΑΨΙΜΑΤΑ
ΚΟΥΖΙΝΕΣ - ΠΟΡΤΕΣ - ΝΤΟΥΛΑΠΕΣ - ΠΕΡΓΚΟΛΕΣ
Εγγυημένη εργασία
Ταχεία παράδοση
Τηλ.
0945 491827, 0932 586376, 67218
ΠΡ42041

"ΑΜΕΣΟΣ" ΚΕΝΤΡΟ ΕΡΓΑΣΙΑΣ
ΧΑΜΗΛΟΜΙΣΘΕΣ ΕΛΛΗΝΟΡΩΣΟΠΟΝΤΙΕΣ, ΕΛΛΗΝΟΒΟΥΛΓΑΡΕΣ, ΟΙΚΟΝΟΣΟΚΟΜΕΣ, ΟΙΚΟΚΑΘΑΡΙΣΤΡΙΕΣ, ΒΡΕΦΟΝΗΠΙΑΓΩΓΟΥΣ, ΛΑΤΖΕΡΟΜΑΓΕΙΡΙΣΣΕΣ, ΞΕΝΟΔΟΧΟΥΠΑΛΛΗΛΟΥΣ, ΣΥΝΟΔΟΥΣ ΗΛΙΚΙΩΜΕΝΩΝ, ΖΕΥΓΑΡΙΑ ΑΛΛΟΔΑΠΩΝ, ΑΓΡΟΤΙΚΩΝ ΕΡΓΑΣΙΩΝ ΑΠΟΣΤΕΛΟΥΜΕ ΑΥΘΗΜΕΡΟΝ. ΣΑΒΒΑΤΟΚΥΡΙΑΚΑ ΕΡΓΑΖΟΜΑΣΤΕ
Πληρ. τηλ. 01-5241633 και 01-5241265 fax: 01-5241634
ΠΡ42042

ΣΥΝΤΗΡΗΣΕΙΣ ΚΟΥΦΩΜΑΤΩΝ ΑΛΟΥΜΙΝΙΟΥ
Εχετε πρόβλημα με τα κουφώματα σπιτιού ή της επιχείρησής σας; Το ειδικό συνεργείο μας αναλαμβάνει τις συντηρήσεις κουφωμάτων αλουμινίου υπεύθυνα και σε λογικές τιμές.
25ετή πείρα
Πληρ. τηλ. 90618 κ. Αλέκος
ΧΠΡ411

ΠΩΛΕΙΤΑΙ
Από ιδιώτη (πρώτο χέρι) **μηχανή μάρκας SUZUKI FREEWIND 650** μοντέλο 2000 σχεδόν καινούργια με 6000 χιλιόμετρα σε τιμή ευκαιρίας.
Για πληροφορίες επικοινωνήστε με τον κ. Κώστα στο 22871, από 5 μ.μ. έως 11 μ.μ.

ΠΩΛΕΙΤΑΙ

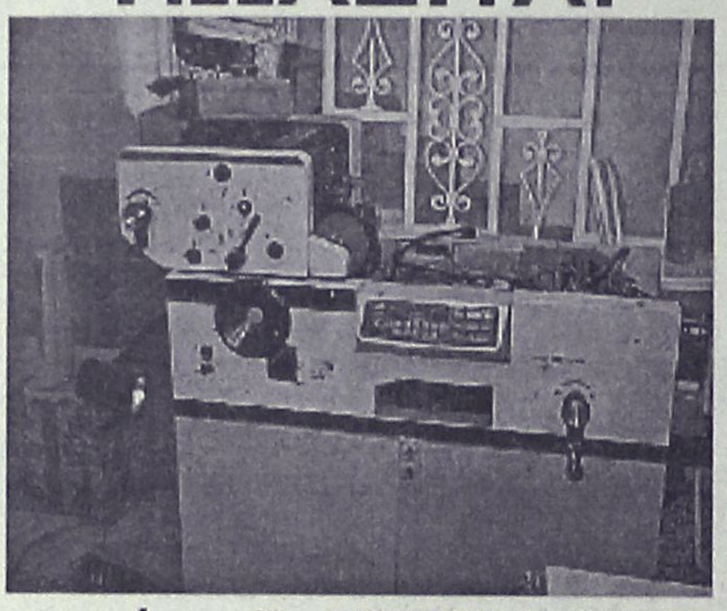

πιεστήριο offset (29X42) AM MULTI
τιμή 1.500.000 δρχ.
Πληρ. Τηλ. 0937756878

ΠΩΛΟΥΝΤΑΙ
καρέκλες και τραπέζια εστιατορίου ξενοδοχείου σε καλή κατάσταση, λόγω ανακαίνισης
Πληρ. τηλ. 89928-89926

ΜΕΓΑΛΗ ΕΥΚΑΙΡΙΑ
ΛΟΓΩ ΑΝΑΧΩΡΗΣΗΣ
ΠΩΛΕΙΤΑΙ ψυγείο ντουλάπα AMANA εισαγωγής από Αμερική, σχεδόν καινούργιο, αξίας 1.200.000. ΤΙΜΗ: 500.000
Καθώς και
Σκούπα Cobra Delonghi 40.000
Πρέσσα Singer 30.000
Φούρνος μικροκυμάτων 30.000
Πλυντήριο στεγνωτήριο ρούχων Brandt 100.000
Πληρ. τηλ. 26294

ΟΡΓΑΝΟΠΟΙΕΙΟ

Βασίλης Παυλάκης



ΚΑΤΑΣΚΕΥΕΣ-ΕΠΙΣΚΕΥΕΣ
ΠΑΝΤΟΣ ΤΥΠΟΥ ΧΕΙΡΟΠΟΙΗΤΩΝ
ΕΓΧΟΡΔΩΝ ΜΟΥΣΙΚΩΝ ΟΡΓΑΝΩΝ
Pablakis@rho.Forthnet.gr.
Αθηνών 18, Ρόδος 85100-
τηλ. 64306-0946067096

ΠΩΛΟΥΝΤΑΙ
ΟΙΚΟΠΕΔΑ
4.000 τ.μ.
ΕΠΙ ΤΗΣ
ΡΟΔΟΥ - ΚΑΛΛΙΘΕΑΣ

Πληροφορίες
ΑΝΕΣΤΗΣ & ΣΑΒΒΑΣ ΣΑΒΒΑΪΔΗΣ
τηλ: 0241-26281 & 35476
cel: 0944-421015

ΡΟΔΙΑΚΗ ΚΤΗΜΑΤΙΚΗ
ΣΥΜΒΟΥΛΟΙ & ΕΚΤΙΜΗΤΕΣ ΑΚΙΝΗΤΩΝ
ΚΤΗΜΑΤΟΜΕΣΙΤΙΚΟ ΓΡΑΦΕΙΟ από το 1983

προσφορες εργασιας

ΒΡΕΦΟΝΗΠΙΟΚΟΜΟΣ ΑΝΑΛΑΜΒΑΝΕΙ ΤΗ ΦΥΛΑΞΗ ΠΑΙΔΙΩΝ. ΠΛΗΡ. ΤΗΛ. 0945191898 ΠΡ42008

ΚΥΡΙΑ 36 ετών ζητά εργασία. Πληρ. τηλ. 37989 μετά τις 5 μ.μ.
ΑΡ42061

ΖΕΥΓΑΡΙ από Βουλγαρία με χαρτιά ζητούν οποιαδήποτε εργασία μαζί ή χώρια. Πληρ. τηλ. 0945-958681
ΑΡ42022

ΕΛΑΙΟΧΡΩΜΑΤΙΣΜΟΙ. ΑΝΑΛΑΜΒΑΝΟΥΜΕ ΠΑΝΤΟΣ ΕΙΔΟΥΣ ΕΛΑΙΟΧΡΩΜΑΤΙΣΜΟΥΣ ΣΕ ΠΟΛΥ ΛΟΓΙΚΕΣ ΤΙΜΕΣ. ΠΛΗΡ. ΤΗΛ. 93677,0936360327 ΧΠΡ1561

ΑΒΑΣΑΝΙΣΤΑ ΑΓΑΠΑΜΕ ΑΥΤΟ ΠΟΥ ΚΑΝΟΥΜΕ, ΣΑΣ ΠΑΡΕΧΟΥΜΕ ΑΡΙΣΤΑ ΕΠΙΛΕΓΜΕΝΟ ΠΡΟΣΩΠΙΚΟ, ΣΕ ΟΙΚΙΑΚΟΥΣ ΒΟΗΘΟΥΣ, ΚΑΜΑΡΙΕΡΕΣ, ΛΑΝΤΖΙΕΡΕΣ, ΝΟΣΟΚΟΜΕΣ, BABY SITTERS, ΖΕΥΓΑΡΙΑ ΠΑ ΑΓΡΟΤΙΚΕΣ ΔΟΥΛΕΙΕΣ. ΕΞΥΠΗΡΕΤΗΣΗ 24ΩΡΗ ΚΑΙ ΣΑΒΒΑΤΟΚΥΡΙΑΚΑ, 12ΜΗΝΗ ΕΓΓΥΗΣΗ. ΠΛΗΡ. ΤΗΛ. 01-5237071, 01-5239810, 01-9848352, 0945191210. ΠΡ41876

ΚΥΡΙΑ ΖΗΤΑ ΝΑ ΦΡΟΝΤΙΖΕΙ παιδάκι στην περιοχή Ιαλυσού ή Κρεμαστής. Πληρ. τηλ. 95644
ΑΡ41236

ΓΙΝΟΝΤΑΙ ΕΡΓΑΣΙΕΣ
ΜΕ ΤΡΑΚΤΕΡ, ΟΡΓΩΜΑΤΑ ΜΕ ΜΟΝΟΫΝΟ
Πληρ. τηλ. 0945403862
ΠΡ41910

ΥΔΡΑΥΛΙΚΟΣ
ΑΝΑΛΑΜΒΑΝΟΥΜΕ
ΠΑΣΗΣ ΦΥΣΕΩΣ ΥΔΡΑΥΛΙΚΕΣ ΕΓΚΑΤΑΣΤΑΣΕΙΣ, ΕΠΙΣΚΕΥΕΣ, ΞΕΒΟΥΛΩΜΑΤΑ
Ο ΓΙΩΡΓΟΣ
Πληρ. τηλ. 61761, 0938011515
ΠΡ41894

ΠΟΛΙΤΙΚΟΣ ΜΗΧΑΝΙΚΟΣ
ΑΝΑΛΑΜΒΑΝΕΙ
- Μελέτες σύνδεσης οικοδομών με το αποχετευτικό δίκτυο της Δ.Ε.Υ.Α.Ρ.
- Μελέτες θερμομόνωσης, παθητικής πυροπροστασίς
- Σχεδίαση σε AUTOCAD αρχιτεκτονικών σχεδίων.

Τιμές λογικές
Πληρ. τηλ. 0241-28394, 0972-493338
ΠΡ41981

Εχετε πρόβλημα με τα παλιά σας αλουμίνια;
- **Τα επισκευάζω ή τα αντικαθιστώ με καινούργια**

ΚΑΤΑΣΚΕΥΕΣ ΑΛΟΥΜΙΝΙΟΥ ΚΑΙ ΣΙΔΗΡΟΥ
"Ο ΓΙΩΡΓΟΣ"
Πληρ. τηλ. 39747, 0944999655
ΠΡ41814

ΝΕΡΟ!
ΒΡΕΙΤΕ ΝΕΡΟ
Ραδιοαισθητικός, αναλαμβάνει την ανεύρεση υδάτινων πόρων στο χώρο σας έναντι αμοιβής. Διαθέτουμε μηχανήματα για την διάνοιξη γεωτρήσεων και ανόρυξη νερού.
ΕΡΓΑΣΙΑ ΕΓΓΥΗΜΕΝΗ. ΤΙΜΕΣ ΛΟΓΙΚΕΣ.
Πληρ. τηλ. 0945-981382
βραδινές ώρες
ΠΡ42081

ΥΔΡΑΥΛΙΚΑ-ΚΑΛΟΡΙΦΕΡ
Γιάννης -ο- Ατλάσης
ΕΓΚΑΤΑΣΤΑΣΕΙΣ ΑΤΟΜΙΚΕΣ & ΚΕΝΤΡΙΚΕΣ ΘΕΡΜΑΝΣΕΙΣ ΣΥΝΤΗΡΗΣΕΙΣ
Πληρ. τηλ. 29898-64972
ΠΡ41742

ΤΕΧΝΙΚΟ ΓΡΑΦΕΙΟ
Αναλαμβάνει
- Μελέτες για σύνδεση οικοδομών με το **αποχετευτικό δίκτυο**

Δ.Ε.Υ.Α.Ρ.
- Αδειες λειτουργίας καταστημάτων
- Ηλεκτροδοτήσεις κτιρίων.

·Υπεύθυνος:
Μιχάλης Μαυρομάγουλος
Αρχιτέκτονας Μηχανικός
Στεφάνου Καζούλη 14 Ρόδος
Τηλ. 0241-27040, κιν. 0974041051
ΧΠΟ411

ΠΩΛΟΥΝΤΑΙ

α) Μικροφωνική ALEN HEALTH ψηφιακή 600 WAT δυο (2) ηχεία JBL αυτοενισχυόμενα 300 WAT τέσσερα (4) ηχεία Montanbo 150 VAT και δύο (2) ηχεία DYNACORD 400 VAT
2) Δισκοπρίονο-γωνιάστρα πάγκου μάρκας RYOBI 3.000, ολοκαίνουργιο. Τιμή ευκαιρίας.

Πληρ. τηλ. 64306-0946067096

ΔΩΣΕ ΣΤΥΛ ΣΤΟ ΚΙΝΗΤΟ ΣΟΥ

NEO 5.000 ΛΟΓΟΤΥΠΑ ΚΑΙ ΜΕΛΩΔΙΕΣ για ένα κινητό μοδάτο!
www.rollingtones.gr

LOGOS-ΛΟΓΟΤΥΠΑ



RINGTONES-ΜΕΛΩΔΙΕΣ

ΕΛΛΗΝΙΚΕΣ ΕΠΙΤΥΧΙΕΣ
60600004 Αντζελα Δημητρίου - Μαύρη λίστα
60600017 Νίκος Κουρκούλης - Τόσα δειλινά
60600029 Γιάννης Πλούταρχος - Υπήρχαν όρκοι
60600036 Νότης Σφακιανάκης - Μετανοιώνω
60600019 Λάμπης Λιβιεράτος - Λάμπεις
60600010 Στέλλα Γεωργιάδου - Εχω κακό σκοπό
60600027 Γιάννης Πλούταρχος - Φυσάει πολύ
60600025 Λευτέρης Πανταζής - Με σένα
60600049 Αννα Βίσση - Κραυγή
60600047 Δέσποινα Βανδή - Υποφέρω
60100012 Εθνικός Υμνος
TOP ΣΕ ΖΗΤΗΣΗ ΣΤΗΝ ΕΥΡΩΠΗ
60500006 Angel - Shaggy
60500008 Butterfly - Crazytown
60500004 It's raining men - Geri Halliwell
60500032 Thank you - Dido
60500031 Supergirl - Reamonn

Το πιό καυτά λογοκριμένα ερωτικά λογότυπα βρίσκονται στους κωδικούς: 11200053, 11200072, 11200073, 11200074, 11200082, 11200085, 11200124, 11200128, 11200132, 11200133, 11200135, 11200139, 11200143, 11200144, 11200147.
Ερωτικά εικονομηνύματα στους κωδικούς: 31000008, 31000016, 31000019, 31000035, 31000036, 31000044, 31000045, 31000046, 31000049, 31000053, 31000055, 31000061, 31000063.

1. Διάλεξε το Logo ή το Ringtone που σου ταιριάζει.
2. Κάλεσε τη γραμμή παραγγελίας.
3. Ακολούθησε τις οδηγίες και όταν σου ζητηθεί βάλε τον 8ψήφιο κωδικό.
4. Το Logo ή το Ringtone θα σταλεί στο κινητό σου.

...κάλεσε από το σταθερό σου τηλέφωνο
090 214 507
Για περισσότερα Logos και Ringtones ρίξτε μια ματιά στο internet site: www.rollingtones.gr
Lexitel 86 δρχ./15", € 0.25/15" + Φ.Π.Α. Τ.Θ. 31730

Διαθέσιμα λογότυπα για NOKIA 3210-3310-3330-6110-6130-6150-6210-6250-7110-8210-8810-8850-8890-9110-9110i. Μελωδίες για NOKIA, MOTOROLA, SAGEM. Περισσότερες πληροφορίες για τα κινητά τα οποία υποστηρίζουν λογότυπα και εικονομηνύματα στο www.rollingtones.gr

ΤΑ ΜΟΝΑΔΙΚΑ

Βιολογικά Ταπητοκαθαριστήρια Ρόδου
ΚΛΕΟΠΑΤΡΑ & EURO CLEAN CENTER
Εμπιστευθείτε τον καθαρισμό και φύλαξη των ταπήτων στα καθαριστήρια μας
- *Προσφέρουμε άψογο και έμπειρο Βιολογικό Καθαρισμό Ταπήτων*
- *Στεγνό καθαρισμό χειροποίητων χαλιών*
- *Επιτόπου καθαρισμό σε σαλόνια-μοκέτες*
- *Ειδικός καθαρισμός παπλώματα-φλοκάτες*
- *Επισκευές σε όλους τους τύπους ταπήτων*

"Η φύλαξη είναι δωρεάν" για όλο τον χρόνο. παραλαβή-παράδοση κατ' οίκον σε όλη τη Ρόδο.

Υπεύθυνος:
Κουφαλλάκης Σταύρος
Τηλ. **0241-51996, 0945793626 fax 51322**
ΠΡ39554

ΑΓΟΡΑΖΩ
ΧΡΥΣΑΦΙΚΑ
ΚΟΣΜΗΜΑΤΑ
ΝΟΜΙΣΜΑΤΑ
ΧΡΥΣΑ ΔΟΝΤΙΑ
ΜΕΤΟΧΕΣ
ΩΡΟΛΟΓΙΑ
ΑΝΤΙΚΕΣ
Δάνεια επί ενεχύρω
«ΜΠΑΜΠΗΣ»
Δημ. Θεοδωράκη 15 (1ος όροφος) ΡΟΔΟΣ
ΠΡ40785



ΑΠΟΦΡΑΞΕΙΣ

ΔΩΔΕΚΑΝΗΣΙΑΚΕΣ ΑΠΟΦΡΑΞΕΙΣ
"ΚΟΛΟΣΣΟΣ"
ΑΠΟΦΡΑΞΕΙΣ ΚΑΘΑΡΙΣΜΟΙ ΑΠΟΧΕΤΕΥΣΕΩΝ & ΒΟΘΡΩΝ

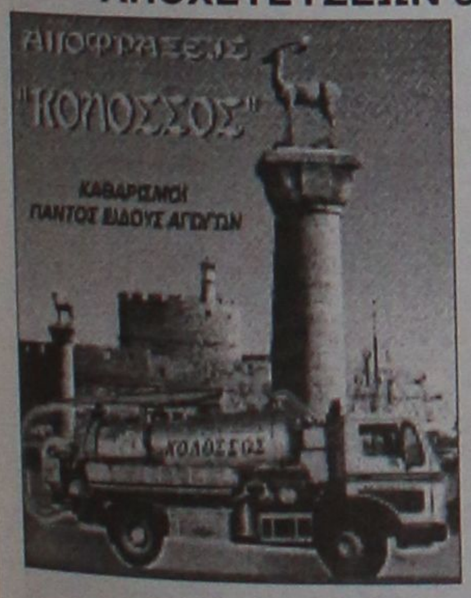

Αναλαμβάνουμε πάσης φύσεως αποφράξεις οποιουδήποτε μήκους και πλάτους
Αναλαμβάνουμε καθαρισμούς αποχετευτικών αγωγών ΔΗΜΩΝ, ΞΕΝ/ΧΕΙΩΝ στρατιωτικών μονάδων ΣΠΙΤΙΩΝ, ΠΟΛΥΚΑΤΟΙΚΙΩΝ καθώς
και καθαρισμούς βιολογικών μονάδων με μηχάνημα υψηλής πιέσεως σε όλη την Δωδ/σο
Κ. ΠΗΔΙΑΚΗΣ - Π. ΚΑΣΕΡΗΣ
Πληρ. τηλ. 47915-91881, κιν. 0944/325234 και 0977/717048

ΑΠΟΦΡΑΞΕΙΣ-ΚΑΘΑΡΙΣΜΟΙ

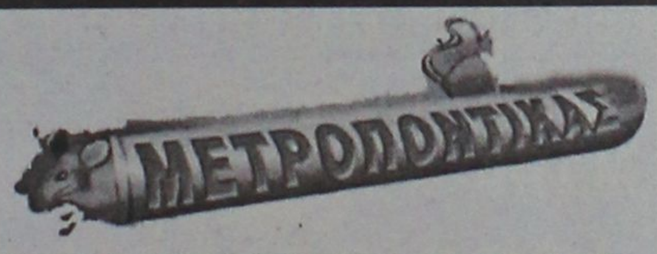



ΑΠΟΦΡΑΞΕΙΣ ΚΑΘΑΡΙΣΜΟΙ ΣΥΝΤΗΡΗΣΕΙΣ ΑΠΟΧΕΤΕΥΣΕΩΝ-ΕΠΙΦΑΝΕΙΩΝ-ΚΤΙΡΙΩΝ-ΠΛΟΙΩΝ-ΒΙΟΛΟΓΙΚΩΝ

Αναλαμβάνουμε ξενοδοχεία, Δήμους, πολ/κίες κ.λπ. Άντληση πετρελαιοειδών από πλοία καθώς και λιποσυλλεκτών και βιολογικών. ΜΕ ΜΟΝΑΔΙΚΑ ΣΕ ΥΨΟΣ ΠΙΕΣΗΣ ΚΑΙ ΑΝΑΡΡΟΦΗΣΗΣ. ΥΠΕΡΣΥΓΧΡΟΝΑ ΜΗΧΑΝΗΜΑΤΑ ΥΔΡΟΒΟΛΗΣ ΣΕ ΟΛΗ ΤΗ ΔΩΔΕΚΑΝΗΣΟ

ΟΛΟ ΤΟ 24ωρο
ΒΑΡΔΕΛΛΗ Μ. -ΚΡΑΣΟΠΟΥΛΟΣ Δ. Ο.Ε.
Τηλ. 35555, Fax: 96516, Κιν. 0944/395999
e-mail:metropontikas@excite.com.
ΣΤΙΣ ΠΙΟ ΧΑΜΗΛΕΣ ΤΙΜΕΣ

"ΑΠΟΦΡΑΞΕΙΣ" "Η ΜΑΡΙΑ"



ΑΠΟΦΡΑΞΕΙΣ ΠΑΝΤΟΣ ΤΥΠΟΥ ΑΠΟΧΕΤΕΥΣΕΩΝ
ΞΕΝ/ΩΝ, ΕΣΤ/ΩΝ
ΣΤΡΑΤΟΠΕΔΩΝ
ΠΟΛ/ΚΙΩΝ
ΟΙΚΙΩΝ ΜΕ ΜΗΧΑΝΗΜΑ ΥΨΗΛΗΣ ΠΙΕΣΕΩΣ ΥΔΡΟΒΟΛΗΣ
ΑΜΕΣΗ ΕΞΥΠΗΡΕΤΗΣΗ
ΟΛΟ ΤΟ 24ΩΡΟ
Πληρ. τηλ. 94750 και 0241-35555, 0977/257441.

ΤΑΠΗΤΟΚΑΘΑΡΙΣΤΗΡΙΟ
ART CLEAN EXPRESS
Αναλαμβάνουμε υπεύθυνα:
- ✓ Ξηρό καθαρισμό
- ✓ Πλύσιμο-απολύμανση
- ✓ Φύλαξη
- ✓ Επιδιόρθωση ταπήτων
- ✓ Αδιαβροχοποιήσεις

Ειδικός καθαρισμός μεταξωτών και χειροποίητων χαλιών
Παραλαβή-παράδοση κατ' οίκον
Εγγυημένη συνεργασία
Επί τόπου καθαρισμοί μοκετών-σαλονιών
Τηλ. 94815, κιν. 0944 350247, 0800400400
Τηλ. χωρίς χρέωση
Με την υπογραφή Αλαφάκης

Αριθμολογία

Οι αριθμοί δίνουν απάντηση στα ερωτήματά σας!

Η Νότα Κοτσίφη και οι συνεργάτες της, σας αποκαλύπτουν τα μύστικά για το παρόν και το μέλλον!

090 255 493

*DATABANK • 67ΔΡΧ.(0,2€)/15'+Φ.Π.Α.

Η καλύτερη παρέα σε περιμένει

Μη διστάζεις! Τηλεφώνησε τώρα και γνώρισε νέους φίλους που θα γίνουν για πάντα δικοί σου.

Δώσε τέλος στη μοναξιά σου!

090 255 491

*DATABANK • 67ΔΡΧ.(0,2€)/15'+Φ.Π.Α.

Αστρόραμα

Ανακαλύψτε τι κρύβουν τα άστρα για το μέλλον σας!

24ώρες το 24ωρο!

ΣΧΕΣΕΙΣ - ΧΡΗΜΑ
ΕΠΑΓΓΕΛΜΑΤΙΚΑ

Οι πιο διάσημοι αστρολόγοι στη γραμμή σας!

090 255 421

*DATABANK • 67ΔΡΧ.(0,2€)/15'+Φ.Π.Α.

Ζωντανό 24 ώρες

Κάποτε η επικοινωνία ήταν δύσκολη...

090 21 54 90

σήμερα πάνω από 500 κουβέντα μ'ένα τηλεφώνημα...

ΑΛΑΝΘΑΣΤΕΣ ΠΡΟΒΛΕΨΕΙΣ

ΑΠΟ ΜΟΝΑΔΙΚΟ ΤΗΛΕΠΑΘΗΤΙΚΟ ΜΕΝΤΙΟΥΜ

090 21 52 37

Αν στόχος σου είναι οι γνωριμίες

ΠΕΤΥΧΕΣ ΔΙΑΝΑ

Γραμμή για ραντεβού

090 21 52 39

ΓΡΑΜΜΗ ΧΑΡΤΟΜΑΝΤΕΙΑΣ

ΠΑΡΕ ΤΟ ΜΕΛΛΟΝ ΣΤΑ ΧΕΡΙΑ ΣΟΥ

ΣΥΓΚΛΟΝΙΣΤΙΚΕΣ ΑΠΟΚΑΛΥΨΕΙΣ ΜΕ ΤΗ ΣΕΓΟΥΡΙΑ ΤΗΣ ΠΑΝΑΡΧΑΙΑΣ ΤΕΧΝΗΣ ΤΑΡΟΥ !

090 21 52 93



090 21 52 40

ΜΙΛΑΣ ΜΕ ΟΛΟΥΣ ΚΑΙ ΔΙΑΛΕΓΕΙΣ

ΙΣΩΣ...ΤΟ ΠΙΟ ΣΗΜΑΝΤΙΚΟ ΤΗΛΕΦΩΝΗΜΑ ΤΗΣ ΖΩΗΣ ΣΑΣ!

ΜΑΤΙΑ ΣΤΟ ΜΕΛΛΟΝ !!

090 21 52 38

Μίλησε ζωντανά με τα πιο χαρισματικά ΜΕΝΤΙΟΥΜ της Ελλάδας

LEXITEL 66 δρχ./15" - Τ.Θ. 31730 - ΩΡΑΡΙΟ: 10 ΠΡΩΙ-2 ΒΡΑΔΥ

ΧΡΗΜΑΤΙΣΤΗΡΙΟ ΑΘΗΝΩΝ

ON LINE ΤΙΜΕΣ ΜΕΤΟΧΩΝ
ΑΜΟΙΒΑΙΑ ΚΕΦΑΛΑΙΑ
ΕΠΙΧΕΙΡΗΜΑΤΙΚΑ ΝΕΑ
ΣΥΝΑΛΛΑΓΜΑ FIXING

ΑΜΕΣΗ ΕΝΗΜΕΡΩΣΗ ΑΠΟ ΕΙΔΙΚΟΥΣ !!
ΑΠΟ ΤΙΣ 10:30 ΜΕΧΡΙ ΤΙΣ 17:00

090 21 43 68

ΜΙΛΗΣΤΕ Μ' ΕΝΑ ΑΛΗΘΙΝΟ ΜΕΝΤΙΟΥΜ ΚΑΙ ΞΕΚΛΕΙΔΩΣΤΕ

ΤΑ ΜΥΣΤΙΚΑ ΤΟΥ ΑΥΡΙΟ...

090 21 52 89











ΠΟΔΟΣΦΑΙΡΟ-ΜΠΡΙΤΖ-ΔΟΝΑ

Ο κομπιούτερ δείχνει... Ρόδο

✔ *ΚΡΙΣΕΙΣ ΚΑΙ ΣΥΓΚΡΙΣΕΙΣ ΑΠΟ ΤΙΣ ΠΡΩΤΕΣ ΤΕΣΣΕΡΙΣ ΑΓΩΝΙΣΤΙΚΕΣ ΤΟΥ ΠΡΩΤΑΘΛΗΜΑΤΟΣ ΤΗΣ ΕΘΝΙΚΗΣ ΕΡΑΣΙΤΕΧΝΙΚΗΣ*

Τα κομπιούτερ άρχισαν να δουλεύουν στην Εθνική Ερασιτεχνική κατηγορία. Οι υπολογιστές βγάζουν μόνο θετικά συμπεράσματα για τη Ρόδο. Μερικές από τις κρίσεις και συγκρίσεις που βγήκαν είναι οι εξής για τις πρώτες τέσσερις αγωνιστικές:

• Δύο ομάδες έχουν κάνει "καρέ" στις επιτυχίες τους. Πρόκειται για τον Αγιο Δημήτριο και την Αλεξάνδρεια, καθώς έχουν πετύχει από τέσσερις νίκες σε ισάριθμους αγώνες. Αήττητοι στο πρωτάθλημα παραμένουν επίσης ο Αστέρας Αμαλιάδας (3 νίκες, 1 ισοπαλία), ο Εργοτέλης (3,1), η Ρόδος (3,1), η Χαλκίδα (1,3), η Πτολεμαΐδα (4,1), η Κοζάνη (4,1), ο Ποσειδώνας Πόρων (3,2), οι Λύκοι (3,1) και η Δόξα Δράμας (2,2).

• Εκτός έδρας πάει καλά το Χαϊδάρι, αφού έχει νικήσει τόσο στην Καλαμάτα τον Μεσσηνιακό, όσο και στο Αγρίνιο τον Ακαρνανικό. Ομως, εντός έδρας οι "κιτρινόμαυροι" δεν έχουν πετύχει ακόμη νίκη. Εχουν ισοπαλία με τον Αχαρναϊκό (1-1) και ήττα από τον Αγιο Δημήτριο (3-1).

Την πρώτη νίκη της στο πρωτάθλημα πέτυχε η Λαμία. Το συγκρότημα της Φθιώτιδας κέρδισε εκτός έδρας τη Στυλίδα και μάλιστα οι επιθετικοί βρήκαν το δρόμο προς τα αντίπαλα δίχτυα ύστερα από τέσσερις αγωνιστικές. Να σημειωθεί ότι στο ματς αυτό έκανε το ντεμπούτο του ο νέος τεχνικός **Παύλος Σερμπέσης.**

• Δεκατρείς ομάδες δεν έχουν γευθεί ακόμη τη χαρά της νίκης. Πρόκειται για τη Θύελλα Πατρών (3 ισοπαλίες, 1 ήττα), τον Αχαρναϊκό (2,2), τον Αρη Πετρούπολης (2,2), τον Ακαρνανικό (1,3), τον Ζακυνθιακό (1,3), την ΑΕ Χερσονήσου (2,2), τον Κισσαμικό (4 ήττες), τον Ηρακλή Ροδίτσας (2,2), την Καρδίτσα (1,3), τον Μ. Αλέξανδρο Ηράκλειας (2,2), τη Νάουσα (1,3), τους Αμπελόκηπους (4 ήττες) και τον Εδεσσαϊκό (4 ήττες).

• Την καλύτερη επίθεση διαθέτει ο Αγροτικός Αστέρας, ο οποίος έχει σημειώσει 14 τέρματα, ενώ τη χειρότερη άμυνα έχει ο Κισσαμικός που έχει δεχθεί 19 γκολ.

• Αμυνα από ...γρανίτη διαθέτει η Ρόδος. Σε τέσσερα ματς, το συγκρότημα του **Δημήτρη Σκούνα** δεν έχει δεχθεί κανένα γκολ, ενώ έχει σημειώσει δέκα τέρματα.

• Ασχημο ξεκίνημα έχει κάνει η Νάουσα. Οι "κυανόλευκοι" υποβιβάστηκαν πέρσι από τη Γ' εθνική και βρίσκονται στις τελευταίες θέσεις της βαθμολογίας του τέταρτου ομίλου. Είναι χωρίς νίκη στο πρωτάθλημα, με μία ισοπαλία και τρεις ήττες.

• Εξι ομάδες πέτυχαν προχθές την πρώτη νίκη τους στο πρωτάθλημα. Ο λόγος για την Πρέβεζα, τον Ηλυσιακό, τη Χαλκίδα, τον Ερμή Κορυδαλλού, τη Λαμία και την Αναγέννηση Καρδίτσας.

• Την πιο ευρεία νίκη στην τέταρτη αγωνιστική σημείωσε η Ρόδος, η οποία ...φιλοδώρησε τον Κισσαμικό με έξι γκολ.

• Δύο συνεχόμενες ήττες μετράει ο Ιάλυσος στο πρωτάθλημα . Οι Ροδίτες ξεκίνησαν πολύ καλά, κέρδισαν στην πρεμιέρα τον Ατρόμητο Πειραιά και στη συνέχεια εκτός έδρας, τον Ερμή Κορυδαλλού, αλλά ακολούθησαν οι ήττες από τον Λεβαδειακό και τον Ατσαλένιο.

Υγειονομική προσφορά

✔ *Τσάντες με υλικό θα μοιράσει τη Δευτέρα 22 Οκτωβρίου ο ΔΟΝΑ της Ρόδου*

Στα πλαίσια του τομέα της κοινωνικής προσφοράς του ο ΔΟΝΑ Ροδίων μετά από εισήγηση των μελών της υγειονομικής επιτροπής κ. **Αναστάσιου Αντωνιάδη** και **Γεωργίου Συμεωνίδη** απεφάσισε να διαθέσει στα σωματεία ποδοσφαίρου, μπάσκετ, βόλεϊ καθώς και στις επιτροπές διοίκησης των γηπέδων της πόλης μας φαρμακευτικό υλικό. Η παράδοση των ειδικών τσαντών - φαρμακείο θα γίνει τη Δευτέρα 22 Οκτωβρίου 2001 και ώρα 20.30 στα γραφεία του ΔΟΝΑ (Διαγοριδών 1). Θα προηγηθεί ομιλία του προέδρου του Ιατρικού Συλλόγου και μέλους του Δ.Σ. του ΔΟΝΑ Ροδίων κ. **Αναστάσιου Αντωνιάδη** με θέμα: "Πρόληψη και αποφυγή τραυματισμών και ατυχημάτων των αθλητών εντός των αγωνιστικών χώρων". Η ειδική τσάντα - φαρμακείο περιέχει το εξής υλικό:

1. AMBU πλήρως (μάσκα οξυγόνου), 2. Κολάρο σκληρό, 3. Στιγμιαίος πάγος (4) τεμάχια, 4. Παγοκύστη πολλαπλών χρήσεων (4) τεμάχια, 5. Cohd Spray 400ml, 6. Αεροναρθηκες χεριού - ποδιού N 701 &704, 7) Betadine (μεγάλο μέγεθος), 8. Maxicco (17X30cm), 9. Pulvo 47 Neomycine, 10. Ελαστικοί Bandace διαφόρων μεγεθών, 11. Λευκοπλάστη 10 εκατοστών 5 τεμάχια, 12. Tape τρία μεγέθη από 5 τεμάχια, 13, Μηχανή ραμμάτων, 14. Ψαλίδι κοπής γαζών.

Οι νικητές του Φθινοπωρινού

✔ *Ράμος - Δανελλάκης κέρδισαν στην κατηγορία 6-11 και οι Φιλίππου - Μηχανιτσίδης στην 1-5.*

Τα ζεύγη **Ράμος Ε. - Δανελλάκης Δ.** στην κατηγορία 6-11 **Φιλίππου Κ. - Μηχανιτσίδης Σ.** στην κατηγορία 1-5 είναι οι νικητές στον προκριματικό αγώνα του Πανελληνίου Φθινοπωρινού Πρωταθλήματος ζευγών που έγινε στη Ρόδο. Από αυτόν τον αγώνα, σε κάθε κατηγορία (6-11 και 1-5 ανάλογα με τη δυναμικότητα), τα τρία πρώτα ζευγάρια προκρίνονται για τον τελικό του Πανελληνίου Πρωταθλήματος που θα διεξαχθεί στην Αθήνα. Τα τελικά αποτελέσματα και τα αποτελέσματα της 3ης ημερίδας ανά κατηγορία έχουν ως εξής:

Προκριματικός αγώνας για το Πανελλήνιο Φθινοπωρινό Πρωτάθλημα Ζευγών

Α) Κατηγορία 6-11

• Τελική κατάταξη

1. **Δανελλάκης Δ. - Ράμος Ε.,** ποσοστό 56,87%

2 & 3. **Κελεπέρας Κ. - Λεριάς Ε., Βρούχος Ν. - Γιαννιού Μ.** ποσοστό 55,29%

• 3η Ημερίδα

1. **Κελεπέρας Κ. - Λεριάς Ε.** ποσοστό 64,28%
2. **Βρούχος Ν. - Γιαννιού Μ.** ποσοστό 62,69%
3. **Διακοσταματίου Ν. - Σβίγγος Ι.** ποσοστό 53,96%

Β) Κατηγορία 1-5

• Τελική κατάταξη

1. **Μηχανιτσίδης Σ. - Φιλίππου Κ.** ποσοστό 59,25%
2. **Ντουμπανάκης Ν. - Παπαεμμανουήλ Δ.** ποσοστό 53,59%
3. **Βρούχου Ρ. - Φώκιαλη Ι.** ποσοστό 52,64%

• 3η Ημερίδα

1. **Μηχανιτσίδης Σ. - Φιλίππου Κ.** ποσοστό 67,19%
2. **Βρούχου Ρ. - Φώκιαλη Ι.** ποσοστό 58,99%
3. **Γιάκλος Κ. - Τυραδέλλης Β.** ποσοστό 49,46%

Επίσης ολοκληρώθηκε η πρώτη φάση του αγώνα επιλογής των τριών ζευγαριών που θα αποτελέσουν την ομάδα του Ο.Α.Μ.Ρ. που θα λάβει μέρος στο Πανελλήνιο Διασυλλογικό Πρωτάθλημα. Από τα οκτώ ζευγάρια που ξεκίνησαν τον αγώνα προκρίθηκαν τα παρακάτω τέσσερα ζευγάρια τα οποία στη συνέχεια θα αγωνιστούν μεταξύ τους.

Από τον 1ο όμιλο προκρίθηκαν τα ζευγάρια **Διακοσταματίου Ν. - Σβίγγος Ι. & Δανελλάκης Δ.- Ράμος Ε.** και από τον 2ο όμιλο τα ζευγάρια **Βρούχος Ν. - Γιαννιού Μ. & Καλαβρέζος Ε. - Μαυράκη Δ.**

Η τελική κατάταξη των ζευγών ανά όμιλο έχει ως εξής:

Α' ΟΜΙΛΟΣ

1. **Διακοσταματίου Ν. - Σβίγγος Ι.**	48 VIPS
2. **Δανελλάκης Δ.- Ράμος Ε.**	48 VIPS
3. **Λεριάς Ε. - Τσάβαλος Α.**	44 VIPS
4. **Κοφινάκος Π. - Μαρινάκης Α.**	40 VIPS

Β' ΟΜΙΛΟΣ

1. **Βρούχος Ν. - Γιαννιού Μ.**	53 VIPS
2. **Καλαβρέζος Ε. - Μαυράκη Δ.**	47 VIPS
3. **Καρακατσάνης Β. - Κελεπέρας Κ.**	43 VIPS
4. **Ζερβός Ι. - Πόπορος Γ.**	37 VIPS

Τα αποτελέσματα των άλλων αγώνων του ΟΑΜΡ έχουν ως εξής:

ΑΓΩΝΑΣ ΖΕΥΓΩΝ ΟΠΕΝ (ΔΕΥΤΕΡΑ)

• 4η ημερίδα πενθημέρου

1. **Βρούχος Ν. - Γιαννιού Μ.**	75,39%
2. **Ζερβός Ι. - Σβίγγος Ι.**	71,55%
3. **Κελεπέρας Κ. - Λεριάς Ε.**	64,68%

ΑΓΩΝΑΣ ΖΕΥΓΩΝ ΠΕΡΙΟΡΙΣΜΕΝΗΣ ΔΥΝΑΜΙΚΟΤΗΤΑΣ (ΚΥΡΙΑΚΗ)

• 4η ημερίδα πενθημέρου

1. **Αδαμάκης Ι. - Χατζηκώστας Κ.**	66,66%
2. **Γιάκλος Κ. - Τυραδέλλης Β.**	53,33%
3. **Πρωτούλη Ε. - Φιλίππου Κ.**	51,66%

ΑΝΑΚΟΙΝΩΣΗ ΟΑΜΡ

Την Κυριακή 21 Οκτωβρίου και ώρα 5.00 μ.μ., όπως έχει προαναγγελθεί, ξεκινάει σε αίθουσα του "ΑΚΤΑΙΟΝ" η μία από τις δύο σειρές μαθημάτων ΜΠΡΙΤΖ που διοργανώνει για φέτος ο Ομιλος της Ρόδου. Απευθύνεται σε παιδιά και νέους μέχρι 15 ετών, που θέλουν να συνδυάσουν παιχνίδι, άθληση, ψυχαγωγία και πνευματική άσκηση. Οσοι ενδιαφέρονται να ασχοληθούν με το ωραίο αυτό πνευματικό άθλημα, μπορούν να πάρουν πληροφορίες στα τηλέφωνα: 30605-33642, κ. **Σβίγγο**, ή να προσέλθουν την παραπάνω ημέρα και ώρα στο "ΑΚΤΑΙΟΝ".

Pellos Travel

ΕΚΔΡΟΜΗ ΓΥΡΟΣ ΕΛΛΑΔΟΣ

ΡΟΔΟΣ–ΠΕΙΡΑΙΑΣ–ΠΑΤΡΑ–ΜΕΣΣΟΛΟΓΓΙ–ΑΜΦΙΛΟΧΙΑ–ΛΕΥΚΑΔΑ–ΑΡΤΑ–ΙΩΑΝΝΙΝΑ–ΜΕΤΣΟΒΟ–ΜΕΤΕΩΡΑ–ΛΑΡΙΣΑ–ΤΕΜΠΗ–ΘΕΣΣΑΛΟΝΙΚΗ–ΝΕΑ ΧΑΛΚΗΔΟΝΑ–ΣΟΥΜΕΛΑ–ΒΕΡΓΙΝΑ–ΚΑΤΑΡΡΑΚΤΕΣ ΕΔΕΣΣΑΣ–ΝΑΟΥΣΑ–ΒΕΡΟΙΑ–ΠΗΛΙΟΝ–ΒΟΛΟΣ–ΑΓΙΟΣ ΙΩΑΝΝΗΣ Ο ΡΩΣΟΣ–ΧΑΛΚΙΔΑ–ΠΕΙΡΑΙΑΣ–(ΑΓΙΟΣ ΝΕΚΤΑΡΙΟΣ)–ΠΕΙΡΑΙΑΣ–ΡΟΔΟΣ

Από 4/11-12/11

- **4/11:** Αναχώρηση από Ρόδο για Αθηνα με πλοίο F/B
- **5/11:** Αφιξη στην Αθήνα. Επιβίβαση σε πούλμαν και αναχώρηση για Πάτρα. Αφιξη στην Πάτρα. Αναχώρηση και διέλευση με το πλοίο μέσω Ρίου-Αντίρριου Μεσολόγγι-Αγρίνιο-Αρτα-Λευκάδα-Ιωάννινα (Αρτα). Φαγητό. Διαν/ση.
- **6/11:** Πρωινό στο Ξ/Δ. Αναχώρηση Σταλακτίτες Ιωαννίνων-Λίμνη Ιωαννίνων-Μέτσοβο-Καλαμπάκα. Φαγητό. Διαν/ση.
- **7/11:** Πρωινό στο Ξ/Δ. Ανάβαση στα Μετέωρα. Αναχώρηση μέσω Τρικάλων-Λάρισα-Κατερίνη. Αφιξη Νέα Χαλκηδόνα (Θεσσαλονίκη). Φαγητό. Διαν/ση.
- **8/11:** Πρωινό στο Ξ/Δ. Εκδρομή Καταρράκτες Εδέσσης-Βεργίνα-Παναγιά Σουμελά. Επιστροφή στο Ξ/Δ στη Νέα Χαλκηδόνα. Φαγητό. Διαν/ση.
- **9/11:** Πρωινό στο Ξ/Δ. Αναχώρηση μέσω Λάρισας. Αφιξη στο Βόλο. Ανάβαση στο Πήλιο. Φαγητό. Διαν/ση.
- **10/11:** Πρωινό στο Ξ/Δ. Επιστροφή μέσω Χαλκίδας-Προσκύνημα στον Αγιο Ιωάννη τον Ρώσο-Αναχώρηση για Πειραιά. Αφιξη στον Πειραιά. Τακτοποίηση στο Ξ/Δ. Φαγητό. Διαν/ση.
- **11/11:** Πρωινό στο Ξ/Δ. Αναχώρηση για Αίγινα. Προσκύνημα στον Αγιο Νεκτάριο. Επιστροφή στον Πειραιά. Αναχώρηση για Ρόδο.
- **12/11:** Αφιξη στη Ρόδο. Τέλος εκδρομής.

Στην εκδρομή ΠΕΡΙΛΑΜΒΑΝΟΝΤΑΙ:

•1. Εισιτήρια Ρόδος -Αθήνα-Ρόδος Γ' θέσης-εισιτήρια Πειραιά-Αίγινα-Πειραιάς• 2. Ξεναγήσεις -Εκδρομές • 3. Μεταφορές με κλιματιζόμενα πούλμαν • 4. Ξ/Δ Β' και Γ' κατηγορίας με ΗΒ (πρωινό και φαγητό)

ΔΕΝ ΠΕΡΙΛΑΜΒΑΝΟΝΤΑΙ:

Είσοδοι σε αρχαιολογικούς χώρους

Για περισσότερες πληροφορίες και κρατήσεις στο πρακτορείο:

Pellos Travel

ΛΕΩΦΟΡΟΣ ΚΑΛΛΙΘΕΑΣ 125, ΦΑΛΗΡΑΚΙ ΡΟΔΟΣ
ΤΗΛ.: 0241 87615, 86298•Fax: 0241 52276 - 87616
www.pellostravel.gr & www.ps-rhodes.com



Η εμπειρία μας και η αφοσίωση στη λεπτομέρεια αποτελουν εγγύηση για την απόλυτη επιτυχία ωστε να μείνουν ανεξίτηλες στη μνήμη τη δική σας και των καλεσμένων σας.....

ΧΟΡΟΕΣΠΕΡΙΔΕΣ - ΓΑΜΟΙ - CATERING - ΠΑΙΔΙΚΑ ΠΑΡΤΥ



ΞΕΝΟΔΟΧΕΙΟ SOFITEL CAPSIS ΡΟΔΟΥ
Για Πληροφορίες 25-015 & 20919 (09.00 - 17.00)

CAPSIS
Conference Centers & Resort Hotels

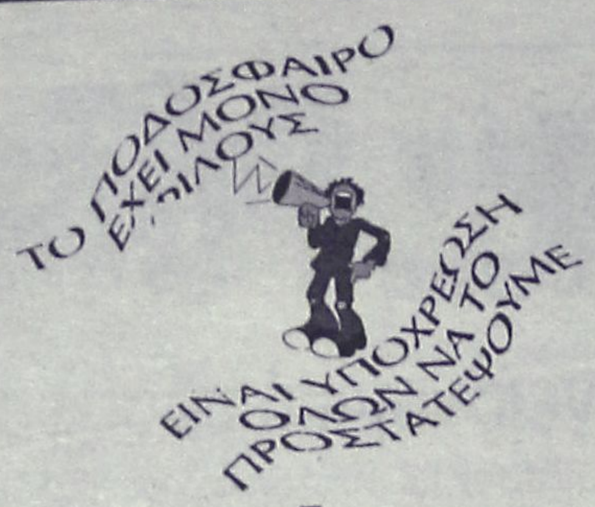

Χωρίς όρια...

ΝΑΙ στον αθλητισμό για να κοιμάμαι ήσυχος

Με πίστη και αισιοδοξία

✔ Σε κατάσταση συναγερμού βρίσκεται η Εθνική μας ομάδα μπάσκετ ατόμων με νοητική υστέρηση, καθώς στο αυριανό παιχνίδι με την Τσεχία θα διεκδικήσει την τρίτη θέση στην Ευρώπη

✔ Αξιοπρεπέστατη εμφάνιση πραγματοποίησε η ελληνική γυναικεία ομάδα, η οποία ηττήθηκε στον τελικό του πανευρωπαϊκού τουρνουά από την Πολωνία με 82-61

Το συναίσθημα της αισιοδοξίας κυριαρχεί στο "στρατόπεδο" της εθνικής μας ομάδας μπάσκετ νοητικής υστέρησης, εν όψει του αυριανού κρίσιμου αγώνα με την Τσεχία που θα ξεκινήσει στις 4 μ.μ. στο "κλειστό" της πόλης μας στα πλαίσια του 2ου Πανευρωπαϊκού πρωταθλήματος.

Το γεγονός ότι με νίκη η Εθνική μας ομάδα θα κατακτήσει το χάλκινο μετάλλιο σίγουρα έχει σημάνει συναγερμό στις τάξεις του αντιπροσωπευτικού μας συγκροτήματος οι παίκτες του οποίου είναι αποφασισμένοι να κατακτήσουν την πολύ σημαντική νίκη. Αυτό που επιζητούν είναι τη συμπαράσταση του φίλαθλου κόσμου, ο οποίος μπορεί να παίξει καθοριστικό ρόλο στην έκβαση του αγώνα.

Στο μεταξύ, από νίκη σε νίκη πηγαίνει η εθνική ομάδα της Πολωνίας και πλέον μόνο από θαύμα θα χάσει το χρυσό μετάλλιο και την πρώτη θέση στο πρωτάθλημα.

Χθες (16/10) νίκησε 85-54 την Τσεχία κάνοντας μια υγιεινή προπόνηση εν όψει του σημερινού τελευταίου τους αγώνα, με αντίπαλο την αδύναμη Ουγγαρία και εκτός απροόπτου -όπως και οι γυναίκες- θα χριστούν Πρωταθλητές Ευρώπης στην αυριανή τελετή λήξης! Τα δεκάλεπτα: 26-12, 55-22, 72-39, 85-54! Διαιτήτευσαν οι **Γιώργος Καραχανής και Τάσος Αρνάς.**

ΠΟΛΩΝΙΑ: *Γκρζεγκόρεκ, Βίτκε 7 (1), Τρουσζκζίνσκι 16, Σομπούς 7, Κρετκόβσκι 3, Κρζεμίνσκι 16 (1), Μερκ 12, Καλοντζίεισζικ 7, Κβιατκόβσκι 3, Μαντέι 10, Βίκμπολντ 4.*

ΤΣΕΧΙΑ: *Μάγιερ, Γίργκες, Κούλιτς 11, Σίβακ, Πίτερκα 14 (1), Γκρούτζα, Εμλαρ 6, Χέρμαν 23 (1), Μάλι.*

Στο δεύτερο χθεσινό παιχνίδι η Πορτογαλία νίκησε την Ουγγαρία με 70-35.

ΑΤΥΧΗ Η ΕΛΛΑΔΑ ΣΤΟΝ ΤΕΛΙΚΟ ΤΩΝ ΓΥΝΑΙΚΩΝ

Αξιοπρεπή ήττα γνώρισε η χώρα μας στον τελικό των γυναικών του 2ου Πανευρωπαϊκού πρωταθλήματος με 82-61, από την ομάδα της Πολωνίας, η οποία θεωρείται αυτή τη στιγμή κορυφαία ομάδα του κόσμου. Τα κορίτσια της **Μαίας Πολυχρονοπούλου** ξεκίνησα μουδιασμένα, όμως στο δεύτερο δεκάλεπτο "κατέλαβαν" το παρκέ του Κλειστού σημειώνοντας 22 πόντους (!) μειώνοντας έτσι τη διαφορά στα δύο τρίποντα ! Ομως η συνέχεια δεν ήταν ανάλογη και έτσι μοιραία υποτάχθηκαν στην ανωτερότητα των αντιπάλων τους. Να αναφέρουμε ότι με την ελληνική ομάδα αγωνίστηκε και η "δική μας" **Αναστασία Αντωνάκη!** Τα δεκάλεπτα: 30-11, 33-39, 62-45, 82-61. Διαιτήτευσαν οι **Ανα Μέντες** (Πορτογαλία) και **Ηλίας Κουνελές**.

ΠΟΛΩΝΙΑ: *Τζοσνίκα 7 (1), Γκλανόβσκα 15 (1), Σέβερα 2, Φουγιάβα 8, Σετναρόβσκα 4, Στίμπα 6 (2), Μλοτκόβσκα 19, Λικα 8, Γκαντ 8, Βαρντάκ 5.*

ΕΛΛΑΔΑ: *Α. Τσίκα 14 (4), Β. Τσίκα 20 (4), Σταυροπούλου, Καταξινού 2, Ζωγηραφάκη 11, Μανουσάκη 10, Α. Αντωνάκη, Παλαιοθεοδώρου 4.*

ΔΗΛΩΣΕΙΣ

Μαρία Πολυχρονοπούλου (Καθηγήτρια ειδικής φυσικής αγωγής & προπονήτρια της Εθνικής μας ομάδας): "Ηταν ένας ενδιαφέροντας αγώνας, αρκεί να αναλογιστούμε ότι παίξαμε με την κορυφαία ομάδα του κόσμου. Παίξαμε αξιοπρεπέστατα, παλέψαμε για το καλύτερο και όλα τα κορίτσια έδωσαν την ψυχή τους. Το αποτέλεσμα το θεωρώ καλό (!). Κρίμα που δεν ήλθαν κι άλλες αποστολές, αφού θα είχαμε περισσότερα παιχνίδια και το ενδιαφέρον σαφώς θα ήταν μεγαλύτερο".

ΝΑ ΤΗΣ ΖΗΣΕΙ

Το προσωπικό της εφημερίδας μας εύχονται στη συνάδελφό τους **Μαρία Μάρκου**, να της ζήσει το κοριτσάκι που έφερε χθες στον κόσμο. Επίσης τις ευχές μας δίνουμε και εμείς του Αθλητικού τμήματος και της ευχόμαστε καλορίζικο το μωρό.

Υπέροχη εμφάνιση

✔ Θαυμάσια στάθηκαν τα παιδιά του ΡΟΑ στο Ενωσιακό πρωτάθλημα Τένις Τζούνιορ της Κω

Μεγάλη επιτυχία του ΡΟΑ στο Ενωσιακό πρωτάθλημα τένις Junior στις κατηγορίες αγόρια - κορίτσια 8-10-12-14 ετών που έγινε στην Κω, στις 13-14/10/2001. Η συμμετοχή ήταν μεγάλη από τους ομίλους της Θ' Ενωσης (Ελευσίνα - Χαϊδάρι - Κως - ΡΟΑ - Ιαλυσός - Σορωνή - Πετρούπολη - Σαλαμίνα - Χαλκίδα). Ο ΡΟΑ συμμετείχε με 20 παιδιά. Την ομάδα συνόδεψαν στην Κω οι προπονήτριες **Ζέρβα Σοφία** και **Γενημανώλη Σταυρούλα.** Συγκεκριμένα:

Χατζημιχάλη Εύη, 1η θέση, κατηγορία 14 ετών

Καστρήσιος Μάριος, 2η θέση, κατηγορία 12 ετών

Γιώρτσου Ναταλία, 2η θέση, κατηγορία 10 ετών

Κοντονικόλας Ηλίας, 1η θέση, κατηγορία 8 ετών

Καλαμαρά Μαρίνα, 2η θέση, κατηγορία 8 ετών.

Συγχαρητήρια σε όλα τα παιδιά του ΡΟΑ για την πολύ καλή εμφάνιση που πραγματοποίησαν: *Καστελοριζού Σοφία, Πεταυράκη Μαρία, Αποστόλου Μάκης, Καρούνιας Ακης, Καρούνιας Γιώργος, Σταυλάς Ρωσσέτος, Κωνσταντάρας Θεοδόσης, Παπαγεωργίου Ορέστης, Καλαβρέζος Γιάννης, Σαρμουσάκης Αλκης, Καλαμαρά Ελευθερία, Ευθυμίου Αλέξανδρος, Χατζηστρατής Θοδωρής, Δανάς Μιχάλης, Καρούνιας Βασίλης.*

ΕΥΧΑΡΙΣΤΗΡΙΟ ΣΔΠΔ

Αισθανόμαστε την υποχρέωση να ευχαριστήσουμε το Νομαρχιακό Αθυλητικό Οργανισμό Δωδεκανήσου και ιδιαίτερα τον πρόεδρό του κ. **Μπαριανάκη Μιχάλη** για την διάθεση καθηγητή Φυσικής Αγωγής για τις προπονήσεις των μελών μας.

Με τιμή
Για το Δ.Σ.

Ο πρόεδρος — **Κάπρος Δημήτρης**

Ο γενικός γραμματέας — **Κάζας Πέτρος**

Ακαθη

●●● Κουτί ήρθε στην Κόρδιγκτων η απόφαση των διαιτητών για προειδοποιητική αποχή από τους αγώνες τυ Σαββατοκύριακου. Είχε να ορίσει τον αγώνα Διαγόρα - ΑΕ Κω στο Εθνικό Στάδιο. Η ΑΕ Κως ως συνήθως και θάσει της προκήρυξης θα ζητούσ να παίξει Κυριακή πρωί, ενώ στο Εθνικό παίζει την Κυριακή κι η Ρόδος. Πού θα γινόταν το παιχνίδι;

●●● *Η παλιά φρουρά θα παραστεί στη γενικη συνέλευση της ΕΠΟ το Σάββατο. Ο πρόεδρος, ο παππούς κι ο ταμίας. Για να δούμε θα σηκώσουν φωνή ή θα αφήσουν άλλους να μιλήσουν. Ο παππούς θα παραστεί και στην συνεδρίαση της Επιτροπής των μικτών ομάδων. Στόχος του να παγιώσει τα μπαλάκια στην κλήρωση των ομίλων και να βγάλει εύκολους αντιπάλους. Θα τα καταφέρει;*

●●● Ακαταλαβίστικες ενέργειες κάνει ο Ιάλυσος στο μπάσκετ. Ζήτησε, λέει, παρατηρητή διαιτησίας για τον αγώνα με τον Κολοσσό, ήλθε ο Ακάσογλου αλλά τον καταγγέλλει γιατί είναι φίλος του Κολοσσού. Ποιός φταίει, δηλαδή; Ας έγραφαν στο αίτημά τους πως θέλουμε παρατηρητή εκτός του Ακάσογλου. Κι αν κατάλαβα καλά. Ο Ακάσογλου τους κέρδισε; Εγώ δεν είδα φίλαθλο του αγώνα που να μην παραδέχθηκε την ανωτερότητα και την δίκαιη νίκη του Κολοσσού. Τί νομίζουν πως θα κερδίσουν με την καταγγελία αυτή; Εύνοια διαιτησίας ή χειρουργεία;

●●● *Πληροφορήθηκα πως το Εθνικό Στάδιο ξέμεινε από "χορηγό". Οι τρεις!!! υπάλληλοι είναι απλήρωτοι, η ΔΕΗ, ο ΟΤΕ επίσης και δεν έχουν χρήματα ν' αγοράσουν λίπασμα για το χόρτο που ήδη κιτρίνισε και σύντομα θ' αφανισθεί. Το ποιος θα την πληρώσει πάλι είναι γνωστό. Ρόδος, Διαγόρας και Μικτές θα ψάχνουν γήπεδο για προπόνηση κι έδρα.*

●●● Είδα ένα δεύτερο πανώ στα γηπεδάκια του Πανεπιστημίου Αιγαίου, τα οποία ο εργολάβος δεν λέει να τα τελειώσει και να τα παραδώσει. Στο μεταξύ ανεξέλεγκτα, χωρίς πρόγραμμα, χωρίς φύλακα, χωρίς υπευθύνους το "εμπάτε σκύλοι αλέστε" συνεχίζεται. Σε λίγο καιρό θα θέλει νέο εργολάβο για ν' αποκαταστήσει τις ζημιές. Επιτέλους ποιός θα βάλει κάποια τάξη σ' αυτό τον τόπο;

●●● *Παράξενη μου φάνηκε η χθεσινή διαμαρτυρία του Ζευς, ιδιαίτερα για τις κλοπές και χτύπησα κάποια τηλέφωνα για να μάθω. Αυτό που έμαθα είναι πως μετά το τέλος του αγώνα τρεις-τέσσερις παίκτες του Ζευς δήλωσαν πως τους κλάπηκαν χρήματα από τ' αποδυτήρια.*

●●● Ρώτησα εάν κάτι τέτοιο είχε συμβεί και στους Αρειανούς που επίσης τα αποδυτήριά τους είναι δίπλα και μου είπαν ότι δεν έγινε κάτι τέτοιο. Μήπως λοιπόν οι άνθρωποι του Ζευς θα πρέπει να κοιτάξουν για τον ένοχο πρώτα μεταξύ τους και μετά εκτός ομάδας.

●●● *Καλή σας μέρα*

ΣΤΙΒΟΣ-ΜΑΟΥΝΤΕΝ ΜΠΑΪΚ-ΜΗΧΑΝΟΚΙΝΗΤΟΣ

Βγαίνουν οι νικητές...

✔ *ΟΛΑ ΤΑ ΜΕΓΑΛΑ ΟΝΟΜΑΤΑ ΤΟΥ "ΜΑΟΥΝΤΕΝ ΜΠΑΪΚ" ΕΡΧΟΝΤΑΙ ΣΤΗ ΡΟΔΟ*
✔ *ΠΟΙΟΥΣ ΑΓΩΝΕΣ ΔΙΟΡΓΑΝΩΝΕΙ Ο ΠΟΡ "ΙΑΛΥΣΟΣ"*

Ολα τα μεγάλα ονόματα της ελληνικής ποδηλασίας στο Mountain Bike θα συγκεντρωθούν το σαββατοκύριακο στην Ιαλυσό για να συμμετάσχουν στον 6ο και τελευταίο γύρο του Κυπέλλου Ελλάδας Ορεινής Ποδηλασίας, από τον οποίο θα αναδειχθούν οι νικητές της φετινής χρονιάς. Οι αγώνες διοργανώνονται από τον Οργανισμό Αθλησης και Νεολαίας του Δήμου Ιαλυσού, μαζί με την Ελληνική Ομοσπονδία Ποδηλασίας και τον Ποδηλατικό Ομιλο Ρόδου ο "Ιάλυσος". Στους αγώνες έχουν δηλώσει συμμετοχή 26 ποδηλατικοί σύλλογοι από ολόκληρη την Ελλάδα, καθώς και πολλοί σύλλογοι από τα Δωδ/σα. Στους άνδρες την πρώτη θέση έχει ήδη εξασφαλίσει ο Μανώλης Κωτούλας του ΠΑΟΚ με 89 βαθμούς, ενώ για τη δεύτερη και την τρίτη θέση θα αγωνιστούν 8 αθλητές, με φαβορί τους **Χορτομάρη, Γκίνη, Βεργόπουλο** και **Σταμούλη** που ακολουθούν στη βαθμολογία με 61, 50 και 50 βαθμούς αντίστοιχα.

Στην κατηγορία των εφήβων αδιαφιλονίκητο φαβορί φαίνεται ότι είναι ο **Ηλίας Γιώργος** που έχει συγκεντρώσει 77 βαθμούς, ενώ για τη δεύτερη θέση θα παλέψουν οι Νίνος του Π.Σ. ΚΡΟΝΟΣ με 57 βαθμούς, ο **Βρακάς** του ΠΑΣ Τρ. Ασκληπιός και ο **Παραστατίδης** του ΠΕΚΟ Θεσσαλονίκης.

Οι **Κωνσταντινίδης** του ΠΕΚΟ Θεσσαλονίκης και **Μουντογιαννάκης** του ΑΟ Κύδων, θα έχουν την τελευταία ευκαιρία να διεκδικήσουν την πρώτη θέση. Σημειώνεται ότι για την τρίτη θέση θα παλέψουν πέντε αθλητές.

Το ίδιο σκηνικό επικρατεί και στις νεανίδες με την **Ευθυμία Λιάκκα** του ΠΑΣ Τρίκκη να είναι πρώτη στη βαθμολογία. Στις γυναίκες η **Αργ. Γεωργουλέα** έχει εξασφαλίσει ήδη την πρώτη θέση οπότε το ενδιαφέρον επικεντρώνεται στις υπόλοιπες.

-ΠΡΟΣΚΛΗΣΕΙΣ ΑΠΟ ΤΟΝ ΠΟΡ "ΙΑΛΥΣΟΣ"-

Διασυλλογικός αγώνας ορεινής ποδηλασίας

Κατηγορία Μίνι μικρά & Μίνι μεγάλα το Σάββατο 20 Οκτωβρίου 2001 στις 15.00 διοργανώνουμε διασυλλογικό αγώνα MTB αποστάσεως 4 χιλ. και 7 χιλ, για κάθε κατηγορία Μίνι μικρά και Μίνι μεγάλα αντίστοιχα. Δικαίωμα συμμετοχής έχουν μόνο αθλητές με δελτίο Αθλητικής δραστηριότητας και ανήκουν οι σύλλογοί τους στη δύναμη της ΕΟΠ.

Λαϊκός αγώνας ορεινής ποδηλασίας

Την Κυριακή 21 Οκτωβρίου 2001 στις 11.00 ο ΠΟΡ "Ο Ιάλυσος" σε συνεργασία με τον Δήμο Ιαλυσού διοργανώνει Λαϊκό ποδηλατικό αγώνα ορεινής ποδηλασίας αποστάσεως 7 χιλ. στο δάσος της Φιλερήμου με εκκίνηση και τερματισμό το Κλειστό Γυμναστήριο της Ιαλυσού. Καλούμε όλους όσους αγαπούν το ποδήλατο και την φύση να μην λείψουν από αυτή τη γιορτή του ποδηλάτου.

Πετυχημένος απολογισμός...

✔ *Για τον Διαγόρα στους Αιγαιοπελαγίτικους αγώνες της Ανδρου*

Διεξήχθησαν την 6-7 Οκτωβρίου 2001 στο Δημοτικό Στάδιο της Ανδρου οι Αιγαιοπελαγίτικοι αγώνες Στίβου. Με την παρουσία της πολιτικής ηγεσίας του υπουργείου Αιγαίου και κυρίως του "δικού μας" Γιάννη Μαχαιρίδη που τα τελευταία χρόνια κάνει τη διαφορά στην ενίσχυση του κλασικού αθλητισμού στα νησιά μας. Ο Διαγόρας παρά τις ελλείψεις έλαμψε με τ' αστέρια του για άλλη μία φορά στο Αιγαίο.

Θα πρέπει βέβαια να ρίξουμε τα βέλη μας κυρίως για τον πολύ κακό συγκοινωνιακό προγραμματισμό αλλά και τα προβλήματα στη διαμονή της ομάδας του Διαγόρα. Η διήμερη απουσία των αθλητών από την πόλη μας, έκανε πάνω από 6-7 πρωταθλητές μας να μην πάρουν μέρος στους αγώνες.

Τα αποτελέσματα των αθλητών μας:

1. **Θρήσκος Γιώργος** 1ος 100 μ. ανδρών
2. **Κουμνάκη Γεωργία** 1η 100 μ. γυναικών
3. **Καρατζοπούλου-Κουμνάκη-Πετρά- Αντώνογλου** 1η θέση 4Χ100 γυναικών
4. **Καρατζοπούλου Ροζαλί** 2η 100 μ. γυναικών
5. **Θρήσκος-Παπανικόλας-Σπηλιώτης-Μοσχής** 2η 4Χ100 ανδρών
6. **Καραζοπούλου Ροζαλί** 1η θέση 400 μ. γυναικών
7. **Πετρά Χριστίνα** 2η θέση άλμα εις μήκος
8. **Κουρδουμπά Ελισάβετ** 2η θέση ακοντισμός
9. **Κοντάκης Γιώργος** 2η θέση ακοντισμός Παίδων

Εκτός από τους πρωταθλητές θα πρέπει να συγχαρούμε και τους υπόλοιπους αθλητές που πέρασαν όλοι στους τελικούς και κατέλαβαν από την 4η έως την 8η θέση. Θα ήταν παράλειψη δημόσια να μην ευχαριστήσουμε το αδελφό σωματείο ΓΑΣ ΥΓΕΙΑ για την άψογη συνεργασία στην αποστολή της Ανδρου και βεβαίως τους συνοδούς προπονητές **Δριχούτη Δημήτρη, Αντωνίου Χρήστο** και **Παπαγεωργίου Νίκο**

Φόρμουλα 3-Ιστορικά

✔ *Αναμένεται να κλέψουν την παράσταση στους αγώνες των Μαριτσών, ποιοί παίρνουν μέρος*

Ο ΑΟ Ρόδου διοργανώνει στις 19-20-21/10/01 αγώνες ταχύτητας του Πανελλήνιου πρωταθλήματος formula 3-Ιστορικών αυτοκινήτων Ρόδιων αναβατών μοτοσικλέτας.

Οι συμμετοχές της Formula 3 και των Ιστορικών Αυτοκίνητων ανακοινώθηκαν χθες από τον Αυτοκινητιστικό όμιλο και έχουν ως ακολούθως:

Α/Α	No	Συμμ.	Ονομα	Οδηγών Ομάδα	Αυτοκίνητα
1.		2	Καϊτατζής Παναγ.	Georgousis gacing	Dallara Mugen
2.		16	Κασίμης Σταμάτης	Georgousis gacing	Dallara Mugen
3.		22	Γεωργούσης Γιαν.	Georgousis gacing	Reynard Toyota
4.		10	Χαλκιόπουλος Ανδ.	A.O. Ρόδου-Silk Oil	Dallara Fiat
5.		21	Χαλκιόπουλος Κ.	A.O. Ρόδου-Silk Oil	Dallara Mugen
6.		24	Φιλίππου Φιλ.	A.O. Ρόδου-Silk Oil	Dallara Mugen
7.		26	Νίκανδρος Νίκος	A.O. Ρόδου-Silk Oil	Reynard Alfa Romeo
8.		7	Γκόσεβιτς Στόγιων	Πλεξίδας Rasing	Dallara Alfa Romeo
9.		9	Ευαγγελάτος Νικ.	Πλεξίδας Rasing	Dallara Alfa Romeo
10.		8	Μανιατόπουλος Λ.		Dallara BMW
11.		15	Ζάχος Νίκος		Dallara BMW
12.		22	Δελγέρης Δημ.	Georgousis gacing	Reynard Toyota

ΙΣΤΟΡΙΚΑ

Α/Α	Ονομα	Αυτοκίνητο
1.	Χαλκιόπουλος Ανδρέας	BMW 320
2.	Ελευθέριου Μανώλης	Alfa Romeo Jounior 2000
3.	Εδιπίδης Ιωάννης	Mini Cooper 5
4.	Σαραντόπουλος Χριστόφορος	Datsun 510
5.	Κορομπίλης Νικ.	BMW 510
6.	Μέξις Κων.	Alfa Romeo Julia 1600
7.	Τάλμποτ	Caterhnaw super 1600
8.	Καραπαναγιώτης Γεωρ.	Lotus 7 4 GT 1600
9.	Νικολόπουλος Γεωρ.	Alfa Romeo GTV 1750
10.	Κοντόζογλου Κων.	Alfa Romeo GTV 2000
11.	Ρόκκος Σωτ.	Alfa Romeo GTV 2000
12.	Σταφυλόπουλος Μαρ.	Porshe Carrera RSR
13.	Ειδιπίδης Αλεξ.	Jaguar Etype 3.8

Τα ονόματα των Ρόδιων Οδηγών και Αναβατών θα ανακοινωθούν αργότερα με νέο δελτίο τύπου.

Prodiet
active food care
the Paradise Gym
Τι είναι??
Είναι ενα πρόγραμμα αποτοξίνωσης μέσω του οποίου προσδιορίζουμε τις τροφές που σας παχαίνουν.
Το κέντρο μας σε συνεργασία με το εργαστήριο Μοριακης Βιολογίας VAL SAMBRO στην Ιταλία, ανακαλύπτει μέσα απο αιματολογικές εξετάσεις, ποιες τροφές μπλοκάρουν το μεταβολισμό σας, και αυξάνουν τις τοξίνες στο αίμα σας. Στη συνέχεια αποφεύγοντας αυτές τις τροφές για ενα χρονικό διαστήμα και χωρίς να κάνετε δίαιτα,
1) χάνετε όλα τα περιττά κιλά
2) εξαφανίζεται η κυταρίτιδα (αποβάλλονται τοξίνες)
3) ρυθμίζεται ο μεταβολισμός σας ετσι ωστε να μην τα ξαναπάρετε.
ΓΥΜΝΑΣΤΗΡΙΟ PARADISE GYM
ΕΝΤΟΣ ΞΕΝ. PARADISE - ΤΗΛ.62481 -63350
ΑΝΤΙΠΡΟΣΩΠΟΣ ΔΩΔ/ΣΟΥ: ΤΙΜΟΛΕΩΝ ΧΡΙΣΤΟΔΟΥΛΟΥ

Infotec
Intel Pentium 4 - 1,5GHz
Mainboard Intel chipset 845,
VGA 32 MB AGP,
128 MB SDRAM 133 mhz,
HDD 20 GB IDE, 52x CD ROM,
Floppy 1,44,
WINDOWS 105 Keyboard,
PS/2 Mouse + Mouse Pad,
SOUNDBLASTER 128,140 Watt SPEAKERS,
ΟΘΟΝΗ ΨΗΦΙΑΚΗ 17".
3 ΧΡΟΝΙΑ ΕΓΓΥΗΣΗ
Δώρο !!!
Ατζέντα Sunsoft ΕΜΠΟΡΙΚΕΣ ΕΦΑΡΜΟΓΕΣ
10.500 δρχ / μήνα
ή 299.000 δρχ μετρητοίς
Windows Me
Windows ME
45.000 δρχ
Scanner Primax
19.000 δρχ
Γραφείο Η/Υ Monti
29.000 δρχ
Εκτυπωτής Εγχρωμος Inkjet
29.000 δρχ
Διαγοριδών 17 Ρόδος Τηλ. (0241) 20100 - 34766

ΜΠΑΣΚΕΤ

Πισώπλατη μαχαιριά!

✔ *ΠΕΡΙΕΡΓΗ ΚΑΤΑΓΓΕΛΙΑ ΤΟΥ ΙΑΛΥΣΟΥ ΣΕ ΑΝΥΠΑΡΚΤΟ ΘΕΜΑ ΠΟΥ ΔΕΙΧΝΕΙ ΤΗΝ ΕΜΠΑΘΕΙΑ ΟΡΙΣΜΕΝΩΝ ΠΡΟΣ ΤΟΝ ΚΟΛΟΣΣΟ, ΔΙΑΨΕΥΔΟΝΤΑΣ ΤΙΣ "ΦΑΝΦΑΡΕΣ" ΓΙΑ ΤΙΣ ΚΑΛΕΣ ΣΧΕΣΕΙΣ ΜΕΤΑΞΥ ΤΩΝ ΔΥΟ ΣΥΛΛΟΓΩΝ*

Δυναμίτη στις σχέσεις του με τον Κολοσσό βάζει ο Ιάλυσος, ο οποίος δεν αρκέστηκε απλά στις διαμαρτυρίες του για την διαιτησία στο ντέρμπυ της 2ης αγωνιστικής του πρωταθλήματος μπάσκετ της Γ' εθνικής κατηγορίας, που ούτως ή άλλως ήταν χλιαρές με τους "ερυθροκίτρινους" να παραδέχονται δημόσια την ανωτερότητα των "θαλασσί", αλλά παράλληλα στρέφεται ευθέως με σχετικό έγγραφο διαμαρτυρίας προς την ΚΕΔ εναντίον του παρατηρητή διαιτησίας του αγώνα εκείνου **Γιώργου Ακάσογλου,** υπονοώντας καθαρά πως οι σχέσεις μεταξύ του ίδιου και του Κολοσσού δεν είναι..."αθώες"! Το όλο ζήτημα, καθώς ουδείς από τον Ιάλυσο φρόντισε να ενημερώσει τον τοπικό Τύπο για την κίνησή του, ανακινεί σε χθεσινό της δημοσίευμα η αθλητική εφημερίδα "πρωταθλητής". Το δημοσίευμα που αναφέρει το εξής:

" Στο στόχαστρο των παραγόντων του Ιαλυσού βρίσκεται το μέλος της επιτροπής παρατηρητών **Γιώργου Ακάσογλου.** Οι Ρόδιοι παράγοντες απέστειλαν στην ΚΕΔ επιστολή διαμαρτυρίας εις βάρος του Ακάσογλου, ο οποίος είχε οριστεί παρατηρητής στο τοπικό ντέρμπι με τον Κολοσσό. Οπως αναφέρεται στην ανακοίνωση, ζήτησαν παρατηρητή, προκειμένου να βαθμολογήσει την διαιτησία των **Ρούσσου, Νικολακέα,** όμως διαπίστωσαν με έκπληξη ότι ο διαιτητοπαράγοντας ήταν προσκεκλημένος των ανθρώπων του Κολοσσού. Και αντί επιλόγου, παρότρυνε τα μέλη της κεντρικής επιτροπής να προσέξουν ιδιαίτερα για να μην δημιουργηθούν παρόμοιες καταστάσεις και στη συνέχεια των πρωταθλημάτων".

-ΟΙ ΑΝΤΙΔΡΑΣΕΙΣ-

Ο Κολοσσός δεν προχώρησε σε επίσημη απάντηση αν και "θαλασσί" κύκλοι ανέφεραν χθες χαρακτηριστικά πως δεν μπορούν να επιρρίψουν την ευθύνη στους περισσότερους παράγοντες του Ιάλυσου αλλά σε λίγους ανθρώπους οι οποίοι προσπαθούν να δυναμιτίσουν τις καλές τις καλές σχέσεις των δύο σωματείων για να εξυπηρετήσουν τα δικά τους προσωπικά συμφέροντα και να αποπροσανατολίσουν την φίλαθλη κοινή γνώμη για να καλύψουν τις δικές τους αδυναμίες και τις δικές τους λανθασμένες επιλογές. Παράλληλα, παράγοντες του Κολοσσού έλεγαν χθες πως πάγια θέση τους μετά το περσινό "στραπάτσο" από το Αιγάλεω είναι να ζητούν επισήμως και εγγράφως παρατηρητή διαιτησίας στα περισσότερα εντός και εκτός έδρας παιχνίδια τους και πως σε καμμία περίπτωση δεν υπέπεσαν σε κάποιο ολίσθημα. Απλά ζήτησαν όπως άλλωστε και ο Ιάλυσος παρατηρητή και η ΚΕΔ έστειλε τον **Ακάσογλου.**

-Ο ΑΚΑΣΟΓΛΟΥ-

Οργισμένος με τα όσα είδαν το φως της δημοσιότητας ήταν χθες και ο ίδιος ο **Γιώργος Ακάσογλου** ο οποίος φερόταν αποφασισμένος να επικοινωνήσει με τον ίδιο τον δήμαρχο Ιαλυσού **Στέργο Στάγκα** και να του ζητήσει να αποκαταστήσει την αλήθεια, με δεδομένο ότι ο παρατηρητής διαιτησίας έκανε λόγο στο περιβάλλον του για λάσπη στο πρόσωπό του και για σπίλωση του ονόματός του, ο ίδιος φέρεται αποφασισμένος να προχωρήσει σε μηνύσεις αν δεν λάβει δημοσίως τις απαραίτητες εξηγήσεις από τον Ιάλυσο!! Οσο για τα περί "προσκεκλημένων" την ημέρα του τοπικού ντέρμπι ο διαιτητής **Στέλιος Βιτζηλαίος** ήταν αυτός που παρέλαβε τον Ακάσογλου από το αεροδρόμιο ενώ στη συνέχεια ο μοναδικός άνθρωπος που ήταν μαζί του ήταν ο πρόεδρος του ΣΔΚΔ **Δημήτρη Κουνελλές.** Οπως δήλωσε χθες ο τελευταίος επισήμως ο Ακάσογλου σε κανένα χρονικό σημείο δεν ήρθε σε επαφή με ανθρώπους του Κολοσσού! Οπως και να έχουν τα πράγματα, η κίνηση του Ιαλύσου μόνο ως περίεργη μπορεί να χαρακτηριστεί καθώς έρχεται να τινάξει στον αέρα τις καλές σχέσεις με τον Κολοσσό μετά από ένα παιχνίδι στο οποίο η διαιτησία δεν επηρέασε την τελική έκβαση του αγώνα. Πόσο μάλλον όταν δημοσίως δεν υπήρξαν φωνές διαμαρτυρίας που να συνάδουν με το πνεύμα του εγγράφου προς την ΚΕΔ. Αλλωστε από το ντέρμπι έχουν περάσει αρκετές μέρες και εντύπωση προκαλεί το γεγονός ότι ορισμένοι επιμένουν να ασχολούνται ακόμα με την διαιτησία του, την στιγμή που δεν έπραξαν το ίδιο μετά το παιχνίδι της πρώτης αγωνιστικής, με τον Αστέρα Εξαρχείων, όπου οι αρχικές διαμαρτυρίες μετατράπηκαν σε κουβέντες για την απουσία βασικών παικτών.

Μοίρασε...καπέλα!

✔ *Τα δύο από τα τρία μέλη της Επιτροπής Πρωταθλήματος διαφώνησαν με την αναβολή του γυναικείου πρωταθλήματος ωστόσο ο πρόεδρος της ΤΕ ΕΟΚ τα αγνόησε και έλαβε μόνος του την απόφαση*

✔ *Πρώτη αντίδραση στο "καπέλωμα" είναι η παραίτηση από την Επιτροπή πρωταθλήματος του Γιώργου Κατσικανταή*

✔ *Νέα γκάφα της ΤΕ δεν όρισε παιχνίδια του γυναικείου ούτε για το ερχόμενο Σαββατοκύριακο αγνοώντας την προκήρυξη και τις αποφάσεις της*

Αρκετές αναταράξεις έφερε στους ίδιους τους κόλπους της Τοπικής Επιτροπής ΕΟΚ Δωδεκανήσου η απόφαση περί αναβολής της πρώτης αγωνιστικής του πρωταθλήματος μπάσκετ των γυναικών! Οπως είναι γνωστό τα σωματεία του Ιπποκράτη, της ΕΑΚΑ και του Κολοσσού ειδοποίησαν την τελευταία κυριολεκτικά στιγμή την ΤΕ ότι είχαν πρόβλημα με τα δελτία ορισμένων αθλητριών τους θεωρώντας προφανώς, δεδομένο πως η επιτροπή θα σεβόταν την δική της ξεχωριστή... "παράδοση" να παρακάμπτει τις προκηρύξεις και να αναιρεί εν ριπή οφθαλμού τις δικές της αποφάσεις, πως θα παρέβλεπε την ανευθυνότητα και θα έκανε δεκτό το σχετικό αίτημα, παρά το γεγονός ότι υπήρχε ολόκληρος ο Αύγουστος αλλά και ο Σεπτέμβριος στην διάθεση των συλλόγων να τακτοποιήσουν τις εκκρεμότητές τους. Για να ακριβολογούμε η γκάφα να αναβληθεί η αγωνιστική δεν αφορά το σύνολο των μελών της ΤΕ καθώς τα δύο από τα τρία μέλη ειδικά της Επιτροπής πρωταθλήματος και συγκεκριμένα οι **Γιώργος Κατσικανταής** και **Γιάννης Μούτης** διαφώνησαν σφοδρά με την αναβολή τονίζοντας πως δεν είναι δυνατόν η Τοπική Επιτροπή να υποκύπτει συνεχώς στα παράλογα αιτήματα ορισμένων σωματείων και να γίνεται η ίδια θύμα της "τσαπατσουλιάς τους" δικαιώνοντάς τα! Εκείνος που έλαβε την απόφαση να αναβληθεί η αγωνιστική χωρίς να λάβει υπ' όψιν του τις αντιδράσεις και χωρίς να συζητήσει ήταν ο ίδιος ο πρόεδρος της ΤΕ ΕΟΚ **Θεοδόσης Κολιάδης,** ο οποίος ουσιαστικά δεν έκανε τίποτα άλλο από το να "καπελώσει" τους συνεργάτες τους! Ο πρώτος που αντέδρασε άμεσα κατακρίνοντας την ουσία αλλά και τον τρόπο λήψης της απόφασης ήταν ο **Γιώργος Κατσικανταής** ο οποίος παραιτήθηκε προς το παρόν "προφορικά" (θα ακολουθήσει κατά πάσα πιθανότητα και γραπτό κείμενο) από την Επιτροπή πρωταθλήματος, ενώ αν τα παράλογα συνεχιστούν, ο ίδιος δεν απέκλεισε στο στενό του περιβάλλον το ενδεχόμενο να κλείσει πίσω του την πόρτα και της ίδιας της ΤΕ ΕΟΚ! Παρεπιμπτόντως την πρώτη γκάφα της επιτροπής ακολούθησε προχθές και μία δεύτερη καθώς δεν ορίστηκαν αγώνες του γυναικείου ούτε για το ερχόμενο Σαββατοκύριακο δείχνοντας ξεκάθαρα πως θα περιμένει τα σωματεία να τακτοποιήσουν τις υποθέσεις τους. Οι δε πληροφορίες πως η Τοπική Επιτροπή δεν σέβεται τις προκηρύξεις και εν τέλει τον ίδιο τους τον εαυτό ελέγχονται ως ανακριβείς...

TV

4.00 μ.μ.: Ελληνικό πρωτάθλημα ποδοσφαίρου (Γ' εθνική): Ατρόμητος-Κέρκυρα (Ζ) ALPHA DIGITAL (;) ή ALPHA.
6.00 μ.μ.: Ποδόσφαιρο: Αγώνας ξένου πρωταθλήματος (Μ) ALPHA DIGITAL (;)
6.00 μ.μ.: Ελληνικό πρωτάθλημα ποδοσφαίρου (Γ' εθνική): Λεωνίδειο-Εθνικός (Ζ) ALPHA DIGITAL (;) ή ALPHA.
7.50 μ.μ.: Κλήρωση ΛΟΤΤΟ-ΠΡΟΤΟ ΕΤ1
9.05 μ.μ.: "Pregame show" MEGA.
9.45 μ.μ.: Ποδόσφαιρο: Ολυμπιακός-Λιλ (Ζ) MEGA
12.00: Ελληνικό πρωτάθλημα: 3η μέρα (Μ) Σ. ΣΠΟΡΤ 2.
12.10 π.μ.: "Σούπερ μπάλα". Τσάμπιονς Λιγκ: Στιγμιότυπα από τον αγώνα Μάντσεστερ Γ.-Λα Κορούνια (Μ) MEGA.
2.30 π.μ.: Αγγλικό πρωτάθλημα: 9η μέρα Σ. ΣΠΟΡΤ.
3.30 π.μ.: Ισπανικό πρωτάθλημα: 7η μέρα Σ. ΣΠΟΡΤ.
4.30 π.μ.: Γερμανικό πρωτάθλημα: 9η μέρα Σ. ΣΠΟΡΤ.
5.30 π.μ.: Πορτογαλλικό πρωτάθλημα: 9η μέρα Σ. ΣΠΟΡΤ.
6.00 π.μ.: Στίβος: Αγώνες "Καλής θέλησης" (Ε) Σ. ΣΠΟΡΤ 2.

ΦΩΤΟ ΜΑΝΟΣ
EXPRESS
Conventional inputs
135 negative
Slides
APS films
black & white
Digital inputs
Floppy disk
Zip
CD rom
Digital cameras card
Storage on Digital media
Floppy disk
Zip
CD rom
• ΝΥΦΙΚΑ • ΒΑΠΤΙΣΤΙΚΑ • ΕΙΔΗ ΔΩΡΩΝ
• ΒΙΝΤΕΟΣΚΟΠΗΣΕΙΣ • ΦΩΤΟΓΡΑΦΙΕΣ
Μπορούμε και έχουμε την δυνατότητα να γράψουμε το γάμο, τη βάφτιση ή την κοινωνική σας εκδήλωση σε DVD
ΚΡΕΜΑΣΤΗ, ΤΗΛ. 91372 • ΡΟΔΟΣ, ΤΗΛ. 20775

ΔΑΓΩΓΙΚΟ ΕΡΓΑΣΤ ΤΕΧΝΗΣ
ΜΑΘΗΜΑΤΑ
ΜΟΥΣΙΚΗΣ ΠΡΟΠΑΙΔΕΙΑΣ
"ΜΟΥΣΙΚΗΣ ΕΥΑΙΣΘΗΤΟΠΟΙΗΣΗΣ"
ΓΙΑ ΠΑΙΔΙΑ ΑΠΟ
3 ΕΩΣ 8 ΧΡΟΝΩΝ
μέσα από το ΠΑΙΧΝΙΔΙ, την ΠΡΑΞΗ, τον ΠΕΙΡΑΜΑΤΙΣΜΟ, τον ΑΥΤΟΣΧΕΔΙΑΣΜΟ και τη ΔΗΜΙΟΥΡΓΙΚΗ ΕΝΑΣΧΟΛΗΣΗ.
Έναρξη από 19/9/2001
Διδάσκει ο Μουσικοπαιδαγωγός και διευθυντής χορωδιών Γιώργος Σακελλαρίδης και η Νηπιαγωγός ειδικευμένη στη μουσική προπαιδεία Σταυρούλα Μαγκαφά - Γιακουμάκη
Πληρ. Εγγραφές στα τηλέφωνα 24301 - 78100

ΤΑΒΕΡΝΑ
ΜΕΣΟΓΕΙΟΣ
ΘΑΛΑΣΣΑ
Θαλασσινά - Μεζέδες
Παραμένουμε ανοιχτά καθημερινά και τη χειμερινή περίοδο από 17.00
ΣΑΒΒΑΤΟΚΥΡΙΑΚΟ ανοιχτά από 13.00
Πλούσιο και ανανεωμένο MENU
Ευχαριστούμε για την προτίμησή σας
Μεσόγειος ταβέρνα
Ιερού Λόχου 47, Ιαλυσός
Τηλ. ρεζερβέ 91365



Η **NOUVELLES FRONTIERES**

σας προτείνει να περάσετε

- **5 μέρες** στην πόλη του Φωτός-Παρίσι από 145.200 (426 €)
- **1 εβδομάδα** στο Παρίσι, μεταφορές απο/προς αεροδρόμιο, 5 βράδια σε κεντρικό ξενοδοχείο** με πρωινό και 2 βράδυα στην Disneyland από 231.300 (679 €)
- **5 μέρες** στην βασίλισσα του Δούναβη Βουδαπέστη από 140.700 (413 €)
- **1 εβδομάδα** στην μαγευτική Μάλτα από 145.900 (428 €)
- **5 μέρες** στην ένδοξη Κωνσταντινούπολη από 102.500 (301€)
- **1 εβδομάδα** στην Τυνησία από 175.000 (516 €)
- **5 μέρες** στην Ρώμη από 166.400 (488 €)

Κάντε μια απόδραση στην Ελλάδα! Σαββατοκύριακο στην Σαντορίνη σε ξενοδοχείο*** από 61.800 (181 €), στο Ηράκλειο σε ξενοδοχείο**** από 71.200

★ *Οι τιμές είναι κατ' άτομο σε δίκλινο με αεροπορικά εισιτήρια από Ρόδο και δεν περιλαμβάνουν φόρους αεροδρομίων. Μπορείτε να πληρώσετε το ταξίδι σας με πιστωτική κάρτα σε άτοκες μηνιαίες δόσεις.*

➨ *Επίσης οργανώνουμε ατομικά ταξίδια σε όλο τον κόσμο. Διαθέτουμε καταλόγους με τιμές για όλους τους προορισμούς.*

- **Τσάρτερ πτήσεις** από Αθήνα για Παρίσι από 22.700 (67 €)

➨ *Charter πτήση από Ρόδο για Αγγλία σε πολύ χαμηλές τιμές.*

➨ *Ξενοδοχεία στην Αθήνα, Θεσσαλονίκη, Σαντορίνη, Κρήτη κ.λπ.*

➨ *Εισιτήρια εσωτερικού/εξωτερικού με όλες τις αερογραμμές.*

Για κρατήσεις/πληροφορίες στο γραφείο μας στην οδό Γρίβα, 32 Ρόδος (πάνω από το GRANDHOTEL), τηλέφωνο (0241) 28128, καθημερινά πρωί-απόγευμα.

Είμαι ένας απλός οπλίτης που προσπαθώ και παλεύω με τις μικρές μου γνώσεις να καταλάβω τί μου γίνεται γύρω μου. Σε μια εποχή που όλα τρέχουν και μεταλλάσσονται, που όλα σκεπάζονται από το πέπλο της παγκοσμιοποίησης κινούμαι σε ένα μικρό κοσμο γεμάτο από ενδιαφέροντα και αγωνίες για το αύριο.

Ετσι νοιώθω να επικοινωνήσω μαζί σου, και να σου πω δύο-τρεις σκέψεις με όλη την ταπεινότητά μου.

Εσύ που νομίζεις ότι μπορείς να κατακτήσεις τον ρόλο του ταγού του Μουσουλμανικού κόσμου, εσύ που θεωρείς ότι όλοι εκείνοι που δεν πιστεύουν στο κοράνι είναι άπιστοι και εχθροί, εσύ που λες ότι όσοι πεθάνουν αγωνιζόμενοι για τον Μωάμεθ θα βρεθούν δίπλα Του, εσύ που ενδιαφέρεσαι για την ενότητα και ησυχία του λαού σου, έχεις λησμονήσει ένα και μόνο πράγμα **το αγαθό της δημοκρατίας.**

Λέξη βαριά βγαλμένη από τους αρχαίους ελληνικούς χρόνους που φτάνει μέχρι σήμερα. Λέξη που ταυτίζεται με την ειρήνη, την αυτοδιάθεση, τα δικαιώματα, την κοινωνική αλληλεγγύη. Δεν γνωρίζω πόσο σε αγγίζουν αυτές οι λέξεις με τα δικά τους ξεχωριστά νοήματα, όμως θέλω να τις σημειώσεις με ιδιαίτερο τρόπο.

Από τις 11 Σεπτεμβρίου α-



Του ΑΓΑΠΗΤΟΥ ΞΑΝΘΗ αρχιτέκτονα

πόδειξες σε όλο τον κόσμο την υστερική δύναμή σου, την επιβολή του τρόμου, την καθιέρωση του φόβου, του πόνου και της διαρκής απειλής στον μισό του κόσμου. Ισως αυτό για σένα να ήταν ένα εγχείρημα εξουσίας και θρησκευτικής επιβολής. Για τους υπόλοιπους ήταν τρομοκρατική ενέργεια που βύθισε σε δυστυχία απλούς μετανάστες, εργαζόμενους και οικογενειάρχες χάνοντας 6.000 δικά τους άτομα στα ερείπια των δίδυμων πύργων του διεθνούς κέντρου εμπορίου στην Νέα Υόρκη.

Μετά από τις 11 Σεπτεμβρίου γράφεις την καινούργια ιστορία της ανθρωπότητας. Με το ξέσπασμά σου πάνω σε θεμέλια φανατισμού και έξαρσης κτίζεις το καινούργιο σου κόσμο, διαπλάθεις τα νέα χαρακτηριστικά του λαού σου. Εκανες υπέρβαση, έφτιαξες ακρότητα. Απέδειξες ότι ο άνθρωπος κρύβει μέσα του πολλά αποθέματα άναρχης δύναμης και αλλόκοτης σκέψης. Ανατάραξες τα νερά της παγκόσμιας ζωής προσβλέποντας στην κυριαρχία σου και σε αυτό που πρεσβεύεις με μέσο το μίσος και τα όπλα.

Εχεις σκεφθεί όμως ότι όλα αυτά έξω από ότι γεννούν αντίδραση και εκδίκηση από τους μισούς στους άλλους μισούς, διχάζουν και πολιτικά τον ίδιο τον λαό σου.

Ανοικτή επιστολή στον Μπιν Λάντεν...

Εσύ αποσκοπείς και ισχυρίζεσαι ότι μόνο η ενότητα του λαού σου θα λύσει το πρόβλημά του, απέναντι στους άθεους και κακούς. Ομως συγχρόνως οδηγείς τον λαό σου σε ένα πόλεμο που τον αποδέχονται μόνο οι λίγοι από τους ομόθρησκούς σου, σπρώχνοντας όλους τους άλλους σε δύσκολες εμφύλιες διαμάχες με αβέβαιο μέλλον.

Ο μεγάλος ηγέτης οφείλει να εμπνέει σεβασμό και αποδοχή στους αντιπάλους του.

Απόδειξε σε όλους μας την γενναιότητά σου και το μεγαλείο της δυνατής ψυχής σου, με πράξεις και έργα που τα καταλαβαίνει και τα ασπάζεται όλη η ανθρώπινη διάσταση.

Ανέδειξε τα θεία της θρησκείας σου και τα πνευματικά οφέλη του κορανίου. Μάθε σε εμάς τους "άπιστους" τους δρόμους της συνύπαρξης και της αγάπης. Κέρδισε την μεγαλοσύνη σου στα διεθνή φόρα και οργανισμούς με τον λόγο σου και την φιλοσοφία σου. Αλλαξε τον επιθετικό χαρακτήρα του δικτύου σου σε κίνημα με φαντασία και όραμα για τον λαό σου μέσα από ένα κόσμο ειρήνης και συνπόρευσης.

Ετσι μόνο θα στιγματίσεις, θετικά την εποχή σου.

Ο κόσμος, μας χωράει όλους φτάνει να το θέλουμε.

Ετσι μόνο θα περιγράψεις με μεγάλα κατανοητά γράμματα σε εμάς του "δυτικού κόσμου", την υπάρχουσα ξενοφοβία και ρατσιστική διάθεση, την αναλγησία μας, τους κοινωνικούς αποκλεισμούς, την αύξηση της ανεργίας στους νέους, την εγκληματικότητα, τον υποσιτισμό, την συνεχή μόλυνση του περιβάλλοντος. Πάνω σε αυτά τα προβλήματα πρέπει να δώσεις τις μάχες συνστρατεύοντας τις δυνάμεις σου μαζί μας, τους κοινούς που νοιάζονται για το μέλλον και την προοπτική της κοινωνίας μας παρά τα όποια εμπόδια και κακόβουλα συμφέροντα συναντούμε καθημερινά εμείς οι άλλοι.

Την κοινωνία μας μπορούμε να την αλλάξουμε με την εμβάθυνση της δημοκρατίας και την άμβλυνση των κοινωνικών ανισοτήτων σε όλα τα επίπεδα.

Να αγωνισθούμε όλοι μαζί ενάντια στην επικάλυψη των μεγάλων στους μικρούς, ενάντια στις κοινωνικές διαιρέσεις των καλύτερων με τους χειρότερους, στην αντιπαλότητα των πολιτισμών και θρησκειών.

Η υστεροφημία σου αναζητάει την αρχηγική σου παρουσία όχι με αεροπειρατίες και αθώα θύματα αλλά σε μια κοινή προσπάθεια όλων μας για ένα κόσμο με ανθρώπινο πρόσωπο.

Ευχαριστώ που μου διέθεσες λίγο από τον πολύτιμο χρόνο σου.



ΔΩΔΕΚΑΝΗΣΟΣ ΝΑΥΤΙΛΙΑΚΗ Ν.Ε.

Κρατήσεις on line:
• "ΔΩΔΕΚΑΝΗΣΟΣ ΝΑΥΤΙΛΙΑΚΗ"
Αυστραλίας 3 Ρόδος 85100 Τηλ. 0241-70590, Fax: 70591
και
στον ταξιδιωτικό σας πράκτορα

ΔΡΟΜΟΛΟΓΙΑ ΤΟΥ ΤΑΧΥΠΛΟΟΥ ΚΑΤΑΜΑΡΑΝ "DODEKANISOS EXPRESS"
Μέχρι 31 ΟΚΤΩΒΡΙΟΥ 2001

Αναχωρήσεις από ΡΟΔΟ (Κεντρικό λιμάνι-Κολώνα)	
ΔΕΥΤΕΡΑ	08.30 από ΡΟΔΟ για ΣΥΜΗ-ΚΩ-ΚΑΛΥΜΝΟ-ΛΕΡΟ-ΚΑΛΥΜΝΟ-ΚΩ-ΣΥΜΗ-ΡΟΔΟ
ΤΡΙΤΗ	ΑΝΕΚΤΕΛΕΣΤΟ
ΤΕΤΑΡΤΗ	08.30 από ΡΟΔΟ για ΤΗΛΟ-ΝΙΣΥΡΟ-ΚΩ-ΛΕΡΟ-ΚΑΛΥΜΝΟ-ΚΩ-ΝΙΣΥΡΟ-ΤΗΛΟ-ΡΟΔΟ
ΠΕΜΠΤΗ	ΑΝΕΚΤΕΛΕΣΤΟ
ΠΑΡΑΣΚΕΥΗ	08.30 από ΡΟΔΟ για ΣΥΜΗ-ΚΩ-ΚΑΛΥΜΝΟ-ΛΕΡΟ-ΚΑΛΥΜΝΟ-ΚΩ-ΣΥΜΗ-ΡΟΔΟ
ΣΑΒΒΑΤΟ	08.30 από ΡΟΔΟ για ΚΩ-ΚΑΛΥΜΝΟ-ΛΕΡΟ-ΛΕΙΨΟΙ-ΠΑΤΜΟ-ΛΕΡΟ-ΚΑΛΥΜΝΟ-ΚΩ-ΡΟΔΟ
ΚΥΡΙΑΚΗ	08.30 από ΡΟΔΟ για ΚΩ-ΚΑΛΥΜΝΟ-ΛΕΡΟ-ΛΕΙΨΟΙ-ΠΑΤΜΟ-ΛΕΡΟ-ΚΑΛΥΜΝΟ-ΚΩ-ΡΟΔΟ

ΣΗΜΕΙΩΣΗ: *ΤΑ ΔΡΟΜΟΛΟΓΙΑ ΚΑΘΕ ΤΡΙΤΗΣ & ΠΕΜΠΤΗΣ ΔΕΝ ΘΑ ΕΚΤΕΛΟΥΝΤΑΙ*

ΑΣΦΑΛΙΣΤΙΚΕΣ ΚΑΛΥΨΕΙΣ ΖΩΗΣ & ΥΓΕΙΑΣ
ΣΥΝΤΑΞΙΟΔΟΤΙΚΗ ΕΞΑΣΦΑΛΙΣΗ

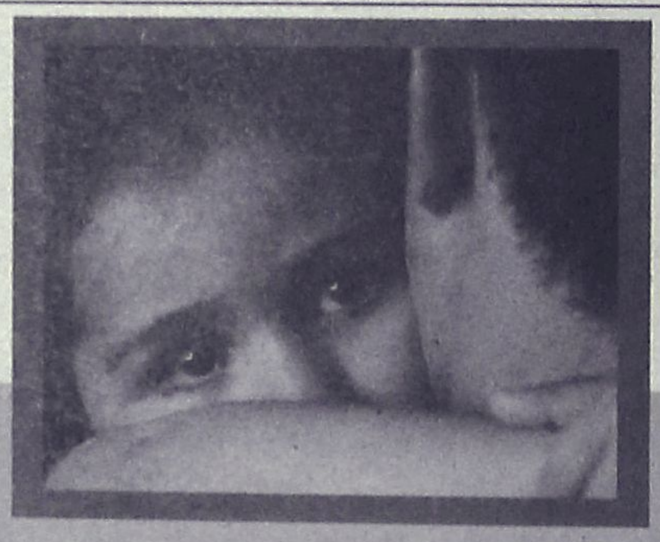

Τι προσδοκίες έχετε στη ζωή σας;

Οι προσδοκίες για τη ζωή και το μέλλον σας είναι σύνθετες.
Στην ALICO AIG Life έχουμε δημιουργήσει παράδοση
με την ικανότητά μας να αναλύουμε τις ασφαλιστικές σας ανάγκες
και να τις καλύπτουμε αξιόπιστα.
Με βάση τη διεθνή τεχνογνωσία και την τεράστια ελληνική εμπειρία μας,
προδιαγράφουμε τον κόσμο σιγουριάς της «αυριανής ημέρας»
για σας και για την οικογένειά σας.

Επικοινωνήστε με ένα Ασφαλιστικό Σύμβουλο της ALICO AIG Life.
Θα απαντήσει με τον ιδανικό τρόπο στις προσδοκίες σας!

ΚΟΡΥΦΑΙΑ ΑΣΦΑΛΙΣΤΙΚΗ ΔΥΝΑΜΗ ΣΤΟΝ ΚΟΣΜΟ
No 1 ΔΙΕΘΝΗΣ ΑΣΦΑΛΙΣΤΙΚΗ ΕΤΑΙΡΙΑ ΖΩΗΣ ΣΤΗΝ ΕΛΛΑΔΑ

ALICO AIG Life
Η ΑΣΦΑΛΕΙΑ ΤΗΣ ΖΩΗΣ ΣΑΣ

ΓΡΑΦΕΙΟ ΡΟΔΟΥ: Ερυθρού Σταυρού 2 • Τηλ: (0241) 26.722

Με πρωτοβουλία του Αριστοτελείου Πανεπιστημίου

Μετρήσεις σε σχολικά κτίρια για ραδόνιο!

Η αρχική μελέτη προβλέπει εγκατάσταση ανιχνευτών σε σχολεία της Ρόδου, Κω και Νισύρου

Μετρήσεις για την παρουσία ραδονίου πρόκειται να πραγματοποιηθούν στα σχολικά κτίρια της Ρόδου της Κω και της Νισύρου. Πρόκειται για ιδιαίτερης σημασίας πρωτοβουλία, αφού από τις μετρήσεις αυτές θα φανεί αν υπάρχουν προβλήματα, για να αντιμετωπιστούν και ανάλογα.

Το ραδόνιο είναι φυσικό ραδιενεργό αέριο το οποίο προέρχεται από το ράδιο που βρίσκεται σε όλα τα πετρώματα και τα εδάφη της γης από τα οποία εκρέει και διαχέεται στην ατμόσφαιρα.

Είναι καρκινογόνο και μελετητές εκτιμούν ότι το 10% των θανατηφόρων καρκίνων του πνεύμονα οφείλεται σ' αυτό.

Η πρωτοβουλία για μετρήσεις στα σχολικά κτίρια των νησιών Ρόδου, Κω και Νισύρου, ανήκει στο εργαστήριο πυρηνικής τεχνολογίας (τμήμα ηλεκτρολόγων μηχανικών και μηχανικών υπολογιστών) του Αριστοτελείου Πανεπιστημίου Θεσσαλονίκης, το οποίο υπέβαλε σχετική πρόταση συνεργασιάς στη νομαρχία Δωδεκανήσου.

- Η πρόταση αυτή θα συζητηθεί στην προγραμματισμένη για αύριο (Πέμπτη) συνεδρίαση της νομαρχιακής επιτροπής και αναμένεται ότι θα γίνει δεκτή. Προτείνεται μάλιστα η ψήφιση πίστωσης 3,5 εκατομμυρίων δραχμών.

Σύμφωνα με το χρονοδιάγραμμα του Πανεπιστημίου η εγκατάσταση των ανιχνευτών ραδονίου θα γίνει τον Μάϊο του 2002 και οι μετρήσεις θα διαρκέσουν ως τον Σεπτέμβριο.

Το πανεπιστήμιο, με το οποίο η νομαρχία θα συνάψει σύμβαση, θα πρέπει να καταθέσει έκθεση με τ' αποτελέσματα των ερευνών.

Η ΠΡΟΤΑΣΗ

Η πρόταση του Πανεπιστημίου έχει υποβληθεί από τον καθηγητή κ. Αν. Κλούβα, και θα συζητηθεί αύριο στη νομαρχιακή επιτροπή.

Επισημαίνονται σ' αυτήν αρκετά ενδιαφέροντα στοιχεία, και ειδικότερα τονίζονται τα εξής:

"Το εργαστήριο πυρηνικής τεχνολογίας του Αριστοτελείου Πανεπιστημίου Θεσσαλονίκης εδώ και μια επταετία, άρχισε μια προσπάθεια καταγραφής των επιπέδων ραδιενέργειας (εξωτερική έκθεση από ιονίζουσα ηλεκτρομαγνητική ακτινοβολία "ακτινοβολία γ") φυσικής και τεχνητής προέλευσης σε εξωτερικούς (δρόμοι, πάρκα κ.λπ.) και εσωτερικούς (κατοικίες, σχολεία κ.λπ) χώρους πόλεων της Ελλάδος. Εχουν πραγματοποιηθεί μέχρι στιγμής πάνω από 1500 γ-φασματοσκοπικές μετρήσεις σε περισσότερες από 40 πόλεις της ηπειρωτικής και νησιωτικής Ελλάδος. Μάλιστα τα δύο τελευταία χρόνια πραγματοποιήθηκαν μετρήσεις γ-ακτινοβολίας και σε νησιά της Δωδεκανήσου και συγκεκριμένα στην Ρόδο, Νίσυρο και Κω.

- Για να αποκτήσουμε μια ολοκληρωμένη εικόνα της ραδιολογικής επιβάρυνσης του ελληνικού πληθυσμού θα πρέπει οι μετρήσιες αυτές να συμπληρωθούν με μετρήσεις ραδονίου στους εσωτερικούς χώρους. Το ραδόνιο είναι φυσικό ραδιενεργό αέριο το οποίο προέρχεται από το ράδιο που βρίσκεται σε όλα τα πετρώματα και τα εδάφη της γης, από τα οποία εκρέει και διαχέεται στον αέρα των εσωτερικών χώρων. Μέσω της αναπνοής το ραδόνιο καθώς και τα βραχύβια ραδιενεργά θυγατρικά του εισέρχονται στους πνεύμονες και τους ακτινοβολούν. Εκτιμάται ότι περίπου 48% της συνολικής ετήσιας δόσης που δέχεται ο μέσος κάτοικος του πλανήτη εξαιτίας των ραδιενεργών πηγών οφείλεται στο ραδόνιο, το οποίο κατατάσσεται ως καρκινογόνο τάξης 1 (class I).

Επιδημιολογικές μελέτες εκτιμούν ότι το 10% των θανατηφόρων καρκίνων του πνεύμονα οφείλεται στο ραδόνιο. Η Ευρωπαική Ένωση στην σύστασή της "προστασία του πληθυσμού από την έκθεση στο ραδόνιο μέσα στα κτίρια" (90/143/Euratom), προτείνει σαν επίπεδα αναφοράς για την ανάληψη δράσης "ΕΑΑΔ" (action levels) για τη μέση ετήσια συγκέντρωση ραδονίου στις υπάρχουσες κατοικίες την τιμή των 400 Bp/m³ και για τις μελλοντικές κατασκευές τα 200 Bq/m³ Σε περίπωση υπέρβασης πρέπει να γίνονται διορθωτικές επεμβάσεις. Για μικρές υπερβάσεις οι διορθωτικές επεμβάσεις είναι απλές (π.χ. αρκεί η αύξηση του χρόνου εξαερισμού του εσωτερικού χώρου).

ΣΚΟΠΙΜΟΤΗΤΑ

Στα Δωδεκάνησα ανήκουν ως γνωστό νησιά με σχετικά αυξημένη φυσική ραδιενέργεια λόγω ηφαιστειογενούς προέλευσης (π.χ. Νίσυρος). Πρέπει να τονισθεί ότι σε κάθε περίπτωση οι τιμές από γ' ακτινοβολία είναι φυσιολογικές και βεβαίως δεν εμπνέουν καμμία ανησυχία για τον πληθυσμό. Σκοπός του προγράμματος είναι η μελέτη ραδονίου σε εσωτερικούς χώρους κυρίως των νησιών ηφαιστειογενούς προέλευσης. Η σκοπιμότητα είναι προφανής.

1. Αφορά την δημόσια υγεία
2. Οι διορθωτικές επεμβάσεις σε περίπτωση υπέρβασης είναι απλές.

ΜΕΘΟΔΟΛΟΓΙΑ-ΠΡΟΫΠΟΛΟΓΙΣΜΟΣ

Η μελέτη ραδονίου σε όλα τα Δωδεκάνησα θα αύξανε αρκετά τον προϋπολογισμό. Θα ήταν επομένως σκόπιμο κατ' αρχάς η μελέτη να πραγματοποιηθεί για τα περισσότερα Δημοτικά σχολεία, Γυμνάσια, Λύκεια των νησιών Νισύρου, Κω και Ρόδου. Σε κάθε σχολείο θα τοποθετηθούν 2 ηλεκτροστατικοί ανιχνευτές ραδονίου για 5 μήνες. Επίσης θα γίνουν και μετρήσεις γ' ακτινοβολίας με φορητούς ανιχνευτές γ' φασματοσκοπίας. Το Εργαστήριο Πυρηνικής Τεχνολογίας διαθέτει το ανθρώπινο δυναμικό και τον κατάλληλο εξοπλισμό για την πραγματοποίηση αυτής της μελέτης μειώνοντας κατά πολύ τον προϋπολογισμό του έργου.

Η χρηματοδότηση που ζητάμε από την Νομαρχία Δωδεκανήσου για κάλυψη μέρους του προϋπολογισμού είναι 10.000 ΕΥΡΩ (3.407.500 δρχ.) (ΦΠΑ συμπεριλαμβανομένου). Σε περίπτωση αποδοχής της πρότασής μας θα κολουθηθεί η διαδικασία που ακολουθείται από το Πανεπιστήμιό μας. Σύμφωνα με την παραπάνω διαδικασία με την παραπάνω διαδικασία υπογράφεται σύμβαση έργου μεταξύ της Νομαρχίας Δωδεκανήσου και του Αριστοτελείου Πανεπιστημίου Θεσσαλονίκης.

Το 50% του συνολικού ποσού (5000 ΕΥΡΩ) κατατίθεται κατά την έναρξη του έργου ως προκαταβολή στον ειδικό λογαριασμό κονδυλίων έρευνας του Αριστοτελείου Πανεπιστημίου Θεσσαλονίκης το 25% (2500 ΕΥΡΩ) μετά την εγκατάσταση των ανιχνευτών ραδονίου και των μετρήσεων γ' ακτινοβολίας στα νησιά Νισύρου, Κως και Ρόδου και το τελικό 25% (2500 ΕΥΡΩ) μετά την απόσυρση των ανιχνευτών και την υποβολή στην Νομαρχία της τελικής έκθεσης με τα συμπεράσματα που θα προκύψουν".

Εάν αύριο η νομαρχιακή επιτροπή κάνει δεκτή την πρόταση ως το τέλος του χρόνου θα υπογραφεί η σύμβαση μεταξύ της νομαρχίας και του Αριστοτελείου Πανεπιστημίου για να γίνει αυτή η έρευνα το προσεχές χρονικό διάστημα.

Πάντα με υγείαν...

Βελονισμός εναντίον ρυτίδων

Β' ΜΕΡΟΣ

Δ ιότι, εάν χωνεύουμε άσχημα, εάν το αίμα μας δεν είναι καθαρό, εάν αποβάλλουμε τις περιττές ουσίες δύσκολα, εάν η ορμονική μας ισορροπία έχει διαταραχτεί και εάν δεν παρουσιάζουμε καλή αντίδραση στα μικρόβια, το δέρμα μας όταν δεν προστατεύεται σωστά δεν τρέφεται σωστά , δεν ενυδατώνεται, δεν αποτοξινώνεται, στην περίπτωση που δεν αμύνεται σωστά, θα δημιουργηθούν πηγές εξανθημάτων, στρεπτοκόκκων, σταφυλοκόκκων και άλλων συναφών μολύνσεων.

Μερικά δέρματα που στερούνται θρεπτικών συστατικών είναι φτωχά και ξηρά, μέχρι που μερικές φορές παίρνουν μια όψη περγαμηνής.

Ευκολα ερεθίζονται και αρκεί ο αέρας κι ο ήλιος για να ξεφλουδίσουν. Τα συναντούμε σε όλες τις ηλικίες, αλλά συχνότερα με το πέρασμα των χρόνων.

Τα φτωχά δέρματα πρέπει να "υπερσιτίζονται" με θρεπτικές κρέμες, με σωστή διατροφή και με τον παραδοσιακό βελονισμό. Υπάρχουν και ευερέθιστα δέρματα και είναι εκείνα που τους λείπει το λίπος. Αυτά ρυτιδώνουν εύκολα και, προπαντός, είναι ευαίσθητα και βγάζουν λειχήνες. Πρέπει να λιπαίνονται, αλλά χωρίς υπερβολή, γιατι τότε οι στεατογόνοι αδένες αδρανούν και δεν εκκρίνουν". Ο αισθητικός βελονισμός καταφέρνει αυτήν την εξισορρόπηση των αδένων . Κακή λειτουργία των ωοθηκών του θυρεοειδούς αδένος, π.χ., μπορεί να επιφέρει αποξήρανση σε αυτήν την περίπτωση. Μια ειδική βελονιστική αγωγή , όμως, θα δώσει κατ' αντανάκλαση

Γράφει η ΣΤΕΛΛΑ ΒΑΓΙΑΝΝΗ

την ευλιγισία στο δέρμα. Η αποξύρανση μπορεί να οφείλεται σε εξωτερικές αιτίες, όπως η ελλιπής διατροφή.

Μπορεί η ανεπαρκής ποσότητα νερού να οφείλεται σε κακή δίαιτα αδυνατίσματος. Π.χ, πολλές γυναίκες κανονίζουν μόνες τους ένα διαιατολόγιο για ν' αδυνατίσουν και να φθάσουν να στερούνται απολύτως διάκριτα λιπαρές ουσίες και ποτά, μέχρι κι αυτό ακόμα το νερό. Το πρόσωπο είναι το πρώτο που υποφέρει απ' αυτή τη στέρηση του υγρού.

Επίσης -λέει η κ. Βαγιάνη- παίζει ρόλο η επίδραση του κλίματος.

ΑΥΡΙΟ ΤΟ Γ' ΜΕΡΟΣ

ΙΑΤΡΙΚΗ ΑΝΑΚΟΙΝΩΣΗ
Ο χειρουργός Οδοντίατρος
(Αριστοτέλειο Πανεπιστήμιο Θεσσαλονίκης)
ειδικευθείς στη **Στοματολογία** (Univ. of California, U.S.A.)
με Master στη **Στοματική Βιολογία** (Univ. of Manitoba), CANADA) και τ. Επικ. Καθηγητής Πανεπιστημίου LOYOLA CHICAGO, U.S.A.
Δημήτριος Μ. Παρίσης, D.D.S., M.Sc.
Δέχεται καθημερινά πρωί και βράδυ κατόπιν ραντεβού στο ιατρείο του:
Ανθούλας Ζερβού 5, Ρόδος (Ψαροπούλα).
Τηλ. 77220, Κιν. 0932-585441

ΙΑΤΡΙΚΗ ΑΝΑΚΟΙΝΩΣΗ
Το Ιατρείο του ΟΥΡΟΛΟΓΟΥ
Μιχαήλ Σκούλουκα
μετεφέρθη στην οδό Μεταξά 9
(πίσω από το Παλαιό Νοσοκομείο)
Δέχεται 09.00-13.00 και
17.30-20.00 μ.μ. κάθε μέρα
Τηλ. 74444

ΙΑΤΡΙΚΗ ΑΝΑΚΟΙΝΩΣΗ
Ο ιατρός
ΠΕΡΙΚΛΗΣ Ε. ΠΑΠΠΑΣ
ΑΓΓΕΙΟΧΕΙΡΟΥΡΓΟΣ-Αγγειολογικό Εργαστήριο
Δέχεται:
Με ραντεβού στο ιατρείο του:
Παύλου Μ. 27-2ος όροφος
Τηλ. 75948 κιν. 0972016170

ΝΤΟΡΑ ΚΩΝΣΤΑΝΤΙΝΟΠΟΥΛΟΥ
ΨΥΧΟΛΟΓΟΣ
Πτυχιούχος του Πανεπιστημίου της Καλιφόρνιας-Λος Αντζελες (UCLA)-Μεταπτυχιακές σπουδές στο Pepperdine University-Malibu California.
➤ Αμεση ψυχολογική υποστήριξη και επαγγελματική φροντίδα από έμπειρη Ψυχολόγο και Οικογενειακή Σύμβουλο.
➤ Η σωστή θεραπευτική σχέση μπορεί να επιφέρει ρεαλιστικές λύσεις για πραγματικά προβλήματα σε θέματα: μοναξιάς, μελαγχολίας, στρες, ανυπομονησίας, φοβίας, εθισμού, οικογενειακών σχέσεων, διαζυγίου, κακομεταχείρισης, συναισθηματικών δυσκολιών, αυτοπεποίθησης, ανασφάλειες, μεταβατικά στάδια ζωής, βουλιμίας, ανορεξίας, απώλειας, πένθους.
Τηλεφωνείστε στα τηλέφωνα:
35163 και 0944/980550
για ραντεβού και άμεση εξυπηρέτηση.
Διεύθυνση: Καρίας 1
Περιοχή Ροδίνι - Ρόδος

ΤΟ ΕΡΓΑΣΤΗΡΙΟ ΦΥΣΙΚΟΘΕΡΑΠΕΙΑΣ
ΤΟΥ Κ. ΛΑΟΥΔΙΚΟΥ ΠΑΝΑΓΙΩΤΗ
μεταφέρθηκε στην Ρόδο
στην οδό **Παύλου Μελά 80**
σε νέες σύγχρονες εγκαταστάσεις
και με νέα μηχανήματα τελευταίας τεχνολογίας.
Ώρες λειτουργίας: **10-1** και **5-8**
Τηλέφωνα επικοινωνίας:
(0241) 29900, κιν. 0944774627

ΙΑΤΡΙΚΗ ΑΝΑΚΟΙΝΩΣΗ
Ο ιατρός
ΧΑΛΟΥΔΗΣ Α. ΠΑΝΤΕΛΗΣ
ΕΙΔΙΚΟΣ ΑΙΜΑΤΟΛΟΓΟΣ
Δέχεται:
Με ραντεβού στο ιατρείο του:
Παύλου Μ. 27-2ος όροφος
Τηλ. 75716 κιν. 0973314391

ΙΑΤΡΙΚΗ ΑΝΑΚΟΙΝΩΣΗ
Τα Ιατρεία
της ΚΥΤΤΑΡΟΛΟΓΟΥ
κας ΑΓΑΘΗΣ Κ. ΓΑΛΑΝΟΠΟΥΛΟΥ
και του **ΡΕΥΜΑΤΟΛΟΓΟΥ**
κου ΝΙΚΟΛΑΟΥ Γ. ΑΦΑΝΤΕΝΟΥ
από την 1η Νοεμβρίου θα μεταφερθούν στην οδό:
Λ. Ρόδου-Λίνδου και Δ. Αναστασιάδη 2
παράλληλη της Άννης Μαρίας από τα φανάρια της Άννης Μαρίας 50 με δεξιά πηγαίνοντας για Ροδίνι το τηλ. θα παραμείνει το ίδιο.
Πληρ. τηλ. 0241-39508
κιν:0944-982418, 0977-470191
οικίας: 0244-24126

ΚΡΙΤΩ ΙΑΤΡΙΚΗ ΜΕΡΙΜΝΑ ΡΟΔΟΥ
ΙΑΤΡΙΚΗ ΑΝΑΚΟΙΝΩΣΗ
Η ιατρός
ΕΛΕΥΘΕΡΙΑ ΘΕΜΕΛΗ-ΚΛΑΔΟΓΕΝΗ
ΜΙΚΡΟΒΙΟΛΟΓΟΣ-ΒΙΟΠΑΘΟΛΟΓΟΣ
Δέχεται:
Στο ιατρείο της: Ιωάννου Μεταξά 3
(ΚΡΙΤΩ Ιατρική Μέριμνα Ρόδου)
08.00-20.00 καθημερινά
Τηλ. 38008-30020 Fax: 73861

INEMA
ΙΑΤΡΙΚΟΣ & ΝΟΣΟΚΟΜΕΙΑΚΟΣ ΕΞΟΠΛΙΣΜΟΣ
13 ΧΡΟΝΙΑ ΕΜΠΕΙΡΙΑΣ
***ΠΙΣΤΟΠΟΙΗΣΗ ΠΟΙΟΤΗΤΑΣ* ISO 9002 EN 46002 E3/833**
ΛΕΜΕΣΣΟΥ 2 ΡΟΔΟΣ ΤΗΛ.32238 – FAX 28484



ΑΝΑΠΗΡΙΚΑ ΚΑΡΟΤΣΙΑ – ΒΑΔΙΣΤΙΚΑ ΒΟΗΘΗΜΑΤΑ – ΟΡΘΟΠΕΔΙΚΑ ΕΙΔΗ – ΜΠΛΟΥΖΕΣ ΙΑΤΡΙΚΕΣ – ΚΑΛΤΣΕΣ ΦΛΕΒΙΤΙΔΑΣ – ΠΕΛΜΑΤΑ – ΟΡΘΟΠΕΔΙΚΑ ΜΑΞΙΛΑΡΙΑ – ΚΡΕΒΑΤΙΑ ΝΟΣΟΚΟΜΕΙΑΚΑ – ΙΑΤΡΙΚΟΣ ΕΞΟΠΛΙΣΜΟΣ ΚΑΙ ΑΝΑΛΩΣΙΜΑ – ΟΡΓΑΝΑ ΧΗΜΕΙΟΥ ΚΑΙ ΚΑΘΕ ΑΛΛΟ ΕΙΔΟΣ ΓΙΑ ΚΑΤ ΟΙΚΟ ΝΟΣΗΛΕΙΑ.

ΚΕΝΤΡΟ ΕΦΑΡΜΟΓΩΝ ΕΡΓΟΘΕΡΑΠΕΙΑΣ/ΛΟΓΟΘΕΡΑΠΕΙΑΣ ΕΚΠΑΙΔΕΥΣΗ ΠΑΙΔΙΩΝ ΜΕ ΕΙΔΙΚΕΣ ΑΝΑΓΚΕΣ
Αναπτυξιακή καθυστέρηση
Ψυχοκινητική καθυστέρηση
Νοητική υστέρηση
Εγκεφαλική παράλυση
Αυτισμός
Μαθησιακές δυσκολίες
Διαταραχές συγκέντρωσης-Υπερκινητικότητα
Αισθητηριακές Διαταραχές
Προβλήματα άρθρωσης-Λόγου-Ομιλίας-Φωνής
ΜΠΑΔΑΝΗΣ ΚΩΝ/ΝΟΣ
Εργοθεραπευτής
Θεραπευτής της BOBATH
N.D.T.
ΓΕΩΡΓΙΛΟΠΟΥΛΟΥ ΑΘΑΝΑΣΙΑ
Λογοθεραπεύτρια-Λογοπαθολόγος
B.A. APP.SC/POST GRAD.DIP
LA TROBE UNIVERSITY
ΜΕΛΒΟΥΡΝΗ-ΑΥΣΤΡΑΛΙΑΣ
ΚΕΝΝΕΝΤΥ 31 Τ.Κ. 85100 ΡΟΔΟΣ
ΤΗΛ.-FAX 0241-31366

Εργαστήριο Κλινικής Ψυχολογίας
ΧΡΙΣΤΙΝΑ ΣΑΒΒΑΚΗ-ΓΚΡΑΝΖΑΝ
Κλινική Ψυχολόγος-Ψυχοπαθολόγος (DESS)
- Πτυχιούχος του Πανεπιστημίου Nancy Γαλλίας
- Μεταπτυχιακή ειδίκευση (DESS) στην Κλινική Ψυχολογία Ενηλίκου, Εφήβου και Παιδιού στο Πανεπιστήμιο Reims Γαλλίας

Για τον ενήλικο
- Ψυχοδιαγνωστική
- Ψυχολογική υποστήριξη
- Ατομική και οικογενειακή συνέντευξη
- Ψυχοθεραπεία αναλυτικής εμπνεύσεως

Για το παιδί
- Αξιολόγηση προσωπικότητας (τεστ νοημοσύνης, προβολής)
- Διάγνωση μαθησιακών δυσκολιών και συμπεριφορικών διαταραχών
- Συμβουλευτική επαγγελματικού προσανατολισμού
- Ψυχοθεραπεία μέσω παιχνιδιού και εικαστικών

Δέχεται με ραντεβού
Εθνικής Αντίστασης 15
Τηλ.: 77350-Κιν. 0937684251

PEGASOS TRAVEL

Κάντε αξέχαστες διακοπές και ονειρεμένα ταξίδια με ασφάλεια και ποιότητα που προσφέρει το γραφείο μας PEGASOS TRAVEL.
Το PEGASOS TRAVEL πρωτοπόρο σε κρατήσεις ξενοδοχείων, μερίμνησε και σας προσφέρει καταπληκτικές τιμές για τα παρακάτω ξενοδοχεία.

Έκδοση εισιτηρίων Α/Τ από 01/04/01-31/10/01

- **PRESIDENT,** Α' Κατηγορίας, Λεωφόρος Κηφισίας
Μονόκλινο δρχ. 12.500
Δίκλινο για μονόκλινο " 14.000
Δίκλινο " 16.500
Τρίκλινο " 20.000
- **RIVA HOTEL,** Α' Κατηγορίας, SUPERIOR Μιχαλακοπούλου (κοντά στο HILTON)
Μονόκλινο δρχ. 18.500
Δίκλινο " 21.000
Τρίκλινο " 28.500
- **PARTHENON HOTEL,** , Α' Κατηγορίας, περιοχή Μακρυγιάννη
Μονόκλινο δρχ. 23.500
Δίκλινο " 27.000
Τρίκλινο " 37.000
- **ASTOR HOTEL,** Α' Κατηγορίας, Σύνταγμα
Μονόκλινο δρχ. 19.500
Δίκλινο " 26.000
Τρίκλινο " 32.000
- **ALEXANDROS,** Α' Κατηγορίας, περιοχή κοντά HILTON
Μονόκλινο δρχ. 26.000
Δίκλινο " 29.000
Τρίκλινο " 34.500
- **CHRISTINA HOTEL,** Β' Κατηγορίας
Μονόκλινο δρχ. 18.500
Δίκλινο " 21.000
Τρίκλινο " 28.500
- **HOTEL ELLINIS,** Β' Κατηγορίας, Λεωφ. Συγγρού, Ωνάσειο
Μονόκλινο δρχ. 13.500
Δίκλινο " 17.500
Τρίκλινο " 21.000
- **GRAND HOTEL,** Β' Κατηγορίας, Πατησίων Βερατζέρου 10
Μονόκλινο δρχ. 15.000
Δίκλινο " 20.000
Τρίκλινο " 26.000
- **ACHILLION HOTEL,** Β' Κατηγορίας, Αγ. Κωνσταντίνου
Μονόκλινο δρχ. 15.000
Δίκλινο " 20.000
Τρίκλινο " 26.000
- **LILIA HOTEL,** Α' Κατηγορίας, Πασαλιμάνι Πειραιάς
Μονόκλινο δρχ. 16.500
Δίκλινο " 20.800
Τρίκλινο " 26.000
- **LE PALACE HOTEL,** Β' Κατηγορίας, Τσιμισκή 12, Θεσσαλονίκη έως 19/08/01
Μονόκλινο δρχ. 22.000
Δίκλινο " 30.000
Τρίκλινο " 35.000
- **MARDINO HOTEL,** Γ' Κατηγορίας, Εγνατίας, & Αντιγονίδων 3, Θεσσαλονίκη έως 19/08/01
Μονόκλινο δρχ. 15.000
Δίκλινο " 20.000
Τρίκλινο " 26.000

ΧΑΡΙΣΤΕ ΣΤΟΥΣ ΕΑΥΤΟΥΣ ΣΑΣ ΜΟΝΑΔΙΚΕΣ ΑΝΑΜΝΗΣΕΙΣ & ΑΝΕΤΗ ΔΙΑΜΟΝΗ ΓΙΑ ΤΗΝ ΚΑΛΥΤΕΡΗ ΕΞΥΠΗΡΕΤΗΣΗ ΣΑΣ ΤΟ PEGASOS TRAVEL ΜΕ ΤΗΝ ΕΜΠΕΙΡΗ ΟΜΑΔΑ ΤΟΥ ΕΙΝΑΙ ΣΤΗΝ ΔΙΑΘΕΣΗ ΣΑΣ ΓΙΑ ΝΑ ΣΑΣ ΒΟΗΘΗΣΕΙ.

PEGASUS TRAVEL
Αλεξάνδρου Διάκου 84-Ψαροπούλα
Τηλ. 76161-73455-75879 FAX: 35504

VANIK TOURS

ΓΙΑΝΝΗΣ και ΣΕΒΑ ΒΑΛΣΑΜΙΔΗ
VANIK σημαίνει ΑΛΗΘΕΙΑ
ΑΚΤΗ ΚΑΝΑΡΗ 17, ΨΑΡΟΠΟΥΛΑ - ΑΝΕΤΟ ΠΑΡΚΙΝΓΚ
ΑΝΟΙΚΤΑ: ΔΕ-ΣΑ 08.30-14.00 και 16.30-20.30
Τηλ. 35191-37621 κινητό 0945-798148 FAX 29532

Το γραφείο μας πάντα πρώτο σε κρατήσεις ξενοδοχείων εξασφάλισε και σας προσφέρει καταπληκτικές τιμές για τα παρακάτω ξενοδοχεία σε ΠΑΚΕΤΑ (Έκδοση εισιτηρίων Α/Τ) από 1/4/2001 - 31/10/2001.

1ον **HOTEL ELECTRA A΄ SUPERIOR**
Ερμού Σύνταγμα
Μονόκλινο δρχ. 32.200
Δίκλινο δρχ. 38.600
Τρίκλινο δρχ. 45.600

2ον **HOTEL ALEXANDROS A΄ SUPERIOR**
ΠΛΑΤΕΙΑ ΜΑΒΙΛΛΗ
Μονόκλινο δρχ. 26.000
Δίκλινο δρχ. 29.000
Τρίκλινο δρχ. 34.000

3ον **HOTEL PRESIDENT A΄ κατηγορίας**
Λεωφόρος Κηφισίας
Μονόκλινο δρχ. 12.500
Δίκλινο για μονόκλινο δρχ. 14.000
Δίκλινο δρχ. 16.500
Τρίκλινο δρχ. 20.000

4ον **HOTEL ASTOR A΄ κατηγορίας**
Σύνταγμα
Μονόκλινο δρχ. 19.500
Δίκλινο για μονόκλινο δρχ. 22.000
Δίκλινο δρχ. 26.000
Τρίκλινο δρχ. 32.000

5ον **HOTEL ARETHOUSA Β΄ κατηγορίας**
Σύνταγμα
Μονόκλινο δρχ. 16.000
Δίκλινο δρχ. 22.000
Τρίκλινο δρχ. 28.000

6ον **HOTEL RIVA A΄ κατηγορίας**
Περιοχή HILTON
Μονόκλινο δρχ. 18.500
Δίκλινο δρχ. 21.000
Τρίκλινο δρχ. 28.500

7ον **HOTEL ZAFOLIA A΄ SUPERIOR**
Λεωφόρος Αλεξάνδρας
Μονόκλινο δρχ. 27.000
Δίκλινο δρχ. 30.000
Τρίκλινο δρχ. 36.000

8ον **HOTEL ELLINIS Β΄ SUPERIOR**
ΩΝΑΣΕΙΟ, Λεωφ. Συγγρού
Μονόκλινο δρχ. 13.500
Δίκλινο δρχ. 17.500
Τρίκλινο δρχ. 21.000

9ον **HOTEL DORIAN INN Β΄ κατηγορίας**
ΟΜΟΝΟΙΑ
Μονόκλινο δρχ. 17.000
Δίκλινο δρχ. 20.000
Τρίκλινο δρχ. 26.000

10ον **HOTEL EGNATIA Β΄ κατηγορίας**
Θεσσαλονίκη Κέντρο, καινούργιο
Μονόκλινο δρχ. 19.000
Δίκλινο δρχ. 23.000
Τρίκλινο δρχ. 27.000

- Τα παραπάνω ξενοδοχεία διαθέτουν T.V. σε όλα τα δωμάτια
- Στις πιο πάνω τιμές συμπεριλαμβάνεται πρωινό σε μπουφέ
- Ακόμη σε μας θα βρείτε αεροπορικά και ατμοπλοϊκά εισιτήρια όλων των εταιρικών.

Δύο φορές μέσα σε λίγες μόνο μέρες

Συνεδριάζει το Δημοτ. Συμβούλιο Καλλιθέας

Πολλά τα θέματα που θα εξετασθούν, ανάμεσα στα οποία και μια νέα μελέτη για τις "Πηγές"

Και την Παρασκευή και τη Δευτέρα θα συνεδριάσει το δημοτικό συμβούλιο Καλλιθέας έχοντας ν' ασχοληθεί με αρκετά θέματα που αφορούν την περιοχή.

Συγκεκριμένα στην συνεδρίαση της Παρασκευής μεταξύ άλλων θα παρουσιαστεί η έρευνα του Ινστιτούτου Γεωλογικών και Μεταλλευτικών Ερευνών για τις πηγές της Καλλιθέας, τα αποτελέσματα της οποίας αναμένονται με ιδιαίτερο ενδιαφέρον.

Παράλληλα το δημοτικό συμβούλιο θα κληθεί να προχωρήσει σε αναπροσαρμογή των τελών καθαριότητας και φωτισμού.

Σύμφωνα με την ημερήσια διάταξη τα θέματα που θα συζητηθούν είναι:

- Παρουσίαση έρευνας Ι.Γ.Μ.Ε. για Καλλιθέα.
- Παρουσίαση της μελέτης από την Εκκλησιαστική Επιτροπή Αγίου Νεκταρίου Φαληρακίου για την κατασκευή Παιδικού Σταθμού.
- Αναπροσαρμογή τελών καθαριότητας και φωτισμού.
- Τροποποίηση προϋπολογισμού για την ενίσχυση:

α. των Κ.Α. που αφορούν ΔΕΗ & ΟΤΕ

β. του Κ.Α. που αφορά το πρόγραμμα "Ολυμπισμός & Αμιλλα"

γ. για την αγορά βιβλίων της Καλλιθέας.

- Ορισμός εκπροσώπου δήμου στο Δ.Σ. του Λιμενικού Ταμείου.
- Ψήφιση πιστώσεων

α. για τους Παιδικούς Σταθμούς

β. για την εκδήλωση υποδοχής των νέων φοιτητών

- α. Εγκριση οικονομικού απολογισμού ΔΟΑΝ

β. Εγκριση οικονομικού απολογισμού ΔΟΠ

γ. Εκθεση ελεγκτών για τη χρήση οικ. έτους 2000 για την ΑΔΕ

- Προτάσεις Τεχνικών Υπηρεσιών
- Αποδοχή πιστώσεων

Α. για την συντήρηση σχολικών κτιρίων

Β. Οικονομικές ενισχύσεις για λειτουργικές δαπάνες σχολείων

- Οικονομική ενίσχυση Σχολικών Επιτροπών
- Παραίτηση εταιρείας ΡΕΝΗ Α.Ε. από δικαίωμα μίσθωσης χώρου για εγκατάσταση θαλασσίων σπορ.
- Αιτήσεις πολιτών σχετικών με την εκμετάλλευση θαλασσίων σπορ

ΤΗΝ ΔΕΥΤΕΡΑ

Στη συνεδρίαση της Δευτέρας το δημοτικό συμβούλιο Καλλιθέας θα ασχοληθεί με τα εξής θέματα:

- Ελληνική Χάρτα Αυτοδιοίκησης
- Τοπικά Συμβούλια
- Συμμετοχή δήμου στην υπό σύσταση Συμπολιτεία
- Συμμετοχή του δήμου στα Ευρωπαϊκά προγράμματα:

α. DESTINY

β. ECO - BUDGET

- Προτάσεις τμήματος Διοίκησης
- Εγκριση πρακτικών δημοπρασίας

α. Θαλασσίων σπορ

β. Καντίνα στην περιοχή Αμμουδες Κοσκινού

- Πρόταση ΕΤ3 για τηλεοπτική παραγωγή με θέμα τον δήμο (τουρισμός - πολιτισμός - λαογραφία)
- Πρόταση για την ασφάλιση μαθητών του δήμου.
- Ψήφιση πίστωσης για υπερωριακή απασχόληση νυχτερινής βάρδιας εργατών καθαριότητας.



Καλυπτόμενοι κίνδυνοι

Βύθιση, προσάραξη, πρόσκρουση, εκβολή, φωτιά, έκρηξη, πειρατεία, κεραυνός, κακόβουλες πράξεις, κλοπή ολική ή μερική, καλύψεις δαπανών ανέλκυσης ή μετακίνησης του σκάφους σε περίπτωση ναυαγίου.

ΑΙΓΑΙΟΝ ΑΣΦΑΛΙΣΤΙΚΗ ΕΤΑΙΡΕΙΑ

Σε συνεργασία με τον κ. Χριστοδούλου Χρήστο Ερυθρού Σταυρού 2-Ρόδος τηλ. 75701

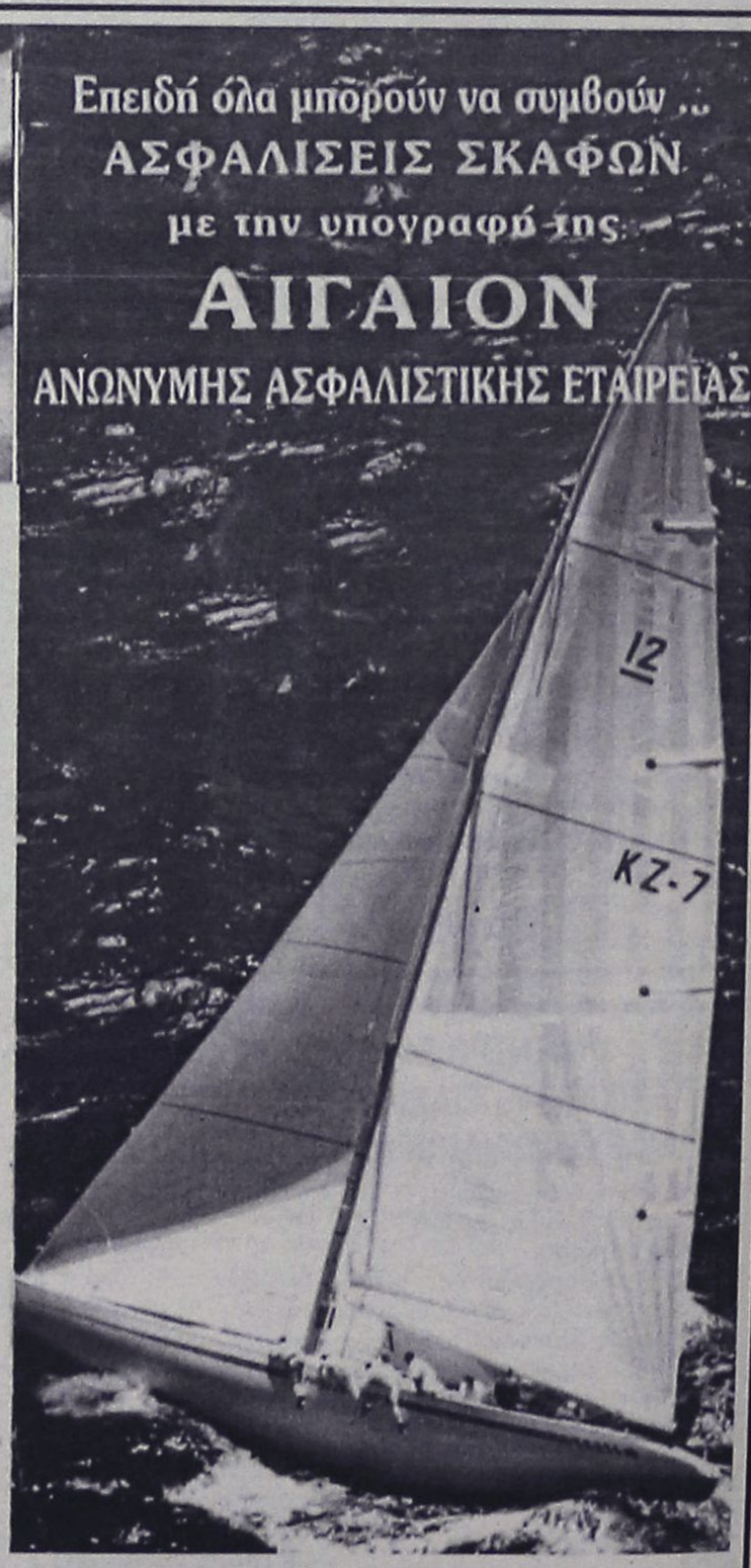

ΑΙΓΑΙΟΝ ΑΝΩΝΥΜΗ ΑΣΦΑΛΙΣΤΙΚΗ ΕΤΑΙΡΕΙΑ



Οινοποιητική παράδοση από
τον καιρό των ιπποτών και των κάστρων



Διασφαλισμένη ποιότητα από την πρώτη φιάλη



Si enoiasis

Ακριβά μυστικά αμπελουργίας πίσω από μια ετικέτα
Αθήρι, οίνος ευγενικής καταγωγής.

ΟΙΝΟΘΗΚΗ
EMERY

Αυστραλίας 28, Ρόδος 85100, Τηλ.: (0241) 29111, 22715, Fax: (0241) 22716
ΕΜΕΡΥ ΟΙΝΟΙ ΠΟΤΑ ΑΕΒΕ

Μελετά ο πρωθυπουργός ενόψει του ανασχηματισμού έως τις 25 του Οκτώβρη

Ριζικές αλλαγές στην κυβέρνηση

Θ' αλλάξουν χαρτοφυλάκιο σχεδόν όλοι οι κορυφαίοι υπουργοί

Αν και κρατά ακόμη κλειστά τα χαρτιά του για τον επικείμενο ανασχηματισμό, ο πρωθυπουργός εμφανίζεται αποφασισμένος να προχωρήσει σε ευρύτατες αλλαγές στο κυβερνητικό σχήμα, εκμεταλλευόμενος και το πλεονέκτημα της επανεκλογής του με συντριπτική πλειοψηφία στην ηγεσία του ΠΑΣΟΚ.

Σύμφωνα με πληροφορίες, ο ανασχηματισμός της κυβέρνησης θα πραγματοποιηθεί το αργότερα έως την προσεχή Πέμπτη 25 Οκτωβρίου, εκτός φυσικά και αν υπάρξει αιφνιδιασμός.

Και αυτό επειδή ο Πρόεδρος της Δημοκρατίας, Κωστής Στεφανόπουλος, ο οποίος θα ορκίσει τη νέα κυβέρνηση, θα αναχωρήσει το απόγευμα της ημέρας εκείνης για τη Θεσσαλονίκη, προκειμένου να παραστεί στις εκδηλώσεις για την 28η Οκτωβρίου. Εξάλλου, ο Κώστας Σημίτης είχε δηλώσει την Κυριακή ότι ο ανασχηματισμός θα γίνει μετά την επιστροφή του από τη Σύνοδο Κορυφής της ΕΕ στη Γάνδη και τη συνεδρίαση της νέας Κεντρικής Επιτροπής του ΠΑΣΟΚ τη Δευτέρα.



Σύμφωνα με κοινή εκτίμηση, δύο είναι τα κεντρικά πρόσωπα του ανασχηματισμού: ο Ακης Τσοχατζόπουλος και ο Γιάννος Παπαντωνίου. Από τις θέσεις που θα καταλάβουν τα δύο στελέχη της κυβέρνησης θα κριθούν, κατά την Ελευθεροτυπία, και τα υπουργεία που θα αναλάβουν οι άλλοι υπουργοί, όπως η Βάσω Παπανδρέου, ο Νίκος Χριστοδουλάκης, ο Αλέκος Παπαδόπουλος.

Το Εθνος εκτιμά ότι κλειδί για τον ανασχηματισμό αποτελεί η θέση του τσάρου της οικονομίας, καθώς, πέραν της κυκλοφορίας του ευρώ, ουδείς γνωρίζει τις συνέπειες που θα έχει για τη χώρα μας ο πόλεμος κατά της τρομοκρατίας. Ο κ. Παπαντωνίου, με βάση πληροφορίες της εφημερίδας, προορίζεται είτε για το υπουργείο Αμυνας είτε για το υπουργείο Εσωτερικών.

- Ωστόσο, για το υπουργείο Εσωτερικών προοριζόνταν μέχρι το απόγευμα της Δευτέρας ο Ακης Τσοχατζόπουλος, ο οποίος έιχε υπηρετήσει στην ίδια θέση και στο παρελθόν.

Η Βάσω Παπανδρέου, που φεύγει από το υπουργείο Εσωτερικών, οδεύει προς την Πλατεία Συντάγματος για να αναλάβει το υπουργείο Εθνικής Οικονομίας, με αναπληρωτή υπουργό τον Τάσο Γιαννίτση.

Το νέο μέλος της κυβέρνησης θα είναι ο Κώστας Σκανδαλίδης, ο οποίος δεν αποκλείεται να αναλάβει το υπουργείο Εργασίας.

Μετά την αποχώρηση του Κώστα Λαλιώτη, τη χηρεύουσα θέση στο ΥΠΕΧΩΔΕ δεν αποκλείεται να αναλάβει ο έως τώρα υπουργός Τύπου Δημήτρης Ρέππας που έχει εκφράσει την επιθυμία του να αναβαθμιστεί.

Η θέση στην κυβέρνηση του νυν υπουργού Εμπορικής Ναυτιλίας Χρήστου Παπουτσή θα κριθεί από το εάν θα εκλεγεί στο Εκτελεστικό Γραφείο, όπως εκτιμούν Τα Νέα, ενώ για τον Θεόδωρο Πάγκαλο ο πρωθυπουργός δεν έχει πειστεί εάν θα πρέπει να τον συμπεριλάβει στο κυβερνητικό σχήμα. Σύμφωνα με πληροφορίες, θα αλλάξουν χαρτοφυλάκιο σχεδόν όλοι οι κορυφαίοι υπουργοί. Εξαίρεση θα αποτελέσει ο υπουργός Εξωτερικών Γιώργος Παπανδρέου.

Κατηγορίες κατά τραπεζών για "τοκογλυφία κατά συρροή"

Κατηγορίες "για τοκογλυφία κατ' επάγγελμα και κατά συρροή από τους διοικητές περισσοτέρων από είκοσι ελληνικών και ξένων τραπεζών και τους διευθυντές καταστημάτων που λειτουργούν σε όλη τη χώρα" περιλαμβάνονται σε μηνυτήρια αναφορά που κατατέθηκε στον Εισαγγελέα του Αρείου Πάγου από τον Πρόεδρο της Ενωσης Καταναλωτών και Δανειοληπτών κ. Τάκη Χριστοδουλόπουλο.

"Η μεγάλης έκτασης τοκογλυφία εντοπίστηκε στις πιστωτικές κάρτες καθώς και στα προσωπικά και καταναλωτικά δάνεια περισσοτέρων από δύο εκατομμυρίων Ελλήνων. Συγκεκριμένα, τα τραπεζικά επιτόκια που ίσχυσαν κατά την τελευταία πενταετία ήσαν μεγαλύτερα από τα δικαιοπρακτικά που, όπως έκρινε πρόσφατα και ο Αρειος Πάγος, έχουν πάγια εφαρμογή σαν ανώτατα νόμιμα όρια και στα δάνεια των πιστωτικών ιδρυμάτων" επισημαίνεται σε σημερινή ανακοίνωση της Ενωσης Καταναλωτών και Δανειοληπτών.

Στις τράπεζες που η συγκεκριμένη Ενωση περιλαμβάνει στις καταγγελίες της είναι οι Εθνική, Εμπορική, Alpha Bank, Αγροτική, Eurobank-Ergasias, Πειραιώς, Γενική, Nova Bank, Αττικής, Ασπίς, Εγνατία, Κύπρου, Λαϊκή, Ελληνική Citibank, ABN AMRO Bank, ING Bank, American Express, Royal Bank of Scotland και η Παγκρήτια Συνεταιριστική Τράπεζα.

Οπως υποστηρίζει μεταξύ άλλων ο κ. Χριστοδουλόπουλος, "οι πιστωτικές κάρτες και τα καταναλωτικά δάνεια δίδονται από τις τράπεζες με πρωτοφανή οικονομική και κοινωνική ανευθυνότητα και κατά τρόπο που εκθέτει σε απαράδεκτα υψηλό κίνδυνο τους ανυποψίαστους πελάτες. Εφαρμόζεται η τραπεζικά παράδοξη μέθοδος της έγκρισης δανείων κύρια με βάση εγγυήσεις τρίτων που αποτελεί απαράδεκτο τρόπο μη ανάληψης πιστωτικών κινδύνων και μετακύλισής τους στις πλάτες των εγγυητών".

ΝΤΕΤΕΚΤΙΒΣ
30 ΧΡΟΝΙΑ ΜΟΝΙΜΑ ΚΑΙ ΣΤΗ ΡΟΔΟ
35354 - 28780
Π.Π. ΓΕΡΜΑΝΟΥ 6 (ΠΛ. ΦΩΚΙΑΛΗ)
Η ΛΥΣΗ!!! ΣΕ ΚΑΘΕ ΣΑΣ ΠΡΟΒΛΗΜΑ
EXPRESS SECURITY

TRAVEL EMMANUEL
ΘΕΛΕΤΕ ΟΙ ΔΙΑΚΟΠΕΣ ΣΑΣ ΝΑ ΣΥΝΔΥΑΣΘΟΥΝ ΦΘΗΝΑ ΚΑΙ ΠΟΙΟΤΙΚΑ:
EMMANUEL TRAVEL
ΘΕΛΕΤΕ ΝΑ ΤΑΞΙΔΕΨΕΤΕ ΜΕ ΑΣΦΑΛΕΙΑ ΚΑΙ ΦΘΗΝΑ...
EMMANUEL TRAVEL
ΕΙΜΑΣΤΕ ΠΑΝΤΑ ΣΤΗΝ ΔΙΑΘΕΣΗ ΣΑΣ ΓΙΑ ΤΗΝ ΚΑΛΥΤΕΡΗ ΕΞΥΠΗΡΕΤΗΣΗ ΣΑΣ.
ΦΘΗΝΕΣ ΤΙΜΕΣ ΓΙΑ ΕΥΡΩΠΗ ΣΕ ΣΥΝΕΡΓΑΣΙΑ ΜΕ ΤΙΣ ΚΑΛΥΤΕΡΕΣ ΑΕΡΟΠΟΡΙΚΕΣ ΤΣΑΡΤΕΡ ΕΤΑΙΡΕΙΕΣ
ΕΙΣΙΤΗΡΙΑ ΠΛΟΙΩΝ 20% ΕΚΠΤΩΣΗ ΓΙΑ ΕΙΣΙΤΗΡΙΑ ΜΕΤ' ΕΠΙΣΤΡΟΦΗΣ
ΕΙΣΙΤΗΡΙΑ ΟΛΥΜΠΙΑΚΗΣ-ΕΙΔΙΚΕΣ ΤΙΜΕΣ ΓΙΑ ΝΕΟΥΣ ΚΑΙ ΥΠΕΡΗΛΙΚΕΣ-ΟΙΚΟΓΕΝΕΙΑΚΕΣ ΠΡΟΣΦΟΡΕΣ
ΚΡΑΤΗΣΕΙΣ ΞΕΝΟΔΟΧΕΙΩΝ
ΕΚΔΟΣΕΙΣ ΔΙΑΒΑΤΗΡΙΩΝ
ΕΚΔΡΟΜΕΣ ΓΙΑ ΟΛΟ ΤΟΝ ΚΟΣΜΟ
ΠΑΝΤΑ ΚΟΝΤΑ ΣΑΣ ΓΙΑ ΤΗΝ ΚΑΛΥΤΕΡΗ ΕΞΥΠΗΡΕΤΗΣΗ ΣΑΣ
ΠΛΗΡΟΦΟΡΙΕΣ
ΤΗΛ: 93630-93625-94385
FAX: 91748
ΙΕΡΟΥ ΛΟΧΟΥ 1 ΙΑΛΥΣΟΣ ΡΟΔΟΣ
ΥΠΕΥΘΥΝΟΣ: ΜΑΝΩΛΗΣ ΜΑΧΑΙΡΑΚΗΣ

Μικροεπιλογές Επίπλων
* Σεκρετέρ επίπλων
* Σιφονιέρες
* Παπουτσοθήκες
* Κρυσταλλιέρες
* Κονσόλες
* Πολυθρόνες κουνιστές
* Καρέκλες
* Τραπέζια
* Εταζέρες
* Μπαράκια φορητά
* Ανθοστήλες
* Εφημεροθήκες
* Επιπλα TV - PC
* Καλόγερους
* Σκαμπό
* Καθρέπτες
* Πίνακες
* Επιπλα κήπου
(Εξοπλίζουμε και επαγγελματικούς χώρους)
Λεωφ. Ελευθερίας 20 Κρεμαστή Τηλ. 93364
Κων/νου Ισαλιδάρη 36 Τηλ. 35706

ΝΤΕΤΕΚΤΙΒΣ
Συνταξιούχος Αστυνομικός
Αναλαμβάνουμε
υποθέσεις ανηλίκων, οικογενειακές, προσωπικές κ.τ.λ.
Με απόλυτη εχεμύθεια.
ΔΙΑΘΕΤΟΥΜΕ ΤΑ ΠΛΕΟΝ ΣΥΓΧΡΟΝΑ ΟΠΤΙΚΟΑΚΟΥΣΤΙΚΑ ΣΥΣΤΗΜΑΤΑ
0946 997967
100% εχεμύθεια 100% εχεμύθεια

Από Ελληνες για την τρομοκρατία

"Δεν υπάρχει ανοχή"

Η Ν.Δ. προς πρεσβευτές της Ν.Ε.

Τις διεθνείς εξελίξεις και την μελλοντική πορεία της ΕΕ συζήτησε ο πρόεδρος της Νέας Δημοκρατίας σε γεύμα που είχε χθες το μεσημέρι με τους πρεσβευτές των χωρών-μελών της ΕΕ. Ο κ. Καραμανλής σε δηλώσεις του επανέλαβε τις θέσεις του κόμματός του για την απόλυτη αντίθεσή του προς τις τρομοκρατικές δράσεις, την ανάγκη να υπάρξει αλληλεγγύη μεταξύ του ελεύθερου πολιτισμένου κόσμου ενάντια στην τρομοκρατία και σημείωσε ότι δεν υπάρχει δικαιολογία ή πρόσχημα ιδεολογικού, θρησκευτικού ή πολιτισμικού χαρακτήρα για την δράση παρανοϊκών τρομοκρατών και εγκληματιών.

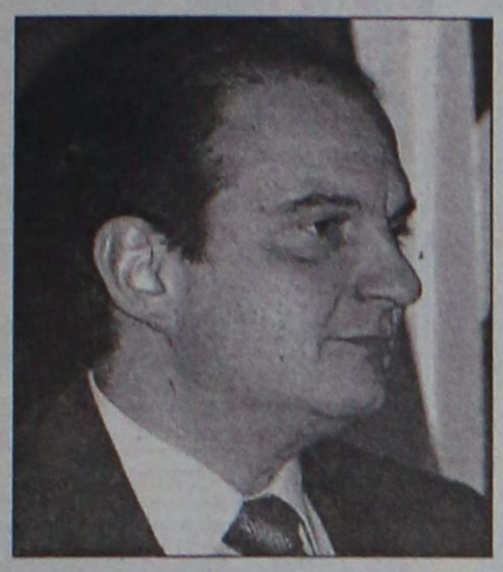

Πρόσθεσε ακόμη ότι αποτελεί πρόκληση για την ΕΕ να αποκτήσει κοινή εξωτερική πολιτική και πολιτική άμυνας και ασφάλειας αλλά και στοίχημα να προσφέρει ασφάλεια, δικαιοσύνη και ελευθερία σε όλους τους πολίτες της.

Ο κ. Καραμανλής σημείωσε ότι η ΕΕ καλείται να παίξει πρωταγωνιστικό ρόλο στις περιφερειακές κρίσεις και ανέφερε χαρακτηριστικά το Μεσανατολικό και τα Δυτικά Βαλκάνια. Τα θέματα αυτά άλλωστε έχουν τεθεί στην ημερήσια διάταξη της Συνόδου Κορυφής του ΕΛΚ που θα γίνει την Πέμπτη και την Παρασκευή, στο Βέλγιο, μετά απο αίτημα του προέδρου της Νέας Δημοκρατίας.

Στο γεύμα που κράτησε περισσότερο απο δύο ώρες, σύμφωνα με πληροφορίες πολλοί ξένοι συνδαιτημόνες του κ. Καραμανλή διερωτήθηκαν γιατί η ελληνική κοινή γνώμη εμφανίζεται επιφυλακτική απέναντι στις δράσεις και τις αποφάσεις της διεθνούς κοινότητας. Ο κ. Καραμανλής και οι επιτελείς της Νέας Δημοκρατίας, όπως η Ντόρα Μπακογιάννη, ο Αριστοτέλης Παυλίδης και ο Γιάννης Βαληνάκης εξήγησαν ότι δεν υπάρχει ανοχή απο τον ελληνικό λαό απέναντι στην τρομοκρατία, αλλά πως πρόκειται για επιφυλάξεις λόγω της στάσης των ΗΠΑ σε πολλά προβλήματα στην περιοχή.

Κατά τις ίδιες πηγές υπήρξε συμφωνία ότι υπάρχει χώρος για να διαδραματίσει η ΕΕ το δικό της ιδιαίτερο ρόλο, ενώ συζήτηση έγινε και για το ενδεχόμενο επίθεσης εναντίον του Ιράκ.

Είχαν ο κ. Σημίτης και ο Μίλερ

"Χρήσιμη" συνάντηση

Για τα διεθνή θέματα

Συνάντηση με το νέο Αμερικανό πρεσβευτή στην Αθήνα Τόμας Μίλερ είχε χθες το μεσημέρι ο πρωθυπουργός Κώστας Σημίτης και συζήτησε μαζί του θέματα διμερούς και διεθνούς ενδιαφέροντος.

Μετά τη συνάντηση ο κ.Μίλερ εξέφρασε την ευγνωμοσύνη του για το χρόνο που του διέθεσε ο πρωθυπουργός, ενώ ευχαρίστησε για τους ίδιους λόγους τον πρόεδρο της Δημοκρατίας και τους υπουργούς Εξωτερικών και Αμυνας.

Ο κ. Μίλερ χαρακτήρισε τη συνάντησή του με τον κ. Σημίτη πολύ χρήσιμη και πολύ σημαντική,επισημαίνοντας ότι το μεγαλύτερο μέρος της συζήτησης αφιερώθηκε στο ζήτημα της τρομοκρατίας και τον Οσάμα Μπίν Λάντεν.

Απαντώντας σε σχετική ερώτηση ο νέος Αμερικανός πρέσβης εξέφρασε την απόλυτη ικανοποίησή του "για τα εξαιρετικά μέτρα ασφαλείας,τα οποία η ελληνική κυβέρνηση έχει προβλέψει για μας".

Επίσης σε ερώτηση σχετική με το βακτήριο του άνθρακα ο κ. Μίλερ τόνισε,ότι οι πολίτες όλου του κόσμου πρέπει να είναι προσεκτικοί αλλά να μην πανικοβάλονται προσθέτοντας μάλιστα ότι το περασμένο Σαββατοκύριακο "έγινε ένας λανθασμένος συναγερμός στις ΗΠΑ".

Ο κ. Μίλερ επανέλαβε ότι η αμερικανική πλευρά προσπαθεί να ελαχιστοποιήσει τις απώλειες μεταξύ των αμάχων στις επιχειρήσεις που γίνονται στο Αφγανιστάν, τονίζοντας ότι "δεν πρόκειται για πόλεμο εναντίον του αφγανικού λαού", ούτε για πόλεμο θρησκειών και πολιτισμών, αλλά για πόλεμο εναντίον της τρομοκρατίας.

ΕΛΕΓΧΟΙ ΑΠΟ ΣΕΠΕ ΚΑΙ ΙΚΑ

Εκτεταμένη εισφοροδιαφυγή και σημαντικές παραβιάσεις της εργατικής νομοθεσίας διαπιστώνονται από τους ελέγχους που πραγματοποιεί το Σώμα Επιθεωρητών Εργασίας (ΣΕΠΕ) και το ΙΚΑ.

Σύμφωνα με τα στοιχεία που έδωσε χθες στη δημοσιότητα το υπουργείο Εργασίας και Κοινωνικών Ασφαλίσεων, σε σύνολο 586 μικρομεσαίων επιχειρήσεων που ελέγχθηκαν το 2000, οι 58 (δηλαδή ποσοστό 10%) βρέθηκαν ανασφάλιστοι και εξ αυτών το 66% ήταν Ελληνες υπήκοοι, στοιχείο που για άλλη μια φορά διαψεύδει τον ισχυρισμό ότι η ανασφάλιστη εργασία είναι διαδομένη κυρίως στους μετανάστες εργαζόμενους. Στις υπόλοιπες επιχειρήσεις που είχαν απογραφεί κανονικά, το 15% του προσωπικού βρέθηκε ανασφάλιστο.

ΕΡΕΥΝΑ ΤΗΣ Ε.Ε.

Οι Ελληνες είναι οι πιο ένθερμοι υποστηρικτές στην Ευρωπαική Ενωση της κοινής εξωτερικής πολιτικής, της κοινής άμυνας και της διεύρυνσης και ζητούν περισσότερο από οποιονδήποτε άλλο Ευρωπαίο τη θέσπιση ενός ευρωπαικού συντάγματος. Παράλληλα, όμως, δηλώνουν ότι είναι οι λιγότερο ικανοποιημένοι από τη ζωή τους, εξακολουθούν να είναι οι λιγότερο ενημερωμένοι για το ευρώ και ενημερώνονται λιγότερο από οποιονδήποτε άλλο Ευρωπαίο από τις εφημερίδες και το ραδιόφωνο. Περιλαμβάνονται ακόμη στους λιγότερο ξενόγλωσσους Ευρωπαίους και τρέφουν υψηλή εκτίμηση για τους γιατρούς, τους επιστήμονες και τους αθλητες, ενώ αντίθετα χαμηλή είναι η εκτίμηση για τους πολιτικούς, τους επιχειρηματίες και τους δικηγόρους.

Συνεδρίασε στο Λουξεμβούργο

Συμβούλιο Μεταφορών

Γιαι παροχή ενισχύσεων

Οι υπουργοί Μεταφορών της ΕΕ που συνεδριάζουν από χθες το πρωί στο Λουξεμβούργο, τείνουν να συμφωνήσουν για την παροχή περιορισμένων οικονομικών ενισχύσεων στις ευρωπαϊκές αεροπορικές εταιρίες προκειμένου αυτές να αντιμετωπίσουν την κρίση που έχει ξεσπάσει στις διεθνείς αερομεταφορές μετά το τρομοκρατικό χτύπημα της 11ης Σεπτεμβρίου κατά των ΗΠΑ.

Σύμφωνα με τις υπάρχουσες ενδείξεις η πλειοψηφία των "15" φαίνονται διατεθειμένοι να αποδεχθούν την πρόταση της Ευρωπαϊκής Επιτροπής για παροχή περιορισμένων οικονομικών ενισχύσεων παρά το γεγονός ότι πολλές χώρες μεταξύ των οποίων και η Ελλάδα τάχθηκαν υπέρ της διεύρυνσης των ενισχύσεων αυτών.

Οπως είναι γνωστό, η Ευρωπαϊκή Επιτροπή είχε προτείνει να ενισχυθούν οι αεροπορικές εταιρίες για τις οικονομικές απώλειες που υπέστησαν μεταξύ 11 και 14 Σεπτεμβρίου, ενώ πολλές χώρες, όπως και η Ελλάδα, ζητούσαν την παροχή οικονομικών ενισχύσεων για το χρονικό διάστημα μεταξύ 11 και 19 Σεπτεμβρίου.

Ο υπουργός Μεταφορών Χρήστος Βερελής, κατά τη διάρκεια της παρέμβασής του στο Συμβούλιο, επεσήμανε ότι για την Ελλάδα που είναι τουριστική χώρα, οι επιπτώσεις από το τρομοκρατικό χτύπημα κατά των ΗΠΑ είναι ευρύτερες.

ΕΡΓΑΣΤΗΡΙΟ ΕΛΕΥΘΕΡΩΝ ΣΠΟΥΔΩΝ ΚΟΜΜΩΤΙΚΗΣ

ΣΑΚΚΑ ΠΟΠΗ

Για ένα σίγουρο μέλλον

Γρίβα 41 85100 Ρόδος Τηλ.: 0241 22810

δημιουργίες cair

ΡΟΔΟΣ 2400 Λευκός ξηρός ΟΠΑΠ
ΑΡΧΟΝΤΙΚΟ Ερυθρός ξηρός
Δωδεκανησιακός τοπικός

Δύο αντιπροσωπευτικά κρασιά της ΚΑΪΡ Α.Ε., που αποδεικνύουν για άλλη μια φορά την αναμφισβήτητη ικανότητα της Δωδεκανησιακής Εταιρείας να παράγει υψηλής ποιότητας προϊόντα. Ικανότητα που επιβεβαιώνεται από την πρόσφατη παρουσίαση του μοναδικού στην ελληνική αγορά συλλεκτικού αφρώδους CAIR ROSE RESERVE 10 ετών, σε περιορισμένο αριθμό φιαλών και ποιότητα που συναντάται στην πλούσια γκάμα των διεθνώς αναγνωρισμένων προϊόντων της, όπως RODOS 2400 λευκό ξηρό, VQPRD (χρυσό στο Μιλάνο), ΜΟΣΧΑΤΟΣ ΡΟΔΟΥ ΟΠΕ (χρυσό στο Μιλάνο), MOULIN λευκό ξηρό (χρυσό στις Βρυξέλλες), MOULIN ροζέ ημίξηρο (χρυσό σε Μπορντό και Μιλάνο), CAIR φυσικός αφρώδης (χρυσά μετάλλια σε Μιλάνο και Monde Selection).

Εγγύηση
C·A·I·R
Επιλεγμένοι οίνοι ποιότητας

CAIR Δαβάκη - Πίνδου 65,
Ν. Φάληρο, τηλ.: 4813876,4813125
fax: 4814695.
2ο χλμ. Ρόδου - Λίνδου, Ρόδος
τηλ.: 0241/68770-3 fax: 0241/62575.



MMC

ΜΕΤΡΟΠΟΛ MULTI-CINEMA

DOLBY DIGITAL EX- Fully Airconditioned

Πρόγραμμα εβδομάδας από 12/10 έως 18/10

Πληροφορίες - Κρατήσεις : 28400











METROPOL MULTI-CINEMA club

ΓΙΝΕΤΕ ΜΕΛΗ ΤΟΥ METROPOL MULTI CINEMA Club ΚΑΙ ΑΠΟΛΑΥΣΤΕ ΤΑ ΕΙΔΙΚΑ ΠΡΟΝΟΜΙΑ.
ΖΗΤΗΣΤΕ ΠΛΗΡΟΦΟΡΙΕΣ ΚΑΙ ΕΝΤΥΠΟ ΑΙΤΗΣΗΣ ΑΠΟ ΤΑ ΤΑΜΕΙΑ

Cinemania

ΕΠΙΜΕΛΕΙΑ: *Κυριακή Πετρίδου*

Αμερικάνικο Box Office

Η νέα ταινία με τον Ντένζελ Ουάσιγκτον στον πρωταγωνιστικό ρόλο, το "Training Day" και η νέα ταινία με τον Μπρους Γουίλις "Bandits" κατέχουν τις πρώτες θέσεις αυτό τον καιρό στο αμερικάνικο Box Office.

Οπως διαβάζουμε στο **www.thea.gr:** Πρόκειται για μια ταινία δράσης και βίας, για την οποία επαναλαμβάνονται συχνά οι εξής δύο λέξεις: **"Denzel" και "Oscar".** Η ταινία της **Warner Bros** βρέθηκε για δεύτερη συνεχή φορά στην πρώτη θέση του αμερικανικού Box Office, παρόλο που η ταινία **"Bandits"** (της MGM) με τους **Bruce Willis** και **Billy Bob Thornton** ακολουθούν στη δεύτερη θέση (σύμφωνα με στοιχεία της **Exhibitor Relations** η διαφορά των δύο ταινιών μεταφράζεται σε **83.000 δολάρια**).

Την ταινία "Bandits" (που προβάλλεται σε 495 αίθουσες) σκηνοθέτησε ο **Barry Levinson,** ενώ συμπρωταγωνιστεί και η **Cate Blanchett** (αποτελεί, μάλιστα, και τον τελευταίο της ρόλο προτού αποσυρθεί για να αφοσιωθεί στον άνδρα της και στο μωράκι που θα γεννήσει).

Στην τρίτη θέση του Box Office βρίσκεται η ταινία **"Corky Romano"** με τους **John Cusack** και την σταρ του **Pearl Harbor, Kate Beckinsale.** Ακολουθούν οι ταινίες **"Serendipity"**, το θρίλερ του Michael Douglas **"Don's Say a Word"**, και η ταινία kung fu,**"Iron Monkey".**

Η λίστα αναλυτικά:

1. Training Day (13.55 εκατ. δολάρια)
2. Bandits (13.46 εκατ. δολάρια)
3. Corky Romano (9.3 εκατ. δολάρια)
4. Serendipity (9 εκατ. δολάρια)
5. Don't Say a Word (6.8 εκατ. δολάρια)
6. Iron Monkey (6 εκατ. δολάρια)
7. Zoolander (5.1 εκατ. δολάρια)
8. Joy Ride (4.9 εκατ. δολάρια)
9. Max Keeble's Big Move (4 εκατ. δολάρια)
10. Hearts in Atlantis (2.8 εκατ. δολάρια).



Κάποιες καλές ταινίες έχουν εντάξει και στο σημερινό τους πρόγραμμα τα κανάλια. Ξεχωρίζουμε:

"Ιστορίες του Μπρονξ"
ΤΕΜΡΟ/22.00/96'

Κοινωνική ταινία (1993) που αποτελεί την πρώτη σκηνοθετική απόπειρα του Ρόμπερτ ντε Νίρο, ο οποίος κρατά και τον πρωταγωνιστικό ρόλο. Μαζί του ο Τσαζ Παλμιντέρι. Πρόκειται για μία περιπλάνηση στις φτωχογειτονιές της Νέας Υόρκης, εκεί όπου δρουν οι επικίνδυνοι μαφιόζοι και ανάμεσά τους προσπαθούν να επιβιώσουν και οι απλοί άνθρωποι...

"Το εξπρές των κατασκόπων"
STAR/01.45/98'

Κατασκοπικό θρίλερ (1965) σε σκηνοθεσία του Φίλιπ Νταν με δύο σούπερ σταρ της εποχής στους πρωταγωνιστικούς ρόλους: Τον Ροκ Χάτσον και την Κλαούντια Καρντινάλε...

ΚΑΤΙ ΑΛΛΟ...

"Κότον κλαμπ"
ΕΤ1/23.35/128'

Μουσική ταινία εποχής (1984) σε σκηνοθεσία Φράνσις Φορντ Κόπολα και με πρωταγωνιστές τους Ρίτσαρντ Γκιρ και Νταϊάν Λέιν. Με φόντο το φημισμένο κλαμπ της Νέας Υόρκης του μεσοπολέμου ο Κόπολα εξιστορεί ιστορίες γύρω από τη μαφία και τη τζαζ, στο Χάρλεμ...

Zorpidis ΤΟΥΡΙΣΤΙΚΟΣ ΟΡΓΑΝΙΣΜΟΣ

L.A.N.E. ΚΕΝΤΡΙΚΟ ΠΡΑΚΤΟΡΕΙΟ ΡΟΔΟΥ ΣΤΕΦΑΝΑΚΗ

ΟΜΑΔΙΚΑ ΤΑΞΙΔΙΑ

ΜΟΝΑΔΙΚΕΣ ΠΡΟΣΦΟΡΕΣ ΜΕ ΕΓΓΥΗΜΕΝΕΣ ΑΝΑΧΩΡΗΣΕΙΣ ΚΑΘΕ ΕΒΔΟΜΑΔΑ

- **ΠΑΡΙΣΙ-ΝΤΙΣΝΕΫ-ΒΕΡΣΑΛΙΕΣ,** 4 ημέρες, κάθε Σάββατο
- **ΠΑΡΙΣΙ-ΝΤΙΣΝΕΫ-ΒΕΡΣΑΛΙΕΣ,** 5 ημέρες, κάθε Τρίτη
- **ΡΩΜΗ,** 4 ημέρες, κάθε Σάββατο
- **ΡΩΜΗ,** 5 ημέρες, κάθε Τρίτη
- **ΛΟΝΔΙΝΟ,** 4 ημέρες, κάθε Σάββατο
- **ΠΡΑΓΑ,** 4 ημέρες, κάθε Σάββατο
- **ΒΙΕΝΝΗ,** 4 ημέρες, κάθε Παρασκευή
- **ΤΕΝΕΡΙΦΗ,** 8 ημέρες, κάθε Παρασκευή
- **ΚΩΝΣΤΑΝΤΙΝΟΥΠΟΛΗ αεροπ.,** 4 ημέρες, κάθε Πέμπτη
- **ΙΤΑΛΙΚΟ ΠΑΝΟΡΑΜΑ οδικώς,** 7 ημέρες, κάθε Δευτέρα
- **ΒΙΕΝΝΗ-ΠΡΑΓΑ οδικώς,** 7 ημέρες, κάθε Δευτέρα
- **ΚΩΝΣΤΑΝΤΙΝΟΥΠΟΛΗ οδικώς,** 4 ημέρες, κάθε Πέμπτη βράδυ
- **ΚΩΝΣΤΑΝΤΙΝΟΥΠΟΛΗ-ΠΡΟΥΣΣΑ οδικώς,** 5 ημέρες, κάθε Σάββατο

ΚΡΑΤΗΣΕΙΣ ΞΕΝΟΔΟΧΕΙΩΝ σε όλη την Ελλάδα
ΑΕΡΟΠΟΡΙΚΑ ΕΙΣΙΤΗΡΙΑ
ΑΚΤΟΠΛΟΪΚΑ ΕΙΣΙΤΗΡΙΑ
ΕΝΟΙΚΙΑΣΕΙΣ ΑΥΤΟΚΙΝΗΤΩΝ

F/B ΙΕΡΑΠΕΤΡΑ - F/B Β. ΚΟΡΝΑΡΟΣ
Αναχωρήσεις από Ρόδο μέχρι 31/10 κάθε Τρίτη - Τετάρτη - Κυριακή στις 04.30

ΑΛΕΞ. ΔΙΑΚΟΥ 38, 85100 ΡΟΔΟΣ
Τηλ.: (0241) 20625, 30054, 33603, 33607-Fax: 26745

ΠΡΑΚΤΟΡΕΙΟ ΤΑΞΙΔΙΩΝ
ΣΑΒΒΑΣ ΣΑΗΣ
ΕΚΔΡΟΜΕΣ
ΦΘΙΝΟΠΩΡΟΥ 2001

ΕΚΔΡΟΜΗ 1
ΑΠΟ 14/10–ΕΩΣ 20/10
ΡΟΔΟ-ΠΕΙΡΑΙΑ-ΔΕΛΦΟΥΣ-ΑΡΑΧΩΒΑ ΝΑΥΠΑΚΤΟΣ-ΑΓ. ΣΕΡΑΦΕΙΜ ΜΕ ΤΑ 400 ΣΗΜΑΝΤΡΑ ΚΑΙ ΤΙΣ 62 ΚΑΜΠΑΝΕΣ-ΜΕΣΟΛΟΓΓΙ-ΠΑΤΡΑ-ΚΑΛΑΒΡΥΤΑ-ΠΑΝΑΓΙΑ ΜΑΛΕΒΗ-ΤΡΙΠΟΛΗ-ΝΑΥΠΛΙΟ-ΕΠΙΔΑΥΡΟΣ-ΠΕΙΡΑΙΑ-ΡΟΔΟ

ΕΚΔΡΟΜΗ 2
ΒΟΡΕΙΑ ΕΛΛΑΔΑ–ΘΡΑΚΗ
ΑΠΟ 4/11–ΕΩΣ 9/11
(Αεροπορικώς)
ΡΟΔΟ-ΠΕΙΡΑΙΑ-ΘΕΣ/ΝΙΚΗ-ΒΕΡΓΙΝΑ-ΒΕΡΟΙΑ-ΠΑΝΑΓΙΑ ΣΟΥΜΕΛΑ-ΝΑΟΥΣΑ-ΕΔΕΣΣΑ-ΔΡΑΜΑ-ΑΛΙΣΤΡΑΤΗ-ΠΑΝΑΓΙΑ ΕΙΚΟΣΙΦΟΙΝΙΣΑ-ΚΑΒΑΛΑ-ΞΑΝΘΗ-ΚΟΜΟΤΗΝΗ-ΑΛΕΞΑΝΔΡΟΥΠΟΛΗ-ΣΟΥΦΛΙ-ΔΙΔΥΜΟΤΕΙΧΟ-ΟΡΕΣΤΙΑΔΑ-ΚΗΠΟΙ-ΑΛΕΞΑΝΔΡΟΥΠΟΛΗ-ΡΟΔΟ

ΕΚΔΡΟΜΗ 3
ΓΥΡΟΣ ΠΕΛΟΠΟΝΗΣΣΟΥ
ΑΠΟ 10/11–ΕΩΣ 16/11
ΡΟΔΟ-ΠΕΙΡΑΙΑ-ΔΕΛΦΟΥΣ-ΑΡΑΧΩΒΑ-ΝΑΥΠΑΚΤΟΣ-ΑΓ. ΣΕΡΑΦΕΙΜ ΜΕ ΤΑ 400 ΣΗΜΑΝΤΡΑ ΚΑΙ ΤΙΣ 62 ΚΑΜΠΑΝΕΣ-ΠΑΤΡΑ-ΠΥΡΓΟ-ΟΛΥΜΠΙΑ-ΚΑΛΑΜΑΤΑ-ΣΠΗΛΑΙΑ ΔΥΡΟΥ-ΓΥΘΕΙΟ-ΣΠΑΡΤΗ-ΤΡΙΠΟΛΗ-ΠΑΝΑΓΙΑ ΜΑΛΕΒΗ-ΝΑΥΠΛΙΟ-ΕΠΙΔΑΥΡΟ-ΠΕΙΡΑΙΑ-ΡΟΔΟ

ΕΚΔΡΟΜΗ 4
ΑΠΟ 14/11–ΕΩΣ 20/11
ΡΟΔΟ-ΜΥΤΙΛΗΝΗ ΑΓ. ΡΑΦΑΗΛ-ΤΑΞΙΑΡΧΗ-ΜΑΝΤΑΜΑΔΟΣ-ΜΟΛΥΒΟ-ΠΕΤΡΑ-ΜΟΝΗ ΛΗΜΟΝΟΣ-ΑΓ. ΓΕΡΑΣΙΜΟ-ΚΑΛΟΝΗ-ΠΑΝΑΓΙΑ ΑΓΙΑΣΟ-ΠΕΙΡΑΙΑ-ΑΘΗΝΑ-ΠΕΙΡΑΙΑ-ΡΟΔΟ

ΠΛΗΡΟΦΟΡΙΕΣ-ΠΡΟΓΡΑΜΜΑΤΑ
Πρακτορείο ταξιδίων
ΣΑΒΒΑΣ ΣΑΗΣ
Τάρπον Σπρινγκς 42 δίπλα στην Πίστεως
Τηλ. 0241-39781-3 ΡΟΔΟΣ

Άρτος (;) Θεάματα (;)...

... Και τηλεόραση (όπως λέμε τηλοψία...)

STAR

06.40 **Παιδικό πρόγραμμα**
08.27 **Ειδήσεις**
08.30 **Για την αγάπη της Εσθήρ** (Ε) Κοινωνική σειρά.
09.30 **Star system** (Ε)
09.55 **Η υγεία κτίζεται κάθε μέρα**
10.00 **Λόγια Starata.** Ενημερωτικό μαγκαζίνο με τον Γιώργο Βαρεμένο.
12.00 **Γλυκιά μου Άννα** (Ε) Αισθηματική-κοινωνική σειρά.
13.00 **Ειδήσεις**
14.00 **Αγάπη και αίμα.** Δραματική σειρά.
15.00 **Σαμπρίνα, το κορίτσι της αγάπης.** Αισθηματική-κοινωνική σειρά
16.00 **Ιζαμπέλα, μια ερωτευμένη γυναίκα.** Αισθηματική - κοινωνική σειρά περουβιανής παραγωγής.
17.00 **Τζουλιάνα, η γυναίκα του ανέμου.** Δραματική σειρά.
18.00 **Ειδήσεις**
19.30 **Οι πεταλούδες ελεύθερες πετούν.** Νεανική σειρά.
20.30 **Star system.** Ψυχαγωγικό -ενημερωτικό μαγκαζίνο.
21.00 **Ξένη ταινία.** «Τιτανικός: Ενας μεγάλος έρωτας». Δραματική. Παίζουν: Κέλι Ράδερφορντ, Κρις Σάραντον, Νίκολας Κάμπελ.
24.00 **Ειδήσεις.**
00.15 **Ξένη ταινία.** «Δύναμη κρούσης». Αστυνομική περιπέτεια. Παίζουν: Τζόε Κορτέζε, Τεντ Ντίλον, Ντέμπορα Βαν Βάλκενμπεργκ
01.45 **Ξένη ταινία.** «Το εξπρές των κατασκόπων». Περιπέτεια.
03.45 **Λόγια Starata** (Ε) Μαγκαζίνο με τον Γιώργο Βαρεμένο.
05.30 **Αστέρια στο πεντάγραμμο.**

ALTER

06.00 **Alter clips**
07.00 **Οδός ονείρων**
07.30 **Πριγκίπισσα Σίσι**
08.00 **Ταμπαλούγκα**
08.30 **Καρτούς**
09.00 **Χάιντι**
09.30 **Ρούμπερτ το αρκουδάκι**
10.00 **Ελληνική ταινία**
12.00 **Ειδήσεις**
13.00 **Τόλμη και γοητεία**
13.30 **Μπάρμπαρα σ' αγαπώ**
14.30 **Αντζέλικα, το κορίτσι του πάθους**
15.30 **Ελενα και Μάριος, τα πρώτα χτυποκάρδια**
16.30 **Γιάγκο**
17.30 **Ειδήσεις**
18.00 **Ελληνική ταινία**
20.00 **Τόλμη και γοητεία**
20.30 **Ειδήσεις**
21.30 **Ξένη ταινία**
23.30 **Ειδήσεις**
23.45 **Ξένη ταινία**
01.45 **Ξένη ταινία**
05.30 **Alter clips**



ΑΙΓΑΙΟΝ

ΑΝΩΝΥΜΗ ΑΣΦΑΛΙΣΤΙΚΗ ΕΤΑΙΡΕΙΑ

ΑΣΦΑΛΙΣΤΡΑ ΟΧΗΜΑΤΩΝ

ΕΙΧ ΙΠΠΟΙ		ΦΙΧ ΙΠΠΟΙ		ΦΙΧ. ΑΓΡΟΤ
1-6	21.648	1-10	32.625	21.202
7-8	23.483	11-15	40.683	26.000
9-10	27.642	16-20	45.159	28.686
11-12	28.674	21-30	49.097	30.907
13-14	32.155	31-40	51.246	32.983
15-20	36.795	41-55	57.512	35.016
21-25	39.778	56-75	66.391	42.810
26-30	40.663	76 και άνω	73.552	47.439
34-40	41.308			
41 και άνω	42.316			

Ασφάλιστρα στο Β/Μ 04, 6ΜΗΝΟ, με τις εξής καλύψεις: Προσωπικό ατύχημα οδηγού (για 5.000.000 δρχ) και φυσικά καιρικά φαινόμενα και σεισμό.

ΔΩΡΕΑΝ ΦΡΟΝΤΙΔΑ ΚΑΙ ΟΔΙΚΗ ΒΟΗΘΕΙΑ ΑΠΟ ΑΤΥΧΗΜΑ

Μ' ΕΜΑΣ ΟΛΟΙ ΚΑΙ ΟΛΑ ΜΠΟΡΟΥΝ ΝΑ ΕΙΝΑΙ ΑΣΦΑΛΗ

ΑΙΓΑΙΟΝ ΑΝΩΝΥΜΗ ΑΣΦΑΛΙΣΤΙΚΗ

ΕΡΥΘΡΟΥ ΣΤΑΥΡΟΥ 2

ΤΗΛ. 26722, 75701

ΕΤ1

07.00 **Λέο, ο βασιλιάς της ζούγκλας**
07.30 **Ξυπνήστε!**
08.00 **Μέλι Γάλα**
10.00 **Αννα, η κυρίαρχος του παιχνιδιού**
10.55 **Αρωμα σαπουνιού**
11.00 **Μαριάννα ένας αγνός έρωτας**
12.00 **Είσαι το πεπρωμένο μου**
12.55 **Μιλάτε ξένες γλώσσες**
13.00 **Οι αταίριαστοι**
13.50 **Ειδήσεις**
14.00 **Οι αταίριαστοι** (Σ)
14.30 **Ουράνιο τόξο**
15.00 **Ο πυρετός του μπάσκετ**
15.30 **Οι ατρόμητοι**
16.30 **Ποπ και πάμε**
17.00 **Ειδήσεις**
17.15 **Υγιαίνετε**
17.30 **www.άνθρωποι.gr**
19.35 **...Καλύτερη ζωή**
19.45 **Βεγγαλικά**
20.00 **Κλήρωση ΛΟΤΤΟ**
20.25 **Συνεικόνες**
20.30 **Στα φτερά του έρωτα**
21.00 **Παππούδες εν δράσει**
21.55 **Μικροντοκιμαντέρ**
22.00 **Μόντε Κρίστο**
23.00 **Ειδήσεις**
23.30 **Μιλάτε ξένες γλώσσες**
23.35 **Ξένη ταινία.** «Κότον Κλαμπ»
01.40 **Στη ζώνη του λυκόφωτος**
02.40 **www.άνθρωποι.gr**

NET

06.00 **Ετσι έχουν τα πράγματα**
07.00 **Πρώτη ματιά**
10.00 **Μεσογείων 432**
11.01 **Ο κόσμος της αρχιτεκτονικής**
11.30 **Η ιστορία του ιταλικού σχεδίου**
12.00 **Ταξιδεύοντας**
13.00 **Ειδήσεις**
13.45 **Οι θησαυροί του κόσμου**
14.00 **Οι πόλεις του κόσμου**
15.00 **Ειδήσεις**
16.00 **Συν και πλην**
18.00 **Ειδήσεις**
18.30 **Φωτόσφαιρα**
19.00 **Η ιστορία του ιταλικού σχεδίου** (Ε)
19.30 **Ταξιδεύοντας** (Ε)
20.00 **Οι ήρωες του Χόλιγουντ**
21.00 **Ειδήσεις**
22.00 **Πρωταγωνιστές.** Ενημερωτική εκπομπή με τον Σταύρο Θεοδωράκη.
23.00 **Στα μονοπάτια της σκέψης.**
24.00 **Ειδήσεις**
00.30 **Ο ύποπτος κόσμος του Τουίν Πικς.** Σειρά μυστηρίου.

ΕΤ3

08.01 **Ιστορικές εποχές στη Μακεδονία Β'**
08.30 **8 1/2**
11.00 **Ντοκιμαντέρ**
12.00 **Η ιστορία των σιδηροδρόμων**
12.30 **Δεξιώσου**
13.30 **Σχεδιασμός και παραγωγή**
13.45 **Μισέλ με μπεσαμέλ**
14.00 **Η υγεία σήμερα**
14.30 **Design forever**
15.00 **Ειδήσεις**
15.30 **Με μια τρίτη ματιά**
17.00 **Τέρμιναλ 3**
18.00 **Μουσική και κινηματογράφος**
18.30 **Αθλητικό ημίωρο**
19.00 **Περίμετρος**
19.30 **Στην υδρόγειο**
20.00 **Ντοκιμαντέρ**
20.30 **Ειδήσεις**
21.35 **Η γυναίκα με τα άσπρα**
22.30 **Περίπτερο**
23.00 **Αληθινά σενάρια**
24.00 **Ειδήσεις**
00.10 **Ξένη ταινία**
02.00 **Με μια τρίτη ματιά** (Ε)
03.30 **Τέρμιναλ 3** (Ε)

FILMNET

06.05 **Ξένη ταινία.** «Το ταξίδι της Φελίσια»
09.00 **Ξένη ταινία** «Στα χέρια του Θεού»
10.45 **Ξένη ταινία.** «Τα όρια της τρέλας»
12.25 **Ξένη ταινία.** «Επόμενος στόχος»
14.05 **Τα παρασκήνια του Χόλιγουντ**
14.40 **Ξένη ταινία.** «Brighton Beach Memoirs»
16.40 **Ξένη ταινία.** «Μπάτσος διαμάντι»
18.20 **Ξένη ταινία.** «Τα μυστικά της ερήμου»
20.30 **El Entertainment**
21.00 **Ξένη ταινία.** «Κατά λάθος μπαμπάς»
22.35 **Videofashion**
23.00 **Sex and the city.**
23.30 **Στα παρασκήνια του Χόλιγουντ**
24.00 **Ξένη ταινία.** «Η Αζία σε νέες περιπέτειες»
01.55 **Ξένη ταινία.** «Μια αλλιώτικη αγάπη»
04.05 **Ξένη ταινία.** «Το κορίτσι που άφησα πίσω». Δράμα.

SUPER SPORT

17.00 **Βόλεϊ**
18.00 **Αγώνες μοτοσικλέτας**
20.30 **Αγώνες αυτοκινήτου**
22.30 **Οι ειδικοί**
23.30 **Οποιος αντέξει**
02.00 **Αγγλικό ποδόσφαιρο**
03.00 **Ισπανικό ποδόσφαιρο**
04.00 **Γερμανικό ποδόσφαιρο**
05.00 **Πορτογαλικό ποδόσφαιρο**
00.30 **Εξτρίμ σπορ**

TEMPO

06.00 **Ο,τι ξημερώσει**
08.00 **Πρώτη ύλη.** Παρουσιάζει ο Νάσος Αθανασίου.
11.00 **Tempo club**
13.00 **Ειδήσεις**
14.15 **Ελληνική ταινία.** «Γαμήλιες περιπέτειες». Κωμωδία.
16.00 **Γυάλινος κόσμος.** Ενημερωτική εκπομπή
18.00 **Αγνωστες λέξεις.** Ενημερωτική εκπομπή.
19.15 **Ειδήσεις**
21.00 **Γλυκιά Λουτσία.** Αισθηματική σειρά.
22.00 **Ξένη ταινία**
00.30 **Δώδεκα και μισή**
03.00 **Μουσικές επιλογές**

MEGA

06.00 **Πρώτη έκδοση.** Ενημερωτική εκπομπή με τους Χρήστο Βασιλόπουλο, Ρένια Τσιτσιμπίκου.
08.00 **Σήμερα με την Αννα.** Ενημερωτική εκπομπή με την Αννα Παναγιωταρέα.
10.00 **Σαν στο σπίτι σας.** Ψυχαγωγική -ενημερωτική εκπομπή με τους Μαρία Μπακοδήμου και Φώτη Σεργουλόπουλο.
12.55 **Δελτίο ειδήσεων στη νοηματική γλώσσα**
13.00 **Δύο ξένοι** (Ε) Κωμική σειρά.
14.00 **Ειδήσεις**
15.00 **S.O.S.** Ενημερωτική εκπομπή με τους Πέτρο Κατσάκο, Γιάννη Κανελλάκη.
15.45 **Το καρέ της ντάμας** (Ε)Κωμική σειρά.
16.20 **Στην κουζίνα ολοταχώς.** Διασκεδαστικό παιχνίδι μαγειρικής με τον Ηλία Μαμαλάκη.
17.00 **Ματιές στα γεγονότα**
17.15 **Για μια θέση στον ήλιο.** Κοινωνική σειρά. Παίζουν: Πέτρος Φυσσούν, Πάνος Σκουρολιάκος, Ελένη Φιλίνη, Γιώργος Χριστοδούλου, Αλμπέρτο Εσκενάζυ
17.50 **Απαγορευμένη αγάπη.** Καθημερινή δραματική σειρά. Παίζουν: Κώστας Αρζόγλου, Νικήτας Τσακίρογλου, Τιτίκα Βλαχοπούλου, Τατιάνα Λύγαρη
18.40 **Ποιός θέλει να γίνει εκατομμυριούχος;** Τηλεπαιχνίδι που παρουσιάζει ο Σπύρος Παπαδόπουλος.
19.30 **Κεντρικό δελτίο ειδήσεων**
21.00 **Σούπερ μπάλα.** Αθλητική εκπομπή
21.45 **Ολυμπιακός-Λιλ.** Ευρωπαϊκό πρωτάθλημα ποδοσφαίρου
23.45 **Τελευταία γεγονότα**
23.50 **Σούπερ μπάλα.** Αθλητική εκπομπή.
01.30 **Μάλιστα κύριε δήμαρχε**
02.30 **Τα μυστικά του ζωικού βασιλείου**
03.00 **Τηλεμάρκετινγκ**
03.30 **Fashion TV.** Σύνδεση με το δορυφορικό κανάλι που μεταδίδει ρεπορτάζ μόδας.

ANT1

06.30 **Τα μπακούρια** (Ε)
06.45 **Κινούμενα σχέδια**
06.55 **Ειδήσεις στη νοηματική γλώσσα**
07.00 **Καλημέρα Ελλάδα** Καθημερινή ενημερωτική εκπομπή
10.00 **Πρωινός καφές.** Ψυχαγωγική-ενημερωτική εκπομπή με την Ελένη Μενεγάκη.
13.10 **Super game**
13.15 **Εγκλήματα** (Ε) Κωμική σειρά.
14.00 **Τα νέα του ANT-1**
14.40 **Χρήμα και χρηματιστήριο**
14.50 **Και οι παντρεμένοι έχουν ψυχή** (Ε) Κωμική σειρά.
16.00 **Big brother**
16.05 **Ατίθασα νιάτα.** Κοινωνική σειρά.
17.00 **Καλημέρα ζωή.** Κοινωνική σειρά. Παίζουν: Γιώργος Βασιλείου, Μίνα Χειμώνα, Μυρτώ Πισπινή, Νίκος Παπαδόπουλος.
17.45 **Τα νέα του ANT1**
17.55 **Big brother**
18.00 **Θησαυροφυλάκιο**
18.45 **Η λάμψη.** Κοινωνική σειρά.
19.30 **Ειδήσεις**
21.00 **Τι συμβαίνει με τον Χάρη.** Κωμική σειρά. Παίζουν: Λυδία Λένωση, Δημήτρης Πουλικάκος, Γιώργος Πυρπασόπουλος
21.45 **Big Brother.** Ψυχαγωγική εκπομπή.
22.00 **Για μια γυναίκα κι ένα αυτοκίνητο.** Ερωτική περιπετειώδης σειρά. Παίζουν: Πάνος Μιχαλόπουλος, Λένα Σακκά
23.30 **Με τα μάτια της Ελλης**
00.45 **Νυχτερινές ειδήσεις**
01.00 **Τμήμα ηθών** (Ε)
02.00 **Ξένη ταινία.** «Στην λαίλαπα του εμφυλίου»
04.00 **Τηλεμάρκετινγκ**
05.45 **Οικογένεια Μουσαμά** (Ε)
05.30 **Η συμφωνία της σιωπής** (Ε) Κοινωνική-αισθηματική σειρά.

ALPHA

06.00 **Πρώτη ενημέρωση.** Ενημερωτική εκπομπή με τον Γιώργο Γαβαλά και τη Ρένα Γκούμα.
08.00 **Το μαγκαζίνο του Alpha** Ενημερωτική εκπομπή με τον Θανάση Αθανασιάδη και την Αρετή Σιδηροκαστρίτου.
10.00 **Καλή σας όρεξη.** Εκπομπή με τη Μαρία Λόη και τον Κώστα Τσίκα
10.30 **Πότε, τι και πού.** Εκπομπή με το Χρήστο Ντούβλη και τη Στέλλα Καπεζάνου
11.05 **Εντεκα και κάτι με τη Ρούλα.** Ψυχαγωγικό μαγκαζίνο με τη Ρούλα Κορομηλά.
14.00 **Ειδήσεις**
15.00 **Μπορώ.** Ενημερωτική εκπομπή με την Αννα Δρούζα.
16.45 **Υπαστυνόμος Ρεξ.** Αστυνομική σειρά.
17.45 **Life slyle news.** Ψυχαγωγική εκπομπή.
18.15 **Κίτρινος Τύπος.** Εκπομπή με τον Μάκη Τριανταφυλλόπουλο.
19.30 **Ειδήσεις**
21.00 **Οι τρεις χήρες.** Κοινωνική-δραματική σειρά.
22.00 **Κάτω από την Ακρόπολη.** Κοινωνική σειρά.
22.45 **Θέατρο.** «Ο παπάς και το λιβάνι τον Σημίτη θα τρελάνει (Β' μέρος)»
23.45 **Twist**
01.15 **Ειδήσεις**
01.30 **Ξένη ταινία.** «Σχεδόν νεκροί». Θρίλερ.
03.00 **Αντζελα** (Ε) Κοινωνική σειρά.
04.00 **Αξέχαστος έρωτας** (Ε) Κοινωνική σειρά.
05.00 **Κόλαση στον Παράδεισο** (Ε) Κοινωνική σειρά.

ΚΗΔΕΙΑ

Τον λατρευτό μας σύζυγο, πατέρα, παππού, αδελφό και θείο

ΚΩΝΣΤΑΝΤΙΝΟ ΚΑΡΑΝΙΚΟΛΑ
ετών 72

κηδεύουμε σήμερα Τετάρτη 17 Οκτωβρίου 2001 και ώρα 11 π.μ. από τον Ιερό Ναό Ταξιαρχών Νεκροταφείου Ρόδου

Η σύζυγος: Φωτεινή
Τα παιδιά: Μαρία, Στράτος-Μαρία, Αντώνης-Σταματία
Τα εγγόνια, τ' αδέλφια, τα ανίψια και οι λοιποί συγγενείς

ΜΝΗΜΟΣΥΝΑ



Την 18η Οκτωβρίου ημέρα Πέμπτη και ώρα 8 π.μ. εις τον Ιερό Ναό Ταξιαρχών Νεκροταφείου Ρόδου, τελούμεν 9ήμερο μνημόσυνο υπέρ αναπαύσεως της ψυχής της· λατρευτής μας μητέρας και θείας

ΕΙΡΗΝΗΣ ΔΙΑΚΑΝΤΩΝΗ

Τα παιδιά: Γιάννης, Μαρία-Κων/νος, Καλλιόπη-Μηνάς
Τα εγγόνια, τ' αδέλφια, τ' ανίψια και οι λοιποί συγγενείς.



Την 19η Οκτωβρίου ημέρα Παρασκευή και ώρα 8 π.μ. εις τον Ιερό Ναό Ταξιαρχών Νεκροταφείου Ρόδου, τελούμεν ετήσιο μνημόσυνο υπέρ αναπαύσεως της ψυχής της λατρευτής μας συζύγου, κόρης, μητέρας, αδελφής και θείας

ΜΙΧΑΛΙΤΣΑΣ ΔΙΑΚΑΝΑΣΤΑΣΙΟΥ

Ο σύζυγος: Ιωάννης
Η μητέρα: Ανδρονίκη
Τα παιδιά: Εμμανουήλ, Σταύρος
Τ' αδέλφια, τ' ανίψια και οι λοιποί συγγενείς.



Την 19η Οκτωβρίου ημέρα Παρασκευή και ώρα 8 π.μ. εις τον Ιερό Ναό Ταξιαρχών Νεκροταφείου Ρόδου, τελούμεν 6μηνο μνημόσυνο υπέρ αναπαύσεως της ψυχής της λατρευτής μας μητέρας, γιαγιάς, αδελφής και θείας

ΜΑΡΙΑΣ ΝΕΟΦΥΤΟΥ

Τα παιδιά: Κων/νος, Νικήτας-Χριστίνα, Ελένη-Ξενοφών, Αντώνης-Αικατερίνη
Τα εγγόνια, τ' αδέλφια, τ' ανίψια και οι λοιποί συγγενείς.



Την 19η Οκτωβρίου ημέρα Παρασκευή και ώρα 8 π.μ. εις τον Ιερό Ναό Αγίου Νικολάου Ρόδου, τελούμεν 9μηνο μνημόσυνο υπέρ αναπαύσεως της ψυχής του λατρευτού μας συζύγου, πατέρα, αδελφού και παππού

ΚΩΝΣΤΑΝΤΙΝΟΥ ΜΠΟΥΚΛΑ

Η σύζυγος: Κατερίνα
Τα παιδιά: Σωτηρία-Γιώργος, Ηλίας-Μαρία, Στυλιανός-Νεκταρία
Τα εγγόνια, τ' αδέλφια και οι λοιποί συγγενείς.

ΖΗΤΑ ΒΟΗΘΕΙΑ

Αμεση ανάγκη οικονομικής βοήθειας έχει συμπολίτης μας, τα παιδιά του οποίου (κορίτσι 4 ετών και αγόρι 3 ετών) έχουν σοβαρότατο πρόβλημα στον εγκέφαλο.

Για κατάθεση χρημάτων στην ALPHA BANK αρ. λογ. 640-002101-353019

Πληρ. τηλ. 0938125131

ΑΝΑΚΟΙΝΩΣΗ

Ο Σύλλογος Φίλων Χορού προσκαλεί όλα τα μέλη του την **Κυριακή 21 Οκτωβρίου 2001** και ώρα **11.00 π.μ.** στην αίθουσα του "ΑΚΤΑΙΩΝ" για απολογισμό της χρονιάς και για εκλογή νέου Δ.Σ.

Εκ του Συλλόγου



ΕΥΧΑΡΙΣΤΗΡΙΟ

Θεωρώ υποχρέωσή μου να ευχαριστήσω και μέσω του Τύπου τον οδηγό ΤΑΞΙ κ. **Ιωάννη Ισκά** για το παρακάτω περιστατικό όπως το περιγράφω:

Ονομάζομαι ANNA MARABOTTO κατάγομαι από το SAN REMO της Ιταλίας και είμαι 74 ετών.
Ηρθα στη Ρόδο, τον Σεπτέμβριο, με το καράβι.
Δεν μπορούσα να περπατήσω επειδή είχα ένα πρόβλημα στο αριστερό μου πόδι.
Εκείνη την ημέρα δεν μπορούσα να βρω ταξί και περίμενα για πολλή ώρα έξω από το καράβι, μπροστά από αυτό.
Και τότε ο κ. Γιάννης Ισκάς, οδηγός ταξί που περνούσε από εκεί και αφού τον παρακάλεσα σταμάτησε και με πήγε στο Νοσοκομείο. Με περίμενε δύο ώρες έξω από το νοσοκομείο για να με εξετάσει ο γιατρός.
Οταν τελείωσα τις εξετάσεις, με πήρε στο ξενοδοχείο μου, στην πόλη της Ρόδου. Του είπα να πάρει χρήματα για το ταξί αλλά αυτός αρνήθηκε (δεν πήρε χρήματα από μένα).
Εμαθα το όνομά του (του οδηγού του ταξί) από το Ράδιο-ταξί της Ρόδου και τον ευχαριστώ πολύ καθώς και όλους τους οδηγούς ταξί της Ρόδου.

Με ευχαρίστηση
Anna Marabotto
ITALIA

ΣΩΜΑ ΕΛΛΗΝΩΝ ΠΡΟΣΚΟΠΩΝ

ΥΠΟ ΤΗΝ ΑΙΓΙΔΑ ΤΟΥ ΠΡΟΕΔΡΟΥ ΤΗΣ ΔΗΜΟΚΡΑΤΙΑΣ

ΤΟΠΙΚΗ ΕΦΟΡΕΙΑ ΠΟΛΕΩΣ ΡΟΔΟΥ
6ο ΣΥΣΤΗΜΑ ΑΕΡΟΠΡΟΣΚΟΠΩΝ

ΑΝΑΚΟΙΝΩΣΗ

Το 6ο Σύστημα Αεροπροσκόπων Πόλεως Ρόδου ανακοινώνει ότι ξεκίνησαν ήδη οι εγγραφές στα Τμήματά του (Αγέλη Λυκοπούλων Ομάδα Προσκόπων, Κοινότητα Ανιχνευτών) με την ευκαιρία της έναρξης της καινούργιας προσκοπικής χρονιάς.
Οσοι γονείς επιθυμούν να εγγράψουν τα παιδιά τους μπορούν να προσέρχονται στην εστία του Συστήματος, πλατεία Ακαδημίας στην πόλη της Ρόδου κάθε Σάββατο από τις 15.30-18.00 μ.μ.

ΔΙΕΥΘΥΝΣΗ ΔΑΣΩΝ ΔΩΔΕΚΑΝΗΣΟΥ

ΑΝΑΚΟΙΝΩΣΗ

Γνωστοποιείται κατά το άρθρο του Ν. 998/79, η αποστολή για δημοσίευση στον Δήμο Πεταλούδων η αριθ. 5338/3-10-01 πράξης χαρακτηρισμού έκτασης που εκδόθηκε από τον Δ/ντή Δασών Δωδ/σου.
Οι Κ.Μ. 461^{ΑΑΓ}, 461^{ΑΑΔ}, 461^{ΑΑΕ}, 461^{ΑΑ} γαιών Παστίδας χαρακτηρίζονται ως γεωργική έκταση.

Ο Δ/ντής Δασών Δωδ/νήσου
Φίλιππος Κοντίτσης
Δασολόγος με Α' βαθμό

ΑΠΩΛΕΙΑ

Χάθηκε σκυλάκι Τσιουάουα νάνος θηλυκό μαύρο κοντά στο υπερμάρκετ ΣΠΑΝΟΣ. Παρακαλείται όποιος το βρει να τηλεφωνήσει στο **38839-32127** και θα αμοιφθεί.

ΑΠΩΛΕΙΑ

Χάθηκε μηχανάκι Adress 50 cc με αριθμό κυκλοφορίας ΤΥ 8799 από την περιοχή Ροδίνι. Ο ευρών θα αμοιφθεί.

Πληρ. τηλ. 22322

ΓΡΑΦΕΙΟ ΤΕΛΕΤΩΝ & ΜΝΗΜΟΣΥΝΩΝ ΡΟΔΟΥ ΣΤΕΦΑΝΑ-ΣΤΟΛΙΣΜΟΙ

ΑΜΕΣΗ ΕΞΥΠΗΡΕΤΗΣΗ ΟΛΟ ΤΟ 24 ΩΡΟ

"ΑΜΕΡΙΚΑΝΟΥ

Αναλαμβάνουμε την τελετή και με τα έξοδα που χορηγούν τα ταμεία χωρίς καμία επιβάρυνση. ΙΚΑ, ΤΕΒΕ, ΤΑΞΥ, ΔΗΜΟΣΙΟΥ, ΛΙΜΕΝΙΚΩΝ, ΟΓΑ και λοιπά ταμεία. Τους ΑΠΟΡΟΥΣ ΔΩΡΕΑΝ.

Πλατεία Βρούχου στην Μητρόπολη
τηλέφωνα: 28901-33400

ΣΥΛΛΟΓΟΣ ΓΟΝΕΩΝ ΚΑΙ ΚΗΔΕΜΟΝΩΝ
"ΒΕΝΕΤΟΚΛΕΙΟΥ"
1ο Ενιαίου Λυκείου Ρόδου

ΣΥΓΧΑΡΗΤΗΡΙΟ

Συγχαίρουμε θερμά όλους τους μαθητές του Λυκείου μας, οι οποίοι εισήχθηκαν στα Ανώτερα και Ανώτατα Εκπαιδευτικά Ιδρύματα και τους ευχόμαστε καλή δύναμη και καλή πρόοδο.

Στα παιδιά που δεν είχαν την τύχη να εισαχθούν στα Τ.Ε.Ι. και στα Α.Ε.Ι. ευχόμαστε καλή σταδιοδρομία στη ζωή τους και να θυμούνται ότι πάντα υπάρχει η δυνατότητα της δεύτερης προσπάθειας.

Ευχαριστούμε θερμά το διευθυντή και τους καθηγητές του Λυκείου για τον μόχθο και τον κόπο που κατέβαλαν για τη σωστή κατάρτιση και την επιτυχία των παιδιών μας.

Τέλος συγχαίρουμε τους τρείς μαθητές του Λυκείου μας που πρώτευσαν πανελλήνια στις εξετάσεις, στις αντίστοιχες σχολές που επέλεξαν.

ΤΟ ΔΙΟΙΚΗΤΙΚΟ ΣΥΜΒΟΥΛΙΟ

ΣΥΓΧΑΡΗΤΗΡΙΟ

Συγχαρητήρια στον αγαπημένο μου εγγονό **Ταβερνάρη Εμμανουήλ** του Κων/νου για την απόκτηση του μεταπτυχιακού του στο τμήμα των Πολιτικών Μηχανικών του πανεπιστημίου East London και του εύχομαι καλή σταδιοδρομία.

Η γιαγιά του Ταβερνάρη Κατερίνα

ΣΥΓΧΑΡΗΤΗΡΙΟ

Στην αγαπημένη μας φίλη **ΠΑΤΡΙΣΙΑ** θυγατέρα **Ρομπέρτου και Αναστασίας MAZZA** για την εισαγωγή της στη Σχολή Παντείου Αθηνών 6η κατά σειρά, θερμά συγχαρητήρια και καλή πρόοδο.

Οικογένεια
Μαίρης Ιωαν. Χατζηελευθερίου

Pellos Travel

(ΜΕ ΣΥΝΟΔΟ ΤΟΥ ΓΡΑΦΕΙΟΥ ΜΑΣ)

ΠΟΙΟΤΗΤΑ–ΟΡΓΑΝΩΣΗ–ΨΥΧΑΓΩΓΙΑ

ΕΚΔΡΟΜΕΣ ΟΚΤΩΒΡΙΟΥ 2001

- **(12/10-15/10):** ΤΕΤΡΑΗΜΕΡΗ ΕΚΔΡΟΜΗ ΜΥΡΑ (ΑΓΙΟΣ ΝΙΚΟΛΑΟΣ)-ΛΙΒΙΣΙ-ΑΤΤΑΛΕΙΑ (Ξ/Δ ΜΕ ΠΡΩΙΝΟ ΚΑΙ ΦΑΓΗΤΟ)

ΣΤΗΝ ΕΚΔΡΟΜΗ ΣΥΜΜΕΤΕΧΕΙ Ο Κ. Θ. ΤΣΙΜΠΙΔΑΚΗΣ

- **(13/10-14/10):** ΣΑΜΟΣ (ΔΙΗΜΕΡΗ ΕΚΔΡΟΜΗ ΣΤΗ ΣΑΜΟ) ΤΙΜΗ 39.000 ΔΡΧ. ΤΟ ΑΤΟΜΟ ΜΕ ΠΡΩΙΝΟ. ΑΝΑΧΩΡΗΣΗ 8.00-ΑΦΙΞΗ ΣΤΗ ΣΑΜΟ ΣΤΙΣ 12.00 π.μ. ΕΠΙΣΤΡΟΦΗ 16.00-ΑΦΙΞΗ ΣΤΗ ΡΟΔΟ ΣΤΙΣ 19.30 μ.μ.
- **(19/10-21/10):** ΤΡΙΗΜΕΡΗ ΕΚΔΡΟΜΗ ΡΟΔΟΣ-ΕΦΕΣΣΟΣ-ΣΜΥΡΝΗ-ΠΕΡΓΑΜΟΣ-ΑΙΒΑΛΗ-ΣΜΥΡΝΗ-ΜΑΡΜΑΡΙΣ-ΡΟΔΟΣ. ΤΙΜΗ 59.000 ΔΡΧ. ΤΟ ΑΤΟΜΟ ΜΕ ΠΡΩΙΝΟ ΚΑΙ ΦΑΓΗΤΟ.
- **(29/10-3/11):** ΕΚΔΡΟΜΗ ΣΤΗΝ ΚΩΝΣΤΑΝΤΙΝΟΥΠΟΛΗ: ΡΟΔΟΣ-ΕΦΕΣΣΟΣ-ΣΜΥΡΝΗ-ΚΩΝΣΤΑΝΤΙΝΟΥΠΟΛΗ-ΠΡΙΓΚΗΠΟΝΝΗΣΙΑ-ΣΜΥΡΝΗ-ΡΟΔΟΣ. ΤΙΜΗ 110.000 ΔΡΧ. ΤΟ ΑΤΟΜΟ ΜΕ ΠΡΩΙΝΟ ΚΑΙ ΦΑΓΗΤΟ.
- **(31/10-6/11):** ΕΞΑΗΜΕΡΗ ΕΚΔΡΟΜΗ: ΡΟΔΟΣ-ΜΥΤΙΛΗΝΗ (ΑΓ. ΡΑΦΑΗΛ)-ΑΓΙΑΣΟΣ-ΜΟΛΥΒΟ-ΠΕΤΡΑ-ΜΟΝΗ-ΛΗΜΟΝΟΣ-ΤΑΞΙΑΡΧΗ ΜΑΝΤΑΜΑΔΟΣ-ΠΕΙΡΑΙΑ-ΡΟΔΟΣ (Ξ/Δ ΜΕ ΠΡΩΙΝΟ ΚΑΙ ΦΑΓΗΤΟ)

ΕΚΔΡΟΜΕΣ ΝΟΕΜΒΡΙΟΥ 2001

- **(4/11-12/11):** ΕΝΝΙΑΗΜΕΡΗ ΕΚΔΡΟΜΗ ΓΥΡΟΣ ΕΛΛΑΔΟΣ: ΡΟΔΟΣ-ΧΑΛΚΙΔΑ (ΑΓΙΟΣ ΙΩΑΝΝΗΣ Ο ΡΩΣΣΟΣ)-ΝΕΑ ΧΑΛΚΗΔΟΝΑ-ΘΕΣΣΑΛΟΝΙΚΗ-ΚΑΤΑΡΑΚΤΕΣ ΕΔΕΣΣΑΣ-ΠΑΝΑΓΙΑ ΣΟΥΜΕΛΑ-ΒΕΡΟΙΑ-ΜΕΤΕΩΡΑ-ΜΕΤΣΟΒΟ-ΙΩΑΝΝΙΝΑ (ΛΙΜΝΗ ΙΩΑΝΝΙΝΩΝ-ΣΠΗΛΑΙΟ-ΜΟΥΣΕΙΟ ΚΕΡΙΝΩΝ ΟΜΟΙΩΜΑΤΩΝ-ΚΕΡΚΥΡΑ-ΑΧΙΛΕΙΟ-ΠΟΝΤΙΚΟΝΗΣΙ-ΗΓΟΥΜΕΝΙΤΣΑ-ΑΡΤΑ-ΜΕΣΣΟΛΟΓΓΙ-ΡΙΟ-ΠΕΙΡΑΙΑΣ-ΑΙΓΙΝΑ (ΑΓΙΟΣ ΝΕΚΤΑΡΙΟΣ ΑΙΓΙΝΑΣ)-ΠΕΙΡΑΙΑΣ-ΡΟΔΟΣ
- **(4/11-15/11):** ΖΑΚΥΝΘΟΣ-ΚΕΦΑΛΛΟΝΙΑ-ΓΥΡΟΣ ΠΕΛΟΠΟΝΝΗΣΟΥ-ΚΑΛΑΒΡΥΤΑ-ΑΡΧΑΙΑ ΟΛΥΜΠΙΑ-ΠΥΡΓΟΣ-ΗΛΕΙΑ-ΚΥΠΑΡΙΣΣΙΑ-ΚΑΛΑΜΑΤΑ-ΣΠΗΛΑΙΟ ΔΙΡΟΥ-ΜΟΝΕΜΒΑΣΙΑ-ΓΥΘΕΙΟ-ΣΠΑΡΤΗ-ΜΥΣΤΡΑΣ-ΝΑΥΠΛΙΟΝ-ΜΥΚΗΝΕΣ-ΑΡΧΑΙΑ ΕΠΙΔΑΥΡΟΣ-ΑΘΗΝΑ-ΑΙΓΙΝΑ-ΠΕΙΡΑΙΑΣ-ΡΟΔΟΣ
- **(9/11-14/11):** ΕΞΑΗΜΕΡΗ ΕΚΔΡΟΜΗ: ΜΕΤΕΩΡΑ-ΠΗΛΙΟΝ-ΚΑΡΠΕΝΗΣΙ-ΣΚΙΑΘΟΣ-ΣΚΟΠΕΛΟΣ-ΧΑΛΚΙΔΑ-ΑΓΙΟΣ ΙΩΑΝΝΗΣ Ο ΡΩΣΣΟΣ (Ξ.Δ ΜΕ ΠΡΩΙΝΟ ΚΑΙ ΦΑΓΗΤΟ)
- **(16/11-23/11):** ΑΙΓΥΠΤΟΣ-ΚΡΟΥΑΖΙΕΡΑ ΝΕΙΛΟΥ-ΠΥΡΑΜΙΔΕΣ-ΣΦΙΓΓΑ-ΣΙΝΑ
- **(18/11-30/11):** ΠΑΛΙΑ-ΡΩΜΗ-ΦΛΩΡΕΝΤΙΑ-ΒΕΝΕΤΙΑ
- **(25/11-31/11):** ΡΩΣΙΑ-ΜΟΣΧΑ (ΟΡΘΟΔΟΞΕΣ ΕΚΚΛΗΣΙΕΣ)

Για αναλυτικά προγράμματα και περισσότερες πληροφορίες:

Pellos Travel

ΛΕΩΦΟΡΟΣ ΚΑΛΛΙΘΕΑΣ 125, ΦΑΛΗΡΑΚΙ, ΡΟΔΟΣ
ΤΗΛ.: 0241 87615, 86298 , ΚΙΝΗΤΟ: 0945/949399
Fax: 0241 87616

ΕΛΛΗΝΙΚΗ ΔΗΜΟΚΡΑΤΙΑ
ΥΠΟΥΡΓΕΙΟ ΑΝΑΠΤΥΞΗΣ
ΣΧΟΛΕΣ ΤΟΥΡΙΣΤΙΚΗΣ ΕΚΠΑΙΔΕΥΤΙΚΗΣ ΕΚΠΑΙΔΕΥΤΗΡΙΟ ΑΝΩΤΕΡΗΣ ΕΚΠΑΙΔΕΥΣΗΣ
ΡΟΔΟΥ
Αριθ. Πρωτ.: 1516

ΑΝΑΚΟΙΝΩΣΗ

Για την πρόσληψη προσωπικού με σύμβαση εργασίας ιδιωτικού δικαίου ορισμένου χρόνου

1. Η Ανώτερη Σχολή Τουριστικών Επαγγελμάτων που εδρεύει στη Ρόδο, η οποία αποτελεί περιφερειακή εκπαιδευτική μονάδα τριτοβάθμιας εκπαίδευσης των Σχολών Τουριστικής Εκπαίδευσης (Ν.Π.Δ.Δ. εποπτευόμενο από το Υπουργείο Ανάπτυξης, Ν. 2837/2000 ΦΕΚ Α' 17/3-8-2000), ύστερα από την υπ' αριθ. ΔΙΠΠ/Φ. ΕΓΚΡ. 16/283/ΟΙΚ. 18902/6-9-2001 απόφαση της Επιτροπής του άρθρου 2 παρ. 1 της αριθμ. 5/1998 ΠΥΣ, σε συνέχεια σχετικής απόφασης του Δ.Σ. των Σ.ΤΕ. (Αρ. 289/13-9-2001) σχετικά με την διαδικασία πρόσληψης Διοικητικού-Βοηθητικού προσωπικού και με την αριθμ. Τ. 5450/19-09-2001 απόφαση του Υπουργείου Ανάπτυξης περί κατανομής προσωπικού ανακοινώνει ότι θα προσλάβει προσωπικό με σύμβαση εργασίας ιδιωτικού δικαίου ορισμένου χρόνου, συνολικού αριθμού είκοσι δύο (22) ατόμων για την κάλυψη παροδικών αναγκών των διοικητικών της υπηρεσιών και των υπηρεσιών του οικοτροφείου, σύμφωνα με τις διατάξεις του άρθρου 21 παρ. 3 του Ν. 2190/1994, όπως ισχύει μετά τις τροποποιήσεις και συμπληρώσεις των Ν. 2266/1994, 2434/1996, 2527/97 και 2738/99 για τις εξής, κατά αριθμό ατόμων, ειδικότητες, με τα αντίστοιχα ειδικά τυπικά προσόντα (όπου απαιτείται) και την αντίστοιχη χρονική περίοδο.

Ειδικότητα: Διοικητικός Υπάλληλος Υποστήριξης Εκπαίδευσης
Αριθμός θεσ.: μία (1)
Ειδ. τυπικά προσ.: Ως κατωτέρω
Χρ. διάρκεια: έως 8 μήνες
Τυπικά προσόντα:
α) Πτυχίο ΑΕΙ τμημάτων Διοίκησης Επιχειρήσεων ή άλλης ισότιμης Σχολής της ημεδαπής ή αλλοδαπής αντίστοιχων τμημάτων
- Εν ελλείψει αυτών να διαθέτουν πτυχίο ΤΕΙ Σχολής Διοίκησης και Οικονομίας, Τμημάτων Διοίκησης Επιχειρήσεων ή άλλης ισότιμης Σχολής της ημεδαπής ή αλλοδαπής αντίστοιχων τμημάτων.
β) Απαντες θα πρέπει να διαθέτουν γνώση χειρισμού Η/Υ των προγραμμάτων WORD και EXCEL ή OFFICE της MICROSOFT.
γ) Αποδεικτικό γνώσης της Αγγλικής γλώσσας σε επίπεδο Lower.

Ειδικότητα: Οικονόμος/Αποθηκάριος
Αριθμός θεσ.: Μία (1)
Ειδ. τυπικά προσ.: Ως κατωτέρω
Χρον. διάρκεια: Εως 8 μήνες.
Τυπικά προσόντα
α) Πτυχίο ΤΕΙ Σχολής Διοίκησης και Οικονομίας Τμημάτων Λογιστικής και χρηματοοικονομικής ή Διοίκησης Επιχειρήσεων ή Τουριστικών Επιχειρήσεων ή Α.Σ.Τ.Ε. ή άλλης ισότιμης Σχολής αντίστοιχων τμημάτων της ημεδαπής ή αλλοδαπής.
- Εν ελλείψει αυτών απολυτήριος τίτλος κλάδου Οικονομίας τμήματος Στελεχών Οικονομικών Υπηρεσιών Ενιαίου Πολυκλαδικού Λυκείου ή Τομέα Οικονομίας και Διοίκησης τμήματος υπαλλήλων Λογιστηρίου Τεχνικού Επαγγελματικού Λυκείου ή άλλης ισότιμης Σχολής ΔΕ αντίστοιχης ειδικότητας.
Πρόσθετα προσόντα
Β) Οι παραπάνω να διαθέτουν ένα (1) έτος εμπειρία ως βοηθοί λογιστών
- Εν ελλείψει αυτών να διαθέτουν εμπειρία έξι (6) μηνών ως βοηθοί λογιστών
- Σε περίπτωση μη ύπαρξης υποψηφίων με την παραπάνω εμπειρία δεν θα απαιτείται το πρόσθετο προσόν της εμπειρίας.
γ) Απαντες θα πρέπει να διαθέτουν γνώση Η/Υ και συγκεκριμένα στη χρήση των προγραμμάτων EXCEL ή OFFICE της MICROSOFT.

Ειδικότητα: Επιμελητές/επιμελήτριες
Αριθμός θεσ.: Τέσσερις (4)
Ειδ. τυπικά προσ.: Ως κατωτέρω
Χρ. διάρκεια: έως 8 μήνες
Τυπικά προσόντα:
α) Πτυχίο ΑΣΤΕ ή ΤΕΙ Σχολής Διοίκησης και Οικονομίας Τμήματος Τουριστικών Επιχειρήσεων ή άλλης ισότιμης Σχολής της ημεδαπής ή αλλοδαπής τουριστικής κατεύθυνσης.
- Εν ελλείψει τέτοιων υποψηφίων να διαθέτουν απολυτήριο τίτλο β'θάμιας εκπαίδευσης και πτυχίου ΒΕΣΤΕ ειδικότητας ξενοδοχειακής-εστιατορικής τέχνης ή ΤΕΣΤΕ της ίδιας ειδικότητας.
Πρόσθετα προσόντα:
β) Οι παραπάνω απαιτείται να διαθέτουν και εμπειρία ενός (1) έτους τουλάχιστον σε αντίστοιχες θέσεις.
- Σε περίπτωση μη ύπαρξης υποψηφίων με την παραπάνω εμπειρία, δεν θα απαιτείται το πρόσθετο προσόν της εμπειρίας.

Ειδικότητα: Μάγειρες Α'
Αριθμός θεσ.: Τρεις (3)
Ειδ. τυπικά προσ.: Ως κατωτέρω
Χρ. διάρκεια: έως 8 μήνες
Τυπικά προσόντα:
- Δίπλωμα Τεχνικού Μαγειρικής τέχνης Επαγγελματικής κατάρτισης Ι.Ε.Κ. ή Πτυχίο ή δίπλωμα ειδικότητας μαγείρου Τεχνικής Επαγγελματικής Σχολής Τουριστικών Επαγγελμάτων (ΤΕΣΤΕ) ή άλλης ισότιμης Σχολής Δευτεροβάθμιας Εκπαίδευσης της ημεδαπής ή αλλοδαπής αντίστοιχης ειδικότητας.
- Ελλείψει αυτών απολυτήριος τίτλος αναγνωρισμένης κατώτερης Σχολής ειδικότητας μαγείρου και διετής (2) εμπειρία στην αντίστοιχη ειδικότητα.
Σε περίπτωση που δεν βρεθούν υποψήφιοι με την ως άνω εμπειρία θα προτιμηθούν υποψήφιοι με τουλάχιστον έξι (6) μήνες εμπειρία και προτασσόμενων αυτών που έχουν μεγαλύτερη εμπειρία (σε πολλαπλάσια του έξι)
- Ελλείψει αυτών απολυτήριος τίτλος ΥΕ και εμπειρία στην ειδικότητα τριών (3) τουλάχιστον ετών.
Σε περίπτωση που δεν βρεθούν υποψήφιοι με την ως άνω εμπειρία θα προτιμηθούν υποψήφιοι με τουλάχιστον έξι (6) μήνες εμπειρία και προτασσόμενων αυτών που έχουν μεγαλύτερη εμπειρία (σε πολλαπλάσια του έξι).

Ειδικότητα: Μάγειρες Β' Μπουφετζήδες
Αριθμός θεσ.: Τρεις (3)
Ειδ. τυπικά προσ.: Ως κατωτέρω
Χρ. διάρκεια: έως 8 μήνες
Τυπικά προσόντα:
- Δίπλωμα Τεχνικού Μαγειρικής τέχνης Επαγγελματικής κατάρτισης Ι.Ε.Κ. ή Πτυχίο ή δίπλωμα ειδικότητας μαγείρου Τεχνικής Επαγγελματικής Σχολής Τουριστικών Επαγγελμάτων (ΤΕΣΤΕ) ή άλλης ισότιμης Σχολής Δευτεροβάθμιας Εκπαίδευσης της ημεδαπής ή αλλοδαπής αντίστοιχης ειδικότητας.
- Ελλείψει αυτών απολυτήριος τίτλος αναγνωρισμένης κατώτερης Σχολής ειδικότητας μαγείρου και διετής (2) εμπειρία στην αντίστοιχη ειδικότητα.
Σε περίπτωση που δεν βρεθούν υποψήφιοι με την ως άνω εμπειρία θα προτιμηθούν υποψήφιοι με τουλάχιστον έξι (6) μήνες εμπειρία και προτασσόμενων αυτών που έχουν μεγαλύτερη εμπειρία (σε πολλαπλάσια του έξι).
- Ελλείψει αυτών απολυτήριος τίτλος ΥΕ και εμπειρία στην ειδικότητα βοηθού Μαγείρου-Μπουφετζή τριών (3) τουλάχιστον ετών.
- Σε περίπτωση που δεν βρεθούν υποψήφιοι με την ως άνω εμπειρία θα προτιμηθούν υποψήφιοι με τουλάχιστον έξι (6) μήνες εμπειρία και προτασσόμενων αυτών που έχουν μεγαλύτερη εμπειρία (σε πολλαπλάσια του έξι).

Ειδικότητα: Ζαχαροπλάστης
Αριθμός θεσ.: Μία (1)
Ειδ. τυπικά προσ.: Ως κατωτέρω
Χρ. διάρκεια: έως 8 μήνες
Τυπικά προσόντα:
- Πτυχίο ή δίπλωμα ειδικότητας Ζαχαροπλαστικής ΤΕΣΤΕ ή ΒΕΣΤΕ ή Σχολής μαθητείας ΟΑΕΔ ή άλλης ισότιμης Σχολής δευτεροβάθμιας εκπαίδευσης της ημεδαπής ή αλλοδαπής αντίστοιχης ειδικότητας.
- Εν ελλείψει τέτοιων υποψηφίων να διαθέτουν πτυχίο Ζαχαροπλαστικής τέχνης αναγνωρισμένης κατώτερης σχολής αντίστοιχης ειδικότητας και διετής (2) αντίστοιχη εμπειρία ως Ζαχαροπλάστη.
- Εν ελλείψει τέτοιων υποψηφίων να είναι απόφοιτοι υποχρεωτικής εκπαίδευσης ΥΕ και να διαθέτουν εμπειρία στην ειδικότητα τριών (3) τουλάχιστον ετών ως Ζαχαροπλάστη.
- Αν οι υποψήφιοι δεν έχουν την προβλεπόμενη από την προκήρυξη υποχρεωτική εμπειρία, θα προσληφθούν οι υποψήφιοι με λιγότερη εμπειρία, όχι κατώτερη πάντως των έξι (6) μηνών, προτασσόμενων αυτών που έχουν μεγαλύτερη εμπειρία.

Ειδικότητα: Νυχτοθυρωροί/θυρωροί
Αριθμός θεσ.: Δύο (2)
Ειδ. τυπικά προσ.: Υποχρεωτική εκπαίδευση
Χρ. διάρκεια: έως 8 μήνες
Ειδικότητα: Κλητήρας
Αριθμός θεσ.: Μία (1)
Ειδ. τυπικά προσ.: Υποχρεωτική εκπαίδευση
Χρ. διάρκεια: έως 8 μήνες
Ειδικότητα: Λαντζέρηδες
Αριθμός θεσ.: Τέσσερις (4)
Ειδ. τυπικά προσ.: Υποχρεωτική εκπαίδευση
Χρ. διάρκεια: έως 8 μήνες
Ειδικότητα: Πλύντριες/Σιδερώτριες/Αποθηκάριοι
Αριθμός θεσ.: Δύο (2)
Ειδ. τυπικά προσ.: Υποχρεωτική εκπαίδευση
Χρ. διάρκεια: έως 8 μήνες
Οι υποψήφιοι πρέπει να έχουν ηλικία από 18 έως 65 ετών.
Οι υποψήφιοι δεν πρέπει να έχουν κώλυμα κατά το άρθρο 8 του Υπαλληλικού Κώδικα (καταδίκη, υποδικία, δικαστική συμπαράσταση) με επιφύλαξη των ειδικών διατάξεων του αριθμού 4 παρ. 6 του Ν. 2207/1994.
Σύμφωνα με την παράγραφο 2 του άρθρου 21 του Ν. 2190/94, όπως τροποποιήθηκε με το άρθρο 8 παρ. 12° του Ν. 2738/99, η διάρκεια απασχόλησης των προσλαμβανομένων δεν μπορεί να υπερβαίνει τους οκτώ (8) μήνες σε συνολικό χρόνο δώδεκα (12) μήνες του δωδεκαμήνου, υπολογιζομένου με αφετηρία το τέλος της απασχόλησης για την οποία ο υποψήφιος πρόκειται να προσληφθεί και προς τα πίσω.
Αν διαπιστωθεί ότι ο υποψήφιος θα υπερβεί τους οκτώ (8) μήνες απασχόλησης εντός δωδεκαμήνου, τότε θα υπάρχει κώλυμα πρόσληψης και προσλαμβάνεται μόνο εφόσον δεν υπάρχουν άλλοι υποψήφιοι χωρίς κώλυμα που να διαθέτουν τα ίδια τυπικά προσόντα (σύμφωνα με την Ανακοίνωση).
Τα ανωτέρω εφαρμόζονται μόνο σε ειδικότητες που η διάρκεια σύμβασης είναι διάρκειας έως 8 μηνών.
Υπογραμμίζεται ότι εξαιρούνται από τη διαδικασία επιλογής του παραπάνω προσωπικού, οι υποψήφιοι στις Σ.Τ.Ε. στους οποίους έχει επιβληθεί πειθαρχική ποινή κατά τα προηγούμενα έτη απαχόλησης και αξιολογήθηκαν εκ του λόγου τούτου ως ακατάλληλοι, σύμφωνα με την υπ' αριθμό Τ 183/31-7-2000 απόφαση του Δ.Σ. των Σ.Τ.Ε.
Επίσης αποκλείονται από τη διαδικασία επιλογής, οι υποψήφιοι στους οποίους επιβλήθηκε στο παρελθόν, μετά από απόφαση της Κεντρικής Υπηρεσίας της ΣΤΕ, αναστολή άσκησης καθηκόντων, για οποιοδήποτε λόγο.
Γνωστοποιείται ότι μεταξύ των υποψηφίων έχουν πρώτη προτεραιότητα οι μακροχρονίως άνεργοι, εγγεγραμμένοι στον ΟΑΕΔ για διάστημα δώδεκα (12) τουλάχιστον συνεχών μηνών (άρθρο 9 Ν. 2434/1996) και έπονται οι λοιποί άνεργοι και ανεπάγγελτοι.
Η ιδιότητα του μακροχρονίως ανέργου πιστοποιείται μόνο με βεβαίωση του ΟΑΕΔ.
Η σειρά κατάταξης των παραπάνω δύο κατηγοριών ανέργων υποψηφίων γίνεται από άποψη εντοπιότητας (κατοικία-δημοτικότητα) και κριτηρίων ως εξής:
Από άποψη εντοπιότητας:
Πρώτη προτεραιότητα πρόσληψης έχουν:
α) Οι μόνιμοι κάτοικοι της νήσου Ρόδου
β) Οι μόνιμοι κάτοικοι των υπολοίπων Δήμων του Νομού Δωδεκανήσου
γ) Οι μόνιμοι κάτοικοι των υπόλοιπων νομών της περιφέρειας Νοτίου Αιγαίου και τέλος
δ) Οι μόνιμοι κάτοικοι των υπόλοιπων νομών της χώρας
Από άποψη κριτηρίων:
Η σειρά κατάταξης κάθε ομάδας εντοπιότητας γίνεται με βάση τα επόμενα κατά σειρά κριτήρια σε πέντε (5) κατηγορίες.
Για κάθε κατηγορία υποψηφίων αναλογεί το 20% των θέσεων που προκηρύσσονται.
Όταν οι θέσεις που προκηρύσσονται δεν επαρκούν για όλες τις κατηγορίες κατανέμονται ανά μια με την σειρά των κατηγοριών.
Αν σε μια κατηγορία οι υποψήφιοι δεν καλύπτουν το σύνολο των θέσεων που αντιστοιχεί στο ποσοστό της, οι θέσεις που περισσεύουν κατανέμονται αναλογικά στις λοιπές κατηγορίες με την σειρά των κατηγοριών.
Κατά των υπολογισμό των θέσεων βάση του ποσοστού 20% κατά κατηγορία, οι θέσεις που τυχόν περισσεύουν μετά την αρχική κατανομή, προστίθενται ανά (1) μια κατά σειρά των κατηγοριών.
α) Οι έχοντες ανήλικα τέκνα.
β) Τα τέκνα πολύτεκνων οικογενειών προτασσόμενων των υποψηφίων μέχρι 25 ετών, ασχέτως αν αυτά είναι άγαμα ή έγγαμα, χωρίς να αποκλείονται τα μεγαλύτερης ηλικίας.
γ) Όσοι συνοκουν και έχουν την επιμέλεια συζύγου, ή ανηλίκου ή ενηλίκου τέκνου ή αδελφού με βαριά ηθικά ή ψυχοσωματικά προβλήματα με αναπηρία 67% και άνω.
Όσοι έχουν την επιμέλεια συζύγου ή γονέα ή αδελφού μη δυναμένου να αυτοεξυπηρετηθεί λόγω παθήσεως ή λόγω ηλικίας μεγαλύτερης των 78 ετών.
δ) Οι νέοι ηλικίας 18-28 ετών.
ε) Οι υπόλοιποι υποψήφιοι άνω των 28 ετών.
Επισημαίνεται ότι στην τέταρτη και στην πέμπτη κατηγορία προτάσσονται κατά περίπτωση, βάση την ημερομηνία γέννησης τους και οι πέρα του αριθμού των προσλαμβανομένων υποψήφιοι των τριών πρώτων κατηγοριών αντίστοιχης ηλικίας.
Σημειώνεται ότι επί ίσων προϋποθέσεων, προτάσσονται οι υποψήφιοι με ορισμένες άλλες ιδιότητες, των τεσσάρων πρώτων κατηγοριών κριτηρίων, οι οποίες ορίζονται συγκεκριμένα στην παραγρ 11 του αρθρου 21 του Ν. 2190/1994 (ο άνεργος που έχει απολυθεί από συνεταιριστική οργάνωση που προήλθε από συγχώνευση αγροτικών συνεταιριστικών οργανώσεων του αρ. 23 Ν. 2538/1997 και εφόσον είχε συνεχή προϋπηρεσία δύο (2) τουλάχιστον ετών, ο άνεργος που έχει απολυθεί λόγω κατάργησης Υπηρεσιών του Δημοσίου ή Ν.Π.Δ.Δ ή Ο.Τ.Α ή Ν.Π.Δ.Ι της παρ. 1 του άρθρου 14 του Ν. 2190/1994 και εφόσον είχε συνεχή υπηρεσία δύο (2) τουλάχιστον ετών, ο γονέας τέκνου με βαριά ή ηθικά ή ψυχοσωματικά προβλήματα ποσοστού αναπηρίας 67% και άνω, γονέας που βαρύνεται βάση δικαστικής αποφάσεως ή συμβολαιογραφικής πράξεως με τη διατροφή των ανηλίκων τέκνων, άλλως αυτός που έχει την επιμέλεια τους και είναι άγαμος / η ή χήρος/α, ή διαζευγμένος/η ή σε διάσταση, τα τέκνα θυμάτων πολέμου, τα τέκνα συνταξιούχων αναπήρων πολέμου, τα τέκνα αναπήρων και θυμάτων πολέμου αμάχου πληθυσμού και τα τέκνα τραυματιών ή πολεμιστών της ζώνης των πρόσσω)
Οι μακροχρόνιως άνεργοι υποψήφιοι προτάσσονται εντός της ομάδας εντοπιότητας και της κατηγορίας κριτηρίων που ανήκουν και προσλαμβάνονται εφόσον στην αντίστοιχη ομάδα εντοπιότητας και κατηγορία κριτηρίων αναλογεί θέση.

ΥΠΟΒΟΛΗ ΑΙΤΗΣΕΩΝ

Οι ενδιαφερόμενοι μπορούν να υποβάλλουν αίτηση για μία μόνο ειδικότητα, σε ειδικό έντυπο χορηγούμενο από την Υπηρεσία μας.
Η αίτηση επέχει θέση Υπεύθυνης Δήλωσης του άρθρου 8Ν. 1599/1986 και η ανακρίβεια των δηλουμένων στοιχείων επισύρει τις προβλεπόμενες ποινικές κυρώσεις.
Τα δικαιολογητικά που θα προσκομισθούν μπορούν να επιστραφούν στους υποψήφιους μετά από αίτησή τους στην Ανωτέρα Σχολή Τουριστικής Εκπαίδευσης Ροδου (ΑΣΤΕΡ).
Επισημαίνεται ειδικώς ότι οι υποψήφιοι πρέπει να προσέξουν ιδιαιτέρως την ορθή συμπλήρωση της αίτησης τους, να επισυνάπτουν όλα τα απαιτούμενα από την Ανακοίνωση δικαιολογητικά, πιστοποιητικά ή τίτλους (άλλως θα τίθενται εκτός διαδικασίας και η αίτηση τους θα απορρίπτεται) ενώ η ευθύνη της σωστής συμπλήρωσης του εντύπου της αίτησης είναι αποκλειστικά και μόνο του υποψηφίου.

ΠΡΟΘΕΣΜΙΑ ΥΠΟΒΟΛΗΣ ΑΙΤΗΣΕΩΝ

Οι ενδιαφερόμενοι μπορούν να υποβάλλουν αίτηση σε ειδικό έντυπο χορηγούμενο από την Υπηρεσία στα γραφεία της υπηρεσίας μας στην Ρόδο, εντος προθεσμίας δέκα (10) ημερών, που αρχίζει από την επόμενη μέρα της τελευταίας δημοσίευσης της παρούσας σε δύο (2) τοπικές εφημερίδες του Νομού ή της ανάρτησης της στο κατάστημα της υπηρεσίας και στο χώρα ανακοινώσεων του Δημοτικού καταστήματος και της Νομαρχίας, εφόσον η ανάρτησή της είναι τυχόν μεταγενέστερη της δημοσίευσης στις εφημερίδες.

ΑΠΑΡΑΙΤΗΤΑ ΔΙΚΑΙΟΛΟΓΗΤΙΚΑ

Οι ενδιαφερόμενοι-ες μαζί με την αίτησή τους που θα γίνεται σε ειδικό έντυπο χορηγούμενο από τη Σχολή, πρέπει να υποβάλλουν υποχρεωτικώς τα εξής δικαιολογητικά:
1) Κυρωμένο φωτοαντίγραφο των δύο όψεων της αστυνομικής ταυτότητας
2) Κυρωμένο φωτοαντίγραφο των τίτλων των σπουδών τους (όπου απαιτείται) και εφόσον αυτός προέρχεται από Σχολές του εξωτερικού να υπάρχει η επίσημη μετάφραση και πιστοποιητικό ισοτιμίας από τις αρμόδιες-υπηρεσίες (π.χ. ΔΙΚΑΤΣΑ).
3) Κυρωμένο φωτοαντίγραφο άδειας άσκησης επαγγέλματος (όπου απαιτείται)
4) Πιστοποιητικό εμπειρίας στο αντικείμενο της ειδικότητας (όπου απαιτείται) η οποία αποδεικνύεται ως εξής:
αα) Είτε με τυχόν υπάρχουσα δικαστική απόφαση, από την οποία προκύπτει το είδος της παρασχεθείσας εργασίας και χρονική διάρκεια της παροχής της.
ββ) είτε με ομοίου περιεχομένου βεβαίωση αρμόδιας ελληνικής ή αλλοδαπής δημόσιας αρχής
γγ) είτε με όμοια βεβαίωση Νομικού Προσώπου του άρθρου 14 παράγραφος1 του Ν. 2190/94.
δδ) είτε με όμοια βεβαίωση του οικείου ασφαλιστικού φορέα
εε) Εάν από την προσκομιζόμενη βεβαίωση του οικείου ασφαλιστικού φορέα δεν προκύπτει το είδος της παρασχεθείσας εργασίας, τότε απαιτούνται πρόσθετη βεβαίωση του εργοδότη και υπεύθυνη δήλωση του υποψηφίου κατά το άρθρο 8 Ν. 1599/86, σε συνδυασμό πάντοτε και με το βιβλιάριο κύριας ασφάλισης.
5. Υπεύθυνη Δήλωση του Ν. 1599/86 ότι δεν έχουν κώλυμα κατά το άρθρο 8 του Υπαλληλικού Κώδικα: α) ότι δεν έχουν καταδικαστεί για κακούργημα και σε οποιαδήποτε κλοπή, υπεξαίρεση (κοινή και στην υπηρεσία), απάτη, εκβίαση, πλαστογραφία, απιστία δικηγόρου, δωροδοκία, καταπίεση, απιστία περί την υπηρεσία, παράβαση, καθήκοντος καθ' υποτροπή, συκοφαντική δυσφήμιση, καθώς και για οποιοδήποτε έγκλημα κατά της γενετήσιας ελευθερίας ή οικονομικής εκμετάλλευσης της γενετήσιας ζωής, δεν έχουν λόγω καταδίκης, στερηθεί τα πολιτικά τους δικαιώματα, έστω και αν έχει λήξει ο χρόνος που ορίστηκε για τη στέρηση, β) ότι δεν είναι υπόδικοι και δεν έχουν παραπεμφθεί με τελεσίδικο βούλευμα για κακούργημα ή πλημμέλημα της προηγούμενης περίπτωσης, έστω και αν το αδίκημα παραγράφηκε, γ) ότι δεν έχουν λόγω καταδίκης, στερηθεί τα πολιτικά δικαιώματα και για όσο χρόνο διαρκεί η στέρηση αυτή, δ) ότι δεν τελούν υπό δικαστική συμπαράσταση.
6. Πρόσφατη βεβαίωση του ΟΑΕΔ για την απόδειξη της μακροχρόνιας ανεργίας.
7. Οι άνεργοι υποψήφιοι θα πρέπει να προσκομίσουν υπεύθυνη δήλωση του Ν. 1599/86 ότι ο υποψήφιος είναι άνεργος ή ανεπάγγελτοι.
8. Πιστοποιητικό οικογενειακής κατάστασης (όπου απαιτείται).
9. Πιστοποιητικό του οικείου Δήμου για την μόνιμη κατοικία του υποψηφίου.
10. Προκειμένου για απολυμένους από αγροτικές συνεταιριστικές οργανώσεις σύμφωνα με την παρ. 10 του άρθρου 23 του Ν. 2538/1997, βεβαίωση της νέας συνεταιριστικής οργάνωσης ότι έχουν συνεχή υπηρεσία δύο (2) τουλάχιστον ετών και πρόσφατη βεβαίωση του ΟΑΕΔ ότι είναι άνεργοι.
11. Οι υποψήφιοι θα πρέπει να προσκομίσουν και Υπεύθυνη Δήλωση του Ν. 1599/1986 στην οποία να δηλώνουν αν το αμέσως προηγούμενο δωδεκάνηνο που συμπληρώνεται κατά την λήξη της νέας σύμβασης έχουν απασχοληθεί σε δημόσια υπηρεσία ή νομικό πρόσωπο του άρθρου 14 παρ. 1 του Ν. 2190/1994 με την ιδιότητα του εποχιακού υπαλλήλου ή για κάλυψη περιοδικών ή πρόσκαιρων αναγκών ή όχι.
Σε περίπτωση που έχουν απασχοληθεί να δηλώνουν την υπηρεσία στην οποία απασχολήθηκαν και την ακριβή χρονική διάρκεια της απασχόλησης (εναρξη και λήξη).
12. Η καλή γνώση της ξένης γλώσσας αποδεικνύεται για την Αγγλική γλώσσα, με πτυχίο Lower-FIRST CERTIFICATE IN ENGLISH του Πανεπιστημίου CAMBRIDGE ή με πτυχίο (MCCE) MICHIGAN CERTIFICATE OF COMPETENCY IN ENGLISH του Πανεπιστημίου MICHIGAN.
Ολοι οι τίτλοι σπουδών ξένης πρέπει να συνοδεύονται από επίσημη μετάφρασή τους στην ελληνική γλώσσα. Τόσο η άριστη όσο και η πολύ καλή γνώση ξένης γλώσσας αποδεικνύεται επίσης και με τους εξής τρόπους.
α) Με πτυχίο ή δίπλωμα ξενόγλωσσου τμήματος ή σχολής ΑΕΙ της ημεδαπής ή ισότιμο της αλλοδαπής ή β) Με οποιοδήποτε πτυχίο ΑΕΙ ή μεταπτυχιακό τίτλο ή πιστοποιητικό σπουδών ΑΕΙ της αλλοδαπής, διάρκειας ενός (1) τουλάχιστον ακαδημαϊκού έτους ή γ) Με απολυτήριο σχολείου δευτεροβάθμιας εκπαίδευσης (Δ.Ε.) της αλλοδαπής ή αντίστοιχο ξενόγλωσσου σχολείου της ημεδαπής ή δ) Με πιστοποιητικό διδακτικού έργου σε ΑΕΙ της αλλοδαπής διάρκειας ενός (1) τουλάχιστον ακαδημαϊκού έτους.
Οι ανωτέρω υπό στοιχεία α έως δ τίτλοι σπουδών:
1. Εφόσον έχουν εκδοθεί από Σχολή ή Σχολείο της ημεδαπής προσκομίζονται στο πρωτότυπο ή σε αντίγραφο επικυρωμένο από αρμόδιο όργανο.
2. Εφόσον έχουν εκδοθεί στην αλλοδαπή, προσκομίζονται στο πρωτότυπο ή σε αντίγραφο κυρωμένο από το αρμόδιο όργανο και συνοδεύονται απαραιτήτως από επίσημη μετάφρασή τους.
ΕΠΙΣΗΜΑΝΣΗ: Η επίσημη μετάφραση όλων των πιστοποιητικών-τίτλων σπουδών ξένης γλώσσας γίνεται από αρμόδιο κατά νόμο αρχή του Υπουργείου Εξωτερικών ή την Πρεσβεία ή το Προξενείο της ξένης χώρας στην Ελλάδα ή από δικαιούμενο σε μετάφραση δικηγόρο.
ΣΗΜΕΙΩΣΗ: Δεν απαιτείται η απόδειξη της ξένης γλώσσας εάν οι επικαλούμενοι τίτλοι σπουδών-ειδικότητας, έχουν αποκτηθεί στο εξωτερικό όπου τα μαθήματα διδάσκονται στην ίδια γλώσσα.

Επιπροσθέτως:
Τα δικαιολογητικά τα οποία πρέπει να υποβάλουν οι υποψήφιοι για υπαγωγή τους σε ομάδες εντοπιότητας και σε κατηγορίες κριτηρίων της παρ. 11 του άρθρου 21 Ν. 2190/1994 αναφέρονται σε επεξηγηματικό σημείωμα (ΠΑΡΑΡΤΗΜΑ ΙΙ) που αποτελεί αναπόσπαστο μέρος της παρούσας ανακοίνωσης και βρίσκεται αναρτημένο στο κατάστημα της υπηρεσίας και στο χώρο ανακοινώσεων του δημοτικού καταστήματος.

ΔΗΜΟΣΙΟΠΟΙΗΣΗ

Περίληψη της παρούσας να δημοσιευθεί σε δύο τοπικές εφημερίδες του Νομού, θα αναρτηθεί ολόκληρη στο χώρο των ανακοινώσεων του Δημοτικού Καταστήματος της έδρας της Σχολής, στην Νομαρχία Δωδ/σου, στο ΑΣΕΠ στην Κεντρική Υπηρεσία της ΣΤΕ και αντίγραφό της θα αναρτηθεί επίσης στον πίνακα ανακοινώσεων, συντασσομένου και πρακτικού.

ΕΝΣΤΑΣΕΙΣ

Οι ενδιαφερόμενοι μπορούν να υποβάλουν στο ΑΣΕΠ ενστάσεις κατά των πινάκων κατάταξης μέσα σε αποκλειστική προθεσμία, η οποία λήγει μετά την πάροδο δέκα (10) ημερών από την ανάρτησή τους.
Για την υποβολή ένστασης απαιτείται η καταβολή στο δημόσιο ταμείο παραβόλου πέντε χιλιάδων (5.000) δραχμών.

Ο Διευθυντής
Αθανάσιος Στάμος

ΚΑΘΗΜΕΡΙΝΑ ΟΛΑ ΤΑ ΝΕΑ ΤΗΣ ΔΩΔΕΚΑΝΗΣΟΥ ΣΤΟ INTERNET

www.rodiaki.gr

ΚΟΜΜΩΤΗΡΙΟ UNISEX

Natural Beauty



Χτενίσματα αέρινα, φίνα...

Χτενίσματα με άποψη. Νέες κουπ με στυλ και προσθετική μαλλιών με τη γνωστή υπογραφή της **Μαρίας**

& κατόπιν ραντεβού
ανοικτά από τις 9.00 έως 17.00

Επίσης για τα μικρά παιδιά ένα ευχάριστο κούρεμα μέσα στο παιδικό αυτοκινητάκι

Παφιάκη Μαρία

Στη νέα διεύθυνση: Ακραμίτου 16, Ρόδος • Τηλ. 32161

(παλιά διεύθυνση: προέκταση Αννης Μαρίας)

ΣΤΟΛΕΣ ΠΑΡΕΛΑΣΗΣ

ΒΙΟΤΕΧΝΙΑ
ΘΕΑΝΩ
ΦΑΝΤΙΔΟΥ

Κατόπιν παραγγελίας

Κοδριγκτώνος 62 & Παναγούλη
Τηλ. & Fax: (0241) 31760



Ρόδος: εἰκῇ καὶ ὡς ἔτυχε...

••• Μουσικές ρυπάνσεις

Μάλλον χάσαμε το *"μέτρον άριστον"* του παππού **Κλεόβουλου**...

Γιατί παραπάει να βλέπουμε κάτι *"ατσούμπαλες"* αφίσες

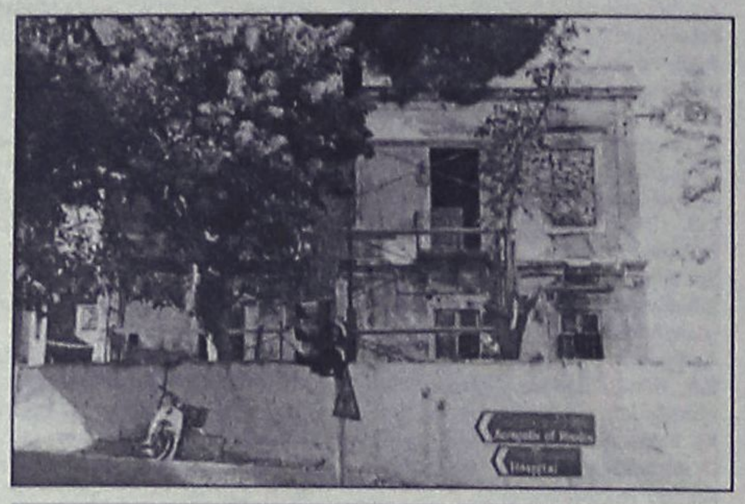

Ανδριανός Λυμπερόπουλος: *"Προς Ακρόπολη Ρόδου"*

κολλημένες σε... γιαπιά να μας προσκαλούν σε ρεσιτάλ πιάνου που έγινε πριν δύο εβδομάδες.

... Και μάλιστα υπό την αιγίδα της **"Ελληνικής Ομοσπονδίας Ομίλων, Συλλόγων και Κέντρων"** της ... **UNESCO!**

••• Πρασονήσι: Ο παράδεισος των windsurfers

«Από ένα καπρίτσιο της φύσης, ένα φαινόμενο σε εξέλιξη: το νοτιότερο άκρο της **Ρόδου** αργά αργά απομακρύνεται από τη μητρική γη. Ο λόγος για το **Πρασονήσι**, ένα χαμηλοβούνι που μάζεψε τις άγκυρες, άνοιξε πανιά και αποφάσισε να τραβήξει τη δικιά του ρότα στο πέλαγο...

Μια στενή αμμουδερή λωρίδα γης, πλάτους μόλις πεντα-



Πρασονήσι

κοσίων μέτρων, που λες και αγωνιά να συγκρατήσει την απόσταση νότια άκρη του νησιού, σχηματίζει δύο πανέμορφες παραλίες εκατέρωθεν που σήμερα έχουν μετατραπεί σε επίγειο παράδεισο των **"windsurfers"**. Και όχι άδικα...

Μπουνάτσα από τη μια, μελτέμι από την άλλη και τανάπαλιν. Μόλις κοπάσει ο άνεμος και καταλαγιάσει το κύμα, φορτώνεσαι το ελαφρύ σκάφος στον ώμο, περπατάς λίγα μέτρα και βρίσκεσαι να πλανάρεις ξανά στη ράχη των κυμάτων, στην άλλη μεριά του στενού λαιμού, που βοηθά να σμίξει ο βράχος με το νησί.

Η πνοή του Αιόλου εδώ δεν ησυχάζει ποτέ...»

••• Και πάλι για την "Tsambouna Jazz"

Με το νέο δίσκο του **Πάτμιου** τσαμπουνιέρη **Θεολόγου Γρύλλη** που φέρει τον χαρακτηριστικό τίτλο **"Τσαμπούνα τζαζ"** έχουμε ασχοληθεί αρκετές φορές.

Σήμερα σας μεταφέρουμε μερικά αποσπάσματα από το εισαγωγικό κείμενο που συνοδεύει τον δίσκο που έγραψε ο κ. **Αργύρης Ζήλος:**

*«Αν και είναι μάλλον απίθανο να επιφέρει το **"Tsambuna Jazz"** τη δραματική - κι όχι απαραιτήτως κι επιθυμητή - αλλαγή της πατροπαράδοτης έκφρασης "τι μας τσαμπουνάς εκεί" σε "τι μας τζαζάρεις", είναι ορατή η πρόθεση και, λογικής θέλουσας κι αισθητικής επιτρέπουσας, η δυνατότητα του **Θεολόγου Γρύλλη** να υποδείξει με την τέχνη του στους εγχώριους θεματοφύλακες ότι υπάρχουν κι άλλες χρήσεις της ελλαδικής ηχητικής έκφρασης πέρα απ' την παραδοσιακή αναμνησιολογία και την πανηγυριώτικη κρασοκατάνυξη.*

Στην ουσία, δεν κάνει κάτι διαφορετικό απ' αυτό που κάνουν οι απανταχού δεξιοτέχνες της δημοτικής μούσας, είτε εν Ελλάδι είτε αλλαχού, όταν λειτουργούν για πάρτη τους κι όχι επί μισθώσει: συντροφιά με την τσαμπούνα του, εκφράζεται μέσα στον ευρύτερο αρμονικό χώρο ελεύθερα, δημιουργικά κι από καρδιάς.

Η διαφορά του απ' τους "άλλους" δεν είναι δεοντολογική μα πρακτική: το αυτί του μπορεί και συντονίζεται και με ήχους πέραν των ελλαδικών στεγανών. Μπορεί δηλαδή να απαντά αβίαστα στο φυσικό κάλεσμα των "εκτός των τεχνών" ομοτέχνων του, δίχως να επιτρέπει στο φόβητρο της "αυθαιρεσίας απέναντι στην παράδοση" και της "παράβασης ιστορικώς θεσπισμένων κανόνων" να μπλοκάρει εντός του την ανάγκη της διαπολιτιστικής επικοινωνίας.

Πρόκειται για χάρισμα, βεβαίως - και ουδείς έχει το δικαίωμα να το αρνηθεί και να κλείσει τ' αυτιά του ενώπιόν του. Εκτός κι αν έχει συμφέρον να το πράξει - οπότε δεν απομένει πλέον παρά να εξετάσουμε αν το συμφέρον αυτό είναι έννομο ή εθνικώς ευεργετικό. Στον βαθμό που μας αφορά, προφανώς...»

••• "Mode Plagal III" με δημοτικά

Το νέο άλμπουμ των **Mode Plagal**, τρίτο στη σειρά, όπως φανερώνει και ο τίτλος του **"Mode Plagal III"**, άρχισε τις μέρες αυτές το ταξίδι του στα νερά της ελληνικής δισκογραφίας.

Το συγκρότημα, που "μπολιάζει" την τζαζ με την ελληνική παραδοσιακή μουσική κατά κύριο λόγο, "σκύβει" εδώ ακόμη περισσότερο στη δημοτική ποίηση και παραχωρεί μεγαλύτερο έδαφος στα τραγούδια, σε σχέση με τα ορχηστρικά κομμάτια.

Φιλονενεί μάλιστα, τέσσερις γυναικείες φωνές, τις **Γιωτα Βέη, Σαβίνα Γιαννάτου, Ελένη Τσαλιγοπούλου και Θεοδώρα Τσάτσου**, που ερμηνεύουν τέσσερα δημοτικά τραγούδια.

Το άλμπουμ περιέχει άλλα τέσσερα που ερμηνεύουν ο **Θοδωρής Ρέλλος** και ο **Κλέων Αντωνίου** και τέσσερα ορχηστρικά.

ΜΕΡΙΚΕΣ ΦΟΡΕΣ ΓΙΑ ΝΑ ΑΡΕΣΕΙΣ ΠΡΕΠΕΙ ΝΑ ΦΤΑΣΕΙΣ ΣΤΑ ....ΆΚΡΑ!!



- ΠΡΟΣΘΕΤΙΚΗ ΝΥΧΙΩΝ ΜΕΤΑΞΙ-ΑΚΡΥΛΙΚΟ
- ΜΑΝΙΚΙΟΥΡ-ΠΕΝΤΙΚΙΟΥΡ ΑΝΑΝΕΩΣΗΣ
- ΟΡΘΟΝΥΧΙΑ (ΠΟΝΕΜΕΝΑ ΓΥΡΤΑ ΝΥΧΙΑ)
- ΣΚΛΗΡΥΝΣΗ ΦΥΣΙΚΩΝ ΝΥΧΙΩΝ
- ΛΕΥΚΑΝΣΗ ΝΥΧΙΩΝ (ΧΕΡΙΑ-ΠΟΔΙΑ)
- ΦΡΥΔΙΑ - ΒΛΕΦΑΡΙΔΕΣ
- ΜΟΝΙΜΟ ΓΑΛΛΙΚΟ
- MONIMA DESIGNS
- ΑΠΟΤΡΙΧΩΣΗ

BEAUTY NAILS BN RHODES

ΑΝ ΤΟ ΖΗΤΟΥΜΕΝΟ ΣΑΣ ΕΙΝΑΙ Η ΑΚΡΑ ...ΠΟΛΥΤΕΛΕΙΑ

BEAUTY NAILS - STUDIO ΑΙΣΘΗΤΙΚΗΣ ΝΥΧΙΩΝ
ΕΜΠΟΡΙΚΟ ΚΕΝΤΡΟ ΦΩΚΙΑΛΗ-ΑΓ. ΑΝΑΣΤΑΣΙΑΣ 40-ΤΗΛ. 70660-ΚΙΝ. 0944 520887

Χειμωνιάζει και πάλι

ΜΑΓΙΚΟΣ ΚΟΣΜΟΣ

ΑΚΤΗ ΚΑΝΑΡΗ 5 ΡΟΔΟΣ
ΤΗΛ. 76932 - 0945991030

Ανοίγουμε και σας περιμένουμε και πάλι από τις 27 Σεπτεμβρίου.
Πάντα κοντά στα παιδιά για τα πιο αξέχαστα γενέθλια και γιορτούλες
Εγγύηση η ποιότητα και η συνέπεια μας
ΑΝΟΙΚΤΑ κάθε μέρα 5 μ.μ. - 10 μ.μ.

Κάτω από την καφετέρια Prestige

(εκ)πολιτισμικά παίγνια



Γράφει ο Κωστής Νικολάκης

Οι Συμιακοί σφουγγαράδες και ο Θησαυρός των Αντικυθήρων

«Νότιο Αιγαίο, χειμώνας του 1900. Τρικυμία. Ενα σφουγγαράδικο καΐκι από τη Σύμη, παλεύει με τα κύματα. Μέσα στο χαλασμό ο καπετάνιος διακρίνει ένα νησάκι: είναι τα Αντικύθηρα. Στρέφει το τιμόνι προς τα εκεί και μπαίνει σε ένα αραξοβόλι.

Υστερα από μερικές μέρες η θάλασσα γαληνεύει και οι βουτηχτές βρίσκουν την ευκαιρία να βουτήξουν για σφουγγάρια. Ενας απ' αυτούς ξανανεβαίνει αμέσως στην επιφάνεια. Είναι τρομαγμένος και κάτι λέει για ένα χέρι στο βυθό και ένα κεφάλι με πελώρια μάτια. Οι άλλοι νομίζουν ότι έχει παραισθήσεις...

Ομως όχι. Αυτό που είδε ο βουτηχτής ήταν ένα αρχαίο ναυάγιο. Ενα πλοίο που είχε βυθιστεί το 80 π.Χ. μαζί με το πολύτιμο φορτίο του: αγάλματα και άλλα έργα τέχνης, τα οποία, όταν ανασύρθηκαν από το βυθό, γέμισαν μια ολόκληρη αίθουσα στο Εθνικό Αρχαιολογικό Μουσείο».



Κίρα Σίνου - Ελένη Χουκ-Αποστολοπούλου: "Το χέρι στο βυθό", νεανικό μυθιστόρημα, εκδόσεις "Καστανιώτη", σελ. 162.

Η τρικυμία που έριξε τους σφουγγαράδες έξω από το δρόμο τους για τη Σύμη, αναγκάζοντάς τους να ζητήσουν καταφύγιο στις αφιλόξενες ακτές των **Αντικυθήρων**, ήταν σημαδιακά, γιατί σημάδεψε όχι μονάχα τη ζωή των ίδιων των σφουγγαράδων αλλά και την ιστορία της ελληνικής αρχαιολογίας. Οταν ο πρώτος σφουγγαράς κατέβηκε εκεί στο βυθό να ψάξει για σφουγγάρια, τρόμαξε αντικρίζοντας ένα χέρι να βγαίνει μέσα από τα φυτά της θάλασσας.

Κι έτσι αποκαλύφθηκε το ναυάγιο των Αντικυθήρων, που τον καιρό εκείνο είχε χαλάσει τον κόσμο. Μέσα από τα ιστορικά γεγονότα, οι δύο συγγραφείς **Κίρα Σίνου** και **Ελένη Χουκ-Αποστολοπούλου**, η μία δύτρια, η άλλη ξεναγός, βρίσκουν την ευκαιρία να πλάσουν ένα συναρπαστικό μυθιστόρημα με πολλή δράση και περιπέτεια, όπου οι κίνδυνοι του βυθού εναλλάσσονται με την ήρεμη ζωή στην Αθήνα του 1900, μέσα από το σφιχτοδεμένο κείμενο **"Το χέρι στο βυθό"***.

• "Ο θησαυρός των Αντικυθήρων και ο αρχαίος ροδίτικος υπολογιστής

«... Εκλεισα το ημερολόγιο, το ακούμπησα δίπλα μου στο μαξιλάρι κι άφησα τη σκέψη μου να τρέξει. Θυμήθηκα πως πολλά άλλα σημαντικά ναυάγια έχουν ανακαλυφθεί στο μεταξύ, κι από το βυθό της θάλασσας έχουν ανασυρθεί κι άλλα χάλκινα αγάλματα που θεωρούνται τουλάχιστον εφάμιλλα με τον Εφηβο των Αντικυθήρων, όπως ο Εφηβος του Μαραθώνα κι ο Ποσειδώνας του Αρτεμισίου.

*Μα όπως έχω διαβάσει, ο **αστρολάβος των Αντικυθήρων** έχει μείνει μοναδικός. Πουθενά στον κόσμο δε βρέθηκε τίποτα το ανάλογο.*

*Είκοσι χρόνια τον μελετούσε ο Αγγλος φυσικός, μαθηματικός και καθηγητής της Ιστορίας των Επιστημών, **Ντέρεκ ντε Σόλα Πράις**, κι επιτέλους κατέληξε, με τη βοήθεια μιας σειράς ραδιοφωτογραφιών που έγινε ειδικά γι' αυτό το σκοπό στο ατομικό κέντρο "Δημόκριτος", πως πρόκειται για έναν υπολογιστή.*

***Εχει μια μεγάλη πλάκα με διαιρέσεις, μπρος και πίσω.** Η πρώτη, που είναι σε καλή κατάσταση, έχει δύο σκάλες με υποδιαιρέσεις. Στη μία είναι τα ζώδια και η άλλη εχει τους μήνες. Η πλάκα εφαρμόζεται στον κύριο τροχό που γυρίζει με τη βοήθεια οδοντωτών τροχών και πρέπει να έδειχνε την κίνηση του ήλιου και το χρόνο μέσα στο ζωδιακό κύκλο. Πάνω στο ζωδιακό κύκλο υπάρχουν γράμματα που αντιστοιχούν σε άλλα του αστρονομικού ημερολογίου. Ετσι προσδιορίζονται οι ώρες της ανατολής και της δύσης του ήλιου για όλο τον χρόνο και οι μετακινήσεις των άστρων και των αστερισμών. Οι πίσω πλάκες είναι πιο πολύπλοκες και φαίνεται πως η μία έδειχνε τις παλίρροιες σχετικά με την κίνηση της σελήνης και η άλλη την κίνηση των πέντε πλανητών που γνώριζαν τότε.*

*Το μηχάνημα αυτό ήταν κάτι σαν αριθμομηχανή, ένας κομπιούτερ, όπως το χαρακτηρίζει ο δρ. Πράις, και βασιζόταν στο πλανητάριο του Αρχιμήδη. Πρέπει να κατασκευάστηκε στη **Ρόδο** το 87 π.Χ. από τον αστρονόμο **Γέμινο**, να επισκευάστηκε δύο τουλάχιστον φορές και να ρυθμίστηκε για τελευταία φορά το 80 π.Χ. Κι αυτο σημαίνει ότι το ναυάγιο των Αντικυθήρων έγινε, κατά πάσα πιθανότητα, εκείνη τη χρονιά...»*

«ΡΟΔΙΑΚΗ» ΑΠΟ ΤΟ 1915

ΦΛΑΣ ΣΤΟ ΠΑΡΕΛΘΟΝ


ΡΟΔΙΑΚΗ

PERIODICO SETTIMANALE

ΡΟΔΙΑΚΗ
25 ΑΠΡΙΛΙΟΥ 1919,
Αριθμ. φύλλου 180

ΡΟΔΙΑΚΑ ΧΡΟΝΙΚΑ

Μητροπολίτης Καρπάθου και Κάσου

Αφίκετο την παρελθούσαν Κυριακήν προερχόμενος εκ Καρπάθου εις την ημετέραν πόλιν η Αυτού Σεβασμιότητα ο Μητροπολίτης Καρπάθου και Κάσου κ. Γερμανός καταλύσας εις το ξενοδοχείο των Ξένων.

Η Αυτού Σεβασμιότητα επεσκέφθη την επιούσαν την Αυτού Σεβασμιότητα Μητροπολίτη ημών. Αύτην δ' επεσκέφθησαν και υπέβαλον τα σέβη των πολλοί των ημετέρων πολιτών.

ΥΠΟΤΙΜΗΣΙΣ ΑΡΤΟΥ

Συνεπεία της αφίξεως εξ Ιταλίας νέας ποσότητος λευκού αλεύρου αποσταλέντος υπό της βασιλικής Κυβερνήσεως η τιμή του άρτου κατωρθώθη να υποτιμηθή από λεπτά 45 εις λεπτά 35 (βάρος του άρτου 115 δράμια).

ΑΝΤΑΛΛΑΓΗ ΝΟΜΙΣΜΑΤΩΝ

Διά προσφάτου Κυβερνητικού Διατάγματος μέχρι της 31 Αυγούστου προσεχούς η αναγκαιούσα προθεσμία διά την ανταλλαγήν των Ιταλικών αργυρών νομισμάτων των 2 και 1 λιρών.

Η ανταλλαγή γίνεται υπό των δημοσίων γραφείων της Δωδεκανήσου δωρεάν.

ΔΙΑΝΟΜΗ ΕΠΙΣΤΟΛΩΝ

Το γραφείο του Βασιλικού Επιτρόπου διά την διοίκησιν των νήσων καθιστά γνωστόν ότι από τις 2 Μαΐου (νέα ημερομηνία) και εφεξής οι συνήθεις επιστολαί αι αφικνούμεναι εις Ρόδον δεν θα διανέμωνται εις την θυρίδαν του ταχυδρομείου αλλά θα παραδίνονται εις τους προς ους απευθύνονται δι' επίτηδες ταχυδρομικών διανομέων.

(Σ.Σ. Η Ροδιακή εκδιδόταν τότε υπό καθεστώς ιταλικής λογοκρισίας. Διατηρείται επίσης η γλώσσα και τα τοπωνύμια που υπάρχαν στις αρχές του αιώνα).

ΠΑΙΔΙΚΑ ΠΑΡΤΥ



Δώστε μια ξεχωριστή νότα στο δικό σας party ή εκδήλωση

ΚΛΟΟΥΝ ΚΙΚΟ

ΠΑΡΑΔΙΔΟΝΤΑΙ ΜΑΘΗΜΑΤΑ ΘΕΑΤΡΙΚΟΥ ΠΑΙΧΝΙΔΙΟΥ

ΤΗΛ. 0972-847299 ή 0241 38873-66477

TRAVEL TREK

Αλεξάνδρου Διάκου 46, 1ος ορ. 85 100 Ρόδος, Δωδεκάνησα
τηλ. 0241 75894/5 fax 0241 30383
e-mail:traveltrek@rho.forthnet.gr



ΜΑΡΟΚΟ από 335.000 δρχ/983,13 EURO
ΤΥΝΗΣΙΑ από 139.000δρχ/407,93EURO
ΤΥΝΗΣΙΑ γύρος Οάσεων από 209.000δρχ./ 613,36 EURO
ΑΙΓΥΠΤΟΣ από 119.000δρχ./349,23 EURO
ΚΩΝ/ΠΟΛΗ – ΠΡΙΓΚΙΠ.
SuperFast κρουαζιέρες από 116.000 δρχ./340,43 EURO
AZUR κρουαζιέρα από 339.000 δρχ./994,87 EURO
ΠΑΡΙΣΙ–EURODISNEY από 199.500 δρχ./585,48 EURO
ΜΑΛΤΑ από 119.000 δρχ.
ΜΑΔΡΙΤΗ–ΑΝΔΑΛΟΥΣΙΑ από 259.000 δρχ.
ΛΙΣΑΒΩΝΑ από 99.000 δρχ.
ΜΑΔΡΙΤΗ από 99.000δρχ.
ΚΟΥΒΑ από 449.000 δρχ./1317,69 EURO
ΜΠΑΝΓΚΟΚ – ΠΑΤΑΓΙΑ από 269.000δρχ./789,44 EURO
ΙΟΡΔΑΝΙΑ από 185.000 δρχ./542,92 EURO

Κρατήσεις ξενοδοχείων - εισιτήρια αερ. & ακτ.
ενοικιάσεις αυτοκινήτων - διαβατήρια

παράδοση εισιτηρίων



ΘΕΛΕΤΕ ΝΑ ΔΙΑΚΟΣΜΗΣΕΤΕ

Το ξενοδοχείο, το μαγαζί ή το σπίτι σας με κάτι ΞΕΧΩΡΙΣΤΟ και ΜΟΝΑΔΙΚΟ;

ΕΛΑΤΕ ΣΕ ΜΑΣ

Στην ΡΟΔΟΥΛΑ & στον ΑΡΤΑΝ

για

ΒΙΤΡΩ • ΠΙΝΑΚΕΣ ΖΩΓΡΑΦΙΚΗΣ • ΚΟΡΝΙΖΕΣ • ΚΑΘΡΕΠΤΕΣ ΖΩΓΡΑΦΙΣΤΟΥΣ & ΦΩΤΙΖΟΜΕΝΟΥΣ και ΑΝΑΓΛΥΦΑ

ΕΤΟΙΜΑ ΚΑΙ ΜΕ ΠΑΡΑΓΓΕΛΙΑ

Σεβόμενοι το γούστο και την οικονομία σας

Μιχ. Πετρίδη 96 κοντά στο ΜΗΔΕΙΑ
Τηλ. 62552 - 61483

Αντίλαλοι
πολιτικοί και άλλοι...

Τον πούλησαν

Εχει κάθε λόγο να είναι πικραμένος κι απογοητευμένος από τον τρόπο που του συμπεριφέρθηκαν οι... σύντροφοί του εδώ και τόσο καιρό, **ο πρώην υπουργός Υγείας** και πρώτος τη τάξη βουλευτής Δωδεκανήσου του ΠΑΣΟΚ **κ. Δημήτρης Κρεμαστινός!**

Το αποτέλεσμα για την Κεντρική Επιτροπή όπου ήταν υποψήφιος, ήταν **η σταγόνα που ξεχείλισε το ποτήρι,** καθώς ερμηνεύεται πλέον ξεκάθαρα, ότι οι γνωστοί - άγνωστοι **που κουμαντάρουν στο παρασκήνιο,** θέλησαν ν' απαλλαγούν οριστικά από την παρουσία του, η οποία μάλλον τους ενοχλούσε!

Οσοι γνωρίζουν πάντως καλά τον Δημήτρη Κρεμαστινό λένε ότι αυτό δεν πρόκειται να περάσει έτσι!

Κι επειδή ο άνθρωπος, **ούτε αργόσχολος είναι,** ούτε επαγγελματίας **της πολιτικής αυτής**, δεν αποκλείεται να τους τα βροντήξει σύντομα!

Μιχ. Μ.

Τα παράπονα

Το γεγονός ότι τη στιγμή που η Ρόδος θεωρείται ένας από τους κορυφαίους προορισμούς της χώρας με ξενοδοχειακή και γενικότερα τουριστική υποδομή που θα ζήλευαν ακόμα και τα πιο διάσημα θέρετρα της Ευρώπης, **πληθαίνουν κάθε χρόνο τα παράπονα από τουρίστες**, που αφορούν σε όλο το φάσμα αυτής της περίφημης υποδομής μας - όπως αποκάλυψε χθες ο πρόεδρος του ΙΝΚΑ Ρόδου- πρέπει, το λιγότερο τουλάχιστον, να μας προβληματίσει **γιατί με τον ανταγωνισμό που υπάρχει** σήμερα στην τουριστική αγορά, τίποτα δεν είναι δεδομένο, ακόμα και η ...πρωτοκαθεδρία μας...

Κυρ. Π.



Τα κατάφερε

Εχει κάθε λόγο ο κ. **Γιάννης Παρασκευάς**, να πανηγυρίζει το γεγονός της εκλογής του στην Κεντρική Επιτροπή του ΠΑΣΟΚ!

"Επαιξε" στην σκληρή γραμμή **με τις λίστες του Τσοχατζόπουλου**, και κατάφερε ούτε λίγο ούτε πολύ να συγκεντρώσει το 1/3 των ψήφων που συγκέντρωσε ο **Λαλιώτης!**

Είχε... καεί στον χυλό την προηγούμενη φορά **(και στις ποσοστώσεις των γυναικών)** κι έτσι αυτή τη φορά δεν άφησε ούτε μία ψήφο να πάει χαμένη!

Μιχ. Μ.

Πολλοί ελπίζουν ότι θα συμπεριληφθούν στο νέο κυβερνητικό σχήμα, αλλά... οι περισσότεροι θα μείνουν με την ελπίδα!

Οπως άλλωστε δήλωσε χθες ο κ. Κ. Σκανδαλίδης το ΠΑΣΟΚ είναι το κόμμα των εκπλήξεων!

Λ.Μ.

Εκτός κυβέρνησης

Δεδομένο θεωρείται από τους ασχολούμενους με το πολιτικό ρεπορτάζ, ότι στο νέο κυβερνητικό σχήμα δεν θα συμπεριλαμβάνεται ο υφυπουργός Οικονομικών κ. Παν. Φωτιάδης.

Ολα τα **σχετικά σενάρια** που είδαν το φως της δημοσιότητας, φέρνουν εκτός κυβέρνησης τον κ. Φωτιάδη, σε βαθμό που αναρωτιόμαστε... **μήπως έπιασαν τόπο** οι προσευχές των δωδεκανησίων!

Λ.Μ.

Στην ...αστυνομία!

Χθες δόθηκαν στη δημοσιότητα οι οδηγίες για την αντιμετώπιση κάθε περίπτωσης που κάποιος έχει την υποψία ότι απειλείται από τον ιό του **ανθρακα.** Αν λέει παραλάβει κάποιος **φάκελο** που έχει το συγκεκριμένο περιεχόμενο, να μην το ανοίξει, αλλά να ειδοποιήσει την **αστυνομία.** Το ίδιο πρέπει όμως να πράξει και όποιος παρασυρθεί και το ανοίξει, αγγίζοντας το περιεχόμενο, δηλαδή τη σκόνη με τον ιό του άνθρακα. Φαντάζεστε να αρχίσουν όλοι, να υποψιάζονται ότι απειλούνται μέσω ταχυδρομείου, να μην ανοίγουν τις επιστολές και να καλούν κάθε τρεις και λίγο την **αστυνομία;** Δεν θα ασχολείται με τίποτα άλλο...

Β.Μ.

Οι άλλοι αντιπρόεδροι

Δεν είναι ο μοναδικός αντιπρόεδρος στο Συμβούλιο Περιφερειών και δήμων της Ευρώπης, **ο δήμαρχος Ρόδου κ. Γ. Γιαννόπουλος**, θέση στην οποία εξελέγη στις 12 Οκτωβρίου.

Στο ίδιο συμβούλιο αντιπρόεδρος είναι ο πρωθυπουργός της Ρηνανίας, ο δήμαρχος Βρυξελλών, ο δήμαρχος Βιέννης και ο δήμαρχος Λισαβώνας, ενώ πρόεδρος είναι ο Ζισκάρ Ντ' Εστέν.

Λίγο είναι **να συμμετέχει στο όργανο αυτό** ο δήμαρχος Ρόδου;

Λ.Μ.

Σκέτη αναστάτωση

Τί δηλαδή; Θα αργούσε νομίζετε να φθάσει και στη Ρόδο, **η τρομολαγνεία με τις ...επιστολές που περιέχουν ύποπτη σκόνη και... θακτήρια** του άνθρακα; Οχι βέβαια! Εφθασε από χθες για να ...αναστατώσει έτσι όλες τις αρμόδιες αρχές, για το τίποτα ουσιαστικά!

Και να δείτε **που στο τέλος** θα γίνει και ...μόδα κάτι αντίστοιχο δηλαδή με αυτά που σκαρώνουν **οι ανόητοι φαρσέρ**, για να μας ταλαιπωρούν όλους μας!

Μιχ. Μ.

Να γίνει πιάτσα

Το έχουμε ξαναγράψει αλλά το ξαναγράφουμε μήπως και συγκινηθεί κανένας αρμόδιος.

Οτι δηλαδή, **έξω από το νέο νοσοκομείο** χρειάζεται να γίνει πιάτσα ταξί για να εξυπηρετείται ο κόσμος.

Δεν έχουν αντιληφθεί ή δεν κατανοούν την αναγκαιότητα αυτή οι **αρμόδιοι;**

Λ.Μ.

Κάτι μαγειρεύει

Στην Αθήνα μετέβη χθες ο νομάρχης **κ. Σ. Καραγιάννης** και... δεν πήγε για βόλτα.

Σκοπός του ταξιδιού ήταν θέματα που αφορούν **την αεροπορική εταιρεία** (σύμφωνα με πληροφορίες) και μάλλον κάτι "μαγειρεύει" ο κ. νομάρχης.

Λ.Μ.

Ο ταχυδρόμος πέρασε...

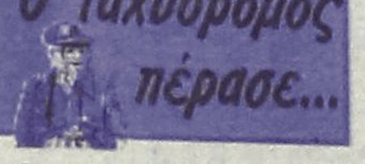

● κ. ταικτ. αναγνώστ: Με ποιό δικαίωμα βρίζει και αυθαιρετεί ο Φωτιάδης; Με το δικαίωμα που του δώσαμε εμείς. Με την ανοχή μας και την βουβαμάρα μας. Βρε Ταλιμπάν που τους χρειάζεται...

❖❖❖

● Προς τρομοκρατημένο συμπολίτη: Βλέπεις άνθρακα παντού; Ε, λογικό είναι με τόση βαβούρα που γίνεται. Πάντως γρήγορα θα ξεχάσεις τα κάρβουνα αφού κάποιοι θα φροντίσουν να ασχοληθείς με κάτι άλλο, έτσι για να αλλάξεις εικόνες τρόμου.

❖❖❖

● Προς παν/γυρίζοντα εκσυγχρονιστή: Ασφαλώς και είναι πιο δυνατός ο Σημίτης. Ο άνθρωπος πήρε καθαρή και δυνατή εντολή και με την βοήθειά σου. Δική σου η επιλογή, δική σου και η ευθύνη, τη σαγμή μάλιστα, που απ' ότι έμαθα, ξέχασες να τον προμηθεύσεις με ...βαζελίνη.

❖❖❖

● Προς αγωνιούντα γαύρο: Ολα θα πάνε καλά μην φοβάσαι. Με 10 αμυντικούς που να πλησιάσουν στην περιοχή μας οι Γάλλοι.

ΠΩΛΟΥΝΤΑΙ: Διαμερίσματα πολυτελούς κατασκευής με θέρμανση, τζάκι, υδρ. ασανσέρ και μεγάλους χώρους στάθμευσης επί της Απολ. Ροδίου στην Ιξιά (50 μ. από τη Λεωφόρο Ηρακλειδών).

ΠΩΛΕΙΤΑΙ: Μεζονέτα 220 τ.μ. με θέρμανση, τζάκι επί της Απολ. Ροδίου στην Ιξιά.

ΕΝΟΙΚΙΑΖΟΝΤΑΙ: Καταστήματα από 26 τ.μ. έως 86 τ.μ. (6μ. ύψος) επί της Ανθ. Ζερβού στην Ψαροπούλα.

ΕΝΟΙΚΙΑΖΕΤΑΙ: Κατάστημα 165 τ.μ. στα Τριάντα επί της οδού Τριαντών (20 μ. από τον σταθμό ταξί) με άνετο περιβάλλοντα χώρο και θέσεις στάθμευσης.

Πληροφορίες: Κτιριοδομή Ο.Ε.
Τηλ. 36604-24208, κιν. 0944-338277

ΠΩΛΟΥΝΤΑΙ

1) Μονοκατοικίες στην παραλία Ιαλυσού έναντι Βράχου 120, 140, 150, 170, 180, 200 τ.μ. σε μπετά ή τελειωμένες πολυτελούς κατασκευής, σε οικόπεδο αυτοτελή 400-700 τ.μ.
2) Καταστήματα και στούντιο των 50 τ.μ. επί της οδού Ιερού Λόχου Ιαλυσός έναντι ξενοδοχείου Τσίκη.

Πληρ. Γ. Ιωαννίδης
Τηλ. 22307 ή 0932296983

ΠΩΛΟΥΝΤΑΙ

1) Οροφοδιαμερίσματα πολυτελούς κατασκευής εντός της πόλεως Ρόδου (όπισθεν παλαιού Νοσοκομείου) οδός Μεταξά των 136 τ.μ. με αποθήκη και θέση γκαράζ εσωτερική
2) Διαμερίσματα σε μικρή πολυκατοικία πολυτελούς κατασκευής (με γκαράζ εσωτερικό) μέτρων 91, 98 και 136 τμ.
3) Μονοκατοικίες στην περιοχή Mira Mare διόροφες με υπόγειο γκαράζ των 140 τ.μ. και διαμερίσματα των 70 τ.μ.

Πληρ. Γ. Ιωαννίδης • Τηλ. 21714 ή 0932296983

ΤΟ ΦΡΟΝΤΙΣΤΗΡΙΟ ΠΟΥ ΜΠΟΡΕΙΤΕ ΝΑ ΕΜΠΙΣΤΕΥΕΣΤΕ

ΘΕΤΙΚΟ

ΚΥΡΙΑΚΟΥ Φ. ΚΥΡΙΑΚΟΥΛΗ

ΘΕΜ. ΣΟΦΟΥΛΗ 168 ΤΗΛ. 75085

Το Φροντιστήριο **«ΘΕΤΙΚΟ»** προσφέρει στους μαθητές της Ρόδου, τον νέο - ενημερωμένο

ΟΔΗΓΟ ΕΝΙΑΙΟΥ ΛΥΚΕΙΟΥ.

Στον Οδηγό περιέχονται:

Οι τάξεις και τα μαθήματα – Είδη Εξετάσεων και Μορφές Αξιολόγησης – Αξιολόγηση – Προαγωγή και Απόλυση από το Ενιαίο Λύκειο – Συμπλήρωση Μηχανογραφικού Δελτίου και Επιλογή Επιστημονικών Πεδίων – Υπολογισμός Μορίων για Προτεραιότητα εγγραφής σε τμήματα ΑΕΙ_ΤΕΙ – Ειδικά Μαθήματα – Μαθητές που δεν Προσήλθαν στις Εξετάσεις – Απολυτήριο Ενιαίου Λυκείου – Βάσεις ΑΕΙ_ΤΕΙ 2001 – Στατιστικά Στοιχεία Πανελλαδικών Εξετάσεων – Θέματα Εξετάσεων 2001

Για μαθητές με υψηλούς στόχους

Πληροφορίες : 6–8 μ.μ. τηλ. 75085