ΕΤΟΣ ΙΔΡΥΣΗΣ 1949
ΙΔΙΟΚΤΗΣΙΑ - ΕΚΔΟΣΗ
Γ. ΔΙΑΜΑΝΤΙΔΗΣ
ΓΡΑΦΙΚΕΣ ΤΕΧΝΕΣ Α.Ε.
Γραφεία - Τυπογραφεία:
Μάρκου Μαλλιαράκη 3 (ΚΟΒΑ)
Τηλ.: Σύνταξης: 22410 27356-34101, FAX: 22410 20643
Τηλ.: Λογιστηρίου: 22410 35322, FAX: 22410 35322
e-mail: info@proodos.net & proodro@otenet.gr

ΠΡΟΟΔΟΣ

Ανεξάρτητη καθημερινή πρωινή εφημερίδα

ΠΛΗΡΩΜΕΝΟ ΤΕΛΟΣ Ταχ. Γραφείο Κ. Ρόδου Αριθμός αδείας 2 Κωδικός 1877

ΕΛΤΑ Hellenic Post

SATO
OFFICE SYSTEMS
ΜΠΟΝΗΣ Ε.Π.Ε. ΤΗΛ. 22410 75533

ΑΡΙΘΜΟΣ ΦΥΛΛΟΥ 16.925 • ΤΙΜΗ 0,70 ευρώ

ΣΑΒΒΑΤΟ 21 ΜΑΪΟΥ 2005

Κατά τις ημέρες της αιχμής

Τριτοκοσμικές καταστάσεις στο αεροδρόμιό μας!..

ΚΑΘΥΣΤΕΡΟΥΝ ΤΑ ΕΡΓΑ



Τριτοκοσμικές καταστάσεις στο αεροδρόμιό μας!..

ΕΙΚΟΝΕΣ τριτοκοσμικές στο αεροδρόμιο Παραδεισίου τις μέρες που η αεροπορική κίνηση είναι αυξημένη. Τέσσερις μέρες την εβδομάδα, Τετάρτη, Πέμπτη, Σάββατο και Κυριακή γίνεται πραγματικός χαμός στις αίθουσες αφίξεων και αναχωρήσεων του αεροδρομίου.

• Εκατοντάδες επιβάτες κυρίως αλλοδαποί τουρίστες, αλλά και ημεδαποί βρίσκονται για ώρες στις ουρές, τόσο για να κάνουν «τσέκινγκ» όσο και για να παραλάβουν τις αποσκευές τους. Στη συνέχεια συνωστίζονται στις αίθουσες αναχωρήσεων και αφίξεων και ελλείψει καθισμάτων κάθονται στο πάτωμα ή είναι όρθιοι για αρκετές ώρες.

ΕΙΝΑΙ ΑΠΟΡΙΑΣ άξιο, πώς με τέτοια ταλαιπωρία που υφίστανται, τόσο κατά την άφιξή τους στο νησί μας όσο και κατά την αναχώρησή τους, εξακολουθούν οι τουρίστες να έρχονται στη Ρόδο. Αναλώνονται οι τοπικοί παράγοντες σε συσκέψεις παρασυσκέψεις και αναζητώντας τα αίτια της τουριστικής κρίσης και δεν βέπουν την ταλαιπωρία των τουριστών στο αεροδρόμιο, στο λιμάνι και την εκμετάλλευσή τους από τους διάφορους αετονύχηδες επιχειρηματίες.

• Την περασμένη Τετάρτη και Πέμπτη, γινόταν στο αεροδρόμιο χαμός, καθώς

ΣΥΝΕΧΕΙΑ ΣΤΗ ΣΕΛ. 4

Κατά ένα την εβδομάδα

Πιθανή αύξηση των δρομολογίων από το «BLUE STAR»

ΣΥΝΤΟΜΑ Η ΟΡΙΣΤΙΚΗ ΑΠΑΝΤΗΣΗ

ΣΤΗΝ ΑΥΞΗΣΗ των δρομολογίων της στα Δωδεκάνησα, μέσα στο καλοκαίρι, είναι πολύ πιθανό να προχωρήσει η εταιρία «BLUE STAR FERRIES», θυγατρική του ομίλου των Επιχειρήσεων Αττικής. Ενδέχεται, δηλαδή, να προστεθούν στα προγράμματα του «BLUE STAR», που προσεγγίζει στην περιοχή μας, 15 επιπλέον δρομολόγια από αυτά που ήδη

ΣΥΝΕΧΕΙΑ ΣΤΗ ΣΕΛ. 4



Και πέμπτο δρομολόγιο την εβδομάδα πιθανόν να εκτελεί το BLUE STAR

Εάν δεν λυθούν τα προβλήματα

Κινητοποιήσεις ετοιμάζονται από τους εργαζόμενους

ΠΟΙΑ ΕΙΝΑΙ ΤΑ ΑΙΤΗΜΑΤΑ ΤΟΥΣ

ΕΤΟΙΜΟΙ για κινητοποιήσεις είναι οι εργαζόμενοι της Ρόδου, εάν δεν δοθούν λύσεις στα μεγάλα προβλήματα που αντιμετωπίζει η περιοχή μας. Αυτό αποφασίστηκε προχτές από το διοικητικό συμβούλιο του Εργατικού Κέντρου Ρόδου, κατά τη διάρκεια της συνεδρίασης, όπου συζητήθηκαν διάφορα θέματ απου απασχολούν τους εργαζόμενους, αλλά δεν καθορίστηκε ακόμη η μορφή των κινητοποιήσεων.

• Η μαζική συμμετοχή των εργαζομένων στην εορτή της Εργατικής Πρωτομαγιάς αποτέλεσε μια «πρόβα τζενεράλε» των μορφών κινητοποιήσεων που θα ακολουθήσουν στη Ρόδο, προκειμένου να ικανοποιηθούν τα αιτήματά τους.

ΑΙΧΜΗ των κινητοποιήσεων θα είναι:

- Το ακτοπλοϊκό
- Τα προβλήματα των ξενοδοχοϋπαλλήλων
- Τα ασφαλιστικά και συνταξιοδοτικά
- Η καθυστέρηση στην εκτέλεση των έργων
- Τα προβλήματα των οικοδομών κ.α.

ΓΙΑ ΤΟ ΘΕΜΑ αυτό από το Εργατικό Κέντρο εκδόθηκε χτες η παρακάτω ανακοίνωση:

«Συνεδρίασε προχθές Πέμπτη 19-5-05, η ολομέλεια της διοίκησης του

ΣΥΝΕΧΕΙΑ ΣΤΗ ΣΕΛ. 4



Κινητοποιήσεις ετοιμάζονται από τους εργαζόμενους

Μετά τις καταγγελίες

Προκαταρκτική για την εκποίηση ακινήτων της Γεωργοένωσης

ΚΑΤΑΘΕΤΟΥΝ ΤΑ ΜΕΛΗ ΤΗΣ ΔΙΟΙΚΗΣΗΣ

ΝΑ ΚΑΤΑΘΕΣΟΥΝ για την οικονομική κατάσταση της Γεωργένωσης και για τις υποθέσεις εκποίησης των ακινήτων της καλούνται τα μέλη του διοικητικού συμβουλίου, αλλά και μέλη του σωματείου των εργαζομένων.

• Σύμφωνα με όσα έγιναν γνωστά, έχουν κληθεί από τον Πταισματοδίκη Ρόδου για να καταθέσουν την ερχόμενη εβδομάδα, οι διοικητικοί σύμβουλοι της Γεωργοένωσης, αλλά και εργαζόμενοι, στα πλαίσια της προκαταρκτικής εξέτασης που είχε διαταχθεί πριν από μερικούς μήνες από την Εισαγγελία Πρωτοδικών Ρόδου, μετά τα όσα είχαν καταγγελθεί στην ετήσια γενική συνέλευση των μετόχων της οργάνωσης, αλλά και από επιστολή του σωματείου των εργαζομένων.

ΘΑ ΚΑΤΑΤΕΘΟΥΝ βίντεο αλλά και μαγνητοταινιες καθώς και τα πρακτικά της συνέλευσης, όπου είχαν λεχθεί σοβαρές καταγγελίες για την οικονομική διαχείριση.

• Θα πρέπει να σημειωθεί ότι η Γεωργοένωση αντιμετωπίζει σοβαρά οικονομικά προβλήματα παρά τις εκποιήσεις ακινήτων. Ομως προσέλαβε γενικό διευθυντή με παροχές που αγγίζουν το ποσό των 7.000 ευρώ μηνιαίως.

ΟΙ ΑΓΡΟΤΕΣ είναι αγανακτισμένοι από τη διοίκηση και εξετάζουν το ενδεχόμενο να ζητήσουν τη σύγκληση έκακτης γενικής συνέλευσης.

Συρρικνώνεται η σεζόν

Μειωμένη κατά 25,68% η τουριστική κίνηση τον περασμένο Απρίλιο

ΠΑΤΩΣΑΝ ΟΙ ΒΡΕΤΑΝΟΙ



ΜΕ ΤΟΥΣ χειρότερους οιωνούς άρχισε φέτος η τουριστική κίνηση στη Ρόδο. Αυτό προκύπτει από τα στοιχεία της κίνησης στο αεροδρόμιο κατά τον περασμένο μήνα Απρίλιο σύμφωνα με τα οποία η συνολική διακίνηση επιβατών σημείωσε μείωση κατά 25,68% σε σύγκριση με τον αντίστοιχο μήνα του περασμένου χρόνου.

• Συγκεκριμένα, σύμφωνα με τα στοιχεία της Υπηρεσίας Πολιτικής Αεροπορίας τον περασμένο Απρίλιο διακινήθηκαν συνολικά 110.271 επιβάτες, από τους οποίους 69.871 εσωτερικού, 39.807 εξωτερικού και 539 γενικής αεροπορίας.

ΤΟΝ ΙΔΙΟ ΜΗΝΑ του περασμένου χρόνου διακινήθηκαν 148.372 επιβάτες, από τους οποίους οι 66.155 εσωτερικού, 81.609 εξωτερικού και 608 γενικής αεροπορίας.

• Η μείωση στη διακίνηση των επιβατών του εξωτερικού (που φθάνει στο 51,22%) είναι εντυπωσιακή

ΣΥΝΕΧΕΙΑ ΣΤΗ ΣΕΛ. 4

Ενα μήνα μετά την αυτοψία

Δεν προσδιορίστηκε η συνεδρίαση για τον αποχαρακτηρισμό!..

«ΚΟΛΛΗΜΕΝΟ» ΤΟ ΘΕΜΑ ΤΟΥ ΕΡΓΟΣΤΑΣΙΟΥ ΔΕΗ

ΕΝΑΣ ΜΗΝΑΣ ακριβώς, συμπληρώνεται αύριο από τότε που τα μέλη της Δευτεροβάθμιας Επιτροπής Δασικών Αμφισβητήσεων πραγματοποίησαν αυτοψία στο χώρο, που προορίζεται να κατασκευαστεί το νέο εργοστάσιο της ΔΕΗ, και απόφαση δεν έχει εκδοθεί.

• Οπως είναι γνωστό, στις 21 Απριλίου συνεδρίασε η Επιτροπή και αποφάσισε, προκειμένου να έχει ιδίαν αντίληψη, για να αποφανθεί, αν η έκταση που προορίζεται για να κατασκευαστεί το εργοστάσιο είναι χορτολιβαδική έκταση, όπως τη χαρακτήρισε η Πρωτοβάθμια Επιτροπή. Την επομένη 22 Απριλίου, τα μέλη της επιτροπής, μαζί με τον νομάρχη Δωδεκανήσου Γιάννη Μαχαιρίδη, πραγματοποίησαν αυτοψία, χωρίς όμως έκτοτε να συνεδριάσουν για να εκδώσουν απόφαση, παρά τη σοβαρότητα της υπόθεσης.

ΟΠΩΣ ΕΙΝΑΙ γνωστό, η υπόθεση οδηγήθηκε σε αδιέξοδο επί νομαρχίας Σάββα Καραγιάννη, όταν η δασική υπηρεσία ενεργώντας επιπόλαια χαρακτήρισε την έκταση δασική. Η Κτηματική Εταιρία του

ΣΥΝΕΧΕΙΑ ΣΤΗ ΣΕΛ. 4

Ζητούν οι καταστηματάρχες

Περισσότερη αστυνόμευση στη Μεσαιωνική Πόλη

ΚΑΙ ΣΥΝΕΧΕΙΣ ΕΛΕΓΧΟΥΣ

ΠΕΡΙΣΣΟΤΕΡΗ αστυνόμευση και τη διεξαγωγή εντατικών ελέγχων για την τήρηση του κανονισμού λειτουργίας της Μεσαιωνικής Πόλης ζητούν οι καταστηματάρχες της περιοχής.

•Συγκεκριμένα υπέρ της εφαρμογής του κανονισμού τάσσεται η διοίκηση του Συλλόγου των καταστηματαρχών της Μεσαιωνικής Πόλης που επισημαίνει πως δεν πρόκειται να στηριχθούν οι επιχειρηματίες εκείνοι που θα υπερβούν τις άδειες τις οποίες τους χορήγησε η δημοτική αρχή.

ΟΜΩΣ, η τήρηση του κανονισμού προϋποθέτει αστυνόμευση και εντατικούς

ΣΥΝΕΧΕΙΑ ΣΤΗ ΣΕΛ. 4

Μετέβησαν χθες στην Κωνσταντινούπολη

150 Ροδίτες στην χειροτονία Παΐσιου

ΣΗΜΕΡΑ Η ΤΕΛΕΤΗ ΣΤΟ ΦΑΝΑΡΙ

ΠΑΝΩ από 150 Ροδίτες μετέβησαν χθες στην Κωνσταντινούπολη για να παραστούν στην τελετή της χειροτονίας ως Επισκόπου του κ. Παΐσιου. Η αναχώρηση έγινε το μεσημέρι με κατευθείαν πτήση από τη Ρόδο και στην Κωνσταντινούπολη μετέβησαν μεταξύ άλλων ο νομάρχης Δωδεκανήσου Γ. Μαχαιρίδης, οι δήμαρχοι Νότιας Ρόδου Μαν. Σαββής, Ιαλυσού Στέργος Στάγκας, Χάλκης Ελένη Παναγή, ο γραμματέας της ΤΕΔΚΔ

ΣΥΝΕΧΕΙΑ ΣΤΗ ΣΕΛ. 4



Στο Νοσοκομείο της Ρόδου

Ακατανόητο μπάχαλο η εκλογή του Επιστημονικού Συμβουλίου

Ερωτήματα του γιατρού Γ. ΣΤΟΥΡΑΪΤΗ που ζητούν απάντηση

ΑΠΟΡΙΕΣ εκφράζει με επιστολή του στην «Πρόοδο» ο γιατρός Γιάννης Στουραΐτης σχετικά με την εκλογή του επιστημονικού συμβουλίου στο Γενικό Νοσοκομείο της Ρόδου. Στην επιστολή του αναφέρει τα εξής:

«Σ' αυτόν τον ευλογημένο, (ή καταραμένο;), τόπο, εάν βάλεις δέκα έλληνες να ψηφίσουν δέκα φορές, είναι ικανοί να σου βγάλουν δέκα διαφορετικά αποτελέσματα!

Δια του λόγου το αληθές, στις πρόσφατες εκλογές για το Επιστημονικό Συμβούλιο του Γενικού Νοσοκομείου της Ρόδου, βάλαμε εννέα έλληνες, να ψηφίσουν τρείς φορές και βγάλανε τρία διαφορετικά αποτελέσματα!

Η πρώτη ψηφοφορία

ΣΥΝΕΧΕΙΑ ΣΤΗ ΣΕΛ. 4



ΚΑΘΗΜΕΡΙΝΑ ΤΑ ΝΕΑ ΤΗΣ ΔΩΔΕΚΑΝΗΣΟΥ ΣΤΟ INTERNET
www.proodosnews.gr
www.proodos.net



20/5/2005

Η υπόθεση Θανάση Χούπη, η συνάντηση του πρωθυπουργού με τον πρόεδρο των ΗΠΑ και η διαφορά σε διευθύνοντες συμβούλους οργανισμών λιμένων, είναι από τα βασικά θέματα της ειδησεογραφίας του σημερινού αθηναϊκού Τύπου.

ΑΔΕΣΜΕΥΤΟΣ ΤΥΠΟΣ (Μάτσης): Χτύπημα στη στεφανιαία νόσο. Νέα γενιά φαρμάκων προλαβαίνει το έμφραγμα.

ΑΔΕΣΜΕΥΤΟΣ ΤΥΠΟΣ (Ρίζος): Πακτωλός αποδοχών σε πράσινους διοικητές! Καιρός πια ν' ανοίξουν τα πασοκικά "κιτάπια".

ΑΝΩ ΚΑΤΩ: Κανείς υπουργός από το ΠΑΣΟΚ δεν παραιτήθηκε ή έδιωξε Διευθυντή του. Αντί να παραδειγματίζονται από Τσιτουρίδη - Παυλόπουλο ζητάνε και τα ρέστα.

ΑΠΟΓΕΥΜΑΤΙΝΗ: Αποκαλύψτε τώρα τους "Χούπηδες" του ΠΑΣΟΚ. Παρέμβαση της "Α": Να σπάσει τώρα ο φαύλος κύκλος της διαφθοράς.

Η ΑΠΟΦΑΣΗ: Σκάνδαλο με συντάξεις. Αποκάλυψη: Βιομηχανία "αναπήρων" είχε στήσει το ΠΑΣΟΚ.

Η ΑΥΓΗ: Η δεξιά όψη του συστήματος διαφθοράς. Η κυβέρνηση επιχειρεί να κλείσει όπως - όπως το θέμα.

ΑΥΡΙΑΝΗ: Με σκόνη εισαγωγής τα γιασούρτια και τα παγωτά. Στρίμωξε τους βιομήχανους ο Παπαθανασίου.

ΤΟ ΒΗΜΑ: Η γαλάζια παράγκα για προσλήψεις από το παράθυρο. Το σχέδιο αλώσεως του Δημοσίου από τη νέα φαυλοκρατία.

Η ΒΡΑΔΥΝΗ: Τρελό γλέντι από "πράσινους" διοικητές. "Μαχαίρι" Κεφαλογιάννη σε προκλητικές αμοιβές και προνόμια.

ΕΘΝΟΣ: Τι κρύβει το σκάνδαλο Χούπη. Ένοχα μυστικά πίσω από την "παράγκα των προσλήψεων".

ΕΛΕΥΘΕΡΗ ΩΡΑ: Γυρίζει από ΗΠΑ και ξεκόβει τα είπα ξείπα. Αποφασισμένος να σταματήσει τις "γκάφες" υπουργών.

ΕΛΕΥΘΕΡΟΣ: Έπαιζε στο καζίνο με λεφτά του Δημοσίου. Ανώτερο στέλεχος της διοίκησης του λιμένος Πατρών.

ΕΛΕΥΘΕΡΟΣ ΤΥΠΟΣ: Οι Αμερικανοί τουρίστες ξανάρχονται. Τουρισμός: Για πρώτη χρονιά αύξηση 7% εκτιμούν κυβέρνηση - ξενοδόχοι.

ΕΛΕΥΘΕΡΟΤΥΠΙΑ: 5 κόλπα για ΑΣΕΠ ΙΧ. Πώς το Δημόσιο καταστρατηγεί τις ίσες ευκαιρίες για όλους.

ΕΣΤΙΑ: Σοβαρά ζητήματα ηθικής τάξεως. Αυστηρότερες συστάσεις προς τους κατέχοντες δημόσια αξιώματα.

ESPRESSO: Χαρίζουν οικόπεδα σε επώνυμους στο Καστελλόριζο. Απίστευτη ενέργεια του δημάρχου για να κάνει κοσμικό το νησί.

Η ΚΑΘΗΜΕΡΙΝΗ: Παρέμβαση του Κ. Καραμανλή στους συνδικαλιστές της ΝΔ. Εμποδίζουν τις αλλαγές σε ΟΤΕ, τράπεζες και Ολυμπιακή.

Ο ΛΟΓΟΣ: "Τα ράντζα θα γίνουν παρελθόν". Ικανοποίηση Καραμανλή για την πορεία του κυβερνητικού έργου στην Υγεία.

ΤΑ ΝΕΑ: Κουκουλώνουν το γαλάζιο παραμάγαζο. Επιχείρηση κάλυψης σε Παυλόπουλο.

Η ΝΙΚΗ: Δεν έχουν... μέλλον. Η κυβέρνηση προσωποποιεί το σκάνδαλο στον Χούπη.

ΡΙΖΟΣΠΑΣΤΗΣ: Ευρωπαϊκή Επιτροπή: Αντεργατικές "συστάσεις" προς τις κυβερνήσεις.

TRAFFIC NEWS: Η βίλα των οργίων στο Λαγονήσι. Σάλος στα στέκια της υψηλής κοινωνίας.

Η ΧΩΡΑ: Τετ-α-τετ Κώστα - Μπους. Σήμερα η κρίσιμη συνάντηση στον Λευκό Οίκο. Ατζέντα με Κυπριακό και Σκοπιανό.

City Press: Σκληρή σύγκρουση για Παυλόπουλο.

Δωδεκανησιακά 24ωρα

Στα πεταχτά

Αλαλούμ

Αλαλούμ γίνεται με τη στάθμευση των οχημάτων στις περισσότερες οδούς της πόλεως Ρόδου.

Οι περισσότεροι οδηγοί γράφουν στα παλαιότερα των υποδημάτων τους τις ζώνες της ελεγχόμενης στάθμευσης και παρκάρουν τα αυτοκίνητά τους όπου γουστάρουν. Το αποτέλεσμα είναι να δημιουργείται καθημερινά μπάχαλο στην πόλη και συμφόρηση στις οδούς όπου βρίσκονται και διπλοπαρκαρισμένα αυτοκίνητα.

Πότε θα μπει επιτέλους τάξη σε όλο αυτό το χάος;

Οχι άλλες κλάψες

Χθες που στην περιοχή μας επικρατούσε συννεφιά, οι τουρίστες εγκατέλειψαν τις παραλίες και βγήκαν σεργιάνι στα καταστήματα και στην πόλη. Η κίνηση ήταν ιδιαίτερα έντονη, γιατί υπάρχουν στο νησί πολλοί τουρίστες.

Το ερώτημα είναι γιατί τόση κλάψα; Μάλλον έχει γίνει συνήθεια και χωρίς κλάψα δεν γίνεται.

Αδιάφοροι δήμαρχοι

Πραγματοποιήθηκε στην πόλη μας διήμερη προσυνεδριακή θεματική ενότητα, ενόψει του Συνεδρίου που θα πραγματοποιηθεί από την Περιφέρεια Νοτίου Αιγαίου τον ερχόμενο Ιούνιο.

Ομολογουμένως, ήταν μια ενδιαφέρουσα προσυνεδριακή ενότητα, που όμως δεν έτυχε ανάλογης ανταπόκρισης, από τους άρχοντες της Τοπικής Αυτοδιοίκησης. Η αδιαφορία σ' όλο της το μεγαλείο. Δήμαρχος πήγε μόνο στο γεύμα. Δεν μπήκε ούτε καν στο συνεδριακό κέντρο.

Επικίνδυνες κόντρες

Σε χωματερή μετατρέπεται σιγά σιγά το αεροδρόμιο της Ρόδου λόγω της κόντρας που ξέσπασε μεταξύ της υπηρεσίας Πολιτικής Αεροπορίας και του Δήμου Πεταλούδων.

Το πρόβλημα προέκυψε μετά την απόφαση της ΥΠΑ να αναθέσει το έργο της καθαριότητας του αερολιμένα, σε ιδιωτική εταιρία. Αποτέλεσμα της κόντρας ήταν να σταματήσει η αποκομιδή των απορριμάτων από το αεροδρόμιο το οποίο γέμισε σκουπίδια. Η εικόνα είναι απαράδεκτη και εκθέτει τη Ρόδο στους ξένους επισκέπτες της. Ηταν ανάγκη να προκύψει σε μια τόσο κρίσιμη φάση για τον τουρισμό της Ρόδου η κόντρα αυτή;

Φταίει η ΔΑΝΕ

Οι αρμόδιοι παράγοντες του υπουργείου Εμπορικής Ναυτιλίας και οι τοπικοί κυβερνητικοί, αναλύσαν ξαφνικά ότι για το ακτοπλοϊκό ευθύνεται η ΔΑΝΕ. Οταν η «Πρόοδος» χρόνια τώρα δίνει μάχη για να λογοδοτήσουν οι υπεύθυνοι της ΔΑΝΕ για τα χάλια που την κατάντησαν, όχι μόνο δεν μας συμπαραστάθηκαν αλλά απεναντίας μας έκαναν και κριτική.

Πολύ όψιμα διαπίστωσαν ότι φταίει η ΔΑΝΕ.

Δημοτικό Συμβούλιο Νεολαίας

Λόγο στα κοινά της πόλεως Ρόδου θα έχουν σύντομα οι μαθητές που φοιτούν στα λύκεια.

Αυτό θα συμβεί γιατί θα συσταθεί Δημοτικό Συμβούλιο Νεολαίας, με απόφαση που θα ληφθεί την ερχόμενη εβδομάδα.

Είναι μιας πρώτης τάξεως ευκαιρία για τα παιδιά να έχουν λόγο να διατυπώνουν προτάσεις και να επισημαίνουν με το δικό τους τρόπο τα κακώς κείμενα.

Ισως το νέο όργανο να λειτουργήσει και θετικά ως προς τη λήψη των σωστών αποφάσεων από τους δημοτικούς συμβούλους που δεν λειτουργούν πάντα με κριτήριο την αγάπη τους για την πόλη.

Γιατί είναι γνωστό πως τα παιδιά είναι οι πιο σωστοί , αγνοί και αντικειμενικοί κριτές.

Τα γαλάζια παιδιά

Ολα πλέον γίνονται για τα γαλάζια παιδιά!.. Εχουν μηχανευτεί ένα σωρό κόλπα για να μην τους παίρνουν χαμπάρι και να πιάνουν τις θέσεις στο δημόσιο!..

Ομως, εκεί που η κυβέρνηση φωνάζει για διαφάνεια, αξιοκρατία, κλπ., σκάει και η ...βόμβα! Ο διευθυντής του γραφείου τύπου του υπουργού Εσωτερικών στον «κόλπο» για τις προσλήψεις στο Ταχυδρομικό Ταμιευτήριο και φυσικά - μόλις αποκαλύφθηκε - έγινε το «έλα να δεις»!..

Και ακόμη είναι η αρχή...

Το κυκλοφοριακό

Μπορεί να είναι σωστά τα μέτρα που παίρνει ο Δήμος Ρόδου για το κυκλοφοριακό στο κέντρο της πόλης, όμως εάν δεν υπάρξει και παρουσία τροχονόμων στα καίρια σημεία δεν πρόκειται να γίνει τίποτα!

Διότι, στον τόπο αυτό τίποτα δεν γίνεται με τον αυτόματο πιλότο!.. Απαραίτητος είναι πάντα ο αστυνομικός για να παρεμβαίνει εκεί που ο πολίτης δεν εννοεί να συμμορφωθεί.

Και με το δεδομένο ότι κανένας δεν εννοεί να εφαρμόσει τους νόμους, τότε και τα μέτρα αυτά θα έχουν την τύχη όλων των άλλων που έχουν παρθεί μέχρι τώρα...

Ζητιάνοι

Γέμισε και πάλι η Ρόδος από ζητιάνους και ζητιάνες. Ιδιαίτερα, σε καίρια σημεία της πόλης απ' όπου διέρχονται κυρίως οι ξένοι τουρίστες, έχουν στηθεί ζητιάνες με μικρά παιδιά στην αγκαλιά και ζητούν χρήματα από τους περαστικούς!

Βέβαια, δεν είναι φαινόμενο νέο για τη Ρόδο! Κάθε χρόνο τέτοια εποχή το βλέπουμε στους δρόμους!

Κάποια μέτρα πρέπει να παρθούν κια ν' απομακρυνθούν οι ζητιάνοι. Είναι τόσο δύσκολο;

Ρεζιλίκια

Αυτό που συμβαίνει στον αερολιμένα Ρόδου, κάθε φορά που υπάρχει αυξημένη αεροπορική κίνηση μας εκθέτει διεθνώς.

Εκατοντάδες αλλοδαποί τουρίστες, συνωστίζονται στην αίθουσα αναχωρήσεων, μ' αποτέλεσμα να αναγκάζονται να ξαπλώνουν στο πάτωμα, καθώς δεν υπάρχουν καθίσματα.

Το έργο σταμάτησε, μ' αποτέλεσμα όχι μόνο φέτος, αλλά και του χρόνου ίσως και την επόμενη χρονιά να συνεχίζεται η δόλια αυτή κατάσταση που κάνει διεθνώς ρεζίλι το νησί μας.

Ωστόσο, κατά την κυβέρνηση της Νέας Δημοκρατίας όλα πάνε ...ρολόι. Προφανώς δε έχουν αντιληφθεί ότι έσπασαν οι ωρολογοδείκτες.

Πρόβλημα με την ακρίβεια!..

Τώρα που ανοίγει σιγά - σιγά η τουριστική κίνηση, θα πρέπει να περιμένουμε από τα αθηναϊκά κανάλια να «παίζουν» καθημερινά με τις τιμές στα διάφορα θέρετρα!..

Το «έργο» αυτό το έχουμε ξαναδεί!..

Βέβαια, δεν θα πρέπει να δίνονται αφορμές, ώστε οι διάφορες τουριστικές περιοχές να παρουσιάζονται σαν πανάκριβες!..

Ηδη, άρχισε ο πόλεμος με την τιμή του εμφιαλωμένου νερού!.. Αύριο, θα έχουμε την τιμή του εσπρέσο και μεθαύριο της χωριάτικης σαλάτας!..

Γι αυτό θα πρέπει όλοι να είναι ιδιαιτέρως προσεκτικοί στα θέματα των τιμών, γιατί ο κίνδυνος να βρεθούμε σε καμιά «μαύρη λίστα» είναι ορατός!..

Ειδήσεις απο τα Παλιά

ΠΡΟΟΔΟΣ
4 ΜΑΪΟΥ 1972

ΟΙ «ΑΡΧΗΓΟΙ» ΚΑΝΟΥΝ ΚΑΙ ΤΟΥΣ ΞΕΝΑΓΟΥΣ

ΕΠΙ ΤΑΠΗΤΟΣ αναμένεται ότι θα τεθούν κατά την σημερινήν έκτακτον Γενικήν Συνέλευσίν των φλέγοντα και ζωτικής σημασίας προβλήματα που απασχολούν την συμπαθή τάξιν των ξεναγών της Ρόδου και τα οποία ενδιαφέρουν εμμέσως τόσον τη Διοίκησιν όσον και τους λοιπούς τουριστικούς παράγοντας.

ΤΑ ΒΑΣΙΚΑ θέματα που αναμένεται ότι θα συζητηθούν διεξοδικώς είναι η καταστρατήγησις εκ μέρους ωρισμένων πρακτόρων της νομοθεσίας περί υποχρεωτικής παρουσίας Ελληνος επαγγελματίου ξεναγού κατά τας διαφόρους ξεναγήσεις, ή εις βάρος των επισήμων ξεναγών σχετική επαγγελματική δραστηριότητα των «αρχηγών», η περαιτέρω δραστηριοποίησις του συλλόγου, η ενημέρωσις των αρμοδίων αρχών επί ωρισμένων απαραδέκτων καταστάσεων κ.α.

ΕΙΔΙΚΩΤΕΡΟΝ και εις ό,τι αφορά το πρώτον θέμα, που προβάλλεται ως το πλέον σημαντικό εκ μέρους ξεναγών, υποστηρίζεται ότι:

Ωρισμένοι τουριστικοί πράκτορες χρησιμοποιούν τους «αρχηγούς» γκρουπ ως ξεναγούς κατά παράβασιν της κειμένης νομοθεσίας. Και όχι μόνο μόνον αυτό. Αλλά το σπουδαιότερο είναι ότι οι «αρχηγοί» μεταδίδουν εις τους ξένους και εσφαλμένας ιστορικάς λεπτομερείας με αποτέλεσμα να «κακοποιείται» ή ιστορία της Ρόδου. Τούτο δε έχει ως αποτέλεσμα να παραμένουν χωρίς συνεχή απασχόλησιν οι Ρόδιοι ξεναγοί.

ΠΡΟΟΔΟΣ
Ημερήσια Εφημερίδα της Ρόδου
ΙΔΙΟΚΤΗΣΙΑ - ΕΚΔΟΣΗ
Γ. ΔΙΑΜΑΝΤΙΔΗΣ
ΓΡΑΦΙΚΕΣ ΤΕΧΝΕΣ Α.Ε.
Ετος ιδρυσεως 1949
ΓΡΑΦΕΙΑ ΣΥΝΤΑΞΗΣ - ΔΙΑΦΗΜΙΣΕΙΣ Μάρκου Μαλλιαράκη 3 (ΚΟΒΑ)
Τηλ. Συντάξης: 22410 27356-34101, FAX: 22410 20643
Τηλ. Λογιστηρίου: 22410 35322, FAX: 22410 35322
e-mail: info@proodos.net & proodro@otenet.gr

Η ΥΓΙΕΙΝΗ ΣΤΟ ΚΑΛΟΚΑΙΡΙ

Καλλυντικά υπάρχουν για την ημέρα και τη νύχτα. Ολες οι γυναίκες που προσέχουν την ομορφιά τους και θέλουν να τη διατηρήσουν χρησιμοποιούν διάφορα, ό,τι υπάρχει στα καταστήματα καλλυντικών, στα φαρμακεία αλλά και στα σούπερ μάρκετ στα ράφια των καλλυντικών. Καλλυντικά για όλες τις ηλικίες και για όλους τους τύπους δέρματος. Ετσι δεν μένει καμία γυναίκα παραπονεμένη και μπορεί να διαλέξει αυτό που θέλει. Γιατί η ομορφιά είναι ευαίσθητη. Προσβάλλεται από πολλούς παράγοντες. Ενας τέτοιος είναι και ο ήλιος. Ακόμα και για τις νοικοκυρές, που δεν βγαίνουν καθημερινά έξω από το σπίτι, όμως όταν βγαίνουν τουλάχιστον για μισή στο μπαλκόνι για να απλώσουν ρούχα ή να καθαρίσουν, ο ήλιος τις «βλέπει» και όσες μάλιστα έχουν ευαίσθητο δέρμα μπορεί να αποκτήσουν διάφορα προβλήματα όπως ερεθισμούς, δυσχρωμίες κ.α. Ετσι είναι καλό αντί να αγοράσουν μια κρέμα αντιηλιακή να χρησιμοποιούν μια ενυδατική ημέρα με φίλτρα προστασίας. Ετσι δεν θα χάνουν πολλή ώρα το πρωί για να ετοιμαστούν και να καλλωπιστούν. Λιγότερα προϊόντα για χρήση χαρίζει περισσότερο χρόνο σε κάτι άλλο. Για όσες όμως έχουν περάσει τα 35 και τώρα βλέπουν τα πρώτα σημάδια του χρόνου και θέλουν να διατηρήσουν αυτή την εικόνα που βλέπουν στον καθρέφτη δεν φτάνει μια κρέμα ημέρας. Οι κρέμες νύχτας είναι μια καλή επιλογή για να βοηθήσουν ακόμα περισσότερο την επιδερμίδα τους. Υπάρχουν κρέμες θρέψης του δέρματος, άλλες που είναι κατά της χαλάρωσης, άλλες για ελαστικότητα, για ανανέωση. Το βράδυ λοιπόν μια καλλυντική κρέμα, τότε που το δέρμα είναι καθαρό και η γυναίκα κοιμάται ήρεμη, ενεργεί καλύτερα και φαίνεται στο δέρμα το πρωί. Γι'αυτό πολλές γυναίκες τη θεωρούν απαραίτητο καλλυντικό, μια και την ημέρα φροντίζουν μόνο με ενυδάτωση και αντιηλιακή προστασία του δέρματός τους, κάτι που από μια ηλικία και έπειτα δε φτάνει.

Mixa

ROLEX

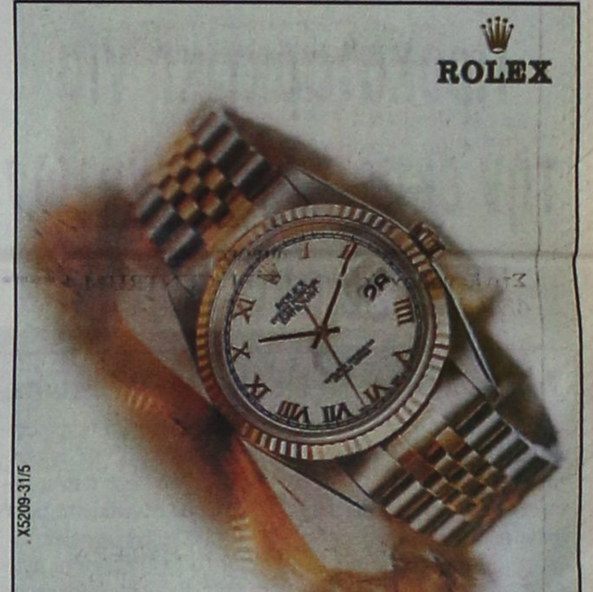

NICK SARLIS & Co
OFFICIAL DISTRIBUTORS FOR DODECANESE
AND AUTHORISED SERVICE CENTER
34, Makarios str. - GR 85100 Rhodes, Greece
X5209-31/5

ΚΤΕΟ

Από 2/5/2005 έως 30/6/2005
Παντός είδους οχήματα με αριθμούς κυκλοφορίας **ΡΟΒ7501 έως και 8000**

Από 2/5/2005 έως 30/6/2005
Ολα τα οχήματα ιδιωτικής χρήσης με χαρακτήρα πινακίδας «ΡΟΜ» ανεξαρτήτως αριθμού μικτού βάρους άνω των **10Τ (ΦΙΧ>10Τ)** περιοχής ευθύνης της νομαρχιακής αυτοδιοίκησης Δωδεκανήσου (έδρα του οχήματος)

** Επίσης θα ελέγχονται όσα οχήματα υποχρεούνται βάση παλαιοτέρων προγραμμάτων πρόσκλησης.

ΦΑΡΜΑΚΕΙΑ

ΗΜΕΡΕΥΕΙ:	ΔΙΑΝΥΚΤΕΡΕΥΕΙ:
ΓΙΑΝΝΟΥΛΗ ΕΥΑΝΘ.	ΓΛΕΝΤΗΣ ΚΩΝ/ΝΟΣ
Δαμασκηνού 48	Π. Μελά 40, Ρόδος
Τηλ. 20246	Τηλ. 28828

ΥΓΡΑ ΚΑΥΣΙΜΑ

ΔΙΑΝΥΚΤΕΡΕΥΟΥΝ
• ΡΙΖΟΠΟΥΛΟΣ ΝΙΚΗΤΑΣ πρατήριο ΒΡ οδός Καναδά 1
• ΠΑΣΧΑΛΙΔΗΣ-ΜΟΣΧΗΣ Ο.Ε. ΒΡ, 4ο χλ. Ρόδου-Λίνδου

ΡΑΔΙΟ ΤΑΧΙ

ΤΗΛ: 22410 22410 / 64712 / 64790

Δρομολόγια Πλοίων

08.30 ΔΩΔΕΚΑΝΗΣΟΣ ΕΞΠΡΕΣ προς Πάτμο
09.00 ΣΥΜΗ για Σύμη
09.00 ΑΙΓΛΗ για Σύμη
10.30 ΠΑΝΟΡΜΙΤΗΣ για Πανορμίτη - Σύμη
13.00 ΙΕΡΑΠΕΤΡΑ για Μεγίστη
15.25 ΔΕΛΦΙΝΙ 22 για Κω
18.30 ΣΥΜΗ για Σύμη
22.00 Β. ΚΟΡΝΑΡΟΣ προς Αλεξανδρούπολη
Προς Πειραιά: 10.00 BLUE STAR II
17.00 ΑΝΘΗ ΜΑΡΙΝΑ

Αεροπορικά Δρομολόγια

ΟΛΥΜΠΙΑΚΗ ΑΕΡΟΠΟΡΙΑ
Από Ρόδο-**Αθήνα**: Καθημερινά 07.10, 13.40
Πέμπτη 20.10, 22.45
Καθημερινά πλην Πέμπτης 19.40, 22.25
Καθημερινά πλην Κυριακής 10.40
Από Ρόδο-**Θεσσαλονίκη**: Δευτέρα - Τετάρτη 09.45
Πέμπτη 10.45
Σάββατο 15.15
Δευτ.-Τετ.-Παρ.-Κυρ. 16.10
Από Ρόδο-**Ηράκλειο**: Δευτέρα - Παρασκευή-Κυριακή 17.45
Τρίτη - Πέμπτη 18.30
Τετάρτη - Σάββατο 19.20
Από Ρόδο-**Κάρπαθο**: Δευτ.-Πεμ.-Παρ.-Σάβ. 07.00, 10.40
Τετάρτη - Κυριακή 10.40, 14.20
Από Ρόδο -**Κάσο**: Δευτ.-Πεμ.-Παρ.-Σάβ. 07.00
Τετάρτη - Κυριακή 10.40
Από Ρόδο-**Καστελλόριζο**: Δευτ.-Τετ.-Παρ.-Σάβ. -Κυρ. 07.10
Από Ρόδο-**Χίο**: Τρίτη 10.40 Πέμπτη 10.45
Από Ρόδο-**Μυτιλήνη**: Δευτέρα-Τετάρτη 09.45
Τρίτη 10.40,
Πέμπτη 10.45
Σάββατο 15.15
Από Ρόδο-**Σάμος**: Τρίτη 10.40
Σάββατο 15.15
Από Ρόδο-**Λήμνος**: Δευτέρα-Τετάρτη 09.45 Τρίτη 10.40,
Πέμπτη 10.45 Σάββατο 15.15

AEGEAN AIRLINES & CRONUS
Από Ρόδο-**Αθήνα**: Καθημερινά 07.10-11.05-13.50-16.30-21.30
Από Ρόδο-**Θεσσαλονίκη**: Καθημερινά 12.05
Από Ρόδο-**Ρώμη**: Καθημερινά 16.30
Από Ρόδο-**Λάρνακα**: ΤΡΙΤΗ-ΠΕΜΠΤΗ-ΣΑΒΒΑΤΟ 11.05
τις υπόλοιπες μέρες 07.10-13.50-16.30

ΚΙΝΗΜΑΤΟΓΡΑΦΟΙ

ΠΑΛΛΑΣ 5 CINEMAS CENTER
20/05/2005 - 26/05/2005
για κρατήσεις 22410 24475 / 70670
www.cinemapallas.gr

BOOGEYMAN ΕΦΙΑΛΤΗΣ
Η ΤΑΙΝΙΑ ΤΡΟΜΟΥ ΤΗΣ ΧΡΟΝΙΑΣ!!! Κάτι φρικιαστικό καραδοκεί τη νύχτα. Αντιμετωπίστε το!!!
Αίθουσα 5 έναρξη // •18:00 •20:05 •22:35

MERCHANT of VENICE
Ο ΕΜΠΟΡΟΣ ΤΗΣ ΒΕΝΕΤΙΑΣ
Ο Αλ Πατσίνο και ο Τζέσερ Φάινς, στην ταινία έκπληξη που έσπασε ταμεία
Αίθουσα SFERA 1 έναρξη // •17:00 •19:45 •22:30

CURSED
ΟΙ ΚΑΤΑΡΑΜΕΝΟΙ
Ο θρύλος των Λυκανθρώπων. Από τους δημιουργούς του θρυλικού SCREAM
Αίθουσα expert Κωστορίδης 2 ώρες έναρξης // •18:00 •20:10 •22:30

Ο ΑΛΛΟΣ
Ένα ντοκουμέντο ανθρώπινων σχέσεων από την Λουκία Ρικάκη, στο μονοθέσιο σχολείο του χωριού Παστίδερος.
Αίθουσα ΒΑΚΑ 4 έναρξη // •19:05 •20:50 •22:35

LEMONY SNICKET
ΛΕΜΟΝΙ ΣΝΙΚΕΤ
A SERIES OF UNFORTUNATE EVENTS
ΜΙΑ ΣΕΙΡΑ ΑΠΟ ΑΤΥΧΗ ΓΕΓΟΝΟΤΑ
Ο Τζιμ Κάρεϊ σε μια απολαυστική κωμική περιπέτεια φαντασίας!!!
Αίθουσα MAK ARTISTIC TEAM 3 έναρξη // •17:45 •22:25

Miss Congeniality2 ΜΙΣ ΜΕ ΤΟ ΖΟΡΙ 2
Κωλοφαρδί και απλοφαρδί!!! Η Σάντρα Μπούλοκ στο αποκορύφωμα της κωμικής περιπέτειας!!
Αίθουσα MAK ARTISTIC TEAM 3 ώρες έναρξης // •20:00

SON OF THE MASK
ΜΑΣΚΑ JUNIOR
Η ΜΑΣΚΑ ΕΠΕΣΤΡΕΨΕ !!!
Αίθουσα ΒΑΚΑ 4 ώρες έναρξης // •17:10
X5197-31/5

ΠΡΟΣΕΧΩΣ
MONSTER KAKIA IN LAW
ΤΗΝ ΠΑΡΑΣΚΕΥΗ 27 ΜΑΪΟΥ
ΕΡΧΕΤΑΙ !!! ΚΡΑΤΗΘΕΙΤΕ !!!
Η Τζένιφερ Λόπεζ και η Τζέιν Φόντα σε μια ξέφρενη κωμωδία με ανεκδιήγητες καταστάσεις!!!

METROPOL MULTI CINEMA ODEON
22410 28400
INFORMATION - RESERVATIONS
ΠΛΗΡΟΦΟΡΙΕΣ - ΚΡΑΤΗΣΕΙΣ
ΕΒΔΟΜΑΔΙΑΙΟ ΠΡΟΓΡΑΜΜΑ weekly program
20/05/05 - 26/05/05

STAR WARS: ΕΠΕΙΣΟΔΙΟ ΙΙΙ! EPISODE III!
Η εκδίκηση των Σιθ.
Το έπος επιστημονικής φαντασίας που άλλαξε την ιστορία του κινηματογράφου αποκτάει τον τελευταίο κρίκο της αλυσίδας του.
ΑΙΘΟΥΣΑ 1 ΩΡΕΣ ΕΝΑΡΞΗΣ / SHOW TIMES 17:00, 19:45, 22:30

ΤΟ ΒΑΣΙΛΕΙΟ ΤΩΝ ΟΥΡΑΝΩΝ
KINGDOM OF HEAVEN
Το συγκλονιστικό έπος του Ρίντλεϊ Σκότ μας μεταφέρει στην εποχή των Σταυροφοριών στη Μέση Ανατολή.
ΑΙΘΟΥΣΑ 5 ΩΡΕΣ ΕΝΑΡΞΗΣ / SHOW TIMES 19:30, 22:20

Η ΠΤΩΣΗ
THE DOWNFALL
Η πρωτοτυπία της συγκεκριμένης ταινίας συνιστάται στην αληθινή μαρτυρία της γραμματέας του Αδόλφου.
Πρωταγωνιστούν : Μπρούνο Γκάντζ, Τζούλιαν Κόλερ
ΑΙΘΟΥΣΑ 2 ΩΡΕΣ ΕΝΑΡΞΗΣ / SHOW TIMES 19:00, 22:00

ΚΩΔΙΚΟΣ : ΠΙΠΙΛΑ
THE PACIFIER
Η Walt Disney Pictures παρουσιάζει τον Βίν Ντίζελ σε μία κωμική περιπέτεια
ΑΙΘΟΥΣΑ 2 ΩΡΕΣ ΕΝΑΡΞΗΣ / SHOW TIMES 17:00
X5400-31/5

ROBOTS
Περιπέτεια κινουμένων σχεδίων στα ελληνικά.
Από τους δημιουργούς της " Εποχής των Παγετώνων "
ΑΙΘΟΥΣΑ 5 ΩΡΑ ΕΝΑΡΞΗΣ / SHOW TIME 17:30

ΠΡΟΣΕΧΩΣ
ΜΑΝΤΕΨΕ ΠΟΙΟΣ
GUESS WHO
Σε σενάριο του βραβευμένου με Όσκαρ Γουίλιαμ Ρόουζ
(Μάντεψε Ποιός θα Έρθει το Βράδυ)
Έρχεται μία σύγχρονη κωμωδία για τις σχέσεις γαμπρού - πεθερού.

ΥΔΑΤΙΝΕΣ ΙΣΤΟΡΙΕΣ
THE LIFE AQUATIC
Μία περιπέτεια με άφθονο χιούμορ, ζωντανή δράση και εκπληκτικά τοπία του υποθαλάσσιου κόσμου.
Πρωταγωνιστούν :
Κέιτ Μπλάνετ, Μπιλ Μάρεϊ, Αντζελίκα Χιούστον, Όουεν Ουίλσον, Γουίλεμ Νταφόε.

ΝΤΕΤΕΚΤΙΒΣ
30 ΧΡΟΝΙΑ ΜΟΝΙΜΑ ΚΑΙ ΣΤΗ ΡΟΔΟ
35354
ΠΛΑΤΕΙΑ ΑΓΙΟΥ ΙΩΑΝΝΟΥ
Η ΛΥΣΗ!!! ΣΕ ΚΑΘΕ ΣΑΣ ΠΡΟΒΛΗΜΑ
EXPRESS SECURITY
X 5211-31/5

PEGASSOS TRAVEL
ΜΑΓΕΥΤΙΚΕΣ ΑΠΟΔΡΑΣΕΙΣ - ΜΑΪΟΣ / ΙΟΥΝΙΟΣ 2005

ΠΑΡΙΣΙ - EURODISNEY
Από 499 € κατ' άτομο σε δίκλινο δωμάτιο

ΒΑΡΣΟΒΙΑ & ΚΡΑΚΟΒΙΑ
5 ημέρες
Αναχωρήσεις ΚΑΘΕ ΠΕΜΠΤΗ
Σε ξενοδοχεία 4 ****
699 € κατ' άτομο σε δίκλινο δωμάτιο
Σε ξενοδοχεία 3 ***
630 € κατ' άτομο σε δίκλινο δωμάτιο

ΡΟΥΜΑΝΙΑ
3 ημέρες
Σε ξενοδοχεία 4 ****
455 € κατ' άτομο σε δίκλινο δωμάτιο

ΒΟΥΔΑΠΕΣΤΗ
4 ημέρες
Στο ξενοδοχείο NOVOTEL CENTRUM 4 ****
485 € κατ' άτομο σε δίκλινο δωμάτιο

ΜΑΛΤΑ
4 ημέρες
Αναχωρήσεις ΚΑΘΕ ΠΑΡΑΣΚΕΥΗ
Στο ξενοδοχείο INTERCONTINENTAL 5 *****
395 € κατ' άτομο σε δίκλινο δωμάτιο
5 ημέρες
Αναχωρήσεις ΚΑΘΕ ΔΕΥΤΕΡΑ
Στο ξενοδοχείο INTERCONTINENTAL 5 *****
455 € κατ' άτομο σε δίκλινο δωμάτιο
8 ημέρες
Αναχωρήσεις ΚΑΘΕ ΔΕΥΤΕΡΑ & ΠΑΡΑΣΚΕΥΗ
Στο ξενοδοχείο 5 ***** DELUXE
635 € κατ' άτομο σε δίκλινο δωμάτιο

ΚΥΠΡΟΣ
5 ημέρες
Αναχωρήσεις ΚΑΘΕ ΔΕΥΤΕΡΑ & ΠΕΜΠΤΗ
Στο ξενοδοχείο MARATHON BEACH 4 ****
230 € κατ' άτομο σε δίκλινο δωμάτιο

Πληροφορίες κρατήσεων 22410 73455, 76161, 75879
X.5203-31/5

CINEMA
ΙΑΤΡΙΚΟΣ & ΝΟΣΟΚΟΜΕΙΑΚΟΣ ΕΞΟΠΛΙΣΜΟΣ
17 ΧΡΟΝΙΑ ΕΜΠΕΙΡΙΑΣ από το 1988
ΕΙΜΑΣΤΕ ΟΙ ΜΕΓΑΛΥΤΕΡΟΙ ΠΡΟΜΗΘΕΥΤΕΣ ΙΑΤΡΙΚΟΥ - ΟΡΘΟΠΕΔΙΚΟΥ ΚΑΙ ΝΟΣΟΚΟΜΕΙΑΚΟΥ ΥΛΙΚΟΥ ΣΤΗ ΔΩΔΕΚΑΝΗΣΟ
ΕΜΠΙΣΤΕΥΘΕΙΤΕ ΜΑΣ!!!
ΛΕΜΕΣΣΟΥ 2 ΡΟΔΟΣ ΤΗΛ. 22410 32238 - FAX 22410 28484



X.5203-31/5

ΑΝΑΠΗΡΙΚΑ ΚΑΡΟΤΣΙΑ - ΒΑΔΙΣΤΙΚΑ - ΟΡΘΟΠΕΔΙΚΑ ΕΙΔΗ - ΜΠΛΟΥΖΕΣ ΙΑΤΡΙΚΕΣ - ΚΑΛΤΣΕΣ ΦΛΕΒΙΤΙΔΑΣ - ΠΕΛΜΑΤΑ - ΟΡΘΟΠΕΔΙΚΑ ΜΑΞΙΛΑΡΙΑ - ΚΡΕΒΑΤΙΑ ΝΟΣΟΚΟΜΕΙΑΚΑ - ΙΑΤΡΙΚΟΣ ΕΞΟΠΛΙΣΜΟΣ ΚΑΙ ΑΝΑΛΩΣΙΜΑ - ΟΡΓΑΝΑ ΧΗΜΕΙΟΥ ΚΑΙ ΚΑΘΕ ΑΛΛΟ ΕΙΔΟΣ ΓΙΑ ΚΑΤ' ΟΙΚΟ ΝΟΣΗΛΕΙΑ

Κυρίως για το θέμα των οικοπέδων

Κόντρες Καστελλοριζιών

ΤΙ ΑΠΑΝΤΑ Ο ΔΗΜΑΡΧΟΣ ΤΟΥ ΝΗΣΙΟΥ

ΕΝΤΟΝΟΤΑΤΕΣ είναι οι κόντρες μεταξύ του δημάρχου Καστελλορίζου και του Συλλόγου Καστελλοριζιών Ρόδου. Κύρια αφορμή υπήρξε και η απόφαση του δημοτικού συμβουλίου για παραχώρηση ακινήτων σε ιδιώτες, προκειμένου ν' αναγείρουν σπίτια στο νησί και να χρησιμοποιηθούν ως παραθεριστικές κατοικίες. Ο Σύλλογος Καστελλλοριζιών διαφωνεί με την παραχώρηση (αλλά και για άλλα θέματα), με αποτέλεσμα ο δήμαρχος του νησιού να στείλει στην «ΠΡΟΟΔΟ» την παρακάτω επιστολή:



«Κύριε Διευθυντά,

Παρακαλώ όπως δημοσιεύσετε την επιστολή που, που απευθύνεται προς την παροικία των Καστελλοριζιών της Ρόδου, σε απάντηση της καταγγελίας που έκανε ο Φίλιππας Σάκκαρης, πρόεδρος των Καστελλοριζιών Ρόδου στην εφημερίδα "Η Δημοκρατική" και στην "Espresso", στις 29 Απριλίου και 10 Μαΐου, αντίστοιχα.

Αγαπητοί συμπατριώτες,

Την Μεγάλη Παρασκευή, 29 Απριλίου 2005 και παραμονή της άφιξης του Προέδρου της Δημοκρατίας, η "Δημοκρατική" δημοσίευσε επιστολή του Φίλιππα Σάκκαρη, προέδρου της Ενωσης Καστελλοριζιών Ρόδου, που σαν σκοπό είχε να συκοφαντήσει δημόσια εμένα και τους κατοίκους του νησιού. Η επιστολή δε αυτή είχε σταλεί και στα υπουργεία Εξωτερικών και Εσωτερικών. Οι κατηγορίες του αυτές συνεχίστηκαν και στην εφημερίδα "Espresso" την 10 Μαΐου 2005, εμπλέκοντας και το δημοτικό συμβούλιο και προσβάλλοντας, στην ουσία, τους κατοίκους του νησιού.

Θέλω να θέσω ένα ερώτημα προς όλους εσάς, εάν πραγματικά σας εκπροσωπεί ο Φίλιππας Σάκκαρης ως πρόεδρος της Ενωσης Καστελλοριζιών και εάν συμφωνείτε με αυτή την απαράδεκτη συμπεριφορά του. Μια πρακτική εναντίον της Δημαρχίας μου, που είχε και παλαιότερα, από τότε που ήταν Πρόεδρος του Μεγιστέα. Πώς είναι δυνατόν να εκπροσωπεί τους 500 Καστελλοριζιούς της Ρόδου ένας Πρόεδρος που έχει εκλεγεί με λιγότερους από 100 μέλη, περίπου, οι οποίοι, από ό,τι, φαίνεται ψηφίστηκαν μεταξύ τους;

Αυτός και μερικοί άλλοι κατάφεραν να υπάρξουν δύο Σύλλογοι Καστελλοριζιών στη Ρόδο και το μόνο που κατάφεραν είναι την απογοήτευση των συμπατριωτών μας της Ρόδου.

Και ρωτώ ποια είναι η προσφορά τους τόσα χρόνια προς την παροικία μας της Ρόδου και ποιά η προσφορά τους προς το νησί μας; Μόνο καταγγελίες ενθυμούμαι να ξέρουν πολύ καλά να κάνουν κατά της Δημοτικής Αρχής, που κάνει πολύ καλά τη δουλειά της, κατά την εκτίμηση αρκετών φίλων του νησιού και όχι μόνο.

Ποιά είναι η προσωπική τους προσφορά προς το νησί μας; ΚΑΜΙΑ!!! Ομως, το νησάκι μας προχωρά μπροστά, παρ' όλες τις τρικλοποδιές που προσπαθούν να βάλουν ορισμένοι.

Λυπάμαι που μερικοί εκμεταλλεύονται την παροικία μας για την προσωπική τους προβολή, αφού μέσα από τους Συλλόγους ξεδιπλώνουν όλο τους το μεγαλείο.

Ας κάνουν κάτι για την παροικία μας της Ρόδου και ας μην ξεχνάμε τους σκοπούς του Συλλόγου αυτού, που τον έχουν καταντήσει Πολιτικό Σύλλογο. Για μας απλά δεν υπάρχει Πρόεδρος και Διοικητικό Συμβούλιο των 99 ψήφων και δηλώνουμε ότι ο δικός μας σκοπός είναι ιερός και οι πράξεις και τα έργα μας αποδεικνύουν έμπρακτα ότι ζούμε και αγωνιζόμαστε για ένα καλύτερο αύριο του νησιού μας και των κατοίκων του.

Τελειώνοντας θα ήθελα να διαμηνύσω στον Πρόεδρο της Ενωσης Καστελλοριζιών και συκοφάντη μου, ότι έχω καταθέσει εναντίον του μήνυση, για όλους αυτούς τους ισχυρισμούς του και τις δημόσιες δηλώσεις του, επειδή βλάπτουν την τιμή και την υπόληψή μου.

Ευχαριστώ για τη φιλοξενία

Δήμαρχος Μεγίστης Καστελλορίζου Παύλος Πανηγύρης»

Τρεις Μοναδικές Βραδιές
27, 28 κ' 29 Μαΐου



X.81-25/5

Αφεντούλα Ραζέλη
Παραδοσιακό Καφενείο Πανορμ. Ράμου-Αφάντου
Τηλ.6974731715-6946378085

TREK
ΤΑΞΙΔΙΩΤΙΚΕΣ - ΔΙΑΦΗΜΙΣΤΙΚΕΣ ΥΠΗΡΕΣΙΕΣ - ΕΝΤΥΠΟΔΙΑΝΟΜΕΣ
6944 343720

Παραδοσιακό καφενείο "Το Αδιέξοδο"
Στοκχόλμης 18 - Ρόδινι - 69025

University Press

BECK'S

INTERSALES

Mike's Ζαχαροπλαστεία
Αφάντου 22440 51850

Μεζεδοπωλείο "Το Παλιό Σπίτι"
18ο χλμ Αφάντου, Τηλ. 51934

ΠΑΠΑΜΙΧΑΗΛ ΒΑΣΙΛΙΚΗ
ΠΑΝΟΡΜ. ΡΑΜΜΟΥ 145, ΑΦΑΝΤΟΥ 85103, ΤΗΛ.:2241 0 53453, 53147 ΚΙΝ.:6946 701674

Blue Star Ferries

Δρομολόγια

ΑΠΟ ΡΟΔΟ

ΑΝΑΧΩΡΗΣΗ ΑΠΟ						ΑΦΙΞΗ ΠΕΙΡΑΙΑ
ΡΟΔΟ	ΚΩ	ΛΕΡΟ	ΠΑΤΜΟ	ΣΥΡΟ	ΛΙΜΟΤΟ/ΚΑΤΑΠΟΛΑ	
ΤΡΙΤΗ 19:00	ΤΡΙΤΗ 22:00	---	---	ΤΕΤΑΡΤΗ 02:50	---	ΤΕΤΑΡΤΗ 06:10
ΠΕΜΠΤΗ 19:00	ΠΕΜΠΤΗ 22:00	ΠΕΜΠΤΗ 23:40	ΠΑΡΑΣΚΕΥΗ 00:50	ΠΑΡΑΣΚΕΥΗ 04:25	---	ΠΑΡΑΣΚΕΥΗ 07:45
ΣΑΒΒΑΤΟ 10:00	ΣΑΒΒΑΤΟ 12:45	---	---	---	ΣΑΒΒΑΤΟ 16:20	ΣΑΒΒΑΤΟ 21:30
ΚΥΡΙΑΚΗ 18:00	ΚΥΡΙΑΚΗ 21:00	ΚΥΡΙΑΚΗ 22:40	ΚΥΡΙΑΚΗ 23:50	ΔΕΥΤΕΡΑ 03:25	---	ΔΕΥΤΕΡΑ 06:45

ΠΡΟΣ ΡΟΔΟ

ΑΝΑΧΩΡΗΣΗ ΑΠΟ ΠΕΙΡΑΙΑ	ΑΦΙΞΗ					
	ΣΥΡΟ	ΛΙΜΟΤΟ/ΚΑΤΑΠΟΛΑ	ΠΑΤΜΟ	ΛΕΡΟ	ΚΩ	ΡΟΔΟ
ΔΕΥΤΕΡΑ 19:30	ΔΕΥΤΕΡΑ 22:50	---	---	---	ΤΡΙΤΗ 04:00	ΤΡΙΤΗ 06:45
ΤΕΤΑΡΤΗ 19:30	ΤΕΤΑΡΤΗ 22:50	---	ΠΕΜΠΤΗ 02:25	ΠΕΜΠΤΗ 03:35	ΠΕΜΠΤΗ 05:15	ΠΕΜΠΤΗ 08:05
ΠΑΡΑΣΚΕΥΗ 19:30	ΠΑΡΑΣΚΕΥΗ 22:50	---	---	---	ΣΑΒΒΑΤΟ 04:00	ΣΑΒΒΑΤΟ 06:45
ΣΑΒΒΑΤΟ 23:30	---	ΚΥΡΙΑΚΗ 04:40	ΚΥΡΙΑΚΗ 07:00	ΚΥΡΙΑΚΗ 08:10	ΚΥΡΙΑΚΗ 09:50	ΚΥΡΙΑΚΗ 12:50

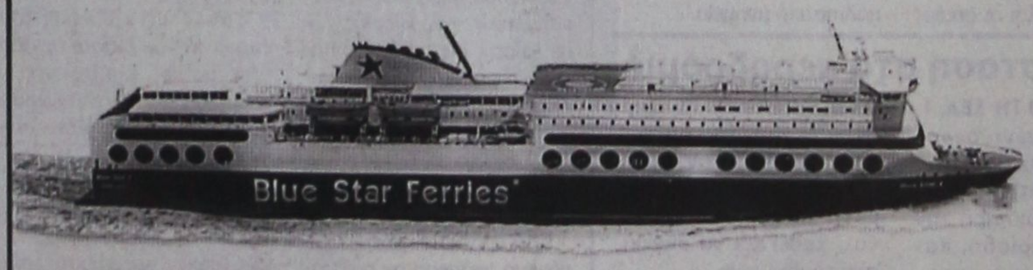

X5206-31/5

SKEVO'S TRAVEL AGENCY
ΚΑΝΤΕ ΚΡΑΤΗΣΗ ΤΩΡΑ!
ΠΛΗΡΟΦΟΡΙΕΣ ΚΑΙ ΚΡΑΤΗΣΕΙΣ ΘΕΣΕΩΝ ΣΤΟΝ ΤΑΞΙΔΙΩΤΙΚΟ ΣΑΣ ΠΡΑΚΤΟΡΑ Ή SKEVO'S TRAVEL AGENCY: ΑΜΕΡΙΚΗΣ 111, ΡΟΔΟΣ, ΤΗΛ. ΚΡΑΤΗΣΕΩΝ ΕΠΙΒΑΤΩΝ ΚΑΙ Ι.Χ.: 22410-22461, 22410-75655, 22410-75310, ΤΗΛ. ΚΡΑΤΗΣΕΩΝ ΦΟΡΤΗΓΩΝ: 22410-76600

ΠΡΑΚΤΟΡΕΙΟ ΚΑΣΤΡΟ
Οι εκδρομές μας
Την οργάνωση, επιμέλεια, φροντίδα και συνοδεία έχει αποκλειστικά ο κ. Μαχαιράκης

Τετραήμερη εκδρομή στην πανέμορφη
ΠΑΤΜΟ
Με BLUE STAR 2
26/5/05 - 29/5/05

Μεγάλη εξαήμερη εκδρομή - προσκήνυμα
ΑΓΙΟΣ ΝΕΚΤΑΡΙΟΣ ΑΙΓΙΝΑΣ - ΑΓΙΑ ΕΙΡΗΝΗ ΧΡΥΣΟΒΑΛΑΝΤΟΥ ΛΥΚΟΒΡΥΣΗ - ΑΓΙΟΣ ΙΩΑΝΝΗΣ Ο ΡΩΣΣΟΣ ΕΥΒΟΙΑ - ΟΣΙΟΣ ΕΦΡΑΙΜ ΝΕΑ ΜΑΚΡΗ - ΜΕΓΑΛΟΧΑΡΗ ΤΗΣ ΤΗΝΟΥ - ΣΥΡΟΣ
Με BLUE STAR 2
09/6/05 - 14/6/05

Πενθήμερη αεροπορική εκδρομή στα πανέμορφα νησιά
ΧΙΟ και ΜΥΤΙΛΗΝΗ (ΑΓΙΟΥ ΠΝΕΥΜΑΤΟΣ)
ΧΙΟΣ: ΑΡΜΟΛΙΑ - ΠΥΡΓΙ - ΜΕΣΤΑ - ΜΑΣΤΙΧΟΧΩΡΙΑ - ΚΑΡΥΕΣ - ΝΕΑ ΜΟΝΗ - ΑΝΑΒΑΤΟ - ΜΟΝΑΣΤΗΡΙ - ΑΓΙΑΣ ΜΑΡΚΕΛΛΑΣ
ΜΥΤΙΛΗΝΗ: ΝΑΟΣ ΑΓΙΟΥ ΘΕΡΑΠΟΝΤΑ - ΜΗΤΡΟΠΟΛΙΤΙΚΟΣ ΝΑΟΣ ΑΓΙΟΣ ΑΦΑΝΗ, ΤΑΞΙΑΡΧΗΣ ΜΑΝΤΑΜΑΔΟΥ - ΠΕΤΡΑ ΜΟΛΥΒΟ - ΠΑΝΑΓΙΑ Η ΒΡΕΦΟΚΡΑΤΟΥΣΑ - ΜΟΝΗ ΑΓΙΟΥ ΙΓΝΑΤΙΟΥ ή ΛΙΜΩΝΟΣ - ΚΑΛΛΟΝΗ - ΚΟΛΠΟΣ ΚΑΛΛΟΝΗΣ - ΚΑΛΠΟΣ ΓΕΡΑΣ - ΠΛΩΜΑΡΙ
Με την Ολυμπιακή Αεροπορία
16/6/05 - 20/6/05

Τετραήμερη εκδρομή στην πανέμορφη
ΚΑΡΠΑΘΟ
ΠΗΓΑΔΙΑ - ΔΙΑΦΑΝΙ - ΟΛΥΜΠΟΣ - ΑΠΕΡΙ - ΒΟΛΑΔΑ - ΟΘΟΣ - ΠΥΛΕΣ - ΦΟΙΝΙΚΗ - ΑΡΚΑΣΣΑ - ΜΕΝΕΤΤΕΣ - ΑΜΜΟΠΗ
Με F/B ΙΕΡΑΠΕΤΡΑ - ΚΟΡΝΑΡΟΣ
22/6/05 - 25/6/05

7ήμερη εκδρομή στην πανέμορφη και λεβεντογέννα ΚΡΗΤΗ
ΗΡΑΚΛΕΙΟ - ΛΙΜΝΗ ΚΟΥΡΝΑΣ - ΣΟΥΔΑ- ΑΚΡΩΤΗΡΙ - ΤΑΦΟΙ ΒΕΝΙΖΕΛΕΩΝ - ΧΑΝΙΑ - ΡΕΘΥΜΝΟ - ΜΟΝΗ ΑΡΚΑΔΙΟΥ - ΑΝΩΓΕΙΑ - ΚΝΩΣΣΟΣ - ΜΕΣΣΑΡΑ - ΜΟΙΡΕΣ - ΠΑΝΑΓΙΑ Η ΚΑΛΥΒΙΑΝΗ - ΜΑΤΑΛΑ - ΠΑΝΑΓΙΑ Η ΚΕΡΑ - ΟΡΟΠΕΔΙΟ ΛΑΣΙΘΙΟΥ - ΑΓΙΟΣ ΝΙΚΟΛΑΟΣ ΕΛΟΥΝΤΑ
Με F/B ΙΕΡΑΠΕΤΡΑ
29/6/05 - 5/7/05

Επίσης στο γραφείο μας θα βρείτε:
Αεροπορικά και ακτοπλοϊκά εισιτήρια με όλες τις αεροπορικές και ακτοπλοϊκές εταιρίες και για όλους τους προορισμούς

Για περισσότερες πληροφορίες
ΚΥΡΙΑΚΟΣ Μ. ΜΑΧΑΙΡΑΚΗΣ
ΠΡΑΚΤΟΡΕΙΟ ΚΑΣΤΡΟ
Κ. Παλαιολόγου 46 - Ρόδος
☎ 22410 77506, 22410 77563
ΚΑΣΤΡΟ το δικό σας πρακτορείο
X.5220-31/5

ΜΝΗΜΟΣΥΝΑ

Τελούμε στις 22 Μαΐου ημέρα Κυριακή και ώρα 8.30π.μ. στον ιερό ναό Αγίου Λουκά Σορωνής ετήσιο μνημόσυνο υπέρ αναπαύσεως της ψυχής του λατρευτού μας συζύγου πατέρα, παππού και θείου

ΓΙΩΡΓΟΥ ΡΕΟΥΛΛΑ

Η σύζυγος Καθολική
Τα παιδια Λουκάς - Δέσποινα, Τάσος - Στεργούλα, Βασίλης - Τσαμπίκα
Τα εγγόνια, τα ανίψια και οι λοιποί συγγενείς

ΧΛ

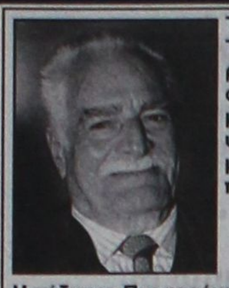

Τελούμε στις 24 Μαΐου ημέρα Τρίτη και ώρα 8.30π.μ. στον ιερό ναό Αγίου Δημητρίου παλαιού νεκροταφείου 9ήμερο μνημόσυνο υπέρ αναπαύσεως της ψυχής του πολυαγαπημένου μας συζύγου, πατέρα και παππού

ΒΑΣΙΛΕΙΟΥ ΦΩΤΑΡΑ
Ετών 83

Η σύζυγος Περσεφόνη
Τα παιδιά Κώστας - Ερρικα, Γραμματική - Σπύρος, Μαρία - Γιώργος και Πουλχερία
Τα εγγόνια, τα δισέγγονα, τα αδέλφια, τα ανίψια και οι λοιποί συγγενείς

Εφυγες παππούλη μου και κλαίω μέρα - νύχτα
ο χάροντας κατάφερε και σ'έμπλεξε στα δίχτυα.

Ηταν θέλημα Θεού να φύγεις μακριά μου
μα θα 'σαι αλησμόνητος στο νου και στην καρδιά μου.

Το πόσο επόνεσα δεν γράφεται με λέξεις
Ηταν χτύπημα βαρύ και πώς θα το αντέξω.

Ησουνα υπόδειγμα γονιού, μεγάλο στήριγμά μου
σε εσένα έτρεχα σε λύπη και χαρά μου.

Πώς θα τ'αντέξει η γιαγιά που κλαίει και τυραννιέται
να έρχεσαι στον ύπνο της για να παρηγοριέται.

Με αιώνια αγάπη
η πολυαγαπημένη σου Ευαγγελία

4278-22/5

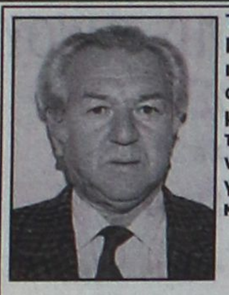

Τελούμε στις 22 Μαΐου ημέρα Κυριακή και ώρα 9 π.μ. στον ιερό μητροπολιτικό ναό Ρόδου οδός Δαμασκηνού, 40ήμερο μνημόσυνο υπέρ αναπαύσεως της ψυχής του πολυαγαπημένου μας και αξέχαστου συζύγου, πατέρα, παππού, αδελφού και θείου

ΜΑΝΩΛΗ Κ. ΡΟΥΜΕΛΙΩΤΗ

Η σύζυγος Χριστίνα
Τα παιδιά Ελένη - Βασίλης Χειμωνέττου, Κώστας - Γιώργος Ρουμελιώτη
Η εγγονούλα Χριστίνα
Τα αδέλφια και οι λοιποί συγγενείς

1146921/5

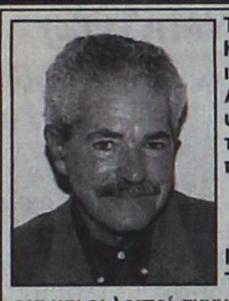

Τελούμε στις 22 Μαΐου ημέρα Κυριακή και ώρα 8.30 π.μ. στον ιερό ναό Κοιμήσεως Θεοτόκου Αφάντου ετήσιο μνημόσυνο υπέρ αναπαύσεως της ψυχής του λατρευτού μας συζύγου, πατέρα, παππού και αδελφού

ΚΩΝ/ΝΟΥ ΓΟΜΠΟΥ

Η σύζυγος Βασιλεία
Τα παιδιά, τα εγγόνια, τα αδέλφια και οι λοιποί συγγενείς

11480-21/5



Τελούμε στις 22 Μαΐου ημέρα Κυριακή και ώρα 8.30 π.μ. στον ιερό ναό Ταξιαρχών νεκροταφείου Ρόδου 4ετές μνημόσυνο υπέρ αναπαύσεως της ψυχής του λατρευτού μας συζύγου και πατέρα

ΙΩΑΝΝΗ ΧΑΤΖΗΣΑΒΒΑ

Η σύζυγος Μαρία
Τα παιδιά και οι λοιποί συγγενείς

11475-21/5

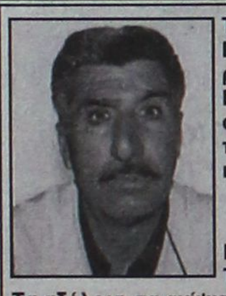

Τελούμε στις 22 Μαΐου ημέρα Κυριακή και ώρα 8 π.μ. στον ιερό ναό Ταξιαρχών Αρχαγγέλου Ρόδου 9μηνο μνημόσυνο υπέρ αναπαύσεως της ψυχής του λατρευτού μας συζύγου, πατέρα και αδελφού

ΙΩΑΝΝΗ ΓΙΑΝΝΟΥ

Η σύζυγος Φωτεινή Γιάννου
Τα παιδιά Νικόλαος, Δήμητρα
Τα αδέλφια, τα ανίψια, και οι λοιποί συγγενείς

4277-21/5



Τελούμε στις 22 Μαΐου ημέρα Κυριακή και ώρα 8.30π.μ. στον ιερό ναό Ταξιαρχών Νεκροταφείου Ρόδου 4ετές μνημόσυνο υπέρ αναπαύσεως της ψυχής του λατρευτού μας πατέρα, παππού, αδελφού και θείου

ΣΑΒΒΑ ΣΩΤΗΡΑΚΗ
Δασκάλου

Τα παιδιά Μαρία, Τάσος, Τσαμπίκα
Η εγγονή Χριστίνα
Τα αδέλφια, τα ανίψια και οι λοιποί συγγενείς

11461-21/5



Τελούμε στις 22 Μαΐου ημέρα Κυριακή και ώρα 8 π.μ. στον ιερό ναό Αγίας Αικατερίνης παλαιού νοσοκομείου Ρόδου 6μηνο μνημόσυνο υπέρ αναπαύσεως της ψυχής της λατρευτής μας μητέρας, γιαγιάς, προγιαγιάς, αδελφής και θείας

ΧΡΥΣΗΣ ΠΑΠΑΪΩΑΝΝΟΥ

Τα παιδιά Στέργος - Βάσω, Αργυρώ - Δημήτρης Μαυριού, Ηλίας - Ειρήνη, Παντελής - Χαρίκλεια, Κώστας - Λώρα, Μαρία - Γιώργος Φτερούγα, Ελευθερία - Γιάννης Δανελάκη
Τα εγγόνια, τα δισέγγονα, η αδελφή, τα ανίψια και οι λοιποί συγγενείς

ΘΕΜ-21/5



Στη μνήμη της

ΠΑΡΑΣΚΕΥΗΣ ΤΡΙΑΝΤΑΦΥΛΛΟΥ - ΚΑΣΔΑΓΛΗ
Ετών 41

τελούμε την Κυριακή 22 Μαΐου 2005 και ώρα 9 π.μ. στον ιερό ναό Αγίας Μαρίνας Απολακκιάς 3μηνο μνημόσυνο υπέρ αναπαύσεως της ψυχής της πολυαγαπημένης μας συζύγου, μητέρας, κόρης, αδελφής και νύφης

Ο σύζυγος Χριστόφορος Κάσδαγλης
Τα παιδιά Κατερίνα, Ειρήνη και Νικόλας
Οι γονείς Θεμιστοκλής και Κατερίνα Τριανταφύλλου
Νίκος και Ρένα Κάσδαγλη
Τα αδέλφια Σάββας - Τασούλα, Ειρήνη Τριανταφύλλου και Αννα Μαρία Κάσδαγλη
Οι λοιποί συγγενείς

10316-21/5



Τελούμε στις 22 Μαΐου ημέρα Κυριακή και ώρα 8.30 π.μ. στον ιερό ναό Αγ. Παντελεήμονα Σιανών ετήσιο μνημόσυνο υπέρ αναπαύσεως της ψυχής της λατρευτής μας μητέρας, αδελφής και θείας

ΜΑΡΙΑΣ ΔΙΜΕΛΛΗ

Τα παιδιά Σταυρούλα-Παντελής, Ιορδάνης
Η αδελφή Παρασκευή
Τα ανίψια και οι λοιποί συγγενείς

10328-21/5



Τελούμε στις 22 Μαΐου ημέρα Κυριακή και ώρα 8.30π.μ. στον ιερό ναό Ταξιαρχών Αρχαγγέλου 9ετές μνημόσυνο υπέρ αναπαύσεως της ψυχής του λατρευτού μας υιού και αδελφού

ΓΕΩΡΓΙΟΥ ΓΙΑΚΟΥΜΑΚΗ

Οι γονείς Παναγιώτης - Τριανταφυλλιά
Ο αδελφός Νίκος
Οι λοιποί συγγενείς

11363-21/5

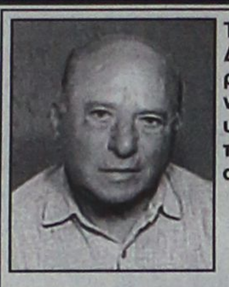

Τελούμε στις 23 Μαΐου ημέρα Δευτέρα και ώρα 8 π.μ. στον ιερό ναό Αγίου Δημητρίου παλιού νεκροταφείου ετήσιο μνημόσυνο υπέρ αναπαύσεως της ψυχής του λατρευτού μας συζύγου, αδελφού και θείου

ΜΕΡΚΟΥΡΙΟΥ ΖΑΡΑΦΤΗ

Η σύζυγος Υπαπαντή
Τα αδέλφια, τα ανίψια και οι λοιποί συγγενείς

11463-22/5

Η χειροτονία Παΐσιου

ΣΥΝΕΧΕΙΑ ΑΠΟ ΤΗ ΣΕΛ. 1

Στέλιος Ρηνιού και πολλοί άλλοι.

• Επίσης μετέβησαν ο αστυνομικός διευθυντής Δωδεκανήσου Αρ. Καρτάνος, αρκετοί ιερείς από τη Ρόδο, όπως επίσης και αντιπροσωπεία από την Κάλυμνο στην οποία μετέχουν νομαρχιακοί και δημοτικοί σύμβουλοι, και εκπρόσωποι της Μητρόπολης Καλύμνου. Ο δήμαρχος Ρόδου Γ. Γιαννόπουλος πρόκειται να μεταβεί σήμερα αεροπορικώς στην Κωνσταντινούπολη, μέσω Αθηνών.

Η ΤΕΛΕΤΗ της χειροτονίας θα γίνει σήμερα το πρωί στην εκκλησία του Αγίου Γεωργίου στο Φανάρι και θα χοροστατήσει ο μητροπολίτης Καισαρείας κ. Βασίλειος. Σημειώνεται ότι ο μητροπολίτης Ρόδου κ. Κύριλλος και ο νέος μητροπολίτης Λέρου, Καλύμνου και Αστυπάλαιας κ. Παΐσιος βρίσκονται στην Κωνσταντινούπολη από την περασμένη Πέμπτη.

• Οι Ροδίτες που μετέβησαν στο Φανάρι για την τελετή θα επιστρέψουν στο νησί μας το βράδυ της Κυριακής.

Η συνεδρίαση για τον αποχαρακτηρισμό

ΣΥΝΕΧΕΙΑ ΑΠΟ ΤΗ ΣΕΛ. 1

Δημοσίου κατέθεσε προσφυγή στην Επιτροπή Δασικών Αμφισβητήσεων, αλλά απορρίφθηκε σε πρώτο βαθμό και τώρα αναμένεται η απόφαση σε δεύτερο, αλλά καθυστερεί.

• Θα πρέπει να σημειωθεί ότι κανείς δεν γνωρίζει πότε θα συνεδριάσει η Δευτεροβάθμια Επιτροπή, καθώς μέχρι χθες δεν είχε ενημερωθεί κανένα μέλος.

ΤΟ ΠΡΟΒΛΗΜΑ της επάρκειας ηλεκτρικής ενέργειας είνα οξύ και ίσως το καλοκαίρι να είναι θερμό. Αν δεν αποφανθεί η Επιτροπή δεν μπορούν να ξεκινήσουν οι διαδικασίες για την κατασκευή του νέου εργοστασίου της ΔΕΗ.

Περισσότερη αστυνόμευση

ΣΥΝΕΧΕΙΑ ΑΠΟ ΤΗ ΣΕΛ. 1

ελέγχους για να υπάρξει τάξη στην περιοχή, όπως δήλωσε ο πρόεδρος του συλλόγου των καταστηματαρχών της Μεσαιωνικής Πόλης κ. Ν. Κουκούλης.

• Η έκταση των κοινοχρήστων χώρων που μπορούν να χρησιμοποιηθούν καθορίζεται από τον κανονισμό λειτουργίας της Μεσαιωνικής Πόλης και οι όποιες παρατηρήσεις έγιναν θα αποτελέσουν αντικείμενο συζήτησης στην προσεχή συνεδρίαση του δημοτικού συμβουλίου Ρόδου την ερχόμενη Τετάρτη 25 Μαΐου.

ΟΙ ΚΑΤΑΣΤΗΜΑΤΑΡΧΕΣ της Μεσαιωνικής Πόλης ζητούν όμως από τον Δήμο Ροδίων να βάλει σε τάξη τους μικροπωλητές που δραστηριοποιούνται έξω από το πολιτιστικό μνημείο.

Η κατάσταση στο αεροδρόμιο

ΣΥΝΕΧΕΙΑ ΑΠΟ ΤΗ ΣΕΛ. 1

υπήρχε αυξημένη αεροπορική κίνηση. Το ίδιο αναμένεται σήμερα και αύριο και ολόκληρη την τουριστική περίοδο, καθώς τα έργα στο αεροδρόμιο Παραδεισίου, καθυστερούν.

ΣΥΜΦΩΝΑ με το χρονοδιάγραμμα, οι εργασίες θα έπρεπε να είχαν ολοκληρωθεί το μήνα που διανύουμε, αλλά τώρα ούτε του χρόνου θα είναι έτοιμη η νέα προσθήκη, αν αρχίσουν οι εργασίες σήμερα. Αν καθυστερήσουν να ξαναρχίσουν, ίσως και η επόμενη τουριστική χρονιά να... χαθεί και να συνεχιστεί το ίδιο χάλι.

• Οι υποσχέσεις της κυβέρνησης της Νέας Δημοκρατίας και των τοπικών κυβερνητικών παραγόντων, παραμένουν... «θα», καθώς το έργο παραμένει σταματημένο, όπως και όλα τα άλλα στο νομό μας.

Η τουριστική κίνηση

ΣΥΝΕΧΕΙΑ ΑΠΟ ΤΗ ΣΕΛ. 1

για τα τουριστικά δεδομένα και αποδεικνύεται ότι η σεζόν συνεχώς συρρικνώνεται. Αντίθετα η αύξηση (5.62%) στη διακίνηση των επιβατών εσωτερικού, οφείλεται στο γεγονός ότι φέτος οι μαθητές ήρθαν στη Ρόδο τον Απρίλιο, ενώ πέρυσι διακινήθηκαν τον Μάρτιο.

ΑΠΟ ΤΗΝ ΠΛΕΥΡΑ των αφίξεων τον περασμένο Απρίλιο πρώτοι είναι οι Γερμανοί με 8.684 αφίξεις (έναντι 15.963 πέρυσι) και ακολουθούν οι Φινλανθοί 3.966 (4.090), Ισραηλινοί 2.705 (2.427), Ολλανδοί 2.350 (2.619), Αγγλοι 1.881 (6.476), Βέλγοι 1.492 (2.843), Σουηδοί 1.193 (1.439), Ιταλοί 842 (478), Γάλλοι 508 (1.208), Δανοί 467 (811), Πολωνοί 294 (246) κ.α.

Αύξηση των δρομολογίων

ΣΥΝΕΧΕΙΑ ΑΠΟ ΤΗ ΣΕΛ. 1

εκτελούνται. Η προσθήκη των επιπλέον δρομολογίων θα γίνει η αιτία να έρθουν στο νησί μας 22.000 Ελληνες τουρίστες περισσότεροι, οι οποίοι θα τονώσουν την τοπική οικονομία.

* Επιπλέον δεν αποκλείεται μετά το Σεπτέμβριο να γίνει πράξη ο στόχος της «BLUE STAR FERRIES» για την ενίσχυση της παρουσίας της στα Δωδεκάνησα με ένα δεύτερο πλοίο, που θα συμβάλει στην καλύτερη εξυπηρέτηση των νησιών και την ενίσχυση των αφίξεων των Ελλήνων τουριστών.

Η ΕΝΙΣΧΗΣΗ της παρουσίας της «BLUE STAR FERRIES» στα Δωδεκάνησα ήταν το αντικείμενο των επαφών που είχε η διοίκηση του Εμπορικού Επιμελητηρίου με το διευθύνοντα σύμβουλο της εταιρία Μιχάλη Σακέλλη. Στη διάρκεια των επαφών εξετάστηκαν όλα τα πιθανά σενάρια που θα μπορούσαν να πάρουν σάρκα και οστά για τη βελτίωση των ακτοπλοϊκών συγκοινωνιών της περιοχής μας.

* Οπως διεφάνη από τις συζητήσεις, η πλήρης ασυνεννοησία του υπουργείου Εμπορικής Ναυτιλίας με τις ακτοπλοϊκές εταιρίες είναι η αιτία που δεν γίνονται νέες επενδύσεις, δηλαδή αγορές ή κατασκευές νέων πλοίων. Αυτός είναι ο λόγος που η «BLUE STAR FERRIES» δεν προχωρά σε τέτοιου είδους επενδυτικές κινήσεις, προς το παρόν. Αυτό θα μπορούσε να γίνει μετά το Σεπτέμβριο.

* Μέχρι τότε θα έχει ξεκαθαρίσει το τοπίο αναφορικά και με τις εκποιήσεις των πλοίων της ΔΑΝΕ που έχουν δρομολογηθεί.

ΑΛΛΩΣΤΕ και ο διευθυντής Εμπορικής Εκμετάλλευσης της «BLUE STAR FERRIES» Διονύσης Θεοδωράτος, κατά την παρουσία στη θεματική συνάντηση που διοργάνωσε για τις μεταφορές η Περιφέρεια Νοτίου Αιγαίου, τόνισε πως η πλήρης απελευθέρωση των ακτοπλοϊκών συγκοινωνιών θα οδηγούσε τις εταιρίες σε νέες επενδύσεις και βελτίωση των παρεχομένων υπηρεσιών.

* Αναφορικά με την προσθήκη των δρομολογίων που ζητήθηκε, η διοίκηση της «BLUE STAR FERRIES» έδωσε εντολή στους τεχνικούς της να εξετάσουν το θέμα και να αποφανθούν. Η απάντηση της «BLUE STAR FERRIES» στο αίτημα του ΕΒΕΔ θα δοθεί σε λίγες ημέρες.

ΣΥΣΚΕΨΗ

ΣΤΟ ΠΛΑΙΣΙΟ της συνεργασίας των υπουργείων Εμπορικής Ναυτιλίας και Αιγαίου και Νησιωτικής Πολιτικής, έγινε σύσκεψη, υπό την προεδρία του υπουργού κ. Αρ. Παυλίδη, με συμμετοχή του γενικού γραμματέα του ΥΕΝ καθηγητή κ. Ι. Τζωάννου και υπηρεσιακών παραγόντων των δύο Υπουργείων, προκειμένου να οριστικοποιηθούν τα θέματα που θα αποτελέσουν αντικείμενο συζήτησης στο Συμβούλιο Ακτοπλοϊκών Συγκοινωνιών, που συνέρχεται τη Δευτέρα 23/5/2005 και ώρα 12.00, το ΥΕΝ και τα οποία θα αναφερθούν:

α) στην ενίσχυση του προγράμματος των ακτοπλοϊκών δρομολογίων της θερινής περιόδου 1/6-15/9/2005.

β) στην προκήρυξη των διαγωνισμών για τις συμβάσεις «ανάθεσης δημόσιας υπηρεσίας» (άγονες γραμμές), οι οποίες με τον ισχύοντα νόμο πρέπει να ανακοινωθούν μέχρι 15 Ιουνίου, ώστε να αρχίσουν να εκτελούνται από 1/11/2005.

Κινητοποιήσεις εργαζομένων

ΣΥΝΕΧΕΙΑ ΑΠΟ ΤΗ ΣΕΛ. 1

ΕΚΡ, προκειμένου να εκτιμήσει τα αποτελέσματα της πρόσφατης απεργιακής κινητοποίησης στις 11 του Μάη και με βάση αυτά να καθορίσει τις ενέργειές της για την αμέσως προσεχή περίοδο.

Ομόφωνα εκτιμήθηκε ότι η απεργία ήταν ιδιαίτερα πετυχημένη, καθώς η συμμετοχή των εργαζομένων σ'αυτή ήταν πολύ μεγάλη, πράγμα που εκφράστηκε με τη συγκέντρωσή τους στο ΕΚΡ και στο συλλαλητήριο που ακολούθησε. Η επιτυχία αυτή καταγράφεται στο ενεργητικό εκείνων των δυνάμεων που συνέβαλαν με τη δράση τους και την καθημερινή παρουσία τους στους χώρους δουλειάς στη μαζικότητα της εκδήλωσης. Ακόμα το πλαίσιο δράσης που πρόβαλε το ΕΚΡ, που ανταποκρίνονταν στα αιτήματα των σωματείων της δύναμής τους και των αναγκών της τοπικής κοινωνίας, συνέβαλε στον ταξικό προσανατολισμό της κινητοποίησης, την οποία έκαναν υπόθεσή τους τα περισσότερα απ'αυτά τα σωματεία.

Παρόλα αυτά έγινε φανερό ότι ορισμένες συνδικαλιστικές δυνάμεις, είτε καθόλου, είτε ελάχιστα προσπάθησαν για την ακόμα μεγαλύτερη επιτυχία των εκδηλώσεων, προφανώς γιατί διαφωνούσαν με το περιεχόμενο των αιτημάτων του ΕΚΡ και τους στόχους πάλης που βάζει, που είναι σε μια τελείως αντίθετη κατεύθυνση από εκείνα που επιδιώκουν να αναδείξουν οι πλειοψηφίες στις ηγεσίες της ΓΣΕΕ και της ΑΔΕΔΥ, που βρίσκονται μακριά και πέρα από τις πραγματικές ανάγκες της εργατικής τάξης. Από την άποψη αυτή η Διοίκηση του ΕΚΡ σε σχέση με τον εορτασμό της επόμενης Εργατικής Πρωτομαγιάς θα προχωρήσει σε εκδηλώσεις που έχουν ως βάση τους την ταξική αναφορά του Πανεργατικού Αγωνιστικού Μετώπου.

Αναφορικά δε με τα αιτήματα της απεργιακής κινητοποίησης, τα οποία επιδόθηκαν με τη μορφή υπομνήματος σ' όλους τους αρμόδιους και τα οποία υιοθέτησε ομόφωνα η συγκέντρωση των απεργών με ψήφισμά της, αποφασίστηκε από την ολομέλεια της διοίκησης να επαναδιατυπωθούν και να συμπεριληφθούν στις παραπάνω διαδικασίες, και παρά ταύτα, ουδείς εξ αυτών αποχώρησε, προς έμπρακτη απόδειξη της αηδίας του ;

Θα παρακαλέσω όποιον τολμήσει ν' απαντήσει στα παραπάνω ερωτήματα, να το κάνει, καλύπτοντας όλα τα κενά που έχουν δημιουργηθεί στο φτωχό μου μυαλό, και ίσως και σε κάποια άλλα ταπεινά μυαλά γύρω μας, που τελικά μπορεί να μην είναι και τόσο λίγα....

Όποιος τολμήσει ν' απαντήσει, να μην προσπαθήσει να μας εξαπατήσει με ασάφειες, αοριστολογίες, ή με τα, σε όλους γνωστά, ξύλινα λόγια των πολιτικών.

Η διατύπωση των ερωτήσεών μου δεν αφήνει περιθώρια για τέτοια «κόλπα».

Οι απαντήσεις πρέπει να είναι σαφείς και ξεκάθαρες, διότι αλλοιώς θ' αυξηθούν τα κενά του ήδη πτωχού εγκεφάλου μου, και τότε φοβούμαι ότι θα καταστώ ανίκανος να συνεχίσω ν' ασκώ τα ταπεινά μου καθήκοντα ως συνδικαλιστής στο Νοσοκομείο μας, κυρίως διότι θα ντρέπομαι ...

Γιάννης Στουραΐτης,
δυστυχώς γιατρός,
δυστυχώς στην Ελλάδα, δυστυχώς σήμερα.
Ρόδος, Μάϊος 2005.»

Ακατανόητο μπάχαλο

ΣΥΝΕΧΕΙΑ ΑΠΟ ΤΗ ΣΕΛ. 1

ανέδειξε ισοψηφία, ήτοι :

1 λευκή ψήφο, (ή άκυρη ;)
(by the way, είναι η ψήφος και όχι ο ψήφος, για να μην την μπερδεύουμε με τον ψόφο!),
4 ψήφους ο ένας υποψήφιος πρόεδρος, και
4 ψήφους ο άλλος υποψήφιος πρόεδρος,
σύνολον = 9.

Απλή αριθμητική της Πρώτης Δημοτικού.

Στη δεύτερη ψηφοφορία, η λευκή (ή άκυρη) ψήφος, ψόφησε, και διά του θανάτου της, ή δια της εγκυροποιήσεώς της, ανέδειξε τον Πρόεδρο, με σκόρ 5 - 4, (σύνολον = 9).

Πριν συνέλθουμε από το ξάφνιασμα της δεύτερης επαναληπτικής ψηφοφορίας, ήρθε το σοκ της τρίτης, κόντρα στον νόμο και κόντρα σε κάθε λογική, ψηφοφορίας, η οποία ανέδειξε τον ίδιο Πρόεδρο με νέο, ευρύτερης διαφοράς, σκόρ, 6 - 3, (σύνολον, πάντα = 9).

Εδώ πρόκειται για ένα φαινόμενο ανάμεσα σε αριθμητική και ποδόσφαιρο!

Επειδή όμως έχω αρχίσει να αισθάνομαι λίγο ηλίθιος, μην μπορώντας να παρακολουθήσω με την πτωχή μου λογική τα τεκταινόμενα, και επειδή, οι πολιτικοί έχουν ήδη αρχίσει, ο καθένας με τον τρόπο του, τα «παιχνίδια εκμετάλλευσης» των όσων πρωτάκουστων συνέβησαν σ' αυτές τις εκλογές, έχω την απαίτηση κάποιος να απαντήσει υπεύθυνα και ξεκάθαρα στις παρακάτω απορίες μου :

1ον. Γιατί να υπάρξει δεύτερη ψηφοφορία, αφού ο νόμος 3329 περί Εθνικού Συστήματος Υγείας και Κοινωνικής Αλληλεγγύης, φρέσκος-φρέσκος, ρητώς δηλώνει στο άρθρο του 9, και στην παράγραφο 2, ότι «...σε περίπτωση ισοψηφίας, ο Διοικητής του Νοσοκομείου διενεργεί κλήρωση μεταξύ των ισοψηφισθέντων, για την ανάδειξη του Προέδρου...» ;

2ον. Γιατί κακίζουν τον Διοικητή του Νοσοκομείου που, ορθώς, και σύννομα, υπέδειξε, την από τον νόμο προβλεπόμενη, μετά την ισοψηφία, κλήρωση ;

3ον. Γιατί ενεπλάκη στις παραπάνω διαδικασίες ο Πρόεδρος των Νοσοκομειακών Ιατρών, και μάλιστα ερήμην των λοιπών μελών του Συμβουλίου του Συλλόγου ;

Εάν μας απαντήσετε ότι εκλήθη από τον Διοικητή, τότε η ερώτηση διαμορφώνεται ως εξής : Με βάση ποιές αρμοδιότητες ο μεν ένας εκάλεσε τον Πρόεδρο στο γραφείο του για να συμμετάσχει στις διαδικασίες των εκλογών του Επιστημονικού Συμβουλίου, και ο έτερος εδέχθη πρόθυμα την πρόσκληση του Διοικητού ;

4ον. Η ερώτηση απευθύνεται στους 9 εκλέκτορες :

Πολλώ μάλλον, γιατί να υπάρξει και τρίτη ψηφοφορία, αφού ήδη η δεύτερη «επαναληπτική» διενεργήθη παρανόμως και καταχρηστικώς ;

5ον. Γιατί ο Διοικητής, έχοντας κρατήσει, αρχικά, την ορθή και σύννομη στάση να ζητήσει την κλήρωση, μετά επέτρεψε να προβούν τα μέλη του Επιστημονικού Συμβουλίου σε τρίτη ψηφοφορία, γεγονός που δεν νομιμοποιείται από καμμία διάταξη ;

6ον. Γιατί όλοι οι παραπάνω εμπλεκόμενοι, είτε ωφελήθηκαν, είτε βλάφτηκαν από τις ανορθόδοξες σούπες που μαγειρεύτηκαν, δεν αντέδρασαν, οι μεν ωφεληθέντες για λόγους ηθικής τάξης, αποποιούμενοι τα όποια οφέλη τους, οι δε βλαφθέντες, επίσης για λόγους ηθικής τάξης, υπερασπιζόμενοι τους εαυτούς τους ;

7ον. Γιατί αρκετοί από τους παραπάνω εννέα εκλέκτορες δηλώνουν, (off the record), απδιασμένοι που

Εκθεση παραδοσιακών προϊόντων στην Κάρπαθο

ΘΑ ΓΙΝΕΙ ΣΤΙΣ 23 ΙΟΥΛΙΟΥ

Ο Δημοτικός Οργανισμός Τουρισμού Δήμου Καρπάθου προκειμένου να προβάλει την πλούσια παράδοση του νησιού μας αποφάσισε στα πλαίσια των δραστηριοτήτων του να πραγματοποιήσει στις 23 Ιουλίου ημέρα Σάββατο και στον αναπλασμένο χώρο της πλατείας του Επαρχείου Εκθεση παραδοσιακών προϊόντων.

Για την επιτυχία της εκδήλωσης αυτής ο Δημοτικός Οργανισμός Τουρισμού με σχετική ανακοίνωσή του ζητά την συμμετοχή των κατοίκων όλων των Δημοτικών Διαμερισμάτων. Με τον τρόπο αυτό θα αποφευχθούν επαναλήψεις και θα εκτεθεί μεγαλύτερη γκάμα προϊόντων.

Σχετική ενημερωτική επιστολή έχει αποσταλεί και στο Δήμο Κάσου, στους Εξωραϊστικούς - Πολιτιστικούς Συλλόγους, στους Συλλόγους του Δήμου Καρπάθου, στην Κοινότητα Ολύμπου και σε παραγωγούς παραδοσιακών προϊόντων.

«Το νησί μας, όπως καλά γνωρίζετε, είναι γεμάτο μυρωδιές, έργα που κρατάμε μόνο για τους εαυτούς μας, έργα που μας χαρακτηρίζουν και μας δίνουν την ταυτότητά μας» δήλωσε σε συνέντευξη που παραχώρησε στο Δημοτικό Ραδιόφωνο Καρπάθου η Πρόεδρος του Δημοτικού Οργανισμού Τουρισμού κ. Καλλιόπη Νικολαΐδου. «Συνήθειες που έρχονται από τις ρίζες της ύπαρξής μας και οφείλουμε να τις διατηρήσουμε. Περιμένουμε την ανταπόκριση όλων και ευχαριστούμε εκ των προτέρων για την συνεργασία».

ΠΑΣΗΣ ΦΥΣΕΩΣ
ΞΥΛΟΥΡΓΙΚΕΣ ΕΡΓΑΣΙΕΣ
Ο ΜΑΝΩΛΗΣ
• Κουζίνες
• Ντουλάπες
• Πόρτες
• Παράθυρα, κλπ
• Αμεση εξυπηρέτηση

Πληροφορίες
τηλ. 60601 και 6973933733
11446-17/6

ΜΕΝΤΙΟΥΜ-ΑΣΤΡΟΛΟΓΟΣ
ΝΙΚΟΣ
Ακριβείς προβλέψεις στον επαγγελματικό, σθηματικό και οικονομικό τομέα.
Επαναφορά ατόμων
Ισχυρή υποβολή
Δέχεται μόνο με ραντεβού
στα τηλέφωνα: 31405 και 39201
11329-22/5

ΑΝΟΙΞΤΕ ΤΗΝ ΔΙΚΗ ΣΑΣ ΠΟΡΤΑ ΣΤΟ ΜΕΛΛΟΝ
ΜΕ
WARLYN
DOORS
ΑΡΙΣΤΗ ΠΟΙΟΤΗΤΑ
ΕΤΟΙΜΟ-ΠΑΡΑΔΟΤΕΣ
ΑΠΟ €150
ΑΠΟΚΛΕΙΣΤΙΚΑ ΣΚΕΔΙΑ
MADE IN ENGLAND
Στ. Καζούλη 23 & Πελοποννήσου 2
Τηλ.: 22410 22684 / 22831
Fax: 22410 22684
e-mail: llnts5@otenet.gr
11311-31/5

Καθαρές είναι οι ελληνικές θάλασσες

Η ΝΑΣΑ «ακτινογραφεί» και τα νερά της Ρόδου!..

ΕΧΟΥΝ ΧΡΩΜΑ ΚΥΡΙΩΣ ΓΚΡΙΖΟΠΡΑΣΙΝΟ

Καφέ - κίτρινο στην περιοχή της Θάσου της Σαμοθράκης και του Θερμαϊκού, γαλάζιο προς γκρί στον Κορινθιακό Κόλπο, βαθύ μπλε με γαλάζιες πινελιές στο Αιγαίο, πράσινο νότια της Ρόδου. Το γαλάζιο των ελληνικών θαλασσών δεν είναι τελικά και τόσο γαλάζιο.

Το Ελληνικό Κέντρο Θαλασσίων Ερευνών, με τη βοήθεια των δορυφόρων της NASA, κατάφερε να κάνει πραγματικότητα ένα όνειρο χρόνων των επιστημόνων, να «ζωγραφίσει» τις ελληνικές θάλασσες.

«Το χρώμα που μπορεί να έχει μια θάλασσα εξαρτάται από πολλούς παράγοντες» επισημαίνει ο κ. Γιώργος Τριανταφύλλου, μαθηματικός - ωκεανογράφος στο Ελληνικό Κέντρο Θαλασσίων Ερευνών. «Το είδος του πυθμένα, το βάθος της θάλασσας, την οπτική γωνία από την οποία την βλέπει κανείς. Ωστόσο οι επιστήμονες εστιάζουν τη προσοχή τους στο χρώμα που οφείλεται στην ύπαρξη ή μη λογής λογής υλικών, μικροσωματιδίων κ.λπ. στο νερό» συμπληρώνει.

Το καφέ - κίτρινο χρώμα, για παράδειγμα, στα νερά γύρω από την Ίμβρο, την Τένεδο και τη Σαμοθράκη στέλνει ένα σαφέστατο μήνυμα, λένε οι βιολόγοι του κέντρου. «Στα βόρεια νερά τα εργοστάσια παλιάς τεχνολογίας χωρών της Ανατολικής Ευρώπης και η μεταφερόμενη θαλάσσια ρύπανση από τον ποταμό Έβρο, τα Δαρδανέλλια και τη Μαύρη Θάλασσα έχουν αυξήσει τον ευτροφισμό. Υπάρχει δηλαδή εκρηκτική ανάπτυξη των φυτικών οργανισμών».

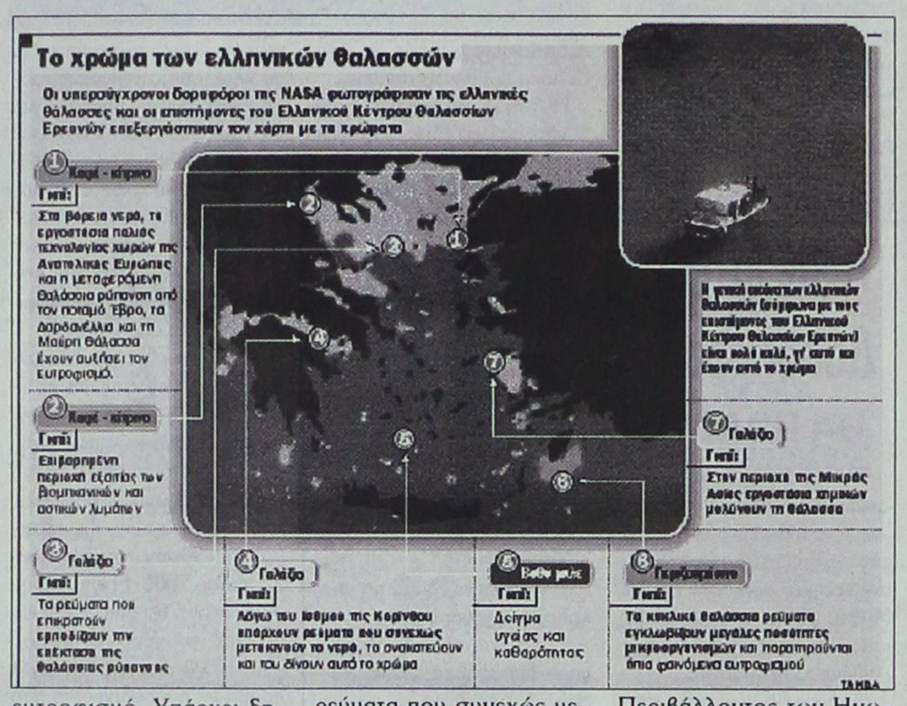

Το ίδιο χρώμα, αλλά πιο σκούρο και με κόκκινη απόχρωση παρουσιάζει και ο Θερμαϊκός Κόλπος. Τεράστια ζημιά προκλήθηκε στη συγκεκριμένη περιοχή την 20ετία 1970-1990 με τη διοχέτευση στη θάλασσα ακατέργαστων τοξικών αποβλήτων των βιομηχανιών και των Διυλιστηρίων ΕΚΟ. Ο Κόλπος της Ελευσίνας επίσης παραμένει σοβαρά ρυπασμένος και ευτροφικός.

Άλλη είναι η αιτία για το γαλάζιο προς γκρι νερό στον Κορινθιακό Κόλπο. Όπως λένε οι επιστήμονες, το χρώμα αυτό δεν οφείλεται στην ποιότητα του νερού αλλά στην κίνησή του. Λόγω του Ισθμού της Κορίνθου υπάρχουν ρεύματα που συνεχώς μετακινούν το νερό και το ανακατεύουν.

Οι εξοπλισμένοι με την τελευταία λέξη της τεχνολογίας δορυφόροι της αμερικανικής διαστημικής υπηρεσίας αποτύπωσαν πράσινες ή γκρίζες κηλίδες σε διάφορα σημεία των ελληνικών θαλασσών. Τα κυριότερα από αυτά εντοπίζονται στον χάρτη νοτίως της Ρόδου, στη θαλάσσια περιοχή της Σμύρνης και ανατολικά της Εύβοιας. «Και όμως η εικόνα είναι πολύ καλύτερη απ΄ όσο περιμέναμε» λένε οι επιστήμονες. 350 εκατομμύρια τόνοι λυμάτων, 76.000 τόνοι ορυκτελαίου, 30.000 τόνοι υδραργύρου, 1.400 τόνοι μολύβδου και 12.000 τόνοι φωσφορικών αλάτων καταλήγουν σύμφωνα με το Πρόγραμμα Περιβάλλοντος των Ηνωμένων Εθνών στην ανατολική Μεσόγειο.

Το χρώμα που κυριαρχεί πάντως είναι το βαθύ πελαγικό μπλε. «Οι ελληνικές θάλασσες "κολυμπάνε" στο μπλε. Δείγμα υγείας και καθαρότητας» λέει ο κ. Τριανταφύλλου.

(Το ρεπορτάζ αυτό δημοσιεύτηκε στα χτεσινά «Νέα»)

ΝΑΥΤΙΚΗ ΕΤΑΙΡΙΑ
ΤΗΛΟΣ 21ος ΑΙΩΝΑΣ
ΠΛΗΡΟΦΟΡΙΕΣ:
ΡΟΔΟΣ ΤΑΡΠΟΝ ΣΠΡΙΝΓΚΣ 44
Τηλ./FAX: 22410 78052
κιν. 6938 244523
ΤΗΛΟΣ Τηλ. 22460 44000
FAX. 22460 44044
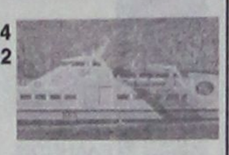
ΠΡΟΓΡΑΜΜΑ
«SEA STAR»

ΠΑΡΑΣΚΕΥΗ 20/5
Λιμάνι	Αφιξη	Αναχώρηση
ΡΟΔΟΣ		08.30
ΦΕΤΙΧΕ	10.00	16.00
ΡΟΔΟΣ	18.00	18.30
ΤΗΛΟΣ	19.50	20.00
ΡΟΔΟΣ	21.20	Δ.

ΚΥΡΙΑΚΗ 22/5
Λιμάνι	Αφιξη	Αναχώρηση
ΡΟΔΟΣ		07.30
ΤΗΛΟΣ	08.50	09.00
ΡΟΔΟΣ	10.20	17.30
ΤΗΛΟΣ	18.50	19.00
ΡΟΔΟΣ	20.20	Δ.

ΔΕΥΤΕΡΑ 23/5
Λιμάνι	Αφιξη	Αναχώρηση
ΡΟΔΟΣ		09.00
ΤΗΛΟΣ	10.20	14.00
ΝΙΣΥΡΟΣ	14.30	17.30
ΤΗΛΟΣ	18.00	18.10
ΡΟΔΟΣ	19.30	Δ.

ΤΡΙΤΗ 24/5
Λιμάνι	Αφιξη	Αναχώρηση
ΡΟΔΟΣ		17.00
ΤΗΛΟΣ	18.20	Δ.

ΤΕΤΑΡΤΗ 25/5
Λιμάνι	Αφιξη	Αναχώρηση
ΤΗΛΟΣ		09.00
ΡΟΔΟΣ	10.20	19.00
ΤΗΛΟΣ	20.20	Δ.

ΠΕΜΠΤΗ 26/5
Λιμάνι	Αφιξη	Αναχώρηση
ΤΗΛΟΣ		09.00
ΡΟΔΟΣ	10.20	Δ.

ΠΑΡΑΣΚΕΥΗ 27/5
Λιμάνι	Αφιξη	Αναχώρηση
ΡΟΔΟΣ		08.30
ΦΕΤΙΧΕ	10.00	16.30
ΡΟΔΟΣ	18.00	Δ.

ΣΑΒΒΑΤΟ 28/5
Λιμάνι	Αφιξη	Αναχώρηση
ΡΟΔΟΣ		08.30
ΤΗΛΟΣ	09.50	Δ.

ΚΥΡΙΑΚΗ 29/5
Λιμάνι	Αφιξη	Αναχώρηση
ΤΗΛΟΣ		07.30
ΡΟΔΟΣ	08.50	17.30
ΤΗΛΟΣ	18.50	19.00
ΡΟΔΟΣ	20.20	Δ.

ΔΕΥΤΕΡΑ 30/5
Λιμάνι	Αφιξη	Αναχώρηση
ΡΟΔΟΣ		09.00
ΤΗΛΟΣ	10.20	14.00
ΝΙΣΥΡΟΣ	14.30	17.30
ΤΗΛΟΣ	18.00	18.10
ΡΟΔΟΣ	19.30	Δ.

ΤΡΙΤΗ 31/5
Λιμάνι	Αφιξη	Αναχώρηση
ΡΟΔΟΣ		17.00
ΤΗΛΟΣ	18.20	Δ.

X5216-31/5

Hilton Rhodes Resort:
ένα ταξίδι ανάμεσα στα χρώματα
και τα αρώματα των γεύσεων και των αισθήσεων της
τελειότητας και της διαφοροποίησης...
Ο επιτυχής συνδυασμός της Γαλλικής φινέτσας με την πολυτελή απλότητα, αποτελεί την τελευταία λέξη στην elite της γαστρονομίας του νησιού. Δοκιμάστε εκλεκτά πιάτα συνοδευμένα απο την διάσημη αυθεντική σάλτσα Café de Paris απολαμβάνοντας το μοναδικό αιγαιοπελαγίτικο ηλιοβασίλεμα.
Café de Paris


Η υψηλή αισθητική γίνεται γρήγορα αντιληπτή, η θέα με το απέραντο γαλάζιο να απλώνεται μέχρι εκεί που φτάνει το μάτι, προσφέρει μια μοναδική αίσθηση πρεμίας και απόλαυσης. Το πλήρως ανακαινισμένο και μοντέρνο περιβάλλον με υπέροχους συνδυασμούς χρωμάτων, σε συνδυασμό με το φιλικό και ειδικά εκπαιδευμένο προσωπικό μας, θα φροντίσουν να σας μεταφέρουν σε ένα κόσμο ονειρικό. Απολαύστε ζωντάνα κάθε βράδυ τον γνωστό πιανίστα Μάκη Φουρλάνο ταξιδεύοντας με τις μελωδίες του.
Lounge Bar
ΔΥΟ ΝΕΑ ΣΗΜΕΙΑ συναντησης ΣΤΟ HILTON.
Hilton
Rhodes Resort
Λ. Ιαλυσού Ιξιά, Ρόδος Τηλ: 22410 75000
www.rhodes.hilton.com
X5226-22/5

ΣΩΜΑ ΕΛΛΗΝΩΝ ΠΡΟΣΚΟΠΩΝ

2ο Σύστημα Δασοπροσκόπων Κρεμαστής
Νηριίδων 37 Τ.Κ. 85104
ΚΡΕΜΑΣΤΗ
Τηλ. 22410 91612

ΠΡΟΣΚΛΗΣΗ

Σας προσκαλούμε
στο Ανοιξιάτικο Παζάρι - Γιορτή Λουλουδιών
που θα γίνει το Σάββατο και την Κυριακή
21 - 22 Μαΐου 2005 από τις 10 π.μ. έως τις 10 μ.μ.
στο Ανθόκηπο Κρεμαστής.

Η παρουσία σας θα είναι χαρά και τιμή για όλους μας.

ΕΙΣΟΔΟΣ ΕΛΕΥΘΕΡΗ

Η πρόεδρος της Ε.Κ.Σ.
Κική Ματσουκάρη

Ο αρχηγός Συστήματος
Γ. Μάτσης

ΧΛ-21/5

Alhambra Travel

ΔΗΜ. ΘΕΟΔΩΡΑΚΗ 13
Τηλ. 22410 37052
22410 25698
22410 31642 fax 22410 35582
22410 29415 e-mail: alhambr1@otenet.gr

Μεγάλο θρησκευτικό προσκύνημα
στους
ΑΓΙΟΥΣ ΤΟΠΟΥΣ
Από **5/6** έως **13/6**
Με τα πολυτελή κρουαζιερόπλοια
M/V SERENADE και
M/V AUSONIA

ΑΓ. ΑΙΚΑΤΕΡΙΝΗ (ΣΙΝΑ) και ΙΣΡΑΗΛ

ΑΝΑΧΩΡΗΣΗ **5/6** από **Ρόδο** στις 12 μεσημβρινή με το M/V SERENADE για Λεμεσό
ΑΦΙΞΗ **6/6 Λεμεσό** 07.00 ελεύθερη ημέρα
Αναχώρηση **16.00** για Port Said
ΑΦΙΞΗ **7/6** Port-Said ώρα 07.00
Αμεση αναχώρηση για Αγία Αικατερίνη (**ΣΙΝΑ**) με πολυτελή πούλμαν και συνοδό.
Αφιξη αργά στη μονή, δείπνο και τακτοποίηση τους ξενώνες. Εσπερινός.

8/6 Θεία Λειτουργία, πρωινό και άμεση αναχώρηση για **ΤΑΒΑ**, σύνορα Ισραήλ
Περιήγηση στην τουρισρική περιοχή του **ΕΪΛΑΤ** και εν συνεχεία μέσω Νεκράς Θάλασσας για **Ιερουσαλήμ**. Τακτοποίηση και δείπνο στο ξενοδοχείο «Επτά Αψίδες» πρώην Intercontinental 4 αστέρων. Η/Β.

9/6 Μετά από πλούσιο buffe για πρωινό το προσκύνημα αρχίζει από την **ΒΗΘΛΕΕΜ, Ορος Ελαιών** και με την πανοραμική θέα της Αγίας Πόλεως **Ιερουσαλήμ**. Επίσκεψη του κήπου της **Γεθσημανής**, τον **τάφο της Παναγίας** και εν συνεχεία το μοναστήρι του **Αγίου Σάββα, Αγίου Θεοδοσίου,** την εκκλησία του **Αγίου Συμεών** και τον Ναό του **Τιμίου Σταυρού.** Δείπνο στο ξενοδοχείο.

10/6 Πρωινό - **Τιβεριάδα, όρος Θαβώρ** κ.λ.π. **Γαλιλαία** ξεκινώντας από τον **Ιορδάνη ποταμό** για το βάπτισμα στα νερά που βαπτίστηκε ο Κύριος και εν συνεχεία στο ναό των **12 Αποστόλων.**
Στην **Τιβεριάδα** και **Καπερναούμ** προαιρετικό φαγητό σε ψαράδικο όπου προσφέρουν ψάρια ψητά του Αποστόλου Πέτρου.
Επίσκεψη απόγευμα στην **Κανά** όπου ο Κύριος έκανε το πρώτο του θαύμα. Και στην εκκλησία του **Ευαγγελισμού της Θεοτόκου στη Ναζαρέτ.**
Τελευταίος σταθμός για σήμερα στο **Μοναστήρι της Αναλήψεως** στο **όρος Θαβώρ.** Δείπνο στο ξενοδοχείο.

11/6 Πρωινό. Επίσκεψη στην **πύλη του Αγίου Στεφάνου** για την εκκλησία της **Αγίας Αννας**. Πραιτόριο και **Οδός του Μαρτυρίου**. Προσκύνημα στον **Πανάγιο Τάφο** και τον **Ναό της Αναστάσεως**. Προς **Χάιφα** στάση στη **Λύδα** στην εκκλησία του **Αγίου Γεωργίου.**

11/6 Επιστροφή από Χάιφα ώρα 20.00 με το κρουαζιερόπλοιο M/V AUSONIA.

12/6 Αφιξη στο **Λεμεσό** στις 07.00
Ημέρα ελεύθερη. Αναχώρηση ώρα 16.00 για Ρόδο

13/6 Αφιξη στη **Ρόδο** στις 10.00 το πρωί.

Συμμετοχή μέχρι 25/5/05

Πληροφορίες - Προγράμματα
ALHAMBRA TRAVEL
ΤΗΛ. 22410 25698 και 22410 37052

X5214-31/5

Ημέρα Μνήμης η αυριανή

Η Γενοκτονία των Ποντίων

ΟΙ ΕΚΔΗΛΩΣΕΙΣ ΠΟΥ ΘΑ ΓΙΝΟΥΝ ΣΤΗ ΡΟΔΟ



Ο Σύλλογος Ποντίων Ρόδου «Ο Διγενής», σε συνεργασία με τη Νομαρχία Δωδεκανήσου και τον Πολιτιστικό Οργανισμό Δήμου Ροδίων, διοργανώνει αύριο Κυριακή 22 Μαΐου, εκδήλωση μνήμης για τη Μαύρη Επέτειο της Γενοκτονίας των Ελλήνων του Πόντου.

Οι Πόντιοι, σε όποιο σημείο του κόσμου κι αν βρίσκονται, δεν ξεχνούν το ολοκαύτωμα που υπέστησαν οι πρόγονοί τους, τον ξεριζωμό και την προσφυγιά. Γι' αυτό ακριβώς και δεν επιθυμούν να διαγράψουν απ' τη μνήμη τους τα θύματα του ποντιακού ελληνισμού που έπεσαν στο βωμό της γενοκτονικής πολιτικής των Νεότουρκων και των Κεμαλικών. Αντίθετα, θυμούνται και τιμούν τα θύματα αυτής της θηριωδίας, οργανώνοντας εκδηλώσεις μνήμης σε όλα τα μήκη και πλάτη της γης.

Η Ρόδος, αν και δεν αποτέλεσε αρχικό τόπο διαμονής όλων εκείνων των κατατρεγμένων και καταταλαιπωρημένων θυμάτων που μπόρεσαν να κλείσουν στις ψυχές τους τις αλησμόνητες πατρίδες και να τις ξαναστήσουν στους συνοικισμούς που τους έριξε η προσφυγιά, φιλοξενεί σήμερα πολλούς πόντιους. Αυτοί δραστηριοποιούνται στους κόλπους του συλλόγου «Ο Διγενής» που υπάρχει στο νησί από το 1985.

Ο συγκεκριμένος σύλλογος, επιδιώκοντας να αποδώσει τις αρμόζουσες τιμές σε όλους εκείνους που ξεριζώθηκαν από τη γενέθλια γη τους, οργανώνει εκδηλώσεις μνήμης, οι οποίες θα πραγματοποιηθούν την Κυριακή 22 Μαΐου 2005. Η επιμνημόσυνη δέηση θα γίνει στον Ιερό Ναό του Ευαγγελισμού στις 10.00 π.μ. και θα ακολουθήσει λαμπαδηφορία από νέους και νέες ντυμένους με παραδοσιακές στολές, έως το βωμό της πατρίδας. Μετά την κατάθεση στεφάνου η λαμπαδηφορία θα συνεχιστεί έως την είσοδο του Εθνικού Θεάτρου Ρόδου. Εκεί θα λάβει χώρα προβολή διαφανειών και ντοκουμέντων από τα γεγονότα της γενοκτονίας που θα συνοδεύονται από χορούς και τραγούδια, άμεσα συνυφασμένα με τη ζωή των ποντίων. Οι χοροί θα πραγματοποιηθούν από το συγκρότημα του συλλόγου, ενώ τα παραδοσιακά τραγούδια θα ερμηνευθούν από την κυρία Κουρτίδου Παρθένα και τον κύριο Λαζαρίδη Περικλή. Την παραδοσιακή λύρα θα παίζουν οι κύριοι Γεωργιάδης Νικόλαος και Προβατίδης Ιωάννης, ενώ το νταούλι θα παίζει ο κύριος Λαζαρίδης Περικλής. Υπεύθυνοι για την οργάνωση της εκδήλωσης είναι η πρόεδρος του συλλόγου κυρία Τσουχνικά Ελένη και η κυρία Σιδηροπούλου Νένα.

Πρόκειται για μια μέρα μνήμης, μια μέρα που δεν πρέπει να ξεχνούμε. Η γενοκτονία του ποντιακού ελληνισμού μπορεί να σφράγισε την πορεία του στο πέρασμα των αιώνων, μπορεί να αποτέλεσε καίριο πλήγμα στις ψυχές χιλιάδων θυμάτων_ δεν κατάφερε όμως να τους εξαφανίσει από το χάρτη της ανθρωπότητας. Ύστερα μάλιστα από την καθιέρωση της 19ης Μαΐου ως ημέρας μνήμης της γενοκτονίας του Ποντιακού ελληνισμού, η 3η και 4η γενιά, νιώθει δικαιωμένη και ανακουφισμένη που η πολιτεία αναγνώρισε τη γενοκτονία των Ελλήνων του Πόντου. Πιστεύει μάλιστα ότι απώτερος στόχος όλων των λαών θα πρέπει να είναι η ειρήνευση και όχι η εκδίκηση, η συμπόρευση και όχι η καταδίωξη, η ευτυχία και όχι ο πόνος και το δάκρυ. Ας ελπίσουμε λοιπόν, ότι η γενοκτονία των Ποντίων αποτελεί ένα από τα τελευταία ακραία γεγονότα που στιγμάτισαν την ανθρωπότητα και ας ευχηθούμε να μην ξανασυμβούν ποτέ πια παρόμοια.

Ανοιξιάτικο παζάρι από τους Δασοπροσκόπους Κρεμαστής

ΘΑ ΠΩΛΟΥΝΤΑΙ ΛΟΥΛΟΥΔΙΑ

Το 2ο Σύστημα Δασοπροσκόπων Κρεμαστής διοργανώνει το 2ο ανοιξιάτικο Παζάρι - Γιορτή λουλουδιών σήμερα και αύριο 21 και 22 Μαΐου 2004, από τις 10.00 π.μ. έως τις 10.00 μ.μ. στο Ανθόκηπο Κρεμαστής.

Θα εκτεθούν και θα πωλούνται φυτά και λουλούδια από επώνυμα φυτώρια και ανθοπωλεία της περιοχής μας, καθώς και είδη ανθοκομικής και διαμόρφωσης κήπων.

Η εκδήλωση πραγματοποιείται προκειμένου να υποστηριχθεί το καλοκαιρινό πρόγραμμα εκδηλώσεων των ομάδων του συστήματός μας.

Χορηγοί:
1. Κασιώτης Μιχάλης, οικοδομικές εργασίες
2. Κωνσταντίνα Νταλαμάγκα - Μιρόσαβιτς, Σχολή Χορού
3. Ιωάννης Κατσουράκης Μεταλλουργική.

Συμμετέχουν τα φυτώρια:
1. Καραβόλιας Γιώργος
2. Κουκιάς Μάριος
3. Ανθοπωλείο PRIMAVERA Κλαδάκη Νίνα

ΑΡΧΩΝ ΣΑΜΑΡΤΖΗΣ ΑΕΤΕΒΕ

Από το 1980



24 ΧΡΟΝΙΑ ΜΟΝΩΣΕΙΣ

ΕΛΑΦΡΟΣΚΥΡΟΔΕΜΑ ΘΕΡΜΟΗΧΟΜΟΝΩΤΙΚΟ
Υπόστρωμα για γεμίσματα δαπέδων & δημιουργία ρήσεων



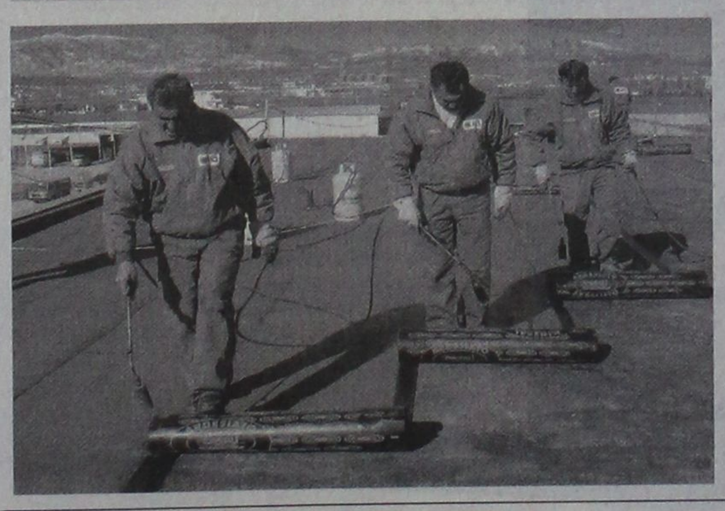

X 5193-31/5

ΔΙΑΘΕΣΗ: **ΑΡΧΩΝ ΣΑΜΑΡΤΖΗΣ ΑΕΤΕΒΕ**
ΜΟΝΩΣΕΙΣ - ΣΤΕΓΑΝΩΣΕΙΣ
ΚΑΤΑΣΤΗΜΑΤΑ
1) Ικαρου & Λαοδικείας - Τηλ.: 22410 20021 Ρόδος 85100
2) Υποκατάστημα Ερυθρού Σταυρού 21 - Τηλ.: 22410 23030 Ρόδος 85100
ΚΙΝΗΤΟ: 6944 502033

"ΜΙΧΑΛΗΣ"
Ο κατάλληλος άνθρωπος
στην κατάλληλη στιγμή

ΑΠΟΦΡΑΞΕΙΣ

ΚΑΘΑΡΙΣΜΟΙ ΑΠΟΧΕΤΕΥΤΙΚΩΝ ΑΓΩΓΩΝ ΜΕ ΥΔΡΟΒΟΛΗ
ΚΟΥΖΙΝΕΣ - ΤΟΥΑΛΕΤΕΣ - ΣΙΦΩΝΙΑ - ΥΔΡΟΡΟΕΣ



ΑΝΑΛΑΜΒΑΝΟΥΜΕ

ΔΗΜΟΥΣ	ΝΟΣΟΚΟΜΕΙΑ	ΕΡΓΟΣΤΑΣΙΑ
ΞΕΝΟΔΟΧΕΙΑ	ΕΣΤΙΑΤΟΡΙΑ	ΚΑΤΑΣΤΗΜΑΤΑ
ΠΟΛΥΚΑΤΟΙΚΙΕΣ		ΜΟΝΟΚΑΤΟΙΚΙΕΣ



ΧΩΜΑΤΟΥΡΓΙΚΕΣ ΕΡΓΑΣΙΕΣ



ΜΕΤΑΦΟΡΕΣ ΠΑΝΤΟΣ ΤΥΠΟΥ

Εξυπηρετούμε 24 ώρες το 24ωρο ◆ 365 ημέρες το χρόνο

ΠΛΗΡΟΦΟΡΙΕΣ
ΜΙΧΑΛΗΣ Β. ΚΟΥΦΟΥ
2241095836 – Κιν. 6973991586

T.5250-19/6

ΨΑΧΝΕΤΕ...

- Εναν καλό Ηλεκτρονικό Υπολογιστή, σε μια καλύτερη τιμή;
- Ειλικρινή πληροφόρηση και εξυπηρέτηση;
- Δωρεάν παράδοση, σύνδεση, επίδειξη στο χώρο σας;
- Υπεύθυνη εγγύηση που καλύπτει και το δικό σας, κακό χειρισμό;
- Εξειδικευμένο και ταχύτατο service όποτε το χρειαστείτε;
- Δυνατότητα αναβάθμισης ενός περιφερειακού ή ολόκληρου του Η/Υ;
- Δυνατότητα απόσυρσης;
- Ενα ανθρώπινο και φιλικό κατάστημα, που μπορεί να έχει τη θέληση να σας υποστηρίξει και μετά την αγορά σας;

ΣΕ ΜΑΣ ΘΑ ΤΑ ΒΡΕΙΤΕ!

✓ Εξάλλου δεν έχετε παρά να ρωτήστε τους πελάτες μας!
✓ Υπηρετούμε την αγορά της Ρόδου πάνω από μια 10ετία.

ΖΟΥΜΠΟΥΡΛΗΣ ΙΩΑΝΝΗΣ
COMPUTER & SERVICE
Τηλιακού 92 (Παλαιά Δενδρινού, λίγο πριν το Ταχυδρομείο στο Ζέφυρος)
Τηλ. 22410 34379



T5234-28/5

AVENSIS: Εμπειρία καθημερινής απόλαυσης
Ελάτε για ένα TEST DRIVE. Επωφεληθείτε μέχρι και 1.200€



X5218-31/5

ΞΕΝΑΚΗΣ α.ε.β.ε.
Εξουσιοδοτημένος έμπορος και after sales
TOYOTA στα Δωδεκάνησα
10ο χλμ. Ρόδου - Λίνδου
Τηλ. 22410 86690. FAX: 22410 86910
TOYOTA

SAIS TRAVEL
ΔΥΝΑΜΗ
ΕΜΠΙΣΤΟΣΥΝΗ

ΕΚΔΡΟΜΕΣ
επί τη ευκαιρία της τριήμερης αργίας του
ΑΓ. ΠΝΕΥΜΑΤΟΣ

RELAX MARMARIS (Φετιγέ - Λιβίσι)
Μια μοναδική ευκαιρία να ξεκουραστείτε σε ένα ξενοδοχείο 5 αστέρων LUX με SAUNA, HAMAM, JACUZZI, ΓΥΜΝΑΣΤΗΡΙΟ, ΤΕΝΝΙΣ, ΜΠΙΛΙΑΡΔΟ τα οποία περιλαμβάνονται στην τιμή εκτός του ΜΑΣΣΑΖ.
Από 17/6 ΠΑΡΑΣΚΕΥΗ ώρα 16.30 έως 20/6 ΔΕΥΤΕΡΑ ώρα 17.00
ΤΙΜΗ σε 5 αστέρων 165 ευρώ σε 4 αστέρων 130 ευρώ
Από 18/6 ΣΑΒΒΑΤΟ ώρα 09.00 έως 20/6 ΔΕΥΤΕΡΑ ώρα 17.00
ΤΙΜΗ σε 5 αστέρων 130 ευρώ σε 4 αστέρων 110 ευρώ
Από 19/6 ΚΥΡΙΑΚΗ ώρα 09.00 έως 20/6 ΔΕΥΤΕΡΑ ώρα 17.00
ΤΙΜΗ σε 5 αστέρων 95 ευρώ σε 4 αστέρων 85 ευρώ
Περιλαμβάνει:
• Τα εισιτήρια ΡΟΔΟ-ΜΑΡΜΑΡΙΣ-ΡΟΔΟ με το CATAMARAN
• Ξενοδοχείο 5 αστέρων LUX με πρωινό και ένα γεύμα ημερησίως
• Μεταφορά λιμάνι - ξενοδοχείο - λιμάνι
Δεν περιλαμβάνει την προαιρετική εκδρομή ΦΕΤΙΓΕ - ΛΙΒΙΣΙ

ΕΦΕΣΣΟΣ - ΚΟΥΣΑΝΤΑΣΙ - ΣΜΥΡΝΗ
Από 17/6 ΠΑΡΑΣΚΕΥΗ ώρα 16.30 έως 20/6 ΔΕΥΤΕΡΑ ώρα 17.00
ΤΙΜΗ 175 ευρώ
Περιλαμβάνει:
• Ξενοδοχεία 4 αστέρια με πρωινό και ένα γεύμα ημερησίως
• Εισιτήρια με το CATAMARAN ΡΟΔΟ - ΜΑΡΜΑΡΙΣ - ΡΟΔΟ
• Εκδρομή στην Εφεσσο - Κουσάντασι - Σμύρνη (Κατιφέ Καλέ - Κορδελιό)

ΠΑΤΜΟΣ (ΛΕΙΨΟΙ προαιρετική)
Από 17/6 ΠΑΡΑΣΚΕΥΗ ώρα 16.30 έως 21/6 ΤΡΙΤΗ ώρα 08.30
ΤΙΜΗ 160 ευρώ
Περιλαμβάνει:
• Εισιτήρια με το πλοίο Ρόδο - Πάτμο - Ρόδο
• Ξενοδοχείο με πρωινό
• Γύρος Πάτμου, Σπήλαιο Αποκάλυψης, Μοναστήρι Ευαγγελισμός κ.λ.π.
• Εκδρομή στην Εφεσσο - Κουσάντασι - Σμύρνη (Κατιφέ Καλέ - Κορδελιό)

ΑΓΙΟΣ ΡΑΦΑΗΛ
Από 6/6 ΔΕΥΤΕΡΑ ώρα 10.00 έως 9/6 ΠΕΜΠΤΗ ώρα 10.30
ΤΙΜΗ 295 ευρώ
Περιλαμβάνει:
• Αεροπορικά εισιτήρια Ρόδο - Μυτιλήνη - Ρόδο
• Ξενοδοχείο β' κατηγ. με πρωινό
• 2 εκδρομές Αγ. Ραφήλ, Ταξιάρχη Μανταμάδος, Μόλιβο, Πέτρα, Μονή Λημόνος, Αγιάσο, Πλωμάρι κ.λ.π.

4ήμερη ΚΩΝ/ΠΟΛΗ (του Αγ. Πνεύματος)
Αεροπορικώς - οδικώς κατ' ευθείαν από Ρόδο
Από 17/6 έως 20/6
17/6 Παρασκευή ώρα 05.00 αεροπορ. από Ρόδο - Θεσ/κη και εν συνεχεία οδικώς ΚΑΒΑΛΑ, ΞΑΝΘΗ, ΚΟΜΟΤΗΝΗ, ΑΛΕΞΑΝΔΡΟΥΠΟΛΗ, ΚΩΝ/ΠΟΛΗ
18-19-20/6 Επισκέψεις ΠΑΤΡΙΑΡΧΕΙΟ, ΙΠΠΟΔΡΟΜΟ - ΜΠΛΕ ΤΖΑΜΙ - ΑΓ. ΣΟΦΙΑ (προαιρετική κρουαζιέρα στο ΒΟΣΠΟΡΟ), ΚΛΕΙΣΤΗ ΑΓΟΡΑ, ΚΑΠΑΛΙ ΤΣΑΡΣΙ (μέσα 4.000 μαγαζιά), ΠΑΛΑΤΙ ΝΤΟΛΜΑΜΠΑΞΕ, ΜΟΝΗ ΤΗΣ ΧΩΡΑΣ (προαιρετική κρουζιέρα στο τέταρτο νησί των Πριγκηπονήσων την ΠΡΙΓΚΗΠΟ.). Οδικό περίπλου των τειχών του ΘΕΟΔΟΣΙΟΥ, επίσκεψη στην ΠΑΝΑΓΙΑ ΤΩΝ ΒΛΑΧΕΡΝΩΝ, την ΖΩΟΔΟΧΟ ΠΗΓΗ στο ΜΠΟΥΓΙΟΥΚΛΗ με το θαυματουργό Αγίασμα και τους τάφους των Πατριαρχών, εν συνεχεία επιστροφή οδικώς στη Θεσ/κη. Ωρα 23.00 20/6 πτήση κατ'ευθείαν για Ρόδο.
ΤΙΜΗ 269 ευρώ το άτομο με πρωινό
299 ευρώ το άτομο με ημιδιατροφή
Περιλαμβάνει:
• Αεροπορικά εισιτήρια Ρόδο - Θεσ/κη - Ρόδο
• Ξενοδοχείο 4 αστέρια στην πλατεία ΤΑΚΣΙΜ
• Πρωινό ή ημιδιατροφή
• Αρχηγό - Συνοδό - Ασφάλεια
Δεν περιλμβάνει: Φόρους αεροδρομίων - Εισόδους

4ήμερη αεροπορική εκδρομή (κατ'ευθείαν από Ρόδο) στη ΧΑΛΚΙΔΙΚΗ (του Αγ. Πνεύματος)
(προαιρετική κρουαζιέρα στο ΑΓ. ΟΡΟΣ)
Από 17/6 έως 20/6
ΤΙΜΗ μόνο 249 ευρώ
Περιλαμβάνει:
• Αεροπορικά εισιτήρια Ρόδο - Θεσ/κη - Ρόδο
• Ξενοδοχείο 4 αστέρια το PALLADIUM με ημιδιατροφή
• Εκδρομές - μεταφορές
• Αρχηγό - Συνοδό - Ασφάλεια
Δεν περιλμβάνει: Φόρους αεροδρομίων - Την κρουζζιέρα στο Αγ. Οροφος - Εισόδους κ.α.
FLY ή DRIVE τιμή 329 ευρώ
Περιλαμβάνει εκτός των ανωτέρω και IX.. αυτ/το που παραδίδεται και παραλαμβάνεται στο αεροδρόμιο Θεσ/κης.
Πληροφορίες - Προγράμματα
ΠΡΑΚΤΟΡΕΙΟ ΤΑΞΙΔΙΩΝ ΣΑΒΒΑΣ ΣΑΗΣ
ΤΑΡΠΟΝ ΣΠΡΙΓΚΣ 42 (δίπλα στην Τράπεζα Πίστεως)
Τηλ. 22410 39781-3, 22410 37711
X5204-31/5

Με υπόμνημα στους αρμόδιους

Τοπικό επίδομα ζητούν οι εργαζόμενοι στη ΔΕΗ

ΚΑΙ ΚΑΛΥΨΗ ΤΩΝ ΚΕΝΩΝ ΘΕΣΕΩΝ

Υπόμνημα με τα αιτήματά τους υπέβαλαν οι εργαζόμενοι στη ΔΕΗ της Ρόδου, προς όλους τους αρμόδιους. Ειδικότερα,, οι εργαζόμενοι ζητούν να τους χορηγηθεί το τοπικό επίδομα που παίρνουν και οι άλλοι υπάλληλοι.

• Στο υπόμνημα αναφέρονται τα εξής:

« Με την παραπάνω (α) σχετική απόφασή του το Δ.Σ. της Επιχείρησης ανεγνώριζε τις «ιδιαίτερα αυξημένες δαπάνες διαβίωσης στη Ρόδο τουριστικής κίνησης του νησιού» και χορήγησε το «Τοπικό Επίδομα Ρόδου», το οποίο εκείνη την εποχή ανήρχετο στο ποσό των 5.87 ευρώ (σημερινό νόμισμα) για έγγαμο με δύο παιδιά. Ποσό καθόλου ευκαταφρόνητο, εάν σκεφτούμε ότι ο μέσος μηνιαίος μισθός ενός συναδέλφου, ανέρχετο στο ποσό των 34.34 ευρώ. Αυτό μεταφράζεται στο 1/6 του μισθού.

Με το (β) σχετικό, προστέθηκε και το «Επίδομα Παραμεθορίων Περιοχών» και με το (γ), αναπροσαρμόστηκαν όλα μαζί στο ποσό των 17.61 ευρώ, ενώ ένας μέσος μισθός σήμερα είναι περίπου 1.300 ευρώ. Δηλαδή σήμερα αυτό το «συνοθήλευμα» επιδομάτων για τη Ρόδο, αντιπροσωπεύει το 1/73 του μισθού μας.

Μετά από διερεύνηση και αντιπαραβολή στοιχείων που πραγματοποιήσαμε, σε σχέση με τους μισθούς των υπολοίπων υπαλλήλων ανά το νησί της Ρόδου, που παίρνουν το επίδομα απομόνωσης ή παραμεθόριων περιοχών, προκύπτουν τα παρακάτω:

Για τις υπηρεσίες, της Νομαρχίας το αντίστοιχο επίδομα ανέρχεται στο ποσό των 110,05 ευρώ, για το υπουργείο Πολιτισμού στο ποσό των 120 ευρώ, για τους ΟΤΑ και Δήμους στο ποσό των 120 ευρώ.

Ζητούμε να χορηγηθεί το ανωτέρω επίδομα σε ίση μεταχείριση με τους υπόλοιπους κλάδους εργαζομένων, επισημαίνοντας για άλλη μια φορά, τις δυσκολίες διαβίωσης σε παραμεθόριο περιοχή.

Πολύς λόγος γίνεται τώρα τελευταία για τα μέτρα Υγιεινής & Ασφάλειας στην εργασία, προκειμένου να εναρμονιστούμε με τα ευρωπαϊκά πρότυπα, χωρίς ωστόσο να διαφαίνεται η βούληση της Επιχείρησης για εκπαίδευση - επιμόρφωση του προσωπικού. Κατόπιν τούτου, κρίνεται επιτακτική η ανάγκη για ορισμό και εκπαίδευση αντίστοιχων μισθωτών.

Επανερχόμενοι σε παλαιότερα αιτήματα, ζητούμε άμεσα την πρόσληψη προσωπικού για κάλυψη των κενών οργανικών θέσεων που υπάρχουν στις μονάδες μας, για την εύρυθμη λειτουργία τους.

Μετά τα παραπάνω και προκειμένου να αρθεί η εις βάρος μας κατάφορη αδικία, παρακαλούμε να δείτε θετικά τα αιτήματά μας, ενώ σε αντίθετη περίπτωση θα τα διεκδικήσουμε δυναμικά, με τα όποια μέσα διαθέτουμε.

ΓΙΑ ΤΗΝ Τ.Δ.Ε. ΑΗΣ ΡΟΔΟΥ
Ο Πρόεδρος
ΧΑΡΑΚΟΠΟΣ ΜΙΧΑΛΗΣ
Ο Γραμματέας
Μπερετούλης Διονύσιος
ΓΙΑ ΤΗΝ ΤΔΕ ΠΕΡΙΟΧΗΣ ΡΟΔΟΥ
Ο Πρόεδρος
ΜΠΟΥΚΛΑΣ ΗΛΙΑΣ
Ο Γραμματέας
ΜΠΑΛΑΣΚΑΣ ΜΙΧΑΛΗΣ»

Στις 21 Ιουνίου στη Ρόδο

Ανοίγει τις πύλες τους το Φεστιβάλ ECOFILMS

ΘΑ ΠΡΟΒΛΗΘΟΥΝ ΠΑΝΩ ΑΠΟ 100 ΤΑΙΝΙΕΣ

Το Φεστιβάλ Ecofilms ανοίγει τις πύλες στις 21 Ιουνίου, στη Ρόδο, με μια πολυβραβευμένη ταινία, το Stroke, της γερμανίδας σκηνοθέτριας Katarina Peters, με θέμα τον τιτάνιο αγώνα που κατέβαλε ο καλλιτέχνης (τσελίστας) και σύζυγός της Boris, για να συνέλθει και να ορθοποδήσει από το βαρύ εγκεφαλικό που τον έπληξε. Η σκηνοθέτρια και ο σύζυγός της θα παρευρίσκονται στο φεστιβάλ.

Περισσότερες από 100 ταινίες θα προβληθούν μέχρι τις 26 Ιουνίου, από όλον τον κόσμο, εξοικειώνοντας το κοινό με άγνωστες κινηματογραφίες, όπως αυτές χωρών της Μέσης Ανατολής, της Αραβικής Χερσονήσου, της Ασίας, κλπ.

Περισσότερες από τριάντα ταινίες θα κάνουν στη Ρόδο την ευρωπαική πρεμιέρα τους, και πολλές επίσης θα προβληθούν για πρώτη φορά στην Ελλάδα.

Θα γίνουν αφερώματα στην Εργασία και τον Πόλεμο, ενώ θα προβληθεί και το δεύτερο μέρος από το σπάνιο ιταλικό αρχειακό οπτικοακουστικό υλικό με θέμα τα Δωδεκάνησα.

Μετά την μεγάλη επιτυχία των προφεστιβαλικών εκδηλώσεων, τις οποίες παρακολούθησαν -και εργάστηκαν δημιουργικά πάνω σ΄αυτές- πάνω από 4500 μαθητές από όλον τον νομό Δωδεκανήσων, το Υπουργείο Παιδείας εξέφρασε το ενδιαφέρον του για το πρόγραμμα, και σχεδιάζεται να επαναληφθεί του χρόνου, με το ίδιο εκπαιδευτικό και ψυχαγωγικό περιεχόμενο.

Το Φεστιβάλ πραγματοποιείται με την οργανωτική ευθύνη της εταιρείας Εικόνα και Περιβάλλον, του Πολιτιστικού Οργανισμού του Δήμου Ροδίων, και με την ενίσχυση της Νομαρχίας Δωδεκανήσων. Τελεί υπό την αιγίδα του ΥΠΠΟ και του ΥΠΕΧΩΔΕ. Χορηγοί επικοινωνίας είναι οι: ΕΡΤ ΑΕ, Εφημερίδα ΤΑ ΝΕΑ, Cultureguide, ΩΣ3.

Κριτική από την ΕΡΤ online

Το «ΕΝ ΛΕΥΚΩ» ένας καλά ενημερωμένος οδηγός

ΤΑΞΙΔΙ ΣΤΙΣ ΕΙΚΟΝΕΣ ΚΑΙ ΤΑ ΠΡΟΣΩΠΑ

Άλλη μια διάκριση για τις ιστοσελίδες της τηλεοπτικής εκπομπής «ΕΝ ΛΕΥΚΩ», του συνεργάτη μας δημοσιογράφου Χρήστου Μυστιλιάδη. Η ΕΡΤ on line (www.ert.gr) παρουσιάζει, σήμερα, ως «site της ημέρας» το enlefkotv.com

Η δημοσιογραφική ομάδα της ΕΡΤ προτείνει το «ΕΝ ΛΕΥΚΩ» για τα ταξίδια με το παρακάτω σχόλιο:

«Ένας πολύ ψαγμένος, καλά ενημερωμένος, βαθιά περιγραφικός και απόλυτα χρηστικός ταξιδιωτικός οδηγός στο ελληνικό Internet. Στο site enlefkotv.com ο Χρήστος Μυστιλιάδης, παραγωγός και παρουσιαστής της εκπομπής "Εν Λευκώ" σας ταξιδεύει με τα άρθρα του σε μαγευτικά σημεία της χώρας, αλλά και του πλανήτη μας. Στις περιγραφές του, θα ανακαλύψετε πολλά και διαφορετικά πρόσωπα πολυδιαφημισμένων περιοχών αλλά και όλες τις απαραίτητες πληροφορίες ώστε να κάνετε το ταξίδι σας όσο δυνατόν πιο πλούσιο από πλευράς εμπειριών. Εντυπωσιακή πραγματικά, η online gallery, ένα μαγευτικό ταξίδι στις εικόνες και τα πρόσωπα ξεχωριστών περιοχών της Ελλάδας και του εξωτερικού».
<http://www.ert.gr/info/info_cat.asp?id=2163&iscat=0>



Εξ άλλου σε προσωπική επικοινωνία που είχε η ΕΡΤ μέσω e-mail (12.05.2005) αναφέρει στον Χρ. Μυστιλιάδη:

«Το site σας, θα εμφανισθεί προτεινόμενο στις 20, 21 και 22 Μαΐου, ενώ θα συμπεριληφθεί και στη μόνιμη στήλη Οδηγός Web. Θα θέλαμε να σας συγχαρούμε για την ποιότητα της δουλειάς σας και θα χαρούμε να μας ενημερώνετε για τις νέες σας ενέργειες, ώστε να τις προβάλουμε. Η δημοσιογραφική ομάδα της ERTonline».

Αξίζει να σημειωθεί ότι το «ΕΝ ΛΕΥΚΩ» θεωρείται κορυφαίο στο είδος του (ταξιδιωτικό site ΜΗ ΚΕΡΔΟΣΚΟΠΙΚΟΥ χαρακτήρα),τα κείμενά του ανανεώνονται καθημερινά και αποστέλλονται δωρεάν σε επιλεγμένους αποδέκτες, ενώ έχει αποσπάσει πολλές τιμητικές διακρίσεις, ως εξελιγμένο τεχνολογικά web site, από το διάσημο «The GOLDEN WEB WARDS» της Αμερικής, από το εξειδικευμένο «Pathfinder» μέλος του Δημοσιογραφικού Οργανισμού Λαμπράκη και από τις εφημερίδες «ΕΘΝΟΣ», «ΝΕΑ» και «ΚΟΣΜΟΣ του ΕΠΕΝΔΥΤΗ».

Δρομολόγια του Ταχύπλοου Καταμαράν "ΔΩΔΕΚΑΝΗΣΟΣ ΕΞΠΡΕΣ"
Από: 15 Μαΐου 2005 έως 15 Ιουνίου 2005

DODEKANISOS SEA WAYS
Αναχωρίσεις από την Κολώνα (Θαλασσινή πύλη)

ΚΥΡΙΑΚΗ		
ΛΙΜΑΝΙ	ΑΦΙΞΗ	ΑΝΑΧ.
ΡΟΔΟΣ		08.30
ΣΥΜΗ	09.20	09.25
ΚΩΣ	11.00	11.10
ΚΑΛΥΜΝΟΣ	11.50	12.00
ΛΕΡΟΣ	12.50	12.55
ΛΕΙΨΟΙ	13.15	13.20
ΠΑΤΜΟΣ	13.40	13.45
ΛΕΡΟΣ	14.25	14.30
ΚΑΛΥΜΝΟΣ	15.20	15.30
ΚΩΣ	16.10	16.20
ΣΥΜΗ	17.45	17.50
ΡΟΔΟΣ	18.30	

ΔΕΥΤΕΡΑ		
ΛΙΜΑΝΙ	ΑΦΙΞΗ	ΑΝΑΧ.
ΡΟΔΟΣ		08.30
ΚΑΣΤΕΛΛΟΡΙΖΟ	11.00	16.00
ΡΟΔΟΣ	18.30	

ΤΡΙΤΗ		
ΛΙΜΑΝΙ	ΑΦΙΞΗ	ΑΝΑΧ.
ΡΟΔΟΣ		08.30
ΚΩΣ	10.40	10.50
ΚΑΛΥΜΝΟΣ	11.30	11.40
ΛΕΡΟΣ	12.30	12.35
ΛΕΙΨΟΙ	12.55	13.00
ΠΑΤΜΟΣ	13.20	13.30
ΛΕΡΟΣ	14.20	14.30
ΚΑΛΥΜΝΟΣ	15.20	15.30
ΚΩΣ	16.10	16.20
ΡΟΔΟΣ	18.30	

ΤΕΤΑΡΤΗ		
ΛΙΜΑΝΙ	ΑΦΙΞΗ	ΑΝΑΧ.
ΡΟΔΟΣ		08.30
ΣΥΜΗ	09.20	09.25
ΚΩΣ	11.00	11.10
ΚΑΛΥΜΝΟΣ	11.50	12.00
ΛΕΡΟΣ	12.50	12.55
ΛΕΙΨΟΙ	13.15	13.20
ΠΑΤΜΟΣ	13.40	13.45
ΛΕΡΟΣ	14.25	14.30
ΚΑΛΥΜΝΟΣ	15.20	15.30
ΚΩΣ	16.10	16.20
ΣΥΜΗ	17.45	17.50
ΡΟΔΟΣ	18.30	

ΠΕΜΠΤΗ		
ΛΙΜΑΝΙ	ΑΦΙΞΗ	ΑΝΑΧ.
ΡΟΔΟΣ		08.30
ΚΩΣ	10.40	10.50
ΚΑΛΥΜΝΟΣ	11.30	11.40
ΛΕΡΟΣ	12.30	12.35
ΛΕΙΨΟΙ	12.55	13.00
ΠΑΤΜΟΣ	13.20	13.30
ΛΕΡΟΣ	14.20	14.30
ΚΑΛΥΜΝΟΣ	15.20	15.30
ΚΩΣ	16.10	16.20
ΡΟΔΟΣ	18.30	

ΠΑΡΑΣΚΕΥΗ		
ΛΙΜΑΝΙ	ΑΦΙΞΗ	ΑΝΑΧ.
ΡΟΔΟΣ		08.30
ΚΩΣ	10.40	10.50
ΚΑΛΥΜΝΟΣ	11.30	11.40
ΛΕΡΟΣ	12.30	12.35
ΛΕΙΨΟΙ	12.55	13.00
ΠΑΤΜΟΣ	13.20	13.30
ΛΕΡΟΣ	14.20	14.30
ΚΑΛΥΜΝΟΣ	15.20	15.30
ΚΩΣ	16.10	16.20
ΡΟΔΟΣ	18.30	

ΣΑΒΒΑΤΟ		
ΛΙΜΑΝΙ	ΑΦΙΞΗ	ΑΝΑΧ.
ΡΟΔΟΣ		08.30
ΠΑΝΟΡΜΙΤΗΣ	09.10	09.20
ΚΩΣ	10.50	11.00
ΚΑΛΥΜΝΟΣ	11.40	11.50
ΛΕΡΟΣ	12.40	12.45
ΛΕΙΨΟΙ	13.05	13.10
ΠΑΤΜΟΣ	13.30	13.40
ΛΕΡΟΣ	14.20	14.30
ΚΑΛΥΜΝΟΣ	15.20	15.30
ΚΩΣ	16.10	16.20
ΠΑΝΟΡΜΙΤΗΣ	17.45	17.50
ΡΟΔΟΣ	18.30	



• Ταξιδέψτε με 30 μίλια την ώρα
• Fully air-conditioned

Πληροφορίες: Δωδεκάνησος Ναυτιλιακή Ν.Ε.
Αυστραλίας 3. 85100 Ρόδος
Τηλ: 22410 70 590 - Fax: 22410 70 591

website: www.12ne.gr
e-mail: info@12ne.gr

X5215-31/5

Kariba Travel

ΠΡΑΚΤΟΡΕΙΟ ΓΕΝΙΚΟΥ ΤΟΥΡΙΣΜΟΥ

ΜΕ ΣΥΝΕΠΕΙΑ, ΕΥΘΥΝΗ & ΚΑΤΑΝΟΗΣΗ
ΠΡΟΣΦΕΡΟΥΜΕ
Ο,ΤΙ ΚΑΛΥΤΕΡΟ - ΦΘΗΝΟΤΕΡΟ
ΣΤΗΝ ΑΓΟΡΑ ΜΑΣ

Από 1η ΑΠΡΙΛΙΟΥ

1) ROYAL OLYMPIC HOTEL lux
Μακρυγιάννη
Μονόκλινο 95€
Δίκλινο 97€
Τρίκλινο 120€

2) OLYMPIC PALACE HOTEL Α' κατηγορίας
Σύνταγμα
Μονόκλινο 74€
Δίκλινο 86€
Τρίκλινο 108€

3) PRESIDENT HOTEL Α' κατηγορίας
Λεωφ. Κηφησίας
Μονόκλινο 73€
Δίκλινο 83€
Τρίκλινο 105€

4) ASTOR HOTEL Α' κατηγορίας
Σύνταγμα
Μονόκλινο 75€
Δίκλινο 97€
Τρίκλινο 112€

5) POLIS GRAND HOTEL Α' κατηγορίας
Πατησίων 19 & Βεραντζέρου 10
Μονόκλινο 76€
Δίκλινο 85€
Τρίκλινο 115€

6) ARETHOUSA HOTEL Β' κατ. SUPERIOR
Σύνταγμα
Μονόκλινο 58€
Δίκλινο 76€
Τρίκλινο 100€

7) HELLINIS HOTEL Β' κατηγορίας
ΩΝΑΣΕΙΟ - Λεωφ. Συγγρού
Μονόκλινο 48€
Δίκλινο 58€
Τρίκλινο 70€

8) DORIAN HOTEL Β' κατηγορίας
Ομόνοια
Μονόκλινο 67€
Δίκλινο 80€
Τρίκλινο 106€

• Επίσης κρατήσεις ξενοδοχείων σ' όλη την Ελλάδα
• Εισιτήρια για όλα σας τα ταξίδια, αεροπορικά και ακτοπλοϊκά εσωτερικού & εξωτερικού
• Charter flights(01/04 - 31/10)

X5210-31/5

ΟΔΟΣ: ΔΡΑΓΟΥΜΗ 18 & ΜΑΝΔΗΛΑΡΑ (ΝΙΟΧΩΡΙ)
Τηλ.: +30 22410 24650, 75391, 78170
FAX: +30 22410 78793
κιν. 6942434753
E-mail: kariba-travel@rho.forthnet.gr

Pellos Travel

ΠΟΙΟΤΗΤΑ-ΟΡΓΑΝΩΣΗ-ΕΓΓΥΗΣΗ

ΕΚΔΡΟΜΕΣ ΓΙΑ ΤΟ ΤΡΙΗΜΕΡΟ ΤΟΥ

ΑΓΙΟΥ ΠΝΕΥΜΑΤΟΣ ΕΚΔΡΟΜΕΣ -ΙΟΥΝΙΟΥ

ΜΑΡΜΑΡΙΣ

ΤΕΤΡΑΗΜΕΡΟ-ΤΡΙΗΜΕΡΟ-ΔΙΗΜΕΡΟ

ΤΙΜΗ ΜΟΝΟ ΜΕ 175 ΕΥΡΩ ΤΟ ΑΤΟΜΟ

17/6 ΠΑΡΑΣΚΕΥΗ 16.30 ΜΜ.-20/6 ΕΠΙΣΤΡΟΦΗ ΔΕΥΤΕΡΑ 18.00
5***** ΑΣΤΕΡΩΝ ΤΙΜΗ 165 ευρω 4**** ΑΣΤΕΡΩΝ 115 ΕΥΡΩ
18/6 ΑΝΑΧ. ΣΑΒΒΑΤΟ ΠΡΩΙ 0.800 20/6 ΕΠΙΣ. ΔΕΥΤΕΡΑ 18.00
5***** ΑΣΤΕΡΩΝ ΤΙΜΗ 130 ευρω 4**** ΑΣΤΕΡΩΝ 105 ΕΥΡΩ
17/6 ΑΝΑΧ. ΚΥΡΙΑΚΗ ΠΡΩΙ 08.00 20/6 ΔΕΥΤΕΡΑ ΕΠΙΣ 18.00
5***** ΑΣΤΕΡΩΝ ΤΙΜΗ 95 ευρω 4**** ΑΣΤΕΡΩΝ 80 ΕΥΡΩ
ΠΡΟΑΙΡΕΤΙΚΕΣ ΕΚΔΡΟΜΕΣ-ΕΦΕΣΣΟΣ ΣΜΥΡΝΗ -ΠΑΜΜΟΥΚΑΛΕ-DACIA ΜΕ ΞΕΝΑΓΗΣΗ
Ξενοδοχεία 5***** αστέρων και 4**** αστερων με ημιδιατροφή- Μεταφορές- Ξεναγήσεις-Ταξιδιωτική ασφάλεια-φοροι Τουρκιας.Συνοδός γραφείου.

ΕΞΑΗΜΕΡΗ ΕΚΔΡΟΜΗ

ΜΕ BLUE STAR FERRIES

ΣΤΑ ΠΑΝΕΜΟΡΦΑ ΝΗΣΙΑ ΤΩΝ ΚΥΚΛΑΔΩΝ

ΣΥΡΟΣ-ΠΑΡΟΣ-ΤΗΝΟΣ-ΑΝΤΙΠΑΡΟΣ

(16/6-21/6)

ΑΝΑΧΩΡΗΣΗ 16/6/05 ΠΕΜΠΤΗ ΣΤΙΣ 19.00 ΜΜ βραδυ
ΕΠΙΣΤΡΟΦΗ 21/6/05 ΤΡΙΤΗ ΣΤΙΣ 09.00 ΤΟ ΠΡΩΙ
ΠΕΡΙΛΑΜΒΑΝΟΝΤΑΙ: Εισιτήρια Ρόδος-Σύρος-Πάρος- Αντίπαρος- Τήνος- Σύρος-Ρόδος σε Γ΄θέση - Ξενοδοχεία με πρωινό - Μεταφορές - 2 διανυκτερεύσεις Σύρο - 2 διανυκτερεύσεις Πάρο -Ξεναγήσεις – Εκδρομές-Ταξιδιωτική ασφάλεια –Συνοδός γραφείου- Φ.Π.Α.
ΔΕΝ ΠΕΡΙΛΑΜΒΑΝΟΝΤΑΙ: Εισοδοι σε αρχαιολογικούς χώρους - Διασκέδαση

ΤΙΜΗ ΜΟΝΟ ΜΕ 225 ΕΥΡΩ ΤΟ ΑΤΟΜΟ

ΜΑΡΜΑΡΙΣ-ΣΜΥΡΝΗ-ΕΦΕΣΣΟΣ-ΚΟΥΣΑΝΤΑΣΙ

ΤΕΤΡΑΗΜΕΡΗ ΕΚΔΡΟΜΗ 17/06 – 20/06

Ξενοδοχεία 4**** αστέρων με ημιδιατροφή- Μεταφορές- Ξεναγήσεις-Ταξιδιωτική ασφάλεια-φοροι Τουρκιας.Συνοδός γραφείου
ΑΝΑΧΩΡΗΣΗ 17/6/05 ΠΑΡΑΣΚΕΥΗ ΑΠΟΓΕΥΜΑ ΣΤΙΣ 16.30 ΜΜ
ΕΠΙΣΤΡΟΦΗ 20/6/05 ΔΕΥΤΕΡΑ ΣΤΙΣ 18.00 ΤΟ ΑΠΟΓΕΥΜΑ
ΤΙΜΗ ΜΟΝΟ ΜΕ 175 ΕΥΡΩ ΤΟ ΑΤΟΜΟ

ΤΕΤΡΑΗΜΕΡΗ ΕΚΔΡΟΜΗ 18/6-21/6

ΑΜΟΡΓΟΣ (ΜΕ BLUE STAR FERRIES)

ΤΙΜΗ ΜΟΝΟ ΜΕ 169 ΕΥΡΩ ΤΟ ΑΤΟΜΟ

ΑΝΑΧ. 18/6 ΗΜΕΡΑ ΣΑΒΒΑΤΟ 10.00 ΤΟ ΠΡΩΙ-
ΕΠΙΣΤΡΟΦΗ 21/06 ΠΡΩΙ ΣΤΙΣ 07.00 ΗΜΕΡΑ ΤΡΙΤΗ
ΠΕΡΙΛΑΜΒΑΝΟΝΤΑΙ: Εισιτήρια Ρόδος – Αμοργός – Σύρος - Ρόδος σε Γ΄θέση – Ξενοδοχεία με πρωινό -
Μεταφορές- Ξεναγήσεις – Εκδρομές-Ταξιδιωτική ασφάλεια –Συνοδός γραφείου- Φ.Π.Α..
ΔΕΝ ΠΕΡΙΛΑΜΒΑΝΟΝΤΑΙ: –Εισοδοι σε αρχαιολογικούς χώρους - Διασκέδαση

ΕΞΑΗΜΕΡΗ ΕΚΔΡΟΜΗ

ΖΑΚΥΝΘΟΣ 18/6 -20/6

ΑΝΑΧΩΡΗΣΗ 16/6/05 ΠΕΜΠΤΗ ΣΤΙΣ 19.00 ΜΜ βράδυ ME BLUE STAR FERRIES
ΕΠΙΣΤΡΟΦΗ 21/6/05 ΤΡΙΤΗ ΣΤΙΣ 09.00 ΤΟ ΠΡΩΙ ME BLUE STAR FERRIES
ΠΕΡΙΛΑΜΒΑΝΟΝΤΑΙ: Εισιτήρια -Ρόδος-Πειραιας -Ρόδος-ΚΥΛΛΗΝΗ-ΖΑΚΥΝΘΟΣ-ΚΥΛΛΗΝΗ σε Γ΄θέση - Ξενοδοχεία με πρωινό -
Μεταφορές – 3 διανυκτέρευσεις Ζακυνθο και -2 εν πλω Ξεναγήσεις - Εκδρομές-Ταξιδιωτική ασφάλεια –Συνοδός γραφείου- Φ.Π.Α..
ΔΕΝ ΠΕΡΙΛΑΜΒΑΝΟΝΤΑΙ: Εισοδοι σε αρχαιολογικούς χώρους - Διασκέδαση

ΤΙΜΗ ΚΑΤΑ ΑΤΟΜΟ 255 ΕΥΡΩ

ΕΞΑΗΜΕΡΗ ΕΚΔΡΟΜΗ 16/6 - 21/6

ΝΑΞΟΣ-ΣΑΝΤΟΡΙΝΗ (ΜΕ BLUE STAR FERRIES)

ΑΝΑΧΩΡΗΣΗ 16/6/05 ΠΕΜΠΤΗ ΣΤΙΣ 19.00 ΜΜ βράδυ
ΕΠΙΣΤΡΟΦΗ 21/6/05 ΤΡΙΤΗ ΣΤΙΣ 07.00 ΤΟ ΠΡΩΙ
ΠΕΡΙΛΑΜΒΑΝΟΝΤΑΙ: Εισιτήρια Ρόδος-Σύρος-Νάξος-Σαντορίνη-Σύρος-Ρόδος σε Γ΄θέση - Ξενοδοχεία με πρωινό -
Μεταφορές – 1 διανυκτέρευση Σύρο-1 διανυκτέρευση Νάξο-2 διανυκτερεύσεις Σαντορίνη- Ξεναγήσεις - Εκδρομές-Ταξιδιωτική ασφάλεια –Συνοδός γραφείου- Φ.Π.Α..
ΔΕΝ ΠΕΡΙΛΑΜΒΑΝΟΝΤΑΙ: Εισοδοι σε αρχαιολογικούς χώρους - Διασκέδαση

ΤΙΜΗ ΜΟΝΟ ΜΕ 235 ΕΥΡΩ ΤΟ ΑΤΟΜΟ

ΚΩΝΣΤΑΝΤΙΝΟΥΠΟΛΗ ΠΡΙΓΚΗΠΟΝΗΣΣΑ 17/06-22/06

Ξενοδοχεία 4**** 3***αστέρων με πρωινό και φαγητό- Εισιτήρια Ρόδος-Μαρμαρίς-Ρόδος-Φόροι Τουρκίας-Ξεναγήσεις- Μεταφορές με κλιματιζόμενα πούλμαν-Ταξιδιωτική ασφάλεια-Φ.Π.Α.
ΔΕΝ ΠΕΡΙΛΑΜΒΑΝΟΝΤΑΙ ΕΙΣΗΤΗΡΙΑ .Βαντιρμα-Κωνσταντινουπολη- Υαλοβα-Πριγκηπονησα
ΤΙΜΗ ΜΟΝΟ ΜΕ 260 ΕΥΡΩ ΤΟ ΑΤΟΜΟ

Η ΠΕΙΡΑ ΜΑΣ ΣΤΗΝ ΤΟΥΡΚΙΑ ΛΟΓΩ ΤΩΝ ΠΟΛΛΩΝ ΤΑΞΙΔΙΩΝ ΜΑΣ ΣΑΣ ΕΓΓΥΑΤΑΙ ΠΟΙΟΤΗΤΑ-ΑΣΦΑΛΕΙΑ-ΕΥΧΑΡΙΣΤΟ ΤΑΞΙΔΙ ΚΑΙ ΘΑ ΕΧΕΤΕ ΕΠΙΣΗΣ ΜΑΖΙ ΜΑΣ ΣΤΗ ΔΙΑΘΕΣΗ ΣΑΣ ΑΡΚΕΤΟ ΧΡΟΝΟ ΓΙΑ ΤΑ ΨΩΝΙΑ ΣΑΣ.
ΣΥΝΟΔΟΣ ΓΡΑΦΕΙΟΥ: Α. ΠΑΠΑΣΑΒΒΑΣ

ΣΑΜΟΣ 18/6-21/6

ΑΝΑΧΩΡΗΣΗ 18/6/05 ΣΑΒΒΑΤΟ ΣΤΙΣ 22:00 ΤΟ ΒΡΑΔΥ
ΕΠΙΣΤΡΟΦΗ 21/6/05 ΤΡΙΤΗ ΣΤΙΣ 09:30 ΤΟ ΠΡΩΙ
ΠΕΡΙΛΑΜΒΑΝΟΝΤΑΙ: Εισιτήρια πλοίου Ρόδος – Χίος-Ρόδος – ΣΕ ΤΕΤΡΑΚΛΙΝΗ ΚΑΜΠΙΝΑ
Ξενοδοχεία με πρωινό -Μεταφορές- Ξεναγήσεις – Εκδρομές-Ταξιδιωτική ασφάλεια –Συνοδός γραφείου- Φ.Π.Α..
ΔΕΝ ΠΕΡΙΛΑΜΒΑΝΟΝΤΑΙ: –Εισοδοι σε αρχαιολογικούς χώρους - Διασκέδαση

ΤΙΜΗ ΚΑΤΑ ΑΤΟΜΟ 170 ΕΥΡΩ

ΛΕΙΨΟΙ 18/6-22/6

ΑΝΑΧΩΡΗΣΗ 18/6/05 ΣΑΒΒΑΤΟ ΣΤΙΣ 08:30 ΤΟ ΠΡΩΙ ΜΕ ΔΩΔΕΚΑΝΗΣΟΣ ΕΧΠΡΕΕΣ
ΕΠΙΣΤΡΟΦΗ 21/6/05 ΤΡΙΤΗ ΣΤΙΣ 18:30 ΤΟ ΤΟ ΒΡΑΔΥ ΜΕ ΔΩΔΕΚΑΝΗΣΟΣ ΕΧΠΡΕΕΣ
ΠΕΡΙΛΑΜΒΑΝΟΝΤΑΙ: Εισιτήρια πλοίου Ρόδος – ΛΕΙΨΟΙ-Ρόδος- Ξενοδοχεία με πρωινό--Ταξιδιωτική ασφάλεια –Συνοδός γραφείου- Φ.Π.Α.
ΤΙΜΗ ΚΑΤΑ ΑΤΟΜΟ 160 ΕΥΡΩ

ΧΙΟΣ 18/6-21/6

ΑΝΑΧΩΡΗΣΗ 18/6/05 ΣΑΒΒΑΤΟ ΣΤΙΣ 22:00 ΤΟ ΒΡΑΔΥ
ΕΠΙΣΤΡΟΦΗ 21/6/05 ΤΡΙΤΗ ΣΤΙΣ 09:30 ΤΟ ΠΡΩΙ
ΠΕΡΙΛΑΜΒΑΝΟΝΤΑΙ: Εισιτήρια πλοίου Ρόδος – Χίος-Ρόδος – ΣΕ ΤΕΤΡΑΚΛΙΝΗ ΚΑΜΠΙΝΑ
Ξενοδοχεία με πρωινό -Μεταφορές- Ξεναγήσεις – Εκδρομές-Ταξιδιωτική ασφάλεια –Συνοδός γραφείου- Φ.Π.Α..
ΔΕΝ ΠΕΡΙΛΑΜΒΑΝΟΝΤΑΙ: –Εισοδοι σε αρχαιολογικούς χώρους - Διασκέδαση

ΤΙΜΗ ΚΑΤΑ ΑΤΟΜΟ 175 ΕΥΡΩ

ΤΕΤΡΑΗΜΕΡΗ ΑΕΡΟΠΟΡΙΚΗ ΕΚΔΡΟΜΗ

ΑΠΕΥΘΕΙΑΣ ΑΠΟ ΡΟΔΟ

ΣΤΗΝ ΧΑΛΚΙΔΙΚΗ 17/06/05 – 20/06/05

ΤΙΜΗ ΜΟΝΟ ΜΕ 249 ΕΥΡΩ ΤΟ ΑΤΟΜΟ

ΠΕΡΙΛΑΜΒΑΝΕΙ: ΑΕΡΟΠΟΡΙΚΑ ΕΙΣΙΤΗΡΙΑ ΡΟΔΟ-ΘΕΣΣΑΛΟΝΙΚΗ-ΡΟΔΟ, ΕΚΔΡΟΜΕΣ-ΜΕΤΑΦΟΡΕΣ,
ΞΕΝΟΔΟΧΕΙΟ PALLADIUM 4**** ΑΣΤΕΡΩΝ ΜΕ ΗΜΙΔΙΑΤΡΟΦΗ, ΑΡΧΗΓΟ-ΣΥΝΟΔΟ, ΤΑΞΙΔΙΩΤΙΚΗ ΑΣΦΑΛΕΙΑ.
ΔΕΝ ΠΕΡΙΛΑΜΒΑΝΕΙ: ΦΟΡΟΙ ΑΕΡΟΔΡΟΜΙΩΝ- ΚΡΟΥΑΖΙΕΡΑ ΑΓ. ΟΡΟΥΣ- ΕΙΣΟΔΟΥΣ ΣΕ ΑΡΧΑΙΟΛΟΓΙΚΟΥΣ ΧΩΡΟΥΣ

ΕΞΑΗΜΕΡΗ ΕΚΔΡΟΜΗ

ΑΓΙΟΣ ΝΕΚΤΑΡΙΟΣ ΑΙΓΙΝΑΣ-ΑΓΙΑ ΒΑΡΒΑΡΑ ΣΥΡΟΥ- ΠΑΝΑΓΙΑ ΤΗΣ ΤΗΝΟΥ-ΑΓΙΑ ΠΕΛΑΓΙΑ-ΑΓΙΟΣ ΙΩΑΝΝΗΣ Ο ΡΩΣΣΟΣ ΕΥΒΟΙΑ-ΑΓΙΟΣ ΕΦΡΑΙΜ ΝΕΑ ΜΑΚΡΗ – ΧΡΙΣΤΟΣ ΣΠΑΤΑ

ΑΠΟ 9/6 – 14/6 ΜΕ BLUE STAR FERRIES

ΤΙΜΗ ΜΟΝΟ ΜΕ 249 ΕΥΡΩ ΤΟ ΑΤΟΜΟ

Εισιτήρια με ΟΑ, AEGEAN και CHARTER. Ακτοπλοϊκά εισιτήρια.

Ειδικά πακέτα για μεμονωμένους, συλλόγους, νεόνυμφους για Ελλάδα,

Κύπρο, Τυνησία, Αίγυπτος, Μαρόκο, Ιταλία, Αγγλία, Γαλλία κ. α.

ΠΑ ΠΕΡΙΣΣΟΤΕΡΕΣ ΠΛΗΡΟΦΟΡΙΕΣ, ΚΡΑΤΗΣΕΙΣ ΚΑΙ ΑΝΑΛΥΤΙΚΑ

ΠΑ ΠΕΡΙΣΣΟΤΕΡΕΣ ΠΛΗΡΟΦΟΡΙΕΣ, ΚΡΑΤΗΣΕΙΣ ΚΑΙ ΑΝΑΛΥΤΙΚΑ

ΠΡΟΓΡΑΜΜΑΤΑ ΣΤΟ ΠΡΑΚΤΟΡΕΙΟ ΓΕΝΙΚΟΥ ΤΟΥΡΙΣΜΟΥ:

PELLOS TRAVEL-TOUR OPERATOR

ΛΕΩΦΟΡΟΣ ΚΑΛΛΙΘΕΑΣ 125, ΦΑΛΗΡΑΚΙ, ΡΟΔΟΣ

ΤΗΛ: 2241087615, 2241052276 FAX: 2241087616 e-mail: pellostravel@hellasnet.gr

ΧΛ11430-6/6

19 Μαΐου 1454: πεθαίνει ο 11ος Βασιλιάς των Ιπποτών

Ο Μάγιστρος Ντε Λαστίκ

Γράφει ο Θεοφάνης Μπογιάννος

Γεννήθηκε στην Ωβέρνη - Γαλλία, στο έτος 1371. Εγινε μεγάλος μάγιστρος - βασιλιάς των Ιπποτών το έτος 29 Οκτωβρίου 1437 και πέθανε σαν σήμερα: 19 Μαΐου του 1454. Πρόκειται για τον μεγάλο Μάγιστρο ΖΑΝ ΜΠΟΝΠΑΡ ΝΤΕ ΛΑΣΤΙΚ που κατήγετο από μεγάλη γαλλική οικογένεια, αριστοκρατών...

Στα χρόνια που ήταν μάγιστρος των Ιπποτών της Ρόδου είχε πολλά και δυσεπίλυτα προβλήματα, όχι μόνον με τους εχθρούς της Ανατολής, αλλά και μέσα στο Ιερό Τάγμα των Ιπποτών του Αγίου Ιωάννου.

Οι κατάσκοποι που είχαν οι Ιππότες στην Ανδριανούπολη και στην Αίγυπτο, έστελναν ειδήσεις και μηνύματα πως οι Αιγύπτιοι και οι Οθωμανοί, ετοιμάζονται να κατακτήσουν τη Ρόδο και να την εξαφανίσουν από προσώπου γης.

Ο Μεγάλος Μάγιστρος Ντε Λαστίκ, κατόρθωσε να κλείσει συμμαχία και φιλία με τον Σουδάνο της Αιγύπτου, αλλά αυτό ήταν μόνο ένα πρόσχημα εφήμερης ειρήνης. Στις 25 Σεπτεμβρίου 1440, πάνω από 18 γαλέρες των Αιγυπτίων, όρμησαν εναντίον της Ρόδου για να λεπλατήσουν και να καταστρέψουν το Τάγμα των Ιπποτών, που δεν είχε καθόλου καλή φήμη στην Ανατολή. Απεναντίας οι Ανατολίτες πίστευαν και διέδιδαν πως οι Ιππότες είναι κοινοί ληστές. Ληστεύουν τα καράβια τους, εμποδίζουν τους Μωαμεθανούς να μεταβαίνουν για προσκύνημα στη Μέκκα, εμποδίζουν το εμπόριο στο Αιγαίο και είναι άπιστοι στις συμμαχίες. Αυτά όλα ήταν αληθή. Οι Ιππότες δεν είχαν καλή φήμη στην Ανατολή, αλλά και στη Δύση, είχαν ελάχιστους φίλους, αλλά όμως οι εκάστοτε Πάπες βοηθούσαν τους Ιππότες. Ετσι, οι Σαρακηνοί με τις 18 Γαλέρες, νόμισαν πως η Ρόδος θα ήταν εύκολη λεία, αλλά οι Ιππότες ήταν και γενναίοι και καλά εξοπλισμένοι και εκπαιδευμένοι. Μία νύχτα, οι Ιππότες εξέρχονται της πόλεως και με τα πλοία τους επιτίθενται στον Αιγυπτιακό στόλο που νικιέται κατά κράτος... Ο θρίαμβος αυτός των Ιπποτών, έδωσε νέα δύναμη στο Τάγμα και πολλοί νέοι Ιππότες από όλη την Ευρώπη θέλησαν να καταταγούν στο Ιερό Τάγμα των Ιπποτών της Ρόδου για να αποκτήσουν δόξα και να υπηρετήσουν τη χριστιανική θρησκεία...

Τον Αύγουστο του 1444 και πάλι οι εχθροί επιτίθενται εναντίον των Ιπποτών. Πάνω από 20.000 Μαμελούκοι της Ανατολής καίνε τα χωριά και τα δέντρα, τα σπαρτά και τους ανθρώπους στην ύπαιθρο της Ρόδου. Επί 30 ημέρες οι Ρόδιοι Ελληνες, οι Ιππότες και οι Μισθοφόροι πολέμησαν γενναία για να μην πέσει το Σμαραγδένιο νησί στα χέρια της Ανατολής και της ατίμωσης... Τελικά, οι Ιππότες νικούν και οι ανατολίτες φεύγουν έντρομοι και ορκιζόμενοι να επανέλθουν άλλη φορά για να κάψουν το νησί και τους Ιππότες, τους Ελληνες και ό,τι άλλο υπήρχε πάνω στο νησί των απίστων Ιπποτών...

Ο Ντε Λαστίκ έκανε πολλές συμμαχίες, διοργάνωσε το στόλο, δυνάμωσε το Ιππικό, έκανε εμπόριο με την ανατολή, ενίσχυσε τα τείχη και την τάφρο, δίνοντας νέα ρώμη στο Τάγμα των Ιπποτών. Ολοι οι Ρόδιοι, οι Ιππότες και οι Ευρωπαίοι θαύμασαν το θάρρος και το οργανωτικό πνεύμα αυτού του Γάλλου Μεγάλου Μαγίστρου των Ιπποτών...

Πέθανε στις 19 Μαΐου 1454, αφού κυβέρνησε επιτυχώς το Τάγμα, επί δέκα εννέα έτη: ενδόξως τε και συνετώς, όπως γράφουν οι βιογράφοι του...

ΕΛΛΗΝΙΚΗ ΔΗΜΟΚΡΑΤΙΑ
ΥΠΟΥΡΓΕΙΟ ΑΙΓΑΙΟΥ ΚΑΙ ΝΗΣΙΩΤΙΚΗΣ ΠΟΛΙΤΙΚΗΣ
Μυτιλήνη, 17 Μαΐου 2005
Αρ. πρωτ. ΔΔΟ/ΕΠΤΕΟ/4935

ΘΕΜΑ: Δημοσίευση περίληψης προκήρυξης Ανοιχτού Διαγωνισμού για την μεταφορά πόσιμου νερού στα άνυδρα νησιά των Νομών Δωδεκανήσου και Κυκλάδων

Το Υπουργείο Αιγαίου και Νησιωτικής Πολιτικής προκηρύσσει ανοιχτό διαγωνισμό, με σφραγισμένες προσφορές, με κριτήριο κατακύρωσης την χαμηλότερη τιμή, για την ανάδειξη αναδόχου για την μεταφορά πόσιμου νερού σε άνυδρα νησιά των Νομών Κυκλάδων και Δωδεκανήσου.

Ο συνολικός προϋπολογισμός του έργου ανέρχεται στο ποσό των 3.080.000,00 ευρώ συμπεριλαμβανομένου του ΦΠΑ.

Ο διαγωνισμός θα γίνει στις 23 Ιουνίου 2005, ημέρα Πέμπτη και ώρα 10.00 στο Υπουργείο Αιγαίου και Νησιωτικής Πολιτικής (Μ. Ασίας 2, Μυτιλήνη-Αίθουσα «Οδυσσέας Ελύτης»).

Οσοι επιθυμούν να λάβουν μέρος στο διαγωνισμό, πρέπει να υποβάλουν τις προσφορές τους, σύμφωνα με την αριθ. πρωτ. ΔΔΟ/ΕΠΤΕΟ/4882/16-5-2005 απόφαση-διακήρυξη, δακτυλογραφημένες και υποχρεωτικά στην ελληνική γλώσσα μέχρι την ημέρα και ώρα του διαγωνισμού. Οι προσφορές που αποστέλλονται στην Υπηρεσία με οποιοδήποτε τρόπο, πρέπει να περιέλθουν σε αυτή μέχρι την προηγουμένη της ημερομηνίας διεξαγωγής του διαγωνισμού.

Δικαίωμα συμμετοχής στο διαγωνισμό έχουν:

- Ολα τα φυσικά ή νομικά πρόσωπα, ημεδαπά ή αλλοδαπά (με έδρες σε κράτη μέλη της Ευρωπαϊκής Ενωσης ή του Ευρωπαϊκού Οικονομικού Χώρου ή σε τρίτες χώρες που έχουν υπογράψει τη Συμφωνία Δημοσίων Συμβάσεων του Παγκόσμιου Οργανισμού Εμπορίου).
- Ενώσεις προμηθευτών που υποβάλλουν κοινή προσφορά.
- Συνεταιρισμοί
- Κοινοπραξίες

Σύμφωνα με τους ειδικότερους όρους της διακήρυξης, οι ενώσεις δεν υποχρεούνται να λαμβάνουν ορισμένη νομική μορφή προκειμένου να υποβάλουν την προσφορά. Η τυχόν επιλεγείσα ένωση υποχρεούται να συστήσει κοινοπραξία για την εκτέλεση της σύμβασης.

Για την παραλαβή της διακήρυξης και για περισσότερες πληροφορίες οι ενδιαφερόμενοι μπορούν να απευθύνονται τις εργάσιμες ημέρες και ώρες στα γραφεία του Υπουργείου Αιγαίου και Νησιωτικής Πολιτικής, στη Μυτιλήνη στους υπαλλήλους:

1. Μαστραντωνά Στυλιανό, τηλ. 22510-38340 e-mail: smartr@ypai.gr
2. Κων/νο Κελαϊδίτη, τηλ. 22510-46920 e-mail: kkeia@ypai.gr

ή στα γραφεία Αθηνών του Υπουργείου (Φιλελλήνων 9) στον κ. Λυκούργο Καζάντζα (τηλ.: 210-3314387).

Περίληψη της διακήρυξης δημοσιεύθηκε στο Τεύχος Δημοσιεύσεων Δημόσιων Συμβάσεων της Εφημερίδας της Κυβέρνησης στο φύλλο της 20-5-2005.

Η δαπάνη βαρύνει το Υπουργείο Αιγαίου.

Ο Υπουργός Αιγαίου και Νησιωτικής Πολιτικής
Αριστοτέλης Α. Παυλίδης

ΧΛ-21/5

ΕΛΛΗΝΙΚΗ ΔΗΜΟΚΡΑΤΙΑ
ΝΟΜΟΣ ΔΩΔΕΚΑΝΗΣΟΥ
ΔΗΜΟΣ ΛΙΝΔΙΩΝ
Λίνδος 20-05-2005
Α.Π. 3660

ΠΕΡΙΛΗΨΗ ΑΝΑΚΟΙΝΩΣΗΣ

Για την πρόσληψη προσωπικού με σύμβαση εργασίας ιδιωτικού δικαίου ορισμένου χρόνου.

Ο Δήμος Λινδίων ύστερα από την υπ' αριθμ. 60/2005 απόφαση του Δημοτικού του Συμβουλίου η οποία νομιμοποιήθηκε με την υπ' αριθ. 6133/9-5-2005 όμοια του Τμ. Τοπ. Αυτοδ/σης Περιφέρειας Νοτίου Αιγαίου.

Ανακοινώνει

Οτι θα προσλάβει προσωπικό με σύμβαση εργασίας ιδιωτικού δικαίου ορισμένου χρόνου, συνολικού αριθμού δώδεκα (12) ατόμων για την κάλυψη παροδικών αναγκών της υπηρεσίας καθαριότητας, σύμφωνα με τις διατάξεις του άρθρου 21 του Ν. 2190/94, όπως ισχύει σήμερα μετά τις τροποποιήσεις και συμπληρώσεις του, για τις εξής, κατά αριθμό ατόμων, ειδικότητες, με τα αντίστοιχα ειδικά τυπικά προσόντα και την αντίστοιχη χρονική περίοδο:

Ειδικότητα: ΔΕ29 Οδηγοί αυτοκινήτων καθαριότητας
Αριθμός: 2
Ειδικά τυπικά προσόντα: Περιγράφονται παρακάτω
Χρονική διάρκεια: 8 μήνες

Ειδικότητα: ΥΕ16 Εργάτες Καθαριότητας
Αριθμός: 10
Ειδικά τυπικά προσόντα: Δεν απαιτούνται
Χρονική διάρκεια: 8 μήνες

Α. ΓΕΝΙΚΑ ΠΡΟΣΟΝΤΑ

ΠΡΟΣΛΗΨΗΣ

Οι υποψήφιοι πρέπει να έχουν ηλικία από 18 -65 ετών, να έχουν την υγεία και τη φυσική καταλληλότητα που τους επιτρέπει την εκτέλεση των καθηκόντων της θέσεως που επιλέγουν και δεν πρέπει να έχουν κώλυμα κατά το άρθρο 8 του Υπαλληλικού Κώδικα (καταδίκη, υποδικία, δικαστική συμπαράσταση) με επιφύλαξη των ειδικών διατάξεων του άρθρου 4 παρ. 6 του Ν. 2207/1994.

ΕΙΔΙΚΑ ΤΥΠΙΚΑ ΠΡΟΣΟΝΤΑ ΔΕ 29 ΟΔΗΓΩΝ ΑΥΤΟΚΙΝΗΤΩΝ ΚΑΘΑΡΙΟΤΗΤΑΣ

Κύρια προσόντα

Δίπλωμα επαγγελματικής κατάρτισης ΙΕΚ ειδικότητα (α) τεχνικού αυτ/των ή (β) εκπαιδευτή υποψηφίων οδηγών αυτ/των ή πτυχίο Α ή Β κύκλου σπουδών ΤΕΕ ειδικότητας Μηχανών και Συστημάτων Αυτοκινήτου ή απολυτήριος τίτλος ενιαίου πολυκλαδικού λυκείου τμήματος Μηχανικών αυτ/των ή τεχνικής επαγγελματικής σχολής δευτεροβάθμιας εκπαίδευσης ειδικότητας Μηχανών αυτ/του ή σχολής μαθητείας του ΟΑΕΔ ειδικότητας Μηχανοτεχνίτη αυτ/του ή άλλος ισότιμος τίτλος σχολικής μονάδας ημεδαπής ή αλλοδαπής αντίστοιχης ειδικότητας και ισχύουσα επαγγελματική άδεια οδήγησης Γ' κατηγορίας.

Επικουρικά Προσόντα

Α) Σε περίπτωση που δεν καθίσταται δυνατή η πλήρωση των θέσεων από υποψηφίους με τα προαναφερόμενα προσόντα επιτρέπεται η πρόσληψη από υποψήφιους με οποιοδήποτε απολυτήριο τίτλο σχολικής μονάδας δευτεροβάθμιας εκπαίδευσης και ισχύουσα επαγγελματική άδεια οδήγησης Γ' κατηγορίας.

Β. Σε περίπτωση που δεν καθίσταται δυνατή η πλήρωση των θέσεων ούτε από υποψηφίους με τα προαναφερόμενα προσόντα επιτρέπεται η πρόσληψη από υποψηφίους με απολυτήριο τίτλο τουλάχιστον υποχρεωτικής εκπαίδευσης (δηλ. απολυτήριο τριτάξιου Γυμνασίου ή για υποψηφίους που έχουν αποφοιτήσει μέχρι και το 1980 απολυτήριο Δημοτικού Σχολείου) ή ισοδύναμο απολυτήριο τίτλο κατώτερης τεχνικής σχολής του ΝΔ. 580/1970 ή απολυτήριο τίτλο εργαστηρίων ειδικής Επαγγελματικής εκπαίδευσης και κατάρτισης, του άρθρου 1 του Ν. 2817/2000, ισχύουσα επαγγελματική άδεια οδήγησης Γ' κατηγορίας και αντίστοιχη εμπειρία τουλάχιστον έξι (6) μηνών μετά την απόκτηση της εν λόγω άδειας.

ΥΕ 16 ΕΡΓΑΤΩΝ ΚΑΘΑΡΙΟΤΗΤΑΣ

Για τις ανωτέρω θέσεις δεν απαιτούνται ειδικά τυπικά προσόντα βάσει της παραγράφου 2 του άρθρου 5 του Ν. 2527/1997.

Η σειρά κατάταξης των υποψηφίων γίνεται με κριτήριο την εντοπιότητα (δημοτικό-κατοικία) και με βαθμολόγηση κριτηρίων, όπως αναφέρονται στην αναλυτική ανακοίνωση πρόσληψης προσωπικού.

Η αίτηση υποβάλλεται στα γραφεία του Δήμου Λινδίων τις εργάσιμες ημέρες και ώρες, εντός προθεσμίας δέκα (10) ημερών, που αρχίζει από την επόμενη ημέρα της τελευταίας δημοσίευσης της παρούσας σε τοπικές εφημερίδες ή της ανάρτησής της στο χώρο ανακοινώσεων του Δημοτικού Καταστήματος, εφόσον η ανάρτησή της είναι τυχόν μεταγενέστερη της δημοσίευσης στις εφημερίδες.

Οι ενδιαφερόμενοι μαζί με την αίτησή τους πρέπει να υποβάλουν υποχρεωτικώς σε πρωτότυπα ή επικυρωμένα αντίγραφα τα απαιτούμενα από την ανακοίνωση δικαιολογητικά.

Οι ενδιαφερόμενοι μπορούν να λάβουν περισσότερες πληροφορίες από τα γραφεία του Δήμου Λινδίων (τηλ. 22440 31221), τις εργάσιμες ημέρες και ώρες.

Ο δήμαρχος
Γεώργιος Ν. Θαρρενός

ΧΛ-21/5

ΕΛΛΗΝΙΚΗ ΔΗΜΟΚΡΑΤΙΑ
ΠΕΡΙΦΕΡΕΙΑ ΝΟΤΙΟΥ ΑΙΓΑΙΟΥ
ΝΟΜΟΣ ΔΩΔΕΚΑΝΗΣΟΥ
ΝΟΜΑΡΧΙΑΚΗ ΑΥΤ/ΣΗ ΔΩΔ/ΣΟΥ **Ρόδος 19/5/2005**
ΝΟΜΑΡΧΙΑΚΟ ΣΥΜΒΟΥΛΙΟ **Αριθμ. Πρωτ.: Ν.Σ. 263**

ΑΝΑΚΟΙΝΩΣΗ

Με την παρούσα ανακοινώνουμε ότι στις 19-5-2005 παρελήφθη από το Γραφείο μας η με αριθμ. πρωτ. 156781/25-4-2005 Απόφαση του Υπουργείου ΠΕΧΩΔΕ Γεν. Δ/νση Περ/ντος Δ/νση ΕΑΡΘ Τμήμα Βιομηχανιών με θέμα: «Εγκριση περιβαλλοντικών όρων λειτουργίας του ΑΗΣ της ΔΕΗ Α.Ε. στο Δήμο Καμείρου Ρόδου του νομού Δωδεκανήσου».

Καλούμε κάθε ενδιαφερόμενο, προκειμένου να λάβει γνώση της ανωτέρω απόφασης, να αποταθεί στο Τοπικό Γραφείο Περιβάλλοντος του Τ.Π. και Π.Ε. της Ν.Α. Δωδ/σου (κ. Αρη Σκιαδόπουλο, τηλ. 22410-30413).

Η προαναφερόμενη απόφαση θα αναρτηθεί, για τις προσεχείς μέρες, στον πίνακα ανακοινώσεων της Νομαρχίας.

Ο πρόεδρος του Ν.Σ. Δωδ/σου
Φώτης Χατζηδιάκος

ΧΛ-21/5

ΕΥΧΑΡΙΣΤΙΕΣ

Ο συγγραφέας, ΘΕΟΦΑΝΗΣ ΜΠΟΓΙΑΝΝΟΣ, για την πρόσφατη έκδοση- παρουσίαση του βιβλίου του, ευχαριστεί:

- Τον Διευθυντή της Δευτεροβάθμιας Εκπαίδευσης Δωδεκανήσου κ. Μηνά Νικολάου.
- Τις Ελλόγιμ

ΠΡΑΚΤΟΡΕΙΟ ΤΑΞΙΔΙΩΝ

ΣΑΒΒΑΣ ΣΑΗΣ

Με την ευκαιρία της λειτουργίας του **νέου** μας πρακτορείου στην οδό ΤΑΡΠΟΝ ΣΠΡΙΓΚΣ 42 δίπλα στην Τράπεζα Πίστεως

ΠΡΟΣΦΕΡΟΥΜΕ

τα φθηνότερα αεροπορικά εισιτήρια για όλο τον κόσμο με όλες τις αεροπορικές πτήσεις

ΠΡΟΣΟΧΗ:

ΠΛΗΡΟΦΟΡΙΕΣ ΔΕΝ ΔΙΔΟΝΤΑΙ ΑΠΟ ΤΟ ΤΗΛΕΦΩΝΟ ΜΟΝΟ ΠΡΟΣΩΠΙΚΗ ΠΑΡΟΥΣΙΑ ΣΑΣ

Ακόμη:

- ΒΙΖΑ επισκέπτου για ΑΥΣΤΡΑΛΙΑ σε μία μέρα
- Εκδοση διαβατηρίων
- Εκδοση αδειών αυτοκινήτων

ΞΕΝΟΔΟΧΕΙΑ ΣΤΗΝ ΑΘΗΝΑ

PRESIDENT Α' Κατηγορίας Λεωφόρος Κηφισίας

Μονόκλινο	€ 73	έως 31/8/05
Δίκλινο για μονόκλινο	€ 78	» »
Δίκλινο	€ 83	» »
Τρίκλινο	€ 105	» »

ROYAL OLYMPIC LUX κοντά στο Σύνταγμα

Μονόκλινο	€ 95	έως 31/10/05
Δίκλινο	€ 97	» »
Τρίκλινο	€ 120	» »

OLYMPIC PLC Α' κατηγορίας Σύνταγμα

Μονόκλινο	€ 78	έως 31/10/05
Δίκλινο	€ 88	» »
Τρίκλινο	€ 109	» »

ΚΑΝΙΓΚΟΣ Α' κατηγορίας οδός Κάνινγκος

Μονόκλινο	€ 78	έως 31/10/05
Δίκλινο	€ 88	» »

ASTOR Σύνταγμα

Μονόκλινο	€ 75
Δίκλινο για μονόκλινο	€ 85
Δίκλινο	€ 97
Τρίκλινο	€ 115

POLIS GRAND HOTEL Β' Κατηγορίας Πατησίων

Μονόκλινο	€ 74
Δίκλινο	€ 81
Τρίκλινο	€ 110

DORIA HTL Β' Κατηγορίας Ομόνοια

Μονόκλινο	€ 67
Δίκλινο	€ 80
Τρίκλινο	€ 106

HELLINIS Β' Κατηγορίας ΩΝΑΣΕΙΟ, Συγγρού

Μονόκλινο	€ 48
Δίκλινο	€ 58
Τρίκλινο	€ 70

BEST WESTERN Ιλίσια

Μονόκλινο	€ 84	από 1/5 - 31/12/05
Δίκλινο	€ 93	» »
Τρίκλινο	€ 110	» »

ARETOUSA Β' Κατηγορίας Μητροπόλεως Σύνταγμα

Μονόκλινο	€ 58
Δίκλινο	€ 76
Τρίκλινο	€ 100

VERGINA Β' Κατηγορίας ΘΕΣ/ΚΗ (κεντρικό)

Μονόκλινο	€ 58
Δίκλινο	€ 75
Τρίκλινο	€ 90

ANEMONI Κεντρικό - Πειραιά

Μονόκλινο	€ 60	έως 10/5/05	€ 65	από 1/5 - 25/10/05	
Δίκλινο	€ 70	» »	€ 78	» »	» »
Τρίκλινο	€ 85	» »	€ 94	» »	» »

ΣΑΣ ΣΥΜΦΕΡΕΙ ΠΡΙΝ ΚΛΕΙΣΕΤΕ ΟΠΟΥΔΗΠΟΤΕ ΝΑ ΜΑΣ ΕΠΙΣΚΕΦΘΕΙΤΕ

ΠΡΑΚΤΟΡΕΙΟ ΤΑΞΙΔΙΩΝ

ΣΑΒΒΑΣ ΣΑΗΣ

ΤΑΡΠΟΝ ΣΠΡΙΓΚΣ 42
δίπλα στην Τράπεζα Πίστεως
• Τηλ. 22410 39781-3

X5204-31/5

Με αφορμή το θέμα της λειτουργίας του εργοστασίου της ΔΕΗ

Η ανάπτυξη έχει δυσμενή επίδραση στο περιβάλλον

ΚΑΙ ΠΡΟΒΛΗΜΑΤΑ ΣΤΗΝ ΥΓΕΙΑ ΤΟΥ ΑΝΘΡΩΠΟΥ

ΜΕ ΑΦΟΡΜΗ το θέμα του εργοστασίου της ΔΕΗ και τις συνέπειες στο περιβάλλον, ο κ. Βασίλης Καμπυλαυκάς έστειλε στην «ΠΡΟΟΔΟ» την παρακάτω επιστολή:

«Κυριε Διευθυντά

Με αφορμή τα όσα διαδραματίστηκαν και ειπώθηκαν αυτές τις μέρες σχετικά με την εγκατάσταση των αεριοστροβίλων τη ΔΕΗ, για αύξηση της ηλεκτρικής ισχύος, θα ήθελα να σας παρακαλέσω να φιλοξενήσετε μερικές σκέψεις μου.

Ακόμα αντηχεί στα αυτιά μου η φράση του δημάρχου κ. Ιατρίδη ότι η ανάπτυξη συνοδεύεται πάντοτε από επιπτώσεις στο περιβάλλον.

Αυτή είναι πράγματι η τραγική αλήθεια και εύγε στον Δημόσιο αυτό άνδρα, που είχε το θάρρος να την διακηρύξει.

Ποιός είπε λοιπόν ότι η ανάπτυξη, η οποιαδήποτε ανάπτυξη, δεν συνοδεύεται από επίδραση στο περιβάλλον και σχεδόν πάντα απο δυσμενή επίδραση;

Οταν μάλιστα για την ανάπτυξη θα χρειαστεί ενέργεια, ποιος είπε ότι δεν θα έχουμε δυσμενή επίδραση στο περιβάλλον;

Βέβαια, πέραν της όποιας ανάπτυξης, υπέρτατο αγαθό είναι η υγεία των πολιτών. Αλλά δεν έχει μόνο η πολιτεία ευθύνη για την προστασία της, αλλά και εμείς οι ίδιοι, που επιζητούμε όλο και περισσότερα αγαθά.

Ομως, ας πάρουμε τα πράγματα με τη σειρά.

Σήμερα ο άνθρωπος απολαμβάνει πολλά αγαθά, που είναι προϊόντα του "πολιτισμού μας", δηλαδή της ανάπτυξης. Συγκοινωνίες - επικοινωνίες - κατοικία - διατροφή - ψυχαγωγία - μόρφωση, κλπ.

Ολα αυτά, όμως, για να γίνουν απαιτείται "ενέργεια" και μάλιστα υποβάθμιση της ενέργειας. Τίποτα δεν συντελείται χωρίς μία ανώτερη μορφή ενέργειας να υποβαθμιστεί, να καταλήξει δηλαδή σε θερμότητα. Χημική ενέργεια (πετρέλαιο - κάρβουνο) - αιολική - πυρηνική, κλπ., όλες καταλήγουν σε θερμότητα, χωρίς αυθόρμητη επιστροφή.

Η θερμότητα, όμως, που σκορπίζεται το περιβάλλον είναι ο πρώτος παράγοντας που το καταστρέφει (αλλαγή κλίματος - καταστροφή χλωρίδας - διαταραχή των οικοσυστημάτων, δηλαδή της οικολογικής ισορροπίας, κλπ.).

Ο μεγάλος υποβάθμισης των ανώτερων μορφών ενέργειας που παρατηρείται στις μέρες μας, είναι η μόνη αιτία για καταστροφή του περιβάλλοντος, αλλά και η μοναδική αιτία για πολέμους στον πλανήτη μας.

Βέβαια, ανέκαθεν, αλλά κυρίως στον αιώνα που πέρασε, όλες οι αιτίες, οι πραγματικές αιτίες πολέμου, (Α' Παγκόσμιος - Β' Παγκόσμιος- πόλεμος του Κόλπου - Ιράκ - Αφγανιστάν - τοπικές συγκρούσεις, κλπ.), ήταν και είναι η αρπαγή από τους ισχυρούς της γης των ανώτερων μορφών ενέργειας, που βρίσκονται στα εδάφη των φτωχών λαών. Διότι, ο σημερινός μας "πολιτισμός" έχει ανάγκη, στηρίζεται σε αυτό που λέμε πετρέλαιο (χημική ενέργεια), την οποία όμως ανάγκη, εμείς οι λαοί την έχουμε δημιουργήσει. Θέλουμε όλο και περισσότερα αγαθά, άρα θέλουμε περισσότερη ενέργεια.

Πέραν όμως της καταστροφής που προκαλεί στο περιβάλλον αυτή η αλόγιστη σπατάλη της ενέργειας (βλέπε απληστία για απολαβή πολλών αγαθών από τον άνθρωπο), προκαλεί και ορισμένα προβλήματα στην υγεία του ανθρώπου. Είναι το αντίτιμο που πληρώνουμε για τον τεχνικό πολιτισμό που απολαμβάνουμε.

Ας φέρω μερικά παραδείγματα, για να γίνω πιο κατανοητός.

1. Συγκοινωνίες

α) Αεροπλάνο

Αύξηση κινδύνου στην έκθεση υπεριώδους ακτινοβολίας στα μεγάλα ύψη που πετά και μεγαλύτερος κίνδυνος από την κοσμική ακτινοβολία.

β) Αυτοκίνητο

Από την κίνηση των υδρογονανθράκων εκπέμπονται στην ατμόσφαιρα, από τις εξατμίσεις των αυτοκινήτων, τόνοι καυσαερίων που περιέχουν παράγωγα του βενζολίου, που είναι αποδεδειγμένα καρκινογόνα (βενζοπυρένιον - διβεζανθρακένιο - φαινυζοβενζόλιο - κλπ.).

Ακόμα, από τη φθορά που υφίστανται τα τακάκια των φρένων των αυτοκινήτων αιωρούνται στην ατμόσφαιρα τόνοι από σωματίδια αμιάντου, που είναι και αυτά καρκινογόνα.

2. Επικοινωνίες

Κινητά τηλέφωνα

Η ηλεκτρομαγνητική ακτινοβολία, κατά την εκπομπή και λήψη σήματος, επιδρά στα κύτταρα του ανθρώπου και προκαλεί προσθετικές βλάβες. Δηλαδή, η βλάβη της μίας ημέρας προστίθεται στη βλάβη της επομένης και πάει λέγοντας. Υψώνονται φωνές κινδύνου, αλλά ποιος τις άκουει. Το κινητό είναι ένα αγαθό του πολιτισμού μας και εμείς για να το απολαύσουμε, κλείνουμε τα αυτιά μας.

3. Ψυχαγωγία

Τηλεόραση

Δεχόμαστε καθημερινά και επί πολλές ώρες βομβαρδισμό με ακτινοβολίες υψηλής συχνότητας, αλλά επιβλαβείς για την υγεία μας. Ποιός όμως τολμά να την αποχωριστεί; Εγινε ένα με τον άνθρωπο. Ακόμα και στα κινητά θα μπει.

Κομπιούτερ

Πόσες ώρες σήμερα δεν καθόμαστε μπροστά στο κομπιούτερ, σερφάροντας στο INTERNET; Κατεβάζουμε, μάλιστα, και SITES που επισημαίνουν τους τεράστιους κινδύνους από την ακτινοβολία που εκπέμπουν οι οθόνες, όποιας τεχνολογίας και αν είναι αυτές.

4. Τρόφιμα

Συλλογιστήκαμε άραγε τι κινδύνους διατρέχουμε για να απολαύσουμε φρούτα και λαχανικά εκτός εποχής; Τόνοι φυτοφαρμάκων επικίνδυνων για την υγεία του ανθρώπου, χρησιμοποιούνται γι' αυτό το σκοπό.

Τα παραδείγματα δεν τελειώνουν. Ολα αυτά τα αγαθά που απολαμβάνει σήμερα ο άνθρωπος είναι προϊόντα της ανάπτυξης. Αλλά είπαμε δεν υπάρχει ανάπτυξη χωρίς δυσμενή επίδραση στο περιβάλλον και κατά συνέπεια στον ίδιο τον άνθρωπο.

Ευχαριστώ για τη φιλοξενία

Β. Καμπυλαυκάς»

ΠΡΑΚΤΟΡΕΙΟ ΤΑΞΙΔΙΩΝ

PEGASSOS TRAVEL

ΜΟΝΑΔΙΚΗ ΠΡΟΣΦΟΡΑ

Ταξιδέψτε στη

ΒΑΡΣΟΒΙΑ

Κάθε Πέμπτη & Σάββατο

με την αεροπορική εταιρία **LOT**

στην εκπληκτική τιμή των

180 ευρώ!!!

Απευθείας πτήσεις Charter από **ΡΟΔΟ**

Πληροφορίες στα τηλέφωνα 22410 73455
22410 76161

X.5203-31/5

ΨΥΧΟΕΡΕΥΝΗΤΡΙΑ

ΚΡΗΤΙΚΟΥ

ΒΑΣΙΛΕΙΑ



Προβλέψεις για το μέλλον ικανοποιητικές.
Βοήθεια για κάθε θέμα που σας απασχολεί με κάθε εχεμύθεια

ΟΜΗΡΟΥ 65 Π. ΠΟΛΗ

Τηλ. 74440 - 67602,6972157586,

8-1π.μ. — 4-8μ.μ.

Τ. 5238-30/6

VANIK TOURS

ΓΙΑΝΝΗΣ και ΣΕΒΑ ΒΑΛΣΑΜΙΔΗ

VANIK σημαίνει ΑΛΗΘΕΙΑ

ΑΚΤΗ ΚΑΝΑΡΗ 17, ΨΑΡΟΠΟΥΛΑ - ΑΝΕΤΟ ΠΑΡΚΙΝΓΚ •Ανοικτά: ΔΕ-ΣΑ 08.30 - 14.00 & 16.30 - 20.30

Τηλ. 22410 35191, 37621

κινητό: 6945798148 , FAX 22410 29532

Το γραφείο μας πάντα πρώτο σε κρατήσεις ξενοδοχείων εξασφάλισε και σας προσφέρει καταπληκτικές τιμές για τα παρακάτω ξενοδοχεία σε ΠΑΚΕΤΑ (έκδοση εισιτηρίων R/T) από 1/4/2005-31/10/2005

Απευθυνόμαστε σε σας που θέλετε και η κράτησή σας να είναι σωστή και το δωμάτιό σας να σας περιμένει

1ον HOTEL PRESIDENT Α' Κατηγορίας
Λεωφόρος Κηφισίας (ΟΛΑ ΑΝΑΚΑΙΝΙΣΜΕΝΑ)

Μονόκλινο	€ 73
Δίκλινο για μονόκλινο	€ 78
Δίκλινο	€ 83
Τρίκλινο	€ 105

2ον HOTEL ZAFOLIA Α' Κατηγορίας
Λεωφόρος Αλεξάνδρας

Μονόκλινο	€ 105
Δίκλινο	€ 115
Τρίκλινο	€ 140

3ον HOTEL ATHENS CYPRIA Α' Κατηγορίας
Σύνταγμα

Μονόκλινο	€ 80
Δίκλινο	€ 100
Τρίκλινο	€ 135

4ον HOTEL ASTOR Α' Κατηγορίας
Σύνταγμα

Μονόκλινο	€ 75
Δίκλινο για μονόκλινο	€ 85
Δίκλινο	€ 97
Τρίκλινο	€ 115

5ον HOTEL ARETHOUSA Β' Κατηγορίας
Σύνταγμα

Μονόκλινο	€ 58
Δίκλινο	€ 76
Τρίκλινο	€ 100

6ον HOTEL ELECTRA Α' SUPERIOR
Ερμού Σύνταγμα

Μονόκλινο	€ 135
Δίκλινο	€ 155
Τρίκλινο	€ 185

7ον HOTEL ELLINIS Β' Κατηγορίας
Ωνάσειο, λεωφ. Συγγρού

Μονόκλινο	€ 48
Δίκλινο	€ 58
Τρίκλινο	€ 70

8ον HOTEL TRITON Β' Κατηγορίας
Κέντρο Πειραιά

Μονόκλινο	€ 60
Δίκλινο	€ 80
Τρίκλινο	€ 100

9ον HOTEL EGNATIA Β' Κατηγορίας
Θεσσαλονίκη Κέντρο - ανακαινισμένο

Μονόκλινο	€ 75
Δίκλινο	€ 85
Τρίκλινο	€ 95

10ον HOTEL EGNATIA PALACE Α' Κατηγορίας
Θεσσαλονίκη Κέντρο - ολοκαίνουργιο

Μονόκλινο	€ 100
Δίκλινο	€ 110
Τρίκλινο	€ 135

* Τα παραπάνω ξενοδοχεία διαθέτουν T.V. σε όλα τα δωμάτια
* Στις παραπάνω τιμές συμπεριλαμβάνεται πρωινό σε μπουφέ
* Ακόμη σε μας θα βρείτε αεροπορικά και ατμοπλοϊκά εισιτήρια όλων των εταιρειών.

X 5199-31/5

GR

★★★★★

Grand Hotel



Ο τέλειος συνδυασμός ποιότητας και οικονομίας που τιμά και ανεβάζει τη Ρόδο









Αξέχαστες μελωδικές στιγμές δίπλα στο τζάκι μας, με τον πιανίστα ΤΑΚΗ ΤΣΩΝΗ, κάθε Παρασκευή, Σάββατο και Κυριακή

Αναλαμβάνουμε συνέδρια και κάθε κοινωνική σας εκδήλωση





ΠΡΟΟΔΟΣ μικρές αγγελίες μικρές αγγελίες ΠΡΟΟΔΟΣ

ενοικιάσεις

ΕΝΟΙΚΙΑΖΕΤΑΙ ορόφοδιαμέρισμα πολυτελείας τριών υπνοδωματίων, 2 μπάνια, θέρμανση, στο κέντρο της πόλης επί της οδού Β. Ηρακλείου. Η οικοδομή έχει πυλωτή για στάθμευση. Πληρ. Διακογεωργίου Κάλλιστος τηλ. 22410-29318 & 22410-78501
Χ5202-31/5

ΕΝΟΙΚΙΑΖΕΤΑΙ
κατάστημα 100 τ.μ., κατάλληλο για έκθεση ΠΡΟ-ΠΟ, ο,τιδήποτε άλλο. Εκτός από μπαρ και εστιατόριο. Οδός Καποδιστρίου 62
Πληροφορίες τηλ. 22191
11457-31/5

ΕΝΟΙΚΙΑΖΕΤΑΙ καινούργιο διαμέρισμα στην περιοχή Ροδίνι, επί της οδού Κυρά της Ρω 42. Κατάλληλο και για νεόνυμφο ζευγάρι. Τιμή 600 ευρώ. Πληρ. τηλ. 6934760690 και 22410/32276
4243-31/5

ΕΝΟΙΚΙΑΖΕΤΑΙ κατάστημα, 28η Οκτωβρίου, αρ. 80. Τηλ. 2104135904 και 6945360482
4263-27/5

ΕΝΟΙΚΙΑΖΕΤΑΙ καινούργιο διαμέρισμα στην Παστίδα, με δύο υπνοδωμάτια, σαλόνι, κουζίνα, αποθήκη, μπάνιο, ηλιακό θερμοσίφωνα, ιδιωτικό πάρκινγκ και μεγάλες αυλές. Κιν. 6947264812
10315-27/5

ΕΝΟΙΚΙΑΖΕΤΑΙ επιπλωμένο διαμέρισμα στούντιο στους Κατελλορίζιους, στην Ιξιά. Πληρ. 22410-29318 & 22410-78501
Χ5202-31/5



ΚΤΗΜΑΤΟΜΕΣΙΤΙΚΟ ΓΡΑΦΕΙΟ
ΑΙΓΑΙΟΚΤΗΜΑΤΙΚΗ
ΠΩΛΟΥΝΤΑΙ
- ΔΙΑΜΕΡΙΣΜΑΤΑ-ΜΟΝΟΚΑΤΟΙΚΙΕΣ
- (ΔΔ)=ΔΑΝΕΙΑ ΔΕΚΤΑ

- 22 τ.μ. studio Ιαλυσό (γ' ορ.) 29.350 €.(ΔΔ)
- 35 τ.μ. (1υπν.) Καρακόνερο καινούργιο 62.000 €.(ΔΔ)
- 50 τ.μ. (υπ) 3 studio πάροδος Καναδά, 50.000 €
- 60τ.μ. αν/νο σπίτι (μον/κία) στον Αρχάγγελο, 74.000 €
- 65τ.μ. ισόγειο, καινούργιο, Μιχ. Πετρίδη, 114.400 €.(ΔΔ)
- 67τ.μ., ισ. στο Αραπάκι, 102.700 € (ΔΔ)
- 70 τ.μ. (2 υπν.) β' ορ. Ιαλυσό καινούργιο-108.000 € (ΔΔ)
- 74 τ.μ. Πειραιώς ισόγειο (2 υπν.) 85.000 € (ΔΔ)
- 75 τ.μ. καινούργιο , Δενδρινού 165.000 € (ΔΔ)
- 75 τ.μ. Δενδρινού με αυλή (υπ.) (2 υπν.) 62.000 € (μετρητά)
- 78 τ.μ. (υπ. με αυλή) Πειραιώς 61.000 € (μετρητά)
- 80 τ.μ. (α' ορ.) Αγ. Νικολάου, 95.000 € (ΔΔ)
- 80 τ.μ. Αγ. Ιωάννου 80.000 € (ΔΔ)
- 80 τ.μ. μον/κία διώροφη (2 υπν.) Παραδεισι με τζάκι 80.000 € (ΔΔ)
- 82τ.μ. καινούργιο, στ' Αφάντου, 88.000 €
- 85 τ.μ. α' ορ. μπετά Ιαλυσό 53.000 €.(ΔΔ)
- 85τ.μ. ρετιρέ καινούργιο, Αραπάκι, 149.600 €.(ΔΔ)
- 87 τ.μ. α' ορ. καινούργιο Ιαλυσό 138.000 € (ΔΔ)
- 87 τ.μ. (2 υπν.) καινούργιο θέρμανση - γκαράζ Μίρα Μάρε 128.000 € (ΔΔ)
- 90 τ.μ. Παπαλουκά , 120.00 € (ΔΔ)
- 90 τ.μ. (α' όρ.) 4 studio, πάροδος Καναδά, 150.000 € (ΔΔ)
- 92 τ.μ. κανούργιο Ιαλυσό 146.000 € (ΔΔ)
- 92 τ.μ. μεζ/τα κολώνες Γεννάδι 80.000 €
- 98 τ.μ. (α' ορ.) 3 υπν. Κέννεντυ 130.000 €(ΔΔ)
- 100 τ.μ. οροφ/σμα Γεννάδι καινούργιο 115.000 € (ΔΔ)
- 100 τ.μ. μονοκατοικία σε 500 τ.μ. οικόπεδο Ιαλυσό 300.000 € (ΔΔ)
- 100 τ.μ. α' ορ. καινούργιο Μίρα Μάρε γκαράζ 159.000 € (ΔΔ)
- 100 τ.μ. (3 υπν.) καινούργιο ορ/σμα Καρακόνερο 165.000 € (ΔΔ)
- 108τ.μ. β' όρ., με θέα Δασκάλους 190.000 € (ΔΔ)
- 110 τ.μ. μον/κία Κοσκινού 200.000 € (ΔΔ).
- 112 τ.μ. (β' ορ.) 3 υπν. Κέννεντυ 140.000 € (ΔΔ)
- 112 τ.μ. κανούργιο Κοσκινού (3 υπν.) 132.000 €.(ΔΔ)
- 115 τ.μ., καινούργιο Καρακόνερο 220.000 €.(ΔΔ)
- 117 τ.μ. (3 υπν.) καινούργιο Αραπάκι ρετιρέ 200.000 €.(ΔΔ)
- 118 τ.μ. καινούριο Μ. Πετρίδη, 215.000 €.(ΔΔ)
- 120 τ.μ. διώροφη καινούργια μον/κία Ροδίνι 235.000 € (ΔΔ)
- 120 τ.μ. μονοκατοικία Π. Πόλη Ρολόι 125.000 € (ΔΔ)
- 120 τ.μ. καινούργιο Καρακόνερο 211.300 € (Δ.Δ.)
- 120 τ.μ. (β' ορ.) ορ/σμα, καινούργιο, Ηρωίδος Αναστασίας, 220.000 € (ΔΔ)
- 129 τ.μ. (3 υπν.) καινούργιο διαμέρισμα Τσαλδάρη 258.220 € (ΔΔ)
- 132 τ.μ. καινούργιο, Ζέφυρο, 213.000 € (ΔΔ).
- 140 τ.μ. Παρθενόπης 3 υπν. (2 WC) λουξ θέρμανση -θέα 230.000 € (ΔΔ) 5 ετών
- 142 τ.μ. μον/κία Νιοχώρι 150.000 € (ΔΔ)
- 157 τ.μ. μεζονέτα καινούργια Ροδίνι 230.000 € (ΔΔ).
- 185 τ.μ. (3 υπν.) Μιχ. Πετρίδη Ρετιρέ 250.000 € (ΔΔ).
- 195τ.μ. μεζ/τα μαρμαροσοβά, Ιαλυσό, 300 τ.μ. οικόπεδο, 160.000 € (ΔΔ).
- 236 τ.μ., διώροφη καινούργια μον/κία στη Θολό σε 2.174 τ.μ.. οικ/δο κτίζει άλλα 764 τιμή 264.000 € (ΔΔ)
- 265 τ.μ. μεζονέτα (10 ετών) Τσαΐρι, 2 στρεμ. οικόπεδο 265.000 € (ΔΔ).

ΚΑΤΑΣΤΗΜΑΤΑ-ΑΠΟΘΗΚΕΣ-ΓΡΑΦΕΙΑ -ΠΑΝΣΙΟΝ
- 22,45 τ.μ. γραφείο κοντά στην Ακαδημία 56.000 € (ΔΔ).
- 33,5 τ.μ. κατάστημα Λεμεσού 70.000 € (ΔΔ)
- 45 τ.μ. γραφείο κοντά στην Ακαδημία 112.000 € (ΔΔ)
- 50 τ.μ. κατ/μα, υπ. 25 τ.μ. α' ορ. 40 τ.μ. Μανδράκι 265.000 € (ΔΔ)
- 67 τ.μ. γραφείο κοντά στην Ακαδημία 168.375 € (ΔΔ)
- 40 τ.μ. κατ/μα με 70 τ.μ. απ/κη - πρ/ση Αννης Μαρίας 115.000 € (ΔΔ).
- 50 τ.μ. κατ/μα (μισθωμένο) Φαληράκι 120.000 € (ΔΔ)
- 60 τ.μ. κατάστημα στ' Ασγούρου 64.563 €
- 70τ.μ., επί λεωφ. Ρόδου - Λίνδου, 150.000 €
- 71 τ.μ. υπόγεια απ/η με ράμπα πρ/ση Αννης Μαρίας 23.477 €
- 85 τ.μ. ισόγεια με αυλή αποθήκη Καρακόνερο 44.020 €
- 90 τ.μ. ισόγεια απ/κη μαρ/βά Ροδίνι 44.020 €.(ΔΔ)
- 100 τ.μ. κατάστημα (μισθωμένο) Φαληράκι 220.000 €.
- 105 τ.μ.επί της λεωφόρου Ρόδου-Ασγούρου 308.000 €.
- 198 τ.μ. κατάστημα με 110 τ.μ. πατάρι λεωφ. Ρόδου-Καλλιθέας 498.000 €

ΟΙΚΟΠΕΔΑ
- 3 μερίδες Οικ/δου Συν/σμού Αυτοστέγασης
- 150 τ.μ. οικ/δο κτίζει 128 τ.μ. στο Χαράκι 50.000 € (ΔΔ)
- 480 τ.μ. Σ.Δ.1 οικόπεδο, Ανάληψη 280.000 € (ΔΔ)
- 1.330 τ.μ.εξ αδιαιρέτου με άδεια για 134 τ.μ. μεζ/τα 60.000 ευρώ στους Τρεις
- 3.880 επί της Λεωφ. Σορωνής 132.000 €
- 4.000 τ.μ. Κανδυλί 150.000 €
- 4.490 τ.μ. Φάνες 79.000 €
- 6.700 τ.μ. Ασγούρου 280.000 €

ΕΝΟΙΚΙΑΖΟΝΤΑΙ:
1. ΔΙΩΡΟΦΟ ΚΕΝΤΡΙΚΟ ΚΑΤΑΣΤΗΜΑ ΣΤΟ ΜΑΝΤΡΑΚΙ 59τ.μ. κ. 17τ.μ. πατάρι
2. studios-γκαρσονιέρες-2άρια στο 6ο χλμ. Ρόδου-Καλλιθέας και στη Μιχ. Πετρίδη, από 130 ευρώ έως 200 ευρώ ενοίκιο
3. studio 35 τ.μ. Ιαλυσό, ενοίκιο 150 ευρώ
4. αποθήκη 500τ.μ. στο 6ο χλμ. Ρόδου-Καλλιθέας ενοίκιο 400 €
5. Μονοκατοικία επ/κή στέγη, λεωφ. Ιαλυσού, 220τ.μ. οικόπεδο 750τ.μ. , 1.200 €
6. Διαμέρισμα 85τ.μ. Ανάληψη 380 ευρώ.
7. 12 τ.μ. κατάστημα στο Μανδράκι 350 ευρώ.

- ΔΙΑΘΕΤΟΥΜΕ ΟΙΚΟΠΕΔΑ ΚΑΙ ΑΓΡΟΤΕΜΑΧΙΑ Σ' ΟΛΟ ΤΟ ΝΗΣΙ ΤΗΣ ΡΟΔΟΥ ΑΝΑΛΑΜΒΑΝΟΥΜΕ ΤΗΝ ΕΝΟΙΚΙΑΣΗ ΤΟΥ ΔΙΑΜΕΡΙΣΜΑΤΟΣ ΣΑΣ ΣΕ ΠΟΛΥ ΣΥΝΤΟΜΟ ΧΡΟΝΙΚΟ ΔΙΑΣΤΗΜΑ

ΡΕΝΑ ΒΑΖΟΥΚΟΥ
(ΜΕΣΙΤΗΣ ΑΣΤΙΚΩΝ ΣΥΜΒΑΣΕΩΝ)
ΔΙΕΥΘ. ΓΡΑΦΕΙΟΥ ΔΗΜ. ΘΕΟΔΩΡΑΚΗ 3
9-1 το πρωί καθημερινά και 6.30-9 απ/τα (Δευτ. και Πέμπτης)
Τηλ. (22410) 22943-28838 FAX: 28838
email.vazoukou@acn.gr
Χ5213-31/5

ΕΝΟΙΚΙΑΖΕΤΑΙ νεοανακαινισμένο lux τριάρι, 75τμ., οροφοδιαμέρισμα, ρετιρέ 2ου ορόφου με βεράντες 40 τ.μ., καταπληκτική θέα κοντά στη θάλασσα και 10 λεπτά από το κέντρο της πόλης και το πανεπιστήμιο. Θέρμανση αυτόνομη. Τιμή ενοικίου 600 ευρώ. Μόνο σοβαρές προτάσεις. Τηλ. 6973495230
Τ5242-29/5

ΕΝΟΙΚΙΑΖΕΤΑΙ ισόγειος χώρος, 40 τ.μ., αποτελούμενος από δύο δωμάτια, κουζίνα, WC και δική του αυλή, που βλέπει σε κήπο, περιοχή Στεφάνου Καζούλη. Κατάλληλος χώρος και για οποιαδήποτε επαγγελματική χρήση. Τηλ. 6938369583 - 93215 και 36759
15046-4/6

ΕΝΟΙΚΙΑΖΟΝΤΑΙ επιπλωμένες γκαρσονιέρα στην Ιξιά. Πληροφορίες τηλ. 22410/24752
11467-5/6

ΕΝΟΙΚΙΑΖΕΤΑΙ στην περιοχή Αγ. Νικολάου, διαμέρισμα 90 τ.μ., με εξαιρετική επίπλωση, 2 κρεβατοκάμαρες, εντοιχισμένες ντουλάπες, κουζίνα εντοιχισμένη, ηλεκτρικά είδη, εξωτερική αποθήκη, ηλιακό, αιρκοντίσον, πανέμορφες κουρτίνες, και καλαίσθητα πολύφωτα. Διαθέτει και ιδιωτικό πάρκινγκ. Προτιμούμε στρατιωτικούς. Πληρ. τηλ. 6946538218
10331-28/5

ΕΝΟΙΚΙΑΖΕΤΑΙ 200 τ.μ., αποθήκη, κατάλληλη και για μαγαζί με τζαμαρία μπροστά, οδός Κωπάδη και Υδραίου γωνία αρ. 46. Τηλ. 6938938174 και 47356
11389-22/5

ΕΝΟΙΚΙΑΖΕΤΑΙ στην Αθήνα, στην περιοχή Παγκράτι, οδός Λευκήπου 5-11, διαμέρισμα 50 τ.μ., ισόγειο, με κεντρική θέρμανση, ασανσέρ, κλπ., 300,00 ευρώ το μήνα. Πληρ. τηλ. 31161
11377-15/6

ΕΝΟΙΚΙΑΖΟΝΤΑΙ επιπλωμένα δωμάτια με μπάνιο και ψυγείο στην Αλεξάνδρου Διάκου. Πληρ. τηλ. 6978849489 και 22410/63402
11380-25/5

ΓΚΑΡΣΟΝΙΕΡΑ ενοικιάζεται στην Ανάληψη, καινούργια επιπλωμένη σε μεζονέτα, με αυλή, κατάλληλη για ένα εργαζόμενο άτομο. Πληροφορίες τηλ. 22410/64433 και κινητό 6944935262
11421-21/5

ΕΝΟΙΚΙΑΖΕΤΑΙ γκαρσονιέρα 52 τ.μ., περιοχή λαϊκής Σαββάτου, επιπλωμένη. Τηλ. 22410/64128 και κιν. 6972763467
11425-21/5

ΕΝΟΙΚΙΑΖΕΤΑΙ γκαρσονιέρα καινούργιας κατασκευής, 40 τ.μ., δύο δωματίων, επιπλωμένη, A/C και TV, περιοχή Ιαλυσός. Πληρ. τηλ. 22410/94850 και κιν. 6945554736
4240-3/6

ΕΝΟΙΚΙΑΖΟΝΤΑΙ δίχωρες γκαρσονιέρες με πλήρη εξοπλισμό, κλιματισμό βεράντες και άνετο πάρκιγκ, στο 5ο χιλιόμετρο της λεωφόρου Καλλιθέας χωρίς κοινόχρηστα. Πληρ. τηλ. 22410/67014, 22410/69700 και 6946790515
11309-17/5

ΕΝΟΙΚΙΑΖΕΤΑΙ στη Ρόδο, 3άρι διαμέρισμα, στον 2ο όροφο της πολυκατοικίας επί της οδού Παναγιώτη Κανελλοπούλου (προέκταση Αννης Μαρίας). Πληρ. τηλ. 22410/27318 - 35540, ώρες γραφείου, και κιν. 6932940804 κ. Δέσποινα
11493-28/5

ΕΝΟΙΚΙΑΖΕΤΑΙ στα Κοσκινού, δυάρι ισόγειο διαμέρισμα σε μονοκατοικία, πλήρως επιπλωμένο, με aircondition, 45τ.μ., μεγάλος κήπος με πανοραμική θέα, ιδιωτικό πάρκινγ. Τηλ. 22410/64998
10368-31/5

ΕΝΟΙΚΙΑΖΕΤΑΙ γκαρσονιέρα επιπλωμένη ή μη, με αυλή, επί της οδού Κορδιγκτώνος 87. Πληρ. τηλ. 22410/23368
4248-20/5

ΕΝΟΙΚΙΑΖΕΤΑΙ γκαρσονιέρα επιπλωμένη στο Ροδίνι. Πληρ. Μερκούρης Κρανίδης, τηλ. 6942010248 - 22410/27082 και 22410/26476 - 22410/28371 Αμερικής 50 - 2ος όροφος, Ρόδος
Χ5205-22/5

ΕΝΟΙΚΙΑΖΟΝΤΑΙ: 1) Γωνιακό οροφοδιαμέρισμα σε μικρή οικοδομή δύο διαμερισμάτων με απεριόριστη θέα στη Ρόδο, επί της οδού Κ. Παλαιολόγου. Αποτελείται από σαλόνι, κουζίνα, τρία υπνοδωμάτια και δύο μπάνια. Διαθέτει κεντρική εντοδαπέδια θέρμανση, ηλιακό θερμοσίφωνα, υδρομασάζ, ηλεκτρικές συσκευές και πλήρως επιπλωμένα. 2) Ισόγεια γκαρσονιέρα επί της οδού Κορδιγκτώνος 7, πλήρως επιπλωμένη, αποτελούμενη από ξεχωριστό δωματιο, κουζίνα, μπάνιο και αυλή. Πληρ. τηλ. 22410/20949 και 6932326055
11452-24/5

ΕΝΟΙΚΙΑΖΕΤΑΙ στούντιο σε ισόγειο, με αυλή, στην οδό Τρίπολης - Πειραιώς 55 - περιοχή Τζένιο, κατάλληλο για στρατιωτικό, καθηγητή, φοιτητή. Πληροφορίες τηλ. 22410/94120 και κινητό 6937379182
11435-22/5

ΕΝΟΙΚΙΑΖΕΤΑΙ διαμέρισμα 70 τ.μ., στην Ανάληψη, σε μονοκατοικία , ανεξάρτητο. Είναι πλήρες επιπλωμένο, κατάλληλο για ζευγάρι ή για 3 άτομα. Εχει ηλιακό και νυχτερινό ρεύμα. Το διαμέρισμα είναι νεόκτιστο και σε ήσυχη περιοχή. Ενοίκιο 350 ευρώ με συμβόλαιο σταθερό για 3 χρόνια. Τηλ. 6946389149 από 14.00 - 22.00 και 22410/61147
11420-21/5

ΕΝΟΙΚΙΑΖΕΤΑΙ γραφείο 42 τ.μ., στον 1ο όροφο, νεόκτιστο. Τιμή 400 ευρώ. Στέλιου Κωτιάδη 6, έναντι παλαιού ΙΚΑ. Πληροφορίες τηλ. 6972576361
11436-22/5

ΕΝΟΙΚΙΑΖΕΤΑΙ διαμέρισμα στην περιοχή Ανω Ηλιούπολη. Πληροφορίες τηλ. 22440/23814 και κιν. 6932107319
10262-24/5

ΕΝΟΙΚΙΑΖΕΤΑΙ γκαρσονιέρα στα Μαριτσά επιπλωμένη, με πολυκουζινάκι, χωρίς κοινόχρηστα, μόνο ρεύμα, 170 ευρώ. Τηλ. 22410/47146 και 22410/48166
11360-22/5

ΕΝΟΙΚΙΑΖΕΤΑΙ μονοκατοικία, δυάρι, πλήρως επιπλωμένη, με κλιματισμό, κήπο και άνετο πάρκινγκ. Λεωφόρος Ρόδου - Λίνδου (Αφάντου). Τηλ. 6946524270 και 22410/21245
2971-29/5

ΕΝΟΙΚΙΑΖΟΝΤΑΙ δωμάτια με το μήνα στην Ιξιά, με αιρκοντίσιον και πολυκουζινάκια. Πληρ. τηλ. 22410/90530 κ. Νίκο
11471-27/5

ΕΝΟΙΚΙΑΖΕΤΑΙ διαμέρισμα ισόγειο, με τρία υπνοδωμάτια, Ανω Ροδίνι- Βερολίνου 14 Α. Τηλ 22410/94114
11470-27/5

ΕΝΟΙΚΙΑΖΕΤΑΙ διαμέρισμα 85 τ.μ., δύο υπνοδωματίων, σαλόνι, χωλ, κουζίνα, μπάνιο, κατάλληλο και για επαγγελματική χρήση, επί της οδού Στέλιου Κωτιάδη 15. Τηλ 22410/34446
4269-3/6

ΕΝΟΙΚΙΑΖΕΤΑΙ πύργος παραδοσιακός περίπου 70 τ.μ, στην ωραιότερη περιοχή Ιαλυσού, 9ης Μαΐου, 100 μ. από τη στάση Παρασκευά, πλήρως ανακαινισμένος με αυλή 140 μέτρων. Τηλ. 6944591265
4276-28/5

ΕΝΟΙΚΙΑΖΩ στον Αρχάγγελο, διαμέρισμα 60 τ.μ., 200 ευρώ το μήνα, στούντιο 30 τ.μ. 130 ευρώ το μήνα. Πληροφορίες τηλ. 22410/22120
11449-24/5

Πάντα κάποιοι ξεχωρίζουν...
Rodos Gold VOGIATZIS
Ιδιαίτερη αισθητική
Απαράμιλλη ποιότητα
πλούσιες επιλογές
για γάμους , βαπτίσεις ,
και ιδιαίτερες στιγμές
με μοναδική λάμψη .....
σε εξαιρετικές τιμές



Rodos Gold VOGIATZIS
Χρυσές δημιουργίες...
για πολύτιμες σχέσεις
10ο χιλ. Λεωφ. Ρόδου Λίνδου
Τηλ.: 22410 86670 - 3
Χ5207-31/5

ΕΝΟΙΚΙΑΖΕΤΑΙ διαμέρισμα 130 τ.μ. στη λεωφόρο Ρόδου - Λίνδου 220, πριν το ΙΚΑ, με 3 υπνοδωμάτια, 2 μπάνια, κουζίνα εντοιχισμένη, σαλοτραπεζαρία, ηλιακό και θέρμανση. Πληρ. τηλ. 22410/65220 και κιν. 6942407726
4246-31/5

ΕΝΟΙΚΙΑΖΕΤΑΙ ισόγειο διαμέρισμα, αποτελούμενο από δύο κύρια δωμάτια, σαλοτραπεζαρία, κουζίνα, λουτροκαμπινέ, με μεγάλη αυλή και κήπο, με ηλιακό θερμοσίφωνο, εμβαδού 75 τ.μ. που βρίσκεται στην πόλη της Ρόδου και στην οδό Μανώλη Παπαναστάση, αρ. 12. Πληρ. τηλ. 22410/23842 - 23621 και κινητό 6944662783
11404-22/5

ΕΝΟΙΚΙΑΖΕΤΑΙ στον 3ο όροφο, διαμέρισμα 75τ.μ., διαμπερές, με 2 υπνοδωμάτια, σαλόνι- κουζίνα ενιαίος χώρος, με θέα τη θάλασσα, στους Δασκάλους, με ηλιακό, Αναστασιάδη 47. Πληροφορίες τηλ. 22410/51909 και 6934055612
11439-225

ΕΝΟΙΚΙΑΖΕΤΑΙ διαμέρισμα 3άρι, ισόγειο, με 2 υπνοδωμάτια, σαλόνι, κουζίνα, μπάνιο, προνομιούχο, στην πλατεία Ακαδημίας με μεγάλο κήπο. Πληρ. τηλ. 22410/22232 και 210/9627733
11478-27/5

ΕΝΟΙΚΙΑΖΕΤΑΙ διαμέρισμα οδός Ιερού Λόχου Ιαλυσού, κοντά στη θάλασσα. Πληρ. τηλ. 22410/93607
11442-24/5

ΕΝΟΙΚΙΑΖΕΤΑΙ
ΔΙΑΜΕΡΙΣΜΑ στον 3ο όροφο, με ένα υπνοδωμάτιο, χωλ, σαλόνι, κουζίνα, μπάνιο, ασανσέρ, καλοριφέρ, βεράντα και για επαγγελματική χρήση. Αμμοχώστου 9, πάνω από του Σακκή
Πληρ. τηλ.22410/24079, 22410/23211 και 6946018801
11438-24/5

ΕΝΟΙΚΙΑΖΕΤΑΙ
διαμέρισμα 105 τ.μ., 3 υπνοδωμάτια, 2 WC, στην οδό Βουλγαροκτόνου 15.
Πληροφορίες τηλ. 22410/52351
11347-22/5

ΕΝΟΙΚΙΑΖΟΝΤΑΙ
1) Διαμέρισμα 100 τ.μ., στον 1ο όροφο, λουξ κατασκευής, με 2 κρεβατοκάμαρες,, 2 μπάνια, έξτρα χώρο για τραπεζαρία, τζάκι, θέρμανση δαπέδου, εντοιχισμένη κουζίνα, με όλα τα ηλεκτρικά είδη, 2 μεγάλα μπαλκόνια και
2) Διαμερισματάκια 40 τ.μ., λουξ, με φουλ εξοπλισμό, θέρμανση. Τιμή λογική. Ολα με θέα προς τη θάλασσα, πάρκινγκ, σε ήσυχη περιοχή στ' Ασγούρου
Τηλ. 6947606922
11426-21/5

ΕΝΟΙΚΙΑΖΕΤΑΙ
ΜΟΝΟΚΑΤΟΙΚΙΑ στη λεωφόρο Ιαλυσού, 210 τ.μ., με κήπο μπροστά - πίσω και ανεξάρτητους βοηθητικούς χώρους, με θέρμανση και air condition, κατάλληλο και για επαγγελματική χρήση.
Πληρ. τηλ. 22410/29284 και 22410/35174
10219-22/5

ΕΝΟΙΚΙΑΖΕΤΑΙ
στούντιο, πλήρως επιπλωμένο, με αιρκοντίσιον, ηλιακό θερμοσίφωνο, ισόγειο με κήπο, σε ήσυχη περιοχή, με άνετο πάρκινγκ.
Πληρ. τηλ. 6944231199
11431-21/5

ΕΝΟΙΚΙΑΖΕΤΑΙ
διαμέρισμα 50τ.μ., επιπλωμένο, στον 2ο όροφο, με αιρκοντίσιον. Μόνο για στρατιωτικούς και δημόσιους υπαλλήλους
Αλλοδαποί αποκλείονται
Πληροφορίες τηλ. 22410/63421
11433-31/5

ΕΝΟΙΚΙΑΖΟΝΤΑΙ
επιπλωμένα διαμερίσματα για ολιγοήμερη παραμονή ή και για 1 έως 2 μήνες, στην περιοχή Σταδίου Διαγόρα (Κοδριγκτώνος) πολύ πλησίον στο εμπορικό λιμάνι και την Παλιά Πόλη
Πληροφορίες τηλ. 22410/31756
5172-29/5

ΕΝΟΙΚΙΑΖΕΤΑΙ ένα κατάστημα 75τ.μ., και μια αποθήκη 150 τ.μ., επί της λεωφόρου Ηρακλειδών 192 στην Ιαλυσό. Πληρ. τηλ. 22410/32306 και κιν. 6946178010
11456-1/6

ΕΝΟΙΚΙΑΖΕΤΑΙ διαμέρισμα στην οδό Οσλο στο Ροδίνι. Πληρ. τηλ. 22410/94578
10167-23/5

ΕΝΟΙΚΙΑΖΕΤΑΙ μονοκατοικία στην περιοχή Ιξιάς, με 3 υπνοδωμάτια και λοιπούς χώρους. Αποκλείονται μικρά παιδιά και ζώα. Τηλ. 73585, 22001, 91676
11351-22/5

ΣΤΟ ΠΑΡΑΔΕΙΣΙ ενοικιάζονται: 1) Ωραιότατα μικρά επιπλωμένα διαμερισματάκια 40 τ.μ., πλήρως εξοπλισμένα, διαμπερή, με μεγάλες βεράντες, κήπο, ζεστό νερό με ηλιακούς, πάρκινγκ, κιόσκι, μέσα σε κήπο, 4000τ.μ. Ωραιότατη θέα. Προτιμούνται στρατιωτικοί, υπάλληλοι, εκπαιδευτικοί. 2) Σε πολυτελή βίλα, επιπλωμένη σοφίτα, 120 τ.μ. (πλυντήριο πιάτων, ρούχων, φούρνος, ψυγείο, καταψύκτης, αιρκοντίσιον, ηλιακοί) με φανταστική θέα και μεγάλες βεράντες ολόγυρα. Τηλ. 22410/81175 και κινητό 6939194232
11495-/6

ΕΝΟΙΚΙΑΖΕΤΑΙ
στην οδό Αισχίνης 29 (πίσω από τον παιδικό σταθμό Ουράνιο Τόξο) με θέα στο πάρκο του Ροδινιού, καινούργιο διαμέρισμα 90 τ.μ. στον 1ο όροφο, 2 υπνοδωματίων, 1 δωματίου, γραφείου, κουζίνα εξοπλισμένη με εντοιχιζόμενες συσκευές, 1 κυρίου μπάνιου και ενός WC, αποθήκη, ηλιακός θερμοσίφωνας, αυτόνομη θέρμανση, μεγάλα μπαλκόνια με τέντες (550 ευρώ το μήνα).
Πληρ. τηλ.6944 390735 ή 22410/36351 κ. Χριστίνα
10369-31/5

πωλήσεις

ΠΩΛΕΙΤΑΙ γνωστή επιχείρηση - μπαρ, στα λουτρά Παλιάς Πολης, 220 τ.μ., με αυλή 70 τ.μ., πλήρως εξοπλισμένο, κατάλληλο και για εστιατόριο. Ελεύθερο χρήσης σε τιμή ευκαιρίας, 70.000 ευρώ. Πληρ. τηλ. 6944166700
4272-28/5

ΠΩΛΟΥΝΤΑΙ επί της Δωδώνης, Καρακόνερο, 50 τ.μ. δυάρια, 93 τ.μ. 3άρια, και 105τ.μ. 4άρια. Στο Ροδίνι 90τ.μ. 3άρι, 47 τ.μ. γκαρσονιέρες. Περιοχή Δασκάλων 90 τ.μ. 3άρια. Περιοχή Στέλιου Κωτιάδη 50 τ.μ. δυάρια, 83 τ.μ. 3άρια και 130 τ.μ. 4άρια. Επί της Παρθενόπης γκαρσονιέρες, 3άρια, 4άρια, Αφάντου μονοκατοικίες με θέα θάλασσα 130 τ.μ. σε οικόπεδο 1000 τ.μ. Κανδυλί 130 τ.μ. μονοκατοικίες με 650 τ.μ. οικόπεδο. Δάνεια Δεκτά, αγορές οικοπέδων - αντιπαροχές. Δημ. Αναστασιάδης 45 (περιοχή Δασκάλων) τηλ. 22410/23815, 22410/78275 και 6945755951, Στέλιος Στ. Μανωλάκος, εργολάβος - επιχειρηματίας
11477-22/6

ΠΩΛΕΙΤΑΙ
ΔΙΑΜΕΡΙΣΜΑ
87τ.μ., σε άριστη κατάσταση, 1ος όροφος, Στέλιου Κωτιάδη 30 Β. Τιμή 120.000 ευρώ
Πληροφορίες τηλ. 6979792520
11391-29/5

ΠΩΛΕΙΤΑΙ στο κέντρο των Τριαντών συγκρότημα 5 νέων διαμερισμάτων συνολικού εμβαδού 310 τ.μ., με θέσεις στάθμευσης, εντοιχισμένες κουζίνες, ντουλάπες, διπλά τζάμια, κεντρική θέρμανση και ηλιακούς θερμοσίφωνες. Συνολική τιμή 370.000 ευρώ. Πωλούνται και ξεχωριστά προς 1500 ευρώ/τ.μ. Πληρ. κ. Γιάννη τηλ. 22410/37022 & 6948868725
11468-26/5

ΠΩΛΕΙΤΑΙ μεταχειρισμένο πλυντήριο αυτοκινήτων μάρκας CECCATO , εν λειτουργία.. Πληρ. τηλ. 22410/52147-6932524314
11459-3/6

ΠΩΛΕΙΤΑΙ στην περιοχή Τσαΐρι, κοντά στην ΒΑΠ, οικόπεδο άρτιο και οικοδομήσιμο, 4.030 τ.μ. Πληρ. τηλ. 6942457557
11482-27/5

ΠΩΛΕΙΤΑΙ κατάστημα ψιλικών στο Νιοχώρι. Πληρ. τηλ. 22410/38061
11485-28/5

ΠΩΛΕΙΤΑΙ αποθήκη 347τ.μ., κατάλληλη και για οικία με ρεύμα τριφασικό και μπάνιο εντός πόλεως. Μεσίτες αποκλείονται. Πληρ. τηλ. 210/2835963, 6946559539 και 6938363184
Χ5237-5/6

ΠΩΛΕΙΤΑΙ σύνθετο αποτελούμενο από τρία κομμάτια, σαλόνι με τετραθέσιο καναπέ, δύο πολυθρόνες, ένα τραπεζάκι μεγάλο και δύο μικρά -έπιπλο τηλεόρασης - τραπέζι με πέντε καρέκλες και δύο μονά κρεβάτια.. Τηλ. 22410/61291 και 22410/30781
11483-28/5

ΠΩΛΟΥΝΤΑΙ
ΑΠΟ ΤΟΝ ΦΩΤΑΚΗ ΜΙΧΑΗΛ
κατασκευαστή
ΔΙΑΜΕΡΙΣΜΑΤΑ - ΚΑΤΑΣΤΗΜΑΤΑ - ΑΠΟΘΗΚΕΣ
στην περιοχή Καρακόνερο Φανερωμενης
1ον.- **ΔΙΑΜΕΡΙΣΜΑΤΑ** των 75 - 50 - 35 τ.μ. άριστης κατασκευής
2ον.- **ΚΑΤΑΣΤΗΜΑΤΑ** των 300 - 180 - 120 τ.μ. ύψους 5,5 μέτρων γωνιακά, με άνετο πάρκινγκ
3ον.- **ΑΠΟΘΗΚΕΣ** των 380-190 τ.μ., ύψους 4,5 μέτρων, με άνετη ράμπα, κατάλληλη για φορτηγά και νταλίκες.
Αναλαμβάνουμε αντιπαροχές και ανταλλαγές ακινήτων
Τηλ. 22410/20949
και κινητό 6932326055
11453-22/6

ΠΩΛΟΥΝΤΑΙ στην παραλία Κιοτάρι μεζονέτες, ημιτελής και τελειωμένες των 80τ.μ. και 110τ.μ. σε 1000τ.μ. οικόπεδο σε κατασκευή πολυτελή. Δεκτά δάνεια. Πληρ. Διακογεωργίου Κάλλιστος. Πληροφορίες τηλ. 22410/29318 και 22410/78501
Χ5202-31/5

ΠΩΛΟΥΝΤΑΙ επαγγελματικοί χώροι, στην οδό Βενέζη (δίπλα στο Ροδίων Παιδεία): α) Καταστήματα για οποιαδήποτε χρήση επαγγελματική των 62τ.μ., και 125τ.μ., β) Γραφεία - Ιατρεία των 62 τ.μ και 125τ.μ. γ) Αποθήκες των 62τ.μ. και 125τ.μ. Δεκτά δάνεια. Πληρ. Κάλλιστος Διακογεωργίου, τηλ. 22410/78501 και 22410/29318
Χ5202-31/5

ΠΩΛΟΥΝΤΑΙ στην Κρεμαστή διαμερίσματα μεζονέτες στον παραλιακό δρόμο Κρεμαστής των 60τ.μ . και μεζονέτες των 120τ.μ. με αυλή, πολυτελής κατασκευή. Δάνεια δε

ΠΡΟΟΔΟΣ μικρές αγγελίες μικρές αγγελίες ΠΡΟΟΔΟΣ

διάφορα

ΥΔΡΑΥΛΙΚΟΣ
ΑΝΑΛΑΜΒΑΝΟΥΜΕ πάσης φύσεως υδραυλικές εργασίες μικρές και μεγάλες
κ. ΔΗΜΗΤΡΗΣ
● **ΕΓΚΑΤΑΣΤΑΣΕΙΣ ΥΔΡΕΥΣΗΣ - ΘΕΡΜΑΝΣΗΣ**
● **ΚΑΛΟΡΙΦΕΡ - ΗΛΙΑΚΑ**
● Σύνδεση με το αποχετευτικό της ΔΕΥΑΡ.
● ΑΠΟΦΡΑΞΕΙΣ με ηλεκτροκίνητο μηχάνημα.

ΣΑΟΥΝΑ ΦΙΝΛΑΝΔΙΑΣ
ΑΠΟ ΞΥΛΟ
Χειροποίητες υγιεινές σε όλες τις διαστάσεις με τις σωστές προδιαγραφές από έμπειρο προσωπικό για βίλες - διαμερίσματα - ξενοδοχεία - γυμναστήρια
Τηλ. 2241090230 και κινητό 6944344911
11476-31/5

ΜΟΝΩΣΕΙΣ
25 ΧΡΟΝΙΑ!
ΑΡΧΩΝ ΣΑΜΑΡΤΖΗ
Πληροφορίες τηλ. 23030-32054-20021
X5193-31/5

ΤΑΠΗΤΟΚΑΘΑΡΙΣΤΗΡΙΟ
WASH AND CARE
ΚΑΘΑΡΙΣΜΟΣ ΚΑΙ ΦΡΟΝΤΙΔΑ
Καθαρισμός χαλιών - μοκετών
ΦΑΡΜΑΚΙΔΗΣ ΕΥΣΤΑΘΙΟΣ
5ο χλμ. ΡΟΔΟΥ - ΛΙΝΔΟΥ 237 - **Τηλ. 22410768189 και κινητό 6948512246**
T4966-19/6

BILLARD
ΜΠΙΛΙΑΡΔΑ
SERVICE - ΠΩΛΗΣΗ ΑΝΤΑΛΛΑΚΤΙΚΑ
ΤΗΛ. 22410/66535
ΚΙΝ. 6936179032
6936179040
T5211-19/6

ζητήσεις

ΖΗΤΟΥΝΤΑΙ
ΑΠΟ ΤΕΧΝΙΚΟ ΓΡΑΦΕΙΟ
• Α) Γραμματέας με γνώσεις χειρισμού H/Y (Word, Excel, Outlook) και αγγλικής γλώσσας.
Β) Τεχνολόγος Μηχανικός Δομικών Εργων με γνώσεις χειρισμού H/Y (Word, Excel, Outlook, AutoCAD) και αγγλικής γλώσσας.
Θα προτιμηθούν άτομα με δίπλωμα οδήγησης και μεταφορικό μέσο (αυτοκίνητο ή μηχανάκι)
Οι ενδιαφερόμενοι/ες να στείλουν βιογραφικό στο fax 22410/77422
11274-22/5

ΖΗΤΕΙΤΑΙ
πεπειραμένη πωλήτρια για να εργαστεί σε κατάστημα γυναικείων ενδυμάτων (μπουτίκ).
Τηλ. 22410/77339
ώρες καταστημάτων
X5207-31/5

ΖΗΤΕΙΤΑΙ
ΑΠΟ ΕΜΠΟΡΙΚΗ ΕΤΑΙΡΙΑ ΔΙΑΝΟΜΩΝ
ΟΔΗΓΟΣ ΜΕ ΕΠΑΓΓΕΛΜΑΤΙΚΟ ΔΙΠΛΩΜΑ
Τηλ. 22410/87073, 22410/85085 κ. Μανώλη
11418-21/5

ΖΗΤΟΥΝΤΑΙ
ΠΩΛΗΤΡΙΕΣ
για να εργασθούν σε χρυσοχοείο στο κέντρο της πόλης και για χρυσοχοείο εντός ξενοδοχείου. Απαραίτητα αγγλικά, γερμανικά. Γνώσεις άλλων γλωσσών θα εκτιμηθούν. Μισθός ικανοποιητικός και ποσοστά
Πληροφορίες τηλ. 6942442844 - 22410/86670-3 κ. Κώστα
X5207-31/5

ΖΗΤΕΙΤΑΙ οικόπεδο εντός σχεδίου για αγορά ή αντιπαροχή στις περιοχές Ιαλυσού - Κρεμαστής - Κοσκινού ή εντός σχεδίου στη Ρόδο. Πληρ. Διακογεωργίου Κάλλιστος. Τηλ. 22410/29318, 22410/78501
X5202-31/5

ΖΗΤΕΙΤΑΙ κομμώτρια. Πληροφορίες τηλ. 22410/31973
11378-20/5

ΖΗΤΕΙΤΑΙ σερβιτόρα που να γνωρίζει λίγα γερμανικά. Δεκτή και αλλοδαπή.. Πληρ. τηλ. 6944254683
11415-22/5

ΖΗΤΟΥΝΤΑΙ: σερβιτόρος ή σερβιτόρα για εστιατόριο στο Μαντράκι. Απαραίτητα ξένες γλώσσες. Man or woman for service in restaurant in Mandraki Rhodos. Tel. 22410/35178
11428-21/5

ΖΗΤΕΙΤΑΙ γυναίκα για πλυντήριο. Πληροφορίες τηλ. 22410/76769 και 22410/21642, οδός Πετράκη Γιαλλούρη 14
10215-23/5

ΖΗΤΕΙΤΑΙ ηλεκτροτεχνίτης από ΟΑΕΔ ή ΤΕΕ με άδεια ΣΤ' και δικό του μεταφορικό μέσο. Πληροφορίες τηλ. 6946142960 κ. Ζωή
11474-27/5

ΖΗΤΕΙΤΑΙ
υπάλληλος γνώστης χειρισμού προγράμματος ηλεκτρονικού υπολογιστού και κρατήσεων Αεροπορικού Εισιτηρίου με προϋπηρεσία.
Πληροφορίες Πρακτορείο ΚΥΔΩΝ
Τηλ. 22410-23.000
X5217-31/5

ΖΗΤΟΥΝΤΑΙ
από νέο εστιατόριο, που θα αρχίσει να λειτουργεί σύντομα, σερβιτόρος, σερβιτόρα και βοηθός, για πλήρες ή μερικό ωράριο, πρωί ή απόγευμα. Απαιτούνται καλή προϋπηρεσία και γνώση ξένων γλωσσών.
Πληροφορίες Παπανικολάου 25 (περιοχή Casino) Τηλ. 6945890870
T5203-26/5

ΖΗΤΕΙΤΑΙ έμπειρος ψήστης για ταβέρνα στην Ιαλυσό.
Ωράριο συνεχές. Πληρ. τηλ. 22410/94857, 6977655652 και 6932743089
4259-25/5

ΖΗΤΕΙΤΑΙ λαντζιέρα για βραδυνή απασχόληση, μετά τις 6 το απόγευμα για εστιατόριο στην Παλιά Πόλη. Πληρ. τηλ. 2241032232 - 38708
11465-26/5

ΖΗΤΕΙΤΑΙ
ΠΙΤΣΑΔΟΡΟΣ
για να εργασθεί σε πιτσαρία στο κέντρο της πόλης.
Πληροφορίες τηλ. 22410/30823
πρωινές ώρες
X5029-21/5

ΑΠΟ ΤΟ ΕΣΤΙΑΤΟΡΙΟ «ΜΕΓΑΡΟ», Π. ΠΟΛΗ
ΖΗΤΟΥΝΤΑΙ
1) Δύο σερβιτόροι άνδρες ή γυναίκες με πείρα στο α λα καρτ και
2) Δύο βοηθοί άνδρες ή γυναίκες
Αμεση πρόσληψη
Εβραίων Μαρτύρων 45 22410/27321, 9.30π.μ.-3.30 και 6.30-11.30 μ.μ.
11455-1/6

ΖΗΤΕΙΤΑΙ
ΔΕΣΠΟΙΝΙΣ Ή ΚΥΡΙΑ
να εργαστεί σε τουριστικό κατάστημα με ρούχα, στην Παλιά Πόλη. Απαραίτητη μια ξένη γλώσσα
Τηλ.22410/28380
10232-25/5

Ξεκινήσαμε τώρα!
Εταιρεία επεκτείνει την δραστηριότητά της στο νομό Δωδεκανήσου. Ζητούνται σοβαρά άτομα χωρίς ιδιαίτερες γνώσεις για πλήρη ή μερική απασχόληση. Αποδοχές 900 ευρώ και άνω.
Πληροφορίες κ. Γιαννούλη τηλ. 210-5245755
T5071-2/6

ΑΛΛΟΔΑΠΗ 34 ετών, ζητάει εργασία κατά προτίμηση σε μπαρ, εστιατόριο, ξενοδοχείο, οικία, κλπ. Πληρ. τηλ. 22410/22446
4254-28/5

ΖΗΤΟΥΝΤΑΙ από μεγάλο εστιατόριο εντός πόλεως: 1) Λαντζιέρες για 12μηνη απασχόληση. Μισθός ικανοποιητικός και ασφάλιση και 2) Ταμπλίστρια για 12μηνη απασχόληση. Μισθός ικανοποιητικός και ασφάλιση. Πληρ. τηλ. 22410/60608, κ. Μαρία
4260-24/5

ΖΗΤΟΥΝΤΑΙ κοπέλες Ελληνίδες εμφανίσιμες, για να εργασθούν σε ίντερνετ καφέ. Μισθός ικανοποιητικός. Πληροφορίες τηλ. 22410 - 25052 και κιν. 6936699602
10127-25/5

ΖΗΤΕΙΤΑΙ πωλήτρια να εργαστεί σε χρυσοχοείο στο Φαληράκι, από 5-10.30 μ.μ., να γνωρίζει γερμανικά και αγγλικά. Μισθός ικανοποιητικός. Τηλ. 22410/85983 και 6946419191
11407-21/5

ΖΗΤΕΙΤΑΙ άτομο με άδεια οδήγησης μηχανής, για διανομή φαγητού για το κινέζικο εστιατόριο CANTON. Πληρ. τηλ. 22410/95443 και 6947399932
11410-30/5

ΖΗΤΕΙΤΑΙ
ΚΟΠΕΛΑ
για μερική ή ολική απασχόληση για να εργαστεί σε καφέ μπαρ στα Κολύμπια ως σερβιτόρα
Τηλ. 6946618646 22410/51289 και 6947921522
11445-24/5

ΖΗΤΕΙΤΑΙ πωλήτρια για κατάστημα ρούχων στο Φαληράκι με γνώσεις στην αγγλική και γερμανική γλώσσα. Προτιμούνται άτομα με κάποια εμπειρία. Τηλ. 22410 60602 , 6944250825
4249-21/5

ΣΕΡΒΙΤΟΡΟΣ
ΖΗΤΑ
εργασία με 20ετή πείρα σε εστιατόριο ή ταβέρνα. Πλήρη απασχόληση, εντός πόλεως Ρόδου.
Πληροφορίες τηλ.6979322679
10294-26/5

Αμεσα Διεθνής Εταιρεία
ξεκινά τώρα στα Δωδεκάνησα και ζητά (10) άτομα για ημιαπασχόληση - πλήρης απασχόληση στα τμήματα οργάνωσης.
Εισοδήματα άνω των 750 ευρώ.
Πληροφορίες κ. ΚΩΣΤΟΠΟΥΛΟΣ τηλ. 210-5245540.
T5071-2/6

ΖΗΤΕΙΤΑΙ
ΚΟΠΕΛΑ
ΓΙΑ ΝΑ ΕΡΓΑΣΘΕΙ ΣΕ ΠΙΤΣΑΡΙΑ, ΣΤΗ ΘΕΣΗ ΤΗΣ ΠΩΛΗΤΡΙΑΣ ΣΤΟ ΚΕΝΤΡΟ ΤΗΣ ΠΟΛΗΣ
Πληροφορίες τηλ. 22410/73990 μόνο πρωινές ώρες
X5229-24/5

Αμερικανική πολυεθνική εταιρία
ΖΗΤΕΙ
σοβαρά και υπεύθυνα άτομα. Με δοκιμένες ικανότητες για την θέση του SUPERVISOR - επόπτη σε τομείς Δημοσίων Σχέσεων, MARKETING και επιλογής ανθρώπινου δυναμικού. Αριστες συνθήκες εργασίας, καριέρα, αποδοχές 1.200 ευρώ και άνω.
Πληροφορίες κ. Μαζαράκος τηλ. 2105245250
T5071-2/6

ΞΕΝΟΔΟΧΕΙΟ BELVEDERE ΖΗΤΑ
ΚΟΠΕΛΕΣ ΓΙΑ ΣΕΡΒΙΣ ΣΤΟ ΜΠΑΡ. ΒΡΑΔΥΝΗ ΑΠΑΣΧΟΛΗΣΗ
Α.από ώρα 17.00 έως 01.00
Β. από ώρα 20.00 έως 24.00
ημιαπασχόληση
Πληροφορίες τηλ. 22410/89000, πρωινές ώρες
X5228

ΤΑ ΖΑΧΑΡΟΠΛΑΣΤΕΙΑ ΣΤΑΝΗ ΖΗΤΟΥΝ
1) ΠΩΛΗΤΡΙΕΣ
• Απαραίτητα προσόντα:
- Γνώση αγγλικής γλώσσας τουλάχιστον
- Τυπικές γνώσεις ηλεκτρονικού υπολογιστή
- Απόφοιτοι λυκείου οπωσδήποτε
2)ΟΔΗΓΟΥΣ
• Απαραίτητα προσόντα:
- Επαγγελματικό δίπλωμα αυτοκινήτου
Αιτήσεις: Αγίας Αναστασίας 28 (Εμπορ. Κέντρο Φώκιαλη)
Καθημερινά Δευτέρα - Παρασκευή
Πληροφορίες τηλ. 22410/32267 - 22410/31991
ώρες αιτήσεων/πληροφοριών: 7.30π.μ. 4.00μ.μ.
Απαραίτητη η φωτογραφία για τις αιτήσεις
X5222-28/5

ΟΙΚΟΔΟΜΙΚΕΣ ΕΠΙΧΕΙΡΗΣΕΙΣ
ΔΙΑΚΟΓΕΩΡΓΙΟΥ ΚΑΛΛΙΣΤΟΣ
ΕΘΝ.ΑΝΤΙΣΤΑΣΕΩΣ 11
(πρώην Αννης Μαρίας)

ΠΩΛΗΣΕΙΣ ΔΙΑΜΕΡΙΣΜΑΤΩΝ - ΚΑΤΑΣΤΗΜΑΤΑ - ΑΠΟΘΗΚΕΣ - ΑΝΤΑΛΛΑΓΕΣ ΑΚΙΝΗΤΩΝ - ΑΓΟΡΕΣ ΟΙΚΟΠΕΔΩΝ ΑΝΑΛΑΜΒΑΝΟΥΜΕ ΑΝΤΙΠΑΡΟΧΕΣ
ΠΩΛΟΥΝΤΑΙ διαμερίσματα λουξ κατασκευής με απεριόριστη θέα. Τα διαμερίσματα διαθέτουν θωρακισμένες πόρτες, εντοιχισμένες κουζίνες, ντουλάπες εντοιχισμένες, νιπτήρα με ντουλάπι, κεντρική θέρμανση αυτόνομη - ανοιγόμενα ανακλινόμενα κουφώματα με διπλά τζάμια, σίτες ρολά - υδραυλικό ασανσέρ , τριφασικό ρεύμα. Ολοι οι χώροι σπατουλαριστοί, εσωτερικές πόρτες MDF με σχέδιο.
ΔΙΑΜΕΡΙΣΜΑΤΑ ΕΠΙ ΤΗΣ:
1) ΠΩΛΟΥΝΤΑΙ διαμερίσματα επί της οδού Χαραλάμπους στο πάρκο, των 105, 125τ.μ., διαμερίσματα τριάρια - τεσσάρια.
2) ΟΙΚΟΔΟΜΗ υπό ανέγερση επί της οδού Κ. Παλαιολόγου και Θεοτοκοπούλου διαμερίσματα 2άρια, 3άρια, 4άρια καταστήματα.
3) ΕΠΙ της οδού Μ. Κων/νου - Κ. Παλαιολόγου, γραφείο - ιατρείο 70τ.μ.
4) ΑΠΟΘΗΚΕΣ
Πλησίον Στ. Κωτιάδη 120τ.μ., λ. Καλλιθέας (Καρακόνερο) 80-300 τ.μ.
5) ΠΩΛΟΥΝΤΑΙ στην παραλία Κιοτάρι μεζονέτες, ημιτελής και τελειωμένες των 80τ.μ. και 110τ.μ. σε 1000 τ.μ. οικόπεδο, πολυτελούς κατασκευής.
✓ Οι πωλήσεις μπορούν να γίνουν και με όλα τα δάνεια τραπεζών και οργανισμών
✓ Αναλαμβάνουμε ΑΝΤΙΠΑΡΟΧΕΣ και ΑΓΟΡΕΣ ΟΙΚΟΠΕΔΩΝ
✓ Δεχόμαστε ανταλλαγές ακινήτων
ΠΛΗΡΟΦΟΡΙΕΣ:
ΔΙΑΚΟΓΕΩΡΓΙΟΥ ΚΑΛΛΙΣΤΟΣ
Τηλ. 22410/29318 - 22410/78501-
FAX.22410/34598 - 22410/78502
X5202-31/5

ΠΑΥΝΤΗΡΙΟ ΧΑΛΙΩΝ
Cleaning Pro

πλένουμε & φυλάμε:
• ΧΑΛΙΑ - ΜΟΚΕΤΕΣ - ΦΛΟΚΑΤΕΣ
• ΠΑΠΛΩΜΑΤΑ - ΚΟΥΒΕΡΤΕΣ
☎ 22410.60585
10814-22/2/2006
email: irinika@tee.gr
ΙΔΙΟΚΤΗΤΕΣ ΕΙΔΙΚΕΣ ΕΓΚΑΤΑΣΤΑΣΕΙΣ: ΝΙΚΗΦ. ΒΡΕΤΤΑΚΟΥ - ΑΣΓΟΥΡΟΥ

KRITO RODOS MEDICAL CARE
STAFF WANTED
British national required for full time employment as receptionist.
Requirements:
• Basic Knowledge of the greek language.
• Excellent communication skills.
• Pleasant personality.
For further information please call 2241031323 & 6947990850

ΖΗΤΕΙΤΑΙ ΠΡΟΣΩΠΙΚΟ
Κυρία ή δεσποινίς βρετανικής υπηκοότητας για πλήρη απασχόληση στην υποδοχή πολυϊατρείου.
Απαιτούμενα προσόντα:
• Βασικές γνώσεις της ελληνικής γλώσσας
• Αριστες επικοινωνιακές ικανότητες
• Ευχάριστη προσωπικότητα
Για περισσότερες πληροφορίες επικοινωνήστε στα τηλ.2241031323 & 6947990850
T5220-21/5

Από την Βιομηχανική και Εμπορική Εταιρά ΒΑΠ Π. ΚΟΥΓΙΟΣ ΑΒΕΕ
ΖΗΤΟΥΝΤΑΙ
•Α. Οδηγοί - πωλητές. Απαραίτητο επαγγελματικό δίπλωμα γ' κατηγορίας
Ο **ιδανικός υποψήφιος πρέπει να πληροί τα κάτωθι:**
- Ηλικία μέχρι 35 ετών
- Προϋπηρεσία στις πωλήσεις θα ληφθεί υπ' όψη.
ΠΡΟΣΦΕΡΟΝΤΑΙ:
Ικανοποιητικός αρχικός μισθός, πλήρη ασφάλιση
Οι ενδιαφερόμενοι μπορούν να επικοινωνούν στο τηλ. 22410/61434 με την κ. Παπανδρέου από τις 9.00 μέχρι 14.00
X5234-26/5

ΖΗΤΕΙΤΑΙ
ΣΕΡΒΙΤΟΡΟΣ ή ΣΕΡΒΙΤΟΡΑ
με ανάλογα προσόντα για να εργαστεί σε επιχείρηση στην Κρεμαστή, με πλήρη απασχόληση. Μισθός ικανοποιητικός, με ποσοστά και ασφάλιση
ΤΗΛ. 6973046555
11454-21/5

ALEXANDER
ΚΕΝΤΡΑ ΞΕΝΩΝ ΓΛΩΣΣΩΝ
40 ΧΡΟΝΙΑ ΣΤΟ ΧΩΡΟ ΤΗΣ ΞΕΝΟΓΛΩΣΣΗΣ ΕΚΠΑΙΔΕΥΣΗΣ ΠΑΡΑΡΤΗΜΑΤΑ ΣΕ ΟΛΗ ΤΗΝ ΕΛΛΑΔΑ
Ο Εκπαιδευτικός Οργανισμός ALEXANDER δέχεται προτάσεις για συνεργασία σε οποιαδήποτε περιοχή της Ελλάδας από:
α) Ατομα με επιχειρηματικό πνεύμα που επιθυμούν να δημιουργήσουν το δικό τους κέντρο ξένων γλωσσών με την υποστήριξη του Οργανισμού
β) Καθηγητές αγγλικών
γ) Ατομα δραστήρια αγγλομαθή που επιθυμούν να συνεργαστούν στο χώρο των κέντρων ξένων γλωσσών.
Τηλέφωνα επικοινωνίας: 2310-827106, 841749
Fax: 2310-819424 - email:info@als-alexander.org
www als-alexxander.org
T5221-25/5

ΜΑΘΗΜΑΤΑ

ΕΡΓΑΣΤΗΡΙΟ ΕΛΕΥΘΕΡΩΝ ΣΠΟΥΔΩΝ ΗΛΕΚΤΡΟΝΙΚΩΝ ΥΠΟΛΟΓΙΣΤΩΝ
Program
Μαθήματα Computer
ΕΓΓΡΑΦΕΣ ΤΩΡΑ
ΕΠΙΣΗΜΟ ΚΕΝΤΡΟ ΤΗΣ ECDL HELLAS
ΤΜΗΜΑΤΑ ΓΙΑ: Παιδιά, Ενήλικες, Αρχάριους, Επαγγελματίες
Εγγραφές Τώρα
Υπεύθυνη Εκπαίδευση
ΔΙΔΑΣΚΟΝΤΑΙ: MS-OFFICE - ΠΡΟΓΡΑΜΜΑΤΙΣΜΟΣ ΑΡΧΙΤΕΚΤΟΝΙΚΗ ΣΧΕΔΙΑΣΗ - ΜΑΚΕΤΑ ΕΜΠΟΡΙΚΑ - ΛΟΓΙΣΤΙΚΑ ΠΡΟΓΡΑΜΜΑΤΑ ΔΑΚΤΥΛΟΓΡΑΦΗΣΗ - ΣΧΕΔΙΑΣΜΟΣ ΙΣΤΟΣΕΛΙΔΩΝ
Αναδείξαμε 1ο μαθητή στο Ολυμπιάδα Πληροφορικής
Μανώλης Ι. Σοφίλλα
Τηλ.(22410)31761
ΚΟΔΡΙΓΚΤΩΝΟΣ 91 - ΡΟΔΟΣ
PM ECDL Diploma
X5196-31/5

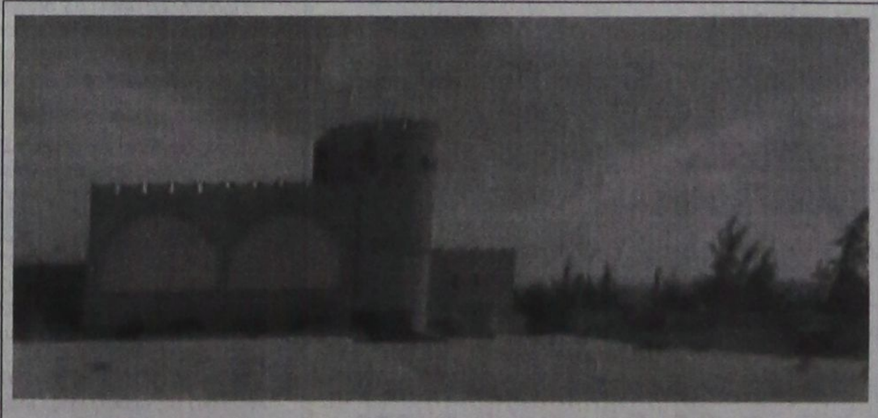

ENOIKIAZETAI
στο Φαληράκι, κτίριο το οποίο αποτελείται από:
Α) ΥΠΟΓΕΙΟ, Β) ΙΣΟΓΕΙΟ ΜΕ ΠΙΣΙΝΑ, Γ) 1ος ΟΡΟΦΟΣ και 2.500τ.μ. χώρο στάθμευσης ΙΧ.
Βρίσκεται πάνω σ' ένα λόφο, με ωραία θέα και είναι κατάλληλο για εστιατόριο, νυχτερινό κέντρο - μπαρ και δισκοθήκη
Πληρ. Εμμ. Κρανίδης & Συνεργάτες
Τηλ. 22410 27082- 6944347405,6942010248
- 2ος όροφος
E-mail: info@kranidis.gr
Αμερικής 50, Ρόδος
X5205-31/5

Η Αεροπορική Σχολή F.A.S. Rhodos Pilots Academy
ΖΗΤΑ να προσλάβει:
• νεαρή δεσποινίδα **για υπάλληλο γραφείου** για εργασία στο αεροδρόμιο. Απαραίτητα προσόντα: γνώσεις γραμματείας, αγγλικής γλώσσας πολύ καλά, χρήση H/Y προγράμματα office (word excel power point, internet, κλη).
• νεαρό υπάλληλο έως 25 ετών, για **βοηθό μηχανικού αεροσκαφών** για εργασία στο αεροδρόμιο. Απαραίτητα προσόντα: γνώσεις τεχνολογικές, αγγλικής γλώσσας πολύ καλά, χρήση H/Y προγράμματα office (word excel power point, internet, κλη).
Τηλ. 22410/81000, 69369-81000
Αποστολή βιογραφικών στο e-mail: fas@fas.gr
X78-31/5

CASINO RODOS
GRANDE ALBERGO DELLE ROSE
ΤΟ ΚΑΖΙΝΟ ΡΟΔΟΥ ΖΗΤΕΙ:
• **ΣΕΡΒΙΤΟΡΟΥΣ**
• **ΒΟΗΘΟΥΣ ΣΕΡΒΙΤΟΡΟΥΣ**
με τα παρακάτω προσόντα:
- καλή γνώση της αγγλικής
- ευχέρεια νυκτερινής εργασίας
Προϋπηρεσία τουλάχιστον 2 ετών
Για πληροφορίες - αιτήσεις επικοινωνείστε με:
KAZINO ΡΟΔΟΥ Α.Ε.
Διεύθυνση Προσωπικού, Παπανικολάου 4 - Ρόδος, τηλ. 22410/97630 - 22410/97535, Δευτ. - Παρ. (09.00-16.00)
X5212-26/5

ΞΥΛΟΥΡΓΙΚΕΣ ΕΡΓΑΣΙΕΣ ΠΑΣΗΣ ΦΥΣΕΩΣ ΛΕΥΤΕΡΗΣ
• Κουζίνες
• ντουλάπες
• πόρτες
• παράθυρα
• πέρκολες
• ραμποτέ
• παρκέ
ΕΡΓΑΣΙΑ ΕΓΓΥΗΜΕΝΗ - ΤΙΜΕΣ ΛΟΓΙΚΕΣ
ΤΗΛ. 22410/92543 ΚΑΙ 6946076283
11427-31/5

ΔΙΕΥΘΥΝΣΗ ΔΑΣΩΝ ΔΩΔ/ΝΗΣΟΥ

ΑΝΑΚΟΙΝΩΣΗ

Γνωστοποιείται κατά το άρθρο 14 του Ν.998/79, η αποστολή για δημοσιεύση στο Δήμο Λέρου η αριθ. 1538/17-4-2002 πράξης χαρακτηρισμού έκτασης που εκδόθηκε από τον Δ/ντή Δασών Δωδ/σου. Η Κ.Μ. 1849 γαιών Λακκίου-Λέρου χαρακτηρίζεται ως χορτολιβαδική έκταση.

Ο Δ/ντής Δασών Δωδ/σου
Φίλιππος Κοντίτσης
Δασολόγος με βαθμό Δ/ντή

11488-21/5

ΔΙΕΥΘΥΝΣΗ ΔΑΣΩΝ ΔΩΔ/ΝΗΣΟΥ

ΑΝΑΚΟΙΝΩΣΗ

Γνωστοποιείται κατά το άρθρο 14 του Ν.998/79, η αποστολή για ανάρτηση στο Δήμο Αρχαγγέλου της αριθ. 7670/04/28-3-2005 πράξης χαρακτηρισμού έκτασης που εκδόθηκε από τον Δ/ντή Δασών Δωδ/σου. Η Κ.Μ. 3324[8] γαιών Αρχαγγέλου εμβαδού 2068 τ.μ., χαρακτηρίζεται ως γεωργική έκταση.

Ο Δ/ντής Δασών Δωδ/σου
Φίλιππος Κοντίτσης
Δασολόγος με βαθμό Δ/ντή

11487-21/5

ΔΙΕΥΘΥΝΣΗ ΔΑΣΩΝ ΔΩΔ/ΝΗΣΟΥ

ΑΝΑΚΟΙΝΩΣΗ

Γνωστοποιείται κατά το άρθρο 14 του Ν.998/79, η αποστολή για ανάρτηση στο Δήμο Αφάντου της αριθμ. 1891/12-05-2005 πράξης χαρακτηρισμού έκτασης που εκδόθηκε από τον Δ/ντή Δασών Δωδ/σου. Η Κ.Μ. 5332 γαιών Αφάντου χαρακτηρίζεται ως γεωργική έκταση (άρθρο 3 παρ. 6α του Ν. 998/79 όπως ισχύει σήμερα).

Ο Δ/ντής Δασών Δωδ/σου
Φίλιππος Κοντίτσης
Δασολόγος με βαθμό Δ/ντή

11494-21/5

KYDON TOURS

Ποιότητα - Φροντίδα - Επιτυχία

ΑΓΙΟΥ ΠΝΕΥΜΑΤΟΣ

RELAX στο ΜΑΡΜΑΡΙΣ

Δυνατότητα ποιο φτηνές τιμές σε ξενοδοχεία 3ον και 4ον αστέρων

Τετραήμερο - Τριήμερο - Διήμερο

Απολαύστε ένα τετραήμερο στο ξενοδοχείο ELEGANCE 5 αστέρων με πρωινό και δείπνο μπουφέ. Πάνω στη θάλασσα με ζωντανή μουστική στην πισίνα κάθε βράδυ. Τούρκικα hamam - jacuzzi - sauna - γυμναστήρια - αθλητικά γήπεδα.

Αναχωρήσεις:
17/6 Παρασκευή 16.30- **20/6** Δευτέρα 17.00. Τιμή 165 ευρώ
18/6 Σάββατο 08.30 - **20/6** Δευτέρα 17.00. Τιμή 130 ευρώ
19/6 Κυριακή 08.30 - **20/6** Δευτέρα 17.00. Τιμή 95 ευρώ

Περιλαμβάνει: Εισιτήρια Ρόδο - Μαρμαρίς - Ρόδο με καταμαράν. Ξενοδοχείο 5 αστέρων με πρωινό και δείπνο μπουφέ. Μεταφορές λιμάνι - ξενοδοχείο - λιμάνι (προαιρετική εκδρομή στο ΠΑΜΟΥΚΑΛΕ ΙΕΡΑΠΟΛΙΣ την Κυριακή).

ΜΑΡΜΑΡΙΣ - ΕΦΕΣΣΟΣ - ΚΟΥΣΑΝΤΑΣΙ - ΣΜΥΡΝΗ

Αναχώρηση 17/6 16.30 επιστρ. 20/6 16.30
Τιμή 175,00 ευρώ
Περιλαμβάνει:
• Εισιτήρια καταμαράν Ρόδο - Μαρμαρίς - Ρόδο.
• Ξενοδοχείο 4 αστέρων με πρωινό και ένα γεύμα κεντρικώτατο. Μια διανυκτέρευση στο Κουσάνταση και 2 διαν. στη Σμύρνη.
• Ξεναγήσεις στην Εφεσο - Κουσάνταση - Σμύρνη - Carsi Yaka (Κορδελιό), Κατιφέ Καλέ
• Ψώνια και επίδειξη μόδας
• Διασκέδαση νυχτερινή (προαιρετική)
Δεν περιλαμβάνει:
• Φόρους 33 ευρώ • Εισόδους αρχαιολογικών χώρων
Συνοδός η κυρία Ελένη Ψυλλάκη

ΑΛΛΕΣ ΕΚΔΡΟΜΕΣ ΑΓΙΟΥ ΠΝΕΥΜΑΤΟΣ

• **EURODISNEY - ΠΑΡΙΣΙ 16-20/6/05**
• Πακέτο στα νησιά μας ξενοδοχεία-εισιτήρια: **ΚΩ - ΚΑΛΥΜΝΟ - ΛΕΡΟ - ΠΑΤΜΟ - ΤΗΛΟ - ΝΙΣΥΡΟ - ΚΑΣΤΕΛΛΟΡΙΖΟ - ΛΕΙΨΟΥΣ**
• Τετραήμερη **ΚΥΠΡΟ - ΑΙΓΥΠΤΟ - ΡΩΜΗ - ΠΡΑΓΑ - ΠΑΡΙΣΙ - ΛΟΝΔΙΝΟ - ΒΙΕΝΗ - ΒΕΡΟΛΙΝΟ - ΜΟΝΑΧΟ - ΜΑΡΟΚΟ - ΜΑΛΤΑ - ΝΙΚΑΙΑ - ΜΟΝΑΚΟ**

ΕΛΑΤΕ ΝΑ ΣΑΣ ΠΛΗΡΟΦΟΡΗΣΟΥΜΕ
ΓΙΑ ΤΙΣ ΕΚΔΡΟΜΕΣ ΤΟΥ ΚΑΛΟΚΑΙΡΙΟΥ

Εχουμε όποιο προορισμό επιθυμεί η ψυχή σας
Η πείρα μας στη διάθεσή σας
Σας ταξιδεύουμε από το 1976

Στο γραφείο μας θα βρείτε: * Εισιτήρια αεροπορικά - ακτοπλοϊκά - με όλες τις εταιρίες ΕΛΛΑΔΑ - ΕΞΩΤΕΡΙΚΟ
* Πακέτα εκδρομών - Νεονύμφων
* Ξενοδοχεία φθηνά σε όλο τον κόσμο.
* **WESTERN UNION:** αποστολή χρημάτων σε όλο τον κόσμο σε 10 λεπτά.

ΠΡΑΚΤΟΡΕΙΟ KYDON IATA
• ΕΘΕΛΟΝΤΩΝ ΔΩΔ/ΣΙΩΝ 14 • ΑΚΤΗ ΣΑΧΤΟΥΡΗ 8
Τηλ. 22410 23000, 27900, 27722
e-mail:kydon@otenet.gr

X5217-31/5

ΔΗΜΟΤΙΚΗ ΕΠΙΧΕΙΡΗΣΗ ΙΑΛΥΣΟΥ ΕΚΜΕΤΑΛΛΕΥΣΗ ΠΑΡΑΛΙΩΝ ΕΣΠΑΤΟΡΙΟΥ «ΙΑΛΥΣΙΟΝ» ΠΟΛΥΤΕΧΝΕΙΟΥ 9 Ιαλυσός 85101 Τηλ. 22410-74102, 29071

ΑΝΑΚΟΙΝΩΣΗ

Για την πρόσληψη προσωπικού με σύμβαση εργασίας ιδιωτικού δικαίου ορισμένου χρόνου. Η Δημοτική Επιχείρηση Ιαλυσού, του Δήμου Ιαλυσού, με αριθμό ΦΕΚ 500/19/7/1998, σύστασης της Επιχείρησης, ύστερα από το 2ο Πρακτικό του Διοικητικού Συμβουλίου με αριθμό απόφασης 3/2005, όπως επικυρώθηκε με την υπ' αριθμ. 6726/2005 απόφαση του Γ.Γ. Περιφερείας ανακοινώνει ότι θα προσλάβει προσωπικό με σύμβαση εργασίας ιδιωτικού δικαίου ορισμένου χρόνου, συνολικού αριθμού 14 ατόμων για την κάλυψη εποχιακών αναγκών της, σύμφωνα με τις διατάξεις του άρθρου 21 του νόμου 2190/94 όπως ισχύει μετά τις τροποποιήσεις και συμπληρώσεις των Ν. 2225/94,2247/94, 2266/94, 2349/95 και 2527/97, 2738/1999, 3051/2002 για τις εξής κατά αριθμό ατόμων ειδικότητες με τα αντίστοιχα ειδικά τυπικά προσόντα και για την αντίστοιχη χρονική περίοδο 5 μηνών.

Ειδικότητα: Σερβιτόροι/ρες, **Αριθμός:** 6, **Ειδικά Τυπικά Προσόντα:** Απολυτήριος Τίτλος υποχρεωτικής Εκπαίδευσης (δηλαδή απολυτήριο τριταξίου γυμνασίου ή για υποψήφιους που έχουν αποφοιτήσει μέχρι το 1980, απολυτήριο Δημοτικού σχολείου).

Ειδικότητα: Μάγειροι/ισσες, **Αριθμός:** 2, **Ειδικά Τυπικά Προσόντα:** Ανάλογη εμπειρία 12 μηνών.

Ειδικότητα: Λαντιέρηδες/ες, **Αριθμός:** 2, **Ειδικά Τυπικά Προσόντα:** Δεν απαιτούνται τυπικά προσόντα.

Ειδικότητα: Μπάρμαν/γουμαν, **Αριθμός:** 2, **Ειδικά Τυπικά Προσόντα:** Απολυτήριος Τίτλος υποχρεωτικής Εκπαίδευσης (δηλαδή απολυτήριο τριταξίου γυμνασίου ή για υποψήφιους που έχουν αποφοιτήσει μέχρι το 1980, απολυτήριο Δημοτικού σχολείου).

Ειδικότητα: Ταμίες, **Αριθμός:** 2, **Ειδικά Τυπικά Προσόντα:** Απολυτήριος Τίτλος οποιουδήποτε τύπου Λυκείου ή άλλος ισότιμος και αντίστοιχος τίτλος Σχολικής Μονάδας της ημεδαπής ή αλλοδαπής και επαρκείς γνώσεις μίας ξένης γλώσσας.

Οπου απαιτείται εμπειρία, αυτή αποδεικνύεται:

1. Είτε με τυχόν υπάρχουσα δικαστική απόφαση, από την οποία να προκύπτει το είδος της παρασχεθείσας συγκεκριμένης εργασίας και η χρονική διάρκεια παροχής της.
2. Είτε με ομοίου περιεχομένου βεβαίωση αρμόδιας Ελληνικής ή αλλοδαπής, Δημόσιας Αρχής.
3. Είτε με όμοια βεβαίωση νομικού παρσώπου του άρθρου 14 παρ. 1, Ν. 2190/94.
4. Είτε με όμοια βεβαίωση του οικείου ασφαλιστικού φορέα.
5. Είτε τέλος με όμοια βεβαίωση του εργοδότη και υπεύθυνη δήλωση του άρθρου 8 του Ν. 1599/86, σε συνδυασμό με το βιβλιάριο κύριας ασφάλισης και βεβαίωση του οικείου ασφαλιστικού φορέα, εάν από την τελευταία δεν προκύπτει το είδος της παρασχεθείσης εργασίας.

ΓΕΝΙΚΑ ΠΡΟΣΟΝΤΑ ΠΡΟΣΛΗΨΗΣ

1. Οι υποψήφιοι πρέπει να έχουν ηλικία 18 ετών και άνω (παρ. 6 άρθρο 21/1994 σε συνδυασμό με την παρ. 11 άρθρο 10 του Ν. 3051/2002).
2. Να έχουν την υγεία τους και την φυσική καταλληλότητα που τους επιτρέπει την εκτέλεση των καθηκόντων της θέσεως που επιλέγουν.
3. Να μην έχουν κώλυμα κατά το άρθρο 8 του Υπαλληλικού Κώδικα (καταδίκη, υποδικία, δικαστική συμπαράσταση), με την επιφύλαξη της επόμενης εξαίρεσης.

Εξαίρεση: Οι υποψήφιοι για θέσεις βοηθητικού προσωπικού ή ανειδίκευτου προσωπικού υπό την προϋπόθεση ότι έχουν εκτίσει την ποινή ή τα μέτρα ασφαλείας που τους έχουν επιβληθεί έχουν αρθεί ή έχουν απολυθεί υπό όρους (Ν. 2207/1994 άρθρο 4 παρ. 6).

ΚΡΙΤΗΡΙΑ ΠΡΟΣΛΗΨΗΣ

Από άποψη εντοπιότητας:
Προτάσσονται κατά σειρά:
Α) ΔΗΜΟΤΕΣ
1) Του Δήμου Ιαλυσού
2) Των άλλων Δήμων ή Κοινοτήτων της Νήσου Ρόδου.
3) Των υπολοίπων Δήμων και Κοινοτήτων του Νομού Δωδεκανήσου.
Β) Οι ΜΟΝΙΜΟΙ ΚΑΤΟΙΚΟΙ των υπολοίπων Νομών της Χώρας.

ΛΟΙΠΑ ΚΡΙΤΗΡΙΑ

Η σειρά κατάταξης των υποψηφίων καθορίζεται με την ΒΑΘΜΟΛΟΓΗΣΗ ΤΩΝ ΠΑΡΑΚΑΤΩ ΚΡΙΤΗΡΙΩΝ ως ακολούθως:

ΚΡΙΤΗΡΙΑ - ΜΟΝΑΔΕΣ

1. Χρόνος Ανεργίας
α) Τεσσάρων (4) μηνών ανεργίας
1000
β) Άνω των τεσσάρων (4) μηνών με ανώτατο όριο τους δώδεκα (12) μήνες, προστίθενται ανά μήνα ανεργίας
50

Σημείωση: Ανεργος είναι ο υποψήφιος που έχει τέσσερις (4) τουλάχιστον μήνες ανεργίας. Επίσης, χρόνος ανεργίας θεωρείται και ο χρόνος παρακολούθησης προγραμμάτων επαγγελματικής κατάρτισης του ΟΑΕΔ, εφόσον ο υποψήφιος ήταν άνεργος τουλάχιστον επί τετράμηνο κατά το χρόνο έναρξης του στο πρόγραμμα (παρ. 1 άρθρο 9 Ν. 3051/2002).

2. Αριθμός τέκνων πολύτεκνης οικογένειας
α) Για τον υποψήφιο που είναι πολύτεκνος, για κάθε τέκνο
50
β) Για υποψήφιο που είναι τέκνο πολύτεκνης οικογένειας, για κάθε τέκνο
50

Σημείωση: Τις ανωτέρω μονάδες μπορεί να λαμβάνει μόνο ένα μέλος της ιδίας οικογένειας κατά το ημερολογιακό έτος στον ίδιο φορέα (παρ. 9Ν. 3051/2002).

3. Αριθμός ανηλίκων τέκνων
α) Για καθένα από τα δύο (2) πρώτα ανήλικα τέκνα
30
β) Για το τρίτο ανήλικο τέκνο
50

4) Βαθμός βασικού τίτλου σπουδών, που απαιτείται από την ανακοίνωση μόνο για την κατηγορία ΔΕ.

Για τους υποψήφιους της κατηγορίας Δ.Ε. οι μονάδες του βαθμού του τίτλου σπουδών. Με δύο δεκαδικά ψηφία πολλαπλασιάζονται με τον βαθμό 10.

5) Ηλικία
α) Για τους υποψήφιους ηλικίας έως τριάντα (30) ετών με αφετηρία υπολογισμού το απαιτούμενο από την ανακοίνωση κατώτερο όριο ηλικίας και με βάση το έτος γέννησης, ανά έτος
3
β) Για τους υποψήφιους ηλικίας άνω των τριάντα (30) ετών με αφετηρία υπολογισμού το απαιτούμενο από την ανακοίνωση κατώτερο όριο ηλικίας και με βάση το έτος γέννησης ανά έτος
2

6) Εμπειρία (ΜΟΝΟ στην περίπτωση που απαιτείται ως προσόν από την ανακοίνωση)
α) Για έξι (6) μήνες εμπειρίας
30
β) Άνω των έξι (6) μηνών εμπειρίας και μέχρι πέντε (5) έτη ανά μήνα εμπειρίας
5

ΕΠΙΣΗΜΑΝΣΕΙΣ

- Υποψήφιος που είναι ταυτόχρονα πολύτεκνος και τέκνο πολύτεκνης οικογενείας δικαιούται να κάνει χρήση της προσφορότερης βαθμολογικά εκ των δύο ιδιοτήτων, απακλειόμενης της αθροιστικής βαθμολόγησης.
- Ως εμπειρία νοείται η απασχόληση με σχέση εργασίας ή σύμβαση έργου στο δημόσιο ή τον ιδιωτικό τομέα, η άσκηση επαγγέλματος σε καθήκοντα ή έργα συναφή με το γνωστικό αντικείμενο του τίτλου σπουδών ή με το αντικείμενο της προς πλήρωση θέσης, μετά την απόκτηση του βασικού τίτλου σπουδών με το οποίο ο υποψήφιος μετέχει στη διαγωνιστική διαδικασία και κατά τις περιπτώσεις για τις οποίες απαιτείται άδεια ασκήσεως επαγγέλματος, μετά την λήψη της αδείας.

Οι ενδιαφερόμενοι μπορούν να υποβάλουν αίτηση στα γραφεία μας , Πολυτεχνείου 9, αρμόδιος είναι ο κ. Παππάς Δημήτριος, εντός προθεσμίας δέκα (10) ημερών, που αρχίζει από την επόμενη ημέρα της τελευταίας δημοσίευσης της παρούσας σε τοπικές εφημερίδες ή της ανάρτησης της στο χώρο ανακοινώσεων του δημοτικού καταστήματος.

Οι ενδιαφερόμενοι μαζί με την αίτησή τους πρέπει να υποβάλουν υποχρεωτικά τα εξής δικαιολογητικά:

1. Κυρωμένο φωτοαντίγραφο των δύο όψεων της αστυνομικής ταυτότητας.
2. Κυρωμένο φωτοαντίγραφο του τίτλου σπουδών τους (όπου απαιτείται)
3. Πιστοποιητικό του ΟΑΕΔ, αν επικαλούνται την ιδιότητα του μακροχρονίως ανέργου.
4. Υπεύθυνη δήλωση του Ν. 1599/1986 ότι δεν έχουν κώλυμα κατά το άρθρο 8 του υπαλληλικού κώδικα. α) ότι δεν έχουν καταδικαστεί για κακούργημα και δεν έχουν, λόγω καταδίκης, στερηθεί τα πολιτικά τους δικαιώματα, έστω και αν έχει λήξει ο χρόνος που ορίστηκε για την στέρηση, β) ότι δεν έχουν καταδικαστεί για κλοπή, υπεξαίρεση (κοινή και στην υπηρεσία), απάτη, εκβίαση, πλαστογραφία, απιστία δικηγόρου, δωροδοκία ή δωροληψία, καταπίεση, παράβαση καθήκοντος, συκοφαντική δυσφήμιση ή εγκλήματα κατά των ηθών ή το νόμισμα, γ) ότι δεν είναι υπόδικοι και δεν έχουν παραπεμφθεί με τελεσίδικο βούλευμα για κακούργημα ή πλημμέλημα της προηγούμενης περίπτωσης, έστω και αν το αδίκημα παραγράφηκε, δ) ότι δεν υπάρχει κώλυμα από απαγόρευση ή δικαστική αντίληψη.
5. Πιστοποιητικό οικογενειακής κατάστασης από τον Δήμο.
6. Υπεύθυνη δήλωση του Ν. 1599/1986 στην οποία να δηλώνουν αν το αμέσως προηγούμενο δωδεκάμηνο που συμπληρώνεται κατά την τελευταία ημέρα της προθεσμίας υποβολής αιτήσεων έχουν απασχοληθεί σε δημόσια υπηρεσία ή νομικό πρόσωπο του άρθρου 14 παρ. 1 του Ν. 2190/1994 με την ιδιότητα του εποχιακού υπαλλήλου ή για την κάλυψη περιοδικών ή πρόσκαιρων αναγκών ή όχι. Σε περίπτωση που έχουν απασχοληθεί να δηλώνουν την υπηρεσία στην οποία απασχολήθηκαν και την ακριβή χρονική διάρκεια της απασχόλησης (έναρξη και λήξη).
7. Πιστοποιητικό εμπειρίας στο αντικείμενο της ειδικότητας.
8. Υπεύθυνη δήλωση του Ν. 1599/1986 ότι ο υποψήφιος είναι άνεργος ή ανεπάγγελτος στην οποία επιπλέον να δηλώνει εάν έχει εισόδημα εξ' οιασδήποτε πηγής, πόσο είναι αυτό επί ετησίας βάσεως, μέχρι και την ημέρα υποβολής της αιτήσεως. Εάν έχει υποβάλει φορολογική δήλωση θα πρέπει να υποβάλει και κυρωμένο αντίγραφο της τελευταίας φορολογικής του δηλώσεως, ως επίσης και το τελευταίο εις χείρας του εκκαθαριστικό σημείωμα. Εάν δεν έχει υποβάλει φορολογική δήλωση θα πρέπει να περιλάβει στην ανωτέρω υπεύθυνη δήλωση του και ότι δεν έχει εισόδημα υποκείμενο σε φορολογία εισοδήματος.
9. Πιστοποιητικό του οικείου δήμου ή κοινότητος ή αστυνομικού τμήματος ή σταθμού της περιοχής για την μόνιμη κατοικία του υποψηφίου. Σε περίπτωση αδυναμίας κτήσεως τέτοιου πιστοποιητικού, υπεύθυνη περί μονίμου κατοικίας δήλωση του Ν.1599/1986, στην οποία θα περιλαμβάνεται και πρόσθετη δήλωση ότι οι ανωτέρω αρχές (δήμος κλπ) αρνούνται την χορήγηση τέτοιου πιστοποιητικού με αναφορά του λόγου αρνήσεως.

Τα δικαιολογητικά τα οποία πρέπει να υποβάλουν οι υποψήφιοι για την υπαγωγή τους σε ομάδα εντοπιότητας και σε κατηγορίας κριτηρίων αναφέρονται σε επεξηγηματικό σημείωμα (παράρτημα ΙΙ) που αποτελεί αναπόσπαστο μέρος της παρούσας.

ΔΗΜΟΣΙΟΠΟΙΗΣΗ

Περίληψη της παρούσας να δημοσιευθεί σε δύο (2) ημερήσιες ή εβδομαδιαίες τοπικές εφημερίδες της έδρας του Νομού και να αναρτηθεί ολόκληρη στο χώρο ανακοινώσεων του δημοτικού καταστήματος, συντασσομένου πρακτικού ανάρτηση, υπογραφόμενοι από δύο (2) υπαλλήλους της υπηρεσίας.

ΕΝΣΤΑΣΕΙΣ

Οι ενδιαφερόμενοι μπορούν να υποβάλουν στο ΑΣΕΠ ενστάσεις κατά της ανακοινώσεως μέσα σε αποκλειστική προθεσμία η οποία λήγει μετά από πάροδο 10 ημερών από την ανάρτηση της ανακοίνωσης ή από την τελευταία δημοσιοποίησή της.

Επίσης μπορούν να υποβάλουν ενστάσεις κατά των πινάκων κατάταξης μέσα σε αποκλειστική προθεσμία, η οποία λήγει μετά την πάροδο δέκα (10) ημερών από την ανάρτησή τους.

Για την υποβολή ένστασης απαιτείται η καταβολή στο δημόσιο ταμείο παραβόλου 25 ευρώ.

Για το Διοικητικό Συμβούλιο της Δημοτικής Επιχείρησης Ιαλυσού
Ατσικνούδας Σταμάτιος
Πρόεδρος Δ.Σ. της ΔΕΠ Ιαλυσού

Χ.Λ. 21/5

ΕΛΛΗΝΙΚΗ ΔΗΜΟΚΡΑΤΙΑ
ΑΝΩΤΑΤΟ ΣΥΜΒΟΥΛΙΟ ΕΠΙΛΟΓΗΣ ΠΡΟΣΩΠΙΚΟΥ

ΠΕΡΙΛΗΨΗ ΑΝΑΚΟΙΝΩΣΗΣ

Για την πρόσληψη προσωπικού με σύμβαση εργασίας ιδιωτικού δικαίου ορισμένου χρόνου κατ' άρθρο 21 του Ν. 2190/1994 όπως ισχύει μετά την τροποποίηση και συμπλήρωση του με το άρθρο 9 του Ν. 3051/2002.

(Για όλους τους φορείς της παρ. 1 του άρθρου 14 του Ν. 2190/94 και της παρ. 3 του άρθρου 1 του ν. 2527/1997).

ΔΗΜΟΣ ΡΟΔΙΩΝ
Ρόδος 18-5-2005
Αριθμ. Πρωτ.: 6786

ΑΝΑΚΟΙΝΩΣΗ

Πρόσληψης δέκα (10) θέσεων με σύμβαση εργασίας ιδιωτικού δικαίου ορισμένου χρόνου του Δήμου Ροδίων, που εδρεύει στη Ρόδο.

Εχοντας υπόψη:

1. Τις διατάξεις του άρθρου 21 του Ν. 2190/94, όπως ισχύει μετά τις τροποποιήσεις και συμπληρώσεις των Ν. 2225/1994, 2247/1994, 2266/1994, 2349/1995, 2527/1997, 2738/1999, 3051/2002, 3146/2003, 3174/2003, 3200/2003, 3260/2004 και 3320/05.
2. Τη με αρ. 23597/13-5-2005 εγκριτική της πρόσληψης Πράξη της Τριμελούς εξ Υπουργών Επιτροπής της §1 του άρθρου 2 της υπ' αριθμ. 55/1998 Π.Υ.Σ. «Αναστολή διορισμών και προσλήψεων στο Δημόσιο Τομέα» ΦΕΚ 252^/12.11.1998 τ.Α'), όπως ισχύει.
3. Την παρ. 6 της υπ' αριθμ. 55/1998 ΠΥΣ όπως ισχύει.
4. Την με αρ. αριθμ. 21174/4-5-2005 απόφαση του Υφυπουργού Εσωτερικών Δημόσιας Διοίκησης και Αποκέντρωσης.
5. Τον Οργανισμό Εσωτερικής Υπηρεσίας του Δήμου μας (ΦΕΚ 1178/2003.....).

Ανακοινώνει

Την πρόσληψη προσωπικού με σύμβαση εργασίας ιδιωτικού δικαίου ορισμένου χρόνου, συνολικού αριθμού δέκα (10) ατόμων για την κάλυψη παροδικών αναγκών των υπηρεσιών του Δήμου μας για τις εξής, κατά αριθμό ατόμων, ειδικότητες, με τα αντίστοιχα τυπικά προσόντα και την αντίστοιχη χρονική περίοδο.

Ειδικότητα: ΔΕ Ναυαγ/ων
Αριθμός: 4
Ειδικά τυπικά προσόντα: Ως κατωτέρω
Χρονική διάρκεια: Μέχρι 8 μήνες

Ειδικότητα: ΔΕ Νοσ/ων
Αριθμός: 3
Ειδικά τυπικά προσόντα: Ως κατωτέρω
Χρονική διάρκεια: Μέχρι 8 μήνες

Ειδικότητα: ΥΕ Εργατών
Αριθμός: 1
Ειδικά τυπικά προσόντα: Δεν απαιτούνται (άρθρο 5 παρ. 2 Ν. 2527/97)
Χρονική διάρκεια: Μέχρι 8 μήνες

Ειδικότητα: ΥΕ Κλητήρων-Θυρωρών
Αριθμός: 2
Ειδικά τυπικά προσόντα: Ως κατωτέρω
Χρονική διάρκεια: Μέχρι 8 μήνες

Α) ΓΙΑ ΤΟΥΣ ΥΠΟΨΗΦΙΟΥΣ ΤΗΣ ΕΙΔΙΚΟΤΗΤΑΣ ΔΕ7 ΝΟΣΟΚΟΜΩΝ

α) Αδεια ασκήσεως επαγγέλματος βοηθού Νοσηλευτή.

β) Απολυτήριο τίτλο δευτεροβάθμιας εκπαίδευσης, δηλαδή πτυχίο ή δίπλωμα επαγγελματικής κατάρτισης Ι.Ε.Κ. (Πιστοποιημένο από τον Ο.Ε.Ε.Κ.) κατεύθυνση νοσηλευτικής ή πτυχίο τμήματος νοσηλευτών τεχνικού επαγγελματικού Λυκείου ή πτυχίο τμήματος νοσηλευτών-τριών μέσης τεχνικής επαγγελματικής νοσηλευτικής σχολής του Υπουργείου Υγείας και Πρόνοιας ή άλλη ισότιμης σχολής της ημεδαπής ή αλλοδαπής αντίστοιχης ειδικότητας βάσει του οποίου χορηγήθηκε η ανωτέρω άδεια άσκησης επαγγέλματος.

Β) ΓΙΑ ΤΟΥΣ ΥΠΟΨΗΦΙΟΥΣ ΤΗΣ ΕΙΔΙΚΟΤΗΤΑΣ ΔΕ ΝΑΥΑΓΟΣΩΣΤΩΝ:

α) Πτυχίο ή δίπλωμα ή απολυτήριος τίτλος δευτεροβάθμιας εκπαίδευσης ή άλλος ισότιμος τίτλος σχολικής μονάδας της ημεδαπής ή αλλοδαπής.

β) Πιστοποιητικό σπουδών σχολής ναυαγοσωστικής εκπαίδευσης αναγνωρισμένης από το κράτος.

γ) Αδεια ναυαγοσώστη η οποία να έχει εκδοθεί ή επίσημα αναγνωριστεί από Ελληνική Λιμενική Αρχή.

Γ) ΓΙΑ ΤΟΥΣ ΥΠΟΨΗΦΙΟΥΣ ΜΕ ΕΙΔΙΚΟΤΗΤΑ ΥΕ 16 ΕΡΓΑΤΩΝ

Για τους υποψηφίους της ειδικότητας ΥΕ16 ΕΡΓΑΤΩΝ δεν απαιτούνται ειδικά τυπικά προσόντα σύμφωνα με το άρθρο 5 παρ. 2 του Ν. 2527/97.

Δ) ΓΙΑ ΤΟΥΣ ΥΠΟΨΗΦΙΟΥΣ ΤΗΣ ΕΙΔΙΚΟΤΗΤΑΣ ΥΕ1 ΚΛΗΤΗΡΩΝ-ΘΥΡΩΡΩΝ

Ο απολυτήριος τίτλος υποχρεωτικής εκπαίδευσης δηλαδή απολυτήριο τριταξίου Γυμνασίου ή για υποψήφιους που έχουν αποφοιτήσει μέχρι το 1980 απολυτήριο δημοτικού σχολείου ή ισοδύναμος απολυτήριος τίτλος κατώτερης τεχνικής σχολής του Ν.Δ. 580/1970 ή απολυτήριος τίτλος Εργαστηρίων Ειδικής Επαγγελματικής Εκπαίδευσης ή κατάρτισης του άρθρου 1 του Ν. 2817/2000.

ΓΕΝΙΚΑ ΠΡΟΣΟΝΤΑ ΠΡΟΣΛΗΨΗΣ

1. Οι υποψήφιοι πρέπει να έχουν ηλικία από 18 -65 ετών.
2. Να έχουν την υγεία και τη φυσική καταλληλότητα που τους επιτρέπει την εκτέλεση των καθηκόντων της θέσεως που επιλέγουν.
3. Να μην έχουν κώλυμα κατά το άρθρο 8 του Υπαλληλικού Κώδικα (καταδίκη, υποδικία, δικαστική συμπαράσταση) με επιφύλαξη της επόμενης εξαίρεσης.

Εξαίρεση: Οι υποψήφιοι για θέσεις βοηθητικού ή ανειδίκευτου προσωπικού υπό την προϋπόθεση ότι έχουν εκτίσει την ποινή ή τα μέτρα ασφαλείας που τους έχουν επιβληθεί έχουν αρθεί ή έχουν απολυθεί υπό όρο (Ν. 2207/1994 άρθρο 4 παρ. 6).

Ε. ΔΗΜΟΣΙΕΥΣΗ ΤΗΣ ΑΝΑΚΟΙΝΩΣΗΣ

Περίληψη της παρούσας, περιέχουσα υποχρεωτικώς τα όρια ηλικίας και όλα τα στοιχεία του άρθρου 21 Ν. 2190/1994 (όπως ισχύει) να δημοσιευθεί στις ημερήσιες τοπικές εφημερίδες ΠΡΟΟΔΟ, ΡΟΔΙΑΚΗ, και στην τοπική εβδομαδιαία εφημερίδα ΔΡΑΣΙΣ. Ανάρτηση ολόκληρης της ανακοίνωσης να γίνει στο κατάστημα της υπηρεσίας μας και στο χώρο των ανακοινώσεων του δημοτικού καταστήματος του δήμου μας, συντασσομένου κατ' άρθρο 21 παρ. 9 Ν. 2190/1994 όπως ισχύει πρακτικού ανάρτησης.

ΣΤ. ΑΝΑΡΤΗΣΗ ΠΙΝΑΚΩΝ - ΥΠΟΒΟΛΗ ΕΝΣΤΑΣΕΩΝ

Οι πίνακες κατάταξης των υποψηφίων αναρτώνται στο κατάστημα της υπηρεσίας μας συντασσομένου πρακτικού ανάρτησης, υπογραφόμενου από δύο (2) υπαλλήλους της υπηρεσίας.

Κατά των ανωτέρω πινάκων οι ενδιαφερόμενοι μπορούν να υποβάλουν ενστάσεις στο ΑΣΕΠ μέσα σε αποκλειστική προθεσμία, η οποία λήγει μετά την πάροδο δέκα (10) ημερών από την ανάρτησή τους.

Για την υποβολή ένστασης απαιτείται η καταβολή παραβόλου στο δημόσιο ταμείο σαράντα ευρώ (40 ευρώ).

Ο αντιδήμαρχος
Νίκος Χαραλάμπης

ΧΛ-21/5

ΤΗΛΕΟΡΑΣΗ

ΕΤ1

07.00 Εκπαιδευτική τηλεόραση
09.00 Αρχονταρίκι (Ε)
10.00 Μένουμε Ελλάδα - Best of (εκπομπή)
12.00 Γαία ελληνική
12.30 Με αρετή και τόλμη
1300 Κοινοβούλιο αιχμής
14.00 Σε χρόνο TV (ένα ταξίδι στην ιστορία της τηλεόρασης)
16.00 Η κερκίδα του Σαββάτου
21.00 Σαν παραμύθι «Από την πόλη έρχομαι»
22.00 Μια μέρα στο Πεκίνο
23.00 Ειδήσεις - αθλητικά - καιρός
23.45 Μεγάλη κινημ/φικοί δημιουργοί «Jellyfish - Brigh future» (μεταφυσικό θρίλερ ιαπωνικής παραγωγής 2003.
• Συνέχεια με επαναλήψεις

ΝΕΤ

07.00 Παιδικό πρόγραμμα
08.00 Ο όμορφος κόσμος μιας ξεχασμένης αυτοκρατορίας (παιδική σειρά)
08.30 Το κορίτσι απότο ποτάμι (παιδική σειρά)
09.00 Σάββατο - Κυριακή Live (εκπομπή)
12.00 Ειδήσεις
12.30 Φύλακες του δάσους (σειρά ντοκιμαντέρ Γαλλίας - Ιταλίας 2004)
13.00 Zoom στα πρόσωπα και τα γεγονότα
14.00 Σπορ ιστορίες
15.00 Ειδήσεις
16.00 Υγεία για όλους
17.00 Ριμέικ (εκπομπή)
18.00 Ειδήσεις - Δελτίο στη νοηματική
18.30 Αθητική εκπομπή
19.00 Ποδόσφαιρο: Κύπελλο Ελλάδας «Αρης - Ολυμπιακός (απευθείας μετάδοση)
21.15 Eurovision: Pre show
22.00 50ός διαγωνισμός τραγουδιού Eurovision (απευθείας μετάδοση από το Κίεβο)
01.30 Ειδήσεις
02.00 Ξένη ταινία «Και μετά σε σκοττώνω» (μαύρη κωμωδία 2001)
• Συνέχεια με επαναλήψεις

ΕΤ3

07.30 Θεσσαλονίκη, τόπος - Ιστορία «Κασσάνδρου κτίσμα»
08.00 Θεσσαλονίκης εγκώμιον
08.30 Τόποι ζωής «Η φύση στην πόλη»
09.00 Τα δελφινάκια και οι φίλοι τους
09.30 Η ομάδα των αριθμών
10.00 Θάλασσας, ο υδάτινος κόψμος
10.30 Από την αρχαιότητα στο Βυζάντιο - Ιστορικές εποχές στη Μακεδονία Β'
11.00 Ενεργειακό πεδίο
11.30 Disire (Ε)
12.00 Υγεία και οικολογία
13.00 Ειδήσεις
13.20 Καιρός
13.30 Εκτός συνόρων
14.00 Σινεμανία (Ε)
15.00 E-life
15.30 Το «Αξιον εστί» στη Θεσσαλονίκη
16.30 Διασπορά
18.00 Κλοντ

ΠΡΟΟΔΟΣΠΟΡ

proosport@yahoo.gr

«Θέλουμε το πρωτάθλημα»

Ο τεχνικός του Φοίβου ξεκαθαρίζει απο τώρα τους στόχους της ομάδας ενόψει της νέας σεζόν

Η κατάκτηση του πρωταθλήματος θα είναι ο μεγάλος στόχος του Φοίβου Κρεμαστής ενόψει της νέας αγωνιστικής περιόδου. Αυτό ήταν κάτι που παραδέχθηκε και ο τεχνικός της ομάδας Άκης Δελαπόρτας μέσα απο χθεσινές του δηλώσεις. Μεταξύ άλλων τόνισε χαρακτηριστικά ότι, «ήρθε ο καιρός για τον Φοίβο για να προσπαθήσει να αλλάξει κατηγορία. Θα προσπαθήσουμε να φτιάξουμε μια δυνατή ομάδα και μπορώ να πω απο τώρα ότι στόχος μας θα είναι η κατάκτηση του πρωταθλήματος. Ας μην κρυβόμαστε».



Αξίζει να σημειωθεί ότι ο κ. Δελαπόρτας επιβεβαίωσε πλήρως το χθεσινό ρεπορτάζ της εφημερίδας μας που αποκάλυπτε τους μεγάλους μεταγραφικούς στόχους της ομάδας (Ξύπας, Σάββενας, Παντελής Αθανασίου, Δημήτρης Ζουρούδης και Κυριαζής) λέγοντας χαρακτηριστικά πως «οι παίκτες αυτοί είναι οι στόχοι μας. Θα γίνουν συζητήσεις και πιστεύω να τα βρούμε». Σε ερώτηση για το αν η ομάδα του κινηθεί και για κάποιους άλλους παίκτες αν «κλείσουν» οι συγκεκριμένοι απάντησε, «όχι εκτός αν μου κάνει κάποιο ...δώρο απο την διοίκηση». Σε ό,τι έχει να κάνει με το γήπεδο Κρεμαστής, ο τεχνικός του Φοίβου τόνισε , «πιστεύω ότι οι υποσχέσεις του δημάρχου θα υλοποιηθούν και δεν θα χρειαστεί να αναζητήσουμε άλλη έδρα. Θα είναι πολύ καλό να παίζουμε απο την αρχή στο γήπεδό μας».

Αναζητεί πρόεδρο...

Πρόταση να αναλάβει την ΠΑΕ Ρόδος έγινε στον γνωστό αρχιτέκτονα Γιώργο Ανδριωτάκη, που όμως αρνήθηκε ευγενικά. Συνάντηση με τον Τσουκαλίδη για την ανανέωση του συμβολαίου του



Σε εγρήγορση εξακολουθεί να βρίσκεται η επιτροπή πρωτοβουλίας της Ρόδου σε ό,τι έχει να κάνει με την προσπάθεια που για μια ακόμα γίνεται για να εξευρεθούν πόροι αλλά και μια σταθερή διοίκηση που θα μπορεί να δίνει λύσεις.

Στο πλαίσιο λοιπόν αυτό, σύμφωνα με απόλυτα διασταυρωμένες πηγές της εφημερίδας μας, μεταξύ των επαφών που έχουν γίνει (και θα γίνουν και στο μέλλον) είναι και αυτή με τον αρχιτέκτονα Γιώργο Ανδριωτάκη ο οποίος ναι μεν ζει στην πρωτεύουσα αλλά είναι ροδίτης και είναι άνθρωπος που ασχολείται με τον αθλητισμό. Κάποιοι απο τους παράγοντες της ομάδας της πόλης μας, θεωρούν ότι θα ήταν μια πάρα πολύ καλή λύση, ωστόσο ο ίδιος αρνήθηκε ευγενικά να αναμειχθεί σε διοικητικό επίπεδο με την ομάδα. Τα μέλη της επιτροπής πρωτοβουλίας πρόκειται να έχουν και άλλες τέτοιες συναντήσεις μήπως και καταφέρουν να βρουν κάτι καλό που θα μπορέσει να δώσει λύσεις στην ομάδα της πόλης μας για να μπορέσει να παρουσιαστεί εντελώς διαφορετική.

Συνάντηση με Τσουκαλίδη

Στο μεταξύ, ένα άλλο ζήτημα με το οποίο θα ασχοληθούν οι παράγοντες της Ρόδου τον καιρό αυτό είναι οι ανανεώσεις των συμβολαίων παικτών ενόψει της νέας αγωνιστικής περιόδου. Σύμφωνα με τα όσα έγιναν γνωστά, η αρχή θα γίνει σήμερα με τον Γιώργο Τσουκαλίδη με τον οποίο θα γίνει συζήτηση με σκοπό να παραμείνει στην ομάδα της πόλης μας. Μετά το παιχνίδι με τον Πάμισο Μεσσήνης, πρόκειται να γίνουν βέβαια και άλλες συνατήσεις μέχρι να ξεκαθαρίσει το τοπίο σε ένα αρκετά μεγάλο ποσοστό για την σύνθεση του ρόστερ.

Η χθεσινή προπόνηση

Τα αγωνιστικά προβλήματα δεν έλειψαν και απο την χθεσινή προπόνηση της ομάδας που για μια ακόμα φορά πραγματοποιήθηκε στο κεντρικό γήπεδο του Δημοτικού Σταδίου της πόλης μας. Πιο συγκεκριμένα, δεν μπόρεσαν να πάρουν μέρος οι Μαΐλης και Στόιος. Ο πρώτος εξακολουθεί να κάνει ατομικό πρόγραμμα ενώ ο δεύτερος έχει εγχειριστεί πρόσφατα και ακόμα δεν μπορεί να παρακολουθεί το πρόγραμμα της ομάδας. Το ευχάριστο είναι ότι ο Πάττας δείχνει να είναι πολύ καλύτερα και ενδεχομένως να προλάβει να προσφέρει τις υπηρεσίες του στο παιχνίδι της Κυριακής.

Οι διαιτητές της Τετάρτης

Γνωστοποιήθηκαν οι διαιτητές του εξ αναβολής αγώνα της Ρόδου με την Αθηναΐδα την προσεχή Τετάρτη στο Δημοτικό Στάδιο της πόλης μας. Το παιχνίδι θα διαιτητεύσει ο κ. Ιωαννίδης απο τον Πειραιά και «βοηθοί» του θα είναι οι κ. Ζοάννος και Τσότρας απο τον ίδιο σύνδεσμο. Τέταρτη διαιτητής θα είναι η κ. Μήτση (Πειραιά) και παρατηρητής τους ο κ. Καρβούνης απο την Εύβοια.

Θέλει να μείνει ο Φουτούλης

Θα θέσει υποψηφιότητα εκ νέου για την θέση του προέδρου στον Άρη



Την πρόθεση του να θέσει εκ νέου υποψηφιότητα για την θέση του προέδρου στις επικείμενες εκλογές του Άρη Αρχαγγέλου εξέφρασε με χθεσινές του δηλώσεις στην εφημερίδα μας ο μέχρι τώρα πρόεδρος του συλλόγου Νίκος Φουτούλης. Εξέφρασε μάλιστα την αισιοδοξία του ότι θα μπορέσει να παραμείνει στην ίδια θέση παρά το ότι όπως ακούγεται όλο και πιο έντονα το τελευταίο διάστημα, υπάρχουν και άλλοι μνηστήρες (οι πληροφορίες αναφέρουν μάλιστα ότι μεταξύ των ονομάτων που ακούγονται είναι και αυτό του πρώην προέδρου των «κιτρινόμαυρων» Κώστα Παπαοικονόμου). Όπως όλα δείχνουν οι εκλογές του συλλόγου αν όλα πάνε καλά θα πραγματοποιηθούν στις αρχές του Ιουνίου και αναμένονται βέβαια με πάρα πολύ μεγάλο ενδιαφέρον.

Το έμψυχο δυναμικό

Σε ό,τι έχει να κάνει με το έμψυχο δυναμικό, η βασική επιδίωξη των ανθρώπων του Άρη είναι να παραμείνουν όλοι οι ποδοσφαιριστές (συμπεριλαμβανομένου και του Εμίλ Μπιγκό). Αν επιτευχθεί αυτό, τότε ο Άρης θα προσπαθήσει να πάρει άλλους τρεις παίκτες (επιθετικούς) σε μια προσπάθεια να ενισχυθεί ακόμα περισσότερο. Αυτά όμως όλα θα ξεκαθαρίσουν αμέσως μετά το τέλος των εκλογών όπου θα οριοθετηθούν και οι στόχοι του συλλόγου.

Η χειμερία νάρκη είναι για αρκούδες...



...αντί να κάθεστε ζεστά, αλλά βαρετά μέσα στο σπίτι, φορέστε αθλητικά ρούχα και παπούτσια και ανοίξτε την πόρτα.

ΡΟΔΟΣΠΟΡ
...πρώτο όνομα στα σπορ
Εθ. Δωδεκανησίων 15 ΡΟΔΟΣ
Τηλ. 22410 21442
e-mail: rospo@otenet.gr
www.rodosport.gr
ΓΔ30/5

Για τα προκριματικά του Πανελλήνιου πρωταθλήματος ποδοσφαίρου

Αγώνες δικηγόρων στα Μαριτσά

Στη μάχη των προκριματικών του Πανελλήνιου πρωταθλήματος των Δικηγορικών Συλλόγων της χώρας ξαναρίχνεται σήμερα ο Δικηγορικός Σύλλογος της Ρόδου.

Στις 17.00 στο θαυμάσιο γήπεδο των Μαριτσών οι παίκτες του Γιώργου Θωμόπουλου θα επιδιώξουν τη νίκη κόντρα στους Αθηναίους δικηγόρους, αφού κάθε άλλο αποτέλεσμα θα είναι καταστροφή. Μέχρι στιγμής οι Ρόδιοι δικηγόροι μετρούν μία νίκη, μία ισοπαλία και δύο ήττες και με νίκη περνούν στα ημιτελικά της διοργάνωσης.

Η πιθανότερη σύνθεση της ροδίτικης ομάδας:

Γ. Λαμπαδάκης, Κ. Βαϊνάς, Απ. Παπαϊωάννου, Κ. Αβδελής, Π. Τσούλος, Σπ. Σαλαμαστράκης, Γ. Κακακιός, Ακης Μεϊμάρης, Κ. Πούλιος, Β. Μπένης, Ν. Παπαϊωάννου.

Λόγω του μεγάλου βαθμολογικού ενδιαφέροντος και του γεγονός ότι δεν υπάρχει άλλο παιχνίδι σήμερα στο νησί τον αγώνα αναμένεται να παρακολουθήσει πλήρος κόσμου.



ΙΑΛΥΣΟΣ

Ετοιμάζει μεγάλη συναυλία

Εκδηλώσεις που κύριο στόχο θα έχουν την συγκέντρωση χρημάτων ενόψει της νέας αγωνιστικής περιόδου προσπαθεί να οργανώσει απο τώρα ο Ιάλυσος. Μέσω του τοπικού δήμου που στην ουσία είναι και ο μοναδικός χρηματοδότης, έχει ανατεθεί σε γνωστό Αθηναίο μάνατζερ η εξεύρεση ενός Ελληνικού συγκροτήματος για την πραγματοποίηση συναυλίας στο «Οικονομίδειο» γυμναστήριο. Σύμφωνα με το προγραμματισμό που υπάρχει, αν όλα πάνε καλά η συναυλία το πιθανότερο είναι να πραγματοποιηθεί μέσα στον Αύγουστο όπου στο νησί μας την περίοδο εκείνη μαζεύονται και πολλοί Έλληνες παραθεριστές. Ο Δήμος χειρίζεται το θέμα με πάρα πολύ μεγάλη προσοχή καθώς οι τιμές «παίζουν» απο 25.000 μέχρι και 40.000 ευρώ. Νεότερα αναμένονται προσεχώς.

Ξεκαθαρίζει την Κυριακή

Αν νέος τεχνικός του Διαγόρα Βατίου θα είναι ο Στάθης Φαρμακίδης

Την προσεχή Κυριακή το βράδυ αναμένεται να ξεκαθαρίσει αν ο Στάθης Φαρμακίδης θα αναλάβει την τεχνική ηγεσία του Διαγόρα Βατίου. Τότε έχει κλειστεί το ραντεβού μεταξύ των δυο πλευρών με μοναδικό θέμα την συζήτηση για την προοπτική συνεργασίας τους ενόψει της νέας αγωνιστικής περιόδου. Στο μεταξύ, με χθεσινή του επιστολή, ο Στάθης Φαρμακίδης θέλει να ευχαριστήσει τον Άγιο Γεώργιο για την συνεργασία που είχαν τα τελευταία τρία χρόνια. Το πλήρες κείμενο είναι το ακόλουθο:

«Κλείνοντας έναν κύκλο τριών χρόνων παρουσίας μου στον πάγκο του Αγίου Γεωργίου θα ήθελα να αποχαιρετήσω θερμά όλους όσοι συμμετείχαν στα διοικητικά συμβούλια στηρίζοντας το έργο μου καθώς και όλους τους φιλάθλους της Μαλώνας.

Να ευχαριστήσω από καρδιάς όλους τους ποδοσφαιριστές που συνεργασθήκαμε τα τρία τελευταία χρόνια και «ανέχθηκαν» την πίεσή μου για όλο και περισσότερη ώρα δουλειάς στο γήπεδο.

Ολοι μαζί πετύχαμε απόλυτα, τον στόχο κάθε ποδοσφαιρικής περιόδου και συνολικά να αναδείξουμε τον Αγιο Γεώργιο σε ομάδα αξιοσέβαστη και με αξιοπρεπή παρουσία στον χώρο του δωδεκανησιακού ποδοσφαίρου.

Πρωτίστως όμως αποχωρώ από την ομάδα έχοντας την αίσθηση της δημιουργίας και των άριστων διαπροσωπικών σχέσεων με όλα τα μέλη της «οικογένειας» που είχαμε.

Εύχομαι ολόψυχα η ομάδα να συνεχίσει την ανοδική της πορεία δίνοντας και σε μένα το δικαίωμα να λέω υπερήφανα ότι: Τελικά, άξιζαν οι κόποι μου...».

Στην Κρήτη ο Φραγγίνης

Πρώτος «βοηθός» στον κρίσιμο αγώνα του ΟΦΗ με τον Παναθηναικό την προσεχή Τετάρτη «βγήκε» ο Μιχάλης Φραγκίνης του Συνδέσμου της Δωδεκανήσου. Διαιτητής θα είναι ο κ. Ταπατζάς απο την Θράκη και δεύτερος «βοηθός» ο κ. Σπάκης απο την Πέλλα. Τέταρτος διαιτητής θα είναι ο κ. Καρατζάς απο την Εύβοια και παρατηρητής τους ο Μάλαμας Τεβεκέλης.

Σκαρτάδος ο ...μόνος

Κανείς άλλος Ρόδιος δεν έχει σκοράρει σε τελικό του κυπέλλου Ελλάδας στο επαγγελματικό ποδόσφαιρο

Ο Γιώργος Σκαρτάδος είναι ο μόνος ρόδιος παίκτης που στα χρόνια του επαγγελματικού ποδοσφαίρου έχει κατορθώσει να σκοράρει σε τελικό του κυπέλλου Ελλάδας. Ο διεθνής αμυντικός που ξεκίνησε την ποδοσφαιρική του καριέρα απο την ομάδα της Ρόδου, το έκανε μάλιστα δυο φορές. Το 1984 - 85 με τα χρώματα του ΠΑΟΚ όταν κόντρα στην Λάρισα είχε μειώσει το σκορ σε 2 - 1 αλλά ο δικέφαλος του Βορρά δεν είχε τύχη καθώς ηττήθηκε με το βαρύ 4 - 1. Την σεζόν 1991 - 92 κόντρα στον Ολυμπιακό στον πρώτο τελικό είχε ανοίξει το σκορ για να ισοφαρίσει λίγο αργότερα ο Γιώτης Τσαλουχίδης. Ούτε εκείνη την χρονιά ο ΠΑΟΚ είχε τύχη καθώς στον δεύτερο τελικό ηττήθηκε με 2 - 0 και έχασε το κύπελλο.

ΠΡΟΟΔΟΣΠΟΡ

Έφθασαν οι επιχορηγήσεις των σωματείων της ΕΠΣΔ

Την επιχορήγησή τους από την Γ.Γ.Α. για την περίοδο 2003 - 2004 θα μπορέσουν να εισπράξουν 61 σωματεία της ΕΠΣΔ, προσκομίζοντας «Γραμμάτιο Είσπραξης» (δεν χρειάζεται θεώρηση από το Γραφείο Φυσικής Αγωγής).

Τα σωματεία αυτά είναι τα παρακάτω:

- Από 2.000 ευρώ: ΑΕ Λέρου, ΑΕΡΑ, Αστέρας Μασάρων, Κλεάνθης, Ηρακλής Μαριτσών, Ευαγόρας, Καλυμνιακός, Κλεόβουλος, Απόλλων Απολλώνων, Διαγόρας Βατίου, ΓΑΣ Ιάλυσος, Άρης Αρχ. Φοίβος, Ασπίδα Απολακκιάς, Αναγέννηση Εμπωνα, Ανταγόρας Κω.
- Από 1.500 ευρώ: ΑΕ Κατταβιάς, Θύελλα Πυλώνας, Ορφέας, ΑΟ Πυλίου, Ερμής Καλυθιών, Άγιος Γεώργιος, Αντίμαχος, Δόξα Καρδάμαινας, Δόξα Ψίνθου, Ποσειδών Καρπάθου, Ξάνθος Πάτμου, ΑΣ Τήλου, Ευκλής Σορωνής, Ακουσίλαος, Ασκληπιός Κω, Δόξα Ψίνθου.
- Από 1.000 ευρώ: Εθνικός Αρχίπολης, ΑΕ Μεσαναγρού, Ηρακλής Λάρδου, ΑΣΕ Λέρου, Ήλιος Ιαλυσού, Αναγέννηση Ασφενδιού, Δήμητρα, Βαθύ, ΑΟ Λειψιωτών, Ποσειδών Καλύμνου, ΑΟ Σύμης, Αγιος Ισίδωρος, Ασπίδα Σαλάκου, Ροδιακός, Ζευς Αστέρας Παστίδας, Δαμάγητος. Ιάλυσος '97, Ταξιάρχης, Νικαγόρας, Πολυβώτης, Πολύστρατος, Πήγασος, Αλθαιμένης Κρητηνίας, Δωριέας, Ολυμπιακός Καλύμνου, ΟΦ Ιστρίου, ΠΑΟ Κω, ΠΑΣ Ασκληπειού, Δόξα Λέρου.

Τουρνουά 5Χ5

Ο «Σταθμός» πρώτευσε στο 1ο «SUMMER 2005»

Διεξήχθη το τριήμερο που μας πέρασε το 1ο τουρνουά «SUMMER 2005» στις εγκαταστάσεις 5Χ5 του «CAFE QUE PASSA» που βρίσκεται στον Θεολόγο, στο 19ο χλμ Ρόδου -Καμείρου.

Συμμετείχαν 10 ομάδες με 74 ποδοσφαιριστές, ενώ το παρακολούθησαν αρκετοί φίλαθλοι. Στους ημιτελικούς του τουρνουά, είχαμε:

- ΣΤΑΘΜΟΣ - ΛΕΥΚΟΙ 11-6
- SCENE 1- MR 6 UNITED 5-3

Νικητής αναδείχθηκε ο ΣΤΑΘΜΟΣ, αφού επικράτησε στον μεγάλο τελικό του SCENE 1 με 7-5.

ο Οι διοργανωτές ευχαριστούν τους συμμετέχοντες ποδοσφαιριστές, καθώς και τον διαιτητή του τουρνουά Θωμά Μανέγα. Το «CAFE QUE PASSA» θα διοργανώσει πολλά τουρνουά 5Χ5, beach volleyball και events στο snack bar.

Ο ΔΟΝΑ Αφάντου τιμά τον ΑΕΡΑ

Στα πλαίσια των εκδηλώσεων για την κατάκτηση του πρωταθλήματος της Α΄ Κατηγορίας Δωδεκανήσου από τον ΑΕΡΑ, ο ΔΟΝΑ Αφάντου θα τιμήσει με μια μικρή προσφορά όλους τους συντελεστές αυτής της επιτυχίας.

Θα τιμήσει ακόμη τους παίκτες και τη διοίκηση που ήσαν στον ΑΕΡΑ, όταν η ομάδα κέρδισε το πρωτάθλημα πριν 30 χρόνια.

Η εκδήλωση θα γίνει αύριο στις 8 μ.μ. στην αίθουσα του κ. Πελλού.

AMCOR
No 1
ΚΑΤΑΣΚΕΥΑΖΟΝΤΑΙ & ΕΙΣΑΓΟΝΤΑΙ ΣΥΝΑΡΜΟΛΟΓΗΜΕΝΑ ΑΠΟ ΤΟ ΙΣΡΑΗΛ
Η AMCOR-ΙΣΡΑΗΛ Η ΜΕΓΑΛΥΤΕΡΗ ΒΙΟΜΗΧΑΝΙΑ ΗΛΙΑΚΩΝ ΣΥΣΤΗΜΑΤΩΝ ΣΤΟΝ ΚΟΣΜΟ,ΣΑΣ ΠΡΟΣΦΕΡΕΙ ΤΟΝ ΚΑΛΥΤΕΡΟ ΗΛΙΑΚΟ ΘΕΡΜΟΣΙΦΩΝΑ ΤΟΥ ΚΟΣΜΟΥ ΜΕ ΜΟΝΑΔΙΚΑ ΣΗΜΕΙΑ ΥΠΕΡΟΧΗΣ ΠΟΥ ΚΑΝΕΝΑΣ ΑΛΛΟΣ ΔΕΝ ΕΧΕΙ.ΠΡΩΤΗ Η AMCOR,ΠΡΙΝ 40 ΧΡΟΝΙΑ ΠΑΡΟΥΣΙΑΣΕ ΤΗΝ ΕΠΑΝΑΣΤΑΤΙΚΗ ΤΗΣ ΤΕΧΝΟΛΟΓΙΑ ΣΤΟΥΣ ΗΛΙΑΚΟΥΣ ΘΕΡΜ/ΝΕΣ. ΠΟΛΛΟΙ ΑΠΟ ΤΟΤΕ ΠΡΟΣΠΑΘΗΣΑΝ ΝΑ ΤΗΝ ΜΙΜΗΘΟΥΝ .ΤΑ ΑΠΟΤΕΛΕΣΜΑΤΑ ΤΟΥΣ ΕΙΝΑΙ ΓΝΩΣΤΑ.ΚΑΝΕΝΑΣ ΔΕΝ ΜΠΟΡΕΣΕ ΝΑ ΤΗ ΦΘΑΣΕΙ.ΣΗΜΕΡΑ Η AMCOR ΣΥΝΕΧΙΖΟΝΤΑΣ ΤΗΝ ΕΡΕΥΝΑ ΣΤΟΝ ΤΟΜΕΑ ΤΗΣ ΗΛΙΑΚΗΣ ΕΝΕΡΓΕΙΑΣ ΒΡΙΣΚΕΤΑΙ ΚΑΙ ΘΑ ΒΡΙΣΚΕΤΑΙ ΜΠΡΟΣΤΑ.ΓΙΑΤΙ ΕΙΝΑΙ Η NO 1 ΣΤΟΝ ΚΟΣΜΟ.
ΕΙΝΑΙ Η AMCOR

Ελαμψε το μέλλον του Δωδεκανησιακού στίβου!

Έγιναν χθες στη Ρόδο οι αγώνες των Δημοτικών Σχολείων

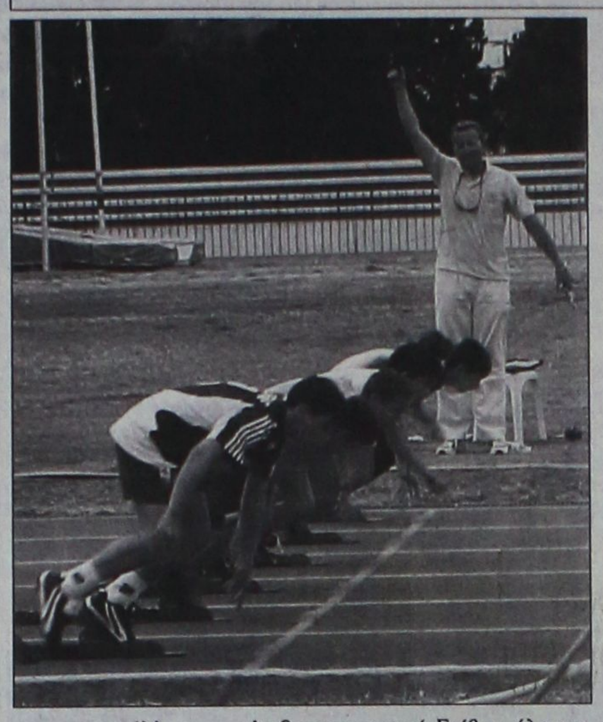

Το μέλλον του Δωδεκανησιακού Στίβου έλαμψε χθες στο Στάδιο «Διαγόρας» όπου διεξήχθη η τελική φάση των Πανδωδεκανησιακών Αγώνων Στίβου Δημοτικών Σχολείων.

Από νωρίς το πρωΐ, δεκάδες παιδιά απ΄ όλη σχεδόν τη Δωδεκάνησο πλημμύρισαν τον αγωνιστικό χώρο του Σταδίου αποφασισμένα να διεκδικήσουν ένα μετάλλιο - το πρώτο τους ίσως - και να καμαρώσουν στο βάθρο του νικητή, για το κατόρθωμά τους!

Το συμπέρασμα πάντως από τους χθεσινούς αγώνες είναι ότι ο κλασικός αθλητισμός στα μέρη μας έχει και μεγάλο βάθος και μέλλον, αφού ένα 10% από αυτά τα παιδιά αν εξελιχθούν σε αθλητές καριέρας, τότε σίγουρα καλύτερες ημέρες περιμένουν τον ελληνικό αθλητισμό! Να θυμίσουμε ότι τους αγώνες διοργάνωσε, όπως πάντα το Γραφείο Φυσικής Αγωγής Δωδεκανήσου.

Οι έξι πρώτοι σε κάθε αγώνισμα και οι επιδόσεις τους είναι οι παρακάτω:

Αγόρια

50 μ.

1. Γιάννης Νίννης	(Κάλυμνος)	7.07
2. Άγγελος Κυριαζής	(4ο Ρόδου)	7.33
3. Γιάννης Τζοβάρας	(2ο Πειραματικό Ρόδου)	7.53
4. Στάθης Παπαστεφάνου	(6ο Ρόδου)	7.67
5. Μιχάλης Αυγενικός	(Παστίδα)	7.72
6. Γιώργος Νεμποτάκης	(Λέρος)	7.84

Μήκος

1. Βασίλης Πορτοκαλίδης	(Κάλυμνος)	4.72 μ.
2. Δημήτρης Δημόπουλος	(Πυλί Κω)	4.48 μ.
3. Σάββας Χατζηνικόλας	(17ο Ρόδου)	4.46 μ.
4. Χουσεΐν Τσιρόγλου	(6ο Κω)	4.38 μ.
5. Μιχάλης Κωνσταντάς	(Σκάλα Πάτμου)	4.19 μ.
6. Εμβέρ Τόλγκα	(6ο Ρόδου)	4.13 μ.

Μπαλάκι

1. Παναγιώτης Καρελάκης	(Παστίδα)	56.51 μ.
2. Τέλης Λάσπας	(6ο Ρόδου)	51.60 μ.
3. Τάσος Γαμβρέλλης	(2ο Κω)	50.50 μ.
4. Χαρτοφύλλης Κενενούνης	(17ο Ρόδου)	50.29 μ.
5. Αντώνης Γιαννακιός	(Λέρος)	50.25 μ.
6. Γκέρι Πεπελάς	(Κάρπαθος)	50.11 μ.

1000 μ.

1. Γεώργιος Μεϊμάρης	(Κάλυμνος)	3.21.93
2. Μιχάλης Καβουκλής	(Κάλυμνος)	3.30.75
3. Αλέξανδρος Τουβράς	(Κρεμαστή)	3.33.10
4. Μανώλης Λούλος	(Σκάλα Πάτμου)	3.33.10
5. Στέργος Χατζηστέργος	(3ο Κω)	3.37.00
6. Ηλίας Βασιλείου	(1ο Καρπάθου)	3.39.00

Υψος

1. Διαμαντής Βούλης	(14ο Ρόδου)	1.40μ.
2. Χάρης Παπακωνσταντίνου	(1ο Ρόδου)	1.33 μ.
3. Δημήτρης Γκιζέλης	(2ο Καρπάθου)	1.28 μ.
4. Σάββας Μπαούδης	(4ο Ρόδου)	1.20 μ.
5. Χαράλαμπος Κατσέλης	(6ο Ρόδου)	1.20 μ.
6. Νίκος Λάμπρου	(Πυλί Κω)	1.20 μ.
- Γιώργος Βουλγαρόπουλος	(3ο Κω)	1.20 μ.

Κορίτσια

50 μ.

1. Αννα Σαμίου	(Κάλυμνος)	7.18
2. Μιχαλία Κουφομανώλη	(1ο Ρόδου)	7.53
3. Σοφία Κατρά	(7ο Κω)	7.55
4. Νομική Ζεμπυλά	(Κάλυμνος)	7.78
5. Χριστίνα Φύλλη	(1ο Ιαλυσού)	7.78
6. Μαρία Μανωλάκη	(2ο Καρπάθου)	7.80

Μήκος

1. Δέσποινα Ντουνιά	(Κάλυμνος)	4.49 μ.
2. Μελισσάνθη Καραμπάτσου	(1ο Παραδεισίου)	4.38 μ.
3. Χριστίνα Χατζημανώλη	(Ζιπάρι Κω)	4.31 μ.
4. Μαρία Μπονιάτη	(Σορωνή)	4.14 μ.
5. Μπρισίλντα Τζανή	(1ο Ιαλυσού)	4.00 μ.
6. Στέλλα Μπότση	(10ο Ρόδου)	3.92 μ.

Μπαλάκι

1. Αναστασία Κάτρη	(Κάλυμνος)	42.750
2. Σοφία Ιβανίδου	(Παραδείσι)	36.500
3. Διονυσία Ντέλιου	(Καρδάμαινα Κω)	34.300
4. Διονυσία Φούντα	(Ζιπάρι Κω)	34.300



5. Μαρίνα Χουβαρδά	(2ο Καρπάθου)	32.250
6. Σεβαστιάνα Μάρθα	(Κάλυμνος)	31.500

600 μ.

1. Κατερίνα Τσουλαφά	(Κάλυμνος)	1.53.00
2. Αναστασία Παπασταματίου	(Λάρδος)	1.55.30
3. Ραφαέλλα Παρδαλού	(16ο Ρόδου)	2.00.50
4. Γιάννα Πετραλιά	(1ο Ιαλυσού)	2.00.75
5. Κυδωνιά Παπαδοπούλου	(Καρδάμαινα)	2.01.00
6. Αστέρω Γκιούντσε	(Σορωνή)	21.01.10

Υψος

1. Ιωάννα Ταμπουρά	(Κάλυμνος)	1.26 μ.
2. Ανθούλα Χατζηγιακουμή	(Ζιπάρι Κω)	1.26 μ.
3. Μαρία Μάρκου	(Κάλυμνος)	1.20 μ.
4. Αμαλία Κρονγκο	(Κρεμαστή)	1.10 μ.
5. Χριστίνα Λαθούρη	(Παραδείσι)	1.10 μ.

Ο ΣΕΓΑΣ τη Δευτέρα στον Γιώργο Ορφανό

Ο ΣΕΓΑΣ ανακοίνωσε χθες ότι την Δευτέρα αντιπροσωπεία του ΔΣ θα έχει συνάντηση με τον υφυπουργό Αθλητισμού Γιώργο Ορφανό. Ο ΣΕΓΑΣ είχε επανειλημμένως ζητήσει συνάντηση με τον υφυπουργό «για να συζητηθούν τα επείγοντα και οξυμμένα προβλήματα που αντιμετωπίζει η Ομοσπονδία», όπως χαρακτηριστικά ανέφερε σε ανακοίνωση που εξέδωσε την Τετάρτη μετά το διοικητικό του συμβούλιο.

Η ανακοίνωση του ΣΕΓΑΣ για την συνάντηση με τον κ Ορφανό

«Αντιπροσωπεία του Διοικητικού Συμβουλίου του ΣΕΓΑΣ με επικεφαλής τον πρόεδρο κ Βασίλειο Σεβαστή, θα δεχθεί την Δευτέρα 23 Μαΐου ο υφυπουργός Πολιτισμού αρμόδιος για θέματα Αθλητισμού κ. Γεώργιος Ορφανός».

Γκαγκάτσης: Ο τελικός προσφέρει πάντα συγκινήσεις

Ο πρόεδρος της Ελληνικής Ποδοσφαιρικής Ομοσπονδίας, Βασίλης Γκαγκάτσης, έκανε τις ακόλουθες δηλώσεις ενόψει του σημερινού (7 μ.μ.) τελικού Κυπέλλου Ελλάδας μεταξύ του Ολυμπιακού και του Αρη:

«Ο τελικός αγώνας του Κυπέλλου Ελλάδας στην Πάτρα αποτελεί την κορύφωση του ποδοσφαιρικού θεσμού, που κατά παράδοση προσφέρει στους φιλάθλους δυνατές συγκινήσεις και ξεχωριστό θέαμα. Το ίδιο αναμένουμε να μας προσφέρουν αύριο οι δύο φιναλίστ, που προκρίθηκαν άξια στον τελικό αγώνα του Κυπέλλου Ελλάδας.

Η Ελληνική Ποδοσφαιρική Ομοσπονδία προέβη σε όλες τις απαραίτητες ενέργειες για την άψογη οργάνωση του αγώνα Ολυμπιακός-Αρης στο Παμπελοποννησιακό Στάδιο Πατρών, ο οποίος αποτελεί, για εμάς και για το σύλλογο του ελληνικού ποδοσφαίρου, μια γιορτή και ως τέτοια επιθυμούμε να την αντιμετωπίσουν όσοι φίλαθλοι προσέλθουν στο γήπεδο.

Επί τη ευκαιρία της τέλεσης του αγώνα, εύχομαι, εκ μέρους της Ελληνικής Ποδοσφαιρικής Ομοσπονδίας, καλή επιτυχία στους συμμετέχοντες στον τελικό και πιστεύω ότι πάνω απ όλους θα κερδίσει το ποδόσφαιρο».

«Εκλογικός πυρετός» στον Ηρακλή Μαριτσών

Σε κλίμα εκλογών κινούνται εδώ και καιρό στα Μαριτσά, αφού σε λίγες ημέρες (15 Ιουνίου), τα ταμειακώς εντάξει μέλη του Ηρακλή θα προσέλθουν στις κάλπες για να εκλέξουν την νέα διοίκηση, αυτή που θα κληθεί να επαναφέρει τον σύλλογο σε τροχιά τίτλου και ανόδου σε κάποια εθνική κατηγορία!

Ηδη η απερχόμενη διοίκηση έχει μιλήσει με κάποιους οικονομικούς παράγοντες του χωριού, που θα μπορούσαν στη χρονική αυτή στιγμή να μπουν στο Δ.Σ. και να προσφέρουν και σύμφωνα με πληροφορίες έχει εκδηλώσει ενδιαφέρον να κατεβάσει στις εκλογές ένας εξ αυτών, άνθρωπος με μεγάλη οικονομική επιφάνεια και σεβαστό όνομα στην Κοινωνία.

Με την ευκαιρία η διοίκηση του Ηρακλή καλεί ταμειακώς μη εντάξει μέλη του να προσέλθουν έγκαιρα και να τακτοποιήσουν τις εκκρεμότητές τους προκειμένου να έχουν δικαίωμα του «εκλέγειν και εκλέγεσθαι».

- Εν τω μεταξύ μπορεί να απομένουν κάτι λιγότερο από 4 εβδομάδες για τις εκλογές ωστόσο η διοίκηση δεν κάθεται με σταυρωμένα τα χέρια και προσπαθεί να δρομολογήσει λύσεις σε όλα τα ανοικτά μέτωπα ιδίως τα μεταγραφικά.

Σύμφωνα με πληροφορίες έχουν προχωρήσει οι επαφές με τους μεταγραφικούς στόχους που ενδιαφέρουν τον Σπύρο Αγγελόπουλο και ίσως μέχρι το τέλος της επόμενης εβδομάδας να ανακοινωθούν ονόματα. Οσον αφορά το θέμα που προέκυψε με την δεκαετία του Λευτέρη Χατζηκωνσταντή (συμπληρώνει και το 28ο έτος της ηλικίας του) η διοίκηση του Ηρακλή θα κάνει τις ενδεδειγμένες κινήσεις προκειμένου ο δυναμικός μέσος να παραμείνει στην ομάδα που ανδρώθηκε ποδοσφαιρικά.

Αύριο οι 10οι Νηπιακοί αγώνες στίβου «Δημιουργία 2005»

Για 10η συνεχή χρονιά τα Πρότυπα Κέντρα Προσχολικής Αγωγής & Εκπαίδευσης «Δημιουργία» πιστά στο αθλητικό ραντεβού και στην ευγενή άμιλλα με τα Παιδιά, διοργανώνουν τους 10ους Νηπιακούς Αγώνες Στίβου, φέτος με την ονομασία «ΔΗΜΙΟΥΡΓΙΑ 2005».

Στο δημοτικό στάδιο στίβου «Ο Διαγόρας» αύριο Κυριακή 22 Μαΐου και ώρα 16:30 λιλιπούτειοι αθλητές και αθλήτριες ηλικίας 3 1/3 έως 6 ετών θα αγωνιστούν στα 25 μέτρα με εμπόδια, στο μήκος, στο μπαλάκι και στη σκυταλοδρομία.

Στην έναρξη των αγώνων οι μικροί αθλητές θα παρουσιάσουν χορευτικό δρώμενο με θέμα «Ολυμπιακή εκεχειρία - Ειρήνη των λαών». Στη συνέχεια, θα παρελάσουν, θα χορέψουν ελληνικούς παραδοσιακούς χορούς και θα παρουσιάσουν ασκήσεις ρυθμικής με στεφάνια, κορδέλες και μπάλες.

Θα ακολουθήσει η διεξαγωγή των αθλημάτων ανάλογα με την ηλικία



των μικρών αθλητών και οι 10οι Νηπιακοί Αγώνες Στίβου «Δημιουργία 2005» θα κλείσουν με την απονομή μεταλλίων και αναμνηστικών διπλωμάτων σε όλους τους αθλητές που θα λάβουν μέρος ανεξάρτητα από τις επιδόσεις που θα πετύχουν.

Η παρουσία και το χειροκρότημα όλων θα δώσει μεγάλη χαρά και δύναμη στους λιλιπούτειους αθλητές και ποιος ξέρει, ίσως και τους αυριανούς πρωταθλητές του νησιού μας!

Αποκλείστηκαν στην Κίνα οι Καραντάσιου-Αρβανίτη

Για μόλις δύο πόντους έμειναν εκτός της διεκδίκησης των μεταλλίων στο τουρνουά της Σαγκάης, για το παγκόσμιο τουρ μπιτς βόλεϊ, οι Βάσω Καραντάσιου και Βίκυ Αρβανίτη, οι οποίες ηττήθηκαν από τις Κινέζες Τιαν Για και Βανκ Φέι με 2-1 σετ (21-17, 21-23, 11-15). Ετσι, το ελληνικό δίδυμο κατετάγη στην έβδομη θέση, αποκομίζοντας χρηματικό έπαθλο 8.000 δολαρίων, καθώς και 200 βαθμούς στην παγκόσμια κατάταξη. Αξίζει να σημειωθεί ότι, αν οι Ελληνίδες είχαν νικήσει, θα έμπαιναν απευθείας στα μετάλλια, επειδή οι Βραζιλιάνες Πιρς και Μπέτάρντσιουκ δεν αγωνίστηκαν στους προημιτελικούς, λόγω στομαχικών διαταραχών. «Πήγαν πολύ καλά για πρώτη φορά και στο επόμενο τουρνουά θα παίξουν καλύτερα. Είμαι αισιόδοξος για το νέο δίδυμο, αφού, χωρίς παιχνίδια στην πλάτη τους, πήραν την έβδομη θέση στο πρώτο τουρνουά της κοινής καριέρας τους. Μας έμεινε βέβαια η πίκρα, επειδή θα περνούσαμε κατευθείαν στους ημιτελικούς, λόγω αποχώρησης της βραζιλιάνικης ομάδας. Παίξαμε πάντως καταπληκτικά» δήλωσε ο ομοσπονδιακός προπονητής, Μανώλης Ρουμελιώτης. Το επόμενο τουρνουά για τις ελληνικές ομάδες των γυναικών θα είναι στην Οζάκα της Ιαπωνίας, την επόμενη εβδομάδα.

ΠΡΟΟΔΟΣΠΟΡ

Στην αγορά της Ευρώπης!

Την ερχόμενη Πέμπτη ο Βασίλης Φραγκιάς αναχωρεί με προορισμό την Ιταλία και στη συνέχεια θα επισκεφτεί πιθανότατα την Ισπανία και την Γαλλία με στόχο να κάνει πρώτες διερευνητικές επαφές για την απόκτηση κοινοτικών αθλητών! Στην Αμερική θα μεταβεί το καλοκαίρι ο 44χρονος τεχνικός



Ο Βασίλης Φραγκιάς (στη φωτό με τον Μανώλη Παπαμακάριο) θα αναχωρήσει την επόμενη Πέμπτη για την Ευρώπη με πρώτο προορισμό την Ιταλία

Όσο μεγαλώνουν οι υποχρεώσεις του Κολοσσού, τόσο μεγαλώνουν και τα ταξίδια του Βασίλη Φραγκιά... Με βάση τα υπάρχοντα δεδομένα ο Αθηναίος τεχνικός θα παραμείνει στην τεχνική ηγεσία των «θαλασσί», αφού αυτή είναι η βασική πρόθεση και των δύο πλευρών. Μπορεί ακόμη ο 44χρονος κόουτς να μην έχει μιλήσει με τον πρόεδρο της ομάδας Κώστα Κωσταρίδη, ωστόσο οι τελευταίες πληροφορίες αναφέρουν ότι είναι θέμα ημερών να πέσουν οι υπογραφές. Άλλωστε επιτυχημένη συνταγή δεν αλλάζει...Αυτό είναι κάτι γνωστό και σε καμία περίπτωση η διοίκηση του Κολοσσού δεν σκοπεύει να «χαλάσει» αυτή η πολύ καλή σχέση που έχει δημιουργηθεί τα τελευταία χρόνια μεταξύ του Βασίλη Φραγκιά και των μελών του συμβουλίου.

Μπορεί από επίσημα χείλη να μην έχει ειπωθεί τίποτα επίσημο, αλλά και μόνο το γεγονός ότι ο Αθηναίος προπονητής την ερχόμενη Πέμπτη θα αναχωρήσει για την Ευρώπη, είναι κάτι το οποίο λέει πολλά από μόνο του. Ο Βασίλης Φραγκιάς θα ταξιδέψει με αρχικό προορισμό την Ιταλία και στη συνέχεια θα κάνει περιοδεία στην Ευρώπη για 4-5 μέρες προκειμένου να ξεκινήσει τις πρώτες διερευνητικές επαφές για την απόκτηση κάποιων κοινοτικών αθλητών. Πιθανοί προορισμοί του έμπειρου τεχνικού είναι η Γαλλία και η Ισπανία. Μάλιστα στην Ιβηρική χερσόνησο είναι πιθανό να έχει επαφές και με τον παλιό του παίκτη στο Περιστέρι Όντι Νόρις με τον οποίο διατηρεί δεσμούς φιλίας. Στόχος του Φραγκιά είναι να παρακολουθήσει κάποια παιχνίδια με την προοπτική ότι ίσως μπορέσει να δει από κοντά κάποιους παίκτες που τον ενδιαφέρουν άμεσα για το σχεδιασμό του Κολοσσού. Τους παίκτες της ροδίτικης ομάδας στο «Βενετόκλειο» θα προπονήσουν οι άμεσοι συνεργάτες του, Βενέτης Θωμίδης και Μιχάλης Κουταλιανός.

Για τον ίδιο λόγο ο 44χρονος κόουτς το επόμενο καλοκαίρι θα περάσει στην άλλη άκρη του Ατλαντικού. Εκεί σε συνδυασμό με ορισμένες μέρες ξεκούρασης, θα έχει την ευκαιρία να μιλήσει με Αμερικανούς παίκτες, αφού θα πρέπει να θεωρείται δεδομένο ότι κατά τη διάρκεια της μεταγραφικής περιόδου, οι «θαλασσί» θα αποκτήσουν και τους πρώτους έγχρωμους αθλητές της ιστορίας τους. Η αρχή, όσον αφορά τους κοινοτικούς, έγινε με την απόκτηση του Αλφόνσο Άλμπερτ, ο οποίος αποδείχθηκε «λίρα εκατό» και για το λόγο αυτό οι παράγοντες του Κολοσσού επιθυμούν την ανανέωση της συνεργασίας με τον 32χρονο Ισπανό.

Γαμπρός ο «Παν Παν»...

Ο 31χρονος γκαρντ παντρεύτηκε με πολιτικό γάμο χθες το απόγευμα την εκλεκτή της καρδιάς του Ζοζεφίνα η οποία από μέρα σε μέρα θα φέρει στον κόσμο ένα κοριτσάκι



Ο Πάνος Παναγιωταράκος

Την εκλεκτή της καρδιάς του Ζοζεφίνα παντρεύτηκε χθες με πολιτικό γάμο ο Πάνος Παναγιωταράκος. Ο συμπαθής σε όλους τους Ροδίτες 31χρονος γκαρντ αποφάσισε να ενωθεί με τα δεσμά του γάμου, με την Ζοζεφίνα, αφού από μέρα σε μέρα ο «Παν Παν» αναμένεται να γίνει πατέρας.

Η σύζυγος του πλέον θα φέρει στον κόσμο ένα κοριτσάκι και το γεγονός αυτό έχει κάνει ευτυχισμένο τον Πάνο Παναγιωταράκο, ο οποίος φυσικά χθες δεν προπονήθηκε με τους συμπαίκτες του στο «Βενετόκλειο».

Μιλάει με Μπελάγια...

Ο Γ.Σ. Διαγόρας έκανε κρούση στον έμπειρο γκαρντ του Α.Σ.Κ. Ιβίσκος τον οποίο θέλει ο Σάκης Καλαμπόκας στην Γ' Εθνική! Οι «κυανέρυθροι» βλέπουν Τσιτσούλα και Νούση



Ο Θωμάς Μπελάγιας (φωτό απ' το ματς με τον Άτταλο) ενδιαφέρει άμεσα τον Γ.Σ. Διαγόρας

Ο Θωμάς Μπελάγιας μπήκε για τα καλά στο στόχαστρο του Γ.Σ. Διαγόρας. Οι «νεοφώτιστοι» στην Γ' Εθνική βλέπουν με καλό μάτι την ένταξη του έμπειρου γκαρντ στο ρόστερ της ομάδας, αφού ο Σάκης Καλαμπόκας φέρεται να υπολογίζει στην εμπειρία του απ' τις Εθνικές Κατηγορίες. Φέτος ο 33χρονος παίκτης έκανε καλές εμφανίσεις με την ομάδα της Ανάληψης καθώς πέτυχε 347 πόντους σε 23 παιχνίδια (μ.ο. 15.08). Ήταν ο πρώτος σκόρερ του Ιβίσκου, ωστόσο η ομάδα του δεν μπόρεσε να κρατηθεί στον 2ο όμιλο νότου της Γ' Εθνικής. Σύμφωνα με τα όσα έχουν γίνει γνωστά ήδη έχουν ξεκινήσει οι επαφές ανάμεσα στις δύο πλευρές.

Από κει και πέρα στο στόχαστρο των «κυανέρυθρων» βρίσκεται ο συμπαίκτης του στον Ιβίσκο Στάθης Βλαχοδήμος (280 πόντους σε 21 ματς), ο οποίος όμως είναι αμφίβολο αν θα παραμείνει στη Ρόδο. Αν πάντως συνεχίσει να βρίσκεται να βρίσκεται στο «σμαραγδένιο» νησί, το πιο πιθανό είναι ότι θα φορέσει την «κυανέρυθρη» φανέλα. Εξάλλου το ενδιαφέρον υπάρχει ακόμη για την απόκτηση του Κώστα Καρνάβα (25 1.95) απ' την Γουμένισσα. Ο συγκεκριμένος παίκτης αγωνίζεται κοντά στο καλάθι και διακρίνεται για την ευκέρεια του στα ριμπάουντ. Όλα αυτά βέβαια θα ξεκαθαρίσουν οριστικά με την παραμονή του Σάκη Καλαμπόκα στην τεχνική ηγεσία της ομάδας. Οι δύο πλευρές είναι πολύ κοντά ώστε να ανανεώσουν τη συνεργασία τους, κάτι το οποίο δεν έχει ξεκαθαρίσει ακόμη.

Ο Γ.Σ. Διαγόρας πάντως έχει δείξει ενδιαφέρον και για την απόκτηση του Γιώργου Τσιτσούλα του Α.Σ.Κ. Ιβίσκος και του Νίκου Νούση που αγωνίστηκε φέτος με επιτυχία στον Σταυρό Καλυθιών. Όσον αφορά τους παίκτες που ανέβασαν φέτος τη ροδίτικη ομάδα στην Γ' Εθνική, είναι άγνωστο τι ακριβώς πρόκειται να γίνει. Το σημαντικότερο ρόλο πάντως θα παίξει το μπάτζετ πάνω στο οποίο θα σχεδιαστεί ο νέος Διαγόρας. Οι ιθύνοντες της ομάδας θα θέσουν επί τάπητος τα πλάνα τους και θα λογαριάσουν ανάλογα με τα χρήματα που θα διαθέσουν τη μεταγραφική περίοδο του καλοκαιριού.

ROI STUDIOS

ΛΕΥΚΟΣ - ΚΑΡΠΑΘΟΣ



Ευρύχωρα, ξεχωριστά διαμερίσματα κατάλληλα για οικογένειες στην ωραιότερη παραλία στον Λευκό Καρπάθου. Διαθέτουν ηχομόνωση, πλήρως εξοπλισμένη κουζίνα, ατομικό λουτρό, χρηματοκιβώτιο, καρτοτηλέφωνο, άνετο πάρκινγκ και εύκολη πρόσβαση για άτομα με ειδικές ανάγκες.

Πληροφορίες:

ΜΙΧΑΛΗΣ ΧΑΡΟΚΟΠΟΣ: Τηλ. - FAX **22450 71191**

ΓΔ-15/7

Στο all star game!

Όπως κάθε χρόνο έτσι και φέτος η Ελληνική Ομοσπονδία Καλαθοσφαίρισης θα διοργανώσει το παιχνίδι μεταξύ των επίλεκτων παίδων απ' όλη την Ελλάδα, το γνωστό all star game, το οποίο πέρσι είχε πραγματοποιηθεί με απόλυτη επιτυχία στην Τρίπολη. Κατά τη διάρκεια της καλοκαιρινής περιόδου (πιθανότατα τον Ιούνιο) η Ε.Ο.Κ. έχει σκοπό να πραγματοποιήσει ανάλογες εκδηλώσεις για τους παίδες και τις κορασίδες με στόχο φυσικά την ανάπτυξη του μπάσκετ. Φέτος δεν έχει αποφασιστεί ακόμη που θα γίνει το all star game, ωστόσο το σίγουρο είναι ότι στη διοργάνωση θα πάρουν μέρος και κάποιοι αθλητές και ορισμένες αθλήτριες που αγωνίζονται στη μικτή ομάδα της Δωδεκανήσου.

Θέμα ημερήσιας διάταξης!

Η επέκταση του «Βενετοκλείου» θα συζητηθεί την ερχόμενη Τετάρτη στο δημοτικό συμβούλιο Ρόδου και αναμένεται με μεγάλο ενδιαφέρον απ' τη διοίκηση του Κολοσσού που παρακολουθεί προβληματισμένη τα τεκταινόμενα

Η επέκταση του «Βενετοκλείου» κλειστού γυμναστηρίου της Ρόδου τείνει να γίνει μείζον θέμα πλέον για τον σχεδιασμό και κατά συνέπεια το μέλλον του Κολοσσού στην Α1! Η αδικαιολόγητη καθυστέρηση των εργών «σκοντάφτει» στα γραφειοκρατικά γρανάζια και απομένει η εκταμίευση των χρημάτων από τη Νομαρχία προκειμένου να ξεκινήσουν οι διαδικασίες για την αποπεράτωση των έργων. Βέβαια για να τελειώσουν τα έργα θα πρέπει πρώτα να αρχίσουν, κάτι το οποίο δεν έχει γίνει ακόμη. Το γεγονός αυτό έχει σκορπίσει έντονο προβληματισμό στις τάξεις του Κολοσσού, καθώς το γήπεδο θα πρέπει να πληρεί τις προϋποθέσεις του Ε.Σ.Α.Κ.Ε. το αργότερο μέχρι τις τελευταίες μέρες του Αυγούστου. Προς το παρόν φυσικά είναι αδιανόητο ο Κολοσσός να παίξει στα μεγάλα σαλόνια του ελληνικού μπάσκετ με αυτό το «Βενετόκλειο».

Έτσι την επόμενη Τετάρτη (20:00) στο δημοτικό συμβούλιο Ρόδου θα συζητηθεί το θέμα της επέκτασης του κλειστού γυμναστηρίου «Βενετόκλειο» το οποίο πρόκειται να απασχολήσει τους υπεύθυνους για αρκετή ώρα, αφού τα «μπαλώματα» στο γήπεδο πρέπει να γίνουν άμεσα. Άλλωστε είναι γνωστό ότι για να ξεκινήσουν οι διαδικασίες της αύξησης της χωρητικότητας του γηπέδου θα πρέπει να περάσει χρονικό διάστημα δύο περίπου μηνών. Όπως είναι γνωστό θα τοποθετηθεί μία νέα κερκίδα 550 θέσεων στο χώρο που βρίσκεται πίσω απ' τη γραμματεία, ενώ βέβαια το δημοτικό κλειστό γυμναστήριο θα «καλλωπιστεί» με την κατασκευή αιθουσών για αντι-ντόπινγκ κοντρόλ, συνεντεύξεων, φαρμακεία και χώρους πολλαπλών χρήσεων.

Ένα φυσικά θέμα που καίει είναι η δημιουργία χώρων για κάμερες προκειμένου να καλύψουν τις ανάγκες των τηλεοπτικών συνεργείων αλλά και η κατασκευή δημοσιογραφικών θεωρείων αφού ο υπάρχον είναι πολύ μικρός και εντελώς ακατάλληλος για τους εκπροσώπους των μέσων μαζικής ενημέρωσης.



Η επέκταση του «Βενετοκλείου» (φωτό) θα απασχολήσει την ερχόμενη Τετάρτη το δημοτικό συμβούλιο Ρόδου

Ανέβηκε στη Γ' Εθνική!

Ο Κίμων Πουζουκάκης έβαλε το δικό του λιθαράκι στην επιστροφή της Ηλιούπολης στις Εθνικές Κατηγορίες

Φέτος αποτέλεσε ένα απ' τα βασικά στελέχη της Ηλιούπολης στο δυνατό πρωτάθλημα της Α' Ε.Σ.Κ.Α. και μάλιστα κατάφερε να γευθεί τη χαρά της ανόδου στη Γ' Εθνική. Ο λόγος για τον Ροδίτη πλέι-μέϊκερ Κίμωνα Πουζουκάκη, ο οποίος διακρίθηκε με την αθηναϊκή ομάδα και έβαλε το δικό του λιθαράκι προκειμένου να επιτευχθεί ο στόχος του Γ.Σ. Ηλιούπολης, ο οποίος μετά από αρκετά χρόνια επιστρέφει στις Εθνικές Κατηγορίες.

Ο Πουζουκάκης ο οποίος αγωνίστηκε στον Κολοσσό και τον Έσπερο, πραγματοποίησε πολύ καλές εμφανίσεις κατά τη διάρκεια της χρονιάς και μάλιστα έχει μπει στο στόχαστρο αρκετών ομάδων που αγωνίζονται στην Γ' Εθνική.

Με έξι παίκτες στην Αθήνα!

Με αρκετές απουσίες θα αντιμετωπίσει σήμερα (15:00) ο Α.Σ. Δωδεκάνησος τον Α.Σ.Κ.Α. Αμαρουσίου σε εξ αναβολής παιχνίδι και αύριο τον πρωταθλητή Ελλάδας Π.Α.Σ.Κ.Α. Ελληνικά Πετρέλαια



Φωτό απ' την αναμέτρηση Α.Σ. Δωδεκάνησος- Αστέρας Τρικάλων

Με πολλά προβλήματα θα παρουσιαστεί στην Αθήνα ο Α.Σ. Δωδεκάνησος, όπου θα χρειαστεί να δώσει δύο διαδοχικά παιχνίδια. Η αρχή θα γίνει σήμερα με την αναμέτρηση κόντρα στον Α.Σ.Κ.Α. Αμαρουσίου (15:00). Πρόκειται για το εξ αναβολής παιχνίδι στο πλαίσιο της 14ης αγωνιστικής, ενώ η συνέχεια θα δοθεί αύριο στο κλειστό γυμναστήριο του Αγίου Νικολάου όπου η ροδίτικη ομάδα θα κληθεί να αντιμετωπίσει τον πανίσχυρο Α.Σ. Δωδεκάνησος. Φυσικά δεν υπάρχουν βλέψεις για νίκη στην αυριανή συνάντηση με τους σίγουρους πρωταθλητές Ελλάδας, ωστόσο το συγκρότημα του Νίκου Δαούλα θα κυνηγήσει σήμερα το δίποντο απέναντι στο ανεβασμένο πάντως Μαρούσι.

«Τροχοπέδη» στην επιτυχία του Α.Σ. Δωδεκάνησος είναι οι πολλές απουσίες στην αποστολή της ομάδας. Είναι χαρακτηριστικό ότι η Ροδίτες θα παρουσιαστούν στα δύο παιχνίδια έχοντας στο ρόστερ τους μόλις έξι παίκτες, κάτι το οποίο σίγουρα προβληματίζει. Συγκεκριμένα ο Νίκος Μούνδρος, ο Λουκάς Στεφάνου, ο Γιώργος Λάκουρας, ο Κώστας Καλούδης, ο Μιχάλης Τσιγκόλης και ο Σπύρος Αναγνώστης θα παραμείνουν στη Ρόδο για διαφορετικούς λόγους. Αντίθετα στην αποστολή θα συμμετέχει αν και τραυματίας ο Μιχάλης Χατζηδημητρίου, ο οποίος δεν είχε παίξει με αντίπαλο τον Αστέρα Τρικάλων.

Οι επιλογές θα είναι ελάχιστες ωστόσο εκφράζεται η αισιοδοξία ότι σήμερα ο Α.Σ. Δωδεκάνησος θα μπορέσει να πετύχει τη νίκη. Το παρκέ του «Σπύρος Λούης» σήμερα και του κλειστού γυμναστηρίου «Αγίου Νικολάου» αύριο θα πατήσουν οι: Δαούλας, Καρατζιάς, Χατζηδημητρίου, Μιχαήλου, Χαμαντήν και Μεταξένιου.

ΤΟ ΠΡΟΓΡΑΜΜΑ ΤΗΣ 16ης ΑΓΩΝΙΣΤΙΚΗΣ

Η σημερινή αναμέτρηση ανάμεσα στους Αργοναύτες Βόλου και τους Αετούς Αθηνών ξεχωρίζει στο πρόγραμμα της 16ης αγωνιστικής. Αύριο ο Α.Σ.Κ.Α. Αμαρουσίου θα φιλοξενήσει τον Μέγα Αλέξανδρο και λογικά θα πάρει τη νίκη, ενώ ο Αστέρας Τρικάλων θέλει το ροζ φύλλο με αντίπαλο τον Κένταυρο Θεσσαλονίκης προκειμένου να παραμείνει οριστικά στην Α' Εθνική

ΣΗΜΕΡΑ:

Σπύρος Λούης (15:00): Α.Σ.Κ.Α. Αμαρουσίου- Α.Σ. Δωδεκάνησος

(Κουλαούρης- Θεωνάς)

Νέα Ιωνία (17:00): Αργοναύτες Βόλου- Αετοί Αθηνών

(Τσούντσουρας- Καλουτσάς)

ΑΥΡΙΟ:

Σπύρος Λούης (12:00): Α.Σ.Κ.Α. Αμαρουσίου- Μέγας Αλέξανδρος

(Παπάντος- Γολεγού)

Άγιος Νικόλαος (16:00): Π.Α.Σ.Κ.Α. Ελληνικά Πετρέλαια- Α.Σ. Δωδεκάνησος (Καραβίτης- Ντάβαρης)

Μπάρα Τρικάλων (18:30): Αστέρας Τρικάλων- Κένταυρος Θεσσαλονίκης (Σαρρής- Χλωρός)

Η ΒΑΘΜΟΛΟΠΑ/15η ΑΓΩΝΙΣΤΙΚΗ

1.Π.Α.Σ.Κ.Α. Ελληνικά Πετρ.	26	13-0	938-444(+494)
2.Αετοί Αθηνών (2β)	23	10-3	809-569(+240)
3.Αργοναύτες Βόλου(1β)	23	10-3	689-522(+167)
4.Α.Σ. Δωδεκάνησος	20	8-4	580-549(+31)
5.Κένταυρος Θεσσαλονίκης	18	6-6	524-616(-92)
6.Θεσσαλός	18	4-10	594-698(-104)
7.Α.Σ.Κ.Α. Αμαρουσίου	17	5-7	552-628(-76)
8.Αστέρας Τρικάλων	14	1-12	448-777(-329)
9.Μέγας Αλέξανδρος	12	0-12	412-743(-331

Το All Sport Camp του Κολοσσού...

Θα πραγματοποιηθεί φέτος από 20-25 Ιουνίου σε συνεργασία με το κολλέγιο «Πυθαγόρας» και με επικεφαλή τον Βασίλη Φραγκιά! Πολλές εκπλήξεις που αφορούν και άλλα αθλήματα εκτός απ' το μπάσκετ θα περιλαμβάνουν οι εκδηλώσεις! Σίγουρη η παρουσία του Χρήστου Χαρίση



Φωτό απ' το περσινό camp του Κολοσσού

Από 20-25 Ιουνίου θα πραγματοποιηθεί στις εγκαταστάσεις του κολλεγίου «Πυθαγόρας» το camp το οποίο θα διοργανώσει για μία ακόμη χρονιά ο Κολοσσός. Τα πράγματα πάντως φέτος θα είναι εντελώς διαφορετικά, αφού εκτός απ' το μπάσκετ οι συμμετέχοντες θα έχουν τη δυνατότητα να παίρνουν μέρος και σε άλλα αθλήματα, όπως είναι το ποδόσφαιρο, το βόλλεϋ και η κολύμβηση. Ας ξετυλίξουμε όμως το νήμα των εκδηλώσεων.

Οι «θαλασσί» φέτος θα συνεργαστούν άμεσα με το κολλέγιο «Πυθαγόρας» και η πλήρη ονομασία του camp θα είναι All Sport, κάτι το οποίο δεν σημαίνει απαραίτητα ότι η μοναδική ενασχόληση των παιδιών θα είναι το μπάσκετ.

Όλες οι εκδηλώσεις θα γίνουν στις άρτιες εγκαταστάσεις του κολλεγίου, ενώ οι συμμετέχοντες θα έχουν την ευκαιρία να διδαχθούν βόλλεϋ και beach βόλλεϋ, όπως επίσης ποδόσφαιρο και κολύμβηση. Μία απ' τις πλέον σημαντικές διαφορές σε σχέση με τα προηγούμενα χρόνια έχει να κάνει με τις ώρες που θα απασχολούνται τα παιδιά, εντός των εγκαταστάσεων «Πυθαγόρας».

Συγκεκριμένα το ωράριο των νεαρών αθλητών θα είναι φουλ, αφού θα απασχολούνται από τις 09:00-20:00. Είναι εύλογο ότι θα παραμείνουν το μεσημέρι στο all sport camp και φυσικά θα γευματίζουν υπό την επιτήρηση των διοργανωτών.

Επικεφαλής όλων των διαδικασιών θα είναι και φέτος ο Βασίλης Φραγκιάς, ενώ θα υπάρξουν πολλοί διαγωνισμοί και εκπλήξεις. Στις σκέψεις των διοργανωτών είναι να προγραμματιστούν δύο περίοδοι, ιδέα όμως που μάλλον θα εγκαταλειφθεί, τουλάχιστον για φέτος. Αν και η επιτυχία του camp θα πρέπει να θεωρείται δεδομένη, εντούτοις κάτι τέτοιο αναμένεται να πραγματοποιηθεί απ' την επόμενη χρονιά.

Όσον αφορά το πρόγραμμα του camp έχει καταρτιστεί ήδη απ' τον Βασίλη Φραγκιά και είναι πολύ πιθανό να δοθεί σήμερα στη δημοσιότητα. Σύμφωνα με τα όσα έχουν γίνει γνωστά οι τιμές για τα παιδιά που ανήκουν στον Κολοσσό και το κολλέγιο «Πυθαγόρας» θα είναι 80 ευρώ, ενώ για τα υπόλοιπα120 ευρώ.

Αξίζει να σημειωθεί ότι ήδη έχει συμφωνήσει να έρθει στη Ρόδο και να μιλήσει στα παιδιά ο Χρήστος Χαρίσης του Απόλλωνα Πατρών.

Τις επόμενες μέρες ο Βασίλης Φραγκιάς θα έρθει σε επαφή και με άλλους γνωστούς αθλητές της Α1, όπως και με προπονητές οι οποίοι από 20-25 Ιουνίου θα βρίσκονται στο «σμαραγδένιο» νησί ώστε να δώσουν τα «φώτα» τους στα παιδιά που θα συμμετέχουν στο All Sport Camp.

«Χακί» προβληματισμός...

Μετά τους Γκογκίδη, Μακρή και ο Αλέξης Παναγιωτόπουλος θα κληθεί τον Αύγουστο να υπηρετήσει τη στρατιωτική του θητεία! Συνέντευξη του Βασίλη Φραγκιά στο περιοδικό της Ε.Ο.Κ.! Ο Μπάρλος έκλεισε στον Ολυμπιακό του Ζούρου



Ο Αλέξης Παναγιωτόπουλος θα κληθεί να ντυθεί στα «χακί» τον επόμενο Αύγουστο

Άλλος για τη «μαμά πατρίδα»...;Τη συγκεκριμένη χρονική περίοδο ο Κολοσσός διαθέτει τρεις στρατευμένος παίκτες, ουσιαστικά όμως δύο αφού ο Γιάννης Βογιατζής θα αποτελέσει παρελθόν απ' τους «θαλασσί». Ο Χρήστος Γκογκίδης και ο Δημήτρης Μακρής υπηρετούν τη στρατιωτική τους θητεία στη Ρόδο και τη Θήβα αντίστοιχα. Κι αν ο πρώτος θεωρείται βέβαιο ότι θα συνεχίσει να βρίσκεται στο νησί, για τον δεύτερο υπάρχουν αμφιβολίες αφού θα πρέπει να πάρει μετάθεση για τη Ρόδο.

Με δεδομένο ότι ο 27χρονος φόργουορντ έχει «κλειστό» συμβόλαιο με τον Κολοσσό, το ενδιαφέρον πλέον στρέφεται στις διευκολύνσεις που πρέπει να του παρασχεθούν, αφού είναι γνωστό ότι μπάσκετ και στρατός δεν συμβαδίζουν τουλάχιστον σε επαγγελματικό επίπεδο. Ωστόσο ο προβληματισμός θα μεγαλώσει ακόμη περισσότερο, αφού τον Αύγουστο θα κληθεί να φορέσει τα «χακί» και ο Αλέξης Παναγιωτόπουλος. Ο 25χρονος γκαρντ δεν θα μπορέσει να πάρει αναβολή και είναι ο μοναδικός παίκτης της ροδίτικης ομάδας που έχει υπογράψει διετές συμβόλαιο.

Στο μεταξύ οι αγώνες...βόλλεϋ συνεχίστηκαν και χθες στο «Βενετόκλειο» με τα στοιχήματα να δίνουν και να παίρνουν ανάμεσα στους παίκτες που βρίσκονται στη Ρόδο, την τεχνική ηγεσία και τον μάνατερ του Κολοσσού Θεόφιλο Ξυπολιτά. Αξίζει να σημειωθεί ότι απουσιάζουν οι στρατευμένοι αθλητές και ο Ισπανός Αλφόνσο Άλμπερτ που βρίσκεται στην ιδιαίτερη πατρίδα του. Από κει και πέρα ο Βασίλης Φραγκιάς παραχώρησε συνέντευξη στο επίσημο μηνιαίο περιοδικό της Ε.Ο.Κ., στο οποίο θα δημοσιευτεί και η φωτογραφία των πρωταθλητών Α2.

ΕΞΕΛΙΞΕΙΣ ΣΤΟΝ ΟΛΥΜΠΙΑΚΟ

Η σεζόν τελείωσε την προηγούμενη Τρίτη και την Πέμπτη ανακοινώθηκε η επιστροφή του Ηλία Ζούρου και εσχάτως η πρώτη μεταγραφή. Ο Νίκος Μπάρλος θα είναι παίκτης του Ολυμπιακού για τα επόμενα 2+1 χρόνια, καθώς το ενδιαφέρον των ερυθρολεύκων που διέρρευσε τις τελευταίες μέρες έγινε και πράξη. «Ήθελα να παίξω σε μια ομάδα που κυνηγά τίτλους και ο Ολυμπιακός έχει μάθει να πρωταγωνιστεί», δήλωσε ο 26χρονος φόργουορντ.

«Βράζει η πλατεία» για την απόφαση του αθλητικού δικαστή να τιμωρήσει τον Πανιώνιο, ο οποίος θα υποδεχθεί χωρίς κόσμο στο πρώτο ματς της ημιτελικής φάσης τον Παναθηναϊκό. Πάντως οι Νεοσμυρνιώτες χθες κατέθεσαν έφεση.

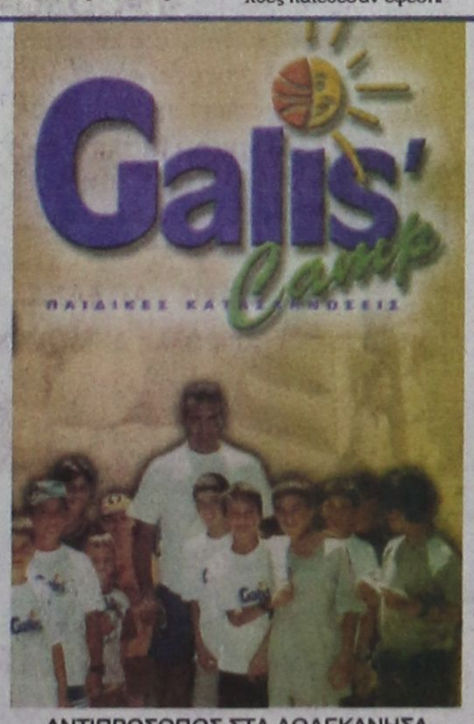

ΑΝΤΙΠΡΟΣΩΠΟΣ ΣΤΑ ΔΩΔΕΚΑΝΗΣΑ

ΑΘΑΝΑΣΙΑΔΗΣ ΕΥΑΓΓΕΛΟΣ

ΚΑΘΗΓΗΤΗΣ ΦΥΣΙΚΗΣ ΑΓΩΓΗΣ

ΠΡΟΠΟΝΗΤΗΣ ΜΠΑΣΚΕΤ

ΤΗΛ. & FAX: 22410 94849 - ΚΙΝ.: 69 47727240

ΠΕΡΙΟΔΟΙ ΛΕΙΤΟΥΡΓΙΑΣ

	Α	Β	Γ
Από	16/06	08/07	30/07
Έως	08/07	30/07	21/08

ΤΑ ΕΞΟΔΑ ΠΑΡΑΜΟΝΗΣ ΚΑΛΥΠΤΟΝΤΑΙ ΑΠΟ ΠΟΛΛΑ ΑΣΦΑΛΙΣΤΙΚΑ ΤΑΜΕΙΑ

Η ΜΕΤΑΒΑΣΗ ΚΑΙ Η ΕΠΙΣΤΡΟΦΗ ΕΙΝΑΙ ΔΩΡΕΑΝ

ΓΔ-21/5

Ομιλία Παυλίδη στην ημερίδα για αποτροπή εγκατάστασης πυρηνικών

Ο ΥΠΟΥΡΓΟΣ Α. Παυλίδης κήρυξε χθες την έναρξη των εργασιών της διεθνούς ημερίδας για την αποτροπή εγκατάστασης νέων πυρηνικών αντιδραστήρων στην «περιοχή», την οποία διοργανώνουν η Ν.Α. και ΤΕΔΚ Δωδεκανήσου, το ΤΕΕ και το αντιπυρηνικό παρατηρητήριο Μεσογείου.

Κατά την ομιλία του ο υπουργός Α. Παυλίδης τόνισε τα εξής:

«Η παραγωγή ηλεκτρικής ενέργειας παραμένει ατυχώς ακόμη ένα από τα σοβαρότερα προβλήματα που αντιμετωπίζει η ανθρωπότητα.

Η επίλυση του προβλήματος με την χρήση συμβατικών η μη πηγών είναι ένα εκ των θεμάτων που συζητούνται με ιδιαίτερη σοβαρότητα.

Αυτή η συζήτηση στην περιοχή μας πιστεύω ότι θα αναπτυχθεί και κατά την διάρκεια της διεθνούς διημερίδας που εξελίσσεται 20 και 21 στην Ρόδο.

Πιστεύω ότι είναι μία ευκαιρία να εκδηλωθεί η διάθεση συνεργασίας μεταξύ των ενδιαφερόμενων μερών ώστε οι λύσεις που θα προταθούν να μην δημιουργούν νέα προβλήματα.

Η κατά καιρούς π.χ. ιδέα ιδρύσεως στο Ακουγιού της Τουρκίας πυρηνικού εργοστασίου για παραγωγή ηλεκτρικής ενέργειας, έχει αποδειχθεί από της επιστημονικές αναλύσεις, ότι προσθέτει ένα ακόμη σοβαρό ζήτημα στο φάσμα των θεμάτων που συνθέτουν την οικονομική, την κοινωνική και την πολιτική φυσιογνωμία της περιοχής μας.

Είναι γ'ιαυτό επιβεβλημένο με ιδιαίτερη προσοχή και μέσα στο πλαίσιο όχι μόνο της διμερούς συνεργασίας, ΕΛΛΑΣ - ΤΟΥΡΚΙΑ αλλά της διεθνούς να αντιμετωπισθεί το όλο ζήτημα. Να ληφθούν υπόψη οι κίνδυνοι προπάντων λόγω του σεισμογενούς της ευρύτερης γεωγραφικής ζώνης, να ληφθούν αποφάσεις που να δεσμεύουν όλες τις πλευρές.

Οι διεθνείς και ιδιαιτέρως η Ευρωμεσογειακή κοινότητα λαών έχει υποστεί πλήγματα από πυρηνικά ατυχήματα στην περιφέρειά της.

Τα διδάγματα είναι χωρά ως εκ τούτου προσέγγιση του θέματος επιβάλλεται να είναι προϊόν συνεργασίας.

Η Ρόδος προσφέρεται σαν χώρος αναπτύξεως του διαλόγου για την εδραίωση της Ευρωμεσογειακής συνεργασίας και μέσα στο πλαίσιο αυτό φιλοξενεί την παρούσα διημερίδα η οποία βάσιμα πιστεύω θα καταλήξει σε χρήσιμα για όλους τους ενδιαφερόμενους συμπεράσματα» .

Ο κ. Α. Παυλίδης αναχωρεί σήμερα για Κω, προκειμένου να μετάσχει στο Αναπτυξιακό προσυνέδριο που οργανώνει το Επαρχείο Κω - Νισύρου.

Θα εγκατασταθεί από τη ΔΕΗ

Σταθμός μέτρησης ρύπων στο Δήμο των Πεταλούδων

ΠΕΡΙΣΣΟΤΕΡΑ ΦΙΛΤΡΑ ΣΤΙΣ ΜΗΧΑΝΕΣ

ΙΔΙΑΙΤΕΡΑ κρίσιμη και καθοριστική για την υπόθεση της κατασκευής του νέου εργοστασίου της ΔΕΗ στη Νότια Ρόδο είναι η απόφαση της Δευτεροβάθμιας Επιτροπής Δασικών Αμφισβητήσεων για τον αποχαρακτηρισμό της έκτασης, όπου θα κατασκευαστεί η μονάδα.



Αυτό τονίστηκε στις επαφές που είχε το κλιμάκιο των στελεχών της ΔΕΗ με το Δήμο Πεταλούδων και τα μέλη της Επιτροπής Αγώνα της Κοινότητας Θεολόγου, σε καλό κλίμα.

Συγκεκριμένα, τονίστηκε ότι στις αρχές του Ιουνίου θα τεθεί προς έγκριση από το διοικητικό συμβούλιο της ΔΕΗ η σχετική απόφαση για την έγκριση των τευχών δημοπράτησης, ώστε να ανακοινωθεί στο τέλος του ερχόμενου μήνα η προκήρυξη για τη διεξαγωγή του διαγωνισμού, που θα γίνει για την ανάδειξη της εταιρίας που θα αναλάβει την κατασκευή του εργοστασίου.

Ακόμα, στη διάρκεια των επαφών ανακοινώθηκε πως θα εγκατασταθεί στο Δήμο Πεταλούδων άλλος ένας σταθμός μέτρησης των ρύπων που προκαλεί το εργοστάσιο της ΔΕΗ, ώστε να υπάρχουν περισσότερα στοιχεία.

Ακόμα η αναβάθμιση των μηχανημάτων θα γίνεται, όπως δεσμεύτηκαν στελέχη της ΔΕΗ, παρουσία εκπροσώπων του Δήμου Πεταλούδων.

Παράλληλα θα εξεταστεί και το ενδεχόμενο να τοποθετηθούν πρόσθετα φίλτρα στις μηχανές του εργοστασίου της ΔΕΗ, που ζήτησαν τα μέλη της Επιτροπής Αγώνα της Κοινότητας Θεολόγου.

Προθεσμία μέχρι 30 Ιουνίου για τη σήμανση των δρόμων

ΟΛΟΚΛΗΡΩΣΗ ΤΩΝ ΑΦΑΛΤΟΣΤΡΩΣΕΩΝ



ΝΕΑ προθεσμία μέχρι τις 30 Ιουνίου θα πάρει η κοινοπραξία «Ραϊσάκης - Παπανδρέου», προκειμένου να ολοκληρώσει το έργο της σήμανσης, οργάνωσης και αισθητικής ανάδειξης του οδικού δικτύου της πόλεως Ρόδου. Η παράταση ζητήθηκε, γιατί λόγω των κακών καιρικών συνθηκών, των βροχοπτώσεων και των μαθητικών εκδρομών δεν κατέστη δυνατό να ολοκληρωθεί το έργο μέσα στην προθεσμία που είχε δοθεί, δηλαδή στο τέλος Μαΐου.

Το θέμα αυτό πρόκειται να απασχολήσει το δημοτικό συμβούλιο Ροδίων, στην προσεχή του συνεδρίαση.

Στα πλαίσια του έργου θα πρέπει να ολοκληρωθούν οι ασφαλτοστρώσεις των οδών που είχαν προγραμματιστεί, καθώς και οι διαγραμμίσεις.

Ο προϋπολογισμός του έργου ανήλθε στο ποσό των 370.000 ευρώ.

Συνεδριάζει την Πέμπτη το νομαρχιακό συμβούλιο

ΤΑ ΘΕΜΑΤΑ ΠΟΥ ΘΑ ΕΞΕΤΑΣΕΙ

ΜΕ «ανάλαφρη» ημερήσια διάταξη συνεδριάζει την ερχόμενη Πέμπτη 26 Μαΐου, το Νομαρχιακό Συμβούλιο, εγκαινιάζοντας προφανώς το καλοκαιρινό πρόγραμμα. Ίσως να προκύψουν θέματα στην προ ημερήσιας ενημέρωση, αλλά δεν θα ΄πρεπε να τεθεί θέμα για το ακτοπλοϊκό, το Φράγμα του Γαδουρά κ.ά.;

Προφανώς έχουν αντιληφθεί στο Νομαρχιακό Συμβούλιο ότι αδυνατούν να κάνουν δυναμικές παρεμβάσεις και αρκούνται στις τοπικές συνεδριάσεις και χλιαρές αποφάσεις.

Τα θέματα της συνεδρίασης του Νομαρχιακού Συμβουλίου την ερχόμενη Πέμπτη, 26 Μαΐου είναι τα εξής πέντε:

- Ονομασία διεθνούς αεροδρομίου Καρπάθου (θέμα από αναβολή).
- Συγκρότηση Επιτροπής της Ν.Α. Δωδεκανήσου για κατάθεση προτάσεων ενόψει της σύνταξης του Νέου Κώδικα Νομαρχιακής Αυτοδιοίκησης - ορισμός μελών αυτής.
- Ανανέωση σύμβασης συμφωνητικού μίσθωσης του Δίγλωσσου Σχολείου της Ν.Α. Δωδεκανήσου ή αγορά του ακινήτου από την Ε.Τ.Β.Α. σύμφωνα με τις διατάξεις του άρθρου 23 Π.Δ. 242/1996
- Επέκταση φάσματος αναλύσεων του εδαφολογικού εργαστηρίου - Κάλυψη της σχετικής δαπάνης και δαπάνης αναλωσίμων.
- Ενημέρωση για το πρόγραμμα προώθησης της Κοινωνίας της Πληροφορίας στην εκπαίδευση του Νομού Δωδεκανήσου στο Περιφερειακό Επιχειρησιακό Πρόγραμμα Νοτίου Αιγαίου 2000 - 2006.

Εγκριση της μελέτης για τη διαπλάτυνση του δρόμου από το Φαληράκι μέχρι Λίνδο

ΤΗΝ ερχόμενη Τρίτη, στη 1 το μεσημέρι, θα συνεδριάσει η Νομαρχιακή Επιτροπή Δωδεκανήσου, για να εξετάσει διάφορα θέματα της αρμοδιότητάς της. Τα θέματα που θα εξεταστούν είναι τα εξής:

1. Έγκριση μελέτης και δημοπράτησης του έργου «Συντήρηση επαρχιακού οδικού δικτύου νήσου Κω» προϋπ. 120.000 ευρώ.
2. Έγκριση αναγνωριστικής μελέτης του έργου «Μελέτη διαπλάτυνσης εθνικής οδού Ρόδου-Λίνδου από Φαληράκι μέχρι Λίνδο» Προεκτ. Αμοιβής 325.000 ευρώ χωρίς ΦΠΑ.
3. Έγκριση πρακτικών δημοπρασίας του έργου «Κατασκευή γηπέδου 5Χ5 Δήμου Ροδίων» Προϋπ. 76.000 ευρώ.

Έγκριση πρακτικών δημοπρασίας του έργου «Κατασκευή γηπέδου 5Χ5 Δήμου Σύμης» Προϋπ. 110.000 ευρώ.

1. Έγκριση πρακτικών δημοπρασίας του έργου «Αντικατάσταση γενικού ηλεκτρικού πίνακα και παροχή Νοσοκομείου Καλύμνου» Προϋπ. 95.000 ευρώ.
2. Έγκριση πρακτικών δημοπρασίας του έργου «Λειτουργική Βελτίωση Εθνικής οδού Ρόδου - Φαληράκι (σηματοδότηση κόμβων Αγ. Βαρβάρας-ΙΚΑ)» Προϋπ. 278.000 ευρώ.
3. Έγκριση διακήρυξης πρόχειρου μειοδοτικού διαγωνισμού για την προμήθεια υλικών ηλεκτροφωτισμού για φωτισμό επαρχιακού δικτύου Νότιας Ρόδου.
4. Έγκριση 2ου ΑΠΕ, σύναψη 1ης ΣΣ και χορήγηση παράτασης προθεσμίας του έργου «Ασφαλτόστρωση τμημάτων του οδικού δικτύου νήσου Κάσου»
5. Έγκριση 1ου ΑΠ και παράταση προθεσμίας του έργου «Αποκατάσταση ζημιών οδού Σιάννα - Μονόλιθος»
6. Έγκριση σύναψης προγραμματικής σύμβασης για την προώθηση και υλοποίηση δράσεων Πολιτιστικής Ανάπτυξης Δωδ/σου έτους 2005 προϋπ. 900.000 ευρώ συμπερ. του ΦΠΑ.
7. Ψήφιση διαφόρων πιστώσεων.

Έγκριση μετακινήσεων

Κατασκευή μονάδας επεξεργασίας λυμάτων για άρδευση στην Κω

Ανατέθηκε προχθές από το Δ.Σ. της ΔΕΥΑ Κω το έργο «Τριτοβάθμια Επεξεργασία Λυμάτων με σκοπό την άρδευση - δίκτυο διανομής επεξεργασμένων λυμάτων», στην εταιρεία «ΚΑΡΚΑΝΙΑΣ ΤΕΧΝΟΛΟΓΙΑ ΠΕΡΙΒΑΛΛΟΝΤΟΣ Α.Ε.».

Η εγκατάσταση του εργολάβου αναμένεται μέσα στο καλοκαίρι, μετά τις αναγκαίες εγκρίσεις από την Περιφέρεια Ν. Αιγαίου και το ΥΠΕΧΩΔΕ.

Το έργο αφορά στην κατασκευή μονάδας περαιτέρω επεξεργασίας λυμάτων του βιολογικού καθαρισμού, ώστε το παραγόμενο νερό να διατεθεί για άρδευση, με δυναμικότητα 5.400 m3 ημερησίως, και αναμένεται να ολοκληρωθεί σε ένα χρόνο από την έναρξή του.

Έχει προϋπολογισμό 900.000 ευρώ και χρηματοδοτείται κυρίως από το ΥΠΕΧΩΔΕ, με οικονομική συμμετοχή και της ΔΕΥΑΚ.

Αύξηση του τουρισμού στην Τουρκία

Εντυπωσιακή είναι η αύξηση των ξένων τουριστών που επισκέπτονται την Τουρκία, αφού κατά το διάστημα Ιανουαρίου - Απριλίου 2005 αφίχθησαν 3.853.079 ξένοι επισκέπτες, πράγμα που αντιστοιχεί σε αύξηση 27,2% σε σχέση με την αντίστοιχη περσινή περίοδο.

Όλα δείχνουν ότι η Τουρκία οδεύει για το τρίτο συνεχόμενο ρεκόρ, μετά τις 14.029.558 αφίξεις του έτους 2003 και τις 17.517.610 αφίξεις του 2004.

Σημαντική είναι και η αύξηση του Ελλήνων που επισκέφθηκαν κατά την ίδια περίοδο την Τουρκία. Ο αριθμός τους ανέρχεται στους 158.561 που αντιστοιχεί σε αύξηση 43,9% σε σχέση με την αντίστοιχη περίοδο του έτους 2004.

ΔΕΝ ΕΟΡΤΑΖΟΥΝ

✔ Ο κ. **Κωνσταντίνος Β. Ξάνθος,** δεν δέχεται επισκέψεις για την ονομαστική του εορτή.

✔ Ο κ. **Κωνσταντίνος Πράντης,** δεν θα εορτάσει και δεν θα δεχθεί επισκέψεις στην ονομαστική του εορτή.

✔ Ο κ. **Κωνσταντίνος Κούκουρας,** πολιτικός μηχανικός Τ.Ε. Ε.Δ.Ε., δεν εορτάζει και δεν δέχεται επισκέψεις.

✔ Η κ. **Κωνσταντίνα Δενδρινού-Κουτσούκου,** συμβολαιογράφος, δεν θα δεχθεί επισκέψεις.

Συναγερμός από φωτιά στη Δημοτική Πινακοθήκη

ΠΡΟΚΛΗΘΗΚΕ ΑΠΟ ΤΣΙΓΑΡΟ



ΣΥΝΑΓΕΡΜΟΣ σήμανε χθες το απόγευμα στις υπηρεσίες του Δήμου και της Πυροσβεστικής Υπηρεσίας, όταν έγινε γνωστό πως προκλήθηκε φωτιά στη Δημοτική Πινακοθήκη, στην Πλατεία Σύμης.

Ηταν γύρω στις 4 χθες το απόγευμα, όταν προκλήθηκε φωτιά κοντά σε ένα από τα γραφεία της Πινακοθήκης, από αναμμένο τσιγάρο που έπεσε σε ένα καλάθι αχρήστων. Η φωτιά κατασβέστηκε, πριν προλάβει να πάρει έκταση, από υπάλληλο που ήταν κοντά στο σημείο. Η φωτιά έκαψε μόνο κάποια έγγραφα υπηρεσιακά και τίποτα περισσότερο.

Εύκολα μπορεί να καταλάβει κανείς τι θα γινόταν αν η φωτιά έπαιρνε διαστάσεις, αφού στη Δημοτική Πινακοθήκη υπάρχουν έργα, τα οποία είναι ανεκτίμητης αξίας.

Για ένα ασήμαντο περιστατικό, στο οποίο δεν πρέπει να δοθεί διάσταση, έκανε λόγο με δηλώσεις της η πρόεδρος της Δημοτικής Πινακοθήκης κ. Μαρίνα Μπόνη.

Με το μάθημα της Ιστορίας ξεκινούν οι Πανελλήνιες Εξετάσεις

Χιλιάδες μαθητές σε ολόκληρη τη χώρα ρίχνονται από σήμερα Σάββατο, 21 Μαΐου, στη «μάχη» των πανελλήνιων εξετάσεων. Οι εξετάσεις στα ημερήσια λύκεια ξεκινούν με το μάθημα της Ιστορίας γενικής παιδείας. Στα εσπερινά λύκεια, οι εξετάσεις ξεκινούν τη Δευτέρα, 23 Μαΐου, με τα Μαθηματικά και τα Στοιχεία Στατιστικής.

Οι συνολικά 123.000 μαθητές που αναμένεται να διαγωνιστούν φέτος στις πανελλήνιες εξετάσεις θα διεκδικήσουν μία από τις 81.267 θέσεις στα ΑΕΙ και τα ΤΕΙ και εκτιμάται πως περίπου επτά στους δέκα υποψηφίους θα καταφέρουν να εισαχθούν στα πανεπιστημιακά ιδρύματα της χώρας.

Οι πανελλήνιες εξετάσεις θα ολοκληρωθούν στα γενικά λύκεια στις 11 Ιουνίου με τις Αρχές Οικονομικής Θεωρίας, επιλογής όλων των κατευθύνσεων, και αμέσως μετά θα ακολουθήσει η εξέταση των υποψηφίων στα ειδικά μαθήματα.

Οι υποψήφιοι καλούνται να προσέρχονται στις αίθουσες όπου θα εξεταστούν στις 8 το πρωί και τα θέματα θα δίνονται μισή ώρα αργότερα. Η διάρκεια εξέτασης είναι τρεις ώρες. Ολόκληρος ο μηχανισμός του υπουργείου Παιδείας βρίσκεται σε ετοιμότητα και ήδη έχουν πραγματοποιηθεί οι σχετικοί έλεγχοι στα συστήματα μετάδοσης των θεμάτων.

Ορκωμοσία νεοσυλλέκτων στη Ρόδο

Στις 28 Μαΐου 2005, ημέρα Σάββατο και ώρα 10:00 θα πραγματοποιηθεί η τελετή ορκωμοσίας των νεοσυλλέκτων οπλιτών της 2005 Β΄ ΕΣΣΟ στο Στρατόπεδο «Ανθλγού (ΠΖ) Παπαποστόλου», στ΄ Αφάντου, παρουσία του Αρχηγού Γενικού Επιτελείου Στρατού.

Την παραπάνω εκδήλωση έχουν προσκληθεί να τιμήσουν με την παρουσία τους, οι τοπικές αρχές του νησιού και οι συγγενείς των νεοσυλλέκτων οπλιτών.

Εξάλλου την ίδια ημέρα και από ώρα 16:00 έως 18.00, θα πραγματοποιηθεί εντευκτήριο των νεοσυλλέκτων οπλιτών της 2005 Β΄ ΕΣΣΟ στο Στρατόπεδο «Ανθλγού (ΠΖ) Παπαποστόλου», στ΄ Αφάντου, από τους γονείς, συγγενείς και φίλους των οπλιτών.

...Το Λογιστήριο της «ΠΡΟΟΔΟΥ», που μεταφέρθηκε στο κτίριό μας, το οποίο λειτουργεί παράλληλα με το λογιστήριο της Ν. Αγοράς, στην οδό Μάρκου Μαλιαράκη 3 λειτουργεί από την 8.30 πρωινή μέχρι την 2 μεταμεσημβρινή και δέχεται

ΔΙΑΦΗΜΙΣΕΙΣ - ΑΓΓΕΛΙΕΣ

και οποιαδήποτε άλλη ΔΗΜΟΣΙΕΥΣΗ

ΜΑΡΚΟΥ ΜΑΛΙΑΡΑΚΗ 3

ΤΗΛ. 22410 35322

ΠΩΛΟΥΝΤΑΙ

ΜΟΝΟΚΑΤΟΙΚΙΕΣ

λουξ κατασκευής έναντι Μίρα Μάρε (Ιξιά) των 140 τ.μ., 160 τ.μ., 180 τ.μ., 200 τ.μ. και με υπόγειο για γκαράζ

Πληροφορίες Γεώργιο Ιωαννίδη

Τηλ. 22410 23271/22307, κιν. 6932 296983

11340-27/5

Η αισθητική χειρουργική αναβάλλεται...

Το "Θαύμα" είναι εδώ...με MEDITOX CARE SYSTEM

ΡΥΤΙΔΕΣ ΤΕΛΟΣ!! ΑΣΦΑΛΕΣ ΧΩΡΙΣ ΕΝΕΣΕΙΣ!!

Ενεργό μή τοξικό συστατικό

- Γεμίζει ορατά τις ρυτίδες
- Εξαφανίζει τις γραμμές έκφρασης
- Αναπλάθει το οβάλ του προσώπου
- Προλαμβάνει την εμφάνιση νέων ρυτίδων



Αποκλειστικά στο Κάθαρμα

Τιμή έκπληξη!!

ΚΕΝΤΡΟ ΥΓΕΙΑΣ ΚΑΙ ΟΜΟΡΦΙΑΣ

ΠΑΠΑΣΑΒΒΑ ΛΑΜΠΑΔΑΚΗ ΑΙΚΑΤΕΡΙΝΗ ΑΙΣΘΗΤΙΚΟΣ

Μ. ΚΩΣΤΑΝΤΙΝΟΥ 30 Ρόδος,ΤΗΛ - FAX: 22410 31016

15045-22/5

ΚΗΔΕΙΑ

Τη λατρευτή μας μητέρα, γιαγιά, αδελφή και θεία

ΓΡΑΜΜΑΤΙΚΗ ΜΑΥΡΙΟΥ

(Ετών 67)

Θανούσα κηδεύουμε σήμερα Σάββατο 21 Μαΐου 2005 και ώρα 5 μ.μ. από τον Ιερό Ναό Αγίου Δημητρίου παλαιού Νεκροταφείου Ρόδου.

Τα παιδιά Στέργος, Πέτρος, Κατερίνα-Περικλής.

Τα εγγόνια, τα αδέλφια, τα ανίψια και οι λοιποί συγγενείς.

ΘΕΜ.-21/5

ΠΑΓΚΩΑΚΗ ΑΔΕΛΦΟΤΗΣ ΡΟΔΟΥ «Ο ΙΠΠΟΚΡΑΤΗΣ»

ΠΡΟΣΚΛΗΣΗ

Το Διοικητικό Συμβούλιο της Αδελφότητάς μας, καλεί όλα τα μέλη του σε τακτική Γενική Συνέλευση - Εκλογές, που θα γίνουν την Κυριακή 22 Μαΐου 2005 και ώρα 10.00 μ.μ., στην αίθουσα του «Ακταίον», με τα παρακάτω θέματα:

1. Λογοδοσία απερχόμενου Δ.Σ.
2. Εκθεση Εξελεγκτικής Επιτροπής
3. Εκλογή Εφορευτικής Επιτροπής.
4. Εκλογές για την ανάδειξη νέου Διοικητικού Συμβουλίου και νέας Εξελεγκτικής Επιτροπής.

Σε περίπτωση μη αμαρτίας, η Γεν. Συνέλευση θα γίνει, ξανά, την επόμενη Κυριακή 29 Μαΐου, στον ίδιο χώρο, χωρίς άλλη ειδοποίηση.

Είναι υποχρέωσή μας να είμαστε όλοι στη Γενική Συνέλευση.

Το Δ.Σ.

Ο πρόεδρος

Σπύρος Χατζημάρκος

10245-21/5