ΕΤΟΣ ΙΔΡΥΣΗΣ 1949
ΙΔΙΟΚΤΗΣΙΑ - ΕΚΔΟΣΗ
Γ. ΔΙΑΜΑΝΤΙΔΗΣ
ΓΡΑΦΙΚΕΣ ΤΕΧΝΕΣ Α.Ε.
Γραφεία - Τυπογραφεία:
Μάρκου Μαλλιαράκη 3 (ΚΟΒΑ)
Τηλ.: Σύνταξης: 22410 27356-34101, FAX: 22410 20643
Τηλ.: Λογιστηρίου: 22410 35322, FAX: 22410 35322
e-mail: info@proodos.net & proodro@otenet.gr

ΠΡΟΟΔΟΣ

Ανεξάρτητη καθημερινή πρωινή εφημερίδα

ΑΡΙΘΜΟΣ ΦΥΛΛΟΥ 16.932 • ΤΙΜΗ 0,70 ευρώ

ΚΥΡΙΑΚΗ 29 ΜΑΪΟΥ 2005

ΠΛΗΡΩΜΕΝΟ ΤΕΛΟΣ
Ταχ. Γραφείο Ρ. ΡΟΔΟΥ
Αριθμός αδείας 2
Κωδικός 1877

ΕΛΤΑ

SATO
OFFICE SYSTEMS
ΜΠΟΝΗΣ Ε.Π.Ε. ΤΗΛ. 22410 75533

Υπάρχουν όλες οι προϋποθέσεις

Η Ρόδος μπορεί να κάνει εξαγωγές και στην Ιαπωνία!..

ΣΥΝΕΝΤΕΥΞΗ ΜΕ ΤΟΝ κ. ΠΑΝΤΕΛΗ ΚΟΥΓΙΟ



Υπάρχει ενδιαφέρον των Ιαπώνων για τη Ρόδο

Η ΡΟΔΟΣ μπορεί να κάνει εξαγωγές στην Ιαπωνία! Αυτήν την αισιόδοξη εκτίμηση κάνει ο κ. Παντελής Κουγιός, αναπληρωτής γενικός διευθυντής της γνωστής ροδίτικης εταιρίας ΒΑΠ ΠΑΝΤΕΛΗΣ ΚΟΥΓΙΟΣ ΑΒΕΕ, ο οποίος μετείχε στην επίσημη ελληνική αντιπροσωπεία που μετέβη την περασμένη εβδομάδα στην Ιαπωνία για να παραστεί στην «Ημέρα της Ελλάδας» στο πλαίσιο της παγκοσμίου φήμης έκθεσης ΕΧΡΟ 2005.



Ο επιχειρηματίας κ. Παντελής Κουγιός

• Κατά τη διάρκεια της εκεί παραμονής του ο κ. Κουγιός είχε την ευκαιρία να συναντηθεί με Ιάπωνες επιχειρηματίες και άλλους παράγοντες της οικονομικής ζωής της χώρας του «Ανατέλλοντος Ηλίου» και να κάνει ορισμένες ενδιαφέρουσες διαπιστώσεις.

ΣΥΝΕΧΕΙΑ ΣΤΗ ΣΕΛ. 4

Παρά την αύξηση της κίνησης

Δεν έχουν προσληφθεί ακόμη στο νησί μας 5.000 ξενοδοχοϋπάλληλοι

ΚΙΝΔΥΝΕΥΟΥΝ ΝΑ ΜΗΝ ΠΑΡΟΥΝ ΕΠΙΔΟΜΑ

ΠΑΡΑ το γεγονός ότι έχει ήδη ξεκινήσει η τουριστική σεζόν πέντε χιλιάδες (5.000) ξενοδοχοϋπάλληλοι του νησιού μας βρίσκονται ακόμα χωρίς δουλειά. Οπως όλα δείχνουν οι προσλήψεις εργαζομένων στα ξενοδοχεία δεν

ΣΥΝΕΧΕΙΑ ΣΤΗ ΣΕΛ. 4



Δεν έχουν προσληφθεί ακόμη 5.000 ξενοδοχοϋπάλληλοι

Μετά τις προχτεσινές εκλογές

Με νέο αίμα η διοίκηση των ξενοδόχων

ΠΟΙΟΙ ΕΚΛΕΓΟΝΤΑΙ

ΝΕΟ αίμα μετά τις εκλογές που έγιναν προχθές στην Ενωση Ξενοδόχων της Ρόδου. Νέοι επιχειρηματίες που ασχολούνται με τον τουρισμό και τα ξενοδοχεία πλαισιώνουν πλέον τον κ. Βασίλη Μηναΐδη, που συγκέντρωσε τους περισσότερους ψήφους. Τα καινούργια μέλη της Ενωσης Ξενοδόχων αναμένεται να δώσουν ένα ακόμα πιο δυναμικό παρών στο τουριστικό γίγνεσθαι και κυρίως να φέρουν τη Ρόδο στη θέση που της αρμόζει ως προορισμό.

• Μετά την ολοκλήρωση των εκλογών που διεξήχθησαν στην αίθουσα συνεδριάσεων του Εμπορικού Επιμελητηρίου Δωδεκανήσου ο πρώτος σε σταυρούς προτίμησης κ. Βασίλης Μηναΐδης θα συγκαλέσει συνεδρίαση προκειμένου το νέο διοικητικό συμβούλιο της Ενωσης Ξενοδόχων να συγκροτηθεί σε σώμα. Η θητεία του διοικητικού συμβουλίου της Ενωσης Ξενοδόχων θα είναι τριετής. Αξιοσημείωτο είναι πως ήταν ικανοποιητική και η προσέλευση των ξενοδόχων στη διαδικασία.

ΑΝΑΛΥΤΙΚΑ στις εκλογές για την ανάδειξη του νέου διοικητικού συμβουλίου της Ενωσης Ξενοδόχων της Ρόδου ψήφισαν 223 άτομα. Βρέθηκαν 221 έγκυρα ψηφοδέλτια και δύο άκυρα.

ΣΥΝΕΧΕΙΑ ΣΤΗ ΣΕΛ. 4



Με νέο αίμα η διοίκηση της Ενωσης Ξενοδόχων

Για το εργοστάσιο της Ρόδου

Η ΔΕΗ συζητά για την προκήρυξη του διαγωνισμού

ΘΑ ΕΓΚΡΙΝΕΙ ΤΟΥΣ ΟΡΟΥΣ



ΣΤΗΝ κρίση του διοικητικού συμβουλίου της ΔΕΗ τίθεται μέσα στο πρώτο δεκαήμερο του Ιουνίου η προκήρυξη του διαγωνισμού για την κατασκευή του νέου εργοστασίου παραγωγής ηλεκτρικής ενέργειας στη Νότια Ρόδο.

• Το διοικητικό συμβούλιο της Δημόσιας Επιχείρησης Ηλεκτρισμού θα κληθεί συγκεκριμένα να εγκρίνει τους όρους του διαγωνισμού που θα γίνει στο τέλος Ιουνίου προκειμένου να εξευρεθεί η εταιρεία η οποία θα αναλάβει την κατασκευή του μεγάλου έργου που θα είναι έτοιμο τα 2009 αν τηρηθεί το

ΣΥΝΕΧΕΙΑ ΣΤΗ ΣΕΛ. 4

Στο Αναπτυξιακό Συνέδριο

Περισσότεροι ήταν οι εισηγητές από τους ακροατές!..

ΟΛΟΚΛΗΡΩΘΗΚΑΝ ΟΙ ΕΡΓΑΣΙΕΣ



Περισσότεροι ήταν οι εισηγητές από τους ακροατές!..

ΜΙΑ από τα ίδια, όπως άλλωστε αναμενόταν και το 3ο Αναπτυξιακό Συνέδριο της Νομαρχιακής Αυτοδιοίκησης Δωδεκανήσου. Λόγια πολλά και πολύς θόρυβος για το τίποτα, αφού η παρουσία των φορέων και τάξεων ήταν μηδαμινή.

• Μόνο οι εισηγητές, που ήταν ευτυχώς πολλοί, παρακολούθησαν τις εργασίες του συνεδρίου, αλλά για να κωδικοποιηθούν οι εισηγήσεις και να αξιολογηθούν είναι αρκετά δύσκολο, μ' αποτέλεσμα να έχουμε την ίδια γεύση. Μάλιστα αυτή τη φορά, οι πολλές εισηγήσεις προκάλεσαν περισσότερη σύγχυση, παρά τους αξιόλογους εισηγητές, αφού το πρόγραμμα ήταν εξαιρετικά παραφορτωμένο με 7 θεματικές ενότητες και δεκάδες εισηγητές και 26 μέλη στην οργανωτική και τεχνική επιτροπή, τα οποία μάλιστα τις περισσότερες ώρες απουσίαζαν από το συνεδριακό κέντρο.

ΑΝΑΜΦΙΒΟΛΑ είναι δύσκολο να δημοσιευτούν

ΣΥΝΕΧΕΙΑ ΣΤΗ ΣΕΛ. 4

Διαπιστώσεις των ξενοδόχων

Η Ρόδος στερείται σημαντικών υποδομών και στον τουρισμό

ΚΑΘΥΣΤΕΡΟΥΝ ΤΑ ΜΕΓΑΛΑ ΕΡΓΑ



Καθυστερούν τα έργα στο αεροδρόμιο της Ρόδου

ΑΠΟ ΤΗΝ ολοκλήρωση των μεγάλων έργων και τη δημιουργία νέων υποδομών εξαρτάται η άνοδος της Ρόδου στην πρώτη εθνική κατηγορία του τουριστικού γίγνεσθαι. Το νησί μας στερείται σημαντικών υποδομών και κινδυνεύει να χάσει το τρένο της ανάπτυξης και να γίνει ουραγός στις εξελίξεις. Ηδη, λόγω των πολλών μειονεκτημάτων, η Ρόδος έχει να ανταγωνιστεί χώρες, όπως η Τουρκία, η Βουλγαρία, η Αίγυπτος και η Τυνησία. Αν η κατάσταση ήταν διαφορετική, ο ανταγωνισμός θα γινόταν

ΣΥΝΕΧΕΙΑ ΣΤΗ ΣΕΛ. 4

Στην Αντιμάχεια της Κω

Κόπηκε το ρεύμα κατά την ώρα των εξετάσεων

ΛΑΧΤΑΡΗΣΑΝ ΟΙ ΜΑΘΗΤΕΣ

ΛΑΧΤΑΡΗΣΑΝ χθες μαθητές και εκπαιδευτικοί στην Αντιμάχεια της Κω λόγω της διακοπής της ηλεκτροδότησης που σημειώθηκε και λίγο έλειψε να προκαλέσει προβλήματα στις πανελλήνιες εξετάσεις. Τελικά η ηλεκτροδότηση αποκαταστάθηκε και έγινε κανονικά η μετάδοση των θεμάτων στα σχολεία. Τελικά η ηλεκτροδότηση αποκαταστάθηκε και έγινε κανονικά η μετάδοση των θεμάτων στα σχολεία.

• Στη Ρόδο δεν υπήρξαν προβλήματα αφού η διαδικασία κύλησε κανονικά.

ΣΥΝΕΧΕΙΑ ΣΤΗ ΣΕΛ. 4

Από το Δήμο Νότιας Ρόδου

Αξιοποίηση του ιστορικού κτιρίου του Αγίου Παύλου

ΤΟ ΚΑΤΕΧΕΙ Η ΓΕΩΡΓΟΕΝΩΣΗ

ΤΗΝ ΑΞΙΟΠΟΙΗΣΗ του διατηρητέου πολιτιστικού μνημείου του Αγίου Παύλου στην Κατταβιά «φρενάρει» η Γεωργοένωση, που περιέργως φέρεται ως ιδιοκτήτης! Ο δήμος Νότιας Ρόδου, στον οποίο θα έπρεπε να ανήκει, σαν φυσικός ιδιοκτήτης, ζητά να του παραχωρηθεί το κτίσμα για να το αξιοποιήσει, αλλά η Γεωργοένωση αρνείται πεισματικά.

• Ο Δήμος Νότιας Ρόδου, επενέρχεται με νέα επιστολή του προς την Γεωργοένωση, κρούοντας τον κώδωνα του κινδύνου υποστηρίζοντας πως η συνεχιζόμενη κατάσταση θα

ΣΥΝΕΧΕΙΑ ΣΤΗ ΣΕΛ. 4

Σε ιδιώτες και επιχειρήσεις

Η ΔΕΗ κόβει το ρεύμα στους κακοπληρωτές!..

ΣΤΑ 340.000 ΕΥΡΩ ΟΙ ΟΦΕΙΛΕΣ

ΣΕ δυσθεώρατα ύψη έφθασαν και πάλι οι οφειλές ιδιωτών και επιχειρήσεων προς τη ΔΕΗ. Υπολογίζεται ότι οι οφειλές έφθασαν τις 340.000 ευρώ και ήδη η διοίκηση της Δημόσιας Επιχείρησης Ηλεκτρισμού έδωσε εντολή στις τοπικές υπηρεσίες να λάβουν τα μέτρα τους.

• Ετσι άμεσα τα συνεργεία της ΔΕΗ θα προχωρούν σε διακοπές της ηλεκτροδότησης σε οικίες και επιχειρήσεις που οφείλουν μεγάλα ποσά. Ποσοκέφαλο αποτελούν για τη ΔΕΗ και οι επιχειρήσεις που λειτουργούν εποχιακά, οφείλουν χρήματα και αλλάζουν χρήση. Στην περίπτωση αυτή εκτιμάται πως είναι δύσκολο να εισπραχθούν τα οφειλόμενα.

ΠΡΟΒΛΗΜΑ αποτελούν για τη ΔΕΗ και οι λεγόμενες ρευματοκλοπές που γίνονται σε διάφορες συναικίες της Ρόδου.

Ο Σουηδός πρεσβευτής στην Τήλο

ΠΡΟΕΡΧΟΜΕΝΟΣ από την Κω επισκέφτηκε χθες την Τήλο ο πρεσβευτής της Σουηδίας στην Ελλάδα κ. Μάρτεν Μπρούντιστ. Σημειώνεται ότι ο Σουηδός πρεσβευτής είχε επισκεφτεί τη Ρόδο και τη Σύμη κατά την περίοδο του Πάσχα.

• Πρόκειται για ένα σημαντικό διπλωμάτη, ο οποίος τρέφει ιδιαίτερη αγάπη για τα Δωδεκάνησα.



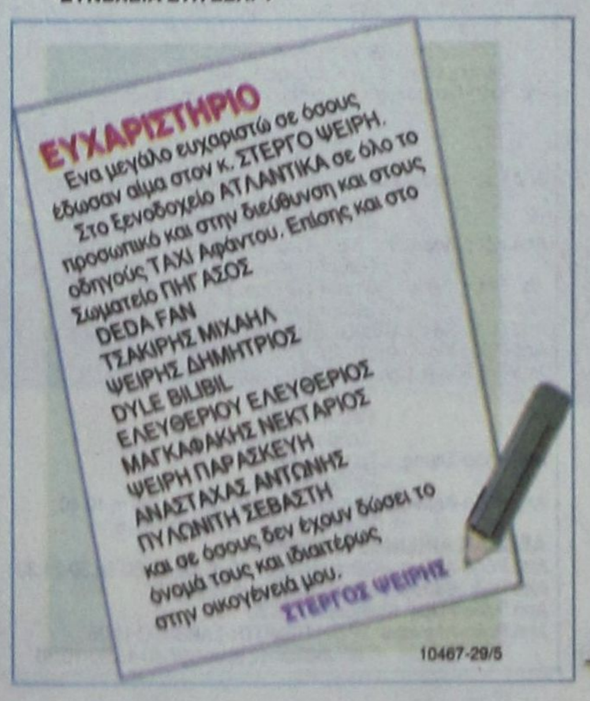

ΚΑΘΗΜΕΡΙΝΑ ΤΑ ΝΕΑ ΤΗΣ ΔΩΔΕΚΑΝΗΣΟΥ ΣΤΟ INTERNET
www.proodosnews.gr
www.proodos.net



ΣΤΟΝ ΑΘΗΝΑΪΚΟ ΤΥΠΟ

28/5/2005

Οι τίτλοι των βασικών πρωτοσέλιδων θεμάτων στις πρωινές και απογευματινές αθηναϊκές εφημερίδες είναι οι εξής:

ΑΔΕΣΜΕΥΤΟΣ ΤΥΠΟΣ (Μάτσης): Και στο Δημόσιο βαρέα και ανθυγιεινά. Δέσμευση Ανδρεουλάκου στη Βουλή.

ΑΔΕΣΜΕΥΤΟΣ ΤΥΠΟΣ (Ρίχος): Αυξημένο μέρισμα και αναδρομικά 15 μηνών! Για 130.000 συνταξιούχους του Δημοσίου.

ΑΝΩ ΚΑΤΩ: Φθηνό Internet για τους φοιτητές. Σύγχρονες εξαγγελίες του Καραμανλή για την Παιδεία.

ΑΠΟΓΕΥΜΑΤΙΝΗ: "Νάρκες" στην έρευνα για Σινούκ. Παρά τις εντολές του υπουργού Άμυνας Σπ. Σπηλιωτόπουλου.

Η ΑΠΟΦΑΣΗ: Η οριστική λύση για ΛΑΦΚΑ. Ποιες οι ρυθμίσεις με το νέο νομοσχέδιο.

Η ΑΥΓΗ: Γαλλία: Παρά τις πιέσεις το "όχι" πλειοψηφεί, σύμφωνα με όλες τις δημοσκοπήσεις.

ΑΥΡΙΑΝΗ: Καζάνι που βράζει το ΠΑΣΟΚ. Οργισμένα τα στελέχη και η βάση με την ανεπαρκή αντιπολιτευτική τακτική του προέδρου του κόμματος.

ΤΟ ΒΗΜΑ: Νέο "πραξικόπημα" για να ελέγξουν τις ανεξάρτητες αρχές. Η κυβέρνηση θέλει να διορίσει η ίδια τα μέλη τους. Ομολογία του υφυπουργού Μεταφορών χθες στη Βουλή.

Η ΒΡΑΔΥΝΗ: Βαρέα και ανθυγιεινά και στο Δημόσιο. Δέσμευση του Απ. Ανδρεουλάκου από το βήμα της Βουλής.

ΕΘΝΟΣ: Αφαίμαξη μικροκαταθετών. Χάνουν 1,8 δισ. ευρώ το 2005 από τα αρνητικά επιτόκια.

ΕΛΕΥΘΕΡΗ ΩΡΑ: Ο Πρωθυπουργός στους Φοιτητές της Εθνικής Σχολής Δικαστών στην Θεσσαλονίκη: Η δικαιοσύνη δεν είναι... μαγαζί με εκπτώσεις και παζάρια.

ΕΛΕΥΘΕΡΟΣ: Ζητάνε και τα ρέστα για τη διάλυση του κράτους. Αυτοί που έκαναν γιάφκα του ΠΑΣΟΚ το Δημόσιο.

ΕΛΕΥΘΕΡΟΣ ΤΥΠΟΣ: Αυξήσεις 7,5% στο μέρισμα των δημοσίων υπαλλήλων. Θα καταβληθούν 2 Ιουλίου-Και αναδρομικά 15 μηνών.

ΕΛΕΥΘΕΡΟΤΥΠΙΑ: Oui ή non στο μέλλον της ΕΕ. Το κρίσιμο δημοψήφισμα αύριο στη Γαλλία.

ΕΣΤΙΑ: Τεράστιο λάθος το αυριανό δημοψήφισμα. Υπεύθυνοι ο Γάλλος πρόεδρος Σιράκ και η ευρωπαϊκή "Βαβέλ".

ESPRESSO: Πως άρπαξαν το "θησαυρό" της Ελούντας. Διάρρηξη-μαμούθ με λεία πανάκριβα κοσμήματα στο "Elouda Beach".

Η ΚΑΘΗΜΕΡΙΝΗ: Φθηνή σύνδεση Ιντερνετ για φοιτητές. Κώστας Καραμανλής για την αξιολόγηση των ΑΕΙ: Αποβάλλετε φοβικά σύνδρομα.

Ο ΛΟΓΟΣ: Πολιτική κόντρα προκαλεί ο ΟΤΕ. Ένταση... κατόπιν εορτής στο συνέδριο της ΟΜΕ-ΟΤΕ.

ΤΑ ΝΕΑ: Πουλάνε το 51% της Εμπορικής στους Γάλλους. Ανοίγει ο χορός των ιδιωτικοποιήσεων.

Η ΝΙΚΗ: Μπλέξαν οι γραμμές τους. Το ΠΑΣΟΚ χωρίς ξεκάθαρη θέση για τη συμφωνία στον ΟΤΕ.

ΡΙΖΟΣΠΑΣΤΗΣ: Ευχαριστήριο της ΚΕ του ΚΚΕ σε όσους συμμετείχαν στην κηδεία του Χαρίλαου Φλωράκη.

ΣΤΟ ΚΑΡΦΙ: Ανασχηματισμός: η τελευταία ελπίδα. Τον Ιούνιο οι αλλαγές. Φεύγουν 5 υπουργοί και 15 υφυπουργοί.

TRAFFIC NEWS: Κανονιέρης άφησε έγκυο κόρη-κούκλα "θρυλικού" προπονητή. Βουίζει η ποδοσφαιρική πιάτσα.

Η ΧΩΡΑ: Τι αλλάζει στο Δημόσιο. Ριζικές μεταβολές στο εργασιακό καθεστώς.

ΚΤΕΟ

Από 2/5/2005 έως 30/6/2005
Παντός είδους οχήματα με αριθμούς κυκλοφορίας **ΡΟΒ7501 έως και 8000**

Από 2/5/2005 έως 30/6/2005
Ολα τα οχήματα ιδιωτικής χρήσης με χαρακτήρα πινακίδας «ΡΟΜ» ανεξαρτήτως αριθμού μικτού βάρους άνω των **10Τ (ΦΙΧ>10Τ)** περιοχής ευθύνης της νομαρχιακής αυτοδιοίκησης Δωδεκανήσου (έδρα του οχήματος)

** Επίσης θα ελέγχονται όσα οχήματα υποχρεούνται βάση παλαιοτέρων προγραμμάτων πρόσκλησης.

ΦΑΡΜΑΚΕΙΑ
ΔΙΗΜΕΡΕΥΕΙ: ΠΑΠΑΜΙΧΑΗΛ ΒΑΣΙΛΕΙΟΣ, Ι. & Β. Τσαβαρή 7, Τηλ. 65872
ΔΙΑΝΥΚΤΕΡΕΥΕΙ: ΓΑΝΩΤΑΚΗΣ ΧΑΡ., Γ. Ευσταθίου 7, Τηλ. 30772

ΥΓΡΑ ΚΑΥΣΙΜΑ
ΔΙΑΝΥΚΤΕΡΕΥΟΥΝ
• ΡΙΖΟΠΟΥΛΟΣ ΝΙΚΗΤΑΣ πρατήριο ΒΡ οδός Καναδά 1
• ΠΑΣΧΑΛΙΔΗΣ-ΜΟΣΧΗΣ Ο.Ε. ΒΡ, 4ο χλ. Ρόδου-Λίνδου

ΡΑΔΙΟ ΤΑΞΙ
ΤΗΛ: 22410 22410 / 64712 / 64790

Δρομολόγια Πλοίων

08.30 ΔΩΔΕΚΑΝΗΣΟΣ ΕΞΠΡΕΣ προς Πάτμο
09.00 ΣΥΜΗ για Σύμη
09.00 ΑΙΓΛΗ για Σύμη
10.30 ΠΑΝΟΡΜΙΤΗΣ για Πανορμίτη - Σύμη
16.00 ΔΕΛΦΙΝΙ 22 για Κω
18.30 ΣΥΜΗ για Σύμη

Προς Πειραιά: 04.30 ΙΕΡΑΠΕΤΡΑ
14.00 ΜΑΡΙΝΑ
18.00 BLUE STAR II

Αεροπορικά Δρομολόγια

ΟΛΥΜΠΙΑΚΗ ΑΕΡΟΠΟΡΙΑ
Από Ρόδο-**Αθήνα**: Καθημερινά 07.10, 13.40
Πέμπτη 20.10, 22.45
Καθημερινά πλην Πέμπτης 19.40, 22.25
Καθημερινά πλην Κυριακής 10.40
Από Ρόδο-**Θεσσαλονίκη**: Δευτέρα - Τετάρτη 09.45
Πέμπτη 10.45
Σάββατο 15.15
Δευτ.-Τετ.-Παρ.-Κυρ. 16.10
Από Ρόδο-**Ηράκλειο**: Δευτέρα - Παρασκευή-Κυριακή 17.45
Τρίτη - Πέμπτη 18.30
Τετάρτη - Σάββατο 19.20
Από Ρόδο-**Κάρπαθο**: Δευτ.-Πεμ.-Παρ.-Σάβ. 07.00, 10.40
Τετάρτη - Κυριακή 10.40, 14.20
Από Ρόδο -**Κάσο**: Δευτ.-Πεμ.-Παρ.-Σάβ. 07.00
Τετάρτη - Κυριακή 10.40
Από Ρόδο-**Καστελλόριζο**: Δευτ.-Τετ.-Παρ.-Σάβ. -Κυρ. 07.10
Από Ρόδο-**Χίο**: Τρίτη 10.40 Πέμπτη 10.45
Από Ρόδο-**Μυτιλήνη**: Δευτέρα-Τετάρτη 09.45
Τρίτη 10.40,
Πέμπτη 10.45
Σάββατο 15.15
Από Ρόδο-**Σάμος**: Τρίτη 10.40
Σάββατο 15.15
Από Ρόδο-**Λήμνος**: Δευτέρα-Τετάρτη 09.45 Τρίτη 10.40,
Πέμπτη 10.45 Σάββατο 15.15

AEGEAN AIRLINES & CRONUS
Από Ρόδο-**Αθήνα**: Καθημερινά 07.10-11.05-13.50-16.30-21.30
Από Ρόδο-**Θεσσαλονίκη**: Καθημερινά 12.05
Από Ρόδο-**Ρώμη**: Καθημερινά 16.30
Από Ρόδο-**Λάρνακα**: ΤΡΙΤΗ-ΠΕΜΠΤΗ-ΣΑΒΒΑΤΟ 11.05
τις υπόλοιπες μέρες 07.10-13.50-16.30

Δωδεκανησιακά 24ωρα

Στα πεταχτά

Το Φαληράκι

Σε απόγνωση βρίσκονται και φέτος οι επιχειρηματίες του Φαληρακίου. Η σεζόν δεν εξελίσσεται καλά γιατί οι τουρ-οπερέιτορς κήρυξαν πόλεμο στην περιοχή και δεν φέρνουν τουρίστες. Διαδίδουν μάλιστα πως τα καταλύματα του Φαληρακίου είναι γεμάτα, ενώ συμβαίνει το αντίθετο.

Αυτό είπαν τουρίστες που για δεκαετίες επισκέπτονται το Φαληράκι και φέτος μαρτύρησαν για να βρουν δωμάτια στην περιοχή, που είναι άδεια λόγω της τακτικής των τουρ-οπερέιτορ. Και όλα αυτά γιατί εκδιώχθηκαν οι νεαροί Αγγλοι που εξέθεσαν τη Ρόδο με τα καμώματά τους.

Το θέμα είναι ότι και οι επιχειρηματίες του Φαληρακίου πρέπει να συσπειρωθούν και να αναλάβουν δράση πριν να επέλθει η ολοκληρωτική καταστροφή.

Το αεροδρόμιο

Με πιο γρήγορους ρυθμούς προχωρούν οι εργασίες για την επέκταση του αεροδρομίου της Ρόδου.

Τα συνεργεία της εταιρίας που ανέλαβε τώρα το έργο άρχισαν να δουλεύουν πιο εντατικά γεγονός που προκαλεί αισιοδοξία. Αν όλα πάνε καλά, οι νέες κτιριακές εγκαταστάσεις του αεροδρομίου θα λειτουργήσουν μέσα στο 2006. Τώρα αν το αεροδρόμιο αποκτούσε και δημόσια συγκοινωνία ώστε να συνδέεται με το κέντρο της πόλης θα ήταν το καλύτερο που θα μπορούσε να συμβεί.

Οι έρανοι

Θεραύση κάνουν στη Ρόδο διάφοροι επιτήδειοι που διοργανώνουν εράνους και εξαπατούν τους πολίτες. Τις τελευταίες ημέρες κάποιοι υποστηρίζουν ότι εκπροσωπούν κάποιο Πανελλήνιο Σύλλογο Ατυχημάτων και κάνουν έρανο για να υποστηρίξουν άτομα που έχουν τραυματιστεί.

Η ταρίφα για τη συμμετοχή στον έρανο που γίνεται στην πόλη της Ρόδου είναι το ποσό των πέντε ευρώ που ζητούν οι άνθρωποι αυτοί και μάλιστα πόρτα - πόρτα.

Οι άνθρωποι δεν έχουν σχέση με τους τοπικούς συλλόγους και δεν μπορούν να κάνουν έρανο στη Ρόδο.

Ας είναι προσεκτικοί οι συμπολίτες μας γιατί οι επιτήδειοι εφευρίσκουν διαρκώς τρόπους να μαζεύουν χρήματα εξαπατώντας τους πάντες.

Επιμένει ο δήμαρχος Νότιας Ρόδου

Με νέο έγγραφό του, προς τον πρόεδρο της Γεωργοένωσης, ο δήμαρχος Νότιας Ρόδου Μανώλης Σαββής, επανέρχεται στο θέμα αξιοποίησης του διατηρητέου ιστορικού κτιρίου του Αγίου Παύλου στην Κατταβιά.

Προτού καταρρεύσει και αυτό το κτίριο, ας φροντίσει η Γεωργοένωση να το παραχωρήσει στο Δήμο Νότιας Ρόδου για να το αξιοποιήσει. Αλλωστε ανήκει στους Νοτιοροδίτες.

Τα ταξί

Αρχισε η τουριστική κίνηση και σιγά - σιγά τα ταξί στην πόλη μας αρχίζουν να γίνονται ...άφαντα!..

Δύσκολα, βρίσκει κανείς ταξί και δύσκολα οι ταξιτζήδες σταματάνε για να πάρουν Ελληνα πελάτη!

Πρόκειται για γνωστή τακτική που εφαρμόζεται τους καλοκαιρινούς μήνες, όταν το νησί μας γεμίζει από ξένους τουρίστες.

Ομως, κάποτε θα πρέπει να μπει μια τάξη και στο θέμα αυτό, ώστε οι πάντες να εξυπηρετούνται και να μην γίνεται επιλογή επιβατών!..

Αδιάφοροι δήμαρχοι

Δεν είναι τυχαίο που κάποιοι δήμαρχοι παράγουν έργο και κάποιοι άλλοι, ζουν στον κόσμο τους. Αυτό το διαπιστώνει κανείς παρακολουθώντας συνέδρια, ημερίδες και συνεδριάσεις, όπου φαίνεται το ενδιαφέρον τους ή αδιαφορία.

Οι δήμαρχοι που προσφέρουν έργο, παρακολουθούν με ιδιαίτερη προσοχή, τις εισηγήσεις και τις συζητήσεις. Οι άλλοι είτε δεν πάνε καθόλου, είτε βρίσκονται μονίμως στους διαδρόμους και στα μπαρ, αδιάφοροι για όλα.

Κατά λάθος εκλέχθηκαν δήμαρχοι.

Εξωσχολικοί χουλιγκάνοι

Παράπονα διατυπώνουν οι γονείς των μικρών μαθητών του 15ου δημοτικού σχολείου για τη συμπεριφορά εξωσχολικών χουλιγκάνων. Οπως μας καταγγέλλουν, συγκεντρώνονται έξω από το σχολείο ή ακόμα μπαίνουν και στο προαύλιο και «μπουγελώνουν» τους μικρούς μαθητές πολλές φορές, μπροστά στα μάτια των δασκάλων και των γονιών τους.

Τι κάνουν οι αρμόδιοι;

Παππούς μάλαμα

Παράγινε το κακό με τη σεξουαλική εγκληματικότητα στην περιοχή μας.

Το ένα κρούσμα διαδέχεται το άλλο, λες και είναι επιδημία.

Η τελευταία καταγγελία, αφορά αποπλάνιση 9χρονου κοριτσιού από τον 67χρονο παππού του.

Να παππούς να μάλαμα! Βρεγμένη σανίδα που του χρειάζεται του αθεόφοβου.

Το θέατρο της Μελίνας!..

Το θέατρο της Μεσαιωνικής Πόλης με την ονομασία «Μελίνα Μερκούρη» θα πρέπει να προστατευτεί. Και δεν είναι δυνατόν να διέρχονται απ' εκεί αυτοκίνητα και μοτοσικλέτες!.. Αυτά είναι απαράδεκτα πράγματα!

Δεν υπάρχει ούτε ένα απαγορευτικό σήμα!.. Αλλά, πέρα απ' αυτό θα πρέπει να υπάρχει και μια στοιχειώδης φύλαξη, ώστε ο καθένας να μην κάνει ό,τι θέλει!..

Κάποτε τα μνημεία μας, θα πρέπει να προστατεύονται γιατί είναι οι μοναδικοί θησαυροί μας!..

Ακατάσχετη λογοδιάρροια

Ως συνήθως τα συνέδρια που έχουν πολλούς ομιλητές, δεν καταλήγουν πουθενά. Ιδιαίτερα, όταν τα θέματα για τα οποία γίνεται το συνέδριο είναι πολλά, δεν βγαίνει απολύτως τίποτα!

Ο καθένας λέει το μακρύ και το κοντό του και στο τέλος όλοι μαζί πάνε για κανένα ...κρασάκι και δείχνουν ευτυχισμένοι ότι εξεπλήρωσαν την αποστολή τους!..

Κάτι τέτοιο συνέβη και με το Αναπτυξιακό Συνέδριο της Νομαρχίας Δωδεκανήσου. Πολλά λόγια και καμιά ουσία!..

Αγρα πελατών

Οργιάζει η άγρα πελατών, με «κράχτες» αλλοδαπούς, που δραστηριοποιούνται κάτω από τη μύτη της αδιάφορης Αστυνομίας. Μάλιστα έχουν αποθρασυνθεί σε τέτοιο βαθμό που φέρονται απρεπέστατα σε όσους δεν ενδίνουν στις πιέσεις τους.

Στο Μαντράκι και συγκεκριμένα, μπροστά από το Ναό του Ευαγγελισμού και στην πιάτσα των ταξί, βρίσκονται για ώρες οι αλλοδαποί «κράχτες» που φορτικά, απαιτούν από τους διερχόμενους τουρίστες, να τους πουλήσουν προγράμματα διακοπών σε άλλες χώρες ή να τους πουλήσουν κάτι άλλο.

Παρά το γεγονός ότι εκφράζονται παράπονα, αλλά και εκδηλώνουν δυσαρέσκεια οι τουρίστες, οι «κράχτες» δρουν ανενόχλητοι αι πολλές φορές με την ανοχή της Αστυνομίας.

Η κατάσταση είναι απαράδεκτη και δυσφημίζει το νησί μας, προκαλώντας ανεπανόρθωτη ζημιά στον τουρισμό μας. Η Αστυνομική Διεύθυνση οφείλει να προγραμματίσει εξορμήσεις για να περιοριστεί η άγρα πελατών στην περιοχή μας.

Τα συνεταιράκια!..

Μαθαίνουμε ότι το ΠΑΣΟΚ (και ο Συνασπισμός, φυσικά) δέχτηκαν πρόταση της νομαρχιακής επιτροπής της Νέας Δημοκρατίας για συμμετοχή σε κοινή σύσκεψη προκειμένου να συζητηθούν τα μεγάλα έργα, και γενικώς τα προβλήματα του τόπου.

Είχαμε επισημάνει και άλλη φορά ότι η Νέα Δημοκρατία επειδή πελάγωσε στην επίλυση των τοπικών προβλημάτων, ψάχνει τώρα και ...συμμέτοχους στις ευθύνες!..

Το τοπικό ΠΑΣΟΚ (ως γνωστός συνεταίρος της τοπικής Νέας Δημοκρατίας)... τσίμπησε!.. Και αντί να κάνει αντιπολίτευση, έπιασε ...χεράκι με τη Νέα Δημοκρατία!

ΣΥΝΑΛΛΑΓΜΑ

	Αγορά	Πώληση
ΔΟΛΛΑΡΙΟ Η.Π.Α.	1,2651	1,2363
ΛΙΡΑ ΑΓΓΛΙΑΣ	0,6926	0,67679
ΚΟΡΩΝΑ ΔΑΝΙΑΣ	7,5029	7,3317
ΚΟΡΩΝΑ ΣΟΥΗΔΙΑΣ	9,2711	9,0595
ΓΙΕΝ ΙΑΠΩΝΙΑΣ	136,35	133,24
ΦΡΑΓΚΟ ΕΛΒΕΤΙΑΣ	1,5603	1,5247
ΚΟΡΩΝΑ ΝΟΡΒΗΓΙΑΣ	8,0348	7,8514
ΛΙΡΑ ΚΥΠΡΟΥ	0,581	0,5678
ΔΟΛ. ΚΑΝΑΔΑ	1,5972	1,5607
ΔΟΛ. ΑΥΣΤΡΑΛΙΑΣ	1,6607	1,6228

Ειδήσεις απο τα Παλιά

ΠΡΟΟΔΟΣ
7 ΜΑΪΟΥ 1972

ΑΠΗΝΗΣ ΔΙΩΞΙΣ ΤΩΝ «ΑΡΧΗΓΩΝ»

Οι ΞΕΝΑΓΟΙ της Ρόδου θα προβούν εις όλας τας νομίμους ενέργειας δια την περιφρούρησιν των επαγγελματικών των δικαιωμάτων τα οποία θίγονται από τους «άρχηγίσκους» των γκρουπ και από την νοοτροπίαν ωρισμένων συναδέλφων των.

ΤΟΥΤΟ απεφασίσθη κατά την τελευταίαν Γενικήν Συνέλευσίν των κατά τη διάρκεια της οποίας εξουσιοδοτήθηκε εν λευκώ η Διοίκησίς των όπως αι μελλοντικαί ενέργειαι και διαβήματά της «καλύπτονται» από τας υπογραφάς όλων ανεξαιρέτως των μελών.

ΕΝ ΤΩ μεταξύ άρχισε υλοποιούμενη η εκ μέρους των ξεναγών «δίωξις» των παρανομούντων αρχηγών. Και χθες το πρωί κάθισε στο εδώλιο του Μονομελούς Αυτοφώρου Δικαστηρίου αρχηγός γκρουπ ο οποίος κατά τον μηνυτή κ. Κ. Κ. ξεναγούσε ξένους τουρίστας στις Πεταλούδες, στερούμενος οιασδήποτε σχετικής αδείας εκ μέρους των Ελληνικών αρχών.

Η ΔΙΚΗ τελικά διεκόπη διότι το Δικαστήριο έκρινε ως απαραίτητο την παρουσία και εξέτασιν του μηνυτού και έτσι η εκδίκασις της υποθέσεως ανεβλήθη για την προσεχή Παρασκευή στις 12 το μεσημέρι.

ΚΑΤΑ την διάρκεια της ακροαματικής διαδικασίας εξητάσθησαν ως μάρτυρες υπερασπίσεως οι κ.κ. Τζεδάκης και Χατζήπαπας οι οποίοι υπεστήριξαν ότι ο αρχηγός δεν ξεναγούσε και ότι για την ξενάγηση αυτή πληρώθηκε την νόμιμο αμοιβή του ο μηνυτής.

ΓΕΓΟΝΟΣ πάντως είναι ότι η δίκη του ξεναγού παρουσιάζει ενδιαφέρον και το αποτέλεσμα ταύτης θα διευκρινίσει πολλά σημεία των δικαιωμάτων τόσον των επισήμων ξεναγών, όσον και των αρχηγών και θα αποτελέσει ίσως την αφορμή να διαλευκανθούν πλήρως οι επαγγελματικές αρμοδιότητες αμφοτέρων. Επίσης δεν αποκλείεται οι ξεναγοί να προβούν και εις ωρισμένας σχετικής αποκαλύψεις εις ό,τι αφορά την δραστηριότητα των αρχηγών των ξένων γκρουπ.

ΠΡΟΟΔΟΣ
Ημερήσια Εφημερίδα της Ρόδου
ΙΔΙΟΚΤΗΣΙΑ - ΕΚΔΟΣΗ
Γ. ΔΙΑΜΑΝΤΙΔΗΣ
ΓΡΑΦΙΚΕΣ ΤΕΧΝΕΣ Α.Ε.
Ετος ιδρύσεως 1949
ΓΡΑΦΕΙΑ ΣΥΝΤΑΞΗΣ - ΔΙΑΦΗΜΙΣΕΙΣ Μάρκου Μαλλιαράκη 3 (ΚΟΒΑ)
Τηλ.: Συντάξης: 22410 27356-34101, FAX: 22410 20643
Τηλ. Λογιστηρίου: 22410 35322, FAX: 22410 35322
e-mail: info@proodos.net & proodro@otenet.gr

Η γυναίκα και ο χρόνος της

Τις Κυριακές συχνά πολλοί άνθρωποι θέλουν να μείνουν στο σπίτι να χαλαρώσουν χωρίς σχεδόν να κάνουν τίποτα. Οι γυναίκες όμως, πάντα έχουν να κάνουν διάφορες οικιακές εργασίες. Συνήθως το Σάββατο ή άλλες μέρες της εβδομάδας κάνουν την καθαριότητα του σπιτιού αλλά οπωσδήποτε και μια μέρα που χαλαρώνουν όπως η Κυριακή ένα φαγητό ή το στράσιμο των κρεβατιών είναι εργασίες ρουτίνας. Φοράνε σχεδόν όλη μέρα τις πυτζάμες και απολαμβάνουν ύπνο μέχρι το μεσημέρι και το απόγευμα ο καναπές είναι αγαπημένο μέρος καθισιού και ξάπλας. Γι'αυτό στο σπίτι, επειδή όλοι θέλουν να είναι άνετοι, από τα μικρά παιδιά μέχρι τους μεγάλους, τα ρούχα είναι προτιμότερο να είναι από μαλακά υφάσματα και να μη ζαρώνουν εύκολα, ούτε να σφίγγουν το σώμα, να είναι άνετα και σερά-τα για να είναι πρακτικά σε κάθε κίνηση του σώματος, αλλά είναι καλό να είναι και από φυσικές ίνες όπως το βαμβάκι που είναι κατάλληλο για όλες τις εποχές. Για τις γυναίκες όμως που μαγειρεύουν είναι προτιμότερο να έχουν και ένα ρούχο για την ώρα της μαγειρικής. Οταν θα τελειώσουν και φρεσκαριστούν θα αλλάξουν ρούχα και δεν θα μείνει τίποτα πάνω τους από τις μυρωδιές της κουζίνας, ώστε μετά καθαρές φρέσκες και αρωματισμένες να απολαύσουν την υπόλοιπη μέρα με το σύζυγο και την οικογένειά τους, διαλέγοντας πάλι άνετα ρούχα για μέσα στο σπίτι, όπως άνετες φούστες μακριές ή παντελόνες ή κάπρι ή σορτσάκια με πουκαμίσες ή μακό μπλούζες, αλλά και καφτάνια. Προσοχή θέλουν και τα παπούτσια να είναι άνετες και ξεκούραστες παντόφλες χωρίς τακούνια για να μην ενοχλούνται οι του κάτω πατώματος αλλά και να μην υπάρχει ο χαρακτηριστικός ήχος τους στα πλακάκια σε κάθε βήμα που μπορεί να εκνευρίσει τα άλλα μέλη της οικογένειας.

Μίκα

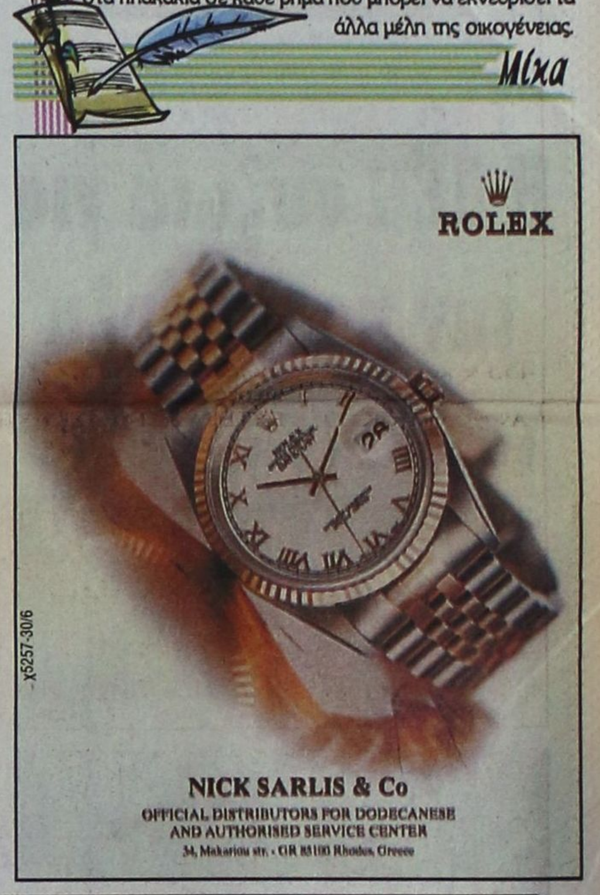

ΚΙΝΗΜΑΤΟΓΡΑΦΟΙ

ΠΑΛΛΑΣ 5 CINEMAS CENTER
27/05/2005 - 02/06/2005
για κρατήσεις 22410 24475 / 70670
www.cinemapallas.gr

MONSTER KAKIA IN LAW
Η ξέφρενη κωμωδία με τη Τζένιφερ Λόπεζ και τη Τζέιν Φόντα
Αίθουσα 5 ώρες έναρξης // • 17:50 • 20:10 • 22:35

MERCHANT of VENICE Ο ΕΜΠΟΡΟΣ ΤΗΣ ΒΕΝΕΤΙΑΣ
Ο Αλ Πατσίνο και ο Τζέισερ Φάινς, στην ταινία έκπληξη που έσπασε ταμεία
Αίθουσα expert Καστρινός 2 ώρες έναρξης // • 17:00 • 19:45 • 22:30

BOOGEYMAN ΕΦΙΑΛΤΗΣ
Η ΤΑΙΝΙΑ ΤΡΟΜΟΥ ΤΗΣ ΧΡΟΝΙΑΣ!!! Κάτι φρικιαστικό καραδοκεί τη νύχτα. Αντιμετωπίστε το!!!
Αίθουσα SFERA LIVE 1 ώρες έναρξης // • 18:00 • 20:05 • 22:40

LEMONY SNICKET A SERIES OF UNFORTUNATE EVENTS ΛΕΜΟΝΙ ΣΝΙΚΕΤ ΜΙΑ ΣΕΙΡΑ ΑΠΟ ΑΤΥΧΗ ΓΕΓΟΝΟΤΑ
Ο Τζιμ Κάρεϊ σε μία απολαυστική κωμική περιπέτεια φαντασίας!!!
Αίθουσα BAKER 4 ώρες έναρξης // • 17:50 • 20:10 • 22:25

CURSED ΟΙ ΚΑΤΑΡΑΜΕΝΟΙ
Ο θρύλος των Λυκανθρώπων. Από τους δημιουργούς του θρυλικού SCREAM
Αίθουσα MAIK ARTISTIC TEAM 3 ώρες έναρξης // • 20:10 • 22:30

SON OF THE MASK ΜΑΣΚΑ JUNIOR
Η ΜΑΣΚΑ ΕΠΕΣΤΡΕΨΕ !!!
Αίθουσα MAIK ARTISTIC TEAM 3 ώρες έναρξης // • 17:45

ΠΡΟΣΕΧΩΣ
HOUSE OF WAX ΤΟ ΣΠΙΤΙ ΤΟΥ ΘΑΝΑΤΟΥ
ΕΡΧΕΤΑΙ!!! ΠΑΡΑΣΚΕΥΗ 3 ΙΟΥΝΙΟΥ!!!
Από τους παραγωγούς των Gothika, House on Haunted Hill και 13 Ghosts, η απόλυτη ταινία τρόμου!!!
X5245-30/6

EL CID: THE LEGEND ΕΛ ΣΙΝΤ: Ο ΙΠΠΟΤΗΣ
ΕΡΧΕΤΑΙ!!! ΠΑΡΑΣΚΕΥΗ 3 ΙΟΥΝΙΟΥ!!!
Μία καταπληκτική περιπέτεια κινουμένων σχεδίων για όλους τους μικρούς μας φίλους !!!

METROPOL MULTI CINEMA ODEON
22410 28400
INFORMATION - RESERVATIONS ΠΛΗΡΟΦΟΡΙΕΣ ΚΡΑΤΗΣΕΙΣ
ΕΒΔΟΜΑΔΙΑΙΟ ΠΡΟΓΡΑΜΜΑ weekly program
27/05/05 - 02/06/05
www.cinemametropol.gr

STAR WARS: ΕΠΕΙΣΟΔΙΟ III EPISODE III
Η εκδίκηση των Σιθ.
Το έπος επιστημονικής φαντασίας που άλλαξε την ιστορία του κινηματογράφου αποκτάει τον τελευταίο κρίκο της αλυσίδας του.
ΑΙΘΟΥΣΑ 1 ΩΡΕΣ ΕΝΑΡΞΗΣ / SHOW TIMES 17:00, 19:45, 22:30

ΤΟ ΒΑΣΙΛΕΙΟ ΤΩΝ ΟΥΡΑΝΩΝ KINGDOM OF HEAVEN
Το συγκλονιστικό έπος του Ρίντλεϊ Σκότ μας μεταφέρει στην εποχή των Σταυροφορικών στη Μέση Ανατολή.
ΑΙΘΟΥΣΑ 3 ΩΡΕΣ ΕΝΑΡΞΗΣ / SHOW TIMES 19:30, 22:20

ΥΔΑΤΙΝΕΣ ΙΣΤΟΡΙΕΣ THE LIFE AQUATIC
Μία φανταστική περιπέτεια που συνδυάζει άφθονο χιούμορ ζωντανή δράση και stop-motion animation των εκπληκτικών τοπίων του υποθαλάσσιου κόσμου!!!
ΑΙΘΟΥΣΑ 2 ΩΡΕΣ ΕΝΑΡΞΗΣ / SHOW TIMES 20:00, 22:30

ΚΩΔΙΚΟΣ : ΠΙΠΙΛΑ THE PACIFIER
Η Walt Disney Pictures παρουσιάζει τον Βίν Ντίζελ σε μία κωμική περιπέτεια
ΑΙΘΟΥΣΑ 2 ΩΡΕΣ ΕΝΑΡΞΗΣ / SHOW TIMES 18:00

ROBOTS
Περιπέτεια κινουμένων σχεδίων στα ελληνικά. Από τους δημιουργούς της "Εποχής των Παγετώνων"
ΑΙΘΟΥΣΑ 3 ΩΡΑ ΕΝΑΡΞΗΣ / SHOW TIME 17:30

ΠΡΟΣΕΧΩΣ
ΜΑΝΤΕΨΕ ΠΟΙΟΣ GUESS WHO
Σε σενάριο του βραβευμένου με Όσκαρ Γουίλιαμ Ρόουζ
(Μάντεψε Ποιός θα Έρθει το Βράδυ)
έρχεται μία σύγχρονη κωμωδία για τις σχέσεις γαμπρού - πεθερού.

ΒΡΩΜΙΚΟΣ ΚΟΣΜΟΣ 36 QUAI DES ORFEVRES
Μία δυνατή αστυνομική περιπέτεια υποψήφια για 8 Όσκαρ της Γαλλικής Ακαδημίας.
Εκδίκηση ή...Δικαιοσύνη;
Πρωταγωνιστούν : Ντανιέλ Οτέιγ, Ζεράρ Ντεπαρντιέ, Βαλέρια Γκολίνο.
X5248-30/6

PEGASSOS TRAVEL
Club of Rhodes

ΜΑΓΕΥΤΙΚΕΣ ΑΠΟΔΡΑΣΕΙΣ - ΜΑΪΟΣ / ΙΟΥΝΙΟΣ 2005

3 μέρες στη
ΒΙΕΝΝΗ
από 199 € !!!
Διαμονή στα παρακάτω ξενοδοχεία:
LUCIA 3*** 199€
FALKENSTEINER AM SCHOTTENFELD 4*** 224€

ΒΙΕΝΝΗ
4ήμερη εκδρομή του ΑΓΙΟΥ ΠΝΕΥΜΑΤΟΣ
17-20 Ιουνίου
Στο ξενοδοχείο HOLIDAY INN 4****
535 € κατ' άτομο σε δίκλινο δωμάτιο

ΠΑΡΙΣΙ - EURODISNEY
Από
499 € κατ' άτομο σε δίκλινο δωμάτιο

ΒΑΡΣΟΒΙΑ & ΚΡΑΚΟΒΙΑ
5 ημέρες
Αναχωρήσεις ΚΑΘΕ ΠΕΜΠΤΗ
Σε ξενοδοχεία 4 ****
699 € κατ' άτομο σε δίκλινο δωμάτιο
Σε ξενοδοχεία 3 ***
630 € κατ' άτομο σε δίκλινο δωμάτιο

ΡΟΥΜΑΝΙΑ
3 ημέρες
Σε ξενοδοχεία 4 ****
455 € κατ' άτομο σε δίκλινο δωμάτιο

ΒΟΥΔΑΠΕΣΤΗ
4 ημέρες
Στο ξενοδοχείο NOVOTEL CENTRUM 4 ****
485 € κατ' άτομο σε δίκλινο δωμάτιο

ΜΑΛΤΑ
4 ημέρες
Αναχωρήσεις ΚΑΘΕ ΠΑΡΑΣΚΕΥΗ
Στο ξενοδοχείο INTERCONTINENTAL 5 *****
395 € κατ' άτομο σε δίκλινο δωμάτιο
5 ημέρες
Αναχωρήσεις ΚΑΘΕ ΔΕΥΤΕΡΑ
Στο ξενοδοχείο INTERCONTINENTAL 5 *****
455 € κατ' άτομο σε δίκλινο δωμάτιο
8 ημέρες
Αναχωρήσεις ΚΑΘΕ ΔΕΥΤΕΡΑ & ΠΑΡΑΣΚΕΥΗ
Στο ξενοδοχείο 5 ***** DELUXE
635 € κατ' άτομο σε δίκλινο δωμάτιο

ΚΥΠΡΟΣ
5 ημέρες
Αναχωρήσεις ΚΑΘΕ ΔΕΥΤΕΡΑ & ΠΕΜΠΤΗ
Στο ξενοδοχείο MARATHON BEACH 4 ****
230 € κατ' άτομο σε δίκλινο δωμάτιο

Πληροφορίες χρατήσεων 22410 73455, 76161, 75879
X5251-30/6

Λόγω απαρχαιωμένης οικοδομής

Υπό απόσυρση βρίσκονται 4.000 ξενοδοχεία στην Ελλάδα

ΔΥΣΚΟΛΗ Η ΑΛΛΑΓΗ ΧΡΗΣΗΣ ΣΤΟ ΦΑΛΗΡΑΚΙ

Τη μεγάλη ανατροπή στην απαρχαιωμένη εικόνα της τουριστικής υποδομής της Ελλάδας επιχειρεί η κυβέρνηση. Η Πολιτεία επιδιώκει να επιφέρει γενικό λίφτινγκ στην υποδομή φιλοξενίας, μελετώντας την απόσυρση παλαιών ξενοδοχείων. Ηδη σε μια πρώτη ανάλυση του δυναμικού ξενοδοχείας της χώρας, κορυφαία στελέχη του Ελληνικού Οργανισμού Τουρισμού εκτιμούν ότι περισσότερα από 4.000 παλαιά ξενοδοχεία στη χώρα πρόκειται να ενταχθούν στα κίνητρα της απόσυρσης. Σημειώνεται ότι, σύμφωνα με τα στοιχεία της Πανελλήνιας Ομοσπονδίας Ξενοδόχων, συνολικά η Ελλάδα αριθμεί σε όλες τις κατηγορίες ξενοδοχείων 8.500 μονάδες περίπου. Παράλληλα οι ίδιοι κύκλοι θεωρούν ότι χιλιάδες θα είναι και οι επιχειρήσεις ενοικιαζόμενων δωματίων που θα επιδιώξουν να γευθούν τα όποια οφέλη από την εν λόγω ρύθμιση, η οποία υπολογίζεται να τεθεί σε εφαρμογή από τα τέλη του 2007.

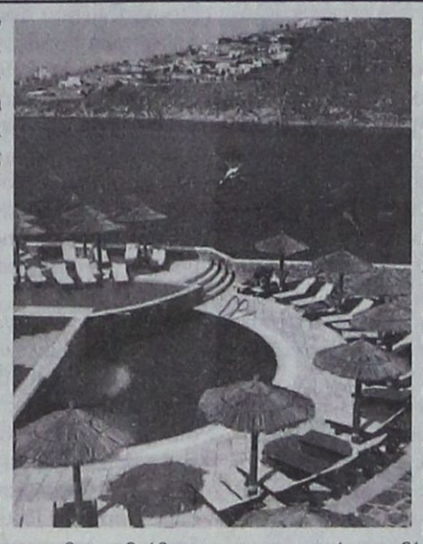

Παραθεριστικές κατοικίες

Είναι κοινό τόπος ότι το τουριστικό προϊόν της χώρας είναι γηρασμένο και η ποιότητά του δεν συνάδει με την προσπάθεια προσέλκυσης τουριστών υψηλού βαλαντίου. Ταυτόχρονα η χαμηλού επιπέδου προσφορά υποδομής φιλοξενίας είναι πάντα ευάλωτη στις ορέξεις των Τουριστικών Οργανισμών. Την ίδια ώρα, ενώ σε όλο τον τουριστικό χάρτη της Μεσογείου ανθεί ο θεσμός της παραθεριστικής κατοικίας, στην Ελλάδα ο συγκεκριμένος κλάδος είναι σχεδόν ανύπαρκτος, εξαιτίας κυρίως της ατολμίας του ΥΠΕΧΩΔΕ, αλλά και της μόνιμης έξης του Ελληνας προς την αυθαιρεσία. Ηδη, πάντως, το ΥΠΕΧΩΔΕ φαίνεται να ξυπνά από τον πολυετή του λήθαργο και να προετοιμάζει σχετική νομοθετική ρύθμιση, που θα δώσει ώθηση στον θεσμό της παραθεριστικής κατοικίας.

Οπως υπογραμμίζει ο γενικός γραμματέας του ΕΟΤ κ. Χάρης Κοκκώσης, ήδη μεταξύ των υπουργείων ΠΕΧΩΔΕ και τουριστικής Ανάπτυξης έχει συσταθεί Επιτροπή Απόσυρσης, η οποία εντός του προσεχούς 8μήνου θα έχει ολοκληρώσει τον σχεδιασμό εφαρμογής του μέτρου, ενώ έπονται συνέργειες με το υπουργείο Οικονομικών για την αναζήτηση φορολογικών κινήτρων για όσους ενταχθούν σε αυτό. Ηδη η επιτροπή έχει ολοκληρώσει το έργο της για την άρση του κορεσμού, θέσφατο το οποίο θα επιτρέψει την ανέγερση ποιοτικών μονάδων σε όλους τους προορισμούς της χώρας. Οπως επισημαίνουν καλά πληροφορημένες πηγές, η νέα κυβερνητική απόφαση θα τεθεί σε ισχύ μέχρι τα τέλη Ιουνίου.

Ο κ. Κοκκώσης σημειώνει ότι η πλειονότητα των κινήτρων που θα δοθούν θα είναι πολεοδομικού χαρακτήρα, δεδομένου ότι όλα τα ξενοδοχεία έχουν κτιστεί με υψηλό συντελεστή. Προσθέτει δε ότι για τις εντός σχεδίου μονάδες εύκολα θα επιτευχθεί η ποθούμενη αλλαγή χρήσης, ούτως ώστε τα κτίρια να μεταβληθούν είτε σε παραθεριστικές κατοικίες, είτε σε γραφεία. Για τα εκτός σχεδίου ξενοδοχεία θα τεθεί πλαφόν υπέρβασης συντελεστού δόμησης (συζητείται το 15%). Ο γ.γ. του ΕΟΤ συμπληρώνει ότι σε περιοχές όπου υπάρχουν πολλά παλαιά ξενοδοχεία, όπως για παράδειγμα το Φαληράκι στη Ρόδο, δεν είναι δύσκολο να επιτευχθεί η αλλαγή χρήσης, ακόμη κι αν η μονάδα είναι εκτός σχεδίου. Στην περίπτωση αυτή, η αλλαγή χρήσης μπορεί να νομιμοποιηθεί. Αν η υπέρβαση του συντελεστού δόμησης είναι μεγαλύτερη του 15%, τότε πρέπει να αναζητηθεί άλλος τρόπος επίλυσης του προβλήματος, μέθοδος που διερευνάται από την επιτροπή. Ηδη μελετάται να χαρακτηριστούν ορισμένες περιοχές ως ζώνες ανάπλασης ή να ενεργοποιηθεί η μεταφορά συντελεστή.

«Πέτα»!..

Νευραλγικό ρόλο στην εφαρμογή του μέτρου της απόσυρσης θα έχουν οι λεγόμενες ΠΕΤΑ (Περιοχές Ελεγχόμενης Τουριστικής Ανάπτυξης). Σε αυτές θα παρέχεται το δικαίωμα μόνο σε κάποιον που θέλει να αναβαθμίσει τη μονάδα του (π.χ. από Α' σε πολυτελείας) να αγοράζει «δυναμικότητα». Δηλαδή ένας επιχειρηματίας ξενοδόχος μπορεί να αγοράσει ένα ξενοδοχείο στην ίδια περιοχή και αφού τα γκρεμίσει να αυξήσει τις κλίνες στην υπάρχουσα μονάδα του ή να ανεγείρει νέα υψηλότερης κατηγορίας, αξιοποιώντας το εν λόγω κίνητρο σε δικό του οικόπεδο. Επίσης, σε αυτή την περίπτωση θα χορηγούνται φορολογικά κίνητρα για το λουκέτο της αγοραζόμενης επιχείρησης. Οπως τονίζεται, θα υπάρξει ακόμη και μπαράζ χωροταξικών κινήτρων, το οποία θα είναι άρρηκτα συνδεδεμένο με εναλλακτικές μορφές τουριστικής ανάπτυξης (χιονοδρομικά κέντρα, λιμάνια αναψυχής, πόλους ιαματικούς και εκθεσιακού - συνεδριακού τουρισμού, κλπ), αφού η επιτροπή θα δρομολογήσει σημειακές χωροθετήσεις για όλη τη χώρα.

Τέλος, από την πλευρά του ΥΠΕΧΩΔΕ θα προσδιοριστούν οι περιοχές στις οποίες θα πραγματοποιηθούν εθνικού χαρακτήρα επενδύσεις, με ολοκληρωμένα τουριστικά συγκροτήματα (ΠΟΤΑ, Μονή Τοπλού), projects που θα έχουν ως γνώμονα τη συνολική ανάπλαση μιας περιοχής και τα οποία θα ενταχθούν σε ειδική πολεοδομική και χωροταξική κινητροδότηση.

ΨΥΧΟΕΡΕΥΝΗΤΡΙΑ
ΚΡΗΤΙΚΟΥ ΒΑΣΙΛΕΙΑ
Προβλέψεις για το μέλλον ικανοποιητικές.
Βοήθεια για κάθε θέμα που σας απασχολεί με κάθε εχεμύθεια
ΟΜΗΡΟΥ 65 Π. ΠΟΛΗ
Τηλ. 74440 - 67602,6972157586,
8-1π.μ. — 4-8μ.μ.
Τ. 5238-30/6

ΠΡΑΚΤΟΡΕΙΟ ΚΑΣΤΡΟ
Οι εκδρομές μας
Την οργάνωση, επιμέλεια, φροντίδα και συνοδεία έχει αποκλειστικά ο κ. Μαχαιράκης
Τετραήμερη εκδρομή στην πανέμορφη ΠΑΤΜΟ
Με BLUE STAR 2
26/5/05 - 29/5/05
Μεγάλη εξαήμερη εκδρομή - προσκήνυμα
ΑΓΙΟΣ ΝΕΚΤΑΡΙΟΣ ΑΙΓΙΝΑΣ - ΑΓΙΑ ΕΙΡΗΝΗ ΧΡΥΣΟΒΑΛΑΝΤΟΥ ΛΥΚΟΒΡΥΣΗ - ΑΓΙΟΣ ΙΩΑΝΝΗΣ Ο ΡΩΣΣΟΣ ΕΥΒΟΙΑ - ΟΣΙΟΣ ΕΦΡΑΙΜ ΝΕΑ ΜΑΚΡΗ - ΜΕΓΑΛΟΧΑΡΗ ΤΗΣ ΤΗΝΟΥ - ΣΥΡΟΣ
Με BLUE STAR 2
09/6/05 - 14/6/05
Πενθήμερη αεροπορική εκδρομή στα πανέμορφα νησιά
ΧΙΟ και ΜΥΤΙΛΗΝΗ
(ΑΓΙΟΥ ΠΝΕΥΜΑΤΟΣ)
ΧΙΟΣ: ΑΡΜΟΛΙΑ - ΠΥΡΓΙ - ΜΕΣΤΑ - ΜΑΣΤΙΧΟΧΩΡΙΑ - ΚΑΡΥΕΣ - ΝΕΑ ΜΟΝΗ - ΑΝΑΒΑΤΟ - ΜΟΝΑΣΤΗΡΙ - ΑΓΙΑΣ ΜΑΡΚΕΛΛΑΣ
ΜΥΤΙΛΗΝΗ: ΝΑΟΣ ΑΓΙΟΥ ΘΕΡΑΠΟΝΤΑ - ΜΗΤΡΟΠΟΛΙΤΙΚΟΣ ΝΑΟΣ ΑΓΙΟΣ ΑΦΑΝΗ, ΤΑΞΙΑΡΧΗΣ ΜΑΝΤΑΜΑΔΟΥ - ΠΕΤΡΑ ΜΟΛΥΒΟ - ΠΑΝΑΓΙΑ Η ΒΡΕΦΟΚΡΑΤΟΥΣΑ - ΜΟΝΗ ΑΓΙΟΥ ΙΓΝΑΤΙΟΥ ή ΛΙΜΩΝΟΣ - ΚΑΛΛΟΝΗ - ΚΟΛΠΟΣ ΚΑΛΛΟΝΗΣ - ΚΑΛΠΟΣ ΓΕΡΑΣ - ΠΛΩΜΑΡΙ
Με την Ολυμπιακή Αεροπορία
16/6/05 - 20/6/05
Τετραήμερη εκδρομή στην πανέμορφη ΚΑΡΠΑΘΟ
ΠΗΓΑΔΙΑ - ΔΙΑΦΑΝΙ - ΟΛΥΜΠΟΣ - ΑΠΕΡΙ - ΒΟΛΑΔΑ - ΟΘΟΣ - ΠΥΛΕΣ - ΦΟΙΝΙΚΗ - ΑΡΚΑΣΣΑ - ΜΕΝΕΤΤΕΣ - ΑΜΜΟΠΗ
Με F/B ΙΕΡΑΠΕΤΡΑ - ΚΟΡΝΑΡΟΣ
22/6/05 - 25/6/05
7ήμερη εκδρομή στην πανέμορφη και λεβεντογέννα ΚΡΗΤΗ
ΗΡΑΚΛΕΙΟ - ΛΙΜΝΗ ΚΟΥΡΝΑΣ - ΣΟΥΔΑ- ΑΚΡΩΤΗΡΙ - ΤΑΦΟΙ ΒΕΝΙΖΕΛΩΝ - ΧΑΝΙΑ - ΡΕΘΥΜΝΟ - ΜΟΝΗ ΑΡΚΑΔΙΟΥ - ΑΝΩΓΕΙΑ - ΚΝΩΣΣΟΣ - ΜΕΣΣΑΡΑ - ΜΟΙΡΕΣ - ΠΑΝΑΓΙΑ Η ΚΑΛΥΒΙΑΝΗ - ΜΑΤΑΛΑ - ΠΑΝΑΓΙΑ Η ΚΕΡΑ - ΟΡΟΠΕΔΙΟ ΛΑΣΙΘΙΟΥ - ΑΓΙΟΣ ΝΙΚΟΛΑΟΣ ΕΛΟΥΝΤΑ
Με F/B ΙΕΡΑΠΕΤΡΑ
29/6/05 - 5/7/05
Επίσης στο γραφείο μας θα βρείτε:
Αεροπορικά και ακτοπλοϊκά εισιτήρια με όλες τις αεροπορικές και ακτοπλοϊκές εταιρίες και για όλους τους προορισμούς
Για περισσότερες πληροφορίες
ΚΥΡΙΑΚΟΣ Μ. ΜΑΧΑΙΡΑΚΗΣ
ΠΡΑΚΤΟΡΕΙΟ ΚΑΣΤΡΟ
Κ. Παλαιολόγου 46 - Ρόδος
☎ 22410 77506, 22410 77563
ΚΑΣΤΡΟ το δικό σας πρακτορείο
X.5267-30/6

Hilton Rhodes Resort:
ένα ταξίδι ανάμεσα στα χρώματα και τα αρώματα των γεύσεων και των αισθήσεων της πολυτέλειας και της διαφοροποίησης...
Ο επιτυχής συνδυασμός της Γαλλικής φινέτσας με την πολυτελή απλότητα, αποτελεί την τελευταία λέξη στην elite της γαστρονομίας του νησιού. Δοκιμάστε εκλεκτά πιάτα συνοδευμένα από την διακοσμητική σαλτσα Café de Paris απολαμβάνοντας το μοναδικό αργαστοπελαγίτικο πληθωρικό.
Café de Paris
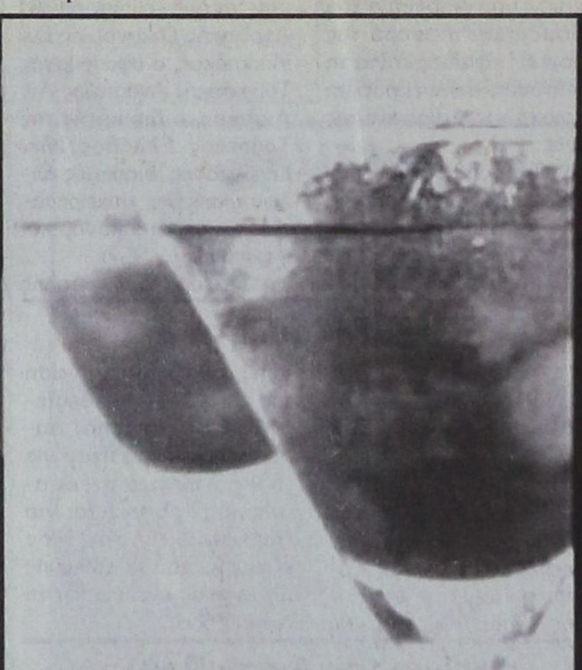
Η υφαλη ακόμα γίνεται γραφική σκάλισε το θα με το απόγευμα γαλάζιο να απλώνεται μέχρι εκεί που φαίνεται το μάτι, προσφέρει μια μοναδική ανάπαυση ηρεμίας και απολαύσεις. Το πλήρως ανακαινισμένο και μεγάλο περιβάλλον με υπέροχους συνδυασμούς χρωμάτων, σε συνδυασμό με το φιλικό και ειδικά εκπαιδευμένο προσωπικό μας θα φροντίσουν να σας μεταφέρουν σε ένα κομμάτι ονείρου. Απολαύστε ζωντανά κάθε βράδυ τον γνωστό πιανίστα Μάκη Φουρλάνο τιμώντας τον με τις μελωδίες του.
Lounge Bar
ΔΥΟ ΝΕΑ ΣΗΜΕΙΑ συναντησης ΣΤΟ HILTON.
Hilton
Rhodes Resort
X.5226-29/5

ΜΝΗΜΟΣΥΝΑ

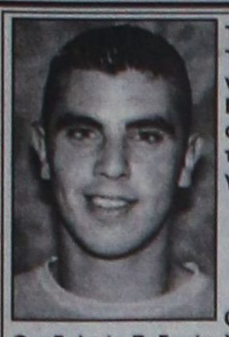

Τελούμε στις 31 Μαΐου ημέρα Τρίτη και ώρα 8 π.μ. στον ιερό ναό Ταξιαρχών νεκροταφείου Ρόδου 9ήμερο μνημόσυνο υπέρ αναπαύσεως της ψυχής του λατρευτού μας υιού, αδελφού, εγγονού και ανιψιού

ΒΑΓΓΕΛΗ ΠΑΠΑΔΟΠΟΥΛΟΥ
Ετών 21

Οι γονείς Ιωάννης - Μαρία
Οι αδελφές Ευδοκία, Υπακοή,
Οι γιαγιάδες Ευδοκία, Υπακοή, ο παππούς Νικόλαος
Οι θείοι, τα εξαδέλφια και οι λοιποί συγγενείς

10466-29/5

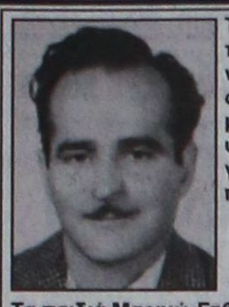

Τελούμε στις 1 Ιουνίου ημέρα Τετάρτη και ώρα 8 π.μ. στον ιερό ναό Αναλήψεως του Κυρίου στην μικρή Ανάληψη 4ετές μνημόσυνο υπέρ αναπαύσεως της ψυχής του λατρευτού μας συζύγου, πατέρα, παππού, προπαππού και αδελφού

ΜΙΧΑΗΛ ΚΑΛΑΦΑΤΗ

Η σύζυγος Αικατερίνη
Τα παιδιά Μαριγώ-Γαβριήλ, Δικαία, Δέσποινα
Τα αδέλφια Φώτης - Κόμισσα Καλαφάτη
Τα εγγόνια, τα δισέγγονα και οι λοιποί συγγενείς

11549-31/5



Τελούμε την 31 Μαΐου ημέρα Τρίτη και ώρα 8 π.μ. στον ιερό ναό Αγίων Αναργύρων 40ήμερο μνημόσυνο υπέρ αναπαύσεως της ψυχής της λατρευτής μας αδελφής

ΧΡΥΣΑΝΘΗΣ ΜΑΓΚΑΦΑ

Τα αδέλφια Αντώνης, Λούκας, Μαρία και Ιωάννης
Τα ανίψια και οι λοιποί συγγενείς

11542-29/5



Τελούμε την 30 Μαΐου ημέρα Δευτέρα και ώρα 8 π.μ. στον ιερό ναό Παναγίας Αρχαγγέλου 40ήμερο μνημόσυνο υπέρ αναπαύσεως της ψυχής του λατρευτού μας συζύγου, πατέρα, παππού και αδελφού

ΔΗΜΗΤΡΙΟΥ ΣΤΑΥΡΟΥΛΗ του Εμμανουήλ
Ετών 58

Η σύζυγος Τσαμπίκα
Τα παιδιά Μανώλης - Βασιλική, Γιώργος
Τα εγγόνια, τα αδέλφια και οι λοιποί συγγενείς

11552-29/5



Τελούμε στις 30 Μαΐου ημέρα Δευτέρα και ώρα 8 π.μ. στον ιερό ναό Ταξιαρχών νεκροταφείου διετές μνημόσυνο υπέρ αναπαύσεως της ψυχής του λατρευτού μας συζύγου, πατέρα, παππού και αδελφού

ΚΟΣΜΑ ΚΑΛΑΜΑ

Η σύζυγος Ζωή
Τα παιδιά Αθανάσιος, Μαρία - Αλέκος, Αννα - Νίκος, Βίκτωρ - Πόπη
Τα εγγόνια, τα αδέλφια, τα ανίψια και οι λοιποί συγγενείς

11529-29/5

Στα Ευρωπαϊκά Δικαστήρια για το Ορφανοτροφείο της Πριγκίπου

ΠΡΟΣΦΥΓΗ ΑΠΟ ΤΟ ΠΑΤΡΙΑΡΧΕΙΟ

Το Οικουμενικό Πατριαρχείο προσέφυγε στο Ευρωπαϊκό Δικαστήριο των Ανθρωπίνων Δικαιωμάτων κατά της απόφασης των τουρκικών δικαστηρίων που ακυρώνουν τους τίτλους ιδιοκτησίας του στο ακίνητο του Ορφανοτροφείου της Πριγκίπου.

Αυτό ανακοίνωσε το Σάββατο ο μητροπολίτης Φιλαδελφείας, κ. Μελίτων, κατά τη διάρκεια ομιλίας του για τα ζητήματα που αφορούν τα ευαγή ιδρύματα (βακούφια) της ελληνορθόδοξης μειονότητας στην Τουρκία.

Το ακίνητο του Ορφανοτροφείου -το μεγαλύτερο ξύλινο κτίριο στην Ευρώπη- ανήκει στο Οικουμενικό Πατριαρχείο, βάσει οθωμανικών φιρμανιών, που αργότερα μετετράπησαν σε με τίτλους ιδιοκτησίας που εξέδωσε η Τουρκική Δημοκρατία.

Στη δεκαετία του 1970, τα τουρκικά δικαστήρια διέταξαν την ακύρωση των τίτλων του Οικουμενικού Πατριαρχείου, προβάλλοντας το επιχείρημα ότι το Πατριαρχείο δεν έχει «νομική προσωπικότητα» και άρα δεν μπορεί να έχει τίτλους ιδιοκτησίας στο όνομα του. Η δικαστική διαδικασία εναντίον της απόφασης τελεσιδίκησε σε βάρος του Πατριαρχείου, τον περασμένο Οκτώβριο.

Ο κ. Μελίτων επισήμανε ότι τα όργανα της Τουρκικής Δημοκρατίας:

1) Αγνόησαν την συνθήκη της Λοζάνης που επέβαλε ειδική προστασία για τα μειονοτικά ιδρύματα με διατάξεις συνταγματικού κύρους που θα έπρεπε να υπερισχύουν του κοινού νόμου.

2) Εμπόδισε την λειτουργία και την διαχείριση των ιδρυμάτων απαγορεύοντας την διενέργεια αρχαιρεσιών για την αντίσταση των μελών των διοικήσεων που πέθαιναν ή έφευγαν.

3) Διέλυσαν αυθαίρετα ιδρύματα (και δήμευσαν την περιουσία τους), θεωρώντας τα ως ανενεργά.

4) Το 1974 δήμευσαν τεράστιες περιουσίες των ιδρυμάτων με απόφαση του δικαστηρίου που έκρινε ότι για λόγους «εθνικής ασφαλείας» τα ευαγή ιδρύματα της ελληνορθόδοξης μειονότητας δεν μπορούν να αποκτήσουν περιουσία, πέραν αυτής την οποία είχαν δηλώσει στις τουρκικές αρχές το 1936.

5) Ότι κανένα από τα μεγάλα αυτά προβλήματα δεν έχει αντιμετωπισθεί πλήρως από τις μεταρρυθμίσεις που εισήγαγε η τουρκική κυβέρνηση στα πλαίσια της εναρμόνισης με το ευρωπαϊκό κεκτημένο.

«Η επιστροφή των δημευμένων περιουσίων είναι μερική, δεν έχουν προβλεφθεί αποζημιώσεις για τις μη επιστρεφόμενες περιουσίες, δεν έχουν αντιμετωπισθεί οι ανάγκες ελεύθερης διοίκησης και διαχείρισης των Ιδρυμάτων , δεν έχουν αποχαρακτηρισθεί τα αδρανή ιδρύματα και δεν έχουν επιστραφεί στη μειονότητα, δεν έχουν κατοχυρωθεί οι τίτλοι του Οικουμενικού Πατριαρχείου» είπε ο μητροπολίτης Φιλαδελφείας.

Το Πατριαρχείο, σε συνεργασία με τις άλλες (μη μουσουλμανικές) μειονότητες, έχει ζητήσει να γίνουν οι απαραίτητες αλλαγές στο νόμο που εκκρεμεί προς ψήφιση στην τουρκική Εθνοσυνέλευση και ελπίζει ότι η τουρκική κυβέρνηση θα συμβάλει στην εναρμόνιση με τον ευρωπαϊκό κεκτημένο, προσέθεσε.

Παριστάμενοι στη διάλεξη, που προλόγισε ο γενικός πρόξενος της Ελλάδος Αλέξης Αλεξανδρής, σημείωσαν ότι «η πραγματοποίηση της δημόσιας διάλεξης για το θέμα, δείχνει την μεγάλη απόσταση που έχει διανυθεί στην αντιμετώπιση ενός θέματος που αποτελούσε ταμπού για την τουρκική δημόσια ζωή».

Η διάλεξη του μητροπολίτη Φιλαδελφείας έγινε στο Σισμανόγλειο Μέγαρο του Γενικού Προξενείου της Ελλάδας στην Κωνσταντινούπολη, παρουσία του Οικουμενικού Πατριάρχου κ.κ. Βαρθολομαίου, του προξενικού σώματος στην Κωνσταντινούπολη, νομικών, καθηγητών, ακαδημαϊκών, δημοσιογράφων και μελών της τουρκικής κοινωνίας που είχαν προσκληθεί στην εκδήλωση.

Εξαγωγές στην Ιαπωνία

ΣΥΝΕΧΕΙΑ ΑΠΟ ΤΗ ΣΕΛ. 1

ΕΙΔΙΚΟΤΕΡΑ από τις επαφές αυτές ο κ. Κουγιός διαπίστωσε ότι -όπως είπε- «η Ρόδος μπορεί να κάνει εξαγωγές ορισμένων προϊόντων στην Ιαπωνία. Και τα προϊόντα, αυτά είναι το τυποποιημένο λάδι, τα κρασιά, τα εμφιαλωμένα νερά και το τυποποιημένο μέλι. Ομως θα πρέπει τα προϊόντα αυτά να είναι υψηλής ποιότητας για να τα προτιμήσουν οι Ιάπωνες. Και νομίζω ότι ειδικά τα προϊόντα αυτά της Ρόδου διαθέτουν όλες τις απαραίτητες προδιαγραφές για να μπουν στην τεράστια ιαπωνική αγορά. Αρκεί να γίνουν οι σωστές επαφές με Ιάπωνες εισαγωγείς, που δείχνουν ενδιαφέρον για την ελληνική αγορά».

• Πρέπει να σημειωθεί ότι η αγορά της Ιαπωνίας αριθμεί 125 εκατ. καταναλωτές υψηλής δύναμης και επενδυτικής ικανότητας. Είναι η δεύτερη σε μέγεθος οικονομία του κόσμου και η αγορά της αποτελεί εφαλτήριο για τη διείσδυση στην ευρύτερη περιοχή της Ασίας και της Κίνας.

ΚΑΤΑ συνέπεια μια προγραμματισμένη προσπάθεια μπορεί ν' αποδόσει καρπούς για την οικονομία της Ρόδου, που στον εξαγωγικό τομέα υστερεί απελπιστικά τα τελευταία χρόνια.

«Από τις επαφές που είχα με Ιάπωνες επιχειρηματίες, υπογραμμίζει ο κ. Κουγιός, διαπίστωσα ότι δίνουν ιδιαίτερη βαρύτητα στο θέμα της ποιότητας. Δεν τους ενδιαφέρουν τόσο πολύ οι τιμές, αλλά επιμένουν στην ποιότητα, την καλή συσκευασία και στην καθαρότητα του προϊόντος. Και τα τέσσερα προϊόντα της Ρόδου (κρασιά, μέλι, εμφιαλωμένα νερά και τυποποιημένο λάδι) καλύπτουν πλήρως όλες τις προϋποθέσεις για εξαγωγές στην μακρυνή Ιαπωνία».

Ο κ. ΚΟΥΓΙΟΣ μετείχε (μαζί με άλλους 14 Ελληνες επιχειρηματίες) στην ελληνική αντιπροσωπεία μ' επικεφαλής τον υπουργό Εθνικής Οικονομίας Γ. Αλογοσκούφη που παραβρέθηκε στην έκθεση EXPO 2005. Μετείχαν ακόμη ο υπουργός Αγροτικής Οικονομίας Ευ. Μπασιάκος, ο υφυπουργός Τουριστικής Ανάπτυξης Αν. Λιάσκος, ο διοικητής της Τράπεζας Ελλάδος Νικ. Γκαργκάνας, διοικητές άλλων τραπεζών, επιχειρηματίες και άλλοι οικονομικοί παράγοντες.

• Στόχος της αποστολής ήταν και η προσέλκυση Ιαπώνων τουριστών στην Ελλάδα. Ο κ. Κουγιός θεωρεί «ότι δεν είναι και τόσο εύκολη η προσέλκυση μεγάλου αριθμού Ιαπώνων τουριστών στη χώρα μας». Και εξηγεί: «Κυρίως φταίει η μεγάλη απόσταση. Οι Ιάπωνες από τις ευρωπαϊκές χώρες προτιμούν τη Γαλλία. Για τις διακοπές τους πάνε σε πιο κοντινές χώρες».

ΟΜΩΣ και ένας αριθμός Ιαπώνων έρχονται για διακοπές στη χώρα μας. «Και αυτούς θα πρέπει να προσπαθήσουμε να προσελκύσουμε στη Ρόδο, τονίζει ο κ. Κουγιός. Κάποτε είχαμε τα ζευγάρια των νεονύμφων από την Ιαπωνία, που ερχόντουσαν στη Ρόδο για να ξαναπαντρευτούν, αλλά χάσαμε -για άγνωστο λόγο- μπορούμε να ξαναφέρουμε στη Ρόδο τα νεόνυμφα ζευγάρια από την Ιαπωνία. Θα είναι και μια πολύ καλή διαφήμιση για το νησί μας, που τόσο πολύ έχει ανάγκη αυτήν την εποχή!..»

• Η έκθεση EXPO 2005 διαρκεί έξι μήνες και συμμετέχουν 127 χώρες, ενώ ο αριθμός των επισκεπτών ξεπερνά τα 15 εκατ. Η συμμετοχή της Ελλάδας στην έκθεση αποσκοπεί στην προβολή της εικόνας και του δυναμισμού της σύγχρονης Ελλάδας στο πολυάριθμο ιαπωνικό και διεθνή κοινό που την επισκέπτεται.

Κόπηκε το ρεύμα

ΣΥΝΕΧΕΙΑ ΑΠΟ ΤΗ ΣΕΛ. 1

Ελαβαν μέρος στις εξετάσεις 1.306 μαθητές και απουσίασαν 39 σύμφωνα με τα στοιχεία της Διεύθυνσης Δευτεροβάθμιας Εκπαίδευσης.

ΟΙ ΜΑΘΗΤΕΣ διαγωνίστηκαν στα Μαθηματικά και τα στοιχεία Στατιστικής Γενικής Παιδείας. Οι εξετάσεις για τους μαθητές των Ενιαίων Λυκείων θα συνεχιστούν την προσεχή Τρίτη 31 Μαΐου στη Νεοελληνική Λογοτεχνία (Θεωρητικής Κατεύθυνσης) και τα μαθηματικά (Θετικής και Τεχνολογικής Κατεύθυνσης).

Η διοίκηση των ξενοδόχων

ΣΥΝΕΧΕΙΑ ΑΠΟ ΤΗ ΣΕΛ. 1

Στο διοικητικό συμβούλιο της Ενωσης Ξενοδόχων εξελέγησαν οι:

- Βασίλης Μηναΐδης 148 ψήφοι
- Αντώνης Καμπουράκης 129 ψήφοι
- Ιωάννης Παπαβασιλείου 125 ψήφοι.
- Μαρία Βασιλάκη 119 ψήφοι
- Χαράλαμπος Παλογιαννίδης 113 ψήφοι
- Κωνσταντίνος Μηνέττος 105 ψήφοι
- Αντα Καραγιάννη 102 ψήφοι
- Αριστείδης Καμπουρόπουλος 96 ψήφοι
- Ιωάννης Χατζηλαζάρου 94 ψήφοι
- Μιχαήλ Βρούχος 73 ψήφοι
- Βασίλης Καραγιάννης 67 ψήφοι.

Επιλαχόντες είναι οι:

- Ελευθέριος Βογιατζής 62 ψήφοι
- Μέντος Ζωάννου 46 ψήφοι
- Μιχάλης Σαββίγκος 44 ψήφοι.
- Γιώργος Γεωργιάδης 36 ψήφοι
- Ευστάθιος Κρεστανίτης 32 ψήφοι.

ΣΤΗΝ Πανελλήνια Ομοσπονδία Ξενοδόχων εξελέγησαν οι:

- Βασίλης Μηναΐδης 125 ψήφοι
- Ιωάννης Παπαβασιλείου 103 ψήφοι
- Αντώνης Καμπουράκης 102 ψήφοι.
- Μαρία Βασιλάκη 100 ψήφοι
- Χαράλαμπος Παλογιαννίδης 93 ψήφοι
- Κώστας Κωνσταντινίδης 88 ψήφοι
- Αριστείδης Καμπουρόπουλος 81 ψήφοι
- Αντα Καραγιάννη 78 ψήφοι
- Κωνσταντίνος Μηνέττος 70 ψήφοι
- Μιχαήλ Βρούχος 68 ψήφοι
- Ιωάννης Χατζηλαζάρου 64 ψήφοι
- Ελευθέριος Βογιατζής 58 ψήφοι.

Επιλαχόντες

- Μέντος Ζωάννου
- Βασίλης Καραγιάννης
- Μιχαήλ Σαβίγκος
- Ευστάθιος Κρεστανίτης
- Νικόλαος Βασιλαράς

Για την τριμελή εξελεγκτική επιτροπή εξελέγησαν οι:

• Εμμανουήλ Αγιακάτσικας 111 ψήφοι

• Ευάγγελος Σαλβάρης 111 ψήφοι

• Αυγερινός Μπακίρης 102 ψήφοι.

Η ΔΕΗ συζητά

ΣΥΝΕΧΕΙΑ ΑΠΟ ΤΗ ΣΕΛ. 1

χρονοδιάγραμμα που προσφάτως ανακοίνωσε ο πρόεδρος του διοικητικού συμβουλίου της ΔΕΗ Γιάννης Παλαιοκρασσάς.

ΩΣΤΟΣΟ θα πρέπει να ξεκαθαρίσει το τοπίο αναφορικά και με το ιδιοκτησιακό καθεστώς. Αυτό θα γίνει με την ανακοίνωση της απόφασης της Δευτεροβάθμιας Επιτροπής Δασικών Αμφισβητήσεων για το χαρακτηρισμό της έκτασης που προορίζεται για την κατασκευή του νέου εργοστασίου παραγωγής ηλεκτρικής ενέργειας στη Νότια Ρόδο.

Το κτίριο του Αγίου Παύλου

ΣΥΝΕΧΕΙΑ ΑΠΟ ΤΗ ΣΕΛ. 1

οδηγήσει τα κτίρια σε ανεπανόρθωτες καταστροφές.

Η ΕΠΙΣΤΟΛΗ έχει ως εξής:

«Αγαπητέ φίλε Πρόεδρε,

Επανερχόμαστε στο γνωστό θέμα της αξιοποίησης του Διατηρητέου Ιστορικού Κτιρίου του Αγίου Παύλου και το οποίο ο Δήμος μας πιστεύει ότι μπορεί να συμβάλει στην ανάπτυξη της περιοχής μας μέσα από την αξιοποίησή του.

Είναι γνωστή η θέση μας για να αναλάβει ο Δήμος πρωτοβουλία επίλυσης ιδιοκτησιακού καθεστώτος και το οποίο αποτελεί βασική προϋπόθεση για την αξιοποίηση. Δυστυχώς δεν την δεχθήκατε.

Δεν μπορούμε όμως να μείνουμε αδιάφοροι στην συνεχιζόμενη πια επίλυση του προβλήματος παρά την διαβεβαίωση εκ μέρους μας για βοήθεια.

Φίλε Πρόεδρε αντιλαμβάνομαι τα προβλήματα που αντιμετωπίσει η ΕΑΣΔ και γι' αυτό το λόγο κάναμε την πρότασή μας. Πρέπει όμως να δράσουμε γρήγορα και αποτελεσματικά καθότι η συνεχιζόμενη κατάσταση θα οδηγήσει τα κτίρια σε ανεπανόρθωτες καταστροφές.

Επι πλέον οι εξεύρεση πόρων είναι δύσκολη διαδικασία την οποία όμως οφείλουμε να ξεπεράσουμε εκμεταλλευόμενοι νέες χρηματοδοτικές πηγές (Ε.Ε.Π.Δ.Ε. Αυτοχρηματοδότηση κλπ).

Ελπίζουμε φίλε Πρόεδρε να έχουμε σύντομα ενημέρωση για τις ενέργειές σας στο παραπάνω θέμα και είμαστε στη διάθεσή σας για συνεργασία στον κοινό στόχο της ανάπτυξης του Πρωτογενή τομέα και ο οποίος για το Δήμο μας είναι σημαντικός.

Σας ευχαριστώ εκ των προτέρων.

Με εκτίμηση
Ο ΔΗΜΑΡΧΟΣ
ΣΑΒΒΗΣ ΜΑΝΩΛΗΣ»

Δεν έχουν προσληφθεί ξενοδοχοϋπάλληλοι

ΣΥΝΕΧΕΙΑ ΑΠΟ ΤΗ ΣΕΛ. 1

έχουν ολοκληρωθεί με συνέπεια να υπάρχει σοβαρότατο πρόβλημα.

• Οι 5.000 ξενοδοχοϋπάλληλοι που έμειναν στην αναμονή για μια πρόσληψη θα κάνουν φέτος λιγότερα μεροκάματα, γεγονός που θα έχουν επιπτώσεις στις αποδοχές και το χρόνο ασφάλισής τους.

ΤΟ ΠΡΟΒΛΗΜΑ που και φέτος έχει πάρει τέρατσιες διαστάσεις απασχολεί τη διοίκηση του Εργατικού Κέντρου Ρόδου που ετοιμάζεται να προκηρύξει κινητοποιήσεις το αμέσως προσεχές διάστημα. «Θα περιμένουμε να ολοκληρωθούν οι διαδικασίες για την ανάδειξη νέου διοικητικού συμβουλίου στην Ενωση Ξενοδόχων και θα επιδιώξουμε συνάντηση» δήλωσε ο πρόεδρος του Εργατικού Κέντρου Ρόδου Γιάννης Σαρικάς.

ΑΝ από τη συνάντηση που θα γίνει μέσα στον ερχόμενο μήνα δεν υπάρξει αποτέλεσμα τότε το λόγο θα έχουν οι απεργιακές κινητοποιήσεις οι οποίες θα ανεβάσουν το θερμόμετρο καθώς θα διεξαχθούν στη διάρκεια της τουριστικής σεζόν.

• Παρόμοιο πρόβλημα είχε παρουσιαστεί και πέρσι όπου αρκετοί ξενοδοχοϋπάλληλοι έμειναν χωρίς δουλειά.

Τότε ο υπουργός Απασχόλησης κληθείς να δώσει λύση στο πρόβλημα είχε υποσχεθεί επιμήκυνση της τουριστικής σεζόν και κατά συνέπεια περισσότερα ημερομίσθια για τους εργαζόμενους του κλάδου. Οπως είναι γνωστό και αυτές οι υποσχέσεις έμειναν στα λόγια.

Το Αναπτυξιακό Συνέδριο

ΣΥΝΕΧΕΙΑ ΑΠΟ ΤΗ ΣΕΛ. 1

οι εισηγήσεις, καθώς χρειαζόντουσαν χιλιάδες σελίδες εφημερίδων.

• Μία από τις εισηγήσεις του κ. Γιώργου Μπαρμπούτη που είχε θέμα: «Η αναδημιουργία του αρχαίου θαύματος του Κολοσσού», προκάλεσε αίσθηση και χειροκροτήθηκε. Αναφέρουμε ένα χαρακτηριστικό απόσπασμα από την εισήγηση:

«Ο Κολοσσός είναι ο αιώνιος μύθος που φέρει η πόλη της Ρόδου. Είναι το έργο-ορόσημο της Ρόδου που επί αιώνες ταυτίζεται με αυτή και συνδέεται άρρηκτα μαζί της σε παγκόσμιο επίπεδο, έχοντας περάσει στη σφαίρα του μύθου, δημιουργώντας εικόνες και εικασίες στη φαντασία των ανθρώπων. Το σύγχρονο έργο οφείλει να είναι και πάλι ορόσημο, για να λειτουργήσει ως κορυφαίο θέλγητρο για τον προορισμό. Να γίνει λόγος επίσκεψης της Ρόδου για ταξιδιώτες από ολόκληρο τον κόσμο που μέσα από αυτό θα βιώσουν την μοναδικότητα του ελληνικού πολιτισμού.

Το μνημείο έφερε το μέγεθος, την ιδιότητα και τον μύθο του αρχαίου θαύματος. Το σύγχρονο δημιούργημα οφείλει να εκλάβει τη διάσταση σύγχρονου θαύματος. Μόνο κάτω από μια τέτοια οπτική, θα γίνει παγκόσμιο σημείο αναφοράς.

Ο Κολοσσός κατασκευάστηκε για να αποτίσει φόρο τιμής στον θεό Ηλιο, την ειρήνη και την ελευθερία. Το σύγχρονο θαύμα οφείλει να γίνει παγκόσμιο σύμβολο ειρήνης και φιλίας και συναδέλφωσης των λαών».

ΑΡΓΑ χθες το βράδυ οι εργασίες του Συνεδρίου θα έκλειναν με την εισήγηση για ειδικές μορφές τουρισμού και προτάσεις για χωροθέτηση νέων γηπέδων Golf στη Ρόδο, από τον κ. Αγαπητό Ξάνθη.

Και μέσα στην κυβέρνηση

Δυσαρέσκεια για το κόστος εθελούσιας εξόδου από τον ΟΤΕ

ΕΡΩΤΗΜΑΤΙΚΑ ΚΑΙ ΓΚΡΙΝΙΕΣ

Δυσαρέσκεια, ακόμα και εντός της κυβέρνησης, προκαλεί το υψηλό κόστος του προγράμματος εθελουσίας εξόδου στον ΟΤΕ (1,4 δισ. ευρώ), αν και επισήμως διατυπώνεται η εκτίμηση ότι σημασία έχει το «συνολικό όφελος» για την ελληνική οικονομία που συνεπάγεται η κατάργηση της μονιμότητας στον Οργανισμό.

Ενδεικτική από αυτή την άποψη είναι η στάση που κράτησε ο επίτιμος πρόεδρος της ΝΔ Κωνσταντίνος Μητσοτάκης, προσερχόμενος την Πέμπτη στην ετήσια συνέλευση του ΣΕΒ. Ο κ. Μητσοτάκης απέφυγε να σχολιάσει το πρόγραμμα εθελουσίας εξόδου, χωρίς όμως να κρύψει την εμφανή δυσαρέσκεια του.

«Η κυβέρνηση πρέπει να δεσμευτεί ότι το κόστος της εθελουσίας εξόδου στον ΟΤΕ θα καλυφθεί ενδοεταιρικά και δεν θα μετακυληθεί στον κρατικό προϋπολογισμό, τους Έλληνες πολίτες ή τους ασφαλισμένους του ΙΚΑ» τόνισε ο υπεύθυνος του Τομέα Αασχόλησης του ΠΑΣΟΚ, Ευάγγελος Βενιζέλος.

Την Παρασκευή ο αναπληρωτής κυβερνητικός εκπρόσωπος Ευάγγελος Αντώναρος επιχείρησε να υποβαθμίσει τις αντιδράσεις, λέγοντας πως «σημασία έχει η ωφέλεια που προκύπτει συνολικά για τον ΟΤΕ, τους εργαζόμενους του, την ελληνική οικονομία και την κοινωνία».

Ο κ.Αντώναρος είπε πως «η συμφωνία είναι συγκεκριμένη» και παρέπεμψε την ερώτηση (για τον θα επωμιστεί το κοινωνικό σύνολο το κόστος) «στις προηγούμενες κυβερνήσεις του ΠΑΣΟΚ, που ενέγραφαν το ασφαλιστικό του ΟΤΕ και της ΔΕΗ στον εθνικό προϋπολογισμό».

«Τώρα λοιπόν φτάσαμε σε αυτό το σημείο και με τη σύμπραξη των εργαζομένων αλλά και της διοίκησης καταλήξαμε σε μια ρύθμιση, η οποία νομίζω πως δεν αμφισβητείται».

Σε συναφές ερώτημα, παρατήρησε πως «πρέπει να αναλογισθούμε, τι θα συνέβαινε αν μια τέτοια ρύθμιση δεν είχε γίνει δυνατή και ποιά προβλήματα θα σωρεύονταν για τον ΟΤΕ. Τότε θα είχαμε να αντιμετωπίσουμε το ερώτημα, ποιός θα έφερε το οικονομικό και κοινωνικό βάρος; Η εξυγίανση ενός σημαντικού Οργανισμού πρέπει να αντιμετωπίζεται σε βάθος χρόνου και να εξασφαλίζεται η βιωσιμότητά του, η αποτελεσματικότητά της και η ανταπόκρισή της στα κριτήρια του υγιούς ανταγωνισμού, σε βάθος χρόνου».

Σε ό,τι αφορά την άρση της μονιμότητας, ο κ. Αντώναρος υποστήριξε ότι για τους νυν εργαζομένους στον ΟΤΕ, δεν τίθεται ζήτημα άρσης της μονιμότητας -«αλλάζει το εργασιακό καθεστώς για όσους θα προσλαμβάνονται στον ΟΤΕ από τούδε και στο εξής. Για όσους εργάζονται ήδη στον ΟΤΕ, αναφορικά πάντα με τους όρους εργασίας, δεν αλλάζει τίποτα».

Σε ερώτηση σχετική με το ενδεχόμενο η συγκεκριμένη απόφαση να προσκρούει σε ευρωπαϊκές διατάξεις, ο κ. Αντώναρος παρέπεμψε σε χθεσινή δήλωση του υπουργού Επικρατείας, σημειώνοντας πάντως ότι «στη διάρκεια των διαβουλεύσεων η διοίκηση του ΟΤΕ είχε έρθει σε επαφή με την Επιτροπή και τώρα θα συνεχίσει αυτή τη συζήτηση».

Η Ρόδος στερείται υποδομών

ΣΥΝΕΧΕΙΑ ΑΠΟ ΤΗ ΣΕΛ. 1

στον όμιλο των ευρωπαϊκών προορισμών, όπως η Ιταλία, η Ισπανία και άλλα τουριστικά θέρετρα που γνωρίζουν ανάπτυξη.

* Για το αδιέξοδο στο οποίο οδηγείται ο τουρισμός της Ρόδου έγινε αναφορά στη γενική συνέλευση της Ενωσης Ξενοδόχων, που διεξήχθη προχθές το απόγευμα, στην αίθουσα συνεδριάσεων του Εμπορικού Επιμελητηρίου Δωδεκανήσου. Για μια ακόμη δύσκολη σεζόν, συγκεκριμένα, μίλησε ο ξενοδόχος κ. Κώστας Κωνσταντινίδης, ο οποίος έκανε λόγο για τη δράση των τουροπερέιτορς, που πιέζουν για μεγάλες μειώσεις των τιμών και προσφορές. Υπάρχουν, όπως είπε, αρκετά μικρά ξενοδοχεία που δεν άνοιξαν ακόμη. Αλλά και οι επισκέπτες του νησιού είναι χαμηλής οικονομικής στάθμης. Αυτό σημαίνει απώλειες και για τα ξενοδοχεία, κάτι που φαίνεται από τους ισολογισμούς τους, που δείχνουν πως οι καθαρές αποδόσεις βαίνουν καθοδικά.

Ο κ. Κωνσταντινίδης μίλησε και για τον Οργανισμό Προώθησης Ροδιακού Τουρισμού, ο οποίος ενισχύεται και από τις εισφορές των ξενοδόχων στο Δημοτικό Φόρο. Γνωστό είναι πως κομμάτι των εσόδων του Δημοτικού Φόρου διατίθεται για την τουριστική προβολή της Ρόδου.

«Είμαστε υποχρεωμένοι να παίζουμε στην Α' Εθνική του τουρισμού και να ανταγωνιζόμαστε ευρωπαϊκές χώρες που έχουν προχωρήσει», τόνισε ο κ. Κωνσταντινίδης, ο οποίος μίλησε για τα μεγάλα έργα που καρκινοβατούν και για τις μισοτελειωμένες υποδομές, που είναι ο λόγος που η Ρόδος δεν είναι ανταγωνιστική.

«Δεν αξίζει στο νησί μας αυτή η κακομοιριά και η μιζέρια, αλλά ένα καλύτερο μέλλον για τους Ρόδιους, αλλά και τους επισκέπτες που έρχονται», τόνισε ο κ. Κωνσταντινίδης, υπογραμμίζοντας πως η νέα διοίκηση της Ενωσης Ξενοδόχων θα έχει την αμέριστη συμπαράσταση όλων για τους νέους αγώνες που θα δοθούν.

ΑΠΟ ΤΗΝ πλευρά του ο κ. Βασίλης Μηναΐδης, που είχε την προεδρία της Ενωσης Ξενοδόχων, έκανε την απολογισμό της δράσης του και αναφέρθηκε σε όλα τα μεγάλα θέματα για τα οποία έγιναν παρεμβάσεις.

* Ο κ. Μηναΐδης μίλησε για τα μεγάλα έργα που πρέπει να ολοκληρωθούν, αλλά και τις ειδικές τουριστικές υποδομές που πρέπει να υπάρξουν, όπως η μαρίνα, το Γκολφ Αφάντου, οι Πηγές της Καλλιθέας και άλλες.



X.5259-30/6

ΕΚΔΡΟΜΕΣ ΚΥΔΩΝ

ΤΟ

KYDON TOURS

Τρέχει με ταχύτητα

FORMULA 1



GRAND PRIX F1

στην

ΚΩΝΣΤΑΝΤΙΝΟΥΠΟΛΗ

19-20-21 ΑΥΓΟΥΣΤΟΥ

ΕΞΑΣΦΑΛΙΣΑΜΕ

Ξενοδοχεία και εισιτήρια για τα δοκιμαστικά και τον επίσημο αγώνα.

ΟΡΓΑΝΩΣΑΜΕ ΕΚΔΡΟΜΗ

18-24/8/05

Περιλαμβάνει:

- Εισιτήριο ΡΟΔΟ - ΜΑΡΜΑΡΙΣ- ΡΟΔΟ
- Φόρους λιμένων 33 ευρώ
- Ξενοδοχείο 4 αστέρων με πρωινό, 6 διανυκτερεύσεις
- Πούλμαν πολυτελείας για όλες τις μεταφορές και ξεναγήσεις ΣΜΥΡΝΗ - ΚΟΥΣΑΝΤΑΣΙ - ΚΩΝ/ΛΗ όπως το πρόγραμμα.
- Μεταφορά καθημερινά από την Κωνσταντινούπολη στην Πίστα στις 19, 20 και 21/8/05
- Ξεναγήσεις όλης της Κων/λης καθημερινά και ολόκληρη τη μέρα της 22/8
- Ασφάλεια ταξιδιού
- Συνοδός η κ. Ελένη Ψυλλάκη

ΠΡΟΛΑΒΕΤΕ

Μοναδική ευκαιρία και εμπειρία να απολαύσετε τους ΑΓΩΝΕΣ της FORMULA 1 που για πρώτη φορά γίνεται τόσο κοντά μας στην ΟΛΟΚΑΙΝΟΥΡΓΙΑ ΠΙΣΤΑ της ΚΩΝΣΤΑΝΤΙΝΟΥΠΟΛΗΣ.

ΠΛΗΡΟΦΟΡΙΕΣ

Δίνονται στο ΠΡΑΚΤΟΡΕΙΟ ΚΥΔΩΝ
Οργάνωση ΝΙΚΟΣ ΨΥΛΛΑΚΗΣ και ΕΛΕΝΗ ΨΥΛΛΑΚΗ

ΚΥΔΩΝ TOURS
Εθελοντών Δωδ/σίων 14
Τηλ. 23000 - 27900

X5265-30/6

Για την προσήλωση της στον Πολιτισμό

Η Λέσχη Λάϊονς «Ηλιούσα» τίμησε τη Γυναίκα της Ευρώπης Αλ. Μοσχή

Δείπνο σε επιχειρηματίες που βοήθησαν

Η Λέσχη Λάϊονς «Ηλιούσα» της πόλης μας παρέθεσε δείπνο σε συμπολίτες μας που βοήθησαν με τη συμμετοχή τους στην επίτευξη των σκοπών της.

Φέτος, η Λέσχη επικέντρωσε τις προσπάθειές της στην υλοποίηση δύο στόχων. Ο ένας ήταν η αγορά ενός μηχανοκίνητου αμαξιδίου για έναν συμπολίτη μας που δεν έχει την τύχη να κινείται αφ εαυτού και ο άλλος η ανακαίνιση του χώρου απασχόλησης και ψυχαγωγίας των παιδιών με ειδικές ικανότητες του ιδρύματος «Άγιος Ανδρέας».



Η πρόεδρος της Λέσχης Λάϊονς Ηλιούσα Ρέτα Βομβύλα με την Γυναίκα της Ευρώπης Αλίκη Μοσχή μετά τη βράβευση

Η πρόεδρος Ρέτα Βομβύλα μιλώντας για τη φιλοσοφία του Λαϊονισμού είπε ότι αυτή περιστρέφεται γύρω από το απλό σύνθημα «Υπηρετούμε». Και πρόσθεσε πως η προσφορά της Λέσχης οφείλεται κατά ένα μεγάλο μέρος στους συμπολίτες μας που με τη βοήθειά, την αγάπη, τη στήριξη και τη συμπαράστασή τους συνέβαλλαν στην υλοποίηση των στόχων, εκφράζοντας την ελπίδα ότι και στο μέλλον θα συνεχιστεί ο δρόμος που έχει χαράξει, για να φωτίζει περισσότερο τη ζωή αυτών που δεν στάθηκαν τόσο τυχεροί όσο εμείς. Καταλήγοντας υποσχέθηκε ότι η Λέσχη είναι πρόθυμη να βοηθά κάθε συνάνθρωπό μας, όπου και όποτε ο ίδιος το ζητά.

Στη συνέχεια τιμήθηκε για την εργατικότητα, την προσήλωση στον πολιτισμό και τα δικαιώματα της γυναίκας, για τη σεμνότητα και την αγάπη της στην ιδιαίτερα πατρίδα της, τη Ρόδο, η συμπολίτισσά μας «Γυναίκα της Ευρώπης» Αλίκη Μοσχή - Gauguet, Διεθνής πρόεδρος - ιδρύτρια του Παμμεσογειακού Δικτύου Γυναικών Δημιουργών FAM (από τα αρχικά Femme /Γυναίκα Art /Τέχνη M é diterran é e /Μεσόγειος) με έδρα τη Ρόδο.

Το Δίκτυο FAM τελεί υπό την Αιγίδα της Unesco και συγκεντρώνει γυναίκες καλλιτέχνιδες -δημιουργούς από 25 χώρες της Μεσογείου οι οποίες επιθυμούν να θέσουν την τέχνη τους στην υπηρεσία ενός «πολιτισμού ειρήνης» και συνεργασίας στην ευαίσθητη περιοχή της Μεσογείου.

Η τιμηθείσα, που άφησε πίσω της τα μεγάλα σαλόνια και τη μελαγχολία του Παρισιού, δραστηριοποιείται στο νησί μας και οραματίζεται κάτι πολύ μεγάλο μ ένα γιγαντιαίο πρόγραμμα Τέχνης και Πολιτισμού. Ευχαριστώντας τη Λέσχη Λάϊονς Ηλιούσα εξέφρασε τη διπλή χαρά της πρώτα γιατί η τιμή που της έγινε προέρχεται από οικεία και αγαπητά πρόσωπα, παλιές συμμαθήτριες που της προκαλούν πολλές αναμνήσεις και δεύτερον ο φορέας που την τίμησε βρίσκεται στο πάνθεον των διεθνών οργανώσεων που αναγνωρίζονται για την προσφορά στον άνθρωπο και την κοινωνία, ένας στόχος που υπηρετείται με συνέπεια και αποτελεσματικότητα.

Η Αλ. Μοσχή μιλώντας αποκλειστικά στην «ΠΡΟΟΔΟ» για τη βράβευσή είπε ότι της δίνει την ευκαιρία να εμπνευσθεί και να πάρει παράδειγμα από το πολύτιμο έργο των Λάϊονς, ενώ εξέφρασε και την αισιοδοξία της νέες κατακτήσεις λέγοντας χαρακτηριστικά:

«Ψηλώνουμε βαδίζοντας δίπλα σε ψηλά δέντρα και ατενίζοντας ψηλές κορφές».

Ρεπορτάζ από τον συνεργάτη μας
ΧΡΗΣΤΟ ΜΥΣΤΙΛΙΑΔΗ
rospo@otenet.gr

Το «ΕΝ ΛΕΥΚΩ» σήμερα στην Κωνσταντινούπολη

Το ταξίδι είναι όπως η ζωή. Ο τελικός προορισμός σε παρακινεί, η διαδρομή όμως είναι αυτή που θα σε διδάξει. Στο τέλος θα έχεις αντλήσει ικανοποίηση και από τα δύο. Για να υπάρξει όμως ικανοποίηση σε όλα τα επίπεδα, το ήμισυ του παντός είναι η αρχή. Επειδή λοιπόν τα ευρώ δεν τρέχουν από τα μπατζάκια μας σήμερα στις 8:30 το βράδυ ο συνεργάτης μας δημοσιογράφος Χρήστος Μυστιλιάδης θα παρουσιάσει από το Κανάλι «4» τους τρόπους, ώστε με πολύ λογικές τιμές να μπορέσετε να δείτε τουλάχιστον τα βασικά στο ταξίδι σας.

Επίσης θα μας ξεναγήσει στην Κωνσταντινούπολη, θα δείξει τη βράβευση της συμπατριώτισσας μας Γυναίκας της Ευρώπης Αλίκης Μοσχή που έγινε από τη Λέσχη Λάϊονς Ηλιούσα και θα κάνει ένα θρησκευτικό προσκύνημα στο Σινά και την Ιερουσαλήμ

ΠΑΣΗΣ ΦΥΣΕΩΣ
ΞΥΛΟΥΡΓΙΚΕΣ ΕΡΓΑΣΙΕΣ
Ο ΜΑΝΩΛΗΣ



- Κουζίνες
- Ντουλάπες
- Πόρτες
- Παράθυρα, κλπ
- Αμεση εξυπηρέτηση

Πληροφορίες τηλ. 60601
και 6973933733

11446-17/6

ΝΑΥΤΙΚΗ ΕΤΑΙΡΙΑ
ΤΗΛΟΣ
21ος ΑΙΩΝΑΣ

ΠΛΗΡΟΦΟΡΙΕΣ:
ΡΟΔΟΣ ΤΑΡΠΟΝ ΣΠΡΙΝΓΚΣ 44
Τηλ./FAX: 22410 78052
κιν. 6938 244523
ΤΗΛΟΣ Τηλ. 22460 44000
FAX. 22460 44044

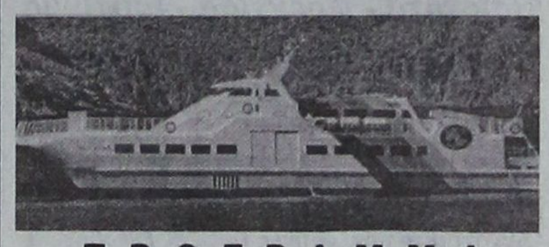

ΠΡΟΓΡΑΜΜΑ
«SEA STAR»

ΠΑΡΑΣΚΕΥΗ 20/5

Λιμάνι	Αφιξη	Αναχώρηση
ΡΟΔΟΣ		08.30
ΦΕΤΙΧΕ	10.00	16.00
ΡΟΔΟΣ	18.00	18.30
ΤΗΛΟΣ	19.50	20.00
ΡΟΔΟΣ	21.20	Δ.

ΚΥΡΙΑΚΗ 22/5

Λιμάνι	Αφιξη	Αναχώρηση
ΡΟΔΟΣ		07.30
ΤΗΛΟΣ	08.50	09.00
ΡΟΔΟΣ	10.20	17.30
ΤΗΛΟΣ	18.50	19.00
ΡΟΔΟΣ	20.20	Δ.

ΔΕΥΤΕΡΑ 23/5

Λιμάνι	Αφιξη	Αναχώρηση
ΡΟΔΟΣ		09.00
ΤΗΛΟΣ	10.20	14.00
ΝΙΣΥΡΟΣ	14.30	17.30
ΤΗΛΟΣ	18.00	18.10
ΡΟΔΟΣ	19.30	Δ.

ΤΡΙΤΗ 24/5

Λιμάνι	Αφιξη	Αναχώρηση
ΡΟΔΟΣ		17.00
ΤΗΛΟΣ	18.20	Δ.

ΤΕΤΑΡΤΗ 25/5

Λιμάνι	Αφιξη	Αναχώρηση
ΤΗΛΟΣ		09.00
ΡΟΔΟΣ	10.20	19.00
ΤΗΛΟΣ	20.20	Δ.

ΠΕΜΠΤΗ 26/5

Λιμάνι	Αφιξη	Αναχώρηση
ΤΗΛΟΣ		09.00
ΡΟΔΟΣ	10.20	Δ.

ΠΑΡΑΣΚΕΥΗ 27/5

Λιμάνι	Αφιξη	Αναχώρηση
ΡΟΔΟΣ		08.30
ΦΕΤΙΧΕ	10.00	16.30
ΡΟΔΟΣ	18.00	Δ.

ΣΑΒΒΑΤΟ 28/5

Λιμάνι	Αφιξη	Αναχώρηση
ΡΟΔΟΣ		08.30
ΤΗΛΟΣ	09.50	Δ.

ΚΥΡΙΑΚΗ 29/5

Λιμάνι	Αφιξη	Αναχώρηση
ΤΗΛΟΣ		07.30
ΡΟΔΟΣ	08.50	17.30
ΤΗΛΟΣ	18.50	19.00
ΡΟΔΟΣ	20.20	Δ.

ΔΕΥΤΕΡΑ 30/5

Λιμάνι	Αφιξη	Αναχώρηση
ΡΟΔΟΣ		09.00
ΤΗΛΟΣ	10.20	14.00
ΝΙΣΥΡΟΣ	14.30	17.30
ΤΗΛΟΣ	18.00	18.10
ΡΟΔΟΣ	19.30	Δ.

ΤΡΙΤΗ 31/5

Λιμάνι	Αφιξη	Αναχώρηση
ΡΟΔΟΣ		17.00
ΤΗΛΟΣ	18.20	Δ.

X5264-30/6

Blue Star Ferries

Δρομολόγια

ΑΠΟ ΡΟΔΟ

ΑΝΑΧΩΡΗΣΗ ΑΠΟ ΡΟΔΟ	ΑΝΑΧΩΡΗΣΗ ΑΠΟ ΚΩ	ΑΝΑΧΩΡΗΣΗ ΑΠΟ ΛΕΡΟ	ΑΝΑΧΩΡΗΣΗ ΑΠΟ ΠΑΤΜΟ	ΑΝΑΧΩΡΗΣΗ ΑΠΟ ΣΥΡΟ	ΑΝΑΧΩΡΗΣΗ ΑΠΟ ΑΜΟΡΓΟ (ΚΑΤΑΠΟΛΑ)	ΑΦΙΞΗ ΠΕΙΡΑΙΑ
ΤΡΙΤΗ 19:00	ΤΡΙΤΗ 22:00	---	---	ΤΕΤΑΡΤΗ 02:50	---	ΤΕΤΑΡΤΗ 06:10
ΠΕΜΠΤΗ 19:00	ΠΕΜΠΤΗ 22:00	ΠΕΜΠΤΗ 23:40	ΠΑΡΑΣΚΕΥΗ 00:50	ΠΑΡΑΣΚΕΥΗ 04:25	...	ΠΑΡΑΣΚΕΥΗ 07:45
ΣΑΒΒΑΤΟ 10:00	ΣΑΒΒΑΤΟ 12:45	---	---	---	ΣΑΒΒΑΤΟ 16:20	ΣΑΒΒΑΤΟ 21:30
ΚΥΡΙΑΚΗ 18:00	ΚΥΡΙΑΚΗ 21:00	ΚΥΡΙΑΚΗ 22:40	ΚΥΡΙΑΚΗ 23:50	ΔΕΥΤΕΡΑ 03:25	...	ΔΕΥΤΕΡΑ 06:45

ΠΡΟΣ ΡΟΔΟ

ΑΝΑΧΩΡΗΣΗ ΑΠΟ ΠΕΙΡΑΙΑ	ΑΦΙΞΗ ΣΥΡΟ	ΑΦΙΞΗ ΑΜΟΡΓΟ (ΚΑΤΑΠΟΛΑ)	ΑΦΙΞΗ ΠΑΤΜΟ	ΑΦΙΞΗ ΛΕΡΟ	ΑΦΙΞΗ ΚΩ	ΑΦΙΞΗ ΡΟΔΟ
ΔΕΥΤΕΡΑ 19:30	ΔΕΥΤΕΡΑ 22:50	---	---	---	ΤΡΙΤΗ 04:00	ΤΡΙΤΗ 06:45
ΤΕΤΑΡΤΗ 19:30	ΤΕΤΑΡΤΗ 22:50	---	ΠΕΜΠΤΗ 02:25	ΠΕΜΠΤΗ 03:35	ΠΕΜΠΤΗ 05:15	ΠΕΜΠΤΗ 08:05
ΠΑΡΑΣΚΕΥΗ 19:30	ΠΑΡΑΣΚΕΥΗ 22:50	---	---	---	ΣΑΒΒΑΤΟ 04:00	ΣΑΒΒΑΤΟ 06:45
ΣΑΒΒΑΤΟ 23:30	---	ΚΥΡΙΑΚΗ 04:40	ΚΥΡΙΑΚΗ 07:00	ΚΥΡΙΑΚΗ 08:10	ΚΥΡΙΑΚΗ 09:50	ΚΥΡΙΑΚΗ 12:50

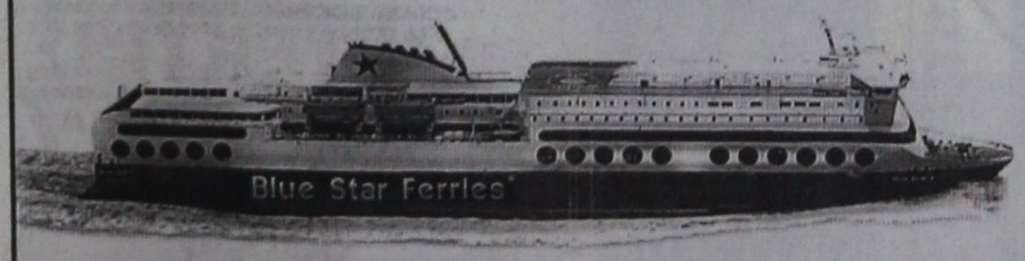

X5254-30/6

SKEVO'S TRAVEL AGENCY

ΚΑΝΤΕ ΚΡΑΤΗΣΗ ΤΩΡΑ!

ΠΛΗΡΟΦΟΡΙΕΣ ΚΑΙ ΚΡΑΤΗΣΕΙΣ ΘΕΣΕΩΝ ΣΤΟΝ ΤΑΞΙΔΙΩΤΙΚΟ ΣΑΣ ΠΡΑΚΤΟΡΑ Ή SKEVO'S TRAVEL AGENCY: ΑΜΕΡΙΚΗΣ 111, ΡΟΔΟΣ. ΤΗΛ. ΚΡΑΤΗΣΕΩΝ ΕΠΙΒΑΤΩΝ ΚΑΙ Ι.Χ.: 22410-22461, 22410-75655, 22410-75310, ΤΗΛ. ΚΡΑΤΗΣΕΩΝ ΦΟΡΤΗΓΩΝ: 22410-76600



11311-31/5

ΠΑΡΑΔΟΣΗ ΚΑΙ ΤΕΧΝΟΛΟΓΙΑ

ΕΡΓΑΣΤΗΡΙΟ ΦΩΤΟΓΡΑΦΙΩΝ

ΦΩΤΟ ΦΙΛ. ΠΑΧΟΣ

Αναλογική και ψηφιακή φωτογραφία

ΤΥΠΩΜΑ ΚΑΙ ΝΥΧΤΕΡΙΝΕΣ ΩΡΕΣ

Γ. ΕΥΣΤΑΘΙΟΥ 11
Τηλ. 22410 26893
Κιν.: 6946 282033

ΑΣΤΡΟΛΟΓΟΣ-ΜΕΛΛΟΝΤΟΛΟΓΟΣ



ΑΣΚΙΑΝΑΚΗ ΣΟΦΗ

Μέλος Π.Ψ.Κ.Ε.Ε.

Αστρολογία - Σφαίρα - Ανάλυση ονείρων

Ισχυρά αιγυπτιακά φυλακτά

Η κυρία ΣΟΦΗ θα βρίσκεται στη ΡΟΔΟ για λίγες ημέρες και θα δέχεται με ραντεβού που θα έχουν κλειστεί από πριν

στο τηλ. **6932181765**

11507-15/6

KYDON TOURS

Ποιότητα - Φροντίδα - Επιτυχία

ΑΓΙΟΥ ΠΝΕΥΜΑΤΟΣ

RELAX στο ΜΑΡΜΑΡΙΣ

Δυνατότητα ποιο φτηνές τιμές σε ξενοδοχεία 3ον και 4ον αστέρων

Τετραήμερο - Τριήμερο - Διήμερο

Απολαύστε ένα τετραήμερο στο ξενοδοχείο ELEGANCE 5 αστέρων με πρωινό και δείπνο μπουφέ. Πάνω στη θάλασσα με ζωντανή μουστική στην πισίνα κάθε βράδυ. Τούρκικα hamam - jacuzzi - sauna - γυμναστήρια - αθλητικά γήπεδα.

Αναχωρήσεις:

17/6 Παρασκευή 16.30- **20/6** Δευτέρα 17.00. Τιμή 165 ευρώ
18/6 Σάββατο 08.30 - **20/6** Δευτέρα 17.00. Τιμή 130 ευρώ
19/6 Κυριακή 08.30 - **20/6** Δευτέρα 17.00. Τιμή 95 ευρώ

Περιλαμβάνει: Εισιτήρια Ρόδο - Μαρμαρίς - Ρόδο με καταμαράν. Ξενοδοχχείο 5 αστέρων με πρωινό και δείπνο μπουφέ. Μεταφορές λιμάνι - ξενοδοχείο - λιμάνι (προαιρετική εκδρομή στο ΠΑΜΟΥΚΑΛΕ ΙΕΡΑΠΟΛΙΣ την Κυριακή).

ΜΑΡΜΑΡΙΣ - ΕΦΕΣΣΟΣ - ΚΟΥΣΑΝΤΑΣΙ - ΣΜΥΡΝΗ

Αναχώρηση 17/6 16.30 επιστρ. 20/6 16.30
Τιμή 175,00 ευρώ
Περιλαμβάνει:
- Εισιτήρια καταμαράν Ρόδο - Μαρμαρίς - Ρόδο.
- Ξενοδοχείο 4 αστέρων με πρωινό και ένα γεύμα κεντρικώτατο. Μια διανυκτέρευση στο Κουσάντασι και 2 διαν. στη Σμύρνη.
- Ξεναγήσεις στην Εφεσο - Κουσάντασι - Σμύρνη - Carsi Yaka (Κορδελιό), Κατιφέ Καλέ
- Ψώνια και επίδειξη μόδας
- Διασκέδαση νυκτειρνή (προαιρετική)

Δεν περιλαμβάνει:
- Φόρους 33 ευρώ - Εισόδους αρχαιολογικών χώρων

Συνοδός η κυρία Ελένη Ψυλλάκη

Αεροπορική εκδρομή στην ΚΡΗΤΗ του Αγίου Πνεύματος

Αναχώρηση **17/6/2005** 17.30
Επιστροφή **20/6/2005** 23.00

Περιλαμβάνει:
- Αεροπορικά εισιτήρια από Ρόδο - Ηράκλειο - Ρόδο
- Φόρους αεροδρομίων
- Ξενοδοχείο 4 αστέρων στο Ηράκλειο με ημιδιατροφή για μια διανυκτέρευση
- Ξενοδοχείο στα Χανιά 4 αστέρων το LUIS CRETA PRINCESS με ημιδιατροφή 3 πισίνες και πάνω στη θάλασσα
- Πούλμαν πολυτελείας 4 ημέρες για όλες τις μεταφορές περιηγήσεις - ξεναγήσεις.
- Ασφάλεια ταξιδιού

Ξεναγήσεις στην **ΚΝΩΣΟ - ΧΑΝΙΑ - ΜΑΛΕΜΕ - ΚΑΛΙΜΠΑΡΙ - ΡΕΘΥΜΝΟ - ΑΡΚΑΔΙ - ΡΟΔΕΛΕ - ΤΑΦΟΣ ΚΑΖΑΝΤΖΑΚΗ**

ΕΛΑΤΕ ΝΑ ΣΑΣ ΠΛΗΡΟΦΟΡΗΣΟΥΜΕ
ΓΙΑ ΤΙΣ ΕΚΔΡΟΜΕΣ ΤΟΥ ΚΑΛΟΚΑΙΡΙΟΥ

Εχουμε όποιο προορισμό επιθυμεί η ψυχή σας

Η πείρα μας στη διάθεσή σας

Σας ταξιδεύουμε από το 1976

Στο γραφείο μας θα βρείτε: * Εισιτήρια αεροπορικά - ακτοπλοϊκά - με όλες τις εταιρίες ΕΛΛΑΔΑ - ΕΞΩΤΕΡΙΚΟ
* Πακέτα εκδρομών - Νεονύμφων
* Ξενοδοχεία φθηνά σε όλο τον κόσμο.
* **WESTERN UNION:** αποστολή χρημάτων σε όλο τον κόσμο σε 10 λεπτά.

ΠΡΑΚΤΟΡΕΙΟ KYDON IATA

• ΕΘΕΛΟΝΤΩΝ ΔΩΔ/ΣΙΩΝ 14 • ΑΚΤΗ ΣΑΧΤΟΥΡΗ 8

Τηλ. 22410 23000, 27900, 27722

e-mail:kydon@otenet.gr

X5265-30/6

Βάζει το υπουργείο Εμπορικής Ναυτιλίας

Φωτιά και στις τιμές των ακτοπλοϊκών εισιτηρίων

ΘΑ ΙΣΧΥΣΟΥΝ, ΟΜΩΣ, ΠΡΟΫΠΟΘΕΣΕΙΣ



Φωτιά στις τιμές των εισιτηρίων στα ακτοπλοϊκά πλοία όλης της χώρας βάζει η οριστική απόφαση του υπουργού Εμπορικής Ναυτιλίας, Μανώλη Κεφαλογιάννη, να εισηγηθεί εγγράφως στον ομόλογό του της Εθνικής Οικονομίας και Οικονομικών, Γιώργο Αλογοσκούφη, αύξηση στο ναυλολόγιο της οικονομικής θέσης, αλλά και στα εισιτήρια των ιδιωτικής χρήσης αυτοκινήτων σε ποσοστό 6,8%. Την αύξηση θα πάρουν όσες εταιρείες ναυτολογήσουν γιατρούς, αλλά και δρομολογήσουν τα πλοία τους σε μικρά νησιά που υπάγονται στις γραμμές δημοσίου συμφέροντος.

Το έγγραφο του Μανώλη Κεφαλογιάννη με το υπέρογκο ποσό της αύξησης της οικονομικής θέσης, η οποία είναι η «σημαδούρα» και για τις υπόλοιπες θέσεις, όπως οι καμπίνες των ακτοπλοϊκών πλοίων, σύμφωνα με έγκυρες πληροφορίες βρίσκεται στα χέρια του Γιώργου Αλογοσκούφη, ο οποίος αναμένεται να το υπογράψει τις επόμενες ημέρες. Το ποσοστό της επικείμενης αύξησης είναι αποτέλεσμα -σύμφωνα με τον ΥΕΝ- της μελέτης του 1994 που προσδιορίζει αυξήσεις στο ναυλολόγιο ανάλογες με την αύξηση της τιμής των καυσίμων.

Βρήκε «συμμάχους»

Ήδη, κάποιες από τις μεγάλες ακτοπλοϊκές εταιρείες, οι οποίες αναμένεται να «συμμαχήσουν» με τον κ. Κεφαλογιάννη στους δύο όρους που θέτει, έχουν αναπροσαρμόσει τις τιμές τους και περιμένουν την επίσημη ανακοίνωση της κυβέρνησης, η οποία σύμφωνα με όλες τις ενδείξεις θα γίνει γνωστή στις αρχές της επόμενης εβδομάδας.

Πάντως, θα πρέπει να επισημανθεί ότι με την αύξηση του 6,8% προσμετρημένων και των τελών υπέρ τρίτων τα εισιτήρια θα γίνουν απλησίαστα για κάποιες κατηγορίες εργαζομένων, οι οποίοι θα αναγκαστούν να καταφύγουν για τις μετακινήσεις τους στις αεροπορικές συγκοινωνίες.

Όμως, την ώρα που η κυβέρνηση ετοιμάζεται να ανακοινώσει την αύξηση του ναυλολόγιου σε όσες ακτοπλοϊκές ναυτολογήσουν γιατρό στα πλοία μακρινών διαδρομών και προσεγγίσουν στα «άγονα» νησιά, η Ένωση Εφοπλιστών Ακτοπλοΐας εμμένει στην πάγια θέση της για την πλήρη απελευθέρωση των ακτοπλοϊκών συγκοινωνιών, που σημαίνει και την πλήρη απελευθέρωση των ναύλων.

Επίσης όμως, θα πρέπει να τονισθεί ότι το 6,8% θα ξεπεράσει το 18% στα ταχύπλοα πλοία νέας τεχνολογίας, ενώ θα παραμείνει σε χαμηλά ποσοστά στα παλιάς τεχνολογίας πλοία, τα οποία όμως λόγω των χαμηλών ταχυτήτων που αναπτύσσουν δεν προτιμούνται από τους επιβάτες.

Επισημαίνεται ότι οι ακτοπλόοι εφοπλιστές έχουν ζητήσει επισήμως αύξηση 14,8% με βάση μελέτη για το κόστος λειτουργίας των πλοίων τους, την οποία έχουν παραδώσει στον ΥΕΝ.

ΕΡΩΤΗΣΗ

Επίκαιρη επερώτηση προς τον υπουργό Εμπορικής Ναυτιλίας κατέθεσαν 22 βουλευτές του ΠΑΣΟΚ, ζητώντας να ενημερωθούν σχετικά με την πολιτική της κυβέρνησης στην Ακτοπλοΐα.

Σύμφωνα με όσα αναφέρουν στο κείμενο της επερώτησής τους οι βουλευτές του ΠΑΣΟΚ, μεταξύ των οποίων είναι οι πρώην υπουργοί, Νίκος Χριστοδουλάκης, Χρήστος Πρωτόπαπας, Γιώργος Ανωμερίτης, Ροδούλα Ζήση, «τη στιγμή που η Ελλάδα αποτελεί την πρώτη δύναμη στον τομέα της Εμπορικής Ναυτιλίας και η χώρα έχει οικονομικά οφέλη από το γεγονός αυτό, είναι απαράδεκτο να παρουσιάζουμε στην Ακτοπλοΐα μια εικόνα, που δεν μας αρμόζει». «Διαπιστώνουμε», τονίζουν, «ότι δεν υπάρχει σωστός σχεδιασμός δρομολογίων της Ακτοπλοΐας για να βοηθήσει τη γενικότερη ανάπτυξη τόσο των μικρών όσο και των μεγάλων νησιών της χώρας».

Επίσης υποστηρίζουν ότι το θέμα της ακτοπλοϊκής διασύνδεσης των απομακρυσμένων νησιών πρέπει να αντιμετωπίζεται από την κυβέρνηση ως εθνικό ζήτημα. «Αντ΄ αυτού», συνεχίζουν το σκεπτικό της επίκαιρης επερώτησης, «τα προβλήματα παραμένουν και παράλληλα με τη μεθοδευμένη απαξίωση της λειτουργίας του Συμβουλίου Ακτοπλοϊκών Συγκοινωνιών και τη σκόπιμη κατάργηση της Ρυθμιστικής Αρχής Θαλασσίων Ενδομεταφορών».

Για όλους αυτούς τους λόγους οι 22 βουλευτές του ΠΑΣΟΚ επιρρίπτουν ευθύνες στον αρμόδιο υπουργό, για αδυναμία να εγγυηθεί την ανανέωση και τον εκσυγχρονισμό του ακτοπλοϊκού στόλου.

"ΜΙΧΑΛΗΣ"

Ο κατάλληλος άνθρωπος στην κατάλληλη στιγμή

ΑΠΟΦΡΑΞΕΙΣ

ΚΑΘΑΡΙΣΜΟΙ ΑΠΟΧΕΤΕΥΤΙΚΩΝ ΑΓΩΓΩΝ ΜΕ ΥΔΡΟΒΟΛΗ
ΚΟΥΖΙΝΕΣ - ΤΟΥΑΛΕΤΕΣ - ΣΙΦΩΝΙΑ - ΥΔΡΟΡΟΕΣ



ΑΝΑΛΑΜΒΑΝΟΥΜΕ

ΔΗΜΟΥΣ ΞΕΝΟΔΟΧΕΙΑ ΠΟΛΥΚΑΤΟΙΚΙΕΣ
ΝΟΣΟΚΟΜΕΙΑ ΕΣΤΙΑΤΟΡΙΑ
ΕΡΓΟΣΤΑΣΙΑ ΚΑΤΑΣΤΗΜΑΤΑ ΜΟΝΟΚΑΤΟΙΚΙΕΣ



ΧΩΜΑΤΟΥΡΓΙΚΕΣ ΕΡΓΑΣΙΕΣ



ΜΕΤΑΦΟΡΕΣ ΠΑΝΤΟΣ ΤΥΠΟΥ

Εξυπηρετούμε 24 ώρες το 24ωρο ◆ 365 ημέρες το χρόνο

ΠΛΗΡΟΦΟΡΙΕΣ

ΜΙΧΑΛΗΣ Β. ΚΟΥΦΟΥ

☎ 2241095836 – Κιν. 6973991586

T.5250-19/6

ΕΛΛΗΝΙΚΗ ΑΝΤΙΚΑΡΚΙΝΙΚΗ ΕΤΑΙΡΙΑ
ΠΑΡΑΡΤΗΜΑ ΡΟΔΟΥ

ΠΡΟΣΚΛΗΣΗ

Σας προσκαλούμε στην ημερίδα με θέμα:

ΚΑΡΚΙΝΟΣ ΔΕΡΜΑΤΟΣ - ΗΛΙΟΠΡΟΣΤΑΣΙΑ ΚΑΡΚΙΝΟΣ - ΔΙΑΤΡΟΦΗ

Την **ΤΕΤΑΡΤΗ 1η ΙΟΥΝΙΟΥ 2004** στο **«Ακταίον»** που συνδιοργανώνουν τα Τμήματα Αγωγής Υγείας, Πολιτιστικών Θεμάτων & Περιβαλλοντικής Εκπ/σης Α/θμιας Εκπ/σης Δωδεκανήσου με το παράρτημα Ρόδου της Αντικαρκινικής Εταιρίας

Πρόγραμμα

18.00-18.15: Εγγραφές
18.15-19.15: Η πρόληψη του καρκίνου του δέρματος μέσα από το παιδικό παραμύθι
Δρ. Κ. Φραγκιά, διευθύντρια Παθολογοανατόμος, WHO Melanoma Programme
19.15-19.30: Διάλειμμα
19.30-20.00: Προβολή VIDEO
20.00-20.30: Καρκίνος και διατροφή
Α. Τσίβου, Διαιτολόγος - Διατροφολογος
20.30-21.00: Συζήτηση

Χορηγός: ΕΤΑΙΡΙΑ ΚΑΛΛΥΝΤΙΚΩΝ VICHY Α.Ε.

Είσοδος ελεύθερη

10474-31/5

ΑΡΧΩΝ ΣΑΜΑΡΤΖΗΣ ΑΕΤΕΒΕ

Από το 1980

24 ΧΡΟΝΙΑ ΜΟΝΩΣΕΙΣ



ΕΛΑΦΡΟΣΚΥΡΟΔΕΜΑ ΘΕΡΜΟΗΧΟΜΟΝΩΤΙΚΟ

Υπόστρωμα για γεμίσματα δαπέδων & δημιουργία ρήσεων





ΔΙΑΘΕΣΗ: **ΑΡΧΩΝ ΣΑΜΑΡΤΖΗΣ ΑΕΤΕΒΕ**

ΜΟΝΩΣΕΙΣ - ΣΤΕΓΑΝΩΣΕΙΣ

ΚΑΤΑΣΤΗΜΑΤΑ

1) Ικαρου & Λαοδικείας - Τηλ.: 22410 20021 Ρόδος 85100
2) Υποκατάστημα Ερυθρού Σταυρού 21 - Τηλ.: 22410 23030 Ρόδος 85100

ΚΙΝΗΤΟ: 6944 502033

X 5241-30/6

AVENSIS: Εμπειρία καθημερινής απόλαυσης

Ελάτε για ένα TEST DRIVE. Επωφεληθείτε μέχρι και 1.200€

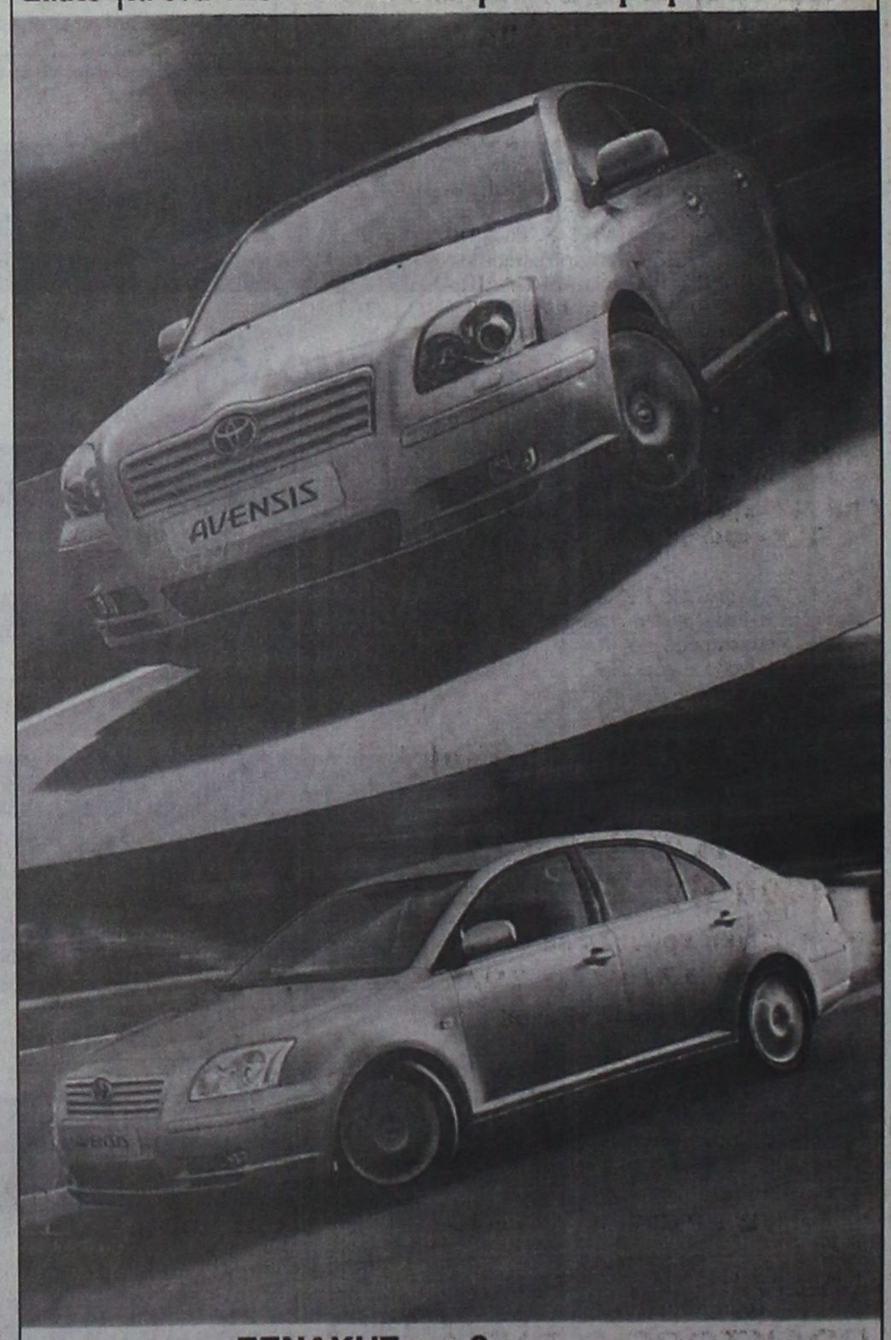

ΞΕΝΑΚΗΣ α.ε.β.ε.

Εξουσιοδοτημένος έμπορος και after sales **TOYOTA** στα Δωδεκάνησα

10ο χλμ. Ρόδου - Λίνδου

Τηλ. 22410 86690. FAX: 22410 86910

TOYOTA

X 5266-30/6

SAIS TRAVEL

ΔΥΝΑΜΗ ΕΜΠΙΣΤΟΣΥΝΗ

ΕΚΔΡΟΜΕΣ

επί τη ευκαιρία της τριήμερης αργίας του

ΑΓ. ΠΝΕΥΜΑΤΟΣ

RELAX MARMARIS (Φετιγέ - Λιβίσι)

Μια μοναδική ευκαιρία να ξεκουραστείτε σε ένα ξενοδοχείο 5 αστέρων LUX με SAUNA, HAMAM, JACUZZI, ΓΥΜΝΑΣΤΗΡΙΟ, ΤΕΝΝΙΣ, ΜΠΙΛΙΑΡΔΟ τα οποία περιλαμβάνονται στην τιμή εκτός του ΜΑΣΣΑΖ

Από 17/6 ΠΑΡΑΣΚΕΥΗ ώρα 16.30
έως 20/6 ΔΕΥΤΕΡΑ ώρα 17.00
ΤΙΜΗ σε 5 αστέρων 165 ευρώ
σε 4 αστέρων 130 ευρώ

Από 18/6 ΣΑΒΒΑΤΟ ώρα 09.00
έως 20/6 ΔΕΥΤΕΡΑ ώρα 17.00
ΤΙΜΗ σε 5 αστέρων 130 ευρώ
σε 4 αστέρων 110 ευρώ

Από 19/6 ΚΥΡΙΑΚΗ ώρα 09.00
έως 20/6 ΔΕΥΤΕΡΑ ώρα 17.00
ΤΙΜΗ σε 5 αστέρων 95 ευρώ
σε 4 αστέρων 85 ευρώ

Περιλαμβάνει:
- Τα εισιτήρια ΡΟΔΟ-ΜΑΡΜΑΡΙΣ-ΡΟΔΟ με το CATAMARAN
- Ξενοδοχείο 5 αστέρων LUX με πρωινό και ένα γεύμα ημερησίως
- Μεταφορά λιμάνι – ξενοδοχείο – λιμάνι

Δεν περιλαμβάνει την προαιρετική εκδρομή ΦΕΤΙΓΕ - ΛΙΒΙΣΙ

ΕΦΕΣΣΟΣ - ΚΟΥΣΑΝΤΑΣΙ - ΣΜΥΡΝΗ

Από 17/6 ΠΑΡΑΣΚΕΥΗ ώρα 16.30
έως 20/6 ΔΕΥΤΕΡΑ ώρα 17.00
ΤΙΜΗ 175 ευρώ

Περιλαμβάνει:
- Ξενοδοχεία 4 αστέρια με πρωινό και ένα γεύμα ημερησίως
- Εισιτήρια με το CATAMARAN ΡΟΔΟ - ΜΑΡΜΑΡΙΣ - ΡΟΔΟ
- Εκδρομή στην Εφεσσο - Κουσάντασι - Σμύρνη (Κατιφέ Καλέ - Κορδελιό)

ΠΑΤΜΟΣ (ΛΕΙΨΟΙ προαιρετική)

Από 17/6 ΠΑΡΑΣΚΕΥΗ ώρα 16.30
έως 21/6 ΤΡΙΤΗ ώρα 08.30
ΤΙΜΗ 160 ευρώ

Περιλαμβάνει:
- Εισιτήρια με το πλοίο Ρόδο - Πάτμο - Ρόδο
- Ξενοδοχείο με πρωινό
- Γύρος Πάτμου, Σπήλαιο Αποκάλυψης, Μοναστήρι Ευαγγελισμός κ.λ.π.
- Εκδρομή στην Εφεσσο - Κουσάντασι - Σμύρνη (Κατιφέ Καλέ - Κορδελιό)

ΑΓΙΟΣ ΡΑΦΑΗΛ

Από 6/6 ΔΕΥΤΕΡΑ ώρα 10.00
έως 9/6 ΠΕΜΠΤΗ ώρα 10.30
ΤΙΜΗ 295 ευρώ

Περιλαμβάνει:
- Αεροπορικά εισιτήρια Ρόδο - Μυτιλήνη - Ρόδο
- Ξενοδοχείο β' κατηγ. με πρωινό
- 2 εκδρομές Αγ. Ραφήλ, Ταξιάρχη Μανταμάδος, Μόλιβο, Πέτρα, Μονή Λημόνος, Αγιάσο, Πλωμάρι κ.λ.π.

4ήμερη ΚΩΝ/ΠΟΛΗ (του Αγ. Πνεύματος)

Αεροπορικώς - οδικώς κατ' ευθείαν από Ρόδο

Από 17/6 έως 20/6

17/6 Παρασκευή ώρα 05.00 αεροπορ. από Ρόδο - Θεσ/κη και εν συνεχεία οδικώς ΚΑΒΑΛΑ, ΞΑΝΘΗ, ΚΟΜΟΤΗΝΗ, ΑΛΕΞΑΝΔΡΟΥΠΟΛΗ, ΚΩΝ/ΠΟΛΗ
18-19-20/6 Επισκέψεις ΠΑΤΡΙΑΡΧΕΙΟ, ΙΠΠΟΔΡΟΜΟ - ΜΠΛΕ ΤΖΑΜΙ - ΑΓ. ΣΟΦΙΑ (προαιρετική κρουαζιέρα στο ΒΟΣΠΟΡΟ), ΚΛΕΙΣΤΗ ΑΓΟΡΑ, ΚΑΠΑΛΙ ΤΣΑΡΣΙ (μέσα 4.000 μαγαζιά), ΠΑΛΑΤΙ ΝΤΟΛΜΑΜΠΑΞΕ, ΜΟΝΗ ΤΗΣ ΧΩΡΑΣ (προαιρετική κρουζιέρα στο τέταρτο νησί των Πριγκηπονήσων την ΠΡΙΓΚΗΠΟ.). Οδικό περίπλου των τειχών του ΘΕΟΔΟΣΙΟΥ, επίσκεψη στην ΠΑΝΑΓΙΑ ΤΩΝ ΒΛΑΧΕΡΝΩΝ, την ΖΩΟΔΟΧΟ ΠΗΓΗ στο ΜΠΟΥΓΙΟΥΚΛΗ με το θαυματουργό Αγίασμα και τους τάφους των Πατριαρχών, εν συνεχεία επιστροφή οδικώς στη Θεσ/κη. Ωρα 23.00 20/6 πτήση κατ'ευθείαν για Ρόδο.

ΤΙΜΗ 269 ευρώ το άτομο με πρωινό
299 ευρώ το άτομο με ημιδιατροφή

Περιλαμβάνει:
- Αεροπορικά εισιτήρια Ρόδο - Θεσ/κη - Ρόδο
- Ξενοδοχείο 4 αστέρια στην πλατεία ΤΑΚΣΙΜ
- Πρωινό ή ημιδιατροφή
- Αρχηγό - Συνοδό - Ασφάλεια

Δεν περιλμβάνει: Φόρους αεροδρομίων - Εισόδους

4ήμερη αεροπορική εκδρομή (κατ'ευθείαν από Ρόδο) στη ΧΑΛΚΙΔΙΚΗ (του Αγ. Πνεύματος)

(προαιρετική κρουαζιέρα στο ΑΓ. ΟΡΟΣ)

Από 17/6 έως 20/6

ΤΙΜΗ μόνο 249 ευρώ

Περιλαμβάνει:
- Αεροπορικά εισιτήρια Ρόδο - Θεσ/κη - Ρόδο
- Ξενοδοχείο 4 αστέρια το PALLADIUM με ημιδιατροφή
- Εκδρομές - μεταφορές
- Αρχηγό - Συνοδό - Ασφάλεια

Δεν περιλμβάνει: Φόρους αεροδρομίων - Την κρουζζιέρα στο Αγ. Οροφος - Εισόδους κ.α.

FLY ή DRIVE τιμή 329 ευρώ

Περιλαμβάνει εκτός των ανωτέρω και IX.. αυτ/το που παραδίδεται και παραλαμβάνεται στο αεροδρόμιο Θεσ/κης.

Πληροφορίες - Προγράμματα

ΠΡΑΚΤΟΡΕΙΟ ΤΑΞΙΔΙΩΝ ΣΑΒΒΑΣ ΣΑΗΣ

ΤΑΡΠΟΝ ΣΠΡΙΓΚΣ 42 (δίπλα στην Τράπεζα Πίστεως)

Τηλ. 22410 39781-3, 22410 37711

X5252-30/6

Από τις διοξίνες που υπάρχουν

Οι παράνομες χωματερές απειλούν το περιβάλλον

ΣΗΜΑΝΤΙΚΗ Η ΚΑΤΑΣΚΕΥΗ ΤΩΝ ΧΥΤΑ

Είναι πράγματι πολύ ευχάριστη η είδηση που διαβάσαμε στις τοπικές εφημερίδες της 26-05-2005 ότι εντάχθηκαν στο ΠΕΠ Νοτίου Αιγαίου δυο έργα προϋπολογιζόμενου κόστους ύψους 6,25 εκατομμυρίων ΕΥΡΟ που έχουν σχέση με το νοικοκύρεμα του τόπου μας αλλά κυρίως επειδή τα έργα αυτά έχουν σχέση με την προστασία της υγείας μας και τη προστασία του περιβάλλοντος.

Πρόκειται για τη κατασκευή Χώρων Υγειονομικής Ταφής Απορριμμάτων (ΧΥΤΑ) στη Νότια Ρόδο και στη Κάλυμνο.

Τα έργα αυτά πρέπει πάντοτε να είναι πρώτης προτεραιότητας για τρεις κυρίως λόγους που είναι οι παρακάτω:

1. Περιορίζεται ο ανεξέλεγκτος διασκορπισμός των απορριμμάτων.
2. Προστατεύεται η δημόσια υγεία και
3. Αποφεύγουμε την πληρωμή μεγάλων προστίμων στην Ε.Ε. επειδή δυστυχώς δεν τηρούμε τις προθεσμίες που μας έχουν δοθεί για την σωστή αντιμετώπιση του προβλήματος των στέρεων απορριμμάτων.

Σχεδόν τα ίδια ισχύουν και για τα υγρά απόβλητα όπου οι εγκαταστάσεις καθαρισμού τους πρέπει να είναι και αυτές πρώτης προτεραιότητας.

Ας αναλύσουμε όμως έναν έναν από τους παραπάνω λόγους.

Διασκορπισμός απορριμμάτων.

Όπως όλοι γνωρίζουμε εδώ και πολλά χρόνια οι ποσότητες των στέρεων απορριμμά των αυξάνονται καθημερινά χωρίς παράλληλα να έχει αντιμετωπισθεί σωστά και το θέμα της απόθεσής τους. Οι λύσεις που δόθηκαν από τις τοπικές αυτοδιοικήσεις δεν είχαν καμία σχέση με τη σωστή αντιμετώπιση του προβλήματος διότι δεν δόθηκαν από εξειδικευμένα άτομα αλλά από ανθρώπους που δεν είχαν γνώσεις για τις επιπτώ- σεις. Δημιουργήθηκαν έτσι οι διάφορες χωματερές από επιλογές χώρων που έγιναν από δημάρχους ή κοινοτάρχες και τα δημοτικά τους ή κοινοτικά τους συμβούλια χωρίς μελέτη για την καταλληλότητα του κάθε χώρου και βέβαια χωρίς άδειες λειτουργίας.

Πέρα όμως από αυτά μία μερίδα ασυνείδητων συνανθρώπων μας δεν χρησιμοποιούν ούτε καν αυτές τις παράνομες χωματερές και πετούν τα σκουπίδια όπου τους βολεύει.

Μια βόλτα σε κάποιους απόμερους ή αγροτικούς δρόμους σε κάποια ρέματα ή κάποια δάση θα μας πείσει. Ιδίως δε όταν αυτά ρίπτονται στα ρέματα παρασύρονται κατά την περίοδο των βροχών και καταλήγουν στη θάλασσα και τις ακτές.

Αποτέλεσμα αυτής της κατάστασης είναι να βλέπουμε παντού σκουπίδια τα οποία πλην των άλλων επιπτώσεων καταστρέφουν οπτικά ωραιότατα τοπία και ωραιότατες παραλίες με επακόλουθο τη δυσφήμιση του τόπου μας

Οι βρώμικες παραλίες και οι γεμάτοι σκουπίδια δρόμοι (κεντρικοί και μη) είναι η χειρότερη αρνητική διαφήμιση!!!.

Δημόσια υγεία.

Οι παράνομες χωματερές έχουν σοβαρές επιπτώσεις στην υγεία μας. Επειδή όπως προανέφερα οι χώροι αυτοί δεν επιλέγονται από ειδικούς, στις περισσότερες περιπτώσεις, το πρώτο που συμβαίνει είναι να μολυνθεί ο υπόγειος υδροφόρος ορίζοντας. Το δεύτερο είναι ότι οι χώροι αυτοί είναι εστίες δυσοσμίας και χώροι διαμονής βλαβερών εντομών μικροβίων και τρωκτικών(ποντίκια αρουραίοι κ.λ.π.) που μεταφέρουν ασθένειες στην περιοχή.

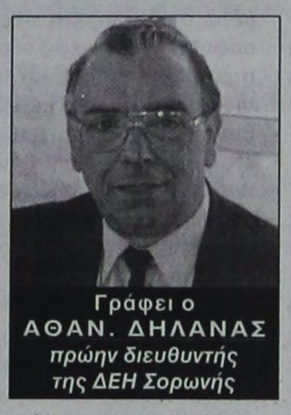

Γράφει ο ΑΘΑΝ. ΔΗΛΑΝΑΣ *πρώην διευθυντής της ΔΕΗ Σορωνής*

Λόγω της παραγωγής βιοαερίου που προέρχεται από τη σήψη των υπολειμμάτων των τροφών των χόρτων των κλαδιών κ.λ.π. γίνεται συχνά η αυτανάφλεξή του με αποτέλεσμα να έχουν πολύ συχνά ξεκινήσει μεγάλες πυρκαγιές

Τόσο κατά τις ανεξέλεγκτες αυτές πυρκαγιές όσο και κατά την ελεγχόμενη, παράνομη όμως καύση των σκουπιδιών από τους δήμους, παράγονται διάφορά τοξικά αέρια τα οποία δεν παραμένουν βέβαια στη χωματερή αλλά διαχέονται στις γύρω περιοχές σε αρκετά μεγάλη απόσταση από αυτές. Εκτός από το υδρόθειο και τους αρωματικούς υδρογονάνθρακες που είναι αρκετά επικίνδυνες ενώσεις για την υγεία μας χειρότερες είναι οι παραγόμενες διοξίνες και τα πολυχλωριωμένα διφενύλια (PCB). Οι διοξίνες - PCB ταξιδεύουν στην ατμόσφαιρα στο νερό και στο έδαφος και διαλύονται - εξουδετερώνονται πολύ δύσκολα. Στο οργανισμό μας εισέρχονται μέσω της διατροφικής αλυσίδας και επειδή εξουδετερώνονται δύσκολα οι εισερχόμενες ποσότητες σχεδόν αθροίζονται.

Τι σημαίνει όμως η είσοδος στον οργανισμό μέσω της διατροφικής αλυσίδας;

Ο άνθρωπος διατρέφεται από γεωργικά και κτηνοτροφικά προϊόντα, ψάρια και διάφορα θαλασσινά. Εάν τα προϊόντα αυτά παραχθούν σε περιοχές βεβαρημένες με διοξίνες αυτές προσλαμβάνονται από τα διάφορα προϊόντα. Στα ζώα, στα ψάρια, στα θαλασσινά εισέρχονται από την τροφή. Όταν εμείς τα χρησιμοποιήσουμε για τη διατροφή μας οι διοξίνες εισέρχονται στον οργανισμό μας. Για να γίνει αυτό περισσότερο κατανοητό παραθέτω αυτούσιο ένα μικρό απόσπασμα από ένα άρθρο του Ενημερωτικού Δελτίου του Τεχνικού Επιμελητηρίου Ελλάδος της 20-09-2004.

«Διοξίνες από το.....

...χωριό, εξαιρετικά επικίνδυνες για την υγεία των καταναλωτών και σε συγκεντρώσεις έως και οκτώ φορές μεγαλύτερες από τα επιτρεπόμενα όρια ασφαλείας εντοπίσθηκαν από επιστήμονες του Πανεπιστήμιου Αθηνών (Τμήμα Χημείας), του Γεωπονικού Πανεπιστημίου (Τμήμα Γεωργικών Κατασκευών)σε συνεργασία με το Ερευνητικό Κέντρο Περιβαλλοντικής Ανάλυσης (TUV) της Νότιας Γ ερμανίας.

Αυγά και γάλα από την Κοζάνη, χόρτα από τη Βόρεια Εύβοια, βρέθηκαν να είναι ...εμπλουτισμένα με τις επικίνδυνες τοξικές ουσίες υδρόθειο, δικλωρομεθάνιο, κλοφέν (PCB) και αρωματικούς υδρογονάνθρακες Τα δείγματα, σε όλες τις περιπτώσεις, συλλέχθηκαν σε περιοχές οι οποίες βρίσκονται σε απόσταση έως και ένα χιλιόμετρο από παράνομες χωματερές, για να καταστεί σαφές ότι οι 1.300 και πλέον ανεξέλεγκτες αυτές πηγές ρύπανσης υπονομεύουν το μέλλον μας κατά τρόπο μη αναστρέψιμο, καθώς ήδη διαπιστώνεται ότι οι τοξικές ουσίες έχουν περάσει στην διατροφική αλυσίδα».

Τι είναι όμως οι διοξίνες;

Είναι χημικές ενώσεις που παράγονται κατα την καύση οποιουδήποτε υλικού που αποτελείται από χημικές ενώσεις που περιέχουν χλώριο. Τέτοια υλικά αφθονούν στις χωματερές. Είναι τα περισσότερα πλαστικά υλικά.

Σημείωση: Για πληρέστερη ενημέρωση στο θέμα των διοξινών και PCB βλέπε σελίδες 53-64 του βιβλίου μου «21-ος ΑΙΩΝΑΣ-ΠΡΟΒΛΗΜΑΤΙΣΜΟΙ ΓΙΑ ΤΗ ΡΥΠΑΝΣΗ ΤΟΥ ΠΕΡΙΒΑΛΛΟΝΤΟΣ» Εκδόσεις Α.Σταμούλης Αθήνα Δεκέμβριος 1999.

Βλάβες που προκαλούν οι διοξίνες στον ανθρώπινο οργανισμό.

Οι διοξίνες που εισέρχονται στον οργανισμό των ανθρώπων και των ζώων εγκαθίστανται στο ήπαρ (συκώτι), στους λιπαρούς ιστούς, στο γάλα των γυναικών και των θηλυκών ζώων.

Οι διοξίνες δεν εξουδετερώνονται ούτε αποβάλλονται εύκολα από τον οργανισμό. Όταν οι δόσεις βρίσκονται πάνω από τα επιτρεπόμενα όρια οι βλάβες είναι πολλές και στις περισσότερες περιπτώσεις μη αναστρέψιμες. Διακρίνουμε δυο βασικές μορφές δηλητηριάσεων (βλαβών) από διοξίνες. Η πρώτη αφορά τις οξείες δηλητηριάσεις και η δεύτερη τις χρόνιες.

Οξείες δηλητηριάσεις.

-Εξανθήματα χλωρίου.

Κύριο χαρακτηριστικό στην περίπτωση αυτή είναι ο μακροχρόνιος ερεθισμός του δέρματος ιδίως του προσώπου και του άνω μέρους του σώματος.

-Ανωμαλίες μεταβολισμού.

Επειδή το ήπαρ (συκώτι) υφίσταται αλλοιώσεις αυξάνονται τα τριγλυκερίδια η χοληστερίνη κ.λ.π. Παρατηρούνται επίσης ανωμαλίες στο στομάχι και στα έντερα.

-Νευρολογικές ανωμαλίες.

Τυπικά συμπτώματα των νευρολογικών ανωμαλιών είναι οι εμετοί, οι αϋπνίες, οι πονοκέφαλοι, η μειωμένη σεξουαλικότητα, η κατάθλιψη και γενικά η αλλαγή του ψυχισμού.

-Ανοσοποιητικό σύστημα.

Σε άτομα που λόγω ατυχήματος δέχθηκαν μεγάλες ποσότητες διοξινών παρατηρήθηκαν αλλαγές στους θυρεοειδείς αδένες.

Χρόνιες δηλητηριάσεις.

Σε άτομα που έχουν εκτεθεί σε διοξίνες παρουσιάζεται αύξηση σε διάφορες μορφές καρκίνου όπως η λευχαιμία, οι καρκίνοι του αναπνευστικού συστήματος, της ουροδόχου κύστης κ.λ.π. Για τις διαπιστώσεις όμως αυτές δεν είναι σύμφωνοι όλοι οι ειδικοί ισχυριζόμενοι ότι κατά τις έρευνες - παρατηρήσεις που έγιναν δεν ελήφθησαν υπόψη όλα τα δεδομένα όπως π.χ το κάπνισμα ή η επιβάρυνση και με άλλες χημικές ουσίες των ατόμων που εξετάσθηκαν.

Πρόστιμα από την Ε. Ένωση.

Θα ήταν φυσικό μετά από τα παραπάνω μεγάλα προβλήματα που δημιουργούνται από τις παράνομες χωματερές να δοθεί μεγάλη προτεραιότητα στη σωστή αντιμετώπιση της διαχειρίσεις των στέρεων απορριμμάτων. Συγκεκριμένα πρέπει να καταργηθούν το ταχύτερο δυνατό οι παράνομες χωματερές και να αντικατασταθούν με Χώρους Υγειονομικής Ταφής Απορριμμάτων (ΧΥΤΑ). Επίσης πρέπει να εφαρμοσθεί ο νόμος και να τιμωρούνται αυστηρά οι παρανομούντες και ρυπαίνοντας σε άλλες περιοχές.

Δυστυχώς αυτά δεν συμβαίνουν στο τόπο μας επειδή οι περισσότεροι από τους άρχοντές μας δεν αναλαμβάνουν το πολιτικό κόστος δίνοντας προτεραιότητα στην επίλυση αυτών των σοβαρών προβλημάτων, αλλά ασχολούνται με έργα βιτρίνας ή με ικανοποίηση μικροσυμφερόντων με στόχο την επανεκλογή τους για την επόμενη τετραετία. Κατά τη γνώμη το μεγαλύτερο μέρος των διαθέσιμων κονδυλίων των δήμων έπρεπε να χρησιμοποιούνται για το σκοπό αυτό. Μάλιστα αυτό έπρεπε να έχει ήδη γίνει, από τη στιγμή που τα έργα αυτά με τα μέχρι τώρα ισχύοντα ευρωπαϊκά προγράμματα χρηματοδοτούνται με ποσοστό 75% από την Ευρωπαϊκή Ένωση. Αυτό μάλλον δε θα ισχύει με το 4-ο Κοινοτικό Πλαίσιο Στήριξης από τη στιγμή που τόσο η Δωδεκάνησος όσο και άλλες περιοχές της χώρας δεν θα μπορούν πλέον να χρηματοδοτηθούν .

Εκτός αυτού η Ε. Ένωση πέρα από τα κονδύλια που διαθέτει για τέτοιες δραστηριότητες έχει δώσει και κάποιες προθεσμίες μέσα στις οποίες πρέπει να αντιμετωπισθεί το πρόβλημα των στέρεων αποβλήτων και να κλείσουν οι παράνομες χωματερές. Διαφορετικά όχι μόνο θα χαθούν τα χρήματα από τα διάφορα προγράμματα που υπάρχουν γι' αυτό το σκοπό, αλλά θα πληρώσουμε και πρόστιμα επειδή δεν συμμορφωθήκαμε με τα συμφωνηθέντα.

Είναι λοιπόν καιρός να σοβαρευτούμε!!

ΚΟΝΣΕΡΤΟ

M.V.S.O.

MEDITERRANEAN VOLUNTEER SYMPHONIC ORCHESTRA

45 μουσικοί της διάσημης ορχήστρας από χώρες της Μεσογείου Εκτελούν έργα των κάτωθι συνθετών



στο Εθνικό Θέατρο Ρόδου

την Παρασκευή στις 3/6/05 και ώρα 21.00 - 23.00

Rossini, Beethoven, Tschaikovsky, J. Strauss, Mendelssohn και ελληνική μουσική.

Διάθεση εισιτηρίων 10.00 ευρώ στο Εθνικό Θέατρο την Παρασκευή από 12.00 - 21.00 μμ, Ρεσεψιόν Χίλτον κάθε μέρα και από Κ. Μητσοπούλου τηλ. 6977 770281

11553-4/6

Δρομολόγια του Ταχύπλοου Καταμαράν "ΔΩΔΕΚΑΝΗΣΟΣ ΕΞΠΡΕΣ"

Από: 15 Μαΐου 2005 έως 15 Ιουνίου 2005

DODEKANISOS SEA WAYS

Αναχωρίσεις απο την Κολώνα (Θαλασσινη πυλη)

ΚΥΡΙΑΚΗ		
ΛΙΜΑΝΙ	ΑΦΙΞΗ	ΑΝΑΧ.
ΡΟΔΟΣ		08.30
ΣΥΜΗ	09.20	09.25
ΚΩΣ	11.00	11.10
ΚΑΛΥΜΝΟΣ	11.50	12.00
ΛΕΡΟΣ	12.50	12.55
ΛΕΙΨΟΙ	13.15	13.20
ΠΑΤΜΟΣ	13.40	13.45
ΛΕΡΟΣ	14.25	14.30
ΚΑΛΥΜΝΟΣ	15.20	15.30
ΚΩΣ	16.10	16.20
ΣΥΜΗ	17.45	17.50
ΡΟΔΟΣ	18.30	

ΔΕΥΤΕΡΑ		
ΛΙΜΑΝΙ	ΑΦΙΞΗ	ΑΝΑΧ.
ΡΟΔΟΣ		08.30
ΚΑΣΤΕΛΛΟΡΙΖΟ	11.00	16.00
ΡΟΔΟΣ	18.30	

ΤΡΙΤΗ		
ΛΙΜΑΝΙ	ΑΦΙΞΗ	ΑΝΑΧ.
ΡΟΔΟΣ		08.30
ΚΩΣ	10.40	10.50
ΚΑΛΥΜΝΟΣ	11.30	11.40
ΛΕΡΟΣ	12.30	12.35
ΛΕΙΨΟΙ	12.55	13.00
ΠΑΤΜΟΣ	13.20	13.30
ΛΕΡΟΣ	14.20	14.30
ΚΑΛΥΜΝΟΣ	15.20	15.30
ΚΩΣ	16.10	16.20
ΡΟΔΟΣ	18.30	

ΤΕΤΑΡΤΗ		
ΛΙΜΑΝΙ	ΑΦΙΞΗ	ΑΝΑΧ.
ΡΟΔΟΣ		08.30
ΣΥΜΗ	09.20	09.25
ΚΩΣ	11.00	11.10
ΚΑΛΥΜΝΟΣ	11.50	12.00
ΛΕΡΟΣ	12.50	12.55
ΛΕΙΨΟΙ	13.15	13.20
ΠΑΤΜΟΣ	13.40	13.45
ΛΕΡΟΣ	14.25	14.30
ΚΑΛΥΜΝΟΣ	15.20	15.30
ΚΩΣ	16.10	16.20
ΣΥΜΗ	17.45	17.50
ΡΟΔΟΣ	18.30	

ΠΕΜΠΤΗ		
ΛΙΜΑΝΙ	ΑΦΙΞΗ	ΑΝΑΧ.
ΡΟΔΟΣ		08.30
ΚΩΣ	10.40	10.50
ΚΑΛΥΜΝΟΣ	11.30	11.40
ΛΕΡΟΣ	12.30	12.35
ΛΕΙΨΟΙ	12.55	13.00
ΠΑΤΜΟΣ	13.20	13.30
ΛΕΡΟΣ	14.20	14.30
ΚΑΛΥΜΝΟΣ	15.20	15.30
ΚΩΣ	16.10	16.20
ΡΟΔΟΣ	18.30	

ΠΑΡΑΣΚΕΥΗ		
ΛΙΜΑΝΙ	ΑΦΙΞΗ	ΑΝΑΧ.
ΡΟΔΟΣ		08.30
ΚΩΣ	10.40	10.50
ΚΑΛΥΜΝΟΣ	11.30	11.40
ΛΕΡΟΣ	12.30	12.35
ΛΕΙΨΟΙ	12.55	13.00
ΠΑΤΜΟΣ	13.20	13.30
ΛΕΡΟΣ	14.20	14.30
ΚΑΛΥΜΝΟΣ	15.20	15.30
ΚΩΣ	16.10	16.20
ΡΟΔΟΣ	18.30	

ΣΑΒΒΑΤΟ		
ΛΙΜΑΝΙ	ΑΦΙΞΗ	ΑΝΑΧ.
ΡΟΔΟΣ		08.30
ΠΑΝΟΡΜΙΤΗΣ	09.10	09.20
ΚΩΣ	10.50	11.00
ΚΑΛΥΜΝΟΣ	11.40	11.50
ΛΕΡΟΣ	12.40	12.45
ΛΕΙΨΟΙ	13.05	13.10
ΠΑΤΜΟΣ	13.30	13.40
ΛΕΡΟΣ	14.20	14.30
ΚΑΛΥΜΝΟΣ	15.20	15.30
ΚΩΣ	16.10	16.20
ΠΑΝΟΡΜΙΤΗΣ	17.45	17.50
ΡΟΔΟΣ	18.30	



• Ταξιδέψτε με 30 μίλια την ώρα
• Fully air-conditioned

Πληροφορίες: Δωδεκάνησος Ναυτιλιακή Ν.Ε. Αυστραλίας 3. 85100 Ρόδος Τηλ: 22410 70 590 - Fax: 22410 70 591

website: www.12ne.gr
e-mail: info@12ne.gr

X5263-30/6

Kariba Travel

ΠΡΑΚΤΟΡΕΙΟ ΓΕΝΙΚΟΥ ΤΟΥΡΙΣΜΟΥ

ΜΕ ΣΥΝΕΠΕΙΑ, ΕΥΘΥΝΗ & ΚΑΤΑΝΟΗΣΗ

ΠΡΟΣΦΕΡΟΥΜΕ

Ο,ΤΙ ΚΑΛΥΤΕΡΟ - ΦΘΗΝΟΤΕΡΟ

ΣΤΗΝ ΑΓΟΡΑ ΜΑΣ

Από 1η ΑΠΡΙΛΙΟΥ

1) ROYAL OLYMPIC HOTEL lux
Μακρυγιάννη
Μονόκλινο 95€
Δίκλινο 97€
Τρίκλινο 120€

2) OLYMPIC PALACE HOTEL Α' κατηγορίας
Σύνταγμα
Μονόκλινο 74€
Δίκλινο 86€
Τρίκλινο 108€

3) PRESIDENT HOTEL Α' κατηγορίας
Λεωφ. Κηφησίας
Μονόκλινο 73€
Δίκλινο 83€
Τρίκλινο 105€

4) ASTOR HOTEL Α' κατηγορίας
Σύνταγμα
Μονόκλινο 75€
Δίκλινο 97€
Τρίκλινο 112€

5) POLIS GRAND HOTEL Α' κατηγορίας
Πατησίων 19 & Βεραντζέρου 10
Μονόκλινο 76€
Δίκλινο 85€
Τρίκλινο 115€

6) ARETHOUSA HOTEL Β' κατ. SUPERIOR
Σύνταγμα
Μονόκλινο 58€
Δίκλινο 76€
Τρίκλινο 100€

7) HELLINIS HOTEL Β' κατηγορίας
ΩΝΑΣΕΙΟ - Λεωφ. Συγγρού
Μονόκλινο 48€
Δίκλινο 58€
Τρίκλινο 70€

8) DORIAN HOTEL Β' κατηγορίας
Ομόνοια
Μονόκλινο 67€
Δίκλινο 80€
Τρίκλινο 106€

- Επίσης κρατήσεις ξενοδοχείων σ' όλη την Ελλάδα
- Εισιτήρια για όλα σας τα ταξίδια, αεροπορικά και ακτοπλοϊκά εσωτερικού & εξωτερικού
- Charter flights(01/04 - 31/10)

X5258-30/6

ΟΔΟΣ: ΔΡΑΓΟΥΜΗ 18 & ΜΑΝΔΗΛΑΡΑ (ΝΙΟΧΩΡΙ)

Τηλ.: +30 22410 24650, 75391, 78170

FAX: +30 22410 78793

κιν. 6942434753

E-mail: kariba-travel@rho.forthnet.gr

Pellos Travel

ΠΟΙΟΤΗΤΑ-ΟΡΓΑΝΩΣΗ-ΕΓΓΥΗΣΗ

ΕΚΔΡΟΜΕΣ ΓΙΑ ΤΟ ΤΡΙΗΜΕΡΟ ΤΟΥ ΑΓΙΟΥ ΠΝΕΥΜΑΤΟΣ ΕΚΔΡΟΜΕΣ -ΙΟΥΝΙΟΥ

ΜΑΡΜΑΡΙΣ
ΤΕΤΡΑΗΜΕΡΟ-ΤΡΙΗΜΕΡΟ-ΔΙΗΜΕΡΟ

ΞΕΝΟΔΟΧΕΙΑ 5 ΑΣΤΕΡΩΝ(AQUA-ELEGANCE)

17/6 ΠΑΡΑΣΚΕΥΗ 16.30 ΜΜ.-20/6 ΕΠΙΣΤΡΟΦΗ ΔΕΥΤΕΡΑ 18.00
5***** ΑΣΤΕΡΩΝ ΤΙΜΗ 160 ευρω
4**** ΑΣΤΕΡΩΝ 125 ΕΥΡΩ -HOTEL ANEMON-PINETA CLUB
18/6 ΑΝΑΧ. ΣΑΒΒΑΤΟ ΠΡΩΙ 0.800 20/6 ΕΠΙΣ. ΔΕΥΤΕΡΑ 18.00
5***** ΑΣΤΕΡΩΝ ΤΙΜΗ 125 ευρω
4**** ΑΣΤΕΡΩΝ 105 ΕΥΡΩ--HOTEL ANEMON-PINETA CLUB
17/6 ΑΝΑΧ. ΚΥΡΙΑΚΗ ΠΡΩΙ 08.00 20/6 ΔΕΥΤΕΡΑ ΕΠΙΣ 18.00
5***** ΑΣΤΕΡΩΝ ΤΙΜΗ 90 ευρω
4**** ΑΣΤΕΡΩΝ 80 ΕΥΡΩ-HOTEL ANEMON-PINETA CLUB
ΠΡΟΑΙΡΕΤΙΚΕΣ ΕΚΔΡΟΜΕΣ-ΕΦΕΣΣΟΣ ΣΜΥΡΝΗ -ΠΑΜΜΟΥΚΑΛΕ-DACIA ΜΕ ΞΕΝΑΓΗΣΗ
Ξενοδοχεία 5***** αστέρων και 4**** αστερων με ημιδιατροφή από 80 ευρώ- Μεταφορές- Ξεναγήσεις-Ταξιδιωτική ασφάλεια-φοροι Τουρκιας- Συνοδός γραφείου

ΕΞΑΗΜΕΡΗ ΕΚΔΡΟΜΗ
ΜΕ BLUE STAR FERRIES
ΣΤΑ ΠΑΝΕΜΟΡΦΑ ΝΗΣΙΑ ΤΩΝ ΚΥΚΛΑΔΩΝ

ΣΥΡΟΣ-ΠΑΡΟΣ-ΤΗΝΟΣ-ΑΝΤΙΠΑΡΟΣ
(16/6-21/6)

ΑΝΑΧΩΡΗΣΗ 16/6/05 ΠΕΜΠΤΗ ΣΤΙΣ 19.00 ΜΜ βραδυ
ΕΠΙΣΤΡΟΦΗ 21/6/05 ΤΡΙΤΗ ΣΤΙΣ 09.00 ΤΟ ΠΡΩΙ
ΠΕΡΙΛΑΜΒΑΝΟΝΤΑΙ: Εισιτήρια Ρόδος-Σύρος-Πάρος- Αντίπαρος- Τήνος- Σύρος-Ρόδος σε Γ΄ θέση - Ξενοδοχεία με πρωινό - Μεταφορές - 2 διανυκτερεύσεις Σύρο - 2 διανυκτερεύσεις Πάρο -Ξεναγήσεις – Εκδρομές-Ταξιδιωτική ασφάλεια –Συνοδός γραφείου- Φ.Π.Α.
ΔΕΝ ΠΕΡΙΛΑΜΒΑΝΟΝΤΑΙ: Εισοδοι σε αρχαιολογικούς χώρους - Διασκέδαση

ΤΙΜΗ ΜΟΝΟ ΜΕ 225 ΕΥΡΩ ΤΟ ΑΤΟΜΟ

ΜΑΡΜΑΡΙΣ-ΣΜΥΡΝΗ-ΕΦΕΣΣΟΣ-ΚΟΥΣΑΝΤΑΣΙ
ΤΕΤΡΑΗΜΕΡΗ ΕΚΔΡΟΜΗ 17/06 – 20/06

Ξενοδοχεία 4**** αστέρων με ημιδιατροφή- Μεταφορές- Ξεναγήσεις-Ταξιδιωτική ασφάλεια-φοροι Τουρκιας.Συνοδός γραφείου
ΑΝΑΧΩΡΗΣΗ 17/6/05 ΠΑΡΑΣΚΕΥΗ ΑΠΟΓΕΥΜΑ ΣΤΙΣ 16.30 ΜΜ
ΕΠΙΣΤΡΟΦΗ 20/6/05 ΔΕΥΤΕΡΑ ΣΤΙΣ 18.00 ΤΟ ΑΠΟΓΕΥΜΑ
ΤΙΜΗ ΜΟΝΟ ΜΕ 170 ΕΥΡΩ ΤΟ ΑΤΟΜΟ

ΤΕΤΡΑΗΜΕΡΗ ΕΚΔΡΟΜΗ 18/6-21/6
ΑΜΟΡΓΟΣ (ΜΕ BLUE STAR FERRIES)
ΤΙΜΗ ΜΟΝΟ ΜΕ 169 ΕΥΡΩ ΤΟ ΑΤΟΜΟ

ΑΝΑΧ. 18/6 ΗΜΕΡΑ ΣΑΒΒΑΤΟ 10.00 ΤΟ ΠΡΩΙ-
ΕΠΙΣΤΡΟΦΗ 21/06 ΠΡΩΙ ΣΤΙΣ 07.00 ΗΜΕΡΑ ΤΡΙΤΗ
ΠΕΡΙΛΑΜΒΑΝΟΝΤΑΙ: Εισιτήρια Ρόδος – Αμοργός – Σύρος - Ρόδος σε Γ΄ θέση – Ξενοδοχεία με πρωινό -
Μεταφορές- Ξεναγήσεις – Εκδρομές-Ταξιδιωτική ασφάλεια –Συνοδός γραφείου- Φ.Π.Α..
ΔΕΝ ΠΕΡΙΛΑΜΒΑΝΟΝΤΑΙ: –Εισοδοι σε αρχαιολογικούς χώρους - Διασκέδαση

ΕΞΑΗΜΕΡΗ ΕΚΔΡΟΜΗ
ΖΑΚΥΝΘΟΣ 16/6 -20/6
ΑΝΑΧΩΡΗΣΗ 16/6/05 ΠΕΜΠΤΗ ΣΤΙΣ 19.00 ΜΜ βράδυ ΜΕ BLUE STAR FERRIES
ΕΠΙΣΤΡΟΦΗ 21/6/05 ΤΡΙΤΗ ΣΤΙΣ 09.00 ΤΟ ΠΡΩΙ ΜΕ BLUE STAR FERRIES
ΠΕΡΙΛΑΜΒΑΝΟΝΤΑΙ: Εισιτήρια -Ρόδος-Πειραιας -Ρόδος-ΚΥΛΛΗΝΗ-ΖΑΚΥΝΘΟΣ-ΚΥΛΛΗΝΗ σε Γ΄ θέση - Ξενοδοχεία με πρωινό -
Μεταφορές – 3 διανυκτέρευσεις Ζακυνθο και -2 εν πλω Ξεναγήσεις - Εκδρομές-Ταξιδιωτική ασφάλεια –Συνοδός γραφείου- Φ.Π.Α..
ΔΕΝ ΠΕΡΙΛΑΜΒΑΝΟΝΤΑΙ: Εισοδοι σε αρχαιολογικούς χώρους - Διασκέδαση

ΤΙΜΗ ΚΑΤΑ ΑΤΟΜΟ 255 ΕΥΡΩ
ΕΞΑΗΜΕΡΗ ΕΚΔΡΟΜΗ 16/6 - 21/6
ΝΑΞΟΣ-ΣΑΝΤΟΡΙΝΗ (ΜΕ BLUE STAR FERRIES)
ΑΝΑΧΩΡΗΣΗ 16/6/05 ΠΕΜΠΤΗ ΣΤΙΣ 19.00 ΜΜ βράδυ
ΕΠΙΣΤΡΟΦΗ 21/6/05 ΤΡΙΤΗ ΣΤΙΣ 07.00 ΤΟ ΠΡΩΙ
ΠΕΡΙΛΑΜΒΑΝΟΝΤΑΙ: Εισιτήρια Ρόδος-Σύρος-Νάξος-Σαντορίνη-Σύρος-Ρόδος σε Γ΄ θέση - Ξενοδοχεία με πρωινό -
Μεταφορές – 1 διανυκτέρευση Σύρο-1 διανυκτέρευση Νάξο-2 διανυκτερεύσεις Σαντορίνη- Ξεναγήσεις - Εκδρομές-Ταξιδιωτική ασφάλεια –Συνοδός γραφείου- Φ.Π.Α..
ΔΕΝ ΠΕΡΙΛΑΜΒΑΝΟΝΤΑΙ: Εισοδοι σε αρχαιολογικούς χώρους - Διασκέδαση

ΤΙΜΗ ΜΟΝΟ ΜΕ 235 ΕΥΡΩ ΤΟ ΑΤΟΜΟ

ΚΩΝΣΤΑΝΤΙΝΟΥΠΟΛΗ
ΠΡΙΓΚΗΠΟΝΗΣΣΑ 17/06-22/06
ΕΞΑΗΜΕΡΗ ΕΚΔΡΟΜΗ
ΜΑΡΜΑΡΙΣ-ΕΦΕΣΣΟΣ-ΣΜΥΡΝΗ-ΠΡΟΥΣΑ-ΚΩΝΣΤΑΝΤΙΝΟΥΠΟΛΗ-ΒΑΝΤΙΡΜΑ-ΣΜΥΡΝΗ-ΜΑΡΜΑΡΙΣ

Ξενοδοχεία 4**** 3***αστέρων με πρωινό και φαγητό- Εισιτήρια Ρόδος-Μαρμαρίς-Ρόδος-Φόροι Τουρκίας-Ξεναγήσεις- Μεταφορές με κλιματιζόμενα πούλμαν-Ταξιδιωτική ασφάλεια-Φ.Π.Α.
ΔΕΝ ΠΕΡΙΛΑΜΒΑΝΟΝΤΑΙ ΕΙΣΗΤΗΡΙΑ .Βαντιρμα-Κωνσταντινουπολη- Υαλοβα-Πριγκηπονησα
ΤΙΜΗ ΜΟΝΟ ΜΕ 260 ΕΥΡΩ ΤΟ ΑΤΟΜΟ ΜΕ ΙΜΙΔΙΑΤΡΟΦΗ

Η ΠΕΙΡΑ ΜΑΣ ΣΤΗΝ ΤΟΥΡΚΙΑ ΛΟΓΩ ΤΩΝ ΠΟΛΛΩΝ ΤΑΞΙΔΙΩΝ ΜΑΣ ΣΑΣ ΕΓΓΥΑΤΑΙ ΠΟΙΟΤΗΤΑ-ΑΣΦΑΛΕΙΑ-ΕΥΧΑΡΙΣΤΟ ΤΑΞΙΔΙ ΚΑΙ ΘΑ ΕΧΕΤΕ ΕΠΙΣΗΣ ΜΑΖΙ ΜΑΣ ΣΤΗ ΔΙΑΘΕΣΗ ΣΑΣ ΑΡΚΕΤΟ ΧΡΟΝΟ ΓΙΑ ΤΑ ΨΩΝΙΑ ΣΑΣ.
ΣΥΝΟΔΟΣ ΓΡΑΦΕΙΟΥ: Α. ΠΑΠΑΣΑΒΒΑΣ

ΣΑΜΟΣ 18/6-21/6
ΑΝΑΧΩΡΗΣΗ 18/6/05 ΣΑΒΒΑΤΟ ΣΤΙΣ 22:00 ΤΟ ΒΡΑΔΥ
ΕΠΙΣΤΡΟΦΗ 21/6/05 ΤΡΙΤΗ ΣΤΙΣ 09:30 ΤΟ ΠΡΩΙ
ΠΕΡΙΛΑΜΒΑΝΟΝΤΑΙ: Εισιτήρια πλοίου Ρόδος – Χίος-Ρόδος – ΣΕ ΤΕΤΡΑΚΛΙΝΗ ΚΑΜΠΙΝΑ
Ξενοδοχεία με πρωινό -Μεταφορές- Ξεναγήσεις – Εκδρομές-Ταξιδιωτική ασφάλεια –Συνοδός γραφείου- Φ.Π.Α..
ΔΕΝ ΠΕΡΙΛΑΜΒΑΝΟΝΤΑΙ: –Εισοδοι σε αρχαιολογικούς χώρους - Διασκέδαση

ΤΙΜΗ ΚΑΤΑ ΑΤΟΜΟ 170 ΕΥΡΩ
ΛΕΙΨΟΙ 18/6-21/6
ΑΝΑΧΩΡΗΣΗ 18/6/05 ΣΑΒΒΑΤΟ ΣΤΙΣ 08:30 ΤΟ ΠΡΩΙ ΜΕ ΔΩΔΕΚΑΝΗΣΟΣ ΕΧΠΡΕΕΣ
ΕΠΙΣΤΡΟΦΗ 21/6/05 ΤΡΙΤΗ ΣΤΙΣ 18:30 ΤΟ ΤΟ ΒΡΑΔΥ ΜΕ ΔΩΔΕΚΑΝΗΣΟΣ ΕΧΠΡΕΕΣ
ΠΕΡΙΛΑΜΒΑΝΟΝΤΑΙ: Εισιτήρια πλοίου Ρόδος – ΛΕΙΨΟΙ-Ρόδος- Ξενοδοχεία με πρωινό–Ταξιδιωτική ασφάλεια –Συνοδός γραφείου- Φ.Π.Α.
ΤΙΜΗ ΚΑΤΑ ΑΤΟΜΟ 160 ΕΥΡΩ
ΧΙΟΣ 18/6-21/6
ΑΝΑΧΩΡΗΣΗ 18/6/05 ΣΑΒΒΑΤΟ ΣΤΙΣ 22:00 ΤΟ ΒΡΑΔΥ
ΕΠΙΣΤΡΟΦΗ 21/6/05 ΤΡΙΤΗ ΣΤΙΣ 09:30 ΤΟ ΠΡΩΙ
ΠΕΡΙΛΑΜΒΑΝΟΝΤΑΙ: Εισιτήρια πλοίου Ρόδος – Χίος-Ρόδος – ΣΕ ΤΕΤΡΑΚΛΙΝΗ ΚΑΜΠΙΝΑ
Ξενοδοχεία με πρωινό -Μεταφορές- Ξεναγήσεις – Εκδρομές-Ταξιδιωτική ασφάλεια –Συνοδός γραφείου- Φ.Π.Α..
ΔΕΝ ΠΕΡΙΛΑΜΒΑΝΟΝΤΑΙ: –Εισοδοι σε αρχαιολογικούς χώρους - Διασκέδαση

ΤΙΜΗ ΚΑΤΑ ΑΤΟΜΟ 175 ΕΥΡΩ
ΤΕΤΡΑΗΜΕΡΗ ΑΕΡΟΠΟΡΙΚΗ ΕΚΔΡΟΜΗ
ΑΠΕΥΘΕΙΑΣ ΑΠΟ ΡΟΔΟ
ΣΤΗΝ ΧΑΛΚΙΔΙΚΗ 17/06/05 – 20/06/05
ΤΙΜΗ ΜΟΝΟ ΜΕ 249 ΕΥΡΩ ΤΟ ΑΤΟΜΟ
ΠΕΡΙΛΑΜΒΑΝΕΙ: ΑΕΡΟΠΟΡΙΚΑ ΕΙΣΙΤΗΡΙΑ ΡΟΔΟ-ΘΕΣΣΑΛΟΝΙΚΗ-ΡΟΔΟ, ΕΚΔΡΟΜΕΣ-ΜΕΤΑΦΟΡΕΣ,
ΞΕΝΟΔΟΧΕΙΟ PALLADIUM 4**** ΑΣΤΕΡΩΝ ΜΕ ΗΜΙΔΙΑΤΡΟΦΗ, ΑΡΧΗΓΟ-ΣΥΝΟΔΟ, ΤΑΞΙΔΙΩΤΙΚΗ ΑΣΦΑΛΕΙΑ.
ΔΕΝ ΠΕΡΙΛΑΜΒΑΝΕΙ: ΦΟΡΟΙ ΑΕΡΟΔΡΟΜΙΩΝ- ΚΡΟΥΑΖΙΕΡΑ ΑΓ. ΟΡΟΥΣ- ΕΙΣΟΔΟΥΣ ΣΕ ΑΡΧΑΙΟΛΟΓΙΚΟΥΣ ΧΩΡΟΥΣ

ΕΞΑΗΜΕΡΗ ΕΚΔΡΟΜΗ
ΑΓΙΟΣ ΝΕΚΤΑΡΙΟΣ ΑΙΓΙΝΑΣ-ΑΓΙΑ ΒΑΡΒΑΡΑ ΣΥΡΟΥ- ΠΑΝΑΓΙΑ ΤΗΣ ΤΗΝΟΥ-ΑΓΙΑ ΠΕΛΑΓΙΑ-ΑΓΙΟΣ ΙΩΑΝΝΗΣ Ο ΡΩΣΣΟΣ ΕΥΒΟΙΑ-ΑΓΙΟΣ ΕΦΡΑΙΜ ΝΕΑ ΜΑΚΡΗ – ΧΡΙΣΤΟΣ ΣΠΑΤΑ
ΑΠΟ 9/6 – 14/6 ΜΕ BLUE STAR FERRIES
ΤΙΜΗ ΜΟΝΟ ΜΕ 249 ΕΥΡΩ ΤΟ ΑΤΟΜΟ
Εισιτήρια με OA, AEGEAN και CHARTER. Ακτοπλοϊκά εισιτήρια.
Ειδικά πακέτα για μεμονωμένους, συλλόγους, νεόνυμφους για Ελλάδα, Κύπρο, Τυνησία, Αίγυπτος, Μαρόκο, Ιταλία, Αγγλία, Γαλλία κ. α.
ΓΙΑ ΠΕΡΙΣΣΟΤΕΡΕΣ ΠΛΗΡΟΦΟΡΙΕΣ, ΚΡΑΤΗΣΕΙΣ ΚΑΙ ΑΝΑΛΥΤΙΚΑ ΠΡΟΓΡΑΜΜΑΤΑ ΣΤΟ ΠΡΑΚΤΟΡΕΙΟ ΓΕΝΙΚΟΥ ΤΟΥΡΙΣΜΟΥ:

PELLOS TRAVEL-TOUR OPERATOR

ΛΕΩΦΟΡΟΣ ΚΑΛΛΙΘΕΑΣ 125, ΦΑΛΗΡΑΚΙ, ΡΟΔΟΣ
ΤΗΛ: 2241087615, 2241052276 FAX: 2241087616 email: pellostravel@hellasnet.gr
ΧΛ11430-6/6

Μια Ελληνική Αυτοκρατορία έντεκα αιώνων, χάθηκε σε 70 ημέρες...

29 Μαΐου 1453: ΕΑΛΩ Η ΠΟΛΙΣ ΕΑΛΩ

Γράφει ο Θεοφάνης Μπογιάννος

Σήμερα, 29 Μαΐου οι έχοντες (μνήμη και ιστορική γνώση, θα θυμηθούν την Αλωση της Πόλης. Η Κωνσταντινούπολη εγκαινιάστηκε στις 11 Μαΐου του 330 μετά το Χριστό και επέζησε, με δόξα και οδύνη, επί έντεκα αιώνες. Επεσε σαν σήμερα: 29 Μαΐου 1453, πριν από ακριβώς 552 χρόνια...

Αναφέρονται τουλάχιστο 94 αυτοκράτορες, που διοίκησαν την Βυζαντινή Αυτοκρατορία στους αιώνες της φήμης και της ισχύος της. Υπήρχε ένα Οικουμενικό φαινόμενο. Η πιο ισχυρά πόλη του Κόσμου, το κέντρο της γης και της υφηλίου με χριστιανισμό μεγάλο και ελληνισμό ανυπέρβλητο....

Στις 23 Μαρτίου 1453, ένας νεαρός Οθωμανός Βασιλιάς, ο Μωάμεθ ο δεύτερος, ορμητικός και γενναίος, στρατιωτική ιδιοφυΐα πραγματική, κίνησε από την Ανδριανούπολη για να πάρει την πόλη την άπαρτη.

Τουλάχιστο 150.00 με 200.000 στρατιώτες του εχθρού έζωσαν από ξηρά και θάλασσα στην Πόλη του Κωνσταντίνου που την υπεράσπιζαν λιγότεροι από 7.000 στρατιώτες. Κανένας καλόγερος δεν δέχθηκε να στρατευθεί και να υπερασπίσει την πόλη των πόλεων. Πολλοί καλόγεροι γύριζαν στα στενά και στους δρόμους της πόλης, των χωριών και των πόλεων καταρώμενοι τους Λατίνους και προτιμώντας την άλωση της πόλης από αλλόφυλους και αλλόθρησκους Ανατολίτες, παρά από την τιάρα του Πάπα τον οποίον σιχαίνονταν και μάλιστα δικαιολογημένα για όσα κακά προξένησε στο Ιερό Βυζάντιο!

Εξω από τα τείχη της Κωνσταντινούπολης οι εχθροί ορκίζονται να σκοτώσουν κάθε Ελληνα και χριστιανό. Ο Βασιλιάς Κωνσταντίνος ο Παλαιολόγος, παλικάρι και υπόδειγμα φιλοπατρίας, αρνείται να ενδώσει στις ιταμές απαιτήσεις του Σουλτάνου Μωάμεθ που βρισκόταν έξω από τα τείχη της Πόλης, σε απόσταση κανονιού..

Ο Μωάμεθ έκανε στον Βασιλιά Κωνσταντίνο τέσσερις προτάσεις, ώστε να διαλέξει ο Βασιλιάς των Ελλήνων:

«ΠΡΩΤΟΝ: Δέχομαι να αποχωρήσω μακράν της Πόλης, αν μου δώσετε 100.000 χρυσά νομίσματα. ΔΕΥΤΕΡΟΝ: Να μου δώσετε την πόλη και να σας δώσω την Πελοπόννησο και να έχουμε μεταξύ μας φιλία και συμμαχία.

ΤΡΙΤΟΝ: Να γίνετε όλοι οι χριστιανοί, Μουσουλμάνοι.

ΤΕΤΑΡΤΟ: αν δεν δεχθείτε κανένα όρο μου, τότε σε λίγο όλοι θα είστε νεκροί, πανάθεμά σας...»

Από τις πέντε Μαΐου και μετά η Πολιορκία ήταν ασφυκτική. Συνεχώς νέος στρατός και στόλος, κανόνια και Γενίτσαροι κατεύθυναν έξω από τα τείχη, έτοιμα να πιουν αίμα ανθρώπων και να αναλώσουν την Βασιλιάδα των Πόλεων, την Ιερά Πόλη του Κωνσταντίνου.

Ο λαός μέσα στην πόλη διαιρέθηκε.Ο μισός πληθυσμός έλεγε να παραδοθούν στον σουλτάνο και οι άλλοι μισοί ορκίζονταν στον Ευαγγέλιο: θάνατο και νίκη... Ο λαός ήταν θρησκόληπτος και αναλφάβητος. Οσα γίνονταν μέσα στην πόλη και έξω από την πόλη, τα θεωρούσαν σημεία του Θεού και προάγγελο της Αλωσης και της καταστροφής. Ιδού μερικά σημεία που πραγματικά συνέβησαν μέσα στην πόλη τον Μάϊο του 1453, ακριβώς 552 χρόνια πριν από τη σημερινή ημέρα...

Εγιναν δύο σεισμοί. Η εικόνα της Παναγιάς έπεσε στη λάσπη καθώς την μετέφεραν για λατρεία και λιτανεία μέσα στην πόλη. Εγινε έκλειψη σελήνης. Επεσε ομίχλη που δεν έβλεπε ο Ελληνας σε απόσταση χειραψίας. Επεσε χαλάζι σε μέγεθος καρυδιού. Η βροχή έπεφτε σαν καταρράκτης. Ενα φως παρουσιάστηκε στον Τρούλο της Αγίας Σοφίας. Ενας άγγελος παρουσιάστηκε με Ρομφαία στην Αγία Σοφία. Ενα φως φάνηκε πέρα από το στρατόπεδο του Σουλτάνου, που έδειχνε πως κάποιο φως τον οδηγεί στην Αλωση της Πόλης!

Αυτά και άλλα πολλά έλεγαν οι άφρονες καλόγεροι που έκαναν τον κοσμάκη να πιστεύει: πως «είναι θέλημα Θεού η Πόλη μας να πέσει..»

Τελικά η Πόλη έπεσε και ο εχθρός επί τρεις ημέρες έσφαζε, έκλεβε, βίαζε, ασχημονούσε και άρπαζε τα ιερά και τα χρυσαφικά από τις εκκλησίες και τα μοναστήρια, από τα σπίτια των πλουσίων και των φτωχών ανθρώπων...

ΣΗΜΕΡΑ, Κυριακή και πάλι 29 Μαΐου, ας θυμηθούμε την Αλωση της Πόλης και ας σκεφτούμε ως άνθρωποι και Ελληνες το παρελθόν μας το ένδοξο και το μέλλον μας το άδηλο...

«ΑΝΘΡΩΠΕ, απανταχού της γης: νικητής δεν θεωρείται όταν υποτάξεις λαούς, αλλά όταν δαμάσεις το ΕΓΩ σου...Δικαιοσύνη μάθετε και ειρήνην, αγάπη και φιλία, οι ενοικούντες επί γης...».

Από τον Σύλλογο «Φαέθων» στον Αρχάγγελο

Αγώνας για τη διάσωση των μικρόσωμων αλόγων!..

ΘΑ ΕΙΝΑΙ ΚΡΙΜΑ ΕΑΝ ΧΑΘΟΥΝ

ΤΑ μικρόσωμα, τα μοναδικά αλογάκια της Ρόδου, μας κράτησαν να παρακολουθούμε με κομμένη την ανάσα τον αγώνα που γίνεται εδώ και τρία χρόνια για τη διάσωσή τους. Θα μπορέσει να διασωθεί μια φυλή που διαθέτει μόνο επτά άτομα; Μήπως ο αγώνας είναι μάταιος; Οσες προσπάθειες κι αν κάνει ο σύλλογος «Φαέθων», που έχει αναλάβει το δύσκολο έργο, μήπως ματαιοπονεί; Το γεγονός ότι στη συνέχεια δύο νεογέννητα πουλάρια δεν κατάφεραν να επιβιώσουν έφερε την προσπάθεια στα όρια της απελπισίας.

Ομως φαίνεται ότι ο «Φαέθων» αποφάσισε να επιμείνει και να τα καταφέρει να μας διαψεύσει. Ετσι, το πρώτο χαρμόσυνο γεγονός ήταν η επιτυχημένη γέννηση ενός θηλυκού πουλαριού, της Αθηνάς, πριν από δύο μήνες. Κάτι επίσης πολύ σημαντικό είναι η συμπαράσταση και η βοήθεια από ολόκληρη τη ροδίτικη κοινωνία κι ακόμα από ειδικούς και επιστήμονες, μέσα και έξω από την Ελλάδα, που έβλεπαν με μεγάλο ενδιαφέρον την προσπάθεια. Αλλά γιατί; Μιλήσαμε με έναν από αυτούς, τον ιπολόγο κύριο Νίκο Κωστάρα, ο οποίος μας είπε: «Μαζί με άλλους επιστήμονες από την Ελλάδα και το εξωτερικό, δημιουργήσαμε την εθελοντική ομάδα «Δούρειος Ιππος», για την προστασία των ιπποειδών στην Ελλάδα. Τα αλογάκια της Ρόδου είναι μια πολύ σπάνια φυλή. Στην αρχαιότητα, η φυλή ήταν διαδεδομένη σε όλη τη Μεσόγειο, γιατί ήταν πολύ χρήσιμη. Ηταν να πούμε, το «φιατάκι» της εποχής! Σήμερα ξέρουμε ότι η επίδραση των Ιταλών στη Δωδεκάνησο ήταν θετική για το αλογάκι. Κι' εμείς με την είσοδο του αυτοκινήτου, χάσαμε την ιππική μας παράδοση, ενώ οι Ιταλοί όχι. Ετσι τα άλογα είχαν βρει προστασία και φροντίδα η οποία δυστυχώς δεν συνεχίστηκε».

Ποιά είναι τα προσόντα τους, τι τα διαφοροποιεί από άλλα άλογα;



Νεογέννητο αλογάκι στον Αρχάγγελο

«Πρώτα πρώτα το ύψος, το μέγεθος. Αν δεν είναι το πρώτο είναι το δεύτερο μικρότερο άλογο στον κόσμο μαζί με ένα κινέζικο. Υπάρχουν τα Σέτλαντ και τα Φαλαντέλα, που είναι πολύ μικρόσωμα, αλλά αυτά έχουν υποστεί ανθρώπινες επεμβάσεις. Η μικροσωμία του Ροδίτικου, όπως και του Σκυριανού αλόγου, είναι φυσική. Ενα δεύτερο, χαρακτηριστικό είναι ο καλός χαρακτήρας. Εχουν μια γλυκύτητα, είναι φιλικά. Πέρα από τη μοναδικότητά του, θα έλεγα ότι το αλογάκι της Ρόδου είναι πραγματικός θησαυρός. Διαθέτει έναν τέλειο συνδυασμό χαρακτηριστικών. Είναι μικρόσωμο, τρώει λίγο και κακής ποιότητας τροφή, που κανένα άλογο δεν θα την ήθελε, αντέχει στις καιρικές -γεωγραφικές συνθήκες της Ελλάδας, τη ζέστη, το κακοτράχαλο τοπίο».

Ποιές θα μπορούσε να είναι οι χρήσεις του σήμερα;

«Αν αυξηθεί ο αριθμός τους, θα μπορέσουν κάποτε να γυρίσουν στο φυσικό τους περιβάλλον, κάτι που οδηγεί σε τουριστική χρήση. Αυτό θα πρέπει να γίνει βέβαια με την επίβλεψη και τη συμπαράσταση του ανθρώπου. Το καλοκαίρι παροχή νερού, το χειμώνα προστασία από το κρύο κλπ. Ακόμα, μπορούν να εξελιχτούν σε κατοικίδια, είναι κατάλληλα για παιδική ιππασία, για έλξη, δύο δυο, σε αμαξάκια κλπ. Θα είναι κρίμα, πραγματικά κρίμα να χαθούν».

Pellos Travel

3 ΜΕΡΕΣ ΓΕΜΑΤΕΣ ΤΑΧΥΤΗΤΑ ΣΤΗΝ
ΚΩΝΣΤΑΝΤΙΝΟΥΠΟΛΗ
19-20-21 ΑΥΓΟΥΣΤΟΥ
FORMULA 1 GRAND PRIX F1

Για τους φίλους της FORMULA 1 και της ταχύτητας...
Διαθέτουμε ξενοδοχεία 4 αστέρων και εισιτήρια για τον επίσημο και δοκιμαστικό αγώνα της Formula 1.
Μεταφορές καθημερινά από το Ξ/Δ στην πίστα στις 19-20-21/8
Ξεναγήσεις καθημερινά στην Κωνσταντινούπολη.

ΚΑΙ

ΟΡΓΑΝΩΝΟΥΜΕ ΕΞΑΗΜΕΡΗ ΕΚΔΡΟΜΗ
18/8 - 23/8
ΜΑΡΜΑΡΙΣ- KUSADASI-ΣΜΥΡΝΗ -- ΒΑΝΤΙΡΜΑ -ΚΩΝΣΤΑΝΤΙΝΟΥΠΟΛΗ-YALOVA-ΠΡΟΥΣΑ-ΣΜΥΡΝΗ-ΕΦΕΣΣΟΣ-ΜΑΡΜΑΡΙΣ

ΠΕΡΙΛΑΜΒΑΝΟΝΤΑΙ: Ξενοδοχεία 4**** αστέρων με πρωινό και φαγητό- Εισιτήρια Ρόδος-Μαρμαρίς-Ρόδος- Εισιτήρια Βαντιρμα-Κωνσταντινούπολη- Υαλοβα- Φόροι Τουρκίας-Ξεναγήσεις- Μεταφορές με κλιματιζόμενα πούλμαν-Ταξιδιωτική ασφάλεια-Φ.Π.Α

ΕΛΑΤΕ ΜΑΖΙ ΜΑΣ ΣΤΟ GRAND PRIX F1-ΤΗΣ ΚΩΝΣΤΑΝΤΙΝΟΥΠΟΛΗΣ
Η ΠΕΙΡΑ ΜΑΣ ΣΤΗΝ ΤΟΥΡΚΙΑ ΛΟΓΩ ΤΩΝ ΠΟΛΛΩΝ ΤΑΞΙΔΙΩΝ ΜΑΣ ΣΑΣ ΕΓΓΥΑΤΑΙ ΠΟΙΟΤΗΤΑ-ΑΣΦΑΛΕΙΑ-ΕΥΧΑΡΙΣΤΟ ΤΑΞΙΔΙ ΚΑΙ ΘΑ ΕΧΕΤΕ ΕΠΙΣΗΣ ΜΑΖΙ ΜΑΣ ΣΤΗ ΔΙΑΘΕΣΗ ΣΑΣ ΑΡΚΕΤΟ ΧΡΟΝΟ ΓΙΑ ΤΑ ΨΩΝΙΑ ΣΑΣ.ΣΥΝΟΔΟΣ ΓΡΑΦΕΙΟΥ: Α. ΠΑΠΑΣΑΒΒΑΣ
ΓΙΑ ΠΕΡΙΣΣΟΤΕΡΕΣ ΠΛΗΡΟΦΟΡΙΕΣ, ΚΡΑΤΗΣΕΙΣ ΚΑΙ ΑΝΑΛΥΤΙΚΑ ΠΡΟΓΡΑΜΜΑΤΑ ΣΤΟ ΠΡΑΚΤΟΡΕΙΟ ΓΕΝΙΚΟΥ ΤΟΥΡΙΣΜΟΥ:

PELLOS TRAVEL – TOUR OPERATOR
ΛΕΩΦΟΡΟΣ ΚΑΛΛΙΘΕΑΣ 125, ΦΑΛΗΡΑΚΙ, ΡΟΔΟΣ
ΤΗΛ: 2241087615, 2241052276 FAX: 2241087616
Email: pellostravel@hellasnet.gr
Χ.Λ 11556-12/6

Ναυτικά Πρακτορεία TSAGARIS

GA FERRIES

Ε/Γ-Ο/Γ ΡΟΔΑΝΘΗ
Ε/Γ-Ο/Γ ΜΑΡΙΝΑ
Ε/Γ-Ο/Γ ΑΝΘΗ ΜΑΡΙΝΑ
Ε/Γ-Ο/Γ ΡΟΜΙΑΝΤΑ

ΡΟΔΟ – ΠΕΙΡΑΙΑ



ΣΑΒΒΑΤΟ 28/5
• ΑΝΘΗ - ΜΑΡΙΝΑ 17.00 Κω - Λέρο - Πάτμο - Πειραιά

ΚΥΡΙΑΚΗ 29/5
• ΜΑΡΙΝΑ 14.00 Σύμη - Τήλο - Νίσυρο - Κω - Κάλυμνο - Αστυπάλαια - Πειραιά

ΔΕΥΤΕΡΑ 30/5
• ΡΟΔΑΝΘΗ 16.00 Κω - Κάλυμνο - Λέρο - Πάτμο - Πειραιά

ΤΡΙΤΗ 31/5
• ΑΝΘΗ - ΜΑΡΙΝΑ 17.00 Κω - Λέρο - Πάτμο - Πειραιά



ΤΕΤΑΡΤΗ 1/6
• ΡΟΔΑΝΘΗ 16.00 Κω - Κάλυμνο - Λέρο - Πάτμο - Πειραιά

ΠΕΜΠΤΗ 2/6
• ΡΟΜΙΑΝΤΑ 02.00 Σύμη - Τήλο - Νίσυρο - Αστυπάλαια - Κατάπολα - Αιγιαλή - Δονούσα - Νάξο - Πάρο - Πειραιά
• ΑΝΘΗ - ΜΑΡΙΝΑ 17.00 Κω - Πειραιά



ΠΑΡΑΣΚΕΥΗ 3/6
• ΡΟΔΑΝΘΗ 18.00 Κω - Κάλυμνο - Λέρο - Πάτμο - Πειραιά

ΣΑΒΒΑΤΟ 4/6
• ΑΝΘΗ - ΜΑΡΙΝΑ 17.00 Κω - Λέρο - Πάτμο - Πειραιά

ΚΥΡΙΑΚΗ 5/6
• ΜΑΡΙΝΑ 14.00 Τήλο - Νίσυρο - Κω - Κάλυμνο - Αστυπάλαια - Κατάπολα - Πειραιά

ΔΕΥΤΕΡΑ 6/6
• ΑΝΘΗ - ΜΑΡΙΝΑ 19.00 Κω - Λέρο - Πάτμο - Πειραιά

ΤΡΙΤΗ 7/6
• ΡΟΔΑΝΘΗ 18.00 Κω - Κάλυμνο - Λέρο - Πάτμο - Πειραιά

ΤΕΤΑΡΤΗ 8/6
• ΑΝΘΗ - ΜΑΡΙΝΑ 17.00 Κω - Λέρο - Πάτμο - Πειραιά



ΠΕΜΠΤΗ 9/6

ΠΡΑΚΤΟΡΕΙΟ ΤΑΞΙΔΙΩΝ
ΣΑΒΒΑΣ ΣΑΗΣ

Με την ευκαιρία της λειτουργίας του **νέου** μας πρακτορείου στην οδό ΤΑΡΠΟΝ ΣΠΡΙΓΚΣ 42 δίπλα στην Τράπεζα Πίστεως

ΠΡΟΣΦΕΡΟΥΜΕ

τα φθηνότερα αεροπορικά εισιτήρια για όλο τον κόσμο με όλες τις αεροπορικές πτήσεις

ΠΡΟΣΟΧΗ:

ΠΛΗΡΟΦΟΡΙΕΣ ΔΕΝ ΔΙΔΟΝΤΑΙ ΑΠΟ ΤΟ ΤΗΛΕΦΩΝΟ ΜΟΝΟ ΠΡΟΣΩΠΙΚΗ ΠΑΡΟΥΣΙΑ ΣΑΣ

Ακόμη:

- ΒΙΖΑ επισκέπτου για ΑΥΣΤΡΑΛΙΑ σε μία μέρα
- Εκδοση διαβατηρίων
- Εκδοση αδειών αυτοκινήτων

ΞΕΝΟΔΟΧΕΙΑ ΣΤΗΝ ΑΘΗΝΑ

PRESIDENT Α' Κατηγορίας Λεωφόρος Κηφησίας

Μονόκλινο	€ 73	έως 31/8/05
Δίκλινο για μονόκλινο	€ 78	» »
Δίκλινο	€ 83	» »
Τρίκλινο	€ 105	» »

ROYAL OLYMPIC LUX κοντά στο Σύνταγμα

Μονόκλινο	€ 95	έως 31/10/05
Δίκλινο	€ 97	» »
Τρίκλινο	€ 120	» »

OLYMPIC PLC Α' κατηγορίας Σύνταγμα

Μονόκλινο	€ 78	έως 31/10/05
Δίκλινο	€ 88	» »
Τρίκλινο	€ 109	» »

ΚΑΝΙΓΚΟΣ Α' κατηγορίας οδός Κάνινγκος

Μονόκλινο	€ 78	έως 31/10/05
Δίκλινο	€ 88	» »

ASTOR Σύνταγμα

Μονόκλινο	€ 75
Δίκλινο για μονόκλινο	€ 85
Δίκλινο	€ 97
Τρίκλινο	€ 115

POLIS GRAND HOTEL Β' Κατηγορίας Πατησίων

Μονόκλινο	€ 74
Δίκλινο	€ 81
Τρίκλινο	€ 110

DORIA HTL Β' Κατηγορίας Ομόνοια

Μονόκλινο	€ 67
Δίκλινο	€ 80
Τρίκλινο	€ 106

HELLINIS Β' Κατηγορίας ΩΝΑΣΕΙΟ, Συγγρού

Μονόκλινο	€ 48
Δίκλινο	€ 58
Τρίκλινο	€ 70

BEST WESTERN Ιλίσια

Μονόκλινο	€ 84	από 1/5 - 31/12/05
Δίκλινο	€ 93	» »
Τρίκλινο	€ 110	» »

ARETOUSA Β' Κατηγορίας Μητροπόλεως Σύνταγμα

Μονόκλινο	€ 58
Δίκλινο	€ 76
Τρίκλινο	€ 100

VERGINA Β' Κατηγορίας ΘΕΣ/ΚΗ (κεντρικό)

Μονόκλινο	€ 58
Δίκλινο	€ 75
Τρίκλινο	€ 90

ANEMONI Κεντρικό - Πειραιά

Μονόκλινο	€ 60	έως 10/5/05	€ 65	από 1/5 - 25/10/05
Δίκλινο	€ 70	» »	€ 78	» » » »
Τρίκλινο	€ 85	» »	€ 94	» » » »

ΣΑΣ ΣΥΜΦΕΡΕΙ ΠΡΙΝ ΚΛΕΙΣΕΤΕ ΟΠΟΥΔΗΠΟΤΕ ΝΑ ΜΑΣ ΕΠΙΣΚΕΦΘΕΙΤΕ

ΠΡΑΚΤΟΡΕΙΟ ΤΑΞΙΔΙΩΝ
ΣΑΒΒΑΣ ΣΑΗΣ
ΤΑΡΠΟΝ ΣΠΡΙΓΚΣ 42
δίπλα στην Τράπεζα Πίστεως
• Τηλ. 22410 39781-3

X.5252-30/6



→ Ο ΝΟΜΑΡΧΗΣ ΔΩΔΕΚΑΝΗΣΟΥ ΜΙΛΑΕΙ ΓΙΑ ΤΟΝ ΠΟΛΙΤΙΣΜΟ

ΣΤΟ 3Ο ΑΝΑΠΤΥΞΙΑΚΟ ΣΥΝΕΔΡΙΟ ΝΟΜΑΡΧΙΑΚΗΣ ΑΥΤΟΔΙΟΙΚΗΣΗΣ ΔΩΔΕΚΑΝΗΣΟΥ

Την Παρασκευή ξεκίνησαν οι εργασίες του 3ου Αναπτυξιακού Συνεδίου της ΝΑΔ, με πρώτο εισηγητή τον ίδιο τον Νομάρχη. Και προς μεγάλη μας ικανοποίηση, ο κ. Μαχαιρίδης μίλησε για τον πολιτισμό ως μοχλό ανάπτυξης στην κοινωνία, τη παιδεία και την οικονομία. Ιδού μερικά από τα πολύ σημαντικά που είπε:

«Αυτή την ΞΕΧΩΡΙΣΤΗ, την ΠΡΟΚΛΗΤΙΚΗ ΚΑΙ ΑΝΤΙΦΑΤΙΚΗ περίοδο, οφείλουμε να τη βιώσουμε με τη συνείδηση ότι ζούμε πρωτογενή ιστορία,

✔**ΣΥΝΘΗΚΕΣ** που θα διαμορφώσουν τις κοινωνίες και τις εξελίξεις στον 21ο αιώνα,

✔**ΓΕΓΟΝΟΤΑ ΚΑΙ ΠΡΩΤΟΒΟΥΛΙΕΣ,** που θα συνθέσουν το πρόσωπό μας, την ταυτότητα της περιοχής στον 21ο αιώνα.

ΕΙΝΑΙ Η ΕΠΟΧΗ ΠΟΥ ΜΠΟΡΟΥΜΕ ΝΑ ΒΑΛΟΥΜΕ ΤΟ «ΜΕΓΑΛΟ ΣΤΟΙΧΗΜΑ»: Την ανάδειξη του πολιτισμού μας, ως κορυφαίου συστατικού στοιχείου, της προόδου και της ανάπτυξης.

Με λίγα λόγια: ΕΙΝΑΙ ΩΡΑ ΝΑ ΒΓΕΙ Ο ΠΟΛΙΤΙΣΜΟΣ ΣΤΗΝ ΕΠΙΘΕΣΗ!!!

✔ ΑΚΟΥΓΕΤΑΙ ΑΠΛΟ όμως δεν είναι!»

«...η **ΠΟΛΙΤΙΚΗ και ο ΠΟΛΙΤΙΣΜΟΣ,** έχουν την ίδια ετυμολογική ρίζα και το ίδιο πεδίο αναφοράς: την **ΠΟΛΗ**, δηλαδή την **ΚΟΙΝΩΝΙΑ.**

✔**ΠΟΛΙΤΙΚΗ και ΠΟΛΙΤΙΣΜΟΣ** στην πόλη (με την έννοια του κράτους ή των κρατών), βαδίζουν αξεχώριστα, όπως μαρτυρούν οι ίδιες οι λέξεις στα Ελληνικά, η κοινή τους καταγωγή.

✔**ΚΙ ΕΔΩ ΑΡΧΙΖΟΥΝ ΤΑ ΕΡΩΤΗΜΑΤΑ!**

Ερωτήματα για μια πολιτική πολιτισμού τέτοια, που θα λειτουργήσει σαν μοχλός ανάπτυξης. **ΔΕΝ ΕΙΝΑΙ ΟΥΤΕ ΕΥΚΟΛΕΣ, ΟΥΤΕ ΑΠΛΕΣ** οι απαντήσεις.

✔**ΟΣΟ ΠΙΣΤΕΥΟΥΜΕ,** ότι ο πολιτισμός είναι μια ποιότητα έκτακτη, κυριακάτικη, του " κουτιού" όπως λέμε, των εκλεκτών, των ολίγων , είμαστε σε **ΛΑΘΟΣ ΔΡΟΜΟ!!**

✔**ΟΣΟ ΠΑΡΑΜΕΝΟΥΜΕ,** εκούσια θύματα της βολικής σύγχυσης ανάμεσα στην κουλτούρα και τον πολιτισμό, υποστηρίζοντας ότι ο πολιτισμός είναι το σύνολο των λογοτεχνικών, θεατρικών, μουσικών ή εικαστικών δράσεων , είμαστε σε **ΛΑΘΟΣ ΔΡΟΜΟ!!**

✔**ΠΑΤΙ ΠΑΝΩ ΑΠ' ΟΛΑ , ο πολιτισμός είναι μια υπόθεση καθημερινή, που μας διατρέχει και μας περιέχει κάθε στιγμή...**

Κι' αυτό σε μια περιοχή όπως η δική μας πρέπει να γίνει συνείδηση.

Για τα ΔΩΔΕΚΑΝΗΣΑ, με τα συγκεκριμένα χαρακτηριστικά και τους ξεκάθαρα -πια- στόχους : **ΕΙΝΑΙ ΜΟΝΟΔΡΟΜΟΣ!!**

✔**Γιατί, ο τόπος ΜΑΣ είναι "ΘΑΛΑΣΣΑ",** με την έννοια της απεραντοσύνης του πολιτισμού της, **ΕΙΝΑΙ ΛΑΘΟΣ** να τον εγκλωβίσουμε σε μια γυάλα με χρυσόψαρα, αδικώντας αυτούς και αλλήλους. Γιατί, ο αληθινός πολιτισμός δεν είναι μόνο υπόθεση υπουργείων ίσως , επένδυση χρημάτων, κατάθεση κονδυλίων, αλλά **" ΚΑΤΑΘΕΣΗ ΨΥΧΗΣ"** -αν έχεις- και επίδειξη φτερουγίσματος -αν δύνασαι- " για να θυμηθούμε και τον ποιητή.

✔**ΕΜΕΙΣ ΕΧΟΥΜΕ ΚΑΙ ΜΠΟΡΟΥΜΕ!!**

Επειδή στη συνθηματολογία και στα σλόγκαν, θα μπορούσαμε να το πούμε και έτσι...

✔ **ΕΧΟΥΜΕ** μια παράδοση, μια λαϊκή κληρονομιά, που ήρθε ο καιρός να μην την κουβαλάμε σαν "αχθοφόροι", αλλά σαν ιδιοκτήτες και γνώστες της και...

✔**ΜΠΟΡΟΥΜΕ,** να την κάνουμε το κλειδί, ένα κλειδί με νέα υλικά, με υλικά από το μέλλον. Ένα κλειδί σφυρηλατημένο με την λάμψη αυτής της πολιτιστική κληρονομιάς, για να ανοίξουμε μια πόρτα στο μέλλον.

✔ **ΜΙΑ ΠΟΡΤΑ ΠΟΥ ΘΑ ΜΑΣ ΦΕΡΕΙ ΠΙΟ ΚΟΝΤΑ ΣΤΟΝ ΚΟΙΝΟ ΣΤΟΧΟ ΤΗΣ ΑΝΑΠΤΥΞΗΣ!!**

✔ **ΕΙΜΑΣΤΕ ΕΔΩ, για να τονίσουμε την ανάγκη του συντονισμού της πολιτιστικής δράσης σε Δωδ/κό επίπεδο**

Ο Οργανισμός Πολιτιστικής ανάπτυξης Δωδ/σου του οποίου είμαι πρόεδρος, μέχρι σήμερα είχε στόχο την ενίσχυση και την ευθάρρυνση της πολιτιστικής δραστηριότητας

Την δημιουργία υποδομών για την ανάπτυξη του πολιτιστικού και Θεματικού Τουρισμού, σε συνεργασία με τους Δήμους των νησιών (Θεματικά Φεστιβάλ).

Την καταγραφή και αποτύπωση της ζώσας παράδοσης μας (εκδόσεις, CD)

Την ενίσχυση των πολιτιστικών πρωτοβουλιών σωματείων κ' συλλόγων σε Δωδ/κό επίπεδο.

Την δημιουργία ενός πλέγματος δράσεων τέτοιων που θα επέτρεπαν την διαμόρφωση της πολιτιστικής μας ταυτότητας στο σύγχρονο σκηνικό, έτσι όπως διαμορφώνεται και εξελίσσεται.

✔**ΣΗΜΕΡΑ ΕΙΜΑΣΤΕ ΕΔΩ,** για να καταθέσουμε συγκεκριμένη πρόταση με τίτλο: **«ΔΩΔΕΚΑΝΗΣΙΑΚΟ ΑΡΧΙΠΕΛΑΓΟΣ»** «Πρόγραμμα για την πολιτιστική ανάπτυξη»

✔Η Εφαρμογή ενός τέτοιου προγράμματος, μπορεί και πρέπει να αποτελέσει, ένα πεδίο εφαρμογής μιας νέας αντίληψης για την ανάπτυξη

✔Μπορεί να αποτελέσει ένα πιλοτικό πρόγραμμα δράσης που θα αποβλέπει με συγκεκριμένες προτάσεις, στην ανάπτυξη του πολιτισμού και την μετατροπή των νησιών μας σε κυψέλες πολιτιστικής δημιουργίας με τελική κατεύθυνση την τουριστική τους εικόνα άρρηκτα δεμένης με την κοινωνική και οικονομική τους επιβίωση.

✔Η γενικότερη σκοπιμότητα του προγράμματος, θεμελιώνεται στην παραδοχή, ότι η περιοχή μας έχει ανάγκη «ειδικής μεταχείρισης» και αυτό γιατί :

1ον Η ιστορία της πολιτιστικής δημιουργίας στην περιοχή αυτή είναι τέτοια, εξαιρετικής ποιότητας και αδιάκοπης συνέχειας.

Αυτό είναι ένα γεγονός που της δίνει το δικαίωμα να διεκδικήσει τον τίτλο της περιοχής - συμβόλου για την παγκόσμια ιστορία του πολιτισμού.

2ον Η περιοχή έχει τη δυνατότητα (από άποψη τοπικών πόρων και διοικητικής πολιτικής υποστήριξης) να αναπτυχθεί σε συμφωνία με ένα αναβαθμισμένο πρότυπο τοπικής ανάπτυξης που θα συμβαδίζει αρμονικά με τον συμβολικό χαρακτήρα που αναφέρθηκε...».

ΙΑΤΡΙΚΟΣ & ΝΟΣΟΚΟΜΕΙΑΚΟΣ ΕΞΟΠΛΙΣΜΟΣ
17 ΧΡΟΝΙΑ ΕΜΠΕΙΡΙΑΣ από το 1988
ΕΙΜΑΣΤΕ ΟΙ ΜΕΓΑΛΥΤΕΡΟΙ ΠΡΟΜΗΘΕΥΤΕΣ ΙΑΤΡΙΚΟΥ - ΟΡΘΟΠΕΔΙΚΟΥ ΚΑΙ ΝΟΣΟΚΟΜΕΙΑΚΟΥ ΥΛΙΚΟΥ ΣΤΗ ΔΩΔΕΚΑΝΗΣΟ
ΕΜΠΙΣΤΕΥΘΕΙΤΕ ΜΑΣ!!!
ΛΕΜΕΣΣΟΥ 2 ΡΟΔΟΣ ΤΗΛ. 22410 32238 - FAX 22410 28484



X.80-31/5

ΑΝΑΠΗΡΙΚΑ ΚΑΡΟΤΣΙΑ - ΒΑΔΙΣΤΙΚΑ - ΟΡΘΟΠΕΔΙΚΑ ΕΙΔΗ - ΜΠΛΟΥΖΕΣ ΙΑΤΡΙΚΕΣ - ΚΑΛΤΣΕΣ ΦΛΕΒΙΤΙΔΑΣ - ΠΕΛΜΑΤΑ - ΟΡΘΟΠΕΔΙΚΑ ΜΑΞΙΛΑΡΙΑ - ΚΡΕΒΑΤΙΑ ΝΟΣΟΚΟΜΕΙΑΚΑ - ΙΑΤΡΙΚΟΣ ΕΞΟΠΛΙΣΜΟΣ ΚΑΙ ΑΝΑΛΩΣΙΜΑ - ΟΡΓΑΝΑ ΧΗΜΕΙΟΥ ΚΑΙ ΚΑΘΕ ΑΛΛΟ ΕΙΔΟΣ ΓΙΑ ΚΑΤ' ΟΙΚΟ ΝΟΣΗΛΕΙΑ

ΠΡΑΚΤΟΡΕΙΟ ΤΑΞΙΔΙΩΝ
PEGASSOS TRAVEL

ΜΟΝΑΔΙΚΗ ΠΡΟΣΦΟΡΑ

Ταξιδέψτε στη

ΒΑΡΣΟΒΙΑ

Κάθε Πέμπτη & Σάββατο
με την αεροπορική εταιρία **LOT**
στην εκπληκτική τιμή των
180 ευρώ!!!

Απευθείας πτήσεις Charter από **ΡΟΔΟ**

Πληροφορίες στα τηλέφωνα 22410 73455
22410 76161

X.5251-30/6

VANIK TOURS

ΓΙΑΝΝΗΣ και ΣΕΒΑ ΒΑΛΣΑΜΙΔΗ
VANIK σημαίνει ΑΛΗΘΕΙΑ
ΑΚΤΗ ΚΑΝΑΡΗ 17, ΨΑΡΟΠΟΥΛΑ - ΑΝΕΤΟ ΠΑΡΚΙΝΓΚ •Ανοικτά:
ΔΕ-ΣΑ 08.30 - 14.00 & 16.30 - 20.30
Τηλ. 22410 35191, 37621
κινητό: 6945798148 , FAX 22410 29532

Το γραφείο μας πάντα πρώτο σε κρατήσεις ξενοδοχείων εξασφάλισε και σας προσφέρει καταπληκτικές τιμές για τα παρακάτω ξενοδοχεία σε ΠΑΚΕΤΑ (έκδοση εισιτηρίων R/T) από 1/4/2005-31/10/2005

Απευθυνόμαστε σε σας που θέλετε και η κράτησή σας να είναι σωστή και το δωμάτιό σας να σας περιμένει

1ον HOTEL PRESIDENT Α' Κατηγορίας
Λεωφόρος Κηφισίας (ΟΛΑ ΑΝΑΚΑΙΝΙΣΜΕΝΑ)

Μονόκλινο	€ 73
Δίκλινο για μονόκλινο	€ 78
Δίκλινο	€ 83
Τρίκλινο	€ 105

2ον HOTEL ZAFOLIA Α' Κατηγορίας
Λεωφόρος Αλεξάνδρας

Μονόκλινο	€ 105
Δίκλινο	€ 115
Τρίκλινο	€ 140

3ον HOTEL ATHENS CYPRIA Α' Κατηγορίας
Σύνταγμα

Μονόκλινο	€ 80
Δίκλινο	€ 100
Τρίκλινο	€ 135

4ον HOTEL ASTOR Α' Κατηγορίας
Σύνταγμα

Μονόκλινο	€ 75
Δίκλινο για μονόκλινο	€ 85
Δίκλινο	€ 97
Τρίκλινο	€ 115

5ον HOTEL ARETHOUSA Β' Κατηγορίας
Σύνταγμα

Μονόκλινο	€ 58
Δίκλινο	€ 76
Τρίκλινο	€ 100

6ον HOTEL ELECTRA Α' SUPERIOR
Ερμού Σύνταγμα

Μονόκλινο	€ 135
Δίκλινο	€ 155
Τρίκλινο	€ 185

7ον HOTEL ELLINIS Β' Κατηγορίας
Ωνάσειο, λεωφ. Συγγρού

Μονόκλινο	€ 48
Δίκλινο	€ 58
Τρίκλινο	€ 70

8ον HOTEL TRITON Β' Κατηγορίας
Κέντρο Πειραιά

Μονόκλινο	€ 60
Δίκλινο	€ 80
Τρίκλινο	€ 100

9ον HOTEL EGNATIA Β' Κατηγορίας
Θεσσαλονίκη Κέντρο - ανακαινισμένο

Μονόκλινο	€ 75
Δίκλινο	€ 85
Τρίκλινο	€ 95

10ον HOTEL EGNATIA PALACE Α' Κατηγορίας
Θεσσαλονίκη Κέντρο - ολοκαίνουργιο

Μονόκλινο	€ 100
Δίκλινο	€ 110
Τρίκλινο	€ 135

* Τα παραπάνω ξενοδοχεία διαθέτουν T.V. σε όλα τα δωμάτια
* Στις παραπάνω τιμές συμπεριλαμβάνεται πρωινό σε μπουφέ
* Ακόμη σε μας θα βρείτε αεροπορικά και ατμοπλοϊκά εισιτήρια όλων των εταιρειών.

X 5247-30/6

GR
☆☆☆☆☆

Grand Hotel



Ο τέλειος συνδυασμός ποιότητας και οικονομίας που τιμά και ανεβάζει τη Ρόδο





Αναλαμβάνουμε συνέδρια και κάθε κοινωνική σας εκδήλωση



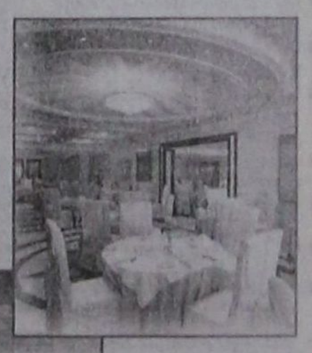

Αξέχαστες μελωδικές στιγμές δίπλα στο τζάκι μας, με τον πιανίστα ΤΑΚΗ ΤΣΩΝΗ, κάθε Παρασκευή, Σάββατο και Κυριακή

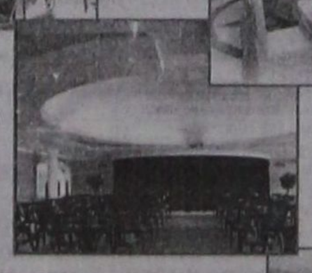

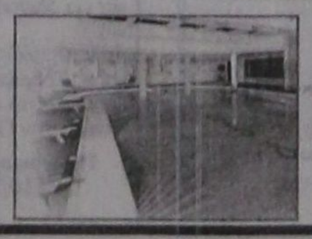



X.5240-30/6

ΠΡΟΟΔΟΣ μικρές αγγελίες μικρές αγγελίες ΠΡΟΟΔΟΣ

ΕΝΟΙΚΙΑΣΕΙΣ

ΕΝΟΙΚΙΑΖΕΤΑΙ οροφοδιαμέρισμα πολυτελείας τριών υπνοδωματίων, 2 μπάνια, θέρμανση, στο κέντρο της πόλης επί της οδού Β. Ηρακλείου. Η οικοδομή έχει πυλωτή για στάθμευση. Πληρ. Διακογεωργίου Κάλλιστος τηλ. 22410-29318 & 22410-78501
Χ5250-30/6

ΕΝΟΙΚΙΑΖΕΤΑΙ
κατάστημα 100 τ.μ., κατάλληλο για έκθεση ΠΡΟ-ΠΟ, ο,τιδήποτε άλλο. Εκτός από μπαρ και εστιατόριο. Οδός Καποδιστρίου 62
Πληροφορίες τηλ. 22191
11457-31/5

ΕΝΟΙΚΙΑΖΕΤΑΙ καινούργιο διαμέρισμα στην περιοχή Ροδίνι, επί της οδού Κυρά της Ρω 42. Κατάλληλο και για νεόνυμφο ζευγάρι. Τιμή 600 ευρώ. Πληρ. τηλ. 6934760690 και 22410/32276
4243-31/5

ΕΝΟΙΚΙΑΖΕΤΑΙ κατάστημα, 28η Οκτωβρίου, αρ. 80. Τηλ. 2104135904 και 6945360482
4263-29/5

ΕΝΟΙΚΙΑΖΕΤΑΙ επιπλωμένο διαμέρισμα στούντιο στους Καστελλοριζιούς, στην Ιξιά. Πληρ. 22410-29318 & 22410-78501
Χ5250-30/6

ΕΝΟΙΚΙΑΖΕΤΑΙ επιπλωμένη γκαρσονιέρα στο Ροδίνι. Πληροφορίες τηλ. 6947246379
4292-7/6

ΕΝΟΙΚΙΑΖΕΤΑΙ νεοανακαινισμένο lux τριάρι, 75τμ., οροφοδιαμέρισμα, ρετιρέ 2ου ορόφου με βεράντες 40 τ.μ., καταπληκτική θέα κοντά στη θάλασσα και 10 λεπτά από το κέντρο της πόλης και το πανεπιστήμιο. Θέρμανση αυτόνομη. Τιμή ενοικίου 600 ευρώ. Μόνο σοβαρές προτάσεις. Τηλ. 6973495230
Τ5242-29/5

ΕΝΟΙΚΙΑΖΕΤΑΙ ισόγειος χώρος, 40 τ.μ., αποτελούμενος από δύο δωμάτια, κουζίνα, WC και δική του αυλή, που βλέπει σε κήπο, περιοχή Στεφάνου Καζούλη. Κατάλληλος χώρος και για οποιαδήποτε επαγγελματική χρήση. Τηλ. 6938369583 - 93215 και 36759
15046-4/6

ΕΝΟΙΚΙΑΖΟΝΤΑΙ επιπλωμένες γκαρσονιέρα στην Ιξιά. Πληροφορίες τηλ. 22410/24752
11467-5/6

ΕΝΟΙΚΙΑΖΕΤΑΙ στην Αθήνα, στην περιοχή Παγκράτι, οδός Λευκήπου 5-11, διαμέρισμα 50 τ.μ., ισόγειο, με κεντρική θέρμανση, ασανσέρ, κλπ., 300,00 ευρώ το μήνα. Πληρ. τηλ. 31161
11377-15/6

ΕΝΟΙΚΙΑΖΕΤΑΙ γκαρσονιέρα καινούργιας κατασκευής, 40 τ.μ., δύο δωματίων, επιπλωμένη, A/C και TV, περιοχή Ιαλυσός. Πληρ. τηλ. 22410/94850 και κιν. 6945554736
4240-3/6

ΕΝΟΙΚΙΑΖΕΤΑΙ στη Ρόδο, 3άρι διαμέρισμα, στον 2ο όροφο της πολυκατοικίας επί της οδού Παναγιώτη Κανελλοπούλου (προέκταση Αννης Μαρίας). Πληρ. τηλ. 22410/27318 - 35540, ώρες γραφείου, και κιν. 6932940804 κ. Δέσποινα
11493-29/5

ΕΝΟΙΚΙΑΖΕΤΑΙ στα Κοσκινού, δυάρι ισόγειο διαμέρισμα σε μονοκατοικία, πλήρως επιπλωμένο, με aircondition, 45τ.μ., μεγάλος κήπος με πανοραμική θέα, ιδιωτικό πάρκινγ. Τηλ. 22410/64998
10368-31/5

ΕΝΟΙΚΙΑΖΕΤΑΙ δωμάτιο στο Καρακόνερο, επιπλωμένο, με ηλιακό θερμοσίφωνα, σε ήσυχη περιοχή, με ατομική τουαλέτα, στον πρώτο όροφο, κοντά στη θάλασσα και στο πράσινο, σε ήσυχη περιοχή και ενοικιάζεται όλο το χρόνο. Πληρ. τηλ. 22410/61078
11515-31/5

ΕΝΟΙΚΙΑΖΟΝΤΑΙ επιπλωμένα δωμάτια με μπάνιο και ψυγείο στην Αλεξάνδρου Διάκου. Πληρ. τηλ. 6978849489 και 22410/63402
11527-12/6

ΕΝΟΙΚΙΑΖΟΝΤΑΙ δίχωρες γκαρσονιέρες με πλήρη εξοπλισμό, κλιματισμό βεράντες και άνετο πάρκιγκ, στο 5ο χιλιόμετρο της λεωφόρου Καλλιθέας χωρίς κοινόχρηστα. Πληρ. τηλ. 22410/67014, 69700 και 6946790515
11479-12/6

ΕΝΟΙΚΙΑΖΕΤΑΙ 1ος όροφος, για επαγγελματική χρήση, επί της λ. Καλλιθέας (δίπλα στη λαϊκή αγορά) 860 τ.μ. Τηλ.. 22410/35283
11535-2/6

ΕΝΟΙΚΙΑΖΟΝΤΑΙ επιπλωμένα διαμερίσματα επί της λ. Ιαλυσού - Ιαλυσός, πλήρως εξοπλισμένα, σε άριστη κατάσταση. Πληρ. τηλ. 22410/35283/6944435744
11534-2/6

ΕΝΟΙΚΙΑΖΕΤΑΙ διαμέρισμα τριάρι, επιπλωμένο, στην οδό Μεσολογγίου 3. Τιμή 350 ευρώ. Πληροφορίες τηλ. 22410/23100 και 36203
1509-3/6

ΕΝΟΙΚΙΑΖΕΤΑΙ χώρος 120 τ.μ.., διαμορφωμένος για φροντιστήριο, με WC, στην Ανάληψη, Ν. Καραγιάννη - Μ. Κλαδάκη. Τηλ. 6936660789
4288-10/6

ΕΝΟΙΚΙΑΖΕΤΑΙ κατάστημα στην οδό Καναδά 54,55 τ.μ., με πατάρι 25 τ.μ. Πληρ. τηλ. 22410/22450 ώρες 9π.μ - 3μ.μ.
11506-31/5

ΕΝΟΙΚΙΑΖΕΤΑΙ μονοκατοικία, δυάρι, πλήρως επιπλωμένη, με κλιματισμό, κήπο και άνετο πάρκινγκ. Λεωφόρος Ρόδου - Λίνδου (Αφάντου). Τηλ. 6946524270 και 22410/21245
2971-29/5

ΕΝΟΙΚΙΑΖΕΤΑΙ διαμέρισμα 85 τ.μ., δύο υπνοδωματίων, σαλόνι, χωλ, κουζίνα, μπάνιο, κατάλληλο και για επαγγελματική χρήση, επί της οδού Στέλιου Κωτιάδη 15. Τηλ. 22410/34446
4269-3/6

ΕΝΟΙΚΙΑΖΕΤΑΙ πύργος παραδοσιακός περίπου 70 τ.μ., στην ωραιότερη περιοχή Ιαλυσού, 9ης Μαΐου, 100 μ. από τη στάση Παρασκευά, πλήρως ανακαινισμένος με αυλή 140 μέτρων. Τηλ. 6944591265
4276-29/5

ΕΝΟΙΚΙΑΖΕΤΑΙ διαμέρισμα τριάρι στα Κοσκινού. Πληροφορίες τηλ. 62294 και κιν. 6938268300
11504-31/5

ΕΝΟΙΚΙΑΖΕΤΑΙ μικρούλη στούντιο, ηλιερό, κοντά στη θάλασσα, στην περιοχή Ψαροπούλας, επιπλωμένο και με τα ηλεκτρικά του είδη. Πληρ. τηλ. 6945152292
11511-31/5

ΕΝΟΙΚΙΑΖΕΤΑΙ ρετιρέ 18 τ.μ., επιπλωμένο, επί της οδού Νικηταρά 15. Δωρεάν νερό και θέρμανση.. Πληροφορίες τηλ. 22410/20488
10387-3/6

ΕΝΟΙΚΙΑΖΕΤΑΙ διαμέρισμα ισόγειο, επί της οδού Βεροπλίνου 20-22. Τηλ. 22410/65019
3669-3/6

ΕΝΟΙΚΙΑΖΕΤΑΙ στη Ρόδο, 2άρι, διαμέρισμα, 50 τ.μ., στον 1ο όροφο της πολυκατοικίας, επί της οδού λεωφόρος Ρόδου - Λίνδου, αρ. 220. Πληρ. τηλ. 22410/22791 κ. Θέκλα Αυγουλή ώρες 8.00-9.00 π.μ., ή 22410/27318-35540 ώρες γραφείου και κινητό 6932940804 κ. Δέσποινα
11523-16

ΕΝΟΙΚΙΑΖΟΝΤΑΙ στούντιος στο Νιοχώρι. Τηλ. 22410/93236 και 6978021902
11518-1/6

ΕΝΟΙΚΙΑΖΕΤΑΙ διαμέρισμα τριάρι, άνω Ροδίνι, 1ος όροφος. Πληρ. τηλ. 22410/61489
11530-2/6

ΕΜΠΟΡΙΚΗ επιχείρηση ζητά οδηγό με δίπλωμα τρίτης κατηγορίας για να εργασθεί με πλήρη απασχόληση και δωδεκάμηνη εργασία.
Πληροφορίες τηλ. 22410/66706-8 από 8.00 έως 14.00 και από 18.00 έως 21.00
11533-5/6

ΕΝΟΙΚΙΑΖΟΝΤΑΙ: α) Δυάρι διαμέρισμα και β) Γκαρσονιέρα, οδός Μόσχας 11 - Ροδίνι - Ρόδος. Τηλ. 22410/31798
11517-1/6

ΕΝΟΙΚΙΑΖΕΤΑΙ ένα κατάστημα 75τ.μ., και μια αποθήκη 150 τ.μ., επί της λεωφόρου Ηρακλειδών 192 στην Ιαλυσό. Πληρ. τηλ. 22410/32306 και κιν. 6946178010
11456-1/6

ΕΝΟΙΚΙΑΖΕΤΑΙ διαμέρισμα 130 τ.μ. στη λεωφόρο Ρόδου - Λίνδου 220, πριν το ΙΚΑ, με 3 υπνοδωμάτια, 2 μπάνια, κουζίνα εντοιχισμένη, σαλοτραπεζαρία, ηλιακό και θέρμανση. Πληρ. τηλ. 22410/65220 και κιν. 6942407726
4246-31/5

ΕΝΟΙΚΙΑΖΕΤΑΙ διαμέρισμα 3άρι, ισόγειο, με 2 υπνοδωμάτια, σαλόνι, κουζίνα, μπάνιο, προνομιούχο, στην πλατεία Ακαδημίας με μεγάλο κήπο. Πληρ. τηλ. 22410/22232 και 210/9627733
11478-29/5

ΕΝΟΙΚΙΑΖΟΝΤΑΙ μεγάλα επιπλωμένα, στούντιο, στα Κοσκινού, μονόχωρα και δίχωρα, με δική τους τουαλέτα, ψυγείο, κουζίνα, αιρ κοντίσιον, με θέα και άνετο πάρκινγκ, μέσα σε κήπο. Πληροφορίες τηλ. 22410/60235
4279-1/6

ΕΝΟΚΙΑΖΕΤΑΙ ισόγειο διαμέρισμα επί της οδού Μεγάλου Κωνσταντίνου 39, δίπλα στο παλαιό ΙΚΑ. Πληρ. τηλ. 22410/75681 και 6972090950 και 6945319674
11500-29/5

ΣΤΟ ΠΑΡΑΔΕΙΣΙ ενοικιάζονται: 1) Ωραιότατα μικρά επιπλωμένα διαμερισματάκια 40 τ.μ., πλήρως εξοπλισμένα, διαμπερή, με μεγάλες βεράντες, κήπο, ζεστό νερό με ηλιακούς, πάρκινγκ, κιόσκι, μέσα σε κήπο, 4000τ.μ. Ωραιότατη θέα. Προτιμούνται στρατιωτικοί, υπάλληλοι, εκπαιδευτικοί. 2) Σε πολυτελη βίλα, επιπλωμένη σοφίτα, 120 τ.μ. (πλυντήριο πιάτων, ρούχων, φούρνος, ψυγείο, καταψύκτης, αιρκοντίσιον, ηλιακοί) με φανταστική θέα και μεγάλες βεράντες ολόγυρα. Τηλ. 22410/81175 και κινητό 6939194232
11495-5/6

ΕΝΟΙΚΙΑΖΟΝΤΑΙ στούντιος γκαρσονιέρες επιπλωμένες, με ωραία θέα, στα Κοσκινού. Νερό και φως στο ενοίκιο. Πληρ. τηλ. 22410/62979 και 6942497376
4285-8/6

ΕΝΟΙΚΙΑΖΕΤΑΙ
ΔΙΑΜΕΡΙΣΜΑ ισόγειο, με αυλές μπρος πίσω, 1 υπνοδωμάτιο, κουζίνα, μεγάλη σάλα, καθιστικό, μπάνιο, οδός Αγίας Σοφάς 26 Γράμμου, κοντά στον Αγιο Ιωάννη
Πληροφορίες τηλ. 22410/22191
11516-4/6

ΕΝΟΙΚΙΑΖΕΤΑΙ
στην οδό Αισχίνης 29 (πίσω από τον παιδικό σταθμό Ουράνιο Τόξο) με θέα στο πάρκο του Ροδινιού, καινούργιο διαμέρισμα 90 τ.μ. στον 1ο όροφο, 2 υπνοδωματίων, 1 δωματίου, γραφείου, κουζίνα εξοπλισμένη με εντοιχιζόμενες συσκευές, 1 κυρίου μπάνιου και ενός WC, αποθήκη, ηλιακός θερμοσίφωνας, αυτόνομη θέρμανση, μεγάλα μπαλκόνια με τέντες (550 ευρώ το μήνα).
Πληρ. τηλ.6944 390735 ή 22410/36351 κ. Χριστίνα
10369-31/5

ΕΝΟΙΚΙΑΖΕΤΑΙ
διαμέρισμα 50τ.μ., επιπλωμένο, στον 2ο όροφο, με αιρκοντίσιον. Μόνο για στρατιωτικούς και δημόσιους υπαλλήλους
Αλλοδαποί αποκλείονται
Πληροφορίες τηλ. 22410/63421
11433-31/5

ΕΝΟΙΚΙΑΖΕΤΑΙ ισόγειο νεόκτιστο διαμέρισμα 70 τ.μ., ανεξάρτητο, σε μονοκατοικία. Είναι πλήρως επιπλωμένο και έχει ψυγείο, κουζίνα, πλυντήριο. Εχει ηλιακό θερμοσίφωνο και νυχτερινό ρεύμα. Βρίσκεται σε ήσυχη περιοχή της Ανάληψης, οδός Καλαμάτας 5. Το μίσθωμα είναι 350 ευρώ το μήνα. Πληροφορίες τηλ. 6946389149 από 13.30 - 22.00 και 2410/61147 από 9.00-22.00
11537-3/6

ΕΝΟΙΚΙΑΖΕΤΑΙ επιπλωμένο διαμέρισμα 35 τ.μ., στ' Αφάντου, επί της Πανορμ. Ράμου , 178, με όλο τον εξοπλισμό του για στρατιωτικούς εργένηδες, εκπαιδευτικούς. Τηλ. κινητό: 6976670326
11545-3/6

ΕΝΟΙΚΙΑΖΕΤΑΙ γκαρσονιέρα στα Μαριτσά, επιπλωμένη, με πολυκουζινάκι, με θέρμανση, ηλιακό και ωραία θέα, 150 ευρώ. Πληροφορίες τηλ. 22410/47146 και 22410/48166
11541-12/6

ΕΝΟΙΚΙΑΖΕΤΑΙ διαμέρισμα στην πόλη της Ρόδου και στην οδό Μανώλη Παπαναστάση, αρ. 12, αποτελούμενο από δύο υπνοδωμάτια, σαλόνι, κουζίνα, λουτροκαμπινέ, με μεγάλη αυλή και κήπο, και με ηλιακό θερμοσίφωνα. Πληροφορίες τηλ. 22410/23842, 22410/23621 καθημερινά
11538-12/6

ΕΝΟΙΚΙΑΖΕΤΑΙ
ΓΚΑΡΣΟΝΙΕΡΑ
επιπλωμένη, πλήρως εξοπλισμένη
νέα κατασκευή
Τσαΐρι - Αεροδρόμιο
Πληροφορίες τηλ. 6936113132
Χ5270-12/6

ΕΝΟΙΚΙΑΖΟΝΤΑΙ
επιπλωμένα διαμερίσματα για ολιγοήμερη παραμονή ή και για 1 έως 2 μήνες, στην περιοχή Σταδίου Διαγόρα (Κοδριγκτώνος) πολύ πλησίον στο εμπορικό λιμάνι και την Παλιά Πόλη
Πληροφορίες τηλ. 22410/31756
5172-29/5

ΕΝΟΙΚΙΑΖΕΤΑΙ
ΔΙΑΜΕΡΙΣΜΑ 128 τ.μ., στην οδό Φωτάρα 19, πρώην Νικηταρά 23, τριών υπνοδωματίων, σαλόνι, κουζίνα, 2 τουαλέτες, ηλιακό θερμοσίφωνα, θέρμανση και τριφασικό ρεύμα
Πληροφορίες τηλ. 95507 και 43890
10415-3/6

ΕΝΟΙΚΙΑΖΟΝΤΑΙ
Διαμερισματάκια 40 τ.μ., λουξ, με φουλ εξοπλισμό, θέρμανση. Τιμή λογική. Ολα με θέα προς τη θάλασσα, πάρκινγκ, σε ήσυχη περιοχή στ' Ασγούρου
Πληροφορίες τηλ. 6947606922
11540-3/6

πωλήσεις

ΠΩΛΕΙΤΑΙ αποθήκη υπόγεια, 347τ.μ., εντός Ρόδου, με μπάνιο, ρεύμα, τριφασικό, πλακάκι λευκό, κατάλληλη και για κατοικία, σε τιμή ευκαιρίας, για λόγους υγείας. Αποκλείονται μεσίτες. Πληρ. τηλ. 210/2835963, 6946559539 και6933863184
10436-15/6

ΠΩΛΕΙΤΑΙ επιχείρηση ψησταριά εντός πόλεως Ρόδου, με 20ετή αναγνωρισμένη ονομασία και πελατεία. Πληρ. τηλ. 6946406155
11503-29/5

ΠΩΛΟΥΝΤΑΙ στην παραλία Κιοτάρι μεζονέτες, ημιτελής και τελειωμένες των 80τ.μ. και 110τ.μ. σε 1000τ.μ. οικόπεδο σε κατασκευή πολυτελή. Δεκτά δάνεια. Πληρ. Διακογεωργίου Κάλλιστος. Πληροφορίες τηλ. 22410/29318 και 22410/78501
Χ5250-30/6

ΠΩΛΕΙΤΑΙ μεταχειρισμένο πλυντήριο αυτοκινήτων μάρκας CECCATO , εν λειτουργία.. Πληρ. τηλ. 22410/52147-6932524314
11459-3/6

ΠΩΛΕΙΤΑΙ στην περιοχή Τσαΐρι, κοντά στην ΒΑΠ, οικόπεδο άρτιο και οικοδομήσιμο, 4.030 τ.μ. Πληρ. τηλ. 6942457557
11482-29/5

ΠΩΛΕΙΤΑΙ κατάστημα ψιλικών στο Νιοχώρι. Πληρ. τηλ. 22410/38061
11485-29/5

ΠΩΛΕΙΤΑΙ σύνθετο αποτελούμενο από τρία κομμάτια, σαλόνι με τετραθέσιο καναπέ, δύο πολυθρόνες, ένα τραπεζάκι μεγάλο και δύο μικρά -έπιπλο τηλεόρασης - τραπέζι με πέντε καρέκλες και δύο μονά κρεβάτια.. Τηλ. 22410/61291 και 22410/30781
11483-29/5

ΠΩΛΟΥΝΤΑΙ μονοκατοικίες στην Παστίδα, σε ανεξάρτητα οικόπεδα, εντός σχεδίου 80 τ.μ., 110τ.μ., 120τ.μ., 133τ.μ., 160τ.μ Πληροφορίες τηλ. 6932584376 και 69985
HOUSES for sale in Pastida with ther own land, 80 m2, 110 m2, 120 m2, 133 m2, 160 m2. Information: 6932584376 and 69985
11548-30/6

ΠΩΛΟΥΝΤΑΙ επί της Δωδώνης, Καρακόνερο, 50 τ.μ. δυάρια, 93 τ.μ. 3άρια, και 105τ.μ. 4άρια. Στο Ροδίνι 90τ.μ. 3άρι, 47 τ.μ. γκαρσονιέρες. Περιοχή Δασκάλων 90 τ.μ. 3άρια. Περιοχή Στέλιου Κωτιάδη 50 τ.μ. δυάρια, 83 τ.μ. 3άρια και 130 τ.μ. 4άρια. Επί της Παρθενόπης γκαρσονιέρες, 3άρια, 4άρια, Αφάντου μονοκατοικίες με θέα θάλασσα 130 τ.μ. σε οικόπεδο 1000 τ.μ. Κανδυλί 130 τ.μ. μονοκατοικίες με 650 τ.μ. οικόπεδο. Δάνεια Δεκτά, αγορές οικοπέδων - αντιπαροχές. Δημ. Αναστασιάδης 45 (περιοχή Δασκάλων) τηλ. 22410/23815, 22410/78275 και 6945755951, Στέλιος Στ. Μανωλάκος, εργολάβος - επιχειρηματίας
11477-22/6

ΠΩΛΟΥΝΤΑΙ επαγγελματικοί χώροι, στην οδό Βενέζη (δίπλα στο Ροδίων Παιδεία): α) Καταστήματα: για οποιαδήποτε χρήση επαγγελματική των 62τ.μ., και 125τ.μ., β) Γραφεία - Ιατρεία των 62 τ.μ. και 125τ.μ. γ) Αποθήκες των 62τ.μ. και 125τ.μ. Δεκτά δάνεια. Πηρ. Κάλλιστος Διακογεωργίου, τηλ. 22410/78501 και 22410/29318
Χ5250-30/6

ΠΩΛΟΥΝΤΑΙ στην Κρεμαστή διαμερίσματα μεζονέτες στον παραλιακό δρόμο Κρεμαστής των 60τ.μ . και μεζονέτες των 120τ.μ. με αυλή, πολυτελής κατασκευή. Δάνεια δεκτά. Πληρ. Διακογεωργίου Κάλλιστος τηλ. 22410/29318 και 22410/78501
Χ5250-30/6

ΠΩΛΕΙΤΑΙ διαμέρισμα 106τ.μ., ρετιρέ, με όλα τα ηλεκτρικά και εντοιχισμένη κουζίνα, τζάκι, αιρκοντίσιον, σώματα θέρμανσης, ηλιακό και φωτιστικά. Ιερού Λόχου 8 - Ιαλυσός. Τηλ. 22410/94375 και 6934389652
11492-29/5

ΠΩΛΟΥΝΤΑΙ
ΑΠΟ ΤΟΝ ΦΩΤΑΚΗ ΜΙΧΑΗΛ
κατασκευαστή
ΔΙΑΜΕΡΙΣΜΑΤΑ - ΚΑΤΑΣΤΗΜΑΤΑ - ΑΠΟΘΗΚΕΣ
στην περιοχή Καρακόνερο Φανερωμενης
1ον.- **ΔΙΑΜΕΡΙΣΜΑΤΑ** των 75 - 50 - 35 τ.μ. άριστης κατασκευής
2ον.- **ΚΑΤΑΣΤΗΜΑΤΑ** των 300 - 180 - 120 τ.μ. ύψους 5,5 μέτρων γωνιακά, με άνετο πάρκινγκ
3ον.- **ΑΠΟΘΗΚΕΣ** των 380-190 τ.μ., ύψους 4,5 μέτρων, με άνετη ράμπα, κατάλληλη για φορτηγά και νταλίκες.
Αναλαμβάνουμε αντιπαροχές και ανταλλαγές ακινήτων
Τηλ. 22410/20949
και κινητό 6932326055
11453-22/6

ΠΩΛΕΙΤΑΙ
ΔΙΑΜΕΡΙΣΜΑ
87τ.μ., σε άριστη κατάσταση, 1ος όροφος, Στέλιου Κωτιάδη 30 Β. Τιμή 120.000 ευρώ
Πληροφορίες τηλ. 6979792520
11391-29/5

ΠΩΛΕΙΤΑΙ γνωστή επιχείρηση - μπαρ, στα λουτρά Παλιάς Πολης, 220 τ.μ., με αυλή 70 τ.μ., πλήρως εξοπλισμένο, κατάλληλο και για εστιατόριο. Ελεύθερο χρήσης σε τιμή ευκαιρίας, 70.000 ευρώ. Πληρ. τηλ. 6944166700
4272-29/5

αυτοκίνητα

ΠΩΛΕΙΤΑΙ μηχανή KAWASAKI ZXR NINZA, μοντέλο '96 σε άριστη κατάσταση. . Τηλ. 22410/95409 και κιν. 6946208736 κ. Νεκτάριο
4266-6/6

ΠΩΛΕΙΤΑΙ ALFA ROMEO, μοντέλο '92, σε άριστη κατάσταση, με ζάντες αλουμινίου, σε πολύ καλή τιμή. Πληρ. τηλ. 22410/95409 και 6945804830 κ. Μιχάλη.
4266-7/6

ΠΩΛΕΙΤΑΙ μηχανή virago YAMAHA 400 c.c., σε άριστη κατάσταση και καλή τιμή! Πληροφορίες τηλ. 22410/84356 κ. Χρήστο Τίγκα ώρες 9-14 και 18-21
11486-5/6

ΕΥΚΑΙΡΙΑ αυτοκίνητο BMW 5201, προτελευταίο μοντέλο, ατρακάριστο, φουξ έξτρα, 17000 ευρώ και Αλφα Ρομέο 164-ΤΒ τούρμπο, 210 HP, ατρακάριστο, φουλ έξτρα, 5000 ευρώ. Πληροφορίες τηλ. 6944-807951
11510-10/6

ΠΩΕΙΤΑΙ σκάφος μήκος 8.80μ., μηχανή 80 ίππων, σε τιμή ευκαιρίας. Πληροφορίες τηλ. 22410/39422 και 6944232192
11508-31/5

ΠΩΛΕΙΤΑΙ λόγω υγείας αυτοκίνητο SUZUKI 800 c.c., 4πορτο, αμόλυβδη, μοντέλο '93.
Τηλ. 6974185310
11526-29/5

ΠΩΛΕΙΤΑΙ βάρκα 4 μέτρα, με μηχανή 15 ίππων, καινούργια, SUZUKI, μαζί με τρέιλερ, πλήρως εξοπλισμένη. Τηλ. 6937621055
11519-1/6

ΠΩΛΕΙΤΑΙ
ΑΥΤΟΚΙΝΗΤΟ
MAZDA DEMIO 1300 c.c.
σε άριστη κατάσταση
Πληροφορίες τηλ. 6944559530
ΓΔ-10/6

ΠΩΛΕΙΤΑΙ
ΦΟΡΤΗΓΟ
αυτοκίνητο σε τιμή ευκαιρίας ΜΕΡΣΕΝΤΕΣ τύπου 1926, μεικτού βάρους 19000 κιλά, ανατρεπόμενο, με ανοιγόμενα πλαϊνά.
Πληροφορίες τηλ. 22440/22471 και 6944651227
10385-2/6

ΠΩΛΕΙΤΑΙ
αυτοκίνητο TOYOTA Yaris Verso (πολυμορφικό) με 67.000 χλμ., σε άριστη κατάσταση.
ΕΚΘΕΣΗ: Στην Beauty Services ΕΠΕ, Δημ. Αναστασιάδη 10.
Πληρ. κ. Λάλλας Απόστολος κιν. 6932-654328 και τηλ. 22410/74971-70823-70824
11509-8/6

AUTOHELLAS ATEE HERTZ ΠΩΛΟΥΝΤΑΙ
ΤΑ ΚΑΤΩΘΙ ΑΥΤ/ΤΑ ΑΠΟ ΤΗΝ ΩΣ ΑΝΩ ΕΤΑΙΡΙΑ ΣΕ ΑΡΙΣΤΗ ΚΑΤΑΣΤΑΣΗ (ΔΕΚΤΟΣ ΚΑΘΕ ΕΛΕΓΧΟΣ - ΔΟΚΙΜΗ) ΚΑΙ ΣΕ ΠΡΟΣΙΤΕΣ ΤΙΜΕΣ ΚΑΙ ΣΕ ΔΟΣΕΙΣ (ΧΡΗΜΑΤΟΔΟΤΗΣΗ ΤΡΑΠΕΖΗΣ)
-FIAT SEICENTO A/C, κυβ. 100, μοντ. 2001, 3.700 ευρώ
- FIAT PUNTO 1.2 A/C, κυβ. 1200, μοντ. 2001, τιμή 4.900 ευρώ
- NISSAN MICRA1.0 A/C, κυβ. 1000 , μοντ. 2002 τιμή 6.000 ευρώ
-TOYOTA YARIS 1.0 A/C, 1.000 κυβ., μοντ. 2002, τιμή 6.300 ευρώ
- SEAT CORDOBA 1,4 A/C, κυβικά 1.400, μοντ. 2001, 5.200 ευρώ
-SEAT IBIZA 1,4 A/C,κυβ. 1400, μοντ. 2001, τιμή 5.600 ευρώ
- FORD FOCUS 1,4 A/C, κυβ. 1400, μοντ. 2002. Τιμή 8.600 ευρώ
Για περισσότερες πληροφορίες στα τηλ. 22410/98200 - 22410/25888 και για έλεγχο στις εγκαταστάσεις της HERTZ στο 12ο χλμ. Ρόδου - Καμείρου πριν το αεροδρόμιο
11481-23/6

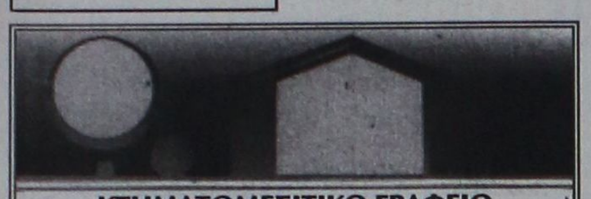

ΚΤΗΜΑΤΟΜΕΣΙΤΙΚΟ ΓΡΑΦΕΙΟ
ΑΙΓΑΙΟΚΤΗΜΑΤΙΚΗ
ΠΩΛΟΥΝΤΑΙ
- ΔΙΑΜΕΡΙΣΜΑΤΑ-ΜΟΝΟΚΑΤΟΙΚΙΕΣ
- (ΔΔ)=ΔΑΝΕΙΑ ΔΕΚΤΑ

- 22 τ.μ. studio Ιαλυσό (γ' ορ.) 29.350 €.(ΔΔ)
- 35 τ.μ. (1υπν.) Καρακόνερο καινούργιο 62.000 €.(ΔΔ)
- 50 τ.μ. (υπ) 3 studio πάροδος Καναδά, 50.000 €
- 60τ.μ. αν/νο σπίτι (μον/κία) στον Αρχάγγελο, 74.000 €
- 65τ.μ. ισόγειο, καινούργιο, Μιχ. Πετρίδη, 114.400 €.(ΔΔ)
- 67τ.μ., ισι στο Αραπάκι, 102.700 € (ΔΔ)
- 70 τ.μ. (2 υπν.) β' ορ. Ιαλυσό καινούργιο-108.000 € (ΔΔ)
- 74 τ.μ. Πειραιώς ισόγειο (2 υπν.) 85.000 € (ΔΔ)
- 75 τ.μ. καινούργιο , Δενδρινού 165.000 € (ΔΔ)
- 75 τ.μ. Δενδρινού με αυλή (υπ.) (2 υπν.) 62.000 € (μετρητά)
- 78 τ.μ. (υπ. με αυλή) Πειραιώς 61.000 € (μετρητά)
- 80 τ.μ. (α' ορ.) Αγ. Νικολάου, 95.000 € (ΔΔ)
- 80 τ.μ. Αγ. Ιωάννου 80.000 € (ΔΔ)
- 80 τ.μ. μον/κία διώροφη (2 υπν.) Παραδείσι με τζάκι 80.000 € (ΔΔ)
- 82τ.μ. καινούργιο, στ' Αφάντου, 88.000 €
- 85 τ.μ. α' ορ. μπετά Ιαλυσό 53.000 €.(ΔΔ)
- 85τ.μ. ρετιρέ καινούργιο, Αραπάκι, 149.600 €.(ΔΔ)
- 87 τ.μ. α' ορ. καινούργιο Ιαλυσό 138.000 € (ΔΔ)
- 87 τ.μ. (2 υπν.) καινούργιο θέρμανση - γκαράζ Μίρα Μάρε 128.000 € (ΔΔ)
- 90 τ.μ. Παπαλουκά , 120.00 € (ΔΔ)
- 90 τ.μ. (α' όρ.) 4 studio, πάροδος Καναδά, 150.000 € (ΔΔ)
- 92 τ.μ. κανούργιο Ιαλυσό 146.000 € (ΔΔ)
- 92 τ.μ. μεζ/τα κολώνες Γεννάδι 80.000 €
- 98 τ.μ. (α' ορ.) 3 υπν. Κέννεντυ 130.000 €(ΔΔ)
- 100 τ.μ. οροφ/σμα Γεννάδι καινούργιο 115.000 € (ΔΔ)
- 100 τ.μ. μονοκατοικία σε 500 τ.μ. οικόπεδο Ιαλυσό 300.000 € (ΔΔ)
- 100 τ.μ. α' ορ. καινούργιο Μίρα Μάρε γκαράζ 159.000 € (ΔΔ)
- 100 τ.μ. (3 υπν.) καινούργιο ορ/σμα Καρακόνερο 165.000 € (ΔΔ)
- 108τ.μ. β' όρ., με θέα Δασκάλους 190.000 € (ΔΔ)
- 110 τ.μ. μον/κία Κοσκινού 200.000 € (ΔΔ).
- 112 τ.μ. (β' ορ.) 3 υπν. Κέννεντυ 140.000 € (ΔΔ)
- 112 τ.μ. κανούργιο Κοσκινού (3 υπν.) 132.000 €.(ΔΔ)
- 115 τ.μ., καινούργιο Καρακόνερο 220.000 €.(ΔΔ)
- 117 τ.μ. (3 υπν.) καινούργιο Αραπάκι ρετιρέ 200.000 €.(ΔΔ)
- 118 τ.μ. καινούριο Μ. Πετρίδη, 215.000 €.(ΔΔ)
- 120 τ.μ. διώροφη καινούργια μον/κία Ροδίνι 235.000 € (ΔΔ)
- 120 τ.μ. μονοκατοικία Π. Πόλη Ρολόι 125.000 € (ΔΔ)
- 120 τ.μ. καινούργιο Καρακόνερο 211.300 € (Δ.Δ.)
- 120 τ.μ. (β' ορ.) ορ/σμα, καινούργιο, Ηρωίδος Αναστασίας, 220.000 € (ΔΔ)
- 129 τ.μ. (3 υπν.) καινούργιο διαμέρισμα Τσαλδάρη 258.220 € (ΔΔ)
- 132 τ.μ. καινούργιο, Ζέφυρο, 213.000 € (ΔΔ).
- 140 τ.μ. Παρθενόπης 3 υπν. (2 WC) λουξ θέρμανση -θέα 230.000 € (ΔΔ) 5 ετών
- 142 τ.μ. μον/κία Νιοχώρι 150.000 € (ΔΔ)
- 157 τ.μ. μεζονέτα καινούργια Ροδίνι 230.000 € (ΔΔ).
- 185 τ.μ. (3 υπν.) Μιχ. Πετρίδη Ρετιρέ 250.000 € (ΔΔ).
- 195τ.μ. μεζ/τα μαρμαροσοβά, Ιαλυσό, 300 τ.μ. οικόπεδο, 160.000 € (ΔΔ).
- 236 τ.μ., διώροφη καινούργια μον/κία στη Θολό σε 2.174 τ.μ.. οικ/δο κτίζει άλλα 764 τιμή 264.000 € (ΔΔ)
- 265 τ.μ. μεζονέτα (10 ετών) Τσαΐρι, 2 στρεμ. οικόπεδο 265.000 € (ΔΔ).

ΚΑΤΑΣΤΗΜΑΤΑ-ΑΠΟΘΗΚΕΣ-ΓΡΑΦΕΙΑ -ΠΑΝΣΙΟΝ

- 22,45 τ.μ. γραφείο κοντά στην Ακαδημία 56.000 € (ΔΔ).
- 33,5 τ.μ. κατάστημα Λεμεσού 70.000 € (ΔΔ)
- 45 τ.μ. γραφείο κοντά στην Ακαδημία 112.000 € (ΔΔ)
- 50 τ.μ. κατ/μα, υπ. 25 τ.μ. α' ορ. 40 τ.μ. Μανδράκι 265.000 € (ΔΔ)
- 67 τ.μ. γραφείο κοντά στην Ακαδημία 168.375 € (ΔΔ)
- 40 τ.μ. κατ/μα με 70 τ.μ. απ/κη - πρ/ση Αννης Μαρίας 115.000 € (ΔΔ).
- 50 τ.

ΠΡΟΟΔΟΣ μικρές αγγελίες μικρές αγγελίες ΠΡΟΟΔΟΣ

διάφορα

ΥΔΡΑΥΛΙΚΟΣ
ΑΝΑΛΑΜΒΑΝΟΥΜΕ πάσης φύσεως υδραυλικές εργασίες μικρές και μεγάλες
κ. ΔΗΜΗΤΡΗΣ
- **ΕΓΚΑΤΑΣΤΑΣΕΙΣ ΥΔΡΕΥΣΗΣ - ΘΕΡΜΑΝΣΗΣ**
- **ΚΑΛΟΡΙΦΕΡ - ΗΛΙΑΚΑ**
- Σύνδεση με το αποχετευτικό της ΔΕΥΑΡ.
- ΑΠΟΦΡΑΞΕΙΣ με ηλεκτροκίνητο μηχάνημα.

ΣΑΟΥΝΑ ΦΙΝΛΑΝΔΙΑΣ
ΑΠΟ ΞΥΛΟ
Χειροποίητες υγιεινές σε όλες τις διαστάσεις με τις σωστές προδιαγραφές από έμπειρο προσωπικό για βίλες - διαμερίσματα - ξενοδοχεία - γυμναστήρια
Τηλ. 2241090230 και κινητό 6944344911
11476-31/5

ΜΟΝΩΣΕΙΣ
25 ΧΡΟΝΙΑ!
ΑΡΧΩΝ ΣΑΜΑΡΤΖΗ
Πληροφορίες τηλ. 23030-32054-20021
X5241-30/6

ΤΑΠΗΤΟΚΑΘΑΡΙΣΤΗΡΙΟ
WASH AND CARE
ΚΑΘΑΡΙΣΜΟΣ ΚΑΙ ΦΡΟΝΤΙΔΑ
Καθαρισμός χαλιών - μοκετών
ΦΑΡΜΑΚΙΔΗΣ ΕΥΣΤΑΘΙΟΣ
5ο χλμ. ΡΟΔΟΥ - ΛΙΝΔΟΥ
237 - **Τηλ. 22410/68189**
και κινητό 6948512246
T4966-19/6

BILLARD
ΜΠΙΛΙΑΡΔΑ
SERVICE - ΠΩΛΗΣΗ ΑΝΤΑΛΛΑΚΤΙΚΑ
ΤΗΛ. 22410/66535
ΚΙΝ. 6936179032
6936179040
T5211-19/6

ζητήσεις

ΖΗΤΕΙΤΑΙ οδηγός για το πρακτορείο Εφημερίδων (ΕΥΡΩΠΗ). Πληροφορίες τηλ. 22410/68797
11513-31/5

ΖΗΤΕΙΤΑΙ κοπέλα για να εργαστεί σε καφετέρια εντός πόλεως. Πληρ. τηλ. 22410/73511
4284-2/6

ΖΗΤΕΙΤΑΙ
διευθυντικό στέλεχος άνω των 35 ετών, με γνώσεις Η/Υ, απαραίτητο βιογραφικό σημείωμα.
Πληροφορίες τηλ. 22410/60730
X5268-30/6

ΖΗΤΕΙΤΑΙ
πεπειραμένη πωλήτρια για να εργαστεί σε κατάστημα γυναικείων ενδυμάτων (μπουτίκ).
Τηλ. 22410/77339
ώρες καταστημάτων
X5265-30/6

ΖΗΤΟΥΝΤΑΙ
ΠΩΛΗΤΡΙΕΣ
για να εργασθούν σε χρυσοχοείο στο κέντρο της πόλης και για χρυσοχοείο εντός ξενοδοχείου.
Απαραίτητα αγγλικά, γερμανικά. Γνώσεις άλλων γλωσσών θα εκτιμηθούν.
Μισθός ικανοποιητικός και ποσοστά
Πληροφορίες τηλ. 6942442844 - 22410/86670-3 κ. Κώστα
X5265-30/6

ΖΗΤΕΙΤΑΙ οικόπεδο εντός σχεδίου για αγορά ή αντιπαροχή στις περιοχές Ιαλυσού - Κρεμαστής - Κοσκινού ή εντός σχεδίου στη Ρόδο. Πληρ. Διακογεωργίου Κάλλιστος. Τηλ. 22410/29318, 22410/78501
X5250-30/6

ΖΗΤΕΙΤΑΙ μεταχειρισμένος εξοπλισμός οπωροπαντοπωλείου (ράφια, ψυγεία, κλπ), τοις μετρητοίς. Πληρ. τηλ. 22410/32172 και 6934146941
11502-29/5

ΖΗΤΕΙΤΑΙ άτομο με άδεια οδήγησης μηχανής, για διανομή φαγητού για το κινέζικο εστιατόριο CANTON. Πληρ. τηλ. 22410/95443 και 6947399932
11410-30/5

ΖΗΤΕΙΤΑΙ από εταιρία κατασκευαστική - εμπορική, έμπειρος τοποθέτης πλακιδίων και μαρμάρων, με πολυετή πείρα στο είδος, για συνεχή εργασία. Πληρ. τηλ. 6946293136 κ. Κώστας
11547-3/6

ΖΗΤΕΙΤΑΙ πωλήτρια για το κατάστημα εσωρούχων ΑΣΛΑΝΗΣ. Πληροφορίες τηλ. 22410/28899
11557-5/6

ΑΠΟ ΚΕΝΤΡΙΚΟ ΖΑΧΑΡΟΠΛΑΣΤΕΙΟ - ΚΑΦΕΤΕΡΙΑ - ΕΣΤΙΑΤΟΡΙΟ
με συνεχή λειτουργία για περισσότερα από 80 χρόνια
ΖΗΤΕΙΤΑΙ
άτομο για υπεύθυνη θέση με προϋπηρεσία ως διευθύνων σε αντίστοιχη επιχείρηση. Συστάσεις απαραίτητες
Τηλ. 22410/66774
11555-12/6

Από μεταφορική εταιρία
ΖΗΤΕΙΤΑΙ
οδηγός φορτηγών αυτοκινήτων γ' κατηγορίας
Πληροφορίες τηλ. 6936576383 κ. Γρηγόρης
ΧΛ-7/6

ΤΟ ΤΟΥΡΙΣΤΙΚΟ ΠΡΑΚΤΟΡΕΙΟ ELAFOS REISEN
ΖΗΤΑ
ΛΟΓΙΣΤΗ/ΣΤΡΙΑ
με γνώση στα βιβλία Γ' κατηγορίας
Τηλ. επικοινωνίας 22410/43766 ώρες γραφείου
X5269-30/6

ΖΗΤΟΥΝΤΑΙ
από νέο εστιατόριο, που θα αρχίσει να λειτουργεί σύντομα, σερβιτόρος, σερβιτόρα και βοηθός, για πλήρες ή μερικό ωράριο, πρωί ή απόγευμα. Απαιτούνται καλή προϋπηρεσία και γνώση ξένων γλωσσών.
Πληροφορίες Παπανικολάου 25 (περιοχή Casino) Τηλ. 6945890870
T5203-26/5

ΑΠΟ ΤΟ ΕΣΤΙΑΤΟΡΙΟ «ΜΕΓΑΡΟ», Π. ΠΟΛΗ
ΖΗΤΟΥΝΤΑΙ
1) Δύο σερβιτόροι άνδρες ή γυναίκες με πείρα στο α λα καρτ και
2) Δύο βοηθοί άνδρες ή γυναίκες
Αμεση πρόσληψη
Εβραίων
Μαρτύρων 45 22410/27321,
9.30π.μ.- 3.30 και 6.30-11.30 μ.μ.
11455-1/6

Ξεκινήσαμε τώρα!
Εταιρεία επεκτείνει την δραστηριότητά της στο νομό Δωδεκανήσου. Ζητούνται σοβαρά άτομα χωρίς ιδιαίτερες γνώσεις για πλήρη ή μερική απασχόληση. Αποδοχές 900 ευρώ και άνω.
Πληροφορίες κ. Γιαννούλη τηλ. 210-5245755
T5071-2/6

ΘΕΛΕΤΕ ΝΑ ΕΡΓΑΣΤΕΙΤΕ ΜΑΖΙ ΜΑΣ;
SEPHORA
Αν η ευγένεια και το χαμόγελο είναι τρόπος ζωής για εσάς
Τότε σας περιμένουμε!!!
ΖΗΤΑΜΕ
ΠΩΛΗΤΡΙΕΣ, πλήρους και μερικής απασχόλησης (με γνώσεις αισθητικής)
... γίνε ο καλύτερος στο είδος σου... γίνε ένας από εμάς!
Πληροφορίες εντός καταστήματος
Τηλ. 22410/20804
11532-29/5

ΚΤΙΡΙΟ Α.Ε.
ΠΩΛΗΣΕΙΣ ΑΚΙΝΗΤΩΝ
- Καταστήματα 47, 65, 88 τ.μ., στην οδό Δενδρινού (προέκταση Αννης Μαρίας) με αντίστοιχο υπόγειο χώρο
- Διαμερίσματα 104 τ.μ., 118τ.μ., 107 τ.μ., στην οδό Δενδρινού (προέκταση Αννης Μαρίας), με κεντρική αυτόνομη θέρμανση, αποθήκη και αποκλειστική θέση στάθμευσης αυτοκινήτου
- Διαμερίσματα 118τ.μ., και 112τ.μ., στην οδό Μιχαήλ Πετρίδη (στο ύψος ΜΗΔΕΙΑ) με αποθήκη και αποκλειστική θέση στάθμευσης αυτοκινήτου
- Μεζονέτα διώροφη με σοφίτα 190 τ.μ. στην Ιαλυσό

ΠΛΗΡΟΦΟΡΙΕΣ
ΑΝΑΣΤΑΣΙΟΣ ΑΤΣΙΔΗΣ
Στεφάνου Καζούλη 74 - Ρόδος
Τηλ. 22410/28616 - FAX 22410/37848
X5256-30/6

ΠΩΛΟΥΝΤΑΙ
ΜΟΝΟ ΑΠΟ ΤΟ ΓΡΑΦΕΙΟ ΜΑΣ
• Σας παρακαλούμε να συγκρίνετε τις δικές μας τιμές με όλες τις άλλες
1) Μαγαζί 40τ.μ. στο Μαντράκι
2) Διαμέρισμα 130τ.μ. στον 1ο όροφο, επί της οδού Ηρώων Πολυτεχνείου, κατάλληλο και για γραφείο
3) Διαμέρισμα ετοιμοπαράδοτο , 120τ.μ., πλησίον πλ. Αγίου Νικολάου, με τεράστιες βεράντες
4) Μονοκατοικία 130τ.μ., με κήπο, 220τ.μ.
5) Διαμέρισμα 3άρι, απέναντι από τη θάλασσα, καταπληκτική θέα
6) Μεζονέτα 150τ.μ., εντός πόλεως. Καλή τιμή
7) Διαμέρισμα 4άρι επί της οδού Κοδριγκτώνος, σε 2όροφη κατοικία. Καταπληκτική τιμή
8) Διαμερίσματα 4άρια ετοιμοπαράδοτα, στην Ανάληψη. Πολύ καλή τιμή
9) Οικόπεδο 200τ.μ., με συντελεστή 1,2, πλησίον Μητροπόλεως. Τιμή πολύ καλή
10) Γκαρσονιέρες περιοχή Ροδίνι. Πολύ καλή τιμή
11) Οικία, ισόγεια, με αυλή, στην περιοχή Λαϊκών, πλησίον οδ. Καναδά. Καλή τιμή
12) Διαμερίσματα 2άρια, 3άρια, 4άρια σε όλες τις περιοχές της πόλεως και στην Ιαλυσό
13) Μεζονέτες σε γιαπί ή έτοιμες στην περιοχή Ιαλυσού
14) Κτήματα παραθαλάσσια και σε διάφορες περιοχές
Γ. ΝΕΟΦΥΤΟΥ
ΞΑΝΘΟΥ 15 Α - ΤΗΛ. 21434
X5243-30/6

ΖΗΤΟΥΝΤΑΙ
άμεσα διανομείς για μόνιμη πενθήμερη πρωινή απασχόληση σε φαρμακαποθήκη
ΑΠΑΙΤΟΥΜΕΝΑ ΠΡΟΣΟΝΤΑ:
- Ελληνική υπηκοότητα
- Ηλικία 20-28 ετών
- Απολυτήριο στρατού
- Απολυτήριο γυμνασίου ή λυκείου
- Δίπλωμα μοτοποδηλάτου & αυτοκινήτου

Κατάθεση βιογραφικών από Δευτέρα έως Παρασκευή και ώρες 10.00-15.00 στη διεύθυνση: MEDIQUICK A.E., Μάρκου Μαλλιαράκη 22 - Ρόδος (πάροδος Καναδά) κ. Κώστα
T5286-4/6

Η Αεροπορική Σχολή F.A.S. Rhodos Pilots Academy
ΖΗΤΑ να προσλάβει:
• νεαρή δεσποινίδα **για υπάλληλο γραφείου** για εργασία στο αεροδρόμιο. Απαραίτητα προσόντα: γνώσεις γραμματείας, αγγλικής γλώσσας πολύ καλά, χρήση Η/Υ προγράμματα office (word excel power point, internet, κλπ).
• νεαρό υπάλληλο έως 25 ετών, για **βοηθό μηχανικού αεροσκαφών** για εργασία στο αεροδρόμιο. Απαραίτητα προσόντα: γνώσεις τεχνολογικές, αγγλικής γλώσσας πολύ καλά, χρήση Η/Υ προγράμματα office (word excel power point, internet, κλπ).

Τηλ. 22410/81000, 69369-81000
Αποστολή βιογραφικών στο e-mail: fas@fas.gr
X78-31/5

Πάντα κάποιοι ξεχωρίζουν...
Rodos Gold VOGIATZIS
Ιδιαίτερη αισθητική
Απαράμιλλη ποιότητα
πλούσιες επιλογές
για γάμους , βαπτίσεις ,
και ιδιαίτερες στιγμές
με μοναδική λάμψη .....
σε εξαιρετικές τιμές
Rodos Gold VOGIATZIS
Χρυσές δημιουργίες...
για πολύτιμες σχέσεις
10ο χιλ. Λεωφ. Ρόδου Λίνδου
Τηλ: 22410 86670 - 3
X5255-30/6

ΠΩΛΗΣΕΙΣ ΑΚΙΝΗΤΩΝ
ΜΟΝΟΚΑΤΟΙΚΙΕΣ
1.- ΠΑΣΤΙΔΑ 140 τ.μ., οικόπεδο 220 τ.μ., διώροφη, 3υπνοδωμάτια, εντοιχισμένη, κουζίνα, σαλόνι - τραπεζαρία, 1 μπάνιο, 1 WC, παροχές κεντρικής θέρμανσης και ηλιακού θερμοσίφωνα, κεντρική αποχέτευση. Τιμή 180.000 ευρώ.
2.- ΠΑΣΤΙΔΑ 200 τ.μ., οικόπεδο, 1350 τ.μ., τριώροφη, 4 υπνοδωμάτια, 2 μπάνια, 1 WC, εντοιχισμένη κουζίνα, σαλόνι - τραπεζαρία, παροχές κεντρικής θέρμανσης και ηλιακού θερμοσίφωνα, περιμετρικά τοιχία.λ Τιμή 230.000 ευρώ.
3.- ΠΑΣΤΙΔΑ 140 τ.μ., οικόπεδο 1350 τ.μ., διώροφη. Τιμή 105.000 σε μπετά.
ΔΙΑΜΕΡΙΣΜΑΤΑ
1.- ΡΟΔΟΣ περιοχή ΙΚΑΡΟΣ ισόγειο 100 τ.μ., με χρήση αυλής, 2 υπνοδωμάτια, σαλόνι, κουζίνα, 1 μπάνιο, 1 WC, αποθήκη, κεντρική θέρμανση. Τιμή 154.000 ευρώ.
2.- ΙΑΛΥΣΟΣ ισόγειο, 81 τ.μ., 2 υπνοδωμάτια, σαλόνι - κουζίνα, μπάνιο, κεντρική θέρμανση, ηλιακός θερμοσίφωνας, θέση στάθμευσης. Τιμή 120.000 ευρώ.
3.- ΙΑΛΥΣΟΣ δυάρι α' ορόφου, 42 τ.μ., 1 υπνοδωμάτιο, σαλόνι - κουζίνα, κεντρική θέρμανση, ηλιακός θερμοσίφωνας, θέση στάθμευσης. Τιμή 70.000 ευρώ.
4.- ΙΑΛΥΣΟΣ τριάρι β' ορόφου, 65 τ.μ., 2 μικρά υπνοδωμάτια, σαλόνι - κουζίνα, κεντρική θέρμανση,, ηλιακός θερμοσίφωνας,κ θέση στάθμευσης. Τιμή 97.500 ευρώ.
5.- ΙΑΛΥΣΟΣ τριάρι β' ορόφου, σε 2 επίπεδα 82 τ.μ., 1ο επίπεδο σαλόνι - κουζίνα, WC, 2ο επίπεδο 2 υπνοδωμάτια, μπάνιο, κεντρική θέρμανση, ηλιακός θερμοσίφωνας, θέση στάθμευσης. Τιμή 125.000 ευρώ
6.- ΡΟΔΟΣ Βορ. Ηπείρου α' ορόφου, 90 τ.μ., σε καλή κατάσταση, άμεσα κατοικήσιμο με θέα. Τιμή 117.400 ευρώ.
7.- ΡΟΔΟΣ περιοχή Καρακόνερο α' ορόφου, 90 τ.μ., σε άριστη κατάσταση, 2 υπνοδωμάτια, σαλόνι - κουζίνα εντοιχισμένη, τζάκι, αιρ κοντίσιον σε όλους τους χώρους. Τιμή 140.000 ευρώ.
ΕΠΑΓΓΕΛΜΑΤΙΚΟΙ ΧΩΡΟΙ
1.- ΑΣΓΟΥΡΟΥ τριώροφο βιοτεχνικό κτίριο 500 τ.μ. (ισόγειο απεπερατωμένο, α' και β' όροφος σε μπετά) κατάλληλο για οποιαδήποτε βιοτεχνική ή επαγγελματική χρήση. Τιμή 220.000 ευρώ.
2.- ΛΕΩΦΟΡΟΥ ΡΟΔΟΥ - ΛΙΝΔΟΥ κατάστημα 160 τ.μ., πατάρι 60 τ.μ., και υπόγειο με ράμπα 160 τ.μ. Ανετοι χώροι στάθμευσης αυτοκινήτων. Τιμή 420.000 ευρώ.

Πληρ. κ. Γιάννη, τηλ. 22410/37022 και 6948868725
11499-31/5

ΖΗΤΟΥΝΤΑΙ σερβιτόρος, βοηθός σερβιτόρου και μαγείρισσα για εστιατόριο, εντός πόλεως. Πληροφορίες τηλ. 22410/39043
11528-2/6

ΖΗΤΟΥΝΤΑΙ κοπέλες για να εργασθούν σε τουριστικά καταστήματα στην Παλιά Πόλη. Ξένες γλώσσες απαραίτητες. Μισθός ικανοποιητικός. Πληρ. τηλ. 22410/34720 και 6948507062
10429-5/6

ΖΗΤΕΙΤΑΙ
ΟΔΗΓΟΣ ΜΕ ΔΙΠΛΩΜΑ Γ' ΚΑΤΗΓΟΡΙΑΣ
Τηλ. 22410/67200
5-8 μ.μ.
11558-5/6

ΖΗΤΕΙΤΑΙ
υπάλληλος γνώστης χειρισμού προγράμματος ηλεκτρονικού υπολογιστού και κρατήσεων Αεροπορικού Εισιτηρίου με προϋπηρεσία.
Πληροφορίες Πρακτορείο ΚΥΔΩΝ Τηλ. 22410-23.000
X5265-30/6

Αμεσα Διεθνής Εταιρεία
ξεκινά τώρα στα Δωδεκάνησα και ζητά (10) άτομα για ημιαπασχόληση - πλήρης απασχόληση στα τμήματα οργάνωσης.
Εισοδήματα άνω των 750 ευρώ.
Πληροφορίες κ. ΚΩΣΤΟΠΟΥΛΟΣ τηλ. 210-5245540.
T5071-2/6

Αμερικανική πολυεθνική εταιρία
ΖΗΤΕΙ
σοβαρά και υπεύθυνα άτομα. Με δοκιμαστικές ικανότητες για την θέση του SUPERVISOR - επόπτη σε τομείς Δημοσίων Σχέσεων, MARKETING και επιλογής ανθρώπινου δυναμικού. Αριστες συνθήκες εργασίας, καριέρα, αποδοχές 1.200 ευρώ και άνω.
Πληροφορίες κ. Μαζαράκος τηλ. 2105245250
T5071-2/6

ΜΑΘΗΜΑΤΑ
ΕΡΓΑΣΤΗΡΙΟ ΕΛΕΥΘΕΡΩΝ ΣΠΟΥΔΩΝ ΗΛΕΚΤΡΟΝΙΚΩΝ ΥΠΟΛΟΓΙΣΤΩΝ
Program PM
ΕΠΙΣΗΜΟ ΕΞΕΤΑΣΤΙΚΟ ΚΕΝΤΡΟ ΤΗΣ ECDL HELLAS
ECDL Diploma
ΤΜΗΜΑΤΑ ΓΙΑ:
Παιδιά
Ενήλικες
Αρχάριους
Επαγγελματίες
ΕΝΤΑΤΙΚΑ ΜΑΘΗΜΑΤΑ COMPUTER
ΕΓΓΡΑΦΕΣ ΤΩΡΑ
Μανώλης Ι. Σοφίλλας Τηλ.(22410)31761 ΚΟΔΡΙΓΚΤΩΝΟΣ 91 - ΡΟΔΟ
X5244-30/6

ΠΛΥΝΤΗΡΙΟ ΧΑΛΙΩΝ
Cleaning Pro

πλένουμε & φυλάμε:
• ΧΑΛΙΑ - ΜΟΚΕΤΕΣ - ΦΛΟΚΑΤΕΣ
• ΠΑΠΛΩΜΑΤΑ - ΚΟΥΒΕΡΤΕΣ
☎ 22410.60585
email: irinika@tee.gr
10814-22/2/2006
ΙΔΙΟΚΤΗΤΕΣ ΕΙΔΙΚΕΣ ΕΓΚΑΤΑΣΤΑΣΕΙΣ: ΝΙΚΗΦ. ΒΡΕΤΤΑΚΟΥ - ΑΣΓΟΥΡΟΥ

ΤΑ ΖΑΧΑΡΟΠΛΑΣΤΕΙΑ ΣΤΑΝΗ ΖΗΤΟΥΝ
1) ΠΩΛΗΤΡΙΕΣ
• Απαραίτητα προσόντα:
- Γνώση αγγλικής γλώσσας τουλάχιστον
- Τυπικές γνώσεις ηλεκτρονικού υπολογιστή
- Απόφοιτοι λυκείου οπωσδήποτε

2)ΟΔΗΓΟΥΣ
• Απαραίτητα προσόντα:
- Επαγγελματικό δίπλωμα αυτοκινήτου

Αιτήσεις: Αγίας Αναστασίας 28 (Εμπορ. Κέντρο Φώκιαλη)
Καθημερινά Δευτέρα - Παρασκευή
Πληροφορίες τηλ. 22410/32267 - 22410/31991
ώρες αιτήσεων/πληροφοριών: 7.30π.μ. 4.00μ.μ.
Απαραίτητη η φωτογραφία για τις αιτήσεις
X5222-29//5

ΟΙΚΟΔΟΜΙΚΕΣ ΕΠΙΧΕΙΡΗΣΕΙΣ
ΔΙΑΚΟΓΕΩΡΓΙΟΥ ΚΑΛΛΙΣΤΟΣ
ΕΘΝ.ΑΝΤΙΣΤΑΣΕΩΣ 11
(πρώην Αννης Μαρίας)

ΠΩΛΗΣΕΙΣ ΔΙΑΜΕΡΙΣΜΑΤΩΝ - ΚΑΤΑΣΤΗΜΑΤΑ - ΑΠΟΘΗΚΕΣ - ΑΝΤΑΛΛΑΓΕΣ ΑΚΙΝΗΤΩΝ - ΑΓΟΡΕΣ ΟΙΚΟΠΕΔΩΝ ΑΝΑΛΑΜΒΑΝΟΥΜΕ ΑΝΤΙΠΑΡΟΧΕΣ

ΠΩΛΟΥΝΤΑΙ διαμερίσματα λουξ κατασκευής με απεριόριστη θέα. Τα διαμερίσματα διαθέτουν θωρακισμένες πόρτες, εντοιχισμένες κουζίνες, ντουλάπες εντοιχισμένες, νιπτήρα με ντουλάπι, κεντρική θέρμανση αυτόνομη - ανοιγόμενα ανακλινόμενα κουφώματα με διπλά τζάμια, σίτες ρολά - υδραυλικό ασανσέρ , τριφασικό ρεύμα. Ολοι οι χώροι σπατουλαριστοί, εσωτερικές πόρτες MDF με σχέδιο.

ΔΙΑΜΕΡΙΣΜΑΤΑ ΕΠΙ ΤΗΣ:

1) ΠΩΛΟΥΝΤΑΙ διαμερίσματα επί της οδού Χαραλάμπους στο πάρκο, των 105, 125τ.μ., διαμερίσματα τριάρια - τεσσάρια.

2) ΟΙΚΟΔΟΜΗ υπό ανέγερση επί της οδού Κ. Παλαιολόγου και Θεοτοκοπούλου διαμερίσματα 2άρια, 3άρια, 4άρια καταστήματα.

3) ΕΠΙ της οδού Μ. Κων/νου - Κ. Παλαιολόγου, γραφείο - ιατρείο 70τ.μ.

4) ΑΠΟΘΗΚΕΣ
Πλησίον Στ. Κωτιάδη 120τ.μ., λ. Καλλιθέας (Καρακόνερο) 80-300 τ.μ.

5) ΠΩΛΟΥΝΤΑΙ στην παραλία Κιοτάρι μεζονέτες, ημιτελής και τελειωμένες των 80τ.μ. και 110τ.μ. σε 1000 τ.μ. οικόπεδο, πολυτελούς κατασκευής.

✓ Οι πωλήσεις μπορούν να γίνουν και με όλα τα δάνεια τραπεζών και οργανισμών
✓ Αναλαμβάνουμε ΑΝΤΙΠΑΡΟΧΕΣ και ΑΓΟΡΕΣ ΟΙΚΟΠΕΔΩΝ
✓ Δεχόμαστε ανταλλαγές ακινήτων

ΠΛΗΡΟΦΟΡΙΕΣ:
ΔΙΑΚΟΓΕΩΡΓΙΟΥ ΚΑΛΛΙΣΤΟΣ
Τηλ. 22410/29318 - 22410/78501-
FAX.22410/34598 - 22410/78502
X5250-30/6



ΕΝΟΙΚΙΑΖΕΤΑΙ
στο Φαληράκι, κτίριο το οποίο αποτελείται από:
Α) ΥΠΟΓΕΙΟ, Β) ΙΣΟΓΕΙΟ ΜΕ ΠΙΣΙΝΑ, Γ) 1ος ΟΡΟΦΟΣ και 2.500τ.μ. χώρο στάθμευσης ΙΧ.
Βρίσκεται πάνω σ' ένα λόφο, με ωραία θέα και είναι κατάλληλο για εστιατόριο, νυχτερινό κέντρο - μπαρ και δισκοθήκη

Πληρ. Εμμ. Κρανίδης & Συνεργάτες
Τηλ. 22410 27082- 6944347405,6942010248
- 2ος όροφος
E-mail: info@kranidis.gr
Αμερικής 50, Ρόδος
X5253-30/6

Συγχαρητήριο

Εις τον εξάδερφό μου **Ιωάννη Χατζή** που πρόσφατα πήρε επάξια και με άριστα την ειδικότητά του Ιατρού Γυναικολόγου-μαιευτήρος, εύχομαι εγκάρδια καλή σταδιοδρομία.

Ανδρέας Φανουρίου Χατζής
Αρχιτέκτων Μηχανικός

4295-29/5

ΔΙΕΥΘΥΝΣΗ ΔΑΣΩΝ ΔΩΔ/ΝΗΣΟΥ

ΑΝΑΚΟΙΝΩΣΗ

Γνωστοποιείται κατά το άρθρο 14 του Ν.998/79, η αποστολή για ανάρτηση στο Δήμο Νότιας Ρόδου της αριθμ. 3825/04/26-05-05 πράξης χαρακτηρισμού έκτασης που εκδόθηκε από τον Δ/ντή Δασών Δωδ/σου. Η Κ.Μ. 133 γαιών Λαχανιάς εμβαδού 3600 τ.μ. χαρακτηρίζεται ως γεωργική και δασική έκταση.

Ο Δ/ντής Δασών Δωδ/σου
Φίλιππος Κοντίτσης
Δασολόγος με θαθμό Δ/ντή

T5308-29/5

ΣΥΛΛΥΠΗΤΗΡΙΟ

Η πρόεδρος του Νομαρχιακού Αθλητικού Οργανισμού Δωδ/σου κ. Μπαφίτη Ανδριάνα, νομαρχ. σύμβουλος, ο δ/ντής του γραφείο και τα μέλη εκφράζουν τα θερμά συλλυπητήρια στην οικογένεια του εκλιπόντος **ΣΑΒΒΑ ΤΣΟΠΑΝΑΚΗ,** ενός ανθρώπου που σύνδεσε τη ζωή του με την εφημερίδα ΡΟΔΙΑΚΗ και προσέφερε πολλά στον τόπο του.

Ο θεός να αναπαύσει την ψυχή του.

Η πρόεδρος
Ανδριάνα Μπαφίτη

Ο δ/ντής
Νίκος Παπαεμμανουήλ

ΧΛ-29/5

Για καλύερη εξυπηρέτησή τους

Με φτηνό και γρήγορο ίντερνετ πριμοδοτούνται οι φοιτητές

Η ΑΞΙΟΛΟΓΗΣΗ ΤΩΝ ΠΑΝΕΠΙΣΤΗΜΙΩΝ

Δωρεάν πρόσβαση στο Διαδίκτυο για τους αριστούχους φοιτητές ανακοίνωσε την Παρασκευή από τη Θεσσαλονίκη ο πρωθυπουργός Κώστας Καραμανλής. Επίσης, ο ΟΤΕ θα παρέχει σε όλους τους προπτυχιακούς και μεταπτυχιακούς φοιτητές ΑΕΙ και ΤΕΙ ειδική μειωμένη τιμή πέντε ευρώ μηνιαίως για τη σύνδεση ADSL.

Μιλώντας σε εκδήλωση για την συμπλήρωση 50 χρόνων από την ίδρυση της Πολυτεχνικής Σχολής της συμπρωτεύουσας ,ο πρωθυπουργός επισήμανε την ανάγκη κάλυψης -το συντομότερο δυνατό- του «ψηφιακού χάσματος» που χωρίζει την Ελλάδα από τις πιο αναπτυγμένες χώρες του κόσμου.

«Στο πλαίσιο αυτό» είπε, «και σε συνεννόηση με τον ΟΤΕ, από το επόμενο ακαδημαϊκό έτος ο πρώτος σε επίδοση φοιτητής κάθε έτους, σε κάθε σχολή, καθώς και ο φοιτητής ή η φοιτήτρια που εισήχθησαν πρώτοι σε κάθε σχολή, θα δικαιούνται δωρεάν πρόσβαση ADSL και υπηρεσία γρήγορου Internet για ολόκληρο το ακαδημαϊκό έτος».

Ο κ. Καραμανλής ανέφερε επίσης ότι από το επόμενο ακαδημαϊκό έτος ο ΟΤΕ θα παρέχει σε όλους τους προπτυχιακούς και μεταπτυχιακούς φοιτητές των ΑΕΙ και ΤΕΙ ειδική μειωμένη τιμή πέντε ευρώ το μήνα για την πρόσβαση ADSL (σήμερα κοστίζει 36 ευρώ), ενώ θα προσφέρει μειωμένο κατά 50% τέλος ενεργοποίησης.

«Ταυτοχρόνως» είπε ο πρωθυπουργός, «οι παρέχοντες υπηρεσίες Internet και ο ΣΕΠΕ συμφώνησαν με τον ΟΤΕ και θα προσφέρουν και αυτοί στους φοιτητές ειδικό προϊόν για την υπηρεσία της γρήγορης πρόσβασης στο Διαδίκτυο σε σημαντικά μειωμένη τιμή. Έτσι, η ολοκληρωμένη υπηρεσία θα προσφέρεται στην τιμή των 15 ευρώ το μήνα, έναντι της ισχύουσας σήμερα τιμής των 85 ευρώ».

«Καίρια διαθρωτική αλλαγή η αξιολόγηση των πανεπιστημίων»

Ο Κώστας Καραμανλής στην ομιλία του αναφέρθηκε και στην αξιολόγηση των εκπαιδευτικών ιδρυμάτων, την οποία χαρακτήρισε «καίρια διαρθρωτική αλλαγή».

«Είναι ο αναγκαίος όρος για να αποκτήσουμε μια πραγματικά σύγχρονη και ποιοτική τριτοβάθμια εκπαίδευση, για να έχουμε ανώτατα εκπαιδευτικά ιδρύματα ανταγωνιστικά στην Ευρώπη και τον κόσμο, για να έχουν τα πτυχία των παιδιών μας αντίκρυσμα στην αγορά εργασίας, για να δικαιωθούν οι κόποι των νέων μας και οι θυσίες που κάνουν οι γονείς για να σπουδάσουν τα παιδιά τους» υπογράμμισε.

Μιλώντας για το εκπαιδευτικό σύστημα, ο πρωθυπουργός είπε ότι αυτό «οφείλει να αποκτήσει σταθερότητα, να μην αλλάζει από υπουργό σε υπουργό και από κυβέρνηση σε κυβέρνηση, να έχει ευελιξία προσαρμογής στα συνεχώς μεταβαλλόμενα δεδομένα και να ανταποκρίνεται στις απαιτήσεις της σύγχρονης εποχής».

Με την ευκαιρία της παρουσίας του στη Θεσσαλονίκη ο πρωθυπουργός υπογράμμισε ότι η κυβέρνηση ανταποκρίνεται θετικά στα χρόνια αιτήματα της πόλης και υποστήριξε: «Μπορούμε να πούμε επιτέλους πως η Θεσσαλονίκη περνά από τα χαρτιά και τα λόγια στην πράξη και τα έργα που έχει ανάγκη».

Διαμαρτυρία φοιτητών

Την ώρα που ο πρωθυπουργός μιλούσε εντός του Μεγάρου Μουσικής Θεσσαλονίκης, εκτός του κτιρίου πραγματοποιείτο συγκέντρωση διαμαρτυρίας φοιτητών.

Κρατώντας πανό που έγραφαν «Οι αποφάσεις της κυβέρνησης και της ΕΕ θα μείνουν στα χαρτιά - Διεκδικούμε μία ενιαία ανώτατη εκπαίδευση», φοιτητές από το Συντονιστικό φοιτητικών συλλόγων Θεσσαλονίκης φώναξαν συνθήματα κατά του νομοσχεδίου για την αξιολόγηση και, αφού μοίρασαν σε περαστικούς φυλλάδια με τα αιτήματά τους, αποχώρησαν.

Βιομηχανία Αεριούχων Ποτών ΠΑΝΤΕΛΗΣ ΚΟΥΓΙΟΣ Α.Β.Ε.Ε.

Μ.Α.Ε 12220/80/Β/86/183
ΙΣΟΛΟΓΙΣΜΟΣ 31ης ΔΕΚΕΜΒΡΙΟΥ 2004 - 22η ΕΤΑΙΡΙΚΗ ΧΡΗΣΗ (1 ΙΑΝΟΥΑΡΙΟΥ - 31 ΔΕΚΕΜΒΡΙΟΥ 2004)

ΕΝΕΡΓΗΤΙΚΟ	Ποσά κλειόμενης χρήσεως 2004 ευρώ Αξία Κτήσ.	Αποσβέσ.	Αναπ. Αξία	Ποσά προηγούμενης χρήσεως 2003 ευρώ Αξία Κτήσ.	Αποσβέσ.	Αναπ. Αξία
Β. ΕΞΟΔΑ ΕΓΚΑΤΑΣΤΑΣΕΩΣ						
4. Λοιπά έξοδα εγκαταστάσεως	52.113,10	41.285,94	10.827,16	51.774,82	34.166,52	17.606,30
Γ. ΠΑΓΙΟ ΕΝΕΡΓΗΤΙΚΟ						
II. Ενσώματες ακινητοποιήσεις						
1. Γήπεδα - Οικόπεδα	593.831,54	0,00	593.831,54	413.765,42	0,00	413.765,42
3. Κτίρια και τεχνικά έργα	3.384.604,41	1.991.317,34	1.393.287,07	2.786.426,67	1.899.794,93	886.631,74
4. Μηχανήματα - Τεχνικές εγκαταστάσεις και λοιπός μηχανολογικός εξοπλισμός	8.496.867,36	5.047.915,11	3.448.952,25	5.809.989,09	4.268.788,24	1.541.200,85
5. Μεταφορικά μέσα	557.027,30	453.007,47	104.019,83	539.567,31	401.322,13	138.245,18
6. Επιπλα και λοιπός εξοπλισμός	1.074.485,37	765.411,08	309.074,29	898.518,94	643.041,04	255.477,90
7. Ακινητ. υπό εκτέλ. και προκαταβολές	2.810.304,90	0,00	2.810.304,90	3.040.041,04	0,00	3.040.041,04
Σύνολο ακινητ/σεων & Πάγιου Ενεργητ. (ΓΙΙ)	16.917.120,88	8.257.651,00	8.659.469,88	13.488.308,47	7.212.946,34	6.275.362,13
III. Συμμετ. & άλλες μακροπρόθ. χρηματοοικονομικές απαιτήσεις:						
6. Τίτλοι με χαρακτήρα ακινητοποιήσεων			6.544,00			0,00
7. Λοιπές μακροπρόθεσμες απαιτήσεις			16.544,55			15.878,55
			22.088,55			15.878,55
Σύνολο Παγίου Ενεργητικού (ΓΙ+ΓΙΙ)			8.681.558,43			6.291.240,68
Δ. ΚΥΚΛΟΦΟΡΟΥΝ ΕΝΕΡΓΗΤΙΚΟ						
I. Αποθέματα						
1. Εμπορεύματα			101.096,40			142.918,39
2. Προϊόντα έτοιμα και ημιτελή - Υποπροϊόντα και Υπολείμματα			212.052,57			139.908,17
4. Πρώτες και βοηθητ. ύλες - Αναλώσιμα υλικά - Ανταλλακτ. και είδη συσκευασίας			351.301,89			344.056,03
5. Προκαταβολές για αγορές αποθεμάτων			168.330,20			149.297,24
			832.781,06			776.179,83
II. Απαιτήσεις						
1. Πελάτες	1.422.222,94			1.302.141,99		
3α. Επιταγές εισπρακτέες			1.469.574,64			1.581.295,74
3β. Επιταγές σε καθυστέρηση			55.173,15			24.735,34
10. Επισφαλείς - Επίδικοι πελάτες και χρεώστες	0,00			4.663,85		
	1.422.222,94			1.306.805,84		
Μείον: Προβλέψεις	0,00		1.422.222,94	162.408,65		1.144.397,19
11. Χρεώστες διάφοροι			118.658,33			85.203,00
			3.065.629,06			2.835.631,27
IV. Διαθέσιμα						
1. Ταμείο			60.975,26			55.928,00
3. Καταθέσεις όψεως και προθεσμίας			9.409,82			159.963,48
			70.385,08			215.891,48
Σύνολο κυκλοφορούντος ενεργητικού (ΔΙ+ΔΙΙ+ΔΙΙΙ)			3.968.795,20			3.827.702,58
Ε. ΜΕΤΑΒΑΤΙΚΟΙ ΛΟΓΑΡΙΑΣΜΟΙ ΕΝΕΡΓΗΤΙΚΟΥ						
1. Εξοδα επόμενων χρήσεων			6.127,12			14.805,64
ΓΕΝΙΚΟ ΣΥΝΟΛΟ ΕΝΕΡΓΗΤΙΚΟΥ (Β+Γ+Δ+Ε)			12.667.307,91			10.151.357,20

ΠΑΘΗΤΙΚΟ	Ποσά κλειομ. χρήσ. 2004 ευρώ	Ποσά προηγ. χρήσ. 2003 ευρώ
Α. ΙΔΙΑ ΚΕΦΑΛΑΙΑ		
I. Κεφάλαιο μετοχικό (443.138. μετοχές των 2,93 ευρώ)		
1. Καταβλημένο	1.298.394,34	1.298.394,34
III. Διαφορές αναπροσαρμογής - Επιχορηγήσεις επενδύσεων		
2. Διαφορές από αναπροσαρμογή αξίας λοιπών περιουσιακών στοιχείων	174.246,69	30,57
IV. Αποθεματικά κεφάλαια		
1. Τακτικό αποθεματικό	254.946,19	238.755,98
5. Αφορολόγητα αποθεματικά ειδικών διατάξεων νόμων	6.956.546,75	6.496.546,75
	7.211.492,94	6.735.302,73
V. Αποτελέσματα εις νέο		
Υπόλοιπο κερδών χρήσεως εις νέο	3.706,10	1.840,25
Σύνολο ιδίων κεφαλαίων (ΑΙ+ΑΙΙ+ΑΙV+ΑV)	8.687.840,07	8.035.567,89
Β. ΠΡΟΒΛΕΨΕΙΣ ΓΙΑ ΚΙΝΔΥΝΟΥΣ ΚΑΙ ΕΞΟΔΑ		
2. Λοιπές προβλέψεις	3.414,68	8.883,93
Γ. ΥΠΟΧΡΕΩΣΕΙΣ		
I. Μακροπρόθεσμες υποχρεώσεις		
2. Δάνεια Τραπεζών	62.969,41	231.776,52
II. Βραχυπρόθεσμες υποχρεώσεις		
1. Προμηθευτές	1.003.837,15	516.119,93
2α. Επιταγές πληρωτέες μεταχρ/νες	0,00	146.900,00
3. Τράπεζες λ/βραχυπρ. υποχρεώσεων	2.391.449,40	715.083,36
4. Προκαταβολές πελατών	209.939,81	186.926,06
5. Υποχρεώσεις από φόρους - τέλη	57.195,56	29.845,25
6. Ασφαλιστικοί Οργανισμοί	51.059,57	51.576,96
7. Μακροπρόθεσμες υποχρεώσεις πληρωτέες στην επόμενη χρήση	169.606,33	207.778,80
11. Πιστωτές διάφοροι	18.990,62	8.561,78
	3.902.078,44	1.862.792,14
Σύνολο υποχρεώσεων (Γ+ΓΙΙ)	3.965.047,85	2.094.568,66
Δ. ΜΕΤΑΒΑΤΙΚΟΙ ΛΟΓΑΡ. ΠΑΘΗΤΙΚΟΥ		
2. Εξοδα χρήσεως δουλευμένα	11.005,31	12.336,72
	11.005,31	12.336,72
ΓΕΝΙΚΟ ΣΥΝΟΛΟ ΠΑΘΗΤΙΚΟΥ (Α+Γ+Δ)	12.667.307,91	10.151.357,20

ΚΑΤΑΣΤΑΣΗ ΛΟΓΑΡΙΑΣΜΟΥ ΑΠΟΤΕΛΕΣΜΑΤΩΝ ΧΡΗΣΕΩΣ
31ης ΔΕΚΕΜΒΡΙΟΥ 2004 (1 ΙΑΝΟΥΑΡΙΟΥ - 31 ΔΕΚΕΜΒΡΙΟΥ 2004)

			Ποσά κλειομ. χρήσ. 2004 ευρώ			Ποσά προηγ. χρήσ. 2003 ευρώ
Ι. Αποτελέσματα εκμεταλλεύσεως						
Κύκλος εργασιών (πωλήσεις)			8.243.721,55			7.929.457,09
Μείον: Κόστος πωλήσεων			5.770.750,84			5.232.033,44
Μικτά αποτελέσματα (κέρδη) εκμεταλλεύσεως			2.472.970,71			2.697.423,65
Πλέον: Αλλα έσοδα εκμεταλλεύσεως			70.774,00			99.897,31
Σύνολο			2.543.744,71			2.797.320,96
Μείον: 1. Εξοδα διοικητικής λειτουργίας		341.503,96			352.327,47	
3. Εξοδα λειτουργίας διαθέσεως		1.606.468,41	1.947.972,37		1.478.284,70	1.830.612,17
Μερικά αποτελέσματα (κέρδη) εκμεταλλεύσεως			595.772,34			966.708,79
Πλέον: 4. Πιστωτικοί τόκοι και συναφή έσοδα		23,78			0,00	
Μείον: 3. Χρεωστικοί τόκοι και συναφή έξοδα		63.112,06	-63.088,28		131.362,93	-131.362,93
Ολικά αποτελέσματα (κέρδη) εκμεταλλεύσεως			512.684,06			835.345,86
ΙΙ. ΠΛΕΟΝ: Εκτακτα αποτελέσματα						
1. Εκτακτα και ανόργανα έσοδα	8.863,93			24.779,35		
2. Εκτακτα κέρδη	6.109,97			0,00		
4. Εσοδα από προβλέψεις προηγ. χρήσ.	60.333,84	75.327,74		0,00	24.779,35	
Μείον: 1. Εκτακτα και ανόργανα έξοδα	4.596,59			1.042,87		
3. Εξοδα προηγουμένων χρήσεων	25.934,59	30.531,18	44.796,56	13.103,09	14.145,96	10.633,39
Οργανικά και έκτακτα αποτελ/τα (κέρδη)			557.480,62			845.979,25
Μείον: Σύνολο αποσβέσ. πάγιων στοιχείων		1.051.824,08			780.163,20	
Μείον: Οι από αυτές ενσωμ/νες στο λειτ/κό κόστος		1.046.237,42	5.586,66		761.426,41	18.736,79
ΚΑΘΑΡΑ ΑΠΟΤΕΛΕΣΜΑΤΑ (κέρδη) ΧΡΗΣΕΩΣ προ φόρων			551.893,96			827.242,46

ΠΙΝΑΚΑΣ ΔΙΑΘΕΣΕΩΣ ΑΠΟΤΕΛΕΣΜΑΤΩΝ

	Ποσά κλειομ. χρήσ. 2004 ευρώ	Ποσά προηγ. χρήσ. 2003 ευρώ
Καθαρά αποτελέσματα (κέρδη) χρήσεως	551.893,96	827.242,46
Πλέον: Υπόλοιπο αποτελεσμάτων (κερδών) προηγούμενων χρήσεων	1.840,25	1.081,43
Μείον: 2. Διαφορές φορολογικού ελέγχου προηγούμενων χρήσεων	31.231,00	0,00
Σύνολο	522.503,21	828.323,89
Μείον: 1. Φόρος εισοδήματος	20.104,23	36.189,88
2. Λοιποί μη ενσωματωμένοι στο λειτουργικό κόστος φόροι	22.502,67	3.522,87
Κέρδη προς διάθεση	479.896,31	788.611,14
Η διάθεση των κερδών γίνεται ως εξής:		
1. Τακτικό αποθεματικό	16.190,21	26.770,89
6. Αφορολόγητα αποθεματικά θγ. Αφορολόγητο αποθεμ. Ν. 2601/98	460.000,00	760.000,00
8. Υπόλοιπο κερδών εις νέο	3.706,10	1.840,25
	479.896,31	788.611,14

ΣΗΜΕΙΩΣΕΙΣ: 1. Η τελευταία αναπροσαρμογή των ακινήτων της εταιρείας έγινε με βάση τις διατάξεις του Ν. 2065/92 στη χρήση 2004, από την οποία προέκυψε υπεραξία μόνο στα γήπεδα, € 174.216,12, η οποία εμφανίζεται στο κονδύλι του Παθητικού ΑΙΙΙ2.
2. Επί των ακινήτων της εταιρείας έχουν εγγραφεί προσημειώσεις και υποθήκες (οι οποίες δεν εμφανίζονται σε λογαριασμούς τάξεως) διάφορων σειρών, οι οποίες, μαζί με τις υποχρεώσεις που εξασφαλίζουν, αναφέρονται στο Προσάρτημα.
3. Η μη διανομή μερίσματος από τα κέρδη της χρήσεως 2004 τελεί υπό την έγκριση της κατά νόμο πλειοψηφίας των μετόχων της εταιρείας κατά την προσεχή τακτική Γενική Συνέλευσή τους.

Ρόδος 30 Μαρτίου 2005

Ο Πρόεδρος του Δ.Σ.	Ο Διευθύνων Σύμβουλος	Ο Διευθυντής των Οικονομικών Υπηρεσιών	Ο Προϊστάμενος Λογιστηρίου
ΒΑΣΙΛΕΙΟΣ Π. ΚΟΥΓΙΟΣ	ΙΩΑΝΝΗΣ ΣΤ. ΤΣΙΓΚΟΣ	ΓΕΩΡΓΙΟΣ Σ. ΜΑΤΣΑΜΑΣ	ΠΑΝΤΕΛΗΣ Ι. ΤΣΙΓΚΟΣ

ΠΙΣΤΟΠΟΙΗΤΙΚΟ ΕΛΕΓΧΟΥ ΟΡΚΩΤΩΝ ΕΛΕΓΚΤΩΝ - ΛΟΓΙΣΤΩΝ
Προς τους κ.κ. Μετόχους της Ανώνυμης Εταιρείας "ΒΑΠ ΠΑΝΤΕΛΗΣ ΚΟΥΓΙΟΣ ΑΝΩΝΥΜΟΣ ΒΙΟΤΕΧΝΙΚΗ ΚΑΙ ΕΜΠΟΡΙΚΗ ΕΤΑΙΡΕΙΑ"

Ελέγξαμε τις ανωτέρω Οικονομικές Καταστάσεις καθώς και το σχετικό Προσάρτημα της Ανώνυμης Εταιρείας "ΒΑΠ ΠΑΝΤΕΛΗΣ ΚΟΥΓΙΟΣ ΑΝΩΝΥΜΟΣ ΒΙΟΤΕΧΝΙΚΗ ΚΑΙ ΕΜΠΟΡΙΚΗ ΕΤΑΙΡΕΙΑ" της εταιρικής χρήσεως που έληξε την 31η Δεκεμβρίου 2004. Ο έλεγχός μας έγινε σύμφωνα με τις διατάξεις του άρθρου 37 του Κ. Ν. 2190/1920 "περί Ανωνύμων Εταιρειών" και τις ελεγκτικές διαδικασίες που κρίναμε κατάλληλες, βάσει των αρχών και κανόνων ελεγκτικής που ακολουθεί το Σώμα Ορκωτών Ελεγκτών - Λογιστών και που είναι σύμφωνοι με τις βασικές αρχές των Διεθνών Ελεγκτικών Προτύπων. Τέθηκαν στη διάθεσή μας τα βιβλία και στοιχεία που τήρησε η εταιρεία και μας δόθηκαν οι αναγκαίες για τον έλεγχο πληροφορίες και επεξηγήσεις που ζητήσαμε. Η εταιρεία εφάρμοσε ορθά το Ελληνικό Γενικό Λογιστικό Σχέδιο. Δεν τροποποιήθηκε η μέθοδος απογραφής σε σχέση με την προηγούμενη χρήση και το κόστος παραγωγής που προκύπτει από τα λογιστικά βιβλία προσδιορίστηκε σύμφωνα με τις παραδεγμένες αρχές λογισμού του κόστους. Επαληθεύσαμε τη συμφωνία του περιεχομένου της Εκθέσεως Διαχειρίσεως του Διοικητικού Συμβουλίου προς την Τακτική Γενική Συνέλευση των Μετόχων, με τις σχετικές Οικονομικές Καταστάσεις. Το Προσάρτημα περιλαμβάνει τις πληροφορίες που προβλέπονται από την παράγρ. 1 του άρθρου 43α του Κ. Ν. 2190/1920. Από τον παραπάνω έλεγχό μας προέκυψαν τα εξής: 1) Η εταιρεία δεν έχει σχηματίσει, όπως και κατά την προηγούμενη χρήση, πρόβλεψη αποζημιώσεως λόγω εξόδου από την υπηρεσία του προσωπικού, με βάση τη γνωμοδότηση αριθ. 205/1988 της Ολομέλειας των Νομικών Συμβούλων της Διοικήσεως και το άρθρο 10 του Ν. 2065/1992, επειδή δεν υπήρχε κανένας από το προσωπικό της που να θεμελιώνει δικαίωμα συνταξιοδοτήσεως μέχρι το τέλος της επόμενης χρήσεως. Κατά τη γνώμη μας, το ύψος της προβλέψεως για αποζημίωση του προσωπικού λόγω εξόδου από την υπηρεσία για συνταξιοδότηση πρέπει να αφορά όλο το προσωπικό της εταιρείας, ανεξάρτητα από το χρόνο θεμελιώσεως δικαιώματος συνταξιοδοτήσεως. Αν σχηματιζόταν η πρόβλεψη αυτή, θα ανερχόταν σε 107.000,00 Ευρώ περίπου, από τα οποία 98.000,00 Ευρώ περίπου αφορούν προηγούμενες χρήσεις. 2) Στο κονδύλι του Ενεργητικού ΔΙΙ1 "Πελάτες" περιλαμβάνονται και διάφορα ποσά 83.200,00 Ευρώ περίπου, τα οποία είναι ακίνητα πέραν του έτους αλλά, κατά τις απόψεις των αρμοδίων της εταιρείας, είναι ασφαλούς εισπράξεως. 3) Η εταιρεία έχει ελεγχθεί φορολογικώς μέχρι και τη χρήση 2002 και, συνεπώς, οι φορολογικές υποχρεώσεις της έχουν οριστικοποιηθεί μέχρι και τη χρήση αυτή. Κατά τη γνώμη μας, οι ανωτέρω Οικονομικές Καταστάσεις, οι οποίες προκύπτουν από τα βιβλία και στοιχεία της εταιρείας, απεικονίζουν μαζί με το Προσάρτημα, αφού ληφθούν υπόψη οι παραπάνω σημειώσεις μας και οι σημειώσεις της εταιρείας κάτω από τις οικονομικές καταστάσεις, την περιουσιακή διάρθρωση και τη οικονομική θέση της εταιρείας κατά την 31η Δεκεμβρίου 2004, καθώς και τα αποτελέσματα της χρήσεως που έληξε αυτή την ημερομηνία, βάσει των σχετικών διατάξεων που ισχύουν και λογιστικών αρχών, οι οποίες έχουν γίνει γενικά παραδεκτές και δεν διαφέρουν από εκείνες που η εταιρεία εφάρμοσε στην προηγούμενη χρήση.

Ρόδος, 20 Απριλίου 2005
Οι Ορκωτοί Ελεγκτές - Λογιστές

ΙΩΑΝΝΗΣ Γ. ΑΝΑΣΤΑΣΙΑΔΗΣ	ΒΑΣΙΛΕΙΟΣ Δ. ΠΑΠΑΓΕΩΡΓΑΚΟΠΟΥΛΟΣ
Α.Μ. Σ.Ο.Ε.Λ: 10141	Α.Μ.Σ.Ο.Ε.Λ: 11681
ΑΞΩΝ ΟΡΚΩΤΟΙ ΕΛΕΓΚΤΕΣ Ε.Π.Ε.	ΣΟΛ Α.Ε. ΟΡΚΩΤΩΝ ΕΛΕΓΚΤΩΝ

ΤΗΛΕΟΡΑΣΗ

ΕΤ1

08.00 Θεία Λειτουργία
10.15 Αρχονταρίκι
11.00 Μουσική παράδοση
12.00 Mediterraneo
12.30 Στον κόσμο της οικονομίας
13.00 Βουλή των Ελλήνων
14.00 Σε χρόνο TV
16.00 Tommorow- Ξένη Ταινία, Κοινωνική
18.00 Είμαστε Σουηδοί
18.15 Pre game
18.30 Μπάσκετ Πρωτάθλημα Ελλάδας
20.30 Πανόραμα του αιώνα
21.00 Ιδέες
23.00 Ειδήσεις - αθλητικά- καιρός
24.00 Μεγάλες παραστάσεις 01.30 Η εποχή των εικόνων (Ε)
07:00 Παιδικό πρόγραμμα
09:00 Σαββάτο-Κυριακή Live
12:00 Ειδήσεις
13:00 Κυριακάτικο τραπέζι
15:00 Ειδήσεις
16:00 Μπαλάκια τρίτου τύπου - Ξένη Ταινία, Κωμωδία επιστημονικής φαντασίας με τους Μελ Μπρουκς, Ρικ Μοράνις
18:00 Ειδήσεις
18:30 20ος αιώνας επιλογές
19:00 Αθλητική Κυριακή
21:00 Ειδήσεις
22:00 Γαλλία - Το κρίσιμο δημοψήφισμα για την Ευρώπη
23:00 Ουδείς αναμάρτητος
24:00 Η δυτική πτέρυγα
01:00 Ειδήσεις
05:45 Πρώτη γραμμή

ΝΕΤ

07:00 Παιδικό πρόγραμμα
09:00 Σαββάτο-Κυριακή Live
12:00 Ειδήσεις
13:00 Κυριακάτικο τραπέζι
15:00 Ειδήσεις
16:00 Μπαλάκια τρίτου τύπου - Ξένη Ταινία, Κωμωδία επιστημονικής φαντασίας με τους Μελ Μπρουκς, Ρικ Μοράνις
18:00 Ειδήσεις
18:30 20ος αιώνας επιλογές
19:00 Αθλητική Κυριακή
21:00 Ειδήσεις
22:00 Γαλλία - Το κρίσιμο δημοψήφισμα για την Ευρώπη
23:00 Ουδείς αναμάρτητος
24:00 Η δυτική πτέρυγα
01:00 Ειδήσεις
05:45 Πρώτη γραμμή

ΕΤ3

07.30 Τίποτα δεν είναι για πέταμα
08.00 Καιντομίες Ι και ΙΙ
08.30 Θεία Λειτουργία
10.30 Αληθινά σενάρια (Ε)
11.30 Γόνιμη Γη - Η Ευρώπη της αειφόρου γεωργίας
12.00 Θέση εργασίας
12.30 Κάθε τόπος και τραγούδι
13.00 Ειδήσεις
13.30 Περί γης ο λόγος
14.30 Ρεπό
16.00 Επιστήμη και συμπτώσεις
17.00 Το αύριο αρχίζει σήμερα
17.30 Πρότυπα ομορφιάς
18.00 Desigh
18.30 Επί τροχών
19.00 Ειδήσεις
20.00 Αδρεναλίνη
20.30 Ιστορίες της θάλασσας
21.30 Δρομολόγια εσωτερικού
23.00 Μακεδονία - Των προσφύγων οι κοινότητες
23.30 Ερμιτάζ
24.00 Ειδήσεις
00.30 Σπορ στο 3
06:00 Savannah
07:00 Mega Σαββατοκύριακο
10:00 Το παιδί μου κι εγώ
10:15 Καρέ της ντάμας (Ε)
11:15 Επτά θανάσιμες πεθερές (Ε)
13:20 Ευρηκα!
14:00 Ειδήσεις
14:50 Καράτε Κιντ: Η νέα γενιά - Ξένη Ταινία, Με τους Νοριούκι Μορίτα, Χίλαρι Σουόνκ
16:45 Μπουκιά και συγχώριο
17:45 Ειδήσεις
17:45 Backstage
19:20 Η ώρα η καλή (Ε)
20:00 Ειδήσεις
21:00 XXX: Ο απόλυτος πράκτορας - Ξένη Ταινία, Περιπέτεια με τους Βιν Ντίζελ, Σάμιουελ Τζάκσον
23:40 Οι μάγισσες - Ξένη Ταινία, Τρόμου με τους Φερούζα Μπαλκ, Ρόμπιν Τάνι
00:15 Ειδήσεις
02:00 Πλάσματα της αβύσσου - Ξένη Ταινία, Τρόμου με τους Κλέι Ρό-

ΑΝΤ1

06:30 Στούντιο με θέα
10:30 Κωνσταντίνου και Ελένης (Ε)
11:30 Εκείνες κι εγώ (Ε)
12:20 Οι Μεν και οι Δεν (Ε)
12:55 Super game
13:00 Τα φιλαράκια (Ε)
14:00 Ειδήσεις
14:40 Μάγοι και δράκοντες - Ξένη Ταινία, Περιπέτεια φαντασίας με τους Τζέρεμι Αϊρονς, Θόρα Μπερτς
16:40 Ακρως οικογενειακόν (Ε)
17:30 Ειδήσεις
18:20 Η ωραία των Αθηνών - Ελληνική Ταινία, Κωμωδία με τους Γεωργία Βασιλειάδου, Μίμη Φωτόπουλο
20:00 Ειδήσεις
21:00 All Star Fame
23:30 24
00:30 Ειδήσεις
01:00 Niagara - Ξένη Ταινία, Θρίλλερ με τους Μέριλιν Μονρόε, Τζόζεφ Κότεν
02:50 Δρ. Κουίν μόνη στην Αγρια δύση
03:50 Παράλληλοι κόσμοι
04:50 Τηλεαγορές
05:20 Mobile fun
05:40 Καλημέρα με τον ΑΝΤ1
06:00 Παιδικό πρόγραμμ
13:00 Ειδήσεις
13:30 Στον έβδομο ουρανό
14:30 Τα φιλαράκια
15:30 Κωδικό όνομα: Νικίτα
16:30 Οι νυχτερίδες
17:30 Η πιο κουφή μέρα του Φέρις Μπουλερ - Ξένη Ταινία, Κωμωδία με τους Μάθιου Μπρόντερικ, Αλαν Ραχ
19:30 Ειδήσεις
21:00 Οι θησαυροί του Σολομώντος - Ξένη Ταινία, Περιπέτεια με τους Πάτρικ Σουέιζι, Αλισον Ντούντι
00:45 Ο βετεράνος του μέλλοντος - Ξένη Ταινία, Περιπέτεια επιστημονικής φαντασίας με τους Κερτ Ράσελ, Γκάρι Μπιούζι
02:45 Ο απατηλός κόσμος της δόξας - Ξένη Ταινία, Κωμωδία με τους Ντέιμον Γουέιανς, Μάικλ Ραπαπορτ

ALPHA ΤΗΛΕΟΡΑΣΗ

06:30 Πρωινές σελίδες
10:00 Αυτό μας έλειπε
13:00 7 Ημέρες Alpha
14:00 Ειδήσεις
14:30 Φόρμολα 1 Live
16:45 Νικίτα
17:45 Ειδήσεις
17:45 Αφραγκος Ωνάσης - Ελληνική Ταινία, Κωμωδία με τους Κώστα Βουτσά, Μέμα Σταθοπούλου
20:00 Ειδήσεις
21:00 Dream show live
24:00 Ειδήσεις
00:15 Παίξτε μπάλα
01:30 Εκπομπή για τη Φόρμουλα 1
02:00 Το καφενείο των φιλάθλων
04:00 Τηλεαγορές
04:15 Αυτό μας έλειπε (Ε)
05:40 Καινούργια μέρα

ALTER

06:30 Alter kids
12:30 Lifestyle (Ε)
13:30 Hit mix
14:00 Top secret weekend
16:15 Τα παρατράγουδα
18:45 Ειδήσεις
21:00 Το πάρτυ της ζωής σου
23:00 Κίτρινος τύπος
01:30 Auto Alter
01:45 Γεννημένος εραστής - Ερωτική Ταινία

ΙΡΙΔΑ

15.00 Ντοκι



Δύσκολη αποστολή στα Μέγαρα

Έναν φανατισμένο Βύζαντα που «καίγεται» για τη νίκη θα αντιμετωπίσει σήμερα η Ρόδος. Ελεύθερα και χωρίς άγχος οι «πράσινοι»



Με στόχο να κάνει μια καλή εμφάνιση αφού δεν έχει απολύτως κανένα βαθμολογικό ενδιαφέρον, η Ρόδος «δοκιμάζεται» σήμερα στις 5 το απόγευμα στα Μέγαρα από τον τοπικό Βύζαντα σε αγώνα που γίνεται στο πλαίσιο της προτελευταίας αγωνιστικής (33ης) του πρωταθλήματος της Γ' Εθνικής Κατηγορίας. Οι «πράσινοι» του Αντώνη Μανίκα για μια ακόμα φορά θα προσπαθήσουν να κρατήσουν το γόητρο της ομάδας ψηλά και να κλείσουν τις φετινές εκτός έδρας υποχρεώσεις τους με ψηλά το κεφάλι. Βέβαια σήμερα θα έχουν πάρα πολύ δύσκολο έργο καθώς οι γηπεδούχοι «κυριολεκτικά» καίγονται για τους βαθμούς της νίκης στην προσπάθεια που κάνουν για να αποφύγουν τον υποβιβασμό. Οι παίκτες της ομάδας της πόλης μας λοιπόν, αναμένεται να τεθούν αντιμέτωποι σε μια παθιασμένη ομάδα που θα τα δώσει όλα για να πάρει αυτό που θέλει. Αυτό είναι κάτι που το γνωρίζουν πάρα πολύ καλά οι παίκτες της ομάδας της πόλης μας και ψυχολογικά έχουν προετοιμαστεί κατάλληλα.

Όπως είχε γίνει στα τελευταία παιχνίδια έτσι και σήμερα, ο κ. Μανίκας αναμένεται να δώσει χρόνο συμμετοχής σε παίκτες που μέχρι στιγμής δεν είχαν και πολύ και έτσι η ενδεκάδα για μια ακόμα φορά θα έχει αρκετές αλλαγές. Εξάλλου και το γεγονός ότι ο Αθηναίος τεχνικός δεν θα έχει στην διάθεσή του πέντε παίκτες του δίνει την ευκαιρία να αλλάξει το σχήμα.. Αυτοί λοιπόν που δεν θα μπορέσουν να προσφέρουν τις υπηρεσίες τους για διάφορους λόγους είναι οι Στόιος, Σαλαμαστράκης, Μαΐλης, Γκεόργκιεφ και Θεοφάνους. Οι δεκαέξι «ετοιμοπόλεμοι» είναι οι ακόλουθοι:

Ροδανάκης, Μαλλιάκας, Μακρυδημήτρης, Ναλμπάντης, Ισκάς, Τσουκαλίδης, Μοσχής, Αραμπατζής, Δανάς, Γιώργος και Σταμάτης Καντιμοίρης, Τζήκας, Καραγιάννης, Νταμιάνοβιτς, Πάττας και Γκινής.

Διατησία

Τον αγώνα θα διαιτητεύσει ο κ. Χρήστου απο τον Σύνδεσμο της Βοιωτίας και «βοηθοί» του θα είναι οι κ. Τσαρνάς (Βοιωτία) και Καραχρήστος (Αθήνα). Τέταρτος διαιτητής θα είναι ο κ. Σιδερής (Αθήνα) και παρατηρητής τους ο κ. Τασιγιανάκης απο τον Σύνδεσμο της Αρκαδίας.

Οι υπόλοιποι αγώνες

Τις ομάδες που θα κερδίσουν την άνοδό τους στη Β` Εθνική θα αναδείξει, κατά μεγάλο ποσοστό, η 33η ημέρα του ποδοσφαιρικού πρωταθλήματος της Γ` Εθνικής κατηγορίας. Ο πρωτοπόρος του 1ου ομίλου Θρασύβουλος φιλοξενείται στην Πάτρα από τη Θύελλα Πατρών, ενώ το δεύτερο της βαθμολογίας Χαϊδάρι αγωνίζεται στην έδρα του απέναντι στον ΠΑΝΟ Μαλίων.

Αναλυτικά όλες οι υπόλοιπες συναντήσεις οι οποίες θα ξεκινήσουν επίσης στις 5 μ.μ. είναι οι ακόλουθες:

Εθνικός-Αθηναϊδα
Μαρκό-Ατσαλένιος
Χαϊδάρι-ΠΑΝΟ Μαλλίων
Πάμισος Μεσ.-Αχαϊκή
Θύελλα Πατρών-Θρασύβουλος
Ηρόδοτος-Άγιος Δημήτριος
Κερατσίνι-Λήλας Βασιλικού
ΡΕΠΟ: Αχαρναϊκός

Καθάρισε απο νωρίς...

Ανώτερη η Ρόδος κέρδισε τον Βύζαντα στον αγώνα του πρώτου γύρου στο Δημοτικό Στάδιο



Παίζοντας καλύτερα σχεδόν σε όλη την διάρκεια του παιχνιδιού, η Ρόδος είχε επικρατήσει με 2 - 0 του Βύζαντα Μεγάρων στο Δημοτικό Στάδιο της πόλης μας στον αγώνα του πρώτου γύρου. Οι «πράσινοι» του Αντώνη Μανίκα που είχαν επιβάλει τον ρυθμό τους απο τα πρώτα λεπτά της αναμέτρησης πέτυχε και τα δύο της τέρματα στην διάρκεια του πρώτου ημιχρόνου και έβαλε έτσι τις βάσεις για την κατάκτηση της νίκης.

Στο 1ο ημίχρονο η Ρόδος μπήκε δυνατά στο παιχνίδι με σκοπό να αιφνιδιάσει και κατάφερε να σκοράρει στο 8΄ με πέναλτι σε χέρι του Σπυρόπουλου, έπειτα από σέντρα του Καντιμοίρη. Ο ίδιος παίκτης εκτέλεσε το πέναλτι και έκανε το 1-0. Στο 33΄ ο Σπυρόπουλος ανέτρεψε τον Αραμπατζή, σύμφωνα με το διαιτητή, καταλογίστηκε το 2ο πέναλτι του αγώνα και δόθηκε 2η κίτρινη (κόκκινη) στο Σπυρόπουλο. Ο Καντιμοίρης πέτυχε πάλι το 2-0 Καλύτερη φάση του Βύζα η κεφαλιά του Μπιμπίρη στο 79΄, που σταμάτησε στο δοκάρι.

ΡΟΔΟΣ: Θεοφάνους, Καντιμοίρης Σ. (46΄ Σαλαμαστράκης), Πάττας (76΄ Μοσχής), Αραμπατζής (68΄ Δανάς), Μαλλιάκας, Τσουκαλίδης, Νταμιάνοβιτς, Μαΐλης, Ναλμπάντης, Γκεόργκιεφ, Καντιμοίρης Γ.

ΒΥΖΑΣ: Μπόρας, Λαρεντζάκης, Ρούσσος, Σπυρόπουλος, Κολώνης Ζαλαχώρης (78΄ Μπιμπίρης), Σκαρλάτος (46΄ Δημητρακόπουλος), Σταμπουλής (63΄ Ραφαηλίδης), Δερμιτζόγλι, Λαμπούκας, Ποδαράς.

Απομένει η υπογραφή του προέδρου

Για να κατατεθούν τα βιβλία στο Γραφείο Φυσικής Αγωγής



Η υπογραφή παραίτησης του προέδρου Τσαμπίκου Δανελλάκη απομένει για να μπορέσει η διοίκηση του Ιάλυσου να καταθέσει τα βιβλία στο Γραφείο Φυσικής Αγωγής και έτσι να προχωρήσει η διαδικασία της πραγματοποίησης γενικής συνέλευσης για την εκλογή νέου διοικητικού συμβουλίου. Σύμφωνα με τα όσα έγιναν γνωστά, όλα τα υπόλοιπα μέλη έχουν υπογράψει τις παραιτήσεις τους θέλοντας να διευκολύνουν την διαδικασία που απαιτείται για να αναδειχθεί η νέα διοίκηση. Αν όλα δηλαδή πάνε καλά, ίσως και σήμερα καταστεί εφικτή η κατάθεση των βιοβλίων στο ΓΦΑ.

Γίνονται επαφές

Το γεγονός ότι ακόμα δεν υπάρχει νέα διοίκηση, δεν εμποδίζει τους ενδιαφερόμενους για τα διοικητικά του συλλόγου (την «ομάδα Καλημέρη» δηλαδή), να κάνουν τον προγραμματισμό της νέας αγωνιστικής περιόδου. Έτσι και αλλιώς ουσιαστικά έχουν πάρει την διαβεβαίωση από όλους ότι θα έχουν την απαιτούμενη στήριξη στην γενική συνέλευση με το σκεπτικό ότι δεν υπάρχουν και άλλοι που θέλουν να αναλάβουν. Στο πλαίσιο αυτό ήδη έχουν γίνει κάποιες συζητήσεις με τον προπονητή Γιώργο Γκάδα όπως και με ορισμένους παίκτες.

Η χειμερία νάρκη είναι για αρκούδες...



...αντί να κάθεστε ζεστά, αλλά βαρετά μέσα στο σπίτι, φορέστε αθλητικά ρούχα και παπούτσια και ανοίξτε την πόρτα.

ΡΟΔΟΣΠΟΡ
...πρώτο όνομα στα σπορ
Εθ. Δωδεκανησίων 15 ΡΟΔΟΣ
Τηλ. 22410 21442
e-mail: rospo@otenet.gr
www.rodosport.gr
ΓΔ3016

ΔΙΑΓΟΡΑΣ

Βλέπει Γερμανό και Πολωνό

Έρχονται στο νησί μας την άλλη εβδομάδα ο Στέφαν Μαλτζ και ο Σούβαρι Τόμαζ

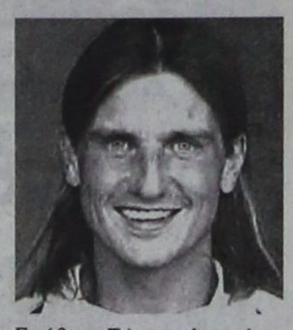

Σούβαρι Τόμαz. Αγωνίζεται στην επίθεση και έχει γεννηθεί στις 15 Αυγούστου του 1974. Και οι δυο παίκτες θα περάσουν πριν συμφωνήσουν και απο τις απαραίτητες ιατρικές εξετάσεις.

Πολύ κοντά στην απόκτηση ενός Γερμανού ποδοσφαιριστή βρίσκεται σύμφωνα με απόλυτα διασταυρωμένες πληροφορίες της εφημερίδας μας ο Διαγόρας! Πρόκειται για τον Στέφαν Μαλτζ ο οποίος μέχρι πρόσφατα φορούσε την φανέλα της Καϊζεσλάουτερν απο την οποία έμεινε ελύθερος καθώς δεν βρίσκονταν στα πλάνα του Κούρτ Γιάρα ενόψει της νέας αγωνιστικής περιόδου. Για τον Διαγόρα πρόκειται βέβαια για μια εξαιρετική περίπτωση αν τελικά επέλθει η οριστική συμφωνία. Ο Μάλτζ έχει γεννηθεί στις 5 Ιουνίου του 1972 και αγωνίζεται στην μεσαία γραμμή. Εκτός απο την Καϊζεσλάουτερν (στην οποία έπαιξε και στους ερασιτέχνες της) έχει φορέσει την φανέλα και της Μόναχο 1860. Συνολικά απο το 1997 έχει στην Μπουντεσλίγκα 69 συμμετοχές ενώ έχει πετύχει και τρία γκολ. Αξίζει να σημειωθεί ότι την σεζόν 2001 - 2002 έκανε και ένα πέρασμα απο την Άρσεναλ χωρίς ωστόσο να κατορθώσει να κάνει κάτι. Ο Μάλτζ αναμένεται να βρίσκεται στο νησί μας την Τρίτη το βράδυ οπότε και θα έχει συνάντηση με την διοίκηση του «γηραιού» για να συζητήσει όλες τις λεπτομέρειες της επικείμενης συμφωνίας.

Έρχεται και Πολωνός

Στις αρχές της άλλης εβδομάδας πάντως, θα βρίσκεται στην πόλη μας και ένας Πολωνός παίκτης το όνομα του οποίου είναι

Θέλει και Κυριαζή ο Κλεάνθης

Στην αναμονή για τον Γιώργο Σάββενα

Στα πλάνα του Κλεάνθη βρίσκεται και ο Μιχάλης Κυριαζής. Η ομάδα του Παραδεισίου στο πλαίσιο της όσο το δυνατόν μεγαλύτερης ενίσχυσής της έχει κάνει πρόταση στον έμπειρο αμυντικό πιστεύοντας ότι μπορεί να της προσφέρει σημαντική βοήθεια στο δύσκολο έργο που θα έχει τη νέα αγωνιστική περίοδο. Εξελίξεις (όπως και για το θέμα του Γιώργου Σάββενα που έχουμε ξαναγράψει) αναμένονται προσεχώς.

Τέσσερις Ροδίτες οδηγοί στα Μέγαρα

Τέσσερις Ροδίτες οδηγοί συμμετέχουν στον 4ο αγώνα του Πανελλήνιου πρωταθλήματος ταχύτητας μοτοσικλέτας, που διεξάγεται σήμερα στα Μέγαρα.

Πρόκειται, για τους εξής:

- Αλέξανδρος Γιαλλουράκης τα 125 cc Pacing
- Μιχάλης Παπαβασίλης στα 250 cc Pacing
- Μιχάλης Φωτεινός στα SS 600 cc και
- Μανόλης Χατζηθεοδοσίου στα Stock Sport 1000cc

«Ωρα εξελίξεων» για την ΑΕ Κως

Η ώρα μηδέν έφθασε για το μετέπειτα μέλλον της Αθλητικής Ενωσης Κως και σε λίγες ώρες (19.00) στην αίθουσα συνεδρίασεων του Εργατικού Κέντρου της Κω θα ξέρουμε αν η ομάδα βγει -επιτέλους- από το διοικητικό αδιέξοδο ή θα συνεχίσει με μία απ' τα ίδια! Και τι εννοούμε «μία απ' τα ίδια»; Οι μέχρι στιγμής πληροφορίες αναφέρουν ότι το ενδιαφέρον είναι ιδιαίτερα χλιαρό για την ανάληψη της διοίκησης, ενώ και όσα «δυνατά χαρτιά» έπαιξαν μέχρι σήμερα έχουν αποσύρει το ενδιαφέρον τους (βλέπε Αγγελίδης, Κυπριώτης, Βρεττός). Κάτω από αυτές τις συνθήκες δύο τινά μπορεί να συμβούν απόψε. Η δεν θα υπάρξει απαρτία και θα συνεχίσει με την ίδια διοίκηση η ομάδα, πλην Αρβανιτάκη (η θητεία της λήγει σε έναν χρόνο) ή θα υπάρξει απαρτία στη γενική συνέλευση και θα αναδειχτεί μέσω της κάλπης η νέα διοίκηση, αυτή που για τα επόμενα δύο χρόνια θα οδηγήσει το σύνολο στα δύσβατα μονοπάτια του Περιφερειακού Πρωταθλήματος, τουλάχιστον.

Οι ίδιες πληροφορίες αναφέρουν ότι προωθούνται για να έλθουν στο προσκήνιο παράγοντες απ' την παλιά φρουρά και το περιβάλλον Βρεττού, χωρίς ωστόσο ο ίδιος ο γνωστός επιχειρηματίας να εμφανίζεται πουθενά.

Υπό αυτές τις συνθήκες και εφ' όσον διεξαχθούν τελικά οι εκλογές πιο πιθανός για νέος πρόεδρος του δ.σ. προβάλλει ο γνωστός μας από το πρόσφατο παρελθόν Θανάσης Χατζημάρκος, οπότε και με δεδομένη την οριστική αποχώρηση του κ. Αρβανιτάκη θα έχουμε απλά ρημέϊκ του προηγούμενου διοικητικού συμβουλίου. Οπως και να 'χει πάντως και επειδή «Κυριακή κοντή γιορτή» σε λίγες ώρες θα γνωρίζουμε από πρώτο χέρι πώς και από ποιούς θα δρομογηθεί η επόμενη μέρα του συλλόγου.

Δεν πέτυχε η ανανέωση στον «Υγρό Στίβο Ρόδου»

Η ανανέωση και ο πρωταθλητισμός δεν συνδυάσθηκαν με επιτυχία στη φετινή χρονιά στη γυναικεία ομάδα πόλο του «Υγρού Στίβου Ρόδου» Με τρεις ήττες και μία νίκη τερμάτισε τέταρτη στον -πολύ βατό- όμιλο των ομάδων που διεκδίκησαν την είσοδο στα play-offs για την Α2 κατηγορία.

Οι ήττες 8-6 από την Ηλυσιακό και 7-6 από τη Σύρο προήλθαν από επιθετική αφλογιστία που έφθασε σε επίπεδα... αυτοκτονίας (τρεις παραπάνω αθλήτριες, κακό σουτ, γκολ στην κόντρα).

Το 14-5 από τον ΚΟ Ηρακλείου ήταν ένα αδιάφορο παιχνίδι, όπου οι «μικρές» της ομάδας έπαιξαν σε όλη τη διάρκεια για να αποκτήσουν, επιτέλους, αγωνιστική εμπειρία. Οπως και το 5-0, νίκη επί της Καλαμάτας. Ολες οι κοπέλες του «Υ.Σ. Ρόδου» έπαιξαν πολύ καλά στην άμυνα, κολυμβητικά ήταν καλύτερες από κάθε αντίπαλο, αλλά δεν σκόραραν εύκολα.

Επαιξαν οι: Μ. Ρωμαίου, Μ. Πετράκη, Ε. Κουλά, Ο. Ιωακειμίδου, Μ. Ντοβέλου, Α. Μαρκιού, Ν. και Μ-Α. Καμπέρη, Α. Αφαντενού, Μ. Σαχίνη.

ΠΡΟΟΔΟΣΠΟΡ

Οι Δωδεκανήσιοι αθλητές στίβου ΑΜΕΑ

Φορτωμένοι με μετάλλια και προκρίσεις απο το Ο.Α.Κ.Α!

Σάρωσαν τα μετάλλια οι Δωδεκανήσιοι αθλητές ΑΜΕΑ στο Πανελλήνιο Πρωτάθλημα Στίβου του Ο.Α.Κ.Α., ενώ πέντε από αυτούς εξασφάλισαν και την πρόκρισή τους στο Πανευρωπαϊκό του Εσπο της Φινλανδίας, το διάστημα 17-27 Αυγούστου! Πιο αναλυτικά ο χρυσός μας Παραολυμπιονίκης στο Σίνδεϊ Θανάσης Μπαράκας κατέκτησε το χρυσό μετάλλιο στο μήκος, με επίδοση 6.10 μ. και στο τριπλούν το ασημένιο, με επίδοση 11. 82 μ.

Στις πρώτες του δηλώσεις ο Μπαράκας δήλωσε ευχαριστημένος από την παρουσία του και παρ΄ όλο που είχε πολλά άκυρα ακόμη κι αυτά ήταν πολύ καλά: «Είμαι πολύ ευχαριστημένος από την παρουσία μου στο πρωτάθλημα, ακόμη και από τα άκυρα άλματά μου και πάω στο Εσπο με αισιοδοξία και ελπίδες διάκρισης».

Εκτός από τον Μπαράκα η παρουσία και των υπόλοιπων αθλητών ήταν εξαιρετική.

Ο Μιχάλης Τρακόσας στα 5.000 μ. πήρε το χρυσό μετάλλιο, ο Γιώργος Πρώτος το χρυσό και το ασημένιο μετάλλιο στο μήκος και τα 100 μ. αντίστοιχα, ο Γιάννης Πρώτος το χρυσό στα 200 μ., ο Παντελής Γιαννικουρής το χρυσό στη σφαιροβολία και ο Νίκος Παναγιάς το χάλκινο στα 100 μ.

Αργά χθες το απόγευμα αναμενόταν ν΄ αγωνιστούν οι Μιχάλης Τρακόσας στα 10.000 μ. και ο Γιάννης Πρώτος στα 400 μ. με σημαντικές ελπίδες διάκρισης!

Αποχαιρετισμός με... δείπνο για τους ποδοσφαιριστές του Ερμή!

Με δείπνο στο εστιατόριο ΑΚΤΗ στο Φαληράκι, αποχαιρέτησαν την αγωνιστική περίοδο οι ποδοσφαιριστές του Ερμή Καλυθιών. Το δείπνο ήταν προσφορά του ιδιοκτήτη του εστιατορίου και μέλους της διοίκησης του συλλόγου Νεκτάριου Καπόγλου, τον οποίο και ευχαριστούν με χθεσινή τους ανακοίνωση τόσο ο προπονητής όσο και οι παίκτες που συλλόγου:

«Οι ποδοσφαιριστές του Ερμή και ο προπονητής αισθάνονται την υποχρέωση να ευχαριστήσουν και δημόσια τον ιδιοκτήτη του εστιατορίου ΑΚΤΗ στο Φαληράκι και μέλος του Δ.Σ. κ. Νεκτάριο Καπόγλου για την παράθεση δείπνου προς τιμή τους και τον ευχόμαστε καλό καλοκαίρι και καλές δουλειές».

Παρελθόν οι αδελφοί Υψηλάντη

Παρελθόν αποτελούν απ΄ τον Ερμή οι αδελφοί Βάϊος και Βασίλης Υψηλάντης, οι οποίοι εντάχθηκαν στο έμψυχο δυναμικό του Απόλλωνα Καλυθιών.

Την ίδια μώρα οι υπεύθυνοι του συλλόγου συνεχίζουν τις επαφές τους με νεαρούς ταλαντούχους παίκτες της περιοχής και ήδη βρίσκεται προ της συμφωνίας με εξελίξιμο ποδοσφαιριστή από τις Σέρρες που μετακόμισε οικογενειακά για μόνιμη εγκατάσταση στις Καλυθιές.

Πρόκειται για αυθεντικό ταλέντο που αγωνίζεται στον χώρο της μεσαίας γραμμής και μπορεί να κάνει τη διαφορά στο νέο πρωτάθλημα. Παράλληλα υπάρχουν στα υπόψη κάποια νεαρά ταλαντούχα παιδιά, τα οποία για διάφορους λόγους έχουν αποτραβηχτεί από την ενεργό δράση και θα καταβληθεί προσπάθεια να επανέλθουν.

Ωστόσο, αυτό που «καίει» άμεσα είναι η συμφωνία με προπονητή.

Χθες το βράδυ αναμενόταν να συναντηθεί ο Παναγιώτης Ηλίας, περσινός τεχνικός του συλλόγου με τον κ. Πολυχρόνη, προκειμένου να συζητήσουν τις προοπτικές ανανέωσης της συνεργασίας τους, αφού η δουλειά του δεν πέρασε απαρατήρητη στο τελευταίο πρωτάθλημα, παρ΄ όλο που είχε και τα καθήκοντα του παίκτη.

Τέλος, να αναφέρουμε ότι η προετοιμασία του Ερμή θ΄ αρχίσει στις αρχές Αυγούστου.

Ευρωπαϊκό πρωτάθλημα FORMULA ...WINDSURFING στον κόλπο Ιαλυσού

Η διαδρομή μέχρι να γίνει ένα όνειρο μία απτή πραγματικότητα είναι εξαιρετικά δύσβατη, μα ταυτόχρονα και απλή. Βασική προϋπόθεση είναι καταρχήν να έχει κάποιος την ικανότητα να οραματίζεται και να είναι αποφασισμένος να δουλέψει μεθοδικά για να περάσει με επιτυχία τα εμπόδια που μπορούν από μόνα τους να κρατήσουν το όνειρο... όνειρο.

Στην Ιαλυσό έδωσαν το καλύτερο παράδειγμα για την επιβεβαίωση του προλόγου. Δεν έπαψαν ποτέ να δουλεύουν για το δικό τους όνειρο και ως αποτέλεσμα ήρθε η πολύπλευρα πολύτιμη πραγματικότητα της καθιέρωσης της περιοχής και μέσω αυτής ολόκληρης της Ρόδου σε έναν από τους μεγαλύτερους και ομορφότερους σταθμούς του πανευρωπαϊκού windsurfing, όπως θα επιβεβαιωθεί ξανά από τις 4 έως τις 12 Ιουνίου με την διεξαγωγή στον κόλπο της Ιαλυσού και μπροστά από το ξενοδοχείο «Forum Beach» του ευρωπαϊκού πρωταθλήματος της κλάσης «Formula» στις κατηγορίες ανδρών, γυναικών, εφήβων και μάστερ.

Η Ιαλυσός είναι ήδη απόλυτα έτοιμη και απλά περιμένει να υποδεχθεί περισσότερους από 120 αθλητές κορυφαίου επιπέδου για να δώσει ξανά το στίγμα της όχι μόνο σε ολόκληρη την Ελλάδα, αλλά και σε όλο τον κόσμο, με μία άψογη και εντυπωσιακή διοργάνωση που θα διαφημίσει το νησί και θα προσθέσει άλλο ένα μεγάλο πλεονέκτημα στα χέρια όλων εκείνων που πασχίζουν να αναδείξουν το windsurfing σε ένα πρώτης τάξης τουριστικό προϊόν.

Δεν είναι τυχαίο πως το Υπουργείο Τουρισμού και ο Ε.Ο.Τ. διαβλέπουν μέσα στη διοργάνωση την ευκαιρία να ανοίξουν νέοι ορίζοντες και ανέλαβε τη χορηγία της, όπως κάνει και ο Δήμος Ιαλυσού, που θα είναι ούτως ή άλλως ο πρώτος αποδέκτης των βραχυπρόθεσμων και κυρίως των μακροπρόθεσμων κερδών.

Τη διοργάνωση στηρίζουν επίσης το Υπουργείο Αιγαίου και Νησιωτικής Πολιτικής, η Περιφέρεια Νοτίου Αιγαίου, ο Δωδεκανησιακός Οργανισμός Τουρισμού, η Τ.Ε.Δ.Κ.Δ. και ο ΠΡΟ. ΤΟΥΡ. Όσο για την τεχνική υποστήριξη, την έχει αναλάβει η «Rhodes Windsurfing Academy».

Μπορεί η ημερομηνία διεξαγωγής να πλησιάζει, ωστόσο το ενδιαφέρον για τη συμμετοχή στο ευρωπαϊκό πρωτάθλημα συνεχίζει να κρατάει ανοιχτή τη λίστα των συμμετοχών, οπότε είναι πιθανό ο αριθμός των αθλητών και των αθλητριών να ξεπεράσει ακόμα και την πιο αισιόδοξη πρόβλεψη.

Πέρα από το μεγάλο χρηματικό έπαθλο και πέρα από τη φήμη που έχει χτίσει η Ιαλυσός με τις πολλές διοργανώσεις του παρελθόντος (ενδεικτικά αναφέρονται το παγκόσμιο πρωτάθλημα το 1992, το παγκόσμιο κύπελλο το 1997, τα πανελλήνια πρωταθλήματα «Funboard» το 1998 και το 1999, τα διεθνή πρωταθλήματα ελεύθερου στιλ και σλάλομ «King of Rhodes» και φυσικά τα στάδια του Grand Prix της κλάσης Formula το 2002 και το 2004), έχει γίνει γνωστή και για τις φυσικές συνθήκες που δίνουν την ευκαιρία στους αθλητές να αγωνίζονται σε ένα ιδανικό «γήπεδο».

Στον κόλπο της Ιαλυσού τα ρεύματα, τα κύματα και ο άνεμος έχουν την ίδια κατεύθυνση, με τα παραπάνω στοιχεία να δημιουργούν ένα καταπληκτικό συνδυασμό με την ίδια την φύση της κλάσης Formula.

Η τελευταία γεννήθηκε το 2000 και είναι η νότα της εξέλιξης, της τεχνολογίας, που μετατρέπει τη συγκεκριμένη κατηγορία σε μία από τις πλέον θεαματικές και περιζήτητες από τους φίλους του αθλήματος.

Όλα τα τμήματα είναι από τα ελαφρύτερα υλικά, με ανθρακονήματα. Το μεγαλύτερο μέρος του πανιού φτάνει τα 12,5 τετραγωνικά μέτρα, η ίδια η σανίδα έχει μήκος 2,80 μέτρα και 1 μέτρο πλάτος, ενώ το πτερύγιο φτάνει τα 70 εκατοστά. Το βάρος της σανίδας δεν ξεπερνά τα 8 κιλά, οπότε γίνεται εύκολα κατανοητός ο λόγος που οι αθλητές κινούνται με απόλυτη άνεση, έχοντας τη δυνατότητα να ξεκινήσουν ακόμα και με συνθήκες άπνοιας.

Χορηγοί του αγώνα:

Ο.Τ.Ε. Α.Ε., HYUNDAI, OXBOW, BOLLE, WATER PARK RODOS.

Ευχαριστούμε τους:

Κεντρικό Λιμεναρχείο Ρόδου, 95 Α.Δ.Τ.Ε. Σώμα Σαμαρειτών, Ράδιο 1, τα περιοδικά 3 S, Water Sports. Rodos Mirror.

Επίσης, τις εταιρίες University Press, Χαλικιάς Α.Ε., Bo Club, Papanikos, Advanced Helicopter Services.

Επιστημονικός Τουριστικός Σύμβουλος της R.W.A. : Χρήστος Πετρέας.

Ζωντανά στο Internet: www.rwa.gr από την Cybex και την στήριξη της OTENET.

Τηλεοπτική παραγωγή: Tonix Pictures

Χορηγοί: Rodos Palace Hotel, Motorola, GA Ferries, Shandy Rock, Rodos Tours, Colorado Entertainment Center, Naftilos, E.N.AK., Extreme Sports Shops.

Δεύτερη ιστιοδρομία του αγώνα ιστιοπλοΐας «Νέων Κυβερνητών»

Διεξάγεται σήμερα η δεύτερη ιστιοδρομία του αγώνα των «Νέων Κυβερνητών» του Αθλητικού Συλλόγου Ιστιοπλόων Ανοικτής Θάλασσας Ρόδου.

Τα δώδεκα σκάφη που συμμετέχουν θα εκκινήσουν στις 9.50 π.μ. από τον Ζέφυρο, στο χώρο μπροστά από τα γραφεία του ΑΣΙΑΘ.

Η διαδρομή θα εξαρτηθεί από την κατεύθυνση του ανέμου και θα ανακοινωθεί από την επιτροπή του αγώνα.

Θα είναι πάντως Ρόδος - Κρεμαστή - Ρόδος ή Ρόδος - Καλλιθέα - Ρόδος.

Οι κυβερνήτες των σκαφών σήμερα, είναι οι:

- ΝΕΦΕΛΗ : Σταματάς Δημήτρης
- STRATUS : Αδαμίδη Ελένη
- ΑΛΟΥΣΤΙΝΑ: Κουστομανώλης Ηλίας
- ΕΣΤΕΛΛΑ : Ισμιρίδης Κώστας
- ΚΑΠΕΤΑΝ ΜΑΝΩΛΗΣ: Ρακόπουλος Κώστας
- ΚΑΛΗΜΕΡΑ : Αναπολιτάνος Θανάσης
- ΠΑΝΟΡΜΙΤΗΣ : Γεωργάς Λουκάς
- X-COOL: Ζαγοριανός Φώτης
- ΑΠΟΛΛΩΝ : Τσακανιού Γιώργος
- EX CARE : Χατζηγαβριήλ Παν.
- ΚΑΙΚΙΑΣ : Κυριακίδου Σοφία
- ΜΟΥΣΜΟΥΛΟ : Παπαβασιλείου Κυρ.

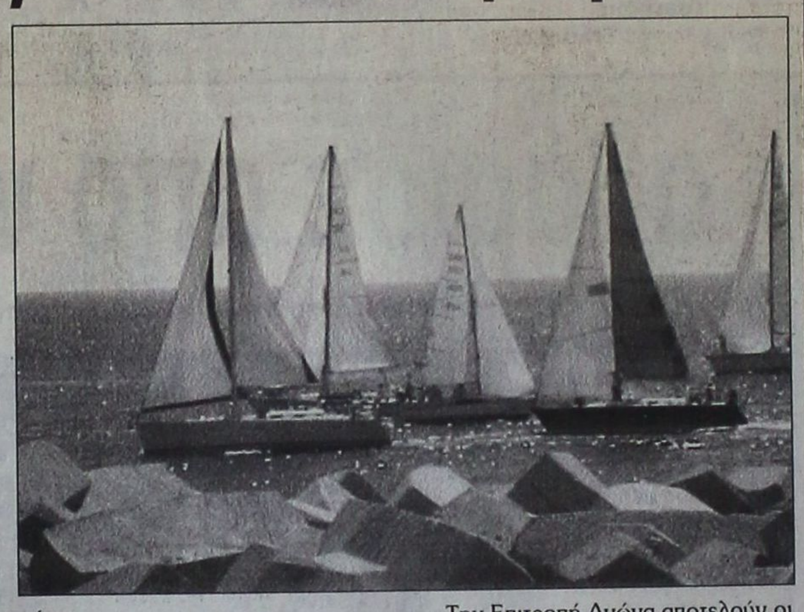

Την Επιτροπή Αγώνα αποτελούν οι Γιάννης Κλείδωνας (πρόεδρος), Αρτέμης Καρράς, Δημ. Παπαεμμανουήλ, Δημ. Φώκιαλης (μέλη), ενώ την Επιτροπή Ενστάσεων οι Βασίλης Πολυχρόνης (πρόεδρος), Κωνσταντίνος Βεστάκης και Γιάννης Κλείδωνας (μέλη).

Στον πυρετό του μπιτς σόκερ!

Ξεκίνησε η προετοιμασία της Εθνικής Ομάδας

Στο προπονητικό κέντρο ΕΔΕΜ του Παλαιού Φαλήρου ξεκίνησε προχθές η προετοιμασία της εθνικής μας ομάδας ποδοσφαίρου του μπιτς σόκερ εν όψει των αρκετών υποχρεώσεών της κατά τη διάρκεια του καλοκαιριού. Αρχής γενομένης από το 5ο Πανελλήνιο Πρωτάθλημα που θα ξεκινήσει στις 19 Ιουνίου στην Πάτρα, Πολιτιστική Πρωτεύουσα της Ευρώπης για το 2006, ενώ ενδιάμεσα και μέχρι τον τελικό η αντιπροσωπευτική μας ομάδα θα πραγματοποιήσει αρκετούς αγώνες επίδειξης σε παραθαλάσσιες πόλεις της χώρας μας. Ανάμεσά τους και ο Αρχάγγελος με τη θαυμάσια παραλία της Παναγιάς Τσαμπίκας, ενώ θα «περάσει» ακόμη και από τους Νέους Πόρους Πλαταμώνα, την Χαλκιδική και τα Νέα Μουδανιά, το κλαμπ ΜΟΝΑΣΤΗΡΙ της Πάρου και το Ηράκλειο.



Φέτος, η εθνική έχει «εμπλουτιστεί» από αρκετούς άσους του πρόσφατου παρελθόντος, όπως ο Σαραβάκος, ο Βαζέχα, ο Καραταΐδης, ο Παχατουρίδης, ο Βαμβακούλας κ.ά.

Χρέη προπονητή και φέτος θα κάνει ο Κώστας Μπατσινίλας και στο ρόστερ του θα βρίσκονται ακόμη οι Κώστας Καβαλάρης, Βαγγέλης Βογιατζής, Πάρης Κωνσταντόπουλος, Θανάσης Ζάχος, Γρηγόρης Βρηόκης (με πέρασμα από τη Ρόδο), Κώστας Ποζαπαλίδης και Νίκος Γιαλεσάκης.

Η προετοιμασία των παικτών θα είναι συνεχής, αφού για δεύτερη συνεχή χρονιά η Εθνική μας θα πάρει μέρος στο Ευρωπαϊκό Πρωτάθλημα Μπιτς Σόκερ, που θα γίνει από τις 8 έως τις 10 Ιουλίου στο τουριστικό Λινζ της Αυστρίας.

Εκεί θα αγωνιστούν οκτώ ομάδες αυτή τη φορά από το γκρουπ Β., μεταξύ των οποίων και η Ελλάδα μετά την περσινή θαυμάσια εμφάνιση στην Πάλμα ντι Μαγιόρκα στο γκρουπ Γ΄.

Οι ομάδες οι οποίες θα βρεθούν αντιμέτωπες είναι: Αγγλία, Ολλανδία, Ουκρανία, Αυστρία, Ουγγαρία, Νορβηγία, Ελλάδα και μία ακόμη ομάδα του γκρουπ C που θα επιλεγεί από την Ευρωπαϊκή Ομοσπονδία.

Θα πρέπει να σημειωθεί ότι τους αγώνες επίδειξης της εθνικής ομάδας με την πρωταθλήτρια της κάθε περιοχής θα καλύψει ζωντανά η ΕΤ1, όπως επίσης και τους αγώνες του Ευρωπαϊκού πρωταθλήματος.

Ο Γυμναστικός Σύλλογος Διαγόρας στην «Ολυμπιάδα Νεολαίας 2005»

Με μεγάλη ικανοποίηση το τμήμα ποδηλασίας του Γ.Σ Διαγόρας έλαβε και επισήμως από την Ε.Ο.Π την πρόσκληση των αθλητών του Τρικοίλη Νίκου, Πρωταθλητή Ελλάδος 2005 στην πίστα και Παρασκευά Μανόλη, Αργυρό Πανελλινιονίκη κατηγορίας παίδων για την εκπροσώπηση της χώρας μας στη διοργάνωση της Ολυμπιάδας Νεολαίας 2005, που θα γίνει στο LIGNANO SABBIADORO της Ιταλίας υπό την αιγίδα της Παγκόσμιας Ολυμπιακής. Ειδικότερα, το κάλεσμα αφορά τους δυο αθλητές και τον αθλητή του Π.Ο. Κορωπίου Πλατών Γιώργο για την διοργάνωση που θα διεξαχθεί από 02 εώς 07 Ιουλίου και θα μετάσχουν 38 χώρες σε 11 αθλήματα και ειδικότερα, στο άθλημα της ποδηλασίας θα συμμετάσχουν 100 αθλητές .



Ως εκ τούτου, θα πρέπει να αισθανόμαστε περήφανοι αφενός ως Έλληνες και αφετέρου ως Δωδεκανήσιοι που δυο δικά μας παιδιά θα μας εκπροσωπήσουν σε μια τέτοια υψηλού επιπέδου διοργάνωση.

Αρωγοί θα πρέπει να είμαστε όλοι μας αφού ο πρωταθλητισμός απαιτεί εκτός από την θέληση των ίδιων των παιδιών που ούτως η άλλως υπάρχει, και την ηθική και υλική υποστήριξη όσων πιστεύουν σε αυτή την προσπάθεια που αναδεικνύει την ευγενή άμιλλα και τον ευγενή ανταγωνισμό.

Επιπλέον πίσω από αυτήν την προσπάθεια βρίσκεται ο Παναγιώτης Καλαθενός που είναι προπονητής των παιδιών ,και ανήκει και σ αυτόν ένα μεγάλο μέρος της επιτυχίας των παιδιών , ο πρόεδρος του συλλόγου Κωνσταντίνος Χρυσοχοϊδης και ο αντιπρόεδρος και υπεύθυνος του τμήματος ποδηλασίας Χαλκιόπουλος Ανδρέας.

AMCOR
No 1
ΚΑΤΑΣΚΕΥΑΖΟΝΤΑΙ & ΕΙΣΑΓΟΝΤΑΙ ΣΥΝΑΡΜΟΛΟΓΗΜΕΝΑ ΑΠΟ ΤΟ ΙΣΡΑΗΛ



X 5242-30/6

ΠΡΟΔΙΑΓΡΑΦΕΣ ΕΟΚ CE MARK

Η AMCOR-ΙΣΡΑΗΛ Η ΜΕΓΑΛΥΤΕΡΗ ΒΙΟΜΗΧΑΝΙΑ ΗΛΙΑΚΩΝ ΣΥΣΤΗΜΑΤΩΝ ΣΤΟΝ ΚΟΣΜΟ,ΣΑΣ ΠΡΟΣΦΕΡΕΙ ΤΟΝ ΚΑΛΥΤΕΡΟ ΗΛΙΑΚΟ ΘΕΡΜΟΣΙΦΩΝΑ ΤΟΥ ΚΟΣΜΟΥ ΜΕ ΜΟΝΑΔΙΚΑ ΣΗΜΕΙΑ ΥΠΕΡΟΧΗΣ ΠΟΥ ΚΑΝΕΝΑΣ ΑΛΛΟΣ ΔΕΝ ΕΧΕΙ.ΠΡΩΤΗ Η AMCOR,ΠΡΙΝ 40 ΧΡΟΝΙΑ ΠΑΡΟΥΣΙΑΣΕ ΤΗΝ ΕΠΑΝΑΣΤΑΤΙΚΗ ΤΗΣ ΤΕΧΝΟΛΟΓΙΑ ΣΤΟΥΣ ΗΛΙΑΚΟΥΣ ΘΕΡΜ/ΤΕΣ. ΠΟΛΛΟΙ ΑΠΟ ΤΟΤΕ ΠΡΟΣΠΑΘΗΣΑΝ ΝΑ ΤΗΝ ΜΙΜΗΘΟΥΝ .ΤΑ ΑΠΟΤΕΛΕΣΜΑΤΑ ΤΟΥΣ ΕΙΝΑΙ ΓΝΩΣΤΑ.ΚΑΝΕΝΑΣ ΔΕΝ ΜΠΟΡΕΣΕ ΝΑ ΤΗ ΦΘΑΣΕΙ.ΣΗΜΕΡΑ Η AMCOR ΣΥΝΕΧΙΖΟΝΤΑΣ ΤΗΝ ΕΡΕΥΝΑ ΣΤΟΝ ΤΟΜΕΑ ΤΗΣ ΗΛΙΑΚΗΣ ΕΝΕΡΓΕΙΑΣ ΒΡΙΣΚΕΤΑΙ ΚΑΙ ΘΑ ΒΡΙΣΚΕΤΑΙ ΜΠΡΟΣΤΑ ΓΙΑΤΙ ΕΙΝΑΙ Η No 1 ΣΤΟΝ ΚΟΣΜΟ.
ΕΙΝΑΙ Η AMCOR

ΠΡΟΟΔΟΣΠΟΡ

Το «Βενετόκλειο» αλλάζει όψη...

Πλούσιο φωτορεπορτάζ της «Π» απ' την πορεία των έργων στο δημοτικό κλειστό γυμναστήριο, στο οποίο οι εργασίες προχωρούν με εντατικούς ρυθμούς! Σε φουλ ρυθμούς οι διαδικασίες για την επέκταση του γηπέδου αλλά και τη διαμόρφωσή του σε κατάλληλο ώστε να πληροί τις προϋποθέσεις του Ε.Σ.Α.Κ.Ε.

Ένα διαφορετικό «Βενετόκλειο» μπορούν να δουν όσοι αποφασίσουν να πάνε μέχρι το γήπεδο που θα φιλοξενήσει τον Κολοσσό στα σαλόνια της Α1. Το δημοτικό κλειστό γυμναστήριο αλλάζει όψη προς το καλύτερο και ήδη οι εργασίες για την επέκταση του αλλά και τις βελτιωτικές ενέργειες έχουν προχωρήσει σε σημαντικό βαθμό. Απ' τη στιγμή που αποφασίστηκε η έγκριση της επέκτασης του απ' το δημοτικό συμβούλιο Ρόδου, οι διαδικασίες βρίσκονται σε καλό δρόμο και υπολογίζεται ότι σε δύο μήνες το «Βενετόκλειο» θα είναι έτοιμο προς παράδοση και θα πληροί τις προϋποθέσεις που έχει θέσει ο Ε.Σ.Α.Κ.Ε. για τη διεξαγωγή των αγώνων Α1.

Ακόμη και χθες οι εργάτες δούλεψαν σε φουλ ρυθμούς εντός και εκτός γηπέδου και στις τάξεις του Κολοσσού άπαντες είναι ικανοποιημένοι απ' την πορεία των έργων. Υπολογίζεται ότι τις πρώτες μέρες του Αυγούστου το νέο «Βενετόκλειο» θα κάνει την εμφάνιση του και θα αποτελεί ένα πραγματικό κόσμημα (όσο μπορεί να ειπωθεί αυτό...) το οποίο θα στεγάσει τα όνειρα και τις φιλοδοξίες του Κολοσσού στο πρωτάθλημα της Α1.

Παρά το γεγονός ότι τα έργα καθυστέρησαν να ξεκινήσουν, εντούτοις άπαντες έχουν πέσει με τα μούτρα στη δουλειά. Και όταν λέμε άπαντες το εννούμε, αφού εκτός απ' τους εργάτες το «παρών» δίνουν σε καθημερινή βάση τα μέλη της διοίκησης του Κολοσσού που προσπαθούν απ' την πλευρά τους να κάνουν ότι μπορούν ώστε



Τα αποδυτήρια σύντομα θα αποκτήσουν καλύτερη εικόνα

να διευκολύνουν τα χέρια των εργατών. Χθες το πρωί στο «Βενετόκλειο» βρέθηκε ο Γιάννης Γιαννάς, ο Θοιδωρής Λεβέντης και ο μάνατζερ της ομάδας Θεόφιλος Ξυπολιτάς που βάζουν κι αυτοί με τη σειρά τους ένα μικρό λιθαράκι ώστε να γίνει πιο απλή η διαδικασία του καλλωπισμού στο «Βενετόκλειο». Φυσικά πρωτομάστορας των



Με εντατικούς ρυθμούς προχωρούν οι εργασίες στο εξωτερικό του «Βενετοκλείου»

εργασιών του «νέου γηπέδου» είναι ο Μιχάλης Μπράτιτσης που έχει αφιερώσει πολύ χρόνο ώστε η επέκταση του κλειστού γυμναστηρίου να είναι αυτή που ονειρεύονται οι φίλοι του Κολοσσού και γενικότερα οι φίλοι του αθλητισμού στη Ρόδο.

ΞΗΛΩΘΗΚΑΝ ΟΙ ΜΠΑΣΚΕΤΕΣ

Κάποτε στο «Βενετόκλειο» υπήρχαν δύο μπασκέτες οι οποίες κρέμονταν απ' το ταβάνι...Και λέμε κάποτε, γιατί πολύ απλά πλέον δεν υπάρχουν. Ήδη έχουν ξηλωθεί αφού δεν πληρούν τις προϋποθέσεις του Ε.Σ.Α.Κ.Ε. που θέλει μπασκέτες με βάση, όπως γίνεται σε όλα σχεδόν τα γήπεδα της Ελλάδας. Οι συγκεκριμένες μπασκέτες πλέον αποτελούν παρελθόν απ' το κλειστό γυμναστήριο και τη θέση τους θα πάρουν δύο καινούργιες, οι οποίες έχουν γίνει ήδη παραγγελία απ' τους ανθρώπους του Κολοσσού. Όπως είναι κατανοητό το «Βενετόκλειο» φαίνεται άδειο, ενώ έχουν ξηλωθεί και οι διαφημιστικές πινακίδες στο χώρο πίσω απ' τη γραμματεία, αφού όταν κατασκευαστεί η νέα κερκίδα χωρητικότητας 550 περίπου θέσεων θα πέσει ο τοίχος και θα χτιστεί καινούργιος.

ΝΕΕΣ ΤΡΥΠΕΣ...ΝΕΟΙ ΠΡΟΒΟΛΕΙΣ

Μία ακόμη σημαντική διαφορά που θα παρουσιάσει το νέο «Βενετόκλειο» έχει να κάνει με τους προβολείς οι οποίοι βρίσκονται ήδη στο γήπεδο και θα αντικαταστήσουν τους παλιούς. Ο φωτισμός στο κλειστό ήταν ελλιπής όλα αυτά τα χρόνια, κάτι όμως που δεν επιτρέπει όμως ο Ε.Σ.Α.Κ.Ε., αφού οι αγώνες του Κολοσσού θα καλύπτονται τηλεοπτικά. Ήδη οι εργάτες έχουν κάνει αρκετές νέες τρύπες στο ταβάνι του «Βενετοκλείου» και έχουν πιάσει δουλειά οι ηλεκτρολόγοι οι οποίοι θα περάσουν τους προβολείς μεγαλύτερης ισχύος. Έτσι το πρόβλημα αυτό αναμένεται να λυθεί σε σύντομο χρονικό διάστημα.

ΤΟ ΓΚΡΕΜΙΣΜΑ ΤΩΝ ΑΠΟΔΥΤΗΡΙΩΝ

Στο μεταξύ οι εργασίες συνεχίζονται και στα αποδυτήρια της γηπεδούχου και της φιλοξενούμενης ομάδας, τα οποία φυσικά μέχρι στιγμής μόνο κατάλληλα δεν μπορούν να θεωρηθούν, αφού έχουν αρκετές ατέλειες. Ήδη έχουν γκρεμιστεί τείχη και στα δύο αποδυτήρια, ενώ σύμφωνα με τα όσα έγιναν γνωστά τα αποδυτήρια των φιλοξενούμενων ομάδων θα μεγαλώσουν, αφού αναγκαστικά θα μικρύνει το γραφείο της Τ.Ε. Ε.Ο.Κ. Δωδεκανήσου, που θα μετακομίσει στο μεγάλο δωμάτιο. Σύντομα θα πέσει ο τοίχος που ενώνει τα αποδυτήρια με το γραφείο της τοπικής επιτροπής μπάσκετ, ενώ θα γίνουν πολλές ενέργειες ώστε τα αποδυτήρια να παρέχουν όλες τις αναγκαίες διευκολύνσεις. Αξίζει να σημειωθεί ότι είναι απαραίτητη η παρουσία ενός πίνακα για τους προπονητές, καθώς και κάποιων ακόμη ενεργειών ώστε τα αποδυτήρια να αποκτήσουν ένα νέο πρόσωπο. Πάντως στόχος του Κολοσσού είναι να κερδίσει όσο το δυνατόν περισσότερο χώρο και οι παίκτες να μπορούν να κινηθούν άνετα.

Ο ΔΙΑΔΡΟΜΟΣ ΓΙΑ ΤΟ ΓΗΠΕΔΟ



Ήδη έχουν ξεκινήσει οι διαδικασίες για την κατασκευή της κερκίδας στο χώρο πίσω απ' τη γραμματείαΑ

Πολλές και σημαντικές διαφορές θα έχει όμως και ο διάδρομος που περνάει μπροστά απ' τα αποδυτήρια και οδηγεί τους παίκτες των ομάδων στο παρκέ του «Βενετοκλείου». Οι ντουλάπες στις οποίες είναι αποθηκευμένα υλικά όλων των ομάδων θα φύγουν και έτσι θα ανοίξει περισσότερο ο χώρος, ενώ θα τοποθετηθεί νέο χαλί, αφού το υπάρχον βρίσκεται σε κακή κατάσταση.

ΟΙ ΕΝΕΡΓΕΙΕΣ ΠΑ ΤΗ ΝΕΑ ΚΕΡΚΙΔΑ

Σε φουλ ρυθμούς προχωρούν οι εργασίες στον προαύλειο χώρο του «Βενετοκλείου» και συγκεκριμένα εκεί όπου θα κατασκευαστεί η νέα κερκίδα. Ήδη η μπουλντόζα έχει πιάσει δουλειά και έχει σκάψει το χώρο όπου θα κατασκευαστεί η νέα εξέδρα χωρητικότητας 550 θέσεων. Η εξέδρα αυτή θα έχει δέκα σκαλία (λίγο μεγαλύτερη απ' τις πλαϊνές του γηπέδου) και ήδη ο Μιχάλης Μπράτιτσης ηγείται αυτής της διαδικασίας για την επέκταση του γηπέδου. Το σχήμα που θα αποκτήσει το «Βενετόκλειο» θα είναι κάπως περίεργο, αφού το σπίτι που βρίσκεται δίπλα στο γήπεδο εμποδίζει σαφώς για την παραμονή του ίδιου ορθογώνιου σχήματος. Ήδη έχουν καθοριστεί τα μέτρα πάνω στα οποία θα γίνουν οι εργασίες και ουσιαστικά το κύριο βάρος των εργασιών για την κερκίδα θα ξεκινήσει αύριο.



Οι νέοι προβολείς που θα τοποθετηθούν στο «Βενετόκλειο»



Οι μπασκέτες έχουν ξηλωθεί και το κλειστό γυμναστήριο εσωτερικά παρουσιάζει μία νέα εικόνα

Πρεμιέρα στις 22 Οκτωβρίου!

Ο Ε.Σ.Α.Κ.Ε. πήρε την τελική του απόφαση για το πρώτο τζάμπολ στην Α1! Από 1-18 Οκτωβρίου όλες οι φάσεις του Κυπέλλου Ελλάδας εκτός απ' τον τελικό

Στις 22 Οκτωβρίου θα δώσει ο Κολοσσός το πρώτο παιχνίδι της ιστορίας του στο πρωτάθλημα της Α1 Κατηγορίας. Τότε αποφάσισε ο Ε.Σ.Α.Κ.Ε. ότι θα γίνει η πρεμιέρα για τη νέα αγωνιστική περίοδο, αφού νωρίτερα θα διεξαχθεί το πανευρωπαϊκό πρωτάθλημα στη Σερβία/Μαυροβούνιο όπου θα πάρει μέρος και το αντιπροσωπευτικό μας συγκρότημα. Συγκεκριμένα οι υποχρεώσεις των εθνικών ομάδων θα είναι από 16-25 Σεπτεμβρίου, κάτι το οποίο θα αναγκάσει τον Ε.Σ.Α.Κ.Ε. να μεταθέσει για ένα μήνα αργότερα το πρώτο τζάμπολ ανάμεσα στις ομάδες της Α1. Οι αθλητές που θα φορέσουν τη φανέλα με το εθνόσημο στο στήθος θα έχουν την ευκαιρία να ξεκουραστούν για μία περίπου εβδομάδα αφού στη συνέχεια θα ξεκινήσει ο θεσμός του Κυπέλλου Ελλάδας.

Συγκεκριμένα τα πρώτα παιχνίδια θα γίνουν στις αρχές Οκτωβρίου και θα συνεχιστούν μέχρι και τις 18 του ίδιου μήνα. Μέχρι τότε θα διεξαχθούν όλα τα ματς, εκτός απ' τον τελικό που θα οριστεί αργότερα. Όπως είναι λογικό ο Οκτώβριος προμηνύεται ιδιαίτερα δύσκολος για τον Κολοσσό, αφού εκτός απ' τις αυξημένες υποχρεώσεις του στο πρωτάθλημα της Α1, θα έχει μπροστά του και τον θεσμό των εκπλήξεων. Το μόνο ευχάριστο στην προκειμένη περίπτωση είναι ότι οι «θαλασσί»



Στις 22 Οκτωβρίου θα ξεκινήσει το νέο πρωτάθλημα της Α1. Στη φωτό φάση απ' το φιλικό ματς Κολοσσός- Παναθηναϊκός

θα ξεκινήσουν τις υποχρεώσεις τους στην Β' φάση, δίνοντας σίγουρα ένα παιχνίδι εκτός έδρας με αντίπαλο ομάδα της Α2 ή της Β' Εθνικής!

Η ΠΡΟΕΤΟΙΜΑΣΙΑ ΤΟΥ ΚΟΛΟΣΣΟΥ

Με την επιστροφή του Βασίλη Φραγκιά απ' την Ευρώπη θα ξεκινήσει η διαδικασία για να γίνει γνωστό το κέντρο στο οποίο θα μεταβεί ο Κολοσσός για να πραγματοποιήσει το βασικό στάδιο της προετοιμασίας του.

Θα πρέπει να θεωρείται δεδομένο ότι οι Ροδίτες θα φύγουν για πρώτη φορά απ' το νησί ώστε να προετοιμαστούν κατάλληλα αλλά και να δώσουν φιλικά παιχνίδια πιθανότατα με αρκετές ομάδες Α1, προκειμένου η ομάδα του Βασίλη Φραγκιά να μετρήσει τις δυνάμεις της απέναντι σε ισχυρούς αντιπάλους.

Βρίσκει χορηγούς για το camp!

Κατά τη διάρκεια της εβδομάδας ο Κολοσσός και το κολλέγιο «Πυθαγόρας» θα δώσουν από κοινού συνέντευξη τύπου για το All Sports Camp

Κατά τη διάρκεια της εβδομάδας πρόκειται να πραγματοποιηθεί η συνέντευξη τύπου για το All Sports Camp το οποίο θα γίνει από 20-25 Ιουνίου στις εγκαταστάσεις του «Πυθαγόρα».

Οι υπεύθυνοι του Κολοσσού και του κολλεγίου ετοιμάζονται πυρετωδώς προκειμένου οι εκδηλώσεις να στεφθούν με απόλυτη επιτυχία, ενώ ο υπεύθυνος των τμημάτων υποδομής των «θαλασσί» Μπάμπης Σταυρόπουλος τον τελευταίο καιρό προσπαθεί να ρυθμίσει και την παραμικρή λεπτομέρεια.

Όπως είναι γνωστό στο camp πρόκειται να έρθουν ορισμένα απ' τα αστέρια που αγωνίζονται στην Α1.

Ήδη έχουν απαντήσει θετικά ο Κώστας Τσαρτσαρής του Παναθηναϊκού, ο Χρήστος Χαρίσης του Απόλλωνα Πατρών και ο αρχηγός της Α.Ε.Κ. Νίκος Χατζής. Από κει και πέρα το «παρών» θα δώσει και ο Αλέξης Παπαδάτος αλλά και άλλοι αθλητές του Κολοσσού.

Στο μεταξύ τον τελευταίο καιρό η διοίκηση της ροδίτικης ομάδας βρίσκεται σε αναζήτηση χορηγών για το camp, στο οποίο ενδέχεται να έρθουν και κάποιοι προπονητές ομάδων Α1.

ROI STUDIOS
ΛΕΥΚΟΣ - ΚΑΡΠΑΘΟΣ



Ευρύχωρα, ξεχωριστά διαμερίσματα κατάλληλα για οικογένειες στην ωραιότερη παραλία στον Λευκό Καρπάθου. Διαθέτουν ηχομόνωση, πλήρως εξοπλισμένη κουζίνα, ατομικό λουτρό, χρηματοκιβώτιο, καρτοτηλέφωνο, άνετο πάρκινγκ και εύκολη πρόσβαση για άτομα με ειδικές ανάγκες.

Πληροφορίες:
ΜΙΧΑΛΗΣ ΧΑΡΟΚΟΠΟΣ: Τηλ. - FAX **22450 71191**
ΓΔ-15/7

Φεύγουν οι μικροί...

Πολύ δύσκολη εώς αδύνατη θεωρείται η παρουσία των Περούλη, Μπέλλου, Χαραλαμπόπουλου και Βογιατζή στον Κολοσσό της Α1! «Ερωτηματικό» αποτελεί ο Σπύρος Λιβιεράτος που έχει ξεκινήσει χαλαρό τρέξιμο

Πολύ δύσκολα θα παραμείνουν τη νέα χρονιά στον Κολοσσό οι νεαροί αθλητές της ομάδας που αποκτήθηκαν με όνειρα και υποσχέσεις πέρσι το καλοκαίρι. Ο λόγος φυσικά για τους Στάθη Περούλη, Κώστα Μπέλλο, Γιώργο Χαραλαμπόπουλο και Γιάννη Βογιατζή, οι οποίος εκτός συγκλονιστικού απρόοπτου θα αποχαιρετήσουν το «Βενετόκλειο». Η Α1 έχει διαφορετικές και συνάμα περισσότερες απαιτήσεις απ' την Α2 και όπως είναι φυσικό ο Βασίλης Φραγκιάς θα χρειαστεί 12 παίκτες οι οποίοι θα μπορέσουν να βοηθήσουν άμεσα την ομάδα όταν τους ζητηθεί να μπουν στο παρκέ είτε στη Ρόδο, είτε σε κάποιο παιχνίδι εκτός έδρας.



Ο Σπύρος Λιβιεράτος αποτελεί «ερωτηματικό» για την νέα αγωνιστική περίοδο

Ο Στάθης Περούλης μάλλον θα επιστρέψει στη Θεσσαλονίκη, αφού έχει περάσει στα ΤΕ.Φ.Α.Α. και θα συνεχίσει εκεί την καριέρα του, ενώ το ίδιο αναμένεται να συμβεί με τους Κώστα Μπέλλο και Γιώργο Χαραλαμπόπουλο, που είναι πιθανόν να μετακομίσουν στη συμπρωτεύουσα. Βέβαια υπάρχει και η πιθανότητα κάποιος ή κάποιοι απ' αυτούς να δοθούν με υποσχετική στον Γ.Σ. Διαγόρας, εφόσον βέβαια οι «κυανέρυθροι» θα τους χρειαστούν για το πρωτάθλημα τη Γ' Εθνικής. Εξάλλου ο Γιάννης Βογιατζής (ορκίστηκε χθες στα Αφάντου) θα αλλάξει στρατόπεδο και δεν αποκλείεται να επιστρέψει στους «κυανέρυθρους» ή σε κάποια ομάδα της Α' Κατηγορίας.

Στο μεταξύ πολύ καλύτερα είναι ο Σπύρος Λιβιεράτος μετά την επέμβαση που υποβλήθηκε στους χιαστούς και το μηνίσκο. Ο 28χρονος αθλητής έχει ξεκινήσει ήδη χαλαρό τρέξιμο, ωστόσο θα αργήσει ακόμη να επιστρέψει στην ενεργό δράση. Η περίπτωση του αποτελεί «ερωτηματικό» και θα εξαρτηθεί απ' τις κινήσεις που θα κάνει ο Κολοσσός στη μεταγραφική περίοδο. Με την επιστροφή του Βασίλη Φραγκιά θα γίνουν οι σχετικές συζητήσεις με όλους τους παίκτες προκειμένου να καθοριστεί ποιοι θα συνεχίσουν την καριέρα τους στη Ρόδο. Τα φετινά στατιστικά τους είναι τα εξής:

Σπύρος Λιβιεράτος: 10 πόντοι σε 14 συμμετοχές (μ.ο. 0.71)
Στάθης Περούλης: 7 πόντοι σε 10 συμμετοχές (μ.ο. 0.70)
Γιώργος Χαραλαμπόπουλος: 8 πόντοι σε 7 συμμετοχές (μ.ο. 1.14)
Κώστας Μπέλλος: 7 πόντοι σε 9 συμμετοχές (μ.ο. 0.77)
Γιάννης Βογιατζής: 0 πόντοι σε 3 συμμετοχές

Πράξη No....17!

Με τα παιχνίδια της προτελευταίας αγωνιστικής συνεχίζεται σήμερα η Α' Εθνική στο μπάσκετ με καρότσι, όπου ο Α.Σ. Δωδεκάνησος θα εκτίσει το ρεπό του

Με τις συναντήσεις της 17ης αγωνιστικής θα συνεχιστεί σήμερα το πρωτάθλημα της Α' Εθνικής στο μπάσκετ με καρότσι. Ο Α.Σ. Δωδεκάνησος, που χθες φιλοξένησε τους Αργοναύτες Βόλου σε εξ αναβολής παιχνίδι, θα εκτίσει το ρεπό του και θα περιμένει τα αποτελέσματα των υπόλοιπων ομάδων για να μάθει σε ποια θέση θα βρίσκεται μία αγωνιστική πριν το φινάλε της περιόδου. Στο σημερινό πρόγραμμα όλα τα παιχνίδια παρουσιάζουν το δικό τους ξεχωριστό ενδιαφέρον αφού γίνονται μάχες για το πλασάρισμα στην τετράδα και την παραμονή στην κατηγορία.



Στις 22 Οκτωβρίου θα ξεκινήσει το νέο πρωτάθλημα της Α1. Στη φωτό φάση απ' το φιλικό ματς Κολοσσός- Παναθηναϊκός

Συγκεκριμένα ο πρωτοπόρος και βέβαιος πρωταθλητής Π.Α.Σ.Κ.Α. Ελληνικά Πετρέλαια δοκιμάζεται στην Ευκαρπία της Θεσσαλονίκης κόντρα στον Κένταυρο, ενώ οι Αετοί Αθηνών έχουν τον πρώτο λόγο για την κατάκτηση του ροζ φύλλου απέναντι στον Α.Σ.Κ.Α. Αμαρουσίου. Στο Ιβανόφειο θα κριθεί ποια ομάδα θα πάρει την άγουσα για τη Β' Εθνική, αφού ο Μέγας Αλέξανδρος θα υποδεχθεί τον Αστέρα Τρικάλων. Στο ματς του πρώτου γύρου οι Θεσσαλοί επικράτησαν με ένα πόντο διαφορά. Αξίζει να σημειωθεί ότι η αυλαία της 17ης αγωνιστικής θα πέσει αύριο στο Αλκαζάρ με τον Θεσσαλό να φιλοξενεί τους Αργοναύτες Βόλου.

*Σε εξ αναβολής παιχνίδι που έγινε προχθές το βράδυ στη Θεσσαλονίκη ο Κένταυρος κέρδισε στην παράταση τον Μέγα Αλέξανδρο με 55-53.

Η ΒΑΘΜΟΛΟΓΙΑ/16η ΑΓΩΝΙΣΤΙΚΗ

1.Π.Α.Σ.Κ.Α. Ελληνικά Πετρ.	28	14-0	1.012-488(+524)
2.Αετοί Αθηνών	25	11-3	869-625(+244)
3.Αργοναύτες Βόλου	24	10-4	745-582(+163)
4.Κένταυρος Θεσσαλονίκης	22	8-6	629-711(-82)
5.Α.Σ. Δωδεκάνησος	22	8-6	658-663(-5)
6.Α.Σ.Κ.Α. Αμαρουσίου	21	7-7	646-713(-67)
7.Θεσσαλός	18	4-10	594-698(-104)
8.Αστέρας Τρικάλων	15	1-13	490-827(-337)
9.Μέγας Αλέξανδρος	14	0-14	516-852(-336)

*Δεν υπολογίζεται στη βαθμολογία το χθεσινό παιχνίδι Α.Σ. Δωδεκάνησος- Αργοναύτες Βόλου
*Ο Α.Σ. Δωδεκάνησος και οι Αργοναύτες Βόλου δεν έχουν εκτίσει το ρεπό τους

ΤΟ ΠΡΟΓΡΑΜΜΑ ΤΗΣ 17ης ΑΓΩΝΙΣΤΙΚΗΣ

ΣΗΜΕΡΑ:
Μετς (15:00): Αετοί Αθηνών- Α.Σ.Κ.Α. Αμαρουσίου (Μαγκλόγιαννης- Κόλλιας)
Ευκαρπία (15:30): Κένταυρος Θεσσαλονίκης- Π.Α.Σ.Κ.Α. Ελληνικά Πετρέλαια (Πλεξίδας- Χατζηπαναγιωτίδης)
Ιβανόφειο (17:00): Μέγας Αλέξανδρος- Αστέρας Τρικάλων (Προκοπίου- Δροσόπουλος)
ΑΥΡΙΟ(30/05):
Αλκαζάρ (20:00): Θεσσαλός- Αργοναύτες Βόλου (Νικολούλης- Μαρκούσης)

Στα βαθιά ο Διαγόρας

Στον 2ο όμιλο νότου της Γ' Εθνικής αναμένεται ότι θα συμμετάσχουν 10 (ή 11) ομάδες από την Αθήνα και τον Πειραιά, κάτι που δυσκολεύει το έργο των «κυανέρυθρων». Ποια είναι τα 16 σωματεία του κέντρου που θα μπουν την Τετάρτη στην κληρωτίδα της Ε.Ο.Κ. για να χωριστούν στους ομίλους

Ο υποβιβασμός τριών ομάδων απ' την επαρχία (Ιβίσκος Ρόδου, Κάδμος Θηβών, Κύδων Χανίων) στο φετινό πρωτάθλημα της Γ' Εθνικής (2ος όμιλος νότου) δυσκολεύει αφάνταστα το ρόλο του «νεοφώτιστου» Γ.Σ. Διαγόρας, ο οποίος θα κληθεί να φέρει σε πέρας μία πολύ δύσκολη αποστολή. Μπορεί ο περσινός όμιλος να ήταν απ' τους πλέον βατούς για τις ομάδες που συμμετείχαν, ωστόσο φέτος τα πράγματα κάθε άλλο παρά ρόδινα μπορούν να θεωρηθούν για την ομάδα του Σάκη Καλαμπόκα, η οποία θα πρέπει να ενισχυθεί σημαντικά αν δεν θέλει να επιστρέψει στα τοπικά πρωταθλήματα. Η «Π» έψαξε και βρήκε όλα τα απαραίτητα στοιχεία τα οποία θα οδηγήσουν την Ε.Ο.Κ., την επόμενη Τετάρτη στην κλήρωση για τις ομάδες της Αθήνας και του Πειραιά. Στα γραφεία της Ελληνικής Ομοσπονδίας Καλαθοσφαίρισης τα συγκεκριμένα σωματεία θα κληρωθούν για να μάθουν σε ποιο όμιλο θα αγωνιστούν τη νέα περίοδο.

«ΓΟΛΓΟΘΑΣ» ΠΑ ΤΟΝ Γ.Σ. ΔΙΑΓΟΡΑΣ

Τα αποτελέσματα της έρευνας κάθε άλλο παρά ενθαρρυντικά είναι για τους πρωταθλητές Δωδεκανήσου, οι οποίοι θα κληθούν να αντιμετωπίσουν εκτός συγκλονιστικού απρόοπτου δέκα (ή 11) ομάδες από την Αθήνα και τον Πειραιά που θα τοποθετηθούν στον ίδιο όμιλο με τον Γ.Σ. Διαγόρας, τον Εργοτέλη και τον Ερμή Σκηπαταρίου, εκτός βέβαια αν η Ε.Ο.Κ. αλλάξει τα πλάνα της και τοποθετήσει κάποιες απ' τις ομάδες της Πελοποννήσου στον 2ο όμιλο νότου της Γ' Εθνικής.

Όπως έχει διαμορφωθεί πλέον η κατάσταση οι «κυανέρυθροι» θα βρεθούν σίγουρα στον ίδιο όμιλο με τους πρωταθλητές Κρήτης και Ε.Σ.Κ.Α.Σ.Ε. και από κει και πέρα μαζί τους θα τοποθετηθούν οι ομάδες απ' την Αθήνα και τον Πειραιά.

Στην κληρωτίδα της Ε.Ο.Κ. την επόμενη Τετάρτη θα μπουν οι 16 παρακάτω ομάδες: Γ.Σ. Λαυρίου, Ίκαρος Νέας Σμύρνης, Προοδευτική, Πανευρυθραϊκός, Α.Ε.Κ. Τζιτζιφιών, Αγία Παρασκευή, Άτταλος, Αρδιττός, (παρέμειναν στον 2ο όμιλο νότου) Γ.Σ. Κορωπίου, Γ.Σ. Ηλιούπολης, Κρόνος («νεοφώτιστοι»), Αργοναύτης Ραφήνας, Γ.Σ. Αρίων, Έσπερος (παρέμειναν στον 1ο όμιλο νότου), Παπάγου και Πανελευσινιακός (υποβιβάστηκαν απ' τη Β' Εθνική).

Όπως γίνεται κατανοητό οι περισσότερες ομάδες έχουν γράψει τη δική τους ιστορία στις μεγαλύτερες κατηγορίες (Παπάγου, Έσπερος, Αρίων, Ηλιούπολη, Προοδευτική, Πανελευσινιακός) και φυσικά μόνο αμελητέα ποσότητα δεν θα πρέπει να θεωρηθούν. Ο Γ.Σ. Διαγόρας λοιπόν καλείται να αντεπεξέλθει σε μία πολύ δύσκολη αποστολή, αφού θα έχει αντιπάλους απ' το κέντρο...

ΠΙΟ ΒΑΤΟΣ Ο 1ος ΟΜΙΛΟΣ ΝΟΤΟΥ

Εντελώς αντίθετα θα είναι τα πράγματα στον 1ο όμιλο νότου, στον οποίο θα πάρουν μέρος περισσότερες επαρχιακές ομάδες. Την παραμονή τους φέτος κατάφεραν να εξασφαλίσουν οι, Ξυλόκαστρο, Κεραυνός Αιγίου, Απολλωνιάδα Πατρών, Ε.Α. Πατρών, Πήγασος Άστρους όπου μαζί με τους πρωταθλητές Ε.ΚΑ.Σ.ΚΕ.ΝΟ.Π. (Κεντρική-Νότια Πελοπόννησος), Ε.Σ.Κ.Α.Η. (Αχαΐα- Ηλεία) και Ε.Σ.ΚΑ.Κ. (Αργολίδα- Κορινθία) θα αποτελέσουν λογικά μία σίγουρη ακατάβα. Έτσι ο όμιλος θα συμπληρωθεί από έξι ομάδες του κέντρου που θα προκύψουν την επόμενη Τετάρτη στα γραφεία της Ε.Ο.Κ.

Μέτρα για τη λειτουργία του λιμανιού στο Μαντράκι

ΤΙ ΠΡΟΒΛΕΠΕΙ Η ΑΠΟΦΑΣΗ



Από το Λιμεναρχείο Ρόδου εκδόθηκε απόφαση που προβλέπει τη λειτουργία του λιμανιού του Μαντρακιού. Η απόφαση, μεταξύ άλλων, προβλέπει τα εξής:

1. Τον προσωρινό ελλιμενισμό/ αγκυροβολία των Ε/Γ πλοίων στο λιμένα Μανδρακίου Ρόδου, από το σημείο έμπροσθεν του Κεντρικού Λιμεναρχείου, έως τον προβλήτα έμπροσθεν της Τράπεζας Ελλάδος, υπό τις ακόλουθες προϋποθέσεις:

α) Η διαδικασία ορίζεται καταρχήν στα άρθρα 9 και 11 του (β) σχετικού.

β) Τα παραπλέοντα πλοία οφείλουν να αναφέρουν την ώρα κατάπλου τους προ τριάντα (30) λεπτών και προ πέντε (5) λεπτών στην Υπηρεσία μέσω VHF σο κανάλι 12. Η Υπηρεσία μας με τη δεύτερη κλήση θα εγκρίνει τον είσπλου και ελλιμενισμό.

γ) Ο απόπλους/έκπλους των πλοίων θα εγκρίνεται επίσης από την υπηρεσία, μετά από προηγούμενη ραδιοτηλεφωνική κλήση.

δ) Σε περιπτώσεις ταυτόχρονης παραμονής πλοίων, για τα οποία δεν επαρκεί ο διαθέμενος χώρος ελλιμενισμού, η ρύθμιση θα γίνεται από την Υπηρεσία, με σκοπό την ικανοποίηση των απαιτήσεων επιβίβασης/ αποβίβασης των επιβατών και όπου απαιτείται σύμφωνα με τα οριζόμενα στην παράγραφο (α).

2. Η παρούσα ισχύει μέχρι την έκδοση και υλοποίηση απόφασης του Δημοτικού Λιμενικού Ταμείου Νότιας Δωδεκανήσου, περί μεταφοράς και καθαρισμού νέων θέσεων λιμένων για τον ελλιμενισμό των Ε/Γ πλοίων, που εκτελούν τοπικούς και ενδοδωδεκανησιακούς πλόες. Με την έκδοση της αποφάσεως αυτής θα εκδοθεί νέα απόφαση από την Υπηρεσία, που θα ρυθμίζει τον ελλιμενισμό των πλοίων αυτών, λαμβάνοντας υπόψη και τους λιμένες προορισμού και προελεύσεώς τους.

Η επιτροπή αποτελείται από τους εξής:

α) Πλωτάρχη Λ.Σ. Σεφεριάδη Γ. (υπολιμενάρχη), ως πρόεδρο

β) Πλωτάρχη Λ.Σ. Αρμπουνιώτη Ν. (διοικητή Λιμενικής Αστυνομίας)

γ) Σημ/ρο Λ.Σ. Σπουρόπούλου Κ. (ως γραμματέα της επιτροπής)

δ) Χριστοδούλου Ε. (πλοηγό Π.Σ. Ρόδου)

ε) Εκπρόσωπο του Δημοτικού Λιμενικού Ταμείου Νότιας Δωδεκανήσου

στ) Τσαντήλα Α. (εκπρόσωπο «KIRIAKOULIS MEDITERRANEAN»)

ζ) Μηνά Ε. (εκπρόσωπο ΡΟΘΑΛΕ)

η) Τζούμα Γ. (εκπρόσωπο «ΠΑΝΟΡΜΙΤΗΣ Ν.Ε.»)

θ) Ντινόρη Γ. (εκπρόσωπο «AEGEAN FLYING DOLPHINS IV SH.CO)

ι) Λαμπριανό Κώστα (εκπρόσωπο «ΔΩΔΕΚΑΝΗΣΟΣ ΝΑΥΤΙΛΙΑΚΗ Ν.Ε.)

ια) Παπακαλοδούκα Β. (εκπρόσωπο «Α.Ν.Ε.Σ.»)

ιβ) Κακά Π. (εκπρόσωπο «Ν.Ε.Α.»)

ιγ) Κοττόρου Γ. (εκπρόσωπο «ΤΗΛΟΣ 21ος ΑΙΩΝΑΣ Ν.Ε.») και

ιδ) Κουκούλη Ν. (εκπρόσωπο Εμπορικού Συλλόγου Ρόδου), ως μέλη

Αρχίζουν ασφαλτοστρώσεις στην Ιαλυσό

Αρχίζουν την Δευτέρα το πρωί οι ασφαλτοστρώσεις στην εθνική οδό Ρόδου - Καμείρου, στο τμήμα από το ξενοδοχείο «MIRA MARE» μέχρι το Αστυνομικό Τμήμα Ιαλυσού.

Οι εργασίες γίνονται από τη Νομαρχιακή Αυτοδιοίκηση.

ΠΩΛΟΥΝΤΑΙ

ΜΟΝΟΚΑΤΟΙΚΙΕΣ

λουξ κατασκευής έναντι Μίρα Μάρε (Ιξιά) των 140 τ.μ., 160 τ.μ., 180 τ.μ., 200 τ.μ. και με υπόγειο για γκαράζ

Πληροφορίες Γεώργιο Ιωαννίδη

Τηλ. 22410 23271/22307, κιν. 6932 296983

11551-19/6

ΠΡΟΣΚΛΗΣΗ

ΤΟ ΔΗΜΟΤΙΚΟ ΠΕΡΙΦΕΡΕΙΑΚΟ ΘΕΑΤΡΟ ΡΟΔΟΥ ΣΑΣ ΠΡΟΣΚΑΛΕΙ ΣΤΗΝ ΠΑΡΟΥΣΙΑΣΗ ΤΗΣ ΜΟΝΟΓΡΑΦΙΑΣ ΤΟΥ ΚΩΣΤΑ Θ. ΣΚΑΝΔΑΛΙΔΗ

«ΘΕΛΩ Η ΠΟΛΙΣ...

Η ΕΛΛΑΔΑ ΟΦΕΙΛΕΙ ΠΟΛΥ ΠΕΡΙΣΣΟΤΕΡΑ ΣΤΟ ΧΡΙΣΤΙΑΝΙΚΟ ΒΥΖΑΝΤΙΟ...»

ΤΗΝ ΚΥΡΙΑΚΗ 29 ΜΑΙΟΥ 2005 ΚΑΙ ΩΡΑ 9 Μ.Μ. ΣΤΟΝ ΙΕΡΟ ΝΑΟ ΘΥΑΛΤΘΑΙΣΜΟΥ ΡΟΔΟΥ

ΣΥΜΜΕΤΕΧΕΙ Η ΧΟΡΩΔΙΑ ΤΟΥ ΣΥΛΛΟΓΟΥ ΙΕΡΟΨΑΛΤΩΝ ΡΟΔΟΥ ΥΠΟ ΤΗ ΔΙΕΥΘΥΝΣΗ ΤΟΥ Κ. ΜΑΝΩΛΗ ΘΕΟΥΛΑΚΗ ΠΡΩΤΟΨΑΛΤΗ ΚΑΙ ΚΑΘΗΓΗΤΗ ΒΥΖΑΝΤΙΝΗΣ ΜΟΥΣΙΚΗΣ

ΔΙΑΒΑΖΟΥΝ ΟΙ:

ΠΑΝΑΓΙΩΤΗΣ ΣΤΑΘΟΠΟΥΛΟΣ, ΗΘΟΠΟΙΟΣ (ΘΡΗΝΩΔΟΣ)

ΟΛΓΑ ΑΘΑΝΑΤΟΥ, ΗΘΟΠΟΙΟΣ (ΑΦΗΓΗΤΗΣ)

ΚΩΣΤΑΣ ΣΚΑΝΔΑΛΙΔΗΣ (ΑΝΑΓΝΩΣΤΗΣ)

Χ.Λ.-29/5

Δεν ήρθαν φέτος τουρίστες

Δύσκολη χρονιά για τα καταλύματα στο Φαληράκι

ΕΝΟΙΚΙΑΖΟΝΤΑΙ ΜΕ ΕΞΕΥΤΕΛΙΣΤΙΚΕΣ ΤΙΜΕΣ

ΧΕΙΡΟΤΕΡΗ και από πέρσι προβλέπεται να είναι η τουριστική σεζόν φέτος για το Φαληράκι. Η περιοχή βρίσκεται σε κρίση που, όπως όλοι εκτιμούν, θα ξεπεραστεί πολύ δύσκολα. Λόγω της κρίσης και τον πόλεμο που έχουν κηρύξει στο Φαληράκι οι μεγάλοι τουρ-οπερέιτορς, το 50% των τουριστικών καταλυμάτων της περιοχής θα μείνουν κλειστά.

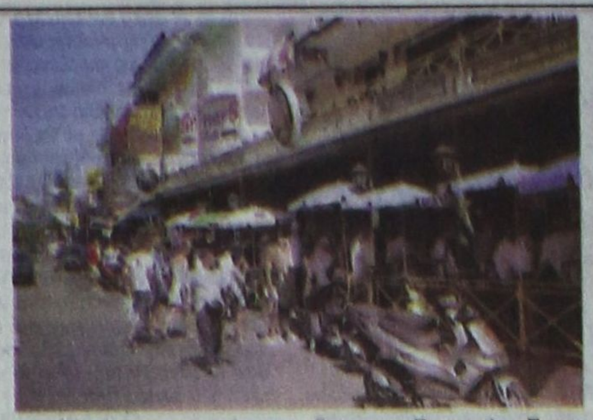

Τα καταλύματα που θα λειτουργήσουν είναι ελάχιστα και αυτά ενοικιάστηκαν σε εξευτελιστικές τιμές. Χαρακτηριστικά αναφέρεται πως υπήρξαν ιδιοκτήτες ενοικιαζομένων δωματίων που λύγισαν και ενοικίασαν το κρεβάτι τους προς 4 ευρώ την ημέρα!

Το πιο ακριβό δωμάτιο στο Φαληράκι έφθασε να κοστίζει 15 ευρώ.

Φέτος, όπως δήλωσε στην «ΠΡΟΟΔΟ» ο πρόεδρος του Σωματείου Ενοικιαζομένων Δωματίων Φαληρακίου Παν. Τοκούζης, η κρίση επεκτάθηκε και κτύπησε και όσες επιχειρήσεις δεν αντιμετώπιζαν ιδιαίτερα προβλήματα, όπως τα μπαρ, τα σούπερ μάρκετ, τα τουριστικά, και άλλα.

Αυτό αποδίδεται στο γεγονός ότι τα ξενοδοχεία της περιοχής εφαρμόζουν το σύστημα all inclusive και ως εκ τούτου οι τουρίστες είναι φειδωλοί στις αγορές τους.

Η περίφημη οδός των μπαρ (bar street) είναι κάθε βράδυ άδεια, αφού οι τουρίστες που διαθέτουν χρήματα για διασκέδαση είναι πλέον ελάχιστοι. Για να αντιμετωπίσουν την κατάσταση οι ιδιοκτήτες των μπαρ του Φαληρακίου πραγματοποιούν συγκεντρώσεις και επιρρίπτουν ευθύνες ακόμα και στο Δήμο Καλλιθέας, για την κρίση που κτύπησε την περιοχή.

Αξιοσημείωτο είναι ότι καταβάλλονται προσπάθειες από τους ιδιοκτήτες των τουριστικών καταλυμάτων, ώστε να έρθουν στη Ρόδο Έλληνες τουρίστες.

Ομως, λόγω του ακτοπλοϊκού προβλήματος, οι προσπάθειες κινδυνεύουν να ναυαγήσουν.

Για να μπορέσουν να αντιμετωπίσουν την κατάσταση οι ιδιοκτήτες των τουριστικών καταλυμάτων κάνουν ενέργειες ώστε να εξασφαλίσουν τουρίστες από τη Βόρειο Ελλάδα με πτήσεις τσάρτερ.

Ωστόσο, τίποτε δεν είναι σίγουρο και οι επιχειρηματίες της περιοχής αναζητούν τρόπους για να βγουν από το αδιέξοδο και περιμένουν να υπάρξει και κάποια στήριξη από την πολιτεία.

Για τα 200 χρόνια από τη γέννηση του Χανς Κρίστιαν Αντερσεν

Εκδηλώσεις στη Ρόδο από το προξενείο της Δανίας

ΟΜΙΛΙΕΣ, ΘΕΑΤΡΙΚΕΣ ΠΑΡΑΣΤΑΣΕΙΣ, ΕΚΘΕΣΕΙΣ, ΚΛΠ.

ΓΙΟΡΤΑΖΕΤΑΙ φέτος παγκοσμίως η διακοσιοστή επέτειος από τη γέννηση του διάσημου Δανού συγγραφέα Χανς Κρίστιαν Αντερσεν.

Στο πλαίσιο αυτό πρόκειται να γίνουν εκδηλώσεις και στη Ρόδο από το Προξενείο της Δανίας, υπό την αιγίδα του Μουσείου Νεοελληνικής Τέχνης του Δήμου Ρόδου. Οι εκδηλώσεις θα γίνουν στις 3 και 4 Ιουνίου, στο Νεστορίδειο Μέλαθρον. Το πρόγραμμα των εκδηλώσεων έχει ως εξής:

ΠΑΡΑΣΚΕΥΗ 3 ΙΟΥΝΙΟΥ
ΕΝΑΡΞΗ ΕΚΔΗΛΩΣΕΩΝ
ΩΡΑ 18.00

* Χαιρετισμός απο την Πρόξενο της Δανίας κ. Λίτσα Παπαθανάση

* «Η ζωή του Χανς Κρίστιαν Άντερσεν σαν παραμύθι», απο την εκπαιδευτικό κ. Όλγα Βραϊμάκη-Φραράκη

* Θεατρικό Σκετς «Η Πριγκήπισσα και το μπιζέλι» απο παιδιά του Δανέζικου Σχολείου στη Ρόδο, με την καθοδήγηση της δασκάλας κ. Μπέντε Γαλουζή

* Κουκλοθεατρική παράσταση «Το ασχημόπαπο» απο παιδιά του Χώρου Δημιουργικής Μάθησης «Χαραυγή». Υπεύθυνη η Νηπιαγωγός, Εμψυχώτρια κ. Καίτη Παρασκευά- Χαραυγή.

* Χορευτικό δρώμενο εμπνευσμένο απο την «Μικρή Γοργόνα» απο μαθητές των πρώτων τάξεων του Δημοτικού του εκπαιδευτηρίου «Κολλέγιο Ρόδου», Χορογράφος κ. Έλλη Παρασκευά- Αναπολιτάνου, Μουσική επένδυση κ.Αντώνη Κυζούλη

* Προβολή δεκάλεπτης ταινίας εμπνευσμένης απο το παραμύθι «Το κοριτσάκι με τα σπίρτα» απο μαθητές Γυμνασίου του εκπαιδευτηρίου «Κολλέγιο Ρόδου» , Δρώμενο απο συμμετοχή σε Χριστουγεννιάτικη εκδήλωση του Δήμου Ροδίων

ΣΑΒΒΑΤΟ 4 ΙΟΥΝΙΟΥ

* 10.30- 12.30 Εργαστήρι Δημιουργικής Γραφής πο την Εκπαιδευτικό Θεάτρου κ. Μυρσίνη Λενούδια- Σακελλαρίδη «Ανακαλύπτοντας μυστικά στα παραμύθια του Άντερσεν, απο τη Δημιουργική Γραφή στο Θεατρικό Δρώμενο».

ΤΗΝ ΠΑΡΑΣΚΕΥΗ ΚΑΙ ΤΟ ΣΑΒΒΑΤΟ

Στο χώρο του «Νεστοριδείου Μελάθρου» εμπνευσμένα απο τα παραμύθια του Άντερσεν θα εκτίθενται:

* Εικαστικές εργασίες μαθητών του Δημοτικού απο το «Κολλέγιο Ρόδου» υπεύθυνη κ. Ισμήνη Κιότσου

* Κείμενα Δημιουργικής Γραφής μαθητών των εκπαιδευτηρίων «Ροδίων Παιδεία», Υπεύθυνος εκπαιδευτικός κ. Αντώνης Κωστόπουλος, και η Εκπαιδευτικός Θεάτρου Μυρσίνη Λενούδια-Σακελλαρίδη

* Εργασίες παιδιών από το Ανοιχτό Εργαστήρι Δημιουργικής Γραφής των κ. Γιώργου και Μυρσίνης Σακκελλαρίδη

* Βιβλία με Παραμύθια του Χανς Κρίστιαν Άντερσεν σε δέκα διαφορετικές γλώσσες απο το Διεθνές Κέντρο Γλωσσών Ρόδου «ΣΠΟΡ» και το βιβλιοπωλείο «Δένδρο»

* Η γνωστή Δανέζικη Εταιρεία «LEGO" και το "Planet Z" του κ. Ζ. Παντελαίου θα δώσουν την ευκαιρία στους μικρούς επισκέπτες να ψυχαγωγηθούν με προϊόντα της «LEGO»

* Θα προβάλλονται ταινίες με παραμύθια του Χανς Κρίστιαν Άντερσεν προσφορά του Προέδρου του ΔΗΠΕΘΕ και ΠΟΔΡ κ. Μανώλη Αντώνογλου.

* Η Εταιρεία SWEDCO , Σουηδικός φούρνος συμμετέχοντας στη γιορτή, θα προσφέρει στους μικρούς επισκέπτες, αναψυκτικά και διάφορες λιχουδιές.

Εισαγωγή της γερμανικής γλώσσας και στα δημοτικά

ΕΦΑΡΜΟΓΗ ΣΕ 210 ΣΧΟΛΕΙΑ

Από το Σύλλογο Καθηγητών της Γερμανικής Γλώσσας στην Ελλάδα εκδόθηκε η παρακάτω ανακοίνωση:

«Με μεγάλη ικανοποίηση ο Σύλλογος Καθηγητών της Γερμανικής Γλώσσας στην Ελλάδα δέχτηκε την απόφαση του Υπουργείου Παιδείας για την πιλοτική εισαγωγή της διδασκαλίας δεύτερης ξένης γλώσσας στην Ε' και ΣΤ' τάξη σε 210 Δημοτικά Σχολεία σε όλη τη χώρα από το επόμενο σχολικό έτος 2005/06.

Αν και απομένει λιγότερο από ένας μήνας μέχρι τη λήξη του τρέχοντος σχολικού έτους, ελπίζουμε ότι, τόσο οι Διευθυντές των Δημοτικών Σχολείων όσο και οι γονείς, στους οποίους απευθύνεται το σχετικό ερωτηματολόγιο του Υπουργείου, θα ανταποκριθούν άμεσα και θα δώσουν στα παιδιά τους την ευκαιρία να διδάσκονται τη δεύτερη ξένη γλώσσα από την Ε' Δημοτικού και συνολικά για 7 χρόνια, εφόσον υλοποιηθεί και το δεύτερο σκέλος του σχεδίου, που προβλέπει επέκταση της διδασκαλίας της δεύτερης ξένης γλώσσας μέχρι και τη Β' Λυκείου».

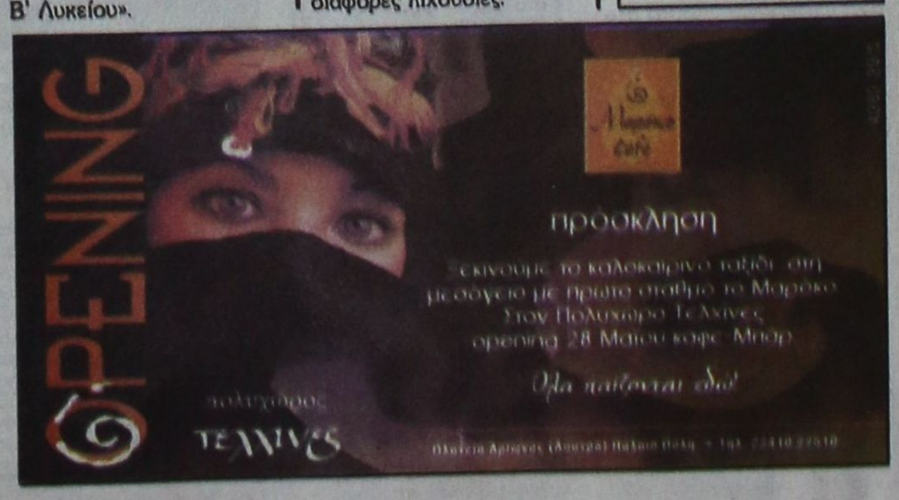

Παρουσία του Αρχηγού ΓΕΣ

Ορκωμοσία νεοσυλλέκτων σε στρατόπεδο της Ρόδου

ΠΑΡΑΒΡΕΘΗΚΑΝ ΠΟΛΛΟΙ ΣΥΜΠΟΛΙΤΕΣ ΜΑΣ



Ροδίτες νεοσύλλεκτοι παρελαύνουν ενώπιον των επισήμων κατά τη χθεσινή τελετή στο στρατόπεδο Αφάντου (ΦΩΤΟ Αντώνη Πάχου)

Πραγματοποιήθηκε χθες το πρωί, παρουσία του αρχηγού ΓΕΣ αντιστράτηγου Νικολάου Ντούβα, των τοπικών αρχών και πολλών συμπολιτών μας, η ορκωμοσία των νεοσυλλέκτων οπλιτών της 2005 Β' ΕΣΣΟ, σε στρατόπεδο του Δήμου Αφάντου.

Εκατοντάδες συγγενείς και γονείς των νεοσυλλέκτων παραβρέθηκαν χθες το πρωί στην τελετή ορκωμοσίας, που για πρώτη φορά γίνεται στο νησί μας, μετά τη δημιουργία του στρατοπέδου στ' Αφάντου.

Παρόντες στην τελετή ορκωμοσίας ο υπουργός Αιγαίου Αριστοτέλης Παυλίδης, οι βουλευτές Βασίλης Χρύσης και Γιάννης Παρασκευάς, ο νομάρχης Γιάννης Μαχαιρίδης, ο δήμαρχος Ροδίων Γιώργος Γιαννόπουλος, ο δήμαρχος Αφάντου Σταμάτης Καβάδας, κ.α.

Απελευθέρωση στα ακτοπλοϊκά εισιτήρια προς τα νησιά

ΑΥΞΗΣΗ 6,8% ΣΤΑ ΕΙΣΙΤΗΡΙΑ ΤΗΣ ΑΓΟΝΗΣ



Απελευθερώνονται τα ναύλα για πλοία που εκτελούν δρομολόγια από Ραφήνα, Πάτρα, Λαύριο, Κύμη και Ελευσίνα, ενώ ακριβαίνουν κατά 6,8% τα εισιτήρια οικονομικής και ενιαίας θέσης επιβατών και οχημάτων πλοίων που εκτελούν δρομολόγια στην άγονη γραμμή.

Συγκεκριμένα, το υπουργείο Εμπορικής Ναυτιλίας ανακοίνωσε ότι απελευθερώνονται τα ναύλα όλων των θέσεων και για κάθε κατηγορία οχημάτων στα πλοία που δεν εκτελούν δρομολόγια δημόσιας υπηρεσίας και έχουν αφετήριους τους λιμένες:

α. Λαυρίου προς όλες τις κατευθύνσεις και επιστροφή, εκτός ΚΕΑΣ (Τζιάς)

β. Κύμης προς όλες τις κατευθύνσεις και επιστροφή εκτός Σκύρου

γ. Ραφήνας προς τους λιμένες Ανδρου, Τήνου, Μυκόνου και επιστροφή, εφόσον δραστηριοποιούνται πλοία τουλάχιστον τριών ανεξάρτητων εταιριών

δ. Ελευσίνας προς όλες τις κατευθύνσεις για τη μεταφορά οχημάτων και επιστροφή

ε. Πάτρας προς Κέρκυρα και επιστροφή

Παράλληλα, το υπουργείο Εμπορικής Ναυτιλίας ενέκρινε τη γνωμοδότηση του Συμβουλίου Ακτοπλοϊκών Συγκοινωνιών (ΣΑΣ), το οποίο πρότεινε αύξηση κατά 6,8% στα ακτοπλοϊκά εισιτήρια που αφορούν την οικονομική και ενιαία θέση επιβατών και οχημάτων.

Όπως αναφέρεται στη σχετική ανακοίνωση, το συγκεκριμένο ύψος της αύξησης στα ναύλα προτάθηκε από το Συμβούλιο Ακτοπλοϊκών Συγκοινωνιών, λαμβάνοντας υπόψη την επίδραση της μεταβολής των τιμών των καυσίμων, κατά το ποσοστό που συμμετέχει στο κόστος εκμετάλλευσης των πλοίων.

Οι όροι που θέτει το ΥΕΝ για να έχουν δικαίωμα στην αύξηση των ναύλων οι ακτοπλοϊκές εταιρίες είναι -όπως έχει ανακοινώσει ο Μανώλης Κεφαλογιάννης- τα πλοία να εκτελούν τα δρομολόγια άγονης γραμμής και να ναυτολογήσουν γιατρούς.

Απόπειρα διάρρηξης από Ουκρανό

Ανήλικος Ουκρανός απεπειράθηκε να διαρρήξει το σπίτι 86χρονης συμπολίτισσάς μας, αλλά έγινε αντιληπτός από περιοίκους και συνελήφθη από περιπολούντες αστυνομικούς. Στην κατοχή του είχε ένα μαχαίρι με λεπίδα μήκους 15 εκατοστών και ένα αγροτικό κόπτη με λεπίδα μήκους 20 εκατοστών.

Από την Αστυνομία συνελήφθη και η μητέρα, του Ουκρανή υπήκοος, για παραμέληση εποπτείας ανηλίκου.

Συνέλευση Αστυνομικών Υπαλλήλων

Την ετήσια γενική της συνέλευση θα πραγματοποιήσει, την 1η Ιουνίου, η Ενωση Αστυνομικών Υπαλλήλων Δωδεκανήσου.

Η συνέλευση, όπως ανακοινώθηκε, θα γίνει σε αίθουσα του ξενοδοχείου «Mediterranean», στις 7 το απόγευμα της ερχόμενης Τετάρτης.

Στην ημερήσια διάταξη της συνελεύσεως αναφέρονται τα εξής θέματα:

α) Διοικητικός απολογισμός

β) Οικονομικός απολογισμός

γ) Προκήρυξη εκλογών για την ανάδειξη των μελών του νέου ΔΣ

ΡΟΔΟΝ «live»

ΚΛΕΙΝΟΝΤΑΣ ΤΗ ΧΕΙΜΕΡΙΝΗ ΣΕΖΟΝ
ΕΝΑ ΖΕΣΤΟ ΕΥΧΑΡΙΣΤΩ
ΣΕ ΟΛΟΥΣ ΕΣΑΣ
ΠΟΥ ΜΑΣ ΤΙΜΗΣΑΤΕ.

ΚΟΝΤΑ ΣΑΣ ΠΑΛΙ
ΑΠΟ ΠΑΡΑΣΚΕΥΗ 3/6/2005
ΓΙΑ ΝΥΧΤΕΣ ΚΑΛΟΚΑΙΡΙΝΕΣ, ΕΛΛΗΝΙΚΕΣ