ΕΤΟΣ ΙΔΡΥΣΕΩΣ: 1915
ΙΔΡΥΤΗΣ: ΕΜΜ. ΚΑΛΑΜΠΙΧΗΣ
ΔΙΕΥΘΥΝΤΗΣ: ΑΘ. ΜΑΡΑΣΙΩΤΗΣ

Η ΡΟΔΙΑΚΗ

ΤΡΙΤΗ
30 ΟΚΤΩΒΡΙΟΥ 2001
ΑΡ. ΦΥΛΛΟΥ 16.933
ΤΙΜΗ 200 ΔΡΧ.
ΕΥΡΩ 0,59

ΗΜΕΡΗΣΙΑ ΠΡΩΙΝΗ ΕΦΗΜΕΡΙΔΑ ΤΗΣ ΡΟΔΟΥ

ΑΠΟ ΤΑ ΚΟΜΜΑΤΑ ΓΙΑ ΝΟΜΑΡΧΙΑΚΕΣ-ΔΗΜΟΤΙΚΕΣ ΕΚΛΟΓΕΣ

Στα τέλη Νοεμβρίου θα δοθεί το "πράσινο φως"


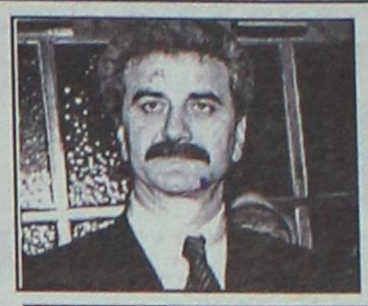



ΠΩΣ ΕΧΕΙ ΔΙΑΜΟΡΦΩΘΕΙ Η ΚΑΤΑΣΤΑΣΗ ΣΤΟ ΝΟΜΟ ΔΩΔΕΚΑΝΗΣΟΥ

Στα τέλη Νοεμβρίου θα αποφασίσουν τα δύο μεγάλα κόμματα για τη στάση που θα τηρήσουν στις Νομαρχιακές και Δημοτικές εκλογές. Μέχρι τότε ο κάθε υποψήφιος θα ενεργεί κατά βούληση περισσότερο για να κερδίσει τις εντυπώσεις ενόψει της...κρίσεως.

ΣΕΛΙΔΑ 4

ΑΠΑΝΤΗΣΗ ΤΗΣ ΑΡΧΑΙΟΛΟΓΙΑΣ




Θα επιστραφούν όλα (;) τα πινάκια στο Δήμο Ρόδου

Θα επιστραφούν τα πιάτα της συλλογής Ιωαννίδη ανακοίνωσε χθες η Αρχαιολογία. Οι αμφιβολίες όμως παραμένουν.

ΣΕΛΙΔΑ 7

ΠΡΟΕΙΔΟΠΟΙΗΣΗ ΣΕΤΕ

Είναι καιρός για σχεδιασμό στον τουρισμό

Ιδιαίτερα ανήσυχος παρουσιάζεται ο ΣΕΤΕ για την νέα τουριστική περίοδο. Με μήνυμά του στη κυβέρνηση ζητά να πάρει μέτρα.

ΣΕΛΙΔΑ 9

Υπολειτουργούν πολλά σχολεία στο Νομό μας

ΕΓΚΛΗΜΑΤΙΚΗ αδιαφορία "υπευθύνων"!

ΔΕΝ ΥΠΑΡΧΟΥΝ ΕΚΠΑΙΔΕΥΤΙΚΟΙ-ΨΑΧΝΟΥΝ ΓΙΑ ΒΙΒΛΙΑ



Η Παιδεία αγροπεθαίνει αλλά οι αρμόδιοι τυρβάζουν και αρκούνται σε υποσχέσεις. Η κατάσταση στα σχολεία της Δωδεκανήσου έχει φθάσει στο ναδίρ. Καθηγητές βρίσκονται...με το στανιό, τα βιβλία είναι είδος εν ανεπαρκεία και οι μαθητές άρχισαν τις καταλήψεις .

ΣΕΛΙΔΑ 3

ΓΙΑ ΤΟ ΕΚΚΛΗΣΙΑΣΤΙΚΟ ΚΑΘΕΣΤΩΣ ΤΗΣ ΔΩΔ/ΣΟΥ



Σταράτες κουβέντες από τον Πατριάρχη!...

ΤΙ ΕΙΠΕ ΣΕ ΣΥΝΕΝΤΕΥΞΗ ΣΤΟ "SKY".

"Οι Δωδεκανήσιοι είναι λιγότερο Ελληνες επειδή υπάγονται στο Πατριαρχείο; Ας αφήσουμε τα αστεία". Την απάντηση αυτή έδωσε ο Πατριάρχης Βαρθολομαίος απαντώντας στα επιχειρήματα της Εκκλησίας της Ελλάδος.

ΣΕΛΙΔΑ 11

ΓΙΑ ΤΗΝ ΠΡΟΤΑΣΗ ΤΗΣ ΕΙΣΑΓΓΕΛΕΩΣ

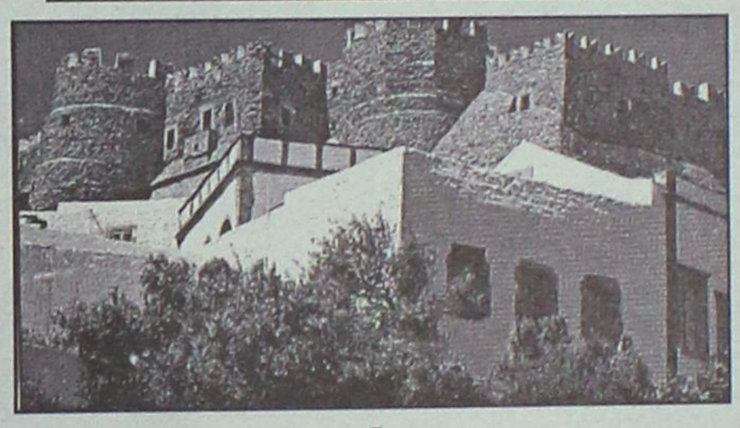

Διαμαρτύρονται... "εν χορώ" στη Πάτμο!

● *Η απαλλακτική πρόταση της εισαγγελέως Κω για τους ενεχόμενους στο σκάνδαλο της Ιεράς Μονής Ξεσήκωσε θύελλα.*

ΣΕΛΙΔΑ 7

ΚΑΙ ΣΤΗ ΡΟΔΟ ΓΙΑ ΤΗΝ ΕΘΝΙΚΗ ΕΠΕΤΕΙΟ



Λαμπρή γιορτή...

● *Λαμπρός ήταν ο εορτασμός για την επέτειο της 28ης Οκτωβρίου στη Ρόδο. Οι εκδηλώσεις κορυφώθηκαν την Κυριακή.*

ΣΕΛΙΔΑ 45

ΚΕΝΤΡΑ ΕΚΠΑΙΔΕΥΣΗΣ ΞΕΝΩΝ ΓΛΩΣΣΩΝ
ΑΓΓΛΙΚΑ · ΙΤΑΛΙΚΑ · ΓΕΡΜΑΝΙΚΑ · ΓΑΛΛΙΚΑ · ΙΣΠΑΝΙΚΑ
LA LINGUA
ΕΝΑΡΞΗ ΝΕΩΝ ΤΑΧΥΡΥΘΜΩΝ ΠΡΟΓΡΑΜΜΑΤΩΝ ΓΙΑ ΕΝΗΛΙΚΕΣ και ΕΠΑΓΓΕΛΜΑΤΙΕΣ
η δυναμη ΣΤΗΝ ΞΕΝΟΓΛΩΣΣΗ ΕΚΠΑΙΔΕΥΣΗ!
ΡΟΔΟΣ: ΒΕΝΕΤΟΚΛΕΩΝ 37α, Τηλ.: 22074, 25800
ΙΑΛΥΣΟΣ: ΔΗΜΟΚΡΑΤΙΑΣ 60, τηλ.: 90133

ΑΝΑΝΕΩΜΕΝΟ
by K.M.P.
(υπό νέα διεύθυνση)
CINEMA
MOSCHINO JEANS
ΖΙΝΑΣ
&
DOLCE & CABBANA
www.dolcegabbana.it
ΚΡΗΤΙΚΟΣ ΜΙΧΑΗΛ-ΘΕΟΧΑΡΗΣ
ΑΜΜΟΧΩΣΤΟΥ 10 • ΤΗΛ. 21120

* ΚΟΥΡΤΙΝΟΞΥΛΑ - ΚΟΥΡΤΙΝΟΒΕΡΓΕΣ
* ΣΤΟΡΙΑ - μεταλλικά-ξύλινα-υφασμάτινες
* ΚΟΡΝΙΖΕΣ πινάκων ΙΤΑΛΙΑΣ
* ΚΟΥΝΟΥΠΙΕΡΕΣ αυτόματες * ΠΑΡΚΕ υψηλής αντοχής
ΑΤΣΑΣ Α.Σ. εμπ. κεν. ΜΗΔΕΙΑ 63602-66339

ΗΜΕΡΟΛΟΓΙΟ

Τρίτα 30 Οκτωβρίου 2001
Κλεόπα και Αρτεμά απ.,
Ζανοβίου και Ζανοβίας μ.
Ανατολή ηλίου: 6.49'
Δύση ηλίου: 5.29'
Σελήνη 14 ημερών

ΦΑΡΜΑΚΕΙΑ

Σήμερα διημερεύει το φαρμακείο της Γιαννούλη Ευανθ. στην οδό Δαμασκηνού 48 και διανυκτερεύει το φαρμακείο του Πανταζά Βικτ. στην οδό Αριστοτέλους 26 (Π. Πόλη).

ΒΕΝΖΙΝΑΔΙΚΑ

Σήμερα διανυκτερεύουν τα βενζινάδικα: Τζωρτζής Δημ. (Αγ. Φραγκίσκος), Καύσιμα Ρόδου ΕΠΕ (Λ. Καλλιθέας), Τοδουλάκης Γεώργιος (Ιαλυσός), Κοντομανώλης Εμμ. (Κρεμαστή) και Παπαοικονόμου Μ. (Αφάντου).

ΛΑΪΚΕΣ ΑΓΟΡΕΣ

Τετάρτη: στο Δημοτικό Νεκροταφείο
Πέμπτη: στην οδό Βύρωνος
Παρασκευή: στην οδό Πτολεμαίων (Ανάληψη)
Σάββατο: στο Δημοτικό Νεκροταφείο.

ΔΡΟΜΟΛΟΓΙΑ ΠΛΟΙΩΝ

Σήμερα αναχωρεί το "ΔΙΑΓΟΡΑΣ" στις 14.00 για Κω-Κάλυμνο- Λέρο- Πάτμο- Πειραιά.

ΑΕΡΟΠΟΡΙΚΑ ΔΡΟΜΟΛΟΓΙΑ

ΟΛΥΜΠΙΑΚΗ ΑΕΡΟΠΟΡΙΑ

ΑΠΟ ΡΟΔΟ-ΑΘΗΝΑ
- Καθημερινά 07.00, 10.25, 20.55
- Τετάρτη 14.00
- Καθημερινά πλην Τετάρτης 17.20
- Καθημερινά πλην Κυριακής 23.40
- Δευτέρα 00.10.

ΑΠΟ ΑΘΗΝΑ-ΡΟΔΟ
- Καθημερινά 05.20, 08.45, 19.15
- Τετάρτη 12.20
- Καθημερινά πλην Τετάρτης 15.40
- Καθημερινά πλην Κυριακής 22.00
- Κυριακή 22.30

ΑΠΟ ΡΟΔΟ-ΘΕΣΣΑΛΟΝΙΚΗ
- Δευτέρα 14.30
- Παρασκευή-Κυριακή 12.40.

ΑΠΟ ΡΟΔΟ-ΗΡΑΚΛΕΙΟ
- Παρασκευή-Κυριακή 09.45.

ΑΠΟ ΡΟΔΟ-ΚΑΡΠΑΘΟ
- Τρίτη-Πέμπτη-Σάββατο 09.45
- Δευτέρα-Τετάρτη-Παρασκευή-Κυριακή 10.30
- Δευτέρα-Κυριακή 12.40
- Τετάρτη-Παρασκευή (ν) έως 22/9 12.40
- Πέμπτη από 23/9 12.40
- Τρίτη-Παρασκευή (ν) από 23/9 12.40
- Τρίτη-Σάββατο έως 22/9 14.15
- Πέμπτη έως 22/9 14.15.

ΑΠΟ ΡΟΔΟ-ΚΑΣΟ
- Δευτέρα-Κυριακή (κ) 12.40
- Τετάρτη-Παρασκευή έως 22/9 12.40
- Πέμπτη (κ) από 23/9 12.40
- Τρίτη-Παρασκευή από 23/9 12.40
- Πέμπτη (κ) έως 22/9 14.15.

ΑΠΟ ΡΟΔΟ-ΚΑΣΤΕΛΟΡΙΖΟ
- Τετάρτη-Παρασκευή-Κυριακή 08.10
- Δευτέρα έως 22/9 08.10
- Τρίτη-Πέμπτη-Σάββατο έως 22/9 11.55.

AEGEAN AIRLINES & CRONUS

ΑΠΟ ΡΟΔΟ-ΑΘΗΝΑ
07.45 (A3 201 X5 1201), 13.30 (A3 207 X5 1207), 14.20 (A3 211 X5 1211), 17.30 (A3 213 X5 1213), 21.10 (A3 217 X5 1217).

ΑΠΟ ΑΘΗΝΑ-ΡΟΔΟ
06.05 (A3 200 X5 1200), 09.40 (A3 202 X5 1202), 12.50 (A3 210 X5 1210), 15.50 (A3 212 X5 1212), 19.30 (A3 216 X5 1216)

ΑΠΟ ΡΟΔΟ-ΗΡΑΚΛΕΙΟ
19.30 (A3 765)

ΑΠΟ ΗΡΑΚΛΕΙΟ-ΡΟΔΟ
18.00 (A3 764)

ΑΠΟ ΡΟΔΟ-ΘΕΣΣΑΛΟΝΙΚΗ
11.20 (A3 721)

ΑΠΟ ΘΕΣΣΑΛΟΝΙΚΗ-ΡΟΔΟ
11.20 (A3 720)

AXON AIRLINES

ΑΠΟ ΡΟΔΟ ΠΡΟΣ ΑΘΗΝΑ
- XN 431 ΑΝΑΧΩΡΗΣΗ ΡΟΔΟΣ 11.10 ΑΦΙΞΗ ΑΘΗΝΑ 12.00
- XN 433 ΑΝΑΧΩΡΗΣΗ ΡΟΔΟΣ 19.20 ΑΦΙΞΗ ΑΘΗΝΑ 18.20

ΑΠΟ ΑΘΗΝΑ ΠΡΟΣ ΡΟΔΟ
- XN 430 ΑΝΑΧΩΡΗΣΗ ΑΘΗΝΑ 09.50 ΑΦΙΞΗ ΡΟΔΟ 10.40
- XN 432 ΑΝΑΧΩΡΗΣΗ ΑΘΗΝΑ 18.00 ΑΦΙΞΗ ΡΟΔΟ 18.55

Το παραπάνω πρόγραμμα ισχύει καθημερινά από τις 6 Ιουλίου.

Επώνυμον το ανώνυμον...

Ο λαός είναι αποφασισμένος απαιτεί να αλλάξει σελίδα

Το καθεστώς της διαφθοράς και της διαπλοκής προβάλλει συστηματικά τα δικά του "πρότυπα" έναντι των παραδοσιακών αρχών και αξιών του Ελληνισμού κα με τις ανατροπές που επιχειρεί, εν ονόματι ενός διάτρητου "εκσυγχρονισμού", υπονομεύει τα θεμέλια της ελληνικής κοινωνίας. Η μαζική φτωχοποίηση μεγάλων τμημάτων του πληθυσμού παράλληλα με την πρωτοφανή γιγάντωση του τζόγου και της "αρπακτής" οδήγησαν και οδηγούν σε μια προϊούσα σήψη της κοινωνίας.

Ουδέποτε άλλοτε ο ελληνικός λαός αντιμετώπισε τέτοια πλύση εγκεφάλου, ότι ο τζόγος είναι η μόνη λύση και πανάκεια στα προβλήματά του. Ο Σημίτης και οι "εκσυγχρονιστές" του δεν δίστασαν να συνδέσουν ακόμη και τους Ολυμπιακούς Αγώνες με "αρπακτές" από ηλεκτρονικούς "κουλοχέρηδες", που θα συνέβαλλαν τάχα στην προετοιμασία της Ολυμπιάδας και θα συμπλήρωναν το ισχνό εισόδημα της μεγάλης πλειονότητας των Ελλήνων.

Ο Σημίτης και οι "εκσυγχρονιστές" του δεν δίστασαν να παγιδεύσουν 1.300.000 Έλληνες μικροεπενδυτές στο Χρηματιστήριο και να τους παραδώσουν έτοιμους προς λεηλασία στους αετονύχηδες χρυσοδάκτυλους του καθεστώτος. Εδειχναν, μάλιστα, απολύτως ικανοποιημένοι που ήσαν επικεφαλής του "κόμματος του Χρηματιστηρίου". Και παρά τα ολέθρια αποτελέσματα από το πρώτο "κραχ" στη Σοφοκλέους, ολέθριοι και αμετανόητοι επιχείρησαν και δεύτερο γύρο, για να ολοκληρώσουν το έγκλημά τους με τη συστηματική προεκλογική τους χειραγώγηση του Χρηματιστηρίου, που ήδη έχει πάρει το δρόμο της Δικαιοσύνης. Πάνω από 35 τρισεκατομμύρια δραχμές άλλαξαν χέρια και κατέληξαν στις τσέπες ανθρώπων του καθεστώτος και απατεώνων που επωφελήθηκαν από τις "φούσκες" και τους "κράχτες".

Παράλληλα, φρόντιζαν και φροντίζουν ώστε η ανακατανομή του εθνικού πλούτου να γινεται αποκλειστικά προς όφελος των διαπλεκομένων συμφερόντων που στηρίζουν και της πράσινης νομενκλατούρας που λυμαίνεται το Δημόσιο. Στα χρόνια του σημιτικού "εκσυγχρονισμού" 2,5 εκατομμύρια Έλληνες πολίτες εκτοπίστηκαν στο περιθώριο της κοινωνίας και ζουν κάτω από το όριο της φτώχειας.

Η φτώχεια έγινε προαγωγός και μαστρωπός της κοινωνίας μας, ενώ οι έμποροι ναρκωτικών διεύρυναν τον κύκλο των εργασιών τους ακόμη και έξω απο τα σχολεία. Και το καθεστώς Σημίτη έστρεφε αλλού το πρόσωπο με αλαζονεία και αναλγησία. Το σύνθημα "μαζί θα προχωρήσουμε" δεν αφορούσε τον εξαθλιωμένο Λαό, αλλά τους μυημένους "ημητέρους" στις "αρπακτές" και στις πάσης φύσεως σκοτεινές συναλλαγές.

Και όταν η Δικαιοσύνη παρενέβη, τότε οι κρατούντες στράφηκαν με μένος κατά αδέκαστων εισαγγελικών λειτουργών και προσπάθησαν να τους σπιλώσουν και να τους τρομοκρατήσουν. Νωπές είναι οι φοβερές αποκαλύψεις που έκανε ο πρώην υπουργός Δικαιοσύνης Μ. Σταθόπουλος μόλις τον "έκοψε" ο Σημίτης από το νέο κυβερνητικό του σχήμα.

Ευτυχώς, οι Έλληνες στην συντριπτική πλειονότητά τους ανθίστανται και δεν είναι διατεθειμένοι να τους ανεχθούν άλλο. Το δηλώνουν ακόμη και σε "στημένες" σφυγμομετρήσεις του καθεστώτος: Η σήψη δεν πάει άλλο. Πρέπει να τελειώνουμε μαζί τους.

Είδη οικιακής χρήσης ⇔ Ηλεκτρονικά ⇔ Δορυφορικός εξοπλισμός
Home theater ⇔ Car audio ⇔ Κινητή τηλεφωνία ⇔ Ηλεκτρονικοί υπολογιστές

ΔΙΚΤΥΟ ΚΑΤΑΣΤΗΜΑΤΩΝ ΗΛΕΚΤΡΙΚΩΝ ΣΥΣΚΕΥΩΝ
ELECTRO NET

ΜΟΝΑΔΙΚΟ!!!
MP3 CD Playback

ΝΕΟ AIWA ΡΑΔΙΟ-CD MP 3
ΜΟΝΟ 135.000 ΔΡΧ.

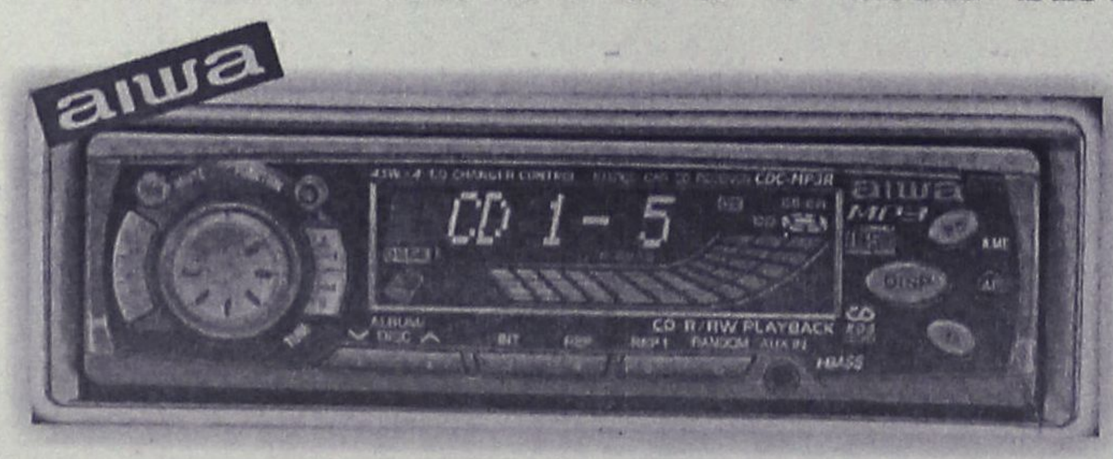

πλαίσιο



Μοσχίδης
Π. Π. Γερμανού - Εμπορικό Κέντρο Πλατεία Φωκιάλη
ΤΗΛ. 20162 - 35846

ΔΕΧΟΝΤΑΙ ΤΟ ΚΟΙΝΟ

Ο Νομάρχης δέχεται το κοινό κάθε Τρίτη και Πέμπτη από 11.00-13.00.
Ο Δήμαρχος Ροδίων δέχεται ύστερα από συνεννόηση.
Ο αντινομάρχης Δωδεκανήσου κ. Νικόλαος Τατάκης δέχεται το κοινό κάθε Τρίτη και Πέμπτη από 10.00 π.μ.-12 μ.μ.

ΤΑΞΙ

ΡΑΔΙΟ ΤΑΞΙ: 64712-64790

ΧΡΗΣΙΜΑ ΤΗΛΕΦΩΝΑ

ΝΟΣΟΚΟΜΕΙΟ:	80000
ΑΜΕΣΗ ΔΡΑΣΗ ΠΥΡ/ΚΗΣ:	199
ΛΙΜΕΝΑΡΧΕΙΟ:	22220, 27695
ΒΛΑΒΕΣ Δ.Ε.Η.:	125
ΒΛΑΒΕΣ Ο.Τ.Ε.:	121
ΑΜΕΣΗ ΔΡΑΣΗ:	100
ΒΛΑΒΕΣ ΥΔΡΕΥΣΗΣ:	68750-68755
ΝΟΜΑΡΧΙΑ:	46502
ΠΕΡ/ΚΗ Δ/ΝΣΗ	38174
ΔΗΜΟΣ:	46200
ΔΗΜ. ΕΠΙΧ. ΚΑΘΑΡ.	77600
ΥΠΗΡ. ΑΠΟΚΟΜΙΔΗΣ	61057
ΤΡΟΧΑΙΑ:	26480
ΠΛΗΡΟΦ. Ο.Τ.Ε.:	131
ΔΕΛΤΙΟ ΚΑΙΡΟΥ:	149
ΛΑΧΕΙΑ:	111
ΠΡΟΠΟ - ΛΟΤΤΟ:	111
ΡΟΔΑ:	27462
ΚΤΕΛ:	27706
Ο.Α.Ε.Δ.:	23265
Ι.Κ.Α.:	64912
ΤΑΞ.Υ.:	68701, 68702
ΟΛΥΜΠΙΑΚΗ:	24555
Δ.Α.Ν.Ε.:	43150
ΕΡΓΑΤ. ΚΕΝΤΡΟ:	24730
AXON AIRLINES	82601-2
CRONUS AIRLINES	25444
AEGEAN AIRLINES	98345

ΚΤΕΟ

• Από 1/9/2001 έως 21/12/2001 παντός είδος οχήματα **με συνδυασμό γραμμάτων ΡΟΑ 1300-5000.** Επίσης θα ελέγχονται τα οχήματα που η καταλληλότητά τους λήγει αυτές τις εβδομάδες και οχήματα ανάριθμα εισαγωγής.

ΤΙΜΕΣ ΣΥΝΑΛΛΑΓΜΑΤΟΣ

ΔΟΛΛΑΡΙΟ Η.Π.Α	375.358	384.073
ΛΙΡΑ ΑΓΓΛΙΑΣ	544.320	556.944
ΚΟΡΩΝΑ ΔΑΝΙΑΣ	45.433	46.487
ΚΟΡΩΝΑ ΣΟΥΗΔΙΑΣ	35.678	36.506
ΓΙΕΝ ΙΑΠΩΝΙΑΣ ΓΙΑ 100 ΜΟΝ	307.452	314.577
ΦΡΑΓΚΟ ΕΛΒΕΤΙΑΣ	229.353	234.676
ΚΟΡΩΝΑ ΝΟΡΒΗΓΙΑΣ	42.422	43.406
ΛΙΡΑ ΚΥΠΡΟΥ	588.860	602.510
ΔΟΛΛΑΡΙΟ ΚΑΝΑΔΑ	238.053	243.584
ΔΟΛΛΑΡΙΟ ΑΥΣΤΡΑΛΙΑΣ	189.547	193.949

Η ΡΟΔΙΑΚΗ

Ημερήσια Εφημερίδα της Ρόδου
Έτος Ιδρύσεως 1915
ΙΔΡΥΤΗΣ
ΕΜΜ. ΚΑΛΑΜΠΙΧΗΣ

ΙΔΙΟΚΤΗΣΙΑ – ΕΚΔΟΣΗ
ΥΙΟΙ Σ. ΤΣΟΠΑΝΑΚΗ
Η. ΚΩΤΙΑΔΗΣ Ο.Ε.

ΔΙΕΥΘΥΝΤΗΣ
ΑΘ. ΜΑΡΑΣΙΩΤΗΣ

ΣΥΝΤΑΞΗ
Γρηγόριος Πελλός
Λουκάς Μαστής
Μιχάλης Μαστής
ΑΘΛΗΤΙΚΑ
Μανόλης Μπάτης,
Νικήτας Κουσκούσης
Τηλ.: 30831
ΓΡΑΦΕΙΑ ΣΥΝΤΑΞΗΣ
Μάρκου Μαλλιαράκη 9
Τηλ. 24610 - 30865 - 75640
Fax (0241) 75641
ΛΟΓΙΣΤΗΡΙΟ – ΔΙΑΦΗΜΙΣΕΙΣ
Νέα Αγορά 53
Τηλ. 22210 - 75230
Fax (0241) 22471

http://WWW.rodiaki.gr.
Email: tsopd@otenet.gr &
rodiaki@otenet.gr

Χωρίς εκπαιδευτικούς και βιβλία πολλά σχολεία υπολειτουργούν ή έπαιαν να λειτουργούν

Εγκληματική αδιαφορία!

Δύο καθηγητές στο Γυμνάσιο Έμπωνας ● Λουκέτο στο Λύκειο Πάτμου και έπεται συνέχεια!

Με... μαγικά κόλπα, φαίνεται ότι σκοπεύουν να λειτουργήσουν τα σχολεία στη Ρόδο και σε πολλά νησιά του νομού μας, οι αρμόδιοι του υπουργείου Παιδείας, οι οποίοι αδυνατούν ή αδιαφορούν στην κυριολεξία να καλύψουν τις κενές θέσεις που υπάρχουν σε εκπαιδευτικούς όλων των βαθμίδων, με αποτέλεσμα τα κενά διδασκαλίας που γίνονται σε πολλά από τα σχολεία μας, να είναι περισσότερα από τις διδακτικές ώρες!

Την αδράνεια αυτή, πληρώνουν βέβαια πολύ περισσότερο οι μαθητές των απομακρυσμένων από την πόλη της Ρόδου σχολείων καθώς επίσης και οι μαθητές από τα μικρά νησιά του νομού μας. Το πρόβλημα των ελλείψεων σε καθηγητές, δασκάλους και νηπιαγωγούς φέτος, ξεπερνά κάθε προηγούμενο των περασμένων ετών, γεγονός που έχει ξεσηκώσει στην κυριολεξία θύελλα αντιδράσεων σε γονείς και εκπαιδευτικούς.

Ενδεικτικό στοιχείο της κατάστασης αυτής, που προκαλεί θλίψη και απογοήτευση, θα μπορούσε να είναι σίγουρα το Γυμνάσιο της Έμπωνας, **το οποίο 2 μήνες μετά την έναρξη του σχολικού έτους, υπολειτουργεί στην κυριολεξία, καθώς το σύνολο των καθηγητών που... φρόντισε να τοποθετήσει το υπουργείο Παιδείας, φθάνει μόλις τα δύο άτομα**!

Η τοπική κοινωνία της Έμπωνας, εξαιτίας του γεγονότος αυτού, έχει στην κυριολεξία ξεσηκωθεί και μάλιστα, πολλοί είναι οι γονείς εκείνοι, που αναγκάστηκαν ήδη να πάρουν τα παιδιά τους από την έδρα του Δήμου Αταβύρου και να τα εγγράψουν σε αντίστοιχα σχολεία της πόλεως Ρόδου, για να μην χάσουν άλλες διδακτικές ώρες.

Με σοβαρότατα κενά επίσης, λειτουργούν ακόμη και τα σχολικά συγκροτήματα της Σορωνής, του Παραδεισίου, της Αρχαγγέλου και ορισμένων σχολείων της πόλεως Ρόδου. Αντίστοιχα ακόμα πιο τραγική είναι η κατάσταση σε ελλείψεις που παρατηρείται στα Δημοτικά, τα Γυμνάσια και τα Λύκεια των μικρών νησιών του νομού μας, όπου τα κενά σε εκπαιδευτικούς είναι πολύ περισσότερα από κάθε άλλη χρονιά.

Η Ένωση Λειτουργών Μέσης Εκπαίδευσης της περιοχής μας, έχει κάνει δεκάδες παρεμβάσεις από την αρχή του σχολικού έτους έως και σήμερα, ωστόσο όμως, κατέληξαν όλες στο κενό, καθώς τα επιτελικά στελέχη του Υπουργείου, δεν μπόρεσαν ν' ανταποκριθούν θετικά και ουσιαστικά μέχρι σήμερα. **Το πρόβλημα, φαίνεται ότι έχει να κάνει καθαρά με την οικονομική επιβάρυνση που θα κοστίσει στο υπουργείο Παιδείας η τοποθέτηση των νέων εκπαιδευτικών στα σχολεία** και η καθυστέρησή του οφείλεται μάλλον στην αναζήτηση... κονδυλίων που θα μπορέσουν να καλύψουν την οικονομική διαφορά που θα παρουσιαστεί.

Η κατάσταση αυτή, που φανερώνει την αδικαιολόγητη προχειρότητα με την οποία λειτουργεί το εκπαιδευτικό σύστημα στη χώρα μας και ειδικά στις ακριτικές περιοχές όπως είναι η Δωδεκάνησος, χρόνο με το χρόνο γίνεται ολοένα και χειρότερη.

Στην Πάτμο, εξαιτίας των ελλείψεων σε εκπαιδευτικό προσωπικό που υπάρχει, από τις αρχές της προηγούμενης εβδομάδας, γονείς και μαθητές, μη έχοντας άλλο τρόπο αντίδρασης, προχώρησαν σε κατάληψη του Λυκείου του νησιού, διεκδικώντας έτσι το αυτονόητο: να τοποθετήσει δηλαδή η πολιτεία όπως οφείλει τον απαραίτητο αριθμό εκπαιδευτικών, για να μπορέσουν οι μαθητές του Λυκείου να διδάσκονται ό,τι και οι υπόλοιποι συμμαθητές τους σε όλη τη χώρα.

Στην Κάρπαθο επίσης στην αρχή του σχολικού έτους, γονείς και μαθητές είχαν αντιδράσει με αποχή από Δημοτικό Σχολείο του νησιού, επειδή δεν τοποθετήθηκε δεύτερος εκπαιδευτικός όπως γίνονταν τα προηγούμενα χρόνια, ενώ έντονες αντιδράσεις καταγράφονται επίσης σε καθημερινή βάση, σε ακριτικά σχολεία των υπολοίπων νησιών της Δωδεκανήσου.

ΕΛΛΕΙΨΕΙΣ ΣΕ ΒΙΒΛΙΑ

Πρόσφατα, η Ένωση Λειτουργών Μέσης Εκπαίδευσης, απέστειλε επιστολή στον υπουργό Παιδείας κ. Πέτρο Ευθυμίου, ζητώντας αφενός την κάλυψη σε εκπαιδευτικούς και αφετέρου την αποστολή βιβλίων που στερούνται ακόμη πολλά από τα τεχνικά και όχι μόνο σχολεία του νομού μας.

Οι ελλείψεις που καταγράφτηκαν στο 4ο Λύκειο της Ρόδου αλλά και στα σχολεία της Σύμης, σε ό,τι αφορά το εποπτικό υλικό για μαθητές και εκπαιδευτικούς, ξεπερνούν στην κυριολεξία κάθε προηγούμενο.

ΓΕΡΜΑΝΙΚΑ ΜΟΝΟ Σ' ΕΝΑ ΜΗΝΑ
ΑΠΟ 5 ΝΟΕΜΒΡΙΟΥ ΕΩΣ 6 ΔΕΚΕΜΒΡΙΟΥ
ΣΤΟ ΣΙΜΟΥΛΤΑΝ ΜΕ ΤΗΝ ΑΠΛΗ ΜΕΘΟΔΟ
ΣΙΜΟΥΛΤΑΝ ΑΠΟ ΤΟΝ ΝΤΟΚΤΟΡ ΤΕΟ
ΓΙΑ ΕΝΗΛΙΚΕΣ ΤΟΥΡΙΣΤΙΚΩΝ & ΑΛΛΩΝ ΕΠΑΓΓΕΛΜΑΤΩΝ ΚΑΙ ΦΟΙΤΗΤΕΣ
ΔΕΝ ΠΛΗΡΩΝΕΤΕ ΠΡΙΝ ΠΕΙΣΘΕΙΤΕ
ΕΓΓΡΑΦΕΣ-ΠΛΗΡΟΦΟΡΙΕΣ:
ΤΗΛ.: 32272 & 0944 138510

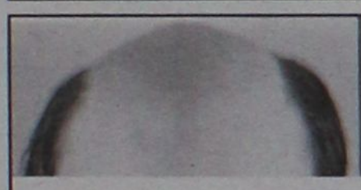

✔ Αν εφαρμόζετε την μέθοδο της προσθετικής και δεν είστε ευχαριστημένοι

✔ Αν αναζητάτε την καλύτερη δυνατή ποιότητα

✔ Αν χρειάζεσθε υπηρεσίες ανά πάσα στιγμή και δεν τις έχετε

✔ Αν θέλετε να δείτε κάτι πολύ καλύτερο



ΕΧΟΥΜΕ ΤΗ ΣΩΣΤΗ ΛΥΣΗ
ΚΙ ΕΣΕΙΣ ΤΗ ΔΥΝΑΤΟΤΗΤΑ

Για ραντεβού (με απόλυτη διακριτικότητα και εχεμύθεια) τηλεφωνήστε στα 78.302-4

Επισκεφθείτε σήμερα την Κλινική Μαλλιών **BERGMANN KORD** Ρόδου.
Θα σας δείξουμε "ζωντανά" τη νέα, πρωτοποριακή μέθοδο προσθετικής **NEW AGE** που καθιστά όλες τις άλλες μεθόδους ξεπερασμένες.
Εμείς θα "αποσύρουμε" το παλιό σας "πρόσθετο" και **εσείς θα κερδίσετε έκπτωση 50%** (για το καινούριο με την **εγγύηση BERGMANN KORD**).
Η προσφορά μας ισχύει έως 31 Δεκεμβρίου 2001 και αφορά άντρες και γυναίκες.

ΕΠΙΣΤΗΜΟΝΙΚΑ ΚΕΝΤΡΑ
BERGMANN KORD
ΚΛΙΝΙΚΗ ΜΑΛΛΙΩΝ
Καναδά 73, Πλατεία Αγ. Νικολάου, Ρόδος, τηλ.:78.302-4

ΑΛΛΑΓΗ ΔΙΕΥΘΥΝΣΗΣ:

Η Εταιρεία

NOISIS
Internet Services
ΜΠΟΥΧΟΥΝΑΣ Χ. - ΚΑΤΡΗΣ Χ. Ο.Ε.

μεταφέρθηκε από Κολοκοτρώνη 91 (Έναντι κιν/φου ΤΙΤΑΝΙΑ)
στην **Εθνικής Αντίστασης 61 (2ος Όροφος).**

www.noisis.gr

Τηλ. 0241-22236 / 22628 - Fax. 0241-22638 - e-mail: info@noisis.gr

Για τις Νομαρχιακές και Δημοτικές εκλογές από τις Κεντρικές Διοικήσεις των κομμάτων

Τον Νοέμβριο... το πράσινο φως!

Πώς διαμορφώθηκε η κατάσταση στο Νομό μας και ποιές οι πιθανές εξελίξεις...

Πολλά πράγματα σε ότι αφορά τους υποψήφιους νομάρχες της περιοχής μας, πρόκειται να ξεκαθαριστούν τον Νοέμβριο, αφού τον μήνα αυτό θα καθοριστούν οι διαδικασίες επιλογής τόσο για τη Νέα Δημοκρατία όσο και για το ΠΑΣΟΚ.

Τον Νοέμβριο πράγματι τα αρμόδια κομματικά όργανα σε κεντρικό επίπεδο, θα αποφασίσουν πως θα δοθούν τα χρίσματα, γεγονός που θα ξεκαθαρίσει πολλά πράγματα σε τοπικό επίπεδο.

Στη Νέα Δημοκρατία συγκεκριμένα θα καθοριστεί πότε και από ποιούς θα γίνουν οι επιλογές υποψηφίων νομαρχών.

Στην περίπτωση της Δωδεκανήσου υπάρχει η ιδιαιτερότητα ότι ο νυν νομάρχης κ. Σ. Καραγιάννης έχει εκλεγεί με την υποστήριξη της Νέας Δημοκρατίας και ως εκ τούτου θα τεθεί σε πολιτική αξιολόγηση σε κεντρικό επίπεδο.

Μόνο που σε περίπτωση που οι αρμόδιοι κομματικοί παράγοντες της Αθήνας κρίνουν ότι η συνεργασία με τον κ. Καραγιάννη ήταν αποτυχημένη τότε θα κινηθούν διαδικασίες για επιλογή ή υποστήριξη άλλου υποψηφίου.

Στο πλαίσιο αυτό, όντως ο ερχόμενος μήνας είναι καθοριστικός για την περαιτέρω πορεία των σχέσεων Καραγιάννη-Ν.Δ.

Εξυπακούεται βέβαια ότι οι τοπικοί παράγοντες είτε επισήμως είτε ανεπισήμως θα κληθούν να εκφράσουν τις απόψεις τους και αναλόγως μπορεί να επηρεάσουν την τελική απόφαση.

Αυτονόητο είναι ότι σε περίπτωση που η Ν.Δ. αξιολογήσει θετικά τη συνεργασία με τον κ. Καραγιάννη, ο νυν νομάρχης θα είναι ξανά υποψήφιος παρά τις όποιες αντιδράσεις ή διαρροές.

Σε αντίθετη περίπτωση, είναι πιθανόν ότι θα καταθέσει τα όπλα, αν και κάτι τέτοιο δεν ταιριάζει στην πολιτική ιδιοσυγκρασία του κ. Σ. Καραγιάννη.

ΣΤΟ ΠΑΣΟΚ

Καθοριστικός μήνας θα είναι και για το ΠΑΣΟΚ ο Νοέμβριος.

Σύμφωνα με πληροφορίες η Κεντρική επιτροπή σε συνεδρίασή της μέσα στις επόμενες μέρες θα καθορίσει τις διαδικασίες επιλογής υποψηφίων.

Αναμένεται πάντως ότι οι εσωκομματικές εκλογές για την επιλογή θα γίνουν τον προσεχή Φεβρουάριο και μέχρι τότε θα υπάρχει στο προσκήνιο έντονη εσωκομματική προεκλογική περίοδος.

Οι μνηστήρες του χρίσματος στο ΠΑΣΟΚ είναι ως γνωστόν τρεις **οι κ. κ. Φ. Κωστόπουλος, Στ. Κουσουρνάς και Γ. Μαχαιρίδης,** που αγωνιούν περισσότερο από καθένα, τι είδους διαδικασίες θα καθοριστούν.

Οι δύο πάντως, ο κ. Μαχαιρίδης και ο κ. Κουσουρνάς, έχουν ξεκαθαρίσει την στάση τους δηλώνοντας εδώ και καιρό ότι θα συμμετάσχουν στις εσωκομματικές διαδικασίες και ότι θα αποδεκτούν το όποιο αποτέλεσμα.

Ερωτηματικό αποτελεί το τί θα πράξει ο κ. Κωστόπουλος, αφού κατ' άλλους θα πάρει μέρος στις διαδικασίες και κατ' άλλους όχι. Και οι τρεις πάντως μνηστήρες διαθέτουν ισχυρά ερείσματα στους κομματικούς μηχανισμούς γεγονός που κάνει πιο ενδιαφέρουσα την εσωκομματική αυτή σύγκρουση.

Εν πολλοίς πάντως, για το αν θα συμμετάσχει στις διαδικασίες ο κ. Κωστόπουλος θα εξαρτηθεί από το είδος των διαδικασιών που θα αποφασίσει η Κεντρική επιτροπή.

Για τον λόγο αυτό είναι σημαντική η όποια απόφαση, αφού θα καθορίσει τις περαιτέρω εξελίξεις.

Δεν πρέπει επίσης να αγνοεί κανείς το γεγονός ότι το σκηνικό που θα διαμορφωθεί στο ΠΑΣΟΚ θα επηρεάσει τις εξελίξεις στη Ν.Δ. και αντίστροφα.

Αν δηλαδή ο κ. Κωστόπουλος αποφάσισε να κινηθεί αυτόνομα χωρίς το χρίσμα του ΠΑΣΟΚ, τότε ίσως προκαλέσει και νέο σκηνικό στη Ν.Δ., η οποία είτε θα τον υποστηρίξει (είναι πιθανόν κάτι τέτοιο) είτε θα επιχειρήσει να κερδίσει τη νομαρχία με δικό της υποψήφιο, αίροντας την εμπιστοσύνη της από τον κ. Καραγιάννη.

Ανάλογα, αν η Ν.Δ. στηρίξει τον κ. Καραγιάννη, ίσως διευκολύνεται ο κ. Κωστόπουλος, ή άλλος τρίτος υποψήφιος να κινηθεί αυτόνομα, προσδοκώντας οφέλη από τους δυσαρεστημένους της Ν.Δ.

Καθίσταται δηλαδή σαφές, ότι ενώ από πρώτη ματιά το σταυρόλεξο των υποψηφίων για τις νομαρχιακές εκλογές φαίνεται απλό τελικά όχι μόνο δεν είναι, αλλά αντίθετα είναι και πολύ δύσκολο.

Μήνυμα Ν.Δ. προς κυβέρνηση

Μήνυμα προς την κυβέρνηση, ότι η Νέα Δημοκρατία δεν πρόκειται να δεχθεί αιφνιδιασμούς, είτε στη διοικητική διάρθρωση της χώρας, είτε στο χώρο της Τοπικής Αυτοδιοίκησης, έστειλε το κόμμα της αξιωματικής αντιπολίτευσης με δήλωση του εκπροσώπου Τύπου του.

Ο κ. Ρουσόπουλος, μετά από σύσκεψη της επιτροπής εκλογικού αγώνα της Νέας Δημοκρατίας για την Τοπική Αυτοδιοίκηση που συνεδρίασε υπό τον Τζαννή Τζαννετάκη, τόνισε ότι η κυβέρνηση θα πρέπει να δώσει τις απαραίτητες εγγυήσεις για αναβάθμιση της ποιότητας της δημοκρατίας ως προς την έκφραση του ελληνικού λαού.

Ο εκπρόσωπος Τύπου της ΝΔ είπε ότι θα πρέπει να εκκαθαριστούν άμεσα οι εκλογικοί κατάλογοι με τη συμμετοχή εκπροσώπων όλων των κομμάτων και τόνισε ότι αυτό το διακομματικό όργανο θα πρέπει να ελέγχει την κατάρτιση των εκλογικών καταλόγων.

Ζήτησε ακόμη να δοθεί κατάλογος των διοικητικών πράξεων με τις οποίες δόθηκε η ελληνική ιθαγένεια και ότι στο μέλλον διακομματικό όργανο θα πρέπει να ελέγχει και να γνωρίζει σε ποιούς δίδεται η ελληνική ιθαγένεια.

Επίσης, στη σύσκεψη τα μέλη της επιτροπής εκλογών ανέλαβαν συγκεκριμένους γεωγραφικούς τομείς ευθύνης.

Για τα Δωδεκάνησα υπεύθυνοι είναι οι κ. κ. Μοσχονάς και Ζαγορίδης.

4 μήνες...

Τόσοι μόνο χρειάζονται για να επιστρέψετε στη θέση σας (και γιατί όχι σε κάποια καλύτερη), μ'ένα επιπλέον προσόν. Τη γνώση της Γερμανικής γλώσσας.

Γιατί τώρα τα **ΚΕΝΤΡΑ ΞΕΝΩΝ ΓΛΩΣΣΩΝ ΜΕΡΚΟΥΡΗ ΚΟΝΤΟΥ** προσφέρουν σ'όλους εσάς που απασχολείστε στον ξενοδοχειακό κι ευρύτερο τουριστικό τομέα, τη δυνατότητα να μάθετε «**επαγγελματικά**» Γερμανικά ακόμη κι αν είστε αρχάριοι.

Με δοκιμασμένες εκπαιδευτικές μεθόδους, που περιλαμβάνουν ζωντανούς διαλόγους, προσαρμοσμένους στις ιδιαιτερότητες και τις ανάγκες του πόστου σας.

Γρήγορα, εύκολα, χωρίς πειραματισμούς και κυρίως χωρίς χαμένα χρήματα.

ΕΙΔΙΚΑ ΕΝΤΑΤΙΚΑ ΠΡΟΓΡΑΜΜΑΤΑ ΓΙΑ:

ΑΡΓΥΡΟΧΡΥΣΟΧΟΟΥΣ	
ΞΕΝΟΔΟΧΟΫΠΑΛΛΗΛΟΥΣ	4 μήνες 5 ώρες την εβδομάδα 1 ώρα την ημέρα
a. **Reception**	
b. **Bar - Εστιατόριο**	
c. **Rent a car**	
d. **Συνάλλαγμα**	
e. **Υπάλληλοι ορόφων**	

Οι εγγραφές άρχισαν!

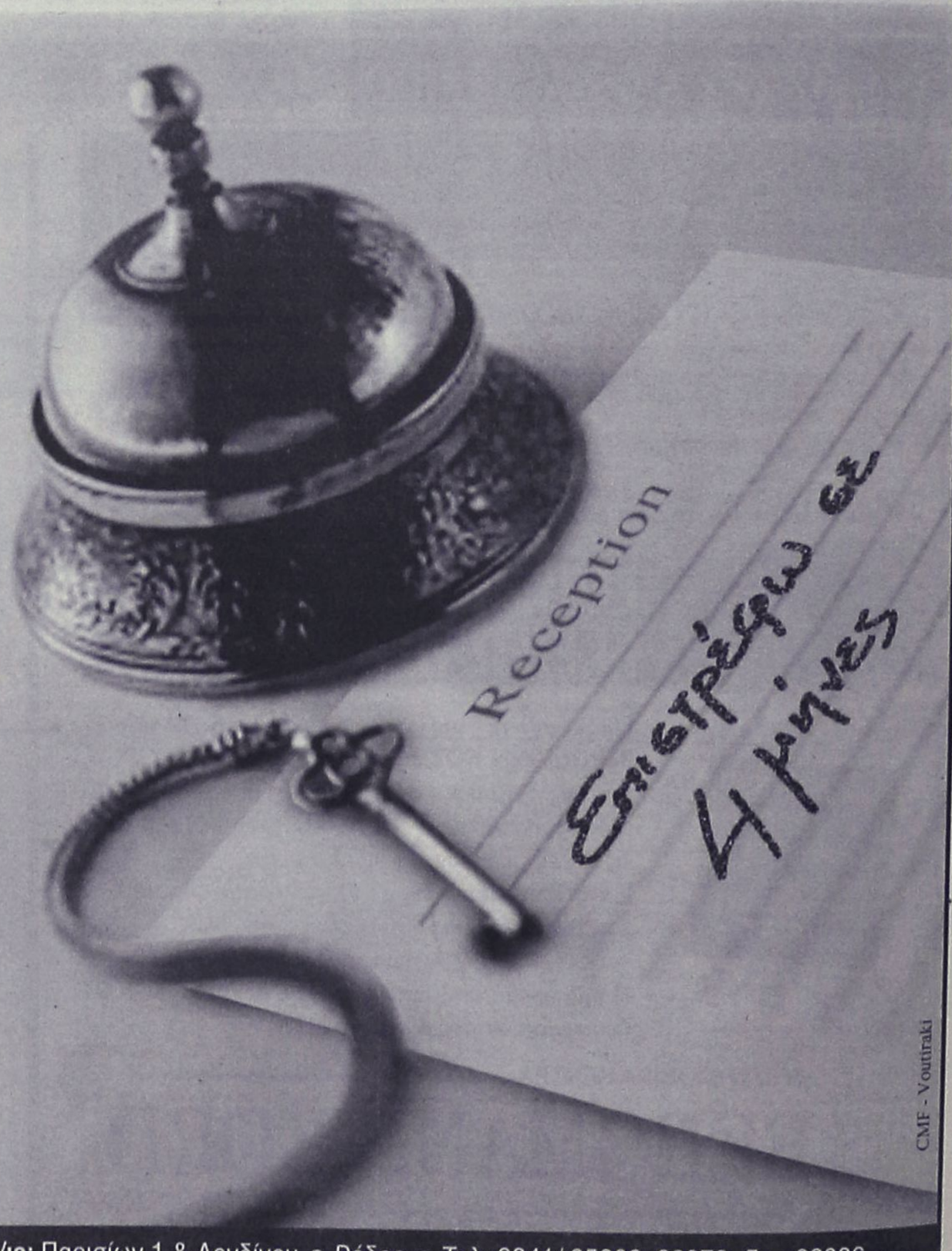

ΜΕΡΚΟΥΡΗΣ ΚΟΝΤΟΣ
ΚΕΝΤΡΑ ΞΕΝΩΝ ΓΛΩΣΣΩΝ

1ο διδ/ιο: Αγ. Αναργύρων 11α • **2ο διδ/ιο:** Δημ. Αναστασιάδη 47 • **3ο διδ/ιο:** Παρισίων 1 & Λονδίνου • Ρόδος • Τηλ: 0241/ 35289, 23973- Fax: 32336

ΑΘΗΝΑ 2004
ΟΤΕ
ΜΕΓΑΣ ΧΟΡΗΓΟΣ

ΟΤΕ
Η Δύναμή μας
Παγκόσμια

Δεν ξέρετε τι χάνετε... αν δεν έχετε

Πάνω απ' όλα την ηρεμία σας! Είστε στο σπίτι; Είστε στο γραφείο; Έχετε πάντα στη διάθεσή σας **δύο** τηλεφωνικές γραμμές σε **μία** σύνδεση. Η πολυμορφική επικοινωνία **ISDN** παρέχεται **μόνο από τον ΟΤΕ** και σας εξασφαλίζει:

- Ταυτόχρονη χρήση τηλεφώνου και Internet ή τηλεφώνου και fax ή δύο τηλεφώνων
- Αναγνώριση κλήσης **δωρεάν**

Τώρα, αποκτήστε σύνδεση ISDN ακόμα πιο οικονομικά.

- Μηνιαίο πάγιο **4.500** δρχ./€ 13.21*
- Μετατροπή της τηλεφωνικής σας γραμμής σε ISDN **5.000** δρχ./€ 14.67*
- Νέα σύνδεση **15.000** δρχ./€ 44.02*

Ίδια χρέωση με το τιμολόγιο των απλών τηλεφωνικών συνδέσεων.

Τώρα, αποκτήστε σύνδεση ISDN ακόμα πιο εύκολα. Καλέστε στο **134**, χωρίς χρέωση ή επισκεφθείτε το **Δίκτυο Καταστημάτων ΟΤΕ** ή το **site www.oteshop.gr**

ISDN
ΠΟΛΥΜΟΡΦΙΚΗ ΕΠΙΚΟΙΝΩΝΙΑ
Μόνο από τον ΟΤΕ

Μόνο **4.500** δρχ./€ 13.21*
πάγιο το μήνα



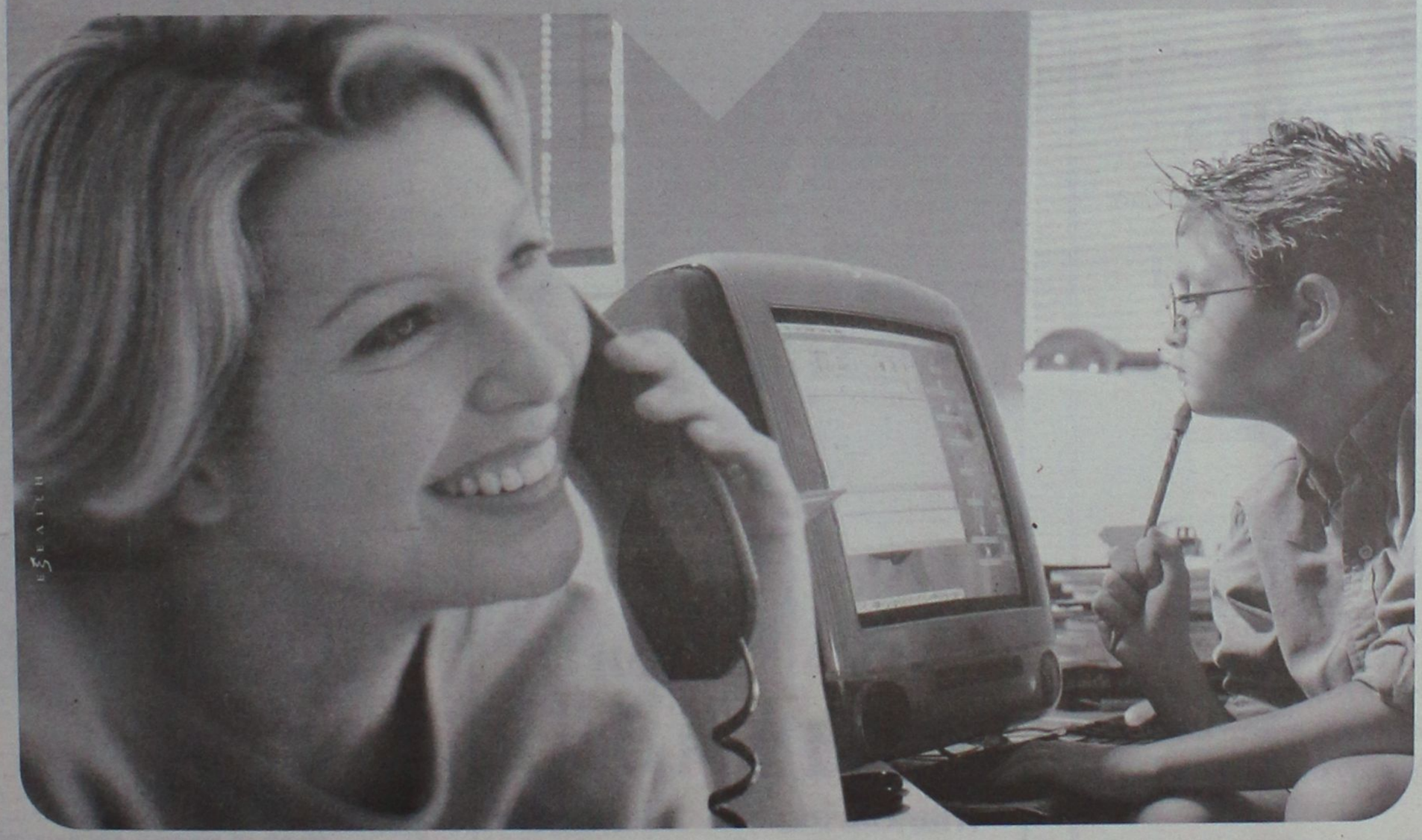

*Στις τιμές δεν περιλαμβάνεται Φ.Π.Α.

Καλέστε στο **134** χωρίς χρέωση

Δίκτυο Καταστημάτων ΟΤΕ

oteshop.gr

ΞΕΝΑΚΗΣ
ΗΛΕΚΤΡΟΚΟΣΜΟΣ
Ένα βήμα μπροστά!
ΜΟΝΑΔΙΚΗ ΠΡΟΣΦΟΡΑ!!

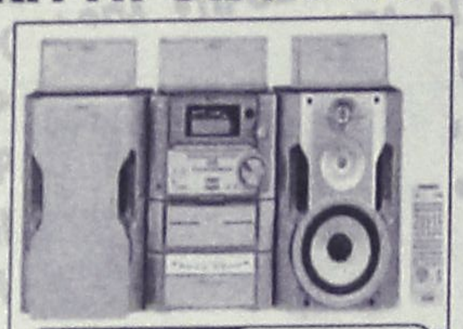

Τώρα
ηχοσύστημα
SONY
MHC-ZX70DVD
317.000 Δρχ. 930.30 Euro

- Αποκωδικοποιητής DOLBY DIGITAL & Dolby Prologic 2X100w+3X40w
- DVD changer 5 δίσκων
- 2πλό κασετόφωνο Full Logic
- Ραδιόφωνο
- Ηχεία 3 δρόμων με γούφερ



ΔΩΡΟ!!
Τηλεόραση SONY 21"
KV21-FT1

ΜΙΑ ΜΟΝΑΔΙΚΗ ΠΡΟΣΦΟΡΑ
ΠΟΥ ΔΕΝ ΠΡΕΠΕΙ ΝΑ ΧΑΣΕΤΕ
ΞΕΝΑΚΗΣ ΗΛΕΚΤΡΟΚΟΣΜΟΣ
Ενα βήμα μπροστά ...στις μεγάλες προσφορές
Κ. ΥΔΡΑΙΟΥ 2, ΡΟΔΟΣ, ΤΗΛ: 26597 - 30274

SYMI TOURS

Εσείς επιλέξτε τον προορισμό , τα υπόλοιπα αφήστε τα σ' εμάς.
Εκδοση αεροπορικών εισιτηρίων εσωτερικού και εξωτερικού

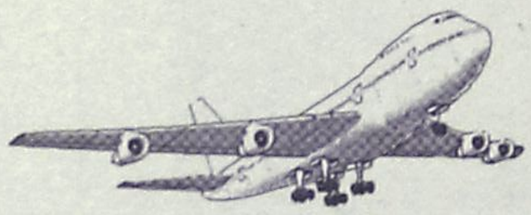

με όλες τις αεροπορικές εταιρείες σε όλο τον κόσμο σε τιμές στα μέτρα σας.

Μ' ένα τηλεφώνημα στο **0246 71307/71689,** **fax 0246 72292** και έχετε το εισιτήριο εντελώς δωρεάν στο σπίτι.σας.

SYMI TOURS - ΣΥΜΗ ΔΩΔ/ΣΟΥ
IATA MEMBERS
Υπ. κρατήσεων: Σύκαλλος Κων/νος

Από την 3η Συνδιάσκεψη που έγινε στη Ρόδο

Ψήφισμα μετά από ...κυοφορία ωρών!

Αιτία της καθυστέρησης η παράγραφος με την οποία καταδικάζεται η τρομοκρατία

Μετά από πολύωρες διαβουλεύσεις δόθηκε στη δημοσιότητα το ψήφισμα της 3ης Συνδιάσκεψης Νέων Κοινοβουλευτικών της Ανατολικής Μεσογείου που πραγματοποιήθηκε ως γνωστό στη Ρόδο στις 26 και 27 Οκτωβρίου.

Η δυσκολία στην σύνταξη του κειμένου του ψηφίσματος συνίστατο στις διαφωνίες που υπήρχαν όσον αφορά τον ορισμό της τρομοκρατίας και στην εμμονή της Αιγυπτιακής Αντιπροσωπείας να συμπεριληφθεί παράγραφος με την οποία θα καταδικάζονται οι τρομοκρατικές ενέργειες των Ισραηλινών.

Τελικά στο ψήφισμα συμπεριελήφθη και παράγραφος με την οποία καταδικάζεται η τρομοκρατία απ' οπουδήποτε και αν προέρχεται με την επισήμανση ότι η τρομοκρατία δεν έχει θρησκεία, εθνικότητα και αγνοεί σύνορα.

Στο ψήφισμα αφού γίνεται αναφορά στα θέματα που συζητήθηκαν αναφέρεται στην συνδιάσκεψη του 2003 που θα γίνει και πάλι στη Ρόδο καθώς και στην αποδοχή της πρότασης του κ. Αρ. Παυλίδη για τη σύσταση Ινστιτούτου Ευρωμεσογειακών σπουδών με έδρα τη Ρόδο.

ΤΟ ΨΗΦΙΣΜΑ

Το πλήρες κείμενο του ψηφίσματος, έχει ως εξής:

"Στις 26 και 27 Οκτωβρίου Κυπριακή, Αιγυπτιακή, Ελληνική, Παλαιστινιακή και Τουρκική αντιπροσωπείες συνήλθαν στη Ρόδο επ' ευκαιρία της "3ης Συνδιάσκεψης Νέων Κοινοβουλευτικών της Ανατολικής Μεσογείου" η οποία διοργανώθηκε από το Διεθνές Ινστιτούτο για την Δημοκρατία σε συνεργασία με το Ελληνικό Κοινοβούλιο.

Οι αντιπροσωπείες εξέφρασαν απόψεις πάνω σε θέματα διεθνούς, περιφερειακής και τοπικής συνεργασίας. Οι Κοινοβουλευτικοί εξέφρασαν την μεγάλη τους



ανησυχία για τους λαθρομετανάστες οι οποίοι διέρχονται διά μέσου των χωρών τους και τους οποίους εκμεταλλεύονται παράνομοι μεταφορείς. Καλούν τις χώρες της περιοχής σε στενότερη συνεργασία προκειμένου να αντιμετωπισθεί το πρόβλημα το σχετιζόμενο με όλα τα είδη παράνομης διακίνησης προπάντων προσώπων αλλά και των ναρκωτικών.

Ινστιτούτο Ευρωμεσογειακών Σπουδών θα γίνει στη Ρόδο

Συνεζητήθη επίσης το ζήτημα της τρομοκρατίας απ' οπουδήποτε κι' αν προέρχεται και οι Κοινοβουλευτικοί απεδέχθησαν ότι η τρομοκρατία δεν έχει θρησκεία, εθνικότητα και αγνοεί σύνορα, κατεδίκασαν δε με την σκληρότερη γλώσσα την τρομοκρατία σε όλες της τις μορφές, καλώντας την Διεθνή Κοινότητα για την καταπολέμησή της, χωρίς όμως να παραγνωρίζεται ο σεβασμός των Ανθρωπίνων Δικαιωμάτων.

Η προστασία του παράκτιου περιβάλλοντος υπήρξε ένα ζήτημα κοινού ενδιαφέροντος των Κοινοβουλευτικών το οποίο απαιτεί στενότερη συνεργασία προκειμένου να εναρμονισθούν οι σχετικές νομοθεσίες καθώς επίσης και τα λαμβανόμενα μέτρα από τις χώρες της Μεσογείου.

Τα μέλη της 3ης Συνδιάσκεψης των Κοινοβουλευτικών της Αν. Μεσογείου (μετά από πρόταση του κ. Α. Παυλίδη) αποδέχονται ότι είναι απαραίτητο να συσταθεί ένα "Περιφερειακό Οργανο" με σκοπό την συνεργασία με τους υπάρχοντες διεθνείς οργανισμούς για την προστασία του περιβάλλοντος και την επεξεργασία προτάσεων, όπως π.χ. της οργανώσεως συστημάτων παρακολούθησης των πλοίων στην περιοχή μας (Vessel Traffic System) ή μηχανισμού επίβλεψης της εφαρμογής των κανονισμών προστασίας του θαλασσίου περιβάλλοντος.

Οι Κοινοβουλευτικοί της Αν. Μεσογείου συνεφώνησαν απολύτως στο να ζητήσουν από τις Κυβερνήσεις των εντονότερη προσπάθεια για την επίλυση των πολιτικών προβλημάτων της περιοχής βάσει των αρχών του Συμβουλίου της Ευρώπης και των Διεθνών συνθηκών.

Τέλος οι μετάσχοντες στην 3η Συνδιάσκεψη των Κοινοβουλευτικών της Αν. Μεσογείου απεφάσισαν να ξανασυναντηθούν στην Ρόδο το 2003 αφού προηγουμένως οργανώσουν προπαρασκευαστικές συναντήσεις σε διάφορες χώρες της περιοχής ώστε να ετοιμάσουν την 4η Συνδιάσκεψη υπό την αιγίδα πάντοτε ***του Διεθνούς Ινστιτούτου για την Δημοκρατία του Συμβουλίου της Ευρώπης.***

Κατά την τελική συνεδρίαση ανεκοινώθη ότι ο πρόεδρος της Κοινοβουλευτικής Συνέλευσης του συμβουλίου της Ευρώπης λόρδος Russell Johnston απεδέχθη πρόταση του κ. Α. Παυλίδη να είναι ιδρυτικό μέλος του ***υπό σύσταση "Ινστιτούτου Ευρωμεσογειακών σπουδών" το οποίο θα εδρεύει στην Ρόδο".***

Happy Kids

ΡΟΥΧΑ
ΒΡΕΦΙΚΑ-ΠΑΙΔΙΚΑ-ΕΦΗΒΙΚΑ

✓ ΜΟΔΑ-ΠΟΙΟΤΗΤΑ
ΜΟΝΑΔΙΚΕΣ ΤΙΜΕΣ!

Montefiore MEXX mandarino UCLA MICKEY KIDS κ.λπ.

Νικολ. Πλαστήρα 17 - Πεζόδρομος
έναντι ξενοδοχείου "Σπάρταλη" • Τηλ.. 29040

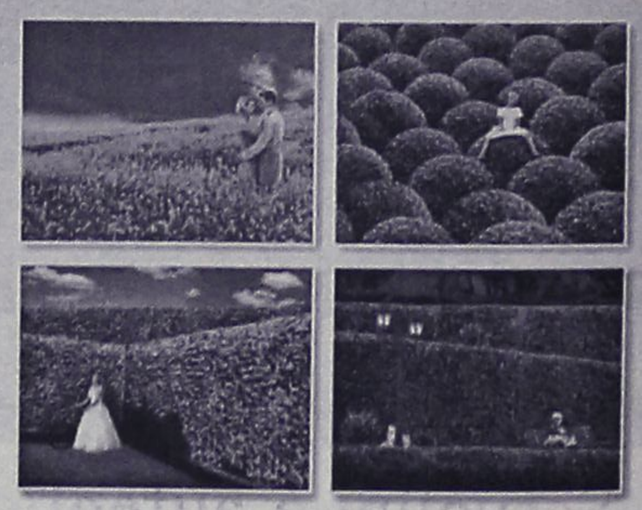

Φυσικά... οι καλύτεροι!
ΓΕΩΤΕΧΝΙΚΗ
ΣΥΝΤΗΡΗΣΗ ΚΗΠΩΝ • ΚΑΤΑΣΚΕΥΗ ΓΚΑΖΟΝ
ΑΥΤΟΜΑΤΑ ΑΡΔΕΥΤΙΚΑ ΣΥΣΤΗΜΑΤΑ
ΚΩΝ. ΥΔΡΑΙΟΥ 50 • ΤΗΛ.: 0241 0 38788, 0972 310670 • ΡΟΔΟΣ



en faïence du XVe siècle. Le navire figuré porte les c
Musée de l'Ariana. Genève.



RHODES. — Plat en faïence du XVe siècle.
Collection Jean N. Casullis.

Τα ροδίτικα πιάτα της συλλογής Ιωαννίδη

ΘΑ παραδοθούν...

Αυτό αναφέρεται σε χθεσινή ανακοίνωση

Με επιστολή της, η 4η Εφορία Βυζαντινών Αρχαιοτήτων και με αφορμή χθεσινό δημοσίευμα της εφημερίδας "Γνώμη" κάνει γνωστό ότι εντός των ημερών θα παραδώσει τα πινάκια της συλλογής Ιωαννίδη στο Δήμο Ροδίων.

Στην ίδια ανακοίνωση αναφέρεται ότι τα υπόλοιπα αντικείμενα αφού καταφραφούν **και εφόσον ζητηθούν από το Δήμο** θα παραδοθούν και αυτά!

Υπενθυμίζουμε ότι τα πιά τα της συλλογής Ιωαννίδη τα οποία αγόρασε ο Δήμος ήταν 71 αλλά υπάρχουν αμφιβολίες αν θα παραδοθούν όλα.

Τα υπόλοιπα αντικείμενοα (μικρά χαλιά, αμφορείς, κανάτες κ.λπ.) ήταν συνολικά 241 αλλά και γι' αυτά υπάρχουν αμφιβολίες.

Το πλήρες κείμενο της ανακοίνωσης που υπογράφεται από τη διευθύντρια κ. Μαρία Μιχαηλίδου, έχει ως εξής:

"Σας ενημερώνουμε ότι σχετικά με τα πινάκια της συλλογής Ιωαννίδη η Υπηρεσία μας παρέδωσε τον πλήρη φάκελο των εγγράφων στο Δήμο Ροδίων και εντός των ημερών κατόπιν συνεννόησης προτίθεται να τα παραδώσει.

Οσον αφορά τα υπόλοιπα αντικείμενα της συλλογής, αφού καταγραφούν στους καταλόγους της Εφορείας μας και εφόσον ζητηθούν απ' το Δήμο Ροδίων, θα παραδοθούν και αυτά προσεχώς".

Δεν "δέχονται" την πρόταση της εισαγγελέως

Φωνάζουν στην Πάτμο για την ..."απαλλαγή"!

Δηλώσεις επωνύμων και ανακοίνωση από την Ιερά Μονή που προσφεύγουν!

Η δημοσιοποίηση της πρότασης της εισαγγελέως Πρωτοδικών κ. Όλγας Σμυρλή προς το Συμβούλιο Πλημμελειοδικών για το "σκάνδαλο" της Ιεράς Μονής Πάτμου, πρόταση με την οποία αν γίνει δεκτή, απαλάσσονται όλοι οι κατηγορούμενοι, προκάλεσε αντιδράσεις στο ιερό νησί.

Αν και η πρόταση της κ. εισαγγελέως δεν είναι δεσμευτική για το Συμβούλιο Πλημμελειοδικών τοπικές αρχές, εκπρόσωποι φορέων αλλά και κάτοικοι τουνησιού αντέδρασαν σφόδρα και δήλωναν ότι θα παρέμβουν με κάθε ένδικο μέσο, προκειμένου να παραπεμφθεί η υπόθεση στο ακροατήριο και να αποδοθεί Δικαιοσύνη.

Στην υπόθεση παρενέβη και η ιερά μονή Πάτμου η οποία με χθεσινή ανακοίνωσή της, κάνει γνωστό ότι όρισε δικηγόρο για να προβεί σε όλες τις δέουσες ενέργειες και να υποστηρίξει τα δίκαια της Μονής.

- Ο Νομικός Σύμβουλος της Ιεράς Μονής Πάτμου κ. Θωμάς Δρίκος, μιλώντας χθες στην ΕΡΑ Ρόδου και απαντώντας σε σχετικές ερωτήσεις αναρωτήθηκε ποιά νέα στοιχεία προέκυψαν ώστε να προτείνεται απαλλαγή κατηγορουμένων που κρίθηκαν προφυλακιστέοι, τόνισε ότι εκτός των άλλων παρεμβάσεων η Ιερά Μονή θα διερευνήσει και το γεγονός της καθυστέρησης στην άσκηση δίωξης με αποτέλεσμα να κινδυνεύουν να παραγραφούν παράνομες σε βαθμό Πλημμελήματος καιδήλωσε ότι κατά την άποψή του η πρόταση αυτή δεν πρόκειται να ευδοκιμήσει.

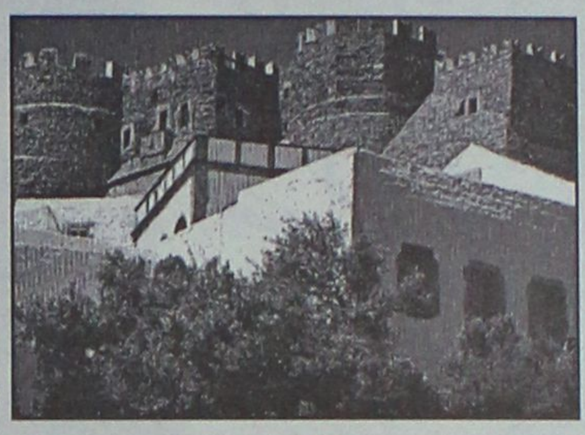

Η ΑΝΑΚΟΙΝΩΣΗ

Η ανακοίνωση της Ιεράς Μονής Πάτμου για το θέμα έχει ως εξής:

"Η Ιερά Μονή λαβούσα γνώσιν της εισαγγελικής προτάσεως της εισαγγελέως Κω κ. Όλγας Σμυρλή σχετικώς με την γνωστήν υπόθεσιν των παρανόμων αγοραπωλησιών των ακινήτων αυτής, ανέθεσεν εις τον Νομικόν αυτής Σύμβουλον επί της υποθέσεως κ. Θωμάν Δρίκον, όπως προβή εις όλας τας δεούσας ενέργειας, προς υποστήριξην της πολιτικής αγωγής και των δικαίων της".



Cucina Melville design Silvano Barsacchi

Una Scavolini è autentica ...come te

THEMA

THEMA A.E.
Αποκλειστικός αντιπρόσωπος

ΑΘΗΝΑ:
Λεωφ. Κηφισίας 251
Κηφισιά, Τηλ. 010-80.10.171
Λεωφ. Βουλιαγμένης 38
Ελληνικό, Τηλ. 010-960.12.10
ΘΕΣ/ΝΙΚΗ:
Αδριανουπόλεως 51
Καλαμαριά, Τηλ.0310-457.344
ΛΑΡΙΣΑ:
Σωκράτους 111
(Εμπορικό Κέντρο),
Τηλ. 0410-28.48.46

- Εξονυχιστικοί έλεγχοι ποιότητας
- Υλικά επιλεγμένα
- Υδροπροστατευτικοί πάγκοι εργασίας
- Εσωτερικά ράφια κουμπωτά.
- Συρτάρια αλουμινίου ολικής εξαγωγής με αυτόματο τερματισμό και μηχανισμό αυτόματης επαναφοράς.
- Αξεπέραστη ποικιλία μοντέλων και προγραμμάτων για άπειρες σχεδιαστικές προτάσεις.
- Περισσότερα από 600 αξεσουάρ για τη δημιουργία μιάς προσωπικής σύνθεσης.
- Διεθνές Πιστοποιητικό Ποιότητας ISO - 9001.
- Τμήμα εξυπηρέτησης πελατών στη διάθεσή σας.
- Δωρεάν αποστολή ενημερωτικών εντύπων.
- Και, πάνω απ' όλα, τιμές που μόνο μιά μεγάλη εταιρία μπορεί να εγγυηθεί και να σάς προσφέρει.

Αυτά είναι μερικά από τα πολλά πλεονεκτήματα ποιότητας που κάνουν τη THEMA-Scavolini για περισσότερο από 13 χρόνια την πιό αγαπημένη κουζίνα των Ελλήνων και την κουζίνα με τις μεγαλύτερες πωλήσεις.

Scavolini S.p.A.
61025 Montelabbate (PU) - Italia
Tel. +39 0721443333
Fax: +39 0721443413
e-mail: contact@scavolini.com
www.scavolini.com

ISO 9001 SINCERT
Quality Certified

Αντιπρόσωπος Ρόδου: **Μαρκακιού Μιχαήλ**
Θεσσαλονίκης 14, Ρόδος, τηλ.: 02410-67500

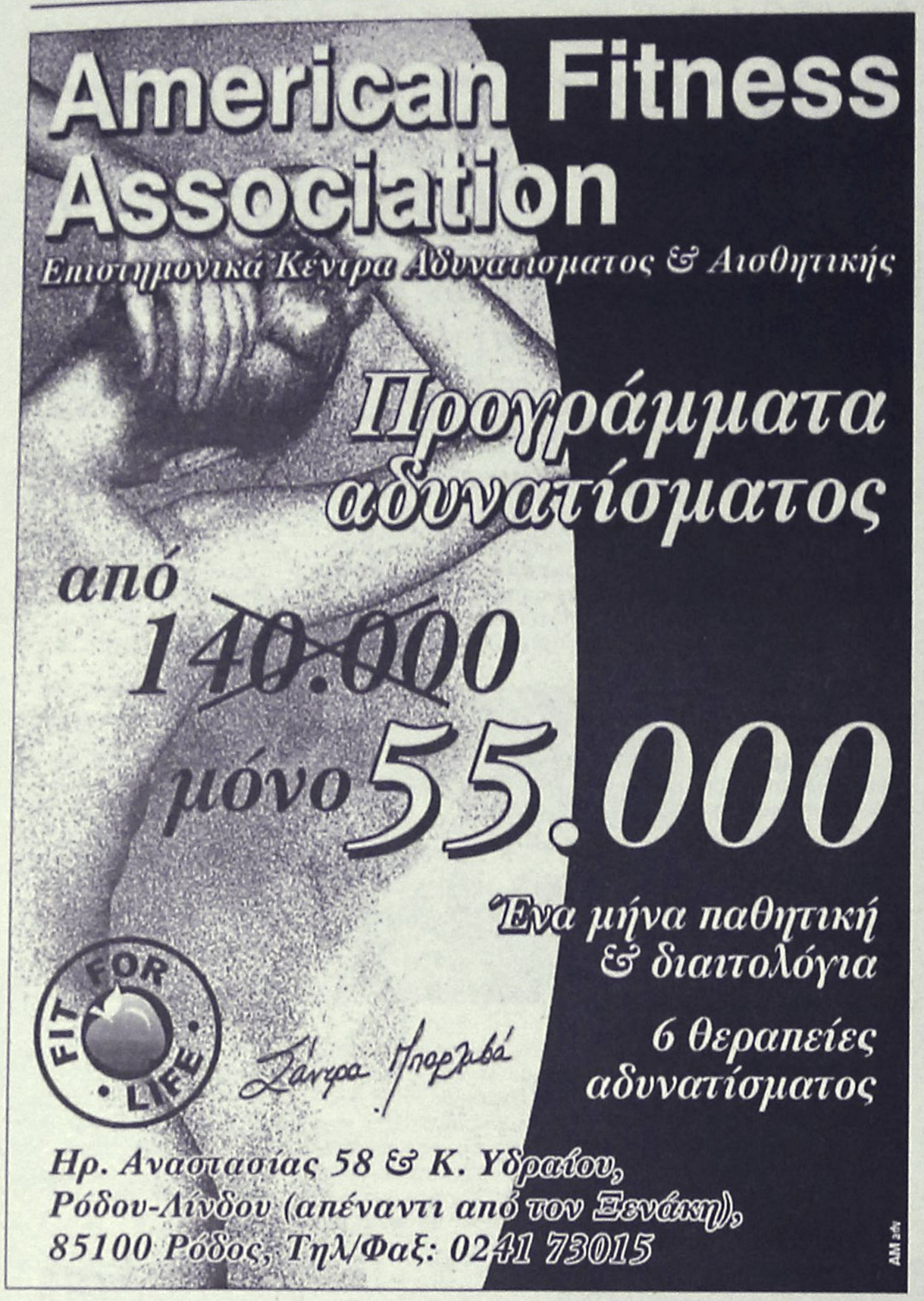



Την Πέμπτη κλείνουν όλα τα ξενοδοχεία

Μαζικές απολύσεις ξενοδοχοϋπαλλήλων

Προετοιμασίες στον ΟΑΕΔ για το επίδομα

Μαζική αναμένεται να είναι από την ερχόμενη Πέμπτη η προσέλευση των ξενοδοχοϋπαλλήλων στο υποκατάστημα του ΟΑΕΔ της Ρόδου, για να καταθέσουν έτσι τα δικαιολογητικά που απαιτούνται, για την χορήγηση του επιδόματος ανεργίας τους.

Μέχρι και χθες το μεσημέρι, επισήμως στον ΟΑΕΔ είχαν εγγραφεί στις λίστες ανεργίας περισσότεροι από 2.500 ξενοδοχοϋπάλληλοι που απολύθηκαν τις τελευταίες μέρες από τα ξενοδοχειακά τους συγκροτήματα, ενώ μέσα στο αμέσως επόμενο δεκαήμερο ο αριθμός αυτός αναμένεται να ξεπεράσει τις 10.500 τουλάχιστον.

Η κατάσταση, σύμφωνα με τους συνδικαλιστές, τους ξενοδοχοϋπάλληλους αλλά και τα στελέχη του ΟΑΕΔ, είναι ελεγχόμενη τις τελευταίες μέρες χωρίς να παρουσιάζονται ιδιαίτερα προβλήματα.

Η διευθύντρια του ΟΑΕΔ Ρόδου κ. Αμαλία Παπαδοπούλου, μιλώντας χθες για το ζήτημα της εξυπηρέτησης του μεγάλου όγκου συναλλασσόμενων που έχει ξεκινήσει ήδη να παρουσιάζεται, εξέφρασε την εκτίμηση ότι φέτος θα εξελιχθούν όλα πολύ πιο ομαλά απ' ότι τα προηγούμενα χρόνια. Δεν παρέλειψε ωστόσο να επισημάνει ότι κάποιες από τις επόμενες μέρες, θα υπάρξει εκ των πραγμάτων συνωστισμός στα γραφεία του ΟΑΕΔ, μιας και είναι αδύνατον να εξυπηρετηθούν άμεσα από το προσωπικό του υποκαταστήματος, οι 600 και πλέον απολυθέντες που θα καταφθάνουν εκεί, από την 1η Νοεμβρίου.

Από τα στοιχεία που έχει συγκεντρώσει επίσης ο ΟΑΕΔ στη Ρόδο, προκύπτει ότι οι απολύσεις φέτος από τα ξενοδοχεία και τις τουριστικές επιχειρήσεις του νησιού μας, ξεκίνησαν κατά μία εβδομάδα νωρίτερα σε σχέση με τα προηγούμενα χρόνια.

Αυτό σύμφωνα με τους συνδικαλιστές των σωματείων ξενοδοχοϋπαλλήλων, δεν δημιουργεί πάντως πρόβλημα, όσον αφορά τις προϋποθέσεις συγκέντρωσης του απαραίτητου αριθμού ημερομισθίων, καθώς όλοι οι εργαζόμενοι συμπλήρωσαν τα ημερομίσθια που προβλέπονται.

Μέχρι και τις 10 Νοεμβρίου πάντως, όλοι οι εποχιακά εργαζόμενοι στις επιχειρήσεις του νησιού μας, θα έχουν ενταχθεί κανονικά στις λίστες ανεργίας του ΟΑΕΔ, για να λάβουν έτσι στην συνέχεια κατά την διάρκεια του χειμώνα, το επίδομα ανεργίας που δικαιούνται.

Σε ό,τι αφορά το ποσό του επιδόματος, από την 1η Ιανουαρίου, θα είναι αυξημένο σε ποσοστό της τάξης του 10% και θα φθάνει έτσι αντίστοιχα τις 100.000 δραχμές κατά μέσο όρο, από τις 90.000 περίπου που είναι σήμερα.

Εργα 1,9 δις στο Δήμο

Το ποσό του 1,9 δισεκατομμυρίων δραχμών, αγγίζει ο προϋπολογισμός για το τεχνικό πρόγραμμα του Δήμου Αταβύρου, το οποίο εγκρίθηκε και μάλιστα ομόφωνα στην συνεδρίαση του Δημοτικού Συμβουλίου που έγινε το περασμένο Σάββατο στην Έμπωνα.

Ο δήμαρχος της περιοχής κ. Παναγιώτης Κυριακούλης, χαρακτήρισε το πρόγραμμα ως ρεαλιστικό και εφαρμόσιμο και υπογράμμισε ότι η εκτέλεσή του βασίζεται στον κορμό των κονδυλίων που έχουν προωθηθεί ήδη για να εκταμιευτούν από το Γ' Κοινοτικό Πλαίσιο Στήριξης και άλλα επιμέρους οικονομικά προγράμματα, στους τομείς των έργων υποδομής που έχουν σχεδιαστεί.

«Τα έργα και η χρηματοδότησή τους – τόνισε χαρακτηριστικά ο κ. Π. Κυριακούλης, έχουν ωριμάσει πλέον σε σημαντικό βαθμό, κάτι που μας δίνει την βεβαιότητα, ότι η εφαρμογή του τεχνικού προγράμματος που έχουμε σχεδιάσει και αποφασίσει από κοινού, θα είναι εφικτή για τον δήμο της περιοχής μας.

Μεταξύ των έργων που περιλαμβάνονται στο νέο τεχνικό πρόγραμμα είναι το μεγάλο έργο του αποχετευτικού για την έδρα του Δήμου, (υπολογίζεται ότι θα ξεπεράσει τα 500 εκατομμύρια δραχμές) και η ανέγερση του νέου Δημαρχιακού Μεγάρου.

Στην ίδια συνεδρίαση, συζητήθηκε επίσης και το ζήτημα των συμπολιτειών, όπου ομόφωνα το Δημοτικό Συμβούλιο έδωσε το πράσινο φως για την συμμετοχή του δήμου, σε μελλοντικούς σχηματισμούς



Μήνυμα του ΣΕΤΕ προς την κυβέρνηση

Καιρός να σχεδιάσουμε τουριστική πολιτική!

Πιέσεις για χαμηλότερες τιμές στη νέα περίοδο ● Πρόβλεψε ότι θα γεμίσει η χώρα με τουρίστες της τελευταίας στιγμής

Την κατάρτιση σχεδίου για την ανάπτυξη του τουρισμού με σαφείς ποιοτικούς και ποσοτικούς στόχους ζητεί από τη νέα πολιτική ηγεσία του τουρισμού ο Σύνδεσμος Ελληνικών Τουριστικών Επιχειρήσεων (ΣΕΤΕ).

Σε χθεσινή συνέντευξη Τύπου τα μέλη του ΣΕΤΕ, επανέλαβαν, ότι η χρόνια "ασθένεια" που ταλαιπωρεί τον Ελληνικό Τουρισμό είναι η έλλειψη μακροχρόνιας τουριστικής πολιτικής με συγκεκριμένους στόχους, τη στιγμή μάλιστα που η Τουρκία, άγνωστη μέχρι πρόσφατα στο τουριστικό στερέωμα, όπως υπογραμμίστηκε, προσδοκά το έτος 2010 να έχει 25 δισ. δολάρια τουριστικό συνάλλαγμα.

Για τη νέα τουριστική περίοδο, τα μέλη του ΣΕΤΕ θεωρούν σίγουρο, ότι θα αυξηθούν οι κρατήσεις της τελευταίας στιγμής, ενώ παράλληλα τονίστηκε, ότι θα υπάρξουν και πιέσεις για χαμηλότερες τιμές. Στο σημείο αυτό, υπογραμμίστηκε, ότι σε καμία περίπτωση ο ελληνικός τουρισμός δεν θα πρέπει να μπει σε ένα παιχνίδι προσφορών και χαμηλών τιμών.

Όπως αποκάλυψε ο πρόεδρος του ΣΕΤΕ Σταύρος Ανδρεάδης, οι ξένοι tour operators σταμάτησαν τις προκαταβολές για το «κλείσιμο! των τουριστικών πακέτων με προορισμό την Ελλάδα, σε μια προσπάθεια να ρίξουν προς τα κάτω τις τιμές.

Σε ό,τι αφορά τη διαχείριση της κρίσης η οποία βρίσκεται σε εξέλιξη, η αναγκαία δράση, όπως τόνισαν τα μέλη του Συνδέσμου, πρέπει να αναφέρεται τόσο σε εθνικό επίπεδο όσο και σε επίπεδο Ευρωπαϊκής Ένωσης και να προσανατολίζεται σε τρεις κατευθύνσεις:

- Στη δημιουργία-διατήρηση καλού επενδυτικού κλίματος και την τόνωση της επιχειρηματικότητας με σκοπό την εξασφάλιση της βιωσιμότητας των επιχειρήσεων και των θέσεων εργασίας.

- Στην τόνωση της ζήτησης με δράση επικοινωνιακή και φορολογικά μέτρα.

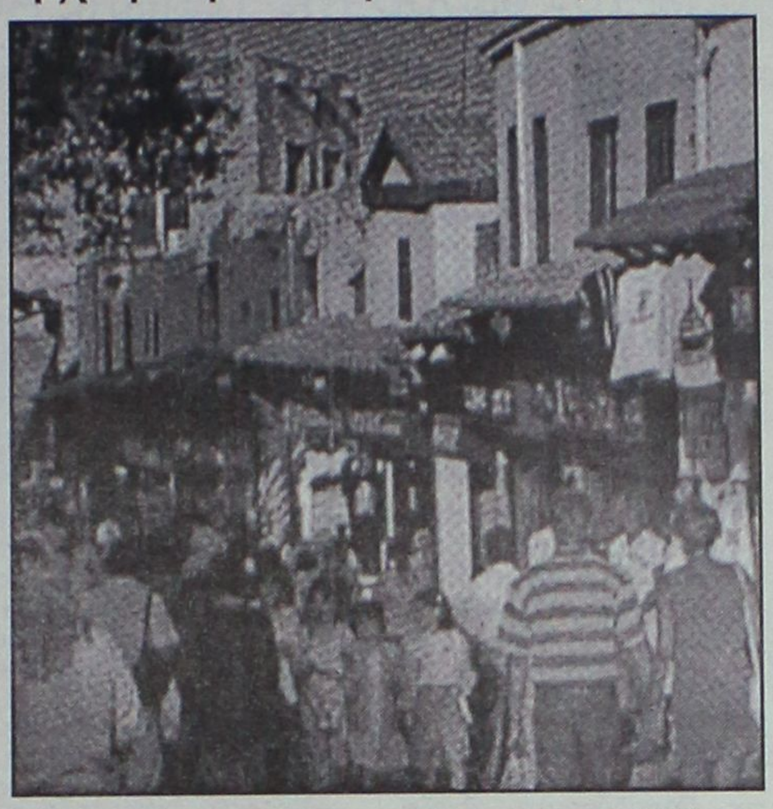

- Στην ενίσχυση της ανταγωνιστικότητας για το ελληνικό τουριστικό προϊόν.

Στο πλέγμα των δράσεων που προτάσσει ο ΣΕΤΕ περιλαμβάνονται μεταξύ άλλων τα εξής:

- Εισαγωγή και καθιέρωση αναλυτικής μεθόδου υπολογισμού του τουριστικού συναλλάγματος ώστε να παρακολουθούνται με ακρίβεια όλα τα κρίσιμα μεγέθη που επηρεάζουν τον ελληνικό τουρισμό.

- Προώθηση αλλαγών στον αναπτυξιακό νόμο.

- Την διάθεση δέκα δισ. δρχ. επιπλέον για την προβολή της χώρας μας και δημιουργία μικτού φορέα, δημοσίου και ιδιωτικού για την προβολή του ελληνικού τουρισμού.

- Ανάληψη πρωτοβουλίας για τον τουρισμού σε ευρωπαϊκό επίπεδο με αφορμή το ξεπέρασμα της κρίσης, στο πλαίσιο της επικείμενης ελληνικής προεδρίας.

Άμεσες, ωστόσο ήταν και οι επιδράσεις του τρομοκρατικού χτυπήματος της 11ης Σεπτεμβρίου στις αερομεταφορές και σύμφωνα με τον αντιπρόεδρο του ΣΕΤΕ Ε.Βασιλάκη, η μείωση της αγοράς στην Ελλάδα έφτασε το 25% έως και 30%.

Ο κ.Βασιλάκης έκανε λόγο για τα υπερβολικά τέλη χρήσεως του αεροδρομίου, γεγονός που κατατάσσουν το "Ελευθέριος Βενιζέλος" σε ένα από τα ακριβότερα αεροδρόμια της Ευρώπης και επιτείνουν το αρνητικό κλίμα που έχει "σκεπάσει" τις αεροπορικές εταιρίες.

Τις "πληγές" του τρομοκρατικού χτυπήματος μετράει και η Ολυμπιακή, σύμφωνα με τον κ.Βασιλάκη, ο οποίος ζήτησε την άμεση διευθέτηση του θέματος της ιδιωτικοποίησης της. "Οποια καθυστέρηση του θέματος, τόνισε ο κ.Βασιλάκης, επηρεάζει όλες τις αεροπορικές εταιρίες στην Ελλάδα με ορατό τον κίνδυνο, το 2004 να βρεθούμε στην Ελλάδα χωρίς καμία ελληνική αεροπορική εταιρία".

Βάσει στοιχείων που επικαλέστηκε ο κ. Βασιλάκης οι ιδιωτικές ελληνικές εταιρίες χάνουν 800 εκατ. δρχ. το μήνα, ενώ η Ολυμπιακή έχει απώλειες 800 εκατ. δρχ. κάθε δύο ημέρες.

Τέλος, τα μέλη του ΣΕΤΕ, εξέφρασαν τη δυσπιστία τους σχετικά με το ζήτημα της φιλοξενίας των επισκεπτών των Ολυμπιακών Αγώνων επισημαίνοντας, ότι δεν υπάρχει πρόνοια για τη φιλοξενία των μελών εκτός της ολυμπιακής οικογένειας.

ΣΥΓΧΡΟΝΟ ΠΛΥΝΤΗΡΙΟ ΑΥΤΟΚΙΝΗΤΩΝ

Ελάτε με το κατάλληλο αυτοκίνητο, την κατάλληλη μέρα και βγείτε κερδισμένοι!

QUICK CARWASH

ΔΕΥΤΕΡΑ: ALFA ROMEO, BMW, CITROEN, DAIHATSU, HONDA, LANCIA, DAEWOO

ΤΡΙΤΗ: CHRYSLER, MERCEDES, OPEL, FIAT, MITSUBISHI, PEUGEOT, KIA

ΤΕΤΑΡΤΗ: MAZDA, AUDI, VW, FORD, TOYOTA, SEAT, HYUNDAI

ΠΕΜΠΤΗ: SUZUKI, VOLVO, ROVER, RENAULT, NISSAN, SKODA

Εσωτερικό καθάρισμα και εξωτερικό πλύσιμο με ζεστό κερί από 4000 μόνο 3500 δρχ (10.27 Ευρώ)

Εξωτερικό πλύσιμο με κερί και στέγνωμα με το χέρι από 2500 μόνο 1500 δρχ (4,4 Ευρώ)

Σημείωση: Δεν ισχύει η παράλληλη χρήση των παραπάνω προγραμμάτων και των καρτών προνομίων του QUICK CARWASH, οι οποίες προσφέρουν από μόνες τους έκπτωση 50%.

Γ. Θεοτοκά & Εμ.Τριανταφυλλίδη - Ασγούρου, Ρόδος
Τηλ: 0241 060150, 0241 060151, Fax: 0241 060187 - e-mail:quick@otenet.gr

DIVANI & DIVANI®

Ένα με τη ζωή σου!

24 άτοκες δόσεις

ΕΩΣ 30 ΟΚΤΩΒΡΙΟΥ

ΡΟΔΟΣ Καναδά 34, τηλ. (0241) 27328

Ο δήμαρχος και ο πρόεδρος του Δ.Σ. Δήμου Πεταλούδων

Επικοινωνούν μέσω... τοπικών εφημερίδων!

Ανταλλαγή κατηγοριών αλλά και απειλών, γεγονός που δεν βοηθάει τον θεσμό της Τοπικής Αυτοδιοίκησης

Διά των τοπικών εφημερίδων επικοινωνούν πλέον (σ.σ. για την ακρίβεια ανταλλάσσουν κατηγορίες) ο δήμαρχος Πεταλούδων κ. Μιχ. Κορδίνας με τον πρόεδρο του δημοτικού συμβουλίου κ. Δημοκρ. Παπαδόπουλο, οι σχέσεις των οποίων έχουν διακοπεί.

Θεωρείται μάλιστα ότι είναι θέμα χρόνου, να βρεθεί εκτός της παράταξης της πλειοψηφίας ο κ. Δημ. Παπαδόπουλος, αφού είναι κοινό μυστικό ότι οι ερχόμενες δημοτικές εκλογές θα βρουν τους δύο άνδρες σε διαφορετικούς συνδυασμούς.

Ηδη οι διεργασίες βρίσκονται σε πλήρη εξέλιξη και συνάρτηση αυτών αποτελεί η διαμάχη δημάρχου-προέδρου και τα όσα αναμένεται να ακολουθήσουν.

Στο πλαίσιο αυτό, ήταν σειρά χθες του κ. Κορδίνα να επιτεθεί εναντίον του κ. Παπαδόπουλου.

Ο πρόεδρος του δημοτικού συμβουλίου με δηλώσεις του στην εφημερίδα "Τοπική" την περασμένη εβδομάδα είχε υποστηρίξει ότι ***ο δήμαρχος προσπαθεί να τον θέσει εκτός παράταξης, υποβαθμίζει τον θεσμικό του ρόλο κ.λπ.***

Απαντώντας σ' αυτά ο κ. Κορδίνας, με δηλώσεις του στην εφημερίδα "Βήμα των Πεταλούδων", τονίζει μεταξύ άλλων τα εξής:

"Αυτό το έργο το έχω ξαναδεί. Είναι ένας δεύτερος κύκλος προσπάθειας αποπροσανατολισμού της κοινής γνώμης από τα πραγματικά, καθημερινά προβλήματα που αντιμετωπίζει και που έχει μπροστά του ο δήμος, από τα επιτεύγματα της δημοτικής αρχής, από την επιτυχή, σε πολλές περιπτώσεις, παρέμβαση του δήμου σε όλους τους τομείς. Βεβαίως όλα αυτά εντάσσονται σε ένα πλαίσιο υποβάθμισης και μηδενισμού του έργου του δήμου και ανάδειξης επουσιωδών θεμάτων που έχουν να κάνουν με την λειτουργία και τις προσωπικές απόψεις του καθενός, ώστε να τα αναδείξουν σε καίρια ζητήματα των δημοτών. Να κάνουν δηλαδή ανησυχία του κόσμου τις δικές τους ανασφάλειες και σκοπιμότητες.

Για τον λόγο αυτό εγώ θα ζητήσω συγγνώμη από τους δημότες που αναγκάζομαι να μπαίνω ξανά στην επικαιρότητα με θέματα



που δεν τους αγγίζουν, δεν τους αφορούν ενώ εκείνα που τους αγγίζουν πραγματικά απέχουν παρασάγγας από αυτά, είναι εντελώς διαφορετικά. Για αυτό λοιπόν τους ζητάω συγγνώμη".

Σε άλλο σημείο ο κ. Κορδίνας αναφερόμενος στον κ. Παπαδόπουλο, τονίζει τα εξής:

"Από την άλλη πλευρά χωρίς να υπάρχει κανένας λόγος είτε σκέψη δική μου, ότι προετοιμάζομαι για κάποια διαγραφή του κ. Παπαδόπουλου, ή όλα αυτά τα οποία αναφέρει στην επιστολή του, θεωρώ πως ψάχνει να δικαιολογήσει και να απολογηθεί προς τα έξω για αυτό το πραγματικά στημένο παιχνίδι της τελευταίας συνεδρίασης του Δ.Σ. Ζητά να βρει άλλοθι για να τον απελευθερώσει ο δήμαρχος διαγράφοντάς τον. Φαίνεται πως αυτός είναι ένας διακαής πόθος του κ. Παπαδόπουλου, από την πρώτη χρονιά της θητείας της δημοτικής αρχής, από το 1999. Αποφεύγει να αναλάβει ευθαρσώς τις ευθύνες του και να τολμήσει να πει τα πράγματα με το όνομά τους, ότι δηλαδή δεν τον "αντέχει" τον δήμαρχο, δεν μπορεί να συνυπάρξει μαζί του και να συλλειτουργήσει για τους όποιους λόγους. Και αυτό αν το δήλωνε ευθέως θα ήταν έντιμο και ξεκάθαρο".

Και για όσους δεν κατάλαβαν ο κ. Κορδίνας το κάνει πιο ξεκάθαρο, αναφέροντας τα εξής:

"Η πράξη του λοιπόν είναι καθαρά εχθρική και θεωρείται τουλάχιστον από μένα ότι έχει σηκώσει το λάβαρο του πολέμου! Τεχνηέντως προσπαθεί να με εμπλέξει ότι και καλά εγώ είμαι ο υπαίτιος και όχι εκείνος και οι όποιες δικές του βουλές ή σκοπιομότητες.

Χρησιμοποιεί και επικαλείται ποταπά επιχειρήματα τύπου, ο "δήμαρχος θέλει να με διαγράψει από την παράταξη". Φωνάζοντας το μάλιστα όχι ρωτώντας το ή συζητώντας το μαζί του, όπως τότε που αναλάμβανε την αντιδημαρχία ή τότε που εκλιπαρούσε την στήριξη του δημάρχου για να εκλεγεί πρόεδρος του Δ.Σ.".

Και ευθέως ο κ. Κορδίνας θέτει το ζήτημα των διεργασιών για τον νέο συνδυασμό, επισημαίνοντας τα ακόλουθα:

Σκοπός λοιπόν του κ. Παπαδόπουλου είναι ένας: ***ο πόλεμος, μια επιλογή που κυοφορείται εδώ και τρία χρόνια αλλά δεν είχε ποτέ το θάρρος να το πει στα ίσια. Προφανώς γιατί δεν μπορούσε να το δικαιολογήσει αυτός ή κάποιοι άλλοι επαρκώς στον κόσμο. Σήμερα λοιπόν επιτέλους αποκαλύπτεται, εκφράζοντας στην ουσία συγκαλυμμένες εσωτερικές του επιθυμίες, περί διαγραφής του***, περιμένοντας αυτήν την αντίδραση από μένα. Εγώ όμως τον θεωρώ θεσμικά εκλεγμένο και τον σέβομαι.

Εκείνο το οποίο περιμένω ως μια έντιμη δική του κίνηση, μιας και δεν με ανέχεται, εάν έτσι έχουν τα πράγματα είναι η παραίτησή του από την "Πόλη όλων των Πολιτών" και από όπου αλλού εκείνος κρίνει.



δημιουργίες cair

ΡΟΔΟΣ 2400 Λευκός Ξηρός ΟΠΑΠ
ΑΡΧΟΝΤΙΚΟ Ερυθρός Ξηρός
Δωδεκανησιακός τοπικός

Δύο αντιπροσωπευτικά κρασιά της ΚΑΪΡ Α.Ε., που αποδεικνύουν για άλλη μια φορά την αναμφισβήτητη ικανότητα της Δωδεκανησιακής Εταιρείας να παράγει υψηλής ποιότητας προϊόντα. Ικανότητα που επιβεβαιώνεται από την πρόσφατη παρουσίαση του μοναδικού στην ελληνική αγορά συλλεκτικού αφρώδους CAIR ROSE RESERVE 10 ετών, σε περιορισμένο αριθμό φιαλών και ποιότητα που συναντάται στην πλούσια γκάμα των διεθνώς αναγνωρισμένων προϊόντων της, όπως RODOS 2400 λευκό ξηρό, VQPRD (χρυσό στο Μιλάνο), ΜΟΣΧΑΤΟΣ ΡΟΔΟΥ ΟΠΕ (χρυσό στο Μιλάνο), MOULIN λευκό ξηρό (χρυσό στις Βρυξέλλες), MOULIN ροζέ ημίξηρο (χρυσό σε Μπορντό και Μιλάνο), CAIR φυσικός αφρώδης (χρυσά μετάλλια σε Μιλάνο και Monde Selection).

Εγγύηση

C·A·I·R

Επιλεγμένοι οίνοι ποιότητας

CAIR Δαβάκη - Πίνδου 65,
Ν. Φάληρο, τηλ.: 4813876, 4813125
fax: 4814695.
2η χλμ. Ρόδου - Λίνδου, Ρόδος
τηλ.: 0241/68770-3 fax: 0241/62575.



4 ΗΜΕΡΗ ΕΚΔΡΟΜΗ
ΣΤΟΝ
ΑΓ. ΝΙΚΟΛΑΟ
ΜΥΡΑ ΤΟΥΡΚΙΑΣ
Από 5/12 έως 8/12

ΜΕ ΤΗΝ ΟΡΓΑΝΩΣΗ ΚΑΙ ΣΥΝΕΡΓΑΣΙΑ ΤΩΝ 2 ΓΝΩΣΤΩΝ ΠΡΑΚΤΟΡΕΙΩΝ ΤΗΣ ΡΟΔΟΥ

ΣΑΗΣ ΤΡΑΒΕΛ
&
KYDON TOURS

Επί τη ευκαιρία της εορτής του ΑΓ. ΝΙΚΟΛΑΟΥ στα ΜΥΡΑ θα επισκεφτούμε το ΦΕΤΙΓΕ - ΦΟΙΝΙΚΙ - ΚΑΛΕ - ΚΑΣ - ΑΝΤΑΛΥΑ- ΠΕΡΓΗ-ΑΣΦΕΝΔΙΟΣ

ΔΙΑΜΟΝΗ: *1 νύχτα στο καλύτερο ξενοδοχείο στα ΜΥΡΑ, 3*** με ημιδιατροφή*
*2 νύχτες στην ΑΝΤΑΛΥΑ, ξενοδοχείο 4*** με ημιδιατροφή*

ΔΥΝΑΤΟΤΗΤΑ ΕΠΕΚΤΑΣΗΣ ΤΗΣ ΕΚΔΡΟΜΗΣ ΓΙΑ
ΕΦΕΣΣΟ – ΚΟΥΣΑΝΤΑΣΙ – ΣΜΥΡΝΗ

ΠΛΟΥΣΙΟ ΠΡΟΓΡΑΜΜΑ • ΔΙΑΣΚΕΔΑΣΗ • ΨΩΝΙΑ

Η πείρα και οι γνώσεις των 2 πρακτορείων αποτελούν εγγύηση για ποιότητα - ασφάλεια - επιτυχία της εκδρομής μας.

ΣΥΝΟΔΟΙ: Ο κ. Σάββας Σαής & η κα Ψυλλάκη Ελένη

ΠΛΗΡΟΦΟΡΙΕΣ-ΠΡΟΓΡΑΜΜΑ-ΕΓΓΡΑΦΕΣ

Πρακτορεία ταξιδίων

1. ΣΑΒΒΑΣ ΣΑΗΣ
Τάρπον Σπρινγκς 42, τηλ. 0241-39781-3

2. KYDON TOURS
Εθ. Δωδ/σίων 14, τηλ. 23000

Σε χθεσινή συνέντευξη που έδωσε στο "SKY"

Ξεκάθαρες θέσεις από τον Πατριάρχη

Αναφέρθηκε εκτενώς στο εκκλησιαστικό καθεστώς Δωδεκανήσου και Κρήτης

Ιδιαίτερη αναφορά στο εκκλησιαστικό καθεστώς της Δωδεκανήσου, το οποίο αμφισβητείται από τον αρχιεπίσκοπο Αθηνών Χριστόδουλο και άλλους παράγοντες της Ελλαδικής Εκκλησίας, έκανε προχθές, στην διάρκεια συνέντευξής του ο Οικουμενικός Πατριάρχης Βαρθολομαίος.

Η συνέντευξη δόθηκε στον δημοσιογράφο κ. Αντώνη Καρκαγιάννη στον ραδιοφωνικό σταθμό SKY και στην διάρκειά της ο Πατριάρχης είπε αρκετά ενδιαφέροντα πράγματα.

Αναφερόμενος συγκεκριμένα στις απαιτήσεις του Αρχιεπισκόπου Χριστόδουλου που απαιτεί να αποσπάσει από την αρμοδιότητα του Πατριαρχείου τις λεγόμενες νέες χώρες (Μακεδονία, Θράκη κ.λπ.) ο Πατριάρχης αντέδρασε έντονα, επισημαίνοντας μεταξύ άλλων τα εξής:

"Η Κρήτη και τα Δωδεκάνησα είναι λιγότερο Ελλάδα επειδή υπάγονται στην δικαιοδοσία του Πατριαρχείου;

Ας γίνουμε περισσότερο σοβαροί".

Τόσο για την συγκεκριμένη αναφορά του Πατριάρχη όσο και για τα όσα γενικότερα είπε στην συγκεκριμένη συνέντευξη αναμένονται αντιδράσεις από την πλευρά του Αρχιεπίσκοπου Χριστόδουλου και των άλλων ιεραρχών της Ελλαδικής Εκκλησίας.

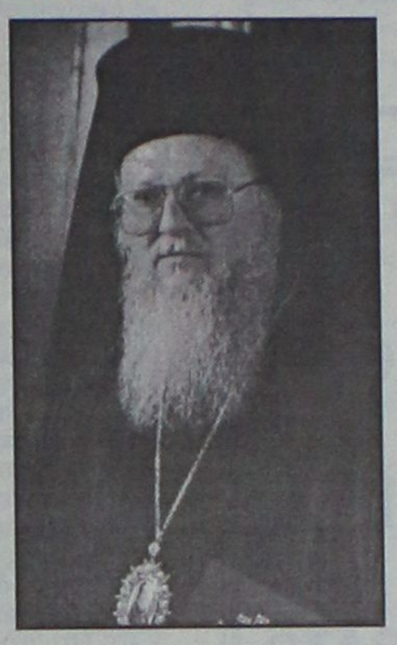

Δυστυχώς το θέμα αυτό αποτελεί σημείο τριβής με το Πατριαρχείο και η διαμάχη έχει ενταθεί το τελευταίο χρονικό διάστημα.

Βεβαίως ούτε για αστείο δεν μπορεί να γίνει λόγος για αλλαγή του εκκλησιαστικού καθεστώτος της Δωδεκανήσου. Οι δεσμοί Πατριαρχείου-Δωδεκανήσου είναι τέτοιοι που μόνο ως... ιεροσυλία θα μπορούσε να χαρακτηριστεί όποια σκέψη αφορά την διατάραξή τους.

- Οι δεσμοί άλλωστε αυτά τα τελευταία χρόνια με τις επισκέψεις του Πατριάρχη έχουν σφυρηλατηθεί σημαντικά και για μια ακόμη φορά αναμένεται να γίνουν πιο δυνατοί με την παρουσία του Πατριάρχη στο Καστελλόριζο, στις 10 Νοεμβρίου, οπότε και θα παραστεί στις εργασίες του ετήσιου συνεδρίου της Τοπικής Ενωσης Δήμων και Κοινοτήτων.

Στον Οικουμενικό Πατριάρχη ετοιμάζεται θερμή υποδοχή εκ μέρους των Δήμων της Δωδεκανήσου, αλλά και των άλλων τοπικών αρχών ενώ θεωρείται σίγουρο ότι στο Καστελλόριζο θα παραβρεθεί και εκπρόσωπος της κυβέρνησης, πιθανότατα ο υπουργός Εσωτερικών κ. Σκανδαλίδης.

ΓΥΜΝΑΣΤΗΡΙΟ

BioKinnση

ΚΕΝΤΡΟ ΚΙΝΗΣΙΟΘΕΡΑΠΕΙΑΣ

ΔΙΟΡΘΩΤΙΚΗ ΓΥΜΝΑΣΤΙΚΗ ΓΙΑ ΑΠΟΚΑΤΑΣΤΑΣΗ ΠΑΡΑΜΟΡΦΩΣΕΩΝ ΣΠΟΝΔΥΛΙΚΗΣ ΣΤΗΛΗΣ

☑ ΣΚΟΛΙΩΣΗ ☑ ΚΥΦΩΣΗ ☑ ΛΟΡΔΩΣΗ

- ΕΝΟΡΓΑΝΗ ΓΥΜΝΑΣΤΙΚΗ για παιδιά ΠΡΟΣΧ.- ΣΧΟΛΙΚΗΣ ΗΛΙΚΙΑΣ
- AEROBIC - ΛΕΙΤΟΥΡΓΙΚΗ ΓΥΜΝΑΣΤΙΚΗ για ΓΥΝΑΙΚΕΣ

ΩΡΑΡΙΟ ΔΙΑΜΟΡΦΩΜΕΝΟ ΓΙΑ ΤΑΥΤΟΧΡΟΝΗ ΓΥΜΝΑΣΗ ΜΗΤΕΡΑΣ - ΠΑΙΔΙΟΥ

- ΣΧΟΛΗ ΜΠΑΣΚΕΤ για παιδιά ηλικίας άνω των 6 ετών
- PERSONAL TRAINING - (ΑΤΟΜΙΚΗ ΕΚΓΥΜΝΑΣΗ)

** Ο ΧΩΡΟΣ ΚΛΙΜΑΤΙΖΕΤΑΙ **

Καννή Άννα Μαρία
ΚΑΘ. ΦΥΣΙΚΗΣ ΑΓΩΓΗΣ - ΚΙΝΗΣΙΟΘΕΡΑΠΕΥΤΡΙΑ
Καλαποδάκης Βασίλης
ΚΑΘ. ΦΥΣΙΚΗΣ ΑΓΩΓΗΣ - ΠΡΟΠΟΝΗΤΗΣ ΜΠΑΣΚΕΤ

Εμπορικό Κέντρο Φώκιαλη, ΡΟΔΟΣ
Τηλ.: 0241-0-39830, FAX: 0241-0-39831



Κουφώματα **KUNSTSTOFF**. Αξεπέραστη θερμομόνωση, υψηλή ηχομόνωση, απεριόριστη αντοχή στο χρόνο, πάνω από **60 πιστοποιητικά ποιότητας**, μέχρι και **48 δόσεις**. Υπεροχή **KUNSTSTOFF** θα πει υπέροχη ζωή!

KUNSTSTOFF®
www.kunststoff.gr
casaviva

Λεωφ.Ελευθερίας 2Α, 85104 Κρεμαστή Ρόδος Τηλ. 95076, Fax.93775

ΜΑΘΗΜΑΤΙΚΑ - ΦΥΣΙΚΗ - ΧΗΜΕΙΑ



Διδάσκουν:

✧ **Σταματία Εκτ. Ηρακλείδη**

Χημικός Αριστοτελείου Παν. Θεσ/νίκης



✧ **Χρήστος Εκτ. Ηρακλείδης**

Μαθηματικός Εθνικού και Καποδιστρ. Παν. Αθηνών

Δεκτοί μαθητές Γυμνασίου - Λυκείου και φοιτητές ΤΕΙ - ΑΕΙ.
Υπεύθυνη γνώση, μεθοδικότητα, παραστατικότητα και παροχή δακτυλογραφημένων σημειώσεων. Μαθήματα ιδιαίτερα σε γκρουπ.

✆ **76896** και **0937 701718**, **0938 492429**

Cleo's

ΙΤΑΛΙΚΗ ΚΟΥΖΙΝΑ

Ανοικτά μόνο

ΠΑΡΑΣΚΕΥΗ & ΣΑΒΒΑΤΟ

από 8.30 μ.μ. έως 12μ.μ.

Ρεζερβέ τηλ. 28415

Αγ. Φανουρίου 17, Παλιά Πόλη

Σε ανοδική τροχιά κινήθηκε χθες η Σοφοκλέους

Βοήθεια από Τραπεζικό κλάδο

Ανοδος 18,28 μονάδων του Γενικού Δείκτη σε ποσοστό 0,77%

Σε ανοδική τροχιά κινήθηκε η χρηματιστηριακή αγορά στην πρώτη συνεδρίαση της εβδομάδος, ακολουθώντας αντίθετη πορεία από αυτή των ευρωπαϊκών χρηματιστηρίων. Μετά τη χθεσινή άνοδο, ο βασικός χρηματιστηριακός δείκτης υπολείπεται 6,54% σε σχέση με τα προ κρίσεως επίπεδα.

Μοχλό της ανόδου της αγοράς αποτέλεσε το αγοραστικό ενδιαφέρον για μετοχές του τραπεζικού κλάδου, ενώ η άνοδος των τιμών των μετοχών δεν συνοδεύθηκε από ικανοποιητικό όγκο συναλλαγών.

Αξιοσημείωτο ήταν το αγοραστικό ενδιαφέρον για μετοχές του ομίλου Πειραιώς, καθώς κάποιοι επενδυτές προεξοφλούσαν την εξαγορά της ΕΤΒΑ από την τράπεζα Πειραιώς (+2,34%), ενώ με αξιόλογη άνοδο έκλεισε και σήμερα η μετοχή της Εθνικής (+1,63%)

Σύμφωνα με χρηματιστηριακούς παράγοντες η αγορά βρίσκεται σε φάση συσσώρευσης στα επίπεδα των 2.360-2.400 μονάδων, ενώ τεχνικά τα επίπεδα των 2.400 μονάδων αποτέλεσαν και χθες επίπεδα αντίστασης στην ανοδική πορεία της αγοράς.

Ο Γενικός δείκτη τιμών κατέγραψε ανώτερη τιμή στις 2.401,50 μονάδες, όταν σημείωνε άνοδο έως και 1,31% , ενώ στο άνοιγμα της αγοράς είχε καταγράψει χαμηλότερη τιμή στις 2.366,85 μονάδες, όταν σημείωνε οριακή υποχώρηση 0,15%.

Τελικώς ο Γενικός Δείκτης Τιμών έκλεισε στις 2.388,74 μονάδες έναντι 2.370,46 της προηγουμένης ,σημειώνοντας άνοδο 18,28 μονάδων ή σε ποσοστό 0,77%.

Ο δείκτης FTSE/ASE 20 έκλεισε στις 1.336,51 μονάδες, καταγράφοντας άνοδο σεποσοστό 1,08 %, ο δείκτης FTSE/ASE40 έκλεισε στις 246,43 μονάδες, σημειώνοντας μικρή άνοδο σε ποσοστό 0,33%, ενώ ο δείκτης Small Cap έκλεισε στις 721,21 μονάδες, με άνοδο σε ποσοστό 0,87%.

Από τις 354 μετοχές που διακινήθηκαν χθες 170 έκλεισαν με άνοδο 122 με απώλειες ενώ η τιμή 62 μετοχών παρέμεινε σταθερή.

Οι μετοχές που σημείωσαν τη μεγαλύτερη άνοδο είναι:Ηλέκτρα +14,06%, Ντεσπέκ +13,91%, Πειραιώς Επενδυτική +11,72% , Κορφιλ (π) +9,09%,Ερμής +8,95%, AS Company +7,60%, Πειραιώς Λήζιγκ + 7,07%, Νάκας +6,03%, Ελγέκα + 6,00% και Ξυφίας (π) +5,35%.

Αντιθέτως τις μεγαλύτερες απώλειες κατέγραψαν οι τιμές των μετοχών:Μπουτάρης (π) -10,85%, Spider -7,88%, Medicon -6,24%, Δρομέας -5,50%, ΑΝΕΚ (π) -5,45%, Μουριάδης -4,44%, Ζάμπα -4,02%, Βιοσώλ (κ) -4,00%, Λάνακαμ (κ0 -3,51% και Εμπορικός Δεσμός (κ) -3,41%.

Η αξία των συναλλαγών ανήλθε στα 66,38 εκατ ευρώ ή 22,62 δις. δρχ, εκ των οποίων τα 6,02 εκατ. ευρώ αφορούσαν προσυμφωνημένες συναλλαγές.

Τη μεγαλύτερη συναλλακτική δραστηριότητα σημείωσαν οι μετοχές: Εθνική με 9,1 εκατ. ευρώ, ΟΤΕ με 6,3, Alpha Bank με 3,3, Γιαννούσης με 2,8 και Eurobank με 2,1 εκατ. ευρώ.

Οι μετοχές του δείκτη της Morgan Stanley έκλεισαν ως εξής:

Εθνική	27,46
Alpha Bank	19,32
Εμπορική	29,70
Eurobank	13,72
Panafon	5,30
ΔΟΛ	4,28
ΕΛΠΕ	6,42
ΟΤΕ	17,86
Πειραιώς	8,76
Τιτάν (κ)	34,96
Ιντρακόμ	13,14
Coca Cola	14,60
Motor oil	7,96
ΚΑΕ	11,40
Αλουμίνιο Ελλάδος	32,28
Βιοχάλκο	8,64
Ελληνική Τεχνοδομική	6,30
Επιχειρήσεις Αττικής	4,26
ΕΥΔΑΠ	6,10
Μαϊλης	4,30
Τεχνική Ολυμπιακή	1,82
Παπαστράτος	12,42
Folli Follie	19,00
Φουρλής	4,28

Οι επιμέρους δείκτες έκλεισαν ως εξής:

Τραπεζών:	4.450,66	+1,52%
Τηλεπικοινωνιών:	1.088,99	+0,08%
Ασφαλειών:	1.683,53	+0,15%
Βασικών Μετάλλων:	720,85	+0,49%
Βιομηχανιών:	1.398,94	+0,38%
Λύσεων Πληροφορικής:	438,00	+0,70%
Επενδύσεων:	695,25	+0,64%
Κατασκευαστικές:	1.007,17	+0,30%
Λιανικού Εμπορίου:	779,40	+1,72%
Μη Μεταλλικών Ορυκτών:	889,94	+0,31%
Πληροφορικής :	725,28	+1,04%
Συμμετοχών:	2.262,42	+1,11%
Παράλληλη:	226,04	+1,11%
Τροφίμων & Ποτών :	780,29	-0,48%
Χονδρικού εμπορίου:	556,42	+1,44%



Γιατί η Δωδεκάνησος Είναι ο Τόπος Μας !

ΦΡΟΝΤΙΣΤΗΡΙΟ
ΓΕΡΜΑΝΙΚΩΝ
ΝΙΚΗΤΑ Μ. ΝΙΚΗΤΑΡΑ
Καθηγητή Γερμανικής Γλώσσας και Φιλολογίας
Πτυχιούχου Πανεπιστημίου Αθηνών
με ειδίκευση στη μετάφραση

Από 5 ΝΟΕΜΒΡΙΟΥ 2001 θα λειτουργήσουν ΤΑΧΥΡΥΘΜΑ τμήματα ΓΕΡΜΑΝΙΚΗΣ ΓΛΩΣΣΑΣ ΤΡΙΜΗΝΗΣ ΔΙΑΡΚΕΙΑΣ για ΞΕΝΟΔΟΧΟΥΠΑΛΛΗΛΟΥΣ και ΕΠΑΓΓΕΛΜΑΤΙΕΣ.
ΤΜΗΜΑΤΑ : ΠΡΩΙΝΑ – ΒΡΑΔΥΝΑ

Πληροφορίες τηλ. 22 100 – 0944/905052
Ώρες 11.00 – 13.00 & 15.00 – 19.00
Διεύθυνση : Σμύρνης και Ατταβύρου στο Ροδίνι

ΠΡΑΚΤΟΡΕΙΟ ΤΑΞΙΔΙΩΝ
ΣΑΒΒΑΣ ΣΑΗΣ
ΕΚΔΡΟΜΕΣ
ΦΘΙΝΟΠΩΡΟΥ 2001

ΕΚΔΡΟΜΗ 1
4ΗΜΕΡΗ ΕΚΔΡΟΜΗ
ΑΠΟ 5/12–ΕΩΣ 8/12
ΑΓ. ΝΙΚΟΛΑΟ – ΜΥΡΑ ΤΟΥΡΚΙΑΣ

ΕΚΔΡΟΜΗ 2
ΒΟΡΕΙΑ ΕΛΛΑΔΑ–ΘΡΑΚΗ
ΑΠΟ 4/11–ΕΩΣ 9/11
(Αεροπορικώς)
ΡΟΔΟ-ΘΕΣ/ΝΙΚΗ-ΒΕΡΓΙΝΑ-ΒΕΡΟΙΑ-ΠΑΝΑΓΙΑ ΣΟΥΜΕΛΑ-ΝΑΟΥΣΑ-ΕΔΕΣΣΑ-ΔΡΑΜΑ-ΑΛΙΣΤΡΑΤΗ-ΠΑΝΑΓΙΑ ΕΙΚΟΣΙΦΟΙΝΙΣΑ-ΚΑΒΑΛΑ-ΞΑΝΘΗ-ΚΟΜΟΤΗΝΗ-ΑΛΕΞΑΝΔΡΟΥΠΟΛΗ-ΣΟΥΦΛΙ-ΔΙΔΥΜΟΤΕΙΧΟ-ΟΡΕΣΤΙΑΔΑ-ΚΗΠΟΙ-ΑΛΕΞΑΝΔΡΟΥΠΟΛΗ-ΡΟΔΟ

ΕΚΔΡΟΜΗ 3
ΓΥΡΟΣ ΠΕΛΟΠΟΝΗΣΣΟΥ
ΑΠΟ 10/11–ΕΩΣ 16/11
ΡΟΔΟ-ΠΕΙΡΑΙΑ-ΔΕΛΦΟΥΣ-ΑΡΑΧΩΒΑ-ΝΑΥΠΑΚΤΟΣ-ΑΓ. ΣΕΡΑΦΕΙΜ ΜΕ ΤΑ 400 ΣΗΜΑΝΤΡΑ ΚΑΙ ΤΙΣ 62 ΚΑΜΠΑΝΕΣ-ΠΑΤΡΑ-ΠΥΡΓΟ-ΟΛΥΜΠΙΑ-ΚΑΛΑΜΑΤΑ-ΣΠΗΛΑΙΑ ΔΥΡΟΥ-ΓΥΘΕΙΟ-ΣΠΑΡΤΗ-ΤΡΙΠΟΛΗ-ΠΑΝΑΓΙΑ ΜΑΛΕΒΗ-ΝΑΥΠΛΙΟ-ΕΠΙΔΑΥΡΟ-ΠΕΙΡΑΙΑ-ΡΟΔΟ

ΕΚΔΡΟΜΗ 4
ΑΠΟ 14/11–ΕΩΣ 20/11
ΡΟΔΟ-ΜΥΤΙΛΙΝΗ ΑΓ. ΡΑΦΑΗΛ-ΤΑΞΙΑΡΧΗ-ΜΑΝΤΑΜΑΔΟΣ-ΜΟΛΥΒΟ-ΠΕΤΡΑ-ΜΟΝΗ ΛΗΜΟΝΟΣ-ΑΓ. ΓΕΡΑΣΙΜΟ-ΚΑΛΟΝΗ-ΠΑΝΑΓΙΑ ΑΓΙΑΣΟ-ΠΕΙΡΑΙΑ-ΑΘΗΝΑ-ΠΕΙΡΑΙΑ-ΡΟΔΟ

ΠΛΗΡΟΦΟΡΙΕΣ-ΠΡΟΓΡΑΜΜΑΤΑ
Πρακτορείο ταξιδίων
ΣΑΒΒΑΣ ΣΑΗΣ
Τάρπον Σπρινγκς 42 δίπλα στην Πίστεως
Τηλ. 0241-39781-3 ΡΟΔΟΣ

Για παραβάσεις ηχορύπανσης, ωραρίου μουσικής κ.λπ.

Αφαιρούνται οριστικά οι άδειες 4 καταστημάτων

Την Παρασκευή στη δημαρχιακή επιτροπή

Στην οριστική αφαίρεση των αδειών ίδρυσης και λειτουργίας 4 καταστημάτων, πρόκειται να προβεί ο δήμος Ρόδου, για παραβάσεις που έχουν σχέση με την ηχορύπανση και το ωράριο μουσικής.

Τα θέματα αυτά θα συζητηθούν στην προγραμματισμένη για την ερχόμενη Παρασκευή συνεδρίαση της δημαρχιακής επιτροπής, οπότε και θα ληφθούν οι σχετικές αποφάσεις, ύστερα από εισήγηση των αρμοδίων υπηρεσιών.

Ειδικότερα τα θέματα που θα συζητηθούν στην συνεδρίαση αυτή είναι τα εξής:

- Χορηγήσεις αδειών ίδρυσης και λειτουργίας καταστημάτων υγειονομικού ενδιαφέροντος.
- Χορηγήσεις αδειών μουσικής.
- Αλλαγή χρήσης των υπ' αριθ. 3-4 κατ/των στο Εμπορικό Κέντρο Καρακόνερο με μισθωτή τον Νομικό Πολίτη από παντοπωλείο-κατεψυγμένα σε ταβέρνα-ουζερί.
- Αλλαγής χρήσης του υπ' αριθ. 2 κατ/τος στο Εμπορικό Κέντρο Καρακόνερο με μισθωτή τον Νομικό Πολίτη από πώληση νωπών κατεψυγμένων προϊόντων σε ταβέρνα-ουζερί.
- Αξιώσεις ιδιωτών αναφορικά με το ακίνητο στο Ροδίνι (ΚΜ 486 και 486Β γαιών Ρόδου).
- Ανάκληση αδειών καταστημάτων υγειονομικού ενδιαφέροντος ιδιοκτησίας Αλαχούζου Ηλία επί της οδού Ορφέως 22-24.
- Οριστική αφαίρεση της άδειας ίδρυσης και λειτουργίας καταστήματος (μπαρ) του κ. Πάτρικ Βαν Ντερ Χέιντεν επί της οδού Ορφανίδου 16.
- Οριστική αφαίρεση της άδειας ίδρυσης και λειτουργίας καταστήματος (μπαρ) του κ. Ρίτσαρντ Μόροου επί της οδού Δηλμπεράκη 34.
- Επανάληψη απόφασης για οριστική αφαίρεση της άδειας ίδρυσης και λειτουργίας καταστήματος ιδιοκτησίας "Κ. ΚΟΥΤΣΟΣ-Κ. ΚΟΝΤΟΡΟΖΗΣ ΚΑΙ ΣΙΑ Ε.Ε.".
- Οριστική αφαίρεση της άδειας ίδρυσης και λειτουργίας καταστήματος (κέντρο διασκέδασης) ιδιοκτησίας "SUGAR ΕΠΕ) επί της οδού Γ. Σεφέρη 1.
- Περί τροποποίησης της άδειας ίδρυσης και λειτουργίας καταστήματος (ζαχαροπλαστείο) ιδιοκτησίας Διακογεωργίου Μαρίας επί της οδού Λάχητος 34.
- Χορηγήσεις αδειών ψυχαγωγικών τεχνικών παιγνίων.
- Προμήθεια υλικών για το έργο: "Χριστουγεννιάτικος διάκοσμος πόλης".

ΕΚΔΡΟΜΗ ΣΤΗΝ ΚΕΝΤΡΙΚΗ ΕΥΡΩΠΗ!
Sigma travel agency
ΒΕΝΕΤΙΑ, ΠΡΑΓΑ, ΒΟΥΔΑΠΕΣΤΗ, ΒΙΕΝΝΗ

ΓΝΩΡΙΣΤΕ ΤΙΣ ΩΡΑΙΟΤΕΡΕΣ ΠΟΛΕΙΣ ΤΗΣ ΕΥΡΩΠΗΣ ΣΕ ΜΙΑ ΟΝΕΙΡΙΚΗ ΕΚΔΡΟΜΗ, ΜΕ ΣΥΝΟΔΟ ΤΟΝ
κ. ΣΑΛΑΧΟΥΡΗ ΑΛΕΞΑΝΔΡΟ

ΑΝΑΧΩΡΗΣΗ 10 ΝΟΕΜΒΡΙΟΥ ΚΑΙ ΓΙΑ 13 ΗΜΕΡΕΣ ΜΕ ΤΟ ΥΠΕΡΠΟΛΥΤΕΛΕΣ ΠΟΥΛΜΑΝ ΜΑΣ ΘΑ ΓΝΩΡΙΣΕΤΕ ΤΕΣΣΕΡΙΣ ΟΜΟΡΦΕΣ ΚΑΙ ΙΣΤΟΡΙΚΕΣ ΠΟΛΕΙΣ ΤΗΣ ΚΕΝΤΡΙΚΗΣ ΕΥΡΩΠΗΣ.

3 ΜΕΡΕΣ ΒΟΥΔΑΠΕΣΤΗ, 3 ΜΕΡΕΣ ΠΡΑΓΑ,
2 ΜΕΡΕΣ ΒΙΕΝΝΗ ΚΑΙ ΜΙΑ ΜΕΡΑ ΒΕΝΕΤΙΑ

ΤΙΜΗ ΚΑΤΑ ΑΤΟΜΟ
245.000 ΔΡΧ. - €719,00

ΣΤΗΝ ΤΙΜΗ ΠΕΡΙΛΑΜΒΑΝΟΝΤΑΙ:
- Μετακινήσεις με κλιματιζόμενο πολυτελές πούλμαν
- Εισιτήρια Πάτρα - Βενετία - Πάτρα σε τετράκλινες εσωτερικές καμπίνες με ντους/WC (AB4)
- Εκδρομές - περιηγήσεις
- Διαμονή σε ξενοδοχεία 4* σε δίκλινα ή τρίκλινα
- Πρωινά και γεύματα (ημιδιατροφή)
- Τοπικοί ξεναγοί σε Βιέννη, Βουδαπέστη, Πράγα
- Αρχηγός συνοδός, κ. Σαλαχούρης Α.
- Ασφαλιστική κάλυψη αστικής ευθύνης - ΦΠΑ

ΠΛΗΡΟΦΟΡΙΕΣ ΣΤΑ ΤΗΛΕΦΩΝΑ
90049 FAX 96697
Λ. Ηρακλειδών, Εμπ. Κέντρο RHODESLAND
(Μεταξύ AVRA BEACH ΚΑΙ MIRA MARE)
ΥΠΕΥΘΥΝΟΣ: ΣΤΕΡΓΕΝΑΚΗΣ Σ.

ΜΕ ΕΝΑ ΤΗΛΕΦΩΝΟ!!, ΤΑ ΕΙΣΙΤΗΡΙΑ ΣΑΣ ΣΤΟ ΧΩΡΟ ΣΑΣ ΧΩΡΙΣ ΕΠΙΠΛΕΟΝ ΕΠΙΒΑΡΥΝΣΗ!!!

Σεμινάρια χρήσης των υπολογιστών

Για τους υπαλλήλους

Να συμμετάσχουν στα επιμορφωτικά σεμινάρια χρήσης Ηλεκτρονικών Υπολογιστών, που θα ξεκινήσουν άμεσα, καλεί τα μέλη του το Σωματείο Ιδιωτικών Υπαλλήλων Ρόδου με ανακοίνωση που εξέδωσε χθες.

Τα σεμινάρια αυτά, θα αφορούν τους ιδιωτικούς υπάλληλους που εργάζονται σε εμπορικές επιχειρήσεις, γραφεία καταστημάτων, και οποιοδήποτε άλλο τομέα της αγοράς, και θα έχουν ως στόχο την επιμόρφωση όλων των υπαλλήλων.

Μάλιστα θα λειτουργήσουν και τμήματα για αρχάριους, μεσαίου επιπέδου αλλά και προχωρημένους σε προγράμματα πληροφορικής. Τα μαθήματα αυτά, θα παραδίδονται κάθε Τρίτη και Παρασκευή μετά τις 5 το απόγευμα. Τα ενδιαφερόμενα μέλη, θα μπορούν να επικοινωνούν πάντως με τα γραφεία του Σωματείου τους για περισσότερες λεπτομέρειες, στα τηλέφωνα του Εργατικού Κέντρου της Ρόδου.

ΔΗΜΗΤΡΗΣ Ιω. ΟΙΚΟΝΟΜΙΔΗΣ
ΑΝΑΛΥΤΙΚΟ ΕΡΓΑΣΤΗΡΙΟ ΡΟΔΟΥ
ΧΗΜΙΚΟΤΕΧΝΙΚΕΣ ΜΕΛΕΤΕΣ & ΕΡΕΥΝΕΣ
ΕΜΠΟΡΙΟ ΧΗΜΙΚΩΝ, ΑΠΟΡΡΥΠΑΝΤΙΚΩΝ, ΕΞΟΠΛΙΣΜΟΥ

ΕΡΓΑΣΤΗΡΙΑΚΕΣ ΕΞΕΤΑΣΕΙΣ
- ΝΕΡΑ ΠΟΣΙΜΑ, ΑΠΟΒΛΗΤΑ, ΝΕΡΑ ΚΟΛΥΜΒΗΣΗΣ
- ΤΡΟΦΙΜΑ ΚΑΙ ΠΟΤΑ
- ΕΔΑΦΟΣ - ΛΙΠΑΣΜΑΤΑ

ΧΗΜΙΚΑ ΠΡΟΣΘΕΤΑ
- ΚΟΛΥΜΒΗΤΙΚΩΝ ΔΕΞΑΜΕΝΩΝ
- ΕΠΕΞΕΡΓΑΣΙΑΣ ΝΕΡΟΥ ΧΡΗΣΗΣ
- ΑΠΟΛΥΜΑΝΤΙΚΑ
- ΒΕΛΤΙΩΤΙΚΑ
- ΤΡΟΦΙΜΩΝ & ΠΟΤΩΝ

ΕΓΚΑΤΑΣΤΑΣΕΙΣ ΒΙΟΛΟΓΙΚΗΣ ΕΠΕΞΕΡΓΑΣΙΑΣ ΛΥΜΑΤΩΝ & ΑΠΟΒΛΗΤΩΝ: ΕΛΕΓΧΟΣ ΛΕΙΤΟΥΡΓΙΑΣ - ΑΠΟΔΟΣΗΣ
ΚΟΛΥΜΒΗΤΙΚΕΣ ΔΕΞΑΜΕΝΕΣ: ΕΛΕΓΧΟΣ ΛΕΙΤΟΥΡΓΙΑΣ
ΠΡΟΒΛΕΨΗ ΕΠΙΚΙΝΔΥΝΟΤΗΤΑΣ ΚΡΙΣΙΜΩΝ ΣΗΜΕΙΩΝ, Π.Ε.ΚΡΙ.Σ. (Haccp): ΜΕΛΕΤΗ-ΕΚΤΕΛΕΣΗ-ΤΗΡΗΣΗ ΣΤΟΙΧΕΙΩΝ

ΥΓΙΕΙΝΗ & ΑΣΦΑΛΕΙΑ
- ΣΤΟΥΣ ΧΩΡΟΥΣ ΕΡΓΑΣΙΑΣ
- ΣΕ ΒΙΟΜΗΧΑΝΙΕΣ/ΒΙΟΤΕΧΝΙΕΣ ΤΡΟΦΙΜΩΝ
- ΣΕ ΧΩΡΟΥΣ ΠΡΟΕΤΟΙΜΑΣΙΑΣ ΤΡΟΦΙΜΩΝ/ΕΣΤΙΑΣΗΣ

"Η a.c.c.p. στην πράξη!"

Δημήτρης Ιω. Οικονομίδης
Χημικός Πανεπ. Αθηνών
M.Sc. Πανεπ. Λονδίνου

ΒΥΡΩΝΟΣ 1, 85100 ΡΟΔΟΣ - ΤΗΛ. 0241/28638 - ΤΟΤ (fax) 0241/35623
ΑΠΟΘΗΚΗ: ΦΑΛΗΡΑΚΙ ΡΟΔΟΥ • ecodem@chemenvi.rho.forthnet.gr
http://www.forthnet.gr/chemenvi

Δ·Α·Ν·Ε· SEA LINE
ΔΩΔΕΚΑΝΗΣΙΑΚΗ ΑΝΩΝΥΜΗ ΝΑΥΤΙΛΙΑΚΗ ΕΤΑΙΡΙΑ

ΔΡΟΜΟΛΟΓΙΑ ΑΠΟ 24/10/2001 έως 31/10/2001

ΑΝΑΧΩΡΗΣΗ ΑΠΟ ΠΕΙΡΑΙΑ

ΗΜ/ΝΙΑ		ΠΛΟΙΟ	ΩΡΑ	ΠΡΟΟΡΙΣΜΟΣ
24/10	ΤΕΤ	ΔΙΑΓΟΡΑΣ	17.00	ΚΩ-ΡΟΔΟ
25/10	ΠΕΜ	ΡΟΔΟΣ	14.00	ΠΑΤΜΟ-ΛΕΡΟ-ΚΑΛΥΜΝΟ-ΚΩ-ΡΟΔΟ
26/10	ΠΑΡ	ΔΙΑΓΟΡΑΣ	14.00	ΠΑΤΜΟ-ΛΕΡΟ-ΚΑΛΥΜΝΟ-ΚΩ-ΡΟΔΟ
27/10	ΣΑΒ	ΡΟΔΟΣ	14.00	ΠΑΤΜΟ-ΛΕΡΟ-ΚΑΛΥΜΝΟ-ΚΩ-ΝΙΣΥΡΟ-ΡΟΔΟ
28/10	ΚΥΡ	—	—	—
29/10	ΔΕΥ	ΔΙΑΓΟΡΑΣ	14.00	ΠΑΤΜΟ-ΛΕΡΟ-ΚΑΛΥΜΝΟ-ΚΩ-ΡΟΔΟ
30/10	ΤΡΙ	ΡΟΔΟΣ	14.00	ΠΑΤΜΟ-ΛΕΡΟ-ΚΑΛΥΜΝΟ-ΚΩ-ΤΗΛΟ-ΣΥΜΗ-ΡΟΔΟ
31/10	ΤΕΤ	ΔΙΑΓΟΡΑΣ	17.00	ΚΩ-ΡΟΔΟ

ΑΝΑΧΩΡΗΣΗ ΑΠΟ ΡΟΔΟ

ΗΜ/ΝΙΑ		ΠΛΟΙΟ	ΩΡΑ	ΠΡΟΟΡΙΣΜΟΣ
24/10	ΤΕΤ	ΡΟΔΟΣ	14.00	ΣΥΜΗ-ΤΗΛΟ-ΚΩ-ΚΑΛΥΜΝΟ-ΛΕΡΟ-ΠΑΤΜΟ ΠΕΡΑΙΑ
25/10	ΠΕΜ	ΔΙΑΓΟΡΑΣ	17.00	ΚΩ-ΠΕΙΡΑΙΑ
26/10	ΠΑΡ	ΡΟΔΟΣ	14.00	ΝΙΣΥΡΟ-ΚΩ-ΚΑΛΥΜΝΟ-ΛΕΡΟ-ΠΑΤΜΟ-ΠΕΙΡΑΙΑ
27/10	ΣΑΒ	ΔΙΑΓΟΡΑΣ	15.00	ΚΩ-ΚΑΛΥΜΝΟ-ΛΕΡΟ-ΠΑΤΜΟ-ΠΕΡΑΙΑ
28/10	ΚΥΡ	ΡΟΔΟΣ	14.00	ΚΩ-ΚΑΛΥΜΝΟ-ΛΕΡΟ-ΠΑΤΜΟ-ΠΕΡΑΙΑ
29/10	ΔΕΥ	—	—	—
30/10	ΤΡΙ	ΔΙΑΓΟΡΑΣ	14.00	ΚΩ-ΚΑΛΥΜΝΟ-ΛΕΡΟ-ΠΑΤΜΟ-ΠΕΡΑΙΑ
31/10	ΤΕΤ	ΡΟΔΟΣ	14.00	ΣΥΜΗ-ΤΗΛΟ-ΚΩ-ΚΑΛΥΜΝΟ-ΛΕΡΟ-ΠΑΤΜΟ-ΠΕΙΡΑΙΑ

Δ·Α·Ν·Ε· SEA LINE
ΔΩΔΕΚΑΝΗΣΙΑΚΗ ΑΝΩΝΥΜΗ ΝΑΥΤΙΛΙΑΚΗ ΕΤΑΙΡΙΑ

ΓΡΑΦΕΙΑ ΡΟΔΟΥ: Κρατήσεις-Πληροφορίες: **(0241) 43150 (10 γραμμές)**
Διοικητικές Υπηρεσίες: **(0241) 43110, 43112**, FAX: **(0241) 43120**
ΓΡΑΦΕΙΑ ΠΕΙΡΑΙΑ: Κρατήσεις-Πληροφορίες: **0801-500500, (01) 4529360**
Διοικητικές Υπηρεσίες: **(01) 4529330**, FAX: **(01) 4293493**
email: dane@otenet.gr

ΙΔΙΩΤΙΚΟ ΤΕΧΝΙΚΟ ΕΠΑΓΓΕΛΜΑΤΙΚΟ ΕΚΠΑΙΔΕΥΤΗΡΙΟ

Τ.Ε.Ε. ΑΛΦΑ (ΜΕΓΑ)
Δ. ΚΩΒΑΙΟΥ – ΦΑΙΝΕΚΟΥ
ΑΝΑΓΝΩΡΙΣΜΕΝΟ ΑΠΟ ΤΟ ΚΡΑΤΟΣ

Φ.Ε.Κ.: 584/ΒΤ/93 • Φ.Ε.Κ. : 110923.8.2001

ΤΟΜΕΙΣ:
ΚΟΜΜΩΤΙΚΗΣ – ΑΙΣΘΗΤΙΚΗΣ

ΕΙΔΙΚΟΤΗΤΕΣ:
1. ΚΟΜΜΩΤΙΚΗΣ ΤΕΧΝΗΣ
2. ΑΙΣΘΗΤΙΚΗΣ ΤΕΧΝΗΣ

ΤΟΜΕΑΣ:
ΟΙΚΟΝΟΜΙΑΣ ΔΙΟΙΚΗΣΗΣ

ΕΙΔΙΚΟΤΗΤΑ:
ΞΕΝΟΔΟΧΕΙΑΚΩΝ ΕΠΙΧΕΙΡΗΣΕΩΝ

• ΚΡΑΤΙΚΟ ΠΤΥΧΙΟ • ΔΕΚΤΟΙ ΑΠΟΦΟΙΤΟΙ ΓΥΜΝΑΣΙΟΥ – ΛΥΚΕΙΟΥ

ΟΙ ΕΓΓΡΑΦΕΣ ΑΡΧΙΣΑΝ

ΠΛΗΡΟΦΟΡΙΕΣ: ΟΔΟΣ ΙΩΝΟΣ ΔΡΑΓΟΥΜΗ 7 • ΤΗΛ.: 20730, 86502, 0932 647367

Το θέμα συζητείται την Πέμπτη στη συνεδρίαση του Δημοτικού Συμβουλίου

Κίνδυνος από την ανεξέλεγκτη βοσκή στην κοιλάδα Πεταλούδων

Ποιά θέση πήρε προ ημερών το Τοπικό Συμβούλιο Θεολόγου και τι απάντησε η Δ/νση Δασών στο ερώτημα του Δήμου για τη δημιουργία χώρου ελεγχόμενης βοσκής

Το πρόβλημα της ανεξέλεγκτης βοσκής στην ευρύτερη περιοχή της Κοιλάδας των Πεταλούδων θα συζητήσει μεταξύ άλλων την Πέμπτη το Δημοτικό Συμβούλιο στη συνεδρίαση του σώματος.

Ενα θέμα που απασχολεί σοβαρά τη δημοτική αρχή, η οποία καλείται να πάρει απόφαση προτού να σημειωθεί ανεπανόρθωτη ζημιά. Μάλιστα, προ καιρού, ζητήθηκε η άποψη της **Δ/νσης Δασών** για τη δημιουργία **χώρου ελεγχόμενης βόσκησης** αιγοπροβάτων στο Δήμο Πεταλούδων.

Η Δ/ΝΣΗ ΔΑΣΩΝ

Επί του θέματος, ο δ/ντής Δασών **Φ. Κοντίτσης** μόλις τον Αύγουστο απάντησε εγγράφως στο Δήμο ότι κατά την άποψη της υπηρεσίας, λαμβάνοντας υπόψιν και τον αριθμό των αιγοπροβάτων που έχουν δηλωθεί από τους ιδιοκτήτες τους για επιδότηση από την Ε.Ε. **δεν υπάρχει στον Δήμο Πεταλούδων έκταση κατάλληλη για την δημιουργία χώρου ελεγχόμενης βόσκησης.**

Είδη ο αριθμός των δηλωμένων βόσκοντων αιγοπροβάτων στον **Δ. Πεταλούδων** είναι κατά πολύ μεγαλύτερος **(περίπου 400%)** από τον μέγιστο επιτρεπόμενο για την αειφορική διαχείριση των οικοσυστημάτων της περιοχής.

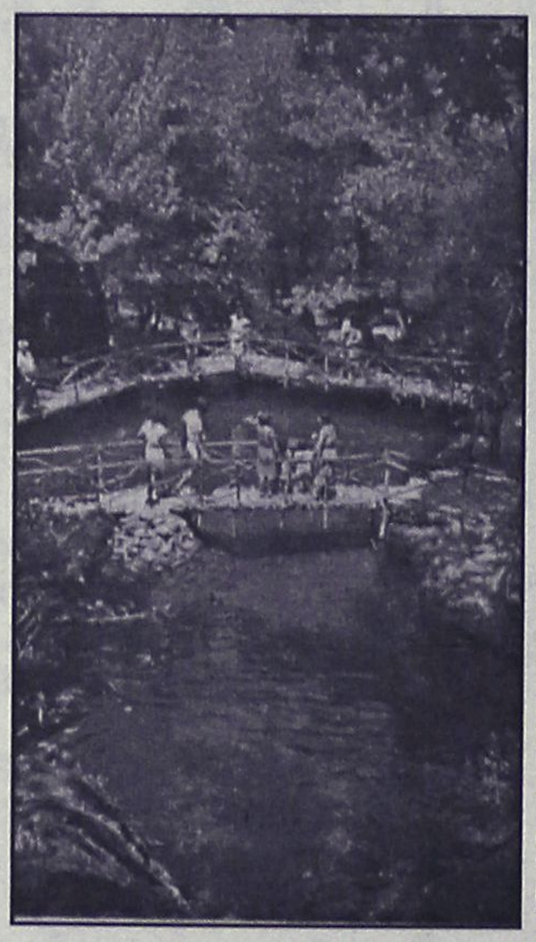

Ο κ. **Κοντίτσης** επισημαίνει ότι είναι επιτακτική η ανάγκη εξεύρεσης βιώσιμης και κοινώς **- αποδεκτής λύσης στο πρόβλημα της ανεξέλεγκτης βόσκησης,** διότι η συνέχιση της υφιστάμενης κατάστασης θα οδηγήσει σε περαιτέρω υποβάθμιση των ήδη επιβαρημένων οικοσυστημάτων της περιοχής. Οι συνέπειες γίνονται περισσότερο αισθητές στα ευαίσθητα οικοσυστήματα της περιοχής (κοιλάδα Πεταλούδων, αναδασωτέες περιοχές), στα οποία επίσης παρουσιάζεται το πρόβλημα, αν και στις περιοχές αυτές απαγορεύεται η βοσκή.

«Η υπηρεσία μας εκτιμά **ότι ο Δήμος Πεταλούδων θα πρέπει να διερευνήσει την περίπτωση στροφής των κτηνοτρόφων της περιοχής του προς την εσταυλωμένη κτηνοτροφία,** εξετάζοντας παράλληλα την δυνατότητα χρηματοδότησης της εφαρμογής του προγράμματος αυτού από κοινοτικούς πόρους ή άλλες πηγές χρηματοδότησης» καταλήγει ο δ/ντής Δασών.

Σύμφωνα με δασολόγους κάθε ενέργεια για δημιουργία χώρου ελεγχόμενης βόσκησης προϋποθέτει άσκηση πολιτικής γενναίας μείωσης του αριθμού των ζώων, την οποία ο **Δήμος Πεταλούδων** θα πρέπει να είναι σε θέση να ασκήσει ανεξάρτητα από κοινωνικοοικονομικούς και λοιπούς λόγους. Δημιουργία **χώρου ελεγχόμενης βοσκής για έναν μικρό αριθμό ζώων, με τα υπόλοιπα να βόσκουν όπως τώρα, διαιωνίζοντας την υφιστάμενη κατάσταση, αποτελεί κατά την άποψή τους σπατάλη χρόνου και δημοσίου χρήματος.**

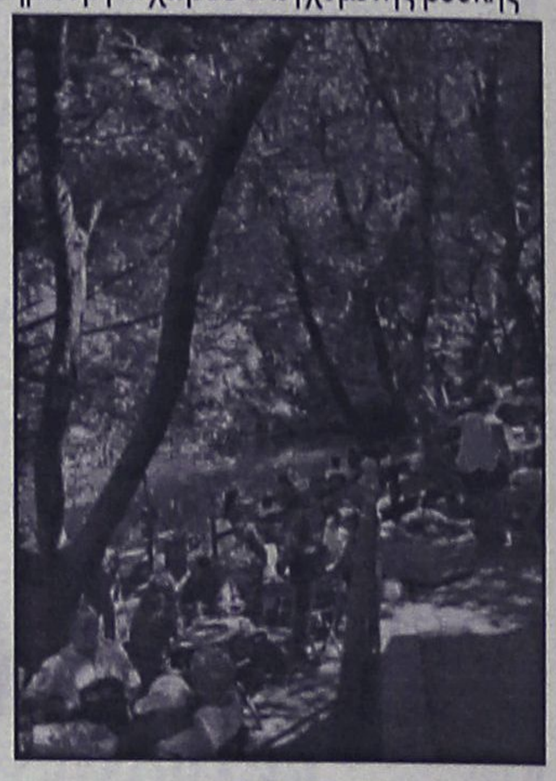

ΤΟ Τ.Σ. ΘΕΟΛΟΓΟΥ

Πάντως με το θέμα ασχολήθηκε προ ημερών και το **Τοπικό Συμβούλιο του Δημοτικού Διαμερίσματος Θεολόγου.** Στις 17 του μήνα το πρόβλημα συζητήθηκε και το συμβούλιο ομόφωνα αποφάσισε ότι τα αιγοπρόβατα πρέπει να απομακρυνθούν από την περιοχή της κοιλάδας.

Πιο συγκεκριμένα, στο πλαίσιο του γνωμοδοτικού ρόλου του το Τ.Σ. πρότεινε τα εξής:

1. Η μέχρι τώρα ανεξέλεγκτη βόσκηση σε συνδυασμό με τις τελευταίες πυρκαγιές στην ευρύτερη περιοχή της κοιλάδας των Πεταλούδων έχουν προκαλέσει **ανεπανόρθωτες ζημιές στη χλωρίδα** της περιοχής και στη διατήρηση του μικροκλίματος που είναι απαραίτητο για την ύπαρξη των πεταλούδων στην κοιλάδα. Η διάβρωση του εδάφους έχει πάρει, τα τελευταία χρόνια, ανησυχητικές διαστάσεις προκαλώντας συχνές κατολισθήσεις που παρασύρουν ακόμη και συστάδες δέντρων και οι οποίες οφείλονται κατ' ένα μέρος στην παρουσία αιγοπροβάτων στην περιοχή. Γι' αυτούς τους λόγους **κρίνεται αναγκαίο να απομακρυνθούν τα αιγοπρόβατα το συντομότερο δυνατόν** από την ευρύτερη περιοχή της κοιλάδας, αφού η παρουσία τους εγκυμονεί κινδύνους με απρόβλεπτες συνέπειες για την αειφόρο διαχείριση του βιότοπου των πεταλούδων όπως επισημαίνουν οι καθηγητές του **Πανεπιστημίου Πατρών.**

2. Ο **Δήμος Πεταλούδων** πρέπει να προχωρήσει άμεσα στην υλοποίηση της πρότασης του **Πανεπιστημίου Πατρών,** για την ανάδειξη της ζώνης Α (κοιλάδα Πεταλούδων) ως φυσικού σχηματισμού, της ζώνης Β (περιοχή κοντά στην κοιλάδα των Πεταλούδων) ως φυσικού τοπίου και της ζώνης Γ' (αφορά την ευρύτερη περιοχή του Δήμου(ως περιοχή οικοανάπτυξης.

3. Ο **Δήμος Πεταλούδων** να αναλάβει πρωτοβουλίες για την οριοθέτηση της περιοχής όπου αναφέρεται στο πρόγραμμα **NATURA**. Είναι αδιανόητο η ευρύτερη περιοχή της κοιλάδας των Πεταλούδων να μην χαρακτηρίζεται ως βοσκότοπος και να αιγοπρόβατα να βόσκουν ανεξέλεγκτα χωρίς καμιά υπεύθυνη αρχή να αναλαμβάνει τις ευθύνες της.

4. Το Τοπικό Συμβούλιο συμφωνεί με την άποψη του Δασάρχη κ. **Κοντίτση** σύμφωνα με την οποία στο Δήμο Πεταλούδων δεν υπάρχει κατάλληλη έκταση για τη δημιουργία ζώνης ελεγχόμενης βόσκησης και ότι είναι επιτακτική η ανάγκη για εξεύρεση βιώσιμης λύσης.

Κατά τη γνώμη μας, η λύση του προβλήματος βρίσκεται στον **εσταυλισμό** και τον έλεγχο του αριθμού των ζώων σε περιοχή που θα επιλεγεί μετά από συνεργασία του **Δήμου Πεταλούδων,** της **Διεύθυνσης Γεωργίας** και του **Δασαρχείου.**

Το κόστος για την εσταυλισμένη κτηνοτροφία θα είναι τεράστιο για τους κτηνοτρόφους. Κατά συνέπεια θα πρέπει να διερευνηθεί από τον Δήμο η δυνατότητα που δίνει η Ευρωπαϊκή Ενωση για τη χρηματοδότηση του επιχειρησιακού προγράμματος αγροτικής ανάπτυξης 2000-2006 βάσει του κανονισμού 1257/99 το οποίο περιλαμβάνει την προώθηση της προσαρμογής και της ανάπτυξης των αγροτικών περιοχών και μια σειρά γεωργοπεριβαλλοντικών μέτρων.

5. Ο **Δήμος Πεταλούδων** οφείλει και πρέπει να στηρίξει την κτηνοτροφία, όχι όμως σε βάρος της προστασίας του περιβάλλοντος και του φυσικού τοπίου και χώρου, με μια σειρά πρωτοβουλιών και ενεργειών που θα αποβλέπουν στην ποιοτική παραγωγή και στον τρόπο υγιεινής διαβίωσης και διατροφής των ζώων βάσει των κανόνων της Ευρωπαϊκής Ενωσης.

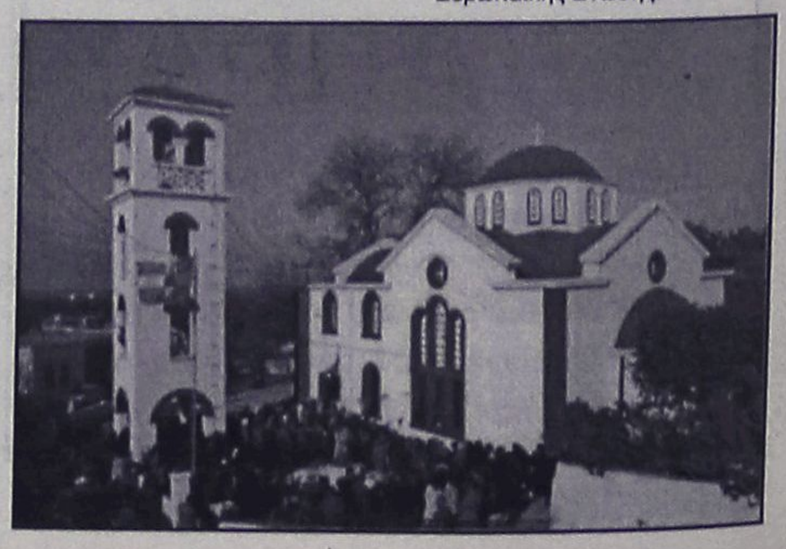

ΑΘΛΗΤΙΚΗ ΡΟΔΙΑΚΗ

ΤΡΙΤΗ
30 ΟΚΤΩΒΡΙΟΥ 2001

ΜΠΟΡΟΥΣΑΝ ΝΑ ΕΠΟΟΥΝ

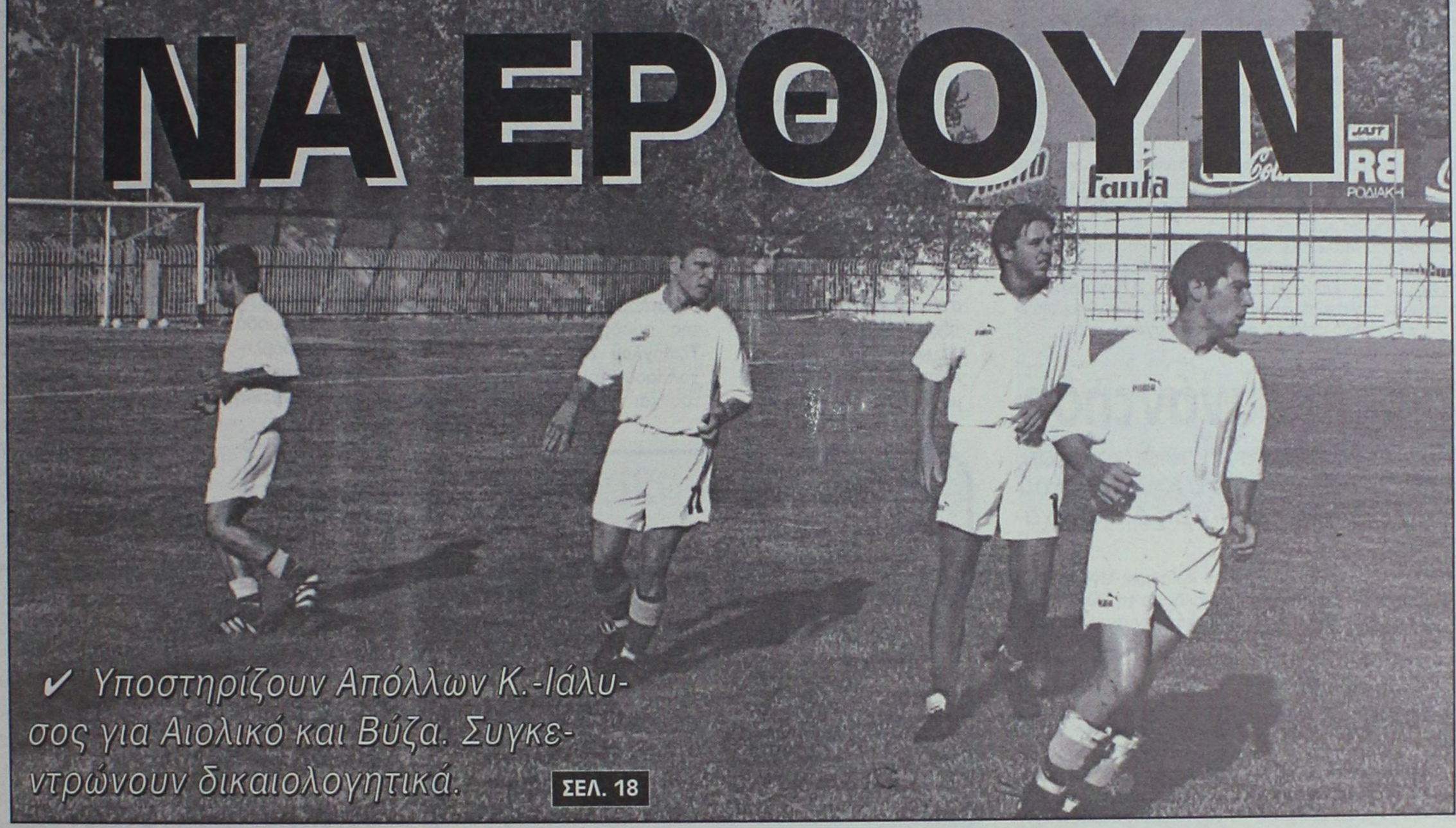

✔ *Υποστηρίζουν Απόλλων Κ.-Ιάλυσος για Αιολικό και Βύζα. Συγκεντρώνουν δικαιολογητικά.*

ΣΕΛ. 18

ΟΙ ΔΙΑΙΤΗΤΕΣ ΠΕΡΙΜΕΝΟΥΝ ΠΑΡΑΔΕΙΓΜΑΤΙΚΗ ΤΙΜΩΡΙΑ ΤΟΥ ΔΙΓΕΝΗ

ΣΕΛ. 31

ΠΡΟΒΛΗΜΑ ΓΙΑ ΤΗΝ ΛΕΡΟ Η ΑΓΩΝΙΣΤΙΚΗ ΑΠΡΑΞΙΑ

ΣΕΛ. 16

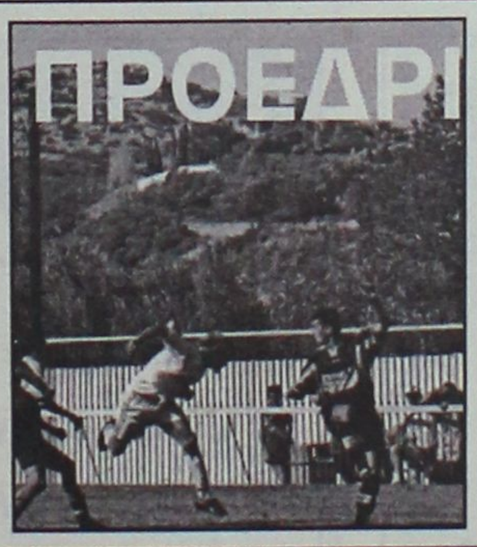

ΠΡΟΕΔΡΙΚΗ ΒΡΑΔΥΑ

✔ *Στη Ρόδο προετοιμάζονται για την τιμητική του προέδρου Βασίλη Παπαβασιλείου*

ΣΕΛ. 16

ΒΡΟΧΗ ΑΝΑΙΣΘΗΣΙΑΣ ΤΗΣ Γ.Γ.Α.

ΣΕΛ. 31

Παρελθόν πριν το ντέρμπι

✔ *Ο Γρηγόρης Μπλέντζας δήλωσε παραίτηση πριν το παιχνίδι του Αντίμαχου με τον Νικαγόρα*

ΚΩΣ (Γιώργος Αναγνώστου).

Την παραίτησή του από την τεχνική ηγεσία του Αντίμαχου, υπέβαλε την περασμένη Πέμπτη ο **Γρηγόρης Μπλέντζας.** Η είδηση αυτή έπεσε σαν "κεραυνός" στα ποδοσφαιρικά στέκια της Κω, καθώς η ομάδα μέχρι εκείνη τη στιγμή είχε το απόλυτο σ' όσα παιχνίδια είχε δώσει, τόσο σε πρωτάθλημα όσο και σε κύπελλο.

Συγκεκριμένα είχε τέσσερις νίκες σε ισάριθμα ματς του πρωταθλήματος της β' κατηγορίας, ενώ είχε κερδίσει και δύο παιχνίδια για το κύπελλο, παίρνοντας την πρόκριση για την 3η φάση του θεσμού.

Οι λόγοι που τον οδήγησαν να πάρει αυτή την απόφαση, οφείλονται, πρώτον στη μικρή προσέλευση των ποδοσφαιριστών στις προπονήσεις, από το ξεκίνημα της προετοιμασίας και δεύτερον στην έλλειψη πειθαρχίας από τους ποδοσφαιριστές στις εντολές του.

"Η ομάδα είναι απείθαρχη και δεν θα είμαι εγώ αυτός που θα την κρατήσει..." δήλωσε χαρακτηριστικά στον συνεργάτη μας, τονίζοντας ταυτόχρονα πως είχε ενημερώσει τη διοίκηση γι' αυτά τα προβλήματα εδώ και τρεις εβδομάδες, αλλά δεν υπήρξε καμμία αλλαγή.

Την θέση του **Μπλέντζα** ανέλαβε ο παλαιός ποδοσφαιριστής της ομάδας **Μάμμης Θεόκριτος,** που δυστυχώς γι' αυτόν η πρώτη του παρουσία στον πάγκο, του Αντίμαχου συνοδεύτηκε με την πρώτη φετινή ήττα της ομάδας, η οποία έχασε 2-1 στο τοπικό ντέρμπι, από τον Νικαγόρα.

Κρίσιμη συνάντηση

✔ *Χθες το βράδυ θα είχαν συνάντηση οι ποδοσφαιριστές του Καλυμνιακού με τον Δήμαρχο Δημήτρη Διακομιχάλη*

Το μέλλον του Καλυμνιακού θα κρινόταν χθες το βράδυ, σε συνάντηση που θα γινόταν μεταξύ των ποδοσφαιριστών και του δημάρχου Καλύμνου, **Δημήτρη Διακομιχάλη.**

Ο δήμαρχος είχε υποσχεθεί πως εάν οι ποδοσφαιριστές του Καλυμνιακού κατέβαιναν να αγωνισθούν κανονικά στο πρωτάθλημα θα τους έδινε κάποια χρήματα που τους είχε υποσχεθεί.

Όμως έχουν πέρασει τέσσερις εβδομάδες και ο δήμαρχος δεν έχει δώσει την παραμικρή δραχμή.

Στο χθεσινό ραντεβού που ορίσθηκε λίγο πριν το παιχνίδι με τη Θύελλα, θα συζητούσαν αυτό το θέμα και σύμφωνα με τις πληροφορίες που συλλέξαμε οι ποδοσφαιριστές του Καλυμναικού θα κατέθεταν τελεσίγραφο, πως εάν δεν τους δοθούν χρήματα εντός της εβδομάδας δεν θα κατέβουν να αγωνισθούν στο επόμενο εκτός έδρας παιχνίδι της ομάδας που είναι με τον Διγενή.

Εάν συμβεί κάτι τέτοιο τότε ο Καλυμνιακός θα αποβληθεί από το πρωτάθλημα καθώς θα είναι το τρίτο μάτς που δεν θα έχει κατεβεί στο πρωτάθλημα.

Πρόβλημα η απραξία

✔ *ΤΡΕΙΣ ΕΒΔΟΜΑΔΕΣ ΕΧΕΙ ΕΝΑ ΔΩΣΕΙ ΕΠΙΣΗΜΟ ΠΑΙΧΝΙΔΙ Η ΑΕΛ ΠΟΥ ΤΟ ΣΑΒΒΑΤΟ ΥΠΟΔΕΧΕΤΑΙ ΤΟΝ ΔΙΑΓΟΡΑ Β.*

✔ *ΠΑΡΕΛΘΟΝ ΓΙΑ ΤΗΝ ΟΜΑΔΑ ΟΙ ΖΕΡΒΟΣ, ΦΟΥΝΤΗΣ*

Βαρέθηκαν να κάθονται εκεί στη Λέρο, χωρίς εδώ και τρεις εβδομάδες οι ποδοσφαιριστές της ΑΕΛ να συμμετέχουν σε επίσημο αγώνα, καθώς δύο φορές με Ανταγόρα (εντός) και μια με Αναγέννηση Εμπ. (εκτός) αναβλήθηκαν τα παιχνίδια τους και έτσι βρίσκονται σε μεγάλο διάστημα αγωνιστικής απραξίας.

Ωστόσο ο προπονητής της ομάδας, **Γιώργος Τζιβόγλου** δεν άφησε χαλαρούς τους παίκτες του και τους προπονεί σύμφωνα με το πρόγραμμα που έχει σχεδιάσει.

Προκειμένου να έχουν μάλιστα κάποια επαφή με το αντικείμενο (μπάλα) έδωσαν δύο, τρία φιλικά με τις τοπικές ομάδες του νησιού (Δόξα Λ., ΑΕΛ) αλλά τα τεστ ήταν αδύναμα γι' αυτούς, αφού η δυναμικότητα των αντιπάλων ήταν κάτω του μετρίου.

Το ευχάριστο για τον Γιώργο Τζιβόγλου είναι πως στην ομάδα το κλίμα είναι άριστο. Μάλιστα οι άνθρωποι της ομάδας ισχυρίζονται πως τέτοιο ευχάριστο κλίμα δεν έχει ξαναυπάρξει στο "στρατόπεδό" τους.

Αγωνιστικά η ομάδα δεν έχει κανένα πρόβλημα, πλην έναν τραυματισμό του Νίκου Ιγνατίδη (θλάση δικέφαλο).

Ο **Τζιβόγλου** θα έχει όλους τους ποδοσφαιριστές στη διάθεσή του με τον Διαγόρα Β., όπου θέλουν να συνεχίσουν μια νέα νίκη το πρωτάθλημα.

Το Σάββατο ο προπονητής της ΑΕΛ βρέθηκε στην Κω και παρακολούθησε το παιχνίδι του Ανταγόρα (θα τον αντιμετωπίσει την μεθεπόμενη Τετάρτη) με αντίπαλο τον ΑΕΡΑ, προκειμένου να συλλέξει πληροφορίες για τους προσεχείς αντιπάλους τους.

ΠΑΡΕΛΘΟΝ ΔΥΟ

Παρελθόν αποτελούν για την ΑΕΛ δύο βασικοί ποδοσφαιριστές της.

Πρόκειται για τους **Ζερβό** και **Φουντή** οι οποίοι απομακρύνθηκαν από την ομάδα όχι για λόγους αγωνιστικής προσφοράς, αλλά για λόγους πειθαρχίας οι οποίοι χαλούσαν το καλό κλίμα της ομάδας. Οι διάφορες συστάσεις που τους έγιναν δεν είχαν αποτελέσματα και αποφασίσθηκε να "θυσιασθούν" για το καλό του συνόλου.

ΓΝΩΜΩΝ
ΦΡΟΝΤΙΣΤΗΡΙΑ
Μ. ΓΙΑΝΝΙΚΟΥΡΗΣ
ΧΕΙΜΑΡΡΑΣ 117 • ΤΗΛ.: 25700-25250-0942 200978 • FAX: 25252
ΟΛΙΓΟΜΕΛΗ ΤΜΗΜΑΤΑ
1. Α'-Β'-Γ' Ενιαίου Λυκείου για όλες τις κατευθύνσεις
2. Α'-Β'-Γ' Γυμνασίου
3. ΤΕΕ
4. Τμήματα Αποφοίτων
ΜΑΘΗΜΑΤΙΚΑ • ΦΥΣΙΚΗ • ΧΗΜΕΙΑ • ΕΚΘΕΣΗ • ΙΣΤΟΡΙΑ • ΒΙΟΛΟΓΙΑ • ΠΛΗΡΟΦΟΡΙΚΗ • ΑΡΧΕΣ ΟΙΚΟΝΟΜΙΚΗΣ ΘΕΩΡΙΑΣ • ΟΡΓΑΝΩΣΗ ΚΑΙ ΔΙΟΙΚΗΣΗ ΕΠΙΧΕΙΡΗΣΕΩΝ
ΕΓΓΡΑΦΕΣ:
Καθημερινά 9-1 το πρωί και 6-9 το απόγευμα
στα τηλ. 25700 - 25250 - 0942 200978

TRAVEL EMMANUEL
ΘΕΛΕΤΕ ΟΙ ΔΙΑΚΟΠΕΣ ΣΑΣ ΝΑ ΣΥΝΔΥΑΣΘΟΥΝ ΦΘΗΝΑ ΚΑΙ ΠΟΙΟΤΙΚΑ:
EMMANUEL TRAVEL
ΘΕΛΕΤΕ ΝΑ ΤΑΞΙΔΕΨΕΤΕ ΜΕ ΑΣΦΑΛΕΙΑ ΚΑΙ ΦΘΗΝΑ...
EMMANUEL TRAVEL
ΕΙΜΑΣΤΕ ΠΑΝΤΑ ΣΤΗΝ ΔΙΑΘΕΣΗ ΣΑΣ ΓΙΑ ΤΗΝ ΚΑΛΥΤΕΡΗ ΕΞΥΠΗΡΕΤΗΣΗ ΣΑΣ.
ΦΘΗΝΕΣ ΤΙΜΕΣ ΓΙΑ ΕΥΡΩΠΗ ΣΕ ΣΥΝΕΡΓΑΣΙΑ ΜΕ ΤΙΣ ΚΑΛΥΤΕΡΕΣ ΑΕΡΟΠΟΡΙΚΕΣ ΤΣΑΡΤΕΡ ΕΤΑΙΡΕΙΕΣ
ΕΙΣΙΤΗΡΙΑ ΠΛΟΙΩΝ 20% ΕΚΠΤΩΣΗ ΓΙΑ ΕΙΣΙΤΗΡΙΑ ΜΕΤ' ΕΠΙΣΤΡΟΦΗΣ
ΕΙΣΙΤΗΡΙΑ ΟΛΥΜΠΙΑΚΗΣ-ΕΙΔΙΚΕΣ ΤΙΜΕΣ ΓΙΑ ΝΕΟΥΣ ΚΑΙ ΥΠΕΡΗΛΙΚΕΣ-ΟΙΚΟΓΕΝΕΙΑΚΕΣ ΠΡΟΣΦΟΡΕΣ
ΚΡΑΤΗΣΕΙΣ ΞΕΝΟΔΟΧΕΙΩΝ
ΕΚΔΟΣΕΙΣ ΔΙΑΒΑΤΗΡΙΩΝ
ΕΚΔΡΟΜΕΣ ΓΙΑ ΟΛΟ ΤΟΝ ΚΟΣΜΟ
ΠΑΝΤΑ ΚΟΝΤΑ ΣΑΣ ΓΙΑ ΤΗΝ ΚΑΛΥΤΕΡΗ ΕΞΥΠΗΡΕΤΗΣΗ ΣΑΣ
ΠΛΗΡΟΦΟΡΙΕΣ
ΤΗΛ: 93630-93625-94385
FAX: 91748
ΙΕΡΟΥ ΛΟΧΟΥ 1 ΙΑΛΥΣΟΣ ΡΟΔΟΣ
ΥΠΕΥΘΥΝΟΣ: ΜΑΝΩΛΗΣ ΜΑΧΑΙΡΑΚΗΣ

ΝΤΕΤΕΚΤΙΒΣ ΑΘΗΝΩΝ
PRIVATE DETECTIVE
Αναλαμβάνουμε υποθέσεις ανηλίκων, προσωπικές, οικογενειακές εμποροβιομηχανικές
Διαθέτουμε τα καλύτερα ηλεκτρονικά σύγχρονα οπτικοακουστικά μέσα
Εχεμύθεια 100%
Τα 30 χρόνια πείρα είναι η εγγύησή μας
ΤΗΛ. 0977 632963 & 0945 319796

RESTAURANT - TAVERNA
ΚΑΣΤΕΛΛΑ
Αμερικής 111, Ρόδος • Τηλ. 29736
παραμένει και μετά το μεσονύκτιο
ανοικτά κοντά σας μέχρι τις
6 το πρωί με σούπες και
διάφορα φαγητά.
ΤΗΛ. 29736

ΤΟΠΙΚΟ ΠΟΔΟΣΦΑΙΡΟ

Τους λείπει η χαρά

✓ *Ο ΑΣΤΕΡΑΣ Μ. ΥΠΟΔΕΧΕΤΑΙ ΓΙΑ ΤΟ ΠΡΟΓΡΑΜΜΑ ΤΗΣ 5ΗΣ ΑΓΩΝΙΣΤΙΚΗΣ ΤΗΝ ΤΗΛΟ ΚΑΙ ΦΙΛΟΔΟΞΕΙ ΝΑ ΠΕΤΥΧΕΙ ΤΗΝ ΠΡΩΤΗ ΤΟΥ ΝΙΚΗ*

Αγώνας πρωταθλήματος για το πρόγραμμα της 5ης αγωνιστικής της Β' κατηγορίας, γίνεται σήμερα στις 3 μ.μ. στο γήπεδο των Μασσάρων καθώς ο τοπικός Αστέρας θα υποδεχθεί την ομάδα της Τήλου.

Είναι ένα παιχνίδι που ενδιαφέρει πολύ και τις δύο ομάδες, ιδιαίτερα τον Αστέρα που βρίσκεται πολύ χαμηλά βαθμολογικά.

Οι γηπεδούχοι δεν έχουν γνωρίσει ακόμη τη χαρά της νίκης και θα θελήσουν αυτό να το επιτύχουν σήμερα. Κάτι ανάλογο ισχύει και για τους φιλοξενούμενους που μέχρι στιγμής στα εκτός έδρας παιχνίδια τους έχουν γνωρίσει δύο ήττες σε ισάριθμα ματς.

Και αυτοί με τη σειρά τους σήμερα θα προσπαθήσουν να αποσπάσουν τον πρώτο ή πρώτους τους βαθμούς.

Η ομάδα της Τήλου βρίσκεται στο νησί μας από χθες το απόγευμα ταξιδεύοντας με το πλοίο "Κάλυμνος".

Η επιστροφή της θα γίνει αύριο με το πλοίο "Ρόδος". Διαιτητής της συνάντησης θα είναι ο **Ζήσο Γιοβάνι,** με τους **Δημήτρη Μηνά** και **Μπάμπη Λάμπρου.**

Παρατηρητής αγώνα θα είναι ο **Σ. Ντάκας**, ενώ παρατηρητής διαιτησίας ο **Κώστας Καψάσκης.**

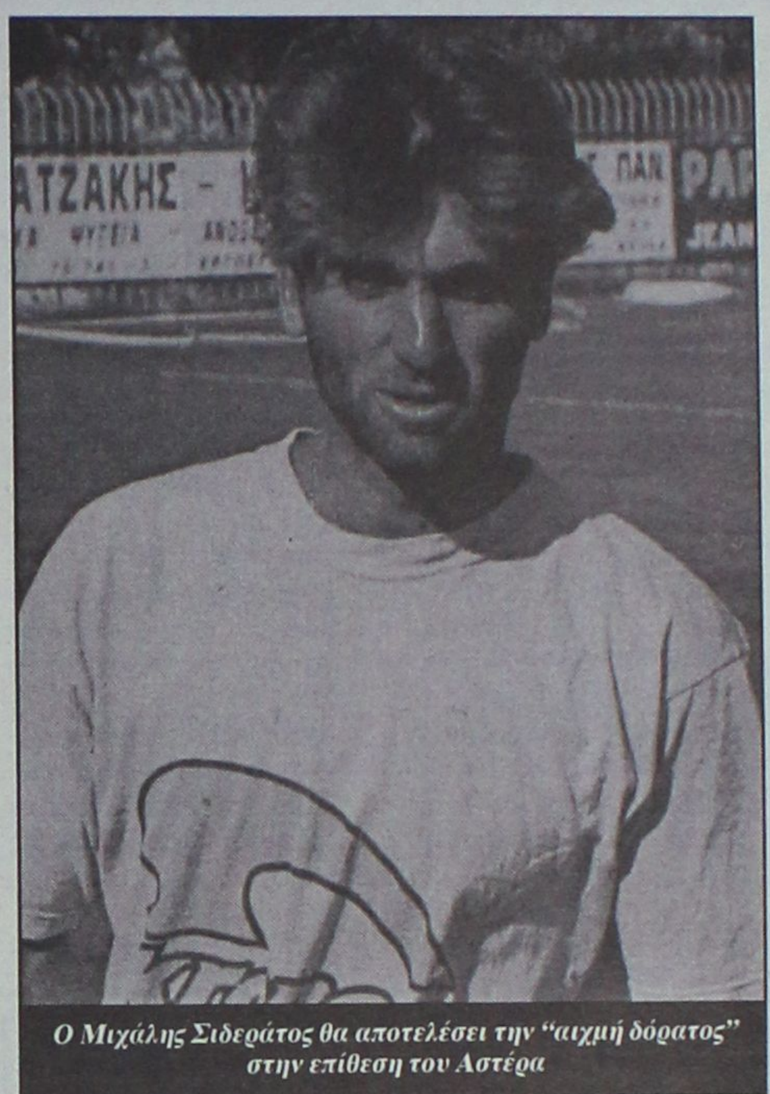

Ο Μιχάλης Σιδεράτος θα αποτελέσει την "αιχμή δόρατος" στην επίθεση του Αστέρα

Παράπονα η Θύελλα

✓ *Από τον διαιτητή Ορφανό στο παιχνίδι της Καλύμνου*

Με παράπονα γύρισε η ομάδα της Θύελλας από την Κάλυμνο, όπου γνώρισε την ήττα με 6-1 από την τοπική ομάδα. Παράπονα έχουν από τον διαιτητή **Αντώνη Ορφανό** ο οποίος ανέχθηκε τη συμπεριφορά των γηπεδούχων και σφύριζε σύμφωνα με τις προτιμήσεις τους τις περισσότερες φορές όπως ισχυρίζονται.

Μάλιστα σε κάποια στιγμή του αγώνα πήγε να αποβάλλει έναν ποδοσφαιριστή του Καλυμνιακού, αλλά τον πλησίασε ο ποδοσφαιριστής **Μακαρούνας** και του έβαλε ξανά στην τσέπη την κόκκινη κάρτα.

Όπως εκμυστηρεύθηκαν σε στενούς τους κύκλους οι άνθρωποι της Θύελλας, δεν είχαν καμία τύχη για θετικό αποτέλεσμα μέσα στην Κάλυμνο και ας έπαιξαν τη μπάλα τη ζωή τους.

Οι Καλύμνιοι έχουν μάθει με τον τρόπο τους να παίρνουν τα παιχνίδια μέσα στην Κάλυμνο και κάτι τέτοιο θα πρέπει να το ελέγξει η διοργανώτρια αρχή όσο είναι νωρίς γιατί ίσως στη συνέχεια η κατάσταση γίνει πιο ανεξέλεκτη.

Εφηβικό πρωτάθλημα

Αύριο στις 3 μ.μ. στο γήπεδο Αρχαγγέλου θα πραγματοποιηθεί το τελευταίο παιχνίδι της 5ης αγωνιστικής του β' ομίλου ανάμεσα στον Πετρώνα και τον Σταυρό.

Διαιτητής του αγώνα θα είναι ο **Παναγιώτης Γκιούντιτσε.**

ΠΡΟΤΥΠΟ ΚΕΝΤΡΟ ΤΗΛΕΦΩΝΙΑΣ

ΠΡΟΣΦΟΡΑ

Τηλεφωνικών κέντρων PANASONIC–SAMSUNG

- ΜΕ ΞΕΝΟΔΟΧΕΙΑΚΟ ΠΡΟΓΡΑΜΜΑ
- ΜΕ 100.000 ΠΡΟΚΑΤΑΒΟΛΗ ΣΥΝ ΦΠΑ ΤΙΜΟΛΟΓΙΟΥ ΚΑΙ ΕΞΟΦΛΗΣΗ ΣΕ 12 ΔΟΣΕΙΣ

ΧΩΡΗΤΙΚΟΤΗΤΑ

• 3 γραμμές ΟΤΕ 8 εσωτερικά	35.000 το μήνα
• 3 γραμμές ΟΤΕ 16 εσωτερικά	50.000 το μήνα
• 6 γραμμές ΟΤΕ 24 εσωτερικά	70.000 το μήνα
• 4 γραμμές ΟΤΕ 33 εσωτερικά	90.000 το μήνα

ΠΕΡΙΛΑΜΒΑΝΟΥΝ

✔ Τηλ. Κέντρο PANASONIC -SAMSUG
✔ Τηλεφωνικές συσκευές με πληκτρολόγιο ψηφιακές
✔ Συσκευή τηλεφωνήτριας
✔ Εκτυπωτής σειριακός
✔ Αντικεραυνική προστασία ΟΤΕ & ΔΕΗ
✔ Εγκατάσταση σε έτοιμο δίκτυο
✔ Προγραμματισμός & εκπαίδευση της τηλεφωνήτριας
✔ 12 μήνες Service δωρεάν
✔ 10 χρόνια τεχνική υποστήριξη

ΑΦΟΙ ΣΚΟΡΔΗ Ο.Ε.
Βενετοκλέων 3 και Καναδά
τηλ.. 75666 fax: 70499 Ρόδος

A.N FERRIES

ΔΡΟΜΟΛΟΓΙΑ ΠΛΟΙΩΝ

ΚΑΘΗΜΕΡΙΝΑ ΑΠΟ ΝΗΣΙΑ ΠΡΟΣ ΠΕΙΡΑΙΑ

ΔΕΥΤΕΡΑ	22.10.01	ΔΗΜΗΤΡΟΥΛΑ	16.00	ΚΩ-ΚΑΛΥΜΝΟ-ΛΕΡΟ-ΠΑΤΜΟ-ΠΕΙΡΑΙΑ
ΤΡΙΤΗ	23.10.01	ΜΑΡΙΝΑ	16.00	ΚΩ-ΚΑΛΥΜΝΟ-ΑΣΤΥΠΑΛΑΙΑ-ΠΕΙΡΑΙΑ
ΤΕΤΑΡΤΗ	24.10.01	ΔΗΜΗΤΡΟΥΛΑ	16.00	ΚΩ-ΚΑΛΥΜΝΟ-ΠΕΙΡΑΙΑ
ΠΕΜΠΤΗ	25.10.01	ΡΟΜΙΑΝΤΑ	15.00	ΚΩ-ΚΑΛΥΜΝΟ-ΛΕΡΟ-ΛΕΙΨΟΙ-ΠΑΤΜΟ-ΝΑΞΟ-ΠΑΡΟ-ΠΕΙΡΑΙΑ
		ΜΑΡΙΝΑ	16.00	ΚΩ-ΚΑΛΥΜΝΟ-ΛΕΡΟ-ΠΑΤΜΟ-ΠΕΙΡΑΙΑ
ΠΑΡΑΣΚΕΥΗ	26.10.01	ΔΗΜΗΤΡΟΥΛΑ	16.00	ΚΩ-ΚΑΛΥΜΝΟ-ΛΕΡΟ-ΠΑΤΜΟ-ΠΕΙΡΑΙΑ
ΣΑΒΒΑΤΟ	27.10.01	ΜΑΡΙΝΑ	16.00	ΚΩ-ΚΑΛΥΜΝΟ-ΛΕΡΟ ΠΑΤΜΟ-ΠΕΙΡΑΙΑ
		ΡΟΜΙΑΝΤΑ	17.00	ΚΑΣΤΕΛΛΟΡΙΖΟ
ΚΥΡΙΑΚΗ	28.10.01	ΡΟΜΙΑΝΤΑ	08.00	ΣΥΜΗ-ΤΗΛΟ-ΝΙΣΥΡΟ-ΚΩ-ΚΑΛΥΜΝΟ-ΛΕΡΟ-ΠΑΤΜΟ-ΝΑΞΟ-ΠΑΡΟ ΠΕΙΡΑΙΑ
		ΔΗΜΗΤΡΟΥΛΑ	16.00	ΚΩ-ΚΑΛΥΜΝΟ-ΠΕΙΡΑΙΑ
ΔΕΥΤΕΡΑ	29.10.01	ΜΑΡΙΝΑ	16.00	ΚΩ-ΚΑΛΥΜΝΟ-ΛΕΡΟ-ΠΑΤΜΟ-ΠΕΙΡΑΙΑ
ΤΡΙΤΗ	30.10.01	ΔΗΜΗΤΡΟΥΛΑ	16.00	ΚΩ-ΚΑΛΥΜΝΟ-ΑΣΤΥΠΑΛΑΙΑ-ΠΕΙΡΑΙΑ
ΤΕΤΑΡΤΗ	31.10.01	ΜΑΡΙΝΑ	16.00	ΚΩ-ΚΑΛΥΜΝΟ-ΠΕΙΡΑΙΑ

Σας ευχόμαστε Καλό Χειμώνα

Πληροφορίες: τηλ. 35066-30406-36170-28597 • FAX: 39839

Και στον ταξιδιωτικό σας πράκτορα

Η ταβέρνα «ΝΙΚΟΛΑΣ» στην Παστίδα

διαθέτει αίθουσα 300 και 600 ατόμων για κάθε είδους εκδήλωση.

Η αίθουσα κλιματίζεται.

Πληροφορίες στα τηλέφωνα:
0241–47048, 48262

TATTOO και PIERCING STUDIO BYBLOS

Μπορείτε να μας επισκεφτείτε και στην ιστοσελίδα μας

www.geocities.com/byblostattoo

Tattoo artist: **Δήμητρα και Γιάννης**
Piercing: **IAN**

Ωρες λειτουργίας: 11.00 έως 24.00

Ορφανίδη 45-ΡΟΔΟΣ (κοντά στο COLORADO)
Τηλ.: 74650-35026 και κινητό 0932743955

ΕΘΝΙΚΗ ΕΡΑΣΙΤΕΧΝΙΚΗ

Μπορούσε να έρθει

✔ *Η ΔΙΟΙΚΗΣΗ ΤΟΥ ΑΠΟΛΛΩΝΑ ΣΥΓΚΕΝΤΡΩΝΕΙ ΔΙΚΑΙΟΛΟΓΗΤΙΚΑ ΓΙΑ ΤΟ ΜΑΤΣ ΜΕ ΤΟΝ ΑΙΟΛΙΚΟ*
✔ *ΕΝΤΕΙΝΟΥΝ ΚΑΤΑ ΠΟΛΥ ΤΟΥΣ ΡΥΘΜΟΥΣ ΤΑΝΙΔΗΣ ΚΑΙ ΟΙΚΟΝΟΜΟΥ*
✔ *ΞΕΚΙΝΗΣΑΝ ΑΥΛΩΝΙΤΗΣ ΚΑΙ ΣΩΤΗΡΟΠΟΥΛΟΣ*

Στις Καλυθιές αφήνουν κατά μέρος τον αναβληθέντα αγώνα με τον Αιολικό και βλέπουν μπροστά. Την Κυριακή τους περιμένει ένα δύσκολο παιχνίδι στην Κρήτη κόντρα στην ΑΕ Χερσονήσου η οποία προέρχεται από μια σπουδαία εκτός έδρας νίκη στη Χαλκίδα επί της της ομώνυμης τοπικής ομάδας και σίγουρα χρειάζεται -από κάθε άποψη- ιδιαίτερη προσοχή.

Ο **Γιώργος Τανίδης** και ο **Αντώνης Οικονόμου** έχουν συγκεντρώσει το ενδιαφέρον τους, σε άλλους τομείς που αφορούν ιδιαίτερα τους δικούς τους ποδοσφαιριστές. Δουλεύουν καθημερινά σε όλους τους τομείς με τους παίκτες του Απόλλωνα με απώτερο σκοπό να τους φέρουν στην καλύτερη δυνατή αγωνιστική κατάσταση και μάλιστα σε σύντομο χρονικό διάστημα. Βέβαια τα αποτελέσματα αυτής της προσπάθειας θα διαφαίνονται από αγώνα σε αγώνα.

"Πιστεύω πως μπορούμε να κάνουμε πολλά" λέει ο **Γιώργος Τανίδης** και συνεχίζει: "Αυτή η πίστη πηγάζει κι απ' την θέληση που επιδεικνύουν οι παίκτες στις καθημερινές προπονήσεις. Μέσα απ' τη δουλειά βγαίνει το αποτέλεσμα".

Οι κυανοκίτρινοι προπονήθηκαν κανονικά χθες Δευτέρα. Το ίδιο θα κάνουν σήμερα Τρίτη και μάλιστα δύο φορές.

- Το πρωί θα ασκηθούν στον τομέα της ενδυνάμωσης στο γυμναστήριο και

- Το απόγευμα θα προπονηθούν κανονικά υπό τις οδηγίες **Τανίδη** και **Οικονόμου.**

Στην χθεσινή προπόνηση θα πρέπει να σημειωθεί πως πήραν μέρος και μάλιστα σε εντατικούς ρυθμούς και οι **Αυλωνίτης-Σωτηρόπουλος.**

ΜΕ ΑΙΟΛΙΚΟ

Στο μεταξύ η διοίκηση του Απόλλωνα Καλυθιών συγκεντρώνει δικαιολογητικά από τις αεροπορικές εταιρείες, θέλοντας να κυνηγήσει το παιχνίδι με τον Αιολικό στα χαρτιά, αφού μόνο η μία πτήση δεν έγινε.



Μπήκε σε εντατικούς ρυθμούς ο Αυλωνίτης
(ΒΙΚΤΩΡ-ΦΩΤΟ ΜΑΡΚΕΤ-ΙΑΛΥΣΟΣ)

"Προεδρική" βραδυά...

✔ *Στη Ρόδο άρχισαν οι ετοιμασίες για το Σαβββατόβραδο.*
✔ *Λαζάρου και Πάττας απόντες από τη χθεσινή προπόνηση*

Συνεχίζουν τις προετοιμασίες τους οι άνθρωποι της Ρόδου ενόψει του Σαββατόβραδου. Ως γνωστόν το Δ.Σ. του Α.Σ. Ρόδος το Σάββατο το βράδυ στο "Ακταίον" διοργανώνει μια βραδυά αφιερωμένη στον μεγάλο πρόεδρο της Ρόδου **Βασίλη Παπαθασιλείου.** Κατά την διάρκεια της βραδυάς θα γίνει αναφορά στην τότε περίοδο, θα υπάρξουν στιγμιότυπα από παιχνίδι στην Α' Εθνική και θα γίνει η απονομή τιμητικής πλακέτας. Η όλη εκδήλωση είναι υπό την αιγίδα του δημάρχου Ροδίων κ. **Γιώργου Γιαννόπουλου.**

• Την προσεχή Πέμπτη εξάλλου το Δ.Σ. θα δειπνήσει με τους αθλητικούς συντάκες στα πλαίσια της συνέχισης της καλής συνεργασίας στην ταβέρνα "Οαση".

ΑΓΩΝΙΣΤΙΚΑ

Η Ρόδος ξεπέρασε ένα δύσκολο παιχνίδι. Υπερπήδησε τον σκόπελο που λέγεται Ερμής Κορυδαλλού και τώρα ξεκίνησε την προετοιμασία της για τον αγώνα με τον Λεβαδειακό.

Θα πρέπει να σημειωθεί ότι οι άνθρωποι της Ρόδου περίμεναν στο γήπεδο της Προοδευτικής και τον πρόεδρο του ΔΟΝΑ **Κάλλιστο Διακογεωργίου** ο οποίος τελικά δεν ταξιδευσε για την Αθήνα λόγω καιρικών συνθηκών.

Στην κερκίδα του γηπέδου έγινε και μικροεπεισόδιο μεταξύ Ροδίων και οπαδών του Ερμή Κορυδαλλού. Η ιστορία τελείωσε με την παρέμβαση των ψυχραιμοτέρων και το παιχνίδι τελείωσε χωρίς παρατράγουδα.

Οι "πράσινοι" γυμνάσθηκαν χθες στη φυσική κατάσταση. Από την προπόνηση απουσίασαν.

- Ο **Λαζάρου** που ήταν με άδεια στην Αθήνα

- Και ο **Πάττας** που γύρισε τραυματίας από το παιχνίδι με τον Ερμή και κάνει θεραπείες.

Νίκη στα χαρτιά!

✔ *Καταθέτει στην ΕΠΟ τα απαιτούμενα δικαιολογητικά ο Ιάλυσος για τον αναβληθέντα αγώνα με τον Βύζαντα*
✔ *Ιάλυσος-Διγενής σε φιλικό παιχνίδι σήμερα στις 15.30 στο "Οικονομίδειο"*

Ο Ιάλυσος βρήκε την ευκαιρία μετά την ματαίωση του αγώνα με τον Βύζαντα Μεγάρων να προετοιμασθεί όσο το δυνατόν καλύτερα για τον εκτός έδρας αγώνα με τον **Επαμεινώνδα Λεύκτρων.**

Σαλβατόρε Γκιούντιτσε και **Νίκος Μιχαήλου** θέλουν να μορφώσουν ακόμα καλύτερη άποψη για τους παίκτες που διαθέτουν. Έτσι είναι αποφασισμένοι να δώσουν στην ομάδα το δικό τους αγωνιστικό πρόσωπο όχι μέσα από "πίεση" κάθε μορφής κάτι που δεν προσφέρεται ποδοσφαιρικά αφού το πρωτάθλημα είναι σε εξέλιξη, αλλά μέσα από φιλικά παιχνίδια.

Σήμερα λοιπόν στις 15.30 ο Ιάλυσος θα δώσει φιλικό παιχνίδι κόντρα στον Διγενή. Μ' αυτό οι κιτρινοκόκκινοι δεν θα χάσουν τον ρυθμό τους ενώ παράλληλα **Γκιούντιτσε** και **Μιχαήλου** θα μπορέσουν να δουν κάποια άλλα στοιχεία που δεν έχουν και που χρειάζεται "παιχνίδι" για να τα διαπιστώσουν. Στον αγωνιστικό τομέα δεν υπάρχει κανένα απολύτως πρόβλημα και οι παίκτες του Ιάλυσου ακολουθούν πρόγραμμα προετοιμασίας, για τον αγώνα με τον **Επαμεινώνδα.**

Όσον αφορά το αναβληθέν παιχνίδι του Ιάλυσου με τον Βύζαντα έγινε γνωστό που συγκεντρώθηκαν όλες οι απαιτούμενες βεβαιώσεις από το αεροδρόμιο Παραδεισίου και τις αεροπορικές εταιρείες και θα κατατεθούν στα αρμόδια όργανα της ΕΠΟ. Πάντως με σκοπό να διεκδικήσουν τους βαθμούς στα χαριά θα πρέπει να σημειώσουμε πως η ΕΠΟ είναι αυτή που εξασφαλίζει τα εισιτήρια μετακίνησης με όποια εταιρεία μπορεί. Συνεπώς -και σύμφωνα με τα θρυλούμενα- αλλαγή στις εταιρείες είναι πολύ δύσκολο να γίνει.

Zorpidis
ΤΟΥΡΙΣΤΙΚΟΣ ΟΡΓΑΝΙΣΜΟΣ
L.A.N.E.
ΚΕΝΤΡΙΚΟ ΠΡΑΚΤΟΡΕΙΟ ΡΟΔΟΥ
ΣΤΕΦΑΝΑΚΗ

ΟΜΑΔΙΚΑ ΤΑΞΙΔΙΑ

ΜΟΝΑΔΙΚΕΣ ΠΡΟΣΦΟΡΕΣ ΜΕ ΕΓΓΥΗΜΕΝΕΣ ΑΝΑΧΩΡΗΣΕΙΣ ΚΑΘΕ ΕΒΔΟΜΑΔΑ

- ΠΑΡΙΣΙ-ΝΤΙΣΝΕΫ-ΒΕΡΣΑΛΙΕΣ, 4 ημέρες, κάθε Σάββατο
- ΠΑΡΙΣΙ-ΝΤΙΣΝΕΫ-ΒΕΡΣΑΛΙΕΣ, 5 ημέρες, κάθε Τρίτη
- ΡΩΜΗ, 4 ημέρες, κάθε Σάββατο
- ΡΩΜΗ, 5 ημέρες, κάθε Τρίτη
- ΛΟΝΔΙΝΟ, 4 ημέρες, κάθε Σάββατο
- ΠΡΑΓΑ, 4 ημέρες, κάθε Σάββατο
- ΒΙΕΝΝΗ, 4 ημέρες, κάθε Παρασκευή
- ΤΕΝΕΡΙΦΗ, 8 ημέρες, κάθε Παρασκευή
- ΚΩΝΣΤΑΝΤΙΝΟΥΠΟΛΗ αεροπ., 4 ημέρες, κάθε Πέμπτη
- ΙΤΑΛΙΚΟ ΠΑΝΟΡΑΜΑ οδικώς, 7 ημέρες, κάθε Δευτέρα
- ΒΙΕΝΝΗ-ΠΡΑΓΑ οδικώς, 7 ημέρες, κάθε Δευτέρα
- ΚΩΝΣΤΑΝΤΙΝΟΥΠΟΛΗ οδικώς, 4 ημέρες, κάθε Πέμπτη βράδυ
- ΚΩΝΣΤΑΝΤΙΝΟΥΠΟΛΗ-ΠΡΟΥΣΣΑ οδικώς, 5 ημέρες, κάθε Σάββατο

ΚΡΑΤΗΣΕΙΣ ΞΕΝΟΔΟΧΕΙΩΝ σε όλη την Ελλάδα
ΑΕΡΟΠΟΡΙΚΑ ΕΙΣΙΤΗΡΙΑ
ΑΚΤΟΠΛΟΪΚΑ ΕΙΣΙΤΗΡΙΑ
ΕΝΟΙΚΙΑΣΕΙΣ ΑΥΤΟΚΙΝΗΤΩΝ



F/B ΙΕΡΑΠΕΤΡΑ - F/B Β. ΚΟΡΝΑΡΟΣ
Αναχωρήσεις από Ρόδο μέχρι 31/10 κάθε Τρίτη - Τετάρτη - Κυριακή στις 04.30

ΑΛΕΞ. ΔΙΑΚΟΥ 38, 85100 ΡΟΔΟΣ
Τηλ.: (0241) 20625, 30054, 33603, 33607-Fax: 26745

ΕΡΓΑΣΤΗΡΙΟ ΡΑΠΤΙΚΗΣ
ΦΩΤΕΙΝΗΣ ΜΑΡΓΑΡΙΤΗ

✓ Αναλαμβάνουμε πάσης φύσεως μεταποιητικές εργασίες ρούχων (κόντυμα, στένεμα κ.λπ.)

✓ Διαθέτουμε όλο τον αναγκαίο εξοπλισμό, γαζωτικές μηχανές και κοπτοράπτη για ελαστικά υφάσματα

Τιμές προσιτές και προσεγμένη εργασία

ΕΘΕΛ. ΔΩΔΕΚΑΝΗΣΙΩΝ 24, ΡΟΔΟΣ
ΤΗΛ. 28770

ΜΙΚΡΕΣ Αγγελίες

Για τις αγγελίες σας, απευθύνεσθε στα γραφεία μας ή στα τηλέφωνα: 22210, 75230

ΟΙ ΑΓΓΕΛΙΕΣ ΤΗΣ ΡΟΔΙΑΚΗΣ παρουσιάζονται και στο site www.anaggelies.gr

ΤΡΙΤΗ 30 ΟΚΤΩΒΡΙΟΥ 2001 — Η ΡΟΔΙΑΚΗ

ενοικιασεις ακινητων & επιχειρησεων

STUDIO επιπλωμένο με τηλέφωνο, μεγάλο μπάνιο και θέα προς την θάλασσα από 1.11.2001 έως και 30.6.2002 μόνο για φοιτήτριες-τες και εκπαιδευτικούς. Πληρ. τηλ. 0241023479, 0973016276 AE42251

ΕΝΟΙΚΙΑΖΕΤΑΙ στην Χαραλ. Μόσχου πλησίον "Μαρίνας" υπαίθριος χώρος 1.500 τ.μ. καλυμμένος με τσιμέντο με οικίσκο 45 τ.μ. μόνο για επαγγελματική χρήση κατάλληλος για στάθμευση αυτοκινήτων, αθλοπαιδιές-έκθεση φυτών-ταβέρνα και για οποιαδήποτε άλλη επαγγελματική χρήση. Πληρ. Ροδιακή Κτηματική, Ανέστης και Σάββας Σαββαΐδης, τηλ. 26281-35476-κιν. 0944/243452-0944/421015 AE42253

ΓΚΑΡΣΟΝΙΕΡΑ πλήρως επιπλωμένη (ψυγείο, κουζίνα, ηλιακό θερμοσίφωνα). Πληρ. τηλ. 66475, 0945797129. AE42265

ΓΚΑΡΣΟΝΙΕΡΑ επιπλωμένη στη Ψαροπούλα με θέα στη θάλασσα. Πληρ. τηλ. 74678, 37075 AE42249

ΕΝΟΙΚΙΑΖΟΝΤΑΙ: 1) Κατάστημα στην Αννης Μαρίας 110 τ.μ. κατάλληλο για οποιαδήποτε εμπορική ή επαγγελματική χρήση η οποία προβλέπεται από τον κανονισμό πολυκατοικίας με λογικό μίσθωμα, 2) Κατάστημα στο "Εκατό Μαγαζιά" οδό Σοφοκλή Βενιζέλου κεντρικό επί της οδού 32 τ.μ. με υπόγειο 32 τ.μ. και πατάρι ψηλοτάβανο, 3) Οικοδομή για γραφείο 250 τ.μ. στη λεωφόρο Ρόδου-Λίνδου 1ο χιλιόμετρο με λογικό μίσθωμα. Πληρ. Ροδιακή Κτηματική, Ανέστης και Σάββας Σαββαΐδης, τηλ. 26281-35476-κιν. 0944/243452-0944/421015 AE42260

ΔΙΑΜΕΡΙΣΜΑ δύο δωματίων πλήρως επιπλωμένο επί της οδού Παπανικολάου 35. Πληρ. τηλ. 32183 Κα Ελένη AE42248

ΚΑΤΑΣΤΗΜΑ 30 τ.μ. με 30 τ.μ. υπόγειο και 15 τ.μ. ημιόροφο κατάλληλο και για γραφείο στα 100 μαγαζιά (εντός στοάς) Σοφ. Βενιζέλου 6. Πληρ. τηλ. 0945482204 AE42247

ΔΥΑΡΙ μικρό (1 υπν/τιο και καθιστικό, μπάνιο), επιπλωμένο, ενοίκιο 50.000 δρχ. Επίσης 1 μικρό δωμάτιο (έχει 2 κρεβάτια, ντουλάπα και WC) ενοίκιο 30.000 δρχ. Και τα δύο βρίσκονται 6 χλμ. από την πόλη, στην Καλλιθέα-Καβουράκια. Δίνονται μόνο σε Ελληνες. Πληρ. τηλ. 10-1 το πρωί στα 28838 και 22943 AE42244

ΔΙΑΜΕΡΙΣΜΑΤΑ καινούργια, πολυτελή, 2 υπνοδωματίων και λοιπών χώρων στο κέντρο της Κρεμαστής (έναντι γηπέδου). Πληρ. τηλ. 93000 XAE30101

ΔΙΑΜΕΡΙΣΜΑ ισόγειο (καινούργιο) σε διώροφη μονοκατοικία επί της οδού Μαντώ Μαυρογένους 28Η (κοντά στην πλατεία Κοδριγκτώνος). Πληρ. τηλ. 21638 AE42243

ΔΙΑΜΕΡΙΣΜΑ μικρό επιπλωμένο στην Ανάληψη. Ενοίκιο 110.000 δρχ. Πληρ. τηλ. 30069 XAE3010

ΔΙΑΜΕΡΙΣΜΑ πλήρως εξοπλισμένο κοντά στο πανεπιστήμιο Αιγαίου, για περισσότερες πληροφορίες απευθυνθείτε στο τηλ. 94635 AE42242

STUDIOS επιπλωμένο στην περιοχή Κοσκινού με μπάνιο, κουζίνα, μπαλκόνι, καρτοτηλέφωνο και πάρκινγκ. Τιμή 60.000 δρχ. Πληρ. τηλ. 61435 AE42229

ΔΙΑΜΕΡΙΣΜΑ 106 τ.μ. με δύο υπνοδωμάτια, στην οδό Καποδιστρίου 84 με θέα στη θάλασσα. Πληρ. τηλ. 28313-77306 AE42241

ΓΡΑΦΕΙΟ ενιαίο 47 τ.μ. για επαγγελματική χρήση στην οδό Σοφοκλή Βενιζέλου, 1ος όροφος. Πληρ. τηλ. 80080 και 67600, κο Κώτη Αλέκο. AE42050

ΓΚΑΡΣΟΝΙΕΡΑ επιπλωμένη επί της Νικηταρά 58. Πληρ. τηλ. 24163 AE42238

ΔΥΑΡΙ διαμέρισμα, εντός πόλεως, περιοχή Αννης Μαρίας, καινουργές. Πληρ. τηλ. 91625 AE42239

STUDIO επιπλωμένο στο Ροδίνι, από 1ης Νοεμβρίου. Πληρ. τηλ. 0944 361899 και 25447 AE42220

ΕΝΟΙΚΙΑΖΟΝΤΑΙ παραθαλάσσια διαμερίσματα, μεζονέτες πολυτελείας (μεγάλες βεράντες-αυλές) με κλιματισμό και τζάκι στους Πεύκους-Λίνδο (κέντρο) ιδανικά για ολιγοήμερες διακοπές ή με το μήνα. Πληρ. τηλ. 0936538370, 0974869615 AE41831

ΕΝΟΙΚΙΑΖΟΝΤΑΙ ΜΗΝΙΑΙΩΣ Ή ΣΕ ΕΤΗΣΙΑ ΒΑΣΗ ΣΤΗΝ ΙΞΙΑ ΔΙΧΩΡΑ ΕΠΙΠΛΩΜΕΝΑ ΔΙΑΜΕΡΙΣΜΑΤΑ 47 Τ.Μ. ΠΛΗΡΩΣ ΕΞΟΠΛΙΣΜΕΝΑ. ΠΛΗΡ. ΤΗΛ. 0945343563 ΠΕ42231

ΣΤΗΝ ΚΡΕΜΑΣΤΗ ΜΙΚΡΟ ΔΙΑΜΕΡΙΣΜΑΤΑΚΙ ΕΠΙΠΛΩΜΕΝΟ ΜΕ ΕΝΑ ΥΠΝΟΔΩΜΑΤΙΟ, ΣΑΛΟΝΙ, ΚΟΥΖΙΝΑ, ΔΙΑΔΡΟΜΟ, ΑΠΟΘΗΚΟΥΛΑ ΚΑΙ ΜΠΑΝΙΟ. ΠΛΗΡ. ΤΗΛ. 91435, 0945402153 ΠΕ42222

ΔΙΑΜΕΡΙΣΜΑ ισόγειο επιπλωμένο, 2 υπνοδωμάτια, σαλόνι, κουζίνα, Δενδρινού 86. Πληρ. τηλ. 0938469871 AE42236

ΕΠΑΓΓΕΛΜΑΤΙΚΗ ΣΤΕΓΗ αποτελούμενη εκ δύο δωματίων-χωλ-WC- με παροχές ΔΕΗ-ΟΤΕ-ΔΕΥΑΡ-εσωτερική κεραία TV-ανελκυστήρος εις β' όροφον, επί της οδού Αλεξ. Διάκου 2. Πληρ. τηλ. 0241-23203 AE42232

ΕΝΟΙΚΙΑΖΟΝΤΑΙ δύο συνεχόμενα γραφεία συνολικού εμβαδού 32 τ.μ. στον α' όροφο οικοδομής επί της οδού Δημ. Θεοδωράκη 34, δίπλα στην πλατεία Κύπρου. Πληρ. τηλ. 32008 AE42221

ΔΙΑΜΕΡΙΣΜΑΤΑ επιπλωμένα, τετράκλινα, δίκλινα επί της λεωφόρου Ηρακλειδών 35, δίπλα από το Κοράλι. Πληρ. τηλ. 93803 κ. Σοφία AE42233

TOP PROPERTIES

GEORGIOS S. PIPINOS

ΓΕΩΡΓΙΟΣ Σ. ΠΙΠΙΝΟΣ

ΣΥΜΒΟΥΛΟΙ ΚΑΙ ΕΚΤΙΜΗΤΕΣ ΑΚΙΝΗΤΩΝ
REAL ESTATE AGENCY

MEMBER OF F.I.A.B.C.I.-N.A.E.A.-C.E.I.-E.R.E.S-Σ.Ε.Κ.



Η **"TOP PROPERTIES"** είναι ατομική επιχείρηση και ανήκει εξ ολοκλήρου στον κ. Γεώργιο Πιπίνο, που από το 1971 ασχολείται αποκλειστικά και μόνο με επενδύσεις και REAL ESTATE, στο νησί της Ρόδου, καθώς και στην ευρύτερη περιοχή της Δωδεκανήσου.

ΑΠΕΥΘΥΝΟΜΑΣΤΕ: Στους **σοβαρούς, απαιτητικούς και επιλεκτικούς** επενδυτές-επιχειρηματίες-ελεύθερους επαγγελματίες, Ελληνες και ξένους, υψηλού εισοδηματικού επιπέδου, που ενδιαφέρονται να κάνουν μια σοβαρή επένδυση προβολής στο νησί της Ρόδου.

ΠΡΟΣΦΕΡΟΥΜΕ: Α) Υπηρεσίες και πληροφορίες που γίνονται σε προσωπικό επίπεδο με εχεμύθεια, διακριτικότητα και σοβαρότητα.
Β) μεγάλη γκάμα υψηλής ποιότητας, ακινήτων, όπως:1) Ξενοδοχεία Α' και Β' κατηγορίας των 600-500-350-300 κλινών, 2) Κεντρικά αστικά ακίνητα κατάλληλα για Τράπεζες-καταστήματα-γραφεία, 3) Παραλιακές εκτάσεις, κατάλληλες για τουριστικές επενδύσεις των 150.000-100.00-70.00-50.000-36.000 τ.μ. και 4) Διαμερίσματα και μεζονέτες προβολής.

ΣΤΟΧΟΣ ΜΑΣ ΕΙΝΑΙ: Να προσφέρουμε στο αγοραστικό μας κοινό υψηλής ποιότητας ακίνητα και ευκαιρίες στο νησί της Ρόδου. Ητριακονταετής και πλέον πείρα μας στον τομέα αυτό αποτελεί εγγύηση.

ΣΥΝΘΗΜΑ ΜΑΣ ΕΙΝΑΙ: Επενδύστε στη ΡΟΔΟ ΤΩΡΑ, σε ακίνητα που ΑΝΤΕΧΟΥΝ ΣΤΟ ΧΡΟΝΟ

Γεώργιος Σ. Πιπίνος
ΜΕΣΙΤΗΣ ΑΣΤΙΚΩΝ ΣΥΜΒΑΣΕΩΝ
Γιατί εμείς γνωρίζουμε καλύτερα!

TOP PROPERTIES is a private concern and Mr George S. Pipinos, its owner, has carved, over the years a reputation for integrity and excellence in the world of Real Estate in the Dodecanese.
AT TOP PROPERTIES we try hard to attract important and selective investors high calibre businessmen/women and discerning professional people, both Greek and foreign, who wish to acquire sabstantial and valuable property on Rhodes.
We offer our expertise and advice privately, discreetly and in strict confidence.
We keep a comprehensive list of real estate of the highest specifications
a. A' and B' class hotels (600, 500, 350, 300 beds capacity)
b. Centrally situated office buildings and other business premises.
c. Seaside land, ideal for development (hotels, holiday resorts, etc), of 150.000, 100.00, 70.000, 50.000, 36.000 sq.m.
d. Luxury apartments, maisonettes, detached, semi-detached and terraced houses.
Our aim is to give our clients the opportunity to Qcquire value for money, first class real estate on Rhodes. Our 30-year-old experience in Real Estate is our warranty.
Our motto is Invest in Rhodes, Invest in property, It stands the test of time.



TOP PROPERTIES
and George Pipinos
Because we know best

ΚΕΝΝΕΝΤΥ 38, ΡΟΔΟΣ, 85 100, ΤΗΛ. (0241) 23895, 38243, κιν. (094)-4-676003 FAX: (0241) 20883
38 KENNEDY STR., RHODES, 85 100, TEL. (0241) 23895, 38243, mob. (094)-4-676003 FAX: (0241) 20883

ΕΝΟΙΚΙΑΖΕΤΑΙ

διαμέρισμα 170 τ.μ. τριών υπνοδωματίων, σαλόνι, κουζίνα κ.λπ. lux επιπλωμένο και εξοπλισμένο στην οδό Γαριβάλδη 6 (κοντά στο super market ΣΠΑΝΟΣ.

Πληρ. τηλ. 22710

ΕΝΟΙΚΙΑΖΟΝΤΑΙ

Μια γκαρσονιέρα στον 2ο όροφο και ένα δωμάτιο με μπάνιο στον 1ο όροφο.
Οδός Ν. Πλαστήρα 23, δίπλα στην πλατεία Κύπρου. Κατάλληλα για φοιτητές.

Πληρ. τηλ. 91564 κα Σουγκανίδου

ΕΝΟΙΚΙΑΣΕΙΣ

συνέχεια από την προηγούμενη

ΚΑΤΑΣΤΗΜΑ ισόγειο 164 τ.μ. με πατάρι από μπετόν αρμέ 40 τ.μ. τουαλέτα, ηλεκτρική εγκατάσταση και τηλέφωνο επί της διασταύρωσης των οδών Στρατηγού Ζήση 78 και Μ. Μαλλιαράκη κατάλληλο για έκθεση, τράπεζα, τουριστικό γραφείο και άλλη χρήση. Πληρ. τηλ. 0241-31308, 0946101181 ΑΕ42225

ΕΠΙΧΕΙΡΗΣΗ ΕΣΤΙΑΤΟΡΙΟΥ ΜΕ ΕΞΑΣΦΑΛΙΣΜΕΝΗ ΠΕΛΑΤΕΙΑ ΕΝΤΟΣ ΠΟΛΕΩΣ ΡΟΔΟΥ Η ΖΗΤΕΙΤΑΙ ΣΥΝΕΤΑΙΡΟΣ ΓΙΑ ΣΥΝΕΡΓΑΣΙΑ ΛΟΓΩ ΣΥΝΤΑΞΙΟΔΟΤΗΣΕΩΣ. ΠΛΗΡ. ΤΗΛ. 31680
ΧΠΕ171

ΓΚΑΡΣΟΝΙΕΡΑ επί της οδού Γρηγορίου Ε' 57 ρετιρέ επιπλωμένη (πλάι Μαχραμά). Πληρ. τηλ. 23898 ΑΕ42214

ΔΙΑΜΕΡΙΣΜΑ ΕΠΙ ΤΗΣ ΘΕΜ. ΣΟΦΟΥΛΗ 108 Τ.Μ. 2ΟΣ ΟΡΟΦΟΣ, 3 ΥΠΝΟΔΩΜΑΤΙΑ, ΜΠΑΝΙΟ, WC ΑΠΟΘΗΚΗ. ΠΛΗΡ. ΤΗΛ. 51950
ΠΕ42204

ΔΥΑΡΙ που αποτελείται από ένα υπνοδωμάτιο, σαλόνι-κουζίνα (ενιαίος χώρος) με ηλιακό, πάρκιν, σε άριστη κατάσταση κατάλληλο για ένα ή δύο άτομα επί της λεωφόρου Κρεμαστής (παλιό αεροδρόμιο). Πληρ. τηλ. 94398 ΑΕ42210

ΔΙΑΜΕΡΙΣΜΑ δύο υπνοδωματίων στην οδό Μ. Μαλλιαράκη 19. Πληρ. τηλ. 0937507121 ΑΕ42211

ΕΝΟΙΚΙΑΖΟΝΤΑΙ στην Ιαλυσό καινούργια διαμερίσματα (1 υπνοδωμάτιο, σαλόνι, κουζίνα, μπάνιο) πλήρως επιπλωμένα και εξοπλισμένα με τηλεόραση 21' ηχοσύστημα Hi-Fi, ηλεκτρικά είδη, σκεύη κουζίνας, air condition και ηλιακό θερμοσίφωνο. Πληρ. τηλ. 024192772, 96497, 0945151833 ΑΕ42213

ΜΟΝΟΚΑΤΟΙΚΙΑ με αυλή πλήρως εξοπλισμένη κοντά στην πλατεία Αγίου Νικολάου 75 τ.μ. Πληρ. τηλ. 21781 ΑΕ42212

ΕΝΟΙΚΙΑΖΟΝΤΑΙ: 1) ΔΙΠΛΑ ΣΤΗΝ ΟΛΥΜΠΙΑΚΗ ΣΤΟ ΚΕΝΤΡΟ ΤΗΣ ΠΟΛΗΣ ΔΙΑΜΕΡΙΣΜΑ 100 Τ.Μ. ΛΕΙΤΟΥΡΓΙΚΟ ΗΣΥΧΟ ΣΤΟΝ Β' ΟΡΟΦΟ, 2) ΔΙΠΛΑ ΣΤΟ ΚΑΖΙΝΟ Ο ΠΑΝΩ ΟΡΟΦΟΣ ΔΙΟΡΟΦΗΣ ΜΟΝΟΚΑΤΟΙΚΙΑΣ 170 Τ.Μ. ΚΑΤΑΛΛΗΛΟΣ ΓΙΑ ΕΠΑΓ-

ΓΕΛΜΑΤΙΚΗ ΧΡΗΣΗ Π.Χ. ΠΡΑΚΤΟΡΕΙΟ-ΙΝΣΤΙΤΟΥΤΟ ΑΙΣΘΗΤΙΚΗΣ-ΦΡΟΝΤΙΣΤΗΡΙΟ ΙΑΤΡΕΙΟ-ΑΡΧΙΤΕΚΤΟΝΙΚΟ Ή ΦΟΡΟΤΕΧΝΙΚΟ ΓΡΑΦΕΙΟ Κ.ΛΠ. ΔΙΔΕΤΑΙ ΚΑΙ ΓΙΑ ΚΑΤΟΙΚΙΑ. ΠΛΗΡ. ΤΗΛ. 0977874583 Ή 0938188747
ΠΕ42201

ΓΚΑΡΣΟΝΙΕΡΑ επιπλωμένη κοντά στο Πανεπιστήμιο για φοιτήτρια. Ενοίκιο 70.000 δρχ Πληρ. τηλ. 21031 ΑΕ42189

ΔΙΑΜΕΡΙΣΜΑ 75 τ.μ. επί της Π. Μελά ανακαινισμένο με κεντρική θέρμανση 150.000 δρχ. Πληρ. τηλ. 34323, 26400, 27442 ΑΕ42209

ΓΙΑΝΝΗΣ ΝΙΚΟΛΙΔΑΚΗΣ
ΜΗΧ/ΓΟΣ-ΜΗΧ/ΚΟΣ
ΓΑΛΛΙΑΣ 14 - ΡΟΔΟΣ
ΠΩΛΟΥΝΤΑΙ

— Επί της οδού Αναστασιάδη (περιοχή Δασκάλων) διαμ/τα πολυτελούς κατασκευής με υπόγειο χώρο στάθμευσης και αυτόνομη θέρμανση 67 τ.μ., 114 τ.μ., 88 τ.μ., 59.50 τ.μ., 90 τ.μ., 98 τ.μ., 117 τ.μ., 132 τ.μ..

Πληρ.τηλ. **22291-35103/094 391825**

ΠΩΛΟΥΝΤΑΙ

από τον ιδιοκτήτη
στα Κοσκινού
οροφοδιαμερίσματα των 100 τ.μ.
σε μικρή οικοδομή
τριών διαμερισμάτων
με απεριόριστη θέα
σε πολύ καλές τιμές.

Πληρ. τηλ. 20949-37735

κιν. 0932-326055

ΕΥΚΑΙΡΙΑ–ΠΩΛΕΙΤΑΙ

για επαγγελματίες επώνυμο αναψυκτήριο στο κέντρο της πόλης (Μαντράκι) με προεργασία 28 χρόνων λόγω συνταξιοδότησης σε τιμή ευκαιρίας.

Πληρ. τηλ. 26294

ΠΩΛΕΙΤΑΙ

επιχείρηση εστιατορίου (με πλήρη εξοπλισμό) στην Παλιά Πόλη, χωρίς αέρα. Σε καλή τιμή.

Πληρ. τηλ. 27082-26476, 0944-347405

ΚΤΗΜΑΤΟΜΕΣΙΤΙΚΟ ΓΡΑΦΕΙΟ

ΕΥΡΩΚΤΗΜΑΤΙΚΗ

ΜΕΣΙΤΕΣ ΣΥΜΒΟΥΛΟΙ ΕΚΤΙΜΗΤΕΣ

ΑΓΟΡΕΣ - ΠΩΛΗΣΕΙΣ - ΕΚΤΙΜΗΣΕΙΣ - ΜΙΣΘΩΣΕΙΣ ΑΚΙΝΗΤΩΝ - ΑΝΤΙΠΑΡΟΧΕΣ - ΕΠΕΝΔΥΤΙΚΕΣ ΠΡΟΤΑΣΕΙΣ - ΑΡΧΙΤΕΚΤΟΝΙΚΕΣ ΜΕΛΕΤΕΣ



ΜΟΝΟΚΑΤΟΙΚΙΕΣ-ΜΑΙΖΟΝΕΤΕΣ

	ΔΡΑΧΜΕΣ	ΕΥΡΩ-€
100τ.μ.-Κιοτάρι Σε 1000τ.μ. οικ.στο Κύμα...	60εκ.	176.061,5
110 τ.μ.- Κιοτάρι σε 1000τ.μ. οικόπ.....	26εκ.	76.293,3
112τ.μ.- Στους Δασκάλους (ημπελής).....	26εκ.	76.293,3
117τ.μ.- Ιαλυσός σε 297τ.μ. οικόπ.....	55εκ.	161.389,7
118τ.μ.- Ιαλυσός σε 238τ.μ. οικόπ.....	58εκ.	170.192,7
119τ.μ.- Ιαλυσός σε 238τ.μ. οικόπ.....	54εκ.	158.455,3
120τ.μ.- Ιαλυσός σε 300τ.μ. οικ.(ημπελής).	35εκ.	102.702,5
120τ.μ.- Παρ.Ιαλυσού σε 300τ.μ.οικ.(ημπ.).	41εκ.	120.308,7
130τ.μ.- Λαχανιά στο κύμα σε 1266τ.μ. οικ..	70εκ.	205.405,0
140τ.μ.- Γεννάδι σε 1000τ.μ.οικ. στο κύμα.	80εκ.	234.748,7
140τ.μ.- Κοσκινού σε 700τ.μ. οικ. (μπετά)...	32εκ.	93.899,4
140τ.μ.- Κοσκινού σε 300τ.μ. (μπετά).....	30εκ.	88.030,7
140τ.μ.- Κοσκινού σε 700τ.μ. οικ. (μπετά)...	32εκ.	93.899,4
143τ.μ - Κοσκινού σε 228τ.μ. Οικόπ.....	59εκ.	173.127,1
153τ.μ.- Ιαλυσός σε 377τ.μ. οικόπ.....	75εκ.	220.076,8
157τ.μ.- Κοσκινού σε 263τ.μ.οικόπ.....	65εκ.	190.733,2
160τ.μ.- παρ.Ιαλυσού Σε 400τ.μ. οικ.(μπετά).	42εκ.	123.243,0
160τ.μ.- Στους Δασκάλους.....	55εκ.	161.389,7
168τ.μ.- Μόντε Σμιθ σε 400τ.μ. οικόπ.....	120εκ.	352.123,0
170τ.μ.- Κοσκινού σε 4000τ.μ. οικόπ.....	170εκ.	498.840,9
171τ.μ - παρ. Ιαλυσού σε 400 τ.μ. οικόπ...	70εκ.	205.405,0
180τ.μ.- παρ. Ιαλυσού σε 300τ.μ. οικόπ.....	63εκ.	184.864,5
180τ.μ.- Ανάληψη (ημπελής).....	42εκ.	123.243,0
180τ.μ.- Ιαλυσός σε 400τ.μ. οικ. (μπετά).....	44εκ.	129.111,7
185τ.μ.- Μόντε Σμιθ σε 400τ.μ. οικόπ.....	120εκ.	352.123,0
190τ.μ.- παρ. Ιαλυσού σε 400τ.μ. οικόπ.....	67εκ.	196.602,0
196τ.μ.- Ιαλυσός σε 1000τ.μ.οικόπ.....	85εκ.	249.420,4
200τ.μ.- Ιαλυσός σε 1000τ.μ. οικόπ.....	90εκ.	264.092,2
200τ.μ.- Ιαλυσός σε 400τ.μ. οικόπ.....	85εκ.	249.420,4
200τ.μ.- Ιαλυσός σε 1000τ.μ. οικόπ.....	90εκ.	264.092,2
200τ.μ.- Ιαλυσός σε 500τ.μ. οικόπ.(μπετά)	52εκ.	152.586,6
200τ.μ.- Ιαλυσός σε 1000τ.μ. οικόπ.(μπετά)	36εκ.	105.636,9
200τ.μ.- Κοσκινού σε 2000τ.μ. οικόπ.....	75εκ.	220.076,8
200τ.μ.- Κοσκινού σε 1000τ.μ.οικ.(ημπ.)...	50εκ.	146.717,9
200τ.μ.- Κοσκινού σε 1000τ.μ.οικ(μπετά)...	40εκ.	117.374,3
210τ.μ.- Ιξιά με αποκλ. χρήση αυλής.....	65εκ.	190.733,2
210τ.μ.- Ιαλυσός σε 320τ.μ. οικ.(μπετά).....	35εκ.	102.702,5
220τ.μ.- Ιαλυσός σε 1000τ.μ. οικόπ.....	95εκ.	278.764,0
300τ.μ.- παρ.Ιαλυσού σε 500τ.μ. οικόπ.....	105εκ.	308.107,6



ΟΙΚΟΠΕΔΑ

	ΔΡΑΧΜΕΣ	ΕΥΡΩ-€
ΡΟΔΟΣ		
190τ.μ. Στην πάρ. Μ. Πετρίδη (Σ.Δ.=0,8)...	17εκ.	49.884,1
241τ.μ. Στη Σμύρνης.....	18εκ.	52.818,4
300τ.μ. Στο συνετ/σμό Απόλλων.....	18εκ.	52.818,4
300τ.μ. Στο συνετ/σμό Τραπεζικών...	17εκ.	49.884,1
400τ.μ. Στη Σμύρνης (Σ.Δ.=0,8).....	32εκ.	93.899,5
424τ.μ. Στη Σμύρνης (Σ.Δ.=1).....	37εκ.	108.571,3
450τ.μ. στην Καραισκάκη (Σ.Δ.=1,2).....	50εκ.	146.717,9
500τ.μ. Στη Σμύρνης (Σ.Δ.=0,8).....	45εκ.	132.046,1
520τ.μ. Στην Αθηνών (Σ.Δ.=0,8).....	42εκ.	123.243,0
650τ.μ. Στη Δωδώνης (Σ.Δ.=0,8).....	50εκ.	146.717,9
700τ.μ. Στην πάρ. Γαληνού (Σ.Δ.=0,4).	25εκ.	73.358,0
1500τ.μ. Στην πάρ. Μ.Πετρίδη (Σ.Δ.=0,8).	130εκ.	381.466,6
4000τ.μ. στο Μόντε Σμιθ.....	140εκ.	410.810,1
ΚΟΣΚΙΝΟΥ		
345τ.μ. Εντός οικισμού (Σ.Δ.=0,5).....	13εκ.	38.146,6
1000τ.μ. Με βιοτεχν. αδεια οικόδ.....	12εκ.	35.212,3
1389τ.μ Πανοραμικό με άδ. οικόδ.....	18εκ.	52.818,4
1400τ.μ. στην επαρχ.οδό με αδ. οικοδ..	24εκ.	79.227,6
2100τ.μ. στην Ρόδ.-Λίνδου με αδ. οικ..	60εκ.	176.061,5
2500τ.μ. στη Ρόδου-Λίνδου με αδ. οικ..	60εκ.	176.061,5
2778τ.μ. στη θέση Κουναράς.....	35εκ.	102.702,5
4000τ.μ. στη Ρόδου Λίνδου με αδ. οικ..	85εκ.	249.420,4
4000τ.μ. στη θέση Πέζουλας.....	40εκ.	117.374,3
4000τ.μ. Πανοραμικό.....	46εκ.	134.980,4
4000τ.μ. στη θέση Πέζουλας.....	52εκ.	152.586,6
4000τ.μ. στη θέση Πέζουλας.....	58εκ.	170.192,8
4000τ.μ. στο Φυτώριο.....	37εκ.	108.571,3
4000τ.μ. Κοντά στο Ραδ. Σταθμό.....	34εκ.	99.768,2
4740τ.μ. στο Φυτώριο.....	37εκ.	108.571,3
4795τ.μ. στο Φυτώριο.....	42εκ.	123.243,0
5500τ.μ. εκτός οικισμού.....	45εκ.	132.046,1
5700τ.μ. στο Τσαϊρι.....	55εκ.	161.389,7
5700τ.μ. στο Τσαϊρι με άδεια οικόδ...	45εκ.	132.046,1
6000τ.μ. στη θέση Λάγκωνας.....	36εκ.	105.636,9
7450τ.μ. κοντά στο ΚΡΕΣΤΕΝ.....	52εκ.	152.586,6
8000τ.μ. κοντά στο ΚΡΕΣΤΕΝ.....	55εκ.	161.389,7
10.000τ.μ. στη θέση Πέζουλας.....	80εκ.	234.748,7
10.000τ.μ. στην Αγία Βαρβάρα.....	25εκ.	73.358,0

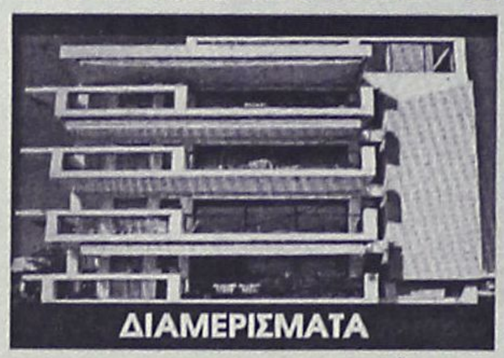

ΔΙΑΜΕΡΙΣΜΑΤΑ

	ΔΡΑΧΜΕΣ	ΕΥΡΩ-€
50τ.μ. Στην Αταβύρου.....	15εκ.	44.015,4
55τ.μ. στο κέντρο πόλεως.	33εκ.	96.833,8
58τ.μ. στην Ανάληψη.....	19εκ.	55.752,8
58τ.μ. στην Ανάληψη.....	21εκ.	61.621,5
70τ.μ. Στην Λίνδου.....	16εκ.	46.949,7
70τ.μ. Στην Ιξιά.....	15εκ.	44.015,4
70τ.μ. Στην Ανάληψη(ημπ.).	16εκ.	46.949,7
90τ.μ. Στην Ιξιά.....	30εκ.	88.030,7
90τ.μ. Στην Ανάληψη.....	32εκ.	93.899,5
90τ.μ Στους Δασκάλους(ημπ.)	18εκ.	52.818,4
98τ.μ. στην Ανάληψη.....	38εκ.	111.505,6
100τ.μ. Στην Ανάληψη (ημπ)	30εκ.	88.030,7
100τ.μ Στο Ροδίνι (σε μπετά)	20εκ.	58.687,2
100τ.μ Στο Ροδίνι (σε μπετά)	18εκ.	52.818,4
102τ.μ.- Καρακόνερο.....	30εκ.	88.030,7
103τ.μ. στην Ανάληψη.....	36εκ.	105.636,9
105τ.μ. στο Ροδίνι.....	40εκ.	117.374,3
105τ.μ στο Ροδίνι.....	44εκ.	129.111,7
107τ.μ. στο Ροδίνι.....	33εκ.	96.833,8
114τ.μ.-Ανάληψη (ημπελές)	35εκ.	102.702,5
114τ.μ. στους Δασκάλους...	49εκ.	143.783,5
115τ.μ. στην Ιξιά.....	50εκ.	146.717,9
116τ.μ. στο Ροδίνι.....	45εκ.	132.046,1
116τ.μ. στην Ανάληψη.....	38εκ.	111.505,6
117τ.μ. -Πάρ. Άννης Μαρίας...	45εκ.	132.046,1
117τ.μ. στους Δασκάλους...	46εκ.	134.980,4
117τ.μ. στην Ανάληψη.....	41εκ.	120.308,6
118τ.μ. στους Δασκάλους...	34εκ.	99.768,1
120τ.μ. στο Ροδίνι.....	44εκ.	129.111,7
124τ.μ Στο κέντρο πόλεως.	60εκ.	176.061,5
123τ.μ. στο Ροδίνι.....	46εκ.	134.980,4
123τ.μ. στην Ανάληψη.....	49εκ.	143.783,5
124τ.μ. στην Ανάληψη.....	44εκ.	129.111,7
125τ.μ. στους Δασκάλους...	48εκ.	140.849,2
125τ.μ. στους Δασκάλους...	50εκ.	146.717,9
125τ.μ. Στο Μηδεια.....	30εκ.	88.030,7
140τ.μ. στην Ανάληψη(ημπ.)	35εκ.	102.702,5
140τ.μ.- πλατ. Αγ. Νικολάου...	40εκ.	117.374,3
150τ.μ. Στην Αλεξ. Διάκου..	48εκ.	140.849,2



ΚΑΤΑΣΤΗΜΑΤΑ-ΓΡΑΦΕΙΑ

	ΔΡΑΧΜΕΣ	ΕΥΡΩ-€
20τ.μ.- Φαληράκι (εμπορ. κέντρο Έψιλον)...	38εκ.	111.505,6
23τ.μ. στη Σωκράτους.....	140εκ.	410.810,1
30τ.μ. στο Φαληράκι.....	70εκ.	205.405,0
30τ.μ. στο Φαληράκι.....	35εκ.	102.702,5
35τ.μ. Στην Αλεξ. Διάκου	220εκ.	645.558,8
39τ.μ. Στη Γαριβάλδη.	12εκ.	35.212,3
40τ.μ.- παραλία Ιαλυσού	24εκ.	70.424,6
48τ.μ.- Τάρπον Σπρινγς....	100εκ.	293.435,8
50τ.μ. στην Αλεξ. Διάκου	50εκ.	146.717,9
50τ.μ. στην Καρπάθου.....	65εκ.	190.733,2
60τ.μ. με 60τ.μ. υπόγειο - Δενδρινού.....	40εκ.	117.374,3
60τ.μ. Στην Λίνδο....	62εκ.	181.930,2
60τ.μ. με 60τ.μ. υπόγειο - Δενδρινού.....	40εκ.	117.374,3
90τ.μ. με 90τ.μ. υπόγειο - Αταβύρου.....	50εκ.	146.717,9
94τ.μ. Στην Αλεξ. Διάκου	90εκ.	264.092,2
97τ.μ. στη Ρόδου-Λίνδου	75εκ.	220.076,8
127τ.μ.-Σκεύου Ζερβού...	37εκ.	102.702,5
140τ.μ. με 140τ.μ. υπόγειο στον Αγ. Ιωάννη	55εκ.	176.061,5
ΓΡΑΦΕΙΑ		
50τ.μ.-εμπορικό κέντρο Φώκιαλη.....	18εκ.	52.818,4
97τ.μ.- 28ης Οκτωβρίου	37εκ.	108.571,2

ΖΗΤΟΥΝΤΑΙ ΔΙΑΜΕΡΙΣΜΑΤΑ, ΚΑΤΑΣΤΗΜΑΤΑ, ΟΙΚΟΠΕΔΑ ΕΝΤΟΣ Η ΕΚΤΟΣ ΠΟΛΕΩΣ, ΟΙΚΟΠΕΔΑ ΓΙΑ ΑΝΤΙΠΑΡΟΧΗ, ΔΑΝΕΙΑ ΔΕΚΤΑ, ΕΥΚΟΛΙΕΣ ΠΛΗΡΩΜΗΣ

Τηλ. (0241) 73819,74917 κιν 0944/374546, 0945/292030 FAX 38641

ΠΛΗΡΟΦΟΡΙΕΣ-ΔΙΑΘΕΣΗ

ΙΩΑΝΝΗΣ & ΜΙΧΑΛΗΣ ΕΥΣΤΑΘΙΟΥ

Μεταφερθήκαμε στα νέα μας γραφεία Εθνικής Αντίστασης 83 (πρώην Άννης Μαρίας) δίπλα στην ALPHA BANK

ΕΝΟΙΚΙΑΣΕΙΣ

συνέχεια από την προηγούμενη

ΕΝΟΙΚΙΑΖΟΝΤΑΙ επιπλωμένες παραδοσιακές, προσφάτως ανακαινισμένες γκαρσονιέρες. Πληρ. τηλ. 47114, κιν. 0972943946, fax 48141 ΑΕ42203

ΔΙΑΜΕΡΙΣΜΑ πλήρως εξοπλισμένο με τρία υπνοδωμάτια στην Φανερωμένη στο Ροδίνι, Δωδώνης 11. Πληρ. τηλ. 0244-51632, 0244-51422 ΑΕ42182

ΕΝΟΙΚΙΑΖΟΝΤΑΙ στο Παραδείσι δωμάτια με τουαλέτα και κοινή κουζίνα. Πληρ. τηλ. 0942255901, 81224, 81101 ΑΕ42172

ΔΙΑΜΕΡΙΣΜΑ ισόγειο 130 τ.μ. ειδικό για γραφείο ή ιατρείο επί της Αννης Μαρίας. Πληρ. τηλ. 36504 ΑΕ42176

ΚΑΤΑΣΤΗΜΑ 65 Τ.Μ. (20 ΜΕΤΡΑ ΑΠΟ ΤΗΝ ΣΩΚΡΑΤΟΥΣ) ΙΔΑΝΙΚΟ ΓΙΑ ΜΙΝΙ ΜΑΡΚΕΤ, ΦΑΡΜΑΚΕΙΟ, ΧΟΝΤΡΙΚΟ ΕΜΠΟΡΙΟ, ΚΑΤΕΨΥΓΜΕΝΑ, ΑΠΟΘΗΚΗ. ΠΛΗΡ. ΤΗΛ. 34753, 26818 ΠΕ42164

ΔΙΑΜΕΡΙΣΜΑ τριάρι σε ήσυχη καταπράσινη περιοχή με ηλιακό μεταξύ Ιξιάς και Ιαλυσού. Πληρ. τηλ. 92469 μετά τις 6 μ.μ. ΑΕ42183

ΓΡΑΦΕΙΟ ΣΤΟΝ 1ο ΟΡΟΦΟ 20 Τ.Μ. ΕΝΑΣ ΧΩΡΟΣ ΜΕ ΤΟΥΑΛΕΤΑ, ΕΠΙ ΤΗΣ ΑΛΕΞ. ΔΙΑΚΟΥ 44. ΠΛΗΡ. ΤΗΛ. 32225 ΩΡΕΣ ΕΡΓΑΣΙΜΕΣ ΠΕ42179

ΔΙΑΜΕΡΙΣΜΑ 2 υπνοδωματίων με εντοιχισμένες ντουλάπες, σαλοτραπεζαρία, μπάνιο, WC και κουζίνα, 2ος όροφος 95 τ.μ. επί της οδού Στεφάνου Καζούλη. Πληρ. τηλ. 70651 ΑΕ42180

ΚΑΤΑΣΤΗΜΑ 60 Τ.Μ. ΜΕ ΠΑΤΑΡΙ ΕΠΙ ΤΗΣ ΗΡΩΩΝ ΠΟΛΥΤΕΧΝΕΙΟΥ. ΔΕΚΤΕΣ ΜΟΝΟ ΣΟΒΑΡΕΣ ΠΡΟΤΑΣΕΙΣ. ΠΛΗΡ. ΤΗΛ. 39148, 37207 ΩΡΕΣ ΚΑΤΑΣΤΗΜΑΤΩΝ ΠΕ42169

ΟΡΟΦΟΔΙΑΜΕΡΙΣΜΑ 120 τ.μ. στην Κρεμαστή σε διπλοκατοικία με κήπο και γκαράζ. Πληρ. τηλ. 92078, 91155 ΑΕ42186

ΖΗΤΕΙΤΑΙ ΑΠΟ ΔΗΜ. ΥΠΑΛΛΗΛΟ ΕΠΙΠΛΩΜΕΝΗ ΓΚΑΡΣΟΝΙΕΡΑ ΣΕ ΟΡΟΦΟ, ΠΕΡΙΟΧΗ ΡΟΔΙΝΙ, ΑΝΑΛΗΨΗ. ΠΛΗΡ. ΤΗΛ. 0974421437 ΠΕ42175

ΔΙΑΜΕΡΙΣΜΑ επιπλωμένο, αποτελούμενο από τρία υπνοδωμάτια, καθιστικό και κουζίνα, κατάλληλο για συγκατοίκηση επί της Αλεξ. Διάκου 15 απέναντι από τα HONDOS CENTER. Πληρ. τηλ. 21335 ΑΕ42173

ΕΝΟΙΚΙΑΖΟΝΤΑΙ για τη χειμερινή περίοδο επιπλωμένα στούντιο διαμερίσματα στην Ιαλυσό, περιοχή Λυκείου. Πληρ. τηλ. 0946796023 ΑΕ42158

ΕΝΟΚΙΑΖΟΝΤΑΙ ξεν/κα studios και διαμερίσματα με το μήνα πλήρως επιπλωμένα με ατομική θέρμανση, τηλ/νο, τηλεόραση κ.λπ. Περιοχή Αννης Μαρίας για το διάστημα 20-10/20-3-2002. Πληρ. τηλ. 36830 και 23420 ΑΕ42155

ΚΑΤΑΣΤΗΜΑ άνω των 200 τ.μ. και αποθήκη 280 τ.μ. περιοχή Νέας Μαρίνας-ΔΟΥ. Πληρ. τηλ. 23420 ΑΕ42156

ΕΝΟΙΚΙΑΖΟΝΤΑΙ ΓΙΑ ΤΗΝ ΠΕΡΙΟΔΟ ΤΟΥ ΧΕΙΜΩΝΑ ΕΠΙΠΛΩΜΕΝΑ ΔΙΑΜΕΡΙΣΜΑΤΑ 45 Τ.Μ. ΣΤΗΝ ΠΕΡΙΟΧΗ ΤΗΣ ΙΞΙΑΣ. ΜΕ ΘΕΡΜΑΝΣΗ, ΖΕΣΤΟ ΝΕΡΟ, ΠΑΡΚΙΝΓΚ, ΚΗΠΟ ΚΑΙ ΠΙΣΙΝΑ. ΠΛΗΡ. ΤΗΛ. 93172 ΚΙΝ. 0944658034 ΠΕ42094

ΕΝΟΙΚΙΑΖΟΝΤΑΙ ΕΠΙΠΛΩΜΕΝΑ ΜΙΚΡΑ ΔΙΑΜΕΡΙΣΜΑΤΑΚΙΑ ΚΑΤΑΛΛΗΛΑ ΓΙΑ ΕΚΠΑΙΔΕΥΤΙΚΟΥΣ ΣΤΡΑΤΙΩΤΙΚΟΥΣ ΚΑΙ ΕΡΓΕΝΗΔΕΣ ΕΠΙΠΛΩΜΕΝΑ ΜΕ TV ΚΑΙ AIR CONT. ΣΕ ΠΟΛΥ ΚΑΛΕΣ ΤΙΜΕΣ. ΠΛΗΡ. ΤΗΛ. 95658, 93803, 0932110761 ΠΕ42098

ΔΙΑΜΕΡΙΣΜΑΤΑ επιπλωμένα τ.μ. 50 και 90 στη Ρόδο και επί της οδού Γ. Γρίβα. Πληρ. τηλ. 0945946929 ΑΕ41895

ΚΑΤΑΣΤΗΜΑ 50 τ.μ. επί της οδού Βουλγαροκτόνου 19 (περιοχή Αγίου Ιωάννη). Πληρ. κα Θεοδωρίδου τηλ. 0242-28451, 0242-22955 και 0973-315514 ΑΕ41908

ΜΕΓΑΛΟ ΚΑΤΑΣΤΗΜΑ ΤΟΥΡΙΣΤΙΚΩΝ ΕΙΔΩΝ ΣΤΗ ΡΟΔΟ, ΠΛΗΣΙΟΝ ΤΟΥ ΞΕΝΟΔΟΧΕΙΟΥ GRAND HOTEL. ΠΛΗΡ. ΤΗΛ. 0945946929 ΠΕ41896

PUB-ΚΑΦΕΤΕΡΙΑ στο τουριστικό κέντρο-πλησίον νέου Καζίνο. Πλήρως εξοπλισμένη ανακαινισμένη, η καλύτερο στο είδος της. Συμβόλαιο 12ετές. Συζητείται και η πώληση. Πληροφορίες άλλες δεν θα δοθούν στο τηλέφωνο. Πληρ. τηλ. για συνεννόηση 78392, 27960, 093-7304208 μετά τις 12 το μεσημέρι. ΑΕ41865

ΚΑΤΑΣΤΗΜΑ 75 τ.μ. με βιτρίνα 6,50 μ. σε εμπορικό δρόμο της Παλιάς Πόλης της Ρόδου. Πληρ. τηλ. 09.44.88.11.22 και 37.753 ΧΑΕ111

ΔΩΜΑΤΙΑ επιπλωμένα κοντά στο Πανεπιστήμιο (Αρκαδίου 14). Πληρ. τηλ. 25710 ΑΕ41668

2 ΓΚΑΡΣΟΝΙΕΡΕΣ μαζί ή μεμονωμένα κατάλληλα για Φροντιστήριο (διατίθεται μαζί και η επίπλωση), ιατρείο, γραφείο ή άλλη επαγγελματική χρήση, στον α' όροφο στην οδό Κων/νου Παλαιολόγου 105, με πρόσοψη στο Πάρκο του Αγ. Ιωάννου. Πληρ. τηλ. 82400-81540 κ. Ευαγγελία. ΧΑΕ100

ΕΠΙΧΕΙΡΗΣΗ ταβέρνας έτοιμη για λειτουργία εντός πόλεως Ρόδου. Ενοίκιο 300.000 δρχ. μηνιαίως. Πληρ. τηλ. 0972/923658 ΑΕ41921

STUDIOS ΜΕ ΤΟ ΜΗΝΑ Η ΤΗΝ ΗΜΕΡΑ ΠΛΗΡΩΣ ΕΠΙΠΛΩΜΕΝΑ ΜΕ ΠΟΛΥΚΟΥΖΙΝΑΚΙ, ΨΥΓΕΙΟ, ΝΤΟΥΖ, W.C., ΤΗΛΕΦΩΝΟ, ΜΠΑΛΚΟΝΙ, ΖΕΣΤΟ ΝΕΡΟ ΕΠΙ 24ΩΡΟΥ ΒΑΣΕΩΣ ΣΤΗΝ ΠΙΟ ΗΣΥΧΗ ΠΕΡΙΟΧΗ ΤΗΣ ΠΟΛΗΣ (ΠΕΡΙΟΧΗ ΔΑΣΚΑΛΩΝ), ΟΔΟΣ ΜΑΝΩΛΗ ΠΑΠΑΜΑΝΩΛΗ ΑΡΙΘΜ. 12, ΚΑΘΕΤΟΣ ΕΠΙ ΤΗΣ ΣΤΕΛΙΟΥ ΚΩΤΙΑΔΗ. ΠΛΗΡ. ΤΗΛ. 37244.

ΡΟΔΙΑΚΗ ΚΤΗΜΑΤΙΚΗ

Rhodes Real Estate

ΣΥΜΒΟΥΛΟΙ & ΕΚΤΙΜΗΤΕΣ ΑΚΙΝΗΤΩΝ — ΚΤΗΜΑΤΟΜΕΣΙΤΙΚΟ ΓΡΑΦΕΙΟ από το 1983

Η ΡΟΔΙΑΚΗ ΚΤΗΜΑΤΙΚΗ είναι ανεξάρτητο κτηματομεσιτικό γραφείο με έδρα την Ρόδο. Η διαμεσολάβηση (brokerage) για την πώληση, εκμετάλλευση ή και εκτίμηση της ακίνητης περιουσίας αποτελεί τον σημαντικότερο τομέα δραστηριότητας της εταιρείας.
Η εξειδικευμένη προσέγγιση και η επιστημονική κατάρτιση σε συνδιασμό με την πολυετή εμπειρία είναι οι βασικοί συντελεστές της επιτυχημένης δεκαπενταετούς και πλέον πορειάς του γραφείου μας.



ΠΩΛΗΣΕΙΣ ΕΠΙΛΕΓΜΕΝΩΝ ΑΚΙΝΗΤΩΝ

Το γραφείο μας διαθέτει σε αποκλειστικότητα δεκάδες επιλεγμένα ακίνητα

- Διαμερίσματα - Μονοκατοικίες - Μεζονέτες
- Οικόπεδα - Αγροτεμάχια
- Κεντρικά Καταστήματα - Γραφεία - Αυτοτελή Κτίρια
- Μισθωμένα ακίνητα εισοδήματος
- Ξενοδοχειακές Μονάδες

Μεσω του δικτύου συνεργαζόμενων μεσιτικών γραφείων αναλαμβάνουμε αγοραπωλησίες ακινήτων σε όλη την Ελλάδα.

ΕΚΤΙΜΗΣΕΙΣ ΑΚΙΝΗΤΩΝ

Σε συνεργασία με διεθνή γραφεία συμβούλων ακίνητης περιουσίας και με βάση τα αυστηρά πρότυπα και την μεθολογία του Βρετανικού Ινστιτούτου Ορκωτών Πραγματογνομόνων και Εκτιμητών **(Royal Institution of Chartered Surveyors)** αναλαμβάνουμε εκτίμησεις ακίνητης περιουσίας.Οι εν λόγω εκτιμήσεις μπορούν να χρησιμοποιηθούν σε τραπεζικούς και πιστωτικούς οργανισμούς ή σε δικαστικές πρακτικές τόσο στην Ελλάδα όσο και στο εξωτερικό.

RHODES REAL ESTATE - a world of choice

Rhodes Real Estate is an independent real estate agency founded in 1983 and based in Rhodes island. Since that time we have offered a world class, high quality service to our many and valued clients. Our diverse clientele appreciate our discretion, professionalism and market credibility.

Our company offers professional real estate services for

- Residential Properties (Holiday homes, traditional hous
- Commercial Properties (shops, hotels, offices)
- Property Evaluation -Property Management

THE NATIONAL ASSOCIATION OF NAEA ESTATE AGENTS OVERSEAS MEMBER



We are members of FIABCI (International Federation of Real Estate Agencies), CEI (EuropeanConfederation of Real Estate Agents), NAEA - Overseas Member (National Association of Real Estate Agents - Great Britain), ERES (European Real Estate Society).

For all your personal and professional real estate requirements please contact Mr. Savvas A. Savvaidis (BBA Bologna Un., MCEI, ANAEA) on 26281 or 35476

ΑΝΕΣΤΗΣ & ΣΑΒΒΑΣ ΣΑΒΒΑΪΔΗΣ

Μέγαρο Κιοσόγλου, 3ος όροφος
Εθελοντών Δωδεκανησίων 29
ΡΟΔΟΣ

tel: 26281 & 35476 fax: 34663
cel: 0944-421015 & 0977-433427
e-mail: sawaidis@rho.forthnet.gr

F.I.A.B.C.I.

ΑΣΦΑΛΕΙΟΚΤΗΜΑΤΙΚΗ

ΚΤΗΜΑΤΟΜΕΣΙΤΙΚΟ-ΑΜΟΙΒΑΙΑ ΚΕΦΑΛΑΙΑ

ΑΣΦΑΛΕΙΕΣ INTERNATIONAL LIFE

ΔΙΑΜΕΡΙΣΜΑΤΑ
45 τ.μ. 2άρι Ανάληψη
85 τ.μ. 3άρι Κέντρο
88 τ.μ. 3άρι Δασκάλους
90 τ.μ. 3άρι Ιαλυσός
90 τ.μ. 3άρι Κέντρο
100 τ.μ. 3άρι Κέντρο
115 τ.μ. 4άρι Ανάληψη
115 τ.μ. 4άρι Δασκάλους
125 τ.μ. 4άρι Αγ. Ιωάννης
126 τ.μ. 4άρι Αγ. Ιωάννης
130 τ.μ. 4άρι Μήδια
145 τ.μ. 4άρι Κέντρο

ΔΙΑΜΕΡΙΣΜΑΤΑ ΑΘΗΝΑ
Τρία 88 τ.μ. το καθένα
Λουξ κατασκευής
Μαραθώνος και Λαυρίου

ΟΙΚΟΠΕΔΑ
478 τ.μ. Ροδίνι (Σ.Δ. 0,4)
500 τ.μ. Ανάληψη (Σ.Δ. 0,8)
500 τ.μ. Παραδείσι
700 τ.μ. Ανάληψη (Σ.Δ. 0,8)
1060 τ.μ. Ροδίνι (Σ.Δ. 0,8)
1500 τ.μ. Μιχ. πετρίδη (Σ.Δ. 0,8)

ΑΓΡΟΤΕΜΑΧΙΑ
3,5 στρεμ. Ε.Ο. Ρόδου Λίνδου
4 στρεμ. εντός σχεδίου Μαριτσά
4 στρεμ. Καλαβάρδα
4 στρεμ. Δαματριά
4 στρεμ. Αφάντου
5 στρεμ. Παστίδα
5 στρεμ. Τσαΐρι
6 στρεμ. Παστίδα
11 στρεμ. Παστίδα
80 στρεμ. Κιοτάρι

ΜΕΖΟΝΕΤΕΣ-ΜΟΝΟΚΑΤΟΙΚΙΕΣ
120 τ.μ. Καρακόνερο
120 τ.μ. Μήδια
130 τ.μ. Μήδια
130 τ.μ. Παραδείσι
140 τ.μ. Μήδια
150 τ.μ. Μήδια
150 τ.μ. Ιαλυσός
150 τ.μ. Ιαλυσός
180 τ.μ. Ιαλυσός
180 τ.μ. Παλιά Πόλη
190 τ.μ. Αφάντου
300 τ.μ. Τρεις
450 τ.μ. Κοσκινού

ΚΑΤΑΣΤΗΜΑΤΑ
35 τ.μ. Φαληράκι
38 τ.μ. Φαληράκι
40 τ.μ. Τροφό
50 τ.μ. γραφείο Σοφ. Βενιζέλου
60 τ.μ. Ψαροπούλα
90 τ.μ. Βενιζέλου

ΔΙΑΘΕΤΟΥΜΕ ΠΕΡΙΣΣΟΤΕΡΑ ΑΚΙΝΗΤΑ ΠΡΟΣ ΠΩΛΗΣΗ ΕΚΤΟΣ ΑΠΟ ΤΑ ΑΝΑΓΡΑΦΟΜΕΝΑ

ΥΠΕΥΘΥΝΟΣ ΓΡΑΦΕΙΟΥ

ΚΑΡΑΝΙΚΗΣ ΛΟΥΚΑΣ

ΕΘΝ. ΜΑΚΑΡΙΟΥ 45 ΣΤΟΑ ΡΟΙΚΟΥ 2ος ΟΡΟΦΟΣ

ΤΗΛ. 21003 ΚΙΝ. 0945/759887

ΕΝΟΙΚΙΑΣΕΙΣ

συνέχεια από την προηγούμενη

ΕΝΟΙΚΙΑΖΟΝΤΑΙ 10 studios στην Κρεμαστή, πλήρως επιπλωμένα σε ήσυχο και φυσικό περιβάλλον με κήπο, γρασίδι, μπαλκόνια, ντους, WC, ηλιακούς, άνετο πάρκινγκ με 40.000 δρχ. το μήνα. Πληρ. τηλ. 0937606824 και 48038, 95487 AE41990

ΠΩΛΗΣΕΙΣ ΔΙΑΜΕΡΙΣΜΑΤΩΝ

ΔΙΑΜΕΡΙΣΜΑΤΑ: 1) Στην περιοχή Ιξιάς υπό ανέγερση 94-102-117 τ.μ. λουξ κατασκευής με αυτόνομη θέρμανση ασανσέρ και πάρκινγκ δρχ. 447.000 ανά τ.μ. 2) Στην Ανάληψη α) 84 τ.μ. ισόγειο υπερυψωμένο δρχ. 31.000.000, β) 117 τ.μ. με γκαράζ α' ορόφου δρχ. 49.000.000 γ) στην Αθηνών 135 τ.μ. 3) Στο Ροδίνι 105 τ.μ. β' ορόφου 41.000.000, 4) Στη Μητρόπολη ισόγειο 125 τ.μ. δρχ. 26.000.000, 6) Στην Ιξιά 84 τ.μ. α' ορόφου δρχ. 32.000.000 5) Τριάντα: α) 48 τ.μ. α' ορόφου δρχ. 14.000.000, β) Περιοχή "Συρινέλλες" 45 τ.μ. α' β' ορόφου νεόκτιστα αρίστης κατασκευής δρχ. 23.000.000, γ) Στην οδό Σωτήρος 120 τ.μ. β' ορόφου δρχ. 32.000.000. Πληρ. Ροδιακή Κτηματική, Ανέστης και Σάββας Σαββαΐδης, τηλ. 26281-35476-κιν. 0944/243452-0944/421015 AO42254

ΟΙΚΟΠΕΔΑ εντός πόλεως Ρόδου: 1) Στο Μόντε Σμιθ οικόπεδο 860 τ.μ. εντός σχεδίου άρτιο και οικοδομήσιμο με πανοραμική θέση κατάλληλο για μονοκατοικία, 2) Περιοχή Μήδειας 1.000 τ.μ. με συντελεστή δόμησης 0,8 δρχ. 80.000.000, 3) Περιοχή Μιχ. Πετρίδη 200 τ.μ. δρχ. 25.000.000. Πληρ. Ροδιακή Κτηματική, Ανέστης και Σάββας Σαββαΐδης, τηλ. 26281-35476-κιν. 0944/243452-0944/421015 AO42255

ΚΑΤΑΣΤΗΜΑΤΑ: 1) Κατάστημα κεντρικό στο Μαντράκι 30 τ.μ. με υπόγειο 30 τ.μ. Δεκτές σοβαρές προτάσεις, 2) Ανθούλα Ζερβού-Ψαροπουλα κατάστημα γωνιακό 55 τ.μ. δρχ. 56.000.000, 3) Βενετοκλέων 200 τ.μ. 4) Στην Π. Πόλη κεντρικότατα 65-86 τ.μ. 5) Αλεξ. Διάκου 75 τ.μ. 6) Στη Σωκράτους 65 τ.μ. Πληρ. Ροδιακή Κτηματική, Ανέστης και Σάββας Σαββαΐδης, τηλ. 26281-35476-κιν. 0944/243452-0944/421015 AO42256



ΑΠΟ ΤΗΝ ΚΑΤΑΣΚΕΥΑΣΤΙΚΗ ΕΤΑΙΡΕΙΑ

Κ. ΣΠΑΝΟΣ & ΣΙΑ ΟΕ

ΠΩΛΟΥΝΤΑΙ ΕΤΟΙΜΟΠΑΡΑΔΟΤΑ ΔΙΑΜΕΡΙΣΜΑΤΑ

ΑΡΙΣΤΗΣ ΚΑΤΑΣΚΕΥΗΣ

ΜΕ ΔΥΟ Ή ΤΡΙΑ ΥΠΝΟΔΩΜΑΤΙΑ

ΠΛΗΡ. ΤΗΛ. 62550-62684-0944272159

ΠΩΛΗΣΕΙΣ ΑΚΙΝΗΤΩΝ

◆ **ΔΙΑΜΕΡΙΣΜΑΤΑ**
- Πειραιώς 90 τ.μ. 34.000.000 δρχ. λουξ κατασκευής
- Πειραιώς 115 τμ. λουξ κατασκευής
- Ατταβύρου 86 τ.μ. 95.000.000 δρχ. λουξ κατασκευής
- Κορδικτώνος 80 τ.μ. 26.000.000 δρχ.
- Ανάληψη 75 τ.μ. 26.000.000 δρχ.
- Ροδίνι 81 τ.μ. 30.000.000 δρχ.
- Ροδίνι 50 τ.μ. και 60 τ.μ.
- Ροδίνι 114 τ.μ.
- Ροδίνι, 113 τ.μ. και 131 τ.μ. σε τιμή ευκαιρίας
- Καρακόνερο 90 τ.μ. καινούργιο
- Καρακόνερο 117 τ.μ. καινούργιο
- Ροδίνι 86 τ.μ. καινούργιο
- Ροδίνι 120 τ.μ. καινούργιο
- Ανάληψη 90 τ.μ. καινούργιο
- Ανάληψη 50 τ.μ. καινούργο
- Περιοχή Δασκάλων 2άρι, 3άρι καινούργια

◆ **ΗΜΙΤΕΛΗ ΔΙΑΜΕΡΙΣΜΑΤΑ**
- 100 τ.μ. 20.000.000 δρχ. Αταβύρου
- 60 τ.μ. 12.000.000 δρχ. Αταβύρου
- 160 τ.μ. 32.000.000 δρχ. Αταβύρου
- 113 τ.μ. και 131 τ.μ. στο Ροδίνι χτισμένα σοβατισμένα τιμή 23.000.000 και 29.000.00 δρχ.
- Πωλείται ρετιρέ στα Κοσκινού 145 τ.μ., σοβατισμένο με ηλεκτρικά, υδραυλικά περασμένα.

◆ **ΜΕΖΟΝΕΤΕΣ-ΜΟΝΟΚΑΤΟΙΚΙΕΣ**
- Μεζονέτα 155 τ.μ. 55.000.000 δρχ. - Δασκάλους
- Ροδίνι, 220 τ.μ. 70.000.000 δρχ. τελειωμένη.
- Κοσκινού 190 τ.μ., 300 τ.μ. κήπο με πανοραμική θέα 88.000.000 δρχ. καινούργια.
- Ανάληψη 75 τ.μ. 27.000.000 δρχ.
- ΣΥΜΗ:Διόροφη κατοικία 70 τ.μ. με στέρνα 50.000.000 δρχ.
- Μεζονέτα στο Ροδίνι, 130 τ.μ. 48.000.000 δρχ. θέση πάρκινγκ και κήπο
- Πωλείται μεζονέτα επιπλωμένη ή μη και χωρίς τα έπιπλα 135 τ.μ., περιοχή Μιχαήλ Πετρίδη, τιμή 50.000.000 δρχ.

◆ **ΟΙΚΟΠΕΔΑ**
- Ιαλυσός, 1.330 μ. 50.000.000 δρχ.
- Περιοχή Ιαλυσού 1 στρ. 35.000.000 δρχ.
- Περιοχή Ιαλυσού 800 μ. 30.000.000 δρχ.
- Κιοτάρι πάνω στο κύμα 5 στρ.
- Σορωνή 1850 τ.μ. οικοδομήσιμο 15.000.000 δρχ. επί της λεωφόρου
- Σορωνή 4000 τ.μ. 20.000.000 δρχ.
- Κατταβιά 650 τ.μ. 3.000.000 δρχ.
- Οικόπεδα εντός σχεδίου στο Γεννάδι από 2.500.000 δρχ.
- Γεννάδι 2.000 τ.μ. πάνω στο κύμα

◆ **ΑΠΟΘΗΚΕΣ**
- Πάροδος Χειμάρας 100 τ.μ.
- Τσαΐρι 100 τ.μ. 8.000.000 δρχ.

◆ **ΚΑΤΑΣΤΗΜΑΤΑ**
- Ανάληψη 120 τ.μ. 50.000.000 δρχ.
- Μαγαζί στη Νέα Αγορά 30.000.000 δρχ.
- Πωλούνται μαγαζιά στα Κοσκινού 55 τ.μ. και 72 τ.μ. τελειωμένα.
- Επιχείρηση στην οδό Ηρώων Πολυτεχνείου
- Πωλείται επιχείρηση -αναψυκτήριο
- Καρακόνερο 50-200 τ.μ.

◆ **ΚΤΗΜΑΤΑ**
- Σάλακος 10 στρέμματα
- Κρεμαστή 1300 στρ. 7.000.000 δρχ.
- Χωράφι 8 στρ. στο Παραδείσι 60.000.000 δρχ.
- Χωράφι 4 στρ. στην Παστίδα 18.000.00 δρχ.
- Χωράφι 5.700 στρ. στα Κολύμπια, 15.000.000 δρχ.
- Χωράφι 8.800 στρ. στα Κολύμπια 50.000.000 δρχ.
- Παραδείσι 1.500 στρ. 10.000.000 δρχ.
- Κατταβιά 1000 τ.μ. άρτιο και οικοδομήσιμο με φως, νερό, 2.500.000 δρχ.
- Περιοχή Καντηλί 2.600 μ. 30.000.000 δρχ. για βιοτεχνία
- Καντηλί 5.200 μ. 27.000.000 δρχ.
- Βουνάρα 2 στρ. 25.000.000 δρχ.
- Βουνάρα 4 στρ. 45.000.000 δρχ.
- Πλημμύρι 1520 στρ. πάνω στην θάλασσα, τιμή 6.000.000 δρχ.
- Πλημμύρι 1.640τ.μ. 4.000.000 δρχ. οικοδομήσιμο
- Πλημμύρι 3.240τ.μ. 3.000.000 δρχ.
- Κανδυλί 2.000 τ.μ. 15.000.000 δρχ.
- Λαχανιά 4.700 τ.μ. 16.000.000 δρχ. οικοδομήσιμο
- 10 στρ. Κιοτάρι, νερό, ρεύμα 12.000.000 δρχ.
- Λαχανιά 100 στρ. πάνω στην θάλασσα
- Λαχανιά 45 στρ. 2500 δρχ./μέτρο
- Κατταβιά 2.500 τ.μ. πάνω στο δρόμο οικοδομήσιμο, 3.000.000 δρχ.
- Λάρδος 7 στρ. 12.000.000 δρχ.
- Κιοτάρι 4 στρ. 4.000.000 δρχ.
- Λαχανιά 750 τ.μ., 8.500.000 δρχ.στο χωριό
- Γεννάδι 20 στρ. ρεύμα-νερό 20.000.000 δρχ.
- Κιοτάρι 7 στρ. με νερό-ρεύμα 8.000.000 δρχ.
- Λαχανιά 4 στρ. 300 μέτρα από τη θάλασσα 8.000.000 δρχ.
- Γεννάδι 24 στρ. 24.000.000 δρχ.
- Γεννάδι 1.100 τ.μ. 1.500.000 δρχ.
- Κατταβιά 10 στρ. 10.000.000 δρχ.
- Πλημμυρι 12 στρ. με φως, νερό, 12.000.000 δρχ.
- Κατταβιά 4.000 τ.μ. 2.000.000 δρχ.
- Κιοτάρι 4.000 τ.μ. κοντά στο κεντρικό δρόμο
- Πλημμύρι 5.500 τ.μ. 6.500.000 δρχ.
- Πεύκους 200 στρ. προς 5.000 το τ.μ., παραθαλάσσιο
- Κατταβιά 700 τ.μ. προς 500 χιλ.
- Γεννάδι στη λεωφόρο 4.000 τ.μ., 12.000.000 δρχ.

➪ Πωλούνται αποθήκες και βιοτεχνικοί χώροι.

● **ΔΑΝΕΙΑ ΔΕΚΤΑ - ΕΥΚΟΛΙΕΣ ΠΛΗΡΩΜΗΣ**
● **ΖΗΤΟΥΝΤΑΙ ΟΙΚΟΠΕΔΑ ΠΡΟΣ ΑΓΟΡΑ - ΚΤΗΜΑΤΑ ΚΑΙ ΔΙΑΜΕΡΙΣΜΑΤΑ**

ΣΤΑΜΑΤΗΣ ΜΑΝΩΛΑΚΟΣ

ΩΡΕΣ ΓΡΑΦΕΙΟΥ 8.30-1.00 π.μ. και 5-8 μ.μ.

ΔΗΜ. ΑΝΑΣΤΑΣΙΑΔΗ 45 (παραπλεύρως ΥΠΕΡΑΓΟΡΑΣ ΠΑΠΑΚΥΡΙΑΚΟΥ-ΣΥΝΟΙΚΙΑ ΔΑΣΚΑΛΩΝ) Τηλέφωνα: 23815-78275

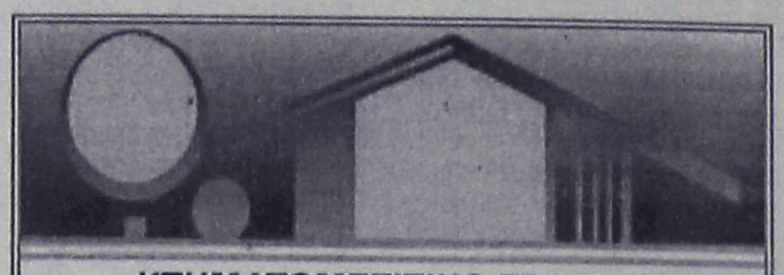

ΚΤΗΜΑΤΟΜΕΣΙΤΙΚΟ ΓΡΑΦΕΙΟ

ΑΙΓΑΙΟΚΤΗΜΑΤΙΚΗ

ΠΩΛΟΥΝΤΑΙ

- ΔΙΑΜΕΡΙΣΜΑΤΑ-ΜΟΝΟΚΑΤΟΙΚΙΕΣ
- (ΔΔ)=ΔΑΝΕΙΑ ΔΕΚΤΑ

- 40 τ.μ. καινούργιο δυάρι Κοσκινού 15.000.000-39.618 € (ΔΔ)
- 45 τ.μ. (ισ.) με αυλή καινούργιο Κοσκινού 14.000.000
- 45 τ.μ. α' ορ. Δασκάλους σοβά 13 εκ.-38.151 € (ΔΔ)
- 55 τ.μ. (2 υπν.) καινούργιο Ροδίνι 20 εκ.-58.694 € (ΔΔ)
- 48 τ.μ. διόροφο Π. Πόλη 9 εκ. (ΔΔ)-26.412 €
- 62 τ.μ. λουξ ρετιρέ στην Απ. Παύλου 30 εκ.-88.041 €
- 62 τ.μ. παλιό σπίτι στη Χάλκη 7 εκ.-20.542 € (ΔΔ)
- 67 τ.μ. (ισ.) με αυλή καινούργιο Κοσκινού 18.000.000
- 70 τ.μ. καινούργιο στη Σωτήρος 25 εκ. (ΔΔ)-73.367 €
- 70 τ.μ. μον/κία, Κρεμαστή, 35 εκ. 102.714 € (παρ/κό).
- 75 τ.μ. Ρόδου-Λίνδου (Ροδίνι) ισόγειο με αυλή 24 εκ.- 70.432 € (ΔΔ)
- 80 τ.μ. καιν. Ροδίνι 32 εκ. - 93.910 €
- 80 τ.μ. καινούργιο Δασκάλους 32 εκ. - 93.910 € (ΔΔ)
- 83 τ.μ. καινούργιο, Καρακόνερο 36 εκ. (ΔΔ)
- 85 τ.μ. Στ. Κωτιάδη, β' ορ. 26 εκ.- 76.302 €
- 86 τ.μ.καιν/ργιο Ροδίνι 34 εκ. - 99.779 € (ΔΔ)
- 89 τ.μ. (ισ.) σε μπετά στην Ενόπλων Δυνάμεων 16 εκ. - 46.955 € (ΔΔ)
- 101 τ.μ. Ιαλυσό 22 εκ.-64.563 € (ΔΔ)
- 100 τ.μ. ισόγειο με αυλή, Καρακόνερο, καινούργιο 45 εκ. (ΔΔ)- 132.061 €
- 106 τ.μ. β' ορ. (3 υπν.) Θεμ. Σοφούλη 33 εκ.-96.845 € (ΔΔ)
- 115 τ.μ. παλιά μον/κία μέσα σε 467τ.μ. οικ/δο με εξτρά δόμηση άλλα 350 τ.μ. Αγ. Ανάργυροι 60 εκ. - 176.082 € (ΔΔ)
- 115 τ.μ. α' ορ. Γαριβάλδη 2 παρκιν 45 εκ.-132.061 € (ΔΔ)
- 117 τ.μ. καινούργιο Γεωργ. Παπανδρέου 47 εκ. (ΔΔ)- 137,931 €
- 117 τ.μ. α' ορ. στο σοβά Δασκάλους 28 εκ.-82.171 €
- 114 τ.μ. ρτιρέ Στοκχόλμης 45 εκ.-132.061 €
- 130 τ.μ. μεζ/τα σε σοβά, Ιαλυσό, 42 εκ. (ΔΔ)-123.257 €
- 134 τ.μ. ρετιρέ Στοκχόλμης 53 εκ. 155.539 €
- 135 τ.μ. Κοσκινου καινούργιο, 45 εκ.-132.061 €
- 138 τ.μ. (3 υπν.) καινούργιο, Καρακόνερο, 57 εκ. (ΔΔ)-167.278 €
- 140 τ.μ. μεζονέτα (μπετά) σε 400 τ.μ. οικ/δο Παστίδα 25 εκ. - 73.347€
- 140 τ.μ. οροφ/σμα (α' ορ.) στην Πειραιώς σε σοβά 32 εκ. - 93.910 € (ΔΔ)
- 140 τ.μ. μον/κία ανεξ/τη Ιαλυσό 53 εκ. (ΔΔ)-155.539 €
- 145 τ.μ. Στ. Ζήση 40 εκ.- 117.388 € (ΔΔ)
- 149 τ.μ. Αισχύνη (3 υπν.) ορ/σμα 47 εκ.- 137.930 € (ΔΔ)
- 155 τ.μ. μεζ/τα Αισχύνη 63 εκ. (ΔΔ)
- 158 τ.μ. μεζ/τα σε μπετά Ιξιά 36 εκ.-105.649 €
- 160 τ.μ. διαμ. σε μπετά στους Δασκάλους 34 εκ. (μετρητά)- 93.910 €
- 200 τ.μ. ρετιρέ ορ/σμα καινούργιο Καρακόνερο 86 εκ.-252.384 €
- 230 τ.μ. Κοσκινού (μον/κία) καινούργιο 1 στρ. οικ. 95 εκ.- 278.796 € (ΔΔ)
- 230 τ.μ. παραδοσιακό αρχοντικό, εντός της πόλεως, 70 εκ.- 205.429 €
- 270 τ.μ. (3ορ. Χ90τ.μ.) κτίριο σε μπετά Ασγούρου, 40 εκ. (ΔΑ) 117.388 €
- 270 τ.μ. βίλλα στο σοβά σε 4 στρ. Τσαΐρι 100 εκ. - 223.470 €

ΚΑΤΑΣΤΗΜΑΤΑ
- 31 τ.μ. Καμείρου 14 εκ. - 41.085 € (ΔΔ)
- 39 τ.μ. Αγ. Αναστασία 12 εκ.- 35.216 €
- 90 τ.μ. Νιοχώρι, 63 εκ. - 184.886 € (ΔΔ)
- 140 τ.μ. (απ) πλησίον Αννης Μαρίας 28 εκ. (ΔΔ) 82.171 €
- 175 τ.μ. Λεωφ. Ρόδου-Λίνδου 70 εκ.-205.429 €
- 200 τ.μ. με 200 υπ. (και ορ. άδεια) σε μπετά στο Μήδεια 80 εκ.- 234.776 €
- Κτίριο κεντρικό Π. Πόλη 280 εκ.
- 2 κατ/τα στο Μανδράκι

ΟΙΚΟΠΕΔΑ
- 261 τ.μ. Αισχύνης (ΣΔ 0,8) 18 εκ.-58.694 €
- 400 τ.μ. Δ. Αναστασιάδη (ΣΔ 1) 55 εκ.-161.408 €
- 500 τ.μ. Μίρα Μάρε (Σ.Δ. 0,8), 45 εκ.-132.016 €
- 1000 τ.μ. (ΣΔ 0,8) Μιχ. Πετρίδη 80 εκ.-264.123 €
- 1.054 τ.μ. (ΣΔ 0,4) Βράχο Ιαλυσού 55 εκ.-146.735 €
- 1.230 τ.μ. Κοσκινού 50% κάλυψη, 40 εκ.-117.388 €
- 2 στρ. Παστίδα με οικ. άδεια 240 τ.μ. 10 εκ.-29.347 €
- 4 στρεμ. στα Νερά Καλλιθέας 60 εκ.-176.082 €
- 10 στρ. Λεωφ. Ρόδου-Λίνδου 250 εκ.-733.675 €

ΔΙΑΘΕΤΟΥΜΕ ΜΕΓΑΛΗ ΠΟΙΚΙΛΙΑ ΟΙΚΟΠΕΔΩΝ ΣΕ ΟΛΟ ΤΟ ΝΗΣΙ ΤΗΣ ΡΟΔΟΥ

ΕΠΙΣΗΣ ΑΚΙΝΗΤΑ ΣΤΗΝ ΤΗΛΟ

ΡΕΝΑ ΒΑΖΟΥΚΟΥ

(ΜΕΣΙΤΗΣ ΑΣΤΙΚΩΝ ΣΥΜΒΑΣΕΩΝ)

ΔΙΕΥΘ. ΓΡΑΦΕΙΟΥ ΔΗΜ. ΘΕΟΔΩΡΑΚΗ 3
10-1 το πρωί και 6.30-9 απ/τα
Δευτέρας-Πέμπτης εκτός Σαβ. και Κυρ.

Τηλ. (0241) 22943-28838 FAX: 28838
email.vazoukou@otenet.gr.
ΡΟΔΟΣ

πωλησεις

συνέχεια από την προηγούμενη

ΜΟΝΟΚΑΤΟΙΚΙΕΣ: 1) Στην περιοχή Κοσκινού 200 τ.μ. λουξ κατασκευής και με πανοραμική θέα, 2) Στο Ροδίνι 128 τ.μ. νεόδμητη δρχ. 50.000.000, 3) Ιξιά: α) 234 τ.μ. νεόδμητη πολυτελούς κατασκευής με οικόπεδο 1000 τ.μ. σε μπετά δρχ. 45.000.000 και αποπερατωμένο 90.000.000,4) Στην περιοχή Παπαλουκά 280 τ.μ. δρχ. 75.000.000 σε μπετά με πανοραμική θέα, 5) Στα Τριάντα 180 τ.μ. σε μπετά σε οικόπεδο 675 τ.μ. δρχ. 55.000.000, 6) Στην Πίνδου 254 τ.μ. σε οικόπεδο 584 τ.μ.. Πληρ. Ροδιακή Κτηματική, Ανέστης και Σάββας Σαββαΐδης, τηλ. 26281-35476-κιν. 0944/243452-0944/421015 ΑΟ42257

ΖΗΤΟΥΝΤΑΙ: 1) Οικόπεδα άρτια και οικοδομήσιμα εντός ή εκτός σχεδίου πόλεως στις περιοχές πόλεως Ρόδου-Τριάντα-Ιξιάς-Κοσκινού-Φαληράκι για εργολαβική αντιπαροχή, 2) Διαμερίσματα στην πόλη της Ρόδου σε διάφορες περιοχές στα Τριάντα-Ιξιά και Κοσκινού. Πληρ. Ροδιακή Κτηματική, Ανέστης και Σάββας Σαββαΐδης, τηλ. 26281-35476-κιν. 0944/243452-0944/421015 ΑΟ42259

ΣΥΝΕΤΑΙΡΙΣΤΙΚΗ ΜΕΡΙΔΑ 1) Του Οικοδομικού Συνεταιρισμού "Η ΕΝΩΣΗ" στην περιοχή Καναμάτ έναντι Μαρινόπουλου στην οποία αντιστοιχεί οικόπεδο 400 τ.μ. με συντελεστή δόμησης 0,6 (ανέγερση κατοικίας 240 τ.μ. συν το υπόγειό του) δρχ. 19.000.000, 2) Του Οικοδομικού Συνεταιρισμού Τραπεζικών παραπλεύρως ξενοδοχείου Καψή στην οποία αντιστοιχεί οικόπεδο 400 τ.μ. με συντελεστή δόμησης 0,6 (Ανέγερση κατοικίας 240 τ.μ. συν το υπόγειό της) δρχ. 20.000.000. Πληρ. Ροδιακή Κτηματική, Ανέστης και Σάββας Σαββαΐδης, τηλ. 26281-35476-κιν. 0944/243452-0944/421015 ΑΟ42262

ΠΑΡΑΔΟΣΙΑΚΑ ΣΠΙΤΙΑ: Στην Π. Πόλη 150-160 τ.μ. σε τιμές λογικές. Πληρ. Ροδιακή Κτηματική, Ανέστης και Σάββας Σαββαΐδης, τηλ. 26281-35476-κιν. 0944/243452-0944/421015 ΑΟ42258

ΜΕΖΟΝΕΤΑ: 1) Στους "Τρεις" κοντά στο εκκλησάκι μεζονέτα σε μπετά 180 τ.μ. μεικτή επιφάνεια δρχ. 34.000.000, 2) Μεζονέτα στη Τσαλδάρη 140 τ.μ. δρχ. 40.000.000. Πληρ. Ροδιακή Κτηματική, Ανέστης και Σάββας Σαββαΐδης, τηλ. 26281-35476-κιν. 0944/243452-0944/421015 ΑΟ42261

ΕΥΚΑΙΡΙΑ: 1) ΠΩΛΕΙΤΑΙ μαγαζί 40 τ.μ. και με υπόγειο 50 τ.μ. σε μπετά. Βρίσκετε στην οδό Αταβύρου, Κάτω Ροδίνι. Τιμή και τα δύο μαζί 10.000.000 δρχ. ή 16.00.000 τελειωμένο με πατάρι και τουαλέτα, 2) Οικόπεδο εντός οικισμού Κοσκινού 400 τ.μ. με μεγάλη κάλυψη. Τιμή μόνο 12.000.000 δρχ. (για λίγες μέρες). Πληρ. κ. Νίκο Καργάκο Θεμ. Σοφούλη 59 τηλ. 30397, 0946049179 ΑΟ42224

ΠΩΛΟΥΝΤΑΙ
ΤΑ ΚΑΤΩΘΙ ΑΚΙΝΗΤΑ:

Α) ΑΓΡΟΚΤΗΜΑΤΑ:
- 2000 τ.μ. επί της Εθνικής οδού Ρόδου-Λίνδου
- 4000 τ.μ. πλησίον RODOS GOLD
- 4500 τ.μ. Ασγούρου για κατοικία
- 2000 τ.μ. στους πρόποδες του Φιλέρημου
- 6500 τ.μ. μόνον 13.000.000 στο Τσαϊρι

Β) ΚΑΤΟΙΚΙΕΣ ΕΝΤΟΣ ΤΗΣ ΜΕΣΑΙΩΝΙΚΗΣ ΠΟΛΗΣ:

100 τ.μ. έτοιμη, αξίας	29.000.000
150 τ.μ. αξίας	20.000.000
120 τ.μ. με αυλή 100 τ.μ. μόνον	55.000.000

Γ) ΔΙΑΜΕΡΙΣΜΑΤΑ:
- 2άρι 50 τ.μ. στο Ροδίνι 15.000.000
- 4άρι 106 τ.μ. καινούργιο στην Ανάληψη μόνον 36.000.000
- 4άρι 120 τ.μ. μόνον 35.000.000

Δ) ΚΑΤΑΣΤΗΜΑΤΑ:
- 37 τ.μ. επί της Καζούλη μόνον 20.000.000
- 65 τ.μ. πλησίον πλατεία Φώκιαλη
- 50 τ.μ. στην περιοχή Μήδεια 20.000.000
- 37 τ.μ. στο Φαληράκι μόνον 40.000.000
- 24 τ.μ. επί της Σωκράτους αξίας 130.000.000

Πληρ. Εμμανουήλ Κρανίδη
Τηλ. 27082, 26476, 0944-347405, Fax: 27101

Groupe Carrefour

Η **Carrefour-ΜΑΡΙΝΟΠΟΥΛΟΣ,** μέλος του πολυεθνικού ομίλου Carrefour που λειτουργεί σε 27 χώρες στην Ευρώπη, Ασία και Λατ. Αμερική, με περισσότερα από 9.000 σημεία πώλησης (Υπερμάρκετ, Σουπερμάρκετ, Hard Discount, Frozen Foods), και απασχολεί 320.000 άτομα, επιθυμεί να προσλάβει:

Για το Σουπερμάρκετ **ΜΑΡΙΝΟΠΟΥΛΟΣ** της Ρόδου
άνδρες και γυναίκες για θέσεις πλήρους ή μερικής απασχόλησης στα παρακάτω τμήματα:

- **Ιχθυοπωλείο**
- **Τυροκομικά**
- **Αλλαντικά**
- **Μη Τρόφιμα**
- **Οπωροπωλείο**
- **Παντοπωλείο**
- **Αρτοποιείο**
- **Ταμεία**

Απαραίτητα Προσόντα:
- Απόφοιτοι Λυκείου
- Δυνατότητα Εργασίας σε Βάρδιες
- Εκπληρωμένες Στρατιωτικές Υποχρεώσεις (για τους άνδρες)

Παρακαλούνται οι ενδιαφερόμενοι να καταθέσουν **ΑΜΕΣΑ** Βιογραφικό Σημείωμα με πρόσφατη φωτογραφία στα καταστήματα ΜΑΡΙΝΟΠΟΥΛΟΣ περιοχών **Καλλιθέας, Τσαλδάρη** και **Ιαλυσσού.**

Για περισσότερες πληροφορίες επισκεφθείτε το site μας www.carrefour.gr

ΚΤΗΜΑΤΟΜΕΣΙΤΙΚΟ ΓΡΑΦΕΙΟ - REAL ESTATE AGENCY

ΕΚΤΙΜΗΣΕΙΣ-ΑΓΟΡΕΣ-ΠΩΛΗΣΕΙΣ
ΚΑΤΑΣΤΗΜΑΤΑ
ΟΙΚΟΠΕΔΑ-ΧΩΡΑΦΙΑ
ΚΤΗΜΑΤΙΚΕΣ-ΣΥΜΒΟΥΛΕΣ
ΕΝΟΙΚΙΑΣΕΙΣ-ΔΙΑΧΕΙΡΙΣΕΙΣ
ΣΠΙΤΙΑ-ΔΙΑΜΕΡΙΣΜΑΤΑ

Vitzileos
ΜΑΡΙΟΣ Κ. ΒΙΤΖΗΛΑΙΟΣ
Μεσίτης Αστικών Συμβάσεων - Real Estate Agent

Εθν. Μακαρίου 45 - 3ος όροφος
Τηλ.: 0241-24900 25545.
Fax: 25544 Κιν.: 0932-704919

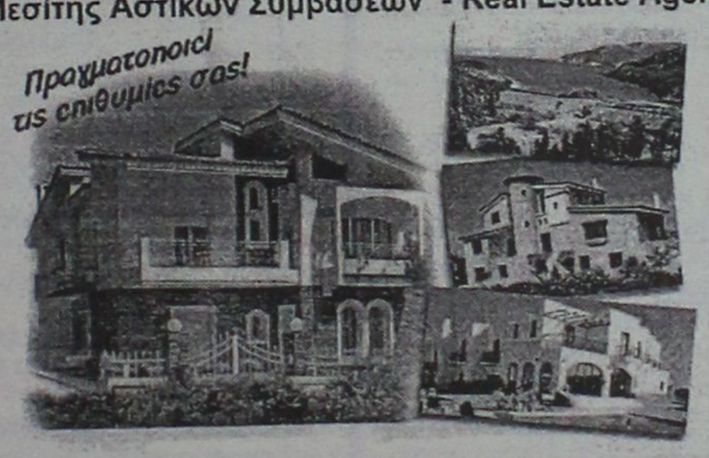

ΚΑΤΑΣΤΗΜΑΤΑ, ΓΡΑΦΕΙΑ, ΕΠΙΧΕΙΡΗΣΕΙΣ

	ΔΡΧ.	ΕΥΡ
Επιχείρηση-Πλυντήρια-Στεγνωτήρια σε πλήρη λειτουργία	7.000.000	20.543
Επιχείρηση τουριστικό μαγαζί στη Ψαροπούλα	15.000.000	44.021
Κατάστημα 20 τ.μ. στο Φαληράκι	40.000.000	117.388
Κατάστημα 31 τ.μ. στη Διαγοριδών	16.000.000	46.955
Κατάστημα 45 τ.μ. ισόγ. και 90 τ.μ. υπόγ. στο Καρακόνερο	30.000.000	88.041
Κατάστημα 50 τ.μ. κοντά στο Μανδράκι	100.000.000	293.470
Κατάστημα 60 τ.μ. με 250 τ.μ. αυλή στὸ Πρασονήσι	70.000.000	205.429
Εστιατόριο διώροφ. 115 και 115 τ.μ. στη Π. Πόλη	60.000.000	176.082
Κατάστημα 140+140+132 τ.μ. ανά όροφο στην Ορφανίδου	75.000.000	220.103
Κατάστημα 300 τ.μ. σε οικόπ. 1000 τ.μ. στη Παστίδα	50.000.000	146.735
Κατάστημα 900 τ.μ. (ανά 300 τ.μ. υπόγ, ισόγ, όροφ) στα Κοσκινού	200.000.000	586.940
Επιχείρηση και ακίνητο 856 τ.μ. με πάρκιν κοντά στο πανεπιστ.	125.000.000	366.837
Εργοστάσιο 1000 τ.μ. σε οικόπ. 6400 τ.μ. στον Καλαμώνα	180.000.000	528.247
Ακίνητο 1155 τ.μ. σε οικόπ., 817 τ.μ. στο κέντρο της πόλης	360.000.000	1.056.494
20 στούντιος (ενοικιασμ.) και μαγαζί 100 τ.μ.-έξυπνη επένδυση	200.000.000	586.940
Ξενοδοχείο Α! κατηγ. 120 κλ. σε οικόπ., 4725 τ.μ. στην Ιαλυσό		
Ξενοδοχείο Β! κατηγ. 72 κλ και διοκαθήκη στη πόλη	300.000.000	880.411
Κατάστημα 180 τ.μ. και 500 τ.μ. στη παραλία Ιαλυσού	50.000.000	146.735

ΔΙΑΜΕΡΙΣΜΑΤΑ

40 τ.μ. στην Ιξιά κοντά στη θάλασσα	11.000.000	32.282
50 τ.μ. στο Γεννάδι με δύο υπνοδ. και θέα	15.000.000	44.020
58 τ.μ. στο Παραδείσι	13.000.000	38.151
70 τ.μ. στο Καρακόνερο	28.000.000	82.172
85 τ.μ. στους Δασκάλους	25.000.000	73.368
88 τ.μ. περιοχή Αν. Μαρίας	35.000.000	102.715
96 τ.μ. στην Ιξιά	43.000.000	126.192
100 τ.μ. στα Τριάντα, ισόγειο	19.000.000	55.760
106 τ.μ. στην Ανάληψη	31.000.000	90.976
110 τ.μ. στα Κοσκινού, σούπερ λουξ	35.000.000	96.845
114 τ.μ. στο Καζίνο κοντά, παραδοσιακό	40.000.000	117.388
120 τ.μ. στην Ιξιά	30.000.000	88.041
120 τ.μ. περιοχή Αν. Μαρίας	48.000.000	140.866
130 τ.μ. περιοχή Αν. Μαρίας	52.000.000	152.605
130 τ.μ. στο Καρακόνερο	52.000.000	152.605
200 τ.μ. στο Μόντε Σμιθ, διατηρητέο	80.000.000	234.776

210 τ.μ. στα Κοσκινού, σούπερ λουξ	75.000.000	220.103

ΜΕΖΟΝΕΤΕΣ-ΜΟΝΟΚΑΤΟΙΚΙΕΣ

	ΔΡΧ.	ΕΥΡ
60 τ.μ. διόροφη μονοκ. επιπλωμένη στην Παλιά Πόλη	30.000.000	88.041
68 τ.μ. μονοκατ. με αυλή 90 τ.μ. στα Μαριτσά	18.000.000	52.825
80 τ.μ. μεζονέτα με οικόπεδο στους Καστελοριζιούς	20.000.000	58.695
90 τ.μ. διόροφη μονοκατ.+30 τ.μ. αυλή στην Παλιά Πόλη	26.000.000	76.302
115 τ.μ. μεζονέτα σε μπετά με 1.000 τ.μ. οικόπεδο στα Αφάντου	16.000.000	52.825
119 τ.μ. διόροφ. μονοκ. με 27 τ.μ. αυλή στη Π. Πόλη	20.000.000	58.695
120 τ.μ. μεζονέτα στο Μήδεια	40.000.000	117.388
120 τ.μ. διόρ. μονοκ. με αυλή στη Π. Πόλη κοντά στο Καστέλο	120.000.000	352.164
130 τ.μ. μεζονέτα σε σοβάδες με οικοπ. 300 τ.μ. στα Τριάντα	42.000.000	123.258
135 τ.μ. μονοκ. με κήπο 700 τ.μ. στα Κρητικά	60.000.000	176.082
150 τ.μ. μονοκ. σε κτήμα 18 στρ. στο Καλαμώνα	90.000.000	264.123
160 τ.μ. μεζονετ. σε μπετά στα Τριάντα	34.000.000	99.780
170 τ.μ. μονοκ. με αυλή στη Π. Πόλη	23.000.000	67.498
2 μεζονετ. των 170 τ.μ. έκαστη και διαμερ. 120 τ.μ. σε οικόπ. 2.500 τ.μ. στη Παστίδα	125.000.000	366.838
170 τ.μ. διόρ. μονοκατ. διατηρ. και 237 τ.μ. στη Λέρο		
180 τ.μ. μονοκ. σε οικοπ. 750 τ.μ. με θέα στο Γεννάδι	45.000.000	132.062
187 τ.μ. βίλα σε οικοπ. 4780 τ.μ. στη Παστίδα	100.000.000	293.470
200 τ.μ. μεζονέτ. ημιτελής στα Καλαβάρδα	39.000.000	85.106
230 τ.μ. βίλα σε οικόπεδο 7.700 τ.μ. και γεώτρηση στην Λάρδο	120.000.000	352.164
252 τ.μ. μονοκ. στη Π. Πόλη κοντά στο Καστέλο	35.000.000	102.714.
300 τ.μ. βίλα σε 4 στρ., με γκαράζ στις Καλυθιές	100.000.000	293.470
320 τ.μ. βίλα σε 4 στρ. στα Τριάντα	110.000.000	322.817
5 μονοκατ. διατηρ. συνολ. επιφάν. 340 τ.μ. στο Μόντε Σμιθ	160.000.000	469.553

ΟΙΚΟΠΕΔΑ

150 τ.μ. με Σ.Δ. 0,6 στους Δασκάλους	8.000.000	23.478
412 τ.μ. με Σ.Δ. 1.20 στον Αγ. Νικόλαο	65.000.000	190.755
750 τ.μ. εντός σχεδίου στο Γεννάδι	6.000.000	20.445
1.450 τ.μ. εντός οικισμού, στα Μαριτσά	9.000.000	20.412
2.100 τ.μ. στην Ιξιά	45.000.000	132.062
2.200 τ.μ. στα Μαριτσά	20.000.000	58.694
2.500 τ.μ. στο δρόμο Ελαιώνας-Φουρνάκι στο Γεννάδι	5.000.000	14.674
3.080 τ.μ. στο Πλημύρι	8.000.000	23.478
4.060 τ.μ. πίσω από ΔΕΥΑΡ	60.000.000	176.082
4.000 τ.μ. κοντά στο Βερόπουλο με φανταστική θέα	60.000.000	176.082
4.000 τ.μ. στη Παστίδα	19.000.000	55.760
4.250 τ.μ. στο Γεννάδι (διασταύρωση)	30.000.000	88.041
4.400 τ.μ. στην Κρεμαστή	26.000.000	76.302
5.000 τ.μ. στα Μαριτσά	15.000.000	44.020
5.000 τ.μ. στ' Αφάντου	35.000.000	102.715.
5.085 τ.μ. στα Κοσκινού	35.000.000	102.715
5.500 τ.μ. κοντά στην θάλασσα στο Γεννάδι	40.000.000	117.388
6.000 τ.μ. με αποθήκη στην Παστίδα	49.000.000	143.800
6.500 τ.μ. στην Λεωφόρο Ρόδος-Κρεμαστή	120.000.000	352.164
6.500 τ.μ. κοντά στη θάλασσα προνομιακό στο Φαληράκι	170.000.000	498.900
6.720 τ.μ. στο Θόλαρο-Παραδείσι	28.000.000	82.172
7.750 τ.μ. στο δρόμο προς τη θάλασσα στα Κολύμπια	80.000.000	234.776
8.000 τ.μ. στο Φαληράκι	56.000.000	143.800
8.500 τ.μ. στη παραλία Αφάντου	51.000.000	149.670
8.800 τ.μ. στα Κοσκινού	70.000.000	205.430
9.345 τ.μ. με θέα στα Ασγούρου	69.000.000	202.495
12.000 τ.μ. πάνω στο κύμα στα Αφάντου	176.000.000	516.508
13.000 τ.μ. στα Μαριτσά	37.000.000	108.584
15.000 τ.μ. στα Ασγούρου	45.000.000	132.062
15.000 τ.μ.με θέα στη θάλασσα στη Πάρο	25.000.000	73.368
15.300 τ.μ. στο Πλημύρι	60.000.000	176.082
25.000 τ.μ. στα Καλαβάρδα	100.000.000	293.470
30.000 τ.μ. στη παραλία Αφάντου	360.000.000	1.056.493
30.000 τ.μ. στο Τσαΐρι	120.000.000	352.160
32.000 τ.μ. πάνω στο κύμα στην Θολό	200.000.000	586.940
38.000 τ.μ. πάνω στο κύμα στο Γεννάδι	646.000.000	1.895.818
46.000 τ.μ. στο Τσαΐρι	138.000.000	405.000
50.000 τ.μ. στο Τσαΐρι	125.000.000	366.838

ΖΗΤΟΥΝΤΑΙ:
ΚΑΤΑΣΤΗΜΑΤΑ ΟΙΚΟΠΕΔΑ ΔΙΑΜΕΡΙΣΜΑΤΑ ΕΝΤΟΣ-ΕΚΤΟΣ ΠΟΛΕΩΣ ΚΑΘΩΣ ΚΑΙ ΟΙΚΟΠΕΔΑ ΓΙΑ ΑΝΤΙΠΑΡΟΧΗ
ΔΑΝΕΙΑ ΔΕΚΤΑ- ΕΥΚΟΛΙΕΣ ΠΛΗΡΩΜΗΣ

ΕΝΟΙΚΙΑΣΕΙΣ

συνέχεια από την προηγούμενη

ΟΙΚΟΠΕΔΑ: 1) Στην Ιξιά περιοχή Μίρα Μάρε 2000 τ.μ. δρχ. 45.000.000 στο Κανδυλί 4.000 τ.μ. δρχ. 32.000.000 και στη λεωφ. Τριάντα-Κρε μαστής 3.078 τ.μ. δρχ. 55.000.000, 2) Στη Λίνδο οικόπεδα στον Αη Νικόλαο 4.000 τ.μ. δρχ. 25.000.000 στην Κράνα 4.016 τ.μ. με άδεια οικοδομική για ανέγερση ξενοδοχειακής μονάδας δρχ. 60.000.000 και στους Πεύκους 5.000 τ.μ. δρχ. 40.000.000. Πληρ. Ροδιακή Κτηματική, Ανέστης και Σάββας Σαββαΐδης, τηλ. 26281-35476-κιν. 0944/243452-0944/421015 ΑΟ42263

ΚΤΙΡΙΑ: 1) Στο Μαντράκι 90 τ.μ. 495 τ.μ. 840 τ.μ. και 1.213 τ.μ. 2) Στην Αλεξ. Διάκου 342 τ.μ. 3) Στην Π. Πόλη 400 τ.μ. Πληρ. Ροδιακή Κτηματική, Ανέστης και Σάββας Σαββαΐδης, τηλ. 26281-35476-κιν. 0944/243452-0944/421015 ΑΟ42264

ΟΙΚΟΠΕΔΟ 60 στρέμματα στην περιοχή Πεύκοι-Λίνδου. Τιμή ευκαιρίας. Δυνατότητα πώλησης και σε τεμάχια 4 έως 6 στρέμματα. Πληρ. τηλ. 0936538370, 0974869615 ΑΟ41832

ΔΙΑΜΕΡΙΣΜΑ 80 τ.μ., 2 υπνοδωμάτια με μπαλκονόπορτα, 1 σαλοτραπεζαρία με μπαλκονόπορτα, 1 κουζίνα μεγάλη και μπάνιο σε καλή κατάσταση 100 μέτρα από τη θάλασσα Ι. Μεταξά 2 πίσω από το Παλαιό Νοσοκομείο. Πληρ. τηλ. 0977415950. Αποκλείονται μεσίτες ΑΟ42234

ΕΠΙΧΕΙΡΗΣΗ ΑΡΓΥΡΟΧΡΥΣΟΧΟΪΑΣ ΣΤΟ ΦΑΛΗΡΑΚΙ. ΠΛΗΡ. ΤΗΛ. 0945375797 Ή 0945938311 ΠΟ42177

ΕΥΚΑΙΡΙΑ
ΠΩΛΟΥΝΤΑΙ–ΕΥΚΑΙΡΙΕΣ

ΠΑΣΤΙΔΑ Στον κεντρικό δρόμο αεροδρομίου σε οικόπεδο 1500 τ.μ. με άδεια οικοδομής 120 τ.μ. συν γκαράζ 12.000.000

ΙΑΛΥΣΟΣ Κεντρικό δρόμο Καντιλί Τριαντών 2 στρέμματα με οικοδομή 40 τ.μ. 33.000.000

ΑΣΓΟΥΡΟΥ 1 στρέμμα με άδεια οικοδομής 140 τ.μ. συν γκαράζ 18.000.000

ΑΦΑΝΤΟΥ Σε οικόπεδο 1200 τ.μ. με άδεια οικοδομής 120 τ.μ. συν γκαράζ και σε απόσταση 800 τ.μ. από τη θάλασσα 12.000.000

Οικία στους **Δασκάλους** 100 τ.μ. 30.000.000

ΠΑΣΤΙΔΑ μονοκατοικία 70 τ.μ. 12.000.000

Πληρ. τηλ. 26805-51024,
κιν. 0945-406562 fax: 51077
ΖΗΤΟΥΝΤΑΙ ΟΙΚΟΠΕΔΑ και ΣΠΙΤΙΑ
ΔΑΝΕΙΑ ΔΕΚΤΑ
Γ.Ν. ΔΡΑΚΟΣ

κεφάλαιο
Κτηματομεσιτικό - Συμβουλευτικό Γραφείο

ΔΙΑΜΕΡΙΣΜΑΤΑ ΠΩΛΟΥΝΤΑΙ

- ❑ 30 τ.μ, υπερυψωμένη ημιυπόγεια καινούρια γκαρσονιέρα Ιξιά,9εκ-26.412 €
- ❑ 35 τ.μ , 1ου , καινούρια γκαρσονιέρα , Δασκάλους, 14,5εκ-42.553 €
- ❑ 40 τ.μ, υπερυψωμένη ημιυπόγεια καινούρια γκαρσονιέρα Ιξιά,12εκ-35.216 €
- ❑ τ.μ,1ου,2 υπν/τιων καινούριο Ιξιά 25εκ-73.367 €
- ❑ 77 τ.μ ,2ου ,2 υπν/τίων Ανάληψη , 21εκ-61.628 €
- ❑ 80 τ.μ,1ου,2 υπν/τίων, καινούριο , Δασκάλους , 32εκ-93.910 €
- ❑ 86 τ.μ,1ου,2 υπν/τιων συν βοηθητικός χώρος καινούριο Ιξιά 30εκ-88.041 €
- ❑ 96 τ.μ 1ου,2υπν/τιων,γκαράζ,καινούριο,πολύτε-λές Ιξιά , 40εκ-117.388 €
- ❑ 105τ.μ,ισόγειο,3 υπν/τίων καινούριο , Ατταβύρου 41 εκ-120.322€
- ❑ 106τ.μ,1ου,3 υπν/τίων , Ιξιά ,39 εκ-114.453 €
- ❑ 110 τ.μ,1ου,3 υπν/τίων , Ανάληψη 38εκ-111.518 €
- ❑ 110 τ.μ,1ου,3 υπν/τίων , καινούριο,Ατταβύρου 43 εκ-126.192 €
- ❑ 116 τ.μ , ισόγειο ,3 υπν/τιων ,καινούριο Ανάληψη,44 εκ-129.126 €
- ❑ 122τ.μ 1ου,3υπν/τιων,γκαράζ,καινούριο,πολυτε-λές Ιξιά , 53εκ-155.539 €
- ❑ Συγκρότημα στα μπετά 3 ορόφων των 105 τ.μ έκαστος , Καρακόνερο 45 εκ-132.061€
- ❑ Συγκρότημα με 4 -3αρια των 70 τ.μ,συν μια γκαρσονιέρα,Αφάντου,77εκ-225.972 €

ΜΕΖΟΝΕΤΕΣ- ΜΟΝ/ΚΙΕΣ ΠΩΛΟΥΝΤΑΙ

- ❑ 130 τ.μ,μεζονέτα, μαρμαροσοβά, αυλή Τριάντα, 40εκ-117.388 €
- ❑ 130 τ.μ ,μεζονέτα, , αυλή Τριάντα ,60εκ-176.082 €
- ❑ 138 τ.μ, μεζονέτα, ,3 υπν/τιων, αυλή, Ροδίνι 47εκ-137.931 €
- ❑ 145 τ.μ,μεζονέτα, μαρμαροσοβά , αυλή Τριάντα, 38εκ-115.518 €
- ❑ 145 τ.μ,μεζονέτα, καινούρια,Τριάντα,55εκ-161.408 €
- ❑ 200 τ.μ, μεζονέτα, ,3 υπν/τιων, αυλή, πάρκινγκ Κοσκινού 68εκ-199.559 €
- ❑ 210 τ.μ,μεζονέτα,λούξ ,3 υπν/τιων,τζάκι αυλή-πά-ρκινγκ Ιξιά 64εκ-187.820 €
- ❑ 230 τ.μ,μον/κία, μπετά Πεύκους,50εκ-146.735€

ΟΙΚΟΠΕΔΑ ΠΩΛΟΥΝΤΑΙ

- ❑ 300 τ.μ. ,δόμηση 300 τ.μ Παστίδα 9εκ-26.412 €
- ❑ 300 τ.μ. ,δόμηση 300 τ.μ Τριάντα 20εκ-58.694 €
- ❑ 360 τ.μ , δόμηση 300 τ.μ Αφάντου,12εκ-35.216€
- ❑ 400 τ.μ. ,δόμηση 380 τ.μ Τριάντα 22εκ-64.563 €
- ❑ 500 τ.μ βιοτ/κός χώρος δόμηση 3Χ150 Κοσκινού 9εκ-26.412 €
- ❑ 600 τ.μ. ,δόμηση 600 τ.μ Τριάντα 40εκ-117.388 €
- ❑ 1.000 τ.μ Ανάληψη,0.8ΣΔ 80εκ-234.776€
- ❑ 2.000 τ.μ ,δόμηση 200 τ.μ,Βουνάρα 35εκ-102.714€
- ❑ 3.500 τ.μ Φαληράκι 25εκ-73.367 €
- ❑ 4.000 τ.μ Τρείς-Κανδυλί 35εκ-102.714€
- ❑ 4.000 τ.μ, θέα, Παστίδα 26εκ-76.302 €
- ❑ 5.240 τ.μ Αφάντου παραλία 40 εκ-117.388 €
- ❑ 5.500 τ.μ ,Κολύμπια 15εκ-44.020€
- ❑ 6.500 τ.μ,Κολύμπια 57 εκ-167.278 €
- ❑ 9.000 τ.μ,Κολύμπια 50εκ-146.735 €
- ❑ 15.000 , τ.μ , Καντυλί 50εκ-146.735 €

ΕΠΙΧΕΙΡΗΣΕΙΣ & ΕΠΑΓΓΕΛΜΑΤΙΚΟΙ ΧΩΡΟΙ

- ❑ Κατάστημα 23 τ.μ Ανάληψη,μπετά 7εκ-20.542 €
- ❑ Κατάστημα 35 τ.μ Ανάληψη,μπετά 11εκ-32.281 €
- ❑ Κατάστημα 40 τ.μ σύν 50 τ.μ υπόγειο Ατταβύρου 20εκ-58.694€
- ❑ Κατάστημα 64 τ.μ Μ.Πετρίδη 32εκ-93.910 €
- ❑ Κατάστημα-αποθήκη 140 τ.μ αυλή 300τ.μ,Ανάληψη 32εκ-93.910 €
- ❑ Κατάστημα 145 τ.μ μπετά αυλή,Ροδίνι 26εκ-76.302€
- ❑ Αποθήκη 90 τ.μ , ράμπα Ανάληψη 14 εκ-41.085€
- ❑ Αποθήκη 270 τ.μ ,ράμπα Ανάληψη 40 εκ-117.388 €

Exclusive Properties

- ❑ Οικοδομικό συγκρότημα 4 οικιών 1 καταστήματος, Παλιά πόλη , 277 τ.μ 100εκ-293.470 €
- ❑ Οικοδομικό συγκρότημα 1000 τ.μ,2 ορόφων Ψαροπούλα 320 εκ-939.104 €

ΖΗΤΟΥΝΤΑΙ ΚΑΤΟΙΚΙΕΣ & ΟΙΚΟΠΕΔΑ ΕΝΤΟΣ & ΕΚΤΟΣ ΠΟΛΕΩΣ

ΤΣΟΥΡΟΥΝΑΚΗΣ Ι. ΑΝΤΩΝΙΟΣ (B.Sc.-MKT)
ΤΗΛ.:60060 (3 γραμμές) FAX: 60062
ΚΙΝ.:0945 949882
e-mail: kefaleo@rho.forthnet.gr
Γ. Σεφέρη 12
(παραπλεύρως ΜΗΔΕΙΑ)
Ρόδος
www.e-kefaleo.com

ΣΧΟΛΗ ΟΔΗΓΩΝ
ΠΥΛΑΡΙΝΟΣ ΗΡΑΚΛΗΣ
Πτυχιούχος Εκπαιδευτής

Διπλώματα
- ✓ Ερασιτεχνικά
- ✓ Επαγγελματικά
- ✓ Μοτοσικλέτας
- ✓ Επεκτάσεις - Αναθεωρήσεις

Αγ. Αναστασίας 40 & Π.Π. Γερμανού
Εμπορικό Κέντρο Φώκιαλη, α' όροφος
Τηλ. 75270, 0942 445549
ΠΜ42011

ΣΧΟΛΗ ΟΔΗΓΩΝ
ΚΟΥΣΗ ΠΑΝΤΕΛΗ

- ● ΔΙΠΛΩΜΑΤΑ
- ● ΕΡΑΣΙΤΕΧΝΙΚΑ
- ● ΕΠΑΓΓΕΛΜΑΤΙΚΑ
- ● ΜΟΤΟΣΙΚΛΕΤΑΣ
- ● ΜΑΘΗΜΑΤΑ ΘΕΩΡΗΤΙΚΗΣ ΔΙΔΑΣΚΑΛΙΑΣ



-Επεκτάσεις όλων των κατηγοριών
-Αναθεωρήσεις ληγμένων αδειών
-Μετατροπές ξένων αδειών σε ελληνικές

Οδός Βαλαωρίτου 9
(έναντι HOTEL SEMIRAMIS ΠΙΣΩ ΑΠΟ ΤΟ ΠΑΛΑΙΟ ΝΟΣΟΚΟΜΕΙΟ
e-mail: koysisp@internet.gr
ΕΚΠΑΙΔΕΥΤΙΚΟ ΑΥΤΟΚΙΝΗΤΟ:
TOYOTA YARIS 1300 cc AIR CONDITIONED
(ΠΡΟΣΟΧΗ): ΜΑΘΗΜΑΤΑ
α. Μοτοσικλέτας μεγάλου κυβισμού από 125 cc έως ανεξαρτήτου
β. Μοτ/τας έως 125 cc
γ. Μοτοποδηλάτου 50 cc
Διαθέτουμε επίσης κι αυτόματες μοτοσικλέτες 125 cc
Πληρ. τηλ.
29157-73820-94777
ΚΑΙ ΑΝΑ ΠΑΣΑ ΣΤΙΓΜΗ ΣΤΑ ΚΙΝΗΤΑ τηλ.
0944/511313-0944/203343
Στην κατηγορία ανεξαρτήτου κυβισμού η εκπαίδευση γίνεται με μοτοσικλέτα 500 cc
Παραλαβή των μαθητών μας και από τις οικίες τους
"Η σωστή και μεθοδική εκπαίδευση στα σύγχρονα οχήματά μας, βάζει γερά θεμέλια για τη δημιουργία ενός καλού νέου οδηγού"

ΠΡΟΣΟΧΗ
Στη σχολή μας παραδίδονται και μαθήματα θεωρητικής διδασκαλίας

ΠΜ40624

ΣΧΟΛΗ ΟΔΗΓΩΝ
ΠΟΡΤΣΕΛΛΗΣ ΣΤΕΦΑΝΟΣ
Διπλ. εκπαιδευτής υποψηφίων οδηγών

- Διπλώματα αυτοκινήτου, μοτοσικλέτας,φορτηγού, λεωφορείου, νταλίκας
- Αναθεωρήσεις ληγμένων αδειών
- Θεωρητικά μαθήματα ΚΟΚ και Μηχανολογίας
- Μετατροπές ξένων διπλωμάτων σε ελληνικά
- Διπλώματα αυτόματου αυτοκινήτου



ΝΕΑ ΔΙΕΥΘΥΝΣΗ: ΕΘΝΙΚΗΣ ΑΝΤΙΣΤΑΣΗΣ 73 (ΠΡΩΗΝ ΑΝΝΗΣ ΜΑΡΙΑΣ)
ΤΗΛ. 34497, 0945463635

Το κερματοτηλέφωνο που σας πληρώνει!!!

ΠΡΟΣΟΧΗ. ΚΥΚΛΟΦΟΡΟΥΝ ΠΑΡΑΝΟΜΕΣ ΜΕΤΑΧΕΙΡΙΣΜΕΝΕΣ ΣΥΣΚΕΥΕΣ. ΜΕΓΑΛΑ ΠΡΟΣΤΙΜΑ.

Το μόνο που δέχεται EURO και προσαρμόζεται αυτόματα με τα νέα δεκαψήφια νούμερα του ΟΤΕ



ΠΡΟΣΟΧΗ ΓΙΑ ΜΕΡΙΚΕΣ ΜΕΡΕΣ
ΑΠΟΣΥΡΣΗ

10.000 δρχ. το μήνα 1η δόση μετά από 6 μήνες

Διαθέτει σύστημα άμεσης διάγνωσης και επιδιορθώσεις βλαβών
Αλλάζει χρεώσεις αυτόματα κάθε φορά που τις αλλάζει ο ΟΤΕ
Εχει αναγνώριση κλήσης σε μεγάλη οθόνη
Επιστρέφει το νόμισμα αν δεν είναι εγκεκριμένο
Καθοδηγεί τον χρήστη με οδηγίες
Είναι εγκεκριμμένο από την Εθνική Επιτροπή Τηλεπικοινωνιών
Είναι ανθεκτικό-ευέλικτο-με άμεσο service, και τοποθετείται εύκολα

Αντιπροσωπεία Νοτίου Αιγαίου
ΑΤΤΑΒΥΡΟΥ 46 ΡΟΔΟΣ * ΤΗΛ. 080137733
e-mail: sifakis@payphone.gr http:\\www.payphone.gr
PayPHONE ΣΗΦΑΚΗΣ ΤΗΛΕΠΙΚΟΙΝΩΝΙΕΣ

ΞΕΝΑΚΗΣ
ΑΥΤΟΚΙΝΗΤΑ

0% προκαταβολή και εξόφληση έως 60 μήνες

CAR EXPERTS

- BMW 316 COUPE μοντ. 1995, ABS, A/C, Ηλεκτρικά παράθυρα, κεντρικό κλείδωμα, ηλεκτρ. καθρέπτες, υδραυλικό τιμόνι, ηχητικό σύστημα. ΤΙΜΗ 5.600.000
- AUDI 80 1,6 μοντ. 1991, ABS, κεντρικό κλείδωμα, υδραυλικό τιμόνι, ηχητικό σύστημα. ΤΙΜΗ 1.400.000
- LANCIA DEDRA 1,8 μοντ. 1992 A/B, A/C, κεντρικό κλείδωμα, ηλεκτρικά παράθυρα, ηλεκτρικούς καθρέπτες, ζάντες αλουμινίου, αεροτομή, ηχητικό σύστημα, επένδυση ξύλου, ταπετσαρία αλκαντάρα, ζάντες αλουμινίου, υδραυλικό τιμόνι. ΤΙΜΗ: 2.500.000
- AUDI A4 1.6 μον. 1997, Κλιματισμός, ABS, 2 air bags, ηλεκτρικά παράθυρα, κεντρικό κλείδωμα, ηλεκτρικοί καθρέπτες, ηχητικό σύστημα, ΤΙΜΗ: 5.900.000
- CITROEN XANTIA 1.800 c.c. μοντέλο 1995 με A/C-ABS-AIRBAG -ηλεκτρικά παράθυρα-κεντρικό κλείδωμα-ηλεκτρικοί καθρέπτες-συναγερμό-ηχητικό σύστημα Τιμή 2.950.000 δρχ.
- FIAT BRAVO 1.6 cc μοντ. 1996, A/C, Air Bag, ηλεκτρικά παράθυρα,κεντρικό κλείδωμα, ηλεκτρικοί καθρέπτες. ΤΙΜΗ 1.700.000
- LANCIA K 2000 cc, μον. 1995: Κλιματισμός, ABS, ηλεκτρικά παράθυρα, κεντρικό κλείδωμα, ηλεκτρικοί καθρέπτες, σαλόνι, alcatara. ΤΙΜΗ: 4.100.000
- VW GOLF 1,4 cc μοντ. 1995: Κεντρικό κλείδωμα, ηχητικό σύστημα. ΤΙΜΗ: 2.600.000
- FIAT CEICENTO 900cc μοντέλο 2000, ηλεκτρικά παράθυρα, ηλεκτρομαγνητικές κλειδαριές, υδραυλικό τιμόνι. Τιμή 1.600.000
- FIAT PUNTO 1,4 cc, μοντέλο 1998, ABS, κεντρικό κλείδωμα, ηλεκτρικές κλειδαριές, ηχητικό σύστημα, ζάντες αλουμινίου, spor αναρτηση, A/C, Parking control, αντιστρεπτική δοκός, συναγερμός. Τιμή 3.700.000

ΞΕΝΑΚΗΣ
ΕΠΙΣΗΜΟΣ ΣΥΝΕΡΓΑΤΗΣ KOSMOCAR
ΛΙΝΔΟΥ 238, ΤΗΛ: 61600

πωλησεις

συνέχεια από την προηγούμενη

ΑΠΟΘΗΚΗ 60 τ.μ. σε καλή τοποθεσία και πολύ φωτεινή. Τιμή 8.000.000 δρχ. Πληρ. τηλ. 78275 ή 0945888501 ΑΟ42188

ΨΥΚΤΙΚΟΙ ΘΑΛΑΜΟΙ Ευρωπαϊκοί εισαγωγής, ένας κατάψυξης 19 μ³ και ένας συντήρησης 12 μ³ σε ενιαίο συγκρότημα με μηχανήματα Αμερικής. Αριστη κατάσταση, λειτουργία 2 μηνών μόνο, στη Ρόδο. Ευκαιρία. Πληρ. τηλ. 01-6220100 ΑΟ42207

ΔΙΑΜΕΡΙΣΜΑ πολυτελούς κατασκευής, τελευταίου ορόφου με απεριόριστη θέα, 2 λουτρά, γρανίτες στο πάτωμα, ιταλική κουζίνα και ντουλάπες 135 τ.μ. και 65 μ. βεράντες. Πληρ. τηλ. 0945-888501 ΑΟ42187

ΕΠΙΧΕΙΡΗΣΗ πρατηρίου άρτου και ζαχαρωδών στην Ανάληψη σε τιμή ευκαιρίας. Πληρ. τηλ. 69908 πρωί κιν. 0945132850 ΑΟ42205

ΔΙΑΜΕΡΙΣΜΑ 101 τ.μ. στην Ιαλυσό 22.000.000. Επίσης 74 τ.μ. ισόγειο στο Ροδίνι 24.500.000. Πληρ. ΑΙΓΑΙΟΚΤΗΜΑΤΙΚΗ τηλ. 22943-28838 ΑΟ42194

ΔΙΑΜΕΡΙΣΜΑ καινούργιο 80 τ.μ. στο Ροδίνι 32.000.000. Επίσης ρετιρέ 134 τ.μ. στο Ροδίνι Στοκχόλμης 53.000.000. Πληρ. ΑΙΓΑΙΟΚΤΗΜΑΤΙΚΗ τηλ. 22943-28838. Δάνεια δεκτά. ΑΟ42195

ΔΙΑΜΕΡΙΣΜΑ λουξ 2 ετών 120 τ.μ. 3 υπνοδωμάτια (2 WC), σαλόνι, κουζίνα, 2 αποθήκες, ιδιωτικό parkingk, περιοχή Ζέφυρος, επιπλωμένο ή μη επιπλωμένο. Πληρ. τηλ. 0946441274 ΑΟ42199

ΔΥΑΡΙ καινούργιο 40 τ.μ. στα Κοσκινού 15.000.000. Επίσης ισόγειο 67 τ.μ. καινούργιο με 2 υπν. στα Κοσκινού 18.000.000. Πληρ. ΑΙΓΑΙΟΚΤΗΜΑΤΙΚΗ τηλ. 22943-28838. Δάνεια δεκτά. ΑΟ42196

ΟΙΚΟΠΕΔΟ μ.τ. 8.465 είτε ολόκληρο είτε σε δύο άρτια οικόπεδα πάνω σε δύο δρόμους στην περιοχή Τρεις Ιαλυσού. Πληρ. τηλ. 34023, 0932521282 ΑΟ42193

ΠΩΛΕΙΤΑΙ από ιδιώτη, αγρόκτημα στους πρόποδες Φιλερήμου (Παστίδα) 6 στρέμματα με ελαιόδεντρα, λεμονιές, συκιές, κοινοτικό δρόμο με άσφαλτο, ρεύμα, νερό. Τιμή ανά στρέμμα 8 εκατομμύρια. Πληρ. τηλ. 20851, 26113 ΑΟ42192

ΕΠΙΧΕΙΡΗΣΗ στην Ιαλυσό (εστιατόριο-μπαρ) πλήρως εξοπλισμένο μόνο σοβαρές προτάσεις. Πληρ. τηλ. 0946466175 ΑΟ42185

ΠΩΛΟΥΝΤΑΙ στην Παστίδα μονοκατοικίες-διόροφες με οικόπεδο 300-400 μ. Τιμή από 25.000.000 σε μπετά. Πληρ. τηλ. 0946179869 ΑΟ42181

ΠΩΛΕΙΤΑΙ: α) Μεζονέτα στα Κοσκινού κοντά στην πλατεία και στο σχολείο, γωνιακή με θέα 130 τ.μ. κύριος χώρος 60 τ.μ. υπόγειο και 100 τ.μ. υπόγειο με χώρο πάρκινγκ τελειωμένο. β) εξοχική κατοικία μεταξύ Γεννάδι-Λαχανιάς πάνω στο κύμα πανοραμική θέα 135 τ.μ. σε 1100 τ.μ. οικόπεδο σε μπετά ή τελειωμένη. Πληρ. τηλ. 0944-807951 ΑΟ42161

ΕΠΙΧΕΙΡΗΣΗ πλήρως εξοπλισμένη με ηλεκτρονικούς υπολογιστές, μηχανές και έπιπλα γραφείου κατάλληλη για φορτεχνικό γραφείο, ασφαλιστικά προϊόντα κ.ά. Πληρ. τηλ. 0946-992939 ΑΟ42170

ΠΩΛΕΙΤΑΙ ΤΟ ΚΟΜΜΩΤΗΡΙΟ "ΘΕΜΙΔΑ" ΣΕ ΤΙΜΗ ΕΥΚΑΙΡΙΑΣ ΛΟΓΩ ΑΝΑΧΩΡΗΣΗΣ. ΠΛΗΡ. ΤΗΛ. 34176 ΠΟ42084

ΠΡΑΓΜΑΤΙΚΗ ΕΥΚΑΙΡΙΑ ΣΤΟ ΓΕΝΝΑΔΙ. ΟΙΚΟΠΕΔΟ 2.120 Μ. ΜΕ ΠΛΗΡΩΜΕΝΗ ΕΤΟΙΜΗ ΑΔΕΙΑ ΟΙΚΟΔΟΜΗΣ 212 ΜΕΤΡΑ, ΠΕΡΙΦΡΑΓΜΕΝΟ ΜΕ ΜΑΝΤΡΑ, ΕΓΚΑΤΑΣΤΑΣΗ ΦΩΣ, ΝΕΡΟ ΚΑΙ ΜΕ ΔΕΝΔΡΑ, ΜΕ ΥΠΑΡΧΟΝ ΚΤΙΣΜΑ ΑΠΟΘΗΚΗ 50 Μ. ΠΩΛΕΙΤΑΙ 20.000.000 ΜΕΤΡΗΤΑ. ΔΕΚΤΟΣ ΚΑΙ ΔΙΑΚΑΝΟΝΙΣΜΟΣ ΠΛΗΡ. ΤΗΛ. 31093, ΩΡΕΣ ΙΑΤΡΕΙΟΥ ΧΠΟ522

Futurekids®

Μαθήματα Computer

Τμήματα για :
- Παιδιά 5-18 ετών
- Μαθητές Γ Λυκείου
- Φοιτητές
- Ενήλικες
- Στελέχη Επιχειρήσεων
- Εκπαιδευτικούς

Τα **FUTUREKIDS** είναι επίσημο εξεταστικό κέντρο ECDL όπου μπορείτε να αποκτήσετε το διεθνώς αναγνωρισμένο δίπλωμα κατάρτισης στους Η/Υ.

- Δωρεάν βιβλία,σημειώσεις
- Δωρεάν Εξάσκηση
- Πιστοποιήσεις από Cambridge,ODU,ECDL
- Εκπτώσεις σε ανέργους αδέρφια ,φοιτητές

Α.&Ι.Εξαδάκτυλος ΟΕ
Λεμεσού 29
Τηλ,Φαξ : 70431,70432

ΑΝΑΚΟΙΝΩΣΗ
ΜΑΘΗΜΑΤΑ
*** Computer ***
PROGRAM COMPUTER
ΕΓΓΡΑΦΕΣ
** ΤΩΡΑ **
Τμήματα για:
Παιδιά - Ενήλικες
Αρχάριους - Μαθητές
Επαγγελματίες
Ανεύρεση Εργασίας
ΠΑΡΕΧΕΤΑΙ ΒΕΒΑΙΩΣΗ
Διδάσκει πτυχιούχος Πανεπιστημίου Αμερικής
ΜΑΝΩΛΗΣ Ι. ΣΟΦΙΛΛΑΣ
Κοδριγκτώνος 91
Τηλ. (0241) 31761

ΠΩΛΟΥΝΤΑΙ
από την επιχείρηση ενοικιαζομένων αυτ/των και μοτο/των BUTTERFLY τα κάτωθι
Αυτοκίνητα: FIAT PANDA 750 και 900 cc
Μοτοποδήλατα: SUZUKI FM 50 cc αυτόματα, PIAGGIO (TYPHOON) 50 cc αυτόματα, PIAGGIO (NRG) 50 cc αυτόματα, SUZUKI (AN) 125 cc αυτόματα, YAMAHA VIRAGO 250cc (τσόπερ), SUZUKI INDRUDER 400 cc (τσόπερ).
Ολα σε άριστη κατάσταση, κάθε έλεγχος δεκτός. Τιμές λογικές.
Πληρ. Αλεξάνδρου Διάκου 26 τηλ. 21330, Θεολόγος τηλ. 81782

ΣΧΟΛΗ ΟΔΗΓΩΝ
ΠΟΤΣΟΥ ΣΩΤΗΡΗ
ΔΙΠΛ. ΕΚΠΑΙΔΕΥΤΗΣ ΥΠΟΨΗΦΙΩΝ ΟΔΗΓΩΝ.
ΔΙΠΛΩΜΑΤΑ Α - Β - Γ - Δ - Ε



- **Αναλαμβάνουμε την έκδοση αδειών οδήγησης όλων των κατηγοριών.**
- **Αναθεωρήσεις Επαγ/κών αδειών.**
- **Τα θεωρητικά μαθήματα όλων των κατηγοριών γίνονται στό σύγχρονο Κέντρο Θεωρητικής Εκπαίδευσης Υποψηφίων Οδηγών της Ε.Σ.Ο.Ρ. Ο.Ε. Στην οποία μετέχουμε.**
- **Διαθέτουμε καί Αυτόματο Επιβατηγό.**

Εθνάρχου Μακαρίου 31, 2ος όροφος, ΡΟΔΟΣ
(Ενανα Εθνικής Τράπεζας, πάνω από το κατ/μα "ΡΟΔΙ")
Τηλ. 78070 Κιν. 0945- 567404

Από την ΦΑΓΕ ΑΕ
ΖΗΤΕΙΤΑΙ
ΟΔΗΓΟΣ-ΠΩΛΗΤΗΣ
- Για άμεση πρόσληψη
- Με σχετική γνώση της αγοράς τροφίμων
- Με δίπλωμα επαγγελματικό
- Για μόνιμη απασχόληση όλο το έτος
- Με υψηλές αμοιβές και ποσοστά.

Πληρ. 7ο χλμ. Λεωφ. Ρόδου-Λίνδου Ασγούρου τηλ. 66665 Υπεύθυνος Θεοδωρόπουλος Δημ.

Το γραφείο παραγωγής της ΕΘΝΙΚΗΣ ΑΣΦΑΛΙΣΤΙΚΗΣ
ΖΗΤΑ
άτομα ηλικίας 23-40 ετών για να στελεχώσει το νέο τμήμα πωλήσεων χρηματοοικονομικών προϊόντων του ομίλου της ΕΘΝΙΚΗΣ ΤΡΑΠΕΖΑΣ της ΕΛΛΑΣΔΟΣ ΑΕ.

Πληροφορίες-Βιογραφικά στη διεύθυνση της Εθνικής Ασφαλιστικής στη Σ. ΒΕΝΙΖΕΛΟΥ 1 τηλ. 38338-36274. Υπ' όψιν κας Τριανταφύλλου.

ΖΗΤΕΙΤΑΙ
κυρία, νέα, ευπαρουσίαστη με γνώσεις ζωγραφικής για την πώληση εξαιρέτων αντιγράφων μεγάλων ζωγράφων κατάλληλων για σπίτια, καφετέριες, ξενοδοχεία.
Αποστείλατε βιογραφικό
και πρόσφατη φωτογραφία στην Τ.Θ. 4074-Ρόδος 2

ΖΗΤΕΙΤΑΙ ΥΠΑΛΛΗΛΟΣ
από γραφείο Γενικού Τουρισμού
για βοηθός λογιστού σε λογιστήριο Α.Ε.
για μόνιμη απασχόληση, πενθήμερη.
Αμεση πρόσληψη.
Προσόντα:
1) Πτυχίο Τ.Ε.Ι. ή Ι.Ε.Κ. ή Προϋπηρεσία σε λογιστήριο Α.Ε.
2) Καλή γνώση Αγγλικής ή Γερμανικής
3) Χρήση Η/Υ (Windows - MS Office)
Αποστολή βιογραφικών στην διεύθυνση:
κ. ΜΙΧΑΛΗ Τ.Θ. 335-85100 ΡΟΔΟΣ

ΠΩΛΟΥΝΤΑΙ ΔΙΑΜΕΡΙΣΜΑΤΑ
ΔΙΑΚΟΓΕΩΡΓΙΟΥ ΚΑΛΛΙΣΤΟΣ
- **ΠΩΛΗΣΕΙΣ ΔΙΑΜΕΡΙΣΜΑΤΩΝ**
- **ΚΑΤΑΣΤΗΜΑΤΑ-ΑΠΟΘΗΚΕΣ**
- **ΑΝΤΑΛΛΑΓΕΣ ΑΚΙΝΗΤΩΝ**
- **ΑΓΟΡΕΣ ΟΙΚΟΠΕΔΩΝ**
- **ΑΝΑΛΑΜΒΑΝΟΥΜΕ ΑΝΤΙΠΑΡΟΧΕΣ**

ΔΙΕΥΘ.: ΕΘΝ. ΑΝΤΙΣΤΑΣΕΩΣ 11, (πρώην Αννης Μαρίας)
ΤΗΛ: 78501-29318, 78502

ΠΩΛΟΥΝΤΑΙ διαμερίσματα λουξ κατασκευής με απεριόριστη θέα. Τα διαμερίσματα διαθέτουν θωρακισμένες πόρτες, εντοιχισμένες κουζίνες, ντουλάπες, εντοιχισμένο νιπτήρα με ντουλάπι, κεντρική θέρμανση αυτόνομη, ανοιγόμενα ανακλινόμενα κουφώματα με διπλά τζάμια, σίτες, ρολά, υδραυλικό ασανσέρ, τριφασικό ρεύμα.
Ολοι οι χώροι σπατουλαριστό, εσωτερικές πόρτες MDF με σχέδια

ΔΙΑΜΕΡΙΣΜΑΤΑ

Επί της οδού Μεγ. Κων/νου - Κων/νου Παλαιολόγου
50 τ.μ. δυάρια
85 τ.μ. τριάρια
110 τμ. τεσσάρια
ανά όροφο

Επί της Κων/νου Υδραίου-Στ. Κωτιάδη
70 τ.μ. τριάρια
90 τ.μ. τριάρια-τεσσάρια
110 τ.μ. τεσσάρια
130 τ.μ. τεσσάρια-πεντάρια
ανά όροφο με μεγάλες βεράντες φανταστική θέα

Επί της Λεωφ. Καλλιθέας-Καρακόνερο
50 τ.μ. δυάρια
85 τ.μ. τριάρια
110 τ.μ. τεσσάρια
ανά όροφο με μεγάλες βεράντες, απεριόριστη θέα

ΚΑΤΑΣΤΗΜΑΤΑ
50 τ.μ.
100 τ.μ.
150 τ.μ.
επί της Λεωφ. Καλλιθέας-Καρακόνερο

ΙΑΤΡΕΙΑ-ΓΡΑΦΕΙΑ
50 τ.μ.
100 τ.μ.
150 τ.μ.
επί της Μεγ. Κων/νου και Κων Παλαιολόγου (Φώκιαλη)

ΠΩΛΟΥΝΤΑΙ:
- Μονοκατοικία 100 τ.μ. σε οικόπεδο 476 τ.μ. στις Καλυθιές.
- Οικόπεδο στο Τσαΐρι, 2500 τ.μ.
- Οικόπεδο στα Κοσκινού, 19980 τ.μ.
- Διαμέρισμα 138 τ.μ. 1ος όροφος οδός Μάρκου Κλαδάκη - Ρόδος
- Διαμέρισμα 75 τ.μ. ισόγειο στην Αγ. Αναστασία- Ρόδος
- Μεζονέτα 140 τ.μ. στην οδό Λισαβώνος και Όσλου - Ρόδος
- Διαμέρισμα 80 τ.μ. 1ος όροφος στο χωριό Παραδείσι - Ρόδος
- Αγροτεμάχιο 19.800 τ.μ. στην Παστίδα (όπισθεν εργοστασίου "ΘΡΑΚΗ") - Ρόδος
- Αγροτεμάχιο 3.448 τ.μ. απέναντι από την είσοδο του ξενοδοχείου "BLUE BAY"- Κρεμαστή - Ρόδος
- Αγροτεμάχιο 4 στρεμμάτων στα Κολύμπια - Ρόδος
- Οικόπεδο 124 τ.μ. στην πλατεία του χωριού Κοσκινού - Ρόδος
- Ξενοδοχείο "ΠΟΣΕΙΔΩΝ" στην περιοχή Κρητικά - Ρόδος
- Διαμέρισμα 125 τ.μ. 3ος λουξ κατασκευής νέο στην οδό Αισχίνης
- Κατάστημα 90 τ,μ. νέας κατασκευής στο Καρακόνερο
- Γραφείο 63 τ.μ. νέας κατασκευής απέναντι από Παλαιό ΙΚΑ
- Γραφείο 73 τ.μ. νέας κατασκευής απέναντι από παλαιό ΙΚΑ
- Διαμέρισμα 110 τ.μ. 1ος όροφος στην Ανάληψη (εκκλησία) - Ρόδος
- Μεζονέτα 160 τ.μ. στους Δασκάλους
- Διαμέρισμα 60 τ.μ. 1ος όροφος Παναγιώτου Ροδίου-Ρόδος
- Ενοικιάζεται αποθήκη 75 τ.μ. στο Ροδίνι
- Πωλείται μονοκατοικία 140 τ.μ. στον Αρχάγγελο
- Πωλείται αγροτεμάχιο 4640 τ.μ. στ' Ασγούρου
- Πωλείται αγροτεμάχιο 3,2 στρέμματα στη Θολό.

ΔΑΝΕΙΑ ΟΛΩΝ ΤΩΝ ΤΑΜΕΙΩΝ
ΚΑΙ ΟΛΩΝ ΤΩΝ ΤΡΑΠΕΖΩΝ

Πληροφορίες
κ. Κ. ΔΙΑΚΟΓΕΩΡΓΙΟΥ • τηλ. 29318, 34598
κ. ΔΗΜΗΤΡΗ • τηλ. 78501-78502

πωλήσεις

συνέχεια από την προηγούμενη

SUPER MARKET στην περιοχή Σωτήρος (Ιξιά) πωλείται λόγω κόπωσης, σε τιμή ευκαιρίας και με εξασφαλισμένη πελατεία. Πληρ. τηλ. 90186-28158 ΑΟ42159

ΟΙΚΟΠΕΔΟ στο άνω Ροδίνι τ.μ. 558 με φάτσα 24 μ. και Σ.Δ. 0,4 διαμόρφωση-εκσκαφή τελειωμένα. Πληρ. τηλ. 0241-47588 και 0944-370158 κ. Μιχάλη ΑΟ42141

ΖΗΤΕΙΤΑΙ ΓΙΑ ΑΓΟΡΑ ΜΙΚΡΟ ΔΙΑΜΕΡΙΣΜΑ Ή ΚΑΤΑΣΤΗΜΑ ΣΤΗΝ ΠΟΛΗ ΤΗΣ ΡΟΔΟΥ. ΠΛΗΡ. ΤΗΛ. 61483, 62552 ΠΟ41919

ΜΟΝΟΚΑΤΟΙΚΙΑ 300 τ.μ. με οικόπεδο 1 στρέμμα, στην περιοχή Ασγούρου. Πληρ. τηλ. 0944647163 και 61628 ΑΟ41114

ΚΑΤΑΣΤΗΜΑΤΑ ΕΤΟΙΜΟΠΑΡΑΔΟΤΑ ΣΤΟ ΜΕΓΑΛΥΤΕΡΟ ΣΥΓΚΡΟΤΗΜΑ ΚΑΤΑΣΤΗΜΑΤΩΝ ΣΤΗΝ ΠΑΡΑΛΙΑΚΗ ΛΕΩΦΟΡΟ ΙΑΛΥΣΟΥ ΑΠ' ΕΥΘΕΙΑΣ ΑΠΟ ΤΟΝ ΚΑΤΑΣΚΕΥΑΣΤΗ ΠΟΛ. ΜΗΧΑΝΙΚΟ ΣΤΕΛΙΟ ΜΑΚΕΣΤΑ. ΕΞΑΣΦΑΛΙΣΗ ΔΑΝΕΙΟΥ, ΕΥΚΟΛΙΕΣ ΠΛΗΡΩΜΗΣ. ΑΠΟ 10.350.000 ΔΡΧ. ΠΛΗΡ. ΤΗΛ. 21347 ΧΠΟ205

ΓΡΑΦΕΙΟ επί της οδού Εθν. Μακαρίου 35, εμβαδού 34 τ.μ. Πληρ. τηλ. 21317 και κινητό 0945-996162 ΧΑΟ151

ΔΙΑΜΕΡΙΣΜΑ 3 υπνοδωμάτια, σαλοτραπεζαρία, λουτρό, WC, κουζίνα με εντοιχισμένα, αυτόνομη θέρμανση, εντός πόλεως Ρόδου. Μικρή πολυκατοικία, 3ος όροφος, ασανσέρ. Δάνεια δεκτά. Μόνο σοβαρές προτάσεις. Πληρ. τηλ. 0944582609 ΑΟ42001

ΠΩΛΟΥΝΤΑΙ: α) Οικόπεδο 850 μέτρων (οικοδομήσιμο εντός οικισμού), β) Ελαιώνας 4 στρεμμάτων, γ) Αγρός 22 στρεμμάτων. Τα δύο ως άνω δεικνύονται για αγροτικούς ή βιοτεχνικούς σκοπούς. Πληρ. τηλ. 96384 από 3 μ.μ. ΧΠΟ200

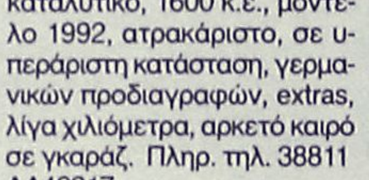

πωλήσεις αυτοκινήτων & μοτοσικλετων

ΠΩΛΟΥΝΤΑΙ ΤΑ ΚΑΤΩΘΙ ΑΥΤΟΚΙΝΗΤΑ ΣΕ ΑΡΙΣΤΗ ΚΑΤΑΣΤΑΣΗ ΚΑΙ ΜΕΓΑΛΕΣ ΕΥΚΟΛΙΕΣ ΠΛΗΡΩΜΗΣ.. FIAT SEIG MONT. 1989, FIAT PUNTO MONT. 1999, OPEL CORSA MONT. 1999 ΜΕ Α/C, SEAT IBIZA MONT. 1999, SEAT CORDOBA MONT. 1999 ΜΕ Α/C, NISSAN MICRA MONT. 1999 ΜΕ Α/C, TOYOTA COROLLA MONT. 1999 ΜΕ Α/C, CITROEN SAXO, HYUNDAI ATOS MONT. 1999, HYUNDAI ACCENT MONT. 1999, SUZUKI JEEP SAMURAI. ΠΛΗΡ. ΤΗΛ. 21819, 25888, 98200 ΠΑ42190

ΑΥΤΟΚΙΝΗΤΟ μάρκας BMW καταλυτικό, 1600 κ.ε., μοντέλο 1992, ατρακάριστο, σε υπεράριστη κατάσταση, γερμανικών προδιαγραφών, extras, λίγα χιλιόμετρα, αρκετό καιρό σε γκαράζ. Πληρ. τηλ. 38811 ΑΑ42217

CHEVROLET ASTRO -VAN (κλούβα) αμερικ. προδιαγραφών υδραυλ. τιμόνι, ηλ. παράθυρα, πολύ καλή κατάσταση. Πληρ. τηλ. 62417, 23138 ΑΑ42206

ΥΑΜΑΗΑ VIRAGO 250 cc σε άριστη κατάσταση. Πληρ. τηλ. 76325 ΑΑ42200

ΜΗΧΑΝΗ YAMAHA VMAX 1200 cc μοντέλο '96 σε άριστη κατάσταση και με συναγερμό. Πληρ. τηλ. 95811 μετά τις 3 μ.μ. και 09774500584 κ. Γιώργο ΑΑ42140

ΑΥΤΟΚΙΝΗΤΟ SEAT CORDOBA μοντέλο '94 σε άριστη κατάσταση 50.000 χλμ. Πληρ. τηλ. 94144 ώρες καταστημάτων και 92715 κ. Νίκο ΑΑ42197

NISSAN MICRA PASSION δίπορτο 1,5 χρόνων, 13.500 χλμ. λόγω αλλαγής αυτοκινήτου σε τιμή ευκαιρίας. Πληρ. τηλ. 37550 πρωινές ώρες, 81154 απογευματινές κινητό 0946157410 κ. Κοντογιάννης Αλέξανδρος ΑΑ42142

PEUGEOT 206 1100cc, 5ΘΥΡΟ, ΕΝΟΣ ΕΤΟΥΣ, ΜΕ 20.000 ΧΛΜ., ΣΧΕΔΟΝ ΚΑΙΝΟΥΡΓΙΟ, ΛΟΓΩ ΑΓΟΡΑΣ ΜΕΓΑΛΥΤΕΡΟΥ. ΤΙΜΗ ΜΟΝΟ ΜΕΤΡΗΤΟΙΣ. ΠΛΗΡ. ΤΗΛ. 74941, 91365 ΠΑ41967

ΑΥΤΟΚΙΝΗΤΟ πωλείται από ιδιώτη μάρκας ALFA ROMEO 33 καταλυτικό 1400 cc 78.000 χλμ. σε άριστη κατάσταση. Πληρ. τηλ. 0946204497, 68745 ΑΑ42155

FIAT TEMBRA μοντ. Σεπτεμβρίου '92 χρώματος μπορντώ, ζάντες αλουμινίου, σπόιλερ, αεροτομή, χαμηλωμένο υδραυλικό τιμόνι, ηλεκτρικά παράθυρα και κλειδαριές, συναγερμό, ξύλινη επένδυση, κασετόφωνο με 4 ηχεία. Τιμή 1.000.000 Πληρ. τηλ. 0972508307 κ. Κώστα ΑΑ42066

FIAT PUNTO CABRIO ΜΟΝΤΕΛΟ 94 1,3 ΛΕΥΚΟ 75000 ΧΙΛΙΟΜΕΤΡΑ, EXTRAS. ΤΙΜΗ 2.400.000. ΠΛΗΡ. ΤΗΛ. 87006, 10.00-13.00 Ή 18.00-22.00 ΧΠΑ841

ΠΩΛΟΥΝΤΑΙ ΜΕΤΑΧΕΙΡΙΣΜΕΝΑ ΦΟΡΤΗΓΑ ΑΥΤΟΚΙΝΗΤΑ ΕΙΣΑΓΩΓΗΣ ΟΛΩΝ ΤΩΝ ΤΥΠΩΝ, ΓΙΑ ΑΓΡΟΤΙΚΗ ΚΑΙ ΕΠΑΓΓΕΛΜΑΤΙΚΗ ΧΡΗΣΗ, ΚΑΘΩΣ ΚΑΙ Ι.Χ. ΕΠΙΒΑΤΙΚΑ. ΕΤΟΙΜΟΠΑΡΑΔΟΤΑ Ή ΚΑΤΟΠΙΝ ΠΑΡΑΓΓΕΛΙΑΣ. ΠΑΡΕΧΟΥΜΕ ΓΡΑΠΤΗ ΕΓΓΥΗΣΗ ΕΝΟΣ ΧΡΟΝΟΥ. ΕΙΣΑΓΩΓΕΙΣ ΜΕΤΑΧΕΙΡΙΣΜΕΝΩΝ ΑΥΤΟΚΙΝΗΤΩΝ " Δ. ΜΠΟΥΝΤΟΥΡΗΣ-Ε. ΠΑΠΑΠΟΣΤΟΛΟΥ Ο.Ε.". ΕΚΘΕΣΗ: ΕΘΝΙΚΗ ΟΔΟΣ ΛΑΡΙΣΑΣ-ΙΩΑΝΝΙΝΩΝ ΤΡΙΚΑΛΑ ΘΕΣΣΑΛΙΑΣ. ΤΗΛ. 0431-74709 ΦΑΞ 0431-27008 ΚΙΝ. 0974456200-0977395269 ΧΠΑ112

AFRICA TWIN MONT. ΤΕΛΟΣ 93 ΜΕ ΠΟΛΛΑ ΕΞΤΡΑ, ΣΕ ΑΡΙΣΤΗ ΚΑΤΑΣΤΑΣΗ. ΠΛΗΡ. ΤΗΛ. 0942200188 ΧΠΑ4165

ΤΖΙΠ 4Χ4 ΤΥΠΟΥ SYNYUNG CORRADO 2.000 cc ΜΕ ΠΟΛΛΑ ΕΞΤΡΑ ΣΕ ΠΟΛΥ ΚΑΛΗ ΤΙΜΗ . ΠΛΗΡ. ΤΗΛ. 0944622682 ΠΑ42085

ΠΩΛΟΥΝΤΑΙ: 1) αυτοκίνητο μάρκας FIAT CINQUECENTO 900 cc έτος Απρίλιος 1997, 3θυρο, ηλ. παράθυρα, ηλ. κλειδαριές, ραδιοκασετόφωνο, σε άριστη κατάσταση (πέρασε από ΚΤΕΟ), ατρακάριστο. Δεκτός κάθε έλεγχος. Πληρ. τηλ. 0945-494657 ΧΑΑ158

ΦΟΡΤΗΓΑΚΙ ανατρεπόμενο Diesel περασμένο από Κ.Τ.Ε.Ο. 2.000.000 δρχ. Πληρ. τηλ. 38819, κιν. 0944824067 ΑΑ42075

JEEP WRANGLER, 2500 cc IX μοντέλο '96 με πολλά αξεσουάρ. Επίσης μία HARLEY. Πληρ. τηλ. 0944/263164 και 96377 μετά τις 5 μ.μ. ΑΑ41506

εργασιες

ΜΠΑΡΓΟΥΜΑΝ και σερβιτόρα για να εργαστούν Παρασκευή και Σάββατο σε club. Πληρ. τηλ. 95642 (01.00 μ.μ.-9.00 μ.μ.) ΑΖ42228

ΚΟΠΕΛΕΣ ευπαρουσίαστες για καφετέρια εντός πόλεως. Πληρ. τηλ. 36201 ΑΖ42219

ΖΗΤΕΙΤΑΙ ΝΕΑΡΟΣ ΜΕ ΔΙΠΛΩΜΑ ΜΟΤΟΠΟΔΗΛΑΤΟΥ Ή ΜΟΤΟΣΙΚΛΕΤΑΣ ΓΙΑ ΝΑ ΕΡΓΑΣΘΕΙ ΣΤΟ ΟΒΕΛΙΣΤΗΡΙΟ "TAKIS TASTE" ΓΙΑ ΕΞΩΤΕΡΙΚΗ ΔΙΑΝΟΜΗ. ΠΛΗΡ. ΤΗΛ. 0932266660 ΠΖ42083

ΚΟΠΕΛΑ εμφανίσιμη Ελληνίδα για να εργαστεί σε κατάστημα ηλεκτρονικών παιχνιδιών (VIDEO GAMES). Μισθός ικανοποιητικός και bonus. Πληρ. τηλ. 25050, 0945314090 ΑΖ42035

ΜΕΓΑΛΗ ΠΟΛΥΕΘΝΙΚΗ ΑΣΦΑΛΙΣΤΙΚΗ ΕΤΑΙΡΕΙΑ ΖΗΤΑ ΝΑ ΠΡΟΣΛΑΒΕΙ: ΕΝΑ ΔΙΕΥΘΥΝΤΗ ΓΙΑ ΤΟ ΝΕΟ ΥΠΟΚ/ΜΑ ΣΤΗ ΡΟΔΟ, ΠΕΝΤΕ ΑΣΦΑΛΙΣΤΙΚΟΥΣ ΣΥΜΒΟΥΛΟΥΣ ΗΛΙΚΙΑΣ ΑΠΟ 25 ΕΤΩΝ ΕΩΣ 40 ΕΤΩΝ, FULL TIME ΚΑΙ ΝΑ ΕΧΟΥΝ ΓΝΩΣΕΙΣ ΤΟΥΛΑΧΙΣΤΟΝ ΛΥΚΕΙΟΥ, ΜΙΑ ΓΡΑΜΜΑΤΕΑ ΗΛΙΚΙΑΣ 22 ΕΤΩΝ ΕΩΣ 30 ΜΕ ΓΝΩΣΗ ΑΓΓΛΙΚΗΣ ΓΛΩΣΣΑΣ ΚΑΙ PC. ΣΤΕΙΛΤΕ ΤΟ ΒΙΟΓΡΑΦΙΚΟ ΣΑΣ ΣΤΟ FAX 081-313576 ΥΠ' ΟΨΙΝ κου ΓΙΑΚΟΥΜΑΚΗ ΓΕΩΡΓΙΟΥ Ή ΤΗΛΕΦΩΝΕΙΣΤΕ ΣΤΟ 081-313572-5 ΑΠΟ 10.30-12.30 ΠΖ41911

ΖΗΤΟΥΝΤΑΙ ελαιοχρωματιστές. Πληρ. τηλ. 0944604124 και 32085 ΑΖ42104

ΑΠΟ ΤΟ ΚΑΤΑΣΤΗΜΑ ΥΠΟΔΗΜΑΤΩΝ

Calceis Pennatis

ΖΗΤΕΙΤΑΙ

ΠΩΛΗΤΗΣ-ΠΩΛΗΤΡΙΑ

ΕΠΙΘΥΜΗΤΑ ΠΡΟΣΟΝΤΑ

Εως 30 ετών
Προϋπηρεσία
Απολυτήριο Λυκείου
Γνώσεις αγγλικής
Καλή εμφάνιση

Πληρ. τηλ. 35218 ώρες καταστημάτων

Υπεύθυνη κα Ρούλα Ζιώγου

Από μπυραρία-Γερμανικό εστιατόριο

ΖΗΤΕΙΤΑΙ

νέος/α για μπουφέ και σέρβις

- Επιθυμητή ανάλογη προϋπηρεσία
- Πρωινό ή βραδινό ωράριο
- 12μηνη απασχόληση
- Μισθός και ασφάλιση

Πληρ. τηλ. 30976

ΤΟ ΥΠΕΡΜΑΡΚΕΤ ΣΠΑΝΟΣ

ΖΗΤΑ

νέους για να εργαστούν στο τμήμα πωλήσεων.

Αιτήσεις γίνονται δεκτές μόνο στην γραμματεία του καταστήματος από 8.00 π.μ.-15.00 μ.μ.

ΑΠΑΡΑΙΤΗΤΗ Η ΤΑΥΤΟΤΗΤΑ

ΖΗΤΟΥΝΤΑΙ

πωλήτριες για καταστήματα εντός πόλεως.
Μόνιμη απασχόληση.

Πληρ. τηλ. 32125

ΠΑΡΑΝΤΑΪΣ ΠΕΥΚΟΙ ΛΙΝΔΟΣ Α.Ε.
ΠΕΥΚΟΙ-ΛΙΝΔΟΣ

ΖΗΤΟΥΝΤΑΙ

από το ξενοδοχείο "PEFKI ISLANDS RESORT" στους Πεύκους ζητούνται για τη σεζόν 2002 (01/05/2002-31/10/2002) οι ακόλουθες ειδικότητες:

1. Βραδινός Υποδοχής
2. Μπάρμαν
3. Βοηθός σερβιτόρου
4. Κηπουρός
5. Καμαριέρες

Οι ενδιαφερόμενοι θα πρέπει να έχουν καλή γνώση της **Αγγλικής γλώσσα και προϋπηρεσία το λιγότερο 2 χρόνια. Για την συμπλήρωση των αιτήσεων θα πρέπει ο/η ενδιαφερόμενος/η να περάσει από το ξενοδοχείο πρωινές ώρες απο 09.00 έως 15.00 (έως τις 31/10/2001) ή να στείλει το βιογραφικό του στο fax 0244-48184**
Τηλέφωνο για πληροφορίες 0244/48181-83 από 09.00 έως 15.00 κ. Λάκη

ΡΟΔΙΑΚΗ ΚΤΗΜΑΤΙΚΗ

ΣΥΜΒΟΥΛΟΙ & ΕΚΤΙΜΗΤΕΣ ΑΚΙΝΗΤΩΝ — ΚΤΗΜΑΤΟΜΕΣΙΤΙΚΟ ΓΡΑΦΕΙΟ από το 1983

ΠΩΛΟΥΝΤΑΙ ΜΟΝΟΚΑΤΟΙΚΙΕΣ ΣΤΟΥΣ ΤΡΕΙΣ



ΣΕ ΜΠΕΤΑ ΑΠΟ 31.000.000 ΔΡΧ

ΑΝΕΣΤΗΣ & ΣΑΒΒΑΣ ΣΑΒΒΑΪΔΗΣ

tel: 26281 & 35476 cel: 0944-421015 & 0977-433427

εργασιες

συνέχεια από την προηγούμενη

Α' ΜΑΓΕΙΡΑΣ, ΑΠΟΦΟΙΤΟΣ ΤΟΥΡΙΣΤΙΚΗΣ ΣΧΟΛΗΣ, ΓΝΩΣΤΗΣ ΕΛΛΗΝΙΚΗΣ, ΓΑΛΛΙΚΗΣ ΚΑΙ ΙΤΑΛΙΚΗΣ ΚΟΥΖΙΝΑΣ, ΜΕ ΠΡΟΫΠΗΡΕΣΙΑ ΣΕ ΞΕΝΟΔΟΧΕΙΑ ΚΑΙ ΕΣΤΙΑΤΟΡΙΑ ΖΗΤΑΕΙ ΑΝΑΛΟΓΗ ΕΡΓΑΣΙΑ. ΠΛΗΡ. ΤΗΛ. 0946/710021 ΠΖ42198

Sigma
Αντιπροσωπεύσεις Ασφαλιστικών Εταιρειών
Άννης Μαρίας και Καζαντζάκη 2
Τηλ. (0241) 31468 • FAX: (0241) 33644

ΖΗΤΟΥΝΤΑΙ
Ασφαλίστριες και ασφαλιστές για ελεύθερη συνεργασία.
Για ραντεβού τηλ. 31468

Pizza Hut

ΖΗΤΕΙΤΑΙ
διανομέας
Πληρ. τηλ. 78570

ΖΕΥΣ ΡΟΔΟΥ Α.Ε.
5ο ΧΛΜ. ΡΟΔΟΥ-ΛΙΝΔΟΥ
ΤΗΛΕΦΩΝΑ 68900 & 67710

ΖΗΤΕΙΤΑΙ
ΙΔΙΑΙΤΕΡΑ ΓΡΑΜΜΑΤΕΥΣ
Με γνώσεις Η/Υ (Windows/MS Office) και ομιλούσα απταίστως Γερμανικά και Αγγλικά.
Απασχόληση όλο τον χρόνο
(Αποστολή βιογραφικού σημειώματος απαραίτητη)

ΚΥΡΙΕΣ με όρεξη για δουλειά που θα ήθελαν να κερδίζουν έως και 500.000 δρχ. το μήνα, με ελεύθερο ωράριο εργασίας. Προσφέρονται δωρεάν κατάλογοι λευκών ειδών και μεγάλη υποστήριξη από την εταιρία μας. Πληρ. κος Γιώργος στο τηλ. 0946595500 ή 37384 ΑΖ42065

μαθήματα

ΑΓΓΛΙΚΑ από καθηγητή κάτοχο Proficiency (Cambridge και Michigan) με σεμινάρια γλώσσας και μεθοδολογίας στην Αγγλία παραδίδονται σε μαθητές και ενήλικες. Δεκτοί μαθητές όλων των επιπέδων. Ειδική προετοιμασία για τις εξετάσεις Cambridge και Michigan. Ιδιαίτερα (μέχρι 2 άτομα). Πληρ. τηλ. 37193, 0974012436 ΑΜ42226

ΦΟΙΤΗΤΡΙΑ Αριστούχος Πανεπιστημίου Αιγαίου παραδίδει μαθήματα σε παιδιά Δημοτικού. Πληρ. τηλ. 0944940824 ΑΜ42202

ΟΙΚΟΔΙΔΑΣΚΑΛΕΙΟ ΓΑΛΛΙΚΗΣ ΓΛΩΣΣΑΣ. Παραδίδονται μαθήματα Γαλλικών σε παιδιά και ενήλικες-ολιγομελή τμήματα. Προετοιμασία όλων των πτυχίων DELF, DALF, SORBONNE I, II, III από καθηγήτρια πτυχιούχο του τμήματος Γαλλικής γλώσσας και φιλολογίας του Αριστοτέλειου Πανεπιστημίου Θεσσαλονίκης. Πληρ. κα Εφη Γιαννιού, τηλ. 25151, 0938309839 ΑΜ41891

ΑΓΓΛΙΚΑ καθηγήτρια Αγγλικών απόφοιτος αγγλικού Παν/μίου με master παραδίδει ιδιαίτερα μαθήματα σε μαθητές **όλων των επιπέδων**. Υπεύθυνη προετοιμασία για τις εξετάσεις **Cambridge FCE, CAE, CPE, Michigan, ECCE, ECPE, TOEFL**. Τμήματα μονομελή, διμελή. Τιμές λογικές. Πληρ. τηλ. 22886 ΑΜ39927

ΦΙΛΟΛΟΓΟΣ ΚΑΘΗΓΗΤΡΙΑ ΠΤΥΧΙΟΥΧΟΣ ΑΡΙΣΤΟΤΕΛΕΙΟΥ ΠΑΝΕΠΙΣΤΗΜΙΟΥ ΘΕΣΣΑΛΟΝΙΚΗΣ, ΠΑΡΑΔΙΔΕΙ ΙΔΙΑΙΤΕΡΑ ΜΑΘΗΜΑΤΑ ΣΕ ΜΑΘΗΤΕΣ ΓΥΜΝΑΣΙΟΥ - ΛΥΚΕΙΟΥ. ΤΙΜΕΣ ΠΡΟΣΙΤΕΣ, ΣΥΣΤΗΜΑΤΙΚΗ ΕΝΗΜΕΡΩΣΗ ΓΟΝΕΩΝ. ΠΛΗΡ. ΤΗΛ. 22428 ΚΑΙ 0937803323 (ΚΙΝΗΤΟ) ΧΠΜ291

ΜΑΘΗΜΑΤΙΚΟΣ παραδίδει μαθήματα σε μαθητές Γυμνασίου - Λυκείου. Πληρ. τηλ. (0241) 37914, 0946214823 ΑΜ41963

γνωριμιες

ΕΝΤΕΛΩΣ ΔΩΡΕΑΝ ΜΠΟΡΟΥΜΕ ΝΑ ΣΑΣ ΣΤΕΙΛΟΥΜΕ ΦΩΤΟΓΡΑΦΙΕΣ-ΒΙΟΓΡΑΦΙΚΑ ΑΠΟ ΧΙΛΙΑΔΕΣ ΠΛΟΥΣΙΟΥΣ ΑΞΙΟΛΟΓΟΥΣ ΑΝΔΡΕΣ ΚΑΙ ΓΥΝΑΙΚΕΣ ΕΛΛΗΝΙΔΕΣ, ΑΛΛΟΔΑΠΕΣ ΚΑΘΕ ΗΛΙΚΙΑΣ ΠΟΥ ΖΗΤΟΥΝ ΦΙΛΙΑ, ΓΑΜΟ. ΠΛΗΡ. ΤΗΛ. 031-229563 ΠΓ42078

διαφορα

ΠΩΛΟΥΝΤΑΙ CONTAINER 20 ΠΟΔΩΝ ΣΕ ΠΟΛΥ ΚΑΛΗ ΚΑΤΑΣΤΑΣΗ. ΠΛΗΡ. ICM ΔΙΕΘΝΕΙΣ ΜΕΤΑΦΟΡΕΣ ΤΗΛ. 0241022224 ΩΡΕΣ 09.00-15.00 ΔΕΥΤΕΡΑ-ΠΑΡΑΣΚΕΥΗ ΠΔ42223

ΠΩΛΟΥΝΤΑΙ: 1) Μηχανάκι SUZUKI 50 cc KATANA, ενός έτους ολοκαίνουργιο. Τιμή 500.000 δρχ., 2) Τηλεόραση SONY (γιγαντοοθόνη με βάση), σε άριστη κατάσταση. Τιμή 650.000 δρχ. 3) Επαγγελματικό φορτηγάκι Ford Escort 1400 cc υπερυψωμένο, σε καλή κατάσταση. Τιμή 750.000 δρχ., 4) Εξοπλισμός μπαρ καινούργιος, σκαμπό ξύλινο, τραπέζια με βάση (stands). Πληρ. καθημερινά 09.00-14.00 στο τηλ. 24207/75392 ΑΔ42252

ΠΩΛΟΥΝΤΑΙ μπηγκλ θηλ. 25 μηνών ξεκινημένο, 170.000, μπηγκλ θηλ. 6 μην. 130.000, μπηγκλ αρσ. 6 μην. 120.000, καραμπίνα Bereta A-300, 120.000. Πληρ. τηλ. 0241-37194 ΑΔ42245

ΣΥΝΘΕΤΟ μπαράκι γωνία, τραπεζάκια, πίνακες, ρολόι παλιού τοίχου, παπουτσοθήκη, πολύφωτα, κρύσταλλα σε πολύ καλή κατάσταση και καλή τιμή. Πληρ. τηλ. 36987 ΑΔ42227

ΖΗΤΟΥΝΤΑΙ
Από το CITY HALL restaurant
ΔΙΑΝΟΜΕΙΣ
Πληρ. τηλ. 70200

ΜΑΘΗΜΑΤΑ Η/Υ για ενήλικες

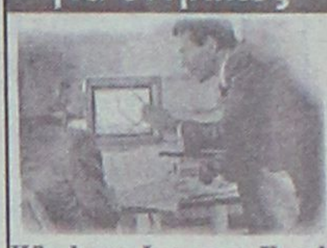

Windows, Internet, Email, Word, Excel, Access

ΤΜΗΜΑΤΑ :
- Ταχύρυθμα 6 εβδομάδων
- Τρίμηνα - προετοιμασία για απόκτηση του ECDL
- Ειδικά για επιχειρήσεις

Στο εκπαιδευτικό κέντρο ANOSIS μπορείτε να αποκτήσετε το ECDL το δίπλωμα των υπολογιστών με διεθνή αναγνώριση που αποδεικνύει τις γνώσεις σας στους Η/Υ ...

ECDL — ΕΥΡΩΠΑΪΚΟ ΔΙΠΛΩΜΑ ΚΑΤΑΡΤΙΣΗΣ ΣΤΟΥΣ ΥΠΟΛΟΓΙΣΤΕΣ — ΠΙΣΤΟΠΟΙΗΜΕΝΟ ΕΞΕΤΑΣΤΙΚΟ ΚΕΝΤΡΟ

Anosis Computer Learning
Τηλ. 78924
Στ. Κωτιάδη 64 Ανάληψη
Κώστας Χατζηδάκης
ΠΤΥΧ. ΠΛΗΡΟΦΟΡΙΚΗΣ ΠΑΝ. ΑΘΗΝΩΝ

ΚΤΗΜΑΤΟΜΕΣΙΤΙΚΟ ΓΡΑΦΕΙΟ

ΕΥΡΩΚΤΗΜΑΤΙΚΗ

ΜΕΣΙΤΕΣ ΣΥΜΒΟΥΛΟΙ ΕΚΤΙΜΗΤΕΣ

ΠΩΛΗΣΕΙΣ ΟΙΚΟΠΕΔΩΝ

ΙΑΛΥΣΟΣ
301τ.μ.- Εντός σχεδίου.....17.000.000 ή (49.884,1€)
320τ.μ.- Στο κέντρο (Σ.Δ.=1)...17.000.000 ή (49.884,1€)
700τ.μ.- Κοντά στο κέντρο (Σ.Δ.=1)....50.000.000 ή (146.717,9€)
1000τ.μ.- Κοντά στο κέντρο (Σ.Δ.=1)...35.000.000 ή (102.702,5€)
1180τ.μ.- Στην παρ. Ιαλυσού(Σ.Δ=0,4)...41.000.000 ή (120.308,7€)
1713τ.μ.- Κοντά στην παραλία(Σ.Δ.=0,4)...70.000.000 ή (205.405,1€)
2000τ.μ.- Θέση Βουνάρα.....38.000.000 ή (111.505,6€)
2000τ.μ.- Με άδεια οικόδ. στο Λύκειο...35.000.000 ή (102.702,5€)
2000τ.μ.- εντός σχεδίου.....60.000.000 ή (176.061,5€)
4000τ.μ.- Στους πρόποδες Φιλερήμου...50.000.000 ή (146.717,9€)
4000τ.μ.- Κοντά στην Άνοιξη.....50.000.000 ή (146.717,9€)
4000τ.μ.- Στην προέκτ. οδού Άνοιξης....50.000.000 ή (146.717,9€)
8700τ.μ.- Θέση Κανδυλί.....30.000.000 ή (88.030,7€)
9700τ.μ.- Θέση Κανδυλί.....50.000.000 ή (146.717,9€)
10.000τ.μ.- Θέση Κανδυλί.....50.000.000 ή (146.717,9€)

ΚΙΟΤΑΡΙ
2000τ.μ.- Επί της Εθνικής οδού.....9.000.000 ή (26.409,2€)

ΜΑΣΣΑΡΙ
400τ.μ.- Εντός οικισμού..4.500.000 ή (13.204,6€)
4400τ.μ.- κοντά στο γήπεδο...10.000.000 ή (29.343,6€)

ΙΞΙΑ
500τ.μ.- Κοντά στην παραλία).....35.000.000 ή (102.702,5€)
500τ.μ.- Κοντά στην παραλία)....35.000.000 ή (102.702,5€)
3300τ.μ.- Εντός σχεδίου.....50.000.000 ή (146.717,9€)

ΠΑΣΤΙΔΑ
400τ.μ.- Εκτός Οικισμού.....15.000.000 ή (44.015,4€)
788τ.μ.- Εντός Οικισμού με άδεια οικόδ...8.500.000 ή (24.942,0€)
892τ.μ.- Εντός Οικισμού με άδεια οικόδ...9.000.000 ή (26.409,2€)
1000τ.μ.- Εντός Οικισμού.....10.000.000 ή (29.343,5€)
1000τ.μ.- Εντός Οικισμού.....12.000.000 ή (35.212,3€)
1070τ.μ.- Εντός Οικισμού.....16.000.000 ή (46.949,7€)
1900τ.μ.- Εκτός Οικισμού.....35.000.000 ή (102.702,5€)

ΠΑΡΑΔΕΙΣΙ
8000τ.μ.- Εκτός Οικισμού.....64.000.000 ή (187.798,9€)

ΣΟΡΩΝΗ
4000τ.μ.- Επί της επαρχιακής οδού...18.000.000 ή (52.818,4€)
5000τ.μ.- Στο κύμα (άρτιο & οικόδ/μο.)..15.000.000 ή (44.015,4€)

ΛΙΝΔΟΣ
4600τ.μ.- Θέση Ψάλτο.....50.000.000 ή (146.717,9€)
8000τ.μ.- Στους Πεύκους Κοντά στην παραλία...32.000.000 ή (93.899,5€)
12000τ.μ.- Στους Πεύκους κοντά στην παραλία...168.000.000 ή (492.972,2€)

ΚΟΛΥΜΠΙΑ
715τ.μ.- Στο δρόμο με τους Ευκάλυπτους...8.000.000 ή (23.474,9€)
4500τ.μ.- Με άδεια οικόδ. για ξενοδοχ....63.000.000 ή (184.864,6€)
5700τ.μ.- Στο δρόμο με τους ευκάλυπτους.....50.000.000 ή (146.717,9€)

ΑΣΓΟΥΡΟΥ
1700τ.μ.- Εντός νέου σχεδίου με 420τ.μ. Κτίσματα....90.000.000 ή (264.092,2€)
4000τ.μ.- Εκτός σχεδίου οικισμού.....40.000.000 ή (117.374,3€)
4000τ.μ.- Εκτός σχεδίου οικισμού.....45.000.000 ή (132.046,1€)
4000τ.μ.- Εκτός σχεδίου οικισμού.....45.000.000 ή (132.046,1€)

ΜΑΡΙΤΣΑ
300τ.μ.- Εντός οικισμού.....4.500.000 ή (13.204,6€)
1400τ.μ.- Εντός οικισμού.....8.000.000 ή (23.474,9€)
1490τ.μ.- Επί της επαρχιακής οδού.....13.500.000 ή (39.613,8€)
4000τ.μ.- Κοντά στο παλιό αεροδρόμιο.....12.000.000 ή (35.212,3€)

ΑΦΑΝΤΟΥ
360τ.μ.- Εντός οικισμού.....12.000.000 ή (35.212,3€)
5600τ.μ.- Επί της Ρόδου - Λίνδου.....145.000.000 ή (425.482,0€)

ΛΑΔΙΚΟ
21.000τ.μ.- Κοντά στη θάλασσα.....250.000.000 ή (733.589,6€)

ΑΡΧΑΓΓΕΛΟΣ
800τ.μ.- Εντός σχεδίου οικισμού.....8.000.000 ή (23.474,9€)

ΚΑΛΥΘΙΕΣ
1734τ.μ.- εντός Οικισμού.....25.000.000 ή (73.358,0€)
2640τ.μ.- Πανοραμικό....28.000.000 ή (82.162,0€)

ΚΑΛΑΘΟΣ
2800τ.μ.- Εντός οικισμού επί της Ρόδου-Λίνδου με κτίσματα 400τ.μ.....90.000.000 ή (264.092,2€)
25000τ.μ. Εκτός σχεδίου πανοραμικό...75.000.000 ή (220.076,9€)

ΓΕΝΝΑΔΙ
500τ.μ.- Εντός Οικισμού με άδεια οικόδ.....20.000.000 ή (58.687,2€)
1720τ.μ.- Επί της παλιάς επαρχιακής οδού με άδεια οικόδ.....17.500.000 ή (51.351,3€)
4200τ.μ.- Επί της επαρχιακής Οδού.....29.000.000 ή (85.096,4 €)

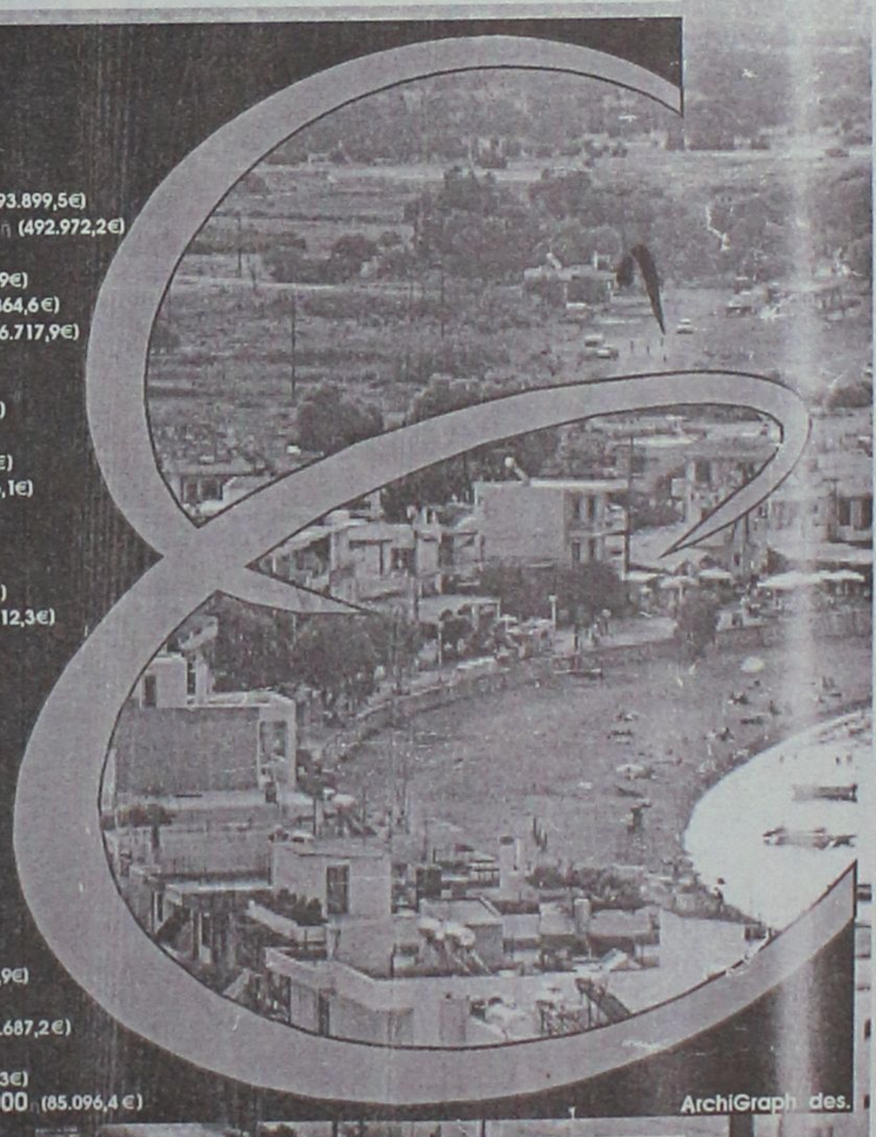

Τηλ. (0241) 73819,74917 κιν 0944/374546, 0945/292030 FAX 38641

ΠΛΗΡΟΦΟΡΙΕΣ **ΙΩΑΝΝΗΣ & ΜΙΧΑΛΗΣ ΕΥΣΤΑΘΙΟΥ**

Μεταφερθήκαμε στα νέα μας γραφεία Εθνικής Αντίστασης 83 (πρώην Άννης Μαρίας) δίπλα στην ALPHA BANK

διαφορα

συνέχεια από την προηγούμενη

ΛΟΓΩ ΑΝΑΧΩΡΗΣΗΣ πωλούνται σε τιμή ευκαιρίας ψυγειάκι σε πολύ καλή κατάσταση, πλυντήριο 5 κιλών, σχεδόν καινούργιο και ένα φουρνάκι. Πληρ. μετά τις 5 μ.μ. τηλ. 32329 ΑΔ42220

ΒΙΒΛΙΑ ιστορικά, εγκυκλοπαίδειες, λόγω μετακόμισης ολοκαίνουργια. Πληρ. τηλ. 22264, 5-9 μ.μ. ΑΔ42215

ΝΥΦΙΚΑ σε πολύ καλή κατάσταση. Τιμές κάτω του κόστους. Πληρ. τηλ. 27271 ΑΔ42093

ΔΥΟ ΨΥΓΕΙΑ-ΚΑΤΑΨΥΚΤΕΣ για επαγγελματική χρήση διαστάσεων 4Χ1Χ1 και 3Χ1Χ1. Κατάσταση αρίστη. Δεκτός κάθε έλεγχος. Πληρ. τηλ. 85488 ΑΔ41938

ΜΙΚΡΟΕΠΙΠΛΑ - TV- Παπουτσοθήκες, σιφονιέρες, κρεβάτια, τραπέζια, καρέκλες, ντουλάπες, σύνθετα, σαλόνια, καναπέδες, γραφεία και άλλα πολλά σε χαμηλές τιμές στο 5ο χλμ. Ρόδου-Λίνδου στο κατάστημα Πλατής-Ροδοχρωμ και στα τηλ. 62037, 65065 ΑΔ41315

ΛΑΝΤΖΑ καμπινάτη, κομπλέ, ερασιτεχνική. Τιμή 1.600.000 δρχ. Πληρ. τηλ. 77660, 0972710911 ΑΔ41969

προσφορες εργασιας

ΑΒΑΝΤΑ. ΑΓΑΠΑΜΕ ΑΥΤΟ ΠΟΥ ΚΑΝΟΥΜΕ ΔΙΑΘΕΤΟΝΤΑΣ ΑΡΙΣΤΑ ΕΠΙΛΕΓΜΕΝΟ ΠΡΟΣΩΠΙΚΟ. ΠΑΡΕΧΟΥΜΕ ΟΙΚΟΒΟΗΘΟΥΣ ΓΙΑ ΟΙΚΟΓΕΝΕΙΕΣ, ΚΑΤΑΚΟΙΤΟΥΣ, ΗΛΙΚΙΩΜΕΝΟΥΣ, ΑΤΟΜΑ ΜΕ ΕΙΔΙΚΕΣ ΑΝΑΓΚΕΣ, ΚΑΜΑΡΙΕΡΕΣ, ΛΑΝΤΖΙΕΡΕΣ, ΣΕΡΒΙΤΟΡΕΣ, ΑΤΟΜΑ ΓΙΑ ΓΕΩΡΓΙΚΕΣ ΕΡΓΑΣΙΕΣ. ΜΙΣΘΟΣ ΑΠΟ 130.000 ΜΗΝΙΑΙΩΣ. ΑΜΕΣΗ ΕΞΥΠΗΡΕΤΗΣΗ. ΛΕΙΤΟΥΡΓΟΥΜΕ 12 ΩΡΕΣ ΚΑΘΗΜΕΡΙΝΑ ΚΑΙ ΣΑΒΒΑΤΟΚΥΡΙΑΚΑ. ΠΛΗΡ. ΤΗΛ. 0937507994, 014282067, 014131608, 014120751, 014190294. ΠΡ42246

Α' ΜΑΓΕΙΡΑΣ, ΑΠΟΦΟΙΤΟΣ ΤΟΥΡΙΣΤΙΚΗΣ ΣΧΟΛΗΣ, ΓΝΩΣΤΗΣ ΕΛΛΗΝΙΚΗΣ, ΓΑΛΛΙΚΗΣ ΚΑΙ ΙΤΑΛΙΚΗΣ ΚΟΥΖΙΝΑΣ, ΜΕ ΠΡΟΫΠΗΡΕΣΙΑ ΣΕ ΞΕΝΟΔΟΧΕΙΑ ΚΑΙ ΕΣΤΙΑΤΟΡΙΑ ΖΗΤΑΕΙ ΑΝΑΛΟΓΗ ΕΡΓΑΣΙΑ. ΠΛΗΡ. ΤΗΛ. 0946710021 ΠΡ42198

ΓΡΑΦΕΙΟ ΠΡΟΜΗΘΕΙΑΣ ΠΡΟΣΩΠΙΚΟΥ ΟΙΚΙΑΚΗΣ ΒΟΗΘΕΙΑΣ. (ΥΠΗΡΕΤΩΝ, ΟΙΚΟΝΟΜΩΝ, ΜΠΕΪΜΠΥ ΣΙΤΕΡ, ΣΥΝΟΔΩΝ Κ.ΛΠ.). ΥΠΕΥΘΥΝΟΣ Κ. ΙΟΡΔΑΝΗΣ ΤΗΛ. 0241023478 ΚΙΝ. 0932509348 ΜΗΤΡΟΠΟΛΕΩΣ 114 ΡΟΔΟΣ ΑΠΟ 18.00 ΕΩΣ 22.00 ΠΡ42148

ΒΡΕΦΟΝΗΠΙΟΚΟΜΟΣ ΑΝΑΛΑΜΒΑΝΕΙ ΤΗ ΦΥΛΑΞΗ ΠΑΙΔΙΩΝ. ΠΛΗΡ. ΤΗΛ. 0945191898 ΠΡ42008

ΣΧΕΔΙΑΣΤΡΙΑ Αρχιτεκτονικού σχεδίου "Interior Designer" με ειδίκευση στα έπιπλα κουζίνας, Αθήνα, ζητώ εργασία σε εταιρεία επίπλων κουζίνας και αναλαμβάνω σχέδια κατ' αποκοπή για επιπλοποιούς, έπιπλα κουζίνας, κάτοψη, προοπτικό-κοστολόγηση, διαμόρφωση χώρου. Πληρ. τηλ. 22264, 5-9 μ.μ. ΑΡ42216

ALFA FLOORS
ΞΥΛΟΥΡΓΙΚΕΣ ΕΡΓΑΣΙΕΣ
• ΚΑΝΟΥΜΕ ΤΟ ΠΑΛΙΟ ΠΑΡΚΕ ΚΑΙΝΟΥΡΓΙΟ.
Τρίψιμο- Βάψιμο
Γυάλισμα - Συντήρηση
Υπερσύγχρονα μηχανήματα που τρίβουν και απορροφούν τη σκόνη.
ΝΙΚΟΣ & ΗΛΙΑΣ
Πληρ. τηλ. 0946-642924 ΡΟΔΟΣ

ΑΤΛΑΝΤΙΚΑ
ΕΛΛΑΣ Α.Ε.
Η εταιρεία ΑΤΛΑΝΤΙΚΑ ΕΛΛΑΣ Α.Ε.
μετά από ένα χρόνο επιτυχημένης παρουσίας στη Ρόδο και μέσα στα σχέδια της συνεχής της ανάπτυξης, ζητά προσωπικό όλων των ειδικοτήτων για το νέο της πολυτελές ξενοδοχείο
ATLANTICA IMPERIAL
Η νέα ξενοδοχειακή μονάδα δυναμικότητας 700 κλινών βρίσκεται στα Κολύμπια
και αρχίζει τη λειτουργία της τον Απρίλιο 2002.
Επίσης ζητούνται υπάλληλοι όλων των ειδικοτήτων για το **ATLANTICA PRINCESS** στην Ιαλυσό.
Προσφέρεται η δυνατότητα χειμερινής εργασίας στα ξενοδοχεία της εταιρείας στην Κύπρο.
Αιτήσεις με πλήρες βιογραφικό σημείωμα να σταλούν το συντομότερο στη διεύθυνση
Τ.Θ. 4101, Τ.Γ. ΡΟΔΟΥ 2, Τ.Κ. 85100, ΡΟΔΟΣ-ΕΛΛΑΣ
Ή στο e-mail: atlantic@logos.cy.net

ΣΥΝΤΗΡΗΣΕΙΣ ΚΟΥΦΩΜΑΤΩΝ ΑΛΟΥΜΙΝΙΟΥ
Εχετε πρόβλημα με τα κουφώματα σπιτιού ή της επιχείρησής σας; Το ειδικό συνεργείο μας αναλαμβάνει τις συντηρήσεις κουφωμάτων αλουμινίου υπεύθυνα και σε λογικές τιμές.
25ετή πείρα
Πληρ. τηλ. 90618 κ. Αλέκος
ΧΠΡ411

ΟΡΓΑΝΟΠΟΙΕΙΟ
Βασίλης Παυλάκης
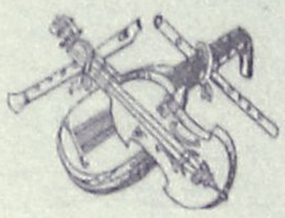
ΚΑΤΑΣΚΕΥΕΣ-ΕΠΙΣΚΕΥΕΣ
ΠΑΝΤΟΣ ΤΥΠΟΥ ΧΕΙΡΟΠΟΙΗΤΩΝ
ΕΓΧΟΡΔΩΝ ΜΟΥΣΙΚΩΝ ΟΡΓΑΝΩΝ
Pablakis@rho.Forthnet.gr.
Αθηνών 18, Ρόδος 85100-
τηλ. 64306-0946067096

ΠΩΛΕΙΤΑΙ

πιεστήριο offset (29Χ42) AM MULTI
τιμή 1.500.000 δρχ.
Πληρ. Τηλ. 0937756878

ΠΩΛΟΥΝΤΑΙ
καρέκλες και τραπέζια εστιατορίου ξενοδοχείου σε καλή κατάσταση, λόγω ανακαίνισης
Πληρ. τηλ. 89928-89926



ΠΩΛΟΥΝΤΑΙ
ΟΙΚΟΠΕΔΑ
4.000 τ.μ.
ΕΠΙ ΤΗΣ
ΡΟΔΟΥ - ΚΑΛΛΙΘΕΑΣ
Πληροφορίες
ΑΝΕΣΤΗΣ & ΣΑΒΒΑΣ ΣΑΒΒΑΪΔΗΣ
τηλ: 0241-26281 & 35476
cel: 0944-421015

ΡΟΔΙΑΚΗ ΚΤΗΜΑΤΙΚΗ
ΣΥΜΒΟΥΛΟΙ & ΕΚΤΙΜΗΤΕΣ ΑΚΙΝΗΤΩΝ
ΚΤΗΜΑΤΟΜΕΣΙΤΙΚΟ ΓΡΑΦΕΙΟ από το 1983

προσφορες

συνέχεια από την προηγούμενη

ΛΟΓΙΣΤΗΣ-ΦΟΡΟΤΕΧΝΙΚΟΣ

ΓΙΝΟΝΤΑΙ ΕΡΓΑΣΙΕΣ
ΜΕ ΤΡΑΚΤΕΡ, ΟΡΓΩΜΑΤΑ ΜΕ ΜΟΝΟΎΝΟ

Πληρ. τηλ. 0945403862
ΠΡ41910

με άδεια τάξεως α' αναλαμβάνει την τήρηση βιβλίων β' και Γ' κατηγορίας επιχειρήσεων μηχ/να και χειρόγραφα. Πληρ. τηλ. 93558. κιν. 0944-377300 ΑΡ42208

ΕΛΑΙΟΧΡΩΜΑΤΙΣΜΟΙ. ΑΝΑΛΑΜΒΑΝΟΥΜΕ ΠΑΝΤΟΣ ΕΙΔΟΥΣ ΕΛΑΙΟΧΡΩΜΑΤΙΣΜΟΥΣ ΣΕ ΠΟΛΥ ΛΟΓΙΚΕΣ ΤΙΜΕΣ. ΠΛΗΡ. ΤΗΛ. 93677,0936360327
ΧΠΡ1561

ΑΒΑΣΑΝΙΣΤΑ ΑΓΑΠΑΜΕ ΑΥΤΟ ΠΟΥ ΚΑΝΟΥΜΕ, ΣΑΣ ΠΑΡΕΧΟΥΜΕ ΑΡΙΣΤΑ ΕΠΙΛΕΓΜΕΝΟ ΠΡΟΣΩΠΙΚΟ, ΣΕ ΟΙΚΙΑΚΟΥΣ ΒΟΗΘΟΥΣ, ΚΑΜΑΡΙΕΡΕΣ, ΛΑΝΤΖΙΕΡΕΣ, ΝΟΣΟΚΟΜΕΣ, BABY SITTERS, ΖΕΥΓΑΡΙΑ ΓΙΑ ΑΓΡΟΤΙΚΕΣ ΔΟΥΛΕΙΕΣ. ΕΞΥΠΗΡΕΤΗΣΗ 24ΩΡΗ ΚΑΙ ΣΑΒΒΑΤΟΚΥΡΙΑΚΑ, 12ΜΗΝΗ ΕΓΓΥΗΣΗ. ΠΛΗΡ. ΤΗΛ. 01-5237071, 01-5239810, 01-9848352, 0945191210.
ΠΡ41876

ΚΥΡΙΑ ΖΗΤΑ ΝΑ ΦΡΟΝΤΙΖΕΙ παιδάκι στην περιοχή Ιαλυσού ή Κρεμαστής. Πληρ. τηλ. 95644 ΑΡ41236

ΞΥΛΟΥΡΓΙΚΕΣ ΕΡΓΑΣΙΕΣ - ΓΥΨΟΣΑΝΙΔΕΣ - ΒΑΨΙΜΑΤΑ
ΚΟΥΖΙΝΕΣ - ΠΟΡΤΕΣ - ΝΤΟΥΛΑΠΕΣ - ΠΕΡΓΚΟΛΕΣ
Εγγυημένη εργασία
Ταχεία παράδοση
Τηλ.
0945 491827, 0932 586376, 67218
ΠΡ42041

Εχετε πρόβλημα με τα παλιά σας αλουμίνια;
- **Τα επισκευάζω ή τα αντικαθιστώ με καινούργια**

ΚΑΤΑΣΚΕΥΕΣ ΑΛΟΥΜΙΝΙΟΥ ΚΑΙ ΣΙΔΗΡΟΥ
"Ο ΓΙΩΡΓΟΣ"
Πληρ. τηλ. 39747, 0944999655
ΠΡ41814

ΑΓΟΡΑΖΩ
ΧΡΥΣΑΦΙΚΑ
ΚΟΣΜΗΜΑΤΑ
ΝΟΜΙΣΜΑΤΑ
ΧΡΥΣΑ ΔΟΝΤΙΑ
ΜΕΤΟΧΕΣ
ΩΡΟΛΟΓΙΑ
ΑΝΤΙΚΕΣ

Δάνεια επί ενεχύρω
«ΜΠΑΜΠΗΣ»
Δημ. Θεοδωράκη 15
(1ος όροφος)
ΡΟΔΟΣ
ΠΡ40785

ΥΔΡΑΥΛΙΚΟΣ
ΑΝΑΛΑΜΒΑΝΟΥΜΕ
ΠΑΣΗΣ ΦΥΣΕΩΣ ΥΔΡΑΥΛΙΚΕΣ ΕΓΚΑΤΑΣΤΑΣΕΙΣ, ΕΠΙΣΚΕΥΕΣ, ΞΕΒΟΥΛΩΜΑΤΑ
Ο ΓΙΩΡΓΟΣ
Πληρ. τηλ. 61761, 0938011515
ΠΡ41894

ΝΕΡΟ!
ΒΡΕΙΤΕ ΝΕΡΟ
Ραδιοαισθητικός, αναλαμβάνει την ανεύρεση υδάτινων πόρων στο χώρο σας έναντι αμοιβής.
Διαθέτουμε μηχανήματα για την διάνοιξη γεωτρήσεων και ανόρυξη νερού.
ΕΡΓΑΣΙΑ ΕΓΓΥΗΜΕΝΗ. ΤΙΜΕΣ ΛΟΓΙΚΕΣ. Πληρ. τηλ. 0945-981382
βραδινές ώρες
ΠΡ42081

ΠΩΛΟΥΝΤΑΙ

α) Μικροφωνική ALEN HEALTH ψηφιακή 600 WAT δυο (2) ηχεία JBL αυτοενισχυόμενα 300 WAT τέσσερα (4) ηχεία Montanbo 150 VAT και δύο (2) ηχεία DYNACORD 400 VAT

2) Δισκοπρίονο-γωνιάστρα πάγκου μάρκας RYOBI 3.000, ολοκαίνουργιο. Τιμή ευκαιρίας.

Πληρ. τηλ. 64306-0946067096

ΔΩΣΕ ΣΤΥΛ ΣΤΟ ΚΙΝΗΤΟ ΣΟΥ

NEO **5.000 ΛΟΓΟΤΥΠΑ ΚΑΙ ΜΕΛΩΔΙΕΣ για ένα κινητό μοδάτο!**

www.rollingtones.gr

LOGOS-ΛΟΓΟΤΥΠΑ

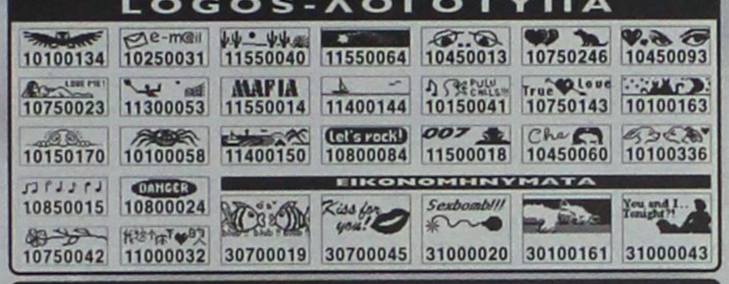

RINGTONES-ΜΕΛΩΔΙΕΣ

ΕΛΛΗΝΙΚΕΣ ΕΠΙΤΥΧΙΕΣ		60600049	Αννα Βίσση - Κραυγή
60600004	Αντζελα Δημητρίου - Μαύρη λίστα	60600047	Δέσποινα Βανδή - Υποφέρω
60600017	Νίκος Κουρκούλης - Τόσα δειλινά	60100012	Εθνικός Υμνος
60600029	Γιάννης Πλούταρχος - Υπήρχαν όρκοι	**TOP ΣΕ ΖΗΤΗΣΗ ΣΤΗΝ ΕΥΡΩΠΗ**	
60600036	Νότης Σφακιανάκης - Μετανοιώνω	60500006	Angel - Shaggy
60600019	Λάμπης Λιβιεράτος - Λάμπεις	60500008	Butterfly - Crazytown
60600010	Στέλλα Γεωργιάδου - Εχω κακό σκοπό	60500004	It's raining men - Geri Halliwell
60600027	Γιάννης Πλούταρχος - Φυσάει πολύ	60500032	Thank you - Dido
60600025	Λευτέρης Πανταζής - Με σένα	60500031	Supergirl - Reamonn

Τα πιό κουτά λογοκριμένα ερωτικά λογότυπα βρίσκονται στους κωδικούς: 11200053, 11200072, 11200073, 11200074, 11200082, 11200085, 11200124, 11200128, 11200132, 11200133, 11200135, 11200139, 11200143, 11200144, 11200147.
Ερωτικά εικονομηνύματα στους κωδικούς: 31000008, 31000016, 31000019, 31000035, 31000036, 31000044, 31000045, 31000046, 31000049, 31000053, 31000055, 31000061, 31000063.

1. Διάλεξε το Logo ή το Ringtone που σου ταιριάζει.
2. Κάλεσε τη γραμμή παραγγελίας.
3. Ακολούθησε τις οδηγίες και όταν σου ζητηθεί βάλε τον 8ψήφιο κωδικό.
4. Το Logo ή το Ringtone θα σταλεί στο κινητό σου.

...κάλεσε από το σταθερό σου τηλέφωνο
090 214 507
Για περισσότερα Logos και Ringtones ρίξτε μια matιά στο internet site: www.rollingtones.gr
Lexitel 86 δρχ./15", € 0.25/15" + Φ.Π.Α. Τ.Θ. 31730

Διαθέσιμα λογότυπα για NOKIA 3210-3310-3330-6110-6130-6150-6210-6250-7110-8210-8810-8850-8890-9110-9110i. Μελωδίες για NOKIA, MOTOROLA, SAGEM. Περισσότερες πληροφορίες για τα κινητά τα οποία υποστηρίζουν λογότυπα και εικονομηνύματα στο www.rollingtones.gr

ΤΑ ΜΟΝΑΔΙΚΑ

Βιολογικά Ταπητοκαθαριστήρια Ρόδου
ΚΛΕΟΠΑΤΡΑ & EURO CLEAN CENTER
Εμπιστευθείτε τον καθαρισμό και φύλαξη των ταπήτων στα καθαριστήρια μας
- *Προσφέρουμε άψογο και έμπειρο Βιολογικό Καθαρισμό Ταπήτων*
- *Στεγνό καθαρισμό χειροποίητων χαλιών*
- *Επιτόπου καθαρισμό σε σαλόνια-μοκέτες*
- *Ειδικός καθαρισμός παπλώματα-φλοκάτες*
- *Επισκευές σε όλους τους τύπους ταπήτων*

"Η φύλαξη είναι δωρεάν" για όλο τον χρόνο. παραλαβή-παράδοση κατ' οίκον σε όλη τη Ρόδο.

Υπεύθυνος:
Κουφαλλάκης Σταύρος
Τηλ. **0241-51996, 0945793626 fax 51322**
ΠΡ42092

ΤΕΧΝΙΚΟ ΓΡΑΦΕΙΟ
Αναλαμβάνει
- Μελέτες για σύνδεση οικοδομών με το

αποχετευτικό δίκτυο
Δ.Ε.Υ.Α.Ρ.
- Αδειες λειτουργίας καταστημάτων
- Ηλεκτροδοτήσεις κτιρίων.

Υπεύθυνος:
Μιχάλης Μαυρομάγουλος
Αρχιτέκτονας Μηχανικός
Στεφάνου Καζούλη 14 Ρόδος
Τηλ. 0241-27040, κιν. 0974041051
ΧΠΡ411



ΗΛΙΑΚΑ ΘΕΡΜΑΝΣΗ ΥΔΡΑΥΛΙΚΑ
Τηλ. 0241-90005
Κινητό 0945 200430
ΡΟΔΟΘΕΡΜ

ΥΔΡΑΥΛΙΚΑ-ΚΑΛΟΡΙΦΕΡ
Γιάννης -ο- Ατλάσης
ΕΓΚΑΤΑΣΤΑΣΕΙΣ ΑΤΟΜΙΚΕΣ & ΚΕΝΤΡΙΚΕΣ ΘΕΡΜΑΝΣΕΙΣ ΣΥΝΤΗΡΗΣΕΙΣ
Πληρ. τηλ. 29898-64972
ΠΡ41742

ΑΠΟΦΡΑΞΕΙΣ

ΔΩΔΕΚΑΝΗΣΙΑΚΕΣ ΑΠΟΦΡΑΞΕΙΣ

"ΚΟΛΟΣΣΟΣ"
ΑΠΟΦΡΑΞΕΙΣ ΚΑΘΑΡΙΣΜΟΙ ΑΠΟΧΕΤΕΥΣΕΩΝ & ΒΟΘΡΩΝ

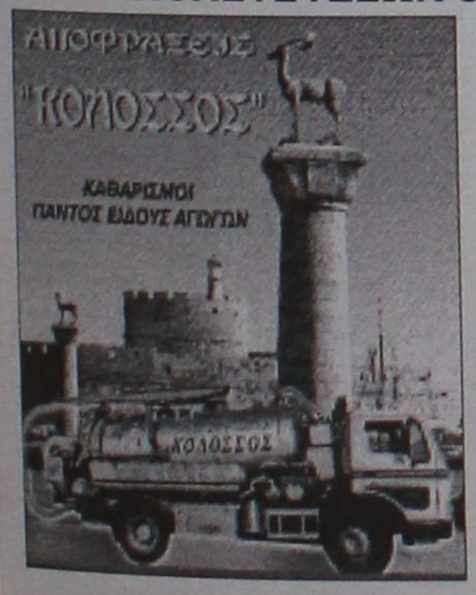

Αναλαμβάνουμε πάσης φύσεως αποφράξεις οποιουδήποτε μήκους και πλάτους
Αναλαμβάνουμε καθαρισμούς αποχετευτικών αγωγών ΔΗΜΩΝ, ΞΕΝ/ΧΕΙΩΝ στρατιωτικών μονάδων ΣΠΙΤΙΩΝ, ΠΟΛΥΚΑΤΟΙΚΙΩΝ καθώς
και καθαρισμούς βιολογικών μονάδων με μηχάνημα υψηλής πιέσεως σε όλη την Δωδ/σο
Κ. ΠΗΔΙΑΚΗΣ - Π. ΚΑΣΕΡΗΣ
Πληρ. τηλ. 47915-91881, κιν. 0944/325234 και 0977/717048

ΑΠΟΦΡΑΞΕΙΣ-ΚΑΘΑΡΙΣΜΟΙ





ΑΠΟΦΡΑΞΕΙΣ ΚΑΘΑΡΙΣΜΟΙ ΣΥΝΤΗΡΗΣΕΙΣ ΑΠΟΧΕΤΕΥΣΕΩΝ-ΕΠΙΦΑΝΕΙΩΝ-ΚΤΙΡΙΩΝ-ΠΛΟΙΩΝ-ΒΙΟΛΟΓΙΚΩΝ

Αναλαμβάνουμε ξενοδοχεία, Δήμους, πολ/κίες κ.λπ. Αντληση πετρελαιοειδών από πλοία καθώς και λιποσυλλεκτών και βιολογικών. ΜΕ ΜΟΝΑΔΙΚΑ ΣΕ ΥΨΟΣ ΠΙΕΣΗΣ ΚΑΙ ΑΝΑΡΡΟΦΗΣΗΣ. ΥΠΕΡΣΥΓΧΡΟΝΑ ΜΗΧΑΝΗΜΑΤΑ ΥΔΡΟΒΟΛΗΣ ΣΕ ΟΛΗ ΤΗ ΔΩΔΕΚΑΝΗΣΟ

ΟΛΟ ΤΟ 24ωρο
ΒΑΡΔΕΛΛΗ Μ. -ΚΡΑΣΟΠΟΥΛΟΣ Δ. Ο.Ε.
Τηλ. 35555, Fax: 96516, Κιν. 0944/395999
e-mail:metropontikas@excite.com.
ΣΤΙΣ ΠΙΟ ΧΑΜΗΛΕΣ ΤΙΜΕΣ

"ΑΠΟΦΡΑΞΕΙΣ" "Η ΜΑΡΙΑ"



ΑΠΟΦΡΑΞΕΙΣ ΠΑΝΤΟΣ ΤΥΠΟΥ ΑΠΟΧΕΤΕΥΣΕΩΝ
ΞΕΝ/ΩΝ, ΕΣΤ/ΩΝ ΣΤΡΑΤΟΠΕΔΩΝ ΠΟΛ/ΚΙΩΝ
ΟΙΚΙΩΝ ΜΕ ΜΗΧΑΝΗΜΑ ΥΨΗΛΗΣ ΠΙΕΣΕΩΣ ΥΔΡΟΒΟΛΗΣ
ΑΜΕΣΗ ΕΞΥΠΗΡΕΤΗΣΗ ΟΛΟ ΤΟ 24ΩΡΟ
Πληρ. τηλ. 94750 και 0241-35555, 0977/257441.

ΤΑΠΗΤΟΚΑΘΑΡΙΣΤΗΡΙΟ ART CLEAN EXPRESS
Αναλαμβάνουμε υπεύθυνα:
- ✓ Ξηρό καθαρισμό
- ✓ Πλύσιμο-απολύμανση
- ✓ Φύλαξη
- ✓ Επιδιόρθωση ταπήτων
- ✓ Αδιαβροχοποιήσεις

Ειδικός καθαρισμός μεταξωτών και χειροποίητων χαλιών
Παραλαβή-παράδοση κατ' οίκον
Εγγυημένη συνεργασία
Επί τόπου καθαρισμοί μοκετών-σαλονιών
Τηλ. 94815, κιν. 0944 350247, 0800400400
Τηλ. χωρίς χρέωση
Με την υπογραφή Αλαφάκης

Αριθμολογία

Οι αριθμοί δίνουν απάντηση στα ερωτήματά σας!

Η Νότα Κοτσίφη και οι συνεργάτες της, σας αποκαλύπτουν τα μυστικά για το παρόν και το μέλλον!

090 255 493

*DATABANK • 67ΔΡΧ.(0,2€)/15"+Φ.Π.Α.

Η καλύτερη παρέα σε περιμένει

Μη διστάζεις! Τηλεφώνησε τώρα και γνώρισε νέους φίλους που θα γίνουν για πάντα δικοί σου.

Δώσε τέλος στη μοναξιά σου!

090 255 491

*DATABANK • 67ΔΡΧ.(0,2€)/15"+Φ.Π.Α.

Αστρόραμα

Ανακαλύψτε τι κρύβουν τα άστρα για το μέλλον σας!

24 ώρες το 24ωρο!

ΣΧΕΣΕΙΣ - ΧΡΗΜΑ ΕΠΑΓΓΕΛΜΑΤΙΚΑ

Οι πιο διάσημοι αστρολόγοι στη γραμμή σας!

090 255 421

*DATABANK • 67ΔΡΧ.(0,2€)/15"+Φ.Π.Α.



















ΜΠΑΣΚΕΤ

Βροχή αναισθησίας!

✓ *ΕΝΑΝ ΧΡΟΝΟ ΥΠΟΣΧΕΤΑΙ Η Γ.Γ.Α. ΤΗΝ ΕΝΑΡΞΗ ΤΩΝ ΕΡΓΑΣΙΩΝ ΣΤΟ ΚΛΕΙΣΤΟ ΤΗΣ ΡΟΔΟΥ, ΠΟΥ ΠΛΗΜΜΥΡΙΣΕ ΞΑΝΑ ΤΟ ΣΑΒΒΑΤΟΚΥΡΙΑΚΟ. ΤΩΡΑ ΕΝΤΑΣΣΕΙ ΤΟ ΕΡΓΟ ΣΕ ΠΡΟΓΡΑΜΜΑ ΤΗΣ ΠΕΡΙΦΕΡΕΙΑΣ!*

✓ *Η ΔΙΟΙΚΗΣΗ ΤΟΥ ΚΛΕΙΣΤΟΥ ΖΗΤΑΕΙ ΠΡΟΚΑΤΑΒΟΛΗ ΚΑΙ ΠΕΡΙΜΕΝΕΙ ΣΗΜΕΡΑ ΤΗΝ ΑΠΑΝΤΗΣΗ. ΔΙΑΦΟΡΕΤΙΚΑ ΤΟΠΟΘΕΤΕΙ ΠΡΟΣΩΡΙΝΗ ΜΕΜΒΡΑΝΗ ΜΕ ΔΙΚΑ ΤΗΣ ΕΞΟΔΑ!*

Αν στο παρκέ του Εθνικού Κλειστού Γυμναστηρίου της Ρόδου η Επιτροπή Διοίκησής του αποφάσιζε να... φυτέψει σπόρους, είναι κάτι παραπάνω από βέβαιο πως θα είχε να επιδείξει μία πλούσια γεωργική παραγωγή χάρη στο... αυτόματο σύστημα ύδρευσης της οροφής, που δεν αφήνει να χάνεται ούτε σταγόνα βροχής.

Επειδή, όμως, ο προορισμός του Κλειστού δεν είναι η παραγωγή γεωργικών προϊόντων αλλά η ανάπτυξη και η καλλιέργεια του αθλητισμού, η διακοπή του Σαββατιάτικου αγώνα μπάσκετ ανάμεσα στον Ιβίσκο και τον Παντηλιακό λόγω... βροχής μόνο για πικρόχολα και ειρωνικά σχόλια προσφέρεται, δεδομένου ότι κάθε χρόνο η "βρεγμένη" ιστορία με τους... κουβάδες και τα απορροφητικά πανιά επαναλαμβάνεται. Εχει περάσει σχεδόν ένας χρόνος από τότε που η Γενική Γραμματεία Αθλητισμού δεσμεύτηκε να χρηματοδοτήσει άμεσα την έναρξη και την ολοκλήρωση των έργων αποκατάστασης των ζημιών που έχουν μετατρέψει την οροφή του Κλειστού σε "ελβετικό τυρί".

Από τότε, ο πρόεδρος της Διοικούσας Επιτροπής **Μιχάλης Ερωτόκριτος** και τα υπόλοιπα μέλη της έχουν ενοχλήσει επανειλημμένως την Γ.Γ.Α., ωστόσο έχουν εγκλωβιστεί στα πολύπλοκα γρανάζια της γραφειοκρατίας.

Μάλιστα, στην προσπάθειά τους να πιέσουν ακόμα περισσότερο τις καταστάσεις για να εφαρμοστεί η ειλημμένη απόφαση της Γ.Γ.Α. που έχει υπογραφεί από τον Γενικό Γραμματέα **Νίκο Εξάρχο** απέστειλαν ακόμα και τα δημοσιεύματα του Τοπικού Τύπου, ωστόσο η απάντηση που έλαβαν ήταν ότι τα διορθωτικά έργα θα ξεκινήσουν μετά από ένα τετράμηνο με την ένταξή του σε πρόγραμμα της περιφέρειας Νοτίου Αιγαίου!!! Οπως γίνεται εύκολα αντιληπτό, αν η κατάσταση αφεθεί στα χέρια της Πολιτείας, άλλος ένας χειμώνας θα περάσει με τις προσευχές των σωματείων να μην βρέξει πάνω από το Κλειστό. Ολα αυτά οδήγησαν την Διοικούσα Επιτροπή να καταθέσει πρόταση (σήμερα περιμένει την απάντηση) για χορηγία προκαταβολής ώστε να ξεκινήσουν οι εργασίες. Αν η απάντηση είναι αρνητική, η λύση που θα δρομολογηθεί θα είναι η τοποθέτηση μίας προσωρινής μεμβράνης πάνω από την οροφή με έξοδα του Κλειστού και του Δήμου Ροδίων, έως ότου η Γ.Γ.Α. συνειδητοποιήσει πως οι δεσμεύσεις είναι για να τηρούνται έγκαιρα και με γνώμονα τις απαιτήσεις των καταστάσεων. Βέβαια, οι εκάστοτε αρμόδιοι μας έχουν διδάξει με την συμπεριφά τους πως το αυτί τους δεν ιδρώνει, σε αντίθεση με την οροφή του Κλειστού. Τουλάχιστον αυτά δείχνει έστω και άθελά της τον δρόμο προς την λέξη... ντροπή.

Περιμένουν στην γωνία

✓ *Την παραδειγματική τιμωρία του Διγενή περιμένουν από την Τ.Ε. ΕΟΚ οι διαιτητές μπάσκετ μετά τα επεισόδια που έλαβαν χώρα μετά το ντέρμπι με τον Δωριέα.*

✓ *Μετά την απόσυρση των αστυνομικών από τους αγωνιστικούς χώρους οι διαιτητές περιμένουν από την Τ.Ε. ΕΟΚ να διασφαλίσει την τάξη με την πιστή εφαρμογή των κανονισμών.*

Με μεγάλο ενδιαφέρον αναμένεται η σημερινή συνεδρίαση της Τοπικής Επιτροπής ΕΟΚ Δωδεκανήσου, καθώς ο Σύνδεσμος Διαιτητών Καλαθοσφαίρισης περιμένει να δει τον τρόπο με τον οποίο θα αντιμετωπίσει η Τ.Ε. τα επεισόδια που διαδραματίστηκαν το Σαββατοκύριακο στα Κοσκινού μετά το τέλος του ντέρμπι, του πρωταθλήματος της Α' κατηγορίας ανάμεσα στον Διγενή και τον Δωριέα (69-68 υπέρ του Δωριέα).

Τόσο το φύλλο αγώνα, όσο και οι εκθέσεις που συνέταξαν οι διαιτητές του αγώνα **Ηλίας Κουνελλές** και **Μανώλης Ευσταθίου** "καίνε" τους Κοσκινιάτες, καθώς καταγγέλονται εις βάρος τους ύβρεις αλλά και ρίψη αντικειμένων ακόμα και πετρών!

Ο Σ.Δ.Κ.Δ. περιμένει -ή καλύτερα απαιτεί- την παραδειγματική τιμωρία του Διγενή, καθώς το όλο θέμα συνέπεσε με την -ουσιαστικά- απόσυρση των αστυνομικών οργάνων από τους αγωνιστικούς χώρους και οι διαιτητές φοβούνται πως αν δεν εφαρμοστούν κατά γράμμα οι κανονισμοί και δεν εξαντληθεί όλη η αυστηρότητα, θα ανοίξουν οι "κερκόπορτες" για άλλα παρόμοια περιστατικά.

Η κατάσταση αυξημένης ετοιμότητας στην οποία βρίσκονται οι διαιτητές δεν είναι τυχαία. Εχει τις ρίζες της σε παλαιότερες αποφάσεις της Τ.Ε. με τις οποίες αντιμετωπίστηκαν επιεικώς -σχεδόν χαϊδεύτηκαν- απαράδεκτες συμπεριφορές οπαδών και παραγόντων. Τουλάχιστον προς το παρόν, ο Σ.Δ.Κ.Δ. δεν θέτει θέμα αποχής από τους αγώνες λόγω της μη παρουσίας αστυνομικών, καθώς οι άνθρωποί του εκτιμούν πως αν εφαρμοστούν οι νόμοι και τα σωματεία αισθανθούν πως δεν έχουν τα περιθώρια για παρατυπίες, δεν πρόκειται να συμβεί το παραμικρό. Ο Σύνδεσμος, όμως, είναι αποφασισμένος να βάλει "λουκέτο" στα πρωταθλήματα σε περίπτωση που τα "άτακτα" σωματεία δεν αντιμετωπιστούν με αυστηρότητα και συνεχίσουν να δημιουργούν προβλήματα.

Γι' αυτό ακριβώς η απόφαση της Τοπικής Επιτροπής αναφορικά με τα όσα έγιναν στα Κοσκινού έχει οριακή σημασία για την περαιτέρω στάση του ΣΔΚΔ.

Αλλωστε, όπως δήλωσε χαρακτηριστικά ο πρόεδρος του Συνδέσμου **Δημήτρης Κουνελλές** σε χθεσινή εκπομπή του ραδιοφωνικού σταθμού "TOP FM" θα πρέπει να κοπεί η όρεξη ορισμένων που νομίζουν πως μπορούν να επιβάλουν τον δικό τους νόμο στα παιχνίδια εκμεταλλευόμενοι την απουσία αστυνομικών και εκφοβίζοντας τους διαιτητές".

Ο ίδιος πονοκέφαλος

✓ *Μίνι προετοιμασία θέλει να κάνει ο Γιώργος Διάνας, όμως οι στρατευμένοι του Ιάλυσου συνεχίζουν να βρίσκονται στον ... "αέρα".*

Το χαμένο έδαφος από την ελλειπή καλοκαιρινή προετοιμασία θέλει να αναπληρώσει ο **Γιώργος Διάνας** εκμεταλλευόμενος το ρεπό που έχει ο Ιάλυσος την προσεχή Κυριακή, μόνο που ο ίδιος δεν γνωρίζει, τουλάχιστον προς το παρόν, αν ο ελεύθερος χρόνος που θα έχει στη διάθεσή του θα μετατραπεί σ' ένα ευεργετικό διάστημα δουλειάς ή αν θα του δημιουργήσει νέους πονοκέφαλους. Το βέβαιο είναι ότι δεν χρειάζεται να σκεφτεί ιδιαίτερα κανείς για να εντοπίσει την αιτία του προβληματισμού του έμπειρου προπονητή. Από την στιγμή που δεν έχει ξεκαθαρίσει ακόμα το "ωράριο" των στρατευμένων και δεν έχει βρεθεί η χρυσή τομή ανάμεσα στις στρατιωτικές τους υποχρεώσεις και τις ανάγκες της ομάδας, το άγχος θα παραμένει. Είναι χαρακτηριστικό πως μέχρι και λίγο πριν από την έναρξη της χθεσινής προπόνησης ο **Διάνας** δεν γνώριζε τον αριθμό των παικτών που θα είχε στη διάθεσή του, καθώς πέραν των φαντάρων υπήρχαν οι εκκρεμότητες του τραυματία **Κοκορόγιαννη** και του άρρωστου λόγω ίωσης **Παπακώστα**.

Αναμφισβήτητα πρόκειται για μία κατάσταση που κουράζει τον **Γιώργο Διάνα** και δυσχαιρένει την προσπάθειά του να παρουσιάσει στους αγώνες του πρωταθλήματος τον Ιάλυσο που ο ίδιος είχε δεσμευτεί να παρουσιάσει.

Η πραγματοποίηση μίας μίνι προετοιμασίας είναι άκρως αναγκαία καθώς οι "ερυθροκίτρινοι" πολύ δύσκολα θα ξαναβρούν μπροστά τους τα απαραίτητα χρονικά περιθώρια να διορθώσουν αυτά που πρέπει.

Pellos Travel

ΕΚΔΡΟΜΗ ΓΥΡΟΣ ΕΛΛΑΔΟΣ

ΡΟΔΟΣ–ΠΕΙΡΑΙΑΣ–ΠΑΤΡΑ–ΜΕΣΣΟΛΟΓΓΙ–ΑΜΦΙΛΟΧΙΑ–ΛΕΥΚΑΔΑ–ΑΡΤΑ–ΙΩΑΝΝΙΝΑ–ΜΕΤΣΟΒΟ–ΜΕΤΕΩΡΑ–ΛΑΡΙΣΑ–ΤΕΜΠΗ–ΘΕΣΣΑΛΟΝΙΚΗ–ΝΕΑ ΧΑΛΚΗΔΟΝΑ–ΣΟΥΜΕΛΑ–ΒΕΡΓΙΝΑ–ΚΑΤΑΡΡΑΚΤΕΣ ΕΔΕΣΣΑΣ–ΝΑΟΥΣΑ–ΒΕΡΟΙΑ–ΠΗΛΙΟΝ–ΒΟΛΟΣ–ΑΓΙΟΣ ΙΩΑΝΝΗΣ Ο ΡΩΣΟΣ–ΧΑΛΚΙΔΑ–ΠΕΙΡΑΙΑΣ–(ΑΓΙΟΣ ΝΕΚΤΑΡΙΟΣ)–ΠΕΙΡΑΙΑΣ–ΡΟΔΟΣ

Από 4/11-12/11

- **4/11:** Αναχώρηση από Ρόδο για Αθηνα με πλοίο F/B
- **5/11:** Αφιξη στην Αθήνα. Επιβίβαση σε πούλμαν και αναχώρηση για Πάτρα. Αφιξη στην Πάτρα. Αναχώρηση και διέλευση με το πλοίο μέσω Ρίου-Αντίρριου Μεσολόγγι-Αγρίνιο-Αρτα-Λευκάδα-Ιωάννινα (Αρτα). Φαγητό. Διαν/ση.
- **6/11:** Πρωινό στο Ξ/Δ. Αναχώρηση Σταλακτίτες Ιωαννίνων-Λίμνη Ιωαννίνων-Μέτσοβο-Καλαμπάκα. Φαγητό. Διαν/ση.
- **7/11:** Πρωινό στο Ξ/Δ. Ανάβαση στα Μετέωρα. Αναχώρηση μέσω Τρικάλων-Λάρισα-Κατερίνη. Αφιξη Νέα Χαλκηδόνα (Θεσσαλονίκη). Φαγητό. Διαν/ση.
- **8/11:** Πρωινό στο Ξ/Δ. Εκδρομή Καταρράκτες Εδέσσης-Βεργίνα-Παναγιά Σουμελά. Επιστροφή στο Ξ/Δ στη Νέα Χαλκηδόνα. Φαγητό. Διαν/ση.
- **9/11:** Πρωινό στο Ξ/Δ. Αναχώρηση μέσω Λάρισας. Αφιξη στο Βόλο. Ανάβαση στο Πήλιο. Φαγητό. Διαν/ση.
- **10/11:** Πρωινό στο Ξ/Δ. Επιστροφή μέσω Χαλκίδας-Προσκύνημα στον Αγιο Ιωάννη τον Ρώσο-Αναχώρηση για Πειραιά. Αφιξη στον Πειραιά. Τακτοποίηση στο Ξ/Δ. Φαγητό. Διαν/ση.
- **11/11:** Πρωινό στο Ξ/Δ.. Αναχώρηση για Αίγινα. Προσκύνημα στον Αγιο Νεκτάριο. Επιστροφή στον Πειραιά. Αναχώρηση για Ρόδο.
- **12/11:** Αφιξη στη Ρόδο. Τέλος εκδρομής.

Στην εκδρομή ΠΕΡΙΛΑΜΒΑΝΟΝΤΑΙ:

•1. Εισιτήρια Ρόδος -Αθήνα-Ρόδος Γ' θέσης-εισιτήρια Πειραιά-Αίγινα-Πειραιάς• 2. Ξεναγήσεις -Εκδρομές • 3. Μεταφορές με κλιματιζόμενα πούλμαν • 4. Ξ/Δ Β' και Γ' κατηγορίας με ΗΒ (πρωινό και φαγητό)

ΔΕΝ ΠΕΡΙΛΑΜΒΑΝΟΝΤΑΙ:

Είσοδοι σε αρχαιολογικούς χώρους

Για περισσότερες πληροφορίες και κρατήσεις στο πρακτορείο:

Pellos Travel

ΛΕΩΦΟΡΟΣ ΚΑΛΛΙΘΕΑΣ 125, ΦΑΛΗΡΑΚΙ ΡΟΔΟΣ
ΤΗΛ.: 0241 87615, 86298•Fax: 0241 52276 - 87616
www.pellostravel.gr & www.ps-rhodes.com

ΕΙΔΙΚΟ ΣΥΝΕΡΓΕΙΟ
ΑΝΤΑΛΛΑΚΤΙΚΑ
PIAGGIO GILERA
ΦΑΝΟΠΟΙΪΑ - ΒΑΦΕΣ

PIAGGIO

ΧΡΗΣΤΟΣ ΠΑΠΑΓΙΑΝΝΟΠΟΥΛΟΣ



ΔΩΡΕΑΝ ΕΛΕΓΧΟΣ

Κολοκοτρώνη 40-42, Ρόδος 85100 - Τηλ.: 76540 - Fax: 22948



Η εμπειρία μας και η αφοσίωση στη λεπτομέρεια αποτελουν εγγύηση για την απόλυτη επιτυχία ωστε να μείνουν ανεξίτηλες στη μνήμη τη δική σας και των καλεσμένων σας.....

ΧΟΡΟΕΣΠΕΡΙΔΕΣ - ΓΑΜΟΙ - CATERING - ΠΑΙΔΙΚΑ ΠΑΡΤΥ



ΞΕΝΟΔΟΧΕΙΟ SOFITEL CAPSIS ΡΟΔΟΥ
Για Πληροφορίες 25-015 & 20919 (09.00 - 17.00)

CAPSIS
Conference Centers & Resort Hotels

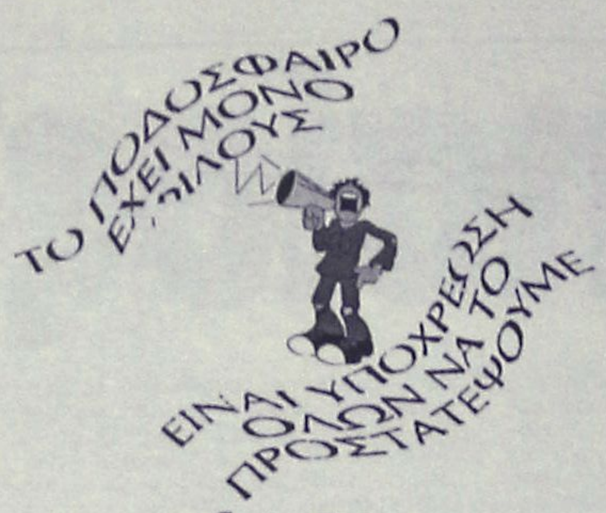

Συνελήφθη ο Ζίζι Ρόμπερτς

Με μία κλεμμένη επιταγή, ύψους 25.500.000 δρχ., στην κατοχή του, την οποία προσπάθησε να εισπράξει, συνελήφθη την Τρίτη από αστυνομικούς ο αλλοδαπός παίκτης του Ολυμπιακού, Ζίζι Ρόμπερτς.

Ο Λιβεριανός φορ επιχείρησε χθες να εξαργυρώσει μια επιταγή ύψους περίπου 25 εκατομμυρίων από υποκατάστημα της τράπεζας Eurobank στο Χολαργό. Ο υπάλληλος αντιλήφθηκε πως κάτι... περίεργο συνέβαινε με την επιταγή και κάλεσε την αστυνομία, η οποία προχώρησε στη σύλληψη του επιθετικού του Ολυμπιακού.

Ο Ρόμπερτς, σύμφωνα με πληροφορίες, ανέφερε στην αστυνομία ότι πήρε τη συγκεκριμένη επιταγή από το αφεντικό του Πανιωνίου, Αχιλλέα Μπέο, για την κάλυψη οφειλών, από την εποχή που αγωνιζόταν στην ομάδα της Νέας Σμύρνης. Ο Αχιλλέας Μπέος πάντως από την πλευρά του διέψευσε τα όσα υποστήριξε ο επιθετικός του Ολυμπιακού.

Έτσι, ο αλλοδαπός ποδοσφαιριστής του Ολυμπιακού συνελήφθη και σήμερα θα οδηγηθεί στον εισαγγελέα. Από τον Ολυμπιακό μέχρι στιγμής δεν έχει υπάρξει κάποια επίσημη αντίδραση.

Για τελικό το "Ολντ Τράφορντ"

Υποψηφιότητα για τη διοργάνωση του τελικού του Champions League της 28ης Μαΐου του 2003 έθεσε η Μάντσεστερ Γιουνάιτεντ, προσθέτοντας το "Ολντ Τράφορντ" στη λίστα οκτώ ακόμη γηπέδων, δύο ακόμη εκ των οποίων, η "Arena AufSchalke", της Σάλκε, και το "Φολκσπαρκστάντιον", του Αμβούργου, επίσης δεν έχουν φιλοξενήσει στο παρελθόν τελικό ευρωπαικής διοργάνωσης.

Τα άλλα υποψήφια γήπεδα είναι το "Σταντ Ντε Φρανς" του Παρισιού, το "Γκότλιμπ Ντέμλερ" της Στουγκάρδης, το "Ντε Κάιπ" του Ρότερνταμ (Φέγενορντ), το "Αρίνα" του Αμστερνταμ (Αγιαξ), το "Λουζνίκι" της Μόσχας (Σπαρτάκ) και το "Σαντιάγο Μπερναμπέου", της Μαδρίτης (Ρεάλ).

Τα "Σταντ Ντε Φρανς", "Φολκσπαρκστάντιον" και "Γλότλιμπ Ντέμλερ" έθεσαν υποψηφιότητα και για τη διοργάνωση του τελικού του κυπέλλου ΟΥΕΦΑ της ίδιας χρονιάς (21η Μαΐου), και τη λίστα συμπληρώνουν το "Βίλα Παρκ" του Μπέρμιγχαμ (Αστον Βίλα), το "Χέρλεντομ" του Αρνεμ (Φιτέσε), το "Φίλπστάντιον" του Αϊντχόφεν (PSV), το Ολυμπιακό Στάδιο της Σεβίλλης και το "Ούλεβι" του Γκέτεμποργκ.

Η απόφαση της Ευρωπαϊκής Ομοσπονδίας για τους δύο τελικούς θα παρθεί στη συνεδρίαση της Εκτελεστικής της Επιτροπής στις 12 και 13 Δεκεμβρίου.

ΑΝΕΚΔΟΤΟ

Ο Λαμπρίκας πάει σ' ένα μέντιουμ να μάθει το μέλλον του. Με τα πολλά το μέντιουμ του λέει:

- Βλέπω η γυναίκα σου να πεθαίνει με βίαιο θάνατο.

Κι ο Λαμπρίκας απαντά:

- Καλά, αυτό το ήξερα. Πες μου όμως, θα με αθωώσουν στο δικαστήριο;



Χωρίς όρια...

ΑΠΩΛΕΙΑ

Χάθηκε κινητό τηλέφωνο **NOKIA 6210 στην Κρεμαστή.** Παρακαλείται ο ευρών να επικοινωνήσει με το τηλέφωνο **097/4016725** και θα αμοιφθεί.

Την τελική ευθύνη την έχουν οι υπουργοί

Την προετοιμασία της αυριανής συνεδρίασης της Διϋπουργικής Επιτροπής για τους Ολυμπιακούς Αγώνες, μετά τις μεταβολές στη σύνθεση της κυβέρνησης, με τον ορισμό από τον πρωθυπουργό έξι νέων υφυπουργών, με αρμοδιότητα την Ολυμπιακή προετοιμασία, είχε ως αντικείμενο η χθεσινή σύσκεψη υπό την προεδρία του Κώστα Σημίτη.

Στη σύσκεψη μετείχαν ο υπουργός Πολιτισμού Ευάγγελος Βενιζέλος, οι υφυπουργοί Πολιτισμού Νάσος Αλευράς και Τύπου Τηλέμαχος Χυτήρης, ο γενικός γραμματέας του ΥΠΠΟ για τους Ολυμπιακούς Αγώνες Κώστας Καρτάλης και ο σύμβουλος του πρωθυπουργού επί τεχνικών θεμάτων Βασίλης Μακρυωνίτης.

Οπως έγινε γνωστό, στην συνεδρίαση της διϋπουργικής αναμένεται να δωθούν οι κατευθύνσεις για τους ρόλους των επτά υφυπουργών, οι αρμοδιότητες των οποίων αφορούν την προετοιμασία των Ολυμπιακών του 2004, καθώς στη σημερινή σύσκεψη δεν ελήφθη καμία απόφαση.

Ωστόσο, ιδιαίτερη σημασία έχει η δήλωση του υπουργού Πολιτισμού ότι "την τελική ευθύνη την έχουν οι υπουργοί".

Ο κ.Βενιζέλος υποστήριξε ότι το θέμα των αρμοδιοτήτων των υφυπουργών έχει κλείσει και την κατανομή αυτών των αρμοδιοτήτων θα την κάνουν οι ίδιοι οι υπουργοί. "Σε κάθε υπουργείο υπάρχουν πρόσθετες ευθύνες και χρειαζόμαστε πρόσθετα στελέχη. Τα Ολυμπιακά θέματα πρέπει να τα χειρίζονται οι ίδιοι οι υπουργοί και οι ίδιοι να κατανέμουν τις αρμοδιότητες στους υφυπουργούς, όταν χρειάζεται", τόνισε ο υπουργός Πολιτισμού.

Επίσης, ο κ.Βενιζέλος ανέφερε ότι στη Διϋπουργική θα συμμετέχουν οι υφυπουργοί Πολιτισμού κκ Αλευράς και Κουράκης.

Τέλος, αξίζει να αναφερθεί ότι το μεσημέρι, αμέσως μετά τη σύσκεψη στο Μέγαρο Μαξίμου, ο κ.Βενιζέλος θα γευματίσει με την πρόεδρο του "Αθήνα 2004" Γιάννα Αγγελοπούλου. Ο κ.Βενιζέλος το χαρακτήρισε ως "ένα γεύμα συνεννόησης και επιτάχυνσης κάποιων διαδικασιών που μας αφορούν στο πλαίσιο και της Διϋπουργικής Επιτροπής.

Αξίζει να σημειωθεί ότι το πρωί με δηλώσεις της η κα Αγγελοπούλου εμφανίστηκε αρκετά ικανοποιημένη από το νέο κυβερνητικό σχήμα, εξέφρασε την άποψη ότι οι επτά υφυπουργοί με αρμοδιότητα τους Ολυμπιακούς Αγώνες αναδεικνύουν ότι για την κυβέρνηση το 2004 αποτελεί πρώτη προτεραιότητα και τόνισε ότι πρέπει να δουλέψουμε όλοι μαζί για να επιτευχθεί ο στόχος.

Μάλιστα, σύμφωνα με πηγές της Οργανωτικής Επιτροπής, η κα Αγγελοπούλου διατηρεί άψογες σχέσεις με την κυβέρνηση.

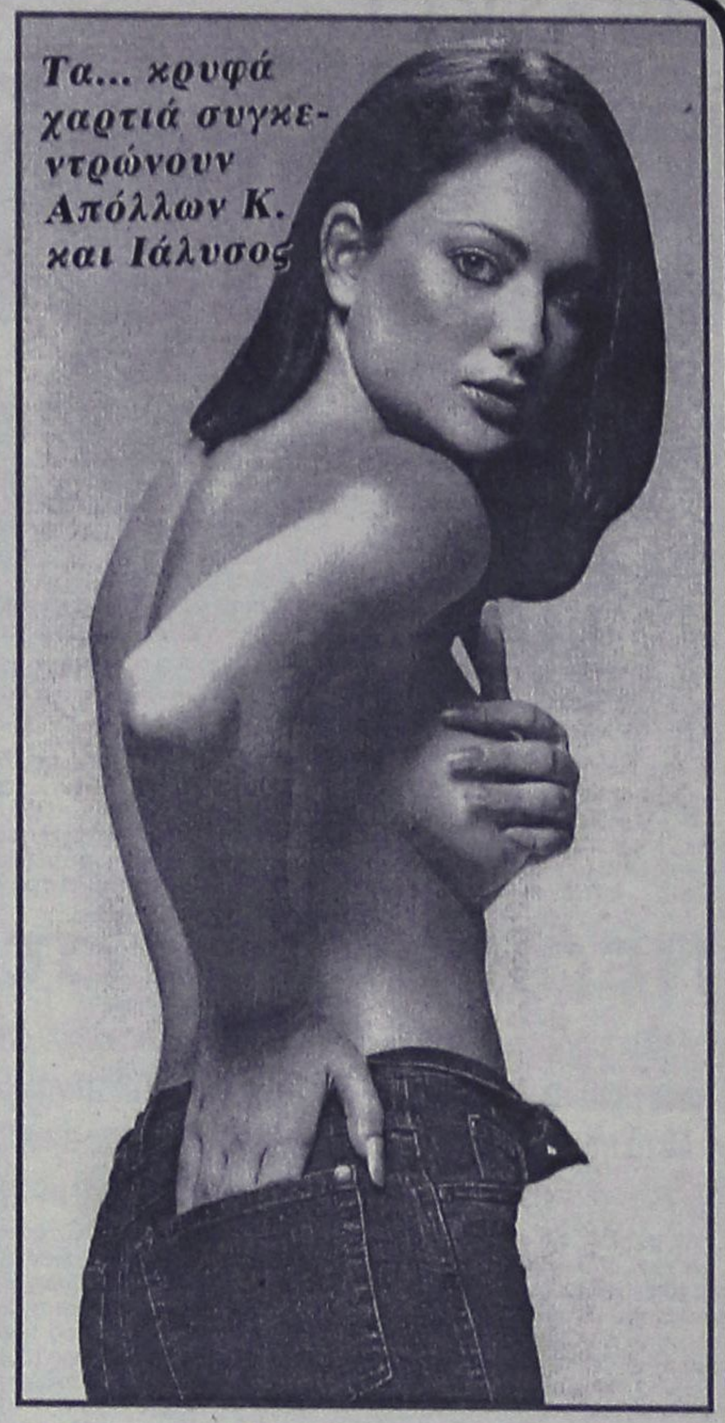

Η πρόοδος της προετοιμασίας

Την πρόοδο της προετοιμασίας των Ολυμπιακών Αγώνων του 2004 παρουσίασε στους εκπροσώπους των Διεθνών Αθλητικών Ομοσπονδιών κατά τη Γενική Συνέλευση της GAISF ο Εντεταλμένος Σύμβουλος της Οργανωτικής Επιτροπής Ολυμπιακών Αγώνων ΑΘΗΝΑ 2004 κ. Σπ. Καπράλος το περασμένο Σάββατο στη Σιγκαπούρη.

Ο κ. Σπύρος Καπράλος στην αρχή της ομιλίας του σημείωσε: «Σ΄ αυτούς τους δύσκολους καιρούς εμείς έχουμε την υποχρέωση όχι μόνο να διοργανώσουμε το σημαντικότερο αθλητικό γεγονός, αλλά κυρίως να μεταδώσουμε στον κόσμο τα ολυμπιακά ιδεώδη. Στην πορεία μας προς το σκοπό αυτό έχουμε κάνει σημαντική πρόοδο στον τομέα της ασφάλειας, των υποδομών και των αθλημάτων!. Απευθυνόμενος στους αντιπροσώπους στη Γ.Σ. της GAISF αναφέρθηκε στη σημασία της στενής συνεργασίας της ΟΕΟΑ ΑΘΗΝΑ 2004 με τις ομοσπονδίες για την επιτυχή έκβαση των Αγώνων.

Στο Συνεδριακό Κέντρο της Σιγκαπούρης κ. Σπ. Καπράλος και ο Γενικός Διευθυντής Αθλημάτων κ. Μ. Ασημακόπουλος, μετά την διεξοδική ενημέρωση των εκπροσώπων της GAISF, είχαν την ευκαιρία να συναντηθούν με τον Πρόεδρο της Συντονιστικής Επιτροπής της ΔΟΕ κ. Denis Oswald και ανώτατους εκπροσώπους διεθνών αθλητικών ομοσπονδιών και να ανταλλάξουν απόψεις σε οργανωτικά θέματα.

Ακαθη

●●● **Καλή εβδομάδα κι ας ελπίζουμε να πάνε όλα καλά. Ο Χειμώνας φέρνει μπόρες και απ' ότι φαίνεται μας έπιασε.**

●●● *Δεν ξέρω κατά πόσο αληθεύει αυτό που έμαθα. Ο Αντουάν έβγαλε κόκκινη κάρτα, αλλά δεν την έδειξε γιατί έπεσαν πάνω του οι παίκτες! Αυτό ήταν το πιο χοντρό απ' αυτά που του καταμαρτυρούν.*

●●● **Τριαντενοί και Καλυθενοί θα κυνηγήσουν το τρίποντο στα χαρτιά. Κατά πόσο θα τα καταφέρουν είναι θέμα της Συγγρού. Αναβλήθηκε η πτήση με την εταιρεία που κόβει τα εισιτήρια η Συγγρού. Η Ολυμπιακή είχε άδειες θέσεις και απ' ότι έμαθα τους πρότειναν να πετάξουν με την πτήση της, αλλά ούτε οι Μεγαρίτες, αλλά ούτε και οι Μυτιληνιοί ήθελαν. Παρέσυραν και τους διαιτητές!**

●●● *Η Συγγρού όμως θα τολμήσει να τους μηδενίσει; Ηταν υποχρεωμένοι να πετάξουν με άλλη εταιρεία, από την στιγμή που η διοργανώτρια αρχή τους κλείνει θέσεις με άλλη; Οπως θέλουν θα το ερμηνεύσουν και βλέπω δύσκολο τους μηδενισμούς.*

●●● **Πάνε να στριμώξουν στο φουλ τον Βίκτωρα. Χθες ο Κόκκαλης παρουσίασε έγγραφα για τις εταιρείες που ανέλαβαν τα έργα στα γήπεδα, καθίσματα κ.λπ. Με τα έγγραφα αποδεικνύει ότι μερικές εταιρείες συστάθηκαν μετά την ανάληψη των έργων!**

●●● *Μία μάλιστα εταιρεία ξεκίνησε με μετοχικό κεφάλαιο έξι εκατομμυρίων! Αρχισε να χοντραίνει για τα καλά το παιχνίδι των δυνατών!*

●●● **Πρέπει να παίχθηκαν πολύ μεγάλα παιχνίδια μ' αυτή την ιστορία, να το ήξεραν αρκετοί αλλά τώρα άρχισαν να λαλάνε...**

●●● *Ετσι γίνεται πάντα στην Ελλαδίτσα. Μόλις χωρίζουν τα συμφέροντα βγαίνουν όλα στην φόρα...*

ΡΕΠΟΡΤΑΖ

Σάρωσε το "Μούσμουλο"

✔ *ΗΤΑΝ ΠΡΩΤΟ ΣΤΟ "ΦΑΝΕΡΩΜΕΝΗ 2001" ΣΤΑ "ΤΡΙΓΩΝΑ" ΚΑΙ ΣΤΗΝ ΤΕΛΙΚΗ ΒΑΘΜΟΛΟΓΙΑ*

Ανακοινώθηκαν απ' τον ΑΣΙΑΘΡ τα τελικά αποτελέσματα και των "Τριγώνων" αλλά και του αγώνα "Φανερωμένη 2001" ύστερα από την μελέτη των αποτελεσμάτων και των ενστάσεων όπως επίσης και τα τελικά αποτελέσματα του πρωταθλήματος 2004 που αναδεικνύουν τον Νίκο Κουμνάκη και το "Μούσμουλο" πρωταθλητές της χρονιάς. Πιο αναλυτικά:

-ΦΑΝΕΡΩΜΕΝΗ 2001-

Ο αγώνας διεξήχθη στη διαδρομή Ρόδος-Σορωνή-Σεσκλιά-Σορωνή-Ρόδος. Τα τελικά αποτελέσματα έχουν ως εξής:

Ονομα Σκάφους	Κυβερνήτης	Βαθμοί
ΜΟΥΣΜΟΥΛΟ	Κουμνάκης Νίκος	2.0
ΚΑΛΗΜΕΡΑ	Κουμπιάδης Ελευθέριος	5.0
ΑΛΟΥΣΤΙΝΑ	Βογιατζής Αντώνης	6.0
ΝΕΦΕΛΗ	Γουμαράς Γεώργιος	12.0
ΑΠΟΛΛΩΝ	Τσιμέτας Σωτήρης	14.0
ΚΑΙΚΙΑΣ	Κλείδωνας Γιάννης	15.0
ΠΑΝΟΡΜΙΤΗΣ	Σταυράς Σταμάτης	16.0
X-COOL	Ξανθός Παύλος	17.0

-ΤΡΙΓΩΝΑ 2001-

"Καλημέρα" και "Μούσμουλο" ήταν τα σκάφη που μοιράσθηκαν την πρώτη θέση στον αγώνα. Κάθε σκάφος θα πρέπει να σημειωθεί πως έχει αφαιρέσει μια σταδιοδρομία. Τα αποτελέσματα:

Ονομα Σκάφους	Κυβερνήτης	Βαθμοί
ΚΑΛΗΜΕΡΑ	Κουμπιάδης Ελευθέριος	4
ΜΟΥΣΜΟΥΛΟ	Κουμνάκης Νικόλαος	4
ΡΕΜΠΕΛΟ	Ιωαννίδης Στέλιος	7
ΚΑΙΚΙΑΣ	Χεππάκη Μαρία	12
ΝΕΦΕΛΗ	Γουμαράς Γεώργιος	13
ΑΛΟΥΣΤΙΝΑ	Βογιατζής Αντώνης	15
ΠΑΝΟΡΜΙΤΗΣ	Σταυράς Σταμάτης	19
ΑΠΟΛΛΩΝ	Τσιμέτας Σωτήρης	20
X-COOL	Ξανθός Παύλος	24

-ΤΟ ΤΕΛΙΚΟ ΑΠΟΤΕΛΕΣΜΑ-

Το τελικό αποτέλεσμα βγήκε μετά το αποτέλεσμα των οκτώ αγώνων. Ητοι:
- Τάμα 2001
- Λίνδος 2001
- Χάλκη 2001
- Ρόδος Καπ 2001 (Ορτσα)
- Ρόδος Καπ 2001 (Πρίμα)
- Σύμη 2001
- Φανερωμένη 2001



Ανακοινώθηκαν τα τελικά αποτελέσματα των ιστιοδρομιών. Το "Μούσμουλο" ήταν στην πρώτη θέση

- Τρίγωνα 2001

Ονομα Σκάφους	Κυβερνήτης	Βαθμοί
ΜΟΥΣΜΟΥΛΟ	Κουμνάκης Νίκος	9.6
ΚΑΠΕΤΑΝ ΜΑΝΩΛΗΣ	Κατσαράς Σωτήρης	11.6
ΚΑΛΗΜΕΡΑ	Κουμπιάδης Ελευθέριος	17.0
ΤΕΑΜ ΡΕΜΠΕΛΟΣ	Ιωαννίδης Στέλιος	17.6
ΝΕΦΕΛΗ	Γουμαράς Γεώργιος	28.6
ΑΛΟΥΣΤΙΝΑ	Βογιατζής Αντώνης	32.8
X-COOL	Ξανθός Παύλος	37.6
ΚΑΙΚΙΑΣ	Κλείδωνας Γιάννης	39.6
ΠΑΝΟΡΜΙΤΗΣ	Σταυράς Σταμάτης	39.6
ΑΠΟΛΛΩΝ	Τσιμέτας Σωτήρης	50.8
BELL' ANGIOLINA	Πλειαδάκης Σπύρος	54.8

Χαρίσης και Γκίνης

✔ *Ηταν οι νικητές του "Ρόδος Καπ" 2001*

Για 24η συνεχόμενη χρονιά έγινε στις εγκαταστάσεις του Ομίλου Γκολφ Αφάντου Ρόδου ο διεθνής αγώνας RHODES CUP 2001, 25-28/10/2001. Η συμμετοχή ήταν πολύ καλή και γενικά έγινε ένας αγώνας με δύσκολο συναγωνισμό και πάρα πολύ καλούς παίκτες του σπορ. Ελαβαν μέρος 83 άτομα από Ελλάδα, Γερμανία, Τσεχία, Σκοτία, Σουηδία, Αγγλία και ΗΠΑ.

- Νικητής του RHODES CUP 2001 ήταν ο Χρήστος Χαρίσης (Ερασιτεχνών).
- Νικητής του RHODES CUP 2001 ήταν ο Γκινής Θέμης (Επαγγελμάτων)

Αναλυτικά τα αποτελέσματα ήταν ως εξής:

PRO-AM

1η ομάδα= **Τουμαζάνης Σ., Διάκου Χ., Ανθούλας Γ., Βασίλας Μ., Αρχαγγελίτης Μ.**

2η ομάδα= **Καΐλλής Α., Χαρίσης Χ., Βρούχος Μ., Κατεβαίνης Φ.**

3η ομάδα= **Pavel V., Erades N., Jack V., Steiner J., Mladel M.**

4η ομάδα= **Αναστασίου Β., Βλάχος Δ., Νικολόπουλος Χ., Πέρος Ε., Δοντάς Ε.,**

5η ομάδα= **Γκινής Γ., Γκινής Ε., Σκούρας Γ., Λόλας Χ., Ρούμπας Ι.**

RHODES CUP (ανδρών)

Νικητής= **Χαρίσης Χρήστος**

1ος NET= **Παράσχης Γ.**, 2ος NET= **Φιλιππάκης Α.**, 3ης NET= Dieckman F.

RHODES CUP (γυναικών)

Νικήτρια= **Συμεωνόγλου Μαρίνα**

2ος Gross= **Βαφειάδου Χ.** 1η NET= **Scidembach U.**, 2η NET= **Σιδέρη Ε.**

RHODES CUP Juniors

1ος NET= **Ηλιάδης Ν.**, 2ο NET= Καμπάνος Λ. 3ος NET= Πέρος Ελ.

RHODES OPEN

Νικητής= **Γκινής Θέμης**

2ος= **Τουμαζάνης Σ.**

3ος= **Σοφρώνης Α.**

RHODES CUP (ανδρών)

Νικητής= **Χαρίσης Χρήστος**

RHODES OPEN

Καλύτερος Ερασιτέχνης: **Βλάχος Δημ.**

2ος: **Διάκου Χρ.**

Prodiet
active food care
the Paradise Gym

Τι είναι??

Είναι ενα πρόγραμμα αποτοξίνωσης μέσω του οποίου προσδιορίζουμε τις τροφές που σας παχαίνουν.
Το κέντρο μας σε συνεργασία με το εργαστήριο Μοριακης Βιολογίας VAL SAMBRO στην Ιταλία, ανακαλύπτει μέσα απο αιματολογικές εξετάσεις, ποιες τροφές μπλοκάρουν το μεταβολισμό σας, και αυξάνουν τις τοξίνες στο αίμα σας. Στη συνέχεια αποφεύγοντας αυτές τις τροφές για ενα χρονικό διαστήμα και χωρίς να κάνετε δίαιτα,

1) χάνετε όλα τα περιττά κιλά
2) εξαφανίζεται η κυταρίτιδα (αποβάλλονται τοξίνες)
3) ρυθμίζεται ο μεταβολισμός σας ετσι ωστε να μην τα ξαναπάρετε.

ΓΥΜΝΑΣΤΗΡΙΟ PARADISE GYM
ΕΝΤΟΣ ΞΕΝ. PARADISE - ΤΗΛ.62481 -63350
ΑΝΤΙΠΡΟΣΩΠΟΣ ΔΩΔ/ΣΟΥ: ΤΙΜΟΛΕΩΝ ΧΡΙΣΤΟΔΟΥΛΟΥ

ΟΡΘΟΠΕΔΙΚΟ ΚΕΝΤΡΟ
Σταμάτης Χαρίτος
ΕΛΕΥΘ. ΒΕΝΙΖΕΛΟΥ 6 85100 ΡΟΔΟΣ
(Δίπλα στη Ροδιακή Έπαυλη)
ΤΗΛ. 0241-24112 - 75969
E-mail: orken@rho.forthnet.gr



ΜΠΑΣΚΕΤ

Επέστρεψαν ανανεωμένοι

✔ *ΜΕΤΑ ΤΟ ΔΙΗΜΕΡΟ ΡΕΠΟ ΟΙ ΠΑΙΚΤΕΣ ΤΟΥ ΚΟΛΟΣΣΟΥ ΔΟΥΛΕΥΟΥΝ ΑΠΟ ΧΘΕΣ ΓΙΑ ΝΑ ΕΞΟΥΔΕΤΕΡΩΣΟΥΝ ΤΗΝ ΚΥΡΙΑΚΗ ΤΗΝ ΕΠΙΚΙΝΔΥΝΗ ΠΕΡΙΦΕΡΕΙΑ ΤΟΥ ΡΕΘΥΜΝΟΥ*

✔ *ΜΙΑ ΧΑΡΑ ΕΙΝΑΙ Ο ΜΠΕΛΑΓΙΑΣ ΑΥΡΙΟ ΕΠΙΣΤΡΕΦΕΙ Ο ΓΚΟΓΚΙΔΗΣ*

Ενα Σάββατοκύριακο διαφορετικό από όλα τα προηγούμενα απόλαυσαν οι παίκτες του Κολοσσού, καθώς ήταν η πρώτη φορά μετά την έναρξη της καλοκαιρινής προετοιμασίας που ξέχασαν το παρκέ για δύο συνεχόμενες μέρες! Ως εκ τούτου, η χθεσινή επιστροφή στις προπονήσεις τους βρήκε όλους ανανεωμένους, ορεξάτους και πανέτοιμους για έναν ακόμη κύκλο σκληρής δουλειάς αυτή τη φορά ενόψει του Κυριακάτικου επικίνδυνου εκτός έδρας αγώνα κόντρα στο Ρέθυμνο.

Η προετοιμασία ξεκίνησε χθες το πρωί και συνεχίστηκε και το απόγευμα, με τον **Χάρη Παπάζογλου** να έχει αρχίσει τα "φροντιστήρια", με θέμα τί άλλο; Τα αδύνατα σημεία των Κρητικών και τον ασφαλέστερο τρόπο με τον οποίο θα διατηρήσουν οι "θαλασσί" το αήττητό τους.

Βιντεοκασέτα με πρόσφατο παιχνίδι του Ρεθύμνου δεν υπάρχει, όμως ο προπονητής του Ροδίτικου συλλόγου έχει ήδη "ακτινογραφήσει" τον προσεχή αντίπαλο του Κολοσσού μέσα από τα στατιστικά στοιχεία αλλά και τις υπόλοιπες πληροφορίες που υπάρχουν. Από αυτές προκύπτει πως οι Κρητικοί διαθέτουν ένα αμιγώς περιφερειακό σύνολο, που ναι μεν είναι ικανό να κάνει ζημιές, όμως αν αντιμετωπιστεί επιτυχώς, εξουδετερώνει πλήρως την δύναμη πυρός του σωματείου. Ετσι, ο **Χάρης Παπάζογλου** δουλεύει από χθες όλα εκείνα που έχουν σχέση με την περιφερειακή άμυνα αλλά και με τον έλεγχο του ρυθμού, ενώ στην δική τους ξεχωριστή αποστολή καλούνται να ανταποκριθούν και οι ψηλοί και κυρίως στον επιθετικό τομέα, δεδομένου ότι κάτω από τα καλάθια οι Ρεθυμνιώτες παρουσιάζονται αδύναμοι. Σε ότι αφορά το απουσιολόγιο ο **Θωμάς Μπελάγιας** έχει αναρρώσει από την ίωση που τον ταλαιπώρησε και χθες το βράδυ προπονήθηκε κανονικά, ενώ ο **Χρήστος Γκογκίδης** προπονήθηκε χθες το πρωί ελαφρά. Το βράδυ ξεκουράστηκε, το ίδιο θα κάνει και σήμερα ενώ αύριο θα επιστρέψει και πάλι στους κανονικούς ρυθμούς, από την στιγμή που αυτή είμαι η ιατρική εντολή μετά τον ελαφρύ τραυματισμό του στη μέση.

T V

1.00 μ.μ.: Η μπάλα είναι τετράγωνη Σ. ΣΠΟΡΤ 2
3.00 μ.μ.: Αγώνες γκολφ (Μ) Σ. ΣΠΟΡΤ 2
5.00 μ.μ.: Αγγλικό πρωτάθλημα: Φάσεις και γκολ Σ.ΣΠΟΡΤ
5.00 μ.μ.: Αγώνες υδροπλάνων (Μ) Σ. ΣΠΟΡΤ 2
6.00 μ.μ.: Ποδόσφαιρο: Αγώνας ξένου πρωταθλήματος (Μ) POLIS
6.00 μ.μ.: Αγώνες αυτοκινήτου (Μ) Σ. ΣΠΟΡΤ 2
6.00 μ.μ.: Γερμανικό πρωτάθλημα: Φάσεις και γκολ Σ. ΣΠΟΡΤ
6.30 μ.μ.: Αθλητικό ημίωρο ET-3
7.00 μ.μ.: Ποδόσφαιρο (κύπελλο ΟΥΕΦΑ): ΑΕΚ-Οσιεκ (Ζ) ALPHA
7.00 μ.μ.: Πορταγαλικό πρωτάθλημα: Φάσεις και γκολ Σ. ΣΠΟΡΤ
7.00 μ.μ.: Χόκεϊ επί πάγου: Αγώνας πρωταθλήματος (Μ) Σ. ΣΠΟΡΤ 2
7.30 μ.μ.: Αγώνες αυτοκινήτου: Πανελλήνιο πρωτάθλημα Ενιαίου 2001 (Μ) Σ. ΣΠΟΡΤ
8.30 μ.μ.: Η μπάλα είναι τετράγωνη Σ. ΣΠΟΡΤ
9.00 μ.μ.: N.F.L. Ουάσιγκτον"- "Νέα Υόρκη" (Μ) Σ. ΣΠΟΡΤ 2
9.05 μ.μ.: "Pregame show (εκπομπή για το Τσάμπιονς Λιγκ) MEGA
9.45 μ.μ.: Ποδόσφαιρο: Αγώνας ξένου πρωταθλήματος (Μ) POLIS
10.00 μ.μ.: Υδάτινα σπορ Σ. ΣΠΟΡΤ
10.30 μ.μ.: Οι ειδικοί Σ. ΣΠΟΡΤ
11.30 μ.μ.: Οποιος αντέξει (νέα εκπομπή) Σ. ΣΠΟΡΤ
12.10 π.μ.: "Σούπερ μπάλα": Στιγμιότυπα και γκολ MEGA
12.30 π.μ.: Πορτογαλικό πρωτάθλημα: Αγώνας 10ης μέρας (Ε) Σ. ΣΠΟΡΤ 2
2.15 π.μ.: Αγώνες αυτοκινήτου (Μ) Σ. ΣΠΟΡΤ 2
2.00 π.μ.: Χόκεϊ επί πάγου: Αγώνας πρωταθλήματος (Μ) Σ. ΣΠΟΡΤ
04.00: Αγγλικό πρωτάθλημα: Μπλάκμπερν-Λέστερ (Ε) Σ. ΣΠΟΡΤ
6.00 π.μ.: Απίθανα σπορ Σ. ΣΠΟΡΤ
6.30 π.μ.: Αγώνας μπιτς-βόλει (Ε) Σ. ΣΠΟΡΤ 2

VANIK TOURS

ΓΙΑΝΝΗΣ και ΣΕΒΑ ΒΑΛΣΑΜΙΔΗ
VANIK σημαίνει ΑΛΗΘΕΙΑ
ΑΚΤΗ ΚΑΝΑΡΗ 17, ΨΑΡΟΠΟΥΛΑ - ΑΝΕΤΟ ΠΑΡΚΙΝΓΚ
ΑΝΟΙΚΤΑ: ΔΕ-ΣΑ 08.30-14.00 και 16.30-20.30
Τηλ. 35191-37621 κινητό 0945-798148 FAX 29532

Το γραφείο μας πάντα πρώτο σε κρατήσεις ξενοδοχείων εξασφάλισε και σας προσφέρει καταπληκτικές τιμές για τα παρακάτω ξενοδοχεία σε ΠΑΚΕΤΑ (Εκδοση εισιτηρίων R/T) από 1/4/2001 - 31/10/2001.

1ον	**HOTEL ELECTRA A΄ SUPERIOR**		
	Ερμού Σύνταγμα		
	Μονόκλινο	δρχ.	32.200
	Δίκλινο	δρχ.	38.600
	Τρίκλινο	δρχ.	45.600
2ον	**HOTEL ALEXANDROS A΄ SUPERIOR**		
	ΠΛΑΤΕΙΑ ΜΑΒΙΛΛΗ		
	Μονόκλινο	δρχ.	26.000
	Δίκλινο	δρχ.	29.000
	Τρίκλινο	δρχ.	34.000
3ον	**HOTEL PRESIDENT Α΄ κατηγορίας**		
	Λεωφόρος Κηφισίας		
	Μονόκλινο	δρχ.	12.500
	Δίκλινο για μονόκλινο	δρχ.	14.000
	Δίκλινο	δρχ.	16.500
	Τρίκλινο	δρχ.	20.000
4ον	**HOTEL ASTOR Α΄ κατηγορίας**		
	Σύνταγμα		
	Μονόκλινο	δρχ.	19.500
	Δίκλινο για μονόκλινο	δρχ.	22.000
	Δίκλινο	δρχ.	26.000
	Τρίκλινο	δρχ.	32.000
5ον	**HOTEL ARETHOUSA Β΄ κατηγορίας**		
	Σύνταγμα		
	Μονόκλινο	δρχ.	16.000
	Δίκλινο	δρχ.	22.000
	Τρίκλινο	δρχ.	28.000
6ον	**HOTEL RIVA Α΄ κατηγορίας**		
	Περιοχή HILTON		
	Μονόκλινο	δρχ.	18.500
	Δίκλινο	δρχ.	21.000
	Τρίκλινο	δρχ.	28.500
7ον	**HOTEL ZAFOLIA A΄ SUPERIOR**		
	Λεωφόρος Αλεξάνδρας		
	Μονόκλινο	δρχ.	27.000
	Δίκλινο	δρχ.	30.000
	Τρίκλινο	δρχ.	36.000
8ον	**HOTEL ELLINIS Β΄ SUPERIOR**		
	ΩΝΑΣΕΙΟ, Λεωφ. Συγγρού		
	Μονόκλινο	δρχ.	13.500
	Δίκλινο	δρχ.	17.500
	Τρίκλινο	δρχ.	21.000
9ον	**HOTEL DORIAN INN Β΄ κατηγορίας**		
	ΟΜΟΝΟΙΑ		
	Μονόκλινο	δρχ.	17.000
	Δίκλινο	δρχ.	20.000
	Τρίκλινο	δρχ.	26.000
10ον	**HOTEL EGNATIA Β΄ κατηγορίας**		
	Θεσσαλονίκη Κέντρο, καινούργιο		
	Μονόκλινο	δρχ.	19.000
	Δίκλινο	δρχ.	23.000
	Τρίκλινο	δρχ.	27.000

● Τα παραπάνω ξενοδοχεία διαθέτουν T.V. σε όλα τα δωμάτια
● Στις πιο πάνω τιμές συμπεριλαμβάνεται πρωινό σε μπουφέ
● Ακόμη σε μας θα βρείτε αεροπορικά και ατμοπλοϊκά εισιτήρια όλων των εταιρικών.

PEGASOS TRAVEL

Κάντε αξέχαστες διακοπές και ονειρεμένα ταξίδια με ασφάλεια και ποιότητα που προσφέρει το γραφείο μας PEGASOS TRAVEL.

Το PEGASOS TRAVEL πρωτοπόρο σε κρατήσεις ξενοδοχείων, μερίμνησε και σας προσφέρει καταπληκτικές τιμές για τα παρακάτω ξενοδοχεία.

Εκδοση εισιτηρίων R/T από 01/04/01-31/10/01

• PRESIDENT, Α' Κατηγορίας, Λεωφόρος Κηφησίας		
Μονόκλινο	δρχ.	12.500
Δίκλινο για μονόκλινο	»	14.000
Δίκλινο	»	16.500
Τρίκλινο	»	20.000
• RIVA HOTEL, Α' Κατηγορίας, SUPERIOR Μιχαλακοπούλου (κοντά στο HILTON)		
Μονόκλινο	δρχ.	18.500
Δίκλινο	»	21.000
Τρίκλινο	»	28.500
• PARTHENON HOTEL, , Α' Κατηγορίας, περιοχή Μακρυγιάννη		
Μονόκλινο	δρχ.	23.500
Δίκλινο	»	27.000
Τρίκλινο	»	37.000
• ASTOR HOTEL, Α' Κατηγορίας, Σύνταγμα		
Μονόκλινο	δρχ.	19.500
Δίκλινο	»	26.000
Τρίκλινο	»	32.000
• ALEXANDROS, Α' Κατηγορίας, περιοχή κοντά HILTON		
Μονόκλινο	δρχ.	26.000
Δίκλινο	»	29.000
Τρίκλινο	»	34.500
• CHRISTINA HOTEL, Β' Κατηγορίας		
Μονόκλινο	δρχ.	18.500
Δίκλινο	»	21.000
Τρίκλινο	»	28.500
• HOTEL ELLINIS, Β' Κατηγορίας, Λεωφ. Συγγρού, Ωνάσειο		
Μονόκλινο	δρχ.	13.500
Δίκλινο	»	17.500
Τρίκλινο	»	21.000
• GRAND HOTEL, Β' Κατηγορίας, Πατησίων Βερατζέρου 10		
Μονόκλινο	δρχ.	15.000
Δίκλινο	»	20.000
Τρίκλινο	»	26.000
• ACHILLION HOTEL, Β' Κατηγορίας, Αγ. Κωνσταντίνου		
Μονόκλινο	δρχ.	15.000
Δίκλινο	»	20.000
Τρίκλινο	»	26.000
• LILIA HOTEL, Α' Κατηγορίας, Πασαλιμάνι Πειραιάς		
Μονόκλινο	δρχ.	16.500
Δίκλινο	»	20.800
Τρίκλινο	»	26.000
• LE PALACE HOTEL, Β' Κατηγορίας, Τσιμισκή 12, Θεσσαλονίκη έως 19/08/01		
Μονόκλινο	δρχ.	22.000
Δίκλινο	»	30.000
Τρίκλινο	»	35.000
• MARDINO HOTEL, Γ' Κατηγορίας, Εγνατίας, & Αντιγονίδων 3, Θεσσαλονίκη έως 19/08/01		
Μονόκλινο	δρχ.	15.000
Δίκλινο	»	20.000
Τρίκλινο	»	26.000

ΧΑΡΙΣΤΕ ΣΤΟΥΣ ΕΑΥΤΟΥΣ ΣΑΣ ΜΟΝΑΔΙΚΕΣ ΑΝΑΜΝΗΣΕΙΣ & ΑΝΕΤΗ ΔΙΑΜΟΝΗ ΓΙΑ ΤΗΝ ΚΑΛΥΤΕΡΗ ΕΞΥΠΗΡΕΤΗΣΗ ΣΑΣ ΤΟ PEGASOS TRAVEL ΜΕ ΤΗΝ ΕΜΠΕΙΡΗ ΟΜΑΔΑ ΤΟΥ ΕΙΝΑΙ ΣΤΗΝ ΔΙΑΘΕΣΗ ΣΑΣ ΓΙΑ ΝΑ ΣΑΣ ΒΟΗΘΗΣΕΙ.

PEGASUS TRAVEL
Αλεξάνδρου Διάκου 84-Ψαροπούλα
Τηλ. 76161-73455-75879 FAX: 35504

ΦΩΤΟ ΜΑΝΟΣ

EXPRESS

Conventional inputs
135 negative
Slides
APS films
black & white

Digital inputs
Floppy disk
Zip
CD rom
Digital cameras card

Storage on Digital media
Floppy disk
Zip
CD rom

• ΝΥΦΙΚΑ • ΒΑΠΤΙΣΤΙΚΑ • ΕΙΔΗ ΔΩΡΩΝ
• ΒΙΝΤΕΟΣΚΟΠΗΣΕΙΣ • ΦΩΤΟΓΡΑΦΙΕΣ

Μπορούμε και έχουμε την δυνατότητα να γράψουμε το γάμο, τη βάφτιση ή την κοινωνική σας εκδήλωση σε DVD

ΚΡΕΜΑΣΤΗ, ΤΗΛ. 91372 • ΡΟΔΟΣ, ΤΗΛ. 20775

Θα φθάσουν έως 31%

Αυξήσεις φωτιά στις τιμές εισιτηρίων σε πτήσεις εσωτερικού

Μειώνονται οι προμήθειες πρακτόρων

Καταργώντας τις προσφορές στην οικονομική θέση και μειώνοντας την προμήθεια των ταξιδιωτικών πρακτόρων, οι ελληνικές αεροπορικές εταιρείες προσπαθούν να αντιμετωπίσουν τη δυσμενή συγκυρία για τις αερομεταφορές, όπως αυτή διαμορφώθηκε έπειτα από τις τρομοκρατικές επιθέσεις της 11ης Σεπτεμβρίου. Έτσι, οι αυξήσεις στις τιμές των εισιτηρίων από την 1η Νοεμβρίου θα φτάσουν έως 36%.



Ενδεικτικά, οι τιμές ενός εισιτηρίου μετ' επιστροφής για τη Θεσσαλονίκη διαμορφώνεται από την Ολυμπιακή Αεροπορία στις 36.800 δρχ. από 28.000 δρχ. (αύξηση 8.800 δραχμές ή 31,4%). Αντίστοιχα, η Aegean-Cronus θα διαθέτει το εισιτήριο για τον ίδιο προορισμό στις 37.000 δρχ. από 30.600 δρχ. (αύξηση 6.400 δρχ. ή 20,9%), ενώ η τιμή για την Axon διαμορφώνεται πλέον στις 36.800 δρχ. από 27.000 δρχ. (αύξηση 9.800 δρχ. ή 36,2%).

Στις τιμές αυτές δεν περιλαμβάνονται βέβαια φόροι αεροδρομίου κ.λπ., που μπορεί να φτάσουν στις 13.610 δραχμές επιπλέον της τιμής του εισιτηρίου. Παράλληλα, μειώνονται οι προμήθειες των τουριστικών πρακτόρων από 9-10% σε 6,94% για τις κρατήσεις-εκδόσεις εισιτηρίων από όλες τις ελληνικές αεροπορικές εταιρείες.

Για το ζήτημα αυτό, ο τουριστικός και ταξιδιωτικός κλάδος θα πραγματοποιήσει έκτακτη συνέλευση την Τρίτη, προκειμένου να μελετήσει τις επόμενες κινήσεις για την αντιμετώπιση της κατάστασης, όπως γράφει το Έθνος της Κυριακής.

Για να μην βρίσκεται ο Νομός διαρκώς εκτός

Του Βασίλη Υγηλάντη, δικηγόρου

Οι προοπτικές της Δωδεκανήσου και ιδιαίτερα της Ρόδου, μετά την Ενσωμάτωση με τον Εθνικό κορμό διαγραφόντουσαν με τους καλύτερους οιωνούς.

Αλλωστε η υποδομή σε όλους τους τομείς της οικονομίας, που δημιούργησαν με θυσίες οι προγενέστερες από εμάς γενιές, σαφώς υπερτερούσε από την υπόλοιπη ελληνική περιφέρεια.

Την πραγματική αυτή κατάσταση φρόντισαν να θωρακίσουν και να υπερασπίσουν, οι παλαιότερες τοπικές ηγεσίες, με σειρά νομοθετημάτων (διοικητικών, φορολογικών και δασμολογικών, οργάνωσης και διαχείρισης της δωδεκανησιακής ακίνητης περιουσίας κ.ά.).

Δυστυχώς στην ιστορική αυτή διαδρομή μέχρι τις ημέρες μας, **οι κατακτήσεις αυτές του δωδεκανησιακού λαού, πολεμήθηκαν με ανορθόδοξες μεθόδους με αποτέλεσμα όχι μόνον τη βίαιη εξάλειψή τους αλλά και την επιβολή μιας ειδικονικής για την περιοχή μας πραγματικότητας που σαφώς δεν ανταποκρίνεται στις αληθινές της δυνατότητες και τα οράματά μας.**

Δεν θα επιχειρούσα τη δημοσιοποίηση αυτών των σκέψεών μου, εάν ταυτόχρονα και με τη δική μου οργή στις όσες άστοχες σημερινές κυβερνητικές επιλογές για την περιοχή μας, δεν υπέπιπτε στην αντίληψή μου και η εμμονή του Υ. ΠΕ.ΧΩ.ΔΕ. να δημοσιεύει κείμενο για το Διευρωπαϊκό Οδικό Δίκτυο στην Ελλάδα, πάνω σε ελληνικό χάρτη, απαλείφοντας σημαντικό τμήμα του Δωδεκανησιακού Νησιωτικού Συμπλέγματος (Οικονομικός Ταχυδρόμος της 27 Οκτωβρίου 2001). Χίλιες δικαιολογίες βεβαίως μπορούν να επιστρατευθούν για την παράλειψη αυτή.

Μια αίσθηση όμως παραμένει για τον κάθε Δωδεκανήσιο. Περιφρόνηση, υποτίμηση, διακριτική μεταχείριση, αβασάνιστη αντιμετώπιση από το κέντρο των αληθινών μας αναγκών.

Από τη δική μας πάλι πλευρά, ενόψει της σημερινής διεθνοποιημένης κατάστασης της οικονομίας, των δυνατοτήτων που προσφέρει η Ευρωπαϊκή Ενωση για οικονομική σύγκλιση των ασθενέστερων με τα εύρωστα οικονομικώς κράτη-μέλη, η απλή διαχειριστική και ελλιπώς τεκμηριωμένη αντιμετώπιση των πραγμάτων, η αδράνεια και η αποχή μας από τα τεκταινόμενα, θα στοιχίσει ανεπανόρθωτα στις επερχόμενες γενιές του τόπου μας.

Φρονώ ότι, περισσότερο από κάθε άλλη στιγμή, είναι αναγκαίο:

α) Οι Δωδεκανήσιοι βουλευτές στο σύνολό τους, παραμερίζοντας τις όποιες ιδεολογικές τους διαφορές, να συνέρχονται σε τακτά χρονικά διαστήματα, σαν μια ομάδα πρωτοβουλίας και πίεσης, για να χαράσσουν από κοινού στρατηγικές και να διεκδικούν στο κέντρο τα δίκαια αιτήματα του δωδεκανησιακού λαού όπως προβάλλονται από τους αρμόδιους φορείς.

Τη μέθοδο αυτή ακολουθούν με επιτυχία, σε πολλές ευρωπαϊκές χώρες, βουλευτές της ίδιας περιοχής, διαφορετικών όμως κομματικών σχηματισμών. Παρομοίως λειτουργούν ως εθνικές ομάδες, οι βουλευτές συγκεκριμένου Κράτους-Μέλους όλων όμων των πολιτικών σχηματισμών (συντηριτικοί, σοσιαλιστές κ.ά.), στο Ευρωπαϊκό Κοινοβούλιο προκειμένου να προωθήσουν αποτελεσματικότερα τις εθνικές θέσεις στις διεργασίες που συντελούνται στα όργανα της Ευρωπαϊκής Ενωσης.

Με τον τρόπο αυτό αφενός θα υπάρχει συντονισμένη και αρραγής αντιμετώπιση των προβλημάτων μας, αφετέρου ο εντολέας Δωδεκανησιακός Λαός θα μπορεί καλύτερα να συνεκτιμά και την προσφορά στον τόπο, των εντολοδόχων-βουλευτών καθόλη τη διάρκεια της εντολής τους.

β) Να συσταθεί από τους φορείς του τόπου μια επιστημονική ομάδα, μελέτης και τεκμηρίωσης των δωδεκανησιακών προβλημάτων η οποία θα συνεπικουρεί επιστημονικά και γραμματειακά το προτεινόμενο άτυπο όργανο και θα καταστεί ταυτόχρονα εργαλείο για την περαιτέρω ορθολογιστική ανάπτυξη της περιοχής μας.

γ) Ταυτόχρονα πρέπει, επιτέλους, να ενεργοποιηθούν ομάδες πίεσης για τη διεκδίκηση των δωδεκανησιακών συμφερόντων, σε μεν κεντρικό επίπεδο αποτελούμενη από προσωπικότητες δωδεκανησιακής καταγωγής που κατοικούν στην Αθήνα (επιστήμονες, δημοσιογράφοι, πολιτικοί, επιχειρηματίες κ.ά.), σε δε κοινοτικό επίπεδο με την ανάθεση του έργου είτε σε ιδιωτικό γραφείο προώθησης συμφερόντων (LOBBY), είτε με τη σύσταση γραφείου προώθησης των συμφερόντων του Νομού Δωδεκανήσου στις Βρυξέλλες.

safe
Security Access Fire Equipments

ΗΛΕΚΤΡΟΛΟΓΙΚΟ ΥΛΙΚΟ
ΕΦΑΡΜΟΓΕΣ ΑΥΤΟΜΑΤΙΣΜΩΝ BUS

ΣΥΣΤΗΜΑΤΑ ΠΥΡΑΣΦΑΛΕΙΑΣ
ΠΥΡΑΝΙΧΝΕΥΣΗ - ΚΑΤΑΣΒΕΣΕΙΣ
ΠΥΡΟΣΒΕΣΤΙΚΟ ΥΛΙΚΟ ΚΑΙ ΕΦΑΡΜΟΓΕΣ

ΠΥΡΑΝΤΟΧΕΣ ΠΟΡΤΕΣ
ΜΕΤΑΛΙΚΕΣ - ΞΥΛΙΝΕΣ
ΘΩΡΑΚΙΣΜΕΝΕΣ - ΥΑΛΟΠΙΝΑΚΑ

ΣΥΣΤΗΜΑΤΑ ΠΑΡΑΚΟΛΟΥΘΗΣΗΣ
ΚΛΕΙΣΤΟ ΚΥΚΛΩΜΑ ΤΗΛΕΟΡΑΣΗΣ
ΠΟΛΥΠΛΕΞΙΑ - ΚΑΤΑΓΡΑΦΗ HARD DISC
ΤΗΛΕΜΕΤΑΔΟΣΗ ΕΙΚΟΝΑΣ

ΣΥΣΤΗΜΑΤΑ ΑΣΦΑΛΕΙΑΣ
ΣΥΝΑΓΕΡΜΟΙ
ΕΛΕΓΧΟΣ ΠΡΟΣΒΑΣΗΣ (ACCESS)
ΑΝΤΙΚΛΕΠΤΙΚΕΣ ΜΠΑΡΕΣ

ΑΥΤΟΜΑΤΕΣ ΠΟΡΤΕΣ
ΓΚΑΡΑΖΟΠΟΡΤΕΣ
ΜΗΧΑΝΙΣΜΟΙ ΣΥΡΟΜΕΝΩΝ - ΑΝΟΙΓΟΜΕΝΩΝ ΠΟΡΤΩΝ
ΜΠΑΡΕΣ - ΤΗΛΕΧΕΙΡΙΣΜΟΙ

ΧΡΗΜΑΤΟΚΙΒΩΤΙΑ
ΟΙΚΙΑΣ - ΧΡΥΣΟΧΟΕΙΩΝ
ΘΥΡΙΔΕΣ ΞΕΝΟΔΟΧΕΙΩΝ

S.A.F.E. - Δ. ΚΑΨΑΣΚΗΣ & ΣΙΑ Ο.Ε.
ΦΙΛ. ΕΝΩΣΗΣ ΔΩΔ/ΣΙΩΝ 15 & ΑΝΑΣΤΑΣΙΑΔΗ
85100 ΡΟΔΟΣ
ΤΗΛ: 70321 - 70322 , FAX: 70326
E-MAIL : SAFE_RHODES @ YAHOO.GR

DIBI CENTER

STELLA BEAUTY

ΠΡΟΣΩΠΟ



Το καλοκαίρι πέρασε, αλλά άφησε πάνω στο πρόσωπό μας τα σημάδια της φθοράς.
Ελάτε τώρα στο STELLA BEAUTY, πριν η φθορά γίνει πρόβλημα.
Η πείρα μας, ο σύγχρονος εξοπλισμός και τα επιλεγμένα καλλυντικά μας θα σας βοηθήσουν σ' αυτό.



ΣΩΜΑ

ΜΕΓΑΛΕΣ ΠΡΟΣΦΟΡΕΣ, ΜΟΝΟ για το μήνα Οκτώβριο σε προγράμματα: ΛΙΠΟΔΙΑΛΥΣΗΣ, ΚΥΤΑΡΙΤΙΔΑΣ, ΣΥΣΦΙΞΗΣ

Με την προσωπική φροντίδα της έμπειρης ΑΙΣΘΗΤΙΚΟΥ
ΣΤΕΛΛΑΣ ΧΑΤΖΗΣΑΒΒΑ

Μιχ. Πετρίδη 49, Ρόδος, τηλ. 30469, 73590 www.stellabeauty.com

ΔΩΔΕΚΑΝΗΣΟΣ ΝΑΥΤΙΛΙΑΚΗ Ν.Ε.

Κρατήσεις on line:
• "ΔΩΔΕΚΑΝΗΣΟΣ ΝΑΥΤΙΛΙΑΚΗ"
Αυστραλίας 3 Ρόδος 85100 Τηλ. 0241-70590, Fax: 70591
και
στον ταξιδιωτικό σας πράκτορα

ΔΡΟΜΟΛΟΓΙΑ ΤΟΥ ΤΑΧΥΠΛΟΟΥ ΚΑΤΑΜΑΡΑΝ "DODEKANISOS EXPRESS"
Μέχρι 31 ΟΚΤΩΒΡΙΟΥ 2001

Αναχωρήσεις από **ΡΟΔΟ** (Κεντρικό λιμάνι-Κολώνα)

ΔΕΥΤΕΡΑ	08.30 από ΡΟΔΟ για ΣΥΜΗ-ΚΩ-ΚΑΛΥΜΝΟ-ΛΕΡΟ-ΚΑΛΥΜΝΟ-ΚΩ-ΣΥΜΗ-ΡΟΔΟ
ΤΡΙΤΗ	ΑΝΕΚΤΕΛΕΣΤΟ
ΤΕΤΑΡΤΗ	08.30 από ΡΟΔΟ για ΤΗΛΟ-ΝΙΣΥΡΟ-ΚΩ-ΛΕΡΟ-ΚΑΛΥΜΝΟ-ΚΩ-ΝΙΣΥΡΟ-ΤΗΛΟ-ΡΟΔΟ
ΠΕΜΠΤΗ	ΑΝΕΚΤΕΛΕΣΤΟ
ΠΑΡΑΣΚΕΥΗ	08.30 από ΡΟΔΟ για ΣΥΜΗ-ΚΩ-ΚΑΛΥΜΝΟ-ΛΕΡΟ-ΚΑΛΥΜΝΟ-ΚΩ-ΣΥΜΗ-ΡΟΔΟ
ΣΑΒΒΑΤΟ	08.30 από ΡΟΔΟ για ΚΩ-ΚΑΛΥΜΝΟ-ΛΕΡΟ-ΛΕΙΨΟΙ-ΠΑΤΜΟ-ΛΕΡΟ-ΚΑΛΥΜΝΟ-ΚΩ-ΡΟΔΟ
ΚΥΡΙΑΚΗ	08.30 από ΡΟΔΟ για ΚΩ-ΚΑΛΥΜΝΟ-ΛΕΡΟ-ΛΕΙΨΟΙ-ΠΑΤΜΟ-ΛΕΡΟ-ΚΑΛΥΜΝΟ-ΚΩ-ΡΟΔΟ

ΣΗΜΕΙΩΣΗ: *ΤΑ ΔΡΟΜΟΛΟΓΙΑ ΚΑΘΕ ΤΡΙΤΗΣ & ΠΕΜΠΤΗΣ ΔΕΝ ΘΑ ΕΚΤΕΛΟΥΝΤΑΙ*

ΑΣΦΑΛΙΣΤΙΚΕΣ ΚΑΛΥΨΕΙΣ ΖΩΗΣ & ΥΓΕΙΑΣ
ΣΥΝΤΑΞΙΟΔΟΤΙΚΗ ΕΞΑΣΦΑΛΙΣΗ

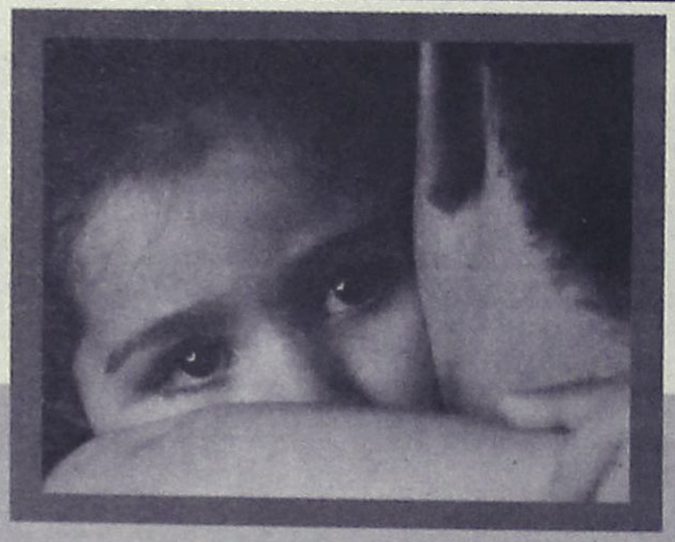

Τι προσδοκίες έχετε στη ζωή σας;

Οι προσδοκίες για τη ζωή και το μέλλον σας είναι σύνθετες.
Στην ALICO AIG Life έχουμε δημιουργήσει παράδοση
με την ικανότητά μας να αναλύουμε τις ασφαλιστικές σας ανάγκες
και να τις καλύπτουμε αξιόπιστα.
Με βάση τη διεθνή τεχνογνωσία και την τεράστια ελληνική εμπειρία μας,
προδιαγράφουμε τον κόσμο σιγουριάς της «αυριανής ημέρας»
για σας και για την οικογένειά σας.

Επικοινωνήστε με ένα Ασφαλιστικό Σύμβουλο της ALICO AIG Life.
Θα απαντήσει με τον ιδανικό τρόπο στις προσδοκίες σας!

ΚΟΡΥΦΑΙΑ ΑΣΦΑΛΙΣΤΙΚΗ ΔΥΝΑΜΗ ΣΤΟΝ ΚΟΣΜΟ
No 1 ΔΙΕΘΝΗΣ ΑΣΦΑΛΙΣΤΙΚΗ ΕΤΑΙΡΙΑ ΖΩΗΣ ΣΤΗΝ ΕΛΛΑΔΑ

ALICO AIG Life
Η ΑΣΦΑΛΕΙΑ ΤΗΣ ΖΩΗΣ ΣΑΣ

ΓΡΑΦΕΙΟ ΡΟΔΟΥ: Ερυθρού Σταυρού 2 • Τηλ: (0241) 26.722

Η πορεία του γιατρού κ. Θανάση Καραγιάννη

Επιστολή του κ. Μαν. Παπαϊωάννου

Κύριε διευθυντά, προ ολίγων ημερών έγιναν τα εγκαίνια της ανακαινισθείσης Γυναικολογικής Κλινικής "Άγιος Ελευθέριος" του γυναικολόγου Αθανασίου Καραγιάννη.

Με τον Αθανάσιο Καραγιάννη συμπορευθήκαμε στις πέντε τάξεις του Βενετοκλείου Γυμνασίου (1928-1933). Για να εγγραφεί στο Γυμνάσιο ο Αθ. Καραγιάννης, ξεκίνησε, σε ηλικία 13 χρόνων, από το ορεινό χωριό του, τον Μεσαναγρό. Αλλά για να σχηματίσουμε κάποια εντύπωση της εποχής εκείνης, πρέπει να αναφερθούμε στις συνθήκες ζωής που επικρατούσαν τότε.

Για τους χωρικούς, ιδιαίτερα των μακρυνών χωριών, ο κόσμος ήτο το χωριό τους. Δεν υπήρχαν ραδιόφωνα, ούτε τηλεοράσεις. Τηλέφωνο υπήρχε μόνο στον Σταθμό των Καραμπινιέρηδων, στα χωριά που λειτουργούσε Αστυνομικό Τμήμα. Το οδικό δίκτυο ήτο υπό κατασκευή και η συγκοινωνία της υπαίθρου με την πόλη, γινόταν με τα υποζύγια.

Για να διασπάσει κανείς το φράγμα εκείνο της μόνωσης και να έλθει στην πόλη για να συνεχίσει τις σπουδές του, έπρεπε να είναι προικισμένος με μεγάλους οραματισμούς και να φέρει στο μέτωπο την "σφραγίδα της δωρεάς".

- Αυτοί οι οραματισμοί έσπρωξαν τον Αθανάσιο Καραγιάννη, στην ηλικία των 13 χρόνων να αφήσει το δυσπρόσιτο χωριό του, τον Μεσαναγρό, και να επιχειρήσει να ξεπεράσει το φράγμα.

Αφού πέτυχε στις εισαγωγικές εξετάσεις, ενεγράφη στο Βενετόκλειο από το οποίο απεφοίτησε τον Ιούνιο 1933, θέλησε όμως να συνεχίσει τις σπουδές του. Όλοι τους έπρεπε να έχουν απολυτήριο του Ιταλικού Λυκείου, το οποίο λειτουργούσε στο Ιταλικό Ινστιτούτο, στο κτίριο της Πλατείας Ακαδημίας. Αναγκάσθηκε λοιπόν να παρακολουθήσει δύο χρόνια τα μαθήματα του Ιταλικού λυκείου, και αφού πήρε το σχετικό Απολυτήριο ενεγράφη στην Ιατρική Σχολή του Πανεπιστημίου της Ρώμης από το οποίο αποφοίτησε και ειδικεύθηκε στη Μαιευτική. Και μετά την περάτωση των σπουδών του αναγκάσθηκε να παραμείνει στην Ιταλία, διότι είχε κηρυχθεί ο Β' Παγκόσμιος Πόλεμος. Μετά τον πόλεμο γύρισε στη Ρόδο που ίδρυσε τη Γυναικολογική Κλινική "Άγιος Ελευθέριος" στην οποία είδαν το φως της ζωής, περισσότερα από 40.000 παιδιά.

Όταν η εταιρεία Ροδιακών Μελετών διοργάνωσε εκδήλωση για το Δημογραφικό Πρόβλημα, που έγινε στις 27 Μαΐου 1995, απένειμε στον Αθ. Καραγιάννη τιμητική πλακέτα με δίπλωμα για τις πολύχρονες και πολύτιμες υπηρεσίες του στον τόπο μας.

Οργανώθηκε και υποδοχή

Στη Κω μετέβησαν Τζόνστον-Κλέμπες

Τους συνόδεψε ο Αρ. Παυλίδης

Ο Βουλευτής κ. Α. Παυλίδης μετέσχε στις εκδηλώσεις εορτασμού της επετείου της 28ης Οκτωβρίου, συνοδεύων τον Πρόεδρο του Συμβουλίου της Ευρώπης Λόρδο R. Johnston και τον Πρόεδρο του Διεθνούς Ινστιτούτου για την Δημοκρατία κ. H. Klebes.

Οι κοι Παυλίδης και Johnston ανεχώρησαν εν συνεχεία για την Κω. Οι πόλεις της Ρόδου και της Κω έχουν ανακηρυχθεί "πόλεις της Ευρώπης" για την προσφορά τους στην διάδοση της Ευρωπαϊκής ιδέας. Ο Δήμος της Κω οργάνωσε στο Δημαρχείο τελετή υποδοχής του Προέδρου του Συμβουλίου της Ευρώπης ενώ ο Δήμαρχος κ. Μ. Φάκος, σε ειδική τελετή, παρουσία όλων των τοπικών αρχών, του απένειμε το μετάλλιο της πόλεως. Στην ίδια εκδήλωση ο έπαρχος κ. Β. Ξυπολιτάς απένειμε στον Πρόεδρο το έμβλημα του επαρχείου. Είναι η δεύτερη επίσκεψη Προέδρου του Συμβουλίου της Ευρώπης, μετά την προ εξαετίας επίσκεψη του τότε Προέδρου Μιγκέλ-Αγκελ Μαρτίνεζ. Ο Δήμος παρέθεσε επίσης δείπνο προς τιμήν του Προέδρου ο οποίος παρέμεινε στην Κω και την Δευτέρα προκειμένου να επισκεφθεί τα αξιοθέατα του νησιού. Ο Δήμαρχος Δικαίου Κω παρέθεσε γεύμα προς τιμήν του Προέδρου στην Τζιά, προ της αναχωρήσεώς του για την Αθήνα.

Τα δημόσια κτήματα στο ΤΕΕ

Συνεδριάζει σήμερα το βράδυ (7 ώρα) στο πλαίσιο των τακτικών της συνεδριάσεων, η διοικούσα επιτροπή του Τεχνικού Επιμελητηρίου Δωδεκανήσου.

Τα θέματα που θα απασχολήσουν την συνεδρίαση είναι τα εξής:

- Ενημέρωση
- Τροποποίηση θεσμικού πλαισίου μελετών Δημοσίων Έργων.
- Διαχείριση Δημοσίων Κτημάτων Δωδ/σου.
- Οργάνωση βιβλιοθήκης ΤΕΕ τμ. Δωδ/σου
- Οργάνωση γραμματείας ΤΕΕ τμ. Δωδ/σου προμήθεια λογισμικού.
- Διάφορα

Πάντα με υγείαν...

Βιταμίνες και καρδιοπάθειες

Όλο και περισσότερο τον τελευταίο καιρό γίνεται λόγος για τη χρήση βιταμινών που κυκλοφορούν ευρέως στο εμπόριο, σε ασθενείς με στεφανιαία νόσο. Πολλοί είναι εκείνοι που συζητούν στα μέσα μαζικής ενημέρωσης, την προληπτική χρήση τους, με τη μορφή δισκίων που ανευρίσκονται εύκολα στο εμπόριο.

Είναι όμως χρήσιμες οι βιταμίνες;

Οι βιταμίνες που συνήθως προβάλλονται είναι οι αντιοξειδωτικές Ε,C, β- καρωτίνη, οι βιταμίνες της ομάδας Β, το φυλλικό οξύ και διάφοροι συνδυασμοί βιταμινών.

Πολλές μελέτες που έγιναν με επίκεντρο τα περιφερικά αγγεία έδειξαν ότι η οξεία και χρόνια χορήγηση βοταμίνης Ε και C βελτιώνει σημαντικά το ενδοθήλιο των αγγείων. Η εξέταση του ενδοθήλιου γινόταν αναίμακτα, είτε με ειδική συσκευή μέτρησης του ενδοθήλιου που ονομάζεται πληθυσμογραφία (υπάρχει και στην πανεπιστημιακή κλινική στο Ιπποκράτειο), είτε με υπέρηχους όπου και μετράται η διάμετρος της βραχιονίου αρτηρίας (αναλόγα με το πόσο θα μεγαλώσει η διάμετρος, με κατάλληλους χειρισμούς, κρίνεται και ο βαθμός καλής λειτουργικότητας του ενδοθηλίου). Όλοι μας ξέρουμε πόσο πολύτιμο και χρήσιμο είναι να έχουμε ένα υγιές ενδοθήλιο. Αποφεύγεται η αθηρωμάτωση και η θρόμβωση με όλα τα δυσάρεστα επακόλουθα.

Ιδιαίτερα ωφέλημοι ήσαν, μετά από χρήση βιταμινών, οι καπνιστές. Είναι γνωστό ότι οι χρόνιοι καπνιστές εμφανίζουν δυσλειτουργία του ενδοθηλίου τους, ως αποτέλεσμα της μακροχρόνιας επίδρασης του καπνού στα αγγεία. Και μάλιστα η σχέση αυτή είναι αναλογική, όσο, δηλαδή, περισσότερα πακέτα και/ή έτη καπνίζει κάποιος τόσο η ζημιά είναι μαγαλύτερη. Βρέθηκε λοιπόν, σε αυτή την ομάδα των χρόνιων καπνιστών, ότι η χρήση τόσο της βιταμίνης Ε όσο και της C βελτιώνει το ενδοθήλιό τους. Νέα έρευνα από την πανεπιστημιακή καρδιολογική κλινική, υπό την καθοδήγηση του καθηγητού Π. Τούτουζα, έδειξε, στο πρόσφατο πανευρωπαϊκό συνέδριο καρδιολογίας που έγινε στη Στοκχόλμη της Σουηδίας, ότι ο συνδυασμός βιταμίνης Ε και C επιτυγχάνει καλύτερα αποτελέσματα από τη χορήγηση μεμονωμένα βιταμινών, όσον αφορά τη βελτίωση του ενδοθηλίου. Αυτός ο συνδυασμός είχε ευεργετική επίδραση στην φλεγμονή των αγγείων, ελαττώνοντας σημαντικά τα επίπεδα των βλαβερών παραγόντων της φλεγμονής. Η σύσταση, βέβαια είναι πάντα η άμεση διακοπή του καπνίσματος διότι οι βλαβερές συνέπειές του δεν αντισταθμίζονται με τη χρήση οιασδήποτε βιταμίνης.

Τι γίνεται, λοιπόν, με τους στεφανιαίους ασθενείς; Θα παίρνουν συμπληρώματα βιταμινών; Οι μεγάλες πολυκεντρικές μελέτες δεν έδειξαν ότι η χρόνια χρήση της βιταμίνης Ε,ή της β- καρωτίνης αυξάνουν την επιβίωση. Μόνο μια μελέτη που έγινε στην Αγγλία έδειξα ελάττωση των καρδιαγγειακών συμβάντων και λιγότερα οξέα ισχαιμικά σύνδρομα σε άτομα που έπαιρναν βιταμίνη Ε, συγκριτικά με το ουδέτερο (πλασματικό) φάρμακο. Μεγάλες νέες μελέτες αναμένονται με ενδιαφέρον για να ξεκαθαρίσει το τοπίο σε αυτό το επίκαιρο θέμα.

Είναι γνωστό από μελέτες ότι η λανθασμένη χορήγηση βιταμινών μπορεί να έχει αρνητικό αποτέλεσμα, δεδομένου ότι υψηλές δόσεις της βιταμίνης Ε μπορει να έχουν αντίθετα αποτελέσματα και αντί για αντιοξείδωση μπορούν να προκαλέσουν προξείδωση, με όλες τις βλαβερές συνέπειες. Απαιτείται λοιπόν προσοχή και καλή εκτίμηση από το θεράποντα ιατρό και όχι αλόγιση χρήση των βιταμινών που εύκολα βρίσκει κάποιος ακόμα και στα παντοπωλεία.

Αυτό που προτείνεται είναι η ευρεία κατανάλωση κάθε είδους φρούτων και λαχανικών που είναι πλούσια σε βιταμίνες. Ο στεφανιαίος ασθενής που καταναλώνει 3-4 μερίδες φρούτων εποχής κάθε μέρα, καλύπτει όλες τις ανάγκες του. Η πατρίδα μας είναι πλουσιότατη σε εσπεριδοειδή και σε υψηλής ποιότητας ελαιόλαδο που μπορούν να καλύψουν όλες τις καθημερινές ανάγκες του οργανισμού σε βοταμίνες. Αν κάποιος δεν μπορεί, για διαφόρους λόγους, να καταναλώσει καθημερινά φρούτα και λαχανικά, τότε μικρές δόσεις βιτανινών, ιδιαίτερα Ε ή C, μπορούν να βοηθήσουν. Αυτό ισχύει κυρίως για ηλικιωμένους που πάσχουν από ψυχογενή ανορεξία και άτομα με ειδικού τύπου διατροφικές ανάγκες. Το μήνυμα λοιπόν είναι απλό: καταναλώστε όσο το δυνατόν περισσότερα ωμά φρούτα και λαχανικά και μέτριες ποσότητες ελληνικού ελαιόλαδου.

ΚΡΙΤΩ ΙΑΤΡΙΚΗ ΜΕΡΙΜΝΑ ΡΟΔΟΥ
ΙΑΤΡΙΚΗ ΑΝΑΚΟΙΝΩΣΗ
Η ιατρός
ΕΛΕΥΘΕΡΙΑ ΘΕΜΕΛΗ-ΚΛΑΔΟΓΕΝΗ
ΜΙΚΡΟΒΙΟΛΟΓΟΣ-ΒΙΟΠΑΘΟΛΟΓΟΣ
Δέχεται:
Στο ιατρείο της: Ιωάννου Μεταξά 3
(ΚΡΙΤΩ Ιατρική Μέριμνα Ρόδου)
08.00-20.00 καθημερινά
Τηλ. 38008-30020 Fax: 73861

ΙΑΤΡΙΚΗ ΑΝΑΚΟΙΝΩΣΗ
Ο ιατρός
ΠΕΡΙΚΛΗΣ Ε. ΠΑΠΠΑΣ
ΑΓΓΕΙΟΧΕΙΡΟΥΡΓΟΣ
Αγγειολογικό Εργαστήριο
Δέχεται:
Με ραντεβού στο ιατρείο του:
Π. Μελά 27-2ος όροφος
Τηλ. 75948 κιν. 0972016170

ΙΑΤΡΙΚΗ ΑΝΑΚΟΙΝΩΣΗ
Ο ιατρός
ΧΑΛΟΥΔΗΣ Α. ΠΑΝΤΕΛΗΣ
ΕΙΔΙΚΟΣ ΑΙΜΑΤΟΛΟΓΟΣ
Δέχεται:
Με ραντεβού στο ιατρείο του:
Π. Μελά 27-2ος όροφος
Τηλ. 75716 κιν. 0973314391

ΚΕΝΤΡΟ ΕΦΑΡΜΟΓΩΝ ΕΡΓΟΘΕΡΑΠΕΙΑΣ/ΛΟΓΟΘΕΡΑΠΕΙΑΣ ΕΚΠΑΙΔΕΥΣΗ ΠΑΙΔΙΩΝ ΜΕ ΕΙΔΙΚΕΣ ΑΝΑΓΚΕΣ
Αναπτυξιακή καθυστέρηση
Ψυχοκινητική καθυστέρηση
Νοητική υστέρηση
Εγκεφαλική παράλυση
Αυτισμός
Μαθησιακές δυσκολίες
Διαταραχές συγκέντρωσης-Υπερκινητικότητα
Αισθητηριακές Διαταραχές
Προβλήματα άρθρωσης-Λόγου-Ομιλίας-Φωνής
ΜΠΑΔΑΝΗΣ ΚΩΝ/ΝΟΣ
Εργοθεραπευτής
Θεραπευτής της BOBATH
N.D.T.
ΓΕΩΡΓΙΛΟΠΟΥΛΟΥ ΑΘΑΝΑΣΙΑ
Λογοθεραπεύτρια-Λογοπαθολόγος
B.A. APP.SC/POST GRAD.DIP
LA TROBE UNIVERSITY
ΜΕΛΒΟΥΡΝΗ-ΑΥΣΤΡΑΛΙΑΣ
KENNENTY 31 Τ.Κ. 85100 ΡΟΔΟΣ
ΤΗΛ.-FAX 0241-31366

ΤΟ ΕΡΓΑΣΤΗΡΙΟ ΦΥΣΙΚΟΘΕΡΑΠΕΙΑΣ
του κ. **ΛΑΟΥΔΙΚΟΥ ΠΑΝΑΓΙΩΤΗ**
μεταφέρθηκε στην Ρόδο
στην οδό **Παύλου Μελά 80**
σε νέες σύγχρονες εγκαταστάσεις
και με νέα μηχανήματα τελευταίας τεχνολογίας.
Ώρες λειτουργίας: **10-1** και **5-8**
Τηλέφωνα επικοινωνίας:
(0241) 29900, κιν. 0944774627

ΙΑΤΡΙΚΗ ΑΝΑΚΟΙΝΩΣΗ
Ο χειρουργός Οδοντίατρος
(Αριστοτέλειο Πανεπιστήμιο Θεσσαλονίκης)
ειδικευθείς στη **Στοματολογία** (Univ. of California, U.S.A.)
με Master στη **Στοματική Βιολογία** (Univ. of Manitoba),
CANADA) και τ. Αν. Καθηγητής
Πανεπιστημίου LOYOLA CHICAGO, U.S.A.
Δημήτριος Μ. Παρίσης, D.D.S., M.Sc.
Δέχεται καθημερινά πρωί και βράδυ κατόπιν ραντεβού στο ιατρείο του:
Ανθούλας Ζερβού 5, Ρόδος (Ψαροπούλα).
Τηλ. 77220, Κιν. 0932-585441

ΝΤΟΡΑ ΚΩΝΣΤΑΝΤΙΝΟΠΟΥΛΟΥ
ΨΥΧΟΛΟΓΟΣ
Πτυχιούχος του Πανεπιστημίου της Καλιφόρνιας-Λος Αντζελες (UCLA)-Μεταπτυχιακές σπουδές στο Pepperdine University-Malibu California.
➤ Αμεση ψυχολογική υποστήριξη και επαγγελματική φροντίδα από έμπειρη Ψυχολόγο και Οικογενειακή Σύμβουλο.
➤ Η σωστή θεραπευτική σχέση μπορεί να επιφέρει ρεαλιστικές λύσεις για πραγματικά προβλήματα σε θέματα: μοναξιάς, μελαγχολίας, στρες, ανυπομονησίας, φοβίας, εθισμού, οικογενειακών σχέσεων, διαζυγίου, κακομεταχείρισης, συναισθηματικών δυσκολιών, αυτοπεποίθησης, ανασφάλειες, μεταβατικά στάδια ζωής, βουλιμίας, ανορεξίας, απώλειας, πένθους.
Τηλεφωνείστε στα τηλέφωνα:
35163 και 0944/980550
για ραντεβού και άμεση εξυπηρέτηση.
Διεύθυνση: Καρίας 1
Περιοχή Ροδίνι - Ρόδος

ΙΑΤΡΙΚΗ ΑΝΑΚΟΙΝΩΣΗ
Το Ιατρείο του ΟΥΡΟΛΟΓΟΥ
Μιχαήλ Ι. Σκούλουκας
μετεφέρθη στην οδό Μεταξά 9
(πίσω από το Παλαιό Νοσοκομείο)
Δέχεται 09.00-13.00 και
17.30-20.00 μ.μ. κάθε μέτα
Τηλ. 74444

ΙΑΤΡΙΚΗ ΑΝΑΚΟΙΝΩΣΗ
Τα Ιατρεία
της ΚΥΤΤΑΡΟΛΟΓΟΥ
κας ΑΓΑΘΗΣ Κ. ΓΑΛΑΝΟΠΟΥΛΟΥ
και του **ΡΕΥΜΑΤΟΛΟΓΟΥ**
κου ΝΙΚΟΛΑΟΥ Γ. ΑΦΑΝΤΕΝΟΥ
έχουν μεταφερθεί στην οδό
Λ. Ρόδου-Λίνδου και Δ. Αναστασιάδη 2
παράλληλη της Άννης Μαρίας από τα φανάρια της Άννης Μαρίας 50 με δεξιά πηγαίνοντας για Ροδίνι το τηλ. θα παραμείνει το ίδιο.
Πληρ. τηλ. 0241-39508
κιν:0944-982418, 0977-470191
οικίας: 0244-24126

Εργαστήριο Κλινικής Ψυχολογίας
ΧΡΙΣΤΙΝΑ ΣΑΒΒΑΚΗ-ΓΚΡΑΝΖΑΝ
Κλινική Ψυχολόγος-Ψυχοπαθολόγος (DESS)
- Πτυχιούχος του Πανεπιστημίου Nancy Γαλλίας
- Μεταπτυχιακή ειδίκευση (DESS) στην Κλινική Ψυχολογία Ενηλίκου, Εφήβου και Παιδιού στο Πανεπιστήμιο Reims Γαλλίας

Για τον ενήλικο
- Ψυχοδιαγνωστική
- Ψυχολογική υποστήριξη
- Ατομική και οικογενειακή συνέντευξη
- Ψυχοθεραπεία αναλυτικής εμπνεύσεως

Για το παιδί
- Αξιολόγηση προσωπικότητας (τεστ νοημοσύνης, προβολής)
- Διάγνωση μαθησιακών δυσκολιών και συμπεριφορικών διαταραχών
- Συμβουλευτική επαγγελματικού προσανατολισμού
- Ψυχοθεραπεία μέσω παιχνιδιού και εικαστικών

Δέχεται με ραντεβού
Εθνικής Αντίστασης 15
Τηλ.: 77350-Κιν. 0937684251

ALHAMBRA TRAVEL
ΚΕΝΤΡΙΚΟ ΠΡΑΚΤΟΡΕΙΟ ΤΗΣ Ν.Ε.Λ.
(ΝΑΥΤΙΛΙΑΚΗ ΕΤΑΙΡΕΙΑ ΛΕΣΒΟΥ)
F/B ΑΛΚΑΙΟΣ

ΑΝΑΧΩΡΗΣΗ κάθε Πέμπτη στις **03.00** από ΡΟΔΟ για ΚΩ - ΣΑΜΟ - ΧΙΟ - ΜΥΤΙΛΗΝΗ - ΛΗΜΝΟ - ΑΛΕΞΑΝΔΡΟΥΠΟΛΗ

✓ Δεχόμεθα επιβάτες και οχήματα

✓ Επίσης οργανωμένες εκδρομές για ΜΥΤΙΛΗΝΗ (Αγιο Ραφαήλ) - ΣΑΜΟ - ΧΙΟ

Πληροφορίες - Εισιτήρια
Πρακτορείο
ALHAMBRA TRAVEL
Αλεξ. Παπάγου 23 • Τηλ. 37052, 25698, Ρόδος

Από το παράρτημα Αιγαίου της Ένωσης Ελλήνων Χημικών

Εκδήλωση το Σάββατο για τον βιοχημικό πόλεμο

Θα γίνει στις 7 μ.μ. στο Δημοτικό Θέατρο Ρόδου

Την συμπαράσταση του δήμου Ρόδου, για την εκδήλωση που προγραμματίζει αναφορικά με τον βιοχημικό πόλεμο, ζητά το τμήμα Νοτίου Αιγαίου της Ένωσης Ελλήνων Χημικών.

Η εκδήλωση στοχεύει στην ενημέρωση της κοινής γνώμης και προγραμματίζεται να γίνει στο Δημοτικό Θέατρο στις 3 Νοεμβρίου (στις 7 μ.μ.).

Απευθυνόμενο προς τον δήμο Ρόδου το τμήμα της Ένωσης Ελλήνων Χημικών αναφορικά με την εκδήλωση, επισημαίνει τα εξής:

"Η Ενωση Ελλήνων Χημικών είναι Νομικό Πρόσωπο Δημοσίου Δικαίου, σύμβουλος της Πολιτείας σε θέματα της Χημικής Επιστήμης. Είμαστε στη διάθεση των Τοπικών Αρχών και Φορέων για κάθε θέμα σχετικό με την Επιστήμη της Χημείας και τις εφαρμογές-της στην Οικονομία και την Κοινωνική δραστηριότητα.

Μετά από την έκταση που πήρε το θέμα του "Βιοχημικού Πολέμου και των άλλων όπλων Μαζικής Καταστροφής", κρίνουμε σκόπιμο να οργανώσουμε τοπικά ενημερωτική εκδήλωση για υπεύθυνη ενημέρωση των πολιτών.

Για το σκοπό αυτό, το Περιφερειακό Τμήμα Νοτίου Αιγαίου της Ενωσης Ελλήνων Χημικών, προσκάλεσε πανεπιστημιακούς καθηγητές και εξειδικευμένους επιστήμονες για να ενημερώσουν υπεύθυνα την κοινή γνώμη. Η εκδήλωση θα πραγματοποιηθεί στη Ρόδο στις 3 Νοεμβρίου 2001, με ώρα έναρξης την 19.00.

Επειδή πιστεύουμε ότι ο δήμος Ροδίων βλέπει με ενδιαφέρον μια τέτοια προσπάθεια, παρακαλούμε για τη βοήθειά σας ώστε να υπάρξει μια καθ' όλα επιτυχημένη εκδήλωση.

Ο πρόεδρος
Δημήτρης Ιω. Οικονομίδης
Ο Γεν. Γραμματέας
Φιλήμονας Ασπρής

Η ΕΚΔΗΛΩΣΗ

Όπως ανακοινώθηκε η εκδήλωση θα γίνει στις 3 Νοεμβρίου στις 7 το απόγευμα στο Δημοτικό Θέατρο Ρόδου με θέμα "Χημική Βιολογική και Πυρηνική απειλή-υπεύθυνη προσέγγιση".

Ομιλητές θα είναι οι παρακάτω:

- Νίκος Κατσαρός, ερευνητής στο "Δημόκριτο", πρώην πρόεδρος Ενωσης Ελλήνων Χημικών.
- Γεώργιος Μανουσάκης, καθηγητής Αριστοτελείου Πανεπιστημίου Θεσ/νίκης.
- Παναγιώτης Σίσκος, καθηγητής Εθν. & Καποδοστριακού Πανεπιστημίου Αθηνών.

Έξι μήνες στους δύο "ποντικούς"

Καταδικάστηκαν από το Αυτόφωρο

Σε φυλάκιση έξι μηνών καταδικάστηκαν χθες από το Τριμελές Αυτόφωρο Πλημμελειοδικείο Ρόδου οι Εμμανουήλ Σαρρής του Κωνσταντίνου 24 χρόνων άεργος και Κωνσταντίνος Δερμετζής του Δημητρίου 32 χρόνων ιδιωτικός υπάλληλος που κηρύχθηκαν ένοχοι κλοπής.

Οι παραπάνω κατηγορούντο ότι τις πρωινές ώρες της περασμένης Παρασκευής 26 Οκτωβρίου ο πρώτος παραβίασε την πόρτα του καταστήματος της Φωτεινής-Τσαμπίκας Κανταρζή και έκλεψε χρυσά κοσμήματα αξίας 1.500.000 δραχμών και τσιγάρα τα οποία επώλησε στον δεύτερο αντί 20.000 δραχμών στην κατοχή του οποίου βρέθηκαν και αποδόθηκαν στην παθούσα.

Το δικαστήριο ανέστειλε την ποινή του Σαρρή επί τριετία ενώ μετέτρεψε προς 1.500 δραχμές την ημέρα του Δεμερτζή, ο οποίος άσκησε έφεση και αφέθηκε ελεύθερος.





Καλυπτόμενοι κίνδυνοι
Βύθιση, προσάραξη, πρόσκρουση, εκβολή, φωτιά, έκρηξη, πειρατεία, κεραυνός, κακόβουλες πράξεις, κλοπή ολική ή μερική, καλύψεις δαπανών ανέλκυσης ή μετακίνησης του σκάφους σε περίπτωση ναυαγίου.

ΑΙΓΑΙΟΝ ΑΣΦΑΛΙΣΤΙΚΗ ΕΤΑΙΡΕΙΑ

Σε συνεργασία με τον κ. Χριστοδούλου Χρήστο Ερυθρού Σταυρού 2-Ρόδος τηλ. 75701

ΑΙΓΑΙΟΝ ΑΝΩΝΥΜΗ ΑΣΦΑΛΙΣΤΙΚΗ ΕΤΑΙΡΕΙΑ

Pellos Travel

ΤΟ ΠΡΩΤΟ ΓΡΑΦΕΙΟ ΣΤΙΣ ΕΚΔΡΟΜΕΣ ΤΟΥΡΚΙΑΣ
ΠΟΙΟΤΗΤΑ–ΟΡΓΑΝΩΣΗ–ΨΥΧΑΓΩΓΙΑ

ΕΚΔΡΟΜΕΣ ΤΟΥΡΚΙΑΣ

Α. ΕΚΔΡΟΜΗ: ΜΥΡΑ-ΑΓΙΟΣ ΝΙΚΟΛΑΟΣ (Ημέρα της εορτής του).
ΑΝΑΧΩΡΗΣΗ **4/12-7/12**
4ΗΜΕΡΗ ΕΚΔΡΟΜΗ στον **ΑΓΙΟ ΝΙΚΟΛΑΟ ΜΥΡΑ ΤΟΥΡΚΙΑΣ** επί τη ευκαιρία της εορτής του (με ναυλωμένο καταμαράν)
ΡΟΔΟΣ - ΜΑΡΜΑΡΙΣ - ΦΕΤΙΓΕ - ΦΟΙΝΙΚΑΣ - ΜΑΚΡΗ - ΚΑΛΕ-ΚΑΣ-ΠΟΤΑΡΑ - ΛΙΒΙΣΙ - ΑΤΤΑΛΕΙΑ - ΠΕΡΓΗ - ΑΣΠΕΝΔΟΣ - ΜΑΡΜΑΡΙΣ - ΡΟΔΟΣ

Β. ΕΚΔΡΟΜΗ. ΜΥΡΑ - ΚΩΝΣΤΑΝΤΙΝΟΥΠΟΛΗ
ΑΝΑΧΩΡΗΣΗ **4/12-12/12: 9ΗΜΕΡΗ ΕΚΔΡΟΜΗ** στα **ΜΥΡΑ ΤΟΥΡΚΙΑΣ** (Γιορτή Αγ. Νικολάου)
ΡΟΔΟΣ - ΜΑΡΜΑΡΙΣ - ΦΕΤΙΓΕ - ΦΟΙΝΙΚΑΣ - ΜΑΚΡΗ - ΚΑΛΕ - ΚΑΣ-ΠΟΤΑΡΑ - ΛΙΒΙΣΙ - ΑΤΤΑΛΕΙΑ - ΠΕΡΓΗ - ΑΣΠΕΝΔΟΣ - ΚΟΥΣΑΝΤΑΣΙ - ΕΦΕΣΣΟΣ - ΣΜΥΡΝΗ - ΠΕΡΓΑΜΟΣ - ΑΪΒΑΛΙ - BANDIRMA (κρουαζιέρα στη θάλασσα του Μαρμαρά) - ΚΩΝΣΤΑΝΤΙΝΟΥΠΟΛΗ - ΠΡΙΓΚΗΠΟΝΝΗΣΑ - ΠΑΤΡΙΑΡΧΕΙΟ (κρουαζιέρα στο Βόσπορο) - BALIKESIR - MANISA - ΣΜΥΡΝΗ - ΜΑΡΜΑΡΙΣ - ΡΟΔΟΣ

Γ. ΕΚΔΡΟΜΗ: ΣΜΥΡΝΗ-ΚΟΥΣΑΝΤΑΣΙ-ΕΦΕΣΣΟΣ
ΑΝΑΧΩΡΗΣΗ **7/12-10/12**: ΡΟΔΟΣ - ΜΑΡΜΑΡΙΣ - ΕΦΕΣΣΟΣ - ΚΟΥΣΑΝΤΑΣΙ - ΣΜΥΡΝΗ - ΜΑΡΜΑΡΙΣ - ΡΟΔΟΣ

Δ. ΕΚΔΡΟΜΗ: ΚΩΝΣΤΑΝΤΙΝΟΥΠΟΛΗ
ΑΝΑΧΩΡΗΣΗ **7/12-12/12:**
6ΗΜΕΡΗ ΕΚΔΡΟΜΗ στην ΚΩΝΣΤΑΝΤΙΝΟΥΠΟΛΗ - ΡΟΔΟΣ - ΜΑΡΜΑΡΙΣ - ΕΦΕΣΣΟΣ - ΚΟΥΣΑΝΤΑΣΙ - ΣΜΥΡΝΗ
ΡΟΔΟΣ - ΜΑΡΜΑΡΙΣ - ΕΦΕΣΣΟΣ - ΚΟΥΣΑΝΤΑΣΙ - ΣΜΥΡΝΗ - ΠΕΡΓΑΜΟΣ - ΑΪΒΑΛΙ - BANDIRMA (κρουαζιέρα στη θάλασσα του Μαρμαρά) - ΚΩΝΣΤΑΝΤΙΝΟΥΠΟΛΗ - ΠΡΙΓΚΗΠΟΝΝΗΣΑ - ΠΑΤΡΙΑΡΧΕΙΟ (κρουαζιέρα στο Βόσπορο) - BALIKESIR - MANISA - ΣΜΥΡΝΗ - ΜΑΡΜΑΡΙΣ - ΡΟΔΟΣ

ΣΕ ΞΕΝΟΔΟΧΕΙΑ 3* ΚΑΙ 4* ΑΣΤΕΡΩΝ ΜΕ ΗΜΙΔΙΑΤΡΟΦΗ

Για αναλυτικά προγράμματα και περισσότερες πληροφορίες:
Pellos Travel
ΛΕΩΦΟΡΟΣ ΚΑΛΛΙΘΕΑΣ 125, ΦΑΛΗΡΑΚΙ, ΡΟΔΟΣ
ΤΗΛ.: 0241 87615, 86298 • Fax: 0241 87616, κιν.: 0945 949399

ΓΕΡΜΑΝΙΚΑ ΜΟΝΟ Σ' ΕΝΑ ΜΗΝΑ
ΑΠΟ 5 ΝΟΕΜΒΡΙΟΥ ΕΩΣ 6 ΔΕΚΕΜΒΡΙΟΥ
ΣΤΟ ΣΙΜΟΥΛΤΑΝ ΜΕ ΤΗΝ ΑΠΛΗ ΜΕΘΟΔΟ
ΣΙΜΟΥΛΤΑΝ ΑΠΟ ΤΟΝ ΝΤΟΚΤΟΡ ΤΕΟ
ΓΙΑ ΕΝΗΛΙΚΕΣ ΤΟΥΡΙΣΤΙΚΩΝ & ΑΛΛΩΝ ΕΠΑΓΓΕΛΜΑΤΩΝ ΚΑΙ ΦΟΙΤΗΤΕΣ
ΔΕΝ ΠΛΗΡΩΝΕΤΕ ΠΡΙΝ ΠΕΙΣΘΕΙΤΕ
ΕΓΓΡΑΦΕΣ-ΠΛΗΡΟΦΟΡΙΕΣ:
ΤΗΛ.: 32272 & 0944 138510

Επιχειρηματίας στο Σικάγο στο συνέδριο για τις ιχθυοκαλλιέργειες

Ο κ. Σάββας Χατζηνικολάου της "Σύμης Α.Ε."

Στο Σικάγο θα βρεθούν στις 5 και 6 Νοεμβρίου 72 εκπρόσωποι εταιρειών ιχθυοκαλλιέργειας της χώρας μας και μεταξύ αυτών θα είναι και ο Δωδεκανήσιος πρόεδρος και διευθύνων σύμβουλος της "ΣΥΜΗΣ Α.Ε.", Σάββας Χατζηνικολάου ο οποίος την περασμένη εβδομάδα εξελέγει πέμπτος στο επταμελές συμβούλιο του Συνδέσμου Ελληνικών Θαλασσοκαλλιεργειών.

Η ελληνοαμερικανική συνάντηση των εκπροσώπων των ιχθυοκαλλιεργειών διοργανώνεται από το Αμερικανικό Επιμελητήριο για την προώθηση των ελληνικών επιχειρήσεων παραγωγής ψαριών στην Αμερική.

Σήμερα στην Ελλάδα υπάρχουν 260 μονάδες ιχθυοκαλλιεργειών οι οποίες καλύπτουν το 50% της ευρωπαϊκής παραγωγής σε τσιπούρες και λαβράκια και αποτελούν τις πλέον οργανωμένες επιχειρήσεις του κλάδου σε όλη την Ευρώπη και επεκτείνονται σε χώρες

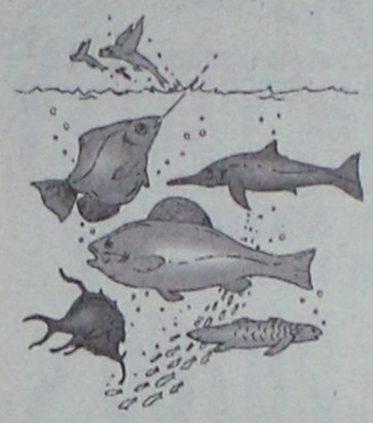

της Μέσης Ανατολής και της Αφρικής.

Η ετήσια παραγωγή ξεπερνά τους 60.000 τόνους και στις ιχθυοκαλλιέργειες που εισάγουν στη χώρα μας ετησίως συνάλλαγμα που ξεπερνά τα 70 δισεκατομμύρια δραχμές απασχολούνται άμεσα ή έμμεσα 10.000 εργαζόμενοι.

Στη συνάντηση του Σικάγου θα παραστεί και ο υπουργός Ανάπτυξης Ακης Τσοχατζόπουλος λόγω του ενδιαφέροντος που παρουσιάζει.

Αθώος τελικά ο δήμαρχος Λέρου

Από το Εφετείο της Κω

Αθώος κρίθηκε στο Εφετείο της Κω ο δήμαρχος Λέρου κ. Ι. Αντάρτης, ανατρέποντας έτσι πρωτόδικη απόφαση 5 μηνών με αναστολή.

Η Εισαγγελία Κω αυταπάγγελτα είχε παρέμβει όταν σύμφωνα με Δημοτικό (τέως) σύμβουλο της αντιπολίτευσης, ο κ. Αντάρτης δεν του έδινε στοιχεία που του είχε ζητήσει και τα οποία ο δήμαρχος ήταν υποχρεωμένος να δώσει. Πρωτόδικα ο εισαγγελέας είχε αποφανθεί ότι υπήρξε δόλος για την μη έκδοση του εγγράφου.

Πολλές οι τροχαίες παραβάσεις

Οχι όμως ατυχήματα

Μία από τις καλύτερες εβδομάδες της χρονιάς ήταν αυτή που πέρασε και τούτο γιατί σε όλο το νομό μας σημειώθηκαν μόνο δύο τροχαία ατυχήματα στα οποία τραυματίστηκαν ελαφρά δύο άτομα.

Τα αίτια των ατυχημάτων ήταν στο ένα η έλλειψη προσοχής του οδηγού και η είσοδος του πεζού στο οδόστρωμα και στο άλλο η παραβίαση προτεραιότητας.

Το ίδιο χρονικό διάστημα οκτώ συνεργεία τροχονόμων πραγματοποίησαν ελέγχους με τη συσκευή αλκοτέστ σε 489 οδηγούς, εντόπισαν 26 μεθυσμένους και από αυτούς συνέλαβαν τους τρεις και τους παρέπεμψαν στον κ. Εισαγγελέα ενώ στους υπόλοιπους 23 σχημάτισαν δικογραφίες.

Επίσης οι τροχονόμοι βεβαίωσαν 36 παραβάσεις για υπερβολική ταχύτητα, 8 παραβάσεις για υπέρβαρο και 10 για διαστάσεις φορτίου.

Για την εβδομάδα που άρχισε οι τροχονόμοι θα ασχοληθούν με το κόκκινο του σηματοδότη αλλά και με άλλες παραβάσεις.

Pellos Travel

(ΜΕ ΣΥΝΟΔΟ ΤΟΥ ΓΡΑΦΕΙΟΥ ΜΑΣ)
ΕΚΔΡΟΜΕΣ ΝΟΕΜΒΡΙΟΥ 2001
ΠΟΙΟΤΗΤΑ – ΟΡΓΑΝΩΣΗ – ΨΥΧΑΓΩΓΙΑ

- **(4/11-15/11):** ΚΕΦΑΛΛΟΝΙΑ - ΖΑΚΥΝΘΟΣ - ΓΥΡΟΣ ΠΕΛΟΠΟΝΝΗΣΟΥ
- **(4/11-12/11): ΕΚΔΡΟΜΗ ΓΥΡΟΣ ΕΛΛΑΔΟΣ**: ΡΟΔΟΣ - ΠΕΙΡΑΙΑΣ - ΠΑΤΡΑ - ΜΕΣΣΟΛΟΓΓΙ - ΑΜΦΙΛΟΧΙΑ - ΛΕΥΚΑΔΑ - ΑΡΤΑ - ΙΩΑΝΝΙΝΑ - ΜΕΤΣΟΒΟ - ΜΕΤΕΩΡΑ - ΛΑΡΙΣΑ - ΤΕΜΠΗ - ΘΕΣΣΑΛΟΝΙΚΗ - ΝΕΑ ΧΑΛΚΗΔΟΝΑ - ΣΟΥΜΕΛΑ - ΒΕΡΓΙΝΑ - ΚΑΤΑΡΡΑΚΤΕΣ ΕΔΕΣΣΑΣ - ΝΑΟΥΣΑ - ΒΕΡΟΙΑ - ΠΗΛΙΟ - ΒΟΛΟΣ - ΑΓΙΟΣ ΙΩΑΝΝΗΣ Ο ΡΩΣΣΟΣ - ΧΑΛΚΙΔΑ - ΠΕΙΡΑΙΑΣ - ΑΙΓΙΝΑ ΑΓΙΟΣ ΝΕΚΤΑΡΙΟΣ - ΠΕΙΡΑΙΑΣ - ΡΟΔΟΣ.
  (Ξ/Δ με πρωινό και φαγητό)
- **(18/11-28/11): 11ΗΜΕΡΗ ΓΥΡΟΣ ΙΤΑΛΙΑΣ**: ΒΕΝΕΤΙΑ - ΦΛΩΡΕΝΤΙΑ - ΡΩΜΗ - ΠΟΜΠΗΪΑ
- **(16/11-23/11):** ΑΙΓΥΠΤΟΣ - ΚΡΟΥΑΖΙΕΡΑ ΝΕΙΛΟΥ - ΠΥΡΑΜΙΔΕΣ - ΣΦΙΓΓΑ - ΣΙΝΑ
- **(20/11-28/11):** ΕΚΔΡΟΜΗ ΡΟΔΟΣ - ΜΥΤΙΛΗΝΗ - ΒΟΡΕΙΑ ΕΛΛΑΔΑ - ΚΑΣΤΟΡΙΑ - ΘΕΣΣΑΛΟΝΙΚΗ - ΚΑΒΑΛΑ - ΣΕΡΡΕΣ - ΧΑΛΚΙΔΙΚΗ - ΘΑΣΟΣ - ΑΛΕΞΑΝΔΡΟΥΠΟΛΗ - ΡΟΔΟΣ
- **(3/11-5/11):** ΡΟΔΟΣ - ΜΑΡΜΑΡΙΣ - ΕΦΕΣΣΟΣ - ΣΜΥΡΝΗ - ΚΟΥΣΑΝΤΑΣΙ - ΜΑΡΜΑΡΙΣ - ΡΟΔΟΣ
  (Τιμή **49.000** δρχ. - *Ξ/Δ με πρωινό και φαγητό*)
  Προαιρετική διασκέδαση *(χορός της κοιλιάς)*
- **(25/11-31/11):** ΡΩΣΙΑ - ΜΟΣΧΑ (ΟΡΘΟΔΟΞΕΣ ΕΚΚΛΗΣΙΕΣ)

ΕΚΔΡΟΜΕΣ ΔΕΚΕΜΒΡΙΟΥ 2001

1. ΜΥΡΑ (ΑΠΟΣ ΝΙΚΟΛΑΟΣ-ΗΜΕΡΑ ΤΗΣ ΕΟΡΤΗΣ ΤΟΥ)
4/12-7/12: 4ΗΜΕΡΗ ΕΚΔΡΟΜΗ στα ΜΥΡΑ ΤΟΥΡΚΙΑΣ (γιορτή Αγ. Νικολάου) - (με ναυλωμένο καταμαράν)
ΡΟΔΟΣ - ΜΑΡΜΑΡΙΣ - ΦΕΤΙΓΕ - ΦΟΙΝΙΚΑΣ - ΜΑΚΡΗ - ΚΑΛΕΚΑΣ-ΠΟΤΑΡΑ - ΛΙΒΙΣΙ - ΑΤΤΑΛΕΙΑ - ΠΕΡΓΗ - ΑΣΠΕΝΔΟΣ - ΜΑΡΜΑΡΙΣ - ΡΟΔΟΣ

2. ΜΥΡΑ - ΚΩΝΣΤΑΝΤΙΝΟΥΠΟΛΗ
4/12-12/12: 9ΗΜΕΡΗ ΕΚΔΡΟΜΗ στα **ΜΥΡΑ ΤΟΥΡΚΙΑΣ** (γιορτή Αγ. Νικολάου)
ΡΟΔΟΣ - ΜΑΡΜΑΡΙΣ - ΦΕΤΙΓΕ - ΦΟΙΝΙΚΑΣ - ΜΑΚΡΗ - ΚΑΛΕ ΚΑΣ - ΠΟΤΑΡΑ - ΛΙΒΙΣΙ - ΑΤΤΑΛΕΙΑ - ΠΕΡΓΗ - ΑΣΠΕΝΔΟΣ - ΚΟΥΣΑΝΤΑΣΙ - ΕΦΕΣΣΟΣ - ΣΜΥΡΝΗ - ΠΕΡΓΑΜΟΣ - ΑΪΒΑΛΙ - BANDIRMA (κρουαζιέρα στη θάλασσα του Μαρμαρά) - ΚΩΝΣΤΑΝΤΙΝΟΥΠΟΛΗ - ΠΡΙΓΚΗΠΟΝΝΗΣΑ - ΠΑΤΡΙΑΡΧΕΙΟ (κρουαζιέρα στο Βόσπορο) - BALIKESIR - MANISA - ΣΜΥΡΝΗ - ΜΑΡΜΑΡΙΣ - ΡΟΔΟΣ

3. ΣΜΥΡΝΗ - ΚΟΥΣΑΝΤΑΣΙ - ΕΦΕΣΣΟΣ
7/12-10/12: ΡΟΔΟΣ - ΜΑΡΜΑΡΙΣ - ΕΦΕΣΣΟΣ - ΚΟΥΣΑΝΤΑΣΙ - ΣΜΥΡΝΗ - ΜΑΡΜΑΡΙΣ - ΡΟΔΟΣ

4. ΚΩΝΣΤΑΝΤΙΝΟΥΠΟΛΗ
7/12-12/12: 6ΗΜΕΡΗ ΕΚΔΡΟΜΗ στην **ΚΩΝΣΤΑΝΤΙΝΟΥΠΟΛΗ - ΡΟΔΟΣ - ΜΑΡΜΑΡΙΣ - ΕΦΕΣΟΣ - ΚΟΥΣΑΝΤΑΣΙ - ΣΜΥΡΝΗ**: ΡΟΔΟΣ - ΜΑΡΜΑΡΙΣ - ΕΦΕΣΣΟΣ - ΚΟΥΣΑΝΤΑΣΙ - ΣΜΥΡΝΗ - ΠΕΡΓΑΜΟΣ - ΑΪΒΑΛΙ - BANDIRMA (κρουαζιέρα στη θάλασσα του Μαρμαρά) - ΚΩΝΣΤΑΝΤΙΝΟΥΠΟΛΗ - ΠΡΙΓΚΗΠΟΝΝΗΣΑ - ΠΑΤΡΙΑΡΧΕΙΟ (κρουαζιέρα στο Βόσπορο) - BALIKESIR - MANISA - ΣΜΥΡΝΗ - ΜΑΡΜΑΡΙΣ - ΡΟΔΟΣ
ΣΕ ΞΕΝΟΔΟΧΕΙΑ 3* ΚΑΙ 4* ΑΣΤΕΡΩΝ ΜΕ ΗΜΙΔΙΑΤΡΟΦΗ

Για αναλυτικά προγράμματα και περισσότερες πληροφορίες
Pellos Travel
ΛΕΩΦΟΡΟΣ ΚΑΛΛΙΘΕΑΣ 125, ΦΑΛΗΡΑΚΙ ΡΟΔΟΣ
ΤΗΛ.: 0241 87615, 86298 • Κιν.: 0945 949399
Fax: 0241 52276 - 87616

ΠΡΟΣΦΟΡΑ ΓΙΑ ΜΑΘΗΤΕΣ - ΣΠΟΥΔΑΣΤΕΣ
BACK TO SCHOOL
PENTIUM 4 - 1500Mhz



Δρχ. 295.000 € 865,74
ή
Δρχ. 11.500 σε 36 δόσεις € 33,75
Οι τιμές τις μετρητοίς δεν συμπεριλαμβάνουν ΦΠΑ.
ΟΙ ΤΙΜΕΣ ΤΩΝ ΔΟΣΕΩΝ ΣΥΜΠΕΡΙΛΑΜΒΑΝΟΥΝ ΦΠΑ
Information Systems
SYNCOM
Computer, Εξαρτήματα, Service
Κ. ΥΔΡΑΙΟΥ 28 ΡΟΔΟΣ
ΤΗΛ. 70160-1-2 FAX 70163

Μικροεπιλογές Επίπλων

* Σεκρετέρ επίπλων
* Σιφονιέρες
* Παπουτσοθήκες
* Κρυσταλλιέρες
* Κονσόλες
* Πολυθρόνες κουνιστές
* Καρέκλες
* Τραπέζια
* Ετοιμόρρες
* Μπαράκια φορητά
* Ανθοστήλες
* Εφημεροθήκες
* Επιπλα TV - PC
* Καλόχερουλι
* Σκαμπό
* Καθρέπτες
* Πίνακες
* Επιπλα κήπου

(Εξοπλίζουμε και επαγγελματικούς χώρους)

Λεωφ. Ελευθερίας 20 Κρεμαστή Ind. 93364
Κων/νου Τσαλδάρη 36 Ind. 35706

ΝΤΕΤΕΚΤΙΒΣ
30 ΧΡΟΝΙΑ ΜΟΝΙΜΑ ΚΑΙ ΣΤΗ ΡΟΔΟ
35354 - 28780
Π.Π. ΓΕΡΜΑΝΟΥ 6 (ΠΛ. ΦΩΚΙΑΛΗ)
Η ΛΥΣΗ!!!
ΣΕ ΚΑΘΕ ΣΑΣ ΠΡΟΒΛΗΜΑ
EXPRESS SECURITY

TRAVEL EMMANUEL

ΘΕΛΕΤΕ ΟΙ ΔΙΑΚΟΠΕΣ ΣΑΣ ΝΑ ΣΥΝΔΥΑΣΘΟΥΝ ΦΘΗΝΑ ΚΑΙ ΠΟΙΟΤΙΚΑ:
EMMANUEL TRAVEL

ΘΕΛΕΤΕ ΝΑ ΤΑΞΙΔΕΨΕΤΕ ΜΕ ΑΣΦΑΛΕΙΑ ΚΑΙ ΦΘΗΝΑ...
EMMANUEL TRAVEL
ΕΙΜΑΣΤΕ ΠΑΝΤΑ ΣΤΗΝ ΔΙΑΘΕΣΗ ΣΑΣ ΓΙΑ ΤΗΝ ΚΑΛΥΤΕΡΗ ΕΞΥΠΗΡΕΤΗΣΗ ΣΑΣ.
ΦΘΗΝΕΣ ΤΙΜΕΣ ΓΙΑ ΕΥΡΩΠΗ ΣΕ ΣΥΝΕΡΓΑΣΙΑ ΜΕ ΤΙΣ ΚΑΛΥΤΕΡΕΣ ΑΕΡΟΠΟΡΙΚΕΣ ΤΣΑΡΤΕΡ ΕΤΑΙΡΕΙΕΣ

ΕΙΣΙΤΗΡΙΑ ΠΛΟΙΩΝ 20% ΕΚΠΤΩΣΗ ΓΙΑ ΕΙΣΙΤΗΡΙΑ ΜΕΤ' ΕΠΙΣΤΡΟΦΗΣ

ΕΙΣΙΤΗΡΙΑ ΟΛΥΜΠΙΑΚΗΣ-ΕΙΔΙΚΕΣ ΤΙΜΕΣ ΓΙΑ ΝΕΟΥΣ ΚΑΙ ΥΠΕΡΗΛΙΚΕΣ-ΟΙΚΟΓΕΝΕΙΑΚΕΣ ΠΡΟΣΦΟΡΕΣ

ΚΡΑΤΗΣΕΙΣ ΞΕΝΟΔΟΧΕΙΩΝ
ΕΚΔΟΣΕΙΣ ΔΙΑΒΑΤΗΡΙΩΝ
ΕΚΔΡΟΜΕΣ ΓΙΑ ΟΛΟ ΤΟΝ ΚΟΣΜΟ

ΠΑΝΤΑ ΚΟΝΤΑ ΣΑΣ ΓΙΑ ΤΗΝ ΚΑΛΥΤΕΡΗ ΕΞΥΠΗΡΕΤΗΣΗ ΣΑΣ

ΠΛΗΡΟΦΟΡΙΕΣ
ΤΗΛ: 93630-93625-94385
FAX: 91748
ΙΕΡΟΥ ΛΟΧΟΥ 1 ΙΑΛΥΣΟΣ ΡΟΔΟΣ
ΥΠΕΥΘΥΝΟΣ: ΜΑΝΩΛΗΣ ΜΑΧΑΙΡΑΚΗΣ

Αντικείμενο της σημερινής συνεδρίασης της Διυπουργικής

"Μπλέξιμο" αρμοδιοτήτων για τους Ολυμπιακούς

Λόγω των πολλών υφυπουργών που ορίστηκαν

Στη συνεδρίαση της Διυπουργικής Επιτροπής σήμερα Τρίτη, θα ξεκαθαριστούν οι αρμοδιότητες των υφυπουργών που εμπλέκονται στην προετοιμασία των Ολυμπιακών Αγώνων.

Για το θέμα αυτό άλλωστε πραγματοποιήθηκε σύσκεψη, χθες στο Μέγαρο Μαξίμου υπό τον Κ. Σημίτη, χωρίς ωστόσο να ληφθεί κάποια απόφαση.

Πάντως, ο υπουργός Πολιτισμού Ευ.Βενιζέλος μετά τη σύσκεψη εξέφρασε την πεποίθηση ότι ο συντονισμός των υφυπουργών θα είναι εύκολος.

Ειδικότερα, τη Δευτέρα, πραγματοποιήθηκε στο Μέγαρο Μαξίμου, σύσκεψη με την συμμετοχή του υπουργού Πολιτισμού Ευ.Βενιζέλου, του υφυπουργού Πολιτισμού Νάσου Αλευρά, του υφυπουργού Τύπου Τηλ.Χυτήρη και του γενικού γραμματέα του υπουργείου Πολιτισμού για τους Ολυμπιακούς Αγώνες και σύμβουλου του πρωθυπουργού για τεχνικά θέματα Βασίλη Μακρυωνίτη.

Κατά τη σύσκεψη προετοιμάστηκε η σημερινή σύνοδος της Διυπουργικής Επιτροπής, η οποία θα ασχοληθεί αποκλειστικά με την κατανομή των αρμοδιοτήτων και τον συντονισμό των επτά νέων υφυπουργών που εμπλέκονται στην προετοιμασία των Ολυμπιακών Αγώνων.



Ν.Δ. για απογευματινά ιατρεία

Στο θέμα της λειτουργίας των απογευματινών ιατρείων στα δημόσια νοσοκομεία, που ανακοίνωσε το υπουργείο Υγείας, αναφέρθηκε χθες ο αρμόδιος τομεάρχης της Νέας Δημοκρατίας, βουλευτής Αθανάσιος Γιαννόπουλος, υπογραμμίζοντας ότι και ο πολίτης θα πληρώνει πλέον περισσότερα, αλλά και οι γιατροί θα λαμβάνουν λιγότερα.

«Οι τιμές που αναφέρονται ότι θα καλείται ο πολίτης να πληρώσει για μια τακτική "απογευματινή" επίσκεψη σε κάποιον, π.χ. καθηγητή χειρουργικής, δεν έχουν καμία σχέση με τα χρήματα που τελικά ο τελευταίος θα εισπράξει.

Γιατί από τις 45.000 δρχ. θα παρακρατεί το νοσοκομείο για λειτουργικές δαπάνες το 40% και θα δίδει στο γιατρό 27.000 δρχ.

Αλλά και από αυτό το ποσό θα παρακρατηθεί, λόγω νομοθεσίας υπέρ του Πανεπιστημίου, το 15%.

Ο γιατρός θα λάβει ό,τι ποσό απομείνει (22.900 δρχ.) που φυσικά θα υπόκειται σε φορολογία, όπως για κάθε φορολογούμενο» τονίζει στην ανακοίνωσή του ο κ. Γιαννόπουλος.

Αναφερόμενος στην κοστολόγηση των εργαστηριακών εξετάσεων των ασθενών, ο βουλευτής της ΝΔ επισημαίνει ότι «μέχρι στιγμής δεν έχουμε ακούσει τίποτα».

Αποστολή των εκκαθαριστικών

Νέα παρτίδα 354.923 εκκαθαριστικών σημειωμάτων αποστέλλεται από χθες στους φορολογουμένους. Με την εκκαθάριση αυτής της παρτίδας, το σύνολο των δηλώσεων που έχει εκκαθαριστεί ανέρχεται σε 4.617.904.

Ετσι, τώρα απομένουν περίπου άλλες 150.000 δηλώσεις για να εκκαθαριστούν προκειμένου να ολοκληρωθεί η εκκαθάριση.

Οι δηλώσεις που υποβλήθηκαν φέτος στην εφορία ανέρχονται συνολικά σε 4.750.000.

Στη Γενική Γραμματεία Πληροφοριακών Συστημάτων εκτιμούν ότι μέσα στο επόμενο δεκαπενθήμερο θα ολοκληρωθεί η εκκαθάριση και στις 150.000 δηλώσεις που απομένουν οι οποίες αφορούν δηλώσεις στις οποίες βρέθηκαν λάθη.

ΕΛΕΥΘΕΡΟΣ Ο ΑΣΤΥΝΟΜΙΚΟΣ ΜΕ ΕΓΓΥΗΣΗ

Ελεύθερος με την επιβολή 3 εκατ. δραχμών και απαγόρευση εξόδου απο τη χώρα, αφέθηκε μετά την απολογία του ενώπιον του 24ου τακτικού ανακριτή ο 32χρονος αστυνομικός Γιώργος Τιλιανάκης, ο οποίος κατηγορείται για τη δολοφονία του 22χρονου αθίγγανου Μαρίνου Χριστόπουλου, το βράδυ της περασμένης Τετάρτης, κατά τη διάρκεια αστυνομικού ελέγχου στο Ζεφύρι Αττικής. Ο αστυνομικός φυγαδεύτηκε απο τα δικαστήρια κάτω απο ισχυρότατα μέτρα ασφαλείας, καθώς απειλήθηκαν επεισόδια απο δεκάδες συγγενείς και φίλους του θύματος, που είχαν συγκεντρωθεί έξω απο το ανακριτικό γραφείο, ζητώντας να αποδοθεί δικαιοσύνη για τον άδικο θάνατο του 22χρονου. Σύμφωνα με τους ισχυρισμούς που προέβαλε στην προανακριτική κατάθεσή του ο αστυνομικός αποδίδει το θάνατο του Χριστόπουλου, σε ατύχημα.

ΝΤΕΤΕΚΤΙΒΣ
Συνταξιούχος Αστυνομικός
Αναλαμβάνουμε
υποθέσεις ανηλίκων, οικογενειακές, προσωπικές κ.τ.λ.
Με απόλυτη εχεμύθεια.
ΔΙΑΘΕΤΟΥΜΕ ΤΑ ΠΛΕΟΝ ΣΥΓΧΡΟΝΑ ΟΠΤΙΚΟΑΚΟΥΣΤΙΚΑ ΣΥΣΤΗΜΑΤΑ
0946 997967
100% εχεμύθεια 100% εχεμύθεια

Παράταση πώλησης της "Ολυμπιακής"

Παρατείνεται εκ νέου μέχρι τις 15 Νοεμβρίου η παραχώρηση της Ολυμπιακής Αεροπορίας σε έναν από τους δύο ενδιαφερομένους (AXON ή Integrated Airline Solutions) προκειμένου να ενημερωθεί ο νέος υπουργός Οικονομίας και Οικονομικών Νίκος Χριστοδουλάκης, σύμφωνα με δήλωση του υπουργού Μεταφορών κ. Χρίστου Βερελή, αλλά και με σημερινό τηλεγράφημα του συμβούλου ιδιωτικοποίησης της OA Credit Suisse First Boston, όπου αναφέρει ότι θα ζητήσει περαιτέρω διευκρινίσεις από τους δύο προαναφερόμενους πριν καταθέσει το πόρισμά του στην ελληνική κυβέρνηση. Σύμφωνα με τις πρώτες πληροφορίες η AXON είναι ο πρώτος επιλεγείς υποψήφιος για εξαγορά μέρους του ομίλου της OA, αλλά και η IAS θα είναι ο αμέσως επόμενος εάν δεν καταλήξουν οι συνομιλίες με την AXON. Στο μεταξύ, όπως είναι ήδη γνωστό, όλες οι αεροπορικές εταιρίες μειώνουν σε μεγάλο ποσοστό τόσο το προσωπικό τους όσο και το πρόγραμμα των πτήσεών τους.

Υποστηρίζουν οι Ταλιμπάν, δίχως περισσότερες πληροφορίες

"Εχουμε συλλάβει Αμερικανούς"

Οι ΗΠΑ ενισχύουν τον στόλο τους • Βομβαρδισμών συνέχεια

«Εχουμε συλλάβει Αμερικανούς, αλλά δεν ξέρω ούτε πόσοι είναι αλλά ούτε και που βρίσκονται» δήλωσε χθες ο πρέσβης των Ταλιμπάν στο Πακιστάν Αμπντούλ Σαλάμ Ζαίφ και αρνήθηκε να δώσει περισσότερες πληροφορίες. Εν τω μεταξύ αμερικανικά πολεμικά πλοία πέρασαν χθες από τη διώρυγα του Σουέζ με κατεύθυνση τον Περσικό Κόλπο, όπου και θα ενισχύσουν τον στόλο των ΗΠΑ.

Σύμφωνα με δημοσιεύματα πακιστανικών εφημερίδων Αμερικανοί στρατιώτες συνόδευαν τον Αφγανό ηγέτη της αντιπολίτευσης Αμπντούλ Χακ, ο οποίος κηδεύτηκε από τους συγγενείς του κοντά στην Τζαλαλαμπάντ, και συνελήφθησαν μαζί του την προηγούμενη εβδομάδα. «Πράγματι ένας ή δύο συνόδευαν τον Χακ αλλά εάν συνελήφθησαν ή όχι δεν ξέρω» τόνισε ο Ζαΐφ.



Εν τω μεταξύ τέσσερα ακόμα αμερικανικά πολεμικά σκάφη σπεύδουν στον Περσικό Κόλπο για να ενισχύσουν το στόλο των ΗΠΑ. Πρόκειται για το βαρύ καταδρομικό USS Vella Gulf, το πυρηνοκίνητο υποβρύχιο, εξοπλισμένο με πυραύλους cruise, USS Hartford, το αντιτορπιλικό USS Peterson και ένα πλοίο εφοδιασμού.

ΒΟΜΒΑΡΔΙΣΜΟΙ

Οι Αμερικανοί συνεχίζουν να βομβαρδίζουν το Αφγανιστάν για τέταρτη εβδομάδα, την ώρα που εκφράζονται φόβοι για το θάνατο πολλών αμάχων τις τελευταίες ημέρες. Στόχος των ΗΠΑ αυτήν τη φορά είναι η γραμμή των Ταλιμπάν στα σύνορα με το Τατζικιστάν.

Οι στρατιώτες της Βόρειας Συμμαχίας παρακολουθούσαν χθες τα αμερικανικά αεροσκάφη να βομβαρδίζουν θέσεις των Ταλιμπάν στο Κάτα Καλάρ. Ένας αξιωματικός της Βόρειας Συμμαχίας ανέφερε ότι οι άνδρες του είναι έτοιμοι να διασπάσουν τις γραμμές των Ταλιμπάν.

Ωστόσο, ο ανταποκριτής του BBC στην περιοχή μετέδωσε ότι δεν υπάρχει καμία ένδειξη ότι επίκειται αντεπίθεση εναντίον των περίπου 6.000 ανδρών του καθεστώτος της Καμπούλ στο Βορρά.

ΚΡΟΥΣΜΑ ΑΝΘΡΑΚΑΣ

Ταχυδρομική υπάλληλος στο Νιου Τζέρσεϊ επιβεβαιώθηκε την Κυριακή ότι πάσχει από τη νόσο του άνθρακα που πλήττει το αναπνευστικό σύστημα και αποτελεί τη χειρότερη μορφή της ασθένειας, όπως ανακοίνωσε το αμερικανικό Κέντρο Ελέγχου και Προστασίας.

Ειδικότερα, στην ανακοίνωση τονίζεται ότι μία μεσήλικη υπάλληλος στο ταχυδρομείο του Χάμιλτον, κοντά στο Τρέντον, πάσχει από άνθρακα στο αναπνευστικό, ασθένεια που ευθύνεται για το θάνατο τριών ανθρώπων μέχρι σήμερα. Η κατάστασή της «βελτιώνεται κλινικά» πέντε ημέρες μετά την εμφάνιση των πρώτων συμπτωμάτων της νόσου, δήλωσε εκπρόσωπος της υπηρεσίας.

Περίπου 150 έως 200 μέλη της οργάνωσης Αλ Κάιντα έχουν εγκαταλείψει το τελευταίο δίμηνο το Αφγανιστάν, καταφεύγοντας στη δυτική Ευρώπη. Αυτό αναφέρει το αμερικανικό περιοδικό Newsweek επικαλούμενο ταξιδιωτικούς πράκτορες στο Πακιστάν.

Σύμφωνα με το αμερικανικό περιοδικό, τα μέλη της Αλ Κάιντα μεταβαίνουν αρχικά στην Ουκρανία μέσω των κεντροασιατικών χωρών, με τελικό προορισμό τη Βρετανία και τη Γερμανία.

Στην πόλη Τουρ της Γαλλίας

Μακελειό

Τέσσερις οι νεκροί

Τέσσερις άνθρωποι σκοτώθηκαν, όταν δύο ένοπλοι κουκουλοφόροι άνοιξαν πυρ τη Δευτέρα στην πόλη Τουρ της κεντρικής Γαλλίας. Από τα πυρά των ενόπλων τραυματίστηκαν επίσης δέκα άνθρωποι, μεταξύ των οποίων δύο αστυνομικοί.

Το περιστατικό σημειώθηκε στις 10 το πρωί της Δευτέρας (11 ώρα Ελλάδας) κοντά στο σιδηροδρομικό σταθμό της πόλης, όπως ανακοίνωσαν οι τοπικές Αρχές. Η αστυνομία συνέλαβε ένα άτομο και απέκλεισε το κέντρο της πόλης, ενώ διεξάγονται έρευνες για τον εντοπισμό των δραστών.

Δίκη Μιλόσεβιτς

Την επόμενη εβδομάδα θα απαγγελθούν νέες κατηγορίες στον Γιουγκοσλάβο τέως πρόεδρο Σλόμπονταν Μιλόσεβιτς για εγκλήματα πολέμου στη Βοσνία - Ερζεγοβίνη, ανακοίνωσαν τη Δευτέρα τα μέλη του Διεθνούς Ποινικού Δικαστηρίου για την πρώην Γιουγκοσλαβία (ICTY). Από την πλευρά του, ο Μιλόσεβιτς δήλωσε ότι δεν πρόκειται να αναγνώσει τις κατηγορίες, καθώς δεν αναγνωρίζει τη δικαιοδοσία του ICTY και αρνήθηκε να εκπροσωπηθεί από δικηγόρο.

Ετοιμο το Ισραήλ

Το Ισραήλ είναι έτοιμο να αποσύρει τα στρατεύματά του από τέσσερις ακόμα πόλεις της Δ.Όχθης, δήλωσε τη Δευτέρα ο υπουργός Αμυνας, Μπέντζαμιν μπεν Ελιέζερ. Ο ίδιος, πάντως, έσπευσε να διευκρινίσει ότι αυτό θα γίνει εφόσον σταματήσουν οι επιθέσεις των Παλαιστινίων.

Ο Μπέν Ελιέζερ τόνισε ότι ο στρατός θα αποχωρήσει από την Τζενίν, την Καλκίγια, τη Ραμάλα και το Τουλκαρέμ, «τη στιγμή που κάποιος από την Παλαιστινιακή Αρχή δηλώσει πρόθυμος να αναλάβει την ευθύνη για την ασφάλεια των κατοίκων».

IRENE
ΚΕΝΤΡΟ ΞΕΝΩΝ ΓΛΩΣΣΩΝ

ΑΝΑΚΟΙΝΩΣΗ

Ειδικά **ΤΑΧΥΡΡΥΘΜΑ** μαθήματα **3** μηνών

Γερμανικής και **Αγγλικής** γλώσσας για **ξενοδοχοϋπαλλήλους και μη**

Εναρξη μαθημάτων 12 Νοεμβρίου

ΔΙΔΑΣΚΟΥΝ: ΓΕΡΜΑΝΙΚΑ, ΚΩΣΤΑΣ ΒΡΑΚΑΣ, ΚΑΘ. ΓΕΡΜ. ΦΙΛΟΛΟΓΙΑΣ ΠΑΝ. ΜΑΝΗΕΙΜ,
ΑΓΓΛΙΚΑ, ΕΙΡΗΝΗ ΓΕΩΡΓΙΟΥ-ΗΡΑΚΛΕΙΔΗ, ΚΑΘ. ΠΑΝ. MARYLAND USA τ. ΚΑΘ. ΑΣΤΕΡ

○ Περιβάλλον άριστο ○ Σύγχρονες εγκαταστάσεις, θέρμανση, ψύξη ○ Αναψυκτήριο

Πληρ.-Εγγραφές Στ. Καζούλη 12, τηλ. 34184, 70488 fax 74530

MMC

ΜΕΤΡΟΠΟΛ MULTI-CINEMA

DOLBY DIGITAL EX- Fully Airconditioned

Πρόγραμμα εβδομάδας από 26/10 έως 1/11

Πληροφορίες - Κρατήσεις : 28400

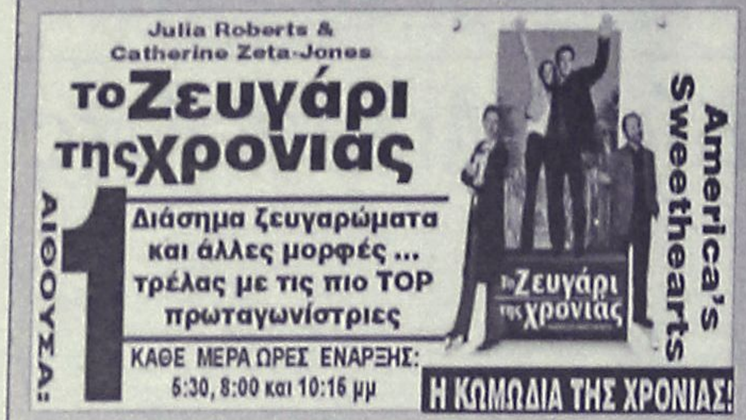







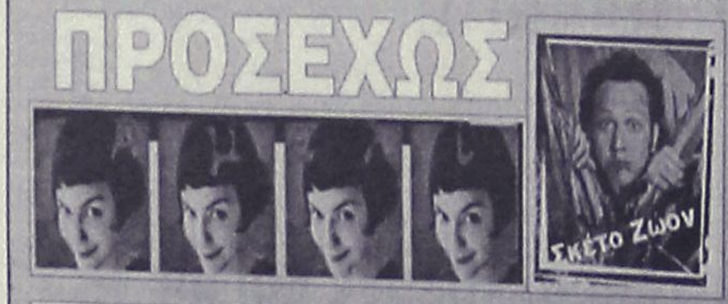



METROPOL MULTI-CINEMA Club

ΓΙΝΕΤΕ ΜΕΛΗ ΤΟΥ METROPOL MULTI CINEMA Club ΚΑΙ ΑΠΟΛΑΥΣΤΕ ΤΑ ΕΙΔΙΚΑ ΠΡΟΝΟΜΙΑ.
ΖΗΤΗΣΤΕ ΠΛΗΡΟΦΟΡΙΕΣ ΚΑΙ ΕΝΤΥΠΟ ΑΙΤΗΣΗΣ ΑΠΟ ΤΑ ΤΑΜΕΙΑ



ΕΠΙΜΕΛΕΙΑ: *Κυριακή Πετρίδου*

Το ζευγάρι της χρονιάς (America's Sweethearts)

Σατυρική κωμωδία που θα μπορούσε να λέγεται αλλιώς... "τι τραβάνε κι αυτοί οι σταρ!" είναι η ταινία αυτή που σκηνοθέτησε το πρώην αφεντικό της Disney, Τζο Ροθ, και παίζεται, σε πρώτη πανελλήνια προβολή από το "Μετροπόλ Multi-cinema".

Ο "θαυμαστός" κόσμος του σταρ-σίστεμ και δη του Χόλιγουντ ανέκαθεν αποτελούσε πολύ καλή "πρώτη ύλη" για ταινίες, φθάνει, βέβαια, οι παραγωγοί να έδιναν το ελεύθερο στον εκάστοτε δημιουργό να σαρκάσει το Χολιγουντιανό γίγνεσθαι.



Ετσι, εκτός του ότι πρόκειται για κωμωδία και βγάζει γέλιο, το γεγονός ότι η θεματολογία τέτοιων ταινιών έχει να κάνει με το παρασκήνιο του σταρ-σίστεμ, εκεί όπου συνήθως η ομορφιά και η λάμψη των σταρ δεν έχουν καμία σχέση με την πραγματικότητα, αποτελεί, ένα ιδιαίτερο ενδιαφέρον για το κοινό που πάντα θέλει να μαθαίνει για τα είδωλά του, πως είναι όταν σβήνουν οι κάμερες.

Αν προσθέσουμε στα παραπάνω το ότι η ταινία διαθέτει ένα all-star κάστ, δημιουργούνται οι καλύτερες προϋποθέσεις για την εμπορική της επιτυχία, κάτι που απ' ότι φαίνεται, τελικά λειτούργησε.

Πρωταγωνιστούν: Η βραβευμένη με Οσκαρ ***Τζούλια Ρόμπερτς*** η οποία για άλλη μία φορά υποδύεται την καλή -γλυκιά- αδικημένη και βεβαίως συμπαθητική που αυτή τη φορά βρίσκεται στη σκιά της ***Κάθριν Ζέτα Τζόουνς*** επιφανειακά, βεβαίως, αφού στην ουσία είναι η πρωταγωνίστρια της ταινίας.

Μαζί τους ο ***Τζον Κιούζακ*** και ο ***Μπίλι Κρίσταλ*** ο οποίος συμμετέχει στην παραγωγή αλλά και το σενάριο της ταινίας.

Η γνώμη μας: Η σεναριακή ιδέα της ταινίας είναι ενδιαφέρουσα και προσφέρεται για κωμωδία. Ωστόσο οι δημιουργοί της δεν την "προχώρησαν" παραπέρα ώστε η ταινία να ξεφύγει από τη μετριότητα.

Το έργο βλέπεται ευχάριστα και βγάζει γέλιο απλά δεν έχει εκείνο το ξεχωριστό στοιχείο για τα οποία θα έμενε στη μνήμη μας.

Παραμένει, πάντως, μία καλή και "ανάλαφρη" πρόταση.

Η υπόθεση: Η Γκουέν Χάρισον (Κάθριν Ζέτα Τζόουνς) είναι μία... τυπική Χολιγουντιανή σταρ: Είναι εγωίστρια, ωραιοπαθής, ενδιαφέρεται για το ίματζ του καλού κοριτσιού, βάζει την καριέρα της πάνω απ' όλα και έχει την απολύτως... λογική απαίτηση οι άλλοι να υπάρχουν απλά... για να την υπηρετούν.



Στους τελευταίους κατατάσσει και την αδελφή της, Κίκι (Τζούλια Ρόμπερτς), "δουλειά" της οποίας είναι να προλαβαίνει κάθε επιθυμία της μεγάλης σταρ και εκείνη δέχεται παθητικά το ρόλο που, όπως αποδυκνύεται, κατείχε σε όλη της τη ζωή.

Η Γκουέν είναι παντρεμένη με τον επίσης μεγάλο σταρ, Ερικ (**Τζον Κιούζακ**), και μαζί είναι οι αγαπημένοι της Αμερικής και φυσικά των studios. Η Γκουέν, όμως, παρ' ότι σταρ, έχει κι αυτή αδυναμίες με τελευταία έναν Ισπανό ηθοποιό με τον οποίο και σύναψε σχέση, κάτι που είχε ως αποτέλεσμα να διαλυθεί η σχέση με τον άντρα της.

Για χάρη της καριέρας τους, όμως, πρέπει να εμφανιστούν μαζί για να προμοτάρουν την τελευταία τους ταινία.

Γι' αυτό το δύσκολο έργο επιστρατεύεται ο βετεράνος ατζέντης Λι Φίλιπς (Μπίλι Κρίσταλ) ο οποίος, με σύμμαχο την Κίκι, αναλαμβάνει να τους φέρει μαζί στα δημοσιογραφικά τζάνκετς αλλά και να πείσει τον ιδιόρρυθμο σκηνοθέτη της ταινίας (Κρίστοφερ Γουόκεν) να τους φέρει στην ώρα της την κόπια για τη δημοσιογραφική προβολή...

ΠΡΑΚΤΟΡΕΙΟ ΤΑΞΙΔΙΩΝ
ΣΑΒΒΑΣ ΣΑΗΣ

ΦΘΗΝΑ ΑΕΡΟΠΟΡΙΚΑ ΕΙΣΙΤΗΡΙΑ ΓΙΑ ΟΛΟ ΤΟΝ ΚΟΣΜΟ

Με την ευκαιρία της λειτουργίας του νέου μας πρακτορείου στην οδό Τάρπον Σπρίνγκς 42 (δίπλα στην Τράπεζα Πίστεως)

ΠΡΟΣΦΕΡΟΥΜΕ

τα φθηνότερα αεροπορικά εισιτήρια για όλο τον κόσμο με όλες τις αεροπορικές εταιρίες.

ΠΡΟΣΟΧΗ Πληροφορίες δεν δίδονται από το τηλέφωνο μόνο προσωπική παρουσία σας

ΑΚΟΜΗ ΣΑΣ ΠΑΙΡΝΟΥΜΕ

ΒΙΖΑ επισκέπτου για ΑΜΕΡΙΚΗ σε μία εβδομάδα.
ΒΙΖΑ επισκέπτου για ΑΥΣΤΡΑΛΙΑ σε μία μέρα
Εκδοση διαβατηρίων
Εκδοση αδειών αυτοκινήτων

ΞΕΝΟΔΟΧΕΙΑ ΣΤΗΝ ΑΘΗΝΑ

PRESIDENT Α' ΚΑΤΗΓΟΡΙΑΣ Λεωφόρος Κηφισίας		
Μονόκλινο	12.500 ΔΡΧ.	ΜΕ ΠΡΩΙΝΟ έως 31/10
Δίκλινο για μονόκλ.	14.500 ΔΡΧ.	«
Δίκλινο	16.500 ΔΡΧ.	«
Τρίκλινο	20.500 ΔΡΧ.	«
ESPERIA HOTEL Α' ΚΑΤΗΓΟΡΙΑΣ Σταδίου 22		
Μονόκλινο	28.000 ΔΡΧ.	ΜΕ ΠΡΩΙΝΟ έως 31/10
Δίκλινο	33.000 ΔΡΧ.	«
Τρίκλινο	37.500 ΔΡΧ.	«
ELECTRA HOTEL Α' ΚΑΤΗΓΟΡΙΑΣ Ερμού 5		
Μονόκλινο	33.000 ΔΡΧ.	ΜΕ ΠΡΩΙΝΟ έως 10/11
Δίκλινο	39.500 ΔΡΧ.	«
Τρίκλινο	46.500 ΔΡΧ.	«
TITANIA HOTEL Πανεπιστημίου 52 (ΣΥΝΤΑΓΜΑ-ΟΜΟΝΟΙΑ)		
Μονόκλινο	25.600 ΔΡΧ.	ΜΕ ΑΜΕΡ. ΠΡ. έως 31/10
Δίκλινο	32.500 ΔΡΧ.	«
Τρίκλινο	36.000 ΔΡΧ.	«
DORIA HOTEL Β' ΚΑΤΗΓΟΡΙΑΣ Πειραιώς 15-17 (κοντά στην Ομόνοια)		
Μονόκλινο	17.000 ΔΡΧ.	ΜΕ ΠΡΩΙΝΟ έως 31/10
Δίκλινο	20.000 ΔΡΧ.	«
Τρίκλινο	26.500 ΔΡΧ.	«
RIVA HOTEL Α' ΚΑΤΗΓΟΡΙΑΣ SUPERIOR Μιχαλακοπούλου (HILTON)		
Μονόκλινο	18.500 ΔΡΧ.	ΜΕ ΠΡΩΙΝΟ έως 31/10
Δίκλινο	21.000 ΔΡΧ.	«
Τρίκλινο	28.500 ΔΡΧ.	«
ZAFOLIA HOTEL Α' ΚΑΤΗΓΟΡΙΑΣ Λεωφ. Αλεξάνδρας 87		
Μονόκλινο	27.000 ΔΡΧ.	έως 31/6
Δίκλινο	30.000 ΔΡΧ.	«
Τρίκλινο	36.000 ΔΡΧ.	«
ALEXANDROS HOTEL Α' ΚΑΤΗΓΟΡΙΑΣ Περιοχή HILTON		
Μονόκλινο	26.000 ΔΡΧ.	ΜΕ ΠΡΩΙΝΟ έως 31/10
Δίκλινο	29.000 ΔΡΧ.	«
Τρίκλινο	34.500 ΔΡΧ.	«
CHRISTINA HOTEL Β' ΚΑΤΗΓΟΡΙΑΣ Περιοχή FIX		
Μονόκλινο	18.500 ΔΡΧ.	ΜΕ ΠΡΩΙΝΟ έως 31/10
Δίκλινο	21.000 ΔΡΧ.	«
Τρίκλινο	28.500 ΔΡΧ.	«
PARTHENON HOTEL Α' ΚΑΤΗΓΟΡΙΑΣ Περιοχή Μακρυγιάννη		
Μονόκλινο	23.500 ΔΡΧ.	ΜΕ ΠΡΩΙΝΟ έως 31/10
Δίκλινο	27.000 ΔΡΧ.	«
Τρίκλινο	37.000 ΔΡΧ.	
ΧΑΝΔΡΗΣ ΚΑΤΗΓΟΡΙΑΣ LUX Συγγρού 385		
Μονόκλινο Superior	44.000 ΔΡΧ.	χωρίς πρωινό έως 31/12
Δίκλινο Superior	44.000 ΔΡΧ.	«
STANLEY HOTEL Β' ΚΑΤΗΓΟΡΙΑΣ ΣΥΝΤΑΓΜΑ		
Μονόκλινο	21.000 ΔΡΧ.	ΜΕ ΠΡΩΙΝΟ έως 31/10
Δίκλινο	28.000 ΔΡΧ.	«
Τρίκλινο	35.500 ΔΡΧ	«
SEA VIEW στη ΓΛΥΦΑΔΑ		
Μονόκλινο	18.000 ΔΡΧ.	ΜΕ ΠΡΩΙΝΟ έως 31/5
Δίκλινο	23.000 ΔΡΧ.	«
Τρίκλινο	27.500 ΔΡΧ.	«
ST. GEORGE LYKABETTUS ΚΑΤΗΓΟΡΙΑΣ LUX		
Μονόκλινο	33.500 ΔΡΧ.	χωρίς Β/Β έως 31/12
Δίκλινο	33.500 ΔΡΧ.	«
ΞΕΝΟΔΟΧΕΙΟ ASTOR (Σύνταγμα)		
Μονόκλινο	19.500 ΔΡΧ.	ΜΕ ΠΡΩΙΝΟ έως 31/10
Δίκλινο	26.000 ΔΡΧ.	
Τρίκλινο	32.000 ΔΡΧ.	«
GRAND HOTEL Β' ΚΑΤ. (Πατησίων & Βεραντέρου 10)		
Μονόκλινο	15.500 ΔΡΧ.	ΜΕ ΠΡΩΙΝΟ έως 31/10
Δίκλινο	20.000 ΔΡΧ.	«
Τρίκλινο	26.000 ΔΡΧ.	«
ΒΕΡΓΙΝΑ HOTEL Β' ΚΑΤ. - ΘΕΣΣΑΛΟΝΙΚΗ (κεντρικό)		
Μονόκλινο	19.500 ΔΡΧ.	ΜΕ ΠΡΩΙΝΟ έως 31/8
Δίκλινο	24.000 ΔΡΧ.	«
Τρίκλινο	29.000 ΔΡΧ.	«

ΣΑΣ ΣΥΜΦΕΡΕΙ ΠΡΙΝ ΚΛΕΙΣΕΤΕ ΟΠΟΥΔΗΠΟΤΕ ΝΑ ΜΑΣ ΕΠΙΣΚΕΦΘΕΙΤΕ

ΠΡΑΚΤΟΡΕΙΟ ΤΑΞΙΔΙΩΝ
ΣΑΒΒΑΣ ΣΑΗΣ
ΤΑΡΠΟΝ ΣΠΡΙΝΓΚΣ 42 (δίπλα στην Τραπ. Πίστεως) · **Τηλ. 39781-3**

Άρτος (;) Θεάματα (;)...

... Και τηλεόραση (όπως λέμε τηλοψία...)

STAR

07.00 **Παιδικό πρόγραμμα**
09.27 **Ειδήσεις**
09.40 **Star system** (Ε)
09.55 **Ο κόσμος του παιδιού**
10.00 **Λόγια Starata**. Ενημερωτικό μαγκαζίνο με τον Γιώργο Βαρεμένο.
12.00 **Διαπλεκόμενοι** (Ε) Σατιρική εκπομπή.
13.00 **Ειδήσεις**
14.00 **Αγάπη και αίμα.** Δραματική σειρά.
15.00 **Σαμπρίνα, το κορίτσι της αγάπης.** Αισθηματική-κοινωνική σειρά
16.00 **Ιζαμπέλα, μια ερωτευμένη γυναίκα.** Αισθηματική - κοινωνική σειρά περουβιανής παραγωγής.
17.00 **Τζουλιάνα, η γυναίκα του ανέμου**. Δραματική σειρά.
18.00 **Ειδήσεις**
19.30 **Ζίνα** (Ε). Νεανική σειρά.
20.30 **Star system.** Ψυχαγωγικό -ενημερωτικό μαγκαζίνο.
21.00 **Αγιο είχαμε.** Κωμική σειρά. Παίζουν: Απόστολος Γκλέτσος, Χρήστος Χατζηπαναγιώτης
21.45 **Ξένη ταινία.** «Είμι». Δραματική. Παίζουν: Αλάνα Ντε Ρόμα, Ρέιτσελ Γκρίφιθς, Μπεν Μέντελσον, Κέρι Αρμστρογκ.
24.00 **Σημείο αναφοράς**. Με την Ολγα Τρέμη.
01.00 **Ειδήσεις**
01.15 **Ξένη ταινία.** «Καταιγίδα της ερήμου». Περιπέτεια.
03.45 **Λόγια Starata** (Ε) Ενημερωτικό μαγκαζίνο με τον Γιώργο Βαρεμένο.
05.30 **Αστέρια στο πεντάγραμμο.**

ALTER

07.00 **Παιδικό πρόγραμμα**
08.30 **Ελενα και Μάριος** (Ε)
11.00 **Ειδήσεις**
12.00 **Τόλμη και γοητεία**
12.30 **Μπάρμπαρα σ' αγαπώ**
13.30 **Αντζέλικα, το κορίτσι του πάθους**
14.30 **Γιάγκο**
15.30 **Ελενα και Μάριος: τα πρώτα χτυποκάρδια**. Αισθηματική σειρά.
16.00 **Ελληνική ταινία**
17.30 **Ειδήσεις**
18.00 **Ο Ογκι και οι κατσαρίδες**
18.15 **Νόντι**
18.30 **Ερχονται οι Αρειανοί**
19.00 **Τσικιτίτας**
20.00 **Τόλμη και γοητεία** (Ε)
20.30 **Ειδήσεις**
21.30 **Μαγκάιβερ**
22.30 **Το κορίτσι της διπλανής πόρτας**
00.30 **Ειδήσεις**
00.40 **Ξένη ταινία**
02.45 **Ξένη ταινία**



ΑΙΓΑΙΟΝ
ΑΝΩΝΥΜΗ ΑΣΦΑΛΙΣΤΙΚΗ ΕΤΑΙΡΕΙΑ
ΑΣΦΑΛΙΣΤΡΑ ΟΧΗΜΑΤΩΝ

ΕΙΧ ΙΠΠΟΙ		ΦΙΧ ΙΠΠΟΙ		ΦΙΧ. ΑΓΡΟΤ
1-6	21.648	1-10	32.625	21.202
7-8	23.483	11-15	40.683	26.000
9-10	27.642	16-20	45.159	28.686
11-12	28.674	21-30	49.097	30.907
13-14	32.155	31-40	51.246	32.983
15-20	36.795	41-55	57.512	35.016
21-25	39.778	56-75	66.391	42.810
26-30	40.663	76 και άνω	73.552	47.439
34-40	41.308			
41 και άνω	42.316			

Ασφάλιστρα στο Β/Μ 04, 6ΜΗΝΟ, με τις εξής καλύψεις: Προσωπικό ατύχημα οδηγού (για 5.000.000 δρχ) και φυσικά καιρικά φαινόμενα και σεισμό.

ΔΩΡΕΑΝ ΦΡΟΝΤΙΔΑ ΚΑΙ ΟΔΙΚΗ ΒΟΗΘΕΙΑ ΑΠΟ ΑΤΥΧΗΜΑ
Μ' ΕΜΑΣ ΟΛΟΙ ΚΑΙ ΟΛΑ ΜΠΟΡΟΥΝ ΝΑ ΕΙΝΑΙ ΑΣΦΑΛΗ

ΑΙΓΑΙΟΝ ΑΝΩΝΥΜΗ ΑΣΦΑΛΙΣΤΙΚΗ
ΕΡΥΘΡΟΥ ΣΤΑΥΡΟΥ 2
ΤΗΛ. 26722, 75701

ET 1

07.00 **Λέο, ο βασιλιάς της ζούγκλας**
07.30 **Ξυπνήστε!**
08.00 **Μέλι Γάλα**
10.00 **Αννα, η κυρίαρχος του παιχνιδιού**
10.55 **Αρωμα σαπουνιού**
11.00 **Μαριάννα ένας αγνός έρωτας**
12.00 **Είσαι το πεπρωμένο μου**
12.55 **Μιλάτε ξένες γλώσσες**
13.00 **Οι αταίριαστοι**
13.50 **Ειδήσεις**
14.00 **Οι αταίριαστοι** (Σ)
14.30 **Ουράνιο τόξο**
15.00 **Κλήρωση Εθνικού Λαχείου**
15.10 **Γιόχο αχόι**
15.30 **Οι ατρόμητοι** (Ε)
16.30 **Ποπ και πάμε**
17.00 **Ειδήσεις**
17.15 **Υγιαίνετε**
17.30 **www.άνθρωποι.gr**
19.00 **Κλήρωση Λαϊκού Λαχείου**
19.35 **...Καλύτερη ζωή**
19.40 **Βεγγαλικά**
20.20 **Μικροντοκιμαντέρ**
20.30 **Στα φτερά του έρωτα**
21.00 **Οι γυναίκες της ζωής μου**
22.00 **Το κόκκινο και το μαύρο**
23.00 **Ειδήσεις**
23.30 **Ξένη ταινία**. «Οι καβαλάρηδες με τη μεγάλη σκιά.
01.10 **Στη ζώνη του λυκόφωτος**
01.40 **www.άνθρωποι.gr**

NET

06.00 **Ετσι έχουν τα πράγματα.** Ενημερωτική εκπομπή με τον Κώστα Αρβανίτη
07.00 **Πρώτη ματιά.** Ενημερωτική εκπομπή με τον Γιάννη Λοβέρδο
10.00 **Mediterraneo.** Μαγκαζίνο
11.00 **Ζήτημα γεύσης.** Ντοκιμαντέρ
11.30 **Γεύσεις του κόσμου.** Ντοκιμαντέρ.
12.00 **Ανθρώπινος πλανήτης**
13.00 **Ειδήσεις**
13.45 **Οι θησαυροί του κόσμου**
14.00 **Εξερευνητές των ξεχασμένων νησιών**
15.00 **Ειδήσεις**
16.00 **Συν και πλην**
18.00 **Ειδήσεις**
18.30 **Σε ρυθμούς ελληνικούς** (Ε)
19.05 **Γεύσεις του κόσμου** (Ε)
19.30 **Ανθρώπινος πλανήτης** (Ε)
20.00 **Οι ήρωες του Χόλιγουντ**
21.00 **Ειδήσεις**
22.00 **Πρωταγωνιστές**. Ενημερωτική εκπομπή με τον Σταύρο Θεοδωράκη
23.00 **Το ανθρώπινο πρόσωπο**
24.00 **Ειδήσεις**
00.30 **Ο ύποπτος κόσμος του Τουίν Πικς**

ET 3

08.01 **Ντοκιμαντέρ**
08.30 **8 1/2**
11.00 **Θαύματα της επιστήμης και της τεχνολογίας**
11.30 **Ανοιχτοί ορίζοντες**
12.00 **Ντοκιμαντέρ**
13.00 **Πρόκληση**
13.30 **Η ρωμαϊκή πολεμική μηχανή**
14.00 **Ανθρώπων έργα**
15.00 **Ειδήσεις**
15.30 **Με μια τρίτη ματιά**
17.00 **Τέρμιναλ 3.** Αθλητική εκπομπή.
18.00 **Το εξπρές της μουσικής**
18.30 **Αθλητικό ημίωρο**
19.00 **Περίμετρος**
19.30 **Στην υδρόγειο**
20.00 **Ντοκιμαντέρ**
20.30 **Ειδήσεις**
21.30 **Δεξίωση**
22.30 **Αθλητική εκπομπή**
24.00 **Ειδήσεις**
00.30 **Ξένη ταινία.** «Θανάσιμο παιχνίδι»
02.00 **Με μια τρίτη ματιά** (Ε)
03.30 **Τέρμιναλ 3** (Ε)

FILMNET

06.25 **Ξένη ταινία.** «Νυχτερίδες»
09.00 **Ξένη ταινία.** «Το φως που σβήνει»
10.45 **Ξένη ταινία.** «Brighton beach memoirs»
12.40 **Ξένη ταινία.** «Το μυστικό της ερήμου»
14.15 **Διασκέδαση τώρα**
14.50 **Ξένη ταινία.** «Ο Ελμο στη χώρα των γκρινιάρηδων»
16.10 **Ξένη ταινία.** «Μια ιδιάζουσα περίπτωση φόνου»
17.55 **Ξένη ταινία.** «Αλάσκα: η γη του μυστηρίου»
20.30 **El Entertainment**
21.00 **Ξένη ταινία.** «Η ζωή της Λούσι Χούιπλ»
22.40 **Ξένη ταινία.** «Με την πρώτη ματιά.
00.50 **Ξένη ταινία.** «For the boys»
03.25 **Ξένη ταινία.** «Star wars: Επεισόδιο V: Η αυτοκρατορία αντεπιτίθεται»
05.30 **Διασκέδαση τώρα**

SUPER SPORT

17.00 **Αγγλικό ποδόσφαιρο**
18.00 **Γερμανικό ποδόσφαιρο**
19.00 **Πορτογαλικό ποδόσφαιρο**
19.30 **Αγώνες αυτοκινήτου**
20.30 **Η μπάλα είναι τετράγωνη**
22.00 **Υδάτινα σπορ**
22.30 **Οι ειδικοί**
23.30 **Οποιος αντέξει**
02.00 **Αγώνας χόκεϊ**
04.00 **Ποδόσφαιρο**
05.00 **X-games**

TEMPO

06.00 **Ο,τι ξημερώσει**
08.00 **Πρώτη ύλη**
11.00 **Tempo club**
13.00 **Ειδήσεις**
14.15 **Ελληνική ταινία.** «Ο ταυρομάχος προχωρεί»
16.00 **Γυάλινος κόσμος.** Ενημερωτική εκπομπή
18.10 **Αγνωστες λέξεις.** Ενημερωτική εκπομπή.
19.15 **Ειδήσεις**
21.00 **Ελληνική ταινία.** «Αν όλες οι γυναίκες του κόσμου». Κωμωδία.
22.30 **Το γεγονός.** Κοινωνική εκπομπή με τον Κώστα Τσαρούχα
00.30 **Δώδεκα και μισή**
03.00 **Μουσικές επιλογές**
04.00 **Γυάλινος τοίχος** (Ε)

MEGA

06.00 **Πρώτη έκδοση.** Ενημερωτική εκπομπή με τους Χρήστο Βασιλόπουλο, Ρένια Τσιτσιμπίκου.
08.00 **Σήμερα με την Αννα.** Ενημερωτική εκπομπή με την Αννα Παναγιωταρέα.
10.00 **Σαν στο σπίτι σας.** Ψυχαγωγική-ενημερωτική εκπομπή με τη Μαρία Μπακοδήμου και τον Φώτη Σεργουλόπουλο.
12.55 **Δελτίο ειδήσεων στη νοηματική γλώσσα**
13.15 **Το καρέ της ντάμας** (Ε) Κωμική σειρά.
14.00 **Ειδήσεις**
15.00 **Σούπερ μπάλα.** Αθλητική εκπομπή.
15.45 **Δύο ξένοι** (Ε). Κωμική σειρά.
16.20 **Στην κουζίνα ολοταχώς.** Διασκεδαστικό παιχνίδι μαγειρικής με τον Ηλία Μαμαλάκη.
17.00 **Ματιές στα γεγονότα**
17.15 **Για μια θέση στον ήλιο**
17.50 **Απαγορευμένη αγάπη.** Καθημερινή δραματική σειρά. Παίζουν: Κώστας Αρζόγλου, Νικήτας Τσακίρογλου, Τιτίκα Βλαχοπούλου, Τατιάνα Λύγαρη
18.40 **Ποιός θέλει να γίνει εκατομμυριούχος;** Τηλεπαιχνίδι που παρουσιάζει ο Σπύρος Παπαδόπουλος
19.30 **Τα γεγονότα στις οκτώ**
21.00 **Σούπερ μπάλα.** Αθλητική εκπομπή.
21.45 **Μαγιόρκα-Παναθηναϊκός**. Ευρωπαϊκό πρωτάθλημα ποδοσφαίρου.
23.45 **Τελευταία γεγονότα**
23.50 **Σούπερ μπάλα**
01.30 **Μάλιστα κύριε δήμαρχε**
02.30 **Τα μυστικά του ζωικού βασιλείου**
03.00 **Τηλεμάρκετινγκ**
03.30 **Fashion TV.** Σύνδεση με το δορυφορικό κανάλι που μεταδίδει ρεπορτάζ μόδας.

ANT 1

06.15 **Τα μπακούρια** (Ε)
06.45 **Κινούμενα σχέδια**
06.55 **Ειδήσεις στη νοηματική γλώσσα**
07.00 **Καλημέρα Ελλάδα.** Ενημερωτική εκπομπή με τον Γιώργο Παπαδάκη.
10.00 **Πρωινός καφές**
13.10 **Super game**
13.15 **Εγκλήματα** (Ε) Κωμική σειρά.
14.00 **Τα νέα του ΑΝΤ-1**
14.50 **Χρήμα και χρηματιστήριο**
15.00 **Και οι παντρεμένοι έχουν ψυχή** (Ε) Κωμική σειρά.
16.00 **Big brother**. Ψυχαγωγική εκπομπή.
16.05 **Ατίθασα νιάτα**. Κοινωνική σειρά.
17.00 **Καλημέρα ζωή**. Κοινωνική σειρά. Παίζουν: Γιώργος Βασιλείου, Μίνα Χειμώνα, Μυρτώ Πισπινή, Νίκος Παπαδόπουλος.
17.45 **Τα νέα του ΑΝΤ1**
17.55 **Big brother**
18.00 **Θησαυροφυλάκιο**
18.45 **Η λάμψη**. Κοινωνική σειρά.
19.30 **Ειδήσεις**
21.00 **Α.Μ.Α.Ν. Τα καθάρματα** Ψυχαγωγική εκπομπή.
22.00 **Big brother**
23.00 **Κάτσε καλά.** Ψυχαγωγική εκπομπή με τη Νίκη Κάρτσωνα και το Νίκο Στεργίου
24.00 **Νυχτερινές ειδήσεις**
00.15 **X-files.** Σειρά μυστηρίου. Παίζουν: Ντέιβιντ Ντουκόβνι, Γκίλιαν Αντερσον
01.15 **Τμήμα ηθών** (Ε) Αστυνομική-κοινωνική περιπετειώδης σειρά.
02.15 **Ξένη ταινία.** «Το ζωντανό πτώμα». Τρόμου.
03.40 **Τηλεμάρκετινγκ-Τηλεαγορά**
04.15 **Ξένη ταινία.** «Η νυχτερίδα βαμπίρ». Τρόμου
05.30 **Η συμφωνία της σιωπής** (Ε)

ALPHA

06.00 **Πρώτη ενημέρωση.** Ενημερωτική εκπομπή με τον Γιώργο Γαβαλά και τη Ρένα Γκούμα.
08.00 **Το μαγκαζίνο του Alpha** Ενημερωτική εκπομπή με τον Θανάση Αθανασιάδη και την Αρετή Σιδηροκαστρίτου.
10.00 **Καλή σας όρεξη.** Εκπομπή με τη Μαρία Λόη και τον Κώστα Τσίκα
10.30 **Πότε, τι και πού.** Εκπομπή με το Χρήστο Ντούβλη και τη Στέλλα Καπεζάνου
11.05 **Εντεκα και κάτι με τη Ρούλα.** Ψυχαγωγικό μαγκαζίνο με τη Ρούλα Κορομηλά.
14.00 **Ειδήσεις**
15.00 **Life slyle news.** Ψυχαγωγική εκπομπή.
15.30 **Μπορώ**. Ενημερωτική εκπομπή με την Αννα Δρούζα.
17.30 **Απευθείας**. Μαγκαζίνο με τον Γιώργο Λιάγκα.
18.45 **Κάτω από την Ακρόπολη.** Κοινωνική σειρά.
19.30 **Ειδήσεις**
21.00 **Στον δρόμο της καρδιάς.** Δραματική σειρά. Παίζουν: Στράτος Τζώρτζογλου, Δήμητρα Ματσούκα, Χρήστος Τσάγκας.
22.00 **Νιρβάνα.** Κωμική σειρά.
23.00 **Κόκκινος κύκλος.** Αστυνομική σειρά.
24.00 **Talk show**
01.15 **Ειδήσεις**
01.30 **L.A. Heat** Περιπετειώδης σειρά.
02.30 **Pacific blue** (Ε)
04.00 **Μπορώ** (Ε)

ΚΗΔΕΙΑ

Τον λατρευτό μας σύζυγο, πατέρα, παππού, αδελφό και θείο

ΓΕΩΡΓΙΟ ΧΑΤΖΗΔΗΜΗΤΡΙΟΥ
ετών 79

κηδεύουμε σήμερα Τρίτη 30 Οκτωβρίου 2001 και ώρα 3 μ.μ. από τον Ιερό Ναό Αγίας Αναστασίας Δήμου Γενναδίου

Η σύζυγος: Μηλιά
Τα παιδιά: Κούλα-Νίκος, Δήμητρα-Κωνσταντίνος
Τα εγγόνια, τ' αδέλφια, τ' ανίψια και οι λοιποί συγγενείς.

ΜΝΗΜΟΣΥΝΑ



Την 30ή μηνός Οκτωβρίου ημέρα Τρίτη και ώρα 7.30 π.μ. εις τον Ιερό Ναό Αγ. Γεωργίου Κοσκινού τελούμεν 9μηνο μνημόσυνο υπέρ αναπαύσεως της ψυχής της λατρευτής μας συζύγου, μητέρας, αδελφής και θείας

ΤΡΙΑΝΤΑΦΥΛΛΙΑΣ ΜΑΧΡΑΜΑ

Ο σύζυγος: Δημήτριος
Τα παιδιά: Νίκος και Λάκης
Τ' αδέλφια, τ' ανίψια και οι λοιποί συγγενείς



Την 31η μηνός Οκτωβρίου ημέρα Τετάρτη και ώρα 9 π.μ. εις τον Ιερό Μητροπολιτικό Ναό Ρόδου (Εισόδια της Θεοτόκου), τελούμεν 40ήμερο μνημόσυνο υπέρ αναπαύσεως της ψυχής του αγαπημένου μας και αλησμόνητου συζύγου, πατέρα, παππού, αδελφού και θείου

ΙΩΣΗΦ Ι. ΚΟΥΜΕΝΤΟΥ
Συνταξιούχου εκπαιδευτικού

Η σύζυγος: Βαλσαμία
Τα παιδιά: Γιάννης-Ειρήνη Κουμέντου, Μαρία-Μιχάλης Παπαντωνίου
Τα αδέλφια: Κλεοπάτρα, Γιώργος και Νικήτας
Τα εγγόνια, τ' ανίψια και οι λοιποί συγγενείς.



Την 1η μηνός Νοεμβρίου ημέρα Πέμπτη και ώρα 8 π.μ. εις τον Ιερό Ναό Αγίας Ειρήνης Ορφανοτροφείου Θηλέων, τελούμεν 2ετές μνημόσυνο υπέρ αναπαύσεως της ψυχής της λατρευτής μας συζύγου, μητέρας, γιαγιάς, αδελφής και θείας

ΜΑΡΙΝΑΣ ΚΑΛΑΪΤΖΗ

Ο σύζυγος: Γεώργιος
Τα παιδιά: Αναστασία-Μανώλης, Νικόλαος-Σούλα, Μαριάννα-Βασίλης, Νεκταρία-Κώστας
Τα εγγόνια, τα αδέλφια, τα ανίψια και οι λοιποί συγγενείς



Την 2η μηνός Νοεμβρίου ημέρα Παρασκευή και ώρα 8 π.μ. εις τον Ιερό Ναό Ταξιαρχών (Νεκροταφείο Ρόδου), τελούμεν 6μηνο μνημόσυνο υπέρ αναπαύσεως της ψυχής του λατρευτού μας συζύγου, πατέρα, αδελφού και θείου

ΧΡΗΣΤΟΥ ΔΑΝΕΛΑΤΟΥ

Η σύζυγος: Σοφία
Τα παιδιά: Γεωργία Δανελάτου, Βασίλης Δανελάτος, Βασιλεία-Νίκος Ρεσβάνης, Σταυρούλα-Σπύρος Κλαδάκης
Ο εγγονός: Σταμάτης
Τ' αδέλφια, τ' ανίψια και οι λοιποί συγγενείς.

Ο Μουσικοπαιδαγωγικός Σύλλογος

"Ο ΑΠΟΛΛΩΝ"

που πρόσκειται στο Ελληνικό Ωδείο, αναγγέλει ότι στο παράρτημα Ρόδου θα λειτουργήσουν από τον Νοέμβρη τα εξής τμήματα:

Μουσική με κομπιούτερ,
μαθήματα Ενορχήστρωσης για
άτομα που απασχολούνται σε μπάντες και τμήματα Μουσικής Προπαιδείας
για παιδιά ηλικίας 3-8 ετών.

Για περισσότερες πληροφορίες στο τηλ. 29635 καθημερινά από 3 μ.μ. έως 7 μ.μ. και Σάββατο από 10 π.μ. έως 13.00 μ.μ.

ΙΔΡΥΜΑ ΥΠΟΤΡΟΦΙΩΝ ΔΩΔΕΚΑΝΗΣΟΥ "ΑΝΔΡΕΑΣ ΔΙΑΚΟΜΙΧΑΛΗΣ"

ΠΡΟΚΗΡΥΞΗ

Το Ιδρυμα Υποτροφιών Δωδεκανήσου "ΑΝΔΡΕΑΣ ΔΙΑΚΟΜΙΧΑΛΗΣ" προκηρύσσει, σύμφωνα με τις διατάξεις του Ν. 1583/1985, του Οργανισμού του και την αριθμ. 17/10-2001 απόφαση του Διοικητικού Συμβουλίου δέκα (10) θέσεις νέων υποτρόφων, για την χορήγηση υποτροφίας, με επιλογή (χωρίς διαγωνισμό), σε φοιτητές Ανωτάτων Σχολών της ημεδαπής και μιας (1) θέσης υποτρόφου για μεταπτυχιακές σπουδές.

Οι υποψήφιοι πρέπει να κατάγονται από τη Δωδεκάνησο και να υποβάλουν αίτηση με τα κατωτέρω αναφερόμενα δικαιολογητικά στην (ταχ. θ. 4104-Ρόδος) εντός 20 ημερών από την τελευταία δημοσίευση της παρούσης.

Περισσότερες πληροφορίες παρέχονται από τον κ. Ιωάννη Χαρίτο τηλ. 02410-22762 και ώρες 09.00-13.00 ως και στο τηλ. 02410-85512 κατά τις εργάσιμες ημέρες και ώρες 10.00-14.00.

Απαιτούμενα δικαιολογητικά:

1. Αίτηση του υποψηφίου υποτρόφου.
2. Επικυρωμένο φωτοαντίγραφο της αστυνομικής του ταυτότητας.
3. Πιστοποιητικό οικείου Δημάρχου περί της οικογενειακής κατάστασης του υποτρόφου και ακόμη να εμφανίζει την Δωδεκανησιακή του καταγωγή.
4. Αντίγραφο εκκαθαριστικού σημειώματος φόρου εισοδήματος του ιδίου, εφ' όσον έχει εισόδημα ή της οικογένειας του με αντίγραφο της δηλώσεως Ε9 που υποβλήθηκε στην Εφορία το 1995 με τις τυχόν τροποποιήσεις της.
5. Απόσπασμα ποινικού μητρώου προσφάτου εκδόσεως.
6. Βεβαίωση της σχολής στην οποία να αναγράφεται το εξάμηνο φοίτησης και τα κανονικά έτη σπουδών.
7. Υπεύθυνη δήλωση ότι ο υποψήφιος δεν λαμβάνει υποτροφία από άλλο Ιδρυμα.

Μετά τιμής
Ο Πρόεδρος του Ιδρύματος
Νικόλαος Διακομιχάλης

ΠΕΡΙΛΗΨΗ ΔΙΚΟΓΡΑΦΟΥ

Με την με αριθμό 3336/19-10-2001 έκθεση επίδοσης του δικαστικού επιμελητή του Πρωτοδικείου Ρόδου Κων/νου Γρηγοράκη, κοινοποιήθηκε στον κ. Εισαγγελέα Πρωτοδικών Ρόδου για λογαριασμό των 1) Τσακίρη Νικολάου του Εμμανουήλ πρώην κατοίκου ΗΠΑ και ήδη αγνώστου διαμονής, 2) Παπαδημητρίου Δημήτριο του Κλήμη και Παπαδημητρίου Ιωάννη του Κλήμη πρώην κατοίκων Αυστραλίας και ήδη αγνώστου διαμονής, αντίγραφο της από 12/10/2001 και με αριθμό κατάθεσης 1016/2001 αγωγής χρησικτησίας προς το Ειρηνοδικείο Ρόδου, η οποία θα συζητηθεί στις 5/2/2002, και με την οποία ζητεί να αναγνωρισθεί κυρία με χρησικτησία ενός οικοπέδου 74 τ.μ., στην Κατταβιά, με κτηματολογικά στοιχεία Τόμος 4 Οικοδομών Κατταβιάς, Φύλλο 30, Μερίδα 160 και Φάκελος 360 και παραιτείται ταυτόχρονα από το δικογράφο της με αριθμό κατάθεσης 855/2001 αγωγής της προς το ίδιο δικαστήριο.

Ρόδος 20 Οκτωβρίου 2001
Ο Πληρεξούσιος Δικηγόρος
Ιωάννης Π. Καρατζαφέρης

ΕΛΛΗΝΙΚΗ ΔΗΜΟΚΡΑΤΙΑ
ΔΗΜΟΣ ΚΩ

ΔΙΑΚΗΡΥΞΗ

Ο Δήμαρχος Κω,

Διακηρύσσει ότι εκτίθεται σε ανοικτό διαγωνισμό με σφραγισμένες προσφορές σύμφωνα με τις διατάξεις του Π.Δ/τος 28/80 η επιλογή μειοδότη για τις εργασίες κλιματισμού- αερισμού (φατούρα) του έργου ηλεκτρομηχανολογικές εγκαταστάσεις Υποκαταστήματος ΙΚΑ Κω.

Ο διαγωνισμός θα διεξαχθεί στις 16 Νοεμβρίου 2001, ημέρα Παρασκευή και 12η ώρα μεσημβρινή, ενώπιον της Δημαρχιακής Επιτροπής του Δήμου της Κω, επί της οδού Ακτής Κουντουριώτη αριθμ. 7 αίθουσα Δημάρχου.

Πληροφορίες στις Τεχνικές Υπηρεσίες του Δήμου Κω (Σκεύου Ζερβού 40) τηλ. 26363 fax. 26362 κ. Μιχάλη Φρατζάκη.

Ο Δήμαρχος Κω
Μιλτιάδης Φάκκος

ΕΛΛΗΝΙΚΗ ΔΗΜΟΚΡΑΤΙΑ
ΔΗΜΟΣ ΚΩ

ΔΙΑΚΗΡΥΞΗ

Ο Δήμαρχος Κω,

Διακηρύσσει ότι εκτίθεται σε ανοικτό διαγωνισμό με σφραγισμένες προσφορές σύμφωνα με τις διατάξεις του Π.Δ/τος 28/80 η επιλογή μειοδότη για τις υδραυλικές εργασίες (φατούρα) του έργου ηλεκτρομηχανολογικές εγκαταστάσεις Υποκαταστήματος ΙΚΑ Κω.

Ο διαγωνισμός θα διεξαχθεί στις 16 Νοεμβρίου 2001, ημέρα Παρασκευή και 12η ώρα μεσημβρινή, ενώπιον της Δημαρχιακής Επιτροπής του Δήμου της Κω, επί της οδού Ακτής Κουντουριώτη αριθμ. 7 αίθουσα Δημάρχου.

Πληροφορίες στις Τεχνικές Υπηρεσίες του Δήμου Κω (Σκεύου Ζερβού 40) τηλ. 26363 fax. 26362 κ. Μιχάλη Φρατζάκη.

Ο Δήμαρχος Κω
Μιλτιάδης Φάκκος

ΠΟΛΙΤΙΣΤΙΚΟΣ ΣΥΛΛΟΓΟΣ ΓΥΝΑΙΚΩΝ ΡΟΔΟΥ

ΠΡΟΣΚΛΗΣΗ

Καλούμε τα μέλη και τους φίλους μας να παραστούν στο "μουσικό απόγευμα" που διοργανώνουμε την Κυριακή 4 Νοεμβρίου 2001 και ώρα 18.00 μ.μ. στο ξενοδοχείο **MEDITERANNEAN**.

Θα προσφερθούν καφές, τσάι ή αναψυκτικό, γλυκά και αλμυρά.

Θα μας συντροφέψει η ροδίτισα τρουγουδίστρια **Βάλια Ζόπα**.

Θα χαρούμε πολύ να σας δούμε.

Εκ του Δ.Σ.

Η πρόεδρος **Η γραμματέας**
Ευδοκία Καραγιάννη **Σταματία Πολυχρόνη Θεοδώρου**

FENG SHUI

Η ΤΕΧΝΗ ΤΟΥ ΕΥ ΖΗΝ

Θέλετε να ξεφύγετε από την μοιρολατρία και να πάρετε την ζωή σας, στα χέρια σας;
Θέλετε να έχετε επιτυχία και να γράψετε εσείς το επόμενο κεφάλαιο της ζωής σας όπως εσείς θέλετε; Τότε...

ΜΥΗΘΕΙΤΕ ΣΤΗΝ ΤΕΧΝΗ ΤΟΥ FENG SHUI

Σας προσφέρεται μια πρώτης τάξεως ευκαιρία με την παρουσία στη Ρόδο της πιο μεγάλης εκπροσώπου της τέχνης του "ΕΥ ΖΗΝ", **ΕΛΕΝΗΣ ΚΑΪΡΗ BARTELS,** που θα σας παρουσιάσει τα μυστικά της επιτυχίας.

Η Ελένη Καϊρη - Bartels είναι δημιουργός του HELLENIC FENG SHUI και είναι η μοναδική σύμβουλος στον κόσμο η οποία ενώνει την σοφία της Απω Ανατολής και των Αρχαίων Ελλήνων.

ΤΗΝ ΠΑΡΑΣΚΕΥΗ 9 ΝΟΕΜΒΡΙΟΥ και ώρα 20.30 γνωριμία με το κοινό και ενημέρωση στο Rodos Park Hotel με είσοδο ελεύθερη.

ΤΟ ΣΑΒΒΑΤΟ 10 ΝΟΕΜΒΡΙΟΥ σεμινάριο με θέμα το "μυστικό της επιτυχίας". Θα μάθετε α) το bagua με ανάλυση και ασκήσεις β) να απεγκλωβίζετε ενέργεια η οποία δημιουργεί ανεξήγητα εμπόδια.

ΤΗΝ ΚΥΡΙΑΚΗ 11 ΝΟΕΜΒΡΙΟΥ σεμινάριο με θέμα:
ΤΟ FENG SHUI στον επαγγελματικό χώρο...
Θα μάθετε πως να ενισχύετε τη δημιουργικότητά σας.
Θα μάθετε πώς να παραμερίσετε το μεγαλύτερο εμπόδιο, τον εαυτό σας!
Πάρτε τα κουπιά, την τύχη στα χέρια σας και κατευθυνθείτε σταθερά προς ένα καλύτερο μέλλον και προς το "ΕΥ ΖΗΝ".

Για περισσότερες πληροφορίες, **κα Χριστίνα τηλ. 39734**



Η NOUVELLES FRONTIERES

σας προτείνει να περάσετε

- **5 μέρες** στην πόλη του Φωτός-Παρίσι από 145.200 (426 €)
- **1 εβδομάδα** στο Παρίσι, μεταφορές απο/προς αεροδρόμιο, 5 βράδια σε κεντρικό ξενοδοχείο** με πρωινό και 2 βράδυα στην Disneyland από 231.300 (679 €)
- **5 μέρες** στην βασίλισσα του Δούναβη Βουδαπέστη από 140.700 (413 €)
- **1 εβδομάδα** στην μαγευτική Μάλτα από 145.900 (428 €)
- **5 μέρες** στην ένδοξη Κωνσταντινούπολη από 102.500 (301€)
- **1 εβδομάδα** στην Τυνησία από 175.000 (516 €)
- **5 μέρες** στην Ρώμη από 166.400 (488 €)

Κάντε μια απόδραση στην Ελλάδα! Σαββατοκύριακο στην Σαντορίνη σε ξενοδοχείο*** από 61.800 (181 €), στο Ηράκλειο σε ξενοδοχείο**** από 71.200

★ *Οι τιμές είναι κατ' άτομο σε δίκλινο με αεροπορικά εισιτήρια από Ρόδο και δεν περιλαμβάνουν φόρους αεροδρομίων. Μπορείτε να πληρώσετε το ταξίδι σας με πιστωτική κάρτα σε άτοκες μηνιαίες δόσεις.*

➦ *Επίσης οργανώνουμε ατομικά ταξίδια σε όλο τον κόσμο. Διαθέτουμε καταλόγους με τιμές για όλους τους προορισμούς.*

- **Τσάρτερ πτήσεις** από Αθήνα για Παρίσι από 22.700 (67 €)

➦ *Charter πτήση από Ρόδο για Αγγλία σε πολύ χαμηλές τιμές.*
➦ *Ξενοδοχεία στην Αθήνα, Θεσσαλονίκη, Σαντορίνη, Κρήτη κ.λπ.*
➦ *Εισιτήρια εσωτερικού/εξωτερικού με όλες τις αερογραμμές.*

Για κρατήσεις/πληροφορίες στο γραφείο μας στην οδό Γρίβα, 32 Ρόδος (πάνω από το GRANDHOTEL), τηλέφωνο (0241) 28128, καθημερινά πρωί-απόγευμα

Κερδίστε χρόνο κι εξυπηρέτηση

WESTERN UNION MONEY TRANSFER
"The fastest way to send money worldwide."



Αποστολή χρημάτων σ' όλο τον κόσμο
μέσα σε **λίγα λεπτά!!!**

50.000 καταστήματα σε 165 χώρες του κόσμου
είναι έτοιμα να σας εξυπηρετήσουν
σε διευρυμένα ωράρια

Γονείς φοιτητών εξωτερικού εμπιστευθείτε μας

PLANET HOLIDAYS

Δημήτρης Τσοπανάκης
Γαλλίας 6 - Ρόδος - Τηλ. 27327

ΕΥΧΕΤΗΡΙΟ

Στα αγαπημένα μας παιδιά **Σάββα** και **Ρίτα Σιδέρη** που απέκτησαν το πρώτο τους παιδί χαρίζοντάς μας άλλο ένα εγγονάκι (κοριτσάκι) ευχόμαστε να είναι καλορίζικο και να το καμαρώσουν όπως επιθυμούν.

Οι γονείς τους
Γρηγόρης-Διονυσία Πελλού

ΕΥΧΕΤΗΡΙΟ

Τις καλύτερες ευχές μας στα αγαπημένα μας αδέλφια και θείους **Σάββα** και **Ρίτα Σιδέρη** για την απόκτηση του πρώτου τους παιδιού, να τους φέρει κάθε ευτυχία και να το καμαρώσουν όπως επιθυμούν.

Τα αδέλφια τους
Μάκης και Ελευθερία Πελίκα
Γιώργος-Βαλεντίνα Πελλού
Τα ανήψια
Μαρία-Γρηγόρης-Αγγελική

ΖΗΤΟΥΝΤΑΙ
ΑΠΟ ΓΡΑΦΕΙΟ ΓΕΝΙΚΟΥ ΤΟΥΡΙΣΜΟΥ

Υπάλληλοι με κέφι και όρεξη για παραγωγική δουλειά, προκειμένου να στελεχώσουν Τμήμα εξερχόμενου τουρισμού (Qutgoing).
Αντικείμενο: Η προώθηση-πώληση "πακέτων" διακοπών, με ειδικούς όρους πληρωμής.
Προσόντα:
1. Απολυτήριο, λυκείου και άνω.
2. Ηλικία, από 20 μέχρι 40 ετών.
3. Χειρισμός ηλεκτρονικών μηχανημάτων, computers, Η/Υ.
4. Πολύ καλή γνώση της Αγγλικής γλώσσας.
5. Χωρίς στρατιωτικές υποχρεώσεις, για τους άνδρες.
Η πρόσληψη είναι άμεση και η απασχόληση δωδεκάμηνη.
Πολύ καλές προοπτικές για αξιόλογη καριέρα. Αποστείλετε βιογραφικό σημείωμα με πρόσφατη φωτογραφία και φωτοαντίγραφο του απολυτηρίου ή των άλλων τίτλων σπουδών σας.
Σημειώστε, επίσης, την διεύθυνσή σας και το τηλέφωνό σας και αποστείλετέ τα στην διεύθυνση:
κα. Στ. Μαχράμη, Ταχ. Θυρίδα No. 74 ΡΟΔΟΣ

ΑΠΟ ΝΕΟ ΠΡΩΤΟΠΟΡΙΑΚΟ ΓΡΑΦΕΙΟ ΧΡΗΜΑΤΟΟΙΚΟΝΟΜΙΚΩΝ ΥΠΗΡΕΣΙΩΝ
(Εκτός χρηματιστηριακών)

ΖΗΤΟΥΝΤΑΙ

Για άμεση πρόσληψη νέοι και νέες που έχουν τα ακόλουθα προσόντα:
1. Πτυχίο Πανεπιστημίου ή ΤΕΙ στα Οικονομικά
2. Πολύ καλή γνώση χειρισμός των computers, Η/Υ.
3. Πολύ καλή γνώση της Αγγλικής γλώσσας.
4. Εκπληρωμένες τις στρατιωτικές υποχρεώσεις, (για τους νέους).
Πρόκειται για δωδεκάμηνη απασχόληση και δυνατότητα για σπουδαία σταδιοδρομία.
Αποστείλετε βιογραφικό σημείωμα με αντίγραφα των τίτλων σπουδών σας, με πρόσφατη φωτογραφία καθώς και την διεύθυνση διαμονής και το τηλέφωνό σας, για να επικοινωνήσουμε μαζί σας.
Δ/νση αποστολής βιογραφικού:
κ. A/L Plaisier, Ταχ. Θυρίδα No. 222 ΡΟΔΟΣ

Λαμπρός ο εορτασμός...



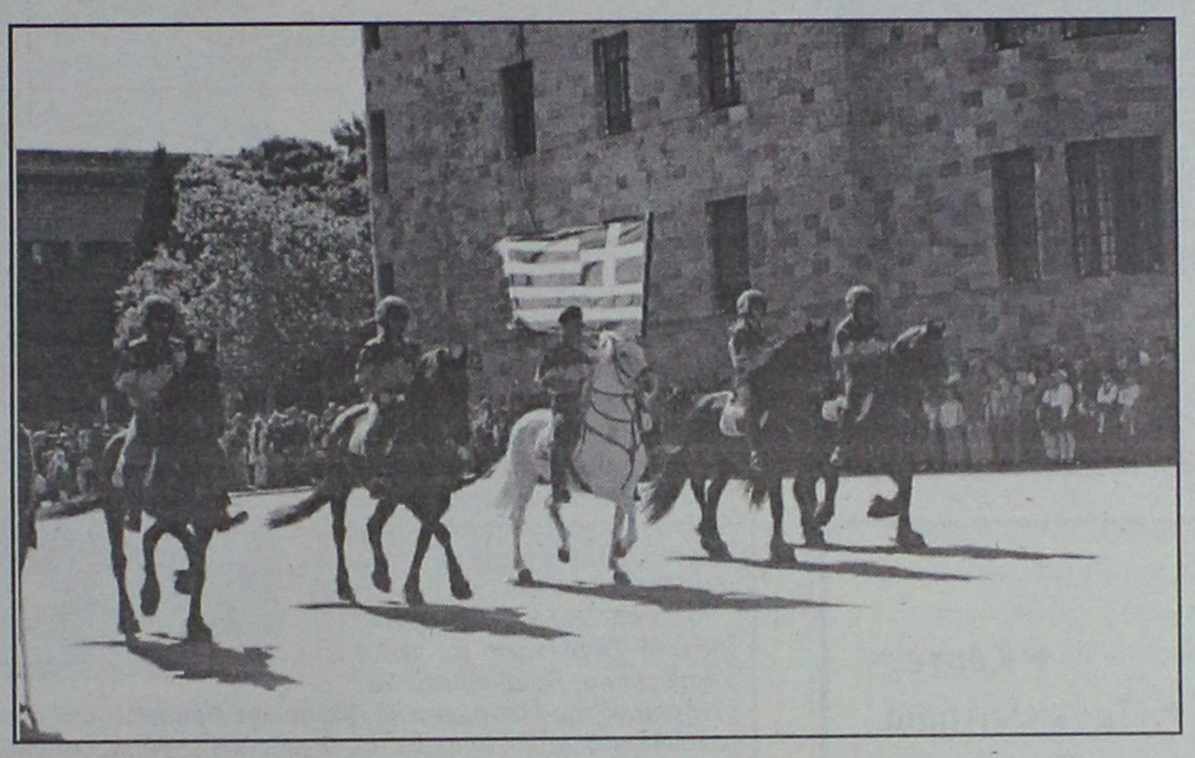

Με λαμπρότητα, όπως αρμόζει στην ημέρα, γιορτάσθηκε την Κυριακή η επέτειος της 28ης Οκτωβρίου 1940. Οι γιορτές κορυφώθηκαν την Κυριακή με την Δοξολογία στον Ιερό Ναό του Ευαγγελισμού στην οποία χοροστάτησε ο Σεβασμιώτατος Μητροπολίτης Ρόδου κ.κ. Απόστολος. Ακολούθησε παρέλαση μαθητών, στρατού και αντιπροσωπειών προσκόπων, παροικιακών σωματείων κ.λπ.

Στις εκδηλώσεις την κυβέρνηση εκπροσώπησε ο Υπουργός Τύπου κ. Χρήστος Πρωτόπαπας. Παρέστησαν ακόμη όλες οι τοπικές αρχές, οι βουλευτές του Νομού και πολύς κόσμος λόγω και της καλοκαιρίας.

Οι εκδηλώσεις έληξαν το βράδυ με την επίσημη υποστολή της σημαίας από στρατιωτικό άγημα.

Γιόρτασαν και οι Λέσχες Λάϊονς

Με εξαιρετική λαμπρότητα κα μεγάλη επιτυχία οι Λέσχες Λάϊονς Ρόδου εόρτασαν την Εθνική μας επέτειο της 28ης Οκτωβρίου, στη θαυμάσια αίθουσα των Ρόδων του ξενοδοχείου Ρόδος Πάλας το Σάββατο 7 Οκτωβρίου, παρουσία του κυβερνήτη του θέματος 117^Α κ. Αιμίλιου Χρυσόπουλου, της κυβερνήτου του θέματος 117Β κ. Μαρίας Ζιάμπρα, της πρώην κυβερνήτου κ. Χάρης Ζαχαριάδου, του πρώην κυβερνήτη κ. Διαμαντή Διαμαντόπουλου, του αντικυβερνήτη θέματος 117^Α κ. Κώστα Πατεράκη, της προέδρου περιοχής V κ. Ελένης Παππά και του προέδρου Ζώνης κ. Ευαγόρα Νικολάου.

Την εκδήλωση ετίμησαν με την παρουσίαν τους ο Νομάρχης Δωδ/σου κ. Σάββας Καραγιάννης με την σύζυγό του, ο αντιδήμαρχος Ροδίων κ. Μαν. Σαββής, ο Αστυνομικός Διευθυντής Δωδ/σου κ. Χρήστος Χρήστου με την σύζυγό του, ο πρόεδρος του Ροταριανού Ομίλου Ρόδου κ. Π. Δαλιάνης με την σύζυγό του και πολλοί προσκεκλημένοι.

Την οργάνωση και τον συντονισμό της εκδήλωσης είχε αναλάβει η Λέσχη Λάϊονς Ρόδου.

Ύστερα από τον χαιρετισμό της προέδρου της Λέσχης Λάϊονς Ρόδου κ. Κορνηλίας Δημητριάδου και τον χαιρετισμό του κυβερνήτη του θέματος 117^Α, τιμήθηκε ένα από τα παλαιότερα μέλη της Λέσχης Λάϊονς Ρόδου και επίλεκτο μέλος της Ροδιακής κοινωνίας, ο κ. Τάκης Χατζηδημητρίου με την ύψιστη διάκριση των Λάϊονς, του Melvin Jones Fellow.

Την σχετική πλακέττα απένειμε ο κυβερνήτης κ. Αιμίλιος Χρυσόπουλος.

Ομιλητής της ημέρας ήταν ο πρόεδρος της επιτροπής παιδείας και πολιτισμού κ. Νίκος Χατζηστεμάτης, του οποίου η θαυμάσια ομιλία για τη σημασία του εορτασμού της επετείου καταχειροκροτήθηκε.

Τελετάρχης της βραδυάς ήταν ο γραμματέας της Λέσχης Λάιονς Ρόδου κ. Μιχάλης Χριστοδουλίδης, που με μεγάλη επιτυχία εξετέλεσε το έργο του.

Ο στολισμός της αίθουσας έγινε από την Κοσμήτορα της Λέσχης κ. Λιάνα Βέλλιου, που φρόντισε τα πάντα με κάθε λεπτομέρεια.

Την μουσική επιμελήθηκε με πολύ προσοχή, ένα από τα παλαιότερα μέλη της Λέσχης ο κ. Ηρακλής Παπαϊωάννου. Τα αξέχαστα τραγούδια της "τραγουδίστριας της Νίκης" Σοφίας Βέμπο ενθουσίασαν όλους.

Η βραδυά έκλεισε με τον Εθνικό Ύμνο.

ΕΛΛΗΝΙΚΗ ΔΗΜΟΚΡΑΤΙΑ
ΔΗΜΟΣ ΚΩ

ΔΙΑΚΗΡΥΞΗ

Ο Δήμαρχος Κω,

Διακηρύσσει ότι εκτίθεται σε ανοικτό διαγωνισμό με σφραγισμένες προσφορές σύμφωνα με τις διατάξεις του Π.Δ/τος 28/80 η επιλογή μειοδότη για τις ηλεκτρολογικές εργασίες (φατούρα) του έργου ηλεκτρομηχανολογικές εγκαταστάσεις Υποκαταστήματος ΙΚΑ Κω.

Ο διαγωνισμός θα διεξαχθεί στις 16 Νοεμβρίου 2001, ημέρα Παρασκευή και 12η ώρα μεσημβρινή, ενώπιον της Δημαρχιακής Επιτροπής του Δήμου της Κω, επί της οδού Ακτής Κουντουριώτη αριθμ. 7 αίθουσα Δημάρχου.

Πληροφορίες στις Τεχνικές Υπηρεσίες του Δήμου Κω (Σκεύου Ζερβού 40) τηλ. 26363 fax. 26362 κ. Μιχάλη Φρατζάκη.

Ο Δήμαρχος Κω
Μιλτιάδης Φάκκος

ΕΡΓΑΣΤΗΡΙΟ ΕΛΕΥΘΕΡΩΝ ΣΠΟΥΔΩΝ ΚΟΜΜΩΤΙΚΗΣ

ΣΑΚΚΑ ΠΟΠΗ

Για ένα σίγουρο μέλλον

Γρίβα 41 85100 Ρόδος Τηλ.: 0241 22810

ΚΑΘΗΜΕΡΙΝΑ ΟΛΑ ΤΑ ΝΕΑ ΤΗΣ ΔΩΔΕΚΑΝΗΣΟΥ ΣΤΟ INTERNET
www.rodiaki.gr

ΚΟΜΜΩΤΗΡΙΟ UNISEX
Natural Beauty

Χτενίσματα αέρινα, φίνα...
Χτενίσματα με άποψη. Νέες κουπ με στυλ και προσθετική μαλλιών με τη γνωστή υπογραφή της **Μαρίας**
& κατόπιν ραντεβού
ανοικτά από τις 9.00 έως 17.00
Επίσης για τα μικρά παιδιά ένα ευχάριστο κούρεμα μέσα στο παιδικό αυτοκινητάκι
Παφιάκη Μαρία
Στη νέα διεύθυνση: Ακραμίτου 16, Ρόδος • Τηλ. 32161
(παλιά διεύθυνση: προέκταση Αννης Μαρίας)

ΠΛΑΣΙΟ διαφημιστική
◆ Κάρτες
◆ Προσκλητήρια γάμων-βαπτίσεων
◆ Σφραγίδες
◆ Διαφήμιση στον Τύπο
Παπαγιάννη 80 Κρεμαστή
Τηλ. 95584 - 91350
Κιν. 09377-56878



Ρόδος: εἰκῆ καὶ ὡς ἔτυχε...

Τα έργα αποκατάστασης (1985-2000)

Διεθνές συνέδριο για την Παλιά Πόλη

Από τις 14-18 Νοεμβρίου πρόκειται να διεξαχθεί στην πόλη μας το διεθνές επιστημονικό Συνέδριο **"15 χρόνια έργων αποκατάστασης στη Μεσαιωνική Πόλη της Ρόδου"** που συνδιοργανώνουν η 4η Εφορεία Βυζαντινών Αρχαιοτήτων, η Προγραμματική Σύμβαση υπουργείου Πολιτισμού-Τ.Α.Π.Α.- Δήμου Ροδίων και η Επιτροπή Παρακολούθησης Εργων στα Μνημεία της Μεσαιωνικής Πόλης της Ρόδου.

Κατά τη διάρκεια του συνεδρίου θα λειτουργήσει σχετική έκθεση στο μοναστηριακό συγκρότημα του αγίου Γεωργίου και θα κυκλοφορήσει το λεύκωμα της κας **Κατερίνας Μανούσου-Ντέλλα** που φέρει τον τίτλο **"Μεσαιωνική Πόλη της Ρόδου - έργα αποκατάστασης (1985-2000)"**.

• Ο διαχρονικός οικισμός της Πόλης της Ρόδου

«Η πόλη της Ρόδου είναι ένας οικισμός διαχρονικός, *που δεν έπαψε να ζει από το 408 π.Χ. Στην καρδιά της αρχαίας πόλης, γύρω από τον αρχαίο "μεγάλο λιμένα", αναπτύχθηκε η Μεσαιωνική Ρόδος, η οποία διατηρεί το σύνολο των οχυρώσεών της, τον πολεοδομικό της ιστό και μεγάλο αριθμό μνημείων. Για τους λόγους αυτούς εντάχθηκε στον κατάλογο των πόλεων της Παγκόσμιας Κληρονομιάς με απόφαση της UNESCO το 1988.*

Το 1986 διεξήχθη η Επιστημονική Συνάντηση με τίτλο "Ιστορία και Προβλήματα Συντήρησης της Μεσαιωνικής Πόλης της Ρόδου". *Από τότε ολοκληρώθηκαν ή βρίσκονται σε εξέλιξη εργασίες αποκατάστασης σε μεγάλο αριθμό μνημείων παράλληλα με τις πολεοδομικές παρεμβάσεις από την 4η Εφορεία Βυζαντινών Αρχαιοτήτων, το Γραφείο Προγραμματικής Σύμβασης ΥΠ.ΠΟ.-Τ.Α.Π.Α.-Δήμου Ροδίων και την Επιτροπή Παρακολούθησης Εργων στα Μνημεία της Μεσαιωνικής Πόλης της Ρόδου του Τ.Δ.Π.Ε.Α.Ε.*

Στόχος λοιπόν του Συνεδρίου είναι η παρουσίαση των νέων δεδομένων της έρευνας, *καθώς και η ενημέρωση της επιστημονικής κοινότητας και του ευρύτερου κοινού για τα έργα αποκατάστασης στη Μεσαιωνική Πόλη της Ρόδου και τα μνημεία της, με παρουσίαση της μεθοδολογίας που ακολουθήθηκε. Παράλληλα επιδιώκεται μια γόνιμη ανταλλαγή απόψεων και εμπειριών από παραδείγματα άλλων ιστορικών πόλεων.*

Το Συνέδριο θα περιλάβει τις παρακάτω θεματικές ενότητες:

- Ιστορική και αρχαιολογική έρευνα στη Μεσαιωνική Πόλη της Ρόδου.

- Αποκατάσταση μνημείων της Μεσαιωνικής Πόλης της Ρόδου.

- Συντήρηση δομικών υλικών για έργων τέχνης από τη Μεσαιωνική Πόλη της Ρόδου.

- Πολεοδομικές μελέτες και επεμβάσεις στη Μεσαιωνική Πόλη της Ρόδου.

- Η ελληνική και η διεθνής εμπειρία στην αποκατάσταση μεσαιωνικών συνόλων και μνημείων.



• Οι εισηγήσεις του συνεδρίου

Στο διεθνές συνέδριο για τα **"15 χρόνια έργων αποκατάστασης στη Μεσαιωνική Πόλη της Ρόδου"** θα γίνουν συνολικά 64 επιστημονικές ανακοινώσεις και εντελώς ενδεικτικά αναφέρουμε μερικές από αυτές:

- Μανούσου-Ντέλλα Κατερίνα, Ντέλλας Γιώργος: *"Αρχές αποκατάστασης-ανάδειξης των μνημείων της μεσαιωνικής πόλης της Ρόδου με στόχο τη λειτουργική επανένταξή τους στη ζωή της σύγχρονης πόλης".*

- Μιχαλάκη-Κόλλια Μαρία: *"Η ελληνιστική Ρόδος στα όρια της μεσαιωνικής πόλης και η ερμηνευτική παρουσίαση των υπολειμμάτων της".*

- Κακακιού Κατερίνα - Γρύλλης Εμμανουήλ: *"Το κατάλυμμα της Ισπανίας στη μεσαιωνική πόλη της Ρόδου".*

- Πιτσινός Νείλος: *"Το συγκρότημα της αγίας Κυριακής στη μεσαιωνική πόλη της Ρόδου".*

- Πιτιλάκης Κυριαζής - Σέξτος Α.-Θαρρενός Κυριάκος: *"Η στερέωση αποκατάστασης των οχυρωματικών κατασκευών στο ανατολικό άκρο του προχώματος της Αγγλίας".*

- Μαρμαράς Εμμανουήλ: *"Τα έργα αστικής αναβάθμισης σε ιστορικά κέντρα πόλεων και οι επιπτώσεις τους: Η περίπτωση της αποκατάστανης των οδοστρωμάτων στη μεσαιωνική πόλη της Ρόδου".*

- Ζερλέντης Μιχάλης: *"Η αποκατάσταση των ζωνών πρασίνου με ιστορικό χαρακτήρα στη διαδικασία πολεοδομικών προτάσεων. Η περίπτωση της Ρόδου".*

- Barsanti Claudia: *"Η Ρόδος στις πρώτες δεκαετίες του 14ου αιώνα. Η μαρτυρία του Χριστόφορου Μπουντελμόντι".*

••• Ισλάμ και δυτικός κόσμος

Το **"Σπίτι της Ευρώπης"** στη Ρόδο, διοργανώνει σήμερα το απόγευμα στις 6.30, ομιλία του κ. **Ιωάννη Σακκά**, επίκουρου καθηγητή στο Τμήμα Μεσογειακών Σπουδών του Πανεπιστημίου Αιγαίου με θέμα:

"Ισλάμ και δυτικός κόσμος. Συνύπαρξη ή αντιπαράθεση;"

Αίθουσα διαλέξεων του Δικηγορικού Συλλόγου Ρόδου. Εισιτήριο εισόδου.1.500 δρχ.

ΜΕΡΙΚΕΣ ΦΟΡΕΣ ΓΙΑ ΝΑ ΑΡΕΣΕΙΣ ΠΡΕΠΕΙ ΝΑ ΦΤΑΣΕΙΣ ΣΤΑ ....ΆΚΡΑ!!

- ΠΡΟΣΘΕΤΙΚΗ ΝΥΧΙΩΝ ΜΕΤΑΞΙ-ΑΚΡΥΛΙΚΟ
- ΜΑΝΙΚΙΟΥΡ-ΠΕΝΤΙΚΙΟΥΡ ΑΝΑΝΕΩΣΗΣ
- ΟΡΘΟΝΥΧΙΑ (ΠΟΝΕΜΕΝΑ ΓΥΡΤΑ ΝΥΧΙΑ)
- ΣΚΛΗΡΥΝΣΗ ΦΥΣΙΚΩΝ ΝΥΧΙΩΝ
- ΛΕΥΚΑΝΣΗ ΝΥΧΙΩΝ (ΧΕΡΙΑ-ΠΟΔΙΑ)
- ΦΡΥΔΙΑ - ΒΛΕΦΑΡΙΔΕΣ
- ΜΟΝΙΜΟ ΓΑΛΛΙΚΟ
- MONIMA DESIGNS
- ΑΠΟΤΡΙΧΩΣΗ
BEAUTY NAILS BN RHODES

ΑΝ ΤΟ ΖΗΤΟΥΜΕΝΟ ΣΑΣ ΕΙΝΑΙ Η ΑΚΡΑ ...ΠΟΛΥΤΕΛΕΙΑ
BEAUTY NAILS - STUDIO ΑΙΣΘΗΤΙΚΗΣ ΝΥΧΙΩΝ
ΕΜΠΟΡΙΚΟ ΚΕΝΤΡΟ ΦΩΚΙΑΛΗ-ΑΓ. ΑΝΑΣΤΑΣΙΑΣ 40-ΤΗΛ. 70660-ΚΙΝ. 0944 520887

ΡΟΔΟΤΡΥΠΟΚΟΠΤΙΚΗ
ΚΟΥΛΙΑΝΟΣ ΔΗΜΗΤΡΙΟΣ και ΣΙΑ ΟΕ
Κολοκοτρώνη 66 Τηλ. 0241- 77257 - Κιν.: 0932-732331
ΤΡΥΠΑΜΕ-ΚΟΒΟΥΜΕ-ΣΠΑΜΕ ΜΠΕΤΑ - ΤΟΥΒΛΑ - ΤΣΙΜΕΝΤΟΛΙΘΟΥΣ ΚΛΠ
ΕΡΓΑΣΙΕΣ: ΑΝΟΙΓΟΥΜΕ ΠΟΡΤΕΣ-ΠΑΡΑΘΥΡΑ-ΤΡΥΠΕΣ-ΚΑΝΑΛΙΑ.ΚΛΠ
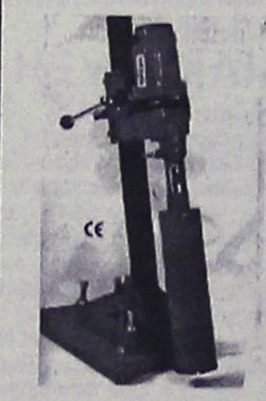
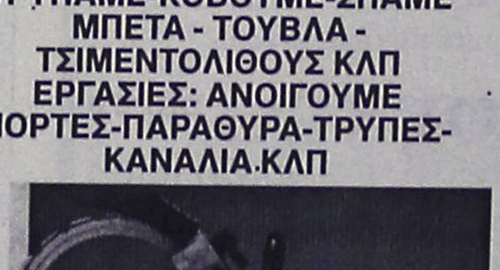


ΜΕ ΥΔΡΑΥΛΙΚΑ-ΜΗΧΑΝΗΜΑΤΑ ΚΑΙ ΑΕΡΟΣ. ΧΩΡΙΣ ΔΟΝΗΣΕΙΣ -ΡΩΓΜΕΣ - ΣΚΟΝΕΣ

(εκ)πολιτισμικά παίγνια



Γράφει ο Κωστής Νικολάκης

Η Καλλιθέα που έφυγε

Ο Δήμος Καλλιθέας στην προσπάθειά του για την αποκατάσταση του ιστορικού μνημείου των **"Ιαματικών Πηγών της Καλλιθέας"**, εξέδωσε ένα λεύκωμα που οφείλεται κυρίως στο δημιουργικό έργο του συλλέκτη **Αντώνη Σεβαστού Μαΐλλη** ο οποίος έκανε την έρευνα-μελέτη για την ιστορική, περιβαλλοντολογική, κοινωνική και ιατρική διάσταση που έχουν για το νησί μας τα **"Λουτρά της Καλλιθέας"** με το **"τσιλλόνερό"** τους.

Επίσης θα πρέπει να επισημάνουμε την προσφορά της κας **Ελλης Σολωμονίδου-Μπαλάνου** που πρόθυμα προσέφερε τις φωτογραφίες της Καλλιθέας του μεσοπολέμου, από το οικογενειακό της αρχείο.

Οπως διευκρινίζει και ο τίτλος του λευκώματος, οι φωτογραφίες και τα κείμενα αρχίζουν από το 1927 και περιλαμβάνουν όλη την διαδρομή, από την έναρξη των εργασιών για την κατασκευή της **Καλλιθέας**, την περίοδο της λειτουργίας των στον μεσοπόλεμο, ενώ ένα μικρό τμήμα του αφορά τις αρχές της δεκαετίας του '50.

Συγκεκριμένα η έρευνα του κ. Μαΐλλη και το φωτογραφικό υλικό χωρίζονται στις εξής ενότητες:

- Οι ιαματικές πηγές της Ρόδου

- Η διαμόρφωση της περιοχής της Καλλιθέας και η λειτουργία των "Ιαματικών . Πηγών" στον μεσοπόλεμο από τους Ιταλούς.

- Η Καλλιθέα την δεκαετία του '50.

- Διαφημιστικά έντυπα των Ιταλών για τις ιαματικές πηγές της Καλλιθέας.

- Ιταλικά γραμματόσημα και φιλοτελικά για την Καλλιθέα στον μεσοπόλεμο.

- Ο γιατρός Αινείας Μπρουνέττης.

- Βιβλιογραφία και εκδόσεις για τα νερά της Καλλιθέας, την περίοδο της Ιταλικής κατοχής.

.... Δυστυχώς λείπει η τεκμηρίωση από την τωρινή πανάθλια κατάσταση που έχουν περιέλθει οι **"Πηγές της Καλλιθέας"**, έστω και σ' ένα παράρτημα του βιβλίου, καθώς και η καταγγελία των υπευθύνων που άφησαν αυτό το ιστορικό μνημείο να καταρρεύσει και να χρησιμοποιείται, πλέον, ως "χωματερή"!

• Οι Ιαματικές Πηγές της Καλλιθέας πριν από την κατασκευή του συγκροτήματος

«Από την αρχαιότητα είναι γνωστές οι ιαματικές πηγές που βρίσκονται κατάσπαρτες στην ανατολική πλευρά και στο εσωτερικό της νήσου Ρόδου. Από τις πηγές του Μαρίνου, της Καλλιθέας, των Κολυμπίων, της περιοχής στο Χαράκι, στα Γράμματα, των Βλυχών, του Αγίου Σουλά, της Μαχάνης, της Λάρδου, η περιοχή της Καλλιθέας ήταν η γνωστή, και σ' αυτήν ειδικά κατά τους μήνες Αύγουστο και Σεπτέμβριο κατασκήνωναν εκατοντάδες "ασθενείς" με τις οικογένειές τους για να ιαθούν από το ιαματικό νερό που ανάβλυζε μέσα από τους βράχους στο κέντρο και την αριστερή πλευρά του όρμου.

***Οι κάτοικοι γνώριζαν τις θεραπευτικές ιδιότητες** του νερού και επισκέπτονταν την περιοχή τακτικά, και παρέμεναν για κάποιο χρονικό διάστημα σε πρόχειρα καταλύματα που έφτιαχναν οι ίδιοι, ούτως ώστε να βρίσκονται πλησίον της πηγής και να πραγματοποιούν την αγωγή που έμαθαν από γενεά σε γενεά, από τα βάθη των αιώνων. Ηταν γνωστό σε όλους το μικρό ρυάκι με το κόκκινο νερό που ανάβλυζε από ένα βράχο.*

***Αλλοι πάλι διέμεναν το χρονικό διάστημα** που χρειαζόταν στις κούσπες, στις κοιλότητες των βράχων, που ήταν κατάσπαρτες στην περιοχή. Ηταν τόπος συνάντησης Ορθοδόξων, Μουσουλμάνων και Εβραίων, χωρίς περιοριστικά μέτρα. Η θαυματουργός αυτή ιαματική πηγή είναι γνωστή από την εποχή της Δωρικής Εξάπολης και από την εποχή των Ιπποτών, μάλιστα δε οι θεραπευτικές της ιδιότητες πέρασαν τα στενά όρια του νησιού.*

***Οι κάτοικοι των απέναντι μικρασιατικών ακτών** και πιο βαθιά από την Ανατολία, έρχονταν μόνο για να την επισκεφθούν και να παραμείνουν εκεί όσο χρειαζόταν, ειδικά το γλυκό μήνα Σεπτέμβριο. Οι κάτοικοι των γύρω χωριών και της πόλεως την περιοχή την ήξεραν ως **Τσιλλόνερο**, ονομασία που πήρε από την καθαρτική ιδιότητα της πηγής. Από τις αρχές του 20ού αιώνα τα πρόχειρα καταλύματα αντικατέστησαν οι κατασκηνώσεις οι οποίες με την πάροδο των χρόνων πολλαπλασιάζονταν εδικά από τους κατοίκους των γύρω χωριών...".*



*** Αντώνη Σ. Μαΐλλη: "Καλλιθέα-Ιαματικές Πηγές: 1927-1950", δίγλωσση έκδοση: Ελληνικά-Ιταλικά, συνεκδότες: Δήμος Καλλιθέας-Rodos Image, σελ. 155, Ρόδος 2001.**

«ΡΟΔΙΑΚΗ» ΑΠΟ ΤΟ 1915

ΦΛΑΣ ΣΤΟ ΠΑΡΕΛΘΟΝ


ΡΟΔΙΑΚΗ

PERIODICO SETTIMANALE

ΕΒΔΟΜΑΔΙΑΙΑ ΠΟΛΙΤΙΚΗ ΦΥΛΗ ΚΑΙ ΕΟΡΤΑΣΙΜΟΣ ΕΦΗΜΕΡΙΣ

ΡΟΔΙΑΚΗ
28 ΦΕΒΡΟΥΑΡΙΟΥ 1919
Αριθμ. φύλλου 173

ΔΗΛΩΣΙΣ

Λαμβάνω την τιμήν να φέρω εις γνώσιν των ενδιαφερομένων ότι από την 1/14 Μαρτίου προσεχώς ανέλαβον την είσπραξιν των επί των ιχθύων φόρου και ότι διώρισα αντιπροσώπους μου δια την εις τοις χωρίοις είσπραξιν αυτού τους κ.κ.

- **Κωνσταντίνος Αυγερινού Κοσκινού**
- **Σάββας Σπανός Καλλιθέα**
- **Αντώνης Καμπούρης Αφάντου**
- **Νικόλαος Διακοσάββας Αρχάγγελος**
- **Ανδρέας Εμμανουήλ Μαλώνα**
- **Μιχαήλ Γιωργαλλίδης Αρχάγγελος**
- **Ιωάννης Ιωαννίδης Λίνδος**
- **Αναστάσιος Γιανναδενός Λάρδος**
- **Σωτήριος Αποστόλου Κατταβιά**
- **Ιωάννης Τεχνιτόπουλος Κρεμαστή**
- **ΧατζηΓεωργίου ΧατζηΚυριάκου Βιλλανόβα**
- **Χρήστος Μαλανδράκης Σορωνή - Φάνες**
- **Αθανάσιος Βασιλαράς Καλαβάρδα**
- **Γεώργιος Μοσχής Κάστελλος**

προς ους δέον να απευθύνωνται οι ενδιαφερόμενοι.

Εν Ρόδω 26 Φεβρουαρίου 1919
Νικόλαος Ε. Μαλτέζος

ΔΗΛΩΣΙΣ

Επανακάμψας εξ Αθηνών ο οδοντίατρος κ. Δ. Βλαστός επαναλαμβάνει την τακτικήν αυτού εργασία από της προσεχούς Δευτέρας.

(Σ.Σ. Η Ροδιακή εκδιδόταν τότε υπό καθεστώς ιταλικής λογοκρισίας. Διατηρείται επίσης η γλώσσα και τα τοπωνύμια που υπήρχαν στις αρχές του αιώνα).

ΠΑΙΔΙΚΑ ΠΑΡΤΥ



Δώστε μια ξεχωριστή νότα στο δικό σας party ή εκδήλωση

ΚΛΟΟΥΝ ΚΙΚΟ

ΠΑΡΑΔΙΔΟΝΤΑΙ ΜΑΘΗΜΑΤΑ ΘΕΑΤΡΙΚΟΥ ΠΑΙΧΝΙΔΙΟΥ

ΤΗΛ. 0972-847299 ή 0241 38873-66477

TRAVEL TREK

Αλεξάνδρου Διάκου 46, 1ος ορ., 85 100 Ρόδος Δωδεκάνησα
τηλ. 0241 75894 / 5 fax 0241 30383
e-mail: traveltrek@rho.forthnet.gr



Περιστερώνα ταξίδια
...και άλλα πολλά

AZUR κρουαζιέρα 28/10, 04/11, από 85.000 δρχ !!!! (249,449 euro)
ΜΑΛΤΑ ταξιδιωτικά πακέτα από 93.000 δρχ !!!! (272,927 euro)
αναχωρηση 09 / 11 /01 και κάθε Παρασκευή ή Δευτέρα
ΙΤΑΛΙΑ με ταξιδιωτικά πακέτα SUPERFAST από 152.000 δρχ !!!! (446,07 euro)
ΠΡΑΓΑ από 180.000 δρχ !!!! (528,246 euro)
αναχωρήσεις κάθε Παρασκευη και Σάββατο
ΣΕΥΧΕΛΛΕΣ από 517.000 δρχ !!!! (1517,24 euro)
ΜΑΥΡΙΚΙΟΣ από 403.600 δρχ !!!! (1182,69 euro)
ΚΟΥΒΑ από 491.000 δρχ !!!! (1440,94 euro)
ΤΥΝΗΣΙΑ από 199.000 δρχ !!!! (584,006 euro)
ΑΙΓΥΠΤΟΣ από 114.000 δρχ !!!! (334,556 euro)
ΜΑΔΡΙΤΗ-ΑΝΔΑΛΟΥΣΙΑ-ΚΟΣΤΑ ΝΤΕΛ ΣΟΛ 21/10,18/11
279.000 δρχ !!!! (818,79 euro)



ΘΕΛΕΤΕ ΝΑ ΔΙΑΚΟΣΜΗΣΕΤΕ
Το ξενοδοχείο, το μαγαζί ή το σπίτι σας με κάτι ΞΕΧΩΡΙΣΤΟ και ΜΟΝΑΔΙΚΟ;
ΕΛΑΤΕ ΣΕ ΜΑΣ
Στην ΡΟΔΟΥΛΑ & στον ΑΡΤΑΝ
για
ΒΙΤΡΩ • ΠΙΝΑΚΕΣ ΖΩΓΡΑΦΙΚΗΣ • ΚΟΡΝΙΖΕΣ • ΚΑΘΡΕΠΤΕΣ ΖΩΓΡΑΦΙΣΤΟΥΣ & ΦΩΤΙΖΟΜΕΝΟΥΣ και ΑΝΑΓΛΥΦΑ
ΕΤΟΙΜΑ ΚΑΙ ΜΕ ΠΑΡΑΓΓΕΛΙΑ
Σεβόμενοι το γούστο και την οικονομία σας
Μιχ. Πετρίδη 96 κοντά στο ΜΗΔΕΙΑ
Τηλ. 62552 - 61483

Αντίλαλοι

πολιτικοί και άλλοι...

Η ΤΟΠΙΚΗ ΟΙΚΟΝΟΜΙΑ

Ούτε και οι αριθμοί ευημερούν πλέον στην τοπική οικονομία κι αυτό καταδείκτηκε **από τα στοιχεία των ισολογισμών** των μεγάλων εταιριών που δημοσίευσε την Κυριακή η "Ροδιακή".

Οι τζίροι των επιχειρήσεων κινούνται πράγματι σε **υψηλά επίπεδα**, αλλά τα κέρδη είναι ελάχιστα και οι ζημιές **ακόμα πιο πολλές.**

Κι αυτό συνιστά και το κυριότερο ίσως διαρθρωτικό πρόβλημα **της τοπικής οικονομίας**, το οποίο λογικά θα έπρεπε να έχει προβληματίσει αρκετούς, επειδή... δεν προέκυψε από την μια μέρα στην άλλη η κατάσταση αυτή!

Λ. Μ.

ΠΟΙΟΣ ΑΝΤΕΧΕΙ;



Δεν θα έχει και άδικο, εδώ που τα λέμε, να τα βροντήξει και να σηκωθεί να φύγει από τη θέση του προέδρου του Περιφερειακού Νοσοκομείου της Ρόδου, ο κ. **Μιχάλης Μπαλάνος!**

Σε όλο αυτό το διάστημα, της θητείας του, έδειξε ότι μπορεί και **αντέχει σε κάθε περίπτωση**, τις επιθέσεις, τις αντιπαραθέσεις και τις έντονες διαφωνίες, που συμπεριλαμβάνονται σε καθημερινή βάση στον χώρο αυτό, όχι μόνο τώρα, **αλλά τα τελευταία 10 τουλάχιστον χρόνια!**

Τα χτυπήματα κάτω από τη ζώνη όμως, πόσα αποθέματα ανοχής θα πρέπει να έχει κάποιος για να τ' αντέξει;

Μιχ. Μ.

Η ΠΑΡΕΛΑΣΗ

Θέλω να πιστεύω ότι η παρέλαση στις εθνικές επετείους έχει πάρα πολύ σοβαρούς λόγους που γίνεται. Γι' αυτό κι **οι υπεύθυνοι οφείλουν** σεβόμενοι τους λόγους αυτούς να οργανώνουν όσο μπορούν καλύτερα τις παρελάσεις. Εχουμε λοιπόν, και λέμε...

- **Τα μεγάφωνα** της λεωφόρου Ελευθερίας παιανίζουν εμβατήρια ενώ την ίδια στιγμή η μπάντα του Δήμου παίζει άλλα, με αποτέλεσμα ν' ακούγεται μια **αλλαλούμ μουσική** κι όσοι παρελαύνουν να μπερδεύονται.

- Προχθές η σειρά ήταν μάλλον λάθος, αφού την στρατιωτική μπάντα ακολούθησαν οι μοτοσυκλετιστές και τα οχήματα της Αστυνομίας κι όταν ήλθε η σειρά του στρατού **να μην ακούγεται εμβατήριο** και για πρώτη φορά είδαμε κακή στοίχιση και βηματισμό από τα στρατευμένα παιδιά.

ΤΟ ΔΕΛΦΙΝΙ!

Ο αντινομάρχης **Ν. Τατάκης** σε συνέντευξή του στη "Γνώμη", αναφερόμενος στο "Δελφίνι της Ζωής και της Ελπίδας" είπε ότι προσφέρει υπηρεσίες και στους **ξένους** επισκέπτες των νησιών, που μέχρι πρότινος η μόνη τους ιατρική περίθαλψη ήταν ο αγροτικός γιατρός.

"**Τώρα** έχουν ένα **πλωτό Νοσοκομείο** με σύγχρονο εξοπλισμό" είπε χαρακτηριστικά ο **κ. Τατάκης.**

Το ερώτημα είναι για πόσο θα παραμείνει!

Β. Μ.

Ο ΟΡΙΣΜΟΣ ΤΗΣ ΕΙΔΗΣΗΣ

Αν σκύλος δαγκώσει άνθρωπο δεν είναι είδηση. Αν ο άνθρωπος δαγκώσει σκύλο τότε, ναι, είναι είδηση, λένε στους πρωτάρηδες **της δημοσιογραφίας** προκειμένου να τους δοθεί ο ορισμός της είδησης...

Και αν άνθρωπος δαγκώσει γάτα και την ... σκοτώσει, τότε τί είναι; Γεγονός! Ενας Νεοζηλανδός τσακώθηκε με το γείτονά του γιατί η γάτα του τελευταίου τον ενοχλούσε. **Πάνω στο θυμό του άρπαξε τη γάτα, τη δάγκωσε με λύσσα στο λαιμό και το άτυχο κατοικίδιο, αν και εφτάψυχο, ξεψύχησε!** Ειδοποιήθηκε αμέσως η αστυνομία που έσπευσε και συνέλαβε το 35χρονο δράστη και τον οδήγησε στο δικαστήριο όπου του απαγγέλθηκαν κατηγορίες "για έγκλημα σε βάρος ζώου". Αξίζει να σημειωθεί ότι ο δράστης όταν συνελήφθη **είχε ακόμα στο στόμα** του μέρους της γούνας του άτυχου ζωντανού...

(Ανταπόκριση στο Αθηναικό Πρακτορείο Ειδήσεων του κ. Σ. Χατζημανώλη από την Αυστραλία).

Ο ταχυδρόμος πέρασε...



● **κ. ταχ. αναγνώστ.:** Ναι, ήμουνα στην παρέλαση. Είδα και μίλησα με πολύ κόσμο. Και ομολογώ ότι για πρώτη φορά επικρατούσε μια άλλη ατμόσφαιρα, μια ατμόσφαιρα που την χαρακτήριζε η άρνηση του κόσμου να συνεχίσει να συμβιβάζεται με άρρωστες καταστάσεις.

❖❖❖

● **Προς απορημένο φίλο:** Που βρέθηκαν τόσα δισ. στη Ρόδο; Πρώτον μιλάμε για τζίρους. Δεύτερον δεν πρόκειται να πάρεις ποτέ χαμπάρι αφού τα παιχνίδια παίζονται από λίγους δεκάδες συμπολίτες μας. Εσύ τρέχα για το μεροκάματο και δόξαζε το Θεό που το έχεις.

❖❖❖

● **Προς απορημένο ΔΑΝΕίτη:** Γιατί δεν ασχολούμαι πλέον με τη ΔΑΝΕ; Μα είναι απλό. Η εφημερίδα σχολιάζει κατά κανόνα τοπικά θέματα. Πάντως κρύψε όρεξη. Ούτως ή άλλως και πολύ σύντομα θα αναγκασθούμε να ασχοληθούμε.

❖❖❖

● **Προς περίεργο συμπολίτη:** Με ρωτάς αν θα μείνει ή θα φύγει σύντομα ο Σαλτούρος. Δεν ξέρω. Βλέποντας όμως την αγωνία ζωγραφισμένη στα πρόσωπα ορισμένων δικαιούμαι να συμπεράνω ότι θα μας εγκαταλείψει σύντομα.

ΠΩΛΟΥΝΤΑΙ: Διαμερίσματα πολυτελούς κατασκευής με θέρμανση, τζάκι, υδρ. ασανσέρ και μεγάλους χώρους στάθμευσης επί της Απολ. Ροδίου στην Ιξιά (50 μ. από τη Λεωφόρο Ηρακλειδών).

ΠΩΛΕΙΤΑΙ: Μεζονέτα 220 τ.μ. με θέρμανση, τζάκι επί της Απολ. Ροδίου στην Ιξιά.

ΕΝΟΙΚΙΑΖΟΝΤΑΙ: Καταστήματα από 26 τ.μ. έως 86 τ.μ. (6μ. ύψος) επί της Ανθ. Ζερβού στην Ψαροπούλα.

ΕΝΟΙΚΙΑΖΕΤΑΙ: Κατάστημα 165 τ.μ. στα Τριάντα επί της οδού Τριαντών (20 μ. από τον σταθμό ταξί) με άνετο περιβάλλοντα χώρο και θέσεις στάθμευσης.

Πληροφορίες: Κτιριοδομή Ο.Ε.
Τηλ. 36604-24208, κιν. 0944-338277

ΠΩΛΟΥΝΤΑΙ

1) Μονοκατοικίες στην παραλία Ιαλυσού έναντι Βράχου 120, 140, 150, 170, 180, 200 τ.μ. σε μπετά ή τελειωμένες πολυτελούς κατασκευής, σε οικόπεδο αυτοτελή 400-700 τ.μ.
2) Καταστήματα και στούντιο των 50 τ.μ. επί της οδού Ιερού Λόχου Ιαλυσός έναντι ξενοδοχείου Τσίκη.

Πληρ. Γ. Ιωαννίδης
Τηλ. 22307 ή 0932296983

ΠΩΛΟΥΝΤΑΙ

1) Οροφοδιαμερίσματα πολυτελούς κατασκευής εντός της πόλεως Ρόδου (όπισθεν παλαιού Νοσοκομείου) οδός Μεταξά των 136 τ.μ. με αποθήκη και θέση γκαράζ εσωτερική
2) Διαμερίσματα σε μικρή πολυκατοικία πολυτελούς κατασκευής (με γκαράζ εσωτερικό) μέτρων 91, 98 και 136 τμ.
3) Μονοκατοικίες στην περιοχή Mira Mare διόροφες με υπόγειο γκαράζ των 140 τ.μ. και διαμερίσματα των 70 τ.μ.

Πληρ. Γ. Ιωαννίδης • Τηλ. 21714 ή 0932296983

ΔΗΜΟΤΙΚΟ ΠΕΡΙΦΕΡΕΙΑΚΟ ΘΕΑΤΡΟ ΡΟΔΟΥ



Το Δημοτικό Περιφερειακό Θέατρο Ρόδου οργανώνει σεμινάριο με θέμα:
«Εκφραστική λειτουργικότητα και αλληλοεπίδραση» Βιο-μηχανική του σώματος και ψυχοκινητική, χοροθεραπεία, αισθητηριακή απαρτίωση, αυτοσχεδιασμός, ρυθμολογία.
Εισηγητής, ο ηθοποιός Τ. Μανολόπουλος.
Διάρκεια ένα μήνα, μία φορά την εβδομάδα.
Κόστος σεμιναρίου 10.000 δρχ. (29,3).
Εγγραφές και πληροφορίες στα τηλέφωνα (0241)30668, 36710 (Ζουρούδη Σταματία).

Το Δημοτικό Περιφερειακό Θέατρο Ρόδου ξεκινάει το Θεατρικό Εργαστήρι του, στις 29/10/2001. Εγγραφές και πληροφορίες στα τηλέφωνα (0241)30668, 36710 (Ζουρούδη Σταματία).

ΕΝΩΣΗ ΕΛΛΗΝΩΝ ΧΗΜΙΚΩΝ
ΝΟΜΙΚΟ ΠΡΟΣΩΠΟ ΔΗΜΟΣΙΟΥ ΔΙΚΑΙΟΥ Ν. 1804/1988
ΠΕΡΙΦΕΡ. ΤΜΗΜΑ ΝΟΤΙΟΥ ΑΙΓΑΙΟΥ

ΠΡΟΣΚΛΗΣΗ

Το Περιφερειακό Τμήμα Νοτίου Αιγαίου της Ενωσης Ελλήνων Χημικών σας προσκαλεί στην ενημερωτική εκδήλωση που πραγματοποιεί στο Δημοτικό Θέατρο Ρόδου, στις 3 Νοεμβρίου 2001, με ώρα έναρξης την 19.00 με θέμα:

"ΧΗΜΙΚΗ, ΒΙΟΛΟΓΙΚΗ και ΠΥΡΗΝΙΚΗ ΑΠΕΙΛΗ-Υπεύθυνση προσέγγιση".

Ομιλητές:

1. Νίκος Κατσαρός, ερευνητής στο "Δημόκριτο", πρώην Πρόεδρος Ενωσης Ελλήνων Χημικών.
2. Γεώργιος Μανουσάκης, Καθηγητής Αριστοτελείου Πανεπιστημίου Θεσ/νίκης.
3. Παναγιώτης Σίσκος, καθηγητής Εθν. & Καποδιστριακού Πανεπιστημίου Αθηνών.

Ο πρόεδρος
Δημήτρης Ιω.
Οικονομίδης

Ο Γεν. Γραμματέας
Φιλήμονας
Ασπρης

ΠΟΛΙΤΙΣΤΙΚΟΣ ΣΥΛΛΟΓΟΣ ΓΥΝΑΙΚΩΝ ΡΟΔΟΥ

ΑΝΑΚΟΙΝΩΣΗ

Ο Πολιτιστικός Σύλλογος Γυναικών Ρόδου ανακοινώνει ότι η απονομή των βραβείων του Πανελλήνιου και Παγκυπριακού Λογοτεχνικού Διαγωνισμού που προκήρυξε, υπό την αιγίδα του Υπουργείου Αιγαίου και με τη συμπαράσταση του Δήμου Ροδίων, με θέμα "Νοτιοανατολικό Αιγαίο-Χώρος Ειρήνης και Δημιουργίας", πρόκειται να γίνει στις **30-11-2001, ημέρα Παρασκευή και ώρα 19.00 μ.μ. στο Εθνικό Θέατρο** της Ρόδου.

Εκ του Δ.Σ.

Η πρόεδρος
Ευδοκία Καραγιάννη

Η γραμματέας
Σταματία Πολυχρόνη-Θεοδώρου