ΕΤΟΣ ΙΔΡΥΣΕΩΣ: 1915
ΙΔΡΥΤΗΣ: ΕΜΜ. ΚΑΛΑΜΠΙΧΗΣ
ΔΙΕΥΘΥΝΤΗΣ: ΑΘ. ΜΑΡΑΣΙΩΤΗΣ

Η ΡΟΔΙΑΚΗ

ΗΜΕΡΗΣΙΑ ΠΡΩΙΝΗ ΕΦΗΜΕΡΙΔΑ ΤΗΣ ΡΟΔΟΥ

ΠΕΜΠΤΗ
1 ΝΟΕΜΒΡΙΟΥ 2001
ΑΡ. ΦΥΛΛΟΥ 16.935
ΤΙΜΗ 200 ΔΡΧ.
ΕΥΡΩ 0,59

ΣΥΓΧΩΝΕΥΟΝΤΑΙ ΟΙ ΤΡΑΠΕΖΕΣ ΕΘΝΙΚΗ ΚΑΙ ALPHA BANK





Εγεννήθη κολοσσός!

Ο "γάμος" του αιώνα στο τραπεζικό σύστημα ανακοινώνεται και επίσημα σήμερα. Δημιουργείται ένα από τα μεγαλύτερα πιστωτικά ιδρύματα στην Ευρώπη. Και φυσικά στην Ελλάδα πολλά δεν θα είναι πλέον όπως μέχρι χθες. ΣΕΛΙΔΑ 3

ΣΤΗΝ ΑΝΤΕΠΙΘΕΣΗ Ο ΑΓΟΥΔΗΜΟΣ ΓΙΑ ΤΗΝ ΚΟΙΝΟΠΡΑΞΙΑ

Στη ΔΑΝΕ καίμα αγριότητας!

ΕΠΙΤΕΛΟΥΣ ΤΙ ΓΙΝΕΤΑΙ ΜΕ ΤΑ ΔΙΣΕΚΑΤΟΜΜΥΡΙΑ;

Για μια ακόμη φορά καταγγέλλονται φοβερά και τρομερά πράγματα, χωρίς να γνωρίζει κανείς που βρίσκεται το ψέμα και που η αλήθεια. Τα δισεκατομμύρια αρθρώνονται ως στραγάλια!.. ΣΕΛΙΔΑ 4





15.000 μηνύσεις υποβάλλονται κάθε χρόνο στη Ρόδο

ΔΙΚΟΜΑΝΙΑ

Βογγάνε τα Δικαστήρια!

ΜΟΛΙΣ ΣΤΑ 44 ΧΡΟΝΙΑ ΤΟΥ!

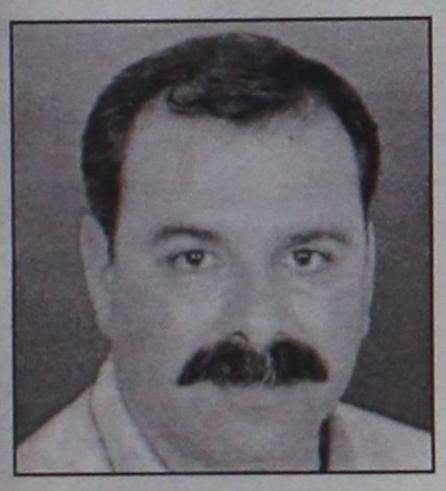

Εφυγε ο Νίκος...

Θρηνεί η δημοσιογραφική οικογένεια της Ρόδου. Πόνο και θλίψη από το άγγελμα του πρόωρου θανάτου. Σήμερα στις 11 π.μ. στον Ευαγγελισμό η κηδεία. ΣΕΛΙΔΑ 3

ΠΡΟΣ ΠΑΡΑΓΡΑΦΗ ΟΔΗΓΟΥΝΤΑΙ ΠΟΛΛΕΣ ΥΠΟΘΕΣΕΙΣ!

Σήμερα εκδικάζονται στο Μονομελές και Τριμελές Πλημμελειοδικείο υποθέσεις του 1994 και 1995 με αποτέλεσμα τόσο οι μηνυτές και οι κατηγορούμενοι όσο και οι μάρτυρες να μη θυμούνται τα γεγονότα αφού από τότε έχουν περάσει έξι και επτά χρόνια. Το μεγαλύτερο μέρος των μηνύσεων αφορούν κα-



Ο,ΤΙ ΚΑΙ ΝΑ ΚΑΝΟΥΝ ΟΙ ΔΙΚΑΣΤΕΣ ΔΕΝ ΠΡΟΛΑΒΑΙΝΟΥΝ

θυστέρηση καταβολής ασφαλιστικών εισφορών στα Ταμεία, ενώ στο Τριμελές εξακολουθούν να εκδικάζονται εφέσεις καταδικασθέντων για έκδοση ακάλυπτων επιταγών από το Μονομελές Πλημμελειοδικείο πριν το αδίκημα καταργηθεί από αυτεπάγγελτη δίωξη και γίνει κατ' έγκληση του θύματος. ΣΕΛΙΔΑ 5

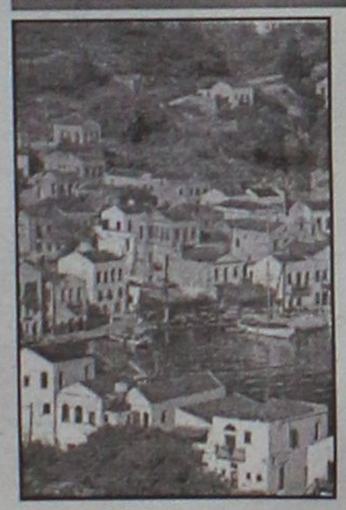

ΤΑΡΑΚΟΥΝΗΘΗΚΕ ΤΟ ΚΑΣΤΕΛΛΟΡΙΖΟ!

Υπό παρακολούθηση ο ισχυρός σεισμός

ΞΥΠΝΗΣΕ ΤΟ "ΚΟΚΚΙΝΟ ΤΟΞΟ"!

Οι σεισμολόγοι δεν είναι απόλυτα καθησυχαστικοί, καθώς υπάρχει διέγερση σε πολλά σημεία ταυτόχρονα... ΣΕΛΙΔΑ 7

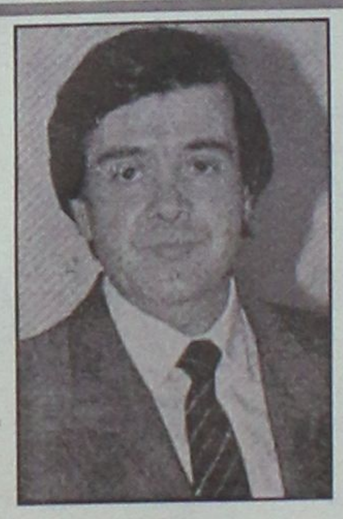

ΑΠΟΧΩΡΗΣΗ...

Με αιχμές και πικρία

ΠΟΙΟΙ ΣΤΟ ΣΤΟΧΑΣΤΡΟ

«Παρασκήνιο και χυδαιότητα» κατάγγειλε ο μέχρι τώρα πρόεδρος του νοσοκομείου. ΣΕΛΙΔΑ 39

ΠΡΟΣΚΛΗΣΗ ΕΚΔΗΛΩΣΗΣ ΕΝΔΙΑΦΕΡΟΝΤΟΣ

Η Εταιρεία **ALDIANA Α.Ε.** που εδρεύει στη Ρόδο, **επί της Λεωφ. Ρόδου - Λίνδου 6ο χλμ. (τηλεφ. 67710, 67493, 67494)** νομίμως εκπροσωπούμενη από τους κ.κ. Παντελή Χαπίπη και Γεώργιο Χαπίπη, σε ιδιόκτητη έκταση 226.000 τ.μ. στο Πλημμύρι Ρόδου, κατασκευάζει ξενοδοχειακό συγκρότημα συνολικής δομημένης επιφάνειας 30.000 τ.μ.

Για την ανάδειξη αναδόχων των επί μέρους εργασιών ΚΑΛΕΙ τους ενδιαφερομένους για την υποβολή προσφορών με τιμές μονάδας.

Γίνονται δεκτές προσφορές από εργολάβους Δημοσίων και Ιδιωτικών έργων.

Πληροφορίες στα γραφεία της εταιρείας ΑΛΝΤΙΑΝΑ ΡΟΔΟΣ, (ΖΕΥΣ Ρόδου, Λεωφ. Ρόδου - Λίνδου 6ο χλμ.) κάθε μέρα από 10-12 π.μ.

Η κατάθεση των προσφορών λήγει την 21.11.2001.

Οι εργασίες για τις οποίες κατατίθενται προσφορές είναι:

ΕΚΣΚΑΦΕΣ - ΤΟΙΧΟΠΟΙΙΕΣ - ΕΠΙΧΡΙΣΜΑΤΑ - ΜΟΝΩΣΕΙΣ ΣΚΥΡΟΔΕΜΑΤΑ: α. ΠΑΡΑΓΩΓΟΙ ΕΤΟΙΜΟΥ ΣΚΥΡΟΔΕΜΑΤΟΣ, β. ΚΑΤΑΣΚΕΥΑΣΤΕΣ ΞΥΛΟΤΥΠΩΝ, ΔΙΑΣΤΡΩΣΗΣ ΣΚΥΡΟΔΕΜΑΤΟΣ & ΤΟΠΟΘΕΤΗΣΗΣ ΟΠΛΙΣΜΟΥ ΥΔΡΑΥΛΙΚΑ - ΗΛΕΚΤΡΟΛΟΓΙΚΑ - ΚΟΥΦΩΜΑΤΑ ΑΛΟΥΜΙΝΙΟΥ - ΣΙΔΗΡΟΚΑΤΑΣΚΕΥΕΣ - ΤΟΠΟΘΕΤΗΣΕΙΣ ΠΛΑΚΙΔΙΩΝ & ΜΑΡΜΑΡΩΝ - ΞΥΛΟΥΡΓΙΚΑ - ΧΡΩΜΑΤΑ.

ΚΕΝΤΡΑ ΕΚΠΑΙΔΕΥΣΗΣ ΞΕΝΩΝ ΓΛΩΣΣΩΝ
ΑΓΓΛΙΚΑ · ΙΤΑΛΙΚΑ · ΓΕΡΜΑΝΙΚΑ · ΓΑΛΛΙΚΑ · ΙΣΠΑΝΙΚΑ
LA LINGUA
ΕΝΑΡΞΗ ΝΕΩΝ ΤΑΧΥΡΥΘΜΩΝ ΠΡΟΓΡΑΜΜΑΤΩΝ ΓΙΑ ΕΝΗΛΙΚΕΣ και ΕΠΑΓΓΕΛΜΑΤΙΕΣ
η δυναμη ΣΤΗΝ ΞΕΝΟΓΛΩΣΣΗ ΕΚΠΑΙΔΕΥΣΗ!
ΡΟΔΟΣ: ΒΕΝΕΤΟΚΛΕΩΝ 37α, Τηλ.: 22074, 25800
ΙΑΛΥΣΟΣ: ΔΗΜΟΚΡΑΤΙΑΣ 60, τηλ.: 90133

ΛΕ ΠΑΛΑΙ ΚΑΦΕ

ΚΑΛΕΣΜΑ

Το ΛΕ ΠΑΛΑΙ ΚΑΦΕ
στην καρδιά της πόλης θα είναι μαζί σας
αυτό το χειμώνα και σας καλεί
από την Παρασκευή 2/11/2001
στο ζεστό και φιλικό του περιβάλλον
για καλό καφέ, ποτό, κρασί,
ούζο και μεζεδάκια!
Με επιλεγμένη ελληνική μουσική!

Χαρά μας να είστε
μαζί μας από τις 21.00 έως ...αργά!

Εθνάρχου Μακαρίου & 25ης Μαρτίου γωνία
Τηλ. 32632

ΗΜΕΡΟΛΟΓΙΟ

Πέμπτη 1 Νοεμβρίου 2001
Κοσμά και Δαμιανού Αναργ., Δαβίδ οσ. εν Ευβοία
Ανατολή ηλίου: 6.51'
Δύση ηλίου: 5.26'
Πανσέληνος

ΦΑΡΜΑΚΕΙΑ

Σήμερα διημερεύει το φαρμακείο του Παυλίδη Γεώργ. στην οδό Στοκχόλμης 2 και διανυκτερεύει το φαρμακείο του Χατζηκώστα Ιωαν. στην οδό Γρίβα 24 (Νισχώρι).

ΒΕΝΖΙΝΑΔΙΚΑ

Σήμερα διανυκτερεύουν τα βενζινάδικα: Γκινάκης Αλεξ. (Αυστραλίας), Σαμουράκης Α. (Λ. Καλλιθέας), Κορωναίος Δημ. (Ιαλυσός), Πισσαδάκης Δ. (Παραδείσι) και Σαλαμαστράκης (Φαληράκι).

ΛΑΪΚΕΣ ΑΓΟΡΕΣ

Τετάρτη : στο Δημοτικό Νεκροταφείο
Πέμπτη: στην οδό Βύρωνος
Παρασκευή: στην οδό Πτολεμαίων (Ανάληψη)
Σάββατο: στο Δημοτικό Νεκροταφείο.

ΔΡΟΜΟΛΟΓΙΑ ΠΛΟΙΩΝ

Σήμερα αναχωρεί το "ΔΙΑΓΟΡΑΣ" στις 17.00 για Κω- Πειραιά.

ΑΕΡΟΠΟΡΙΚΑ ΔΡΟΜΟΛΟΓΙΑ

ΟΛΥΜΠΙΑΚΗ ΑΕΡΟΠΟΡΙΑ

ΑΠΟ ΡΟΔΟ-ΑΘΗΝΑ
- Καθημερινά 07.00, 10.25, 20.55
- Τετάρτη 14.00
- Καθημερινά πλην Τετάρτης 17.20
- Καθημερινά πλην Κυριακής 23.40
- Δευτέρα 00.10.

ΑΠΟ ΑΘΗΝΑ-ΡΟΔΟ
- Καθημερινά 05.20, 08.45, 19.15
- Τετάρτη 12.20
- Καθημερινά πλην Τετάρτης 15.40
- Καθημερινά πλην Κυριακής 22.00
- Κυριακή 22.30

ΑΠΟ ΡΟΔΟ-ΘΕΣΣΑΛΟΝΙΚΗ
- Δευτέρα 14.30
- Παρασκευή-Κυριακή 12.40.

ΑΠΟ ΡΟΔΟ-ΗΡΑΚΛΕΙΟ
- Παρασκευή-Κυριακή 09.45.

ΑΠΟ ΡΟΔΟ-ΚΑΡΠΑΘΟ
- Τρίτη-Πέμπτη-Σάββατο 09.45
- Δευτέρα-Τετάρτη-Παρασκευή-Κυριακή 10.30
- Δευτέρα-Κυριακή 12.40
- Τετάρτη-Παρασκευή (ν) έως 22/9 12.40
- Πέμπτη από 23/9 12.40
- Τρίτη-Παρασκευή (ν) από 23/9 12.40
- Τρίτη-Σάββατο έως 22/9 14.15
- Πέμπτη έως 22/9 14.15.

ΑΠΟ ΡΟΔΟ-ΚΑΣΟ
- Δευτέρα-Κυριακή (κ) 12.40
- Τετάρτη-Παρασκευή έως 22/9 12.40
- Πέμπτη (κ) από 23/9 12.40
- Τρίτη-Παρασκευή από 23/9 12.40
- Πέμπτη (κ) έως 22/9 14.15.

ΑΠΟ ΡΟΔΟ-ΚΑΣΤΕΛΟΡΙΖΟ
- Τετάρτη-Παρασκευή-Κυριακή 08.10
- Δευτέρα έως 22/9 08.10
- Τρίτη-Πέμπτη-Σάββατο έως 22/9 11.55.

AEGEAN AIRLINES & CRONUS

ΑΠΟ ΡΟΔΟ-ΑΘΗΝΑ
07.45 (A3 201 X5 1201), 13.30 (A3 207 X5 1207), 14.20 (A3 211 X5 1211), 17.30 (A3 213 X5 1213), 21.10 (A3 217 X5 1217),

ΑΠΟ ΑΘΗΝΑ-ΡΟΔΟ
06.05 (A3 200 X5 1200), 09.40 (A3 202 X5 1202), 12.50 (A3 210 X5 1210), 15.50 (A3 212 X5 1212), 19.30 (A3 216 X5 1216)

ΑΠΟ ΡΟΔΟ-ΗΡΑΚΛΕΙΟ
19.30 (A3 765)

ΑΠΟ ΗΡΑΚΛΕΙΟ-ΡΟΔΟ
18.00 (A3 764)

ΑΠΟ ΡΟΔΟ-ΘΕΣΣΑΛΟΝΙΚΗ
11.20 (A3 721)

ΑΠΟ ΘΕΣΣΑΛΟΝΙΚΗ-ΡΟΔΟ
11.20 (A3 720)

AXON AIRLINES

ΑΠΟ ΡΟΔΟ ΠΡΟΣ ΑΘΗΝΑ
- XN 431 ΑΝΑΧΩΡΗΣΗ ΡΟΔΟΣ 11.10 ΑΦΙΞΗ ΑΘΗΝΑ 12.00
- XN 433 ΑΝΑΧΩΡΗΣΗ ΡΟΔΟΣ 19.20 ΑΦΙΞΗ ΑΘΗΝΑ 18.20

ΑΠΟ ΑΘΗΝΑ ΠΡΟΣ ΡΟΔΟ
- XN 430 ΑΝΑΧΩΡΗΣΗ ΑΘΗΝΑ 09.50 ΑΦΙΞΗ ΡΟΔΟ 10.40
- XN 432 ΑΝΑΧΩΡΗΣΗ ΑΘΗΝΑ 18.00 ΑΦΙΞΗ ΡΟΔΟ 18.55

Το παραπάνω πρόγραμμα ισχύει καθημερινά από τις 5 Ιουλίου.

Επώνυμον το ανώνυμον...

Ανικανότητα και στην αυθαιρεσία

ΩΣ "ΚΑΛΟΣ διαχειριστής" είχε προβληθεί και δαφημιστεί ο Κ. Σημίτης και αποδεικνύεται ως ο πλέον ακατάλληλος σε θέματα διαχείρισης. Είναι γνωστό ότι ο σημερινός πρωθυπουργός έχει επιδείξει ανικανότητα όταν καλείται να αντιμετωπίσει κρίσεις. Το να πιστοποιεί, όμως, όπως τώρα με την εθνική υπόθεση της διοργάνωσης των Ολυμπιακών Αγώνων, την ανικανότητά του και την αδυναμία του, αυτό τον καθιστά ακατάλληλο να χειρίζεται τις τύχες αυτής της χώρας.

Ο ΑΡΧΙΚΟΣ προϋπολογισμός των ολυμπιακών έργων σύμφωνα με τα στοιχεία που η ίδια η κυβέρνηση είχε δώσει ανέρχονταν στο 1,1 τρισ. δρχ. Σήμερα, όμως, όπως κατήγγειλε χθες η Νέα Δημοκρατία δια του εκπροσώπου της Θ. Ρουσόπουλου, το ποσό αυτό έχει ανέλθει στα 2,2 τρισ.

ΚΑΙ ΟΤΑΝ από αυτή την ανικανότητα διαχείρισης κάθε νοικοκυριό στη χώρα χρεώνεται με 600.000 δρχ. ως συνέπεια μιας αλλοπρόσαλλης πολιτικής "μαθητευόμενων μάγων Σοσιαλισμού" τότε κάποιος οφείλει να λογοδοτήσει.

ΟΙ ΠΟΛΙΤΙΚΕΣ ευθύνες είναι μεγάλες και κανένας δεν μπορεί να παίζει με την εθνική υπόθεση της Ολυμπιάδας, αλλά ούτε και με την τσέπη του Ελληνα φορολογούμενου. Οι υπερβάσεις στον προϋπολογισμό των ολυμπιακών έργων, η έλλειψη κάθε προγράμματος και η ασυδοσία που κυριαρχεί στη διάθεση των κονδυλίων, είναι πράξεις και ενέργειες που μόνο εγκληματικές μπορούν να χαρακτηριστούν.

Η ΕΙΚΟΝΑ που παρατηρείται είναι εικόνα κυβέρνησης σε τριτοκοσμική χώρα και το θράσος των κυβερνώντων στην υπόθεση των Ολυμπιακών Αγώνων περισσεύει, με αποτέλεσμα η Ελλάδα, κοιτίδα του πολιτισμού και η χώρα που γέννησε το ολυμπιακό ιδεώδες, να κινδυνεύει να γίνει διεθνώς ρεζίλι ...

Ηταν στην γειτονιά μας και το γνώριζαν

ΣΗΜΑ κινδύνου για το ενδεχόμενο νέας τρομοκρατικής επίθεσης στο έδαφος των Ηνωμένων Πολιτειών ή με στόχο αμερικανικών συμφερόντων στο εξωτερικό, ακόμα και εντός της εβδομάδας, εξέπεμψε χθες ο Αμερικανός υπουργός Δικαιοσύνης, Τζον Ασκροφτ προειδοποιώντας ότι η Αλ Κάιντα έχει ακόμα "άσους" κρυμμένους στο μανίκι της.

Την ίδια ώρα, όμως, ο Σλόμπονταν Μιλόσεβιτς επιβεβαίωνε, για μα ακόμα φορά, ότι οι Αμερικανοί εξέθρεψαν στον κόρφο τους τον Σαουδάραβα αρχιτρομοκράτη...

"Η κυβέρνηση Κλίντον γνώριζε ότι ο Μπιν Λάντεν ήταν στην Αλβανία δύο χρόνια μετά τις επιθέσεις στις αμερικανικές πρεσβείες στην Αφρική" δήλωσε χθες στη Χάγη ο Σλόμπονταν Μιλόσεβιτς.

Πρόσθεσε, μάλιστα, ότι είχε συζητήσει το ζήτημα με απεσταλμένους του προέδρου Κλίντον.

Οι Αμερικανοί ήξεραν ότι ο Μπιν Λάντεν ήταν στην Αλβανία, μια χώρα που βρισκόταν υπό τον απόλυτο έλεγχό τους, ακόμα και τα στρατόπεδα εκπαίδευσης των εξτρεμιστών.

Κι όμως ο Λάντεν ξέφυγε, με συνέπεια να φθάσουμε στην 11η Σεπτεμβρίου...

Είδη οικιακής χρήσης ⇔ Ηλεκτρονικά ⇔ Δορυφορικός εξοπλισμός
Home theater ⇔ Car audio ⇔ Κινητή τηλεφωνία ⇔ Ηλεκτρονικοί υπολογιστές
ΔΙΚΤΥΟ ΚΑΤΑΣΤΗΜΑΤΩΝ ΗΛΕΚΤΡΙΚΩΝ ΣΥΣΚΕΥΩΝ
ELECTRO NET
ALPHA DIGITAL
Σε λίγες μέρες κοντά σας!!!
πλαίσιο
ELECTRO NET family
Μοσχίδης
Π. Π. Γερμανού - Εμπορικό Κέντρο Πλατεία Φωκίδη
ΤΗΛ. 20162 - 35846

ΔΕΧΟΝΤΑΙ ΤΟ ΚΟΙΝΟ

Ο Νομάρχης δέχεται το κοινό κάθε Τρίτη και Πέμπτη από 11.00-13.00.
Ο Δήμαρχος Ροδίων δέχεται ύστερα από συνεννόηση.
Ο αντινομάρχης Δωδεκανήσου κ. Νικόλαος Τατάκης δέχεται το κοινό κάθε Τρίτη και Πέμπτη από 10.00 π.μ.-12 μ.μ.

ΤΑΞΙ

ΡΑΔΙΟ ΤΑΞΙ: 64712-64790

ΧΡΗΣΙΜΑ ΤΗΛΕΦΩΝΑ

ΝΟΣΟΚΟΜΕΙΟ:	80000
ΑΜΕΣΗ ΔΡΑΣΗ ΠΥΡ/ΚΗΣ:	199
ΛΙΜΕΝΑΡΧΕΙΟ:	22220, 27695
ΒΛΑΒΕΣ Δ.Ε.Η.:	125
ΒΛΑΒΕΣ Ο.Τ.Ε.:	121
ΑΜΕΣΗ ΔΡΑΣΗ:	100
ΒΛΑΒΕΣ ΥΔΡΕΥΣΗΣ:	68750-68755
ΝΟΜΑΡΧΙΑ:	46502
ΠΕΡ/ΚΗ Δ/ΝΣΗ	38174
ΔΗΜΟΣ:	46200
ΔΗΜ. ΕΠΙΧ. ΚΑΘΑΡ.	77600
ΥΠΗΡ. ΑΠΟΚΟΜΙΔΗΣ	61057
ΤΡΟΧΑΙΑ:	26480
ΠΛΗΡΟΦ. Ο.Τ.Ε.:	131
ΔΕΛΤΙΟ ΚΑΙΡΟΥ:	149
ΛΑΧΕΙΑ:	111
ΠΡΟΠΟ - ΛΟΤΤΟ:	111
ΡΟΔΑ:	27462
ΚΤΕΛ:	27706
Ο.Α.Ε.Δ.:	23265
Ι.ΚΑ.:	64912
ΤΑΞ.Υ.:	68701, 68702
ΟΛΥΜΠΙΑΚΗ:	24555
Δ.Α.Ν.Ε.:	43150
ΕΡΓΑΤ. ΚΕΝΤΡΟ:	24730
AXON AIRLINES	82601-2
CRONUS AIRLINES	25444
AEGEAN AIRLINES	98345

ΚΤΕΟ

• Από 1/9/2001 έως 21/12/2001 παντός είδος οχήματα **με συνδυασμό γραμμάτων ΡΟΑ 1300-5000.** Επίσης θα ελέγχονται τα οχήματα που η καταλληλότητά τους λήγει αυτές τις εβδομάδες και οχήματα ανάριθμα εισαγωγής.

ΤΙΜΕΣ ΣΥΝΑΛΛΑΓΜΑΤΟΣ

ΔΟΛΛΑΡΙΟ Η.Π.Α	380,343	389,161
ΛΙΡΑ ΑΓΓΛΙΑΣ	540,144	552,672
ΚΟΡΩΝΑ ΔΑΝΙΑΣ	45,456	46,510
ΚΟΡΩΝΑ ΣΟΥΗΔΙΑΣ	35,549	36,373
ΓΙΕΝ ΙΑΠΩΝΙΑΣ ΓΙΑ 100 ΜΟΝ	310,026	317,212
ΦΡΑΓΚΟ ΕΛΒΕΤΙΑΣ	228,537	233,838
ΚΟΡΩΝΑ ΝΟΡΒΗΓΙΑΣ	42,524	43,510
ΛΙΡΑ ΚΥΠΡΟΥ	588,636	602,287
ΔΟΛΛΑΡΙΟ ΚΑΝΑΔΑ	241,307	246,902
ΔΟΛΛΑΡΙΟ ΑΥΣΤΡΑΛΙΑΣ	193,487	197,972

Η ΡΟΔΙΑΚΗ
Ημερήσια Εφημερίδα της Ρόδου
Έτος Ιδρύσεως 1915
ΙΔΡΥΤΗΣ
ΕΜΜ. ΚΑΛΑΜΠΙΧΗΣ

ΙΔΙΟΚΤΗΣΙΑ – ΕΚΔΟΣΗ
ΥΙΟΙ Σ. ΤΣΟΠΑΝΑΚΗ
Η. ΚΩΤΙΑΔΗΣ Ο.Ε.

ΔΙΕΥΘΥΝΤΗΣ
ΑΘ. ΜΑΡΑΣΙΩΤΗΣ

ΣΥΝΤΑΞΗ
Γρηγόριος Πελλός
Λουκάς Μαστής
Μιχάλης Μαστής
ΑΘΛΗΤΙΚΑ
Μανόλης Μπάτης,
Νικήτας Κουσκούσης
Τηλ.: 30831
ΓΡΑΦΕΙΑ ΣΥΝΤΑΞΗΣ
Μάρκου Μαλλιαράκη 9
Τηλ. 24610 - 30865 - 75640
Fax (0241) 75641
ΛΟΓΙΣΤΗΡΙΟ – ΔΙΑΦΗΜΙΣΕΙΣ
Νέα Αγορά 53
Τηλ. 22210 - 75230
Fax (0241) 22471

http://WWW.rodiaki.gr.
Email: tsopd@otenet.gr &
rodiaki@otenet.gr

ΕΦΥΓΕ Ο ΝΙΚΟΣ

Η δημοσιογραφική οικογένεια της Ρόδου θρηνεί από χθες για τον πρόωρο θάνατο ενός εκλεκτού μέλους της, του Νίκου Τριανταφύλλου διευθυντή της εφημερίδας "Δράσις-Σπορ" που κυκλοφορεί κάθε Δευτέρα ένθετη στην εφημερίδα "Η Δράσις".

Ο Νίκος Τριανταφύλλου που άφησε χθες σε ηλικία 44 χρόνων την τελευταία του πνοή στο Γενικό Νοσοκομείο Ρόδου όπου νοσηλευόταν κτυπημένος από την επάρατη ασθένεια ήταν ενεργό μέλος και ασχολείτο αποκλειστικά με τον αθλητικό ρεπορτάζ.

Παντρεύτηκε την Τσαμπίκα Παύλου Μαριά και απέκτησαν δύο παιδιά, την Παυλίνα και τον Πανάγο, και αμέσως μετά το γάμο του εντάχθηκε στη δημοσιογραφική οικογένεια.

Πριν από ένα περίπου χρόνο χτυπήθηκε από την επάρατη ασθένεια και νοσηλεύτηκε σε νοσοκομείο της Αθήνας αλλά και της Γαλλίας, χωρίς όμως οι γιατροί να μπορέσουν να ανατρέψουν την πορεία της αρρώστιας του που τον οδήγησε στο θάνατο.

Ο θανών ήταν εξαίρετος οικογενειάρχης, πάντα με το χαμόγελο στα χείλη, είχε μόνο φίλους και όσοι τον γνώρισαν δεν θα ξεχάσουν ποτέ τον εξαίρετο φίλο και άνθρωπο, αλλά ούτε και το χαμόγελό του.

Η κηδεία του αγαπητού συναδέλφου θα γίνει σήμερα στις 11 το μεσημέρι και η νεκρώσιμη ακολουθία θα ψαλεί στον Ιερό Ναό του Ευαγγελισμού, η δε ταφή θα γίνει στο Παλαιό Νεκροταφείο του Αγίου Δημητρίου.

Επιθυμία της οικογένειάς του είναι αντί στεφάνων να κατατεθούν χρήματα στο Θεραπευτήριο χρονίων παθήσεων "Αγιος Ανδρέας".

Η "Ροδιακή" εύχεται να είναι ελαφρύ το χώμα που θα τον σκεπάσει, στη δε γυναίκα του, τα παιδιά του και τους προσφιλείς συγγενείς του την εξ' ύψους παρηγοριά.





Συγχωνεύονται οι τράπεζες Εθνική και ALPHA BANK

Εγεννήθη Κολοσσός!

Αλλάζουν όλα στο επιχειρηματικό και εμπορικό τοπίο

Τραπεζικός κολοσσός για τα ελληνικά τραπεζικά δεδομένα αλλά και υπολογίσιμη δύναμη στο παγκόσμιο τραπεζικό στερέωμα θα αποτελεί η νέα τράπεζα που θα προκύψει από την σχεδιαζόμενη συγχώνευση της Εθνικής Τράπεζας της Ελλαδος και της Alpha Bank, οι διοικήσεις των οποίων ανακοίνωσαν χθες ότι βρίσκονται σε συζητήσεις που αφορούν την πιθανή συγχώνευση των δύο χρηματοπιστωτικών ιδρυμάτων με ανταλλαγή μετοχών.

Ειδικότερα η νέα τράπεζα, με βάση το συνολικό ενεργητικό, θα περιλαμβάνεται ανάμεσα στα 50 μεγαλύτερα τραπεζικά "μεγαθήρια" της ευρωζώνης, ενώ θα βρίσκεται στην θέση 119 ανάμεσα στις 1.000 μεγαλύτερες τράπεζες του πλανήτη με ενεργητικό 67.151 εκατ.δολάρια, σύμφωνα με την ταξινόμηση του περιοδικού Banker.

Η νέα τράπεζα γίνεται περιφερειακή δύναμη (βασική στρατηγική της διοίκησης Καρατζά της Εθνικής) στα Βαλκάνια και την ευρύτερη περιφέρεια της Ανατολικής Ευρώπης όπου ο ομιλος της Εθνικής διαθέτει ισχυρή παρουσία.

Στην Ελλάδα η νέα τράπεζα, πάντοτε υπό την προϋπόθεση ότι οι συζητήσεις συγχώνευσης θα έχουν επιτυχή κατάληξη, γίνεται ο απόλυτος κυρίαρχος της αγοράς, προσεγγίζοντας τα 1.100 καταστήματα και αφήνοντας πολύ πίσω τον Ομιλο της EFG Eurobank Ergasias, την Εμπορική και την Τράπεζα Πειραιώς που μόλις χθες απέκτησε την ETBAbank. Η νέα τράπεζα θα έχει υπό τον έλεγχο το 52% περίπου του συνολικού ενεργητικού της εγχώριας τραπεζικής αγοράς, το 53% των συνολικών καταθέσεων και το 44% των χορηγήσεων.

Ειδικότερα τα καθαρά προ φόρων κέρδη της ενιαίας τράπεζας θα ξεπερνούν τα 405 δισ.δρχ. (298 δισ.δρχ. για την Εθνική Τράπεζα και 107 δισ.δρχ. για την Alpha), το συνολικό ενεργητικό ξεπερνά τα 24 τρισ.δρχ. (14,7 τρισ. δρχ. το ενεργητικό της Εθνικής και 9,6 τρισ.δρχ. το ενεργητικό της Alpha Bank) και τα ίδια κεφάλαια τα 1,5 τρισ. δρχ. Σε επίπεδο ομίλων το ενεργητικό προσεγγίζει τα 27 τρισ.δρχ. και τα ίδια κεφάλαια το 1,8 τρισ.δρχ., ενώ τα προ φόρων κέρδη προσεγγίζουν τα 488 δισ.δρχ.

ΕΘΝΙΚΗ ΤΡΑΠΕΖΑ

Η Εθνική Τράπεζα της Ελλάδος είναι σήμερα η παλαιότερη και μεγαλύτερη τράπεζα της χώρας και ηγείται του μεγαλύτερου και ισχυρότερου Ομίλου χρηματοοικονομικών υπηρεσιών προβάλλοντας ταυτόχρονα ένα διεθνές προφίλ, ιδιαίτερα στη Νοτιοανατολική Ευρώπη και την Ανατολική Μεσόγειο.

Ιδρύθηκε το 1841 ως εμπορική τράπεζα και μέχρι την ίδρυση της Τράπεζας της Ελλάδος το 1928 είχε το εκδοτικό προνόμιο. Εισήχθη στο Χρηματιστήριο Αξιών Αθηνών ήδη από την ίδρυσή του το 1880, ενώ από τον Οκτώβριο του 1999, η μετοχή της Τράπεζας διαπραγματεύεται στο Χρηματιστήριο της Νέας Υόρκης.

Ο Όμιλος της ΕΤΕ προσφέρει ευρύ φάσμα χρηματοοικονομικών προϊόντων και υπηρεσιών που ανταποκρίνονται στις συνεχώς μεταβαλλόμενες ανάγκες επιχειρήσεων και ιδιωτών, όπως επενδυτικές εργασίες, χρηματιστηριακές συναλλαγές, ασφάλειες, διαχείριση στοιχείων ενεργητικού - παθητικού, εργασίες χρηματοδοτικής μίσθωσης (leasing), διαχείρισης επιχειρηματικών απαιτήσεων (factoring).



Διαθέτει το μεγαλύτερο δίκτυο καταστημάτων στην Ελλάδα με 610 καταστήματα, ενώ δραστηριοποιείται και σε όλα τα σύγχρονα εναλλακτικά κανάλια διανομής τραπεζικών προϊόντων και υπηρεσιών (Ιντερνετ, κινητή τηλεφωνία κλπ).

Η Εθνική Τράπεζα διαθέτει παρουσία σε 18 χώρες σε τέσσερις ηπείρους του κόσμου με περισσότερα από 330 καταστήματα. Μετά τις πρόσφατες εξαγορές τραπεζών στην Βουλγαρία και την ΠΓΔΜ έχει καταστεί περιφερειακή δύναμη στα Βαλκανια και φιλοδοξεί να μετατραπεί από μία τράπεζα 11 εκατ. πελατών στην Ελλάδα σε τράπεζα 60 εκατ. κατοίκων της Βαλκανικής.

ALPHA BANK

Η Alpha Bank ιδρύθηκε το 1879 από τον Ιωάννη Φ. Κωστόπουλο, όταν δημιούργησε μία μικρή εμπορική επιχείρηση στην Καλαμάτα. Το 1918 το τραπεζικό τμήμα του οίκου "Ι. Φ. Κωστοπούλου" μετονομάστηκε σε "Τράπεζα Καλαμών". Το 1924 η έδρα της μεταφέρθηκε στην Αθήνα και η Τράπεζα ονομάσθηκε "Τράπεζα Ελληνικής Εμπορικής Πίστεως". Το 1947 η επωνυμία άλλαξε σε "Τράπεζα Εμπορικής Πίστεως", το 1972 σε "Τράπεζα Πίστεως" και, τέλος, το Μάρτιο του 1994 σε Alpha Τράπεζα Πίστεως.

Η Τράπεζα γνώρισε μεγάλη ανάπτυξη τις τελευταίες δεκαετίες. Πέρα από την προσφορά απλών τραπεζικών υπηρεσιών και προϊόντων, εξελίχθηκε σε έναν ολοκληρωμένο όμιλο παροχής οικονομικών υπηρεσιών.

Το 1999 πραγματοποιήθηκε η εξαγορά του 51% των μετοχών της Ιονικής Τραπέζης. Στις 11 Απριλίου 2000 εγκρίθηκε η συγχώνευση της Ιονικής Τραπέζης με απορρόφηση από την Alpha Τράπεζα Πίστεως. Η νέα διευρυμένη Τράπεζα που προέκυψε από την συγχώνευση, ονομάζεται Alpha Bank. Σήμερα, η Alpha Bank είναι η δεύτερη σε μέγεθος εμπορική τράπεζα στην Ελλάδα και η πρώτη ιδιωτική.

Οι δραστηριότητές της καλύπτουν ολόκληρο το φάσμα των οικονομικών υπηρεσιών, ενώ αναγνωρίζεται ως πρωτοπόρος στην εισαγωγή νέων ηλεκτρονικών υπηρεσιών. Σήμερα με 450 Καταστήματα, ο Ομιλος της Alpha Bank δραστηριοποιείται και στη διεθνή τραπεζική αγορά με παρουσία στη Νέα Υόρκη, στο Λονδίνο, στο Jersey (Channel Islands), στην Κύπρο, στην ΠΓΔΜ, στην Αλβανία, στη Βουλγαρία και στη Ρουμανία.

ΓΕΡΜΑΝΙΚΑ ΜΟΝΟ Σ' ΕΝΑ ΜΗΝΑ
ΑΠΟ 5 ΝΟΕΜΒΡΙΟΥ ΕΩΣ 6 ΔΕΚΕΜΒΡΙΟΥ
ΣΤΟ ΣΙΜΟΥΛΤΑΝ ΜΕ ΤΗΝ ΑΠΛΗ ΜΕΘΟΔΟ
ΣΙΜΟΥΛΤΑΝ ΑΠΟ ΤΟΝ ΝΤΟΚΤΟΡ ΤΕΟ
ΓΙΑ ΕΝΗΛΙΚΕΣ ΤΟΥΡΙΣΤΙΚΩΝ & ΑΛΛΩΝ ΕΠΑΓΓΕΛΜΑΤΩΝ ΚΑΙ ΦΟΙΤΗΤΕΣ
ΔΕΝ ΠΛΗΡΩΝΕΤΕ ΠΡΙΝ ΠΕΙΣΘΕΙΤΕ
ΕΓΓΡΑΦΕΣ-ΠΛΗΡΟΦΟΡΙΕΣ:
ΤΗΛ.: 32272 & 0944 138510

MACROVITA
Φυσικός Βασιλικός Πόλτος
Ο Βασιλικός Πολτός Μελισσών είναι η ζωνταvή δύναμη της φύσης, το πιό πολύτιμο δώρο της στον ταλαιπωρημένο από τον ακατάστατο και εξαντλητικό τρόπο ζωής, σύγχρονο άνθρωπο.

- Προσφέρει ΜΑΚΡΟΖΩΙΑ, σωματική και ψυχική ΥΓΕΙΑ, σωστότερη ΑΝΑΠΤΥΞΗ και ΥΨΗΛΟΤΕΡΗ ΑΠΟΔΟΣΗ στις σπουδές και στον αθλητισμό.
- Ανανεώνει τις σωματικές και πνευματικές ΔΥΝΑΜΕΙΣ, αυξάνει την ΑΝΤΟΧΗ, τη ΣΕΞΟΥΑΛΙΚΗ ΔΡΑΣΤΗΡΙΟΤΗΤΑ, τη ΓΟΝΙΜΟΤΗΤΑ και αναζωογονεί τους ΗΛΙΚΙΩΜΕΝΟΥΣ ΟΡΓΑΝΙΣΜΟΥΣ
Οσο πιό φρέσκος είναι ο Βασιλικός Πολτός, τόσο περισσότερο ακέραιες διατηρούνται οι ευεργετικές του ιδιότητες. Η «MACROVITA» παρέχει για το Βασιλικό Πολτό της μοναδική εγγύηση ΓΝΗΣΙΟΤΗΤΑΣ, ΑΓΝΟΤΗΤΑΣ και ΦΡΕΣΚΑΔΑΣ.
Πωλείται στα Φαρμακεία
ΠΕΡΙΣΣΟΤΕΡΕΣ ΠΛΗΡΟΦΟΡΙΕΣ ΓΙΑ ΤΟ ΒΑΣΙΛΙΚΟ ΠΟΛΤΟ ΑΛΛΑ ΚΑΙ ΓΙΑ ΤΑ ΦΥΣΙΚΑ ΚΑΛΛΥΝΤΙΚΑ ΒΑΣΙΛΙΚΟΥ ΠΟΛΤΟΥ MACROVITA ΣΤΑ ΤΗΛΕΦΩΝΑ 010-25.23.380, 010-25.29.384 ΚΑΙ ΣΤΟ FAX 010-25.11.294

Στην αντεπίθεση ο Αγούδημος απειλεί πάλι με εισαγγελέα και αποκαλύψεις

Κλίμα αγριότητας στη ΔΑΝΕ!

Καταγγελίες για "τεράστια ποσά που χάθηκαν", αμφισβητεί την επιστολή του Σήφη Βαρδινογιάννη, τελεσίγραφο μέχρι τη συνεδρίαση της Τρίτης

Σε νέα περίοδο ανωμαλίας -και κυριολεκτικά αγριότητας- βρίσκεται και πάλι η ΔΑΝΕ με αφορμή τη δημιουργία Κοινοπραξίας με την εταιρία του Αγούδημου, για την οποία εγέρθηκαν ζωηρές ενστάσεις στους κόλπους της Δωδεκανησιακής Ναυτιλιακής Εταιρείας.

Χθες ο κ. Αγούδημος σε συνέντευξή του στην εκπομπή της Ρένας Βενιανάκη στην ΕΡΑ Ρόδου αμφισβήτησε τη γνησιότητα της επιστολής του Σήφη Βαρδινογιάννη (δημοσιεύθηκε χθες) και παράλληλα εξαπέλυσε σφοδρή επίθεση κατά του κ. Γερονικόλα, κάνοντας μάλιστα λόγο σε διαχειριστικά ζητήματα πολλών δισ. δρχ.

"Τα πράγματα -είπε ο κ. Αγούδημος θα ξεκαθαρίσουν ή με το καλό, ή με το άγριο", αναφέροντας ότι "υπάρχει και εισαγγελέας για τον κ. Γερονικόλα". Εθεσε δε ως τελευταία προθεσμία, πριν ξεσπάσει η μεγάλη μπόρα, τη συνεδρίαση του διοικητικού συμβουλίου της ΔΑΝΕ την προσεχή Τρίτη.

ΑΝΑΛΥΤΙΚΑ, στη συνέντευξή του ο κ. Αγούδημος ανέφερε τα εξής:

«Ερ.: Πώς σχολιάζετε την επιστολή Βαρδινογιάννη; Φαίνεται ότι "φρέναρε" την υπογραφή της συμφωνίας.

Απ.: Εγώ εκείνο που ξέρω είναι ότι ο κ. Βαρδινογιάννης εδώ και ημέρες βρίσκεται στην Αμερική. Δεν νομίζω από τόσο μακριά να έστειλε την επιστολή. Ολα αυτά τα θέματα θα συζητηθούν στο Δ.Σ. της Δευτέρας και εκεί ελπίζω να καθαρίσει το τοπίο.

Ερ.: Τί θα γίνει με την κοινοπραξία;

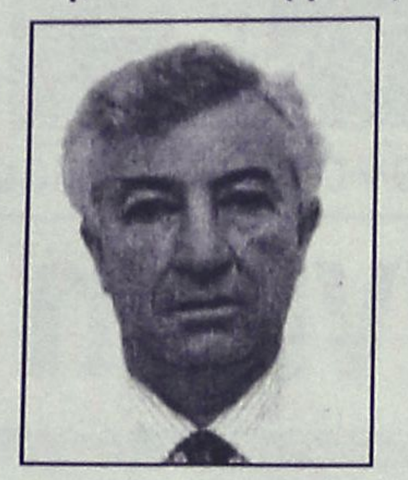

Απ.: Δεν υπάρχει κοινοπραξία, συμφωνία υπάρχει για καλύτερα δρομολόγια στη Δωδ/σο. Αλλωστε οι τιμές καθορίζονται από το κράτος και ως εκ τούτου εμείς δεν έχουμε τίποτα να κάνουμε πέραν του κρατικού ναυλολογίου. Μερικοί εξ αυτών που διοικούν τη ΔΑΝΕ δεν θέλουν ν' αφήσουν έστω και το πτώμα της να "επιζήσει" αλλά θέλουν να κατακρεουργήσουν και το τελευταίο κομμάτι της. Θα μας βρουν τελείως αντίθετους και η κατάληξη θα είναι στον Εισαγγελέα της Ρόδου για τα περαιτέρω.

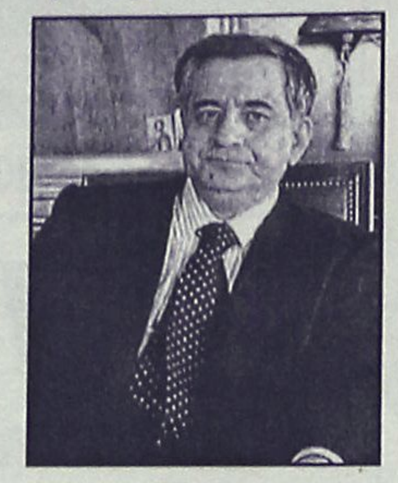

Ερ. Να μείνω στην επιστολή. Αφήσατε να εννοηθεί ότι ίσως την έστειλε κάποιος άλλος. Ποιός μπορεί να είναι αυτός;

Απ.: Εγώ εκείνο που ξέρω είναι ότι ο κ. Βαρδινογιάννης, που τον γνωρίζω πολλά χρόνια, τέτοιες επιστολές δεν στέλνει. Το ποιός μπορεί να είναι θα τα πούμε στο Δ.Σ. Ελπίζω μέχρι τότε αυτοί που έχουν κατακρεουργήσει τη ΔΑΝΕ την τελευταία διετία και έχουν χαθεί 15 δις να βάλουν μυαλό.

Ερ.: Ποιοί είναι αυτοί κ. Αγούδημε;

Απ.: Ξέρω π.χ. ότι ο κ. Γερονικόλας έχει κάνει μια σκανδαλώδη σύμβαση μ' ένα τουριστικό γραφείο για την μεταφορά των μαθητών στη Ρόδο, πράγμα που εγώ κατήγγειλα από την πρώτη στιγμή ότι δεν είναι επιτρεπτό. Λίγες ημέρες πριν από την συμφωνία ο κ. Γερονικόλας ξεπούλησε τις μαθητικές εκδρομές εις βάρος της ΔΑΝΕ. Ενώ έχει γίνει μια συμφωνία με κάποιους πράκτορες της Καλύμνου στο προηγούμενο Δ.Σ. να φέρουν 150 εκατομμύρια από τα 210 που χρωστάνε ως δια μαγείας εξαφανίστηκαν.

Επιπλέον ενώ είχε κλειστεί από εμένα ένα ραντεβού με τους δικηγόρους του Χαραλαμπίδη που έχει φεσώσει την εταιρεία 1,5 δισ. αναβλήθηκε.

Συμβαίνουν πολλά και περίεργα πράγματα. Τώρα δεν υπάρχει περιθώριο αν όλοι αυτοί οι φωστήρες δεν βάλουν μυαλό μέχρι τη Δευτέρα.

Ερ.: Τί τρόπος αντίδρασης υπάρχει από τη δική σας πλευρά;

Απ.: Ενα σας λέω, θα γελάσει και το παρδαλό κατσίκι τη Δευτέρα. Είναι η τελευταία προθεσμία που έχουν.

Ερ.: Ο ρόλος του κ. Κούκουλα στις τελευταίες εξελίξεις ποιός είναι;

Απ.: Ο κ. Κούκουλας ανέλαβε ένα πολύ δύσκολο έργο και φυσικά δεν θα είναι αρεστός σε μερικούς γιατί είναι υποχρεωμένος να καταγγείλλει πως ασφαλιστήκανε τα πλοία της ΔΑΝΕ δέκα φορές περισσότερο απ' ό,τι είναι νορμάλ. Ενα σας λέω, τα προβλήματα θα λυθούν ή με το καλό ή με το άγριο».

4 μήνες...

Τόσοι μόνο χρειάζονται για να επιστρέψετε στη θέση σας (και γιατί όχι σε κάποια καλύτερη), μ'ένα επιπλέον προσόν. Τη γνώση της Γερμανικής γλώσσας.

Γιατί τώρα τα **ΚΕΝΤΡΑ ΞΕΝΩΝ ΓΛΩΣΣΩΝ ΜΕΡΚΟΥΡΗ ΚΟΝΤΟΥ** προσφέρουν σ'όλους εσάς που απασχολείστε στον ξενοδοχειακό κι ευρύτερο τουριστικό τομέα, τη δυνατότητα να μάθετε **«επαγγελματικά»** Γερμανικά ακόμη κι αν είστε αρχάριοι.

Με δοκιμασμένες εκπαιδευτικές μεθόδους, που περιλαμβάνουν ζωντανούς διαλόγους, προσαρμοσμένους στις ιδιαιτερότητες και τις ανάγκες του πόστου σας.

Γρήγορα, εύκολα, χωρίς πειραματισμούς και κυρίως χωρίς χαμένα χρήματα.

ΕΙΔΙΚΑ ΕΝΤΑΤΙΚΑ ΠΡΟΓΡΑΜΜΑΤΑ ΓΙΑ:

ΑΡΓΥΡΟΧΡΥΣΟΧΟΟΥΣ
ΞΕΝΟΔΟΧΟΫΠΑΛΛΗΛΟΥΣ
a. **Reception**
b. **Bar - Εστιατόριο**
c. **Rent a car**
d. **Συνάλλαγμα**
e. **Υπάλληλοι ορόφων**

{ 4 μήνες
5 ώρες την εβδομάδα
1 ώρα την ημέρα

Οι εγγραφές άρχισαν!



ΜΕΡΚΟΥΡΗΣ ΚΟΝΤΟΣ
ΚΕΝΤΡΑ ΞΕΝΩΝ ΓΛΩΣΣΩΝ

CMF - Voutiraki

1ο διδ/ιο: Αγ. Αναργύρων 11α • **2ο διδ/ιο:** Δημ. Αναστασιάδη 47 • **3ο διδ/ιο:** Παρισίων 1 & Λονδίνου • Ρόδος • Τηλ: 0241/ 35289, 23973- Fax: 32336

Ενας 65χρονος συνταξιούχος

Αποπλάνησε δύο ανήλικα κοριτσάκια!

Παραπέμπεται στο Μικτό Ορκωτό, μαζί και για κτηνοβασία!

Στη φυλακή θα παραμείνει προσωρινά κρατούμενοςς μέχρι την ημέρα της δίκης του ο 65χρονος από νησί του νομού μας, που κατηγορείται για αποπλάνηση ανηλίκων κοριτσιών.

Το Συμβούλιο Εφετών Δωδεκανήσου στο οποίο προσέφυγε με αίτησή του ζητώντας την υπό όρους απόλυσή του με βούλευμά του απέρριψε το αίτημά του και διατάσσει την περαιτέρω κράτησή του μέχρι την ημέρα της δίκης του στο Πρωτοβάθμιο Μικτό Ορκωτό Δικαστήριο της Ρόδου.

Ο 65χρονος κρίθηκε προσωρινά κρατούμενος μετά την απολογία του στον ανακριτή με σύμφωνη γνώμη και του Εισαγγελέα για την κατηγορία της αποπλάνησης παίδων ηλικίας μικρότερης των δέκα ετών.

Σύμφωνα με την μήνυση που κατέθεσαν στην Εισαγγελία Πρωτοδικών Κω οι γονείς των δύο ανήλικων κοριτσιών ο 65χρονος αποπλανούσε τα παιδιά τους για αρκετό χρονικό διάστημα χωρίς όμως να γίνει αντιληπτός.

Αλλά ο 65χρονος που αντιμετωπίζει τις κατηγορίες της αποπλάνησης ανηλίκων ενδέχεται να κατηγορηθεί και για κτηνοβασία και τούτο γιατί στην απολογία του ισχυρίστηκε, σύμφωνα με πληροφορίες, ότι δεν αποπλάνησε κοριτσάκια αλλά ζώα και ειδικότερα με όνο!.

Δεν προλαβαίνουν οι δικαστές τη δικομανία

Προς παραγραφή πολλές υποθέσεις

Κάθε χρόνο υποβάλλονται 15.000 μηνύσεις! Τώρα εκδικάζονται εκείνες που υποβλήθηκαν το 1994-1995

Στα όρια της παραγραφής φτάνουν αρκετές υποθέσεις, που αφορούν ποινικά αδικήματα σε βαθμό Πλημμελήματος, μέχρι να φτάσουν στο ακροατήριο για εκδίκαση λόγω του μεγάλου αριθμού των μηνύσεων που υποβάλλονται κάθε χρόνο στην Εισαγγελία Πρωτοδικών Ρόδου.

Ο συνολικός αριθμός των μηνύσεων που υποβάλλονται κάθε χρόνο στην Εισαγγελία υπολογίζεται σε περισσότερες από 15.000 με αποτέλεσμα κάθε χρόνος που περνά να αυξάνεται ο αριθμός των εκκρεμουσών υποθέσεων και τούτο γιατί εκ των πραγμάτων είναι αδύνατη η εκδίκασή τους.

Σήμερα εκδικάζονται στο Μονομελές και Τριμελές Πλημμελειοδικείο υποθέσεις του 1994 και 1995 με αποτέλεσμα τόσο οι μηνυτές και οι κατηγορούμενοι όσο και οι μάρτυρες να μη θυμούνται τα γεγονότα αφού από τότε έχουν περάσει έξι και επτά χρόνια. Το μεγαλύτερο μέρος των μηνύσεων αφορούν καθυστέρηση



Παρά το "φόρτωμα" των πινακίων η λίστα παραμένει αμείωτη!..

καταβολής ασφαλιστικών εισφορών στα Ταμεία ενώ στο Τριμελές εξακολουθούν να εκδικάζονται εφέσεις καταδικασθέντων για έκδοση ακάλυπτων επιταγών από το Μονομελές Πλημμελειοδικείο πριν το αδίκημα καταργηθεί από αυτεπάγγελτη δίωξη και γίνει κατ' έγκληση του θύματος.

Στην προσπάθειά της η Εισαγγελία Πρωτοδικών Ρόδου να μειώσει τις εκκρεμότητες προσδιορίζει σε κάθε δικάσιμο του Μονομελούς Πλημμελειοδικείου περισσότερες από 100 ή και 150 υποθέσεις και στου Τριμελούς 50 ή και 70.

Του μεν Μονομελούς εκδικάζονται σχεδόν όλες, του δε Τριμελούς επειδή δεν είναι δυνατή η εκδίκασή τους σε μία ημέρα το δικαστήριο ή θα διακόψει για την επόμενη ή θα αναβάλει αυτές που δεν πρόλαβε να εκδικάσει γιατί στο πινάκιο υπήρχαν σοβαρές υποθέσεις.

Μάλιστα στα πλαίσια της παραπάνω προσπάθειας καθιερώθηκε μία ακόμη δικάσιμος το μήνα για το Τριμελές Πλημμελειοδικείο που συνεδριάζει κάθε Τετάρτη και αυτή γίνεται την τελευταία Παρασκευή του μήνα, αλλά ούτε και αυτή είναι λύση λόγω του μεγάλου αριθμού των εκκρεμουσών υποθέσεων.

Το ...ξεκαθάρισμα από τις εκκρεμούσες υποθέσεις αναμένεται να γίνει μόνο αν σταματήσει η υποβολή μηνύσεων για μη καταβολή ασφαλιστικών εισφορών στα Ταμεία που ήδη βρίσκεται υπό συζήτηση.

ΑΛΛΑΓΗ ΔΙΕΥΘΥΝΣΗΣ:

Η Εταιρεία

NOISIS Internet Services

ΜΠΟΥΧΟΥΝΑΣ Χ. - ΚΑΤΡΗΣ Χ. Ο.Ε.

μεταφέρθηκε από Κολοκοτρώνη 91 (Έναντι κιν/φου ΤΙΤΑΝΙΑ) στην **Εθνικής Αντίστασης 61 (2ος Όροφος).**

www.noisis.gr

Τηλ. 0241-22236 / 22628 - Fax. 0241-22638 - e-mail: info@noisis.gr

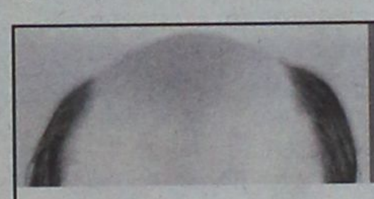

✔ *Αν εφαρμόζετε την μέθοδο της προσθετικής και δεν είστε ευχαριστημένοι*

✔ *Αν αναζητάτε την καλύτερη δυνατή ποιότητα*

✔ *Αν χρειάζεσθε υπηρεσίες ανά πάσα στιγμή και δεν τις έχετε*

✔ *Αν θέλετε να δείτε κάτι πολύ καλύτερο*



ΕΧΟΥΜΕ ΤΗ ΣΩΣΤΗ ΛΥΣΗ ΚΙ ΕΣΕΙΣ ΤΗ ΔΥΝΑΤΟΤΗΤΑ

Για ραντεβού (με απόλυτη διακριτικότητα και εχεμύθεια) **τηλεφωνήστε στα 78.302-4**

Επισκεφθείτε σήμερα την Κλινική Μαλλιών **BERGMANN KORD Ρόδου.**

Θα σας δείξουμε "ζωντανά" τη νέα, πρωτοποριακή μέθοδο προσθετικής **NEW AGE** που καθιστά όλες τις άλλες μεθόδους ξεπερασμένες.

Εμείς θα "αποσύρουμε" το παλιό σας "πρόσθετο" και **εσείς θα κερδίσετε έκπτωση 50%** (για το καινούριο με την **εγγύηση BERGMANN KORD**).

Η προσφορά μας ισχύει έως 31 Δεκεμβρίου 2001 και αφορά άντρες και γυναίκες.

ΕΠΙΣΤΗΜΟΝΙΚΑ ΚΕΝΤΡΑ

BERGMANN KORD

ΚΛΙΝΙΚΗ ΜΑΛΛΙΩΝ

Καναδά 73, Πλατεία Αγ. Νικολάου, Ρόδος,τηλ.:78.302-4

ΞΕΝΑΚΗΣ
ΗΛΕΚΤΡΟΚΟΣΜΟΣ
Ένα βήμα μπροστά!
ΜΟΝΑΔΙΚΗ ΠΡΟΣΦΟΡΑ!!

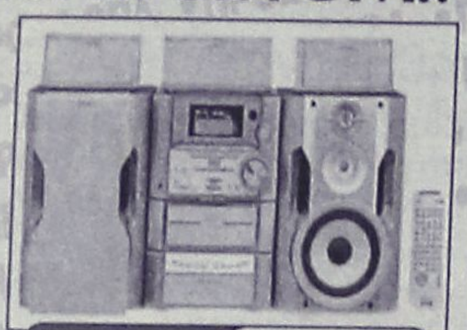

Τώρα
ηχοσύστημα
SONY
MHC-ZX70DVD
317.000 Δρχ. 930.30 Euro

- Αποκωδικοποιητής DOLBY DIGITAL & Dolby Prologic 2X100w+3X40w
- DVD changer 5 δίσκων
- 2πλό κασετόφωνο Full Logic
- Ραδιόφωνο
- Ηχεία 3 δρόμων με γούφερ



ΔΩΡΟ!!
Τηλεόραση SONY 21"
KV21-FT1

ΜΙΑ ΜΟΝΑΔΙΚΗ ΠΡΟΣΦΟΡΑ
ΠΟΥ ΔΕΝ ΠΡΕΠΕΙ ΝΑ ΧΑΣΕΤΕ
ΞΕΝΑΚΗΣ ΗΛΕΚΤΡΟΚΟΣΜΟΣ
Ενα βήμα μπροστά ...στις μεγάλες προσφορές
Κ. ΥΔΡΑΙΟΥ 2, ΡΟΔΟΣ, ΤΗΛ: 26597 - 30274

SYMI TOURS

Εσείς επιλέξτε τον προορισμό , τα υπόλοιπα αφήστε τα σ' εμάς.
Εκδοση αεροπορικών εισιτηρίων εσωτερικού και εξωτερικού

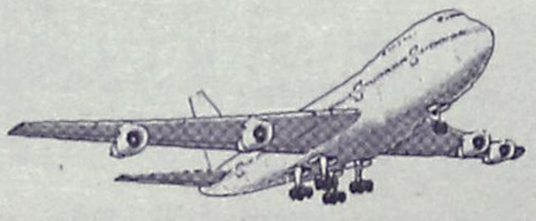

με όλες τις αεροπορικές εταιρείες σε όλο τον κόσμο σε τιμές στα μέτρα σας.

Μ' ένα τηλεφώνημα στο **0246 71307/71689,** **fax 0246 72292** και έχετε το εισιτήριο εντελώς δωρεάν στο σπίτι σας.

SYMI TOURS - ΣΥΜΗ ΔΩΔ/ΣΟΥ
IATA MEMBERS
Υπ. κρατήσεων: **Σύκαλλος Κων/νος**

Ανόητο το επιχείρημα περί... "ροδοκεντρισμός"

Αντιδράσεις για τις μεθοδεύσεις στο ΕΒΕΔ

Οι...φαεινές ιδέες δεν βρήκαν απήχηση ούτε και στις παραγωγικές τάξεις του βορείου συγκροτήματος

Εντονες αντιδράσεις πυροδότησε στην κοινή γνώμη της Ρόδου η δημοσιοποίηση της πληροφορίας, ότι παράγοντες του βορείου συγκροτήματος μεθοδεύουν την συγκρότηση ξεχωριστού ψηφοδελτίου για τις εκλογές του Επιμελητηρίου Δωδεκανήσου, στοχεύοντας ουσιαστικά στον διαχωρισμό των Δωδεκανησίων σε βορείους και νοτίους.

Οι μεθοδεύσεις αυτές, όπισθεν των οποίων υποκρύπτονται προσωπικές επιδιώξεις και τίποτα άλλο, προκάλεσαν όντως αντιδράσεις στη Ρόδο, και όχι μόνο στο επίπεδο των επιμελητηριακών παραγόντων.

Είναι ανεπίτρεπτος ο διαχωρισμός αυτός, τόνισαν αρκετά στελέχη της ροδιακής κοινωνίας, επισημαίνοντας ότι θα πρέπει να απομονωθούν οι εμπνευστές των μεθοδεύσεων αυτών από τους κατοίκους του νομού.

Και στο βόρειο συγκρότημα βέβαια υπήρξαν ανάλογες αντιδράσεις, και είναι πράγματι πιθανόν να κάνουν πίσω οι εμπνευστές των μεθοδεύσεων ή να επικρατήσουν τελικά ψυχραιμότερες απόψεις.

Στο γενικότερο πλαίσιο που διαμορφώθηκε χθες το πρωί διασταύρωσαν τις απόψεις τους στα ερτζιανά (στον ραδιοφωνικό σταθμό Αιγαίου Αντέννα) τα μέλη του δ.σ. του Επιμελητηρίου κ. κ. Παναγ. Καραγιάννης και Αγγ. Καλαθιανάκης.

Ο πρόεδρος του Εμπορικού Συλλόγου Ρόδου κ. Καραγιάννης, κατάγγειλε πράγματι τις μεθοδεύσεις αυτές αποκαλύπτοντας συσκέψεις και παρασυσκέψεις που γίνονται τον τελευταίο καιρό, ενώ ο κ. Αγγ. Καλαθιανάκης προσπάθησε να πείσει ότι δεν είναι έτσι τα πράγματα.

- Σε δηλώσεις του επίσης στην ΕΡΑ Ρόδου, **ο επικεφαλής του ενιαίου ψηφοδελτίου κ. Ηλ. Κωτιάδης** παραδέχθηκε ότι υπάρχουν τέτοιες κινήσεις, αλλά κατηγορηματικά τόνισε ότι δεν λειτούργησε ούτε πρόκειται να λειτουργήσει ροδοκεντρικά το Επιμελητήριο Δωδεκανήσου.

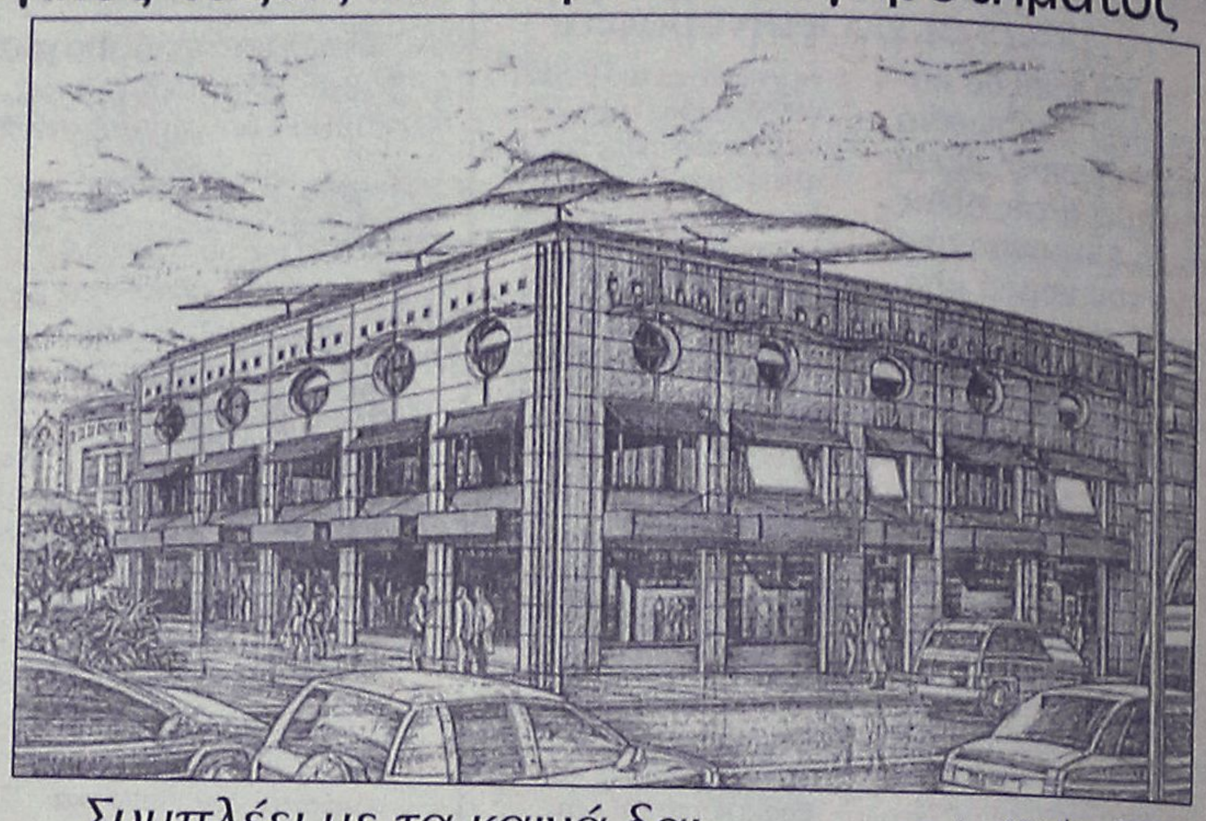

Συμπλέει με τα καινά δαιμόνια ο κ. Γ. Σιφωνιός, για ψηφοθηρικούς λόγους

Για μεθοδεύσεις που έχουν άλλους στόχους και επιδιώξεις έκανε λόγο με δηλώσεις του στην "Ροδιακή" **ο αντιπρόεδρος του Επιμελητηρίου κ. Σίμος Παρασκευάς** επισημαίνοντας τις ευθύνες που όλοι έχουν έναντι των παραγωγικών τάξεων.

Ο ΣΙΦΩΝΙΟΣ

Αντίθετες είναι οι απόψεις του κ. Γ. Σιφωνιού, που με επιστολή του αναφέρει τα εξής:

"Κύριε Διευθυντά,

Παρακολούθησα με προσοχή, τις θέσεις εκπροσώπων του Επιμελητηρίου για την συγκρότηση ψηφοδελτίου βορείου συγκροτήματος Δωδεκανήσου για τις προσεχείς εκλογές του ΕΒΕΔ.

Σε συναντήσεις μου με εκπροσώπους και φορείς των παραγωγικών τάξεων των νησιών της Δωδεκανήσου, υπήρξα δέκτης αιτημάτων, τα οποία όχι μόνο ήταν δίκαια, αλλά έπρεπε το Επιμελητήριο με τους εκπροσώπους του να τον είχε υιοθετήσει και να υπήρχε συνεχής προσπάθεια στην επίλυσή τους.

Οι φορείς ζητούν την ισόρροπη ανάπτυξη όλων των νησιών της Δωδεκανήσου. Η ισόρροπη αυτή ανάπτυξη, θα προέλθει από δέσμη μεσοπρόθεσμων και μακροπρόθεσμων μέτρων.

Τα μέτρα αυτά δεν μπορούν να λαμβάνονται σε κέντρο απόφασης, όπου κυριαρχεί η ροδίτικη παρουσία. Από τα 61 μέλη του Συμβουλίου του Επιμελητηρίου, μόνο τα 4 είναι εκπρόσωποι από τα νησιά της Δωδεκανήσου.

Το πρόβλημα δεν είναι μόνο αριθμητικό. Οι σωστές προτάσεις γίνονται από αυτούς που βιώνουν το πρόβλημα.

Είναι παράλογο να κατηγορείται το Αθηνοκεντρικό κράτος, αλλά να μας βολεύει και ένα Ροδοκεντρικό κράτος στο Επιμελητήριο.

Η αναλογική εκπροσώπηση των επαρχείων, στο Διοικητικό Συμβούλιο του Επιμελητηρίου θα μπορούσε να αποτελέσει δίκαιο στόχο.

Η ενότητα του Δωδεκανησιακού Επιμελητηρίου πρέπει να διασφαλιστεί. Η δυσκολία για την παρουσία των συμβούλων των νησιών, στις συνεδριάσεις, θα έδινε την ευκαιρία στο Επιμελητήριο να ασχοληθεί σοβαρότερα με το συγκοινωνιακό πρόβλημα και των μικρών νησιών.

Ας μην ενοχλούμαστε απ' αυτούς που φωνάζουν επειδή πονούν, αλλά να βοηθήσουμε να μην πονούν.

Με εκτίμηση
Γιώργος Σιφωνιός
Μηχανολόγος
Ηλεκτρολόγος
Μηχανικός
Επικεφαλής Ψηφοδελτίου για τις εκλογές του ΕΒΕΔ".

Happy Kids

ΡΟΥΧΑ
ΒΡΕΦΙΚΑ-ΠΑΙΔΙΚΑ-ΕΦΗΒΙΚΑ

✓ ΜΟΔΑ-ΠΟΙΟΤΗΤΑ
ΜΟΝΑΔΙΚΕΣ ΤΙΜΕΣ!

Montefiore MEXX
mandarino UCLA
MICKEY KIDS κ.λπ.

Νικολ. Πλαστήρα 17 - Πεζόδρομος
έναντι ξενοδοχείου "Σπάρταλη" • Τηλ. 29040



Σύμφωνα με τα στοιχεία της ΥΠΑ

Με συν 4% έκλεισε η φετινή τουριστική σαιζόν

Ομως οι διανυκτερεύσεις;

Περισσότεροι κατά 4% ήταν φέτος ο αριθμός των ξένων επισκεπτών που δέχθηκε και φιλοξένησε η Ρόδος, σύμφωνα με τα πρώτα στοιχεία της Υπηρεσίας Πολιτικής Αεροπορίας, στο χρονικό διάστημα από την 1η Ιανουαρίου έως και χθες.

Η εξέλιξη αυτή θεωρείται ιδιαίτερα ικανοποιητική από τους εκπροσώπους των τουριστικών φορέων του νησιού μας, δεδομένου ότι η τουριστική σεζόν για το 2001 ήταν η καλύτερη όλων των εποχών για το νησί μας. Σε ό,τι αφορά την διακίνηση των επιβατών εσωτερικού, τις τελευταίες εβδομάδες καταγράφεται σημαντική μείωση για τη Ρόδο, (εξαιτίας των διεθνών εξελίξεων) αλλά πάντως, σε σύγκριση με άλλες περιοχές και προορισμούς σε όλη τη χώρα, η Ρόδος είχε τις μικρότερες επιπτώσεις.

Το μεγάλο ενδιαφέρον τώρα για τους τουριστικούς φορείς και όχι μόνο, εστιάζεται στον τομέα των διανυκτερεύσεων που καταγράφτηκαν φέτος για τη Ρόδο.

Οι πρώτες εκτιμήσεις, πάντως κάνουν λόγο για μικρή μείωση των διανυκτερεύσεων σε σχέση με το 2000 γεγονός που οφείλεται αποκλειστικά στην μείωση των ημερών του πακέτου διακοπών και στις επιλεκτικές οικονομικές προσφορές που εφαρμόζουν πολλά από τα τουριστικά πρακτορεία και στην αγορά της Ρόδου.

Νυχτερινή επίσκεψη του εγκέλαδου με 5,6 Ρίχτερ

"Ταρακουνήθηκε" το Καστελλόριζο!

Στη θαλάσσια περιοχή με το Κας ήταν το επίκεντρο, "πρόκειται για κάτι καινούργιο", λέει ο κ. Λέκκας

Ταρακουνήθηκε για τα καλά προχθές αργά το βράδυ το Καστελλόριζο και η ευρύτερη περιοχή, από τη σεισμική δόνηση μεγέθους 5,6 βαθμών της κλίμακας Ρίχτερ, το επίκεντρο της οποίας προσδιορίζεται στα τουρκικά παράλια, κοντά στην επαρχιακή πόλη Κας.

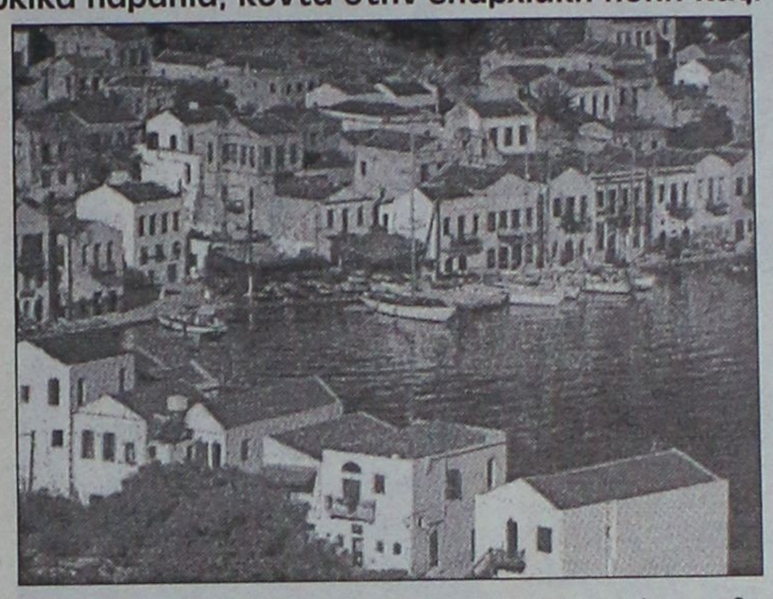

Ο σεισμός, που ήταν μεγάλης χρονικής διάρκειας από τις συνηθισμένες δονήσεις, έγινε ιδιαίτερα αισθητός στο Καστελλόριζο, αλλά και αντίστοιχα σε πολλές τουρκικές πόλεις, χωρίς ευτυχώς να αναφερθούν θύματα ή ζημιές.

Το παραπάνω, επιβεβαίωσε και ο Εμίν Ερντέμ, δήμαρχος της τουρκικής πόλης Κας που βρίσκεται απέναντι από το Καστελόριζο. **"Ο σεισμός ήταν αρκετά μεγάλης διάρκειας"** πρόσθεσε ο Ερντέμ μιλώντας τηλεφωνικά στο ειδησεογραφικό κανάλι NTV. Ανησυχία αλλά όχι όμως και πανικός, δημιουργήθηκε και στους κατοίκους του Καστελλορίζου, οι περισσότεροι από τους οποίους βγήκαν από τα σπίτια τους για αρκετή μάλιστα ώρα.

Η μετασεισμική εξέλιξη του φαινομένου, παρακολουθείται πάντως στενά από τους αρμόδιους επιστήμονες τόσο στην Τουρκία (όπου εκδηλώθηκε) όσο και στη χώρα μας.

Χθες, ο καθηγητής **γεωλογίας του Πανεπιστημίου των Αθηνών κ. Ευθύμιος Λέκκας**, μιλώντας για το θέμα εξέφρασε την εκτίμηση ότι το φαινόμενο θα έχει και συνέχεια μέσα στις προσεχείς μέρες, με μετασεισμικές δονήσεις η ένταση των οποίων δεν αποκλείεται μάλιστα να φθάσει και τα 5 Ρίχτερ.

Ο ίδιος, τόνισε ότι η όλη δραστηριότητα και τα επιστημονικά δεδομένα που προκύπτουν από το σεισμό αυτό, αξιολογούνται από τους αρμόδιους επιστήμονες και στη χώρα μας μια και πιστεύεται ότι ο εστιακός χώρος του πρόσφατου σεισμού που βρίσκεται μέσα στα όρια του σεισμικού τόξου του Αιγαίου, **μπορεί να επηρεάσει σεισμικά και άλλες περιοχές στην Δωδεκάνησο.**

Ο κ. Λέκκας, χαρακτήρισε την διαδικασία αξιολόγησης ως πολύπλοκη και υπογράμμισε ότι η επιστημονική μελέτη των επόμενων 24ωρων καθώς επίσης και η εξέλιξη που θα έχει το ίδιο το φαινόμενο, θα οδηγήσουν τους επιστήμονες σε πιο ασφαλή συμπεράσματα. Τέλος, ο κ. Λέκκας άφησε να εννοηθεί ότι ο πρόσφατος σεισμός της Σκύρου αλλά και οι υπόλοιπες σεισμικές δονήσεις στον ευρύτερο χώρο του Αιγαίου, έχουν άμεση σχέση μεταξύ τους και βέβαια με την τελευταία σεισμική δόνηση στα τουρκικά παράλια, κοντά στο Καστελλόριζο.

INFORMATIQUE

ΕΚΠΑΙΔΕΥΣΗ ΣΤΗΝ ΠΛΗΡΟΦΟΡΙΚΗ

ΡΟΔΟΣ, ΑΝΝΗΣ ΜΑΡΙΑΣ 72, ΤΗΛ. 21887, FAX. 31258

ΠΙΣΤΟΠΟΙΗΜΕΝΟ ΕΞΕΤΑΣΤΙΚΟ ΚΕΝΤΡΟ ΤΗΣ ECDL HELLAS ΓΙΑ ΤΟ ΔΙΠΛΩΜΑ ECDL
ΠΙΣΤΟΠΟΙΗΜΕΝΟ ΕΞΕΤΑΣΤΙΚΟ ΚΕΝΤΡΟ ΤΗΣ MICROSOFT ΓΙΑ ΤΟ ΔΙΠΛΩΜΑ MOUS

ΑΠΟΚΤΗΣΤΕ ΓΝΩΣΕΙΣ ΠΛΗΡΟΦΟΡΙΚΗΣ & ΔΙΠΛΩΜΑΤΑ ΧΕΙΡΙΣΜΟΥ ΗΛΕΚΤΡΟΝΙΚΩΝ ΥΠΟΛΟΓΙΣΤΩΝ

✓ ΜΑΘΕΤΕ ΝΑ ΔΟΥΛΕΥΕΤΕ ΜΕ ΗΛΕΚΤΡΟΝΙΚΟΥΣ ΥΠΟΛΟΓΙΣΤΕΣ ΕΙΝΑΙ ΑΠΑΡΑΙΤΗΤΟ ΕΡΓΑΛΕΙΟ ΓΙΑ ΤΗΝ ΕΠΑΓΓΕΛΜΑΤΙΚΗ ΣΑΣ ΕΠΙΤΥΧΙΑ.

✓ ΠΙΣΤΟΠΟΙΗΣΤΕ ΤΙΣ ΓΝΩΣΕΙΣ ΣΑΣ ΜΕ ΤΟ ΚΑΤΑΛΛΗΛΟ ΔΙΠΛΩΜΑ. ΘΑ ΓΙΝΕΙ ΤΟ ΔΙΑΒΑΤΗΡΙΟ ΓΙΑ ΤΗΝ ΕΠΑΓΓΕΛΜΑΤΙΚΗ ΣΑΣ ΑΠΟΚΑΤΑΣΤΑΣΗ.

ΤΜΗΜΑΤΑ

- ΣΤΑΔΙΑΚΗΣ ΠΡΟΕΤΟΙΜΑΣΙΑΣ ΜΙΚΡΩΝ ΜΑΘΗΤΩΝ (ΔΗΜΟΤΙΚΟΥ, ΓΥΜΝΑΣΙΟΥ)
- Β' & Γ' ΛΥΚΕΙΟΥ (ΠΑΝΕΛΛΗΝΙΩΝ ΕΞΕΤΑΣΕΩΝ
- ΤΑΧΥΡΥΘΜΑ ΕΝΗΛΙΚΩΝ
- ΕΠΑΓΓΕΛΜΑΤΙΚΑ

ΓΙΑ
ΓΡΑΜΜΑΤΕΙΣ, ΣΤΕΛΕΧΗ ΕΜΠΟΡΙΚΩΝ, ΤΕΧΝΙΚΩΝ & ΞΕΝΟΔΟΧΕΙΑΚΩΝ ΕΠΙΧΕΙΡΗΣΕΩΝ, ΕΛΕΥΘΕΡΟΥΣ ΕΠΑΓΓΕΛΜΑΤΙΕΣ, ΠΡΟΓΡΑΜΜΑΤΙΣΤΕΣ Η/Υ

ΔΙΑΡΚΕΙΑ ΕΚΠΑΙΔΕΥΣΗΣ, ΑΝΑΛΟΓΑ ΜΕ ΤΟ ΑΝΤΙΚΕΙΜΕΝΟ, ΑΠΟ 15 ΩΡΕΣ ΜΕΧΡΙ 2 ΧΡΟΝΙΑ

10 χρόνια INFORMATIQUE

ΥΠΕΥΘΥΝΟΣ ΕΚΠΑΙΔΕΥΣΗΣ ΗΛΙΑΣ ΚΟΛΛΑΤΟΣ

ΠΟΙΟΣ ΘΑ ΚΡΑΤΗΣΕΙ ΤΟ ΠΑΙΔΙ ΣΤΟ ΣΠΙΤΙ;

ΥΠΕΥΘΥΝΗ & ΔΗΜΙΟΥΡΓΙΚΗ ΑΠΑΣΧΟΛΗΣΗ ΠΑΙΔΙΩΝ ΣΤΟ ΣΠΙΤΙ ΣΑΣ!

MARKET PLAN + TSIRIGAS

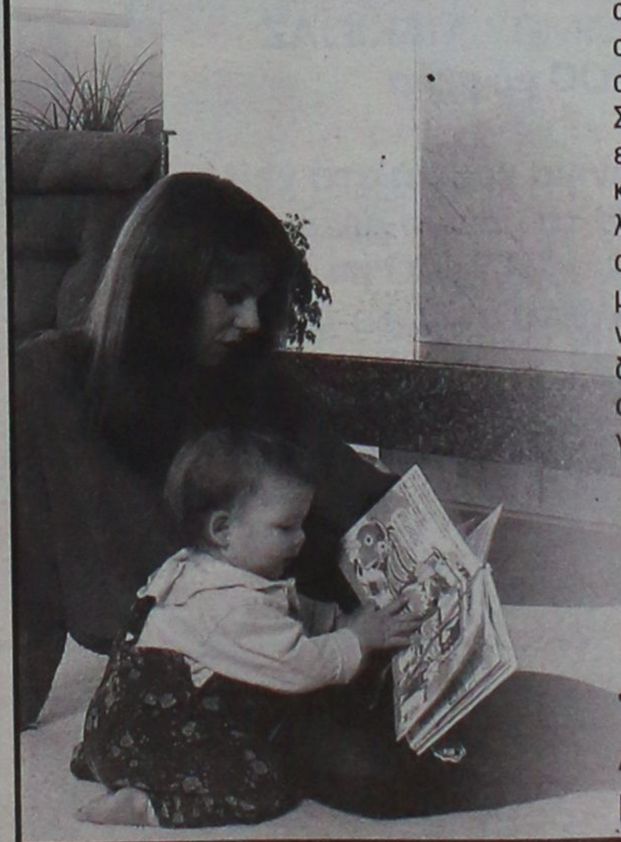

Πόσες φορές δεν σας έτυχε να πρέπει να λείψετε από το σπίτι αλλά δεν έχετε κάποιον που θα μπορούσε υπεύθυνα να κρατήσει το παιδί σας;
Τώρα και στη Ρόδο, το Children's Care αναλαμβάνει υπεύθυνα τη δημιουργική απασχόληση και τη φύλαξη των παιδιών σας στο σπίτι, κατά τη διάρκεια της απουσίας σας.
Στελεχωμένο με μια ομάδα από αυστηρά επιλεγμένες Βρεφοκόμους, Νηπιαγωγούς και Παιδαγωγούς, το **Children's Care** αναλαμβάνει τη φύλαξη παιδιών & βρεφών στο σπίτι σας, οποιαδήποτε ώρα της ημέρας, με επαγγελματική φροντίδα, απόλυτη ευθύνη και συνέπεια, με ένα πρόγραμμα εκπαιδευτικών δραστηριοτήτων, προσαρμοσμένο στην ηλικία του παιδιού σας, το οποίο θα γνωρίζετε εκ των προτέρων.

CHILDREN'S CARE

Διαθέσιμα και προγράμματα μακροχρόνιας συνεργασίας.

Εθελοντών Δωδεκανησίων 4 (2ος όροφος). Τηλ./Fax: 31560

American Fitness Association
Επιστημονικά Κέντρα Αδυνατίσματος & Αισθητικής
Προγράμματα αδυνατίσματος
από 140.000
μόνο 55.000
Ένα μήνα παθητική & διαιτολόγια
6 θεραπείες αδυνατίσματος
FIT FOR LIFE
Σάντρα Πορφυρά
Ηρ. Αναστασίας 58 & Κ. Υδραίου,
Ρόδου-Λίνδου (απέναντι από τον Ξενάκη),
85100 Ρόδος, Τηλ/Φαξ: 0241 73015
AM adv

La Belle
Εργαστήριο Ελευθέρων Σπουδών
Με 10 ετή πείρα στην "τέχνη" της ομορφιάς
ΑΝΑΚΟΙΝΩΣΗ
Τώρα και στη Ρόδο
Διδασκαλία ΜΟΝΙΜΟΥ ΜΑΚΙΓΙΑΖ
Και TATTOO με χένα
Μάθετε να δίνετε μόνιμο χρώμα στα χείλη, μάτια και φρύδια με το μόνιμο μακιγιάζ.
Γνωρίστε την τέχνη του TATTOO με χένα και στολίστε το σώμα σας και τα σώματα των άλλων
Προλάβετε και δηλώστε συμμετοχή στο νέο γκρουπ ΜΑΝΙΚΙΟΥΡ, ΠΕΝΤΙΚΙΟΥΡ & ΟΝΥΧΟΠΛΑΣΤΙΚΗΣ που ξεκινά σε λίγες μέρες.
Εύκολα και γρήγορα μάθετε:
περιποίηση και διακόσμηση νυχιών,
Ονυχοπλαστική ακρυλικό και τζελ.
Πληροφορίες στο τηλ.: 67744
Γ. ΣΕΦΕΡΗ 78 - Β' ΟΡΟΦΟΣ - (Εμπορικό Κέντρο Μήδεια)
PROART

Δύο αντλιοστάσια απειλούν να τινάξουν στον αέρα τις σχέσεις συνεργασίας μεταξύ των δήμων Ρόδου και Ιαλυσού, οι οποίες έτσι κι αλλιώς δεν ήταν και οι καλύτερες. Σύμφωνα με πληροφορίες, δύο αντλιοστάσια που κατασκεύασε στο πλαίσιο του έργου του αγωγού αποχέτευσης ο δήμος Ιαλυσού, αναμένεται ότι θα αποτελέσουν αντικείμενο διαμάχης.



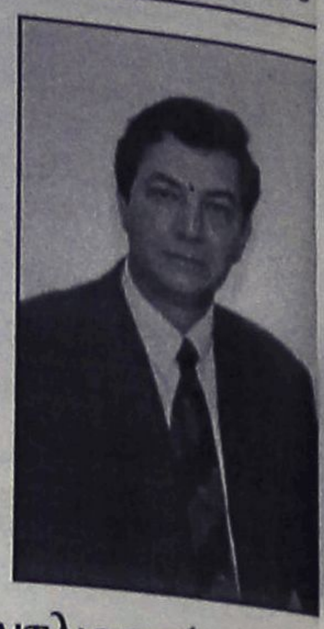

Ξέσπασε "πόλεμος" για δύο αντλιοστάσια

Νέα ένταση στις σχέσεις των Δήμων Ρόδου και Ιαλυσού

Προς κατεδάφιση ό,τι εξέχει του δρόμου!

Για την ακρίβεια, αποτελούν ήδη αντικείμενο διαμάχης, η οποία σύμφωνα μ' όλες τις ενδείξεις θα κορυφωθεί μέσα στο προσεχές χρονικό διάστημα. Οταν κατασκευαζόταν το έργο, ο δήμος Ρόδου συμφώνησε να κατασκευαστεί ένα αντλιοστάσιο στα διοικητικά του όρια, επειδή έτσι έπρεπε, ζήτησε όμως να γίνει αυτό υπόγειο.

Το αντλιοστάσιο όντως έγινε στην περιοχή των Κρητικών, αλλά... δεν έγινε υπόγειο, με αποτέλεσμα οι παράγοντες του δήμου Ρόδου να πνέουν τα μένεα!

Με δεδομένο μάλιστα ότι αυτό έγινε σε σημείο (κοντά στον φούρνο των Κρητικών) που πρόκειται να γίνει διαπλάτυνση του δρόμου, οι παράγοντες του δήμου Ρόδου απειλούν ότι θα... κατεδαφίσουν ό,τι εξέχει πάνω από το έδαφος, γεγονός που θα προκαλέσει (αν συμβεί) έντονες και ευνόητες αντιδράσεις από τον δήμο Ιαλυσού.

Υπάρχει όμως και δεύτερο αντλιοστάσιο του αγωγού που αποτελεί αντικείμενο διαμάχης.

- Αυτό έγινε στα διοικητικά όρια του δήμου, ακριβώς στα σύνορα των δύο δήμων και το γεγονός αυτό ενοχλεί τους παράγοντες του δήμου Ρόδου, για ευνόητους λόγους.

Το συγκεκριμένο ζήτημα εκτιμάται ότι θα **αποτελέσει αντικείμενο οξείας διαμάχης μεταξύ των δύο δήμων**, μέσα στις επόμενες μέρες.

Κατά κοινή ομολογία άλλωστε οι σχέσεις των δύο δήμων δεν είναι και τόσο καλές, αφού υπάρχουν αρκετά σημεία τριβής το τελευταίο χρονικό διάστημα. Και πιθανόν λόγω ακριβώς αυτής της κατάστασης, η διαμάχη για τα δύο αντλιοστάσια να είναι έντονη.

Προς το παρόν πάντως, η δυσαρέσκεια και των δύο πλευρών εκφράζεται ανεπισήμως, αλλά όπως εκτιμάται είναι θέμα ημερών να κορυφωθεί η σύγκρουση.

ΕΡΓΑΣΤΗΡΙ ΣΥΓΧΡΟΝΗΣ ΣΚΕΨΗΣ
Η ευκαιρία είναι εδώ! Τώρα!
Καλυτερεύστε τη Ζωή σας!
Δεν αρκεί να διαβάζετε παθητικά,
Κάντε πράξη τις γνώσεις της Νέας Εποχής!
Σεμινάρια Αυτογνωσίας
"Στάση Ζωής" Υγεία & Αφθονία
Τηλέφωνα για πληροφορίες και εγγραφές:
0241-65529/69785

Πλακόστρωτα και χαλικόστρωτα άριστης κατασκευής

Μεγάλης σημασίας το έργο των υπογείων δικτύων στην Π. Πόλη

Για την πρώτη φάση δαπανήθηκαν 1,2 δις, ξεκίνησαν οι διαδικασίες για την εξασφάλιση ποσού 3 δις δραχμών

Ολοκληρώθηκε η α' φάση των έργων που αφορά τα υπόγεια δίκτυα της Μεσαιωνικής Πόλης, έργο ιδιαίτερης σημασίας για την υποδομή της περιοχής, αλλά και για ολόκληρη τη Ρόδο.

Ο απολογισμός του έργου, πραγματοποιήθηκε χθες στο δημαρχείο Ρόδου, σε ευρεία συνάντηση των εμπλεκομένων φορέων, ενώ ήδη ο δήμος Ρόδου, όπως ανακοίνωσε ο δήμαρχος κ. Γιαννόπουλος έχει κινήσει τις διαδικασίες για να εξασφαλισθεί περαιτέρω χρηματοδότηση για να συνεχιστεί το έργο.

Χθες συγκεκριμένα συνεδρίασε η επιτροπή παρακολούθησης του έργου που απαρτίζεται από εκπροσώπους του υπουργείου Πολιτισμού, του υπουργείου Αιγαίου, του δήμου Ρόδου, της ΔΕΥΑΡ και της Περιφέρειας Νοτίου Αιγαίου, των φορέων δηλαδή που είχαν την ευθύνη του έργου.

Απ' όλους τους συμμετέχοντες διαπιστώθηκε η καλή εκτέλεση της α' φάσης του έργου, ανακοίνωσε ο δήμαρχος Ρόδου, τονίζοντας ότι δαπανήθηκε για την φάση αυτή ποσό 1,2 δισεκατομμυρίων δραχμών.

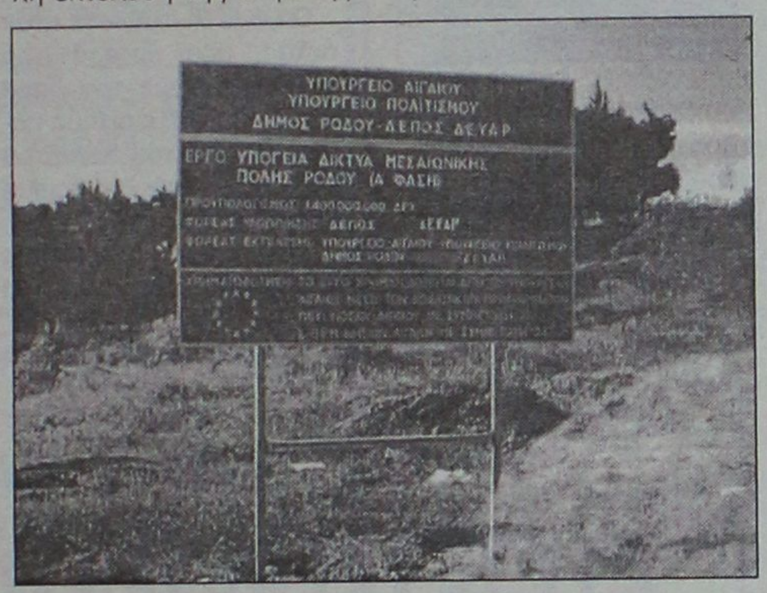



Από 'δω και μέρα, συμπλήρωσε ο κ. Γιαννόπουλος οι οργανισμοί κοινής ωφέλειας έχουν την ευθύνη να αναλάβουν να περάσουν τα δίκτυα και τις καλωδιώσεις.

Για την επόμενη φάση υπάρχουν δύο ενδεχόμενα, ανακοίνωσε ο κ. δήμαρχος και συγκεκριμένα.

- **Να ενταχθεί ένα τμήμα του έργου ύψους 1,2 δις στο Περιφερειακό Επιχειρησιακό Πρόγραμμα (ΠΕΠ).** Ηδη ο δήμος Ρόδου έχει καταθέσει πρόταση και τεχνικό δελτίο στην περιφέρεια Νοτίου Αιγαίου και αναμένει θετική απάντηση. Χρειάζεται πάντως να υπάρξουν πολιτικές παρεμβάσεις και στην περιφέρεια και στα υπουργεία για να ενταχθεί το έργο, παραδέχθηκε ο κ. Γιαννόπουλος.
- **Παράλληλα έχει υποβληθεί πρόταση και για ένταξη του έργου στο Ταμείο Συνοχής ύψους 3 δισεκατομμυρίων δραχμών,** αλλά είναι ερευνητέο κατά πόσο είναι επιλέξιμο για χρηματοδότηση το έργο τόνισε ο κ. Γιαννόπουλος.

Αν δεν προχωρήσει, η ένταξη στο Ταμείο Συνοχής θα χρειαστεί να ενεργοποιηθούμε όλοι για να βρεθούν οι πόροι είτε από το ΠΕΠ είτε από τα τομεακά προγράμματα των υπουργείων συμπλήρωσε ο κ. δήμαρχος. Απαντώντας σε σχετική ερώτηση, διευκρίνισε ότι τόσο ο δήμος όσο και οι άλλοι φορείς είναι έτοιμοι να προχωρήσουν στην δεύτερη φάση των έργων, μόλις πάρουν το πράσινο φως από την Περιφέρεια Νοτίου Αιγαίου.





Νυχτερινό τιμολόγιο από σήμερα στο ηλεκτρικό ρεύμα

ΠΩΣ ΔΙΑΜΟΡΦΩΝΟΝΤΑΙ ΟΙ ΤΙΜΕΣ

Από σήμερα αρχίζει η ισχύς του χειμερινού διακεκομένου ωραρίου για το νυχτερινό τιμολόγιο της ΔΕΗ. Κατά τη χειμερινή περίοδο, το νυχτερινό τιμολόγιο θα ισχύει 6 ώρες κατά τη διάρκεια της νύχτας και συγκεκριμένα από τις 2 έως τις 8 τα ξημερώματα και 2 ώρες κατά τη διάρκεια του μεσημεριού και συγκεκριμένα από τις 3.30 έως τις 5.30 το απόγευμα.

Η τιμή της κιλοβατώρας στο νυχτερινό τιμολόγιο μετά και την τελευταία αύξηση των τιμολογίων της ΔΕΗ έχει ορισθεί στις 12,80 δρχ., ενώ το πάγιο (ανεξάρτητο του ωραρίου κανονικής χρέωσης) είναι 1.048 δρχ.

Σημειώνεται ότι το χειμερινό ωράριο για το νυχτερινό τιμολόγιο θα ισχύει έως τις 30 Απριλίου, οπότε επανέρχεται το θερινό συνεχόμενο ωράριο για το νυχτερινό τιμολόγιο, που είναι από τις 11 το βράδυ έως τις 7 το πρωί.

Το κόστος του νυχτερινού τιμολογίου είναι σημαντικά χαμηλότερο, καθώς το κανονικό τιμολόγιο της ΔΕΗ είναι 21,82 δρχ. ανά κιλοβατώρα για τις πρώτες 800 κιλοβατώρες, για τις επόμενες 800 είναι 27,81 δρχ., για τις επόμενες 400 είναι 34,13 δρχ. και για τις υπόλοιπες 45,22 δρχ.

Θα πρέπει να αναφερθεί, πάντως, ότι η ΔΕΗ, εν όψει και της εισαγωγής της στο ΧΑΑ, σχεδιάζει μια γενική τροποποίηση των ισχυόντων σήμερα τιμολογίων της και στο πλαίσιο αυτό θεωρείται πιθανό ότι θα υπάρξουν στο μέλλον αλλαγές και στο νυχτερινό τιμολόγιο.

Διαφωνεί το συμβούλιο του ΠΕΣΥ Νοτίου Αιγαίου

Εμπλοκή στη δημιουργία ΟΚΑΝΑ και στη Ρόδο!

Δεν πρέπει να υπάρχει σε μικρή απόσταση σχολείο

Δεν φαίνεται να προχωρεί η προσπάθεια για την ίδρυση και λειτουργία κέντρου απεξάρτησης στη Ρόδο, παρά την πασιφανή αναγκαιότητα να γίνει κάτι τέτοιο για να αντιμετωπιστούν τα προβλήματα που υπάρχουν.

Το βάλτωμα του θέματος αναδείχθηκε κατά την χθεσινή συνεδρίαση του διοικητικού συμβουλίου του νοσοκομείου, το οποίο επρόκειτο να παραχωρήσει τον χώρο των εξωτερικών ιατρείων του παλαιού νοσοκομείου.

Τέτοια απόφαση όμως δεν πάρθηκε, αφού στην ουσία το διοικητικό συμβούλιο έκρινε ότι είναι αναρμόδιο. Ναι μεν συμφώνησαν ότι ο χώρος είναι κατάλληλος αλλά όπως τονίστηκε η αρμοδιότητα παραχώρησής του ανήκει στο ΠΕΣΥ.

Από πλευράς ΠΕΣΥ όμως, δεν φαίνεται να υπάρχει συναίνεση για κάτι τέτοιο, ίσως επειδή ο χώρος δεν κρίνεται σαν ο πλέον κατάλληλος.

Σύμφωνα με πληροφορίες η πρόεδρος του ΠΕΣΥ

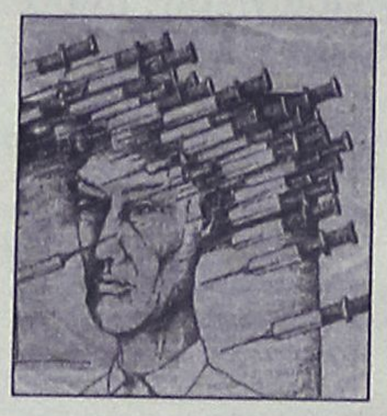

κ. Αρσενοπούλου με φαξ προς το διοικητικό συμβούλιο του νοσοκομείου **ζήτησε να ληφθεί υπόψη ότι τα κέντρα απεξάρτησης πρέπει να απέχουν τουλάχιστον 200 μέτρα από σχολεία.**

Στην συγκεκριμένη περίπτωση, σε ακτίνα μικρότερη των 200 μέτρων υπάρχει και η σχολή νοσοκόμων και το 12ο δημοτικό σχολείο Ρόδου.

- Αυτό σημαίνει δηλαδή ότι το ΠΕΣΥ δεν συναινεί στην παραχώρηση του χώρου, ο οποίος πάντως κρίνεται κατάλληλος από τον Οργανισμό καταπολέμησης Ναρκωτικών (ΟΚΑΝΑ).

Ο ΟΚΑΝΑ άλλωστε ήταν αυτός, που ύστερα από συνεννόηση με τον δήμο Ρόδου υπέβαλε αίτημα παραχώρησης του ακινήτου στο διοικητικό συμβούλιο του νοσοκομείου.

Λογικά τώρα ΟΚΑΝΑ και δήμος Ρόδου θα πρέπει να απευθυνθούν στο ΠΕΣΥ, ζητώντας τον χώρο για να προχωρήσουν στην ίδρυση του κέντρου απεξάρτησης.

Αν το αίτημα δεν γίνει δεκτό, προφανώς θα πρέπει να αναζητηθεί άλλος κατάλληλος χώρος.

Παράγοντες του δήμου Ρόδου, ήταν μάλλον δυσαρεστημένοι από τις εξελίξεις αυτές, διαπιστώνοντας ότι η επίλυση του θέματος παραπέμπεται σε βάθος χρόνου, με ότι αυτό συνεπάγεται. Δεν αποκλείεται μάλιστα να εκδηλωθούν και αντιδράσεις μέσα στις επόμενες μέρες, αν και αναμένεται να εκδηλωθεί πρώτα μια προσπάθεια συνεννόησης μεταξύ δήμου Ρόδου και ΠΕΣΥ.

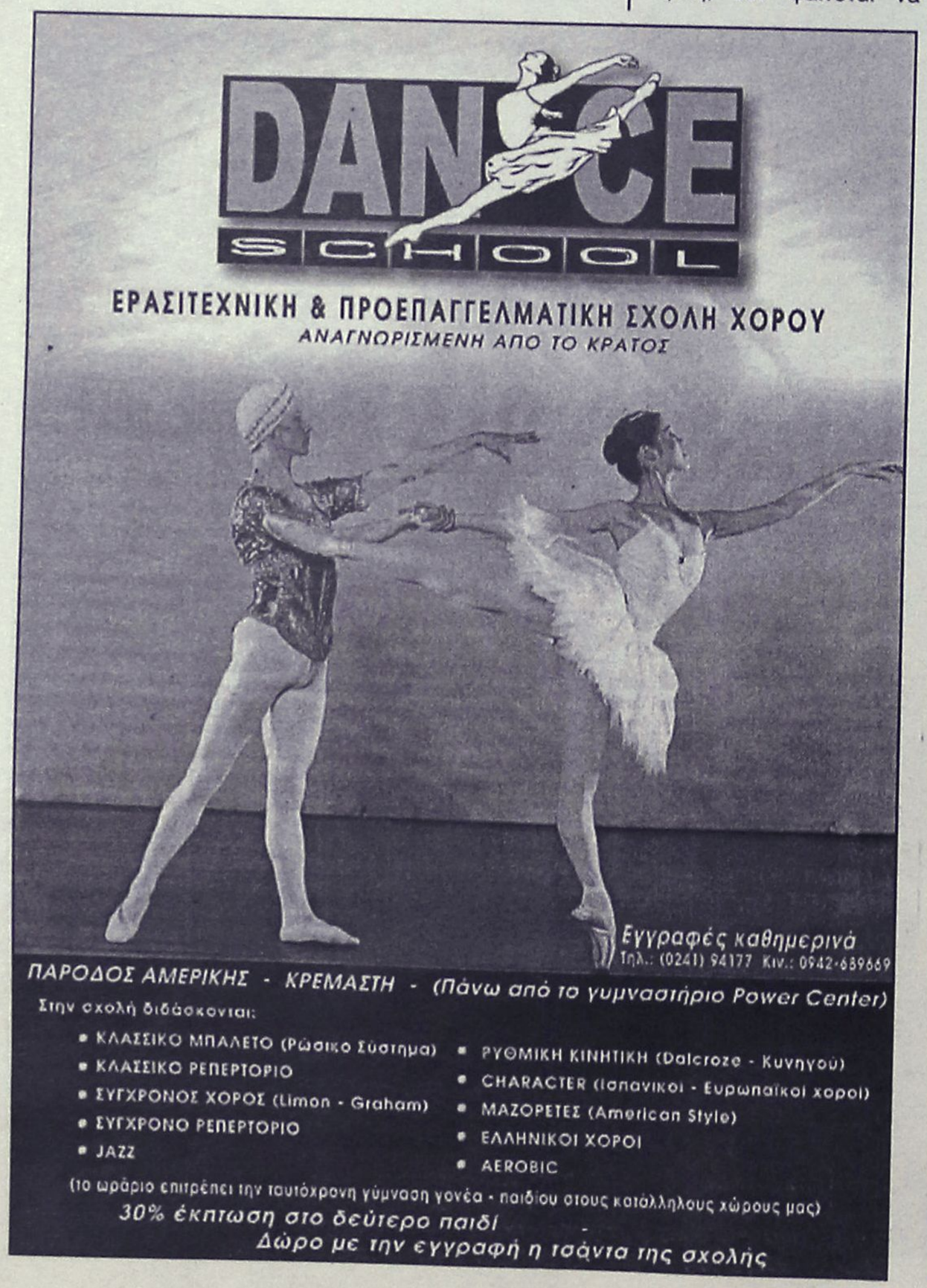

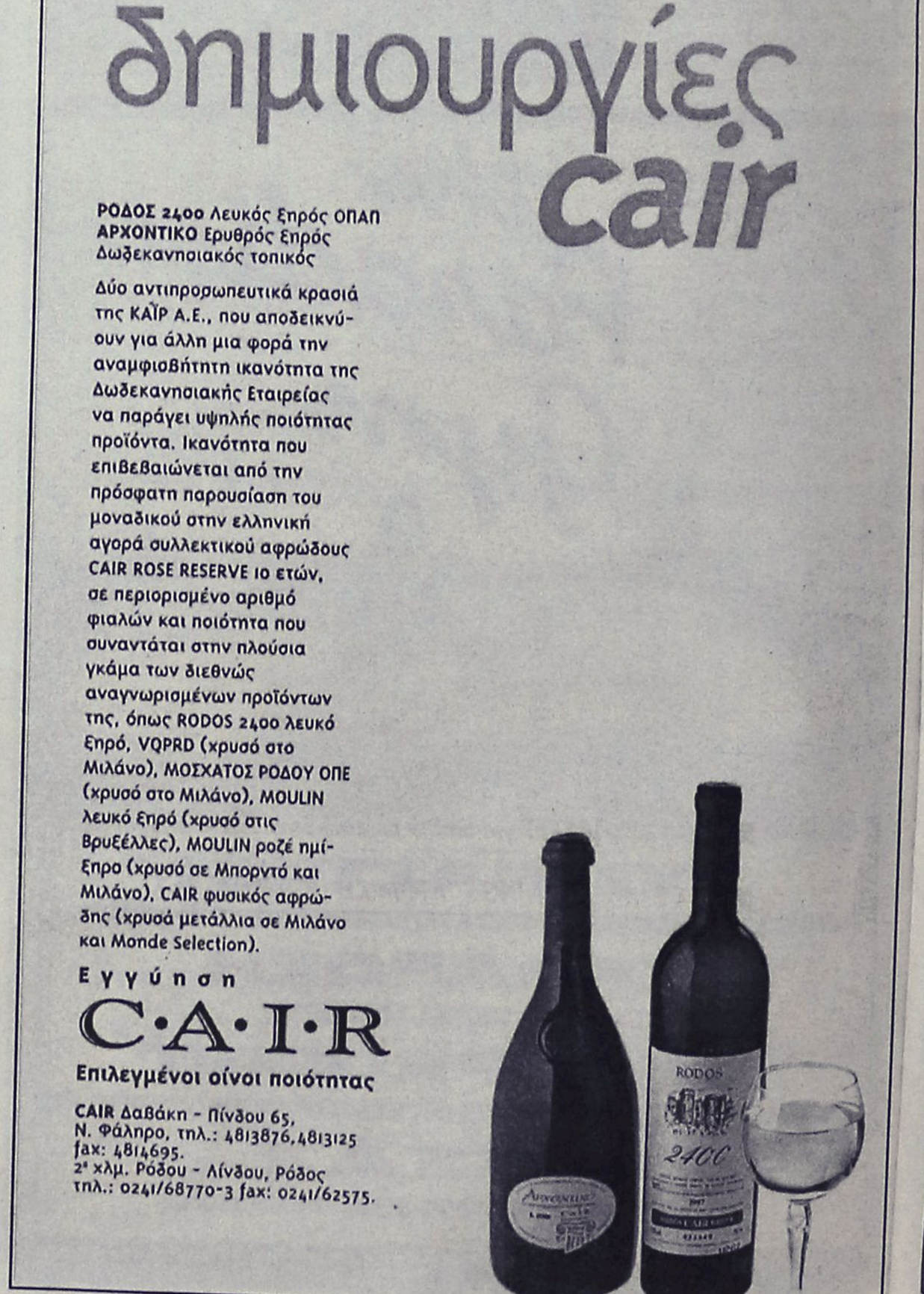

4ΗΜΕΡΗ ΕΚΔΡΟΜΗ ΣΤΟΝ ΑΓ. ΝΙΚΟΛΑΟ ΜΥΡΑ ΤΟΥΡΚΙΑΣ

Από 5/12 έως 8/12

ΜΕ ΤΗΝ ΟΡΓΑΝΩΣΗ ΚΑΙ ΣΥΝΕΡΓΑΣΙΑ ΤΩΝ 2 ΓΝΩΣΤΩΝ ΠΡΑΚΤΟΡΕΙΩΝ ΤΗΣ ΡΟΔΟΥ

ΣΑΗΣ ΤΡΑΒΕΛ & KYDON TOURS

Επί τη ευκαιρία της εορτής του ΑΓ. ΝΙΚΟΛΑΟΥ στα ΜΥΡΑ θα επισκεφτούμε το ΦΕΤΙΓΕ - ΦΟΙΝΙΚΙ - ΚΑΛΕ - ΚΑΣ - ΑΝΤΑΛΥΑ- ΠΕΡΓΗ-ΑΣΦΕΝΔΙΟΣ

ΔΙΑΜΟΝΗ: *1 νύχτα στο καλύτερο ξενοδοχείο στα ΜΥΡΑ, 3*** με ημιδιατροφή*
*2 νύχτες στην ΑΝΤΑΛΥΑ, ξενοδοχείο 4*** με ημιδιατροφή*

ΔΥΝΑΤΟΤΗΤΑ ΕΠΕΚΤΑΣΗΣ ΤΗΣ ΕΚΔΡΟΜΗΣ ΓΙΑ
ΕΦΕΣΣΟ – ΚΟΥΣΑΝΤΑΣΙ – ΣΜΥΡΝΗ

ΠΛΟΥΣΙΟ ΠΡΟΓΡΑΜΜΑ • ΔΙΑΣΚΕΔΑΣΗ • ΨΩΝΙΑ

Η πείρα και οι γνώσεις των 2 πρακτορείων αποτελούν εγγύηση για ποιότητα - ασφάλεια - επιτυχία της εκδρομής μας.

ΣΥΝΟΔΟΙ: Ο κ. Σάββας Σαής & η κα Ψυλλάκη Ελένη

ΠΛΗΡΟΦΟΡΙΕΣ-ΠΡΟΓΡΑΜΜΑ-ΕΓΓΡΑΦΕΣ

Πρακτορεία ταξιδίων

1. ΣΑΒΒΑΣ ΣΑΗΣ
Τάρπον Σπρινγκς 42, τηλ. 0241-39781-3

2. KYDON TOURS
Εθ. Δωδ/σίων 14, τηλ. 23000

Πολλά είναι ακόμη τα κενά σε θέσεις καθηγητών

Συνεχίζεται η άσχημη χρονιά στα σχολεία

Υποφέρουν τα Λύκεια και περισσότερο τα ΤΕΕ

Τραγική είναι η κατάσταση που επικρατεί στα Λύκεια του νησιού μας και ειδικά τα ΤΕΕ, όπου η έλλειψη των καθηγητών και κατά συνέπεια οι χαμένες διδακτικές ώρες, ξεπερνούν κάθε προηγούμενο. Η αδυναμία ή η ανικανότητα του υπουργείου Παιδείας να καλύψει τις κενές αυτές θέσεις στα σχολεία της Ρόδου, έχει προκαλέσει θύελλα διαμαρτυριών σε γονείς, μαθητές αλλά και εκπαιδευτικούς και όπως όλα δείχνουν οι αντιδράσεις και η οργή αυτή δεν θα αργήσει να ξεσπάσει.

Σύμφωνα με στοιχεία που συγκέντρωσε η «Ροδιακή» και τα οποία επιβεβαίωσαν χθες και οι εκπρόσωποι της Α' ΕΛΜΕ Δωδεκανήσου, η κατάσταση με τα κενά καθηγητών ειδικά στα ΤΕΕ, αποτελεί ίσως μοναδική περίπτωση σε όλη τη χώρα αφού οι ώρες που γίνονται μαθήματα, είναι κατά πολύ λιγότερες από τα... κενά που κάνουν οι μαθητές, εξαιτίας της έλλειψης των καθηγητών. Ενδεικτικά: Στο 1ο ΤΕΕ της Ρόδου, χάνονται εβδομαδιαίως 380 ώρες διδασκαλίας(!) από όλα τα τμήματα, ενώ αντίστοιχα, στο 2ο ΤΕΕ οι χαμένες ώρες διδασκαλίας για κάθε εβδομάδα φθάνουν τις 200!

Σαν να μην έφθαναν αυτά τα προβλήματα, με επίσημο έγγραφο που απέστειλε πρόσφατα ο υπουργός Παιδείας κ. Πέτρος Ευθυμίου σε όλες τις διευθύνσεις δευτεροβάθμιας εκπαίδευσης, (ημερομηνία 29 Οκτωβρίου) επισημαίνεται ότι παρατείνονται οι συμβάσεις των ωρομισθίων καθηγητών, μέχρι να καλυφθούν με διορισμούς οι κενές θέσεις!

Το γεγονός αυτό πυροδότησε όπως ήταν αναμενόμενο αντιδράσεις από την πλευρά των καθηγητών και των συνδικαλιστικών τους συλλόγων αφού η απόφαση αυτή του υπουργού, σημαίνει ταυτόχρονα ότι οι καθηγητές αυτοί (ωρομίσθιοι) θα παραμείνουν για άγνωστο χρονικό διάστημα με μειωμένες σχέσεις εργασίας και απασχόλησης.

Όπως εξήγησε χθες μιλώντας στην «Ροδιακή» ο πρόεδρος της Α' ΕΛΜΕ Δωδεκανήσου κ. Βασίλης Καραγιάννης, τυπικά οι ωρομίσθιοι μπορούν να καλύπτουν μόνο ελάχιστες διδακτικές ώρες σε σχέση με το μόνιμο διδακτικό προσωπικό, κάτι που σημαίνει ότι οι κενές ώρες διδασκαλίας θα εξακολουθήσουν να υπάρχουν σε όλα τα σχολεία και ειδικά στα ΤΕΕ του νησιού μας.



Μάλιστα, σύμφωνα με πληροφορίες, οι μισοί τουλάχιστον από τους ωρομίσθιους καθηγητές του 1ου ΤΕΕ της Ρόδου, έχουν δηλώσει την πρόθεσή τους να σταματήσουν να εργάζονται κάτω από το ιδιότυπο αυτό καθεστώς, γεγονός που θα αυξήσει τις κενές διδακτικές ώρες στο αντίστοιχο σχολικό συγκρότημα σε άλλες 80 τουλάχιστον!

Ντροπή! Ακόμη απλήρωτοι!

Θύματα της γνωστής και απερίγραπτης ασυνέπειας που διέπει το δημόσιο και τις υπηρεσίες του είναι 50 περίπου εποχιακά εργαζόμενοι στην Αρχαιολογική Υπηρεσία του νησιού μας, οι οποίοι παραμένουν (και πάλι) απλήρωτοι τους τρεις τελευταίους μήνες εξαιτίας των... γνωστών γραφειοκρατικών προβλημάτων.

Οι ίδιοι, κατήγγειλαν χθες μιλώντας στη «Ροδιακή» ότι δεν είναι η πρώτη φορά, που οι αρμόδιες υπηρεσίες του Υπουργείου αγνοούν σε τέτοιο βαθμό τους ίδιους και τις ανάγκες που αντιμετωπίζουν κυρίως ως οικογενειάρχες και τόνισαν ότι δεν είναι η πρώτη φορά που αναγκάζονται να διαμαρτυρηθούν έντονα προς κάθε κατεύθυνση για να διεκδικήσουν το... αυτονόητο που δικαιούνται.

Η καθυστέρηση, στις πληρωμές, αξίζει να σημειωθεί ότι αφορά το μεγαλύτερο μέρος των εποχιακών υπαλλήλων που απασχολούνται στην αρχαιολογία της περιοχής μας και το σύνολο των οφειλών που περιμένουν φθάνει έως και τους τρεις μήνες.

ΓΥΜΝΑΣΤΗΡΙΟ

BioKinηση

ΚΕΝΤΡΟ ΚΙΝΗΣΙΟΘΕΡΑΠΕΙΑΣ

ΔΙΟΡΘΩΤΙΚΗ ΓΥΜΝΑΣΤΙΚΗ ΓΙΑ ΑΠΟΚΑΤΑΣΤΑΣΗ ΠΑΡΑΜΟΡΦΩΣΕΩΝ ΣΠΟΝΔΥΛΙΚΗΣ ΣΤΗΛΗΣ

☑ ΣΚΟΛΙΩΣΗ ☑ ΚΥΦΩΣΗ ☑ ΛΟΡΔΩΣΗ

- ΕΝΟΡΓΑΝΗ ΓΥΜΝΑΣΤΙΚΗ για παιδιά ΠΡΟΣΧ.- ΣΧΟΛΙΚΗΣ ΗΛΙΚΙΑΣ
- AEROBIC - ΛΕΙΤΟΥΡΓΙΚΗ ΓΥΜΝΑΣΤΙΚΗ για ΓΥΝΑΙΚΕΣ

ΩΡΑΡΙΟ ΔΙΑΜΟΡΦΩΜΕΝΟ ΓΙΑ ΤΑΥΤΟΧΡΟΝΗ ΓΥΜΝΑΣΗ ΜΗΤΕΡΑΣ - ΠΑΙΔΙΟΥ

- ΣΧΟΛΗ ΜΠΑΣΚΕΤ για παιδιά ηλικίας άνω των 6 ετών
- PERSONAL TRAINING - (ΑΤΟΜΙΚΗ ΕΚΓΥΜΝΑΣΗ)

** Ο ΧΩΡΟΣ ΚΛΙΜΑΤΙΖΕΤΑΙ **

Καννή Άννα Μαρία
ΚΑΘ. ΦΥΣΙΚΗΣ ΑΓΩΓΗΣ - ΚΙΝΗΣΙΟΘΕΡΑΠΕΥΤΡΙΑ

Καλαποδάκης Βασίλης
ΚΑΘ. ΦΥΣΙΚΗΣ ΑΓΩΓΗΣ - ΠΡΟΠΟΝΗΤΗΣ ΜΠΑΣΚΕΤ

Εμπορικό Κέντρο Φώκιαλη, ΡΟΔΟΣ
Τηλ.: 0241-0-39830, FAX: 0241-0-39831



Κουφώματα **KUNSTSTOFF**. Αξεπέραστη θερμομόνωση, υψηλή ηχομόνωση, απεριόριστη αντοχή στο χρόνο, πάνω από **60 πιστοποιητικά ποιότητας**, μέχρι και **48 δόσεις**. Υπεροχή **KUNSTSTOFF** θα πει υπέροχη ζωή!

30 ΧΡΟΝΙΑ ΚΟΥΝΕΤΟΦ

KUNSTSTOFF®
www.kunststoff.gr

casaviva

Λεωφ.Ελευθερίας 2Α, 85104 Κρεμαστή Ρόδος Τηλ. 95076, Fax.93775

ΜΑΘΗΜΑΤΙΚΑ - ΦΥΣΙΚΗ - ΧΗΜΕΙΑ



Διδάσκουν:

✧ **Σταματία Εκτ. Ηρακλείδη**

Χημικός Αριστοτελείου Παν. Θεσ/νίκης



✧ **Χρήστος Εκτ. Ηρακλείδης**

Μαθηματικός Εθνικού και Καποδιστρ. Παν. Αθηνών

Δεκτοί μαθητές Γυμνασίου - Λυκείου και φοιτητές ΤΕΙ - ΑΕΙ.
Υπεύθυνη γνώση, μεθοδικότητα, παραστατικότητα και παροχή δακτυλογραφημένων σημειώσεων. Μαθήματα ιδιαίτερα σε γκρουπ.

✆ **76896** και **0937 701718, 0938 492429**

Cleo's

ΙΤΑΛΙΚΗ ΚΟΥΖΙΝΑ

Ανοικτά μόνο

ΠΑΡΑΣΚΕΥΗ & ΣΑΒΒΑΤΟ

από 8.30 μ.μ. έως 12μ.μ.

Ρεζερβέ τηλ. 28415

Αγ. Φανουρίου 17, Παλιά Πόλη

Λόγω της συγχώνευσης Εθνικής και ALPHA BANK

Εκρηξη της ώρας!

Αλλαγή κλίματος από τις ιδιωτικοποιήσεις

Με εκρηκτική άνοδο των τιμών των μετοχών αποχαιρετά η χρηματιστηριακή αγορά τον Οκτώβριο, "έκρηξη" την οποία πυροδότησαν οι σημαντικές αγορές ξένων θεσμικών επενδυτών σε αρκετές μετοχές του δείκτη MSCI. Η άνοδος συνοδεύθηκε και από αύξηση του όγκου των συναλλαγών, οι οποίες σχεδόν διπλασιάσθηκαν σε σχέση με τις δύο προηγούμενες συνεδριάσεις. Η ιδιωτικοποίηση της ΕΤΒΑ, αλλά και το σαφές μήνυμα του νέου υπουργού Οικονομίας & Οικονομικών Ν.Χριστοδουλάκη για επιτάχυνση των διαρθρωτικών αλλαγών καλλιεργεί πρόσφορο κλίμα για αγορές από ξένους θεσμικούς επενδυτές, ενώ θα πρέπει να επισημανθούν και τα "πλεονεκτήματα" της ελληνικής χρηματιστηριακής αγοράς σε σχέση με τις υπόλοιπες ευρωπαϊκές. Σύμφωνα με τις προβλέψεις της Morgan Stanley ο προβλεπόμενος λόγος τιμής/κέρδη (p/e) για το 2002 διαμορφώνεται στο ΧΑΑ κατά μέσο όρο στο 10,2, το δεύτερο χαμηλότερο άρα ελκυστικότερο, μετά την αγορά της Νορβηγίας (9). Εξάλλου τα κέρδη ανά μετοχή των ελληνικών επιχειρήσεων αναμένεται να αυξηθούν το 2002 σε ποσοστό 11,1%, όταν σε όλα τα ευρωπαϊκά χρηματιστήρια, με εξαίρεση τη Νορβηγία, τα προβλεπόμενα κέρδη ανά μετοχή θα μειωθούν σε μέσα επίπεδα κατά 6%. Μοχλός της ανόδου της αγοράς ήταν οι τραπεζικές μετοχές (Eurobank +6,71%, Εμπορική +5,16%, Alpha +5,47%, Εθνική +4,39%), καθώς οι επενδυτές προεξοφλούν σημαντικές ανακατατάξεις μετά τη συμφωνία Πειραιώς-ΕΤΒΑ, αλλά και των παρεμβάσεων που σχεδιάζει η νέα ηγεσία του υπουργείου Οικονομίας & Οικονομικών στον τραπεζικό κλάδο.

Στην διάρκεια του Οκτωβρίου ο βασικός χρηματιστηριακός δείκτης κατέγραψε άνοδο σε ποσοστό 10,88%, ενώ απέχει 3,43% από τα προ κρίσεως επίπεδα, δηλαδή τις 2.555,94 μονάδες. Ο βασικός χρηματιστηριακός δείκτης κινήθηκε σήμερα σε εύρος διακύμανσης 96,02 μονάδων, καταγράφοντας υψηλότερη τιμή στις 2.472,28 μονάδες και κατώτερη στις 2.376,26 μονάδες, όταν κατέγραφε απώλειες έως και 0,27%. Τελικώς, ο Γενικός Δείκτης Τιμών έκλεισε στις 2.468,26 μονάδες έναντι 2.382,73 μονάδων της προηγουμένης μέρας, καταγράφοντας κέρδη 85,53 μονάδων ή σε ποσοστό 3,59%. Ο δείκτης FTSE/ASE 20 έκλεισε στις 1.385,21 μονάδες σημειώνοντας κέρδη 53,92 μονάδων ή σε ποσοστό 4,05%, ενώ ο δείκτης FTSE/ASE 40 έκλεισε στις 252,07 μονάδες σημειώνοντας κέρδη 7,47 μονάδων ή σε ποσοστό 3,05%. Ο δείκτης FTSE/ASE SMALLCAP 80 έκλεισε στις 731,09 μονάδες με κέρδη 15,69 μονάδων ή σε ποσοστό 2,19%. Από τις 360 μετοχές που διακινήθηκαν σήμερα, 320 κινήθηκαν ανοδικά, 21 καθοδικά, ενώ η τιμή 38 μετοχών παρέμεινε αμετάβλητη. Τη μεγαλύτερη ποσοστιαία άνοδο σημείωσαν οι μετοχές των εταιρειών: Medicon +17,56%, Axon Συμμετοχών +14,65%, Κρέκα +12,64%, Βιοσώλ (Πο) +12,00%, Space Ελλας +11,76%, Βιοχάλκο +10,00%, Λανακάμ (Πο) +10,00%, Καρδασιλάρης +9,84%, Αγροτικός Οίκος Σπύρου +8,86% και Rilken +8,54%. Αντιθέτως τις μεγαλύτερες απώλειες σημείωσαν οι μετοχές των εταιρειών: ΝΕΛ (Δικαίωμα) -50,00%, Ηλέκτρα (Δικαίωμα) -25,00%, Εμπορικός Δεσμός (Πο) -8,33%, Κορφίλ (Πο) -4,33%, Θεμελιοδομή -3,18%, Ντεσπέκ -2,42%, Spider -2,39%, Marfin Classic -2,29%, Sex Form -1,80%, ETBA Bank -1,67%.

Οι επιμέρους δείκτες διαμορφώθηκαν ως εξής:

Τραπεζικός:	4.642,40,	+5,05%
Τηλεπικοινωνιών:	1.105,92,	+1,19%
Ασφαλειών:	1.709,83,	+2,46%
Επενδύσεων:	719,74,	+4,05%
Κατασκευαστικών:	1.019,88,	+2,10%
Βιομηχανιών:	1.443,54,	+3,39%
Συμμετοχών:	2.416,81,	+7,64%
Βασικών μετάλλων:	734,85,	+3,14%
Μη μεταλλικών ορυκτών:	915,62,	+4,21%
Εκδόσεων- εκτυπώσεων:	417,08,	+3,28%
Κλωστούφαντουργίας:	748,19,	+3,03%
Λιανικού εμπορίου:	817,58,	+4,42%
Πληροφορικής:	734,51,	+2,39%
Λύσεων πληροφορικής:	445,90,	+2,74%
Χονδρικού Εμπορίου:	574,34,	+4,04%
Τροφίμων & Ποτών:	801,15,	+2,60%
Παράλληλη Αγορά:	228,19,	+1,92%

Ο όγκος των συναλλαγών ανήλθε στα 159,59 εκατ. ευρώ ή 54,38 δισ. δρχ, εκ των οποίων τα 9,39 εκατ. ευρώ αφορούσαν προσυμφωνημένες συναλλαγές. Τη μεγαλύτερη συναλλακτική δραστηριότητα σημείωσαν οι μετοχές των εταιρειών: Alpha Bank με 14,502 εκατ. ευρώ, Εθνική Τράπεζα με 14,341 εκατ., ΟΤΕ με 10,127, Τράπεζα Πειραιώς με 8,611 εκατ. και Πάναφον με 5,194 εκατ. ευρώ.

Οι μετοχές του δείκτη της Morgan Stanley έκλεισαν ως εξής:

Εθνική	28,52
Alpha Bank	20,06
Εμπορική	30,96
Eurobank	14,64
Panafon	5,46
ΔΟΛ	4,56
ΕΛΠΕ	7,20
ΟΤΕ	18,00
Πειραιώς	8,84
Τιτάν (κ)	36,38
Ιντρακόμ	13,52
Coca Cola	15,02
Motor Oil	8,04
ΚΑΕ	11,86
Αλουμίνιο Ελλάδος	32,50
Βιοχάλκο	9,46
Ελληνική Τεχνοδομική	6,40
Επιχειρήσεις Αττικής	4,40
ΕΥΔΑΠ	6,32
Μαϊλης	4,46
Τεχνική Ολυμπιακή	1,88
Παπαστράτος	12,68
Folli Follie	19,16
Φουρλής	4,50



ΦΡΟΝΤΙΣΤΗΡΙΟ
ΓΕΡΜΑΝΙΚΩΝ
ΝΙΚΗΤΑ Μ. ΝΙΚΗΤΑΡΑ
Καθηγητή Γερμανικής Γλώσσας και Φιλολογίας
Πτυχιούχου Πανεπιστημίου Αθηνών
με ειδίκευση στη μετάφραση

Από 5 ΝΟΕΜΒΡΙΟΥ 2001 θα λειτουργήσουν
ΤΑΧΥΡΥΘΜΑ τμήματα ΓΕΡΜΑΝΙΚΗΣ ΓΛΩΣΣΑΣ
ΤΡΙΜΗΝΗΣ ΔΙΑΡΚΕΙΑΣ για ΞΕΝΟΔΟΧΟΥΠΑΛΛΗΛΟΥΣ και ΕΠΑΓΓΕΛΜΑΤΙΕΣ.
ΤΜΗΜΑΤΑ : ΠΡΩΙΝΑ – ΒΡΑΔΥΝΑ

Πληροφορίες τηλ. 22 100 – 0944/905052
Ώρες 11.00 – 13.00 & 15.00 – 19.00
Διεύθυνση : Σμύρνης και Ατταβύρου στο Ροδίνι

ΠΡΑΚΤΟΡΕΙΟ ΤΑΞΙΔΙΩΝ
ΣΑΒΒΑΣ ΣΑΗΣ
ΕΚΔΡΟΜΕΣ
ΦΘΙΝΟΠΩΡΟΥ 2001

ΕΚΔΡΟΜΗ 1
4ΗΜΕΡΗ ΕΚΔΡΟΜΗ
ΑΠΟ 5/12–ΕΩΣ 8/12
ΑΓ. ΝΙΚΟΛΑΟ – ΜΥΡΑ ΤΟΥΡΚΙΑΣ

ΕΚΔΡΟΜΗ 2
ΒΟΡΕΙΑ ΕΛΛΑΔΑ–ΘΡΑΚΗ
ΑΠΟ 4/11–ΕΩΣ 9/11
(Αεροπορικώς)
ΡΟΔΟ-ΘΕΣ/ΝΙΚΗ-ΒΕΡΓΙΝΑ-ΒΕΡΟΙΑ-ΠΑΝΑΓΙΑ ΣΟΥΜΕΛΑ-ΝΑΟΥΣΑ-ΕΔΕΣΣΑ-ΔΡΑΜΑ-ΑΛΙΣΤΡΑΤΗ-ΠΑΝΑΓΙΑ ΕΙΚΟΣΙΦΟΙΝΙΣΑ-ΚΑΒΑΛΑ-ΞΑΝΘΗ-ΚΟΜΟΤΗΝΗ-ΑΛΕΞΑΝΔΡΟΥΠΟΛΗ-ΣΟΥΦΛΙ-ΔΙΔΥΜΟΤΕΙΧΟ-ΟΡΕΣΤΙΑΔΑ-ΚΗΠΟΙ-ΑΛΕΞΑΝΔΡΟΥΠΟΛΗ-ΡΟΔΟ

ΕΚΔΡΟΜΗ 3
ΓΥΡΟΣ ΠΕΛΟΠΟΝΗΣΣΟΥ
ΑΠΟ 10/11–ΕΩΣ 16/11
ΡΟΔΟ-ΠΕΙΡΑΙΑ-ΔΕΛΦΟΥΣ-ΑΡΑΧΩΒΑ-ΝΑΥΠΑΚΤΟΣ-ΑΓ. ΣΕΡΑΦΕΙΜ ΜΕ ΤΑ 400 ΣΗΜΑΝΤΡΑ ΚΑΙ ΤΙΣ 62 ΚΑΜΠΑΝΕΣ-ΠΑΤΡΑ-ΠΥΡΓΟ-ΟΛΥΜΠΙΑ-ΚΑΛΑΜΑΤΑ-ΣΠΗΛΑΙΑ ΔΥΡΟΥ-ΓΥΘΕΙΟ-ΣΠΑΡΤΗ-ΤΡΙΠΟΛΗ-ΠΑΝΑΓΙΑ ΜΑΛΕΒΗ-ΝΑΥΠΛΙΟ-ΕΠΙΔΑΥΡΟ-ΠΕΙΡΑΙΑ-ΡΟΔΟ

ΕΚΔΡΟΜΗ 4
ΑΠΟ 14/11–ΕΩΣ 20/11
ΡΟΔΟ-ΜΥΤΙΛΗΝΗ ΑΓ. ΡΑΦΑΗΛ-ΤΑΞΙΑΡΧΗ-ΜΑΝΤΑΜΑΔΟΣ-ΜΟΛΥΒΟ-ΠΕΤΡΑ-ΜΟΝΗ ΛΗΜΟΝΟΣ-ΑΓ. ΓΕΡΑΣΙΜΟ-ΚΑΛΟΝΗ-ΠΑΝΑΓΙΑ ΑΓΙΑΣΟ-ΠΕΙΡΑΙΑ-ΑΘΗΝΑ-ΠΕΙΡΑΙΑ-ΡΟΔΟ

ΠΛΗΡΟΦΟΡΙΕΣ-ΠΡΟΓΡΑΜΜΑΤΑ
Πρακτορείο ταξιδίων
ΣΑΒΒΑΣ ΣΑΗΣ
Τάρπον Σπρινγκς 42 δίπλα στην Πίστεως
Τηλ. 0241-39781-3 ΡΟΔΟΣ

Γι' αυτό σιώπησαν πολλά τηλέφωνα την περασμένη Παρασκευή

Εργολάβος κτύπησε καλώδιο του ΟΤΕ

Και ούτε καν ενημερώνουν τον Οργανισμό!

Σε τραυματισμό του υπόγειου καλωδίου του ΟΤΕ από εργολάβους που εκτελούν έργα στην πόλη της Ρόδου, οφείλεται η βλάβη σε δεκάδες τηλεφωνικές γραμμές, το βράδυ της περασμένης Παρασκευής.

Την διευκρίνιση έκανε με σχετική επιστολή του στη «Ρ» ο προϊστάμενος του ΟΤΕ του νομού μας κ. Σωτήρης Τάσιος, επισημαίνοντας μάλιστα, ότι για να αποφευχθούν παρόμοια φαινόμενα στο εξής, θα πρέπει να ενημερώνονται άμεσα από τους αναδόχους των έργων οι αρμόδιοι του ΟΤΕ, για να υπάρχει έτσι καλύτερος συντονισμός.

Αναλυτικά στην επιστολή – απάντησή του ο κ. Τάσιος επισημαίνει:

«Κύριε Διευθυντή, με αφορμή σχετικό δημοσίευμα στο φύλλο της 28ης Οκτωβρίου με τίτλο, «Χωρίς τηλέφωνα πολλές περιοχές» καθώς και των σχετικών επ' αυτού σχολίων, θα θέλαμε να διευκρινίσουμε τα παρακάτω:

Εργολάβοι, οι οποίοι κατασκευάζουν έργα, προξενούν ενίοτε βλάβες στα υπόγεια δίκτυά μας, χωρίς να μας ενημερώσουν για τις ζημιές αυτές. Αυτό, έχει ως συνέπεια κυρίως με τις βροχές, να εκδηλώνονται οι βλάβες στα τραυματισμένα υπόγεια καλώδια. Αυτό, συνέβη και στην περιοχή του Αγίου Ιωάννου Ρόδου, όπου εργολάβος της ΔΕΗ, κατά την κατασκευή των έργων, τραυμάτισε κατά παρελθόντα χρόνο, το υπόγειο καλώδιο, με αποτέλεσμα τη διακοπή των 300 τηλεφωνικών γραμμών.

Η βλάβη, εκδηλώθηκε στις 27 Οκτωβρίου το μεσημέρι, εντοπίστηκε το ακριβές σημείο με ειδικές μετρήσεις από το συνεργείο μας στις 28 Οκτωβρίου στις 11 το πρωί και αποκαταστάθηκε πλήρως στις 29 Οκτωβρίου στις 12 το μεσημέρι.

Παρόλα αυτά, θεωρούμε υποχρέωσή μας να σας ενημερώσουμε ότι ο ΟΤΕ έχει πετύχει υψηλούς δείκτες στην αποκατάσταση των βλαβών, και ακόμα θα θέλαμε να παρακαλέσουμε με την ευκαιρία, τους αναδόχους και φορείς έργων σκαπτικών εργασιών στην περιοχή μας, να γνωστοποιούν στον ΟΤΕ τις διαδρομές του έργου τους και την τυχόν ανεύρεση υπογείου καλωδίου για τον ενδεδειγμένο προληπτικό έλεγχο προς αποφυγή των βλαβών.»

ΕΚΔΡΟΜΗ ΣΤΗΝ ΚΕΝΤΡΙΚΗ ΕΥΡΩΠΗ!
Sigma travel agency
ΒΕΝΕΤΙΑ, ΠΡΑΓΑ, ΒΟΥΔΑΠΕΣΤΗ, ΒΙΕΝΝΗ

ΓΝΩΡΙΣΤΕ ΤΙΣ ΩΡΑΙΟΤΕΡΕΣ ΠΟΛΕΙΣ ΤΗΣ ΕΥΡΩΠΗΣ ΣΕ ΜΙΑ ΟΝΕΙΡΙΚΗ ΕΚΔΡΟΜΗ, ΜΕ ΣΥΝΟΔΟ ΤΟΝ
κ. ΣΑΛΑΧΟΥΡΗ ΑΛΕΞΑΝΔΡΟ

ΑΝΑΧΩΡΗΣΗ 10 ΝΟΕΜΒΡΙΟΥ ΚΑΙ ΓΙΑ 13 ΗΜΕΡΕΣ ΜΕ ΤΟ ΥΠΕΡΠΟΛΥΤΕΛΕΣ ΠΟΥΛΜΑΝ ΜΑΣ ΘΑ ΓΝΩΡΙΣΕΤΕ ΤΕΣΣΕΡΙΣ ΟΜΟΡΦΕΣ ΚΑΙ ΙΣΤΟΡΙΚΕΣ ΠΟΛΕΙΣ ΤΗΣ ΚΕΝΤΡΙΚΗΣ ΕΥΡΩΠΗΣ.

3 ΜΕΡΕΣ ΒΟΥΔΑΠΕΣΤΗ, 3 ΜΕΡΕΣ ΠΡΑΓΑ, 2 ΜΕΡΕΣ ΒΙΕΝΝΗ ΚΑΙ ΜΙΑ ΜΕΡΑ ΒΕΝΕΤΙΑ

ΤΙΜΗ ΚΑΤΑ ΑΤΟΜΟ
245.000 ΔΡΧ. - €719,00

ΣΤΗΝ ΤΙΜΗ ΠΕΡΙΛΑΜΒΑΝΟΝΤΑΙ:
- Μετακινήσεις με κλιματιζόμενο πολυτελές πούλμαν
- Εισιτήρια Πάτρα - Βενετία - Πάτρα σε τετράκλινες εσωτερικές καμπίνες με ντους/WC (AB4)
- Εκδρομές - περιηγήσεις
- Διαμονή σε ξενοδοχεία 4* σε δίκλινα ή τρίκλινα
- Πρωινά και γεύματα (ημιδιατροφή)
- Τοπικοί ξεναγοί σε Βιέννη, Βουδαπέστη, Πράγα
- Αρχηγός συνοδός, κ. Σαλαχούρης Α.
- Ασφαλιστική κάλυψη αστικής ευθύνης - ΦΠΑ

ΠΛΗΡΟΦΟΡΙΕΣ ΣΤΑ ΤΗΛΕΦΩΝΑ
90049 FAX 96697
Λ. Ηρακλειδών, Εμπ. Κέντρο RHODESLAND
(Μεταξύ AVRA BEACH KAI MIRA MARE)
ΥΠΕΥΘΥΝΟΣ: ΣΤΕΡΓΕΝΑΚΗΣ Σ.

ΜΕ ΕΝΑ ΤΗΛΕΦΩΝΟ!!, ΤΑ ΕΙΣΙΤΗΡΙΑ ΣΑΣ ΣΤΟ ΧΩΡΟ ΣΑΣ ΧΩΡΙΣ ΕΠΙΠΛΕΟΝ ΕΠΙΒΑΡΥΝΣΗ!!!

Το ωράριο στα βενζινάδικα

Από την Ένωση Πωλητών Υγρών Καυσίμων Ρόδου έγινε γνωστό ότι από σήμερα Πέμπτη μέχρι την 31/3/2002 το ωράριο των πρατηρίων καυσίμων είναι από 07.00-19.00. Μετά τις 19.00 και μέχρι τις 22.00 θα παραμένουν σ' όλο το νησί 9 πρατήρια ανοικτά για την εξυπηρέτηση του κοινού. Κυριακές και Αργίες η λειτουργία των πρατηρίων θάναι εκ περιτροπής (μισά ανοιχτά-μισά κλειστά).

Επίσης άρχισε η διάθεση του πετρελαίου θέρμανσης από τα πρατήρια.

Λαϊκή στον Αγιο Δημήτριο

Δεν θα πραγματοποιηθεί σήμερα η λαϊκή αγορά που γίνεται κάθε Πέμπτη στην οδό Βύρωνος. Οπως έγινε γνωστό από τον αντιδήμαρχο κ. Αντ. Αλαβέρα η λαϊκή αγορά θα γίνει στις εγκαταστάσεις του Αγίου Δημητρίου και εκεί θα γίνεται κάθε Πέμπτη, έως ότου ομαλοποιηθούν οι κυκλοφοριακές συνθήκες στην ευρύτερη περιοχή.

Λόγω των έργων της ΔΕΥΑΡ στην οδό Στεφάνου Καζούλη (η οποία έχει κλείσει από το ύψος της πλατείας Φώκιαλη) υπάρχει κυκλοφοριακή επιβάρυνση στους γύρω δρόμους μεταξύ των οποίων και η οδός Βύρωνος. Γι' αυτό, μέχρι να ολοκληρωθούν οι εργασίες δεν θα γίνεται στην οδό Βύρωνος η λαϊκή αγορά.

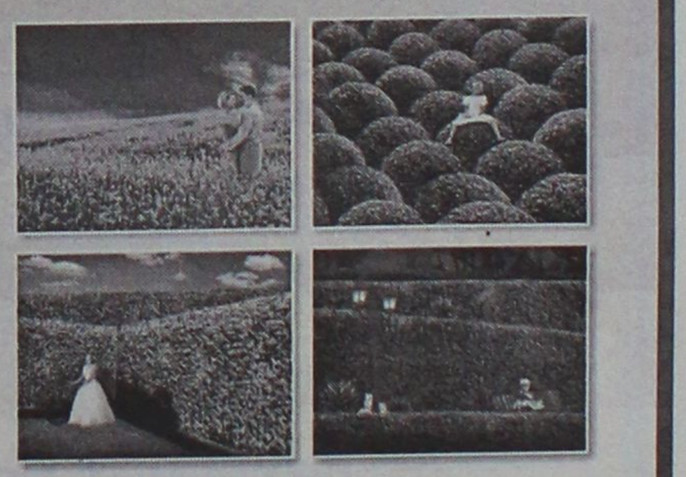

Φυσικά... οι καλύτεροι!
ΓΕΩΤΕΧΝΙΚΗ
ΣΥΝΤΗΡΗΣΗ ΚΗΠΩΝ • ΚΑΤΑΣΚΕΥΗ ΓΚΑΖΟΝ
ΑΥΤΟΜΑΤΑ ΑΡΔΕΥΤΙΚΑ ΣΥΣΤΗΜΑΤΑ
ΚΩΝ. ΥΔΡΑΙΟΥ 50 • ΤΗΛ.: 0241 0 38788, 0972 310670 • ΡΟΔΟΣ

Δ·Α·Ν·Ε· SEA LINE
ΔΩΔΕΚΑΝΗΣΙΑΚΗ ΑΝΩΝΥΜΗ ΝΑΥΤΙΛΙΑΚΗ ΕΤΑΙΡΙΑ

ΔΡΟΜΟΛΟΓΙΑ ΑΠΟ 24/10/2001 έως 31/10/2001

ΑΝΑΧΩΡΗΣΗ ΑΠΟ ΠΕΙΡΑΙΑ

ΗΜ/ΝΙΑ		ΠΛΟΙΟ	ΩΡΑ	ΠΡΟΟΡΙΣΜΟΣ
24/10	ΤΕΤ	ΔΙΑΓΟΡΑΣ	17.00	ΚΩ-ΡΟΔΟ
25/10	ΠΕΜ	ΡΟΔΟΣ	14.00	ΠΑΤΜΟ-ΛΕΡΟ-ΚΑΛΥΜΝΟ-ΚΩ-ΡΟΔΟ
26/10	ΠΑΡ	ΔΙΑΓΟΡΑΣ	14.00	ΠΑΤΜΟ-ΛΕΡΟ-ΚΑΛΥΜΝΟ-ΚΩ-ΡΟΔΟ
27/10	ΣΑΒ	ΡΟΔΟΣ	14.00	ΠΑΤΜΟ-ΛΕΡΟ-ΚΑΛΥΜΝΟ-ΚΩ-ΝΙΣΥΡΟ-ΡΟΔΟ
28/10	ΚΥΡ	—	—	—
29/10	ΔΕΥ	ΔΙΑΓΟΡΑΣ	14.00	ΠΑΤΜΟ-ΛΕΡΟ-ΚΑΛΥΜΝΟ-ΚΩ-ΡΟΔΟ
30/10	ΤΡΙ	ΡΟΔΟΣ	14.00	ΠΑΤΜΟ-ΛΕΡΟ-ΚΑΛΥΜΝΟ-ΚΩ-ΤΗΛΟ-ΣΥΜΗ-ΡΟΔΟ
31/10	ΤΕΤ	ΔΙΑΓΟΡΑΣ	17.00	ΚΩ-ΡΟΔΟ

ΑΝΑΧΩΡΗΣΗ ΑΠΟ ΡΟΔΟ

ΗΜ/ΝΙΑ		ΠΛΟΙΟ	ΩΡΑ	ΠΡΟΟΡΙΣΜΟΣ
24/10	ΤΕΤ	ΡΟΔΟΣ	14.00	ΣΥΜΗ-ΤΗΛΟ-ΚΩ-ΚΑΛΥΜΝΟ-ΛΕΡΟ-ΠΑΤΜΟ ΠΕΡΑΙΑ
25/10	ΠΕΜ	ΔΙΑΓΟΡΑΣ	17.00	ΚΩ-ΠΕΙΡΑΙΑ
26/10	ΠΑΡ	ΡΟΔΟΣ	14.00	ΝΙΣΥΡΟ-ΚΩ-ΚΑΛΥΜΝΟ-ΛΕΡΟ-ΠΑΤΜΟ-ΠΕΙΡΑΙΑ
27/10	ΣΑΒ	ΔΙΑΓΟΡΑΣ	15.00	ΚΩ-ΚΑΛΥΜΝΟ-ΛΕΡΟ-ΠΑΤΜΟ-ΠΕΡΑΙΑ
28/10	ΚΥΡ	ΡΟΔΟΣ	14.00	ΚΩ-ΚΑΛΥΜΝΟ-ΛΕΡΟ-ΠΑΤΜΟ-ΠΕΡΑΙΑ
29/10	ΔΕΥ	—	—	—
30/10	ΤΡΙ	ΔΙΑΓΟΡΑΣ	14.00	ΚΩ-ΚΑΛΥΜΝΟ-ΛΕΡΟ-ΠΑΤΜΟ-ΠΕΡΑΙΑ
31/10	ΤΕΤ	ΡΟΔΟΣ	14.00	ΣΥΜΗ-ΤΗΛΟ-ΚΩ-ΚΑΛΥΜΝΟ-ΛΕΡΟ-ΠΑΤΜΟ-ΠΕΙΡΑΙΑ

Δ·Α·Ν·Ε· SEA LINE
ΔΩΔΕΚΑΝΗΣΙΑΚΗ ΑΝΩΝΥΜΗ ΝΑΥΤΙΛΙΑΚΗ ΕΤΑΙΡΙΑ

ΓΡΑΦΕΙΑ ΡΟΔΟΥ: Κρατήσεις-Πληροφορίες: **(0241) 43150 (10 γραμμές)**
Διοικητικές Υπηρεσίες: **(0241) 43110, 43112**, FAX: **(0241) 43120**
ΓΡΑΦΕΙΑ ΠΕΙΡΑΙΑ: Κρατήσεις-Πληροφορίες: **0801-500500, (01) 4529360**
Διοικητικές Υπηρεσίες: **(01) 4529330**, FAX: **(01) 4293493**
email: dane@otenet.gr

ΙΔΙΩΤΙΚΟ ΤΕΧΝΙΚΟ ΕΠΑΓΓΕΛΜΑΤΙΚΟ ΕΚΠΑΙΔΕΥΤΗΡΙΟ

Τ.Ε.Ε. ΑΛΦΑ (ΜΕΓΑ)
Δ. ΚΩΒΑΙΟΥ – ΦΑΙΝΕΚΟΥ
ΑΝΑΓΝΩΡΙΣΜΕΝΟ ΑΠΟ ΤΟ ΚΡΑΤΟΣ

Φ.Ε.Κ.: 584/ΒΤ/93 • Φ.Ε.Κ. : 110923.8.2001

ΤΟΜΕΙΣ:
ΚΟΜΜΩΤΙΚΗΣ – ΑΙΣΘΗΤΙΚΗΣ

ΕΙΔΙΚΟΤΗΤΕΣ:
1. ΚΟΜΜΩΤΙΚΗΣ ΤΕΧΝΗΣ
2. ΑΙΣΘΗΤΙΚΗΣ ΤΕΧΝΗΣ

ΤΟΜΕΑΣ:
ΟΙΚΟΝΟΜΙΑΣ ΔΙΟΙΚΗΣΗΣ

ΕΙΔΙΚΟΤΗΤΑ:
ΞΕΝΟΔΟΧΕΙΑΚΩΝ ΕΠΙΧΕΙΡΗΣΕΩΝ

• ΚΡΑΤΙΚΟ ΠΤΥΧΙΟ • ΔΕΚΤΟΙ ΑΠΟΦΟΙΤΟΙ ΓΥΜΝΑΣΙΟΥ – ΛΥΚΕΙΟΥ

ΟΙ ΕΓΓΡΑΦΕΣ ΑΡΧΙΣΑΝ

ΠΛΗΡΟΦΟΡΙΕΣ: ΟΔΟΣ ΙΩΝΟΣ ΔΡΑΓΟΥΜΗ 7 • ΤΗΛ.: 20730, 86502, 0932 647367

Δυναμικό παρών στο διαφημιστικό περιοδικό της, των 550.000 αντιτύπων

Στο "ARGONAUT" της ROC, η Ρόδος

Σε συνάντηση που έγινε στο κρουαζιερόπλοιο TRITON, αποφασίστηκε να προβληθούν τη νέα σαιζόν, οι έμποροι και τα καταστήματα, μέσω 4σέλιδου αφιερώματος

Οπως κάθε χρόνο, έτσι και φέτος, αυτό το διάστημα η Royal Olympic Cruises (ROC) ετοιμάζει το νέο της διαφημιστικό υλικό για την επόμενη τουριστική περίοδο.

Ως γνωστόν, η **ROC** είναι η μεγαλύτερη εταιρία οργάνωσης κρουαζιέρων στην Ανατολική Μεσόγειο, και σχεδόν όλα τα πλοία της προσεγγίζουν το λιμάνι της **Ρόδου**, μεταφέροντας κάθε χρόνο, χιλιάδες επισκέπτες.

Η εταιρία ζήτησε από την αντιπρόσωπό της στο νησί μας **Χρ. Καϊλλή** να έρθει σε επαφή με όσους φορείς θα ήθελαν να διαφημιστούν μέσω του περιοδικού **"ARGONAUT"** που εκδίδει.

Σημειώνεται ότι το περιοδικό που εκδίδεται κάθε χρόνο σε **550 χιλιάδες αντίτυπα** διανέμεται σε κάθε καμπίνα των 8 κρουαζιερόπλοιων που διαθέτει η **ROC**. Περιλαμβάνει αφιερώματα διαφόρων σημαντικών τουριστικών προορισμών της Ελλάδας, παρουσιάσεις διαφόρων προϊόντων από κάθε γωνιά της χώρας και χρήσιμες πληροφορίες για τους ταξιδιώτες.

ΣΤΟ TRITON

Η κ. **Καϊλλή** ενημέρωσε τους υπεύθυνους του **καζίνο**, της **CAIR**, της **Rhodian Beach Resources** και τον **ΠΡΟΤΟΥΡ**. Ειδικά οι αρμόδιοι του Οργανισμού Προώθησης Ροδιακού Τουρισμού και συγκεκριμένα ο πρόεδρος, δήμαρχος Ροδίων **Γ. Γιαννόπουλος** και ο δ/ντής **Μπ. Παλογιαννίδης** ανταποκρίθηκαν στο κάλεσμα και έδειξαν έμπρακτα ότι καταβάλλουν προσπάθειες για την προβολή της Ρόδου.

Μάλιστα ο κ. **Παλογιαννίδης**, ο πρόεδρος του Εμπορικού Συλλόγου Ρόδου **Π. Καραγιάννης** και ο εκπρόσωπος των καταστηματαρχών Παλιάς Πόλης **Τ. Μελετίου**, πήραν μέρος σε συνάντηση που έγινε την προηγούμενη Τετάρτη πάνω στο κρουαζιερόπλοιο **TRITON** της ROC στη Ρόδο με την παρουσία της εκπροσώπου της εταιρίας **Χρ. Καϊλλή** και της υπεύθυνης Marketing **Ελένης Γιαγκίτση.**

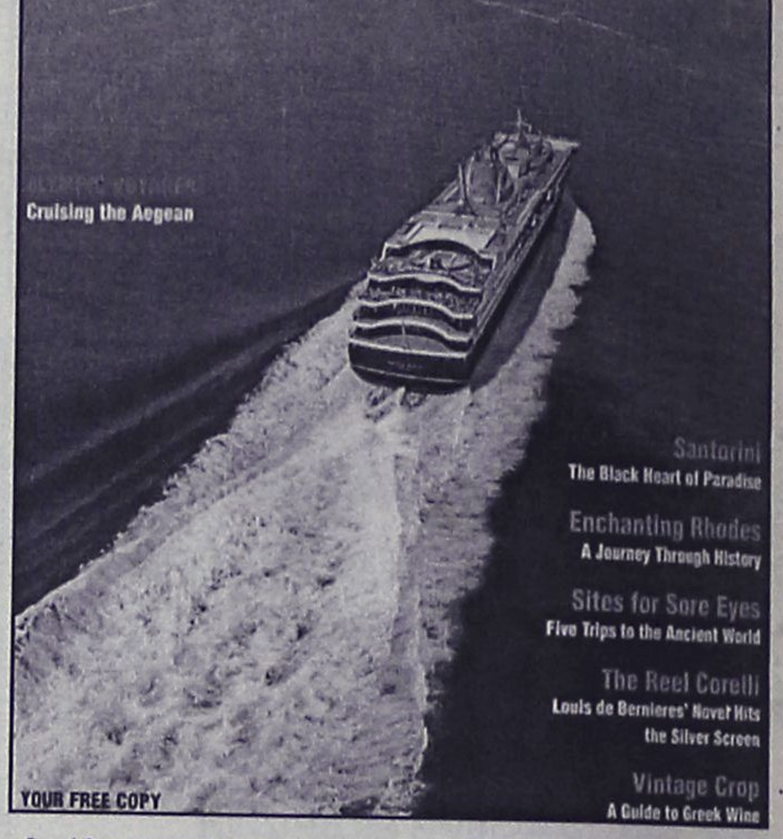

Η ΠΡΟΒΟΛΗ

Στο πλαίσιο της συζήτησης και της ανταλλαγής προτάσεων, αποφασίστηκε να υπάρξει μεγάλη προβολή του εμπορικού κόσμου της Ρόδου μέσω του διαφημιστικού περιοδικού **"ARGONAUT"** ακολουθώντας έτσι τη γραμμή που υιοθετήθηκε σε πρόσφατη σύσκεψη των φορέων της Ρόδου, περί επιθετικής διαφήμισης των επαγγελματιών και των εμπόρων.

Πιο συγκεκριμένα, μέσα στο περιοδικό των 75 σελίδων, που την επόμενη σαιζόν θα είναι πολύ περισσότερες, οι έμποροι με τη βοήθεια του **ΠΡΟΤΟΥΡ** θα πάρουν ένα **τετρασέλιδο** και μαζί με τους υπόλοιπους φορείς που θα διαφημίζονται, θα υπάρχει μια δυναμική παρουσία της Ρόδου.



ΤΑ ΠΛΟΙΑ

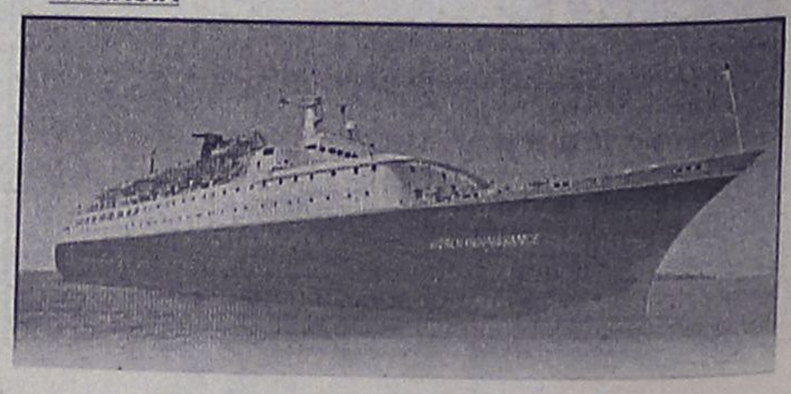

Τα 8 κρουαζιερόπλοια που αποτελούν το στόλο της **Royal Olympic Cruises** ταξιδεύουν στο **Αιγαίο** και τη **Μεσόγειο** σε κρουαζιέρες που χαρακτηρίζονται από μεγάλη ποικιλία δρομολογίων, σε πολιτιστικά ιστορικούς, μυθικούς και εξωτικούς προορισμούς.

Πρόκειται για τα πλοία **Olympic Explorer** με 856 επιβάτες, **Olympic Voyager** με 836 επιβάτες, **Stella Solaris** με 628 επιβάτες, **Olympic Countess** με 814 επιβάτες, **Triton** με 676 επιβάτες, **World Renaisance** με 474 επιβάτες, **Odysseus** με 448 επιβάτες, και **Apollon** με 914 επιβάτες.

Πάντως αξίζει να σημειωθεί ότι στο περιοδικό **"ARGONAUT"** που κυκλοφόρησε τη φετινή σαιζόν υπάρχει ένα μικρό αφιέρωμα για τη **Ρόδο.** Γραμμένο στ' Αγγλικά όπως και όλα τα υπόλοιπα κείμενα φιλοξενεί τέσσερις φωτογραφίες από τις οποίες οι τρεις αφορούν τη **Λίνδο.**

Πιο συγκεκριμένα, υπάρχει ολοσέλιδη φωτογραφία του **Κάστρου** των Ιπποτών φωτισμένο και άλλες τρεις με το λιμανάκι του **Αγ. Παύλου** στη Λίνδο, την **Ακρόπολη Λίνδου** και τον **οικισμό Λίνδου**. Στο κείμενο, οι αναγνώστες μπορούν να διαβάσουν μια μικρή, σύντομη ιστορία για το νησί των Ιπποτών, τις κυριότερες αρχαίες πόλεις και τα μνημεία της.

ΑΘΛΗΤΙΚΗ ΡΟΔΙΑΚΗ

ΠΕΜΠΤΗ
1 ΝΟΕΜΒΡΙΟΥ 2001

ΤΕΛΟΣ ΣΤΗΝ ΚΟΡΟΪΔΙΑ



✓ *Η επιτροπή διοίκησης του Κλειστού δεν περιμένει την Γ.Γ.Α. για να φτιάξει την διάτρητη οροφή. Προχωρά στο φτιάξιμό της με τα χρήματα των εξόδων συντήρησης.*

ΣΕΛ. 34

ΕΦΥΓΕ ΝΩΡΙΣ-ΝΩΡΙΣ

Εύκολες ειδήσεις στην δουλειά μας θεωρούνται οι κακές. Φθάνουν τόσο γρήγορα σε μας, με αστραπιαία ταχύτητα και πάντα λέμε, μακάρι να μην το μαθαίναμε.
Δυστυχώς χθες είχαμε πολύ άσχημο μαντάτο. Ο **ΝΙΚΟΣ ΤΡΙΑΝΤΑΦΥΛΛΟΥ**, *φίλος και συνάδελφος δεν άντεξε στη μάχη που έδινε εδώ και μήνες για να παραμείνει κοντά μας.*
Νωρίς-νωρίς αποφάσισε να κάνει το πιο μακρινό ταξίδι του ανθρώπου, ένα ταξίδι που κάποια στιγμή το κάνουμε όλοι μας.
Ο **Νίκος** *ακόμα και τις τελευταίες ώρες του ήταν παλληκάρι. Πάλεψε την επάρατο νόσο μέχρι εκεί που δεν παίρνει η ανθρώπινη δύναμη. Λύγισε, δυστυχώς στα 44 του χρόνια...*
Καλό ταξίδι φίλε μας...

Η ΡΟΔΟΣ ΘΕΛΕΙ ΤΟΝ ΚΟΣΜΟ ΚΟΝΤΑ ΤΗΣ ΣΤΟ ΝΤΕΡΜΠΙ ΚΟΡΥΦΗΣ

ΣΕΛ. 18

ΑΜΦΙΒΟΛΗ Η ΣΥΜΜΕΤΟΧΗ ΤΟΥ ΚΑΚΛΑΜΑΝΟΥ ΠΟΥ ΕΠΑΘΕ ΥΠΟΤΡΟΠΗ

ΣΕΛ. 18

ΕΠΕΣΤΡΕΨΕ ΣΤΟΝ ΔΙΑΓΟΡΑ Ο ΒΑΣΙΛΗΣ ΣΑΚΚΑΣ

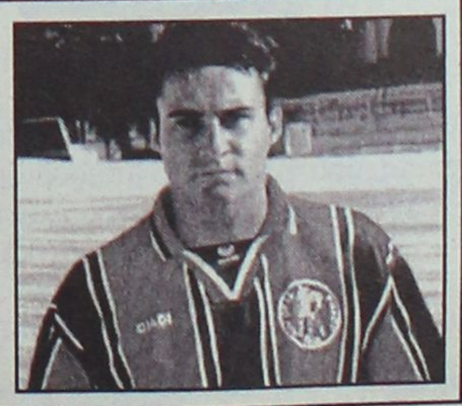

ΣΕΛ. 16

ΤΟΠΙΚΟ ΠΟΔΟΣΦΑΙΡΟ

Η επιστροφή του "ασώτου"

✔ *Ο ΒΑΣΙΛΗΣ ΣΑΚΚΑΣ ΕΠΕΣΤΡΕΨΕ ΣΤΙΣ ΠΡΟΠΟΝΗΣΕΙΣ ΤΟΥ ΔΙΑΓΟΡΑ ΑΝΑΓΝΩΡΙΖΟΝΤΑΣ ΤΟ ΛΑΘΟΣ ΤΟΥ, ΑΛΛΑ ΑΠ' ΟΤΙ ΦΑΙΝΕΤΑΙ ΔΕΝ ΓΛΙΤΩΝΕΙ ΤΟ ΧΡΗΜΑΤΙΚΟ ΠΡΟΣΤΙΜΟ*

✔ *ΕΤΟΙΜΟ ΤΟ ΔΕΛΤΙΟ ΤΟΥ ΤΡΙΦΙΔΗ ΠΟΥ ΕΙΝΑΙ ΕΤΟΙΜΟΣ ΝΑ ΑΓΩΝΙΣΘΕΙ, ΕΑΝ ΚΡΙΘΕΙ ΑΠΟ ΤΟΝ ΠΡΟΠΟΝΗΤΗ ΤΟΥ, ΚΑΤΑ ΤΟΥ ΟΡΦΕΑ*



Επανήλθε στις προπονήσεις ο Βασίλης Σακκάς

Επέστρεψε και πάλι στις προπονήσεις του Διαγόρα ο **Βασίλης Σακκάς** που εδώ και τρεις εβδομάδες περίπου είχε εξαφανισθεί, χωρίς να δώσει σημεία ζωής.

Οι λόγοι που τον ανάγκασαν να εξαφανισθεί είναι καθαρά προσωπικοί, όπως εξήγησε στη διοίκηση, και δεν έχουν να κάνουν λόγο σε καμία περίπτωση με την ομάδα. Ζητώντας συγνώμη από συμπαίτκες, προπονητή και διοίκηση, ξαναμπήκε από προχθές στο πρόγραμμα της ομάδας.

Η διοίκηση αρχικά είχε σκοπό να επιβάλλει αυστηρή τιμωρία στον παίκτη, αλλά μαθαίνοντας τους λόγους της αποχής του, τον συγχώρεσαν για πρώτη και τελευταία φορά. Το δυσάρεστο για τον παίκτη είναι ότι δεν θα γλιτώσει το χρηματικό πρόστιμο το ύψος του οποίου δεν έγινε γνωστό.

ΕΤΟΙΜΟ ΤΟ ΔΕΛΤΙΟ

Στη διάθεση του **Κώστα Παπαοικονόμου** θα είναι από το ερχόμενο παιχνίδι ο νεαποκτηθείς ποδοσφαιριστής, **Κώστας Τριφίδης,** του οποίου το δελτίο είναι έτοιμο και θα μπορεί να χρησιμοποιηθεί κατά του Ορφέα. Ο **Τριφίδης** όπως έχουμε αναφέρει ξανά, είναι πυροσβέστης και έχει έρθει με μετάθεση στο νησί μας. Αγωνίζεται στη μεσοαμυντική "ζώνη" και σύμφωνα με τις εκτιμήσεις των ανθρώπων του Διαγόρα, πρόκειται για πολύ καλό ποδοσφαιριστή που θα βοηθήσει τα μέγιστα την ομάδα.

Στο μεταξύ οι προπονήσεις στο "στρατόπεδο" του Διαγόρα συνεχίζονται κανονικά χωρίς ο **Κώστας Παπαοικονόμου** να έχει κανένα πρόβλημα.

Αντίθετα ο "πονοκέφαλος" γι' αυτόν είναι ευχάριστος καθώς έχει πλειάδα παικτών που θα πρέπει να διαλέξει για το Σαββατιάτικο ματς με τον Ορφέα.

Αξιοσημείωτο είναι πως από την προηγούμενη εβδομάδα που επέστρεψε από την Ξάνθη, όπου υπηρετούσε, ο **Γιώργος Κολιάδης**, έχει δείξει και αυτός με τη σειρά του πως βρίσκεται σε πολύ καλή κατάσταση παρά το ότι έχει χάσει το μεγαλύτερο διάστημα της προετοιμασίας. Με την θέληση και την προσπάθεια που δείχνει στις τελευταίες προπονήσεις έθεσε εαυτόν, στη διάθεση του προπονητή του. Οσο για τον άλλο στρατευμένο της ομάδας, **Λεβέντη**, ακολουθεί ατομικό πρόγραμμα για να βελτιώσει τη φυσική του κατάσταση.

ΟΡΟΣΗΜΟ ΤΑ ΤΡΙΑ ΜΑΤΣ

Τα επόμενα τρία παιχνίδια που ακολουθούν για τον Διαγόρα, σύμφωνα με τους ανθρώπους του, θα κρίνουν την φετινή πορεία της ομάδας κατά μεγάλο βαθμό.

Το Σάββατο ο "γηραιός" θα αγωνισθεί εκτός έδρας με τον Ορφέα, την ερχόμενη Τετάρτη θα υποδεχθεί την Α.Ε. Κω στο εξ αναβολής παιχνίδι της 6ης αγωνιστικής, ενώ θα ακολουθήσει άλλο ένα εντός έδρας ντέρμπι με αντίπαλο τον Φοίβο.

Εάν και τα τρία παιχνίδια είναι νικηφόρα, τότε η συνέχεια για το Διαγόρα θα είναι πιο εύκολη για την κατάκτηση του πρωταθλήματος.

Στην Δόξα Κ. ο Μπλέντζας

✔ *Μετά την παραίτησή του από τον Αντίμαχο δέχθηκε πρόταση από την ομάδα της Καρδάμαινας*

Δεν πρόλαβε να δηλώσει παραίτηση από την ομάδα του Αντίμαχου, ο **Γρηγόρης Μπλέντζας** και αμέσως δέχθηκε πρόταση από την πρώην του ομάδα, τη Δόξα Καρδάμαινας.

Συγκεκριμένα ο **Μπλέντζας** την προηγούμενη Πέμπτη, πριν το τοπικό ντέρμπι με τον Νικαγόρα δήλωσε παραίτηση από την τεχνική ηγεσία του Αντίμαχου και δύο ημέρες αργότερα (Σάββατο) δέχθηκε πρόταση από τη Δόξα η οποία έγινε δεκτή προχθές το απόγευμα.

Ο **Μπλέντζας** έχει εργασθεί άλλες δύο χρονιές στο σύλλογο της Καρδάμαινας (πέρυσι και πρόπερσι) και γνωρίζει καλά πρόσωπα και πράγματα.

Η Δόξα μετά την παραίτηση του **Ανδρέα Καΐσερλη** (3η αγωνιστική) ήταν σε αναζήτηση προπονητή, ενώ προσωρινά εκτελούσε χρέη προπονητή ο **Τάλλαρος**, που είναι υπεύθυνος των ακαδημιών της ομάδας.

ΓΝΩΜΩΝ
ΦΡΟΝΤΙΣΤΗΡΙΑ
Μ. ΓΙΑΝΝΙΚΟΥΡΗΣ
ΧΕΙΜΑΡΡΑΣ 117 • ΤΗΛ.: 25700-25250-0942 200978 • FAX: 25252
ΟΛΙΓΟΜΕΛΗ ΤΜΗΜΑΤΑ
1. Α'-Β'-Γ' Ενιαίου Λυκείου για όλες τις κατευθύνσεις
2. Α'-Β'-Γ' Γυμνασίου
3. ΤΕΕ
4. Τμήματα Αποφοίτων
ΜΑΘΗΜΑΤΙΚΑ • ΦΥΣΙΚΗ • ΧΗΜΕΙΑ • ΕΚΘΕΣΗ • ΙΣΤΟΡΙΑ • ΒΙΟΛΟΓΙΑ • ΠΛΗΡΟΦΟΡΙΚΗ • ΑΡΧΕΣ ΟΙΚΟΝΟΜΙΚΗΣ ΘΕΩΡΙΑΣ • ΟΡΓΑΝΩΣΗ ΚΑΙ ΔΙΟΙΚΗΣΗ ΕΠΙΧΕΙΡΗΣΕΩΝ
ΕΓΓΡΑΦΕΣ:
Καθημερινά 9-1 το πρωί και 6-9 το απόγευμα
στα τηλ. 25700 - 25250 - 0942 200978

ΝΤΕΤΕΚΤΙΒΣ ΑΘΗΝΩΝ
PRIVATE DETECTIVE
Αναλαμβάνουμε υποθέσεις ανηλίκων, προσωπικές, οικογενειακές εμποροβιομηχανικές
Διαθέτουμε τα καλύτερα ηλεκτρονικά σύγχρονα οπτικοακουστικά μέσα
Εχεμύθεια 100%
Τα 30 χρόνια πείρα είναι η εγγύησή μας
ΤΗΛ. 0977 632963 & 0945 319796

RESTAURANT - ΤΑΒΕΡΝΑ
ΚΑΣΤΕΛΛΑ
Αμερικής 111, Ρόδος • Τηλ. 29736
παραμένει και μετά το μεσονύκτιο
ανοικτά κοντά σας μέχρι τις
6 το πρωί με σούπες και
διάφορα φαγητά.
ΤΗΛ. 29736

TRAVEL EMMANUEL
ΘΕΛΕΤΕ ΟΙ ΔΙΑΚΟΠΕΣ ΣΑΣ ΝΑ ΣΥΝΔΥΑΣΘΟΥΝ ΦΘΗΝΑ ΚΑΙ ΠΟΙΟΤΙΚΑ:
EMMANUEL TRAVEL
ΘΕΛΕΤΕ ΝΑ ΤΑΞΙΔΕΨΕΤΕ ΜΕ ΑΣΦΑΛΕΙΑ ΚΑΙ ΦΘΗΝΑ...
EMMANUEL TRAVEL
ΕΙΜΑΣΤΕ ΠΑΝΤΑ ΣΤΗΝ ΔΙΑΘΕΣΗ ΣΑΣ ΓΙΑ ΤΗΝ ΚΑΛΥΤΕΡΗ ΕΞΥΠΗΡΕΤΗΣΗ ΣΑΣ.
ΦΘΗΝΕΣ ΤΙΜΕΣ ΓΙΑ ΕΥΡΩΠΗ ΣΕ ΣΥΝΕΡΓΑΣΙΑ ΜΕ ΤΙΣ ΚΑΛΥΤΕΡΕΣ ΑΕΡΟΠΟΡΙΚΕΣ ΤΣΑΡΤΕΡ ΕΤΑΙΡΕΙΕΣ
ΕΙΣΙΤΗΡΙΑ ΠΛΟΙΩΝ 20% ΕΚΠΤΩΣΗ ΓΙΑ ΕΙΣΙΤΗΡΙΑ ΜΕΤ' ΕΠΙΣΤΡΟΦΗΣ
ΕΙΣΙΤΗΡΙΑ ΟΛΥΜΠΙΑΚΗΣ-ΕΙΔΙΚΕΣ ΤΙΜΕΣ ΓΙΑ ΝΕΟΥΣ ΚΑΙ ΥΠΕΡΗΛΙΚΕΣ-ΟΙΚΟΓΕΝΕΙΑΚΕΣ ΠΡΟΣΦΟΡΕΣ
ΚΡΑΤΗΣΕΙΣ ΞΕΝΟΔΟΧΕΙΩΝ
ΕΚΔΟΣΕΙΣ ΔΙΑΒΑΤΗΡΙΩΝ
ΕΚΔΡΟΜΕΣ ΓΙΑ ΟΛΟ ΤΟΝ ΚΟΣΜΟ
ΠΑΝΤΑ ΚΟΝΤΑ ΣΑΣ ΓΙΑ ΤΗΝ ΚΑΛΥΤΕΡΗ ΕΞΥΠΗΡΕΤΗΣΗ ΣΑΣ
ΠΛΗΡΟΦΟΡΙΕΣ
ΤΗΛ: 93630-93625-94385
FAX: 91748
ΙΕΡΟΥ ΛΟΧΟΥ 1 ΙΑΛΥΣΟΣ ΡΟΔΟΣ
ΥΠΕΥΘΥΝΟΣ: ΜΑΝΩΛΗΣ ΜΑΧΑΙΡΑΚΗΣ

ΤΟΠΙΚΟ ΠΟΔΟΣΦΑΙΡΟ

Απάντηση από το λιμενάρχειο Ρόδου...

✓ *ΘΑ ΠΕΡΙΜΕΝΕΙ Η ΕΠΣΔ ΠΡΟΚΕΙΜΕΝΟΥ ΝΑ ΟΡΙΣΕΙ ΓΙΑ ΤΗΝ ΕΠΟΜΕΝΗ ΤΕΤΑΡΤΗ ΤΟ ΕΞ ΑΝΑΒΟΛΗΣ ΔΙΑΓΟΡΑΣ-Α.Ε. ΚΩΣ*

Προβληματισμός υπήρξε χθες στο Δ.Σ. της ΕΠΣΔ όσον αφορά τον επαναοριζόμενο αγώνα της 6ης αγωνιστικής της α' κατηγορίας, ανάμεσα στον Διαγόρα και την Α.Ε. Κω.

Η Κωακή ομάδα έστειλε τα απαραίτητα δικαιολογητικά για τη μη μετάβασή της στη Ρόδο τόσο από το λιμεναρχείο Κω όσο και από το πρακτορείο του "δελφινιού" μέσω των οποίων αναφέρεται πως το "δελφίνι" δεν ταξίδεψε λόγω δυσμενών καιρικών συνθηκών.

Η ΕΠΣΔ όμως ως όφειλε ζήτησε από το λιμεναρχείο Κω να της απαντήσει εάν το συγκεκριμένο δρομολόγιο ήταν δρομολογημένο από το Υπουργείο Εμπορικής Ναυτιλίας.

Η απάντηση του λιμεναρχείου ήταν ασαφής, καθώς δεν απάντησε στο παραπάνω σκέλος ενώ επίσης δεν ανέφερε εάν υπήρχε απαγορευτικό απόπλου. Το μόνο που ανέφερε στην απάντησή του ήταν, πως δεν έγινε το ταξίδι λόγω δυσμενών καιρικών συνθηκών.

Η ΕΠΣΔ σήμερα θα στραφεί στο κεντρικό λιμεναρχείο Ρόδου και θα ζητήσει να την ενημερώσει εάν ήταν δρομολογημένο από το υπουργείο εμπορικής ναυτιλίας το συγκεκριμένο ταξίδι. Εάν η απάντηση είναι θετική ο αγώνας θα ορισθεί για την ερχόμενη Τετάρτη.

Εάν όμως είναι αρνητική τότε το θέμα θα απασχολήσει το Δ.Σ. της ΕΠΣΔ στην επόμενη του συνεδρίαση.

ΟΡΙΣΜΟΣ ΕΞ ΑΝΑΒΟΛΗΣ

Στο μεταξύ χθες η ΕΠΣΔ όρισε το δις εξ αναβολής παιχνίδι ανάμεσα στην ΑΕΛ και τον Ανταγόρα για την ερχόμενη Τετάρτη 7 Νοεμβρίου, ενώ όρισε για την Τετάρτη 14 Νοεμβρίου το εξ αναβολής παιχνίδι Αναγέννηση Εμπ.-ΑΕΛ.

Το εξ αναβολής παιχνίδι της Β' κατηγορίας ανάμεσα στο Πυλί και την Ξάνθο ορίσθηκε για την ερχόμενη Τετάρτη 7/11.

Σε νέα απολογία ο Β. Αθανασίου

✓ *Ενώ ήταν τιμωρημένος κάθησε στον πάγκο του Ηρακλή στο παιχνίδι με τον Ορφέα.*

Σε νέα απολογία, αυτή τη φορά αυτοπρόσωπη, κλήθηκε ο προπονητής του Ηρακλή Μ., **Βασίλης Αθανασίου**, γιατί στο παιχνίδι του προηγούμενου Σάββατου της ομάδας του με αντίπαλο τον Ορφέα, στο γήπεδο Μαριτσών, κάθησε κανονικά στον πάγκο.

Το Δ.Σ. θεωρώντας προσβλητική την ενέργειά του τον κάλεσε εκ νέου σε απολογία για την ερχόμενη Τετάρτη.

ΑΛΛΕΣ ΑΠΟΛΟΓΙΕΣ

1. Σε έγγραφη απολογία κλήθηκε ο Ευαγόρας, καθώς και ο προπονητής του **Κώστας Λεπτοκαρύδης**, γιατί ο τελευταίος γράφτηκε στο Φ.Α. επειδή είπε τον επόπτη "άσχετο".

2. Σε έγγραφη απολογία κλήθηκαν Σύμη και ο εκπρόσωπος της **Χάσκας Ηλίας** γιατί ο τελευταίος έβρισε τον διαιτητή εντός αγωνιστικού χώρου και αφού αποβλήθηκε και εκτός, με ακατανόμαστες εκφράσεις.

3. Σε έγγραφη απολογία κλήθηκαν Νήσος Ρ. και ο προπονητής της **Σταμάτης Μαργιέλλος** γιατί στο παιχνίδι με τη Δήμητρα αποκάλεσε, εγκληματίες, αλήτες και δολοφόνους τους διαιτητές.

Επίσης σε έγγραφη απολογία γι' το παραπάνω παιχνίδι κλήθηκε και η Δήμητρα.

4. Θύελλα και ο εκπρόσωπος της **Ευριπίδης Οίκουτας** καλούνται σε έγγραφη απολογία γιατί ο τελευταίος έβρισε το διαιτητή **Ορφανό** στο παιχνίδι με τον Καλυμνιακό.

5. Σε έγγραφη απολογία κλήθηκε ο Αρχάγγελος και ο εκπρόσωπος της **Κουτσίκος Χ.**

Οι αγώνες της μεθεπόμενης Παρασκευής

Δύο αγώνες της 8ης αγωνιστικής όρισε για την μεθεπόμενη Παρασκευή 9 Νοεμβρίου η ΕΠΣΔ.

Συγκεκριμένα στο γήπεδο Κοσκινού θα γίνει το παιχνίδι Διγενής-Θύελλα και το γήπεδο Εμπωνας το Αναγέννηση Εμπ.-Αγιος Γεώργιος

Στο σκαμνί εφτά της Γ'

✓ *Δεν παρεβρέθηκαν οι προπονητές τους στην υποχρεωτική Δευτεριάτικη συγκέντρωση της ΕΠΣΔ*

Σε έγγραφη απολογία βάσει του άρθρου 30 του ΚΑΠ καλούνται εφτά σωματεία της Γ' κατηγορίας, γιατί οι προπονητές τους δεν παραβρέθηκαν στην υποχρεωτική συγκέντρωση της ΕΠΣΔ στην αίθουσα του ΔΟΝΑ την προηγούμενη Δευτέρα.

Τα σωματεία αυτά είναι: Αστέρας Π., Ασκληπειό, Ηρακλής Λ., Ευκλής, Ατρόμητος, Αναγέννηση Ρ. και Δωριέας.



ΚΑΛΟ ΧΕΙΜΩΝΑ

με ουσίες
και οινοπνεύματα

Ολες οι κοινωνικές εκδηλώσεις, μέχρι 160 άτομα

ΛΙΝΔΟΥ & ΒΡΥΞΕΛΛΩΝ 211
(πίσω από τη ΔΕΥΑΡ), στο Ροδίνι
ΤΗΛ. 67674 • Κιν. 0937-197602

ΠΡΟΤΥΠΟ ΚΕΝΤΡΟ ΤΗΛΕΦΩΝΙΑΣ
ΠΡΟΣΦΟΡΑ
Τηλεφωνικών κέντρων
PANASONIC–SAMSUNG
• ΜΕ ΞΕΝΟΔΟΧΕΙΑΚΟ ΠΡΟΓΡΑΜΜΑ
• ΜΕ 100.000 ΠΡΟΚΑΤΑΒΟΛΗ ΣΥΝ ΦΠΑ ΤΙΜΟΛΟΓΙΟΥ ΚΑΙ ΕΞΟΦΛΗΣΗ ΣΕ 12 ΔΟΣΕΙΣ

ΧΩΡΗΤΙΚΟΤΗΤΑ

• 3 γραμμές ΟΤΕ 8 εσωτερικά	35.000 το μήνα
• 3 γραμμές ΟΤΕ 16 εσωτερικά	50.000 το μήνα
• 6 γραμμές ΟΤΕ 24 εσωτερικά	70.000 το μήνα
• 4 γραμμές ΟΤΕ 33 εσωτερικά	90.000 το μήνα

ΠΕΡΙΛΑΜΒΑΝΟΥΝ

✔ Τηλ. Κέντρο PANASONIC -SAMSUG
✔ Τηλεφωνικές συσκευές με πληκτρολόγιο ψηφιακές
✔ Συσκευή τηλεφωνήτριας
✔ Εκτυπωτής σειριακός
✔ Αντικεραυνική προστασία ΟΤΕ & ΔΕΗ
✔ Εγκατάσταση σε έτοιμο δίκτυο
✔ Προγραμματισμός & εκπαίδευση της τηλεφωνήτριας
✔ 12 μήνες Service δωρεάν
✔ 10 χρόνια τεχνική υποστήριξη

ΑΦΟΙ ΣΚΟΡΔΗ Ο.Ε.
Βενετοκλέων 3 και Καναδά
τηλ.. 75666 fax: 70499 Ρόδος

Η ταβέρνα
«ΝΙΚΟΛΑΣ»
στην Παστίδα
διαθέτει αίθουσα 300 και 600 ατόμων για κάθε είδους εκδήλωση.
Η αίθουσα κλιματίζεται.
Πληροφορίες στα τηλέφωνα:
0241–47048, 48262

A.N.A FERRIES

ΔΡΟΜΟΛΟΓΙΑ ΠΛΟΙΩΝ
ΚΑΘΗΜΕΡΙΝΑ ΑΠΟ ΝΗΣΙΑ ΠΡΟΣ ΠΕΙΡΑΙΑ

ΔΕΥΤΕΡΑ	22.10.01	ΔΗΜΗΤΡΟΥΛΑ	16.00	ΚΩ-ΚΑΛΥΜΝΟ-ΛΕΡΟ-ΠΑΤΜΟ-ΠΕΙΡΑΙΑ
ΤΡΙΤΗ	23.10.01	ΜΑΡΙΝΑ	16.00	ΚΩ-ΚΑΛΥΜΝΟ-ΑΣΤΥΠΑΛΑΙΑ-ΠΕΙΡΑΙΑ
ΤΕΤΑΡΤΗ	24.10.01	ΔΗΜΗΤΡΟΥΛΑ	16.00	ΚΩ-ΚΑΛΥΜΝΟ-ΠΕΙΡΑΙΑ
ΠΕΜΠΤΗ	25.10.01	ΡΟΜΙΑΝΤΑ	15.00	ΚΩ-ΚΑΛΥΜΝΟ-ΛΕΡΟ-ΛΕΙΨΟΙ-ΠΑΤΜΟ-ΝΑΞΟ-ΠΑΡΟ-ΠΕΙΡΑΙΑ
		ΜΑΡΙΝΑ	16.00	ΚΩ-ΚΑΛΥΜΝΟ-ΛΕΡΟ-ΠΑΤΜΟ-ΠΕΙΡΑΙΑ
ΠΑΡΑΣΚΕΥΗ	26.10.01	ΔΗΜΗΤΡΟΥΛΑ	16.00	ΚΩ-ΚΑΛΥΜΝΟ-ΛΕΡΟ-ΠΑΤΜΟ-ΠΕΙΡΑΙΑ
ΣΑΒΒΑΤΟ	27.10.01	ΜΑΡΙΝΑ	16.00	ΚΩ-ΚΑΛΥΜΝΟ-ΛΕΡΟ ΠΑΤΜΟ-ΠΕΙΡΑΙΑ
		ΡΟΜΙΑΝΤΑ	17.00	ΚΑΣΤΕΛΛΟΡΙΖΟ
ΚΥΡΙΑΚΗ	28.10.01	ΡΟΜΙΑΝΤΑ	08.00	ΣΥΜΗ-ΤΗΛΟ-ΝΙΣΥΡΟ-ΚΩ-ΚΑΛΥΜΝΟ-ΛΕΡΟ-ΠΑΤΜΟ-ΝΑΞΟ-ΠΑΡΟ ΠΕΙΡΑΙΑ
		ΔΗΜΗΤΡΟΥΛΑ	16.00	ΚΩ-ΚΑΛΥΜΝΟ-ΠΕΙΡΑΙΑ
ΔΕΥΤΕΡΑ	29.10.01	ΜΑΡΙΝΑ	16.00	ΚΩ-ΚΑΛΥΜΝΟ-ΛΕΡΟ-ΠΑΤΜΟ-ΠΕΙΡΑΙΑ
ΤΡΙΤΗ	30.10.01	ΔΗΜΗΤΡΟΥΛΑ	16.00	ΚΩ-ΚΑΛΥΜΝΟ-ΑΣΤΥΠΑΛΑΙΑ-ΠΕΙΡΑΙΑ
ΤΕΤΑΡΤΗ	31.10.01	ΜΑΡΙΝΑ	16.00	ΚΩ-ΚΑΛΥΜΝΟ-ΠΕΙΡΑΙΑ

Σας ευχόμαστε Καλό Χειμώνα
Πληροφορίες: τηλ. 35066-30406-36170-28597 • FAX: 39839
Και στον ταξιδιωτικό σας πράκτορα



TATTOO και PIERCING
STUDIO BYBLOS
Μπορείτε να μας επισκεφτείτε και στην ιστοσελίδα μας
www.geocities.com/byblostattoo
Tattoo artist: Δήμητρα και Γιάννης
Piercing: IAN
Ωρες λειτουργίας: 11.00 έως 24.00
Ορφανίδη 45-ΡΟΔΟΣ (κοντά στο COLORADO)
Τηλ.: 74650-35026 και κινητό 0932743955

ΕΘΝΙΚΗ ΕΡΑΣΙΤΕΧΝΙΚΗ

Τον κόσμο κοντά τους

✔ *ΘΕΛΟΥΝ ΤΗΝ ΚΥΡΙΑΚΗ ΠΑΡΑΓΟΝΤΕΣ, ΠΡΟΠΟΝΗΤΗΣ ΚΑΙ ΠΑΙΚΤΕΣ ΤΗΣ ΟΜΑΔΑΣ ΤΗΣ ΡΟΔΟΥ*

✔ *ΜΙΑ ΝΙΚΗ ΕΠΙ ΤΟΥ ΛΕΒΑΔΕΙΑΚΟΥ ΘΑ ΣΗΜΑΙΝΕΙ ΠΟΛΛΑ*

Θάλεγε κανείς πως είναι το τρίτο πιο δύσκολο παιχνίδι για την ομάδα της Ρόδου. Μετά την Χαλκίδα (εκτός έδρας) και τον Απόλλωνα Καλυθιών το Κυριακάτικο ματς κόντρα στον Λεβαδειακό, αποκτά ιδιαίτερη σημασία. Η ομάδα της Βοιωτίας είναι μια απ' αυτές που φιλοδοξούν πως θα πάρουν ένα απ' τα εισιτήρια που οδηγούν στην Γ' Εθνική.

Η κρισιμότητα του αγώνα λοιπόν είναι μεγάλη. Για το λόγο αυτό θα πρέπει να κατακλυσθεί απ' τους φίλους της ομάδας και το Ροδίτικο κοινό ούτως ώστε η Ρόδος να έχει βοήθεια απ' τον δωδέκατο παίκτη της.

Διοίκηση, προπονητής και παίκτες καλούν το φίλαθλο κοινό της ομάδας στο πλευρό τους για τον αγώνα της Κυριακής, καθώς νίκη επί του Λεβαδειακού θα σημαίνει:

- Σημαντικό βήμα προς τον στόχο που δεν είναι άλλος από την άνοδο στην επόμενη κατηγορία, ενώ
- Αφήνει πίσω τον Λεβαδειακό στο κυνήγι προς τον τίτλο.

Η χθεσινή προπόνηση περιελάμβανε ασκήσεις με μπάλα, στην οποία συμμετείχαν όλοι οι παίκτες πλην του **Μπακόπουλου** που δείχνει σε καλύτερη κατάσταση, αλλά ο τραυματισμός απαιτεί ακόμη κάποιο χρονικό διάστημα εκτός αγωνιστικών υποχρεώσεων.

Διοίκηση, παράγοντες και παίκτες συνέφαγαν χθες στο εστιατόριο του **Γιώργουυ Καρίκη** στην Ψίνθο, ενώ σήμερα το βράδυ η Διοίκηση της Ρόδου θα δεξιωθεί τους αθλητικούς συντάκτες του Τύπου και των ΜΜΕ.



Τον κόσμο κοντά της θέλει την Κυριακή η Ρόδος (ΒΙΚΤΩΡ - ΦΩΤΟ ΜΑΡΚΕΤ - ΙΑΛΥΣΟΣ)

Ο Ταμπάκης στη Ρόδο

✔ *Σφυρίζει το κυριακάτικο ντέρμπι με τον Λεβαδειακό*

Ο Αργείος **Σπ. Ταμπάκης** από τον Σύνδεσμο Αργολίδας θα διευθύνει την Κυριακή το ντέρμπι της Ρόδου με τον Λεβαδειακό, έχοντας επόπτες του τους **Τζαριμά και Ρατσιάτο** του ίδιου συνδέσμου. Παρατηρητής τους θα είναι ο **Μανώλης Στέργου**

- Τον αγώνα ΑΕ Χερσονήσου - Απόλλων Καλυθιών θα διευθύνουν οι **Τριτσώνης, Παππάς, Παντώστης** από την Αθήνα, ενώ
- Το ματς Επαμεινώνδα - Ιάλυσου θα σφυρίξουν οι **Νικολακόπουλος, Κωσταντάκης, Σταματόπουλος** από την Αχαΐα. Στα υπόλοιπα παιχνίδια θα σφυρίξουν: Αιολικός - Βύζας Μεγ.: **Καρατζίκας, Δημοβασίλης, Ζερβός** (Αθήνας), Κισσαμικός - Χαλκίδα: **Μελαμπιανάκης, Τίκας Δ. και Τρ.** (Αθήνας), Εργοτέλης - Ατσαλένιος: **Ιωσήφογλου, Σεριάν, Τσινιάρης** (Αθήνας), Ατρόμητος Π. - Μάνη: **Πεταλάς, Δελήτσικας, Θέος** (Καρδίτσας), Κερατσίνι - Ερμής Κορ.: **Κότσιρος, Κοτσιρίλος, Γκοργκόλης** (Αρκαδίας).

Αμφίβολος ο Κακλαμάνος

✔ *Επαθε μικροϋποτροπή στη θλάση και γυμνάζεται μόνος του*

✔ *Συνεχίζεται η μίνι προετοιμασία*

Η μίνι προετοιμασία συνεχίζεται στον Απόλλωνα Καλυθιών. **Γιώργος Τανίδης και Αντώνης Οικονόμου** συνεχίζουν να βγάζουν "πίεση" μέσα απ' τα προπονητικά τους προγράμματα, τα οποία θ' αρχίσουν ν' αποδίδουν σε δύο βδομάδες περίπου καρπούς.

Ο Απόλλωνας αγωνίζεται την Κυριακή στην Κρήτη κόντρα στην ΑΕ Χερσονήσου. Στόχος προπονητών και παικτών είναι η κατάκτηση ενός θετικού αποτελέσματος που όχι μόνο θ' ανεβάσει τον σύλλογο βαθμολογικά, αλλά θ' αλλάξει προς το καλύτερο και την ψυχολογία των παικτών.

Οι Απολλωνιστές -είναι αλήθεια- πως τρέχουν πολύ. Σ' αυτή τη μίνι προετοιμασία είναι φυσικό βέβαια να υπάρξουν και προβλήματα.

Ο **Λάκης Κακλαμάνος** κι ο **Νίκος Αλεξανδρίδης** έτρεξαν χθες μόνοι τους.

- Ο **Κακλαμάνος** είχε ως γνωστόν θλάση αλλά το Σάββατο που πέρασε στην αναβολή του αγώνα με τον Αιολικό, ο παίκτης έπαθε μια μικροϋποτροπή, η οποία καθιστά το πόδι του βαρύ και την συμμετοχή του στο ματς με την ΑΕ Χερσονήσου αμφίβολη.
- Ο **Αλεξανδρίδης** προέρχεται από ίωση και ξεκίνησε να τρέχει χθες μόνος του προπονήσεις. Δεν υπάρχει πάντως θέμα συμμετοχής του στον αγώνα της Κρήτης.

Zorpidis
ΤΟΥΡΙΣΤΙΚΟΣ ΟΡΓΑΝΙΣΜΟΣ

L.A.N.E
ΚΕΝΤΡΙΚΟ ΠΡΑΚΤΟΡΕΙΟ ΡΟΔΟΥ
ΣΤΕΦΑΝΑΚΗ

ΟΜΑΔΙΚΑ ΤΑΞΙΔΙΑ

ΜΟΝΑΔΙΚΕΣ ΠΡΟΣΦΟΡΕΣ ΜΕ ΕΓΓΥΗΜΕΝΕΣ ΑΝΑΧΩΡΗΣΕΙΣ ΚΑΘΕ ΕΒΔΟΜΑΔΑ

- ΠΑΡΙΣΙ-ΝΤΙΣΝΕΫ-ΒΕΡΣΑΛΙΕΣ, 4 ημέρες, κάθε Σάββατο
- ΠΑΡΙΣΙ-ΝΤΙΣΝΕΫ-ΒΕΡΣΑΛΙΕΣ, 5 ημέρες, κάθε Τρίτη
- ΡΩΜΗ, 4 ημέρες, κάθε Σάββατο
- ΡΩΜΗ, 5 ημέρες, κάθε Τρίτη
- ΛΟΝΔΙΝΟ, 4 ημέρες, κάθε Σάββατο
- ΠΡΑΓΑ, 4 ημέρες, κάθε Σάββατο
- ΒΙΕΝΝΗ, 4 ημέρες, κάθε Παρασκευή
- ΤΕΝΕΡΙΦΗ, 8 ημέρες, κάθε Παρασκευή
- ΚΩΝΣΤΑΝΤΙΝΟΥΠΟΛΗ αεροπ., 4 ημέρες, κάθε Πέμπτη
- ΙΤΑΛΙΚΟ ΠΑΝΟΡΑΜΑ οδικώς, 7 ημέρες, κάθε Δευτέρα
- ΒΙΕΝΝΗ-ΠΡΑΓΑ οδικώς, 7 ημέρες, κάθε Δευτέρα
- ΚΩΝΣΤΑΝΤΙΝΟΥΠΟΛΗ οδικώς, 4 ημέρες, κάθε Πέμπτη βράδυ
- ΚΩΝΣΤΑΝΤΙΝΟΥΠΟΛΗ-ΠΡΟΥΣΣΑ οδικώς, 5 ημέρες, κάθε Σάββατο

ΚΡΑΤΗΣΕΙΣ ΞΕΝΟΔΟΧΕΙΩΝ σε όλη την Ελλάδα

ΑΕΡΟΠΟΡΙΚΑ ΕΙΣΙΤΗΡΙΑ

ΑΚΤΟΠΛΟΪΚΑ ΕΙΣΙΤΗΡΙΑ

ΕΝΟΙΚΙΑΣΕΙΣ ΑΥΤΟΚΙΝΗΤΩΝ

F/B ΙΕΡΑΠΕΤΡΑ - F/B Β. ΚΟΡΝΑΡΟΣ
Αναχωρήσεις από Ρόδο μέχρι 31/10 κάθε Τρίτη - Τετάρτη - Κυριακή στις 04.30

ΑΛΕΞ. ΔΙΑΚΟΥ 38, 85100 ΡΟΔΟΣ
Τηλ.: (0241) 20625, 30054, 33603, 33607-Fax: 26745

ΟΡΘΟΠΕΔΙΚΟ ΚΕΝΤΡΟ
Σταμάτης Χαρίτος
ΕΛΕΥΘ. ΒΕΝΙΖΕΛΟΥ 6 85100 ΡΟΔΟΣ
(Δίπλα στη Ροδιακή Έπαυλη)
ΤΗΛ. 0241-24112 - 75969
E-mail: orken@rho.forthnet.gr

- ΖΩΝΕΣ
- ΚΗΛΕΠΙΔΕΣΜΟΙ
- ΚΑΛΤΣΕΣ ΦΛΕΒΙΤΙΔΟΣ
- ΠΑΤΟΙ ΣΙΛΙΚΟΝΗΣ
- ΑΝΑΤΟΜΙΚΑ ΥΠΟΔΗΜΑΤΑ
- ΠΑΙΔΙΚΑ ΠΑΠΟΥΤΣΙΑ ΠΛΑΤΥΠΟΔΙΑΣ
- ΠΡΟΪΟΝΤΑ ΚΑΤΑΚΛΙΣΕΩΝ
- ΑΝΑΠΗΡΙΚΑ ΑΜΑΞΙΔΙΑ
- ΒΑΔΙΣΤΙΚΑ
- ΟΡΘΟΠΕΔΙΚΑ ΣΤΡΩΜΑΤΑ ΚΑΙ ΜΑΞΙΛΑΡΙΑ
- ΗΛΕΚΤΡΙΚΕΣ ΚΟΥΒΕΡΤΕΣ ΚΑΙ ΘΕΡΜΟΦΟΡΕΣ
- ΑΝΑΛΩΣΙΜΑ ΙΑΤΡΕΙΟΥ
- ΜΠΛΟΥΖΕΣ ΙΑΤΡΙΚΕΣ
- ΠΙΕΣΟΜΕΤΡΑ
- ΜΗΧΑΝΗΜΑΤΑ ΓΙΑ ΠΑΡΑΠΛΗΓΙΑ ΤΕΤΡΑΠΛΗΓΙΑ
- ΝΟΣΟΚΟΜΕΙΑΚΑ ΚΡΕΒΑΤΙΑ
- ΣΥΣΚΕΥΕΣ ΜΑΣΑΖ
- ΑΝΤΙΚΥΤΑΡΙΔΙΚΑ ΚΟΛΑΝ

Print House 37095

BODYGYM

Τμήμα Αναερόβιας Γυμναστικής: *Air Machine-Paramount-Gerva*
Τμήμα Αεροβικής Γυμναστικής: *Αερόμπικ-Step Αερόμπικ-Τάι Μπο*
Τμήμα Πολεμικών Τεχνών: *Akido-Αυτοάμυνα-Καράτε-Καράτε Παιδικό Τμήμα*
Ινστιτούτο Αισθητικής-Σάουνα-Υδρομασάζ-Ανετο Πάρκινγκ
Λιπομέτρηση-Καρδιοτέστ-Συμπληρώματα Διατροφής-Είδη Ρουχισμού
Συνεργασία με τον Σύμβουλο Αθλησης-Διατροφής Γιώργο Σκόλια
Κλιματιζόμενος-Εξαεριζόμενος Χώρος

Λ. Ελευθερίας 2Α Κρεμαστή
(απέναντι από το Castello Rosso)
Τηλ. 0241-96862, 98037

ΕΡΓΑΣΤΗΡΙΟ ΡΑΠΤΙΚΗΣ
ΦΩΤΕΙΝΗΣ ΜΑΡΓΑΡΙΤΗ

✓ Αναλαμβάνουμε πάσης φύσεως μεταποιητικές εργασίες ρούχων (κόντυμα, στένεμα κ.λπ.)

✓ Διαθέτουμε όλο τον αναγκαίο εξοπλισμό, γαζωτικές μηχανές και κοπτοράπτη για ελαστικά υφάσματα

Τιμές προσιτές και προσεγμένη εργασία

ΕΘΕΛ. ΔΩΔΕΚΑΝΗΣΙΩΝ 24, ΡΟΔΟΣ
ΤΗΛ. 28770

ΜΙΚΡΕΣ Αγγελίες

Για τις αγγελίες σας, απευθύνεσθε στα γραφεία μας ή στα τηλέφωνα: 22210, 75230

ΟΙ ΑΓΓΕΛΙΕΣ ΤΗΣ ΡΟΔΙΑΚΗΣ παρουσιάζονται και στο site www.anaggelies.gr

ΠΕΜΠΤΗ 1 ΝΟΕΜΒΡΙΟΥ 2001 — Η ΡΟΔΙΑΚΗ

ενοικιασεις ακινητων & επιχειρησεων

ΓΚΑΡΣΟΝΙΕΡΑ επιπλωμένη στην οδό Πίνδου. Πληρ. τηλ. 23403, 10 π.μ.-2 μ.μ. και 5 μ.μ.-9 μ.μ. AE42303

ΕΝΟΙΚΙΑΖΕΤΑΙ επί του α' ορόφου στο Εμπορικό Κέντρο Φώκιαλη 54 τ.μ. σε τιμή καλή. Πληρ. τηλ. 81134 AE42309

STUDIO ενοικιάζονται πλήρως επιπλωμένα στην περιοχή Ζέφυρος, οδός Κωνσταντινίδη 5. Πληρ. τηλ. 22240, 0944700765 AE42302

ΕΝΟΙΚΙΑΖΟΝΤΑΙ ΜΙΑ ΓΚΑΡΣΟΝΙΕΡΑ ΣΤΟ Β' ΟΡΟΦΟ ΚΑΙ ΕΝΑ ΔΩΜΑΤΙΟ ΜΕ ΜΠΑΝΙΟ ΣΤΟΝ Α' ΟΡΟΦΟ ΣΤΗΝ ΟΔΟ Ν. ΠΛΑΣΤΗΡΑ 29 ΔΙΠΛΑ ΣΤΗΝ ΠΛΑΤΕΙΑ ΚΥΠΡΟΥ. ΠΛΗΡ. ΤΗΛ. 6729335 ΧΠΕ251

ΔΙΑΜΕΡΙΣΜΑ στην οδό Βορείου Ηπείρου 21, 2ος όροφος, 155 τ.μ. αποτελούμενο από 3 υπνοδωμάτια, μπάνιο, WC, μεγάλη σαλοτραπεζαρία, κουζίνα lux και μεγάλες, βεράντες. Ενοίκιο 250.000 δρχ. Πληρ. τηλ. 64060 AE42305

ΟΡΟΦΟΔΙΑΜΕΡΙΣΜΑ 120 τ.μ. στην Κρεμαστή σε διπλοκατοικία με κήπο και γκαράζ. Πληρ. τηλ. 92078, 91155 AE42294

ΔΙΑΜΕΡΙΣΜΑ ρετιρέ δύο δωματίων, επιπλωμένο, καλοριφέρ, τηλέφωνο, μεγάλη βεράντα, θέα μοναδική, επί της οδού Ναυαρίνου 25 κοντά στο Πανεπιστήμιο. Πληρ. τηλ. 24846 AE42298

ΔΙΑΜΕΡΙΣΜΑ 2 υπνοδωματίων, κουζίνα, μπάνιο-WC, θέρμανση, επιπλωμένο στο Ροδίνι κοντά στο Φροντιστήριο SIMULTAN. Πληρ. τηλ. 61216, 32272 πρωινές ώρες AE42272

ΣΤΟΥΝΤΙΟΣ πλήρως επιπλωμένο με θέα στην περιοχή Ανάληψη. Πληρ. τηλ. 66277 AE42271

ΔΙΑΜΕΡΙΣΜΑ τριών (3) υπνοδωματίων, σαλόνι, κουζίνα, μπάνιο και WC με θέα τη θάλασσα κοντά στο ξενοδοχείο GRAND HOTEL, 3ος όροφος, το οποίο διαθέτει ασανσέρ και θέρμανση. Τιμή μηνιαίως 160.000 δρχ. Πληρ. Κ. Ν. Ηρωνίας Νέα Αγορά α' όροφος αρ. 17, τηλ. 31955 και τηλ.-fax 21602 AE42285

ΔΙΑΜΕΡΙΣΜΑ 120 τ.μ. στην οδό Σωτήρος 61-Ιξιά με 3 υπνοδωμάτια. Πληρ. τηλ. 69659, 0945538522 AE42291

ΔΙΑΜΕΡΙΣΜΑ πλήρως επιπλωμένο με τρία υπνοδωμάτια στη Φανερωμένη (περιοχή Ροδίνι) Δωδώνης 11. Πληρ. τηλ. 0244/51422 AE42288

ΜΟΝΟΚΑΤΟΙΚΙΑ 90 τ.μ. με τεράστιο κήπο στα Κοσκινού ενοίκιο 150.000 δρχ. Πληρ. ΑΙΓΑΙΟΚΤΗΜΑΤΙΚΗ τηλ. 22943-28838 AE42286

ΔΙΑΜΕΡΙΣΜΑ 85 τ.μ. 3άρι με εξαιρετική θέα πλησίον Μαρινόπουλου (Καζαντζάκη). Πληρ. τηλ. 20880 AE42278

STUDIOS ενοικιάζονται στα ΚΟΣΚΙΝΟΥ 30 τ.μ. πλήρως επιπλωμένα. Ενοίκιο 75.000 δρχ. (πληρωμένα ΔΕΗ, ΔΕΥΑΡ). Πληρ. τηλ. 0944752904 AE42275

ΕΝΟΙΚΙΑΖΟΝΤΑΙ ΓΙΑ ΤΗΝ ΠΕΡΙΟΔΟ ΤΟΥ ΧΕΙΜΩΝΑ ΕΠΙΠΛΩΜΕΝΑ ΔΙΑΜΕΡΙΣΜΑΤΑ 45 Τ.Μ. ΣΤΗΝ ΠΕΡΙΟΧΗ ΤΗΣ ΙΞΙΑΣ. ΜΕ ΘΕΡΜΑΝΣΗ, ΖΕΣΤΟ ΝΕΡΟ, ΠΑΡΚΙΝΓΚ, ΚΗΠΟ ΚΑΙ ΠΙΣΙΝΑ. ΠΛΗΡ. ΤΗΛ. 93172 ΚΙΝ. 0944658034 ΠΕ42311

ΓΚΑΡΣΟΝΙΕΡΑ επιπλωμένη στη Ψαροπούλα με θέα στη θάλασσα. Πληρ. τηλ. 74678, 37075 AE42249

ΔΙΑΜΕΡΙΣΜΑ 96 τ.μ. με δύο υπνοδωμάτια, σαλόνι, κουζίνα, τουαλέτα επί της Ευαγόρα 1 στο Καρακόνερο. Πληρ. τηλ. 0244-44552 κο Σ. Καλαθενό AE42274

ΕΝΟΙΚΙΑΖΟΝΤΑΙ δύο συνεχόμενα γραφεία συνολικού εμβαδού 32 τ.μ. στον α' όροφο οικοδομής επί της οδού Δημ. Θεοδωράκη 34, δίπλα στην πλατεία Κύπρου. Πληρ. τηλ. 32008 AE42273

ΔΥΑΡΙ μικρό (1 υπν/τιο και καθιστικό, μπάνιο), επιπλωμένο, ενοίκιο 50.000 δρχ. Επίσης 1 μικρό δωμάτιο (έχει 2 κρεβάτια, ντουλάπα και WC) ενοίκιο 30.000 δρχ. Και τα δύο βρίσκονται 6 χλμ. από την πόλη, στην Καλλιθέα-Καβουράκια. Δίνονται μόνο σε Ελληνες. Πληρ. τηλ. 10-1 το πρωί στα 28838 και 22943 AE42244

ΔΙΑΜΕΡΙΣΜΑ 60 τ.μ. στην Ιαλυσό κοντά στο Βερόπουλο, αποτελείται από ένα μεγάλο υπνοδωμάτιο, εντοιχιζόμενη κουζίνα, σαλόνι κ.λπ. Πληρ. τηλ. 93204 AE42268

ΕΝΟΙΚΙΑΖΕΤΑΙ στην Χαραλ. Μόσχου πλησίον "Μαρίνας" υπαίθριος χώρος 1.500 τ.μ. καλυμμένος με τσιμέντο με οικίσκο 45 τ.μ. μόνο για επαγγελματική χρήση κατάλληλος για στάθμευση αυτοκινήτων, αθλοπαιδιές-έκθεση φυτών-ταβέρνα και για οποιαδήποτε άλλη επαγγελματική χρήση. Πληρ. Ροδιακή Κτηματική, Ανέστης και Σάββας Σαββαΐδης, τηλ. 26281-35476-κιν. 0944/243452-0944/421015 AE42253

ΓΚΑΡΣΟΝΙΕΡΑ πλήρως επιπλωμένη (ψυγείο, κουζίνα, ηλιακό θερμοσίφωνα). Πληρ. τηλ. 66475, 0945797129. AE42265

ΕΝΟΙΚΙΑΖΟΝΤΑΙ: 1) Κατάστημα στην Αννης Μαρίας 110 τ.μ. κατάλληλο για οποιαδήποτε εμπορική ή επαγγελματική χρήση η οποία προβλέπεται από τον κανονισμό πολυκατοικίας με λογικό μίσθωμα, 2) Κατάστημα στο "Εκατό Μαγαζιά" οδό Σοφοκλή Βενιζέλου κεντρικό επί της οδού 32 τ.μ. με υπόγειο 32 τ.μ. και πατάρι ψηλοτάβανο, 3) Οικοδομή για γραφείο 250 τ.μ. στη λεωφόρο Ρόδου-Λίνδου 1ο χλιόμετρο με λογικό μίσθωμα. Πληρ. Ροδιακή Κτηματική, Ανέστης και Σάββας Σαββαΐδης, τηλ. 26281-35476-κιν. 0944/243452-0944/421015 AE42260

TOP PROPERTIES

GEORGIOS S. PIPINOS

ΓΕΩΡΓΙΟΣ Σ. ΠΙΠΙΝΟΣ

ΣΥΜΒΟΥΛΟΙ ΚΑΙ ΕΚΤΙΜΗΤΕΣ ΑΚΙΝΗΤΩΝ
REAL ESTATE AGENCY

MEMBER OF F.I.A.B.C.I.-N.A.E.A.-C.E.I.-E.R.E.S-Σ.Ε.Κ.



Η "**TOP PROPERTIES**" είναι ατομική επιχείρηση και ανήκει εξ ολοκλήρου στον κ. Γεώργιο Πιπίνο, που από το 1971 ασχολείται αποκλειστικά και μόνο με επενδύσεις και REAL ESTATE, στο νησί της Ρόδου, καθώς και στην ευρύτερη περιοχή της Δωδεκανήσου.

ΑΠΕΥΘΥΝΟΜΑΣΤΕ: Στους **σοβαρούς, απαιτητικούς και επιλεκτικούς** επενδυτές-επιχειρηματίες-ελεύθερους επαγγελματίες, Ελληνες και ξένους, υψηλού εισοδηματικού επιπέδου, που ενδιαφέρονται να κάνουν μια σοβαρή επένδυση προβολής στο νησί της Ρόδου.

ΠΡΟΣΦΕΡΟΥΜΕ: Α) Υπηρεσίες και πληροφορίες που γίνονται σε προσωπικό επίπεδο με εχεμύθεια, διακριτικότητα και σοβαρότητα.
Β) μεγάλη γκάμα υψηλής ποιότητας, ακινήτων, όπως:1) Ξενοδοχεία Α' και Β' κατηγορίας των 600-500-350-300 κλινών, 2) Κεντρικά αστικά ακίνητα κατάλληλα για Τράπεζες-καταστήματα-γραφεία, 3) Παραλιακές εκτάσεις, κατάλληλες για τουριστικές επενδύσεις των 150.000-100.00-70.00-50.000-36.000 τ.μ. και 4) Διαμερίσματα και μεζονέτες προβολής.

ΣΤΟΧΟΣ ΜΑΣ ΕΙΝΑΙ: Να προσφέρουμε στο αγοραστικό μας κοινό υψηλής ποιότητας ακίνητα και ευκαιρίες στο νησί της Ρόδου. Ητριακονταετής και πλέον πείρα μας στον τομέα αυτό αποτελεί εγγύηση.

ΣΥΝΘΗΜΑ ΜΑΣ ΕΙΝΑΙ: Επενδύστε στη ΡΟΔΟ ΤΩΡΑ, σε ακίνητα που ΑΝΤΕΧΟΥΝ ΣΤΟ ΧΡΟΝΟ

Γεώργιος Σ. Πιπίνος
ΜΕΣΙΤΗΣ ΑΣΤΙΚΩΝ ΣΥΜΒΑΣΕΩΝ
Γιατί εμείς γνωρίζουμε καλύτερα!

TOP PROPERTIES is a private concern and Mr George S. Pipinos, its owner, has carved, over the years a reputation for integrity and excellence in the world of Real Estate in the Dodecanese.
AT TOP PROPERTIES we try hard to attract important and selective investors high calibre businessmen/women and discerning professional people, both Greek and foreign, who wish to acquire sabstantial and valuable property on Rhodes.
We offer our expertise and advice privately, discreetly and in strict confidence.
We keep a comprehensive list of real estate of the highest specifications
a. A' and B' class hotels (600, 500, 350, 300 beds capacity)
b. Centrally situated office buildings and other business premises.
c. Seaside land, ideal for development (hotels, holiday resorts, etc), of 150.000, 100.00, 70.000, 50.000, 36.000 sq.m.
d. Luxury apartments, maisonettes, detached, semi-detached and terraced houses.
Our aim is to give our clients the opportunity to Qcquire value for money, first class real estate on Rhodes. Our 30-year-old experience in Real Estate is our warranty.
Our motto is Invest in Rhodes, Invest in property, It stands the test of time.

TOP PROPERTIES
and George Pipinos
Because we know best



ΚΕΝΝΕΝΤΥ 38, ΡΟΔΟΣ, 85 100, ΤΗΛ. (0241) 23895, 38243, κιν. (094)-4-676003 FAX: (0241) 20883
38 KENNEDY STR., RHODES, 85 100, TEL. (0241) 23895, 38243, mob. (094)-4-676003 FAX: (0241) 20883

ΕΝΟΙΚΙΑΖΕΤΑΙ

διαμέρισμα 170 τ.μ. τριών υπνοδωματίων, σαλόνι, κουζίνα κ.λπ. lux επιπλωμένο και εξοπλισμένο στην οδό Γαριβάλδη 6 (κοντά στο super market ΣΠΑΝΟΣ.

Πληρ. τηλ. 22710

ΕΝΟΙΚΙΑΣΕΙΣ

συνέχεια από την προηγούμενη

STUDIO επιπλωμένο με τηλέφωνο, μεγάλο μπάνιο και θέα προς την θάλασσα από 1.11.2001 έως και 30.6.2002 μόνο για φοιτήτριες-τες και εκπαιδευτικούς. Πληρ. τηλ. 0241023479, 0973016276 AE42251

ΔΙΑΜΕΡΙΣΜΑ δύο δωματίων πλήρως επιπλωμένο επί της οδού Παπανικολάου 35. Πληρ. τηλ. 32183 Κα Ελένη AE42248

ΚΑΤΑΣΤΗΜΑ 30 τ.μ. με 30 τ.μ. υπόγειο και 15 τ.μ. ημιόροφο κατάλληλο και για γραφείο στα 100 μαγαζιά (εντός στοάς) Σοφ. Βενιζέλου 6. Πληρ. τηλ. 0945482204 AE42247

ΔΙΑΜΕΡΙΣΜΑΤΑ καινούργια, πολυτελή, 2 υπνοδωματίων και λοιπών χώρων στο κέντρο της Κρεμαστής (έναντι γηπέδου). Πληρ. τηλ. 93000 ΧΑΕ30101

ΔΙΑΜΕΡΙΣΜΑ ισόγειο (καινούργιο) σε διώροφη μονοκατοικία επί της οδού Μαντώ Μαυρογένους 28Η (κοντά στην πλατεία Κοδριγκτώνος). Πληρ. τηλ. 21638 AE42243

ΔΙΑΜΕΡΙΣΜΑ μικρό επιπλωμένο στην Ανάληψη. Ενοίκιο 110.000 δρχ. Πληρ. τηλ. 30069 ΧΑΕ3010

ΔΙΑΜΕΡΙΣΜΑ πλήρως εξοπλισμένο κοντά στο πανεπιστήμιο Αιγαίου, για περισσότερες πληροφορίες απευθυνθείτε στο τηλ. 94635 AE42242

STUDIOS επιπλωμένο στην περιοχή Κοσκινού με μπάνιο, κουζίνα, μπαλκόνι, καρτοτηλέφωνο και πάρκινγκ. Τιμή 60.000 δρχ. Πληρ. τηλ. 61435 AE42229

ΔΙΑΜΕΡΙΣΜΑ 106 τ.μ. με δύο υπνοδωμάτια, στην οδό Καποδιστρίου 84 με θέα στη θάλασσα. Πληρ. τηλ. 28313-77306 AE42241

ΓΡΑΦΕΙΟ ενιαίο 47 τ.μ. για επαγγελματική χρήση στην οδό Σοφοκλή Βενιζέλου, 1ος όροφος. Πληρ. τηλ. 80080 και 67600, κο Κώτη Αλέκο. AE42050

ΓΚΑΡΣΟΝΙΕΡΑ επιπλωμένη επί της Νικηταρά 58. Πληρ. τηλ. 24163 AE42238

ΔΥΑΡΙ διαμέρισμα, εντός πόλεως, περιοχή Αννης Μαρίας, καινουργές. Πληρ. τηλ. 91625 AE42239

STUDIO επιπλωμένο στο Ροδίνι, από 1ης Νοεμβρίου. Πληρ. τηλ. 0944 361899 και 25447 AE42220

ΕΝΟΙΚΙΑΖΟΝΤΑΙ παραθαλάσσια διαμερίσματα, μεζονέτες πολυτελείας (μεγάλες βεράντες-αυλές) με κλιματισμό και τζάκι στους Πεύκους-Λίνδο (κέντρο) ιδανικά για ολιγοήμερες διακοπές ή με το μήνα. Πληρ. τηλ. 0936538370, 0974869615 AE41831

ΕΝΟΙΚΙΑΖΟΝΤΑΙ ΜΗΝΙΑΙΩΣ Ή ΣΕ ΕΤΗΣΙΑ ΒΑΣΗ ΣΤΗΝ ΙΞΙΑ ΔΙΧΩΡΑ ΕΠΙΠΛΩΜΕΝΑ ΔΙΑΜΕΡΙΣΜΑΤΑ 47 Τ.Μ. ΠΛΗΡΩΣ ΕΞΟΠΛΙΣΜΕΝΑ. ΠΛΗΡ. ΤΗΛ. 0945343563 ΠΕ42231

ΔΙΑΜΕΡΙΣΜΑ ισόγειο επιπλωμένο, 2 υπνοδωμάτια, σαλόνι, κουζίνα, Δενδρινού 86. Πληρ. τηλ. 0938469871 AE42236

ΕΠΑΓΓΕΛΜΑΤΙΚΗ ΣΤΕΓΗ αποτελούμενη εκ δύο δωματίων-χωλ-WC- με παροχές ΔΕΗ-ΟΤΕ-ΔΕΥΑΡ-εσωτερική κεραία TV-ανελκυστήρος εις β' όροφον, επί της οδού Αλεξ. Διάκου 2. Πληρ. τηλ. 0241-23203 AE42232

ΕΝΟΙΚΙΑΖΟΝΤΑΙ δύο συνεχόμενα γραφεία συνολικού εμβαδού 32 τ.μ. στον α' όροφο οικοδομής επί της οδού Δημ. Θεοδωράκη 34, δίπλα στην πλατεία Κύπρου. Πληρ. τηλ. 32008 AE42221

ΔΙΑΜΕΡΙΣΜΑ δύο υπνοδωματίων στην οδό Μ. Μαλλιαράκη 19. Πληρ. τηλ. 0937507121 AE42211

ΕΥΚΑΙΡΙΑ–ΠΩΛΕΙΤΑΙ
για επαγγελματίες επώνυμο αναψυκτήριο στο κέντρο της πόλης (Μαντράκι) με προεργασία 28 χρόνων λόγω συνταξιοδότησης σε τιμή ευκαιρίας.
Πληρ. τηλ. 26294

ΓΙΑΝΝΗΣ ΝΙΚΟΛΙΔΑΚΗΣ
ΜΗΧ/ΓΟΣ-ΜΗΧ/ΚΟΣ
ΓΑΛΛΙΑΣ 14 - ΡΟΔΟΣ
ΠΩΛΟΥΝΤΑΙ
— Επί της οδού Αναστασιάδη (περιοχή Δασκάλων) διαμ/τα πολυτελούς κατασκευής με υπόγειο χώρο στάθμευσης και αυτόνομη θέρμανση 67 τ.μ., 114 τ.μ., 88 τ.μ., 59.50 τ.μ., 90 τ.μ., 98 τ.μ., 117 τ.μ., 132 τ.μ..
Πληρ.τηλ. **22291-35103/094 391825**

ΠΩΛΕΙΤΑΙ
επιχείρηση εστιατορίου (με πλήρη εξοπλισμό) στην Παλιά Πόλη, χωρίς αέρα. Σε καλή τιμή.
Πληρ. τηλ. 27082-26476, 0944-347405

ΚΤΗΜΑΤΟΜΕΣΙΤΙΚΟ ΓΡΑΦΕΙΟ
ΕΥΡΩΚΤΗΜΑΤΙΚΗ
ΜΕΣΙΤΕΣ ΣΥΜΒΟΥΛΟΙ ΕΚΤΙΜΗΤΕΣ
ΑΓΟΡΕΣ - ΠΩΛΗΣΕΙΣ - ΕΚΤΙΜΗΣΕΙΣ - ΜΙΣΘΩΣΕΙΣ ΑΚΙΝΗΤΩΝ - ΑΝΤΙΠΑΡΟΧΕΣ - ΕΠΕΝΔΥΤΙΚΕΣ ΠΡΟΤΑΣΕΙΣ - ΑΡΧΙΤΕΚΤΟΝΙΚΕΣ ΜΕΛΕΤΕΣ


ArchiGraph des.
ΜΟΝΟΚΑΤΟΙΚΙΕΣ-ΜΑΙΖΟΝΕΤΕΣ


ΟΙΚΟΠΕΔΑ

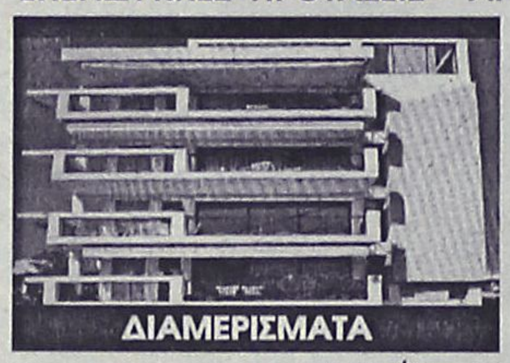
ΔΙΑΜΕΡΙΣΜΑΤΑ


ΚΑΤΑΣΤΗΜΑΤΑ-ΓΡΑΦΕΙΑ

	ΔΡΑΧΜΕΣ	ΕΥΡΩ-€
100τ.μ.-Κιοτάρι Σε 1000τ.μ. οικ.στο Κύμα...	60εκ.	176.061,5
110 τ.μ.- Κιοτάρι σε 1000τ.μ. οικόπ.....	26εκ.	76.293,3
112τ.μ.- Στους Δασκάλους (ημπελής).....	26εκ.	76.293,3
117τ.μ.- Ιαλυσός σε 297τ.μ. οικόπ.....	55εκ.	161.389,7
118τ.μ.- Ιαλυσός σε 238τ.μ. οικόπ.....	58εκ.	170.192,7
119τ.μ.- Ιαλυσός σε 238τ.μ. οικόπ.....	54εκ.	158.455,3
120τ.μ.- Ιαλυσός σε 300τ.μ. οικ.(ημπελής).	35εκ.	102.702,5
120τ.μ.- Παρ.Ιαλυσού σε 300τ.μ.οικ.(ημπ.).	41εκ.	120.308,7
130τ.μ.- Λαχανιά στο κύμα σε 1266τ.μ. οικ..	70εκ.	205.405,0
140τ.μ.- Γεννάδι σε 1000τ.μ.οικ. στο κύμα.	80εκ.	234.748,7
140τ.μ.- Κοσκινού σε 700τ.μ. οικ. (μπετά)...	32εκ.	93.899,4
140τ.μ.- Κοσκινού σε 300τ.μ. (μπετά).....	30εκ.	88.030,7
140τ.μ.- Κοσκινού σε 700τ.μ. οικ. (μπετά)...	32εκ.	93.899,4
143τ.μ - Κοσκινού σε 228τ.μ. Οικόπ.....	59εκ.	173.127,1
153τ.μ.- Ιαλυσός σε 377τ.μ. οικόπ.....	75εκ.	220.076,8
157τ.μ.- Κοσκινού σε 263τ.μ.οικόπ.....	65εκ.	190.733,2
160τ.μ.- παρ.Ιαλυσού Σε 400τ.μ. οικ.(μπετά).	42εκ.	123.243,0
160τ.μ.- Στους Δασκάλους.....	55εκ.	161,389,7
168τ.μ.- Μόντε Σμιθ σε 400τ.μ. οικόπ.....	120εκ.	352.123,0
170τ.μ.- Κοσκινού σε 4000τ.μ. οικόπ.....	170εκ.	498.840,9
171τ.μ - παρ. Ιαλυσού σε 400 τ.μ. οικόπ...	70εκ.	205.405,0
180τ.μ.- παρ. Ιαλυσού σε 300τ.μ. οικόπ.....	63εκ.	184.864,5
180τ.μ.- Ανάληψη (ημπελής).....	42εκ.	123.243,0
180τ.μ.- Ιαλυσός σε 400τ.μ. οικ. (μπετά).....	44εκ.	129.111,7
185τ.μ.- Μόντε Σμιθ σε 400τ.μ. οικόπ.....	120εκ.	352.123,0
190τ.μ.- παρ. Ιαλυσού σε 400τ.μ. οικόπ.....	67εκ.	196.602,0
196τ.μ.- Ιαλυσός σε 1000τ.μ.οικόπ.....	85εκ.	249.420,4
200τ.μ.- Ιαλυσός σε 1000τ.μ. οικόπ.....	90εκ.	264.092,2
200τ.μ.- Ιαλυσός σε 400τ.μ. οικόπ.....	85εκ.	249.420,4
200τ.μ.- Ιαλυσός σε 1000τ.μ. οικόπ.....	90εκ.	264.092,2
200τ.μ.- Ιαλυσός σε 500τ.μ. οικόπ.(μπετά)	52εκ.	152.586,6
200τ.μ.- Ιαλυσός σε 1000τ.μ. οικόπ.(μπετά)	36εκ.	105.636,9
200τ.μ.- Κοσκινού σε 2000τ.μ. οικόπ.....	75εκ.	220.076,8
200τ.μ.- Κοσκινού σε 1000τ.μ.οικ.(ημπ.)...	50εκ.	146.717,9
200τ.μ.- Κοσκινού σε 1000τ.μ.οικ(μπετά)..	40εκ.	117.374,3
210τ.μ.- Ιξιά με αποκλ. χρήση αυλής.....	65εκ.	190.733,2
210τ.μ.- Ιαλυσός σε 320τ.μ. οικ.(μπετά).....	35εκ.	102.702,5
220τ.μ.- Ιαλυσός σε 1000τ.μ. οικόπ.....	95εκ.	278.764,0
300τ.μ.- παρ.Ιαλυσού σε 500τ.μ. οικόπ.....	105εκ.	308.107,6

	ΔΡΑΧΜΕΣ	ΕΥΡΩ-€
ΡΟΔΟΣ		
190τ.μ. Στην πάρ. Μ. Πετρίδη (Σ.Δ.=0,8)...	17εκ.	49.884,1
241τ.μ. Στη Σμύρνης.....	18εκ.	52.818,4
300τ.μ. Στο συνετ/σμό Απόλλων.....	18εκ.	52.818,4
300τ.μ. Στο συνετ/σμό Τραπεζικών...	17εκ.	49.884,1
400τ.μ. Στη Σμύρνης (Σ.Δ.=0,8).....	32εκ.	93.899,5
424τ.μ. Στη Σμύρνης (Σ.Δ.=1).....	37εκ.	108.571,3
450τ.μ. στην Καραισκάκη (Σ.Δ,=1,2).....	50εκ.	146.717,9
500τ.μ. Στη Σμύρνης (Σ.Δ.=0,8).....	45εκ.	132.046,1
520τ.μ. Στην Αθηνών (Σ.Δ.=0,8).....	42εκ.	123.243,0
650τ.μ. Στη Δωδώνης (Σ.Δ.=0,8).....	50εκ.	146.717,9
700τ.μ. Στην πάρ. Γαληνού (Σ.Δ.=0,4).	25εκ.	73.358,0
1500τ.μ. Στην πάρ. Μ.Πετρίδη (Σ.Δ.=0,8).	130εκ.	381.466,6
4000τ.μ. στο Μόντε Σμιθ.....	140εκ.	410.810,1
ΚΟΣΚΙΝΟΥ		
345τ.μ. Εντός οικισμού (Σ.Δ.=0,5).....	13εκ.	38.146,6
1000τ.μ. Με βιοτεχν. αδεια οικόδ.....	12εκ.	35.212,3
1389τ.μ Πανοραμικό με άδ. οικόδ.....	18εκ.	52.818,4
1400τ.μ. στην επαρχ.οδό με αδ. οικοδ..	24εκ.	79.227,6
2100τ.μ. στην Ρόδ.-Λίνδου με αδ. οικ.	60εκ.	176.061,5
2500τ.μ. στη Ρόδου-Λίνδου με αδ. οικ..	60εκ.	176.061,5
2778τ.μ. στη θέση Κουναράς.....	35εκ.	102.702,5
4000τ.μ. στη Ρόδου Λίνδου με αδ. οικ..	85εκ.	249.420,4
4000τ.μ. στη θέση Πέζουλας.....	40εκ.	117.374,3
4000τ.μ. Πανοραμικό.....	46εκ.	134.980,4
4000τ.μ. στη θέση Πέζουλας.....	52εκ.	152.586,6
4000τ.μ. στη θέση Πέζουλας.....	58εκ.	170.192,8
4000τ.μ. στο Φυτώριο.....	37εκ.	108.571,3
4000τ.μ. Κοντά στο Ραδ. Σταθμό.....	34εκ.	99.768,2
4740τ.μ. στο Φυτώριο.....	37εκ.	108.571,3
4795τ.μ. στο Φυτώριο.....	42εκ.	123.243,0
5500τ.μ. εκτός οικισμού.....	45εκ.	132.046,1
5700τ.μ. στο Τσαϊρι.....	55εκ.	161.389,7
5700τ.μ. στο Τσαϊρι με άδεια οικόδ...	45εκ.	132.046,1
6000τ.μ. στη θέση Λάγκωνας.....	36εκ.	105.636,9
7450τ.μ. κοντά στο ΚΡΕΣΤΕΝ.....	52εκ.	152.586,6
8000τ.μ. κοντά στο ΚΡΕΣΤΕΝ.....	55εκ.	161.389,7
10.000τ.μ. στη θέση Πέζουλας.....	80εκ.	234.748,7
10.000τ.μ. στην Αγία Βαρβάρα.....	25εκ.	73.358,0

	ΔΡΑΧΜΕΣ	ΕΥΡΩ-€
50τ.μ. Στην Αταβύρου.....	15εκ.	44.015,4
55τ.μ. στο κέντρο πόλεως.	33εκ.	96.833,8
58τ.μ. στην Ανάληψη.....	19εκ.	55.752,8
58τ.μ. στην Ανάληψη.....	21εκ.	61.621,5
70τ.μ. Στην Πίνδου.....	16εκ.	46.949,7
70τ.μ. Στην Ιξιά.....	15εκ.	44.015,4
70τ.μ. Στην Ανάληψη(ημπ.).	16εκ.	46.949,7
90τ.μ. Στην Ιξιά.....	30εκ.	88.030,7
90τ.μ. Στην Ανάληψη.....	32εκ.	93.899,5
90τ.μ Στους Δασκάλους(ημπ.)	18εκ.	52.818,4
98τ.μ. στην Ανάληψη.....	38εκ.	111.505,6
100τ.μ. Στην Ανάληψη (ημιπ)	30εκ.	88.030,7
100τ.μ Στο Ροδίνι (σε μπετά)	20εκ.	58.687,2
100τ.μ Στο Ροδίνι (σε μπετά)	18εκ.	52.818,4
102τ.μ.- Καρακόνερο.....	30εκ.	88.030,7
103τ.μ. στην Ανάληψη.....	36εκ.	105.636,9
105τ.μ. στο Ροδίνι.....	40εκ.	117.374,3
105τ.μ στο Ροδίνι.....	44εκ.	129.111,7
107τ.μ. στο Ροδίνι.....	33εκ.	96.833,8
114τ.μ.-Ανάληψη (ημπελές)	35εκ.	102.702,5
114τ.μ. στους Δασκάλους...	49εκ.	143.783,5
115τ.μ. στην Ιξιά.....	50εκ.	146.717,9
116τ.μ. στο Ροδίνι.....	45εκ.	132.046,1
116τ.μ. στην Ανάληψη.....	38εκ.	111.505,6
117τ.μ. -Πάρ. Άννης Μαρίας...	45εκ.	132.046,1
117τ.μ. στους Δασκάλους...	46εκ.	134.980,4
117τ.μ. στην Ανάληψη.....	41εκ.	120.308,6
118τ.μ. στους Δασκάλους...	34εκ.	99.768,1
120τ.μ. στο Ροδίνι.....	44εκ.	129.111,7
124τ.μ Στο κέντρο πόλεως.	60εκ.	176.061,5
123τ.μ. στο Ροδίνι.....	46εκ.	134.980,4
123τ.μ. στην Ανάληψη.....	49εκ.	143.783,5
124τ.μ. στην Ανάληψη.....	44εκ.	129.111,7
125τ.μ. στους Δασκάλους...	48εκ.	140.849,2
125τ.μ. στους Δασκάλους...	50εκ.	146.717,9
125τ.μ. Στο Μήδεια.....	30εκ.	88.030,7
140τ.μ. στην Ανάληψη(ημπ.)	35εκ.	102.702,5
140τ.μ.- πλατ. Αγ. Νικολάου...	40εκ.	117.374,3
150τ.μ. Στην Αλεξ. Διάκου..	48εκ.	140.849,2

	ΔΡΑΧΜΕΣ	ΕΥΡΩ-€
20τ.μ.- Φαληράκι (εμπορ. κέντρο Έψιλον)...	38εκ.	111.505,6
23τ.μ. στη Σωκράτους.....	140εκ.	410.810,1
30τ.μ. στο Φαληράκι.....	70εκ.	205.405,0
30τ.μ. στο Φαληράκι.....	35εκ.	102.702,5
35τ.μ. Στην Αλεξ. Διάκου.....	220εκ.	645.558,8
39τ.μ. Στη Γαριβάλδη.	12εκ.	35.212,3
40τ.μ.- παραλία Ιαλυσού.....	24εκ.	70.424,6
48τ.μ.- Τάρπον Σπρινγς.....	100εκ.	293.435,8
50τ.μ. στην Αλεξ. Διάκου.....	50εκ.	146.717,9
50τ.μ. στην Καρπάθου.....	65εκ.	190.733,2
60τ.μ. με 60τ.μ. υπόγειο - Δενδρινού.....	40εκ.	117.374,3
60τ.μ. Στην Λίνδο....	62εκ.	181.930,2
60τ.μ. με 60τ.μ. υπόγειο - Δενδρινού.....	40εκ.	117.374,3
90τ.μ. με 90τ.μ. υπόγειο - Αταβύρου.....	50εκ.	146.717,9
94τ.μ. Στην Αλεξ. Διάκου.....	90εκ.	264.092,2
97τ.μ. στη Ρόδου-Λίνδου.....	75εκ.	220.076,8
127τ.μ.-Σκεύου Ζερβού...	37εκ.	102.702,5
140τ.μ. με 140τ.μ. υπόγειο στον Αγ. Ιωάννη	55εκ.	176.061,5
ΓΡΑΦΕΙΑ		
50τ.μ.-εμπορικό κέντρο Φώκιαλη.....	18εκ.	52.818,4
97τ.μ.- 28ης Οκτωβρίου.....	37εκ.	108.571,2

ΖΗΤΟΥΝΤΑΙ ΔΙΑΜΕΡΙΣΜΑΤΑ, ΚΑΤΑΣΤΗΜΑΤΑ, ΟΙΚΟΠΕΔΑ ΕΝΤΟΣ Η ΕΚΤΟΣ ΠΟΛΕΩΣ, ΟΙΚΟΠΕΔΑ ΓΙΑ ΑΝΤΙΠΑΡΟΧΗ, ΔΑΝΕΙΑ ΔΕΚΤΑ, ΕΥΚΟΛΙΕΣ ΠΛΗΡΩΜΗΣ

Τηλ. (0241) 73819,74917 κιν 0944/374546, 0945/292030 FAX 38641

ΠΛΗΡΟΦΟΡΙΕΣ-ΔΙΑΘΕΣΗ
ΙΩΑΝΝΗΣ & ΜΙΧΑΛΗΣ ΕΥΣΤΑΘΙΟΥ

→ Μεταφερθήκαμε στα νέα μας γραφεία Εθνικής Αντίστασης 83 (πρώην Άννης Μαρίας) δίπλα στην ALPHA BANK

ενοικιασεις

συνέχεια από την προηγούμενη

ΔΙΑΜΕΡΙΣΜΑΤΑ επιπλωμένα, τετράκλινα, δίκλινα επί της λεωφόρου Ηρακλειδών 35, δίπλα από το Κοράλι. Πληρ. τηλ. 93803 κ. Σοφία AE42233

ΚΑΤΑΣΤΗΜΑ ισόγειο 164 τ.μ. με πατάρι από μπετόν αρμέ 40 τ.μ. τουαλέτα, ηλεκτρική εγκατάσταση και τηλέφωνο επί της διασταύρωσης των οδών Στρατηγού Ζήση 78 και Μ. Μαλλιαράκη κατάλληλο για έκθεση, τράπεζα, τουριστικό γραφείο και άλλη χρήση. Πληρ. τηλ. 0241-31308, 0946101181 AE42225

ΕΠΙΧΕΙΡΗΣΗ ΕΣΤΙΑΤΟΡΙΟΥ ΜΕ ΕΞΑΣΦΑΛΙΣΜΕΝΗ ΠΕΛΑΤΕΙΑ ΕΝΤΟΣ ΠΟΛΕΩΣ ΡΟΔΟΥ Η ΖΗΤΕΙΤΑΙ ΣΥΝΕΤΑΙΡΟΣ ΓΙΑ ΣΥΝΕΡΓΑΣΙΑ ΛΟΓΩ ΣΥΝΤΑΞΙΟΔΟΤΗΣΕΩΣ. ΠΛΗΡ. ΤΗΛ. 31680 ΧΠΕ171

ΓΚΑΡΣΟΝΙΕΡΑ επί της οδού Γρηγορίου Ε' 57 ρετιρέ επιπλωμένη (πλάι Μαχραμά). Πληρ. τηλ. 23898 AE42214

ΔΥΑΡΙ που αποτελείται από ένα υπνοδωμάτιο, σαλόνι-κουζίνα (ενιαίος χώρος) με ηλιακό, πάρκιν, σε άριστη κατάσταση κατάλληλο για ένα ή δύο άτομα επί της λεωφόρου Κρεμαστής (παλιό αεροδρόμιο). Πληρ. τηλ. 94398 AE42210

ΕΝΟΙΚΙΑΖΟΝΤΑΙ στην Ιαλυσό καινούργια διαμερίσματα (1 υπνοδωμάτιο, σαλόνι, κουζίνα, μπάνιο) πλήρως επιπλωμένα και εξοπλισμένα με τηλεόραση 21' ηχοσύστημα Hi-Fi, ηλεκτρικά είδη, σκεύη κουζίνας, air condition και ηλιακό θερμοσίφωνο. Πληρ. τηλ. 024192772, 96497, 0945151833 AE42213

ΕΝΟΙΚΙΑΖΟΝΤΑΙ στο Παραδείσι δωμάτια με τουαλέτα και κοινή κουζίνα. Πληρ. τηλ. 0942255901, 81224, 81101 AE42172

ΔΙΑΜΕΡΙΣΜΑ ισόγειο 130 τ.μ. ειδικό για γραφείο ή ιατρείο επί της Αννης Μαρίας. Πληρ. τηλ. 36504 AE42176

ΚΑΤΑΣΤΗΜΑ 60 Τ.Μ. ΜΕ ΠΑΤΑΡΙ ΕΠΙ ΤΗΣ ΗΡΩΩΝ ΠΟΛΥΤΕΧΝΕΙΟΥ. ΔΕΚΤΕΣ ΜΟΝΟ ΣΟΒΑΡΕΣ ΠΡΟΤΑΣΕΙΣ. ΠΛΗΡ. ΤΗΛ. 39148, 37207 ΩΡΕΣ ΚΑΤΑΣΤΗΜΑΤΩΝ ΠΕ42169

ΔΙΑΜΕΡΙΣΜΑ επιπλωμένο, αποτελούμενο από τρία υπνοδωμάτια, καθιστικό και κουζίνα, κατάλληλο για συγκατοίκηση επί της Αλεξ. Διάκου 15 απέναντι από τα HONDOS CENTER. Πληρ. τηλ. 21335 AE42173

ΕΝΟΙΚΙΑΖΟΝΤΑΙ για τη χειμερινή περίοδο επιπλωμένα στούντιο διαμερίσματα στην Ιαλυσό, περιοχή Λυκείου. Πληρ. τηλ. 0946796023 AE42158

ΚΑΤΑΣΤΗΜΑ 75 τ.μ. με βιτρίνα 6,50 μ. σε εμπορικό δρόμο της Παλιάς Πόλης της Ρόδου. Πληρ. τηλ. 09.44.88.11.22 και 37.753 ΧΑΕ111

ΕΝΟΙΚΙΑΖΟΝΤΑΙ ξεν/κα studios και διαμερίσματα με το μήνα πλήρως επιπλωμένα με ατομική θέρμανση, τηλ/νο, τηλεόραση κ.λπ. Περιοχή Αννης Μαρίας για το διάστημα 20-10/20-3-2002. Πληρ. τηλ. 36830 και 23420 AE42155

ΚΑΤΑΣΤΗΜΑ 50 τ.μ. επί της οδού Βουλγαροκτόνου 19 (περιοχή Αγίου Ιωάννη). Πληρ. κα Θεοδωρίδου τηλ. 0242-28451, 0242-22955 και 0973-315514 AE41908

2 ΓΚΑΡΣΟΝΙΕΡΕΣ μαζί ή μεμονωμένα κατάλληλα για Φροντιστήριο (διατίθεται μαζί και η επίπλωση), ιατρείο, γραφείο ή άλλη επαγγελματική χρήση, στον α' όροφο στην οδό Κων/νου Παλαιολόγου 105, με πρόσοψη στο Πάρκο του Αγ. Ιωάννου. Πληρ. τηλ. 82400-81540 κ. Ευαγγελία. ΧΑΕ100

ΚΑΤΑΣΤΗΜΑ άνω των 200 τ.μ. και αποθήκη 280 τ.μ. περιοχή Νέας Μαρίνας-ΔΟΥ. Πληρ. τηλ. 23420 AE42156

STUDIOS ΜΕ ΤΟ ΜΗΝΑ Η ΤΗΝ ΗΜΕΡΑ ΠΛΗΡΩΣ ΕΠΙΠΛΩΜΕΝΑ ΜΕ ΠΟΛΥΚΟΥΖΙΝΑΚΙ, ΨΥΓΕΙΟ, ΝΤΟΥΖ, W.C., ΤΗΛΕΦΩΝΟ, ΜΠΑΛΚΟΝΙ, ΖΕΣΤΟ ΝΕΡΟ ΕΠΙ 24ΩΡΟΥ ΒΑΣΕΩΣ ΣΤΗΝ ΠΙΟ ΗΣΥΧΗ ΠΕΡΙΟΧΗ ΤΗΣ ΠΟΛΗΣ (ΠΕΡΙΟΧΗ ΔΑΣΚΑΛΩΝ), ΟΔΟΣ ΜΑΝΩΛΗ ΠΑΠΑΜΑΝΩΛΗ ΑΡΙΘΜ. 12, ΚΑΘΕΤΟΣ ΕΠΙ ΤΗΣ ΣΤΕΛΙΟΥ ΚΩΤΙΑΔΗ. ΠΛΗΡ. ΤΗΛ. 37244.

πωλησεις ακινητων & επιχειρησεων

ΟΙΚΟΠΕΔΟ 5 ΣΤΡΕΜ. ΜΕ ΠΡΟΣΟΨΗ ΕΠΙ ΤΗΣ ΛΕΩΦΟΡΟΥ, 500 Μ. ΠΡΙΝ ΑΠΟ ΤΟ ΓΕΝΝΑΔΙ. ΠΛΗΡ. ΤΗΛ. 61628 ΠΟ42300

ΠΩΛΕΙΤΑΙ το εστιατόριο "DANIA". Πληρ. τηλ. 31155, 0932610075 ΑΟ42306

ΕΥΚΑΙΡΙΑ! ΠΩΛΕΙΤΑΙ επιχείρηση mini market εν λειτουργία, λόγω έκτακτης αναχώρησης. Τιμή 2.200.000 δρχ. Πληρ. τηλ. 0241-67725, 0973566725 ΑΟ42284

ΔΙΑΜΕΡΙΣΜΑ στους Δασκάλους 90 τ.μ. σε άριστη κατάσταση και 2 διαμερίσματα 100 τ.μ. στην οδό Αντιόχειας στο Ροδίνι υπό κατασκευή. "Κτηματική Προοπτική". Πληρ. τηλ. 37906-0972292958 ΑΟ42282

ΡΟΔΙΑΚΗ ΚΤΗΜΑΤΙΚΗ

ΣΥΜΒΟΥΛΟΙ & ΕΚΤΙΜΗΤΕΣ ΑΚΙΝΗΤΩΝ — ΚΤΗΜΑΤΟΜΕΣΙΤΙΚΟ ΓΡΑΦΕΙΟ από το 1983

Η ΡΟΔΙΑΚΗ ΚΤΗΜΑΤΙΚΗ είναι ανεξάρτητο κτηματομεσιτικό γραφείο με έδρα την Ρόδο. Η διαμεσολάβηση (brokerage) για την πώληση, εκμετάλλευση ή και εκμίσθωση της ακίνητης περιουσίας αποτελεί τον σημαντικότερο τομέα δραστηριότητας της εταιρείας.
Η εξειδικευμένη προσέγγιση και η επιστημονική κατάρτιση σε συνδιασμό με την πολυετή εμπειρία είναι οι βασικοί συντελεστές της επιτυχημένης δεκαπενταετούς και πλέον πορειάς του γραφείου μας.



ΠΩΛΗΣΕΙΣ ΕΠΙΛΕΓΜΕΝΩΝ ΑΚΙΝΗΤΩΝ

Το γραφείο μας διαθέτει σε αποκλειστικότητα δεκάδες επιλεγμένα ακίνητα

- **Διαμερίσματα - Μονοκατοικίες - Μεζονέτες**
- **Οικόπεδα - Αγροτεμάχια**
- **Κεντρικά Καταστήματα - Γραφεία - Αυτοτελή Κτίρια**
- **Μισθωμένα ακίνητα εισοδήματος**
- **Ξενοδοχειακές Μονάδες**

Μεσω του δικτύου συνεργαζόμενων μεσιτικών γραφείων αναλαμβάνουμε αγοραπωλησίες ακινήτων σε όλη την Ελλάδα.

ΕΚΤΙΜΗΣΕΙΣ ΑΚΙΝΗΤΩΝ

Σε συνεργασία με διεθνή γραφεία συμβούλων ακίνητης περιουσίας και με βάση τα αυστηρά πρότυπα και την μεθολογία του Βρετανικού Ινστιτούτου Ορκωτών Πραγματογνωμόνων και Εκτιμητών **(Royal Institution of Chartered Surveyors)** αναλαμβάνουμε εκτίμησεις ακίνητης περιουσίας.Οι εν λόγω εκτιμήσεις μπορούν να χρησιμοποιηθούν σε τραπεζικούς και πιστωτικούς οργανισμούς ή σε δικαστικές πρακτικές τόσο στην Ελλάδα όσο και στο εξωτερικό.

RHODES REAL ESTATE - a world of choice

Rhodes Real Estate is an independent real estate agency founded in 1983 and based in Rhodes island. Since that time we have offered a world class, high quality service to our many and valued clients. Our diverse clientele appreciate our discretion, professionalism and market credibility.

Our company offers professional real estate services for

- **Residential Properties (Holiday homes, traditional hous**
- **Commercial Properties (shops, hotels, offices)**
- **Property Evaluation -Property Management**



We are members of FIABCI (International Federation of Real Estate Agencies), CEI (EuropeanConfederation of Real Estate Agents), NAEA - Overseas Member (National Association of Real Estate Agents - Great Britain), ERES (European Real Estate Society).

For all your personal and professional real estate requirements please contact Mr. Savvas A. Savvaidis (BBA Bologna Un., MCEI, ANAEA) on 26281 or 35476

ΑΝΕΣΤΗΣ & ΣΑΒΒΑΣ ΣΑΒΒΑΪΔΗΣ

Μέγαρο Κιοσόγλου, 3ος όροφος
Εθελοντών Δωδεκανησίων 29
ΡΟΔΟΣ

tel: 26281 & 35476 fax: 34663
cel: 0944-421015 & 0977-433427
e-mail: sawaidis@rho.forthnet.gr

ΑΣΦΑΛΕΙΟΚΤΗΜΑΤΙΚΗ

ΚΤΗΜΑΤΟΜΕΣΙΤΙΚΟ-ΑΜΟΙΒΑΙΑ ΚΕΦΑΛΑΙΑ

ΑΣΦΑΛΕΙΕΣ INTERNATIONAL LIFE

ΔΙΑΜΕΡΙΣΜΑΤΑ
45 τ.μ. 2άρι Ανάληψη
85 τ.μ. 3άρι Κέντρο
88 τ.μ. 3άρι Δασκάλους
90 τ.μ. 3άρι Ιαλυσός
90 τ.μ. 3άρι Κέντρο
100 τ.μ. 3άρι Κέντρο
115 τ.μ. 4άρι Ανάληψη
115 τ.μ. 4άρι Δασκάλους
125 τ.μ. 4άρι Αγ. Ιωάννης
126 τ.μ. 4άρι Αγ. Ιωάννης
130 τ.μ. 4άρι Μήδια
145 τ.μ. 4άρι Κέντρο

ΔΙΑΜΕΡΙΣΜΑΤΑ ΑΘΗΝΑ
Τρία 88 τ.μ. το καθένα
Λουξ κατασκευής
Μαραθώνος και Λαυρίου

ΟΙΚΟΠΕΔΑ
478 τ.μ. Ροδίνι (Σ.Δ. 0,4)
500 τ.μ. Ανάληψη (Σ.Δ. 0,8)
500 τ.μ. Παραδείσι
700 τ.μ. Ανάληψη (Σ.Δ. 0,8)
1060 τ.μ. Ροδίνι (Σ.Δ. 0,8)
1500 τ.μ. Μιχ. πετρίδη (Σ.Δ. 0,8)

ΑΓΡΟΤΕΜΑΧΙΑ
3,5 στρεμ. Ε.Ο. Ρόδου Λίνδου
4 στρεμ. εντός σχεδίου Μαριτσά
4 στρεμ. Καλαβάρδα
4 στρεμ. Δαματριά
4 στρεμ. Αφάντου
5 στρεμ. Παστίδα
5 στρεμ. Τσαΐρι
6 στρεμ. Παστίδα
11 στρεμ. Παστίδα
80 στρεμ. Κιοτάρι

ΜΕΖΟΝΕΤΕΣ-ΜΟΝΟΚΑΤΟΙΚΙΕΣ
120 τ.μ. Καρακόνερο
120 τ.μ. Μήδια
130 τ.μ. Μήδια
130 τ.μ. Παραδείσι
140 τ.μ. Μήδια
150 τ.μ. Μήδια
150 τ.μ. Ιαλυσός
150 τ.μ. Ιαλυσός
180 τ.μ. Ιαλυσός
180 τ.μ. Παλιά Πόλη
190 τ.μ. Αφάντου
300 τ.μ. Τρεις
450 τ.μ. Κοσκινού

ΚΑΤΑΣΤΗΜΑΤΑ
35 τ.μ. Φαληράκι
38 τ.μ. Φαληράκι
40 τ.μ. Τροφό
50 τ.μ. γραφείο Σοφ. Βενιζέλου
60 τ.μ. Ψαροπούλα
90 τ.μ. Βενιζέλου

ΔΙΑΘΕΤΟΥΜΕ ΠΕΡΙΣΣΟΤΕΡΑ ΑΚΙΝΗΤΑ ΠΡΟΣ ΠΩΛΗΣΗ ΕΚΤΟΣ ΑΠΟ ΤΑ ΑΝΑΓΡΑΦΟΜΕΝΑ

ΥΠΕΥΘΥΝΟΣ ΓΡΑΦΕΙΟΥ

ΚΑΡΑΝΙΚΗΣ ΛΟΥΚΑΣ

ΕΘΝ. ΜΑΚΑΡΙΟΥ 45 ΣΤΟΑ ΡΟΙΚΟΥ 2ος ΟΡΟΦΟΣ

ΤΗΛ. 21003 ΚΙΝ. 0945/759887

πωλησεις

συνέχεια από την προηγούμενη

ΜΟΝΟΚΑΤΟΙΚΙΑ στην παλιά πόλη, διόροφη (61 τετρ. ο πρώτος όροφος, 61 τετρ. ο δεύτερος όροφος) με αυλή 50 τ.μ. Πληρ. τηλ. 78934.

ΜΟΝΟΚΑΤΟΙΚΙΕΣ: 1) Στην περιοχή Κοσκινού 200 τ.μ. λουξ κατασκευής και με πανοραμική θέα, 2) Στο Ροδίνι 128 τ.μ. νεόδμητη δρχ. 50.000.000, 3) Ιξιά: α) 234 τ.μ. νεόδμητη πολυτελούς κατασκευής με οικόπεδο 1000 τ.μ. σε μπετά δρχ. 45.000.000 και αποπερατωμένο 90.000.000,4) Στην περιοχή Παπαλουκά 280 τ.μ. δρχ. 75.000.000 σε μπετά με πανοραμική θέα, 5) Στα Τριάντα 180 τ.μ. σε μπετά σε οικόπεδο 675 τ.μ. δρχ. 55.000.000, 6) Στην Πίνδου 254 τ.μ. σε οικόπεδο 584 τ.μ.. Πληρ. Ροδιακή Κτηματική, Ανέστης και Σάββας Σαββαΐδης, τηλ. 26281-35476-κιν. 0944/243452-0944/421015 ΑΟ42257

ΟΙΚΟΠΕΔΑ εντός πόλεως Ρόδου: 1) Στο Μόντε Σμιθ οικόπεδο 860 τ.μ. εντός σχεδίου άρτιο και οικοδομήσιμο με πανοραμική θέση κατάλληλο για μονοκατοικία, 2) Περιοχή Μήδειας 1.000 τ.μ. με συντελεστή δόμησης 0,8 δρχ. 80.000.000, 3) Περιοχή Μιχ. Πετρίδη 200 τ.μ. δρχ. 25.000.000. Πληρ. Ροδιακή Κτηματική, Ανέστης και Σάββας Σαββαΐδης, τηλ. 26281-35476-κιν. 0944/243452-0944/421015 ΑΟ42255

ΚΑΤΑΣΤΗΜΑΤΑ: 1) Κατάστημα κεντρικό στο Μαντράκι 30 τ.μ. με υπόγειο 30 τ.μ. Δεκτές σοβαρές προτάσεις, 2) Ανθούλα Ζερβού-Ψαροπουλα κατάστημα γωνιακό 55 τ.μ. δρχ. 56.000.000, 3) Βενετοκλέων 200 τ.μ. 4) Στην Π. Πόλη κεντρικότατα 65-86 τ.μ. 5) Αλεξ. Διάκου 75 τ.μ. 6) Στη Σωκράτους 65 τ.μ. Πληρ. Ροδιακή Κτηματική, Ανέστης και Σάββας Σαββαΐδης, τηλ. 26281-35476-κιν. 0944/243452-0944/421015 ΑΟ42256

ΠΑΡΑΔΟΣΙΑΚΑ ΣΠΙΤΙΑ: Στην Π. Πόλη 150-160 τ.μ. σε τιμές λογικές. Πληρ. Ροδιακή Κτηματική, Ανέστης και Σάββας Σαββαΐδης, τηλ. 26281-35476-κιν. 0944/243452-0944/421015 ΑΟ42258

ΠΩΛΗΣΕΙΣ ΔΙΑΜΕΡΙΣΜΑΤΩΝ



ΑΠΟ ΤΗΝ ΚΑΤΑΣΚΕΥΑΣΤΙΚΗ ΕΤΑΙΡΕΙΑ

Κ. ΣΠΑΝΟΣ & ΣΙΑ ΟΕ

ΠΩΛΟΥΝΤΑΙ ΕΤΟΙΜΟΠΑΡΑΔΟΤΑ ΔΙΑΜΕΡΙΣΜΑΤΑ

ΑΡΙΣΤΗΣ ΚΑΤΑΣΚΕΥΗΣ

ΜΕ ΔΥΟ Ή ΤΡΙΑ ΥΠΝΟΔΩΜΑΤΙΑ

ΠΛΗΡ. ΤΗΛ. 62550-62684-0944272159

ΠΩΛΗΣΕΙΣ ΑΚΙΝΗΤΩΝ

◆ **ΔΙΑΜΕΡΙΣΜΑΤΑ**
- Πειραιώς 90 τ.μ. 34.000.000 δρχ. λουξ κατασκευής
- Πειραιώς 115 τμ. λουξ κατασκευής
- Ατταβύρου 86 τ.μ. 95.000.000 δρχ. λουξ κατασκευής
- Κορδικτώνος 80 τ.μ. 26.000.000 δρχ.
- Ανάληψη 75 τ.μ. 26.000.000 δρχ.
- Ροδίνι 81 τ.μ. 30.000.000 δρχ.
- Ροδίνι 50 τ.μ. και 60 τ.μ.
- Ροδίνι 114 τ.μ.
- Ροδίνι, 113 τ.μ. και 131 τ.μ. σε τιμή ευκαιρίας
- Καρακόνερο 90 τ.μ. καινούργιο
- Καρακόνερο 117 τ.μ. καινούργιο
- Ροδίνι 86 τ.μ. καινούργιο
- Ροδίνι 120 τ.μ. καινούργιο
- Ανάληψη 90 τ.μ. καινούργιο
- Ανάληψη 50 τ.μ. καινούργο
- Περιοχή Δασκάλων 2άρι, 3άρι καινούργια

◆ **ΗΜΙΤΕΛΗ ΔΙΑΜΕΡΙΣΜΑΤΑ**
- 100 τ.μ. 20.000.000 δρχ. Αταβύρου
- 60 τ.μ. 12.000.000 δρχ. Αταβύρου
- 160 τ.μ. 32.000.000 δρχ. Αταβύρου
- 113 τ.μ. και 131 τ.μ. στο Ροδίνι χτισμένα σοβατισμένα τιμή 23.000.000 και 29.000.00 δρχ.
- Πωλείται ρετιρέ στα Κοσκινού 145 τ.μ., σοβατισμένο με ηλεκτρικά, υδραυλικά περασμένα.

◆ **ΜΕΖΟΝΕΤΕΣ-ΜΟΝΟΚΑΤΟΙΚΙΕΣ**
- Μεζονέτα 155 τ.μ. 55.000.000 δρχ. - Δασκάλους
- Ροδίνι, 220 τ.μ. 70.000.000 δρχ. τελειωμένη.
- Κοσκινού 190 τ.μ., 300 τ.μ. κήπο με πανοραμική θέα 88.000.000 δρχ. καινούργια.
- Ανάληψη 75 τ.μ. 27.000.000 δρχ.
- ΣΥΜΗ:Διόροφη κατοικία 70 τ.μ. με στέρνα 50.000.000 δρχ.
- Μεζονέτα στο Ροδίνι, 130 τ.μ. 48.000.000 δρχ. θέση πάρκινγκ και κήπο
- Πωλείται μεζονέτα επιπλωμένη ή μη και χωρίς τα έπιπλα 135 τ.μ., περιοχή Μιχαήλ Πετρίδη, τιμή 50.000.000 δρχ.

◆ **ΟΙΚΟΠΕΔΑ**
- Ιαλυσός, 1.330 μ. 50.000.000 δρχ.
- Περιοχή Ιαλυσού 1 στρ. 35.000.000 δρχ.
- Περιοχή Ιαλυσού 800 μ. 30.000.000 δρχ.
- Κιοτάρι πάνω στο κύμα 5 στρ.
- Σορωνή 1850 τ.μ. οικοδομήσιμο 15.000.000 δρχ. επί της λεωφόρου
- Σορωνή 4000 τ.μ. 20.000.000 δρχ.
- Κατταβιά 650 τ.μ. 3.000.000 δρχ.
- Οικόπεδα εντός σχεδίου στο Γεννάδι από 2.500.000 δρχ.
- Γεννάδι 2.000 τ.μ. πάνω στο κύμα

◆ **ΑΠΟΘΗΚΕΣ**
- Πάροδος Χειμάρας 100 τ.μ.
- Τσαΐρι 100 τ.μ. 8.000.000 δρχ.

◆ **ΚΑΤΑΣΤΗΜΑΤΑ**
- Ανάληψη 120 τ.μ. 50.000.000 δρχ.
- Μαγαζί στη Νέα Αγορά 30.000.000 δρχ.
- Πωλούνται μαγαζιά στα Κοσκινού 55 τ.μ. και 72 τ.μ. τελειωμένα.
- Επιχείρηση στην οδό Ηρώων Πολυτεχνείου
- Πωλείται επιχείρηση -αναψυκτήριο
- Καρακόνερο 50-200 τ.μ.

◆ **ΚΤΗΜΑΤΑ**
- Σάλακος 10 στρέμματα
- Κρεμαστή 1300 στρ. 7.000.000 δρχ.
- Χωράφι 8 στρ. στο Παραδείσι 60.000.000 δρχ.
- Χωράφι 4 στρ. στην Παστίδα 18.000.00 δρχ.
- Χωράφι 5.700 στρ. στα Κολύμπια, 15.000.000 δρχ.
- Χωράφι 8.800 στρ. στα Κολύμπια 50.000.000 δρχ.
- Παραδείσι 1.500 στρ. 10.000.000 δρχ.
- Κατταβιά 1000 τ.μ. άρτιο και οικοδομήσιμο με φως, νερό, 2.500.000 δρχ.
- Περιοχή Καντηλί 2.600 μ. 30.000.000 δρχ. για βιοτεχνία
- Καντηλί 5.200 μ. 27.000.000 δρχ.
- Βουνάρα 2 στρ. 25.000.000 δρχ.
- Βουνάρα 4 στρ. 45.000.000 δρχ.
- Πλημμύρι 1520 στρ. πάνω στην θάλασσα, τιμή 6.000.000 δρχ.
- Πλημμύρι 1.640τ.μ. 4.000.000 δρχ. οικοδομήσιμο
- Πλημμύρι 3.240τ.μ. 3.000.000 δρχ.
- Κανδυλί 2.000 τ.μ. 15.000.000 δρχ.
- Λαχανιά 4.700 τ.μ. 16.000.000 δρχ. οικοδομήσιμο
- 10 στρ. Κιοτάρι, νερό, ρεύμα 12.000.000 δρχ.
- Λαχανιά 100 στρ. πάνω στην θάλασσα
- Λαχανιά 45 στρ. 2500 δρχ./μέτρο
- Κατταβιά 2.500 τ.μ. πάνω στο δρόμο οικοδομήσιμο, 3.000.000 δρχ.
- Λάρδος 7 στρ. 12.000.000 δρχ.
- Κιοτάρι 4 στρ. 4.000.000 δρχ.
- Λαχανιά 750 τ.μ., 8.500.000 δρχ.στο χωριό
- Γεννάδι 20 στρ. ρεύμα-νερό 20.000.000 δρχ.
- Κιοτάρι 7 στρ. με νερό-ρεύμα 8.000.000 δρχ.
- Λαχανιά 4 στρ. 300 μέτρα από τη θάλασσα 8.000.000 δρχ.
- Γεννάδι 24 στρ. 24.000.000 δρχ.
- Γεννάδι 1.100 τ.μ. 1.500.000 δρχ.
- Κατταβιά 10 στρ. 10.000.000 δρχ.
- Πλημμυρι 12 στρ. με φως, νερό, 12.000.000 δρχ.
- Κατταβιά 4.000 τ.μ. 2.000.000 δρχ.
- Κιοτάρι 4.000 τ.μ. κοντά στο κεντρικό δρόμο
- Πλημμύρι 5.500 τ.μ. 6.500.000 δρχ.
- Πεύκους 200 στρ. προς 5.000 το τ.μ., παραθαλάσσιο
- Κατταβιά 700 τ.μ. προς 500 χιλ.
- Γεννάδι στη λεωφόρο 4.000 τ.μ., 12.000.000 δρχ.

➪ Πωλούνται αποθήκες και βιοτεχνικοί χώροι.

● **ΔΑΝΕΙΑ ΔΕΚΤΑ - ΕΥΚΟΛΙΕΣ ΠΛΗΡΩΜΗΣ**
● **ΖΗΤΟΥΝΤΑΙ ΟΙΚΟΠΕΔΑ ΠΡΟΣ ΑΓΟΡΑ - ΚΤΗΜΑΤΑ ΚΑΙ ΔΙΑΜΕΡΙΣΜΑΤΑ**

ΣΤΑΜΑΤΗΣ ΜΑΝΩΛΑΚΟΣ

ΩΡΕΣ ΓΡΑΦΕΙΟΥ 8.30-1.00 π.μ. και 5-8 μ.μ.

ΔΗΜ. ΑΝΑΣΤΑΣΙΑΔΗ 45 (παραπλεύρως ΥΠΕΡΑΓΟΡΑΣ ΠΑΠΑΚΥΡΙΑΚΟΥ-ΣΥΝΟΙΚΙΑ ΔΑΣΚΑΛΩΝ) Τηλέφωνα: 23815-78275



ΚΤΗΜΑΤΟΜΕΣΙΤΙΚΟ ΓΡΑΦΕΙΟ

ΑΙΓΑΙΟΚΤΗΜΑΤΙΚΗ

ΠΩΛΟΥΝΤΑΙ

- ΔΙΑΜΕΡΙΣΜΑΤΑ-ΜΟΝΟΚΑΤΟΙΚΙΕΣ
- (ΔΔ)=ΔΑΝΕΙΑ ΔΕΚΤΑ

- 40 τ.μ. καινούργιο δυάρι Κοσκινού 15.000.000-39.618 € (ΔΔ)
- 45 τ.μ. (ισ.) με αυλή καινούργιο Κοσκινού 14.000.000
- 45 τ.μ. α' ορ. Δασκάλους σοβά 13 εκ.-38.151 € (ΔΔ)
- 55 τ.μ. (2 υπν.) καινούργιο Ροδίνι 20 εκ.-58.694 € (ΔΔ)
- 48 τ.μ. διόροφο Π. Πόλη 9 εκ. (ΔΔ)-26.412 €
- 62 τ.μ. λουξ ρετιρέ στην Απ. Παύλου 30 εκ.-88.041 €
- 62 τ.μ. παλιό σπίτι στη Χάλκη 7 εκ.-20.542 € (ΔΔ)
- 67 τ.μ. (ισ.) με αυλή καινούργιο Κοσκινού 18.000.000
- 70 τ.μ. καινούργιο στη Σωτήρος 25 εκ. (ΔΔ)-73.367 €
- 70 τ.μ. μον/κία, Κρεμαστή, 35 εκ. 102.714 € (παρ/κό).
- 75 τ.μ. Ρόδου-Λίνδου (Ροδίνι) ισόγειο με αυλή 24 εκ.- 70.432 € (ΔΔ)
- 80 τ.μ. καιν. Ροδίνι 32 εκ. - 93.910 €
- 80 τ.μ. καινούργιο Δασκάλους 32 εκ. - 93.910 € (ΔΔ)
- 83 τ.μ. καινούργιο, Καρακόνερο 36 εκ. (ΔΔ)
- 85 τ.μ. Στ. Κωτιάδη, β' ορ. 26 εκ.-76.302 €
- 86 τ.μ.καιν/ργιο Ροδίνι 34 εκ. - 99.779 € (ΔΔ)
- 89 τ.μ. (ισ.) σε μπετά στην Ενόπλων Δυνάμεων 16 εκ. - 46.955 € (ΔΔ)
- 101 τ.μ. Ιαλυσό 22 εκ.-64.563 € (ΔΔ)
- 100 τ.μ. ισόγειο με αυλή, Καρακόνερο, καινούργιο 45 εκ. (ΔΔ)-132.061 €
- 106 τ.μ. β' ορ. (3 υπν.) Θεμ. Σοφούλη 33 εκ.-96.845 € (ΔΔ)
- 115 τ.μ. παλιά μον/κία μέσα σε 467τ.μ. οικ/δο με εξτρά δόμηση άλλα 350 τ.μ. Αγ. Ανάργυροι 60 εκ. - 176.082 € (ΔΔ)
- 115 τ.μ. α' ορ. Γαριβάλδη 2 παρκιν 45 εκ.-132.061 € (ΔΔ)
- 117 τ.μ. καινούργιο Γεωργ. Παπανδρέου 47 εκ. (ΔΔ)- 137,931 €
- 117 τ.μ. α' ορ. στο σοβά Δασκάλους 28 εκ.-82.171 €
- 114 τ.μ. ρτιρέ Στοκχόλμης 45 εκ.-132.061 €
- 130 τ.μ. μεζ/τα σε σοβά, Ιαλυσό, 42 εκ. (ΔΔ)-123.257 €
- 134 τ.μ. ρετιρέ Στοκχόλμης 53 εκ. 155.539 €
- 135 τ.μ. Κοσκινου καινούργιο, 45 εκ.-132.061 €
- 138 τ.μ. (3 υπν.) καινούργιο, Καρακόνερο, 57 εκ. (ΔΔ)-167.278 €
- 140 τ.μ. μεζονέτα (μπετά) σε 400 τ.μ. οικ/δο Παστίδα 25 εκ. - 73.347€
- 140 τ.μ. οροφ/σμα (α' ορ.) στην Πειραιώς σε σοβά 32 εκ. - 93.910 € (ΔΔ)
- 140 τ.μ. μον/κία ανεξ/τη Ιαλυσό 53 εκ. (ΔΔ)-155.539 €
- 145 τ.μ. Στ. Ζήση 40 εκ.- 117.388 € (ΔΔ)
- 149 τ.μ. Αισχύνη (3 υπν.) ορ/σμα 47 εκ.- 137.930 € (ΔΔ)
- 155 τ.μ. μεζ/τα Αισχύνη 63 εκ. (ΔΔ)
- 158 τ.μ. μεζ/τα σε μπετά Ιξιά 36 εκ.-105.649 €
- 160 τ.μ. διαμ. σε μπετά στους Δασκάλους 34 εκ. (μετρητά)-93.910 €
- 200 τ.μ. ρετιρέ ορ/σμα καινούργιο Καρακόνερο 86 εκ.-252.384 €
- 230 τ.μ. Κοσκινού (μον/κία) καινούργιο 1 στρ. οικ. 95 εκ.-278.796 € (ΔΔ)
- 230 τ.μ. παραδοσιακό αρχοντικό, εντός της πόλεως, 70 εκ.-205.429 €
- 270 τ.μ. (3ορ. Χ90τ.μ.) κτίριο σε μπετά Ασγούρου, 40 εκ. (ΔΑ) 117.388 €
- 270 τ.μ. βίλλα στο σοβά σε 4 στρ. Τσαΐρι 100 εκ. - 293.470 €

ΚΑΤΑΣΤΗΜΑΤΑ
- 31 τ.μ. Καμείρου 14 εκ. - 41.085 € (ΔΔ)
- 39 τ.μ. Αγ. Αναστασία 12 εκ.-35.216 €
- 90 τ.μ. Νιοχώρι, 63 εκ. - 184.886 € (ΔΔ)
- 140 τ.μ. (απ) πλησίον Αννης Μαρίας 28 εκ. (ΔΔ) 82.171 €
- 175 τ.μ. Λεωφ. Ρόδου-Λίνδου 70 εκ.-205.429 €
- 200 τ.μ. με 200 υπ. (και ορ. άδεια) σε μπετά στο Μήδεια 80 εκ.-234.776 €
- Κτίριο κεντρικό Π. Πόλη 280 εκ.
- 2 κατ/τα στο Μανδράκι

ΟΙΚΟΠΕΔΑ
- 261 τ.μ. Αισχύνης (ΣΔ 0,8) 18 εκ.-58.694 €
- 400 τ.μ. Δ. Αναστασιάδη (ΣΔ 1) 55 εκ.-161.408 €
- 500 τ.μ. Μίρα Μάρε (Σ.Δ. 0,8), 45 εκ.-132.016 €
- 1000 τ.μ. (ΣΔ 0,8) Μιχ. Πετρίδη 80 εκ.-264.123 €
- 1.054 τ.μ. (ΣΔ 0,4) Βράχο Ιαλυσού 55 εκ.-146.735 €
- 1.230 τ.μ. Κοσκινού 50% κάλυψη, 40 εκ.-117.388 €
- 2 στρ. Παστίδα με οικ. άδεια 240 τ.μ. 10 εκ.-29.347 €
- 4 στρεμ. στα Νερά Καλλιθέας 60 εκ.-176.082 €
- 10 στρ. Λεωφ. Ρόδου-Λίνδου 250 εκ.-733.675 €

ΔΙΑΘΕΤΟΥΜΕ ΜΕΓΑΛΗ ΠΟΙΚΙΛΙΑ ΟΙΚΟΠΕΔΩΝ ΣΕ ΟΛΟ ΤΟ ΝΗΣΙ ΤΗΣ ΡΟΔΟΥ

ΕΠΙΣΗΣ ΑΚΙΝΗΤΑ ΣΤΗΝ ΤΗΛΟ

ΡΕΝΑ ΒΑΖΟΥΚΟΥ

(ΜΕΣΙΤΗΣ ΑΣΤΙΚΩΝ ΣΥΜΒΑΣΕΩΝ)

ΔΙΕΥΘ. ΓΡΑΦΕΙΟΥ ΔΗΜ. ΘΕΟΔΩΡΑΚΗ 3
10-1 το πρωί και 6.30-9 απ/τα
Δευτέρας-Πέμπτης εκτός Σαβ. και Κυρ.

Τηλ. (0241) 22943-28838 FAX: 28838
email.vazoukou@otenet.gr.
ΡΟΔΟΣ

πωλησεις

συνέχεια από την προηγούμενη

ΖΗΤΟΥΝΤΑΙ: 1) Οικόπεδα άρτια και οικοδομήσιμα εντός ή εκτός σχεδίου πόλεως στις περιοχές πόλεως Ρόδου-Τριάντα-Ιξιάς-Κοσκινού-Φαληράκι για εργολαβική αντιπαροχή, 2) Διαμερίσματα στην πόλη της Ρόδου σε διάφορες περιοχές στα Τριάντα-Ιξιά και Κοσκινού. Πληρ. Ροδιακή Κτηματική, Ανέστης και Σάββας Σαββαΐδης, τηλ. 26281-35476-κιν. 0944/243452-0944/421015 ΑΟ42259

ΔΙΑΜΕΡΙΣΜΑΤΑ: 1) Στην περιοχή Ιξιάς υπό ανέγερση 94-102-117 τ.μ. λουξ κατασκευής με αυτόνομη θέρμανση ασανσέρ και πάρκινγκ δρχ. 447.000 ανά τ.μ. 2) Στην Ανάληψη α) 84 τ.μ. ισόγειο υπερυψωμένο δρχ. 31.000.000, β) 117 τ.μ. με γκαράζ α' ορόφου δρχ. 49.000.000 γ) στην Αθηνών 135 τ.μ. 3) Στο Ροδίνι 105 τ.μ. β' ορόφου 41.000.000, 4) Στη Μητρόπολη ισόγειο 125 τ.μ. δρχ. 26.000.000, 6) Στην Ιξιά 84 τ.μ. α' ορόφου δρχ. 32.000.000 5) Τριάντα: α) 48 τ.μ. α' ορόφου δρχ. 14.000.000, β) Περιοχή "Συρινέλλες" 45 τ.μ. α' β' ορόφου νεόκτιστα αρίστης κατασκευής δρχ. 23.000.000, γ) Στην οδό Σωτήρος 120 τ.μ. β' ορόφου δρχ. 32.000.000. Πληρ. Ροδιακή Κτηματική, Ανέστης και Σάββας Σαββαΐδης, τηλ. 26281-35476-κιν. 0944/243452-0944/421015 ΑΟ42254

ΣΥΝΕΤΑΙΡΙΣΤΙΚΗ ΜΕΡΙΔΑ 1) Του Οικοδομικού Συνεταιρισμού "Η ΕΝΩΣΗ" στην περιοχή Καναμάτ έναντι Μαρινόπουλου στην οποία αντιστοιχεί οικόπεδο 400 τ.μ. με συντελεστή δόμησης 0,6 (ανέγερση κατοικίας 240 τ.μ. συν το υπόγειό του) δρχ. 19.000.000, 2) Του Οικοδομικού Συνεταιρισμού Τραπεζικών παραπλεύρως ξενοδοχείου Καψή στην οποία αντιστοιχεί οικόπεδο 400 τ.μ. με συντελεστή δόμησης 0,6 (Ανέγερση κατοικίας 240 τ.μ. συν το υπόγειό της) δρχ. 20.000.000. Πληρ. Ροδιακή Κτηματική, Ανέστης και Σάββας Σαββαΐδης, τηλ. 26281-35476-κιν. 0944/243452-0944/421015 ΑΟ42262

ΜΕΖΟΝΕΤΑ: 1) Στους "Τρεις" κοντά στο εκκλησάκι μεζονέτα σε μπετά 180 τ.μ. μεικτή επιφάνεια δρχ. 34.000.000, 2) Μεζονέτα στη Τσαλδάρη 140 τ.μ. δρχ. 40.000.000. Πληρ. Ροδιακή Κτηματική, Ανέστης και Σάββας Σαββαΐδης, τηλ. 26281-35476-κιν. 0944/243452-0944/421015 ΑΟ42261

ΕΥΚΑΙΡΙΑ: 1) ΠΩΛΕΙΤΑΙ μαγαζί 40 τ.μ. και με υπόγειο 50 τ.μ. σε μπετά. Βρίσκετε στην οδό Αταβύρου, Κάτω Ροδίνι. Τιμή και τα δύο μαζί 10.000.000 δρχ. ή 16.00.000 τελειωμένο με πατάρι και τουαλέτα, 2) Οικόπεδο εντός οικισμού Κοσκινού 400 τ.μ. με μεγάλη κάλυψη. Τιμή μόνο 12.000.000 δρχ. (για λίγες μέρες). Πληρ. κ. Νίκο Καργάκο Θεμ. Σοφούλη 59 τηλ. 30397, 0946049179 ΑΟ42224

ΟΙΚΟΠΕΔΑ: 1) Στην Ιξιά περιοχή Μίρα Μάρε 2000 τ.μ. δρχ. 45.000.000 στο Κανδυλί 4.000 τ.μ. δρχ. 32.000.000 και στη λεωφ. Τριάντα-Κρεμαστής 3.078 τ.μ. δρχ. 55.000.000, 2) Στη Λίνδο οικόπεδα στον Αη Νικόλαο 4.000 τ.μ. δρχ. 25.000.000 στην Κράνα 4.016 τ.μ. με άδεια οικοδομική για ανέγερση ξενοδοχειακής μονάδας δρχ. 60.000.000 και στους Πεύκους 5.000 τ.μ. δρχ. 40.000.000. Πληρ. Ροδιακή Κτηματική, Ανέστης και Σάββας Σαββαΐδης, τηλ. 26281-35476-κιν. 0944/243452-0944/421015 ΑΟ42263

ΚΤΙΡΙΑ: 1) Στο Μαντράκι 90 τ.μ. 495 τ.μ. 840 τ.μ. και 1.213 τ.μ. 2) Στην Αλεξ. Διάκου 342 τ.μ. 3) Στην Π. Πόλη 400 τ.μ. Πληρ. Ροδιακή Κτηματική, Ανέστης και Σάββας Σαββαΐδης, τηλ. 26281-35476-κιν. 0944/243452-0944/421015 ΑΟ42264

ΟΙΚΟΠΕΔΟ 60 στρέμματα στην περιοχή Πεύκοι-Λίνδου. Τιμή ευκαιρίας. Δυνατότητα πώλησης και σε τεμάχια 4 έως 6 στρέμματα. Πληρ. τηλ. 0936538370, 0974869615 ΑΟ41832

ΕΠΙΧΕΙΡΗΣΗ ΑΡΓΥΡΟΧΡΥΣΟΧΟΪΑΣ ΣΤΟ ΦΑΛΗΡΑΚΙ. ΠΛΗΡ. ΤΗΛ. 0945375797 Ή 0945938311 ΠΟ42177

ΠΩΛΕΙΤΑΙ από ιδιώτη, αγρόκτημα στους πρόποδες Φιλερήμου (Παστίδα) 6 στρέμματα με ελαιόδεντρα, λεμονιές, συκιές, κοινοτικό δρόμο με άσφαλτο, ρεύμα, νερό. Τιμή ανά στρέμμα 8 εκατομμύρια. Πληρ. τηλ. 20851, 26113 ΑΟ42192

ΠΩΛΟΥΝΤΑΙ στην Παστίδα μονοκατοικίες-διόροφες με οικόπεδο 300-400 μ. Τιμή από 25.000.000 σε μπετά. Πληρ. τηλ. 0946179869 ΑΟ42181

ΠΩΛΕΙΤΑΙ: α) Μεζονέτα στα Κοσκινού κοντά στην πλατεία και στο σχολείο, γωνιακή με θέα 130 τ.μ. κύριος χώρος 60 τ.μ. υπόγειο και 100 τ.μ. υπόγειο με χώρο πάρκινγκ τελειωμένο. β) εξοχική κατοικία μεταξύ Γεννάδι-Λαχανιάς πάνω στο κύμα πανοραμική θέα 135 τ.μ. σε 1100 τ.μ. οικόπεδο σε μπετά ή τελειωμένη. Πληρ. τηλ. 0944-807951ΑΟ42161

ΠΩΛΟΥΝΤΑΙ
ΤΑ ΚΑΤΩΘΙ ΑΚΙΝΗΤΑ:

Α) ΑΓΡΟΚΤΗΜΑΤΑ:
2000 τ.μ. επί της Εθνικής οδού Ρόδου-Λίνδου
4000 τ.μ. πλησίον RODOS GOLD
4500 τ.μ. Ασγούρου για κατοικία
2000 τ.μ. στους πρόποδες του Φιλέρημου
6500 τ.μ. μόνον 13.000.000 στο Τσαϊρι

Β) ΚΑΤΟΙΚΙΕΣ ΕΝΤΟΣ ΤΗΣ ΜΕΣΑΙΩΝΙΚΗΣ ΠΟΛΗΣ:
100 τ.μ. έτοιμη, αξίας 29.000.000
150 τ.μ. αξίας 20.000.000
120 τ.μ. με αυλή 100 τ.μ. μόνον 55.000.000

Γ) ΔΙΑΜΕΡΙΣΜΑΤΑ:
2άρι 50 τ.μ. στο Ροδίνι 15.000.000
4άρι 106 τ.μ. καινούργιο στην Ανάληψη μόνον 36.000.000
4άρι 120 τ.μ. μόνον 35.000.000

Δ) ΚΑΤΑΣΤΗΜΑΤΑ:
37 τ.μ. επί της Καζούλη μόνον 20.000.000
65 τ.μ. πλησίον πλατεία Φώκιαλη
50 τ.μ. στην περιοχή Μήδεια 20.000.000
37 τ.μ. στο Φαληράκι μόνον 40.000.000
24 τ.μ. επί της Σωκράτους αξίας 130.000.000

Πληρ. **Εμμανουήλ Κρανίδη**
Τηλ. 27082, 26476, 0944-347405, Fax: 27101

ΚΤΗΜΑΤΟΜΕΣΙΤΙΚΟ ΓΡΑΦΕΙΟ - REAL ESTATE AGENCY

ΕΚΤΙΜΗΣΕΙΣ-ΑΓΟΡΕΣ-ΠΩΛΗΣΕΙΣ
ΚΑΤΑΣΤΗΜΑΤΑ
ΟΙΚΟΠΕΔΑ-ΧΩΡΑΦΙΑ
ΚΤΗΜΑΤΙΚΕΣ-ΣΥΜΒΟΥΛΕΣ
ΕΝΟΙΚΙΑΣΕΙΣ-ΔΙΑΧΕΙΡΙΣΕΙΣ
ΣΠΙΤΙΑ-ΔΙΑΜΕΡΙΣΜΑΤΑ

Vitzileos
ΜΑΡΙΟΣ Κ. ΒΙΤΖΗΛΑΙΟΣ
Μεσίτης Αστικών Συμβάσεων - Real Estate Agent

Εθν. Μακαρίου 45 - 3ος όροφος
Τηλ.: 0241-24900 25545.
Fax: 25544 Κιν.: 0932-704919

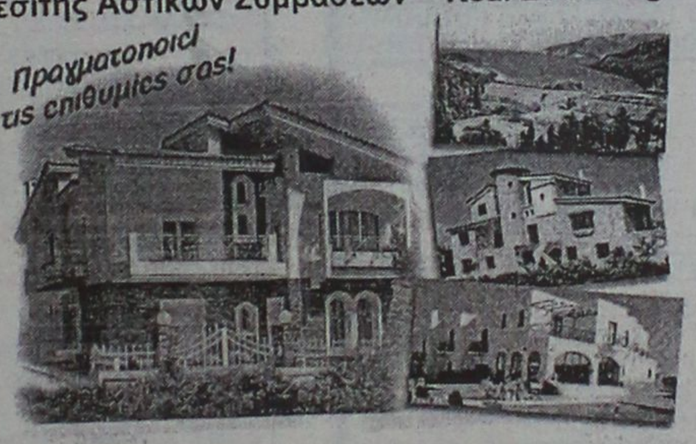

ΚΑΤΑΣΤΗΜΑΤΑ, ΓΡΑΦΕΙΑ, ΕΠΙΧΕΙΡΗΣΕΙΣ

	ΔΡΧ.	ΕΥΡ
Επιχείρηση-Πλυντήρια-Στεγνωτήρια σε πλήρη λειτουργία	7.000.000	20.543
Επιχείρηση τουριστικό μαγαζί στη Ψαροπούλα	15.000.000	44.021
Κατάστημα 20 τ.μ. στο Φαληράκι	40.000.000	117.388
Κατάστημα 31 τ.μ. στη Διαγοριδών	16.000.000	46.955
Κατάστημα 45 τ.μ. ισόγ. και 90 τ.μ. υπόγ. στο Καρακόνερο	30.000.000	88.041
Κατάστημα 50 τ.μ. κοντά στο Μανδράκι	100.000.000	293.470
Κατάστημα 60 τ.μ. με 250 τ.μ. αυλή στο Πρασονήσι	70.000.000	205.429
Εσπατόριο διώροφ. 115 και 115 τ.μ. στη Π. Πόλη	60.000.000	176.082
Κατάστημα 140+140+132 τ.μ. ανά όροφο στην Ορφανίδου	75.000.000	220.103
Κατάστημα 300 τ.μ. σε οικόπ. 1000 τ.μ. στη Παστίδα	50.000.000	146.735
Κατάστημα 900 τ.μ. (ανά 300 τ.μ. υπόγ, ισόγ, όροφ) στα Κοσκινού	200.000.000	586.940
Επιχείρηση και ακίνητο 856 τ.μ. με πάρκιν κοντά στο πανεπιστ.	125.000.000	366.837
Εργοστάσιο 1000 τ.μ. σε οικόπ. 6400 τ.μ. στον Καλαμώνα	180.000.000	528.247
Ακίνητο 1155 τ.μ. σε οικόπ., 817 τ.μ. στο κέντρο της πόλης	360.000.000	1.056.494
20 στούντιος (ενοικιασμ.) και μαγαζί 100 τ.μ.-έξυπνη επένδυση	200.000.000	586.940
Ξενοδοχείο Α! κατηγ. 120 κλ. σε οικόπ., 4725 τ.μ. στην Ιαλυσό	300.000.000	880.411
Ξενοδοχείο Β! κατηγ. 72 κλ και διοικοθήκη στη πόλη	50.000.000	146.735
Κατάστημα 180 τ.μ. και 500 τ.μ. στη παραλία Ιαλυσού		

ΔΙΑΜΕΡΙΣΜΑΤΑ

40 τ.μ. στην Ιξιά κοντά στη θάλασσα	11.000.000	32.282
50 τ.μ. στο Γεννάδι με δύο υπνοδ. και θέα	15.000.000	44.020
58 τ.μ. στο Παραδείσι	13.000.000	38.151
70 τ.μ. στο Καρακόνερο	28.000.000	82.172
85 τ.μ. στους Δασκάλους	25.000.000	73.368
88 τ.μ. περιοχή Αν. Μαρίας	35.000.000	102.715
96 τ.μ. στην Ιξιά	43.000.000	126.192
100 τ.μ. στα Τριάντα, ισόγειο	19.000.000	55.760
108 τ.μ. στην Ανάληψη	31.000.000	90.976
110 τ.μ. στα Κοσκινού, σούπερ λουξ	35.000.000	96.845
114 τ.μ. στο Καζίνο κοντά, παραδοσιακό	40.000.000	117.388
120 τ.μ. στην Ιξιά	30.000.000	88.041
120 τ.μ. περιοχή Αν. Μαρίας	48.000.000	140.866
130 τ.μ. περιοχή Αν. Μαρίας	52.000.000	152.605
130 τ.μ. στο Καρακόνερο	52.000.000	152.605
200 τ.μ. στο Μόντε Σμιθ, διατηρητέο	80.000.000	234.776

210 τ.μ. στα Κοσκινού, σούπερ λουξ 75.000.000 ..... 220.103

ΜΕΖΟΝΕΤΕΣ-ΜΟΝΟΚΑΤΟΙΚΙΕΣ

	ΔΡΧ.	ΕΥΡ
60 τ.μ. διόροφη μονοκ. επιπλωμένη στην Παλιά Πόλη	30.000.000	88.041
68 τ.μ. μονοκατ. με αυλή 90 τ.μ. στα Μαριτσά	18.000.000	52.825
80 τ.μ. μεζονέτα με οικόπεδο στους Καστελοριζιούς	20.000.000	58.695
90 τ.μ. διόροφη μονοκατ.+30 τ.μ. αυλή στην Παλιά Πόλη	26.000.000	76.302
115 τ.μ. μεζονέτα σε μπετά με 1.000 τ.μ. οικόπεδο στα Αφάντου	16.000.000	52.825
119 τ.μ. διόροφ. μονοκ. με 27 τ.μ. αυλή στη Π. Πόλη	20.000.000	58.695
120 τ.μ. μεζονέτα στο Μήδεια	40.000.000	117.388
120 τ.μ. διόρ. μονοκ. με αυλή στη Π. Πόλη κοντά στο Καστέλο	120.000.000	352.164
130 τ.μ. μεζονέτα σε σοβάδες με οικοπ. 300 τ.μ. στα Τριάντα	42.000.000	123.258
135 τ.μ. μονοκ. με κήπο 700 τ.μ. στα Κρητικά	60.000.000	176.082
150 τ.μ. μονοκ. σε κτήμα 18 στρ. στο Καλαμώνα	90.000.000	264.123
160 τ.μ. μεζονετ. σε μπετά στα Τριάντα	34.000.000	99.780
170 τ.μ. μονοκ. με αυλή στη Π. Πόλη	23.000.000	67.498
2 μεζονετ. των 170 τ.μ. έκαστη και διαμερ. 120 τ.μ. σε οικόπ. 2.500 τ.μ. στη Παστίδα	125.000.000	366.838
170 τ.μ. διόρ. μονοκατ. διατ. και 237 τ.μ. στη Λέρο		
180 τ.μ. μονοκ. σε οικοπ. 750 τ.μ. με θέα στο Γεννάδι	45.000.000	132.062
187 τ.μ. βίλα σε οικοπ. 4780 τ.μ. στη Παστίδα	100.000.000	293.470
200 τ.μ. μεζονετ. ημιτελής στα Καλυθάρδα	29.000.000	85.105
230 τ.μ. βίλα σε οικόπεδο 7.700 τ.μ. και γεωτρηση στην Λαρδο	120.000.000	352.164
252 τ.μ. μονοκ. στη Π. Πόλη κοντά στο Καστέλο	35.000.000	102.714.
300 τ.μ. βίλα σε 4 στρ., με γκαράζ στις Καλυθές	100.000.000	293.470
320 τ.μ. βίλα σε 4 στρ. στα Τριάντα	110.000.000	322.817
5 μονοκατ. διατηρ. συνολ. επιφάν. 340 τ.μ. στο Μόντε Σμιθ	160.000.000	469.553

ΟΙΚΟΠΕΔΑ

150 τ.μ. με Σ.Δ. 0,6 στους Δασκάλους	8.000.000	23.478
412 τ.μ. με Σ.Δ. 1.20 στον Αγ. Νικόλαο	65.000.000	190.755
750 τ.μ. εντός σχεδίου στο Γεννάδι	6.000.000	20.445
1.450 τ.μ. εντός οικισμού, στα Μαριτσά	9.000.000	20.412
2.100 τ.μ. στην Ιξιά	45.000.000	132.062
2.200 τ.μ. στα Μαριτσά	20.000.000	58.694
2.500 τ.μ. στο δρόμο Ελαιώνας-Φουρνάκι στο Γεννάδι	5.000.000	14.674
3.080 τ.μ. στο Πλημύρι	8.000.000	23.478
4.060 τ.μ. πίσω από ΔΕΥΑΡ	60.000.000	176.082
4.000 τ.μ. κοντά στο Βερόπουλο με φανταστική θέα	60.000.000	176.082
4.000 τ.μ. στη Παστίδα	19.000.000	55.760
4.250 τ.μ. στο Γεννάδι (διασταύρωση)	30.000.000	88.041
4.400 τ.μ. στην Κρεμαστή	26.000.000	76.302
5.000 τ.μ. στα Μαριτσά	15.000.000	44.020
5.000 τ.μ. στ' Αφάντου	35.000.000	102.715.
5.085 τ.μ. στα Κοσκινού	35.000.000	102.715
5.500 τ.μ. κοντά στην θάλασσα στο Γεννάδι	40.000.000	117.388
6.000 τ.μ. με αποθήκη στην Παστίδα	49.000.000	143.800
6.500 τ.μ. στην Λεωφόρο Ρόδος-Κρεμαστή	120.000.000	352.164
6.500 τ.μ. κοντά στη θάλασσα προνομιακό στο Φαληράκι	170.000.000	498.900
6.720 τ.μ. στο Θόλαρο-Παραδείσι	28.000.000	82.172
7.750 τ.μ. στο δρόμο προς τη θάλασσα στα Κολύμπια	80.000.000	234.776
8.000 τ.μ. στο Φαληράκι	56.000.000	143.800
8.500 τ.μ. στη παραλία Αφάντου	51.000.000	149.670
8.800 τ.μ. στα Κοσκινού	70.000.000	205.430
9.345 τ.μ. με θέα στα Ασγούρου	69.000.000	202.495
12.000 τ.μ. πάνω στο κύμα στα Αφάντου	176.000.000	516.508
13.000 τ.μ. στα Μαριτσά	37.000.000	108.584
15.000 τ.μ. στα Ασγούρου	45.000.000	132.062
15.000 τ.μ.με θέα στη θάλασσα στη Πάρο	25.000.000	73.368
15.300 τ.μ. στο Πλημύρι	60.000.000	176.082
25.000 τ.μ. στα Καλαβάρδα	100.000.000	293.470
30.000 τ.μ. στη παραλία Αφάντου	360.000.000	1.056.493
30.000 τ.μ. στο Τσαΐρι	120.000.000	352.160
32.000 τ.μ. πάνω στο κύμα στην Θολό	200.000.000	586.940
38.000 τ.μ. πάνω στο κύμα στο Γεννάδι	646.000.000	1.896.819
48.000 τ.μ. στο Τσαΐρι	138.000.000	405.000
50.000 τ.μ. στο Τσαΐρι	125.000.000	366.838

ΖΗΤΟΥΝΤΑΙ:
ΚΑΤΑΣΤΗΜΑΤΑ ΟΙΚΟΠΕΔΑ ΔΙΑΜΕΡΙΣΜΑΤΑ ΕΝΤΟΣ-ΕΚΤΟΣ ΠΟΛΕΩΣ ΚΑΘΩΣ ΚΑΙ ΟΙΚΟΠΕΔΑ ΓΙΑ ΑΝΤΙΠΑΡΟΧΗ
ΔΑΝΕΙΑ ΔΕΚΤΑ- ΕΥΚΟΛΙΕΣ ΠΛΗΡΩΜΗΣ

πωλησεις

συνέχεια από την προηγούμενη

ΕΠΙΧΕΙΡΗΣΗ πλήρως εξοπλισμένη με ηλεκτρονικούς υπολογιστές, μηχανές και έπιπλα γραφείου κατάλληλη για φοροτεχνικό γραφείο, ασφαλιστικά προϊόντα κ.ά. Πληρ. τηλ. 0946-992939 ΑΟ42170

ΜΟΝΟΚΑΤΟΙΚΙΑ 300 τ.μ. με οικόπεδο 1 στρέμμα, στην περιοχή Ασγούρου. Πληρ. τηλ. 0944647163 και 61628 ΑΟ41114

SUPER MARKET στην περιοχή Σωτήρος (Ιξιά) πωλείται λόγω κόπωσης, σε τιμή ευκαιρίας και με εξασφαλισμένη πελατεία. Πληρ. τηλ. 90186-28158 ΑΟ42159

ΔΙΑΜΕΡΙΣΜΑ 80 τ.μ., 2 υπνοδωμάτια με μπαλκονόπορτα, 1 σαλοτραπεζαρία με μπαλκονόπορτα, 1 κουζίνα μεγάλη και μπάνιο σε καλή κατάσταση 100 μέτρα από τη θάλασσα Ι. Μεταξά 2 πίσω από το Παλαιό Νοσοκομείο. Πληρ. τηλ. 0977415950. Αποκλείονται μεσίτες ΑΟ42234

ΠΡΑΓΜΑΤΙΚΗ ΕΥΚΑΙΡΙΑ ΣΤΟ ΓΕΝΝΑΔΙ. ΟΙΚΟΠΕΔΟ 2.120 Μ. ΜΕ ΠΛΗΡΩΜΕΝΗ ΕΤΟΙΜΗ ΑΔΕΙΑ ΟΙΚΟΔΟΜΗΣ 212 ΜΕΤΡΑ, ΠΕΡΙΦΡΑΓΜΕΝΟ ΜΕ ΜΑΝΤΡΑ, ΕΓΚΑΤΑΣΤΑΣΗ ΦΩΣ, ΝΕΡΟ ΚΑΙ ΜΕ ΔΕΝΔΡΑ, ΜΕ ΥΠΑΡΧΟΝ ΚΤΙΣΜΑ ΑΠΟΘΗΚΗ 50 Μ. ΠΩΛΕΙΤΑΙ 20.000.000 ΜΕΤΡΗΤΑ. ΔΕΚΤΟΣ ΚΑΙ ΔΙΑΚΑΝΟΝΙΣΜΟΣ ΠΛΗΡ. ΤΗΛ. 31093, ΩΡΕΣ ΙΑΤΡΕΙΟΥ ΧΠΟ522

ΕΥΚΑΙΡΙΑ

ΠΩΛΟΥΝΤΑΙ–ΕΥΚΑΙΡΙΕΣ

ΠΑΣΤΙΔΑ Στον κεντρικό δρόμο αεροδρομίου σε οικόπεδο 1500 τ.μ. με άδεια οικοδομής 120 τ.μ. συν γκαράζ 12.000.000

ΙΑΛΥΣΟΣ Κεντρικό δρόμο Καντιλί Τριαντών 2 στρέμματα με οικοδομή 40 τ.μ. 33.000.000

ΑΣΓΟΥΡΟΥ 1 στρέμμα με άδεια οικοδομής 140 τ.μ. συν γκαράζ 18.000.000

ΑΦΑΝΤΟΥ Σε οικόπεδο 1200 τ.μ. με άδεια οικοδομής 120 τ.μ. συν γκαράζ και σε απόσταση 800 τ.μ. από τη θάλασσα 12.000.000

Οικία στους **Δασκάλους** 100 τ.μ. 30.000.000

ΠΑΣΤΙΔΑ μονοκατοικία 70 τ.μ. 12.000.000

Πληρ. τηλ. 26805-51024,
κιν. 0945-406562 fax: 51077
ΖΗΤΟΥΝΤΑΙ ΟΙΚΟΠΕΔΑ και ΣΠΙΤΙΑ
ΔΑΝΕΙΑ ΔΕΚΤΑ
Γ.Ν. ΔΡΑΚΟΣ

ΣΧΟΛΗ ΟΔΗΓΩΝ

ΠΥΛΑΡΙΝΟΣ ΗΡΑΚΛΗΣ

Πτυχιούχος Εκπαιδευτής

Διπλώματα

✓ *Ερασιτεχνικά*
✓ *Επαγγελματικά*
✓ *Μοτοσικλέτας*
✓ *Επεκτάσεις - Αναθεωρήσεις*

Αγ. Αναστασίας 40 & Π.Π. Γερμανού
Εμπορικό Κέντρο Φώκιαλη, α' όροφος
Τηλ. 75270, 0942 445549

ΠΜ42011

ΣΧΟΛΗ ΟΔΗΓΩΝ

ΚΟΥΣΗ ΠΑΝΤΕΛΗ

- **ΔΙΠΛΩΜΑΤΑ**
- **ΕΡΑΣΙΤΕΧΝΙΚΑ**
- **ΕΠΑΓΓΕΛΜΑΤΙΚΑ**
- **ΜΟΤΟΣΙΚΛΕΤΑΣ**
- **ΜΑΘΗΜΑΤΑ ΘΕΩΡΗΤΙΚΗΣ ΔΙΔΑΣΚΑΛΙΑΣ**



-Επεκτάσεις όλων των κατηγοριών
-Αναθεωρήσεις ληγμένων αδειών
-Μετατροπές ξένων αδειών σε ελληνικές

Οδός Βαλαωρίτου 9
(έναντι HOTEL SEMIRAMIS ΠΙΣΩ ΑΠΟ ΤΟ ΠΑΛΑΙΟ ΝΟΣΟΚΟΜΕΙΟ
e-mail: koysisp@internet.gr

ΕΚΠΑΙΔΕΥΤΙΚΟ ΑΥΤΟΚΙΝΗΤΟ:
TOYOTA YARIS 1300 cc AIR CONDITIONED

(ΠΡΟΣΟΧΗ): ΜΑΘΗΜΑΤΑ
α. Μοτοσικλέτας μεγάλου κυβισμού από 125 cc έως ανεξαρτήτου
β. Μοτ/τας έως 125 cc
γ. Μοτοποδηλάτου 50 cc
Διαθέτουμε επίσης κι αυτόματες μοτοσικλέτες 125 cc
Πληρ. τηλ.
29157-73820-94777
ΚΑΙ ΑΝΑ ΠΑΣΑ ΣΤΙΓΜΗ ΣΤΑ ΚΙΝΗΤΑ τηλ.
0944/511313-0944/203343

Στην κατηγορία ανεξαρτήτου κυβισμού η εκπαίδευση γίνεται με μοτοσικλέτα 500 cc
Παραλαβή των μαθητών μας και από τις οικίες τους
"Η σωστή και μεθοδική εκπαίδευση στα σύγχρονα οχήματά μας, βάζει γερά θεμέλια για τη δημιουργία ενός καλού νέου οδηγού"

ΠΡΟΣΟΧΗ
Στη σχολή μας παραδίδονται και μαθήματα θεωρητικής διδασκαλίας

ΠΜ40624

ΣΧΟΛΗ ΟΔΗΓΩΝ

ΠΟΡΤΣΕΛΛΗΣ ΣΤΕΦΑΝΟΣ

Διπλ. εκπαιδευτής υποψηφίων οδηγών

- Διπλώματα αυτοκινήτου, μοτοσικλέτας,φορτηγού, λεωφορείου, νταλίκας
- Αναθεωρήσεις ληγμένων αδειών
- Θεωρητικά μαθήματα ΚΟΚ και Μηχανολογίας
- Μετατροπές ξένων διπλωμάτων σε ελληνικά
- Διπλώματα αυτόματου αυτοκινήτου



ΝΕΑ ΔΙΕΥΘΥΝΣΗ: ΕΘΝΙΚΗΣ ΑΝΤΙΣΤΑΣΗΣ 73 (ΠΡΩΗΝ ΑΝΝΗΣ ΜΑΡΙΑΣ)
ΤΗΛ. 34497, 0945463635

κεφάλαιο

Κτηματομεσιτικο - Συμβουλευτικό Γραφείο

ΔΙΑΜΕΡΙΣΜΑΤΑ ΠΩΛΟΥΝΤΑΙ

- 30 τ.μ, υπερυψωμένη ημιυπόγεια καινούρια γκαρσονιέρα Ιξιά,9εκ-26.412 €
- 35 τ.μ , 1ου , καινούρια γκαρσονιέρα , Δασκάλους, 14,5εκ-42.553 €
- 40 τ.μ, υπερυψωμένη ημιυπόγεια καινούρια γκαρσονιέρα Ιξιά,12εκ-35.216 €
- τ.μ,1ου,2 υπν/τιων καινούριο Ιξιά 25εκ-73.367 €
- 77 τ.μ ,2ου ,2 υπν/τίων Ανάληψη , 21εκ-61.628 €
- 80 τ.μ,1ου,2 υπν/τίων, καινούριο , Δασκάλους , 32εκ-93.910 €
- 86 τ.μ,1ου,2 υπν/τιων συν βοηθητικός χώρος καινούριο Ιξιά 30εκ-88.041 €
- 96 τ.μ 1ου,2υπν/τιων,γκαράζ,καινούριο,πολύτε-λές Ιξιά , 40εκ-117.388 €
- 105τ.μ,ισόγειο,3 υπν/τίων καινούριο , Ατταβύρου 41 εκ-120.322€
- 106τ.μ,1ου,3 υπν/τίων , Ιξιά ,39 εκ-114.453 €
- 110 τ.μ,1ου,3 υπν/τίων , Ανάληψη 38εκ-111.518 €
- 110 τ.μ,1ου,3 υπν/τίων , καινούριο,Ατταβύρου 43 εκ-126.192 €
- 116 τ.μ , ισόγειο ,3 υπν/τιων ,καινούριο Ανάληψη,44 εκ-129.126 €
- 122τ.μ 1ου,3υπν/τιων,γκαράζ,καινούριο,πολυτε-λές Ιξιά , 53εκ-155.539 €
- Συγκρότημα στα μπετά 3 ορόφων των 105 τ.μ έκαστος , Καρακόνερο 45 εκ-132.061€
- Συγκρότημα με 4 -3αρια των 70 τ.μ,συν μια γκαρσονιέρα,Αφάντου,77εκ-225.972 €

ΜΕΖΟΝΕΤΕΣ- ΜΟΝ/ΚΙΕΣ ΠΩΛΟΥΝΤΑΙ

- 130 τ.μ,μεζονέτα, μαρμαροσοβά, αυλή Τριάντα, 40εκ-117.388 €
- 130 τ.μ ,μεζονέτα, , αυλή Τριάντα ,60εκ-176.082 €
- 138 τ.μ, μεζονέτα, ,3 υπν/τιων, αυλή, Ροδίνι 47εκ-137.931 €
- 145 τ.μ,μεζονέτα, μαρμαροσοβά , αυλή Τριάντα, 38εκ-115.518 €
- 145 τ.μ,μεζονέτα, καινούρια,Τριάντα,55εκ-161.408 €
- 200 τ.μ, μεζονέτα, ,3 υπν/τιων, αυλή, πάρκινγκ Κοσκινού 68εκ-199.559 €
- 210 τ.μ,μεζονέτα,λούξ ,3 υπν/τιων,τζάκι αυλή-πά-ρκινγκ Ιξιά 64εκ-187.820 €
- 230 τ.μ,μον/κία, μπετά Πεύκους,50εκ-146.735€

ΟΙΚΟΠΕΔΑ ΠΩΛΟΥΝΤΑΙ

- 300 τ.μ. ,δόμηση 300 τ.μ Παστίδα 9εκ-26.412 €
- 300 τ.μ. ,δόμηση 300 τ.μ Τριάντα 20εκ-58.694 €
- 360 τ.μ , δόμηση 300 τ.μ Αφάντου,12εκ-35.216€
- 400 τ.μ. ,δόμηση 380 τ.μ Τριάντα 22εκ-64.563 €
- 500 τ.μ βιοτ/κός χώρος δόμησση 3Χ150 Κοσκινού 9εκ-26.412 €
- 600 τ.μ. ,δόμηση 600 τ.μ Τριάντα 40εκ-117.388 €
- 1.000 τ.μ Ανάληψη,0.8ΣΔ 80εκ-234.776€
- 2.000 τ.μ ,δόμηση 200 τ.μ,Βουνάρα 35εκ-102.714€
- 3.500 τ.μ Φαληράκι 25εκ-73.367 €
- 4.000 τ.μ Τρείς-Κανδυλί 35εκ-102.714€
- 4.000 τ.μ, θέα, Παστίδα 26εκ-76.302 €
- 5.240 τ.μ Αφάντου παραλία 40 εκ-117.388 €
- 5.500 τ.μ ,Κολύμπια 15εκ-44.020€
- 6.500 τ.μ,Κολύμπια 57 εκ-167.278 €
- 9.000 τ.μ,Κολύμπια 50εκ-146.735 €
- 15.000 , τ.μ , Καντυλί 50εκ-146.735 €

ΕΠΙΧΕΙΡΗΣΕΙΣ & ΕΠΑΓΓΕΛΜΑΤΙΚΟΙ ΧΩΡΟΙ

- Κατάστημα 23 τ.μ Ανάληψη,μπετά 7εκ-20.542 €
- Κατάστημα 35 τ.μ Ανάληψη,μπετά 11εκ-32.281 €
- Κατάστημα 40 τ.μ σύν 50 τ.μ υπόγειο Ατταβύρου 20εκ-58.694€
- Κατάστημα 64 τ.μ Μ.Πετρίδη 32εκ-93.910 €
- Κατάστημα-αποθήκη 140 τ.μ αυλή 300τ.μ,Ανάληψη 32εκ-93.910 €
- Κατάστημα 145 τ.μ μπετά αυλή,Ροδίνι 26εκ-76.302€
- Αποθήκη 90 τ.μ , ράμπα Ανάληψη 14 εκ-41.085€
- Αποθήκη 270 τ.μ ,ράμπα Ανάληψη 40 εκ-117.388 €

Exclusive Properties

- Οικοδομικό συγκρότημα 4 οικιών 1 καταστήματος, Παλιά πόλη , 277 τ.μ 100εκ-293.470 €
- Οικοδομικό συγκρότημα 1000 τ.μ,2 ορόφων Ψαροπούλα 320 εκ-939.104 €

ΖΗΤΟΥΝΤΑΙ ΚΑΤΟΙΚΙΕΣ & ΟΙΚΟΠΕΔΑ ΕΝΤΟΣ & ΕΚΤΟΣ ΠΟΛΕΩΣ

ΤΣΟΥΡΟΥΝΑΚΗΣ Ι. ΑΝΤΩΝΙΟΣ (B.Sc.-MKT)

ΤΗΛ.:60060 (3 γραμμές) FAX: 60062
ΚΙΝ.:0945 949882
e-mail: kefaleo@rho.forthnet.gr

Γ. Σεφέρη 12
(παραπλεύρως ΜΗΔΕΙΑ)
Ρόδος

www.e-kefaleo.com

Το κερματοτηλέφωνο που σας πληρώνει!!!

ΠΡΟΣΟΧΗ, ΚΥΚΛΟΦΟΡΟΥΝ ΠΑΡΑΝΟΜΕΣ ΜΕΤΑΧΕΙΡΙΣΜΕΝΕΣ ΣΥΣΚΕΥΕΣ. ΜΕΓΑΛΑ ΠΡΟΣΤΙΜΑ.

Το μόνο που δέχεται EURO και προσαρμόζεται αυτόματα με τα νέα δεκαψήφια νούμερα του ΟΤΕ



ΠΡΟΣΟΧΗ ΓΙΑ ΜΕΡΙΚΕΣ ΜΕΡΕΣ **ΑΠΟΣΥΡΣΗ**

10.000 δρχ. το μήνα 1η δόση μετά από 6 μήνες

Διαθέτει σύστημα άμεσης διάγνωσης και επιδιορθώσεις βλαβών
Αλλάζει χρεώσεις αυτόματα κάθε φορά που τις αλλάζει ο ΟΤΕ
Εχει αναγνώριση κλήσης σε μεγάλη οθόνη
Επιστρέφει το νόμισμα αν δεν είναι εγκεκριμένο
Καθοδηγεί τον χρήστη με οδηγίες
Είναι εγκεκριμμένο από την Εθνική Επιτροπή Τηλεπικοινωνιών
Είναι ανθεκτικό-ευέλικτο-με άμεσο service, και τοποθετείται εύκολα

Αντιπροσωπεία Νοτίου Αιγαίου
ΑΤΤΑΒΥΡΟΥ 46 ΡΟΔΟΣ *1ΤΗΛ. 080137733
e-mail: sifakis@payphone.gr http:\www.payphone.gr

PayPHONE ΣΗΦΑΚΗΣ ΤΗΛΕΠΙΚΟΙΝΩΝΙΕΣ

ΞΕΝΑΚΗΣ

AUTOMOTS

CAR EXPERTS

0% προκαταβολή και εξόφληση έως 60 μήνες

- BMW 316 COUPE μοντ. 1995, ABS, A/C, Ηλεκτρικά παράθυρα, κεντρικό κλείδωμα, ηλεκτρ. καθρέπτες, υδραυλικό τιμόνι, ηχητικό σύστημα. ΤΙΜΗ 5.600.000
- AUDI A4 1.6 μον. 1997, Κλιματισμός, ABS, 2 air bags, ηλεκτρικά παράθυρα, κεντρικό κλείδωμα, ηλεκτρικοί καθρέπτες, ηχητικό σύστημα, ΤΙΜΗ: 5.900.000
- CITROEN XANTIA 1.800 c.c. μοντέλο 1995 με A/C-ABS-AIRBAG -ηλεκτρικά παράθυρα-κεντρικό κλείδωμα-ηλεκτρικοί καθρέπτες-συναγερμό-ηχητικό σύστημα Τιμή 2.950.000 δρχ.
- FIAT BRAVO 1.6 cc μοντ. 1996, A/C, Air Bag, ηλεκτρικά παράθυρα,κεντρικό κλείδωμα, ηλεκτρικοί καθρέπτες. ΤΙΜΗ 1.700.000
- LANCIA K 2000 cc, μον. 1995: Κλιματισμός, ABS, ηλεκτρικά παράθυρα, κεντρικό κλείδωμα, ηλεκτρικοί καθρέπτες, σαλόνι, alcatara. ΤΙΜΗ: 4.100.000
- VW GOLF 1,4 cc μοντ. 1995: Κεντρικό κλείδωμα, ηχητικό σύστημα. ΤΙΜΗ: 2.600.000
- FIAT CEICENTO 900cc μοντέλο 2000, ηλεκτρικά παράθυρα, ηλεκτρομαγνητικές κλειδαριές, υδραυλικό τιμόνι. Τιμή 1.600.000
- FIAT PUNTO 1,4 cc, μοντέλο 1998, ABS, κεντρικό κλείδωμα, ηλεκτρικές κλειδαριές, ηχητικό σύστημα, ζάντες αλουμινίου, spor ανάρτηση, A/C, Parking control, αντιστρεπτική δοκός, συναγερμός. Τιμή 3.700.000

ΞΕΝΑΚΗΣ

ΕΠΙΣΗΜΟΣ ΣΥΝΕΡΓΑΤΗΣ KOSMOCAR
ΛΙΝΔΟΥ 238, ΤΗΛ: 61600

πωλήσεις

συνέχεια από την προηγούμενη

ΟΙΚΟΠΕΔΟ στο άνω Ροδίνι τ.μ. 558 με φάτσα 24 μ. και Σ.Δ. 0,4 διαμόρφωση-εκσκαφή τελειωμένα. Πληρ. τηλ. 0241-47588 και 0944-370158 κ. ΜιχάληΑΟ42141

ΚΑΤΑΣΤΗΜΑΤΑ ΕΤΟΙΜΟΠΑΡΑΔΟΤΑ ΣΤΟ ΜΕΓΑΛΥΤΕΡΟ ΣΥΓΚΡΟΤΗΜΑ ΚΑΤΑΣΤΗΜΑΤΩΝ ΣΤΗΝ ΠΑΡΑΛΙΑΚΗ ΛΕΩΦΟΡΟ ΙΑΛΥΣΟΥ ΑΠ' ΕΥΘΕΙΑΣ ΑΠΟ ΤΟΝ ΚΑΤΑΣΚΕΥΑΣΤΗ ΠΟΛ. ΜΗΧΑΝΙΚΟ ΣΤΕΛΙΟ ΜΑΚΕΣΤΑ. ΕΞΑΣΦΑΛΙΣΗ ΔΑΝΕΙΟΥ, ΕΥΚΟΛΙΕΣ ΠΛΗΡΩΜΗΣ. ΑΠΟ 10.350.000 ΔΡΧ. ΠΛΗΡ. ΤΗΛ. 21347 ΧΠΟ205

ΔΙΑΜΕΡΙΣΜΑ 3 υπνοδωμάτια, σαλοτραπεζαρία, λουτρό, WC, κουζίνα με εντοιχισμένα, αυτόνομη θέρμανση, εντός πόλεως Ρόδου. Μικρή πολυκατοικία, 3ος όροφος, ασανσέρ. Δάνεια δεκτά. Μόνο σοβαρές προτάσεις. Πληρ. τηλ. 0944582609 ΑΟ42001

ΓΡΑΦΕΙΟ επί της οδού Εθν. Μακαρίου 35, εμβαδού 34 τ.μ. Πληρ. τηλ. 21317 και κινητό 0945-996162 ΧΑΟ151

ΠΩΛΟΥΝΤΑΙ: α) Οικόπεδο 850 μέτρων (οικοδομήσιμο εντός οικισμού), β) Ελαιώνας 4 στρεμμάτων, γ) Αγρός 22 στρεμμάτων. Τα δύο ως άνω δεικνύονται για αγροτικούς ή βιοτεχνικούς σκοπούς. Πληρ. τηλ. 96384 από 3 μ.μ. ΧΠΟ200



ΑΠΟ ΤΗΝ ΕΤΑΙΡΕΙΑ ΕΝΟΙΚΙΑΣΕΩΝ EUROPCAR ΠΩΛΟΥΝΤΑΙ ΑΥΤΟΚΙΝΗΤΑ ΔΙΑΦΟΡΩΝ ΤΥΠΩΝ ΣΕ ΑΡΙΣΤΗ ΚΑΤΑΣΤΑΣΗ. ΠΛΗΡ. ΤΗΛ. 92006, 32727 ΠΑ42307

ΜΗΧΑΝΗ KAWASAKI VOLCAN 800 μοντέλο 97. Πληρ. τηλ. 36400, 70092 ΑΑ42306

ΠΩΛΟΥΝΤΑΙ: α) HONDA CIVIK 14.5 λευκό σεντάν σε άριστη κατάσταση, μοντέλο 1997. Τιμή 3.600.000 ευκολίες λίγες - πρώτο χέρι. Δεκτός κάθε έλεγχος. 2) HONDA CBR 1000 F μοντέλο 1992 κόκκινη-μαύρη με συναγερμό σε άριστη κατάσταση. Τιμή 1.450.000 δρχ. μετρητοίς. Πληρ. τηλ. 66665 έως 16.00 και 0944858144 κ. Θοδωρής ΑΑ42296

OPEL KADETT 1,2 μοντ. 1982, σε καλή κατάσταση, περασμένο από ΚΤΕΟ, τιμή 350.000 μετρητοίς. Πληρ. τηλ. 25765 κος Μιχάλης ΑΑ42283

RENAULT CLIO 1200 κ. 4 ετών, ηλεκτρικό παράθυρα, air condition, ραδιοκασετόφωνο. Τιμή 1.500.000 δρχ. Πληρ. τηλ. 0944-844012, 21006 ΑΑ42267

ΑΥΤΟΚΙΝΗΤΟ MAZDA 626 MONT. 1986 ΜΕΤΑΛΛΙΚΟ ΧΡΩΜΑ, ΗΛ/ΚΕΣ ΚΛΕΙΔΑΡΙΕΣ, ΗΛ/ΚΑ ΠΑΡΑΘΥΡΑ, AIR-CONT. ΤΙΜΗ 850.000. ΠΛΗΡ. ΤΗΛ. 20125 (ΩΡΕΣ ΓΡΑΦΕΙΟΥ) 0944653751 ΠΑ42281

ΠΩΛΟΥΝΤΑΙ ΤΑ ΚΑΤΩΘΙ ΑΥΤΟΚΙΝΗΤΑ ΣΕ ΑΡΙΣΤΗ ΚΑΤΑΣΤΑΣΗ ΚΑΙ ΜΕΓΑΛΕΣ ΕΥΚΟΛΙΕΣ ΠΛΗΡΩΜΗΣ.. FIAT SEIG MONT. 1989, FIAT PUNTO MONT. 1999, OPEL CORSA MONT. 1999 ΜΕ A/C, SEAT IBIZA MONT. 1999, SEAT CORDOBA MONT. 1999 ΜΕ A/C, NISSAN MICRA MONT. 1999 ΜΕ A/C, TOYOTA COROLLA MONT. 1999 ΜΕ A/C, CITROEN SAXO, HYUNDAI ATOS MONT. 1999, HYUNDAI ACCENT MONT. 1999, SUZUKI JEEP SAMURAI. ΠΛΗΡ. ΤΗΛ. 21819, 25888, 98200 ΠΑ42190

NISSAN MICRA PASSION δίπορτο 1,5 χρόνων, 13.500 χλμ. λόγω αλλαγής αυτοκινήτου σε τιμή ευκαιρίας. Πληρ. τηλ. 37550 πρωινές ώρες, 81154 απογευματινές κινητό 0946157410 κ. Κοντογιάννης Αλέξανδρος ΑΑ42142

ΑΥΤΟΚΙΝΗΤΟ μάρκας BMW καταλυτικό, 1600 κ.ε., μοντέλο 1992, ατρακάριστο, σε υπεράριστη κατάσταση, γερμανικών προδιαγραφών, extras, λίγα χιλιόμετρα, αρκετό καιρό σε γκαράζ. Πληρ. τηλ. 38811 ΑΑ42217

ΜΗΧΑΝΗ YAMAHA VMAX 1200 cc μοντέλο '96 σε άριστη κατάσταση και με συναγερμό. Πληρ. τηλ. 95811 μετά τις 3 μ.μ. και 09774500584 κ. Γιώργο ΑΑ42140

ΑΥΤΟΚΙΝΗΤΟ πωλείται από ιδιώτη μάρκας ALFA ROMEO 33 καταλυτικό 1400 cc 78.000 χλμ. σε άριστη κατάσταση. Πληρ. τηλ. 0946204497, 68745 ΑΑ42155

FIAT PUNTO CABRIO ΜΟΝΤΕΛΟ 94 1,3 ΛΕΥΚΟ 75000 ΧΙΛΙΟΜΕΤΡΑ, EXTRAS. ΤΙΜΗ 2.400.000. ΠΛΗΡ. ΤΗΛ. 87006, 10.00-13.00 Ή 18.00-22.00 ΧΠΑ841

ΠΩΛΟΥΝΤΑΙ ΜΕΤΑΧΕΙΡΙΣΜΕΝΑ ΦΟΡΤΗΓΑ ΑΥΤΟΚΙΝΗΤΑ ΕΙΣΑΓΩΓΗΣ ΟΛΩΝ ΤΩΝ ΤΥΠΩΝ, ΓΙΑ ΑΓΡΟΤΙΚΗ ΚΑΙ ΕΠΑΓΓΕΛΜΑΤΙΚΗ ΧΡΗΣΗ, ΚΑΘΩΣ ΚΑΙ Ι.Χ. ΕΠΙΒΑΤΙΚΑ. ΕΤΟΙΜΟΠΑΡΑΔΟΤΑ Ή ΚΑΤΟΠΙΝ ΠΑΡΑΓΓΕΛΙΑΣ. ΠΑΡΕΧΟΥΜΕ ΓΡΑΠΤΗ ΕΓΓΥΗΣΗ ΕΝΟΣ ΧΡΟΝΟΥ. ΕΙΣΑΓΩΓΕΙΣ ΜΕΤΑΧΕΙΡΙΣΜΕΝΩΝ ΑΥΤΟΚΙΝΗΤΩΝ "Δ. ΜΠΟΥΝΤΟΥΡΗΣ-Ε. ΠΑΠΑΠΟΣΤΟΛΟΥ Ο.Ε.". ΕΚΘΕΣΗ: ΕΘΝΙΚΗ ΟΔΟΣ ΛΑΡΙΣΑΣ ΩΑΝΝΙΝΩΝ ΤΡΙΚΑΛΑ ΘΕΣΣΑΛΙΑΣ. ΤΗΛ. 0431-74709 ΦΑΞ 0431-27008 ΚΙΝ. 0974456200-0977395269 ΧΠΑ112

AFRICA TWIN MONT. ΤΕΛΟΣ 93 ΜΕ ΠΟΛΛΑ ΕΞΤΡΑ, ΣΕ ΑΡΙΣΤΗ ΚΑΤΑΣΤΑΣΗ. ΠΛΗΡ. ΤΗΛ. 0942200188 ΧΠΑ4165

ΠΩΛΟΥΝΤΑΙ: 1) αυτοκίνητο μάρκας FIAT CINQUECENTO 900 cc έτος Απρίλιος 1997, 3θυρο, ηλ. παράθυρα, ηλ. κλειδαριές, ραδιοκασετόφωνο, σε άριστη κατάσταση (πέρασε από ΚΤΕΟ), ατρακάριστο. Δεκτός κάθε έλεγχος. Πληρ. τηλ. 0945-494657 ΧΑΑ158

Futurekids®

Μαθήματα Computer

Τμήματα για :
- Παιδιά 5-18 ετών
- Μαθητές Γ Λυκείου
- Φοιτητές
- Ενήλικες
- Στελέχη Επιχειρήσεων
- Εκπαιδευτικούς

Τα **FUTUREKIDS** είναι επίσημο εξεταστικό κέντρο ECDL όπου μπορείτε να αποκτήσετε το διεθνώς αναγνωρισμένο δίπλωμα κατάρτισης στους Η/Υ.

- Δωρεάν βιβλία,σημειώσεις
- Δωρεάν Εξάσκηση
- Πιστοποιήσεις από Cambridge,ODU,ECDL
- Εκπτώσεις σε ανέργους αδέρφια ,φοιτητές

Α.&Ι.Εξαδάκτυλος ΟΕ
Λεμεσού 29
Τηλ.,Φαξ : 70431,70432

ΑΝΑΚΟΙΝΩΣΗ
ΜΑΘΗΜΑΤΑ
*** Computer ***
ΕΚΠΑΙΔΕΥΤΙΚΟ ΚΕΝΤΡΟ PROGRAM COMPUTER
ΕΓΓΡΑΦΕΣ
** ΤΩΡΑ **
Τμήματα για:
Παιδιά - Ενήλικες
Αρχάριους - Μαθητές
Επαγγελματίες
Ανεύρεση Εργασίας
ΠΑΡΕΧΕΤΑΙ ΒΕΒΑΙΩΣΗ
Διδάσκει πτυχιούχος Πανεπιστημίου Αμερικής
ΜΑΝΩΛΗΣ Ι. ΣΟΦΙΛΛΑΣ
Κοδριγκτώνος 91
Τηλ. (0241) 31761

ΣΧΟΛΗ ΟΔΗΓΩΝ ΠΟΤΣΟΥ ΣΩΤΗΡΗ
ΔΙΠΛ. ΕΚΠΑΙΔΕΥΤΗΣ ΥΠΟΨΗΦΙΩΝ ΟΔΗΓΩΝ.
ΔΙΠΛΩΜΑΤΑ Α - Β - Γ - Δ - Ε

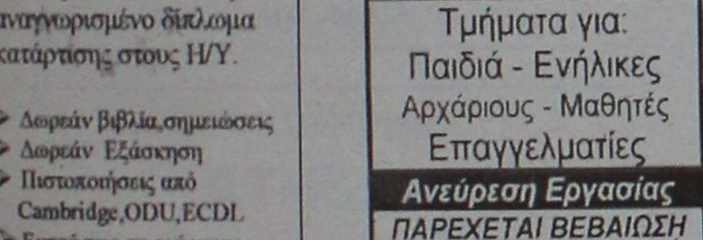

★ **Αναλαμβάνουμε την έκδοση αδειών οδήγησης όλων των κατηγοριών.**

★ **Αναθεωρήσεις Επαγ/κών αδειών.**

★ **Τα θεωρητικά μαθήματα όλων των κατηγοριών γίνονται στό σύγχρονο Κέντρο Θεωρητικής Εκπαίδευσης Υποψηφίων Οδηγών της Ε.Σ.Ο.Ρ. Ο.Ε. Στην οποία μετέχουμε.**

★ **Διαθέτουμε καί Αυτόματο Επιβατηγό.**

Εθνάρχου Μακαρίου 31, 2ος όροφος, ΡΟΔΟΣ
(Έναντι Εθνικής Τράπεζας, πάνω από το κατ/μα "ΡΟΔΙ")
Τηλ. 78070 Κιν. 0945- 567404

ΖΗΤΕΙΤΑΙ
κυρία, νέα, ευπαρουσίαστη με γνώσεις ζωγραφικής για την πώληση εξαιρέτων αντιγράφων μεγάλων ζωγράφων κατάλληλων για σπίτια, καφετέριες, ξενοδοχεία.
Αποστείλατε βιογραφικό
και πρόσφατη φωτογραφία στην Τ.Θ. 4074-Ρόδος 2

ΖΗΤΕΙΤΑΙ ΥΠΑΛΛΗΛΟΣ
από γραφείο Γενικού Τουρισμού
για βοηθός λογιστού σε λογιστήριο Α.Ε.
για μόνιμη απασχόληση, πενθήμερη.
Αμεση πρόσληψη.
Προσόντα:
1) Πτυχίο Τ.Ε.Ι. ή Ι.Ε.Κ. ή Προϋπηρεσία σε λογιστήριο Α.Ε.
2) Καλή γνώση Αγγλικής ή Γερμανικής
3) Χρήση Η/Υ (Windows - MS Office)
Αποστολή βιογραφικών στην διεύθυνση:
κ. ΜΙΧΑΛΗ Τ.Θ. 335-85100 ΡΟΔΟΣ

ΠΩΛΟΥΝΤΑΙ ΔΙΑΜΕΡΙΣΜΑΤΑ
ΔΙΑΚΟΓΕΩΡΓΙΟΥ ΚΑΛΛΙΣΤΟΣ
• ΠΩΛΗΣΕΙΣ ΔΙΑΜΕΡΙΣΜΑΤΩΝ
• ΚΑΤΑΣΤΗΜΑΤΑ-ΑΠΟΘΗΚΕΣ
• ΑΝΤΑΛΛΑΓΕΣ ΑΚΙΝΗΤΩΝ
• ΑΓΟΡΕΣ ΟΙΚΟΠΕΔΩΝ
• ΑΝΑΛΑΜΒΑΝΟΥΜΕ ΑΝΤΙΠΑΡΟΧΕΣ
ΔΙΕΥΘ.: ΕΘΝ. ΑΝΤΙΣΤΑΣΕΩΣ 11, (πρώην Αννης Μαρίας)
ΤΗΛ: 78501-29318, 78502

ΠΩΛΟΥΝΤΑΙ διαμερίσματα λουξ κατασκευής με απεριόριστη θέα. Τα διαμερίσματα διαθέτουν θωρακισμένες πόρτες, εντοιχισμένες κουζίνες, ντουλάπες, εντοιχισμένο νιπτήρα με ντουλάπι, κεντρική θέρμανση αυτόνομη, ανοιγόμενα ανακλινόμενα κουφώματα με διπλά τζάμια, σίτες, ρολά, υδραυλικό ασανσέρ, τριφασικό ρεύμα.
Ολοι οι χώροι σπατουλαριστό, εσωτερικές πόρτες MDF με σχέδια

ΔΙΑΜΕΡΙΣΜΑΤΑ

Επί της οδού Μεγ. Κων/νου - Κων/νου Παλαιολόγου
50 τ.μ. δυάρια
85 τ.μ. τριάρια
110 τμ. τεσσάρια
ανά όροφο

Επί της Κων/νου Υδραίου-Στ. Κωτιάδη
70 τ.μ. τριάρια
90 τ.μ. τριάρια-τεσσάρια
110 τ.μ. τεσσάρια
130 τ.μ. τεσσάρια-πεντάρια
ανά όροφο με μεγάλες θεράντες φανταστική θέα

Επί της Λεωφ. Καλλιθέας-Καρακόνερο
50 τ.μ. δυάρια
85 τ.μ. τριάρια
110 τ.μ. τεσσάρια
ανά όροφο με μεγάλες θεράντες, απεριόριστη θέα

ΚΑΤΑΣΤΗΜΑΤΑ

50 τ.μ.
100 τ.μ.
150 τ.μ.
επί της Λεωφ. Καλλιθέας-Καρακόνερο

ΙΑΤΡΕΙΑ-ΓΡΑΦΕΙΑ

50 τ.μ.
100 τ.μ.
150 τ.μ.
επί της Μεγ. Κων/νου και Κων Παλαιολόγου (Φώκιαλη)

ΠΩΛΟΥΝΤΑΙ:

- Μονοκατοικία 100 τ.μ. σε οικόπεδο 476 τ.μ. στις Καλυθιές.
- Οικόπεδο στο Τσαΐρι, 2500 τ.μ.
- Οικόπεδο στα Κοσκινού, 19980 τ.μ.
- Διαμέρισμα 138 τ.μ. 1ος όροφος οδός Μάρκου Κλαδάκη - Ρόδος
- Διαμέρισμα 75 τ.μ. ισόγειο στην Αγ. Αναστασία- Ρόδος
- Μεζονέτα 140 τ.μ. στην οδό Λισαβώνος και Όσλου - Ρόδος
- Διαμέρισμα 80 τ.μ. 1ος όροφος στο χωριό Παραδείσι - Ρόδος
- Αγροτεμάχιο 19.800 τ.μ. στην Παστίδα (όπισθεν εργοστασίου "ΘΡΑΚΗ") - Ρόδος
- Αγροτεμάχιο 3.448 τ.μ. απέναντι από την είσοδο του ξενοδοχείου "BLUE BAY"- Κρεμαστή - Ρόδος
- Αγροτεμάχιο 4 στρεμμάτων στα Κολύμπια - Ρόδος
- Οικόπεδο 124 τ.μ. στην πλατεία του χωριού Κοσκινού - Ρόδος
- Ξενοδοχείο "ΠΟΣΕΙΔΩΝ" στην περιοχή Κρητικά - Ρόδος
- Διαμέρισμα 125 τ.μ. 3ος λουξ κατασκευής νέο στην οδό Αισχίνης
- Κατάστημα 90 τ,μ. νέας κατασκευής στο Καρακόνερο
- Γραφείο 63 τ.μ. νέας κατασκευής απέναντι από Παλαιό ΙΚΑ
- Γραφείο 73 τ.μ. νέας κατασκευής απέναντι από παλαιό ΙΚΑ
- Διαμέρισμα 110 τ.μ. 1ος όροφος στην Ανάληψη (εκκλησία) - Ρόδος
- Μεζονέτα 160 τ.μ. στους Δασκάλους
- Διαμέρισμα 60 τ.μ. 1ος όροφος Παναγιώτου Ρ.ιδίου-Ρόδος
- Ενοικιάζεται αποθήκη 75 τ.μ. στο Ροδίνι
- Πωλείται μονοκατοικία 140 τ.μ. στον Αρχάγγελο
- Πωλείται αγροτεμάχιο 4640 τ.μ. στ' Ασγούρου
- Πωλείται αγροτεμάχιο 3,2 στρέμματα στη Θολό.

ΔΑΝΕΙΑ ΟΛΩΝ ΤΩΝ ΤΑΜΕΙΩΝ
ΚΑΙ ΟΛΩΝ ΤΩΝ ΤΡΑΠΕΖΩΝ

Πληροφορίες
κ. Κ. ΔΙΑΚΟΓΕΩΡΓΙΟΥ • τηλ. 29318, 34598
κ. ΔΗΜΗΤΡΗ • τηλ. 78501-78502

εργασιες

ΑΠΟ ΤΕΧΝΙΚΗ ΜΕΛΕΤΗΤΙΚΗ ΕΤΑΙΡΕΙΑ ΖΗΤΕΙΤΑΙ ΓΡΑΜΜΑΤΕΑΣ, 20-28 ΕΤΩΝ, ΚΑΤΑ ΠΡΟΤΙΜΗΣΗ ΑΠΟΦΟΙΤΟΣ ΙΕΚ/ΤΕΙ ΜΕ ΚΑΤΕΥΘΥΝΣΗ ΔΙΟΙΚΗΣΗ ΕΠΙΧΕΙΡΗΣΕΩΝ. ΑΠΑΙΤΕΙΤΑΙ ΠΟΛΥ ΚΑΛΗ ΓΝΩΣΗ Η/Υ (ΠΡΟΓΡΑΜΜΑΤΑ OFFICE) ΚΑΙ ΚΑΛΗ ΓΝΩΣΗ ΑΓΓΛΙΚΗΣ. ΠΛΗΡ. ΤΗΛ. 0974380728, 70171 ΠΖ42301

ΑΙΣΘΗΤΙΚΟΣ πτυχιούχος ΤΕΙ για συνεργασία σε μονάδα αδυνατίσματος. Πληρ. τηλ. 39088 και 0974613725 Σ. Γιασιράνης AZ42292

ΣΕΡΒΙΤΟΡΕΣ για νυχτερινό μπαρ στην Κρεμαστή. Μισθός και ποσοστά. Πληρ. τηλ. 0973011156 AZ42280

ΚΟΠΕΛΑ για να εργασθεί σε καφετέρια στην Κρεμαστή. Μισθός ικανοποιητικός. Ολο το χρόνο. Πληρ. τηλ. 90625, 0974141728 AZ42310

ΚΟΠΕΛΕΣ εμφανίσιμες για να εργαστούν σε καφετέρια, εντός πόλεως Ρόδου. Πληρ. τηλ. 31845, 0946963858 AZ42270

ΜΠΑΡΓΟΥΜΑΝ και σερβιτόρα για να εργαστούν Παρασκευή και Σάββατο σε club. Πληρ. τηλ. 95642 (01.00 μ.μ.-9.00 μ.μ.) AZ42228

ΚΟΠΕΛΕΣ ευπαρουσίαστες για καφετέρια εντός πόλεως. Πληρ. τηλ. 36201 AZ42219

ΖΗΤΕΙΤΑΙ ΝΕΑΡΟΣ ΜΕ ΔΙΠΛΩΜΑ ΜΟΤΟΠΟΔΗΛΑΤΟΥ Ή ΜΟΤΟΣΙΚΛΕΤΑΣ ΓΙΑ ΝΑ ΕΡΓΑΣΘΕΙ ΣΤΟ ΟΒΕΛΙΣΤΗΡΙΟ "TAKIS TASTE" ΓΙΑ ΕΞΩΤΕΡΙΚΗ ΔΙΑΝΟΜΗ. ΠΛΗΡ. ΤΗΛ. 0932266660 ΠΖ42083

ΜΕΓΑΛΗ ΠΟΛΥΕΘΝΙΚΗ ΑΣΦΑΛΙΣΤΙΚΗ ΕΤΑΙΡΕΙΑ ΖΗΤΑ ΝΑ ΠΡΟΣΛΑΒΕΙ: ΕΝΑ ΔΙΕΥΘΥΝΤΗ ΓΙΑ ΤΟ ΝΕΟ ΥΠΟΚ/ΜΑ ΣΤΗ ΡΟΔΟ, ΠΕΝΤΕ ΑΣΦΑΛΙΣΤΙΚΟΥΣ ΣΥΜΒΟΥΛΟΥΣ ΗΛΙΚΙΑΣ ΑΠΟ 25 ΕΤΩΝ ΕΩΣ 40 ΕΤΩΝ, FULL TIME ΚΑΙ ΝΑ ΕΧΟΥΝ ΓΝΩΣΕΙΣ ΤΟΥΛΑΧΙΣΤΟΝ ΛΥΚΕΙΟΥ, ΜΙΑ ΓΡΑΜΜΑΤΕΑ ΗΛΙΚΙΑΣ 22 ΕΤΩΝ ΕΩΣ 30 ΜΕ ΓΝΩΣΗ ΑΓΓΛΙΚΗΣ ΓΛΩΣΣΑΣ ΚΑΙ PC. ΣΤΕΙΛΤΕ ΤΟ ΒΙΟΓΡΑΦΙΚΟ ΣΑΣ ΣΤΟ FAX 081-313576 ΥΠ' ΟΨΙΝ κου ΓΙΑΚΟΥΜΑΚΗ ΓΕΩΡΓΙΟΥ Ή ΤΗΛΕΦΩΝΕΙΣΤΕ ΣΤΟ 081-313572-5 ΑΠΟ 10.30-12.30 ΠΖ41911

Α' ΜΑΓΕΙΡΑΣ, ΑΠΟΦΟΙΤΟΣ ΤΟΥΡΙΣΤΙΚΗΣ ΣΧΟΛΗΣ, ΓΝΩΣΤΗΣ ΕΛΛΗΝΙΚΗΣ, ΓΑΛΛΙΚΗΣ ΚΑΙ ΙΤΑΛΙΚΗΣ ΚΟΥΖΙΝΑΣ, ΜΕ ΠΡΟΫΠΗΡΕΣΙΑ ΣΕ ΞΕΝΟΔΟΧΕΙΑ ΚΑΙ ΕΣΤΙΑΤΟΡΙΑ ΖΗΤΑΕΙ ΑΝΑΛΟΓΗ ΕΡΓΑΣΙΑ. ΠΛΗΡ. ΤΗΛ. 0946/710021 ΠΖ42198

ΚΥΡΙΕΣ με όρεξη για δουλειά που θα ήθελαν να κερδίζουν έως και 500.000 δρχ. το μήνα, με ελεύθερο ωράριο εργασίας. Προσφέρονται δωρεάν κατάλογοι λευκών ειδών και μεγάλη υποστήριξη από την εταιρία μας. Πληρ. κος Γιώργος στο τηλ. 0946595500 ή 37384 AZ42065

μαθηματα

ΠΑΡΑΔΙΔΟΝΤΑΙ ΜΑΘΗΜΑΤΑ ΠΛΗΡΟΦΟΡΙΚΗΣ ΑΠΟ ΚΑΘΗΓΗΤΗ ΚΑΤΟΧΟ ΠΤΥΧΙΟΥ ΚΑΙ ΜΕΤΑΠΤΥΧΙΑΚΟΥ ΣΤΗΝ ΠΛΗΡΟΦΟΡΙΚΗ. ΤΑ ΜΑΘΗΜΑΤΑ ΑΠΕΥΘΥΝΟΝΤΑΙ ΣΕ ΑΤΟΜΑ ΚΑΘΕ ΗΛΙΚΙΑΣ ΚΑΙ ΚΑΛΥΠΤΟΥΝ ΑΝΤΙΚΕΙΜΕΝΑ ΟΠΩΣ INTERNET, WINDOWS, WORD ΚΑΙ POWERPOINT. ΠΛΗΡ. ΤΗΛ. 0241-70689 ΩΡΕΣ 15.00-18.00 ΠΜ42287

ΟΙΚΟΔΙΔΑΣΚΑΛΕΙΟ ΑΓΓΛΙΚΩΝ ΜΑΓΚΑΦΑ ΕΙΡΗΝΗ. Εχοντας την Αγγλική ως μητρική γλώσσα και πολύχρονη πείρα παραδίδω μαθήματα όλων των επιπέδων σε ολιγομελή τμήματα ή και ιδιαίτερα. Πληρ. τηλ. 64202, 61512 AM42276

Η SIMI FISH

ΖΗΤΑ

Να προσλάβει πτυχιούχους ΑΕΙ, ΤΕΙ ή ΙΕΚ με γνώσεις στις ακόλουθες ειδικότητες:
1) Πληροφορική
2) Μηχανολόγοι ή μηχανικοί παραγωγής
3) Χημικό τροφίμων.
Οι ενδιαφερόμενοι θα πρέπει να είναι ηλικίας έως 30 ετών με εκπληρωμένες τις στρατιωτικές τους υποχρεώσεις, γνώσεις της Αγγλικής γλώσσας, Η/Υ (προγράμματα word, excel) και να στείλουν το βιογραφικό τους με φαξ 0241-60175 ή e-mail simifish@otenet.gr, υπόψη κ. Τελιανίδου.

ΑΠΟ ΤΟ ΚΑΤΑΣΤΗΜΑ ΥΠΟΔΗΜΑΤΩΝ

Calceis Pennatis

ΖΗΤΕΙΤΑΙ

ΠΩΛΗΤΗΣ-ΠΩΛΗΤΡΙΑ

ΕΠΙΘΥΜΗΤΑ ΠΡΟΣΟΝΤΑ
Εως 30 ετών
Προϋπηρεσία
Απολυτήριο Λυκείου
Γνώσεις αγγλικής
Καλή εμφάνιση

Πληρ. τηλ. 35218 ώρες καταστημάτων
Υπεύθυνη κα Ρούλα Ζιώγου

Το γραφείο παραγωγής της ΕΘΝΙΚΗΣ ΑΣΦΑΛΙΣΤΙΚΗΣ

ΖΗΤΑ

άτομα ηλικίας 23-40 ετών για να στελεχώσει το νέο τμήμα πωλήσεων χρηματοοικονομικών προϊόντων του ομίλου της ΕΘΝΙΚΗΣ ΤΡΑΠΕΖΑΣ της ΕΛΛΑΔΟΣ ΑΕ.

Πληροφορίες-Βιογραφικά στη διεύθυνση της Εθνικής Ασφαλιστικής στη Σ. ΒΕΝΙΖΕΛΟΥ 1, τηλ. 38338-36274 Υπ. όψιν κας Τριανταφύλλου

Από μπυραρία-Γερμανικό εστιατόριο

ΖΗΤΕΙΤΑΙ

νέος/α για μπουφέ και σέρβις
- Επιθυμητή ανάλογη προϋπηρεσία
- Πρωινό ή βραδινό ωράριο
- 12μηνη απασχόληση
- Μισθός και ασφάλιση

Πληρ. τηλ. 30976

ΤΟ ΥΠΕΡΜΑΡΚΕΤ ΣΠΑΝΟΣ

ΖΗΤΑ

νέους για να εργαστούν στο τμήμα πωλήσεων.

Αιτήσεις γίνονται δεκτές μόνο στην γραμματεία του καταστήματος από 8.00 π.μ.-15.00 μ.μ.

ΑΠΑΡΑΙΤΗΤΗ Η ΤΑΥΤΟΤΗΤΑ

ΖΗΤΟΥΝΤΑΙ

πωλήτριες για καταστήματα εντός πόλεως.
Μόνιμη απασχόληση.

Πληρ. τηλ. 32125

ΦΡΟΝΤΙΣΤΗΡΙΟ ΓΕΡΜΑΝΙΚΩΝ ΜΑΡΙΑΣ Μ. ΣΑΡΡΗ

Για να ανταπεξέλθετε με σιγουριά στις σύγχρονες επαγγελματικές απαιτήσεις
ΣΑΣ ΠΡΟΣΦΕΡΟΥΜΕ
ΔΙΜΗΝΑ εντατικά τμήματα για ΤΟΥΡΙΣΤΙΚΑ ΕΠΑΓΓΕΛΜΑΤΑ
Εναρξη: 5-11-01

Πληροφορίες-Εγγραφές:
Πρωινά τηλ. 63009
Δευτ.Τετ.Παρ. 3-9 μ.μ. τηλ. 76898
Εμμ. Ζαννή 14, Ανάληψη

ΕΠΕΝΔΥΣΤΕ ΣΤΟ ΜΕΛΛΟΝ ΣΑΣ

ΠΑΡΑΝΤΑΪΣ ΠΕΥΚΟΙ ΛΙΝΔΟΣ Α.Ε.
ΠΕΥΚΟΙ-ΛΙΝΔΟΣ

ΖΗΤΟΥΝΤΑΙ

από το ξενοδοχείο "PEFKI ISLANDS RESORT" στους Πεύκους ζητούνται για τη σεζόν 2002 (01/05/2002-31/10/2002) οι ακόλουθες ειδικότητες:
1. Βραδινός Υποδοχής
2. Μπάρμαν
3. Βοηθός σερβιτόρου
4. Κηπουρός
5. Καμαριέρες

Οι ενδιαφερόμενοι θα πρέπει να έχουν καλή γνώση της **Αγγλικής γλώσσα και προϋπηρεσία το λιγότερο 2 χρόνια. Για την συμπλήρωση των αιτήσεων θα πρέπει ο/η ενδιαφερόμενος/η να περάσει από το ξενοδοχείο πρωινές ώρες απο 09.00 έως 15.00 (έως τις 31/10/2001) ή να στείλει το βιογραφικό του στο fax 0244-48184**
Τηλέφωνο για πληροφορίες 0244/48181-83 από 09.00 έως 15.00 κ. Λάκη

ΡΟΔΙΑΚΗ ΚΤΗΜΑΤΙΚΗ

ΣΥΜΒΟΥΛΟΙ & ΕΚΤΙΜΗΤΕΣ ΑΚΙΝΗΤΩΝ — ΚΤΗΜΑΤΟΜΕΣΙΤΙΚΟ ΓΡΑΦΕΙΟ από το 1983

ΠΩΛΟΥΝΤΑΙ ΜΟΝΟΚΑΤΟΙΚΙΕΣ ΣΤΟΥΣ ΤΡΕΙΣ



ΣΕ ΜΠΕΤΑ ΑΠΟ 31.000.000 ΔΡΧ

ΑΝΕΣΤΗΣ & ΣΑΒΒΑΣ ΣΑΒΒΑΪΔΗΣ

tel: 26281 & 35476 cel: 0944-421015 & 0977-433427

ΖΗΤΕΙΤΑΙ

από Τεχνική Εταιρεία **ΤΕΧΝΟΛΟΓΟΣ** Απόφοιτος ΤΕΙ με ειδικότητα Μηχανολόγου-Ηλεκτρολόγου για μόνιμη εργασία. Αποδοχές ανάλογα με τα προσόντα.

Πληρ. τηλ. 67180-67280

RODIAN
BEACH · RESORT
ANOIXIS · OFFICE
Managed by Anatolia

Το ξενοδοχείο RODIAN BEACH RESORT
ζητά για την επόμενη σεζόν του 2002
να προσλάβει άτομα όλων των ειδικοτήτων.

Οι ενδιαφερόμενοι καλούνται να απευθυνθούν
στο γραφείο προσωπικού
του ξενοδοχείου (κα Αρτεμη Χριστοδούλου)
προσκομίζοντας βιογραφικό με πρόσφατη φωτογραφία.

RODIAN BEACH RESORT
Λεωφόρος Ηρακλειδών 100,
85101 Ιξιά, Ρόδος
Τηλ.: (0241)-89928, Φαξ: (0241)-89901

Sigma
Αντιπροσωπεύσεις Ασφαλιστικών Εταιρειών
Άννης Μαρίας και Καζαντζάκη 2
Τηλ. (0241) 31468 • FAX: (0241) 33644

ΖΗΤΟΥΝΤΑΙ

Ασφαλίστριες και ασφαλιστές για ελεύθερη συνεργασία.

Για ραντεβού τηλ. 31468

μαθηματα

συνέχεια από την προηγούμενη

ΦΟΙΤΗΤΡΙΑ Αριστούχος Πανεπιστημίου Αιγαίου παραδίδει μαθήματα σε παιδιά Δημοτικού. Πληρ. τηλ. 0944940824 AM42202

ΑΤΛΑΝΤΙΚΑ
ΕΛΛΑΣ Α.Ε.

Η εταιρεία ΑΤΛΑΝΤΙΚΑ ΕΛΛΑΣ Α.Ε.
μετά από ένα χρόνο επιτυχημένης παρουσίας στη Ρόδο και μέσα στα σχέδια της συνεχής της ανάπτυξης, ζητά προσωπικό όλων των ειδικοτήτων για το νέο της πολυτελές ξενοδοχείο
ATLANTICA IMPERIAL
Η νέα ξενοδοχειακή μονάδα δυναμικότητας 700 κλινών βρίσκεται στα Κολύμπια
και αρχίζει τη λειτουργία της τον Απρίλιο 2002.
Επίσης ζητούνται υπάλληλοι όλων των ειδικοτήτων για το **ATLANTICA PRINCESS** στην Ιαλυσό.
Προσφέρεται η δυνατότητα χειμερινής εργασίας στα ξενοδοχεία της εταιρείας στην Κύπρο.
Αιτήσεις με πλήρες βιογραφικό σημείωμα να σταλούν το συντομότερο στη διεύθυνση
Τ.Θ. 4101, Τ.Γ. ΡΟΔΟΥ 2, Τ.Κ. 85100, ΡΟΔΟΣ-ΕΛΛΑΣ
Ή στο e-mail: atlantic@logos.cy.net

ΖΗΤΟΥΝΤΑΙ

Από το CITY HALL restaurant

ΔΙΑΝΟΜΕΙΣ

Πληρ. τηλ. 70200

ΟΙΚΟΔΙΔΑΣΚΑΛΕΙΟ ΓΑΛΛΙΚΗΣ ΓΛΩΣΣΑΣ. Παραδίδονται μαθήματα Γαλλικών σε παιδιά και ενήλικες-ολιγομελή τμήματα. Προετοιμασία όλων των πτυχίων DELF, DALF, SORBONNE I, II, III από καθηγήτρια πτυχιούχο του τμήματος Γαλλικής γλώσσας και φιλολογίας του Αριστοτέλειου Πανεπιστημίου Θεσσαλονίκης. Πληρ. κα Εφη Γιαννιού, τηλ. 25151, 0938309839 AM41891

ΑΓΓΛΙΚΑ καθηγήτρια Αγγλικών απόφοιτος αγγλικού Παν/μίου με master παραδίδει ιδιαίτερα μαθήματα σε μαθητές **όλων των επιπέδων**. Υπεύθυνη προετοιμασία για τις εξετάσεις **Cambridge FCE, CAE, CPE, Michigan, ECCE, ECPE, TOEFL**. Τμήματα μονομελή, διμελή. Τιμές λογικές. Πληρ. τηλ. 22886 AM39927

ΑΓΓΛΙΚΑ από καθηγητή κάτοχο Proficiency (Cambridge και Michigan) με σεμινάρια γλώσσας και μεθοδολογίας στην Αγγλία παραδίδονται σε μαθητές και ενήλικες. Δεκτοί μαθητές όλων των επιπέδων. Ειδική προετοιμασία για τις εξετάσεις Cambridge και Michigan. Ιδιαίτερα (μέχρι 2 άτομα). Πληρ. τηλ. 37193, 0974012436 AM42226

ΜΑΘΗΜΑΤΑ ΓΕΡΜΑΝΙΚΩΝ κατ' οίκον από έμπειρο πτυχιούχο. Πληρ. τηλ. 0977793374 AM42293

ΦΙΛΟΛΟΓΟΣ ΚΑΘΗΓΗΤΡΙΑ του Πανεπιστημίου Αθηνών με πολύχρονη φροντιστηριακή πείρα παραδίδει ιδιαίτερα μαθήματα Αρχαίων και Νέων Ελληνικών, Εκθεσης, Ιστορίας, Λατινικών και Φιλοσοφίας σε μαθητές Γυμνασίου-Λυκείου. Πληρ. τηλ. 31370 και 0945-713765 AM42279

ΜΑΘΗΜΑΤΙΚΟΣ παραδίδει μαθήματα σε μαθητές Γυμνασίου - Λυκείου. Πληρ. τηλ. (0241) 37914, 0946214823 AM41963

ΜΑΘΗΜΑΤΑ Η/Υ
για ενήλικες



Windows, Internet, Email, Word, Excel, Access

ΤΜΗΜΑΤΑ :
- Ταχύρυθμα 6 εβδομάδων
- Τρίμηνα - προετοιμασία για απόκτηση του ECDL
- Ειδικά για επιχειρήσεις

Στο εκπαιδευτικό κέντρο ANOSIS μπορείτε να αποκτήσετε το ECDL το δίπλωμα των υπολογιστών με διεθνή αναγνώριση που αποδεικνύει τις γνώσεις σας στους Η/Υ ...

ECDL
ΠΙΣΤΟΠΟΙΗΜΕΝΟ ΕΞΕΤΑΣΤΙΚΟ ΚΕΝΤΡΟ
Anosis Computer Learning
Τηλ. 78924
Στ. Κωτιάδη 64 Ανάληψη
Κώστας Χατζηδάκης
ΠΤΥΧ. ΠΛΗΡΟΦΟΡΙΚΗΣ ΠΑΝ. ΑΘΗΝΩΝ

ΚΤΗΜΑΤΟΜΕΣΙΤΙΚΟ ΓΡΑΦΕΙΟ

ΕΥΡΩΚΤΗΜΑΤΙΚΗ

ΜΕΣΙΤΕΣ ΣΥΜΒΟΥΛΟΙ ΕΚΤΙΜΗΤΕΣ

ΠΩΛΗΣΕΙΣ ΟΙΚΟΠΕΔΩΝ

ΙΑΛΥΣΟΣ
301τ.μ.- Εντός σχεδίου.....17.000.000 (49.884,1€)
320τ.μ.- Στο κέντρο (Σ.Δ.=1)...17.000.000 (49.884,1€)
700τ.μ.- Κοντά στο κέντρο (Σ.Δ.=1)....50.000.000 (146.717,9€)
1000τ.μ.- Κοντά στο κέντρο (Σ.Δ.=1)...35.000.000 (102.702,5€)
1180τ.μ.- Στην παρ. Ιαλυσού(Σ.Δ=0,4)...41.000.000 (120.308,7€)
1713τ.μ.- Κοντά στην παραλία(Σ.Δ.=0,4)...70.000.000 (205.405,1€)
2000τ.μ.- Θέση Βουνάρα.....38.000.000 (111.505,6€)
2000τ.μ.- Με άδεια οικόδ. στο Λύκειο...35.000.000 (102.702,5€)
2000τ.μ.- εντός σχεδίου.....60.000.000 (176.061,5€)
4000τ.μ.- Στους πρόποδες Φιλερήμου...50.000.000 (146.717,9€)
4000τ.μ.- Κοντά στην Άνοιξη.....50.000.000 (146.717,9€)
4000τ.μ.- Στην προέκτ. οδού Άνοιξης....50.000.000 (146.717,9€)
8700τ.μ.- Θέση Κανδυλί.....30.000.000 (88.030,7€)
9700τ.μ.- Θέση Κανδυλί.....50.000.000 (146.717,9€)
10.000τ.μ.- Θέση Κανδυλί.....50.000.000 (146.717,9€)
ΚΙΟΤΑΡΙ
2000τ.μ.- Επί της Εθνικής οδού.....9.000.000 (26.409,2€)
ΜΑΣΣΑΡΙ
400τ.μ.- Εντός οικισμού..4.500.000 (13.204,6€)
4400τ.μ.- κοντά στο γήπεδο...10.000.000 (29.343,6€)
ΙΞΙΑ
500τ.μ.- Κοντά στην παραλία).....35.000.000 (102.702,5€)
500τ.μ.- Κοντά στην παραλία)....35.000.000 (102.702,5€)
3300τ.μ.- Εντός σχεδίου.....50.000.000 (146.717,9€)
ΠΑΣΤΙΔΑ
400τ.μ.- Εκτός Οικισμού.....15.000.000 (44.015,4€)
788τ.μ.- Εντός Οικισμού με άδεια οικόδ...8.500.000 (24.942,0€)
892τ.μ.- Εντός Οικισμού με άδεια οικόδ...9.000.000 (26.409,2€)
1000τ.μ.- Εντός Οικισμού.....10.000.000 (29.343,5€)
1000τ.μ.- Εντός Οικισμού.....12.000.000 (35.212,3€)
1070τ.μ.- Εντός Οικισμού.....16.000.000 (46.949,7€)
1900τ.μ.- Εκτός Οικισμού.....35.000.000 (102.702,5€)
ΠΑΡΑΔΕΙΣΙ
8000τ.μ.- Εκτός Οικισμού.....64.000.000 (187.798,9€)
ΣΟΡΩΝΗ
4000τ.μ.- Επί της επαρχιακής οδού...18.000.000 (52.818,4€)
5000τ.μ.- Στο κύμα (άρτιο & οικόδ/μο.)..15.000.000 (44.015,4€)

ΛΙΝΔΟΣ
4600τ.μ.- Θέση Ψάλτο.....50.000.000 (146.717,9€)
8000τ.μ.- Στους Πεύκους Κοντά στην παραλία...32.000.000 (93.899,5€)
12000τ.μ.- Στους Πεύκους κοντά στην παραλία...168.000.000 (492.972,2€)
ΚΟΛΥΜΠΙΑ
715τ.μ.- Στο δρόμο με τους Ευκάλυπτους...8.000.000 (23.474,9€)
4500τ.μ.- Με άδεια οικόδ. για ξενοδοχ....63.000.000 (184.864,6€)
5700τ.μ.- Στο δρόμο με τους ευκάλυπτους.....50.000.000 (146.717,9€)
ΑΣΓΟΥΡΟΥ
1700τ.μ.- Εντός νέου σχεδίου με 420τ.μ. Κτίσματα....90.000.000 (264.092,2€)
4000τ.μ.- Εκτός σχεδίου οικισμού.....40.000.000 (117.374,3€)
4000τ.μ.- Εκτός σχεδίου οικισμού.....45.000.000 (132.046,1€)
4000τ.μ.- Εκτός σχεδίου οικισμού.....45.000.000 (132.046,1€)
ΜΑΡΙΤΣΑ
300τ.μ.- Εντός οικισμού.....4.500.000 (13.204,6€)
1400τ.μ.- Εντός οικισμού.....8.000.000 (23.474,9€)
1490τ.μ.- Επί της επαρχιακής οδού.....13.500.000 (39.613,8€)
4000τ.μ.- Κοντά στο παλιό αεροδρόμιο.....12.000.000 (35.212,3€)
ΑΦΑΝΤΟΥ
360τ.μ.- Εντός οικισμού.....12.000.000 (35.212,3€)
5600τ.μ.- Επί της Ρόδου - Λίνδου.....145.000.000 (425.482,0€)
ΛΑΔΙΚΟ
21.000τ.μ.- Κοντά στη θάλασσα.....250.000.000 (733.589,6€)
ΑΡΧΑΓΓΕΛΟΣ
800τ.μ.- Εντός σχεδίου οικισμού.....8.000.000 (23.474,9€)
ΚΑΛΥΘΙΕΣ
1734τ.μ.- εντός Οικισμού.....25.000.000 (73.358,0€)
2640τ.μ.- Πανοραμικό....28.000.000 (82.162,0€)
ΚΑΛΑΘΟΣ
2800τ.μ.- Εντός οικισμού επί της Ρόδου-Λίνδου με κτίσματα 400τ.μ.....90.000.000 (264.092,2€)
25000τ.μ. Εκτός σχεδίου πανοραμικό...75.000.000 (220.076,9€)
ΓΕΝΝΑΔΙ
500τ.μ.- Εντός Οικισμού με άδεια οικόδ.....20.000.000 (58.687,2€)
1720τ.μ.- Επί της παλιάς επαρχιακής οδού με άδεια οικόδ.....17.500.000 (51.351,3€)
4200τ.μ.- Επί της επαρχιακής Οδού.....29.000.000 (85.096,4€)

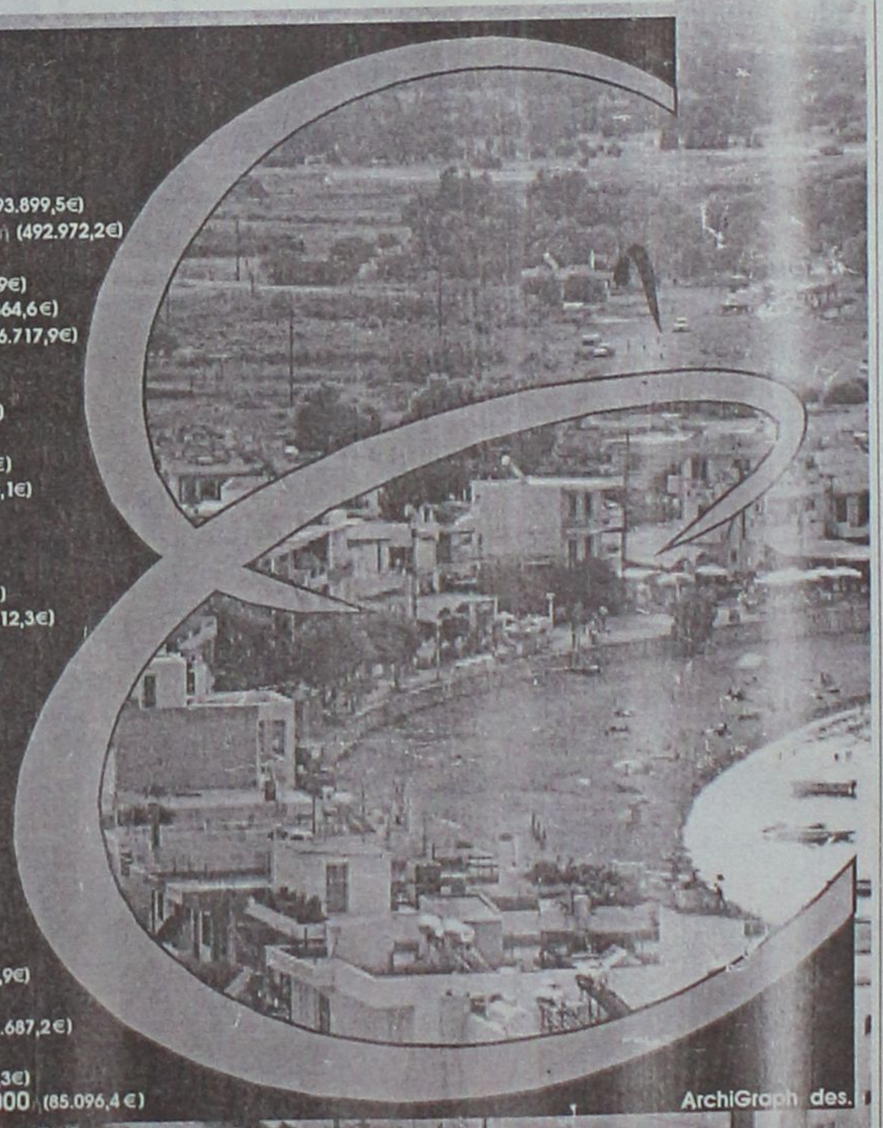

Τηλ. (0241) 73819,74917 κιν 0944/374546, 0945/292030 FAX 38641

ΠΛΗΡΟΦΟΡΙΕΣ **ΙΩΑΝΝΗΣ & ΜΙΧΑΛΗΣ ΕΥΣΤΑΘΙΟΥ**

Μεταφερθήκαμε στα νέα μας γραφεία Εθνικής Αντίστασης 83 (πρώην Άννης Μαρίας) δίπλα στην ALPHA BANK

μαθηματα

συνέχεια από την προηγούμενη

ΦΙΛΟΛΟΓΟΣ ΚΑΘΗΓΗΤΡΙΑ ΠΤΥΧΙΟΥΧΟΣ ΑΡΙΣΤΟΤΕΛΕΙΟΥ ΠΑΝΕΠΙΣΤΗΜΙΟΥ ΘΕΣΣΑΛΟΝΙΚΗΣ, ΠΑΡΑΔΙΔΕΙ ΙΔΙΑΙΤΕΡΑ ΜΑΘΗΜΑΤΑ ΣΕ ΜΑΘΗΤΕΣ ΓΥΜΝΑΣΙΟΥ - ΛΥΚΕΙΟΥ. ΤΙΜΕΣ ΠΡΟΣΙΤΕΣ, ΣΥΣΤΗΜΑΤΙΚΗ ΕΝΗΜΕΡΩΣΗ ΓΟΝΕΩΝ. ΠΛΗΡ. ΤΗΛ. 22428 ΚΑΙ 0937803323 (ΚΙΝΗΤΟ) ΧΠΜ291

γνωριμιες

ΕΝΤΕΛΩΣ ΔΩΡΕΑΝ ΜΠΟΡΟΥΜΕ ΝΑ ΣΑΣ ΣΤΕΙΛΟΥΜΕ ΦΩΤΟΓΡΑΦΙΕΣ-ΒΙΟΓΡΑΦΙΚΑ ΑΠΟ ΧΙΛΙΑΔΕΣ ΠΛΟΥΣΙΟΥΣ ΑΞΙΟΛΟΓΟΥΣ ΑΝΔΡΕΣ ΚΑΙ ΓΥΝΑΙΚΕΣ ΕΛΛΗΝΙΔΕΣ, ΑΛΛΟΔΑΠΕΣ ΚΑΘΕ ΗΛΙΚΙΑΣ ΠΟΥ ΖΗΤΟΥΝ ΦΙΛΙΑ, ΓΑΜΟ. ΠΛΗΡ. ΤΗΛ. 031-229563 ΠΓ42078

διαφορα

ΠΩΛΟΥΝΤΑΙ: 1) ΚΑΡΕΚΛΕΣ-ΤΡΑΠΕΖΙΑ ΕΣΤΙΑΤΟΡΙΟΥ ΕΣΩΤΕΡΙΚΟΥ ΚΑΙ ΕΞΩΤΕΡΙΚΟΥ ΧΩΡΟΥ, ΣΕ ΑΡΙΣΤΗ ΚΑΤΑΣΤΑΣΗ, 2) ΒΙΤΡΙΝΑ ΠΑΓΩΤΟΥ 1,65 Μ., 3) ΒΙΤΡΙΝΑ ΣΑΝΤΟΥΙΤΣ 1,65 Μ. ΠΩΛΟΥΝΤΑΙ ΑΠΟ ΞΕΝΟΔΟΧΕΙΑΚΗ ΕΠΙΧΕΙΡΗΣΗ ΛΟΓΩ ΑΛΛΑΓΗΣ ΔΙΑΚΟΣΜΗΣΗΣ. ΠΛΗΡ. ΤΗΛ. 34636 ΠΡΩΙΝΕΣ ΩΡΕΣ ΠΔ42297

ΠΩΛΟΥΝΤΑΙ CONTAINER 20 ΠΟΔΩΝ ΣΕ ΠΟΛΥ ΚΑΛΗ ΚΑΤΑΣΤΑΣΗ. ΠΛΗΡ. ICM ΔΙΕΘΝΕΙΣ ΜΕΤΑΦΟΡΕΣ ΤΗΛ. 0241022224 ΩΡΕΣ 09.00-15.00 ΔΕΥΤΕΡΑ-ΠΑΡΑΣΚΕΥΗ ΠΔ42223

ΣΑΛΟΝΙ και τραπεζαρία πωλούνται. Πληρ. τηλ. 76384 ΑΔ42299

ΠΩΛΟΥΝΤΑΙ σε άριστη κατάσταση τα κάτωθι: ένα παιδικό καρότσι, μια αλαξιέρα, 1 κάθισμα αυτοκινήτου. Πληρ. τηλ. 38312 μετά τις 2.00 μ.μ. ΑΔ42295

ΠΛΥΝΤΗΡΙΟ BRAND πωλείται. Τιμή 70.000 δρχ. Πληρ. τηλ. 0973/250984ΑΔ42277

ΦΟΙΤΗΤΡΙΑ που πέρασε στη Σχολή Τουριστικών Επαγγελμάτων Αγίου Νικολάου Κρήτης **ΖΗΤΑ ΑΝΤΑΛΛΑΓΗ** με φοιτητή που πέρασε στη Σχολή Τουριστικών Επαγγελμάτων Ρόδου. Πληρ. τηλ. 32672 ΑΔ42269

ΠΩΛΟΥΝΤΑΙ: 1) Μηχανάκι SUZUKI 50 cc KATANA, ενός έτους ολοκαίνουργιο. Τιμή 500.000 δρχ., 2) Τηλεόραση SONY (γιγαντοοθόνη με βάση), σε άριστη κατάσταση. Τιμή 650.000 δρχ. 3) Επαγγελματικό φορτηγάκι Ford Escort 1400 cc υπερυψωμένο, σε καλή κατάσταση. Τιμή 750.000 δρχ., 4) Εξοπλισμός μπαρ καινούργιος, σκαμπό ξύλινο, τραπέζια με βάση (stands). Πληρ. καθημερινά 09.00-14.00 στο τηλ. 24207/75392 ΑΔ42252

ΠΩΛΟΥΝΤΑΙ μπηγκλ θηλ. 25 μηνών ξεκινημένο, 170.000, μπηγκλ θηλ. 6 μην. 130.000, μπηγκλ αρσ. 6 μην. 120.000, καραμπίνα Bereta A-300, 120.000. Πληρ. τηλ. 0241-37194 ΑΔ42245

ΣΥΝΘΕΤΟ μπαράκι γωνία, τραπεζάκια, πίνακες, ρολόι παλιού τοίχου, παπουτσοθήκη, πολύφωτα, κρύσταλλα σε πολύ καλή κατάσταση και καλή τιμή. Πληρ. τηλ. 36987 ΑΔ42227

ΛΟΓΩ ΑΝΑΧΩΡΗΣΗΣ πωλούνται σε τιμή ευκαιρίας ψυγειάκι σε πολύ καλή κατάσταση, πλυντήριο 5 κιλών, σχεδόν καινούργιο και ένα φουρνάκι. Πληρ. μετά τις 5 μ.μ. τηλ. 32329 ΑΔ42220

ΒΙΒΛΙΑ ιστορικά, τόμοι. Ολοκαίνουργια λόγω μετακόμισης απογευματινές ώρες. Επίσης καναπές κρεβάτι. Τιμή ευκαιρίας.Πληρ. τηλ. 22264 ΑΔ42215

ΔΥΟ ΨΥΓΕΙΑ-ΚΑΤΑΨΥΚΤΕΣ για επαγγελματική χρήση διαστάσεων 4Χ1Χ1 και 3Χ1Χ1. Κατάσταση αρίστη. Δεκτός κάθε έλεγχος. Πληρ. τηλ. 85488 ΑΔ41938

ΜΙΚΡΟΕΠΙΠΛΑ - TV- Παπουτσοθήκες, σιφονιέρες, κρεβάτια, τραπέζια, καρέκλες, ντουλάπες, σύνθετα, σαλόνια, καναπέδες, γραφεία και άλλα πολλά σε χαμηλές τιμές στο 5ο χλμ. Ρόδου-Λίνδου στο κατάστημα Πλατής-Ροδοχρωμ και στα τηλ. 62037, 65065 ΑΔ41315

ΛΑΝΤΖΑ καμπινάτη, κομπλέ, ερασιτεχνική. Τιμή 1.600.000 δρχ. Πληρ. τηλ. 77660, 0972710911 ΑΔ41969

προσφορες εργασιας

ΠΕΠΕΙΡΑΜΕΝΟΣ Ιταλός πιτσαδόρος, με επαρκείς γνώσεις Ελληνικής, **ΖΗΤΑΕΙ ΕΡΓΑΣΙΑ.** Πρότερη επιτυχής εργασιακή εμπειρία. Χαράκι, Λίνδος. Πληρ. τηλ. 0974035508 ΑΡ42304

ΑΒΑΝΤΑ. ΑΓΑΠΑΜΕ ΑΥΤΟ ΠΟΥ ΚΑΝΟΥΜΕ ΔΙΑΘΕΤΟΝΤΑΣ ΑΡΙΣΤΑ ΕΠΙΛΕΓΜΕΝΟ ΠΡΟΣΩΠΙΚΟ. ΠΑΡΕΧΟΥΜΕ ΟΙΚΟΒΟΗΘΟΥΣ ΓΙΑ ΟΙΚΟΓΕΝΕΙΕΣ, ΚΑΤΑΚΟΙΤΟΥΣ, ΗΛΙΚΙΩΜΕΝΟΥΣ, ΑΤΟΜΑ ΜΕ ΕΙΔΙΚΕΣ ΑΝΑΓΚΕΣ, ΚΑΜΑΡΙΕΡΕΣ, ΛΑΝΤΖΙΕΡΕΣ, ΣΕΡΒΙΤΟΡΕΣ, ΑΤΟΜΑ ΓΙΑ ΓΕΩΡΓΙΚΕΣ ΕΡΓΑΣΙΕΣ. ΜΙΣΘΟΣ ΑΠΟ 130.000 ΜΗΝΙΑΙΩΣ. ΑΜΕΣΗ ΕΞΥΠΗΡΕΤΗΣΗ. ΛΕΙΤΟΥΡΓΟΥΜΕ 12 ΩΡΕΣ ΚΑΘΗΜΕΡΙΝΑ ΚΑΙ ΣΑΒΒΑΤΟΚΥΡΙΑΚΑ. ΠΛΗΡ. ΤΗΛ. 0937507994, 014282067, 014131608, 014120751, 014190294. ΠΡ42246

ΜΕΓΑΛΗ ΕΥΚΑΙΡΙΑ λόγω αναχώρησης
ΠΩΛΟΥΝΤΑΙ

Ψυγείο ντουλάπα AMANA, εισαγωγής από Αμερική, σχεδόν καινούργιο (αξίας 1.200.000). Τιμή 500.000
Πλυντήριο στεγνωτήριο ρούχων Brandt, τιμή 100.000
Καθώς και τραπεζαρία εισαγωγής από Αμερική, τιμή 200.000
Μπουφές με καθρέφτη 100.000
Τραπεζάκια σαλονιού 100.000

Πληρ. τηλ. 26294

ΠΩΛΕΙΤΑΙ



πιεστήριο offset (29Χ42) AM MULTI
τιμή 1.500.000 δρχ.
Πληρ. Τηλ. 0937756878

ALFA FLOORS
ΞΥΛΟΥΡΓΙΚΕΣ ΕΡΓΑΣΙΕΣ

• ΚΑΝΟΥΜΕ ΤΟ ΠΑΛΙΟ ΠΑΡΚΕ ΚΑΙΝΟΥΡΓΙΟ.

Τρίψιμο- Βάψιμο
Γυάλισμα - Συντήρηση
Υπερσύγχρονα μηχανήματα που τρίβουν και απορροφούν τη σκόνη.

ΝΙΚΟΣ & ΗΛΙΑΣ
Πληρ. τηλ. 0946-642924 ΡΟΔΟΣ

ΣΥΝΤΗΡΗΣΕΙΣ ΚΟΥΦΩΜΑΤΩΝ ΑΛΟΥΜΙΝΙΟΥ

Εχετε πρόβλημα με τα κουφώματα σπιτιού ή της επιχείρησής σας; Το ειδικό συνεργείο μας αναλαμβάνει τις συντηρήσεις κουφωμάτων αλουμινίου υπεύθυνα και σε λογικές τιμές.

25ετή πείρα
Πληρ. τηλ.
90618 κ. Αλέκος
ΧΠΡ411



ΠΩΛΟΥΝΤΑΙ

ΟΙΚΟΠΕΔΑ

4.000 τ.μ.

ΕΠΙ ΤΗΣ

ΡΟΔΟΥ - ΚΑΛΛΙΘΕΑΣ

ΡΟΔΙΑΚΗ ΚΤΗΜΑΤΙΚΗ
ΣΥΜΒΟΥΛΟΙ & ΕΚΤΙΜΗΤΕΣ ΑΚΙΝΗΤΩΝ — ΚΤΗΜΑΤΟΜΕΣΙΤΙΚΟ ΓΡΑΦΕΙΟ — από το 1983

Πληροφορίες
ΑΝΕΣΤΗΣ & ΣΑΒΒΑΣ ΣΑΒΒΑΪΔΗΣ
τηλ: 0241-26281 & 35476
cel: 0944-421015

προσφορες

συνέχεια από την προηγούμενη

Α' ΜΑΓΕΙΡΑΣ, ΑΠΟΦΟΙΤΟΣ ΤΟΥΡΙΣΤΙΚΗΣ ΣΧΟΛΗΣ, ΓΝΩΣΤΗΣ ΕΛΛΗΝΙΚΗΣ, ΓΑΛΛΙΚΗΣ ΚΑΙ ΙΤΑΛΙΚΗΣ ΚΟΥΖΙΝΑΣ, ΜΕ ΠΡΟΫΠΗΡΕΣΙΑ ΣΕ ΞΕΝΟΔΟΧΕΙΑ ΚΑΙ ΕΣΤΙΑΤΟΡΙΑ ΖΗΤΑΕΙ ΑΝΑΛΟΓΗ ΕΡΓΑΣΙΑ. ΠΛΗΡ. ΤΗΛ. 0946710021
ΠΡ42198

ΚΥΡΙΑ έμπειρη στη φύλαξη παιδιών αναλαμβάνω να κρατάω συντροφιά στα παιδιά σας όσο εσείς λείπετε, απασχολώντας τα δημιουργικά με όλη την αγάπη και την φροντίδα που μπορεί να προσφέρει και μία μητέρα. Πληρ. τηλ. 36832, 34516
AP42290

ΓΡΑΦΕΙΟ ΠΡΟΜΗΘΕΙΑΣ ΠΡΟΣΩΠΙΚΟΥ ΟΙΚΙΑΚΗΣ ΒΟΗΘΕΙΑΣ. (ΥΠΗΡΕΤΩΝ, ΟΙΚΟΝΟΜΩΝ, ΜΠΕΪΜΠΥ ΣΙΤΕΡ, ΣΥΝΟΔΩΝ Κ.ΛΠ.). ΥΠΕΥΘΥΝΟΣ Κ. ΙΟΡΔΑΝΗΣ ΤΗΛ. 0241023478 ΚΙΝ. 0932509348 ΜΗΤΡΟΠΟΛΕΩΣ 114 ΡΟΔΟΣ ΑΠΟ 18.00 ΕΩΣ 22.00
ΠΡ42148

ΒΡΕΦΟΝΗΠΙΟΚΟΜΟΣ ΑΝΑΛΑΜΒΑΝΕΙ ΤΗ ΦΥΛΑΞΗ ΠΑΙΔΙΩΝ. ΠΛΗΡ. ΤΗΛ. 0945191898
ΠΡ42008

ΣΧΕΔΙΑΣΤΡΙΑ Αρχιτεκτονικού σχεδίου "Interior Designer" με ειδίκευση στα έπιπλα κουζίνας, Αθήνα, ζητώ εργασία σε εταιρεία επίπλων κουζίνας και αναλαμβάνω σχέδια κατ' αποκοπή για επιπλοποιούς, έπιπλα κουζίνας, κάτοψη, προοπτικό-κοστολόγηση, διαμόρφωση χώρου. Πληρ. τηλ. 22264, 5-9 μ.μ. AP42216

ΕΛΑΙΟΧΡΩΜΑΤΙΣΜΟΙ. ΑΝΑΛΑΜΒΑΝΟΥΜΕ ΠΑΝΤΟΣ ΕΙΔΟΥΣ ΕΛΑΙΟΧΡΩΜΑΤΙΣΜΟΥΣ ΣΕ ΠΟΛΥ ΛΟΓΙΚΕΣ ΤΙΜΕΣ. ΠΛΗΡ. ΤΗΛ. 93677,0936360327
ΧΠΡ1561

ΑΒΑΣΑΝΙΣΤΑ ΑΓΑΠΑΜΕ ΑΥΤΟ ΠΟΥ ΚΑΝΟΥΜΕ, ΣΑΣ ΠΑΡΕΧΟΥΜΕ ΑΡΙΣΤΑ ΕΠΙΛΕΓΜΕΝΟ ΠΡΟΣΩΠΙΚΟ, ΣΕ ΟΙΚΙΑΚΟΥΣ ΒΟΗΘΟΥΣ, ΚΑΜΑΡΙΕΡΕΣ, ΛΑΝΤΖΙΕΡΕΣ, ΝΟΣΟΚΟΜΕΣ, BABY SITTERS, ΖΕΥΓΑΡΙΑ ΓΙΑ ΑΓΡΟΤΙΚΕΣ ΔΟΥΛΕΙΕΣ. ΕΞΥΠΗΡΕΤΗΣΗ 24ΩΡΗ ΚΑΙ ΣΑΒΒΑΤΟΚΥΡΙΑΚΑ, 12ΜΗΝΗ ΕΓΓΥΗΣΗ. ΠΛΗΡ. ΤΗΛ. 01-5237071, 01-5239810, 01-9848352, 0945191210.
ΠΡ41876

ΚΥΡΙΑ ΖΗΤΑ ΝΑ ΦΡΟΝΤΙΖΕΙ παιδάκι στην περιοχή Ιαλυσού ή Κρεμαστής. Πληρ. τηλ. 95644 AP41236

ΓΙΝΟΝΤΑΙ ΕΡΓΑΣΙΕΣ
ΜΕ ΤΡΑΚΤΕΡ, ΟΡΓΩΜΑΤΑ ΜΕ ΜΟΝΟΫΝΟ
Πληρ. τηλ. 0945403862
ΠΡ41910

ΥΔΡΑΥΛΙΚΟΣ
ΑΝΑΛΑΜΒΑΝΟΥΜΕ
ΠΑΣΗΣ ΦΥΣΕΩΣ ΥΔΡΑΥΛΙΚΕΣ ΕΓΚΑΤΑΣΤΑΣΕΙΣ, ΕΠΙΣΚΕΥΕΣ, ΞΕΒΟΥΛΩΜΑΤΑ
Ο ΓΙΩΡΓΟΣ
Πληρ. τηλ. 61761, 0938011515
ΠΡ41894

ΑΓΟΡΑΖΩ
ΧΡΥΣΑΦΙΚΑ
ΚΟΣΜΗΜΑΤΑ
ΝΟΜΙΣΜΑΤΑ
ΧΡΥΣΑ ΔΟΝΤΙΑ
ΜΕΤΟΧΕΣ
ΩΡΟΛΟΓΙΑ
ΑΝΤΙΚΕΣ
Δάνεια επί ενεχύρω
«ΜΠΑΜΠΗΣ»
Δημ. Θεοδωράκη 15
(1ος όροφος)
ΡΟΔΟΣ
ΠΡ40785

Εχετε πρόβλημα με τα παλιά σας αλουμίνια;
- Τα επισκευάζω ή τα αντικαθιστώ με καινούργια

ΚΑΤΑΣΚΕΥΕΣ ΑΛΟΥΜΙΝΙΟΥ ΚΑΙ ΣΙΔΗΡΟΥ
"Ο ΓΙΩΡΓΟΣ"
Πληρ. τηλ. 39747, 0944999655
ΠΡ41814

ΝΕΡΟ!
ΒΡΕΙΤΕ ΝΕΡΟ
Ραδιοαισθητικός, αναλαμβάνει την ανεύρεση υδάτινων πόρων στο χώρο σας έναντι αμοιβής. Διαθέτουμε μηχανήματα για την διάνοιξη γεωτρήσεων και ανόρυξη νερού.
ΕΡΓΑΣΙΑ ΕΓΓΥΗΜΕΝΗ. ΤΙΜΕΣ ΛΟΓΙΚΕΣ. Πληρ. τηλ. 0945-981382
βραδινές ώρες
ΠΡ42081



ΔΩΣΕ ΣΤΥΛ ΣΤΟ ΚΙΝΗΤΟ ΣΟΥ
NEO 5.000 ΛΟΓΟΤΥΠΑ ΚΑΙ ΜΕΛΩΔΙΕΣ για ένα κινητό μοδάτο!
www.rollingtones.gr

LOGOS-ΛΟΓΟΤΥΠΑ



RINGTONES-ΜΕΛΩΔΙΕΣ

ΕΛΛΗΝΙΚΕΣ ΕΠΙΤΥΧΙΕΣ	60600049 Αννα Βίσση - Κραυγή
60600004 Αντζελα Δημητρίου - Μαύρη Λίστα	60600047 Δέσποινα Βανδή - Υποφέρω
60600017 Νίκος Κουρκούλης - Τόσα δειλινά	60100012 Εθνικός Υμνος
60600029 Γιάννης Πλούταρχος - Υπήρχαν όρκοι	**TOP ΣΕ ΖΗΤΗΣΗ ΣΤΗΝ ΕΥΡΩΠΗ**
60600036 Νότης Σφακιανάκης - Μετανοιώνω	60500006 Angel - Shaggy
60600019 Λάμπης Λιβιεράτος - Λάμπεις	60500008 Butterfly - Crazytown
60600010 Στέλλα Γεωργιάδου - Εχω κακό σκοπό	60500004 It's raining men - Geri Halliwell
60600027 Γιάννης Πλούταρχος - Φυσάει πολύ	60500032 Thank you - Dido
60600025 Λευτέρης Πανταζής - Με σένα	60500031 Supergirl - Reamonn

Τα πιό καυτά λογακριμένα ερωτικά λογότυπα βρίσκονται στους κωδικούς: 11200053, 11200072, 11200073, 11200074, 11200082, 11200085, 11200124, 11200128, 11200132, 11200133, 11200135, 11200139, 11200143, 11200144, 11200147.
Ερωτικά εικονομηνύματα στους κωδικούς: 31000008, 31000016, 31000019, 31000035, 31000036, 31000044, 31000045, 31000046, 31000049, 31000053, 31000055, 31000061, 31000063.

1. Διάλεξε το Logo ή το Ringtone που σου ταιριάζει.
2. Κάλεσε τη γραμμή παραγγελίας.
3. Ακολούθησε τις οδηγίες και όταν σου ζητηθεί βάλε τον θψήφιο κωδικό.
4. Το Logo ή το Ringtone θα σταλεί στο κινητό σου.

...κάλεσε από το σταθερό σου τηλέφωνο
090 214 507
Για περισσότερα Logos και Ringtones ρίξτε μια ματιά στο Internet site: www.rollingtones.gr
Lexitel 86 δρχ./15", € 0.25/15" + Φ.Π.Α. Τ.Θ. 31730

Διαθέσιμα λογότυπα για NOKIA 3210-3310-3330-6110-6130-6150-6210-6250-7110-8210-8810-8850-8890-9110-9110i. Μελωδίες για NOKIA, MOTOROLA, SAGEM. Περισσότερες πληροφορίες για τα κινητά τα οποία υποστηρίζουν λογότυπα και εικονομηνύματα στο www.rollingtones.gr

ΤΑ ΜΟΝΑΔΙΚΑ
Βιολογικά Ταπητοκαθαριστήρια Ρόδου
ΚΛΕΟΠΑΤΡΑ & EURO CLEAN CENTER
Εμπιστευθείτε τον καθαρισμό και φύλαξη των ταπήτων στα καθαριστήρια μας
- *Προσφέρουμε άψογο και έμπειρο Βιολογικό Καθαρισμό Ταπήτων*
- *Στεγνό καθαρισμό χειροποίητων χαλιών*
- *Επιτόπου καθαρισμό σε σαλόνια-μοκέτες*
- *Ειδικός καθαρισμός παπλώματα-φλοκάτες*
- *Επισκευές σε όλους τους τύπους ταπήτων*

"Η φύλαξη είναι δωρεάν" για όλο τον χρόνο. παραλαβή-παράδοση κατ' οίκον σε όλη τη Ρόδο.
Υπεύθυνος:
Κουφαλλάκης Σταύρος
Τηλ. **0241-51996, 0945793626 fax 51322**
ΠΡ42092

ΤΕΧΝΙΚΟ ΓΡΑΦΕΙΟ
Αναλαμβάνει
- Μελέτες για σύνδεση οικοδομών με το

αποχετευτικό δίκτυο
Δ.Ε.Υ.Α.Ρ.
- Αδειες λειτουργίας καταστημάτων
- Ηλεκτροδοτήσεις κτιρίων.

Υπεύθυνος:
Μιχάλης Μαυρομάγουλος
Αρχιτέκτονας Μηχανικός
Στεφάνου Καζούλη 14 Ρόδος
Τηλ. 0241-27040, κιν. 0974041051
ΧΠΡ411

ΑΠΟΦΡΑΞΕΙΣ

ΔΩΔΕΚΑΝΗΣΙΑΚΕΣ ΑΠΟΦΡΑΞΕΙΣ

"ΚΟΛΟΣΣΟΣ"
ΑΠΟΦΡΑΞΕΙΣ ΚΑΘΑΡΙΣΜΟΙ
ΑΠΟΧΕΤΕΥΣΕΩΝ & ΒΟΘΡΩΝ

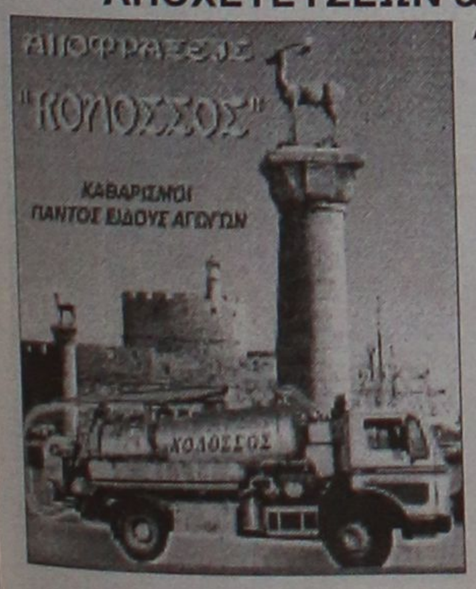

Αναλαμβάνουμε πάσης φύσεως αποφράξεις οποιουδήποτε μήκους και πλάτους
Αναλαμβάνουμε καθαρισμούς αποχετευτικών αγωγών ΔΗΜΩΝ, ΞΕΝ/ΧΕΙΩΝ στρατιωτικών μονάδων ΣΠΙΤΙΩΝ, ΠΟΛΥΚΑΤΟΙΚΙΩΝ καθώς
και καθαρισμούς βιολογικών μονάδων με μηχάνημα υψηλής πιέσεως σε όλη την Δωδ/σο
Κ. ΠΗΔΙΑΚΗΣ - Π. ΚΑΣΕΡΗΣ
Πληρ. τηλ. 47915-91881, κιν. 0944/325234 και 0977/717048

ΑΠΟΦΡΑΞΕΙΣ-ΚΑΘΑΡΙΣΜΟΙ



ΑΠΟΦΡΑΞΕΙΣ ΚΑΘΑΡΙΣΜΟΙ ΣΥΝΤΗΡΗΣΕΙΣ ΑΠΟΧΕΤΕΥΣΕΩΝ-ΕΠΙΦΑΝΕΙΩΝ-ΚΤΙΡΙΩΝ-ΠΛΟΙΩΝ-ΒΙΟΛΟΓΙΚΩΝ

Αναλαμβάνουμε ξενοδοχεία, Δήμους, πολ/κίες κ.λπ. Αντληση πετρελαιοειδών από πλοία καθώς και λιποσυλλεκτών και βιολογικών. ΜΕ ΜΟΝΑΔΙΚΑ ΣΕ ΥΨΟΣ ΠΙΕΣΗΣ ΚΑΙ ΑΝΑΡΡΟΦΗΣΗΣ. ΥΠΕΡΣΥΓΧΡΟΝΑ ΜΗΧΑΝΗΜΑΤΑ ΥΔΡΟΒΟΛΗΣ ΣΕ ΟΛΗ ΤΗ ΔΩΔΕΚΑΝΗΣΟ
ΟΛΟ ΤΟ 24ωρο
ΒΑΡΔΕΛΛΗ Μ. -ΚΡΑΣΟΠΟΥΛΟΣ Δ. Ο.Ε.
Τηλ. 35555, Fax: 96516, Κιν. 0944/395999
e-mail:metropontikas@excite.com.
ΣΤΙΣ ΠΙΟ ΧΑΜΗΛΕΣ ΤΙΜΕΣ

"ΑΠΟΦΡΑΞΕΙΣ" "Η ΜΑΡΙΑ"



ΑΠΟΦΡΑΞΕΙΣ ΠΑΝΤΟΣ ΤΥΠΟΥ ΑΠΟΧΕΤΕΥΣΕΩΝ
ΞΕΝ/ΩΝ, ΕΣΤ/ΩΝ ΣΤΡΑΤΟΠΕΔΩΝ ΠΟΛ/ΚΙΩΝ ΟΙΚΙΩΝ ΜΕ ΜΗΧΑΝΗΜΑ ΥΨΗΛΗΣ ΠΙΕΣΕΩΣ ΥΔΡΟΒΟΛΗΣ
ΑΜΕΣΗ ΕΞΥΠΗΡΕΤΗΣΗ ΟΛΟ ΤΟ 24ΩΡΟ
Πληρ. τηλ. 94750 και 0241-35555, 0977/257441.

ΤΑΠΗΤΟΚΑΘΑΡΙΣΤΗΡΙΟ
ART CLEAN EXPRESS
Αναλαμβάνουμε υπεύθυνα:
- ✓ Ξηρό καθαρισμό
- ✓ Πλύσιμο-απολύμανση
- ✓ Φύλαξη
- ✓ Επιδιόρθωση ταπήτων
- ✓ Αδιαβροχοποιήσεις

Ειδικός καθαρισμός μεταξωτών και χειροποίητων χαλιών
Παραλαβή-παράδοση κατ' οίκον
Εγγυημένη συνεργασία
Επί τόπου καθαρισμοί μοκετών-σαλονιών
Τηλ. 94815, κιν. 0944 350247, 0800400400
Τηλ. χωρίς χρέωση
Με την υπογραφή Αλαφάκης


Αριθμολογία
Οι αριθμοί δίνουν απάντηση στα ερωτήματά σας!
Η Νότα Κοτσίφη
και οι συνεργάτες της,
σας αποκαλύπτουν
τα μυστικά
για το παρόν και
το μέλλον!
090 255 493
*DATABANK • 67ΔΡΧ.(0,2€)/15"+Φ.Π.Α.


Η καλύτερη παρέα
σε περιμένει
Μη διστάζεις! Τηλεφώνησε τώρα
και γνώρισε νέους φίλους
που θα γίνουν για πάντα
δικοί σου.
Δώσε τέλος
στη μοναξιά σου!
090 255 491
*DATABANK • 67ΔΡΧ.(0,2€)/15"+Φ.Π.Α.

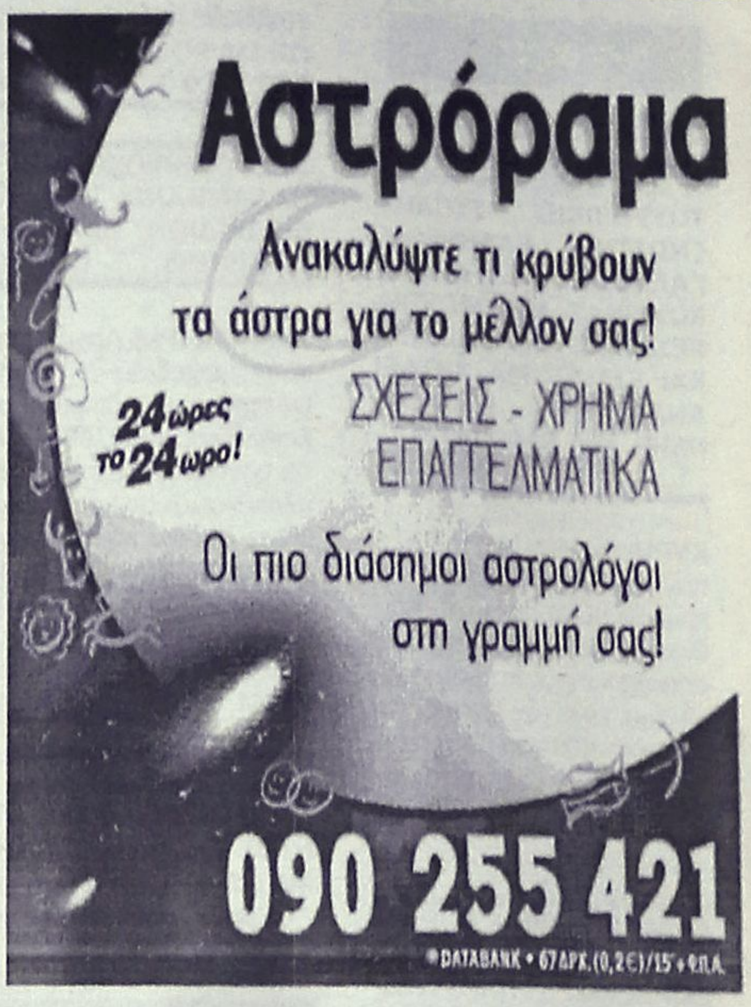
Αστρόραμα
Ανακαλύψτε τι κρύβουν
τα άστρα για το μέλλον σας!
24 ώρες το 24ωρο!
ΣΧΕΣΕΙΣ - ΧΡΗΜΑ
ΕΠΑΓΓΕΛΜΑΤΙΚΑ
Οι πιο διάσημοι αστρολόγοι
στη γραμμή σας!
090 255 421
*DATABANK • 67ΔΡΧ.(0,2€)/15"+Φ.Π.Α.


Ζωντανό
24 ώρες
Κάποτε η επικοινωνία
ήταν δύσκολη...
σήμερα πάνες κουβέντα μ'ένα τηλεφώνημα...
090 21 54 90


ΑΛΑΝΘΑΣΤΕΣ
ΠΡΟΒΛΕΨΕΙΣ
ΑΠΟ ΜΟΝΑΔΙΚΟ
ΤΗΛΕΠΑΘΗΤΙΚΟ
ΜΕΝΤΙΟΥΜ
090 21 52 37


Πάρε με στο σπίτι
τώρα για μια
καυτή συνομιλία
Σοφία
00675 2066545
00675 2066546
Είμαι μόνη προσφατα
χωρισμένη
Τηλεφώνησε μου
00677 83580
Τηλεφώνησέ
μου για άγριες
κουβέντες
00675 2066547
Ζωντανή
καυτή
συνομιλία
με την
Άννα
Έλενα
& εγώ
Ένα
απίθανο
ντουέτο
00677 83581
College girls
μόνο για σένα
00677 83582
On line
ζωντάνα με
συζύγους
απελπιστικά
μόνες!
00677 83583


Αν στόχος σου είναι οι γνωριμίες
ΠΕΤΥΧΕΣ
ΔΙΑΝΑ
Γραφή
για ραντεβού
090 21 52 39


ΓΡΑΜΜΗ ΧΑΡΤΟΜΑΝΤΕΙΑΣ
ΠΑΡΕ ΤΟ ΜΕΛΛΟΝ
ΣΤΑ ΧΕΡΙΑ ΣΟΥ
ΣΥΓΚΛΟΝΙΣΤΙΚΕΣ
ΑΠΟΚΑΛΥΨΕΙΣ
ΜΕ ΤΗ ΣΙΓΟΥΡΙΑ ΤΗΣ
ΠΑΝΑΡΧΑΙΑΣ ΤΕΧΝΗΣ ΤΑΡΟ!!
090 21 52 93


ΕΣΥ
Είσαι το μόνο κομμάτι
που λείπει από την παρέα μας!
090 21 52 40
ΜΙΛΑΣ ΜΕ ΟΛΟΥΣ ΚΑΙ ΔΙΑΛΕΓΕΙΣ


ΙΣΩΣ...ΤΟ ΠΙΟ ΣΗΜΑΝΤΙΚΟ ΤΗΛΕΦΩΝΗΜΑ
ΤΗΣ ΖΩΗΣ ΣΑΣ!
ΜΑΤΙΑ ΣΤΟ ΜΕΛΛΟΝ !!
090 21 52 38
Μίλησε ζωντανά με τα πιο χαριτωμένα
ΜΕΝΤΙΟΥΜ της Ελλάδας
LEXITEL 66 δρχ./15" - Τ.Θ. 31730 - ΩΡΑΡΙΟ: 10 ΠΡΩΙ-2 ΒΡΑΔΥ


ΧΡΗΜΑΤΙΣΤΗΡΙΟ ΑΘΗΝΩΝ
ON LINE ΤΙΜΕΣ ΜΕΤΟΧΩΝ
ΑΜΟΙΒΑΙΑ ΚΕΦΑΛΑΙΑ
ΕΠΙΧΕΙΡΗΜΑΤΙΚΑ ΝΕΑ
ΣΥΝΑΛΛΑΓΜΑ FIXING
ΑΜΕΣΗ ΕΝΗΜΕΡΩΣΗ ΑΠΟ ΕΙΔΙΚΟΥΣ !!
ΑΠΟ ΤΙΣ 10:30 ΜΕΧΡΙ ΤΙΣ 17:00
090 21 43 68


ΜΙΛΗΣΤΕ
Μ' ΕΝΑ ΑΛΗΘΙΝΟ
ΜΕΝΤΙΟΥΜ
ΚΑΙ ΞΕΚΛΕΙΔΩΣΤΕ
ΤΑ ΜΥΣΤΙΚΑ ΤΟΥ ΑΥΡΙΟ...
090 21 52 89

ΕΘΝΙΚΗ ΕΡΑΣΙΤΕΧΝΙΚΗ

"Θέλουμε δουλειά..."

✔ *ΕΒΓΑΛΕ ΣΥΜΠΕΡΑΣΜΑΤΑ ΑΠΟ ΤΟ ΦΙΛΙΚΟ ΜΕ ΤΟΝ ΔΙΓΕΝΗ Ο ΣΑΛΒΑΤΟΡΕ ΓΚΙΟΥΝΤΙΤΣΕ ΠΟΥ ΞΕΚΟΥΡΑΣΕ ΧΘΕΣ ΚΥΡΙΑΖΗ, ΚΟΣΜΑ ΚΑΙ ΜΟΣΧΗ*



Ξεκούρασε χθες τον Κυριαζή ο Σαλβατόρε Γκιούντιτσε

Προπονείται εντατικά ο Ιάλυσος ενόψει του αγώνα της Κυριακής κόντρα στον Επαμεινώνδα στα Λεύκτρα.

Χθες ο **Σαλβατόρε Γκιούντιτσε** γύμνασε σε φουλ ρυθμούς όλους τους ποδοσφαιριστές του εκτός από κείνους που αγωνίσθηκαν σ' ολόκληρο το ενενηντάλεπτο του φιλικού με το Διγενή.

Μιχάλης Κυριαζής, Μιχάλης Κοσμάς και Χάρης Μοσχής είχαν άδεια και δεν προπονήθηκαν χθες προκειμένου να ξεκουρασθούν από τη συνεχή προσπάθεια.

Ο προπονητής των κιτρινοκόκκινων είδε αυτά που ήθελε στο φιλικό με τον Διγενή και θα πρέπει να τονισθεί πως έβγαλε αρκετά συμπεράσματα. Ομως πρέπει να τονισθεί πως περιμένει πολλά περισσότερα από ποδοσφαιριστές που ξέρει.

Ο **Γκιούντιτσε** και ο συνεργάτης του **Νίκος Μιχαήλου** πειραματίσθηκαν ιδιαίτερα στο β' ημίχρονο πάνω σε διαφορετικά σχήματα, τακτικές και συστήματα. Είδαν αρκετά και πιστεύουν πως καλό θα ήταν να καθιέρωναν ένα φιλικό παιχνίδι κάθε βδομάδα ή σε τακτά χρονικά διαστήματα, ούτως ώστε να δίδονται ευκαιρίες αγωνιστικής δράσης σε όλους. Η αναβολή τώρα του αγώνα με τον Βύζαντα Μεγ. έκανε καλό στους κιτρινοκόκκινους αλλά και στους προπονητές που άρχισαν να βάζουν σε τάξη κάποια πράγματα.

Ο **Σαλβατόρε Γκιούντιτσε** όμως πέρα απ' όλα τα πιο πάνω τόνισε συμπερασματικά με δύο λέξεις: "Θέλουμε δουλειά...".

✔ *Ερχονται αύριο οι παίκτριες του Πανεπιστημίου Gazi*

✔ *ΔΟΝΑ, ΝΑΟΔ και ΤΕΔΚ θα τις υποδεχθούν στο Γκραντ Οτέλ*

Στη Ρόδο για φιλικό παιχνίδι με τη γυναικεία ποδοσφαιρική ομάδα της Μικτής θα βρίσκεται το διάστημα από τις 2 έως και τις 5 Νοεμβρίου 2001 η αντίστοιχη του Πανεπιστημίου Γκαζί της Αγκυρας. Το ταξίδι της τουρκικής ομάδας ουσιαστικά έχει να κάνει με την ανταπόδοση της φιλοξενίας που δέχθηκε η Μικτή όταν βρέθηκε πριν μερικές εβδομάδες στην γειτονική χώρα. Την όλη οργάνωση της φιλοξενίας και ξενάγησης του συλλόγου της Αγκυρας εκτός την Μικτή έχουν αναλάβει και οι ΤΕΔΚΔ, Νομαρχία Δωδεκανήσου (ΝΑΟΔ), δήμος Ρόδου (ΔΟΝΑ) και ο δήμος Καλλιθέας (ΔΟΑΝ).

Το φιλικό παιχνίδι των δύο ομάδων θα πραγματοποιηθεί την Κυριακή (4/11/2001) στις 5 το απόγευμα στο Εθνικό στάδιο της πόλης μας, ενώ την Παρσκευή (2/11/2001) στις 1.45 μ.μ. στο ξενοδοχείο Grand Hotel θα παραχωρηθεί συνέντευξη Τύπου. Αναλυτικότερα, το πρόγραμμα που έχει καταρτιστεί είναι το ακόλουθο:

Τριήμερο ...φιλίας!

ΠΑΡΑΣΚΕΥΗ 2/11/2001

• **11 π.μ.:** Αφιξη αποστολής - υποδοχή στο λιμάνι της Ρόδου

• **11.30 π.μ.:** Υποδοχή στο Grand Hotel

• **12 μ. - 1.30 μ.μ.:** Εθιμοτυπικές επισκέψεις των επισήμων της αποστολής στον νομάρχη, τον πρόξενο της Τουρκίας, τον δήμαρχο Ρόδου και τον δήμαρχο Καλλιθέας.

• **13.45 μ.μ.:** Συνέντευξη Τύπου στο Grand Hotel

• **2.15 - 2.30 μ.μ.:** Γεύμα 40 ατόμων στο ΟΑΣΗ - Το βράδυ φαγητό στο ξενοδοχείο

ΣΑΒΒΑΤΟ 3/11/2001

• **9.30 π.μ.:** Αναχώρηση αποστολής για Λίνδο - Επιστροφή στις Καλυθιές και παρακολούθηση του ποδοσφαιρικού αγώνα Σταυρός - Κρήσσες για το Περιφερειακό πρωτάθλημα.

• **3.30 μ.μ.:** Φαγητό με την ομάδα του Σταυρού στην Ψίνθο.

• **9.30 μ.μ.:** Επίσημο δείπνο στο εστιατόριο "Αγαπητός" στα Αφάντου.

ΚΥΡΙΑΚΗ 4/11/2001

• **9.30 π.μ.:** Ξενάγηση στην Παλιά Πόλη και στο Αρχαίο Στάδιο

• **1 μ.μ.:** Ελαφρύ φαγητό στο συσσίτιο.

• **2.15 μ.μ.:** Αναχώρηση για γήπεδο Διαγόρα - Παρακολούθηση του αγώνα ΑΣ Ρόδος - Λεβαδειακός για το πρωτάθλημα της Εθνικής Ερασιτεχνικής κατηγορίας.

• **5 μ.μ.:** Φιλικό παιχνίδι Μικτής γυναικών - Γκαζί Αγκυρας στο Εθνικό Στάδιο.

* Η αναχώρηση της τουρκικής ομάδας έχει προγραμματιστεί για τη Δευτέρα (5/11/2001) στις 6.45π.μ.

Pellos Travel

ΕΚΔΡΟΜΗ ΓΥΡΟΣ ΕΛΛΑΔΟΣ

ΡΟΔΟΣ–ΠΕΙΡΑΙΑΣ–ΠΑΤΡΑ–ΜΕΣΣΟΛΟΓΓΙ–ΑΜΦΙΛΟΧΙΑ–ΛΕΥΚΑΔΑ–ΑΡΤΑ–ΙΩΑΝΝΙΝΑ–ΜΕΤΣΟΒΟ–ΜΕΤΕΩΡΑ–ΛΑΡΙΣΑ–ΤΕΜΠΗ–ΘΕΣΣΑΛΟΝΙΚΗ–ΝΕΑ ΧΑΛΚΗΔΟΝΑ–ΣΟΥΜΕΛΑ–ΒΕΡΓΙΝΑ–ΚΑΤΑΡΡΑΚΤΕΣ ΕΔΕΣΣΑΣ–ΝΑΟΥΣΑ–ΒΕΡΟΙΑ–ΠΗΛΙΟΝ–ΒΟΛΟΣ–ΑΓΙΟΣ ΙΩΑΝΝΗΣ Ο ΡΩΣΟΣ–ΧΑΛΚΙΔΑ–ΠΕΙΡΑΙΑΣ–(ΑΓΙΟΣ ΝΕΚΤΑΡΙΟΣ)–ΠΕΙΡΑΙΑΣ–ΡΟΔΟΣ

Από 4/11-12/11

• **4/11:** Αναχώρηση από Ρόδο για Αθηνα με πλοίο F/B
• **5/11:** Αφιξη στην Αθήνα. Επιβίβαση σε πούλμαν και αναχώρηση για Πάτρα. Αφιξη στην Πάτρα. Αναχώρηση και διέλευση με το πλοίο μέσω Ρίου-Αντίρριου Μεσολόγγι-Αγρίνιο-Αρτα-Λευκάδα-Ιωάννινα (Αρτα). Φαγητό. Διαν/ση.
• **6/11:** Πρωινό στο Ξ/Δ. Αναχώρηση Σταλακτίτες Ιωαννίνων-Λίμνη Ιωαννίνων-Μέτσοβο-Καλαμπάκα. Φαγητό. Διαν/ση.
• **7/11:** Πρωινό στο Ξ/Δ. Ανάβαση στα Μετέωρα. Αναχώρηση μέσω Τρικάλων-Λάρισα-Κατερίνη. Αφιξη Νέα Χαλκηδόνα (Θεσσαλονίκη). Φαγητό. Διαν/ση.
• **8/11:** Πρωινό στο Ξ/Δ. Εκδρομή Καταρράκτες Εδέσσης-Βεργίνα-Παναγιά Σουμελά. Επιστροφή στο Ξ/Δ στη Νέα Χαλκηδόνα. Φαγητό. Διαν/ση.
• **9/11:** Πρωινό στο Ξ/Δ. Αναχώρηση μέσω Λάρισας. Αφιξη στο Βόλο. Ανάβαση στο Πήλιο. Φαγητό. Διαν/ση.
• **10/11:** Πρωινό στο Ξ/Δ. Επιστροφή μέσω Χαλκίδας-Προσκύνημα στον Αγιο Ιωάννη τον Ρώσο-Αναχώρηση για Πειραιά. Αφιξη στον Πειραιά. Τακτοποίηση στο Ξ/Δ. Φαγητό. Διαν/ση.
• **11/11:** Πρωινό στο Ξ/Δ.. Αναχώρηση για Αίγινα. Προσκύνημα στον Αγιο Νεκτάριο. Επιστροφή στον Πειραιά. Αναχώρηση για Ρόδο.
• **12/11:** Αφιξη στη Ρόδο. Τέλος εκδρομής.

Στην εκδρομή ΠΕΡΙΛΑΜΒΑΝΟΝΤΑΙ:

•1. Εισιτήρια Ρόδος -Αθήνα-Ρόδος Γ' θέσης-εισιτήρια Πειραιά-Αίγινα-Πειραιάς• 2. Ξεναγήσεις -Εκδρομές • 3. Μεταφορές με κλιματιζόμενα πούλμαν • 4. Ξ/Δ Β' και Γ' κατηγορίας με HB (πρωινό και φαγητό)

ΔΕΝ ΠΕΡΙΛΑΜΒΑΝΟΝΤΑΙ:

Είσοδοι σε αρχαιολογικούς χώρους

Για περισσότερες πληροφορίες και κρατήσεις στο πρακτορείο:

Pellos Travel

ΛΕΩΦΟΡΟΣ ΚΑΛΛΙΘΕΑΣ 125, ΦΑΛΗΡΑΚΙ ΡΟΔΟΣ
ΤΗΛ.: 0241 87615, 86298•Fax: 0241 52276 - 87616
www.pellostravel.gr & www.ps-rhodes.com

ΕΙΔΙΚΟ ΣΥΝΕΡΓΕΙΟ

ΑΝΤΑΛΛΑΚΤΙΚΑ
PIAGGIO GILERA
ΦΑΝΟΠΟΙΪΑ - ΒΑΦΕΣ

PIAGGIO

ΧΡΗΣΤΟΣ
ΠΑΠΑΓΙΑΝΝΟΠΟΥΛΟΣ

ΔΩΡΕΑΝ ΕΛΕΓΧΟΣ



Κολοκοτρώνη 40-42, Ρόδος 85100 - Τηλ.: 76540 - Fax: 22948



Η εμπειρία μας και η αφοσίωση στη λεπτομέρεια αποτελουν εγγύηση για την απόλυτη επιτυχία ωστε να μείνουν ανεξίτηλες στη μνήμη τη δική σας και των καλεσμένων σας.....

ΧΟΡΟΕΣΠΕΡΙΔΕΣ - ΓΑΜΟΙ - CATERING - ΠΑΙΔΙΚΑ ΠΑΡΤΥ



ΞΕΝΟΔΟΧΕΙΟ SOFITEL CAPSIS ΡΟΔΟΥ
Για Πληροφορίες 25-015 & 20919 (09.00 - 17.00)

CAPSIS
Conference Centers & Resort Hotels

Χωρίς όρια...

Ψήφισμα

Το **Διοικητικό Συμβούλιο του Δημοτικού Οργανισμού Νεολαίας και Αθλησης Ροδίων** μόλις πληροφορήθηκε τον πρόωρο θάνατο του

ΝΙΚΟΥ Π. ΤΡΙΑΝΤΑΦΥΛΛΟΥ
Αθλητικού συντάκτη και διευθυντή
της Εφημερίδας "ΔΡΑΣΙΣ-ΣΠΟΡ"

συνήλθε σε έκτακτη συνεδρίαση και αποφάσισε ομόφωνα τα παρακάτω:

1) Να παραστεί αντιπροσωπεία του Διοικητικού Συμβουλίου και του προσωπικού στη νεκρώσιμη ακολουθία.
2) Να κατατεθεί στεφάνι στη σορό του.
3) Να διατεθεί το ποσό των 50.000 δρχ. για το Δωδεκανησιακό Ιδρυμα Υποτροφιών.
4) Να εκφραστούν τα συλλυπητήρια στην οικογένεια του εκλιπόντος.
5) Να δημοσιευθεί το παρόν στον τοπικό τύπο.

Ο Πρόεδρος του ΔΟΝΑ Ροδίων
Κάλλιστος Διακογεωργίου
Δημοτικός Σύμβουλος Ρόδου
Ο Προϊστάμενος του ΔΟΝΑ Ροδίων
Μιχάλης Ερωτόκριτος

Ψήφισμα

Το **Δ.Σ. του Συνδέσμου Διαιτητών Ποδοσφαίρου Δωδεκανήσου** με την αναγγελία του θανάτου του δ/ντή της εφημερίδας "ΔΡΑΣΗ" και αθλητικογράφου **Τριανταφύλλου Νίκου** συνήλθε εκτάκτως την 31/10/2001 και αποφάσισε ομόφωνα όπως:

1. Να εκφράσει τα συλλυπητήρια στην οικογένειά του.
2. Να παρακολουθήσει αντιπροσωπεία του Δ.Σ. την νεκρώσιμη ακολουθία.
3. Να καταθέσει στεφάνι στη σορό του εκλιπόντος.
4. Να δημοσιευθεί το παρόν στον τοπικό τύπο.

Για το Δ.Σ.

Ο Πρόεδρος — **Κάπρος Δημήτρης**
Ο Γενικός Γραμματέας — **Κάζας Πέτρος**

Ψήφισμα

Το **Δ. της ΕΠΣ Δωδεκανήσου** μετά την αγγελία του θανάτου του Δ/ντής της εφημερίδας "ΔΡΑΣΗ" και επί σειρά ετών αθλητικογράφου **Νίκου Τριανταφύλλου** αποφάσισε στην συνεδρίαση του τα κάτωθι:

1. Να εκφράσει τα συλλυπητήριά του στην οικογένεια του εκλιπόντος.
2. Αντιπροσωπεία του Δ.Σ. να παραστεί στην κηδεία του.
3. Να κατατεθεί το ποσό των 20.000 δρχ. στο Ιδρυμα Αγιος Ανδρέας στην μνήμη του.
4. Να κρατηθεί ενός λεπτού σιγή σε όλους τους αγώνες της προσεχούς αγωνιστικής και
5. Να δημοσιευθεί το παρόν στον τοπικό Τύπο.

Για το Δ.Σ.

Ο Πρόεδρος — **Κλεόθ. Χατζηγεωργίου**
Ο Γεν. Γραμματέας — **Μιχάλης Βεργωτής**

Ψήφισμα

Το **Δ. Συμβούλιο του Νομαρχιακού Αθλητικού Οργανισμού Δωδεκανήσου (ΝΑΟΔ)** αφού πληροφορήθηκε τον θάνατο του δημοσιογράφου **Νίκου Τριανταφύλλου,** συνήλθε έκτακτα σήμερα 31/10/92001 και αποφάσισε ομόφωνα:

1. Να παραστεί αντιπροσωπεία με τον Πρόεδρο στη κηδεία.
2. Να κατατεθεί αντί στεφάνου στη μνήμη του εκλιπόντος το ποσό των 50.000 δρχ. υπέρ του Ιδρύματος Υποτροφιών Δωδεκανήσου.
3. Να εκφράσει τα ειλικρινή συλλυπητήρια στην οικογένεια του.
4. Να δημοσιευθεί το παρόν στον Τύπο.

Για το Διοικητικό Συμβούλιο

Ο Πρόεδρος — **Μιχάλης Μπαριανάκης**
Νομαρχιακός Σύμβουλος
Ο Διευθυντής — **Νίκος Παπαεμμανουήλ**
Ο Γεν. Γραμματέας
Μιχάλης Ερωτόκριτος
Νομαρχιακός Σύμβουλος

Συλλυπητήριο

Το Δ.Σ. του Κολοσσού εκφράζει τα θερμά του συλλυπητήρια στον αθλητή της ομάδας μπάσκετ του ΓΑΣ Ιάλυσος **Παναγιώτη Κοκορόγιαννη** για τον αδόκητο χαμό του αγαπημένου του πατέρα **Ευσταθίου Κοκορόγιαννη.**

Συλλυπητήριο

Το Διοικητικό Συμβούλιο, οι αθλητές και οι προπονητές του γυμναστικού συλλόγου Ιαλυσός εκφράζουν τα θερμά τους συλλυπητήρια στην οικογένεια και στους συγγενείς του για τον άδικο χαμό του αξιολάτρευτου φίλου μας **Νίκου Τριανταφύλλου.**

Από το Δ.Σ. του ΓΑΣ Ιαλυσός
Γιώργος Χατζηκαλημέρης

Συλλυπητήριο

Η Αθλητική οικογένεια του **Ηρακλή Μαριτσών** και προσωπικά ο Πρόεδρος εκφράζουν την βαθειά τους λύπη και συλλυπούνται την οικογένεια του φίλου **Νίκου Τριανταφύλλου** για τον πρόωρο χαμό του. Ο θάνατος του **Νίκου** άφησε ένα δυσαναπλήρωτο κενό στον χώρο της δημοσιογραφίας. Αντί στεφάνου κατατίθεται το ποσό των 10.000 στο Σωματείο Δημοσιογράφων Ρόδου. Την κηδεία του θα παρακολουθήσει ο Πρόεδρος του Συλλόγου.

Για το Δ.Σ.
Ο Πρόεδρος
Γ. Παπαδημήτρης

"Πράσινο φως" από την κυβέρνηση για το Euro 2008

Προς την θετική κατεύθυνση στην πρόταση συνδιοργάνωσης του EURO 2008 κινείται η ελληνική κυβέρνηση. Αυτό υποστήριξε ο πρόεδρος της Ελληνικής Ποδοσφαιρικής Ομοσπονδίας, Βασίλης Γκαγκάτσης μετά τη συνάντηση που είχε χθες με τον πλέον αρμόδιο Υπουργό, τον Υπουργό Εξωτερικών, Γιώργο Παπανδρέου. Η συνάντηση με τον Υπουργό Εξωτερικών ήταν, σύμφωνα με τους υπεύθυνους της ΕΠΟ, η πρώτη και η τελευταία με τον εν λόγω Υπουργό. Εχουν προηγηθεί αυτές με τον Υπουργό Πολιτισμού, κ.Ευάγγελο Βενιζέλο, με τον απελθόντα Υφυπουργό αθλητισμού, Γιώργο Φλωρίδη καθώς και με εκπροσώπους της Νέας Δημοκρατίας και του Συνασπισμού.

Το προεδρείο της ΕΠΟ έχει ζητήσει συνάντηση με τον νέο Υφυπουργό Αθλητισμού, Γιάννη Κουράκη και θα επιδιώξει συνάντηση με τον Πρόεδρο της Δημοκρατίας, Κωστή Στεφανόπουλο. Μέχρι τις 20 Νοεμβρίου οι ενδιαφερόμενες Ομοσπονδίες θα πρέπει να υποβάλουν τις υποψηφιότητές τους στην ΟΥΕΦΑ και αυτό που βέβαια αφήνουν αν εννοηθεί οι υπεύθυνοι της ΕΠΟ είναι ότι η πρόταση της Ελληνικής και της Τουρκικής Ομοσπονδίας, αν τελικά υποβληθεί, συγκεντρώνει πολλές πιθανότητες να γίνει αποδεκτή από την ΟΥΕΦΑ. Υπάρχουν άλλες δύο προτάσεις για συνδιοργάνωση του

EURO 2008: Η μία προέρχεται από τις Ομοσπονδίες της Αυστρίας και της Ελβετίας και η άλλη από τις Ομοσπονδίες των τεσσάρων σκανδιναβικών χωρών, της Δανίας, της Φινλανδίας, της Σουηδίας και της Νορβηγίας.

Μετά την ολοκλήρωση της συνάντησης ο Πρόεδρος της ΕΠΟ, Βασίλης Γκαγκάτσης δήλωσε:

«Ηταν πολύ θετική η σημερινή συνάντηση με τον Υπουργό Εξωτερικών. Ο κ.Παπανδρέου μας είπε ότι η επίσημη θέση της κυβέρνησης κινείται προς την θετική κατεύθυνση και αναμένουμε εντός της εβδομάδας να εκφραστεί και εγγράφως η θέση της κυβέρνησης προκειμένου να προχωρήσουμε τις τελικές επαφές με την Ομοσπονδία της Τουρκίας για την υποβολή της κοινής υποψηφιότητας. Διακρίναμε από την πλευρά της κυβέρνησης, πολύ σοβαρή αντιμετώπιση του όλου θέματος και όλα αυτά τα στοιχεία που μπορούν να οδηγήσουν σε μία πολύ θετική εξέλιξη στην ομαλοποίηση των σχέσεων των δύο χωρών και στην περαιτέρω συνεργασία τους».

Στο ερώτημα αν θα υπάρξει συνεργασία του Υπουργείου Εξωτερικών με την ΕΠΟ ο Πρόεδρος της Ομοσπονδίας είπε:

«Θα υπάρχει συνεργασία. Ο Υπουργός έχει ορίσει Διεύθυνση Αθλητισμού μέσα στο Υπουργείου Εξωτερικών η οποία θα μας βοηθήσει στα ολυμπιακά αθλήματα και συγκεκριμένα στο ανδρικό και γυναικείο ποδόσφαιρο και στα θέματα του 2008.»

Ο κ. Γκαγκάτσης είπε επίσης ότι θα γίνει εντός των ημερών μίας συνάντηση με το προεδρείο της Κυπριακής Ποδοσφαιρικής Ομοσπονδίας στο πλαίσιο της ενημέρωσης που υπάρχει ανάμεσα στις δύο Ομοσπονδίες. «Δεν υπάρχουν αντιδράσεις από πλευράς της Κυπριακής Ομοσπονδίας, υποστήριξε ο πρόεδρος της ΕΠΟ, απλά από την στιγμή που υπάρχει νέο ΔΣ στην Κυπριακή Ποδοσφαιρική Ομοσπονδία, έχουμε ξεκινήσει μία ενημέρωση την οποία θα συνεχίσουμε τις επόμενες ημέρες»

Ευχαριστήριο Φοίβου Κρ.

Το Διοικητικό Συμβούλιο του **Φοίβου Κρεμαστής** αισθάνεται την ανάγκη να ευχαριστήσει και μέσω του Τύπου τον λοχαγό του 294 ΤΕ κ. **Χαλκίδη Γεώργιο** για τις διευκολύνσεις που παρέχει στον ποδοσφαιριστή του συλλόγου μας Γιαννικάκη Γιάννη για να συμμετέχει στις εκδηλώσεις της ομάδας μας.

Εκ του Διοικητικού Συμβουλίου

Υπέγραψε για 2+1 χρόνια ο Οτο

Τρεις ολόκληρους μήνες μετά την ανάληψη της τεχνικής ηγεσίας της Εθνικής ομάδας, ο Οτο Ρεχάγκελ επιτέλους τα... βρήκε με την ΕΠΟ! Παρουσία του προέδρου Βασίλη Γκαγκάτση, ο Γερμανός τεχνικός υπέγραψε για 2+1 χρόνια με ετήσιες αποδοχές 140 εκατομμύρια δραχμές...

ΑΝΕΚΔΟΤΟ

Ηταν μια φορά ένας Αγγλος, ένας Γερμανός και ένας Πόντιος, και είχαν καθεί στη ζούγκλα. Σε μια στιγμή βλέπουν ένα λιοντάρι. Πιάνει ο Αγγλος μια πέτρα και την πετάει στο λιοντάρι, αυτή το πετυχαίνει στο δόξα πατρί και το λιοντάρι πέφτει κάτω νεκρό. Ενθουσιασμένοι οι άλλοι δύο, κοιτάζουν τον Αγγλο όλο απορία και συνεχίζουν να περπατάνε.

Μετά από λίγο βλέπουν ακόμα ένα λιοντάρι, πιο μεγάλο αυτή τη φορά, να έρχεται κατά πάνω τους. Πιάνει ο Γερμανός μια πέτρα, πιο μεγάλη, την πετάει στο λιοντάρι και αυτό πέφτει κάτω ξερό. Κατενθουσιασμένοι οι άλλοι δύο και χωρίς φόβο πλέον, συνεχίζουν το περπάτημα. Σε λίγο, βλέπουν μια αγέλη από λιοντάρια να έρχεται κατά πάνω τους. Πανικοβλημένοι τώρα, κοιτάζουν γύρω τους και σκέφτονται:

- Ούτε πέτρες, ούτε ξύλα, ούτε... Τίποτα δε μας σώζει τώρα. Να το βάλουμε στα πόδια! Αρχίζουν, λοιπόν, να τρέχουν. Ο Αγγλος και ο Γερμανός βρίσκουν ένα ψηλό δέντρο και σκαρφαλώνουν πάνω του, ο Πόντιος, όμως, κάθεται από κάτω.

- Βρε, ανέβα πάνω, του λένε οι άλλοι.

Οχι, απαντά ο Πόντιος.

Τα λιοντάρια συνεχίζουν να πλησιάζουν.

- Ανέβα πάνω, του ξαναλένε, θα 'ρθουν και θα σε φάνε.

- Γιατί! Εγώ έριχνα τις πέτρες; απαντά ο Πόντιος.

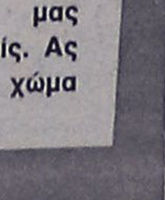

Αγκαθι

●●● **Πρώτη φορά βλέπω να γίνεται μικτή ομάδα, από μία ομάδα. Διαβάζω ότι η μικτή Ρόδου γυναικών θα αντιμετωπίσει μια τουρκική ομάδα!**

●●● *Μία γυναικεία υπάρχει όχι μόνο στο νησί, αλλά στα Δωδεκάνησα. Αυτή του Σταυρού και το ξέρει όλος ο κόσμος. Μήπως θα ενισχυθεί από άντρες και έγινε μικτή, ή έτσι δικαιολογείται η παρουσία Δονήτη, Μπάρι κ.λπ.*

●●● **Καλή η ενέργεια των Ελαφιών να αποκαταστήσουν τις σχέσεις με τον Τύπο, έστω και καθυστερημένα. Αυτός που σύνταξε την πρόσκληση πρέπει να είναι εκτός θέματος. Γράφει ότι σκοπός του γεύματος στην ταβέρνα, εκτός των άλλων, έχει την οργάνωση και την άνοδο της ομάδας σε επαγγελματικές κατηγορίες. Αμα με τα τραπεζώματα ανέβαιναν οι ομάδες σε επαγγελματικές κατηγορίες, δεν θα κάναμε άλλη δουλειά. Ολη την ημέρα θα είχαμε φαγοπότι!**

●●● *Τί αντιδράτε γιαι το Euro 2008; Η κυβέρνηση θέλει, εσείς τί μιλάτε; Σας πέφτει λόγος; Ο αρχηγός της Συγγρού πήρε το οκέι από τον Γιωργάκη και προχωρά...*

●●● **Δεν ξέρουμε αν θα είναι μέχρι τότε στην Συγγρού, αλλά προς το παρόν αυτός είναι. Είναι τέτοια η θαλασσοταραχή που δημιούργησαι, που προβλέπεται στις εκλογές να ανατρέπεται. Αν και τα μεγάλα παιχνίδια στήνονται και διαλύονται ανά πέντε λεπτά. Τα συμφέροντα αλλάζουν σαν τα πουκάμισα. Ούτε οι λεκέδες τους ενοχλούν, ούτε τίποτα. Μοδάτα τα θεωρούν...**

●●● *Εχουν λόγο και άποψη για όλα. Ακόμα και για προπονητές, ακόμα και διαιτητές. Τα κατέβασαν με τον Φλωρή και τώρα απολαμβάνουν την εξουσία. Αυτοί διοικούν το ποδόσφαιρό μας και το παράδοξο είναι ότι το αντιλαμβάνονται όλοι, αλλά τους ψηφίζουν.*

●●● **Μαύρη μέρα για μας. Ο φίλος Νίκος Τριανταφύλλου μας άφησε νωρίς-νωρίς. Ας είναι ελαφρύ το χώμα που τον σκεπάζει.**

ΡΕΠΟΡΤΑΖ

Πήρε όλα τα μετάλλια!

✔ *Ο ΘΑΝΑΣΗΣ ΜΠΑΡΑΚΑΣ ΗΤΑΝ ΧΡΥΣΟΣ ΑΣΗΜΕΝΙΟΣ ΚΑΙ ΧΑΛΚΙΝΟΣ ΣΤΟΝ ΠΟΔΗΛΑΤΙΚΟ ΓΥΡΟ ΤΗΣ ΚΡΗΤΗΣ ΓΙΑ ΑΤΟΜΑ ΜΕ ΕΙΔΙΚΕΣ ΑΝΑΓΚΕΣ*

Με επιτυχίες γύρισε από την Κρήτη η αποστολή του Σωματείου "Δωδεκάνησος". Ο αθλητής του Συλλόγου ποδηλατική **Αθανάσιος Μπαράκας,** κατέλαβε την δεύτερη συνολικά θέση, στον ποδηλατικό γύρο της Κρήτης αφού σε τρία αγωνιστικά τμήματα κατέλαβε τις εξής θέσεις:



Ο Θανάσης Μπαράκας διακρίνεται και στο ποδήλατο

- Σπριντ ατομικής χρονομέτρησης: 1ος
- Σιρκουί 6 χιλ: 2ος
- Αντοχή 48 χιλ.: 3ος

Η διοργάνωση αυτή εκτός από το αγωνιστικό της τμήμα αποτέλεσε και φέτος για έκτη χρονιά, έναν ενημερωτικό αγώνα για να καταλάβουν όλοι σιγά-σιγά την έννοια του ειδικού αθλητισμού. Για τον **Αθ. Μπαράκα** δεν ήταν μόνο ένα ακόμα μετάλλιο αλλά και η ευκαιρία ως Γεν. Γραμματέας του συλλόγου Παραολυμπιονικών να στείλει σε όλους τα μηνύματα του Συλλόγου αυτού. Τέτοιες προσπάθειες είναι απαραίτητες για τη διάδοση της αξίας του Ειδικού Αθλητισμού και επομένως και των Αθλητών με Αναπηρίες.

Αύριο τα "Ταξιάρχεια"

✔ *Ολο το πρόγραμμα των εκδηλώσεων που θα τερματίσουν στις 8 Νοεμβρίου*

Ξεκινάμε και φέτος για τρίτη χρονιά τα "Ταξιάρχεια" στο Δήμο μας με μια σειρά εκδηλώσεων που περιλαμβάνει θέματα θρησκευτικού, πολιτιστικού και αθλητικού περιεχομένου.

Τα "Ταξιάρχεια" ξεκίνησαν πριν τρία χρόνια έχοντας σαν στόχο να συνενώσει τα τρία διαμερίσματα του Δήμου μας με εκδηλώσεις και να αναδείξει μια θρησκευτική γιορτή σε σημείο αναφοράς πολιτιστικής, πολιτισμικής συνύπαρξης. Ιδιαίτερα για τους νέους η ανάγκη να προσανατολιστούν σε δραστηριότητες που διαμορφώνουν και ήθος και πνευματική ανάπτυξη είναι περισσότερο από ποτέ επιβεβλημένη. Οφείλουμε στο μέτρο που μπορούμε να συμβάλουμε κι εμείς σαν Δήμος προς την κατεύθυνση αυτήν.

Τα "Ταξιάρχεια" φιλοδοξούν να είναι μια διαροδιακή εκδήλωση γι' αυτό ο Δήμος προσκαλεί όλους τους Ροδίτες να πάρουν μέρος σ' αυτή. Το πρόγραμμα των εκδηλώσεων ξεκινά την Παρασκευή 2 Νοεμβρίου μέχρι την ημέρα της εορτής των Ταξιαρχών 8 του μήνα ημέρα Πέμπτη και έχει ως εξής:

Παρασκευή 2/11

18.30: Αίθουσα τελετών Γυμνασίου Αρχαγγέλου. Ομιλία με θέμα "Αναφορά στα σπήλαια Αρχαγγέλου" από τον κ. Ν. Παπανικολάου-Σπηλαιολόγο, Υπεύθυνο τοπικού τμήματος Δωδ/σου της Ελληνικής Σπηλαιολογικής Εταιρείας.

Σάββατο 3/11

15.30: Δημοτικό Γήπεδο Αρχαγγέλου (περιοχή Λειβάδα-Αγ. Θεόδωροι)

Αγώνες στίβου μαθητών-τριών Γυμνασίου-Δημοτικών σχολείων Δήμων Αρχαγγέλου-Αφάντου-Λίνδου.

19.30: Αίθουσα Χ"μανώλη Γρηγόρη-Στεγνά Αρχαγγέλου. Παραδοσιακή μουσική με το συγκρότημα του Παντελή Αναστασόπουλου.

Είσοδος ελεύθερη.

Κυριακή 4/11

11.00: Αγώνες στίβου επί Δημ. Οδού (Μάσσαρη-Μαλώνα-Αρχάγγελος).

13.30: Τουρνουά Ποδοσφαίρου παιδικών ομάδων με την συμμετοχή των Δημ. Οργανισμών Αρχαγγέλου-Αφάντου-Λινδίων.

20.00: Αίθουσα τελετών Γυμνασίου Αρχαγγέλου. Εμφάνιση της Μικτής Χορωδίας του Δήμου Ροδίων.

Είσοδος ελεύθερη.

Δευτέρα 5/11

19.00: Αίθουσα τελετών Γυμνασίου Αρχαγγέλου

Ομιλία από τον Αρχιμανδρίτη Θεολόγο πατέρα Μελίτωνα Μπέλλο με θέμα: Μυστήριο του Γάμου (Θεολογικές προϋποθέσεις του Μυστηρίου).

Τρίτη 6/11

18.00: Αίθουσα τελετών Γυμνασίου Αρχαγγέλου.

Βράβευση μαθητών συμμετείχαν στο διαγωνισμό ζωγραφικής με θέμα "Διδυμοποίηση κοινοτήτων Πέρα Χώρα και Νήσου" με τον Δήμο Αρχαγγέλου.

Τετάρτη 7/11

18.30: Εσπερινός στον Ιερό Ναό Ταξιαρχών Αρχαγγέλου.

21.00: Δεξίωση στο εστιατόριο "ΣΑΒΒΑΣ" στα Κολύμπια.

Πέμπτη 8/11

8.00: Εκκλησιαμός στον Ιερό Ναό Ταξιαρχών Αρχαγγέλου.

10.00: Περιφορά εικόνας Ταξιαρχών με την συνοδεία της Φιλαρμονικής του Δήμου Αρχαγγέλου.

15.00: Δημοτικό Γήπεδο Αρχαγγέλου "ΑΡΗΣ". Ποδοσφαιρικός Αγώνας μεταξύ των ομάδων: Βετεράνοι του Δήμου Αρχαγγέλου-Βετεράνοι Δήμου Ροδίων.

Είσοδος ελεύθερη.

Prodiet
active food care
the Paradise Gym

Τι είναι??

Είναι ενα πρόγραμμα αποτοξίνωσης μέσω του οποίου προσδιορίζουμε τις τροφές που σας παχαίνουν. Το κέντρο μας σε συνεργασία με το εργαστήριο Μοριακης Βιολογίας VAL SAMBRO στην Ιταλία, ανακαλύπτει μέσα απο αιματολογικές εξετάσεις, ποιες τροφές μπλοκάρουν το μεταβολισμό σας, και αυξάνουν τις τοξίνες στο αίμα σας. Στη συνέχεια αποφεύγοντας αυτές τις τροφές για ενα χρονικό διαστήμα και χωρίς να κάνετε δίαιτα,

1) χάνετε όλα τα περιττά κιλά
2) εξαφανίζεται η κυταρίτιδα (αποβάλλονται τοξίνες)
3) ρυθμίζεται ο μεταβολισμός σας ετσι ωστε να μην τα ξαναπάρετε.

ΓΥΜΝΑΣΤΗΡΙΟ PARADISE GYM
ΕΝΤΟΣ ΞΕΝ. PARADISE - ΤΗΛ.62481 -63350
ΑΝΤΙΠΡΟΣΩΠΟΣ ΔΩΔ/ΣΟΥ: ΤΙΜΟΛΕΩΝ ΧΡΙΣΤΟΔΟΥΛΟΥ

ΦΩΤΟ ΜΑΝΟΣ
EXPRESS
Conventional inputs
135 negative
Slides
APS films
black & white
Digital inputs
Floppy disk
Zip
CD rom
Digital cameras card
Storage on Digital media
Floppy disk
Zip
CD rom
• ΝΥΦΙΚΑ • ΒΑΠΤΙΣΤΙΚΑ • ΕΙΔΗ ΔΩΡΩΝ
• ΒΙΝΤΕΟΣΚΟΠΗΣΕΙΣ • ΦΩΤΟΓΡΑΦΙΕΣ
Μπορούμε και έχουμε την δυνατότητα να γράψουμε το γάμο, τη βάφτιση ή την κοινωνική σας εκδήλωση σε DVD
ΚΡΕΜΑΣΤΗ, ΤΗΛ. 91372 • ΡΟΔΟΣ, ΤΗΛ. 20775

ΜΠΑΣΚΕΤ

Δεν ανέχονται την κοροϊδία

✔ *Η ΕΠΙΤΡΟΠΗ ΔΙΟΙΚΗΣΗΣ ΤΟΥ ΚΛΕΙΣΤΟΥ ΑΠΟΦΑΣΙΣΕ ΝΑ ΠΡΟΧΩΡΗΣΕΙ Η ΙΔΙΑ ΣΤΗΝ ΔΙΟΡΘΩΣΗ ΤΗΣ ΟΡΟΦΗΣ ΜΕ ΤΑ ΧΡΗΜΑΤΑ ΤΩΝ ΕΞΟΔΩΝ ΣΥΝΤΗΡΗΣΗΣ*

Είναι πραγματικά να αναρωτιέται κανείς ποιόν άλλον πολιτισμένο τρόπο μπορούσε να χρησιμοποιήσει η επιτροπή διοίκησης της Ρόδου για να υποχρεώσει την Γενική Γραμματεία Αθλητισμού να πάθει έστω και μία ολιγόλεπτη "κρίση συνείδησης" να κάνει την δουλειά της και να υλοποιήσει τις δεσμεύσεις και τις αποφάσεις της περί αντικατάστασης της στέγης - "σουρωτήρι" του Κλειστού.

Εδώ και έναν χρόνο η πόρτα της Γ.Γ.Α. κόντευε να ...σπάσει από τα χτυπήματα των Ρόδιων παραγόντων και το κόστος των τηλεφωνημάτων που έγιναν στην... "μητέρα" του αθλητισμού μας ίσως και να κάλυπτε την δημιουργία ακόμα και ενός νέου Κλειστού, ωστόσο οι υπεύθυνοι του "κράτους των Αθηνών" συνέχισαν να μιλούν πολύ, να υπόσχονται πολλά, να αποφασίζουν πολλά και να μην κάνουν τίποτε. Κοινώς, να κοροιδεύουν! Δυό φορές έχουν επισκεφθεί τον τελευταίο χρόνο οι μηχανικοί της Γ.Γ.Α. το Κλειστό της Ρόδου και είδαν και οι ίδιοι από κοντά τα προβλήματα που υπάρχουν. Η Γ.Γ. Α. υποσχέθηκε να ενεργήσει άμεσα και να χρηματοδοτήσει το έργο της αποκατάστασης των ζημιών. Η απόφαση είχε ληφθεί πριν από πολύ καιρό και το μόνο που ζητούσε ήταν η υπογραφή του αρμόδιου υφυπουργού Αθλητισμού, όμως τα ...στιλό φαίνεται πως είχαν πάθει εμπλοκή.

Οι μνήμες από την πρόσφατη διπλή επίσκεψη στη Ρόδο του Γ.Γ.Α. **Νίκου Εξαρχου** είναι ακόμα νωπές, όπως νωπές είναι και οι υποσχέσεις για άμεσες λύσεις στο πρόβλημα του Κλειστού, πριν ξεκινήσει η χειμερινή περίοδος και επαναληφθούν τα θλιβερά και παράλληλα αστεία φαινόμενα του πλημμυρισμένου παρκέ. Δυστυχώς, οι εργασίες όχι μόνο δεν ξεκίνησαν, αλλά η Γ.Γ.Α. βρήκε τον τρόπο να απαλλαγεί από τους... "ενοχλητικούς Ροδίτες" πετώντας το "μπαλάκι" του έργου στην περιφέρεια Νοτίου Αιγαίου με την πρόταση αυτό να τοποθετηθεί στο λεγόμενο "πρόγραμμα 7". Προσπαθώντας να αποφύγει άλλον έναν "υγρό χειμώνα" η Επιτροπή Διοίκησης απηύθυνε έκκληση στην Γ.Γ.Α. για την χορήγηση έστω και μίας προκαταβολής που θα επέτρεπε την έναρξη των εργασιών. Οσοι ήλπιζαν πως έστω και την τελευταία στιγμή η Γραμματεία θα ανακάλυπτε στα εσώψυχά της μία σπίθα ευαισθησίας και αισθήματος υπευθυνότητας, διαψεύστηκαν οικτρά. Η απάντηση που έλαβε χθες το μεσημέρι ο πρόεδρος της Ε.Δ. **Μιχάλης Ερωτόκριτος** ήταν αρνητική...

ΑΜΕΣΗ ΑΝΤΙΔΡΑΣΗ

Οντας απογοητευμένοι από τον εμπαιγμό και από τις συνεχείς διαδρομές "από τον Αννα στον Καιάφα" οι άνθρωποι της Επιτροπής Διοίκησης ευχαρίστησαν ευγενικά την Γ.Γ.Α. για το... "ενδιαφέρον" της και αποφάσισαν να πάρουν την κατάσταση στα χέρια τους. Ο δήμος Ροδίων έχει ήδη στο ταμείο του το ποσό των 15 εκατομμυρίων που ήρθαν από το υπουργείο Εσωτερικών για τα λειτουργικά έξοδα του Κλειστού και τα 8 από αυτά θα διατεθούν για την κατασκευή μίας νέας στέγης που θα καλύπτει την τρύπια που ήδη υπάρχει. Οι εργασίες θα ξεκινήσουν άμεσα (μέσα στον μήνα) και η λύση θα είναι μόνιμη. Βέβαια, το ερώτημα που προκύπτει είναι άλλο. Τί μπορούν να περιμένουν οι Δωδεκανήσιοι από την αθλητική ηγεσία αναφορικά με τις βαρύγδουπες δεσμεύσεις για κατασκευή αθλητικών εγκαταστάσεων ενόψει του 2004, όταν εκδηλώθηκε μία πρωτοφανής αδιαφορία και κοροϊδία στην περίπτωση του Κλειστού της Ρόδου, που καλύπτει τον μεγαλύτερο όγκο των δραστηριοτήτων των σωματείων της πόλης και όχι μόνο.

Γλίτωσε τα χειρότερα

✔ *Με ποινή αποκλεισμού έδρας μίας αγωνιστικής τιμωρήθηκε ο Ιάλυσος για το μπουκάλι στο κεφάλι του διαιτητή στο παιχνίδι με τον Κολοσσό*

Με εξορία μίας αγωνιστικής πλήρωσε ο Ιάλυσος την... "ευφυέστατη" έμπνευση ενός "Ζορό" της εξέδρας να εκφράσει την διαμαρτυρία του για την διαιτησία του ντέρμπι της 2ης αγωνιστικής κόντρα στον Κολοσσό πετώντας ένα πλαστικό μπουκάλι στο κεφάλι του διαιτητή. Οι "ερυθροκίτρινοι" αφού απολογήθηκαν εγγράφως, ενημερώθηκαν χθες το πρωί για την προχθεσινή απόφαση της Πειθαρχικής Επιτροπής της ΕΟΚ και τώρα περιμένουν την κοινοποίησή τους, ώστε να μάθουν σε ποιό παιχνίδι θα εκτίσουν την ποινή τους. Πάντως, με δεδομένο ότι την ερχόμενη Κυριακή ο Ιάλυσος έχει ρεπό και την αμέσως επόμενη παίζει στην Νέα Σμύρνη με τον Κρόνο, το πιθανότερο είναι να υποδεχθεί σε ουδέτερη έδρα τα Χανιά. Κι όταν αναφέρεται ουδέτερη έδρα μάλλον εννοείται κάποιο γήπεδο της Αθήνας, αφού αν επιλεγεί η Κως, οι Ροδίτες θα επιβαρυνθούν τα έξοδα μετακίνησης του φιλοξενούμενου σωματείου, που στην συγκεκριμένη περίπτωση είναι υπέρογκα.

Τουλάχιστον κάποιο γήπεδο της πρωτεύουσας βρισκόταν χθες στις πρώτες προτιμήσεις των ανθρώπων του Ιάλυσου.

Πάντως, παρά το δυσάρεστο της εξορίας, αξίζει να σημειωθεί πως οι "ερυθροκίτρινοι" έπεσαν στα "μαλακά" καθώς βάσει του Φύλλου Αγώνα, αλλά και της έκθεσης του διαιτητή αντιμετώπισαν τον κίνδυνο μίας σαφώς βαρύτερης "καμπάνας".

Κατά τα άλλα, η μίνι προετοιμασία που εφαρμόζει ο **Γιώργος Διάνας** με την ευκαιρία του αγωνιστικού ρεπό της ομάδας συνεχίστηκε και χθες, χωρίς να εκλείψουν τα γνωστά προβλήματα με τις απουσίες των στρατευμένων.

Επιμένει ο Ιβίσκος

✔ *Ζητάει περισσότερες ώρες βραδυνής προπόνησης στο Κλειστό της Ρόδου*

Με νέο έγγραφό του προς την Τοπική Επιτροπή ΕΟΚ ο Ιβίσκος επανήλθε στην διεκδίκηση περισσοτέρων ωρών βραδυνής προπόνησης, καθώς όπως υποστηρίζει εδώ και πολύ καιρό, οι δύο εβδομαδιαίες που του διατίθενται δεν καλύπτουν τις ανάγκες του να δουλέψει για να πρωταγωνιστήσει.

Θυμίζουμε, πως ώρες προπόνησης στο Κλειστό έχουν δοθεί σε τρεις ομάδες της Α' κατηγορίας, τον Ιβίσκο, τον Παντηλιακό και τον Δωριέα, που τις μοιράζονται ισομερώς. Δύο μεσημεριανές, δύο απογευματινές και δύο βραδυνές προπονήσεις.

Ο Ιβίσκος επιδιώκει να ανατρέψει το συγκεκριμένο "στάτους κβο" και να πάρει περισσότερες ώρες στην "βραδυνή ζώνη" με το επιχείρημα ότι διαγράφει πορεία πρωταθλητισμού και καλλιεργεί με απόλυτη σοβαρότητα και με φιλοδοξίες το άθλημα.

Με λίγα λόγια, ο Ιβίσκος ζήτησε ευνοϊκότερη μεταχείριση από τα άλλα δύο σωματεία, ενώ θα πρέπει να σημειωθεί, πως η Τ.Ε. βρήκε κατά την διάρκεια της προχθεσινής της συνεδρίασης λογική βάση στο αίτημα του συλλόγου, το οποίο και θα εξετάσει στην επόμενη συγκέντρωσή της.

Σε ιδανική κατάσταση

✔ *Ολόλευκο είναι το απουσιολόγιο του Κολοσσού λίγα εικοσιτετράωρα πριν από τον αγώνα με το Ρέθυμνο*

Χάντρα θαλασσί χρώματος πρέπει να έχει κρεμάσει από χθες στο λαιμό του ο **Χάρης Παπάζογλου** για να προστατευτεί η ομάδα από το ...μάτιασμα! Βλέπετε, τα πάντα στο στρατόπεδο του Κολοσσού λειτουργούν με την ακρίβεια καλοκουρδισμένου ρολογιού και ο έμπειρος προπονητής βρίσκεται στην ιδιαίτερα ευχάριστη θέση να βλέπει και να ξαναβλέπει το απουσιολόγιο και να το βρίσκει ίσως για πρώτη φορά φέτος ολόλευκο. Μετά την επανένταξη του **Βλαχοδήμου** και την επιστροφή του **Μπελάγια** και ο **Γκογκίδης** μπήκε από χθες στους έντονους ρυθμούς των καθημερινών διπλών προπονήσεων και φυσικά θα δώσει και αυτός κανονικά το παρόν στο κυριακάτικο παιχνίδι της Κρήτης κόντρα στο Ρέθυμνο.

Ο αγώνας θα ξεκινήσει στις 12 το μεσημέρι και οι "θαλασσί" θα ολοκληρώσουν την προετοιμασία τους το πρωί του Σαββάτου. Αμέσως μετά το τέλος της τελευταίας προπόνησης θα ανακοινωθεί η δωδεκαμελής αποστολή, η οποία θα "πετάξει" για την Κρήτη στις 1 το μεσημέρι.

T V

3.00 μ.μ.: Ποδόσφαιρο (κύπελλο ΟΥΕΦΑ): Πρίμπραμ - ΠΑΟΚ (Ζ) ALPHA
6.00 μ.μ.: Βόλεϊ: Αγώνας για το "Κόπα Αμέρικα" (Μ) Σ. ΣΠΟΡΤ
8.00 μ.μ.: Κλήρωση ΠΡΟΤΟ - Τζόκερ ΕΤ-1
9.00 μ.μ.: Tempo Sports ΤΕΜΡΟ
9.45 μ.μ.: Ποδόσφαιρο: Αγώνας ξένου πρωταθλήματος (Μ) POLIS
10.00 μ.μ.: Αυτοκίνητο: Αγώνες παγκόσμιου ράλι στην Αυστραλία (Μ) Σ. ΣΠΟΡΤ
11.30 μ.μ.: Οποιος αντέξει Σ. ΣΠΟΡΤ

VANIK TOURS

ΓΙΑΝΝΗΣ και ΣΕΒΑ ΒΑΛΣΑΜΙΔΗ
VANIK σημαίνει ΑΛΗΘΕΙΑ
ΑΚΤΗ ΚΑΝΑΡΗ 17, ΨΑΡΟΠΟΥΛΑ - ΑΝΕΤΟ ΠΑΡΚΙΝΓΚ
ΑΝΟΙΚΤΑ: ΔΕ-ΣΑ 08.30-14.00 και 16.30-20.30
Τηλ. 35191-37621 καντό 0945-798148 FAX 29532
Το γραφείο μας πάντα πρώτο σε κρατήσεις ξενοδοχείων εξασφάλισε και σας προσφέρει καταπληκτικές τιμές για τα παρακάτω ξενοδοχεία σε ΠΑΚΕΤΑ (Εκδοση εισιτηρίων R/T) από 1/11/2001 - 31/03/2002.

ΑΠΕΥΘΥΝΟΜΑΣΤΕ ΣΕ ΣΑΣ ΠΟΥ ΘΕΛΕΤΕ ΚΑΙ Η ΚΡΑΤΗΣΗ ΣΑΣ ΝΑ ΕΙΝΑΙ ΣΩΣΤΗ ΚΑΙ ΤΟ ΔΩΜΑΤΙΟ ΣΑΣ ΝΑ ΣΑΣ ΠΕΡΙΜΕΝΕΙ

1ον	**HOTEL ALEXANDROS Α' SUPERIOR**			
	ΠΛΑΤΕΙΑ ΜΑΒΙΛΛΗ			
	Μονόκλινο	δρχ.	26.600	78€
	Δίκλινο	δρχ.	30.000	88€
	Τρίκλινο	δρχ.	40.000	118€
2ον	**HOTEL ASTOR Α' κατηγορίας**			
	Σύνταγμα			
	Μονόκλινο	δρχ.	12.600	37€
	Δίκλινο για μονόκλινο	δρχ.	14.000	41€
	Δίκλινο	δρχ.	16.700	49€
	Τρίκλινο	δρχ.	20.100	59€
3ον	**HOTEL PRESIDENT Α' κατηγορίας**			
	Λεωφόρος Κηφισίας			
	Μονόκλινο	δρχ.	10.200	30€
	Δίκλινο για μονόκλινο	δρχ.	11.300	33€
	Δίκλινο	δρχ.	14.000	42€
	Τρίκλινο	δρχ.	16.000	47€
4ον	**HOTEL PARTHENON Α' κατηγορίας**			
	Στήλες Ολ. Διός			
	Μονόκλινο	δρχ.	18.500	55€
	Δίκλινο	δρχ.	21.000	62€
	Τρίκλινο	δρχ.	28.000	82€
5ον	**HOTEL ZAFOLIA Α' SUPERIOR**			
	Λεωφόρος Αλεξάνδρας			
	Μονόκλινο	δρχ.	28.600	84€
	Δίκλινο	δρχ.	30.600	90€
	Τρίκλινο	δρχ.	36.800	108€
6ον	**HOTEL ELLINIS Β' SUPERIOR**			
	ΩΝΑΣΕΙΟ, Λεωφ. Συγγρού			
	Μονόκλινο	δρχ.	13.600	40€
	Δίκλινο	δρχ.	17.700	52€
	Τρίκλινο	δρχ.	21.200	62€
7ον	**HOTEL ARETHOUSA Β' SUPERIOR**			
	Σύνταγμα			
	Μονόκλινο	δρχ.	12.000	35€
	Δίκλινο	δρχ.	16.000	47€
	Τρίκλινο	δρχ.	19.000	56€
8ον	**HOTEL DORIAN INN Β' κατηγορίας**			
	ΟΜΟΝΟΙΑ			
	Μονόκλινο	δρχ.	12.000	35€
	Δίκλινο	δρχ.	16.000	47€
	Τρίκλινο	δρχ.	19.000	56€
9ον	**HOTEL EGNATIA Β' κατηγορίας**			
	Θεσσαλονίκη Κέντρο, καινούργιο			
	Μονόκλινο	δρχ.	19.000	56€
	Δίκλινο	δρχ.	23.000	68€
	Τρίκλινο	δρχ.	27.000	80€

● Τα παραπάνω ξενοδοχεία διαθέτουν T.V. σε όλα τα δωμάτια
● Στις πιο πάνω τιμές συμπεριλαμβάνεται πρωινό σε μπουφέ
● Ακόμη σε μας θα βρείτε αεροπορικά και ατμοπλοϊκά εισιτήρια όλων των εταιριών.

PEGASOS TRAVEL

Κάντε αξέχαστες διακοπές και ονειρεμένα ταξίδια με ασφάλεια και ποιότητα που προσφέρει το γραφείο μας PEGASOS TRAVEL.

Το PEGASOS TRAVEL πρωτοπόρο σε κρατήσεις ξενοδοχείων, μερίμνησε και σας προσφέρει καταπληκτικές τιμές για τα παρακάτω ξενοδοχεία.

Εκδοση εισιτηρίων R/T από 01/04/01-31/10/01

• **PRESIDENT,** Α' Κατηγορίας, Λεωφόρος Κηφησίας			
Μονόκλινο	δρχ.	12.500	
Δίκλινο για μονόκλινο	»	14.000	
Δίκλινο	»	16.500	
Τρίκλινο	»	20.000	
• **RIVA HOTEL,** Α' Κατηγορίας, SUPERIOR Μιχαλακοπούλου (κοντά στο HILTON)			
Μονόκλινο	δρχ.	18.500	
Δίκλινο	»	21.000	
Τρίκλινο	»	28.500	
• **PARTHENON HOTEL,** , Α' Κατηγορίας, περιοχή Μακρυγιάννη			
Μονόκλινο	δρχ.	23.500	
Δίκλινο	»	27.000	
Τρίκλινο	»	37.000	
• **ASTOR HOTEL,** Α' Κατηγορίας, Σύνταγμα			
Μονόκλινο	δρχ.	19.500	
Δίκλινο	»	26.000	
Τρίκλινο	»	32.000	
• **ALEXANDROS,** Α' Κατηγορίας, περιοχή κοντά HILTON			
Μονόκλινο	δρχ.	26.000	
Δίκλινο	»	29.000	
Τρίκλινο	»	34.500	
• **CHRISTINA HOTEL,** Β' Κατηγορίας			
Μονόκλινο	δρχ.	18.500	
Δίκλινο	»	21.000	
Τρίκλινο	»	28.500	
• **HOTEL ELLINIS,** Β' Κατηγορίας, Λεωφ. Συγγρού, Ωνάσειο			
Μονόκλινο	δρχ.	13.500	
Δίκλινο	»	17.500	
Τρίκλινο	»	21.000	
• **GRAND HOTEL,** Β' Κατηγορίας, Πατησίων Βερατζέρου 10			
Μονόκλινο	δρχ.	15.000	
Δίκλινο	»	20.000	
Τρίκλινο	»	26.000	
• **ACHILLION HOTEL,** Β' Κατηγορίας, Αγ. Κωνσταντίνου			
Μονόκλινο	δρχ.	15.000	
Δίκλινο	»	20.000	
Τρίκλινο	»	26.000	
• **LILIA HOTEL,** Α' Κατηγορίας, Πασαλιμάνι Πειραιάς			
Μονόκλινο	δρχ.	16.500	
Δίκλινο	»	20.800	
Τρίκλινο	»	26.000	
• **LE PALACE HOTEL,** Β' Κατηγορίας, Τσιμισκή 12, Θεσσαλονίκη έως 19/08/01			
Μονόκλινο	δρχ.	22.000	
Δίκλινο	»	30.000	
Τρίκλινο	»	35.000	
• **MARDINO HOTEL,** Γ' Κατηγορίας, Εγνατίας, & Αντιγονίδων 3, Θεσσαλονίκη έως 19/08/01			
Μονόκλινο	δρχ.	15.000	
Δίκλινο	»	20.000	
Τρίκλινο	»	26.000	

ΧΑΡΙΣΤΕ ΣΤΟΥΣ ΕΑΥΤΟΥΣ ΣΑΣ ΜΟΝΑΔΙΚΕΣ ΑΝΑΜΝΗΣΕΙΣ & ΑΝΕΤΗ ΔΙΑΜΟΝΗ ΓΙΑ ΤΗΝ ΚΑΛΥΤΕΡΗ ΕΞΥΠΗΡΕΤΗΣΗ ΣΑΣ ΤΟ PEGASOS TRAVEL ΜΕ ΤΗΝ ΕΜΠΕΙΡΗ ΟΜΑΔΑ ΤΟΥ ΕΙΝΑΙ ΣΤΗΝ ΔΙΑΘΕΣΗ ΣΑΣ ΓΙΑ ΝΑ ΣΑΣ ΒΟΗΘΗΣΕΙ.

PEGASUS TRAVEL

Αλεξάνδρου Διάκου 84-Ψαροπούλα
Τηλ. 76161-73455-75879 FAX: 35504

DIBI CENTER

STELLA BEAUTY

ΠΡΟΣΩΠΟ



Το καλοκαίρι πέρασε, αλλά άφησε πάνω στο πρόσωπό μας τα σημάδια της φθοράς.
Ελάτε τώρα στο STELLA BEAUTY, πριν η φθορά γίνει πρόβλημα.
Η πείρα μας, ο σύγχρονος εξοπλισμός και τα επιλεγμένα καλλυντικά μας θα σας βοηθήσουν σ' αυτό.

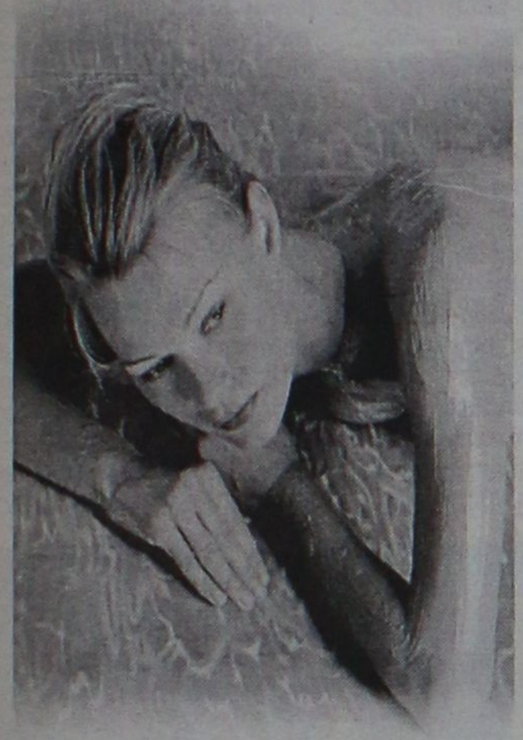

ΣΩΜΑ

ΜΕΓΑΛΕΣ ΠΡΟΣΦΟΡΕΣ, ΜΟΝΟ για το μήνα **Νοέμβριο** σε προγράμματα: ΛΙΠΟΔΙΑΛΥΣΗΣ, ΚΥΤΑΡΙΤΙΔΑΣ, ΣΥΣΦΙΞΗΣ

Με την προσωπική φροντίδα της έμπειρης ΑΙΣΘΗΤΙΚΟΥ
ΣΤΕΛΛΑΣ ΧΑΤΖΗΣΑΒΒΑ

Μιχ. Πετρίδη 49, Ρόδος, τηλ. 30469, 73590 www.stellabeauty.com

safe Security Access Fire Equipments

ΗΛΕΚΤΡΟΛΟΓΙΚΟ ΥΛΙΚΟ
ΕΦΑΡΜΟΓΕΣ ΑΥΤΟΜΑΤΙΣΜΩΝ BUS

ΣΥΣΤΗΜΑΤΑ ΠΥΡΑΣΦΑΛΕΙΑΣ
ΠΥΡΑΝΙΧΝΕΥΣΗ - ΚΑΤΑΣΒΕΣΕΙΣ
ΠΥΡΟΣΒΕΣΤΙΚΟ ΥΛΙΚΟ ΚΑΙ ΕΦΑΡΜΟΓΕΣ

ΠΥΡΑΝΤΟΧΕΣ ΠΟΡΤΕΣ
ΜΕΤΑΛΙΚΕΣ - ΞΥΛΙΝΕΣ
ΘΩΡΑΚΙΣΜΕΝΕΣ - ΥΑΛΟΠΙΝΑΚΑ

ΣΥΣΤΗΜΑΤΑ ΠΑΡΑΚΟΛΟΥΘΗΣΗΣ
ΚΛΕΙΣΤΟ ΚΥΚΛΩΜΑ ΤΗΛΕΟΡΑΣΗΣ
ΠΟΛΥΠΛΕΞΙΑ - ΚΑΤΑΓΡΑΦΗ HARD DISC
ΤΗΛΕΜΕΤΑΔΟΣΗ ΕΙΚΟΝΑΣ

ΣΥΣΤΗΜΑΤΑ ΑΣΦΑΛΕΙΑΣ
ΣΥΝΑΓΕΡΜΟΙ
ΕΛΕΓΧΟΣ ΠΡΟΣΒΑΣΗΣ (ACCESS)
ΑΝΤΙΚΛΕΠΤΙΚΕΣ ΜΠΑΡΕΣ

ΑΥΤΟΜΑΤΕΣ ΠΟΡΤΕΣ
ΓΚΑΡΑΖΟΠΟΡΤΕΣ
ΜΗΧΑΝΙΣΜΟΙ ΣΥΡΟΜΕΝΩΝ - ΑΝΟΙΓΟΜΕΝΩΝ ΠΟΡΤΩΝ
ΜΠΑΡΕΣ - ΤΗΛΕΧΕΙΡΙΣΜΟΙ

ΧΡΗΜΑΤΟΚΙΒΩΤΙΑ
ΟΙΚΙΑΣ - ΧΡΥΣΟΧΟΕΙΩΝ
ΘΥΡΙΔΕΣ ΞΕΝΟΔΟΧΕΙΩΝ

S.A.F.E. - Δ. ΚΑΨΑΣΚΗΣ & ΣΙΑ Ο.Ε.
ΦΙΛ. ΕΝΩΣΗΣ ΔΩΔ/ΣΙΩΝ 15 & ΑΝΑΣΤΑΣΙΑΔΗ
85100 ΡΟΔΟΣ
ΤΗΛ: 70321 - 70322 , FAX: 70326
E-MAIL : SAFE_RHODES @ YAHOO.GR

Ισχύουν από σήμερα 1η Νοεμβρίου

Τα δρομολόγια των λεωφορείων του ΡΟΔΑ το χειμώνα

Από Ρόδο προς χωριά και αντιστρόφως

Ανακοινώθηκαν χθες τα χειμερινά δρομολόγια της "ΡΟΔΑ" που θα ισχύουν από σήμερα, 1η Νοεμβρίου, μέχρι και τη λήξη της χειμερινής περιόδου και τα οποία θα εκτελούνται από Δευτέρα έως Παρασκευή.

Σύμφωνα με τον πίνακα ωρών αναχώρησης λεωφορείων της Δημοτικής Επιχείρησης Συγκοινωνιών "ΡΟΔΑ", τα δρομολόγια για τη φετινή χειμερινή περίοδο, διαμορφώνονται ως εξής:

Από Ρόδο για Παραδείσι τα δρομολόγια ξεκινούν από τις 05.00 το πρωί και συνεχίζονται μέχρι και τις 23.00 το βράδυ, ανά περίπου μία ώρα. Συνολικά θα πραγματοποιούνται 24 δρομολόγια.

Από Παραδείσι για Ρόδο τα δρομολόγια ξεκινούν από τις 05.50 το πρωί και συνεχίζονται μέχρι και τις 23.45 το βράδυ, ανά περίπου τρία τέταρτα. Συνολικά θα πραγματοποιούνται 19 δρομολόγια.

Από Ρόδο για Θεολόγο τα δρομολόγια ξεκινούν από τις 05.00 το πρωί και συνεχίζονται μέχρι και τις 21.35 το βράδυ. Συνολικά θα πραγματοποιούνται 11 δρομολόγια.

Από Θεολόγο για Ρόδο τα δρομολόγια ξεκινούν από τις 05.50 το πρωί και συνεχίζονται μέχρι και τις 22.40 το βράδυ. Συνολικά θα πραγματοποούνται 9 δρομολόγια.

Από Ρόδο για Σάλακο τα δρομολόγια ξεκινούν στις 06.55 το πρωί και συνεχίζονται μέχρι και τις 15.40. Συνολικά θα πραγματοποιούνται 4 δρομολόγια.

Από Σάλακο για Ρόδο τα δρομολόγια ξεκινούν στις 06.10 το πρωί και συνεχίζονται μέχρι και τις 16.45 το απόγευμα. Συνολικά θα πραγματοποιούνται 4 δρομολόγια.

Από Ρόδο για Παστίδα-Μαριτσά τα δρομολόγια ξεκινούν από τις 05.40 το πρωί και συνεχίζονται μέχρι και τις 21.35 το βράδυ. Συνολικά θα πραγματοποιούνται 9 δρομολόγια.

Από Παστίδα για Ρόδο τα δρομολόγια ξεκινούν από τις 06.15 το πρωί και συνεχίζονται μέχρι και τις 22.00 το βράδυ. Συνολικά θα πραγματοποιούνται 10 δρομολόγια.

Από Μαριτσά για Ρόδο τα δρομολόγια ξεκινούν από τις 06.10 το πρωί και συνεχίζονται μέχρι και τις 22.10 το βράδυ. Συνολικά θα πραγματοποιούνται δέκα δρομολόγια.

Από Ρόδο για Δαματριά τα δρομολόγια ξεκινούν από τις 06.00 το πρωί και συνεχίζονται μέχρι και τις 21.35 το βράδυ. Συνολικά θα πραγματοποιούνται 6 δρομολόγια.

Από Δαματριά για Ρόδο τα δρομολόγια ξεκινούν από τις 06.40 το πρωί και συνεχίζονται μέχρι και τις 22.15 το βράδυ. Συνολικά θα πραγματοποιούνται 6 δρομολόγια.

Από Ρόδο για Σορωνή τα δρομολόγια ξεκινούν από τις 05.00 το πρωί και συνεχίζονται μέχρι και τις 21.35 το βράδυ. Συνολικά θα πραγματοποιούνται 10 δρομολόγια.

Από Σορωνή για Ρόδο τα δρομολόγια ξεκινούν από τις 05.45 το πρωί και συνεχίζονται μέχρι και τις 22.40 το βράδυ. Συνολικά θα πραγματοποιούνται 8 δρομολόγια.

Από Ρόδο για Απόλλωνα θα πραγματοποιούνται 2 δρομολόγια, στις 13.30 και στις 15.00.

Από Απόλλωνα (Μέσω Αρχίπολης) για Ρόδο θα πραγματοποιούνται, επίσης, δύο δρομολόγια, στις 06.00 και στις 07.30.

Από Ρόδο για Κοσκινού (Φυτώριο Ασγούρου) τα δρομολόγια ξεκινούν από τις 06.00 το πρωί και συνεχίζονται μέχρι και τις 20.40 το βράδυ. Συνολικά θα πραγματοποιούνται 9 δρομολόγια.

Από Κοσκινού για Ρόδο τα δρομολόγια ξεκινούν από τις 06.20 το πρωί και συνεχίζονται μέχρι και τις 21.00 το βράδυ. Συνολικά θα πραγματοποιούνται 9 δρομολόγια.

Από Ρόδο για Καλαμώνα θα πραγματοποιούνται δύο δρομολόγια στις 17.20 και στις 23.00.

Από Καλαμώνα για Ρόδο θα πραγματοποιούνται, επίσης, δύο δρομολόγια στις 18.00 και στις 23.40.

Από Ρόδο για Κρεμαστή θα πραγματοποιείται 1 δρομολόγιο, στις 18.00.

Από Κρεμαστή για Ρόδο θα πραγματοποιείται, επίσης, 1 δρομολόγιο, στις 18.25.

Από Ρόδο για Φάνες τα δρομολόγια ξεκινούν στις 05.00 το πρωί και συνεχίζονται μέχρι και τις 21.35 το βράδυ. Συνολικά θα πραγματοποιούνται 9 δρομολόγια.

Από Φάνες για Ρόδο τα δρομολόγια ξεκινούν στις 05.40 το πρωί και συνεχίζονται μέχρι και τις 22.30 το βράδυ. Συνολικά θα πραγματοποιούνται 9 δρομολόγια.

Από Ρόδο για Καλαβάρδα τα δρομολόγια ξεκινούν από τις 05.00 το πρωί και συνεχίζονται μέχρι και τις 21.35 το βράδυ. Συνολικά θα πραγματοποιούνται 8 δρομολόγια.

Από Καλαβάρδα για Ρόδο τα δρομολόγια ξεκινούν από τις 05.40 το πρωί και συνεχίζονται μέχρι και τις 22.30 το βράδυ.

Συνολικά θα πραγματοποιούνται 7 δρομολόγια.

Από Ρόδο για Εμπωνα θα πραγματοποιούνται 2 δρομολόγια, στις 13.30 και στις 14.45.

Από Εμπωνα για Ρόδο θα πραγματοποιούνται, επίσης, 2 δρομολόγια, στις 05.50 και στις 07.10.

Από Ρόδο για Κρητηνία θα πραγματοποιείται 1 δρομολόγιο στις 13.30.

Από Κρητηνία για Ρόδο θα πραγματοποιείται, επίσης, 1 δρομολόγιο στις 07.30.

Από Ρόδο για Μονόλιθο θα πραγματοποιείται 1 δρομολόγιο στις 13.30.

Από Μονόλιθο για Ρόδο θα πραγματοποιείται, επίσης, 1 δρομολόγιο στις 06.20.

Δρομολόγια πόλης:

Π.1. ΙΚΑ-Ασγούρου: 07.15-15.15'

Π.2. Ανάληψη-Αγιοι Απόστολοι 06.15-21.00

Π.3. Ροδίνι: 06.20-21.45

Π.4. Αγ. Δημήτριος: 07.00-15.15 και 17.30-21.15

Π.5. Αγ. Ιωάννης: 06.30-19.50

Π.6. Ανάληψη-Αγ. Απόστολοι: 05.30-22.30.

Τροχονόμοι φύλακες

Παρά την αυξημένη κίνηση που παρατηρείται τις πρωινές, μεσημβρινές και απογευματινές ώρες στους δρόμους της πόλης μας, γιατί αυτές τις ώρες οι γονείς μεταφέρουν τα παιδιά τους στα σχολεία και στα φροντιστήρια εν τούτοις δεν δημιουργούνται προβλήματα και τούτο γιατί σε κάθε σταυροδρόμι και φωτεινό σηματοδότη, υπάρχει και ένας τροχονόμος ή δημοτικός αστυνόμος που ρυθμίζει την κυκλοφορία.

Όμως τροχονόμοι και δημοτικοί αστυνόμοι δεν υπάρχουν μόνο στις διασταυρώσεις και τους φωτεινούς σηματοδότες αλλά και μπροστά στα σχολεία για την διευκόλυνση των μαθητών που θέλουν να περάσουν απέναντι. Ακόμα και το προσωπικό της Τροχαίας που εργάζεται στα γραφεία χρησιμοποιείται τις πρωινές και μεσημβρινές ώρες για την διευκόλυνση των γονιών που μεταφέρουν τα παιδιά τους στα σχολεία, αλλά και των μαθητών που θέλουν να περάσουν από τις διαβάσεις απέναντι.

Πρέπει να ομολογήσουμε ότι τα μέτρα που έχουν ληφθεί είναι τα καλύτερα και εξυπηρετούν αφάνταστα τους οδηγούς και μαθητές γι' αυτό και πολλοί γονείς μας παρακάλεσαν να απευθύνουμε τα συγχαρητήρια τους στην Τροχαία και τη δημοτική αστυνομία.

ΔΩΔΕΚΑΝΗΣΟΣ ΝΑΥΤΙΛΙΑΚΗ Ν.Ε.

Κρατήσεις on line:
• "ΔΩΔΕΚΑΝΗΣΟΣ ΝΑΥΤΙΛΙΑΚΗ"
Αυστραλίας 3 Ρόδος 85100 Τηλ. 0241-70590, Fax: 70591
και
στον ταξιδιωτικό σας πράκτορα

ΔΡΟΜΟΛΟΓΙΑ ΤΟΥ ΤΑΧΥΠΛΟΟΥ ΚΑΤΑΜΑΡΑΝ "DODEKANISOS EXPRESS"
Μέχρι 12/11/2001

*Αναχωρήσεις από **ΡΟΔΟ** (Κεντρικό λιμάνι-Κολώνα)*	
ΣΑΒΒΑΤΟ 3/11	08.30 από ΡΟΔΟ για ΣΥΜΗ-ΚΩ-ΚΑΛΥΜΝΟ-ΛΕΡΟ-ΠΑΤΜΟ-ΛΕΡΟ-ΚΑΛΥΜΝΟ-ΚΩ-ΡΟΔΟ
ΚΥΡΙΑΚΗ 4/11	08.30 από ΡΟΔΟ για ΚΩ-ΚΑΛΥΜΝΟ-ΛΕΡΟ-ΠΑΤΜΟ-ΛΕΙΨΟΙ-ΛΕΡΟ-ΚΑΛΥΜΝΟ-ΚΩ-ΣΥΜΗ-ΡΟΔΟ
ΤΡΙΤΗ 6/11	08.30 από ΡΟΔΟ για ΠΑΝΟΡΜΙΤΗ-ΚΩ-ΚΑΛΥΜΝΟ-ΛΕΡΟ-ΠΑΤΜΟ-ΔΙΑΝΥΚΤΕΡΕΥΣΗ ΣΤΗΝ ΠΑΤΜΟ
ΤΕΤΑΡΤΗ 7/11	06.00 από ΠΑΤΜΟ για ΛΕΡΟ-ΚΑΛΥΜΝΟ-ΚΩ-ΠΑΝΟΡΜΙΤΗ-ΡΟΔΟ 1ο δρομολόγιο: 11.00 από ΡΟΔΟ για ΠΑΝΟΡΜΙΤΗ 2ο δρομολόγιο: 13.10 από ΡΟΔΟ για ΠΑΝΟΡΜΙΤΗ 3ο δρομολόγιο: 15.10 από ΡΟΔΟ για ΠΑΝΟΡΜΙΤΗ
ΠΕΜΠΤΗ 8/11	08.30 από ΡΟΔΟ για ΠΑΝΟΡΜΙΤΗ-ΚΩ-ΚΑΛΥΜΝΟ-ΛΕΡΟ-ΠΑΤΜΟ-ΛΕΡΟ-ΚΑΛΥΜΝΟ-ΚΩ-ΠΑΝΟΡΜΙΤΗ-ΡΟΔΟ
ΠΑΡΑΣΚΕΥΗ 9/11	1ο δρομολόγιο: 08.30 από ΡΟΔΟ για ΠΑΝΟΡΜΙΤΗ-ΚΩ-ΚΑΛΥΜΝΟ ΚΩ-ΡΟΔΟ 2ο δρομολόγιο: 16.00 από ΡΟΔΟ για ΚΑΣΤΕΛΛΟΡΙΖΟ και επιστροφή
ΣΑΒΒΑΤΟ 10/11	08.30 από ΡΟΔΟ για ΚΩ-ΚΑΛΥΜΝΟ-ΛΕΡΟ-ΠΑΤΜΟ-ΛΕΡΟ-ΚΑΛΥΜΝΟ-ΚΩ-ΡΟΔΟ
ΚΥΡΙΑΚΗ 11/11	08.30 από ΡΟΔΟ για ΚΩ-ΚΑΛΥΜΝΟ-ΛΕΡΟ-ΠΑΤΜΟ-ΛΕΙΨΟΙ-ΛΕΡΟ-ΚΑΛΥΜΝΟ-ΚΩ-ΡΟΔΟ
ΔΕΥΤΕΡΑ 12/11	08.30 από ΡΟΔΟ για ΚΑΣΤΕΛΛΟΡΙΖΟ 17.00 από ΚΑΣΤΕΛΛΟΡΙΖΟ για ΡΟΔΟ

ΣΗΜΕΙΩΣΗ: *ΠΕΜΠΤΗ 01/11, ΠΑΡΑΣΚΕΥΗ 02/11, ΔΕΥΤΕΡΑ 5/11 ΤΑ ΔΡΟΜΟΛΟΓΙΑ ΔΕΝ ΘΑ ΕΚΤΕΛΕΣΤΟΥΝ. ΜΕΤΑ ΤΙΣ 12/11 ΤΟ "ΔΩΔΕΚΑΝΗΣΟΣ ΕΞΠΡΕΣ" ΔΙΑΚΟΠΤΕΙ ΤΑ ΔΡΟΜΟΛΟΓΙΑ ΤΟΥ ΓΙΑ ΕΤΗΣΙΑ ΕΠΙΘΕΩΡΗΣΗ*

ΑΣΦΑΛΙΣΤΙΚΕΣ ΚΑΛΥΨΕΙΣ ΖΩΗΣ & ΥΓΕΙΑΣ

ΣΥΝΤΑΞΙΟΔΟΤΙΚΗ ΕΞΑΣΦΑΛΙΣΗ

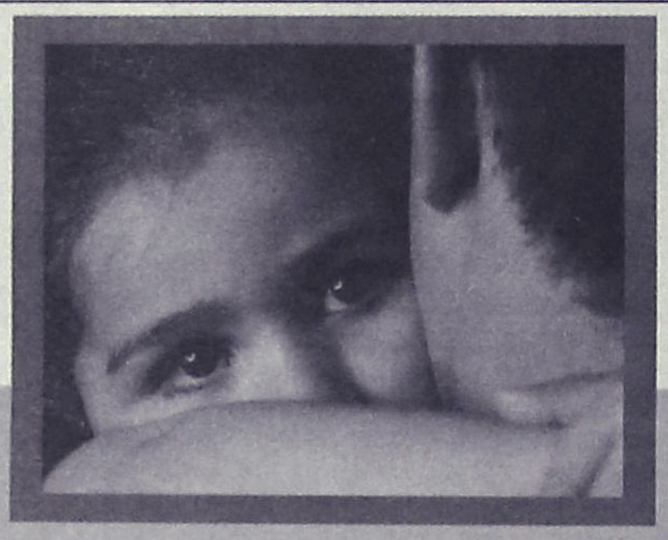

Τι προσδοκίες έχετε στη ζωή σας;

Οι προσδοκίες για τη ζωή και το μέλλον σας είναι σύνθετες.
Στην ALICO AIG Life έχουμε δημιουργήσει παράδοση
με την ικανότητά μας να αναλύουμε τις ασφαλιστικές σας ανάγκες
και να τις καλύπτουμε αξιόπιστα.
Με βάση τη διεθνή τεχνογνωσία και την τεράστια ελληνική εμπειρία μας,
προδιαγράφουμε τον κόσμο σιγουριάς της «αυριανής ημέρας»
για σας και για την οικογένειά σας.

Επικοινωνήστε με ένα Ασφαλιστικό Σύμβουλο της ALICO AIG Life.
Θα απαντήσει με τον ιδανικό τρόπο στις προσδοκίες σας!

ΚΟΡΥΦΑΙΑ ΑΣΦΑΛΙΣΤΙΚΗ ΔΥΝΑΜΗ ΣΤΟΝ ΚΟΣΜΟ
No 1 ΔΙΕΘΝΗΣ ΑΣΦΑΛΙΣΤΙΚΗ ΕΤΑΙΡΙΑ ΖΩΗΣ ΣΤΗΝ ΕΛΛΑΔΑ

ALICO AIG Life
Η ΑΣΦΑΛΕΙΑ ΤΗΣ ΖΩΗΣ ΣΑΣ

ΓΡΑΦΕΙΟ ΡΟΔΟΥ: Ερυθρού Σταυρού 2 • Τηλ: (0241) 26.722

Συζητήθηκε το θέμα στη Διοικούσα του ΤΕΕ

"Περικοκλάδες" για ό,τι συνέβη στην Πολεοδομία!

Ολα μπήκαν στο περιθώριο, "ζητούμενο είναι η εύρυθμη λειτουργία της Υπηρεσίας"...

Συνάντηση με τη νέα προϊσταμένη του τμήματος Πολεοδομίας της νομαρχίας κ. Βάσω Σταυρούλη-Μπουσίου είχε προχθές το βράδυ η Διοικούσα Επιτροπή του Τεχνικού Επιμελητηρίου Δωδεκανήσου. Για το αντικείμενο της συνάντησης αυτής και για τα άλλα θέματα που απασχόλησαν την συνεδρίαση, σε ανακοίνωση που εκδόθηκε τονίζονται τα εξής:

"Έγινε συνάντηση με την νέα Προϊσταμένη του Τμήματος Πολεοδομίας της Ν.Α. Δωδ/σου, συνάδελφο Βάσω Σταυρούλη-Μπουσίου. Κατά τη συνάντηση αυτή η συνάδελφος ζήτησε την αρωγή-συνεργασία του φορέα μας στα πλαίσια της άσκησης των νέων της καθηκόντων και έγινε ανταλλαγή απόψεων για τα γεγονότα που διαδραματίσθηκαν την προηγούμενη εβδομάδα με την τοποθέτηση του μέχρι πρότινος επικεφαλής της Υπηρεσίας κου Χρ. Στεφανόπουλου σε άλλο φορέα. Στο ζήτημα αυτό, ο φορέας μας είχε καταστήσει ευθύς εξ' αρχής σαφές ότι δεν τίθεται θέμα προσώπων αλλά αρχών που πρέπει να διέπουν τη Δημόσια Διοίκηση. Αποσύνδεσε τα δύο γεγονότα αλλαγής προϊσταμένου και τοποθέτησης νέου στη θέση του καθότι το δεύτερο έρχεται σαν συνέχεια του πρώτου. Εντόπισε επομένως την παρέμβασή του αποκλειστικά στο πρώτο, δηλαδή στην διαδικασία απομάκρυνσης του συναδέλφου Χρ. Στεφανόπουλου. Ο φορέας μας είναι αυτονόητο ότι όχι μόνο παρέχει τη συνδρομή του σε οποιοδήποτε αίτημα που άπτεται της εύρυθμης λειτουργίας των υπηρεσιών αλλά και επιδιώκει τη συνεργασία. Παρέχει επίσης ισότιμη μεταχείριση στα μέλη του. Ετσι η οποιαδήποτε φιλολογία ή παραφιλολογία αναπτύσσεται εκτός ουσιωδών δεδομένων, δεν μας αφορά σαν σώμα επιστημόνων καθότι υποβαθμίζει τα δημόσια δρώμενα. Το ζητούμενο είναι η εύρυθμη λειτουργία της Υπηρεσίας. Με τις παραπάνω συνθήκες καθιστούμε σαφές ότι παρέχουμε τη συνδρομή-συνεργασία-στήριξη σε οποιαδήποτε γόνιμη προσπάθεια της Υπηρεσίας με τη νέα της σύνθεση.

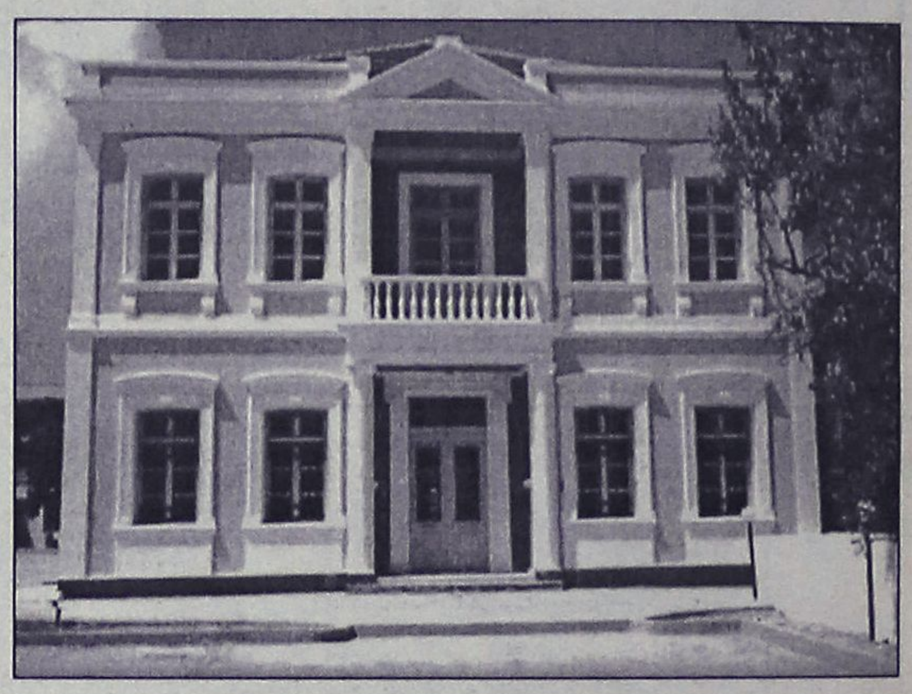

Η Δ.Ε. ασχολήθηκε επίσης με την τροποποίηση του θεσμικού πλαισίου για τις μελέτες Δημοσίων Εργων (Ν. 716/77). Η τροποποίηση του Νόμου είναι μια συνεχής διαδικασία που προωθείται από το ΥΠΕΧΩΔΕ με τη συμμετοχή και του φορέα μας. Σαν περιφερειακό τμήμα συστήσαμε ομάδα εργασίας με επικεφαλής το Γεν. Γραμματέα του τμήματος, συνάδελφο Κώστα Σκιαδόπουλο και τη συμμετοχή του συλλόγου μελετητών που επεξεργάζονται διαρκώς το θέμα ανάλογα με την πορεία σύνταξης του Νομοσχεδίου και κατατίθενται οι αντίστοιχες προτάσεις.

● Συζητήθηκε επίσης η οργάνωση της αξιόλογης βιβλιοθήκης που διαθέτει το Τμήμα. Αποφασίσθηκε η με επιστημονικό τρόπο αρχειοθέτηση όλου του υλικού και καταχώρησή του στην τράπεζα πληροφοριών τόσο του τμήματος όσο και της βιβλιοθήκης του κεντρικού ΤΕΕ. Με τον τρόπο αυτό θα είναι εύκολα προσβάσιμη και αξιοποιήσιμη τόσο από τους συναδέλφους όσο και από την επιστημονική κοινότητα.

● Από το συνάδελφο Γιάννη Σταυλά παρουσιάσθηκε η εργασία του που θα εισηγηθεί στο διεθνές συνέδριο αερομεταφορών που θα γίνει στην Πάτρα το Δεκέμβριο. Η εξαιρετικά ενδιαφέρουσα εισήγηση αφορά στις αερομεταφορές στο νομό μας με την ανάλυση της υπάρχουσας κατάστασης και την κατάθεση προτάσεων. Τις προτάσεις αυτές μετά το πέρας του συνεδρίου θα καταθέσουμε στους αρμόδιους φορείς.

Το προγραμματισμένο για συζήτηση θέμα που αφορά στη διαχείριση των δημοσίων κτημάτων, αναβλήθηκε, λόγω έλλειψης χρόνου για την επόμενη συνεδρίαση.

Ο Υπ. Αιγαίου στην Ιταλία

Ο Υπουργός Αιγαίου Νίκος Σηφουνάκης τη Δευτέρα 12 Νοεμβρίου 2001, θα μεταβεί στο Λονδίνο προκειμένου να πάρει μέρος σε ειδική τελετή απονομής τιμητικών βραβείων σε δημοσιογράφους των Αγγλικών Μέσων Μαζικής Επικοινωνίας που με την δουλειά τους συνέβαλαν στη διεθνή προβολή των νησιών του Αιγαίου.

Εν τω μεταξύ λόγω της συνεδρίασης του Υπουργικού Συμβουλίου που προγραμματίστηκε για αύριο Πέμπτη 1 Νοεμβρίου το μεσημέρι και το οποίο θα ασχοληθεί με το μείζον θέμα της ασφάλειας, ο Υπουργός Αιγαίου Νίκος Σηφουνάκης ανέβαλε την αναχώρησή του για την νήσο Λα Πάλμα της Ισπανίας όπου την ίδια μέρα συνέρχεται η 2η Γενική Συνέλευση και το 2ο Φόρουμ των Δικτύου Νησιωτικών Επιμελητηρίων της Ευρωπαϊκής Ενωσης. Τα υπόλοιπα μέλη της Ελληνικής αντιπροσωπείας που θα μεταβούν στην Ισπανία θα μεταφέρουν στους συνέδρους τον χαιρετισμό του Υπουργού Αιγαίου.

Πάντα με υγείαν...

Οστεοπόρωση: Αίτια και προφύλαξη

Η οστεοπόρωση, η απώλεια οστού, αποτελεί μείζον πρόβλημα υγείας. Η οστική μάζα και δύναμη αυξάνονται ταχέως στην εφηβεία. Η μέγιστη οστική πυκνότητα επιτυγχάνεται ανάμεσα στα 20 και 30 έτη και η οστική μάζα παραμένει αμετάβλητη στις ηλικίες από τα 30 έως τα 45 έτη, οπότε αρχίζει να μειώνεται.

Στις γυναικες η απώλεια οστού αρχίζει στην τέταρτη δεκαετία. και στους άνδρες στην έκτη. Οι γυναίκες έχουν ταχύτερη απώλεια οστού από τους άνδρες, ιδιαίτερα δύο έως πέντε χρόνια αμέσως μετά την εμμηνόπαυση, με συνεχή μείωση και αργότερα σε βραδύτερο ρυθμό. Οι γυναίκες χάνουν 3-5% της οστικής μάζας κάθε χρόνο και έχουν συνολική απώλεια 30-50% κατά τη διάρκεια της ζωής τους. Όταν η οστική μάζα μειωθεί κατά 30% ή και περισσότερο από τον μέσο όρο των υγιών ατόμων που βρίσκονται στην τρίτη δεκαετία της ζωής τους, τότε κάνουμε λόγο για οστεοπόρωση. Μερικές από τις αιτίες για τις οποίες οι γυναίκες έχουν μεγαλύτερη προδιάθεση για οστεοπόρωση είναι ότι έχουν μικρότερη σκελετική μάζα απο τους άνδρες, εμφανίζουν ταχεία απώλεια οστού κατά την εμμηνόπαυση και δραστηριοποιούνται λιγότερο σωματικά σε σχέση με τους άνδρες.

Καθώς η οστεοπόρωση, εξελίσσεται τα οστά αδυνατίζουν και εύκολα εμφανίζονται κατάγματα. Η αποκατάσταση αυτών των καταγμάτων είναι επίσης πολύ αργή και σε ορισμένες περιπτώσεις ατελής. Τα περισσότερα κατάγματα εντοπίζονται στην σπονδυλική στήλη, στα ισχία (αυχένα του μηριαίου οστού) και στους καρπούς των χεριών.

Δεν υπάρχει θεραπευτική αγωγή που να αναστρέφει την οστική απώλεια, γι' αυτό η καλύτερη στρατηγική είναι η πρόληψη με το "χτίσιμο" δυνατών οστών κατά τα πρώτα έτη της ζωής, και με ελαχιστοποίηση της απώλειας οστού αργότερα. Η περίοδος ανάμεσα στα 9 και στα 20 έτη είναι αποφασιστικής σημασίας για τη δημιουργία βέλτιστης αστικής μάζας ως μέτρο προστασίας έναντι της οστεοπόρωσης.

Παράγοντες κινδύνου:

Γενετικοί παράγοντες αλληλεπιδρώντας μετέχουν στη δημιουργία της οστεοπόρωσης.

Οι μικρόσωμες και αδύνατες γυναίκες π.χ. διατρέχουν μεγαλύτερο κίνδυνο από τις βαρύτερες με τα παχύτερα οστά. Οι γενετικοί παράγοντες δεν επιδέχονται τροποποίηση. Έτσι η προσοχή μας εστιάζεται στο περιβάλλον και τον τρόπο ζωής, σε παράγοντες δηλαδή που σχετίζονται με τη δίαιτα, τη σωματική δραστηριότητα, τη λήψη φαρμάκων κτλ.

Δίαιτα: Η ανεπάρκεια ασβεστίου στη δίαιτα ή η μειωμένη απορρόφηση ασβεστίου από τον οργανισμό ενέχονται στη δημιουργία της οστεοπόρωσης. Οι απαιτήσεις σε ασβέστιο, ώστε να προάγεται η μέγιστη οστική μάζα, είναι 1300mg την ημέρα για παιδιά ηλικίας 9-18 ετών, 1000mg την ημέρα για άνδρες και γυναίκες ηλικίας 19-50 ετών και 1200mg την ημέρα για τους άνω των 50ετών. Δυστυχώς, η ημερήσια πρόσληψη ασβεστίου ιδίως των γυναικών, είναι πολύ μικρότερη από τις συνιστώμενες τιμές. Τροφές πλούσιες σε ασβέστιο είναι το γάλα και τα γαλακτοκομικά προϊόντα, το ψάρι, τα πράσινα λαχανικά, τα όσπρια, οι σπόροι σουσαμιού, τα αμύγδαλα, τα αποξηραμένα σύκα και μερικά είδη καρυδιού.

Αύριο το Β' μέρος

Εις υγείαν με μια μπύρα

Η μπύρα όχι μόνο είναι πλούσια σε βιταμίνες αλλά όταν την πίνει κανείς με μέτρο, μπορεί να περιοριστεί δραστικά ο κίνδυνος καρδιαγγειακής νόσου και να υπάρξει προστασία από τον καρκίνο και την οστεοπόρωση, σύμφωνα με τους επιστήμονες που μετείχαν σε συνέδριο με θέμα "Μπύρα και Υγεία".

Το συνέδριο διοργανώθηκε στο Βέλγιο που έχει παράδοση για τις μπύρες του με γεύσεις φρούτου, τις αφρώδεις, τις σκούρες και τις ξανθιές και για τις καλοψημένες μπύρες που παρασκευάζουν οι Τραπιστές μοναχοί.

Οπως επεσήμανε ο καθηγητής Παθολογίας στο Πανεπιστήμιο της Ρώμης, κ. Αντόνιο Γκασμαρίνι, συχνά παραβλέπουμε τις ιατρικές της ιδιότητες υπέρ του κόκκινου κρασιού αλλά η μπύρα αγαπιέται από την αρχαιότητα..

Οι ειδικοί υποστηρίζουν ότι οι ηρεμιστικές και καθαρτικές ιδιότητες της μπύρας απορρέουν από τα ζυθοβότανα που χρησιμοποιούνται για να αρωματίσουν το ποτό. Ζυθοβότανα χρησιμοποιούνται κατά παράδοση για τη θεραπεία προβλημάτων υγείας όπως το άγχος και συμπτώματα εμμηνόπαυσης.

ΙΑΤΡΙΚΗ ΑΝΑΚΟΙΝΩΣΗ
Ο χειρουργός Οδοντίατρος
(Αριστοτέλειο Πανεπιστήμιο Θεσσαλονίκης)
ειδικευθείς στη **Στοματολογία** (Univ. of California, U.S.A.)
με Master στη **Στοματική Βιολογία** (Univ. of Manitoba), CANADA) και τ. Αν. Καθηγητής Πανεπιστημίου LOYOLA CHICAGO, U.S.A.
Δημήτριος Μ. Παρίσης, D.D.S., M.Sc.
Δέχεται καθημερινά πρωί και βράδυ κατόπιν ραντεβού στο ιατρείο του:
Ανθούλας Ζερβού 5, Ρόδος (Ψαροπούλα).
Τηλ. 77220, Κιν. 0932-585441

ΙΑΤΡΙΚΗ ΑΝΑΚΟΙΝΩΣΗ
Ο ιατρός
ΠΕΡΙΚΛΗΣ Ε. ΠΑΠΠΑΣ
ΑΓΓΕΙΟΧΕΙΡΟΥΡΓΟΣ
Αγγειολογικό Εργαστήριο
Δέχεται:
Με ραντεβού στο ιατρείο του:
Π. Μελά 27-2ος όροφος
Τηλ. 75948 κιν. 0972016170

ΙΑΤΡΙΚΗ ΑΝΑΚΟΙΝΩΣΗ
Ο ιατρός
ΧΑΛΟΥΔΗΣ Α. ΠΑΝΤΕΛΗΣ
ΕΙΔΙΚΟΣ ΑΙΜΑΤΟΛΟΓΟΣ
Δέχεται:
Με ραντεβού στο ιατρείο του:
Π. Μελά 27-2ος όροφος
Τηλ. 75716 κιν. 0973314391

ΚΕΝΤΡΟ ΕΦΑΡΜΟΓΩΝ
ΕΡΓΟΘΕΡΑΠΕΙΑΣ/ΛΟΓΟΘΕΡΑΠΕΙΑΣ
ΕΚΠΑΙΔΕΥΣΗ ΠΑΙΔΙΩΝ ΜΕ ΕΙΔΙΚΕΣ ΑΝΑΓΚΕΣ
Αναπτυξιακή καθυστέρηση
Ψυχοκινητική καθυστέρηση
Νοητική υστέρηση
Εγκεφαλική παράλυση
Αυτισμός
Μαθησιακές δυσκολίες
Διαταραχές συγκέντρωσης-Υπερκινητικότητα
Αισθητηριακές Διαταραχές
Προβλήματα άρθρωσης-Λόγου-Ομιλίας-Φωνής
ΜΠΑΔΑΝΗΣ ΚΩΝ/ΝΟΣ
Εργοθεραπευτής
Θεραπευτής της BOBATH
N.D.T.
ΓΕΩΡΓΙΛΟΠΟΥΛΟΥ ΑΘΑΝΑΣΙΑ
Λογοθεραπεύτρια-Λογοπαθολόγος
B.A. APP.SC/POST GRAD.DIP
LA TROBE UNIVERSITY
ΜΕΛΒΟΥΡΝΗ-ΑΥΣΤΡΑΛΙΑΣ
KENNENTY 31 Τ.Κ. 85100 ΡΟΔΟΣ
ΤΗΛ.-FAX 0241-31366

ΚΡΙΤΩ ΙΑΤΡΙΚΗ ΜΕΡΙΜΝΑ ΡΟΔΟΥ
ΙΑΤΡΙΚΗ ΑΝΑΚΟΙΝΩΣΗ
Η ιατρός
ΕΛΕΥΘΕΡΙΑ ΘΕΜΕΛΗ-ΚΛΑΔΟΓΕΝΗ
ΜΙΚΡΟΒΙΟΛΟΓΟΣ-ΒΙΟΠΑΘΟΛΟΓΟΣ
Δέχεται:
Στο ιατρείο της: Ιωάννου Μεταξά 3
(ΚΡΙΤΩ Ιατρική Μέριμνα Ρόδου)
08.00-20.00 καθημερινά
Τηλ. 38008-30020 Fax: 73861

ΙΑΤΡΙΚΗ ΑΝΑΚΟΙΝΩΣΗ
Το Ιατρείο του ΟΥΡΟΛΟΓΟΥ
Μιχαήλ Ι. Σκούλουκας
μετεφέρθη στην οδό Μεταξά 9
(πίσω από το Παλαιό Νοσοκομείο)
Δέχεται 09.00-13.00 και
17.30-20.00 μ.μ. κάθε μέτα
Τηλ. 74444

ΝΤΟΡΑ ΚΩΝΣΤΑΝΤΙΝΟΠΟΥΛΟΥ
ΨΥΧΟΛΟΓΟΣ
Πτυχιούχος του Πανεπιστημίου της Καλιφόρνιας-Λος Αντζελες (UCLA)-Μεταπτυχιακές σπουδές στο Pepperdine University-Malibu California.
➤ Αμεση ψυχολογική υποστήριξη και επαγγελματική φροντίδα από έμπειρη Ψυχολόγο και Οικογενειακή Σύμβουλο.
➤ Η σωστή θεραπευτική σχέση μπορεί να επιφέρει ρεαλιστικές λύσεις για πραγματικά προβλήματα σε θέματα: μοναξιάς, μελαγχολίας, στρες, ανυπομονησίας, φοβίας, εθισμού, οικογενειακών σχέσεων, διαζυγίου, κακομεταχείρισης, συναισθηματικών δυσκολιών, αυτοπεποίθησης, ανασφάλειες, μεταβατικά στάδια ζωής, βουλιμίας, ανορεξίας, απώλειας, πένθους.
Τηλεφωνείστε στα τηλέφωνα:
35163 και 0944/980550
για ραντεβού και άμεση εξυπηρέτηση.
Διεύθυνση: Καρίας 1
Περιοχή Ροδίνι - Ρόδος

ΤΟ ΕΡΓΑΣΤΗΡΙΟ ΦΥΣΙΚΟΘΕΡΑΠΕΙΑΣ
ΤΟΥ Κ. ΛΑΟΥΔΙΚΟΥ ΠΑΝΑΓΙΩΤΗ
μεταφέρθηκε στην Ρόδο
στην οδό **Παύλου Μελά 80**
σε νέες σύγχρονες εγκαταστάσεις
και με νέα μηχανήματα τελευταίας τεχνολογίας.
Ώρες λειτουργίας: **10-1** και **5-8**
Τηλέφωνα επικοινωνίας:
(0241) 29900, κιν. 0944774627

ΙΑΤΡΙΚΗ ΑΝΑΚΟΙΝΩΣΗ
Τα Ιατρεία
της ΚΥΤΤΑΡΟΛΟΓΟΥ
κας ΑΓΑΘΗΣ Κ. ΓΑΛΑΝΟΠΟΥΛΟΥ
και του **ΡΕΥΜΑΤΟΛΟΓΟΥ**
κου ΝΙΚΟΛΑΟΥ Γ. ΑΦΑΝΤΕΝΟΥ
έχουν μεταφερθεί στην οδό
Λ. Ρόδου-Λίνδου και Δ. Αναστασιάδη 2
παράλληλη της Άννης Μαρίας από τα φανάρια της Άννης Μαρίας 50 με δεξιά πηγαίνοντας για Ροδίνι το τηλ. θα παραμείνει το ίδιο.
Πληρ. τηλ. 0241-39508
κιν:0944-982418, 0977-470191
οικίας: 0244-24126

Εργαστήριο Κλινικής Ψυχολογίας
ΧΡΙΣΤΙΝΑ ΣΑΒΒΑΚΗ-ΓΚΡΑΝΖΑΝ
Κλινική Ψυχολόγος-Ψυχοπαθολόγος (DESS)
- Πτυχιούχος του Πανεπιστημίου Nancy Γαλλίας
- Μεταπτυχιακή ειδίκευση (DESS) στην Κλινική Ψυχολογία Ενηλίκου, Εφήβου και Παιδιού στο Πανεπιστήμιο Reims Γαλλίας

Για τον ενήλικο
- Ψυχοδιαγνωστική
- Ψυχολογική υποστήριξη
- Ατομική και οικογενειακή συνέντευξη
- Ψυχοθεραπεία αναλυτικής εμπνεύσεως

Για το παιδί
- Αξιολόγηση προσωπικότητας (τεστ νοημοσύνης, προβολής)
- Διάγνωση μαθησιακών δυσκολιών και συμπεριφορικών διαταραχών
- Συμβουλευτική επαγγελματικού προσανατολισμού
- Ψυχοθεραπεία μέσω παιχνιδιού και εικαστικών

Δέχεται με ραντεβού
Εθνικής Αντίστασης 15
Τηλ.: 77350-Κιν. 0937684251

ALHAMBRA TRAVEL

ΚΕΝΤΡΙΚΟ ΠΡΑΚΤΟΡΕΙΟ ΤΗΣ Ν.Ε.Λ.

(ΝΑΥΤΙΛΙΑΚΗ ΕΤΑΙΡΕΙΑ ΛΕΣΒΟΥ)

F/B ΑΛΚΑΙΟΣ

ΑΝΑΧΩΡΗΣΗ κάθε Πέμπτη στις **03.00** από ΡΟΔΟ για ΚΩ - ΣΑΜΟ - ΧΙΟ - ΜΥΤΙΛΗΝΗ - ΛΗΜΝΟ - ΑΛΕΞΑΝΔΡΟΥΠΟΛΗ

✓ **Δεχόμεθα επιβάτες και οχήματα**

✓ Επίσης οργανωμένες εκδρομές για ΜΥΤΙΛΗΝΗ (Αγιο Ραφαήλ) - ΣΑΜΟ - ΧΙΟ

Πληροφορίες - Εισιτήρια

Πρακτορείο

ALHAMBRA TRAVEL

Αλεξ. Παπάγου 23 • Τηλ. 37052, 25698, Ρόδος

Pellos Travel

ΤΟ ΠΡΩΤΟ ΓΡΑΦΕΙΟ ΣΤΙΣ ΕΚΔΡΟΜΕΣ ΤΟΥΡΚΙΑΣ

ΠΟΙΟΤΗΤΑ–ΟΡΓΑΝΩΣΗ–ΨΥΧΑΓΩΓΙΑ

ΕΚΔΡΟΜΕΣ ΤΟΥΡΚΙΑΣ

Α. ΕΚΔΡΟΜΗ: ΜΥΡΑ-ΑΓΙΟΣ ΝΙΚΟΛΑΟΣ (Ημέρα της εορτής του).

ΑΝΑΧΩΡΗΣΗ **4/12-7/12**

4ΗΜΕΡΗ ΕΚΔΡΟΜΗ στον **ΑΓΙΟ ΝΙΚΟΛΑΟ ΜΥΡΑ ΤΟΥΡΚΙΑΣ** επί τη ευκαιρία της εορτής του (με ναυλωμένο καταμαράν)

ΡΟΔΟΣ - ΜΑΡΜΑΡΙΣ - ΦΕΤΙΓΕ - ΦΟΙΝΙΚΑΣ - ΜΑΚΡΗ - ΚΑΛΕ-ΚΑΣ-ΠΟΤΑΡΑ - ΛΙΒΙΣΙ - ΑΤΤΑΛΕΙΑ - ΠΕΡΓΗ - ΑΣΠΕΝΔΟΣ - ΜΑΡΜΑΡΙΣ - ΡΟΔΟΣ

Β. ΕΚΔΡΟΜΗ. ΜΥΡΑ - ΚΩΝΣΤΑΝΤΙΝΟΥΠΟΛΗ

ΑΝΑΧΩΡΗΣΗ **4/12-12/12: 9ΗΜΕΡΗ ΕΚΔΡΟΜΗ** στα **ΜΥΡΑ ΤΟΥΡΚΙΑΣ** (Γιορτή Αγ. Νικολάου)

ΡΟΔΟΣ - ΜΑΡΜΑΡΙΣ - ΦΕΤΙΓΕ - ΦΟΙΝΙΚΑΣ - ΜΑΚΡΗ - ΚΑΛΕ - ΚΑΣ-ΠΟΤΑΡΑ - ΛΙΒΙΣΙ - ΑΤΤΑΛΕΙΑ - ΠΕΡΓΗ - ΑΣΠΕΝΔΟΣ - ΚΟΥΣΑΝΤΑΣΙ - ΕΦΕΣΣΟΣ - ΣΜΥΡΝΗ - ΠΕΡΓΑΜΟΣ - ΑΪΒΑΛΙ - BANDIRMA (κρουαζιέρα στη θάλασσα του Μαρμαρά) - ΚΩΝΣΤΑΝΤΙΝΟΥΠΟΛΗ - ΠΡΙΓΚΗΠΟΝΝΗΣΑ - ΠΑΤΡΙΑΡΧΕΙΟ (κρουαζιέρα στο Βόσπορο) - BALIKESIR - MANISA - ΣΜΥΡΝΗ - ΜΑΡΜΑΡΙΣ - ΡΟΔΟΣ

Γ. ΕΚΔΡΟΜΗ: ΣΜΥΡΝΗ-ΚΟΥΣΑΝΤΑΣΙ-ΕΦΕΣΣΟΣ

ΑΝΑΧΩΡΗΣΗ **7/12-10/12**: ΡΟΔΟΣ - ΜΑΡΜΑΡΙΣ - ΕΦΕΣΣΟΣ - ΚΟΥΣΑΝΤΑΣΙ - ΣΜΥΡΝΗ - ΜΑΡΜΑΡΙΣ - ΡΟΔΟΣ

Δ. ΕΚΔΡΟΜΗ: ΚΩΝΣΤΑΝΤΙΝΟΥΠΟΛΗ

ΑΝΑΧΩΡΗΣΗ **7/12-12/12:**

6ΗΜΕΡΗ ΕΚΔΡΟΜΗ στην ΚΩΝΣΤΑΝΤΙΝΟΥΠΟΛΗ - ΡΟΔΟΣ - ΜΑΡΜΑΡΙΣ - ΕΦΕΣΣΟΣ - ΚΟΥΣΑΝΤΑΣΙ - ΣΜΥΡΝΗ

ΡΟΔΟΣ - ΜΑΡΜΑΡΙΣ - ΕΦΕΣΣΟΣ - ΚΟΥΣΑΝΤΑΣΙ - ΣΜΥΡΝΗ - ΠΕΡΓΑΜΟΣ - ΑΪΒΑΛΙ - BANDIRMA (κρουαζιέρα στη θάλασσα του Μαρμαρά) - ΚΩΝΣΤΑΝΤΙΝΟΥΠΟΛΗ - ΠΡΙΓΚΗΠΟΝΝΗΣΑ - ΠΑΤΡΙΑΡΧΕΙΟ (κρουαζιέρα στο Βόσπορο) - BALIKESIR - MANISA - ΣΜΥΡΝΗ - ΜΑΡΜΑΡΙΣ - ΡΟΔΟΣ

ΣΕ ΞΕΝΟΔΟΧΕΙΑ 3* ΚΑΙ 4* ΑΣΤΕΡΩΝ ΜΕ ΗΜΙΔΙΑΤΡΟΦΗ

Για αναλυτικά προγράμματα και περισσότερες πληροφορίες:

Pellos Travel

ΛΕΩΦΟΡΟΣ ΚΑΛΛΙΘΕΑΣ 125, ΦΑΛΗΡΑΚΙ, ΡΟΔΟΣ

ΤΗΛ.: 0241 87615, 86298 • Fax: 0241 87616, κιν.: 0945 949399

Οι θέσεις του ΤΕΕ για το ακτοπλοϊκό της Δωδεκανήσου

Πολύπλοκο πρόβλημα, αλλά λύσεις υπάρχουν

Όλα τα νησιά μας έχουν δικαίωμα στην εξυπηρέτηση

Με βασικό αξίωμα ότι "η κάθε κατοικημένη νησίδα πρέπει να συνδέεται τακτικά και καθ' όλη τη διάρκεια του έτους με αξιόπιστα πλοία" το ΤΕΕ-Τμήμα Δωδ/σου, κατέθεσε στην ΤΕΔΚ Δωδ/σου τις προτάσεις του για τις μεταφορές και συγκοινωνίες στο νομό μας εν όψει των τελικών αποφάσεων του ΥΕΝ για το νέο ακτοπλοϊκό δίκτυο που θα εφαρμοστεί στα πλαίσια της άρσης του καμποτάζ. Μεταξύ άλλων προτείνεται η δημιουργία ταχείας γραμμής Πειραιά-Ρόδου με Ε/Γ-Ο/Γ με συχνότητα 3 ή 4 φορές την εβδομάδα καθώς και την τακτική σύνδεση όλων των μεγάλων νησιών του νομού με τον Πειραιά αλλά και με Κρήτη όπως και Σάμο.

Στην εισήγηση του ΤΕΕ την οποία επεξεργάστηκε ο πολιτικός μηχανικός και προϊστάμενος του ΠΕΧΩ Ρόδου Νίκος Φαρμακίδης α αναλύεται η υπάρχουσα κατάσταση η οποία όπως σημειώνεται έχει διαμορφωθεί χωρίς να έχει ληφθεί σοβαρά το τί ανάπτυξη θέλουμε.

"Με το θέμα των θαλάσσιων μεταφορών στα Δωδ/σα -αναφέρεται στην εισήγηση- έτυχε να έχουν ασχοληθεί διάφοροι φορείς στο παρελθόν και βέβαια ο καθένας από το σημείο που τον ενδιέφερε. Ουσιαστικά όμως και σε σχέση με την ανάπτυξη κανείς δεν έχει ασχοληθεί μέχρι σήμερα. Είναι αλήθεια ότι μέχρι σήμερα δεν έχουν αποφασίσει τί ανάπτυξη θέλουμε, κατά συνέπεια και η οποιαδήποτε ενασχόληση με το σοβαρό αυτό θέμα, δεν θα οδηγούσε πουθενά. Οι μεταφορές δεν είναι αυτοσκοπός και γι' αυτό θα πρέπει να δούμε πρώτα τι θέλουμε από αυτές. Έτσι, οι παράγοντες που επηρεάζουν την πολιτική και το σύστημα των θαλασσίων μεταφορών στα Δωδεκάνησα είναι πολλοί και εξαρτώνται από το ποιά ανάπτυξη θέλουμε".

Στη συνέχεια γίνεται απαρίθμηση των σημαντικότερων προβλημάτων που υπάρχουν και επηρρεάζουν το ακτοπλοϊκό ως εξής:

α. **Προβλήματα υποδομής και οργάνωσης λιμανιών**

Η πολυπλοκότητα των μεταφερομένων αγαθών, είτε λόγω νομικού καθεστώτος, είτε λόγω σύστασης του εμπορεύματος, είτε ακόμα και λόγω συσκευασίας, σε σχέση με την ανυπαρξία ενδεδειγμένης υποδομής και οργάνωσης, δημιουργεί τεράστια προβλήματα και προσθέτει μεγάλο κόστος στη μεταφορά, χονδρικά λοιπόν τα προβλήματα αυτά είναι:

1. Ανυπαρξία υποδομής για συνδυασμένες μεταφορές, δηλαδή δυνατότητα εξυπηρέτησης τυποποιημένων μονάδων μεταφοράς (κοντέϊνερς, ρυμουλκούμενα οχήματα, βαγόνια κ.λπ.) που θα εξυπηρετούν την ενδοχώρα του κάθε νησιού καθώς και τα μικρότερα νησιά.

2. Λιμάνια ελεύθερα φόρων, που να εξυπηρετούν και να γίνονται πόλος έλξης τουριστών, ουσιαστικά τα προϊόντα που θα διαθέτουν, είναι σαν να επανεξάγονται.

3. Λιμάνια μεταφόρτωσης αγαθών, από μεγαλύτερα σε μικρότερα πλοία ή από γραμμή σε γραμμή, για την εξυπηρέτηση ελληνικών λιμανιών ή λιμανιών της Μέσης Ανατολής.

4. Σημεία φόρτωσης ή μεταφόρτωσης επικινδύνων ή εύφλεκτων φορτίων.

5. Σημεία εξυπηρέτησης σκαφών (πωλήσεις βενζίνης ή πετρελαίου, πολυκαταστήματα κ.λπ.)

6. Σημεία υποδοχής αποβλήτων με δυνατότητες επεξεργασίας και επαναχρησιμοποίησής των.

7. Αλιευτικά καταφύγια σε διάφορα σημεία που να εξυπηρετούν και ξένα αλιευτικά σκάφη.

8. Μαρίνες στα δύο τουλάχιστον μεγάλα νησιά της Δωδεκανήσου, (Ρόδο και Κω) και σημεία εξυπηρέτησης θαλαμηγών και μικρών σκαφών στα μικρότερα λιμάνια. Δυνατότητα διαμονής τον χειμώνα, επισκευής κ.λπ.

β. Προβλήματα συνδέσεων και γραμμών

Και εδώ πιστεύουμε ότι δεν μπορούμε να προχωρήσουμε ουσιαστικά στην ανάλυση των προβλημάτων αλλά απλά να τα παραθέσουμε.

1. Στις συνδέσεις μεταξύ των νησιών τα κύρια προβλήματα είναι η αξιοπιστία των δρομολογίων, ο χρόνος του ταξιδιού, οι ώρες διέλευσης και η έλλειψης για ορισμένα νησιά.

2. Δεν υπάρχει ουσιαστική δυνατότητα διασύνδεσης των διαφόρων οικισμών του κάθε νησιού δια της θαλάσσης, πράγμα που θα έλυνε πολλά προβλήματα.

3. Οι συνδέσεις με τα άλλα κέντρα του εθνικού χώρου πρέπει να ξαναμελετηθεί με τα νέα δεδομένα, αφού πολλά παλιά έχουν εκλείψει.

4. Η σύνδεση με άλλες χώρες όπως η Ιταλία, Μέση Ανατολή κ.λπ. πρέπει να εξεταστεί σοβαρά και ίσως καλύψει πολλά προβλήματα των διαφόρων τομέων της ανάπτυξης.

γ. Συστήματα μεταφοράς και διάθεσης συγκεκριμένων αγαθών.

Τα σημαντικότερα, τουλάχιστον προς στιγμή αγαθά που πρέπει να μετακινούνται στα νησιά μας αλλά και να διαθέτονται από τον ίδιο φορέα που τα διακινεί, είναι τα καύσιμα και το νερό. Οι σημερινές λύσεις δεν φαίνεται να είναι τόσο μελετημένες όσο θα έπρεπε σε σχέση με τη σπουδαιότητα που έχουν.

δ. Υπηρεσίες στα λιμάνια.

Τα λιμάνια σαν είσοδοι και έξοδοι από τη χώρα μας και ειδικότερα από την περιφέρειά μας, έχουν μείνει πολύ πίσω και ουσιαστικά σε μακρινές δεκαετίες σε σχέση με τα ανταγωνιστικά κράτη και μέσα μεταφοράς.

Το ανέβασμα του επιπέδου εξυπηρέτησης είναι αναγκαίο.

Περιγράφεται επίσης το "τοπίο" όπως διαμορφώνεται με τον νέο νόμο 2932 που θα ισχύσει από την 1η Νοεμβρίου 2002 και κατατίθενται τα συμπεράσματα και οι προτάσεις.

Αναλυτικά:

Συμπεράσματα-προτάσεις

Από όλα τα παραπάνω φαίνεται καθαρά η πολυπλοκότητα των προβλημάτων και η ανάγκη σοβαρής αντιμετώπισής των. Δεν είναι λοιπόν έργο κάποιων φορέων, που συνεδριάζουν στο πόδι, η επίλυση των προβλημάτων αυτών. Χρειάζεται μελέτη από ειδικούς, που να αναλύσει τα προβλήματα και να προτείνει εναλλακτικές λύσεις. Τα προβλήματα είναι λοιπόν και βάση του νόμου τριών επιπέδων:

α. Τα προβλήματα σχεδιασμού και ανάπτυξης των λιμανιών σε πανελλαδικό επίπεδο.

β. Τα προβλήματα λειτουργίας και οργάνωσης των λιμανιών και

γ. Ο σχεδιασμός των συνδέσεων και των μεταφορών γενικότερα στη στενή και ευρύτερη ζώνη επιρροής της Δωδεκανήσου.

Φτάνει να δει κανείς τα στατιστικά στοιχεία που παραθέσαμε πιο πάνω, για να καταλάβει, ότι ένας ιδιώτης δεν θα ενδιαφερθεί ποτέ να καλύψει λιμάνια όπως η Κάρπαθος, η Κάλυμνος κ.λπ., πολύ περισσότερο λιμάνια όπως η Σύμη, η Κάσος και η Μεγίστη.

Η τοπική αυτοδιοίκηση λοιπόν, έχει το δικαίωμα και την υποχρέωση να ενεργήσει προς τις τρεις αυτές κατευθύνσεις υποδεικνύοντας κυρίως τον ρόλο που θα πρέπει να διαδραματίσει η περιοχή μας στο σύστημα μεταφορών όλου του Αιγαίου και της Ανατολικής Μεσογείου. Βέβαια αυτό σημαίνει οργάνωση και υποδομή στα λιμάνια αλλά και στις πόλεις που τα υποστηρίζουν.

Αυτά φαντάζουν λίγο μακρινά και δύσκολα, αφού συνήθως περιοριζόμαστε στο να διαχειριστούμε την τρέχουσα κατάσταση. Θα μπορούσε όμως και αυτή σιγά-σιγά να μπαίνει σε καλούπια βάσει των νέων δεδομένων και να ξεφύγει από την κακομοιριά και την πολιτικάντικη αντιμετώπιση. Η συγκοινωνιακή σύνδεση μιας νησίδας, όσο μικρής και αν είναι δεν είναι μόνο θέμα εθνικό αλλά και οικονομικό υπό την ευρεία έννοια. Με τα σημερινά δεδομένα η θεωρία του εθνικού χώρου πρέπει να αντικατασταθεί από τον οικονομικό χώρο, αφού πάνω σ' αυτήν στηρίζονται πια όλοι οι σχεδιασμοί της Ηπείρου μας. Αν εμείς παραμείνουμε προσκολλημένοι στην παλιά θεωρία του εθνικού χώρου θα μείνουμε απομονωμένοι και μίζεροι.

Άμεσες προτάσεις για την παρούσα φάση

Ξεκινώντας από το αξίωμα ότι, κάθε κατοικημένη νησίδα πρέπει να συνδέεται τακτικά και καθ' όλη τη διάρκεια του έτους που κατοικείται, με αξιόπιστα μέσα, προτείνουμε για τις ακτοπλοϊκές συνδέσεις τα παρακάτω:

Ταχεία γραμμή Πειραιά-Ρόδου με Ε/Γ-Ο/Γ. Η γραμμή κορμού.

Η ανάγκη της γραμμής αυτής προκύπτει από τα παρακάτω δεδομένα:

1α. Η Ρόδος απορροφά το 49% των διακινουμένων εμπορευμάτων και το 31% των επιβατών από Πειραιά προς τα Δωδεκάνησα, ενώ διέρχεται το 18,7% των πλοίων.

1β. Η μείωση σχεδόν στο ήμισυ του χρόνου διαδρομής και η μη προσέγγιση σε άλλα λιμάνια συνεπάγονται και:

1) Τη μείωση ωρών (υπερωριών) εργασίας προσωπικού.
2) Τη μείωση καυσίμων.
3) Την αποφυγή τυχόν ζημιών από προσεγγίσεις στα πολλά λιμάνια.
4) Τη μείωση των γενικών εξόδων.
5) Τη μείωση του κόμιστου και
6) Τη πιστότητα των δρομολογίων.

Η προτεινόμενη συχνότητα είναι 3 ή 4 φορές της βδομάδα.

ραμμή Πειραιά-Πάτμου-Λέρου-Καλύμνου-Κω με Ε/Γ ή Ο/Γ.

Συχνότητα δρομολογίου 4-6 φορές της βδομάδα.

Γραμμή Πειραιά-Πάτμου-Λέρου-Καλύμνου-Κω-Ρόδου με Ε/Γ ή Ο/Γ.

ΓΓραμμή με καθαρά Ο/Γ

Η γραμμή αυτή θα καλύψει το δρομολόγιο Πειραιά-Πάτμο-Λέρο-Κάλυμνο-Κω-Ρόδο.

Είναι αναγκαία λόγω προδιαγραφών για τη μεταφορά επικίνδυνων φορτίων.

Προτεινόμενη συχνότητα 2 φορές τη βδομάδα (στη Ρόδο Τρίτη-Παρασκευή).

Γραμμή με Ε/Γ-Ο/Γ

Κρήτη-Κάσος-Κάρπαθος-Ρόδος.

Η σύνδεση του νομού μας με τη Κρήτη είναι ένας αναγκαίος και απαραίτητος παράγοντας για την οικονομική και κοινωνική ανάπτυξη.

Γραμμή με Ε/Γ-ΟΓ

Σάμος-Πάτμος-Λέρος-Κάλυμνος-Αστυπάλαια.

Η περιφερειακή αυτή γραμμή σε συνδυασμό με όλες τις άλλες γραμμές, δίνει την δυνατότητα να συνδεθούν όλα τα νησιά με Κρήτη, Σάμο Ρόδο και Κω χωρίς να υπάρχει ανάγκη να καταφύγουμε στη λύση των αγόνων γραμμών. Προτεινόμενη συχνότητα 3 φορές τη βδομάδα.

Σε όλες τις παρά πάνω προτεινόμενες γραμμές, πρέπει να προβλεφτούν να δρομολογηθούν μεγάλα πλοία.

Για την σύνδεση των μικρών νησιών με τα μεγάλα γειτονικά κέντρα, προτείνεται η καθιέρωση τοπικών δρομολογίων που μπορούν να γίνονται με μικρότερης χωρητικότητας πλοία Ε/Γ-Ο/Γ (20-50 επιβατών 6-7 ημιφορτηγών με ταχύτητα 20-30 μιλίων).

Ο Συνδυασμός των δρομολογίων που θα καλύπτει και τη σύνδεση της Δωδεκανήσου με τις Κυκλάδες, τη Θεσσαλονίκη και άλλα Ελληνικά λιμάνια, καθώς και λιμάνια της ευρύτερης λεκάνης της Ανατολικής Μεσογείου αποτελεί αντικείμενο μελέτης στα πλαίσια της Ευρωπαϊκής Κοινότητας και μέσα από τα αντίστοιχα προγράμματά της.

ΓΕΡΜΑΝΙΚΑ ΜΟΝΟ Σ' ΕΝΑ ΜΗΝΑ
ΑΠΟ 5 ΝΟΕΜΒΡΙΟΥ ΕΩΣ 6 ΔΕΚΕΜΒΡΙΟΥ
ΣΤΟ ΣΙΜΟΥΛΤΑΝ ΜΕ ΤΗΝ ΑΠΛΗ ΜΕΘΟΔΟ
ΣΙΜΟΥΛΤΑΝ ΑΠΟ ΤΟΝ ΝΤΟΚΤΟΡ ΤΕΟ
ΓΙΑ ΕΝΗΛΙΚΕΣ ΤΟΥΡΙΣΤΙΚΩΝ & ΑΛΛΩΝ ΕΠΑΓΓΕΛΜΑΤΩΝ ΚΑΙ ΦΟΙΤΗΤΕΣ
ΔΕΝ ΠΛΗΡΩΝΕΤΕ ΠΡΙΝ ΠΕΙΣΘΕΙΤΕ
ΕΓΓΡΑΦΕΣ-ΠΛΗΡΟΦΟΡΙΕΣ:
ΤΗΛ.: 32272 & 0944 138510

Pellos Travel

(ΜΕ ΣΥΝΟΔΟ ΤΟΥ ΓΡΑΦΕΙΟΥ ΜΑΣ)
ΕΚΔΡΟΜΕΣ ΝΟΕΜΒΡΙΟΥ 2001

ΠΟΙΟΤΗΤΑ – ΟΡΓΑΝΩΣΗ – ΨΥΧΑΓΩΓΙΑ

- (4/11-15/11): ΚΕΦΑΛΛΟΝΙΑ - ΖΑΚΥΝΘΟΣ - ΓΥΡΟΣ ΠΕΛΟΠΟΝΝΗΣΟΥ
- (4/11-12/11): ΕΚΔΡΟΜΗ ΓΥΡΟΣ ΕΛΛΑΔΟΣ: ΡΟΔΟΣ - ΠΕΙΡΑΙΑΣ - ΠΑΤΡΑ - ΜΕΣΣΟΛΟΓΓΙ - ΑΜΦΙΛΟΧΙΑ - ΛΕΥΚΑΔΑ - ΑΡΤΑ - ΙΩΑΝΝΙΝΑ - ΜΕΤΣΟΒΟ - ΜΕΤΕΩΡΑ - ΛΑΡΙΣΑ - ΤΕΜΠΗ - ΘΕΣΣΑΛΟΝΙΚΗ - ΝΕΑ ΧΑΛΚΗΔΟΝΑ - ΣΟΥΜΕΛΑ - ΒΕΡΓΙΝΑ - ΚΑΤΑΡΡΑΚΤΕΣ ΕΔΕΣΣΑΣ - ΝΑΟΥΣΑ - ΒΕΡΟΙΑ - ΠΗΛΙΟ - ΒΟΛΟΣ - ΑΓΙΟΣ ΙΩΑΝΝΗΣ Ο ΡΩΣΣΟΣ - ΧΑΛΚΙΔΑ - ΠΕΙΡΑΙΑΣ - ΑΙΓΙΝΑ ΑΓΙΟΣ ΝΕΚΤΑΡΙΟΣ - ΠΕΙΡΑΙΑΣ - ΡΟΔΟΣ.
  (Ξ/Δ με πρωινό και φαγητό)
- (18/11-28/11): 11ΗΜΕΡΗ ΓΥΡΟΣ ΙΤΑΛΙΑΣ: ΒΕΝΕΤΙΑ - ΦΛΩΡΕΝΤΙΑ - ΡΩΜΗ - ΠΟΜΠΗΪΑ
- (16/11-23/11): ΑΙΓΥΠΤΟΣ - ΚΡΟΥΑΖΙΕΡΑ ΝΕΙΛΟΥ - ΠΥΡΑΜΙΔΕΣ - ΣΦΙΓΓΑ - ΣΙΝΑ
- (20/11-28/11): ΕΚΔΡΟΜΗ ΡΟΔΟΣ - ΜΥΤΙΛΗΝΗ - ΒΟΡΕΙΑ ΕΛΛΑΔΑ - ΚΑΣΤΟΡΙΑ - ΘΕΣΣΑΛΟΝΙΚΗ - ΚΑΒΑΛΑ - ΣΕΡΡΕΣ - ΧΑΛΚΙΔΙΚΗ - ΘΑΣΟΣ - ΑΛΕΞΑΝΔΡΟΥΠΟΛΗ - ΡΟΔΟΣ
- (3/11-5/11): ΡΟΔΟΣ - ΜΑΡΜΑΡΙΣ - ΕΦΕΣΣΟΣ - ΣΜΥΡΝΗ - ΚΟΥΣΑΝΤΑΣΙ - ΜΑΡΜΑΡΙΣ - ΡΟΔΟΣ
  (Τιμή 49.000 δρχ. - Ξ/Δ με πρωινό και φαγητό)
  Προαιρετική διασκέδαση (χορός της κοιλιάς)
- (25/11-31/11): ΡΩΣΙΑ - ΜΟΣΧΑ (ΟΡΘΟΔΟΞΕΣ ΕΚΚΛΗΣΙΕΣ)

ΕΚΔΡΟΜΕΣ ΔΕΚΕΜΒΡΙΟΥ 2001

1. ΜΥΡΑ (ΑΠΟΣ ΝΙΚΟΛΑΟΣ-ΗΜΕΡΑ ΤΗΣ ΕΟΡΤΗΣ ΤΟΥ)
4/12-7/12: 4ΗΜΕΡΗ ΕΚΔΡΟΜΗ στα ΜΥΡΑ ΤΟΥΡΚΙΑΣ (γιορτή Αγ. Νικολάου) - (με ναυλωμένο καταμαράν)
ΡΟΔΟΣ - ΜΑΡΜΑΡΙΣ - ΦΕΤΙΓΕ - ΦΟΙΝΙΚΑΣ - ΜΑΚΡΗ - ΚΑΛΕΚΑΣ-ΠΟΤΑΡΑ - ΛΙΒΙΣΙ - ΑΤΤΑΛΕΙΑ - ΠΕΡΓΗ - ΑΣΠΕΝΔΟΣ - ΜΑΡΜΑΡΙΣ - ΡΟΔΟΣ

2. ΜΥΡΑ - ΚΩΝΣΤΑΝΤΙΝΟΥΠΟΛΗ
4/12-12/12: 9ΗΜΕΡΗ ΕΚΔΡΟΜΗ στα ΜΥΡΑ ΤΟΥΡΚΙΑΣ (γιορτή Αγ. Νικολάου)
ΡΟΔΟΣ - ΜΑΡΜΑΡΙΣ - ΦΕΤΙΓΕ - ΦΟΙΝΙΚΑΣ - ΜΑΚΡΗ - ΚΑΛΕ ΚΑΣ - ΠΟΤΑΡΑ - ΛΙΒΙΣΙ - ΑΤΤΑΛΕΙΑ - ΠΕΡΓΗ - ΑΣΠΕΝΔΟΣ - ΚΟΥΣΑΝΤΑΣΙ - ΕΦΕΣΣΟΣ - ΣΜΥΡΝΗ - ΠΕΡΓΑΜΟΣ - ΑΪΒΑΛΙ - BANDIRMA (κρουαζιέρα στη θάλασσα του Μαρμαρά) - ΚΩΝΣΤΑΝΤΙΝΟΥΠΟΛΗ - ΠΡΙΓΚΗΠΟΝΝΗΣΑ - ΠΑΤΡΙΑΡΧΕΙΟ (κρουαζιέρα στο Βόσπορο) - BALIKESIR - MANISA - ΣΜΥΡΝΗ - ΜΑΡΜΑΡΙΣ - ΡΟΔΟΣ

3. ΣΜΥΡΝΗ - ΚΟΥΣΑΝΤΑΣΙ - ΕΦΕΣΣΟΣ
7/12-10/12: ΡΟΔΟΣ - ΜΑΡΜΑΡΙΣ - ΕΦΕΣΣΟΣ - ΚΟΥΣΑΝΤΑΣΙ - ΣΜΥΡΝΗ - ΜΑΡΜΑΡΙΣ - ΡΟΔΟΣ

4. ΚΩΝΣΤΑΝΤΙΝΟΥΠΟΛΗ
7/12-12/12: 6ΗΜΕΡΗ ΕΚΔΡΟΜΗ στην ΚΩΝΣΤΑΝΤΙΝΟΥΠΟΛΗ - ΡΟΔΟΣ - ΜΑΡΜΑΡΙΣ - ΕΦΕΣΟΣ - ΚΟΥΣΑΝΤΑΣΙ - ΣΜΥΡΝΗ: ΡΟΔΟΣ - ΜΑΡΜΑΡΙΣ - ΕΦΕΣΣΟΣ - ΚΟΥΣΑΝΤΑΣΙ - ΣΜΥΡΝΗ - ΠΕΡΓΑΜΟΣ - ΑΪΒΑΛΙ - BANDIRMA (κρουαζιέρα στη θάλασσα του Μαρμαρά) - ΚΩΝΣΤΑΝΤΙΝΟΥΠΟΛΗ - ΠΡΙΓΚΗΠΟΝΝΗΣΑ - ΠΑΤΡΙΑΡΧΕΙΟ (κρουαζιέρα στο Βόσπορο) - BALIKESIR - MANISA - ΣΜΥΡΝΗ - ΜΑΡΜΑΡΙΣ - ΡΟΔΟΣ
ΣΕ ΞΕΝΟΔΟΧΕΙΑ 3* ΚΑΙ 4* ΑΣΤΕΡΩΝ ΜΕ ΗΜΙΔΙΑΤΡΟΦΗ

Για αναλυτικά προγράμματα και περισσότερες πληροφορίες

Pellos Travel
ΛΕΩΦΟΡΟΣ ΚΑΛΛΙΘΕΑΣ 125, ΦΑΛΗΡΑΚΙ ΡΟΔΟΣ
ΤΗΛ.: 0241 87615, 86298 • Κιν.: 0945 949399
Fax: 0241 52276 - 87616

Από τον πρόεδρο του διοικητικού συμβουλίου του νοσοκομείου

Αποχαιρετισμός με πολλές αιχμές και έντονη πικρία

"Οργίασε το παρασκήνιο και η χυδαιότητα"

Αφήνοντας να διαφανεί η έντονη πικρία του για όσα του έχουν καταμαρτυρήσει, ο κ. Μιχάλης Μπαλάνος, υπέβαλε, χθες, την παραίτησή του από τη θέση του προέδρου του Περιφερειακού Νοσοκομείου της Ρόδου, ανακοινώνοντάς την, στη συνέχεια, σε εκπροσώπους του προσωπικού.

Ο κ. Μπαλάνος, κατά την ομιλία του που πραγματοποιήθηκε στο αμφιθέατρο του νοσοκομείου παρουσία εκπροσώπων του ιατρικού, νοσηλευτικού, τεχνικού και διοικητικού προσωπικού του, καταφέρθηκε με σκληρές εκφράσεις εναντίον όλων όσοι του πρόσαψαν διάφορες κατηγορίες, κατά τη διάρκεια της θητείας του και δήλωσε ότι υπέβαλε την παραίτησή του λόγω της πλήρης άρνησής του να ανεχθεί ή και να επικυρώσει με την παρουσία του "όλα αυτά" τα οποία αντιμετώπισε.

Σημειώνεται ότι της ομιλίας του κ. Μπαλάνου είχε προηγηθεί η τελευταία συνεδρίαση του Διοικητικού Συμβουλίου του νοσοκομείου, υπό την προεδρία του, κατά την οποία ο ίδιος δήλωσε ότι παραιτείται και στη συνέχεια θέλησε να ενημερώσει, γι' αυτή του την απόφαση, το προσωπικό αλλά και να αιτιολογήσει τους λόγους που -όπως είπε- επέβαλαν την παραίτησή του.

Η πικρία εναλάσσονταν με την συγκίνηση στην ομιλία του κ. Μπαλάνου ο οποίος, εξήγησε τους λόγους που τον ώθησαν στο να παραιτηθεί, μια απόφαση που είναι αμετάκλητη.

Ο πρώην πρόεδρος του νοσοκομείου τόνισε, ευθύς εξ αρχής, ότι ανέλαβε αυτή τη θέση την οποία κατείχε για 4,5 χρόνια "σαν μία πρόκληση για δουλειά και προσφορά στον τόπο μου χωρίς κανένα άλλο υπολογισμό, κανένα άλλο κίνητρο και κανένα όφελος προσωπικό, οικογενειακό και πολύ περισσότερο κανένα οικονομικό κέρδος".

Στη συνέχεια "έβγαλε" μία έντονη πικρία λέγοντας: "...Ανυποψίαστος βρέθηκα, κι εγώ και οι συνεργάτες μου στο Δ.Σ., να ταλαιπωρούμαι καθημερινά σ' ένα πέλαγος εμπάθειας που όλο και πιο πολύ ξεπερνούσε τα όρια της αισχρότητας".

Με μία δόση... ελαφράς ειρωνείας, ο κ. Μπαλάνος συνέχισε λέγοντας ότι περιγράφηκε, στο πανελλήνιο και όχι μόνο στη Ρόδο, "σαν δημόσιος κίνδυνος που διέλυσε το νοσοκομείο, που πέθανε ανθρώπους, που εμπορεύθηκε κάποιο νεφρό, ενώ είναι γνωστό -είπε- ότι εγκαλούμαι και για κακουργηματικές πράξεις -ποιός ξέρει ποιες;- ενώπιον της Δικαιοσύνης".



Εχετε, λοιπόν, την ευκαιρία -είπε απευθυνόμενος προς το προσωπικό- να δείτε για τελευταία φορά σήμερα (σ.σ. χθες) τον εγκληματία στον τόπο του εγκλήματος όπου, εν τω μεταξύ, άλλα πράγματα συνέβαιναν και συμβαίνουν".

Ο κ. Μπαλάνος, άφησε την πικρία του να διαφανεί, λέγοντας ότι αντιπαρήλθε τις ύβρις και τη χυδαιότητα σφίγγοντας κυριολεκτικά τα δόντια, δίχως να απαντήσει ποτέ στους "κάθε μορφής λασπολόγους", ενθαρρυνόμενος και συνεπαρμένος πολλές φορές -όπως δήλωσε- από τη βαρύτητα των ευθυνών και της αποστολής του.

Πιστεύει, μάλιστα, ότι σωστά ακολούθησε αυτή την τακτική αφού, σύμφωνα με τον ίδιο, θα έπρεπε ή να εργάζεται για το νοσοκομείο ή να αντιδικεί και να περιφέρεται στις αίθουσες των δικαστηρίων.

Αμέσως μετά, ο πρώην πρόεδρος, πλέον, του νοσοκομείου της Ρόδου έκανε έναν απολογισμό του έργου που επιτελέσθηκε κατά τη θητεία του ενώ μίλησε και για τις δυσκολίες και την αρνητικότητα που αντιμετώπισαν σε κάποιες από τις προσπάθειές τους.

Επιγραμματικά, αναφέρθηκε στο έργο που επιτελέσθηκε στο παλιό κτίριο, τη συντήρηση των εγκαταστάσεων στα Εξωτερικά Ιατρεία, την Ουρολογική Κλινική, την Ω.Ρ.Λ. Κλινική, τα Χειρουργεία, το Δερματολογικό Ιατρείο, τον Αξονικό Τομογράφο, την εκκλησία και τον περιβάλλοντα χώρο.

Ο κ. Μπαλάνος μίλησε, ακόμη, για την αναβάθμιση του νοσοκομείου σε περιφερειακό, την αύξηση του αριθμού των γιατρών και του λοιπού προσωπικού- "όσο κι αν αυτό παραμένει ελλιπέστατο".

Αναφερόμενος στη μετεγκατάσταση σ' αυτό το κτίριο, τη χαρακτήρισε "αθόρυβη αλλά κι επιτυχέστατη" η οποία έγινε βάσει ενός μελετημένου, έως και την τελευταία λεπτομέρειά του σχεδίου με τη συνδρομή του προσωπικού και χωρίς να δαπανηθεί -όπως δήλωσε- ούτε δραχμή από τα 50 εκατομμύρια δρχ. που διέθεσε το Υπουργείο για το σκοπό αυτό.

Είπε, ακόμη, ότι οι κανόνες καθημερινής λειτουργίας που εφαρμόζονται στο νοσοκομείο της Ρόδου, δεν εφαρμόζονται σε άλλα δημόσια νοσοκομεία.

Ο κ. Μπαλάνος τόνισε ότι ενώ συνέβαιναν τα παραπάνω "το παρασκήνιο και η χυδαιότητα οργίαζε" και συνέχισε:

"Και εξακολουθεί να οργιάζει με τελευταίο επίπεδο τριβής τη διασύνδεσή του Νοσοκομείου μας με το Πανεπιστημιακό του Ηρακλείου Κρήτης με σαφή την προοπτική ανάπτυξης Πανεπιστημιακής κλινικής στη Ρόδο.

Το Δ.Σ. και προσωπικά ο ίδιος θεωρώ ότι η ολοκλήρωση αυτής της προσπάθειας που υπήρξε ζητούμενο πολλών ετών και πολλών Διοικήσεων είναι εξίσου σημαντική υπόθεση με όσα άλλα επιτυχώς διαχειριστήκαμε κατά τη διάρκεια της θητείας μας.

Κι εντούτοις. Προσέκρουσε κι αυτή η προσπάθεια στην άρνηση και στη σκοπιμότητα και παραπέμπεται στο μέλλον, εμφανιζόμενη ως πράξη διαλυτική, άκαιρη, άκυρη ή και παράνομη".

Για να καταλήξει ότι δεν είναι "τίποτε ασφαλώς απ' όλ' αυτά. Αλλα είναι τα συμφέροντα που κλονίζονται και άλλες οι νοοτροπίες που αναπτύσσονται. Την πλήρη άρνησή μου να ανεχθώ ή και να επικυρώσω με την παρουσία μου όλα αυτά, δηλώνω με την παραίτησή μου".

Ο κ. Μπαλάνος, δεν παρέλειψε να εκφράσει το σεβασμό του για όσους απασχολούνται στο χώρο της υγείας και δήλωσε ότι στο νοσοκομείο της Ρόδου αφήνει μόνο φίλους.

Χαρακτήρισε άριστο το επιστημονικό προσωπικό και περισσότερο από ικανοποιητικό το νοσηλευτικό. Για το τελευταίο, μάλιστα, υπογράμμισε ότι ποτέ δεν δέχθηκε κάποιο παράπονο. Το ίδιο και για το Διοικητικό.

Ο πρώην πρόεδρος του νοσοκομείου, τέλος, προς τη λήξη της ομιλίας του, είπε ότι το νοσοκομείο της Ρόδου "έχει όλες τις προϋποθέσεις να εξελιχθεί στο καλύτερο νοσοκομείο της Ελλάδας".

Μικροεπιλογές Επίπλων



* Γκρετέρ επίπλων
* Σιφονιέρες
* Παπουτσοθήκες
* Κρυσταλλιέρες
* Κομοδίτσες
* Πολυθρόνες κουνιστές
* Καρέκλες
* Τραπέζια
* Ετοιμόρρες
* Μπαράκια φορητά
* Ανδοστήλες
* Εφημεροθήκες
* Επίπλο TV - PC
* Καλόχερουλι
* Σκαμπό
* Καθρέπτες
* Πίνακες
* Επίπλο κήπου

(Εξοπλίζουμε και επαγγελματικούς χώρους)

Λεωφ. Ελευθερίας 20 Κρεμαστή Ιπτ. 93364
Κων/νου Τσαλδάρη 36 Ιπτ. 35706

ΝΤΕΤΕΚΤΙΒΣ
30 ΧΡΟΝΙΑ ΜΟΝΙΜΑ ΚΑΙ ΣΤΗ ΡΟΔΟ
35354 - 28780
Π.Π. ΓΕΡΜΑΝΟΥ 6 (ΠΛ. ΦΩΚΙΑΛΗ)
Η ΛΥΣΗ!!! ΣΕ ΚΑΘΕ ΣΑΣ ΠΡΟΒΛΗΜΑ
EXPRESS SECURITY

TRAVEL EMMANUEL

ΘΕΛΕΤΕ ΟΙ ΔΙΑΚΟΠΕΣ ΣΑΣ ΝΑ ΣΥΝΔΥΑΣΘΟΥΝ ΦΘΗΝΑ ΚΑΙ ΠΟΙΟΤΙΚΑ:

EMMANUEL TRAVEL

ΘΕΛΕΤΕ ΝΑ ΤΑΞΙΔΕΨΕΤΕ ΜΕ ΑΣΦΑΛΕΙΑ ΚΑΙ ΦΘΗΝΑ...

EMMANUEL TRAVEL

ΕΙΜΑΣΤΕ ΠΑΝΤΑ ΣΤΗΝ ΔΙΑΘΕΣΗ ΣΑΣ ΓΙΑ ΤΗΝ ΚΑΛΥΤΕΡΗ ΕΞΥΠΗΡΕΤΗΣΗ ΣΑΣ.
ΦΘΗΝΕΣ ΤΙΜΕΣ ΓΙΑ ΕΥΡΩΠΗ ΣΕ ΣΥΝΕΡΓΑΣΙΑ ΜΕ ΤΙΣ ΚΑΛΥΤΕΡΕΣ ΑΕΡΟΠΟΡΙΚΕΣ ΤΣΑΡΤΕΡ ΕΤΑΙΡΕΙΕΣ

ΕΙΣΙΤΗΡΙΑ ΠΛΟΙΩΝ 20% ΕΚΠΤΩΣΗ ΓΙΑ ΕΙΣΙΤΗΡΙΑ ΜΕΤ' ΕΠΙΣΤΡΟΦΗΣ

ΕΙΣΙΤΗΡΙΑ ΟΛΥΜΠΙΑΚΗΣ-ΕΙΔΙΚΕΣ ΤΙΜΕΣ ΓΙΑ ΝΕΟΥΣ ΚΑΙ ΥΠΕΡΗΛΙΚΕΣ-ΟΙΚΟΓΕΝΕΙΑΚΕΣ ΠΡΟΣΦΟΡΕΣ

ΚΡΑΤΗΣΕΙΣ ΞΕΝΟΔΟΧΕΙΩΝ
ΕΚΔΟΣΕΙΣ ΔΙΑΒΑΤΗΡΙΩΝ
ΕΚΔΡΟΜΕΣ ΓΙΑ ΟΛΟ ΤΟΝ ΚΟΣΜΟ

ΠΑΝΤΑ ΚΟΝΤΑ ΣΑΣ ΓΙΑ ΤΗΝ ΚΑΛΥΤΕΡΗ ΕΞΥΠΗΡΕΤΗΣΗ ΣΑΣ

ΠΛΗΡΟΦΟΡΙΕΣ
ΤΗΛ: 93630-93625-94385
FAX: 91748
ΙΕΡΟΥ ΛΟΧΟΥ 1 ΙΑΛΥΣΟΣ ΡΟΔΟΣ
ΥΠΕΥΘΥΝΟΣ: ΜΑΝΩΛΗΣ ΜΑΧΑΙΡΑΚΗΣ

45 χρόνια παράγει διευθυντικά στελέχη

Η ΑΣΤΕΡ στυλοβάτης του τουρισμού μας

Φορέας προόδου, δεν πρέπει να εκλείψει ποτέ

Η πρόοδος της τεχνολογίας, η δημιουργία γρήγορων μέσων μετακίνησης η περιέργεια, η ψυχαγωγία και η ανάγκη του σύγχρονου ανθρώπου για ξεκούραση, δημιούργησε το μεγάλο κεφάλαιον και το καθαρά σύγχρονο φαινόμενο του τουρισμού.

Κάποτε αξίζει τον κόπο ν' ανασκαλεύουμε το παρελθόν. 26 Οκτωβρίου 1956, ημέρα Παρασκευή και τότε, γιορτή του Αγίου Δημητρίου, 54 νέοι και νέες (17 κορίτσια-37 αγόρια), από τις τέσσερις γωνιές της Ελλάδας μας, πριν 45 χρόνια, τα βήματά τους τούς έφεραν και συναντήθηκαν στο σμαραγδένιο νησί μας, τη Ρόδο μας και το Εκπαιδευτήριο τς Σχολής Τουριστικών Επαγγελμάτων, τμήμα ανωτέρων σπουδών, άνοιξε κι ένα όνειρο των Ροδιτών, πραγματοποιήθηκε. Γενέθλια λοιπόν μέρα της ΑΣΤΕΡ, ή 26 Οκτωβρίου 1956, κι ανάμεσα στους 54, 8 Δωδεκανήσιοι σπουδαστές, χάρις στις ενέργειες του τότε δημάρχου Ροδίων, μακαριστού Μιχαήλ Πετρίδη, που όχι μόνο πάλεψε και νίκησε, μαζί βέβαια και με τους άλλους τότε φορείς, την ΑΣΤΕ να φέρει στη Ρόδο, αλλά χορήγησε και στους 8, οκτώ υποτροφίες, καθόσον τότε υπήρχαν δίδακτρα. Εμείς, οι οκτώ, πάντα θυμόμαστε και μνημονεύουμε τους τότε, γιατί καταξιώθηκαν με την εμμονή τους, η ξενοδοχειακή εκπαίδευση και το πρώτο διδακτήριό της, να εγκατασταθεί στη Ρόδο, στη γεννήτρια του ελληνικού τουρισμού.

Υπήρξαν αξιέπαινοι και λεβέντες εκείνοι οι άρχοντες της εποχής, γιατί αμέσως μετά την ενσωμάτωση της Δωδεκανήσου με την μητέρα πατρίδα, έπιασαν το νόημα και έθεσαν τις βάσεις, δραστηριοποιούμενοι, και ενεργοποίησαν τους πρώτους Ροδίτες ξενοδόχους-επιχειρηματίες, να ξεκινήσουν ένα καινούργιο και δραστήριο αγώνα της ξενοδοχειακής βιομηχανίας που σήμερον μεσουρανεί.

Ως τροφοδότρια μάνα η ΑΣΤΕΡ, από τότε και μέχρι σήμερα, δεν σταμάτησε και δεν παύει να προσφέρει το απαιτούμενο και καθόλα άρτια καταρτισμένο έμψυχο υλικόν στο ξενοδοχειακό θαύμα της Ρόδου, κι όλης της Ελλάδας, στο τουριστικό γενικότερα μεγαλείον, στο ου παντός πλειν εις Ρόδον.

Αν και πέρασαν 45 χρόνια, εμείς οι πρώτοι σπουδαστές, συνέχεια απόφοιτοι και μετέπειτα όλοι άξιοι διευθυντές στις σύγχρονες ξενοδοχειακές μονάδες, δεν ξεχνούμε το φυτώριον, μέσα από το οποίον βγήκαμε και πάντα συγκινημένοι, γράφουμε μερικά προς παραδειγματισμόν των νεοτέρων, υπενθυμίζοντας σ' αυτούς το χρέος σ' όσους κόπιασαν πριν απ' αυτούς, αλλά και τις υποχρεώσεις των σημερινών σπουδαστών, να προσφέρουν πάντα τις καλές τους υπηρεσίες, συνεργαζόμενοι με τους επιχειρηματίες, προάγοντες τον τουρισμόν και το μεγαλείο του, την φήμη και τη ζωντανή διαφήμιση και προώθηση της Ρόδου μας, του Τουρισμού μας, του ξενοδοχειακού θαύματός μας, στις χώρες, απ' όπου δεχόμαστε τουρίστες.

Δεν παραλείπουμε όλοι εμείς που σήμερα είμαστε συνταξιούχοι, να ευχαριστήσουμε και να μακαρίσουμε και τους τότε της ΣΤΕ, του προέδρου του Διοικητικού Συμβουλίου Νίκο Φωκά, τον αντιπρόεδρο Αλέξανδρο Σκουρλέτη, τον Γενικό Διευθυντή Νίκο Γαργαλίδη, τον διευθυντή και καθηγητή μας στα τεχνικά ξενοδοχειακά μαθήματα Νίκο Μολδοβάνο, κι όλους τους άξιους συνεργάτες του καθηγητές, Παντελή Καραγιάννη τότε δήμαρχο, διοικητή της Τουριστικής Αστυνομίας, τον Μιχάλη Τσατσαρώνη, ιατρόν, τον Νίκο Πολίτη καθηγητή Λογιστικής, τον Μιχάλη Μαυρίδη, καθηγητή Αγγλικών, τον Αλφόνσο Γκουιντάλια, καθηγητή Γαλλικών, και τον γραμματέα Νίκο Ιωαννίδη μα και τον επιμελητή Αντωνιάδη.



Η ΑΣΤΕΡ, πράγματι παρουσίασε έργο, συνετέλεσε στη ανάπτυξη του τούρισμού και της ξενοδοχίας, έβγαλε διευθυντικά, διδακτικά και ιδιοκτητικά στελέχη, διευθυντές ξενοδοχείων, διευθυντές εκπαιδευτηρίων, καθηγητές αξιόλογους, τμηματάρχες αξιόλογους, σ' όλη τη χώρα μας κι άξια πέρασε, όσα ο πρώτος διευθυντής της Μολδοβάνος σημείωνε στην εισαγωγή της ξενοδοχειακής τέχνης "τώρα νέες ξενοδοχειακές μονάδες ανεγείρονται, προσωπικό εκπαιδεύεται κι η προσδοκία μας είναι να βγούνε καλοί κι άξιοι διευθυντές και τμηματάρχες".

Δημιουργός και συντελεστής της όλης οργάνωσης του προγράμματος και των ωρών μαθημάτων, αλλά και αξιαγάπητος καθηγητής, απ' όλους μας, υπήρξε ο Φώτης ο Βαρέλλης, ο σοφός αυτός δάσκαλος, που βαθύτατα εκτιμάται απ' όλους μας, γιατί ο σπόρος του πάντα δυναμικός και καρποφόρος σαγήνεψε και σκόρπισε φτερά για δράση, με τα μαθήματα ιστορίας, πολιτισμού και ψυχολογίας αγωγής, που τότε παρέδιδε.

Τώρα που ένα καινούργιο σχολικό έτος αρχίζει, που δευτεροετείς και τριτοετείς ρίχνονται στη μάχη, για μάθηση κι η καινούργια σειρά των πρωτοετών καταφθάνει, για ν' αποτελέσει την 45η σειρά, τώρα που οι χώροι ανακαινίσθηκαν όλοι και οι συνθήκες διαβίωσης τελειοποιήθηκαν, τώρα που άνεμος αισιοδοξίας πνέει και τα μαθήματα οριστικοποιήθηκαν, ευχόμαστε η ΑΣΤΕΡ, νάχει πάντα ζωή και δράση, πρόοδο, προκοπή, φήμη και μέλλον λαμπρό.

Κάτω από την προστασία της Γενικής Διεύθυνσης και του Διοικητικού Συμβουλίου, κάτω από το άγρυπνο μάτι και την φροντίδα του διευθυντού της κυρίου Στάμου η ΑΣΤΕΡ, πιστεύουμε ότι θα συνεχίσει να βγάζει στελέχη δυναμικά, ικανά να προσφέρουν τις απαιτούμενες υπηρεσίες στους ξενοδόχους και στα ξενοδοχεία, τόσο της Ρόδου, όσο και σ' όλα τα ξενοδοχεία της πατρίδας μας Ελλάδας. Ευχόμαστε δύναμη και έργο θαυμάσιο στο διευθυντή της ΑΣΤΕΡ, τον Αθανάσιο Στάμου και σ' όλους τους διδάσκοντες καθηγητές.

Τουριστικοί φορείς, Ενωση Ξενοδόχων, γραφείο ΕΟΤ Δωδεκανήσου, ΠΡΟΤΟΥΡ, Νομαρχία Τουριστικοί Πράκτορες και ξενοδόχοι έχετε πάντοτε υπό την προστασία σας, το ιστορικό αυτό εκπαιδευτήριο της ΑΣΤΕΡ και να είστε βέβαιοι, ότι θα είναι κόσμημα για τη Ρόδο μας, φυτώριο με τα καλύτερα άνθη, φορέας προόδου, και αισιοδοξίας συμπαραστάτης, στο μέλλον του τουρισμού, ώστε οι δυσκολίες και τα προβλήματα να υπερνικώνται.

Στους σπουδαστές απευθύνω τις καλύτερες ευχές για πρόοδο και καλή επιτυχία. Εχω ιδιαίτερη αδυναμία, στην ΑΣΤΕΡ, γιατί απ' αυτήν βγήκα, κι είμαι ένας από τους οκτώ της πρώτης σειράς. Καταξιώθηκα να διατελέσω διδακτικό στέλεχος της ΑΣΤΕΡ, επί 40 χρόνια πρόσφερα τις γνώσεις μου, σαν δάσκαλος σ' αυτήν αλλά και σαν διευθυντής ξενοδοχείου όπου εργάσθηκα άοκνα και ενεργητικά, πάντοτε για το καλό του τουρισμού και της φήμης του ξενοδοχείου στο οποίο υπηρέτησα και απήλαυσα τον έπαινο του καλού αφεντικού μου και προέδρου της Ενωσης Ξενοδόχων Ρόδου και της ΠΟΞ, του κυρίου Βασίλη Μηναΐδη, που πάντα μοχθεί για τον κλάδο και για την ΑΣΤΕΡ, και είναι αξιέπαινος.

Νίκος Σκουμιός

Στην πρώτη γραμμή του μετώπου των Ταλιμπάν, πραγματοποιήθηκαν χθες

Οι σφοδρότεροι βομβαρδισμοί

Συνολικά, για 1.500 νεκρούς κάνουν λόγο τώρα στο Αφγανιστάν

Οι σφοδρότεροι βομβαρδισμοί στην πρώτη γραμμή του μετώπου των Ταλιμπάν πραγματοποιήθηκαν την Τετάρτη, σύμφωνα με αυτόπτες μάρτυρες, οι οποίοι ανέφεραν ότι τουλάχιστον έντεκα βόμβες έπεσαν στην Καμπούλ. Για πρώτη φορά από την έναρξη των επιχειρήσεων χρησιμοποιήθηκαν βομβαρδιστικά αεροσκάφη Β-52 εναντίον των Ταλιμπάν.

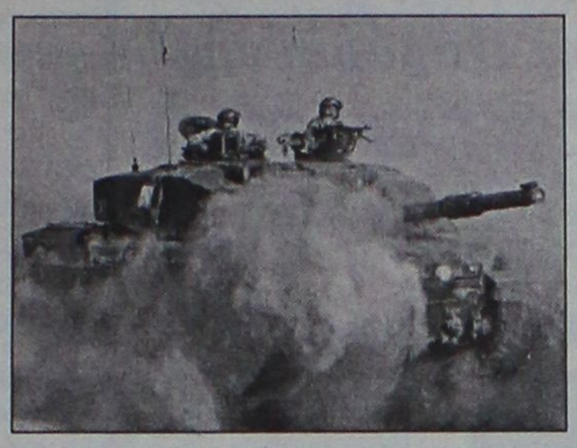

Η πληγείσα περιοχή βρίσκεται ανάμεσα στο Καραμπάκ και το Μπαγκράμ, όπου οι δυνάμεις των Ταλιμπάν ελέγχουν μία από τις οδικές προσβάσεις στην Καμπούλ, σύμφωνα με τον Αμανουλάχ Γκοζάρ, στρατιωτικό διοικητή του Ενωμένου Μετώπου της αφγανικής αντιπολίτευσης. Εν τω μεταξύ, ένα νοσηλευτικό κέντρο της Ερυθράς Ημισελήνου χτυπήθηκε κατά τη διάρκεια των νυχτερινών αεροπορικών βομβαρδισμών στο Κανταχάρ, σύμφωνα με δηλώσεις γιατρού του κέντρου, ο οποίος τραυματίστηκε κατά την επιδρομή. Έντεκα άνθρωποι, μεταξύ των οποίων ασθενείς και νοσηλευτικό προσωπικό, σκοτώθηκαν στο εν λόγω κέντρο και έξι τραυματίστηκαν, σύμφωνα με την ίδια πηγή. Ο Δρ Ομπαϊντουλάχ δήλωσε σε δημοσιογράφους που οδηγήθηκαν στο κέντρο από τους Ταλιμπάν ότι οι βόμβες έπεσαν στις 4:30 τα ξημερώματα της Τετάρτης. Ο γιατρός που έφερε επιδέσμους στο πόδι και το χέρι δήλωσε πως τραυματίστηκε κατά τη διάρκεια αυτού του βομβαρδισμού.

Πάντως, οι πληροφορίες για τα θύματα δεν έγινε δυνατόν να διασταυρωθούν από ανεξάρτητες πηγές.

Στην Καμπούλ, τα αμερικανικά αεροσκάφη πραγματοποίησαν τους σφοδρότερους βομβαρδισμούς από την έναρξη των επιχειρήσεων στο μέτωπο των Ταλιμπάν.

Εν τω μεταξύ, ο απεσταλμένος του ΟΗΕ στο Αφγανιστάν, Λαχντάρ Μπαρχίμι, απέρριψε την πρόταση του πρεσβευτή των Ταλιμπάν στο Πακιστάν για συνάντηση, ανακοίνωσε σήμερα διπλωματική πηγή του οργανισμού.

ΟΙ ΝΕΚΡΟΙ

Στους 1.500 ανεβάζουν τον αριθμό των νεκρών (αμάχων και μη) από την ημέρα που άρχισαν οι βομβαρδισμοί στο Αφγανιστάν, οι Ταλιμπάν με ανακοίνωσή τους την Τετάρτη διά μέσω του πρέσβη τους στο Πακιστάν Αμπντούλ Σαλάμ Ζαΐφ, και κατηγορούν τις ΗΠΑ ότι δεν σέβονται τον άμαχο πληθυσμό.

Ο Ζαΐφ δήλωσε ότι οι ΗΠΑ καταπατούν την αρχή του Δικαίου «ένοχος μέχρι αποδείξεως του εναντίου» όταν ζητούν από τους Ταλιμπάν να παραδώσουν τον Οσάμα μπιν Λάντεν ως υπεύθυνο για την τρομοκρατική επίθεση της 11ης Σεπτεμβρίου.

ΕΝΙΣΧΥΣΗ ΔΥΝΑΜΕΩΝ

Ισως να είναι απαραίτητη η ανάπτυξη επιπλέον ανδρών του αμερικανικού στρατού ξηράς στο Αφγανιστάν, δήλωσε χθες ο ηγέτης της πλειοψηφίας των Δημοκρατικών στη Γερουσία Τόμας Ντασλ μετά από συνάντηση με τον πρόεδρο των ΗΠΑ Τζορτζ Μπους.

Διαψεύδει η Αλβανία για τον Μπιν Λάντεν



Στην αντεπίθεση πέρασε η αλβανική κυβέρνηση μία ημέρα μετά τις δηλώσεις του Σλόμπονταν Μιλόσεβιτς ότι η προηγούμενη αμερικανική κυβέρνηση γνώριζε ότι ο Οσάμα μπιν Λάντεν βρισκόταν πέρυσι στην Αλβανία. Ο κυβερνητικός εκπρόσωπος διέψευσε κατηγορηματικά τους ισχυρισμούς Μιλόσεβιτς, χαρακτηρίζοντας «χυδαία ψέματα» τις δηλώσεις του τέως προέδρου της Γιουγκοσλαβίας.

«Ο εγκληματίας πολέμου, Σλόμπονταν Μιλόσεβιτς, στην προσπάθειά του να αποφύγει την καταδίκη του για εγκλήματα κατά της ανθρωπότητας και για γενοκτονία, χρησιμοποιεί και αυτά τα χυδαία κατασκευάσματα εναντίον της Αλβανίας» δήλωσε την Τετάρτη ο Αλβανός κυβερνητικός εκπρόσωπος, Θωμά Γκέλτσι. Ο ίδιος τόνισε: «Η Αλβανία βρίσκεται στο πλευρό των ΗΠΑ και του παγκόσμιου συνασπισμού εναντίον της τρομοκρατίας, όπως επίσης είχε βρεθεί στο ίδιο μέτωπο και εναντίον του καθεστώτος του Μιλόσεβιτς». Εμφανιζόμενος χθες ενώπιον του ICTY, ο Μιλόσεβιτς είπε ότι η προηγούμενη αμερικανική κυβέρνηση ζήτησε τη βοήθειά του για να εντοπίσει τον Μπιν Λάντεν, ο οποίος πιστεύεται ότι ήταν πίσω από τις βομβιστικές επιθέσεις στις πρεσβείες των ΗΠΑ στην Κένυα και την Τανζανία το 1998.

ΝΕΟ ΚΡΟΥΣΜΑ ΑΝΑΠΝΕΥΣΤΙΚΟΥ ΑΝΘΡΑΚΑ

Μια 61χρονη που εργαζόταν σε νοσοκομείο του Μανχάταν είναι το τέταρτο θύμα του αναπνευστικού άνθρακα στις ΗΠΑ, έγινε γνωστό την Τετάρτη. Ωστόσο, προβληματισμός επικρατεί στις Αρχές, καθότι δεν έχει γνωστό πώς ακριβώς μολύνθηκε η άτυχη γυναίκα.

Το θύμα εργαζόταν στο υπόγειο του νοσοκομείου Λένοξ Χιλ του Μανχάταν, στον ίδιο χώρο όπου μέχρι πριν από λίγες ημέρες λειτουργούσε και το ταχυδρομικό γραφείο της κλινικής. Πάντως, στο συγκεκριμένο σημείο ουδέποτε βρέθηκαν ίχνη άνθρακα.

. Ο Δρ Αντονι Φαούτσι, δήλωσε σχετικά ότι οι αξιωματούχοι των υγειονομικών υπηρεσιών αναρωτιούνται για τις πιθανότητες που υπάρχουν μια επιστολή που περιέχει τα βακτήριο του άνθρακα να μολύνει άλλες επιστολές.

Ο εκπρόσωπος Τύπου του Λευκού Οίκου, Αρι Φλάισερ, ανακοίνωσε χθες ότι ο θάνατος της 61χρονης από την ασθένεια του άνθρακα προκαλεί ιδιαίτερη ανησυχία στην αμερικανική κυβέρνηση.

IRENE

ΚΕΝΤΡΟ ΞΕΝΩΝ ΓΛΩΣΣΩΝ

ΑΝΑΚΟΙΝΩΣΗ

Ειδικά **ΤΑΧΥΡΡΥΘΜΑ** μαθήματα

3 μηνών

Γερμανικής και **Αγγλικής** γλώσσας για **ξενοδοχοϋπαλλήλους και μη**

Εναρξη μαθημάτων 12 Νοεμβρίου

ΔΙΔΑΣΚΟΥΝ: ΓΕΡΜΑΝΙΚΑ, **ΚΩΣΤΑΣ ΒΡΑΚΑΣ**, ΚΑΘ. ΓΕΡΜ. ΦΙΛΟΛΟΓΙΑΣ ΠΑΝ. ΜΑΝΗΕΙΜ,
ΑΓΓΛΙΚΑ, ΕΙΡΗΝΗ ΓΕΩΡΓΙΟΥ-ΗΡΑΚΛΕΙΔΗ, ΚΑΘ. ΠΑΝ. MARYLAND USA τ. ΚΑΘ. ΑΣΤΕΡ

○ Περιβάλλον άριστο ○ Σύγχρονες εγκαταστάσεις, θέρμανση, ψύξη ○ Αναψυκτήριο

Πληρ.-Εγγραφές Στ. Καζούλη 12, τηλ. 34184, 70488 fax 74530

MMC

MMC

Metropol MULTI-CINEMA

DOLBY DIGITAL EX- Fully Airconditioned

Πρόγραμμα εβδομάδας από 26/10 έως 1/11

Πληροφορίες - Κρατήσεις : 28400

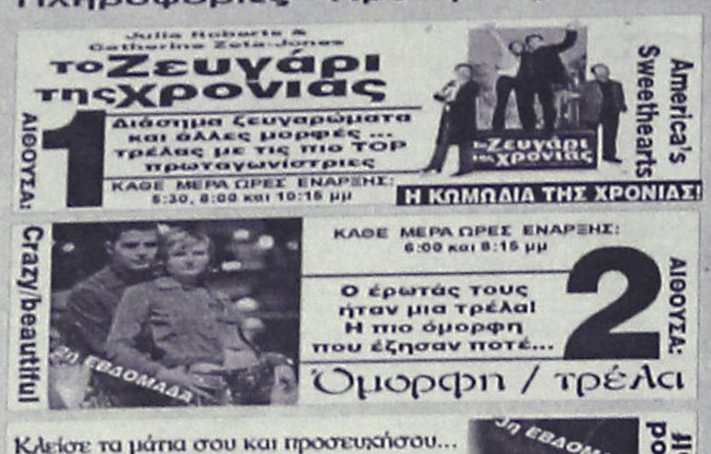

METROPOL MULTI-CINEMA club

ΓΙΝΕΤΕ ΜΕΛΗ ΤΟΥ METROPOL MULTI CINEMA club ΚΑΙ ΑΠΟΛΑΥΣΤΕ ΤΑ ΕΙΔΙΚΑ ΠΡΟΝΟΜΙΑ.
ΖΗΤΗΣΤΕ ΠΛΗΡΟΦΟΡΙΕΣ ΚΑΙ ΕΝΤΥΠΟ ΑΙΤΗΣΗΣ ΑΠΟ ΤΑ ΤΑΜΕΙΑ

Κερδίστε χρόνο κι εξυπηρέτηση

WESTERN UNION MONEY TRANSFER

"The fastest way to send money worldwide."

Αποστολή χρημάτων σ' όλο τον κόσμο μέσα σε λίγα λεπτά!!!

50.000 καταστήματα σε 165 χώρες του κόσμου είναι έτοιμα να σας εξυπηρετήσουν σε διευρυμένα ωράρια

Γονείς φοιτητών εξωτερικού εμπιστευθείτε μας

PLANET HOLIDAYS

Δημήτρης Τσοπανάκης

Γαλλίας 6 - Ρόδος - Τηλ. 27327

ROCK IN SWING

LIVE ROCK

ΠΑΡΑΣΚΕΥΗ & ΣΑΒΒΑΤΟ

SWING CLUB - ΟΡΦΑΝΙΔΟΥ

Cinemania

ΕΠΙΜΕΛΕΙΑ: *Κυριακή Πετρίδου*

Οι ταινίες της Παρασκευής

Τρεις νέες ταινίες κάνουν πρεμιέρα στη Ρόδο αύριο, Παρασκευή, εγκαινιάζοντας τη νέα κινηματογραφική εβδομάδα.

Συνολικά, από αύριο θα προβάλλονται στη Ρόδο 10 ταινίες. Από τις καινούργιες, η μία παίζεται σε πρώτη πανελλήνια προβολή. Αναλυτικά:

● *Από το "Μετροπόλ-Multicinema"*



Μια καινούργια ταινία θα προβάλλει ο πολυκινηματογράφος την ερχόμενη εβδομάδα. Συνολικά θα προβάλει τρεις ταινίες. Συγκεκριμένα:

- Το Γυάλινο Σπίτι (The Glass House)

Θρίλερ σε σκηνοθεσία **Ντάνιελ Σακχάιμ** και με πρωταγωνιστές τους: **Ντάιαν Λέιν, Στέλαν Σκάσγκαρντ, Μπρους Ντερν, Ρίτα Γουίλσον, Λίλι Σομπιέσκι.**

Παράλληλα συνεχίζεται η προβολή δύο



ακόμα ταινιών: Της επιτυχημένης κωμωδίας **"Το ζευγάρι της χρονιάς"** και του θρίλερ **"AntiTrust".**

● *Από το "Παλλάς 5 cinemas center"*

Δύο νέες ταινίες προβάλει το πολυσινεμά τη νέα κινηματογραφική εβδομάδα. Παράλληλα, συνεχίζει αρκετές από την προηγούμενη. Συνολικά θα προβάλει 7. Συγκεκριμένα:

- Απ' τα ψηλά στα χαμηλά (Down to earth)

Κωμωδία σε σκηνοθεσία **Κρις και Πωλ Βάιτζ** και με πρωταγωνιστή τον αφροαμερικανό κωμικό **Κρις Ροκ.**

- Πανικός

Θρίλερ το οποίο έχει πάρει αρκετά καλές κριτικές.



- Παράλληλα συνεχίζεται η προβολή ακόμα πέντε ταινιών και συγκεκριμένα: **"Το κλάμα βγήκε απ' τον παράδεισο", "Ο πλανήτης των πιθήκων", "Το Μαντολίνο του Λοχαγού Κορέλι", "Σαν το σκύλο με τη γάτα"** και **"Το ημερολόγιο της Μπρίτζετ Τζόουνς".**

Καλή κινηματογραφική εβδομάδα.

ΠΡΑΚΤΟΡΕΙΟ ΤΑΞΙΔΙΩΝ

ΣΑΒΒΑΣ ΣΑΗΣ

ΦΘΗΝΑ ΑΕΡΟΠΟΡΙΚΑ ΕΙΣΙΤΗΡΙΑ ΓΙΑ ΟΛΟ ΤΟΝ ΚΟΣΜΟ

Με την ευκαιρία της λειτουργίας του νέου μας πρακτορείου στην οδό Τάρπον Σπρίνγκς 42 (δίπλα στην Τράπεζα Πίστεως)

ΠΡΟΣΦΕΡΟΥΜΕ

τα φθηνότερα αεροπορικά εισιτήρια για όλο τον κόσμο με όλες τις αεροπορικές εταιρίες.

ΠΡΟΣΟΧΗ Πληροφορίες δεν δίδονται από το τηλέφωνο μόνο προσωπική παρουσία σας

ΑΚΟΜΗ ΣΑΣ ΠΑΙΡΝΟΥΜΕ

ΒΙΖΑ επισκέπτου για ΑΜΕΡΙΚΗ σε μία εβδομάδα.
ΒΙΖΑ επισκέπτου για ΑΥΣΤΡΑΛΙΑ σε μία μέρα
Εκδοση διαβατηρίων
Εκδοση αδειών αυτοκινήτων

ΞΕΝΟΔΟΧΕΙΑ ΣΤΗΝ ΑΘΗΝΑ

PRESIDENT Α' ΚΑΤΗΓΟΡΙΑΣ Λεωφόρος Κηφισίας		
Μονόκλινο	12.500 ΔΡΧ.	ΜΕ ΠΡΩΙΝΟ έως 31/10
Δίκλινο για μονόκλ.	14.500 ΔΡΧ.	«
Δίκλινο	16.500 ΔΡΧ.	«
Τρίκλινο	20.500 ΔΡΧ.	«
ESPERIA HOTEL Α' ΚΑΤΗΓΟΡΙΑΣ Σταδίου 22		
Μονόκλινο	28.000 ΔΡΧ.	ΜΕ ΠΡΩΙΝΟ έως 31/10
Δίκλινο	33.000 ΔΡΧ.	«
Τρίκλινο	37.500 ΔΡΧ.	«
ELECTRA HOTEL Α' ΚΑΤΗΓΟΡΙΑΣ Ερμού 5		
Μονόκλινο	33.000 ΔΡΧ.	ΜΕ ΠΡΩΙΝΟ έως 10/11
Δίκλινο	39.500 ΔΡΧ.	«
Τρίκλινο	46.500 ΔΡΧ.	«
TITANIA HOTEL Πανεπιστημίου 52 (ΣΥΝΤΑΓΜΑ-ΟΜΟΝΟΙΑ)		
Μονόκλινο	25.600 ΔΡΧ.	ΜΕ ΑΜΕΡ. ΠΡ. έως 31/10
Δίκλινο	32.500 ΔΡΧ.	«
Τρίκλινο	36.000 ΔΡΧ.	«
DORIA HOTEL Β' ΚΑΤΗΓΟΡΙΑΣ Πειραιώς 15-17 (κοντά στην Ομόνοια)		
Μονόκλινο	17.000 ΔΡΧ.	ΜΕ ΠΡΩΙΝΟ έως 31/10
Δίκλινο	20.000 ΔΡΧ.	«
Τρίκλινο	26.500 ΔΡΧ.	«
RIVA HOTEL Α' ΚΑΤΗΓΟΡΙΑΣ SUPERIOR Μιχαλακοπούλου (HILTON)		
Μονόκλινο	18.500 ΔΡΧ.	ΜΕ ΠΡΩΙΝΟ έως 31/10
Δίκλινο	21.000 ΔΡΧ.	«
Τρίκλινο	28.500 ΔΡΧ.	«
ZAFOLIA HOTEL Α' ΚΑΤΗΓΟΡΙΑΣ Λεωφ. Αλεξάνδρας 87		
Μονόκλινο	27.000 ΔΡΧ.	έως 31/6
Δίκλινο	30.000 ΔΡΧ.	«
Τρίκλινο	36.000 ΔΡΧ.	«
ALEXANDROS HOTEL Α' ΚΑΤΗΓΟΡΙΑΣ Περιοχή HILTON		
Μονόκλινο	26.000 ΔΡΧ.	ΜΕ ΠΡΩΙΝΟ έως 31/10
Δίκλινο	29.000 ΔΡΧ.	«
Τρίκλινο	34.500 ΔΡΧ.	«
CHRISTINA HOTEL Β' ΚΑΤΗΓΟΡΙΑΣ Περιοχή FIX		
Μονόκλινο	18.500 ΔΡΧ.	ΜΕ ΠΡΩΙΝΟ έως 31/10
Δίκλινο	21.000 ΔΡΧ.	«
Τρίκλινο	28.500 ΔΡΧ.	«
PARTHENON HOTEL Α' ΚΑΤΗΓΟΡΙΑΣ Περιοχή Μακρυγιάννη		
Μονόκλινο	23.500 ΔΡΧ.	ΜΕ ΠΡΩΙΝΟ έως 31/10
Δίκλινο	27.000 ΔΡΧ.	«
Τρίκλινο	37.000 ΔΡΧ.	
ΧΑΝΔΡΗΣ ΚΑΤΗΓΟΡΙΑΣ LUX Συγγρού 385		
Μονόκλινο Superior	44.000 ΔΡΧ.	χωρίς πρωινό έως 31/12
Δίκλινο Superior	44.000 ΔΡΧ.	«
STANLEY HOTEL Β' ΚΑΤΗΓΟΡΙΑΣ ΣΥΝΤΑΓΜΑ		
Μονόκλινο	21.000 ΔΡΧ.	ΜΕ ΠΡΩΙΝΟ έως 31/10
Δίκλινο	28.000 ΔΡΧ.	«
Τρίκλινο	35.500 ΔΡΧ	«
SEA VIEW στη ΓΛΥΦΑΔΑ		
Μονόκλινο	18.000 ΔΡΧ.	ΜΕ ΠΡΩΙΝΟ έως 31/5
Δίκλινο	23.000 ΔΡΧ.	«
Τρίκλινο	27.500 ΔΡΧ.	«
ST. GEORGE LYKABETTUS ΚΑΤΗΓΟΡΙΑΣ LUX		
Μονόκλινο	33.500 ΔΡΧ.	χωρίς Β/Β έως 31/12
Δίκλινο	33.500 ΔΡΧ.	«
ΞΕΝΟΔΟΧΕΙΟ ASTOR (Σύνταγμα)		
Μονόκλινο	19.500 ΔΡΧ.	ΜΕ ΠΡΩΙΝΟ έως 31/10
Δίκλινο	26.000 ΔΡΧ.	
Τρίκλινο	32.000 ΔΡΧ.	«
GRAND HOTEL Β' ΚΑΤ. (Πατησίων & Βεραντέρου 10)		
Μονόκλινο	15.500 ΔΡΧ.	ΜΕ ΠΡΩΙΝΟ έως 31/10
Δίκλινο	20.000 ΔΡΧ.	«
Τρίκλινο	26.000 ΔΡΧ.	«
ΒΕΡΓΙΝΑ HOTEL Β' ΚΑΤ. - ΘΕΣΣΑΛΟΝΙΚΗ (κεντρικό)		
Μονόκλινο	19.500 ΔΡΧ.	ΜΕ ΠΡΩΙΝΟ έως 31/8
Δίκλινο	24.000 ΔΡΧ.	«
Τρίκλινο	29.000 ΔΡΧ.	«

ΣΑΣ ΣΥΜΦΕΡΕΙ ΠΡΙΝ ΚΛΕΙΣΕΤΕ ΟΠΟΥΔΗΠΟΤΕ ΝΑ ΜΑΣ ΕΠΙΣΚΕΦΘΕΙΤΕ

ΠΡΑΚΤΟΡΕΙΟ ΤΑΞΙΔΙΩΝ

ΣΑΒΒΑΣ ΣΑΗΣ

ΤΑΡΠΟΝ ΣΠΡΙΝΓΚΣ 42 (δίπλα στην Τραπ. Πίστεως) · Τηλ. 39781-3

Άρτος (;) Θεάματα (;)...

... Και τηλεόραση (όπως λέμε τηλοψία...)

STAR

07.00 **Παιδικό πρόγραμμα**
09.27 **Ειδήσεις**
09.30 **Star system** (Ε) Ψυχαγωγικό-ενημερωτικό μαγκαζίνο.
09.55 **Ο κόσμος του παιδιού**
10.00 **Λόγια Starata**. Ενημερωτικό μαγκαζίνο με τον Γιώργο Βαρεμένο.
12.00 **Διαπλεκόμενοι** (Ε) Σατιρική εκπομπή.
13.00 **Ειδήσεις**
14.00 **Αγάπη και αίμα.** Δραματική σειρά.
15.00 **Σαμπρίνα, το κορίτσι της αγάπης.** Αισθηματική-κοινωνική σειρά
16.00 **Ιζαμπέλα, μια ερωτευμένη γυναίκα.** Αισθηματική - κοινωνική σειρά περουβιανής παραγωγής.
17.00 **Μαρία-Αιμιλία, μια ακαταμάχητη γυναίκα.** Δραματική σειρά.
18.00 **Ειδήσεις**
19.30 **Ζίνα** (Ε). Περιπετειώδης σειρά.
20.30 **Star system.** Ψυχαγωγικό -ενημερωτικό μαγκαζίνο.
21.00 **Ξένη ταινία.** «Η κορυφή του Δάντη».. Περιπέτεια. Παίζουν: Πιρς Μπρόσναν, Λίνα Χάμιλτον
23.00 **Σημείο αναφοράς.** Ενημερωτική εκπομπή.
24.00 **Ειδήσεις.**
00.15 **Ανάμεσά μας.** Κοινωνική σειρά.
01.15 **Ξένη ταινία.**
03.45 **Λόγια Starata** (Ε) Μαγκαζίνο με τον Γιώργο Βαρεμένο.
05.30 **Αστέρια στο πεντάγραμμο.**

ALTER

07.00 **Παιδικό πρόγραμμα**
08.30 **Ελενα και Μάριος** (Ε)
11.00 **Ειδήσεις**
12.00 **Τόλμη και γοητεία**
12.30 **Μπάρμπαρα σ' αγαπώ**
13.30 **Αντζέλικα, το κορίτσι του πάθους**
14.30 **Γιάγκο**
15.30 **Ελενα και Μάριος: τα πρώτα χτυποκάρδια.** Αισθηματική σειρά.
16.00 **Ελληνική ταινία**
17.30 **Ειδήσεις**
18.00 **Ο Ογκι και οι κατσαρίδες**
18.15 **Νόντι**
18.30 **Ερχονται οι Αρειανοί**
19.00 **Τσικιτίτας**
20.00 **Τόλμη και γοητεία** (Ε)
20.30 **Ειδήσεις**
21.30 **Μαγκάιβερ**
22.30 **Ξένη ταινία**
00.30 **Ειδήσεις**
00.40 **Ξένη ταινία**
02.45 **Ξένη ταινία**



ΑΙΓΑΙΟΝ
ΑΝΩΝΥΜΗ ΑΣΦΑΛΙΣΤΙΚΗ ΕΤΑΙΡΕΙΑ
ΑΣΦΑΛΙΣΤΡΑ ΟΧΗΜΑΤΩΝ

ΕΙΧ ΙΠΠΟΙ		ΦΙΧ ΙΠΠΟΙ		ΦΙΧ. ΑΓΡΟΤ
1-6	21.648	1-10	32.625	21.202
7-8	23.483	11-15	40.683	26.000
9-10	27.642	16-20	45.159	28.686
11-12	28.674	21-30	49.097	30.907
13-14	32.155	31-40	51.246	32.983
15-20	36.795	41-55	57.512	35.016
21-25	39.778	56-75	66.391	42.810
26-30	40.663	76 και άνω	73.552	47.439
34-40	41.308			
41 και άνω	42.316			

Ασφάλιστρα στο Β/Μ 04, 6ΜΗΝΟ, με τις εξής καλύψεις: Προσωπικό ατύχημα οδηγού (για 5.000.000 δρχ) και φυσικά καιρικά φαινόμενα και σεισμό.

ΔΩΡΕΑΝ ΦΡΟΝΤΙΔΑ ΚΑΙ ΟΔΙΚΗ ΒΟΗΘΕΙΑ ΑΠΟ ΑΤΥΧΗΜΑ
Μ' ΕΜΑΣ ΟΛΟΙ ΚΑΙ ΟΛΑ ΜΠΟΡΟΥΝ ΝΑ ΕΙΝΑΙ ΑΣΦΑΛΗ

ΑΙΓΑΙΟΝ ΑΝΩΝΥΜΗ ΑΣΦΑΛΙΣΤΙΚΗ
ΕΡΥΘΡΟΥ ΣΤΑΥΡΟΥ 2
ΤΗΛ. 26722, 75701

ΕΤ-1

07.00 **Λέο, ο βασιλιάς της ζούγκλας**
07.30 **Ξυπνήστε!**
08.00 **Μέλι Γάλα**
10.00 **Αννα, η κυρίαρχος του παιχνιδιού**
10.55 **Αρωμα σαπουνιού**
11.00 **Μαριάννα ένας αγνός έρωτας**
12.00 **Είσαι το πεπρωμένο μου**
12.55 **Μιλάτε ξένες γλώσσες**
13.00 **Οι αταίριαστοι**
13.50 **Ειδήσεις**
14.00 **Οι αταίριαστοι** (Σ)
14.30 **Ουράνιο τόξο**
15.00 **Ο πυρετός του μπάσκετ**
15.30 **Οι ατρόμητοι**
16.30 **Ποπ και πάμε**
17.00 **Ειδήσεις**
17.15 **Υγιαίνετε**
17.30 **www.άνθρωποι.gr**
19.35 **...Καλύτερη ζωή**
20.00 **Κλήρωση ΠΡΟΤΟ-ΤΖΟΚΕΡ**
20.10 **Βεγγαλικά**
20.25 **Μικροντοκιμαντέρ**
20.30 **Στα φτερά του έρωτα**
21.00 **Τα χαϊδεμένα παιδιά**
22.00 **Μαντάμ Μποβαρί**
23.00 **Ειδήσεις**
23.35 **Ξένη ταινία.**
01.30 **Στη ζώνη του λυκόφωτος**

NET

06.00 **Ετσι έχουν τα πράγματα**
07.00 **Πρώτη ματιά**
10.00 **Mediterrraneo.** Ενημερωτικό μαγκαζίνο.
11.00 **Στα όρια της αντοχής.** Ντοκιμαντέρ.
11.30 **Τόποι των μύθων.** Ντοκιμαντέρ.
12.00 **Ανθρώπινος πλανήτης**
13.00 **Ειδήσεις**
13.30 **Δελτίο Χρηματιστηρίου**
13.45 **Οι θησαυροί του κόσμου.** Ντοκιμαντέρ
14.00 **Οι εξερευνητές των χαμένων νησιών.** Ντοκιμαντέρ.
15.00 **Ειδήσεις**
16.00 **Παγκόσμιο πρωτάθλημα ενόργανης γυμναστικής**
18.00 **Ειδήσεις**
18.15 **Παγκόσμιο πρωτάθλημα ενόργανης γυμναστικής** (Σ)
19.45 **Ανθρώπινος πλανήτης** (Ε)
20.45 **Οι θησαυροί του κόσμου**
21.00 **Ειδήσεις**
22.00 **Πρωταγωνιστές.** Ενημερωτική εκπομπή με τον Σταύρο Θεοδωράκη
23.00 **Ρεπορτάζ χωρίς σύνορα**
24.00 **Ειδήσεις**
00.30 **Ο ύποπτος κόσμος του Τουίν Πικς**

ΕΤ-3

08.01 **Ντοκιμαντέρ**
08.30 **8 1/2.** Ενημερωτικό μαγκαζίνο.
11.00 **Θαύματα της επιστήμης και της τεχνολογίας**
11.00 **Το Αξιον Εστί στη Θεσσαλονίκη**
12.30 **Βιογραφίες.** Ντοκιμαντέρ.
13.00 **Ντοκιμαντέρ**
14.00 **Αληθινά σενάρια**
15.00 **Ειδήσεις**
15.25 **Μακρινές φιλίες**
15.30 **Με μια τρίτη ματιά**
17.00 **Τερμιναλ 3**
18.00 **Ντοκιμαντέρ**
18.30 **Αθλητικό ημίωρο**
19.00 **Περίμετρος**
19.30 **Στην υδρόγειο**
20.00 **Ντοκιμαντέρ**
20.30 **Ειδήσεις**
21.30 **Σινεμάνια**
22.30 **Μυστικές διαδρομές**
23.00 **Ξένη ταινία**
24.00 **Ειδήσεις**
00.30 **Ξένη ταινία** (Σ)
01.00 **Γιάντες.** Εκπομπή με τον Γρηγόρη Βαλιανάτο.
02.00 **Με μια τρίτη ματιά** (Ε)
03.30 **Τέρμιναλ 3** (Ε)

FILMNET

06.00 **Ξένη ταινία.** «Ghost dog: ο τρόπος του Σαμουράι»
09.00 **Ξένη ταινία.** «Ενας αλλιώτικος Αι-Βασίλης»
10.15 **Ξένη ταινία.** «Η πηγή της ζωής»
12.10 **Ξένη ταινία.** «Συναυλία στο Χάιντ Παρκ 2000»
14.15 **The movie show**
14.55 **Ξένη ταινία.** «Patch Adams»
16.55 **Ξένη ταινία.** «Οι τσαρλατάνοι»
18.40 **Ξένη ταινία.** «Η έκτη αίσθηση»
20.30 **El Entertainment**
21.00 **Ξένη ταινία.** «The watcher»
22.40 **Ξένη ταινία.** «Ανοιξε τα μάτια»
00.40 **Ξένη ταινία.** «Καυτοί έρωτες»
02.20 **Ξένη ταινία.** «Οκτώ χιλιοστά»
04.25 **Στα παρασκήνια του Χόλιγουντ**

SUPER SPORT

17.00 **Αγώνες γκολφ**
18.00 **Βόλεϊ.** Μεταδίδεται αγώνας του Κόπα Αμέρικα.
20.00 **Αγώνες μπόουλινγκ**
21.00 **VIP**
22.00 **Αγώνες αυτοκινήτου**
22.30 **Οι ειδικοί**
23.30 **Οποιος αντέξει**
02.00 **NFL**
04.30 **Ποδόσφαιρο**
06.30 **X-Games**

TEMPO

06.00 **Ο,τι ξημερώσει**
08.00 **Πρώτη ύλη.** Παρουσιάζει ο Νάσος Αθανασίου.
11.00 **Tempo club**
13.00 **Ειδήσεις**
14.15 **Ελληνική ταινία.** «Να πεθερός, να μάλαμα». Κωμωδία.
16.00 **Γυάλινος κόσμος.** Ενημερωτική εκπομπή
18.00 **Αγνωστες λέξεις.** Ενημερωτική εκπομπή.
19.15 **Ειδήσεις**
21.00 **Ξένη ταινία**
22.45 **Ξένη ταινία**
00.30 **Ειδήσεις**
03.00 **Μουσικές επιλογές**
04.00 **Γυάλινος τοίχος** (Ε)

MEGA

06.00 **Πρώτη έκδοση.** Ενημερωτική εκπομπή με τους Χρήστο Βασιλόπουλο, Ρένια Τσιτσιμπίκου.
08.00 **Σήμερα με την Αννα**
10.00 **Σαν στο σπίτι σας**
13.10 **Δελτίο ειδήσεων στη νοηματική γλώσσα**
13.15 **Το καρέ της ντάμας** (Ε) Κωμική σειρά.
14.00 **Ειδήσεις**
15.00 **Σε πρώτο πλάνο.** Ενημερωτική εκπομπή.
15.45 **Δύο ξένοι.** (Ε). Κωμική σειρά
16.20 **Στην κουζίνα ολοταχώς.** Διασκεδαστικό παιχνίδι μαγειρικής με τον Ηλία Μαμαλάκη.
17.00 **Ματιές στα γεγονότα**
17.15 **Για μια θέση στον ήλιο.** Κοινωνική σειρά Παίζουν: Πέτρος Φυσσούν, Πάνος Σκουρολιάκος, Ελένη Φιλίνη, Γιώργος Χριστοδούλου, Αλμπέρτο Εσκενάζυ
17.50 **Απαγορευμένη αγάπη.** Καθημερινή δραματική σειρά. Παίζουν: Κώστας Αρζόγλου, Νικήτας Τσακίρογλου, Τιτίκα Βλαχοπούλου, Τατιάνα Λύγαρη
18.40 **Ποιός θέλει να γίνει εκατομμυριούχος;**
19.30 **Τα γεγονότα στις οκτώ**
21.00 **Κάπου σε ξέρω.** Κωμική σειρά. Παίζουν: Μαρία Καβογιάννη, Καίτη Κωνσταντίνου, Σάσα Γανωτή
21.30 **Περί ανέμων και υδάτων.** Κοινωνική σειρά. Παίζουν: Θανάσης Βέγγος, Δέσποινα Μπεμπεδέλη, Ελένη Χατζηαργύρη
22.50 **Είσαι το ταίρι μου.** Κωμική σειρά. Παίζουν: Αλέκος Συσσοβίτης, Κατερίνα Λέχου, Βασίλης Χαραλαμπόπουλος
23.50 **Ανατροπή.** Ενημερωτική εκπομπή.
00.15 **Τελευταία γεγονότα**
00.30 **Ανατροπή** (Σ)
01.00 **Ολική επαναφορά**
02.00 **Μάλιστα κύριε δήμαρχε**
02.30 **Τα μυστικά του ζωικού βασιλείου**
03.00 **Τηλεμάρκετινγκ**
03.30 **Fashion TV**

ANT-1

06.15 **Μάμα μία** (Ε)
06.45 **Κινούμενα σχέδια**
06.55 **Ειδήσεις στη νοηματική γλώσσα**
07.00 **Καλημέρα Ελλάδα.**
10.00 **Πρωινός καφές**
13.10 **Super game**
13.15 **Εγκλήματα** (Ε) Κωμική σειρά.
14.00 **Τα νέα του ANT-1**
14.40 **Χρήμα και χρηματιστήριο**
14.50 **Και οι παντρεμένοι έχουν ψυχή** (Ε) Κωμική σειρά.
15.55 **Big brother**
16.00 **Ατίθασα νιάτα** Κοινωνική σειρά.
17.00 **Καλημέρα ζωή.** Κοινωνική σειρά. Παίζουν: Γιώργος Βασιλείου, Μίνα Χειμώνα, Μυρτώ Πιστινή, Νίκος Παπαδόπουλος.
17.45 **Τα νέα του ANT1 σε 5'**
17.55 **Big brother**
18.00 **Θησαυροφυλάκιο.** Τηλεπαιχνίδι με τον Ανδρέα Μικρούτσικο.
18.45 **Η λάμψη.** Κοινωνική σειρά.
19.25 **Ειδήσεις**
21.05 **Βότκα πορτοκάλι.** Αισθηματική-κωμική σειρά. Παίζουν: Κώστας Κόκλας, Ρένος Χαραλαμπίδης, Μαρία Λεκάκη, Τζένη Ιωακειμίδου.
22.00 **Big brother.** Ψυχαγωγική σειρά.
23.00 **Κόκκινο πανί.** Ενημερωτική εκπομπή με τον Παύλο Τσίμα.
00.30 **Νυχτερινές ειδήσεις**
00.45 **X-files.** Σειρά επιστημονικής φαντασίας.
01.45 **Τμήμα ηθών** (Ε)
02.45 **Ξένη ταινία.** «Αριστοκράτες του εγκλήματος»
04.30 **Τηλεμάρκετινγκ-Τηλεαγορά**
05.00 **Οικογένεια Μουσαμά** (Ε)
05.40 **Η συμφωνία της σιωπής** (Ε)

ALPHA

06.00 **Πρώτη ενημέρωση.** Ενημερωτική εκπομπή με τον Γιώργο Γαβαλά και τη Ρένα Γκούμα.
08.00 **Το μαγκαζίνο του Alpha** Ενημερωτική εκπομπή με τον Θανάση Αθανασιάδη και την Αρετή Σιδηροκαστρίτου.
10.00 **Καλή σας όρεξη.** Εκπομπή με τη Μαρία Λόη και τον Κώστα Τσίκα
10.30 **Πότε, τι και πού.** Εκπομπή με το Χρήστο Ντούβλη και τη Στέλλα Καπεζάνου
11.05 **Εντεκα και κάτι με τη Ρούλα.** Ψυχαγωγικό μαγκαζίνο με τη Ρούλα Κορομηλά.
14.00 **Ειδήσεις**
15.00 **Πρίμπραμ-ΠΑΟΚ.** Ποδοσφαιρικός αγώνας για το Κύπελλο ΟΥΕΦΑ.
17.00 **Απευθείας**
18.45 **Κάτω από την Ακρόπολη.** Κοινωνική σειρά.
19.30 **Ειδήσεις**
21.00 **Ξένη ταινία.** «Ο φυγάς». Περιπέτεια δράσης. Παίζουν: Χάρισον Φορντ, Τόμι Λι Τζόυνς
23.30 **Ζούγκλα.** Ενημερωτική εκπομπή με τον Μάκη Τριανταφυλλόπουλο
01.15 **Ειδήσεις**
01.30 **Ζούγκλα.** (Σ.)
02.00 **Pacific blue.** Κοινωνική σειρά δράσης.
04.00 **Μπορώ** (Ε) Ενημερωτική εκπομπή με την Αννα Δρούζα.

ΜΝΗΜΟΣΥΝΑ

Την 3η μηνός Νοεμβρίου ημέρα Σάββατο και ώρα 8 π.μ. εις τον Ιερό Ναό Αγίου Δημητρίου (παλαιό νεκροταφείο), τελούμεν 3μηνο μνημόσυνο υπέρ αναπαύσεως της ψυχής της λατρευτής μας συζύγου, μητέρας, γιαγιάς, αδελφής και θείας

ΜΑΡΙΑΣ ΠΟΛΙΑ

Ο σύζυγος: Στυλιανός
Τα παιδιά: Γιάννης-Καθολική, Παντελής
Τα εγγόνια, τ' αδέλφια, τ' ανίψια και οι λοιποί συγγενείς.



Την 2α μηνός Νοεμβρίου ημέρα Παρασκευή και ώρα 8.30 π.μ. εις τον Ιερό Ναό Ταξιαρχών Νεκροταφείου Ιαλυσού, τελούμεν 40ήμερο μνημόσυνο υπέρ αναπαύσεως της ψυχής του λατρευτού μας υιού, αδελφού, ανηψιού κι εγγονού

ΔΗΜΗΤΡΗ ΧΑΤΖΗΒΑΛΣΑΜΗ

Οι γονείς: Χρήστος-Τριανταφυλλιά.
Ο αδελφός: Γιώργος.
Οι θείοι, οι θείες, οι γιαγιάδες, οι παππούδες και οι λοιποί συγγενείς.



Την 2η μηνός Νοεμβρίου ημέρα Παρασκευή και ώρα 8 π.μ. εις τον Ιερό Ναό Ταξιαρχών (Νεκροταφείο Ρόδου), τελούμεν 6μηνο μνημόσυνο υπέρ αναπαύσεως της ψυχής του λατρευτού μας συζύγου, πατέρα, αδελφού και θείου

ΧΡΗΣΤΟΥ ΔΑΝΕΛΑΤΟΥ

Η σύζυγος: Σοφία
Τα παιδιά: Γεωργία Δανελάτου, Βασίλης Δανελάτος, Βασιλεία-Νίκος Ρεσβάνης, Σταυρούλα-Σπύρος Κλαδάκης
Ο εγγονός: Σταμάτης
Τ' αδέλφια, τ' ανίψια και οι λοιποί συγγενείς.



Την 2α μηνός Νοεμβρίου ημέρα Παρασκευή και ώρα 8.30 π.μ. εις τον Ιερό Ναό Αγίου Γεωργίου Ανω πόλεως Ρόδου, τελούμεν 9μηνο μνημόσυνο υπέρ αναπαύσεως της ψυχής του λατρευτού μας συζύγου, πατέρα, παππού, αδελφού και θείου

ΙΩΑΝΝΗ ΚΡΙΤΣΩΤΑΚΗ

Η σύζυγος: Αγγέλα
Τα παιδιά: Μανώλης-Κλαίρ, Μαρία-Λάκης
Τα εγγόνια, τ' αδέλφια, τ' ανίψια και οι λοιποί συγγενείς.



Την 3η μηνός Νοεμβρίου ημέρα Σάββατο και ώρα 8 π.μ. εις τον Ιερό Ναό Ταξιαρχών Νεκροταφείου Ρόδου, τελούμεν 3μηνο μνημόσυνο υπέρ αναπαύσεως της ψυχής του λατρευτού μας συζύγου, πατέρα, παππού, αδελφού και θείου

ΓΕΩΡΓΙΟΥ ΜΑΓΡΙΠΛΗ

Η σύζυγος: Σεβαστή
Τα παιδιά: Σταύρος-Κατερίνα Γαλατή, Πανορμίτης-Μαρίτα Σκεύος
Τα εγγόνια, τ' αδέλφια, τ' ανίψια και οι λοιποί συγγενείς.

Την 3η μηνός Νοεμβρίου ημέρα Σάββατο και ώρα 8 π.μ. εις τον Ιερό Ναό Ταξιαρχών Νεκροταφείου Ρόδου, τελούμεν 9ήμερο μνημόσυνο υπέρ αναπαύσεως της ψυχής του λατρευτού μας πατέρα, παππού και θείου

ΚΥΡΙΑΚΟΥ ΜΑΝΔΑΛΙΟΥ

Τα παιδιά: Καίτη-Αλφρέδος Μας, Ειρήνη-Ιωάννης Μαγκαφά, Εύα-Νικήτας
Τα εγγόνια, τ' ανίψια και οι λοιποί συγγενείς.

Την 4η μηνός Νοεμβρίου ημέρα Κυριακή και ώρα 8.30 π.μ. εις τον Ιερό Ναό Αγίων Αναργύρων Ρόδου, τελούμεν 2ετές μνημόσυνο υπέρ αναπαύσεως της ψυχής του λατρευτού μας συζύγου, πατέρα και παππού

ΝΙΚΩΝΑ ΚΟΨΙΑ

Η σύζυγος: Σεβαστή
Τα παιδιά, τα εγγόνια και οι λοιποί συγγενείς.



Την 4η μηνός Νοεμβρίου ημέρα Κυριακή και ώρα 8.30 π.μ. εις τον Ιερό Ναό Αγίου Γεωργίου Λαέρμων, τελούμεν 9μηνο μνημόσυνο υπέρ αναπαύσεως της ψυχής του λατρευτού μας συζύγου, πατέρα, παππού και θείου

ΓΕΩΡΓΙΟΥ ΔΙΑΚΟΝΙΚΟΛΑΟΥ

Η σύζυγος: Μαρία
Τα παιδιά: Τσαμπίκος, Μιχάλης-Δέσποινα, Νικόλαος-Παρασκευή, Φίλιππος-Αικατερίνη, Αντώνης-Σοφία
Τα εγγόνια, τ' αδέλφια, τ' ανίψια και οι λοιποί συγγενείς.

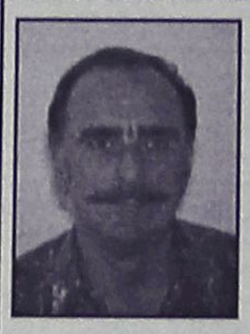

Την 4η μηνός Νοεμβρίου ημέρα Κυριακή και ώρα 8 π.μ. εις τον Ιερό Ναό Ταξιαρχών Νεκροταφείου Ρόδου, τελούμεν ετήσιο μνημόσυνο υπέρ αναπαύσεως της ψυχής του λατρευτού μας συζύγου, πατέρα, παππού, αδελφού και θείου

ΜΙΧΑΛΗ ΧΑΡΤΟΦΥΛΛΗ

Η σύζυγος: Κική
Τα παιδιά: Κώστας-Μαρία, Αντώνης-Ζωή
Τα εγγόνια: Μιχάλης, Δήμητρα
Τ' αδέλφια, τ' ανίψια και οι λοιποί συγγενείς.

ΠΑΝΗΓΥΡΙΣ

Φέρομεν εις γνώσιν του φιλοθρήσκου κοινού ότι την 3ην του μηνός Νοεμβρίου ημέρα Σαββάτο εορτάζει ο Ιερός Ναός Αγίου Γεωργίου του Δήμου Καμείρου χωρίου Πλατανίων. Αφ' εσπέρας θα ψαλεί Μέγας εσπερινός χοροστατούντος του Σεβασμιότατου Μητροπολίτου κ.κ. Αποστόλου, την δε πρωίαν η θεία λειτουργία μετ' αρτοκλασίας και η περιφορά της ιεράς αυτού εικόνας.

Εκ της Εκκλησιαστικής Επιτροπής

ΕΚΚΛΗΣΙΑΣΤΙΚΗ ΕΠΙΤΡΟΠΗ
ΙΕΡΟΥ ΝΑΟΥ
ΑΓΙΟΥ ΓΕΩΡΓΙΟΥ ΚΡΗΤΗΝΙΑΣ

ΠΑΝΗΓΥΡΙΣ

Φέρεται εις γνώσιν του φιλοθρήσκου κοινού ότι την 3ην Νοεμβρίου 2001, ημέρα Σάββατο ο Ιερός Ναός Αγίου Γεωργίου ΚΡΗΤΗΝΙΑΣ, εορτάζει την Ανακάλυψη των Λειψάνων του Αγίου Γεωργίου. Το πρωί της 3ης Νοεμβρίου, θα ψαλεί Πανηγυρική Θεία Λειτουργία προεξάρχοντος του Σεβασμιότατου Μητροπολίτου Ρόδου κ.κ. Αποστόλου και θα γίνει περιφορά της Ιεράς Εικόνας του Αγίου Γεωργίου.

Εκ της Εκκλησιαστικής Επιτροπής

ΠΑΝΗΓΥΡΙΣ

Φέρεται εις γνώσιν του φιλοθρήσκου κοινού ότι την 3ην Νοεμβρίου 2001, ημέρα Σάββατο εορτάζει ο Ιερός Ναός Αγίου Γεωργίου (του φτωχού) επί της Θεμιστοκλέους Σοφούλη. Το εσπέρας της παραμονής 2/11 και ώραν 5 μ.μ θα ψαλεί πανηγυρικός εσπερινός μετ' αρτοκλασίας. Την πρωίαν 3/11 πανηγυρική θεία λειτουργία μετ' αρτοκλασίας, Λιτάνευση της ιεράς εικόνας.

Εκ της εκκλησιαστικής Επιτροπής

ΟΙΚΟΥΜΕΝΙΚΟ ΠΑΤΡΙΑΡΧΕΙΟΝ
ΙΕΡΑ ΜΗΤΡΟΠΟΛΙΣ ΡΟΔΟΥ
ΙΕΡΟΣ ΝΑΟΣ
ΑΓΙΟΥ ΓΕΩΡΓΙΟΥ ΑΝΩ

ΑΝΑΚΟΙΝΩΣΗ

Φέρεται εις γνώσιν του ευσεβούς Ροδιακού Λαού ότι όπως κάθε χρόνο έτσι κι εφέτος με τις ευλογίες του Οικουμενικού μας Πατριάρχου κ.κ. Βαρθολομαίου θα πραγματοποιηθεί το Προσκήνυμα στον Αγ. Νικόλαο Τουρκίας και στη συνέχεια στην Κωνσταντινούπολη με τον πατέρα Βασίλειο Τσαβαρή. Εντός των ημερών θα έχετε προγράμματα και στον τοπικό Τύπο.
Πληροφορίες τηλ. 33675-33842

ΓΡΑΦΕΙΟ ΤΕΛΕΤΩΝ & ΜΝΗΜΟΣΥΝΩΝ ΡΟΔΟΥ ΣΤΕΦΑΝΑ-ΣΤΟΛΙΣΜΟΙ

ΑΜΕΣΗ ΕΞΥΠΗΡΕΤΗΣΗ ΟΛΟ ΤΟ 24 ΩΡΟ

"ΑΜΕΡΙΚΑΝΟΥ

Αναλαμβάνουμε την τελετή και με τα έξοδα που χορηγούν τα ταμεία χωρίς καμία επιβάρυνση. ΙΚΑ, ΤΕΒΕ, ΤΑΞΥ, ΔΗΜΟΣΙΟΥ, ΛΙΜΕΝΙΚΩΝ, ΟΓΑ και λοιπά ταμεία. Τους ΑΠΟΡΟΥΣ ΔΩΡΕΑΝ.

Πλατεία Βρούχου στην Μητρόπολη
τηλέφωνα: 28901-33400

ΨΗΦΙΣΜΑ

Το δ.σ. του ΠΑΟ ΔΙΑΓΟΡΑ συνήλθε έκτακτα με το άκουσμα του θανάτου του προσφιλούς μέλους του συλλόγου

ΝΙΚΟΛΑΟΥ ΤΡΙΑΝΤΑΦΥΛΛΟΥ

κι αποφάσισε τα εξής:
α) Να παραστεί αντιπροσωπεία του συλλόγου στη νεκρώσιμη ακολουθία
β) Να διατεθεί στη μνήμη του εκλιπόντος το ποσόν των 30.000 στο Ιδρυμα Χρονίων Παθήσεων Παίδων "Ο Αγιος Ανδρέας"
γ) Να δημοσιευθεί το παρόν στον τοπικό Τύπο.

Για το δ.σ.

Ο πρόεδρος — **Ο γεν. γραμ.**
Μιχ. Μέντος — **Βασ. Μητσοστέργιος**

ΨΗΦΙΣΜΑ

Ο Σύνδεσμος διαιτητών καλαθόσφαιρας Δωδ/σου συνήλθε έκτακτα με το άκουσμα του θανάτου του προσφιλούς μέλους του συλλόγου

ΝΙΚΟΛΑΟΥ ΤΡΙΑΝΤΑΦΥΛΛΟΥ

κι αποφάσισε τα εξής:
α) Να παραστεί αντιπροσωπεία του συλλόγου στη νεκρώσιμη ακολουθία
β) Να διατεθεί το ποσό των 30.000 στον Ιερό Ναό Αγίου Χριστοφόρου για την αποπεράτωση των εργασιών του
γ) Να δημοσιευθεί το παρόν στον τοπικό Τύπο.

Για το δ.σ.

Ο πρόεδρος — **Ο γεν. γραμ.**
Δημ. Κουνελλές — **Στελ. Βιτζηλαίος**

ΝΕΑ ΔΗΜΟΚΡΑΤΙΑ
ΤΟΠΙΚΗ ΕΠΙΤΡΟΠΗ ΠΟΛΕΩΣ ΡΟΔΟΥ

ΨΗΦΙΣΜΑ

Η Τ.Ε. πόλεως Ρόδου της Νέας Δημοκρατίας εκφράζει την βαθιά της λύπη για τον αδόκητο θάνατο του **Νίκου Τριανταφύλλου**. Ο χώρος της δημοσιογραφίας και γενικότερα η κοινωνία της Ρόδου θρηνεί τον θάνατό του. Εκφράζουμε επίσης τα συλλυπητήριά μας στην οικογένειά του και τους συγγενείς του.

Ο Αντιπρόεδρος — **Ο Γ. Γραμματέας**
Κώστας Παπασταματίου — **Αργύρης Πράντης**

ΕΥΧΑΡΙΣΤΗΡΙΟ

Ευχαριστώ θερμώς τον ευγενέστατον και άξιον ιατρόν χειρούργον ορθοπεδικό του Νοσοκομείου μας κ. κ. **Σοκορέλο Μιχαήλ**, δια την επιτυχημένη του εγχείρηση εις την αδελφή μου Νίκη, και πάντα επιτυχημένος.
Επίσης ευχαριστώ την αιμοδοσία και το νοσηλευτικό προσωπικό της ορθοπεδικής κλινικής.

Με άπειρες ευχαριστίες
Βούη Ελευθερία

ΕΛΛΗΝΙΚΗ ΔΗΜΟΚΡΑΤΙΑ
ΝΟΜΟΣ ΔΩΔΕΚΑΝΗΣΟΥ
ΔΗΜΟΣ ΠΕΤΑΛΟΥΔΩΝ
ΤΕΧΝΙΚΕΣ ΥΠΗΡΕΣΙΕΣ

ΑΝΑΚΟΙΝΩΣΗ

Ο Δήμος Πεταλούδων ανακοινώνει ότι λόγω εργασιών στη γέφυρα Κρεμαστής θα διακοπεί η διέλευση των οχημάτων από τις 31-10-2001, ημέρα Τετάρτη μέχρι τις 10-11-2001, ημέρα Σάββατο.

Παρακαλούνται οι οδηγοί να ακολουθούν τον περιμετρικό (παραποτάμιο) δρόμο.

Ο Αντιδήμαρχος
Αφεντούλης Ιωάννης

ΕΑΣΔ ΕΝΩΣΗ ΑΓΡΟΤΙΚΩΝ ΣΥΝΕΤΑΙΡΙΣΜΩΝ ΔΩΔΕΚΑΝΗΣΟΥ

ΠΡΟΣΚΛΗΣΗ ΕΝΔΙΑΦΕΡΟΝΤΟΣ

Η ΕΝΩΣΗ ΑΓΡΟΤΙΚΩΝ ΣΥΝΕΤΑΙΡΙΣΜΩΝ ΔΩΔΕΚΑΝΗΣΟΥ, στα πλαίσια της οργανωτικής ανάταξής της, προτίθεται να προσλάβει Λογιστή-Φοροτέχνη για την ενίσχυση του Λογιστηρίου της εταιρίας. Οι υποψήφιοι θα πρέπει να πληρούν τις παρακάτω προϋποθέσεις:

- Απόφοιτοι ΑΕΙ, εσωτερικού ή εξωτερικού, Οικονομικής Κατεύθυνσης
- Εμπειρία δύο (2) τουλάχιστον ετών σε βιβλία Γ' κατηγορίας
- Καλή Χρήση Η/Υ
- Ηλικία έως 32 ετών (γεννημένοι μετά την 01/01/1969)
- Εκπληρωμένες Στρατιωτικές Υποχρεώσεις για τους άρρενες υποψήφιους
- Καλή γνώση μίας τουλάχιστον ξένης γλώσσας.
- Προτιμητέα η κατοχή αδείας Φοροτέχνη-Λογιστή Α' τάξης
- Να είναι μέλος του Ο.Ε.Ε.
- Αντίγραφο Ποινικού Μητρώου

Οι ενδιαφερόμενοι θα πρέπει να καταθέσουν στα γραφεία της εταιρίας (Κλ. Πέππερ 1, Ρόδος, υπ' όψη Προϊστάμενου Προσωπικού τηλ. 0241-28374), σχετική αίτηση συνοδευόμενη από αναλυτικό Βιογραφικό Σημείωμα με πρόσφατη φωτογραφία, Δύο Συστατικές Επιστολές και αποδεικτικά τίτλων σπουδών, προϋπηρεσίας εάν υπάρχει και επαγγελματικής αδείας (εάν υφίσταται).
Η αξιολόγηση των υποψηφίων θα γίνει από εξειδικευμένη εταιρεία αξιολόγησης προσωπικού.
Καταληκτική ημερομηνία κατάθεσης των αιτήσεων είναι η Δεύτερα 5 Νοεμβρίου 2001 (ώρα 14.00).

Από το Διοικητικό Συμβούλιο
της Ε.Α.Σ.Δ.
Ο Πρόεδρος
Γιαννίκης Σάββας

Μνήμη

Όλων των κεκοιμημένων πιστών

Requien Mass

For the repose of the souls of the dead

Friday 2nd November
Παρασκευή 2 Νοεμβρίου

Λειτουργίες:
Παναγία της Νίκης 9.00 π.μ. & 6.00 μ.μ.
Our Lady of Victory (Sacta Maria)

Στο Καθολικό Νεκροταφείο 4.30 μ.μ. (p.m.)
At the Catholic Cemetery

Αγ. Φραγκίσκου 7.00 μ.μ. (in English)
St Francis Church

ΕΥΧΑΡΙΣΤΗΡΙΟ

Τα νήπια και οι Νηπιαγωγοί του 1ου Νηπ/γείου της Ακαδημίας Ρόδου, ευχαριστούν τον κ. Κων/νο Καρατζιά ιδιοκτήτη Πρακτορείου Ταξιδίων, για την δωρεάν παραχώρηση ενός λεωφορείου, για την πραγματοποίηση εκπαιδευτικής επίσκεψης στο πάρκο στρουθοκαμήλων. Επίσης τον ευχαριστούν θερμά για το ενδιαφέρον που δείχνει και τη συμπαράστασή του στις ανάγκες του νηπιαγωγείου

Οι Νηπιαγωγοί και τα παιδιά.

ΣΥΓΧΑΡΗΤΗΡΙΟ

Στον αγαπημένο μας εξάδελφο **Στέλιο Κοιλιά** του **Νικολάου** που πήρε με άριστα το πτυχίο της Ιατρικής από το Πανεπιστήμιο του Τορίνο, θερμά συγχαρητήρια και καλή σταδιοδρομία.

Τα εξαδέλφια του
Μανώλης- Παρασκευή
Τσαμπίκα και Μιχάλης Κρητικού

FENG SHUI

Η ΤΕΧΝΗ ΤΟΥ ΕΥ ΖΗΝ

Θέλετε να ξεφύγετε από την μοιρολατρία και να πάρετε την ζωή σας, στα χέρια σας;
Θέλετε να έχετε επιτυχία και να γράψετε εσείς το επόμενο κεφάλαιο της ζωής σας όπως εσείς θέλετε; Τότε...

ΜΥΗΘΕΙΤΕ ΣΤΗΝ ΤΕΧΝΗ ΤΟΥ FENG SHUI

Σας προσφέρεται μια πρώτης τάξεως ευκαιρία με την παρουσία στη Ρόδο της πιο μεγάλης εκπροσώπου της τέχνης του "ΕΥ ΖΗΝ", **ΕΛΕΝΗΣ ΚΑΪΡΗ BARTELS,** που θα σας παρουσιάσει τα μυστικά της επιτυχίας.
Η Ελένη Καϊρη - Bartels είναι δημιουργός του HELLENIC FENG SHUI και είναι η μοναδική σύμβουλος στον κόσμο η οποία ενώνει την σοφία της Απω Ανατολής και των Αρχαίων Ελλήνων.
ΤΗΝ ΠΑΡΑΣΚΕΥΗ 9 ΝΟΕΜΒΡΙΟΥ και ώρα 20.30 γνωριμία με το κοινό και ενημέρωση στο Rodos Park Hotel με είσοδο ελεύθερη.
ΤΟ ΣΑΒΒΑΤΟ 10 ΝΟΕΜΒΡΙΟΥ σεμινάριο με θέμα το "μυστικό της επιτυχίας". Θα μάθετε α) το bagua με ανάλυση και ασκήσεις β) να απεγκλωβίζετε ενέργεια η οποία δημιουργεί ανεξήγητα εμπόδια.
ΤΗΝ ΚΥΡΙΑΚΗ 11 ΝΟΕΜΒΡΙΟΥ σεμινάριο με θέμα:
ΤΟ FENG SHUI στον επαγγελματικό χώρο...
Θα μάθετε πως να ενισχύετε τη δημιουργικότητά σας.
Θα μάθετε πώς να παραμερίσετε το μεγαλύτερο εμπόδιο, τον εαυτό σας!
Πάρτε τα κουπιά, την τύχη στα χέρια σας και κατευθυνθείτε σταθερά προς ένα καλύτερο μέλλον και προς το "ΕΥ ΖΗΝ".
Για περισσότερες πληροφορίες, **κα Χριστίνα τηλ. 39734**

ΑΠΩΛΕΙΑ

Χάθηκε κινητό τηλέφωνο **ΝΟΚΙΑ 6210 στην Κρεμαστή.** Παρακαλείται ο ευρών να επικοινωνήσει με το τηλέφωνο **097/4016725** και θα αμοιφθεί.

ΔΕΥΑΡ
ΔΗΜΟΤΙΚΗ ΕΠΙΧΕΙΡΗΣΗ
ΥΔΡΕΥΣΗΣ ΑΠΟΧΕΤΕΥΣΗΣ ΡΟΔΟΥ

ΑΝΑΚΟΙΝΩΣΗ

Από τη ΔΕΥΑΡ ανακοινώνεται ότι την Παρασκευή 2 Νοεμβρίου θα εκτελεσθούν εργασίες στο δίκτυο ύδρευσης στη διασταύρωση των οδών Ερυθρού Σταυρού και Παπαλουκά. Για τον παραπάνω λόγο θα υπάρξει διακοπή νερού στην περιοχή γύρω από το παλιό Νοσοκομείο (Ερυθρού Σταυρού), Παπαλουκά, Μεταξά, Ανθ. Ζερβού, Λάσκου, Ελ. Βενιζέλου) από την 09.00 π.μ. μέχρι την 14.00 μ.μ. ώρα περίπου. Επίσης παρακαλούμε τους οδηγούς που χρησιμοποιούν για την εξυπηρέτησή τους τον παραπάνω κόμβο να κινούνται προσεκτικά και με μικρές ταχύτητες μιας και η κυκλοφορία των οχημάτων θα διεξάγεται με δυσκολία.
Ζητούμε συγγνώμη και κατανόηση για την ταλαιπωρία και ευχαριστούμε για τη συνεργασία σας.

Ο γενικός διευθυντής
Εμμ. Διακομανώλης
Διπλ/χος Μηχ/γος Μηχανικός

ΕΛΛΗΝΙΚΗ ΔΗΜΟΚΡΑΤΙΑ
ΥΠΟΥΡΓΕΙΟ ΟΙΚΟΝΟΜΙΚΩΝ
ΤΕΛΩΝΕΙΟ ΚΩ

ΔΙΑΚΗΡΥΞΗ ΕΚΠΟΙΗΣΗΣ ΑΥΤΟΚΙΝΗΤΩΝ

Σας γνωρίζουμε ότι στις 19 Νοεμβρίου 2001 ημέρα Δευτέρα, ώρα 11 π.μ. στο Τελωνείο Κω διενεργείται ΔΗΜΟΠΡΑΣΙΑ ΑΥΤΟΚΙΝΗΤΩΝ ΚΥΡΙΟΤΗΤΟΣ ΔΗΜΟΣΙΟΥ. Τα δημοπρατούμενα αυτοκίνητα είναι στο σύνολό τους: 4 (τέσσερα)

Ο Τελώνης Κω
Αγγελής Ζερβός
ΠΕ/Α'

ΑΠΟ ΝΕΟ ΠΡΩΤΟΠΟΡΙΑΚΟ ΓΡΑΦΕΙΟ ΧΡΗΜΑΤΟΟΙΚΟΝΟΜΙΚΩΝ ΥΠΗΡΕΣΙΩΝ
(Εκτός χρηματιστηριακών)

ΖΗΤΟΥΝΤΑΙ

Για άμεση πρόσληψη νέοι και νέες που έχουν τα ακόλουθα προσόντα:
1. Πτυχίο Πανεπιστημίου ή ΤΕΙ στα Οικονομικά
2. Πολύ καλή γνώση χειρισμός των computers, Η/Υ.
3. Πολύ καλή γνώση της Αγγλικής γλώσσας.
4. Εκπληρωμένες τις στρατιωτικές υποχρεώσεις, (για τους νέους).

Πρόκειται για δωδεκάμηνη απασχόληση και δυνατότητα για σπουδαία σταδιοδρομία.
Αποστείλετε βιογραφικό σημείωμα με αντίγραφα των τίτλων σπουδών σας, με πρόσφατη φωτογραφία καθώς και την διεύθυνση διαμονής και το τηλέφωνό σας, για να επικοινωνήσουμε μαζί σας.
Δ/νση αποστολής βιογραφικού:

κ. A/L Plaisier, Ταχ. Θυρίδα No. 222 ΡΟΔΟΣ

ΖΗΤΟΥΝΤΑΙ

ΑΠΟ ΓΡΑΦΕΙΟ ΓΕΝΙΚΟΥ ΤΟΥΡΙΣΜΟΥ

Υπάλληλοι με κέφι και όρεξη για παραγωγική δουλειά, προκειμένου να στελεχώσουν Τμήμα εξερχόμενου τουρισμού (Qutgoing).
Αντικείμενο: Η προώθηση-πώληση "πακέτων" διακοπών, με ειδικούς όρους πληρωμής.
Προσόντα:
1. Απολυτήριο, λυκείου και άνω.
2. Ηλικία, από 20 μέχρι 40 ετών.
3. Χειρισμός ηλεκτρονικών μηχανημάτων, computers, Η/Υ.
4. Πολύ καλή γνώση της Αγγλικής γλώσσας.
5. Χωρίς στρατιωτικές υποχρεώσεις, για τους άνδρες.

Η πρόσληψη είναι άμεση και η απασχόληση δωδεκάμηνη.
Πολύ καλές προοπτικές για αξιόλογη καριέρα. Αποστείλετε βιογραφικό σημείωμα με πρόσφατη φωτογραφία και φωτοαντίγραφο του απολυτηρίου ή των άλλων τίτλων σπουδών σας.
Σημειώστε, επίσης, την διεύθυνσή σας και το τηλέφωνό σας και αποστείλετέ τα στην διεύθυνση:

κα. Στ. Μαχράμη, Ταχ. Θυρίδα No. 74 ΡΟΔΟΣ



ΕΡΓΑΣΤΗΡΙΟ ΕΛΕΥΘΕΡΩΝ ΣΠΟΥΔΩΝ ΚΟΜΜΩΤΙΚΗΣ

ΣΑΚΚΑ ΠΟΠΗ

Για ένα σίγουρο μέλλον

Γρίβα 41 85100 Ρόδος Τηλ.: 0241 22810

ΠΟΛΙΤΙΣΤΙΚΟΣ ΣΥΛΛΟΓΟΣ ΓΥΝΑΙΚΩΝ ΡΟΔΟΥ

ΠΡΟΣΚΛΗΣΗ

Καλούμε τα μέλη και τους φίλους μας να παραστούν στο "μουσικό απόγευμα" που διοργανώνουμε την Κυριακή 4 Νοεμβρίου 2001 και ώρα 18.00 μ.μ. στο ξενοδοχείο **MEDITERRANNEAN**.
Θα προσφερθούν καφές, τσάι ή αναψυκτικό, γλυκά και αλμυρά.
Θα μας συντροφέψει η ροδίτισα τραγουδίστρια **Βάλια Ζόπα.**

Κλήρωση ενός εισιτηρίου μετ' επιστροφής, Ρόδο-Αθήνα-Ρόδο, προσφορά της CONTOURS.

Θα χαρούμε πολύ να σας δούμε.

Εκ του Δ.Σ.

Η πρόεδρος **Η γραμματέας**
Ευδοκία Καραγιάννη **Σταματία Πολυχρόνη Θεοδώρου**

ΕΛΛΗΝΙΚΗ ΔΗΜΟΚΡΑΤΙΑ
ΝΟΜΟΣ ΔΩΔΕΚΑΝΗΣΟΥ
ΔΗΜΟΣ ΙΑΛΥΣΟΥ
Δ/ΝΣΗ ΤΕΧΝΙΚΩΝ ΥΠΗΡΕΣΙΩΝ

ΠΕΡΙΛΗΨΗ ΔΙΑΚΗΡΥΞΗΣ ΔΗΜΟΠΡΑΣΙΑΣ

Ο Δήμαρχος Ιαλυσού προκηρύσσει ανοικτή δημοπρασία για την Προμήθεια **Ενός (1) Καινούργιου Λεωφορείου Μεταφοράς Ποσωπικού Χωρητικότητας 40 Θέσεων Καθήμενων Επιβατών** με κριτήριο την **Τεχνοοικονομικά Συμφερότερη Προσφορά**.

Η διενέργεια και η εκτέλεση της προμήθειας θα γίνουν σύμφωνα με την 11389/23-3-93 **Απόφαση (Ενιαίος Κανονισμός Προμηθειών Ο.Τ.Α)**

Σύμφωνα με το υπ' αριθμό **39763/15-10-01** Έγγραφο του **ΥΠ.ΕΣ.Δ.Δ.Α** και την υπ' άριθμό **9176/24-08-01 έγκριση** της Περιφέρειας Νοτίου Αιγαίου μας εγκρίθηκε η προμήθεια:

- **Αυτοκίνητο Λεωφορείο 40 Θέσεων**

Ο **Προϋπολογισμός** της προμήθειας ανέρχεται στο ποσό των **40.000.000 + 7.500.000 (Φ.Π.Α + Στρογγυλ.)= 47.500.000 Δρχ.**

Η Πίστωση του έργου προέρχεται από Ι.Π. 2001 με διατιθέμενη πίστωση για το 2001 εκ δρχ **45.000.000.**

Η δημοπρασία θα διενεργηθεί **την 21η του μηνός Νοεμβρίου του έτους 2001 ημέρα Τετάρτη** στα γραφεία των Τεχνικών Υπηρεσιών του Δήμου. **Ωρα έναρξης 10:00 π.μ και λήξη 10:30π.μ**.

Η έναρξη επίδοσης των προσφορών γίνεται μισή ώρα αργότερα. Η παραλαβή των προσφορών μπορεί να συνεχιστεί και μετά την ωρα αυτή, αν η παράδοση των προσφορών που έχει έγκαιρα αρχίσει συνεχίζεται χωρίς διακοπή, λόγω του πλήθους των ενδιαφερομένων.

Στην δημοπρασία γίνονται δεκτοί:

- Ελληνες και αλλοδαποί προμηθευτές
- Νομικά πρόσωπα ημεδαπά και αλλοδαπά
- Συνεταιρισμοί
- Ενώσεις προμηθευτών

Εγγύηση για συμμετοχή στη δημοπρασία ορίζεται σε 5% του προϋπολογισμού δηλαδη σε **2.000.000** Δρχ.

Περισσότερες πληροφορίες θα δίνονται καθημερινά τις εργάσιμες ημέρες και ώρες στα γραφεία των Τεχνικών Υπηρεσίων του Δήμου Ιαλυσού.

Ο Δήμαρχος
Στέργος Στάγκας

ΕΛΛΗΝΙΚΗ ΔΗΜΟΚΡΑΤΙΑ
ΥΠΟΥΡΓΕΙΟ ΕΡΓΑΣΙΑΣ
ΟΡΓΑΝΙΣΜΟΣ ΑΠΟΣΧΟΛΗΣΗΣ
ΕΡΓΑΤΙΚΟΥ ΔΥΝΑΜΙΚΟΥ
ΚΕΤΕΚ ΡΟΔΟΥ
ΤΕΕ ΜΑΘΗΤΕΙΑΣ ΡΟΔΟΥ
Αριθ. Πρωτ. 1770

ΣΥΜΠΛΗΡΩΜΑΤΙΚΗ ΠΕΡΙΛΗΨΗ ΠΡΟΚΗΡΥΞΗΣ ΕΙΔΙΚΟΤΗΤΩΝ ΩΡΟΜΙΣΘΙΟΥ ΕΚΠΑΙΔΕΥΤΙΚΟΥ ΠΡΟΣΩΠΙΚΟΥ

Ο Οργανισμός Απασχόλησης Εργατικού Δυναμικού προκειμένου να καλύψει τις ανάγκες των Εκπαιδευτικών του Προγραμμάτων σε ωρομίσθιο διδακτικό προσωπικό με σύμβαση εξαρτημένης εργασίας, ορισμένου χρόνου (άρθρο 3 παρ. 2 και 3 Ν 2336/95), για το Σχολικό Έτος 2001-2002, καλεί όσους ενδιαφέρονται και πληρούν τις απαραίτητες προϋποθέσεις να υποβάλουν μέχρι 7 Νοεμβρίου 2001 και ώρα 2:30μ.μ., αίτηση με τα απαιτούμενα δικαιολογητικά, όπως προβλέπονται από την 191300/4-7-96 Απόφαση του Υπουργού Εργασίας και Κοινωνικών Ασφαλίσεων στο ΚΕΤΕΚ ΡΟΔΟΥ, για τη δημιουργία πινάκων αξιολόγησης και επιλογής ωρομίσθιου εκπ/κού προσωπικού στους παρακάτω κλάδους και ειδικότητες, οι οποίοι θα ισχύσουν για ολόκληρο το Σχολικό Έτος 2001-2002.

ΠΕ 08 Καλών Τεχνών και ελλείψει αυτών
ΠΕ 12 Αρχιτέκτονες Μηχανικοί
ΠΕ 17 Τεχνολόγοι Μηχανολόγοι.
ΠΕ 18 Τεχνολόγοι Οχημάτων και ελλείψει αυτών
ΠΕ 17 Τεχνολόγοι Μηχανολόγοι με εξειδίκευση ή εμπειρία στη νέα αντιρρυπαντική τεχνολογία αυτοκινήτου (αποδεδειγμένη)
ΠΕ 18 Τουριστικών Επαγγελμάτων
ΠΕ 19 Πληροφορικής
ΠΕ 20 Πληροφορικής, ελλείψει αυτών
ΠΕ Πτυχιούχοι τριτοβάθμιας εκπαίδευσης με τουλάχιστον 300 ώρες εξειδίκευση σε Η/Υ, ελλείψει αυτών,
ΠΕ Πτυχιούχοι τριταβάθμιας εκπαίδευσης σε ένα (1) έτος επαγγελματική ή διδακτική εμπειρία στους Η/Υ (software).
ΤΕ 1 Εργοδηγοί Πληροφορικής.
ΠΕ 07 Γερμανικής Φιλολογίας και ελλείψει αυτών
ΔΕ με επάρκεια διαδασκαλίας γερμανικής γλώσσας.

ΔΙΕΥΚΡΙΝΙΖΟΥΜΕ ΟΤΙ:

Πιθανόν να μην υπάρχει ανάγκη πρόσληψης από όλες τις ειδικότητες που προκηρύσσονται, ανάλογα με τις ανάγκες των εκπαιδευτικών προγραμμάτων που υλοποιούνται από τη Σχολική Μανάδα.

Για το πλήρες κείμενο της προκήρυξης καθώς και για την 191300/4-7-96 Απόφαση του Υπουργού Εργασίας και Κοινωνικών Ασφαλίσεων μπορούν να ενημερωθούν οι ενδιαφερόμενοι από την Γραμματεία του ΚΕΤΕΚ ΡΟΔΟΥ, στην οποία μπορούν να απευθύνονται για περισσότερες πληροφορίες στα τηλέφωνα 0241-31077, 78788, 78730

Ο διευθυντής
ΚΩΝ/ΝΟΣ Π. ΑΘΑΝΑΣΙΟΥ

TRAVEL TREK
Αλεξάνδρου Διάκου 46, 1ος ορ., 85 100 Ρόδος Δωδεκάνησα
τηλ. 0241 75694 / 5 fax 0241 30383
e-mail: traveltrek@rho.forthnet.gr

Περιπετειώδη ταξίδια
...και άλλα ταξίδια

AZUR κρουαζιέρα 28/10, 04/11, από 85.000 δρχ !!!! (249,449 euro)
ΜΑΛΤΑ ταξιδιωτικά πακέτα από 93.000 δρχ !!!! (272,927 euro)
αναχωρηση 09 / 11 /01 και κάθε Παρασκευή ή Δευτέρα
ΙΤΑΛΙΑ με ταξιδιωτικά πακέτα SUPERFAST από 152.000 δρχ !!!! (446,07 euro)
ΠΡΑΓΑ από 180.000 δρχ !!!! (528,246 euro)
αναχωρήσεις κάθε Παρασκευη και Σάββατο
ΣΕΥΧΕΛΛΕΣ από 517.000 δρχ !!!! (1517,24 euro)
ΜΑΥΡΙΚΙΟΣ από 403.600 δρχ !!!! (1182,69 euro)
ΚΟΥΒΑ από 491.000 δρχ !!!! (1440,94 euro)
ΤΥΝΗΣΙΑ από 199.000 δρχ !!!! (584,006 euro)
ΑΙΓΥΠΤΟΣ από 114.000 δρχ !!!! (334,556 euro)
ΜΑΔΡΙΤΗ-ΑΝΔΑΛΟΥΣΙΑ-ΚΟΣΤΑ ΝΤΕΛ ΣΟΛ 21/10,18/11
279.000 δρχ !!!! (818,79 euro)

ΤΖΑΚΙΑ

ΤΖΑΚΙΑ ΤΖΟΤΖΟΛΗΣ ΤΑΣΟΣ

ΤΖΑΚΙΑ
ΜΑΝΤΕΜΕΝΙΑ • ΑΠΛΑ • ΑΕΡΟΘΕΡΜΑ • ΜΕ ΤΖΑΜΙΑ ΚΑΙ ΠΟΡΤΕΣ • ΜΕ ΠΥΡΟΤΟΥΒΛΑ
ΣΟΜΠΕΣ ΜΕ ΞΥΛΑ
ΜΕΓΑΛΗ ΠΟΙΚΙΛΙΑ ΜΟΝΤΕΛΩΝ
ΑΞΕΣΟΥΑΡ ΤΖΑΚΙΩΝ
ΣΚΑΡΕΣ • ΣΙΤΕΣ • ΚΡΕΜΑΝΤΑΛΑΔΕΣ
ΦΟΥΡΝΑΚΙΑ ΚΑΙ ΨΗΣΤΑΡΙΕΣ
ΣΕ ΠΟΛΛΑ ΣΧΕΔΙΑ ΚΑΙ ΜΕΓΕΘΗ
ΚΑΘΑΡΙΣΜΟΙ ΚΑΙ ΣΕΡΒΙΣ ΤΖΑΚΙΩΝ

ΚΟΛΥΜΠΙΑ, ΕΝΑΝΤΙ ΚΑΙ ΠΑΡΑΠΛΕΥΡΩΣ ΙΔΡΥΜΑΤΟΣ
ΚΥΡΙΑΚΕΣ ΑΝΟΙΚΤΑ 11–4

Τηλέφωνο (0241) 56275, 56140, κιν. 0942/255848,
τηλ.. Fax: 56317, 85103 Κολύμπια, Ρόδος



Ρόδος: είχῃ καὶ ὡς ἔτυχε...

«Δεν υπάρχει ζήτημα για τις τουρκικές παραβιάσεις στο Αιγαίο»

«Ο υπουργός Τύπου κ. Χρ. Πρωτόπαπας δήλωσε ότι η ελληνική πλευρά δεν προέβη σε διάβημα προς την Τουρκία για τις παραβιάσεις του εθνικού εναερίου χώρου, στις οποίες προχώρησαν τουρκικά αεροσκάφη την περασμένη Τετάρτη, ημέρα που σημειώθηκε "αλλαγή φρουράς" στην ηγεσία του υπουργείου Αμύνης.

Απαντώντας σε σχετική ερώτηση, ο κ. Πρωτόπαπας είπε ότι "δεν χρειάστηκε να γίνει κάτι ειδικό, γιατί δεν υπήρξε συνέχεια αυτών των προβλημάτων και είμαστε σε ήρεμη κατάσταση. Ο κυβερνητικός εκπρόσωπος πρόσθεσε ότι ***"αυτή τη στιγμή δεν υπάρχει θέμα παραβιάσεων και παραβάσεων, καθώς εδώ και αρκετές ημέρες δεν υπάρχει τέτοιο ζήτημα".***

• Οι Ελληνοτουρκικές "διαφορές" στο Αιγαίο

Η 1η Νοεμβρίου 1973 αποτελεί τη γενέθλιο ημέρα των σύγχρονων ελληνοτουρκικών "διαφορών. Η Αγκυρα, εκμεταλλευόμενη τις πολιτικές συνθήκες των ημερών εκείνων, προωθεί το από καιρού καλά επεξεργασμένο σχέδιό της, η εφαρμογή του οποίου επιβαρύνει τις ήδη τεταμένες ελληνοτουρκικές σχέσεις και συν τω χρόνω προκαλεί την οικονομική αιμορραγία της χώρας μας, η οποία καλείται να εξοπλισθεί προκειμένου να αποτρέψει τη διαρκώς εντεινόμενη απειλή.

Ο πολιτικός Εγκέλαδος εκείνης της εποχής είχε ισχύ πολλών "ρίχτερ" με έντονη εν συνεχεία δραστηριότητα, την οποία, παρά τις εκατέρωθεν επιδιώξεις, δεν μπορεί να διαγράψει η διπλωματία των σεισμών και των ασμάτων...



Την προαναφερθείσα ημερομηνία με δημοσίευση στην τουρκική "Εφημερίδα της Κυβερνήσεως" η Αγκυρα παραχωρεί στην κρατική εταιρία πετρελαίων TRAO δικαιώματα εκμετάλλευσης τμημάτων της υφαλοκρηπίδας του Βορειοανατολικού Αιγαίου σε περιοχές βορείως και βορειοδυτικώς των νήσων Λέσβου και Χίου.

Με την ενέργεια αυτή η Τουρκία αυθαιρέτως και μονομερώς χώριζε το Αιγαίο στο μέσο, παραβλέποντας την υφαλοκρηπίδα των ελληνικών νησιών.

Με την πάροδο όχι μακρού χρόνου στην "ατζέντα" των ελληνοτουρκικών "διαφορών" προστίθεται ο έλεγχος των πτήσεων στον εναέριο χώρο του Αιγαίου, ο επιχειρηματικός έλεγχος του Αρχιπελάγους, η αποστρατιωτικοποίηση νήσων του ανατολικού Αιγαίου και η αιγιαλίτιδα ζώνη.

Η τουρκική προκλητικότητα έφερε τουλάχιστον τέσσερις φορές τις δύο χώρες εκατέρωθεν του Αιγαίου στο χείλος του πολέμου: Το 1976 με την έξοδο του "Σισμίκ", το 1987 με τον απόπλου του "Σισμίκ Ι", το 1994 με την απειλή της Τουρκίας να επιχειρήσει απόβαση στα ελληνικά νησιά, αν η Ελλάδα επεξέτεινε τα χωρικά ύδατά της, και το 1996 με το επεισόδιο στα Υμια. **Οι παραβιάσεις του ελληνικού εναέριου και θαλάσσιου χώρου συνεχίζονται, για να υπενθυμίζουν την αμφισβήτηση της ελληνικής κυριαρχίας στο Αιγαίο.**

Την ίδια στιγμή ο Ελληνας στρατιώτης βρίσκεται σε μία ιδιότυπη κατάσταση ετοιμότητας, ενώ "υπεύθυνοι" και "επώνυμοι" ευωχούνται ένθεν κακείθεν του Αρχιπελάγους.

... Η ελληνοτουρκική "φιλία", άλλωστε, έχει γίνει του συρμού, έστω κι αν αποτελεί στην ουσία το κυνήγι του προβάτου από το λύκο!

ΜΕΡΙΚΕΣ ΦΟΡΕΣ ΓΙΑ ΝΑ ΑΡΕΣΕΙΣ ΠΡΕΠΕΙ ΝΑ ΦΤΑΣΕΙΣ ΣΤΑ ....ΆΚΡΑ!!

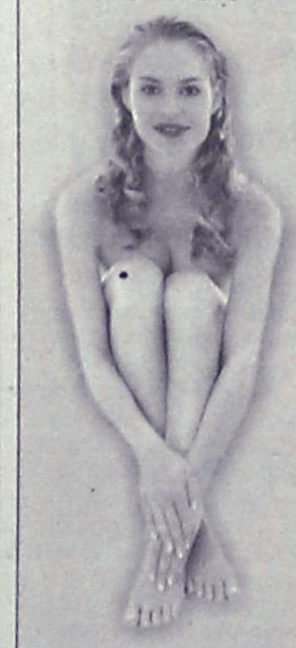

- ΠΡΟΣΘΕΤΙΚΗ ΝΥΧΙΩΝ ΜΕΤΑΞΙ-ΑΚΡΥΛΙΚΟ
- ΜΑΝΙΚΙΟΥΡ-ΠΕΝΤΙΚΙΟΥΡ ΑΝΑΝΕΩΣΗΣ
- ΟΡΘΟΝΥΧΙΑ (ΠΟΝΕΜΕΝΑ ΓΥΡΤΑ ΝΥΧΙΑ)
- ΣΚΛΗΡΥΝΣΗ ΦΥΣΙΚΩΝ ΝΥΧΙΩΝ
- ΛΕΥΚΑΝΣΗ ΝΥΧΙΩΝ (ΧΕΡΙΑ-ΠΟΔΙΑ)
- ΦΡΥΔΙΑ - ΒΛΕΦΑΡΙΔΕΣ
- ΜΟΝΙΜΟ ΓΑΛΛΙΚΟ
- MONIMA DESIGNS
- ΑΠΟΤΡΙΧΩΣΗ

BEAUTY NAILS BN RHODES



ΑΝ ΤΟ ΖΗΤΟΥΜΕΝΟ ΣΑΣ ΕΙΝΑΙ Η ΑΚΡΑ ...ΠΟΛΥΤΕΛΕΙΑ

BEAUTY NAILS - STUDIO ΑΙΣΘΗΤΙΚΗΣ ΝΥΧΙΩΝ
ΕΜΠΟΡΙΚΟ ΚΕΝΤΡΟ ΦΩΚΙΑΛΗ-ΑΓ. ΑΝΑΣΤΑΣΙΑΣ 40-ΤΗΛ. 70660-ΚΙΝ. 0944 520887

ΡΟΔΟΤΡΥΠΟΚΟΠΤΙΚΗ
ΚΟΥΛΙΑΝΟΣ ΔΗΜΗΤΡΙΟΣ και ΣΙΑ ΟΕ
Κολοκοτρώνη 66 Τηλ. 0241- 77257 - Κιν.: 0932-732331

ΤΡΥΠΑΜΕ-ΚΟΒΟΥΜΕ-ΣΠΑΜΕ
ΜΠΕΤΑ - ΤΟΥΒΛΑ -
ΤΣΙΜΕΝΤΟΛΙΘΟΥΣ ΚΛΠ
ΕΡΓΑΣΙΕΣ: ΑΝΟΙΓΟΥΜΕ
ΠΟΡΤΕΣ-ΠΑΡΑΘΥΡΑ-ΤΡΥΠΕΣ-
ΚΑΝΑΛΙΑ ΚΛΠ









ΜΕ ΥΔΡΑΥΛΙΚΑ-ΜΗΧΑΝΗΜΑΤΑ ΚΑΙ ΑΕΡΟΣ.
ΧΩΡΙΣ ΔΟΝΗΣΕΙΣ -ΡΩΓΜΕΣ - ΣΚΟΝΕΣ

(εκ)πολιτισμικά παίγνια

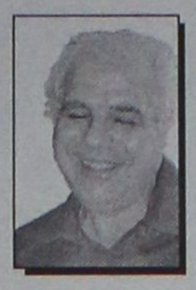

Γράφει ο Κωστής Νικολάκης

Παραμύθια με το φως της Πανσελήνου

Πάτμος: Το νησί της Σελήνης και του Ιωάννη

***«Η Πάτμος, το ιερό νησί της Δωδεκανήσου** έχει αναδυθεί από τη θάλασσα, όπως και η Δήλος, το ιερό νησί των Κυκλάδων.*

Το πρώτο όνομα του νησιού ήταν Λητωίς, γιατί πίστευαν ότι όφειλε την ύπαρξή του στη θεά Αρτεμη, κόρη της Λητούς. Κατά τη μυθολογία, το νησί βρισκόταν στο βυθό της θάλασσας.

Η θεά Αρτεμις, επισκεπτόταν την απέναντι μεγάλη στεριά, την Καρία, όπου στο όρος Λάτμος υπήρχε ιερό προς τιμήν της. Εκεί συναντούσε τη Σελήνη, η οποία ρίχνοντας το φως της στη θάλασσα, φώτιζε το βυθισμένο νησί.

***Συνεχώς η Σελήνη παρότρυνε την Αρτεμη να το ανασύρει και τελικά την έπεισε.** Ετσι η θεά ζήτησε τη βοήθεια του αδελφού της Απόλλωνα, ο οποίος με τη σειρά του μεσολάβησε στο Δία κι έτσι το νησί αναδύθηκε από τη θάλασσα.*

Ο Ηλιος το στέγνωσε, του έδωσε θερμότητα και ζωή κι έτσι ήρθαν και κατοίκησαν εκεί πολλοί από εκείνους που έμεναν γύρω από το όρος Λάτμος κι από άλλες περιοχές, δίνοντάς του το όνομα Λητωίς.

Στην Πάτμο, κατά τη μυθολογία, κατέφυγε ο Ορέστης με αρκετούς Αργείους, κυνηγημένος από τις Ερινύες και έχτισε τον πρώτο μεγάλο ναό της Αρτέμιδας στην ίδια ακριβώς θέση που ο όσιος Χριστόδουλος άρχισε να χτίζει το 1088 μ.Χ. τη Μονή του Θεολόγου.



Πάτμος: *"Σερβίροντας παραδοσιακό καφέ"*

***Οι πρώτοι κάτοικοι του νησιού**, σύμφωνα με τους μελετητές, ήταν οι Δωριείς τους οποίους ακολούθησαν οι Ιωνες. Τον 6ο-4ο π.Χ. αιώνα, στο λόφο Καστέλλι (πάνω από τη σημερινή Σκάλα) ήκμασε μια πόλη με την ακρόπολή της.*

Ο πληθυσμός της ήταν 12-15 χιλ. κάτοικοι κι εκεί υπήρχαν οι ναοί του Διός, του Απόλλωνα, της Αρτέμιδος και του Διονύσου. Οι κλασσικοί συγγραφείς ελάχιστα μνημονεύουν το νησί. Ο Θουκυδίδης αναφέρει το όνομά του, λέγοντας πως ο στρατηγός Πάχης κυνήγησε το 428 π.Χ. τους Μυτιληναίους "μέχρι Πάτμου της νήσου".

***Η Πάτμος, αν και βρισκόταν στο θαλάσσιο δρόμο** που οδηγούσε από την Ρώμη στην Εφεσο, δεν ήταν παρά τόπος εξορίας. Οταν λοιπόν, ο Ιωάννης ο μαθητής του Ιησού, κήρυττε στην Εφεσο όπου είχε ιδρύσει και εκκλησία, κηρύχθηκε διωγμός κατά των Χριστιανών από το ρωμαίο αυτοκράτορα Δομιτιανό.*

Θύμα του διωγμού αυτού υπήρξε και ο ίδιος ο Ιωάννης τον οποίον συνέλαβαν και εξόρισαν στην Πάτμο (95 μ.Χ.).

Εκεί, στο νησί της εξορίας του, ο Ευαγγελιστής Ιωάννης κηρύττοντας τον λόγο του Θεού, έκανε χριστιανούς αρκετούς ειδωλολάτρες και ίδρυσε την Εκκλησία της Πάτμου. Κατοικούσε σε ένα σπήλαιο, το μετονομαζόμενο "Σπήλαιο της Αποκάλυψης" όπου κατόπιν θείας εντολής και φώτισης, υπαγόρευσε στον μαθητή του Πρόχορο το κείμενο της Αποκάλυψης.

Η δολοφονία του Δομιτιανού το 96 μ.Χ. σημαίνει τη λήξη του διωγμού και κατά συνέπεια της εξορίας του Ευαγγελιστή Ιωάννη, αφού ο νέος αυτοκράτορας Νέρβας του επέτρεψε να γυρίσει στην Εφεσο και να συνεχίσει το έργο του.

Η θρησκευτική ελευθερία που επικράτησε με το διάταγμα του Μεγάλου Κωνσταντίνου, τον 4ο αιώνα, συνετέλεσε ώστε το νησί να γίνει τόπος προσκυνήματος. Η ακμή αυτή του νησιού διήρκεσε ως τον 7ο μ.Χ. αιώνα, όπου ξαφνικά, μετά την έναρξη του πολέμου μεταξύ Βυζαντίου και Αράβων-Σαρακηνών το νησί λεηλατείται και ερημώνεται...».

«ΡΟΔΙΑΚΗ» ΑΠΟ ΤΟ 1915

ΦΛΑΣ ΣΤΟ ΠΑΡΕΛΘΟΝ



ΡΟΔΙΑΚΗ

PERIODICO SETTIMANALE

ΕΒΔΟΜΑΔΙΑΙΑ ΠΟΛΙΤΙΚΗ, ΟΙΚΟΝΟΜΙΚΗ ΚΑΙ ΚΟΙΝΩΝΙΚΗ ΕΦΗΜΕΡΙΣ

ΡΟΔΙΑΚΗ
28 ΦΕΒΡΟΥΑΡΙΟΥ 1919
Αριθμ. φύλλου 173

ΠΑΡΑΣΗΜΟΦΟΡΙΑ

Προτάσει της Αυτού Εξοχότητας του υπουργού των Εξωτερικών η Α.Μ. Βασιλεύς της Ιταλίας πυδόκησε να παραχωρήση το παράσημο των ιππότων της τάξεως του Στέμματος της Ιταλίας εις τους κ.κ. Σπυρίδωνα Καραβοκυρόν, Ιωσήφ Νότρικαν, Ιωσήφ Αχλαδέφ, Γεώργιον Γεωργιάδην δικηγόρον, Παναγιώτην Αγιακάτσικαν και Εμμανουήλ Δημητριάδην.

Η παρασημοφορία αυτή είνε απόδειξις της ιδιαιτέρας εκτιμήσεως της Κυβερνήσεως προς τα παρασημοφορηθέντα πρόσωπα, διά τα προσόντα άτινα κέκτηνται ταύτα οις επί τούτω διαβιβάζομεν τα θερμά μας συγχαρητήρια.

ΣΧΟΛΙΚΑ

Ο εκ των καθηγητών του Βενετοκλείου κ. Φωκίων Κωνσταντινίδης μαθηματικός, πεισθείς επι τέλους ότι η ανεκτικότης της Κοινότητός μας είχεν ήδη εξαντληθεί πριν παρέλθη εν τω τελεσιγράφω του οριζομένη προθεσμία έσπευσε να επαναλάβη τα μαθήματά του άνευ όρων.

ΚΟΙΝΩΝΙΚΗ ΚΙΝΗΣΙΣ

— Παρεπιδημούσιν από της παρελθούσης εβδομάδος εν τη πόλει μας ο κ. Στυλιανός Θυμανάκης δήμαρχος Κω, Χρήστος Χατζηπέτρου ιατρός, Ιωάννης Τριπολίτης, Παύλος Γεωργιάδης και Ι. Οικονομίδης έμποροι εκ Κω.

— Ανεχώρησε εις Λέρον ο κ. Ι. Οικονομίδης δικηγόρος.

(Σ.Σ. Η Ροδιακή εκδιδόταν τότε υπό καθεστώς ιταλικής λογοκρισίας. Διατηρείται επίσης η γλώσσα και τα τοπωνύμια που υπήρχαν στις αρχές του αιώνα).

ΠΛΑΣΙΟ διαφημιστική

◆ Κάρτες
◆ Προσκλητήρια γάμων-βαπτίσεων
◆ Σφραγίδες
◆ Διαφήμιση στον Τύπο

Παπαγιάννη 80 Κρεμαστή
Τηλ. 95584 - 91350
Κιν. 09377-56878



ΘΕΛΕΤΕ ΝΑ ΔΙΑΚΟΣΜΗΣΕΤΕ
Το ξενοδοχείο, το μαγαζί ή το σπίτι σας με κάτι ΞΕΧΩΡΙΣΤΟ και ΜΟΝΑΔΙΚΟ;
ΕΛΑΤΕ ΣΕ ΜΑΣ

Στην ΡΟΔΟΥΛΑ & στον ΑΡΤΑΝ
για
ΒΙΤΡΩ . ΠΙΝΑΚΕΣ ΖΩΓΡΑΦΙΚΗΣ
• ΚΟΡΝΙΖΕΣ • ΚΑΘΡΕΠΤΕΣ ΖΩΓΡΑΦΙΣΤΟΥΣ & ΦΩΤΙΖΟΜΕΝΟΥΣ και ΑΝΑΓΛΥΦΑ

ΕΤΟΙΜΑ ΚΑΙ ΜΕ ΠΑΡΑΓΓΕΛΙΑ

Σεβόμενοι το γούστο και την οικονομία σας

Μιχ. Πετρίδη 96 κοντά στο ΜΗΔΕΙΑ
Τηλ. 62552 - 61483

ΚΟΜΜΩΤΗΡΙΟ UNISEX
Natural Beauty



Χτενίσματα αέρινα, φίνα... Χτενίσματα με άποψη. Νέες κουπ με στυλ και προσθετική μαλλιών με τη γνωστή υπογραφή της **Μαρίας**

& κατόπιν ραντεβού
ανοικτά από τις 9.00 έως 17.00

Επίσης για τα μικρά παιδιά ένα ευχάριστο κούρεμα μέσα στο παιδικό αυτοκινητάκι

Παφιάκη Μαρία

Στη νέα διεύθυνση: Ακραμίτου 16, Ρόδος • Τηλ. 32161
(παλιά διεύθυνση: προέκταση Αννης Μαρίας)

Αντίλαλοι
πολιτικοί και άλλοι...

Σκέτη υποκρισία



Στο έλεος του Θεού έχουν εγκαταλείψει τα σχολεία της περιοχής μας **οι ευαίσθητοι κατά τ' άλλα**, επιτελείς του Υπουργείου Παιδείας.

Τα προηγούμενα χρόνια, **έφταιγαν οι... αναρχικοί μαθητές** που υποκινούσαν τις καταλήψεις **στα σχολεία και ο τότε πρόεδρος της** ΕΛΜΕ **κ. Μαλαγάρης!**

Τώρα, που οι κενές ώρες διδασκαλίας από την έλλειψη των καθηγητών ξεπερνούν κάθε όριο στα ΤΕΕ, ποιός ευθύνεται άραγε;

Μιχ. Μ.

Με ειρωνεία

Με **...πικρό χιούμορ**, σε κάποιο σημείο της χθεσινής ομιλίας του, θέλησε να αναφερθεί ο πρώην (πλέον) Πρόεδρος του Περιφερειακού Νοσοκομείου της Ρόδου, **κ. Μιχάλης Μπαλάνος** σε όσα του καταμαρτύρησαν όλο αυτό το διάστημα.

Ετσι, απευθυνόμενος προς τους παρισταμένους από το προσωπικό είπε: "Εχετε, λοιπόν, την ευκαιρία **να δείτε για τελευταία φορά σήμερα (σ.σ. χθες), τον εγκληματία στον τόπο του εγκλήματος...**".

Εκτός, πάντως, από την παραπάνω δόση... ελαφράς ειρωνείας, έντονη ήταν η **πικρία** που ο κ. Μπαλάνος άφησε να διαφανεί για την **ταλαιπωρία** -όπως είπε- που υπέστη αυτά τα 4,5 χρόνια.

Κυρ. Π.

ΤΣΑΚΩΜΟΙ

Σύμφωνα με φήμες κατά την πρόσφατη επίσκεψή του στη Ρόδο ο βουλευτής της Ν.Δ. **κ. Μιλτ. Βαρβιτσιώτης** διαπίστωσε ιδίοις όμμασιν το κλίμα ενότητας που υπάρχει στις τάξεις **των στελεχών** της Νέας Δημοκρατίας.

Μπροστά του τσακώθηκαν κάποια στελέχη, οπότε δεν χρειαζόταν να τον πείσουν για το κλίμα ενότητας που υπάρχει.

Λ. Μ.

Αν γίνει

Πανδωδεκανησιακή κομματική σύσκεψη, θέλει να συγκαλέσει ο γραμματέας της νομαρχιακής επιτροπής του ΠΑΣΟΚ κ. Τιμ. Παρασκευάς και... χαράς στο κουράγιο και την τόλμη του!

Με δεδομένο μάλιστα ότι οι... μισοί αφηνιάζουν μόλις συναντήσουν τους άλλους μισούς ο Θεός να βάλει το χέρι του, αν τελικά γίνει αυτή η συνάντηση!

Λ. Μ.

Οι συνήθεις ανόητοι

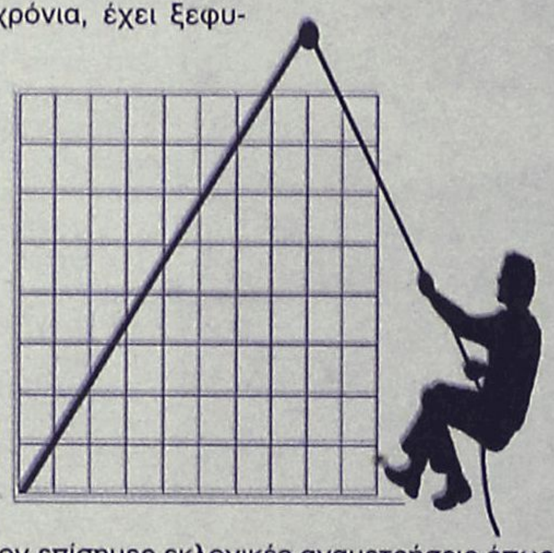

Τα τελευταία χρόνια, έχει ξεφυτρώσει από διάφορους **φωστήρες και παραγοντίσκους, η καραμέλα του ...Ροδοκεντρισμού** και της αδικίας **που τάχα υφίστανται** τα μικρότερα νησιά του νομού μας.

Ξεχνούν, **σκοπίμως φαίνεται όλοι αυτοί**, που τώρα θυμήθηκαν τις εκλογές στο ΕΒΕΔ, ότι σε πλέον επίσημες εκλογικές αναμετρήσεις όπως για παράδειγμα στις βουλευτικές εκλογές, άλλες είναι οι κοινωνίες εκείνες (και όχι πάντως της Ρόδου) που ψηφίζουν και καταψηφίζουν **με το κριτήριο όχι της ικανότητας**, αλλά της εντοπιότητας και μόνο!

Να ξεχάσουμε δηλαδή ότι υποψήφιοι βουλευτές του νομού μας εξαιτίας **του ανόητου αυτού κομπλεξισμού**, πήραν... διψήφιο αριθμό σταυρών ανάμεσα σε χιλιάδες ψηφοφόρους; Λίγη σοβαρότητα... δεν θα έβλαπτε πάντως!

Μιχ. Μ.

Βόρειοι και Νότιοι!

Δηλαδή στο συνέδριο της ΤΕΔΚ στο **Καστελλόριζο** , θα υπάρξουν **δύο μέτωπα** μετά τις διαφορετικές απόψεις που υπάρχουν στους δήμους για τις **Συμπολιτείες**; Γιατί αν γίνει αυτό, οι οπαδοί κάθε θέσης θα πρέπει να προετοιμαστούν κατάλληλα, ασχέτως αν μετά γυρίσουν πίσω χωρισμένοι σε **Βόρειους** και **νότιους!**

Β. Μ.

Και τώρα μετά τον κ. Μπαλάνο ποιός έχει σειρά;
Διότι ακόμα κι αν δεν υπάρχουν εχθροί... κάποιοι πρέπει να τους δημιουργούν!

Λ. Μ.

Σε κάποια τέρμινα

Πότε θα ξεκινήσει η επόμενη φάση για τα υπόγεια δίκτυα **στην Μεσαιωνική πόλη;**

Ερωτήθηκε ο δήμαρχος κ. Γ. Γιαννόπουλος, στο πλαίσιο της χθεσινής του συνέντευξης.

"Μόλις πάρουμε το πράσινο φως **από την Περιφέρεια"** ήταν η απάντηση του κ. δημάρχου αλλά δεν διακρίναμε και **ιδιαίτερο τόνο αισιοδοξίας** στη φωνή του.

Ποιός ξέρει άλλωστε σε... πόσα τέρμινα θα δοθεί το πράσινο φως;

Λ. Μ.

Δεν είναι πανάκεια

Καλές είναι **οι δημοσκοπήσεις** και πιθανόν να είναι χρήσιμες να αποτελέσουν εργαλείο του τοπικού πολιτικού γίγνεσθαι, κάτι που όπως φαίνεται πάει να γίνει για τις προσεχείς **δημοτικές και νομαρχιακές** εκλογές.

Δεν είναι όμως **και πανάκεια**, πράγμα που θα πρέπει να ξέρουν όσοι τέλος πάντων ασχοληθούν μ' αυτές, διότι αλλιώς **κινδυνεύουν να εκτεθούν**.

Και να εκθέσουν κι' άλλους...

Λ. Μ.

ΑΝΑΚΟΙΝΩΣΗ

Σας ενημερώνουμε ότι το

Κέντρο Δημιουργικών Δραστηριοτήτων Junior club

Θα λειτουργεί καθημερινά από τις 8.30 το πρωί μέχρι τις 22.00 το βράδυ και ΣΑΒΒΑΤΟΚΥΡΙΑΚΟ ΑΝΟΙΧΤΑ
ΧΡΕΩΣΗ ανά ώρα ή εβδομάδα ή μήνα

*Ετσι οι μικροί μας φίλοι μπορούν να περνούν το χρόνο τους με **ζωγραφική, κουκλοθέατρο, ομαδικά παιδαγωγικά παιχνίδια, δακτυλομπογιές, χαρτοκολλητική, κατασκευές, εκπαιδευτικά προγράμματα στο video κ.λπ.** με αποκλειστικά δική μας ευθύνη.*

*Φιλικά **Χριστοφίδη Μαρία***

Κοδριγκτώνος 12, Τηλ. 0241 74935

EPAVLIS
αξία στα λευκά είδη



ΤΟ ΚΑΤΑΣΤΗΜΑ EPAVLIS ΓΙΟΡΤΑΖΟΝΤΑΣ ΤΑ ΠΡΩΤΑ ΤΟΥ ΓΕΝΕΘΛΙΑ ΣΤΗ ΡΟΔΟ ΣΑΣ ΧΑΡΙΖΕΙ ΓΙΑ ΕΝΑ ΟΛΟΚΛΗΡΟ ΤΡΙΗΜΕΡΟ ΚΑΤΑΠΛΗΚΤΙΚΕΣ ΠΡΟΣΦΟΡΕΣ ΣΕ ΟΛΑ ΤΟΥ ΤΑ ΠΡΟΪΟΝΤΑ

ΔΕΥΤΕΡΑ 5 - ΤΡΙΤΗ 6 - ΤΕΤΑΡΤΗ 7 ΝΟΕΜΒΡΙΟΥ
9:00 - 21:00

ΣΤΕΦ. ΚΑΖΟΥΛΗ 17 • ΤΗΛ.: 78263

ΕΝΩΣΗ ΕΛΛΗΝΩΝ ΧΗΜΙΚΩΝ
ΝΟΜΙΚΟ ΠΡΟΣΩΠΟ ΔΗΜΟΣΙΟΥ ΔΙΚΑΙΟΥ Ν. 1804/1988
ΠΕΡΙΦΕΡ. ΤΜΗΜΑ ΝΟΤΙΟΥ ΑΙΓΑΙΟΥ

ΠΡΟΣΚΛΗΣΗ

Το Περιφερειακό Τμήμα Νοτίου Αιγαίου της Ένωσης Ελλήνων Χημικών σας προσκαλεί στην ενημερωτική εκδήλωση που πραγματοποιεί στο Δημοτικό Θέατρο Ρόδου, στις 3 Νοεμβρίου 2001, με ώρα έναρξης την 19.00 με θέμα:

"ΧΗΜΙΚΗ, ΒΙΟΛΟΓΙΚΗ και ΠΥΡΗΝΙΚΗ ΑΠΕΙΛΗ-Υπεύθυνη προσέγγιση".

Ομιλητές:

1. Νίκος Κατσαρός, ερευνητής στο "Δημόκριτο", πρώην Πρόεδρος Ενωσης Ελλήνων Χημικών.
2. Γεώργιος Μανουσάκης, Καθηγητής Αριστοτελείου Πανεπιστημίου Θεσ/νίκης.
3. Παναγιώτης Σίσκος, καθηγητής Εθν. & Καποδιστριακού Πανεπιστημίου Αθηνών.

Ο πρόεδρος **Ο Γεν. Γραμματέας**
Δημήτρης Ιω. Οικονομίδης **Φιλήμονας Ασπρης**

ΠΩΛΟΥΝΤΑΙ: Διαμερίσματα πολυτελούς κατασκευής με θέρμανση, τζάκι, υδρ. ασανσέρ και μεγάλους χώρους στάθμευσης επί της Απολ. Ροδίου στην Ιξιά (50 μ. από τη Λεωφόρο Ηρακλειδών).

ΠΩΛΕΙΤΑΙ: Μεζονέτα 220 τ.μ. με θέρμανση, τζάκι επί της Απολ. Ροδίου στην Ιξιά.

ΕΝΟΙΚΙΑΖΟΝΤΑΙ: Καταστήματα από 26 τ.μ. έως 86 τ.μ. (6μ. ύψος) επί της Ανθ. Ζερβού στην Ψαροπούλα.

ΕΝΟΙΚΙΑΖΕΤΑΙ: Κατάστημα 165 τ.μ. στα Τριάντα επί της οδού Τριαντών (20 μ. από τον σταθμό ταξί) με άνετο περιβάλλοντα χώρο και θέσεις στάθμευσης.

Πληροφορίες: Κτιριοδομή Ο.Ε.
Τηλ. 36604-24208, κιν. 0944-338277

ΕΝΩΣΙΣ ΙΔΙΟΚΤΗΤΩΝ
ΕΠΑΡΧΙΑΚΟΥ ΤΥΠΟΥ

ΨΗΦΙΣΜΑ

Το Δ.Σ. της Ε.Ι.Ε.Τ. συνελθών εκτάκτως επί τω θλιβερώ αγγέλματι του θανάτου του

ΝΙΚΟΛΑΟΥ ΤΡΙΑΝΤΑΦΥΛΛΟΥ
Ετών 44,

στελέχους της εφημερίδας "Η ΔΡΑΣΙΣ" της Ρόδου (και γαμπρού του Ιδιοκτήτη της **Παύλου Μαριά**, Προέδρου της Ε.Ι.Ε.Τ.) αποφάσισε:

α) Να εκφραστούν τα θερμά συλλυπητήρια του Δ.Σ. στην οικογένεια του εκλιπόντος.

β) Να εκπροσωπήσει το Δ.Σ. της Ε.Ι.Ε.Τ. στην νεκρώσιμο ακολουθία ο αντιπρόεδρος της Ε.Ι.Ε.Τ. **Δημήτρης Παπαγρηγορίου.**

γ) Να κατατεθεί στην σορό του εκλιπόντος στεφάνι.

δ) Να διατεθεί στην μνήμη του εκλιπόντος το χρηματικό ποσό των 100.000 δρχ. για φιλανθρωπικούς σκοπούς στη Ρόδο.

ε) Να δημοσιευθεί το παρόν σε όλες τις εφημερίδες της Ρόδου και στις εφημερίδες-μέλη της Ε.Ι.Ε.Τ.

Για την Ε.Ι.Ε.Τ.
(Αντί του Προέδρου)
Ο Αντιπρόεδρος **Ο Γεν. Γραμματέας**
Δημήτρης Παπαγρηγορίου **Κωνσταντίνος Μαλαπέτσας**
Τα μέλη

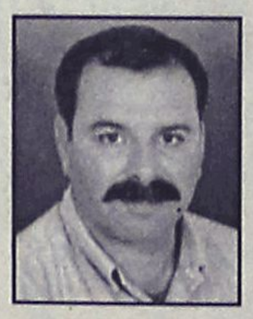

ΚΗΔΕΙΑ

Το λατρευτό μας σύζυγο, πατέρα, υιό, αδελφό, θείο και εξάδελφο
ΝΙΚΟΛΑΟ Π. ΤΡΙΑΝΤΑΦΥΛΛΟΥ
Ετών 44,
θανόντα χθες κηδεύουμε σήμερα Πέμπτη 1 Νοεμβρίου 2001 και ώρα 11 π.μ. εκ του Ιερού Ναού του Ευαγγελισμού
(Η ταφή θα γίνει στο παλαιό Νεκροταφείο Αγίου Δημητρίου Ρόδου).
Η σύζυγος: Τσαμπίκα
Τα παιδιά: Παυλίνα, Πανάγος.
Η μητέρα: Χρυσάνθη.
Τα πεθερικά: Παύλος-Δέσποινα Μαριά.
Τ' αδέλφια: Γιάννης-Λάουρα, Μιχάλης Μαριάς.
Τ' ανίψια, τα εξαδέλφια και οι λοιποί συγγενείς.
** Αντι στεφάνων μπορούν να κατατίθενται δωρεές εις μνήμη στο θεραπευτήριο Χρονίων Παθήσεων "Αγιος Ανδρέας".*