ΕΤΟΣ ΙΔΡΥΣΗΣ 1949
ΙΔΙΟΚΤΗΣΙΑ - ΕΚΔΟΣΗ
Γ. ΔΙΑΜΑΝΤΙΔΗΣ
ΓΡΑΦΙΚΕΣ ΤΕΧΝΕΣ Α.Ε.
Γραφεία - Τυπογραφεία:
Μάρκου Μαλλιαράκη 3 (ΚΟΒΑ)
Τηλ.: Σύνταξης: 22410 27356-34101, FAX: 22410 20643
Τηλ.: Λογιστηρίου: 22410 35322, FAX: 22410 35322
e-mail: info@proodos.net & proodro@otenet.gr

ΠΡΟΟΔΟΣ

Ανεξάρτητη καθημερινή πρωινή εφημερίδα

ΑΡΙΘΜΟΣ ΦΥΛΛΟΥ 16.937 • ΤΙΜΗ 0,70 ευρώ

ΣΑΒΒΑΤΟ 4 ΙΟΥΝΙΟΥ 2005

ΠΛΗΡΩΜΕΝΟ ΤΕΛΟΣ
Ταχ. Γραφεία Κ. ΡΟΔΟΥ
Αριθμός σήμας Ε
Κωδικός 1877

ΕΛΤΑ Hellenic Post

SATO
OFFICE SYSTEMS
ΜΠΟΝΗΣ Ε.Π.Ε. ΤΗΛ. 22410 75533

Η Ελληνική Δικαιοσύνη οφείλει να αποκαλύψει:

Ποιοί έφαγαν ατιμωρητί μέχρι σήμερα τα 68 δισεκατομμύρια δραχμές των Δωδεκανησίων μετόχων της ΔΑΝΕ

Η ΠΕΡΙΒΟΗΤΗ ΚΑΙ ΕΠΑΙΣΧΥΝΤΗ «ΛΙΣΤΑ» ΠΡΕΠΕΙ ΝΑ ΔΗΜΟΣΙΟΠΟΙΗΘΕΙ

Με απόλυτη ικανοποίηση, αλλά και μεγάλη οργή η Κοινή Γνώμη της Δωδεκανήσου δέχθηκε την παραμπομπή στο Κακουργοδικείο των υπευθύνων του σκανδάλου της ΔΑΝΕ.

Η «Πρόοδος» δημοσιεύει σήμερα συνέντευξη του γνωστού δικηγόρου κ. Στέφανου Στεφανίδη ο οποίος εργάσθηκε σκληρά, επίμονα και επί μακρό χρονικό διάστημα για την αποκάλυψη του σκανδάλου της ΔΑΝΕ και την τιμωρία των ενόχων.

Ερ.: *Η έκδοση του βουλεύματος με το οποίο παραπέμπονται 22 κατηγορούμενοι για την τέλεση κακουργημάτων αποτελεί δικαίωση της προσπάθειας για να αποκαλυφθεί η αλήθεια για το σκάνδαλο της ΔΑΝΕ;*



Ο δικηγόρος Στέφανος Στεφανίδης

Απ.: Αδιαμφισβήτητα το βούλευμα του Συμβουλίου Πλημμελειοδικών Ρόδου, αποτελεί θετική εξέλιξη εντοπισμού των υπευθύνων και την τιμωρία τους, για την τραγωδία της ΔΑΝΕ και το δράμα που δημιούργησαν στους πτωχούς μετόχους της που απώλεσαν τα χρήματά τους.

Ερ.: *Για ποιά εγκλήματα παραπέμπονται οι κατηγορούμενοι, και αν με το συγκεκριμένο βούλευμα εξαντλούνται οι αξιόποινες πράξεις που τελέσθηκαν από εκείνους που συγκρότησαν από το 1999 και εδώ τις διοικήσεις της ΔΑΝΕ;*

Απ.: Οι κατηγορούμενοι παραπέμπονται να δικαστούν για τα βαριά κακουργήματα της απάτης, τοκογλυφίας και απιστίας. Τα πλημμελήματα κρίθηκαν από το ίδιο βούλευμα ότι έχουν παραγραφεί. Ασφαλώς δε τα παραπάνω εγκλήματα αποτελούν μόνο μέρος της αξιόποινης συμπεριφοράς των κατηγορουμένων, που θα αναφανούν με το άνοιγμα ολόκληρου του φακέλου ΔΑΝΕ.

ΕΡ.: *Η περίφημη λίστα των αδιάθετων μετοχών της αύξησης του μετοχικού κεφαλαίου μετά την έκδοση του βουλεύματος θα δοθεί στη δημοσιότητα;*

Απ.: Η δημοσιότητα της λίστας δεν συναρτάται με την έκδοση του βουλεύματος, διαρκής δε είναι η προσπάθειά μας για την απόκτησή της, πράγμα που στο τέλος θα επιτευχθεί. Ομως οι διοικήσεις της ΔΑΝΕ είχαν το βάρος να δημοσιοποιήσουν εξαρχής την συγκεκριμένη λίστα, για να ενημερωθούν οι μέτοχοί της και εν γένει η αγωνιώσα κοινή γνώμη για την τύχη της μοναδικής δωδεκανησιακής εταιρίας λαϊκής βάσης, που αποτελούσε και τον προπομπό του

ΣΥΝΕΧΕΙΑ ΣΤΗ ΣΕΛ. 4



Ενώ η οργή των κατοίκων ξεχειλίζει

Φούσκες οι υποσχέσεις της κυβέρνησης για τη δρομολόγηση πλοίων!..

Ο ΚΑΡΑΜΑΝΛΗΣ ΑΓΝΟΗΣΕ ΤΗ ΔΩΔΕΚΑΝΗΣΟ

ΣΕ ΔΡΑΜΑΤΙΚΗ κατάσταση βρίσκονται οι ακτοπλοϊκές συγκοινωνίες στη Δωδεκάνησο. Ηδη, έχει ξεκινήσει η τουριστική σεζόν και τίποτα δεν έχει γίνει για τη δρομολόγηση πλοίων προς τα νησιά μας, παρά τις αθρόες κυβερνητικές υποσχέσεις από πέρυσι το καλοκαίρι και που αποδεικνύονται ...φούσκες!..

• Είναι μάλιστα χαρακτη-

ΣΥΝΕΧΕΙΑ ΣΤΗ ΣΕΛ. 4

Από τους Γερμανούς πράκτορες

Τα συν και τα πλην του τουρισμού στο νησί της Ρόδου!..

ΑΡΧΙΣΕ ΧΘΕΣ ΤΟ ΣΥΝΕΔΡΙΟ



Στιγμιότυπο από το χθεσινό συνέδριο στο «Esperos Village» (ΦΩΤΟ: ΠΑΧΟΣ)

ΤΑ ΘΕΤΙΚΑ αλλά και τα αρνητικά του τουρισμού της περιοχής μας, παρουσιάστηκαν χθες, με ιδιαίτερα γλαφυφό τρόπο, κατά την πρώτη μέρα του συνεδρίου Work Shop του γερμανικού τουριστικού περιοδικού «FVW» που γίνεται στο ξενοδοχείο «Esperos Village». Αίσθηση προκάλεσε, η ομιλία του διευθυντή διεθνών σχέσεων της TUI και προέδρου του δ.σ. της Επιτροπής Διεθνών Σχέσεων του Συνδέσμου Γερμανών tour operators και Travel Agents, Gunter Inlau, με θέμα, Παρουσίαση Ρόδος-Ελλάδα, η θέση που κατέχουν σήμερα στο μεσογειακό ανταγωνισμό.

• Οι εργασίες άρχισαν στις 9 το πρωί, με καλωσορίσματα του Klaus Hildebrandt διευθυντή του «FVW» International, του

ΣΥΝΕΧΕΙΑ ΣΤΗ ΣΕΛ. 4

Καταδικάστηκαν έξι στελέχη της ΔΑΝΕ

ΓΙΑ μη καταβολή δεδουλευμένων καταδικάστηκαν έξι μέλη της διοίκησης της ΔΑΝΕ, χθες το μεσημέρι από το Μονομελές Δικαστήριο Ρόδου.

Οι εργαζόμενοι υπέβαλαν μήνυση σε βάρος της διοίκησης της ΔΑΝΕ, για μη καταβολή δεδουλευμένων και χθες καταδικάστηκαν σε φυλάκιση 6 μηνών 3.000 ευρώ έκαστος.

Επικρατεί απόλυτο σκοτάδι

Ουδείς γνωρίζει πώς θα γίνουν την Κυριακή οι εκλογές στο ΠΑ.ΣΟ.Κ.

ΑΓΝΩΣΤΟ ΕΑΝ ΥΠΑΡΧΟΥΝ ΚΑΤΑΛΟΓΟΙ ΜΕΛΩΝ



ΕΚΛΟΓΕΣ θα γίνουν αύριο στις οργανώσεις του ΠΑ.ΣΟ.Κ. στη Ρόδο και στους άλλους Δήμους, για την ανάδειξη γραμματέων και συντονιστικών επιτροπών, αλλά ουδείς γνωρίζει:

- Πρώτον, ποιοί έχουν δικαίωμα ψήφου
- Δεύτερον, πώς θα ψηφίσουν
- Τρίτον, πόσους σταυρούς θα βάζουν
- Τέταρτον, πόσοι εκλέγονται και πολλές άλλες σημαντικές λεπτομέρειες,

ΣΥΝΕΧΕΙΑ ΣΤΗ ΣΕΛ. 4

Αφέθηκε ελεύθερο το αλιευτικό

ΑΙΣΙΟ τέλος είχε η υπόθεση με το αλιευτικό σκάφος «Καπετάν Μανώλης», που οι Τούρκοι κρατούσαν προχτές ανοιχτά του Καστελλορίζου, κοντά στην Αττάλεια.

Οπως είναι γνωστό, οι Τούρκοι ισχυρίστηκαν ότι το αλιευτικό (στο οποίο επέβαιναν πέντε Καλύμνιοι) ψάρευε στα δικά τους χωρικά ύδατα. Υστερα από πολύωρες διαπραγματεύσεις των αρμόδιων των υπουργείων Εξωτερικών των δύο χωρών, οι Τούρκοι άφησαν ελεύθερο το αλιευτικό, αργά το βράδυ της Πέμπτης.

Με θέμα τα παιδικά παραμύθια

Αύριο στο Μαντράκι τα Ανθεστήρια!..

24 ΑΡΜΑΤΑ ΚΑΙ ΠΕΖΟΠΟΡΑ ΤΜΗΜΑΤΑ

ΕΝΤΕΙΝΟΝΤΑΙ οι προετοιμασίες για την παρέλαση πεζοπόρων τμημάτων και αρμάτων που θα λάβουν μέρος στα ΑΝΘΕΣΤΗΡΙΑ 2005.

* Το θέμα των φετινών ΑΝΘΕΣΤΗΡΙΩΝ είναι 'Ο Μαγικός Κόσμος των Παραμυθιών' και οι φορείς προετοιμάζονται για την παρέλαση που θα πραγματοποιηθεί αύριο στις 6μ.μ., στην λεωφόρο Ελευθερίας-Μανδράκι

ΤΑ ΑΝΘΕΣΤΗΡΙΑ, τα οποία οργανώνονται από τον Πολιτιστικό Οργανισμό Δήμου Ροδίων και

ΣΥΝΕΧΕΙΑ ΣΤΗ ΣΕΛ. 4

Για την καταγγελία που έκανε

Επίθεση των δικηγόρων κατά του Γ. Γιαννακάκη

ΣΤΗΡΙΖΟΥΝ ΤΟΝ ΑΝΤΕΙΣΑΓΓΕΛΕΑ

ΥΠΕΡ του αντεισαγγελέα Πρωτοδικών και κατά του δημοτικού συμβούλου Γιάννη Γιαννακάκη τάσσεται ο Δικηγορικός Σύλλογος Ρόδου με αφορμή το γνωστό περιστατικό με το παρκάρισμα του αυτοκινήτου του δικαστικού λειτουργού πάνω στο πεζοδρόμιο. Ο Δικηγορικός Σύλλογος επιτίθεται με ιδιαίτερη σφοδρότητα κατά του κ. Γιαννακάκη, ενώ πλέκει το εγκώμιο του αντεισαγγελέα. Το κείμενο της ανακοίνωσης έχει ως εξής:

ΣΥΝΕΧΕΙΑ ΣΤΗ ΣΕΛ. 4



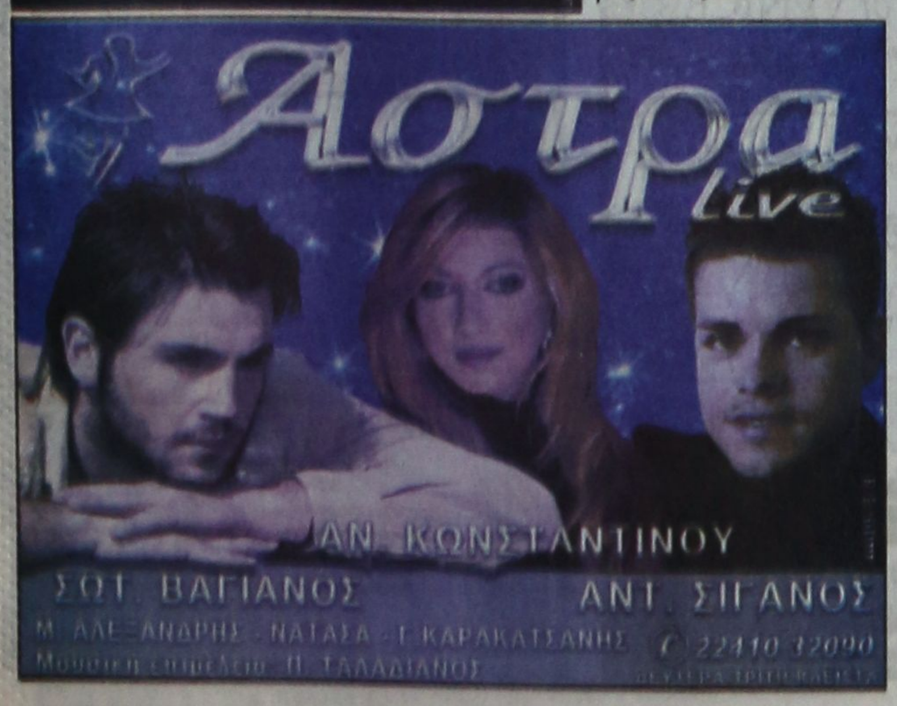

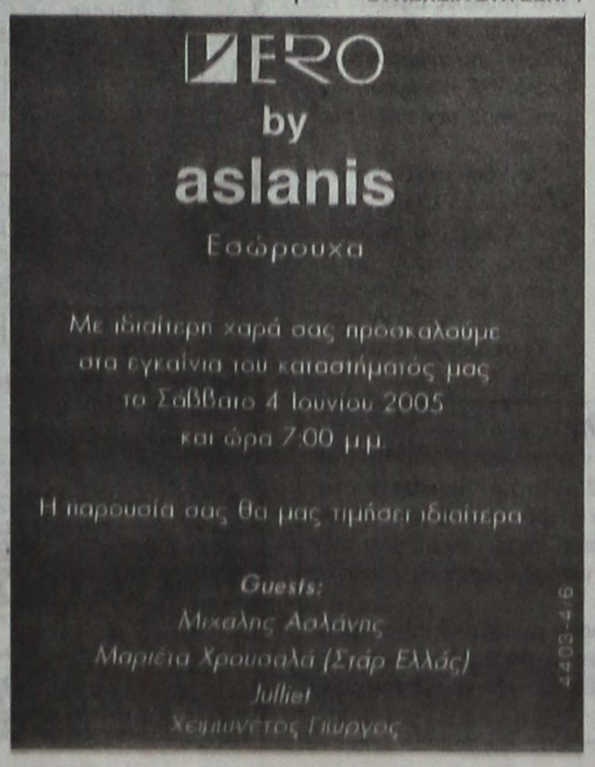



ΚΑΘΗΜΕΡΙΝΑ ΤΑ ΝΕΑ ΤΗΣ ΔΩΔΕΚΑΝΗΣΟΥ ΣΤΟ INTERNET
www.proodosnews.gr
www.proodos.net

Δωδεκανησιακά 24ωρα



3/6/2005

Το διάγγελμα του πρωθυπουργού Κώστα Καραμανλή, η έκρηξη έξω από το υπουργείο απασχόλησης, ο νόμος για το βασικό μέτοχο και οι σαρωτικοί έλεγχοι που ξεκινά η εφορία είναι από τα βασικά θέματα της ειδησεογραφίας του σημερινού αθηναϊκού Τύπου.

ΑΔΕΣΜΕΥΤΟΣ ΤΥΠΟΣ (Μάτσης): Επιδοτήσεις μέσω των ΚΕΠ. Αρχικά για ενημέρωση, στη συνέχεια για διεκπεραίωση.

ΑΔΕΣΜΕΥΤΟΣ ΤΥΠΟΣ (Pizza): Κινδύνευσαν ανύποπτοι από ισχυρή έκρηξη. Ιράκ έκαναν την Οδό Πειραιώς!

ΑΝΩ ΚΑΤΩ: Σκάνδαλο του προέδρου του ΑΣΕΠ. Διάρισε την κόρη του σε βάρος άλλου επιτυχόντα.

ΑΠΟΓΕΥΜΑΤΙΝΗ: Λιμενεργάτες με ετήσιο μισθό 122.000 ευρώ. Αστρονομικές αμοιβές-πρόκληση για το δημόσιο αίσθημα.

Η ΑΠΟΦΑΣΗ: Πού πάνε οι βάσεις. Ποια τα συμπεράσματα από τη βαθμολόγηση των πρώτων γραπτών σε έξι μαθήματα.

Η ΑΥΓΗ: Πρωθυπουργική επίθεση κατά του δημόσιου τομέα. Η κυβέρνηση εκμεταλλεύεται τη σύγκυση του ΠΑΣΟΚ.

ΑΥΡΙΑΝΗ: Λυμαίνονταν τον τόπο και το ΠΑΣΟΚ οι διαπλεκόμενοι. Αποκαλύψεις-φωτιά για την δραστηριότητα των νταβατζήδων της δημόσιας ζωής, από τον τέως Πρόεδρο της Βουλής Απ. Κακλαμάνη.

ΤΟ ΒΗΜΑ: Το Βατερλό του "Μπαϊρακτάρη". Η κυβέρνηση εκδίδεται χθες στη Βουλή τον νόμο της περί βασικού μετόκου. Οι Βρυξέλλες περιμένουν τώρα και τη συνέχεια.

Η ΒΡΑΔΥΝΗ: Ρήξεις και τομές για τους πολλούς και όχι για τους λίγους. Ο Καραμανλής προχωρεί χωρίς συμβιβασμούς στις διαρθρωτικές αλλαγές.

ΕΘΝΟΣ: Κρυφό σχέδιο για τους δημοσίους υπαλλήλους. Ανοίγει θερμό μέτωπο και στο Δημόσιο.

ΕΛΕΥΘΕΡΗ ΩΡΑ: Δεν ξέρουμε τι τράμε, τι πίνουμε, τι κάνουμε, πού πάμε αύριο, άρα καταλαβαίνετε ότι μπερδευούει η όλη πορεία του τόπου.

ΕΛΕΥΘΕΡΟΣ: Μισθοί-πρόκληση στα ΕΛΠΕ. Ο κάθε εργαζόμενος κοστίζει 75.000 ευρώ τον χρόνο και παίρνει 17,5 μισθούς.

ΕΛΕΥΘΕΡΟΣ ΤΥΠΟΣ: Αλλαγές και μεταρρυθμίσεις για τους πολλούς. Ο Καραμανλής αποφασισμένος να προχωρήσει πάση θυσία.

ΕΛΕΥΘΕΡΟΤΥΠΙΑ: Καραμανλής: Προχωράω σε τομές, μεταρρυθμίσεις και... εκ-ρήξεις.

ΕΣΤΙΑ: Καταιγισμός μεταρρυθμίσεων. Ο Καραμανλής αποφασισμένος να προχωρήσει σε ρήξεις.

ESPRESSO: Έπιασαν γνωστό ηθοποιό με ναρκωτικά. Αίσθηση στον καλλιτεχνικό χώρο.

Η ΚΑΘΗΜΕΡΙΝΗ: Σε θέση μάχης κυβέρνηση και "βαθύ κράτος". Κ. Καραμανλής: Όχι διάλογος χωρίς όρια.

Ο ΛΟΓΟΣ: Μεταρρυθμίσεις θα γίνουν. Αποφασισμένος για αλλαγές ο Κ. Καραμανλής.

ΤΑ ΝΕΑ: 10 εντολές για φορομπυγητά. Φόβοι για νέα μέτρα το φθινόπωρο.

Η ΝΙΚΗ: Απορύθμιση της κοινωνίας. Ο Καραμανλής δεν θεωρεί απαραίτητη τη συναίνεση για τις μεταρρυθμίσεις.

ΠΑΡΑΣΚΕΥΗ +13: Τι κρύβουν οι συναντήσεις Σημίτη - Στεφανόπουλου;

ΡΙΖΟΣΠΑΣΤΗΣ: Καμιά αναμονή καμιά ανοχή σε ΝΔ - ΠΑΣΟΚ. Νέα ώθηση στα αντιλαϊκά μέτρα.

TRAFFIC NEWS: Οι κινήσεις του Νίκου (Ευαγγελάτου) στο παρασκήνιο. Θα συμφωνήσει για εκπομπές στον ALPHA. Νέα τετ α τετ με ανθρώπους του καναλιού.

Η ΧΩΡΑ: Είμαι αποφασισμένος. Θα προχωρήσω στις αλλαγές και χωρίς συναίνεση. Μήνυμα Καραμανλή για μεγάλες τομές και ρήξεις στο Δημόσιο.

ΚΤΕΟ

Από 2/5/2005 έως 30/6/2005
Παντός είδους οχήματα με αριθμούς κυκλοφορίας **ΡΟΒ7501 έως και 8000**

Από 2/5/2005 έως 30/6/2005
Ολα τα οχήματα ιδιωτικής χρήσης με χαρακτήρα πινακίδας «ΡΟΜ» ανεξαρτήτως αριθμού μικτού βάρους άνω των **10Τ (ΦΙΧ>10Τ)** περιοχής ευθύνης της νομαρχιακής αυτοδιοίκησης Δωδεκανήσου (έδρα του οχήματος)

** Επίσης θα ελέγχονται όσα οχήματα υποχρεούνται βάση παλαιοτέρων προγραμμάτων πρόσκλησης.

ΦΑΡΜΑΚΕΙΑ
ΔΙΗΜΕΡΕΥΕΙ: ΧΑΤΖΑΡΑ ΕΛΕΝΗ Κ. Υδραίου 45, Ανάληψη Τηλ. 39936
ΔΙΑΝΥΚΤΕΡΕΥΕΙ: ΦΑΝΟΥΡΑΚΗ ΚΩΝ/ΝΑ ΑΝ. Νέα Αγορά 48 Τηλ. 27420

ΥΓΡΑ ΚΑΥΣΙΜΑ
ΔΙΑΝΥΚΤΕΡΕΥΟΥΝ
• ΜΙΧΑΗΛΟΥ ΠΑΝ. Πρατ. ΕΚΟ - Χρ. Τσιγάντε
• ΝΤΑΝΟΒΑΣΙΛΗΣ-ΑΥΓΕΝΙΚΟΣ Πρατ. ΕΚΟ - Γ. Σεφέρη

ΡΑΔΙΟ ΤΑΧΙ
ΤΗΛ: 22410 22410 / 64712 / 64790

Δρομολογια Πλοίων

08.30 ΔΩΔΕΚΑΝΗΣΟΣ ΕΞΠΡΕΣ προς Πάτμο
09.00 ΑΙΓΛΗ για Σύμη
09.00 ΣΥΜΗ ΙΙ για Σύμη
10.30 ΠΑΝΟΡΜΙΤΗΣ για Πανορμίτη - Σύμη
13.00 ΙΕΡΑΠΕΤΡΑ για Μεγίστη
15.25 ΔΕΛΦΙΝΙ 22 για Κω
18.00 ΑΙΓΛΗ για Σύμη
18.30 ΣΥΜΗ ΙΙ για Σύμη
22.00 Β. ΚΟΡΝΑΡΟΣ προς Αλεξ/πολη
Προς Πειραιά: 10.00 BLUE STAR II
17.00 ΑΝΘΗ ΜΑΡΙΝΑ

Αεροπορικά Δρομολόγια

ΟΛΥΜΠΙΑΚΗ ΑΕΡΟΠΟΡΙΑ
Από Ρόδο-**Αθήνα**: Καθημερινά 07.10, 13.40
Πέμπτη 20.10, 22.45
Καθημερινά πλην Πέμπτης 19.40, 22.25
Καθημερινά πλην Κυριακής 10.40
Από Ρόδο-**Θεσσαλονίκη**: Δευτέρα - Τετάρτη 09.45
Πέμπτη 10.45
Σάββατο 15.15
Δευτ.-Τετ.-Παρ.-Κυρ. 16.10
Από Ρόδο-**Ηράκλειο**: Δευτέρα - Παρασκευή-Κυριακή 17.45
Τρίτη - Πέμπτη 18.30
Τετάρτη - Σάββατο 19.20
Από Ρόδο-**Κάρπαθο**: Δευτ.-Πεμ.-Παρ.-Σάβ. 07.00, 10.40
Τετάρτη - Κυριακή 10.40, 14.20
Από Ρόδο -**Κάσο**: Δευτ.-Πεμ.-Παρ.-Σάβ. 07.00
Τετάρτη - Κυριακή 10.40
Από Ρόδο-**Καστελλόριζο**: Δευτ.-Τετ.-Παρ.-Σάβ. -Κυρ. 07.10
Από Ρόδο-**Χίο**: Τρίτη 10.40 Πέμπτη 10.45
Από Ρόδο-**Μυτιλήνη**: Δευτέρα-Τετάρτη 09.45
Τρίτη 10.40,
Πέμπτη 10.45
Σάββατο 15.15
Από Ρόδο-**Σάμος**: Τρίτη 10.40
Σάββατο 15.15
Από Ρόδο-**Λήμνος**: Δευτέρα-Τετάρτη 09.45 Τρίτη 10.40,
Πέμπτη 10.45 Σάββατο 15.15

AEGEAN AIRLINES & CRONUS
Από Ρόδο-**Αθήνα**: Καθημερινά 07.10-11.05-13.50-16.30-21.30
Από Ρόδο-**Θεσσαλονίκη**: Καθημερινά 12.05
Από Ρόδο-**Ρώμη**: Καθημερινά 16.30
Από Ρόδο-**Λάρνακα**: ΤΡΙΤΗ-ΠΕΜΠΤΗ-ΣΑΒΒΑΤΟ 11.05
τις υπόλοιπες μέρες 07.10-13.50-16.30

Στα πεταχτά

Σιγά τ' αβγά!...

Ο Κωστάκης Καραμανλής είναι, λέει αποφασισμένος να... σπάσει αβγά και να συγκρουστεί με το κατεστημένο! Αυτό το έχουμε ακούσει πολλές φορές από τότε που ανέλαβε τη διακυβέρνηση της χώρας!...

Ποιός θα ξεχάσει τί έλεγε για το «Στοίχημα» και τα διαπλεκόμενα;

Και να τ' αποτελέσματα: Θα μπουν και οι ελληνικές ομάδες στο «Στοίχημα» από τον επόμενο χρόνο!... Γιατί, λέει, πράγματα που τον αυτοδιαψεύδουν; Τον έχουν πάρει χαμπάρι όλοι και ας μην κάνει ο Κωστάκης τον... παλικαρά!.. Δεν του πάει ο ρόλος!...

Οξύτατο το κυκλοφοριακό



Σε μείζον θέμα εξελίσσεται το κυκλοφοριακό για την πόλη της Ρόδου και δυστυχώς δεν βλέπουμε να γίνεται απολύτως τίποτα!

Στο κέντρο της πόλης μετά τις 10 το πρωί η κατάσταση γίνεται αφόρητη!

Και δυστυχώς, ουδείς ασχολείται. Ούτε ένας τροχονόμος δεν βγαίνει στο δρόμο.

Μπορούν να φανταστούν οι αρμόδιοι τι πρόκειται να γίνει μετά από μερικές εβδομάδες, όταν αυξηθεί η κίνηση;

Η πόλη μας θα πάθει κυκλοφοριακό έμφραγμα..

Χωρίς στοιχεία

Δεν έχουμε στοιχεία όσον αφορά την τουριστική κίνηση!.. Απλά κάνουμε υποθέσεις!

Και αυτό γιατί καμιά πλέον υπηρεσία (ούτε και ο ΕΟΤ) βγάζει επίσημα στοιχεία για τους πόσους τουρίστες φιλοξενούμε.

Παλαιότερα, ακριβή στοιχεία είχαμε κάθε εβδομάδα. Τώρα, αποφεύγουν οι αρμόδιοι να τ' ανακοινώσουν.

Μπορούμε να μάθουμε το λόγο;

Μπας και η καθίζηση είναι τόσο μεγάλη, που ντρέπονται οι κυβερνώντες να μάθει ο κόσμος όλη την αλήθεια;

Σύμη η Διεθνής!...



Μέχρι και αγγλόφωνη εφημερίδα εκδίδεται στη Σύμη με την πρωτοβουλία του Δήμου του νησιού.

Πρόκειται για την εφημερίδα THE SYMI VISITOR που εκδίδεται κάθε μήνα και περιέχει πλούσιο ρεπορτάζ για τα γεγονότα του νησιού, όπως επίσης και πολλές φωτογραφίες.

Ακόμη υπάρχουν κείμενα για την ιστορία και τα αξιοθέατα του νησιού, που οπωσδήποτε ενδιαφέρουν τους ξένους τουρίστες.

Ομως, μαζί με την αγγλική έκδοση υπάρχει και ελληνική έκδοση, επίσης πολύ ενδιαφέρουσα.

Προχωρημένα πράγματα στη Σύμη...

Συγχαρητήρια στο Εργατικό Κέντρο

Το Εργατικό Κέντρο Ρόδου αντέδρασε άμεσα, εκφράζοντας την κοινή γνώμη, στην υπόθεση της ΔΑΝΕ. Μόλις έγινε γνωστό το βούλευμα του Συμβουλίου Πλημμελειοδικών Ρόδου, με το οποίο παραπέμπονται να δικαστούν στο Τριμελές Εφετείο Κακουργημάτων 22 μέλη των διοικήσεων της ΔΑΝΕ εξέφρασε την ικανοποίησή του.

Συγχαρητήρια στο Εργατικό Κέντρο Ρόδου. Οι άλλοι φορείς, τοπικοί παράγοντες και επαγγελματικές τάξεις τί κάνουν;

Με ποιούς μετόχους

Με ποιούς μετόχους και με ποιά διοίκηση σκοπεύει να κάνει γενική συνέλευση στις 25 Ιουνίου η ΔΑΝΕ; Και τί συζήτησαν;

Μήπως θα κάνουν τον επικήδειό της;

Ολοι αυτοί που δήθεν τώρα κάπτονται για την εταιρεία, πού ήταν τόσο καιρό; Τί έκαναν για να σωθούν τα ηλοία; Τί έπραξαν για τους εργαζόμενους;

Και πώς οι...διοικούντες (αν υπάρχουν και τέτοιοι) θα εμφανιστούν μπροστά στον κόσμο;

Να πουν τι;

Ασυλία

Υπάρχουν κάποιοι προκλητικοί οδηγοί αυτοκινήτων, που σταθμεύουν τα οχήματά τους, σε διπλές γραμμές, σε διαβάσεις πεζών, σε θέσεις ατόμων με ειδικές ανάγκες και σε στάσεις λεωφορείων. Αποτέλεσμα να προκαλούν κυκλοφοριακά προβλήματα, κυρίως στο κέντρο της πόλης. Η Τροχαία γιατί κλείνει τα μάτια; Ασυλία έχουν οι παράνομοι;

Υπόδικοι ρασοφόροι

Σε βάρος κάποιων ρασοφόρων του νησιού μας, εκκρεμούν ποινικές διώξεις που έχουν ασκηθεί σε βάρος τους. Αντί όμως οι ρασοφόροι αυτοί, να είναι προσεκτικοί, έχουν αποθρασυνθεί και ζητούν και ρέστα.

Γιατί όμως καθυστερεί τη δικαστική διαδικασία και οι υπόδικοι, συνεχίζουν να αλωνίζουν; Μήπως θα έπρεπε να επισπευθεί;

Υ.Γ.: Δεν τολμώ να τους αποκαλέσω ιερωμένους ή κληρικούς γι' αυτό και τους αποκαλώ ρασοφόρους. Ημαρτον Θεέ μου!

Γιατί όχι και η Ρόδος

Απ' ευθείας αεροπορικές πτήσεις ξεκινούν από την Κωνσταινούπολη προς τη Σαντορίνη και τη Μύκονο!

Οι πτήσεις θα είναι τσάρτερ και θα εκτελούνται δύο φορές την εβδομάδα από 15 Ιουνίου!

Και η Ρόδος;

Γιατί το νησί μας να μην είναι σ' ένα τέτοιο πρόγραμμα; Από το κακό στο χειρότερο πάει η κατάσταση του τουρισμού μας και δυστυχώς δεν μπορούμε να κερδίσουμε καμιά αγορά!...

Αντίθετα χάνουμε τις αγορές, τη μια μετά την άλλη!..

Πονηράδες

Μερικοί προσπαθούν με πονηράδες να μετριάσουν τις εντυπώσεις, από την παραπομπή των μελών της διοίκησης της ΔΑΝΕ στο Τριμελές Εφετείο Κακουργημάτων. Αρχισαν να μιλούν για νεκρανάσταση της ΔΑΝΕ και άμεση δρομολόγηση των τριών πλοίων της.

Γιατί δεν το έκαναν αυτό εδώ και 15 μήνες; Τώρα που άρχισε να σφίγγει ο κλοιός, επιχειρούν με πονηριές, να αποπροσανατολίσουν την κοινή γνώμη.

Τους πήραν όμως χαμπάρι.

Η λίστα

Μετά την έκδοση του παραπεμπτικού βουλεύματος, για τα 22 μέλη των διοικήσεων της ΔΑΝΕ, ανοίγει ο δρόμος, για να δημοσιοποιηθεί επιτέλους και η περιβόητη λίστα, των ατόμων επωνύμων και ανώνυμων, που ενεθηλάκωσαν τις αδιάθετες μετοχές.

Οι πληροφορίες αναφέρουν ότι όταν δημοσιοποιηθούν τα ονόματα, θα γελά και το παρδαλό κατσίκι.

Μερικοί όμως επώνυμοι θα τρέχουν να κρυφτούν και δεν θα προλαβαίνουν.

Εκδήσεις απο τα Παλιά

ΠΡΟΟΔΟΣ
12 ΜΑΪΟΥ 1972

ΑΘΛΗΤΙΚΑ ΝΕΑ

ΥΠΟ ΤΗΣ ΕΠΣΔ εξεδόθη χθες το ακόλουθον Δελτίον Τύπου:

«Συνήλθε εις την κατά Τετάρτην συνεδρίασίν του το Δ.Σ. της ΕΠΣΔ υπό την προεδρίαν του κ. Υψηλάντη και ησχολήθη με τρεχούσης φύσεως θέματα:

Συνεχίζεται το Πρωτάθλημα της Β' Ερασιτεχνικής Κατηγορίας Δωδ/σου με τας συναντήσεις της τελευταίας αγωνιστικής ημέρας και με το ακόλουθο πρόγραμμα:

1) Γηπ. Ρόδου, ώρα 10.00 Διαγόρας - Αστήρ Παστίδας. Γυμνασίαρχος Μ. Κόκκινος.

2) Γηπ. Λέρου, ώρα 5 μ.μ.: ΑΣΕΛ - Δόξα.

3) Γηπ. Μασσάρων, ώρα 5 μ.μ.: Αστήρ - Απόλλων. Γυμν. Ν. Πολίτης..

Πρωτάθλημα Γ' Ερασ/κής Κατηγορίας Δωδ/σου:

ΟΜΙΛΟΣ ΡΟΔΟΥ

1. Γηπ. Κρεμαστής: Δαμάγητος, Δήμητρα Γυμν., Στ. Γιαννέλης 2) Γηπ. Σορωνής: Ακουσίλαος Ποσειδών Γυμν. Γ. Σαμιώτης.

Ο αγών Ρόδου - Εθνικού αναβάλλεται.

ΟΜΙΛΟΣ ΝΗΣΩΝ

1) Γηπ. Κω: Ηρακλής Αναγέννησις. Γυμν. Πασσανικολάκης

Αγών 16-5-72 - ημέρα Τρίτη.

Γηπ. Παραδεισίου: Δήμητρα - Ποσειδών. Αγών της 1ης αγωνιστικής ημέρας του Β' γύρου. Γυμνασ. Μ. Κόκκινος.

Αγώνες της 18/5/72-ημέρα Πέμπτη.

1) Γηπ. Κρεμαστής : Δαμάγητος - Ρόδος Γυμν. Ε. Καπόττος.

2) Γηπ. Τριαντών: Εθνικός -Ακουσίλαος. Γυμν. Γ. Σαμιώτης

3) Γηπ. Κω:Ηρακλής - Καλυμνιακός. Γυμν.: Πασσανικολάκης

4) Γηπ. Αρχαγγέλου: Ασπις -ΑΟΚ Γυμν. Γ. Σάνδαλος.

5) Γηπ. Μαριτσών: Αναγέννησις - Δωριεύς. Γυμν. Γ. Παπαδημήτρης.

Κυριακή 14/5/72

Φοίβος- Ηρόδοτος. Γυμν. Ι. Οικονομίδης.

• Δεν υποβλήθηκαν ποιναί καθότι μέχρι της εσπέρας της Τετάρτης δεν προσεκομίσθησαν υπό του Συνδέσμου Διαιτητών τα φύλλα αγώνων.

ΣΥΝΑΛΛΑΓΜΑ

	Αγορά	Πώληση
ΔΟΛΛΑΡΙΟ Η.Π.Α	1,2387	1,2105
ΛΙΡΑ ΑΓΓΛΙΑΣ	0,68111	0,66556
ΚΟΡΩΝΑ ΔΑΝΙΑΣ	7,4894	7,3283
ΚΟΡΩΝΑ ΣΟΥΗΔΙΑΣ	9,2141	9,0039
ΓΙΕΝ ΙΑΠΩΝΙΑΣ	133,63	130,58
ΦΡΑΓΚΟ ΕΛΒΕΤΙΑΣ	1,5482	1,5129
ΚΟΡΩΝΑ ΝΟΡΒΗΓΙΑΣ	7,9612	7,7795
ΛΙΡΑ ΚΥΠΡΟΥ	0,5793	0,5661
ΔΟΛ. ΚΑΝΑΔΑ	1,5433	1,5081
ΔΟΛ. ΑΥΣΤΡΑΛΙΑΣ	1,6371	1,5997

ΠΡΟΟΔΟΣ
Ημερήσια Εφημερίδα της Ρόδου
ΙΔΙΟΚΤΗΣΙΑ - ΕΚΔΟΣΗ
Γ. ΔΙΑΜΑΝΤΙΔΗΣ
ΓΡΑΦΙΚΕΣ ΤΕΧΝΕΣ Α.Ε.
Ετος ιδρυσεως 1949
ΓΡΑΦΕΙΑ ΣΥΝΤΑΞΗΣ - ΔΙΑΦΗΜΙΣΕΙΣ Μάρκου Μαλλιαράκη 3 (ΚΟΒΑ)
Τηλ.: Συντάξης: 22410 27356-34101, FAX: 22410 20643
Τηλ. Λογιστηρίου: 22410 35322, FAX: 22410 35322
e-mail: info@proodos.net & proodro@otenet.gr

Η γυναίκα και ο κόσμος

Οι παντόφλες, οι σαγιονάρες και τα μιουλ όπως και τα πασουμάκια είναι της μόδας και είναι υποδήματα καλοκαιριού ασφαλώς και τα πέδιλα. Δεκάδες σχέδια με ψηλό ή χαμηλό τακούνι για όλες τις ηλικίες και για κάθε περίπτωση από το το πρωί έως το βράδυ. Ιδιαίτερα της μόδας είναι και τα τσόκαρα. Πάντα υπήρχαν τα κλασικά τσόκαρα για όσους άρεσε να φορούν τέτοια υποδήματα κυρίως για την παραλία. Ομως φέτος τα τσόκαρα με ψηλό τακούνι λεπτό ή ορθοπεδικό για τις γυναίκες είναι στην κορυφή της μόδας για όλες σχεδόν τις άρες. Είναι πιο κομψά, πιο χαρουμενα, στολισμένα με λουλούδια, με αγκράφες, με ύφασμα καντημένο σε διάφορα χράματα. Αλλά και στο μέρος του βύλου και στο τακούνι πολλά έχουν σχέδια από λουλούδια ή διάφορα χράματα ζωγραφισμένα για πιο χαρούμενες εμφανίσεις. Τα τσόκαρα βέβαια θέλουν ιδιαίτερη προσοχή στο περπάτημα. Είναι πολύ καλά για ορισμένους δρόμους αλλά σε ανώμαλους δρόμους υπάρχει φόβος στραβοπατήματος. Χρειάζεται μια εξάσκηση στο περπάτημα για όσες δεν τα έχουν συνηθίσει αλλά από τις πρώτες φορές εξοικειώνεται όποια ενδιαφέρεται ώστε να οδηγεί και με άνεση χωρίς να αναγκάζεται να τα βγάζει την ώρα που κάθεται στο τιμόνι. Συμπληρώνουν την εμφάνιση για βόλτες, για την παραλία, για τις εκδρομές και τις διακοπές με διάφορες τσάντες με ξύλινο χερούλι, πάνινες, ψάθινες ή και δερμάτινες μεγάλες για πρωινές ώρες, όταν στα τσόκαρα υπάρχει δέρμα. Βέβαια εκτός από μιούλ και παντόφλες υπάρχουν και ξύλινα πέδιλα που είναι πιο σταθερά στα πόδια και δεν ξεφεύγουν από τα πόδια σε κάθε βήμα μειώνοντας έτσι το χαρακτηριστικό ήχο όταν πατάνε σε κάθε πλακόστρωτο, αν και όλα έχουν λαστιχένια σόλα ή από καουτσούκ.

Μίχα

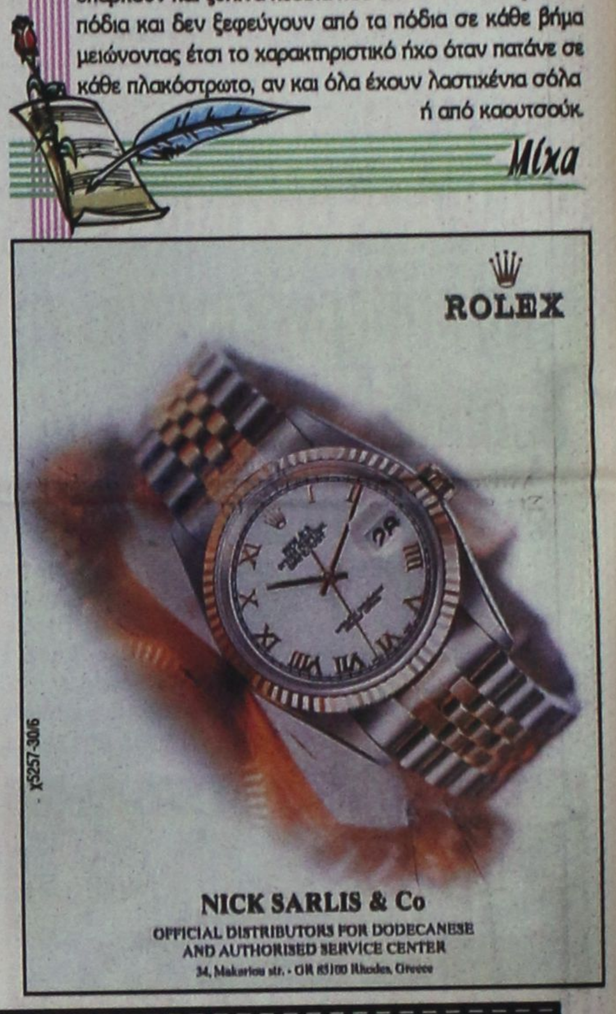

ΚΙΝΗΜΑΤΟΓΡΑΦΟΙ

ΠΑΛΛΑΣ 5 CINEMAS CENTER
03/06/2005 - 09/06/2005
για κρατήσεις 22410 24475 / 70670
www.cinemapallas.gr

HOUSE OF WAX
ΤΟ ΣΠΙΤΙ ΤΟΥ ΘΑΝΑΤΟΥ
Από τους παραγωγούς των Gothika, House on Haunted Hill και 13 Ghosts, η απόλυτη ταινία τρόμου!!!
Αίθουσα 5 ώρες έναρξης // • 17:45 • 20:10 • 22:35

MONSTER KAKIA IN LAW
Η ξέφρενη κωμωδία με τη Τζένιφερ Λόπεζ και τη Τζέιν Φόντα
Αίθουσα expert 2 ώρες έναρξης // • 17:50 • 20:00 • 22:30

DEAR WENDY
Ο Λαρς Φον Τρίερ με μια ταινία που χτυπά με τη δύναμη μιας σφαίρας!!!
Αίθουσα 4 ώρες έναρξης // • 18:00 • 20:15 • 22:30

MERCHANT of VENICE
Ο ΕΜΠΟΡΟΣ ΤΗΣ ΒΕΝΕΤΙΑΣ
Ο Αλ Πατσίνο και ο Τζέρεμι Άιρονς, στην ταινία εκπλήξη που έσπασε ταμεία
Αίθουσα SFERA LIVE 1 ώρες έναρξης // • 19:45 • 22:30

BOOGEYMAN ΕΦΙΑΛΤΗΣ
Η ΤΑΙΝΙΑ ΤΡΟΜΟΥ ΤΗΣ ΧΡΟΝΙΑΣ!!! Κάτι φρικιαστικό καραδοκεί τη νύχτα. Αντιμετωπίστε το!!!
Αίθουσα MAIK ARTISTIC TEAM 3 ώρες έναρξης // • 20:00 • 22:35

EL CID: THE LEGEND
ΕΛ ΣΙΝΤ: Ο ΙΠΠΟΤΗΣ
Μία καταπληκτική περιπέτεια κινούμενων σχεδίων για όλους τους μικρούς μας φίλους !!!
Αίθουσα SFERA LIVE 1 ώρες έναρξης // • 17:40

SON OF THE MASK
ΜΑΣΚΑ JUNIOR
Η ΜΑΣΚΑ ΕΠΕΣΤΡΕΨΕ !!!
Αίθουσα MAIK ARTISTIC TEAM 3 ώρες έναρξης // • 17:50

ΠΡΟΣΕΧΩΣ
BEYOND the SEA
ΠΕΡΑ ΑΠΟ ΤΗ ΘΑΛΑΣΣΑ
Ο Κέβιν Σπέισι σε μια καταπληκτική ερμηνεία που δεν πρέπει να χάσετε!!!

METROPOL MULTI CINEMA ODEON
22410 28400
ΕΒΔΟΜΑΔΙΑΙΟ ΠΡΟΓΡΑΜΜΑ weekly program
03/06/05 - 09/06/05
www.cinemametropol.gr

STAR WARS: ΕΠΕΙΣΟΔΙΟ ΙΙΙ : EPISODE III
Η εκδίκηση των Σιθ.
Το έπος επιστημονικής φαντασίας που άλλαξε την ιστορία του κινηματογράφου αποκτάει τον τελευταίο κρίκο της αλυσίδας του.
ΑΙΘΟΥΣΑ 1 ΩΡΕΣ ΕΝΑΡΞΗΣ / SHOW TIMES 17:00, 19:45, 22:30

ΤΟ ΒΑΣΙΛΕΙΟ ΤΩΝ ΟΥΡΑΝΩΝ
KINGDOM OF HEAVEN
Το συγκλονιστικό έπος του Ρίντλεϊ Σκότ μας μεταφέρει στην εποχή των Σταυροφοριών στη Μέση Ανατολή.
ΑΙΘΟΥΣΑ 3 ΩΡΕΣ ΕΝΑΡΞΗΣ / SHOW TIMES 22:00

ΥΔΑΤΙΝΕΣ ΙΣΤΟΡΙΕΣ
THE LIFE AQUATIC
Μία φανταστική περιπέτεια που συνδυάζει άφθονο χιούμορ ζωντανή δράση και stop-motion animation των εκπληκτικών τοπίων του υποθαλάσσιου κόσμου!!!
ΑΙΘΟΥΣΑ 5 ΩΡΕΣ ΕΝΑΡΞΗΣ / SHOW TIMES 17:00, 19:30

ΓΥΡΙΣΤΕ ΤΟΝ ΓΑΛΑΞΙΑ ΜΕ ΟΤΟΣΤΟΠ
THE HITCHHIKER'S GUIDE TO THE GALAXY
Ο Πλανήτης Γη θα αφανιστεί πλήρως, μόλις σε μερικά λεπτά για να ανοίξει χώρο σε μία καινούρια διαγαλαξιακή λεωφόρο.
ΑΙΘΟΥΣΑ 2 ΩΡΕΣ ΕΝΑΡΞΗΣ / SHOW TIMES ΔΕΥΤ. - ΠΑΡ. 17:45, 20:00, 22:15 ΣΑΒ. - ΚΥΡ. 20:00, 22:15

ROBOTS
Περιπέτεια κινουμένων σχεδίων στα ελληνικά.
Από τους δημιουργούς της " Εποχής των Παγετώνων "
ΑΙΘΟΥΣΑ 2 ΩΡΑ ΕΝΑΡΞΗΣ / SHOW TIME 18:00

ΠΡΟΣΕΧΩΣ
ΜΑΝΤΕΨΕ ΠΟΙΟΣ GUESS WHO
Σε σενάριο του βραβευμένου με Όσκαρ Γουίλιαμ Ρόουζ
(Μάντεψε Ποιός θα Έρθει το Βράδυ)
έρχεται μία σύγχρονη κωμωδία για τις σχέσεις γαμπρού - πεθερού.

ΒΡΩΜΙΚΟΣ ΚΟΣΜΟΣ
36 QUAI DES ORFEVRES
Μία δυνατή αστυνομική περιπέτεια υποψήφια για 8 Όσκαρ της Γαλλικής Ακαδημίας.
Εκδίκηση ή...Δικαιοσύνη;
Πρωταγωνιστούν : Ντανιέλ Οτέιγ, Ζεράρ Ντεπαρντιέ, Βαλέριε Γκαλίνα.

PEGASSOS TRAVEL
Club of Rhodes
ΜΑΓΕΥΤΙΚΕΣ ΑΠΟΔΡΑΣΕΙΣ - ΜΑΪΟΣ / ΙΟΥΝΙΟΣ 2005
3 μέρες στη
ΒΙΕΝΝΗ
από 199 € !!!
Διαμονή στα παρακάτω ξενοδοχεία:
LUCIA 3*** 199€
FALKENSTEINER AM SCHOTTENFELD 4*** 224€
ΒΙΕΝΝΗ
4ήμερη εκδρομή του ΑΓΙΟΥ ΠΝΕΥΜΑΤΟΣ
17-20 Ιουνίου
Στο ξενοδοχείο HOLIDAY INN 4****
535 € κατ' άτομο σε δίκλινο δωμάτιο
ΠΑΡΙΣΙ - EURODISNEY
Από 499 € κατ' άτομο σε δίκλινο δωμάτιο
ΒΑΡΣΟΒΙΑ & ΚΡΑΚΟΒΙΑ
5 ημέρες
Αναχωρήσεις ΚΑΘΕ ΠΕΜΠΤΗ
Σε ξενοδοχεία 4 ****
699 € κατ' άτομο σε δίκλινο δωμάτιο
Σε ξενοδοχεία 3 ***
630 € κατ' άτομο σε δίκλινο δωμάτιο
ΡΟΥΜΑΝΙΑ
3 ημέρες
Σε ξενοδοχεία 4 ****
455 € κατ' άτομο σε δίκλινο δωμάτιο
ΒΟΥΔΑΠΕΣΤΗ
4 ημέρες
Στο ξενοδοχείο NOVOTEL CENTRUM 4 ****
485 € κατ' άτομο σε δίκλινο δωμάτιο
ΜΑΛΤΑ
4 ημέρες
Αναχωρήσεις ΚΑΘΕ ΠΑΡΑΣΚΕΥΗ
Στο ξενοδοχείο INTERCONTINENTAL 5 *****
395 € κατ' άτομο σε δίκλινο δωμάτιο
5 ημέρες
Αναχωρήσεις ΚΑΘΕ ΔΕΥΤΕΡΑ
Στο ξενοδοχείο INTERCONTINENTAL 5 *****
455 € κατ' άτομο σε δίκλινο δωμάτιο
8 ημέρες
Αναχωρήσεις ΚΑΘΕ ΔΕΥΤΕΡΑ & ΠΑΡΑΣΚΕΥΗ
Στο ξενοδοχείο 5 ***** DELUXE
635 € κατ' άτομο σε δίκλινο δωμάτιο
ΚΥΠΡΟΣ
5 ημέρες
Αναχωρήσεις ΚΑΘΕ ΔΕΥΤΕΡΑ & ΠΕΜΠΤΗ
Στο ξενοδοχείο MARATHON BEACH 4 ****
230 € κατ' άτομο σε δίκλινο δωμάτιο
Πληροφορίες κρατήσεων 22410 73455, 76161, 75879
X5251-30/6

Την Κυριακή με πρωτοβουλία του Δήμου

Εκστρατεία καθαριότητας στις πλάζ της Νότιας Ρόδου

ΠΡΟΣΚΛΗΣΗ ΓΙΑ ΣΥΜΜΕΤΟΧΗ ΣΕ ΟΛΟΥΣ ΤΟΥΣ ΠΟΛΙΤΕΣ

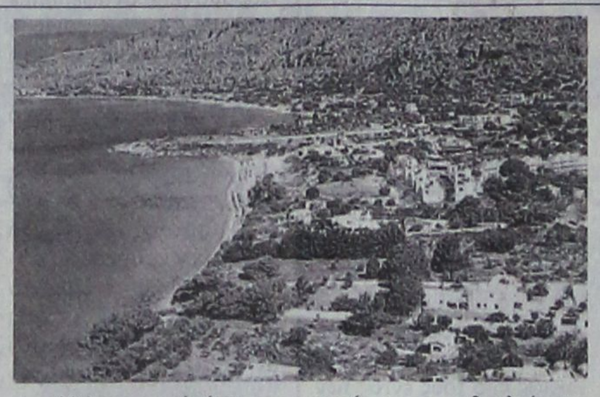

Ο Δήμος Νότιας Ρόδου στο πλαίσιο της Παγκόσμιας Ημέρας Περιβάλλοντος και σε συνεργασία με την Κεντρική Ενωση Δήμων και Κοινοτήτων διοργανώνει την Κυριακή 5 Ιουνίου 2005, καμπάνια καθαριότητας σε όλα τα Δημοτικά Διαμερίσματα και τις παραλίες της Νότιας Ρόδου.

Η παγκόσμια αυτή γιορτή αφιερωμένη στη προστασία του περιβάλλοντος και την φροντίδα που ο κάθε πολίτης πρέπει να δείχνει για την ζωή στο πλανήτη μας, έχει σαν θέμα για το 2005 το νερό και την σπουδαιότητά του.

Με κεντρικό σύνθημα «η ζωή μας εξαρτάται από το νερό - το νερό εξαρτάται από τη δράση μας» καλούμαστε όλοι οι πολίτες, αλλά και φορείς άσκησης πολιτικής, να συνειδητοποιήσουμε ότι είναι στο χέρι μας να προστατέψουμε σήμερα το φυσικό περιβάλλον που ζούμε, για να εξασφαλίσουμε αύριο το μέλλον των παιδιών μας.

Ο Δήμος Νότιας Ρόδου, σε συνέχεια πρωτοβουλιών για την καθαριότητα και την προστασία του περιβάλοντος, καλεί όλους τους πολίτες να συμμετάσχουν στην καμπάνια καθαριότητας την Κυριακή 5 Ιουνίου 10 το πρωί στους παρακάτω χώρους.

- Απολακκιά -Καθαρισμός περιοχής παραλίας Λιμνή και μοναστήρι Αγ. Κωνσταντίνου.
- Αρνίθα - Καθαρισμός κεντρικών δρόμων.
- Ασκληπειό - Καθαρισμός παραλίας Κιοτάρι
- Βάτι - Καθαρισμός στο κέντρο του χωριού.
- Γεννάδι - Καθαρισμός παραλίας Γενναδίου
- Ιστριος- Καθαρισμός στο κέντρο του χωριού
- Λαχανιά - Καθαρισμός παραλίας Σαλαμίνα και Λυοσυκιά
- Μεσαναγρός - Καθαρισμός δρόμων προς Αλώνια και σκουπιδότοπο.
- Προφύλια - Καθαρισμός Πλατείας.

Για περισσότερες πληροφορίες επικοινωνείτε με το τηλ. 22440-43000.

Λόγω των οικονομικών συμφερόντων

Εξαφανίστηκε ο παραδοσιακός σεβασμός με το περιβάλλον!..

ΣΕ ΚΑΤΑΣΤΡΟΦΗ ΟΔΗΓΕΙΤΑΙ Ο ΠΛΑΝΗΤΗΣ

ΜΕ ΑΦΟΡΜΗ την Παγκόσμια Ημέρα Περιβάλλοντος, από το Σύλλογο Περιβάλλοντος Ρόδου εκδόθηκε η παρακάτω ανακοίνωση:

«Η Παγκόσμια ημέρα Περιβάλλοντος δεν είναι μια μέρα γιορτής για το περιβάλλον, όπως πολλοί θεωρούν. Είναι ημέρα αφιερωμένη στην περισυλλογή γύρω από τα θέματα και τα προβλήματα του περιβάλλοντος. Αυτή τη μέρα ως συνήθως κάνουμε ένα μνημόσυνο πολυτελείας για το περιβάλλον, ή περιοριζόμαστε σε διακηρύξεις, ευχολόγια και νιώθουμε ότι εξοφλήσαμε με τον τρόπο αυτό το χρέος μας και απαλλάσσουμε τους εαυτούς μας από τις τύψεις.

Η βασική αιτία της τρέχουσας κρίσης, όμως, είναι η άγνοια που έχει η σύγχρονη κοινωνία γύρω από τις ηθικές εκείνες αρχές και αξίες που θα έπρεπε να στηρίζουν τη σχέση μας με το περιβάλλον. Ο παραδοσιακός σεβασμός προς τη φύση έχει ουσιαστικά εξαφανιστεί. Τη θέση του έχουν καταλάβει υλιστικές φιλοσοφίες που έχουν προκαλέσει τη δημιουργία οικονομικών και πολιτικών συστημάτων τα οποία οδηγούν τον πλανήτη μας στην καταστροφή.

Είναι γεγονός ότι βρισκόμαστε πλέον σε μία περίοδο δραματικών εξελίξεων με βασικά χαρακτηριστικά:

✔ την αύξηση της μέσης θερμοκρασίας του πλανήτη,
✔ την διεύρυνση της τρύπας του όζοντος,
✔ την αύξηση των ακραίων καιρικών φαινομένων τις τελευταίες δεκαετίες,
✔ τη ρύπανση του υδροφόρου ορίζοντα και τη μόλυνση της θάλασσας,
✔ την ανεξέλεγκτη χρήση αγροχημικών σε φρούτα και λαχανικά,
✔ το ενδεχόμενο ενός πυρηνικού ολοκαυτώματος,
✔ την ανεξέλεγκτη ταφή τοξικών και επικίνδυνων αποβλήτων
✔ και την εκχέρσωση των δασών.

Έχοντας τη διάγνωση και γνωρίζοντας ότι τα αίτια είναι ανθρωπογενή, ποια είναι η θεραπεία;

Η θεραπεία αναμφίβολα είναι η εκπαίδευση βασισμένη σε ηθικές αρχές, που ορισμένοι αποκαλούν ανθρώπινες αξίες. Το ουσιαστικό πλεονέκτημα αυτών των αρχών είναι ότι παρουσιάζουν μια προοπτική που εναρμονίζεται με την ίδια την ανθρώπινη φύση και προκαλούν μια συμπεριφορά, μια δυναμική, μια θέληση, μια φιλοδοξία οι οποίες διευκολύνουν την ανακάλυψη και εφαρμογή πρακτικών μέτρων.

Ας καταλάβουμε ότι είμαστε αναπόσπαστο μέρος της φύσης και ταυτόχρονα μας έχει δοθεί το προνόμιο και η δύναμη να την εξουσιάζουμε. Να την εξουσιάζουμε με δικαιοσύνη και μετριοπάθεια -και όχι με άγνοια και αλαζονεία- βασισμένοι σε οικονομικά και πολιτικά συμφέροντα. Η νομοσύνη και η ευαισθησία μας μπορούν να γίνουν ασπίδες προστασίας για το περιβάλλον, ώστε να το διαφυλάξουμε για τους εαυτούς μας και για τα παιδιά μας, γνωρίζοντας ότι "η γη δεν είναι παρά μόνο μία χώρα και η ανθρωπότητα οι πολίτες της".

Μιχάλης Τζαμπερής
Πρόεδρος»

ΠΡΑΚΤΟΡΕΙΟ ΚΑΣΤΡΟ
Οι εκδρομές μας
Την οργάνωση, επιμέλεια, φροντίδα και συνοδεία έχει αποκλειστικά ο κ. Μαχαιράκης
Τετραήμερη εκδρομή στην πανέμορφη ΠΑΤΜΟ
Με BLUE STAR 2
26/5/05 - 29/5/05
Μεγάλη εξαήμερη εκδρομή - προσκήνυμα
ΑΠΟΣ ΝΕΚΤΑΡΙΟΣ ΑΙΓΙΝΑΣ - ΑΓΙΑ ΕΙΡΗΝΗ ΧΡΥΣΟΒΑΛΑΝΤΟΥ ΛΥΚΟΒΡΥΣΗ - ΑΠΟΣ ΙΩΑΝΝΗΣ Ο ΡΩΣΣΟΣ ΕΥΒΟΙΑ - ΟΣΙΟΣ ΕΦΡΑΙΜ ΝΕΑ ΜΑΚΡΗ - ΜΕΓΑΛΟΧΑΡΗ ΤΗΣ ΤΗΝΟΥ - ΣΥΡΟΣ
Με BLUE STAR 2
09/6/05 - 14/6/05
Πενθήμερη αεροπορική εκδρομή στα πανέμορφα νησιά
ΧΙΟ και ΜΥΤΙΛΗΝΗ
(ΑΠΟΥ ΠΝΕΥΜΑΤΟΣ)
ΧΙΟΣ: ΑΡΜΟΛΙΑ - ΠΥΡΓΙ - ΜΕΣΤΑ - ΜΑΣΤΙΧΟΧΩΡΙΑ - ΚΑΡΥΕΣ - ΝΕΑ ΜΟΝΗ - ΑΝΑΒΑΤΟ - ΜΟΝΑΣΤΗΡΙ - ΑΓΙΑΣ ΜΑΡΚΕΛΛΑΣ
ΜΥΤΙΛΗΝΗ: ΝΑΟΣ ΑΓΙΟΥ ΘΕΡΑΠΟΝΤΑ - ΜΗΤΡΟΠΟΛΙΤΙΚΟΣ ΝΑΟΣ ΑΓΙΟΣ ΑΦΑΝΗ, ΤΑΞΙΑΡΧΗΣ ΜΑΝΤΑΜΑΔΟΥ - ΠΕΤΡΑ ΜΟΛΥΒΟ - ΠΑΝΑΓΙΑ Η ΒΡΕΦΟΚΡΑΤΟΥΣΑ - ΜΟΝΗ ΑΓΙΟΥ ΙΓΝΑΤΙΟΥ ή ΛΙΜΩΝΟΣ - ΚΑΛΛΟΝΗ - ΚΟΛΠΟΣ ΚΑΛΛΟΝΗΣ - ΚΑΛΠΟΣ ΓΕΡΑΣ - ΠΛΩΜΑΡΙ
Με την Ολυμπιακή Αεροπορία
16/6/05 - 20/6/05
Τετραήμερη εκδρομή στην πανέμορφη ΚΑΡΠΑΘΟ
ΠΗΓΑΔΙΑ - ΔΙΑΦΑΝΙ - ΟΛΥΜΠΟΣ - ΑΠΕΡΙ - ΒΟΛΑΔΑ - ΟΘΟΣ - ΠΥΛΕΣ - ΦΟΙΝΙΚΗ - ΑΡΚΑΣΣΑ - ΜΕΝΕΤΤΕΣ - ΑΜΜΟΠΗ
Με F/B ΙΕΡΑΠΕΤΡΑ - ΚΟΡΝΑΡΟΣ
22/6/05 - 25/6/05
7ήμερη εκδρομή στην πανέμορφη και λεβεντογέννα ΚΡΗΤΗ
ΗΡΑΚΛΕΙΟ - ΛΙΜΝΗ ΚΟΥΡΝΑΣ - ΣΟΥΔΑ- ΑΚΡΩΤΗΡΙ - ΤΑΦΟΙ ΒΕΝΙΖΕΛΩΝ - ΧΑΝΙΑ - ΡΕΘΥΜΝΟ - ΜΟΝΗ ΑΡΚΑΔΙΟΥ - ΑΝΩΓΕΙΑ - ΚΝΩΣΣΟΣ - ΜΕΣΣΑΡΑ - ΜΟΙΡΕΣ - ΠΑΝΑΓΙΑ Η ΚΑΛΥΒΙΑΝΗ - ΜΑΤΑΛΑ - ΠΑΝΑΓΙΑ Η ΚΕΡΑ - ΟΡΟΠΕΔΙΟ ΛΑΣΙΘΙΟΥ - ΑΠΟΣ ΝΙΚΟΛΑΟΣ ΕΛΟΥΝΤΑ
Με F/B ΙΕΡΑΠΕΤΡΑ
29/6/05 - 5/7/05
Επίσης στο γραφείο μας θα βρείτε:
Αεροπορικά και ακτοπλοϊκά εισιτήρια με όλες τις αεροπορικές και ακτοπλοϊκές εταιρίες και για όλους τους προορισμούς
Για περισσότερες πληροφορίες
ΚΥΡΙΑΚΟΣ Μ. ΜΑΧΑΙΡΑΚΗΣ
ΠΡΑΚΤΟΡΕΙΟ ΚΑΣΤΡΟ
Κ. Παλαιολόγου 46 - Ρόδος
☎ 22410 77506, 22410 77563
ΚΑΣΤΡΟ το δικό σας πρακτορείο
X5267-30/6



ΜΝΗΜΟΣΥΝΑ



Τελούμε στις 7 Ιουνίου ημέρα Τρίτη και ώρα 8 π.μ. στον ιερό ναό Ταξιαρχών νεκροταφείου Ρόδου 40ήμερο μνημόσυνο υπέρ αναπαύσεως της ψυχής του λατρευτού μας υιού, αδελφού, εγγονού, ανιψιού, εξαδέλφου και φίλου

ΜΙΧΑΛΗ ΨΥΛΛΟΥ

Οι γονείς Λευτέρης - Ειρήνη
Οι αδελφές Ανίτα, Φένια
Η γιαγιά Παναγιώτα
Τα εξαδέλφια, οι λοιποί συγγενείς και οι φίλοι

11592-5/6



Τελούμε στις 5 Ιουνίου ημέρα Κυριακή και ώρα 8 π.μ. στον ιερό ναό Μητροπόλεως Ρόδου ετήσιο μνημόσυνο υπέρ αναπαύσεως της ψυχής του λατρευτού μας συζύγου, πατέρα και παππού

ΚΟΜΝΗΝΟΥ ΠΑΛΑΙΟΥ

Η σύζυγος, τα παιδιά, τα εγγόνια και οι λοιποί συγγενείς

4417-4/6



Τελούμε στις 5 Ιουνίου ημέρα Κυριακή και ώρα 8 π.μ. στον ιερό ναό Ταξιαρχών νεκροταφείου Ρόδου 9μηνο μνημόσυνο υπέρ αναπαύσεως της ψυχής του λατρευτού μας συζύγου, πατέρα, παππού, αδελφού, θείου και γαμπρού

ΣΤΑΥΡΟΥ ΣΕΪΤΗ

Η σύζυγος Μαρία
Τα παιδιά Κατερίνα - Γαβριήλ Τσιμπιδάκη, Μαίρη - Σάββας Διακοσάββα, Αντώνης, Ανθούλα
Τα εγγόνια, τα αδέλφια, τα ανίψια, τα πεθερικά και οι λοιποί συγγενείς

ΓΔ-4/6



Τελούμε στις 7 Ιουνίου ημέρα Τρίτη και ώρα 8.30 π.μ. στον ιερό ναό Αγίας Ειρήνης Ορφανοτροφείου Θηλέων 40ήμερο μνημόσυνο υπέρ αναπαύσεως της ψυχής του αγαπημένου μας συζύγου, πατέρα, παππού, αδελφού και θείου

ΒΑΣΙΛΕΙΟΥ ΠΑΠΑΒΑΣΙΛΕΙΟΥ

Η σύζυγος Σταματία
Τα παιδιά Αντα - Δημήτρης, Γιώργος - Ελένη, Μιχάλης - Τσαμπίκα
Τα εγγόνια, τα αδέλφια, τα ανίψια και οι λοιποί συγγενείς

4419-5/4



Τελούμε στις 5 Ιουνίου ημέρα Κυριακή και ώρα 8 π.μ. στον ιερό ναό Ταξιαρχών Νεκροταφείου Ρόδου διετές μνημόσυνο υπέρ αναπαύσεως της ψυχής του λατρευτού μας πατέρα, παππού και αδελφού

ΜΙΧΑΗΛ ΛΥΚΟΠΑΝΤΗ

Τα παιδιά Γιώργος-Χρυσούλα, Νεκτάριος-Αννα
Τα εγγόνια, τα ανίψια και οι λοιποί συγγενείς

11574-4/6

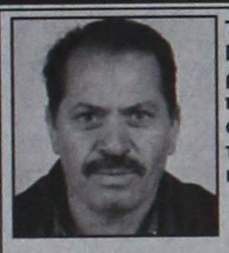

Τελούμε στις 5 Ιουνίου ημέρα Κυριακή και ώρα 8 π.μ. στον ιερό ναό Αγίου Δημητρίου Αρχίπολης ετήσιο μνημόσυνο υπέρ αναπαύσεως της ψυχής του λατρευτού μας συζύγου, πατέρα και παππού

ΦΩΤΗ ΤΣΑΓΚΑΡΗ

Η σύζυγος Σέβα
Τα παιδιά Χρύσα - Γιάννης Κρεκούκια, Νίκος
Τα εγγόνια, τα αδέλφια και οι λοιποί συγγενείς

ΓΔ-4/6

Τελούμε στις 6 Ιουνίου ημέρα Δευτέρα και ώρα 8 π.μ. στον ιερό ναό Αγίου Γεωργίου Κάτω 40ήμερο μνημόσυνο υπέρ αναπαύσεως της ψυχής της λατρευτής μας μητέρας, γιαγιάς, κόρης και αδελφής

ΑΝΝΑΣ ΜΟΣΤΡΑΤΟΥ

Τα παιδιά Νικόλαος - Μάρθα, Κόμισσα, Γεώργιος - Σεβαστή
Τα εγγόνια, τα ανίψια, τα εξαδέλφια και οι λοιποί συγγενείς

11588-5/6

Τελούμε στις 5 Ιουνίου ημέρα Κυριακή και ώρα 9 π.μ. στον ιερό ναό Ταξιαρχών Αρχαγγέλου 40ήμερο μνημόσυνο στη μνήμη του αγαπημένου μας πατέρα, παππού και αδελφού

ΑΝΤΩΝΙΟΥ ΕΜ. ΒΑΡΕΛΗ

Τα παιδιά, τα εγγόνια, τα αδέλφια και οι λοιποί συγγενείς

4343-5/6

Την Κυριακή 5 Ιουνίου 2005 και ώρα 8.15 π.μ. στον ιερό ναό Αγίου Γεωργίου Αρνίθας τελούμε 7ετές μνημόσυνο υπέρ αναπαύσεως της ψυχής της λατρευτής μας συζύγου, μητέρας, γιαγιάς, κόρης και αδελφής

ΑΝΑΣΤΑΣΙΑΣ Ν. ΜΑΝΟΥΣΑΚΗ

Ο σύζυγος, τα παιδιά, η εγγονή, οι γονείς και τα αδέλφια

10515-4/6

Ποιοί έφαγαν τα 68 δισ. της ΔΑΝΕ

ΣΥΝΕΧΕΙΑ ΑΠΟ ΤΗ ΣΕΛ. 1

σπουδαίου θεσμού των εταιριών αυτής της μορφής. Ατυχώς και πάλι η ΔΑΝΕ τήρησε πεισματικά αρνητική θέση, με αποτέλεσμα να γεννηθούν ολέθριες υποψίες ακόμη και για δικαστές, που για τρεις, οι πληροφορίες φέρουν να βρίσκονται στο περιεχόμενο της μυστικής και επαίσχυντης αυτής λίστας.

Ερ.: ***Γιατί το σκάνδαλο της ΔΑΝΕ χαρακτηρίστηκε υπέρτερο του περίφημου σκανδάλου ΚΟΣΚΩΤΑ;***

Απ.: Το χρηματικό μέγεθός του είναι κατά πολύ μεγαλύτερο του σκανδάλου ΚΟΣΚΩΤΑ, διότι το τελευταίο είχε ως αντικείμενο των εγκληματικών πράξεων ποσό σε δραχμές 23 δισεκατομμύρια, ενώ της ΔΑΝΕ 68 δισεκατομμύρια.

Ερ.: ***Πώς κατορθώθηκε αυτό το αποτέλεσμα σε διάστημα τεσσάρων ετών (2000-2004), από ανθρώπους μάλιστα οι οποίοι εξορισμού είχαν την υποχρέωση να είναι ταγμένοι στην υπηρεσία των συμφερόντων της ΔΑΝΕ και των μετόχων της;***

Απ.: Η ΔΑΝΕ από το 1999 και εδώθε διοικήθηκε με βάση συνυποσχετικό ομάδων συμφερόντων, που αποδεικνύεται εκ των υστέρων ότι ενήργησαν με βάση μεγαλοφυές σχέδιο εξυπηρέτησης των δικών τους και μόνο συμφερόντων, καταρχάς με την άλωση της εταιρίας και στη συνέχεια με τη διανομή μεταξύ τους των περιουσιακών της πραγμάτων. Για την εξυπηρέτηση δε των σκοπών τους χρησιμοποιήθηκαν στυγνά ως «παιχνίδι» οι μέτοχοι της εταιρίας, οι οποίοι και καταστράφηκαν, με την ολοκληρωτική απώλεια των χρημάτων τους.

Ερ.: ***Μετά την έκδοση του παραπάνω βουλεύματος, ποιές είναι οι προσδοκίες για την τελική έκβαση της υπόθεσης ΔΑΝΕ, που καταλαιπωρεί και δηλητηριάζει για συναπτά χρόνια τις κοινωνίες των Δωδεκανήσων;***

Απ.: Η Ελληνική Δικαιοσύνη είναι απόλυτα αναγκαίο να εξαρθεί στο ύψος των περιστάσεων, και να γίνει κατανοητό απ' όλους, κυρίως από τους εντός των τειχών αυτής, ότι η Δικαιοσύνη κρίνεται από την απόδοσή της σε ολόκληρη την Ελληνική Επικράτεια, και όχι μόνο απ' εκείνη της πρωτεύουσας και δύο ή τριών ακόμη πόλεων. Οφείλει δε η ηγεσία της για το τεράστιο σκάνδαλο «ΔΑΝΕ» να δώσει πειστική και πλήρη απάντηση στον απλό και μέσο άνθρωπο των Δωδεκανήσων, **για το πώς «απωλέσθησαν» τα 68 δισεκατομμύρια δραχμές και κυρίως στα θυλάκια ποίων διοχετεύθηκαν ατιμωρητί ως τα τώρα.** Αλλιώς η αυτοκάθαρσή της θα μετρηθεί ως παροδικό φαινόμενο, δίχως ουσιαστική αξία, «μπόρα ήταν και πέρασε», και ότι η δύναμη και η αποτελεσματικότητά της είναι περιορισμένη.

Επίθεση κατά του Γ. Γιαννακάκη

ΣΥΝΕΧΕΙΑ ΑΠΟ ΤΗ ΣΕΛ. 1

«Με αφορμή την επιστολή δημοτικού συμβούλου της Ρόδου με περιεχόμενο την «καταγγελία Αντεισαγγελέα Πρωτοδικών Ρόδου, το Δ.Σ. του Δικηγορικού Συλλόγου σε γνώση του οποίου περιήλθε η επιστολή αυτή, αποφάσισε τα παρακάτω:

Αποδοκιμάζει το περιεχόμενο της επιστολής, αλλά και το ύφος του επιστολογράφου, ο οποίος ανήγαγε ένα ασήμαντο περιστατικό σε μείζον θέμα για το οποίο μάλιστα εξάντλησε την όλη δραστηριότητά του, ακόμα και την τοποθέτηση φωτογραφίας του αυτοκινήτου άνωθεν της επιστολής του.

Αν βέβαια είχαν λυθεί όλα τα προβλήματα τα οποία ταλαιπωρούν τους δημότες της Ρόδου και κατά γενική ομολογία τα ανακύπτοντα από την υποβάθμιση της πόλης μεταξύ των οποίων και το κυκλοφοριακό, τότε δικαίως ο επιστολογράφος θάπρεπε να ασχοληθεί και με το «μείζον πρόβλημα», στο οποίο αναφέρεται στην επιστολή του, αισθανόμενος παράλληλα περήφανος για την επίλυση και της τελευταίας παρονυχίδας.

Την στιγμή όμως που υφίστανται μείζονα προβλήματα για το Δήμο μεταξύ των οποίων και το κυκλοφοριακό πρόβλημα, είναι απορίας άξιο γιατί ο αγανακτίσας δημοτικός σύμβουλος δεν επέδειξε την αυτή «ευαισθησία» και αγανάκτηση, όταν ολόκληρη η πλατεία του Δημαρχείου μετατρέπεται σε ετήσια πλέον βάση σε γήπεδο διεξαγωγής αγώνων;

Ο συγκεκριμένος δικαστικός λειτουργός στον οποίο αναφέρεται ο καταγγέλλων, διακρίνεται εκτός από την άριστη επιστημονική του κατάρτιση, κυρίως για το ήθος του, το οποίο διδάσκει και μεταδίδει τόσο από την έδρα, όσο και από τις καθημερινές ακροάσεις πολιτών που δέχεται, στοιχεία δε προσδιοριστικά του χαρακτήρα του είναι η σεμνότητα και η ταπεινοφροσύνη του.

Αποτελεί για το Πρωτοδικείο Ρόδου ευτυχή συγκυρία το ότι οι σημερινοί υπηρετούντες εισαγγελικοί λειτουργοί νυχθημερόν και αδιακρίτως ημερών αναλώνονται στο λειτούργημα το οποίο υπηρετούν.

Δεν θέλησε ο επιστολογράφος να πληροφορηθεί για ποιό λόγο ο δικαστικός λειτουργός άφησε το αυτοκίνητό του στο συγκεκριμένο σημείο στο οποίο αναφέρεται διότι στόχος του προφανώς ήταν ο οποιοσδήποτε άλλος, εκτός από την επίλυση του ούτως ή άλλως ανύπαρκτου προβλήματος. Εάν πριν προβεί στη σύνταξη της «βαρύγδουπης» επιστολής του ενδιαφερόταν να μάθει τον λόγο για τον οποίο ο Εισαγγελικός Λειτουργός μετέβη εκείνη την ώρα στο Δικαστικό Μέγαρο και εστάθμευσε το αυτοκίνητό του στο συγκεκριμένο σημείο, θα επληροφορείτο ότι η ανάγκη μεταφοράς όγκου δικογραφιών επέβαλε την συγκεκριμένη επιλογή.

Ο Αντεισαγγελέας Πρωτοδικών Ρόδου κ. Παπαματθαίου τιμά και σέβεται την ιδιότητα την οποία φέρει, εκτελεί στο ακέραιο το καθήκον του, σεβόμενος πρώτος τους νόμους και τα δικαιώματα των πολιτών τα οποία και υπερασπίζεται.

Αν η επιδίωξη του επιστολογράφου εντάσσεται στην προσπάθεια απαξίωσης της Δικαιοσύνης γενικότερα, τότε η προσπάθειά του αυτή είναι χωρίς αντίκρισμα, αφού η συγκεκριμένη του επιλογή δεν βρίσκει έρεισμα ούτε στον νομικό κόσμο ούτε στην κοινωνία γενικότερα.

Αν πάλι επέλεξε την αίθη αυτή επίθεση για λόγους δημοσιότητας ότι υπηρετεί σωστά το Δήμο Ρόδου όπου έχει εκλεγεί δημοτικός σύμβουλος, τουλάχιστον οφείλει να ζητήσει δημόσια συγγνώμη για το υβριστικό ύφος της επιστολής του με την οποία θέλησε να δικάσει και να εκδόσει απόφαση «στην περί όνου σκιάς υπόθεση».

Ρόδος 3 Ιουνίου 2005
Ο Πρόεδρος
Κων/νος Σαρρής
Η Γενική Γραμματέας
Αθανασία Πάππου».

Φούσκες οι υποσχέσεις

ΣΥΝΕΧΕΙΑ ΑΠΟ ΤΗ ΣΕΛ. 1

ριστικό ότι ο πρωθυπουργός Κ. Καραμανλής μετέβη χτες στο υπουργείο Εμπορικής Ναυτιλίας και στις δηλώσεις που έκανε κουβέντα δεν είπε για το καυτό πρόβλημα της Δωδεκανήσου, παρά το γεγονός ότι ο ίδιος ήταν υποψήφιος βουλευτής στην περιοχή μας!.. Αντίθετα, ο κ. Καραμανλής αναφέρθηκε σε διάφορες θεωρίες για την ελληνική ναυτιλία και άλλα τέτοια ανέξοδα!..

ΣΤΟ ΜΕΤΑΞΥ, η οργή κορυφώνεται στη Ρόδο και στα άλλα νησιά εξ αιτίας του εμπαιγμού από την κυβέρνηση που εδώ κι ένα χρόνο δεν φρόντισε να δώσει λύση στο ακτοπλοϊκό πρόβλημα. Με την ευκαιρία θα πρέπει να υπογραμμιστεί ότι κανένα πλοίο δεν δρομολογήθηκε από πέρυσι, ενώ τα ήδη δρομολογημένα πλοία έχουν μειώσει την ταχύτητά τους!..

• Το Εργατικό Κέντρο ετοιμάζεται για να κλείσει το λιμάνι της Ρόδου εάν δεν δοθεί λύση στο ακτοπλοϊκό, ενώ η Ομοσπονδία Δωδεκανησιακών Παροικιακών Σωματείων έστειλε χτες υπόμνημα στον υπουργό Εμπορικής Ναυτιλίας και ζητά να δρομολογηθούν πλοία στα νησιά μας.

ΕΙΔΙΚΟΤΕΡΑ στο υπόμνημα αναφέρονται τα εξής:

«Κύριε υπουργέ

Η Ομοσπονδία των δωδεκανησιακών, παροικιακών Σωματείων Ρόδου, αναγνωρίζει ότι:

Το ακτοπλοϊκό πρόβλημα και η επίλυσή του, αποτελεί για εμάς πρώτη προτεραιότητα αλλά και την εφαρμογή για να διεκδικήσουμε δυναμικά την υιοθέτηση και εφαρμογή γενναίων μέτρων, στο πλαίσιο δέσμης νησιωτικών πολιτικών, σχεδιασμένες με ρεαλισμό και με τολμηρές τομές, θαρραλέες στη σύλληψη και την υλοποίησή τους.

Το ακτοπλοϊκό πρόβλημα και η κινητοποίηση των Δωδεκανησίων επιβάλλει πλέον έναν σε βάθος προβληματισμό και έναν ειλικρινή διάλογο, με ισότιμους συνομιλητές την πολιτεία, τα κόμματα, την Αυτοδιοίκηση, τους κοινωνικούς φορείς και τον επιχειρησιακό κόσμο.

Η καλύτερη άμυνα είναι η ανάπτυξη και η παραμονή των κατοίκων στα νησιά μας.

Ιδιαίτερα σε ό,τι αφορά το ακτοπλοϊκό πρόβλημα ζητάμε:

• Καθιέρωση σε ετήσια, τουλάχιστον βάση δρομολογίων τα οποία θα εξασφαλίζουν την καθημερινή σύνδεση των νησιών μας από και προς το κέντρο.

• Πλοία με καθορισμένες προδιαγραφές ώστε να εξασφαλίζεται η αξιοπρεπής, γρήγορη και φθηνή διακίνηση επιβατών και εμπορευμάτων από και προς τα νησιά μας.

• Ενίσχυση της ενδοεπικοινωνίας με καθημερινή διασύνδεση των μικρών νησιών με τα μεγαλύτερα και με τις έδρες των νομών.

• Ενίσχυση της διασύνδεσης των νησιών της Δωδεκανήσου με την κεντρική και βόρεια Ελλάδα και την Κρήτη.

• Επανεξέταση του υφιστάμενου νομοθετικού πλαισίου στην κατεύθυνση της επίτευξης των παραπάνω στόχων.

• Ειδική μέριμνα του κράτους για τη βελτίωση των λιμενικών εγκαταστάσεων σ' όλα τα νησιά.

Ελπίζουμε να αντιμετωπίσετε θετικά τα παραπάνω αιτήματά μας.

Με εκτίμηση
Για το Δ.Σ
Ο πρόεδρος
Μιχάλης Σκαναβής
Ο γ. γραμματέας
Μιχάλης Ερωτόκριτος».

Τούρκικοι «φόβοι» για τα χωρικά ύδατα!..

ΠΡΩΤΟΒΟΥΛΙΑ ΤΗΣ ΧΡΥΣΟΥΛΑΣ ΚΑΪΛΗ

Σοβαρή απειλή» για την ασφάλεια της Τουρκίας θεωρείται η επέκταση των ελληνικών χωρικών υδάτων στο Αιγαίο στην αναθεωρημένη μορφή του κειμένου εθνικής ασφαλείας και επισημαίνεται η πρωταρχική σημασία της Κύπρου για τα συμφέροντα της χώρας.

Σύμφωνα με την τουρκική Hurriyet, στο κείμενο που πήρε την τελική του μορφή υπογραμμίζεται «η σημασία της αποτρεπτικής στρατιωτικής ισχύος για την υπεράσπιση των εθνικών συμφερόντων και των υφισταμένων ισορροπιών, απέναντι στην εν λόγω συμμετρική απειλή».

Για το Κυπριακό τονίζεται η σημασία της εύρεσης δίκαιης, μόνιμης και βιώσιμης λύσης που θα γίνει αποδεκτή και από τις δύο πλευρές, και επισημαίνεται ότι «το νησί έχει σημασία πρώτου βαθμού για την ασφάλεια της Τουρκίας και δεν πρόκειται να τεθεί θέμα παραίτησης από τα δικαιώματά μας».

Η εφημερίδα γράφει, ότι στη νέα μορφή του εγγράφου, δεν ιεραρχούνται οι «εξωτερικές απειλές», αλλά αναφέρονται θέματα όπως οι σχέσεις με την Ελλάδα, το Ιράκ, το Ιράκ και το Κυπριακό ζήτημα.

Πληροφορίες που ήλθαν στη δημοσιότητα στα τέλη του περασμένου Απριλίου ανέφεραν ότι το τουρκικό Γενικό Επιτελείο εισηγείται να μην επιτραπεί η λειτουργία της Θεολογικής Σχολής της Χάλκης και ζητά να μην επέλθει καμία αλλαγή στο καθεστώς του Οικουμενικού Πατριαρχείου, να μην αναγνωριστεί δηλαδή από την Τουρκία ο οικουμενικός χαρακτήρας του. Γινόταν επίσης λόγος για δήθεν «ποντιακή προπαγάνδα», η οποία χαρακτηριζόταν μάλιστα επικίνδυνη για την εδαφική ακεραιότητα της Τουρκίας.

Η Hurriyet υπογραμμίζει ότι για πρώτη φορά, στο έγγραφο γίνεται λόγος για τις περίφημες «ασύμμετρες απειλές» και πιο συγκεκριμένα για τη διαφθορά, τη διεθνή τρομοκρατία, το λαθρεμπόριο ναρκωτικών και την σωματεμπορία. Στη δική τους εισήγηση οι Τούρκοι στρατηγοί είχαν παρατηρήσει ότι ορισμένοι τομείς της οικονομίας ελέγχονται ήδη από παράνομα κέντρα και κρούουν τον κώδωνα του κινδύνου διαβλέποντας το ενδεχόμενο να περάσει η οικονομία στο σύνολό της υπό τον έλεγχο του οργανωμένου εγκλήματος. Στο πλαίσιο αυτό έκαναν ιδιαίτερη αναφορά στις προσπάθειες να διαβρωθεί το τραπεζικό σύστημα της χώρας, μέσω του οποίου επιχειρείται προφανώς το ξέπλυμα του «βρώμικου» χρήματος.

Οι εκλογές στο ΠΑ.ΣΟ.Κ.

ΣΥΝΕΧΕΙΑ ΑΠΟ ΤΗ ΣΕΛ. 1

που έχουν σχέση με τις εκλογικές διαδικασίες.

ΤΟ ΣΥΜΠΕΡΑΣΜΑ είναι ότι αύριο όλοι προσέρχονται στις εκλογές στα.. τυφλά, αφού δεν έχουν καμιά απολύτως ενημέρωση. Είναι μάλιστα χαρακτηριστικό ότι το ΠΑ.ΣΟ.Κ. (κατά την πάγια, τακτική της ομάδας Τιμόθεου) δεν εξέδωσε ούτε μία ανακοίνωση, όχι μόνο για τις εκλογικές διαδικασίες, αλλά με ο,τιδήποτε άλλο που να έχει σχέση με τη δραστηριότητά του σε τοπικό επίπεδο.

* Σύμφωνα με τις πληροφορίες, στο ΠΑ.ΣΟ.Κ. δεν υπάρχουν ούτε κατάλογοι μελών, οπότε ουδείς γνωρίζει πώς θα γίνεται η ψηφοφορία. Ακούγεται ότι όσοι θέλουν θα προσέρχονται και θα ψηφίζουν με την αστυνομική τους ταυτότητα. Και εάν κάποιος πάει και ψηφίσει και σε άλλους Δήμους, ποιός θα μπορεί να τον ελέγξει;

ΟΥΣΙΑΣΤΙΚΑ πρόκειται για μια χαοτική κατάσταση και για την οποία ουδείς γνωρίζει πώς θα εξελιχθεί και τι παρατράγουδα μπορεί να συμβούν.

* Αυτό έχει προκαλέσει έντονες ανησυχίες σε μέλη και φίλους του ΠΑ.ΣΟ.Κ., που φοβούνται ότι υπάρχει κίνδυνος για μια εκλογική παρωδία.

ΟΙ ΥΠΟΨΗΦΙΟΙ

ΟΙ ΥΠΟΨΗΦΙΟΙ για τις διάφορες θέσεις προσπαθούν να κινητοποιήσουν φίλους και γνωστούς, προκειμένου να προσέλθουν και να ψηφίσουν. Το ενδιαφέρον περιορίζεται κυρίως στην πόλη της Ρόδου, ιδιαίτερα για τη θέση του γραμματέα της συντονιστικής επιτροπής, που διεκδικούν ο Αριστοτέλης Ηρακλείδης, η Λιλή Τρύπη και ο Χρήστος Χατζηχριστοδούλου, που είναι και οι δύο δημοτικοί σύμβουλοι.

* Στους άλλους Δήμους το ενδιαφέρον είναι μειωμένο, δεδομένου ότι γενικώς υπάρχει απροθυμία για προσέλευση των μελών του ΠΑ.ΣΟ.Κ. στις κάλπες.

ΠΑΝΤΩΣ είναι χαρακτηριστικό ότι ουδείς γνωρίζει τον αριθμό των μελών του ΠΑ.ΣΟ.Κ. στην περιοχή μας.

Τα αυριανά Ανθεστήρια

ΣΥΝΕΧΕΙΑ ΑΠΟ ΤΗ ΣΕΛ. 1

προσελκύουν μεγάλο πλήθος ντόπιων αλλά και τουριστών που βρίσκονται στο νησί μας, αναμένεται να ομορφύνουν το Κυριακάτικο απόγευμα μικρών και μεγάλων.

* Οι φορείς που θα λάβουν μέρος και ευελπιστούμε πως θα μας εντυπωσιάσουν και φέτος με τις 'λουλουδένιες' δημιουργίες τους είναι οι παρακάτω (με τη σειρά που θα εμφανιστούν):

✔ 4ος Δημοτικός Σταθμός ' Ήρωες παραμυθιών'- πεζοπόρο

✔ Παιδικός Σταθμός ΔΗΜΙΟΥΡΓΙΑ 'Μια φορά και έναν καιρό παραμύθια των παιδιών'-πεζοπόρο

✔ Παιδικός Σταθμός ΣΠΛΑΤΣ ' Η τενεκεδούπολη' - πεζοπόρο

✔ Παιδικός Σταθμός ΠΑΛΑΤΑΚΙ ' Τα λουλούδια των παραμυθιών ζωντανεύουν πάλι'-πεζοπόρο

✔ Παιδικός Σταθμός ΧΑΡΟΥΜΕΝΟ ΠΟΡΤΟΚΑΛΙ 'Ο ζωγράφος της λουλουδοχώρας'-πεζοπόρο

✔ Παιδικός Σταθμός ΠΙΝΟΚΙΟ 'Ο Πινόκιο' - πεζοπόρο

✔ Πολιτιστικός Σύλλογος Απολλώνων ΝΕΟΙ ΟΡΙΖΟΝΤΕΣ 'Ο ΘΕΟΣ ΑΠΟΛΛΩΝΑΣ'- άρμα 1ο βραβείο Ανθεστήρια 2004

✔ Δωδ/κός Σύλλ.Γονέων κ Κηδεμόνων Ατόμων με Αναπηρίες ΕΛΠΙΔΑ ' Οι Μάγοι των Χρωμάτων και των Λουλουδιών'-πεζοπόρο

✔ Σχολή Χορού ΜΑΡΙ ΓΚΙΚΑ ' Οι τέσσερις εποχές'-πεζοπόρο

✔ Παιδικός Σταθμός ΟΥΡΑΝΙΟ ΤΟΞΟ 'Κόκκινη κλωστή δεμένη'-πεζοπόρο & 'Χίλιες και μία νύχτες' - άρμα

✔ Παννισυριακός Σύλλογος Ρόδου ΠΟΡΦΥΡΙΣ 'Κοντορεβιθούλης' - πεζοπόρο

✔ Δήμος Νότιας Ρόδου 'Ο καλός ψαράς' - άρμα

✔ Σχολή Χορού Κως/νας ΝΤΑΛΑΜΑΝΓΚΑ 'Καρυοθραύστης'- πεζοπόρο

✔ Αδελφότητα Ολυμπίων Ρόδου Η ΒΡΥΚΟΥΣ ' Η Σταχτοπούτα'- άρμα

✔ Σώμα Ελληνίδων οδηγών ' Ο Ρομπέν των δασών' -πεζοπόρο και άρμα

✔ Σχολή Χορού Σοφίας ΜΕΛΙΣΣΟΥΡΓΟΥ 'Ο μολυβένιος στρατιώτης'- πεζοπόρο

✔ Λιμενικό Ταμείο 'Μια φορά και έναν καιρό'- άρμα

✔ Σύλλογος Συμιακών Ρόδου Ο ΓΛΑΥΚΟΣ ' Ο παπουτσωμένος γάτος'- άρμα

✔ Σχολή Χορού Έλλης ΠΑΡΑΣΚΕΥΑ 'Τα χρώματα της ίριδας'- άρμα

✔ Ρ.Ο.Δ.Α. ' Το τρενάκι'- άρμα

✔ Δημοτικό Περιφερειακό Θέατρο Ρόδου(ΔΗ.ΠΕ.ΘΕ.) ' Η ωραία κοιμωμένη' - άρμα

✔ Πολιτιστικός Οργανισμός Δήμου Ροδίων(Π.Ο.Δ.Ρ.) 'Η κοκκινοσκουφίτσα' - άρμα

✔ Εργαστήρι Παραδοσιακών Χορών Π.Ο.Δ.Ρ - πεζοπόρο

✔ Π.Ο.Δ.Ρ ' Η Χιονάτη και οι εφτά Νάνοι'- άρμα

Ο τουρισμός της Ρόδου

ΣΥΝΕΧΕΙΑ ΑΠΟ ΤΗ ΣΕΛ. 1

νομάρχη Γιάννη Μαχαιρίδη, του δημάρχου Ροδίων Γιώργου Γιαννόπουλου και του προέδρου του Επιμελητηρίου Ηλία Κωτιάδη.

• Ο Νομάρχης έκανε ένα ταξίδι στα Δωδεκάνησα, μια περιπλάνηση στην οποία ο επισκέπτης ανακαλύπτει έναν μοναδικής αξίας πολιτισμό, παρουσιάζοντας το τουριστικό όραμα της Δωδεκανήσου.

• Ο Δήμαρχος Ροδίων επιχείρησε να αναδείξει την μοναδικότητα της Μεσαιωνικής Πόλης, του μοναδικού αυτού Μνημείου Παγκόσμιας Κληρονομιάς.

• Ο κ. Gunter Inlau διευθυντής Διεθνών Σχέσεων της TUI παρουσιάζοντας τη θέση που κατέχει η Ρόδος σήμερα στο μεσογειακό ανταγωνισμό αναφέρθηκε στα πλεονεκτήματα και μειονεκτήματα του τουρισμού μας. Αναφερόμενος στο χειμερινό τουρισμό, είπε ότι υπήρξε πλήρης αποτυχία, όταν επιχειρήθηκε να εφαρμοστεί και θα υπάρξει ξανά αν επιχειρηθεί, γιατί δεν υπάρχουν οι απαιτούμενες υποδομές. Ομως για να υπάρξει χειμερινός τουρισμός πρέπει να θέλουν όλοι, ακόμα και οι εργαζόμενοι.

ΘΕΤΙΚΑ υπάρχουν πολλά για τον τουρισμό της Ρόδου, αλλά υπάρχουν και αρνητικά. Η πολιτιστική κληρονομιά, το μεγάλο καλοκαίρι, αλλά και το καλό φθινόπωρο, μαζί με την επάρκεια νερού ανήκουν στα θετικά. Ομως τα παλιά ξενοδοχεία, τα σκουπίδια, η κούραση των ξενοδοχοϋπαλλήλων τους τελευταίους μήνες της τουριστικής περιόδου, η έλλειψη χειμερινών υποδομών, ανήκουν στα αρνητικά, σύμφωνα με τον κ. Inlau, ο οποίος έκανε αναφορά και στην έλλειψη τουριστικού οράματος, υπογραμμίζοντας ότι λίγοι γνωρίζουν τι συμβαίνει στους τόπους προέλευσης.

ΤΕΛΟΣ δεν παρέλειψε να αναφερθεί στο Φαληράκι και στο αρνητικό του ίματς το οποίο διαμόρφωσαν οι Βρετανοί τουρίστες και στο ότι χρειάζεται ο επισκέπτης 2 ώρες για να μεταβεί από το αεροδρόμιο στη Νότια Ρόδο.

• Ακολούθησε η ομιλία του Βασίλη Μηναΐδη προέδρου της Πανελλήνιας Ομοσπονδίας Ξενοδόχων και της Ενωσης Ξενοδόχων Ρόδου με θέμα η ανάπτυξη της ξενοδοχειακής αγοράς της Ρόδου και της Δωδεκανήσου, ο οποίος τόνισε ότι η παρουσία του συνεδρίου στη Ρόδο, θα ενισχύσει τις προσπάθειες για προβολή του νησιού μας και της Δωδεκανήσου γενικότερα, στη γερμανική αγορά που είναι η πιο δυναμική αγορά για τη Ρόδο.

ΟΙ ΕΡΓΑΣΙΕΣ θα συνεχιστούν το πρωί με ομιλία του υπουργού Αιγαίου και Νησιωτικής Πολιτικής κ. Αριστοτέλη Παυλίδη και θα κλείσουν στις 12 το μεσημέρι με ομιλία του υπουργού Τουριστικής Ανάπτυξης κ. Δημήτρη Αβραμόπουλου.

ΠΑΣΗΣ ΦΥΣΕΩΣ
ΞΥΛΟΥΡΓΙΚΕΣ ΕΡΓΑΣΙΕΣ
Ο ΜΑΝΩΛΗΣ



- Κουζίνες
- Ντουλάπες
- Πόρτες
- Παράθυρα, κλπ
- Αμεση εξυπηρέτηση

11446-17/6

Πληροφορίες τηλ. 60601
και 6973933733

ΕΚΔΡΟΜΕΣ ΚΥΔΩΝ
ΤΟ
KYDON TOURS
Τρέχει με ταχύτητα
FORMULA 1

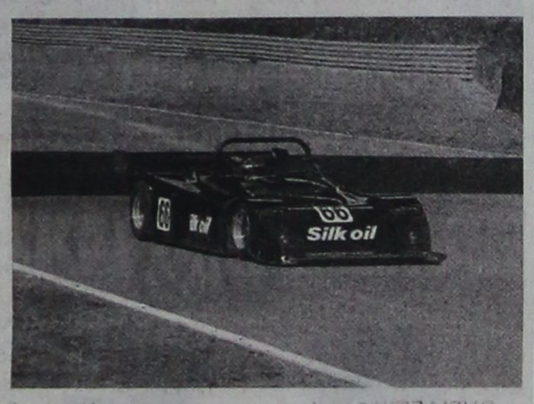

GRAND PRIX F1
στην
ΚΩΝΣΤΑΝΤΙΝΟΥΠΟΛΗ
19-20-21 ΑΥΓΟΥΣΤΟΥ

ΕΞΑΣΦΑΛΙΣΑΜΕ
Ξενοδοχεία και εισιτήρια για τα δοκιμαστικά και τον επίσημο αγώνα.

ΟΡΓΑΝΩΣΑΜΕ ΕΚΔΡΟΜΗ
18-24/8/05
Περιλαμβάνει:
- Εισιτήριο ΡΟΔΟ - ΜΑΡΜΑΡΙΣ- ΡΟΔΟ
- Φόρους λιμένων 33 ευρώ
- Ξενοδοχείο 4 αστέρων με πρωινό, 6 διανυκτερεύσεις
- Πούλμαν πολυτελείας για όλες τις μεταφορές και ξεναγήσεις ΣΜΥΡΝΗ - ΚΟΥΣΑΝΤΑΣΙ - ΚΩΝ/ΛΗ όπως το πρόγραμμα.
- Μεταφορά καθημερινά από την Κωνσταντινούπολη στην Πίστα στις 19, 20 και 21/8/05
- Ξεναγήσεις όλης της Κων/λης καθημερινά και ολόκληρη τη μέρα της 22/8
- Ασφάλεια ταξιδιού
- Συνοδός η κ. Ελένη Ψυλλάκη

ΠΡΟΛΑΒΕΤΕ
Μοναδική ευκαιρία και εμπειρία να απολαύσετε τους ΑΓΩΝΕΣ της FORMULA 1 που για πρώτη φορά γίνεται τόσο κοντά μας στην ΟΛΟΚΑΙΝΟΥΡΓΙΑ ΠΙΣΤΑ της ΚΩΝΣΤΑΝΤΙΝΟΥΠΟΛΗΣ.

ΠΛΗΡΟΦΟΡΙΕΣ
Δίνονται στο ΠΡΑΚΤΟΡΕΙΟ ΚΥΔΩΝ

Οργάνωση ΝΙΚΟΣ ΨΥΛΛΑΚΗΣ και ΕΛΕΝΗ ΨΥΛΛΑΚΗ

ΚΥΔΩΝ TOURS
Εθελοντών Δωδ/σίων 14
Τηλ. 23000 - 27900
X5265-30/6

Στο τέλος τη ερχόμενης εβδομάδας

Καταπλέει στη Ρόδο το νέο καταμαράν του Γ. Σπανού

ΣΥΝΤΟΜΑ ΑΡΧΙΖΕΙ ΤΑ ΔΡΟΜΟΛΟΓΙΑ ΤΟΥ

ΣΕ ΜΙΑ ΕΒΔΟΜΑΔΑ υπολογίζεται να βρίσκεται στη Ρόδο το νέο καταμαράν της εταιρίας «Δωδεκάνησος Ναυτιλιακή».

Το καταμαράν ονομάζεται «Δωδεκάνησος PRIDE» και σχετική ανακοίνωση της εταιρίας αναφέρει τα εξής:



«Με ιδιαίτερη ικανοποίηση η εταιρία μας «Δωδεκάνησος Ναυτιλιακή» ανακοινώνει ότι σήμερα παραδόθηκε επισήμως από το ναυπηγείο Batservice του Mandal Νορβηγίας το νέο ταχύπλοο καταμαράν «Δωδεκάνησος PRIDE».

Η παραλαβή του νέου πλοίου έγινε από τον γενικό διευθυντή της εταιρίας κ. Χρήστο Σπανό και τον σύμβουλο κ. Νικήτα Σπανό κατά τη διάρκεια ειδικής τελετής που οργάνωσε η διοίκηση του νορβηγικού ναυπηγείου.

Ταυτόχρονα υψώθηκε στον ιστό του πλοίου η ελληνική σημαία και λίγες ώρες αργότερα επρόκειτο να ξεκινήσει για το μακρύ ταξίδι με προορισμό το λιμάνι του Πειραιά και εν συνεχεία της Ρόδου.

Πρόκειται για ένα ταξίδι 3.550 ναυτικών μιλίων μέσω Αγγλίας, Γαλλίας, Πορτογαλίας, Ισπανίας και Σαρδηνίας.

Το νέο απόκτημα της «Δωδεκάνησος Ναυτιλιακή» εκτιμάται ότι θα καταπλεύσει στον Πειραιά την ερχόμενη Παρασκευή ή Σάββατο και δύο μέρες αργότερα θα καταπλεύσει στο λιμάνι της Ρόδου, όπου και θα γίνουν τα εγκαίνιά του.

Υπενθυμίζεται ότι το «Δωδεκάνησος PRIDE» είναι από τα πλέον υπερσύγχρονα πλοία της κατηγορίας του και τα πλέον ασφαλή, αφού ανταποκρίνεται πλήρως στις πρόσφατες αυστηρές διατάξεις του διεθνή κώδικα ταχύπλοων σκαφών, είναι δε το πρώτο δι-πύθμενο πλοίο που έρχεται στην Ελλάδα.

Το «Δωδεκάνησος PRIDE» έχει μήκος 41 μέτρα, αναπτύσσει ταχύτητα 33 μιλίων και μεταφέρει 318 επιβάτες και 9 IX ή ημιφορτηγά αυτοκίνητα. Σύμφωνα με τα εγκεκριμένα δρομολόγιά του θα εκτελεί καθημερινά τη γραμμή Πάτμος - Λειψοί - Λέρος - Κάλυμνος - Κως - Σύμη - Ρόδος και επιστροφή τις απογευματινές ώρες».

Κυκλοφόρησε η ηλεκτρονική εφημερίδα «Ευρωεπιχειρείν»

ΕΚΔΟΣΗ ΤΟΥ ΕΠΙΜΕΛΗΤΗΡΙΟΥ



Από το Ευρωπαϊκό Κέντρο Πληροφοριών του Επιμελητηρίου Δωδεκανήσου ανακοινώνεται ότι:

Κυκλοφόρησε το 39ο τεύχος της ηλεκτρονικής εφημερίδας «ΕΥΡΩΕΠΙΧΕΙΡΕΙΝ» (μηνιαία έκδοση) του Ευρωπαϊκού Κέντρου Πληροφοριών του Επιμελητηρίου Δωδεκανήσου.

Το θέμα του μήνα είναι αφιερωμένο στις: Αθέμιτες Εμπορικές Πρακτικές: Νέα Ευρωπαϊκή Νομοθεσία.

Ακόμη στις πέντε θεματικές ενότητες περιλαμβάνονται:

- Τα τελευταία νέα για τα ανοικτά Εθνικά και Ευρωπαϊκά Προγράμματα χρηματοδότησης
- Επιχειρηματικές προτάσεις συνεργασίας από Κύπρο, Ιταλία, Ρουμανία, Τουρκία, Ουγγαρία.
- Χρήσιμα επιχειρηματικά εργαλεία όπως Οδηγός για τον νέο ορισμό της Μικρομεσαίας Επιχείρησης, δίκτυο Solvit, έκθεση για την καινοτομία στην Ευρώπη, προώθηση της επιχειρηματικής συνεργασίας.
- Τα επίκαιρα θέματα πραγματεύονται πληροφορίες που αφορούν: επανεξέταση του καθεστώτος έκδοσης κόστους εισιτηρίων στη νήσο Κορσική, απονομή Κοινοτικού οικολογικού σήματος, διαφάνεια στους ευρωπαϊκούς θεσμούς, έκθεση δραστηριότητας της υπηρεσίας καταπολέμησης της απάτης στην Ε.Ε. κ.α.
- Τα τελευταία νέα του Ευρωπαϊκού Κέντρου Πληροφοριών, για τη δραστηριότητά του τον τελευταίο μήνα.

Υπενθυμίζεται ότι όσοι έχουν σύνδεση με το INTERNET μπορούν να εγγραφούν ως συνδρομητές στην ηλεκτρονική μας εφημερίδα μέσω της ιστοσελίδας μας στη δ/νση: www.eic.rhodes.gr στην κατηγορία Newsletter.

Περισσότερες πληροφορίες μπορείτε να ζητήσετε από το Ευρωπαϊκό Κέντρο Πληροφοριών GR -164, Γρ. Λαμπράκη 8 (Ισόγειο) - Τηλ. 22410 44213/218- Φαξ: 22410 44242 - E- email: eic 164@ebed.gr

Blue Star Ferries

Δρομολόγια

ΑΠΟ ΡΟΔΟ

ΑΝΑΧΩΡΗΣΗ ΑΠΟ						ΑΦΙΞΗ ΠΕΙΡΑΙΑ
ΡΟΔΟ	ΚΩ	ΛΕΡΟ	ΠΑΤΜΟ	ΣΥΡΟ	ΑΜΟΡΓΟ,ΚΑΤΑΠΟΛΑ	
ΤΡΙΤΗ 19:00	ΤΡΙΤΗ 22:00	---	---	ΤΕΤΑΡΤΗ 02:50	---	ΤΕΤΑΡΤΗ 06:10
ΠΕΜΠΤΗ 19:00	ΠΕΜΠΤΗ 22:00	ΠΕΜΠΤΗ 23:40	ΠΑΡΑΣΚΕΥΗ 00:50	ΠΑΡΑΣΚΕΥΗ 04:25	...	ΠΑΡΑΣΚΕΥΗ 07:45
ΣΑΒΒΑΤΟ 10:00	ΣΑΒΒΑΤΟ 12:45	---	---	---	ΣΑΒΒΑΤΟ 16:20	ΣΑΒΒΑΤΟ 21:30
ΚΥΡΙΑΚΗ 18:00	ΚΥΡΙΑΚΗ 21:00	ΚΥΡΙΑΚΗ 22:40	ΚΥΡΙΑΚΗ 23:50	ΔΕΥΤΕΡΑ 03:25	...	ΔΕΥΤΕΡΑ 06:45

ΠΡΟΣ ΡΟΔΟ

ΑΝΑΧΩΡΗΣΗ ΑΠΟ ΠΕΙΡΑΙΑ	ΑΦΙΞΗ					
	ΣΥΡΟ	ΑΜΟΡΓΟ,ΚΑΤΑΠΟΛΑ	ΠΑΤΜΟ	ΛΕΡΟ	ΚΩ	ΡΟΔΟ
ΔΕΥΤΕΡΑ 19:30	ΔΕΥΤΕΡΑ 22:50	---	---	---	ΤΡΙΤΗ 04:00	ΤΡΙΤΗ 06:45
ΤΕΤΑΡΤΗ 19:30	ΤΕΤΑΡΤΗ 22:50	...	ΠΕΜΠΤΗ 02:25	ΠΕΜΠΤΗ 03:35	ΠΕΜΠΤΗ 05:15	ΠΕΜΠΤΗ 08:05
ΠΑΡΑΣΚΕΥΗ 19:30	ΠΑΡΑΣΚΕΥΗ 22:50	---	---	---	ΣΑΒΒΑΤΟ 04:00	ΣΑΒΒΑΤΟ 06:45
ΣΑΒΒΑΤΟ 23:30	...	ΚΥΡΙΑΚΗ 04:40	ΚΥΡΙΑΚΗ 07:00	ΚΥΡΙΑΚΗ 08:10	ΚΥΡΙΑΚΗ 09:50	ΚΥΡΙΑΚΗ 12:50



X5254-30/6

SKEVO'S TRAVEL AGENCY
ΚΑΝΤΕ ΚΡΑΤΗΣΗ ΤΩΡΑ!
ΠΛΗΡΟΦΟΡΙΕΣ ΚΑΙ ΚΡΑΤΗΣΕΙΣ ΘΕΣΕΩΝ ΣΤΟΝ ΤΑΞΙΔΙΩΤΙΚΟ ΣΑΣ ΠΡΑΚΤΟΡΑ Ή SKEVO'S TRAVEL AGENCY: ΑΜΕΡΙΚΗΣ 111, ΡΟΔΟΣ, ΤΗΛ. ΚΡΑΤΗΣΕΩΝ ΕΠΙΒΑΤΩΝ ΚΑΙ Ι.Χ.: 22410-22461, 22410-75655, 22410-75310, ΤΗΛ. ΚΡΑΤΗΣΕΩΝ ΦΟΡΤΗΓΩΝ: 22410-76600

Pellos Travel
ΠΟΙΟΤΗΤΑ-ΟΡΓΑΝΩΣΗ-ΕΓΓΥΗΣΗ
ΕΚΔΡΟΜΕΣ ΓΙΑ ΤΟ ΤΡΙΗΜΕΡΟ ΤΟΥ ΑΓΙΟΥ ΠΝΕΥΜΑΤΟΣ
ΜΑΡΜΑΡΙΣ
ΤΕΤΡΑΗΜΕΡΟ-ΤΡΙΗΜΕΡΟ-ΔΙΗΜΕΡΟ
ΞΕΝΟΔΟΧΕΙΑ 5 ΑΣΤΕΡΩΝ(AQUA-ELEGANCE)
17/6 ΠΑΡΑΣΚΕΥΗ 16.30 ΜΜ.-20/6 ΕΠΙΣΤΡΟΦΗ ΔΕΥΤΕΡΑ 18.00 ΜΜ
5***** ΑΣΤΕΡΩΝ ΤΙΜΗ 165 ευρω
4**** ΑΣΤΕΡΩΝ 115 ΕΥΡΩ
18/6 ΑΝΑΧ. ΣΑΒΒΑΤΟ ΠΡΩΙ 0.800 20/6 ΕΠΙΣ. ΔΕΥΤΕΡΑ 18.00 ΜΜ
5***** ΑΣΤΕΡΩΝ ΤΙΜΗ 130 ευρω
4**** ΑΣΤΕΡΩΝ 105 ΕΥΡΩ
17/6 ΑΝΑΧ. ΚΥΡΙΑΚΗ ΠΡΩΙ 08.00 20/6 ΔΕΥΤΕΡΑ ΕΠΙΣ 18.00 ΜΜ
5***** ΑΣΤΕΡΩΝ ΤΙΜΗ 95 ευρω
4**** ΑΣΤΕΡΩΝ 80 ΕΥΡΩ
ΠΡΟΑΙΡΕΤΙΚΕΣ ΕΚΔΡΟΜΕΣ-ΕΦΕΣΣΟΣ ΣΜΥΡΝΗ -ΠΑΜΜΟΥΚΑΛΕ-DACIA ΜΕ ΞΕΝΑΓΗΣΗ
Ξενοδοχεία 5**** αστέρων και 4**** αστερων με ημιδιατροφή- Μεταφορές- Ξεναγήσεις-Ταξιδιωτική ασφάλεια-φοροι Τουρκιας.Συνοδός γραφείου
ΕΞΑΗΜΕΡΗ ΕΚΔΡΟΜΗ
ΜΕ BLUE STAR FERRIES
ΣΤΑ ΠΑΝΕΜΟΡΦΑ ΝΗΣΙΑ ΤΩΝ ΚΥΚΛΑΔΩΝ
ΣΥΡΟΣ-ΠΑΡΟΣ-ΤΗΝΟΣ-ΑΝΤΙΠΑΡΟΣ
(16/6-21/6)
ΑΝΑΧΩΡΗΣΗ:16/6/05 ΠΕΜΠΤΗ ΣΤΙΣ 19.00 ΜΜ βραδυ
ΕΠΙΣΤΡΟΦΗ: 21/6/05 ΤΡΙΤΗ ΣΤΙΣ 09.00 ΤΟ ΠΡΩΙ
ΠΕΡΙΛΑΜΒΑΝΟΝΤΑΙ: Εισιτήρια Ρόδος-Σύρος-Πάρος- Αντίπαρος- Τήνος- Σύρος-Ρόδος σε Γ΄θέση - Ξενοδοχεία με πρωινό - Μεταφορές - 2 διανυκτερεύσεις Σύρο - 2 διανυκτερεύσεις και 1 εν πλω Πάρο -Ξεναγήσεις – Εκδρομές-Ταξιδιωτική ασφάλεια –Συνοδός γραφείου- Φ.Π.Α.
ΔΕΝ ΠΕΡΙΛΑΜΒΑΝΟΝΤΑΙ: Είσοδοι σε αρχαιολογικούς χώρους - Διασκέδαση
ΤΙΜΗ ΜΟΝΟ ΜΕ 225 ΕΥΡΩ ΤΟ ΑΤΟΜΟ
ΜΑΡΜΑΡΙΣ-ΣΜΥΡΝΗ-ΕΦΕΣΣΟΣ-ΚΟΥΣΑΝΤΑΣΙ
ΤΕΤΡΑΗΜΕΡΗ ΕΚΔΡΟΜΗ 17/06 – 20/06
Ξενοδοχεία 4**** αστέρων με ημιδιατροφή- Μεταφορές- Ξεναγήσεις-Ταξιδιωτική ασφάλεια-φοροι Τουρκιας.Συνοδός γραφείου
ΑΝΑΧΩΡΗΣΗ 17/6/05 ΠΑΡΑΣΚΕΥΗ ΑΠΟΓΕΥΜΑ ΣΤΙΣ 16.30 ΜΜ
ΕΠΙΣΤΡΟΦΗ 20/6/05 ΔΕΥΤΕΡΑ ΣΤΙΣ 18.00 ΤΟ ΑΠΟΓΕΥΜΑ
ΤΙΜΗ ΜΟΝΟ ΜΕ 170 ΕΥΡΩ ΤΟ ΑΤΟΜΟ
16/6- 21/6 ΜΕ BLUE STAR FERRIES
ΝΑΞΟΣ-ΣΑΝΤΟΡΙΝΗ
ΑΝΑΧΩΡΗΣΗ 16/6/05 ΠΕΜΠΤΗ ΣΤΙΣ 19.00 ΜΜ βραδυ
ΕΠΙΣΤΡΟΦΗ 21/6/05 ΤΡΙΤΗ ΣΤΙΣ 09.00 ΤΟ ΠΡΩΙ
ΠΕΡΙΛΑΜΒΑΝΟΝΤΑΙ: Εισιτήρια Ρόδος-Σύρος-Νάξος-Σαντορίνη-Σύρος-Ρόδος σε Γ΄θέση - Ξενοδοχεία με πρωινό - Μεταφορές – 1 διανυκτέρευση Σύρο-1 διανυκτέρευση Νάξο-2 διανυκτερεύσεις Σαντορίνη- Ξεναγήσεις - Εκδρομές-Ταξιδιωτική ασφάλεια – Συνοδός γραφείου- Φ.Π.Α..
ΔΕΝ ΠΕΡΙΛΑΜΒΑΝΟΝΤΑΙ: Είσοδοι σε αρχαιολογικούς χώρους - Διασκέδαση
ΤΙΜΗ ΜΟΝΟ ΜΕ 235 ΕΥΡΩ ΤΟ ΑΤΟΜΟ
ΚΩΝΣΤΑΝΤΙΝΟΥΠΟΛΗ
ΠΡΙΓΚΗΠΟΝΗΣΣΑ 17/06-22/06
ΕΞΑΗΜΕΡΗ ΕΚΔΡΟΜΗ
ΜΑΡΜΑΡΙΣ-ΕΦΕΣΣΟΣ-ΣΜΥΡΝΗ-ΠΡΟΥΣΑ-ΚΩΝΣΤΑΝΤΙΝΟΥΠΟΛΗ-ΒΑΝΤΙΡΜΑ-ΣΜΥΡΝΗ-ΜΑΡΜΑΡΙΣ
Ξενοδοχεία 4**** 3***αστέρων με πρωινό και φαγητό- Εισιτήρια Ρόδος-Μαρμαρίς-Ρόδος-Φόροι Τουρκίας-Ξεναγήσεις- Μεταφορές με κλιματιζόμενα πούλμαν-Ταξιδιωτική ασφάλεια-Φ.Π.Α.
ΔΕΝ ΠΕΡΙΛΑΜΒΑΝΟΝΤΑΙ ΕΙΣΙΤΗΡΙΑ .Βαντιρμα-Κωνσταντινουπολη- Υαλοβα-Πριγκηπονησα
ΤΙΜΗ ΜΟΝΟ ΜΕ 260 ΕΥΡΩ ΤΟ ΑΤΟΜΟ ΜΕ ΗΜΙΔΙΑΤΡΟΦΗ
Η ΠΕΙΡΑ ΜΑΣ ΣΤΗΝ ΤΟΥΡΚΙΑ ΛΟΓΩ ΤΩΝ ΠΟΛΛΩΝ ΤΑΞΙΔΙΩΝ ΜΑΣ ΣΑΣ ΕΓΓΥΑΤΑΙ ΠΟΙΟΤΗΤΑ-ΑΣΦΑΛΕΙΑ-ΕΥΧΑΡΙΣΤΟ ΤΑΞΙΔΙ ΚΑΙ ΘΑ ΕΧΕΤΕ ΕΠΙΣΗΣ ΜΑΖΙ ΜΑΣ ΣΤΗ ΔΙΑΘΕΣΗ ΣΑΣ ΑΡΚΕΤΟ ΧΡΟΝΟ ΓΙΑ ΤΑ ΨΩΝΙΑ ΣΑΣ.
ΣΥΝΟΔΟΣ ΓΡΑΦΕΙΟΥ: Α. ΠΑΠΑΣΑΒΒΑΣ
ΧΙΟΣ 18/6-21/6
ΑΝΑΧΩΡΗΣΗ 18/6/05 ΣΑΒΒΑΤΟ ΣΤΙΣ 22:00 ΤΟ ΒΡΑΔΥ
ΕΠΙΣΤΡΟΦΗ 21/6/05 ΤΡΙΤΗ ΣΤΙΣ 09:30 ΤΟ ΠΡΩΙ
ΠΕΡΙΛΑΜΒΑΝΟΝΤΑΙ: Εισιτήρια πλοίου Ρόδος – Χίος-Ρόδος – ΣΕ ΤΕΤΡΑΚΛΙΝΗ ΚΑΜΠΙΝΑ Ξενοδοχεία με πρωινό -Μεταφορές- Ξεναγήσεις – Εκδρομές-Ταξιδιωτική ασφάλεια –Συνοδός γραφείου- Φ.Π.Α.
ΔΕΝ ΠΕΡΙΛΑΜΒΑΝΟΝΤΑΙ: –Είσοδοι σε αρχαιολογικούς χώρους - Διασκέδαση
ΠΕΡΙΛΑΜΒΑΝΕΙ: ΑΕΡΟΠΟΡΙΚΑ ΕΙΣΙΤΗΡΙΑ ΡΟΔΟ-ΘΕΣΣΑΛΟΝΙΚΗ-ΡΟΔΟ, ΕΚΔΡΟΜΕΣ-ΜΕΤΑΦΟΡΕΣ.
FORMULA 1 GRAND PRIX F1
3 ΜΕΡΕΣ ΓΕΜΑΤΕΣ
ΤΑΧΥΤΗΤΑ ΣΤΗΝ
ΚΩΝΣΤΑΝΤΙΝΟΥΠΟΛΗ



19-20-21 ΑΥΓΟΥΣΤΟΥ
FORMULA 1
GRAND PRIX F1
Για τους φίλους της FORMULA 1 και της ταχύτητας...
Διαθέτουμε ξενοδοχεία 4 αστέρων και εισιτήρια για τον επίσημο και δοκιμαστικό αγώνα της Formula 1.
Μεταφορές καθημερινά από το Ξ/Δ στην πίστα στις 19-20-21/8
Ξεναγήσεις καθημερινά στην Κωνσταντινούπολη.
ΚΑΙ
ΟΡΓΑΝΩΝΟΥΜΕ ΕΞΑΗΜΕΡΗ ΕΚΔΡΟΜΗ
18/8 - 23/8
ΜΑΡΜΑΡΙΣ- KUSADASI-ΣΜΥΡΝΗ --ΒΑΝΤΙΡΜΑ -ΚΩΝΣΤΑΝΤΙΝΟΥΠΟΛΗ-YALOVA-ΠΡΟΥΣΑ-ΣΜΥΡΝΗ-ΕΦΕΣΣΟΣ-ΜΑΡΜΑΡΙΣ
ΠΕΡΙΛΑΜΒΑΝΟΝΤΑΙ: Ξενοδοχεία 4**** αστέρων με πρωινό και φαγητό- Εισιτήρια Ρόδος-Μαρμαρίς-Ρόδος- Εισιτήρια Βαντιρμα-Κωνσταντινούπολη- Υαλοβα- Φόροι Τουρκίας-Ξεναγήσεις- Μεταφορές με κλιματιζόμενα πούλμαν-Ταξιδιωτική ασφάλεια-Φ.Π.Α.
ΕΛΑΤΕ ΜΑΖΙ ΜΑΣ ΣΤΟ GRAND PRIX F1-ΤΗΣ ΚΩΝΣΤΑΝΤΙΝΟΥΠΟΛΗΣ
Η ΠΕΙΡΑ ΜΑΣ ΣΤΗΝ ΤΟΥΡΚΙΑ ΛΟΓΩ ΤΩΝ ΠΟΛΛΩΝ ΤΑΞΙΔΙΩΝ ΜΑΣ ΣΑΣ ΕΓΓΥΑΤΑΙ ΠΟΙΟΤΗΤΑ-ΑΣΦΑΛΕΙΑ-ΕΥΧΑΡΙΣΤΟ ΤΑΞΙΔΙ ΚΑΙ ΘΑ ΕΧΕΤΕ ΕΠΙΣΗΣ ΜΑΖΙ ΜΑΣ ΣΤΗ ΔΙΑΘΕΣΗ ΣΑΣ ΑΡΚΕΤΟ ΧΡΟΝΟ ΓΙΑ ΤΑ ΨΩΝΙΑ ΣΑΣ.ΣΥΝΟΔΟΣ ΓΡΑΦΕΙΟΥ: Α. ΠΑΠΑΣΑΒΒΑΣ
ΕΝΝΙΑΗΜΕΡΗ ΕΚΔΡΟΜΗ -ΑΚΤΟΠΛΟΙΚΗ-ΑΕΡΟΠΟΡΙΚΗ (3/7-10/7)
ΑΓΙΟΣ ΝΕΚΤΑΡΙΟΣ ΑΙΓΙΝΑΣ-ΑΓΙΟΣ ΕΦΡΑΙΜ-ΧΡΙΣΤΟΣ ΣΠΑΤΑ - ΑΓΙΟΣ ΙΩΑΝΝΗΣ Ο ΡΩΣΣΟΣ ΕΥΒΟΙΑ-ΜΕΤΕΩΡΑ (ΜΟΝΗ ΑΓΙΟΥ ΣΤΕΦΑΝΟΥ)– ΘΕΣΣΑΛΟΝΙΚΗ-ΠΑΝΑΓΙΑ ΣΟΥΜΕΛΑ-ΦΛΩΡΙΝΑ ΠΡΕΣΠΕΣ--ΑΓΙΑ ΤΡΙΑΣ-ΑΓΙΑ ΑΝΑΣΤΑΣΙΑ ΧΑΛΚΙΔΙΚΗ ΟΥΡΑΝΟΥΠΟΛΗ ΑΓΙΟ ΟΡΟΣ(ΚΡΟΥΑΖΙΕΡΑ)
ΑΝΑΧΩΡΗΣΗ ΣΤΙΣ 3/7 19.00 ΜΜ ΜΕ BLUE STAR FERRIES - ΕΠΙΣΤΡΟΦΗ ΑΕΡΟΠΟΡΙΚΩΣ ΣΤΙΣ 10/7 ΑΠΟ ΘΕΣΣΑΛΟΝΙΚΗ-ΡΟΔΟ
ΞΕΝΟΔΟΧΕΙΑ 3***** ΑΣΤΕΡΩΝ ΜΕ ΗΜΙΔΙΑΤΡΟΦΗ, ΑΡΧΗΓΟ-ΣΥΝΟΔΟ, ΤΑΞΙΔΙΩΤΙΚΗ ΑΣΦΑΛΕΙΑ. ΜΕΤΑΦΟΡΕΣ-ΕΙΣΙΤΗΡΙΑ ΠΛΟΙΩΝ -ΑΕΡΟΠΟΡΙΚΑ- ΚΡΟΥΑΖΙΕΡΑ ΑΓ. ΟΡΟΥΣ- ΔΕΝ ΠΕΡΙΛΑΜΒΑΝΕΙ ΕΙΣΟΔΟΥΣ ΣΕ ΑΡΧΑΙΟΛΟΓΙΚΟΥΣ ΧΩΡΟΥΣ-ΔΙΑΣΚΕΔΑΣΗ
Εισιτήρια με: ΟΑ, AEGEAN και CHARTER. Ακτοπλοϊκά εισιτήρια.
Ειδικά πακέτα για μεμονωμένους, συλλόγους, νεόνυμφους για Ελλάδα, Κύπρο, Τυνησία, Αίγυπτος, Μαρόκο, Ιταλία, Αγγλία, Γαλλία κ. α.
ΠΑ ΠΕΡΙΣΣΟΤΕΡΕΣ ΠΛΗΡΟΦΟΡΙΕΣ, ΚΡΑΤΗΣΕΙΣ ΚΑΙ ΑΝΑΛΥΤΙΚΑ ΠΡΟΓΡΑΜΜΑΤΑ ΣΤΟ ΠΡΑΚΤΟΡΕΙΟ ΓΕΝΙΚΟΥ ΤΟΥΡΙΣΜΟΥ:
PELLOS TRAVEL-TOUR OPERATOR
ΛΕΩΦΟΡΟΣ ΚΑΛΛΙΘΕΑΣ 125, ΦΑΛΗΡΑΚΙ, ΡΟΔΟΣ
ΤΗΛ: 2241087615, 2241052276 FAX: 2241087616 email: pellostravel@hellasnet.gr
ΧΛ11556-19/6

KYDON TOURS
Ποιότητα - Φροντίδα - Επιτυχία
ΑΓΙΟΥ ΠΝΕΥΜΑΤΟΣ

RELAX στο ΜΑΡΜΑΡΙΣ
Δυνατότητα ποιο φτηνές τιμές σε ξενοδοχεία 3ον και 4ον αστέρων
Τετραήμερο - Τριήμερο - Διήμερο
Απολαύστε ένα τετραήμερο στο ξενοδοχείο ELEGANCE 5 αστέρων με πρωινό και δείπνο μπουφέ. Πάνω στη θάλασσα με ζωντανή μουσική στην πισίνα κάθε βράδυ. Τούρκικα hamam - jacuzzi - sauna - γυμναστήρια - αθλητικά γήπεδα.
Αναχωρήσεις:
17/6 Παρασκευή 16.30- 20/6 Δευτέρα 17.00. Τιμή 165 ευρώ
18/6 Σάββατο 08.30 - 20/6 Δευτέρα 17.00. Τιμή 130 ευρώ
19/6 Κυριακή 08.30 - 20/6 Δευτέρα 17.00. Τιμή 95 ευρώ
Περιλαμβάνει: Εισιτήρια Ρόδο - Μαρμαρίς - Ρόδο με καταμαράν. Ξενοδοχείο 5 αστέρων με πρωινό και δείπνο μπουφέ. Μεταφορές λιμάνι - ξενοδοχείο - λιμάνι (προαιρετική εκδρομή στο ΠΑΜΟΥΚΑΛΕ ΙΕΡΑΠΟΛΙΣ την Κυριακή).

ΜΑΡΜΑΡΙΣ - ΕΦΕΣΣΟΣ - ΚΟΥΣΑΝΤΑΣΙ - ΣΜΥΡΝΗ
Αναχώρηση 17/6 16.30 Επιστρ. 20/6 16.30
Τιμή 175,00 ευρώ
Περιλαμβάνει:
• Εισιτήρια καταμαράν Ρόδο - Μαρμαρίς - Ρόδο.
• Ξενοδοχείο 4 αστέρων με πρωινό και ένα γεύμα κεντρικώτατο. Μια διανυκτέρευση στο Κουσάνταση και 2 διαν. στη Σμύρνη.
• Ξεναγήσεις στην Εφεσο - Κουσάνταση - Σμύρνη - Carsi Yaka (Καρδελιό), Καπφέ Καλέ
• Ψώνια και επίδειξη μόδας
• Διασκέδαση νυκτερινή (προαιρετική)
Δεν περιλαμβάνει:
• Φόρους 33 ευρώ • Εισόδους αρχαιολογικών χώρων
Συνοδός η κυρία Ελένη Ψυλλάκη

ΚΑΛΟΚΑΙΡΙΝΕΣ ΕΚΔΡΟΜΕΣ
ΠΑΡΙΣΙ - EURODISNEY
11/7 - 17/705
• 3 διανυκτερεύσεις Παρίσι HOTEL MERQURE 3 αστέρων με πρωινό.
• 3 διανυκτερεύσεις Disney στο HOTEL SEQUOIA και HOTEL SANTA FE με πρωινό.
• Αεροπορικά εισιτήρια Ρόδο - Παρίσι - Ρόδο
• Φόρους αεροδρομίων
• Είσοδοι στο Πάρκο της Disney και στα Studios
• Μεταφορές και ξενάγηση στο Παρίσι, κρουαζιέρα στο Σικουάνα. Ξενάγηση στο Λούβρο και στο Παλάτι των Βερσαλιών
• Ασφάλεια ταξιδίου
ΚΑΝΤΕ ΕΝΑ ΔΩΡΟ ΣΤΟ ΑΠΑΙΔΙΑ ΣΑΣ
Συνοδός η κ. Ελένη Ψυλλάκη

ΚΩΝΣΤΑΝΤΙΝΟΥΠΟΛΗ
2/7 - 9/705
Συνέδριο Αρχιτεκτόνων
ΡΟΔΟ - ΜΑΡΜΑΡΙΣ - ΣΜΥΡΝΗ - ΚΩΝ/ΛΗ - ΚΟΥΣΑΝΤΑΣΙ - ΕΦΕΣΟΣ
Συνοδός η κ. Ελένη Ψυλλάκη

Για την ενθρόνιση του κ.κ. Παΐσιου Μητροπολίτου Καλύμνου-Λέρου-Αστυπάλαιας στις 25/6/06
ενημερώνουμε ότι έχουμε πακέτα ξενοδοχεία - εισιτήρια για μία και 2 διανυκτερεύσεις στην ΚΑΛΥΜΝΟ και ΛΕΡΟ
Η μεταφορά θα γίνει με ειδικό πρόγραμμα με το ΔΩΔΕΚΑΝΗΣΟΣ EXPRESS και το ΔΩΔΕΚΑΝΗΣΟΣ PRIDE, ολοκαίνουργιο της εταιρίας.
ΠΡΟΓΡΑΜΜΑ
25/6 08.30 Ρόδο - Λέρο Αφιξη 12.40
25/6 17.30 Λέρο - Κάλυμνο » 18.10
25/6 22.00 Κάλυμνο - Ρόδο » 02.00
26/6 15.30 Κάλυμνο - Ρόδο » 19.30
26/6 14.30 Λέρο - Ρόδο » 19.30
ΣΗΜΕΙΩΣΗ: Εξασφαλισμένη μεταφορά στη Λέρο από την Κάλυμνο το βράδυ 22.00 με το ΔΩΔΕΚΑΝΗΣΟΣ EXPRESS για όσους διανυκτερεύσουν στη Λέρο.
Επειδή είναι πολύ λίγα τα δωμάτια, παρακαλούμε τους φίλους που μας τηλεφώνησαν να σπεύσουν.
Πληροφορίες κ. Ελένη Ψυλλάκη.
Εχουμε όποιο προορισμό επιθυμεί η ψυχή σας
Η πείρα μας στη διάθεσή σας
Σας ταξιδεύουμε από το 1976
Στο γραφείο μας θα βρείτε:
* Εισιτήρια αεροπορικά - ακτοπλοϊκά - με όλες τις εταιρίες ΕΛΛΑΔΑ - ΕΞΩΤΕΡΙΚΟ
* Πακέτα εκδρομών - Νεονύμφων
* Ξενοδοχεία φθηνά σε όλο τον κόσμο.
* WESTERN UNION: αποστολή χρημάτων σε όλο τον κόσμο σε 10 λεπτά.
ΠΡΑΚΤΟΡΕΙΟ KYDON ΙΑΤΑ
• ΕΘΕΛΟΝΤΩΝ ΔΩΔ/ΣΙΩΝ 14 • ΑΚΤΗ ΣΑΧΤΟΥΡΗ 8
Τηλ. 22410 23000, 27900, 27722
e-mail:kydon@otenet.gr
X5265-30/6

Αίτηση για τη σύναψη του δανείου

Η αγορά των ξενοδοχείων «Ελαφος» και «Ελαφίνα»

ΚΡΙΤΙΚΗ ΓΙΑ ΤΟ ΘΕΜΑ ΤΩΝ ΟΦΕΙΛΩΝ

Σχετικά με το δανεισμό από το Δήμο Καμείρου για οφειλές που αφορούν τα ξενοδοχεία του προφήτη Ηλία, από το δημοτικό σύμβουλο Ελευθέριο Ευθυμίου, πήραμε την παρακάτω επιστολή:

«Χρήσιμο είναι ένα δάνειο όταν τα οφέλη που προκύπτουν από τη χρήση του είναι περισσότερα από το κόστος του.

Το δημοτικό συμβούλιο Καμείρου, κατά τη τελευταία συνεδρίασή του, ενέκρινε πλειοψηφικά, μειοψήφησαν οι κ.κ. Ευθυμίου και Μαριεττής, την κατάθεση αίτησης για έγκριση δανείου, ώστε να αποπληρωθούν οι ληξιπρόθεσμες υποχρεώσεις του δήμου από την αγορά των κτισμάτων του Προφήτη Ηλία. Αν εγκριθεί τελικά και αυτό το δάνειο, θα είναι το τέταρτο κατά σειρά που θα πάρει ο δήμος και η θέση του δεν θα είναι, και πάλι καθαρή, αφού οι διάφορες οφειλές του προς τρίτους είναι

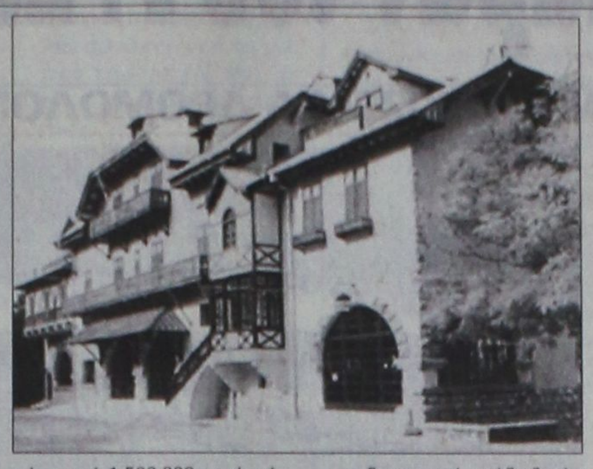

πάνω από 1.500.000 ευρώ, εύλογα δημιουργούνται τα ερωτήματα:

1. Η τακτική του δημάρχου στοχεύει στην υπονόμευση της θητείας της επόμενης δημαρχιακής αρχής, όταν είναι, πέρα από βέβαιο, ότι θα υπάρξει αλλαγή στις επόμενες δημοτικές εκλογές.

2. Αποτελεί ή όχι αυτή η αίτηση δανεισμού απόδειξη ότι ο προϋπολογισμός του δήμου είναι πλασματικός;

3. Η δημαρχιακή αρχή, πριν από την κατάθεση της πρότασης δανείου, είχε εξαντλήσει όλες τις περιπτώσεις εξεύρεσης χρημάτων;

Αυταπόδεικτα τα δύο πρώτα ερωτήματα, δεν χρήζουν άλλων σχολίων, για το τρίτο απαιτείται η κατάθεση εναλλακτικών προτάσεων και η τοποθέτησή μου θα είναι σαφής και καθαρή. Οφείλω όμως να επαναφέρω στη μνήμη ορισμένα γεγονότα.

Συγκεκριμένα, για την προκαταβολή και την εξόφληση των δύο πρώτων δόσεων για την αγορά των κτισμάτων του Προφήτη Ηλία, ο δήμος Καμείρου χρηματοδοτήθηκε ειδικευμένα από το υπουργείο Εσωτερικών, επί θητείας του κ. Καΐσερλη Κώστα, ο οποίος ενέταξε, αργότερα, και την ανακαίνιση του «Ελαφος» σε πρόγραμμα του Υ.ΠΕ.ΧΩ.Δ.Ε.

Η αγορά τότε των κτισμάτων του Προφήτη Ηλία έτυχε διαφόρων σχολίων από ανώνυμους και επώνυμους πολίτες. Μεταξύ αυτών ήταν και ο κ. Καμαράριος Τάσος νυν βουλευτής και δημότης Καμείρου.

Η άποψη του κ. Καραμάριου, καθόλα σεβαστή και αποδεκτή, ήταν ότι αυτά τα κτίσματα θα έπρεπε να παραχωρηθούν δωρεάν στο δήμο και ανέλαβε δημόσια τη δέσμευση πως όταν θα είχε την κυβέρνηση η Ν.Δ. θα εισηγείτο και θα απαιτούσε να αναλάβει το κράτος την αποπληρωμή του δανείου.

Η δέσμευση αυτή είναι γνωστή στο δήμαρχο Καμείρου και είναι πολύ λίγοι οι δήμοι που έχουν δημότη τους κυβερνητικό βουλευτή και μάλιστα της αγωνιστικότητας, επιμονής, συνέπειας, αποτελεσματικότητας και εμβέλειας του κ. Καραμάριου Τάσου.

Φραγμός όμως των ευγενών ενεργειών του κ. Καραμάριου αποτελεί η υπεροπτική αλαζονεία του δημάρχου, γιατί πώς θα εξηγηθεί διαφορετικά το γεγονός πως για 15 μήνες τώρα ο κ. Καραμάριος δεν κλήθηκε ούτε μια φορά να παραστεί σε συνεδρίαση του δημοτικού συμβουλίου Καμείρου;

Αυτό ασφαλώς δεν το επιβάλλουν μόνο λόγοι τιμής, αλλά και ουσίας από διαμαρτυρόμενοι εναντίον των κομμάτων, να αξιοποιήσουμε ένα σίγουρο υποστηρικτή μας.

Μήπως είναι επίκαιρο σήμερα οι προσφορές και ενέργειες του κ. Καΐσερλη να βρουν μιμητές ώστε πολλές από τις προγραμματισμένες δράσεις του δήμου να μπουν στο δρόμο υλοποίησής τους;

Ως δημοτικός σύμβουλος του δήμου Καμείρου, ζητώ δημόσια συγνώμη για τη παράλειψη πρόσκλησης προς το κ. Καραμάριο να παραβρεθεί σε συνεδρίαση του συμβουλίου του. Δημου μας και ελπίζω η παρούσα μη επιτρεπτή να αφυπνίσει το προεδρείο του δήμου και έστω αργά, να προσκαλέσει τον βουλευτή - δημότη μας στην επόμενη συνεδρίαση του συμβουλίου.

«Κάλλιο αργά, παρά ποτέ».

Σας ευχαριστώ
για τη φιλοξενία
ΕΥΘΥΜΙΟΥ ΕΛΕΥΘΕΡΙΟΣ
Δημοτικός Σύμβουλος»

STEFANAKIS TOURS
ΑΝΑΚΟΙΝΩΣΗ
Επ' ευκαιρία της ενθρόνισης του Μητροπολίτη ΛΕΡΟΥ - ΚΑΛΥΜΝΟΥ & ΑΣΤΥΠΑΛΑΙΑΣ κ.κ. Παΐσιου
το Σάββατο στις 25.6.05
το F/B ΙΕΡΑΠΕΤΡΑ
θα εκτελέσει το εξής ημερήσιο δρομολόγιο:
ΡΟΔΟΣ - ΛΕΡΟΣ ώρα αναχ. 06.00
ΚΑΛΥΜΝΟΣ - ΡΟΔΟΣ ώρα αναχ. 22.45
Προσοχή: Λόγω της μεγάλης ζήτησης κλείστε εγκαίρως εισιτήρια.
Πληροφορίες στο πρακτορείο ΣΤΕΦΑΝΑΚΗ
Τηλ. 22410 20625 - 30054
ΧΛ-4/6

ΑΡΧΩΝ ΣΑΜΑΡΤΖΗΣ ΑΕΤΕΒΕ
Από το 1980
24 ΧΡΟΝΙΑ ΜΟΝΩΣΕΙΣ
ΕΛΑΦΡΟΣΚΥΡΟΔΕΜΑ ΘΕΡΜΟΗΧΟΜΟΝΩΤΙΚΟ
Υπόστρωμα για γεμίσματα δαπέδων & δημιουργία ρήσεων







X 5241-30/6
ΔΙΑΘΕΣΗ: ΑΡΧΩΝ ΣΑΜΑΡΤΖΗΣ ΑΕΤΕΒΕ
ΜΟΝΩΣΕΙΣ - ΣΤΕΓΑΝΩΣΕΙΣ
ΚΑΤΑΣΤΗΜΑΤΑ
1) Ικαρου & Λαοδικείας - Τηλ.: 22410 20021 Ρόδος 85100
2) Υποκατάστημα Ερυθρού Σταυρού 21 - Τηλ.: 22410 23030 Ρόδος 85100
ΚΙΝΗΤΟ: 6944 502033

ΑΣΤΡΟΛΟΓΟΣ - ΜΕΛΛΟΝΤΟΛΟΓΟΣ
ΑΣΚΙΑΝΑΚΗ ΣΟΦΗ



Μέλος Π.Ψ.Κ.Ε.Ε.
Αστρολογία - Σφαίρα - Ανάλυση ονείρων
Ισχυρά αιγυπτιακά φυλακτά
Η κυρία ΣΟΦΗ θα βρίσκεται στη ΡΟΔΟ για λίγες ημέρες και θα δέχεται με ραντεβού που θα έχουν κλειστεί από πριν στο τηλ. 6932181765
11507-15/6

"ΜΙΧΑΛΗΣ"
Ο κατάλληλος άνθρωπος στην κατάλληλη στιγμή
ΑΠΟΦΡΑΞΕΙΣ
ΚΑΘΑΡΙΣΜΟΙ ΑΠΟΧΕΤΕΥΤΙΚΩΝ ΑΓΩΓΩΝ ΜΕ ΥΔΡΟΒΟΛΗ
ΚΟΥΖΙΝΕΣ - ΤΟΥΑΛΕΤΕΣ - ΣΙΦΩΝΙΑ - ΥΔΡΟΡΟΕΣ



ΑΝΑΛΑΜΒΑΝΟΥΜΕ
ΔΗΜΟΥΣ ΝΟΣΟΚΟΜΕΙΑ ΕΡΓΟΣΤΑΣΙΑ
ΞΕΝΟΔΟΧΕΙΑ ΕΣΤΙΑΤΟΡΙΑ ΚΑΤΑΣΤΗΜΑΤΑ
ΠΟΛΥΚΑΤΟΙΚΙΕΣ ΜΟΝΟΚΑΤΟΙΚΙΕΣ
ΧΩΜΑΤΟΥΡΓΙΚΕΣ ΕΡΓΑΣΙΕΣ
ΜΕΤΑΦΟΡΕΣ ΠΑΝΤΟΣ ΤΥΠΟΥ
Εξυπηρετούμε 24 ώρες το 24ωρο ◆ 365 ημέρες το χρόνο
ΠΛΗΡΟΦΟΡΙΕΣ
ΜΙΧΑΛΗΣ Β. ΚΟΥΦΟΥ
2241095836 – Κιν. 6973991586
T.5250-19/6

AVENSIS: Εμπειρία καθημερινής απόλαυσης
Ελάτε για ένα TEST DRIVE. Επωφεληθείτε μέχρι και 1.200€

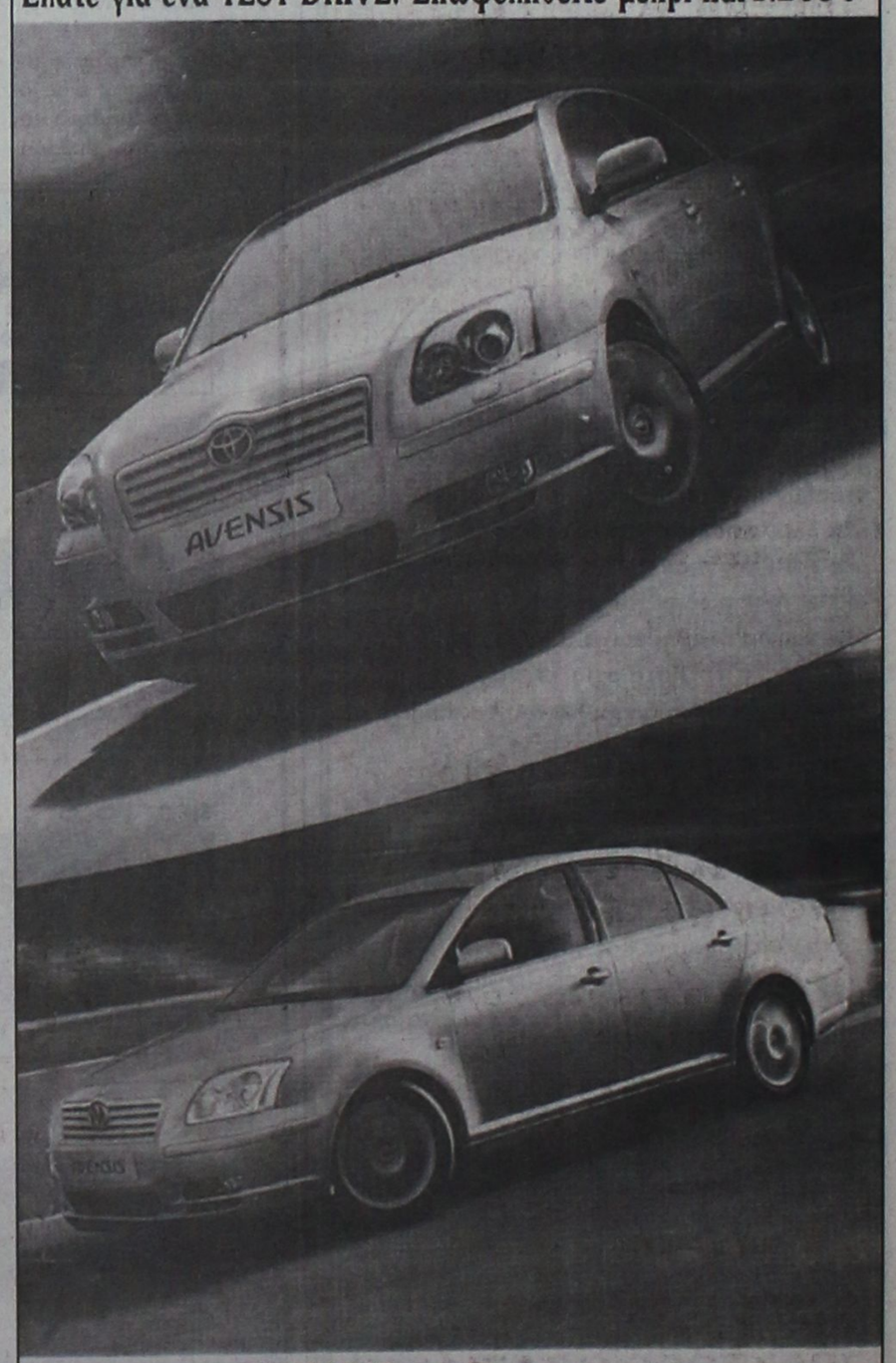

ΞΕΝΑΚΗΣ α.ε.β.ε.
Εξουσιοδοτημένος έμπορος και after sales
TOYOTA στα Δωδεκάνησα
10ο χλμ. Ρόδου - Λίνδου
Τηλ. 22410 86690. FAX: 22410 86910
TOYOTA
X 5266-30/6

SAIS TRAVEL
ΔΥΝΑΜΗ
ΕΜΠΙΣΤΟΣΥΝΗ

ΕΚΔΡΟΜΕΣ
επί τη ευκαιρία της τριήμερης αργίας του
ΑΓ. ΠΝΕΥΜΑΤΟΣ

RELAX MARMARIS
(Φετιγέ - Λιβίσι)
Μια μοναδική ευκαιρια να ξεκουραστείτε σε ένα ξενοδοχείο 5 αστέρων LUX με SAUNA, HAMAM, JACUZZI, ΓΥΜΝΑΣΤΗΡΙΟ, ΤΕΝΝΙΣ, ΜΠΙΛΙΑΡΔΟ τα οποία περιλαμβάνονται στην τιμή εκτός του ΜΑΣΣΑΖ
Από 17/6 ΠΑΡΑΣΚΕΥΗ ώρα 16.30
έως 20/6 ΔΕΥΤΕΡΑ ώρα 17.00
ΤΙΜΗ σε 5 αστέρων 165 ευρώ
σε 4 αστέρων 130 ευρώ
Από 18/6 ΣΑΒΒΑΤΟ ώρα 09.00
έως 20/6 ΔΕΥΤΕΡΑ ώρα 17.00
ΤΙΜΗ σε 5 αστέρων 130 ευρώ
σε 4 αστέρων 110 ευρώ
Από 19/6 ΚΥΡΙΑΚΗ ώρα 09.00
έως 20/6 ΔΕΥΤΕΡΑ ώρα 17.00
ΤΙΜΗ σε 5 αστέρων 95 ευρώ
σε 4 αστέρων 85 ευρώ
Περιλαμβάνει:
• Τα εισιτήρια ΡΟΔΟ-ΜΑΡΜΑΡΙΣ-ΡΟΔΟ με το CATAMARAN
• Ξενοδοχείο 5 αστέρων LUX με πρωινό και ένα γεύμα ημερησίως
• Μεταφορά λιμάνι - ξενοδοχείο - λιμάνι
Δεν περιλαμβάνει την προαιρετική εκδρομή ΦΕΤΙΓΕ - ΛΙΒΙΣΙ

ΕΦΕΣΣΟΣ - ΚΟΥΣΑΝΤΑΣΙ - ΣΜΥΡΝΗ
Από 17/6 ΠΑΡΑΣΚΕΥΗ ώρα 16.30
έως 20/6 ΔΕΥΤΕΡΑ ώρα 17.00
ΤΙΜΗ 175 ευρώ
Περιλαμβάνει:
• Ξενοδοχεία 4 αστέρια με πρωινό και ένα γεύμα ημερησίως
• Εισιτήρια με το CATAMARAN ΡΟΔΟ - ΜΑΡΜΑΡΙΣ - ΡΟΔΟ
• Εκδρομή στην Εφεσσο - Κουσάντασι - Σμύρνη (Κατιφέ Καλέ - Κορδελιό)

ΠΑΤΜΟΣ (ΛΕΙΨΟΙ προαιρετική)
Από 17/6 ΠΑΡΑΣΚΕΥΗ ώρα 16.30
έως 21/6 ΤΡΙΤΗ ώρα 08.30
ΤΙΜΗ 160 ευρώ
Περιλαμβάνει:
• Εισιτήρια με το πλοίο Ρόδο - Πάτμο - Ρόδο
• Ξενοδοχείο με πρωινό
• Γύρος Πάτμου, Σπήλαιο Αποκάλυψης, Μοναστήρι Ευαγγελισμός κ.λ.π.
• Εκδρομή στην Εφεσσο - Κουσάντασι - Σμύρνη (Κατιφέ Καλέ - Κορδελιό)

ΑΓΙΟΣ ΡΑΦΑΗΛ
Από 6/6 ΔΕΥΤΕΡΑ ώρα 10.00
έως 9/6 ΠΕΜΠΤΗ ώρα 10.30
ΤΙΜΗ 295 ευρώ
Περιλαμβάνει:
• Αεροπορικά εισιτήρια Ρόδο - Μυτιλήνη - Ρόδο
• Ξενοδοχείο β' κατηγ. με πρωινό
• 2 εκδρομές Αγ. Ραφήλ, Ταξιάρχη Μανταμάδος, Μόλιβο, Πέτρα, Μονή Λημόνος, Αγιάσο, Πλωμάρι κ.λ.π.

4ήμερη ΚΩΝ/ΠΟΛΗ
(του Αγ. Πνεύματος)
Αεροπορικώς - οδικώς κατ' ευθείαν από Ρόδο
Από 17/6 έως 20/6
17/6 Παρασκευή ώρα 05.00 αεροπορ. από Ρόδο - Θεσ/κη και εν συνεχεία οδικώς ΚΑΒΑΛΑ, ΞΑΝΘΗ, ΚΟΜΟΤΗΝΗ, ΑΛΕΞΑΝΔΡΟΥΠΟΛΗ, ΚΩΝ/ΠΟΛΗ
18-19-20/6 Επισκέψεις ΠΑΤΡΙΑΡΧΕΙΟ, ΙΠΠΟΔΡΟΜΟ - ΜΠΛΕ ΤΖΑΜΙ - ΑΓ. ΣΟΦΙΑ (προαιρετική κρουαζιέρα στο ΒΟΣΠΟΡΟ), ΚΛΕΙΣΤΗ ΑΓΟΡΑ, ΚΑΠΑΛΙ ΤΣΑΡΣΙ (μέσα 4.000 μαγαζιά), ΠΑΛΑΤΙ ΝΤΟΛΜΑΜΠΑΞΕ, ΜΟΝΗ ΤΗΣ ΧΩΡΑΣ (προαιρετική κρουζιέρα στο τέταρτο νησί των Πριγκηπονήσων την ΠΡΙΓΚΗΠΟ.). Οδικό περίπλου των τειχών του ΘΕΟΔΟΣΙΟΥ, επίσκεψη στην ΠΑΝΑΓΙΑ ΤΩΝ ΒΛΑΧΕΡΝΩΝ, την ΖΩΟΔΟΧΟ ΠΗΓΗ στο ΜΠΟΥΓΙΟΥΚΛΗ με το θαυματουργό Αγίασμα και τους τάφους των Πατριαρχών, εν συνεχεία επιστροφή οδικώς στη Θεσ/κη. Ωρα 23.00 20/6 πτήση κατ'ευθείαν για Ρόδο.
ΤΙΜΗ 269 ευρώ το άτομο με πρωινό
299 ευρώ το άτομο με ημιδιατροφή
Περιλαμβάνει:
• Αεροπορικά εισιτήρια Ρόδο - Θεσ/κη - Ρόδο
• Ξενοδοχείο 4 αστέρια στην πλατεία ΤΑΚΣΙΜ
• Πρωινό ή ημιδιατροφή
• Αρχηγό - Συνοδό - Ασφάλεια
Δεν περιλμβάνει: Φόρους αεροδρομίων - Εισόδους

4ήμερη αεροπορική εκδρομή
(κατ'ευθείαν από Ρόδο)
στη ΧΑΛΚΙΔΙΚΗ
(του Αγ. Πνεύματος)
(προαιρετική κρουαζιέρα στο ΑΓ. ΟΡΟΣ)
Από 17/6 έως 20/6
ΤΙΜΗ μόνο 249 ευρώ
Περιλαμβάνει:
• Αεροπορικά εισιτήρια Ρόδο - Θεσ/κη - Ρόδο
• Ξενοδοχείο 4 αστέρια το PALLADIUM με ημιδιατροφή
• Εκδρομές - μεταφορές
• Αρχηγό - Συνοδό - Ασφάλεια
Δεν περιλμβάνει: Φόρους αεροδρομίων - Την κρουζζιέρα στο Αγ. Οροφος - Εισόδους κ.α.
FLY ή DRIVE τιμή 329 ευρώ
Περιλαμβάνει εκτός των ανωτέρω και ΙΧ.. αυτ/το που παραδίδεται και παραλαμβάνεται στο αεροδρόμιο Θεσ/κης.
Πληροφορίες - Προγράμματα
ΠΡΑΚΤΟΡΕΙΟ ΤΑΞΙΔΙΩΝ
ΣΑΒΒΑΣ ΣΑΗΣ
ΤΑΡΠΟΝ ΣΠΡΙΓΚΣ 42 (δίπλα στην Τράπεζα Πίστεως)
Τηλ. 22410 39781-3, 22410 37711
X5252-30/6

Στη συνεδρίαση της ερχόμενης Πέμπτης

Σημαντικά θέματα εξετάζει το Δημοτικό Λιμενικό Ταμείο

ΠΛΩΤΗ ΕΞΕΔΡΑ ΣΤΟ ΕΜΠΟΡΙΚΟ ΛΙΜΑΝΙ

Την ερχόμενη Πέμπτη στις 12 το μεσημέρι θα συνεδριάσει το Δημοτικό Λιμενικό Ταμείο Δωδεκανήσου για να εξετάσει διάφορα θέματα της αρμοδιότητάς του. Αναλυτικά τα θέματα της ημερήσιας διάταξης είναι τα εξής:

1. Ενημέρωση από Πρόεδρο Δ.Σ. (επικύρωση πεπραγμένων σύσκεψης της 6/6/05 για το εργοταξιακό χώρο Ακαντιάς Ρόδου).
2. 1η αναμόρφωση προϋπολογισμού οικονομικού έτους 2005.
3. Ανανέωση παραχώρησης τμημάτων της χερσαίας λιμενικής ζώνης Ακαντιάς Ρόδου στις εταιρίες ΑΓΕΤ Ηρακλής και TITAN Α.Ε.
4. Σχετικά με τη νομική κατάσταση ακινήτου του ΝΟΡ.
5. Εγκριση επί της αρχής τοποθέτησης προϊσταμένων δ/νσεων και τμημάτων του ΟΕΥ και ΔΛΤΝΔ μέσω του Υπηρεσιακού Συμβουλίου.
6. Τοποθέτηση πλωτής εξέδρας στον Εμπορικό Λιμένα Ρόδου για ελλιμενισμό των σκαφών κατά τους θερινούς μήνες.
7. Προγραμματική σύμβαση με το Δήμο Μεγίστης για τον καθαρισμό και την εύρυθμη λειτουργία του λιμένα, μέσω χρηματοδότησης από την εκμετάλλευση των λιμενικών χώρων.
8. Καταγγελία Κωνσταντίνου Παυλίδη, καταστηματάρχη Μεγίστης, για άνιση και προληπτική μεταχείριση από τις τοπικές αρχές Μεγίστης.
9. Αιτήματα ιδιωτών για παραχωρήσεις χώρων εντός λιμενικών ζωνών Ρόδου και Διαφανίου Καρπάθου.
10. Οδοιπορικά έξοδα υπαλλήλων ΔΛΤΝΔ.
11. Εγκριση δαπάνης προμηθειών και εργασιών β' τριμήνου 2005.
12. Ενσταση Ναυπηγείων Νηρεύς ΑΕ επί απόφασής μας αναπροσαρμογής ενοικίου.
13. Τεχνικά θέματα.

Παρουσιάστηκε στις Βρυξέλλες

Το μανιφέστο των ευρωπαϊκών νησιών

ΑΝΑΓΚΗ ΣΥΝΕΡΓΑΣΙΑΣ ΤΩΝ ΧΩΡΩΝ

Στο Ευρωπαϊκό Κοινοβούλιο στις Βρυξέλλες, επέλεξε να παρουσιάσει επίσημα το Μανιφέστο του, το Ευρωπαϊκό δίκτυο των Εμπορικών και Βιομηχανικών Επιμελητηρίων χωρών με νησιωτικές περιφέρειες (Γαλλία, Ηνωμένο Βασίλειο, Ελλάδα, Ιταλία, Ισπανία, Κύπρος, Μάλτα) σε εκδήλωση, υπό την αιγίδα της ευρωβουλευτού της Ν.Δ. Ρόδης Κράτσα και με την παρουσία και τη συμμετοχή του Έλληνα Υπουργού Αιγαίου και Νησιωτικής Πολιτικής, κ. Αριστοτέλη Παυλίδη.



Ο Υπουργός Αιγαίου και Νησιωτικής Πολιτικής, κ. Αριστοτέλης Παυλίδης, η Ευρωβουλευτής της Ν.Δ. κα Ρόδη Κράτσα και ο Ιταλός Πρόεδρος του Δικτύου των Νησιωτικών Εμπορικών & Βιομηχανικών Επιμελητηρίων κ. Romano Mambrini

Στο Μανιφέστο, που παρουσίασε ο Πρόεδρος του Δικτύου κ. Romano Mambrini, υπογραμμίζονται τα σοβαρά διαρθρωτικά προβλήματα και προκλήσεις που αντιμετωπίζουν σήμερα οι νησιωτικές περιφέρειες, ενώ παρουσιάζεται και σειρά μέτρων και πολιτικών που πρέπει να εφαρμοσθούν με στόχο την προώθηση της οικονομικής και κοινωνικής ανάπτυξης των νησιών.

Η κα Κράτσα χαιρετίζοντας την πρωτοβουλία αυτή αναφέρθηκε στην ευθύνη της Ευρωπαϊκής Ένωσης αλλά και των κρατών - μελών για την οικονομική, κοινωνική και εδαφική συνοχή των νησιών, η οποία αφορά 284 νησιωτικές περιοχές και περισσότερους από 13 εκατομμύρια μόνιμους κατοίκους στις περιοχές αυτές. Τόνισε δε, την ανάγκη συνεργασίας μεταξύ βουλευτών των εθνικών κοινοβουλίων και του Ευρωπαϊκού Κοινοβουλίου, εκπροσώπων τοπικής αυτοδιοίκησης και παραγωγικών φορέων που προέρχονται από νησιωτικές περιοχές για να συντονίσουν τη δράση τους υπέρ μίας ολοκληρωμένης νησιωτικής πολιτικής και ευχαρίστησε τον Έλληνα Υπουργό κ. Παυλίδη για τη συμπαράστασή του σε αυτές τις πρωτοβουλίες.

Στην εκδήλωση παρέστησαν εκπρόσωποι του Δικτύου των Εμπορικών και Βιομηχανικών Επιμελητήριων των Νησιωτικών Περιφερειών (Réseau - INSULEUR), εκπρόσωποι των κοινοτικών θεσμικών οργάνων και πρεσβειών, Έλληνες και ξένοι ευρωβουλευτές, εκπρόσωποι του Τύπου.

Καλώς ορίσατε ...
στο Mike's
Executive Catering.
Λάμψη, αριστοκρατεία, κομψότητα, φινέτσα.
Λέξεις που αποκτούν νόημα και ουσία στο Mike's Executive Catering, που αναλαμβάνει πλήρως και οργανωμένα τις σημαντικότερες εκδηλώσεις της ζωής σας. Γαμήλια δεξίωση. Βάπτιση. Γενέθλια. Εγκαίνια. Ή όποια άλλη δική σας ιδιαίτερη στιγμή. Το άψογο σέρβις, η άριστη ποιότητα των εδεσμάτων, γλυκών και αλμυρών, η σημασία στη λεπτομέρεια, εγγυώνται την επιτυχία της εκδήλωσής σας.
Κοντά σας από την πρώτη στιγμή...
Γιατί...
Μια οικογένεια είμαστε!
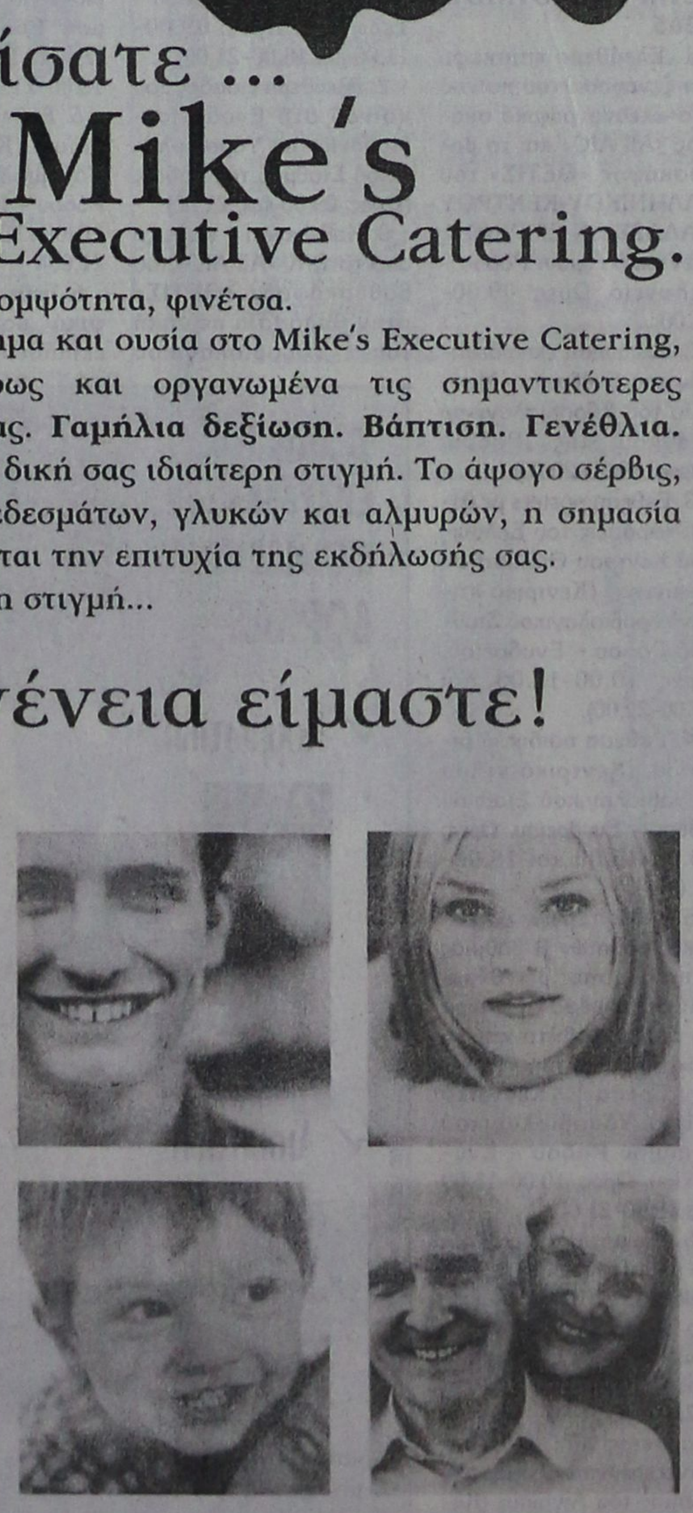
Mike's Executive Catering
X5277-5/6
Γεωργίου Σεφέρη 108 Ρόδος.
Τηλ. 22410 66510/60038/60216. Fax: 22410 67579
www.mikes.gr

Kariba Travel
ΠΡΑΚΤΟΡΕΙΟ ΓΕΝΙΚΟΥ ΤΟΥΡΙΣΜΟΥ
ΜΕ ΣΥΝΕΠΕΙΑ, ΕΥΘΥΝΗ & ΚΑΤΑΝΟΗΣΗ
ΠΡΟΣΦΕΡΟΥΜΕ
Ο,ΤΙ ΚΑΛΥΤΕΡΟ - ΦΘΗΝΟΤΕΡΟ
ΣΤΗΝ ΑΓΟΡΑ ΜΑΣ
Από 1η ΑΠΡΙΛΙΟΥ
1) ROYAL OLYMPIC HOTEL lux
Μακρυγιάννη
Μονόκλινο 95€
Δίκλινο 97€
Τρίκλινο 120€
2) OLYMPIC PALACE HOTEL Α' κατηγορίας
Σύνταγμα
Μονόκλινο 74€
Δίκλινο 86€
Τρίκλινο 108€
3) PRESIDENT HOTEL Α' κατηγορίας
Λεωφ. Κηφησίας
Μονόκλινο 73€
Δίκλινο 83€
Τρίκλινο 105€
4) ASTOR HOTEL Α' κατηγορίας
Σύνταγμα
Μονόκλινο 75€
Δίκλινο 97€
Τρίκλινο 112€
5) POLIS GRAND HOTEL Α' κατηγορίας
Πατησίων 19 & Βεραντζέρου 10
Μονόκλινο 76€
Δίκλινο 85€
Τρίκλινο 115€
6) ARETHOUSA HOTEL Β' κατ. SUPERIOR
Σύνταγμα
Μονόκλινο 58€
Δίκλινο 76€
Τρίκλινο 100€
7) HELLINIS HOTEL Β' κατηγορίας
ΩΝΑΣΕΙΟ - Λεωφ. Συγγρού
Μονόκλινο 48€
Δίκλινο 58€
Τρίκλινο 70€
8) DORIAN HOTEL Β' κατηγορίας
Ομόνοια
Μονόκλινο 67€
Δίκλινο 80€
Τρίκλινο 106€
• Επίσης κρατήσεις ξενοδοχείων σ' όλη την Ελλάδα
• Εισιτήρια για όλα σας τα ταξίδια, αεροπορικά και ακτοπλοϊκά εσωτερικού & εξωτερικού
• Charter flights(01/04 - 31/10)
X5258-30/6
ΟΔΟΣ: ΔΡΑΓΟΥΜΗ 18 & ΜΑΝΔΗΛΑΡΑ
(ΝΙΟΧΩΡΙ)
Τηλ.: +30 22410 24650, 75391, 78170
FAX: +30 22410 78793
κιν. 6942434753
E-mail: kariba-travel@rho.forthnet.gr

ΚΟΝΣΕΡΤΟ

M.V.S.O.

MEDITERRANEAN VOLUNTEER SYMPHONIC ORCHESTRA

45 μουσικοί της διάσημης ορχήστρας από χώρες της Μεσογείου Εκτελούν έργα των κάτωθι συνθετών



στο Εθνικό Θέατρο Ρόδου

την Παρασκευή στις 3/6/05 και ώρα 21.00 - 23.00

Rossini, Beethoven, Tschaikovsky, J. Strauss, Mendelssohn και ελληνική μουσική.

Διάθεση εισιτηρίων 10.00 ευρώ στο Εθνικό Θέατρο την Παρασκευή από 12.00 - 21.00 μμ, Ρεσεψιόν Χίλτον κάθε μέρα και από Κ. Μητσοπούλου τηλ. 6977 770281

11553-4/6

ΝΑΥΤΙΚΗ ΕΤΑΙΡΙΑ ΤΗΛΟΣ 21ος ΑΙΩΝΑΣ

ΠΛΗΡΟΦΟΡΙΕΣ:

ΡΟΔΟΣ ΤΑΡΠΟΝ ΣΠΡΙΝΓΚΣ 44
Τηλ./FAX: 22410 78052
κιν. 6938 244523
ΤΗΛΟΣ ΛΙΒΑΔΙΑ
Τηλ. 22460 44000
FAX. 22460 44044

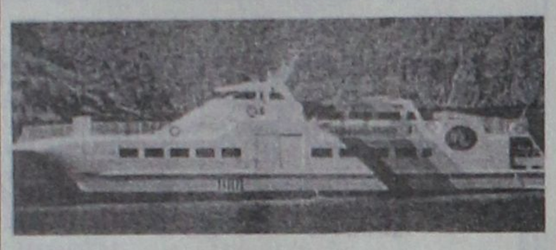

ΠΡΟΓΡΑΜΜΑ «SEA STAR»

ΤΕΤΑΡΤΗ 1/6

Λιμάνι	Αφιξη	Αναχώρηση
ΤΗΛΟΣ		09.00
ΡΟΔΟΣ	10.20	19.00
ΤΗΛΟΣ	20.20	Δ.

ΠΕΜΠΤΗ 2/6

Λιμάνι	Αφιξη	Αναχώρηση
ΤΗΛΟΣ		09.00
ΡΟΔΟΣ	10.20	18.00
ΤΗΛΟΣ	19.20	19.30
ΡΟΔΟΣ	20.50	Δ.

ΠΑΡΑΣΚΕΥΗ 3/6

Λιμάνι	Αφιξη	Αναχώρηση
ΡΟΔΟΣ		19.30
ΤΗΛΟΣ	20.50	Δ.

ΣΑΒΒΑΤΟ 4/6

Λιμάνι	Αφιξη	Αναχώρηση
ΤΗΛΟΣ		09.00
ΡΟΔΟΣ	10.20	Δ.

ΚΥΡΙΑΚΗ 5/6

Λιμάνι	Αφιξη	Αναχώρηση
ΡΟΔΟΣ		07.30
ΤΗΛΟΣ	08.50	09.00
ΡΟΔΟΣ	10.20	17.30
ΤΗΛΟΣ	18.50	19.00
ΡΟΔΟΣ	20.20	Δ.

ΔΕΥΤΕΡΑ 6/6

Λιμάνι	Αφιξη	Αναχώρηση
ΡΟΔΟΣ		08.45
ΤΗΛΟΣ	10.05	14.15
ΝΙΣΥΡΟΣ	14.55	17.30
ΤΗΛΟΣ	18.00	18.10
ΡΟΔΟΣ	19.30	Δ.

X5264-30/6

ΨΥΧΟΕΡΕΥΝΗΤΡΙΑ

ΚΡΗΤΙΚΟΥ ΒΑΣΙΛΕΙΑ

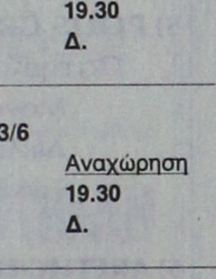

Προβλέψεις για το μέλλον ικανοποιητικές.
Βοήθεια για κάθε θέμα που σας απασχολεί με κάθε εχεμύθεια

ΟΜΗΡΟΥ 65 Π. ΠΟΛΗ

Τηλ. 74440 - 67602,6972157586,

8-1π.μ. — 4-8μ.μ.

Τ. 5238-30/6

«Σουλτάνος: με τη βοήθεια του Θεού θα σας σκοτώσουμε όλους...!»

«ΙΠΠΟΤΕΣ: ΜΕ ΤΗ ΒΟΗΘΕΙΑ ΤΟΥ ΘΕΟΥ ΘΑ ΠΕΘΑΝΕΙΣ ΣΤΗ ΡΟΔΟ»

Γράφει ο Θεοφάνης Μπογιάννος

Ηταν, 1η Ιουνίου του 1522, όταν ο Σουλεϊμάν ο Μεγαλοπρεπής έστειλε το κατωτέρω γράμμα προς τον Μεγάλο Μάγιστρο των Ιπποτών της Ρόδου:

«ΠΡΟΣ ΤΟΝ ΜΕΓΑΛΟ Μάστοριν της Ρόδου.

Επειδή εκάματε πολύ κακό στους υπηκόους μου, λύνουμε τις Συνθήκες και κάνουμε πόλεμο. Με τη βοήθεια του Θεού θα καταλάβουμε τη Ρόδο και όλα τα νησιά. Οσοι θέλουν να φύγουν από τα νησιά είναι ελεύθεροι. Οσοι θέλουν να μείνουν θα ζήσουν ελεύθεροι, εάν δεν παραβούν τις Διαταγές μας. Με τη βοήθεια του Θεού μας θα ανασκάψουμε τα κάστρα σας. θα σας πιάσουμε όλους τους Ιππότες σκλάβους. Θα σας βασανίσουμε όπως τόσους άλλους λαούς στο παρελθόν...

Πρώτη Ιουνίου 1522...»

ΗΤΑΝ ΚΑΙ ΤΟΤΕ πριν από ακριβώς 483 χρόνια, όταν ο μεγάλος μάγιστρος των Ιπποτών: Ντελιλαντάμ, έλαβε αυτό το απειλητικό γράμμα από τον μαινόμενο Σουλτάνο Σουλεϊμάν..

Η αλήθεια είναι πως οι Ιππότες του Χριστού είχαν ελάχιστη σχέση με το Χριστό και το Ηθος της χριστιανοσύνης. Οχι μόνον εμπόδιζαν τους προσκυνητές μουσουλμάνους να πλέουν στην Μέκκα για προσκύνημα, όχι μόνον έπαιρναν το εμπόριο της αντικρινής Μικράς Ασίας, όπου ζούσαν οι Οθωμανοί, αλλά είχαν και πολλούς Οθωμανούς ως δούλους για να δουλεύουν στα κάστρα, στα πλοία και στα ναυπηγεία της Ρόδου και όλης της Δωδεκανήσου...

Ετσι, σαν σήμερα, πρώτη Ιουνίου 1522, ο Σουλεϊμάν ξεκίνησε με πολλά πλοία και 200.000 στρατό εναντίον των Ιπποτών της Ρόδου.

Στις 17 Ιουνίου του 1522 τα πλοία των Οθωμανών έφτασαν στη Σύμη. Αναφέρουν οι ιστορικοί πως οι Συμιακοί, έντρομοι και αβοήθητοι, προσέτρεξαν και πρόσφεραν υποταγή, σφουγγάρια και κριθαρένιο ψωμί στους Οθωμανούς στρατιώτες για να δηλώσουν το άγονο και φτωχό του εδάφους της Σύμης...

Στις 24 Ιουνίου του 1522 τα πλοία των Οθωμανών έφτασαν στις Φάνες και οι σκοποί, Ιππότες και Ελληνες, ειδοποίησαν την πόλη για την άφιξη του εχθρού. Στις 25 Ιουνίου τα πλοία του Σουλτάνου έφτασαν στην Βιλλανόβα και στον Κόλπο των Τριαντών, όπου προσορμίστηκαν.

Ετσι, Οθωμανοί και Ιππότες στρέφονταν εναντίον αλλήλων. Τα πλοία του εχθρού έχουν δέσει σε όλους τους όρμους και σε όλα τα λιμάνια της πόλης και του νησιού σε έναν ασφυκτικό κλοιό. Κανείς δεν μπορεί να μπει και να βγει, ούτε από την πόλη της Ρόδου, ούτε από το νησί.

Μέσα στην πόλη οι Ιππότες, Ρόδιοι και Μισθοφόροι, είναι περίπου 7.000, αλλά οι Ιππότες έχουν και πολλά κανόνια, τουλάχιστον 800, ενώ οι Οθωμανοί έχουν πολύ μεγάλο στρατό.

Ο Μεγάλος Μάγιστρος Ντελιντάμ δίνει εντολή στους Ιππότες και Ελληνες: να κόψουν την είσοδο του λιμανιού με χοντρές αλυσίδες. Οι αλυσίδες ήταν δύο. Η μία πήγαινε από τον Πύργο Ναγιάκ μέχρι απέναντι στο σημερινό μεγάλο Λιμάνι και η άλλη ξεκινούσε από το Φάρο του Αγίου Νικολάου μέχρι και πάλι στο μεγάλο σημερινό λιμάνι...

Ο Σουλτάνος, απειλεί και πληροφορεί τους Ιππότες πως έχει το Θεό στο πλευρό του και πως δεν θα ζήσει κανείς Ιππότης. Αλλωστε οι Οθωμανοί, δικαίως, αποκαλούσαν τους Ιππότες: Απιστα Σκυλιά του Φραγκιστάν...

Ετσι άρχισε ένας θανάσιμος πόλεμος που έληξε στις 22 Δεκεμβρίου, όταν οι Ιππότες παράδωσαν την πόλη στους Οθωμανούς και αυτοί έφυγαν για τη Μάλτα παίρνοντας μαζί τους και 5.000 Ρόδιους χριστιανούς...

Την ερχόμενη Τετάρτη και Πέμπτη

Εκδηλώσεις στο Ενυδρείο

ΚΑΤΑΠΛΕΟΥΝ ΤΟ «ΑΙΓΑΙΟ» ΚΑΙ ΤΟ «ΘΕΤΙΣ»

ΣΕΙΡΑ εκδηλώσεων οργανώνονται στη Ρόδο από το Ελληνικό Κέντρο Θαλάσσιων Ερευνών και το Ενυδρείο της πόλης μας στις 8 και 9 Ιουνίου. Στις εκδηλώσεις θα πάρουν μέρος κυρίως μαθητές. Το πρόγραμμα έχει ως εξής:

ΤΕΤΑΡΤΗ 8 ΙΟΥΝΙΟΥ 2005

1. Ελεύθερη επίσκεψη και ξενάγηση του κοινού στο ωκεανογραφικό σκάφος «ΑΙΓΑΙΟ» και το βαθυσκάφος «ΘΕΤΙΣ» του ΕΛΛΗΝΙΚΟΥ ΚΕΝΤΡΟΥ ΘΑΛΑΣΣΙΩΝ ΕΡΕΥΝΩΝ. (Κεντρικό Λιμάνι Ρόδου - Τελωνείο. Ωρες: 09.00-11.00).

2. Ξενάγηση εκπαιδευτικών στο Ενυδρείο - Μουσείο του Υδροβιολογικού Σταθμού της Ρόδου. (Ωρες: 18.00-20.00)

3. Εκθεση posters με θέμα: «Δράσεις του Ελληνικού Κέντρου Θαλάσσιων Ερευνών». (Κεντρικό κτίριο Υδροβιολογικού Σταθμού Ρόδου - Ενυδρείου. Ωρες 10.00-15.00 και 18.00-21.00).

4. Εκθεση παιδικού βιβλίου. (Κεντρικό κτίριο Υδροβιολογικού Σταθμού Ρόδου - Ενυδρείου. Ωρες: 10.00-15.00 και 18.00-21.00).

5. Εκθεση έργων ζωγραφικής μαθητών Β/βάθμιας εκπαίδευσης με θέμα: «Διαβάζω μέσα στο νερό το άλφα το βήτα και το ρω» (Οδ. Ελύτης «Τα ρω του Ερωτα»). (Κεντρικό κτίριο Υδροβιολογικού Σταθμού Ρόδου - Ενυδρείου. Ωρες: 10.00-15.00 και 18.00-21.00).

6. Βιωματικά Σεμινάρια σε μαθητές Α'βάθμιας εκπαίδευσης. (Κεντρικό κτίριο Υδροβιολογικού Σταθμού Ρόδου - Ενυδρείου. Ωρες 09.30-13.30).

7. Προβολή ταινίας διάρκειας 30', με θέμα: «Ανεξερεύνητος, όμορφος κόσμος του Αιγαίου» (Κεντρικό κτίριο Υδροβιολογικού Σταθμού Ρόδου - Ενυδρείου. Ωρες: 10.00 - 15.00 και 18.00-21.00.

ΠΕΜΠΤΗ 9 ΙΟΥΝΙΟΥ 2005

1. Ελεύθερη επίσκεψη και ξενάγηση του κοινού στο ωκεανογραφικό σκάφος «ΑΙΓΑΙΟ» και το βαθυσκάφος «ΘΕΤΙΣ» του ΕΛΛΗΝΙΚΟΥ ΚΕΝΤΡΟΥ ΘΑΛΑΣΣΙΩΝ ΕΡΕΥΝΩΝ (Κεντρικό Λιμάνι Ρόδου - Τελωνείο. Ωρες: 09.00-11.00 και 18.00-21.00).

2. Ελεύθερη είσοδος του κοινού στο Ενυδρείο - Μουσείο του Υδροβιολογικού Σταθμού της Ρόδου. (Ωρες: 09.00 έως 21.00)

3. Καθέλκυση - επίδειξη από το Ω/Κ «ΑΙΓΑΙΟ»,του βαθυσκάφους «ΘΕΤΙΣ» στην θαλάσσια περιοχή του Υδροβιολογικού Σταθμού της Ρόδου στις 15.00. Το κοινό μπορεί να παρακολουθήσει την καθέλκυση από την ακτή του Ενυδρείου.

4. Εκθεση posters με θέμα: «Δράσεις του Ελληνικού Κέντρου Θαλάσσιων Ερευνών». (Κεντρικό κτίριο Υδροβιολογικού Σταθμού Ρόδου- Ενυδρείου. Ωρες: 10.00-15.00 και 18.00-21.00).

5. Εκθεση παιδικού βιβλίου. (Κεντρικό κτίριο Υδροβιολογικού Σταθμού Ρόδου - Ενυδρείου. Ωρες: 10.00-15.00 και 18.00-21.00).

6. Εκθεση έργων ζωγραφικής μαθητών Β/θμιας εκπαίδευσης με θέμα: «Διαβάζω μέσα στο νερό το άλφα το βήτα και το ρω» (Οδ. Ελύτης «Τα ρω του Ερωτα»). (Κεντρικό κτίριο Υδροβιολογικού Σταθμού Ρόδου - Ενυδρείου. Ωρες 10.00-15.00 και 18.00-21.00).

7. Βιωματικά Σεμινάρια σε μαθητές Α' βάθμιας εκπαίδευσης. (Κεντρικό κτίριο Υδροβιολογικού Σταθμού Ρόδου - Ενυδρείου. Ωρες: 09.30-13.30).

8. Προβολή ταινίας διάρκειας 30', με θέμα «Ανεξερεύνητος, όμορφος κόσμος του Αιγαίου» (Κέντρικό κτίριο Υδροβιολογικού Σταθμού Ρόδου - Ενυδρείου. Ωρες: 10.00-15.00 και 18.00-21.00).

ΤΕΧΝΙΚΟ ΕΠΑΓΓΕΛΜΑΤΙΚΟ ΕΚΠΑΙΔΕΥΤΗΡΙΟ ΔΟΡΚΑΣ

ΑΝΑΓΝΩΡΙΣΜΕΝΟ ΑΠΟ ΤΟ ΚΡΑΤΟΣ

(ΦΕΚ 709/2000/τ.Β' - Α' ΚΥΚΛΟΣ ΣΠΟΥΔΩΝ)
(ΦΕΚ 1266/2001/τ.Β' - Β' ΚΥΚΛΟΣ ΣΠΟΥΔΩΝ)
(ΦΕΚ 1281/2002/τ.Β' - Α' & Β' ΚΥΚΛΟΣ ΣΠΟΥΔΩΝ)

✓ Κομμωτική



✓ Αισθητική



X.5271-30/6

Πιστοποιημένο Εξεταστικό Κέντρο

ECDL® EUROPEAN COMPUTER DRIVING LICENCE

Ο έγκυρος τρόπος για να αποδείξετε τις γνώσεις σας στους υπολογιστές!!!

Ελάτε να εκπαιδευτείτε σε μας!!!



ΕΥΡΩΠΑΪΚΟ ΔΙΠΛΩΜΑ ΣΠΟΥΔΩΝ ΣΤΟΥΣ Η/Υ!!!

Διαθέτουμε τους πιο έμπειρους Εκπαιδευτικούς στο χώρο των Πιστοποιήσεων!!!

Το *ECDL* Απαραίτητο Εφόδιο για την Επαγγελματική σας Εξέλιξη !!!

- Κρατικό Πτυχίο
- Σεμινάρια/Μετεκπαιδεύσεις
- Πρακτική άσκηση ως προϋπηρεσία
- Αναβολή στράτευσης

Θεσσαλονίκης 18 (περιοχή Μήδια) - Ρόδος • Τηλ.: 22410 60554 • Fax: 22410 65665
www.dorkas-tee.gr • info@dorkas-tee.gr

Ναυτικά Πρακτορεία TSAGARIS

GA FERRIES

Ε/Γ-Ο/Γ ΡΟΔΑΝΘΗ
Ε/Γ-Ο/Γ ΜΑΡΙΝΑ
Ε/Γ-Ο/Γ ΑΝΘΗ ΜΑΡΙΝΑ
Ε/Γ-Ο/Γ ΡΟΜΙΑΝΤΑ

ΡΟΔΟ - ΠΕΙΡΑΙΑ



ΣΑΒΒΑΤΟ 28/5
• ΑΝΘΗ - ΜΑΡΙΝΑ 17.00 Κω - Λέρο - Πάτμο - Πειραιά

ΚΥΡΙΑΚΗ 29/5
• ΜΑΡΙΝΑ 14.00 Σύμη - Τήλο - Νίσυρο - Κω - Κάλυμνο - Αστυπάλαια - Πειραιά

ΔΕΥΤΕΡΑ 30/5
• ΡΟΔΑΝΘΗ 16.00 Κω - Κάλυμνο - **Λέρο - Πάτμο** - Πειραιά

ΤΡΙΤΗ 31/5
• ΑΝΘΗ - ΜΑΡΙΝΑ 17.00 Κω - Λέρο - Πάτμο - Πειραιά



ΤΕΤΑΡΤΗ 1/6
• ΡΟΔΑΝΘΗ 16.00 Κω - Κάλυμνο - **Λέρο - Πάτμο** - Πειραιά

ΠΕΜΠΤΗ 2/6
• ΡΟΜΙΑΝΤΑ 02.00 Σύμη - Τήλο - **Νίσυρο - Αστυπάλαια** - Κατάπολα - Αιγιαλή - **Δονούσα - Νάξο - Πάρο** - Πειραιά
• ΑΝΘΗ - ΜΑΡΙΝΑ 17.00 Κω - Πειραιά

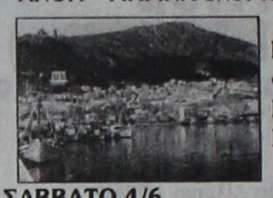

ΠΑΡΑΣΚΕΥΗ 3/6
• ΡΟΔΑΝΘΗ 18.00 Κω - Κάλυμνο - **Λέρο - Πάτμο** - Πειραιά

ΣΑΒΒΑΤΟ 4/6
• ΑΝΘΗ - ΜΑΡΙΝΑ 17.00 Κω - **Λέρο - Πάτμο - Πειραιά**

ΚΥΡΙΑΚΗ 5/6
• ΜΑΡΙΝΑ 14.00 Τήλο - Νίσυρο - **Κω - Κάλυμνο** - Αστυπάλαια - Κατάπολα - Πειραιά

ΔΕΥΤΕΡΑ 6/6
• ΑΝΘΗ - ΜΑΡΙΝΑ 19.00 Κω - **Λέρο - Πάτμο - Πειραιά**

ΤΡΙΤΗ 7/6
• ΡΟΔΑΝΘΗ 18.00 Κω - Κάλυμνο - **Λέρο - Πάτμο** - Πειραιά

ΤΕΤΑΡΤΗ 8/6
• ΑΝΘΗ - ΜΑΡΙΝΑ 17.00 Κω - **Λέρο - Πάτμο - Πειραιά**

ΠΕΜΠΤΗ 9/6

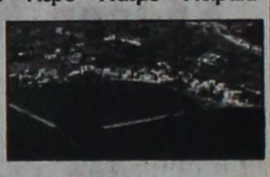

• ΡΟΜΙΑΝΤΑ 02.00 Σύμη - Τήλο - Νίσυρο - Αστυπάλαια - Κατάπολα - Αιγιαλή - Δονούσα - Νάξο - Πάρο - Πειραιά
• ΡΟΔΑΝΘΗ 16.00 Κω - Κάλυμνο - **Λέρο - Πάτμο** - Πειραιά

ΠΑΡΑΣΚΕΥΗ 10/6
• ΑΝΘΗ - ΜΑΡΙΝΑ 17.00 Κω - **Λέρο - Πάτμο - Πειραιά**

ΣΑΒΒΑΤΟ 11/6
• ΡΟΔΑΝΘΗ 16.00 Κω - Κάλυμνο - **Λέρο - Πάτμο** - Πειραιά



ΚΥΡΙΑΚΗ 12/6
• ΜΑΡΙΝΑ 14.00 Σύμη - Τήλο - Νίσυρο - Κω - Κάλυμνο - Αστυπάλαια - Κατάπολα - Πειραιά

ΔΕΥΤΕΡΑ 13/6
• ΑΝΘΗ - ΜΑΡΙΝΑ 19.00 Κω - Λέρο - Πάτμο - Πειραιά

ΠΡΟΣΦΟΡΑ

Πακέτα εισιτηρίων άνω των 300 ευρώ μπορείτε να εξοφλήσετε σε 4 άτοκες μηνιαίες δόσεις με την πιστωτική σας κάρτα VISA ή MASTERM

Η εταιρία μας σας ενημερώνει
ότι η έκπτωση 50% (πολύτεκνοι, στρατιωτικοί, ανάπηροι κ.λ.π.) ισχύει για όλες τις θέσεις

TSAGARIS TRAVEL
Σαχτούρη 5 (έναντι Τελωνείου)
Τηλ.: 22410 35066, 22410 36170

X5246-30/6

ΠΡΑΚΤΟΡΕΙΟ ΤΑΞΙΔΙΩΝ

ΣΑΒΒΑΣ ΣΑΗΣ

Με την ευκαιρία της λειτουργίας του **νέου** μας πρακτορείου στην οδό ΤΑΡΠΟΝ ΣΠΡΙΓΚΣ 42 δίπλα στην Τράπεζα Πίστεως

ΠΡΟΣΦΕΡΟΥΜΕ

τα φθηνότερα αεροπορικά εισιτήρια για όλο τον κόσμο με όλες τις αεροπορικές πτήσεις

ΠΡΟΣΟΧΗ:

ΠΛΗΡΟΦΟΡΙΕΣ ΔΕΝ ΔΙΔΟΝΤΑΙ ΑΠΟ ΤΟ ΤΗΛΕΦΩΝΟ ΜΟΝΟ ΠΡΟΣΩΠΙΚΗ ΠΑΡΟΥΣΙΑ ΣΑΣ

Ακόμη:

- ΒΙΖΑ επισκέπτου για ΑΥΣΤΡΑΛΙΑ σε μία μέρα
- Εκδοση διαβατηρίων
- Εκδοση αδειών αυτοκινήτων

ΞΕΝΟΔΟΧΕΙΑ ΣΤΗΝ ΑΘΗΝΑ

PRESIDENT Α' Κατηγορίας Λεωφόρος Κηφησίας

Μονόκλινο	€ 73	έως 31/8/05
Δίκλινο για μονόκλινο	€ 78	» »
Δίκλινο	€ 83	» »
Τρίκλινο	€ 105	» »

ROYAL OLYMPIC LUX κοντά στο Σύνταγμα

Μονόκλινο	€ 95	έως 31/10/05
Δίκλινο	€ 97	» »
Τρίκλινο	€ 120	» »

OLYMPIC PLC Α' κατηγορίας Σύνταγμα

Μονόκλινο	€ 78	έως 31/10/05
Δίκλινο	€ 88	» »
Τρίκλινο	€ 109	» »

ΚΑΝΙΓΚΟΣ Α' κατηγορίας οδός Κάνινγκος

Μονόκλινο	€ 78	έως 31/10/05
Δίκλινο	€ 88	» »

ASTOR Σύνταγμα

Μονόκλινο	€ 75
Δίκλινο για μονόκλινο	€ 85
Δίκλινο	€ 97
Τρίκλινο	€ 115

POLIS GRAND HOTEL Β' Κατηγορίας Πατησίων

Μονόκλινο	€ 74
Δίκλινο	€ 81
Τρίκλινο	€ 110

DORIA HTL Β' Κατηγορίας Ομόνοια

Μονόκλινο	€ 67
Δίκλινο	€ 80
Τρίκλινο	€ 106

HELLINIS Β' Κατηγορίας ΩΝΑΣΕΙΟ, Συγγρού

Μονόκλινο	€ 48
Δίκλινο	€ 58
Τρίκλινο	€ 70

BEST WESTERN Ιλίσια

Μονόκλινο	€ 84	από 1/5 - 31/12/05
Δίκλινο	€ 93	» »
Τρίκλινο	€ 110	» »

ARETOUSA Β' Κατηγορίας Μητροπόλεως Σύνταγμα

Μονόκλινο	€ 58
Δίκλινο	€ 76
Τρίκλινο	€ 100

VERGINA Β' Κατηγορίας ΘΕΣ/ΚΗ (κεντρικό)

Μονόκλινο	€ 58
Δίκλινο	€ 75
Τρίκλινο	€ 90

ANEMONI Κεντρικό - Πειραιά

Μονόκλινο	€ 60	έως 10/5/05	€ 65	από 1/5 - 25/10/05
Δίκλινο	€ 70	» »	€ 78	» » » »
Τρίκλινο	€ 85	» »	€ 94	» » » »

ΣΑΣ ΣΥΜΦΕΡΕΙ ΠΡΙΝ ΚΛΕΙΣΕΤΕ ΟΠΟΥΔΗΠΟΤΕ ΝΑ ΜΑΣ ΕΠΙΣΚΕΦΘΕΙΤΕ

ΠΡΑΚΤΟΡΕΙΟ ΤΑΞΙΔΙΩΝ

ΣΑΒΒΑΣ ΣΑΗΣ

ΤΑΡΠΟΝ ΣΠΡΙΓΚΣ 42
δίπλα στην Τράπεζα Πίστεως
• Τηλ. 22410 39781-3

X.5252-30/6

Οπως και τα άλλα νησιά μας

Απομονωμένη η Τήλος λόγω του ακτοπλοϊκού

ΚΑΤΑΤΕΘΗΚΕ ΕΡΩΤΗΣΗ ΣΤΗ ΒΟΥΛΗ

ΑΠΟΜΟΝΩΜΕΝΗ έχει μείνει η Τήλος! Και οι κάτοικοί της βρίσκονται σε απόγνωση. Αυτό αναφέρει σε ερώτησή του στη Βουλή ο βουλευτής Κώστας Καΐσερλης. Το κείμενο της ερώτησης έχει ως εξής:

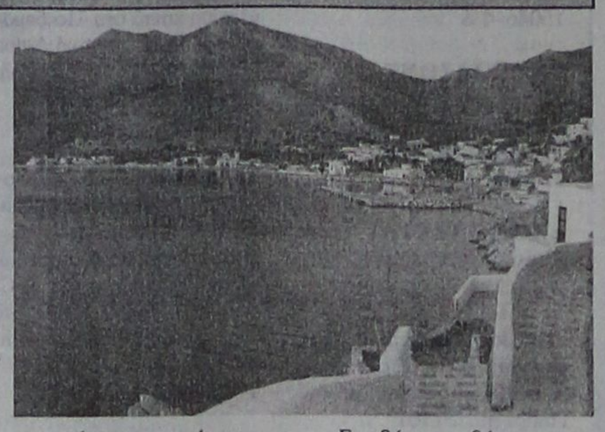

«Σε απόγνωση βρίσκονται οι κάτοικοι του νησιού της Τήλου, εξαιτίας της συνεχιζόμενης απομόνωσής τους από τα νησιά της Κω και της Ρόδου και την ηπειρωτική χώρα.

Με συνεχείς επιστολές τους ο Δήμαρχος και οι φορείς του νησιού διατραγωδούν την κατάσταση και απευθύνουν εκκλήσεις προς τα αρμόδια Υπουργεία, ζητώντας το αυτονόητο, να έχουν τακτική επικοινωνία με την Κω, την Σύμη και την Ρόδο, όπως επίσης και με τον Πειραιά.

Δυστυχώς για ένα σχεδόν χρόνο η Τήλος είναι αποκλεισμένη με τεράστιες επιπτώσεις στην ανάπτυξή της, με δραματικές αρνητικές εξελίξεις στην κοινωνική και οικονομική της συνοχή, που συντηρείται χάριν των μεγάλων προσπαθειών των κατοίκων της.

Επειδή την ευθύνη για την οικονομική και κοινωνική καταστροφή της Τήλου την φέρουν ακεραία οι ανύπαρκτες ακτοπλοϊκές συγκοινωνίες και ο απαράδεκτος σχεδιασμός των Υπουργείων Εμπορικής Ναυτιλίας και Αιγαίου.

Ερωτάται ο κ. Υπουργός:

Ποιοί ευθύνονται για την εγκατάλειψη της Τήλου και ποιά μέτρα προτίθεται να λάβει για την επίλυση του προβλήματος».

ΝΤΕΤΕΚΤΙΒΣ

30 ΧΡΟΝΙΑ ΜΟΝΙΜΑ ΚΑΙ ΣΤΗ ΡΟΔΟ

35354

ΠΛΑΤΕΙΑ ΑΓΙΟΥ ΙΩΑΝΝΟΥ

Η ΛΥΣΗ!!! ΣΕ ΚΑΘΕ ΣΑΣ ΠΡΟΒΛΗΜΑ

EXPRESS SECURITY

X.5259-30/6

ΠΡΑΚΤΟΡΕΙΟ ΤΑΞΙΔΙΩΝ

PEGASSOS TRAVEL

ΜΟΝΑΔΙΚΗ ΠΡΟΣΦΟΡΑ

Ταξιδέψτε στη

ΒΑΡΣΟΒΙΑ

Κάθε Πέμπτη & Σάββατο

με την αεροπορική εταιρία **LOT**

στην εκπληκτική τιμή των **180 ευρώ!!!**

Απευθείας πτήσεις Charter από **ΡΟΔΟ**

Πληροφορίες στα τηλέφωνα 22410 73455
22410 76161

X.5251-30/6

Αγαπητοί σύντροφοι - συντρόφισσες,

ΠΑΣΟΚ

Είμαι ένας από τους υποψήφιους της συντονιστικής επιτροπής Ρόδου και ονομάζονται **Κωνσταντινίδης Γιώργος.**

Θα είναι τιμή μου να εκπροσωπήσω και να προάγω τις ιδέες του ΠΑΣΟΚ, καθώς και να υπάρξω ως μέλος της ομάδος, που θα συντελέσει στην αναβάθμισή του.

Το έργο είναι δύσκολο γι' αυτό θέλω να συγχαρώ όλους τους προηγούμενους συντρόφους που επιτέλεσαν ένα πολύ καλό έργο.

Ομως, όπως η τεχνολογία προχωράει και αναπτύσσεται, έτσι και οι ιδεολογίες μας πρέπει να ακολουθούν το νέο ρεύμα.

Η επιτυχία και η αναζωπύρωση του πνεύματος θα προέλθει μέσα από νέα πρόσωπα με νέες ιδέες, με τον ενθουσιασμό τους, τα νιάτα θα ξαναζωντανέψουν ιδανικά και πρότυπα, που θα αποτελέσουν αργό για το μέλλον.

Σκοπός μου είναι να βοηθήσω να δημιουργηθεί μια επιτροπή, η οποία σέβεται και εκτιμά τον άνθρωπο.

Στόχος μου είναι η δίκαια και σωστή τήρηση, οργάνωση και ενημέρωση των φίλων και μελών του ΠΑΣΟΚ.

Καθήκον μου θα είναι να πραγματώσω με την δημόσια δράση μου και συμπεριφορά μου τις αρχές και τις αξίες που εμπνέουν το ΠΑΣΟΚ και να συμβάλω στην ενίσχυση της αξιοπιστίας του, η οποία χάθηκε με λάθος χειρισμούς.

Θα βοηθήσω στον έλεγχο της τήρησης του καταστατικού μας και του κώδικα δεοντολογίας, μιας και η κάθαρση αποτελεί έναν από τους στόχους μου.

Θα παλέψω για την αναγωγή των διαπροσωπικών σχέσεων μέσα στο κόμμα έχοντας πάντα σεβασμό προς τον πολίτη.

Θα ήθελα πολύ να γίνω μέρος της ομάδας που θα συντελέσει στην επίτευξη των στόχων, πράγμα όμως που δεν μπορώ να το κάνω και να το καταφέρω χωρίς τη βοήθειά σας.

Δώστε μου τα φτερά και το έναυσμα με την ψήφο σας, που θα γίνει στην αίθουσα του πάρκου Ροδινιού, Κυριακή 5/06/2005.

Με εκτίμηση και θερμές ευχαριστίες,
Γεώργιος Κωνσταντινίδης

VANIK TOURS

ΓΙΑΝΝΗΣ και ΣΕΒΑ ΒΑΛΣΑΜΙΔΗ

VANIK σημαίνει ΑΛΗΘΕΙΑ

ΑΚΤΗ ΚΑΝΑΡΗ 17, ΨΑΡΟΠΟΥΛΑ - ΑΝΕΤΟ ΠΑΡΚΙΝΓΚ • Ανοικτά: ΔΕ-ΣΑ 08.30 - 14.00 & 16.30 - 20.30
Τηλ. 22410 35191, 37621
κινητό: 6945798148 , FAX 22410 29532

Το γραφείο μας πάντα πρώτο σε κρατήσεις ξενοδοχείων εξασφάλισε και σας προσφέρει καταπληκτικές τιμές για τα παρακάτω ξενοδοχεία σε ΠΑΚΕΤΑ (έκδοση εισιτηρίων R/T) από 1/4/2005-31/10/2005

Απευθυνόμαστε σε σας που θέλετε και η κράτησή σας να είναι σωστή και το δωμάτιό σας να σας περιμένει

1ον HOTEL PRESIDENT Α΄ Κατηγορίας
Λεωφόρος Κηφισίας (ΟΛΑ ΑΝΑΚΑΙΝΙΣΜΕΝΑ)

Μονόκλινο	€ 73
Δίκλινο για μονόκλινο	€ 78
Δίκλινο	€ 83
Τρίκλινο	€ 105

2ον HOTEL ZAFOLIA Α΄ Κατηγορίας
Λεωφόρος Αλεξάνδρας

Μονόκλινο	€ 105
Δίκλινο	€ 115
Τρίκλινο	€ 140

3ον HOTEL ATHENS CYPRIA Α΄ Κατηγορίας
Σύνταγμα

Μονόκλινο	€ 80
Δίκλινο	€ 100
Τρίκλινο	€ 135

4ον HOTEL ASTOR Α΄ Κατηγορίας
Σύνταγμα

Μονόκλινο	€ 75
Δίκλινο για μονόκλινο	€ 85
Δίκλινο	€ 97
Τρίκλινο	€ 115

5ον HOTEL ARETHOUSA Β΄ Κατηγορίας
Σύνταγμα

Μονόκλινο	€ 58
Δίκλινο	€ 76
Τρίκλινο	€ 100

6ον HOTEL ELECTRA Α΄ SUPERIOR
Ερμού Σύνταγμα

Μονόκλινο	€ 135
Δίκλινο	€ 155
Τρίκλινο	€ 185

7ον HOTEL ELLINIS Β΄ Κατηγορίας
Ωνάσειο, λεωφ. Συγγρού

Μονόκλινο	€ 48
Δίκλινο	€ 58
Τρίκλινο	€ 70

8ον HOTEL TRITON Β΄ Κατηγορίας
Κέντρο Πειραιά

Μονόκλινο	€ 60
Δίκλινο	€ 80
Τρίκλινο	€ 100

9ον HOTEL EGNATIA Β΄ Κατηγορίας
Θεσσαλονίκη Κέντρο - ανακαινισμένο

Μονόκλινο	€ 75
Δίκλινο	€ 85
Τρίκλινο	€ 95

10ον HOTEL EGNATIA PALACE Α΄ Κατηγορίας
Θεσσαλονίκη Κέντρο - ολοκαίνουργιο

Μονόκλινο	€ 100
Δίκλινο	€ 110
Τρίκλινο	€ 135

* Τα παραπάνω ξενοδοχεία διαθέτουν T.V. σε όλα τα δωμάτια
* Στις παραπάνω τιμές συμπεριλαμβάνεται πρωινό σε μπουφέ
* Ακόμη σε μας θα βρείτε αεροπορικά και ατμοπλοϊκά εισιτήρια όλων των εταιρειών.

X 5247-30/6

GR

☆☆☆☆☆

Grand Hotel



Ο τέλειος συνδυασμός ποιότητας και οικονομίας που τιμά και ανεβάζει τη Ρόδο



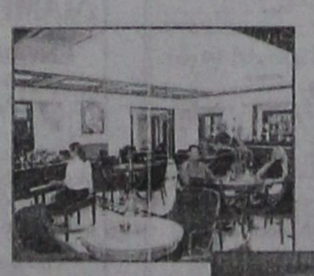





Αξέχαστες μελωδικές στιγμές δίπλα στο τζάκι μας, με τον πιανίστα ΤΑΚΗ ΤΣΩΝΗ, κάθε Παρασκευή, Σάββατο και Κυριακή



Αναλαμβάνουμε συνέδρια και κάθε κοινωνική σας εκδήλωση

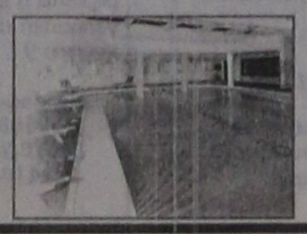



X.5240-30/6

ΠΡΟΟΔΟΣ μικρές αγγελίες μικρές αγγελίες ΠΡΟΟΔΟΣ

ενοικιάσεις

ΕΝΟΙΚΙΑΖΕΤΑΙ οροφοδιαμέρισμα πολυτελείας τριών υπνοδωματίων, 2 μπάνια, θέρμανση, στο κέντρο της πόλης επί της οδού Β. Ηρακλείου. Η οικοδομή έχει πυλωτή για στάθμευση. Πληρ. Διακογεωργίου Κάλλιστος τηλ. 22410-29318 & 22410-78501
Χ5250-30/6

ΕΝΟΙΚΙΑΖΕΤΑΙ ρετιρέ, 3ος όροφος, 1 δωμάτιο, μπάνιο, κουζίνα, στην οδό Νικηταρά 15. Πληρ. τηλ. 22410/20488
4420-14/6

ΕΝΟΙΚΙΑΖΕΤΑΙ μονοκατοικία στην Ιαλυσό. Πληρ. τηλ. 22410/91914
11593-11/6

ΕΝΟΙΚΙΑΖΕΤΑΙ επιπλωμένο διαμέρισμα στούντιο στους Καστελλοριζιούς, στην Ιξιά. Πληρ. 22410-29318 & 22410-78501
Χ5250-30/6

ΕΝΟΙΚΙΑΖΕΤΑΙ επιπλωμένη γκαρσονιέρα στο Ροδίνι. Πληροφορίες τηλ. 6947246379
4292-7/6

ΕΝΟΙΚΙΑΖΕΤΑΙ διαμέρισμα δυάρι, με βεράντα, καλοριφέρ, ασανσέρ, 2ος όροφος, Π. Μελά. Πληρ. τηλ. 6947518185
11572-8/6

ΕΝΟΙΚΙΑΖΟΝΤΑΙ στούντιος γκαρσονιέρες επιπλωμένες, με ωραία θέα, στα Κοσκινού. Νερό και φως στο ενοίκιο. Πληρ. τηλ. 22410/62979 και 6942497376
4285-8/6

ΕΝΟΙΚΙΑΖΕΤΑΙ ισόγειος χώρος, 40 τ.μ., αποτελούμενος από δύο δωμάτια, κουζίνα, WC και δική του αυλή, που βλέπει σε κήπο, περιοχή Στεφάνου Καζούλη. Κατάλληλος χώρος και για οποιαδήποτε επαγγελματική χρήση. Τηλ. 6938369583 - 93215 και 36759
15046-4/6

ΕΝΟΙΚΙΑΖΟΝΤΑΙ επιπλωμένες γκαρσονιέρα στην Ιξιά. Πληροφορίες τηλ. 22410/24752
11467-5/6

ΕΝΟΙΚΙΑΖΕΤΑΙ στην Αθήνα, στην περιοχή Παγκράτι, οδός Λευκήπου 5-11, διαμέρισμα 50 τ.μ., ισόγειο, με κεντρική θέρμανση, ασανσέρ, κλπ., 300,00 ευρώ το μήνα. Πληρ. τηλ. 31161
11377-15/6

ΕΝΟΙΚΙΑΖΟΝΤΑΙ επιπλωμένα δωμάτια με μπάνιο και ψυγείο στην Αλεξάνδρου Διάκου. Πληρ. τηλ. 6978849489 και 22410/63402
11527-12/6

ΕΝΟΙΚΙΑΖΟΝΤΑΙ δίχωρες γκαρσονιέρες με πλήρη εξοπλισμό, κλιματισμό βεράντες και άνετο πάρκιγκ, στο 5ο χιλιόμετρο της λεωφόρου Καλλιθέας χωρίς κοινόχρηστα. Πληρ. τηλ. 22410/67014, 69700 και 6946790515
11479-12/6

ΕΝΟΙΚΙΑΖΕΤΑΙ χώρος 120 τ.μ.., διαμορφωμένος για φροντιστήριο, με WC, στην Ανάληψη, Ν. Καραγιάννη - Μ. Κλαδάκη. Τηλ. 6936660789
4288-10/6

ΕΝΟΙΚΙΑΖΕΤΑΙ διαμέρισμα 60τ.μ., στην Κρεμαστή, με δύο υπνοδωμάτια, κουζίνα, σαλόνι και μπάνιο. Πληροφορίες τηλ. 22410/92071
11562-7/6

ΕΝΟΙΚΙΑΖΟΝΤΑΙ: 1) Δύο δωμάτια κέντρο, 3ος όροφος, WC, ντους, ηλιακό θερμοσίφωνο, 130+180 ευρώ, 2) Δύο καταστήματα συνεχόμενα των 60 τ.μ. το κάθε ένα Παν. Κανελλοπούλου 9, δίπλα στο φυτώριο. Πληρ. τηλ. 22410/32783 και κιν. 6944869410
11560-5/6

ΕΝΟΙΚΙΑΖΕΤΑΙ παραδοσιακή ανεξάρτητη κατοικία με αυλή, 4 δωματίων και λοιπών βοηθητικών χώρων, στην περιοχή Αγίου Νικολάου. Τηλ. 22410/27314, 6946575037
10484-9/6

ΕΝΟΙΚΙΑΖΕΤΑΙ γκαρσονιέρα επιπλωμένη, Παρθενόπης 18. Πληροφορίες τηλ. 22410/35886
11568-8/6

ΕΝΟΙΚΙΑΖΕΤΑΙ
διαμέρισμα 50τ.μ., επιπλωμένο, στον 2ο όροφο, με αιρκοντίσιον. Μόνο για στρατιωτικούς και δημόσιους υπαλλήλους
Αλλοδαποί αποκλείονται
Πληροφορίες τηλ. 22410/63421
11581-10/6

ΕΠΙΠΛΩΜΕΝΑ ΔΙΑΜΕΡΙΣΜΑΤΑ
ΕΝΟΙΚΙΑΖΟΝΤΑΙ
για παραθερισμό (1 μήνα ή και για ολιγοήμερη παραμονή)
στην περιοχή Σταδίου Διαγόρα (Κοδριγκτώνος) πολύ πλησίον στο εμπορικό λιμάνι και την Παλιά Πόλη
Πληροφορίες τηλ. 22410/31756
4296-7/6

ΕΝΟΙΚΙΑΖΕΤΑΙ
ΔΙΑΜΕΡΙΣΜΑ
με χωλ, σαλόνι, κρεβατοκάμαρα, κουζίνα, WC, βεράντα ή και για επαγγελματική στέγη, Αμμοχώστου 9.
Πληροφορίες τηλ. 6946018801 22410/24079 και 22410/23211
11554-8/6

ΕΜΠΟΡΙΚΗ επιχείρηση ζητά οδηγό με δίπλωμα τρίτης κατηγορίας για να εργασθεί με πλήρη απασχόληση και δωδεκάμηνη εργασία. Πληροφορίες τηλ. 22410/66706-8 από 8.00 έως 14.00 και από 18.00 έως 21.00
11533-5/6

ΕΝΟΙΚΙΑΖΕΤΑΙ 3άρι διαμέρισμα κοντά στο 11ο δημοτικό σχολείο, περιοχή Αγίου Ιωάννου. Πληροφορίες τηλ. 6974184745
15050-8/6

ΕΝΟΙΚΙΑΖΕΤΑΙ γκαρσονιέρα, πλήρως επιπλωμένη, ισόγειο, με εντοιχισμένη κουζίνα, πλυντήριο, κλιματισμό, ηλιακό θερμοσίφωνα, WC, στην οδό Πάλμας Μαγιόρκας 30, Ροδίνι. Πληρ. τηλ. 22410/61581 και 64779
4405-15/6

ΕΝΟΙΚΙΑΖΕΤΑΙ στη Ρόδου- Λίνδου στ' Αφάντου, ισόγειο διαμέρισμα 40τ.μ. καινούργιο, πλήρως εξοπλισμένο, με aircondition και καλοριφέρ. Πληρ. τηλ. 22410/51471 και κιν. 6946863 555 κ. Δημήτρη
11584-10/6

ΕΝΟΙΚΙΑΖΟΝΤΑΙ
ΓΚΑΡΣΟΝΙΕΡΕΣ (4)
τέσσερις, με ανεξάρτητη είσοδο η κάθε μία, ισόγειες, χωρίς κοινόχρηστα, νεόκτιστες, πλήρως επιπλωμένες, 33 τ.μ. έως 43 τ.μ., στην περιοχή ΑΡΑΠΑΚΙ, Παρθενόπης 18 και Απόλλωνος.
Πληροφορίες τηλ. 6944209883
11596-11/6

ΚΤΙΡΙΟ Α.Ε.
ΠΩΛΗΣΕΙΣ ΑΚΙΝΗΤΩΝ
- Καταστήματα 47, 65, 88 τ.μ., στην οδό Δενδρινού (προέκταση Αννης Μαρίας) με αντίστοιχο υπόγειο χώρο
- Διαμερίσματα 104 τ.μ., 118τ.μ., 107 τ.μ., στην οδό Δενδρινού (προέκταση Αννης Μαρίας), με κεντρική αυτόνομη θέρμανση, αποθήκη και αποκλειστική θέση στάθμευσης αυτοκινήτου
- Διαμερίσματα 118τ.μ., και 112τ.μ., στην οδό Μιχαήλ Πετρίδη (στο ύψος ΜΗΔΕΙΑ) με αποθήκη και αποκλειστική θέση στάθμευσης αυτοκινήτου
- Μεζονέτα διώροφη με σοφίτα 190 τ.μ. στην Ιαλυσό
ΠΛΗΡΟΦΟΡΙΕΣ
ΑΝΑΣΤΑΣΙΟΣ ΑΤΣΙΔΗΣ
Στεφάνου Καζούλη 74 - Ρόδος
Τηλ. 22410/28616 - FAX 22410/37848
Χ5256-30/6

ΠΛΥΝΤΗΡΙΟ ΧΑΛΙΩΝ
Cleaning Pro

πλένουμε & φυλάμε:
• ΧΑΛΙΑ - ΜΟΚΕΤΕΣ - ΦΛΟΚΑΤΕΣ
• ΠΑΠΛΩΜΑΤΑ - ΚΟΥΒΕΡΤΕΣ
☎ 22410.60585
10814-22/2/2006
email: irinika@tee.gr
ΙΔΙΟΚΤΗΤΕΣ ΕΙΔΙΚΕΣ ΕΓΚΑΤΑΣΤΑΣΕΙΣ: ΝΙΚΗΦ. ΒΡΕΤΤΑΚΟΥ - ΑΣΓΟΥΡΟΥ

Πάντα κάποιοι ξεχωρίζουν...
Rodos Gold VOGIATZIS

Ιδιαίτερη αισθητική
Απαράμιλλη ποιότητα
πλούσιες επιλογές
για γάμους, βαπτίσεις,
και ιδιαίτερες στιγμές
με μοναδική λάμψη .....
σε εξαιρετικές τιμές
Rodos Gold VOGIATZIS
Χρυσές δημιουργίες...
για πολύτιμες σχέσεις
10ο χιλ. Λεωφ. Ρόδου Λίνδου
Τηλ.: 22410 86670 - 3
Χ5255-30/6

ΣΤΟ ΠΑΡΑΔΕΙΣΙ ενοικιάζονται: 1) Ωραιότατα μικρά επιπλωμένα διαμερισματάκια 40 τ.μ., πλήρως εξοπλισμένα, διαμπερή, με μεγάλες βεράντες, κήπο, ζεστό νερό με ηλιακούς, πάρκινγκ, κιόσκι, μέσα σε κήπο, 4000τ.μ. Ωραιότατη θέα. Προτιμούνται στρατιωτικοί, υπάλληλοι, εκπαιδευτικοί. 2) Σε πολυτελη βίλα, επιπλωμένη σοφίτα, 120 τ.μ. (πλυντήριο πιάτων, ρούχων, φούρνος, ψυγείο, καταψύκτης, αιρκοντίσιον, ηλιακοί) με φανταστική θέα και μεγάλες βεράντες ολόγυρα. Τηλ. 22410/81175 και κινητό 6939194232
11495-5/6

ΕΝΟΙΚΙΑΖΕΤΑΙ ένα κατάστημα 75τ.μ., και μια αποθήκη 150 τ.μ., επί της λεωφόρου Ηρακλειδών 192 στην Ιαλυσό. Πληρ. τηλ. 22410/32306 και κιν. 6946178010
11456-2/6

ΕΝΟΙΚΙΑΖΕΑΙ καινούργια γκαρσονιέρα στο Φαληράκι, επιπλωμένη ή μη, σε ωραία περιοχή. Πληρ. τηλ. 22410/86790/6932613836 κ. Δημήτρης. Τιμή 260 ευρώ
11580-11/6

ΕΝΟΙΚΙΑΖΟΝΤΑΙ
ΔΙΑΜΕΡΙΣΜΑΤΑ (3)
τρία, νεόκτιστα, υπερπολυτελή, με αυτόνομη θέρμανση και ηλιακό, διαμπερή με περιμετρικές βεράντες 76 τ.μ. και 90 τ.μ., στην περιοχή Αραπάκι (Παρθενόπης 18 και Απόλλωνος)
Πληροφορίες τηλ. 6944209883
11596-11/6

ΕΝΟΙΚΙΑΖΕΤΑΙ γκαρσονιέρα στα Μαριτσά, επιπλωμένη, με πολυκουζινάκι, με θέρμανση, ηλιακό και ωραία θέα, 150 ευρώ. Πληροφορίες τηλ. 22410/47146 και 22410/48166
11541-12/6

ΕΝΟΙΚΙΑΖΕΤΑΙ διαμέρισμα στην πόλη της Ρόδου και στην οδό Μανώλη Παπαναστάση, αρ. 12, αποτελούμενο από δύο υπνοδωμάτια, σαλόνι, κουζίνα, λουτροκαμπινέ, με μεγάλη αυλή και κήπο, και με ηλιακό θερμοσίφωνα.
Πληροφορίες τηλ. 22410/23842, 22410/23621 καθημερινά
11538-12/6

ΕΝΟΙΚΙΑΖΕΤΑΙ γκαρσονιέρα επιπλωμένη και μη, επί της οδού Κορδιγκτώνος 87. Πληροφορίες τηλ. 22410/23368
4416-12/6

ΕΝΟΙΚΙΑΖΕΤΑΙ διαμέρισμα 2 1/2 υπνοδωματίων, μεγάλη κουζίνα, ανακαινισμένο, 1ος όροφος μονοκατοικίας, Καποδιστρίου 88, περιοχή ΚΑΪΡ. Τηλ. 6973994443
4415-21/6

ΕΝΟΙΚΙΑΖΟΝΤΑΙ επιπλωμένα δωμάτια, πλησίον Αγ. Δημητρίου. Πληροφορίες τηλ. 22410/26134
11576-9/6

ΕΝΟΙΚΙΑΖΟΝΤΑΙ
Δύο (2) γκαρσονιέρες 43τ.μ., νεόκτιστες, υπερπολυτελείς, πλήρως επιπλωμένες, με αυτόνομη θέρμανση 1ου και 2ου ορόφου στην περιοχή ΑΡΑΠΑΚΙ.
Πληροφορίες τηλ. 6944209883 κ. Θεόδωρο
11595-11/6

ΕΝΟΙΚΙΑΖΟΝΤΑΙ
γκαρσονιέρες επιπλωμένες, δύο δωματίων, ευάερες, ευήλιες και ευρύχωρες.
Τιμές λογικές.
Βρίσκονται στην οδό Καλλιπάτειρας 30 - Καρακόνερο.
Πληροφορίες τηλ. 22410/61405
10538-15/6

ΕΝΟΙΚΙΑΖΕΤΑΙ
διαμέρισμα 105 τ.μ., 3 υπνοδωμάτια, 2 τουαλέτες, στην οδό Βουλγαροκτόνου 15.
Πληροφορίες τηλ. 22410/52351
11566-15/6

ΕΝΟΙΚΙΑΖΟΝΤΑΙ
1) ΜΑΓΑΖΙ 153 τ.μ.
2) ΥΠΟΓΕΙΟ 153 τ.μ.
ΜΑΖΙ Ή ΜΕΜΟΝΩΜΕΝΑ
με επικοινωνία υπογείου εξωτερική με ράμπα και εσωτερική με σκάλα από την κεντρική είσοδο δίπλα στη ΔΕΥΑΡ (Ροδίνι) οδός Λισσαβώνας.
Πληροφορίες τηλ. 22440/23812
11579-3/7

ΕΝΟΙΚΙΑΖΕΤΑΙ
ΔΙΑΜΕΡΙΣΜΑ
ισόγειο, με αυλές μπρος πίσω, 1 υπνοδωμάτιο, κουζίνα, μεγάλη σάλα, καθιστικό, μπάνιο, οδός Αγίας Σοφάς 26 Γράμμου, κοντά στον Αγιο Ιωάννη
Πληροφορίες τηλ. 22410/22191
11516-4/6

ΕΝΟΙΚΙΑΖΕΤΑΙ
ΓΚΑΡΣΟΝΙΕΡΑ
επιπλωμένη, πλήρως εξοπλισμένη
νέα κατασκευή
Τσαΐρι - Αεροδρόμιο
Πληροφορίες τηλ. 6936113132
Χ5270-12/6

ΚΤΗΜΑΤΟΜΕΣΙΤΙΚΟ ΓΡΑΦΕΙΟ
ΑΙΓΑΙΟΚΤΗΜΑΤΙΚΗ
ΠΩΛΟΥΝΤΑΙ
- ΔΙΑΜΕΡΙΣΜΑΤΑ-ΜΟΝΟΚΑΤΟΙΚΙΕΣ
- (ΔΔ)=ΔΑΝΕΙΑ ΔΕΚΤΑ

- 22 τ.μ. studio Ιαλυσό (γ' ορ.) 29.350 €.(ΔΔ)
- 35 τ.μ. (1υπν.) Καρακόνερο καινούργιο 62.000 €.(ΔΔ)
- 50 τ.μ. (υπ) 3 studio πάροδος Καναδά, 50.000 €
- 60τ.μ. αν/νο σπίτι (μον/κία) στον Αρχάγγελο, 74.000 €
- 65τ.μ. ισόγειο, καινούργιο, Μιχ. Πετρίδη, 114.400 €.(ΔΔ)
- 67τ.μ., ισ. στο Αραπάκι, 102.700 € (ΔΔ)
- 70 τ.μ. (2 υπν.) β' ορ. Ιαλυσό καινούργιο-108.000 € (ΔΔ)
- 74 τ.μ. Πειραιώς ισόγειο (2 υπν.) 85.000 € (ΔΔ)
- 75 τ.μ. καινούργιο , Δενδρινού 165.000 € (ΔΔ)
- 75 τ.μ. Δενδρινού με αυλή (υπ.) (2 υπν.) 62.000 € (μετρητά)
- 78 τ.μ. (υπ. με αυλή) Πειραιώς 61.000 € (μετρητά)
- 80 τ.μ. (α' ορ.) Αγ. Νικολάου, 95.000 € (ΔΔ)
- 80 τ.μ. Αγ. Ιωάννου 80.000 € (ΔΔ)
- 80 τ.μ. μον/κία διώροφη (2 υπν.) Παραδείσι με τζάκι 80.000 € (ΔΔ)
- 82τ.μ. καινούργιο, στ' Αφάντου, 88.000 €
- 85 τ.μ. α' ορ. μπετά Ιαλυσό 53.000 €.(ΔΔ)
- 85τ.μ. ρετιρέ καινούργιο, Αραπάκι, 149.600 €.(ΔΔ)
- 87 τ.μ. α' ορ. καινούργιο Ιαλυσό 138.000 € (ΔΔ)
- 87 τ.μ. (2 υπν.) καινούργιο θέρμανση - γκαράζ Μίρα Μάρε 128.000 € (ΔΔ)
- 90 τ.μ. Παπαλουκά , 120.00 € (ΔΔ)
- 90 τ.μ. (α' όρ.) 4 studio, πάροδος Καναδά, 150.000 € (ΔΔ)
- 92 τ.μ. κανούργιο Ιαλυσό 146.000 € (ΔΔ)
- 92 τ.μ. μεζ/τα κολώνες Γεννάδι 80.000 €
- 98 τ.μ. (α' ορ.) 3 υπν. Κέννεντυ 130.000 €(ΔΔ)
- 100 τ.μ. οροφ/σμα Γεννάδι καινούργιο 115.000 € (ΔΔ)
- 100 τ.μ. μονοκατοικία σε 500 τ.μ. οικόπεδο Ιαλυσό 300.000 € (ΔΔ)
- 100 τ.μ. α' ορ. καινούργιο Μίρα Μάρε γκαράζ 159.000 € (ΔΔ)
- 100 τ.μ. (3 υπν.) καινούργιο ορ/σμα Καρακόνερο 165.000 € (ΔΔ)
- 108τ.μ. β' όρ., με θέα Δασκάλους 190.000 € (ΔΔ)
- 110 τ.μ. μον/κία Κοσκινού 200.000 € (ΔΔ).
- 112 τ.μ. (β' ορ.) 3 υπν. Κέννεντυ 140.000 € (ΔΔ)
- 112 τ.μ. κανούργιο Κοσκινού (3 υπν.) 132.000 €.(ΔΔ)
- 115 τ.μ., καινούργιο Καρακόνερο 220.000 €.(ΔΔ)
- 117 τ.μ. (3 υπν.) καινούργιο Αραπάκι ρετιρέ 200.000 €.(ΔΔ)
- 118 τ.μ. καινούριο Μ. Πετρίδη, 215.000 €.(ΔΔ)
- 120 τ.μ. διώροφη καινούργια μον/κία Ροδίνι 235.000 € (ΔΔ)
- 120 τ.μ. μονοκατοικία Π. Πόλη Ρολόι 125.000 € (ΔΔ)
- 120 τ.μ. καινούργιο Καρακόνερο 211.300 € (Δ.Δ.)
- 120 τ.μ. (β' ορ.) ορ/σμα, καινούργιο, Ηρωίδος Αναστασίας, 220.000 € (ΔΔ)
- 129 τ.μ. (3 υπν.) καινούργιο διαμέρισμα Τσαλδάρη 258.220 € (ΔΔ)
- 132 τ.μ. καινούργιο, Ζέφυρο, 213.000 € (ΔΔ).
- 140 τ.μ. Παρθενόπης 3 υπν. (2 WC) λουξ θέρμανση -θέα 230.000 € (ΔΔ) 5 ετών
- 142 τ.μ. μον/κία Νιοχώρι 150.000 € (ΔΔ)
- 157 τ.μ. μεζονέτα καινούργια Ροδίνι 230.000 € (ΔΔ).
- 185 τ.μ. (3 υπν.) Μιχ. Πετρίδη Ρετρέ 250.000 € (ΔΔ).
- 195τ.μ. μεζ/τα μαρμαροσοβά, Ιαλυσό, 300 τ.μ. οικόπεδο, 160.000 € (ΔΔ).
- 236 τ.μ., διώροφη καινούργια μον/κία στη Θολό σε 2.174 τ.μ.. οικ/δο κτίζει άλλα 764 τιμή 264.000 € (ΔΔ)
- 265 τ.μ. μεζονέτα (10 ετών) Τσαΐρι, 2 στρεμ. οικόπεδο 265.000 € (ΔΔ).

ΚΑΤΑΣΤΗΜΑΤΑ-ΑΠΟΘΗΚΕΣ-ΓΡΑΦΕΙΑ -ΠΑΝΣΙΟΝ

- 22,45 τ.μ. γραφείο κοντά στην Ακαδημία 56.000 € (ΔΔ).
- 33,5 τ.μ. κατάστημα Λεμεσού 70.000 € (ΔΔ)
- 45 τ.μ. γραφείο κοντά στην Ακαδημία 112.000 € (ΔΔ)
- 50 τ.μ. κατ/μα, υπ. 25 τ.μ. α' ορ. 40 τ.μ. Μανδράκι 265.000 € (ΔΔ)
- 67 τ.μ. γραφείο κοντά στην Ακαδημία 168.375 € (ΔΔ)
- 40 τ.μ. κατ/μα με 70 τ.μ. απ/κη - πρ/ση Αννης Μαρίας 115.000 € (ΔΔ).
- 50 τ.μ. κατ/μα (μισθωμένο) Φαληράκι 120.000 € (ΔΔ)
- 60 τ.μ. κατάστημα στ' Ασγούρου 64.563 €
- 70τ.μ., επί λεωφ. Ρόδου - Λίνδου, 150.000 €
- 71 τ.μ. υπόγεια απ/η με ράμπα πρ/ση Αννης Μαρίας 23.477 €
- 85 τ.μ. ισόγεια με αυλή αποθήκη Καρακόνερο 44.020 €
- 90 τ.μ. ισόγεια απ/κη μαρ/βά Ροδίνι 44.020 €.(ΔΔ)
- 100 τ.μ. κατάστημα (μισθωμένο) Φαληράκι 220.000 €.
- 105 τ.μ.επί της λεωφόρου Ρόδου-Ασγούρου 308.000 €.
- 198 τ.μ. κατάστημα με 110 τ.μ. πατάρι λεωφ. Ρόδου-Καλλιθέας 498.000 €

ΟΙΚΟΠΕΔΑ

- 3 μερίδες Οικ/δου Συν/αμού Αυτοστέγασης
- 150 τ.μ. οικ/δο κτίζει 128 τ.μ. στο Χαράκι 50.000 € (ΔΔ)
- 480 τ.μ. Σ.Δ.1 οικόπεδο, Ανάληψη 280.000 € (ΔΔ)
- 1.330 τ.μ.εξ αδιαιρέτου με άδεια για 134 τ.μ. μεζ/τα 60.000 ευρώ στους Τρεις
- 3.880 επί της Λεωφ. Σορωνής 132.000 €
- 4.000 τ.μ. Κανδυλί 150.000 €
- 4.490 τ.μ. Φάνες 79.000 €
- 6.700 τ.μ. Ασγούρου 280.000 €

ΕΝΟΙΚΙΑΖΟΝΤΑΙ:
1. **ΔΙΩΡΟΦΟ ΚΕΝΤΡΙΚΟ ΚΑΤΑΣΤΗΜΑ ΣΤΟ ΜΑΝΤΡΑΚΙ 59τ.μ. ισ. 17τ.μ. πατάρι**
2. **studios-γκαρσονιέρες-2άρια στο 6ο χλμ. Ρόδου-Καλλιθέας και στη Μιχ. Πετρίδη, από 130 ευρώ έως 200 ευρώ ενοίκιο**
3. **studio 35 τ.μ. Ιαλυσό, ενοίκιο 150 ευρώ**
4. **αποθήκη 500τ.μ. στο 6ο χλμ. Ρόδου-Καλλιθέας ενοίκιο 400 €**
5. **Μονοκατοικία επ/κη στέγη, λεωφ. Ιαλυσού, 220τ.μ. οικόπεδο 750τ.μ., 1.200 €**
6. **Διαμέρισμα 85τ.μ. Ανάληψη 380 ευρώ.**
7. **12 τ.μ. κατάστημα στο Μανδράκι 350 ευρώ.**

- ΔΙΑΘΕΤΟΥΜΕ ΟΙΚΟΠΕΔΑ ΚΑΙ ΑΓΡΟΤΕΜΑΧΙΑ Σ' ΟΛΟ ΤΟ ΝΗΣΙ ΤΗΣ ΡΟΔΟΥ ΑΝΑΛΑΜΒΑΝΟΥΜΕ ΤΗΝ ΕΝΟΙΚΙΑΣΗ ΤΟΥ ΔΙΑΜΕΡΙΣΜΑΤΟΣ ΣΑΣ ΣΕ ΠΟΛΥ ΣΥΝΤΟΜΟ ΧΡΟΝΙΚΟ ΔΙΑΣΤΗΜΑ

ΡΕΝΑ ΒΑΖΟΥΚΟΥ
(ΜΕΣΙΤΗΣ ΑΣΤΙΚΩΝ ΣΥΜΒΑΣΕΩΝ)
ΔΙΕΥΘ. ΓΡΑΦΕΙΟΥ ΔΗΜ. ΘΕΟΔΩΡΑΚΗ 3
9-1 το πρωί καθημερινά και 6.30-9 απ/τα (Δευτ. και Πέμπτης)
Τηλ. (22410) 22943-28838 FAX: 28838
email.vazoukou@acn.gr
Χ5261-30/6

πωλήσεις

ΠΩΛΟΥΝΤΑΙ μονοκατοικίες στην Παστίδα, σε ανεξάρτητα οικόπεδα, εντός σχεδίου 80 τ.μ., 110τ.μ., 120τ.μ., 133τ.μ., 160τ.μ. Πληροφορίες τηλ. 6932584376 και 69985
HOUSES for sale in Pastida with ther own land, 80 m2, 110 m2, 120 m2, 133 m2, 160 m2. Information: 6932584376 and 69985
11548-30/6

ΠΩΛΟΥΝΤΑΙ επί της Δωδώνης, Καρακόνερο, 50 τ.μ. δυάρια, 93 τ.μ. 3άρια, και 105τ.μ. 4άρια. Στο Ροδίνι 90τ.μ. 3άρι, 47 τ.μ. γκαρσονιέρες. Περιοχή Δασκάλων 90 τ.μ. 3άρια. Περιοχή Στέλιου Κωτιάδη 50 τ.μ. δυάρια, 83 τ.μ. 3άρια και 130 τ.μ. 4άρια. Επί της Παρθενόπης γκαρσονιέρες, 3άρια, 4άρια, Αφάντου μονοκατοικίες με θέα θάλασσα 130 τ.μ. σε οικόπεδο 1000 τ.μ. Κανδυλί 130 τ.μ. μονοκατοικίες με 650 τ.μ. οικόπεδο. Δάνεια Δεκτά, αγορές οικοπέδων - αντιπαροχές. Δημ. Αναστασιάδης 45 (περιοχή Δασκάλων) τηλ. 22410/23815, 22410/78275 και 6945755951, Στέλιος Στ. Μανωλάκος, εργολάβος - επιχειρηματίας
11477-22/6

ΠΩΛΟΥΝΤΑΙ επαγγελματικοί χώροι, στην οδό Βενέζη (δίπλα στο Ροδίων Παιδεία): α) Καταστήματα: για οποιαδήποτε χρήση επαγγελματική των 62τ.μ., και 125τ.μ., β) Γραφεία - Ιατρεία των 62 τ.μ. και 125τ.μ. γ) Αποθήκες των 62τ.μ. και 125τ.μ. Δεκτά δάνεια. Πληρ. Κάλλιστος Διακογεωργίου, τηλ. 22410/78501 και 22410/29318
Χ5250-30/6

ΠΩΛΟΥΝΤΑΙ στην Κρεμαστή διαμερίσματα μεζονέτες στον παραλιακό δρόμο Κρεμαστής των 60τ.μ . και μεζονέτες των 120τ.μ. με αυλή, πολυτελής κατασκευή. Δάνεια δεκτά. Πληρ. Διακογεωργίου Κάλλιστος τηλ. 22410/29318 και 22410/78501
Χ5250-30/6

ΠΩΛΕΙΤΑΙ αποθήκη υπόγεια, 347τ.μ., εντός Ρόδου, με μπάνιο, ρεύμα, τριφασικό, πλακάκι λευκό, κατάλληλη και για κατοικία, σε τιμή ευκαιρίας, για λόγους υγείας. Αποκλείονται μεσίτες. Πληρ. τηλ. 210/2835963, 6946559539 και6933863184
10436-15/6

ΠΩΛΟΥΝΤΑΙ στην παραλία Κιοτάρι μεζονέτες, ημιτελής και τελειωμένες των 80τ.μ και 110τ.μ. σε 1000τ.μ. οικόπεδο σε κατασκευή πολυτελή. Δεκτά δάνεια. Πληρ. Διακογεωργίου Κάλλιστος. Πληροφορίες τηλ. 22410/29318 και 22410/78501
Χ5250-30/6

ΠΩΛΕΙΤΑΙ σε τιμή ευκαιρίας, πλήρης εξοπλισμός, για εστιατόριο, αναψυκτήριο ή καφετέρια. Πληροφορίες τηλ. 22410/21272
11571-8/6

ΠΩΛΕΙΤΑΙ στην Π. Πόλη, επιχείρηση 120 τ.μ., με τουριστικά είδη και λαϊκή τέχνη. Πληροφορίες τηλ. 6976321287 και 6979507017
11575-19/6

ΠΩΛΟΥΝΤΑΙ
ΑΠΟ ΤΟΝ ΦΩΤΑΚΗ ΜΙΧΑΗΛ
κατασκευαστή
ΔΙΑΜΕΡΙΣΜΑΤΑ - ΚΑΤΑΣΤΗΜΑΤΑ - ΑΠΟΘΗΚΕΣ
στην περιοχή Καρακόνερο Φανερωμενης
1ον.- **ΔΙΑΜΕΡΙΣΜΑΤΑ** των 75 - 50 - 35 τ.μ. άριστης κατασκευής
2ον.- **ΚΑΤΑΣΤΗΜΑΤΑ** των 300 - 180 - 120 τ.μ. ύψους 5,5 μέτρων γωνιακά, με άνετο πάρκινγκ
3ον.- **ΑΠΟΘΗΚΕΣ** των 380-190 τ.μ., ύψους 4,5 μέτρων, με άνετη ράμπα, κατάλληλη για φορτηγά και νταλίκες.
Αναλαμβάνουμε αντιπαροχές και ανταλλαγές ακινήτων
Τηλ. 22410/20949
και κινητό 6932326055
11453-22/6

ΠΩΛΕΙΤΑΙ μεταχειρισμένο πλυντήριο αυτοκινήτων μάρκας CECCATO , εν λειτουργία.. Πληρ. τηλ. 22410/52147-6932524314
11585-23/6

ΠΩΛΕΙΤΑΙ
ΚΑΦΕΤΕΡΙΑ
στα Κολύμπια, λόγω αλλαγής επαγγέλματος. Πελατεία εξασφαλισμένη, με ή χωρίς εξοπλισμό, εν λειτουργία
Πληροφορίες τηλ. 6942468342 κ. Μάγδα
11597-11/6

ΠΩΛΕΙΤΑΙ
διώροφη κατοικία ημιτελής. Βρίσκεται σε οικόπεδο 4 στρεμμάτων και είναι απέναντι από την έκθεση αυτοκινήτων, Ξενάκη (Τσαΐρι).
Πληροφορίες τηλ. 22410/61808
10535-12/6

αυτοκίνητα

ΠΩΛΕΙΤΑΙ μηχανή KAWASAKI ZXR NINZA, μοντέλο '96 σε άριστη κατάσταση. . Τηλ. 22410/95409 και κιν. 6946208736 κ. Νεκτάριο
4266-6/6

ΠΩΛΕΙΤΑΙ ALFA ROMEO, μοντέλο '92, σε άριστη κατάσταση, με ζάντες αλουμινίου, σε πολύ καλή τιμή. Πληρ. τηλ. 22410/95409 και 6945804830 κ. Μιχάλη.
4266-7/6

ΠΩΛΕΙΤΑΙ μηχανή virago YAMAHA 400 c.c., σε άριστη κατάσταση και καλή τιμή! Πληροφορίες τηλ. 22410/84356 κ. Χρήστο Τίγκα ώρες 9-14 και 18-21
11486-5/6

ΕΥΚΑΙΡΙΑ αυτοκίνητο BMW 5201, προτελευταίο μοντέλο, ατράκάριστο, φουξ έξτρα, 17000 ευρώ και Αλφα Ρομέο 164-ΤΒ τούρμπο, 210 HP, ατρακάριστο, φουλ έξτρα, 5000 ευρώ. Πληροφορίες τηλ. 6944-807951
11510-10/6

ΠΩΛΕΙΤΑΙ αυτοκίνητο FORD FIESTA 1300 c.c., άσπρο, δίπορτο μοντέλο '93. Τιμή 2.000 ευρώ. Πληρ. τηλ. 22410/60988 και 6974458731
11565-7/6

ΠΩΛΕΙΤΑΙ
ΑΥΤΟΚΙΝΗΤΟ
MAZDA DEMIO 1300 c.c.
σε άριστη κατάσταση
Πληροφορίες τηλ. 6944559530
ΓΔ-10/6

ΠΩΛΕΙΤΑΙ
αυτοκίνητο TOYOTA Yaris Verso (πολυμορφικό) με 67.000 χλμ., σε άριστη κατάσταση.
ΕΚΘΕΣΗ: Στην Beauty Services ΕΠΕ, Δημ. Αναστασιάδη 10.
Πληρ. κ. Λάλλας Απόστολος κιν. 6932-654328 και τηλ. 22410/74971-70823-70824
11509-8/6

AUTOHELLAS ATEE HERTZ ΠΩΛΟΥΝΤΑΙ
ΤΑ ΚΑΤΩΘΙ ΑΥΤ/ΤΑ ΑΠΟ ΤΗΝ ΩΣ ΑΝΩ ΕΤΑΙΡΙΑ ΣΕ ΑΡΙΣΤΗ ΚΑΤΑΣΤΑΣΗ (ΔΕΚΤΟΣ ΚΑΘΕ ΕΛΕΓΧΟΣ - ΔΟΚΙΜΗ) ΚΑΙ ΣΕ ΠΡΟΣΙΤΕΣ ΤΙΜΕΣ ΚΑΙ ΣΕ ΔΟΣΕΙΣ (ΧΡΗΜΑΤΟΔΟΤΗΣΗ ΤΡΑΠΕΖΗΣ)

- FIAT SEICENTO A/C, κυβ. 100, μοντ. 2001, 3.700 ευρώ
- FIAT PUNTO 1.2 A/C, κυβ. 1200, μοντ. 2001, τιμή 4.900 ευρώ
- NISSAN MICRA1.0 A/C, κυβ. 1000 , μοντ. 2002 τιμή 6.000 ευρώ
- TOYOTA YARIS 1.0 A/C, 1.000 κυβ.,

ΠΡΟΟΔΟΣ μικρές αγγελίες μικρές αγγελίες ΠΡΟΟΔΟΣ

διάφορα

ΜΟΝΩΣΕΙΣ 25 ΧΡΟΝΙΑ!
ΑΡΧΩΝ ΣΑΜΑΡΤΖΗ
Πληροφορίες τηλ. 23030-32054-20021
X5241-30/6

ΤΑΠΗΤΟΚΑΘΑΡΙΣΤΗΡΙΟ WASH AND CARE
ΚΑΘΑΡΙΣΜΟΣ ΚΑΙ ΦΡΟΝΤΙΔΑ
Καθαρισμός χαλιών - μοκετών
ΦΑΡΜΑΚΙΔΗΣ ΕΥΣΤΑΘΙΟΣ
5ο χλμ. ΡΟΔΟΥ - ΛΙΝΔΟΥ 237 - **Τηλ. 22410/68189 και κινητό 6948512246**
T4966-19/6

BILLARD ΜΠΙΛΙΑΡΔΑ
SERVICE - ΠΩΛΗΣΗ ΑΝΤΑΛΛΑΚΤΙΚΑ
ΤΗΛ. 22410/66535
ΚΙΝ. 6936179032
6936179040
T5211-19/6

ζητήσεις

ΖΗΤΟΥΝΤΑΙ άτομα για ημιαπασχόληση. Πληροφορίες τηλ. 6946762769
11570-5/6

ΑΠΟ ΤΟ ΞΕΝΟΔΟΧΕΙΟ ΔΙΟΝΥΣΟΣ στην Ιξιά, ζητείται υπάλληλος πισίνας (πρωινές ώρες). Για περισσότερες πληροφορίες στο τηλ. 22410/23021
T5362-11/6

ΚΥΡΙΑ ζητάει εργασία (καθάρισμα οικιών), για καμαριέρα, και βοηθός σε κουζίνα. Πληρ. τηλ. 6979083888
11563-7/6

ΑΠΟ ΤΗΝ ΗΛΕΚΤΡΟΝΙΚΗ ΑΘΗΝΩΝ
ΖΗΤΟΥΝΤΑΙ ΠΩΛΗΤΕΣ
Πληρ. τηλ. 22410/75400 και 22410/75480
X5274-9/6

Από μεταφορική εταιρία
ΖΗΤΕΙΤΑΙ
οδηγός φορτηγών αυτοκινήτων γ' κατηγορίας
Πληροφορίες τηλ. 6936576383 κ. Γρηγόρης
T5302-7/6

ΖΗΤΕΙΤΑΙ
διευθυντικό στέλεχος άνω των 35 ετών, με γνώσεις Η/Υ, απαραίτητο βιογραφικό σημείωμα.
Πληροφορίες τηλ. 22410/60730
X5268-30/6

ΖΗΤΕΙΤΑΙ
πεπειραμένη πωλήτρια για να εργαστεί σε κατάστημα γυναικείων ενδυμάτων (μπουτίκ).
Τηλ. 22410/77339 ώρες καταστημάτων
X5265-30/6

ΖΗΤΟΥΝΤΑΙ ΠΩΛΗΤΡΙΕΣ
για να εργασθούν σε χρυσοχοείο στο κέντρο της πόλης και για χρυσοχοείο εντός ξενοδοχείου.
Απαραίτητα αγγλικά, γερμανικά. Γνώσεις άλλων γλωσσών θα εκτιμηθούν.
Μισθός ικανοποιητικός και ποσοστά
Πληροφορίες τηλ. 6942442844 - 22410/86670-3 κ. Κώστα
X5265-30/6

ΖΗΤΕΙΤΑΙ οικόπεδο εντός σχεδίου για αγορά ή αντιπαροχή στις περιοχές Ιαλυσού - Κρεμαστής - Κοσκινού ή εντός σχεδίου στη Ρόδο. Πληρ. Διακογεωργίου Κάλλιστος. Τηλ. 22410/29318, 22410/78501
X5250-30/6

ΖΗΤΕΙΤΑΙ πωλήτρια για το κατάστημα εσωρούχων ΑΣΛΑΝΗΣ. Πληροφορίες τηλ. 22410/28899
11557-5/6

ΚΥΡΙΑ από Φινλανδία, ζητάει εργασία εντός πόλεως, γνωρίζει Φινλανδικά , σουηδικά και αγγλικά.. Εχει εργαστεί σε χρυσοχοείο και κομμωτήριο. Πληροφορίες τηλ. 6936408817 κ. Μαρία
11586-10/6

ΕΜΠΟΡΙΚΗ επιχείρηση, ζητά οδηγό με δίπλωμα τρίτης κατηγορίας, για να εργασθεί με πλήρη απασχόληση και δωδεκάμηνη εργασία. Πληροφορίες τηλ. 22410/66706-8, από 8.00 έως 14.00 το πρωί και από 18.00 έως 21.00 το βράδυ
11599-15/6

ΤΟ ΤΟΥΡΙΣΤΙΚΟ ΠΡΑΚΤΟΡΕΙΟ ELAFOS REISEN
ΖΗΤΑ ΛΟΓΙΣΤΗ/ΣΤΡΙΑ
με γνώση στα βιβλία Γ' κατηγορίας
Τηλ. επικοινωνίας 22410/43766 ώρες γραφείου
X5269-30/6

ΑΠΟ ΚΕΝΤΡΙΚΟ ΖΑΧΑΡΟΠΛΑΣΤΕΙΟ - ΚΑΦΕΤΕΡΙΑ - ΕΣΤΙΑΤΟΡΙΟ
με συνεχή λειτουργία για περισσότερα από 80 χρόνια
ΖΗΤΕΙΤΑΙ
άτομο για υπεύθυνη θέση με προϋπηρεσία ως διευθύνων σε αντίστοιχη επιχείρηση. Συστάσεις απαραίτητες
Πληροφορίες υπλ. 22410/66774
11555-12/6

ΖΗΤΕΙΤΑΙ
ΔΑΚΤΥΛΟΓΡΑΦΟΣ
με καλή γνώση Η/Υ, EXCEL και καλή γνώση τυφλού συστήματος δακτυλογράφησης, για ημιαπασχόληση.
Πληροφορίες τηλ. 6944592639 Δευτέρα - Παρασκευή 10 π.μ.-1μ.μ.
X5275-10/6

ΖΗΤΟΥΝΤΑΙ
από νέο εστιατόριο, που θα αρχίσει να λειτουργεί σύντομα, σερβιτόρος, σερβιτόρα και βοηθός, για πλήρες ή μερικό ωράριο, πρωί ή απόγευμα. Απαιτούνται καλή προϋπηρεσία και γνώση ξένων γλωσσών.
Πληροφορίες Παπανικολάου 25 (περιοχή Casino) Τηλ. 6945890870
T5203-26/5

ΖΗΤΟΥΝΤΑΙ κοπέλες για να εργασθούν σε τουριστικά καταστήματα στην Παλιά Πόλη. Ξένες γλώσσες απαραίτητες. Μισθός ικανοποιητικός. Πληρ. τηλ. 22410/34720 και 6948507062
10429-5/6

ΖΗΤΕΙΤΑΙ ειδικευμένος τεχνίτης μαραγκός, για το εργοστάσιο Καλαφάτη Γιώργου, οδός Λεωφ. Ρόδου - Λίνδου 220. Τηλ. 61457 - 65220
4299-17/5

ΖΗΤΕΙΤΑΙ κοπέλα για κυλικείο με προϋπηρεσία. Πληρ. τηλ. 22410/66105, ώρες από 9-2μ.μ. και 7-9μ.μ.
4406-11/6

EXETE ΧΡΕΗ;
ΟΛΟΙ ΜΑΣ ΕΙΜΑΣΤΕ ΥΠΕΡΧΡΕΩΜΕΝΟΙ.
ΟΙ ΛΟΓΟΙ ΜΑΣ ΓΙΑ ΤΟΝ ΚΑΘΕ ΕΝΑ ΜΑΣ ΔΙΑΦΟΡΕΤΙΚΟΙ.
ΑΛΛΑ ΟΛΟΙ ΕΧΟΥΜΕ ΤΟ ΙΔΙΟ ΠΡΟΒΛΗΜΑ!!!
ΕΠΕΝΔΥΣΤΕ ΤΟΝ ΕΛΕΥΘΕΡΟ ΧΡΟΝΟ ΣΑΣ...
ΚΕΡΔΙΣΤΕ ΑΚΟΜΑ ΚΑΙ ΜΕΣΑ ΑΠΟ ΤΟΝ ΧΩΡΟ ΣΑΣ
500 ευρώ - 2000 ευρώ μηνιαίως
Πληροφορίες για ραντεβού κιν. 6947004475
10486-7/6



ΟΙΚΟΔΟΜΙΚΕΣ ΕΠΙΧΕΙΡΗΣΕΙΣ
ΔΙΑΚΟΓΕΩΡΓΙΟΥ ΚΑΛΛΙΣΤΟΣ
ΕΘΝ.ΑΝΤΙΣΤΑΣΕΩΣ 11
(πρώην Άννης Μαρίας)

ΠΩΛΗΣΕΙΣ ΔΙΑΜΕΡΙΣΜΑΤΩΝ - ΚΑΤΑΣΤΗΜΑΤΑ - ΑΠΟΘΗΚΕΣ - ΑΝΤΑΛΛΑΓΕΣ ΑΚΙΝΗΤΩΝ - ΑΓΟΡΕΣ ΟΙΚΟΠΕΔΩΝ ΑΝΑΛΑΜΒΑΝΟΥΜΕ ΑΝΤΙΠΑΡΟΧΕΣ

ΠΩΛΟΥΝΤΑΙ διαμερίσματα λουξ κατασκευής με απεριόριστη θέα. Τα διαμερίσματα διαθέτουν θωρακισμένες πόρτες, εντοιχισμένες κουζίνες, ντουλάπες εντοιχισμένες, νιπτήρα με ντουλάπι, κεντρική θέρμανση αυτόνομη - ανοιγόμενα ανακλινόμενα κουφώματα με διπλά τζάμια, σίτες ρολά - υδραυλικό ασανσέρ , τριφασικό ρεύμα. Ολοι οι χώροι σπατουλαριστοί, εσωτερικές πόρτες MDF με σχέδιο.

ΔΙΑΜΕΡΙΣΜΑΤΑ ΕΠΙ ΤΗΣ:

1) ΠΩΛΟΥΝΤΑΙ διαμερίσματα επί της οδού Χαραλάμπους στο πάρκο, των 105, 125τ.μ., διαμερίσματα τριάρια - τεσσάρια.

2) ΟΙΚΟΔΟΜΗ υπό ανέγερση επί της οδού Κ. Παλαιολόγου και Θεοτοκοπούλου διαμερίσματα 2άρια, 3άρια, 4άρια καταστήματα.

3) ΕΠΙ της οδού Μ. Κων/νου - Κ. Παλαιολόγου, γραφείο - ιατρείο 70τ.μ.

4) ΑΠΟΘΗΚΕΣ

Πλησίον Στ. Κωτιάδη 120τ.μ., λ. Καλλιθέας (Καρακόνερο) 80-300 τ.μ.

5) ΠΩΛΟΥΝΤΑΙ στην παραλία Κιοτάρι μεζονέτες, ημιτελής και τελειωμένες των 80τ.μ. και 110τ.μ. σε 1000 τ.μ. οικόπεδο, πολυτελούς κατασκευής.

✓ Οι πωλήσεις μπορούν να γίνουν και με όλα τα δάνεια τραπεζών και οργανισμών
✓ Αναλαμβάνουμε ΑΝΤΙΠΑΡΟΧΕΣ και ΑΓΟΡΕΣ ΟΙΚΟΠΕΔΩΝ
✓ Δεχόμαστε ανταλλαγές ακινήτων

ΠΛΗΡΟΦΟΡΙΕΣ:
ΔΙΑΚΟΓΕΩΡΓΙΟΥ ΚΑΛΛΙΣΤΟΣ
Τηλ. 22410/29318 - 22410/78501- FAX.22410/34598 - 22410/78502
X5250-30/6

Ζαριφόπουλος α.ε.
ασφάλεια • πυρασφάλεια • έλεγχοι
Honeywell
Z H T A
Δραστήριο Μηχανικό Πωλήσεων ΑΕΙ ή ΤΕΙ για να επανδρώσει το γραφείο στη Ρόδο με σκοπό την προώθηση συστημάτων της εταιρίας.
Επιθυμητή προϋπηρεσία στο χώρο, καλή γνώση αγγλικής γλώσσας και χρήση υπολογιστών.
Η εταιρία, προσφέρει ελκυστικό πακέτο αποδοχών και εξέλιξη αναλόγως προσόντων.
ΑΠΟΣΤΟΛΗ ΒΙΟΓΡΑΦΙΚΟΥ ΣΗΜΕΙΩΜΑΤΟΣ
Τριανταφυλλίδη Ασγούρου
Κα Συκοφύλλου Κυριακή
τηλ. 66607, e-mail:rhodes@zarifopoulos.com
T5314-15/6

BRINKS ΕΡΜΗΣ
Ο ΟΜΙΛΟΣ ΕΤΑΙΡΙΩΝ BRINKS - ΕΡΜΗΣ Security A.E.
ΕΡΜΗΣ SECURITY με υγετική θέση στην Παγκόσμια και ελληνική αγορά, επιθυμεί να προσλάβει άμεσα άτομα για κάλυψη των παρακάτω θέσεων, στο υποκατάστημα Ρόδου.

Α. ΟΔΗΓΟΙ ΧΡΗΜΑΤΑΠΟΣΤΟΛΩΝ
Β. ΣΥΝΟΔΟΙ ΧΡΗΜΑΤΑΠΟΣΤΟΛΩΝ
Γ. ΠΡΟΣΩΠΙΚΟ ΑΣΦΑΛΕΙΑΣ (φύλακες)

ΑΠΑΙΤΟΥΜΕΝΑ ΠΡΟΣΟΝΤΑ:

- Απόφοιτοι λυκείου
- Ηλικία έως 35 ετών
- Λευκό Ποινικό Μητρώο
- Καλή εμφάνιση
- Εκπληρωμένες στρατιωτικές υποχρεώσεις
- Δίπλωμα οδήγησης γ' επαγγελματικό (για οδηγούς)

ΣΗΜΕΙΩΣΗ: Η κατοχή άδειας εργασίας για προσωπικό ασφαλείας θα θεωρηθεί επιπλέον προσόν

Οι ενδιαφερόμενοι που διαθέτουν τα παραπάνω προσόντα, μπορούν καθημερινά από 10.00 έως 12.00 να υποβάλουν αίτηση πρόσληψης στα γραφεία μας, που βρίσκονται στη Λ. Ιαλυσού 41.

Τηλ. επικοινωνίας 22410/96111 κ. Μαυρουλέα Μιχάλη (Δ/ντής Υποκαταστήματος)
11598-12/6

ΖΗΤΟΥΝΤΑΙ
άμεσα διανομείς για μόνιμη πενθήμερη πρωινή απασχόληση σε φαρμακαποθήκη
ΑΠΑΙΤΟΥΜΕΝΑ ΠΡΟΣΟΝΤΑ:

- Ελληνική υπηκοότητα
- Ηλικία 20-28 ετών
- Απολυτήριο στρατού
- Απολυτήριο γυμνασίου ή λυκείου
- Δίπλωμα μοτοποδηλάτου & αυτοκινήτου

Κατάθεση βιογραφικών από Δευτέρα έως Παρασκευή και ώρες 10.00-15.00 στη διεύθυνση: MEDIQUICK A.E., Μάρκου Μαλλιαράκη 22 - Ρόδος (πάροδος Καναδά) κ. Κώστα
T5286-4/6

ΞΥΛΟΥΡΓΙΚΕΣ ΕΡΓΑΣΙΕΣ ΠΑΣΗΣ ΦΥΣΕΩΣ ΛΕΥΤΕΡΗΣ
• Κουζίνες
• ντουλάπες
• πόρτες
• παράθυρα
• πέρκολες
• ραμποτέ
• παρκέ
ΕΡΓΑΣΙΑ ΕΓΓΥΗΜΕΝΗ - ΤΙΜΕΣ ΛΟΓΙΚΕΣ
ΤΗΛ. 22410/92543 ΚΑΙ 6946076283
11427-4/6

ΠΩΛΟΥΝΤΑΙ
ΜΟΝΟ ΑΠΟ ΤΟ ΓΡΑΦΕΙΟ ΜΑΣ
• Σας παρακαλούμε να συγκρίνετε τις δικές μας τιμές με όλες τις άλλες
1) Μαγαζί 40τ.μ. στο Μαντράκι
2) Διαμέρισμα 130τ.μ. στον 1ο όροφο, επί της οδού Ηρώων Πολυτεχνείου, κατάλληλο και για γραφείο
3) Διαμέρισμα ετοιμοπαράδοτο , 120τ.μ., πλησίον πλ. Αγίου Νικολάου, με τεράστιες βεράντες
4) Μονοκατοικία 130τ.μ., με κήπο, 220τ.μ.
5) Διαμέρισμα 3άρι, απέναντι από τη θάλασσα, καταπληκτική θέα
6) Μεζονέτα 150τ.μ., εντός πόλεως. Καλή τιμή
7) Διαμέρισμα 4άρι επί της οδού Κοδριγκτώνος, σε 2όροφη κατοικία. Καταπληκτική τιμή
8) Διαμερίσματα 4άρια ετοιμοπαράδοτα, στην Ανάληψη. Πολύ καλή τιμή
9) Οικόπεδο 200τ.μ., με συντελεστή, 1,2, πλησίον Μητροπόλεως. Τιμή πολύ καλή
10) Γκαρσονιέρες περιοχή Ροδίνι. Πολύ καλή τιμή
11) Οικία, ισόγεια, με αυλή, στην περιοχή Λαϊκών, πλησίον οδ. Καναδά. Καλή τιμή
12) Διαμερίσματα 2άρια, 3άρια, 4άρια σε όλες τις περιοχές της πόλεως και στην Ιαλυσό
13) Μεζονέτες σε γιαπί ή έτοιμες στην περιοχή Ιαλυσού
14) Κτήματα παραθαλάσσια και σε διάφορες περιοχές
Γ. ΝΕΟΦΥΤΟΥ
ΞΑΝΘΟΥ 15 Α - ΤΗΛ. 21434
X5243-30/6

Θέλετε να γίνετε παραγωγικότεροι στην εργασία σας!
Διδάσκομε τη γερμανική γλώσσα κατ' οίκον (μαθήματα κατάλληλα για την εργασία σας)
Τηλεφωνήστε μας στο τηλέφωνο 22410/63451 Αντιμισιάρη Σοφία
10489-19/6

Αμεσα από Διεθνή Εταιρία που επεκτείνεται και στα Δωδεκάνησα
ΖΗΤΟΥΝΤΑΙ ατομα
Δυνατότητα εργασίας από το χώρο σας
Μερική απασχόληση 600- 1.500 ευρώ Πλήρης από 2000 ευρώ συν μπόνους. Internet επιθυμητό
Πληρ. για ραντεβού κιν.: 6947004475
10486-7/6

ΖΗΤΕΙΤΑΙ
υπάλληλος γνώστης χειρισμού προγράμματος ηλεκτρονικού υπολογιστού και κρατήσεων Αεροπορικού Εισιτηρίου με προϋπηρεσία.
Πληροφορίες Πρακτορείο ΚΥΔΩΝ Τηλ. 22410-23.000
X5265-30/6

ΜΑΘΗΜΑΤΑ
ΕΡΓΑΣΤΗΡΙΟ ΕΛΕΥΘΕΡΩΝ ΣΠΟΥΔΩΝ ΗΛΕΚΤΡΟΝΙΚΩΝ ΥΠΟΛΟΓΙΣΤΩΝ
Program
ΕΠΙΣΗΜΟ ΕΞΕΤΑΣΤΙΚΟ ΚΕΝΤΡΟ ΤΗΣ ECDL HELLAS
ΤΜΗΜΑΤΑ ΓΙΑ:
Παιδιά
Ενήλικες
Αρχάριους
Επαγγελματίες
ΕΝΤΑΤΙΚΑ ΜΑΘΗΜΑΤΑ COMPUTER
ΕΓΓΡΑΦΕΣ ΤΩΡΑ
ECDL Diploma
Ανάπτυξη Εργασίας
Μανώλης Ι. Σοφίλλας Τηλ.(22410)31761 ΚΟΔΡΙΓΚΤΩΝΟΣ 91 - ΡΟΔΟΣ
X5244-30/6



ΕΝΟΙΚΙΑΖΕΤΑΙ
στο Φαληράκι, κτίριο το οποίο αποτελείται από:
Α) ΥΠΟΓΕΙΟ, Β) ΙΣΟΓΕΙΟ ΜΕ ΠΙΣΙΝΑ, Γ) 1ος ΟΡΟΦΟΣ και 2.500τ.μ. χώρο στάθμευσης ΙΧ.
Βρίσκεται πάνω σ' ένα λόφο, με ωραία θέα και είναι κατάλληλο για εστιατόριο, νυχτερινό κέντρο - μπαρ και δισκοθήκη
Πληρ. Εμμ. Κρανίδης & Συνεργάτες
Τηλ. 22410 27082- 6944347405,6942010248
- 2ος όροφος
E-mail: info@kranidis.gr
Αμερικής 50, Ρόδος
X5253-30/6

ΣΤΟΝ ΑΓΙΟ ΔΗΜΗΤΡΙΟ ΚΑΛΑΘΟΥ
ΠΩΛΕΙΤΑΙ ΜΕΖΟΝΕΤΑ
ΠΡΟΣΟΨΗ ΘΑΛΑΣΣΑ
ΤΙΜΗ ΕΥΚΑΙΡΙΑΣ
Τηλ. 6944-347405
X5253-30/6

ΠΩΛΕΙΤΑΙ ΟΙΚΟΠΕΔΟ
ΣΤΟΝ ΑΓΙΟ ΔΗΜΗΤΡΙΟ ΚΑΛΑΘΟΥ
ΠΡΟΣΟΨΗ ΘΑΛΑΣΣΑ
ΤΙΜΗ ΕΥΚΑΙΡΙΑΣ
Τηλ. 6944-347405
X5253-30/6

ΠΩΛΗΣΕΙΣ ΑΚΙΝΗΤΩΝ

1. Μονοκατοικία στην Ιξιά, 150 τ.μ., κοντά στη θάλασσα. Εχει οικόπεδο 300 τ.μ., τζάκι, κεντρική θέρμανση, εντοιχισμένη κουζίνα. Τιμάται 279.000 ευρώ.
2. Μεζονέττα στην Ιξιά, 150 τ.μ., κοντά στη θάλασσα. Εχει οικόπεδο 300 τ.μ., τζάκι, κεντρική θέρμανση, εντοιχισμένη κουζίνα. Τιμάται 264.000 ευρώ.
3. Μονοκατοικία στ' Ασγούρου 140 τ.μ., σε μπετόν. Είναι κτισμένη σε οικόπεδο 870 τ.μ. και τιμάται 150.000 ευρώ.
4. Διαμέρισμα στο Ροδίνι 100 τ.μ., σε μικρή οικοδομή, λουξ κατασκευής. Εχει εντοιχισμένη κουζίνα, κεντρική θέρμανση, εσωτερικό γκαράζ και εξτρά αποθήκη 12 τ.μ. Τιμάται 230.000 ευρώ.
5. Διαμέρισμα στο Ροδίνι 90 τ.μ., σε μικρή οικοδομή, λουξ κατασκευής. Εχει εντοιχισμένη κουζίνα, κεντρική θέρμανση, γκαράζ και έξτρα αποθήκη 10 τ.μ.λ Τιμάται 210.000 ευρώ.
6. Διαμέρισμα στους Δασκάλους 84 τ.μ., ισόγειο, γωνιακό με μεγάλη αυλή. Τιμάται 160.000 ευρώ.
7. Διαμέρισμα στους Δασκάλους 84τ.μ., στον α' όροφο μικρής οικοδομής. Εχει εντοιχισμένη κουζίνα. Τιμάται 160.000 ευρώ.
8. Ρετιρέ στην Ανάληψη, 138 τ.μ., λουξ κατασκευής. Εχει φανταστική θέα, μεγάλες βεράντες, εντοιχισμένη κουζίνα και κεντρική θέρμανση. Τιμάται 278.000 ευρώ.
9. Διαμέρισμα στην Ανάληψη, 100 τ.μ., λουξ κατασκευής. Εχει 3 υπνοδωμάτια, εντοιχισμένη κουζίνα και κεντρική θέρμανση. Τιμάται 191.000 ευρώ.
10. Διαμερίσματα στην Ανάληψη, 93 και 98 τ.μ., νεοκατασκευασμένα. Τιμώνται 176.000 και 187.000 ευρώ.
11. Διαμέρισμα στο Καρακόνερο, 101 τ.μ., μεταχειρισμένο (12 ετών) γωνιακό, στον α' όροφο μικρής οικοδομής, με τζάκι. Τιμάται 130.000 ευρώ.
12. Διαμέρισμα στη Μ. Κωνσταντίνου (δίπλα στο σούπερ μάρκετ Σπανός) 72 τ.μ. μεταχειρισμένο, στον α' όροφο. Τιμάται 90.000 ευρώ.
13. Μονοκατοικία στην παραλία των Φανών, 120 τ.μ. Είναι κτισμένη σε οικόπεδο 2000 τ.μ., και είναι κοντά στη θάλασσα. Τιμάται 190.000 ευρώ.
14. Οικόπεδο στο Μόντε Σμιθ 2000 τ.μ., με άδεια οικοδομής για 200 τ.μ. και με φανταστική θέα. Δεκτές μόνο σοβαρές προτάσεις.
15. Οικόπεδο στην Ιξιά 1200 τ.μ., με άδεια οικοδομής για 150 τ.μ. πλέον υπόγειο. Είναι σε φανταστική θέση. Τιμάται 125.000 ευρώ.
16. Οικόπεδο στο Ροδίνι 437τ.μ., εντός σχεδίου με Σ.Δ. 0,8. Είναι σε καλή θέση και τιμάται 350.000 ευρώ.
17. Οικόπεδο στον οικισμό (ΑΥΤΟΣΤΕΓΑΣΗ) 345 τ.μ. Εχει κάλυψη για οικοδομή 360 τ.μ. και τιμάται 120.000 ευρώ.
18. Οικόπεδα στα Κολύμπια 4500 και 2700 τ.μ. οικοδομήσιμα. Τιμώνται 140.000 και 90.000 ευρώ αντίστοιχα
19. Οικόπεδο στην παραλία Αφάντου, 8.000 τ.μ., κατάλληλο για μονοκατοικίες ή επιχείρηση. Τιμάται 300.000 ευρώ.

ΕΝΟΙΚΙΑΣΕΙΣ

1. Ισόγειο διαμέρισμα 90 τ.μ., σε φανταστική θέση, στην περιοχή Αγ. Αναργύρων κατάλληλο για ιατρείο ή γραφείο
2. Κατάστημα γωνιακό 60 τμ., πλέον πατάρι 20 τ.μ., στην περιοχή Αγ. Αναγύρων.

ΠΛΗΡΟΦΟΡΙΕΣ
κ. ΧΑΡΚΙΑΝΑΚΗ ΜΑΝΩΛΗ
ΤΗΛ. 22410/39795
ΚΙΝ. 6946163242
11573-7/6

ΔΗΜΟΣ ΙΑΛΥΣΟΥ
ΠΟΛΙΤΙΣΤΙΚΟΣ ΟΡΓΑΝΙΣΜΟΣ
Μ.Ε.Κ.Τ.Ο.

Ευχαριστήριο

Ο Πολιτιστικός Οργανισμός Μ.Ε.Κ.Τ.Ο. του Δήμου Ιαλυσού, ευχαριστεί θερμά τον υπεύθυνο του ΜΕΚΤΟ του Δήμου Καλλιθέας κ. Τσαμπίκο Αϊβαζή, τον αρχιμουσικό κ. Μαλωίνα και τα παιδιά της Φιλαρμονικής του Δήμου Καλλιθέας, για τη συμμετοχή τους στην εξόδιο ακολουθία του πρεσβύτερου Νικολάου Παπανικόλα.

Από το δ.σ. του ΜΕΚΤΟ
Ο αντιπρόεδρος
Γιάννης Ανδρουλάκης

ΧΛ-4/6

Ευχαριστήριο

Θεωρούμε υποχρέωσή μας να ευχαριστήσουμε τον διευθυντή, τους γιατρούς και το νοσηλευτικό προσωπικό της Εντατικής Μονάδας (Μ.Ε.Θ.) του Νοσοκομείου μας για την άρτια και πλήρη φροντίδα που παρείχαν στο παιδί μας κατά τη διάρκεια της νοσηλείας του.

Ευχαριστίες επίσης στους Νευροχειρούργους γιατρούς και ιδιαίτερα στους Ορθοπεδικούς γιατρούς κ. Μακέστα και κ. Αντωνιάδη, καθώς και στο νοσηλευτικό προσωπικό της Ορθοπεδικής Κλινικής.

Είμαστε σίγουροι πως με τέτοιο επιστημονικό και νοσηλευτικό προσωπικό το Νοσοκομείο της Ρόδου μπορεί να μας κάνει να αισθανόμαστε σίγουροι και ασφαλείς.

Σας ευχαριστούμε όλους και σας ευχόμαστε υγεία και δύναμη για να συνεχίζετε την αψεγάδιαστη εργασία σας.

Με εκτίμηση οι γονείς:
Κατερίνα & Σταμάτης Σοφός

11589-4/6

ΔΙΕΥΘΥΝΣΗ ΔΑΣΩΝ ΔΩΔ/ΝΗΣΟΥ

ΑΝΑΚΟΙΝΩΣΗ

Γνωστοποιείται κατά το άρθρο 14 του Ν.998/79, η αποστολή για ανάρτηση στο Δήμο Καρπάθου της αριθ. 2553/12-5-05 πράξης χαρακτηρισμού έκτασης που εκδόθηκε από τον Δ/ντή Δασών Δωδ/σου. Η έκταση που βρίσκεται στην θέση «Αξετροχάρης», Δ.Δ. Πυλών, Νήσου Καρπάθου, συνολικού εμβαδού 7.775,50 τ.μ. χαρακτηρίζεται ως γεωργική έκταση.

Ο Δ/ντής Δασών Δωδ/σου
Φίλιππος Κοντίτσης
Δασολόγος με βαθμό Δ/ντή

11591-4/6

ΔΙΕΥΘΥΝΣΗ ΔΑΣΩΝ ΔΩΔ/ΝΗΣΟΥ

ΑΝΑΚΟΙΝΩΣΗ

Γνωστοποιείται κατά το άρθρο 14 του Ν.998/79, και σύμφωνα με την αριθμ. 38/1-2-1999 γνωμοδότηση του Ν.Σ.Κ. η οποία μας κοινοποιήθηκε με την αριθμ. 88416/529/1-12-00 εγκύκλιο Διαταγή του Υπουργείου Γεωργίας η αποστολή για ανάρτηση στον Δήμο Ιαλυσού της αριθ. Πρωτ. 2612/19-6-1998 Πράξης χαρακτηρισμού που εκδόθηκε από τον Δ/ντή Δασών Δωδ/σου. Η Κ.Μ. 270Δ γαιών Ιαλυσού εμβαδού 20912 τ.μ. χαρακτηρίζεται ως γεωργική έκταση.

Ο Δ/ντής Δασών Δωδ/σου
Φίλιππος Κοντίτσης
Δασολόγος με βαθμό Δ/ντή

10551-4/6

ΠΕΡΙΛΗΨΗ ΚΑΤΑΣΤΑΤΙΚΟΥ ΣΩΜΑΤΕΙΟΥ

Με την υπ' αριθμ. 54/2005 απόφαση του Μονομελούς Πρωτοδικείου Κω, τροποποιήθηκε το άρθρο 8 του καταστατικού του σωματείου με την επωνυμία «ΑΘΛΗΤΙΚΗ ΕΝΩΣΗ ΔΙΚΑΙΟΥ» και η θητεία του Δ.Σ. έγινε διετής.

Κως, 10.04.2005
Ο ΠΛΗΡΕΞΟΥΣΙΟΣ ΔΙΚΗΓΟΡΟΣ
ΑΡΙΣΤΕΙΔΗΣ Α. ΖΑΜΑΓΙΑΣ

ΧΛ-4/6

ΕΛΛΗΝΙΚΗ ΔΗΜΟΚΡΑΤΙΑ
ΝΟΜΟΣ ΔΩΔΕΚΑΝΗΣΟΥ
ΔΗΜΟΣ ΙΑΛΥΣΟΥ
ΑΡ. ΠΡΩΤ. 2409

ΘΕΜΑ: «ΨΗΦΙΣΜΑ ΔΗΜΟΤΙΚΟΥ ΣΥΜΒΟΥΛΙΟΥ»: ΓΙΑ ΤΟΝ ΚΟΙΜΗΘΕΝΤΑ ΙΕΡΕΑ ΤΗΣ ΠΟΛΗΣ ΜΑΣ "ΙΕΡΕΑ ΠΑΠΑΝΙΚΟΛΑ" κατά κόσμο Κωνσταντίνο Παπανικόλα

Σήμερα ημέρα Παρασκευή και ώρα 12η μεσημβρινή, το Δημοτικό Συμβούλιο Ιαλυσού, συνεδρίασε εκτάκτως, μετά από πρόσκληση του Προέδρου, και

ΟΜΟΦΩΝΑ ΑΠΟΦΑΣΙΣΕ
Τα εξής:

Α. Να παραστεί σύσσωμο το Δημοτικό Συμβούλιο στην Κηδεία.

Β. Να καταθέσει στεφάνι στη σορό του εκλιπόντος.

Γ. Να γίνει η κηδεία του δημοσία δαπάνη.

Δ. Η μπάντα του Δήμου να παιανίσει κατά τη νεκρώσιμη ακολουθία.

Ε. Να ονομαστεί μια νέα οδός: ως οδός «ΙΕΡΕΑ ΠΑΠΑΝΙΚΟΛΑ».

ΣΤ. Το παρόν να δημοσιευθεί στον Τοπικό τύπο.

ΙΑΛΥΣΟΣ 3-6-2005
Ο ΠΡΟΕΔΡΟΣ ΤΟΥ Δ.Σ.
ΠΑΡΑΣΚΕΥΑΣ ΧΡΗΣΤΟΣ

ΧΛ-4/6

ΦΡΟΝΤΙΣΤΗΡΙΟ ΙΤΑΛΙΚΩΝ

ΣΤΑΘΗ ΜΙΧ. ΣΚΑΝΔΑΛΙΔΗ

Καθηγητή Ιταλικής Γλώσσας και Φιλολογίας (πτυχ. Α.Π.Θ.) - Καθηγητή Α.Σ.Τ.Ε.Ρ.
Χριστόδ. Τσιγάντε 11

Τα αυστηρώς ολιγομελή τμήματά μας απευθύνονται, με συστηματική και μεθοδική προσωπική διδασκαλία σε υποψήφιους φοιτητές ιταλικών Πανεπιστημίων σε αποκλειστική συνεργασία με το **Ιταλικό Κολλέγιο**

DON BOSCO

της Ιταλικής πόλης L'AQUILA,

καθώς και σε μαθητές Δημοτικού, Γυμνασίου, Λυκείου και επαγγελματίες



Χ82-3/7

Πληροφορίες: τηλ. 22410 29265
οικ. 22410 61872
κιν.: 693 22 72 902

Συζήτηση ερώτησης στη Βουλή

Αλληλοκατηγορίες για την τουριστική πολιτική

ΕΠΕΛΕΓΗ ΣΥΝΘΗΜΑ ΠΟΥ ΕΙΧΕ Η ...ΤΟΥΡΚΙΑ

Σε κλίμα αλληλοκατηγοριών για ανυπαρξία πολιτικής στο χώρο του Τουρισμού και αλαζονικής κοινοβουλευτικής συμπεριφοράς, συζητήθηκε χθες στην Ολομέλεια της Βουλής η σχετική επερώτηση του ΠΑΣΟΚ.

Ο υπουργός Τουριστικής Ανάπτυξης Δημήτρης Αβραμόπουλος τόνισε ότι «η στρατηγική που έχει υιοθετήσει η κυβέρνηση, αποδίδει. Ανατρέψαμε το αρνητικό κλίμα για τον τουρισμό, σε μια περίοδο που η τουριστική βιομηχανία περνάει κρίση». Αντιθέτως για τους επερωτώντες βουλευτές του ΠΑΣΟΚ, η κυβέρνηση δεν διαθέτει πολιτική για τη μεταολυμπιακή χρήση των έργων του 2004, δεν αξιοποιεί το ολοκληρωμένο σχέδιο τουριστικής ανάπτυξης που της παραδόθηκε, ενώ οι φορείς του τουρισμού εμφανίζονται απαισιόδοξοι για τη φετινή τουριστική κίνηση.

Την καταγραφή της πλήρους διάστασης των απόψεων ακολούθησαν οι διαμαρτυρίες του πρώτου επερωτώντος του ΠΑΣΟΚ, Πέτρου Ευθυμίου, όταν ο υπουργός Τουριστικής Ανάπτυξης ανέφερε ότι η Εταιρεία Τουριστικά Ακίνητα Α.Ε. χρηματοδοτούσε «παράτυπο» σχολικό πρόγραμμα και γενικότερα άφησε σαφείς αιχμές για κακοδιαχείριση εκ μέρους των προηγουμένων κυβερνήσεων.

Οι βουλευτές της αξιωματικής αντιπολίτευσης επέκριναν το υπουργείο Τουριστικής Ανάπτυξης για ανυπαρξία ουσιαστικού έργου και τον υπουργό Δ. Αβραμόπουλο ότι επιδίδεται σε δημόσιες σχέσεις εντός και εκτός της Ελλάδος.

Ο Π. Ευθυμίου ανέφερε ότι από το νομοσχέδιο για την μεταολυμπιακή αξιοποίηση των έργων του 2004 απουσιάζει η υπογραφή του υπουργού Τουριστικής Ανάπτυξης, ενώ για τη διαφήμιση της χώρας στο εξωτερικό, είπε ότι επελέγη ένα σύνθημα («ζήσε το μύθο σου») το οποίο είχε πρωτοχρησιμοποιήσει η Τουρκία.

«Σταμάτησαν οι μελέτες για τις μαρίνες του ΕΟΤ, οι διαγωνισμοί της ΕΤΑ, σταμάτησαν τα πάντα. Γιατί διώξατε όλους τους ελεγκτές των καζίνο; Γιατί καταργήσατε τις «λευκές και πράσινες σχολικές τάξεις» που εξασφάλιζαν τουλάχιστον 250.000 διανυκτερεύσεις μαθητών στην επαρχία;» ρώτησε ο Δ. Γεωργακόπουλος.

Ο Α. Παπαγεωργίου διαμαρτυρήθηκε ότι «οι βίζες για τους σέρβους και ρώσους τουρίστες καθυστερούν και η κυβέρνηση δεν καθιερώνει την οικογενειακή βίζα». «Όταν ήρθατε στο υπουργείο, σάς έδωσα ολοκληρωμένο σχέδιο ανάπτυξης μέχρι το 2010, το οποίο είχε εγκριθεί, είχε δεσμεύσει 13 υπουργεία για εξειδικευμένες πολιτικές τουρισμού. Δεν το αξιοποιήσατε (?) Τίποτα δεν ελέγχεται, στα εστιατόρια, στους τόπους τουρισμού. Πρέπει να φροντίσετε για τον καταναλωτή, την ασφάλεια προϊόντων», παρενέβη και ο πρώην υπουργός Ανάπτυξης Ακης Τσοχατζόπουλος.

Απαντώντας, ο υπουργός υπογράμμισε ότι δεν ήταν η Τουρκία που είχε χρησιμοποιήσει ένα διαφημιστικό μήνυμα παρόμοιο με το ελληνικό, αλλά ένα απλό πρακτορείο της Κωνσταντινούπολης. «Ποιο ήταν όμως το διαφημιστικό μήνυμα της Ελλάδας την τελευταία δεκαετία; Δεν ξέρετε να μου πείτε, γιατί δεν υπήρξε», παρατήρησε.

Ο κος Αβραμόπουλος υπογράμμισε επίσης ότι «για πρώτη φορά στο Παγκόσμιο Συνέδριο Τουρισμού, κεντρικός ομιλητής ήταν Έλληνας - η Ελλάδα είναι παρούσα, εκεί που διαμορφώνονται τα σύγχρονα ρεύματα του τουρισμού». Είπε ακόμα πως «ποτέ στην ιστορία του ελληνικού τουρισμού, η διαφημιστική καμπάνια δεν ξεκίνησε μήνα Δεκέμβριο, όπως τώρα».

Για την ΕΤΑ Α.Ε. ο υπουργός αναρωτήθηκε: «Αφού ήταν τόσο καλή και πετυχημένη, γιατί δεν εισήλθε στο Χρηματιστήριο;», συμπληρώνοντας ότι η χρηματοδότηση του σχολικού προγράμματος για τις «λευκές και πράσινες τάξεις» δεν προβλεπόταν από το καταστατικό της εταιρείας. Όσο για τις αλλαγές των ελεγκτών στα καζίνο, είπε πως αυτές συνδυάστηκαν με μία «αύξηση των εσόδων από το καζίνο της Πάρνηθας μέσα σε ένα χρόνο. Και το 40% είναι πάρα πολλά λεφτά?».

Τέλος, για τα Ολυμπιακά ακίνητα, ο κος Αβραμόπουλος διευκρίνισε ότι «οι τουρίστες επισκέπτονται επιλεγμένες εγκαταστάσεις» και πως «από την στιγμή που εμείς είμαστε ικανοποιημένοι, το τελευταίο που μετράει είναι αν το νομοσχέδιο έχει την υπογραφή μας ή όχι».

ΕΛΛΗΝΙΚΗ ΔΗΜΟΚΡΑΤΙΑ ΥΠΟΥΡΓΕΙΟ ΑΝΑΠΤΥΞΗΣ ΓΕΝΙΚΗ ΓΡΑΜΜΑΤΕΙΑ ΒΙΟΜΗΧΑΝΙΑΣ | ΕΥΡΩΠΑΪΚΗ ΕΠΙΤΡΟΠΗ | ΕΛΛΑΝΕΤ ΕΛΛΗΝΙΚΗ ΑΝΑΠΤΥΞΙΑΚΗ ΕΤΑΙΡΙΑ

ΔΕΤΑΠ
ΔΩΔΕΚΑΝΗΣΙΑΚΗ ΕΤΑΙΡΙΑ ΑΝΑΠΤΥΞΗΣ & ΠΡΟΟΔΟΥ

Η ΔΕΤΑΠ [ΔΩΔΕΚΑΝΗΣΙΑΚΗ ΕΤΑΙΡΙΑ ΑΝΑΠΤΥΞΗΣ ΚΑΙ ΠΡΟΟΔΟΥ], η Αναπτυξιακή Εταιρεία του Επιμελητηρίου Δωδεκανήσου και Εκπρόσωπος του Ενδιάμεσου Φορέα Διαχείρισης – ΕΛΑΝΕΤ για δράσεις του Ε.Π. «ΑΝΤΑΓΩΝΙΣΤΙΚΟΤΗΤΑ» για τον Νομό Δωδεκανήσου ενημερώνει τα ακόλουθα:

ΠΕΡΙΛΗΨΗ ΠΡΟΣΚΛΗΣΗΣ ΕΝΔΙΑΦΕΡΟΝΤΟΣ ΜΕΤΡΟ 2.7 «ΕΝΙΣΧΗΣΗ ΑΝΤΑΓΩΝΙΣΤΙΚΟΤΗΤΑΣ ΜΜΕ ΚΑΙ ΠΜΕ» ΔΡΑΣΗ 2.7.1 Δ' ΚΥΚΛΟΣ «ΕΝΙΣΧΥΣΗ ΟΛΟΚΛΗΡΩΜΕΝΩΝ ΕΠΙΧΕΙΡΗΜΑΤΙΚΩΝ ΣΧΕΔΙΩΝ ΠΟΛΥ ΜΙΚΡΩΝ ΚΑΙ ΜΙΚΡΩΝ ΕΠΙΧΕΙΡΗΣΕΩΝ»

Εκ μέρους του Υπουργείου Ανάπτυξης και της Γενικής Γραμματείας Βιομηχανίας καλούμε όλους τους ενδιαφερόμενους να συμμετάσχουν στο πρόγραμμα "Ενίσχυση Ολοκληρωμένων Επιχειρηματικών Σχεδίων Πολύ Μικρών και Μικρών Επιχειρήσεων".

Το πρόγραμμα αποσκοπεί στη στήριξη της ανταγωνιστικότητας των υφιστάμενων μεταποιητικών ΜΜΕ μέσω χρηματοδοτικών ενισχύσεων που θα χορηγηθούν για την υλοποίηση συγκεκριμένων επιχειρηματικών σχεδίων από μεταποιητικές επιχειρήσεις με τουλάχιστον τριετή διάρκεια λειτουργίας, με απασχολούμενο προσωπικό λιγότερο από 50 άτομα και με ετήσιο κύκλο εργασιών ή σύνολο του ετήσιου ισολογισμού που δεν υπερβαίνει τα 10 εκατ. ευρώ διαδοχικά για τα δύο (2) τελευταία έτη που αποσκοπούν στον τεχνολογικό και οργανωτικό εκσυγχρονισμό τους.

Η επιχορήγηση των προτάσεων που θα επιλεγούν θα ανέλθει εως 55% για τον Νομό Δωδεκανήσου εκτός από την περιοχή της πόλης της Ρόδου, όπως αυτή προσδιορίζεται από το πολεοδομικό σχέδιο, στην οποία το ποσοστό χρηματοδότησης θα ανέλθει στο 50%.

Ο **ανώτατος συγχρηματοδοτούμενος προϋπολογισμός** κάθε επιχειρηματικού σχεδίου μπορεί να ανέλθει στα **1.000.000 ευρώ,** ενώ ο **κατώτατος προϋπολογισμός** ορίζεται στα **25.500 ευρώ.**

Οι δαπάνες των επενδυτικών σχεδίων θεωρούνται επιλέξιμες από την ημερομηνία δημοσίευσης της παρούσας πρόσκλησης.

Οι όροι του προγράμματος (προϋποθέσεις, δικαιολογητικά, κριτήρια και διαδικασίες επιλογής, κ.λπ.) παρουσιάζονται αναλυτικά στον Οδηγό του προγράμματος ο οποίος διατίθεται από τα γραφεία της ΔΕΤΑΠ.

Οι ενδιαφερόμενοι μπορούν επίσης να βρουν τα προς συμπλήρωση έντυπα, και τον οδηγό του προγράμματος στο διαδικτυακό τόπο του Επιμελητηρίου Δωδεκανήσου **www.ebed.gr** και της ΔΕΤΑΠ **www.detap.gr.**

Οι Φάκελοι Υποψηφιότητας των ενδιαφερομένων υποβάλλονται ή αποστέλλονται ταχυδρομικά με συστημένη επιστολή έως και την 29/07/2005 στα γραφεία της ΔΕΤΑΠ (για τις επιχειρήσεις με έδρα την Δωδεκάνησο), Γρηγορίου Λαμπράκη 8, τηλ. 2241044280-6, Ρόδος.

Σε «Χριστόφορος Λυτός» πρόκειται να ονομαστεί το αεροδρόμιο Καρπάθου

Το Νομαρχιακό Συμβούλιο Δωδεκανήσου αποφάσισε με μεγάλη πλειοψηφία 19 (δεκαεννέα) υπέρ της πρότασης του Επαρχιακού συμβουλίου για την ονομασία του αεροδρομίου της Καρπάθου σε «Χριστόφορος Λυτός».

Η πρόταση να ονομαστεί «Κάρπαθος» συγκέντρωσε μόνο 3 (τρεις) ψήφους, ενώ υπήρξαν και 9 (εννέα) λευκά.

Ο Έπαρχος πρότεινε η ονομασία να περιέχει εκτός από το ονοματεπώνυμο του αγωνιστή της Καρπάθου και την ονομασία του νησιού που ανήκει το αεροδρόμιο. Έτσι προτείνεται να ισχύσει η πλήρης ονομασία:

«Κρατικός Αερολιμένας Καρπάθου «Χριστόφορος Λυτός».

• Ο Έπαρχος Καρπάθου - Κάσου, Μιχάλης Ερωτόκριτος ορίστηκε να συμμετάσχει στην επιτροπή που συγκροτήθηκε με απόφαση του Ν.Α. μαζί με τα υπόλοιπα μέλη της πλειοψηφίας Φώτη Χατζηδιάκο, Νίκο Ζωΐδη, και μειοψηφίας Νίκο Τατάκη και Μιχάλη Μπαλάνο για τη σύνταξη του νέου Κώδικα της Νομαρχιακής Αυτοδιοίκησης.

ΣΥΛΛΟΓΟΣ ΕΙΚΑΣΤΙΚΩΝ ΔΩΔΕΚΑΝΗΣΟΥ

Προς
Σεβασμιώτατο Μητροπολίτη
Καλύμνου, Λέρου, Αστυπάλαιας
Κον Παΐσιο

Τα μέλη του Συλλόγου Εικαστικών Δωδεκανήσου εύχονται θερμά συγχαρητήρια για την εκλογή σας ως Μητροπολίτη, υγεία και μακροημέρευση, και καλή δύναμη στο έργο σας.

Εκ μέρους του Δ.Σ.
Η Πρόεδρος
Τζένη Δανιηλίδου

Χ.Λ 10552-4/6/05

ΔΗΜΗΤΡΗΣ ΚΑΡΥΤΣΑΣ

Ενα σπλάχνο της Ροδίτικης Κοινωνίας παλεύει για τη Ζωή εδώ και αρκετό καιρό στο ΩΝΑΣΕΙΟ Νοσοκομείο των Αθηνών. Οι γονείς του καλούν συνεχώς μήπως βρεθεί μόσχευμα και κερδίσει τη ζωή ο μικρός Δημητράκης. Επιθυμία του να αντικρύσει τον Αρχιεπίσκοπο Αθηνών και να του αναγγείλει ότι θα γίνει Παπάς. Ολη η Ελλάδα στο πλευρό του Δημητράκη. Ως και αγώνα δρόμου του αφιερώνουν οι Αθηναίοι, αλλά και κατά ομάδες καθημερινώς τον επισκέπτονται να του δώσουν δύναμη και κουράγιο. Δημητράκη μας ράγισες πράγματι την καρδιά και ευχόμεθα και προσευχόμεθα ο Αναστάς Κύριος σου χαρίσει γρήγορα την υγεία, και παρακαλώ κάθε Κληρικό και Λαϊκό να αφιερώσει ένα μέρος Προσευχής στον μικρό Δημητράκη το ΣΠΛΑΧΝΟ της Ρόδου και δύναμη στους αγαπημένους του γονείς.

Δημητράκη όλοι είμεθα κοντά σου. Δύναμη, Κουράγιο και θα κερδίσεις.

ΜΕ ΑΓΑΠΗ ΘΕΟΥ
ΙΕΡ. ΒΑΣΙΛΕΙΟΣ Μ. ΤΣΑΒΑΡΗΣ
ΠΡΩΤΟΠΡΕΣΒΥΤΕΡΟΣ ΟΙΚΟΥΜΕΝΙΚΟΥ ΘΡΟΝΟΥ
ΑΓ. ΓΕΩΡΓΙΟΣ ΑΝΩ.

4421/4/6

ΤΗΛΕΟΡΑΣΗ

ΕΤ1

07.00 Εκπαιδευτική τηλεόραση
09.00 Αρχονταρίκι (Ε)
10.00 Μένουμε Ελλάδα - Best of (εκπομπή)
12.00 Γαία ελληνική
12.30 Με αρετή και τόλμη
1300 Κοινοβούλιο αιχμής
14.00 Ευρωπαϊκό Πρωτάθλημα Ενόργανης Γυμναστικής
• Η κερκίδα του Σαββάτου
16.00 Βόλεϊ - World Leaque «Πολωνία - Ελλάδα»
17.00 Ευρωπαϊκό Πρωτάθλημα Ενόργανης Γυμναστικής
21.00 Ξένη ταινία «Εραστές του αρκτικού κύκλου»
23.00 Ειδήσεις - αθλητικά - καιρός
23.45 παγκόσμιο πρωτάθλημα ράλι «Τουρκία»
24.00 Μεγάλη καντιλήρικοί δημιουργοί «Η νύχτα» (δράμα)
• Το πρόγραμμα συνεχίζεται με εκπομπές σε επανάληψη

ΝΕΤ

07.00 Παιδικό πρόγραμμα
08.00 Ο όμορφος κόσμος μιας ξεχασμένης αυτοκρατορίας (παιδική σειρά)
08.30 Το κορίτσι απότο ποτάμι (παιδική σειρά)
09.00 Σάββατο - Κυριακή Live (εκπομπή)
12.00 Ειδήσεις
12.30 Φύλακες του δάσους (σειρά ντοκιμαντέρ Γαλλίας - Ιταλίας 2004)
13.00 Zoom στα πρόσωπα και τα γεγονότα
14.00 Σπορ ιστορίες
15.00 Ειδήσεις
16.00 Ρολάν Γκαρός (τελικός γυναικών
20.00 Υγεία για όλους
21.00 Ειδήσεις - δελτίο στη νοηματική
22.00 Στην υγειά μας (ψυχαγωγική εκπομπή)
24.00 Ειδήσεις
00.30 Στα άκρα
02.00 Ξένη ταινία «Τα δίδυμα του δράκουλα» (τρόμου 1974)
• Το πρόγραμμα συνεχίζεται με εκπομπές σε επανάληψη

ΕΤ3

07.30 Ζω στην Ευρώπη
08.00 Θεσσαλονίκης εγκώμιον
08.30 Μαθηματικά για την τεχνολογία
09.00 Τα δελφινάκια και οι φίλοι τους
09.30 Η ομάδα των αριθμών
10.00 Θάλασσας, ο υδάτινος κόψμος
10.30 Ρυθμοί της Μ. Ανατολής
11.00 Ενεργειακό πεδίο
11.30 Disire (Ε)
12.00 Υγεία και οικολογία
13.00 Ειδήσεις
13.20 Καιρός
13.30 Εκτός συνόρων
14.00 Πανελλαδικές εξετάσεις 2005
14.15 Σινεμανία (Ε)
15.00 E-life
15.30 Το «Αξιον εστί» στη Θεσσαλονίκη
16.30 Διασπορά
18.00 Βιοτεχνολογιες, το νέο θαύμα
19.00 Ειδήσεις
19.50 Καιρός
20.00 Εβρος: χρώματα της γης και της θάλασσας
20.30 Μεσόγειος
21.00 Ρεμπέτικη ιστορία Μέρος 3ο «Η πειραιώτικη σχολή»
22.00 Το τσίρκο Χουνάν 2003
23.00 Αθλητικό σαββατόβραδο
24.00 Ειδήσεις
00.20 Καιρός
00.30 Ξένη ταινία «Πλανεύτρα σελήνη» (δράνα κινεζικής παραγωγής 1996)
• Συνέχεια με επαναλήψεις

ΙΡΙΔΑ

08.00 Βίντεοκλιπ
15.00 Κινούμενα σχέδια
17.00 Χωρίς μοντάζ
18.00 Τηλεμάρκετινγκ
19.00 Ελάτε να γίνουμε φίλοι (Ε)
20.00 Τοπικά γεγονότα με την Ελένη Γλεντή
22.00 Ξένη ταινία
24.00 Τοπικά γεγονότα

MEGA

06.00 Savannah (ξένη σειρά)
07.00 Mega Σαββατοκύριακο
10.00 Το παιδί μου κι εγώ
10.15 Καρέ της ντάμας (Ε)
11.15 Ξένη ταινία «Κοίτα ποιός μιλάει»
13.00 Mega Star (μουσική εκπομπή)
14.00 Ειδήσεις
14.50 Debate
15.50 Traction
16.30 Ελληνική σειρά (Ε)
17.10 Ελληνική σειρά (Ε)
17.55 Ματιές στα γεγονότα
18.20 Ελληνική ταινία «Ο Ηλίας του 16ου»
20.00 Ειδήσεις
21.00 Privé
22.10 Ελληνική ταινία «Κορίτσια για φίλημα»
00.15 Ειδήσεις
00.30 Ταινία συνέχεια
00.40 Τι δεν έμαθε ο Θεός
01.40 Ξένη ταινία «Ο πρίγκιπας του Σέντραλ Παρκ»
04.00 Ξένη ταινία «Η μαχαιρία»

ΑΝΤ1

06.30 Στούντιο με θέα
10.30 Κωνσταντίνου και Ελένης (Ε)
11.30 Τα φιλαράκια (Ε)
12.25 Super game
12.30 Σούπερ Σάββατο
14.00 Ειδήσεις
14.40 Ταινία «Και οι θεοί τρελάθηκαν»
17.00 Αχρως οικογενειακόν (Ε)
17.30 Ειδήσεις--δελτίο στη νοηματική
17.40 Σειρά συνέχεια
18.10 Ελληνική ταινία
20.00 Ειδήσεις
21.00 Ελληνική ταινία
23.00 Θέατρο «Κατά λάθος αστυνομικός»
24.00 Ειδήσεις
00.15 Θέατρο (συνέχεια)
02.15 Ποδόσφαιρο «Γκουανταλαχάρα - Μπόκα Τζούνιορς»
04.15 Δρ Κουίν: Μόνη στην έρημο Δάκη

ΑΛΦΑ

06.00 Παιδικό πρόγραμμα
13.00 Ειδήσεις
13.30 Στον έβδομο ουρανό
14.30 Τα φιλαράκια
15.30 Σούπερ πράκτορας 2.0
16.30 Μόρταλ Κομπατ (σειρά)
17.30 Ξένη ταινία «Ο άσος του μπέιζμπολ»
19.30 Ειδήσεις
21.00 Ξένη ταινία «Καρδιοκατακτητές» (κωμωδία)
23.15 Ξένη ταινία «Το μπλόκο» (περιπέτεια)
01.30 Ξένη ταινία «Στο χείλος της αβύσσου» (θρίλερ)
03.30 Ξένη ταινία «Κωδικός: τρελό εξάρι»
04.30 Ασπέρια στο πεντάγραμμο

ALPHA ΤΗΛΕΟΡΑΣΗ

06.30 Πρωινές σελίδες
10.00 Αυτό μας έλειπε (ψυχαγωγικό μαγκαζίνο)
13.00 Πέρα από τον ορίζοντα
14.00 Ειδήσεις
14.30 Παραπληροφόρηση
15.30 Ξένη ταινία «Ερωτική χημία»
17.00 Δύο και κάτι άντρες
17.45 Ειδήσεις στη νοηματική γλώσσα
18.45 Pre game show
20..00 Ειδήσεις
21.00 Αγώνας ποδοσφαίρου «Τουρκία - Ελλάδα»
00.30 Dream show
22.00 Κοίτα τι έκανες
01.30 Ειδήσεις
01.45 Το καφενείο των φιλάθλων
03.45 Τηλεαγορές

ALTER

06.30 Alter kids (κιν. σχέδια)
12.30 Μήτσι - χώστα (Ε)
13.30 Hit mix (μουσική εκπομπή)
14.00 Top secret weekent
16.15 Τα παρατράγουδα
18.45 Το πρώτο θέμα
19.00 Ειδήσεις
20.00 Η φωνή του πολίτη
21.00 Ξένη ταινία «Οικογένεια Ανταμς 2»
22.55 Snack
23.00 Οι πύλες του ανεξήγητου (ενημερωτική εκπομπή)
01.30 Ξένη ταινία αισθησιακή «Ερωτικές ιστορίες»

ΠΡΟΟΔΟΣΠΟΡ

Ικανοποιεί ο Πολωνός τερματοφύλακας

Συγκεντρώνει αρκετές πιθανότητες να του γίνει πρόταση συνεργασίας. Σήμερα η τελευταία προπόνηση των παικτών

Ο Πολωνός τερματοφύλακας Νόρερτ Τιράτζσκι ίσως είναι τελικό ο κοινοτικός που ο τεχνικός Βασίλης Τζαλακώστας θα ανάψει το πράσινο φως για την απόκτησή του. Και χθες έδειξε πολύ καλά στοιχεία κλέβοντας τις εντυπώσεις και αυτό είναι κάτι που ενίσχυσε το ενδεχόμενο να του γίνει πρόταση. Ο Λιθουανός Βλάσικ και χθες δεν μπόρεσε να δείξει τίποτα το ιδιαίτερο ενώ ο επίσης Πολωνός, ο Σούβαρι που είναι επιθετικός ναι μεν έδειξε κάποια καλά στοιχεία ωστόσο ο κ. Τζαλακώστας δείχνει αναποφάσιστος καθώς θέλει να συγκεντρώσει και άλλα στοιχεία. Σημειώνεται ότι ο επίσης Πολωνός (ο Γκιέρτσεκ) δεν πήρε μέρος στην χθεσινή προπόνηση καθώς αναχώρησε για την πατρίδα του αφού σήμερα έχει αγώνα με την ομάδα του (η περίπτωσή του εκτός απροόπτου δεν θα απασχολήσει μεταγραφικά την ομάδα της πόλης μας). Σήμερα αναμένεται να ξεκαθαρίσουν τα πάντα αφού το πρωί θα γίνει η τελευταία προπόνηση των «κυανέρυθρων» και αμέσως μετά θα πρέπει να βγουν τα οριστικά συμπεράσματα. Η προπόνηση θα ξεκινήσει στις 10 το πρωί και θα φιλοξενηθεί στο κεντρικό γήπεδο του Δημοτιού Σταδίου της πόλης μας.



«Παλτά» πολυτελείας!

120.000 ευρώ κόστισαν στη Ρόδο οι Νταμιάνοβιτς και Γκεοργκίεφ οι οποίοι διεμύνησαν μέσω του δικηγόρου τους ότι θα καταθέσουν προσφυγή για να εξασφαλίσουν το μικρό μέρος των χρημάτων που τους οφείλεται



Προσφυγή είναι έτοιμος να καταθέσει ο Νταμιάνοβιτς

Προσφυγή σε βάρος της ΠΑΕ Ρόδος προκειμένου να διασφαλίσουν τα χρήματα που τους οφείλονται, αναμένεται να καταθέσουν το αμέσως επόμενο διάστημα οι Γιόβισα Νταμιάνοβιτς και ο Σάσα Γκεοργκίεφ! Αυτό τουλάχιστον διεμήνυσε ο δικηγόρος των παικτών Γιώργος Ζελελίδης στον εκπρόσωπο της επιτροπής πρωτοβουλίας Κάλλιστο Διακογεωργίου, κατά την διάρκεια συνάντησης που είχε μαζί του πριν απο μερικές ημέρες.

Σύμφωνα με τα όσα έγιναν γνωστά, ο Νταμιάνοβιτς διεκδικεί 8.000 και ο Γκεοργκίεφ 12.000 ευρώ. Ωστόσο αυτό που προκάλεσε πολλά ερωτηματικά στον φίλαθλο κόσμο του νησιού είναι το πόσο κόστισαν στην ομάδα της Ρόδου οι συγκεκριμένες μεταγραφές. Σύμφωνα με τα όσα είπε λοιπόν χθες ο Κάλλιστος Διακογεωργίου οι συγκεκριμένοι ποδοσφαιριστές κόστισαν περίπου 120.000 ευρώ (μαζί με τα ενοίκιά τους), ποσόν που -δεδομένου της προσφοράς και των δυο που ήταν απο μηδαμινή έως ανύπαρκτη σε αρκετά παιχνίδια- θεωρείται εξωφρενικό.

Και πώς να μην είναι άλλωστε, όταν και ο πιο απλός φίλαθλος καταλαβαίνει ότι με τα χρήματα αυτά, η Ρόδος θα μπορούσε να αγοράσει αρκετούς ντόπιους έστω παίκτες οι οποίοι και συμβόλαιο μεγαλύτερης χρονικής διάρκειας θα είχαν και σίγουρα μια μεγαλύτερη εξέλιξη. Το εντυπωσιακό είναι ότι αν η Ρόδος θέλει να ανανεώσει το συμβόλαιο του Νταμιάνοβιτς για παράδειγμα (η συμφωνία ήταν για 1 + 1) εκτός απο τα 8000 ευρώ που πρέπει να του εξοφλήσει πρέπει να του δώσει και άλλα 70.000 ευρώ (γύρω στα 25 εκατομμύρια δραχμές περίπου).

Όλα τα παραπάνω, τα ανέφερε μέσα απο δηλώσεις σε εκπομπή του ραδιοφωνικού σταθμού TOP FM ο κ. Διακογεωργίου προσθέτοντας πάντως πως «δεν είναι ώρα για να αρχίσουμε να λέμε ποιός φταίει και ποιός όχι. Το θέμα είναι να κοιτάξουμε τί θα γίνει με την ομάδα απο εδώ και πέρα για να μπορέσει να ορθοποδήσει».

Απαλλάχθηκε η Ρόδος

Καμία επίπτωση δεν είχε για την ομάδα της πόλης μας το γεγονός ότι άργησε τέσσερα λεπτά να βγεί στον αγωνιστικό χώρο του γηπέδου των Μεγάρων για το δεύτερο ημίχρονο του παιχνιδιού με τον Βύζαντα, βάσει τουλάχιστον του σχετικού «κατηγορητηρίου». Σύμφωνα με τον αθλητικό δικαστή που ασχολήθηκε με το θέμα χθες το πρωί, η Ρόδος δεν φέρει καμία ευθύνη και ως εκ τούτου απαλλάχθηκε.

Οι αναμνήσεις ξαναγυρίζουν...

Ανακοινώθηκαν τα ονόματα των θετεράνων του Ολυμπιακού που θα δώσουν το παρών στην Κάρπαθο

Γνωστοποιήθηκαν τα ονόματα των βετεράνων ποδοσφαιριστών του Ολυμπιακού που θα πάρουν μέρος στο φιλικό παιχνίδι με αυτούς της Καρπάθου που όπως είναι γνωστό θα πραγματοποιηθεί στις 12 Ιουνίου στο γήπεδο Απερίου (στις 6μ.μ).

Πρόκειται για τους ακόλουθους:

Γιώργο Δαρίβα, Σωτήρη Γκαβέζο, Αντώνη Γλύκα, Γιώργο Δελαπόρτα, Χρήστο Καλτσά, Μπάμπη Κοτρίδη, Γιώργο Κοττάκη, Νίκο Μαριόλη, Πέτρο Μίχο, Στέλιο Μπέση, Ηλία Ρωσσίδη, Δημήτρη Στεφανάκο, Στέλιο Ψύχο, Αντώνη Τζανετουλάκο, Χρήστο Αρβανίτη, Νίκο Βαμβακούλα, Παναγιώτη Κελεσίδη, Γιώργο Ρουμελιώτη, Θανάση Αγγελή, Ανδρέα Σαννή, Άρη Δαμιανίδη, Κώστα Αρζένη, Παύλο Γρηγοριάδη, Πέτρο Καραβίτη, Αντώνη Κασδοβασίλη, Θόδωρο Παχατουρίδη, Ηλία Σαββίδη, Μπάμπη Σταυρόπουλο, Γιώργο Βαΐτση, Όλεγκ Προτάσοφ, Σίνισα Γκόγκιτς, Βαγγέλη Καλογερόπουλο, Γιάννη Λάλλα, Παναγιώτη Σοφιανόπουλο, Γιάννη Γαιτανάρο, Ανδρέα Μπαμπάρη, Πέτρο Ρούσσο και Κώστα Συμεωνίδη

Η ομάδα της Καρπάθου αποτελείται απο τους ακόλουθους βετεράνους.

Μανώλη Τσέρκη, Γιάννη Βιτώρη, Θεοδόση ΜΑνωλάκη, Γιάννη Γερατερίτη, Γιώργο Μπέρτο, Γιάννη Καραμηνά, Βαγγέλη Διακόπουλο, Γιάννη Χιώτη, Νίκο Πουζουκάκη, Νίκο Μαστρομηνά, Ηλία Βασιλαράκη, Γιώργο Παπαβασίλη, Γιώργο Παπουτσάκη, Νίκο Γεωργίτση, Γιώργο Ασλανίδη, Δημήτρη Σπανό, Γιώργο Μηνακάκη, Γιάννη Κοσμά, Αθανάσιο Μηνακάκη Μηνακάκη, Κυριάκο Γιαλλουράκη και Μιχάλη Φελλούζη

Διαιτητές θα είναι οι κ. Γιώργος Κουκουλάκης, Γιώργος Βασιλαράκης και Νίκο Χρυσανθής.

Τιμητικές διακρίσεις θα δοθούν στους παλαίμαχους ποδοσφαιριστές Λευτέρη Μαυρουδή, Γιώργο Τανίδη και Γιώργο Σαρρή για την προσφορά τους στο ποδόσφαιρο.

Αξίζει να σημειωθεί ότι πριν απο την έναρξη του παιχνιδιού θα κρατηθεί ενός λεπτού σιγή στην μνήμη του Γιώργου Βασιλαρά.

Σε σημαντικό συνέδριο της ΚΕΔΚΕ θα συμμετάσχει ο Θανάσης Μπαράκας

Σε ένα από τα πλέον σημαντικά συνέδρια της χώρας μας θα παραυρεθεί στις 9 και 10 Ιουνίου ο πρόεδρος του ΔΟΝΑ Ροδίων Θανάσης Μπαράκας. Εκπροσωπώντας το νησί της Ρόδου θα παρακολουθήσει τις εργασίες του Συνεδρίου της ΚΕΔΚΕ «Τοπική Αυτοδιοίκηση και Αθλητισμός» το οποίο θα γίνει στο Στάδιο Ειρήνης και Φιλίας παρουσία σημαντικών αθλητικών παραγόντων και προσωπικοτήτων όπως ο υφυπουργός Αθλητισμού Γιώργος Ορφανός, ο γενικός γραμματέας Αθλητισμού Κώστα Κουκοδήμος και άλλοι.



Η έλλειψη πόρων και αθλητικών εγκαταστάσεων, η ανάγκη προώθησης υποστήριξης του μαζικού αθλητισμού και πλήθος άλλων προβλημάτων θα τεθούν επί τάπητος και η διοίκηση της ΚΕΔΚΕ (αντιπρόεδρος ως γνωστόν είναι ο δήμαρχος Ροδίων Γιώργος Γιαννόπουλος) θα θέσει την αθλητική ηγεσία προ των ευθυνών της καλώντας την να δώσει λύσεις άμεσα στα χρονίζοντα προβλήματα του περιφερειακού αθλητισμού.

Η χειμερία νάρκη είναι για αρκούδες...

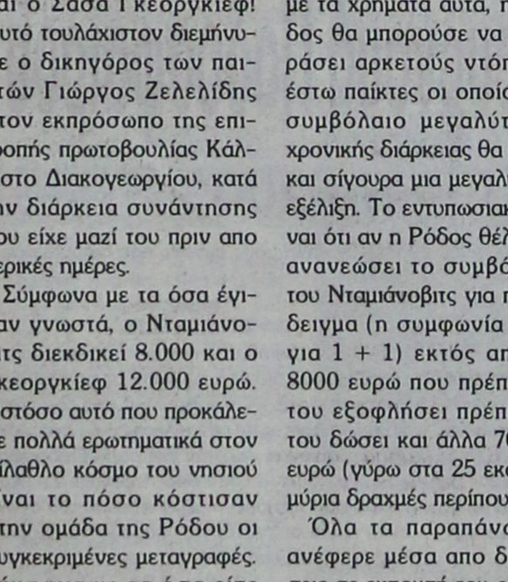

...αντί να κάθεστε ζεστά, αλλά βαρετά μέσα στο σπίτι, φορέστε αθλητικά ρούχα και παπούτσια και ανοίξτε την πόρτα.

ΡΟΔΟΣΠΟΡ
...πρώτο όνομα στα σπορ
Εθ. Δωδεκανησίων 15 ΡΟΔΟΣ
Τηλ. 22410 21442
e-mail: rospo@otenet.gr
www.rodosport.gr
ΓΔ30/6

Πήρε και τον Σάββενα ο Κλεάνθης Παραδεισίου

Συνεχίζεται η μεταγραφική του ενίσχυση

Συνεχίζεται η μεγάλη ενίσχυση του Κλεάνθη ενόψει της νέας αγωνιστικής περιόδου. Η ομάδα του Παραδεισίου «έκλεισε» χθες το απόγευμα και τον Γιώργο Σάββενα που έμεινε ελεύθερος απο τον Διαγόρα Βατίου και πλέον κατά μεγάλο ποσοστό έχει ολοκληρώσει τις μεταγραφικές του κινήσεις. Υπενθυμίζεται ότι εκτός του Σάββενα έχουν αποκτηθεί και οι Γεωργαλλής, Γαλανός, Ξύπας, Γιώργος Σαββιδάκης και Κουμπιού. Μέχρι στιγμής δηλαδή είναι στην ουσία η ομάδα που φαίνεται ότι κινείται πιο δυναμικά απο τις υπόλοιπες και αναμφίβολα έχει «κλέψει» τις εντυπώσεις.

ΔΙΓΕΝΗΣ ΚΟΣΚΙΝΟΥ

Άλλαξε η ημερομηνία διεξαγωγής των εκλογών

Την Τετάρτη 15 Ιουνίου και όχι στις 12 του ίδιου μήνα θα πραγματοποιηθεί τελικά η γενική συνέλευση των μελών του Διγενή Κοσκινού που κύριο μέλημά της θα έχει την διενέργεια εκλογών για την ανάδειξη νέου διοικητικού συμβουλίου. Ο λόγος αλλαγής της ημερομηνίας έχει να κάνει με την επιθυμία του γιατρού Γιώργου Παπαϊωάννου να παραστεί στις εργασίες της συνέλευσης (την Κυριακή 12 Ιουνίου θα απουσιάζει λόγω επαγγελματικών υποχρεώσεων). Σύμφωνα λοιπόν με τις τελευταίες εξελίξεις, οι «σίγουροι» νέοι παράγοντες που ενδιαφέρονται για να ασχοληθούν με τα διοικητικά του Διγενή Κοσκινού είναι οι ακόλουθοι:

Γιώργος Παπαϊωάννου, Μιχάλης Ταμπουράς, Γιώργος Μαρκάκης, Νίκος Κωστομοίρης, Γιώργος Πλύγκος και Δημήτρης Μουστάκας. Απο τους «παλιούς» αυτοί που προτίθονται να ασχοληθούν εκ νέου είναι οι Νίκος Ταμπουράς, Μανώλης Ηλιάδης και Τάσος Ψυλλάκης. Ο Μίλτος Ναβροζίδης έχει εκφράσει την επιθυμία του να μην ασχοληθεί ξανά, ωστόσο οι άνθρωποι του Διγενή είναι αποφασισμένοι να τον μεταπείσουν.

Τα παραπάνω ονόματα οριστικοποιήθηκαν κατά την διάρκεια μιας ακόμα συνάντησης που πραγματοποιήθηκε προχθές το βράδυ στα Κοσκινού.

Αλλαγή φιλοσοφίας στον Διαγόρα Βατίου

Διαφορετική θα είναι η φιλοσοφία που θα διέπει τον Διαγόρα Βατίου στο επικείμενο πρωτάθλημα της Α' Κατηγορίας Δωδεκανήσου. Σύμφωνα με τα όσα έγιναν γνωστά, ο σύλλογος της Νότιας Ρόδου δεν θα έχει για στόχο του τον πρωταθλητισμό -όπως είχε γίνει πέρσι- και για τον λόγο αυτό θα κινηθεί και εντελώς διαφορετικά κατά την διάρκεια της μεταγραφικής περιόδου. Στα πλάνα του συλλόγου είναι να αποκτηθούν πέντε παίκτες των οποίων τα μπάτζετ θα είναι χαμηλά ενώ ίσως αναζητηθεί η λύση της απόκτησης και δυο «μικρών» κάτω των 20 ετών.

Δύσκολα για Λινάρδο

Εξαιρετικά δύσκολο θα πρέπει να θεωρείται το ενδεχόμενο να παραμείνει στον Διαγόρα Βατίου και τη νέα αγωνιστική περίοδο ο Στέφανος Λινάρδος. Το γεγονός ότι ο παίκτης θα έχει επαγγελματικές υποχρεώσεις δεν του επιτρέπουν να ασχοληθεί για μια ακόμα χρονιά ως παίκτης και για τον λόγο αυτό το πιθανότερο είναι να μην φορέσει την φανέλα του Διαγόρα.

ΑΝΑΓΕΝΝΗΣΗ ΕΜΠΩΝΑ

Δεν ξεκαθάρισε του Κρητικού

Το αμέσως επόμενο διάστημα αναμένεται να ξεκαθαρίσει αν ο Γιάννης Κρητικός θα βρίσκεται στην τεχνική ηγεσία της Αναγέννησης Έμπωνα και τη νέα αγωνιστική περίοδο. Προχθές το βράδυ είχε την ευκαιρία να συναντηθεί με εκπροσώπους της νέας διοίκησης τους οποίους ενημέρωσε για τις οικονομικές του απαιτήσεις. Αυτοί επιφυλάχθηκαν να απαντήσουν αφού μελετήσουν πρώτα το θέμα.

ΠΡΟΟΔΟΣΠΟΡ

Στο Πανελλήνιο πρωτάθλημα 5Χ5

Σήμερα το απόγευμα ο τελικός στο OASIS



Με μεγάλο ενδιαφέρον και παρουσία αρκετού κόσμου συνεχίστηκε, με τους αγώνες της δεύτερης και τρίτης αγωνιστικής, η τελική φάση του Πανελλαδικού τουρνουά WASH & GO 5X5 by SUPER SPORT που διοργανώνουν, η F.F.F και ο Δήμος Ροδίων στο OASIS SOCCER CLUB.

Τριάντα δύο ομάδες, οι πρώτες κάθε ομίλου, θα αναμετρηθούν μεταξύ τους, με αγώνες νοκ άουτ και οι μισές θα συνεχίσουν στο δρόμο προς τον τελικό που θα γίνει το Σάββατο 4 Ιουνίου και ώρα 19.15.

Αμέσως μετά τον τελικό, οι διοργανωτές φρόντισαν για την άνετη παρακολούθηση του αγώνα ΤΟΥΡΚΙΑ - ΕΛΛΑΔΑ από τους συμμετέχοντες του τουρνουά και απ' όλο τον κόσμο. Εγκατέστησαν τέσσερις γιγαντοοθόνες αποκλειστικά γι' αυτό το λόγο και για να συνδυάσουν, την τελετή λήξης του τουρνουά, με την μεγάλη προσπάθεια της Εθνικής μας ομάδας για πρόκριση στη τελική φάση του Παγκοσμίου κυπέλλου.

ΤΑ ΖΕΥΓΑΡΙΑ

Οι 32 πρώτες ομάδες των ομίλων {έγιναν αυτόματα ζευγάρια, ο 1ος του 1ου ομίλου, με τον 1ο του 2ου ομίλου, του 3ου με του 4ου, του 5ου με του 6ου κ.τ.λ} αγωνιζόταν για την πρόκριση μέχρι αργά το βράδυ. Τα 16 ζευγάρια είναι τα εξής;

Έκσταση - Αρταική
Καλογεράκης F.C. - BARCA
Art of Noise - Barcelona
BCA - Φωνακλάδες
Supermen - Καναρίνια
Καρδίτσα PSC - Οδυσσέας
Ακτωρ - Μάντσεστερ
Crazy Babe - Afana F.C.
Κρυονέρι Κορινθίας - ΠΑΟ Κορωπίου
Θρύλος - Κλίκα
Olympiko - Σκουπίδια
Μουσείο Μπενάκη - Ρεάλ Πατησιεδαδ
PUMA FC - Ακαδημία
Daltons - Mak Club
Βατος Λόκος - Κεραυνός Πολυδρόσου
Ιεράπετρα - Τιρανα

Διευκρινίσεις του Ρ. Ο.Α.

Με αφορμή το χθεσινό δημοσίευμα για τα θερινά μαθήματα τένις που ξεκινά ο Ροδιακός Ομιλος Αντισφαίρισης εσφαλμένα ανακοινώθηκε ότι η συγκέντρωση των γονέων και των φίλων του αθλήματος με τη διοίκηση και τους προπονητές θα γίνει το Σάββατο 11 Ιουνίου, στις 18.00.

Το ορθό, σύμφωνα με χθεσινή διευκρινιστική ανακοίνωση του Ομίλου είναι η επαφή αυτή θα πραγματοποιηθεί τελικά ΣΗΜΕΡΑ, την ίδια ώρα, στις εγκαταστάσεις στο Καρακόνερο. Κατά τα λοιπά τα μαθήματα θ΄ αρχίσουν το άλλο Σάββατο 11 Ιουνίου, σύμφωνα με την χθεσινή πρώτη ανακοίνωση!



➤ Οι πρώτες «ψιλές» έπεσαν χθες το πρωΐ στο γήπεδο 5Χ5 του Παναγιώτη Ζούνη, όπου διεξάγονταν τα προκριματικά του Πανελλήνιου πρωταθλήματος Wash & Go.

● Παίκτες δύο ομάδων ήρθαν στα χέρια και χρειάστηκε να ειδοποιηθεί το «100» για να πέσουν οι τόνοι και να κυλήσει ομαλά η διοργάνωση! Και μη χειρότερα!

➤ «Τζιοβάνι» της κατηγορίας είχαν χαρακτηρίσει πέρυσι το καλοκαίρι κάποιοι μάνατζερ τον Σάσα Νταμιάνοβιτς. Τελικά όπως και ο Βραζιλιάνος του θρύλου ο «Τζίο» της Ρόδου αποδείχτηκε... walker και πήρε το αναμενόμενο πασαπόρτι!

● Οι απανταχού στην υφήλιο φίλοι της Ρόδου, του Διαγόρα και του Κολοσσού και όχι μόνο, τρίβουν τα χέρια τους από χαρά, αφού ήδη ο Ρ/Σ LOVE N.R.G 98 εκπέμπει στο διαδίκτυο ζωντανά και σε πολύ υψηλές ταχύτητες μέσω της διεύθυνσης www.sportmania.gr.

➤ Σύντομα μάλιστα απ΄ ό,τι μαθαίνουμε θα εκπέμπει και δορυφορικά μέσω του δορυφόρου Hellasat 2, με κορυφαία ποιότητα ήχου. Όσον αφορά τον άλλο τοπικό αθλητικό Ρ/Σ ΤΟΠ FM, αυτός εκπέμπει δορυφορικά από τον Hellasat 2, αλλά σε κωδικοποίηση Videoguard. Άραγε για ποιούς;

● Έτσι απ΄ ότι μαθαίνουμε οι αγώνες της Ρόδου, του Διαγόρα και του Κολοσσού θα μεταδίδονται και φέτος ζωντανά από τον ανερχόμενο Ρ/Σ LOVE N.R.G, ενώ ετοιμάζονται και άλλες εκπλήξεις με πλήρη και ζωντανή μετάδοση πρωταθλήματος της Α΄ Κατηγορίας και όχι μόνο!

➤ Άσχετο: η αχαριστία θα πρέπει άμεσα να θεσμοθετηθεί ποινικό αδίκημα με βαρύτατες μάλιστα ποινές καθείρξεως. Μπορεί τότε ο κόσμος μας να γίνει καλύτερος!



SKÅL INTERNATIONAL
RODOS
Professionals in Tourism
501

ΣΥΓΧΑΡΗΤΗΡΙΟ

Το Σκωλ Ρόδου συγχαίρει τα μέλη της Βασίλειο Μηναΐδη, Αντώνιο Καμπουράκη, Ιωάννη Παπαβασιλείου, Μαρία Βασιλάκη, Κων/νο Μηνέττο, (Σκωλ Λίνδου), Άντα Καραγιάννη και Αριστείδη Καμπουρόπουλο, τα οποία εξελέγησαν στις εκλογές της Ένωσης Ξενοδόχων , χαιρετίζει την ανανέωση και εύχεται στο νέο Διοικητικό Συμβούλιο καλή επιτυχία στο έργο του για τον τουρισμό και το καλό του τόπου μας.

Το Διοικητικό Συμβούλιο
Skål International Τμήμα Ρόδου

ΧΛ-4/6

Ανοίγει επίσημα η αυλαία του Ευρωπαϊκού αγώνα Windsurfing



Με την συνέντευξη Τύπου η οποία θα ξεκινήσει στις 6 το απόγευμα στο ξενοδοχείο «Rodos Palace» ανοίγει σήμερα επίσημα η αυλαία του Ευρωπαϊκού Πρωταθλήματος Windsurfing της κλάσης Formula, το οποίο θα εκτυλιχθεί στην παραλία της Ιαλυσού μπροστά από το ξενοδοχείο «Forum Beach» και θα ολοκληρωθεί στις 12 Ιουνίου με την τελετή λήξης. Στην εκδήλωση έχουν προσκληθεί οι εκπρόσωποι όλων των τοπικών αλλά και των πανελλήνιας εμβέλειας Μέσων Μαζικής Επικοινωνίας, πολιτικοί και αθλητικοί φορείς της Ρόδου αλλά και οι χορηγοί, που έχουν αγκαλιάσει την διοργάνωση και έχουν συμβάλει αποφασιστικά στο να θεωρείται εγγυημένη η απόλυτη επιτυχία της. Είναι απαραίτητο να σημειωθεί πως το κομμάτι της ενημέρωσης γύρω από το Ευρωπαϊκό Πρωτάθλημα δεν εξαντλείται ούτε με την αποψινή εκδήλωση του «Rodos Palace», ούτε με την κάλυψη του αγωνιστικού της σκέλους, αφού ο στόχος της προβολής της Ιαλυσού και της Ρόδου στα μάτια των τηλεθεατών από την Ελλάδα και το εξωτερικό είναι για τους διοργανωτές στρατηγικής σημασίας. Είναι χαρακτηριστικό το πρόγραμμα που ακολουθεί καθημερινά το συνεργείο της Tonix Pictures, η οποία έχει αναλάβει την παραγωγή για τα ξένα τηλεοπτικά δίκτυα. Το συνεργείο της έχει ήδη τραβήξει πλάνα από την κοιλάδα των Πεταλούδων, την Φιλέρημο, την πόλη της Ρόδου, την Παλιά Πόλη, το Αρχαίο Στάδιο, την Καλλιθέα, το Φαληράκι με το Water Park και την Λίνδο. Η παραπάνω καταγραφή εικόνων θα δέσει με το Πανευρωπαϊκό Πρωτάθλημα και θα δημιουργήσει ένα ιδιαίτερα ελκυστικό τηλεοπτικό πακέτο, το οποίο θα διανεμηθεί σε όλα τα μεγάλα τηλεοπτικά δίκτυα του εξωτερικού προβάλλοντας το νησί της Ρόδου, το Αιγαίο και ολόκληρη την Ελλάδα. Ιδιαίτερο βάρος δίνεται και στην εγχώρια προβολή της διοργάνωσης και οι πρώτες ζωντανές εικόνες θα αρχίσουν να φεύγουν προς την Αθήνα και από εκεί σε ολόκληρη την Ελλάδα από αύριο, οπότε και θα τεθεί σε λειτουργία το link του Ο.Τ.Ε. Όσο για την ΕΤ1, δεν περιμένει και άρχισε ήδη τις λήψεις με την μόνιμη κάμερα της εκπομπής «Μένουμε Ελλάδα», η οποία θα παραμείνει στην R.W.A. μέχρι τις 31 Οκτωβρίου, γεγονός που ισοδυναμεί με άλλη μία επιτυχία για την διαφημιστική προβολή της Ιαλυσού και του νησιού μας.

Σε ότι αφορά τα τελευταία νέα από την παραλία της Ιαλυσού, στις προπονήσεις μπήκαν από χθες οι αθλητές και οι αθλήτριες της Τουρκίας, της Λετονίας, της Εσθονίας και οι υπόλοιποι των αποστολών της Ολλανδίας και του Βελγίου, που έφτασαν χθες, ενώ οι αφίξεις όλων των αποστολών θα έχουν ολοκληρωθεί μέχρι αύριο. Επί της ουσίας δεν έχει αλλάξει τίποτα σε σχέση μα τα ισχύοντα των τελευταίων ημερών. Οι καιρικές συνθήκες χαρακτηρίζονται από όλους τους αθλητές ιδανικές και η εικόνα των προπονήσεων υπόσχεται μία συναρπαστική αγωνιστική εβδομάδα, η οποία θα είναι άρτια και από οργανωτικές πλευράς. Τα συνεργεία του Δήμου της Ιαλυσού έχουν ολοκληρώσει τις απαιτούμενες εργασίες τόσο στον τόπο διεξαγωγής του αγώνα, όσο και στην γύρω περιοχή, ενώ η άριστη φιλοξενία παραμένει το μόνιμο θέμα συζήτησης μεταξύ των μελών των ξένων αποστολών.

Ακριβώς όπως έγινε και χθες το βράδυ μετά το πάρτι που διοργάνωσε το Bo Club προς τιμήν των παρεβρισκομένων.

Τέλος, υπενθυμίζεται πως όσοι θέλουν να ενημερώνονται λεπτό προς λεπτό μέσω εικόνας για τις εξελίξεις του Πανευρωπαϊκού Πρωταθλήματος, έχουν την δυνατότητα να μπαίνουν στην ιστοσελίδα www.rwa.gr και να παρακολουθούν σε ζωντανή μετάδοση όλα όσα θα συμβαίνουν. Την επιμέλεια της παραπάνω καινοτομίας έχει η Cytex με την στήριξη της ΟΤΕΝΕΤ.

Προκηρύχθηκε από τον Δ.Ο.Ν.Α. το Εργασιακό Τουρνουά Ποδοσφαίρου

Θα ξεκινήσει στις 22 Ιουνίου 2005

Οπως κάθε χρόνο έτσι και φέτος, ο Δημοτικός Οργανισμός Νεολαίας και Άθλησης Ροδίων θα διοργανώσει φέτος, για 14η συνεχόμενη χρονιά το εργασιακό τουρνουά ποδοσφαίρου Υπηρεσιών και Επιχειρήσεων.

Χθες δόθηκε στη δημοσιότητα η σχετική προκήρυξη του τουρνουά, το οποίο θα ξεκινήσει στις 22 Ιουνίου, χωρίς ωστόσο να έχει γίνει ακόμη γνωστοποιό η ποια γήπεδα θα φιλοξενήσουν τη διοργάνωση!

Αναλυτικότερα, η προκήρυξη των αγώνων:

Αρθρο 1ο
ΣΤΟΧΟΣ ΤΟΥ ΤΟΥΡΝΟΥΑ

Το τουρνουά Υπηρεσιών και Επιχειρήσεων ποδοσφαίρου Ρόδου σαν θεσμός έχει στόχο την άθληση των υπαλλήλων που συμμετέχουν και τη γνωριμία μεταξύ τους.

Λόγω της σημασίας του είναι επιβεβλημένο να διεξάγεται κάτω από ορισμένους σταθερούς και διαρκείς κανόνες, ώστε να καθίσταται κατ΄ αυτόν τον τρόπο ωφελιμότερη η διεξαγωγή του.

Αρθρο 2ο
ΔΙΟΡΓΑΝΩΤΗΣ ΦΟΡΕΑΣ

Τη διοργάνωση του τουρνουά αυτού αναλαμβάνει ο Δ.Ο.Ν.Α. (Δημοτικός Οργανισμός Νεολαίας & Άθλησης) Ρόδου με υπεύθυνη την Οργανωτική Επιτροπή.

Αρθρο 3ο
ΧΡΟΝΟΣ ΔΙΕΞΑΓΩΓΗΣ

Το τουρνουά θα ξεκινήσει την Τετάρτη 22 Ιουνίου 2005. Οι δηλώσεις συμμετοχής θα παραλαμβάνονται στα γραφεία του Δ.Ο.Ν.Α. καιιι θα υποβληθούν μέχρι και την Παρασκευή 17 Ιουνίου 2005 και ώρα 11 π.μ.

Αρθρο 4ο
ΣΥΣΤΗΜΑ ΔΙΕΞΑΓΩΓΗΣ

Το τουρνουά θα διεξάγεται σε ένα ή δύο ομίλους ανάλογα με τις συμμετοχές που θα υποβληθούν.

Στην περίπτωση των δύο ομίλων θα γίνει κλήρωση μεταξύ των ομάδων για τον καταρτισμό των ομίλων.

Η βαθμολογία για μεν την νίκη είναι τρεις (3) βαθμοί, ένας (1) για την ισοπαλία και μηδέν (0) για την ήττα.

Στην περίπτωση των δύο ομίλων στην ημιτελική φάση θα προκριθούν οι δύο πρώτοι του κάθε ομίλου σε μονούς αγώνες με την εξής σειρά: Α1 -Β2, Α2-Β1. Σε περίπτωση ισοπαλίας θα ακολουθείται 15λεπτη παράταση (2Χ7,30 λεπτά) και αν έχουμε πάλι ισόπαλο ,αποτέλεσμα θα εκτελεσθούν από πέντε πέναλτι.

Οι νικητές θα προκριθούν στον μεγάλο τελικό και οι ηττημένοι στο μικρό τελικό.

Αρθρο 5ο
ΔΙΑΙΤΗΤΕΣ - ΔΙΑΡΚΕΙΑ ΑΓΩΝΩΝ

1. Υπεύθυνη για την εξασφάλιση του γηπέδου είναι η Οργανωτική Επιτροπή του τουρνουά.

2. Η διάρκεια των αγώνων θα είναι 60΄ σε δύο ημίχρονα των 60΄ το καθένα.

3. Σε περίπτωση που ισοβαθμήσουν δύο ομάδες για την πρόκριση στην τελική τετράδα θα μετρήσει πρώτα απ΄ όλα το αποτέλεσμα που έφεραν στον μεταξύ τους αγώνα και εάν έφεραν και εκεί ισόπαλο, αποτέλεσμα θα μετρήσει η συνολική διαφορά τερμάτων, αν και εκεί δε έχουμε ισοπαλία, θα κτυπηθούν από 5 πέναλτι.

4. Κάθε ομάδα θα δηλώνει στο Φ.Α. μέχρι 15 ποδοσφαιριστές θ΄ αγωνίζονται 5 ποδοσφαιριστές με απεριόριστες αλλαγές. Οι αλλαγές θα γίνονται χωρίς να σταματάει ο χρόνος κατά τη διάρκεια του αγώνα.

Σε περίπτωση ισοβαθμίας περισσότερων των δύο ομάδων θα προκριθεί ομάδα, η οποία θα συγκεντρώσει τους περισσότερους βαθμούς από τη μεταξύ τους ειδική βαθμολογία στους αγώνες κατάταξης.

5. Οι ημέρες διεξαγωγής των αγώνων θα ανακοινωθούν από την Επιτροπή Ποδοσφαίρου. Η ημέρα μπορεί ν΄ αλλάξει λόγω βεβαιωμένης ανωτέρας βίας κάποιας ομάδας μόνο από την Επιτροπή Ποδοσφαίρου.

6. Σε πειθαρχικά παραπτώματα των αγωνιζομένων θα επιβάλλονται ποινές σύμφωνα με τις διατάξεις του Κ.Α.Π.

7. Οτι δεν προβλέπεται στην παρούσα προκήρυξη θα εφαρμόζονται οι διατάξεις του Κ.Α.Π.

Αρθρο 6ο
ΦΥΛΛΑ ΑΓΩΝΩΝ

Το σχετικό φύλλο αγώνα θα συντάσσεται από τον Διαιτητή σε τρία (3) αντίτυπα. Το ένα θα προσκομίζει ο διαιτητής την επόμενη ημέρα στα γραφεία του Δ.Ο.Ν.Α. οι δε αρχηγοί των διαγωνιζόμενων ομάδων θα λαμβάνουν από ένα αντίγραφο.

Αρθρο 7ο
ΑΔΥΝΑΜΙΑ ΣΥΜΜΕΤΟΧΗΣ - ΔΙΑΚΟΠΗ ΑΓΩΝΑ

1. Ομάδα που δεν μπορεί να πάρει μέρος σε κάποιο αγώνα πρέπει να ειδοποιήσει την Επιτροπή Ποδοσφαίρου δύο (2) τουλάχιστον ημέρες πριν την τέλεση του αγώνα.

2. 2. Αν η μη συμμετοχή δεν οφείλεται σε λόγους ανωτέρας βίας, η υπαίτια ομάδα θα χάνει τον αγώνα και από την βαθμολογία της θα αφαιρούνται τρεις (3) βαθμό ο δε αγώνας θα κατακυρώνεται υπέρ της άλλης ομάδας με τέρματα δύο (2) - μηδέν (0).

3. Ομάδα που δεν αγωνίστηκε αδικαιολόγητα σε δύο (2) αγώνες, θα αποκλείεται από την συνέχεια του τουρνουά. Σε περίπτωση που υπολείπονται αγώνες θα κατακυρωθούν υπέρ των αντιπάλων της με τέρματα και βαθμούς 2-0.

Αρθρο 8ο
ΟΡΟΙ ΣΥΜΜΕΤΟΧΗΣ ΣΤΟΥΣ ΑΓΩΝΕΣ

1. Σε κάθε ομάδα μπορούν να αγωνίζονται μόνο μέλη - εργαζόμενοι της Υπηρεσίας και Επιχειρήσεων.

2. Κάθε ομάδα οφείλει έγκαιρα να υποβάλλει στη διοργανώτρια αρχή κατάσταση 20 αθλούμενων μελών με την ταυτότητα και φωτογραφίες για την έκδοση δελτίων συμμετοχής.

3. 3. Η κατάσταση των αθλούμενων μελών θα υπογράφεται από τον Προϊστάμενο της υπηρεσίας Οικονομικής Εκκαθάρισης και θα βεβαιώνεται η υπαλληλική σχέση από το Διευθυντή της υπηρεσίας ή της επιχείρησης. Επίσης τα δελτία συμμετοχής θα υπογράφονται από Ιατρό Ειδικό Παθολόγο Καρδιολόγο ο οποίος θα επιβεβαιώνει την υγεία των δηλωθέντων.

4. Σε περίπτωση που αποδειχθεί ότι από κάποια ομάδα δηλώθηκε αθλούμενος ο οποίος δεν ανήκει στην υπηρεσία ή την Α.Ε. που έχει υποβάλλει δήλωση, αυτή θα υποβάλλεται άμεσα από το τουρνουά και θα απαγορευτεί η συμμετοχή της και σε μελλοντικά τουρνουά του ΔΟΝΑ.

5. ΑΠΑΓΟΡΕΥΕΤΑΙ ΝΑ ΑΓΩΝΙΖΟΝΤΑΙ ΣΤΟ ΤΟΥΡΝΟΥΑ ΕΝ ΕΝΕΡΓΕΙ ΠΟΔΟΣΦΙΑΡΙΣΤΕΣ.

Εν ενεργεία είναι ο ποδοσφαιριστής που στην ποδοσφαιρική περίοδο 2004-2005 συμμετείχε σε επίσημους αγώνες που διοργάνωσε η ΕΠΣΔ.

Αρθρο 9ο
ΕΝΣΤΑΣΕΙΣ

Ενστάσεις υποβάλλονται απ΄ τον εκπρόσωπο των διαγωνιζόμενων ομάδων οι οποίες αναγράφονται στο Φύλλο Αγώνων από τον αρχηγό της ομάδας κατά την τέλεσή του. ι ενστάσεις θα εκδικάζονται από την Επιτροπή Ποδοσφαίρου, εφ΄ όσον έχουν υποστηριχθεί. Σε περίπτωση που η επόμενη μέρα τέλεσης του αγώνα είναι αργία οι ενστάσεις μπορούν να υποβληθούν την επόμενη εργάσιμη ημέρα.

Αρθρο 10ο
ΟΙΚΟΝΟΜΙΚΕΣ ΥΠΟΧΡΕΩΣΕΙΣ

1. Κάθε ομάδα πριν την έναρξη του τουρνουά και με τη δήλωση συμμετοχής της θα καταβάλει παράβολο 150 ευρώ στον ΔΟΝΑ και θα της εκδίδεται σχετική απόδειξη είσπραξης.

2. Η ένσταση θα υποστηρίζεται με παράβολο 50 ευρώ.

3. Κάθε ομάδα που δεν έχει εκπληρώσει τις οικονομικές της υποχρεώσεις δεν έχει δικαίωμα συμμετοχής.

Αρθρο 11ο
ΕΠΑΘΛΑ

Στις τρεις πρώτες ομάδες θ΄ απονεμηθούν ΚΥΠΕΛΛΑ.

Επίσης ειδικό ΕΠΑΘΛΟ θα δοθεί στην ομάδα που θα συγκεντρώσει τις περισσότερες ΜΠΛΕ κάρτες τις οποίες θα δείχνουν οι διαιτητές σε αθλητές που με τις ενέργειες τους προβάλουν το «ΕΥ ΑΓΩΝΙΖΕΣΘΑΙ».

Αρθρο 12ο
ΟΡΓΑΝΩΤΙΚΗ ΕΠΙΤΡΟΠΗ

Την καλή και ομαλή διεξαγωγή του τουρνουά θα ελέγχει η Οργανωτική Επιτροπή που θα είναι πενταμελής και θα αποτελείται από τους:

1) Θανάση Μπαράκα (Πρόεδρος ΔΟΝΑ Ροδίων)

2) Γιώργο Συμεωνίδη (Μέλος Δ.Σ. ΔΟΝΑ Ροδίων)

3) Βασίλη Κουγιό (Μέλος Δ.Σ. ΔΟΝΑ Ροδίων)

4) Μιχάλη Βεργωτή (Μέλος Δ.Σ. ΔΟΝΑ Ροδίων)

5) Γιώργο Ευγενικό (Μέλος Δ.Σ. ΔΟΝΑ Ροδίων).

ΝΑΥΤΑΘΛΗΤΙΚΟ ΚΕΝΤΡΟ
NOP
από το 1947
X 5273-14/6

Θερινά τμήματα απασχόλησης παιδιών για την εκμάθηση ναυταθλημάτων από 15 Ιουν. έως 15 Σεπ.

ΚΟΛΥΜΒΗΣΗΣ · ΙΣΤΙΟΠΛΟΙΑΣ · ΚΩΠΗΛΑΣΙΑΣ · ΚΑΝΟΕ ΚΑΓΙΑΚ · ΥΔΑΤΟΣΦΑΙΡΙΣΗΣ · ΤΡΙΑΘΛΟΥ

Πτυχιούχοι έμπειροι Γυμναστές • Θέσεις περιορισμένες • πολιτισμένο περιβάλλον • Εξυπηρετήσεις γονιών

Εγγραφές: 1-14 Ιουν. (Δευτ.-Παρ. 10.00-16.00) · Σαβ. 10.00-13.00) Πλ. Κουντουριώτη 9 • Τηλ. 22410 38043



Στο φινάλε θέλει τη νίκη...

Ο Α.Σ. Δωδεκάνησος υποδέχεται στις 18:00 τον Κένταυρο Θεσσαλονίκης και με το ροζ φύλλο θα τερματίσει στην τέταρτη θέση της Α' Εθνικής στο μπάσκετ με καρότσι! Χωρίς Τσιγκόλη και Μούνδρο οι Ροδίτες στην Κρεμαστή

Με νίκη θέλει να κλείσει τη φετινή επιτυχημένη χρονιά ο Α.Σ. Δωδεκάνησος, στην Α' Εθνική μπάσκετ με καρότσι. Η ροδίτικη ομάδα θα φιλοξενήσει στις 18:00 (Κρεμαστή) τον Κένταυρο Θεσσαλονίκης και έχει πολλούς λόγους προκειμένου να κατακτήσει το πολύτιμο δίποντο. Ο σημαντικότερος έχει να κάνει με το βαθμολογικό κίνητρο των γηπεδούχων, οι οποίοι κερδίζοντας τους Θεσσαλονικείς θα κατακτήσουν την τέταρτη θέση, ότι και να κάνει ο Α.Σ.Κ.Α. Αμαρουσίου κόντρα στον Θεσσαλό. Σε διαφορετική περίπτωση ο Κένταυρος θα μπει στο...καρέ, ενώ ο Α.Σ. Δωδεκάνησος θα πέσει λογικά στην έκτη θέση. Από κει και πέρα ένα σημαντικό κομμάτι είναι το γόητρο των Ροδιτών για το ροζ φύλλο μετά τις τρεις διαδοχικές ήττες που γνώρισε απ' τους Αργοναύτες Βόλου, τον Π.Α.Σ.Κ.Α. Ελληνικά Πετρέλαια και τον Α.Σ.Κ.Α. Αμαρουσίου.

Το έργο του Α.Σ. Δωδεκάνησος δεν θα είναι εύκολο, καθώς οι φιλοξενούμενοι θα κυνηγήσουν τη νίκη για τους ίδιους λόγους και ως εκ τούτου όσοι βρεθούν στο κλειστό γυμναστήριο της Κρεμαστής θα έχουν την ευκαιρία να παρακολουθήσουν ένα πολύ αμφίρροπο παιχνίδι. Τη φανέλα του ροδίτικου συλλόγου δεν θα φορέσουν σήμερα, ο Μιχάλης Τσιγκόλης λόγω επαγγελματικών υποχρεώσεων και ο Νίκος Μούνδρος που τιμωρήθηκε απ' τη διοίκηση στο ματς με τους Αργοναύτες Βόλου. Από κει και πέρα θα επιστρέψει στο παρκέ ο Βενιζέλος Χωραφίτης, ενώ οι υπόλοιποι θα αγωνιστούν κανονικά.

Το παρκέ της Κρεμαστής θα πατήσουν οι: Δαούλας, Χατζηδημητρίου, Καρατζιάς, Μεταξενίου, Μιχαήλου, Χωραφίτης, Στεφάνου, Καλούδης, Χαμαντίν και Αναγνώστης.



Με νίκη θέλει να κλείσει τη φετινή χρονιά ο Α.Σ. Δωδεκάνησος

ΤΟ ΠΡΟΓΡΑΜΜΑ ΤΗΣ 18ης ΑΓΩΝΙΣΤΙΚΗΣ

Ολοι σχεδόν οι γηπεδούχοι έχουν καθαρά τον πρώτο λόγο στα υπόλοιπα παιχνίδια της Α' Εθνικής. Ο πρωταθλητής Ελλάδας Π.Α.Σ.Κ.Α. Ελληνικά Πετρέλαια δεν θα δυσκολευτεί να κερδίσει τον Μέγα Αλέξανδρο που υποβιβάζεται στη Β' Εθνική, ενώ τον πρώτο λόγο για τη νίκη έχουν οι Αετοί Αθηνών απέναντι στον Αστέρα Τρικάλων. Τέλος ο Α.Σ.Κ.Α. Αμαρουσίου με νίκη κόντρα στον Θεσσαλό θα τερματίσει στην πέμπτη θέση ξεπερνώντας στη βαθμολογία τον ηττημένο της συνάντησης Α.Σ. Δωδεκάνησος- Κένταυρος Θεσσαλονίκης.

ΣΗΜΕΡΑ:

Μπάρα Τρικάλων (17:00): Αστέρας Τρικάλων-Αετοί Αθηνών (Ράγγος- Παπαδημητρίου)

Σπύρος Λούης (15:00): Α.Σ.Κ.Α. Αμαρουσίου- Θεσσαλός (Σέρρας Πλ.- Κορομηλάς)

Κρεμαστή (18:00): Α.Σ. Δωδεκάνησος- Κένταυρος Θεσσ. (Μπίκας - Κουνελές Η.)

ΑΥΡΙΟ:

Ζοφριά (15:00): Π.Α.Σ.Κ.Α. Ελλ. Πετρ. - Μέγας Αλέξανδρος (Καραβίτης - Ντάβαρης)

• Ρεπό έχουν οι Αργοναύτες Βόλου

Η ΒΑΘΜΟΛΟΓΙΑ/17η ΑΓΩΝΙΣΤΙΚΗ

1.Π.Α.Σ.Κ.Α. Ελληνικά Πετρ.	30	15-0	1.071-535(+536)
2.Αετοί Αθηνών	27	12-3	927-658(+269)
3.Αργοναύτες Βόλου	27	11-5	825-661(+164)
4.Κένταυρος Θεσσαλονίκης	23	8-7	676-770(-94)
5.Α.Σ. Δωδεκάνησος	23	8-7	692-701(-9)
6.Α.Σ.Κ.Α. Αμαρουσίου	22	7-8	679-771(-92)
7.Θεσσαλός	20	5-10	639-740(-101)
8.Μέγας Αλέξανδρος	16	1-14	567-893(-326)
9.Αστέρας Τρικάλων	16	1-14	531-878(-347)

*Οι Αργοναύτες Βόλου δεν έχουν εκτίσει το ρεπό τους

Η νέα Β' Κατηγορία...

13 σωματεία έχουν το δικαίωμα συμμετοχής στο επόμενο πρωτάθλημα, ωστόσο το πιο πιθανό είναι ότι θα πάρουν μέρος μόλις 7! Νέες προσπάθειες για την επανίδρυση του Α.Ε.Ρ.Α.

Ένα απ' τα καλύτερα φετινά πρωταθλήματα διεξήχθη φέτος στη Β' Κατηγορία, καθώς το ενδιαφέρον παρέμεινε αμείωτο σχεδόν μέχρι την τελευταία αγωνιστική. Η «Π» έκανε μία πρώτη έρευνα σχετικά με τις ομάδες που θα πάρουν μέρος στη νέα διοργάνωση της Τ.Ε. Ε.Ο.Κ. Δωδεκανήσου. Βέβαια το να προβλέψει κανείς ποιες ομάδες θα κατέβουν στο νέο πρωτάθλημα κάθε άλλο παρά εύκολο μπορεί να θεωρηθεί, όμως τα πράγματα είναι σχεδόν ξεκάθαρα. Στη Β' Κατηγορία περιόδου 2005-06 θα έχουν δικαίωμα συμμετοχής 13 σωματεία, ωστόσο δύσκολα θα μπορέσουν να πάρουν μέρος περισσότεροι από 8 συλλόγους. Τα σωματεία που δικαιούνται να πάρουν μέρος στη Β' Κατηγορία είναι τα εξής: Ζέφυρος, Κλεόβουλος Λίνδου, Δ.Α.Ν.Σ. Δωριεύς, Α.Ο. Σύμης, Σταυρός Καλυθιών, Ήλιος Ιαλυσού, Ελπίδα Πεταλούδων, Α.Ε.Ρ. Αφάντου, Αίολος Κεφάλου, Α.Ο. Αρχαγγέλου, Εύελπις Ψίνθου, Α.Ο. Παντηλιακός και Άγιος Νικόλαος Παστίδας.



Ζέφυρος και Α.Ο. Σύμης θα συμμετέχουν σίγουρα στο νέο πρωτάθλημα της Β' Κατηγορίας

ΟΙ ΕΠΤΑ ΣΙΓΟΥΡΟΙ

Σύμφωνα με τα όσα έχουν γίνει γνωστά σίγουρη θεωρείται η παρουσία επτά ομάδων στη Β' Κατηγορία. Ο Δ.Α.Ν.Σ. Δωριεύς που υποβιβάστηκε απ' την Α' Ανδρών θα δηλώσει «παρών» παρά τα προβλήματα και την ενδεχόμενη φυγή του προέδρου της ομάδας Τάσου Βογιατζόγλου.

Ο Σταυρός Καλυθιών θα επιδιώξει να πετύχει αυτό που δεν κατάφερε φέτος, ενώ τον ίδιο στόχο θα έχει και ο Α.Ο. Σύμης που αγωνίστηκε για τελευταία φορά στην Α' Κατηγορία τη σεζόν 2001-02. Δεδομένη θα πρέπει να θεωρείται η παρουσία του Ζέφυρου, καθώς και της Ελπίδας Πεταλούδων που θα προσπαθήσει να ενισχυθεί και να παίξει πρωταγωνιστικό ρόλο. Ο Κλεόβουλος Λίνδου θα παλέψει φιλότιμα, ενώ το «παρών» θα δώσει για μία ακόμη χρονιά και ο Ήλιος Ιαλυσού με στόχο να ξεκολλήσει απ' τον πάτο της βαθμολογίας.

ΟΙ ΥΠΟΛΟΙΠΕΣ

Από κει και πέρα ερωτηματικό παραμένει το τι θα κάνει ο Α.Ε.Ρ. Αφάντου. Οι προσπάθειες που έγιναν τα τελευταία χρόνια για την επανίδρυση της ομάδας, έπεσαν στο κενό, ωστόσο εκφράζεται η αισιοδοξία για κάτι καλό ενόψει της νέας αγωνιστικής περιόδου. Από κει και πέρα πολύ δύσκολα θα επαναλειτουργήσουν, ο Α.Ο. Παντηλιακός (δεν συμμετείχε πέρσι στην Α' Κατηγορία) και ο Άγιος Νικόλαος Παστίδας, ενώ θα απέχουν εκ νέου οι, Αίολος Κεφάλου, Α.Ο. Αρχαγγέλου και Εύελπις Ψίνθου. Για τον τελευταίο υπάρχει μία μικρή πιθανότητα να ξεκινήσουν κινήσεις με σκοπό να λειτουργήσει ξανά.

Από καλοκαίρι, φθινόπωρο...

Συντομα θα γινουν γνωστά τα ονόματα των προπονητών που θα έρθουν τον Σεπτέμβριο στη Ρόδο για το σεμινάριο του Σ.Ε.Π.Κ.

Τον επόμενο Σεπτέμβριο θα πραγματοποιηθεί όπως είναι γνωστό το σεμινάριο που θα διοργανώσει το παράρτημα του Σ.Ε.Π.Κ. στη Ρόδο.

Τα μέλη-προπονητές επρόκειτο να το οργανώσουν κατά τη διάρκεια του Ιουνίου ωστόσο αποφάσισαν ότι θα ήταν προτιμότερο να γίνει το φθινόπωρο με την παρουσία γνωστών προπονητών. Ήδη βέβαια έχουν γίνει συζητήσεις με πολλούς απ' αυτούς, όπως με τον Παναγιώτη Γιαννάκη και τον Μπάνε Πρέλεβιτς. Δεν αποκλείεται ο πρώτος να έρθει στη Ρόδο για καλοκαιρινές διακοπές, οπότε και θα προγραμματιστεί η επίσκεψη του στο νησί για το σεμινάριο. Πάντως οι Ροδίτες προπονητές δεν σκοπεύουν να μείνουν με σταυρωμένα τα χέρια και δεν αποκλείεται να προγραμματίσουν κι άλλες εκδηλώσεις, ενώ σε σύντομο χρονικό διάστημα θα συναντηθούν για να μιλήσουν για θέματα γενικού περιεχομένου.

Άλλωστε μετά την περσινή επιτυχία με τον ερχομό του Ζέλικο Ομπράντοβιτς η συνέχεια πρέπει να είναι ανάλογη, κάτι το οποίο θεωρείται δεδομένο αφού οι προπονητές της Ρόδου έχουν οργανωθεί σε σημαντικό βαθμό και ήδη έχουν δραστηριοποιηθεί σε πολλές εκδηλώσεις.

Ανοιχτά πολλά μέτωπα...

Απ' την ερχόμενη Δευτέρα θα δρομολογηθούν σημαντικές εξελίξεις στον Κολοσσό σχετικά με τη σύσταση της Κ.Α.Ε, τις ανανεώσεις των συμβολαίων και το μπάτζετ πάνω στο οποίο θα κινηθεί η ροδίτικη ομάδα

Υπό τις οδηγίες του Βενέτη Θωμίδη και του Μιχάλη Κουταλιανού συνεχίστηκαν χθες οι προπονήσεις στις τάξεις του Κολοσσού, αφού ο Βασίλης Φραγκιάς βρίσκεται στην Αθήνα για μία κοινωνική του υποχρέωση αλλά και προκειμένου να έχει σειρά συναντήσεων με εκπροσώπους αθλητών. Η επιστροφή του Αθηναίου τεχνικού θα γίνει την επόμενη Τετάρτη και μέχρι τότε τίποτα δεν πρόκειται να παρουσιάσει σημαντική εξέλιξη. Τον τελευταίο καιρό στο στρατόπεδο της ομάδας δεν υπάρχει ιδιαίτερη κίνηση, αφού πρώτος στόχος του Κολοσσού είναι να καθοριστεί το μπάτζετ της ομάδας και στη συνέχεια να ξεκινήσουν οι επίσημες επαφές.

Ήδη ο 44χρονος κόουτς έχει μιλήσει με όλους τους αθλητές που αποτέλεσαν φέτος τον βασικό κορμό της ομάδας και όπως έγραψε η «Π», έχει κατασταλάξει ήδη ποιους θέλει τη νέα αγωνιστική περίοδο στην ομάδα. Σκοπός του έμπειρου προπονητή είναι να κρατήσει τον βασικό κορμό,



Στην αναμονή των εξελίξεων βρίσκονται όλοι στον Κολοσσό

καθώς επιτυχημένη συνταγή δεν αλλάζει. Βέβαια η Α1 διαφέρει απ' την Α2 και για το λόγο αυτό θα γίνουν οι ανάλογες διορθωτικές κινήσεις ουσίας και όχι εντυπωσιασμού. Η αλήθεια είναι ότι υπάρχουν πολλά μέτωπα ανοιχτά στον Κολοσσό, τα οποία σε σύντομο χρονικό διάστημα θα πρέπει να κλείσουν ώστε να ξεκινήσει άμεσα ο σχεδιασμός της ομάδας ενόψει της νέας αγωνιστικής περιόδου.

Από κει και πέρα ένα απ' τα βασικά θέματα που απασχολεί τους «θαλασσί» είναι και τα εισιτήρια διαρκείας για τα οποία ήδη υπάρχει μεγάλο ενδιαφέρον από κατοίκους της Ρόδου αλλά και των γύρω νησιών.

Τα 700 περίπου εισιτήρια που θα κυκλοφορήσουν θα τεθούν σε κυκλοφορία σε σύντομο χρονικό διάστημα και αναμένεται να γίνουν ανάρπαστα απ' τους φίλους του Κολοσσού που σκοπεύουν να μετατρέψουν το «Βενετόκλειο» σε μία απ' τις πλέον δυνατές έδρες του πρωταθλήματος. Εξάλλου απ' την ερχόμενη Δευτέρα θα ξεκινήσουν ουσιαστικά οι διαδικασίες για τη σύσταση Καλαθοσφαιρικής Ανώνυμης Εταιρείας (Κ.Α.Ε.). Εύλογα απαιτούνται κάποιες γραφειοκρατικές κινήσεις με τις οποίες θα ασχοληθεί ο Γιώργος Ματσαμάς. Τέλος με εντατικούς ρυθμούς προχωρούν τα έργα στο «Βενετόκλειο» και η διοίκηση του Κολοσσού φέρεται ικανοποιημένη απ' την πορεία τους, αφού υπολογίζεται ότι το «νέο» γήπεδο θα είναι έτοιμο το αργότερο μέχρι τις πρώτες μέρες του Αυγούστου, οπότε και θα ελεγχθεί από αντιπροσωπεία του Ε.Σ.Α.Κ.Ε. για το αν πληροί τις προϋποθέσεις για τη διεξαγωγή αγώνων της Α1.

Στο Πανόραμα για το σεμινάριο...

Ο Σάκης Καλαμπόκας και ο Γιώργος Χατζηκαλημέρης θα ταξιδέψουν σήμερα για τη Θεσσαλονίκη προκειμένου να παρακολουθήσουν το 4ο διεθνές σεμινάριο για μικρές ηλικίες

Στη Θεσσαλονίκη βρίσκονται από χθες, ο τεχνικός του Γ.Σ. Διαγόρας Σάκης Καλαμπόκας και ο ομόλογός του στον Γ.Α.Σ. Ιάλυσος Γιώργος Χατζηκαλημέρης.

Οι δύο έμπειροι τεχνικοί ταξίδεψαν στη συμπρωτεύουσα και από σήμερα το πρωί θα δώσουν το «παρών» στο κλειστό γυμναστήριο του Πανοράματος προκειμένου να παρακολουθήσουν το 4ο διεθνές σεμινάριο μικρών ηλικιών. Πρόκειται για ένα ιδιαίτερα σημαντικό σεμινάριο στο οποίο προσκεκλημένοι είναι, ο Γάλλος Lucien Legrand, ο Λιθουανός Algis Millionas και ο Σπύρος Κέλλης.

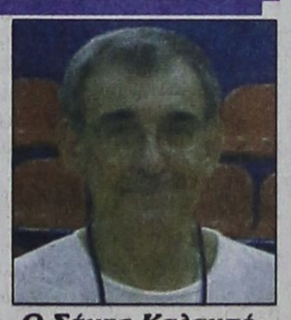

Ο Σάκης Καλαμπόκας βρίσκεται από χθες το βράδυ στη Θεσσαλονίκη

Το συγκεκριμένο σεμινάριο αποτελεί τη συνέχεια μίας επιτυχημένης σειράς των τριών προηγούμενων που προηγήθηκαν και που οδήγησαν στην ανάγκη της θεσμοθέτησης ενός ξεχωριστού ραντεβού που αφορά τις μικρές ηλικίες.

Ο Σάκης Καλαμπόκας και ο Γιώργος Χατζηκαλημέρης θα έχουν την ευκαιρία να ενημερωθούν από έμπειρους προπονητές, αφού οι Legrand και Millionas έχουν διατελέσει ομοσπονδιακοί τεχνικοί στις πατρίδες τους, ενώ ο Κέλλης ήταν πρώην υπεύθυνος για τη φυσική κατάσταση Εθνικών ομάδων και συλλόγων της Α1.

ΤΟ ΠΡΟΓΡΑΜΜΑ ΤΟΥ ΣΕΜΙΝΑΡΙΟΥ

ΣΗΜΕΡΑ:

(08:30-09:15): Εγγραφές

(09:15): Έναρξη σεμιναρίου-χαιρετισμοί

(09:30-11:00): Τεχνικές ταχύτητας και ταχυδύναμης (Σπύρος Κέλλης)

(11:30-13:00): Βασικές αρχές στη διδασκαλία των επιθετικών δεξιοτήτων σε αθλητές ηλικίας 9-12 ετών (Algis Millionas)

(17:00-18:30): Διδασκαλία βασικών τεχνικών επιδεξιοτήτων σε αθλητές ηλικίας 9-12 ετών (Lucien Legrand)

(19:00-20:30): Ανάπτυξη αλτικότητας και δύναμης (Σπύρος Κέλλης)

ΑΥΡΙΟ(05/06):

(09:30-11:00): Βασικές αρχές στη διδασκαλία των αμυντικών δεξιοτήτων σε αθλητές ηλικίας 9-11 ετών

(11:30-13:00): Μεθοδική διδασκαλία της επιδεξιότητας του σουτ σε αθλητές ηλικίας 13-15 ετών (Lucien Legrand)

Ξεκινούν οι σχολές...

Το διήμερο 6-7 Ιουνίου θα λειτουργήσουν σε Αθήνα και Θεσσαλονίκη οι σχολές Β' και Γ' Κατηγορίας

Η Γενική Γραμματεία Αθλητισμού ενέκρινε τη λειτουργία των σχολών προπονητών καλαθοσφαίρισης για τις πόλεις της Αθήνας και της Θεσσαλονίκης. Ακολουθούν οι τελικές ημερομηνίες διεξαγωγής των μαθημάτων για την κάθε κατηγορία.

ΑΘΗΝΑ

Γ΄ ΚΑΤΗΓΟΡΙΑ από 06/06/05 μέχρι 01/07/05

Β΄ ΚΑΤΗΓΟΡΙΑ από 07/06/05 μέχρι 24/06/05

Α΄ ΚΑΤΗΓΟΡΙΑ από 27/06/05 μέχρι 08/07/05

ΘΕΣΣΑΛΟΝΙΚΗ

Γ΄ ΚΑΤΗΓΟΡΙΑ από 06/06/05 μέχρι 01/07/05

Β΄ ΚΑΤΗΓΟΡΙΑ από 06/06/05 μέχρι 24/06/05

Οι αιτήσεις υποβάλλονται στη Γενική Γραμματεία Αθλητισμού (Γ.Γ.Α.). Για οποιαδήποτε διευκρίνιση επικοινωνήστε με τη γραμματεία του Σ.Ε.Π.Κ. στο τηλέφωνο 210-9532602 / 2310-489244 ή με τη Γενική Γραμματεία Αθλητισμού (Γ.Γ.Α.) στο τηλέφωνο 210-6496000.

Προτάθηκαν Χατζημπύρος και Γεωργαντάς...

Ο Γ.Σ. Διαγόρας απλώνει τα δίχτυα του στην Βόρεια Ελλάδα. Ο πρώτος είναι 23 ετών και είναι «καθαρό» 5άρι (2.08) παίζοντας φέτος στην Α.Ε. Λάρισας, ενώ ο δεύτερος είναι 21 ετών έχει ύψος 1.85 και αγωνίστηκε στον Πανσερραϊκό

Δύο αθλητές που αγωνίζονται σε διαφορετικές θέσεις προτάθηκαν χθες στον Γ.Σ. Διαγόρας. Πρόκειται για παίκτες που αγωνίστηκαν φέτος στους ομίλους βορρά της Γ' Εθνικής και διακρίθηκαν με τις ομάδες τους. Ο λόγος για τον Κώστα Χατζημπύρο που φέτος φόρεσε τη φανέλα της Α.Ε. Λάρισας με ιδιαίτερη μάλιστα επιτυχία και την βοήθησε να παραμείνει στην κατηγορία. Ο Χατζημπύρος είναι 23 ετών και έχει ύψος 2.08. Είναι «καθαρό» 5άρι και ήδη ο Σάκης Καλαμπόκας ψάχνει να μάθει περισσότερα στοιχεία για τον ίδιο. Το «κασέ» του δεν είναι ιδιαίτερα ακριβό και θα αποτελέσει έναν απ' τους αθλητές που θα απασχολήσουν άμεσα τους «κυανέρυθρους». Άλλωστε σε περίπτωση που αποχωρήσει απ' τους Ροδίτες ο Τάσος Χαλβατζής και ενδεχομένως κάποιοι ακόμη παίκτες, οι «νεοφώτιστοι» θα πρέπει να θωρακίσουν άμεσα τη φροντ-λάϊν τους.

Ο δεύτερος αθλητής που προτάθηκε είναι ο Σωτήρης Γεωργαντάς, ο οποίος φέτος αγωνίστηκε με τη φανέλα του Πανσερραϊκού στον 2ο όμιλο βορρά της Γ' Εθνικής. Οι πληροφορίες αναφέρουν ότι πρόκειται για 21χρονο αθλητή με ύψος 1.85 που αγωνίζεται στην περιφέρεια. Διαθέτει ευκέρεια στο σκοράρισμα και θεωρείται ιδιαίτερα ταλαντούχος, αφού έδωσε λύσεις στην ομάδα του. Αξίζει να σημειωθεί ότι από χθες το βράδυ ο Σάκης Καλαμπόκας βρίσκεται στη Θεσσαλονίκη προκειμένου να πάρει μέρος στο 4ο διεθνές σεμινάριο μικρών ηλικιών που θα γίνει στο Πανόραμα. Με την ευκαιρία του ταξιδιού του στη συμπρωτεύουσα, ο έμπειρος τεχνικός είναι πολύ πιθανόν να κάνει τις ανάλογες επαφές ώστε να συλλέξει όσο το δυνατόν περισσότερες πληροφορίες για τους παίκτες που ενδιαφέρουν τον Διαγόρα.



Δύο αθλητές προτάθηκαν στον Γ.Σ. Διαγόρας, για τους οποίους θα μάθει πληροφορίες ο Σάκης Καλαμπόκας

Είναι γνωστό ότι στο στόχαστρο των «κυανέρυθρων» βρίσκεται επίσης ο Κώστας Πάλλης που έπαιξε για λίγο με τη φανέλα του Α.Σ.Κ. Ιβίσκος, ο Στάθης Βλαχοδήμος που ήταν απ' τους πιο σταθερούς αθλητές της ροδίτικης ομάδας και ο Κώστας Καρνάβας που αγωνίστηκε στον 1ο όμιλο βορρά της Γ' Εθνικής με τη Γουμένισσα. Από κει και πέρα με την επιστροφή του Καλαμπόκα απ' τη Θεσσαλονίκη θα δρομολογηθούν εξελίξεις με τους παίκτες που αποτελούν τον βασικό κορμό της ομάδας, καθώς οι ελάχιστες συζητήσεις που έχουν γίνει μέχρι τώρα, βρίσκονται κυρίως σε φιλολογικό επίπεδο.

Εκλογές στην Κάλυμνο...

Οι αρχαιρεσίες που πρόκειται να γίνουν τον Ιούλιο στην Ε.Α.ΚΑ. θα δρομολογήσουν εξελίξεις στην ομάδα! Πιθανότατα θα παραμείνει στον προεδρικό θώκο ο Γιάννης Τσορβαντζής

Κατά τη διάρκεια του Ιουλίου θα πραγματοποιηθούν αρχαιρεσίες στις τάξεις της Ε.Α. Καλύμνου. Μπορεί προς το παρόν να μην κουνιέται φύλλο στις τάξεις της ομάδας, ωστόσο οι εκλογές που θα πραγματοποιηθούν αναμένεται να δρομολογήσουν εξελίξεις στους «σφουγγαράδες» ενόψει της νέας αγωνιστικής περιόδου.

Το θετικό είναι ότι η ομάδα παρέμεινε για μία ακόμη χρονιά στην Α' Κατηγορία, ωστόσο η πορεία της κάθε χρόνο είναι ίδια αφού παλεύει για την αποφυγή της τελευταίας θέσης. Σύμφωνα με τα όσα έχουν γίνει γνωστά στον προεδρικό θώκο θα παραμείνει εκτός απρόοπτου ο Γιάννης Τσορβαντζής, ενώ δεν υπάρχει επίσημο ενδιαφέρον από επιχειρηματίες του νησιού για να διαφημιστούν μέσω του συλλόγου.

Στην Ε.Α. Καλύμνου πάντως πιστεύουν ότι τη νέα χρονιά η ομάδα θα οργανωθεί περισσότερο σε όλους τους τομείς, ενώ δεν αποκλείεται να γίνουν και βελτιωτικές κινήσεις στο κλειστό γυμναστήριο του νησιού. Όπως είναι εύλογο είναι πολύ νωρίς ακόμη να ασχοληθεί κανείς με το θέμα του προπονητή και του έμψυχου δυναμικού της ομάδας. Είναι αρκετά πιθανό να παραμείνει στο τιμόνι της ομάδας ο Νίκος Καράντωνης, αφού κατά τη διάρκεια της χρονιάς η συνεργασία ήταν άριστη. Εξάλλου πιθανότατα θα σταματήσει απ' την ενεργό δράση ο Γιώργος Μαύρος ο οποίος βέβαια τιμωρήθηκε βαριά απ' την πειθαρχική επιτροπή της Τ.Ε. Ε.Ο.Κ. Δωδεκανήσου μετά τα όσα συνέβησαν εις βάρος του διαιτητή Γιώργου Ξανθού.



Οι εκλογές δρομολογούν εξελίξεις στην Ε.Α. Καλύμνου

Έτοιμη για αξιολόγηση...

Με το πρακτικό μέρος των εξετάσεων ουσιαστικά ανοίγει η αυλαία στα προστάζ που γίνονται στο Λουτράκι! Τον Σ.Δ.Κ.Δ. εκπροσωπεί η Αναστασία Κουτσιώνη

Σήμερα θα ξεκινήσουν στο Λουτράκι το αγωνιστικό μέρος των «προστάζ» για την αξιολόγηση των διαιτητών απ' ολόκληρη την Ελλάδα. Η διαδικασία θα συνεχιστεί μέχρι και την Κυριακή και τον Σ.Δ.Κ.Δ. εκπροσωπεί ήδη η Λαρισαία διαιτητής που κατοικεί μόνιμα στην Κω, Αναστασία Κουτσιώνη. Φέτος τα πράγματα είναι ιδιαίτερα δύσκολα καθώς ο αριθμός των διαιτητών που θα πάρουν μέρες στις εξετάσεις είναι μεγάλος, ενώ οι ρέφερι που θα αξιολογηθούν λίγοι. Η ανακοίνωση της Ο.Δ.Κ.Ε. αναφέρει χαρακτηριστικά:

«Το διοικητικό συμβούλιο της Ο.Δ.Κ.Ε. , κατά την συνεδρίασή του την 23η Απριλίου 2005 , αποφάσισε την οργάνωση και πραγματοποίηση σεμιναρίου επιλογής διαιτητών για το έτος 2005 (προστάζ διαιτητών 2005) , σε συνεργασία με τον τοπικό Σύνδεσμο Διαιτητών Καλαθοσφαίρισης Ανατολικής Πελοποννήσου , οι εργασίες του οποίου θα διεξαχθούν στο ξενοδοχείο «ISTHMIA PRIME HOTEL», 200 μέτρα μετά την παλαιά γέφυρα του Ισθμού της Κορίνθου στο Δημοτικό Διαμέρισμα Ισθμίων του Δήμου Λουτρακίου , κατά τις ημερομηνίες 3-4-5 Ιουνίου 2005 (Παρασκευή - Σάββατο - Κυριακή). Αξίζει να σημειωθεί ότι χθες διδάχθηκε στους υποψήφιους αξιολογημένους διαιτητές το μάθημα που αφορά τους κανονισμούς διαιτησίας και μηχανική διαιτησίας στο γήπεδο.

ΣΗΜΕΡΑ:

(08:00-09:00): Αγωνιστικό τεστ

(10:00-11:45): Πρακτικές εξετάσεις (αγώνας στο γήπεδο)

(11.45-13.30): Πρακτικές εξετάσεις (αγώνας στο γήπεδο)

(18.00-19.30): Πρακτικές εξετάσεις (αγώνας στο γήπεδο)

(19.30-21.00): Πρακτικές εξετάσεις (αγώνας στο γήπεδο)

ΑΥΡΙΟ (05/06):

(08.30-09.30): Γραπτές εξετάσεις

(10.00-12.00): Πρακτικές εξετάσεις (αγώνας στο γήπεδο).

ROI STUDIOS



ΛΕΥΚΟΣ - ΚΑΡΠΑΘΟΣ

Ευρύχωρα, ξεχωριστά διαμερίσματα κατάλληλα για οικογένειες στην ωραιότερη παραλία στον Λευκό Καρπάθου. Διαθέτουν ηχομόνωση, πλήρως εξοπλισμένη κουζίνα, ατομικό λουτρό, χρηματοκιβώτιο, καρτοτηλέφωνο, άνετο πάρκινγκ και εύκολη πρόσβαση για άτομα με ειδικές ανάγκες.

Πληροφορίες:

ΜΙΧΑΛΗΣ ΧΑΡΟΚΟΠΟΣ: Τηλ. - FAX 22450 71191

ΓΔ-15/7

Ελλειψη μέτρων ασφαλείας στις οικοδομικές εργασίες

ΤΟ ΘΑΝΑΤΗΦΟΡΟ ΑΤΥΧΗΜΑ



ΜΕ ΑΦΟΡΜΗ το θανατηφόρο εργατικό ατύχημα, από το Σωματείο Οικοδόμων Ρόδου εκδόθηκε η παρακάτω ανακοίνωση:

«Η Διοίκηση του Σωματείου Εργατοτεχνιτών Οικοδόμων και Συναφών Επαγγελμάτων Ρόδου, εκφράζει την οργή και αγανάκτησή της για το νέο θανατηφόρο εργατικό, που είχαμε στην περιοχή μας. Ο οικοδόμος, οικονομικός μετανάστης, ΑΛΑΡΑΪ ΣΑΙΜΙΡ, έχασε τη ζωή του από την έλλειψη μέτρων ασφαλείας στην οικοδομή που εργαζόταν.

Είναι γνωστές οι συνθήκες που αναγκάζονται οι συνάδελφοι που απασχολούνται στον κλάδο να εργάζονται, κάτω από τις πιέσεις που δέχονται.

Το Σωματείο καταγγέλλει, για άλλη μια φορά, όλους τους αρμόδιους και πολιτικούς και κοινωνικούς παράγοντες, που με τη στάση τους διαμορφώνουν αυτές τις τραγικές εξελίξεις. Γίνεται φανερό πως το κυνήγι του κέρδους δεν λαμβάνει υπόψιν του τον εργαζόμενο άνθρωπο.

Καθώς μετριέται πλέον ως κόστος εργασίας, ως αντικείμενο δηλαδή αναλώσιμο υλικό. Προκειμένου στο όνομα της ανταγωνιστικότητας και του εκσυγχρονισμού, η μέγιστη δυνατή κερδοφορία παρά τις προτάσεις του Σωματείου για τη σύσταση μηχανισμών ελεγκτικής τεχνικής και υγιεινής και ασφάλειας, ειδικά στα τεχνικά έργα και στις οικοδομές που θα επιβλέπει και θα ελέγχει τις οικοδομές, τίποτα δεν γίνεται. Καλούμε άμεσα το υπουργείο Απασχόλησης, που εποπτεύει το ΣΕΠΕ και το ΚΕΠΕΚ, να αναλογιστούν τις ευθύνες τους, που έχουν για την νέα ανθρωποθυσία. Και να σπεύσει άμεσα να ερευνήσει το πρόβλημα σε βάθος. Εάν δεν παρθούνε άμεσα μέτρα, το Σωματείο θα κατέβει σε αγωνιστικές δυναμικές κινητοποιήσεις.

Ο πρόεδρος
Τριπολίτης Νίκος
Ο γεν. γραμματέας
Τάτσιος Παναγιώτης»

Λόγω της μεγάλης κίνησης

«Ασφυξία» έπαθε το λιμάνι της Ρόδου

ΑΝΑΖΗΤΟΥΝΤΑΙ ΧΩΡΟΙ ΣΤΗΝ ΑΚΑΝΤΙΑ



Λόγω της αυξημένης κίνησης που εμφανίζεται φέτος με τα κρουαζιερόπλοια, έχει δημιουργηθεί σημαντικό πρόβλημα με το πλεύρισμά τους. Ετσι, στο πλαίσιο αυτό, πρόκειται να γίνει ειδική σύσκεψη την ερχόμενη Δευτέρα στο Λιμενικό Ταμείο, προκειμένου να παρθούν διάφορα μέτρα, ειδικά στο λιμάνι της Ακαντιάς.

• Ειδικότερα θα επιδιωχθεί ν' απομακρυνθούν τα σάπια σκάφη που βρίσκονται στα Καραγιάννης Βασίλειος 147 νάγιο, ώστε ν' απελευθερωθούν χώροι για να μπορούν να πλευρίζουν περισσότερα σκάφη.

ΕΠΙΣΗΣ θα παρθούν και μέτρα για ασφαλή διέλευση των παύλμαν από τα Καρνάγιο, ενώ θ' αναζητηθούν και χώροι από την πλευρά των Αγγέλων, όπου συνήθως πλευρίζουν μεγάλα σκάφη.

• Στη σύσκεψη της ερχόμενης Δευτέρας έχουν κληθεί να παραστούν εκπρόσωποι της Νομαρχίας, των τεχνικών εταιριών που δραστηριοποιούνται στο λιμάνι, εκπρόσωποι του Λιμεναρχείου και άλλοι. Στη σχετική πρόσκληση που έστειλε ο δήμαρχος Γ. Γιαννόπουλος αναφέρονται τα εξής:

«Επειδή στη λιμενική ζώνη Ακαντιάς Ρόδου, υπάρχουν ανεκμετάλλευτοι λιμενικοί χώροι ζωτικής σημασίας, που θα μπορούσαν άμεσα να χρησιμοποιηθούν για ελλιμενισμό σκαφών για τη διακίνηση επιβατών και οχημάτων, αποσυμφορώντας έτσι τον εμπορικό λιμένα που σήμερα ασφυκτιά και αδυνατεί να εξυπηρετήσει από μόνος του τις σύγχρονες ανάγκες και απαιτήσεις της περιοχής μας παρακαλούμε να προσέλθετε σε σύσκεψη στα γραφεία μας την προσεχή Δευτέρα 06-6-2005 και ώρα 10.00 π.μ., στον Εμπορικό Λιμένα Ρόδου, ώστε μέσα από μια συνεργασία να καταλήξει σε βιώσιμες λύσεις για το καλό της πόλης μας και της ευρύτερης περιοχής μας».

Για τη νέα διοίκηση

Περιφανή νίκη πέτυχε η ΠΑΣΚ στους δασκάλους

ΣΥΓΚΕΝΤΡΩΣΕ ΤΟ 60% ΚΑΙ 6 ΕΔΡΕΣ

ΠΕΡΙΦΑΝΗ νίκη πέτυχε η ΠΑΣΚ (παράταξη που πρόσκειται στο ΠΑΣΟΚ) κατά τις εκλογές των δασκάλων της Ρόδου για την ανάδειξη νέου διοικητικού συμβουλίου και αντιπροσώπων στη Διδασκαλική Ομοσπονδία Ελλάδος. Η παράταξη της ΠΑΣΚΕ πήρε το 60% και εξέλεξε 6 μέλη, έναντι 25 που πήρε η ΔΑΚΕ (και 2 μέλη) και 15% της παράταξης Ανεξάρτητοι (1 μέλος).

Σημειώνεται ότι η συμμετοχή των δασκάλων στις εκλογές έφτασε το 95% και τα αναλυτικά αποτελέσματα έχουν ως εξής:

Ψήφισαν 951
Εγκυρα 924
Από το σύνολο των εγκύρων έλαβαν:
ΠΑΣΚ 553 και 6 έδρες 60%
ΔΑΚΕ 230 και 2 έδρες 25%
Ανεξάρτητοι 141 και 1 έδρα 15%

Για το εννιαμελές διοικητικό συμβούλιο εκλέγονται:

Από την ΠΑΣΚ
Ράπτης Νικόλαος 479
Μουτσάκης Κων/νος 288
Σιδεροπούλου Νένα 217
Στεργίου Χαρίκλεια 181
Αναστασίου Λεωνίδας 148
Διάκου Παναγιώτης 141
Από τη ΔΑΚΕ
Ταρασλιάς Κων/νος 168
Τρέχα Στεργούλα 99
Ταρασλιάς Κων/νος 170
Τρέχα Στεργούλα 94
Από την Ανεξάρτητη Αγωνιστική Κίνηση
Καραπλή Πάτρα 72.
Αντιπρόσωποι για την Διδασκαλική Ομοσπονδία Ελλάδος
Από την ΠΑΣΚ που έλαβε 6 έδρες εκλέγονται:
Τσιάβος Γεώργιος 471
Κελακιός Γεώργιος 225
Ελένης Αντώνιος 221
Ζανεττούλλης Δημήτριος 220
Καραγιάννης Βασίλειος 147
Μάστορας Νικόλαος 130
Από τη ΔΑΚΕ που έλαβε 2 έδρες εκλέγονται:
Από την Ανεξάρτητη Αγωνιστική Κίνηση που έλαβε 2 έδρες εκλέγονται:
Καραπλή Πάτρα 83
Καραπάνου Ειρήνη 58.

Η σαρωτική νίκη της ΠΑΣΚ στους δασκάλους οφείλεται στη μεθοδευμένη δουλειά του προέδρου του συλλόγου Ν. Ράπτη και του αιρετού Γιώργου Τσαβού, που η διαχρονική παρουσία τους στα συνδικαλιστικά εκτιμήθηκε από την συντριπτική πλειοψηφία του κλάδου.

Παραινέσεις Μητσοτάκη για συναίνεση των κομμάτων

ΖΗΤΑ ΔΙΑΡΘΡΩΤΙΚΕΣ ΑΛΛΑΓΕΣ

Ο επίτιμος πρόεδρος της ΝΔ Κώστας Μητσοτάκης, με γραπτή δήλωση του, εκφράζει την ανησυχία του για την «τραγική κρίση» της ελληνικής οικονομίας και επισημαίνει την αναγκαιότητα τα δύο μεγάλα κόμματα να αναζητήσουν σημεία συμφωνίας.

Ως πρώτο σημείο συμφωνίας, σύμφωνα με τον κ. Μητσοτάκη, πρέπει να είναι η άμεση προώθηση στη Βουλή νόμου, ο οποίος να ορίζει ότι εφεξής οι διοριζόμενοι στον ευρύτερο δημόσιο τομέα θα υπόκεινται στο ίδιο καθεστώς σε ό,τι αφορά τις εργασιακές σχέσεις και την κοινωνική ασφάλιση με τους λοιπούς εργαζομένους του ιδιωτικού τομέα και προσθέτει ότι η απόφαση αυτή «δεν μπορεί να αποτελέσει αντικείμενο διαπραγμάτευσης με τα συνδικάτα».

Ακόμη ο κ. Μητσοτάκης ζητεί να συμφωνήσουν τα δύο μεγάλα κόμματα στους αριθμούς και τα άλλα δεδομένα της κοινωνικής ασφάλισης, ώστε να προωθηθεί λύση στο πρόβλημα. Επισημαίνει ότι για όλα τα μεγάλα θέματα καλό είναι να αρχίσει επιτέλους σοβαρός και ειλικρινής διάλογος ενώπιον του λαού.

Αρχισε η διημερίδα των δικηγόρων

ΑΡΧΙΣΑΝ χθες το απόγευμα οι εργασίες της διημερίδας με θέμα: «Ευσυνείδητη Αμέλεια - Ενδεχόμενος Δόλος - Τρίτη Μορφή Υπαιτιότητας» που οργανώνει ο Δικηγορικός Σύλλογος Ρόδου σε συνεργασία με τον τομέα Ποινικών και Εγκληματικών Επιστημών της Νομικής Σχολής του Πανεπιστημίου Θράκης και της Ενωσης Εισαγγελέων Ελλάδος. Οι εργασίες λήγουν σήμερα το μεσημέρι με συμπεράσματα της διημερίδας.

Εντοπίστηκε ο ψαροντουφεκάς που παρέσυρε η θάλασσα

ΚΙΝΗΤΟΠΟΙΗΘΗΚΑΝ ΟΙ ΑΡΧΕΣ

ΚΙΝΗΤΟΠΟΙΗΘΗ-ΚΑΝ προχθές το βράδυ οι λιμενικές υπηρεσίες του νησιού μας, για να εντοπίσουν ψαροντουφεκά που αγνοείτο στη θαλάσσια περιοχή της Νότιας Ρόδου. Τελικά ο αγνοούμενος ψαροντουφεκάς εντοπίστηκε, έχων καλώς στην υγεία.

Σύμφωνα με το Κεντρικό Λιμεναρχείο Ρόδου, προχθές το απόγευμα ψαράς από τη Νότια Ρόδο, ενημέρωσε ότι στη θαλάσσια περιοχή Λαχανιάς, αγνοείται ψαροντουφεκάς. Αμέσως απέπλευσε από το Λιμενικό Σταθμό Λίνδου, περιπολικό σκάφος και έσπευσε στη συγκεκριμένη περιοχή για έρευνα, ενώ παράλληλα ενημερώθηκαν όλα τα αλιευτικά σκάφη να πάρουν μέρος στις έρευνες.

Στις 8.35 το βράδυ, το αλιευτικό σκάφος «Αγιος Νικόλαος» εντόπισε τον ψαροντουφεκά που είχε παρασυρθεί ανοικτά, από θαλάσσια ρεύματα να έχει καλώς στην υγεία.

Ανακρίσεις κάνει το Κεντρικό Λιμεναρχείο Ρόδου.

Τη Δευτέρα θ' απολογηθεί ο 67χρονος που κατηγορείται για αποπλάνηση της εγγονής του

ΠΡΩΙ - πρωί της ερχόμενης Δευτέρας, θα εμφανιστεί, ενώπιον της τακτικής ανακρίτριας Ρόδου, προκειμένου να απολογηθεί, ο 67χρονος συνταξιούχος από τα Λάερμα, που κατηγορείται για αποπλάνηση της 9χρονης εγγονής του, κόρης του γιού του.

Ο 67χρονος που αρνείται την κατηγορία, παραμένει κρατούμενος στην υποδιεύθυνση Ασφαλείας Ρόδου. Σύμφωνα με πληροφορίες υπάρχει διάσταση απόψεων μεταξύ των γονιών της 9χρονης και από την ιατροδικαστική εξέταση, δεν προκύπτουν στοιχεία που να ενοχοποιηθούν τον 67χρονο συνταξιούχο.

Στις 8 το πρωί της ερχόμενης Δευτέρας, ο 67χρονος, συναθευόμενος, από το δικηγόρο του Ιωάννη Χαρίτο, θα απολογηθεί στην τακτική ανακρίτρια Ρόδου κ. Ελένη Κεχαγιά.

Σήμερα απολογούνται για την τηλεπειρατεία

ΑΝΑΖΗΤΕΙΤΑΙ ΚΑΤΗΓΟΡΟΥΜΕΝΟΣ

ΣΗΜΕΡΑ το πρωί αναμένεται να απολογηθούν, ο ιδιοκτήτης της «ΚΤV Αφάντου» Αυστριακός Χαράλ Ερλάχ του Οσβαλτ 42 χρόνων και ο τεχνικός της εταιρείας Αντώνιος Σοφικίτης του Φιλίππου 36 χρόνων. Οι δύο κρατούμενοι πήραν νέα προθεσμία για να απολογηθούν, ενώ ο έτερος ιδιοκτήτης δεν έχει εμφανιστεί ακόμα.

• Την υπεράσπισή τους έχουν αναλάβει ο γνωστός δικηγόρος της πόλης μας Στέφανος Στεφανίδης μαζί με τον Κωνσταντίνο Τσιμπάκη.

Φίλε & Φίλη

Απευθύνομαι σε σένα, τον απλό πολίτη, που έχεις και συ την ίδια ανησυχία και προβληματισμό για την πορεία του κινήματος, που έχεις και συ την ίδια αγωνία και προβληματισμό για το αν η πορεία της ανασυγκρότησης του ΠΑ.ΣΟ.Κ., όπως την οραματίζεται ο πρόεδρός μας Γ. ΠΑΠΑΝΔΡΕΟΥ, θα προχωρήσει (και που όλοι εμείς θέλουμε και προσδοκούμε).

Σ' αυτή τη δύσκολη περίοδο καλούμαστε, ο κάθε ένας μας, από το δικό του μετερίζι, να γίνουμε μοχλοί για την ανασυγκρότηση του κινήματος, κρατώντας ως παρακαταθήκη τα ιδανικά που με αγώνες κατακτήσαμε όλα αυτά τα χρόνια.

Επειτα από πολύ σκέψη, πήρα την απόφαση και έχω την τιμή να θέσω την υποψηφιότητά μου σας Γραμματέας της Συντονιστικής Επιτροπής του Δήμου Ροδίων, έχοντας επίγνωση της τεράστιας ευθύνης που αναλαμβάνω.

Η απόφαση της υποψηφιότητας είναι ανιδιοτελής, ξεκάθαρη και δεν υπαγορεύεται ούτε στηρίζεται από συγκεκριμένους πολιτικούς παράγοντες ή ομάδες εντός του ΠΑ.ΣΟ.Κ.

Οραματίζομαι μια οργάνωση για την πόλη της Ρόδου, που τα μέλη της ισότιμα θα έχουν λόγο και άποψη, που θα είναι κοντά στην Κοινωνία των Πολιτών, παίρνοντας δύναμη απ' αυτούς.

Μια οργάνωση με πολίτες πρωταγωνιστές και συμμετόχους, ενήμερους και απαιτητικούς, με σεβασμό στην ισότητα και την αλληλεγγύη με την Κοινωνία

Μια οργάνωση ανανεωμένη, με νέους ανθρώπους με υγιή λόγο και αντίλογο, με νέες ιδέες και δυναμική **«αναζητώντας τον εμπλουτισμό των οργανώσεών μας»**.

Με αυτές τις απλές σκέψεις σας καλώ την Κυριακή να δώσουμε ένα Δυναμικό Παρών, γιατί πιστεύω ότι ο κάθε ένας από μας έχει τη δική του θέση στην καρδιά του ΠΑ.ΣΟ.Κ.

Με αγωνιστικούς χαιρετισμούς
ΧΑΤΖΗΧΡΙΣΤΟΔΟΥΛΟΥ ΧΡΗΣΤΟΣ
Υποψήφιος Γραμματέας Σ.Ε.
ΔΗΜΟΥ ΡΟΔΙΩΝ

ΣΥΝΕΤΑΙΡΙΣΤΙΚΗ ΤΡΑΠΕΖΑ ΔΩΔΕΚΑΝΗΣΟΥ ΣΥΝ.Π.Ε.

ΠΡΟΚΗΡΥΞΗ ΠΡΟΣΛΗΨΗΣ ΥΠΑΛΛΗΛΩΝ

Η Συνεταιριστική Τράπεζα Δωδεκανήσου ΣΥΝ.Π.Ε. ανακοινώνει ότι προκειμένου να προβεί στην πρόσληψη **3 στελεχών** και **υπαλλήλων** για τη στελέχωση των υπηρεσιών της στα καταστήματα του δικτύου της, προσκαλεί τους ενδιαφερόμενους που διαθέτουν τα παρακάτω προσόντα να υποβάλουν τις σχετικές αιτήσεις, αφού προμηθευτούν απο το κεντρικό κατάστημα της Τράπεζας (Εθνικής Αντιστάσεως 51, Ρόδος) ή τη μονάδα Νισύρου (Μαντράκι Νισύρου τηλ. 22420 48900) την αναλυτική προκήρυξη του διαγωνισμού.

Προσόντα

ΘΕΣΗ Α: (1 άτομο): Εδρα θέσης **Ρόδος**: Διευθυντικά στέλεχος διοικητικών υπηρεσιών με 10ετή τουλάχιστον τραπεζική εμπειρία σε θέσεις ευθύνης, προτιμητέα η εμπειρία σε Διευθύνσεις Χορηγήσεων και επιθυμητή ηλικία μέχρι 45 ετών. Οι ενδιαφερόμενοι μπορούν να επικοινωνήσουν με τον κ. Καρυδάκη (τηλ. 22410 80550) για περισσότερες πληροφορίες.

ΘΕΣΗ Β: (1 άτομο): Εδρα θέσης **Νίσυρος**: Πτυχιούχοι ΑΕΙ ή ΤΕΙ ή ΙΕΚ Οικονομικής Κατεύθυνσης. Ηλικία έως 32 ετών - Επιθυμητή προϋπηρεσία σε τράπεζες ή άλλους χρηματοπιστωτικούς οργανισμούς - Χρήση Η/Υ - Γνώση μίας ξένης γλώσσας .

ΘΕΣΗ Γ: (1 άτομο): Υπάλληλος ασφαλείας. Εδρα θέσης **Ρόδος**: Απόφοιτοι Λυκείου ή ΙΕΚ. Καλή γνώση μίας ξένης γλώσσας - Χρήση Η/Υ - Ηλικία έως 30 ετών - επιθυμητή προϋπηρεσία σε τράπεζες ή άλλους χρηματοπιστωτικούς οργανισμούς σε θέσεις - δίπλωμα οδήγησης. Σημείωση: Ο προσληφθείς θα εκπαιδευθεί στη χρήση όπλων και θα πρέπει να προσκομίσει 2 συστατικές επιστολές.

Οι αιτήσεις των υποψηφίων θα υποβάλλονται ή θα αποστέλλονται μόνο στο κεντρικό κατάστημα της Συνεταιριστικής Τράπεζας στη Ρόδο (Εθνικής Αντιστάσεως 51, Ρόδος) κατά τις εργάσιμες ημέρες και ώρες. **Προθεσμία υποβολής αιτήσεων μέχρι και Παρασκευή 17 Ιουνίου 2005 και ώρα 14.00.** Τυχόν αιτήσεις που έχουν υποβληθεί πριν την παρούσα δημοσίευση δεν θα ληφθούν υπόψη.

Για συμπληρωματικές πληροφορίες ή διευκρινίσεις οι ενδιαφερόμενοι μπορούν να απευθύνονται στον κ. Μπονιάτη (τηλ. 22410 80550. Λεπτομέρειες στο website της Τράπεζας στη διεύθυνση **www.bankdodecanese.gr**

Ρόδος 1 Ιουνίου 2005
Από το Δ.Σ.

ΧΛ-4/6

nutriTherapy

ΧΡΙΣΤΙΝΑ ΜΙΧΑΛΑΡΕΑ
Κλινική Διαιτολόγος - Διατροφολόγος

BSc in Nutrition University of Surrey, Guildford Campus UK
Ισοτιμία και εξομοίωση με το Χαροκόπειο Πανεπιστήμιο Αθηνών
MSc in Clinical Nutrition and Immunology, University of Surrey, Roehampton Campus, UK.

Εξατομικευμένα προγράμματα διατροφής με ειδικότητα οι κλινικές παθήσεις όπως Σακχαράδης διαβήτης τύπου Ι και ΙΙ, Οστεοπόρωση, Νεφρική ανεπάρκεια, Ηπατική ανεπάρκεια, Καρδιαγειακές παθήσεις, Παθήσεις του πεπτικού, Σιδηροπενική αναιμία, Παχυσαρκία, Διατροφικές διαταραχές (ανορεξία, βουλιμία) διατροφικές δυσανεξίες και αλλεργίες. Επίσης διατροφή για όλα τα στάδια της ζωής.

ΛΙΝΔΟΥ 15, ΡΟΔΟΣ, 85100
ΤΗΛ. 22410 34448
e-mail: ntherapy@otenet.gr

ΜΕΛΟΣ ΠΑΝΕΛΛΗΝΙΟΥ ΣΥΛΛΟΓΟΥ ΔΙΑΙΤΟΛΟΓΩΝ - ΔΙΑΤΡΟΦΟΛΟΓΩΝ, ΜΕΛΟΣ ΒΡΕΤΑΝΙΚΟΥ ΣΥΛΛΟΓΟΥ ΔΙΑΤΡΟΦΟΛΟΓΩΝ, ΜΕΛΟΣ ΕΛΛΗΝΙΚΗΣ ΑΝΤΙΚΑΡΚΙΝΙΚΗΣ ΕΤΑΙΡΙΑΣ, ΜΕΛΟΣ ΔΩΔΕΚΑΝΗΣΙΑΚΟΥ ΣΥΛΛΟΓΟΥ ΑΥΤΟΑΝΟΣΩΝ ΝΟΣΗΜΑΤΩΝ «ΘΑΛΕΙΑ», ΣΥΝΕΡΓΑΤΗΣ ΕΚΠΟΜΠΗΣ ΥΓΕΙΑ για όλους, ΚΡΑΤΙΚΟ ΚΑΝΑΛΙ ΝΕΤ.

ΧΛ-5/6

ΑΝΑΚΟΙΝΩΣΗ

Ο **Πολιτιστικός Οργανισμός Μ.Ε.Κ.Τ.Ο. Δήμου Ιαλυσού Ρόδου**, διοργανώνει, την **Κυριακή 5 του Ιούνη και ώρα 5.30 το απόγευμα**, εκδήλωση για την **Παγκόσμια Ημέρα του Περιβάλλοντος**, στην παιδική χαρά της **Πλατείας Ράπτη** (Παραλία Ιαλυσού).

«Παιδιά ελάτε να παίξουμε, να διασκεδάσουμε, να ζωγραφίσουμε και να φυτέψουμε λουλούδια»

Στους μικρούς μας φίλους θα διανεμηθούν τα υλικά για να ζωγραφίσουν και να φυτέψουν λουλούδια.

Ο αντιπρόεδρος του Μ.Ε.Κ.Τ.Ο. Ιαλυσού
Αντιδήμαρχος
Ιωάννης Ανδρουλάκης

Χ.Λ.-5/6

...Το Λογιστήριο της **«ΠΡΟΟΔΟΥ»**, που μεταφέρθηκε στο κτίριό μας, το οποίο λειτουργεί παράλληλα με το λογιστήριο της Ν. Αγοράς, στην οδό **Μάρκου Μαλιαράκη 3** λειτουργεί από την 8.30 πρωινή μέχρι την 2 μεταμεσημβρινή και δέχεται

ΔΙΑΦΗΜΙΣΕΙΣ - ΑΓΓΕΛΙΕΣ
και οποιαδήποτε άλλη ΔΗΜΟΣΙΕΥΣΗ

ΜΑΡΚΟΥ ΜΑΛΙΑΡΑΚΗ 3
ΤΗΛ. 22410 35322



ΚΗΔΕΙΑ

Το λατρευτό μας σύζυγο, πατέρα, παππού και θείο

ΖΑΦΕΙΡΙΟ ΜΟΣΧΗ
(Ετών 82)

θανόντα κηδεύουμε το Σάββατο 4 Ιουνίου 2005 και ώρα 4 μ.μ. από τον Ιερό Ναό των Ταξιαρχών Νεκροταφείου Ρόδου.
Η σύζυγος Ρουμπινιώ.
Τα παιδιά Ελευθερία-Δημήτρης Μουλά.
Ο εγγονός Μιχάλης.
Τα ανίψια και οι λοιποί συγγενείς.

4410-4/6

ΠΩΛΟΥΝΤΑΙ
ΜΟΝΟΚΑΤΟΙΚΙΕΣ

λουξ κατασκευής έναντι Μίρα Μάρε (Ιξιά) των 140 τ.μ., 160 τ.μ., 180 τ.μ., 200 τ.μ. και με υπόγειο για γκαράζ

Πληροφορίες Γεώργιο Ιωαννίδη
Τηλ. 22410 23271/22307, κιν. 6932 296983

11551-18/6