ΕΤΟΣ ΙΔΡΥΣΕΩΣ: 1915
ΙΔΡΥΤΗΣ: ΕΜΜ. ΚΑΛΑΜΠΙΧΗΣ
ΔΙΕΥΘΥΝΤΗΣ: ΑΘ. ΜΑΡΑΣΙΩΤΗΣ

Η ΡΟΔΙΑΚΗ

ΚΥΡΙΑΚΗ
4 ΝΟΕΜΒΡΙΟΥ 2001
ΑΡ. ΦΥΛΛΟΥ 16.938
ΤΙΜΗ 200 ΔΡΧ.
ΕΥΡΩ 0,59

ΗΜΕΡΗΣΙΑ ΠΡΩΙΝΗ ΕΦΗΜΕΡΙΔΑ ΤΗΣ ΡΟΔΟΥ

ΑΠΟ ΧΡΥΣΟΧΟΕΙΟ ΣΤΟ "ΠΑΡΑΝΤΑΪΣ"

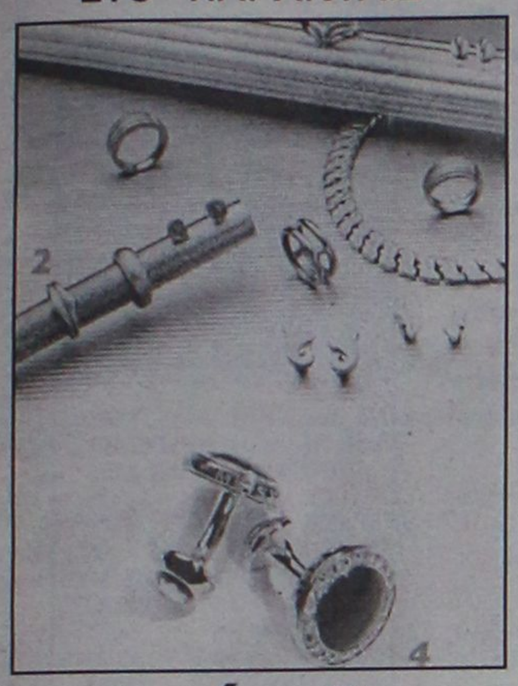

Βούτηξε κοσμήματα 25 εκατ. δρχ.

Επιβιβάσθηκε στο "Ρόδος" για να διαφύγει, αλλά στον Πειραιά τον περίμενε η Λιμενική Αστυνομία.

ΣΕΛΙΔΑ 6

ΚΑΝΕΝΑΣ ΔΕΝ ΜΠΟΡΕΙ ΝΑ ΠΕΙΡΑΞΕΙ ΤΟ ΕΒΕΔ

Μπετόν αρμέ!



ΚΑΘΟΛΙΚΗ Η ΣΥΣΠΕΙΡΩΣΗ ΥΠΟ ΤΟΝ ΗΛΙΑ ΚΩΤΙΑΔΗ

Από κανέναν δεν κομματικοποιούνται οι εκλογές στο Επιμελητήριο, αφού κάτι τέτοιο θα ήταν καταστροφικό. Στο ενιαίο ισχυρό ψηφοδέλτιο εκπροσωπούνται όλοι οι Δωδεκανήσιοι και όλες οι πολιτικές τάσεις. Η μεγάλη σημασία της ενότητας έγινε κατανοητή από το σύνολο της κοινωνίας.

ΣΕΛΙΔΑΑ 3

Ζωηρό ενδιαφέρον για τα τουριστικά ακίνητα

ΚΙΝΗΣΗ ΜΑΤ από τον Λάτση στη Ρόδο!

Κατέθεσε πρόταση στη Κτηματική Υπηρεσία για μεγάλες επενδύσεις

"ΕΜΠΡΟΣΘΟΦΥΛΑΚΗ" Η EUROBANK



Η ΚΕΔ μελετά όλα τα ενδεχόμενα, ενώ αναμένει και την εισήγηση ειδικού συμβουλίου. Μάλιστα, δεν αποκλείεται τελικά να επιλεγεί η λύση της συμμετοχής της ΚΕΔ σε περισσότερα από ένα επενδυτικά σχήματα μέσω της εισφοράς διαφορετικών ακινήτων σε κάθε ένα από αυτά.

ΣΕΛΙΔΑ 4

ΓΙΑ ΤΟΝ ΤΟΥΡΙΣΜΟ ΚΑΙ ΤΙΣ ΕΠΙΠΤΩΣΕΙΣ ΑΠΟ ΤΗΝ ΚΡΙΣΗ

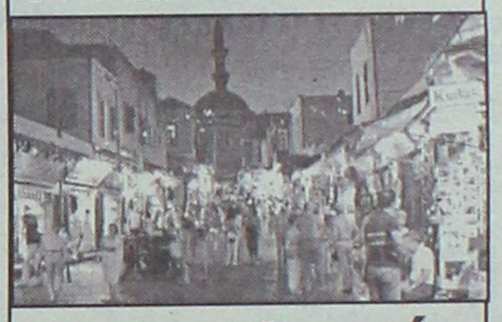

Οι διευθυντές του ΕΟΤ είναι αισιόδοξοι!

Θα πληγούν άλλες χώρες, αλλά όχι τα ελληνικά τουριστικά κέντρα στην περιφέρεια.

ΣΕΛΙΔΑ 7

ΟΝΕΙΡΟ ΘΕΡΙΝΟ, ΕΞΕΠΝΕΥΣΕ ΦΘΙΝΟΠΩΡΟ

Συμπολιτείες, τέλος!

Τα πράγματα βέβαια θα ξεκαθαρίσουν στο συνέδριο της Τοπικής Ενωσης Δήμων και Κοινοτήτων στο Καστελλόριζο στις 10-12 Νοεμβρίου. Στην διάρκεια του συνεδρίου θα παρθούν σχετικές αποφάσεις για το θέμα αυτό, με βάση όμως τις αποφάσεις που ήδη έχουν πάρει τα δημοτικά συμβούλια, τα πράγματα είναι ξεκαθαρισμένα.

ΣΕΛ. 5

ΔΗΜΟΤΙΚΕΣ ΚΑΙ ΝΟΜΑΡΧΙΑΚΕΣ

Χωρίς αλλαγές στις εκλογές

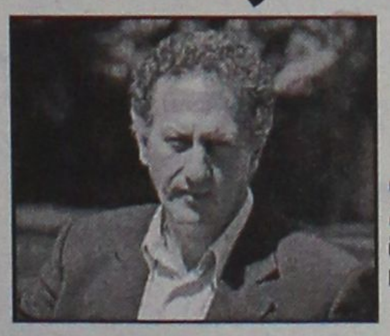

ΑΝ ΓΙΝΟΥΝ ΘΑ ΙΣΧΥΣΟΥΝ ΑΠΟ ΤΙΣ ΜΕΘΕΠΟΜΕΝΕΣ ΕΚΛΟΓΕΣ

Ξεκαθαρίζει το τοπίο ο υπ. Εσωτερικών κ. Κ. Σκανδαλίδης. "Δεν θα υπάρξει-είπε-κανένας αιφνιδιασμός".

ΣΕΛΙΔΑ 9

Ι.Κ.Α.

ΑΝΑΚΟΙΝΩΣΗ

Το Ι.Κ.Α, θέτοντας σε εφαρμογή το εκσυχρονιστικό του πρόγραμμα, καταργεί από 1/1/2002 το θεσμό των ενσήμων και τον αντικαθιστά με ένα σύγχρονο σύστημα ελέγχου των εργοδοτών και διαχείρισης της ασφάλισης.

Στα πλαίσια αυτού του προγράμματος , ΚΑΛΕΙ όλους τους εργοδότες, να παραλάβουν από τα Υποκαταστήματά του το έντυπο "ΒΕΒΑΙΩΣΗ ΣΤΟΙΧΕΙΩΝ ΕΡΓΟΔΟΤΗ"

ΥΠΟΧΡΕΟΙ υποβολής του προαναφερθέντος εντύπου είναι:

Α. Όλοι οι εργοδότες κοινών επιχειρήσεων φυσικά ή νομικά πρόσωπα που είναι απογεγραμμένοι στα Μητρώα Εργοδοτών των Υποκ/ των ΙΚΑ (έχουν σήμερα ΑΓΜ ΙΚΑ), εφόσον δεν έχουν διαγραφεί από αυτά ανεξάρτητα από την απασχόληση ή μη προσωπικού.

Β. Οι εργοδότες εστεγασμένων (κοινών) επιχειρήσεων που παράλληλα είναι:

α) Ανάδοχοι ή εργολάβοι Δημοσίων έργων,

β) Εργολάβοι ιδιωτικών οικοδομικοτεχνικών έργων που εκτελούνται με το σύστημα της αντιπαροχής που αναγγέλθηκαν στο ΙΚΑ από 1/1/2001 και εφεξής, ή σε προγενέστερο χρόνο, εφόσον έχουν υποβάλει γι' αυτά ανακεφαλαιωτικές καταστάσεις μετά την ανωτέρω ημερομηνία έχουν υποχρέωση συμπλήρωσης και του πίνακα με τα έργα που εκτελούν.

Μετά τη συμπλήρωση του εν λόγω εντύπου, σύμφωνα με τις οδηγίες που περιέχονται σ' αυτό, να αποσταλεί μέσω ΕΛΤΑ με συστημένη επιστολή από 1-30/11/2001 στην ταχυδρομική θυρίδα:

ΙΚΑ Τ.Θ. 1000 Τ.Κ. 108 00 ΑΘΗΝΑ.

Τα έξοδα αποστολής του εντύπου **βαρύνουν το ΙΚΑ.**

Ταχυδρομώντας το έντυπο αυτό, οι εργοδότες θα αποκτήσουν **Νέο Αριθμό Μητρώου**, εγκαινιάζοντας την επαφή με το νέο σύγχρονο τρόπο επικοινωνίας και εξυπηρέτησης που υιοθετεί το ΙΚΑ.

Παρακαλούμε όλους τους εργοδότες να ανταποκριθούν στην προσπάθεια εκσυγχρονισμού του ΙΚΑ που θα συμβάλλει στην καλλίτερη εξυπηρέτηση εργοδοτών και ασφαλισμένων.

Για περισσότερες πληροφορίες οι εργοδότες να απευθύνονται στα τηλεφ: **64956 & 64934** (ΠΕΡ/ΚΟ ΥΠ/ΜΑ ΙΚΑ ΡΟΔΟΥ)

ΑΠΟ ΤΗ Δ/ΝΣΗ ΤΟΥ Ι.Κ.Α. ΡΟΔΟΥ

* ΚΟΥΡΤΙΝΟΞΥΛΑ - ΚΟΥΡΤΙΝΟΒΕΡΓΕΣ
* ΣΤΟΡΙΑ - μεταλλικά-ξύλινα-υφασμάτινες
* ΚΟΡΝΙΖΕΣ πινάκων ΙΤΑΛΙΑΣ
* ΚΟΥΝΟΥΠΙΕΡΕΣ αυτόματες * ΠΑΡΚΕ υψηλής αντοχής

ΑΤΣΑΣ Α.Σ. εμπ. κεν. ΜΗΔΕΙΑ 63602-66339

EPAVLIS
αξία στα λευκά είδη



ΣΤΕΦ. ΚΑΖΟΥΛΗ 17 • ΤΗΛ.: 78263

ΤΟ ΚΑΤΑΣΤΗΜΑ EPAVLIS ΓΙΟΡΤΑΖΟΝΤΑΣ
ΤΑ ΠΡΩΤΑ ΤΟΥ ΓΕΝΕΘΛΙΑ ΣΤΗ ΡΟΔΟ
ΣΑΣ ΧΑΡΙΖΕΙ ΓΙΑ ΕΝΑ ΟΛΟΚΛΗΡΟ ΤΡΙΗΜΕΡΟ
ΚΑΤΑΠΛΗΚΤΙΚΕΣ ΠΡΟΣΦΟΡΕΣ ΣΕ ΟΛΑ ΤΟΥ ΤΑ ΠΡΟΪΟΝΤΑ

ΔΕΥΤΕΡΑ 5 - ΤΡΙΤΗ 6 - ΤΕΤΑΡΤΗ 7 ΝΟΕΜΒΡΙΟΥ
9:00 - 21:00

ΗΜΕΡΟΛΟΓΙΟ

Κυριακή 4 Νοεμβρίου 2001
Ιωαννικίου αν., Εγρεμίου αρχιμ.
Ανατολή ηλίου: 6.54'
Δύση ηλίου: 5.23'
Σελήνη 19 ημερών.

ΦΑΡΜΑΚΕΙΑ

Σήμερα διατηρεί το φαρμακείο του Γιάννη Κωνίνου στην οδό Π. Μελά 40 και διανυκτερεύει το φαρμακείο της Πολίτου-Σταύρα Εφ. οδού Αγίους Αναργύρους.

ΒΕΝΖΙΝΑΔΙΚΑ

Σήμερα διανυκτερεύουν τα βενζινάδικα: Ακρίτας ΕΠΕ (Γ. Σεφέρη), Τσαγκαράκης-Σαλαμαστράκης (Α. Καλλιθέας), Τζωρτζής Ιωαν. (Ιαλυσού), Κεφάλας Στέργιος (Κρεμαστή) και Κοκλάς Αλ. (Αφάντου).

ΛΑΪΚΕΣ ΑΓΟΡΕΣ

Τετάρτη: στο Δημοτικό Νεκροταφείο
Πέμπτη: στην οδό Βάρωνος
Παρασκευή: στην οδό Παλαιολόγων (Ανάληψη)
Σάββατο: στο Δημοτικό Νεκροταφείο.

ΔΡΟΜΟΛΟΓΙΑ ΠΛΟΙΩΝ

Σήμερα αναχωρεί το "ΡΟΔΟΣ" στις 14.00 για Κω-Κάλυμνο-Λέρο-Πάτμο-Πειραιά.

ΑΕΡΟΠΟΡΙΚΑ ΔΡΟΜΟΛΟΓΙΑ

ΟΛΥΜΠΙΑΚΗ ΑΕΡΟΠΟΡΙΑ

ΑΠΟ ΡΟΔΟ-ΑΘΗΝΑ
- Καθημερινά 07.00, 10.25, 20.55
- Τετάρτη 14.20
- Καθημερινά πλην Τετάρτης 17.20
- Καθημερινά πλην Κυριακής 23.40
- Δευτέρα 09.10.

ΑΠΟ ΑΘΗΝΑ-ΡΟΔΟ
- Καθημερινά 05.30, 08.45, 19.15
- Τετάρτη 12.20
- Καθημερινά πλην Τετάρτης 15.40
- Καθημερινά πλην Κυριακής 22.00
- Κυριακή 22.50

ΑΠΟ ΡΟΔΟ-ΘΕΣΣΑΛΟΝΙΚΗ
- Δευτέρα 14.30
- Παρασκευή-Κυριακή 12.40.

ΑΠΟ ΡΟΔΟ-ΗΡΑΚΛΕΙΟ
- Παρασκευή-Κυριακή 09.45.

ΑΠΟ ΡΟΔΟ-ΚΑΡΠΑΘΟ
- Τρίτη-Πέμπτη-Σάββατο 09.45
- Δευτέρα-Τετάρτη-Παρασκευή-Κυριακή 10.50
- Δευτέρα-Κυριακή 12.40
- Τετάρτη-Παρασκευή (α) έως 22/9 12.40
- Πέμπτη από 23/9 12.40
- Τρίτη-Παρασκευή (α) από 23/9 12.40
- Τρίτη-Σάββατο έως 22/9 14.15
- Πέμπτη έως 23/9 14.15.

ΑΠΟ ΡΟΔΟ-ΚΑΣΟ
- Δευτέρα-Κυριακή (α) 12.40
- Τετάρτη-Παρασκευή έως 22/9 12.40
- Πέμπτη (α) από 23/9 12.40
- Τρίτη-Παρασκευή από 23/9 12.40
- Πέμπτη (α) έως 22/9 14.15.

ΑΠΟ ΡΟΔΟ-ΚΑΣΤΕΛΟΡΙΖΟ
- Τετάρτη-Παρασκευή-Κυριακή 08.10
- Δευτέρα έως 22/9 08.10
- Τρίτη-Πέμπτη-Σάββατο έως 22/9 11.55.

AEGEAN AIRLINES & CRONUS

ΑΠΟ ΡΟΔΟ-ΑΘΗΝΑ
07.45 (A3 201 X5 1201), 13.30 (A3 207 X5 1207), 14.20 (A3 211 X5 1211), 17.30 (A3 213 X5 1213), 21.10 (A3 217 X5 1217).

ΑΠΟ ΑΘΗΝΑ-ΡΟΔΟ
06.05 (A3 200 X5 1200), 09.40 (A3 202 X5 1202), 12.50 (A3 210 X5 1210), 15.50 (A3 212 X5 1212), 19.30 (A3 216 X5 1216)

ΑΠΟ ΡΟΔΟ-ΗΡΑΚΛΕΙΟ
19.50 (A3 7651)

ΑΠΟ ΗΡΑΚΛΕΙΟ-ΡΟΔΟ
18.00 (A3 7640)

ΑΠΟ ΡΟΔΟ-ΘΕΣΣΑΛΟΝΙΚΗ
11.20 (A3 7231)

ΑΠΟ ΘΕΣΣΑΛΟΝΙΚΗ-ΡΟΔΟ
11.20 (A3 7230)

AXON AIRLINES

ΑΠΟ ΡΟΔΟ ΠΡΟΣ ΑΘΗΝΑ
- XN 431 ΑΝΑΧΩΡΗΣΗ ΡΟΔΟΣ 11.10 ΑΦΙΞΗ ΑΘΗΝΑ 12.00
- XN 435 ΑΝΑΧΩΡΗΣΗ ΡΟΔΟΣ 19.20 ΑΦΙΞΗ ΑΘΗΝΑ 18.20

ΑΠΟ ΑΘΗΝΑ ΠΡΟΣ ΡΟΔΟ
- XN 430 ΑΝΑΧΩΡΗΣΗ ΑΘΗΝΑ 09.50 ΑΦΙΞΗ ΡΟΔΟ 10.40
- XN 432 ΑΝΑΧΩΡΗΣΗ ΑΘΗΝΑ 18.00 ΑΦΙΞΗ ΡΟΔΟ 18.55

Τα παραπάνω πρόγραμμα πτήσεων καθημερινά από τις 6 Ιουλίου.

Επώνυμον το ανώνυμον...

Μας "εκσυγχρονίζουν" στο πρότυπο της Κολομβίας

Το "λάδωμα" πάει σύννεφο. Οι μίζες έχουν φθάσει σε δυσθεώρητα ύψη. Η διαφθορά και η συναλλαγή αποτελούν πλέον κανόνες "εκσυγχρονισμού". Οι κυβερνώντες όταν καταγγέλλονται με συγκεκριμένα στοιχεία, αντί να δικαιώσουν να απαλείσουν τις κατηγορίες, καταφεύγουν σε επιθέσεις κατά της δικαιοσύνης και εκτοξεύουν τόνους λάσπης κατά της Αξιωματικής Αντιπολίτευσης. Ο ίδιος ο πρωθυπουργός έδωσε "λαμπρό παράδειγμα" λασπολογίας στη Βουλή, αντί να απαντήσει για το διανεμητήριο μιζών στην Κύπρο.

"Εκσυγχρονίζει " την Ελλάδα στα πρότυπα μιας δικής του Κολομβίας.

Ο επιδεκτικός, προκλητικός πλουτισμός των ανθρώπων του καθεστώτος, η λεηλασία του τόπου από μια δράκα διαπλεκομένων συμφερόντων και η αλαζονική, καθεστωτική νοοτροπία που έχουν απαπτύξει οι κυβερνώντες υπό τον κ. Σημίτη ευτελίζουν τα πάντα στην Ελλάδα και απειλούν να μεταβάλουν τη χώρα μας σε Κολομβία της Μεσογείου. Το παράδειγμά τους είναι επόμενο να βρίσκει μιμητές σε όλο το φάσμα της Δημόσιας Διοίκησης.

Η κατηγορία "τα πιάνει" έχει γίνει πλέον τίτλος τιμής και δείγμα αξιοσύνης και ατσιδοσύνης για μια στρατιά ανθρώπων του κυβερνοχώρου. Κια το αντίθετο, "δεν τα πιάνει", έχει καταντήσει να υποδηλώνει τον "βλάκα" και άτομο... χαμηλής νοημοσύνης! Αυτό το είδος "εκσυγχρονισμού" της κοινωνίας μας προβάλλει το παράδειγμα των κυβερνώντων.

Οι απλοί πολίτες αναρωτιούνται εύλογα γιατί θεωρείται ένοχος ένας εφοριακός ή αστυνομικός που "κάνει τα στραβά μάτια" με αντικαταβολή και είναι "λευκές περιστερές", και μάλιστα με ειδικό καθεστώς προστασίας τη βουλευτική ασυλία, όσοι από τους κυβερνώντες στήνουν ύποπτες δουλείες, προωθούν τον κυβερνητικό "τζόγο" στη Σοφοκλέους, εξασφαλίζουν έγκαιρη "εσωτερική πληροφόρηση" στους "ημετέρους" πάντα με το αζημίωτο και διασφαλισμένοι από offshore εταιρείες.

Στην Κολομβία του κ.Σημίτη όλα επιτρέπονται για τους ανθρώπους του καθεστώτος, για τους έχοντες, τους κατέχοντες και τους κρατούντες. Και όλα απαγορεύονται για τους απλούς πολίτες που έχουν την ατυχία να ανήκουν στις ασθενέστερες οικονομικά τάξεις. Ακόμη και κατοχυρωμένα και κατακτημένα δικαιώματά τους μπορεί να τους αφαιρεί το καθεστώς με το "έτσι θέλω" και με πρόσχημα την ανάπτυξη, τον "εκσυγχρονισμό", την παγκοσμιοποίηση.

Στην Κολομβία του κ. Σημίτη ευδοκιμούν η συναλλαγή, η διαφθορά, το "λάδωμα", οι προμήθειες και οι μίζες, ενώ μεγαλώνει συνεχώς το άνοιγμα της ψαλίδας μεταξύ πλουσίων και φτωχών και ολοένα μεγαλύτερα τμήματα του πληθυσμού εκτοπίζονται στο περιθώριο της κοινωνίας και καταδικάζονται στην ανέχεια. Για αυτό η συντριπτική πλειονότητα του Λαού αξιώνει αλλαγή του πολιτικού σκηνικού και να φύγει το ΠΑΣΟΚ από την εξουσία. Πριν εκποιηθεί και ο υπόλοιπος εθνικός πλούτος.

Είδη οικιακής χρήσης ⇔ Ηλεκτρονικά ⇔ Δορυφορικός εξοπλισμός
Home theater ⇔ Car audio ⇔ Κινητή τηλεφωνία ⇔ Ηλεκτρονικοί υπολογιστές

ΔΙΚΤΥΟ ΚΑΤΑΣΤΗΜΑΤΩΝ ΗΛΕΚΤΡΙΚΩΝ ΣΥΣΚΕΥΩΝ
ELECTRO NET



Σε λίγες μέρες κοντά σας!!!

πλαίσιο



Μοσχίδης
Π. Π. Γερμανού - Εμπορικό Κέντρο Πλατεία Φωκίλλη
ΤΗΛ. 20162 - 35846

ΔΕΧΟΝΤΑΙ ΤΟ ΚΟΙΝΟ

Ο Νομάρχης δέχεται το κοινό κάθε Τρίτη και Πέμπτη από 11.00-13.00.
Ο Δήμαρχος Ροδίων δέχεται ύστερα από συννεύνοηση.
Ο αντινομάρχης Δωδεκανήσου κ. Νικόλαος Ταιάκας δέχεται το κοινό κάθε Τρίτη και Πέμπτη από 10.00 π.μ-12 μ.μ.

ΤΑΞΙ

ΡΑΔΙΟ ΤΑΞΙ: 64712-64790

ΧΡΗΣΙΜΑ ΤΗΛΕΦΩΝΑ

ΝΟΣΟΚΟΜΕΙΟ:	80000
ΑΜΕΣΗ ΔΡΑΣΗ ΠΥΡ/ΚΗΣ:	199
ΛΙΜΕΝΑΡΧΕΙΟ:	22220, 27695
ΒΛΑΒΕΣ Δ.Ε.Η.:	125
ΒΛΑΒΕΣ Ο.Τ.Ε.:	121
ΑΜΕΣΗ ΔΡΑΣΗ:	100
ΒΛΑΒΕΣ ΥΔΡΕΥΣΗΣ:	68750-68755
ΝΟΜΑΡΧΙΑ:	46502
ΠΕΡ/ΚΗ Δ/ΝΣΗ	38174
ΔΗΜΟΣ:	46200
ΔΗΜ. ΕΠΙΧ. ΚΑΘΑΡ.	77600
ΥΠΗΡ. ΑΠΟΚΟΜΙΔΗΣ	61057
ΤΡΟΧΑΙΑ:	26480
ΠΛΗΡΟΦ. Ο.Τ.Ε.:	131
ΔΕΛΤΙΟ ΚΑΙΡΟΥ:	149
ΛΑΧΕΙΑ:	111
ΠΡΟΠΟ - ΛΟΤΤΟ:	111
ΡΟΔΑ:	27462
ΚΤΕΛ:	27706
Ο.Α.Ε.Δ.:	23265
Ι.Κ.Α.:	64912
ΤΑΞ.Υ.:	68701, 68702
ΟΛΥΜΠΙΑΚΗ:	24555
Δ.Α.Ν.Ε.:	43150
ΕΡΓΑΤ. ΚΕΝΤΡΟ:	24730
AXON AIRLINES	82601-2
CRONUS AIRLINES	25444
AEGEAN AIRLINES	98345

ΚΤΕΟ

• Από 1/9/2001 έως 21/12/2001 πανιός είδος σχήματα **με συνδυασμό γραμμάτων ΡΟΔ 1300-5000.** Επίσης θα ελέγχονται τα σχήματα που η καταλληλότητά τους λήγει αυτές τις εβδομάδες και σχήματα ανάριθμα εισαγωγής.

ΤΙΜΕΣ ΣΥΝΑΛΛΑΓΜΑΤΟΣ

ΔΟΛΛΑΡΙΟ Η.Π.Α	373.261	381.921
ΛΙΡΑ ΑΓΓΛΙΑΣ	546.695	559.376
ΚΟΡΩΝΑ ΔΑΝΙΑΣ	45.382	46.435
ΚΟΡΩΝΑ ΣΟΥΗΔΙΑΣ	35.456	36.278
ΓΙΕΝ ΙΑΠΩΝΙΑΣ ΓΙΑ 100 ΜΟΝ	307.148	314.287
ΦΡΑΓΚΟ ΕΛΒΕΤΙΑΣ	229.306	234.627
ΚΟΡΩΝΑ ΝΟΡΒΗΓΙΑΣ	42.417	43.401
ΛΙΡΑ ΚΥΠΡΟΥ	588.535	602.180
ΔΟΛΛΑΡΙΟ ΚΑΝΑΔΑ	233.694	239.122
ΔΟΛΛΑΡΙΟ ΑΥΣΤΡΑΛΙΑΣ	189.221	193.608

Η ΡΟΔΙΑΚΗ

Ημερήσια Εφημερίδα της Ρόδου
Έτος Ιδρύσεως 1915
ΙΔΡΥΤΗΣ
ΕΜΜ. ΚΑΛΑΜΠΙΧΗΣ

ΙΔΙΟΚΤΗΣΙΑ – ΕΚΔΟΣΗ
ΥΙΟΙ Σ. ΤΣΟΠΑΝΑΚΗ
Η. ΚΩΤΙΑΔΗΣ Ο.Ε.

ΔΙΕΥΘΥΝΤΗΣ
ΑΘ. ΜΑΡΑΣΙΩΤΗΣ

ΣΥΝΤΑΞΗ
Γρηγόριος Πελλός
Λουκάς Μαστής
Μιχάλης Μαστής
ΑΘΛΗΤΙΚΑ
Μανόλης Μπάτης,
Νικήτας Κουσκούσης
Τηλ.: 30831
ΓΡΑΦΕΙΑ ΣΥΝΤΑΞΗΣ
Μάρκου Μαλλιαράκη 9
Τηλ. 24610 - 30865 - 75640
Fax (0241) 75641
ΛΟΓΙΣΤΗΡΙΟ – ΔΙΑΦΗΜΙΣΕΙΣ
Νέα Αγορά 53
Τηλ. 22210 - 75230
Fax (0241) 22471

http://WWW.rodiaki.gr,
Email: tsopd@otenet.gr &
rodiaki@otenet.gr

Ι.Κ.Α.

ΑΝΑΚΟΙΝΩΣΗ

Το Ι.Κ.Α, θέτοντας σε εφαρμογή το εκσυχρονιστικό του πρόγραμμα, καταργεί από 1/1/2002 το θεσμό των ενσήμων και τον αντικαθιστά με ένα σύγχρονο σύστημα ελέγχου των εργοδοτών και διαχείρισης της ασφάλισης.

Στα πλαίσια αυτού του προγράμματος , ΚΑΛΕΙ όλους τους εργοδότες, να παραλάβουν από τα Υποκαταστήματά του το έντυπο "ΒΕΒΑΙΩΣΗ ΣΤΟΙΧΕΙΩΝ ΕΡΓΟΔΟΤΗ"

ΥΠΟΧΡΕΟΙ υποβολής του προαναφερθέντος εντύπου είναι:

Α. Όλοι οι εργοδότες κοινών επιχειρήσεων φυσικά ή νομικά πρόσωπα που είναι απογεγραμμένοι στα Μητρώα Εργοδοτών των Υποκ/ των ΙΚΑ (έχουν σήμερα ΑΓΜ ΙΚΑ), εφόσον δεν έχουν διαγραφεί από αυτά ανεξάρτητα από την απασχόληση ή μη προσωπικού.

Β. Οι εργοδότες εστεγασμένων (κοινών) επιχειρήσεων που παράλληλα είναι:

α) Ανάδοχοι ή εργολάβοι Δημοσίων έργων,

β) Εργολάβοι ιδιωτικών οικοδομικοτεχνικών έργων που εκτελούνται με το σύστημα της αντιπαροχής που αναγγέλθηκαν στο ΙΚΑ από 1/1/2001 και εφεξής, ή σε προγενέστερο χρόνο, εφόσον έχουν υποβάλει γι' αυτά ανακεφαλαιωτικές καταστάσεις μετά την ανωτέρω ημερομηνία έχουν υποχρέωση συμπλήρωσης και του πίνακα με τα έργα που εκτελούν.

Μετά τη συμπλήρωση του εν λόγω εντύπου, σύμφωνα με τις οδηγίες που περιέχονται σ' αυτό, να αποσταλεί μέσω ΕΛΤΑ με συστημένη επιστολή από 1-30/11/2001 στην ταχυδρομική θυρίδα:

ΙΚΑ Τ.Θ. 1000 Τ.Κ. 108 00 ΑΘΗΝΑ.

Τα έξοδα αποστολής του εντύπου **βαρύνουν το ΙΚΑ.**

Ταχυδρομώντας το έντυπο αυτό, οι εργοδότες θα αποκτήσουν **Νέο Αριθμό Μητρώου**, εγκαινιάζοντας την επαφή με το νέο σύχρονο τρόπο επικοινωνίας και εξυπηρέτησης που υιοθετεί το ΙΚΑ.

Παρακαλούμε όλους τους εργοδότες να ανταποκριθούν στην προσπάθεια εκσυγχρονισμού του ΙΚΑ που θα συμβάλλει στην καλλίτερη εξυπηρέτηση εργοδοτών και ασφαλισμένων.

Για περισσότερες πληροφορίες οι εργοδότες να απευθύνονται στα τηλεφ: **64956 & 64934** (ΠΕΡ/ΚΟ ΥΠ/ΜΑ ΙΚΑ ΡΟΔΟΥ)

ΑΠΟ ΤΗ Δ/ΝΣΗ ΤΟΥ Ι.Κ.Α. ΡΟΔΟΥ

FUTUREKIDS®

Εκμάθηση Πληροφορικής

Επίσημο εξεταστικό κέντρο ECDL

Εκπαιδευτικά Προγράμματα Υπολογιστών για:

- *Παιδιά 5-15 ετών*
  - Ολιγομελή τμήματα
  - Πιστοποίηση του Πανεπιστημίου Cambridge της Αγγλίας
  - Μοναδική μεθοδολογία από έμπειρους Παιδοψυχολόγους.

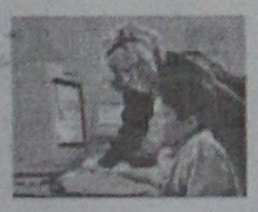

- *Μαθητές Λυκείου*
  - Προγράμματα βασισμένα στις σχολικές τους εργασίες
  - Πιστοποίηση από το Old Dominion University της Αμερικής



- *Ενήλικες*
  - Windows, Word, Excel, Access, Internet, Email, Powerpoint, Βασικές Αρχές Πληροφορικής, Τυφλό Σύστημα Δακτυλογράφησης
  - Προετοιμασία για απόκτηση του διπλώματος ECDL, αναγνωρισμένο σ' όλη την Ευρώπη
  - Τμήματα 3μηνα-5μηνα. Για αρχάριους-Προχωρημένους



- *Εκπαιδευτικούς-Φροντιστήρια*
  - Σχεδιασμός μαθημάτων
  - Δημιουργία ασκήσεων με χρήση Η/Υ

ECDL

- Έκπτωση 25% σε φοιτητές, 15% σε αδέρφια-γονείς
- Έκπτωση 35% σε άνεργους, 15% σε εκπαιδευτικούς
- Δωρεάν βιβλία, σημειώσεις, πρακτική άσκηση
- Δωρεάν τυφλό σύστημα δακτυλογράφησης

Α.κ' Ι.Εξαδάκτυλος Ο.Ε.

Λεμεσού 29 , Τηλ.Φαξ:70431,70432

Internet: www.futureworld.gr , e-mail:info@futureworld.gr

Πατάει σε γερά θεμέλια το υηφοδέλτιο υπό τον Ηλ. Κωτιάδη

"Μπετόν αρμέ" το μέτωπο στο ΕΒΕΔ

Προχωρούν ενωμένοι ισχυροί εκπρόσωποι των παραγωγικών τάξεων, προερχόμενοι από όλους τους κομματικούς χώρους

Παρά τους ευσεβείς πόθους, τις τεχνικές διαχωριστικές γραμμές, τα πολιτικά παιχνιδάκια και τα κόμπλεξ γνωστών παραγοντίσκων, οι παραγωγικές τάξεις της Δωδεκανήσου προχωρούν ενωμένες για τις εκλογές του Επιμελητηρίου, που θα πραγματοποιηθούν στις 8 και 9 Δεκεμβρίου.

Στο ενιαίο ψηφοδέλτιο υπό την ηγεσία του κ. Ηλία Κωτιάδη έχουν συσπειρωθεί επιχειρηματίες και επαγγελματίες απ' όλα τα νησιά και απ' όλους τους πολιτικούς χώρους. Για πρώτη φορά ίσως τα τελευταία χρόνια θα βρεθούν στο ίδιο ψηφοδέλτιο στελέχη των παραγωγικών τάξεων από διαφορετικούς χώρους, εκφράζοντας με τον τρόπο αυτό την πρόθεσή τους να δουλέψει ενωμένα το Επιμελητήριο για τα συμφέροντα των παραγωγικών τάξεων και χωρίς πολιτικές σκοπιμότητες, στο πλαίσιο άλλωστε που είχε κινηθεί και από την ηγεσία του κ. Γ. Καραγιάννη.

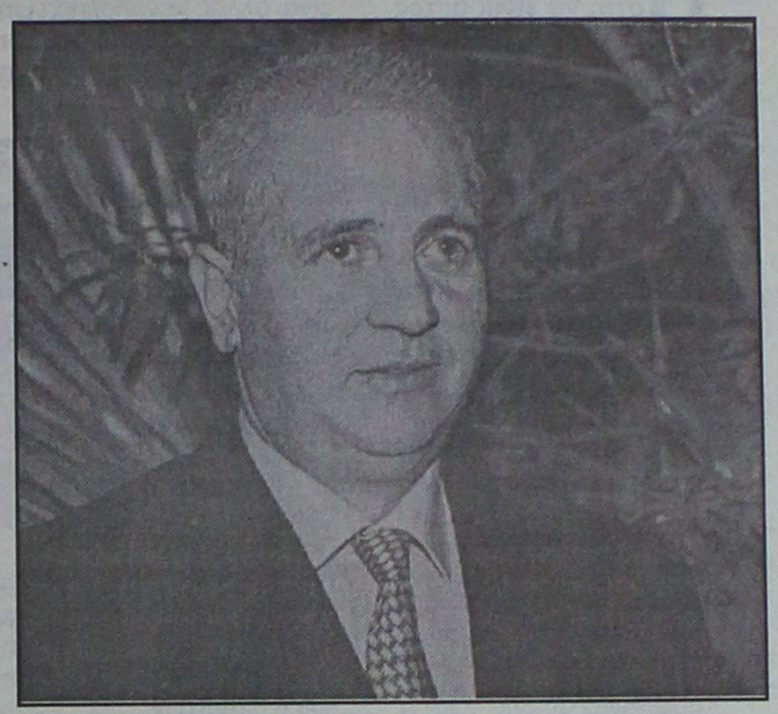

Στο ψηφοδέλτιο αυτό θα συμμετέχουν σχεδόν όλα τα μέλη του απερχόμενου διοικητικού συμβουλίου τόσο αυτά που είχαν εκλεγεί με τον συνδυασμό του κ. Καραγιάννη όσο με τον συνδυασμό του κ. Τσιγάρου.

Μεταξύ άλλων θα συμπεριλαμβάνονται στο ψηφοδέλφιο οι κ.κ. Σίμος Παρασκευάς, Μιχ. Κάρρας, Γιώργος Χατζημάρκος, Γιώργος Γεωργιάδης, Γιάννης Κακλιός, Γιάννης Παρασκευάς, Δαμ. Διακοσάββας, Μιχ. Χατζημάρκος, Παναγ. Καραγιάννης, Ευθύμης Μπόνης, Κώστας Ντουβής, Νικ. Βρούχος, Παναγ. Αυγερινός, Αριστ. Καμπουρόπουλος, Μ. Γιάκρος, Γ. Πιπίνος, Νικ. Νεοφύτου κ.ά.

Θα πλαισιώσουν όμως το ψηφοδέλτιο πολλοί νέοι επιχειρηματίες, τόσο από την Ρόδο, όσο και από τα υπόλοιπα νησιά της Δωδεκανήσου, σε βαθμό που να είναι δεδομένη η υπεροπλία του συγκεκριμένου ψηφοδελτίου.

Από την άλλη πλευρά, τα πράγματα δεν έχουν ξεκαθαρίσει.

Υπάρχουν οι τοπικιστικές κινήσεις για ξεχωριστά ψηφοδέλτια στην Κω και στην Κάλυμνο, υπάρχει η κινητικότητα του κ. Γ. Σιφωνιού, και εσχάτως ανεδείχθη και η κίνηση υπό τον κ. Λοΐζο.

Πιθανόν όλοι αυτοί να επιδιώξουν να συγκροτήσουν ένα ψηφοδέλτιο, το οποίο εκ των πραγμάτων θα διαφανεί άλλωστε και η υπεροπλία του ενιαίου ψηφοδελτίου, υπεροπλία που ήδη προβληματίζει τους φιλοδοξούντες για αντίπαλο ψηφοδέλτιο οι οποίοι πιθανόν να κάνουν πίσω για να αποφύγουν την συντριβή.

ΤΟ ΠΑΣΟΚ

Με τις εκλογές στο ΕΒΕΔ ασχολήθηκε και προχθές το βράδυ η νομαρχιακή επιτροπή του ΠΑΣΟΚ η οποία αποφάσισε ότι δεν τίθεται θέμα κομματικοποίησης.

Θα υπάρξει και νέα συνάντηση σήμερα το απόγευμα, με συμμετοχή στελεχών του κόμματος που δραστηριοποιούνται στον συγκεκριμένο χώρο, όπως έγινε γνωστό.

Με δηλώσεις του πάντως ο γραμματέας της νομαρχιακής επιτροπής του ΠΑΣΟΚ κ. Τιμόθεος Παρασκευάς, τόνισε ότι πρέπει να υποστηριχθούν νέοι άνθρωποι ανεξαρτήτων κομματικών τοποθετήσεων.

Ο ΚΑΡΑΜΑΡΙΟΣ

Εναντίον των όποιων μεθοδεύσεων στο Επιμελητήριο τάχθηκε ο πρώην βουλευτής κ. Αναστ. Καραμάριος επισημαίνοντας την ανάγκη να προστατευτεί ο θεσμός.

Εγώ έτσι το έβλεπα το Επιμελητήριο, έτσι θα συνεχίσω να το βλέπω, τόνισε ο κ. Καραμάριος.

ΓΕΡΜΑΝΙΚΑ ΜΟΝΟ Σ' ΕΝΑ ΜΗΝΑ

ΑΠΟ 5 ΝΟΕΜΒΡΙΟΥ ΕΩΣ 6 ΔΕΚΕΜΒΡΙΟΥ

ΣΤΟ ΣΙΜΟΥΛΤΑΝ ΜΕ ΤΗΝ ΑΠΛΗ ΜΕΘΟΔΟ ΣΙΜΟΥΛΤΑΝ ΑΠΟ ΤΟΝ ΝΤΟΚΤΟΡ ΤΕΟ

ΓΙΑ ΕΝΗΛΙΚΕΣ ΤΟΥΡΙΣΤΙΚΩΝ & ΑΛΛΩΝ ΕΠΑΓΓΕΛΜΑΤΩΝ ΚΑΙ ΦΟΙΤΗΤΕΣ

ΔΕΝ ΠΛΗΡΩΝΕΤΕ ΠΡΙΝ ΠΕΙΣΘΕΙΤΕ

ΕΓΓΡΑΦΕΣ-ΠΛΗΡΟΦΟΡΙΕΣ:

ΤΗΛ.: 32272 & 0944 138510

Χθες το πρωί

ΑΥΤΟΚΤΟΝΗΣΕ 90ΧΡΟΝΟΣ ΑΣΘΕΝΗΣ

Έπεσε από τον 4ο όροφο του Νοσοκομείου

Με τραγικό τρόπο έβαλε τέλος στη ζωή του χθες στις 9 το πρωί στο νοσοκομείο της Ρόδου όπου νοσηλεύονταν, ένας υπερήλικας ο οποίος θγήκε στο μπαλκόνι, ανέβηκε στο στηθαίο , και δούτηξε στο κενό από τον 4ο όροφο! Ο 90 χρονος ασθενής, κατάγονταν από χωριό της δυτικής πλευράς του νησιού μας και το τελευταίο διάστημα αντιμετώπιζε σοβαρά προβλήματα υγείας. Είχε εισαχθεί πριν δύο μέρες στο νοσοκομείο της Ρόδου, εξαιτίας διαφόρων αγγειακών προβλημάτων που αντιμετώπιζε στα κάτω άκρα και σύμφωνα με τους γιατρούς η κατάσταση του ήταν αντιμετωπίσιμη. Το πρωί, ο 90χρονος έστειλε σε κάποια δουλειά την αποκλειστική νοσοκόμα που του είχε διαθέσει η οικογένεια κι εκμεταλλευόμενος την απουσία της, βγήκε στο μπαλκόνι του 4ου ορόφου, σκαρφάλωσε στο στηθαίο και από κει έπεσε στο κενό. Οι γιατροί λίγα λεπτά αργότερα, διαπίστωσαν απλά το θάνατό του. Οπως ήταν φυσικό η αυτοκτονία του 90χρονου αναστάτωσε διοίκηση και γιατρούς του Νοσοκομείου ενώ δεν έλειψαν και τα "σενάρια" που κάποιοι διέδωσαν και που δεν ανταποκρίνονται στην αλήθεια.

Βρίσκεται σε συνεχή επαφή με την Κτηματική Εταιρεία του Δημοσίου

Ενδιαφέρον Ομίλου Λάτση για τουριστικά ακίνητα!

Επίσημη πρόταση της Eurobank στην ΚΕΔ για συνεργασία σε νέο ισχυρό επενδυτικό σχήμα

Και ο όμιλος Λάτση επιδεικνύει ιδιαίτερο ενδιαφέρον για τα δημόσια ακίνητα της Δωδεκανήσου στο πλαίσιο γενικοτέρων διεργασιών που γίνονται για την αξιοποίηση της περιουσίας της Κτηματικής Εταιρείας του Δημοσίου.

Πολύ πιθανόν μάλιστα, να είναι αυτός που θα έρθει σε συμφωνία με την ΚΕΔ, οπότε σταδιακά τα ακίνητα της Δωδεκανήσου θα αποκτήσουν νέο αφεντικό, τα οποία θα "αξιοποιηθούν" και ανάλογα.

Και βεβαίως όλοι γνωρίζουν ότι η προίκα της ΚΕΔ είναι ουσιαστικά τα ακίνητα της Δωδεκανήσου.

Δυστυχώς οι εξελίξεις αυτές ουδόλως απασχολούν τους τοπικούς παράγοντες οι οποίοι κάποια στιγμή θα βρεθούν προς τετελεσμένων γεγονότων, πράγμα που συνέβη και στην περίπτωση των τουριστικών ακινήτων με τα προμέτοχα της ΕΤΑ.

Και φυσικά αν δεν είναι ο Λάτσης αυτός που θα αναλάβει την διαχείριση και αξιοποίηση των ακινήτων θα είναι άλλος μεγαλοεπιχειρηματίας ή κάποια εταιρεία ενδεχομένως και ξένων συμφερόντων.

Αλλωστε είναι ειλημμένες οι αποφάσεις της κυβέρνησης προς αυτή την κατεύθυνση.

Σύμφωνα με όσα έχουν γίνει γνωστά αυτή την περίοδο η Κτηματική Εταιρεία του Δημοσίου εξετάζει τρείς διαφορετικές προτάσεις συνεργασίας για να συμμετάσχει σε υπό διαμόρφωση επενδυτικές εταιρείες ακινήτων.



Εκτός της πρότασης της Αγροτικής Τράπεζας η ΚΕΔ, σύμφωνα και με σχετικά δημοσιεύματα έχει δεχθεί ανάλογες προτάσεις συνεργασίας από τις τράπεζες Εμπορική και EFG Eurobank Ergasias. Ισως αυτή η εξέλιξη εν μέρει να δικαιολογεί και τη διαφαινόμενη απόφαση της Αγροτικής Τράπεζας να προχωρήσει άμεσα στη σύσταση επενδυτικής εταιρείας ακινήτων ανεξάρτητα απο το αν θα λήξει θετικά ή όχι το φλερτ της με την ΚΕΔ. Η Εμπορική Τράπεζα δεν έχει ακόμα καταφέρει να πλασαριστεί δυναμικά στον χώρο του real estate και οπωσδήποτε μια συνεργασία με την ΚΕΔ για τη σύσταση επενδυτικής εταιρείας ακινήτων θα της δώσει σημαντική ώθηση. Αξίζει να σημειωθεί, επίσης ότι η Εμπορική Τράπεζα μελετά το ενδεχόμενο συνεργασίας της και με τον Δήμο Αμαρουσίου, αλλά και με διάφορες τεχνικές επιχειρήσεις.

Η EFG Eurobank Ergasias, έχει κάνει γνωστή την επιθυμία της προς την ΚΕΔ για συνεργασία, στο πλαίσιο της προσπάθειάς της να συστήσει ένα ισχυρότατο επενδυτικό σχήμα με τη συμμετοχή της θυγατρικής της EFG Eurobank Propesties, της θυγατρικής του ομίλου Λάτση, Lamda Development, και άλλων εταιρειών ή επιχειρηματιών με σημαντική ακίνητη περιουσία. Η ΚΕΔ μελετά όλα τα ενδεχόμενα, ενώ αναμένει και την εισήγηση ειδικού συμβουλίου. Μάλιστα, δεν αποκλείεται τελικά να επιλεγεί η λύση της συμμετοχής της ΚΕΔ σε περισσότερα από ένα επενδυτικά σχήματα μέσω της εισφοράς διαφορετικών ακινήτων σε κάθε ένα από αυτά.

4 μήνες...

Τόσοι μόνο χρειάζονται για να επιστρέψετε στη θέση σας (και γιατί όχι σε κάποια καλύτερη), μ'ένα επιπλέον προσόν. Τη γνώση της Γερμανικής γλώσσας.

Γιατί τώρα τα **ΚΕΝΤΡΑ ΞΕΝΩΝ ΓΛΩΣΣΩΝ ΜΕΡΚΟΥΡΗ ΚΟΝΤΟΥ** προσφέρουν σ'όλους εσάς που απασχολείστε στον ξενοδοχειακό κι ευρύτερο τουριστικό τομέα, τη δυνατότητα να μάθετε «**επαγγελματικά**» Γερμανικά ακόμη κι αν είστε αρχάριοι.

Με δοκιμασμένες εκπαιδευτικές μεθόδους, που περιλαμβάνουν ζωντανούς διαλόγους, προσαρμοσμένους στις ιδιαιτερότητες και τις ανάγκες του πόστου σας.

Γρήγορα, εύκολα, χωρίς πειραματισμούς και κυρίως χωρίς χαμένα χρήματα.

ΕΙΔΙΚΑ ΕΝΤΑΤΙΚΑ ΠΡΟΓΡΑΜΜΑΤΑ ΓΙΑ:

ΑΡΓΥΡΟΧΡΥΣΟΧΟΟΥΣ	
ΞΕΝΟΔΟΧΟΥΠΑΛΛΗΛΟΥΣ	4 μήνες 5 ώρες την εβδομάδα 1 ώρα την ημέρα
a. Reception	
b. Bar - Εστιατόριο	
c. Rent a car	
d. Συνάλλαγμα	
e. Υπάλληλοι ορόφων	

Οι εγγραφές άρχισαν!



ΜΕΡΚΟΥΡΗΣ ΚΟΝΤΟΣ
ΚΕΝΤΡΑ ΞΕΝΩΝ ΓΛΩΣΣΩΝ

1ο διδ/ιο: Αγ. Αναργύρων 11α • **2ο διδ/ιο:** Δημ. Αναστασιάδη 47 • **3ο διδ/ιο:** Παρισίων 1 & Λονδίνου • Ρόδος • Τηλ: 0241/ 35289, 23973- Fax: 32336

Η Πολεμική Αεροπορία τιμά τον προστάτη της

Με την ευκαιρία του τετραήμερου επίσημου εορτασμού του προστάτη της Πολεμικής Αεροπορίας Αρχαγγέλου Μιχαήλ στις 8,9,10 και 11 Νοεμβρίου, το Αεροπορικό Απόσπασμα Ρόδου θα πραγματοποιήσει τις παρακάτω εκδηλώσεις:

α. Επίσημη δοξολογία στον Ιερό Ναό Ευαγγελισμού Ρόδου στις 08/11/2001 ημέρα Πέμπτη και ώρα 10 π.μ., στην οποία έχουν κληθεί και οι αρχές του νησιού.

β. Κατά τη διάρκεια του εορτασμού, στο αεροδρόμιο Μαριτσών θα λειτουργεί Στατική Εκθεση με εκθέματα της Π.Α. της Αερολέσχης Ρόδου και της Ενωσης Αερομοντελιστών, με είσοδο ελεύθερη στο κοινό από 10.00 π.μ. μέχρι 17.00 μ.μ. όλες τις ημέρες του εορτασμού, με εξαίρεση την 08/11/2001, όπου η είσοδος θα επιτραπεί από 12.00 έως 15.00, ώστε να γίνει γνωστό από κοντά το έργο της Π.Α. και να προβληθεί - διαδοθεί το αεροπορικό πνεύμα.

Συνελήφθησαν άλλοι 36 φυγόποινοι στη Ρόδο

Άλλες 36 ήταν οι καταδικαστικές αποφάσεις που εκτέλεσαν κατά την διάρκεια της τελευταίας εβδομάδας, τα στελέχη της Ομάδας Δίωξης Φυγόποινων της Υποδιεύθυνσης Ασφαλείας Ρόδου. Η αστυνομία, συνέλαβε επίσης στο πλαίσιο αυτό, έναν επιχειρηματία σε βάρος του οποίου εκκρεμούσε καταδικαστική απόφαση, ο οποίος πήρε την άγουσα για τις φυλακές της Κω.

Όπως ανακοίνωσε χθες η Αστυνομική Διεύθυνση Δωδεκανήσου, οι καταδικαστικές αποφάσεις, εκτελέστηκαν από τις 27 Οκτωβρίου έως και χθες και αντιστοιχούσαν **σε ποινή φυλάκισης 2 ετών, 2 μηνών και 5 ημερών καθώς επίσης και χρηματικό πρόστιμο της τάξης του 370.000 δραχμών.**

Αφορούσαν επίσης σε τελεσίδικες καταδίκες των δικαστηρίων της περιοχής μας σε βάρος εμπόρων και επιχειρηματιών, οι οποίοι δεν μπόρεσαν να ανταποκριθούν στις οικονομικές τους υποχρεώσεις έναντι των τραπεζών, των ασφαλιστικών ταμείων και του Δημοσίου.

Η δραστηριότητα της συγκεκριμένης ομάδας της Υποδιεύθυνσης Ασφσλείας Ρόδου, θα συνεχιστεί και τους επόμενους μήνες.

Ναυαγούν τα σχέδια του Κώστα Καΐσερλη

Συμπολιτείες: Όνειρο ήταν... και ξεχάσθηκε!

Τα πράγματα θα ξεκαθαρίσουν στο Συνέδριο της ΤΕΔΚ αλλά οι ελπίδες είναι ελάχιστες

Στα όνειρα του κ. Καΐσερλη θα μείνει η προσπάθεια για την σύσταση Συμπολιτείας στο νησί της Ρόδου, αφού 4 από τους δέκα δήμους ξεκαθάρισαν με αποφάσεις δημοτικών συμβουλίων ότι κάτι τέτοιο δεν θέλουν.

Παρά τις όποιες φραστικές και επιμέρους διαφοροποιήσεις **οι δήμοι Καλλιθέας, Αρχαγγέλου, Ιαλυσού και Πεταλούδων,** κατέληξαν στην άποψη ότι δεν θα συμμετάσχουν σε ένα τέτοιο σχήμα, στο πλαίσιο που καθορίζει ο σχετικός νόμος.

Πρακτικά αυτό σημαίνει ότι δεν πρόκειται να προχωρήσει η Συμπολιτεία στο νησί της Ρόδου, πόσο μάλλον που και η νέα πολιτική ηγεσία του υπουργείου Εσωτερικών δεν ενστερνίζεται με πάθος τους πειραματισμούς του πρώην υφυπουργού Εσωτερικών κ. Κ. Καΐσερλη.

Τα πράγματα βέβαια θα ξεκαθαρίσουν στο συνέδριο της Τοπικής Ενωσης Δήμων και Κοινοτήτων στο Καστελλόριζο στις 10-12 Νοεμβρίου. Στην διάρκεια του συνεδρίου θα παρθούν σχετικές αποφάσεις για το θέμα αυτό, με βάση όμως τις αποφάσεις που ήδη έχουν πάρει τα δημοτικά συμβούλια, τα πράγματα είναι ξεκαθαρισμένα.

Συγκεκριμένα οι δήμοι Καλλιθέας, Ιαλυσού, Αρχαγγέλου και Πεταλούδων, απέρριψαν την δημιουργία Συμπολιτείας στο πλαίσιο που θέτει ο σχετικός νόμος, με βασικό επιχείρημα ότι δεν πρέπει να καταργηθεί η αυτοτέλεια των Οργανισμών Τοπικής Αυτοδιοίκησης.

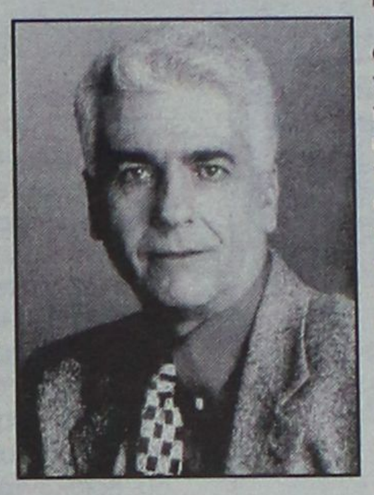

Ειδικά σε ό,τι αφορά την ενοποίηση των τεχνικών και οικονομικών υπηρεσιών, τα δημοτικά συμβούλια ... ούτε να συζητήσουν δεν θέλουν το θέμα, ενώ για τον τρίτο τομέα αυτό της δημοτικής αστυνομίας ενδεχομένως και να μην υπάρχουν ουσιαστικές αντιρρήσεις.

Υπερ των συμπολιτειών έχουν ταχθεί τα δημοτικά συμβούλια Ρόδου, Αφάντου, Λίνδου, Ατταβύρου και Νότιας Ρόδου, ενώ την Τετάρτη θα ασχοληθεί με το θέμα το δημοτικό συμβούλιο Καμείρου.

Και οι συμφωνούντες πάντως, δεν επιδιώκουν την κατάργηση της αυτοτέλειας των ΟΤΑ, απλώς θεωρούν αναγκαία την ενοποίηση σειράς υπηρεσιών και δράσεων στον χώρο της αυτοδιοίκησης.

Με δεδομένο όμως ότι οι μισοί σχεδόν από τους δέκα δήμους της Ρόδου διαφωνούν στο συγκεκριμένο νομοθετικό πλαίσιο, είναι σαφές ότι το θέμα παραπέμπεται στις καλένδες.

Αντίθετα οι δήμαρχοι του νησιού είναι υπέρμαχοι και θασιώτες των διαδημοτικών συνεργασιών, στις οποίες όμως δεν καταργείται ο ρόλος και η αυτοτέλεια των δήμων.

Στο πλαίσιο μάλιστα αυτό, αναμένεται να παρθούν και συγκεκριμένες αποφάσεις στο συνέδριο του Καστελλορίζου.

Υπάρχει όμως και μία άλλη εξίσου σημαντική παράμετρος στο συνέδριο αυτό.

Αναμένεται να παραστεί σ' αυτό ο νέος υπουργός **Εσωτερικών κ. Κώστας Σκανδαλίδης,** ο οποίος θα δώσει το στίγμα των προθέσεών του σε ό,τι αφορά την τοπική αυτοδιοίκηση.

Οι πληροφορίες μάλιστα αναφέρουν ότι εμμέσως πλήν σαφώς ο κ. Σκανδαλίδης θα αποστασιοποιηθεί από επιλογές της προηγούμενης πολιτικής ηγεσίας **όπως αυτής των συμπολιτειών.**

Αλλωστε σε προχθεσινή συνάντηση που είχε με την Ενωση Νομαρχιακών Αυτοδιοικήσεων Ελλάδος ο κ. Σκανδαλίδης, διαβεβαίωσε τους νομάρχες ότι θα τους δώσει πίσω τις αρμοδιότητες που αφαιρέθηκαν τα τελευταία χρόνια υποσχόμενος γενικά την αναβάθμιση του ρόλου των νομαρχών.





ΜΑΘΗΜΑΤΙΚΑ - ΦΥΣΙΚΗ - ΧΗΜΕΙΑ



Διδάσκουν:
✧ Σταματία Εκτ. Ηρακλείδη
Χημικός Αριστοτελείου Πανε. Θεσ/νίκης



✧ Χρήστος Εκτ. Ηρακλείδης
Μαθηματικός Εθνικού και Καποδιστρ. Παν. Αθηνών

Δεκτοί μαθητές Γυμνασίου - Λυκείου
και φοιτητές ΤΕΙ - ΑΕΙ.
Υπεύθυνη γνώση, μεθοδικότητα,
παραστατικότητα και παροχή δακτυλογραφημένων
σημειώσεων. Μαθήματα ιδιαίτερα σε γκρουπ.
✆ 76896 και 0937 701718,
0938 492429

ΦΡΟΝΤΙΣΤΗΡΙΟ
ΓΕΡΜΑΝΙΚΩΝ
ΜΑΡΙΑΣ Μ. ΣΑΡΡΗ

Για να ανταπεξέλθετε με σιγουριά στις
σύγχρονες επαγγελματικές απαιτήσεις
ΣΑΣ ΠΡΟΣΦΕΡΟΥΜΕ
ΔΙΜΗΝΑ εντατικά τμήματα για
ΤΟΥΡΙΣΤΙΚΑ ΕΠΑΓΓΕΛΜΑΤΑ
Εναρξη: 5-11-01

Πληροφορίες-Εγγραφές:
Πρωινά τηλ. 63009
Δευτ.Τετ.Παρ. 3-9 μ.μ. τηλ. 76898
Εμμ. Ζαννή 14, Ανάληψη

ΕΠΕΝΔΥΣΤΕ ΣΤΟ ΜΕΛΛΟΝ ΣΑΣ

SYMI TOURS

Εσείς επιλέξτε τον προορισμό , τα υπόλοιπα αφήστε τα σ' εμάς.
Εκδοση αεροπορικών εισιτηρίων
εσωτερικού και εξωτερικού



με όλες τις αεροπορικές εταιρείες
σε όλο τον κόσμο σε τιμές
στα μέτρα σας.

Μ' ένα τηλεφώνημα
στο *0246 71307/71689,*
fax 0246 72292 και έχετε το εισιτήριο
εντελώς δωρεάν στο σπίτι σας.

SYMI TOURS - ΣΥΜΗ ΔΩΔ/ΣΟΥ
IATA MEMBERS
Υπ. κρατήσεων: Σύκαλλος Κων/νος

Υπάλληλος που εργαζόταν στο ξενοδοχείο "Παραντάις"

Βούτηξε κοσμήματα 25 εκατομμυρίων!

Τόσκασε με το "Ρόδος", αλλά έγινε αντιληπτός και συνελήφθη από τη Λιμενική Αστυνομία στον Πειραιά

Κοσμήματα αξίας 25 εκατομμυρίων δραχμών, έκλεψε από χρυσοχοείο μέσα σε ξενοδοχειακή μονάδα της Ρόδου όπου εργάζονταν, ένας 36χρονος ο οποίος πήρε στην συνέχεια τα φόρτωσε στο αυτοκίνητό του, μπήκε στο πλοίο της γραμμής και έφυγε από τη Ρόδο για τον Πειραιά! Πρόκειται για τον Ευθύμιο Κατράνη, του Δημητρίου ο οποίος συνελήφθη χθες το πρωί στον Πειραιά, από κομάντος του Λιμενικού Σώματος, αμέσως μόλις το πλοίο «Ρόδος» στο οποίο επέβαινε, προσέγγισε το λιμάνι του Πειραιά.

Σύμφωνα με όσα έγιναν γνωστά, κομάντος του Λιμενικού Σώματος, έκαναν έφοδο στο πλοίο και στην καμπίνα όπου διέμενε ο 36χρονος, και κατάφεραν έτσι να τον αιφνιδιάσουν πριν προλάβει να αντισταθεί. Λίγη ώρα αργότερα, ο ίδιος αποκάλυψε στους λιμενικούς της αστυνομίας ότι μέσα στο ι.χ. αυτοκίνητό του που ήταν στο γκαράζ του πλοίου, βρίσκονταν στην κυριολεξία ένας ολόκληρος θησαυρός σε κοσμήματα και χρυσαφικά, τα οποία ο ίδιος είχε αφαιρέσει το προηγούμενο βράδυ, από το κοσμηματοπωλείο του ξενοδοχειακού συγκροτήματος "Παραντάις" στο οποίο εργάζονταν έως και πρόσφατα! Σύμφωνα με την καταγγελία του παθόντα, αλλά και τις εκτιμήσεις των αρμοδίων αξιωματικών του Λιμενικού Σώματος, η αξία των κοσμημάτων και των χρυσαφικών ξεπερνά τα 25 εκατομμύρια δραχμές.

Όπως ανακοίνωσε το ΥΕΝ, η σύλληψη και ο εντοπισμός του δράστη, έγινε έπειτα από επιχείρηση και αξιοποίηση πληροφοριών του Κεντρικού Λιμεναρχείου Πειραιά άνδρες του οποίου συνέλαβαν κατά τον κατάπλου του Ε/Γ - Ο/Γ Ρόδος τη 10.00 π.μ. στον Πειραιά, τον ΚΑΤΡΑΝΗ Ευθύμιο του Δημητρίου ετών 36 κάτοικο Γερμανίας.

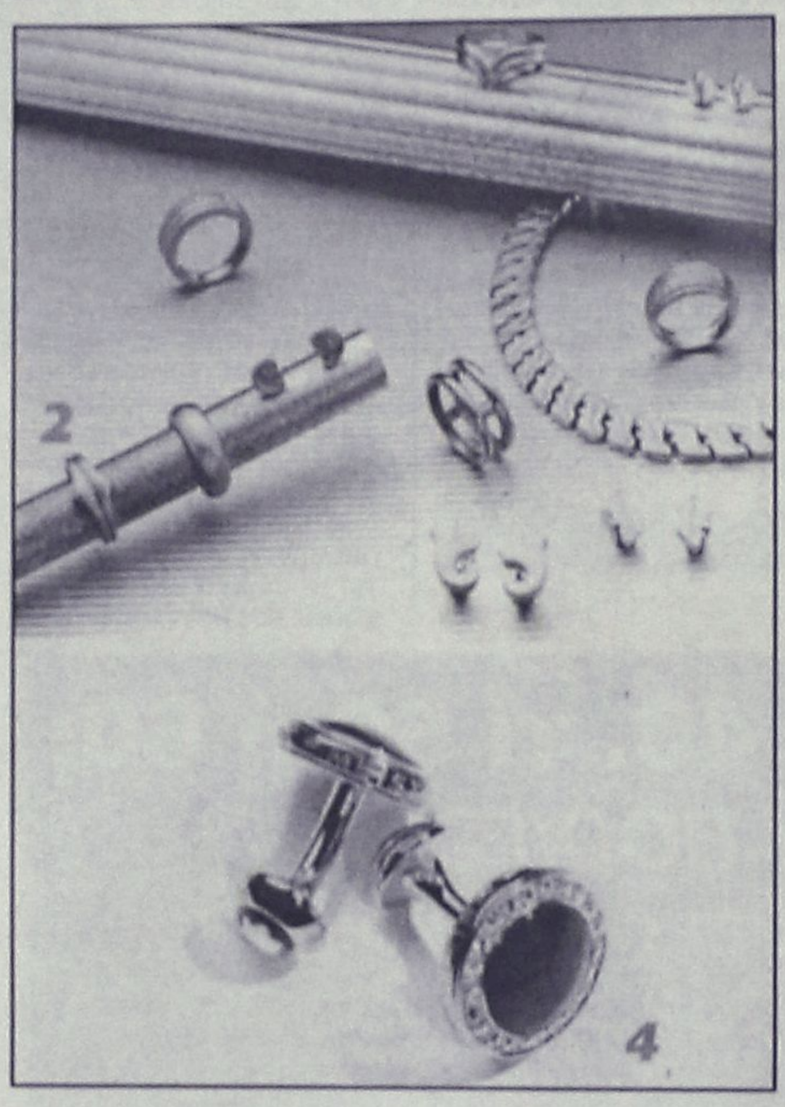

Ο ανωτέρω είχε υπεξαιρέσει μεγάλο αριθμό κοσμημάτων (25.000.000 δρχ περίπου) από το χρυσοχοείο του ξενοδοχείου PARADISE στην Καλλιθέα Ρόδου ιδιοκτησίας ΒΟΓΙΑΤΖΗ Δημητρίου του Νικολάου, ο οποίος είχε υποβάλει σχετική έγκλιση στο αρμόδιο Αστυνομικό Τμήμα Ρόδου.

Τα κλοπιμαία βρέθηκαν στην κατοχή του μετά από σχετική έρευνα που διενήργησαν στο αυτοκίνητο του (μέσα σε δερμάτινη συσκευασία) με γερμανικές πινακίδες (BCA 0195) οι άντρες του Λιμεναρχείου Πειραιά .

Ο 36χρονος, παραδόθηκε ήδη στο Τμήμα Μεταγωγών Πειραιά για να μεταφερθεί στη Ρόδο ενώ παράλληλα ενημερώθηκαν η Εισαγγελία Πλημμελειοδικών Ρόδου και Πειραιά. Στην κατοχή του βρέθηκαν τα κλοπιμαία και κατασχέθηκαν. Η σύλληψη του 36 χρονου, έγινε κάτω από απόλυτη μυστικότητα, μια και οι αρμόδιοι αξιωματικοί του Λιμεναρχείου σε Ρόδο και Πειραιά, γνώριζαν από το βράδυ της Παρασκευής ότι ο δράστης που προσπάθησε να διαφύγει από τη Ρόδο, βρίσκονταν εν πλω για τον Πειραιά και απλά η ειδική ομάδα περίμενε να φθάσει το πλοίο στον Πειραιά.

Σε βάρος του, έχει σχηματιστεί ήδη δικογραφία και αναμένεται να παραπεμφθεί στην δικαιοσύνη.

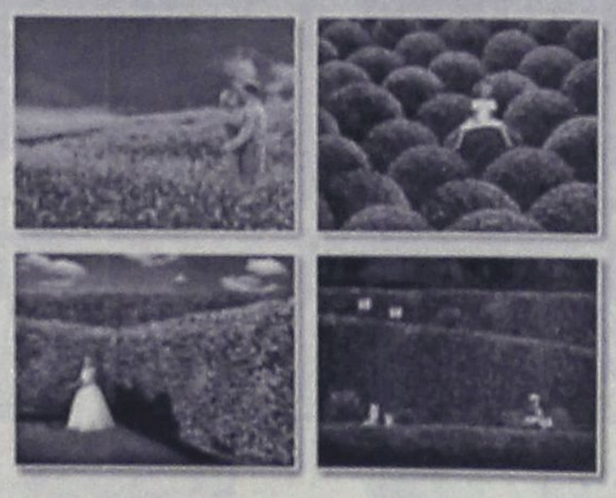

Φυσικά... οι καλύτεροι!
ΓΕΩΤΕΧΝΙΚΗ
ΣΥΝΤΗΡΗΣΗ ΚΗΠΩΝ • ΚΑΤΑΣΚΕΥΗ ΓΚΑΖΟΝ
ΑΥΤΟΜΑΤΑ ΑΡΔΕΥΤΙΚΑ ΣΥΣΤΗΜΑΤΑ
ΚΩΝ. ΥΔΡΑΙΟΥ 50 • ΤΗΛ.: 0241 0 38788, 0972 310670 • ΡΟΔΟΣ

Happy Kids
ΡΟΥΧΑ
ΒΡΕΦΙΚΑ-ΠΑΙΔΙΚΑ-ΕΦΗΒΙΚΑ
✓ ΜΟΔΑ-ΠΟΙΟΤΗΤΑ
ΜΟΝΑΔΙΚΕΣ ΤΙΜΕΣ!
Montefiore MEXX
mandarino UCLA
MICKEY KIDS κ.λ.π.
Νικολ. Πλαστήρα 17 - Πεζόδρομος
έναντι ξενοδοχείου "Σπάρταλη" • Τηλ. 29040

Περισσότεροι τουρίστες αναμένονται στο 2002 σύμφωνα με τις εκτιμήσεις των Διευθύνσεων Εξωτερικού

Και όμως, ο ΕΟΤ αισιοδοξεί...

Βασική προϋπόθεση να μην επεκταθούν οι επιχειρήσεις των ΗΠΑ στο Αφγανιστάν ή σε άλλη χώρα

Στην αντίπερα όχθη από αυτή της τουριστικής αγοράς της Αθήνας, ο τουρισμός διακοπών φαίνεται ότι ξεπερνά επιτυχώς -τουλάχιστον σε ό,τι αφορά στα ποσοτικά μεγέθη- τα γεγονότα της 11ης Σεπτεμβρίου. Οσο κι αν φαίνεται παράδοξο η τουριστική κίνηση για το 2002 αναμένεται να είναι αυξημένη έναντι της φετινής περιόδου, η οποία με τη σειρά της θα κλείσει, απ' ότι λένε τα στοιχεία θετικά έναντι του 1999. Στο συμπέρασμα αυτό καταλήγει η φετινή έκθεση του ΕΟΤ (Διεύθυνση Μελετών και Επενδύσεων) -που παρουσιάστηκε στη διεθνή έκθεση Τουρισμού "Philoxenia" στη Θεσσαλονίκη- λαμβάνοντας υπόψη τις εκτιμήσεις διεθνών οργανισμών.

Σε όλη βέβαια τη θετική εικόνα που παρέχουν οι εκτιμήσεις ειδικά των Διευθύνσεων του ΕΟΤ τίθεται η προϋπόθεση της σύντομης εξομάλυνσης της κατάστασης.

Το πρώτο στοιχείο που στηρίζει την αισιοδοξία αυτή αποτελεί το γεγονός ότι το άμεσα επηρεαζόμενο μερίδιο της αγοράς για τη χώρα μας, από τις επιπτώσεις των γεγονότων της 11ης Σεπτεμβρίου στον ελληνικό τουρισμό, είναι σχετικά περιορισμένο. Η εκτίμηση αυτή στηρίζεται στα εξής δεδομένα:

• Το σύνολο των αφικνούμενων τουριστών από τις υπερπόντιες και τις μακρινές αγορές (Αμερική, Ωκεανία, Ασία, Αφρική) αποτελεί μόνο το 6,9% του συνόλου των αφίξεων αλλοδαπών (στοιχεία ΕΣΥΕ για το 1999).

• Ο κύριος όγκος των προγραμματισμένων ταξιδιών τουριστών προς τη χώρα μας (περί το 80%-90%) έχει πραγματοποιηθεί έως τις 11 Σεπτεμβρίου 2001, και έτσι η όποια άμεση επίπτωση των γεγονότων κατά τους υπόλοιπους μήνες του 2001 θα είναι κατ' ανάγκη σχετικά περιορισμένη, χωρίς όμως να προδικάζεται η μεσοπρόθεσμη επίδραση, που θα είναι συνάρτηση και άλλων παραγόντων.

Με βάση όσα εκτέθηκαν παραπάνω, μπορεί να εκτιμηθεί, συνοπτικά, ότι οι επιπτώσεις του Σεπτεμβρίου στην τουριστική κίνηση προς τη χώρα μας κατά το 2002 ενδέχεται να επηρεάσουν επιμέρους τομείς, όπως οι κρουαζιέρες, ο θαλάσσιος τουρισμός, ο επαγγελματικός και συνεδριακός τουρισμός, οι "κλασικοί γύροι", τα καταλύματα της υψηλότερης τάξης.

Θα προκύψουν όμως γενικότερα αντισταθμίσματα από την αναμενόμενη μεταστροφή των τουριστικών ροών από ανταγωνιστικές χώρες, που θεωρούνται μη ασφαλείς προς τη χώρα μας και έτσι το συνολικό

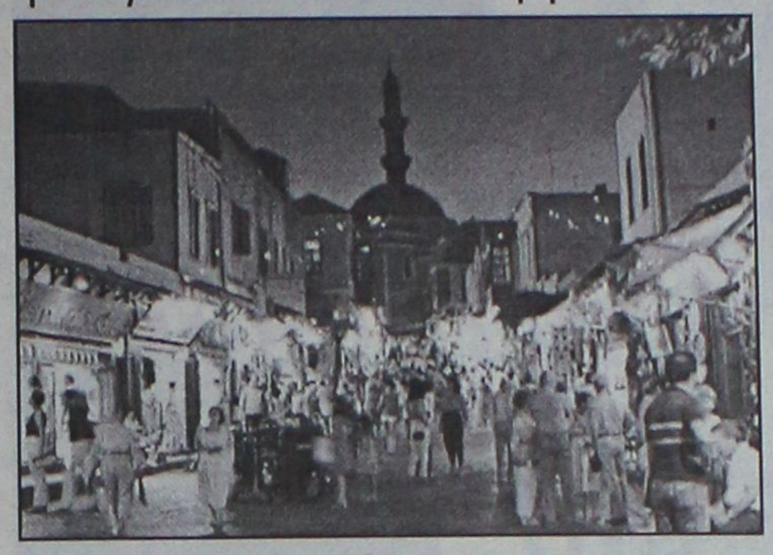

ισοζύγιο αναμένεται ότι μπορεί να προκύψει θετικό.

Στην αναμενόμενη ανάκαμψη της κίνησης θα συμβάλουν και οι ακόλουθοι παράγοντες:

• Η πολιτική, γεωγραφική, οικονομική και πολιτιστική θέση της χώρας στον παγκόσμιο χάρτη.

• Το γεγονός ότι αποτελεί καθιερωμένο, επιθυμητό και ασφαλή τουριστικό προορισμό, με σχετικά ανεπτυγμένες και διαρκώς βελτιούμενες τουριστικές υποδομές και υπηρεσίες.

• Η εντατικοποίηση της γενικής διαφημιστικής προσπάθειας του ΕΟΤ, σε συνδυασμό με τα ειδικά μέτρα προώθησης και προβολής της χώρας ως τουριστικού προορισμού, ιδιαίτερα στις ΗΠΑ.

• Η προσδοκώμενη σταδιακή απορρόφηση του αρνητικού ψυχολογικού αντίκτυπου της 11ης Σεπτεμβρίου, εφόσον φυσικά δεν σημειωθούν μείζονος σημασίας αρνητικές εξελίξεις στη διεθνή σκηνή.

Η ΠΟΡΕΙΑ ΤΗΣ ΟΙΚΟΝΟΜΙΑΣ

Ενας άλλος σημαντικός παράγοντας, που ωστόσο, θα επηρεάσει καθοριστικά τις εξελίξεις της τουριστικής κίνησης προς τη χώρα μας είναι η ταχύτητα ανάκαμψης της παγκόσμιας οικονομίας από την ύφεση στην οποία έχει περιέλθει. Ηδη, για το επόμενο έτος αναμένεται επιβράδυνση του ρυθμού αύξησης του ΑΕΠ των προηγμένων χωρών.

Ολες οι εκτιμήσεις των διεθνών οργανισμών και φορέων συντείνουν στη διαπίστωση ότι προκειμένου να σημειωθεί υπέρβαση της κρίσης, ανάκαμψη της τουριστικής κίνησης και αποκατάσταση των προηγούμενων ρυθμών ανάπτυξης, αναγκαίοι όροι είναι η σύντομη περαίωση των πολεμικών επιχειρήσεων και η επικράτηση πολιτικών και ειρηνικών μεθόδων ως τρόπου επίλυσης διαφορών.

Οι εκτιμήσεις των Γραφείων ΕΟΤ Εξωτερικού για την πορεία της τουριστικής κίνησης προς τη χώρα μας, όπως συγκεντρώθηκαν έως τις 26 Οκτωβρίου 2001 στη Διεύθυνση Μελετών και Επενδύσεων του ΕΟΤ, καταγράφουν το γεγονός ότι οι κύριες αγορές σε γενικές γραμμές διατηρούν για το 2001 τα επίπεδα που είχαν κατά το προηγούμενο έτος, παρά τα γεγονότα του Σεπτεμβρίου.

Μολονότι εκτιμάται ότι υπάρχει ρευστότητα και αβεβαιότητα στις περισσότερες χώρες πηγές τουριστικού ρεύματος, επισημαίνεται μια αισιοδοξία για σχετική ανάκαμψη, μετά την αρχική ανάσχεση των κρατήσεων.

ΕΚΤΙΜΗΣΕΙΣ ΚΑΙ ΕΞΕΛΙΞΕΙΣ

Μία ειδική έρευνα για την επιρροή των επιθέσεων στις ΗΠΑ στα σχέδια ταξιδιών για τους επόμενους τρεις μήνες σε κατοίκους τεσσάρων ευρωπαϊκών χωρών -Γερμανία, Γαλλία, Βέλγιο και Ελβετία (IPK, Travel Intention Monitor, October 2001), έδειξε ότι τα γεγονότα θα επηρεάσουν, περισσότερο ή λιγότερο, τα σχέδια μόνο του 24% έως 44% των ερωτηθέντων. Αυτό βεβαίως έχει σημασία, σε πρώτη φάση, κυρίως για τους προορισμούς χειμερινών διακοπών.

Ο όμιλος Thomas Cook (πρώην C&N), που είναι η δεύτερη επιχειρηση ταξιδιών στην Ευρώπη, δηλώνει ότι θα μειώσει το προσωπικό του κατά 10% (2.650 άτομα) και τις επενδύσεις κατά 50% λόγω της δυσμενούς συγκυρίας.

Η πρώτη σε μέγεθος επιχείρηση Preussag (μητρική της TUI) εμφανίζεται πιο αισιόδοξη και αναμένει αύξηση του κύκλου εργασιών της το 2002 (εφημερίδα Le Monde, 28-29 Οκτωβρίου 2001).

Οι περισσότεροι επαγγελματίες στην Ευρώπη αρνούνται να σπάσουν τις τιμές και προτιμούν να αναμορφώσουν την προσφορά τους, μειώνοντας τα προγράμματα και τη διάρκεια παραμονής.

Αν όμως η κατάσταση παραταθεί, θα αναγκαστούν να κάνουν δελεαστικές προσφορές.

Η συγκράτηση των τιμών οφείλεται πάντως και στο γεγονός ότι ο κύριος όγκος των αποθεμάτων (αερομεταφοράς και ξενοδοχείων) έχει ήδη ρευστοποιηθεί στην αγορά.

Κεντρική Θέρμανση



- Θέρμανση πετρελαίου
  Λέβητες χαλύβδινοι, μαντεμένιοι. Σώματα πάνελ-αλουμινίου. Ατομικές θερμάνσεις.
- Θέρμανση ηλεκτρική
  Θερμοπομποί **EL-NOR**. 20 χρόνια πρώτοι στη Ρόδο, θερμαίνουν εκατοντάδες κατοικίες και επαγγελματικούς χώρους
- Κλιματιστικά:
  Θέρμανση - ψύξη. Όλες οι κορυφαίες μάρκες στις χαμηλότερες τιμές.
- Δωρεάν μελέτη - επίβλεψη
  Ακόμη και για τον πιο μικρό χώρο και δωρεάν μεταφορά.
- Άμεση εγκατάσταση
  από ειδικευμένο προσωπικό με προσοχή στη λεπτομέρεια
- Γραπτή εγγύηση καλής λειτουργίας και πλήρης τεχνική υποστήριξη.
- Διπλή πιστοποίηση ποιότητας
  από την εταιρεία μας και το δίκτυο τεχνικών καταστημάτων **Διαθερμική.**
- Ειδικές λύσεις
  για ξενοδοχεία και επαγγελματικούς χώρους.



Καλέστε αμέσως το 76100 για υπεύθυνη ενημέρωση

ΒΟΥΤΥΡΑΚΗΣ Ι.Χ. Ε.Π.Ε. • ΔΩΔ. ΝΕΟΛΑΙΑΣ 16 - ΡΟΔΟΣ -ΤΗΛ. ΚΕΝΤΡΟ: 0241/76100

TRES JOLIE

Θα θέλαμε να σας ενημερώσουμε ότι η χειμερινή Collection 2001 βρίσκεται ήδη στο κατάστημά μας σε μια πλούσια γκάμα σχεδίων και χρωμάτων των καλύτερων παιδικών οίκων, έτοιμη να σας καταπλήξει.

Προγραμματίστε τις αγορές σας για τη νέα σχολική χρονιά επιλέγοντας τα καλύτερα στις καλύτερες τιμές.

ΜΠΟΥΦΑΝ	από	15.900
ΦΟΡΜΕΣ	"	7.500
JEANS	"	7.000
ΖΑΚΕΤΕΣ ΜΑΛΛΙΝΕΣ	"	7.000
ΠΟΥΛΟΒΕΡ	"	6.900
ΠΑΝΤΕΛΟΝΙΑ	"	6.800
ΠΥΤΖΑΜΕΣ	"	5.900
ΦΟΥΤΕΡ	"	5.500
ΠΟΥΚΑΜΙΣΑ	"	5.500
ΕΣΩΡΟΥΧΑ	"	1.000

Είμαστε στη διάθεσή σας να σας εξυπηρετήσουμε.

Με εκτίμηση
TRES JOLIE

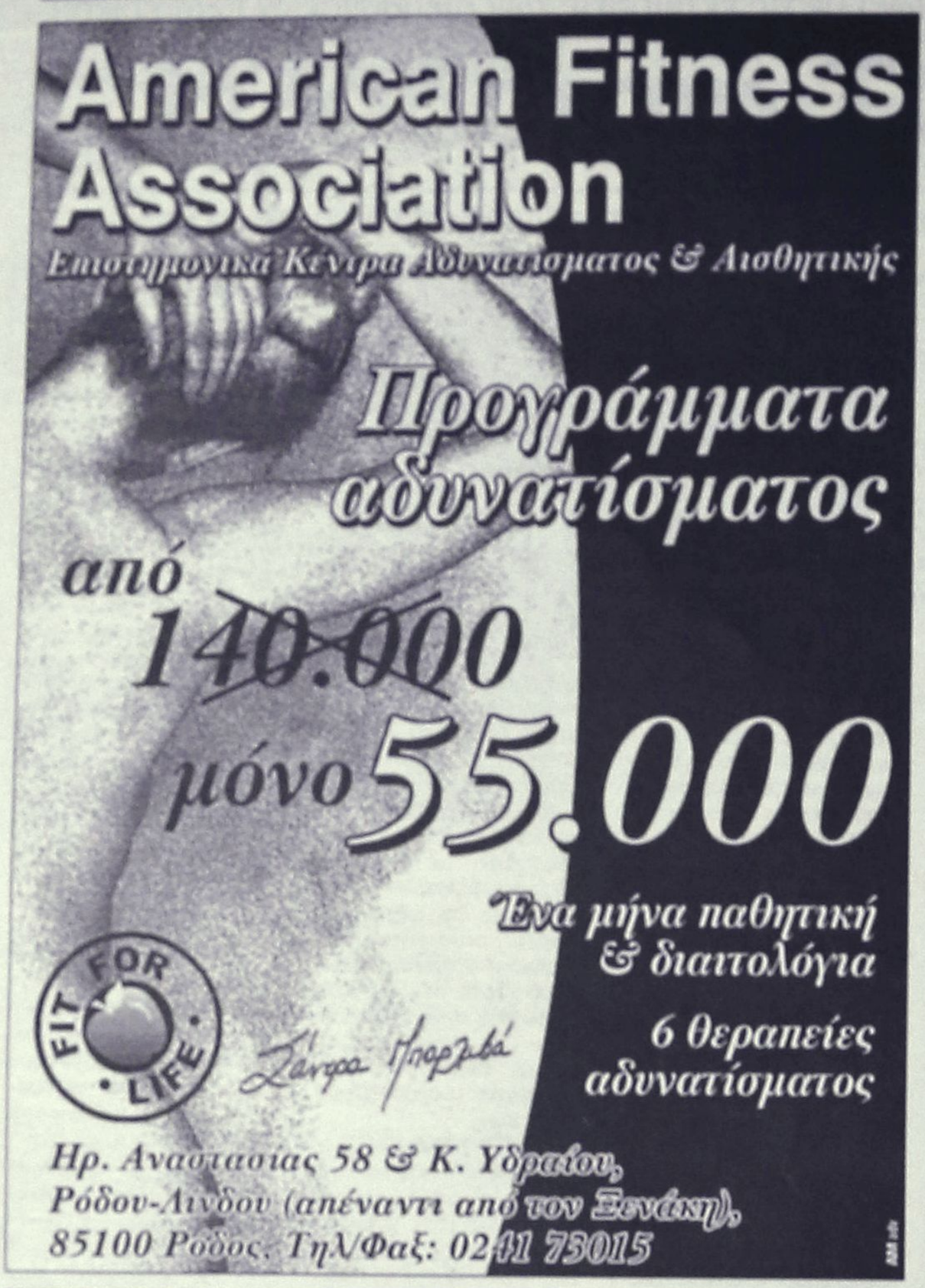



Ριζικές αλλαγές στο σύστημα στελέχωσης

"Τυφώνας" μάνατζερ στο δημόσιο τομέα!

Τί προβλέπει το σχετικό Νομοσχέδιο, τί θα ισχύσει για τους γενικούς διευθυντές

Τα πάνω κάτω αναμένεται να φέρει στο δημόσιο τομέα το νομοσχέδιο που προωθεί το υπουργείο Εσωτερικών και σχετίζεται με την κάλυψη των θέσεων γενικών διευθυντών. Σύμφωνα με το σχέδιο νόμου, το οποίο επεξεργάζεται το υπουργείο, στη Γενική Γραμματεία Δημόσιας Διοίκησης ιδρύεται Σώμα Ανώτατων Στελεχών Δημόσιας Διοίκησης. Στις θέσεις αυτές θα μπορούν να τοποθετούν στελέχη-μάνατζερ όχι μόνο από όλο το εύρος του δημοσίου, αλλά και του ιδιωτικού τομέα.

Η θητεία τους θα είναι 5ετής, ενώ εκτιμάται ότι ο ένας στους δέκα θα προέρχεται και από τον ιδιωτικό τομέα. Σε περίπτωση που επιτυγχάνουν τους στόχους τους, θα επιβραβεύονται, λαμβάνοντας επιπλέον το 60% του μισθού τους.

Εν τω μεταξύ το σχέδιο νόμου προβλέπει ριζική αναδιάρθρωση του συστήματος στελέχωσης. Για το λόγο αυτό οι υφιστάμενες, κατά τη δημοσίευση, κενές θέσεις γενικών διευθυντών θα καταργούνται αυτοδίκαια και θα συστήνονται νέες με βάση τις σύγχρονες απαιτήσεις. (Από το σχέδιο νόμου θα εξαιρούνται οι γενικές διευθύνσεις, το προσωπικό των οποίων δεν υπάγεται στις διατάξεις του δημοσιοϋπαλληλικού κώδικα, οι γενικές διευθύνσεις των νοσηλευτικών ιδρυμάτων, των εκπαιδευτικών ιδρυμάτων και των Νομικών Προσώπων Δημοσίου Δικαίου. Από τα ΝΠΔΔ εξαιρούνται οι Οργανισμοί Τοπικής Αυτοδιοίκησης, όπου θα ισχύσει το νέο νομοθετικό πλαίσιο).

Το αρχικό σχέδιο που επεξεργάζεται η πολιτική ηγεσία του υπουργείου προβλέπει ότι το 10% των θέσεων αυτών θα καλύπτεται από στελέχη που δραστηριοποιούνται μέχρι σήμερα στον ιδιωτικό τομέα. Για την κάλυψη των θέσεων θα προκηρύσσεται διαγωνισμός, ο οποίος μεταξύ άλλων θα περιλαμβάνει γραπτή δοκιμασία και συνέντευξή των υποψηφίων.

Το αρμόδιο όργανο αξιολόγησης των στελεχών θα απαρτίζεται από μέλη του Εθνικού Κέντρου Δημόσιας Διοίκησης, τον αντιπρόεδρο του Νομικού Συμβουλίου του Κράτους, δύο πανεπιστημιακούς, έναν εκπρόσωπο από την ΑΔΕΔΥ, δύο μέλη της Ενωσης Εταιρειών Διοίκησης Επιχειρήσεων και δύο διευθυντικά στελέχη του ΥΠΕΣΔΔΑ. Ο μισθός των ανώτατων στελεχών της δημόσιας διοίκησης θα καθορίζεται με κοινή υπουργική απόφαση των υπουργών Εσωτερικών και Οικονομικών. Με βάση όλα τα δεδομένα, ο μισθός θα είναι ανάλογος των τυπικών και ουσιαστικών προσόντων όσων προσληφθούν. Βασική επιδίωξη θα είναι να δημιουργηθούν οι κατάλληλες προϋποθέσεις για να αποτελέσουν κίνητρο ακόμα και οι οικονομικές απολαβές.

Μετά την τοποθέτησή τους στις θέσεις αυτές, τα στελέχη-μάνατζερ θα είναι υποχρεωμένα να υπογράφουν ,σύμβαση με το φορέα στον οποίο θα υπάγονται. Στη σύμβαση αυτή θα περιγράφονται οι στόχοι και ο τρόπος με τον οποίο θα πρέπει να υλοποιηθούν αυτοί. Στη σύμβαση θα καθορίζεται επίσης ο τρόπος παρακολούθησης των στόχων και οι προϋποθέσεις αναθεώρησής τους.

Σε περίπτωση που υπερκαλύπτουν τους στόχους που θα έχουν τεθεί, θα μπορούν να λαμβάνουν ως επιβράβευση μπόνους, που θα φτάνουν μέχρι και το 60% των αποδοχών τους. Αντίθετα σε περίπτωση που οι στόχοι δεν επιτευχθούν με υπαιτιότητα των συγκεκριμένων στελεχών, προβλέπεται σύμφωνα με το νόμο ότι θα μπορούν να απομακρυνθούν αυτόματα από τις θέσεις τους. Αρμόδιο όργανο για τον έλεγχό τους θα είναι το Ανώτατο Πειθαρχικό Συμβούλιο του Δημοσίου.

Τα ανώτατα στελέχη του Σώματος θα υπάγονται σε τριμελές υπηρεσιακό συμβούλιο που θα εδρεύει στο ΥΠΕΣΔΔΑ. Οσα από τα στελέχη δεν θα τοποθετούνται από το υπουργικό συμβούλιο σε θέσεις προϊσταμένων γενικών διευθύνσεων θα παραμένουν στο υπηρεσιακό συμβούλιο και θα ασκούν ειδικά καθήκοντα, όπως εκείνα των Επιθεωρητών Ελεγκτών Δημόσιας Διοίκησης. Παράλληλα, θα τους ανατίθεται η εκπόνηση μελετών και ο συντονισμός ομάδων διοίκησης έργου.

Οι υπάλληλοι που θα τοποθετηθούν στις θέσεις αυτές θα συνεχίσουν να υπάγονται στα ασφαλιστικά ταμεία των φορέων από τους οποίους προέρχοντια.

Σε ό,τι αφορά τη μισθοδοσία των στελεχών που προέρχονται από το Δημόσιο, αυτή θα γίνεται από τους φορείς από τους οποίους προέρχονται και όχι από εκείνους στους οποίους δραστηριοποιούνται.

ΚΑΤΣΑΔΟΥΡΟΣ ΤΑΞΙΑΡΧΗΣ
ΠΟΛΙΤΙΚΟΣ ΜΗΧΑΝΙΚΟΣ
ΚΑΤΑΣΚΕΥΕΣ ΔΗΜΟΣΙΩΝ-ΙΔΙΩΤΙΚΩΝ ΕΡΓΩΝ
ΣΤΑΤΙΚΗ ΕΝΙΣΧΥΣΗ - ΑΝΤΙΣΕΙΣΜΙΚΗ ΠΡΟΣΤΑΣΙΑ
ΕΝΙΣΧΥΣΕΙΣ-ΕΠΙΣΚΕΥΕΣ-ΑΝΑΠΑΛΑΙΩΣΕΙΣ ΚΤΙΡΙΩΝ
GUNITE
ΕΚΤΟΞΕΥΟΜΕΝΟ ΣΚΥΡΟΔΕΜΑ
ΕΙΔΙΚΑ & ΓΕΝΙΚΑ ΤΕΧΝΙΚΑ ΕΡΓΑ
ΓΡΗΓ. ΛΑΜΠΡΑΚΗ 39 ΡΟΔΟΣ
ΤΗΛ. (0241) 22940 FAX: 22406 ΚΙΝ.: 093/2336258

Σήμερα στη Κω ο κ. Γ. Κυρίτσης

Ανακοινώνει στόχους και ονόματα στελεχών της παράταξής του!

Ανοίγει και επίσημα η προεκλογική περίοδος στο νησί του Ιπποκράτη

Τους στόχους και τα στελέχη της παράταξης της οποίας θα ηγηθεί για τον δήμο της Κω, θα ανακοινώσει σήμερα το πρωί σε ξενοδοχείο του νησιού ο πρώην γραμματέας της νομαρχιακής επιτροπής του ΠΑΣΟΚ κ. Γιώργος Κυρίτσης.

Οπως έγινε γνωστό στην σημερινή εκδήλωση θα παρουσιαστεί η ιδρυτική διακήρυξη της παράταξης. Οι βασικές πολιτικές αρχές και ορισμένοι εκ των στελεχών της.

Η κίνηση του κ. Κυρίτση, διχοτομεί ουσιαστικά το ΠΑΣΟΚ, αφού είναι δεδομένο ότι ο επί εικοσαετίας δήμαρχος της Κω κ. Κ. Καΐσερλης υποστηρίζει τον νυν δήμαρχο κ. Μιλτιάδη Φάκα.

Με βάση τα όσα κατά καιρούς έχουν γίνει γνωστά στο πλευρό του κ. Κυρίτση βρίσκονται οι κ. κ. Μιχ. Χατζηνικολάου, Δαυίδη Καλούδης, Θ. Σχουλής, Μιχ. Σοφός, Σεβ. Μανιάς, Κ. Θαλασσινού, Κ. Χονδρού, Μαν. Ουρανός, γ. Πασσανικολάκης κ.ά.

Ουσιαστικά με την σημερινή εκδήλωση ο δήμος Κω εισέρχεται σε παρατεταμένη προεκλογική περίοδο.

Αξιοσημείωτο είναι ότι ο κ. Κυρίτσης φαίνεται να έχει την υποστήριξη του κ. Κώστα Σκανδαλίδη, πράγμα που σημαίνει ότι θα υπάρξει μετωπική σύγκρουση Σκανδαλίδη-Καΐσερλη για το ποιός θα πάρει το πάνω χέρι.

Αλλαγές προανήγγειλε ο Κώστας Σκανδαλίδης

Επαναξιολόγηση της διοικητικής δομής!

Αλλαγές στον Καποδίστρια και την κατανομή πόρων στην Τοπική Αυτοδιοίκηση οι πρώτοι στόχοι

Συνολική επαναξιολόγηση της διοικητικής δομής-με τον ορίζοντα υλοποίησης των όποιων αλλαγών να τοποθετείται μετά τις δημοτικές εκλογές του 2002-και άμεση έναρξη διαλόγου για την αναθεώρηση των οικονομικών της αυτοδιοίκησης στο πλαίσιο της πρωτοβουλίας Χριστοδουλάκη για φορολογική μεταρρύθμιση, εξήγγειλε ο υπουργός Εσωτερικών Κ. Σκανδαλίδης κατά τη προχθεσινή του επίσκεψη στην Ενωση Νομαρχιακών Αυτοδιοικήσεων Ελλάδος.

Δεν υπάρχουν σκοπιμότητες

"Καμιά σοβαρή κυβέρνηση δεν θα άλλαζε τη διοικητική δομή όσο βρίσκεται σε εξέλιξη το Γ' ΚΠΣ", ανακοίνωσε ο κ. Σκανδαλίδης δείχνοντας το βάθος χρόνου που προσδίδει στη δήλωση: "Η κυβέρνηση δεν θα φέρει αιφνιδιασμό στην πορεία προς τις δημοτικές και νομαρχιακές εκλογές, δεν υπάρχουν εκλογικές σκοπιμότητες".

Ο κ. Κ. Σκανδαλίδης αποσαφήνισε επίσης πως το υπουργείο μιλά για οργάνωση των μητροπολιτών λειτουργιών-επιφυλάχθηκε πότε θα τις δει-και "όχι για μητροπολιτικό δήμο με την έννοια ενός υπερδημάρχου που θα συγκαλύπτει τα πάντα σαν μίνι πρωθυπουργός. Αυτό είναι πολύ δύσκολο για την Αθήνα και τη Θεσσαλονίκη", είπε δίνοντας μια ουσιαστική απάντηση στον κ. Δημ. Αβραμόπουλο.



Ωστόσο, ο υπουργός ξεκαθάρισε πως ο διάλογος, με κόμματα και φορείς, για την επαναξιολόγηση της απόδοσης του "Καποδίστρια", της νομαρχιακής αυτοδιοίκησης, των περιφερειών θα ανοίξει από τώρα.

"Δεν μιλάμε ούτε για αλλαγές ορίων νομών, ούτε για τίποτε", είπε αναφερόμενος στην προεκλογική περίοδο και επιμένοντας στη συνταγματική πρόβλεψη για δύο βαθμούς αυτοδιοίκησης διαμήνυσε πως "η Ευρώπη των πόλεων και των περιφερειών είναι μπροστά μας. Οποιαδήποτε σοβαρή ηγεσία του υπουργείου πρέπει να το δει και εμείς θα το δούμε", τόνισε αφήνοντας ανοιχτό για το μέλλον τόσο το εύρος του α' βαθμού όσο και του β' βαθμού αυτοδιοίκησης αφού μάλιστα επισήμανε πως η περιφέρεια είναι ο δεύτερος βαθμός ανάπτυξης.

Ανακατανομή πόρων στην Τοπική Αυτοδιοίκηση

Σε αυτό το πλαίσιο, ο κ. Σκανδαλίδης έθεσε ζήτημα αναθεώρησης του ν. 1828 για τα οικονομικά της αυτοδιοίκησης, εξηγώντας πως οι Κεντρικοί Αυτοτελείς Πόροι "δεν θα καταργηθούν αλλά θα είναι μηχανισμός εξισορρόπησης των ταχυτήτων ανάπτυξης", ενώ θα συζητηθεί και μια συνολική ανακατανομή των πόρων στο πλαίσιο της φορολογικής μεταρρύθμισης.

Κάλεσε, μάλιστα, δημάρχους και νομάρχες να μετάσχουν σε κοινή επιτροπή με τα υπουργεία Εσωτερικών και Οικονομίας που, παράλληλα στο πλαίσιο της φορολογικής μεταρρύθμισης θα επιδιώξει "συνολική ανακατανομή πόρων υπέρ της αυτοδιοίκησης".





ΕΝΑ ΜΟΝΑΔΙΚΟ ΚΑΙ ΠΡΩΤΟΤΥΠΟ ΔΩΡΟ

Τί πιο όμορφο από κάτι που θα σας θυμίζει για πάντα μια ευτυχισμένη στιγμή της ζωής σας.
Ενα δώρο για επετείους, ονομαστικές γιορτές, γιορτές των Χριστουγέννων, ένα κύπελλο με τη φωτογραφία του τιμώμενου προσώπου με ο,τιδήποτε γραπτό συμπλήρωμα επιθυμείτε, ένα μπλουζάκι, μια μαξιλαροθήκη, μαντίλια, αναμνηστικά με το θυρεό του σωματείου κ.τ.λ. με την φωτογραφία ή με οποιαδήποτε άλλη εικόνα θέλετε.
Θα εξυπηρετηθείτε πλήρως για κάθε επιθυμία σας στο κατάστημά μας, **ΙΩΝΟΣ ΔΡΑΓΟΥΜΗ 17, τηλ. 30733**

Δόθηκαν στη δημοσιότητα από τη Νομαρχία

Αποφάσεις του Συνεδρίου "Περιβάλλον-Πολιτισμός"

Αναφορά στις αναγκαίες νομικές ρυθμίσεις, στην υποχρεωτική εκπαίδευση, στους υδάτινους πόρους κ.λπ.

Δόθηκαν στην δημοσιότητα από την νομαρχία Δωδεκανήσου οι αποφάσεις του συνεδρίου "Βιοπολιτική-Πυρήνας για τη Χιλιετία-Υγεία-Περιβάλλον-Πολιτισμός" που πραγματοποιήθηκε στη Ρόδο, στο χρονικό διάστημα από 12 έως 14 Οκτωβρίου.

Οι αποφάσεις του συνεδρίου έχουν ως εξής:

• Το περιβάλλον και η προστασία του βίου χρειάζεται να αντιμετωπιστούν συγκεντρωτικά και παγκόσμια.

• Η "βιο-ειρήνη" και η "άμυνα για τη ζωή" χρειάζεται να αποτελέσουν προτεραιότητα στη διπλωματία και τη διεθνή πολιτική.

• Χρειάζεται να ενδυναμωθεί η διεθνής ευθύνη και η πολιτική βούληση για την πραγματοποίηση περιβαλλοντικών στόχων για το κοινό όφελος. Στην προσπάθεια αυτή, η βιο-διπλωματία διαδραματίζει καταλυτικό ρόλο.

• Νομικές ρυθμίσεις και Συνθήκες για τα δικαιώματα του περιβάλλοντος και της προστασίας των φυσικών πόρων χρειάζεται να εφαρμοστούν σε εθνικό και διεθνές επίπεδο.

• Η εκπαίδευση για τη προστασία του περιβάλλοντος χρειάζεται να γίνει υποχρεωτική σε πρωτοβάθμιο, δευτεροβάθμιο και τριτοβάθμιο επίπεδο. Χρειάζεται επίσης να βασιστεί στη δια βίου μάθηση ώστε να προωθεί την αρμονική συνύπαρξη όλων των μορφών ζωής. Στον τομέα αυτό, το Διεθνές Πανεπιστήμιο για το Βιο-Περιβάλλον μπορεί να προσφέρει τα απαραίτητα πρότυπα.

• Το Συνέδριο δίνει ιδιαίτερη έμφαση στη σχέση υγείας και περιβάλλοντος. Η υγεία είναι θεμελιώδους σημασίας για την ποιότητα ζωής. Καθώς η πρόληψη είναι τις περισσότερες σημαντικότερη της θεραπείας, η σύγχρονη ιατρική πρέπει να εστιάσει στα προβλήματα της περιβαλλοντικής ρύπανσης, της υποβάθμισης και του εδάφους.

Για την εξασφάλιση καλής ψυχικής υγείας, χρειάζεται μια θετική αντιμετώπιση της ζωής. Οι ιατρικές επιστήμες καλούνται να επανεξετάσουν την ευαίσθητη αλληλεξάρτηση υγείας και περιβάλλοντος.

• Η πρόσβαση στους υδάτινους πόρους χρειάζεται ορθολογική και ψύχραιμη διευθέτηση από τα κράτη που τη διεκδικούν, καθώς αυτή συνεπάγεται μέγιστες επιπτώσεις στο περιβάλλον και την ποιότητα ζωής των πολιτών.

• Η γεωργία με σεβασμό στο περιβάλλον και ο αγροτουρισμός αποτελούν βιώσιμες λύσεις για οικονομική ανάπτυξη ιδίως στα κράτη του Τρίτου κόσμου.

• Για την αντιμετώπιση της ένδειας και για την προώθηση της ειρήνης και της παγκόσμιας περιβαλλοντικής αρμονίας, χρειάζεται η εφαρμογή νέων τεχνολογιών με προοπτική και όραμα. Η βιο-θεώρηση της τεχνολογίας μπορεί να βοηθήσει στην πρόσληψη των καταστροφών και στη συμβολή της τεχνολογικής προόδου στην προστασία του περιβάλλοντος και της ζωής στον πλανήτη μας.

• Η παρούσα νομοθεσία για την προστασία του περιβάλλοντος και τη βελτίωση της ποιότητας ζωής (προστασία υδάτινων πόρων, διαχείριση αποβλήτων κλπ.) χρειάζεται περιοδική αναθεώρηση για να είναι αποτελεσματική. Οι εμπειρίες της Ευρωπαϊκής Ενωσης είναι ιδιαίτερα χρήσιμες στη διαδικασία αυτή.

• Οι προσπάθειες για την προστασία του περιβάλλοντος πρέπει να διέπονται από αίσθημα ατομικής και κοινωνικής ευθύνης. Χρειάζεται ένα νέο σύστημα ηθικών αξιών με αναφορά σε όλα τα θέματα που απασχολούν τη σύγχρονη βιοηθική (κλωνοποίηση, ευθανασία, χρήση αδιαφοροποίητων πολυδύναμων κυττάρων κλπ.).

• Η οικονομική ανάπτυξη χρειάζεται να επαναπροσδιοριστεί ώστε να εξασφαλιστεί η ισορροπία ανάμεσα στα υλικά και πνευματικά αγαθά.

Πρωτοβουλίες και ενέργειες που προστατεύουν το περιβάλλον πρέπει να υποστηρίζονται και να ενθαρρύνονται.

• Στην αναζήτηση νέων αξιών για το μέλλον, χρειάζεται να στραφούμε προς τις ρίζες του πολιτισμού και να ενστερνιστούμε διαχρονικά πρότυπα όπως αυτά που προσφέρει ο Ολυμπισμός.

Επίλογος

Για να γίνει το όραμα του βιο-πολιτισμού πραγματικότητα χρειάζεται ελπίδα και έμπνευση. Τα θέματα που συζητήθηκαν στο Συνέδριο δεν είναι απαραίτητα καινούργια. Το παρόν Συνέδριο όμως παρέδωσε το αίσθημα της επείγουσας ανάγκης επίλυσης των θεμάτων αυτών. Επίσης το Συνέδριο κάλεσε τις κυβερνήσεις, τους μη-κυβερνητικούς οργανισμούς και τις επιχειρήσεις να αναγνωρίσουν τις ευθύνες τους και την άμεση ανάγκη για δράση και όχι μόνο για υποσχέσεις. Για να περιοριστούν οι καταστροφές, χρειάζεται βούληση και κρίση. Εκτός από την περιβαλλοντική ρύπανση, η κοινωνία μαστίζεται και από πνευματική ρύπανση. Και οι δύο χρειάζεται να καταπολεμηθούν για να μπορέσουμε να πραγματοποιήσουμε το όραμα του βίου. Πιστεύουμε ότι η Ρόδος, το νησί του Απόλλωνα, με φως και έμπνευση μπορεί να ακτινοβολήσει στην ανθρωπότητα ένα μήνυμα ελπίδας, νέας κοινωνικής δομής και παγκόσμιας περιβαλλοντικής αρμονίας.

KYDON TOURS
ΚΕΝΤΡΙΚΟ ΠΡΑΚΤΟΡΕΙΟ
PORT AGENT

ΕΚΔΡΟΜΕΣ ΚΥΔΩΝ
Με τη φροντίδα της κ.
ΕΛΕΝΗΣ ΨΥΛΛΑΚΗ

• ΜΙΚΡΑ ΑΣΙΑ 16/11-26/11/2001
ΜΑΡΜΑΡΙΣ-ΣΜΥΡΝΗ-ΠΡΟΥΣΑ-ΚΩΝΣΤΑΝΤΙΝΟΥΠΟΛΗ (Πατριαρχείο-Αγία Σοφία-Μονή της Χώρας-Μπαλουκλί-Παναγία Βλαχερνών-Παλάτια-Σκεπαστή Αγορά-Πργκιπόνησα-Χαλκηδόνα) ΑΪΒΑΛΙ-ΠΕΡΓΑΜΟΣ-ΚΟΥΣΑΝΤΑΣΙ-ΕΦΕΣΟΣ-ΠΑΜΟΥΚΑΛΕ (10 διανυκτερεύσεις, 11 μέρες). Ξενοδοχεία 4 αστέρων. Πλούσιο πρόγραμμα και ΣΥΝΟΔΟΣ η κ. ΕΛΕΝΗ ΨΥΛΛΑΚΗ

• ΒΙΕΝΝΗ-ΣΑΛΣΜΠΟΥΡΓΚ 29/11-0/12
Αεροπορική εκδρομή-Ξενοδοχείο-Τράνσφερ-Εκδομές-Προαιρετική εκδρομή Βουδαπέστη.

• ΧΡΙΣΤΟΥΓΕΝΝΑ στην ΤΑΫΛΑΝΔΗ 22/12-0/1
BANGKOK-ΠΟΥΚΕΤ-ΣΑΜΟΪ.
Η χώρα των ΒΟΥΔΙΣΤΩΝ και της ΑΣΦΑΛΕΙΑΣ. Η χώρα του Γέλιου και της Χαράς.
Η εξωτική ΤΑΫΛΑΝΔΗ και τα πιο διάσημα νησιά. Τα πιο όμορφα Χριστούγεννα με μπάνια-διασκέδαση-ψώνια-φανταστικά πάμφθηνα.
ΣΥΝΟΔΟΣ η κ. ΕΛΕΝΗ ΨΥΛΛΑΚΗ

• ΕΚΔΡΟΜΕΣ SUPERFAST FERRIES
• GROUP από ΡΟΔΟ - 19/11-ΠΑΤΡΑ ΑΝΚΟΝΑ-ΣΑΝ ΡΕΜΟ-ΜΟΝΤΕ ΚΑΡΛΟ-ΜΟΝΑΚΟ-ΝΙΚΑΙΑ-ΚΑΝΝΕΣ-ΒΑΡΚΕΛΩΝΗ
• ΓΥΡΟΣ ΙΤΑΛΙΑΣ
• ΠΑΝΟΡΑΜΑ ΕΛΒΕΤΙΑΣ
• ΕΛΒΕΤΙΑ-ΓΑΛΛΙΑ
• ΚΑΤΩ ΙΤΑΛΙΑ-ΕΛΛΗΝΟΦΩΝΑ ΧΩΡΙΑ-ΣΙΚΕΛΙΑ
• ΒΕΝΕΤΙΑ-ΒΙΕΝΝΗ-ΠΡΑΓΑ-ΜΟΝΑΧΟ
• ΒΕΝΕΤΙΑ-ΣΑΛΣΜΠΟΥΡΓΚ-ΒΙΕΝΝΗ-ΙΝΣΜΠΡΟΥΚ

Ελάτε για πρόγραμμα. ΦΑΝΤΑΣΤΙΚΕΣ ΤΙΜΕΣ

• ΕΙΣΙΤΗΡΙΑ-ΕΙΣΙΤΗΡΙΑ-ΠΑΚΕΤΑ-ΠΑΚΕΤΑ
Στο γραφείο μας να βρείτε τα πιο φθηνά εισιτήρια και πακέτα. Σας συμφέρει
ΙΑΤΑ Γραφείο 25 χρόνια
e-mail: Kydon@otenet.gr www.Kydontours.gr

ΠΡΑΚΤΟΡΕΙΟ
ΚΥΔΩΝ
Τηλ. 23000-27900



ΕΚΛΕΚΤΑ ΠΑΡΑΔΟΣΙΑΚΑ ΚΡΑΣΙΑ
Από ιδιόκτητους αμπελώνες που βρίσκονται σε υψόμετρο 700 μέτρων, βορειοδυτική διεύθυνση και μικρή παραγωγή ανά στρέμμα παίρνουμε τα καλύτερα σταφύλια.
Ο παραδοσιακός τρόπος οινοποίησης ειδικά για τα λιαστά γλυκά κρασιά μας κάνουν το αποτέλεσμα εξαιρετικό.
Ωριμάζουν σε καινούργια γαλλικά δρύινα βαρέλια και κυκλοφορούν σε περιορισμένο αριθμό αριθμημένων φιαλών.
Δοκιμάστε τα!
ΕΜΠΩΝΑ ΡΟΔΟΥ: τηλ. 0246-0-41440
ΡΟΔΟΣ: τηλ. 0241-0-73784, κιν. 0946 067095

Zorpidis
ΤΟΥΡΙΣΤΙΚΟΣ ΟΡΓΑΝΙΣΜΟΣ
L.A.N.E. ΚΕΝΤΡΙΚΟ ΠΡΑΚΤΟΡΕΙΟ ΡΟΔΟΥ ΣΤΕΦΑΝΑΚΗ

ΕΚΔΡΟΜΗ
ΣΤΗΝ ΚΥΠΡΟ
22-27/11/01

Ο αθλητικός σύλλογος "ΑΡΧΑΓΓΕΛΟΣ" σε συνεργασία με το πρακτορείο ZORPIDIS TRAVEL οργανώνει δήμερη εκδρομή στην ΚΥΠΡΟ 22-27/11/01.

Περιλαμβάνει:
• Αεροπορικά εισιτήρια Ρόδο - Αθήνα - Λάρνακα - Αθήνα - Ρόδο
• Μεταφορές από και προς το αεροδρόμιο της Λάρνακας στο ξενοδοχείο
• 5 διανυκτερεύσεις σε δίκλινα δωμάτια με ημιδιατροφή
• Ολοήμερη εκδρομή - ξενάγηση Λεμεσός - Κούριο - Πάφος
• Ολοήμερη εκδρομή - ξενάγηση στη Λευκωσία
• Ολοήμερη εκδρομή - ξενάγηση Τρόοδος - Μονή Κύκκου
• Χάρτες - έντυπα της Κύπρου.

ΑΛΕΞ. ΔΙΑΚΟΥ 38, ΡΟΔΟΣ· Τηλ.: (0241) 20625, 30054

4ΗΜΕΡΗ ΕΚΔΡΟΜΗ
ΣΤΟΝ
ΑΓ. ΝΙΚΟΛΑΟ
ΜΥΡΑ ΤΟΥΡΚΙΑΣ
Από 5/12 έως 8/12
ΜΕ ΤΗΝ ΟΡΓΑΝΩΣΗ ΚΑΙ ΣΥΝΕΡΓΑΣΙΑ ΤΩΝ
2 ΓΝΩΣΤΩΝ ΠΡΑΚΤΟΡΕΙΩΝ ΤΗΣ ΡΟΔΟΥ
ΣΑΗΣ ΤΡΑΒΕΛ
&
KYDON TOURS
Επί τη ευκαιρία της εορτής του ΑΓ. ΝΙΚΟΛΑΟΥ στα ΜΥΡΑ θα επισκεφτούμε το ΦΕΤΙΓΕ - ΦΟΙΝΙΚΙ - ΚΑΛΕ - ΚΑΣ - ΑΝΤΑΛΥΑ- ΠΕΡΓΗ-ΑΣΦΕΝΔΙΟΣ
ΔΙΑΜΟΝΗ: 1 νύχτα στο καλύτερο ξενοδοχείο στα ΜΥΡΑ, 3*** με ημιδιατροφή
2 νύχτες στην ΑΝΤΑΛΥΑ, ξενοδοχείο 4*** με ημιδιατροφή
ΔΥΝΑΤΟΤΗΤΑ ΕΠΕΚΤΑΣΗΣ ΤΗΣ ΕΚΔΡΟΜΗΣ ΓΙΑ
ΕΦΕΣΣΟ – ΚΟΥΣΑΝΤΑΣΙ – ΣΜΥΡΝΗ
ΠΛΟΥΣΙΟ ΠΡΟΓΡΑΜΜΑ • ΔΙΑΣΚΕΔΑΣΗ • ΨΩΝΙΑ
Η πείρα και οι γνώσεις των 2 πρακτορείων αποτελούν εγγύηση για ποιότητα - ασφάλεια - επιτυχία της εκδρομής μας.
ΣΥΝΟΔΟΙ: Ο κ. Σάββας Σαής & η κα Ψυλλάκη Ελένη
ΠΛΗΡΟΦΟΡΙΕΣ-ΠΡΟΓΡΑΜΜΑ-ΕΓΓΡΑΦΕΣ
Πρακτορεία ταξιδίων
1. ΣΑΒΒΑΣ ΣΑΗΣ
Τάρπον Σπρινγκς 42, τηλ. 0241-39781-3
2. KYDON TOURS
Εθ. Δωδ/σίων 14, τηλ. 23000

LOCOS
MEXICAN RESTAURANT & BAR
ΕΠΕΙΓΟΝ...
ΦΥΓΑΜΕ στο MEXICO... stop
- ΚΟΝΤΑ ΣΑΣ ΠΑΛΙ
ΑΡΧΕΣ ΔΕΚΕΜΒΡΙΟΥ... stop
Ευχαριστούμε... stop
Λ. ΗΡΑΚΛΕΙΔΩΝ 76 - ΙΑΛΥΣΟΣ

Καταγγελία του κ. Αριστοτέλη Παυλίδη στη Βουλή

Σε κακή κατάσταση τα αεροδρόμια του Νομού

Αναφορά και στα έσοδα από το σπατόσημο • Τί απάντησε ο υπουργός Μεταφορών κ. Χρ. Βερελής

Την κατάσταση που επικρατεί στα αεροδρόμια της Δωδεκανήσου κατήγγειλε προχθές στη Βουλή, κατά την συζήτηση νομοσχεδίου του υπουργείου Μεταφορών ο βουλευτής κ. Αριστ. Παυλίδης, επισημαίνοντας μάλιστα ότι παρά τα δεκάδες δισ. από το Σπατόσημο, η κυβέρνηση δεν έπραξε αυτά που έπρεπε.

Επί του θέματος μάλιστα υπήρξε σχετική αντιδικία με τον υπουργό Μεταφορών κ. Χρ. Βερελή, ο οποίος προσπάθησε να δικαιολογήσει τα αδικαιολόγητα.

Ο διάλογος του κ. Παυλίδη με τον κ. Βερελή, καταγράφηκε ως εξής:

Αριστοτέλης Παυλίδης: Κύριε Πρόεδρε, ο Αερολιμήν της Ρόδου από το Σπατόσημο συγκεντρώνει δισεκατομμύρια επί δισεκατομμυρίων 9,5 δις το 2000 και 7,5 δις περίπου εφέτος.

Ο Αερολιμήν Κω εξίσου πλουτοφόρος αερολιμήν. Τα έργα που έγιναν, κύριοι συνάδελφοι, δεν πληρώνονται πλήρως από το σπατόσημο, που γι' αυτό το λόγο το επιβάλαμε τότε σαν κυβέρνηση Μητσοτάκη -αλλά από κοινοτικά και άλλα ταμεία, που δεν ξέρουμε τελικά πότε θα έλθουν. Και το σπατόσημο τί γίνεται; Σας έχουν κάνει, μάλιστα, μήνυση...

Κατασκευάζεται δεκατέσσερα χρόνια διάδρομος προσγειώσεως οκτακοσίων μέτρων και στον ίδιο Νομό έχουν ανέλθει σε τρισεκατομμύρια οι εισπράξεις από το σπατόσημο. Αυτή είναι η πολιτική σας.

Χρήστος Βερελής (υπουργός Μεταφορών και Επικοινωνιών): Σε ποιό μέρος;

Αριστοτέλης Παυλίδης: Στην Κάλυμνο.

Χρήστος Βερελής: Κυρία πρόεδρε, ήταν όντως εντυπωσιακός ο κ. Παυλίδης, αλλά τα στοιχεία τα οποία ανέφερε πιστεύω ότι δεν ανταποκρίνονται στην πραγματικότητα.

Αριστοτέλης Παυλίδης: Οχι.

Χρήστος Βερελής: Περιμένετε. Να σας πω πρώτα απ' όλα για το αεροδρόμιο της Καλύμνου.



Αριστοτέλης Παυλίδης: Πήρατε το λόγο για να πείτε ότι είναι εκτός πραγματικότητας αυτά που είπα;

Χρήστος Βερελής: Το αεροδρόμιο της Καλύμνου ξεκίνησε ως ιδέα πριν από μία οκταετία περίπου...

Αριστοτέλης Παυλίδης: Πριν από δεκατέσσερα χρόνια είπαμε...

Χρήστος Βερελής: Εχω παρακολουθήσει την ιστορία του.

- Υπήρξε χρηματοδότηση από το υπουργείο Μεταφορών και η χρηματοδότηση αυτή γίνεται από το σπατόσημο και μόνο από το σπατόσημο. Δεν έχει δικούς της πόρους η ΥΠΑ, ούτε προβλέπεται η ανάπτυξη των αεροδρομίων από το πρόγραμμα δημοσίων επενδύσεων, εάν γνωρίζετε.

Υπήρξε, λοιπόν, χρηματοδότηση και ολοκληρώνεται αυτή τη στιγμή η απαλλοτρίωση. Υπήρξε μάλιστα και συγκεκριμένο έγγραφο από εμένα, πριν απο ένα χρόνο, διότι ο δήμαρχος της Καλύμνου μου είπε ότι υπάρχει απαλλοτριωμένη έκταση. Η έκταση αυτή, όμως, δεν ήταν όντως απαλλοτριωμένη και γίνεται τώρα η διαδικασία με τη συγκεκριμένη επιτροπή την οποία προβλέπει ο νόμος, προκειμένου να γίνει η απαλλοτρίωση. Γνωρίζετε ότι υπάρχει αεροδρόμιο στη Λέρο και το πρόγραμμα αναπτύξεως αεροδρομίων προέβλεπε οριακά ένα αεροδρόμιο για την Κάλυμνο. Παρ' όλα αυτά χρηματοδοτείται πλήρως το αεροδρόμιο της Καλύμνου.

Το δεύτερο που έχω να σας πω είναι ότι γίνονται σημαντικά έργα τόσο στο αεροδρόμιο της Ρόδου όσο και στο αεροδρόμιο της Κω. Ολα αυτά γίνονται από το σπατόσημο και μόνο, όπως σας ανέφερα ήδη.

Αριστοτέλης Παυλίδης: Οχι, τα πράγματα δεν έχουν έτσι.

Να πάμε τώρα εις τα του σπατοσήμου και θα δείτε τί ακριβώς γίνεται.

Αριστοτέλης Παυλίδης: Οσα μας είπατε για τη διάθεση σπατοσήμου, μερικώς δεκτά. **Διότι, αν θα πάτε στην Κάσο θα διαπιστώσετε ότι δεν μπορεί να γίνει νυχτερινή προσγείωση, παρά το ότι εγκαταστήσαμε σύστημα ηλεκτροφωτισμού του διαδρόμου προσγειώσεως, λόγω ελλείψεως των απαραίτητων "ραδιοβοηθημάτων".**

Στην Κάρπαθο, κύριε υπουργέ, δεν έχουμε πύργο ελέγχου. Ελέγχεται η πτήση και δίδονται οδηγίες προσγειώσεως και απογειώσεως από "παράγκα". Καλά μας είπατε χθες για τα διάφορα Α/Δ τόσο για το αεροδρόμιο της Κω, όσο και για το αεροδρόμιο της Ρόδου, που είναι υπερβολές - τα ήλεγξα σήμερα το πρωί και να ενημερωθούν οι υπηρεσίες σας, όταν δίνουν χαρτάκια στους υπουργούς- γράφοντας τριάντα πέντε δισεκατομμύρια εδώ, εβδομήντα δισεκατομμύρια εκεί.

Σας είπα ότι σας έχουν μηνύσει, δηλαδή την Πολιτική Αεροπορία, για λαθροχειρία και θα εκδικάστεί η μήνυση για παρακράτηση του σπατοσήμου. Και θα αναγκασθείτε να στείλετε δικηγόρους να υπερασπιστούν τους διοικητές Πολιτικής Αεροπορίας που είναι τα εκτελεστικά σας όργανα. Για το αεροδρόμιο δε Καλύμνου, ό,τι σας είπα. Οκτακόσια μέτρα διάδρομος, δεκατέσσερα χρόνια γίνεται από την Πολιτική Αεροπορία, η οποία πήρε είδηση μόλις και μετά βίας το 2000 ότι κατασκευάζεται αεροδρόμιο.

Χρήστος Βερελής: Κύριε πρόεδρε, θα ήθελα να πω μία λέξη μόνο.

Χρήστος Βερελής: Τα στοιχεία, κύριε Παυλίδη, τα οποία σας δίνουμε για τη διακίνηση των λογαριασμών του σπατοσήμου δεν είναι καν της υπηρεσίας της Πολιτικής Αεροπορίας, είναι της Τραπέζης της Ελλάδος, από τους λογαριασμούς τους οποίους τηρεί. Μηνύστε και την Τράπεζα Ελλάδος, για να τους έχετε όλους στο δικαστήριο, να βγάλετε την αλήθεια. Αυτή είναι η πραγματικότητα.

Αριστοτέλης Παυλίδης: Η Τράπεζα της Ελλάδας δεν δίδει για τις δαπάνες της Πολιτικής Αεροπορίας στοιχεία. Αυτό το αποφασίζετε εσείς και προπαντών το γνωρίζουμε εμείς. Γι' αυτό ό,στι σας λέγω δεν επιδέχεται αμφισβητήσεως.

ΕΛΑΣΤΙΚΑ - ΖΑΝΤΕΣ
ΑΝΑΡΤΗΣΕΙΣ - ΛΙΠΑΝΤΙΚΑ
ΧΑΡΗΣ ΖΕΡΒΟΣ
ΑΥΣΤΡΑΛΙΑΣ 60, ΡΟΔΟΣ 85100
ΤΗΛ. 0241 0 36400 - 0241 0 70092
ΚΙΝ. 0977 433232 - FAX: 0241 0 70092
PIRELLI
MOMO CORSE
VIDEN
MADE IN HOLLAND

ΝΤΕΤΕΚΤΙΒΣ
Συνεταιρισμός Ασπυνομικός
Αναλαμβάνουμε
υποθέσεις ανηλίκων,
οικογενειακές, προσωπικές κ.τ.λ.
Με απόλυτη εχεμύθεια.
ΔΙΑΘΕΤΟΥΜΕ ΤΑ ΠΛΕΟΝ
ΣΥΓΧΡΟΝΑ ΟΠΤΙΚΟΑΚΟΥΣΤΙΚΑ
ΣΥΣΤΗΜΑΤΑ
0946 997967
100% εχεμύθεια 100% εχεμύθεια

Cleo's
ΙΤΑΛΙΚΗ ΚΟΥΖΙΝΑ
Ανοικτά μόνο
ΠΑΡΑΣΚΕΥΗ & ΣΑΒΒΑΤΟ
από 8.30 μ.μ. έως 12μ.μ.
Ρεζερβέ τηλ. 28415
Αγ. Φανουρίου 17, Παλιά Πόλη

Θετικό το κλίμα μετά τη συμφωνία Εθνικής και Alpha

Βοήθησε η...συγχώνευση

Ανοδος 6,78% του γενικού δείκτη του ΧΑΑ σε εβδομαδιαία βάση

Νέος αέρας πνέει πλέον στα χρηματιστηριακή αγορά μετά την ανακοίνωση της συμφωνίας Εθνικής και Alpha, η οποία τόνωσε την ψυχολογία των επενδυτών και δημιουργεί προσδοκίες για "καλύτερες ημέρες", ενώ η Σοφοκλέους κινήθηκε σε ανοδική τροχιά για έκτη συνεχή εβδομάδα.

Η ιδιωτικοποίηση της ΕΤΒΑ, αλλά και το ασφές μήνυμα του νέου υπουργού Οικονομικών για επιτάχυνση των διαρθρωτικών αλλαγών καλλιέργησε πρόσφορο κλίμα για αγορές από ξένους θεσμικούς επενδυτές, στις αρχές της εβδομάδος. Η ανακοίνωση της επικείμενης συγχώνευσης της Εθνικής και της Alpha Bank ενίσχυσε την ψυχολογία της αγοράς και δημιουργεί την προσδοκία για εισοδο ξένων κεφαλαίων στο ελληνικό χρηματιστήριο.

Χρηματιστηριακοί παράγοντες εκτιμούν ότι στο άμεσο μέλλον η νέα συμφωνία θα δράσει ως καταλύτης για περαιτέρω συγκέντρωση όχι μόνο στον τραπεζικό κλάδο, γεγονός που θα αυξήσει το ενδιαφέρον και για άλλες εισηγμένες εταιρείες διαφόρων κλάδων. Βραχυχρόνια η αγορά συναντά αντίσταση στα επίπεδα των 2.600 μονάδων, ενώ στήριξη υπάρχει στα επίπεδα των 2.500, 2.470 και 2.360 μονάδων.

Οι συνεδριάσεις της εβδομάδας

Στην πρώτη συνεδρίαση της εβδομάδος η ελληνική αγορά κατάφερε να κεντηθεί ανεξάρτητα από την πορεία των μεγάλων ξένων χρηματιστηρίων και να "γράψει" περιορισμένα κέρδη, αφού ο γενικός δείκτης έκλεισε στις 2.388,74 μονάδες με άνοδο κατά 0,77%. Η αξία των συναλλαγών περιορίσθηκε στα 66,4 εκατ. Στη συνεδρίαση της Τρίτης, η Σοφοκλέους κατέφερε να κλείσει με περιορισμένες απώλειες, παρά την σημαντική πτώση στα διεθνή χρηματιστήρια, λόγω κυρίως του αγοραστικού ενδιαφέροντος για μετοχές του τραπεζικού κλάδου. Ο Γενικός Δείκτης Τιμών έκλεισε στις 2.382,73 μονάδες, καταγράφοντας πτώση 0,25%, ενώ η αξία των συναλλαγών ανήλθε στα 79,34 εκατ. ευρώ. Με εκρηκτική άνοδο των τιμών των μετοχών αποχαιρέτισε, την Τετάρτη, η χρηματιστηριακή αγορά τον Οκτώβριο. "Εκρηξη" την οποία πυροδότησαν οι σημαντικές αγορές ξένων θεσμικών επενδυτών, σε αρκετές μετοχές του δείκτη MSCI. Η άνοδος συνοδευθηκε και από αύξηση του όγκου των συναλλαγών, οι οποίες σχεδόν διπλασιάσθηκαν σε σχέση με τις δύο προηγούμενες συνεδριάσεις. Η ανακοίνωση της επικείμενης συγχωνευσης Εθνικής με την Alpha bank πυροδότησε, κατά τη συνεδρίαση της Πέμπτης το έντονο αγοραστικό ενδιαφέρον κυρίως για τραπεζικές μετοχές, με αποτέλεσμα ο Γενικός Δείκτης Τιμών να κλείσει με άνοδο 3,50%, στις 2.554,55 μονάδες, στα προ κρίσεως επίπεδα. Η αξία των συναλλαγών διπλασιάσθηκε και ανήλθε στα 293,14 εκατ. ευρω. Με πτωση έκλεισαν οι τιμές των μετοχών κατά την τελευταία συνεδρίαση της εβδομάδος, εξέλιξη αναμενόμενη και φυσιολογική, η οποία αποτελεί "διόρθωση" των τιμών μετά τη σημαντική άνοδο 7,21%, που καταγράφη κατά τις δύο τελευταίες συνεδριάσεις. Ο Γενικός Δείκτης Τιμών έκλεισε στις 2.531,15 μονάδες καταγράφοντας απώλειες 0,92%, ενώ ο όγκος των συναλλαγών ανήλθε στα 171,84 εκατ. ευρώ.

ΕΒΔΟΜΑΔΙΑΙΑ ΜΕΤΑΒΟΛΗ ΔΕΚΤΩΝ

	ΚΛΕΙΣΙΜΟ 2/11	ΚΛΕΙΣΙΜΟ 26/10	Διαφορά (%)
Γενικός	2.531,15	2.370,46	+6,78
Ftse/Ase 20	1.423,23	1.322,28	+7,63
Ftse/Ase40	263,46	245,63	+7,26
Small Cap 80	758,83	714,97	+6,13
Τραπεζικός	4.827,76	4.384,10	+10,12
Ασφαλειών	1.766,19	1.680,99	+5,07
Επενδύσεων	793,71	690,84	+14,89
Βιομηχανικός	1.462,56	1.393,58	+4,95
Κατασκευων	1.086,72	1.004,20	+8,22
Συμμετοχων	2.464,81	2.237,69	+10,15
Βασικών Μεταλλων	748,20	717,33	+4,30
Είδη Λύσεων Πληροφορικής	474,25	434,97	+9,03
Εκδόσεων Εκτυπωσεων	427,67	401,18	+6,60
Κλωστουφαντουργίας	763,21	744,41	+2,53
Λιανικού Εμπορίου	833,10	766,21	+8,73
Μη Μεταλλικών & Τσιμέντων	923,85	887,20	+4,13
Πληροφορικής	787,04	717,81	+9,64
Τηλετικοινωνιων	1.114,55	1.088,07	+2,43
Τροφίμων & Ποτων	799,94	784,05	+2,03
Χονδρικού Εμπορίου	589,65	548,52	+7,50
Παραλληλη Αγορά	233,86	223,56	+4,61

Το ΧΑΑ σε αριθμούς αυτή την εβδομάδα

Σε εβδομαδιαία βάση ο γενικός δείκτης τιμών κατέγραψε άνοδο 160,69 μονάδων ή σε ποσοστό 6,78%, κλείνοντας στις 2.531,15 μονάδες, έναντι 2.370,46 μονάδων της περασμένης Παρασκευής. Από τις αρχές του έτους ο γενικός δείκτης καταγραφει πτωση σε ποσοστό 25,31%.

Ο δείκτης FTSE/ASE 20 σημειωσε εβδομαδιαία άνοδο 7,63%, ο δείκτης FTSE/ASE 40 κατέγραψε εβδομαδιαία άνοδο 7,26%, ενώ ο δείκτης SMALL CAP 80 έκλεισε την εβδομάδα με άνοδο σε ποσοστό 6,13%.

Οι επιμέρους δείκτες έκλεισαν ως εξής: Τραπεζων: άνοδος 10,12%, Ασφαλειών: άνοδος 5,07%, Επενδύσεων: άνοδος 14,89%, Βιομηχανικός: άνοδος 4,95%, Κατασκευων: άνοδος 8,22%, Συμμετοχων: άνοδος 10,15%, Βασικών Μεταλλων: άνοδος 4,30%, Ειδών λύσεων Πληροφορικής: άνοδος 9,03%, Εκδόσεων-Εκτυπωσεων: άνοδος 6,60%, Κλωστουφαντουργίας: άνοδος 2,53%, Λιανικού Εμπορίου: άνοδος 8,73%, Μη Μεταλλικων Ορυκτων & Τσιμέντων: άνοδος 4,13%, Πληροφορικής: άνοδος 6,60%, Τηλετικοινωνιων: άνοδος 2,43%, Τροφίμων & Ποτων: άνοδος 2,03%, Χονδρικού Εμπορίου: άνοδος 7,50%, Παραλληλη Αγορά: άνοδος 4,61%.

Ο συνολικός όγκος συναλλαγών αυτή την εβδομάδα ανήλθε στα 770,29 εκατ. ευρώ, ενώ η μέση αξία συναλλαγών ανά συνεδρίαση διαμορφώθηκε στα 154,058 εκατ. ευρω έναντι 104,44 εκατ. ευρω.

Σπανός ΥΠΕΡ ΜΑΡΚΕΤ
ΠΡΟΤΙΜΑ
ΥΠΕΡ ΠΡΟΣΦΟΡΕΣ
ΑΠΟ ΤΑ ΥΠΕΡΜΑΡΚΕΤ ΣΠΑΝΟΣ
Σπανούλης
Pampers 5950 Δρχ. 17,47 Ευρώ
2960 Δρχ. 8,69 Ευρώ
180 Δρχ. 0,53 Ευρώ
340 Δρχ. 1 Ευρώ
ΝΟΥΝΟΥ Family 335 Δρχ. 0,99 Ευρώ
ΝΟΥΝΟΥ Family 340 Δρχ. 1 Ευρώ
2395 Δρχ. 7,03 Ευρώ + ΔΩΡΟ SOL 2 λτ.
6100 Δρχ. 17,91 Ευρώ + ΔΩΡΟ ΑΛΤΙΣ 1 λτ.
395 Δρχ. 1,16 Ευρώ
395 Δρχ. 1,16 Ευρώ το κιλό
ΜΗΛΑ το κιλό 280 Δρχ. 0,83 Ευρώ
2220 Δρχ. 6,52 Ευρώ το κιλό
1280 Δρχ. 3,76 Ευρώ + ΔΩΡΟ PUMMARO 500 gr.
165 Δρχ. 0,49 Ευρώ
Γιατί η Δωδεκάνησος Είναι ο Τόπος Μας !

ΦΡΟΝΤΙΣΤΗΡΙΟ
ΓΕΡΜΑΝΙΚΩΝ
ΝΙΚΗΤΑ Μ. ΝΙΚΗΤΑΡΑ
Καθηγητή Γερμανικής Γλώσσας και Φιλολογίας
Πτυχιούχου Πανεπιστημίου Αθηνών
με ειδίκευση στη μετάφραση

Από 5 ΝΟΕΜΒΡΙΟΥ 2001 θα λειτουργήσουν ΤΑΧΥΡΥΘΜΑ τμήματα ΓΕΡΜΑΝΙΚΗΣ ΓΛΩΣΣΑΣ ΤΡΙΜΗΝΗΣ ΔΙΑΡΚΕΙΑΣ για ΞΕΝΟΔΟΧΟΥΠΑΛΛΗΛΟΥΣ και ΕΠΑΓΓΕΛΜΑΤΙΕΣ.
ΤΜΗΜΑΤΑ : ΠΡΩΙΝΑ – ΒΡΑΔΥΝΑ

Πληροφορίες τηλ. 22 100 – 0944/905052
Ώρες 11.00 – 13.00 & 15.00 – 19.00
Διεύθυνση : Σμύρνης και Ατταβύρου στο Ροδίνι

ΠΡΑΚΤΟΡΕΙΟ ΤΑΞΙΔΙΩΝ
ΣΑΒΒΑΣ ΣΑΗΣ
ΕΚΔΡΟΜΕΣ
ΦΘΙΝΟΠΩΡΟΥ 2001

ΕΚΔΡΟΜΗ 1
4ΗΜΕΡΗ ΕΚΔΡΟΜΗ
ΑΠΟ 5/12–ΕΩΣ 8/12
ΑΓ. ΝΙΚΟΛΑΟ – ΜΥΡΑ ΤΟΥΡΚΙΑΣ

ΕΚΔΡΟΜΗ 2
ΒΟΡΕΙΑ ΕΛΛΑΔΑ–ΘΡΑΚΗ
ΑΠΟ 4/11–ΕΩΣ 9/11
(Αεροπορικώς)
ΡΟΔΟ-ΘΕΣ/ΝΙΚΗ-ΒΕΡΓΙΝΑ-ΒΕΡΟΙΑ-ΠΑΝΑΓΙΑ ΣΟΥΜΕΛΑ-ΝΑΟΥΣΑ-ΕΔΕΣΣΑ-ΔΡΑΜΑ-ΑΛΙΣΤΡΑΤΗ-ΠΑΝΑΓΙΑ ΕΙΚΟΣΙΦΟΙΝΙΣΑ-ΚΑΒΑΛΑ-ΞΑΝΘΗ-ΚΟΜΟΤΗΝΗ-ΑΛΕΞΑΝΔΡΟΥΠΟΛΗ-ΣΟΥΦΛΙ-ΔΙΔΥΜΟΤΕΙΧΟ-ΟΡΕΣΤΙΑΔΑ-ΚΗΠΟΙ-ΑΛΕΞΑΝΔΡΟΥΠΟΛΗ-ΡΟΔΟ

ΕΚΔΡΟΜΗ 3
ΓΥΡΟΣ ΠΕΛΟΠΟΝΗΣΣΟΥ
ΑΠΟ 10/11–ΕΩΣ 16/11
ΡΟΔΟ-ΠΕΙΡΑΙΑ-ΔΕΛΦΟΥΣ-ΑΡΑΧΩΒΑ-ΝΑΥΠΑΚΤΟΣ-ΑΓ. ΣΕΡΑΦΕΙΜ ΜΕ ΤΑ 400 ΣΗΜΑΝΤΡΑ ΚΑΙ ΤΙΣ 62 ΚΑΜΠΑΝΕΣ-ΠΑΤΡΑ-ΠΥΡΓΟ-ΟΛΥΜΠΙΑ-ΚΑΛΑΜΑΤΑ-ΣΠΗΛΑΙΑ ΔΥΡΟΥ-ΓΥΘΕΙΟ-ΣΠΑΡΤΗ-ΤΡΙΠΟΛΗ-ΠΑΝΑΓΙΑ ΜΑΛΕΒΗ-ΝΑΥΠΛΙΟ-ΕΠΙΔΑΥΡΟ-ΠΕΙΡΑΙΑ-ΡΟΔΟ

ΕΚΔΡΟΜΗ 4
ΑΠΟ 14/11–ΕΩΣ 20/11
ΡΟΔΟ-ΜΥΤΙΛΙΝΗ ΑΓ. ΡΑΦΑΗΛ-ΤΑΞΙΑΡΧΗ-ΜΑΝΤΑΜΑΔΟΣ-ΜΟΛΥΒΟ-ΠΕΤΡΑ-ΜΟΝΗ ΛΗΜΟΝΟΣ-ΑΓ. ΓΕΡΑΣΙΜΟ-ΚΑΛΟΝΗ-ΠΑΝΑΓΙΑ ΑΓΙΑΣΟ-ΠΕΙΡΑΙΑ-ΑΘΗΝΑ-ΠΕΙΡΑΙΑ-ΡΟΔΟ

ΠΛΗΡΟΦΟΡΙΕΣ-ΠΡΟΓΡΑΜΜΑΤΑ
Πρακτορείο ταξιδίων
ΣΑΒΒΑΣ ΣΑΗΣ
Τάρπον Σπρινγκς 42 δίπλα στην Πίστεως
Τηλ. 0241-39781-3 ΡΟΔΟΣ

Χθες τα ξημερώματα

Συνελήφθη μεθυσμένος οδηγός

Μπλόκα τροχονόμων στους δρόμους

Ένας 37χρονος συνελήφθη χθες τα ξημερώματα από άνδρες της Τροχαίας Ρόδου, επειδή εντοπίστηκε σε μπλόκο τροχονόμων να οδηγεί το ι.χ. επιβατηγό αυτοκίνητό του, υπό την επήρεια αλκοόλ. Πρόκειται για τον Σταύρο Μαγκαφά του Αλεξάνδρου ιδιωτικό υπάλληλο, ο οποίος συνελήφθη χθες στις 4 παρά 20 τα ξημερώματα, στο 1ο χιλιόμετρο της επαρχιακής οδού Ρόδου Καλλιθέας επειδή έπειτα από σχετικό αλκοτέστ στο οποίο υποβλήθηκε βρέθηκε να οδηγεί υπό την επίδραση αλκοόλ σε ποσοστό 1,30ml/100ml. Σε βάρος του, σχηματίστηκε ήδη δικογραφία και εκτός από τα τσουχτερά πρόστιμα που προβλέπει ο ΚΟΚ θα παραπεμφθεί και στην Δικαιοσύνη.

Το απόγευμα της Παρασκευής στον Αρχάγγελο

Συνελήφθησαν δύο άτομα για τον βιασμό Ουκρανής

Της είχαν κλέψει και 35.000 δρχ.

Συνελήφθησαν τελικά αργά το απόγευμα της Παρασκευής από το Αστυνομικό Τμήμα Αρχαγγέλου και αναμένεται να παραπεμφθούν στον αρμόδιο εισαγγελέα της περιοχής μας, δύο άτομα που κατηγορούνται, ότι συμμετείχαν στον βιασμό μιας 24χρονης Ουκρανής. Σύμφωνα με την αστυνομία, πρόκειται για τον Παναγιώτη Αντωνιάδη του Ιωάννη και της Σοφίας 29 ετών και τον 23χρονο Ουκρανό Philipoy Giorgi ο οποίος κατοικεί στην περιοχή της Κατταβιάς. Η 24χρονη αλλοδαπή, που διαμένει προσωρινά στην περιοχή Μαλώνας, είχε καταγγείλει ότι δύο άτομα, την λήστεψαν το βράδυ της προηγούμενης Πέμπτης, και μάλιστα, χρησιμοποιώντας βία την υποχρέωσαν να έρθει μαζί τους σε εξώγαμη συνουσία. Οι δράστες φεύγοντας κατάφεραν να πάρουν μαζί τους 35.000 δραχμές που είχε η παθούσα καθώς επίσης κι ένα τραπεζικό λογαριασμό. Η αστυνομία της περιοχής, εξαπέλυσε στην κυριολεξία ανθρωποκυνηγητό, καταφέρνοντας έτσι να εντοπίσει τους δράστες, για να οδηγηθούν έτσι ενώπιον της Δικαιοσύνης.

Εκανε νοικοκυριό με κλεμμένες συσκευές

Με... κλεμμένες οικιακές συσκευές είχε στήσει το... σπίτι της μια 34χρονη Ουκρανή που διέμενε παράνομα στο νησί μας. Οι αστυνομικοί, έκαναν έφοδο προχθές αργά το απόγευμα στο σπίτι της στο Χαράκι και τώρα, αναμένεται να κινηθεί σε βάρος της η διαδικασία που προβλέπουν οι διατάξεις του νόμου. Πρόκειται για την Asyeva Laryysa η οποία δεν είχε άδεια παραμονής για τη χώρα μας. Στο σπίτι όπου διέμενε, βρέθηκαν και κατασχέθηκαν μία τηλεόραση, ένα βίντεο κι ένα ραδιοκασετόφωνο τα οποία όπως διαπιστώθηκε είχαν κλαπεί από την οικία της Κλεοπάτρας Καρακωνσταντή του Παναγιώτη, από την οικία της στον Αρχάγγελο το περασμένο Σαββατοκύριακο, αφού προηγουμένως είχαν παραβιάσει ανασφάλιστο παράθυρο.

Βόλτες με κλεμμένη "μοτό"

Βόλτες με... κλεμμένη μοτοσικλέτα εντοπίστηκε να κάνει προχθές το απόγευμα στην περιοχή του Μόντε Σμιθ, ένας 24χρονος ροδίτης, ο οποίος συνελήφθη από τους αστυνομικούς και αναμένεται να παραπεμφθεί στην Δικαιοσύνη. Όπως ανακοίνωσε η αστυνομία, πρόκειται για τον Εμμανουήλ Σαρρή του Κωνσταντίνου, άνεργο, ο οποίος οδηγούσε την μοτοσικλέτα που ανήκε στον Γρηγόριο Βαλιανάτο του Λεωνίδα 22 ετών. Η μοτοσικλέτα είχε κλαπεί από την περιοχή του Μοντε Σμιθ τα ξημερώματα της περασμένης Παρασκευής.

ΕΚΔΡΟΜΗ ΣΤΗΝ ΚΕΝΤΡΙΚΗ ΕΥΡΩΠΗ!
Sigma travel agency
ΒΕΝΕΤΙΑ, ΠΡΑΓΑ, ΒΟΥΔΑΠΕΣΤΗ, ΒΙΕΝΝΗ

ΓΝΩΡΙΣΤΕ ΤΙΣ ΩΡΑΙΟΤΕΡΕΣ ΠΟΛΕΙΣ ΤΗΣ ΕΥΡΩΠΗΣ ΣΕ ΜΙΑ ΟΝΕΙΡΙΚΗ ΕΚΔΡΟΜΗ, ΜΕ ΣΥΝΟΔΟ ΤΟΝ *κ. ΣΑΛΑΧΟΥΡΗ ΑΛΕΞΑΝΔΡΟ*

ΑΝΑΧΩΡΗΣΗ 10 ΝΟΕΜΒΡΙΟΥ ΚΑΙ ΓΙΑ 13 ΗΜΕΡΕΣ ΜΕ ΤΟ ΥΠΕΡΠΟΛΥΤΕΛΕΣ ΠΟΥΛΜΑΝ ΜΑΣ ΘΑ ΓΝΩΡΙΣΕΤΕ ΤΕΣΣΕΡΙΣ ΟΜΟΡΦΕΣ ΚΑΙ ΙΣΤΟΡΙΚΕΣ ΠΟΛΕΙΣ ΤΗΣ ΚΕΝΤΡΙΚΗΣ ΕΥΡΩΠΗΣ.

3 ΜΕΡΕΣ ΒΟΥΔΑΠΕΣΤΗ, 3 ΜΕΡΕΣ ΠΡΑΓΑ, 2 ΜΕΡΕΣ ΒΙΕΝΝΗ ΚΑΙ ΜΙΑ ΜΕΡΑ ΒΕΝΕΤΙΑ

ΤΙΜΗ ΚΑΤΑ ΑΤΟΜΟ
245.000 ΔΡΧ. - €719,00

ΣΤΗΝ ΤΙΜΗ ΠΕΡΙΛΑΜΒΑΝΟΝΤΑΙ:
- Μετακινήσεις με κλιματιζόμενο πολυτελές πούλμαν
- Εισιτήρια Πάτρα - Βενετία - Πάτρα σε τετράκλινες εσωτερικές καμπίνες με ντους/WC (AB4)
- Εκδρομές - περιηγήσεις
- Διαμονή σε ξενοδοχεία 4* σε δίκλινα ή τρίκλινα
- Πρωινά και γεύματα (ημιδιατροφή)
- Τοπικοί ξεναγοί σε Βιέννη, Βουδαπέστη, Πράγα
- Αρχηγός συνοδός, κ. Σαλαχούρης Α.
- Ασφαλιστική κάλυψη αστικής ευθύνης - ΦΠΑ

ΠΛΗΡΟΦΟΡΙΕΣ ΣΤΑ ΤΗΛΕΦΩΝΑ
90049 FAX 96697
Λ. Ηρακλειδών, Εμπ. Κέντρο RHODESLAND
(Μεταξύ AVRA BEACH KAI MIRA MARE)
ΥΠΕΥΘΥΝΟΣ: ΣΤΕΡΓΕΝΑΚΗΣ Σ.

ΜΕ ΕΝΑ ΤΗΛΕΦΩΝΟ!!, ΤΑ ΕΙΣΙΤΗΡΙΑ ΣΑΣ ΣΤΟ ΧΩΡΟ ΣΑΣ ΧΩΡΙΣ ΕΠΙΠΛΕΟΝ ΕΠΙΒΑΡΥΝΣΗ!!!

ΔΗΜΗΤΡΗΣ Ιω. ΟΙΚΟΝΟΜΙΔΗΣ
ΑΝΑΛΥΤΙΚΟ ΕΡΓΑΣΤΗΡΙΟ ΡΟΔΟΥ
ΧΗΜΙΚΟΤΕΧΝΙΚΕΣ ΜΕΛΕΤΕΣ & ΕΡΕΥΝΕΣ
ΕΜΠΟΡΙΟ ΧΗΜΙΚΩΝ, ΑΠΟΡΡΥΠΑΝΤΙΚΩΝ, ΕΞΟΠΛΙΣΜΟΥ

ΕΡΓΑΣΤΗΡΙΑΚΕΣ ΕΞΕΤΑΣΕΙΣ
- ΝΕΡΑ ΠΟΣΙΜΑ, ΑΠΟΒΛΗΤΑ, ΝΕΡΑ ΚΟΛΥΜΒΗΣΗΣ
- ΤΡΟΦΙΜΑ ΚΑΙ ΠΟΤΑ
- ΕΔΑΦΟΣ - ΛΙΠΑΣΜΑΤΑ

ΧΗΜΙΚΑ ΠΡΟΣΘΕΤΑ
- ΚΟΛΥΜΒΗΤΙΚΩΝ ΔΕΞΑΜΕΝΩΝ
- ΕΠΕΞΕΡΓΑΣΙΑΣ ΝΕΡΟΥ ΧΡΗΣΗΣ
- ΑΠΟΛΥΜΑΝΤΙΚΑ
- ΒΕΛΤΙΩΤΙΚΑ
- ΤΡΟΦΙΜΩΝ & ΠΟΤΩΝ

ΕΓΚΑΤΑΣΤΑΣΕΙΣ ΒΙΟΛΟΓΙΚΗΣ ΕΠΕΞΕΡΓΑΣΙΑΣ ΛΥΜΑΤΩΝ & ΑΠΟΒΛΗΤΩΝ: ΕΛΕΓΧΟΣ ΛΕΙΤΟΥΡΓΙΑΣ - ΑΠΟΔΟΣΗΣ

ΚΟΛΥΜΒΗΤΙΚΕΣ ΔΕΞΑΜΕΝΕΣ:
ΕΛΕΓΧΟΣ ΛΕΙΤΟΥΡΓΙΑΣ
ΠΡΟΒΛΕΨΗ ΕΠΙΚΙΝΔΥΝΟΤΗΤΑΣ ΚΡΙΣΙΜΩΝ ΣΗΜΕΙΩΝ, Π.Ε.ΚΡΙ.Σ. (Haccp):
ΜΕΛΕΤΗ-ΕΚΤΕΛΕΣΗ-ΤΗΡΗΣΗ ΣΤΟΙΧΕΙΩΝ

ΥΓΙΕΙΝΗ & ΑΣΦΑΛΕΙΑ
- ΣΤΟΥΣ ΧΩΡΟΥΣ ΕΡΓΑΣΙΑΣ
- ΣΕ ΒΙΟΜΗΧΑΝΙΕΣ/ΒΙΟΤΕΧΝΙΕΣ ΤΡΟΦΙΜΩΝ
- ΣΕ ΧΩΡΟΥΣ ΠΡΟΕΤΟΙΜΑΣΙΑΣ ΤΡΟΦΙΜΩΝ/ΕΣΤΙΑΣΗΣ

"Η a.c.c.p. στην πράξη!"

Δημήτρης Ιω. Οικονομίδης
Χημικός Πανεπ. Αθηνών
M.Sc. Πανεπ. Λονδίνου

ΒΥΡΩΝΟΣ 1, 85100 ΡΟΔΟΣ - ΤΗΛ. 0241/28638 - ΤΟΤ (fax) 0241/35623
ΑΠΟΘΗΚΗ: ΦΑΛΗΡΑΚΙ ΡΟΔΟΥ • ecodem@chemenvi.rho.forthnet.gr
http://www.forthnet.gr/chemenvi

Δ·Α·Ν·Ε· SEA LINE
ΔΩΔΕΚΑΝΗΣΙΑΚΗ ΑΝΩΝΥΜΗ ΝΑΥΤΙΛΙΑΚΗ ΕΤΑΙΡΙΑ

ΔΡΟΜΟΛΟΓΙΑ ΑΠΟ 24/10/2001 έως 31/10/2001

ΑΝΑΧΩΡΗΣΗ ΑΠΟ ΠΕΙΡΑΙΑ

ΗΜ/ΝΙΑ		ΠΛΟΙΟ	ΩΡΑ	ΠΡΟΟΡΙΣΜΟΣ
24/10	ΤΕΤ	ΔΙΑΓΟΡΑΣ	17.00	ΚΩ-ΡΟΔΟ
25/10	ΠΕΜ	ΡΟΔΟΣ	14.00	ΠΑΤΜΟ-ΛΕΡΟ-ΚΑΛΥΜΝΟ-ΚΩ-ΡΟΔΟ
26/10	ΠΑΡ	ΔΙΑΓΟΡΑΣ	14.00	ΠΑΤΜΟ-ΛΕΡΟ-ΚΑΛΥΜΝΟ-ΚΩ-ΡΟΔΟ
27/10	ΣΑΒ	ΡΟΔΟΣ	14.00	ΠΑΤΜΟ-ΛΕΡΟ-ΚΑΛΥΜΝΟ-ΚΩ-ΝΙΣΥΡΟ-ΡΟΔΟ
28/10	ΚΥΡ	—	—	—
29/10	ΔΕΥ	ΔΙΑΓΟΡΑΣ	14.00	ΠΑΤΜΟ-ΛΕΡΟ-ΚΑΛΥΜΝΟ-ΚΩ-ΡΟΔΟ
30/10	ΤΡΙ	ΡΟΔΟΣ	14.00	ΠΑΤΜΟ-ΛΕΡΟ-ΚΑΛΥΜΝΟ-ΚΩ-ΤΗΛΟ-ΣΥΜΗ-ΡΟΔΟ
31/10	ΤΕΤ	ΔΙΑΓΟΡΑΣ	17.00	ΚΩ-ΡΟΔΟ

ΑΝΑΧΩΡΗΣΗ ΑΠΟ ΡΟΔΟ

ΗΜ/ΝΙΑ		ΠΛΟΙΟ	ΩΡΑ	ΠΡΟΟΡΙΣΜΟΣ
24/10	ΤΕΤ	ΡΟΔΟΣ	14.00	ΣΥΜΗ-ΤΗΛΟ-ΚΩ-ΚΑΛΥΜΝΟ-ΛΕΡΟ-ΠΑΤΜΟ ΠΕΡΑΙΑ
25/10	ΠΕΜ	ΔΙΑΓΟΡΑΣ	17.00	ΚΩ-ΠΕΙΡΑΙΑ
26/10	ΠΑΡ	ΡΟΔΟΣ	14.00	ΝΙΣΥΡΟ-ΚΩ-ΚΑΛΥΜΝΟ-ΛΕΡΟ-ΠΑΤΜΟ-ΠΕΙΡΑΙΑ
27/10	ΣΑΒ	ΔΙΑΓΟΡΑΣ	15.00	ΚΩ-ΚΑΛΥΜΝΟ-ΛΕΡΟ-ΠΑΤΜΟ-ΠΕΡΑΙΑ
28/10	ΚΥΡ	ΡΟΔΟΣ	14.00	ΚΩ-ΚΑΛΥΜΝΟ-ΛΕΡΟ-ΠΑΤΜΟ-ΠΕΡΑΙΑ
29/10	ΔΕΥ	—	—	—
30/10	ΤΡΙ	ΔΙΑΓΟΡΑΣ	14.00	ΚΩ-ΚΑΛΥΜΝΟ-ΛΕΡΟ-ΠΑΤΜΟ-ΠΕΡΑΙΑ
31/10	ΤΕΤ	ΡΟΔΟΣ	14.00	ΣΥΜΗ-ΤΗΛΟ-ΚΩ-ΚΑΛΥΜΝΟ-ΛΕΡΟ-ΠΑΤΜΟ-ΠΕΙΡΑΙΑ

Δ·Α·Ν·Ε· SEA LINE
ΔΩΔΕΚΑΝΗΣΙΑΚΗ ΑΝΩΝΥΜΗ ΝΑΥΤΙΛΙΑΚΗ ΕΤΑΙΡΙΑ

ΓΡΑΦΕΙΑ ΡΟΔΟΥ: Κρατήσεις-Πληροφορίες: (0241) 43150 (10 γραμμές)
Διοικητικές Υπηρεσίες: (0241) 43110, 43112, FAX: (0241) 43120
ΓΡΑΦΕΙΑ ΠΕΙΡΑΙΑ: Κρατήσεις-Πληροφορίες: 0801-500500, (01) 4529360
Διοικητικές Υπηρεσίες: (01) 4529330, FAX: (01) 4293493
email: dane@otenet.gr

ΙΔΙΩΤΙΚΟ ΤΕΧΝΙΚΟ ΕΠΑΓΓΕΛΜΑΤΙΚΟ ΕΚΠΑΙΔΕΥΤΗΡΙΟ

Τ.Ε.Ε. ΑΛΦΑ (ΜΕΓΑ)
Δ. ΚΩΒΑΙΟΥ – ΦΑΙΝΕΚΟΥ

ΑΝΑΓΝΩΡΙΣΜΕΝΟ ΑΠΟ ΤΟ ΚΡΑΤΟΣ

Φ.Ε.Κ.: 584/ΒΤ/93 • Φ.Ε.Κ. : 110923.8.2001

ΤΟΜΕΙΣ:
ΚΟΜΜΩΤΙΚΗΣ – ΑΙΣΘΗΤΙΚΗΣ

ΕΙΔΙΚΟΤΗΤΕΣ:
1. ΚΟΜΜΩΤΙΚΗΣ ΤΕΧΝΗΣ
2. ΑΙΣΘΗΤΙΚΗΣ ΤΕΧΝΗΣ

ΤΟΜΕΑΣ:
ΟΙΚΟΝΟΜΙΑΣ ΔΙΟΙΚΗΣΗΣ

ΕΙΔΙΚΟΤΗΤΑ:
ΞΕΝΟΔΟΧΕΙΑΚΩΝ ΕΠΙΧΕΙΡΗΣΕΩΝ

• ΚΡΑΤΙΚΟ ΠΤΥΧΙΟ • ΔΕΚΤΟΙ ΑΠΟΦΟΙΤΟΙ ΓΥΜΝΑΣΙΟΥ – ΛΥΚΕΙΟΥ

ΟΙ ΕΓΓΡΑΦΕΣ ΑΡΧΙΣΑΝ

ΠΛΗΡΟΦΟΡΙΕΣ: ΟΔΟΣ ΙΩΝΟΣ ΔΡΑΓΟΥΜΗ 7 • ΤΗΛ.: 20730, 86502, 0932 647367

Διοργανώνεται από 9 έως 11 Νοεμβρίου, από το "Σπίτι της Ευρώπης"

Διεθνές Συνέδριο για τη γλώσσα στη Ρόδο

- Στο συνέδριο που είναι ανοιχτό για το κοινό, θα πάρουν μέρος 13 ομιλητές
- Πώς δημιουργήθηκε το "Σπίτι της Ευρώπης" και ποιοί οι σκοποί του

Από το 1950, πολύ σύντομα και μετά το τέλος του Β' Παγκοσμίου Πολέμου και μόλις άρχισε να παίρνει σάρκα και οστά το όνειρο της οικονομικής ενοποίησης των χωρών της Ευρώπης, δημιουργήθηκαν τα πρώτα Σπίτια της Ευρώπης, δηλαδή μια κίνηση πολιτών των χωρών που είχαν αρχίσει να συνδέονται οικονομικά.

Ετσι σήμερα, στον ευρύτερο ευρωπαικό χώρο και όχι μόνο στις 15 χώρες μέλη της Ενωμένης Ευρώπης από τη **Μάλτα** ως τη **Μόσχα** και από τη **Μαδέρα** ως την **Κύπρο**, υπάρχουν **120 Σπίτια της Ευρώπης.**

ΣΤΗ ΧΩΡΑ ΜΑΣ

Στην Ελλάδα η ιδέα ίδρυσης του πρώτου Σπιτιού ήλθε το **1978** από τον κ. **Βασίλη Πετρόπουλο**, αστροφυσικό, που ζούσε τότε στο **Μπορντό της Γαλλίας** και ίδρυσε το πρώτο Σπίτι της Ευρώπης στην **Αθήνα**, του οποίου είναι μέχρι σήμερα πρόεδρος.

Στην Αττική υπάρχουν άλλα δύο Σπίτια, της Ανατολικής Αττικής "Μαραθών" και ο "Λόρδος Βύρων". Υπάρχουν επίσης τα Σπίτια **Θεσσαλονίκης** με παραρτήματα στα **Ιωάννινα**, στην **Κορυτσά Αλβανίας** και την **Φιλιππούπολη Βουλγαρίας**, των **Πατρών** και της **Ρόδου.**

Το Σπίτι της Ευρώπης στη **Ρόδο** ιδρύθηκε αρχικά σαν παράρτημα του Σπιτιού της **Θεσσαλονίκης**, και εγκαινιάστηκε στις 30/12/1999. Δηλαδή σε δύο μήνες περίπου θα συμπληρώσει δύο χρόνια ζωής.

Το παράρτημα της **Ρόδου** έκανε γρήγορα και αποφασιστικά βήματα προς την ανεξαρτητοποίησή του και διενήργησε τις πρώτες του αρχαιρεσίες τον περασμένο Μάιο. Πρόεδρός του σήμερα είναι η κ. **Μαριλένα Σωκιανού**, γραμματέας η κ. **Αννα Χαρίτου**, ταμίας η κ. **Πέτρα Ζήφου** και σύμβουλοι οι κυρίες **Μαρίτσα Μαντικού Χοεντλμόζερ, Κορίνα Αγιακάτσικα, Μαρία Φιλίππου και Μαίρη Κρεμλή.**

Σήμερα αριθμεί 150 μέλη και έχει πραγματοποιήσει 14 εκδηλώσεις.

ΣΚΟΠΟΙ

Οι σκοποί του είναι κυρίως:

- Η εξάπλωση της ευρωπαικής ιδέας
- Η ενημέρωση του πολίτη γύρω από θέματα της Ενωμένης Ευρώπης
- Η προβολή των θέσεων των Κρατών Μελών σε επίπεδο πολιτών
- Η γνωριμία και η σύσφιγξη των σχέσεων μεταξύ των λαών της Ευρώπης.
- Η τόνωση του ενδιαφέροντος όλων μας για τη δική μας πολιτιστική κληρονομιά.

Αυτούς τους σκοπούς προσπαθεί να επιτύχει μέσα από διαλέξεις, ημερίδες, συνέδρια, σεμινάρια αλλά και εκδρομές, ταξίδια, επισκέψεις αρχαιολογικών χώρων, εκθέσεις, συναυλίες κ.ά.

Το επόμενο βήμα του **Σπιτιού της Ρόδου** είναι να παρουσιάσει και να στηρίξει την υποψηφιότητά του για την αποδοχή του σαν μέλος της F.I.M.E. (Federation Internationale des Maisons de l' Europe) δηλαδή της Διεθνούς Ομοσπονδίας των Σπιτιών της Ευρώπης οπότε και θα μπορεί να στέλνει **νέους από τη Ρόδο** να συμμετέχουν σε διάφορα Σεμινάρια και Εκπαιδευτικά Προγράμματα σε χώρες της Ε.Ε.

Ως μέλη γίνονται δεκτοί άντρες και γυναίκες που τους ενδιαφέρουν οι Σκοποί του Σπιτιού της Ευρώπης. Η ετήσια συνδρομή είναι 5.000 δρχ. ή 14,67 Ευρώ.

ΤΟ ΣΥΝΕΔΡΙΟ

Με την ευκαιρία του **"Ευρωπαϊκού Ετους των Γλωσσών 2001"** το Σπίτι της Ευρώπης στη Ρόδο διοργανώνει από κοινού με τη **Νομαρχιακή Αυτοδιοίκηση Δωδεκανήσου** και το **Τμήμα Μεσογειακών Σπουδών του Πανεπιστημίου Αιγαίου** το 1ο του Συνέδριο στην Αίθουσα Πολλαπλών Χρήσεων (Νέο κτίριο) του Πανεπιστημίου Αιγαίου 9-11 Νοεμβρίου με θέμα **"Η Γλώσσα σαν μέσο επικοινωνίας και πολιτιστικής αλληλεπίδρασης".**

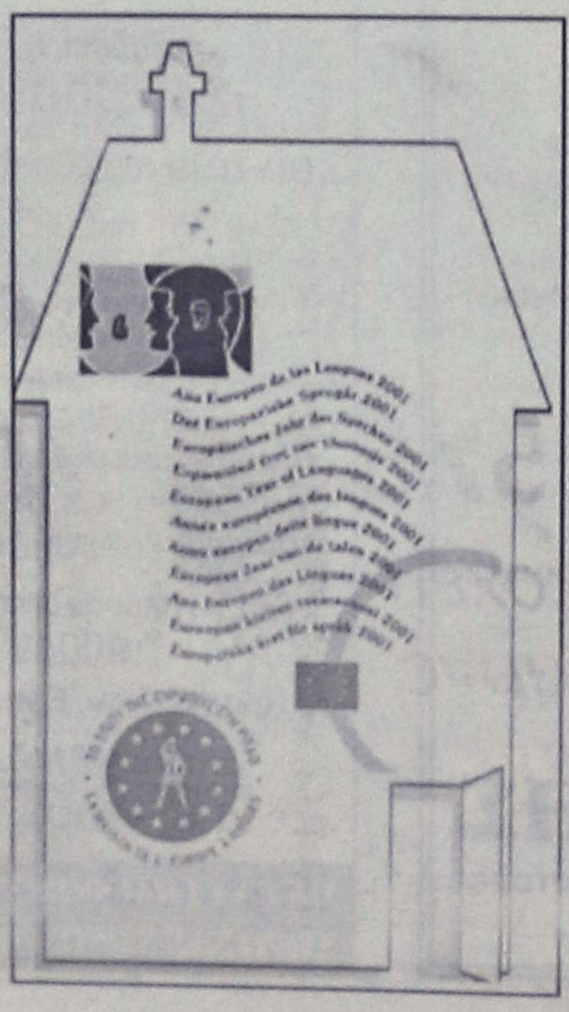

Σ' αυτό συμμετέχουν συνολικά 13 ομιλητές, διακεκριμένοι επιστήμονες, καθηγητές πανεπιστημίων, λογοτέχνες, φιλόλογοι αλλά και ιστορικοί, εκπαιδευτικοί συγγραφείς από το Τμήμα Μεσογειακών Σπουδών του Πανεπιστημίου Αιγαίου αλλά και από την **Αθήνα**, το **Αριστοτέλειο Πανεπιστήμιο Θεσσαλονίκης**, το **Πανεπιστήμιο Κύπρου** και τη **Ρόδο.**

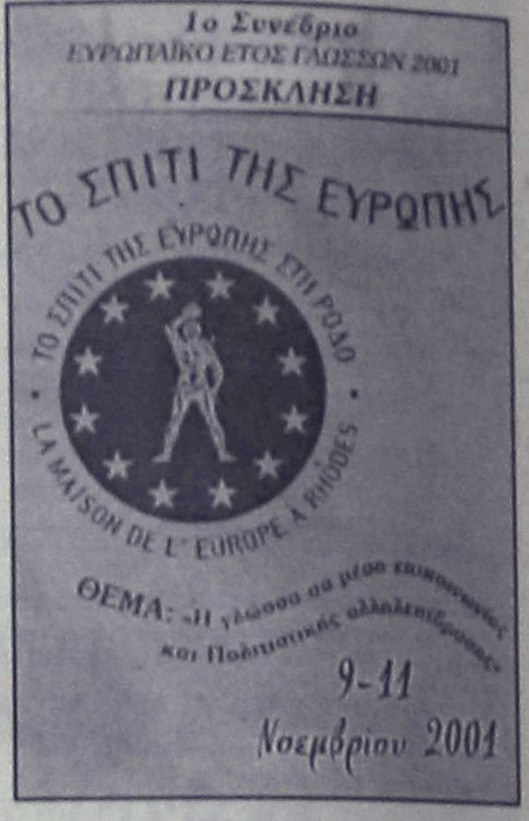

Το Συνέδριο είναι ανοιχτό στο κοινό της Ρόδου. Υπάρχει μεγάλη ποικιλία θεμάτων που μπορούν να κεντρίσουν το ενδιαφέρον ειδικών και μη.

Η εναρκτήρια ομιλία θα γίνει από το γνωστό δάσκαλο **Φώτη Βαρέλη** την Παρασκευή 9 Νοεμβρίου στις 7.15 το απόγευμα, και η εναρκτήρια εισήγηση από τον καθηγητή-γλωσσολόγο **Κων/νο Μηνά** στις 7.30. Θα προηγηθούν χαιρετισμοί από τους τοπικούς φορείς και τις τοπικές αρχές.

Οι εργασίες συνεχίζονται το Σάββατο με **11 ομιλητές**, ενώ έχει προγραμματιστεί και ένα **θεατρικό δρώμενο** το ίδιο απόγευμα με το οποίο θα ολοκληρωθεί το συνέδριο.

Ιδιαίτερο ενδιαφέρον παρουσιάζει το **"Πολυπολιτισμικό Στρογγυλό Τραπέζι"** με το οποίο θα κλείσουν οι εργασίες του Σαββάτου και στο οποίο έχουν κληθεί να συμμετάσχουν, σε ελεύθερη συζήτηση, 20 εκπρόσωποι διαφόρων γλωσσών, από τις ξενόγλωσσες κοινότητες που κατοικούν μόνιμα στη Ρόδο.

Η συζήτηση θα περιστραφεί γύρω από τον τρόπο με τον οποίο βίωσαν την πολιτιστική και πολιτισμική αλληλεπίδραση μέσα από τη γλώσσα, τη διγλωσσία και τις εμπειρίες τους στη διάρκεια της ζωής τους στην Ελλάδα.

Εκτός από το πάνελ των 20 εκπροσώπων μπορούν να συμμετάσχουν στην ελεύθερη αυτή συζήτηση όσα άλλα μέλη της ροδιακής κοινωνίας θέλουν να εκφράσουν ελεύθερα την γνώμη τους ή έχουν να καταθέσουν ανάλογες εμπειρίες.

Την **Παρασκευή** το βράδυ ο δήμαρχος Ροδίων θα παραθέσει δείπνο στους Συνέδρους ομιλητές ενώ το **Σάββατο** το βράδυ ο νομάρχης Δωδεκανήσου θα δεξιωθεί τους Συνέδρους. Την Κυριακή οι σύνεδροι θα ξεναγηθούν στα αξιοθέατα του νησιού.

ΑΘΛΗΤΙΚΗ ΡΟΔΙΑΚΗ

ΚΥΡΙΑΚΗ
4 ΝΟΕΜΒΡΙΟΥ 2001

ΜΕΓΑΛΗ ΕΥΚΑΙΡΙΑ



✓ Η Ρόδος υποδέχεται στις 3 μ.μ. τον Λεβαδειακό και θέλει νίκη για να στείλει έξι πόντους πίσω τον αντίπαλό του.

ΣΕΛ. 18

ΘΕΤΙΚΟ ΑΠΟΤΕΛΕΣΜΑ

☞ Θα επιδιώξει ο Ιάλυσος στα Λεύκτρα κόντρα στον Επαμεινώνδα.

ΣΕΛ. 31

ΣΟΒΑΡΕΣ ΑΠΟΥΣΙΕΣ

☞ Ο Απόλλων Κ. στις 11 π.μ. δοκιμάζεται στην Χερσόνησο. Απόντες οι Χατζησταμάτης, Κακλαμάνος, Σωτηρόπουλος, Αυλωνίτης, Σαλπιγκτίδης

ΣΕΛ. 31

ΚΟΛΟΣΣΟΣ 5Χ5

☞ Οι θαλασσί στοχεύουν νίκη στο Ρέθυμνο για να παραμείνουν στην κορυφή

ΣΕΛ. 34



ΣΤΑΥΡΟΣ ΜΕ GAZI ΣΗΜΕΡΑ ΣΤΟ ΕΘΝΙΚΟ

ΣΕΛ. 33

ΤΟΠΙΚΟ ΠΟΔΟΣΦΑΙΡΟ

Ανησυχία για νέες αναβολές

✔ *ΑΜΦΙΒΟΛΕΣ ΟΙ ΤΡΕΙΣ ΣΗΜΕΡΙΝΕΣ ΣΥΝΑΝΤΗΣΕΙΣ ΤΗΣ Α' ΚΑΤΗΓΟΡΙΑΣ ΛΟΓΩ ΤΟΥ ΧΘΕΣΙΝΟΥ ΑΠΑΓΟΡΕΥΤΙΚΟΥ ΑΠΟΠΛΟΥ*

✔ *Ο ΚΑΛΥΜΝΙΑΚΟΣ ΚΑΙ Η Α.Ε. ΚΩΣ ΘΑ ΠΡΕΠΕΙ ΝΑ ΕΡΘΟΥΝ ΣΤΟ ΝΗΣΙ ΜΑΣ ΚΑΙ Ο ΔΙΑΓΟΡΑΣ Β. ΝΑ ΠΑΕΙ ΣΤΗ ΛΕΡΟ*

Για άλλη μια Κυριακή ο φόβος της αναβολής παιχνιδιών είναι ορατός.

Το απαγορευτικό απόπλου που ισχυσε χθες στην περιοχή του Αιγαίου, καθώς και σε πολλές άλλες περιοχές της Ελλάδας, κρατούσαν μέχρι αργά τα πλοία δεμένα στα λιμάνια.

Για σήμερα είναι προγραμματισμένα να γίνουν 3 παιχνίδια της α' κατηγορίας, με τα οποία κλείνει το πρόγραμμα της 7ης αγωνιστικής.

Στις 11 π.μ. είναι ορισμένο το παιχνίδι ανάμεσα στον Διγενή και τον Καλυμνιακό που εάν τελικά γίνει, θα γίνει στο γήπεδο Καλυθιών.

Ο Διγενής προκειμένου να διατηρήσει την επαφή του με την κορυφή θα θελήσει να φτάσει σε άλλη μία νίκη, και αυτό δεν θα είναι δύσκολο με αντίπαλο τους πολύ αδύναμους εκτός έδρας Καλύμνιους.

Στις 12 το μεσημέρι αν η ΑΕ Κως καταφέρει να έρθει στο νησί μας, θα μεταβεί στην Πυλώνα για να αντιμετωπίσει την "διψασμένη" για βαθμούς Θύελλα. Οι Κώοι βρίσκονται στην ίδια θέση με τους Κοσκινιάτες, που και αυτοί θέλουν νίκη για να διατηρήσουν την επαφή με την 1η θέση.

Το τρίτο και τελευταίο σημερινό ματς γίνεται στη Λέρο, όπου εκεί θα πρέπει να βρεθεί (εάν μπορέσει) ο Διαγόρας Β., για να αντιμετωπίσει την ΑΕΛ. Οι Λεριοί βρίσκονται εκτός αγωνιστικής δράσης περίπου τρεις εβδομάδες, λόγω αναβολών δύο παιχνιδιών τους για τους ίδιους λόγους που κινδυνεύει να μη γίνει και το σημερινό ματς.

Οι Βατενοί που προέρχονται από εντός έδρας ήττα (Διγενή) αν εκμεταλλευθούν αυτό το γεγονός θα μπορέσουν να πάρουν τους τρεις πολύτιμους βαθμούς.

Αναλυτικά τα τρία παιχνίδια:

• **Καλυθιές (11.00):** Διγενής-Καλυμνιακός
Διαιτησία: *Ζαννετίδης-Κατσιδώνης Ε.-Πηδιάκης*
Παρατηρητής: *Βεργωτής*
Παρ. διαιτησίας: *Καραμαρίας*

• **Πυλώνα (12.00):** Θύελλα-Α.Ε. Κως
Διαιτησία: *Μιχαλάκης-Τσαούσης-Μιτζιρίκης*
Παρατηρητής: *Τσοπανάκης*
Παρ. διαιτησίας: *Κάπρος Δ.*

• **Λέρος (12.00):** ΑΕΛ-Διαγόρας Β.
Διαιτησία: *Κατέρης-Βασιλείου-Μαυρουδής*
Παρατηρητής: *Καρπαθάκης*
Παρ. διαιτησίας: *Καστής.*

Παιδικό πρωτάθλημα

Τα σημερινά παιχνίδια:

Α' ΟΜΙΛΟΣ

• **Αγ. Απόστολοι (11.00):** Ορφέας - Ευαγόρας *(Γκιούντιτσε)*
• **Καρακόνερο (13.00):** Νήσος Ρ. - Ρόδος *(Γκιούντιτσε)*

Β' ΟΜΙΛΟΣ

• **Παραδείσι (12.00):** Κλεάνθης - Αναγέννηση Εμπ. *(Φουκάρας)*
• **Κρεμαστή (15.00):** Φοίβος - Απόλλων Απ. *(Φουκάρας)*

Γ' ΟΜΙΛΟΣ

ΣΗΜΕΡΑ

• **Κοσκινού (15.00):** Διγενής - Δόξα Ψ. *(Γρεβένης)*

ΤΕΤΑΡΤΗ 7/11

• **Ψίνθος (15.00):** Σταυρός - Πετρώνας *(Κετσές)*
• **Αρχάγγελος - ΑΕΡΑ (Απεβλήθη ο Αρχάγγελος).**

✔ *ΜΙΚΤΕΣ*

Προπόνηση στο Εθνικό

✔ *Αύριο στις 14.30 οι Παίδες, ενώ στις 15.30 οι Νέοι*

Αύριο είναι το νέο ραντεβού που έχουν δώσει ο ενωσιακοί προπονητές με τους υποψήφιους ποδοσφαιριστές των μικτών ομάδων, προκειμένου να πραγματοποιηθούν οι επόμενες προπονήσεις προεπιλογής.

Στις 14.30 στο Εθνικό Στάδιο θα προπονηθούν οι παίκτες της Μικτής Παίδων, ενώ μια ώρα αργότερα (15.30) θα ακολουθήσει η προπόνηση των Νέων.

Οι ποδοσφαιριστές που έχουν κληθεί για τις σημερινές προπονήσεις:

ΠΑΙΔΕΣ: *Καρίκης Παναγιώτης, Γκάιδας Δημήτρης (Κλεάνθης), Νικολός Στέργος (Απόλλων Καλυθιών), Πλάτσης Στέργος (Απόλλων Απολλώνων), Πιζήμολας Στέργος (ΠΑΣ Ασκληπειού), Αθανασίου Παντελής, Τσοπανάκης Λουκάς (ΠΑΟ Διαγόρας), Παστρικός Χάρης, Αγγελάκης Γιώργος, Καλημέρης Κων/νος, Αναστασάκης Αντ., Καρπαθάκης Φαν. (Διαγόρας Βατίου), Αρκουλής Χρήστος (Αστέρας Παστ.), Πετρίδενας Σάββας, Τσαλώλης Νίκος, Αγγελόπουλος Παν. (Ηρακλής Μαρ.), Θεοδοσίου Αντώνης, Κότσος Γιώργος, Κοσμάς Στέργος (Ν. Ρόδος), Κατσιδώνης Μιχάλης, Καπάκας Αντώνης, Μπακίρης Μιχάλης (ΑΕΡΑ), Καραγιάννης Δημήτρης (Αγ. Γεώργιος), Χατζηβαλσάμης Σταύρος (Ιάλυσος '97), Τσακίρης Στέλιος (ΑΣ Ρόδος), Τριπολίτης Ελευθέριος (Ζευς).*

ΝΕΟΙ: *Νικολός Νίκος (Ερμής Καλ.), Μπαρμπαντώνης Γιάννης (Απόλλων Καλ.), Πέρρος Κυριάκος (Αστέρας Μασ.), Βαρκάδος Νίκος, Διακοναστάσης Σάββας, Φραντζής Νίκος (Ευαγόρας), Χωρίτης Χρήστος (Διαγόρας Βατίου), Κεφάλας (Ν. Ρόδος), Μάχλης Μιχ. (Διγενής), Λιάνη Γκίκας, Μαυρής Μηνάς (ΓΑΣ Ιάλυσος), Μακρηδημήτρης Διονύσης, Μαθιός Παναγιώτης (ΑΣ Ρόδος), Αρφαράς Νίκος, Μήτρου Νεκτάριος, Καρύδης Λάμπρος, Φλεβάρης Μιχάλης (Φοίβος), Μαριάς Κυριάκος (Δόξα Ψίνθου), Παπαδημήτρης Μανώλης, Μπλιάς Γιώργος (Ηρακλής Μαριτσών), Αμπελάς Σταμάτης, Δημητρόπουλος Δημ., Φράγκος Νίκος (ΠΑΟ Διαγόρας), Διακίδης Γιώργος (ΑΕΡΑ), Μιχαλάκης Χρ. (Απόλλων Απολ.), Σπάρταλης Αλ. και Φιλίππου του (Κλεάνθη).*

ΓΝΩΜΩΝ
ΦΡΟΝΤΙΣΤΗΡΙΑ
Μ. ΓΙΑΝΝΙΚΟΥΡΗΣ
ΧΕΙΜΑΡΡΑΣ 117 • ΤΗΛ.: 25700-25250-0942 200978 • FAX: 25252
ΟΛΙΓΟΜΕΛΗ ΤΜΗΜΑΤΑ
1. Α'-Β'-Γ' Ενιαίου Λυκείου για όλες τις κατευθύνσεις
2. Α'-Β'-Γ' Γυμνασίου
3. ΤΕΕ
4. Τμήματα Αποφοίτων
ΜΑΘΗΜΑΤΙΚΑ • ΦΥΣΙΚΗ • ΧΗΜΕΙΑ • ΕΚΘΕΣΗ • ΙΣΤΟΡΙΑ • ΒΙΟΛΟΓΙΑ • ΠΛΗΡΟΦΟΡΙΚΗ • ΑΡΧΕΣ ΟΙΚΟΝΟΜΙΚΗΣ ΘΕΩΡΙΑΣ • ΟΡΓΑΝΩΣΗ ΚΑΙ ΔΙΟΙΚΗΣΗ ΕΠΙΧΕΙΡΗΣΕΩΝ
ΕΓΓΡΑΦΕΣ:
Καθημερινά 9-1 το πρωί και 6-9 το απόγευμα
στα τηλ. 25700 - 25250 - 0942 200978

ΝΤΕΤΕΚΤΙΒΣ ΑΘΗΝΩΝ
PRIVATE DETECTIVE
Αναλαμβάνουμε υποθέσεις ανηλίκων, προσωπικές, οικογενειακές εμποροβιομηχανικές
Διαθέτουμε τα καλύτερα ηλεκτρονικά σύγχρονα οπτικοακουστικά μέσα
Εχεμύθεια 100%
Τα 30 χρόνια πείρα είναι η εγγύησή μας
ΤΗΛ. 0977 632963 & 0945 319796

RESTAURANT - TAVERNA
ΚΑΣΤΕΛΛΑ
Αμερικής 111, Ρόδος • Τηλ. 29736
παραμένει και μετά το μεσονύκτιο
ανοικτά κοντά σας μέχρι τις
6 το πρωί με σούπες και
διάφορα φαγητά.
ΤΗΛ. 29736

ΦΩΤΟ ΜΑΝΟΣ
EXPRESS
Conventional inputs
135 negative
Slides
APS films
black & white
Digital inputs
Floppy disk
Zip
CD rom
Digital cameras card
Storage on Digital media
Floppy disk
Zip
CD rom
• ΝΥΦΙΚΑ • ΒΑΠΤΙΣΤΙΚΑ • ΕΙΔΗ ΔΩΡΩΝ
• ΒΙΝΤΕΟΣΚΟΠΗΣΕΙΣ • ΦΩΤΟΓΡΑΦΙΕΣ
Μπορούμε και έχουμε την δυνατότητα να γράψουμε το γάμο, τη βάφτιση ή την κοινωνική σας εκδήλωση σε DVD
ΚΡΕΜΑΣΤΗ, ΤΗΛ. 91372 • ΡΟΔΟΣ, ΤΗΛ. 20775

ΤΟΠΙΚΟ ΠΟΔΟΣΦΑΙΡΟ

Εντός ο Κλεόβουλος

✓ *ΥΠΟΔΕΧΕΤΑΙ ΣΤΙΣ 3 Μ.Μ. ΤΗΝ ΚΑΤΤΑΒΙΑ ΚΑΙ ΕΧΕΙ ΤΗΝ ΕΥΚΑΙΡΙΑ ΝΑ ΠΑΡΑΜΕΙΝΕΙ ΣΤΗΝ 2Η ΘΕΣΗ*
✓ *ΝΤΕΡΜΠΙ ΣΤΟ ΠΥΛΙ ΜΕ ΤΗΝ ΟΜΩΝΥΜΗ ΟΜΑΔΑ ΝΑ ΥΠΟΔΕΧΕΤΑΙ ΤΗ ΔΟΞΑ Κ., ΕΝΩ Ο ΕΘΝΙΚΟΣ "ΠΕΤΑΕΙ" ΓΙΑ ΚΑΡΠΑΘΟ*

Άλλα τρία παιχνίδια για το πρόγραμμα της 6ης αγωνιστικής της β' κατηγορίας έχουμε για σήμερα.

Ο δεύτερος της βαθμολογίας, Κλεόβουλος έχει την ευκαιρία να διατηρηθεί σ' αυτή τη θέση υποδεχόμενος στην έδρα του την ομάδα της Κατταβιάς.

Με ανεβασμένο το ηθικό, οι παίκτες του Ανδρέα Τσακμακίδη μετά την εκτός έδρας νίκη με 3-1 στην Απολακκιά, θα θελήσουν σήμερα να φτάσουν σε άλλη μία νίκη.

Από την άλλη πλευρά οι φιλοξενούμενοι θα προσπαθήσουν να αποσπάσουν κάποιο θετικό αποτέλεσμα.

Την ίδια ώρα (15.30) στην Κάρπαθο, ο Ποσειδών υποδέχεται τον Εθνικό, που θα ταξιδέψει αεροπορικώς, σήμερα το πρωί, με πολλές ελλείψεις, στην σύνθεσή του, δίνοντας το δικαίωμα στους γηπεδούχους να πετύχουν μια σχεδόν σίγουρη νίκη.

Τέλος στις 11.30 το πρωί στο γήπεδο του Πυλίου, θα γίνει το τοπικό ντέρμπι ανάμεσα στην ομώνυμη ομάδα και τη Δόξα Κ. που θα έχει για πρώτη φορά στον πάγκο της τον Γρηγόρη Μπλέντζα.

Αναλυτικά τα παιχνίδια:

ΣΗΜΕΡΑ

• **Πυλί (11.30):** Πυλί-Δόξα Κ.
Διαιτησία: *Πανάτος, Πλάτσης, Κάκκιας*
Παρατηρητής: *Ράπανος*
• **Κάρπαθος (15.00):** Ποσειδών-Εθνικός
Διαιτησία: *Κόκκινος, Βασιλαράκης, Συμιακός*
Παρατηρητής: *Σπανός Ν.*
• **Λίνδος (15.00):** Κλεόβουλος-Κατταβιά
Διαιτησία: *Τσαούσης, Μιχαλάκης, Μιτζιρίκης*
Παρατηρητής: *Ντάκας Ν.*
Παρ. διαιτησίας: *Χρυσανθής*

ΤΕΤΑΡΤΗ 7/11

• **Τήλος (13.30):** Τήλος-Απόλλων Απ.
Παρατηρητής: *Κυπραίος Μ.*
• **Ολυμπιακός-Ζευς** (Απεβλήθη ο Ολυμπιακός).

✓ *Γ' ΚΑΤΗΓΟΡΙΑ*

Αρκετή δράση

✓ *Εντεκα παιχνίδια περιλαμβάνει η σημερινή μέρα και για τους τρεις ομίλους*

Μεγάλη αγωνιστική δράση έχουμε για σήμερα στην Γ' κατηγορία, καθώς γίνονται συνολικά έντεκα παιχνίδια.

Πρεμιέρα έχουμε για τον όμιλο Νήσων που ξεκινάει την 1η αγωνιστική με καθυστέρηση 3 εβδομάδων.

Το πρόγραμμα:

Α' ΟΜΙΛΟΣ (2η αγωνιστική)

• **Αρχάγγελος (11.00):** Αρχάγγελος-Διαγόρας
Διαιτησία: *Τάτας-Παπαδόπουλος-Σάββενας*
Παρατηρητής: *Κασέρης*
• **Ασκληπειό (15.00):** Ασκληπειό-Δαμάγητος
Διαιτησία: *Σάββενας-Ζανεττίδης-Κατσιδώνης Π.*
Παρατηρητής: *Χουρδάς*
• **Σάλακος (15.00):** Ασπίδα Σ.-ΟΦ Ιστρίου
Διαιτησία: *Γιασιράνης-Λάμπρου-Μοντιάδης*
Παρατηρητής: *Νικολουδάκης*

Β' ΟΜΙΛΟΣ (2 αγωνιστική)

• **Δαματριά (11.00):** Δήμητρα-Ιάλυσος '97
Διαιτησία: *Μηνάς-Μοντιάδης-Γιοβάνι*
Παρατηρητής: *Παπαδημήτρης*
• **Κρητηνία (12.00):** Αλθαιμένης-Πολύστρατος
Διαιτησία: *Συμιακός-Λάμπρου-Γιασιράνης*
Παρατηρητής: *Μανωλάκης*
• **Αφάντου (15.00):** Αστέρας Π.-Μεσαναγρός
Διαιτησία: *Παπαδόπουλος-Σταυριανός-Μίχας*
Παρατηρητής: *Ντάκας Σ.*
• **Διμυλιά (15.00):** Ατρόμητος-Ροδιακός
Διαιτησία: *Γιαννούλης-Τσαγγάρης-Πηδιάκης*
Παρατηρητής: *Δημητράς Κ.*

Γ' ΟΜΙΛΟΣ (1η αγωνιστική)

• **Κάλυμνος (11.30):** Ποσειδών-ΠΑΟ Κω
Διαιτησία: *Μαχαίρας-Φεσσάρας-Ξιάρχος*
Παρατηρητής: *Σιδέρης*
• **Βαθύ (13.30):** Βαθύ-ΑΣΕΛ
Διαιτησία: *Φεσσάρας-Μαχαίρας-Ξιάρχος*
Παρατηρητής: *Γιαννικουρής*
• **Ασφένδι (14.00):** Αναγέννηση-Πολυβώτης
Διαιτησία: *Κάκιας-Πανάτος-Πλάτσης*
Παρατηρητής: *Γιωργάρας*
• **Λέρος (14.00):** Δόξα Λ.-Λειψοί
Διαιτησία: *Βασιλείου-Κατέρης-Μαυρουδής*
Παρατηρητής: *Μαχαίρας*

Ρεπό ο Ασκληπειός.

✓ *ΠΡΟΠΑΙΔΩΝ*

Ξεκινάει η προεπιλογή

Οι Ενωσιακοί προπονητές καλούν τους προπονητές των ομάδων που υπάγονται στους Δήμους, Καμείρου, Πεταλούδων, Ατταβύρου και Ιαλυσού να στείλουν την Τρίτη στις 3 μ.μ. στο γήπεδο Κρεμαστής, όσους ποδοσφαιριστές τους είναι γεννηθέντες τα έτη 1988-89 προκειμένου να δοκιμασθούν για την κατάρτιση της μικτής ομάδας Προπαίδων.

Εφηβικό πρωτάθλημα

Ενα παιχνίδι του β' ομίλου έχουμε μόνο για σήμερα το οποίο γίνεται στις 11 το πρωί στο γήπεδο της Ψίνθου.

Εκεί η ομάδα του Σταυρού θα υποδεχθεί την ομάδα της Κατταβιάς με διαιτητή τον **Γρεβένη.**

Η ταβέρνα
«ΝΙΚΟΛΑΣ»
στην Παστίδα
διαθέτει αίθουσα 300 και 600 ατόμων για κάθε είδους εκδήλωση.
Η αίθουσα κλιματίζεται.
Πληροφορίες στα τηλέφωνα:
0241–47048, 48262

ΠΡΟΤΥΠΟ ΚΕΝΤΡΟ ΤΗΛΕΦΩΝΙΑΣ
ΠΡΟΣΦΟΡΑ
Τηλεφωνικών κέντρων
PANASONIC–SAMSUNG
• ΜΕ ΞΕΝΟΔΟΧΕΙΑΚΟ ΠΡΟΓΡΑΜΜΑ
• ΜΕ 100.000 ΠΡΟΚΑΤΑΒΟΛΗ ΣΥΝ ΦΠΑ ΤΙΜΟΛΟΓΙΟΥ ΚΑΙ ΕΞΟΦΛΗΣΗ ΣΕ 12 ΔΟΣΕΙΣ

ΧΩΡΗΤΙΚΟΤΗΤΑ

• 3 γραμμές ΟΤΕ 8 εσωτερικά	35.000 το μήνα
• 3 γραμμές ΟΤΕ 16 εσωτερικά	50.000 το μήνα
• 6 γραμμές ΟΤΕ 24 εσωτερικά	70.000 το μήνα
• 4 γραμμές ΟΤΕ 33 εσωτερικά	90.000 το μήνα

ΠΕΡΙΛΑΜΒΑΝΟΥΝ

✔ Τηλ. Κέντρο PANASONIC -SAMSUG
✔ Τηλεφωνικές συσκευές με πληκτρολόγιο ψηφιακές
✔ Συσκευή τηλεφωνήτριας
✔ Εκτυπωτής σειριακός
✔ Αντικεραυνική προστασία ΟΤΕ & ΔΕΗ
✔ Εγκατάσταση σε έτοιμο δίκτυο
✔ Προγραμματισμός & εκπαίδευση της τηλεφωνήτριας
✔ 12 μήνες Service δωρεάν
✔ 10 χρόνια τεχνική υποστήριξη

ΑΦΟΙ ΣΚΟΡΔΗ Ο.Ε.
Βενετοκλέων 3 και Καναδά
τηλ., 75666 fax: 70499 Ρόδος

A.N FERRIES
ΔΡΟΜΟΛΟΓΙΑ ΠΛΟΙΩΝ
ΚΑΘΗΜΕΡΙΝΑ ΑΠΟ ΝΗΣΙΑ ΠΡΟΣ ΠΕΙΡΑΙΑ

ΚΥΡΙΑΚΗ	28.10.01	ΡΟΜΙΑΝΤΑ	08.00	ΣΥΜΗ-ΤΗΛΟ-ΝΙΣΥΡΟ-ΚΩ-ΚΑΛΥΜΝΟ-ΛΕΡΟ-ΠΑΤΜΟ-ΝΑΞΟ-ΠΑΡΟ ΠΕΙΡΑΙΑ
		ΔΗΜΗΤΡΟΥΛΑ	16.00	ΚΩ-ΚΑΛΥΜΝΟ-ΠΕΙΡΑΙΑ
ΔΕΥΤΕΡΑ	29.10.01	ΜΑΡΙΝΑ	16.00	ΚΩ-ΚΑΛΥΜΝΟ-ΛΕΡΟ-ΠΑΤΜΟ-ΠΕΙΡΑΙΑ
ΤΡΙΤΗ	30.10.01	ΔΗΜΗΤΡΟΥΛΑ	16.00	ΚΩ-ΚΑΛΥΜΝΟ-ΑΣΤΥΠΑΛΑΙΑ-ΠΕΙΡΑΙΑ
ΤΕΤΑΡΤΗ	31.10.01	ΜΑΡΙΝΑ	16.00	ΚΩ-ΚΑΛΥΜΝΟ-ΠΕΙΡΑΙΑ
ΠΕΜΠΤΗ	01.11.01	ΜΑΡΙΝΑ	16.00	ΚΩ-ΚΑΛΥΜΝΟ-ΛΕΡΟ-ΠΑΤΜΟ-ΠΕΙΡΑΙΑ
ΠΑΡΑΣΚΕΥΗ	02.11.01	ΔΗΜΗΤΡΟΥΛΑ	16.00	ΚΩ-ΚΑΛΥΜΝΟ-ΛΕΡΟ-ΠΑΤΜΟ-ΠΕΙΡΑΙΑ
ΣΑΒΒΑΤΟ	03.11.01	ΜΑΡΙΝΑ	16.00	ΚΩ-ΚΑΛΥΜΝΟ-ΛΕΡΟ-ΠΑΤΜΟ-ΠΕΙΡΑΙΑ
ΚΥΡΙΑΚΗ	04.11.01	ΔΗΜΗΤΡΟΥΛΑ	16.00	ΚΩ-ΚΑΛΥΜΝΟ-ΠΕΙΡΑΙΑ
ΔΕΥΤΕΡΑ	05.11.01	ΜΑΡΙΝΑ	16.00	ΚΩ-ΚΑΛΥΜΝΟ-ΛΕΡΟ-ΠΑΤΜΟ-ΠΕΙΡΑΙΑ

Σας ευχόμαστε Καλό Χειμώνα
Πληροφορίες: τηλ. 35066-30406-36170-28597 • FAX: 39839
Και στον ταξιδιωτικό σας πράκτορα



TATTOO και PIERCING
STUDIO BYBLOS
Μπορείτε να μας επισκεφτείτε και στην ιστοσελίδα μας
www.geocities.com/byblostattoo
Tattoo artist: **Δήμητρα και Γιάννης**
Piercing: **IAN**
Ωρες λειτουργίας: 11.00 έως 24.00
Ορφανίδη 45-ΡΟΔΟΣ (κοντά στο COLORADO)
Τηλ.: 74650-35026 και κινητό 0932743955

ΕΘΝΙΚΗ ΕΡΑΣΙΤΕΧΝΙΚΗ

Ολοι στο Εθνικό Στάδιο

✔ *ΠΑΙΧΝΙΔΙ "ΚΛΕΙΔΙ" ΔΙΝΕΙ ΣΤΙΣ 15.00 Η ΡΟΔΟΣ ΠΟΥ ΦΙΛΟΞΕΝΕΙ ΤΟΝ ΛΕΒΑΔΕΙΑΚΟ*

✔ *ΤΟ ΠΡΩΙ ΘΑ ΔΟΚΙΜΑΣΕΙ Ο ΚΩΣΤΑΣ ΠΑΤΤΑΣ*

Ολοι οι δρόμοι οδηγούν σήμερα στο Εθνικό Στάδιο. Η Ρόδος στις 15.00 φιλοξενεί τον Λεβαδειακό με σκοπό να κερδίσει κι αυτό το ντέρμπυ και να εδραιωθεί για τα καλά στην πρώτη θέση του βαθμολογικού πίνακα, εκμεταλλευόμενος πιθανότατα κι ένα στραβοπάτημα του Εργοτέλη στο κρητικό ντέρμπυ με τον Ατσαλένιο.

Οι "πράσινοι" χρειάζονται σήμερα κοντά τους όλο τον ποδοσφαιρικό κόσμο του νησιού. Πολλοί είναι αυτοί που θα ήθελαν να επαναληφθούν οι στιγμές που προβλήθηκαν σε βίντεο στη χθεσινή "βραδυά-Παπαβασιλείου".

Για να επαναληφθεί εκείνη η φανταστική ατμόσφαιρα πρέπει να συμβεί κάτι πολύ απλό:

- Να πάει ο κόσμος στο γήπεδο!

Η ομάδα είναι πρώτη, παίζει αγώνα ντέρμπυ και χρειάζεται την βοήθεια των φίλων της.

Διοίκηση, προπονητής και παίκτες, τους καλούν κοντά τους σήμερα για να πανηγυρίσουν μια σπουδαία νίκη επί ενός αντιπάλου που παρουσιάζεται με πολλές φιλοδοξίες φέτος.

-ΔΟΚΙΜΑΖΕΙ Ο ΠΑΤΤΑΣ-

Το πρόβλημα για τον προπονητή της Ρόδου είναι ο **Κώστας Πάττας**. Ο ποδοσφαιριστής συνέχισε και χθες να ενοχλείται και θα δοκιμάσει για τελευταία φορά σήμερα το πρωί.

Αν τελικά δεν αγωνισθεί την θέση του στην ενδεκάδα θα πάρει ο **Σκούνας** κάλεσε στ' αποδυτήρια όλους τους παίκτες και θα επιλέξει τη τελευταία στιγμή τους δεκαοκτώ.

Οι πιθανοί ένδεκα που θ' αντιμετωπίσουν τον Λεβαδειακό είναι:

- Ο γκολκήπερ **Μπιλιάς**
- Οι αμυντικοί **Σηφνάκης, Θεοδωρόπουλος**. Ο **Σκούνας**, **Μπαλής**
- Οι μέσοι **Μπιγκό, Σταθόπουλος, Ανιάγκμπε, Κατικαρίδης, Ροπόκης** και
- Στην επίθεση οι **Λαζάρου, Καντιμοίρης**.

Θέση στην ενδεκάδα διεκδικούν και οι **Μαλλιάκας, Καρίκης**.



Ο Νικήτας Μαλλιάκας διεκδικεί θέση στην ενδεκάδα (ΒΙΚΤΩΡ-ΦΩΤΟ ΜΑΡΚΕΤ-ΙΑΛΥΣΟΣ)

Zorpidis
ΤΟΥΡΙΣΤΙΚΟΣ ΟΡΓΑΝΙΣΜΟΣ

ΟΜΑΔΙΚΑ ΤΑΞΙΔΙΑ

ΜΟΝΑΔΙΚΕΣ ΠΡΟΣΦΟΡΕΣ ΜΕ ΕΓΓΥΗΜΕΝΕΣ ΑΝΑΧΩΡΗΣΕΙΣ ΚΑΘΕ ΕΒΔΟΜΑΔΑ

- ΠΑΡΙΣΙ-ΝΤΙΣΝΕΪ-ΒΕΡΣΑΛΙΕΣ, 4 ημέρες, κάθε Σάββατο
- ΠΑΡΙΣΙ-ΝΤΙΣΝΕΪ-ΒΕΡΣΑΛΙΕΣ, 5 ημέρες, κάθε Τρίτη
- ΡΩΜΗ, 4 ημέρες, κάθε Σάββατο
- ΡΩΜΗ, 5 ημέρες, κάθε Τρίτη
- ΛΟΝΔΙΝΟ, 4 ημέρες, κάθε Σάββατο
- ΠΡΑΓΑ, 4 ημέρες, κάθε Σάββατο
- ΒΙΕΝΝΗ, 4 ημέρες, κάθε Παρασκευή
- ΤΕΝΕΡΙΦΗ, 8 ημέρες, κάθε Παρασκευή
- ΚΩΝΣΤΑΝΤΙΝΟΥΠΟΛΗ αεροπ., 4 ημέρες, κάθε Πέμπτη
- ΙΤΑΛΙΚΟ ΠΑΝΟΡΑΜΑ οδικώς, 7 ημέρες, κάθε Δευτέρα
- ΒΙΕΝΝΗ-ΠΡΑΓΑ οδικώς, 7 ημέρες, κάθε Δευτέρα
- ΚΩΝΣΤΑΝΤΙΝΟΥΠΟΛΗ οδικώς, 4 ημέρες, κάθε Πέμπτη βράδυ
- ΚΩΝΣΤΑΝΤΙΝΟΥΠΟΛΗ-ΠΡΟΥΣΣΑ οδικώς, 5 ημέρες, κάθε Σάββατο

ΚΡΑΤΗΣΕΙΣ ΞΕΝΟΔΟΧΕΙΩΝ σε όλη την Ελλάδα
ΑΕΡΟΠΟΡΙΚΑ ΕΙΣΙΤΗΡΙΑ
ΑΚΤΟΠΛΟΪΚΑ ΕΙΣΙΤΗΡΙΑ
ΕΝΟΙΚΙΑΣΕΙΣ ΑΥΤΟΚΙΝΗΤΩΝ

F/B ΙΕΡΑΠΕΤΡΑ - F/B Β. ΚΟΡΝΑΡΟΣ
Αναχωρήσεις από Ρόδο μέχρι 31/10 κάθε Τρίτη - Τετάρτη - Κυριακή στις 04.30

ΑΛΕΞ. ΔΙΑΚΟΥ 38, 85100 ΡΟΔΟΣ
Τηλ.: (0241) 20625, 30054, 33603, 33607-Fax: 26745

ΟΡΘΟΠΕΔΙΚΟ ΚΕΝΤΡΟ
Σταμάτης Χαρίτος
ΕΛΕΥΘ. ΒΕΝΙΖΕΛΟΥ 6 85100 ΡΟΔΟΣ
(Δίπλα στη Ροδιακή Έπαυλη)
ΤΗΛ. 0241-24112 - 75969
E-mail: orkonetho.forthnet.gr

- ΖΩΝΕΣ
- ΚΗΛΕΠΙΔΕΣΜΟΙ
- ΚΑΛΤΣΕΣ ΦΛΕΒΙΤΙΔΟΣ
- ΠΑΤΟΙ ΣΙΛΙΚΟΝΗΣ
- ΑΝΑΤΟΜΙΚΑ ΥΠΟΔΗΜΑΤΑ
- ΠΑΙΔΙΚΑ ΠΑΠΟΥΤΣΙΑ ΠΛΑΤΥΠΟΔΙΑΣ
- ΠΡΟΪΟΝΤΑ ΚΑΤΑΚΛΙΣΕΩΝ
- ΑΝΑΠΗΡΙΚΑ ΑΜΑΞΙΔΙΑ
- ΒΑΔΙΣΤΙΚΑ
- ΟΡΘΟΠΕΔΙΚΑ ΣΤΡΩΜΑΤΑ ΚΑΙ ΜΑΞΙΛΑΡΙΑ
- ΗΛΕΚΤΡΙΚΕΣ ΚΟΥΒΕΡΤΕΣ ΚΑΙ ΘΕΡΜΟΦΟΡΕΣ
- ΑΝΑΛΩΣΙΜΑ ΙΑΤΡΕΙΟΥ
- ΜΠΛΟΥΖΕΣ ΙΑΤΡΙΚΕΣ
- ΠΙΕΣΟΜΕΤΡΑ
- ΜΗΧΑΝΗΜΑΤΑ ΓΙΑ ΠΑΡΑΠΛΗΓΙΑ ΤΕΤΡΑΠΛΗΓΙΑ
- ΝΟΣΟΚΟΜΕΙΑΚΑ ΚΡΕΒΑΤΙΑ
- ΣΥΣΚΕΥΕΣ ΜΑΣΑΖ
- ΑΝΤΙΚΥΤΑΡΙΔΙΚΑ ΚΟΛΑΝ

BODYGYM
Τμήμα Αναερόβιας Γυμναστικής: *Air Machine-Paramount-Gerva*
Τμήμα Αεροβικής Γυμναστικής: *Αερόμπικ-Step Αερόμπικ-Τάι Μπο*
Τμήμα Πολεμικών Τεχνών: *Aikido-Αυτοάμυνα-Καράτε-Καράτε Παιδικό Τμήμα*
Ινστιτούτο Αισθητικής-Σάουνα-Υδρομασάζ-Ανετο Πάρκινγκ
Λιπομέτρηση-Καρδιοτέστ-Συμπληρώματα
Διατροφής-Είδη Ρουχισμού
Συνεργασία με τον Σύμβουλο Αθλησης-Διατροφής Γιώργο Σκόλια
Κλιματιζόμενος-Εξαεριζόμενος Χώρος
Λ. Ελευθερίας 2Α Κρεμαστή
(απέναντι από το Castello Rosso)
Τηλ.. 0241-96862, 98037

ΕΡΓΑΣΤΗΡΙΟ ΡΑΠΤΙΚΗΣ
ΦΩΤΕΙΝΗΣ ΜΑΡΓΑΡΙΤΗ
✓ Αναλαμβάνουμε πάσης φύσεως μεταποιητικές εργασίες ρούχων (κόντυμα, στένεμα κ.λπ.)
✓ Διαθέτουμε όλο τον αναγκαίο εξοπλισμό, γαζωτικές μηχανές και κοπτοράπτη για ελαστικά υφάσματα
Τιμές προσιτές και προσεγμένη εργασία
ΕΘΕΛ. ΔΩΔΕΚΑΝΗΣΙΩΝ 24, ΡΟΔΟΣ
ΤΗΛ. 28770

Για τις αγγελίες σας, απευθύνεσθε στα γραφεία μας ή στα τηλέφωνα: 22210, 75230

ΜΙΚΡΕΣ Αγγελίες

ΟΙ ΑΓΓΕΛΙΕΣ ΤΗΣ ΡΟΔΙΑΚΗΣ παρουσιάζονται και στο site www.anaggelies.gr

ΕΝΟΙΚΙΑΣΕΙΣ ΑΚΙΝΗΤΩΝ & ΕΠΙΧΕΙΡΗΣΕΩΝ

ΓΚΑΡΣΟΝΙΕΡΑ επιπλωμένη 2 δωματίων με όλο τον οικιακό εξοπλισμό στην περιοχή Κάτω Ροδίνι. Πληρ. τηλ. 28685 AE42360

ΜΟΝΟΚΑΤΟΙΚΙΑ επιπλωμένη στην περιοχή Ιαλυσού αποτελούμενη από 1 κρεβατοκάμαρα, σαλόνι, κουζίνα, τουαλέτα. Πληρ. τηλ. 73453 AE42356

ΔΩΜΑΤΙΑ επιπλωμένα επί της οδού Κυρά της Ρω 13 στο Ροδίνι. Πληρ. τηλ. 21087 AE42354

ΚΑΤΑΣΤΗΜΑ γωνιακό στην πλατεία Αγίου Νικολάου 112 τ.μ. με υπόγειο, πατάρι και προαύλιο, κατάλληλο για οποιαδήποτε επαγγελματική χρήση. Πληρ. τηλ. 27390 (όλες τις ώρες) AE42351

ΕΝΟΚΙΑΖΟΝΤΑΙ ξεν/κα studios και διαμερίσματα με το μήνα πλήρως επιπλωμένα με ατομική θέρμανση, τηλ/νο, τηλεόραση κ.λπ. Περιοχή Αννης Μαρίας για το διάστημα 20-10/20-3-2002. Πληρ. τηλ. 36830 και 23420 AE42155

ΔΩΜΑΤΙΟ καινούργιο στην περιοχή Καρακόνερο. Πληρ. τηλ. 77918 AE42353

ΚΑΤΑΣΤΗΜΑ άνω των 200 τ.μ. και αποθήκη 280 τ.μ. περιοχή Νέας Μαρίνας-ΔΟΥ. Πληρ. τηλ. 23420 AE42156

ΚΑΙΝΟΥΡΓΙΟ ΔΙΑΜΕΡΙΣΜΑ α' όροφος, στο Γκολφ-Αφάντου, αριθ. 91, δίπλα στο ξενοδοχείο "Οασις" με ηλιακό θερμοσίφωνα, με τρία (3) υπνοδωμάτια, σαλόνι, κουζίνα και λουτρό. Πληρ. τηλ. 33592. AE42340

ΕΝΟΙΚΙΑΖΟΝΤΑΙ στο Νιοχώρι και μέχρι 31 Μαρτίου 2002, επιπλωμένα διαμερίσματα δύο δωματίων (υπνοδωμάτιο και λίβιγκ ρουμ) με πολυκουζινάκι και ψυγείο, λουτροκαμπινέ, βεράντες και ζεστό νερό από ηλιακούς συλλέκτες. Πληρ. τηλ. (0241) 27413, (0241) 23610. AE42338

ΔΥΟ ΔΙΑΜΕΡΙΣΜΑΤΑ το ένα ενός υπνοδωματίου και λοιπών χωρών, το άλλο 2 υπνοδωματίων και λοιπών χωρών, επιπλωμένα ή όχι στη περιοχή Παλαιού Νοσοκομείου. Πληρ. τηλ. 20972, 86232. AE42337

ΕΠΙΠΛΩΜΕΝΑ ΔΙΑΜΕΡΙΣΜΑΤΑ ΚΑΙ ΣΤΟΥΝΤΙΟΣ επί της Λεωφόρου Ιαλυσού 33, με πολυκουζινάκι και θέρμανση. Πληρ. τηλ. 90202. AE42339

ΔΙΑΜΕΡΙΣΜΑ ΑΚΑΤΟΙΚΗΤΟ ΣΤΑ ΚΟΣΚΙΝΟΥ 210 Τ.Μ. ΥΠΕΡΛΟΥΞ, ΔΙΑΜΠΕΡΕΣ ΜΕ ΑΠΕΡΙΟΡΙΣΤΗ ΘΕΑ, ΚΕΝΤΡΙΚΗ ΘΕΡΜΑΝΣΗ, ΚΕΝΤΡΙΚΗ ΚΕΡΑΙΑ, ΗΛΙΑΚΟ ΘΕΡΜΟΣΙΦΩΝΑ. ΠΛΗΡ. ΤΗΛ. 34886, 0932/437145. AE42333

ΕΠΙΠΛΩΜΕΝΑ STUDIO στην Ιαλυσό Ρόδου επί της οδού Σύμης αρ. 6 και στην πόλη της Ρόδου επί της οδού Μουσών αρ. 11. Πληρ. τηλ. 75448 μετά τις 16.00 και στο κινητό 097/3764482. AE42336

ΓΚΑΡΣΟΝΙΕΡΑ ΕΠΙΠΛΩΜΕΝΗ με κουζίνα και αυλή κοντά στη Πλατεία στο Παραδείσι. Πληρ. τηλ. 81884. AE42335

ΕΠΙΠΛΩΜΕΝΟ ΔΙΑΜΕΡΙΣΜΑ ΔΥΑΡΙ 60 τ.μ. στην οδό Μεσολογγίου 13 Ρόδος. Πληρ. τηλ. 29208 από 14.00-20.00. AE42334

ΑΠΟΘΗΚΗ 95 τ.μ. επί της οδού Κορδικτώνος 87. Πληρ. τηλ. 23368 AE42327

ΕΝΟΙΚΙΑΖΕΤΑΙ

διαμέρισμα 170 τ.μ. τριών υπνοδωματίων, σαλόνι, κουζίνα κ.λπ. lux επιπλωμένο και εξοπλισμένο στην οδό Γαριβάλδη 6 (κοντά στο super market ΣΠΑΝΟΣ.

Πληρ. τηλ. 22710

ΕΝΟΙΚΙΑΖΕΤΑΙ

ΔΙΑΜΕΡΙΣΜΑ ΑΚΑΤΟΙΚΗΤΟ 210 Τ.Μ. ΜΕ ΚΕΝΤΡΙΚΗ ΘΕΡΜΑΝΣΗ, ΗΛΙΑΚΟ ΚΑΙ ΜΕ ΘΕΑ ΣΤΑ ΚΟΣΚΙΝΟΥ. ΠΑΡΑΔΙΔΕΤΑΙ ΣΕ 10 ΜΕΡΕΣ.

ΠΛΗΡ. ΤΗΛ. 34886-21927, 0932437145

RHODES-GREECE

CAIRO PALACE

ΕΝΟΙΚΙΑΣΕΙΣ

επαγγελματικοί χώροι στο κέντρο της πόλης στο Εμπορικό Κέντρο **Cairo Palace:**

- Γραφείο 90 τ.μ.
- Γραφείο 190 τ.μ.
- Κατάστημα 40 τ.μ. επί της Εθ. Δωδεκανησίων.

Πληρ. κ. Νιότη Φρανσίς
Τηλ.-φαξ. 0241-0-27600,
κιν. 0945/871061

ΚΤΗΜΑΤΟΜΕΣΙΤΙΚΟ ΓΡΑΦΕΙΟ - REAL ESTATE AGENCY

ΕΚΤΙΜΗΣΕΙΣ-ΑΓΟΡΕΣ-ΠΩΛΗΣΕΙΣ
ΚΑΤΑΣΤΗΜΑΤΑ
ΟΙΚΟΠΕΔΑ-ΧΩΡΑΦΙΑ
ΚΤΗΜΑΤΙΚΕΣ-ΣΥΜΒΟΥΛΕΣ
ΕΝΟΙΚΙΑΣΕΙΣ-ΔΙΑΧΕΙΡΙΣΕΙΣ
ΣΠΙΤΙΑ-ΔΙΑΜΕΡΙΣΜΑΤΑ

Vitzileos

ΜΑΡΙΟΣ Κ. ΒΙΤΖΗΛΑΙΟΣ
Μεσίτης Αστικών Συμβάσεων - Real Estate Agent

Εθν. Μακαρίου 45 - 3ος όροφος
Τηλ.: 0241-24900 25545.
Fax: 25544 Κιν.: 0932-704919



ΚΑΤΑΣΤΗΜΑΤΑ, ΓΡΑΦΕΙΑ, ΕΠΙΧΕΙΡΗΣΕΙΣ

	ΔΡΧ.	ΕΥΡ
Επιχείρηση-Πλυντήρια-Στεγνωτήρια σε πλήρη λειτουργία	7.000.000	20.543
Επιχείρηση τουριστικό μαγαζί στη Ψαροπούλα	15.000.000	44.021
Κατάστημα 20 τ.μ. στο Φαληράκι	40.000.000	117.388
Κατάστημα 31 τ.μ. στη Διαγοριδών	16.000.000	46.955
Κατάστημα 45 τ.μ. ισόγ. και 90 τ.μ. υπόγ. στο Καρακόνερο	30.000.000	88.041
Κατάστημα 50 τ.μ. κοντά στο Μανδράκι	100.000.000	293.470
Κατάστημα 60 τ.μ. με 250 τ.μ. αυλή στο Πρασονήσι	70.000.000	205.429
Εστιατόριο διώροφ. 115 και 115 τ.μ. στη Π. Πόλη	60.000.000	176.082
Κατάστημα 140+140+132 τ.μ. ανά όροφο στην Ορφανίδου	75.000.000	220.103
Κατάστημα 300 τ.μ. σε οικόπ. 1000 τ.μ. στη Παστίδα	50.000.000	146.735
Κατάστημα 900 τ.μ. (ανά 300 τ.μ. υπόγ, ισόγ, όροφ) στα Κοσκινού	200.000.000	586.940
Επιχείρηση και ακίνητο 856 τ.μ. με πάρκιν κοντά στο πανεπιστ.	125.000.000	366.837
Εργοστάσιο 1000 τ.μ. σε οικόπ. 6400 τ.μ. στον Καλαμώνα	180.000.000	528.247
Ακίνητο 1155 τ.μ. σε οικόπ., 817 τ.μ. στο κέντρο της πόλης	360.000.000	1.056.494
20 στούντιος (ενοικιασμ.) και μαγαζί 100 τ.μ.-έξυπνη επένδυση	200.000.000	586.940
Ξενοδοχείο Α! κατηγ. 120 κλ. σε οικόπ., 4725 τ.μ. στην Ιαλυσό		
Ξενοδοχείο Β! κατηγ. 72 κλ και διακοθήκη στη πόλη	300.000.000	880.411
Κατάστημα 180 τ.μ. και 500 τ.μ. στη παραλία Ιαλυσού	50.000.000	146.735

ΔΙΑΜΕΡΙΣΜΑΤΑ

40 τ.μ. στην Ιξιά κοντά στη θάλασσα	11.000.000	32.282
50 τ.μ. στο Γεννάδι με δύο υπνοδ. και θέα	15.000.000	44.020
58 τ.μ. στο Παραδείσι	13.000.000	38.151
70 τ.μ. στο Καρακόνερο	28.000.000	82.172
85 τ.μ. στους Δασκάλους	25.000.000	73.368
88 τ.μ. περιοχή Αν. Μαρίας	35.000.000	102.715
96 τ.μ. στην Ιξιά	43.000.000	126.192
100 τ.μ. στα Τριάντα, ισόγειο	19.000.000	55.760
108 τ.μ. στην Ανάληψη	31.000.000	90.976
110 τ.μ. στα Κοσκινού, σούπερ λουξ	35.000.000	96.845
114 τ.μ. στο Καζίνο κοντά, παραδοσιακό	40.000.000	117.388
120 τ.μ. στην Ιξιά	30.000.000	88.041
120 τ.μ. περιοχή Αν. Μαρίας	48.000.000	140.866
130 τ.μ. περιοχή Αν. Μαρίας	52.000.000	152.605
130 τ.μ. στο Καρακόνερο	52.000.000	152.605
200 τ.μ. στο Μόντε Σμιθ, διατηρητέο	80.000.000	234.776
210 τ.μ. στα Κοσκινού, σούπερ λουξ	75.000.000	220.103

ΜΕΖΟΝΕΤΕΣ-ΜΟΝΟΚΑΤΟΙΚΙΕΣ

	ΔΡΧ.	ΕΥΡ
60 τ.μ. διόροφη μονοκ. επιπλωμένη στην Παλιά Πόλη	30.000.000	88.041
68 τ.μ. μονοκατ. με αυλή 90 τ.μ. στα Μαριτσά	18.000.000	52.825
80 τ.μ. μεζονέτα με οικόπεδο στους Καστελοριζιούς	20.000.000	58.695
90 τ.μ. διόροφη μονοκατ.+30 τ.μ. αυλή στην Παλιά Πόλη	26.000.000	76.302
115 τ.μ. μεζονέτα σε μπετά με 1.000 τ.μ. οικόπεδο στα Αφάντου	16.000.000	52.825
119 τ.μ. διόροφ. μονοκ. με 27 τ.μ. αυλή στη Π. Πόλη	20.000.000	58.695
120 τ.μ. μεζονέτα στο Μηδεια	40.000.000	117.388
120 τ.μ. διόρ. μονοκ. με αυλή στη Π. Πόλη κοντά στο Καστέλο	120.000.000	352.164
130 τ.μ. μεζονέτα σε σοβάδες με οικοπ. 300 τ.μ. στα Τριάντα	42.000.000	123.258
135 τ.μ. μονοκ. με κήπο 700 τ.μ. στα Κρητικά	60.000.000	176.082
150 τ.μ. μονοκ. σε κτήμα 18 στρ. στο Καλαμώνα	90.000.000	264.123
160 τ.μ. μεζονετ. σε μπετά στα Τριάντα	34.000.000	99.780
170 τ.μ. μονοκ. με αυλή στη Π. Πόλη	23.000.000	67.498
2 μεζονετ. των 170 τ.μ. έκαστη και διαμερ. 120 τ.μ. σε οικόπ. 2.500 τ.μ. στη Παστίδα	125.000.000	366.838
170 τ.μ. διόρ. μονοκατ. διατηρ. και 237 τ.μ. στη Λέρο		
180 τ.μ. μονοκ. σε οικοπ. 750 τ.μ. με θέα στο Γεννάδι	45.000.000	132.062
187 τ.μ. βίλα σε οικοπ. 4780 τ.μ. στη Παστίδα	100.000.000	293.470
200 τ.μ. μεζονέτ. ημιτελής στα Καλαβάρδα	39.000.000	85.106
230 τ.μ. βίλα σε οικόπεδο 7.700 τ.μ. και γεώτρηση στην Λάρδο	120.000.000	352.164
252 τ.μ. μονοκ. στη Π. Πόλη κοντά στο Καστέλο	35.000.000	102.714.
300 τ.μ. βίλα σε 4 στρ., με γκαράζ στις Καλυθιές	100.000.000	293.470
320 τ.μ. βίλα σε 4 στρ. στα Τριάντα	110.000.000	322.817
5 μονοκατ. διατηρ. συνολ. επιφάν. 340 τ.μ. στο Μόντε Σμιθ	160.000.000	469.553

ΟΙΚΟΠΕΔΑ

150 τ.μ. με Σ.Δ. 0,6 στους Δασκάλους	8.000.000	23.478
412 τ.μ. με Σ.Δ. 1.20 στον Αγ. Νικόλαο	65.000.000	190.755
750 τ.μ. εντός σχεδίου στο Γεννάδι	6.000.000	20.445
1.450 τ.μ. εντός οικισμού, στα Μαριτσά	9.000.000	20.412
2.100 τ.μ. στην Ιξιά	45.000.000	132.062
2.200 τ.μ. στα Μαριτσά	20.000.000	58.694
2.500 τ.μ. στο δρόμο Ελαιώνας-Φουρνάκι στο Γεννάδι	5.000.000	14.674
3.080 τ.μ. στο Πλημύρι	8.000.000	23.478
4.060 τ.μ. πίσω από ΔΕΥΑΡ	60.000.000	176.082
4.000 τ.μ. κοντά στο Βερόπουλο με φανταστική θέα	60.000.000	176.082
4.000 τ.μ. στη Παστίδα	19.000.000	55.760
4.250 τ.μ. στο Γεννάδι (διασταύρωση)	30.000.000	88.041
4.400 τ.μ. στην Κρεμαστή	26.000.000	76.302
5.000 τ.μ. στα Μαριτσά	15.000.000	44.020
5.000 τ.μ. στ' Αφάντου	35.000.000	102.715.
5.085 τ.μ. στα Κοσκινού	35.000.000	102.715
5.500 τ.μ. κοντά στην θάλασσα στο Γεννάδι	40.000.000	117.388
6.000 τ.μ. με αποθήκη στην Παστίδα	49.000.000	143.800
6.500 τ.μ. στην Λεωφόρο Ρόδος-Κρεμαστή	120.000.000	352.164
6.500 τ.μ. κοντά στη θάλασσα προνομιακό στο Φαληράκι	170.000.000	498.900
6.720 τ.μ. στο Θόλαρο-Παραδείσι	28.000.000	82.172
7.750 τ.μ. στο δρόμο προς τη θάλασσα στα Κολύμπια	80.000.000	234.776
8.000 τ.μ. στο Φαληράκι	56.000.000	143.800
8.500 τ.μ. στη παραλία Αφάντου	51.000.000	149.670
8.800 τ.μ. στα Κοσκινού	70.000.000	205.430
9.345 τ.μ. με θέα στα Ασγούρου	69.000.000	202.495
12.000 τ.μ. πάνω στο κύμα στα Αφάντου	176.000.000	516.508
13.000 τ.μ. στα Μαριτσά	37.000.000	108.584
15.000 τ.μ. στα Ασγούρου	45.000.000	132.062
15.000 τ.μ.με θέα στη θάλασσα στη Πάρο	25.000.000	73.368
15.300 τ.μ. στο Πλημύρι	60.000.000	176.082
25.000 τ.μ. στα Καλαβάρδα	100.000.000	293.470
30.000 τ.μ. στη παραλία Αφάντου	360.000.000	1.056.493
30.000 τ.μ. στο Τσαΐρι	120.000.000	352.160
32.000 τ.μ. πάνω στο κύμα στην Θολό	200.000.000	586.940
38.000 τ.μ. πάνω στο κύμα στο Γεννάδι	646.000.000	1.895.818
46.000 τ.μ. στο Τσαΐρι	138.000.000	405.000
50.000 τ.μ. στο Τσαΐρι	125.000.000	366.838

ΖΗΤΟΥΝΤΑΙ:
ΚΑΤΑΣΤΗΜΑΤΑ ΟΙΚΟΠΕΔΑ ΔΙΑΜΕΡΙΣΜΑΤΑ ΕΝΤΟΣ-ΕΚΤΟΣ ΠΟΛΕΩΣ ΚΑΘΩΣ ΚΑΙ ΟΙΚΟΠΕΔΑ ΓΙΑ ΑΝΤΙΠΑΡΟΧΗ
ΔΑΝΕΙΑ ΔΕΚΤΑ- ΕΥΚΟΛΙΕΣ ΠΛΗΡΩΜΗΣ

ΕΝΟΙΚΙΑΣΕΙΣ

συνέχεια από την προηγούμενη

ΔΙΑΜΕΡΙΣΜΑ 100 τ.μ. με δική του αυτόνομη θέρμανση, κλιματιστικό, ηλιακό θερμοσίφωνο και ενσταλαγμένη κουζίνα, επί της οδού Ρόδου-Λίνδου. Πληρ. τηλ. 74059, 0945/878974 ΑΕ42332

ΕΠΙΠΛΩΜΕΝΟ ΔΙΑΜΕΡΙΣΜΑ στην περιοχή Κυψέλη-Αθήνας, κατάλληλο για φοιτητές. Διαθέτει και τις απαραίτητες ηλεκτρικές συσκευές. Πληρ. τηλ. 23422, 0946/714101 ΑΕ42331

PUB-ΚΑΦΕΤΕΡΙΑ στο τουριστικό κέντρο-πλησίον νέου Καζίνο. Πλήρως εξοπλισμένη ανακαινισμένη, η καλύτερη στο είδος της. Συμβόλαιο 12ετές. Συζητείται και η πώληση. Πληροφορίες άλλες δεν θα δοθούν στο τηλέφωνο. Πληρ. τηλ. για συνεννόηση 78382, 27960, 093/7304208 μετά τις 12 το μεσημέρι. ΑΕ42330

ΕΝΟΙΚΙΑΖΕΤΑΙ στα Μαριτσά 3άρι επιπλωμένο. Πληρ. τηλ. 81593 ΑΕ42318

ΔΙΑΜΕΡΙΣΜΑ 1ος όροφος 75 τ.μ. δίχως έπιπλα επί της Λεωφόρου Ελευθερίας 7, Κρεμαστή. Πληρ. τηλ. 94689 ΑΕ42326

ΓΚΑΡΣΟΝΙΕΡΑ επιπλωμένη στην Μ. Πετρίδη ενοίκιο 70.000 δρχ. (μόνο σε Έλληνες). Πληρ. τηλ. 75612 ώρες 9-1 και 5-8 ΑΕ42319

ΔΩΜΑΤΙΟ επιπλωμένο με πολυκουζινάκι και μπάνιο. Λεβιδιώτου 16 Ανάληψη. Πληρ. τηλ. 64051 ΑΕ42314

ΔΙΑΜΕΡΙΣΜΑ-ΓΡΑΦΕΙΟ (90 τ.μ.) επί της οδού 28ης Οκτωβρίου πλησίον της πλατείας Αναδημίας. Πληρ. τηλ. 27082-26476, 0944/347405 ΑΕ42320

ΚΑΤΑΣΤΗΜΑ επί της οδού Ερμού στην Παλιά Πόλη. Πληρ. τηλ. 27082-26476, 0944/347405 ΑΕ42321

ΜΟΝΟΚΑΤΟΙΚΙΑ μεζονέτα 135 τ.μ. στον Αγιο Φραγγίσκο για κατοικία και επαγγελματική στέγη. Πληρ. τηλ. 01-6911130 απογευματινές ώρες ΑΕ42328

ΕΝΟΙΚΙΑΖΟΝΤΑΙ: Α) STUDIOS ΚΑΘΗΟΥΡΓΙΑ, ΕΠΙΠΛΩΜΕΝΑ, ΖΕΣΤΟ ΝΕΡΟ, ΠΟΛΥΚΟΥΖΙΝΑΚΙ, ΤΗΛΕΟΡΑΣΗ, ΚΛΙΜΑΤΙΣΜΟΣ, ΣΤΗΝ ΙΞΙΑ ΙΑΛΥΣΟΣ, Β) ΔΙΑΜΕΡΙΣΜΑ ΚΑΙ ΛΟΥΤΡΟ ΠΛΗΡΩΣ ΕΠΙΠΛΩΜΕΝΟ, ΔΥΟ ΥΠΝΟΔΩΜΑΤΙΑ, ΚΟΥΖΙΝΑ, ΔΥΟ WC ΙΞΙΑ ΙΑΛΥΣΟΣ. ΠΛΗΡ.ΤΗΛ. 93164 ΜΕΤΑ ΤΙΣ 1 Μ.Μ. ΠΕ42325

ΕΝΟΙΚΙΑΖΟΝΤΑΙ: 1) ΔΙΠΛΑ ΣΤΗΝ ΟΛΥΜΠΙΑΚΗ ΣΤΟ ΚΕ-

ΝΤΡΟ ΤΗΣ ΠΟΛΗΣ ΔΙΑΜΕΡΙΣΜΑ 100 Τ.Μ. ΛΕΙΤΟΥΡΓΙΚΟ ΗΣΥΧΟ ΣΤΟΝ Β' ΟΡΟΦΟ, 2) ΔΙΠΛΑ ΣΤΟ ΚΑΖΙΝΟ Ο ΠΑΝΩ ΟΡΟΦΟΣ ΔΙΟΡΟΦΗΣ ΜΟΝΟΚΑΤΟΙΚΙΑΣ 170 Τ.Μ. ΚΑΤΑΛΛΗΛΟΣ ΓΙΑ ΕΠΑΓΓΕΛΜΑΤΙΚΗ ΧΡΗΣΗ Π.Χ. ΠΡΑΚΤΟΡΕΙΟ-ΙΝΣΤΙΤΟΥΤΟ ΑΙΣΘΗΤΙΚΗΣ-ΦΡΟΝΤΙΣΤΗΡΙΟ ΙΑΤΡΕΙΟ-ΑΡΧΙΤΕΚΤΟΝΙΚΟ Ή ΦΟΡΟΤΕΧΝΙΚΟ ΓΡΑΦΕΙΟ Κ.ΛΠ. ΔΙΔΕΤΑΙ ΚΑΙ ΓΙΑ ΚΑΤΟΙΚΙΑ. ΠΛΗΡ. ΤΗΛ. 0977874583 Ή 0938188747 ΠΕ42315

STUDIO ενοικιάζονται πλήρως επιπλωμένα στην περιοχή Ζέφυρος, οδός Κωνσταντινίδη 5. Πληρ. τηλ. 22240, 0944700765 ΑΕ42302

ΕΝΟΙΚΙΑΖΟΝΤΑΙ ΜΙΑ ΓΚΑΡΣΟΝΙΕΡΑ ΣΤΟ Β' ΟΡΟΦΟ ΚΑΙ ΕΝΑ ΔΩΜΑΤΙΟ ΜΕ ΜΠΑΝΙΟ ΣΤΟΝ Α' ΟΡΟΦΟ ΣΤΗΝ ΟΔΟ Ν. ΠΛΑΣΤΗΡΑ 29 ΔΙΠΛΑ ΣΤΗΝ ΠΛΑΤΕΙΑ ΚΥΠΡΟΥ. ΠΛΗΡ. ΤΗΛ. 6729335 ΧΠΕ251

ΔΙΑΜΕΡΙΣΜΑ στην οδό Βορείου Ηπείρου 21, 2ος όροφος, 155 τ.μ. αποτελούμενο από 3 υπνοδωμάτια, μπάνιο, WC, μεγάλη σαλοτραπεζαρία, κουζίνα lux και μεγάλες βεράντες. Ενοίκιο 250.000 δρχ. Πληρ. τηλ. 64060 ΑΕ42305

ΣΤΟΥΝΤΙΟΣ πλήρως επιπλωμένο με θέα στην περιοχή Ανάληψη. Πληρ. τηλ. 66277 ΑΕ42271

ΔΙΑΜΕΡΙΣΜΑ τριών (3) υπνοδωματίων, σαλόνι, κουζίνα, μπάνιο και WC με θέα τη θάλασσα κοντά στο ξενοδοχείο GRAND HOTEL, 3ος όροφος, το οποίο διαθέτει ασανσέρ και θέρμανση. Τιμή μηνιαίως 160.000 δρχ. Πληρ. Κ. Ν. Ηρωνίας Νέα Αγορά α' όροφος αρ. 17, τηλ. 31955 και τηλ.-fax 21602 ΑΕ42285

ΟΡΟΦΟΔΙΑΜΕΡΙΣΜΑ 120 τ.μ. στην Κρεμαστή σε διπλοκατοικία με κήπο και γκαράζ. Πληρ. τηλ. 92078, 91155 ΑΕ42294

ΔΙΑΜΕΡΙΣΜΑ ρετιρέ δύο δωματίων, επιπλωμένο, καλοριφέρ, τηλέφωνο, μεγάλη βεράντα, θέα μοναδική, επί της οδού Ναυαρίνου 25 κοντά στο Πανεπιστήμιο. Πληρ. τηλ. 24846 ΑΕ42298

ΔΙΑΜΕΡΙΣΜΑ 2 υπνοδωματίων, κουζίνα, μπάνιο-WC, θέρμανση, επιπλωμένο στο Ροδίνι κοντά στο Φροντιστήριο SIMULTAN. Πληρ. τηλ. 61216, 32272 πρωινές ώρες ΑΕ42272

ΔΙΑΜΕΡΙΣΜΑ 120 τ.μ. στην οδό Σωτήρος 61-Ιξιά με 3 υπνοδωμάτια. Πληρ. τηλ. 69659, 0945538522 ΑΕ42291

ΔΙΑΜΕΡΙΣΜΑ πλήρως επιπλωμένο με τρία υπνοδωμάτια στη Φανερωμένη (περιοχή Ροδίνι) Δωδώνης 11. Πληρ. τηλ. 0244/51422 ΑΕ42288

ΕΥΚΑΙΡΙΑ–ΠΩΛΕΙΤΑΙ

για επαγγελματίες επώνυμο αναψυκτήριο στο κέντρο της πόλης (Μαντράκι) με προεργασία 28 χρόνων λόγω συνταξιοδότησης σε τιμή ευκαιρίας.

Πληρ. τηλ. 26294

ΓΙΑΝΝΗΣ ΝΙΚΟΛΙΔΑΚΗΣ

ΜΗΧ/ΓΟΣ-ΜΗΧ/ΚΟΣ

ΓΑΛΛΙΑΣ 14 - ΡΟΔΟΣ

ΠΩΛΟΥΝΤΑΙ

— Επί της οδού Αναστασιάδη (περιοχή Δασκάλων) διαμ/τα πολυτελούς κατασκευής με υπόγειο χώρο στάθμευσης και αυτόνομη θέρμανση 67 τ.μ., 114 τ.μ., 88 τ.μ., 59.50 τ.μ., 90 τ.μ., 98 τ.μ., 117 τ.μ., 132 τ.μ.

Πληρ.τηλ. **22291-35103/094 391825**

ΠΩΛΕΙΤΑΙ

επιχείρηση εστιατορίου (με πλήρη εξοπλισμό)

στην Παλιά Πόλη, χωρίς αέρα. Σε καλή τιμή.

Πληρ. τηλ. 27082-26476, 0944-347405

ΚΤΗΜΑΤΟΜΕΣΙΤΙΚΟ ΓΡΑΦΕΙΟ **ΕΥΡΩΚΤΗΜΑΤΙΚΗ**

ΜΕΣΙΤΕΣ ΣΥΜΒΟΥΛΟΙ ΕΚΤΙΜΗΤΕΣ

ΑΓΟΡΕΣ - ΠΩΛΗΣΕΙΣ - ΕΚΤΙΜΗΣΕΙΣ - ΜΙΣΘΩΣΕΙΣ ΑΚΙΝΗΤΩΝ - ΑΝΤΙΠΑΡΟΧΕΣ - ΕΠΕΝΔΥΤΙΚΕΣ ΠΡΟΤΑΣΕΙΣ - ΑΡΧΙΤΕΚΤΟΝΙΚΕΣ ΜΕΛΕΤΕΣ



	ΔΡΑΧΜΕΣ	ΕΥΡΩ - €
100τ.μ.-Κιοτάρι Σε 1000τ.μ. οικ.στο Κύμα	60εκ.	176.061,5
110 τ.μ.- Κιοτάρι σε 1000τ.μ. οικόπ.	26εκ.	76.293,3
112τ.μ.- Στους Δασκάλους (ημιτελής)	26εκ.	76.293,3
117τ.μ.- Ιαλυσός σε 297τ.μ. οικόπ.	55εκ.	161.389,7
118τ.μ.- Ιαλυσός σε 238τ.μ. οικόπ.	58εκ.	170.192,7
119τ.μ.- Ιαλυσός σε 238τ.μ. οικόπ.	54εκ.	158.455,3
120τ.μ.- Ιαλυσός σε 300τ.μ. οικ.(ημιτελής)	35εκ.	102.702,5
120τ.μ.- Παρ.Ιαλυσού σε 300τ.μ.οικ.(ημιτ.)	41εκ.	120.308,7
130τ.μ.- Λαχανιά στο κύμα σε 1266τ.μ. οικ.	70εκ.	205.405,0
140τ.μ.- Γεννάδι σε 1000τ.μ.οικ. στο κύμα.	80εκ.	234.748,7
140τ.μ.- Κοσκινού σε 700τ.μ. οικ. (μπετά)	32εκ.	93.899,4
140τ.μ.- Κοσκινού σε 300τ.μ. (μπετά)	30εκ.	88.030,7
140τ.μ.- Κοσκινού σε 700τ.μ. οικ. (μπετά)	32εκ.	93.899,4
143τ.μ - Κοσκινού σε 228τ.μ. Οικόπ.	59εκ.	173.127,1
153τ.μ.- Ιαλυσός σε 377τ.μ. οικόπ.	75εκ.	220.076,8
157τ.μ.- Κοσκινού σε 263τ.μ.οικόπ.	65εκ.	190.733,2
160τ.μ.- παρ.Ιαλυσού Σε 400τ.μ. οικ.(μπετά).	42εκ.	123.243,0
160τ.μ.- Στους Δασκάλους	55εκ.	161.389,7
168τ.μ.- Μόντε Σμιθ σε 400τ.μ. οικόπ.	120εκ.	352.123,0
170τ.μ.- Κοσκινού σε 4000τ.μ. οικόπ.	170εκ.	498.840,9
171τ.μ - παρ. Ιαλυσού σε 400 τ.μ. οικόπ.	70εκ.	205.405,0
180τ.μ.- παρ. Ιαλυσού σε 300τ.μ. οικόπ.	63εκ.	184.864,5
180τ.μ.- Ανάληψη (ημιτελής)	42εκ.	123.243,0
180τ.μ.- Ιαλυσός σε 400τ.μ. οικ. (μπετά)	44εκ.	129.111,7
185τ.μ.- Μόντε Σμιθ σε 400τ.μ. οικόπ.	120εκ.	352.123,0
190τ.μ.- παρ. Ιαλυσού σε 400τ.μ. οικόπ.	67εκ.	196.602,0
196τ.μ.- Ιαλυσός σε 1000τ.μ.οικόπ.	85εκ.	249.420,4
200τ.μ.- Ιαλυσός σε 1000τ.μ. οικόπ.	90εκ.	264.092,2
200τ.μ.- Ιαλυσός σε 400τ.μ. οικόπ.	85εκ.	249.420,4
200τ.μ.- Ιαλυσός σε 1000τ.μ. οικόπ.	90εκ.	264.092,2
200τ.μ.- Ιαλυσός σε 500τ.μ. οικόπ.(μπετά)	52εκ.	152.586,6
200τ.μ.- Ιαλυσός σε 1000τ.μ. οικόπ.(μπετά)	36εκ.	105.636,9
200τ.μ.- Κοσκινού σε 2000τ.μ. οικόπ.	75εκ.	220.076,8
200τ.μ.- Κοσκινού σε 1000τ.μ.οικ.(ημιτ.)	50εκ.	146.717,9
200τ.μ.- Κοσκινού σε 1000τ.μ.οικ(μπετά)	40εκ.	117.374,3
210τ.μ.- Ιξιά με αποκλ. χρήση αυλής	65εκ.	190.733,2
210τ.μ.- Ιαλυσός σε 320τ.μ. οικ.(μπετά)	35εκ.	102.702,5
220τ.μ.- Ιαλυσός σε 1000τ.μ. οικόπ.	95εκ.	278.764,0
300τ.μ.- παρ.Ιαλυσού σε 500τ.μ. οικόπ.	105εκ.	308.107,6



	ΔΡΑΧΜΕΣ	ΕΥΡΩ - €
ΡΟΔΟΣ		
190τ.μ. Στην πάρ. Μ. Πετρίδη (Σ.Δ.=0,8)	17εκ.	49.884,1
241τ.μ. Στη Σμύρνης	18εκ.	52.818,4
300τ.μ. Στο συνετ/σμό Απόλλων	18εκ.	52.818,4
300τ.μ. Στο συνετ/σμό Τραπεζικών	17εκ.	49.884,1
400τ.μ. Στη Σμύρνης (Σ.Δ.=0,8)	32εκ.	93.899,5
424τ.μ. Στη Σμύρνης (Σ.Δ.=1)	37εκ.	108.571,3
450τ.μ. στην Καραισκάκη (Σ.Δ.=1,2)	50εκ.	146.717,9
500τ.μ. Στη Σμύρνης (Σ.Δ.=0,8)	45εκ.	132.046,1
520τ.μ. Στην Αθηνών (Σ.Δ.=0,8)	42εκ.	123.243,0
650τ.μ. Στη Δωδώνης (Σ.Δ.=0,8)	50εκ.	146.717,9
700τ.μ. Στην πάρ. Γαληνού (Σ.Δ.=0,4)	25εκ.	73.358,0
1500τ.μ. Στην πάρ. Μ.Πετρίδη (Σ.Δ.=0,8)	130εκ.	381.466,6
4000τ.μ. στο Μόντε Σμιθ	140εκ.	410.810,1
ΚΟΣΚΙΝΟΥ		
345τ.μ. Εντός οικισμού (Σ.Δ.=0,5)	13εκ.	38.146,6
1000τ.μ. Με βιοτεχν. αδεια οικόδ.	12εκ.	35.212,3
1389τ.μ Πανοραμικό με άδ. οικόδ.	18εκ.	52.818,4
1400τ.μ. στην επαρχ.οδό με αδ. οικοδ.	24εκ.	79.227,6
2100τ.μ. στην Ρόδ.-Λίνδου με αδ. οικ.	60εκ.	176.061,5
2500τ.μ. στη Ρόδου-Λίνδου με αδ. οικ.	60εκ.	176.061,5
2778τ.μ. στη θέση Κουναράς	35εκ.	102.702,5
4000τ.μ. στη Ρόδου Λίνδου με αδ. οικ.	85εκ.	249.420,4
4000τ.μ. στη θέση Πέζουλας	40εκ.	117.374,3
4000τ.μ. Πανοραμικό	46εκ.	134.980,4
4000τ.μ. στη θέση Πέζουλας	52εκ.	152.586,6
4000τ.μ. στη θέση Πέζουλας	58εκ.	170.192,8
4000τ.μ. στο Φυτώριο	37εκ.	108.571,3
4000τ.μ. Κοντά στο Ραδ. Σταθμό	34εκ.	99.768,2
4740τ.μ. στο Φυτώριο	37εκ.	108.571,3
4795τ.μ. στο Φυτώριο	42εκ.	123.243,0
5500τ.μ. εκτός οικισμού	45εκ.	132.046,1
5700τ.μ. στο Τσαλρι	55εκ.	161.389,7
5700τ.μ. στο Τσαλρι με άδεια οικόδ.	45εκ.	132.046,1
6000τ.μ. στη θέση Λάγκωνας	36εκ.	105.636,9
7450τ.μ. κοντά στο ΚΡΕΣΤΕΝ	52εκ.	152.586,6
8000τ.μ. κοντά στο ΚΡΕΣΤΕΝ	55εκ.	161.389,7
10.000τ.μ. στη θέση Πέζουλας	80εκ.	234.748,7
10.000τ.μ. στην Αγία Βαρβάρα	25εκ.	73.358,0



	ΔΡΑΧΜΕΣ	ΕΥΡΩ - €
50τ.μ. Στην Αταβύρου	15εκ.	44.015,4
55τ.μ. στο κέντρο πόλεως	33εκ.	96.833,8
58τ.μ. στην Ανάληψη	19εκ.	55.752,8
58τ.μ. στην Ανάληψη	21εκ.	61.621,5
70τ.μ. Στην Πίνδου	16εκ.	46.949,7
70τ.μ. Στην Ιξιά	15εκ.	44.015,4
70τ.μ. Στην Ανάληψη(ημιτ.)	16εκ.	46.949,7
90τ.μ. Στην Ιξιά	30εκ.	88.030,7
90τ.μ. Στην Ανάληψη	32εκ.	93.899,5
90τ.μ Στους Δασκάλους(ημιτ.)	18εκ.	52.818,4
98τ.μ. στην Ανάληψη	38εκ.	111.505,6
100τ.μ. Στην Ανάληψη (ημιτ)	30εκ.	88.030,7
100τ.μ Στο Ροδίνι (σε μπετά)	20εκ.	58.687,2
100τ.μ Στο Ροδίνι (σε μπετά)	18εκ.	52.818,4
102τ.μ.- Καρακόνερο	30εκ.	88.030,7
103τ.μ. στην Ανάληψη	36εκ.	105.636,9
105τ.μ. στο Ροδίνι	40εκ.	117.374,3
105τ.μ στο Ροδίνι	44εκ.	129.111,7
107τ.μ. στο Ροδίνι	33εκ.	96.833,8
114τ.μ.-Ανάληψη (ημιτελές)	35εκ.	102.702,5
114τ.μ. στους Δασκάλους	49εκ.	143.783,5
115τ.μ. στην Ιξιά	50εκ.	146.717,9
116τ.μ. στο Ροδίνι	45εκ.	132.046,1
116τ.μ. στην Ανάληψη	38εκ.	111.505,6
117τ.μ. -Πάρ. Άννης Μαρίας	45εκ.	132.046,1
117τ.μ. στους Δασκάλους	46εκ.	134.980,4
117τ.μ. στην Ανάληψη	41εκ.	120.308,6
118τ.μ. στους Δασκάλους	34εκ.	99.768,1
120τ.μ. στο Ροδίνι	44εκ.	129.111,7
124τ.μ Στο κέντρο πόλεως.	60εκ.	176.061,5
123τ.μ. στο Ροδίνι	46εκ.	134.980,4
123τ.μ. στην Ανάληψη	49εκ.	143.783,5
124τ.μ. στην Ανάληψη	44εκ.	129.111,7
125τ.μ. στους Δασκάλους	48εκ.	140.849,2
125τ.μ. στους Δασκάλους	50εκ.	146.717,9
125τ.μ. Στο Μήδεια	30εκ.	88.030,7
140τ.μ. στην Ανάληψη(ημιτ.)	35εκ.	102.702,5
140τ.μ.- πλατ. Αγ. Νικολάου	40εκ.	117.374,3
150τ.μ. Στην Αλεξ. Διάκου	48εκ.	140.849,2



	ΔΡΑΧΜΕΣ	ΕΥΡΩ - €
20τ.μ.- Φαληράκι (εμπορ. κέντρο Έψιλον)	38εκ.	111.505,6
23τ.μ. στη Σωκράτους	140εκ.	410.810,1
30τ.μ. στο Φαληράκι	70εκ.	205.405,0
30τ.μ. στο Φαληράκι	35εκ.	102.702,5
35τ.μ. Στην Αλεξ. Διάκου	220εκ.	645.558,8
39τ.μ. Στη Γαριβάλδη	12εκ.	35.212,3
40τ.μ.- παραλία Ιαλυσού	24εκ.	70.424,6
48τ.μ.- Τάρπον Σπρινγς	100εκ.	293.435,8
50τ.μ. στην Αλεξ. Διάκου	50εκ.	146.717,9
50τ.μ. στην Καρπάθου	65εκ.	190.733,2
60τ.μ. με 60τ.μ. υπόγειο - Δενδρινού	40εκ.	117.374,3
60τ.μ. Στην Λίνδο	62εκ.	181.930,2
60τ.μ. με 60τ.μ. υπόγειο - Δενδρινού	40εκ.	117.374,3
90τ.μ. με 90τ.μ. υπόγειο - Αταβύρου	50εκ.	146.717,9
94τ.μ. Στην Αλεξ. Διάκου	90εκ.	264.092,2
97τ.μ. στη Ρόδου-Λίνδου	75εκ.	220.076,8
127τ.μ.-Σκεύου Ζερβού	37εκ.	102.702,5
140τ.μ. με 140τ.μ. υπόγειο στον Αγ. Ιωάννη	55εκ.	176.061,5
ΓΡΑΦΕΙΑ		
50τ.μ.-εμπορικό κέντρο Φώκιαλη	18εκ.	52.818,4
97τ.μ.- 28ης Οκτωβρίου	37εκ.	108.571,2

ΖΗΤΟΥΝΤΑΙ ΔΙΑΜΕΡΙΣΜΑΤΑ, ΚΑΤΑΣΤΗΜΑΤΑ, ΟΙΚΟΠΕΔΑ ΕΝΤΟΣ Η ΕΚΤΟΣ ΠΟΛΕΩΣ, ΟΙΚΟΠΕΔΑ ΓΙΑ ΑΝΤΙΠΑΡΟΧΗ, ΔΑΝΕΙΑ ΔΕΚΤΑ, ΕΥΚΟΛΙΕΣ ΠΛΗΡΩΜΗΣ

Τηλ. (0241) 73819,74917 κιν 0944/374546, 0945/292030 FAX 38641

ΠΛΗΡΟΦΟΡΙΕΣ-ΔΙΑΘΕΣΗ **ΙΩΑΝΝΗΣ & ΜΙΧΑΛΗΣ ΕΥΣΤΑΘΙΟΥ**

Μεταφερθήκαμε στα νέα μας γραφεία Εθνικής Αντίστασης 83 (πρώην Άννης Μαρίας) δίπλα στην ALPHA BANK

ΕΝΟΙΚΙΑΣΕΙΣ

συνέχεια από την προηγούμενη

ΜΟΝΟΚΑΤΟΙΚΙΑ 90 τ.μ. με τεράστιο κήπο στα Κοσκινού ενοίκιο 150.000 δρχ. Πληρ. ΑΙΓΑΙΟΚΤΗΜΑΤΙΚΗ τηλ. 22943-28838 ΑΕ42286

ΔΙΑΜΕΡΙΣΜΑ 85 τ.μ. 3άρι με εξαιρετική θέα πλησίον Μαρινόπουλου (Καζαντζάκη). Πληρ. τηλ. 20880 ΑΕ42278

STUDIOS ενοικιάζονται στα ΚΟΣΚΙΝΟΥ 30 τ.μ. πλήρως επιπλωμένα. Ενοίκιο 75.000 δρχ. (πληρωμένα ΔΕΗ, ΔΕΥΑΡ). Πληρ. τηλ. 0944752904 ΑΕ42275

ΕΝΟΙΚΙΑΖΟΝΤΑΙ ΓΙΑ ΤΗΝ ΠΕΡΙΟΔΟ ΤΟΥ ΧΕΙΜΩΝΑ ΕΠΙΠΛΩΜΕΝΑ ΔΙΑΜΕΡΙΣΜΑΤΑ 45 Τ.Μ. ΣΤΗΝ ΠΕΡΙΟΧΗ ΤΗΣ ΙΞΙΑΣ. ΜΕ ΘΕΡΜΑΝΣΗ, ΖΕΣΤΟ ΝΕΡΟ, ΠΑΡΚΙΝΓΚ, ΚΗΠΟ ΚΑΙ ΠΙΣΙΝΑ. ΠΛΗΡ. ΤΗΛ. 93172 ΚΙΝ. 0944658034 ΠΕ42311

ΔΥΑΡΙ μικρό (1 υπν/τιο και καθιστικό, μπάνιο), επιπλωμένο, ενοίκιο 50.000 δρχ. Επίσης 1 μικρό δωμάτιο (έχει 2 κρεβάτια, ντουλάπα και WC) ενοίκιο 30.000 δρχ. Και τα δύο βρίσκονται 6 χλμ. από την πόλη, στην Καλλιθέα-Καβουράκια. Δίνονται μόνο σε Ελληνες. Πληρ. τηλ. 10-1 το πρωί στα 28838 και 22943 ΑΕ42244

ΕΝΟΙΚΙΑΖΕΤΑΙ στην Χαραλ. Μόσχου πλησίον "Μαρίνας" υπαίθριος χώρος 1.500 τ.μ. καλυμμένος με τσιμέντο με οικίσκο 45 τ.μ. μόνο για επαγγελματική χρήση κατάλληλος για στάθμευση αυτοκινήτων, αθλοπαιδιές-έκθεση φυτών-ταβέρνα και για οποιαδήποτε άλλη επαγγελματική χρήση. Πληρ. Ροδιακή Κτηματική, Ανέστης και Σάββας Σαββαΐδης, τηλ. 26281-35476-κιν. 0944/243452-0944/421015 ΑΕ42253

ΓΚΑΡΣΟΝΙΕΡΑ επιπλωμένη στη Ψαροπούλα με θέα στη θάλασσα. Πληρ. τηλ. 74678, 37075 ΑΕ42249

ΔΙΑΜΕΡΙΣΜΑ 96 τ.μ. με δύο υπνοδωμάτια, σαλόνι, κουζίνα, τουαλέτα επί της Ευαγόρα 1 στο Καρακόνερο. Πληρ. τηλ. 0244-44552 κο Σ. Καλαθενό ΑΕ42274

ΕΝΟΙΚΙΑΖΟΝΤΑΙ δύο συνεχόμενα γραφεία συνολικού εμβαδού 32 τ.μ. στον α' όροφο οικοδομής επί της οδού Δημ. Θεοδωράκη 34, δίπλα στην πλατεία Κύπρου. Πληρ. τηλ. 32008 ΑΕ42273

ΔΙΑΜΕΡΙΣΜΑ 60 τ.μ. στην Ιαλυσό κοντά στο Βερόπουλο, αποτελείται από ένα μεγάλο υπνοδωμάτιο, εντοιχιζόμενη κουζίνα, σαλόνι κ.λπ. Πληρ. τηλ. 93204 ΑΕ42268

ΓΚΑΡΣΟΝΙΕΡΑ πλήρως επιπλωμένη (ψυγείο, κουζίνα, ηλιακό θερμοσίφωνα). Πληρ. τηλ. 66475, 0945797129. ΑΕ42265

ΕΝΟΙΚΙΑΖΟΝΤΑΙ: 1) Κατάστημα στην Αννης Μαρίας 110 τ.μ. κατάλληλο για οποιαδήποτε εμπορική ή επαγγελματική χρήση η οποία προβλέπεται από τον κανονισμό πολυκατοικίας με λογικό μίσθωμα, 2) Κατάστημα στο "Εκατό Μαγαζιά" οδό Σοφοκλή Βενιζέλου κεντρικό επί της οδού 32 τ.μ. με υπόγειο 32 τ.μ. και πατάρι ψηλοτάβανο, 3) Οικοδομή για γραφείο 250 τ.μ. στη λεωφόρο Ρόδου-Λίνδου 1ο χλιόμετρο με λογικό μίσθωμα. Πληρ. Ροδιακή Κτηματική, Ανέστης και Σάββας Σαββαΐδης, τηλ. 26281-35476-κιν. 0944/243452-0944/421015 ΑΕ42260

STUDIO επιπλωμένο με τηλέφωνο, μεγάλο μπάνιο και θέα προς την θάλασσα από 1.11.2001 έως και 30.6.2002 μόνο για φοιτήτριες-τες και εκπαιδευτικούς. Πληρ. τηλ. 0241023479, 0973016276 ΑΕ42251

ΔΙΑΜΕΡΙΣΜΑ δύο δωματίων πλήρως επιπλωμένο επί της οδού Παπανικολάου 35. Πληρ. τηλ. 32183 Κα Ελένη ΑΕ42248

ΚΑΤΑΣΤΗΜΑ 30 τ.μ. με 30 τ.μ. υπόγειο και 15 τ.μ. ημιόροφο κατάλληλο και για γραφείο στα 100 μαγαζιά (εντός στοάς) Σοφ. Βενιζέλου 6. Πληρ. τηλ. 0945482204 ΑΕ42247

STUDIO επιπλωμένο στο Ροδίνι, από 1ης Νοεμβρίου. Πληρ. τηλ. 0944 361899 και 25447 ΑΕ42220

ΔΙΑΜΕΡΙΣΜΑΤΑ καινούργια, πολυτελή, 2 υπνοδωματίων και λοιπών χώρων στο κέντρο της Κρεμαστής (έναντι γηπέδου). Πληρ. τηλ. 93000 ΧΑΕ30101

ΔΙΑΜΕΡΙΣΜΑ μικρό επιπλωμένο στην Ανάληψη. Ενοίκιο 110.000 δρχ. Πληρ. τηλ. 30069ΧΑΕ3010

ΔΙΑΜΕΡΙΣΜΑ ισόγειο (καινούργιο) σε διώροφη μονοκατοικία επί της οδού Μαντώ Μαυρογένους 28Η (κοντά στην πλατεία Κοδριγκτώνος). Πληρ. τηλ. 21638 ΑΕ42243

ΔΙΑΜΕΡΙΣΜΑ πλήρως εξοπλισμένο κοντά στο πανεπιστήμιο Αιγαίου, για περισσότερες πληροφορίες απευθυνθείτε στο τηλ. 94635 ΑΕ42242

STUDIOS επιπλωμένο στην περιοχή Κοσκινού με μπάνιο, κουζίνα, μπαλκόνι, καρτοτηλέφωνο και πάρκινγκ. Τιμή 60.000 δρχ. Πληρ. τηλ. 61435 ΑΕ42229

ΔΙΑΜΕΡΙΣΜΑ 106 τ.μ. με δύο υπνοδωμάτια, στην οδό Καποδιστρίου 84 με θέα στη θάλασσα. Πληρ. τηλ. 28313-77306 ΑΕ42241

ΕΝΟΙΚΙΑΖΟΝΤΑΙ για τη χειμερινή περίοδο επιπλωμένα στούντιο διαμερίσματα στην Ιαλυσό, περιοχή Λυκείου. Πληρ. τηλ. 0946796023 ΑΕ42158

ΓΡΑΦΕΙΟ ενιαίο 47 τ.μ. για επαγγελματική χρήση στην οδό Σοφοκλή Βενιζέλου, 1ος όροφος. Πληρ. τηλ. 80080 και 67600, κο Κώτη Αλέκο. ΑΕ42050

ΕΝΟΙΚΙΑΖΟΝΤΑΙ παραθαλάσσια διαμερίσματα, μεζονέτες πολυτελείας (μεγάλες βεράντες-αυλές) με κλιματισμό και τζάκι στους Πεύκους-Λίνδο (κέντρο) ιδανικά για ολιγοήμερες διακοπές ή με το μήνα. Πληρ. τηλ. 0936538370, 0974869615 ΑΕ41831

ΔΙΑΜΕΡΙΣΜΑΤΑ επιπλωμένα, τετράκλινα, δίκλινα επί της λεωφόρου Ηρακλειδών 35, δίπλα από το Κοράλι. Πληρ. τηλ. 93803 κ. Σοφία ΑΕ42233

ΕΝΟΙΚΙΑΖΟΝΤΑΙ στην Ιαλυσό καινούργια διαμερίσματα (1 υπνοδωμάτιο, σαλόνι, κουζίνα, μπάνιο) πλήρως επιπλωμένα και εξοπλισμένα με τηλεόραση 21' ηχοσύστημα Hi-Fi, ηλεκτρικά είδη, σκεύη κουζίνας, air condition και ηλιακό θερμοσίφωνο. Πληρ. τηλ. 024192772, 96497, 0945151833 ΑΕ42213

ΕΠΙΧΕΙΡΗΣΗ ΕΣΤΙΑΤΟΡΙΟΥ ΜΕ ΕΞΑΣΦΑΛΙΣΜΕΝΗ ΠΕΛΑΤΕΙΑ ΕΝΤΟΣ ΠΟΛΕΩΣ ΡΟΔΟΥ Ή ΖΗΤΕΙΤΑΙ ΣΥΝΕΤΑΙΡΟΣ ΓΙΑ ΣΥΝΕΡΓΑΣΙΑ ΛΟΓΩ ΣΥΝΤΑΞΙΟΔΟΤΗΣΕΩΣ. ΠΛΗΡ. ΤΗΛ. 31680 ΧΠΕ171

ΕΝΟΙΚΙΑΖΟΝΤΑΙ στο Παραδείσι δωμάτια με τουαλέτα και κοινή κουζίνα. Πληρ. τηλ. 0942255901, 81224, 81101 ΑΕ42172

ΚΑΤΑΣΤΗΜΑ 60 Τ.Μ. ΜΕ ΠΑΤΑΡΙ ΕΠΙ ΤΗΣ ΗΡΩΩΝ ΠΟΛΥΤΕΧΝΕΙΟΥ. ΔΕΚΤΕΣ ΜΟΝΟ ΣΟΒΑΡΕΣ ΠΡΟΤΑΣΕΙΣ. ΠΛΗΡ. ΤΗΛ. 39148, 37207 ΩΡΕΣ ΚΑΤΑΣΤΗΜΑΤΩΝ ΠΕ42169

ΡΟΔΙΑΚΗ ΚΤΗΜΑΤΙΚΗ

Rhodes Real Estate

ΣΥΜΒΟΥΛΟΙ & ΕΚΤΙΜΗΤΕΣ ΑΚΙΝΗΤΩΝ — ΚΤΗΜΑΤΟΜΕΣΙΤΙΚΟ ΓΡΑΦΕΙΟ από το 1983

Η ΡΟΔΙΑΚΗ ΚΤΗΜΑΤΙΚΗ είναι ανεξάρτητο κτηματομεσιτικό γραφείο με έδρα την Ρόδο. Η διαμεσολάβηση (brokerage) για την πώληση, εκμετάλλευση ή και εκμίσθωση της ακίνητης περιουσίας αποτελεί τον σημαντικότερο τομέα δραστηριότητας της εταιρείας.
Η εξειδικευμένη προσέγγιση και η επιστημονική κατάρτιση σε συνδιασμό με την πολυετή εμπειρία είναι οι βασικοί συντελεστές της επιτυχημένης δεκαπενταετούς και πλέον πορειάς του γραφείου μας.



ΠΩΛΗΣΕΙΣ ΕΠΙΛΕΓΜΕΝΩΝ ΑΚΙΝΗΤΩΝ

Το γραφείο μας διαθέτει σε αποκλειστικότητα δεκάδες επιλεγμένα ακίνητα

- **Διαμερίσματα - Μονοκατοικίες - Μεζονέτες**
- **Οικόπεδα - Αγροτεμάχια**
- **Κεντρικά Καταστήματα - Γραφεία - Αυτοτελή Κτίρια**
- **Μισθωμένα ακίνητα εισοδήματος**
- **Ξενοδοχειακές Μονάδες**

Μεσω του δικτύου συνεργαζόμενων μεσιτικών γραφείων αναλαμβάνουμε αγοραπωλησίες ακινήτων σε όλη την Ελλάδα.

ΕΚΤΙΜΗΣΕΙΣ ΑΚΙΝΗΤΩΝ

Σε συνεργασία με διεθνή γραφεία συμβούλων ακίνητης περιουσίας και με βάση τα αυστηρά πρότυπα και την μεθολογία του Βρετανικού Ινστιτούτου Ορκωτών Πραγματογνομόνων και Εκτιμητών **(Royal Institution of Chartered Surveyors)** αναλαμβάνουμε εκτίμησεις ακίνητης περιουσίας.Οι εν λόγω εκτιμήσεις μπορούν να χρησιμοποιηθούν σε τραπεζικούς και πιστωτικούς οργανισμούς ή σε δικαστικές πρακτικές τόσο στην Ελλάδα όσο και στο εξωτερικό.

RHODES REAL ESTATE - a world of choice

Rhodes Real Estate is an independent real estate agency founded in 1983 and based in Rhodes island. Since that time we have offered a world class, high quality service to our many and valued clients. Our diverse clientele appreciate our discretion, professionalism and market credibility.

Our company offers professional real estate services for

- **Residential Properties (Holiday homes, traditional hous**
- **Commercial Properties (shops, hotels, offices)**
- **Property Evaluation -Property Management**

THE NATIONAL ASSOCIATION OF NAEA ESTATE AGENTS OVERSEAS MEMBER



We are members of FIABCI (International Federation of Real Estate Agencies), CEI (EuropeanConfederation of Real Estate Agents), NAEA - Overseas Member (National Association of Real Estate Agents - Great Britain), ERES (European Real Estate Society).

For all your personal and professional real estate requirements please contact Mr. Savvas A. Savvaidis (BBA Bologna Un., MCEI, ANAEA) on 26281 or 35476

ΑΝΕΣΤΗΣ & ΣΑΒΒΑΣ ΣΑΒΒΑΪΔΗΣ

Μέγαρο Κιοσόγλου, 3ος όροφος
Εθελοντών Δωδεκανησίων 29
ΡΟΔΟΣ

F.I.A.B.C.I.

tel: 26281 & 35476 fax: 34663
cel: 0944-421015 & 0977-433427
e-mail: sawaidis@rho.forthnet.gr

ΑΣΦΑΛΕΙΟΚΤΗΜΑΤΙΚΗ

ΚΤΗΜΑΤΟΜΕΣΙΤΙΚΟ-ΑΜΟΙΒΑΙΑ ΚΕΦΑΛΑΙΑ

ΑΣΦΑΛΕΙΕΣ INTERNATIONAL LIFE

ΔΙΑΜΕΡΙΣΜΑΤΑ
45 τ.μ. 2άρι Ανάληψη
85 τ.μ. 3άρι Κέντρο
88 τ.μ. 3άρι Δασκάλους
90 τ.μ. 3άρι Ιαλυσός
90 τ.μ. 3άρι Κέντρο
100 τ.μ. 3άρι Κέντρο
115 τ.μ. 4άρι Ανάληψη
115 τ.μ. 4άρι Δασκάλους
125 τ.μ. 4άρι Αγ. Ιωάννης
126 τ.μ. 4άρι Αγ. Ιωάννης
130 τ.μ. 4άρι Μήδια
145 τ.μ. 4άρι Κέντρο

ΔΙΑΜΕΡΙΣΜΑΤΑ ΑΘΗΝΑ
Τρία 88 τ.μ. το καθένα
Λουξ κατασκευής
Μαραθώνος και Λαυρίου

ΟΙΚΟΠΕΔΑ
478 τ.μ. Ροδίνι (Σ.Δ. 0,4)
500 τ.μ. Ανάληψη (Σ.Δ. 0,8)
500 τ.μ. Παραδείσι
700 τ.μ. Ανάληψη (Σ.Δ. 0,8)
1060 τ.μ. Ροδίνι (Σ.Δ. 0,8)
1500 τ.μ. Μιχ. πετρίδη (Σ.Δ. 0,8)

ΑΓΡΟΤΕΜΑΧΙΑ
3,5 στρεμ. Ε.Ο. Ρόδου Λίνδου
4 στρεμ. εντός σχεδίου Μαριτσά
4 στρεμ. Καλαβάρδα
4 στρεμ. Δαματριά
4 στρεμ. Αφάντου
5 στρεμ. Παστίδα
5 στρεμ. Τσαΐρι
6 στρεμ. Παστίδα
11 στρεμ. Παστίδα
80 στρεμ. Κιοτάρι

ΜΕΖΟΝΕΤΕΣ-ΜΟΝΟΚΑΤΟΙΚΙΕΣ
120 τ.μ. Καρακόνερο
120 τ.μ. Μήδια
130 τ.μ. Μήδια
130 τ.μ. Παραδείσι
140 τ.μ. Μήδια
150 τ.μ. Μήδια
150 τ.μ. Ιαλυσός
150 τ.μ. Ιαλυσός
180 τ.μ. Ιαλυσός
180 τ.μ. Παλιά Πόλη
190 τ.μ. Αφάντου
300 τ.μ. Τρεις
450 τ.μ. Κοσκινού

ΚΑΤΑΣΤΗΜΑΤΑ
35 τ.μ. Φαληράκι
38 τ.μ. Φαληράκι
40 τ.μ. Τροφό
50 τ.μ. γραφείο Σοφ. Βενιζέλου
60 τ.μ. Ψαροπούλα
90 τ.μ. Βενιζέλου

ΔΙΑΘΕΤΟΥΜΕ ΠΕΡΙΣΣΟΤΕΡΑ ΑΚΙΝΗΤΑ ΠΡΟΣ ΠΩΛΗΣΗ ΕΚΤΟΣ ΑΠΟ ΤΑ ΑΝΑΓΡΑΦΟΜΕΝΑ

ΥΠΕΥΘΥΝΟΣ ΓΡΑΦΕΙΟΥ
ΚΑΡΑΝΙΚΗΣ ΛΟΥΚΑΣ
ΕΘΝ. ΜΑΚΑΡΙΟΥ 45 ΣΤΟΑ ΡΟΙΚΟΥ 2ος ΟΡΟΦΟΣ
ΤΗΛ. 21003 ΚΙΝ. 0945/759887

ΕΝΟΙΚΙΑΣΕΙΣ

συνέχεια από την προηγούμενη

ΚΑΤΑΣΤΗΜΑ 75 τ.μ. με βιτρίνα 6,50 μ. σε εμπορικό δρόμο της Παλιάς Πόλης της Ρόδου. Πληρ. τηλ. 09.44.88.11.22 και 37.753 ΧΑΕ111

2 ΓΚΑΡΣΟΝΙΕΡΕΣ μαζί ή μεμονωμένα κατάλληλα για Φροντιστήριο (διατίθεται μαζί και η επίπλωση), ιατρείο, γραφείο ή άλλη επαγγελματική χρήση, στον α' όροφο στην οδό Κωνίνου Παλαιολόγου 105, με πρόσοψη στο Πάρκο του Αγ. Ιωάννου. Πληρ. τηλ. 82400-81540 κ. Ευαγγελία. ΧΑΕ100

ΔΙΑΜΕΡΙΣΜΑ ισόγειο 130 τ.μ. ειδικό για γραφείο ή ιατρείο επί της Αννης Μαρίας. Πληρ. τηλ. 36504 ΑΕ42176

ΔΙΑΜΕΡΙΣΜΑ επιπλωμένο, αποτελούμενο από τρία υπνοδωμάτια, καθιστικό και κουζίνα, κατάλληλο για συγκατοίκηση επί της Αλεξ. Διάκου 15 απέναντι από τα HONDOS CENTER. Πληρ. τηλ. 21335 ΑΕ42173

ΚΑΤΑΣΤΗΜΑ 50 τ.μ. επί της οδού Βουλγαροκτόνου 19 (περιοχή Αγίου Ιωάννη). Πληρ. κα Θεοδωρίδου τηλ. 0242-28451, 0242-22955 και 0973-315514 ΑΕ41908

STUDIOS ΜΕ ΤΟ ΜΗΝΑ Η ΤΗΝ ΗΜΕΡΑ ΠΛΗΡΩΣ ΕΠΙΠΛΩΜΕΝΑ ΜΕ ΠΟΛΥΚΟΥΖΙΝΑΚΙ, ΨΥΓΕΙΟ, ΝΤΟΥΖ, W.C., ΤΗΛΕΦΩΝΟ, ΜΠΑΛΚΟΝΙ, ΖΕΣΤΟ ΝΕΡΟ ΕΠΙ 24ΩΡΟΥ ΒΑΣΕΩΣ ΣΤΗΝ ΠΙΟ ΗΣΥΧΗ ΠΕΡΙΟΧΗ ΤΗΣ ΠΟΛΗΣ (ΠΕΡΙΟΧΗ ΔΑΣΚΑΛΩΝ), ΟΔΟΣ ΜΑΝΩΛΗ ΠΑΠΑΜΑΝΩΛΗ ΑΡΙΘΜ. 12, ΚΑΘΕΤΟΣ ΕΠΙ ΤΗΣ ΣΤΕΛΙΟΥ ΚΩΤΙΑΔΗ. ΠΛΗΡ. ΤΗΛ. 37244.

πωλησεις ακινητων & επιχειρησεων

ΖΗΤΕΙΤΑΙ ΓΙΑ ΑΓΟΡΑ ΠΑΛΙΑ ΜΟΝΟΚΑΤΟΙΚΙΑ ΕΝΤΟΣ ΠΟΛΕΩΣ ΡΟΔΟΥ. ΠΛΗΡ. ΤΗΛ. 35336, 37221 ΠΟ42358

ΟΙΚΟΠΕΔΟ 5 ΣΤΡΕΜ. ΜΕ ΠΡΟΣΟΨΗ ΕΠΙ ΤΗΣ ΛΕΩΦΟΡΟΥ, 500 Μ. ΠΡΙΝ ΑΠΟ ΤΟ ΓΕΝΝΑΔΙ. ΠΛΗΡ. ΤΗΛ. 61628 ΠΟ42300

ΚΑΤΑΣΤΗΜΑ 50 τ.μ. στο Εμπορικό Κέντρο Εψιλον (Φαληράκι). Πληρ. τηλ. 28347 (ωρες: 09.00 π.μ.-02.00 μ.μ. και 04.00 μ.μ.-08.00 μ.μ.) ΑΟ42313

ΔΙΑΜΕΡΙΣΜΑ από ιδιώτη 104 τ.μ., 2 υπνοδωματίων και λοιπών χώρων στην οδο Στ. Κωτιάδη. Τιμή 27.000.000 δρχ. Πληρ. τηλ. 35593. ΑΟ42341

ΠΩΛΕΙΤΑΙ το εστιατόριο "DANIA". Πληρ. τηλ. 31155, 0932610075 ΑΟ42306



ΚΤΗΜΑΤΟΜΕΣΙΤΙΚΟ ΓΡΑΦΕΙΟ

ΑΙΓΑΙΟΚΤΗΜΑΤΙΚΗ

ΠΩΛΟΥΝΤΑΙ

- ΔΙΑΜΕΡΙΣΜΑΤΑ-ΜΟΝΟΚΑΤΟΙΚΙΕΣ

- (ΔΔ)=ΔΑΝΕΙΑ ΔΕΚΤΑ

- 40 τ.μ. καινούργιο δυάρι Κοσκινού 15.000.000-39.618 € (ΔΔ)
- 45 τ.μ. (ισ.) με αυλή καινούργιο Κοσκινού 14.000.000
- 45 τ.μ. α' ορ. Δασκάλους σοβά 13 εκ.-38.151 € (ΔΔ)
- 55 τ.μ. (2 υπν.) καινούργιο Ροδίνι 20 εκ.-58.694 € (ΔΔ)
- 48 τ.μ. διόροφο Π. Πόλη 9 εκ. (ΔΔ)-26.412 €
- 62 τ.μ. λουξ ρετιρέ στην Απ. Παύλου 30 εκ.-88.041 €
- 62 τ.μ. παλιό σπίτι στη Χάλκη 7 εκ.-20.542 € (ΔΔ)
- 67 τ.μ. (ισ.) με αυλή καινούργιο Κοσκινού 18.000.000
- 70 τ.μ. καινούργιο στη Σωτήρος 25 εκ. (ΔΔ)-73.367 €
- 70 τ.μ. μον/κία, Κρεμαστή, 35 εκ. 102.714 € (παρ/κό).
- 75 τ.μ. Ρόδου-Λίνδου (Ροδίνι) ισόγειο με αυλή 24 εκ.- 70.432 € (ΔΔ)
- 80 τ.μ. καιν. Ροδίνι 32 εκ. - 93.910 €
- 80 τ.μ. καινούργιο Δασκάλους 32 εκ. - 93.910 € (ΔΔ)
- 83 τ.μ. καινούργιο, Καρακόνερο 36 εκ. (ΔΔ)
- 85 τ.μ. Στ. Κωτιάδη, β' ορ. 26 εκ.- 76.302 €
- 86 τ.μ.καιν/ργιο Ροδίνι 34 εκ. - 99.779 € (ΔΔ)
- 89 τ.μ. (ισ.) σε μπετά στην Ενόπλων Δυνάμεων 16 εκ. - 46.955 € (ΔΔ)
- 101 τ.μ. Ιαλυσό 22 εκ.-64.563 € (ΔΔ)
- 100 τ.μ. ισόγειο με αυλή, Καρακόνερο, καινούργιο 45 εκ. (ΔΔ)-132.061 €
- 106 τ.μ. β' ορ. (3 υπν.) Θεμ. Σοφούλη 33 εκ.-96.845 € (ΔΔ)
- 115 τ.μ. παλιά μον/κία μέσα σε 467τ.μ. οικ/δο με εξτρά δόμηση άλλα 350 τ.μ. Αγ. Ανάργυροι 60 εκ. - 176.082 € (ΔΔ)
- 115 τ.μ. α' ορ. Γαριβάλδη 2 παρκιν 45 εκ.-132.061 € (ΔΔ)
- 117 τ.μ. καινούργιο Γεωργ. Παπανδρέου 47 εκ. (ΔΔ)- 137,931 €
- 117 τ.μ. α' ορ. στο σοβά Δασκάλους 28 εκ.-82.171 €
- 114 τ.μ. ρτιρέ Στοκχόλμης 45 εκ.-132.061 €
- 130 τ.μ. μεζ/τα σε σοβά, Ιαλυσό, 42 εκ. (ΔΔ)-123.257 €
- 134 τ.μ. ρετιρέ Στοκχόλμης 53 εκ. 155.539 €
- 135 τ.μ. Κοσκινου καινούργιο, 45 εκ.-132.061 €
- 138 τ.μ. (3 υπν.) καινούργιο, Καρακόνερο, 57 εκ. (ΔΔ)-167.278 €
- 140 τ.μ. μεζονέτα (μπετά) σε 400 τ.μ. οικ/δο Παστίδα 25 εκ. - 73.347€
- 140 τ.μ. οροφ/σμα (α' ορ.) στην Πειραιώς σε σοβά 32 εκ. - 93.910 € (ΔΔ)
- 140 τ.μ. μον/κία ανεξ/τη Ιαλυσό 53 εκ. (ΔΔ)-155.539 €
- 145 τ.μ. Στ. Ζήση 40 εκ.- 117.388 € (ΔΔ)
- 149 τ.μ. Αισχύνη (3 υπν.) ορ/σμα 47 εκ.- 137.930 € (ΔΔ)
- 155 τ.μ. μεζ/τα Αισχύνη 63 εκ. (ΔΔ)
- 158 τ.μ. μεζ/τα σε μπετά Ιξιά 36 εκ.-105.649 €
- 160 τ.μ. διαμ. σε μπετά στους Δασκάλους 34 εκ. (μετρητά)-93.910 €
- 200 τ.μ. ρετιρέ ορ/σμα καινούργιο Καρακόνερο 86 εκ.-252.384 €
- 230 τ.μ. Κοσκινού (μον/κία) καινούργιο 1 στρ. οικ. 95 εκ.-278.796 € (ΔΔ)
- 230 τ.μ. παραδοσιακό αρχοντικό, εντός της πόλεως, 70 εκ.-205.429 €
- 270 τ.μ. (3ορ. Χ90τ.μ.) κτίριο σε μπετά Ασγούρου, 40 εκ. (ΔΑ) 117.388 €
- 270 τ.μ. βίλλα στο σοβά σε 4 στρ. Τσαίρι 100 εκ. - 293.470 €

ΚΑΤΑΣΤΗΜΑΤΑ

- 31 τ.μ. Καμείρου 14 εκ. - 41.085 € (ΔΔ)
- 39 τ.μ. Αγ. Αναστασία 12 εκ.-35.216 €
- 90 τ.μ. Νιοχώρι, 63 εκ. - 184.886 € (ΔΔ)
- 140 τ.μ. (απ) πλησίον Αννης Μαρίας 28 εκ. (ΔΔ) 82.171 €
- 175 τ.μ. Λεωφ. Ρόδου-Λίνδου 70 εκ.-205.429 €
- 200 τ.μ. με 200 υπ. (και αρ. άδεια) σε μπετά στο Μηδεια 80 εκ.-234.776 €
- Κτίριο κεντρικό Π. Πόλη 280 εκ.
- 2 κατ/τα στο Μανδράκι

ΟΙΚΟΠΕΔΑ

- 261 τ.μ. Αισχύνης (ΣΔ 0,8) 18 εκ.-58.694 €
- 400 τ.μ. Δ. Αναστασιάδη (ΣΔ 1) 55 εκ.-161.408 €
- 500 τ.μ. Μίρα Μάρε (Σ.Δ. 0,8), 45 εκ.-132.016 €
- 1000 τ.μ. (ΣΔ 0,8) Μιχ. Πετρίδη 80 εκ.-264.123 €
- 1.054 τ.μ. (ΣΔ 0,4) Βράχο Ιαλυσού 55 εκ.-146.735 €
- 1.230 τ.μ. Κοσκινού 50% κάλυψη, 40 εκ.-117.388 €
- 2 στρ. Παστίδα με οικ. άδεια 240 τ.μ. 10 εκ.-29.347 €
- 4 στρεμ. στα Νερά Καλλιθέας 60 εκ.-176.082 €
- 10 στρ. Λεωφ. Ρόδου-Λίνδου 250 εκ.-733.675 €

ΔΙΑΘΕΤΟΥΜΕ ΜΕΓΑΛΗ ΠΟΙΚΙΛΙΑ ΟΙΚΟΠΕΔΩΝ ΣΕ ΟΛΟ ΤΟ ΝΗΣΙ ΤΗΣ ΡΟΔΟΥ

ΕΠΙΣΗΣ ΑΚΙΝΗΤΑ ΣΤΗΝ ΤΗΛΟ

ΡΕΝΑ ΒΑΖΟΥΚΟΥ

(ΜΕΣΙΤΗΣ ΑΣΤΙΚΩΝ ΣΥΜΒΑΣΕΩΝ)

ΔΙΕΥΘ. ΓΡΑΦΕΙΟΥ ΔΗΜ. ΘΕΟΔΩΡΑΚΗ 3
10-1 το πρωί και 6.30-9 απ/τα
Δευτέρας-Πέμπτης εκτός Σαβ. και Κυρ.

Τηλ. (0241) 22943-28838 FAX: 28838
email.vazoukou@otenet.gr.
ΡΟΔΟΣ

ΠΩΛΗΣΕΙΣ ΔΙΑΜΕΡΙΣΜΑΤΩΝ



ΑΠΟ ΤΗΝ ΚΑΤΑΣΚΕΥΑΣΤΙΚΗ ΕΤΑΙΡΕΙΑ

Κ. ΣΠΑΝΟΣ & ΣΙΑ ΟΕ

ΠΩΛΟΥΝΤΑΙ ΕΤΟΙΜΟΠΑΡΑΔΟΤΑ ΔΙΑΜΕΡΙΣΜΑΤΑ

ΑΡΙΣΤΗΣ ΚΑΤΑΣΚΕΥΗΣ

ΜΕ ΔΥΟ Ή ΤΡΙΑ ΥΠΝΟΔΩΜΑΤΙΑ

ΠΛΗΡ. ΤΗΛ. 62550-62684-0944272159

ΠΩΛΗΣΕΙΣ ΑΚΙΝΗΤΩΝ

◆ **ΔΙΑΜΕΡΙΣΜΑΤΑ**
- Πειραιώς 90 τ.μ. 34.000.000 δρχ. λοιξ κατασκευής
- Πειραιώς 115 τμ. λοιξ κατασκευής
- Ατταβύρου 86 τ.μ. 95.000.000 δρχ. λοιξ κατασκευής
- Καρδιωτώνος 80 τ.μ. 26.000.000 δρχ.
- Ανάληψη 75 τ.μ. 26.000.000 δρχ.
- Ροδίνι 81 τ.μ. 30.000.000 δρχ.
- Ροδίνι 50 τ.μ. και 60 τ.μ.
- Ροδίνι 114 τ.μ.
- Ροδίνι, 113 τ.μ. και 131 τ.μ. σε τιμή ευκαιρίας
- Καρακόνερο 90 τ.μ. καινούργιο
- Καρακόνερο 117 τ.μ. καινούργιο
- Ροδίνι 86 τ.μ. καινούργιο
- Ροδίνι 120 τ.μ. καινούργιο
- Ανάληψη 90 τ.μ. καινούργιο
- Ανάληψη 50 τ.μ. καινούργιο
- Περιοχή Δασκάλων 2άρι, 3άρι καινούργια

◆ **ΗΜΙΤΕΛΗ ΔΙΑΜΕΡΙΣΜΑΤΑ**
- 100 τ.μ. 20.000.000 δρχ. Αταβύρου
- 60 τ.μ. 12.000.000 δρχ. Αταβύρου
- 160 τ.μ. 32.000.000 δρχ. Αταβύρου
- 113 τ.μ. και 131 τ.μ. στο Ροδίνι χτισμένα σοβατισμένα τιμή 23.000.000 και 29.000.00 δρχ.
- Πωλείται ρετιρέ στα Κοσκινού 145 τ.μ., σοβατισμένο με ηλεκτρικά, υδραυλικά περασμένα.

◆ **ΜΕΖΟΝΕΤΕΣ-ΜΟΝΟΚΑΤΟΙΚΙΕΣ**
- Μεζονέτα 155 τ.μ. 55.000.000 δρχ. - Δασκάλους
- Ροδίνι, 220 τ.μ. 70.000.000 δρχ. τελειωμένη.
- Κοσκινού 190 τ.μ., 300 τ.μ. κήπο με πανοραμική θέα 88.000.000 δρχ. καινούργια.
- Ανάληψη 75 τ.μ. 27.000.000 δρχ.
- ΣΥΜΗ:Διόροφη κατοικία 70 τ.μ. με στέρνα 50.000.000 δρχ.
- Μεζονέτα στο Ροδίνι, 130 τ.μ. 48.000.000 δρχ. θέση πάρκινγκ και κήπο
- Πωλείται μεζονέτα επιπλωμένη ή μη και χωρίς τα έπιπλα 135 τ.μ., περιοχή Μιχαήλ Πετρίδη, τιμή 50.000.000 δρχ.

◆ **ΟΙΚΟΠΕΔΑ**
- Ιαλυσός, 1.330 μ. 50.000.000 δρχ.
- Περιοχή Ιαλυσού 1 στρ. 35.000.000 δρχ.
- Περιοχή Ιαλυσού 800 μ. 30.000.000 δρχ.
- Κιοτάρι πάνω στο κύμα 5 στρ.
- Σορωνή 1850 τ.μ. οικοδομήσιμο 15.000.000 δρχ. επί της λεωφόρου
- Σορωνή 4000 τ.μ. 20.000.000 δρχ.
- Κατταβιά 650 τ.μ. 3.000.000 δρχ.
- Οικόπεδα εντός σχεδίου στο Γεννάδι από 2.500.000 δρχ.
- Γεννάδι 2.000 τ.μ. πάνω στο κύμα

◆ **ΑΠΟΘΗΚΕΣ**
- Πάροδος Χειμάρας 100 τ.μ.
- Τσαίρι 100 τ.μ. 8.000.000 δρχ.

◆ **ΚΑΤΑΣΤΗΜΑΤΑ**
- Ανάληψη 120 τ.μ. 50.000.000 δρχ.
- Μαγαζί στη Νέα Αγορά 30.000.000 δρχ.
- Πωλούνται μαγαζιά στα Κοσκινού 55 τ.μ. και 72 τ.μ. τελειωμένα.
- Επιχείρηση στην οδό Ηρώων Πολυτεχνείου
- Πωλείται επιχείρηση -αναψυκτήριο
- Καρακόνερο 50-200 τ.μ.

◆ **ΚΤΗΜΑΤΑ**
- Σάλακος 10 στρέμματα
- Κρεμαστή 1300 στρ. 7.000.000 δρχ.
- Χωράφι 8 στρ. στο Παραδείσι 60.000.000 δρχ.
- Χωράφι 4 στρ. στην Παστίδα 18.000.00 δρχ.
- Χωράφι 5.700 στρ. στα Κολύμπια, 15.000.000 δρχ.
- Χωράφι 8.800 στρ. στα Κολύμπια 50.000.000 δρχ.
- Παραδείσι 1.500 στρ. 10.000.000 δρχ.
- Κατταβιά 1000 τ.μ. άρτιο και οικοδομήσιμο με φως, νερό, 2.500.000 δρχ.
- Περιοχή Καντηλί 2.600 μ. 30.000.000 δρχ. για βιοτεχνία
- Καντηλί 5.200 μ. 27.000.000 δρχ.
- Βουνάρα 2 στρ. 25.000.000 δρχ.
- Βουνάρα 4 στρ. 45.000.000 δρχ.
- Πλημμύρι 1520 στρ. πάνω στην θάλασσα, τιμή 6.000.000 δρχ.
- Πλημμύρι 1.640τ.μ. 4.000.000 δρχ. οικοδομήσιμο
- Πλημμύρι 3.240τ.μ. 3.000.000 δρχ.
- Κανδυλί 2.000 τ.μ. 15.000.000 δρχ.
- Λαχανιά 4.700 τ.μ. 16.000.000 δρχ. οικοδομήσιμο
- 10 στρ. Κιοτάρι, νερό, ρεύμα 12.000.000 δρχ.
- Λαχανιά 100 στρ. πάνω στην θάλασσα
- Λαχανιά 45 στρ. 2500 δρχ./μέτρο
- Κατταβιά 2.500 τ.μ. πάνω στο δρόμο οικοδομήσιμο, 3.000.000 δρχ.
- Λάρδος 7 στρ. 12.000.000 δρχ.
- Κιοτάρι 4 στρ. 4.000.000 δρχ.
- Λαχανιά 750 τ.μ., 8.500.000 δρχ.στο χωριό
- Γεννάδι 20 στρ. ρεύμα-νερό 20.000.000 δρχ.
- Κιοτάρι 7 στρ. με νερό-ρεύμα 8.000.000 δρχ.
- Λαχανιά 4 στρ. 300 μέτρα από τη θάλασσα 8.000.000 δρχ.
- Γεννάδι 24 στρ. 24.000.000 δρχ.
- Γεννάδι 1.100 τ.μ. 1.500.000 δρχ.
- Κατταβιά 10 στρ. 10.000.000 δρχ.
- Πλημμυρι 12 στρ. με φως, νερό, 12.000.000 δρχ.
- Κατταβιά 4.000 τ.μ. 2.000.000 δρχ.
- Κιοτάρι 4.000 τ.μ. κοντά στο κεντρικό δρόμο
- Πλημμύρι 5.500 τ.μ. 6.500.000 δρχ.
- Πεύκους 200 στρ. προς 5.000 το τ.μ., παραθαλάσσιο
- Κατταβιά 700 τ.μ. προς 500 χιλ.
- Γεννάδι στη λεωφόρο 4.000 τ.μ., 12.000.000 δρχ.

➪ Πωλούνται αποθήκες και βιοτεχνικοί χώροι.

● **ΔΑΝΕΙΑ ΔΕΚΤΑ - ΕΥΚΟΛΙΕΣ ΠΛΗΡΩΜΗΣ**
● **ΖΗΤΟΥΝΤΑΙ ΟΙΚΟΠΕΔΑ ΠΡΟΣ ΑΓΟΡΑ - ΚΤΗΜΑΤΑ ΚΑΙ ΔΙΑΜΕΡΙΣΜΑΤΑ**

ΣΤΑΜΑΤΗΣ ΜΑΝΩΛΑΚΟΣ

ΩΡΕΣ ΓΡΑΦΕΙΟΥ 8.30-1.00 π.μ. και 5-8 μ.μ.
ΔΗΜ. ΑΝΑΣΤΑΣΙΑΔΗ 45 (παραλιτέρως ΥΠΕΡΑΓΟΡΑΣ ΠΑΠΑΚΥΡΙΑΚΟΥ-ΣΥΝΟΙΚΙΑ ΔΑΣΚΑΛΩΝ) Τηλέφωνα: 23815-78275

πωλησεις

συνέχεια από την προηγούμενη

ΔΙΑΜΕΡΙΣΜΑ 80 τ.μ. κοντά στο ταχυδρομείο της Δενδρινού μόνο 25.000.000. Επίσης καινούργιο (υπό κατασκευή) 83 τ.μ. κοντά στο Ροδίνι 33.000.000 δρχ. Δάνεια δεκτά. Πληρ. ΑΙΓΑΙΟΚΤΗΜΑΤΙΚΗ, τηλ. 22943, 28838. ΑΟ42342

ΖΗΤΟΥΝΤΑΙ: 1) Οικόπεδα άρτια και οικοδομήσιμα εντός ή εκτός σχεδίου πόλεως στις περιοχές πόλεως Ρόδου-Τριάντα-Ιξιάς-Κοσκινού-Φαληράκι για εργολαβική αντιπαροχή, 2) Διαμερίσματα στην πόλη της Ρόδου σε διάφορες περιοχές στα Τριάντα-Ιξιά και Κοσκινού. Πληρ. Ροδιακή Κτηματική, Ανέστης και Σάββας Σαββαΐδης, τηλ. 26281-35476-κιν. 0944/243452-0944/421015 ΑΟ42259

ΜΟΝΟΚΑΤΟΙΚΙΕΣ: 1) Στην περιοχή Κοσκινού 200 τ.μ. λουξ κατασκευής και με πανοραμική θέα, 2) Στο Ροδίνι 128 τ.μ. νεόδμητη δρχ. 50.000.000, 3) Ιξιά: α) 234 τ.μ. νεόδμητη πολυτελούς κατασκευής με οικόπεδο 1000 τ.μ. σε μπετά δρχ. 45.000.000 και αποπερατωμένο 90.000.000,4) Στην περιοχή Παπαλουκά 280 τ.μ. δρχ. 75.000.000 σε μπετά με πανοραμική θέα, 5) Στα Τριάντα 180 τ.μ. σε μπετά σε οικόπεδο 675 τ.μ. δρχ. 55.000.000, 6) Στην Πίνδου 254 τ.μ. σε οικόπεδο 584 τ.μ.. Πληρ. Ροδιακή Κτηματική, Ανέστης και Σάββας Σαββαΐδης, τηλ. 26281-35476-κιν. 0944/243452-0944/421015 ΑΟ42257

ΔΙΑΜΕΡΙΣΜΑ στους Δασκάλους 90 τ.μ. σε άριστη κατάσταση και 2 διαμερίσματα 100 τ.μ. στην οδό Αντιόχειας στο Ροδίνι υπό κατασκευή. "Κτηματική Προοπτική". Πληρ. τηλ. 37906-0972292958 ΑΟ42282

ΟΙΚΟΠΕΔΑ εντός πόλεως Ρόδου: 1) Στο Μόντε Σμιθ οικόπεδο 860 τ.μ. εντός σχεδίου άρτιο και οικοδομήσιμο με πανοραμική θέση κατάλληλο για μονοκατοικία, 2) Περιοχή Μήδειας 1.000 τ.μ. με συντελεστή δόμησης 0,8 δρχ. 80.000.000, 3) Περιοχή Μιχ. Πετρίδη 200 τ.μ. δρχ. 25.000.000. Πληρ. Ροδιακή Κτηματική, Ανέστης και Σάββας Σαββαΐδης, τηλ. 26281-35476-κιν. 0944/243452-0944/421015 ΑΟ42255

ΜΟΝΟΚΑΤΟΙΚΙΑ στην παλιά πόλη, διόροφη (61 τετρ. ο πρώτος όροφος, 61 τετρ. ο δεύτερος όροφος) με αυλή 50 τ.μ. Πληρ. τηλ. 78934.

ΕΥΚΑΙΡΙΑ! ΠΩΛΕΙΤΑΙ επιχείρηση mini market εν λειτουργία, λόγω έκτακτης αναχώρησης. Τιμή 2.200.000 δρχ. Πληρ. τηλ. 0241-67725, 0973566725 ΑΟ42284

ΔΙΑΜΕΡΙΣΜΑΤΑ: 1) Στην περιοχή Ιξιάς υπό ανέγερση 94-102-117 τ.μ. λουξ κατασκευής με αυτόνομη θέρμανση ασανσέρ και πάρκινγκ δρχ. 447.000 ανά τ.μ. 2) Στην Ανάληψη α) 84 τ.μ. ισόγειο υπερυψωμένο δρχ. 31.000.000, β) 117 τ.μ. με γκαράζ α' ορόφου δρχ. 49.000.000 γ) στην Αθηνών 135 τ.μ. 3) Στο Ροδίνι 105 τ.μ. β' ορόφου 41.000.000, 4) Στη Μητρόπολη ισόγειο 125 τ.μ. δρχ. 26.000.000, 6) Στην Ιξιά 84 τ.μ. α' ορόφου δρχ. 32.000.000 5) Τριάντα: α) 48 τ.μ. α' ορόφου δρχ. 14.000.000, β) Περιοχή "Συρινέλες" 45 τ.μ. α' β' ορόφου νεόκτιστα αρίστης κατασκευής δρχ. 23.000.000, γ) Στην οδό Σωτήρος 120 τ.μ. β' ορόφου δρχ. 32.000.000. Πληρ. Ροδιακή Κτηματική, Ανέστης και Σάββας Σαββαΐδης, τηλ. 26281-35476-κιν. 0944/243452-0944/421015 ΑΟ42254

ΚΑΤΑΣΤΗΜΑΤΑ: 1) Κατάστημα κεντρικό στο Μαντράκι 30 τ.μ. με υπόγειο 30 τ.μ. Δεκτές σοβαρές προτάσεις, 2) Ανθούλα Ζερβού-Ψαροπουλα κατάστημα γωνιακό 55 τ.μ. δρχ. 56.000.000, 3) Βενετοκλέων 200 τ.μ. 4) Στην Π. Πόλη κεντρικότατα 65-86 τ.μ. 5) Αλεξ. Διάκου 75 τ.μ. 6) Στη Σωκράτους 65 τ.μ. Πληρ. Ροδιακή Κτηματική, Ανέστης και Σάββας Σαββαΐδης, τηλ. 26281-35476-κιν. 0944/243452-0944/421015 ΑΟ42256

ΠΑΡΑΔΟΣΙΑΚΑ ΣΠΙΤΙΑ: Στην Π. Πόλη 150-160 τ.μ. σε τιμές λογικές. Πληρ. Ροδιακή Κτηματική, Ανέστης και Σάββας Σαββαΐδης, τηλ. 26281-35476-κιν. 0944/243452-0944/421015 ΑΟ42258

ΟΙΚΟΠΕΔΟ 60 στρέμματα στην περιοχή Πεύκοι-Λίνδου. Τιμή ευκαιρίας. Δυνατότητα πώλησης και σε τεμάχια 4 έως 6 στρέμματα. Πληρ. τηλ. 0936538370, 0974869615 ΑΟ41832

ΕΥΚΑΙΡΙΑ

ΠΩΛΟΥΝΤΑΙ–ΕΥΚΑΙΡΙΕΣ

ΠΑΣΠΙΔΑ Στον κεντρικό δρόμο αεροδρομίου σε οικόπεδο 1500 τ.μ. με άδεια οικοδομής 120 τ.μ. συν γκαράζ 12.000.000

ΙΑΛΥΣΟΣ Κεντρικό δρόμο Καντιλί Τριαντών 2 στρέμματα με οικοδομή 40 τ.μ. 33.000.000

ΑΣΓΟΥΡΟΥ 1 στρέμμα με άδεια οικοδομής 140 τ.μ. συν γκαράζ 18.000.000

ΑΦΑΝΤΟΥ Σε οικόπεδο 1200 τ.μ. με άδεια οικοδομής 120 τ.μ. συν γκαράζ και σε απόσταση 800 τ.μ. από τη θάλασσα 12.000.000

ΠΑΣΠΙΔΑ μονοκατοικία 70 τ.μ. 12.000.000

ΟΙΚΟΠΕΔΟ 1.350 τ.μ. μετά το ΠΑΡΑΔΕΙΣΙ σε κεντρικό δρόμο προς θάλασσα σε απόσταση 300 μ. από την παραλία με άδεια οικοδομής 140 τ.μ., τιμή πώλησης 11.500 τ.μ.

Πληρ. τηλ. 26805-51024, κιν. 0945-406562 fax: 51077

ΖΗΤΟΥΝΤΑΙ ΟΙΚΟΠΕΔΑ και ΣΠΙΤΙΑ

ΔΑΝΕΙΑ ΔΕΚΤΑ

Γ.Ν. ΔΡΑΚΟΣ

ΚΤΗΜΑΤΟΜΕΣΙΤΙΚΟ ΓΡΑΦΕΙΟ

ΖΑΦΕΙΡΗΣ Μ. ΚΑΡΑΓΙΑΝΝΗΣ Δ. Ο.Ε.

Πωλήσεις ακινήτων. Τηλ. (60380-60381)

18.00-21.00 μ.μ. Δευτέρα-Παρασκευή)

ΔΗΜΟΣ ΑΦΑΝΤΟΥ

- *2.000 τ.μ. (εντός οικισμού): 18.000.000 δρχ. ή 52824,65 €*
- *6.120 τ.μ. (Περιοχή Καστελάνο): 15.500.000 δρχ. ή 45487,89 €*
- *5.000 τ.μ. (Παραλία Αφάντου): 45.000.000 δρχ. ή 132061,63 €*
- *1.600 τ.μ. (Παραλία Αφάντου): 12.000.000 δρχ. ή 35216,43 €*
- *6.450 τ.μ. (Παραλία Αφάντου): 51.600.000 δρχ. ή 151430,67 €*
- *2.500 τ.μ. (Περιοχή Λίππινοι): 12.500.000 δρχ. ή 36683,79 €*
- *540 τ.μ. (Περιοχή Λίππινοι): 3.200.000 δρχ. ή 9391,05 €*
- *5.800 τ.μ. (Περιοχή Τραπέζια): 25.000.000 δρχ. ή 73367,57 €*
- *(1/2) 5.080 τ.μ. (Με ελαιόδεντρα): 6.500.000 δρχ. ή 19075,57 €*

ΚΟΛΥΜΠΙΑ

- *5.000 τ.μ.: 37.000.000 δρχ. ή 108584,01 €*
- *4.969 τ.μ.: 30.000.000 δρχ. ή 88041,09 €*
- *4.875 τ.μ. (στον δρόμο για Αρχίπολη): 12.000.000 δρχ. ή 35216,43 €*

ΨΙΝΘΟΣ

- *22.400 τ.μ. (Με 200 ελαιόδενδρα): 18.000.000 δρχ. ή 52824,65 €*

ΠΩΛΟΥΝΤΑΙ

ΤΑ ΚΑΤΩΘΙ ΑΚΙΝΗΤΑ:

Α) ΑΓΡΟΚΤΗΜΑΤΑ:

2000 τ.μ. επί της Εθνικής οδού Ρόδου-Λίνδου
4000 τ.μ. πλησίον RODOS GOLD
4500 τ.μ. Ασγούρου για κατοικία
2000 τ.μ. στους πρόποδες του Φιλέρημου
6500 τ.μ. μόνον 13.000.000 στο Τσαϊρι

Β) ΚΑΤΟΙΚΙΕΣ ΕΝΤΟΣ ΤΗΣ ΜΕΣΑΙΩΝΙΚΗΣ ΠΟΛΗΣ:

100 τ.μ. έτοιμη, αξίας	29.000.000
150 τ.μ. αξίας	20.000.000
120 τ.μ. με αυλή 100 τ.μ. μόνον	55.000.000

Γ) ΔΙΑΜΕΡΙΣΜΑΤΑ:

2άρι 50 τ.μ. στο Ροδίνι 15.000.000
4άρι 106 τ.μ. καινούργιο στην Ανάληψη μόνον 36.000.000
4άρι 120 τ.μ. μόνον 35.000.000

Δ) ΚΑΤΑΣΤΗΜΑΤΑ:

37 τ.μ. επί της Καζούλη μόνον 20.000.000
65 τ.μ. πλησίον πλατεία Φώκιαλη
50 τ.μ. στην περιοχή Μήδεια 20.000.000
37 τ.μ. στο Φαληράκι μόνον 40.000.000
24 τ.μ. επί της Σωκράτους αξίας 130.000.000

Πληρ. Εμμανουήλ Κρανίδη

Τηλ. 27082, 26476, 0944-347405, Fax: 27101

TOP PROPERTIES

GEORGIOS S. PIPINOS

ΓΕΩΡΓΙΟΣ Σ. ΠΙΠΙΝΟΣ

ΣΥΜΒΟΥΛΟΙ ΚΑΙ ΕΚΤΙΜΗΤΕΣ ΑΚΙΝΗΤΩΝ

REAL ESTATE AGENCY

MEMBER OF F.I.A.B.C.I.-N.A.E.A.-C.E.I.-E.R.E.S-Σ.Ε.Κ.

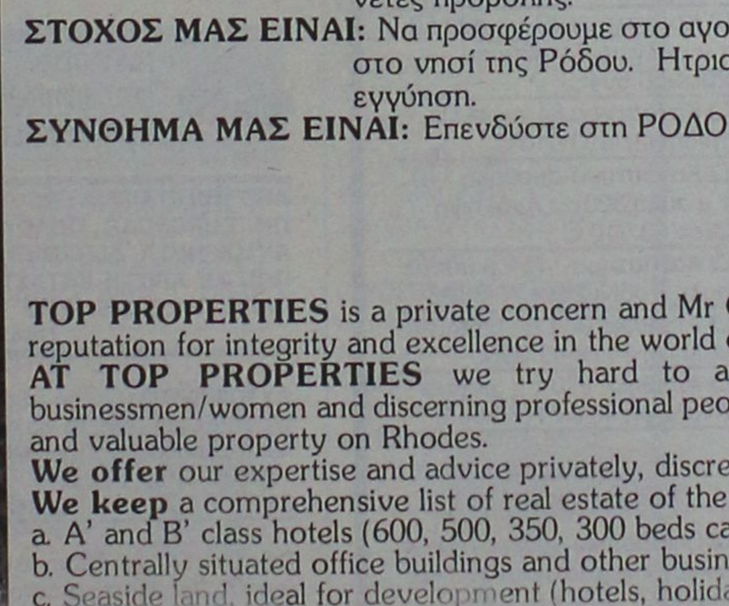

Η "**TOP PROPERTIES**" είναι ατομική επιχείρηση και ανήκει εξ ολοκλήρου στον κ. Γεώργιο Πιπίνο, που από το 1971 ασχολείται αποκλειστικά και μόνο με επενδύσεις και REAL ESTATE, στο νησί της Ρόδου, καθώς και στην ευρύτερη περιοχή της Δωδεκανήσου.

ΑΠΕΥΘΥΝΟΜΑΣΤΕ: Στους **σοβαρούς, απαιτητικούς και επιλεκτικούς** επενδυτές-επιχειρηματίες-ελεύθερους επαγγελματίες, Ελληνες και ξένους, υψηλού εισοδηματικού επιπέδου, που ενδιαφέρονται να κάνουν μια σοβαρή επένδυση προβολής στο νησί της Ρόδου.

ΠΡΟΣΦΕΡΟΥΜΕ: Α) Υπηρεσίες και πληροφορίες που γίνονται σε προσωπικό επίπεδο με εχεμύθεια, διακριτικότητα και σοβαρότητα.
Β) μεγάλη γκάμα υψηλής ποιότητας, ακινήτων, όπως:1) Ξενοδοχεία Α' και Β' κατηγορίας των 600-500-350-300 κλινών, 2) Κεντρικά αστικά ακίνητα κατάλληλα για Τράπεζες-καταστήματα-γραφεία, 3) Παραλιακές εκτάσεις, κατάλληλες για τουριστικές επενδύσεις των 150.000-100.00-70.00-50.000-36.000 τ.μ. και 4) Διαμερίσματα και μεζονέτες προβολής.

ΣΤΟΧΟΣ ΜΑΣ ΕΙΝΑΙ: Να προσφέρουμε στο αγοραστικό μας κοινό υψηλής ποιότητας ακίνητα και ευκαιρίες στο νησί της Ρόδου. Ητριακονταετής και πλέον πείρα μας στον τομέα αυτό αποτελεί εγγύηση.

ΣΥΝΘΗΜΑ ΜΑΣ ΕΙΝΑΙ: Επενδύστε στη ΡΟΔΟ ΤΩΡΑ, σε ακίνητα που ΑΝΤΕΧΟΥΝ ΣΤΟ ΧΡΟΝΟ

Γεώργιος Σ. Πιπίνος

ΜΕΣΙΤΗΣ ΑΣΤΙΚΩΝ ΣΥΜΒΑΣΕΩΝ

Γιατί εμείς γνωρίζουμε καλύτερα!

TOP PROPERTIES is a private concern and Mr George S. Pipinos, its owner, has carved, over the years a reputation for integrity and excellence in the world of Real Estate in the Dodecanese.
AT TOP PROPERTIES we try hard to attract important and selective investors high calibre businessmen/women and discerning professional people, both Greek and foreign, who wish to acquire sabstantial and valuable property on Rhodes.
We offer our expertise and advice privately, discreetly and in strict confidence.
We keep a comprehensive list of real estate of the highest specifications
a. A' and B' class hotels (600, 500, 350, 300 beds capacity)
b. Centrally situated office buildings and other business premises.
c. Seaside land, ideal for development (hotels, holiday resorts, etc), of 150.000, 100.00, 70.000, 50.000, 36.000 sq.m.
d. Luxury apartments, maisonettes, detached, semi-detached and terraced houses.
Our aim is to give our clients the opportunity to Qcquire value for money, first class real estate on Rhodes. Our 30-year-old experience in Real Estate is our warranty.
Our motto is Invest in Rhodes, Invest in property, it stands the test of time.

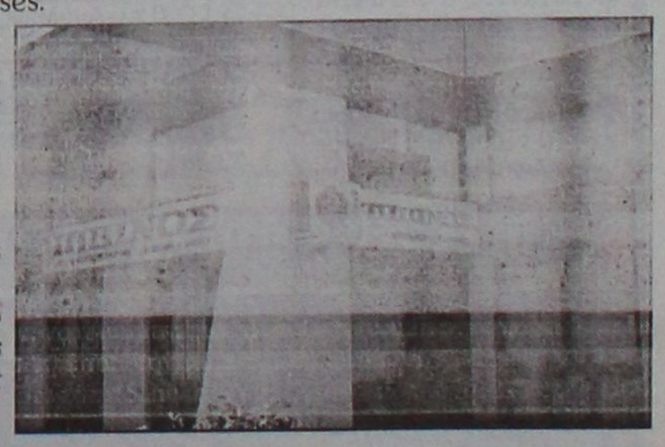

TOP PROPERTIES
and George Pipinos
Because we know best

KENNENTY 38, ΡΟΔΟΣ, 85 100, ΤΗΛ. (0241) 23895, 38243, κιν. (094)-4-676003 FAX: (0241) 20883

38 KENNEDY STR., RHODES, 85 100, TEL. (0241) 23895, 38243, mob. (094)-4-676003 FAX: (0241) 20883

πωλήσεις

συνέχεια από την προηγούμενη

ΣΥΝΕΤΑΙΡΙΣΤΙΚΗ ΜΕΡΙΔΑ 1) Του Οικοδομικού Συνεταιρισμού "Η ΕΝΩΣΗ" στην περιοχή Καναμάτ έναντι Μαρινόπουλου στην οποία αντιστοιχεί οικόπεδο 400 τ.μ. με συντελεστή δόμησης 0,6 (ανέγερση κατοικίας 240 τ.μ. συν το υπόγειό του) δρχ. 19.000.000. 2) Του Οικοδομικού Συνεταιρισμού Τραπεζικών παραπλεύρως ξενοδοχείου Καμίρη στην οποία αντιστοιχεί οικόπεδο 400 τ.μ. με συντελεστή δόμησης 0,6 (Ανέγερση κατοικίας 240 τ.μ. συν το υπόγειό της) δρχ. 20.000.000. Πληρ. Ροδιακή Κτηματική, Ανέστης και Σαββας Σαββαΐδης, τηλ. 26281-35476-κιν. 0944/243452-0944/421015 ΑΟ42262

ΜΕΖΟΝΕΤΑ: 1) Στους "Τρεις" κοντά στο εκκλησάκι μεζονέτα σε μπετά 180 τ.μ. μεικτή επιφάνεια δρχ. 34.000.000. 2) Μεζονέτα στη Τσαλδάρη 140 τ.μ. δρχ. 40.000.000. Πληρ. Ροδιακή Κτηματική, Ανέστης και Σαββας Σαββαΐδης, τηλ. 26281-35476-κιν. 0944/243452-0944/421015 ΑΟ42261

ΟΙΚΟΠΕΔΑ: 1) Στην ίδια περιοχή Μρια Μαρε 2000 τ.μ. δρχ. 45.000.000 στο Κανδυλι 4.000 τ.μ. δρχ. 32.000.000 και στη λεωφ. Τριάντα-Κρε μαστής 3.078 τ.μ. δρχ. 55.000.000. 2) Στη Λίνδο οικόπεδα στον Αη Νικόλαο 4.000 τ.μ. δρχ. 25.000.000 στην Κράνα 4.016 τ.μ. με άδεια οικοδομική για ανέγερση ξενοδοχειακής μονάδας δρχ. 60.000.000 και στους Πευκους 5.000 τ.μ. δρχ. 40.000.000. Πληρ. Ροδιακή Κτηματική, Ανέστης και Σαββας Σαββαΐδης, τηλ. 26281-35476-κιν. 0944/243452-0944/421015 ΑΟ42263

ΕΥΚΑΙΡΙΑ: 1) ΠΩΛΕΙΤΑΙ μαγαζί 40 τ.μ. και με υπόγειο 50 τ.μ. σε μπετά. Βρίσκετε στην οδό Ατσιβύρου, Κατω Ροδίνι. Τιμή και τα δύο μαζί 10.000.000 δρχ. ή 16.00.000 τελειωμένο με πατάρι και τουαλέτα, 2) Οικόπεδο εντός οικισμού Κοσκινού 400 τ.μ. με μεγάλη κάλυψη. Τιμή μόνο 12.000.000 δρχ. (για λίγες μέρες). Πληρ. κ. Νίκο Καργάκο Θεμ. Σοφούλη 59 τηλ. 30397, 0946049179 ΑΟ4222

ΚΤΙΡΙΑ: 1) Στο Μαντράκι 90 τ.μ. 495 τ.μ. 840 τ.μ. και 1.213 τ.μ. 2) Στην Αλεξ. Διάκου 342 τ.μ. 3) Στην Π. Πόλη 400 τ.μ. Πληρ. Ροδιακή Κτηματική, Ανέστης και Σαββας Σαββαΐδης, τηλ. 26281-35476-κιν. 0944/243452-0944/421015 ΑΟ42264

ΕΠΙΧΕΙΡΗΣΗ ΑΡΓΥΡΟΧΡΥΣΟΧΟΙΑΣ ΣΤΟ ΦΑΛΗΡΑΚΙ. ΠΛΗΡ. ΤΗΛ. 0945375797 Η 0945938311 ΠΟ42177

ΠΩΛΕΙΤΑΙ από ιδιώτη, αγρόκτημα στους πρόποδες Φλερήμου (Παστίδα) 6 στρέμματα με ελαιόδεντρα, λεμονιές, συκιές, κοινοτικό δρόμο με άσφαλτο, ρεύμα, νερό. Τιμή ανά στρέμμα 8 εκατομμύρια. Πληρ. τηλ. 20851, 26113 ΑΟ42192

ΠΩΛΟΥΝΤΑΙ στην Παστίδα μονοκατοικίες-διόροφες με οικόπεδο 300-400 μ. Τιμή από 25.000.000 σε μπετά. Πληρ. τηλ. 0946179869 ΑΟ42181

ΕΠΙΧΕΙΡΗΣΗ πλήρως εξοπλισμένη με ηλεκτρονικούς υπολογιστές, μηχανές και έπιπλα γραφείου κατάλληλη για φοροτεχνικό γραφείο, ασφαλιστικά προϊόντα κ.ά. Πληρ. τηλ. 0946-992939 ΑΟ42170

ΜΟΝΟΚΑΤΟΙΚΙΑ 300 τ.μ. με οικόπεδο 1 στρέμμα, στην περιοχή Ασγούρου. Πληρ. τηλ. 0944647163 και 61628 ΑΟ41114

SUPER MARKET στην περιοχή Σωτήρος (βιβλ) πωλείται λόγω κόπωσης, σε τιμή ευκαιρίας και με εξασφαλισμένη πελατεία. Πληρ. τηλ. 90186-28158 ΑΟ42159

ΖΗΤΕΙΤΑΙ για αγορά μονοκατοικία παλιά ή καινούργια τελειωμένη ή υπό κατασκευή. Πληρ. τηλ. 39788, 33122, 0945/732515. ΑΟ42343

ΔΙΑΜΕΡΙΣΜΑ 80 τ.μ., 2 υπνοδωμάτια με μπαλκονόπορτα, 1 σαλοτραπεζαρία με μπαλκονόπορτα, 1 κουζίνα μεγάλη και μπάνιο σε καλή κατάσταση 100 μέτρα από τη θάλασσα Ι. Μεταξύ 2 πίσω από το Παλαιό Νοσοκομείο. Πληρ. τηλ. 0977415950. Αποκλείονται μεσίτες ΑΟ42234

ΠΡΑΓΜΑΤΙΚΗ ΕΥΚΑΙΡΙΑ ΣΤΟ ΓΕΝΝΑΔΙ. ΟΙΚΟΠΕΔΟ 2.120 Μ. ΜΕ ΠΛΗΡΩΜΕΝΗ ΕΤΟΙΜΗ ΑΔΕΙΑ ΟΙΚΟΔΟΜΗΣ 212 ΜΕΤΡΑ, ΠΕΡΙΦΡΑΓΜΕΝΟ ΜΕ ΜΑΝΤΡΑ, ΕΓΚΑΤΑΣΤΑΣΗ ΦΩΣ, ΝΕΡΟ ΚΑΙ ΜΕ ΔΕΝΔΡΑ, ΜΕ ΥΠΑΡΧΟΝ ΚΤΙΣΜΑ ΑΠΟΘΗΚΗ 50 Μ. ΠΩΛΕΙΤΑΙ 20.000.000 ΜΕΤΡΗΤΑ. ΔΕΚΤΟΣ ΚΑΙ ΔΙΑΚΑΝΟΝΙΣΜΟΣ ΠΛΗΡ. ΤΗΛ. 31093, ΩΡΕΣ ΙΑΤΡΕΙΟΥ ΧΠΟ522

ΚΑΤΑΣΤΗΜΑΤΑ ΕΤΟΙΜΟΠΑΡΑΔΟΤΑ ΣΤΟ ΜΕΓΑΛΥΤΕΡΟ ΣΥΓΚΡΟΤΗΜΑ ΚΑΤΑΣΤΗΜΑΤΩΝ ΣΤΗΝ ΠΑΡΑΛΙΑΚΗ ΛΕΩΦΟΡΟ ΙΑΛΥΣΟΥ ΑΠ' ΕΥΘΕΙΑΣ ΑΠΟ ΤΟΝ ΚΑΤΑΣΚΕΥΑΣΤΗ ΠΟΛ. ΜΗΧΑΝΙΚΟ ΣΤΕΛΙΟ ΜΑΚΕΣΤΑ. ΕΞΑΣΦΑΛΙΣΗ ΔΑΝΕΙΟΥ, ΕΥΚΟΛΙΕΣ ΠΛΗΡΩΜΗΣ. ΑΠΟ 10.350.000 ΔΡΧ. ΠΛΗΡ. ΤΗΛ. 21347 ΧΠΟ205

ΔΙΑΜΕΡΙΣΜΑ 3 υπνοδωμάτια, σαλοτραπεζαρία, λουτρό, WC, κουζίνα με εντοιχισμένα, αυτόνομη θέρμανση, εντός πόλεως Ρόδου. Μικρή πολυκατοικία, 3ος όροφος, ασανσέρ. Δάνεια δεκτά. Μόνο σοβαρές προτάσεις. Πληρ. τηλ. 0944582609 ΑΟ42001

ΓΡΑΦΕΙΟ επί της οδού Εθν. Μακαρίου 35, εμβαδού 34 τ.μ. Πληρ. τηλ. 21317 και κινητό 0945-996162 ΧΑΟ151

ΠΩΛΟΥΝΤΑΙ: α) Οικόπεδο 850 μέτρων (οικοδομήσιμο εντός οικισμού), β) Ελαιώνας 4 στρεμμάτων, γ) Αγρός 22 στρεμμάτων. Τα δύο ως άνω δεικνύονται για αγροτικούς ή βιοτεχνικούς σκοπούς. Πληρ. τηλ. 96384 από 3 μ.μ. ΧΠΟ200

πωλήσεις αυτοκινήτων & μοτοσικλετων

ΑΠΟ ΤΗΝ ΕΤΑΙΡΕΙΑ ΕΝΟΙΚΙΑΣΕΩΝ EUROPCAR ΠΩΛΟΥΝΤΑΙ ΑΥΤΟΚΙΝΗΤΑ ΔΙΑΦΟΡΩΝ ΤΥΠΩΝ ΣΕ ΑΡΙΣΤΗ ΚΑΤΑΣΤΑΣΗ. ΠΛΗΡ. ΤΗΛ. 92006, 32727 ΠΑ42307

ΑΥΤΟΚΙΝΗΤΟ μάρκας ASCONA της OPEL μοντέλο '78 για ανταλλακτικά, απόσυρση ή μερακλήδες 150.000. Πληρ. τηλ. 92963 20.00-23.00 ΑΑ42359

ΠΩΛΟΥΝΤΑΙ από ιδιώτη τα κάτωθι μοτ/τα σε άριστη κατάσταση: 2 ELYSEO 50 cc 10.000 χλμ. έκαστο μόνο 450.000, 2 TREKER 12.000 χλμ. μόνο 300.000, 3 SPITFICT-50 25.000 χλμ. μόνο 300.000 2 SPITFICT-50 12.0000 νέο μόνο 450.000, 2 NAF 90 20.000 χλμ. καλό μόνο 300.000. Πληρ. τηλ. 75385 κιν. 0946294300 ΑΑ42316

ΜΗΧΑΝΗ KAWASAKI VOLCAN 800 μοντέλο 97. Πληρ. τηλ. 36400, 70092 ΑΑ42306

ΠΩΛΟΥΝΤΑΙ: α) HONDA CIVIK 14.5 λευκό σεντάν σε άριστη κατάσταση, μοντέλο 1997. Τιμή 3.600.000 ευκολίες λίγες - πρώτο χέρι. Δεκτός κάθε έλεγχος. 2) HONDA CBR 1000 F μοντέλο 1992 κόκκινη-μαύρη με συναγερμό σε άριστη κατάσταση. Τιμή 1.450.000 δρχ. μετρητοίς. Πληρ. τηλ. 66665 έως 16.00 και 0944858144 κ. Θοδωρής ΑΑ42296

DAEWOO NEXIA 1.500 c.c., μοντέλο '95, με αιρ κοντίσιον, ηλεκτρικά παράθυρα, ηλεκτρικές κλειδαριές. Πληρ. τηλ. 31185, 0945/477085 ΑΑ42348

ΠΩΛΟΥΝΤΑΙ ΤΑ ΚΑΤΩΘΙ ΑΥΤΟΚΙΝΗΤΑ ΣΕ ΑΡΙΣΤΗ ΚΑΤΑΣΤΑΣΗ ΚΑΙ ΜΕΓΑΛΕΣ ΕΥΚΟΛΙΕΣ ΠΛΗΡΩΜΗΣ.. FIAT SEIG MONT. 1989, FIAT PUNTO MONT. 1999, OPEL CORSA MONT. 1999 ΜΕ Α/C, SEAT IBIZA MONT. 1999, SEAT CORDOBA MONT. 1999 ΜΕ Α/C, NISSAN MICRA MONT. 1999 ΜΕ Α/C, TOYOTA COROLLA MONT. 1999 ΜΕ Α/C, CITROEN SAXO, HYUNDAI ATOS MONT. 1999, HYUNDAI ACCENT MONT. 1999, SUZUKI JEEP SAMURAI. ΠΛΗΡ. ΤΗΛ. 21819, 25888, 98200 ΠΑ42190

OPEL KADETT 1,2 μοντ. 1982, σε καλή κατάσταση, περασμένο από ΚΤΕΟ, τιμή 350.000 μετρητοίς. Πληρ. τηλ. 25765 κος Μιχάλης ΑΑ42283

RENAULT CLIO 1200 κ. 4 ετών, ηλεκτρικά παράθυρα, air condition, ραδιοκασετόφωνο. Τιμή 1.500.000 δρχ. Πληρ. τηλ. 0944-844012, 21006 ΑΑ42267

κεφάλαιο

Κτηματομεσιτικό - Συμβουλευτικό Γραφείο

ΔΙΑΜΕΡΙΣΜΑΤΑ ΠΩΛΟΥΝΤΑΙ

- 30 τ.μ, υπερυψωμένη ημιυπόγεια καινούρια γκαρσονιέρα Ιξιά,9εκ-26.412 €
- 35 τ.μ , 1ου , καινούρια γκαρσονιέρα , Δασκάλους, 14,5εκ-42.553 €
- 40 τ.μ, υπερυψωμένη ημιυπόγεια καινούρια γκαρσονιέρα Ιξιά,12εκ-35.216 €
- τ.μ,1ου,2 υπν/τιων καινούριο Ιξιά 25εκ-73.367 €
- 77 τ.μ ,2ου ,2 υπν/τίων Ανάληψη , 21εκ-61.628 €
- 80 τ.μ,1ου,2 υπν/τίων, καινούριο , Δασκάλους , 32εκ-93.910 €
- 86 τ.μ,1ου,2 υπν/τιων συν βοηθητικός χώρος καινούριο Ιξιά 30εκ-88.041 €
- 96 τ.μ 1ου,2υπν/τιων,γκαράζ,καινούριο,πολύτε-λές Ιξιά , 40εκ-117.388 €
- 105τ.μ,ισόγειο,3 υπν/τίων καινούριο , Ατταβύρου 41 εκ-120.322€
- 106τ.μ,1ου,3 υπν/τίων , Ιξιά ,39 εκ-114.453 €
- 110 τ.μ,1ου,3 υπν/τίων , Ανάληψη 38εκ-111.518 €
- 110 τ.μ,1ου,3 υπν/τίων , καινούριο,Ατταβύρου 43 εκ-126.192 €
- 116 τ.μ , ισόγειο ,3 υπν/τιων ,καινούριο Ανάληψη,44 εκ-129.126 €
- 122τ.μ 1ου,3υπν/τιων,γκαράζ,καινούριο,πολυτε-λές Ιξιά , 53εκ-155.539 €
- Συγκρότημα στα μπετά 3 ορόφων των 105 τ.μ έκαστος , Καρακόνερο 45 εκ-132.061€
- Συγκρότημα με 4 -3αρια των 70 τ.μ.συν μια γκαρσονιέρα,Αφάντου,77εκ-225.972 €

ΜΕΖΟΝΕΤΕΣ- ΜΟΝ/ΚΙΕΣ ΠΩΛΟΥΝΤΑΙ

- 130 τ.μ.μεζονέτα, μαρμαροσοβά, αυλή Τριάντα, 40εκ-117.388 €
- 130 τ.μ ,μεζονέτα, , αυλή Τριάντα ,60εκ-176.082 €
- 138 τ.μ. μεζονέτα, ,3 υπν/τιων, αυλή, Ροδίνι 47εκ-137.931 €
- 145 τ.μ,μεζονέτα, μαρμαροσοβά , αυλή Τριάντα, 38εκ-115.518 €
- 145 τ.μ,μεζονέτα, καινούρια,Τριάντα,55εκ-161.408 €
- 200 τ.μ, μεζονέτα, ,3 υπν/τιων, αυλή, πάρκινγκ Κοσκινού 68εκ-199.559 €
- 210 τ.μ,μεζονέτα,λούξ ,3 υπν/τιων,τζάκι αυλή-πά-ρκινγκ Ιξιά 64εκ-187.820 €
- 230 τ.μ,μον/κία, μπετά Πεύκους,50εκ-146.735€

ΟΙΚΟΠΕΔΑ ΠΩΛΟΥΝΤΑΙ

- 300 τ.μ. ,δόμηση 300 τ.μ Παστίδα 9εκ-26.412 €
- 300 τ.μ. ,δόμηση 300 τ.μ Τριάντα 20εκ-58.694 €
- 360 τ.μ , δόμηση 300 τ.μ Αφάντου,12εκ-35.216€
- 400 τ.μ. ,δόμηση 380 τ.μ Τριάντα 22εκ-64.563 €
- 500 τ.μ βιοτ/κός χώρος δόμηση 3Χ150 Κοσκινού 9εκ-26.412 €
- 600 τ.μ. ,δόμηση 600 τ.μ Τριάντα 40εκ-117.388 €
- 1.000 τ.μ Ανάληψη,0.8ΣΔ 80εκ-234.776€
- 2.000 τ.μ ,δόμηση 200 τ.μ,Βουνάρα 35εκ-102.714€
- 3.500 τ.μ Φαληράκι 25εκ-73.367 €
- 4.000 τ.μ Τρείς-Κανδυλι 35εκ-102.714€
- 4.000 τ.μ, θέα, Παστίδα 26εκ-76.302 €
- 5.240 τ.μ Αφάντου παραλία 40 εκ-117.388 €
- 5.500 τ.μ ,Κολύμπια 15εκ-44.020€
- 6.500 τ.μ,Κολύμπια 57 εκ-167.278 €
- 9.000 τ.μ,Κολύμπια 50εκ-146.735 €
- 15.000 , τ.μ , Καντυλί 50εκ-146.735 €

ΕΠΙΧΕΙΡΗΣΕΙΣ & ΕΠΑΓΓΕΛΜΑΤΙΚΟΙ ΧΩΡΟΙ

- Κατάστημα 23 τ.μ Ανάληψη,μπετά 7εκ-20.542 €
- Κατάστημα 35 τ.μ Ανάληψη,μπετά 11εκ-32.281 €
- Κατάστημα 40 τ.μ σύν 50 τ.μ υπόγειο Ατταβύρου 20εκ-58.694€
- Κατάστημα 64 τ.μ Μ.Πετρίδη 32εκ-93.910 €
- Κατάστημα-αποθήκη 140 τ.μ αυλή 300τ.μ,Ανάληψη 32εκ-93.910 €
- Κατάστημα 145 τ.μ μπετά αυλή,Ροδίνι 26εκ-76.302€
- Αποθήκη 90 τ.μ , ράμπα Ανάληψη 14 εκ-41.085€
- Αποθήκη 270 τ.μ ,ράμπα Ανάληψη 40 εκ-117.388 €

Exclusive Properties

- Οικοδομικό συγκρότημα 4 οικιών 1 καταστήματος, Παλιά πόλη , 277 τ.μ 100εκ-293.470 €
- Οικοδομικό συγκρότημα 1000 τ.μ,2 ορόφων Ψαροπούλα 320 εκ-939.104 €

ΖΗΤΟΥΝΤΑΙ ΚΑΤΟΙΚΙΕΣ & ΟΙΚΟΠΕΔΑ ΕΝΤΟΣ & ΕΚΤΟΣ ΠΟΛΕΩΣ

ΤΣΟΥΡΟΥΝΑΚΗΣ Ι. ΑΝΤΩΝΙΟΣ (B.Sc.-MKT)

ΤΗΛ.:60060 (3 γραμμές) FAX: 60062
ΚΙΝ.:0945 949882
e-mail: kefaleo@rho.forthnet.gr

Γ. Σεφέρη 12
(παραπλεύρως ΜΗΔΕΙΑ)
Ρόδος

www.e-kefaleo.com

Το κερματοτηλέφωνο που σας πληρώνει!!!

ΠΡΟΣΟΧΗ, ΚΥΚΛΟΦΟΡΟΥΝ ΠΑΡΑΝΟΜΕΣ ΜΕΤΑΧΕΙΡΙΣΜΕΝΕΣ ΣΥΣΚΕΥΕΣ. ΜΕΓΑΛΑ ΠΡΟΣΤΙΜΑ.

ΠΡΟΣΟΧΗ ΓΙΑ ΜΕΡΙΚΕΣ ΜΕΡΕΣ

ΑΠΟΣΥΡΣΗ

Το μόνο που δέχεται EURO και προσαρμόζεται αυτόματα με τα νέα δεκαψήφια νούμερα του ΟΤΕ



10.000 δρχ. το μήνα 1η δόση μετά από 6 μήνες

Διαθέτει σύστημα άμεσης διάγνωσης και επιδιορθώσεις βλαβών
Αλλάζει χρεώσεις αυτόματα κάθε φορά που τις αλλάζει ο ΟΤΕ
Εχει αναγνώριση κλήσης σε μεγάλη οθόνη
Επιστρέφει το νόμισμα αν δεν είναι εγκεκριμένο
Καθοδηγεί τον χρήστη με οδηγίες
Είναι εγκεκριμένο από την Εθνική Επιτροπή Τηλεπικοινωνιών
Είναι ανθεκτικό-ευέλικτο-με άμεσο service, και τοποθετείται εύκολα

Αντιπροσωπεία Νοτίου Αιγαίου
ΑΤΤΑΒΥΡΟΥ 46 ΡΟΔΟΣ *1ΤΗΛ. 080137733
e-mail: sfakis@payphone.gr http://www.payphone.gr

PayPHONE ΣΦΑΚΗΣ ΤΗΛΕΠΙΚΟΙΝΩΝΙΕΣ

ΞΕΝΑΚΗΣ

ΑΥΤΟΚΙΝΗΤΑ

0% προκαταβολή και εξόφληση έως 60 μήνες

CAR EXPERTS

- BMW 316 COUPE μοντ. 1995, ABS, A/C, Ηλεκτρικά παράθυρα, κεντρικό κλείδωμα, ηλεκτρ. καθρέπτες, υδραυλικό τιμόνι, ηχητικό σύστημα. ΤΙΜΗ 5.600.000
- AUDI A4 1.6 μον. 1997, Κλιματισμός, ABS, 2 air bags, ηλεκτρικά παράθυρα, κεντρικό κλείδωμα, ηλεκτρικοί καθρέπτες, ηχητικό σύστημα, ΤΙΜΗ: 5.900.000
- CITROEN XANTIA 1.800 c.c. μοντέλο 1995 με A/C-ABS-AIRBAG -ηλεκτρικά παράθυρα-κεντρικό κλειδωμα-ηλεκτρικοί καθρέπτες-συναγερμό-ηχητικό σύστημα Τιμή 2.950.000 δρχ.
- FIAT BRAVO 1.6 cc μοντ. 1996, A/C, Air Bag, ηλεκτρικά παράθυρα,κεντρικό κλειδωμα, ηλεκτρικοί καθρέπτες. ΤΙΜΗ 1.700.000
- LANCIA K 2000 cc, μον. 1995: Κλιματισμός, ABS, ηλεκτρικά παράθυρα, κεντρικό κλειδωμα, ηλεκτρικοί καθρέπτες, σαλόνι, alcatara. ΤΙΜΗ: 4.100.000
- VW GOLF 1,4 cc μοντ. 1995: Κεντρικό κλειδωμα, ηχητικό σύστημα. ΤΙΜΗ: 2.600.000
- FIAT CEICENTO 900cc μοντέλο 2000, ηλεκτρικά παράθυρα, ηλεκτρομαγνητικές κλειδαριές, υδραυλικό τιμόνι. Τιμή 1.600.000
- FIAT PUNTO 1,4 cc, μοντέλο 1998, ABS, κεντρικό κλείδωμα, ηλεκτρικές κλειδαριές, ηχητικό σύστημα, ζάντες αλουμινίου, spor ανάρτηση, A/C, Parking control, αντιστρεπτική δοκός, συναγερμός. Τιμή 3.700.000

ΞΕΝΑΚΗΣ
ΕΠΙΣΗΜΟΣ ΣΥΝΕΡΓΑΤΗΣ KOSMOCAR
ΛΙΝΔΟΥ 238, ΤΗΛ: 61600

auto-moto

συνέχεια από την προηγούμενη

ΜΗΧΑΝΗ AFRICA TWIN HONDA 750 c.c. του 2000 σε άριστη κατάσταση, fool extra, Πληρ. τηλ. 0944/577926. AA42347

HONDA CIVIC coupe 2 πόρτες VTEC 1,6 SR 12HP 7ος '96, 54.000 χλμ. χρώματος κυπαρισσί μεταλλικό, ηλ. οροφή, ηλ. παράθυρα, ηλ. καθρέφτες, ηλεκτρομαγνητικές κλειδαριές, immobilizer, ABS, ζαντολάστιχα αλουμινίου, κατάσταση άριστη. Τιμή 4 εκ. μετρητοίς. Πληρ. τηλ. 27960, 78392 μετά τις 13.00, 093/7304208. AA42349

ΑΥΤΟΚΙΝΗΤΟ MAZDA 626 ΜΟΝΤ. 1986 ΜΕΤΑΛΛΙΚΟ ΧΡΩΜΑ, ΗΛ/ΚΕΣ ΚΛΕΙΔΑΡΙΕΣ, ΗΛ/ΚΑ ΠΑΡΑΘΥΡΑ, AIR-CONT. ΤΙΜΗ 850.000. ΠΛΗΡ. ΤΗΛ. 20125 (ΩΡΕΣ ΓΡΑΦΕΙΟΥ) 0944653751 ΠΑ42281

ΜΗΧΑΝΗ YAMAHA VMAX 1200 cc μοντέλο '96 σε άριστη κατάσταση και με συναγερμό. Πληρ. τηλ. 95811 μετά τις 3 μ.μ. και 09774500584 κ. Γιώργο AA42140

ΑΥΤΟΚΙΝΗΤΟ πωλείται από ιδιώτη μάρκας ALFA ROMEO 33 καταλυτικό 1400 cc 78.000 χλμ. σε άριστη κατάσταση. Πληρ. τηλ. 0946204497, 68745 AA42155

FIAT PUNTO CABRIO ΜΟΝΤΕΛΟ 94 1,3 ΛΕΥΚΟ 75000 ΧΙΛΙΟΜΕΤΡΑ, EXTRAS. ΤΙΜΗ 2.400.000. ΠΛΗΡ. ΤΗΛ. 87006, 10.00-13.00 Ή 18.00-22.00 ΧΠΑ841

ΠΩΛΟΥΝΤΑΙ ΜΕΤΑΧΕΙΡΙΣΜΕΝΑ ΦΟΡΤΗΓΑ ΑΥΤΟΚΙΝΗΤΑ ΕΙΣΑΓΩΓΗΣ ΟΛΩΝ ΤΩΝ ΤΥΠΩΝ, ΓΙΑ ΑΓΡΟΤΙΚΗ ΚΑΙ ΕΠΑΓΓΕΛΜΑΤΙΚΗ ΧΡΗΣΗ, ΚΑΘΩΣ ΚΑΙ Ι.Χ. ΕΠΙΒΑΤΙΚΑ. ΕΤΟΙΜΟΠΑΡΑΔΟΤΑ Ή ΚΑΤΟΠΙΝ ΠΑΡΑΓΓΕΛΙΑΣ. ΠΑΡΕΧΟΥΜΕ ΓΡΑΠΤΗ ΕΓΓΥΗΣΗ ΕΝΟΣ ΧΡΟΝΟΥ. ΕΙΣΑΓΩΓΕΙΣ ΜΕΤΑΧΕΙΡΙΣΜΕΝΩΝ ΑΥΤΟΚΙΝΗΤΩΝ " Δ. ΜΠΟΥΝΤΟΥΡΗΣ-Ε. ΠΑΠΑΠΟΣΤΟΛΟΥ Ο.Ε.". ΕΚΘΕΣΗ: ΕΘΝΙΚΗ ΟΔΟΣ ΛΑΡΙΣΑΣ-ΙΩΑΝΝΙΝΩΝ ΤΡΙΚΑΛΑ ΘΕΣΣΑΛΙΑΣ. ΤΗΛ. 0431-74709 ΦΑΞ 0431-27008 ΚΙΝ. 0974456200-0977395269 ΧΠΑ112

AFRICA TWIN ΜΟΝΤ. ΤΕΛΟΣ 93 ΜΕ ΠΟΛΛΑ ΕΞΤΡΑ, ΣΕ ΑΡΙΣΤΗ ΚΑΤΑΣΤΑΣΗ. ΠΛΗΡ. ΤΗΛ. 0942200188 ΧΠΑ4165

ΠΩΛΟΥΝΤΑΙ: 1) αυτοκίνητο μάρκας FIAT CINQUECENTO 900 cc έτος Απρίλιος 1997, 3θυρο, ηλ. παράθυρα, ηλ. κλειδαριές, ραδιοκασετόφωνο, σε άριστη κατάσταση (πέρασε από ΚΤΕΟ), ατρακάριστο. Δεκτός κάθε έλεγχος. Πληρ. τηλ. 0945-494657 ΧΑΑ158

εργασιες

ΑΠΟ ΤΕΧΝΙΚΗ ΜΕΛΕΤΗΤΙΚΗ ΕΤΑΙΡΕΙΑ ΖΗΤΕΙΤΑΙ ΓΡΑΜΜΑΤΕΑΣ, 20-28 ΕΤΩΝ, ΚΑΤΑ ΠΡΟΤΙΜΗΣΗ ΑΠΟΦΟΙΤΟΣ ΙΕΚ/ΤΕΙ ΜΕ ΚΑΤΕΥΘΥΝΣΗ ΔΙΟΙΚΗΣΗ ΕΠΙΧΕΙΡΗΣΕΩΝ. ΑΠΑΙΤΕΙΤΑΙ ΠΟΛΥ ΚΑΛΗ ΓΝΩΣΗ Η/Υ (ΠΡΟΓΡΑΜΜΑΤΑ OFFICE) ΚΑΙ ΚΑΛΗ ΓΝΩΣΗ ΑΓΓΛΙΚΗΣ. ΠΛΗΡ. ΤΗΛ. 0974380728, 70171 ΠΖ42301

ΔΙΑΚΟΣΜΗΤΡΙΑ ΓΙΑ ΝΑ ΕΡΓΑΣΘΕΙ ΣΤΟ ΚΑΤΑΣΤΗΜΑ ΕΠΙΠΛΩΝ "ΒΟ CONCERT". ΜΙΣΘΟΣ ΙΚΑΝΟΠΟΙΗΤΙΚΟΣ ΚΑΙ ΠΟΣΟΣΤΑ. ΠΛΗΡ. ΤΗΛ. 0241-69414, 0945/797962. ΠΖ42346

ΖΗΤΕΙΤΑΙ χειρίστρια PC κάτοχος της Αγγλικής γλώσσας. Πληρ. τηλ. 68964 AZ42357

ΚΟΠΕΛΑ για να εργαστεί σε λογιστικό γραφείο. Απαραίτητα να φοιτά ή να είναι τελειόφοιτη Λογιστικής Σχολής. Πληρ. τηλ. 20861 εσωτ. 5 AZ42355

ΚΟΠΕΛΑ να εργασθεί σε κατάστημα VIDEO-GAMES απογευματινές ώρες. Μισθός ικανοποιητικός. Πληρ. τηλ. 81194 AZ42323

ΜΕΓΑΛΗ ΠΟΛΥΕΘΝΙΚΗ ΑΣΦΑΛΙΣΤΙΚΗ ΕΤΑΙΡΕΙΑ ΖΗΤΑ ΝΑ ΠΡΟΣΛΑΒΕΙ: ΕΝΑ ΔΙΕΥΘΥΝΤΗ ΓΙΑ ΤΟ ΝΕΟ ΥΠΟΚ/ΜΑ ΣΤΗ ΡΟΔΟ, ΠΕΝΤΕ ΑΣΦΑΛΙΣΤΙΚΟΥΣ ΣΥΜΒΟΥΛΟΥΣ ΗΛΙΚΙΑΣ ΑΠΟ 25 ΕΤΩΝ ΕΩΣ 40 ΕΤΩΝ, FULL TIME ΚΑΙ ΝΑ ΕΧΟΥΝ ΓΝΩΣΕΙΣ ΤΟΥΛΑΧΙΣΤΟΝ ΛΥΚΕΙΟΥ, ΜΙΑ ΓΡΑΜΜΑΤΕΑ ΗΛΙΚΙΑΣ 22 ΕΤΩΝ ΕΩΣ 30 ΜΕ ΓΝΩΣΗ ΑΓΓΛΙΚΗΣ ΓΛΩΣΣΑΣ ΚΑΙ PC. ΣΤΕΙΛΤΕ ΤΟ ΒΙΟΓΡΑΦΙΚΟ ΣΑΣ ΣΤΟ FAX 081-313576 ΥΠ' ΟΨΙΝ κου ΓΙΑΚΟΥΜΑΚΗ ΓΕΩΡΓΙΟΥ Ή ΤΗΛΕΦΩΝΕΙΣΤΕ ΣΤΟ 081-313572-5 ΑΠΟ 10.30-12.30 ΠΖ41911

ΑΙΣΘΗΤΙΚΟΣ πτυχιούχος ΤΕΙ για συνεργασία σε μονάδα αδυνατίσματος. Πληρ. τηλ. 39088 και 0974613725 Σ. Γιασιράνης AZ42292

ΣΕΡΒΙΤΟΡΕΣ για νυχτερινό μπαρ στην Κρεμαστή. Μισθός και ποσοστά. Πληρ. τηλ. 0973011156 AZ42280

ΖΗΤΕΙΤΑΙ ΑΠΟ ΠΑΙΔΙΚΟ ΣΤΘΑΜΟ: 1) πτυχιούχος του παιδαγωγικού τμήματος ΑΕΙ, ή πτυχιούχος τμήματος βρεφονηπιοκονομίας ΤΕΙ, 2) οδηγός με δίπλωμα Δ' κατηγορίας. Πληρ. τηλ. 0946/062613. AZ42345

ΕΥΠΑΡΟΥΣΙΑΣΤΕΣ ΚΟΠΕΛΕΣ για νυχτερινή εργασία σε ΚΑΦΕ-ΠΑΠ εντός πόλεως. (Για μέσα και έξω από το μπαρ). Πληρ. τηλ. 097/7249330, 097/2099655. AZ42344

ΚΟΠΕΛΑ για να εργασθεί σε καφετέρια στην Κρεμαστή. Μισθός ικανοποιητικός. Ολο το χρόνο. Πληρ. τηλ. 90625, 0974141728 AZ42310

ΚΟΠΕΛΕΣ εμφανίσιμες για να εργαστούν σε καφετέρια, εντός πόλεως Ρόδου. Πληρ. τηλ. 31845, 0946963858 AZ42270

ΜΠΑΡΓΟΥΜΑΝ και σερβιτόρα για να εργαστούν Παρασκευή και Σάββατο σε club. Πληρ. τηλ. 95642 (01.00 μ.μ.-9.00 μ.μ.) AZ42228

ΖΗΤΕΙΤΑΙ ΝΕΑΡΟΣ ΜΕ ΔΙΠΛΩΜΑ ΜΟΤΟΠΟΔΗΛΑΤΟΥ Ή ΜΟΤΟΣΙΚΛΕΤΑΣ ΓΙΑ ΝΑ ΕΡΓΑΣΘΕΙ ΣΤΟ ΟΒΕΛΙΣΤΗΡΙΟ "TAKIS TASTE" ΓΙΑ ΕΞΩΤΕΡΙΚΗ ΔΙΑΝΟΜΗ. ΠΛΗΡ. ΤΗΛ. 0932266660 ΠΖ42083

Α' ΜΑΓΕΙΡΑΣ, ΑΠΟΦΟΙΤΟΣ ΤΟΥΡΙΣΤΙΚΗΣ ΣΧΟΛΗΣ, ΓΝΩΣΤΗΣ ΕΛΛΗΝΙΚΗΣ, ΓΑΛΛΙΚΗΣ ΚΑΙ ΙΤΑΛΙΚΗΣ ΚΟΥΖΙΝΑΣ, ΜΕ ΠΡΟΫΠΗΡΕΣΙΑ ΣΕ ΞΕΝΟΔΟΧΕΙΑ ΚΑΙ ΕΣΤΙΑΤΟΡΙΑ ΖΗΤΑΕΙ ΑΝΑΛΟΓΗ ΕΡΓΑΣΙΑ. ΠΛΗΡ. ΤΗΛ. 0946/710021 ΠΖ42198

ΚΥΡΙΕΣ με όρεξη για δουλειά που θα ήθελαν να κερδίζουν έως και 500.000 δρχ. το μήνα, με ελεύθερο ωράριο εργασίας. Προσφέρονται δωρεάν κατάλογοι λευκών ειδών και μεγάλη υποστήριξη από την εταιρία μας. Πληρ. κος Γιώργος στο τηλ. 0946595500 ή 37384 AZ42065

μαθήματα

ΠΑΡΑΔΙΔΟΝΤΑΙ ΜΑΘΗΜΑΤΑ ΠΛΗΡΟΦΟΡΙΚΗΣ ΑΠΟ ΚΑΘΗΓΗΤΗ ΚΑΤΟΧΟ ΠΤΥΧΙΟΥ ΚΑΙ ΜΕΤΑΠΤΥΧΙΑΚΟΥ ΣΤΗΝ ΠΛΗΡΟΦΟΡΙΚΗ. ΤΑ ΜΑΘΗΜΑΤΑ ΑΠΕΥΘΥΝΟΝΤΑΙ ΣΕ ΑΤΟΜΑ ΚΑΘΕ ΗΛΙΚΙΑΣ ΚΑΙ ΚΑΛΥΠΤΟΥΝ ΑΝΤΙΚΕΙΜΕΝΑ ΟΠΩΣ INTERNET, WINDOWS, WORD ΚΑΙ POWERPOINT. ΠΛΗΡ. ΤΗΛ. 0241-70689 ΩΡΕΣ 15.00-18.00 ΠΜ42287

ΠΑΡΑΔΙΔΟΝΤΑΙ μαθήματα Ιταλικής γλώσσας, ειδική προετοιμασία για εισαγωγή στη Νομική Σχολή σε Πανεπιστήμιο της Ιταλίας. Πληρ. τηλ. 31447 ΑΜ42312

ΣΧΟΛΗ ΟΔΗΓΩΝ
ΠΟΡΤΣΕΛΛΗΣ ΣΤΕΦΑΝΟΣ
Διπλ. εκπαιδευτής υποψηφίων οδηγών

- Διπλώματα αυτοκινήτου, μοτοσικλέτας, φορτηγού, λεωφορείου, νταλίκας
- Αναθεωρήσεις ληγμένων αδειών
- Θεωρητικά μαθήματα ΚΟΚ και Μηχανολογίας
- Μετατροπές ξένων διπλωμάτων σε ελληνικά
- Διπλώματα αυτόματου αυτοκινήτου



ΝΕΑ ΔΙΕΥΘΥΝΣΗ: ΕΘΝΙΚΗΣ ΑΝΤΙΣΤΑΣΗΣ 73 (ΠΡΩΗΝ ΑΝΝΗΣ ΜΑΡΙΑΣ)
ΤΗΛ. 34497, 0945463635

ΣΧΟΛΗ ΟΔΗΓΩΝ
ΠΟΤΣΟΥ ΣΩΤΗΡΗ
ΔΙΠΛ. ΕΚΠΑΙΔΕΥΤΗΣ ΥΠΟΨΗΦΙΩΝ ΟΔΗΓΩΝ.
ΔΙΠΛΩΜΑΤΑ Α - Β - Γ - Δ - Ε

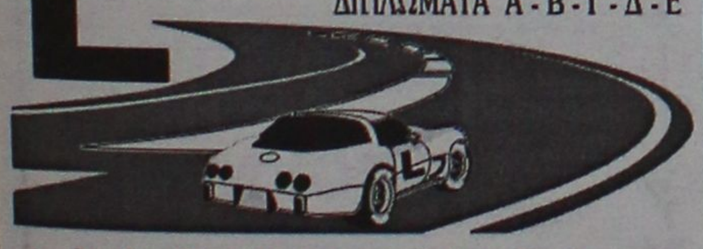

★ Αναλαμβάνουμε την έκδοση αδειών οδήγησης όλων των κατηγοριών.
★ Αναθεωρήσεις Επαγ/κών αδειών.
★ Τα θεωρητικά μαθήματα όλων των κατηγοριών γίνονται στό σύγχρονο Κέντρο θεωρητικής Εκπαίδευσης Υποψηφίων Οδηγών της Ε.Σ.Ο.Ρ. Ο.Ε. Στην οποία μετέχουμε.
★ Διαθέτουμε καί Αυτόματο Επιβατηγό.

Εθνάρχου Μακαρίου 31, 2ος όροφος, ΡΟΔΟΣ
(Ένανα Εθνικής Τράπεζας, πάνω από το κατ/μα "ΡΟΔΙ")
Τηλ. 78070 Κιν. 0945- 567404

ΣΧΟΛΗ ΟΔΗΓΩΝ
ΚΟΥΣΗ ΠΑΝΤΕΛΗ

- ΔΙΠΛΩΜΑΤΑ
- ΕΡΑΣΙΤΕΧΝΙΚΑ
- ΕΠΑΓΓΕΛΜΑΤΙΚΑ
- ΜΟΤΟΣΙΚΛΕΤΑΣ
- ΜΑΘΗΜΑΤΑ ΘΕΩΡΗΤΙΚΗΣ ΔΙΔΑΣΚΑΛΙΑΣ



-Επεκτάσεις όλων των κατηγοριών
-Αναθεωρήσεις ληγμένων αδειών
-Μετατροπές ξένων αδειών σε ελληνικές

Οδός Βαλαωρίτου 9
(έναντι HOTEL SEMIRAMIS ΠΙΣΩ ΑΠΟ ΤΟ ΠΑΛΑΙΟ ΝΟΣΟΚΟΜΕΙΟ
e-mail: koysisp@internet.gr
ΕΚΠΑΙΔΕΥΤΙΚΟ ΑΥΤΟΚΙΝΗΤΟ:
TOYOTA YARIS 1300 cc AIR CONDITIONED
(ΠΡΟΣΟΧΗ): ΜΑΘΗΜΑΤΑ
α. Μοτοσικλέτας μεγάλου κυβισμού από 125 cc έως ανεξαρτήτου
β. Μοτ/τας έως 125 cc
γ. Μοτοποδηλάτου 50 cc
Διαθέτουμε επίσης κι αυτόματες μοτοσικλέτες 125 cc
Πληρ. τηλ.
29157-73820-94777
ΚΑΙ ΑΝΑ ΠΑΣΑ ΣΤΙΓΜΗ ΣΤΑ ΚΙΝΗΤΑ τηλ.
0944/511313-0944/203343
Στην κατηγορία ανεξαρτήτου κυβισμού η εκπαίδευση γίνεται με μοτοσικλέτα 500 cc
Παραλαβή των μαθητών μας και από τις οικίες τους
"Η σωστή και μεθοδική εκπαίδευση στα σύγχρονα οχήματά μας, βάζει γερά θεμέλια για τη δημιουργία ενός καλού νέου οδηγού"

ΠΡΟΣΟΧΗ
Στη σχολή μας παραδίδονται και μαθήματα θεωρητικής διδασκαλίας

ΠΜ40624

ΣΧΟΛΗ ΟΔΗΓΩΝ
ΠΥΛΑΡΙΝΟΣ ΗΡΑΚΛΗΣ
Πτυχιούχος Εκπαιδευτής

Διπλώματα
✓ Ερασιτεχνικά
✓ Επαγγελματικά
✓ Μοτοσικλέτας
✓ Επεκτάσεις - Αναθεωρήσεις

Αγ. Αναστασίας 40 & Π.Π. Γερμανού
Εμπορικό Κέντρο Φώκιαλη, α' όροφος
Τηλ. 75270, 0942 445549
ΠΜ42011

ΠΩΛΟΥΝΤΑΙ ΔΙΑΜΕΡΙΣΜΑΤΑ
ΔΙΑΚΟΓΕΩΡΓΙΟΥ ΚΑΛΛΙΣΤΟΣ

• ΠΩΛΗΣΕΙΣ ΔΙΑΜΕΡΙΣΜΑΤΩΝ
• ΚΑΤΑΣΤΗΜΑΤΑ-ΑΠΟΘΗΚΕΣ
• ΑΝΤΑΛΛΑΓΕΣ ΑΚΙΝΗΤΩΝ
• ΑΓΟΡΕΣ ΟΙΚΟΠΕΔΩΝ
• ΑΝΑΛΑΜΒΑΝΟΥΜΕ ΑΝΤΙΠΑΡΟΧΕΣ

ΔΙΕΥΘ.: ΕΘΝ. ΑΝΤΙΣΤΑΣΕΩΣ 11, (πρώην Αννης Μαρίας)
ΤΗΛ: 78501-29318, 78502

ΠΩΛΟΥΝΤΑΙ διαμερίσματα λουξ κατασκευής με απεριόριστη θέα. Τα διαμερίσματα διαθέτουν θωρακισμένες πόρτες, εντοιχισμένες κουζίνες, ντουλάπες, εντοιχισμένο νιπτήρα με ντουλάπι, κεντρική θέρμανση αυτόνομη, ανοιγόμενα ανακλινόμενα κουφώματα με διπλά τζάμια, σίτες, ρολά, υδραυλικό ασανσέρ, τριφασικό ρεύμα.
Ολοι οι χώροι σπατουλαριστό, εσωτερικές πόρτες MDF με σχέδια

ΔΙΑΜΕΡΙΣΜΑΤΑ
Επί της οδού Μεγ. Κων/νου - Κων/νου Παλαιολόγου
50 τ.μ. δυάρια
85 τ.μ. τριάρια
110 τμ. τεσσάρια
ανά όροφο
Επί της Κων/νου Υδραίου-Στ. Κωτιάδη
70 τ.μ. τριάρια
90 τ.μ. τριάρια-τεσσάρια
110 τ.μ. τεσσάρια
130 τ.μ. τεσσάρια-πεντάρια
ανά όροφο με μεγάλες θεράντες φανταστική θέα
Επί της Λεωφ. Καλλιθέας-Καρακόνερο
50 τ.μ. δυάρια
85 τ.μ. τριάρια
110 τ.μ. τεσσάρια
ανά όροφο με μεγάλες θεράντες, απεριόριστη θέα

ΚΑΤΑΣΤΗΜΑΤΑ
50 τ.μ.
100 τ.μ.
150 τ.μ.
επί της Λεωφ. Καλλιθέας-Καρακόνερο

ΙΑΤΡΕΙΑ-ΓΡΑΦΕΙΑ
50 τ.μ.
100 τ.μ.
150 τ.μ.
επί της Μεγ. Κων/νου και Κων Παλαιολόγου (Φώκιαλη)

ΠΩΛΟΥΝΤΑΙ:
• Μονοκατοικία 100 τ.μ. σε οικόπεδο 476 τ.μ. στις Καλυθιές.
• Οικόπεδο στο Τσαΐρι, 2500 τ.μ.
• Οικόπεδο στα Κοσκινού, 19980 τ.μ.
• Διαμέρισμα 138 τ.μ. 1ος όροφος οδός Μάρκου Κλαδάκη - Ρόδος
• Διαμέρισμα 75 τ.μ. ισόγειο στην Αγ. Αναστασία- Ρόδος
• Μεζονέτα 140 τ.μ. στην οδό Λισαβώνος και Όσλου - Ρόδος
• Διαμέρισμα 80 τ.μ. 1ος όροφος στο χωριό Παραδείσι - Ρόδος
• Αγροτεμάχιο 19.800 τ.μ. στην Παστίδα (όπισθεν εργοστασίου "ΘΡΑΚΗ") - Ρόδος
• Αγροτεμάχιο 3.448 τ.μ. απέναντι από την είσοδο του ξενοδοχείου "BLUE BAY"- Κρεμαστή - Ρόδος
• Αγροτεμάχιο 4 στρεμμάτων στα Κολύμπια - Ρόδος
• Οικόπεδο 124 τ.μ. στην πλατεία του χωριού Κοσκινού - Ρόδος
• Ξενοδοχείο "ΠΟΣΕΙΔΩΝ" στην περιοχή Κρητικά - Ρόδος
• Διαμέρισμα 125 τ.μ. 3ος λουξ κατασκευής νέο στην οδό Αισχίνης
• Κατάστημα 90 τ,μ. νέας κατασκευής στο Καρακόνερο
• Γραφείο 63 τ.μ. νέας κατασκευής απέναντι από Παλαιό ΙΚΑ
• Γραφείο 73 τ.μ. νέας κατασκευής απέναντι από παλαιό ΙΚΑ
• Διαμέρισμα 110 τ.μ. 1ος όροφος στην Ανάληψη (εκκλησία) - Ρόδος
• Μεζονέτα 160 τ.μ. στους Δασκάλους
• Διαμέρισμα 60 τ.μ. 1ος όροφος Παναγιώτου Ροδίου-Ρόδος
• Ενοικιάζεται αποθήκη 75 τ.μ. στο Ροδίνι
• Πωλείται μονοκατοικία 140 τ.μ. στον Αρχάγγελο
• Πωλείται αγροτεμάχιο 4640 τ.μ. στ' Ασγούρου
• Πωλείται αγροτεμάχιο 3,2 στρέμματα στη Θολό.

ΔΑΝΕΙΑ ΟΛΩΝ ΤΩΝ ΤΑΜΕΙΩΝ
ΚΑΙ ΟΛΩΝ ΤΩΝ ΤΡΑΠΕΖΩΝ

Πληροφορίες
κ. Κ. ΔΙΑΚΟΓΕΩΡΓΙΟΥ • τηλ. 29318, 34598
κ. ΔΗΜΗΤΡΗ • τηλ. 78501-78502

μαθηματα

συνέχεια από την προηγούμενη

ΔΑΣΚΑΛΑ απόφοιτος Πανεπιστημίου Αιγαίου και κάτοχος Proficiency

παραδίδει μαθήματα Ελληνικών-Αγγλικών σε παιδικά Δημοτικού-Γυμνασίου. Τιμές προσιτές-συστηματική ενημέρωση γονέων. Πληρ. τηλ. 27671 ή 0977063981
ΑΜ42352

Sigma

Αντιπροσωπείους Ασφαλιστικών Εταιρειών
Άννης Μαρίας και Καζαντζάκη 2
Τηλ. (0241) 31468 - FAX: (0241) 33644

ΖΗΤΟΥΝΤΑΙ

Ασφαλίστριες και ασφαλιστές για ελεύθερη συνεργασία.

Για ραντεβού τηλ. 31468

Από την εταιρεία ΣΑΝΓΟΥΙΝΓΚ ΧΟΤΕΛΣ ΕΛΛΑΣ ΑΕ
Ξενοδοχείο Sunwing Resort Kallithea
Λεωφόρος Καλλιθέας, 5ο χλμ.

ΖΗΤΕΙΤΑΙ

Sous-Chef, τελειόφοιτος μαγειρικής σχολής, με γνώσεις αγγλικών και τουλάχιστον τετραετή προϋπηρεσία σ' αυτή την ειδικότητα και στο a la carte

Πληρ. τηλ. 0241-88100

ΖΗΤΕΙΤΑΙ

κυρία, νέα, ευπαρουσίαστη με γνώσεις ζωγραφικής για την πώληση εξαιρέτων αντιγράφων μεγάλων ζωγράφων κατάλληλων για σπίτια, καφετέριες, ξενοδοχεία.

Αποστείλατε βιογραφικό

και πρόσφατη φωτογραφία στην Τ.Θ. 4074-Ρόδος 2

ΖΗΤΕΙΤΑΙ ΥΠΑΛΛΗΛΟΣ

από γραφείο Γενικού Τουρισμού
για βοηθός λογιστού σε λογιστήριο Α.Ε.
για μόνιμη απασχόληση, πενθήμερη.
Άμεση πρόσληψη.
Προσόντα:
1) Πτυχίο Τ.Ε.Ι. ή Ι.Ε.Κ. ή Προυπηρεσία σε λογιστήριο Α.Ε.
2) Καλή γνώση Αγγλικής ή Γερμανικής
3) Χρήση Η/Υ (Windows - MS Office)
Αποστολή βιογραφικών στην διεύθυνση:
κ. ΜΙΧΑΛΗ Τ.Θ. 335-85100 ΡΟΔΟΣ

ΖΗΤΕΙΤΑΙ

από Τεχνική Εταιρεία **ΤΕΧΝΟΛΟΓΟΣ** Απόφοιτος ΤΕΙ με ειδικότητα Μηχανολόγου-Ηλεκτρολόγου για μόνιμη εργασία. Αποδοχές ανάλογα με τα προσόντα.

Πληρ. τηλ. 67180-67280

ΑΤΛΑΝΤΙΚΑ
ΕΛΛΑΣ Α.Ε.

Η εταιρεία ΑΤΛΑΝΤΙΚΑ ΕΛΛΑΣ Α.Ε.
μετά από ένα χρόνο επιτυχημένης παρουσίας στη Ρόδο και μέσα στα σχέδια της συνεχής της ανάπτυξης, ζητά προσωπικό όλων των ειδικοτήτων για το νέο της πολυτελές ξενοδοχείο
ATLANTICA IMPERIAL
Η νέα ξενοδοχειακή μονάδα δυναμικότητας 700 κλινών βρίσκεται στα Κολύμπια
και αρχίζει τη λειτουργία της τον Απρίλιο 2002.
Επίσης ζητούνται υπάλληλοι όλων των ειδικοτήτων για το **ATLANTICA PRINCESS** στην Ιαλυσό.
Προσφέρεται η δυνατότητα χειμερινής εργασίας στα ξενοδοχεία της εταιρείας στην Κύπρο.
Αιτήσεις με πλήρες βιογραφικό σημείωμα να σταλούν το συντομότερο στη διεύθυνση
Τ.Θ. 4101, Τ.Γ. ΡΟΔΟΥ 2, Τ.Κ. 85100, ΡΟΔΟΣ-ΕΛΛΑΣ
Ή στο e-mail: atlantic@logos.cy.net

ΖΗΤΟΥΝΤΑΙ

από Τεχνική Εταιρεία
Ηλεκτρολόγοι-Υδραυλικοί Τεχνίτες
Πληρ. τηλ. 67180-67280

Το γραφείο παραγωγής της ΕΘΝΙΚΗΣ ΑΣΦΑΛΙΣΤΙΚΗΣ

ΖΗΤΑ

άτομα ηλικίας 23-40 ετών για να στελεχώσει το νέο τμήμα πωλήσεων χρηματοοικονομικών προϊόντων του ομίλου της ΕΘΝΙΚΗΣ ΤΡΑΠΕΖΑΣ της ΕΛΛΑΔΟΣ ΑΕ.

Πληροφορίες-Βιογραφικά στη διεύθυνση της Εθνικής Ασφαλιστικής στη Σ. ΒΕΝΙΖΕΛΟΥ 1, τηλ. 38338-36274
Υπ. όψιν κας Τριανταφύλλου

ΖΗΤΟΥΝΤΑΙ

ΑΠΟ ΤΟ CITY HALL restaurant
ΔΙΑΝΟΜΕΙΣ
Πληρ. τηλ. 70200

Η SIMI FISH

ΖΗΤΑ

Να προσλάβει πτυχιούχους ΑΕΙ, ΤΕΙ ή ΙΕΚ με γνώσεις στις ακόλουθες ειδικότητες:
1) Πληροφορική
2) Μηχανολόγοι ή μηχανικοί παραγωγής
3) Χημικό τροφίμων.
Οι ενδιαφερόμενοι θα πρέπει να είναι ηλικίας έως 30 ετών με εκπληρωμένες τις στρατιωτικές τους υποχρεώσεις, γνώσεις της Αγγλικής γλώσσας, Η/Υ (προγράμματα word, excel) και να στείλουν το βιογραφικό τους με φαξ 0241-60175 ή e-mail simifish@otenet.gr, υπόψη κ. Τελιανίδου.

ΑΠΟ ΤΟ ΚΑΤΑΣΤΗΜΑ ΥΠΟΔΗΜΑΤΩΝ
Calceis Pennatis

ΖΗΤΕΙΤΑΙ

ΠΩΛΗΤΗΣ-ΠΩΛΗΤΡΙΑ
ΕΠΙΘΥΜΗΤΑ ΠΡΟΣΟΝΤΑ
Εως 30 ετών
Προυπηρεσία
Απολυτήριο Λυκείου
Γνώσεις αγγλικής
Καλή εμφάνιση
Πληρ. τηλ. 35218 ώρες καταστημάτων
Υπεύθυνη κα Ρούλα Ζιώγου

Από μπυραρία-Γερμανικό εστιατόριο

ΖΗΤΕΙΤΑΙ

νέος/α για μπουφέ και σέρβις
- Επιθυμητή ανάλογη προυπηρεσία
- Πρωινό ή βραδινό ωράριο
- 12μηνη απασχόληση
- Μισθός και ασφάλιση

Πληρ. τηλ. 30976

ΤΟ ΥΠΕΡΜΑΡΚΕΤ ΣΠΑΝΟΣ

ΖΗΤΑ

νέους για να εργαστούν στο τμήμα πωλήσεων.
Αιτήσεις γίνονται δεκτές μόνο στην γραμματεία του καταστήματος από 8.00 π.μ.-15.00 μ.μ.
ΑΠΑΡΑΙΤΗΤΗ Η ΤΑΥΤΟΤΗΤΑ

ΖΗΤΟΥΝΤΑΙ

πωλήτριες για καταστήματα εντός πόλεως.
Μόνιμη απασχόληση.

Πληρ. τηλ. 32125

ΠΑΡΑΝΤΑΪΣ ΠΕΥΚΟΙ ΛΙΝΔΟΣ Α.Ε.
ΠΕΥΚΟΙ-ΛΙΝΔΟΣ

ΖΗΤΟΥΝΤΑΙ

από το ξενοδοχείο "PEFKI ISLANDS RESORT" στους Πευκους δπ ούνται για τη σεζόν 2002 (01/05/2002-31/10/2002) οι ακόλουθες ειδικότητες:
1. Βραδινός Υποδοχής
2. Μπαρμαν
3. Βοηθός σερβιτόρου
4. Κηπουρός
5. Καμαριέρες
Οι ενδιαφερόμενοι θα πρέπει να έχουν καλή γνωση της Αγγλικής γλώσσα και προϋπηρεσία το λιγότερο 2 χρόνια. Για την συμπλήρωση των αιτήσεων θα πρέπει ο/η ενδιαφερόμενος/η να περάσει από το ξενοδοχείο πρωινές ώρες απο 09.00 έως 15.00 (έως τις 31/10/2001) ή να στείλει το βιογραφικό του στο fax 0244-48184
Τηλέφωνο για πληροφορίες 0244/48181-83 από 09.00 έως 15.00 κ. Λάκη

ΡΟΔΙΑΚΗ ΚΤΗΜΑΤΙΚΗ

ΣΥΜΒΟΥΛΟΙ & ΕΚΤΙΜΗΤΕΣ ΑΚΙΝΗΤΩΝ — ΚΤΗΜΑΤΟΜΕΣΙΤΙΚΟ ΓΡΑΦΕΙΟ από το 1983

ΠΩΛΟΥΝΤΑΙ ΜΟΝΟΚΑΤΟΙΚΙΕΣ ΣΤΟΥΣ ΤΡΕΙΣ



ΑΝΕΣΤΗΣ & ΣΑΒΒΑΣ ΣΑΒΒΑΪΔΗΣ

tel: 26281 & 35476 cel: 0944-421015 & 0977-433427

μαθηματα

συνέχεια από την προηγούμενη

ΦΙΛΟΛΟΓΟΣ ΚΑΘΗΓΗΤΡΙΑ του Πανεπιστημίου Αθηνών με πολύχρονη φροντιστηριακή πείρα παραδίδει ιδιαίτερα μαθήματα Αρχαίων και Νέων Ελληνικών, Εκθεσης, Ιστορίας, Λατινικών και Φιλοσοφίας σε μαθητές Γυμνασίου-Λυκείου. Πληρ. τηλ. 31370 και 0945-713765 AM42279

ΟΙΚΟΔΙΔΑΣΚΑΛΕΙΟ ΑΓΓΛΙΚΩΝ ΜΑΓΚΑΦΑ ΕΙΡΗΝΗ. Εχοντας την Αγγλική ως μητρική γλώσσα και πολύχρονη πείρα παραδίδω μαθήματα όλων των επιπέδων σε ολιγομελή τμήματα ή και ιδιαίτερα. Πληρ. τηλ. 64202, 61512 AM42276

ΟΙΚΟΔΙΔΑΣΚΑΛΕΙΟ ΓΑΛΛΙΚΗΣ ΓΛΩΣΣΑΣ. Παραδίδονται μαθήματα Γαλλικών σε παιδιά και ενήλικες-ολιγομελή τμήματα. Προετοιμασία όλων των πτυχίων DELF, DALF, SORBONNE I, II, III από καθηγήτρια πτυχιούχο του τμήματος Γαλλικής γλώσσας και φιλολογίας του Αριστοτέλειου Πανεπιστημίου Θεσσαλονίκης. Πληρ. κα Εφη Γιαννιού, τηλ. 25151, 0938309839 AM41891

ΑΓΓΛΙΚΑ καθηγήτρια Αγγλικών απόφοιτος αγγλικού Παν/μίου με master παραδίδει ιδιαίτερα μαθήματα σε μαθητές **όλων των επιπέδων**. Υπεύθυνη προετοιμασία για τις εξετάσεις **Cambridge FCE, CAE, CPE, Michigan, ECCE, ECPE, TOEFL.** Τμήματα μονομελή, διμελή. Τιμές λογικές. Πληρ. τηλ. 22886 AM39927

ΜΑΘΗΜΑΤΙΚΟΣ παραδίδει μαθήματα σε μαθητές Γυμνασίου - Λυκείου. Πληρ. τηλ. (0241) 37914, 0946214823 AM41963

ΑΓΓΛΙΚΑ από καθηγητή κάτοχο Proficiency (Cambridge και Michigan) με σεμινάρια γλώσσας και μεθοδολογίας στην Αγγλία παραδίδονται σε μαθητές και ενήλικες. Δεκτοί μαθητές όλων των επιπέδων. Ειδική προετοιμασία για τις εξετάσεις Cambridge και Michigan. Ιδιαίτερα (μέχρι 2 άτομα). Πληρ. τηλ. 37193, 0974012436 AM42226

RODIAN
BEACH · RESORT
Managed by Aquatheus

Το ξενοδοχείο RODIAN BEACH RESORT
ζητά για την επόμενη σεζόν του 2002
να προσλάβει άτομα όλων των ειδικοτήτων.

Οι ενδιαφερόμενοι καλούνται να απευθυνθούν
στο γραφείο προσωπικού
του ξενοδοχείου (κα Αρτεμη Χριστοδούλου)
προσκομίζοντας βιογραφικό με πρόσφατη φωτογραφία.

RODIAN BEACH RESORT
Λεωφόρος Ηρακλειδών 100,
85101 Ιξιά, Ρόδος
Τηλ.: (0241)-89928, Φαξ: (0241)-89901

ΣΥΝΕΧΙΖΟΝΤΑΣ ΤΗΝ ΣΤΕΛΕΧΩΣΗ

Εάν σας συναρπάζει η Νέα Τεχνολογία
Το Internet και ο χώρος για e-business

ΣΗΜΑΝΤΙΚΗ ΕΥΚΑΙΡΙΑ ΣΤΑΔΙΟΔΡΟΜΙΑΣ

ΖΗΤΟΥΝΤΑΙ
(κυρίες/κύριοι)

ΓΙΑ ΣΥΜΒΟΥΛΟΙ INTERNET (e-Business)

- **Οι ενδιαφερόμενοι πρέπει να είναι** πτυχιούχοι ΑΕΙ ή ΤΕΙ ή ΙΕΚ ή απόφοιτοι Λυκείου με εκπληρωμένες στρατιωτικές υποχρεώσεις, 20-30 ετών με γνώσεις Η/Υ, Internet και Αγγλικών.
- **Θα πρέπει να χαρακτηρίζονται** από επαγγελματισμό, ευχέρεια λόγου, άνεση στην επικοινωνία και φιλοδοξία για εξέλιξη στο χώρο των επιχειρήσεων...
- **Προσφέρουμε συστηματική εκπαίδευση*** μέσα σε ένα ευχάριστο περιβάλλον, με ικανοποιητικό πακέτο αποδοχών και δυνατότητα μερικής απασχόλησης.

(* ύπαρξη εμπειρίας δεν είναι απαραίτητη).

Βιογραφικά με πρόσφατη φωτογραφία στην παρακάτω διεύθυνση ή τηλεφωνική **επικοινωνία με τον κ. Μάνο Σισαμωτό για συνέντευξή.**

• INTERNETCOM •
(ar-de.gr)
15 Georgioy Papanikolaou
(Εναντι Καζίνο)
Τηλ. (0241) 78591, ώρες γραφείου
Fax: 39744

Εάν σας συναρπάζει η Νέα Τεχνολογία
Το Internet και ο χώρος για e-business

ΕΥΚΑΙΡΙΑ ΣΤΑΔΙΟΔΡΟΜΙΑΣ

ΖΗΤΟΥΝΤΑΙ

→ WEB-DESIGNERS ←

ΓΙΑ ΥΛΟΠΟΙΗΣΗ κ. ΣΧΕΔΙΑΣΜΟ ΙΣΤΟΣΕΛΙΔΩΝ ΣΤΟ INTERNET

- Οι ενδιαφερόμενοι πρέπει να είναι γνώστες των "εργαλείων" που απαιτούνται για την κατασκευή και δημιουργία ιστοσελίδων (Photoshop, Frontpage, NetObject, animation κ.λπ.).
- Βάση συγκεκριμένου προσχεδιασμού και παροχής "υλικού", όπως: περιεχόμενο site, κείμενα, φωτογραφίες, video, οδηγίες για zoom, μεγιστοποιήσεις, morphing, μουσική κ.λπ. να μπορούν να μετατρέψουν την "ιδέα" Εταιρικής παρουσίασης σε λειτουργικές καινοτομικές ιστοσελίδες.
- Προσφέρουμε ικανοποιητικό πακέτο αποδοχών, ευχάριστο περιβάλλον και δυνατότητα μερικής απασχόλησης. Ηλικία 18-35. Γνώση Αγγλικών.
- Τηλεφωνική επικοινωνία με τον κ. Μάνο Σισαμωτό για συνέντευξη (Βιογραφικό και φωτογραφία).

• INTERNETCOM •
(ar-de.gr)
15 Georgioy Papanikolaou
(Εναντι Καζίνο)
Τηλ. (0241) 78591, ώρες γραφείου
Fax: 39744

ΚΤΗΜΑΤΟΜΕΣΙΤΙΚΟ ΓΡΑΦΕΙΟ

ΕΥΡΩΚΤΗΜΑΤΙΚΗ

ΜΕΣΙΤΕΣ ΣΥΜΒΟΥΛΟΙ ΕΚΤΙΜΗΤΕΣ

ΠΩΛΗΣΕΙΣ ΟΙΚΟΠΕΔΩΝ

ΙΑΛΥΣΟΣ
301τ.μ.- Εντός σχεδίου.....17.000.000 ή (49.884,1€)
320τ.μ.- Στο κέντρο (Σ.Δ.=1)...17.000.000 ή (49.884,1€)
700τ.μ.- Κοντά στο κέντρο (Σ.Δ.=1)....50.000.000 ή (146.717,9€)
1000τ.μ.- Κοντά στο κέντρο (Σ.Δ.=1)...35.000.000 ή (102.702,5€)
1180τ.μ.- Στην παρ. Ιαλυσού(Σ.Δ=0,4)...41.000.000 ή (120.308,7€)
1713τ.μ.- Κοντά στην παραλία(Σ.Δ.=0,4)...70.000.000 ή (205.405,1€)
2000τ.μ.- Θέση Βουνάρα.....38.000.000 ή (111.505,6€)
2000τ.μ.- Με άδεια οικόδ. στο Λύκειο...35.000.000 ή (102.702,5€)
2000τ.μ.- εντός σχεδίου.....60.000.000 ή (176.061,5€)
4000τ.μ.- Στους πρόποδες Φιλερήμου...50.000.000 ή (146.717,9€)
4000τ.μ.- Κοντά στην Άνοιξη.....50.000.000 ή (146.717,9€)
4000τ.μ.- Στην προέκτ. οδού Άνοιξης....50.000.000 ή (146.717,9€)
8700τ.μ.- Θέση Κανδυλί.....30.000.000 ή (88.030,7€)
9700τ.μ.- Θέση Κανδυλί.....50.000.000 ή (146.717,9€)
10.000τ.μ.- Θέση Κανδυλί.....50.000.000 ή (146.717,9€)
ΚΙΟΤΑΡΙ
2000τ.μ.- Επί της Εθνικής οδού.....9.000.000 ή (26.409,2€)
ΜΑΣΣΑΡΙ
400τ.μ.- Εντός οικισμού..4.500.000 ή (13.204,6€)
4400τ.μ.- κοντά στο γήπεδο...10.000.000 ή (29.343,6€)
ΙΞΙΑ
500τ.μ.- Κοντά στην παραλία).....35.000.000 ή (102.702,5€)
500τ.μ.- Κοντά στην παραλία)....35.000.000 ή (102.702,5€)
3300τ.μ.- Εντός σχεδίου.....50.000.000 ή (146.717,9€)
ΠΑΣΤΙΔΑ
400τ.μ.- Εκτός Οικισμού.....15.000.000 ή (44.015,4€)
788τ.μ.- Εντός Οικισμού με άδεια οικόδ...8.500.000 ή (24.942,0€)
892τ.μ.- Εντός Οικισμού με άδεια οικόδ...9.000.000 ή (26.409,2€)
1000τ.μ.- Εντός Οικισμού.....10.000.000 ή (29.343,5€)
1000τ.μ.- Εντός Οικισμού.....12.000.000 ή (35.212,3€)
1070τ.μ.- Εντός Οικισμού.....16.000.000 ή (46.949,7€)
1900τ.μ.- Εκτός Οικισμού.....35.000.000 ή (102.702,5€)
ΠΑΡΑΔΕΙΣΙ
8000τ.μ.- Εκτός Οικισμού.....64.000.000 ή (187.798,9€)
ΣΟΡΩΝΗ
4000τ.μ.- Επί της επαρχιακής οδού...18.000.000 ή (52.818,4€)
5000τ.μ.- Στο κύμα (άρτιο & οικόδ/μο.)..15.000.000 ή (44.015,4€)

ΛΙΝΔΟΣ
4600τ.μ.- Θέση Ψάλτο.....50.000.000 ή (146.717,9€)
8000τ.μ.- Στους Πεύκους Κοντά στην παραλία...32.000.000 ή (93.899,5€)
12000τ.μ.- Στους Πεύκους κοντά στην παραλία...168.000.000 ή (492.972,2€)
ΚΟΛΥΜΠΙΑ
715τ.μ.- Στο δρόμο με τους Ευκάλυπτους...8.000.000 ή (23.474,9€)
4500τ.μ.- Με άδεια οικόδ. για ξενοδοχ....63.000.000 ή (184.864,6€)
5700τ.μ.- Στο δρόμο με τους ευκάλυπτους.....50.000.000 ή (146.717,9€)
ΑΣΓΟΥΡΟΥ
1700τ.μ.- Εντός νέου σχεδίου με 420τ.μ. Κτίσματα....90.000.000 ή (264.092,2€)
4000τ.μ.- Εκτός σχεδίου οικισμού.....40.000.000 ή (117.374,3€)
4000τ.μ.- Εκτός σχεδίου οικισμού.....45.000.000 ή (132.046,1€)
4000τ.μ.- Εκτός σχεδίου οικισμού.....45.000.000 ή (132.046,1€)
ΜΑΡΙΤΣΑ
300τ.μ.- Εντός οικισμού.....4.500.000 ή (13.204,6€)
1400τ.μ.- Εντός οικισμού.....8.000.000 ή (23.474,9€)
1490τ.μ.- Επί της επαρχιακής οδού.....13.500.000 ή (39.613,8€)
4000τ.μ.- Κοντά στο παλιό αεροδρόμιο.....12.000.000 ή (35.212,3€)
ΑΦΑΝΤΟΥ
360τ.μ.- Εντός οικισμού.....12.000.000 ή (35.212,3€)
5600τ.μ.- Επί της Ρόδου - Λίνδου.....145.000.000 ή (425.482,0€)
ΛΑΔΙΚΟ
21.000τ.μ.- Κοντά στη θάλασσα.....250.000.000 ή (733.589,6€)
ΑΡΧΑΓΓΕΛΟΣ
800τ.μ.- Εντός σχεδίου οικισμού.....8.000.000 ή (23.474,9€)
ΚΑΛΥΘΙΕΣ
1734τ.μ.- εντός Οικισμού.....25.000.000 ή (73.358,0€)
2640τ.μ.- Πανοραμικό....28.000.000 ή (82.162,0€)
ΚΑΛΑΘΟΣ
2800τ.μ.- Εντός οικισμού επί της Ρόδου-Λίνδου με κτίσματα 400τ.μ.....90.000.000 ή (264.092,2€)
25000τ.μ. Εκτός σχεδίου πανοραμικό...75.000.000 ή (220.076,9€)
ΓΕΝΝΑΔΙ
500τ.μ.- Εντός Οικισμού με άδεια οικόδ.....20.000.000 ή (58.687,2€)
1720τ.μ.- Επί της παλιάς επαρχιακής οδού με άδεια οικόδ.....17.500.000 ή (51.351,3€)
4200τ.μ.- Επί της επαρχιακής Οδού.....29.000.000 ή (85.096,4€)

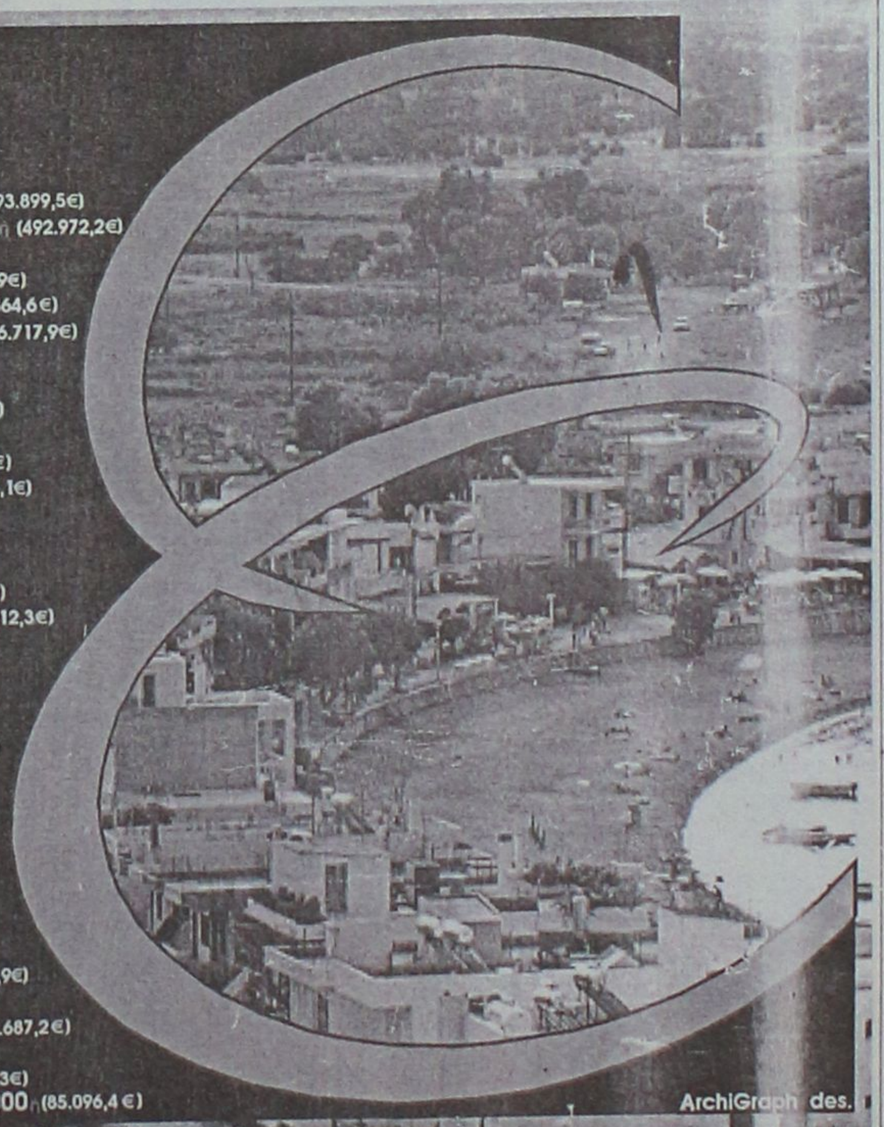

Τηλ. (0241) 73819,74917 κιν 0944/374546, 0945/292030 FAX 38641

ΠΛΗΡΟΦΟΡΙΕΣ **ΙΩΑΝΝΗΣ & ΜΙΧΑΛΗΣ ΕΥΣΤΑΘΙΟΥ**

→ Μεταφερθήκαμε στα νέα μας γραφεία Εθνικής Αντίστασης 83 (πρώην Άννης Μαρίας) δίπλα στην ALPHA BANK

μαθήματα

συνέχεια από την προηγούμενη

ΜΑΘΗΜΑΤΑ ΓΕΡΜΑΝΙΚΩΝ «απ' οίκον από έμπειρο πτυχιούχο. Πληρ. τηλ. 0977793374 ΑΜ42293

ΦΙΛΟΛΟΓΟΣ ΚΑΘΗΓΗΤΡΙΑ ΠΤΥΧΙΟΥΧΟΣ ΑΡΙΣΤΟΤΕΛΕΙΟΥ ΠΑΝΕΠΙΣΤΗΜΙΟΥ ΘΕΣΣΑΛΟΝΙΚΗΣ, ΠΑΡΑΔΙΔΕΙ ΙΔΙΑΙΤΕΡΑ ΜΑΘΗΜΑΤΑ ΣΕ ΜΑΘΗΤΕΣ ΓΥΜΝΑΣΙΟΥ - ΛΥΚΕΙΟΥ. ΤΙΜΕΣ ΠΡΟΣΙΤΕΣ. ΣΥΣΤΗΜΑΤΙΚΗ ΕΝΗΜΕΡΩΣΗ ΓΟΝΕΩΝ. ΠΛΗΡ. ΤΗΛ. 22428 ΚΑΙ 0937803323 (ΚΙΝΗΤΟ) ΧΠΜ291

γνωριμίες

ΕΝΤΕΛΩΣ ΔΩΡΕΑΝ ΜΠΟΡΟΥΜΕ ΝΑ ΣΑΣ ΣΤΕΙΛΟΥΜΕ ΦΩΤΟΓΡΑΦΙΕΣ-ΒΙΟΓΡΑΦΙΚΑ ΑΠΟ ΧΙΛΙΑΔΕΣ ΠΛΟΥΣΙΟΥΣ ΑΞΙΟΛΟΓΟΥΣ ΑΝΔΡΕΣ ΚΑΙ ΓΥΝΑΙΚΕΣ ΕΛΛΗΝΙΔΕΣ, ΑΛΛΟΔΑΠΕΣ ΚΑΘΕ ΗΛΙΚΙΑΣ ΠΟΥ ΖΗΤΟΥΝ ΦΙΛΙΑ, ΓΑΜΟ. ΠΛΗΡ. ΤΗΛ. 031-229563 ΠΓ42078

διαφορα

ΕΝΑ ΜΟΝΑΔΙΚΟ ΚΑΙ ΠΡΩΤΟΤΥΠΟ ΔΩΡΟ. ΤΙ ΠΙΟ ΟΜΟΡΦΟ ΑΠΟ ΚΑΤΙ ΠΟΥ ΘΑ ΘΥΜΙΖΕΙ ΓΙΑ ΠΑΝΤΑ ΜΙΑ ΕΥΤΥΧΙΣΜΕΝΗ ΣΤΙΓΜΗ ΤΗΣ ΖΩΗΣ ΣΑΣ. ΕΝΑ ΔΩΡΟ ΓΙΑ ΕΠΕΤΕΙΟΥΣ ΟΝΟΜΑΣΤΙΚΕΣ ΓΙΟΡΤΕΣ, ΓΙΟΡΤΕΣ ΤΩΝ ΧΡΙΣΤΟΥΓΕΝΝΩΝ, ΕΝΑ ΚΥΠΕΛΛΟ ΜΕ ΤΗΝ ΦΩΤΟΓΡΑΦΙΑ ΤΟΥ ΤΙΜΩΜΕΝΟΥ ΠΡΟΣΩΠΟΥ ΜΕ ΟΤΙΔΗΠΟΤΕ ΓΡΑΠΤΟ ΣΥΜΠΛΗΡΩΜΑ ΕΠΙΘΥΜΕΙΤΕ, ΕΝΑ ΜΠΛΟΥΖΑΚΙ, ΜΙΑ ΜΑΞΙΛΑΡΟΘΗΚΗ, ΜΑΝΤΙΛΙΑ, ΑΝΑΜΝΗΣΤΙΚΑ ΜΕ ΤΟ ΘΥΡΕΟ ΤΟΥ ΣΩΜΑΤΕΙΟΥ Κ.ΛΠ. ΜΕ ΤΗΝ ΦΩΤΟΓΡΑΦΙΑ Η ΜΕ ΟΤΙΔΗΠΟΤΕ ΑΛΛΗ ΕΙΚΟΝΑ ΠΟΥ ΘΕΛΕΤΕ. ΘΑ ΕΞΥΠΗΡΕΤΗΘΕΙΤΕ ΠΛΗΡΩΣΙ ΓΙΑ ΚΑΘΕ ΕΠΙΘΥΜΙΑ ΣΑΣ ΣΤΟ ΚΑΤΑΣΤΗΜΑ ΜΑΣ, ΙΩΝΟΣ ΔΡΑΓΟΥΜΗ 17, ΤΗΛ. 30733 ΠΔ42324

ΜΙΚΡΟΕΠΙΠΛΑ - TV- Παπουτσοθήκες, σιφονιέρες, κρεβάτια, τραπέζια, καρέκλες, ντουλάπες, σύνθετα, σαλόνια, καναπέδες, γραφεία και άλλα πολλά σε χαμηλές τιμές στο 5ο χλμ. Ρόδου-Λίνδου στο κατάστημα Γλατής-Ροδοχρώμ και στα τηλ. 62037, 65065 ΑΔ41315

ΠΩΛΟΥΝΤΑΙ ΕΚΠΑΙΔΕΥΜΕΝΑ ΣΚΥΛΙΑ ΔΟΚΙΜΗ: 1 ΠΟΙΝΤΕΡ ΘΗΛΥΚΟ ΛΑΓΟΥΔΟΥ-ΚΟΠΟΦΕΡΜΑ ΚΑΦΕ ΑΣΠΡΟ 250.000 ΔΡΧ., 2 ΚΑΘΑΡΟΑΙΜΟ ΣΠΑΝΙΕΛ ΜΠΡΕΤΟΝ ΑΡΕΝ ΛΑΓΟ-ΠΟΥΛ 3 ΧΡΟΝΩΝ 150.000 ΔΡΧ., ΞΕΚΙΝΗΜΕΝΑ: ΣΕΤΕΡ ΛΑΒΕΡΑΚ ΘΗΛΥΚΟ ΚΑΘΑΡΟΑΙΜΟ 150.000, ΓΚΕΚΑΣ ΘΗΛΥΚΟ ΧΡΟΝΙΑΡΙΚΟ 150.000, ΚΡΟΥΣΧΑΡ ΘΗΛΥΚΟ ΧΡΟΝΙΑΡΙΚΟ 100.000, ΚΟΥΤΑΒΙΑ: 2 ΜΠΡΑΚ-ΠΟΙΝΤΕΡ ΘΗΛΥΚΑ 2 ΜΗΝΩΝ 30.000, 1 ΣΠΑΝΙΕΛ ΜΠΡΕΤΟΝ ΘΗΛΥΚΟ 2 ΜΗΝΩΝ 30.000, 1 ΓΚΡΙΦΟΝ ΜΠΑΡΚΙ ΒΟΥΛΓΑΡΙΚΟ 3 ΜΗΝΩΝ 50.000, 1 ΛΥΚΟΣΚΥΛΟ ΒΕΛΓΙΚΟ ΚΑΘΑΡΟΑΙΜΟ (ΦΥΛΑΚΑΣ-ΕΚΠΑΙΔΕΥΜΕΝΟ). ΠΛΗΡ. ΤΗΛ. 66160, 0932/529010 ΜΙΧΑΛΗΣ ΑΠΟΣΤΟΛΙΔΗΣ ΠΔ42322

ΠΩΛΟΥΝΤΑΙ: 1) ΚΑΡΕΚΛΕΣ-ΤΡΑΠΕΖΙΑ ΕΣΤΙΑΤΟΡΙΟΥ ΕΣΩΤΕΡΙΚΟΥ ΚΑΙ ΕΞΩΤΕΡΙΚΟΥ ΧΩΡΟΥ, ΣΕ ΑΡΙΣΤΗ ΚΑΤΑΣΤΑΣΗ, 2) ΒΙΤΡΙΝΑ ΠΑΓΩΤΟΥ 1,65 Μ., 3) ΒΙΤΡΙΝΑ ΣΑΝΤΟΥΙΤΣ 1,65 Μ. ΠΩΛΟΥΝΤΑΙ ΑΠΟ ΞΕΝΟΔΟΧΕΙΑΚΗ ΕΠΙΧΕΙΡΗΣΗ ΛΟΓΩ ΑΛΛΑΓΗΣ ΔΙΑΚΟΣΜΗΣΗΣ. ΠΛΗΡ. ΤΗΛ. 34636 ΠΡΩΙΝΕΣ ΩΡΕΣ ΠΔ42297

ΠΩΛΟΥΝΤΑΙ 40 ΜΠΑΜΠΟΥ ΚΑΡΕΚΛΕΣ ΚΑΙ 10 ΤΡΑΠΕΖΙΑ ΑΠΟ ΚΑΦΕΤΕΡΙΑ. ΠΛΗΡ. ΤΗΛ. 41273 ΟΛΕΣ ΤΙΣ ΩΡΕΣ ΠΔ42329

ΠΩΛΟΥΝΤΑΙ CONTAINER 20 ΠΟΔΩΝ ΣΕ ΠΟΛΥ ΚΑΛΗ ΚΑΤΑΣΤΑΣΗ. ΠΛΗΡ. ICM ΔΙΕΘΝΕΙΣ ΜΕΤΑΦΟΡΕΣ ΤΗΛ. 0241022224 ΩΡΕΣ 09.00-15.00 ΔΕΥΤΕΡΑ-ΠΑΡΑΣΚΕΥΗ ΠΔ42223

ΠΛΥΝΤΗΡΙΟ BRAND πωλείται. Τιμή 70.000 δρχ. Πληρ. τηλ. 0973/250984 ΑΔ42277

ΣΑΛΟΝΙ και τραπεζαρία πωλούνται. Πληρ. τηλ. 76384 ΑΔ42299

ΠΩΛΟΥΝΤΑΙ σε άριστη κατάσταση τα κάτωθι: ένα παιδικό καρότσι, μια αλαξιέρα, 1 κάθισμα αυτοκινήτου. Πληρ. τηλ. 38312 μετά τις 2.00 μ.μ. ΑΔ42295

ΦΟΙΤΗΤΡΙΑ που πέρασε στη Σχολή Τουριστικών Επαγγελμάτων Αγίου Νικολάου Κρήτης **ΖΗΤΑ ΑΝΤΑΛΛΑΓΗ** με φοιτητή που πέρασε στη Σχολή Τουριστικών Επαγγελμάτων Ρόδου. Πληρ. τηλ. 32672 ΑΔ42269

ΠΩΛΟΥΝΤΑΙ: 1) Μηχανάκι SUZUKI 50 cc KATANA, ενός έτους αλοκαίνουργιο. Τιμή 500.000 δρχ., 2) Τηλεόραση SONY (γιγαντοοθόνη με βάση), σε άριστη κατάσταση. Τιμή 650.000 δρχ. 3) Επαγγελματικό φορτηγάκι Ford Escort 1400 cc υπερυψωμένο, σε καλή κατάσταση. Τιμή 750.000 δρχ., 4) Εξοπλισμός μπαρ καινούργιος, σκαμπό ξύλινο, τραπέζια με βάση (stands). Πληρ. καθημερινά 09.00-14.00 στο τηλ. 24207/75392 ΑΔ42252

ΛΑΝΤΖΑ καμπινάτη, καμπλέ, ερασιτεχνική. Τιμή 1.600.000 δρχ. Πληρ. τηλ. 77660, 0972710911 ΑΔ41969

ΠΩΛΟΥΝΤΑΙ μπηγκλ θηλ. 25 μηνών ξεκινημένο, 170.000, μπηγκλ θηλ. 6 μην. 130.000, μπηγκλ αρσ. 6 μην. 120.000, καραμπίνα Bereta A-300, 120.000. Πληρ. τηλ. 0241-37194 ΑΔ42245

ΛΟΓΩ ΑΝΑΧΩΡΗΣΗΣ πωλούνται σε τιμή ευκαιρίας ψυγειάκι σε πολύ καλή κατάσταση, πλυντήριο 5 κιλών, σχεδόν καινούργιο και ένα φουρνάκι. Πληρ. μετά τις 5 μ.μ. τηλ. 32329 ΑΔ42220

ΠΩΛΟΥΝΤΑΙ

σε τιμή ευκαιρίας κρεβάτια ξενοδοχείου σε εξαιρετική κατάσταση με υπόστρωμα και στρώμα διαστάσεων 1,20X2,00, 1,36X2,00 και 1,95X2.00.

Πληρ. τηλ. 56247, 12.00-14.00

ΜΕΓΑΛΗ ΕΥΚΑΙΡΙΑ λόγω αναχώρησης
ΠΩΛΟΥΝΤΑΙ

Ψυγείο ντουλάπα AMANA, εισαγωγής από Αμερική, σχεδόν καινούργιο (αξίας 1.200.000). Τιμή 500.000
Πλυντήριο στεγνωτήριο ρούχων Brandt, τιμή 100.000
Καθώς και τραπεζαρία εισαγωγής από Αμερική, τιμή 200.000
Μπουφές με καθρέφτη 100.000
Τραπεζάκια σαλονιού 100.000

Πληρ. τηλ. 26294

ΠΩΛΕΙΤΑΙ



πιεστήριο offset (29X42) AM MULTI
τιμή 1.500.000 δρχ.
Πληρ. Τηλ. 0937756878

Futurekids®

Μαθήματα Computer

Τμήματα για:
- Παιδιά 5-18 ετών
- Μαθητές Γ' Λυκείου
- Φοιτητές
- Ενήλικες
- Στελέχη Επιχειρήσεων
- Εκπαιδευτικούς

Τα **FUTUREKIDS** είναι επίσημο εξετάστικό κέντρο ECDL όπου μπορείτε να αποκτήσετε το διεθνώς αναγνωρισμένο δίπλωμα κατάρτισης στους Η/Υ.

- Δωρεάν βιβλία,σημειώσεις
- Δωρεάν Εξάσκηση
- Πιστοποιήσεις από Cambridge,ODU,ECDL
- Εκπτώσεις σε ανέργους αδέρφια ,φοιτητές

Α.&Ι.Εξαδάκτυλος ΟΕ
Λεμεσού 29
Τηλ.,Φαξ : 70431,70432

ΑΝΑΚΟΙΝΩΣΗ
ΜΑΘΗΜΑΤΑ
***** Computer *****

DIGITAM COMPUTER

ΕΓΓΡΑΦΕΣ
***** ΤΩΡΑ *****

Τμήματα για:
Παιδιά - Ενήλικες
Αρχάριους - Μαθητές
Επαγγελματίες

Ανεύρεση Εργασίας
ΠΑΡΕΧΕΤΑΙ ΒΕΒΑΙΩΣΗ
Διδάσκει πτυχιούχος
Πανεπιστημίου Αμερικής
ΜΑΝΩΛΗΣ Ι. ΣΟΦΙΛΛΑΣ

Κοδριγκτώνος 91
Τηλ. (0241) 31761

ΜΑΘΗΜΑΤΑ Η/Υ
για ενήλικες



Windows, Internet, Email, Word, Excel, Access

ΤΜΗΜΑΤΑ :
- Ταχύρυθμα 6 εβδομάδων
- Τρίμηνα - προετοιμασία για απόκτηση του ECDL
- Ειδικά για επιχειρήσεις

Το εκπαιδευτικό κέντρο ANOSIS μπορείτε να αποκτήσετε το ECDL το δίπλωμα των υπολογιστών με διεθνή αναγνώριση που αποδεικνύει τις γνώσεις σας στους Η/Υ ...

ECDL
ΠΙΣΤΟΠΟΙΗΜΕΝΟ ΕΞΕΤΑΣΤΙΚΟ ΚΕΝΤΡΟ
Anosis Computer Learning
Τηλ. 78924
Στ. Κωτιάδη 64 Ανάληψη
Κώστας Χατζηδάκης
ΠΤΥΧ. ΠΛΗΡΟΦΟΡΙΚΗΣ ΠΑΝ. ΑΘΗΝΩΝ



ΠΩΛΟΥΝΤΑΙ

ΟΙΚΟΠΕΔΑ

4.000 τ.μ.

ΕΠΙ ΤΗΣ

ΡΟΔΟΥ - ΚΑΛΛΙΘΕΑΣ

Πληροφορίες

ΑΝΕΣΤΗΣ & ΣΑΒΒΑΣ ΣΑΒΒΑΪΔΗΣ
τηλ: 0241-26281 & 35476
cel: 0944-421015

ΡΟΔΙΑΚΗ ΚΤΗΜΑΤΙΚΗ
ΣΥΜΒΟΥΛΟΙ & ΕΚΤΙΜΗΤΕΣ ΑΚΙΝΗΤΩΝ — ΚΤΗΜΑΤΟΜΕΣΙΤΙΚΟ ΓΡΑΦΕΙΟ — από το 1983

διαφορα

συνέχεια από την προηγούμενη

ΒΙΒΛΙΑ ιστορικά, τόμοι. Ολοκαίνουργια λόγω μετακόμισης απογευματινές ώρες. Επίσης καναπές κρεβάτι. Τιμή ευκαιρίας.Πληρ. τηλ. 22264 ΑΔ42215

ΔΥΟ ΨΥΓΕΙΑ-ΚΑΤΑΨΥΚΤΕΣ για επαγγελματική χρήση διαστάσεων 4Χ1Χ1 και 3Χ1Χ1. Κατάσταση αρίστη. Δεκτός κάθε έλεγχος. Πληρ. τηλ. 85488 ΑΔ41938

προσφορες εργασιας

ΑΒΑΝΤΑ. ΑΓΑΠΑΜΕ ΑΥΤΟ ΠΟΥ ΚΑΝΟΥΜΕ ΔΙΑΘΕΤΟΝΤΑΣ ΑΡΙΣΤΑ ΕΠΙΛΕΓΜΕΝΟ ΠΡΟΣΩΠΙΚΟ. ΠΑΡΕΧΟΥΜΕ ΟΙΚΟΒΟΗΘΟΥΣ ΓΙΑ ΟΙΚΟΓΕΝΕΙΕΣ, ΚΑΤΑΚΟΙΤΟΥΣ, ΗΛΙΚΙΩΜΕΝΟΥΣ, ΑΤΟΜΑ ΜΕ ΕΙΔΙΚΕΣ ΑΝΑΓΚΕΣ, ΚΑΜΑΡΙΕΡΕΣ, ΛΑΝΤΖΙΕΡΕΣ, ΣΕΡΒΙΤΟΡΕΣ, ΑΤΟΜΑ ΓΙΑ ΓΕΩΡΓΙΚΕΣ ΕΡΓΑΣΙΕΣ. ΜΙΣΘΟΣ ΑΠΟ 130.000 ΜΗΝΙΑΙΩΣ. ΑΜΕΣΗ ΕΞΥΠΗΡΕΤΗΣΗ. ΛΕΙΤΟΥΡΓΟΥΜΕ 12 ΩΡΕΣ ΚΑΘΗΜΕΡΙΝΑ ΚΑΙ ΣΑΒΒΑΤΟΚΥΡΙΑΚΑ. ΠΛΗΡ. ΤΗΛ. 0937507994, 014282067, 014131608, 014120751, 014190294. ΠΡ42246

ΣΧΕΔΙΑΣΤΡΙΑ Αρχιτεκτονικού σχεδίου "Interion Designer" με ειδίκευση στα έπιπλα κουζίνας, Αθήνα, ζητώ εργασία σε εταιρεία επίπλων κουζίνας και αναλαμβάνω σχέδια κατ' αποκοπή για επιπλοποιούς, έπιπλα κουζίνας, κάτοψη, προοπτικό-κοστολόγηση, διαμόρφωση χώρου. Πληρ. τηλ. 22264, 5-9 μ.μ. AP42216

ΓΙΝΟΝΤΑΙ ΕΡΓΑΣΙΕΣ ΜΕ ΤΡΑΚΤΕΡ, ΟΡΓΩΜΑΤΑ ΜΕ ΜΟΝΟΎΝΟ **Πληρ. τηλ. 0945403862** ΠΡ41910

Α' ΜΑΓΕΙΡΑΣ, ΑΠΟΦΟΙΤΟΣ ΤΟΥΡΙΣΤΙΚΗΣ ΣΧΟΛΗΣ, ΓΝΩΣΤΗΣ ΕΛΛΗΝΙΚΗΣ, ΓΑΛΛΙΚΗΣ ΚΑΙ ΙΤΑΛΙΚΗΣ ΚΟΥΖΙΝΑΣ, ΜΕ ΠΡΟΫΠΗΡΕΣΙΑ ΣΕ ΞΕΝΟΔΟΧΕΙΑ ΚΑΙ ΕΣΤΙΑΤΟΡΙΑ ΖΗΤΑΕΙ ΑΝΑΛΟΓΗ ΕΡΓΑΣΙΑ. ΠΛΗΡ. ΤΗΛ. 0946710021 ΠΡ42198

ΠΕΠΕΙΡΑΜΕΝΟΣ Ιταλός πιτσαδόρος, με επαρκείς γνώσεις Ελληνικής, **ΖΗΤΑΕΙ ΕΡΓΑΣΙΑ.** Πρότερη επιτυχής εργασιακή εμπειρία. Χαράκι, Λίνδος. Πληρ. τηλ. 0974035508 AP42304

ΥΔΡΑΥΛΙΚΟΣ ΑΝΑΛΑΜΒΑΝΟΥΜΕ ΠΑΣΗΣ ΦΥΣΕΩΣ ΥΔΡΑΥΛΙΚΕΣ ΕΓΚΑΤΑΣΤΑΣΕΙΣ, ΕΠΙΣΚΕΥΕΣ, ΞΕΒΟΥΛΩΜΑΤΑ **Ο ΓΙΩΡΓΟΣ Πληρ. τηλ. 61761, 0938011515** ΠΡ41894

ΚΥΡΙΑ έμπειρη στη φύλαξη παιδιών αναλαμβάνω να κρατάω συντροφιά στα παιδιά σας όσο εσείς λείπετε, απασχολώντας τα δημιουργικά με όλη την αγάπη και την φροντίδα που μπορεί να προσφέρει και μία μητέρα. Πληρ. τηλ. 36832, 34516 AP42290

ΒΡΕΦΟΝΗΠΙΟΚΟΜΟΣ ΑΝΑΛΑΜΒΑΝΕΙ ΤΗ ΦΥΛΑΞΗ ΠΑΙΔΙΩΝ. ΠΛΗΡ. ΤΗΛ. 0945191898 ΠΡ42008

ΚΥΡΙΑ ΖΗΤΑ ΝΑ ΦΡΟΝΤΙΖΕΙ παιδάκι στην περιοχή Ιαλυσού ή Κρεμαστής. Πληρ. τηλ. 95644 AP41236

ΕΛΛΗΝ ΜΕ 20ετή πείρα ΣΕΡΒΙΣΜΠΟΥΦΕ γνώστης Ελληνικής-Γερμανικής-Ιταλικής κουζίνας ομιλών Γερμανικά-Ιταλικά, ζητά εργασία. Πληρ. τηλ. 35025. AP42350

ΕΛΑΙΟΧΡΩΜΑΤΙΣΜΟΙ. ΑΝΑΛΑΜΒΑΝΟΥΜΕ ΠΑΝΤΟΣ ΕΙΔΟΥΣ ΕΛΑΙΟΧΡΩΜΑΤΙΣΜΟΥΣ ΣΕ ΠΟΛΥ ΛΟΓΙΚΕΣ ΤΙΜΕΣ. ΠΛΗΡ. ΤΗΛ. 93677,0936360327 ΧΠΡ1561

ΣΥΝΤΗΡΗΣΕΙΣ ΚΟΥΦΩΜΑΤΩΝ ΑΛΟΥΜΙΝΙΟΥ
Εχετε πρόβλημα με τα κουφώματα σπιτιού ή της επιχείρησής σας; Το ειδικό συνεργείο μας αναλαμβάνει τις συντηρήσεις κουφωμάτων αλουμινίου υπεύθυνα και σε λογικές τιμές.
25ετή πείρα Πληρ. τηλ. 90618 κ. Αλέκος ΧΠΡ411

ΑΓΟΡΑΖΩ
ΧΡΥΣΑΦΙΚΑ
ΚΟΣΜΗΜΑΤΑ
ΝΟΜΙΣΜΑΤΑ
ΧΡΥΣΑ ΔΟΝΤΙΑ
ΜΕΤΟΧΕΣ
ΩΡΟΛΟΓΙΑ
ΑΝΤΙΚΕΣ
Δάνεια επί ενεχύρω
«ΜΠΑΜΠΗΣ»
Δημ. Θεοδωράκη 15 (1ος όροφος) ΡΟΔΟΣ
ΠΡ40785

ΝΕΡΟ! ΒΡΕΙΤΕ ΝΕΡΟ
Ραδιοαισθητικός, αναλαμβάνει την ανεύρεση υδάτινων πόρων στο χώρο σας έναντι αμοιβής. Διαθέτουμε μηχανήματα για την διάνοιξη γεωτρήσεων και ανόρυξη νερού.
ΕΡΓΑΣΙΑ ΕΓΓΥΗΜΕΝΗ. ΤΙΜΕΣ ΛΟΓΙΚΕΣ. Πληρ. τηλ. 0945-981382 βραδινές ώρες ΠΡ42081

ALFA FLOORS
ΞΥΛΟΥΡΓΙΚΕΣ ΕΡΓΑΣΙΕΣ
• ΚΑΝΟΥΜΕ ΤΟ ΠΑΛΙΟ ΠΑΡΚΕ ΚΑΙΝΟΥΡΓΙΟ.
Τρίψιμο- Βάψιμο
Γυάλισμα - Συντήρηση
Υπερσύγχρονα μηχανήματα που τρίβουν και απορροφούν τη σκόνη.
ΝΙΚΟΣ & ΗΛΙΑΣ
Πληρ. τηλ. 0946-642924 ΡΟΔΟΣ

ΑΠΟΦΡΑΞΕΙΣ-ΚΑΘΑΡΙΣΜΟΙ





ΑΠΟΦΡΑΞΕΙΣ ΚΑΘΑΡΙΣΜΟΙ ΣΥΝΤΗΡΗΣΕΙΣ ΑΠΟΧΕΤΕΥΣΕΩΝ-ΕΠΙΦΑΝΕΙΩΝ-ΚΤΙΡΙΩΝ-ΠΛΟΙΩΝ-ΒΙΟΛΟΓΙΚΩΝ

Αναλαμβάνουμε ξενοδοχεία, Δήμους, πολ/κίες κ.λπ. Άντληση πετρελαιοειδών από πλοία καθώς και λιποσυλλεκτών και βιολογικών. ΜΕ ΜΟΝΑΔΙΚΑ ΣΕ ΥΨΟΣ ΠΙΕΣΗΣ ΚΑΙ ΑΝΑΡΡΟΦΗΣΗΣ. ΥΠΕΡΣΥΓΧΡΟΝΑ ΜΗΧΑΝΗΜΑΤΑ ΥΔΡΟΒΟΛΗΣ ΣΕ ΟΛΗ ΤΗ ΔΩΔΕΚΑΝΗΣΟ

ΟΛΟ ΤΟ 24ωρο
ΒΑΡΔΕΛΛΗ Μ. -ΚΡΑΣΟΠΟΥΛΟΣ Δ. Ο.Ε.
Τηλ. 35555, Fax: 96516, Κιν. 0944/395999
e-mail:metropontikas@excite.com.
ΣΤΙΣ ΠΙΟ ΧΑΜΗΛΕΣ ΤΙΜΕΣ

ΤΑ ΜΟΝΑΔΙΚΑ
Βιολογικά Ταπητοκαθαριστήρια Ρόδου
ΚΛΕΟΠΑΤΡΑ & EURO CLEAN CENTER
Εμπιστευθείτε τον καθαρισμό και φύλαξη των ταπήτων στα καθαριστήρια μας
- *Προσφέρουμε άψογο και έμπειρο Βιολογικό Καθαρισμό Ταπήτων*
- *Στεγνό καθαρισμό χειροποίητων χαλιών*
- *Επιτόπου καθαρισμό σε σαλόνια-μοκέτες*
- *Ειδικός καθαρισμός παπλώματα-φλοκάτες*
- *Επισκευές σε όλους τους τύπους ταπήτων*

"Η φύλαξη είναι δωρεάν" για όλο τον χρόνο. παραλαβή-παράδοση κατ' οίκον σε όλη τη Ρόδο.
Υπεύθυνος: **Κουφαλλάκης Σταύρος**
Τηλ. **0241-51996, 0945793626 fax 51322**
ΠΡ42092

ΤΕΧΝΙΚΟ ΓΡΑΦΕΙΟ
Αναλαμβάνει
• Μελέτες για σύνδεση οικοδομών με το **αποχετευτικό δίκτυο Δ.Ε.Υ.Α.Ρ.**
• Αδειες λειτουργίας καταστημάτων
• Ηλεκτροδοτήσεις κτιρίων.
Υπεύθυνος: **Μιχάλης Μαυρομάγουλος**
Αρχιτέκτονας Μηχανικός
Στεφάνου Καζούλη 14 Ρόδος
Τηλ. 0241-27040, κιν. 0974041051

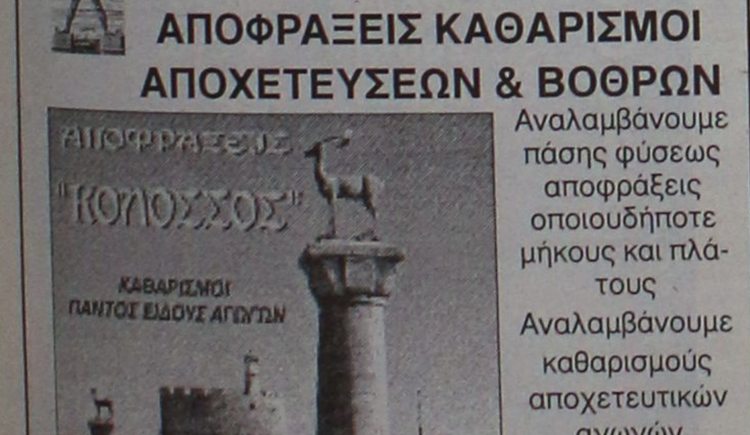

Τηλ. 0241-90005
Κινητό 0945 200430

ΗΛΙΑΚΑ ΘΕΡΜΑΝΣΗ ΥΔΡΑΥΛΙΚΑ
ΡΟΔΟΘΕΡΜ

ΔΩΣΕ ΣΤΥΛ ΣΤΟ ΚΙΝΗΤΟ ΣΟΥ
ΝΕΟ 5.000 ΛΟΓΟΤΥΠΑ ΚΑΙ ΜΕΛΩΔΙΕΣ για ένα κινητό μοδάτο!
www.rollingtones.gr

LOGOS-ΛΟΓΟΤΥΠΑ

10100134	10250031	11550040	11550064	10450013	10750246	10450093
10750023	11300053	11550014	11400144	10150041	10750143	10100163
10150170	10100058	11400150	10800084	11500018	10450060	10100336
10850015	10800024					
10750042	11000032	30700019	30700045	31000020	30100161	31000043

ΕΙΚΟΝΟΜΗΝΥΜΑΤΑ

RINGTONES-ΜΕΛΩΔΙΕΣ

ΕΛΛΗΝΙΚΕΣ ΕΠΙΤΥΧΙΕΣ
60600004 Αντζελα Δημητρίου - Μαύρη λίστα
60600017 Νίκος Κουρκούλης - Τόσα δειλινά
60600029 Γιάννης Πλούταρχος - Υπήρχαν όρκοι
60600036 Νότης Σφακιανάκης - Μετανοιώνω
60600019 Λάμπης Λιβιεράτος - Λάμπεις
60600010 Στέλλα Γεωργιάδου - Εχω κακό σκοπό
60600027 Γιάννης Πλούταρχος - Φυσάει πολύ
60600025 Λευτέρης Πανταζής - Με σένα
60600049 Αννα Βίσση - Κραυγή
60600047 Δέσποινα Βανδή - Υποφέρω
60100012 Εθνικός Υμνος
TOP ΣΕ ΖΗΤΗΣΗ ΣΤΗΝ ΕΥΡΩΠΗ
60500006 Angel - Shaggy
60500008 Butterfly - Crazytown
60500004 It's raining men - Geri Halliwell
60500032 Thank you - Dido
60500031 Supergirl - Reamonn

Τα πιό κουτσό λογοκριμένα ερωτικά λογότυπα βρίσκονται στους κωδικούς: 11200053, 11200072, 11200073, 11200074, 11200082, 11200085, 11200124, 11200128, 11200132, 11200133, 11200135, 11200139, 11200143, 11200144, 11200147.
Ερωτικά εικονομηνύματα στους κωδικούς: 31000008, 31000016, 31000019, 31000035, 31000036, 31000044, 31000045, 31000046, 31000049, 31000053, 31000055, 31000061, 31000063.

1). Διάλεξε το Logo ή το Ringtone που σου ταιριάζει.
2). Κάλεσε τη γραμμή παραγγελίας.
3). Ακολούθησε τις οδηγίες και όταν σου ζητηθεί βάλε τον θψήφιο κωδικό.
4). Το Logo ή το Ringtone θα σταλεί στο κινητό σου.

...κάλεσε από το σταθερό σου τηλέφωνο
090 214 507
Για περισσότερα Logos και Ringtones ρίξτε μια ματιά στο internet site: www.rollingtones.gr
Lexitel 86 δρχ./15", € 0.25/15" + Φ.Π.Α. Τ.Θ. 31730

Διαθέσιμα λογότυπα για NOKIA 3210-3310-3330-6110-6130-6150-6210-6250-7110-8210-8810-8850-8890-9110-9110i. Μελωδίες για NOKIA, MOTOROLA, SAGEM. Περισσότερες πληροφορίες για τα κινητά τα οποία υποστηρίζουν λογότυπα και εικονομηνύματα στο www.rollingtones.gr

ΑΠΟΦΡΑΞΕΙΣ
ΔΩΔΕΚΑΝΗΣΙΑΚΕΣ ΑΠΟΦΡΑΞΕΙΣ

"ΚΟΛΟΣΣΟΣ"
ΑΠΟΦΡΑΞΕΙΣ ΚΑΘΑΡΙΣΜΟΙ ΑΠΟΧΕΤΕΥΣΕΩΝ & ΒΟΘΡΩΝ

Αναλαμβάνουμε πάσης φύσεως αποφράξεις οποιουδήποτε μήκους και πλάτους
Αναλαμβάνουμε καθαρισμούς αποχετευτικών αγωγών ΔΗΜΩΝ, ΞΕΝ/ΧΕΙΩΝ στρατιωτικών μονάδων ΣΠΙΤΙΩΝ, ΠΟΛΥΚΑΤΟΙΚΙΩΝ καθώς
και καθαρισμούς βιολογικών μονάδων με μηχάνημα υψηλής πιέσεως σε όλη την Δωδ/σο
Κ. ΠΗΔΙΑΚΗΣ - Π. ΚΑΣΕΡΗΣ
Πληρ. τηλ. 47915-91881, κιν. 0944/325234 και 0977/717048

"ΑΠΟΦΡΑΞΕΙΣ" "Η ΜΑΡΙΑ"



ΑΠΟΦΡΑΞΕΙΣ ΠΑΝΤΟΣ ΤΥΠΟΥ ΑΠΟΧΕΤΕΥΣΕΩΝ
ΞΕΝ/ΩΝ, ΕΣΤ/ΩΝ ΣΤΡΑΤΟΠΕΔΩΝ ΠΟΛ/ΚΙΩΝ
ΟΙΚΙΩΝ ΜΕ ΜΗΧΑΝΗΜΑ ΥΨΗΛΗΣ ΠΙΕΣΕΩΣ ΥΔΡΟΒΟΛΗΣ
ΑΜΕΣΗ ΕΞΥΠΗΡΕΤΗΣΗ ΟΛΟ ΤΟ 24ΩΡΟ
Πληρ. τηλ. 94750 και 0241-35555, 0977/257441.

ΤΑΠΗΤΟΚΑΘΑΡΙΣΤΗΡΙΟ ART CLEAN EXPRESS
Αναλαμβάνουμε υπεύθυνα:
✓ Ξηρό καθαρισμό
✓ Πλύσιμο-απολύμανση
✓ Φύλαξη
✓ Επιδιόρθωση ταπήτων
✓ Αδιαβροχοποιήσεις
Ειδικός καθαρισμός μεταξωτών και χειροποίητων χαλιών
Παραλαβή-παράδοση κατ' οίκον
Εγγυημένη συνεργασία
Επί τόπου καθαρισμοί μοκετών-σαλονιών
Τηλ. 94815, κιν. 0944 350247, 0800400400
Τηλ. χωρίς χρέωση
Με την υπογραφή Αλαφάκης

Αριθμολογία

Οι αριθμοί δίνουν απάντηση στα ερωτήματά σας!

Η Νότα Κοτσίφη και οι συνεργάτες της, σας αποκαλύπτουν τα μυστικά για το παρόν και το μέλλον!

090 255 493

Η καλύτερη παρέα σε περιμένει

Μη διστάζεις! Τηλεφώνησε τώρα και γνώρισε νέους φίλους που θα γίνουν για πάντα δικοί σου.

Δώσε τέλος στη μοναξιά σου!

090 255 491

Αστρόραμα

Ανακαλύψτε τι κρύβουν τα άστρα για το μέλλον σας!

24 ώρες το 24ωρο!

ΣΧΕΣΕΙΣ - ΧΡΗΜΑ
ΕΠΑΓΓΕΛΜΑΤΙΚΑ

Οι πιο διάσημοι αστρολόγοι στη γραμμή σας!

090 255 421



















ΕΘΝΙΚΗ ΕΡΑΣΙΤΕΧΝΙΚΗ

Για θετικό αποτέλεσμα

✔ *Ο ΙΑΛΥΣΟΣ ΠΑΙΖΕΙ ΣΤΙΣ 15.00 ΣΤΑ ΛΕΥΚΤΡΑ ΚΟΝΤΡΑ ΣΤΟΝ ΕΠΑΜΕΙΝΩΝΔΑ ΜΕ ΣΚΟΠΟ ΤΗΝ ΕΠΙΣΤΡΟΦΗ ΣΤΙΣ ΕΠΙΤΥΧΙΕΣ*



Ο Κώστας τραυματίσθηκε και δεν ακολούθησε την αποστολή (ΒΙΚΤΩΡ - ΦΩΤΟ ΜΑΡΚΕΤ - ΙΑΛΥΣΟΣ)

Οπωσδήποτε η αποστολή τους είναι πολύ δύσκολη. Ο Ιάλυσος θα προσπαθήσει να επιστρέψει στις επιτυχίες στα Λεύκτρα. Εκεί σήμερα στις 15.00 αντιμετωπίζει τον Επαμεινώνδα με σκοπό την καλή εμφάνιση και φυσικά το θετικό αποτέλεσμα. Κάτι που θ' αλλάξει άρδην την ψυχολογία και την διάθεση όλων στο κιτρονοκόκκινο στρατόπεδο εν όψει της μεγάλης συνέχειας.

Ο Ιάλυσος φέτος κάνει μια προσπάθεια διαφορετική από άλλες χρονιές. Βάζει τις βάσεις για την δημιουργία μιας ομάδας με "στηρίγματα" από τη Ρόδο (το νησί) και τις δικές της δυνάμεις. Σ' αυτή την προσπάθεια, όμως, απαιτούνται και... επιτυχίες. Και ο σημερινός αγώνας προσφέρεται για κάτι τέτοιο.

Ο **Σαλβατόρε Γκιούντιτσε** πήρε μαζί του δεκαέξι ποδοσφαιριστές καθώς οι επιλογές του είναι περιορισμένες.

Στη Ρόδο έμειναν

- Ο **Τάσος Κώστας** που τραυματίσθηκε και δεν μπορεί ν' αγωνισθεί εναντίον του Επαμεινώνδα.

- Ενώ το ίδιο συμβαίνει και με τον **Γιώργο Ράϊο.** Συνεπώς οι πιθανοί ένδεκα που θα ξεκινήσουν στα Λεύκτρα είναι:

- Ο γκολκήπερ **Ψαρράς Ν.**

- Στην άμυνα οι **Κοσμάς, Κυριαζής, Μοσχής, Κούτρας**

Στο κέντρο οι **Ζωάννου, Δανάς, Σάββενας, Ζουρούδης**

- Και στην επίθεση οι **Ε. Ράϊος-Μονόπολι**

Τους δεκαέξι συμπληρώνουν οι **Λιάνι, Μακρής, Ψαρράς Χ., Σεϊρεκίδης** και **Καρτάλης.** Τον αγώνα θα διευθύνουν οι **Νικολακόπουλος, Κωνσταντάκης, Σταματόπουλος** απ' την Αχαΐα.

ΑΝΑΒΛΗΘΗΚΕ ΕΝΑ ΜΑΤΣ

Αναβλήθηκε με απόφαση της Επιτροπής Πρωταθλήματος της Εθνικής Ερασιτεχνικής Κατηγορίας ο αγώνας μεταξύ των σωματείων Ατρόμητου Πειραιά-ΑΟ Μάνης Νίκαιας λόγω μη εξεύρεσης γηπέδου με χλοοτάπητα. Ο Ατρόμητος Πειραιά υποχρεούται μέχρι την Τετάρτη 07.11.2001 να έχει δηλώσει γήπεδο με χλοοτάπητα, σε αντίθετη περίπτωση θα ισχύσει ό,τι προβλέπεται από τον ΚΑΠ.

Στα άλλα παιχνίδια της 7ης αγωνιστικής θα παίξουν:

Αιολικός - Βύζας Μεγ.
Κισσαμικός - Χαλκίδα
Εργοτέλης - Ατσαλένιος
Κερατσίνι - Ερμής Κορ.

Με σοβαρές απουσίες...



Ισκάς και Ράντισιτς θα καταβάλλουν κάθε δυνατή προσπάθεια για να φτάσει στην επιτυχία ο Απόλλων (ΒΙΚΤΩΡ - ΦΩΤΟ ΜΑΡΚΕΤ - ΙΑΛΥΣΟΣ)

✔ *Ο Απόλλων Καλ. "δοκιμάζεται" στις 11 το πρωί στη Χερσόνησο με την τοπική ομάδα*

Με αρκετή αισιοδοξία αλλά και με σημαντικές ελλείψεις, πήγε στην Κρήτη ο Απόλλωνας Καλυθιών για τον αγώνα του με την ΑΕ Χερσονήσου που θα ξεκινήσει συμφωνα με την απόφαση της ΕΠΟ στις 11 το πρωί για να εξυπηρετηθεί συγκοινωνιακά ο Ροδίτικος σύλλογος. Οι κυανοκίτρινοι παίζουν εκεί με "χαλαρή" άμυνα και με λίγες επιλογές όσον αφορά τον πάγκο τους, χωρίς αυτό να σημαίνει πως όσοι χρησιμοποιηθούν δεν θα καταβάλουν κάθε δυνατή προσπάθεια ούτως ώστε η ομάδα να επιστρέψει στις επιτυχίες.

Η "χαλαρή" άμυνα έγκειται κυρίως στην απουσία του κεντρικού διδύμου της χωρίς αυτό να σημαίνει πως **Καβουσανάκης, Ζούνης, Σαλαμαστράκης** και **Ράντισιτς** δεν θα κάνουν το καθήκον τους.

- Ο **Γιάννης Χατζησταμάτης** σε μια απ' τις "μουρμούρες" του βρέθηκε εκτός αποστολής.

Ο **Γιώργος Τανίδης** στον σημερινό αγώνα που θ' αρχίσει στις 11 τελικά ύστερα από αίτημα του Απόλλωνα που έγινε δεκτό έχει ακόμα μαζί του:

- Τον **Λάκη Κακλαμάνο** που συνέχισε και χθες να έχει ενοχλήσεις

- Τον **Δημήτρη Σαπλιγκτίδη** που αισθάνθηκε ενοχλήσεις στους προσαγωγούς

- Και τους **Βασίλη Αυλωνίτη-Χρήστο Σωτηρόπουλο** για τους γνωστούς λόγους.

Ο κώουτς του Απόλλωνα αναμένεται να παρατάξει:

- Γκολκήπερ τον **Αλεξανδρίδη**

- Στην άμυνα τους **Σαλαμαστράκη, Καβουσανάκη, Ζούνη, Ράντισιτς**

- Στο κέντρο τους **Ισκά, Κυπριώτη, Χ''πέτρο, Στογιάνωφ.**

- Και στην επίθεση τους **Ξύπα-Πολυχρονίου.** Την δεκαεπτάδα συμπληρώνουν οι **Μπεκιράς, Κώστας, Πλίγκος, Μπαρμπαντώνης, Κοσκινιάτης, Δημητριάδης.**

Τον αγώνα διευθύνουν οι **Τριτσώνης, Κυρίτσης, Παντώστης** από την Αθήνα.

Pellos Travel

ΜΕ ΤΙΣ ΕΥΛΟΓΙΕΣ ΤΟΥ ΜΗΤΡΟΠΟΛΙΤΟΥ ΜΥΡΩΝ ΚΑΙ ΤΗΣ ΕΠΙΤΡΟΠΗΣ ΑΥΤΟΥ ΟΡΓΑΝΩΝΟΥΜΕ:

ΕΚΔΡΟΜΗ στα ΜΥΡΑ - ΚΩΝΣΤΑΝΤΙΝΟΥΠΟΛΗ - ΚΡΟΥΑΖΙΕΡΑ - ΣΤΟ ΒΟΣΠΟΡΟ - ΠΡΙΓΚΗΠΟΝΗΣΣΑ

ΡΟΔΟΣ – ΜΑΡΜΑΡΙΣ – FETIYE – ΛΙΒΙΣΣΙ – ΜΥΡΑ – ΑΝΤΑΛΕΙΑ – ΑΝΤΙΦΙΛΟΣ – ΠΑΤΑΡΑ – ΕΦΕΣΣΟΣ – ΣΜΥΡΝΗ – BANDIRMA – ΚΩΝΣΤΑΝΤΙΝΟΥΠΟΛΗ – ΣΜΥΡΝΗ – ΜΑΡΜΑΡΙΣ – ΡΟΔΟΣ

Από 4/12/2001-12/12/2001

- **4/12:** Αναχώρηση από Ρόδο για Μαρμαρίς. Αφιξη στο Μαρμαρίς. Επιβίβαση σε πούλμαν και αναχώρηση για Λίβισι. Εσπερινός στο Ναό των Εισοδίων της Θεοτόκου (κάτω εκκλησία). Αναχώρηση για τα Μύρα (Demre). Αφιξη στο Ξ/Δ αργά το απόγευμα. Τακτοποίηση στο Ξ/Δ. Δείπνο. Το βράδυ προαιρετική διασκέδαση με Oriental show. Διαν/ση στο Ξ/Δ.
- **5/12:** Πρωινό στο Ξ/Δ. Αναχώρηση για Αντάλεια μέσω Φοίνικα. Αφιξη στην Αντάλεια. Ελεύθερη μέρα για ψώνια. Επιστροφή το απόγευμα στις 15.00 για τα Μύρα. Αφιξη στο Ξ/Δ. Στις 18.00 παρακολούθηση Εσπερινού στο Ναό του Αγίου Νικολάου στα Μύρα. Μετά το τέλος του εσπερινού φαγητό στο Ξ/Δ. Μεσανυχτική λειτουργία από τη συνοδεία Αγιορειτών μοναχών του Αγίου Ορους. Διαν/ση.
- **6/12:** Πρωινό στο Ξ/Δ. Παρακολούθηση της θείας λειτουργίας στα Μύρα στη Βασιλική εκκλησία του Αγίου Νικολάου. Μετά της λειτουργίας κέρασμα από το Μητροπολίτη Μύρων και κατόπιν επίσκεψη στο Αντίφιλο - Παταρα - Ξάνθο στους αρχαιολογικούς χώρους και στα Μύρα. Δείπνο στο Ξ/Δ. Διαν/ση.
- **7/12:** Επιβίβαση σε πούλμαν και αναχώρηση για Εφεσσο. Αφιξη στην Εφεσσο (σπίτι της Παναγίας - Αρχαιολογικοί χώροι). Αναχώρηση και άφιξη στη Σμύρνη. Τακτοποίηση στο Ξ/Δ. Δείπνο. Διαν/ση.
- **8/12:** Πρωινό στο Ξ/Δ. Αναχώρηση για Bandirma. Αφιξη στην Bandirma το μεσημέρι. Αναχώρηση για Κωνσταντινούπολη. Αφιξη στην Κωνσταντινούπολη το απόγευμα. Τακτοποίηση σε Ξ/Δ. Δείπνο. Διαν/ση.
- **9/12:** Πρωινό στο Ξ/Δ. Εκδρομή στα Πριγκηπόνησσα - Χάλκη.
- **10/12:** Πρωινό στο Ξ/Δ. Επίσκεψη στην Αγία Σοφία - Τοπκαπή Palace - Μπλε Τζαμί - Υδραγωγείο Ιουστινιανού. Επίσκεψη στο Φανάρι (Ορθόδοξο Πατριαρχείο) - Παναγία Βλαχερνών - Παναγία Μπαλουκλή. Απόγευμα ελεύθερο για ψώνια. Δείπνο στο Ξ/Δ. Διαν/ση.
- **11/12:** Πρωινό στο Ξ/Δ. Αναχώρηση για Σμύρνη. Αφιξη στη Σμύρνη το απόγευμα. Επίσκεψη στην αγορά για ψώνια. Τακτοποίηση στο Ξ/Δ. Δείπνο. Διαν/ση.
- **12/12:** Πρωινό στο Ξ/Δ. Επιβίβαση σε πούλμαν και αναχώρηση για Μαρμαρίς. Αφιξη στο Μαρμαρίς. Αναχώρηση για Ρόδο. Αφιξη στη Ροδο. Τέλος εκδρομής.

Στην εκδρομή ΠΕΡΙΛΑΜΒΑΝΟΝΤΑΙ:

*•1. Εισιτήρια Ρόδος -Μαρμαρίς-Ρόδος • 2. Ξεναγήσεις -Εκδρομές • 3. Μεταφορές με κλιματιζόμενα πούλμαν • 4. Ξ/Δ με πρωινό και φαγητό 3*** αστέρων • 5. Συνοδός γραφείου • 6. Ταξιδιωτική ασφάλεια*

ΔΕΝ ΠΕΡΙΛΑΜΒΑΝΟΝΤΑΙ: *Φόροι εισόδου και εξόδου αρχαιολογικοί χάροι και εισιτήρια πλοίων Bandirma - Κωνσταντινούπολη - Bandirma*

Στην εκδρομή συμμετέχουν: Ιερός Ναός Αναλήψεως, Ιερός Ναός Κοιμήσεως Θεοτόκου Αφάντου, Ιερός Ναός Αγίου Δημητρίου Ροδίνι, Ιερός Ναός Κοιμήσεως Θεοτόκου Ιαλυσού. Συμμετέχει η Επιτροπή του Ιερού Ναού Αγίου Νικολάου των Μύρων με τον πρόεδρο της επιτροπής Θ. Τσιμπιδάκη.

Για περισσότερες πληροφορίες και κρατήσεις στο πρακτορείο:

Pellos Travel

ΛΕΩΦΟΡΟΣ ΚΑΛΛΙΘΕΑΣ 125, ΦΑΛΗΡΑΚΙ ΡΟΔΟΣ
ΤΗΛ.: 0241 87615, 86298, κιν. 0945 949399•Fax: 0241 87616
και κ. Θ. ΤΣΙΜΠΙΔΑΚΗ στο τηλ. 22013



Η εμπειρία μας και η αφοσίωση στη λεπτομέρεια αποτελουν εγγύηση για την απόλυτη επιτυχία ωστε να μείνουν ανεξίτηλες στη μνήμη τη δική σας και των καλεσμένων σας.....

ΧΟΡΟΕΣΠΕΡΙΔΕΣ - ΓΑΜΟΙ - CATERING - ΠΑΙΔΙΚΑ ΠΑΡΤΥ



ΞΕΝΟΔΟΧΕΙΟ SOFITEL CAPSIS ΡΟΔΟΥ
Για Πληροφορίες 25-015 & 20919 (09.00 - 17.00)

CAPSIS
Conference Centers & Resort Hotels

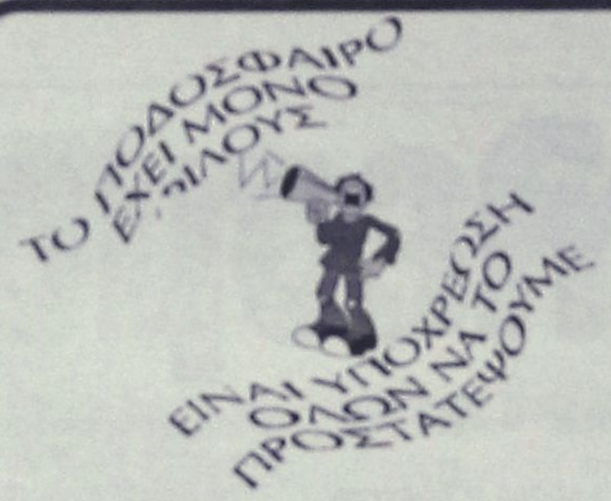

ΥΠΟΠΤΟΣ ΦΑΚΕΛΟΣ

Ο επικεφαλής της Ρουμανικής διαιτησίας είναι ο πρώτος άνθρωπος από το χώρο του ποδοσφαίρου, στον οποίο αποστέλλεται φάκελος με ύποπτο περιεχόμενο. Ο Ρουμάνος αρχιδιαιτητής, **Νικολάε Γκριγκορέσκου**, δέχτηκε επιστολή που περιείχε λευκή σκόνη και ένα απειλητικό γράμμα για τη ζωή των μελών της οικογένειας του.

«Η γραμματέας παρέλαβε ένα φάκελο με άσπρη σκόνη και αποστολέας έγραφε ότι πρόκειται για άνθρακα», δήλωσε ο **Γκριγκορέσκου**. «Στον ίδιο φάκελο υπήρχε και ένα γράμμα με απειλές εναντίον της οικογένειας μου και με εξόργισε».

Σύμφωνα με τον αρχιδιαιτητή το γράμμα είχε την υπογραφή μιας γυναίκας διαιτητού από το Ρίμνιτσου Σαράτ, μια μικρή πόλη 150 χιλιόμετρα ανατολικά του Βουκουρεστίου. Η διαιτητής φυσικά αρνήθηκε ότι είναι εκείνη που έστειλε το γράμμα.

Την υπόθεση ερευνά η αστυνομία του Βουκουρεστίου και η ουσία στάλθηκε σε τοπικό φαρμακευτικό ινστιτούτο για να εξεταστεί.

ΧΟΡΗΓΟΣ ΤΟ "ΠΑΜΕ ΣΤΟΙΧΗΜΑ"

Οικονομική αρωγή στο πρωτάθλημα ποδοσφαίρου από το «Πάμε Στοίχημα», που έκανε χορηγία 300.000.000 δραχμών για την εφετινή περίοδο. Η σχετική χορηγία υπεγράφη στα Γραφεία της ΕΠΑΕ, ενώ και οι δύο πλευρές εξέφρασαν την ικανοποίησή τους για την συμφωνία αυτή. «Η Εταιρία Στοιχημάτων έκανε την καλύτερη προσφορά.

Η χορηγία αυτή θα βοηθήσει την ΕΠΑΕ στην επίλυση των οικονομικών προβλημάτων της, ενώ θα βοηθήσει και στο θέμα των έργων στα γήπεδα», τόνισε ο πρόεδρος της ΕΠΑΕ, Θανάσης Κανελλόπουλος, ενώ σχετικά με το πολυσυζητημένο θέμα της ενδεχόμενης συμμετοχής ελληνικών ομάδων στο «Πάμε Στοίχημα» υπογράμμισε, ότι είναι αποκλειστικό δικαίωμα του ΟΠΑΠ. Από την άλλη, πλευρά, ο κ.Αντωνόπουλος, εκ μέρους της Εταιρίας Στοιχημάτων, επεσήμανε: «Η χορηγία αυτή δεν έχει σχέση με ευρύτερα θέματα του ελληνικού ποδοσφαίρου, αλλά επιθυμεί την προβολή της εταιρίας μέσω του ελληνικού πρωταθλήματος», ενώ υποστήριξε, πως η είσοδος των ελληνικών ομάδων στο «Πάμε Στοίχημα» θα βοηθήσει το άθλημα. Παράλληλα, ο γενικός διευθυντής της Εταιρίας Στοιχημάτων, κ.Παπούλιας, υπογράμμισε: «Το ελληνικό ποδόσφαιρο προκαλεί το ενδιαφέρον του κόσμου και λογικό είναι να θέλουμε να προβληθεί η εταιρία μας.

Ο φετινός τζίρος του «Πάμε Στοίχημα» θα ξεπεράσει τα 400 δισεκατομμύρια δραχμές, ενώ τον Οκτώβριο έκανε ρεκόρ, με 60 δισεκατομμύρια».

Χωρίς όρια...

Μαραθώνιος για... αρχαίους"!

Ασχημα σχόλια... ακούγονται στο εξωτερικό για τον Διεθνή Μαραθώνιο Ειρήνης που θα διεξαχθεί σήμερα στην Αθήνα. «Σε σύγκριση με το μαραθώνιο της Νέας Υόρκης που διεξάγεται την ίδια ημέρα, ο αγώνας της Αθήνας είναι μία βουτιά στο παρελθόν», αναφέρεται σε άρθρο στη σελίδα του βρετανικού δικτύου BBC στο διαδίκτυο. Τα αρνητικά σχόλια, όμως, συνεχίζονται... «Οι συμμετέχοντες δεν πρέπει να περιμένουν να δουν φανταχτερά προϊόντα ή αναψυκτικά. Είναι ένας μαραθώνιος για... αρχαίους», αναφέρει ο δημοσιογράφος. Και προσθέτει ότι η εν λόγω κούρσα είναι γνωστή για την έλλειψη οργάνωσης ενώ συνεχίζει: «Ο διοργανωτής ΣΕΓΑΣ είναι αποφασισμένος να διατηρήσει τις... σπαρτιάτικες παραδόσεις, παρά τις απαιτήσεις των συμμετεχόντων για βελτίωση των συνθηκών».

Επίσης στο άρθρο του BBC αναφέρονται οι διαμαρτυρίες του δημάρχου Μαραθώνα, Χρήστου Μπάρμπα καθώς και τα προβλήματα που ενδέχεται να αντιμετωπίσουν οι αθλητές την Κυριακή. Το άρθρο καταλήγει ότι ο ΣΕΓΑΣ έχει συνειδητοποιήσει ότι εν όψει των Ολυμπιακών αγώνων η Αθήνα χρειάζεται έναν... αναβαθμισμένο μαραθώνιο, αλλά δεν ξέρει πώς να το κάνει αυτό πραγματικότητα.

Αγκαλιάζει την 6η θέση της UEFA η Ελλάδα

Ο στόχος φαίνεται να επιτυγχάνεται. Η Ελλάδα έχει αγκαλιάσει την 6η θέση στην ειδική βαθμολογία της UEFA μετά τα τελευταία αποτελέσματα του Κυπέλλου UEFA, γεγονός που της δίνει το δικαίωμα να έχει τρεις ομάδες στο Champions League και στο UEFA από την περίοδο 2003-2004.

Οι πρώτες χώρες της σχετικής βαθμολογίας:

1. Ισπανία 61.610
2. Ιταλία 53.532
3. Αγγλία 50.173
4. Γερμανία 46.990
5. Γαλλία 40.477
6. Ελλάδα 32.366
7. Ολλανδία 29.499
8. Τουρκία 27.475
9. Ρωσία 27.291
10. Πορτογαλία 26.249
11. Ουκρανία 25.598
12. Βέλγιο 25.025

ΣΥΛΛΥΠΗΤΗΡΙΟ

Το Δ.Σ. του Αρη Αρχαγγέλου συλλυπάται την οικογένεια του **Νίκου Τριανταφύλλου**, η οποία τον έχασε πρόωρα από κοντά της και της εύχεται καλό κουράγιο.

Ο πρόεδρος
Κώστας Φλεβάρης

Αυξήσεις στους σωματειακούς προπονητές

Το διοικητικό συμβούλιο του ΣΕΓΑΣ στην τελευταία του συνεδρίαση αποφάσισε να προχωρήσει στην αυξηση των μισθών περίπου 300 σωματειακων προπονητών, καθώς βασική πρόθεση της ομοσπονδίας είναι η κατά το δυνατόν καλύτερη στήριξη στη δουλειά τους. Με βάση την απόφαση του Δ.Σ. του ΣΕΓΑΣ οι σωματειακοί Α' βαθμίδας θα παίρνουν 120.000 δρχ., Β' βαθμίδας 135.000 δρχ., Γ' βαθμίδας 145.000 δρχ. και Δ' βαθμίδας 160.000 δρχ. Θυμίζουμε ότι κατά την εκτίμηση της ομοσπονδίας στίβου, ο θεσμός του σωματειακού προπονητή αποτελεί κάτι μοναδικό και πρωτοποριακό στα ελληνικά αθλητικά δρώμενα και έχει συμβάλει τα μέγιστα στην πρόοδο του κλασικού αθλητισμού στη χώρα μας. Παράλληλα, βέβαια δεν θα πρέπει να περάσει απαρατήρητο το γεγονός ότι οι σωματειακοί προπονητές προσπαθούν να εργαστούν κάτω από (πολλές φορές) ιδιαίτερα αντίξοες συνθήκες και είναι οι άνθρωποι που ουσιαστικά ανακαλύπτουν και στη συνέχεια δρομολογούν γενιές αθλητών, οι οποίοι στη συνέχεια πρωταγωνιστούν ανά αγώνισμα και εκτός συνόρων.

ΤΑ ΧΘΕΣΙΝΑ ΑΠΟΤΕΛΕΣΜΑΤΑ

Α' ΚΑΤΗΓΟΡΙΑ

Ορφέας-Διαγόρας	1-5
ΑΕΡΑ-Αναγέννηση	2-1
Κλεάνθης-Ευαγόρας	8-0
Ανταγόρας-Αγιος Γεώργιος	1-2
Φοίβος-Ηρακλής Μ.	1-0

Β' ΚΑΤΗΓΟΡΙΑ

Αντίμαχος-Αστέρας Μ.	2-1
Ξάνθος-Νικαγόρας αναβλήθηκε	

Γ' ΚΑΤΗΓΟΡΙΑ Α' ΟΜΙΛΟΣ

Αναγέννηση Ρ.-Σύμη	2-0
Ταξιάρχης-Ηλιος	0-3

Β' ΟΜΙΛΟΣ

Δόξα Ψ.-Νήσος Ρ.	4-0
Δωριέας-Ευκλής	1-1

ΠΑΙΔΙΚΟ

Ζευς-Σύμη	1-6
Διαγόρας-Νίκη Ρ.	2-0

ΕΦΗΒΙΚΟ

Φοίβος-Ηρακλής	0-3
ΑΕΡΑ-Αναγέννηση	6-0
Κλεάνθης-Ευαγόρας	0-2

ΑΝΕΚΔΟΤΟ

Κάποτε, ένας μάγκας, πηγαίνει σ' ένα καφενείο μαζί με τους φίλους του, για να παίξει λίγο τάβλι, ώστε να περάσει η ώρα. Πηγαίνει λοιπόν, κάθεται και περιμένει μέχρι να έρθει ο καφετζής να πάρει παραγγελία.

- Τί θα πάρετε παρακαλώ;"

- Που 'σαι φίλε, θέλω ένα καφεδάκι περιποιημένο. Δε θέλω να είναι ούτε πολύ γλυκός, αλλά ούτε και πολύ πικρός. Τσακ στη μέση.

Δε θέλω να έχει ούτε πολλές φουσκάλες, αλλά ούτε και λίγες. Τσακ στη μέση. Το φλυτζάνι στο οποίο θα το βάλεις, δε θέλω να είναι ούτε πολύ μεγάλο, αλλά ούτε και πολύ μικρό. Τσακ στη μέση."

Ο καφετζής αγανακτισμένος φεύγει.

- Ε! Φίλε που πας, δε τελείωσα ακόμα. Άκου λοιπόν. Μαζί με το καφέ θέλω και κουλουράκια. Τα οποία, δε θέλω να είναι ούτε πολύ μεγάλα, αλλά ούτε και πολύ μικρά.

Τσακ στη μέση. Δε θέλω να έχουν ούτε πολύ σουσάμι, αλλά ούτε και λίγο. Τσακ στη μέση.

Και τώρα σπάσε, είσαι ελεύθερος."

- "Μάλιστα κύριε", απαντάει πυρ και μανία ο καφετζής.

Η ώρα περνούσε και ο μάγκας περίμενε το καφέ του με ανυπομονησία. Το μαγαζί άδειασε και ο μάγκας δεν είχε πάρει ακόμα το καφέ του. Έτσι λοιπόν, μετά από περίπου μιάμιση ώρα, λέει στο καφετζή:

- "Ε! Φίλε! Τι θα γίνει με το καφέ;"

Και ο καφετζής του απαντάει:

- "Άκου μεγάλε! Δε σε έχω γραμμένο ούτε πολύ δεξιά, αλλά ούτε και πολύ αριστερά. Τσακ στη μέση.", δείχνοντάς του το μπλοκάκι με τις παραγγελίες.

Άκαθη

●●● **Ντέρμπι θγαλμένο από την ιστορία είναι το σημερινό. Ρόδος και Λεβαδειακός έχουν κοντραριστεί ουκ ολίγες φορές, σχεδόν σ' όλες τις κατηγορίες. Στο ερασιτεχνικό πρέπει να είναι η πρώτη φορά, αν δεν μ' απατά η μνήμη μου.**

●●● *Πολλά λέγονται για τις ομάδες που θα πρωταγωνιστήσουν και πολλά περισσότερα ακούγονται. Όμως στο γήπεδο μέσα κρίνεται το μεγαλύτερο κομμάτι κάθε επιτυχίας. Η Ρόδος έχει μια πολύ μεγάλη ευκαιρία να πάρει το πάνω χέρι από τους Λεβαδιώτες. Με νίκη διπλασιάζει την διαφορά και στέλνει και αλλού μηνύματα.*

●●● **Σήμερα θα φανεί και πόσο αγαπά ο κόσμος την ομάδα. Όταν παίζεις ένα ντέρμπι περιμένεις και την ανταπόκριση των φιλάθλων. Αλλο να παίζει με Κισσαμικό, κι άλλο με Λεβαδειακό.**

●●● *Με ομάδες που βρίσκουν την μπάλα με τις τρείς και τέσσερις είναι επόμενο να μην έχει αρκετούς φιλάθλους. Στο ντέρμπι περιμένεις όμως και μάλιστα περισσότερους από χίλιους.*

●●● **Ο Τανί έδειξε ότι δεν καταλαβαίνει σε θέματα πειθαρχίας. Τον Χατζή τον άφησε για ξεκούραση και ας του λείπουν ένα σωρό παίκτες.**

●●● *Λέτε κάθε Κυριακή να έχουμε κακοκαιρία και αναβολές; Θα τους πιάσει αϋπνία στην Κορδιγκτώνος...*

●●● **Δεν περίμενα να σας κάνω ανάλυση για τα χθεσινά ματς. Προτιμώ να ακολουθώ σύστημα χαλάρωμα. Γι' αυτό έκλεισα νωρίς-νωρίς...**

ΡΕΠΟΡΤΑΖ

Σταυρός – GAZI

✔ *ΣΗΜΕΡΑ ΣΤΙΣ 5 ΤΟ ΑΠΟΓΕΥΜΑ ΣΤΟ ΕΘΝΙΚΟ ΣΤΑΔΙΟ ΣΤΟΝ ΑΓΩΝΑ ΦΙΛΙΑΣ ΤΗΣ ΧΡΟΝΙΑΣ*

Δεν θάρθουν τελικά στην Ρόδο για τον αγώνα με τον Σταυρό, όπως δεν θα γίνουν όλοι οι αγώνες της 2ης αγωνιστικής του γυναικείου περιφερειακού πρωταθλήματος. Αιτία η αποχή που κήρυξαν όλες οι γυναικείες ομάδες στην Ελλάδα.

Ετσι δίδεται η ευκαιρία στον Σταυρό ν' αντιμετωπίσει ανεπηρέαστος τη γυναικεία ομάδα του Πανεπιστημίου GAZI της Αγκυρας που βρίσκεται στη Ρόδο στα πλαίσια των ανταλλαγών, σ' ένα ματς στο οποίο πέρα απ' το ποδόσφαιρο νικητής θα είναι η φιλία, η αγάπη, η αδελφοσύνη και προπάντων η ειρήνη. Είναι εφικτό ο κόσμος να πάει σήμερα στο Εθνικό Στάδιο στις 5 το απόγευμα και να χειροκροτήσει τις προσπάθειες των κοριτσιών και των δύο πλευρών. Δεν θα μετρήσει τόσο το αποτέλεσμα, όσο το "δέσιμο" των κοριτσιών και των δύο ομάδων, αλλά και το μήνυμα που θα στείλουν έξω από το γήπεδο. Αξίζει λοιπόν τον κόπο...

Συνέχεια στα "Ταξιάρχεια"

✔ *Διεξάγονται με επιτυχία στον δήμο Αρχαγγέλου*

Συνεχίζονται με επιτυχία τα "Ταξιάρχεια" που διεξάγονται στον Αρχάγγελο με την συμμετοχή πολλών αθλητών-τριών αλλά και ομάδων από τις γύρω περιοχές.

Αναλυτικά το σημερινό πρόγραμμα περιλαμβάνει:

• **11.00:** Αγώνες στίβου επί Δημ. Οδού (Μάσαρη - Μαλώνα - Αρχάγγελος)

• **13.30:** Τουρνουά Ποδοσφαίρου παιδικών ομάδων με τη συμμετοχή των δημ. οργανισμών Αρχαγγέλου - Αφάντου - Λινδίων.

• **20.00:** Αίθουσα τελετών Γυμνασίου Αρχαγγέλου. Εμφάνιση της Μικτής Χορωδίας του δήμου Ροδίων. Είσοδος ελεύθερη.

Φιλόδοξες Κορασίδες

✔ *Ο ΝΟΡ ολοκληρώνει σήμερα την συμμετοχή του στο πρωτάθλημα πόλο αυτής της κατηγορίας*

Με έντεκα παίκτριες βρίσκεται στην Αθήνα ο ΝΟΡ παίρνοντας μέρος στο πρωτάθλημα κορασίδων στο πόλο. Ο **Μάκης Ρομποτής** υπεύθυνος της ομάδας έχει μαζί του τις παρακάτω παίκτριες:

- **Μαρίνα Μουστάκα**
- **Σταυρούλα Φιλτζιτζίδη**
- **Ευαγγελία Βάση**
- **Κατερίνα Χούλη**
- **Παρασκευή Ξυπολητά**
- **Δήμητρα Κουτσελίνη**
- **Πόπη Γκικοπούλου**
- **Ευαγγελία Φωταρά**
- **Μαρία Φραγκεσκάκη**
- **Αλίκη Αλεξίου**
- **Μάγδα Λαγού**

Θα πρέπει να σημειωθεί πως υπάρχουν εξελίξεις όσον αφορά την δομή του Ομίλου. Σύμφωνα με εγκυρότατες πληροφορίες, αποσύρθηκε ο Εθνικός και μπήκε σ' αυτόν ο ΝΟ Ιτέας. Ο ΝΟΡ χθες το βράδυ επρόκειτο ν' αντιμετωπίσει το ΝΟ Ιτέας και σήμερα στις 11 το πρωί τον Θρίαμβο.

Διαφημιστική Πλαίσιο

◆ Κάρτες
◆ Προσκλητήρια γάμων-βαπτίσεων
◆ Σφραγίδες
◆ Διαφήμιση στον Τύπο

Παπαγιάννη 80 Κρεμαστή
Τηλ. 95584 - 91350
Κιν. 09377-56878

P Prodiet
active food care

the Paradise Gym

Τι είναι??

Είναι ενα πρόγραμμα αποτοξίνωσης μέσω του οποίου προσδιορίζουμε τις τροφές που σας παχαίνουν. Το κέντρο μας σε συνεργασία με το εργαστήριο Μοριακης Βιολογίας VAL SAMBRO στην Ιταλία, ανακαλύπτει μέσα απο αιματολογικές εξετάσεις, ποιες τροφές μπλοκάρουν το μεταβολισμό σας, και αυξάνουν τις τοξίνες στο αίμα σας. Στη συνέχεια αποφεύγοντας αυτές τις τροφές για ενα χρονικό διαστήμα και χωρίς να κάνετε δίαιτα,

1) χάνετε όλα τα περιττά κιλά
2) εξαφανίζεται η κυταρίτιδα (αποβάλλονται τοξίνες)
3) ρυθμίζεται ο μεταβολισμός σας ετσι ωστε να μην τα ξαναπάρετε.

ΓΥΜΝΑΣΤΗΡΙΟ PARADISE GYM
ΕΝΤΟΣ ΞΕΝ. PARADISE - ΤΗΛ.62481 -63350
ΑΝΤΙΠΡΟΣΩΠΟΣ ΔΩΔ/ΣΟΥ: ΤΙΜΟΛΕΩΝ ΧΡΙΣΤΟΔΟΥΛΟΥ



PIAGGIO
Η ΕΥΡΩΠΑΪΚΗ ΛΥΣΗ ΣΤΗΝ ΚΙΝΗΣΗ

ΑΒΕΤΕ Κ. ΚΩΣΤΑΡΙΔΗΣ
Καναδά 12 • Τηλ.: 22325

ΜΠΑΣΚΕΤ

Οπως στα προηγούμενα

✔ *Ο ΦΕΤΙΝΟΣ ΤΙΤΛΟΣ ΠΕΡΝΑΕΙ ΚΑΙ ΑΠΟ ΤΟ ΡΕΘΥΜΝΟ, ΤΟ ΟΠΟΙΟ ΑΝΤΙΜΕΤΩΠΙΖΕΙ Ο ΚΟΛΟΣΣΟΣ ΣΗΜΕΡΑ ΣΤΙΣ 12 ΤΟ ΜΕΣΗΜΕΡΙ*

Στις αγωνιστικές του υποχρεώσεις επιστρέφει μετά από δύο εβδομάδες ο Κολοσσός ο οποίος αντιμετωπίζει στις 12 το μεσημέρι στην Κρήτη το Ρέθυμνο. Ως προς την φιλοσοφία, την νοοτροπία και τον τρόπο αντιμετώπισης των πραγμάτων στο "θαλασσί" στρατόπεδο τίποτα δεν έχει αλλάξει σε σχέση με την τελευταία φορά που οι παίκτες του **Χάρη Παπάζογλου** πάτησαν το πόδι τους στο παρκέ σε επίσημο παιχνίδι. Οπως και στο ντέρμπι με τον Κρόνο, έτσι και στο σημερινό παιχνίδι με το σαφώς υποδεέστερο Ρέθυμνο, επικρατεί η πεποίθηση πως η ομάδα θα παίξει σε άλλον έναν μεγάλο τελικό, που αποτελεί έναν ακόμα κρίκο στην αλυσίδα του ονείρου για την άνοδο. Βέβαια, για μία ομάδα με τις φιλοδοξίες του Κολοσσού τα παιχνίδια με αντιπάλους όπως το Ρέθυμνο θα πρέπει να ισοδυναμούν με... "μεζέ στα γρήγορα", όμως για να γίνει αυτό στην πράξη, απαιτείται σοβαρότητα και... τόνοι προσοχής. Και φυσικά δουλειά, όμως, γι' αυτό οι "θαλασσοι" φροντίζουν εδώ και δύο εβδομάδες.

Η ομάδα ταξίδεψε χθες στην Κρήτη έχοντας στις αποσκευές της ένα πληρέστατο "εγχειρίδιο πτήσης" σχετικά με το πως θα υποτάξει τον αντίπαλό της. Τα πράγματα δείχνουν μάλλον ξεκάθαρα.

Το Ρέθυμνο ξέρει να στήνει παγίδες στην έδρα του, μόνο που χρησιμοποιεί έναν σταθερό και απόλυτα προβλέψιμο τρόπο, που δεν είναι άλλος από την ταχύτητα της περιφερειακής γραμμής και την ευστοχία από μέση και μακρινή απόσταση.

Αν, λοιπόν, ο Κολοσσός καταφέρει να επιβάλει τον ρυθμό του και να σφίξει τις τανάλιες στην περιφέρεια, θα εξουδετερώσει απόλυτα τα δύο ατού των αντιπάλων του και θα "καθαρίσει" το παιχνίδι, ειδικά αν μεταφέρει τις επιθέσεις του κάτω από το καλάθι, όπου οι Κρητικοί παρουσιάζονται αδύναμοι.

Σε ό,τι αφορά την σύνθεση της Ροδίτικης αποστολής, ο **Χάρης Παπάζογλου** θα στηριχθεί στους **Κουγιό, Αλμπάνη, Τσίντζο, Κουτσό, Μπελάγια, Γκογκίδη, Κατούφα, Χερκελετζή, Βαλαβανίδη και Κοντομέρη.** Εκτός αποστολής έμειναν οι **Νικηφορίδης, Βλαχοδήμος, Σαρικάς, Κοντός, Τρίμμης** και **Παρδακάς.**

Νίκησαν την ...βροχή

✔ *Παρά τον κακό καιρό, το εξ αναβολής διακοπέν παιχνίδι Ιβίσκου - Παντηλιακού έγινε κανονικά χωρίς ...κουβάδες και πανιά!*

✔ *Ο Ιβίσκος πήρε την νίκη με 73-58*

Με τον καημό των ανθρώπων του μπάσκετ αποφάσισε να αστειευτεί την Παρασκευή ο καιρός, καθώς η βροχή συνόδεψε ξανά το παιχνίδι του πρωταθλήματος ανδρών ανάμεσα στον Ιβίσκο και τον Παντηλιακό, που είχε διακοπεί προ ημερών λόγω πλημμύρας στο Ε.Κ.Γ. Ρόδου.

Τούτη τη φορά, βέβαια, ο ουρανός δεν θέλησε να σπάσει ακόμα περισσότερο τα νεύρα των ανθρώπων των δύο σωματείων. Σεβάστηκε την τρύπια οροφή του Κλειστού που άντεξε στο ψιλόβροχο και το παιχνίδι Ιβίσκου - Παντηλιακού ξεκίνησε κανονικά από το σημείο της διακοπής του, στο 12ο λεπτό. Ο αγώνας δεν ήταν κάτι το ιδιαίτερο ποιοτικά, ο Ιβίσκος επιβεβαίωσε τον τίτλο του φαβορί και πήρε το ροζ φύλλο με 73-58.

Τα δεκάλεπτα: 18-13, 34-25, 54-38, 73-58. Οι πόντοι:

ΙΒΙΣΚΟΣ (Φουντουραδάκης): *Λιβιεράτος 7 (1), Κούρος, Καπιτάνος, Πολυχρονίου 24, Καραγιάννης 18 (5), Φιλιππόπουλος, Κρασουδάκης 8 (1), Κωνσταντάρος, Κουμνάκης, Κουλούμπρης 5, Συντάγγελος 7 (1).*

ΠΑΝΤΗΛΙΑΚΟΣ (Αρφαράς): *Μάνος, Ρουσακάκης 3, Ματθαίος, Τριανταφυλλίδης 3, Πάχος Κ. 2, Μάγγος 15, Μορφωπός 23 (2), Πότσου 12.*

Φιλικό με Ιβίσκο

✔ *Παρά τα πολλά προβλήματα απουσιών, ο Ιάλυσος προσπαθεί να προετοιμαστεί με κάθε τρόπο ενόψει του δύσκολου εκτός έδρας αγώνα με τον Κρόνο*

"Τι είχες Γιάννη, τι είχα πάντα". Η παραπάνω λαική ρήση ταιριάζει "γάντι" στον Ιάλυσο, ο οποίος ναι μεν προσπαθεί να εκμεταλλευτεί το αγωνιστικό κενό των τριών εβδομάδων, ωστόσο σκοντάφτει συνεχώς πάνω στα προβλήματα που δημιουργούν οι απουσίες των στρατευμένων.

Δυστυχώς δεν υπάρχει ούτε μία προπόνηση στην οποία να συμμετάσχουν όλοι οι παίκτες του "ερυθροκίτρινου" έμψυχου δυναμικού, καθώς ακόμα και η προπόνηση της Πέμπτης, από την οποία έλειψαν μόνο οι **Κοκορόγιαννης** (λόγω του σοβαρού οικογενειακού προβλήματος που αντιμετώπισε) και **Λυκογιάννης,** θεωρήθηκε μία φωτεινή αναλαμπή.

Προχθές, και πάντα σε ό,τι έχει να κάνει με τους φαντάρους, μόνο ο **Μοσχής** προπονήθηκε.

Σήμερα το απόγευμα ο Ιάλυσος αντιμετωπίζει στο πλαίσιο φιλικού αγώνα τον Ιβίσκο, ενώ από αύριο μπαίνει στην τελική της ευθεία η προετοιμασία ενόψει του εξαιρετικά δύσκολου εκτός έδρας αγώνα κόντρα στον Κρόνο.

Τέλος, στο παιχνίδι με τον Γ.Σ. Χαλκίδας θα εκτίσει ο Ιάλυσος την ποινή της μίας αγωνιστικής αποκλεισμού έδρας που του έχει επιβληθεί. Ο αγώνας θα διεξαχθεί στην Κω.

VANIK TOURS

ΓΙΑΝΝΗΣ και ΣΕΒΑ ΒΑΛΣΑΜΙΔΗ

VANIK σημαίνει ΑΛΗΘΕΙΑ

ΑΚΤΗ ΚΑΝΑΡΗ 17, ΨΑΡΟΠΟΥΛΑ - ΑΝΕΤΟ ΠΑΡΚΙΝΓΚ

ΑΝΟΙΧΤΑ: ΔΕ-ΣΑ 08.30-14.00 και 16.30-20.30

Τηλ. 35191-37621 κιν.τηλ 0945-798148 FAX 29532

Το γραφείο μας πάντα πρώτο σε κρατήσεις ξενοδοχείων εξασφάλισε και σας προσφέρει καταπληκτικές τιμές για τα παρακάτω ξενοδοχεία σε ΠΑΚΕΤΑ (Έκδοση εισιτηρίων Κ/Τ) από 1/11/2001 - 31/03/2002.

ΑΠΕΥΘΥΝΟΜΑΣΤΕ ΣΕ ΣΑΣ ΠΟΥ ΘΕΛΕΤΕ ΚΑΙ Η ΚΡΑΤΗΣΗ ΣΑΣ ΝΑ ΕΙΝΑΙ ΣΩΣΤΗ ΚΑΙ ΤΟ ΔΩΜΑΤΙΟ ΣΑΣ ΝΑ ΣΑΣ ΠΕΡΙΜΕΝΕΙ

1ον	**HOTEL ALEXANDROS A΄ SUPERIOR**		
	ΠΛΑΤΕΙΑ ΜΑΒΙΛΑΗ		
	Μονόκλινο	δρχ. 26.600	€ 78
	Δίκλινο	δρχ. 30.000	€ 88
	Τρίκλινο	δρχ. 40.200	€118
2ον	**HOTEL ASTOR A΄ κατηγορίας**		
	Σύνταγμα		
	Μονόκλινο	δρχ. 12.600	€ 37
	Δίκλινο για μονόκλινο	δρχ. 14.000	€ 41
	Δίκλινο	δρχ. 16.700	€ 49
	Τρίκλινο	δρχ. 20.100	€ 59
3ον	**HOTEL PRESIDENT A΄ κατηγορίας**		
	Λεωφόρος Κηφισίας		
	Μονόκλινο	δρχ. 10.300	€ 30
	Δίκλινο για μονόκλινο	δρχ. 11.300	€ 33
	Δίκλινο	δρχ. 13.300	€ 39
	Τρίκλινο	δρχ. 16.300	€ 48
4ον	**HOTEL PARTHENON A΄ κατηγορίας**		
	Στήλες Ολ. Διός		
	Μονόκλινο	δρχ. 18.500	€ 55
	Δίκλινο	δρχ. 21.000	€ 62
	Τρίκλινο	δρχ. 28.000	€ 82
5ον	**HOTEL ZAFOLIA A΄ SUPERIOR**		
	Λεωφόρος Αλεξάνδρας		
	Μονόκλινο	δρχ. 28.600	€ 84
	Δίκλινο	δρχ. 30.600	€ 90
	Τρίκλινο	δρχ. 36.800	€108
6ον	**HOTEL ELLINIS B΄ SUPERIOR**		
	ΩΝΑΣΕΙΟ, Λεωφ. Συγγρού		
	Μονόκλινο	δρχ. 13.600	€ 40
	Δίκλινο	δρχ. 17.700	€ 52
	Τρίκλινο	δρχ. 21.200	€ 62
7ον	**HOTEL ARETHOUSA B΄ SUPERIOR**		
	Σύνταγμα		
	Μονόκλινο	δρχ. 12.000	€ 35
	Δίκλινο	δρχ. 16.000	€ 47
	Τρίκλινο	δρχ. 19.000	€ 56
8ον	**HOTEL DORIAN INN B΄ κατηγορίας**		
	OMONOIA		
	Μονόκλινο	δρχ. 12.000	€ 35
	Δίκλινο	δρχ. 16.000	€ 47
	Τρίκλινο	δρχ. 19.000	€ 56
9ον	**HOTEL EGNATIA B΄ κατηγορίας**		
	Θεσσαλονίκη Κέντρο, καινούργιο		
	Μονόκλινο	δρχ. 19.000	€ 56
	Δίκλινο	δρχ. 23.000	€ 68
	Τρίκλινο	δρχ. 27.000	€ 80

- Τα παραπάνω ξενοδοχεία διαθέτουν T.V. σε όλα τα δωμάτια
- Στις πιο πάνω τιμές συμπεριλαμβάνεται πρωινό σε μπουφέ
- Ακόμη σε μας θα βρείτε αεροπορικά και ατμοπλοϊκά εισιτήρια όλων των εταιρειών.

TRAVEL EMMANUEL

ΘΕΛΕΤΕ ΟΙ ΔΙΑΚΟΠΕΣ ΣΑΣ ΝΑ ΣΥΝΔΥΑΣΘΟΥΝ ΦΘΗΝΑ ΚΑΙ ΠΟΙΟΤΙΚΑ:

EMMANUEL TRAVEL

ΘΕΛΕΤΕ ΝΑ ΤΑΞΙΔΕΨΕΤΕ ΜΕ ΑΣΦΑΛΕΙΑ ΚΑΙ ΦΘΗΝΑ...

EMMANUEL TRAVEL

ΕΙΜΑΣΤΕ ΠΑΝΤΑ ΣΤΗΝ ΔΙΑΘΕΣΗ ΣΑΣ ΓΙΑ ΤΗΝ ΚΑΛΥΤΕΡΗ ΕΞΥΠΗΡΕΤΗΣΗ ΣΑΣ.

ΦΘΗΝΕΣ ΤΙΜΕΣ ΓΙΑ ΕΥΡΩΠΗ ΣΕ ΣΥΝΕΡΓΑΣΙΑ ΜΕ ΤΙΣ ΚΑΛΥΤΕΡΕΣ ΑΕΡΟΠΟΡΙΚΕΣ ΤΣΑΡΤΕΡ ΕΤΑΙΡΕΙΕΣ

ΕΙΣΙΤΗΡΙΑ ΠΛΟΙΩΝ 20% ΕΚΠΤΩΣΗ ΓΙΑ ΕΙΣΙΤΗΡΙΑ ΜΕΤ' ΕΠΙΣΤΡΟΦΗΣ

ΕΙΣΙΤΗΡΙΑ ΟΛΥΜΠΙΑΚΗΣ-ΕΙΔΙΚΕΣ ΤΙΜΕΣ ΓΙΑ ΝΕΟΥΣ ΚΑΙ ΥΠΕΡΗΛΙΚΕΣ-ΟΙΚΟΓΕΝΕΙΑΚΕΣ ΠΡΟΣΦΟΡΕΣ

ΚΡΑΤΗΣΕΙΣ ΞΕΝΟΔΟΧΕΙΩΝ
ΕΚΔΟΣΕΙΣ ΔΙΑΒΑΤΗΡΙΩΝ
ΕΚΔΡΟΜΕΣ ΓΙΑ ΟΛΟ ΤΟΝ ΚΟΣΜΟ

ΠΑΝΤΑ ΚΟΝΤΑ ΣΑΣ ΓΙΑ ΤΗΝ ΚΑΛΥΤΕΡΗ ΕΞΥΠΗΡΕΤΗΣΗ ΣΑΣ

ΠΛΗΡΟΦΟΡΙΕΣ
ΤΗΛ: 93630-93625-94385
FAX: 91748
ΙΕΡΟΥ ΛΟΧΟΥ 1 ΙΑΛΥΣΟΣ ΡΟΔΟΣ
ΥΠΕΥΘΥΝΟΣ: ΜΑΝΩΛΗΣ ΜΑΧΑΙΡΑΚΗΣ

TV

0.15 (NET): Διεθνής Μαραθώνιος Αθήνας (Ζ)
12.30 (Alpha Sports 1): NBA Action
13.00 (Alpha Sports 1): Παναθηναϊκός - ΑΕΚ (Ζ)
13.30 (SuperSport): Λίβερπουλ - Μάντσεστερ Γ. (Ζ)
16.00 (ΕΤ3): ΣΑΚΑ - Φίλιππος (χάντμπολ, Ζ)
16.00 (NET): Παγκόσμιο Πρωτάθλημα ενόργανης γυμναστικής (Ζ)
16.00 (SuperSport 2): Αρσεναλ - Τσάρλτον (Ζ)
16.00 (Alpha Sports 2): Ηρακλής - Παναθηναϊκός (βόλεϊ Γυναικών, Ζ)
17.00: (Alpha Sports 1): Παναχαική - ΟΦΗ (Ζ)
17.00 (SuperSport): Ηρακλής - Ολυμπιακός (μπάσκετ, Ζ)
17.30 (Alpha Sports 2): Ιντερ - Λέτσε
18.30 (Super Sport 2): Χέρτα - Γκλάντμπαχ (Ζ)
19.00 (SuperSport): Αιγάλεω - Ολυμπιακός (Ζ)
19.30 (Alpha Sports 2): Αρης - Εθνικός Αστέρας (Μ)
20.00 (SuperSport 2): Πανιώνιος - Ηρακλής (μπάσκετ, Ζ)
21.00 (SuperSport): Ρεάλ Μ. - Μπαρτσελόνα (Ζ)
21.15 (Alpha και Alpha Sports 1): ΑΕΚ - Παναθηναϊκός (Ζ)
21.30 (Alpha Sports 2): Τορίνο - Μίλαν (Ζ)
22.00 (ΕΤ3): Μπέρμιγχαμ - Ρόδεραμ (Μ)
22.00 (SuperSport 2): Ιωνικός - ΠΑΟΚ (Μ)
02.00 (Alpha Sports 2): NBA χάι λάιτς
04.00 (Alpha Sports 2): Πόρτλαντ Τρέιλ Μπλέιζερς - Γκόλντν Στέιτ Ουόριορς (Ζ)

ΕΚΔΡΟΜΗ
ΓΥΡΟΣ ΤΗΣ ΕΛΛΑΔΟΣ
ΑΝΑΧΩΡΗΣΗ από ΡΟΔΟ 13/11/01
ΕΠΙΣΤΡΟΦΗ στη ΡΟΔΟ 21/11/01
ΕΠΙΛΕΓΜΕΝΑ ΞΕΝΟΔΟΧΕΙΑ Β' ΚΑΤΗΓΟΡΙΑΣ
ΔΙΑΝΥΚΤΕΡΕΥΣΕΙΣ:
ΠΑΤΡΑ - ΙΩΑΝΝΙΝΑ - ΚΑΛΑΜΠΑΚΑ - ΘΕΣΣΑΛΟΝΙΚΗ
ΠΛΟΥΣΙΟ ΠΡΟΓΡΑΜΜΑ ΠΕΡΙΗΓΗΣΕΩΝ - ΕΚΔΡΟΜΩΝ
ΑΡΧΗΓΟΣ-ΣΥΝΟΔΟΣ: ΚΥΡΙΑΚΟΣ ΜΑΧΑΙΡΑΚΗΣ
ΠΛΗΡΟΦΟΡΙΕΣ - ΕΓΓΡΑΦΕΣ
ΚΥΡΙΑΚΟΣ Μ. ΜΑΧΑΙΡΑΚΗΣ
IONIAN TRAVEL
ΤΑΞΙΔΙΩΤΙΚΟΣ ΟΡΓΑΝΙΣΜΟΣ Α.Ε.
ΚΟΡΑΗ 2 & ΣΤΑΔΙΟΥ
ΠΛΑΤΕΙΑ ΚΛΑΥΘΜΩΝΟΣ, ΑΘΗΝΑ
ΤΗΛ. 01-3315881, 01-3315570

Διάβημα προς τον αμερικανό πρέσβη κ. Τόμας Μίλερ

Καμιά ενημέρωση για τους φακέλους με "άνθρακα"

Αρνητικές οι εξετάσεις στην περίπτωση της Σούδας

Την καθυστέρηση στην ενημέρωση των αρμόδιων ελληνικών Αρχών, σχετικά με την ύποπτη επιστολή που εντοπίστηκε στην αμερικανική πρεσβεία, επισήμανε ο πολιτικός διευθυντής του υπουργείου Εξωτερικών Ι.Σκοπελίτης, κατά τη συνάντηση που είχε το Σάββατο το μεσημέρι με τον πρέσβη των ΗΠΑ στην Αθήνα Τόμας Μίλερ. Εν τω μεταξύ, αρνητικά ήταν τα αποτελέσματα της εξέτασης στην ουσία που βρέθηκε σε επιστολή στην αμερικανική βάση της Σούδας.

Κυβερνητικές πηγές δεν κρύβουν τη δυσαρέσκειά τους για το γεγονός ότι η Αθήνα ενημερώθηκε για την ύπαρξη των επιστολών μόλις το βράδυ της Παρασκευής και αφού το θέμα είχε δημοσιοποιηθεί από την τηλεόραση. Τη δυσαρέσκειά τους εκφράζουν και οι υγειονομικές Αρχές της



χώρας, ενώ η μοναδική βοήθεια που ζητήθηκε ήταν η συνδρομή από υπηρεσίες στην Αθήνα, όπου μπορούν να γίνουν εργαστηριακοί έλεγχοι.

Η εξήγηση που δίνει η αμερικανική πρεσβεία για την καθυστέρηση στην ενημέρωση της ελληνικής κυβέρνησης είναι ότι ο φάκελος δεν προκάλεσε αρχικά υποψίες, αφού έφθασε με διπλωματικό σάκο από το Στέιτ Ντιπάρτμεντ, όπου όλες οι επιστολές ελέγχονται επισταμένως από ειδικά μηχανήματα.

Δείγμα από την ουσία που περιείχε ο φάκελος στάλθηκε για εργαστηριακές εξετάσεις στη Γερμανία. Επίσης, δείγμα της ουσίας στάλθηκε και στον Ευαγγελισμό. Τα ποτελέσματα αναμένονται τα επόμενα εικοσιτετράωρα. Σύμφωνα με πληροφορίες, συνολικά τέσσερις υπάλληλοι της πρεσβείας λαμβάνουν προληπτικά αντιβίωση.

Εν τω μεταξύ, τα αποτελέσματα της εξέτασης στην ουσία που βρέθηκε σε επιστολή με αποδέκτη τον διοικητή της αμερικανικής βάσης στη Σούδα βγήκαν αρνητικά. Αυτό επισήμανε, το Σάββατο, ο υπεύθυνος δημοσίων σχέσεων της βάσης, Παύλος Φάρλεϊ.

Ο ίδιος δήλωσε: «Πήραμε τα αποτελέσματα σήμερα (Σάββατο) και ήταν αρνητικά. Το γράμμα ήταν για τον διοικητή της βάσης. Πρόκειται για ένα απλό γράμμα στον φάκελο του οποίου δεν βρέθηκε τίποτα επικίνδυνο. Ο φάκελος στάλθηκε, χθες, σε εργαστήριο της Ευρώπης και το πρωί λάβαμε τα αποτελέσματα. Τα οκτώ άτομα που έπαιρναν αντιβιοτικά θα σταματήσουν να τα λαμβάνουν».

safe
Security Access Fire Equipments
ΗΛΕΚΤΡΟΛΟΓΙΚΟ ΥΛΙΚΟ
ΕΦΑΡΜΟΓΕΣ ΑΥΤΟΜΑΤΙΣΜΩΝ BUS
ΣΥΣΤΗΜΑΤΑ ΠΥΡΑΣΦΑΛΕΙΑΣ
ΠΥΡΑΝΙΧΝΕΥΣΗ - ΚΑΤΑΣΒΕΣΕΙΣ
ΠΥΡΟΣΒΕΣΤΙΚΟ ΥΛΙΚΟ ΚΑΙ ΕΦΑΡΜΟΓΕΣ
ΠΥΡΑΝΤΟΧΕΣ ΠΟΡΤΕΣ
ΜΕΤΑΛΙΚΕΣ - ΞΥΛΙΝΕΣ
ΘΩΡΑΚΙΣΜΕΝΕΣ - ΥΑΛΟΠΙΝΑΚΑ
ΣΥΣΤΗΜΑΤΑ ΠΑΡΑΚΟΛΟΥΘΗΣΗΣ
ΚΛΕΙΣΤΟ ΚΥΚΛΩΜΑ ΤΗΛΕΟΡΑΣΗΣ
ΠΟΛΥΠΛΕΞΙΑ - ΚΑΤΑΓΡΑΦΗ HARD DISC
ΤΗΛΕΜΕΤΑΔΟΣΗ ΕΙΚΟΝΑΣ
ΣΥΣΤΗΜΑΤΑ ΑΣΦΑΛΕΙΑΣ
ΣΥΝΑΓΕΡΜΟΙ
ΕΛΕΓΧΟΣ ΠΡΟΣΒΑΣΗΣ (ACCESS)
ΑΝΤΙΚΛΕΠΤΙΚΕΣ ΜΠΑΡΕΣ
ΑΥΤΟΜΑΤΕΣ ΠΟΡΤΕΣ
ΓΚΑΡΑΖΟΠΟΡΤΕΣ
ΜΗΧΑΝΙΣΜΟΙ ΣΥΡΟΜΕΝΩΝ - ΑΝΟΙΓΟΜΕΝΩΝ ΠΟΡΤΩΝ
ΜΠΑΡΕΣ - ΤΗΛΕΧΕΙΡΙΣΜΟΙ
ΧΡΗΜΑΤΟΚΙΒΩΤΙΑ
ΟΙΚΙΑΣ - ΧΡΥΣΟΧΟΕΙΩΝ
ΘΥΡΙΔΕΣ ΞΕΝΟΔΟΧΕΙΩΝ
S.A.F.E. - Δ. ΚΑΨΑΣΚΗΣ & ΣΙΑ Ο.Ε.
ΦΙΛ. ΕΝΩΣΗΣ ΔΩΔ/ΣΙΩΝ 15 & ΑΝΑΣΤΑΣΙΑΔΗ
85100 ΡΟΔΟΣ
ΤΗΛ: 70321 - 70322 , FAX: 70326
E-MAIL : SAFE_RHODES @ YAHOO.GR

δημιουργίες cair
ΡΟΔΟΣ 2400 Λευκός ξηρός ΟΠΑΠ
ΑΡΧΟΝΤΙΚΟ Ερυθρός ξηρός
Δωδεκανησιακός τοπικός
Δύο αντιπροσωπευτικά κρασιά της ΚΑΪΡ Α.Ε., που αποδεικνύουν για άλλη μια φορά την αναμφισβήτητη ικανότητα της Δωδεκανησιακής Εταιρείας να παράγει υψηλής ποιότητας προϊόντα. Ικανότητα που επιβεβαιώνεται από την πρόσφατη παρουσίαση του μοναδικού στην ελληνική αγορά συλλεκτικού αφρώδους CAIR ROSE RESERVE 10 ετών, σε περιορισμένο αριθμό φιαλών και ποιότητα που συναντάται στην πλούσια γκάμα των διεθνώς αναγνωρισμένων προϊόντων της, όπως RODOS 2400 λευκό ξηρό, VQPRD (χρυσό στο Μιλάνο), ΜΟΣΧΑΤΟΣ ΡΟΔΟΥ ΟΠΕ (χρυσό στο Μιλάνο), MOULIN λευκό ξηρό (χρυσό στις Βρυξέλλες), MOULIN ροζέ ημίξηρο (χρυσό σε Μπορντό και Μιλάνο), CAIR φυσικός αφρώδης (χρυσά μετάλλια σε Μιλάνο και Monde Selection).
Εγγύηση
C·A·I·R
Επιλεγμένοι οίνοι ποιότητας
CAIR Δαβάκη - Πίνδου 65,
Ν. Φάληρο, τηλ.: 4813876,4813125
fax: 4814695.
2η χλμ. Ρόδου - Λίνδου, Ρόδος
τηλ.: 0241/68770-3 fax: 0241/62575.



ΔΩΔΕΚΑΝΗΣΟΣ ΝΑΥΤΙΛΙΑΚΗ Κ.Ε.

Κρατήσεις on line:
• "ΔΩΔΕΚΑΝΗΣΟΣ ΝΑΥΤΙΛΙΑΚΗ"
Αυστραλίας 3 Ρόδος 85100 Τηλ. 0241-70590, Fax: 70591
και
στον ταξιδιωτικό σας πράκτορα

ΔΡΟΜΟΛΟΓΙΑ ΤΟΥ ΤΑΧΥΠΛΟΟΥ ΚΑΤΑΜΑΡΑΝ "DODEKANISOS EXPRESS"
Μέχρι 12/11/2001

Αναχωρήσεις από ΡΟΔΟ (Κεντρικό λιμάνι-Κολώνα)	
ΣΑΒΒΑΤΟ 3/11	08.30 από ΡΟΔΟ για ΣΥΜΗ-ΚΩ-ΚΑΛΥΜΝΟ-ΛΕΡΟ-ΠΑΤΜΟ-ΛΕΡΟ-ΚΑΛΥΜΝΟ-ΚΩ-ΡΟΔΟ
ΚΥΡΙΑΚΗ 4/11	08.30 από ΡΟΔΟ για ΚΩ-ΚΑΛΥΜΝΟ-ΛΕΡΟ-ΠΑΤΜΟ-ΛΕΙΨΟΙ-ΛΕΡΟ-ΚΑΛΥΜΝΟ-ΚΩ-ΣΥΜΗ-ΡΟΔΟ
ΤΡΙΤΗ 6/11	08.30 από ΡΟΔΟ για ΠΑΝΟΡΜΙΤΗ-ΚΩ-ΚΑΛΥΜΝΟ-ΛΕΡΟ-ΠΑΤΜΟ-ΔΙΑΝΥΚΤΕΡΕΥΣΗ ΣΤΗΝ ΠΑΤΜΟ
ΤΕΤΑΡΤΗ 7/11	06.00 από ΠΑΤΜΟ για ΛΕΡΟ-ΚΑΛΥΜΝΟ-ΚΩ-ΠΑΝΟΡΜΙΤΗ-ΡΟΔΟ 1ο δρομολόγιο: 11.00 από ΡΟΔΟ για ΠΑΝΟΡΜΙΤΗ 2ο δρομολόγιο: 13.10 από ΡΟΔΟ για ΠΑΝΟΡΜΙΤΗ 3ο δρομολόγιο: 15.10 από ΡΟΔΟ για ΠΑΝΟΡΜΙΤΗ
ΠΕΜΠΤΗ 8/11	08.30 από ΡΟΔΟ για ΠΑΝΟΡΜΙΤΗ-ΚΩ-ΚΑΛΥΜΝΟ-ΛΕΡΟ-ΠΑΤΜΟ-ΛΕΡΟ-ΚΑΛΥΜΝΟ-ΚΩ-ΠΑΝΟΡΜΙΤΗ-ΡΟΔΟ
ΠΑΡΑΣΚΕΥΗ 9/11	1ο δρομολόγιο: 08.30 από ΡΟΔΟ για ΠΑΝΟΡΜΙΤΗ-ΚΩ-ΚΑΛΥΜΝΟ ΚΩ-ΡΟΔΟ 2ο δρομολόγιο: 16.00 από ΡΟΔΟ για ΚΑΣΤΕΛΛΟΡΙΖΟ και επιστροφή
ΣΑΒΒΑΤΟ 10/11	08.30 από ΡΟΔΟ για ΚΩ-ΚΑΛΥΜΝΟ-ΛΕΡΟ-ΠΑΤΜΟ-ΛΕΡΟ-ΚΑΛΥΜΝΟ-ΚΩ-ΡΟΔΟ
ΚΥΡΙΑΚΗ 11/11	08.30 από ΡΟΔΟ για ΚΩ-ΚΑΛΥΜΝΟ-ΛΕΡΟ-ΠΑΤΜΟ-ΛΕΙΨΟΙ-ΛΕΡΟ-ΚΑΛΥΜΝΟ-ΚΩ-ΡΟΔΟ
ΔΕΥΤΕΡΑ 12/11	08.30 από ΡΟΔΟ για ΚΑΣΤΕΛΛΟΡΙΖΟ 17.00 από ΚΑΣΤΕΛΛΟΡΙΖΟ για ΡΟΔΟ

ΣΗΜΕΙΩΣΗ: *ΠΕΜΠΤΗ 01/11, ΠΑΡΑΣΚΕΥΗ 02/11, ΔΕΥΤΕΡΑ 5/11 ΤΑ ΔΡΟΜΟΛΟΓΙΑ ΔΕΝ ΘΑ ΕΚΤΕΛΕΣΤΟΥΝ. ΜΕΤΑ ΤΙΣ 12/11 ΤΟ "ΔΩΔΕΚΑΝΗΣΟΣ ΕΞΠΡΕΣ" ΔΙΑΚΟΠΤΕΙ ΤΑ ΔΡΟΜΟΛΟΓΙΑ ΤΟΥ ΓΙΑ ΕΤΗΣΙΑ ΕΠΙΘΕΩΡΗΣΗ*

ΑΣΦΑΛΙΣΤΙΚΕΣ ΚΑΛΥΨΕΙΣ ΖΩΗΣ & ΥΓΕΙΑΣ
ΣΥΝΤΑΞΙΟΔΟΤΙΚΗ ΕΞΑΣΦΑΛΙΣΗ

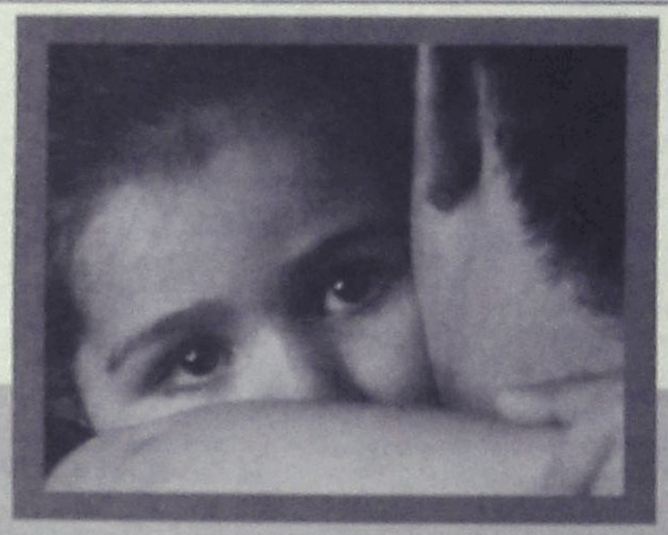

Τι προσδοκίες έχετε στη ζωή σας;

Οι προσδοκίες για τη ζωή και το μέλλον σας είναι σύνθετες.
Στην ALICO AIG Life έχουμε δημιουργήσει παράδοση
με την ικανότητά μας να αναλύουμε τις ασφαλιστικές σας ανάγκες
και να τις καλύπτουμε αξιόπιστα.
Με βάση τη διεθνή τεχνογνωσία και την τεράστια ελληνική εμπειρία μας,
προδιαγράφουμε τον κόσμο σιγουριάς της «αυριανής ημέρας»
για σας και για την οικογένειά σας.

Επικοινωνήστε με ένα Ασφαλιστικό Σύμβουλο της ALICO AIG Life.
Θα απαντήσει με τον ιδανικό τρόπο στις προσδοκίες σας!

ΚΟΡΥΦΑΙΑ ΑΣΦΑΛΙΣΤΙΚΗ ΔΥΝΑΜΗ ΣΤΟΝ ΚΟΣΜΟ
No 1 ΔΙΕΘΝΗΣ ΑΣΦΑΛΙΣΤΙΚΗ ΕΤΑΙΡΙΑ ΖΩΗΣ ΣΤΗΝ ΕΛΛΑΔΑ

ALICO AIG Life
Η ΑΣΦΑΛΕΙΑ ΤΗΣ ΖΩΗΣ ΣΑΣ

ΓΡΑΦΕΙΟ ΡΟΔΟΥ: Ερυθρού Σταυρού 2 • Τηλ: (0241) 26.722

Σφοδρή κακοκαιρία πλήττει πολλές περιοχές

Χειμωνιάτικο τοπίο ολόκληρη η Ελλάδα!..

Χιόνια στα ορεινά, θυελώδεις άνεμοι στο Αιγαίο, "Ακραίες" καιρικές συνθήκες το Νοέμβριο

Χιονιάς επικρατεί από το πρωί χθες σε ολόκληρη τη χώρα. Κύρια χαρακτηριστικά του καιρού, εκτός από τις χιονοπτώσεις στις ορεινές περιοχές της βόρειας Ελλάδας και τις χαμηλές θερμοκρασίες, είναι οι έντονες βροχοπτώσεις στα κεντρικά και νότια της χώρας και οι θυελλώδεις άνεμοι, έντασης 8 και 9 μποφόρ, που πνέουν στο Αιγαίο.



Το μεσημέρι χθες το χιόνι στο Πήλιο φτάνει τα 30 εκ. ενώ στους ορεινούς όγκους της Στερεάς Ελλάδας τα 25 εκ. Οι χιονοπτώσεις αναμένεται να ενταθούν το βράδυ του Σαββάτου, ενώ δεν αποκλείεται να χιονίσει και στην Πάρνηθα. Ωστόσο, οι ισχυρές καταιγίδες αναμένεται να περιοριστούν πάνω από τις θάλασσες. Η κακοκαιρία θα επηρεάσει την Αττική, τη Στερεά Ελλάδα, την Εύβοια, τη Θεσσαλία, την Κρήτη, τις Κυκλάδες, τα νησιά του ανατολικού Αιγαίου και τα Δωδεκάνησα.

Δεμένα τα καράβια

Λόγω των άσχημων καιρικών συνθηκών, απαγορεύτηκε από τις 06:00 το πρωί του Σαββάτου ο απόπλους των επιβατηγών-οχηματαγωγών πλοίων από τα λιμάνια του Πειραιά και της Ραφήνας για τα νησιά του Αιγαίου, την Κρήτη και τα Δωδεκάνησα. Για τα νησιά του Αργοσαρωνικού εκτελούνται μόνο τα δρομολόγια με επιβατηγά-οχηματαγωγά κλειστού τύπου και με τα υδροπτέρυγα μέχρι την Αίγινα. Δεν εκτελούνται επίσης τα δρομολόγια από Καβάλα προς Θάσο και από Αλεξανδρούπολη προς Σαμοθράκη, ενώ δεμένο παραμένει στο λιμάνι της Καβάλας το πλοίο «Μυτιλήνη», που εκτελεί το δρομολόγιο Λήμνος-Μυτιλήνη-Χίος-Πειραιάς.

Η Γενική Γραμματεία Πολιτικής Προστασίας έχει ζητήσει από όλες τις υπηρεσίες να βρίσκονται σε ετοιμότητα και παράλληλα καλεί τους πολίτες να είναι προσεκτικοί στις μετακινήσεις τους. Σταδιακή ύφεση της κακοκαιρίας αναμένεται από την Κυριακή στη βόρεια και δυτική Ελλάδα, ενώ ουσιαστική βελτίωση του καιρού θα υπάρξει από το βράδυ της Κυριακής. Τα καιρικά φαινόμενα σταδιακά θα περιοριστούν στις ανατολικές και νότιες περιοχές και στη συνέχεια θα εξασθενήσουν. Οι άνεμοι θα πνέουν βόρειοι, στα δυτικά μέτριοι και στα ανατολικά ισχυροί μέχρι πολύ ισχυροί, ενώ τοπικά στο Αιγαίο θυελλώδεις. Η θερμοκρασία θα σημειώσει μικρή άνοδο.

Νοέμβριος: Ο «προθάλαμος» του χειμώνα

Οι βροχές και οι ισχυρές καταιγίδες το Νοέμβριο όχι μόνο δεν είναι ασυνήθιστο φαινόμενο, αλλά είναι και πολύ φυσικό, αφού ο μήνας αυτός ουσιαστικά είναι ο «προθάλαμος» του χειμώνα. Θα λέγαμε, μάλιστα, ότι σπάνιο φαινόμενο θα μπορούσε να χαρακτηριστεί η παρατεταμένη ανομβρία και οι υψηλές θερμοκρασίες που είχαμε το προηγούμενο δίμηνο. Πριν αποφανθούμε όμως πως «πάει, άλλαξε το κλίμα», πρέπει να λάβουμε υπόψη μας τις πεπερασμένες δυνατότητες της μνήμης αλλά και τον επιλεκτικό τρόπο με τον οποίο συχνά λειτουργεί. Επειδή μια καλή γνώση της ιστορίας μάς κάνει πάντα σοφότερους --όπως αναφέρει ο Ηρόδοτος «όλβιος όστις ιστορίης έσχεν μάθησιν»-- αποφάσισα να σας εκθέσω συνοπτικά κάποιες «παραξενιές» και απότομες εναλλαγές του καιρού κατά το μήνα Νοέμβριο τα τελευταία χρόνια.

Ξεκινώντας αυτή την αναδρομή δεν θα αναφερθούμε στις μεγάλες πλημμύρες του Νοεμβρίου του 1896 (16/11), αλλά σε κάποιες νεότερες που σίγουρα θα τις θυμούνται όσοι τις έζησαν.

Το 1961, στις αρχές του μήνα (6-7/11), η πλημμύρα στο Μπουρνάζι άφησε πίσω της τραγικές μνήμες με 40 νεκρούς, 400 καταρρεύσεις σπιτιών και 3.900 πλημμυρισμένα σπίτια. Τα ποσά βροχής που έπεσαν μέσα σε οχτώ ώρες έφτασαν τα 114 χιλιοστά, ποσό περίπου 2,5 φορές μεγαλύτερο απ΄ ό,τι πέφτει συνήθως σε ένα μήνα. Λίγες μέρες αργότερα παρατηρήθηκαν θερμοκρασίες-ρεκόρ στον ελληνικό χώρο, με 32,8 βαθμούς στη Σούδα(13/11), 27,8 βαθμούς στη Σάμο και 30,6 βαθμούς στην Πάτρα (14/11/1961).

Ακόμα εντονότερη ήταν η καταιγίδα στις 2 προς 3 Νοεμβρίου του 1977, όταν έπεσαν 165 χιλιοστά βροχής, τιμή-ρεκόρ από το 1871. Είναι δε χαρακτηριστικό ότι τότε στο κέντρο της Αθήνας μέσα σε μόλις δύο ώρες έπεσαν τα 100 χιλιοστά βροχής. Ο απολογισμός σε υλικές ζημιές αλλά και σε ανθρώπινες απώλειες και

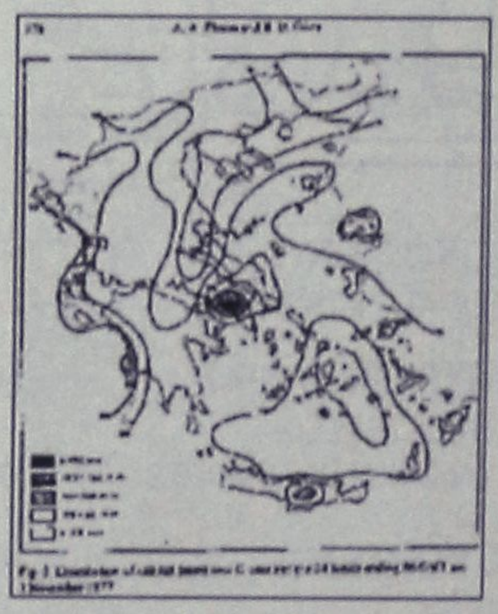

τότε δεν υστερούσε σε σχέση με αυτόν του 1961. Από τις σφοδρές βροχοπτώσεις είχαμε 36 νεκρούς.

Την τελευταία δεκαετία, τα μεγαλύτερα ποσά βροχόπτωσης 24ωρου σημειώθηκαν στο Λεωνίδιο στις 16 Νοεμβρίου του 1992 και ήταν 228 χιλιοστά, από τις μεγαλύτερες τιμές στον ελληνικό χώρο. Ένα χρόνο αργότερα, το 1993, ακολούθησε ο πιο βροχερός Νοέμβριος των τελευταίων σαράντα ετών για όλη τη χώρα. Είχαμε ρεκόρ βροχοπτώσεων στο Ελληνικό με 202,6 χιλιοστά και στη Λάρισα με 156,3. Είναι δε χαρακτηριστικό ότι τότε έβρεξε στην Αθήνα στις 4 Νοεμβρίου, μετά από 150 ημέρες συνεχούς ανομβρίας (προηγούμενη βροχή στις 5/6), κάτι το οποίο δεν είχε προηγούμενο για τα τελευταία 122 χρόνια. Πολλοί, φαντάζομαι, θα θυμούνται τις καταστροφές στις 20-21/11/1993 στα νοτιοανατολικά προάστια της Αθήνας καθώς και τις ισχυρές βροχές στη Ρόδο και στον Άγιο Ευστράτιο.

Εκτός όμως από τις ισχυρές βροχοπτώσεις, το Νοέμβριο δεν λείπουν και οι μέρες με καιρό «χιονιά». Πολύ χαρακτηριστική χρονιά ήταν το 1995, όταν όλο το πρώτο δεκαήμερο είχαμε χιονιά σε όλη τη χώρα και σημειώθηκαν τιμές-ρεκόρ ελάχιστων θερμοκρασιών στην Καστοριά και τη Φλώρινα, με -10 και -9 βαθμούς αντίστοιχα. Ευτυχώς, τότε εκτός από υλικές ζημιές, αυτή η κακοκαιρία δεν δημιούργησε άλλα προβλήματα, αλλά στη γείτονα χώρα είχαμε 50 νεκρούς στη Σμύρνη, 140 τραυματίες και 52 αγνοούμενους. Ένα χρόνο αργότερα (30/11/96), όμως, στην Ξάνθη εκτός του ότι είχαμε εκτεταμένες πλημμύρες και μεγάλες ζημιές στη γεωργική παραγωγή, θρηνήσαμε και τρεις νεκρούς.

Πέρυσι το Νοέμβριο, ενώ ξεκινήσαμε με ισχυρές βροχοπτώσεις στην Κέρκυρα (ζημιές στις περιοχές Μεσογγής και Μωραϊτικων), αργότερα ο καιρός έγινε σχεδόν «καλοκαιρινός». Από τις 4 έως τις 14 του μηνός το θερμόμετρο έδειχνε σταθερά πάνω από τους 20 βαθμούς, με 27 στις 14/11. Λίγες ημέρες αργότερα εκδηλώθηκαν ισχυρές καταιγίδες και στις 19 του μηνός είχαμε 150 πλημμυρισμένα σπίτια στα Μέγαρα, την Ελευσίνα, τα Λιόσια και το Καματερό, ενώ στο 50ό χλμ. της εθνικής οδού Αθηνών-Κορίνθου τραγικό θάνατο βρήκε μια γυναίκα που καταπλακώθηκε από βράχο.

Κλείνοντας αυτά τα ιστορικά, πλην όμως δυσάρεστα, συμβάντα, δεν θέλουμε να σας προϊδεάσουμε ότι κάτι ανάλογο θα έχουμε αυτές τις ημέρες, αλλά να τεκμηριώσω την άποψη ότι το Νοέμβριο πάντοτε υπήρχαν και θα υπάρχουν ακρότητες καιρού.

Πάντα με υγείαν...

Η θεραπεία της αλλεργικής ρινίτιδας

Η αλλεργική ρινίτιδα ταλαιπωρεί το 15 έως 20% του γενικού πληθυσμού, κυρίως νέα άτομα.Τα συμπτώματα, είτε επιμένουν καθ' όλο το έτος, κυρίως σε άτομα αλλεργικά στα ακάρεα της οικιακής σκόνης ή στα επιθήλια των κατοικίδιων ζώων, είτε είναι διαλείποντα, όπως για παράδειγμα η ανοιξιάτικη αλλεργική ρινίτιδα που οφείλεται στη γύρη δέντρων και διάφορων φυτών.

Η νόσος χαρακτηρίζεται από έντονο κνησμό στη μύτη και στον ουρανίσκο, συνεχή φτερνίσματα και ρινική καταρροή, αλλά και έντονη ρινική απόφραξη. Συχνά συνυπάρχουν και άλλα συμπτώματα όπως η αλεργική επιπεφυκίτιδα, η διαταραχή της όσφρησης καθώς και η κεφαλαλγία. Τα σύμπτώματα αυτά αντιμετωπίζονται σε ικανοποιητικό βαθμό από τα νεώτερα αντιισταμινικά με κυριότερο εκπρόσωπό τους τη σετιριζίμη.

Η βελτίωση της ποιότητας ζωής των αλλέργικών ασθενών και ιδιαίτερα όσων πάσχουν από **επίμονη αλλεργική ρινίτιδα,** έχει πολύ μεγάλη σημασία. Ο Καθηγητής της ΩΡΛ Πανεπιστημιακής Κλινικής της Γάνδης, **P.B Van Cauwenberge** σε πρόσφατο συνέδριο παρουσίασε μελέτες οι οποίες **τεκμηριώνουν** τη **μείωση** της **ποιότητας ζωής** των ασθενών με αλλέγική ρινίτιδα, αφού τα άτομα αυτά εμφανίζουν διαταραχές ύπνου, έντονη ψυχοσηναισθηματική επιβάρυνση καθώς και σημαντικό περιορισμό των δραστηριοτήτων και των κοινωνικών τους συναναστροφών.

Ο Καθηγητής Ωτορινολαρυγγολογίας **C. Bachert** του Πανεπιστημίου της Γάνδης παρουσίασε **νεώτερα δεδομένα** που χαρακτηρίζουν την Αλλεργική Ρινίτιδα ως **φλεγμονώδη** που επιμένει για πολλές εβδομάδες μετά την έκθεση στο αλλεργιογόνο. Για αυτό η φαρμακευτική αγωγή δεν πρέπει να στοχεύει μόνο στην αντιμετώπιση των συμπτωμάτων, αλλά και στην υποχώρηση της αλλεργικής φλεγμονής.

Η Διευθύντρια Ιατρικού Τμήματος της U.C.B Pharma, **Dr Christine De Vos,** ανέφερε στο ίδιο διεθνές συνέδριο, ότι τα πλεονεκτήματα κλινικής χρήσης της σετιριζίνης δεν περιορίζονται μόνο στην αντιμετώπιση των συμπτωμάτων της αλλεργικής ρινίτιδας, όπως αυτό της ρινικής συμφόρησης, αλλά περιορίζουν και την **Ελάχιστη Επιμένουσα Φλεγμονή** δηλαδή αυτή της χαμηλής έντασης, λανθάνουσα φλεγμονή που **απειλεί τον ασθενή,** ακόμη και σε **περιόδους ύφεσης** των **συμπτωμάτων** λόγω μειωμένης έκθεσης σε αλλεργιογόνο. Λόγω αυτών των αντιαλλεργικών - αντιφλεγμονώδων ιδιοτήτων, η σετιριζίνη έδειξε στη **μελέτη ETAC** ότι **προλαμβάνει** την **εκδήλωση άσθματος σε βρέφη** με ατοπική δερματίτιδα, τα οποία είχαν ευαισθητοποιηθεί στα ακάρεα οικιακής σκόνης και σε ορισμένες γύρεις.

ΙΑΤΡΙΚΗ ΑΝΑΚΟΙΝΩΣΗ
Ο χειρουργός Οδοντίατρος
(Αριστοτέλειο Πανεπιστήμιο Θεσσαλονίκης)
ειδικευθείς στη **Στοματολογία** (Univ. of California, U.S.A.)
με Master στη **Στοματική Βιολογία** (Univ. of Manitoba), CANADA) και τ. Αν. Καθηγητής
Πανεπιστημίου LOYOLA CHICAGO, U.S.A.
Δημήτριος Μ. Παρίσης, D.D.S., M.Sc.
Δέχεται καθημερινά πρωί και βράδυ κατόπιν ραντεβού στο ιατρείο του:
Ανθούλας Ζερβού 5, Ρόδος (Ψαροπούλα).
Τηλ. 77220, Κιν. 0932-585441

ΙΑΤΡΙΚΗ ΑΝΑΚΟΙΝΩΣΗ
Ο ιατρός
ΠΕΡΙΚΛΗΣ Ε. ΠΑΠΠΑΣ
ΑΓΓΕΙΟΧΕΙΡΟΥΡΓΟΣ
Αγγειολογικό Εργαστήριο
Δέχεται:
Με ραντεβού στο ιατρείο του:
Π. Μελά 27-2ος όροφος
Τηλ. 75948 κιν. 0972016170

ΙΑΤΡΙΚΗ ΑΝΑΚΟΙΝΩΣΗ
Ο ιατρός
ΧΑΛΟΥΔΗΣ Α. ΠΑΝΤΕΛΗΣ
ΕΙΔΙΚΟΣ ΑΙΜΑΤΟΛΟΓΟΣ
Δέχεται:
Με ραντεβού στο ιατρείο του:
Π. Μελά 27-2ος όροφος
Τηλ. 75716 κιν. 0973314391

ΚΕΝΤΡΟ ΕΦΑΡΜΟΓΩΝ ΕΡΓΟΘΕΡΑΠΕΙΑΣ/ΛΟΓΟΘΕΡΑΠΕΙΑΣ ΕΚΠΑΙΔΕΥΣΗ ΠΑΙΔΙΩΝ ΜΕ ΕΙΔΙΚΕΣ ΑΝΑΓΚΕΣ
Αναπτυξιακή καθυστέρηση
Ψυχοκινητική καθυστέρηση
Νοητική υστέρηση
Εγκεφαλική παράλυση
Αυτισμός
Μαθησιακές δυσκολίες
Διαταραχές συγκέντρωσης-Υπερκινητικότητα
Αισθητηριακές Διαταραχές
Προβλήματα άρθρωσης-Λόγου-Ομιλίας-Φωνής
ΜΠΑΔΑΝΗΣ ΚΩΝ/ΝΟΣ
Εργοθεραπευτής
Θεραπευτής της BOBATH
N.D.T.
ΓΕΩΡΓΙΛΟΠΟΥΛΟΥ ΑΘΑΝΑΣΙΑ
Λογοθεραπεύτρια-Λογοπαθολόγος
B.A. APP.SC/POST GRAD.DIP
LA TROBE UNIVERSITY
ΜΕΛΒΟΥΡΝΗ-ΑΥΣΤΡΑΛΙΑΣ
ΚΕΝΝΕΝΤΥ 31 Τ.Κ. 85100 ΡΟΔΟΣ
ΤΗΛ.-FAX 0241-31366

ΙΑΤΡΙΚΗ ΑΝΑΚΟΙΝΩΣΗ
Το Ιατρείο του ΟΥΡΟΛΟΓΟΥ
Μιχαήλ Ι. Σκούλουκας
μετεφέρθη στην οδό Μεταξά 9
(πίσω από το Παλαιό Νοσοκομείο)
Δέχεται 09.00-13.00 και
17.30-20.00 μ.μ. κάθε μέτα
Τηλ. 74444

ΝΤΟΡΑ ΚΩΝΣΤΑΝΤΙΝΟΠΟΥΛΟΥ
ΨΥΧΟΛΟΓΟΣ
Πτυχιούχος του Πανεπιστημίου της Καλιφόρνιας-Λος Αντζελες (UCLA)-Μεταπτυχιακές σπουδές στο Pepperdine University-Malibu California.
➤ Αμεση ψυχολογική υποστήριξη και επαγγελματική φροντίδα από έμπειρη Ψυχολόγο και Οικογενειακή Σύμβουλο.
➤ Η σωστή θεραπευτική σχέση μπορεί να επιφέρει ρεαλιστικές λύσεις για πραγματικά προβλήματα σε θέματα: μοναξιάς, μελαγχολίας, στρες, ανυπομονησίας, φοβίας, εθισμού, οικογενειακών σχέσεων, διαζυγίου, κακομεταχείρισης, συναισθηματικών δυσκολιών, αυτοπεποίθησης, ανασφάλειες, μεταβατικά στάδια ζωής, βουλιμίας, ανορεξίας, απώλειας, πένθους.
Τηλεφωνείστε στα τηλέφωνα:
35163 και 0944/980550
για ραντεβού και άμεση εξυπηρέτηση.
Διεύθυνση: Καρίας 1
Περιοχή Ροδίνι - Ρόδος

INEMA
ΙΑΤΡΙΚΟΣ & ΝΟΣΟΚΟΜΕΙΑΚΟΣ ΕΞΟΠΛΙΣΜΟΣ
13 ΧΡΟΝΙΑ ΕΜΠΕΙΡΙΑΣ
ΠΙΣΤΟΠΟΙΗΣΗ ΠΟΙΟΤΗΤΑΣ ISO 9002 EN 46002 E3/833
ΛΕΜΕΣΣΟΥ 2 ΡΟΔΟΣ ΤΗΛ.32238 – FAX 28484



ΑΝΑΠΗΡΙΚΑ ΚΑΡΟΤΣΙΑ – ΒΑΔΙΣΤΙΚΑ ΒΟΗΘΗΜΑΤΑ – ΟΡΘΟΠΕΔΙΚΑ ΕΙΔΗ – ΜΠΛΟΥΖΕΣ ΙΑΤΡΙΚΕΣ – ΚΑΛΤΣΕΣ ΦΛΕΒΙΤΙΔΑΣ – ΠΕΛΜΑΤΑ – ΟΡΘΟΠΕΔΙΚΑ ΜΑΞΙΛΑΡΙΑ – ΚΡΕΒΑΤΙΑ ΝΟΣΟΚΟΜΕΙΑΚΑ – ΙΑΤΡΙΚΟΣ ΕΞΟΠΛΙΣΜΟΣ ΚΑΙ ΑΝΑΛΩΣΙΜΑ – ΟΡΓΑΝΑ ΧΗΜΕΙΟΥ ΚΑΙ ΚΑΘΕ ΑΛΛΟ ΕΙΔΟΣ ΓΙΑ ΚΑΤ ΟΙΚΟ ΝΟΣΗΛΕΙΑ.

ΚΡΙΤΩ ΙΑΤΡΙΚΗ ΜΕΡΙΜΝΑ ΡΟΔΟΥ
ΙΑΤΡΙΚΗ ΑΝΑΚΟΙΝΩΣΗ
Η ιατρός
ΕΛΕΥΘΕΡΙΑ ΘΕΜΕΛΗ-ΚΛΑΔΟΓΕΝΗ
ΜΙΚΡΟΒΙΟΛΟΓΟΣ-ΒΙΟΠΑΘΟΛΟΓΟΣ
Δέχεται:
Στο ιατρείο της: Ιωάννου Μεταξά 3
(ΚΡΙΤΩ Ιατρική Μέριμνα Ρόδου)
08.00-20.00 καθημερινά
Τηλ. 38008-30020 Fax: 73861

ΤΟ ΕΡΓΑΣΤΗΡΙΟ ΦΥΣΙΚΟΘΕΡΑΠΕΙΑΣ
ΤΟΥ Κ. ΛΑΟΥΔΙΚΟΥ ΠΑΝΑΓΙΩΤΗ
μεταφέρθηκε στην Ρόδο
στην οδό **Παύλου Μελά 80**
σε νέες σύγχρονες εγκαταστάσεις
και με νέα μηχανήματα τελευταίας τεχνολογίας.
Ώρες λειτουργίας: **10-1** και **5-8**
Τηλέφωνα επικοινωνίας:
(0241) 29900, κιν. 0944774627

ΙΑΤΡΙΚΗ ΑΝΑΚΟΙΝΩΣΗ
Τα Ιατρεία
της ΚΥΤΤΑΡΟΛΟΓΟΥ
κας ΑΓΑΘΗΣ Κ. ΓΑΛΑΝΟΠΟΥΛΟΥ
και του **ΡΕΥΜΑΤΟΛΟΓΟΥ**
κου ΝΙΚΟΛΑΟΥ Γ. ΑΦΑΝΤΕΝΟΥ
έχουν μεταφερθεί στην οδό
Λ. Ρόδου-Λίνδου και Δ. Αναστασιάδη 2
παράλληλη της Άννης Μαρίας από τα φανάρια της Άννης Μαρίας 50 με δεξιά πηγαίνοντας για Ροδίνι το τηλ. θα παραμείνει το ίδιο.
Πληρ. τηλ. 0241-39508
κιν:0944-982418, 0977-470191
οικίας: 0244-24126

Εργαστήριο Κλινικής Ψυχολογίας
ΧΡΙΣΤΙΝΑ ΣΑΒΒΑΚΗ-ΓΚΡΑΝΖΑΝ
Κλινική Ψυχολόγος-Ψυχοπαθολόγος (DESS)
- Πτυχιούχος του Πανεπιστημίου Nancy Γαλλίας
- Μεταπτυχιακή ειδίκευση (DESS) στην Κλινική Ψυχολογία Ενηλίκου, Εφήβου και Παιδιού στο Πανεπιστήμιο Reims Γαλλίας

Για τον ενήλικο
- Ψυχοδιαγνωστική
- Ψυχολογική υποστήριξη
- Ατομική και οικογενειακή συνέντευξη
- Ψυχοθεραπεία αναλυτικής εμπνεύσεως

Για το παιδί
- Αξιολόγηση προσωπικότητας (τεστ νοημοσύνης, προβολής)
- Διάγνωση μαθησιακών δυσκολιών και συμπεριφορικών διαταραχών
- Συμβουλευτική επαγγελματικού προσανατολισμού
- Ψυχοθεραπεία μέσω παιχνιδιού και εικαστικών

Δέχεται με ραντεβού
Εθνικής Αντίστασης 15
Τηλ.: 77350-Κιν. 0937684251

ALHAMBRA TRAVEL

ΚΕΝΤΡΙΚΟ ΠΡΑΚΤΟΡΕΙΟ ΤΗΣ Ν.Ε.Λ.

(ΝΑΥΤΙΛΙΑΚΗ ΕΤΑΙΡΕΙΑ ΛΕΣΒΟΥ)

F/B ΑΛΚΑΙΟΣ

ΑΝΑΧΩΡΗΣΗ κάθε Πέμπτη στις **03.00** από ΡΟΔΟ για ΚΩ - ΣΑΜΟ - ΧΙΟ - ΜΥΤΙΛΗΝΗ - ΛΗΜΝΟ - ΑΛΕΞΑΝΔΡΟΥΠΟΛΗ

✓ **Δεχόμεθα επιβάτες και οχήματα**

✓ Επίσης οργανωμένες εκδρομές για ΜΥΤΙΛΗΝΗ (Αγιο Ραφαήλ) - ΣΑΜΟ - ΧΙΟ

Πληροφορίες - Εισιτήρια

Πρακτορείο

ALHAMBRA TRAVEL

Αλεξ. Παπάγου 23 • Τηλ. 37052, 25698, Ρόδος

Pellos Travel

ΜΕ ΤΙΣ ΕΥΛΟΓΙΕΣ ΤΟΥ ΜΗΤΡΟΠΟΛΙΤΟΥ ΜΥΡΩΝ ΚΑΙ ΤΗΣ ΕΠΙΤΡΟΠΗΣ ΑΥΤΟΥ ΟΡΓΑΝΩΝΟΥΜΕ:

4ήμερη ΕΚΔΡΟΜΗ στα ΜΥΡΑ ΤΟΥΡΚΙΑΣ

ΡΟΔΟΣ – ΜΑΡΜΑΡΙΣ – FETHIYE – ΛΙΒΙΣΣΙ – ΜΥΡΑ – ΑΝΤΑΛΕΙΑ – ΑΝΤΙΦΙΛΟΣ – ΠΑΤΑΡΑ – ΜΑΡΜΑΡΙΣ – ΡΟΔΟΣ

Από 4/12/2001-7/12/2001

- **4/12**: Αναχώρηση από Ρόδο για Μαρμαρίς. Αφιξη στο Μαρμαρίς. Επιβίβαση σε πούλμαν και αναχώρηση για Λιβίσι. Εσπερινός στο Ναό των Εισοδίων της Θεοτόκου (κάτω εκκλησία). Αναχώρηση για τα Μύρα (Demre). Αφιξη στο Ξ/Δ αργά το απόγευμα. Τακτοποίηση στο Ξ/Δ. Δείπνο. Το βράδυ προαιρετική διασκέδαση με Oriental show. Διαν/ση στο Ξ/Δ.
- **5/12**: Πρωινό στο Ξ/Δ. Αναχώρηση για Αντάλεια μέσω Φοίνικα. Αφιξη στην Αντάλεια. Ελεύθερη μέρα για φώνια. Επιστροφή το απόγευμα στις 15.00 για τα Μύρα. Αφιξη στο Ξ/Δ. Στις 18.00 παρακολούθηση Εσπερινού στο Ναό του Αγίου Νικολάου στα Μύρα. Μετά το τέλος του εσπερινού φαγητό στο Ξ/Δ. Μεσανυκτική λειτουργία από τη συνοδεία Αγιορειτών μοναχών του Αγίου Ορους. Διαν/ση.
- **6/12**: Πρωινό στο Ξ/Δ. Παρακολούθηση της θείας λειτουργίας στα Μύρα στη Βασιλική εκκλησία του Αγίου Νικολάου. Μετά την λειτουργία κέρασμα από το Μητροπολίτη Μύρων και κατόπιν επίσκεψη στην Αντίφιλο - Πατάρα - Ξάνθο στους αρχαιολογικούς χώρους και στα Μύρα. Δείπνο στο Ξ/Δ. Διαν/ση.
- **7/12**: Πρωινό στο Ξ/Δ. Επιβίβαση σε πούλμαν και αναχώρηση για Μαρμαρίς. Αφιξη στο Μαρμαρίς. Αναχώρηση για Ρόδο. Αφιξη στη Ρόδο. Τέλος εκδρομής.

Στην εκδρομή ΠΕΡΙΛΑΜΒΑΝΟΝΤΑΙ:

*•1. Εισιτήρια Ρόδος -Μαρμαρίς-Ρόδος • 2. Ξεναγήσεις -Εκδρομές • 3. Μεταφορές με κλιματιζόμενα πούλμαν • 4. Ξ/Δ με πρωινό και φαγητό 3*** αστέρων • 5. Συνοδός γραφείου • 6. Ταξιδιωτική ασφάλεια*

ΔΕΝ ΠΕΡΙΛΑΜΒΑΝΟΝΤΑΙ: *Φόροι εισόδου και εξόδου σε αρχαιολογικούς χώρους.*

Στην εκδρομή συμπεριλαμβάνονται: Ιερός Ναός Αναλήψεως, Ιερός Ναός Κοιμήσεως Θεοτόκου Αφέντου, Ιερός Ναός Αγίου Δημητρίου Ροδίνι, Ιερός Ναός Κοιμήσεως Θεοτόκου Ιαλυσσού. Συμπράττει η Επιτροπή του Ιερού Ναού Αγίου Νικολάου των Μύρων με τον πρόεδρο της επιτροπής Θ. Τσιμπιδάκη.

Για περισσότερες πληροφορίες και κρατήσεις στο πρακτορείο:

Pellos Travel

ΛΕΩΦΟΡΟΣ ΚΑΛΛΙΘΕΑΣ 125, ΦΑΛΗΡΑΚΙ ΡΟΔΟΣ
ΤΗΛ.: 0241 87615, 86298, κιν. 0945 949399•Fax: 0241 87616
και κ. Θ. ΤΣΙΜΠΙΔΑΚΗ στο τηλ. 22013

ΝΙΚΟΣ ΤΡΙΑΝΤΑΦΥΛΛΟΥ

Εφυγε ένας από εμάς...

Εφυγε αυτές τις ημέρες στα 44 του από κοντά μας για το μεγάλο ταξίδι χωρίς επιστροφή ένας από εμάς, ο Νίκος Τριανταφύλλου. Εδωσε την σκληρή και άνιση μάχη κτυπημένος από την επάρατη νόσο το τελευταίο χρόνο χωρίς βέβαια να την κερδίσει.

Τον γνώριζα από τα μαθηματικά μου χρόνια. Φοιτητές τότε ανέμελοι γεμάτοι ζωντάνια και αυθορμητισμό προσπαθούσαμε να διεκδικήσουμε τα πάντα και να κατακτήσουμε τους πάντες.

Ημασταν μια παρέα αληθινή που μέχρι σήμερα κανένας δεν μπόρεσε να την διαταράξει.

Κτισμένη πάνω σε όμορφη φιλική αγάπη και ειλικρινή σχέση αντιμετωπίζαμε κάθε κραδασμό όλοι μαζί χωρίς ίχνος υστεροβουλίας και αντιπαλότητας.

Τελειώσαμε το πανεπιστήμιο, παντρευτήκαμε, φτιάξαμε οικογένεια όμως ο δεσμός μας κάθε χρόνο που περνούσε γινόταν όλο και περισσότερο συμπαγής.

Οι γυναίκες και τα παιδιά μας μαζί με εμάς έμοιαζαν σαν μία οικογένεια.

Δημιουργούσαμε, σκεπτόμασταν, συμμετείχαμε, διασκεδάζαμε, στοχεύαμε, ονειρευόμασταν. Μέχρι που ήλθε ο πρώτος πόνος, η πρώτη επίσκεψη στον γιατρό, το πρώτο κλάμα, η πρώτη ταλαιπωρία.

Ανοιξε ένας ιατρικός κύκλος με αβέβαιο αποτέλεσμα. Πολλές φορές μαζί με την γυναίκα του και τον αδελφό του ή και την μητέρα του πέταξαν για Παρίσι σαν ύστατη προσπάθεια ειδικής θεραπείας.

Όμως μάταια. Το βιβλίο της ζωής του είχε την τελευταία ημερομηνία επιλόγου στις 31.10.2001 και ώρα το πρωί στο νοσοκομείο της Ρόδου.

Τότε όλοι μας συνειδητοποιήσαμε ότι λείπει ένα κομμάτι από εμάς. Μας έλεγαν ότι οι Νίκος είναι βαρειά άρρωστος. Δεν το πιστεύαμε, ή δεν θέλαμε να το πιστέψουμε. Νοιώθαμε την ανάγκη να τον έχουμε μαζί μας, στον πρωινό καφέ του

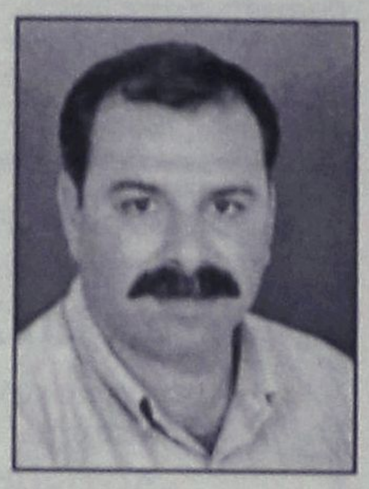

'Σωτήρη", στα ανδρικά κουτσομπολιά, στις πολιτικές μας συζητήσεις, στις κυριακάτικες εξόδους.

Ετσι σεμνά και διακριτικά αναχώρησε για τον Παράδεισο. Παρά τους πόνους μέχρι την ύστατη στιγμή συνεχώς γελούσε, έδειχνε το μεγαλείο της καρδιάς του.

Αλληλέγγυος, ανεκτίμητος φίλος, εξαιρετικός οικογενειάρχης, εργατικός, έντιμος, ηθικός, πληθωρικός, άξιος, θα μπορούσαν να είναι μερικά χαρακτηριστικά επίθετα που τον προσδιόριζαν.

Ανέβηκε τον προσωπικό του Γολγοθά μαζί με τους δικούς του με περίσσια δύναμη και αξιοπρέπεια.

Παράδειγμα για μας που μείναμε πίσω, που δεν θα τον ξεχάσουμε ποτέ.

Εσβηνε καθημερινά σαν κεράκι που όμως αναζωπύρωνε με έντονο τρόπο σε όλους μας το αίσθημα της ύπαρξης και της αυτοσυντήρησης.

Εμείς οι φίλοι του θέλουμε να τον διαβεβαιώσουμε εκεί ψηλά που βρίσκεται τώρα ότι θα σταθούμε στην αγαπημένη του γυναίκα Μπέμπα, στα λατρευτά και σπουδαία παιδιά του Λίνα και Πανάγο έτσι όπως μας έμαθε εκείνος. Ο φίλος, έλεγε ο Νίκος μας, είναι το σημαντικότερο πράγμα μετά από τον Θεό.

Σε αυτό τον δρόμο της ζωής που μας δίδαξε, όλοι εμείς θα τον περπατήσουμε έχοντας την ανάμνησή του ζωντανή, γαλήνια και ήρεμη όπως ήταν το πρόσωπό του στον ύστατο χαιρετισμό στην εκκλησία.

Στην μαμά του, και στον αδελφό του που του συμπαραστάθηκαν με άψογο τρόπο μέχρι την τελευταία στιγμή εκφράζουμε την λύπη μας και την συμπαράστασή μας.

Στα πεθερικά του, τον Παύλο και Δέσποινα Μαριά που έδειξαν σε όλους μας τί σημαίνει δεύτερος πατέρας και μητέρα, να τους δίνει δύναμη η Παναγία για να βοηθήσουν και πάλι την καλή τους κόρη, και τα αγαπημένα τους εγγονάκια και στα μελλοντικά βήματά τους χωρίς πλέον τον Νίκο μας.

Για εμάς τους υπόλοιπους φίλους θα αναφέρω μια κουβέντα που μου είπε ένας από εμάς "σήμερα μετά από τον χαμό του Νίκου μας κατάλαβα πόσο σας αγαπώ και πόσο σας θέλω κοντά μου, η φιλία είναι σπουδαίο συστατικό σε μια απρόσωπη κοινωνία".

Ας είναι το φτερούγισμα της ψυχής του απαλό όπως ήταν και το πέρασμά του από αυτή την ζωή.

Ο φίλος του Νίκου μας,
ΑΓΑΠΗΤΟΣ ΞΑΝΘΗΣ

ΕΡΓΑΣΤΗΡΙΟ ΕΛΕΥΘΕΡΩΝ ΣΠΟΥΔΩΝ ΚΟΜΜΩΤΙΚΗΣ

ΣΑΚΚΑ ΠΟΠΗ

Για ένα σίγουρο μέλλον

Γρίβα 41 85100 Ρόδος Τηλ.: 0241 22810

ΝΤΕΤΕΚΤΙΒΣ

30 ΧΡΟΝΙΑ ΜΟΝΙΜΑ ΚΑΙ ΣΤΗ ΡΟΔΟ

35354 • 28780

Π.Π. ΓΕΡΜΑΝΟΥ 6 (ΠΛ. ΦΩΚΙΑΛΗ)

Η ΛΥΣΗ!!! ΣΕ ΚΑΘΕ ΣΑΣ ΠΡΟΒΛΗΜΑ

EXPRESS SECURITY

Μικροεπιλογές Επίπλων

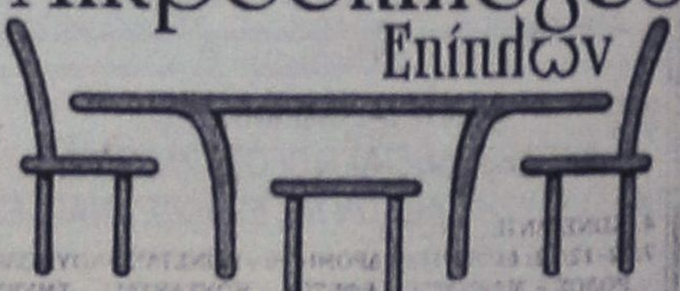

- Σεκρετέρ επίπλων
- Σιφονιέρες
- Ποπουτσοθήκες
- Κρυσταλλιέρες
- Κονσόλες
- Πολυθρόνες κουνιστές
- Καρέκλες
- Τραπέζια
- Ετοιμόρρες
- Μπαρόκια φορητά
- Ανθοστήλες
- Εφημεροθήκες
- Επιπλα TV -PC
- Καλόγεροι
- Σκαμπό
- Καθρέπτες
- Πίνακες
- Επιπλα κήπου

(Ξοπλίζουμε και επαγγελματικούς χώρους)

Λεωφ. Ελευθερίας 20 Κρεμαστή Τηλ. 93364
Κων/νου Ταραβάρη 36 Τηλ. 35706

Στο βιβλίο "Λευιτικό", όπου γίνεται αναφορά στη φυλή Λευί

Στην Παλαιά Διαθήκη οι ρίζες της Ιερωσύνης

Στην Καινή Διαθήκη γίνεται λόγος για την χειροτονία των επισκόπων και των άλλων κληρικών

Του **Αμφιλόχιου Τσούκου,** αρχιμανδρίτη, ηγουμένου Ι.Μ. Θάρρι

Οι ρίζες της Ιερωσύνης βρίσκονται στην Παλαιά Διαθήκη και συγκεκριμένα στο βιβλίο Λευιτικό, όπου γίνεται αναφορά στη φυλή του Λευί. Γι' αυτό και ο κληρικός λέγεται και λευίτης.

Στην Καινή Διαθήκη γίνεται λόγος για την εκλογή των Αποστόλων και την χειροτονία των επισκόπων από αυτούς και των πρεσβυτέρων και διακόνων, από τους επισκόπους.

Στις επιστολές του προς τον Τιμόθεο και τον Τίτο ο Απόστολος Παύλος δίνει το στίγμα της πνευματικής και ηθικής φυσιογνωμίας του κληρικού.

- Πρέπει, γράφει, ο επίσκοπος να είναι πρόσωπο ανεπίληπτο. Να μην έχει να πει κανείς τίποτε σε βάρος του. Να είναι κόσμιος και νηφάλιος και να διακρίνεται για τη σωφροσύνη του και την ικανότητα και διάθεση, να διδάσκει σε όλους το λόγο του Θεού. Να διδάσκει κυρίως με το παράδειγμά του. Να είναι φιλόξενος. Να μην είναι μέθυσος και πλήκτης, δηλαδή να μη σηκώνει χέρι να κτυπήσει κανένα. Να μην επιζητεί κέρδη με αθέμιτους τρόπους. Να είναι αφιλάργυρος, επιεικής, άμαχος και αφιλόνικος. Πρέπει δε να έχει και την έξωθεν καλή μαρτυρία (Α' Τιμ. Γ', 1-7).

Ο πρεσβύτερος (δεύτερος βαθμός της Ιερωσύνης) πρέπει να είναι ανέγκλητος. Να μην τελεί υπό κατηγορία. Να είναι άνδρας μιας γυναικός και, αν έχει παιδιά, να είναι πιστά στο Χριστό και να μην κατηγορούνται ως άσωτα και ανυπότακτα. Να κρατεί καλά τον αληθινό λόγο που είναι σύμφωνος με την διδασκαλία των Αποστόλων, για να μπορεί να νουθετεί με την ορθή διδασκαλία ή να ελέγχει και αποστομώνει εκείνους που αντιλέγουν σ' αυτήν. (Τίτ. Α', 5-9).

Για το διάκονο (πρώτος βαθμός της Ιερωσύνης), λέγει ο απόστολος Παύλος, ότι θα πρέπει να είναι σεμνός και όχι διπρόσωπος, άλλα να λέγει στον ένα και άλλα στον άλλο. Να έχει κι' αυτός μια γυναίκα και να κυβερνά καλά τα παιδιά του και το σπίτι του. (Α' Τιμ. Γ', 8-12).

Βλέπουμε μετά από όλα τα παραπάνω ότι η διαφορά του κληρικού απο΄τον λαϊκό δεν είναι, δεν πρέπει να είναι, μόνο στο σχήμα, αλλά κυρίως στη ζωή και τη διαγωγή. Γι' αυτό και δεν πρέπει να γίνεται κληρικός ο καθένας, αλλά μόνον όποιος έχει την κλίση, με γιώτα, και την κλήση, με ήτα. "Πας ο καλούμενος υπό του Θεού καθάπερ και ο Ααρών". Οση χαρά αισθάνεται κανείς βλέποντας τον καλό κληρικό, τον κόσμιο, τον σεμνό και μετρημένο, τον φιλότιμο και δραστήριο, άλλη τοση λύπη δοκιμάζει για τον απρόσεκτο κληρικό, τον ατιμέλητο, τον δοξομανή, τον φλύαρο και τεμπέλη, τον σκανδαλοποιό και σε όλα απρόσεκτο.

Στα χρόνια των Αποστόλων οι κληρικοί ανεδεικνύοντο από όλη την χριστιανική κοινότητα, με κλήρο. Γι' αυτό και επεκράτησε να λέγονται κληρικοί.

- Σε παλαιότερα χρόνια έπρεπε, για να χειροτονηθεί κάποιος παπάς, να μαζευτούν υπογραφές από όλη την Ενορία στην οποία θα διοριζόταν.

Επίσης, μετά τη χειροτονία του, έπρεπε να παραμείνει σε ένα μοναστήρι ή κοντά σε κάποιον καλό και πεπειραμένο ιερέα, για να μάθει να εκτελεί σωστά τα καθήκοντά του και να εμπνευσθεί από τους τρόπους και την καλή συμπεριφορά του καλού και δόκιμου ιερέα.

Όλοι προτιμούμε τους καλούς κληρικούς. Ας κάμουμε ό,τι περνά από το χέρι μας, για να τους έχουμε. Προπάντων προσευχή.

ΓΕΡΜΑΝΙΚΑ ΜΟΝΟ Σ' ΕΝΑ ΜΗΝΑ
ΑΠΟ 5 ΝΟΕΜΒΡΙΟΥ ΕΩΣ 6 ΔΕΚΕΜΒΡΙΟΥ
ΣΤΟ ΣΙΜΟΥΛΤΑΝ ΜΕ ΤΗΝ ΑΠΛΗ ΜΕΘΟΔΟ
ΣΙΜΟΥΛΤΑΝ ΑΠΟ ΤΟΝ ΝΤΟΚΤΟΡ ΤΕΟ
ΓΙΑ ΕΝΗΛΙΚΕΣ ΤΟΥΡΙΣΤΙΚΩΝ & ΑΛΛΩΝ ΕΠΑΓΓΕΛΜΑΤΩΝ ΚΑΙ ΦΟΙΤΗΤΕΣ
ΔΕΝ ΠΛΗΡΩΝΕΤΕ ΠΡΙΝ ΠΕΙΣΘΕΙΤΕ
ΕΓΓΡΑΦΕΣ-ΠΛΗΡΟΦΟΡΙΕΣ:
ΤΗΛ.: 32272 & 0944 138510

Pellos Travel

(ΜΕ ΣΥΝΟΔΟ ΤΟΥ ΓΡΑΦΕΙΟΥ ΜΑΣ)
ΕΚΔΡΟΜΕΣ ΝΟΕΜΒΡΙΟΥ 2001
ΠΟΙΟΤΗΤΑ – ΟΡΓΑΝΩΣΗ – ΨΥΧΑΓΩΓΙΑ

- **(4/11-15/11):** ΚΕΦΑΛΛΟΝΙΑ - ΖΑΚΥΝΘΟΣ - ΓΥΡΟΣ ΠΕΛΟΠΟΝΝΗΣΟΥ
- **(4/11-12/11): ΕΚΔΡΟΜΗ ΓΥΡΟΣ ΕΛΛΑΔΟΣ:** ΡΟΔΟΣ - ΠΕΙΡΑΙΑΣ - ΠΑΤΡΑ - ΜΕΣΣΟΛΟΓΓΙ - ΑΜΦΙΛΟΧΙΑ - ΛΕΥΚΑΔΑ - ΑΡΤΑ - ΙΩΑΝΝΙΝΑ - ΜΕΤΣΟΒΟ - ΜΕΤΕΩΡΑ - ΛΑΡΙΣΑ - ΤΕΜΠΗ - ΘΕΣΣΑΛΟΝΙΚΗ - ΝΕΑ ΧΑΛΚΗΔΟΝΑ - ΣΟΥΜΕΛΑ - ΒΕΡΓΙΝΑ - ΚΑΤΑΡΡΑΚΤΕΣ ΕΔΕΣΣΑΣ - ΝΑΟΥΣΑ - ΒΕΡΟΙΑ - ΠΗΛΙΟ - ΒΟΛΟΣ - ΑΓΙΟΣ ΙΩΑΝΝΗΣ Ο ΡΩΣΣΟΣ - ΧΑΛΚΙΔΑ - ΠΕΙΡΑΙΑΣ - ΑΙΓΙΝΑ ΑΓΙΟΣ ΝΕΚΤΑΡΙΟΣ - ΠΕΙΡΑΙΑΣ - ΡΟΔΟΣ.
  (Ξ/Δ με πρωινό και φαγητό)
- **(18/11-28/11): 11ΗΜΕΡΗ ΓΥΡΟΣ ΙΤΑΛΙΑΣ:** ΒΕΝΕΤΙΑ - ΦΛΩΡΕΝΤΙΑ - ΡΩΜΗ - ΠΟΜΠΗΪΑ
- **(16/11-23/11):** ΑΙΓΥΠΤΟΣ - ΚΡΟΥΑΖΙΕΡΑ ΝΕΙΛΟΥ - ΠΥΡΑΜΙΔΕΣ - ΣΦΙΓΓΑ - ΣΙΝΑ
- **(20/11-28/11):** ΕΚΔΡΟΜΗ ΡΟΔΟΣ - ΜΥΤΙΛΗΝΗ - ΒΟΡΕΙΑ ΕΛΛΑΔΑ - ΚΑΣΤΟΡΙΑ - ΘΕΣΣΑΛΟΝΙΚΗ - ΚΑΒΑΛΑ - ΣΕΡΡΕΣ - ΧΑΛΚΙΔΙΚΗ - ΘΑΣΟΣ - ΑΛΕΞΑΝΔΡΟΥΠΟΛΗ - ΡΟΔΟΣ
- **(3/11-5/11):** ΡΟΔΟΣ - ΜΑΡΜΑΡΙΣ - ΕΦΕΣΣΟΣ - ΣΜΥΡΝΗ - ΚΟΥΣΑΝΤΑΣΙ - ΜΑΡΜΑΡΙΣ - ΡΟΔΟΣ
  (Τιμή **49.000** δρχ. - *Ξ/Δ με πρωινό και φαγητό*)
  Προαιρετική διασκέδαση *(χορός της κοιλιάς)*
- **(25/11-31/11):** ΡΩΣΙΑ - ΜΟΣΧΑ (ΟΡΘΟΔΟΞΕΣ ΕΚΚΛΗΣΙΕΣ)

ΕΚΔΡΟΜΕΣ ΔΕΚΕΜΒΡΙΟΥ 2001

1. ΜΥΡΑ (ΑΠΟΣ ΝΙΚΟΛΑΟΣ-ΗΜΕΡΑ ΤΗΣ ΕΟΡΤΗΣ ΤΟΥ)
4/12-7/12: 4ΗΜΕΡΗ ΕΚΔΡΟΜΗ στα ΜΥΡΑ ΤΟΥΡΚΙΑΣ (γιορτή Αγ. Νικολάου) - (με ναυλωμένο καταμαράν)
ΡΟΔΟΣ - ΜΑΡΜΑΡΙΣ - ΦΕΤΙΓΕ - ΦΟΙΝΙΚΑΣ - ΜΑΚΡΗ - ΚΑΛΕΚΑΣ-ΠΟΤΑΡΑ - ΛΙΒΙΣΙ - ΑΤΤΑΛΕΙΑ - ΠΕΡΓΗ - ΑΣΠΕΝΔΟΣ - ΜΑΡΜΑΡΙΣ - ΡΟΔΟΣ

2. ΜΥΡΑ - ΚΩΝΣΤΑΝΤΙΝΟΥΠΟΛΗ
4/12-12/12: 9ΗΜΕΡΗ ΕΚΔΡΟΜΗ στα **ΜΥΡΑ ΤΟΥΡΚΙΑΣ** (γιορτή Αγ. Νικολάου)
ΡΟΔΟΣ - ΜΑΡΜΑΡΙΣ - ΦΕΤΙΓΕ - ΦΟΙΝΙΚΑΣ - ΜΑΚΡΗ - ΚΑΛΕ ΚΑΣ - ΠΟΤΑΡΑ - ΛΙΒΙΣΙ - ΑΤΤΑΛΕΙΑ - ΠΕΡΓΗ - ΑΣΠΕΝΔΟΣ - ΚΟΥΣΑΝΤΑΣΙ - ΕΦΕΣΣΟΣ - ΣΜΥΡΝΗ - ΠΕΡΓΑΜΟΣ - ΑΪΒΑΛΙ - BANDIRMA (κρουαζιέρα στη θάλασσα του Μαρμαρά) - ΚΩΝΣΤΑΝΤΙΝΟΥΠΟΛΗ - ΠΡΙΓΚΗΠΟΝΝΗΣΑ - ΠΑΤΡΙΑΡΧΕΙΟ (κρουαζιέρα στο Βόσπορο) - BALIKESIR - MANISA - ΣΜΥΡΝΗ - ΜΑΡΜΑΡΙΣ - ΡΟΔΟΣ

3. ΣΜΥΡΝΗ - ΚΟΥΣΑΝΤΑΣΙ - ΕΦΕΣΣΟΣ
7/12-10/12: ΡΟΔΟΣ - ΜΑΡΜΑΡΙΣ - ΕΦΕΣΣΟΣ - ΚΟΥΣΑΝΤΑΣΙ - ΣΜΥΡΝΗ - ΜΑΡΜΑΡΙΣ - ΡΟΔΟΣ

4. ΚΩΝΣΤΑΝΤΙΝΟΥΠΟΛΗ
7/12-12/12: 6ΗΜΕΡΗ ΕΚΔΡΟΜΗ στην **ΚΩΝΣΤΑΝΤΙΝΟΥΠΟΛΗ - ΡΟΔΟΣ - ΜΑΡΜΑΡΙΣ - ΕΦΕΣΟΣ - ΚΟΥΣΑΝΤΑΣΙ - ΣΜΥΡΝΗ:** ΡΟΔΟΣ - ΜΑΡΜΑΡΙΣ - ΕΦΕΣΣΟΣ - ΚΟΥΣΑΝΤΑΣΙ - ΣΜΥΡΝΗ - ΠΕΡΓΑΜΟΣ - ΑΪΒΑΛΙ - BANDIRMA (κρουαζιέρα στη θάλασσα του Μαρμαρά) - ΚΩΝΣΤΑΝΤΙΝΟΥΠΟΛΗ - ΠΡΙΓΚΗΠΟΝΝΗΣΑ - ΠΑΤΡΙΑΡΧΕΙΟ (κρουαζιέρα στο Βόσπορο) - BALIKESIR - MANISA - ΣΜΥΡΝΗ - ΜΑΡΜΑΡΙΣ - ΡΟΔΟΣ
ΣΕ ΞΕΝΟΔΟΧΕΙΑ 3* ΚΑΙ 4* ΑΣΤΕΡΩΝ ΜΕ ΗΜΙΔΙΑΤΡΟΦΗ

Για αναλυτικά προγράμματα και περισσότερες πληροφορίες
Pellos Travel
ΛΕΩΦΟΡΟΣ ΚΑΛΛΙΘΕΑΣ 125, ΦΑΛΗΡΑΚΙ ΡΟΔΟΣ
ΤΗΛ.: 0241 87615, 86298 • Κιν.: 0945 949399
Fax: 0241 52276 - 87616

ΠΡΟΣΦΟΡΑ ΓΙΑ ΜΑΘΗΤΕΣ - ΣΠΟΥΔΑΣΤΕΣ
BACK TO SCHOOL
PENTIUM 4 - 1500Mhz



Δρχ. 295.000 € 865,74
ή
Δρχ. 11.500 σε 36 δόσεις € 33,75
Οι τιμές τις μετρητοίς δεν συμπεριλαμβάνουν ΦΠΑ.
ΟΙ ΤΙΜΕΣ ΤΩΝ ΔΟΣΕΩΝ ΣΥΜΠΕΡΙΛΑΜΒΑΝΟΥΝ ΦΠΑ

Information Systems
SYNCOM
Computer, Εξαρτήματα, Service
Κ. ΥΔΡΑΙΟΥ 28 ΡΟΔΟΣ
ΤΗΛ. 70160-1-2 FAX 70163

PEGASOS TRAVEL

Κάντε αξέχαστες διακοπές και ονειρεμένα ταξίδια με ασφάλεια και ποιότητα που προσφέρει το γραφείο μας PEGASOS TRAVEL.

Το PEGASOS TRAVEL πρωτοπόρο σε κρατήσεις ξενοδοχείων, μεριμνήσε και σας προσφέρει καταπληκτικές τιμές για τα παρακάτω ξενοδοχεία.

Έκδοση εισιτηρίων Ι/Γ από 01/04/01-31/10/01

- **PRESIDENT**, Α΄ Κατηγορίας, Λεωφόρος Κηφισίας
Μονόκλινο δρχ. 12.500
Δίκλινο για μονόκλινο " 14.000
Δίκλινο " 16.500
Τρίκλινο " 20.000
- **RIVA HOTEL**, Α΄ Κατηγορίας, SUPERIOR Μαρίνας Μαρκοπούλου (κοντά στο HILTON)
Μονόκλινο δρχ. 18.500
Δίκλινο " 21.000
Τρίκλινο " 28.500
- **PARTHENON HOTEL**, , Α΄ Κατηγορίας, περιοχή Μακρυγιάννη
Μονόκλινο δρχ. 23.500
Δίκλινο " 27.000
Τρίκλινο " 37.000
- **ASTOR HOTEL**, Α΄ Κατηγορίας, Συντάγμα
Μονόκλινο δρχ. 19.500
Δίκλινο " 26.000
Τρίκλινο " 32.000
- **ALEXANDROS**, Α΄ Κατηγορίας, περιοχή κοντά HILTON
Μονόκλινο δρχ. 26.000
Δίκλινο " 29.000
Τρίκλινο " 34.500
- **CHRISTINA HOTEL**, Β΄ Κατηγορίας
Μονόκλινο δρχ. 18.500
Δίκλινο " 21.000
Τρίκλινο " 28.500
- **HOTEL ELLINIS**, Β΄ Κατηγορίας, Λεωφ. Συγγρού, Ομόνοια
Μονόκλινο δρχ. 13.500
Δίκλινο " 17.500
Τρίκλινο " 21.000
- **GRAND HOTEL**, Β΄ Κατηγορίας, Πατησίων Βερατζέρου 10
Μονόκλινο δρχ. 15.000
Δίκλινο " 20.000
Τρίκλινο " 26.000
- **ACHILLION HOTEL**, Β΄ Κατηγορίας, Αγ. Κωνσταντίνου
Μονόκλινο δρχ. 15.000
Δίκλινο " 20.000
Τρίκλινο " 26.000
- **LILIA HOTEL**, Α΄ Κατηγορίας, Πασαλιμάνι Πειραιάς
Μονόκλινο δρχ. 16.500
Δίκλινο " 20.800
Τρίκλινο " 26.000
- **LE PALACE HOTEL**, Β΄ Κατηγορίας, Τσιμισκή 12, Θεσσαλονίκη έως 19/08/01
Μονόκλινο δρχ. 22.000
Δίκλινο " 30.000
Τρίκλινο " 35.000
- **MARDINO HOTEL**, Γ΄ Κατηγορίας, Εγνατίας & Αντιγονίδων 3, Θεσσαλονίκη έως 19/08/01
Μονόκλινο δρχ. 15.000
Δίκλινο " 20.000
Τρίκλινο " 26.000

ΧΑΡΙΣΤΕ ΣΤΟΥΣ ΕΑΥΤΟΥΣ ΣΑΣ ΜΟΝΑΔΙΚΕΣ ΑΝΑΜΝΗΣΕΙΣ & ΑΝΕΤΗ ΔΙΑΜΟΝΗ ΓΙΑ ΤΗΝ ΚΑΛΥΤΕΡΗ ΕΞΥΠΗΡΕΤΗΣΗ ΣΑΣ ΤΟ PEGASOS TRAVEL ΜΕ ΤΗΝ ΕΜΠΕΙΡΗ ΟΜΑΔΑ ΤΟΥ ΕΙΝΑΙ ΣΤΗΝ ΔΙΑΘΕΣΗ ΣΑΣ ΓΙΑ ΝΑ ΣΑΣ ΒΟΗΘΗΣΕΙ.

PEGASUS TRAVEL

Αλεξάνδρου Διάκου 84-Ψαροπούλα
Τηλ. 76161-73455-75879 FAX: 35504

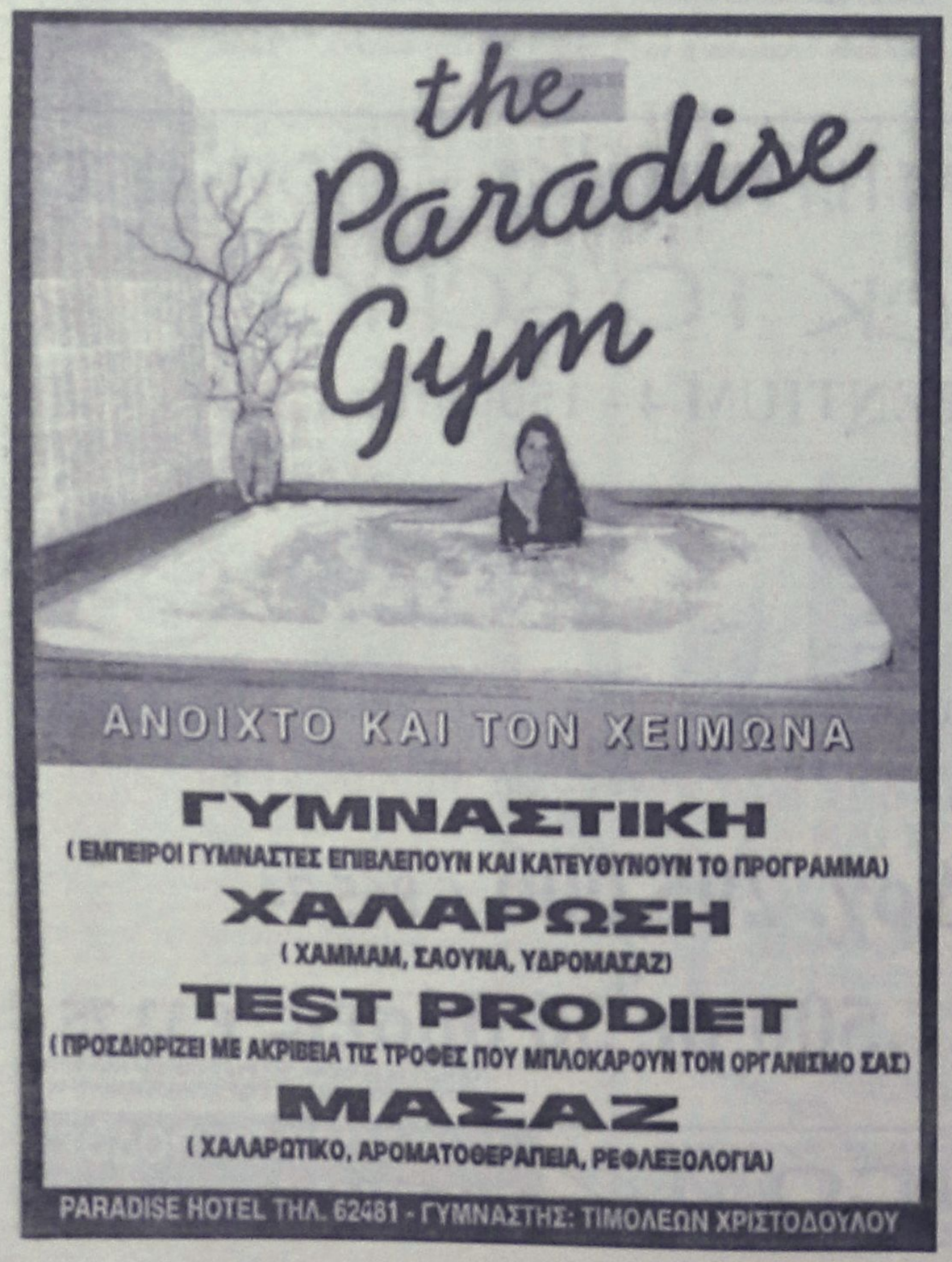

Για αναγκαστική προσγείωση μιλά το Αμερικανικό Πεντάγωνο

Μυστήριο με την πτώση ελικοπτέρων των ΗΠΑ

Τα καταρρίψαμε υποστηρίζουν οι Ταλιμπάν

Οι Ταλιμπάν υποστηρίζουν ότι κατέρριψαν δύο αμερικανικά ελικόπτερα στην επαρχία Γκαζνία του ανατολικού Αφγανιστάν, αλλά οι ισχυρισμοί τους διαψεύδονται από το Πεντάγωνο, που ανακοίνωσε ότι ένα ελικόπτερο συνετρίβη εξαιτίας των κακών καιρικών συνθηκών με αποτέλεσμα να τραυματιστούν τέσσερις Αμερικανοί στρατιώτες.

Αμερικανός αξιωματούχος που θέλησε να διατηρήσει την ανωνυμία του δήλωσε στο πρακτορείο Reuters ότι οι στρατιώτες απομακρύνθηκαν από την περιοχή από άλλο ελικόπτερο που μετείχε στην ίδια αποστολή. Πρόσθεσε οτι το ελικόπτερο κατέπεσε λόγω καιρού και όχι από πυρά από το έδαφος.

«Περίπου στις 13:30 (20:30 ώρα Ελλάδας) ένα αμερικανικό στρατιωτικό ελικόπτερο έκανε αναγκαστική προσγείωση στο Αφγανιστάν λόγω της κακοκαιρίας.

Από την προσγείωση το ελικόπτερο υπέστη σοβαρές ζημιές. Τέσσερα μέλη του πληρώματος τραυματίστηκαν. Όλο το πλήρωμα απομακρύνθηκε από το σταλμένου του πρώην βασιλιά, του Χαμίντ Καρζάι, μετέδωσε το Αφγανικό Ισλαμικό Πρακτορείο. Τα τρία αυτά άτομα, που είχαν συλληφθεί στη διάρκεια σύγκρουσης με τους ταλιμπάν, απαγχονίστηκαν χθες στο Ντεχαρουάντ της επαρχίας Ουρουζγκάν.

Αγνωστη παραμένει η τύχη του Καρζάι, που είναι πρώην υφυπουργός Εξωτερικών της χώρας.

Ο αδελφός του διέψευσε πάντως ότι ο Καρζάι έχει συλληφθεί. Την περασμένη Πέμπτη έγινε γνωστό ότι ο Καρζάι και η ομάδα του δέχθηκαν επίθεση από τους ταλιμπάν, και ότι αμερικανικά ελικόπτερα επενέβησαν για να τους σώσουν.

ΕΛΕΥΘΕΡΟΣ Ο ΓΑΛΛΟΣ ΔΗΜΟΣΙΟΓΡΑΦΟΣ

Το κυβερνών το Αφγανιστάν ισλαμικό κίνημα των ταλιμπάν άφησε σήμερα ελεύθερο τον γάλλο δημοσιογράφο Μισέλ Περάν, στην πόλη Τζαλάλαμπντ (ανατολικά), μετέδωσε το πρακτορείο Αφγανικός Ισλαμικός Τύπος (AIP), που εδρεύει στο Πακιστάν. Ο Περάρ,που εισήλθε παράνομα στην χώρα για να καλύψει τους αμερικανικούς βομβαρδισμούς,είναι καθ'οδόν προς το Πακιστάν,ανέφερε δημοσιογράφος του AIP στην πόλη Τζαλάλαμπαντ.

Αφγανιστάν και οι τέσσερις τραυματίες δέχονται τώρα ιατρική βοήθεια. Βομβαρδιστικά αεροσκάφη F-14 από το αεροπλανοφόρο Roosevelt κατέστρεψαν το ελικόπτερο» ανέφερε η ανακοίνωση του Πενταγώνου.

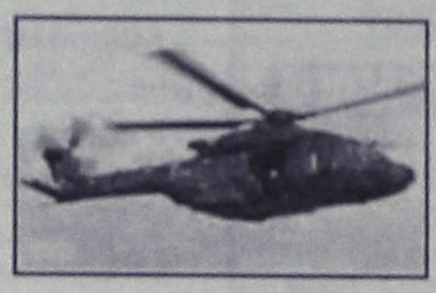

Είναι πάντως η πρώτη φορά από την έναρξη των στρατιωτικών επιχειρήσεων στις 7 Οκτωβρίου, που οι ΗΠΑ παραδέχονται επισήμως ότι έχασαν ελικόπτερο.

Οι Ταλιμπάν απαγχόνισαν τρία άτομα

Οι Ταλιμπάν απαγχόνισαν τρία άτομα που ανήκαν στην ομάδα ενός απε-

ΕΠΙΜΕΝΟΥΝ ΟΙ ΤΑΛΙΜΠΑΝ

Ο υπουργός Παιδείας και κυβερνητικός εκπρόσωπος των Ταλιμπάν μουλάς Αμίρ Μουτακί ανακοίνωσε σήμερα ότι μαχητές του κυβερνώντος το Αφγανιστάν ισλαμικού κινήματος κατέρριψαν δύο ελικόπτερα και σκοτώθηκαν περί τους πενήντα Αμερικανοί.Ο Καρί Φαζίλ Ραμπί, αξιωματούχος στο υπουργείο Πληροφόρησης σε δηλώσεις του προς το πρακτορείο Ρόιτερ ανέφερε ότι καταρρίφθηκε ένα αμερικανικό ελικόπτερο κατά την διάρκεια της νύκτας σε επιχείρηση νότια της πρωτεύουσας Καμπούλ, ενώ προσπαθούσε να προσφέρει βοήθεια σε ένα άλλο ελικόπτερο που είχε συντριβεί.

"Και στα δύο περιστατικά σκοτώθηκαν συνολικά 40 με 50 Αμερικανοί.Μπορεί να δει κανείς τα πτώματα των Αμερικανών,με τις στολές τους στα ελικόπτερα",ανέφερε προς το πρακτορείο .

Στην Ντουσάμπε,το υπουργείο Εξωτερικών του Τατζικιστάν ανακοίνωσε σήμερα ότι ο τούρκος πρόεδρος Αχμέτ Νετζεντέντ Σεζέρ θα επισκεφθεί την Τετάρτη την χώρα για συνομιλίες σχετικά με την κατάσταση στο Αφγανιστάν με τον πρόεδρο του Τατζικιστάν Εμομαλί Ραχμόνοφ.



Η NOUVELLES FRONTIERES

σας προτείνει να περάσετε

- **5 μέρες** στο Παρίσι, διαμονή σε κεντρικό ξενοδοχείο** με πρωινό από 140.100 (411 €). Το ίδιο πακέτο για την περίοδο Χριστουγέννων από 173.000 (508 €)
- **5 μέρες** Παρίσι - Disneyland 2 βράδια στο Παρίσι σε κεντρικό ξενοδοχείο** με πρωινό και 2 βράδια στην Disneyland από 172.200 (505 €). Τα παιδιά μέχρι 11 χρόνων από 99.900 (293 €)
- **5 μέρες** στη Ρώμη, διαμονή σε κεντρικό ξενοδοχείο ** με πρωινό από 155.200 (455 €). Δυνατότητα συνδυασμού Ρώμη - Φλωρεντία.
- **1 εβδομάδα** στη Μάλτα στο ξενοδοχείο*** με πρωινό από 139.000 (410 €)
- **1 εβδομάδα** στην Τυνησία σε ξενοδοχείο*** με πρωινό και γεύμα, μεταφορές από/προς αεροδρόμιο από 162.900 (478 €)

★ *Οι τιμές είναι κατ' άτομο σε δίκλινο με αεροπορικά εισιτήρια από Ρόδο και δεν συμπεριλαμβάνουν φόρους αεροδρομίων. Μπορείτε να πληρώσετε το ταξίδι σας με πιστωτική κάρτα από 3 έως 5 άτοκες μηνιαίες δόσεις.*

Επίσης:
- *Οργανώνουμε ατομικά ταξίδια σε όλο τον κόσμο.*
- *Διαθέτουμε τιμές για Χριστούγεννα και Πρωτοχρονιά*
- *Ξενοδοχεία στην Αθήνα*
- *Εισιτήρια εσωτερικού/εξωτερικού με όλες τις αερογραμμές.*

Για κρατήσεις/πληροφορίες στο γραφείο μας στην οδό Γρίβα, 32 Ρόδος (πίσω από το GRAND HOTEL), τηλέφωνο (0241) 28128, τις καθημερινές μέρες πρωί - απόγευμα.

Επίσημες θέσεις του Ιράν όπως εκφράσθηκαν στον Γ. Παπανδρέου

Κυβέρνηση ενότητας στο Αφγανιστάν

Συνεχίζει την περιοδεία του στην ιρανική πρωτεύουσα ο Ελληνας υπουργός Εξωτερικών

Τη συγκρότηση μεταβατικού κυβερνητικού σχήματος,στο οποίο θα αντιπροσωπεύονται όλες οι εθνικές συνιστώσες του Αφγανιστάν,όχι όμως οι Ταλιμπάν,προτείνει το Ιράν, σύμφωνα με πληροφορίες απο διπλωματικούς κύκλους που σχολίαζαν το περιεχόμενο των συνομιλιών που είχε σήμερα στην Τεχεράνη ο υπουργός Εξωτερικών κ. Παπανδρέου με τον Ιρανό ομόλογό του κ. Καράζι.

Η Τεχεράνη αντιτίθεται επίσης στην αμερικανική στρατιωτική επιχείρηση στο Αφγανιστάν, τονίζει την ανάγκη επίλυσης του Μεσανατολικού,υπαγωγής των όποιων δράσεων κατά της τρομοκρατίας και περί το Αφγανιστάν στον ΟΗΕ,ενώ αρνείται να συμπεριλάβει συλλήβδην στις "τρομοκρατικές οργανώσεις" κινήματα που αγωνίζονται για εθνική απελευθέρωση.

Μιλώντας στους δημοσιογράφους στο περιθώριο των συνομιλιών του με τον κ. Παπανδρέου, ο Ιρανός υπουργός Εξωτερικών τόνισε το πόσο σημαντικό θεωρεί η Τεχεράνη τον ρόλο της Αθήνας και τη συνεργασία μαζί της.

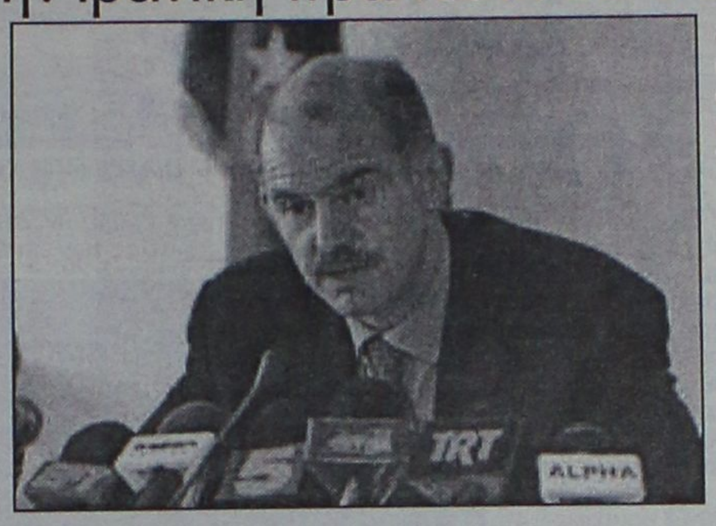

Κατά τη διάρκεια της συνέντευξης τύπου που έδωσε,απο κοινού με τον έλληνα ομόλογο του, επαίνεσε τη ``ρεαλιστική``προσέγγιση της Ελλάδας στο μεσανατολικό και αναφέρθηκε στη δυνατότητα της να παίξει "πολύ σημαντικό"ρόλο για τις σχέσεις ΕΕ-Ιράν.

"Η στρατιωτική λύση δεν είναι η ορθή απάντηση (στο πρόβλημα που ανέκυψε μετά την 11η Σεπτεμβρίου)... Για να πολεμήσουμε την τρομοκρατία πρέπει να πάμε στις ρίζες και μια απο τις πιό σημαντικές ρίζες είναι οι αγριότητες εναντίον του παλαιστινιακού λαού,η άρνηση βασικών δικαιωμάτων του,της επιστροφής των προσφύγων,η κατοχή των παλαιστινιακών εδαφών", υποστήριξε χαρακτηριστικά ο Καμάλ Καράζι.

Ο κ. Παπανδρέου αναγνώρισε απο την πλευρά του τη σημασία της μη επίλυσης του Μεσανατολικού,ετάχθη υπέρ της επανέναρξης των συνομιλιών για το παλαιστινιακό,χωρίς όρους και προυποθέσεις και τόνισε την ανάγκη αντιμετώπισης των γενεσιουργών αιτιών (toot causes)της τρομοκρατίας χωρίς βεβαίως ,όπως επεσήμανε να συνεπάγεται κάτι τέτοιο ``δικαιολόγηση με οποιονδήποτε τρόπο των τρομοκρατικών ενεργειών``.

Ο κ. Χαράζι ερωτηθείς σχετικώς χαρακτήρισε "ασαφείς" τις επιδιώξεις της απο αέρος εκστρατείας των ΗΠΑ και διερωτήθηκε αν η Ουάσιγκτον δεν θέλει εν τέλει να επιτύχει την παρουσία της στην Κεντρική Ασία. Παρουσία, που, όπως είπε, μπορεί να επηρεάσει την όλη κατάσταση και τα εθνικά συμφέροντα, προκαλώντας την ανησυχία της Ρωσίας, της Κίνας και του Ιράν.

Να σημειωθεί επίσης ότι η Τεχεράνη είναι δυσαρεστημένη με το ψήφισμα για τα ανθρώπινα δικαιώματα που προωθούν ΗΠΑ και Δ.Ευρώπη στον ΟΗΕ,ενώ εξακολουθεί να ζητά την πλήρη άρση των αμερικανικών κυρώσεων εναντίον της.

Στον τομέα των ανθρωπιστικών δράσεων εξάλλου υπεγράφη σήμερα στην Τεχεράνη μνημόνιο συνεννόησης μεταξύ της ελληνικής μη κυβερνητικής οργάνωσης ``Hellenic AID``και της Ιρανικής Ερυθράς Ημισελήνου για τη διανομή της ανθρωπιστικής βοήθειας της Ελλάδας πρός τους Αφγανούς πρόσφυγες στο Ιράν.

Ο κ.Παπανδρέου θα συναντηθεί σήμερα με τον Πρόεδρο του Ιράν κ.Χαταμί και θα αναχωρήσει το βράδυ για την Αθήνα.

Το ιρανικό σχέδιο για το μέλλον του Αφγανιστάν

Σύμφωνα με δημοσιογραφικές πληροφορίες,η ιρανική πρόταση για την ``μετά-Ταλιμπάν``διακυβέρνηση του Αφγανιστάν προβλέπει,μεταξύ άλλων,τη συγκρότηση 11μελούς συμβουλίου,απο τέσσερις Παστούν,τρείς Τατζίκους,δύο Χαζάρους,έναν Ουζμπέκο και έναν εκπρόσωπο των υπολοίπων ομάδων,που θα διενεργήσει δημοψήφισμα μετά απο 12 μήνες.Αποκλείει τη συμμετοχή Ταλιμπάν.

ΑΝΘΡΑΚΑΣ

Εντονη ανησυχία στα Χανιά

Εντονη ανησυχία στην κοινή γνώμη των Χανίων δημιούργησε η πληροφορία για ύπαρξη στην αμερικανική βάση της Σούδας στο Ακρωτήρι Χανίων ύποπτου φακέλου που πιθανότατα περιείχε σκόνη άνθρακα. Σύμφωνα με πληροφορίες, ο φάκελος είχε σταλεί απο την Καλιφόρνια.

Την είδηση για τον ύποπτο φάκελο, επιβεβαίωσε και ο υπεύθυνος δημοσίων σχέσεων της βάσης Παύλος Φάρλεϊ.

Οπως δήλωσε ο κ. Φάρλεϊ στις 2 Νοεμβρίου έφθασε η επιστολή στην αμερικανική βάση Σούδας με την στρατιωτική αλληλογραφία.

Στον φάκελο δεν υπήρχαν ενδείξεις οτι περιείχε ύποπτη ουσία, ωστόσο λήφθησαν προληπτικά μέτρα, καθώς εντοπίστηκαν λάθη στη διεύθυνση και στην σφραγίδα του ταχυδρομείου.

Ο φάκελος σφραγίστηκε απο την Πυροσβεστική της βάσης και στάλθηκε για εργαστηριακό έλεγχο.

Σε οκτώ άτομα που ήρθαν σε επαφή με το φάκελο χορηγούνται για προληπτικούς λόγους αντιβιοτικά.

Την αμερικανική βάση Σούδας επισκέφθηκε χθες για τέσσερις ώρες ο Αμερικανός πρέσβης στην Αθήνα Τόμας Μίλερ.

Η επίσκεψη Μίλερ δεν συνδέεται με τον εντοπισμό του φακέλου και ήταν προγραμματισμένη. Ο Αμερικανός πρέσβης επιθεώρησε τις εγκαταστάσεις της βάσης.

Στα Χανιά βρέθηκε και ο διοικητής της Νοτίου Πτέρυγας του ΝΑΤΟ, ναύαρχος Τζόνσον.

Ο κ. Τζόνσον επιθεώρησε τις εγκαταστάσεις του ΝΑΤΟ στο Μαράθι και το Ακρωτήρι.

IRENE

ΚΕΝΤΡΟ ΞΕΝΩΝ ΓΛΩΣΣΩΝ

ΑΝΑΚΟΙΝΩΣΗ

Ειδικά **ΤΑΧΥΡΡΥΘΜΑ** μαθήματα

3 μηνών

Γερμανικής και **Αγγλικής** γλώσσας για **ξενοδοχοϋπαλλήλους και μη**

Εναρξη μαθημάτων 12 Νοεμβρίου

ΔΙΔΑΣΚΟΥΝ: **ΓΕΡΜΑΝΙΚΑ**, **ΚΩΣΤΑΣ ΒΡΑΚΑΣ**, ΚΑΘ. ΓΕΡΜ. ΦΙΛΟΛΟΓΙΑΣ ΠΑΝ. ΜΑΝΗΕΙΜ,
ΑΓΓΛΙΚΑ, **ΕΙΡΗΝΗ ΓΕΩΡΓΙΟΥ-ΗΡΑΚΛΕΙΔΗ,** ΚΑΘ. ΠΑΝ. MARYLAND USA τ. ΚΑΘ. ΑΣΤΕΡ

○ Περιβάλλον άριστο ○ Σύγχρονες εγκαταστάσεις, θέρμανση, ψύξη ○ Αναψυκτήριο

Πληρ.-Εγγραφές Στ. Καζούλη 12, τηλ. 34184, 70488 fax 74530 ● www.astronet.gr/irene ● irene@astronet.gr

MMC
ΜΕΤΡΟΠΟΛ
MULTI-CINEMA
DOLBY DIGITAL EX- Fully Airconditioned
Πρόγραμμα εβδομάδας από 2/11 έως 8/11
Πληροφορίες - Κρατήσεις : 28400





ΚΑΘΕ ΜΕΡΑ ΩΡΕΣ ΕΝΑΡΞΗΣ:
6:00, 8:15 και 10:30 μμ
ΑΙΘΟΥΣΑ 2
Μερικά μυστικά δεν πρέπει να βγαίνουν από το Σπίτι...
ΤΟ ΓΥΑΛΙΝΟ ΣΠΙΤΙ

Όταν η αλήθεια γίνεται επικίνδυνη...
...Η Εμπιστοσύνη είναι δικαίωμα !
ΑΙΘΟΥΣΑ 3
Το μοντέρνο νεανικό Θρίλερ που θα σας καθηλώσει...
ΚΑΘΕ ΜΕΡΑ ΩΡΕΣ ΕΝΑΡΞΗΣ:
5:45, 8:30 και 10:45 μμ

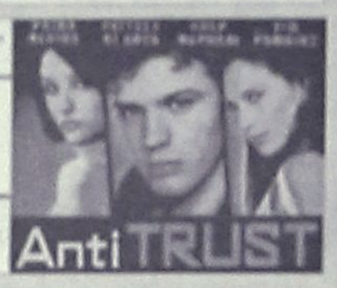

METROPOL MULTI-CINEMA club
ΓΙΝΕΤΕ ΜΕΛΗ ΤΟΥ METROPOL MULTI CINEMA Club
ΚΑΙ ΑΠΟΛΑΥΣΤΕ ΤΑ ΕΙΔΙΚΑ ΠΡΟΝΟΜΙΑ.
ΖΗΤΗΣΤΕ ΠΛΗΡΟΦΟΡΙΕΣ ΚΑΙ ΕΝΤΥΠΟ ΑΙΤΗΣΗΣ ΑΠΟ ΤΑ ΤΑΜΕΙΑ

Κερδίστε χρόνο κα εξυπρέτηση
WESTERN UNION MONEY TRANSFER
The fastest way to send money worldwide.®



Αποστολή χρημάτων σ' όλο τον κόσμο μέσα σε λίγα λεπτά!!!
50.000 καταστήματα
σε 165 χώρες του κόσμου
είναι έτοιμα να σας εξυπηρετήσουν
σε διευρυμένα ωράρια
Γονείς φοιτητών εξωτερικού
εμπιστευθείτε μας
PLANET HOLIDAYS
Δημήτρης Τσοπανάκης
Γαλλίας 6 - Ρόδος - Τηλ. 27327

ROCK IN SWING
LIVE ROCK
ΠΑΡΑΣΚΕΥΗ & ΣΑΒΒΑΤΟ
SWING CLUB - ΟΡΦΑΝΙΔΟΥ

Cinemania

ΕΠΙΜΕΛΕΙΑ: *Κυριακή Πετρίδου*

Πρόκειται... για τα βραβεία Emmy!

"Ό,τι και να γίνει, αυτήν τη φορά τα βραβεία Emmy θα απονεμηθούν» δήλωσε αποφασισμένος ο πρόεδρος της αμερικανικής Ακαδημίας Τηλεόρασης, Μπράις Ζάμπελ.

Η απονομή των μεγαλύτερων τηλεοπτικών βραβείων στις ΗΠΑ έχει αναβληθεί δύο φορές, την πρώτη εξαιτίας των επιθέσεων στη Νέα Υόρκη και στην Ουάσιγκτον και τη δεύτερη επειδή συνέπεσαν με την έναρξη των αμερικανικών επιθέσεων εναντίον του Αφγανιστάν.

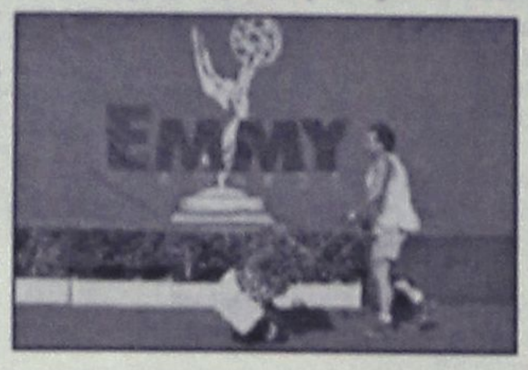

Τελευταία ημερομηνία ορίστηκε η 4η Νοεμβρίου. «Δεν πρόκειται να υπάρξει καμιά άλλη αναβολή. Εάν πάλι συμβεί κάτι, εμείς απλώς θα συνεχίσουμε την απονομή», δήλωσε ο **Ζάμπελ**, ο οποίος διευκρίνισε ότι κάθε αλλαγή ημερομηνίας έφερνε αλυσιδωτές αλλαγές στη διοργάνωση.

Αρχικά άλλαξε ο χώρος της απονομής. **Αντί για το Shrine Audotorium**, που κρίθηκε ακατάλληλο να φιλοξενήσει την διοργάνωση, επιλέχτηκε το θέατρο **Shubert, το οποίο όμως έχει πολύ μικρότερη χωρητικότητα.** Έτσι, οι εργάτες αναγκάστηκαν να αλλάξουν τη διαρρύθμιση του χώρου, για να προσθέσουν και άλλα καθίσματα.

Στη συνέχεια, η κατάσταση επέβαλε μια πιο λιτή διοργάνωση. Έτσι, άλλαξε και ο κώδικας ενδυμασίας και **στους προσκεκλημένους έγινε η υπόδειξη να μη φορέσουν φανταχτερές τουαλέτες, αλλά να επιλέξουν ρούχα λιγότερα επίσημα.** Επιπλέον, η παρουσιάστρια της βραδιάς **Ελεν ντε Τζενέρις** αναγκάστηκε να αλλάξει αμέτρητες φορές το κείμενό της, να βρει νέα αστεία που δεν θα θύμιζαν σε τίποτα τα γεγονότα, ενώ τα **αφιερώματα σε θύματα ή ήρωες της 11ης Σεπτεμβρίου αναδιαρθρώνονται συνεχώς.**

(Πηγή: in.gr)

tVictim

Καινούργιες τιανίες που σημείωσαν μεγάλη εμπορική επιτυχία στον κινηματογράφο έχουν προγραμματίσει για σήμερα τα κανάλια. Κάποιες από αυτές παίζονται σε πρώτη τηλεοπτική προβολή. Ξεχωρίζουμε:

"Μια βραδιά στο Νότινγκ Χιλ"
ΜΕGA/21.00

Κομεντί (1999) σε σκηνοθεσία Ρότζερ Μισέλ η οποία σημείωσε τεράστια εμπορική επιτυχία όταν παίχθηκε στον κινηματογράφο χάρη στην έξυπνη σεναριακή της ιδέα και το πρωταγωνιστικό δίδυμο Τζούλια Ρόμπερτς και Χιου Γκραντ. Ενας διαζευγμένος βιβλιοπώλης σε μια γραφική συνοικία του Λονδίνου ζει ήρεμα την μάλλον βαρετή ζωή του ώσπου συμβαίνει κάτι... εξωπραγματικό για την καθημερινότητά του. Κάποια στιγμή εμφανίζεται στο (ταπεινό) βιβλιοπωλείο του μία μεγάλη σταρ του κινηματογράφου και... ένας έρωτας γεννιέται. Πόσο εύκολο είναι, όμως, να έχει εξέλιξη όταν αφορά δύο εντελώς διαφορετικούς κόσμους;

"Η πολιορκία"
ΑΝΤ1/22.30

Περιπέτεια (1998) σε σκηνοθεσία Εντουαρντ Σούικ και με... ανατριχιαστικές ομοιότητες (αν και, παρατραβηγμένο) με όσα ζει η Αμερική από τις 11 του Σεπτέμβρη.

Στους πρωταγωνιστικούς ρόλους οι Ντένζελ Ουάσιγκτον, Μπρους Γουίλις, Ανέτ Μπένινγκ. Λόγω του φόβου των τρομοκρατών, στη Νέα Υόρκη επιβάλλεται στρατιωτικός νόμος...

ΚΑΤΙ ΑΛΛΟ...

"American Beauty"

Δραματική κομεντί (1999) η οποία σάρωσε τα Οσκαρ και με πρωταγωνιστές τους Κέβιν Σπέισι και Ανέτ Μπένινγκ. Στην ουσία καταρρίπτει το "αμερικανικό όνειρο". Πίσω από την πολυτελή και "καλογυαλισμένη" ζωή μιας τυπικής μεγαλοαστής οικογένειας, βρίσκονται η δυστυχία, η κατάθλιψη, οι ανομολόγητες επιθυμιες, τα πάθη και η αναπόφευκτη διάλυση...

Γίνε τώρα μέλος του ΠΑΛΛΑΣ 5 CINEMAS CENTER και απόλαυσε προνόμια!
www.cinemapallas.gr
ΠΑΛΛΑΣ 5 CINEMAS CENTER
ΠΡΟΓΡΑΜΜΑ ΕΒΔΟΜΑΔΑΣ
02/11/2001 έως 08/11/2001

ΑΙΘΟΥΣΑ 2
ΠΑΝΙΚΟΣ / PANIC
"Μία από τις απουδαιότερες κινηματογραφικές εμπειρίες της χρονιάς" New York Observer
"Αστείο, τραυματικό και προκλητικό! Οτι καλύτερο μπορείτε να δείτε φέτος" Washington Post
ΠΡΩΤΑΓΩΝΙΣΤΟΥΝ: WILLIAM MACY, TRACEY ULLMAN, DONALD SUTHERLAND, NEVE CAMPBELL
Ώρες Έναρξης: 16:45, 18:45, 20:45, 22:45

ΑΙΘΟΥΣΑ 1
ΑΠ' ΤΑ ΨΗΛΑ... ΣΤΑ ΧΑΜΗΛΑ
DOWN TO EARTH
Μία ιστορία πρόωρης... μετεναρκωσης!
ΠΡΩΤΑΓΩΝΙΣΤΟΥΝ: CHRIS ROCK, REGINA KING, MARK ADD
Ώρες Έναρξης: 16:50, 18:50, 20:50, 22:50

ΑΙΘΟΥΣΑ 5
ΤΟ ΚΛΑΜΑ ΒΓΗΚΕ ΑΠΟ ΤΟΝ ΠΑΡΑΔΕΙΣΟ
Η ξεκαρδιστική σάτιρα του παλιού καλού Ελληνικού κινηματογράφου από τους δημιουργούς του SAFE SEX, Ρέππα & Παπαθανασίου!
ΠΡΩΤΑΓΩΝΙΣΤΟΥΝ: Μ. ΠΑΠΑΚΩΣΤΑΝΤΙΝΟΥ, Μ. ΡΕΠΠΑΣ, Α. ΠΑΝΑΓΙΩΤΟΠΟΥΛΟΥ, Μ. ΚΑΒΟΓΙΑΝΝΗ κ.α.
Ώρες Έναρξης: 17:30, 20:00, 22:30

ΑΙΘΟΥΣΑ 3
Ο ΠΛΑΝΗΤΗΣ ΤΩΝ ΠΙΘΗΚΩΝ
THE PLANET OF THE APES
Κι όμως κυβερνούν τον πλανήτη! Για 3η εβδομάδα!
ΠΡΩΤΑΓΩΝΙΣΤΟΥΝ: MARK WAHLBERG, TIM ROTH
Ώρες Έναρξης: 17:40, 20:10, 22:40

ΑΙΘΟΥΣΑ 4
ΤΟ ΜΑΝΤΟΛΙΝΟ ΤΟΥ ΛΟΧΑΓΟΥ ΚΟΡΕΛΙ
CAPTAIN CORELLI'S MANDOLIN
Μην χάσετε την πολυαναμενόμενη ταινία που έσπασε τα ταμεία σε όλο τον κόσμο, στο Παλλάς για ακόμα 1 εβδομάδα!
ΠΡΩΤΑΓΩΝΙΣΤΟΥΝ: NICOLAS CAGE, PENELOPE CRUZ
Ώρες Έναρξης: 22:15

ΑΙΘΟΥΣΑ 4
ΤΟ ΗΜΕΡΟΛΟΓΙΟ ΤΗΣ ΜΠΡΙΤΖΕΤ ΤΖΟΟΥΝΣ
BRIDGET JONES'S DIARY
Μην προσπαθείτε να της μοιάσετε... είναι επικίνδυνο για την υγεία σας! Μια κομεντί που γέμισε τις αίθουσες όπου κι αν παίχτηκε!
ΠΡΩΤΑΓΩΝΙΣΤΟΥΝ: RENEE ZELLWEGER, COLIN FIRTH, HUGH GRANT
Ώρες Έναρξης: 20:10

ΑΙΘΟΥΣΑ 4
ΣΑΝ ΤΟ ΣΚΥΛΟ ΜΕ ΤΗ ΓΑΤΑ
CATS & DOGS (μεταγλωττισμένο στα ελληνικά)
Μια τρελή, έξυπνη και πάρα πολύ αστεία ταινία για όλους!
ΠΡΩΤΑΓΩΝΙΣΤΟΥΝ: JEFF GOLDBLUM, ELIZABETH PERKINS
Ώρες Έναρξης: 18:00

ΜΟΝΟ ΓΙΑ ΤΑ ΜΕΛΗ
Απαντήστε στην ερώτηση:
"Ποιός θρύλος του κινηματογράφου παίζει στο ψηφιακό ρημέικ με 53 επιπλέον λεπτά που ολοκληρώνουν πια σαν έργο την ταινία που άφησε επιχή ΑΠΟΚΑΛΥΨΗ ΤΩΡΑ;".
Οι 10 πρώτοι νικητές της κλήρωσης που θα γίνει την Παρασκευή 9/11/2001 θα κερδίσουν από 1 ΔΩΡΕΑΝ εισιτήριο για την ταινία "ΑΠΟΚΑΛΥΨΗ ΤΩΡΑ", που θα προβληθεί στο Παλλάς την ερχόμενη εβδομάδα, ενώ οι υπόλοιποι 10 από μια κατατοπιστική αφίσα!
Τα ονόματα των τυχερών θα ανακοινωθούν στο ταμείο μας την Παρασκευή 9/11/2001

ΧΟΡΗΓΟΙ
KRINGLAN SWEDISH BAKERY · Lancelot CAFE · ΚΟΥΚΟΣ · INTERAMERICAN · ΣΠΑΝΟΣ Sala da bagno · NEOTEX · ΕΥΡΩΓΝΩΣΗ · BERLONI · DESNUDA · BYBLOS TATTOO & PIERCING STUDIO · CHINESE BURGER · ΕΡΜΗΣ

Για κρατήσεις θέσεων 24475 και 70670 (16:00 - 20:00)
Dimokratias 13, 85100 Rhodes

Άρτος (;) Θεάματα (;)...

... Και τηλεόραση (όπως λέμε τηλοψία...)

STAR

06.00 **Παιδικό πρόγραμμα**
12.00 **Νίκι**
12.30 **Κυριακή με τον Τέρενς Κουίκ.** Τοκ σόου με τον Τέρενς Κουίκ.
14.00 **Ηρακλής**. Περιπετειώδης σειρά.
15.00 **Ζίνα.** Περιπετειώδης σειρά.
16.00 **Ξένη ταινία.** «Κάλιντορ, ο μονομάχος». Περιπέτεια.
18.00 **Ειδήσεις**
19.30 **Στη λεωφόρο του Μελρόουζ**. Κοινωνική σειρά.
20.30 **Τα φιλαράκια.** Κωμική σειρά.
21.00 **Ελληνική σειρά** (Ε)
22.00 **Δακρυσμένα φεγγάρια.** Δραματική σειρά. Παίζουν: Κατιάνα Μπαλανίκα, Αντώνης Φραγκάκης
23.00 **Ξένη ταινία.** «Απαγορευμένο έδαφος». Περιπέτεια. Παίζουν: Αϊς Κουμπ, Ελίζαμπεθ Χάρελί, Βινγκ Ράιμς, Γκρεγκ Λάτερ
24.00 **Ειδήσεις**
00.15 **Ξένη ταινία** (Σ)
01.00 **Ξένη ταινία.** «Ξέφρενη πορεία». Περιπέτεια. Παίζουν: Ρόι Σάιντερ, Ντάριαν Χέιργουντ
03.00 **Λόγια Starata** (Ε)
04.45 **Star system** (Ε)
05.30 **Αστέρια στο πεντάγραμμο.** Βιντεοκλιπ με γνωστούς καλλιτέχνες από το ελληνικό πεντάγραμμο.

ALTER

06.00 **Alter clips**
06.45 **Ο τοσοδούλης Μίλτον**
07.10 **Ερικ ο Βίκινγκ**
07.45 **Η Μάγκι και ο Γούλι Μπούλι**
08.00 **Χάιντι**
08.40 **Πριγκίπισσα Σίσι**
09.20 **Αννα, το κορίτσι της χαράς**
10.00 **Τσικιτίτας**
12.00 **Ο Ογκι και οι κατσαρίδες**
12.15 **Οδός ονείρων**
12.30 **Ρούμπερτ, το αρκουδάκι**
13.00 **Μπλίνκι, το μικρό κοάλα**
13.30 **Καρτούς**
14.00 **Ταμπαλούγκα**
14.30 **Ο Ογκι και οι κατσαρίδες**
15.00 **Χτυποκάρδια στον ιππικό όμιλο**
15.30 **Together**
16.00 **Ελληνική ταινία**
17.30 **Ειδήσεις**
18.45 **Μήτσι - χώστα** (Ε)
19.00 **Alter kids**
21.00 **Μαγκάιβερ**
24.00 **Ειδήσεις**
00.10 **Ξένη ταινία**
02.10 **Ξένη ταινία**
04.20 **Alter clips**



ΑΙΓΑΙΟΝ
ΑΝΩΝΥΜΗ ΑΣΦΑΛΙΣΤΙΚΗ ΕΤΑΙΡΕΙΑ
ΑΣΦΑΛΙΣΤΡΑ ΟΧΗΜΑΤΩΝ

ΕΙΧ ΙΠΠΟΙ		ΦΙΧ ΙΠΠΟΙ		ΦΙΧ. ΑΓΡΟΤ
1-6	21.648	1-10	32.625	21.202
7-8	23.483	11-15	40.683	26.000
9-10	27.642	16-20	45.159	28.686
11-12	28.674	21-30	49.097	30.907
13-14	32.155	31-40	51.246	32.983
15-20	36.795	41-55	57.512	35.016
21-25	39.778	56-75	66.391	42.810
26-30	40.663	76 και άνω	73.552	47.439
34-40	41.308			
41 και άνω	42.316			

Ασφάλιστρα στο Β/Μ 04, 6ΜΗΝΟ, με τις εξής καλύψεις: Προσωπικό ατύχημα οδηγού (για 5.000.000 δρχ) και φυσικά καιρικά φαινόμενα και σεισμό.

ΔΩΡΕΑΝ ΦΡΟΝΤΙΔΑ ΚΑΙ ΟΔΙΚΗ ΒΟΗΘΕΙΑ ΑΠΟ ΑΤΥΧΗΜΑ
Μ' ΕΜΑΣ ΟΛΟΙ ΚΑΙ ΟΛΑ ΜΠΟΡΟΥΝ ΝΑ ΕΙΝΑΙ ΑΣΦΑΛΗ

ΑΙΓΑΙΟΝ ΑΝΩΝΥΜΗ ΑΣΦΑΛΙΣΤΙΚΗ
ΕΡΥΘΡΟΥ ΣΤΑΥΡΟΥ 2
ΤΗΛ. 26722, 75701

ΕΤ 1

05.00 **Μέλι - Γάλα** (Ε)
07.00 **Κλασική μουσική**
08.00 **Θεία Λειτουργία.**
10.30 **Διεθνής μαραθώνιος δρόμος Αθήνας**
11.15 **Μουσική παράδοση**
11.45 **Δημιουργώντας το αύριο**
12.45 **Οπωσδήποτε την Κυριακή**
13.50 **Ειδήσεις**
14.00 **Σαν παλιό σινεμά**
14.15 **Ελληνική ταινία.** «Αν έχεις τύχη». Κομεντί.
15.55 **Μιλάτε ξένες γλώσσες**
16.00 **Ελληνομανία**
17.00 **Ειδήσεις.**
17.15 **Ολυμπιακές διαδρομές**
18.00 **Στα φτερά του έρωτα** (Ε)
19.55 **Μιλάτε ξένες γλώσσες**
20.00 **Κλήρωση ΠΡΟΤΟΤΖΟΚΕΡ**
20.10 **Η άλλη πλευρά του φεγγαριού**
21.00 **Ξένη ταινία.** «Οι τυχοδιώκτες της ερήμου»
23.00 **Ειδήσεις**
23.30 **Οι αντίζηλοι.** Περιπετειώδης σειρά. Παίζουν: Ρότζερ Μουρ, Τόνι Κέρτις, Λόρενς Νέισμιθ
00.30 **Ο άγιος**
01.30 **Βραζιλιάνικο ποδόσφαιρο**
02.30 **Ολυμπιάδα 2004...**(Ε)

NET

07.30 **Αγροτική ενημέρωση.** Ενημερωτική εκπομπή.
08.30 **Οι κλασικοί της μουσικής**
09.30 **Mediterraneo**
10.00 **Με τη Βουλή των Ελλήνων**
11.00 **Στον κόσμο της Οικονομίας**
12.00 **Εβδομη μέρα**
13.00 **Σπορ ιστορίες**
14.00 **Η συνάντηση της Κυριακής.** Εκπομπή με τη Βάλια Πετούρη.
15.00 **Ειδήσεις**
15.15 **Art NET**
16.00 **Παγκόσμιο πρωτάθλημα ενόργανης γυμναστικής**
18.30 **Ειδήσεις**
18.45 **Η εποχή του Υδροχόου**
19.45 **Οι μουσικοί του κόσμου**
20.45 **Ταξιδεύοντας με το αύριο**
21.00 **Ειδήσεις**
22.00 **Οι Ελληνες**
23.00 **Ζητώντας απαντήσεις.** Ντοκιμαντέρ
24.00 **Ειδήσεις**
00.15 **Ξένη ταινία.** «Οι τούρτες του μίσους»
00.40 **Ξένη ταινία.** «Ο ήχος της θάλασσας»

ΕΤ 3

08.01 **Κεντρική Μακεδονία**
08.31 **Θεία Λειτουργία**
10.00 **Οπερα**
12.30 **Χρυσές μελωδίες**
13.00 **Κάθε τόπος και τραγούδι**
13.30 **Ρεπό.**
15.00 **Ειδήσεις**
15.30 **Χρονικά**
16.00 **Πρωτάθλημα χάντμπολ**
17.30 **Το μανιφέστο του Γουέιν**
18.00 **Επί τροχών**
19.00 **Design forever**
19.30 **Ντοκιμαντέρ**
20.30 **Ειδήσεις**
21.00 **Ο Ελληνισμός του Εύξεινου Πόντου.**
21.30 **Στιλ καφέ**
22.00 **Ποδόσφαιρο**
24.00 **Ειδήσεις**
00.30 **Σπορ στο 3**

FILMNET

06.15 **Ξένη ταινία.** «Essex boys»
08.00 **Ξένη ταινία.** «Μια ερωτική ιστορία»
09.30 **Ξένη ταινία.** «Μάμπο στο Μπαλί»
11.40 **Ξένη ταινία.** «Ο νεροκουβαλητής»
13.15 **Ξένη ταινία.** «Θάλαμος εξοντώσεως 17»
15.35 **Ξένη ταινία.** «Ενα τρελό, τρελό κόλπο»
17.15 **Ξένη ταινία.** «Ο πρίγκιπας της Αιγύπτου»
19.00 **Αλι Μακμπιλ**
20.00 **Mad on Filmnet**
20.30 **Πρόσκληση σε δείπνο**
21.00 **Ξένη ταινία.** «American Beauty»
23.05 **Ξένη ταινία.** «Ολέθρια σύγκρουση»
01.05 **Ξένη ταινία.** «Αόρατα όνειρα»
03.00 **Ξένη ταινία.** «"Κυνηγώντας τον δολοφόνο του Μονόκερου"». Μίνι σειρά θρίλερ.
04.15 **Ξένη ταινία.** «"Κυνηγώντας τον δολοφόνο του Μονόκερου"».

SUPER SPORT

15.00 **Super basket**
15.00 **Η ώρα των πρωταθλητών**
17.00 **Μπάσκετ**
19.00 **Ελληνικό ποδόσφαιρο**
21.00 **Η ώρα των πρωταθλητών**
22.00 **Αγγλικό ποδόσφαιρο**
23.30 **Οποιος αντέξει**
02.00 **Αγώνες αυτοκινήτου**
02.30 **Αγγλικό ποδόσφαιρο**

TEMPO

06.00 **Μουσικές επιλογές**
08.00 **Ενημερωτική εκπομπή**
11.15 **Tropical heat**
12.00 **7ΧΤΕΜΡΟ.** Ενημερωτική εκπομπή
13.00 **Ειδήσεις**
14.00 **Black scorpion**
15.00 **Ελληνική ταινία.** «Οι φανταρίνες». Κωμωδία.
17.15 **Τα παρατράγουδα**
19.15 **Ειδήσεις**
21.15 **Ελληνική ταινία.** «Ο ψαρόγιαννος». Δραματική.
23.15 **Ελληνική ταινία.** «Οι εκβιαστές». Ερωτική
00.45 **Ενημερωτική εκπομπή**
03.00 **Μουσικές επιλογές**
04.00 **Τα παρατράγουδα** (Ε)

MEGA

06.00 **Το μυστικό του Άρη Μποσαλέντη.** Κοινωνική σειρά.
07.00 **Μαντελίν.** Σειρά κινουμένων σχεδίων
07.30 **Ο βασιλιάς των λιονταριών** (Ε)
08.00 **Πρωινές σελίδες.** Ενημερωτική εκπομπή.
09.30 **Disney club**
11.00 **Δεν ξέρεις τί σου γίνεται** Κωμική ξένη σειρά.
11.30 **Μπέτι, μία και μοναδική.** Κωμική σειρά.
12.00 **Για μια καινούργια ζωή**
13.00 **Ευρώ.** Ενημερωτική εκπομπή.
14.00 **Ειδήσεις**
14.10 **Οσα φέρνει η ώρα.** Ενημερωτική εκπομπή.
15.20 **Ξένη ταινία.** «Αλάσκα». Περιπέτεια. Παίζουν: Θάρα Μπερτς, Βίνσεντ Καρτχαιζερ, Τσάρλον Ιστον
17.15 **Ματιές στα γεγονότα**
17.20 **Δεν το πιστεύω.** Ψυχαγωγική εκπομπή με τη Ναταλία Γερμανού.
18.20 **Ο πιο αδύναμος κρίκος** Τηλεπαιχνίδι με την Ελενα Ακρίτα.
19.30 **Κεντρικό δελτίο ειδήσεων**
21.00 **Ξένη ταινία.** «Μια βραδιά στο Νότινγκ Χιλ». Αισθηματική κωμωδία.
23.45 **Ξένη ταινία.** «Barb wire». Περιπέτεια. Παίζουν: Πάμελα Αντερσον, Στιβ Εέιλσμπακ
00.15 **Τελευταία γεγονότα**
00.30 **Ξένη ταινία** (Σ)
02.00 **Ξένη ταινία.** «Σχέσεις αγάπης»
04.00 **Τηλεμάρκετινγκ**
04.30 **Fashion TV**

ANT-1

06.10 **Μάμα μια** (Ε) Κωμική σειρά.
06.45 **Τηλεμάρκετινγκ**
07.00 **Στούντιο με θέα.** Ενημερωτική εκπομπή με τον Νίκο Μάνεση.
10.00 **Παιδικό πρόγραμμα**
12.30 **Τρελά... σωσίβια.** Κωμική σειρά. Παίζουν: Τιμ Στοκ, Λέιλι Αρσιέρι, Λίζα Μπέινς, Ρόλαντ Κίκινγκερ, Κιμ Οτζο.
12.55 **Super game**
13.00 **2004 πλην 3** . Ενημερωτική εκπομπή με τον Ανδρέα Παναγόπουλο.
14.00 **Τα νέα του ANT-1**
14.15 **Home cinema.** Εκπομπή για τον κινηματογράφο
15.00 **Ελληνική σειρά.** (Ε)
16.50 **Ξένη ταινία.** «Ελευθερώστε τον Γουίλι». Περιπέτεια. Παίζουν: Τζέισον Τζέιμς Ρίχτερ, Μάικλ Μάντσεν
18.00 **Τα νέα του ANT1 σε 5'**
18.10 **Ξένη ταινία.** (Σ)
19.15 **Big brother live.** Τοκ σόου με τον Ανδρέα Μικρούτσικο.
19.30 **Τα νέα του ANT1**
21.00 **Big brother live.** Τοκ σόου με τον Ανδρέα Μικρούτσικο.
22.30 **Ξένη ταινία.** «Η πολιορκία». Δραματική περιπέτεια. Παίζουν: Ντένζελ Ουάσινγκτον, Μπρους Γουίλις, Ανέτ Μπένινγκ, Τοντ Σαλκούμπ
24.00 **Νυχτερινές ειδήσεις**
00.15 **Ξένη ταινία** (Σ)
01.15 **Τμήμα ηθών** (Ε)
02.15 **Ξένη ταινία.** «Επικίνδυνες φιγούρες». Κοινωνική περιπέτεια.
04.00 **Τηλεμάρκετινγκ - Τηλεαγορά**
04.45 **Οικογένεια Μουσαμά** (Ε)
05.30 **Η συμφωνία της σιωπής** (Ε)

ALPHA

06.00 **The call of the mountain**. Περιπετειώδης σειρά.
07.00 **7 μέρες Alpha.** Η Βασιλική Παναγιωτοπούλου παρουσιάζει την εβδομαδιαία ειδησεογραφία από την Ελλάδα και τον κόσμο
08.00 **Πανόραμα.** Ενημερωτικό μαγκαζίνο με τον Γιώργο Οικονομέα.
11.00 **Μεταίχμιο.** Ενημερωτική εκπομπή.
12.00 **Ελληνική ταινία.** «Ο μπούφος». Κωμωδία. Παίζουν: Γιώργος Πάντζας, Σωτήρης Μουστάκας, Τζένη Ρουσσέα.
14.00 **Ειδήσεις**
14.30 **Ξένη ταινία.** «Σέξι σκαθάρια». Κωμωδία. Παίζουν: Ροντνεϊ Ντέιντζερφιλντ, Τζάκι Χάρι, Τζόναθαν Μπράντις.
16.30 **Colpo grosso** (Ε) Κωμική σειρά. Παίζουν: Ιεροκλής Μιχαηλίδης, Νίκος Καλογερόπουλος, Χρήστος Ευθυμίου.
17.30 **Κάτω από την Ακρόπολη** (Ε) Κοινωνική σειρά. Παίζουν: Γιάννης Βόγλης, Νίκος Γαλάτης
19.30 **Ειδήσεις**
21.00 **Αθλητική εκπομπή.** Παρουσιάζουν ο Δημοσθένης Καρμπίρης και ο Βασίλης Σκουντής.
21.45 **Ολα.** Εκπομπή με τον Θέμο Αναστασιάδη.
23.00 **Κίτρινος Τύπος.** Παρουσιάζει ο Μάκης Τριανταφυλλόπουλος
01.15 **Ειδήσεις**
01.30 **Κίτρινος Τύπος**(Σ)
02.30 **Ξένη ταινία** «Οι άγγελοι με τη μαύρη ζώνη»
04.30 **Χονδρός-Λιγνός** (Ε)
05.00 **7 μέρες Alpha** (Ε) Ενημερωτική εκπομπή με την Βασιλική Παναγιωτοπούλου.

ΜΝΗΜΟΣΥΝΑ



Την 4η μηνός Νοεμβρίου ημέρα Κυριακή και ώρα 8.30 π.μ. εις τον Ιερό Ναό Αγίας Παρασκευής Κατταβιάς, τελούμεν 3μηνο μνημόσυνο υπέρ αναπαύσεως της ψυχής της λατρευτής μας μητέρας και γιαγιάς

ΦΩΤΕΙΝΗΣ ΖΑΝΝΕΤΙΔΟΥ

Τα παιδιά: Ντίνος-Σολάνζ, Χριστίνα-Αναστάσιος Ατσίδης, Μαίρη-Δημήτρης Θεοχάρης.
Και τα εγγόνια.



Την 6η μηνός Νοεμβρίου ημέρα Τρίτη και ώρα 8.30 πρωινή, στον Ιερό Ναό Αγίου Γεωργίου Μαλώνας, τελούμεν 3μηνο μνημόσυνο υπέρ αναπαύσεως της ψυχής της λατρευτής μας κόρης, αδελφής και εγγονής

ΧΑΡΙΚΛΕΙΑΣ ΑΜΠΕΛΑ
ετών 26

Οι γονείς: Γιώργος-Μαρίκα.
Ο αδελφός.
Ο παππούς, η γιαγιά.
Και οι λοιποί συγγενείς.



Την 6η μηνός Νοεμβρίου ημέρα Τρίτη και ώρα 8.30 πρωινή, στον Ιερό Ναό Αγίου Δημητρίου (Παλαιό νεκροταφείο), τελούμεν 9μηνο μνημόσυνο υπέρ αναπαύσεως της ψυχής του λατρευτού μας συζύγου, υιού, γαμπρού, αδελφού και θείου

ΣΚΕΥΟΥ ΜΟΥΓΚΡΟΥ

Η σύζυγος: Μαρίκα
Η μητέρα: Κατίνα
Η πεθερά: Μπέμπα
Τ' αδέλφια: Βασιλική-Βασίλης
Τ' ανίψια: Ιορδάνης, Κατερίνα.



Την 7η μηνός Νοεμβρίου ημέρα Τετάρτη και ώρα 8 π.μ. στον Ιερό Ναό Αγίας Αικατερίνης (οδός Κομνηνών), τελούμεν 6μηνο μνημόσυνο υπέρ αναπαύσεως της ψυχής του λατρευτού μας συζύγου, πατέρα, παππού, αδελφού και θείου

ΔΗΜΗΤΡΙΟΥ ΚΑΡΑΝΤΑΝΗ

Η σύζυγος: Ειρήνη.
Τα παιδιά: Ιωάννης-Τσαμπίκα, Ιωάννης-Ζαμπέτα, Νίκος-Μαίρη.
Τα εγγόνια, τα αδέλφια, τα ανίψια και οι λοιποί συγγενείς.



Την 6η μηνός Νοεμβρίου ημέρα Τρίτη και ώρα 7.45 π.μ. στον Ιερό Ναό Αγίου Γεωργίου Κοσκινού, τελούμεν 9μηνο μνημόσυνο υπέρ αναπαύσεως της ψυχής του λατρευτού μας συζύγου, πατέρα, παππού, αδελφού και θείου

ΜΙΧΑΗΛ ΣΙΑΛΑΔΑΚΗ

Η σύζυγος: Κωνσταντίνα.
Τα παιδιά: Γιώργος, Μαίρη-Νίκος.
Η εγγονή: Φαίδρα.
Τα αδέλφια, τα ανίψια και οι λοιποί συγγενείς.

ΓΡΑΦΕΙΟ ΤΕΛΕΤΩΝ & ΜΝΗΜΟΣΥΝΩΝ ΡΟΔΟΥ ΣΤΕΦΑΝΑ-ΣΤΟΛΙΣΜΟΙ

ΑΜΕΣΗ ΕΞΥΠΗΡΕΤΗΣΗ ΟΛΟ ΤΟ 24 ΩΡΟ

"ΑΜΕΡΙΚΑΝΟΥ

Αναλαμβάνουμε την τελετή και με τα έξοδα που χαρηγούν τα ταμεία χωρίς καμία επιβάρυνση. ΙΚΑ, ΤΕΒΕ, ΤΑΞΥ, ΔΗΜΟΣΙΟΥ, ΛΙΜΕΝΙΚΩΝ, ΟΓΑ και λοιπά ταμεία. Τους ΑΠΟΡΟΥΣ ΔΩΡΕΑΝ.

Πλατεία Βρυζάκου στην Μητρόπολη
τηλέφωνα: 28901-33400

ΕΚΛΟΓΙΚΗ ΕΠΙΤΡΟΠΗ ΕΠΙΜΕΛΗΤΗΡΙΟΥ ΔΩΔΕΚΑΝΗΣΟΥ

ΑΝΑΚΟΙΝΩΣΗ
ΕΚΘΕΣΗ ΕΚΛΟΓΙΚΩΝ ΚΑΤΑΛΟΓΩΝ-ΥΠΟΒΟΛΗ ΕΝΣΤΑΣΕΩΝ

Η Εκλογική Επιτροπή του Επιμελητηρίου Δωδεκανήσου γνωστοποιεί στα μέλη του ότι:

1) Οι κυρωθέντες από την Εκλογική Επιτροπή προσωρινοί εκλογικοί κατάλογοι, στους οποίους περιλαμβάνονται οι έχοντες δικαίωμα να ψηφίσουν στις επικείμενες εκλογές του Επιμελητηρίου Δωδεκανήσου της 8ης και 9ης Δεκεμβρίου 2001, θα εκτεθούν στο Επιμελητήριο (Αυστραλίας 88 Ρόδος), επί τρεις (3) εργάσιμες ημέρες, από 7 Νοεμβρίου 2001, ημέρα Τετάρτη μέχρι και τις 9 Νοεμβρίου 2001, ημέρα Παρασκευή.

2) Σύμφωνα με το άρθρο 4, παράγρ. 2, του Π.Δ. 372/1992, όσοι έχουν αντιρρήσεις κατά των εκλογικών καταλόγων, μπορούν να υποβάλλουν ενστάσεις στην Εκλογική Επιτροπή του Επιμελητηρίου εντός τριών (3) ημερών από τη λήξη της προθεσμίας έκθεσης των εκλογικών καταλόγων δηλαδή από τις 12 Νοεμβρίου 2001, ημέρα Δευτέρα, μέχρι και τις 14 Νοεμβρίου 2001, ημέρα Τετάρτη και από ώρα 7.30 π.μ. μέχρι 14.30 μ.μ.

3) Οι ενστάσεις, σύμφωνα με το Π.Δ. 372/1992 πρέπει να κοινοποιηθούν στην Εκλογική Επιτροπή με δικαστικό επιμελητή (Αυστραλίας 88, Ρόδος, αρμόδιος κ. Κωνσταντίνου Ιωάννης).

4) Η εκδίκαση των ενστάσεων από την Εκλογική Επιτροπή θα γίνει στο Επιμελητήριο (Αυστραλίας 88, Ρόδος), σε δημόσια συνεδρίαση εντός τριών ημερών από τη λήξη της προθεσμίας υποβολής ενστάσεων, δηλαδή από τις 15 Νοεμβρίου 2001 μέχρι και τις 17 Νοεμβρίου 2001.

5) Οι ενδιαφερόμενοι θα πληροφορηθούν έγκαιρα την ακριβή ημερομηνία και ώρα εκδίκασης των ενστάσεων.

6) Επισημαίνεται ότι για τη καλύτερη διεξαγωγή των εκλογών στη Ρόδο, με απόφαση της Εκλογικής Επιτροπής αυτές θα πραγματοποιηθούν στην αίθουσα "ΡΟΔΙΝΙ".

7) Παρακαλούνται τα Νομικά Πρόσωπα, που δεν έχουν συμπληρώσει το σχετικό έντυπο διόρθωσης που έχει σταλεί από το Επιμελητήριο, όπως ελέγξουν εάν έχουν καταχωρηθεί στα Μητρώα του Επιμελητηρίου τα ορθά στοιχεία της εταιρείας τους (μέλη Δ.Σ., τυχόν τροποποιήσεις-μεταβολές) προκειμένου οι εκπρόσωποί τους να εγγραφούν στους εκλογικούς καταλόγους και να μπορέσουν να ασκήσουν το εκλογικό τους δικαίωμα. Σε περίπτωση που δεν έχουν δηλωθεί τα ορθά στοιχεία, θα πρέπει να συμπληρώσουν το έντυπο διόρθωσης και να καταθέσουν στο Επιμελητήριο τα σχετικά δικαιολογητικά (ΦΕΚ δημοσίευσης Δ.Σ., μεταβολές στην εφορία, τροποποιήσεις καταστατικών κ.λπ.) μέχρι τις 6 Νοεμβρίου 2001.

Ρόδος 2 Νοεμβρίου 2001

Από την Εκλογική Επιτροπή

FENG SHUI

Η ΤΕΧΝΗ ΤΟΥ ΕΥ ΖΗΝ

Θέλετε να ξεφύγετε από την μοιρολατρία και να πάρετε την ζωή σας, στα χέρια σας;
Θέλετε να έχετε επιτυχία και να γράψετε εσείς το επόμενο κεφάλαιο της ζωής σας όπως εσείς θέλετε; Τότε...

ΜΥΗΘΕΙΤΕ ΣΤΗΝ ΤΕΧΝΗ ΤΟΥ FENG SHUI

Σας προσφέρεται μια πρώτης τάξεως ευκαιρία με την παρουσία στη Ρόδο της πιο μεγάλης εκπροσώπου της τέχνης του "ΕΥ ΖΗΝ", **ΕΛΕΝΗΣ ΚΑΪΡΗ BARTELS,** που θα σας παρουσιάσει τα μυστικά της επιτυχίας.
Η Ελένη Καιρη - Bartels είναι δημιουργός του HELLENIC FENG SHUI και είναι η μοναδική σύμβουλος στον κόσμο η οποία ενώνει την σοφία της Απω Ανατολής και των Αρχαίων Ελλήνων.
ΤΗΝ ΠΑΡΑΣΚΕΥΗ 9 ΝΟΕΜΒΡΙΟΥ και ώρα 20.30 γνωριμία με το κοινό και ενημέρωση στο Rodos Park Hotel με είσοδο ελεύθερη.
ΤΟ ΣΑΒΒΑΤΟ 10 ΝΟΕΜΒΡΙΟΥ σεμινάριο με θέμα το "μυστικό της επιτυχίας". Θα μάθετε α) το bagua με ανάλυση και ασκήσεις β) να απεγκλωβίζετε ενέργεια η οποία δημιουργεί ανεξήγητα εμπόδια.
ΤΗΝ ΚΥΡΙΑΚΗ 11 ΝΟΕΜΒΡΙΟΥ σεμινάριο με θέμα:
ΤΟ FENG SHUI στον επαγγελματικό χώρο...
Θα μάθετε πως να ενισχύετε τη δημιουργικότητά σας.
Θα μάθετε πώς να παραμερίσετε το μεγαλύτερο εμπόδιο, τον εαυτό σας!
Πάρτε τα κουπιά, την τύχη στα χέρια σας και κατευθυνθείτε σταθερά προς ένα καλύτερο μέλλον και προς το "ΕΥ ΖΗΝ".
Για περισσότερες πληροφορίες, **κα Χριστίνα τηλ. 39734**

ΘΕΛΟΥΜΕ ΤΗΝ ΚΟΙΝΩΝΙΑ ΤΗΣ ΑΦΘΟΝΙΑΣ ΚΑΙ ΑΦΗΝΟΥΜΕ ΤΟΥΣ ΝΕΟΥΣ ΧΩΡΙΣ ΠΝΕΥΜΑΤΙΚΗ ΠΕΡΙΟΥΣΙΑ

Μια μεγάλη μερίδα των σημερινών νέων χαρακτηρίζονται από την ημιτελή, ατελή ή διαλυμένη προσωπικότητα. Δηλαδή από την εικόνα των μεγαλυτέρων σήμερα (δυστυχώς). Κι όμως οι νέοι (ο καθρέφτης της κοινωνίας) σήμερα, έχουν στη διάθεσή τους τόσα όσα καμιά γενιά στο παρελθόν δεν απόλαυσε. Οι περισσότεροι απ' αυτούς, αν όχι όλοι, έχουν την δυνατότητα να σπουδάζουν σε σχολεία, να μαθαίνουν ξένες γλώσσες κατ' οίκον ή σε φροντιστήρια, να μαθαίνουν μουσική ή να γυμνάζονται. Μπορούν να διασκεδάζουν και να ψυχαγωγούνται όπου και όπως τους αρέσει.

Παρ' όλα αυτά αισθάνονται, αδιαφορία για τη ζωή (βαρεμάρα). Νοιώθουν κενοί και ρηχοί, είναι "βραχυκυκλωμένοι". Ζουν μια ζωή γεμάτη αδιέξοδα και αρνήσεις. Δεν πολεμούν για ιδανικά. Επαναστατούν, μέσα τους χωρίς να ξέρουν την πραγματική αιτία. Δεν έχουν πρότυπα αλλά έχουν άλλου είδους πρόσωπα, για να μιμηθούν. Το πρόσωπο του αδιάφορου, του ατομιστή, του ανθρώπου που δεν ξέρει, τί θέλει αλλά που χρησιμοποιεί κάθε μέσο για να πετύχει αυτό που θέλει. Πολλοί από αυτούς φαίνονται σαν να γεννήθηκαν κουρασμένοι και ζουν για ν' αναπαύονται. Έχουν καρέκλα για να κάθονται, πολυθρόνα για να ξεκουράζονται και καρέκλα-ξαπλώστρα για να ξαπλώνουν, κι όμως δηλώνουν κουρασμένοι!!!

Πολλοί λένε ότι υπάρχει ευθύνη στους γονείς που δεν τους λένε ποτέ "όχι". Όμως το "όχι" που δεν λένε οι γονείς θα το πει, η ζωή, όταν την αντιμετωπίσουν. **Η ζωή, σήμερα δεν θασίζεται σε μεγάλες ιδέες, αλλά σε έτοιμες και άτιμες ιδέες.** Ολα επιφανειακά, βιαστικά και πρόχειρα. Γιατί λοιπόν να μοχθήσουν, να βάλουν το μυαλό τους να λειτουργήσει, να σκεφθεί, όταν όλα τους προσφέρονται "στο πιάτο"; Δημιουργήσαμε την κοινωνία της Αφθονίας, αφήσαμε όμως τον εαυτό μας και τα παιδιά μας χωρίς πνευματική περιουσία. Μην επαναπαύεστε κάποιοι, λέγοντας, μπορεί να μην έχουμε ιδανικά, έχουμε όμως όλα τα άλλα άρα "ζούμε καλά".

Οι νέοι διψούν για πρότυπα και ιδανικά. Αυτό όμως που εισπράττουν καθημερινά είναι ένας αδιάλειπτος καταιγισμός αποπροσανατολιστικών μηνυμάτων. Μια πληθώρα πολύπλοκων διαφημιστικών εκστρατειών που προσπαθούν να τους οδηγήσουν στα ταμεία των υπεραγορών. **Τα κατεστημένα συμφέροντα απαιτούν μια νεολαία με καταναλωτικά ιδανικά. Ομως οι αξίες και τα ιδανικά δεν είναι αγαθά που πουλιούνται και αγοράζονται.**

Λένε: "Αντί να παραπονιέσαι για το σκοτάδι, άναψε ένα κερί". Συμφωνούμε και προτείνουμε το Φως το Αληθινό, σαν Ιδανικό, Αξία, και πρότυπο, για κάθε νέα και νέο, τον Ιησού Χριστό και την Διδασκαλία Του.

Ας σταθούμε πλάι στους νέους μας, ας τους εμπνεύσουμε με το παράδειγμά μας.

Ας πάμε κόντρα σε μια κοινωνία που δεν θέλει τους νέους προβληματισμένους, γιατί δεν μπορεί να λύσει από μόνη της τα προβλήματά της. Ας μην αφήσουμε τον άκρατο εγωισμό και την στενοκεφαλιά ορισμένων ανθρώπων που νομίζουν ότι τα ξέρουν όλα, οι οποίοι ταυτόχρονα κατέχουν θέσεις-κλειδιά στους κοινωνικούς μηχανισμούς, καθώς και τα τεράστια οικονομικά συμφέροντα που εξυπηρετούνται και για να συνεχίσουν να εξυπηρετούνται θα πρέπει να προσφέρεται στους νέους μια ζωή, την οποία δεν πρέπει να ζήσουν ως νοήμονα αλλά ως ανόητα και αποπνευματοποιημένα όντα.

Ας μην συμβάλουμε στο χτίσιμο μιας κοινωνίας που οι νέοι θα είναι τα τούβλα.

ΙΑΚΩΒΟΣ Ο ΡΟΔΙΟΣ

Σκέψη της Εβδομάδας

Ο θεμελιώδης σκοπός της αποκάλυψης κάθε ουράνιου Βιβλίου, ακόμη και κάθε αποκαλυφθέντος στίχου, είναι να προικίσει όλους τους ανθρώπους με δικαιοσύνη και κατανόηση, ώστε η ειρήνη και η ηρεμία να εδραιωθούν γερά ανάμεσά τους. Ο,τιδήποτε ενσταλάζει πεποίθηση στις καρδιές των ανθρώπων, ο,τιδήποτε εξυψώνει τη στάθμη τους ή προάγει την ικανοποίησή τους, είναι αποδεκτό στα μάτια του Θεού. Πόσο εξυψωμένη είναι η στάθμη στην οποία ο άνθρωπος μπορεί να φτάσει, αν διαλέξει μόνο να εκπληρώσει τον υψηλό του προορισμό! Σε τί βάθη ταπείνωσης μπορεί να βυθιστεί ο άνθρωπος, βάθη που και τα πιο ευτελή πλάσματα δεν έχουν φτάσει ποτέ! Χρησιμοποιήστε, ω φίλοι, την ευκαιρία που σας προσφέρει αυτή η μέρα και μή στερείτε τους εαυτούς σας από το γενναιόδωρο ξεχείλισμα της χάρης Του. Ικετεύω το Θεό να κάνει ικανό τον καθένα σας, με τη χάρη Του, να στολιστεί αυτή την ευλογημένη Ημέρα, με το κόσμημα των αγνών και αγίων πράξεων. Αυτός, αληθινά, κάνει ο,τιδήποτε επιθυμεί.

(από τις Γραφές του Μπαχάολλά 1817-1892)
Μπαχάι Κοινότητα Ρόδου
Τ.Θ. 156
85100 Ρόδος

ΠΡΑΚΤΟΡΕΙΟ ΤΑΞΙΔΙΩΝ
ΣΑΒΒΑΣ ΣΑΗΣ
ΦΘΗΝΑ ΑΕΡΟΠΟΡΙΚΑ ΕΙΣΙΤΗΡΙΑ ΓΙΑ ΟΛΟ ΤΟΝ ΚΟΣΜΟ

Με την ευκαιρία της λειτουργίας του νέου μας πρακτορείου στην οδό Τάρπον Σπρίνγκς 42 (δίπλα στην Τράπεζα Πίστεως)

ΠΡΟΣΦΕΡΟΥΜΕ

τα φθηνότερα αεροπορικά εισιτήρια για όλο τον κόσμο με όλες τις αεροπορικές εταιρίες.

ΠΡΟΣΟΧΗ Πληροφορίες δεν δίδονται από το τηλέφωνο μόνο προσωπική παρουσία σας

ΑΚΟΜΗ ΣΑΣ ΠΑΙΡΝΟΥΜΕ

ΒΙΖΑ επισκέπτου για ΑΜΕΡΙΚΗ σε μία εβδομάδα.
ΒΙΖΑ επισκέπτου για ΑΥΣΤΡΑΛΙΑ σε μία μέρα
Εκδοση διαβατηρίων
Εκδοση αδειών αυτοκινήτων

ΞΕΝΟΔΟΧΕΙΑ ΣΤΗΝ ΑΘΗΝΑ

PRESIDENT Α' ΚΑΤΗΓΟΡΙΑΣ Λεωφόρος Κηφισίας

Μονόκλινο	10.300 ΔΡΧ. (€30)	ΜΕ ΠΡΩΙΝΟ έως 31/3
Δίκλινο για μονόκλ.	11.300 ΔΡΧ. (€33)	«
Δίκλινο	13.300 ΔΡΧ. (€39)	«
Τρίκλινο	16.300 ΔΡΧ. (€48)	«

ESPERIA HOTEL Α' ΚΑΤΗΓΟΡΙΑΣ Σταδίου 22

Μονόκλινο	24.000 ΔΡΧ. (€70)	ΜΕ ΠΡΩΙΝΟ έως 31/3
Δίκλινο	26.600 ΔΡΧ. (€78)	«
Τρίκλινο	30.000 ΔΡΧ. (€88)	«

ELECTRA HOTEL Α' ΚΑΤΗΓΟΡΙΑΣ Ερμού 5

Μονόκλινο	28.000 ΔΡΧ. (€82)	ΜΕ ΠΡΩΙΝΟ έως 10/3
Δίκλινο	33.000 ΔΡΧ. (€97)	«
Τρίκλινο	38.900 ΔΡΧ. (€114)	«

TITANIA HOTEL Πανεπιστημίου 52 (ΣΥΝΤΑΓΜΑ-ΟΜΟΝΟΙΑ)

Μονόκλινο	24.500 ΔΡΧ. (€72)	ΜΕ ΑΜΕΡ. ΠΡ. έως 31/3
Δίκλινο	28.500 ΔΡΧ. (€84)	«
Τρίκλινο	33.000 ΔΡΧ. (€97)	«

DORIA HOTEL Β' ΚΑΤΗΓΟΡΙΑΣ Πειραιώς 15-17 (κοντά στην Ομόνοια)

Μονόκλινο	14.300 ΔΡΧ. (€42)	ΜΕ ΠΡΩΙΝΟ έως 31/3
Δίκλινο	16.000 ΔΡΧ. (€47)	«
Τρίκλινο	21.800 ΔΡΧ. (€64)	«

ZAFOLIA HOTEL Α' ΚΑΤΗΓΟΡΙΑΣ Λεωφ. Αλεξάνδρας 87

Μονόκλινο	25.500 ΔΡΧ. (€84)	έως 31/3
Δίκλινο	27.800 ΔΡΧ. (€90)	«
Τρίκλινο	33.000 ΔΡΧ. (€108)	«

ALEXANDROS HOTEL Α' ΚΑΤΗΓΟΡΙΑΣ Περιοχή HILTON

Μονόκλινο	26.600 ΔΡΧ. (€78)	ΜΕ ΠΡΩΙΝΟ έως 31/3
Δίκλινο	30.000 ΔΡΧ. (€88)	«
Τρίκλινο	40.200 ΔΡΧ. (€118)	«

PARTHENON HOTEL Α' ΚΑΤΗΓΟΡΙΑΣ Περιοχή Μακρυγιάννη

Μονόκλινο	18.500 ΔΡΧ. (€55)	ΜΕ ΠΡΩΙΝΟ έως 31/3
Δίκλινο	21.000 ΔΡΧ. (€62)	«
Τρίκλινο	28.000 ΔΡΧ. (€82)	

ΧΑΝΔΡΗΣ ΚΑΤΗΓΟΡΙΑΣ LUX Συγγρού 385

Μονόκλινο Superior	41.000 ΔΡΧ. (€120)	χωρίς πρωινό έως 31/12
Δίκλινο Superior	41.000 ΔΡΧ. (€120)	«

ST. GEORGE LYKABETTUS ΚΑΤΗΓΟΡΙΑΣ LUX

Μονόκλινο	35.000 ΔΡΧ. (€103)	χωρίς Β/Β έως 28/12
Δίκλινο	35.000 ΔΡΧ. (€103)	«

ΞΕΝΟΔΟΧΕΙΟ ASTOR (Σύνταγμα)

Μονόκλινο	12.600 ΔΡΧ. (€37)	ΜΕ ΠΡΩΙΝΟ έως 31/3
Δίκλινο	16.700 ΔΡΧ. (€49)	
Τρίκλινο	20.100 ΔΡΧ. (€59)	«

ΣΑΣ ΣΥΜΦΕΡΕΙ ΠΡΙΝ ΚΛΕΙΣΕΤΕ ΟΠΟΥΔΗΠΟΤΕ ΝΑ ΜΑΣ ΕΠΙΣΚΕΦΘΕΙΤΕ

ΠΡΑΚΤΟΡΕΙΟ ΤΑΞΙΔΙΩΝ
ΣΑΒΒΑΣ ΣΑΗΣ
ΤΑΡΠΟΝ ΣΠΡΙΝΓΚΣ 42 (δίπλα στην Τραπ. Πίστεως) · **Τηλ. 39781-3**

ΕΛΛΗΝΙΚΗ ΔΗΜΟΚΡΑΤΙΑ
ΝΟΜΟΣ ΔΩΔΕΚΑΝΗΣΟΥ
ΔΗΜΟΣ ΝΟΤΙΑΣ ΡΟΔΟΥ

ΠΡΟΣΚΛΗΣΗ

ΠΡΟΣ: Τα Μέλη του Δημοτικου Συμβουλίου Δήμου Νότιας Ρόδου

Σας παρακαλούμε όπως την 5η του μήνα Νοεμβρίου του έτους 2001, ημέρα Δευτέρα και ώρα 18.00 προσέλθετε σε συνεδρίαση στο Δημοτικό Κατάστημα με τα παρακάτω θέματα στην ημερήσια διάταξη:
1. Συμπολιτείες.
2. Εργοστάσιο ΔΕΗ.

Γεννάδι, 30 Οκτωβρίου 2001
Ο Πρόεδρος του Δ.Σ.
Καμπούρης Ιωάννης

ΧΕΝ ΡΟΔΟΥ

ΠΡΟΣΚΛΗΣΗ

Την **Τρίτη 6 Νοεμβρίου 2001 στις 6** το απόγευμα στο **κέντρο της ΧΕΝ Ρόδου στην οδό Ιπποτών** θα πραγματοποιηθεί ομιλία του ψυχιάτρου και επιστημονικά υπεύθυνου του Κέντρου Πρόληψης "Δημιουργία"

κ. Ι. Π. Ζερβάνου
με θέμα:
"Ευαισθητοποίηση στη Δυναμική της Οικογένειας"

ΑΝΑΚΟΙΝΩΣΗ

Το **Σωματείο Οδηγών Τουριστικών Λεωφορείων "Ο ΚΟΛΟΣΣΟΣ"** ανακοινώνει στα μέλη του ότι στις **6 Νοεμβρίου 2001 ημέρα Τρίτη και ώρα από 13.00 έως 18.00 στο Εργατικό Κέντρο Ρόδου** θα διεξαχθούν εκλογές προς ανάδειξη Νέου Διοικητικού Συμβουλίου.

Τα μέλη μας θα πρέπει να φέρουν μαζί τους:
Αστυνομική Ταυτότητα και Βιβλιάριο Ασθενείας.



Delta



ΔΙΑΜΑΝΤΕ ΕΡΓΑΛΕΙΑ
ΚΟΦΤΗ ΧΕΙΡΟΣ — ΔΙΑΤΡΗΤΙΚΑ
6ο χλμ.Ρόδου Λίνδου
Συγκρότημα Μανουσέλη

ΔΙΑΜΑΝΤΟΤΡΥΠΟΤΕΧΝΙΚΗ ΡΟΔΟΥ

ΑΔΑΜΑΝΤΟΦΟΡΟΙ ΔΙΣΚΟΙ ΚΟΠΗΣ ΓΙΑ ΓΡΑΝΙΤΗ, ΜΑΡΜΑΡΟ ΤΟΥΒΛΟ κ.τ.λ.





ΑΡΜΟΚΟΦΤΕΣ

ΤΡΥΠΑΜΕ
ΚΟΒΟΥΜΕ
ΣΠΑΜΕ



ΧΩΡΙΣ ΣΚΟΝΕΣ
ΡΩΓΜΕΣ
ΜΕΡΕΜΕΤΙΑ

ΠΩΛΗΣΕΙΣ
&
ΕΚΤΕΛΕΣΕΙΣ ΕΡΓΑΣΙΩΝ

Η ΠΟΛΥΧΡΟΝΗ ΜΑΣ ΠΕΙΡΑ ΣΤΟ ΕΞΩΤΕΡΙΚΟ ΜΑΣ ΔΙΝΕΙ ΤΗ ΔΥΝΑΤΟΤΗΤΑ ΝΑ ΒΡΙΣΚΟΥΜΕ ΛΥΣΗ ΕΚΕΙ ΠΟΥ ΟΙ ΑΛΛΟΙ ΣΗΚΩΝΟΥΝ ΤΑ ΧΕΡΙΑ ΨΗΛΑ!

ΤΗΛΕΦΩΝΗΣΤΕ ΜΑΣ
(0241) 69022 - 77986
ΚΙΝΗΤΟ: 0944 380562

ΥΠΕΥΘΥΝΟΣ
Μαρκος Τσεσμετζής

ΣΥΓΧΑΡΗΤΗΡΙΟ

Συγχαρητήρια στον αγαπημένο μας ανιψιό **Στέλιο Κοιλιά** του **Νικολάου** για την απόκτηση του πτυχίου Ιατρικής με άριστα από το Πανεπιστήμιο του Τορίνου και του ευχόμαστε παντα επιτυχίες.

Οι θείοι σου
Ελευθέριος και Καθολική Κοιλιά

ΣΥΓΧΑΡΗΤΗΡΙΟ

Συγχαρητήρια στον αγαπημένο μας εξάδελφο **Στέλιο Κοιλιά** για την απόκτηση του πτυχίου Ιατρικής με άριστα από το Πανεπιστήμιο του Τορίνου και του ευχόμαστε καλή σταδιοδρομία.

Τα εξαδέλφια
Σταυρούλα Κοιλιά
Μιχαηλίδα Κοιλιά
Ανδρέας Ιατρός

ΣΥΓΧΑΡΗΤΗΡΙΟ

Τον πολυαγαπημένο μας εγγονό **Δημήτρη Αποστολά** του **Παντελή** και της **Μαριέττας** που πήρε επάξια το πτυχίο της Νομικής του Δημοκρίτειου Πανεπιστημίου Κομοτηνής, συγχαίρουμε από την καρδιά μας και του ευχόμαστε κάθε επιτυχία στη ζωή του.

Με αγάπη
ο παππούς και η γιαγιά
Ευάγγελος και Ευγενία Στεργίδη

ΣΥΓΧΑΡΗΤΗΡΙΟ

Τον αγαπητό μας φίλο και συμμαθητή **Στέλιο Κοιλιά** του **Νικολάου** και της **Βαρβάρας** που πήρε με άριστα το πτυχίο της Ιατρικής Σχολής του Πανεπιστημίου του Τορίνο, συγχαίρουμε θερμά και του ευχόμαστε ολόψυχα καλή επαγγελματική σταδιοδρομία και πάντα επιτυχίες στη ζωή.

Οι οικογένειες
Νικολάου Βαλσαμίδη
Νικήτα Νικηταρά
και Γιάννη Μαρίνου

ΖΗΤΟΥΝΤΑΙ
ΑΠΟ ΓΡΑΦΕΙΟ ΓΕΝΙΚΟΥ ΤΟΥΡΙΣΜΟΥ

Υπάλληλοι με κέφι και όρεξη για παραγωγική δουλειά, προκειμένου να στελεχώσουν Τμήμα εξερχόμενου τουρισμού (Qutgoing).
Αντικείμενο: Η προώθηση-πώληση "πακέτων" διακοπών, με ειδικούς όρους πληρωμής.
Προσόντα:
1. Απολυτήριο, λυκείου και άνω.
2. Ηλικία, από 20 μέχρι 40 ετών.
3. Χειρισμός ηλεκτρονικών μηχανημάτων, computers, Η/Υ.
4. Πολύ καλή γνώση της Αγγλικής γλώσσας.
5. Χωρίς στρατιωτικές υποχρεώσεις, για τους άνδρες.

Η πρόσληψη είναι άμεση και η απασχόληση δωδεκάμηνη.
Πολύ καλές προοπτικές για αξιόλογη καριέρα. Αποστείλετε βιογραφικό σημείωμα με πρόσφατη φωτογραφία και φωτοαντίγραφο του απολυτηρίου ή των άλλων τίτλων σπουδών σας.
Σημειώστε, επίσης, την διεύθυνσή σας και το τηλέφωνό σας και αποστείλετέ τα στην διεύθυνση:

κα. Στ. Μαχράμη, Ταχ. Θυρίδα Νο. 74 ΡΟΔΟΣ

ΑΠΟ ΝΕΟ ΠΡΩΤΟΠΟΡΙΑΚΟ ΓΡΑΦΕΙΟ
ΧΡΗΜΑΤΟΟΙΚΟΝΟΜΙΚΩΝ ΥΠΗΡΕΣΙΩΝ
(Εκτός χρηματιστηριακών)

ΖΗΤΟΥΝΤΑΙ

Για άμεση πρόσληψη νέοι και νέες που έχουν τα ακόλουθα προσόντα:
1. Πτυχίο Πανεπιστημίου ή ΤΕΙ στα Οικονομικά
2. Ηλικία, από 25 μέχρι 40 ετών.
3. Πολύ καλή γνώση χειρισμός των computers, Η/Υ.
4. Πολύ καλή γνώση της Αγγλικής γλώσσας.
5. Εκπληρωμένες τις στρατιωτικές υποχρεώσεις, (για τους νέους).

Πρόκειται για δωδεκάμηνη απασχόληση και δυνατότητα για σπουδαία σταδιοδρομία.
Αποστείλετε βιογραφικό σημείωμα με αντίγραφα των τίτλων σπουδών σας, με πρόσφατη φωτογραφία καθώς και την διεύθυνση διαμονής και το τηλέφωνό σας, για να επικοινωνήσουμε μαζί σας.
Δ/νση αποστολής βιογραφικού:

κ. A/L Plaisier, Ταχ. Θυρίδα Νο. 222 ΡΟΔΟΣ

TRAVEL TREK
Λεωφόρος Δαλαμάν 46, Σιγρί κ. 85 100 Πόλις Δαλαμανάρα
τηλ. 0241 75034 / 5 fax 0241 30383
e-mail: travelrek@ths.forthnet.gr

Χριστουγεννιάτικα ταξίδια

ΑΣΩΡ προσοψίαση 28/10, 04/11, από 85.000 δρχ !!! (249,449 euro)
ΒΑΛΤΑ τηλεδιευτικό πακέτο από 93.000 δρχ !!! (272,927 euro)
αναχωρήσεις 09 / 11 /01 και καθε Παρασκευή & Δευτέρα
ΣΤΑΛΑΤΑ με τηλεδιευτικό πακέτο SUPERFAST από 152.000 δρχ !!! (446,07 euro)
ΠΡΑΓΑ από 180.000 δρχ !!! (528,246 euro)
αναχωρήσεις καθε Παρασκευη και Σαββατο
ΣΕΥΧΕΛΛΕΣ από 517.000 δρχ !!! (1517,24 euro)
ΜΑΥΡΙΤΙΟΣ από 403.600 δρχ !!! (1182,69 euro)
ΚΟΥΒΑ από 491.000 δρχ !!! (1440,94 euro)
ΤΥΝΗΣΙΑ από 199.000 δρχ !!! (584,006 euro)
ΑΙΓΥΠΤΟΣ από 114.000 δρχ !!! (334,556 euro)
ΜΑΔΡΙΤΗ-ΑΝΔΑΛΟΥΣΙΑ-ΚΟΣΤΑ ΝΤΕΛ ΣΟΛ 21/10,18/11
279.000 δρχ !!! (818,79 euro)

ΤΖΑΚΙΑ

ΤΖΑΚΙΑ ΤΖΟΤΖΟΛΗΣ ΤΑΣΟΣ

ΤΖΑΚΙΑ
ΜΑΝΤΕΜΕΝΙΑ • ΑΠΛΑ • ΑΕΡΟΘΕΡΜΑ • ΜΕ ΤΖΑΜΙΑ ΚΑΙ ΠΟΡΤΕΣ • ΜΕ ΠΥΡΟΤΟΥΒΛΑ
ΣΟΜΠΕΣ με ΞΥΛΑ
ΜΕΓΑΛΗ ΠΟΙΚΙΛΙΑ ΜΟΝΤΕΛΩΝ
ΑΞΕΣΟΥΑΡ ΤΖΑΚΙΩΝ
ΣΚΑΡΕΣ • ΣΙΤΕΣ • ΚΡΕΜΑΝΤΑΛΑΔΕΣ
ΦΟΥΡΝΑΚΙΑ και ΨΗΣΤΑΡΙΕΣ
ΣΕ ΠΟΛΛΑ ΣΧΕΔΙΑ ΚΑΙ ΜΕΓΕΘΗ
ΚΑΘΑΡΙΣΜΟΙ και ΣΕΡΒΙΣ ΤΖΑΚΙΩΝ

ΚΟΛΥΜΠΙΑ, ΕΝΑΝΤΙ ΚΑΙ ΠΑΡΑΠΛΕΥΡΩΣ ΙΔΡΥΜΑΤΟΣ
ΚΥΡΙΑΚΕΣ ΑΝΟΙΚΤΑ 11–4

Τηλέφωνο (0241) 56275, 56140, κιν. 0942/255848,
τηλ. Fax: 56317, 85103 Κολύμπια, Ρόδος



Ρόδος: εἰκῇ καὶ ὡς ἔτυχε...

••• Το ξυλόγλυπτο τέμπλο του ναού της Κοίμησης της Θεοτόκου στην Ιαλυσό

Στην σειρά **"Ρόδος και ανώτερα κείμενα"** κυκλοφόρησε η ενδιαφέρουσα μελέτη του ιταλού αρχαιολόγου **Τζούλιο Γιάκοπι** για το **ξυλόγλυπτο τέμπλο** της εκκλησίας της **Κοιμήσεως της Θεοτόκου** που βρίσκεται στην **Ιαλυσό.**

Την επιμέλεια της μετάφρασης και της παρουσίασης είχε ο δικηγόρος **Εμμ. Δ. Παπαϊωάννου** και υπενθυμίζουμε ότι ο **Τζούλιο Γιάκοπι** ήταν έφορος **"Μνημείων και Ανασκαφών"** κατά τη διάρκεια της Ιταλικής κατοχής.



Ιαλυσός: Τμήμα του ξυλόγλυπτου τέμπλου της εκκλησίας της Κοιμήσεως της Θεοτόκου

Οπως χαρακτηριστικά αναφέρει ο κ. Παπαϊωάννου για το **"Εικονοστάσιο των Τριαντών"**:

«Θα πρέπει να εξαρθεί ιδιαιτέρως ότι αυτό το ξυλόγλυπτο τέμπλο, προκαλεί τον θαυμασμό των συγχρόνων Ευρωπαίων και έγινε τα μέσα του 18ου αιώνα και στις αρχές του 19ου, στο κορύφωμα της Τουρκοκρατίας, όταν ο Ελληνισμός έδινε τον υπέρ πάντων αγώνα για την ιστορική επιβίωση του».

••• Αννα Φρανκ: "Ιστορία για το σήμερα"

Συνεχίζεται στην **Δημοτική Πινακοθήκη Ρόδου** η έκθεση φωτογραφίας για την **Αννα Φρανκ,** μέχρι τις 21 Νοεμβρίου. Οι ώρες επισκέψεως είναι από τις 8 το πρωί μέχρι τις 2 μετά το μεσημέρι καθημερινά πλην Κυριακής.

Και μια παρατήρηση.

Η έκθεση αυτή αρχικά επρόκειτο να γίνει στους εκθεσιακούς χώρους του πρώην **Δημοτικού Συσσιτίου.** Μετά οι οργανωτές άλλαξαν γνώμη και διάλεξαν την **Δημοτική Πινακοθήκη,** με αποτέλεσμα να "εξαφανισθούν" στους αποθηκευτικούς χώρους όλοι οι θαυμάσιοι πίνακες της συλλογής που εκτίθενται μόνιμα.

Και πέρα από την φθορά που υφίστανται με το "βγάλε-ξεβγάλε" φανταστείτε την απορία του ξένου ή ημεδαπού τουρίστα που τόσα έχει ακούσει για τους εικαστικούς θησαυρούς της Δημοτικής μας Πινακοθήκης, πάει να την επισκεφθεί και αντικρύζει τις φωτογραφίες για την Αννα Φρανκ, ενώ οι αρμόδιοι του λένε να ξαναπεράσει σ' ένα μήνα.

Αν δεν κάνουμε λάθος, οι διάφοροι υπεύθυνοι μας είχαν διαβεβαιώσει προ καιρού ότι από δω και πέρα δεν θα γίνονται μετακινήσεις των πινάκων γιατί φθείρονται υπερβολικά και ότι όλες οι εκθέσεις θα πραγματοποιούνται στο νέο εκθεσιακό χώρο του πρώην Συσσιτίου, που δημιουργήθηκε γι' αυτό-το σκοπό



Η Αννα Φρανκ

ή στους εκθεσιακούς χώρους της Ροδιακής Επαυλης.

... Μπορούμε να μάθουμε τι μεσολάβησε και άλλαξαν γνώμη;

••• Επικοινωνιακή πολιτική



(Δήμος Ροδίων): «Παρακαλούμε λόγω έργων μην παρκάρετε. Από 25-10 έως 27-10, λόγω πίσσας».

ΜΕΡΙΚΕΣ ΦΟΡΕΣ ΓΙΑ ΝΑ ΑΡΕΣΕΙΣ ΠΡΕΠΕΙ ΝΑ ΦΤΑΣΕΙΣ ΣΤΑ ....ΆΚΡΑ!!



- ΠΡΟΣΘΕΤΙΚΗ ΝΥΧΙΩΝ ΜΕΤΑΞΙ-ΑΚΡΥΛΙΚΟ
- ΜΑΝΙΚΙΟΥΡ-ΠΕΝΤΙΚΙΟΥΡ ΑΝΑΝΕΩΣΗΣ
- ΟΡΘΟΝΥΧΙΑ (ποπεμενα γυρτα νυχια)
- ΣΚΛΗΡΥΝΣΗ ΦΥΣΙΚΩΝ ΝΥΧΙΩΝ
- ΛΕΥΚΑΝΣΗ ΝΥΧΙΩΝ (χερια-ποδια)
- ΦΡΥΔΙΑ - ΒΛΕΦΑΡΙΔΕΣ
- ΜΟΝΙΜΟ ΓΑΛΛΙΚΟ
- MONIMA DESIGNS
- ΑΠΟΤΡΙΧΩΣΗ

BEAUTY NAILS BN RHODES

ΑΝ ΤΟ ΖΗΤΟΥΜΕΝΟ ΣΑΣ ΕΙΝΑΙ Η ΑΚΡΑ ...ΠΟΛΥΤΕΛΕΙΑ

BEAUTY NAILS - STUDIO ΑΙΣΘΗΤΙΚΗΣ ΝΥΧΙΩΝ
ΕΜΠΟΡΙΚΟ ΚΕΝΤΡΟ ΦΩΚΙΑΛΗ-ΑΓ. ΑΝΑΣΤΑΣΙΑΣ 40-ΤΗΛ. 70660-ΚΙΝ. 0944 520887

ΡΟΔΟΤΡΥΠΟΚΟΠΤΙΚΗ
ΚΟΥΛΙΑΝΟΣ ΔΗΜΗΤΡΙΟΣ και ΣΙΑ ΟΕ
Κολοκοτρώνη 66 Τηλ.: 0241- 77257 - Κιν.: 0932-732331

ΤΡΥΠΑΜΕ-ΚΟΒΟΥΜΕ-ΣΠΑΜΕ
ΜΠΕΤΑ - ΤΟΥΒΛΑ -
ΤΣΙΜΕΝΤΟΛΙΘΟΥΣ ΚΛΠ
ΕΡΓΑΣΙΕΣ: ΑΝΟΙΓΟΥΜΕ
ΠΟΡΤΕΣ-ΠΑΡΑΘΥΡΑ-ΤΡΥΠΕΣ-
ΚΑΝΑΛΙΑ ΚΛΠ





ΜΕ ΥΔΡΑΥΛΙΚΑ-ΜΗΧΑΝΗΜΑΤΑ ΚΑΙ ΑΕΡΟΣ.
ΧΩΡΙΣ ΔΟΝΗΣΕΙΣ
-ΡΩΓΜΕΣ -
ΣΚΟΝΕΣ

(εκ)πολιτισμικά παίγνια

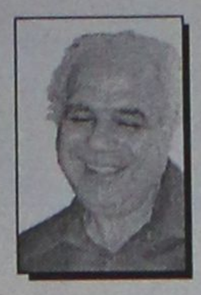

Γράφει ο Κωστής Νικολάκης

Στην Ρόδο την εποχή της Ιταλοκρατίας

Γεράσιμος Θεοδόσης: "Ξεχασμένοι Ερωτες"

Ο συγγραφέας **Γεράσιμος Θεοδόσης** στο νέο μυθιστόρημά του **"Ενας ξεχασμένος αιώνας"***, μας μεταφέρει στη **Ρόδο**, την εποχή της Ιταλικής κατοχής και αφηγείται τα *"κατορθώματα"* ενός *"νιτσεϊκού"* δημοσιογράφου της **"Ροδιακής"**, του γοητευτικού Στέφανου, ενός όμορφου και έξυπνου άνδρα που σπούδασε στην Αθήνα και στην Ιταλία δάσκαλος.

Ο ήρωας του μυθιστορήματος του κ. **Θεοδόση** επιδίδεται στις ηδονές του πνεύματος και της σάρκας, γνωρίζει τον *"παρακμιακό"* ποιητή **Ναπολέοντα Λαπαθιώτη**, περνά τις μέρες του στην **Σύμη** βιώνοντας κατασκοπευτικές ίντριγκες, αλλά και στην όμορφη **Περούτζια** της Ιταλίας, κάνοντας εκδρομές στην μαγευτική **Ούμπρια**.

Και ο συγγραφέας δεν ξεχνά, επίσης, ακολουθώντας το παράδειγμα του μοντέρνου μυθιστορήματος, να παρεμβάλλει ιστορικο-κοινωνικές αναλύσεις για την κατάσταση στα νησιά μας αυτή την ταραγμένη περίοδο της Ιταλικής κατοχής της Δωδεκανήσου.

Και είναι αρκετά τολμηρός δίνοντάς μας το ψυχογραφικό πορτρέτο του παρανοϊκού **Ντε Βέκκι** και ανατέμνοντας με παρρησία την πολιτική "φιλίας" που ακολούθησε ο **Ελευθέριος Βενιζέλος** με τους Ιταλούς καταχτητές, ο οποίος έφτασε στο σημείο να διακηρύξει ότι *"Δωδεκανησιακό ζήτημα δεν υφίσταται και πως οι κάτοικοι των νησιών αυτών πρέπει να λύσουν μόνοι τους τις διαφορές τους με την Ιταλία".!*

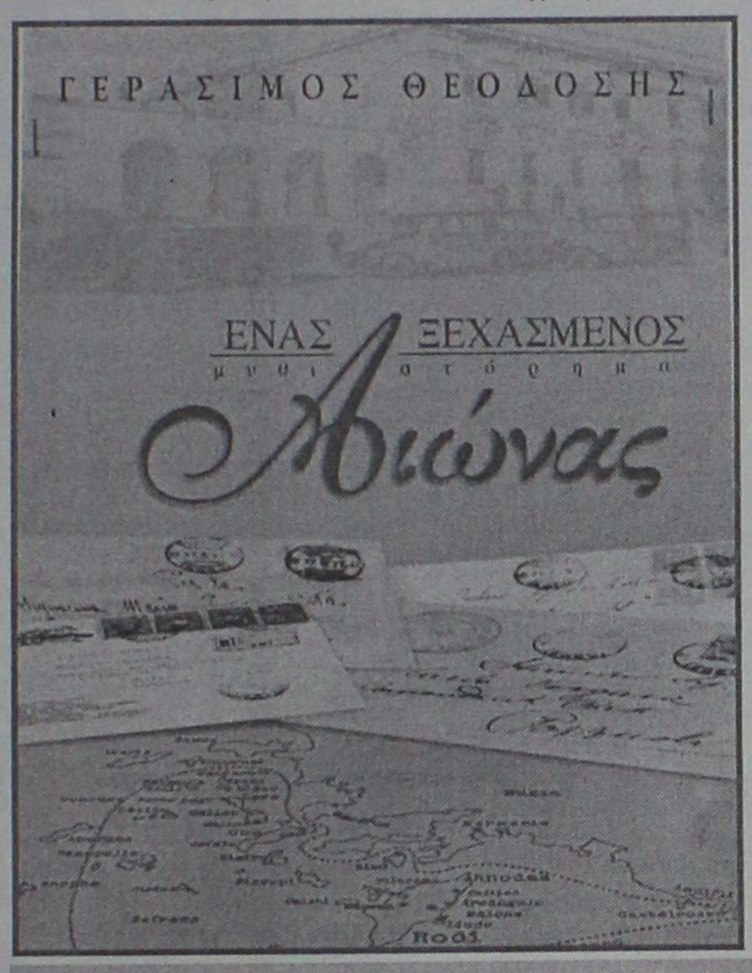

*** Γεράσιμος Θεοδόσης: "Ενας ξεχασμένος αιώνας", μυθιστόρημα με ιστορικό πλαίσιο την Ιταλική κατοχή στην Ρόδο, "Εμπειρία Εκδοτική", σελ. 272, Αθήνα 2001, τιμή 4.200 δρχ.**

• Η πολιτική του Ελευθέριου Βενιζέλου για τα Ιταλοκρατούμενα Δωδεκάνησα

«... Από που όμως να πάρουν μαθήματα διπλωματίας οι νησιώτες, όταν από τη μια είχαν την εκκλησία να τους οδηγεί με τα εξαπτέρυγα και τους βυζαντινούς αετούς της στον εικοστό αιώνα και από την άλλη την παγερή αδιαφορία του Βενιζέλου; Τι σκεφτόταν άραγε ο αθεόφοβος, όταν σύνταξε το άρθρο 7 της περιβόητης συμφωνίας του με τον Τιτόνι τον Ιούλιο του 1919;

Υποσχόταν στους Ιταλούς ανταλλάγματα στη Μικρασία για να πάρει η Ελλάδα πίσω τα νησιά, άφηνε όμως στη διακριτική τους ευχέρεια το αν ικανοποιούνταν ή όχι ώστε να ενεργοποιήσουν όποτε εκείνοι ήθελαν τη συμφωνία. Πολιτικός να σου πετύχει! Η αλήθεια είναι ότι στην προσπάθειά του να κερδίσει τη Θράκη, ξεπούλησε στους Ιταλούς τα Δωδεκάνησα, προκειμένου να τους έχει με το μέρος του. Για άλλη μια φορά τα νησιά έγιναν τραπουλόχαρτα στα χέρια των ισχυρών του κόσμου. Τι να σου κάμουν έπειτα οι άμοιροι οι Δωδεκανησιώτες!»

...

«Επιστρέφοντας στο νησί βρήκα τα πράγματα χειρότερα από ό,τι τα είχα αφήσει. Ηδη από το '29, ο Βενιζέλος αναπτύσσοντας μια πολιτική ίσης φιλίας με Αγγλία, Γαλλία και Ιταλία είχε ξεπουλήσει οριστικά τα Δωδεκάνησα στον Μουσολίνι.

Ο αθεόφοβος δήλωσε στα ίσα ότι δωδεκανησιακό ζήτημα μεταξύ Ελλάδας και Ιταλίας δεν υφίσταται, και σαν να μην έφτανε αυτό πρόσθεσε, ας τα βρουν λοιπόν οι νησιώτες με τους Ιταλούς. Μετα άπ' αυτό, πώς να μην αποστόμωναν οι Φασίστες τις ελληνικές αρχές, κάθε φορά που διαμαρτύρονταν με διαβήματά τους για καταπιέσεις και αυθαιρεσίες τους στα Δωδεκάνησα με τη στερεότυπη απάντησή τους: "Καλά θα κάνει η ελληνική κυβέρνηση να ασχολείται με τους Ελληνες υπηκόους και όχι με τους Δωδεκανήσιους, οι οποίοι ως γνωστό είναι Ιταλοί".

Οσο καιρό ο Βενιζέλος κινούσε τα νήματα της ελληνικής εξωτερικής πολιτικής, παρέμεινε το ίδιο ωμός, σκληρός και άκαμπτος απέναντι στην τραγωδία των αλύτρωτων νησιών και κανένας δε βρέθηκε να τον φτύσει κατάμουτρα γι΄αυτή του τη στάση.

Μόνο ο εκδότης της "Καθημερινής", θυμάμαι, ο Γιώργος Βλάχος είχε το θάρρος να τον αποκαλέσει δημόσια προδότη. Ο κόσμος το είχε τούμπανο και εμείς κρυφό καμάρι, όπως λέει ο λαός.

Οι σχέσεις του Βενιζέλου με τους Ιταλούς ήταν τόσο καλές που μετά το αποτυχημένο κίνημα του '35, για να σώσει το πετσί του, είχε ζητήσει και είχε βρει άσυλο στην Ρόδο. Από εκεί έφυγε με πλοίο της γραμμής και με τις ευλογίες του τότε Κυβερνήτη, Μάριο Λάγκο, για τη Νάπολη και αργότερα για το Παρίσι.

Μάταια οι δωδεκανησιακές οργανώσεις σε Αθήνα, Αλεξάνδρεια και Νέα Υόρκη διαμαρτύρονταν και πάλευαν για μια δίκαιη λύση. Ουδείς ήταν πλέον σε θέση να εμποδίσει τη δίνη των νησιών στον αδυσώπητο κυκλώνα του Φασισμού. Οι νησιώτες υπέφεραν στωικά τη μοίρα τους και τραγουδούσαν με σφιγμένα τα δόντια:

"Ο Μουσολίνι θέλησε να μας εξιταλίσει
στου Φασισμού τον ποταμό όλους να μας βαφτίσει"».

«ΡΟΔΙΑΚΗ» ΑΠΟ ΤΟ 1915

ΦΛΑΣ ΣΤΟ ΠΑΡΕΛΘΟΝ


ΡΟΔΙΑΚΗ
ΕΒΔΟΜΑΔΙΑΙΑ ΠΟΛΙΤΙΚΗ ΦΥΛΗ ΚΑΙ ΕΠΙΝΕΙΟΝ ΕΦΗΜΕΡΙΣ

ΕΝ ΡΟΔΩ
ΔΕΥΤΕΡΑ 24 ΟΚΤΩΒΡΙΟΥ 1927
ΑΡΙΘ. 894

ΠΡΟΣΩΠΑ & ΠΡΑΓΜΑΤΑ

Οι Ρόδιοι Φοιτηταί

Αξίζει να σημειωθεί ιδιαιτέρως το γεγονός ότι όλοι οι Ρόδιοι φοιτηταί, οι μεταβάντες και εφέτος προς συνέχισιν των σπουδών των είνε εν τω Εθν. Πανεπιστημίω είτε εις άλλας ειδικάς σχολάς, εσημείωσαν επιτυχίαν εν ταις εισαγωγικαίς αυτών εξετάσεσι.

Τούτο μας ικανοποιεί ουχί μόνον από απόψεως πατριωτικής αλλά και από απόψεως εργασίας των Σχολών μας, διότι αποδεικνύει ότι η δαπάνη την οποίαν καταβάλλει η Κοινότης δια την συντήρησιν των Σχολών μας δεν απόλλυται ματαίως.

Αυτό εξ άλλου θα ενθαρρύνη ουχί μόνον τους ευγενείς χορηγούς δια να συνεχίσωσι τας υπέρ των σχολών χορηγίας των, αλλά και τους εργαζομένους εν αυτής δια να χωρώσι μετά περισσότερου ζήλου εις το ευγενές έργον των.

ΜΕΤΡΑ ΚΑΙ ΣΤΑΘΜΑ

Από 1ης προσεχούς Ιανουαρίου δι' εκδοθησομένου επί τούτω Κυβερνητικού Διατάγματος θα καταργηθώσι τα παρ' ημίν άχρι τούδε εν χρήσει μέτρα και σταθμά, αντικαθιστώμενα δια των μέτρων του δεκαδικού συστήματος.

Ούτω τα μέτρα μήκους θα αντικαθιστώσι δια του μέτρου, τα μέτρα επιφανείας δια του τετραγωνικού μέτρου, τα μέτρα βάρους δια του χιλιογράμμου και τα μέτρα χωρητικότητας δια του λίτρου.

(Σ.Σ. Η Ροδιακή εκδιδόταν τότε υπό καθεστώς ιταλικής λογοκρισίας. Διατηρείται επίσης η γλώσσα και τα τοπωνύμια που υπήρχαν στις αρχές του αιώνα).

ΠΛΑΣΙΟ διαφημιστική
◆ Κάρτες
◆ Προσκλητήρια γάμων-βαπτίσεων
◆ Σφραγίδες
◆ Διαφήμιση στον Τύπο
Παπαγιάννη 80 Κρεμαστή
Τηλ. 95584 - 91350
Κιν. 09377-56878


ΘΕΛΕΤΕ ΝΑ ΔΙΑΚΟΣΜΗΣΕΤΕ
Το ξενοδοχείο, το μαγαζί ή το σπίτι σας με κάτι ΞΕΧΩΡΙΣΤΟ και ΜΟΝΑΔΙΚΟ;
ΕΛΑΤΕ ΣΕ ΜΑΣ
Στην ΡΟΔΟΥΛΑ & στον ΑΡΤΑΝ
για
ΒΙΤΡΩ . ΠΙΝΑΚΕΣ ΖΩΓΡΑΦΙΚΗΣ . ΚΟΡΝΙΖΕΣ . ΚΑΘΡΕΠΤΕΣ ΖΩΓΡΑΦΙΣΤΟΥΣ & ΦΩΤΙΖΟΜΕΝΟΥΣ και ΑΝΑΓΛΥΦΑ
ΕΤΟΙΜΑ ΚΑΙ ΜΕ ΠΑΡΑΓΓΕΛΙΑ
Σεβόμενοι το γούστο και την οικονομία σας
Μιχ. Πετρίδη 96 κοντά στο ΜΗΔΕΙΑ
Τηλ. 62552 - 61483

ΚΟΜΜΩΤΗΡΙΟ UNISEX
Natural Beauty


Χτενίσματα αέρινα, φίνα... Χτενίσματα με άποψη. Νέες κουπ με στυλ και προσθετική μαλλιών με τη γνωστή υπογραφή της **Μαρίας**
& κατόπιν ραντεβού
ανοικτά από τις 9.00 έως 17.00
Επίσης για τα μικρά παιδιά ένα ευχάριστο κούρεμα μέσα στο παιδικό αυτοκινητάκι
Παφιάκη Μαρία
Στη νέα διεύθυνση: Ακραμίτου 16, Ρόδος • Τηλ. 32161
(παλιά διεύθυνση: προέκταση Αννης Μαρίας)

Αντίλαλοι
πολιτικοί και άλλοι...

Ας κρύψουν δυνάμεις

Το "κόκκινο πανί" αποτελεί για τους... σωτήρες του Επιμελητηρίου ο κ. **Σίμος Παρασκευάς** και ειλικρινά καταλαβαίνουμε τις αντιδράσεις τους.



Εδώ και 15 χρόνια ο κ. Παρασκευάς πολεμήθηκε και πολεμιέται από ανθρώπους **του ίδιου του πολιτικού του χώρου** επειδή ακριβώς αρνείται να παίξει τα προσωπικά παιχνιδάκια ορισμένων **και πολλές φορές τα χαλάει κιόλας.**

Και ενώ με τόση προσπάθεια περίμεναν να... τον σβήσουν πράγμα που δεν κατάφεραν, έχουν λυσσάξει στην κυριολεξία.

Ας κρύψουν πάντως δυνάμεις, διότι... έρχονται δημοτικές και νομαρχιακές εκλογές και θα τον βρουν πάλι μπροστά τους.

Λ.Μ.

Σε νέο μπάχαλο

Ετυχε ν' ακούσουμε χθες το πρωί τον υπουργό Υγείας κ. **Αλέκο Παπαδόπουλο** να αναλύει και να εξηγεί το πως θα ισχύσουν στην πράξη **οι νέες αλλαγές** στον τομέα της Υγείας, και **λίγο ακόμα έλλειψε να... πιστέψουμε ότι δε ζούμε εμείς σε αυτή τη χώρα και σ' αυτό τον τρόπο.** Τα ίδια έλεγε, για όσους δε θυμούνται βέβαια, και **για τον "Καποδίστρια" και τις αναγκαστικές συνενώσεις των κοινοτήτων.** Για... Παράδεισο των ΟΤΑ μιλούσε! Τι κι αν η πράξη εφαρμογής έδειξε ακριβώς το αντίθετο;

Εχει καμιά σημασία μήπως;

Μιχ. Μ.

Το γέλιο... της αρκούδας

Πού τα πουλάνε **αυτά τα... καλάμια** που έχουν καβαλήσει ορισμένοι... σωτήρες - τρομάρα τους - δεν μπορούμε ακόμη να μάθουμε! Δεν φτάνει που ολόκληρη η περιοχή **γελάει καθημερινά** με τα καμώματά τους,



τα τζαπατζιλίκια τους και τα **δωρεάν τραπεζώματα** αυτών και των συνεργατών τους, θέλουν να... σώσουν κι αυτό τον τόπο **με μια συμμαχία ανίερη,** από ανόητους και καιροσκόπους!

Το γέλιο της... αρκούδας έχει να πέσει όταν θα "προσγειωθούν" σε λίγες εβδομάδες κακήν-κακώς!

Μιχ. Μ.

Η κοινοπραξία

Ολοταχώς για κοινοπραξία πάνε ΔΑΝΕ και Αγούδημος αλλά... μήπως δεν τα υπολόγισαν όλα;

Η επιτροπή ανταγωνισμού για παράδειγμα, πως και πως περιμένει τέτοιες κινήσεις για **να επέμβει** και να επιβάλει πρόστιμα.

Αν θυμόμαστε μάλιστα καλά και στο παρελθόν για κάποια παρόμοια συμφωνία είχε ασχοληθεί **με την ΔΑΝΕ** η επιτροπή ανταγωνισμού.

Κάποιοι τουλάχιστον στη ΔΑΝΕ πρέπει να το θυμούνται...

Λ.Μ.

Αφού θέλουν αναμέτρηση θα την έχουν, ακούστηκε να λέει στέλεχος του Επιμελητηρίου, διευκρινίζοντας όμως ότι η αναμέτρηση δεν θα τελειώσει την επομένη των εκλογών. Εμείς... το γουστάρουμε το σκεπτικό!

Λ.Μ.

Είναι ακατάλληλος

Δυσχέρειες στην οδήγηση, αντιμετωπίζουν οι οδηγοί που περνούν από την **Κρεμαστή**. Τις τελευταίες μέρες εκτελούνται έργα στο χώρο της γέφυρας (στην Ιρλανδική διάβαση πιο συγκεκριμένα) με αποτέλεσμα η κυκλοφορία να διοχετεύεται από τον **περιφερειακό δρόμο.**

Καμιά αντίρρηση επ' αυτού, όπως τονίζουν, όμως ο νέος δρόμος που αναγκαστικά παίρνουν είναι... **μετ' εμποδίων!** Εχει σκαφτεί κι εκείνος, έχει στενέψει επικίνδυνα για τα δύο ρεύματα, υπάρχουν πλείστα εμπόδια, και γενικά είναι **ακατάλληλος** να εξυπηρετήσει τα διερχόμενα οχήματα!

Β.Μ.

Ποιόν να ρωτήσουμε;

Για παρεξήγηση έκανε λόγο η πρόεδρος του ΠΕΣΥ κ. Αρσενοπούλου, υποστηρίζοντας ότι οι επιφυλάξεις που είχαν διατυπωθεί για την στέγαση του **κέντρου απεξάρτησης** στο παλιό νοσοκομείο Ρόδου, ήταν ως προς την καταλληλότητα του χώρου.

Τον οποίο τώρα, ο κατεξοχήν αρμόδιος οργανισμός (ο Οργανισμός Καταπολέμησης Ναρκωτικών) **θεωρεί κατάλληλο** γι' αυτό και ζητά την παραχώρησή του.

Ποιόν πρέπει να ρωτήσουμε δηλαδή;

Λ.Μ.



Ο ταχυδρόμος πέρασε...

● **κ. τακι. αναγνώστι:** Δεν φταίει αυτός φίλε μου. Τι έκανε δηλαδή ο άνθρωπος; Απλώς καβάλησε ένα καλάμι και άρχισε να το παίζει ιππότης της κάθαρσης, της ανανέωσης κ.λπ. κ.λπ. Ο πρώτος είναι ή ο δεύτερος; Εγώ από την εποχή της συγχωρεμένης της ΕΟΚΑ θυμάμαι τουλάχιστον πενήντα.

❖❖❖

● **Ομοίως:** Ποιός φταίει; Αυτοί που τον παίρνουν στα σοβαρά έστω και σταγμιαία. Οι άλλοι, αυτοί δηλαδή που κρύβονται πίσω απ' αυτόν είναι άξιοι της τύχης τους, αφού θέλησαν να ταυτίσουν την πορεία τους με την πορεία ενός καλαμοκαβαλάρη.

❖❖❖

● **Προς προβληματισμένο Νεοδημοκράτη:** Θα σε μαλώσω. Στο έχω ξαναπεί. Μην ασχολείσαι με αυτοαποκαλούμενα "σταλέχη" του κόμματος στη Ρόδο. Μην τους δίνεις σημασία. Αυτό σου έλειψε να ασχολείσαι σοβαρά με γελωτοποιούς της πολιτικής.

❖❖❖

● **Συμπέρασμα:** Ε, ρε ένας Μπιν Λάντεν που τους χρειάζεται...

ΠΡΟΣΚΥΝΗΜΑ ΣΤΟΝ
ΠΑΝΟΡΜΙΤΗ

ΝΑΥΤΙΚΗ ΕΤΑΙΡΕΙΑ ΑΙΓΑΙΟΥ

ΚΑΤΑΜΑΡΑΝ "ΚΙΝΓΚ ΣΑΡΟΝ"

ΓΡΗΓΟΡΑ ΚΑΙ ΑΝΕΤΑ ΣΕ 60ΛΕΠΤΑ

ΑΝΑΧΩΡΗΣΕΙΣ

	ΡΟΔΟ	ΠΑΝΟΡΜΙΤΗ
ΤΕΤΑΡΤΗ 7 ΝΟΕ.	09.00	15.30
ΠΕΜΠΤΗ 8 ΝΟΕ.	09.00	15.30

Οι αναχωρήσεις θα γίνονται από το Λιμένα Μανδρακίου και από την προβλήτα του Ευαγγελισμού.

Πληροφορίες και Κρατήσεις:
Γρηγ. Λαμπράκη 46, 3ος όροφος
Τηλ.: *76535, 74235, 74236*

ΘΕΣΕΙΣ ΠΕΡΙΟΡΙΣΜΕΝΕΣ

ΠΡΟΣΚΛΗΣΗ ΕΚΔΗΛΩΣΗΣ ΕΝΔΙΑΦΕΡΟΝΤΟΣ

Η Εταιρεία **ALDIANA Α.Ε.** που εδρεύει στη Ρόδο, **επί της Λεωφ. Ρόδου - Λίνδου 6ο χλμ. (τηλεφ. 67710, 67493, 67494)** νομίμως εκπροσωπούμενη από τους κ.κ. Παντελή Χαπίπη και Γεώργιο Χαπίπη, σε ιδιόκτητη έκταση 226.000 τ.μ. στο Πλημμύρι Ρόδου, κατασκευάζει ξενοδοχειακό συγκρότημα συνολικής δομημένης επιφάνειας 30.000 τ.μ.

Για την ανάδειξη αναδόχων των επί μέρους εργασιών ΚΑΛΕΙ τους ενδιαφερομένους για την υποβολή προσφορών με τιμές μονάδας.

Γίνονται δεκτές προσφορές από εργολάβους Δημοσίων και Ιδιωτικών έργων.

Πληροφορίες στα γραφεία της εταιρείας ΑΛΝΤΙΑΝΑ ΡΟΔΟΣ, (ΖΕΥΣ Ρόδου, Λεωφ. Ρόδου - Λίνδου 6ο χλμ.) κάθε μέρα από 10-12 π.μ.

Η κατάθεση των προσφορών λήγει την 21.11.2001.

Οι εργασίες για τις οποίες κατατίθενται προσφορές είναι:
ΕΚΣΚΑΦΕΣ - ΤΟΙΧΟΠΟΙΙΕΣ - ΕΠΙΧΡΙΣΜΑΤΑ - ΜΟΝΩΣΕΙΣ ΣΚΥΡΟΔΕΜΑΤΑ: α. ΠΑΡΑΓΩΓΟΙ ΕΤΟΙΜΟΥ ΣΚΥΡΟΔΕΜΑΤΟΣ, β. ΚΑΤΑΣΚΕΥΑΣΤΕΣ ΞΥΛΟΤΥΠΩΝ, ΔΙΑΣΤΡΩΣΗΣ ΣΚΥΡΟΔΕΜΑΤΟΣ & ΤΟΠΟΘΕΤΗΣΗΣ ΟΠΛΙΣΜΟΥ ΥΔΡΑΥΛΙΚΑ - ΗΛΕΚΤΡΟΛΟΓΙΚΑ - ΚΟΥΦΩΜΑΤΑ ΑΛΟΥΜΙΝΙΟΥ - ΣΙΔΗΡΟΚΑΤΑΣΚΕΥΕΣ - ΤΟΠΟΘΕΤΗΣΕΙΣ ΠΛΑΚΙΔΙΩΝ & ΜΑΡΜΑΡΩΝ - ΞΥΛΟΥΡΓΙΚΑ - ΧΡΩΜΑΤΑ.

ΠΩΛΟΥΝΤΑΙ

1) Μονοκατοικίες στην παραλία Ιαλυσού έναντι Βράχου 120, 140, 150, 170, 180, 200 τ.μ. σε μπετά ή τελειωμένες πολυτελούς κατασκευής, σε οικόπεδο αυτοτελή 400-700 τ.μ.
2) Καταστήματα και στούντιο των 50 τ.μ. επί της οδού Ιερού Λόχου Ιαλυσός έναντι ξενοδοχείου Τσίκη.

Πληρ. Γ. Ιωαννίδης
Τηλ. 22307 ή 0932296983

ΠΩΛΟΥΝΤΑΙ

1) Οροφοδιαμερίσματα πολυτελούς κατασκευής εντός της πόλεως Ρόδου (όπισθεν παλαιού Νοσοκομείου) οδός Μεταξά των 136 τ.μ. με αποθήκη και θέση γκαράζ εσωτερική
2) Διαμερίσματα σε μικρή πολυκατοικία πολυτελούς κατασκευής (με γκαράζ εσωτερικό) μέτρων 91, 98 και 136 τμ.
3) Μονοκατοικίες στην περιοχή Mira Mare διόροφες με υπόγειο γκαράζ των 140 τ.μ. και διαμερίσματα των 70 τ.μ.

Πληρ. Γ. Ιωαννίδης • Τηλ. 21714 ή 0932296983

ΑΝΑΚΟΙΝΩΣΗ

Σας ενημερώνουμε ότι το

Κέντρο Δημιουργικών Δραστηριοτήτων Junior Club

Θα λειτουργεί καθημερινά από τις 8.30 το πρωί μέχρι τις 22.00 το βράδυ και **ΣΑΒΒΑΤΟΚΥΡΙΑΚΟ ΑΝΟΙΧΤΑ**
ΧΡΕΩΣΗ *ανά ώρα ή εβδομάδα ή μήνα*

Έτσι οι μικροί μας φίλοι μπορούν να περνούν το χρόνο τους με ζωγραφική, κουκλοθέατρο, ομαδικά παιδαγωγικά παιχνίδια, δακτυλομπογιές, χαρτοκολλητική, κατασκευές, εκπαιδευτικά προγράμματα στο video κ.λπ. με αποκλειστικά δική μας ευθύνη.

Φιλικά ***Χριστοφίδη Μαρία***

Κοδριγκτώνος 12, Τηλ. 0241 74935

ΠΩΛΟΥΝΤΑΙ: Διαμερίσματα πολυτελούς κατασκευής με θέρμανση, τζάκι, υδρ. ασανσέρ και μεγάλους χώρους στάθμευσης επί της Απολ. Ροδίου στην Ιξιά (50 μ. από τη Λεωφόρο Ηρακλειδών).

ΠΩΛΕΙΤΑΙ: Μεζονέτα 220 τ.μ. με θέρμανση, τζάκι επί της Απολ. Ροδίου στην Ιξιά.

ΕΝΟΙΚΙΑΖΟΝΤΑΙ: Καταστήματα από 26 τ.μ. έως 86 τ.μ. (6μ. ύψος) επί της Ανθ. Ζερβού στην Ψαροπούλα.

ΕΝΟΙΚΙΑΖΕΤΑΙ: Κατάστημα 165 τ.μ. στα Τριάντα επί της οδού Τριαντών (20 μ. από τον σταθμό ταξί) με άνετο περιβάλλοντα χώρο και θέσεις στάθμευσης.

Πληροφορίες: Κτιριοδομή Ο.Ε.
Τηλ. 36604-24208, κιν. 0944-338277

ΚΑΘΗΜΕΡΙΝΑ ΟΛΑ ΤΑ ΝΕΑ ΤΗΣ ΔΩΔΕΚΑΝΗΣΟΥ ΣΤΟ INTERNET

www.rodiaki.gr