ΕΤΟΣ ΙΔΡΥΣΗΣ 1949
ΙΔΙΟΚΤΗΣΙΑ - ΕΚΔΟΣΗ
Γ. ΔΙΑΜΑΝΤΙΔΗΣ
ΓΡΑΦΙΚΕΣ ΤΕΧΝΕΣ Α.Ε.
Γραφεία - Τυπογραφεία:
Μάρκου Μαλλιαράκη 3 (ΚΟΒΑ)
Τηλ.: Σύνταξης: 22410 27356-34101, FAX: 22410 20643
Τηλ.: Λογιστηρίου: 22410 35322, FAX: 22410 35322
e-mail: info@proodos.net & proodro@otenet.gr

# ΠΡΟΟΔΟΣ

Ανεξάρτητη καθημερινή πρωινή εφημερίδα

ΠΛΗΡΩΜΕΝΟ ΤΕΛΟΣ Ταχ. Γραφείο Κ. ΡΟΔΟΥ Λεωφόρος Δεκέλειας 2 Κωδικός 1677

ΕΛΤΑ Hellenic Post

SATO
OFFICE SYSTEMS
ΜΠΟΝΗΣ Ε.Π.Ε. ΤΗΛ. 22410 75535

ΑΡΙΘΜΟΣ ΦΥΛΛΟΥ 16.939 • ΤΙΜΗ 0,70 ευρώ

ΤΡΙΤΗ 7 ΙΟΥΝΙΟΥ 2005

### Με κίνδυνο για την ενότητα του κόμματος

# Οι προσωπικοί μηχανισμοί κυριάρχησαν πάλι στο ΠΑΣΟΚ!..

## ΟΛΑ Τ' ΑΠΟΤΕΛΕΣΜΑΤΑ ΤΩΝ ΕΚΛΟΓΩΝ

ΔΕΝ είναι ό,τι καλύτερο για το ΠΑ.ΣΟ.Κ. και για τη μελλοντική λειτουργία του, τ' αποτελέσματα των εκλογών της περασμένης Κυριακής στο νότιο συγκρότημα Δωδεκανήσου. Και παρά την έλλειψη αντιπάλου για τον Τιμόθεο Παρασκευά, εν τούτοις 982 μέλη του ΠΑ.ΣΟ.Κ. ψήφισαν τη Βάγια Ποπόρου, ενώ άλλα 128 μέλη ψήφισαν λευκό, δηλαδή δεν έβαλαν κανένα σταυρό προτίμησης στους δύο υποψήφιους για το συντονιστή της νομαρχιακής επιτροπής.

• Στις εκλογές που έγιναν την Κυριακή ψήφιζαν εκτός από τα μέλη και όποιος άλλος ήθελε , που απλά.. δήλωνε ότι ήταν ΠΑ.ΣΟ.Κ.! Ετσι ένας σημαντικός αριθμός από τους 1.253 που ψήφισαν στην πόλη δεν ήταν εγγεγραμμένα μέλη του ΠΑ.ΣΟ.Κ. στις επίσημες λίστες, αλλά και... περαστικοί!

ΕΤΣΙ η ομάδα Παρασκευά έδωσε σκληρό αγώνα για να εκλεγεί ο Τιμόθεος, παρά το γεγονός ότι δεν υπήρχε αντίπαλος με διάθεση να κερδίσει τη θέση του συντονιστή. Και βέβαια, όσοι γνωρίζουν τι ακριβώς συμβαίνει στο ΠΑ.ΣΟ.Κ., οι πανηγυρισμοί της ομάδας Παρασκευά είναι άνευ αντικειμένου.



*Ουρές στο ΠΑΣΟΚ την Κυριακή στο Ροδίνι για την εκλογή επιτροπών (ΦΩΤΟ: ΑΝΤ. ΠΑΧΟΣ)*

• Βέβαια, μία τέτοια διαδικασία προβλεπόταν από τις εγκυκλίους του ΠΑ.ΣΟ.Κ., αλλά και στην περιοχή μας λειτούργησαν μηχανισμοί μεταφοράς ψηφοφόρων από υποψηφίους, που φαίνεται ότι δημιούργησαν και τα τελικά αποτελέσματα.

ΦΣΙΚΑ δεν αποφεύχθηκα και τα μικροεπεισόδια και ενστάσεις κατά τη διάρκεια της ψηφοφορίας στο «Ροδίνι», αλλά και οι καταγγελίες, που όμως δεν πήραν μεγάλη έκταση.

• Επίσημα στοιχεία δεν είχαν ανακοινωθεί από το ΠΑ.ΣΟ.Κ. για το νότιο συγκρότημα. Ολα τα στοιχεία που δημοσιεύονται προέρχονται από δημοσιογραφικές πληροφορίες. Και αυτό δείχνει το μέγεθος της ανοργανωσιάς, παρά τις φιλότιμες προσπάθειες του προέδρου της Εφορευτικής Επιτροπής Δημήτρη Σαλαμαστράκη.

ΣΥΝΕΧΕΙΑ ΣΤΗ ΣΕΛ. 4

### Εάν δεν προσληφθεί προσωπικό

# Βέβαιες οι διακοπές του ρεύματος σύντομα σε όλα τα νησιά μας!..

## «ΚΟΥΤΣΕΣ» ΟΙ ΤΡΕΙΣ ΜΗΧΑΝΕΣ ΣΤΗ ΣΟΡΩΝΗ

ΕΑΝ δεν δοθεί λύση στην πρόσληψη προσωπικού στις υπηρεσίες της ΔΕΗ στη Ρόδο, τότε σίγουρα θα πρέπει να έχουμε διακοπές ηλεκτρικού ρεύματος. Αυτήν την προειδοποίηση έκαναν χθες οι τεχνικοί της ΔΕΗ στη Ρόδο κατά τη διάρκεια συνέντευξης τύπου, όπου με ιδιαίτερη έμφαση υπογράμμισαν ότι «η αντοχή τους εξάντλησε όλα τα όριά της» και ότι η διοίκηση της ΔΕΗ θα πρέπει να προχωρήσει στην υλοποίηση των υποσχέσεών της για την πρόσληψη προσωπικού.

• Ειδικότερα, ο πρόεδρος των τεχνικών Γιάννης Χατζηαντωνίου υποστήριξε ότι οι κενές θέσεις στο εργοστάσιο της ΔΕΗ στη Σορωνή είναι 80 και το υπάρχον σήμερα προσωπικό δεν μπορεί να καλύψει τις αυξημένες ανάγκες.

ΧΑΡΑΚΤΗΡΙΣΤΙΚΑ ο κ. Χατζηαντωνίου είπε ότι σε 1,5 μήνα που αναμένεται να ολοκληρωθεί η εγκατάσταση του νέου αεριοστροβίλου, δεν θα υπάρχει το απαραίτητο προσωπικό για να την λειτουργήσει.

• Οι εργαζόμενοι στη ΔΕΗ έδωσαν προθεσμία 10-15 ημερών στη διοίκηση της ΔΕΗ να προσέλθει σε διάλογο για το θέμα των προσλήψεων, αλλά και για άλλα ζητήματα όπως είναι τα οικονομικά και οι όροι υγιεινής και

ΣΥΝΕΧΕΙΑ ΣΤΗ ΣΕΛ. 4



*Βέβαιες οι διακοπές του ρεύματος σύντομα σε όλα τα νησιά μας*

### Λόγω έλλειψης ελέγχου

# Γέμισε η Ρόδος από αυτοσχέδια ...εστιατόρια!...

### ΚΑΤΑΓΓΕΛΙΑ ΤΟΥ ΣΩΜΑΤΕΙΟΥ ΕΣΤΙΑΤΟΡΩΝ



ΧΑΩΔΗΣ είναι η κατάσταση που επικρατεί με τις πάσης φύσεως μικροεπιχειρήσεις (καφετέριες, σουβλατζίδικα, σούπερ μάρκετ, καντίνες, καφενεία κλπ) που προσφέρουν και φαγητά! Αυτό έχει σαν αποτέλεσμα να ξεσηκωθούν οι εστιάτορες, οι οποίοι με χτεσινή ανακοίνωσή τους προβαίνουν σε μια σειρά καταγγελιών, κυρίως όσον αφορά την έλλειψη ελέγχων.

Ειδικότερα, σε ανακοίνωση του Σωματείου Εστιατόρων Ρόδου «Η Πρωτοπορία» αναφέρονται τα εξής:

« Αγαπητοί συμπολίτες και συμπολίτισσες,

Αγαπητοί Ρόδιοι,

Χρόνια τώρα ακούμε ή

ΣΥΝΕΧΕΙΑ ΣΤΗ ΣΕΛ. 4

### Εχασε τελικά τη μάχη

# Καλό σου ταξίδι μικρέ μας ήρωα Δημήτρη Καρύτσα!..

### ΑΠΟΧΑΙΡΕΤΙΣΜΟΣ ΑΠΟ ΤΟΝ ΔΙΕΥΘΥΝΤΗ ΤΟΥ ΣΧΟΛΕΙΟΥ

ΜΕ ΑΦΑΤΗ θλίψη, όχι μόνο η Ρόδος, αλλά και ολόκληρο το πανελλήνιο αποχαιρέτησε τον μικρό Δημήτρη Καρύτσα, που τα ξημερώματα της περασμένης Κυριακής έχασε τη μάχη με το θάνατο! Πάνω από ένα χρόνο ο Δημήτρης πάλαιψε σκληρά μέχρι να βρεθεί το κατάλληλο μόσχευμα για να γίνει μεταμόσχευση καρδιάς.

Αργά το απόγευμα της Κυριακής στο Νεκροταφείο της Ρόδου, όλοι ήταν εκεί για να αποχαιρετήσουν τον Δημητράκη στο μακρυνό του ταξίδι. Οι γονείς του, συγγενείς, φίλοι, όλοι οι συμμαθητές του, ο νομάρχης Γ. Μαχαιρίδης, ο δήμαρχος Γ. Γιαννόπουλος και πολύς κόσμος. Σκηνές θλίψης και οδύνης. Και χτες στο σχολείο του - το 15ο δημοτικό σχολείο - η ίδια ατμόσφαιρα. Βουρκωμένα όλα τα παιδιά. Λίγα λουλούδια στο θρανίο του Δημητράκη και τον διευθυντή του σχολείου Στέφανο Χρύσαλλο, με τρεμάμενη τη φωνή και γεμάτος συγκίνηση μίλησε στα παιδιά και τους δασκάλους και είπε τα εξής:



«Μέσα σ' ένα κλίμα πόνου και συντριβής, αποχαιρετήσαμε χθες τον αγαπημένο μας Δημητράκη Καρύτσα. Οι γονείς, τα αδέλφια του, οι

ΣΥΝΕΧΕΙΑ ΣΤΗ ΣΕΛ. 4

### Ενισχύοντας μικροξενοδοχεία

# Οι Συνεταιριστικές Τράπεζες μπορούν να βοηθήσουν τον τουρισμό

### ΑΡΧΙΣΕ Η ΣΥΝΕΛΕΥΣΗ ΣΤΗ ΡΟΔΟ

ΜΕ ΕΠΙΤΥΧΙΑ πραγματοποιήθηκε στο νησί μας, χθες 6 Ιουνίου, η Γενική Συνέλευση της Ευρωπαϊκής Ενωσης Συνεταιριστικών Τραπεζών. Η συνέλευση ασχολήθηκε με τα τρέχοντα φλέγοντα θέματα της Συνεταιριστικής Πίστης και κυρίως με τις επιπτώσεις της εφαρμογής της Συνθήκης της Βασιλείας, στις μικρές τράπεζες της



εφαρμογής των διεθνών λογιστικών προτύπων και τη συνεργασία των Συνεταιριστικών Τραπεζών.

• Το μεσημέρι στο ξενοδοχείο «Ρόδος Παλάς» δόθηκε συνέντευξη τύπου όπου ο πρόεδρος της Ενωσης Συνεταιριστικών Τραπεζών κ. Plimlin αναφέρθηκε στις προκλήσεις που αντιμετωπίζουν σήμερα οι Ευρωπαϊκές Συνεταιριστικές Τράπεζες.

Ο ΓΕΝΙΚΟΣ γραμματέας κ. Guider έδωσε έμφαση

ΣΥΝΕΧΕΙΑ ΣΤΗ ΣΕΛ. 4

### Οδηγείται ο παππούς

# Στις φυλακές για την αποπλάνηση 9χρονης!..

### ΑΡΝΕΙΤΑΙ ΤΙΣ ΚΑΤΗΓΟΡΙΕΣ

ΣΤΙΣ ΦΥΛΑΚΕΣ Κω, θα οδηγηθεί ο 67χρονος συνταξιούχος από τα Λάερμα που κατηγορείται για αποπλάνηση της 9χρονης εγγονής του. Χθες το πρωί ο Α.Δ. 67 χρόνων, εμφανίστηκε συνοδευόμενος από το δικηγόρο του κ. Γιάννη Χαρίτο, ενώπιον της τακτικής ανακρίτριας κ. Ελένης Κεχαγιά και απολογήθηκε. Αρνήθηκε την κατηγορία, ισχυριζόμενος ότι δεν θα μπορούσε να κάνει κάτι τέτοιο, άλλωστε έχει άλλα επτά εγγόνια μεγαλύτερα και δεν πείραξε ούτε ένα.

• Επίσης εξέφρασε την απορία του, γιατί η νύφη του, γυναίκα του γιού του έκανε αυτή την καταγγελία σε βάρος του. Ο γιός του φέρεται να δηλώνει ότι δεν πιστεύει ότι ο πατέρας του έκανε κάτι τέτοιο, αλλά αν το έκανε θα πρέπει να τιμωρηθεί.

ΑΜΕΣΩΣ μετά την απολογία του στην τακτική ανακρίτρια με σύμφωνη γνώμη και του αντεισαγγελέα Πρωτοδικών Ρόδου κ. Κωνσταντίνου Μπούτσικου, κρίθηκε προσωρινά κρατούμενος και σήμερα παίρνει το δρόμο για τις φυλακές Κω.

### Διέταξε χθες ο Εισαγγελέας

# Προκαταρκτική για το επεισόδιο στο λιμάνι

### ΕΒΑΛΑΝ ΧΕΙΡΟΠΕΔΕΣ ΣΤΟΝ Γ. ΣΠΑΝΟ

ΠΡΟΚΑΤΑΡΚΤΙΚΗ εξέταση, για το επεισόδιο μεταξύ του πλοιοκτήτη Γιώργου Σπανού και λιμενικών, την Κυριακή το απόγευμα στην «Κολόνα» διέταξε ο Εισαγγελέας Πρωτοδικών Ρόδου κ. Γιώργος Οικονόμου.

• Σύμφωνα με όσα έγιναν γνωστά, το επεισόδιο σημειώθηκε όταν ο κ. Σπανός ζήτησε από τον λιμενικό να απομακρύνει από την προβλήτα το τζιπ, για να δέσει το «Δωδεκάνησος Εξπρές». Αρχικά λογομάχησαν και όταν του «πέρασαν» χειροπέδες, ξεσηκώθηκαν οι επιβάτες και αποδοκίμασαν έντονα τους λιμενικούς. Τραυματισμένος νοσηλεύεται στο Νοσοκομείο ο κ. Σπανός, ενώ και οι δύο λιμενικοί μετά από δύο-τρεις ώρες εμφανίστηκαν στα εξωτερικά ιατρεία του ιδρύματος με εκδορές, ζητώντας ιατροδικαστική εξέταση.

ΟΙ ΕΙΚΟΝΕΣ που διαδραματίστηκαν στην «Κολόνα» το απόγευμα της Κυριακής προβληματίζουν έντονα όσους τις παρακολούθησαν.

# Οι Αυστραλοί δυσφημούν τα νησιά μας

Την επεξήγηση ότι ορισμένες κυβερνήσεις εκδίδουν ταξιδιωτικές οδηγίες ενίοτε και για ...180 χώρες για λόγους εσωτερικής έννομης τάξης έδωσε τη Δευτέρα ο Θ.Ρουσόπουλος ερωτηθείς σχετικά με την αναθεωρημένη ταξιδιωτική οδηγία της Αυστραλίας για την Ελλάδα.

Ο κυβερνητικός εκπρόσωπος απέδωσε την ταξιδιωτική οδηγία σε λόγους εσωτερικής έννομης τάξης, ειδικότερα για να μην είναι νομικά υπόχρεες ορισμένες χώρες έναντι των πολιτών τους.

Το υπουργείο Εξωτερικών της Αυστραλίας έδωσε τη Δευτέρα στη δημοσιότητα την «αναθεωρημένη» ταξιδιωτική οδηγία για την Ελλάδα. Στην εισαγωγή

ΣΥΝΕΧΕΙΑ ΣΤΗ ΣΕΛ. 4

### Εγιναν και φέτος από τον Δήμο

# Τα βραβεία στ' Ανθεστήρια

### ΚΑΛΥΤΕΡΟ ΑΡΜΑ ΤΗΣ ΒΡΥΚΟΥΣ

ΧΙΛΙΑΔΕΣ ντόπιοι και ξένοι τουρίστες συγκεντρώθηκαν το απόγευμα της Κυριακής για να παρακολουθήσουν τ' Ανθεστήρια. Πήραν μέρος 22 άρματα και πεζοπόρα τμήματα. Οι θεατές καταχειροκρότησαν τα μικρά παιδιά που πήραν μέρος στ' Ανθεστήρα. Εξ άλλου χτες από τον Πολιτιστικό Οργανισμό του Δήμου Ροδίων ανακοινώθηκαν τα βραβεία των Ανθεστηρίων



*Το άρμα της «Βρυκούς» που πήρε το 1ο βραβείο*

ΣΥΝΕΧΕΙΑ ΣΤΗ ΣΕΛ. 4



ΚΑΘΗΜΕΡΙΝΑ ΤΑ ΝΕΑ ΤΗΣ ΔΩΔΕΚΑΝΗΣΟΥ ΣΤΟ INTERNET
www.proodosnews.gr
www.proodos.net

# Δωδεκανησιακά 24ωρα



## ΣΤΟΝ ΑΘΗΝΑΪΚΟ ΤΥΠΟ

**6/6/2005**

**ΑΔΕΣΜΕΥΤΟΣ ΤΥΠΟΣ (Μάτσης):** "Βόμβα" ΠΑΣΟΚ στους δημόσιους υπαλλήλους. Άρση μονιμότητας ζητά ο Χρυσοχοΐδης.

**ΑΔΕΣΜΕΥΤΟΣ ΤΥΠΟΣ (Ρίτσος):** Ο ανασχηματισμός θα συνοδεύσει τις μεταρρυθμίσεις... Αποφασισμένος για όλα ο πρωθυπουργός. Σε διαρκή δράση και ετοιμότητα και το Κόμμα.

**ΑΠΟΓΕΥΜΑΤΙΝΗ:** Έχασε το ΠΑΣΟΚ ο Γιάργος. Διηλή ήττα στις πρώτες εσωκομματικές εκλογές.

**Η ΑΠΟΦΑΣΗ:** 8 αλλαγές σε Δημόσιο - ΔΕΚΟ. Μέσα στο καλοκαίρι αρχίζουν οι μεταρρυθμίσεις.

**ΑΥΡΙΑΝΗ:** Σταματήστε τώρα τους εκβιαστές. Γέμισε η Αθήνα σκουπίδια και κινδυνεύει σοβαρά η υγεία των πολιτών.

**Η ΒΡΑΔΥΝΗ:** Εμφύλιος στο ΠΑΣΟΚ και για την άρση της μονιμότητας. Σύγκρουση σε όλα τα επίπεδα μεταξύ "κρατιστών" και "αντικρατιστών".

**ΕΘΝΟΣ:** Φορτώνουν με 5 βάρη τις νέες οικοδομές. Μετά την αύξηση αντικειμενικών και την επιβολή ΦΠΑ.

**ΕΛΕΥΘΕΡΗ ΩΡΑ:** Με μειωτικά πανό που ύψωσαν το Σάββατο στο Ισμέτ Ινονού θύμισαν την πτώση της Κωνσταντινούπολης και την καταστροφή της Σμύρνης επιβεβαίωσαν ότι... Τούρκος και φίδι φίλοι ποτέ δεν πιάνονται.

**ΕΛΕΥΘΕΡΟΣ:** ΙΚΑ: Κίνδυνος "μαύρης τρύπας". Από τα... απλήρωτα γραμμάτια που άφησε πίσω της η κυβέρνηση Σημίτη.

**ΕΛΕΥΘΕΡΟΣ ΤΥΠΟΣ:** Πύργος της Βαβέλ το ΠΑΣΟΚ. Μαίνεται ο εμφύλιος, εκτός ελέγχου η κρίση.

**ΕΛΕΥΘΕΡΟΤΥΠΙΑ:** Η γιορτή μας για την Ημέρα Περιβάλλοντος. Σκουπιδότοπος η Αθήνα, περιμένει την από μηχανής λύτρωση.

**ΕΣΤΙΑ:** Σύγκρουσις με τις συντεχνίες. Η τελευταία ευκαιρία για την ανταγωνιστικότητα.

**ESPRESSO:** Η έκκληση του Έλληνα κατασκόπου: "Βοηθήστε με να γυρίσω στην Ελλάδα". Ξεχασμένος από την Πολιτεία ο άνθρωπος που "έκλεβε" μυστικά από τους Αμερικανούς.

**ΤΑ ΝΕΑ:** Μεταρρυθμίσεις ανασφάλειας για όλους. Άνω – κάτω ασφαλιστικά ταμεία, ΔΕΚΟ.

**TRAFFIC NEWS:** "Έχω το παιδί του Μιχάλη και το θέλω". Στη δημοσιότητα η συγκλονιστική ιστορία. Έρχεται στον κόσμο ο Κωνσταντίνου junior.

**Η ΧΩΡΑ:** Κύμα αλλαγών μέσα στο καλοκαίρι. Πράσινο φως από τον Καραμανλή στους υπουργούς.

## ΚΤΕΟ

**Από 2/5/2005 έως 30/6/2005**
Παντός είδους οχήματα με αριθμούς κυκλοφορίας **ΡΟΒ7501 έως και 8000**

**Από 2/5/2005 έως 30/6/2005**
Ολα τα οχήματα ιδιωτικής χρήσης με χαρακτήρα πινακίδας «ΡΟΜ» ανεξαρτήτως αριθμού μικτού βάρους άνω των **10Τ (ΦΙΧ>10Τ)** περιοχής ευθύνης της νομαρχιακής αυτοδιοίκησης Δωδεκανήσου (έδρα του οχήματος)

** Επίσης θα ελέγχονται όσα οχήματα υποχρεούνται βάση παλαιοτέρων προγραμμάτων πρόσκλησης.

## ΦΑΡΜΑΚΕΙΑ

| ΔΙΗΜΕΡΕΥΕΙ: | ΔΙΑΝΥΚΤΕΡΕΥΕΙ: |
|---|---|
| ΓΛΕΝΤΗΣ ΚΩΝ/ΝΟΣ | ΓΙΑΝΝΟΥΛΗ ΕΥΑΝΘ. |
| Παύλου Μελά 40 | Δαμασκηνού 48 |
| Τηλ. 28828 | Τηλ. 20248 |

## ΥΓΡΑ ΚΑΥΣΙΜΑ

ΔΙΑΝΥΚΤΕΡΕΥΟΥΝ
- ΣΤΑΥΡΙΑΝΑΚΗΣ Π. Πρατ. Shel, Ψαροπούλα
- ΤΖΩΡΤΖΗΣ ΓΙΩΡΓΟΣ Πρατήριο ΒΡ, Ροδίνι

## ΡΑΔΙΟ ΤΑΞΙ

ΤΗΛ: 22410 22410 / 64712 / 64790

## Δρομολογια Πλοίων

08.30 ΔΩΔΕΚΑΝΗΣΟΣ ΕΞΠΡΕΣ προς Πάτμο
08.45 ΑΙΓΛΗ για Σύμη
09.00 ΣΥΜΗ για Σύμη
10.30 ΠΑΝΟΡΜΙΤΗΣ για Πανορμίτη - Σύμη
14.00 Β. ΚΟΡΝΑΡΟΣ για Μεγίστη
16.00 ΔΕΛΦΙΝΙ 22 για Κω
18.30ΠΑΝΟΡΜΙΤΗΣγια Σύμη
Προς Πειραιά: 18.00 ΡΟΔΑΝΘΗ
19.00 BLUE STAR II

## Αεροπορικα Δρομολόγια

**ΟΛΥΜΠΙΑΚΗ ΑΕΡΟΠΟΡΙΑ**

Από Ρόδο-**Αθήνα:** Καθημερινά 07.10, 13.40
Πέμπτη 20.10, 22.45
Καθημερινά πλην Πέμπτης 19.40, 22.25
Καθημερινά πλην Κυριακής 10.40
Από Ρόδο-**Θεσσαλονίκη:** Δευτέρα - Τετάρτη 09.45
Πέμπτη 10.45
Σάββατο 15.15
Δευτ.-Τετ.-Παρ.-Κυρ. 16.10
Από Ρόδο-**Ηράκλειο:** Δευτέρα - Παρασκευή-Κυριακή 17.45
Τρίτη - Πέμπτη 18.30
Τετάρτη - Σάββατο 19.20
Από Ρόδο-**Κάρπαθο:** Δευτ.-Πεμ.-Παρ.-Σάβ. 07.00, 10.40
Τετάρτη - Κυριακή 10.40, 14.20
Από Ρόδο -**Κάσο:** Δευτ.-Πεμ.-Παρ.-Σάβ. 07.00
Τετάρτη - Κυριακή 10.40
Από Ρόδο-**Καστελλόριζο:** Δευτ.-Τετ.-Παρ.-Σάβ. -Κυρ. 07.10
Από Ρόδο-**Χίο:** Τρίτη 10.40 Πέμπτη 10.45
Από Ρόδο-**Μυτιλήνη:** Δευτέρα-Τετάρτη 09.45
Τρίτη 10.40,
Πέμπτη 10.45
Σάββατο 15.15
Από Ρόδο-**Σάμος:** Τρίτη 10.40
Σάββατο 15.15
Από Ρόδο-**Λήμνος:** Δευτέρα-Τετάρτη 09.45 Τρίτη 10.40,
Πέμπτη 10.45 Σάββατο 15.15

**AEGEAN AIRLINES & CRONUS**

Από Ρόδο-**Αθήνα:** Καθημερινά 07.10-11.05-13.50-16.30-21.30
Από Ρόδο-**Θεσσαλονίκη:** Καθημερινά 12.05
Από Ρόδο-**Ρώμη:** Καθημερινά 16.30
Από Ρόδο-**Λάρνακα:** ΤΡΙΤΗ-ΠΕΜΠΤΗ-ΣΑΒΒΑΤΟ 11.05
τις υπόλοιπες μέρες 07.10-13.50-16.30

# Στα πεταχτά

### Σούζες

Εκμεταλλευόμενοι την ελλιπή αστυνόμευσης, οι θρασύτατοι καμικάζι πραγματοποιούν σούζες σε ώρες αιχμής στο Μαντράκι.

Χθες, στις 10 το πρωί, ένας νεαρός μοτοσικλετιστής που επέβαινε σε μοτοσικλέτα μεγάλου κυβισμού, χωρίς πινακίδες κυκλοφορίας, κινούμενος στο Μαντράκι, έκανε σούζες.

Δυστυχώς στο Μαντράκι δεν υπήρχε ούτε ένας αστυνομικός για να «τσιμπήσει» τον καμικάζι.

### Επιπολαιότητα

Δυσαρέσκεια στους Γερμανούς τουριστικούς παράγοντες που πήραν μέρος στο συνέδριο «Work Shop» του γερμανικού περιοδικού «FVW» προκάλεσε η ματαίωση της άφιξης στο νησί μας του υπουργού Τουριστικής Ανάπτυξης Δημήτρη Αβραμόπουλου για το κλείσιμο των εργασιών.

Σύμφωνα με το πρόγραμμα, οι εργασίες του συνεδρίου θα έκλειναν με ομιλία του κ. Αβραμόπουλου, αλλά ξαφνικά ο υπουργός δεν ήρθε.

Αν αυτό δεν είναι επιπολαιότητα, τότε τί είναι;

### ...Φαρμακερά σχόλια

Δύο φαρμακερά σχόλια δημοσίευσε «Το Βήμα της Κυριακής» για τους δύο νεοδημοκράτες βουλευτές της Δωδεκανήσου. Ιδού τι ανέφεραν σχετικά:

«Τρεις βουλευτές εξέλεξε η ΝΔ στη Δωδεκάνησο, αλλά ο ανταγωνισμός που υπάρχει μεταξύ τους είναι τόσο μεγάλος που δεν ανταλλάσσουν ούτε καλημέρα. Οι οποίοι κύριοι, προκειμένου να εξασφαλίσουν από τώρα την επανεκλογή τους, επιδίδονται μανιωδώς στα ρουσφέτια. Εις εξ αυτών, ο κ. Αν. Καραμάριος, παραδέχθηκε δημοσίως, παρουσία τηλεοπτικών συνεργείων, κάποιους διορισμούς στο Ταχυδρομικό Ταμιευτήριο της Ρόδου. Ετερος, ο υπουργός Αιγαίου κ. Αρ. Παυλίδης δεν έχει ακόμα παραδεχθεί κανένα διορισμό, πλην όμως φαίνεται ότι κινείται εξυπνότερα στην εκλογική του περιφέρεια από τους υπόλοιπους. Είναι, βλέπετε, και το αξίωμα του υπουργού που του δίνει το προβάδισμα. Κυρίως, όμως, του δίνουν προβάδισμα τα κονδύλια που διαχειρίζεται.

Πάρτε χαρτί και μολύβι και υπολογίστε: κατά τους τελευταίους 15 μήνες από τις έκτακτες επιχορηγήσεις προς τους πέντε νομούς του Αιγαίου, που ενέκρινε ο κ. Παυλίδης, τη μερίδα του λέοντος έχει εισπράξει η εκλογική του περιφέρεια τα Δωδεκάνησα. Αναλυτικότερα: Ο νομός Χίου έλαβε 1.085.000 ευρώ, ο νομός Σάμου 1.200.000 ευρώ, ο νομός Λέσβου (όπου βρίσκεται και η έδρα του υπουργείου του) 4.200.000 ευρώ, ο νομός Κυκλάδων 4.500.000 ερώ και ο νομός Δωδεκανήσου 7.200.000 ευρώ. Αυτό πρέπει να είναι το ... «*εφαρμόζουμε ολοκληρωμένη νησιωτική πολιτική*» που έλεγε ο πρωθυπουργός».

### Το μεγάλο κόλπο

Μεγάλο το κόλπο με τη γραμμή Ρόδου - Θεσσαλονίκης! Επειδή η γραμμή είναι επιδοτούμενη, άνοιξε η όρεξη των Κρητικών για να εισπράξουν το ...παραδάκι!

Και επειδή δεν μπορούν να απελευθερώσουν το «Διαγόρας» για να επαναδρομολογηθεί, προτείνουν στη θέση του (ως εταιρία στρατηγικός επενδυτής της ΔΑΝΕ) να δρομολογήσουν δικό τους πλοίο!..

Και φυσικά τα χρήματα δεν πρόκειται να μπουν στα ταμεία της ΔΑΝΕ, αλλά της ΑΝΕΚ!..

Πάντως, είμαστε περίεργοι να δούμε τι θα συμβεί στο τέλος!..

### Οργή και αγανάκτηση

Οργή και αγανάκτηση προκάλεσε στην κοινή γνώμη του νησιού μας, το περιστατικό στο λιμάνι της «Κολόνας», μεταξύ λιμενικών και του ιδιοκτήτη του πλοίου - καταμαράν «Δωδεκάνησος Εξπρές».

Το περιστατικό αυτό, θύμισε αλήστου μνήμης εποχές της Χούντας, που η δεξιά κυβέρνηση της Νέας Δημοκρατίας επιχειρεί να αναβιώσει. Αυτή ήταν, είναι και θα είναι η Δεξιά.

### Ωραιοποίηση κατά το ήμισυ

Επαινέσαμε την ενέργεια της Νομαρχιακής Αυτοδιοίκησης να αναλάβει τη συντήρηση της εθνικής οδού Ρόδου - Λίνδου, που ανήκε στην Περιφέρεια και λόγω ανικανότητας την είχε εγκαταλείψει.

Μάλιστα, έχει γίνει καλή δουλειά, στη νησίδα «Ζέρσεϋ» από το Ροδίνι μέχρι και το Τσαΐρι.

Δυστυχώς, όμως, το υπόλοιπο τμήμα της νησίδας, παρουσιάζει μαύρο χάλι. Η νησίδα ωραιοποιήθηκε κατά το ήμισυ.

### Ημέρα Περιβάλλοντος με σκουπίδια παντού

Προχθές Ημέρα Περιβάλλοντος γιορτάστηκε με σκουπίδια παντού. Στα πάρκα, στα αλσύλια, στα δάση, στα χωράφια, υπάρχουν πεταμένα παντός είδους σκουπίδια.

Βέβαια για το χάλι αυτό τη μεγαλύτερη ευθύνη φέρουν οι ίδιοι πολίτες, που πετάνε όπου βρουν τα σκουπίδια.

Το πάρκο, γύρω από τη Μεσαιωνική Πόλη έχει μετατραπεί σε απέραντο κάδο απορριμμάτων και όχι μόνο. Ακόμα και οι Γερμανοί τουριστικοί παράγοντες που πήραν μέρος στο συνέδριο «Work Shop» του γερμανικού περιοδικού «FVW, που έγινε στο «Esperos Village» τόνισαν σαν αρνητικό του τουρισμού του νησιού μας, τα σκουπίδια. Κάποτε πρέπει να αποκτήσουμε οικολογική συνείδηση.

### Τα πλοία της ΔΑΝΕ

Ποιός λογικός άνθρωπος μπορεί να πιστέψει ότι θα επαναδρομολογηθούν τα πλοία της ΔΑΝΕ «Ρόδος» και «Πάτμος»;

Αυτά είναι αστεία πράγματα, διότι:

Πρώτον, έχουν λεπλατηθεί και

Δεύτερον, έχουν σοβαρές μηχανικές βλάβες και για ν' αποκατασταθούν θα πρέπει να ξοδευτούν πολλά εκατομμύρια ευρώ!..

Ποιός, είναι, λοιπόν, αυτός που θα βάλει τα χρήματα;

Μήπως οι Κρητικοί της ΑΝΕΚ ή οι Κρητικοί της ...ΔΑΝΕ;

### Καθηγητές-φαντάσματα

Υπάρχει καμιά αμφιβολία ότι τα περισσότερα πανεπιστήμιά μας υπολειτουργούν;

Δέστε τι γίνεται τώρα και στο Πανεπιστήμιο Αιγαίου και στη Ρόδο! Πόσοι από τους καθηγητές είναι εγκατεστημένοι στο νησί;

Αλλά, το μεγάλο πρόβλημα βρίσκεται αλλού! Ποιός ελέγχει για το ποιοί έρχονται και ποιοί δεν έρχονται για να διδάξουν;

Γι αυτό και σήμερα η ελληνική παιδεία έχει αυτά τα χάλια!..

### Κυκλοφοριακή ασυδοσία

Η κυκλοφοριακή ασυδοσία που επικρατεί στο Μαντράκι δεν είναι δυνατόν να περιγραφεί.

Κάποιοι δεν φρόντισαν ν' απομακρύνουν τ' αυτοκίνητά τους, ούτε και κατά τη διάρκεια της παρέλασης αρμάτων για τ' ανθεστήρια!

Ετσι, τουλάχιστον δέκα αυτοκίνητα ήταν παρκαρισμένα εκεί και εμπόδιζαν την παρέλαση.

Και μεταξύ αυτών ήταν και ένα αυτοκίνητο του ...Λιμεναρχείου, που - δυστυχώς - ήταν παρκαρισμένο μπροστά στο κτίριο!..

## ΣΥΝΑΛΛΑΓΜΑ

| | Αγορά | Πώληση |
|---|---|---|
| ΔΟΛΛΑΡΙΟ Η.Π.Α. | 1,237 | 1,2088 |
| ΛΙΡΑ ΑΓΓΛΙΑΣ | 0,6802 | 0,66468 |
| ΚΟΡΩΝΑ ΔΑΝΙΑΣ | 7,499 | 7,3279 |
| ΚΟΡΩΝΑ ΣΟΥΗΔΙΑΣ | 9,2088 | 8,9987 |
| ΓΙΕΝ ΙΑΠΩΝΙΑΣ | 132,49 | 129,47 |
| ΦΡΑΓΚΟ ΕΛΒΕΤΙΑΣ | 1,5442 | 1,5089 |
| ΚΟΡΩΝΑ ΝΟΡΒΗΓΙΑΣ | 7,9355 | 7,7544 |
| ΛΙΡΑ ΚΥΠΡΟΥ | 0,5792 | 0,566 |
| ΔΟΛ. ΚΑΝΑΔΑ | 1,5406 | 1,5055 |
| ΔΟΛ. ΑΥΣΤΡΑΛΙΑΣ | 1,6233 | 1,5862 |

# Ειδήσεις απο τα Παλιά

ΠΡΟΟΔΟΣ
13 ΜΑΪΟΥ 1972

## ΠΟΛΤΟΠΟΙΗΘΗΚΕ ΑΓΡΟΤΗΣ

Οικτρό θάνατο βρήκε σε τροχαίο ατύχημα ο ατυχής Γ.Δ., 62 χρόνων που συνέβη χθες το απόγευμα ακριβώς στο 13ο χιλιόμετρο της οδού Ρόδου - Λίνδου, υπό τις ακόλουθες συνθήκες

• Ο ατυχής Γ.Δ. χωρίς να ελέγξει εάν η Εθνική οδός ήταν «ελεύθερη» επεχείρησε να «μπει» με το μοτοσακό του από αγροτική οδό.

• Δεξιά και με κατεύθυνση προς τη Λίνδο έτρεχε με την μοτοσυκλέττα του ο νεαρός σερβιτόρος Σ. Κ., 26 χρόνων.

ΤΟ ΞΑΦΝΙΚΟ «πέταγμα» του μοτοσακό στην πορείαν του έκανε την σύγκρουση αναπόφευκτη. Τα δύο μηχανάκια σε κλάσματα δευτερολέπτου έγιναν παλιοσιδερικά και οι οδηγοί των απογειώθησαν. Η «προσγείωσις» υπήρξε ανώμαλος. Ο Δημητράς κτυπήθηκε θανάσιμα. Και προτού προλάβει να μεταφερθεί στο Νοσοκομείο υπέκυψε στα τραύματά του ενώ ο Κασσάπης ευρίσκεται εντός κινδύνου.

### ΑΛΛΑ ΔΥΟ

Δύο τροχαία ατυχήματα που είχαν ως επίλογο τον τραυματισμό δύο ατόμων που ήδη ευρίσκονται εκτός κινδύνου στο Νοσοκομείο της Ρόδου, εσημειώθησαν προχθές στο νησί μας. Και συγκεκριμένα

• Στο 48ον χιλιόμετροντης οδού Ρόδου - Λινδου το μοτοσακό που οδηγούσε η νεαρά τουρίστρια Μπάρμπαρα Γκρίνους 21 ετών λόγω αδεξίου χειρισμού και υπερβολικής ταχύτητος ανετράπη και

• Το μοτοσακό που οδηγούσε ο Μ. Μ. στην ίδια οδό επέπεσε επί του αυτοκινήτου του κ. Γ.Μ. λόγω του ότι ο πρώτος οδηγός δεν τηρούσε την κανονικήν απόστασιν ασφαλείας.

Και για τα τρία ατυχήματα επελήφθη και διεργεί σχετικές ανακρίσεις το Τμήμα Τροχαίας Ρόδου.

ΠΡΟΟΔΟΣ
Ημερήσια Εφημερίδα της Ρόδου
ΙΔΙΟΚΤΗΣΙΑ - ΕΚΔΟΣΗ
Γ. ΔΙΑΜΑΝΤΙΔΗΣ
ΓΡΑΦΙΚΕΣ ΤΕΧΝΕΣ Α.Ε.
Ετος ιδρύσεως 1949
ΓΡΑΦΕΙΑ ΣΥΝΤΑΞΗΣ - ΔΙΑΦΗΜΙΣΕΙΣ Μάρκου Μαλλιαράκη 3 (ΚΟΒΑ)
Τηλ.: Συντάξης: 22410 27356-34101, FAX. 22410 20643
Τηλ. Λογιστηρίου: 22410 35322, FAX: 22410 35322
e-mail: info@proodos.net & proodro@otenet.gr



Την Πέμπτη 9 του μηνός είναι της Αναλήψεως του Κυρίου. Μετά από αυτή την θρησκευτική εορτή, οι πιστοί και σύμφωνα με την παράδοση περιμένουν να κάνουν τα μπάνια στη θάλασσα. Το νερό πια είναι πιο ζεστό. Βέβαια κάποιοι έκαναν πια τα πρώτα τους μπάνια και λόγω του αίθριου καιρού, μερικοί βρήκαν ευκαιρία την Κυριακή που μας πέρασε για να απολαύσουν με ξενοιασιά τη θάλασσα. Δεν είναι λίγοι που όποτε πάνε στη θάλασσα δεν παίρνουν μόνο την πετσέτα και το αντηλιακό τους. Παίρνουν αναψυκτικά, φρούτα, σάντουιτς, διάφορα σνακ που δυστυχώς μερικοί, μετά από τόσες συστάσεις, μετά από τόσες εκπομπές και ομιλίες από ειδικούς αλλά και από σήμανση και διαφημιστικές καμπάνες, εξακολουθούν να πετούν σκουπίδια σε διάφορα σημεία, κυρίως στις παραλίες. Σπάνια κάνουν τον κόπο να ψάξουν για τον κάδο σκουπιδιών, που οπωσδήποτε υπάρχει κάθε λίγα μέτρα στις οργανωμένες κυρίως παραλίες. Οπωσδήποτε εκείνοι που καπνίζουν είναι πάρα πολλοί και πραγματικά οι παραλίες και κυρίως εκείνες που δεν είναι οργανωμένες και δεν καθαρίζονται καθημερινά, γεμίζουν αποτσίγαρα. Θέαμα θλιβερό και καθόλου δελεαστικό για κάθε έναν που θέλει να πάει να καθίσει για λίγο σε μια παραλία, να κάνει το μπάνιο του ή την ηλιοθεραπεία του, κάτι που μικροί και μεγάλοι επιθυμούν τώρα που καλοκαίριασε για καλά και ο τόπος μας περιτριγυρίζεται από όμορφες παραλίες. Ευτυχώς δεν είναι όλοι που αφήνουν σκουπίδια και δε σέβονται τους άλλους ούτε τις ακτές και τις θάλασσες, από τις οποίες ζει κυριολεκτικά ο τόπος μας, γιατί είναι δύο λόγοι που τον επισκέπτονται οι ξένοι τουρίστες. Καλό είναι πάντα να έχει κανείς μαζί του μια σακούλα και να βάζει τα σκουπίδια του και όπου βρει κάδο απορριμμάτων να τα πετάει εκεί και όχι όπου βρει γιατί έτσι τον βολεύει.

Μίχα

Η ναυαλία και ο κόσμος

ROLEX

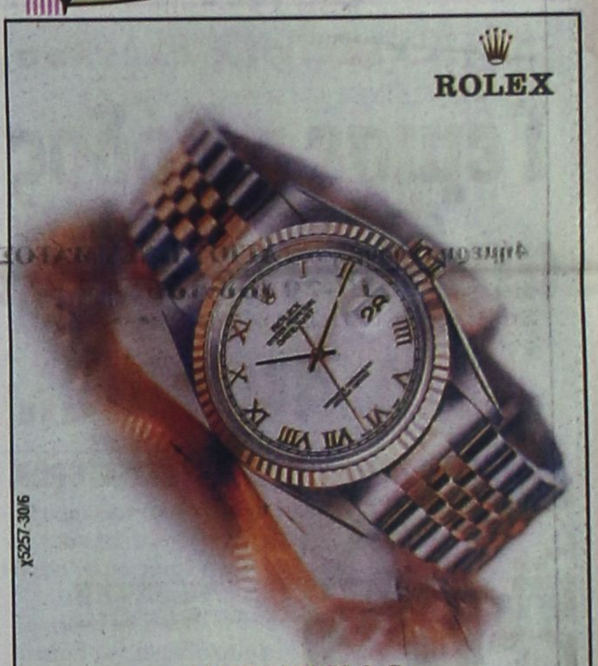

NICK SARLIS & Co
OFFICIAL DISTRIBUTORS FOR DODECANESE
AND AUTHORISED SERVICE CENTER
34, Makarios str. - GR 85100 Rhodes, Greece
x5257-30/6

## ΚΙΝΗΜΑΤΟΓΡΑΦΟΙ

ΠΑΛΛΑΣ 5 CINEMAS CENTER
03/06/2005 - 09/06/2005
για κρατήσεις
22410 24475 / 70870
www.cinemapallas.gr

HOUSE OF WAX
ΤΟ ΣΠΙΤΙ ΤΟΥ ΘΑΝΑΤΟΥ
Από τους παραγωγούς των Cabin Fever και 13 Ghosts. Η σκέψη τους τρόμαξε!!!
Αίθουσα Cyber 5 ώρες έναρξης // • 17:45 • 20:10 • 22:35

MONSTER KAKIA IN LAW
Η Εξοργιστική κωμωδία με τη Τζένιφερ Λόπεζ και τη Τζέιν Φόντα
Αίθουσα expert 2 ώρες έναρξης // • 17:50 • 20:00 • 22:30

DEAR WENDY
Ο Λαρς θαν Τρίερ με μια ταινία που χτυπά με τη δύναμη μιας αφίρας!!!
Αίθουσα ΔΑΚΡ 4 ώρες έναρξης // • 18:00 • 20:15 • 22:30

MERCHANT of VENICE
Ο ΕΜΠΟΡΟΣ ΤΗΣ ΒΕΝΕΤΙΑΣ
Ο Αλ Πατσίνο και ο Τζέρεμι Άιρονς, στην ταινία εκπλήξη που έσπασε ταμεία
Αίθουσα SFERA 1 ώρες έναρξης // • 19:45 • 22:30

BOOGEYMAN ΕΦΙΑΛΤΗΣ
Η ΤΑΙΝΙΑ ΤΡΟΜΟΥ ΤΗΣ ΧΡΟΝΙΑΣΙΙΙ Κάτι φρικιαστικό καραδοκεί τη νύχτα. Αντιμετωπίστε το!!!
Αίθουσα ΜΑΚ 3 ώρες έναρξης // • 20:00 • 22:35

EL CID: THE LEGEND
ΕΛ ΣΙΝΤ: Ο ΙΠΠΟΤΗΣ
Μια καταπληκτική περιπέτεια ανιδιοτελών ιπποτών για έδαφος τους μακριές μας φίλους!!!
Αίθουσα SFERA 1 ώρες έναρξης // • 17:40

SON OF THE MASK
ΜΑΣΚΑ JUNIOR
Η ΜΑΣΚΑ ΕΠΕΣΤΡΕΨΕ !!!
Αίθουσα ΜΑΚ 3 ώρες έναρξης // • 17:50

ΠΡΟΣΕΧΩΣ
BEYOND the SEA
ΠΕΡΑ ΑΠΟ ΤΗ ΘΑΛΑΣΣΑ
Ο Κέβιν Σπέισι σε μια κατακλυσμική ερωμένια που δεν πρέπει να χάσετε!!!
x5245-30/6

METROPOL MULTICINEMA ODEON
22410 28400
INFORMATION RESERVATIONS
ΠΛΗΡΟΦΟΡΙΕΣ ΚΡΑΤΗΣΕΙΣ
ΕΒΔΟΜΑΔΙΑΙΟ ΠΡΟΓΡΑΜΜΑ weekly program
03/06/05 - 09/06/05
www.cinemametropol.gr

STAR WARS: ΕΠΕΙΣΟΔΙΟ III: EPISODE III
Η εκδίκηση των Σιθ.
Το έπος επιστημονικής φαντασίας που άλλαξε την ιστορία του κινηματογράφου αποκτάει τον τελευταίο κρίκο της αλυσίδας του.
ΑΙΘΟΥΣΑ 1 ΩΡΕΣ ΕΝΑΡΞΗΣ / SHOW TIMES 17:00, 19:45, 22:30

ΤΟ ΒΑΣΙΛΕΙΟ ΤΩΝ ΟΥΡΑΝΩΝ
KINGDOM OF HEAVEN
Το συγκλονιστικό έπος του Ρίντλεϊ Σκότ μας μεταφέρει στην εποχή των Σταυροφοριών στη Μέση Ανατολή.
ΑΙΘΟΥΣΑ 3 ΩΡΕΣ ΕΝΑΡΞΗΣ / SHOW TIMES 22:00

ΥΔΑΤΙΝΕΣ ΙΣΤΟΡΙΕΣ
THE LIFE AQUATIC
Μία φανταστική περιπέτεια που συνδυάζει άφθονο χιούμορ ζωντανή δράση και stop-motion animation των εκπληκτικών τοπίων του υποθαλάσσιου κόσμου!!!
ΑΙΘΟΥΣΑ 3 ΩΡΕΣ ΕΝΑΡΞΗΣ / SHOW TIMES 17:00, 19:30

ΓΥΡΙΣΤΕ ΤΟΝ ΓΑΛΑΞΙΑ ΜΕ ΟΤΟΣΤΟΠ
THE HITCHHIKER'S GUIDE TO THE GALAXY
Ο Πλανήτης Γη θα αφανιστεί πλήρως, μόλις σε μερικά λεπτά για να ανοίξει χώρο σε μία καινούρια διαγαλαξιακή λεωφόρο.
ΔΕΥΤ. - ΠΑΡ. ΣΑΒ. - ΚΥΡ.
ΑΙΘΟΥΣΑ 2 ΩΡΕΣ ΕΝΑΡΞΗΣ / SHOW TIMES 17:45, 20:00, 22:15 20:00, 22:15

ROBOTS
Περιπέτεια κινουμένων σχεδίων στα ελληνικά.
Από τους δημιουργούς της " Εποχής των Παγετώνων "
ΑΙΘΟΥΣΑ 2 ΩΡΑ ΕΝΑΡΞΗΣ / SHOW TIME 18:00

ΠΡΟΣΕΧΩΣ
ΜΑΝΤΕΨΕ ΠΟΙΟΣ
GUESS WHO
Σε σενάριο του βραβευμένου με Όσκαρ Γουίλιαμ Ρόουζ
(Μάντεψε Ποιός θα Έρθει το Βράδυ)
έρχεται μία σύγχρονη κωμωδία για τις σχέσεις γαμπρού - πεθερού.

ΒΡΩΜΙΚΟΣ ΚΟΣΜΟΣ
36 QUAI DES ORFEVRES
Μία δυνατή αστυνομική περιπέτεια υποψήφια για 8 Όσκαρ της Γαλλικής Ακαδημίας.
Εκδίκηση ή...δικαιοσύνη;
Πρωταγωνιστούν: Ντανιέλ Οτέιγ, Ζεράρ Νιεταφντί, Βενσάν Γαλλέν.
x5248-30/6

ΠΡΑΚΤΟΡΕΙΟ ΤΑΞΙΔΙΩΝ
PEGASSOS TRAVEL
ΜΟΝΑΔΙΚΗ ΠΡΟΣΦΟΡΑ
Ταξιδέψτε στη
ΒΑΡΣΟΒΙΑ
Κάθε Πέμπτη & Σάββατο
με την αεροπορική εταιρία LOT
στην εκπληκτική τιμή
των 180 ευρώ!!!
Απευθείας πτήσεις Charter από ΡΟΔΟ
Πληροφορίες στα τηλέφωνα 22410 73455
22410 76161
X.5251-30/6

PEGASSOS TRAVEL
Club of Rhodes
ΜΑΓΕΥΤΙΚΕΣ ΑΠΟΔΡΑΣΕΙΣ -
ΜΑΪΟΣ / ΙΟΥΝΙΟΣ 2005
3 μέρες στη
BIENNH
από 199 € !!!
Διαμονή στα παρακάτω ξενοδοχεία:
LUCIA 3*** 199€
FALKENSTEINER AM SCHOTTENFELD 4*** 224€

BIENNH
4ήμερη εκδρομή του ΑΓΙΟΥ ΠΝΕΥΜΑΤΟΣ
17-20 Ιουνίου
Στο ξενοδοχείο HOLIDAY INN 4****
535 € κατ' άτομο σε δίκλινο δωμάτιο

ΠΑΡΙΣΙ - EURODISNEY
Από 499 € κατ' άτομο σε δίκλινο δωμάτιο

ΒΑΡΣΟΒΙΑ & ΚΡΑΚΟΒΙΑ
5 ημέρες
Αναχωρήσεις ΚΑΘΕ ΠΕΜΠΤΗ
Σε ξενοδοχεία 4 ****
699 € κατ' άτομο σε δίκλινο δωμάτιο
Σε ξενοδοχεία 3 ***
630 € κατ' άτομο σε δίκλινο δωμάτιο

ΡΟΥΜΑΝΙΑ
3 ημέρες
Σε ξενοδοχεία 4 ****
455 € κατ' άτομο σε δίκλινο δωμάτιο

ΒΟΥΔΑΠΕΣΤΗ
4 ημέρες
Στο ξενοδοχείο NOVOTEL CENTRUM 4 ****
485 € κατ' άτομο σε δίκλινο δωμάτιο

ΜΑΛΤΑ
4 ημέρες
Αναχωρήσεις ΚΑΘΕ ΠΑΡΑΣΚΕΥΗ
Στο ξενοδοχείο INTERCONTINENTAL 5 *****
395 € κατ' άτομο σε δίκλινο δωμάτιο
5 ημέρες
Αναχωρήσεις ΚΑΘΕ ΔΕΥΤΕΡΑ
Στο ξενοδοχείο INTERCONTINENTAL 5 *****
455 € κατ' άτομο σε δίκλινο δωμάτιο
8 ημέρες
Αναχωρήσεις ΚΑΘΕ ΔΕΥΤΕΡΑ & ΠΑΡΑΣΚΕΥΗ
Στο ξενοδοχείο 5 ***** DELUXE
635 € κατ' άτομο σε δίκλινο δωμάτιο

ΚΥΠΡΟΣ
5 ημέρες
Αναχωρήσεις ΚΑΘΕ ΔΕΥΤΕΡΑ & ΠΕΜΠΤΗ
Στο ξενοδοχείο MARATHON BEACH 4 ****
230 € κατ' άτομο σε δίκλινο δωμάτιο

Πληροφορίες κρατήσεων 22410 73455, 76161, 75879
X5251-30/6

# ΤΑ ΑΝΘΕΣΤΗΡΙΑ ΤΗΣ ΡΟΔΟΥ

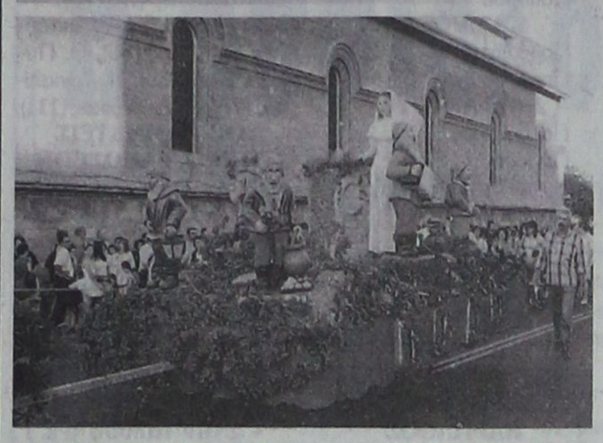




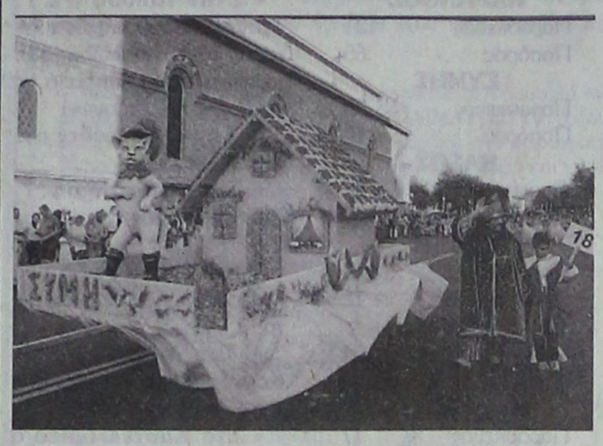



ΦΩΤΟΡΕΠΟΡΤΑΖ
ΑΝΤ. ΠΑΧΟΣ



























ΠΡΑΚΤΟΡΕΙΟ
ΚΑΣΤΡΟ
Οι εκδρομές μας
Την οργάνωση, επιμέλεια, φροντίδα και συνοδεία έχει αποκλειστικά ο κ. Μαχαιράκης
Τετραήμερη εκδρομή στην πανέμορφη
ΠΑΤΜΟ
Με BLUE STAR 2
26/5/05 - 29/5/05
Μεγάλη εξαήμερη
εκδρομή - προσκήνυμα
ΑΓΙΟΣ ΝΕΚΤΑΡΙΟΣ ΑΙΓΙΝΑΣ
- ΑΓΙΑ ΕΙΡΗΝΗ ΧΡΥΣΟΒΑΛΑΝΤΟΥ
ΛΥΚΟΒΡΥΣΗ - ΑΓΙΟΣ ΙΩΑΝΝΗΣ Ο ΡΩΣΣΟΣ
ΕΥΒΟΙΑ -
ΟΣΙΟΣ ΕΦΡΑΙΜ ΝΕΑ ΜΑΚΡΗ
- ΜΕΓΑΛΟΧΑΡΗ ΤΗΣ ΤΗΝΟΥ
- ΣΥΡΟΣ
Με BLUE STAR 2
09/6/05 - 14/6/05
Πενθήμερη αεροπορική εκδρομή
στα πανέμορφα νησιά
ΧΙΟ και ΜΥΤΙΛΗΝΗ
(ΑΓΙΟΥ ΠΝΕΥΜΑΤΟΣ)
ΧΙΟΣ: ΑΡΜΟΛΙΑ - ΠΥΡΓΙ - ΜΕΣΤΑ - ΜΑΣΤΙΧΟΧΩΡΙΑ - ΚΑΡΥΕΣ - ΝΕΑ ΜΟΝΗ - ΑΝΑΒΑΤΟ - ΜΟΝΑΣΤΗΡΙ - ΑΓΙΑΣ ΜΑΡΚΕΛΛΑΣ
ΜΥΤΙΛΗΝΗ: ΝΑΟΣ ΑΓΙΟΥ ΘΕΡΑΠΟΝΤΑ - ΜΗΤΡΟΠΟΛΙΤΙΚΟΣ ΝΑΟΣ ΑΓΙΟΣ ΑΦΑΗΛ, ΤΑΞΙΑΡΧΗΣ ΜΑΝΤΑΜΑΔΟΥ - ΠΕΤΡΑ ΜΟΛΥΒΟ - ΠΑΝΑΓΙΑ Η ΒΡΕΦΟΚΡΑΤΟΥΣΑ - ΜΟΝΗ ΑΓΙΟΥ ΙΓΝΑΤΙΟΥ ή ΛΙΜΩΝΟΣ - ΚΑΛΛΟΝΗ - ΚΟΛΠΟΣ ΚΑΛΛΟΝΗΣ - ΚΑΛΠΟΣ ΓΕΡΑΣ - ΠΛΩΜΑΡΙ
Με την Ολυμπιακή Αεροπορία
16/6/05 - 20/6/05
Τετραήμερη εκδρομή στην πανέμορφη
ΚΑΡΠΑΘΟ
ΠΗΓΑΔΙΑ - ΔΙΑΦΑΝΙ - ΟΛΥΜΠΟΣ - ΑΠΕΡΙ - ΒΟΛΑΔΑ - ΟΘΟΣ - ΠΥΛΕΣ - ΦΟΙΝΙΚΗ - ΑΡΚΑΣΣΑ - ΜΕΝΕΤΤΕΣ - ΑΜΜΟΠΗ
Με F/B ΙΕΡΑΠΕΤΡΑ - ΚΟΡΝΑΡΟΣ
22/6/05 - 25/6/05
7ήμερη εκδρομή στην πανέμορφη
και λεβεντογέννα ΚΡΗΤΗ
ΗΡΑΚΛΕΙΟ - ΛΙΜΝΗ ΚΟΥΡΝΑΣ - ΣΟΥΔΑ- ΑΚΡΩΤΗΡΙ - ΤΑΦΟΙ ΒΕΝΙΖΕΛΩΝ - ΧΑΝΙΑ - ΡΕΘΥΜΝΟ - ΜΟΝΗ ΑΡΚΑΔΙΟΥ - ΑΝΩΓΕΙΑ - ΚΝΩΣΣΟΣ - ΜΕΣΣΑΡΑ - ΜΟΙΡΕΣ - ΠΑΝΑΓΙΑ Η ΚΑΛΥΒΙΑΝΗ - ΜΑΤΑΛΑ - ΠΑΝΑΓΙΑ Η ΚΕΡΑ - ΟΡΟΠΕΔΙΟ ΛΑΣΙΘΙΟΥ - ΑΓΙΟΣ ΝΙΚΟΛΑΟΣ ΕΛΟΥΝΤΑ
Με F/B ΙΕΡΑΠΕΤΡΑ
29/6/05 - 5/7/05
Επίσης στο γραφείο μας θα βρείτε:
Αεροπορικά και ακτοπλοϊκά εισιτήρια
με όλες τις αεροπορικές και ακτοπλοϊκές εταιρίες και για όλους τους προορισμούς
Για περισσότερες πληροφορίες
ΚΥΡΙΑΚΟΣ Μ. ΜΑΧΑΙΡΑΚΗΣ
ΠΡΑΚΤΟΡΕΙΟ ΚΑΣΤΡΟ
Κ. Παλαιολόγου 46 - Ρόδος
☎ 22410 77506, 22410 77563
ΚΑΣΤΡΟ το δικό σας πρακτορείο
X.5267-30/6

# ΜΝΗΜΟΣΥΝΑ

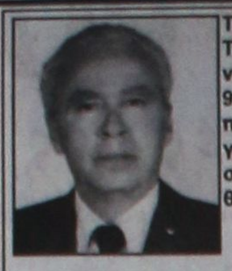

Τελούμε στις 8 Ιουνίου ημέρα Τετάρτη και ώρα 8 π.μ. στον ιερό ναό Ταξιαρχών νεκροταφείου Θήμερο μνημόσυνο υπέρ αναπαύσεως της ψυχής του πολυαγαπημένου μας και αξέχαστου συζύγου, πατέρα, παππού και θείου

**ΖΑΦΕΙΡΗ ΜΟΣΧΗ**

Η σύζυγος Ρουμπινιώ
Τα παιδιά Ελευθερία - Δημήτρης Μουλά
Ο εγγονός Μιχάλης
Τα ανίψια και οι λοιποί συγγενείς

4425-7/6

**ΕΥΧΑΡΙΣΤΗΡΙΟ ΠΕΝΘΟΥΣ**

Ευχαριστούμε θερμά όλους όσους μας συμπαραστάθηκαν στο βαρύ μας πένθος για το θάνατο του πολυαγαπημένου μας συζύγου, πατέρα, παππού και θείου

**ΖΑΦΕΙΡΗ ΜΟΣΧΗ**

Επίσης ένα πολύ μεγάλο ευχαριστώ στους αγαπημένους μου και πολλή ανθρώπινους γειτονές μας, για το πόσο μας συμπαραστάθηκαν αυτές τις δύσκολες ώρες.

Η οικογένειά του

4425-7/6



Τελούμε στις 7 Ιουνίου ημέρα Τρίτη και ώρα 8.30 π.μ. στον ιερό ναό Ταξιαρχών νεκροταφείου Ρόδου 9μηνο μνημόσυνο υπέρ αναπαύσεως της ψυχής της λατρευτής μας μητέρας, γιαγιάς, προγιαγιάς, αδελφής και θείας

**ΠΕΛΑΓΙΑΣ ΚΑΤΡΗ**

Τα παιδιά Γιώργος - Αννα-Μαρία, Σάββας - Παρασκευή, Ηλίας - Σιράνα, Μιχάλης - Ανδρονίκη, Δικαία - Βασίλης Κουγιού, Νίκος - Ρένα
Τα εγγόνια, τα δισέγγονα, τα αδέλφια, τα ανίψια και οι λοιποί συγγενείς

ΘΕΜ-7/6



Τελούμε στις 9 Ιουνίου ημέρα Πέμπτη και ώρα 8 π.μ. στον ιερό ναό Αγίου Δημητρίου παλαιού νεκροταφείου 3μηνο μνημόσυνο υπέρ αναπαύσεως της ψυχής της λατρευτής μας συζύγου, μητέρας, κόρης και αδελφής

**ΓΕΩΡΓΙΑΣ ΠΑΠΑΚΩΝΣΤΑΝΤΙΝΟΥ**

Ο σύζυγος Σοφοκλής
Τα παιδιά Κώστας, Θωμάς
Η μητέρα Αργυρώ
Τα αδέλφια και οι λοιποί συγγενείς

10569-8/6



Τελούμε στις 8 Ιουνίου ημέρα Τετάρτη και ώρα 8 π.μ. στον ιερό ναό Τιμίου Σταυρού Καλυθιών 40ήμερο μνημόσυνο υπέρ αναπαύσεως της ψυχής του λατρευτού μας συζύγου, πατέρα και παππού

**ΣΑΒΒΑ ΠΟΛΙΤΗ**
87 ετών

Η σύζυγος Αναστασία
Τα παιδιά, τα εγγόνια και οι λοιποί συγγενείς

11600-7/6



Τελούμε στις 7 Ιουνίου ημέρα Τρίτη και ώρα 8 π.μ. στον ιερό ναό Αγίας Αναστασίας 40ήμερο μνημόσυνο υπέρ αναπαύσεως της ψυχής του λατρευτού μας συζύγου, πατέρα, παππού, αδελφού και θείου

**ΝΙΚΟΛΑΟΥ ΔΟΞΟΠΟΥΛΟΥ**

Η σύζυγος Μαριάνθη
Τα παιδιά Ελένη - Νικόλαος, Μιχαήλ - Λαμπρινή
Τα εγγόνια, τα αδέλφια, τα ανίψια και οι λοιποί συγγενείς

10553-7/6

## Οι διακοπές ρεύματος

ΣΥΝΕΧΕΙΑ ΑΠΟ ΤΗ ΣΕΛ. 1

ασφαλείας των εργαζομένων.

ΣΗΜΕΙΩΝΕΤΑΙ ότι -όπως υποστήριξαν χθες οι εργαζόμενοι - σε πρώτη φάση και στο πλαίσιο των κινητοποιήσεών τους, δεν πρόκειται να δουλεύουν υπερωριακά για να καλύψουν τις αυξημένες ανάγκες.

• Και αυτό σίγουρα θα δημιουργήσει προβλήματα και διακοπές στο ηλεκτρικό ρεύμα στη Ρόδο, αλλά και σε άλλα νησιά της Δωδεκανήσου όπου επικρατεί η ίδια κατάσταση εξ αιτίας της έλλειψης προσωπικού.

ΑΚΟΜΗ οι εργαζόμενοι στη ΔΕΗ Σορωνής χαρακτήρισαν ως «κουτσές» τις τρεις μηχανές που λειτουργούν εκεί και σε συνδυασμό με τα όσα συμβαίνουν στην Επιχείρηση θα πρέπει να θεωρούνται βέβαιες οι διακοπές του ηλεκτρικού ρεύματος σε ολόκληρη τη Ρόδο και μάλιστα σε μια περίοδο που ο τουρισμός θα είναι αυξημένος.

## Τα βραβεία στ' Ανθεστήρια

ΣΥΝΕΧΕΙΑ ΑΠΟ ΤΗ ΣΕΛ. 1

ανά κατηγορία. Συγκεκριμένα, τα βραβεία που δόθηκαν έχουν ως εξής:

**Στην κατηγορία των αρμάτων:**

1) Το άρμα της Αδελφότητας Ολυμπιτών Ρόδου «Η Βρυκούς»

2) Το άρμα του Παιδικού Σταθμού «Ουράνιο Τόξο»

3) Το άρμα του Σώματος Ελληνίδων Οδηγών

**Στην κατηγορία των πεζοπόρων τμημάτων:**

1) Το τμήμα του Παιδικού Σταθμού «Πινόκιο»

2) Το τμήμα του Παιδικού Σταθμού «Παλατάκι»

3) Το τρίτο βραβείο μοιράζονται ο Παιδικός Σταθμός Δημιουργία και ο Παννισυριακός Σύλλογος Ρόδου «Η Πορφυρίς»

Τέλος ειδικό βραβείο δόθηκε στον Δωδεκανησιακό Σύλλογο Γονέων και Κηδεμόνων Ατόμων με Αναπηρίες «Ελπίδα», ενώ με ειδικό βραβείο τιμήθηκε για τη συνολική του προσφορά στον θεσμό ο κατασκευαστής αρμάτων κ. Ν. Καρελάς.

ΣΥΝΕΧΕΙΑ ΑΠΟ ΤΗ ΣΕΛ. 1

ΧΑΡΑΚΤΗΡΙΣΤΙΚΑ αναφέρεται ότι το κλιμάκιο από την Αθήνα, ήταν μια ηλικιωμένη γυναίκα που εκτελούσε χρέη γραμματέα των προσερχομένων για εγγραφή ψηφοφόρων. Και αυτό αποδεικνύει ότι η Χαριλάου Τρικούπη αδιαφόρησε πλήρως για τις διαδικασίες της Ρόδου.

• Οσον αφορά τ' αποτελέσματα για τον γραμματέα της συντονιστικής επιτροπής ο κ. Τιμόθεος Παρασκευάς πήρε 3.068 σταυρούς και η κυρία Βάγια Πόπορου 982, ενώ βρέθηκαν 128 ασταύρωτα ψηφοδέλτια και 28 άκυρα.

**ΣΤΗΝ ΠΟΛΗ ΤΗΣ ΡΟΔΟΥ**

ΣΤΗΝ ΠΟΛΗ τη Ρόδου ψήφισαν 1.284 άτομα και πλειοψήφισε η κυρία Λιλή Τρύπη-Χριστοφάκη που πήρε 618 σταυρούς προτίμησης, έναντι 403 που πήρε ο κ. Αριτοτέλης Ηρακλείδης και 167 σταυρούς που πήρε ο κ. Χρ. Χατζηχριστοδούλου. Ετσι, γραμματέας της συντονιστικής επιτροπής της πόλεως Ρόδου εκλέγεται η κ. Τρύπη και αναπληρωτής είναι ο κ. Ηρακλείδης.

**ΜΑΥΡΙΣΑΝ ΤΟΝ ΚΑΪΣΕΡΛΗ**

ΣΤΟ ΒΟΡΕΙΟ συγκρότημα Δωδεκανήσου μαυρίστηκε η κυρία Λίτσα Καΐσερλη, σύζυγος του βουλευτή Κ. Καΐσερλη, που ήταν υποψήφια για τη θέση του συντονιστή της νομαρχιακής επιτροπής.

• Συγκεκριμένα, εκλέχθηκε ο κ. Θεοδόσης Νικηταράς, που πήρε 2.287 σταυρούς, έναντι 1.079 της κ. Λίτσας Καΐσερλη και 192 σταυρών του κ. Θ. Βιρβίλη. Αναλυτικά κατά Δήμο τ' αποτελέσματα έχουν ως εξής:

**ΛΕΙΨΟΙ**

| | |
|---|---|
| Βιρβίλης | 4 |
| Καΐσερλη | 24 |
| Νικηταράς | 0 |

**ΠΑΤΜΟΣ**

| | |
|---|---|
| Βιρβίλης | 2 |
| Καΐσερλη | 53 |
| Νικηταράς | 24 |

**ΛΕΡΟΣ**

| | |
|---|---|
| Βιρβίλης | 149 |
| Καΐσερλη | 57 |
| Νικηταράς | 68 |

**ΝΙΣΥΡΟΣ**

| | |
|---|---|
| Βιρβίλης | 2 |
| Καΐσερλη | 54 |
| Νικηταράς | 103 |

**ΑΝΤΙΜΑΧΕΙΑ**

| | |
|---|---|
| Βιρβίλης | 3 |
| Καΐσερλη | 100 |
| Νικηταράς | 110 |

**ΚΕΦΑΛΟΣ**

| | |
|---|---|
| Βιρβίλης | 1 |
| Καΐσερλη | 60 |
| Νικηταράς | 117 |

**ΑΣΤΥΠΑΛΑΙΑ**

| | |
|---|---|
| Βιρβίλης | 2 |
| Καΐσερλη | 13 |
| Νικηταράς | 107 |

**ΑΣΦΕΝΔΙΟΥ**

| | |
|---|---|
| Βιρβίλης | 3 |
| Καΐσερλη | 24 |
| Νικηταράς | 585 |

**ΠΥΛΙ**

| | |
|---|---|
| Βιρβίλης | 1 |
| Καΐσερλη | 81 |
| Νικηταράς | 180 |

**ΠΟΛΗ ΚΩ**

| | |
|---|---|
| Βιρβίλης | 15 |
| Καΐσερλη | 514 |
| Νικηταράς | 581 |

**ΚΑΛΥΜΝΟΣ**

| | |
|---|---|
| Βιρβίλης | 10 |
| Καΐσερλη | 46 |
| Νικηταράς | 414 |

**ΣΤΟ ΝΟΤΙΟ ΣΥΓΚΡΟΤΗΜΑ**

Αναλυτικά τ' αποτελέσματα των εκλογών για τον συντονιστή της νομαρχιακής επιτροπής νοτίου συγκροτήματος ανά δήμο είναι τα εξής:

**ΡΟΔΟΣ**

| | |
|---|---|
| Παρασκευάς | 746 |
| Ποπόρου | 351 |

**ΙΑΛΥΣΟΣ**

| | |
|---|---|
| Παρασκευάς | 127 |
| Ποπόρου | 34 |

**ΠΕΤΑΛΟΥΔΩΝ**

| | |
|---|---|
| Παρασκευάς | 248 |
| Ποπόρου | 122 |

## Οι εκλογές στο ΠΑΣΟΚ

**ΚΑΜΕΙΡΟΥ**

| | |
|---|---|
| Παρασκευάς | 165 |
| Ποπόρου | 45 |

**ΑΤΤΑΒΥΡΟΥ**

| | |
|---|---|
| Παρασκευάς | 22 |
| Ποπόρου | 19 |

**ΚΑΛΛΙΘΕΑΣ**

| | |
|---|---|
| Παρασκευάς | 359 |
| Ποπόρου | 50 |

**ΑΦΑΝΤΟΥ**

| | |
|---|---|
| Παρασκευάς | 252 |
| Ποπόρου | 51 |

**ΑΡΧΑΓΓΕΛΟΥ**

| | |
|---|---|
| Παρασκευάς | 81 |
| Ποπόρου | 92 |

**ΝΟΤ. ΡΟΔΟΣ**

| | |
|---|---|
| Παρασκευάς | 373 |
| Ποπόρου | 32 |

**ΛΙΝΔΙΩΝ**

| | |
|---|---|
| Παρασκευάς | 260 |
| Ποπόρου | 4 |

**ΚΑΡΠΑΘΟΣ**

| | |
|---|---|
| Παρασκευάς | 131 |
| Ποπόρου | 65 |

**ΣΥΜΗΣ**

| | |
|---|---|
| Παρασκευάς | 38 |
| Ποπόρου | 18 |

**ΚΑΣΟΣ**

| | |
|---|---|
| Παρασκευάς | 72 |
| Ποπόρου | 47 |

**ΧΑΛΚΗ**

| | |
|---|---|
| Παρασκευάς | 23 |
| Ποπόρου | 12 |

**ΤΗΛΟΣ**

| | |
|---|---|
| Παρασκευάς | 154 |
| Ποπόρου | 10 |

**ΜΕΓΙΣΤΗ**

| | |
|---|---|
| Παρασκευάς | 17 |
| Ποπόρου | 30 |

**ΣΤΗΝ ΠΟΛΗ ΤΗΣ ΡΟΔΟΥ**

Στην οργάνωση της πόλης της Ρόδου όπου ψήφισαν 1.161 μέλη (49 άκυρα, 19 λευκά), εξελέγησαν οι εξής:

- Δημήτρης Καρατζιάς με 397 ψήφοι
- Φωτ. Βογιατζή - Μαστροβασίλη 250 ψήφοι
- Τσαμπίκα Κομινάτου 205 ψήφοι
- Αικατερίνη Κουμπαρά 201 ψήφοι
- Νίκος Φαρμακίδης 175 ψήφοι
- Στ. Φλαμπουριάρης 171 ψήφοι
- Γ. Κωνσταντινίδης 152 ψήφοι

Υποψήφιοι ήταν επίσης οι Δ. Καραγιώργης (78), Στ. Κοκκαλίδης (65), Αφεντούλης Νταβέλης (86), Θ. Ποσταντζίδης (30), Ν. Τριπολίτης (77), και Δ. Τυρίκος (111).

**ΟΙ ΓΡΑΜΜΑΤΕΙΣ ΤΩΝ ΟΡΓΑΝΩΣΕΩΝ**

Οι γραμματείς που εξελέγησαν κατά Δήμο στο νότιο συγκρότημα Δωδεκανήσου είναι οι εξής:

• **Στη Ρόδο** η κ. Λιλή Τρίπη με 618 ψήφους, έναντι 403 του κ. Τ. Ηρακλείδη και 167 του Χρ. Χατζηχριστοδούλου

• **Στην Ιαλυσό** ο κ. Γ. Τζαννέτος που υπερίσχυσε του κ. Μιχ. Νικολαΐδη (σ.σ. το αποτέλεσμα ήταν από τις εκπλήξεις των εκλογών)

• **Στις Πεταλούδες** ο κ. Μαν. Κωστιού

• **Στ' Αφάντου** ο κ. Γ. Καλογήρου που υπερίσχυσε της κ. Πέρου

• **Στη Νότια Ρόδο** ο κ. Γ. Πόκκιας που υπερίσχυσε του κ. Λαουδίκου

• **Στη Λίνδο** ο κ. Βασ. Καρνάβας που υπερίσχυσε της κ. Φ. Αποστολά

• **Στο Καστελλόριζο** ο κ. Γ. Λαζαράκης

• **Στη Κάμειρο** ο κ. Δ. Σώτος (160), έναντι 38 της Ε. Λαού και 16 του Στ. Λαμπριανού

• **Στη Χάλκη** ο κ. Κ. Χρυσοβέργης με 27 ψήφους έναντι 9 της κ. Φρ. Ροδίτου

• **Στη Τήλο** η κ. Ακη Γκιώνη με 127 ψήφους έναντι 39 του Αν. Αλιφέρη

• **Στη Κάσο** η κ.Ιουλία Δασκαλάκη (100 ψήφοι) έναντι 24 του κ. Σ. Πέππη των 16 του κ. Αντ. Χατζηβασίλη

• **Στη Κάρπαθο** ο κ. Αρ. Χατζηκωστής με 88 ψήφους έναντι 62 του κ. Γ. Χαροκόπου και 43 του κ. Γ. Παναγιώτου.

• **Στη Σύμη** ο κ. Ι. Τσαβαρής με 27 ψήφους έναντι 24 του κ. Μιχ. Μισσού και 4 του κ. Δ. Μαρκουτσά.

• **Στον Αρχάγγελο** ο κ. Παν. Κρητικός με 85 ψήφους έναντι 83 του κ. Ν. Ορφανίδη.

**ΔΗΛΩΣΗ ΝΙΚΗΤΙΑΔΗ**

Με αφορμή τις εσωκομματικές εκλογές του ΠΑΣΟΚ, ο κ. Γ. Νικητιάδης απαντώντας σε σχετική ερώτηση δημοσιογράφου, εδήλωσε τα εξής:

«Με την χθεσινή ψηφοφορία ολοκληρώθηκε μια ακόμα φάση της ανασυγκρότησης του ΠΑΣΟΚ. Η μεγάλη συμμετοχή σε ολόκληρη την Ελλάδα σε συνδυασμό με το μεγάλο ποσοστό ανανέωσης των οργάνων μαρτυρεί ότι το ΠΑΣΟΚ έχει εισέλθει σε νικηφόρα πορεία. Ειδικά στο Βόρειο Συγκρότημα Δωδεκανήσου η συμμετοχή υπήρξε ιδιαιτέρως υψηλή και το ποσοστό ανανέωσης σημαντικότατο. Σημασία έχει τώρα να εργαστούμε όλοι σκληρά, για να φέρουμε όσο πιο γρήγορα γίνεται το ΠΑΣΟΚ ξανά στην εξουσία. Καλώ όλους τους συντρόφους και τις συντρόφισσές μου και αυτούς που εκλέχτηκαν στα όργανα, αλλά και αυτούς που ανεξαρτήτως αποτελέσματος τιμήθηκαν από την ψήφο μεγάλου αριθμού μελών και φίλων μας, σε μια νέα στράτευση που θα κάνει το ΠΑΣΟΚ πρωτοπόρα δύναμη στην τοπική κοινωνία. Από τις χθεσινές εκλογές δεν υπάρχουν νικητές και ηττημένοι. Υπάρχει το ΠΑΣΟΚ, υπάρχει ο λαός και υπάρχουν τα συσσωρευμένα προβλήματα. Υπάρχουν τα άδεια ξενοδοχεία και οι απλήρωτες επιταγές. Υπάρχει η ανεργία και η ακρίβεια που στα νησιά μας με την τουριστική κρίση είναι εντονότερα. Το ΠΑΣΟΚ, εμείς όλοι, οφείλουμε τα σκύψουμε στα προβλήματα αυτά. Καλώ ξανά όλους τους συντρόφους μου και φίλους του ΠΑΣΟΚ, να ενώσουμε τις δυνάμεις μας σε αυτή την προσπάθεια. Το νέο ΠΑΣΟΚ που γεννιέται αποτελεί εγγύηση ότι θα τα καταφέρουμε».

## Καλό σου ταξίδι Δημήτρη

ΣΥΝΕΧΕΙΑ ΑΠΟ ΤΗ ΣΕΛ. 1

συγγενείς, οι φίλοι, οι συμμαθητές του απαρηγόρητοι και πολύς κόσμος που συγκινήθηκε από τη στάση του Δημήτρη, τον συνόδεψαν με θλίψη και οδύνη στην τελευταία του κατοικία

Ηταν ο μαθητής του σχολείου μας που κατέπληξε το πανελλήνιο με τον τρόπο που έδωσε τον πολύμηνο και τιτάνιο αγώνα για τη ζωή του. Ηταν το παιδί που είχε απεριόριστη υπομονή και καρτερικότητα. Ηταν ο Δημήτρης που έδινε θάρρος στους γονείς και στους γύρω του, αντί να παίρνει απ' αυτούς. Ηταν το χαμογελαστό παιδί, με τα μεγάλα εκφραστικά μάτια, ο καλοσυνάτος κι ευγενικός που όχι μόνο δεν έδινε την παραμικρή αφορμή για να του κάνει κανείς παρατήρηση, αλλ' αντίθετα, σε «προκαλούσε» να το αγαπήσεις.

Ηταν το παιδί που δεν πρόλαβε καν να μεγαλώσει. Να πραγματοποιήσει την επιθυμία που είχε από τη νηπιακή του ηλικία: Να χειροτονηθεί ιερέας «για να βοηθάει τους ανθρώπους» όπως μας έλεγε χαρακτηριστικά. Κι ήταν το παιδί που ο Θεός «διαφώνησε» μαζί του και αποφάσισε να το πάρει ακόμα πιο κοντά Του, δίπλα Του, να φτερουγίζει ανάμεσα στους αγγέλους.

Κι έγινε ο μικρός μας ήρωα που πάλεψε, που έδωσε σκληρή μάχη με την αδυσώπητη μοίρα του, αλλά δεν τα κατάφερε. Το σχολείο του, το 15ο Δημοτικό Σχολείο Ρόδου, τιμώντας τη μνήμη του κήρυξε τριήμερο πένθος. Η σημαία του σχολείου κυματίζει μεσίστια και οι συμμαθητές του τήρησαν ενός λεπτού σιγή. Η αίθουσα που φοιτούσε ο Δημήτρης θα πάρει το όνομά του «Αίθουσα ΔΗΜΗΤΡΗ ΚΑΡΥΤΣΑ».

Φεύγοντας ο Δημητράκης από κοντά μας, άφησε πίσω του μια σπουδαία δυναμική που πρέπει να αξιοποιήσουμε. Να κάνουμε πίστη μας, να εδραιώσουμε μέσα μας την ιδέα της δωρεάς οργάνων σώματος.

Να προτείνουμε στο υπουργείο Παιδείας να εκπονήσει και να συντάξει ειδική θεματική ενότητα που θα αφορά το συγκεκριμένο θέμα και να διδάσκεται στα σχολεία όλων των βαθμίδων ενταγμένη σε σχετικό μάθημα. Ο κάθε εκπαιδευτικός να εφοδιάζεται με έντυπο και εικονογραφημένο υλικό για να καθορίζεται έτσι και κάποιο πλαίσιο.

Ετσι θα ευαισθητοποιήσουμε τους σημερινούς μαθητές αλλά αυριανούς πολίτες της χώρας μας γύρω από τη δωρεά οργάνων.

Κι ας ονομαστεί αυτή η ενότητα: «ΔΗΜΗΤΡΗΣ ΚΑΡΥΤΣΑΣ» για να θυμίζει την περίπτωσή του.

Είναι δε αξιέπαινη η θέση αξιωματούχων της εκκλησίας μας που τάσσονται αλληλέγγυοι σ' αυτή την κίνηση της προσφοράς στο συνάνθρωπό μας για να σωθεί μια άλλη ζωή.

Ευχόμαστε ο Δημήτρης να είναι το τελευταίο παιδί που χάθηκε από έλλειψη μοσχεύματος. Κι ας μην κλάψουν ποτέ για τον ίδιο λόγο άλλοι γονείς σαν τους γονείς του Δημήτρη, τους γονείς που έδωσαν εξετάσεις όλο αυτό το διάστημα και βαθμολογήθηκαν με ΑΡΙΣΤΑ».

**ΜΗΝΥΜΑ ΑΠΟ ΤΟ ΩΝΑΣΕΙΟ**

Τα φιλαράκια του Δημήτρη από το Ωνάσειο μας έστειλαν χτες το απόγευμα το παρακάτω μήνυμα:

«Στις 3 το πρωί ταξίδεψε για αλλού η καρδιά του... εδώ δεν χωρούσε άλλο...

Πριν ένα ακριβώς χρόνο του είχε τοποθετηθεί τεχνητή καρδιά και με τη μεγάλη προσπάθεια και φροντίδα των ιατρών του Ωνασείου ο Δημήτρης εξακολουθούσε να αγωνίζεται στην εντατική του "Ωνασείου" για τη ζωή, περιμένοντας την πόρτα της κοινωνικής ευαισθησίας να του δωρήσει ένα μόσχευμα, μια ελπίδα που να έχει αυτή τη φορά αληθινή καρδιά.

Ολα αυτά μέχρι σήμερα τα ξημερώματα, γιατί στις 2.45π.μ τό πρωϊ ο Δημητράκης μας "έφυγε" ξαφνικά από κοντά μας...

Ευχαριστούμε όλους-επώνυμους ή ανώνυμους-που όλους αυτούς τους μήνες ήρθαν κοντά στον μακρύ και δύσκολο αγώνα του Δημήτρη μας, τους χειρούργους Αλεβιζάτο και Σφυράκη, όλους εκείνους που απέδειξαν πως στην κοινωνία του ατομικισμού, του κέρδους και της εξουσίας από άνθρωπο σε άνθρωπο δεν έχει χαθεί η αλληλεγγύη και ο αγώνας για μια καλύτερη ζωή!

Και ο αγώνας του ας φέρει σε όλους αυτό το μήνυμα ανθρωπιάς και υπέρβασης του πόνου:

**ΝΑ ΜΗΝ ΧΑΝΟΝΤΑΙ ΜΟΣΧΕΥΜΑΤΑ ΠΟΥ ΜΠΟΡΟΥΝ ΝΑ ΣΩΣΟΥΝ ΖΩΕΣ ΚΑΙ ΕΠΙΤΕΛΟΥΣ Η ΕΛΛΑΔΑ ΝΑ ΦΥΓΕΙ ΑΠΟ ΤΗΝ ΤΕΛΕΥΤΑΙΑ ΘΕΣΗ ΣΤΟΝ ΠΙΝΑΚΑ ΤΗΣ ΔΩΡΕΑΣ ΟΡΓΑΝΩΝ!**

Δημήτρη κοντά σου μάθαμε πολλά...

Μικρέ αδερφέ μας Δημήτρη, η καρδούλα σου-νάσαι σίγουρος-θα χτυπάει ΓΙΑ ΠΑΝΤΑ μέσα μας, για έναν κόσμο όπου ΟΛΟΙ θά είναι γιά ΟΛΟΥΣ!!!

Καλό ταξίδι..

**τά φιλαράκια σου από τό 607...**

**(σε εμάς έδινες κουράγιο και ζωή και αγωνιζόμαστε για σένα)».**

## Αυτοσχέδια εστιατόρια

ΣΥΝΕΧΕΙΑ ΑΠΟ ΤΗ ΣΕΛ. 1

διαβάζουμε στις εφημερίδες για ελέγχους στα εστιατόρια, στα ψητοπωλεία, στις ψαροταβέρνες, στις πιτσαρίες από κάθε λογής ειδικότητα Δημοσίων Υπηρεσιών, που είναι επιφορτισμένες από την Πολιτεία προς αυτό τον σκοπό.

Οι εστιάτορες του νησιού παρά το ισχνό κέρδος τους και προκειμένου να διατηρήσουν το βιοποριστικό τους επάγγελμα, χρεώνονται στις τράπεζες ή αλλού (για να αγοράσουν μηχανήματα, να προσλάβουν εξειδικευμένο προσωπικό κ.α.) για να εξυπηρετήσουν σε γενικότερη έννοια την υγεία και την καλοδιάθεση όχι μόνον τη δική σας αλλά και των χιλιάδων επισκεπτών του νησιού μας.

Χρησιμοποιούν λοιπόν σχολαστικά τους κανόνες, υγιεινής διαχείρισης πρώτων υλών και φαγητών, μαγειρέματος, σέρβις, διαχείρισης, πρώτων υλών και φαγητών, μαγειρέματος, σέρβις, διαχείρισης σκευών και συσκευών καθώς και «καθαριότητας» και εξαντλούν κάθε δυνατότητα προκειμένου ο κατάλογός τους να εξυπηρετεί το κάθε βαλάντιο.

Είμαστε όμως υποχρεωμένοι να καταγγείλουμε:

Α. Την κάθε επιχείρηση (καφετέρια, σουβλατζίδικο, super market, καντίνα, snack bar, καφενείο κλπ μέχρι και τους σουβλατζίδες μικροπωλητές) που προσφέρει φαγητά και είδη που δεν επιτρέπονται από τις άδειες λειτουργίας τους. Βασικά ΠΟΥ τα συντηρούν. Πως τα παρασκευάζουν. Πως τα προσφέρουν, ΠΟΥ πλένουν και «αποστειρώνουν» σκεύη και συσκευές. ΠΟΥ πάνε τα λύματα, ΠΟΙΟ προσωπικό απασχολούν. ΠΟΙΑ τιμολόγια δικαιολογούν σαν έξοδα όταν από την άδειά τους δεν δικαιολογούνται στην χρήση των αναγραφομένων. Γιατί αν δικαιούνται σ' αυτήν την χρήση τότε παροτρύνουμε τον εστιάτορα να πουλήσει στον χώρο του τιμαλφή, κεραμικά, μπλουζάκια ή και βενζίνη.

Β. Τις «αρμόδιες» υπηρεσίες που δηλώνουν αναρμόδιες ή αδυνατούσες. Για την Ελληνική Αστυνομία αρμόδια για πολλούς ελέγχους είναι η Δημοτική Αστυνομία. Για την Δημοτική Αστυνομία είναι το Υγειονομείο. Το υγειονομείο δεν καταβάλλει υπερωρίες στους επόπτες μέσα στο οκτάωρο των οποίων δεν είναι δυνατός ο έλεγχος παρά μόνον των τρεχουσών αδειοδοτήσεων. Ο μόνος που λειτουργεί υπερωριακά και χωρίς ικανό αριθμό στελεχών είναι ο κύριος Ζεμπιλλάς.

Εχουμε όμως την αμυδρά υποψία (και μακάρι να μην είναι έτσι) ότι οι Δήμοι του νησιού δεν έλαβαν υπόψιν τους τις μηνύσεις που υπέβαλε και υποβάλλει, αφήνοντας το έργο της αποκατάστασης στην τακτική δικαιοσύνη η οποία όμως θα αποφανθεί μετά από το ολιγότερο τέσσερα χρόνια.

Δυστυχώς η εμπειρία μας το τελευταίο διάστημα των τριών χρόνων μας υποχρεώνει να ζητήσουμε από την πολιτεία:

α) «Την κατάργηση» των αδειών λειτουργίας των καταστημάτων κάθε είδους, αφού δεν έχει αντίκρισμα στο είδος του καταστήματος και στα προσφερόμενα είδη.

β) «Την κατάργηση» των υγειονομικών κανόνων, αφού η λειτουργία της αγοράς εφαρμόζει την κατά την κρίση του καταστηματάρχη συντήρηση των τροφίμων (στις καντίνες ψάρια στο ψυγείο αναψυκτικών ή στα καφενεία τα κρέατα στο ψυγείο των γλυκών) και την παρασκευή και σέρβις των φαγητών. Οπως νομίζει ο καθένας.

γ) Καταγγέλλουμε τον μονομερή έλεγχο και την υποχρεωτική εφαρμογή των κανόνων στους εστιάτορες.

δ) Δηλώνουμε ότι θα προσφύγουμε στη Δικαιοσύνη για κάθε περίπτωση μονομερούς συμπεριφοράς των αδυνατούντων Αρχών.

**Με τιμή,**
**Για το Σωματείο Εστιατόρων Νήσου Ρόδου,**
**Ο Πρόεδρος**
**Κ. ΣΑΡΡΗΣ»**
**Ο Γραμματέας**
**Σ. ΖΟΥΡΟΥΔΗΣ»**

## Οι Συνεταιριστικές Τράπεζες

ΣΥΝΕΧΕΙΑ ΑΠΟ ΤΗ ΣΕΛ. 1

στην ανάπτυξη της Ευρωπαϊκής Συνεταιριστικής Πίστης και παρουσίασε τα βασικά μεγέθη των Συνεταιριστικών Τραπεζών στην Ευρώπη, οι οποίες κατέχουν σήμερα μερίδιο αγοράς περίπου 20% με 4.600 τράπεζες, 60.000 υποκαταστήματα, 130 εκατομμύρια πελάτες και 700.000 εργαζόμενους.

• Ο πρόεδρος της Γερμανικής DZ-BANK κ. U. Brixner αναφέρθηκε στην ανάπτυξη της Ελληνικής Συνεταιριστικής Πίστης και στην πρόσφατη απόφαση της DZ-BANK να συμμετάσχει στο κεφάλαιο της Πανελλήνιας Τράπεζας, του Πιστωτικού Ιδρύματος που εκφράζει τον όμιλο των Συνεταιριστικών Τραπεζών στη χώρα μας. Η είσοδος μίας τόσο μεγάλης γερμανικής Συνεταιριστικής Τράπεζας στην Ελλάδα, πέρα από τη μεταφορά τεχνογνωσίας, σηματοδοτεί τη σπουδαιότητα που αποδίδεται τόσο στην ελληνική αγορά όσο και στις προοπτικές εξέλιξης των Ελληνικών Συνεταιριστικών Τραπεζών.

ΑΠΟ ΕΛΛΗΝΙΚΗΣ πλευράς ο πρόεδρος της Ενωσης Συνεταιριστικών Τραπεζών Ελλάδος κ. Μυρτάκης, υπογράμμισε τις ανταγωνιστικές τομές που προσφέρει η Συνεταιριστική Πίστη στις τοπικές κοινωνίες, καθώς και την αλματώδη εξέλιξη που παρουσιάζουν, αφού σήμερα λειτουργούν στον ελλαδικό χώρο 16 τέτοια πιστωτικά ιδρύματα, που μαζί με την Πανελλήνια Τράπεζας και ένα δίκτυο 130 καταστημάτων καλύπτουν το μεγαλύτερο μέρος της επικράτειας και 145.000 μέλη που αντιπροσωπεύουν το 1,4% του ενεργού ελληνικού πληθυσμού.

• Ο πρόεδρος τέλος της Συνεταιριστικής Τράπεζας Δωδεκανήσου και της Πανελλήνιας Ομοσπονδίας Ξενοδόχων Ελλάδος κ. Μηναΐδης, τόνισε την προσφορά των Συνεταιριστικών Τραπεζών στην ανταγωνιστικότητα των μικρών επιχειρήσεων αλλά και στην καθημερινή ζωή των κατοίκων μικρών κοινωνιών ή απομακρυσμένων περιοχών, όπως συμβαίνει στα μικρά νησιά της Δωδεκανήσου. Διατύπωσε επίσης την πίστη του, ότι μπορούν οι Συνεταιριστικές Τράπεζες να βοηθήσουν σημαντικά την τουριστική βιομηχανία της Ελλάδος, ενισχύοντας την μικροξενοδοχία και τον επιχειρηματικό κόσμο που κινείται γύρω από το τουριστικό προϊόν.

ΤΗ ΓΕΝΙΚΗ Συνέλευση της E.A.C.B. παρακολούθησαν 35 αντιπρόσωποι από όλη την Ευρώπη, εκπροσωπώντας τις μεγαλύτερες Συνεταιριστικές Τράπεζες του χώρου. Ηταν κοινή δε και έντονη η αντίληψη και η πίστη τους ότι ο θεμός των Συνεταιριστικών Τραπεζών με την υπέρ εκατονταετή ιστορία και τις βαθιές ρίζες στις τοπικές κοινωνίες των ευρωπαϊκών χωρών, έχει αναπτύξει τις δομές και έχει αξίες που του επιτρέπει να πρωταγωνιστήσει και να αναπτυχθεί ακόμα περισσότερο τα προσεχή χρόνια, παρά τον οξύ ανταγωνισμό τραπεζικών αγορών και των αγορών χρήματος και κεφαλαίων.

## Οι Αυστραλοί δυσφημούν

ΣΥΝΕΧΕΙΑ ΑΠΟ ΤΗ ΣΕΛ. 1

τονίζεται πως η οδηγία αναθεωρήθηκε και επανεκδόθηκε, εντούτοις στην ουσία δεν έχει αλλάξει από τις προηγούμενες που προκάλεσαν την οργή της ομογένειας και την αντίδραση της ελληνικής κυβέρνησης.

Αν και δεν αναφέρεται πουθενά, εικάζεται πως η χρονική στιγμή που επιλέχθηκε για να επανεκδοθεί η ταξιδιωτική σύσταση των Αυστραλών ενδέχεται να έχει να κάνει με τις πρόσφατες βομβιστικές επιθέσεις στο κέντρο της Αθήνας.

Πάντως, δεν αναμένεται να έχει επιπτώσεις στην τουριστική κίνηση από Αυστραλία προς Ελλάδα, η οποία φέτος πιστεύεται ότι θα παρουσιάσει αύξηση σε ποσοστό της τάξεως του 25% σε σύγκριση με το 2004.

Στην εισαγωγή της σύστασης καλούνται οι Αυστραλοί οι οποίοι βρίσκονται στην Ελλάδα να βρίσκονται «σε εγρήγορση» για την ασφάλειά τους. «Όπως θα κάνατε και στην Αυστραλία, χρησιμοποιήστε την κοινή λογική σας και να προσέχετε τυχόν ύποπτες ενέργειες» αναφέρει η ταξιδιωτική οδηγία.

ΠΑΣΗΣ ΦΥΣΕΩΣ
ΞΥΛΟΥΡΓΙΚΕΣ ΕΡΓΑΣΙΕΣ
Ο ΜΑΝΩΛΗΣ



- Κουζίνες
- Ντουλάπες
- Πόρτες
- Παράθυρα, κλπ
- Αμεση εξυπηρέτηση

11446-17/6

Πληροφορίες τηλ. 60601
και 6973933733

ΕΚΔΡΟΜΕΣ ΚΥΔΩΝ
ΤΟ
KYDON TOURS
Τρέχει με ταχύτητα
FORMULA 1

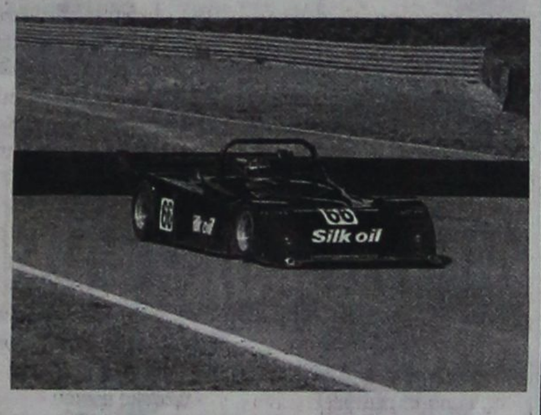

GRAND PRIX F1
στην
ΚΩΝΣΤΑΝΤΙΝΟΥΠΟΛΗ
19-20-21 ΑΥΓΟΥΣΤΟΥ

ΕΞΑΣΦΑΛΙΣΑΜΕ
Ξενοδοχεία και εισιτήρια για τα δοκιμαστικά και τον επίσημο αγώνα.

ΟΡΓΑΝΩΣΑΜΕ ΕΚΔΡΟΜΗ
18-24/8/05
Περιλαμβάνει:
- Εισιτήριο ΡΟΔΟ - ΜΑΡΜΑΡΙΣ- ΡΟΔΟ
- Φόρους λιμένων 33 ευρώ
- Ξενοδοχείο 4 αστέρων με πρωινό, 6 διανυκτερεύσεις
- Πούλμαν πολυτελείας για όλες τις μεταφορές και ξεναγήσεις ΣΜΥΡΝΗ - ΚΟΥΣΑΝΤΑΣΙ - ΚΩΝ/ΛΗ όπως το πρόγραμμα.
- Μεταφορά καθημερινά από την Κωνσταντινούπολη στην Πίστα στις 19, 20 και 21/8/05
- Ξεναγήσεις όλης της Κων/λης καθημερινά και ολόκληρη τη μέρα της 22/8
- Ασφάλεια ταξιδιού
- Συνοδός η κ. Ελένη Ψυλλάκη

ΠΡΟΛΑΒΕΤΕ
Μοναδική ευκαιρία και εμπειρία να απολαύσετε τους ΑΓΩΝΕΣ της FORMULA 1 που για πρώτη φορά γίνεται τόσο κοντά μας στην ΟΛΟΚΑΙΝΟΥΡΓΙΑ ΠΙΣΤΑ της ΚΩΝΣΤΑΝΤΙΝΟΥΠΟΛΗΣ.

ΠΛΗΡΟΦΟΡΙΕΣ
Δίνονται στο ΠΡΑΚΤΟΡΕΙΟ ΚΥΔΩΝ

Οργάνωση ΝΙΚΟΣ ΨΥΛΛΑΚΗΣ και
ΕΛΕΝΗ ΨΥΛΛΑΚΗ

ΚΥΔΩΝ TOURS
Εθελοντών Δωδ/σίων 14
Τηλ. 23000 - 27900

X5265-30/6

Τα μυστικά ενός ζωτικού οργάνου

# Η φυσιολογική καρδιά

## ΠΩΣ ΑΠΟΚΑΛΥΠΤΕΤΑΙ ΤΟ ΠΡΟΒΛΗΜΑ

***Η καρδιά είναι το όργανο που δημιουργείται αμέσως μετά τη σύλληψη, λειτουργεί κατά την ενδομήτρια ζωή συνεχώς και σταματά ως τελευταίο όργανο, οπότε σηματοδοτεί την έναρξη της διαδικασίας του θανάτου. Αποστολή της είναι να στέλνει συνεχώς οξυγονωμένο αίμα σε όλα τα όργανα και τους ιστούς μαζί με όλες τις απαραίτητες ουσίες για τη θρέψη και την ομαλή λειτουργία τους.***

**ΛΕΙΤΟΥΡΓΕΙ** συνεχώς χωρίς διακοπή και χωρίς να κουράζεται, μέρα και νύχτα, με 60-75 παλμούς το λεπτό. Οταν λειτουργεί φυσιολογικά στέλνει 4-5 λίτρα αίμα το λεπτό προς τα περιφερειακά όργανα, το οποίο αυξάνεται σε 15 -20 λίτρα κατά τη μεγάλη προσπάθεια.

**ΤΟ ΑΙΜΑ** ακολουθεί δύο δρόμους: το δρόμο της μικρής κυκλοφορίας και τον δρόμο της μεγάλης κυκλοφορίας.

**Η ΜΙΚΡΗ** κυκλοφορία αφορά το αίμα που επιστρέφει από τα διάφορα όργανα στην καρδιά σε μια μικρή κοιλότητα που λέγεται δεξιός κόλπος. Το αίμα από τον δεξιό κόλπο πηγαίνει στη δεξιά κοιλία δια μέσου της βαλβίδας που λέγεται τριγλώχινα και η οποία ανοίγει κυρίως από την πίεση που εξασκεί το αίμα όταν αθροίζεται στον δεξιό κόλπο. Η δεξιά κοιλία είναι μεγαλύτερη κοιλότητα από τον δεξιό κόλπο, η οποία αρχίζει να συστέλλεται όταν αδειάσει ο δεξιός κόλπος και γεμίσει με αίμα η δεξιά κοιλία.

**Η ΠΙΕΣΗ** που εξασκεί το αίμα ανοίγει μια άλλη βαλβίδα, την πνευμονική και το αίμα κινείται προς την πνευμονική κυκλοφορία (πνευμονική αρτηρία, πνευμονικά τριχοειδή). Οταν το αίμα φθάσει στα τριχοειδή αγγεία του πνεύμονα αρχίζει η ανταλλαγή των αερίων (διοξείδιο του άνθρακα με οξυγόνο). Το αίμα οξυγονώνεται περισσότερο και στη συνέχεια επιστρέφει με τις πνευμονικές φλέβες οξυγονωμένο στον αριστερό κόλπο. Τότε αρχίζει η μεγάλη κυκλοφορία. Το αίμα από τον αριστερό κόλπο, δια μέσου της μιτροειδούς βαλβίδας, φθάνει στην αριστερή κοιλία. Εκεί, δια μέσου της αορτικής βαλβίδας, φθάνει σε μια μεγάλη αρτηρία που λέγεται αορτή, η οποία οδηγεί το αίμα στις μικρότερες όλων των οργάνων του οργανισμού.

**ΓΙΑ ΝΑ ΘΕΩΡΗΘΕΙ** η καρδιά υγιής, θα πρέπει τα τοιχώματά της (το μυοκάρδιο) να είναι φυσιολογικά σε μέγεθος, να είναι ελαστικά και να συστέλλονται φυσιολογικά. Το ηλεκτρικό ρεύμα της καρδιάς πρέπει να παράγεται αυτομάτως και να διεγείρει το μυοκάρδιο φυσιολογικά, ούτως ώστε να επιτυγχάνεται η συστολή του.

**Η ΑΙΜΑΤΩΣΗ** (η άρδευση) της καρδιάς από τις στεφανιαίες αρτηρίες (τη δεξιά και την αριστερή) θα πρέπει να γίνεται φυσιολογικά, δηλαδή να μην υπάρχουν στενώσεις ή τοιχωματικές βλάβες στις στεφανιαίες αρτηρίες. Οι τέσσερις βαλβίδες της καρδιάς πρέπει να ανοίγουν και να κλείνουν στεγανά, χωρίς να εμφανίζουν στένωση ή ανεπάρκεια κατά τη λειτουργία τους.

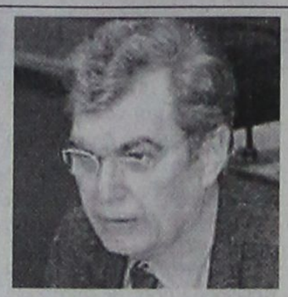

*Γράφει ο ΔΗΜ. ΚΡΕΜΑΣΤΙΝΟΣ*
*Καθηγητής Καρδιολογίας*

**Η ΚΑΤΑΣΚΕΥΗ** της καρδιάς πρέπει να μην παρουσιάζει συγγενείς ανωμαλίες. Οταν υπάρχουν βλάβες στην καρδιά, κάποια στιγμή εμφανίζονται παθολογικά συμπτώματα που τα αξιολογούν οι γιατροί, οι οποίοι με την κλινική εξέταση και τις ειδικές καρδιολογικές εξετάσεις αποκαλύπτουν το πρόβλημα.

ΔΗΜΗΤΡΗΣ Ιω. ΟΙΚΟΝΟΜΙΔΗΣ
ΑΝΑΛΥΤΙΚΟ ΕΡΓΑΣΤΗΡΙΟ ΡΟΔΟΥ
ΔΙΑΠΙΣΤΕΥΜΕΝΟ ΚΑΤΑ ISO/IEC 17025
ΒΥΡΩΝΟΣ 1, 85100 ΡΟΔΟΣ.
ΤΗΛ. 2241028638 - ΤΟΤ (fax) 2241035623
http://www.forthnet.gr/chemenvi

5 ΙΟΥΝΙΟΥ - ΠΑΓΚΟΣΜΙΑ ΗΜΕΡΑ ΠΕΡΙΒΑΛΛΟΝΤΟΣ

Στο ΑΝΑΛΥΤΙΚΟ ΕΡΓΑΣΤΗΡΙΟ ΡΟΔΟΥ «ΔΗΜΗΤΡΗΣ Ιω. ΟΙΚΟΝΟΜΙΔΗΣ», με έργα, συνεισφέρουμε στην Προστασία του Περιβάλλοντος! Εξετάζουμε κάθε χρόνο μεγάλο αριθμό παραμέτρων σε περισσότερα από:

**450** Δείγματα πόσιμων νερών δικτύων ή γεωτρήσεων.
**420** Δείγματα Κολυμβητικών Δεξαμενών
**150** Δείγματα Βιολογικών Καθαρισμών

Είμαστε το μόνο κρατικό ή ιδιωτικό εργαστήριο στα Δωδεκάνησα, διαπιστευμένο για χημικές και μικροβιολογικές δοκιμές σε απόβλητα. Συμμετείχαμε ενεργά στην πραγματοποίηση του πρώτου Σεμιναρίου για συντηρητές Βιολογικών Καθαρισμών στη Ρόδο, ήδη από το **1984!.**

**450** Δείγματα νερών θαλασσινών παραλιών κολύμβησης.

Με περηφάνια μπορούμε να διακηρύσσουμε: Πρώτοι, **Φέραμε τις «Γαλάζιες Σημαίες» στην Ελλάδα και στη Ρόδο.**

**80** Δείγματα ανίχνευσης και προσδιορισμού λεγεονέλλας σε δίκτυα νερών.
**150** Δείγματα τροφίμων, με ανίχνευση - προσδιορισμό **Salmonella spp & Listeria monocytogenes!**

Πολλά ακόμη, και συνεχώς, χρειάζονται να γίνουν. Εμείς θα εξακολουθήσουμε να κάνουμε αυτό που μπορούμε καλύτερα: Με συνέπεια και επιμονή, στην υπηρεσία των πελατών-μας, της τοπικής Κοινωνίας, του Τουρισμού και των άλλων παραγωγικών δραστηριοτήτων της Δωδεκανήσου.

Οι ξενοδοχειακές κυρίως μονάδες της Δωδεκανήσου, οι Επιχειρήσεις Τροφίμων και οι άλλες Βιοτεχνίες, οι Οργανισμοί Τοπικής Αυτοδιοίκησης (Ο.Τ.Α.), βρήκαν στο ΑΝΑΛΥΤΙΚΟ ΕΡΓΑΣΤΗΡΙΟ ΡΟΔΟΥ «ΔΗΜΗΤΡΗΣ Ιω. ΟΙΚΟΝΟΜΙΔΗΣ» ένα αξιόπιστο και αποτελεσματικό σύμβουλο Υγιεινής, Ασφάλειας και Ποιότητας, **Πλήρως εξοπλισμένο για όλες τις απαραίτητες χημικές και μικροβιολογικές δοκιμές νερών, ποτών, τροφίμων, εδάφους και αποβλήτων.**

Για την ισότιμη συμμετοχή της σημερινής Ελλάδας στο νέο Ευρωπαϊκό γίγνεσθαι, μαζί με την ακριτική Ρόδο, μαζί με τα Δωδεκάνησα, είμαστε παρόντες και πάντα μπροστά.

ΜΕ ΕΡΓΑ ΠΡΟΣΤΑΤΕΥΟΥΜΕ ΤΟ ΠΕΡΙΒΑΛΛΟΝ.

(*) Το Εργαστήριό-μας έλαβε διαπίστευση για: Χημικές και Μικροβιολογικές δοκιμές σε νερά (πόσιμα, επιφανειακά, κολύμβησης και απόβλητα), τρόφιμα (γάλα) και έδαφος. Το ακριβές πεδίο διαπίστευσης είναι στη διάθεση των πελατών-μας.

ΧΛ

Blue Star Ferries

Δρομολόγια

ΑΠΟ ΡΟΔΟ

| ΑΝΑΧΩΡΗΣΗ ΑΠΟ | | | | | | ΑΦΙΞΗ |
|---|---|---|---|---|---|---|
| ΡΟΔΟ | ΚΩ | ΛΕΡΟ | ΠΑΤΜΟ | ΣΥΡΟ | ΑΜΟΡΓΟ,ΚΑΤΑΠΟΛΑ | ΠΕΙΡΑΙΑ |
| ΤΡΙΤΗ 19:00 | ΤΡΙΤΗ 22:00 | --- | --- | ΤΕΤΑΡΤΗ 02:50 | --- | ΤΕΤΑΡΤΗ 06:10 |
| ΠΕΜΠΤΗ 19:00 | ΠΕΜΠΤΗ 22:00 | ΠΕΜΠΤΗ 23:40 | ΠΑΡΑΣΚΕΥΗ 00:50 | ΠΑΡΑΣΚΕΥΗ 04:25 | --- | ΠΑΡΑΣΚΕΥΗ 07:45 |
| ΣΑΒΒΑΤΟ 10:00 | ΣΑΒΒΑΤΟ 12:45 | --- | --- | --- | ΣΑΒΒΑΤΟ 16:20 | ΣΑΒΒΑΤΟ 21:30 |
| ΚΥΡΙΑΚΗ 18:00 | ΚΥΡΙΑΚΗ 21:00 | ΚΥΡΙΑΚΗ 22:40 | ΚΥΡΙΑΚΗ 23:50 | ΔΕΥΤΕΡΑ 03:25 | --- | ΔΕΥΤΕΡΑ 06:45 |

ΠΡΟΣ ΡΟΔΟ

| ΑΝΑΧΩΡΗΣΗ ΑΠΟ ΠΕΙΡΑΙΑ | ΑΦΙΞΗ | | | | | |
|---|---|---|---|---|---|---|
| | ΣΥΡΟ | ΑΜΟΡΓΟ,ΚΑΤΑΠΟΛΑ | ΠΑΤΜΟ | ΛΕΡΟ | ΚΩ | ΡΟΔΟ |
| ΔΕΥΤΕΡΑ 19:30 | ΔΕΥΤΕΡΑ 22:50 | --- | --- | --- | ΤΡΙΤΗ 04:00 | ΤΡΙΤΗ 06:45 |
| ΤΕΤΑΡΤΗ 19:30 | ΤΕΤΑΡΤΗ 22:50 | --- | ΠΕΜΠΤΗ 02:25 | ΠΕΜΠΤΗ 03:35 | ΠΕΜΠΤΗ 05:15 | ΠΕΜΠΤΗ 08:05 |
| ΠΑΡΑΣΚΕΥΗ 19:30 | ΠΑΡΑΣΚΕΥΗ 22:50 | --- | --- | --- | ΣΑΒΒΑΤΟ 04:00 | ΣΑΒΒΑΤΟ 06:45 |
| ΣΑΒΒΑΤΟ 23:30 | --- | ΚΥΡΙΑΚΗ 04:40 | ΚΥΡΙΑΚΗ 07:00 | ΚΥΡΙΑΚΗ 08:10 | ΚΥΡΙΑΚΗ 09:50 | ΚΥΡΙΑΚΗ 12:50 |




X5254-30/6

SKEVO'S TRAVEL AGENCY
ΚΑΝΤΕ ΚΡΑΤΗΣΗ ΤΩΡΑ!
ΠΛΗΡΟΦΟΡΙΕΣ ΚΑΙ ΚΡΑΤΗΣΕΙΣ ΘΕΣΕΩΝ ΣΤΟΝ ΤΑΞΙΔΙΩΤΙΚΟ ΣΑΣ ΠΡΑΚΤΟΡΑ Ή SKEVO'S TRAVEL AGENCY: ΑΜΕΡΙΚΗΣ 111, ΡΟΔΟΣ, ΤΗΛ. ΚΡΑΤΗΣΕΩΝ ΕΠΙΒΑΤΩΝ ΚΑΙ Ι.Χ.: 22410-22461, 22410-75655, 22410-75310, ΤΗΛ. ΚΡΑΤΗΣΕΩΝ ΦΟΡΤΗΓΩΝ: 22410-76600

Pellos Travel
ΠΟΙΟΤΗΤΑ-ΟΡΓΑΝΩΣΗ-ΕΓΓΥΗΣΗ
ΕΚΔΡΟΜΕΣ ΓΙΑ ΤΟ ΤΡΙΗΜΕΡΟ ΤΟΥ
ΑΓΙΟΥ ΠΝΕΥΜΑΤΟΣ
ΜΑΡΜΑΡΙΣ
ΤΕΤΡΑΗΜΕΡΟ-ΤΡΙΗΜΕΡΟ-ΔΙΗΜΕΡΟ
ΞΕΝΟΔΟΧΕΙΑ 5 ΑΣΤΕΡΩΝ(AQUA-ELEGANCE)
17/6 ΠΑΡΑΣΚΕΥΗ 16.30 ΜΜ.-20/6 ΕΠΙΣΤΡΟΦΗ ΔΕΥΤΕΡΑ 18.00 ΜΜ
5***** ΑΣΤΕΡΩΝ ΤΙΜΗ 165 ευρω
4**** ΑΣΤΕΡΩΝ 115 ΕΥΡΩ
18/6 ΑΝΑΧ. ΣΑΒΒΑΤΟ ΠΡΩΙ 0.800 20/6 ΕΠΙΣ. ΔΕΥΤΕΡΑ 18.00 ΜΜ
5***** ΑΣΤΕΡΩΝ ΤΙΜΗ 130 ευρω
4**** ΑΣΤΕΡΩΝ 105 ΕΥΡΩ
17/6 ΑΝΑΧ. ΚΥΡΙΑΚΗ ΠΡΩΙ 08.00 20/6 ΔΕΥΤΕΡΑ ΕΠΙΣ 18.00 ΜΜ
5***** ΑΣΤΕΡΩΝ ΤΙΜΗ 95 ευρω
4**** ΑΣΤΕΡΩΝ 80 ΕΥΡΩ
ΠΡΟΑΙΡΕΤΙΚΕΣ ΕΚΔΡΟΜΕΣ-ΕΦΕΣΣΟΣ ΣΜΥΡΝΗ -ΠΑΜΜΟΥΚΑΛΕ-DACIA ΜΕ ΞΕΝΑΓΗΣΗ
Ξενοδοχεία 5**** αστέρων και 4**** αστερων με ημιδιατροφή- Μεταφορές- Ξεναγήσεις-Ταξιδιωτική ασφάλεια-φοροι Τουρκιας.Συνοδός γραφείου
ΕΞΑΗΜΕΡΗ ΕΚΔΡΟΜΗ
ΜΕ BLUE STAR FERRIES
ΣΤΑ ΠΑΝΕΜΟΡΦΑ ΝΗΣΙΑ ΤΩΝ ΚΥΚΛΑΔΩΝ
ΣΥΡΟΣ-ΠΑΡΟΣ-ΤΗΝΟΣ-ΑΝΤΙΠΑΡΟΣ
(16/6-21/6)
ΑΝΑΧΩΡΗΣΗ:16/6/05 ΠΕΜΠΤΗ ΣΤΙΣ 19.00 ΜΜ βραδυ
ΕΠΙΣΤΡΟΦΗ: 21/6/05 ΤΡΙΤΗ ΣΤΙΣ 09.00 ΤΟ ΠΡΩΙ
ΠΕΡΙΛΑΜΒΑΝΟΝΤΑΙ: Εισιτήρια Ρόδος-Σύρος-Πάρος- Αντίπαρος- Τήνος- Σύρος-Ρόδος σε Γ' θέση - Ξενοδοχεία με πρωινό - Μεταφορές - 2 διανυκτερεύσεις Σύρο - 2 διανυκτερεύσεις και 1 εν πλω Πάρο -Ξεναγήσεις – Εκδρομές-Ταξιδιωτική ασφάλεια –Συνοδός γραφείου- Φ.Π.Α.
ΔΕΝ ΠΕΡΙΛΑΜΒΑΝΟΝΤΑΙ: Εισοδοι σε αρχαιολογικούς χώρους - Διασκέδαση
ΤΙΜΗ ΜΟΝΟ ΜΕ 225 ΕΥΡΩ ΤΟ ΑΤΟΜΟ
ΜΑΡΜΑΡΙΣ-ΣΜΥΡΝΗ-ΕΦΕΣΣΟΣ-ΚΟΥΣΑΝΤΑΣΙ
ΤΕΤΡΑΗΜΕΡΗ ΕΚΔΡΟΜΗ 17/06 – 20/06
Ξενοδοχεία 4**** αστέρων με ημιδιατροφή- Μεταφορές- Ξεναγήσεις-Ταξιδιωτική ασφάλεια-φοροι Τουρκιας.Συνοδός γραφείου
ΑΝΑΧΩΡΗΣΗ 17/6/05 ΠΑΡΑΣΚΕΥΗ ΑΠΟΓΕΥΜΑ ΣΤΙΣ 16.30 ΜΜ
ΕΠΙΣΤΡΟΦΗ 20/6/05 ΔΕΥΤΕΡΑ ΣΤΙΣ 18.00 ΤΟ ΑΠΟΓΕΥΜΑ
ΤΙΜΗ ΜΟΝΟ ΜΕ 170 ΕΥΡΩ ΤΟ ΑΤΟΜΟ
16/6- 21/6 ΜΕ BLUE STAR FERRIES
ΝΑΞΟΣ-ΣΑΝΤΟΡΙΝΗ
ΑΝΑΧΩΡΗΣΗ 16/6/05 ΠΕΜΠΤΗ ΣΤΙΣ 19.00 ΜΜ βραδυ
ΕΠΙΣΤΡΟΦΗ 21/6/05 ΤΡΙΤΗ ΣΤΙΣ 09.00 ΤΟ ΠΡΩΙ
ΠΕΡΙΛΑΜΒΑΝΟΝΤΑΙ: Εισιτήρια Ρόδος-Σύρος-Νάξος-Σαντορίνη-Σύρος-Ρόδος σε Γ' θέση - Ξενοδοχεία με πρωινό - Μεταφορές – 1 διανυκτέρευση Σύρο-1 διανυκτέρευση Νάξο-2 διανυκτερεύσεις Σαντορίνη- Ξεναγήσεις - Εκδρομές-Ταξιδιωτική ασφάλεια – Συνοδός γραφείου- Φ.Π.Α..
ΔΕΝ ΠΕΡΙΛΑΜΒΑΝΟΝΤΑΙ: Εισοδοι σε αρχαιολογικούς χώρους - Διασκέδαση
ΤΙΜΗ ΜΟΝΟ ΜΕ 235 ΕΥΡΩ ΤΟ ΑΤΟΜΟ
ΚΩΝΣΤΑΝΤΙΝΟΥΠΟΛΗ
ΠΡΙΓΚΗΠΟΝΗΣΣΑ 17/06-22/06
ΕΞΑΗΜΕΡΗ ΕΚΔΡΟΜΗ
ΜΑΡΜΑΡΙΣ-ΕΦΕΣΣΟΣ-ΣΜΥΡΝΗ-ΠΡΟΥΣΑ-ΚΩΝΣΤΑΝΤΙΝΟΥΠΟΛΗ-ΒΑΝΤΙΡΜΑ-ΣΜΥΡΝΗ-ΜΑΡΜΑΡΙΣ
Ξενοδοχεία 4**** 3***αστέρων με πρωινό και φαγητό- Εισιτήρια Ρόδος-Μαρμαρίς-Ρόδος-Φόροι Τουρκίας-Ξεναγήσεις- Μεταφορές με κλιματιζόμενα πούλμαν-Ταξιδιωτική ασφάλεια-Φ.Π.Α.
ΔΕΝ ΠΕΡΙΛΑΜΒΑΝΟΝΤΑΙ ΕΙΣΙΤΗΡΙΑ .Βαντιρμα-Κωνσταντινουπολη- Υαλοβα-Πριγκηπονησα
ΤΙΜΗ ΜΟΝΟ ΜΕ 260 ΕΥΡΩ ΤΟ ΑΤΟΜΟ ΜΕ ΙΜΙΔΙΑΤΡΟΦΗ
Η ΠΕΙΡΑ ΜΑΣ ΣΤΗΝ ΤΟΥΡΚΙΑ ΛΟΓΩ ΤΩΝ ΠΟΛΛΩΝ ΤΑΞΙΔΙΩΝ ΜΑΣ ΣΑΣ ΕΓΓΥΑΤΑΙ ΠΟΙΟΤΗΤΑ-ΑΣΦΑΛΕΙΑ-ΕΥΧΑΡΙΣΤΟ ΤΑΞΙΔΙ ΚΑΙ ΘΑ ΕΧΕΤΕ ΕΠΙΣΗΣ ΜΑΖΙ ΜΑΣ ΣΤΗ ΔΙΑΘΕΣΗ ΣΑΣ ΑΡΚΕΤΟ ΧΡΟΝΟ ΓΙΑ ΤΑ ΨΩΝΙΑ ΣΑΣ.
ΣΥΝΟΔΟΣ ΓΡΑΦΕΙΟΥ: Α. ΠΑΠΑΣΑΒΒΑΣ
ΧΙΟΣ 18/6-21/6
ΑΝΑΧΩΡΗΣΗ 18/6/05 ΣΑΒΒΑΤΟ ΣΤΙΣ 22:00 ΤΟ ΒΡΑΔΥ
ΕΠΙΣΤΡΟΦΗ 21/6/05 ΤΡΙΤΗ ΣΤΙΣ 09:30 ΤΟ ΠΡΩΙ
ΠΕΡΙΛΑΜΒΑΝΟΝΤΑΙ: Εισιτήρια πλοίου Ρόδος – Χίος-Ρόδος – ΣΕ ΤΕΤΡΑΚΛΙΝΗ ΚΑΜΠΙΝΑ Ξενοδοχεία με πρωινό -Μεταφορές- Ξεναγήσεις – Εκδρομές-Ταξιδιωτική ασφάλεια –Συνοδός γραφείου- Φ.Π.Α..
ΔΕΝ ΠΕΡΙΛΑΜΒΑΝΟΝΤΑΙ: –Εισοδοι σε αρχαιολογικούς χώρους - Διασκέδαση
ΠΕΡΙΛΑΜΒΑΝΕΙ: ΑΕΡΟΠΟΡΙΚΑ ΕΙΣΙΤΗΡΙΑ ΡΟΔΟ-ΘΕΣΣΑΛΟΝΙΚΗ-ΡΟΔΟ, ΕΚΔΡΟΜΕΣ-ΜΕΤΑΦΟΡΕΣ.
FORMULA 1 GRAND PRIX F1
3 ΜΕΡΕΣ ΓΕΜΑΤΕΣ
ΤΑΧΥΤΗΤΑ ΣΤΗΝ
ΚΩΝΣΤΑΝΤΙΝΟΥΠΟΛΗ



19-20-21 ΑΥΓΟΥΣΤΟΥ
FORMULA 1
GRAND PRIX F1
Για τους φίλους της FORMULA 1 και της ταχύτητας...
Διαθέτουμε ξενοδοχεία 4 αστέρων και εισιτήρια για τον επίσημο και δοκιμαστικό αγώνα της Formula 1.
Μεταφορές καθημερινά από το Ξ/Δ στην πίστα στις 19-20-21/8
Ξεναγήσεις καθημερινά στην Κωνσταντινούπολη.
ΚΑΙ
ΟΡΓΑΝΩΝΟΥΜΕ ΕΞΑΗΜΕΡΗ ΕΚΔΡΟΜΗ
18/8 - 23/8
ΜΑΡΜΑΡΙΣ- KUSADASI-ΣΜΥΡΝΗ -- ΒΑΝΤΙΡΜΑ -ΚΩΝΣΤΑΝΤΙΝΟΥΠΟΛΗ-YALOVA-ΠΡΟΥΣΑ-ΣΜΥΡΝΗ-ΕΦΕΣΣΟΣ-ΜΑΡΜΑΡΙΣ
ΠΕΡΙΛΑΜΒΑΝΟΝΤΑΙ: Ξενοδοχεία 4**** αστέρων με πρωινό και φαγητό- Εισιτήρια Ρόδος-Μαρμαρίς-Ρόδος- Εισιτήρια Βαντιρμα-Κωνσταντινούπολη- Υαλοβα- Φόροι Τουρκίας-Ξεναγήσεις- Μεταφορές με κλιματιζόμενα πούλμαν-Ταξιδιωτική ασφάλεια-Φ.Π.Α.
ΕΛΑΤΕ ΜΑΖΙ ΜΑΣ ΣΤΟ GRAND PRIX F1-ΤΗΣ ΚΩΝΣΤΑΝΤΙΝΟΥΠΟΛΗΣ
Η ΠΕΙΡΑ ΜΑΣ ΣΤΗΝ ΤΟΥΡΚΙΑ ΛΟΓΩ ΤΩΝ ΠΟΛΛΩΝ ΤΑΞΙΔΙΩΝ ΜΑΣ ΣΑΣ ΕΓΓΥΑΤΑΙ ΠΟΙΟΤΗΤΑ-ΑΣΦΑΛΕΙΑ-ΕΥΧΑΡΙΣΤΟ ΤΑΞΙΔΙ ΚΑΙ ΘΑ ΕΧΕΤΕ ΕΠΙΣΗΣ ΜΑΖΙ ΜΑΣ ΣΤΗ ΔΙΑΘΕΣΗ ΣΑΣ ΑΡΚΕΤΟ ΧΡΟΝΟ ΓΙΑ ΤΑ ΨΩΝΙΑ ΣΑΣ.ΣΥΝΟΔΟΣ ΓΡΑΦΕΙΟΥ: Α. ΠΑΠΑΣΑΒΒΑΣ
ΕΝΝΙΑΗΜΕΡΗ ΕΚΔΡΟΜΗ -ΑΚΤΟΠΛΟΙΚΗ-ΑΕΡΟΠΟΡΙΚΗ (3/7-10/7)
ΑΓΙΟΣ ΝΕΚΤΑΡΙΟΣ ΑΙΓΙΝΑΣ-ΑΓΙΟΣ ΕΦΡΑΙΜ-ΧΡΙΣΤΟΣ ΣΠΑΤΑ - ΑΓΙΟΣ ΙΩΑΝΝΗΣ Ο ΡΩΣΣΟΣ ΕΥΒΟΙΑ-ΜΕΤΕΩΡΑ (ΜΟΝΗ ΑΓΙΟΥ ΣΤΕΦΑΝΟΥ)– ΘΕΣΣΑΛΟΝΙΚΗ-ΠΑΝΑΓΙΑ ΣΟΥΜΕΛΑ-ΦΛΩΡΙΝΑ ΠΡΕΣΠΕΣ--ΑΓΙΑ ΤΡΙΑΣ-ΑΓΙΑ ΑΝΑΣΤΑΣΙΑ ΧΑΛΚΙΔΙΚΗ ΟΥΡΑΝΟΥΠΟΛΗ ΑΓΙΟ ΟΡΟΣ(ΚΡΟΥΑΖΙΕΡΑ)
ΑΝΑΧΩΡΗΣΗ ΣΤΙΣ 3/7 19.00 ΜΜ ΜΕ BLUE STAR FERRIES - ΕΠΙΣΤΡΟΦΗ ΑΕΡΟΠΟΡΙΚΩΣ ΣΤΙΣ 10/7 ΑΠΟ ΘΕΣΣΑΛΟΝΙΚΗ-ΡΟΔΟ
ΞΕΝΟΔΟΧΕΙΑ 3**** ΑΣΤΕΡΩΝ ΜΕ ΗΜΙΔΙΑΤΡΟΦΗ, ΑΡΧΗΓΟ-ΣΥΝΟΔΟ, ΤΑΞΙΔΙΩΤΙΚΗ ΑΣΦΑΛΕΙΑ.
ΜΕΤΑΦΟΡΕΣ-ΕΙΣΙΤΗΡΙΑ ΠΛΟΙΩΝ -ΑΕΡΟΠΟΡΙΚΑ- ΚΡΟΥΑΖΙΕΡΑ ΑΓ. ΟΡΟΥΣ-
ΔΕΝ ΠΕΡΙΛΑΜΒΑΝΕΙ ΕΙΣΟΔΟΥΣ ΣΕ ΑΡΧΑΙΟΛΟΓΙΚΟΥΣ ΧΩΡΟΥΣ-ΔΙΑΣΚΕΔΑΣΗ
Εισιτήρια με ΟΑ, AEGEAN και CHARTER. Ακτοπλοικά εισιτήρια.
Ειδικά πακέτα για μεμονωμένους, συλλόγους, νεόνυμφους για Ελλάδα, Κύπρο, Τυνησία, Αίγυπτος, Μαρόκο, Ιταλία, Αγγλία, Γαλλία κ. α.
ΠΑ ΠΕΡΙΣΣΟΤΕΡΕΣ ΠΛΗΡΟΦΟΡΙΕΣ, ΚΡΑΤΗΣΕΙΣ ΚΑΙ ΑΝΑΛΥΤΙΚΑ ΠΡΟΓΡΑΜΜΑΤΑ ΣΤΟ ΠΡΑΚΤΟΡΕΙΟ ΓΕΝΙΚΟΥ ΤΟΥΡΙΣΜΟΥ:
PELLOS TRAVEL-TOUR OPERATOR
ΔΕΞΑΜΕΝΗΣ ΚΑΛΛΙΘΕΑΣ 125, ΦΑΛΗΡΑΚΙ, ΡΟΔΟΣ
ΤΗΛ: 2241087615, 2241052276 FAX: 2241087616 e-mail: pellostravel@hellasnet.gr
ΧΛ11556-19/6

KYDON TOURS
Ποιότητα - Φροντίδα - Επιτυχία
ΑΓΙΟΥ ΠΝΕΥΜΑΤΟΣ

RELAX στο ΜΑΡΜΑΡΙΣ
Δυνατότητα ποιο φτηνές τιμές σε ξενοδοχεία 3ον και 4ον αστέρων
Τετραήμερο - Τριήμερο - Διήμερο
Απολαύστε ένα τετραήμερο στο ξενοδοχείο ELEGANCE 5 αστέρων με πρωινό και δείπνο μπουφέ. Πάνω στη θάλασσα με ζωντανή μουστική στην πισίνα κάθε βράδυ. Τούρκικα hamam - jacuzzi - sauna - γυμναστήρια - αθλητικά γήπεδα.
Αναχωρήσεις:
**17/6** Παρασκευή 16.30- **20/6** Δευτέρα 17.00.
Τιμή 165 ευρώ
**18/6** Σάββατο 08.30 - **20/6** Δευτέρα 17.00.
Τιμή 130 ευρώ
**19/6** Κυριακή 08.30 - **20/6** Δευτέρα 17.00.
Τιμή 95 ευρώ

Περιλαμβάνει: Εισιτήρια Ρόδο - Μαρμαρίς - Ρόδο με καταμαράν. Ξενοδοχείο 5 αστέρων με πρωινό και δείπνο μπουφέ. Μεταφορές λιμάνι - ξενοδοχείο - λιμάνι (προαιρετική εκδρομή στο ΠΑΜΟΥΚΑΛΕ ΙΕΡΑΠΟΛΙΣ την Κυριακή).

ΜΑΡΜΑΡΙΣ - ΕΦΕΣΣΟΣ - ΚΟΥΣΑΝΤΑΣΙ - ΣΜΥΡΝΗ
Αναχώρηση 17/6 16.30 Επιστρ. 20/6 16.30
Τιμή 175,00 ευρώ
Περιλαμβάνει:
• Εισιτήρια καταμαράν Ρόδο - Μαρμαρίς - Ρόδο.
• Ξενοδοχείο 4 αστέρων με πρωινό και ένα γεύμα κεντρικώτατο. Μια διανυκτέρευση στο Κουσάνταση και 2 διαν. στη Σμύρνη.
• Ξεναγήσεις στην Εφεσο - Κουσάνταση - Σμύρνη - Carsi Yaka (Καρδελιό), Κατιφέ Καλέ
• Ψώνια και επίδειξη μόδας
• Διασκέδαση νυχτερινή (προαιρετική)
Δεν περιλαμβάνει:
• Φόρους 33 ευρώ • Εισόδους αρχαιολογικών χώρων
**Συνοδός η κυρία Ελένη Ψυλλάκη**

ΚΑΛΟΚΑΙΡΙΝΕΣ ΕΚΔΡΟΜΕΣ
ΠΑΡΙΣΙ - EURODISNEY
11/7-17/705
• 3 διανυκτερεύσεις Παρίσι HOTEL MERQURE 3 αστέρων με πρωινό.
• 3 διανυκτερεύσεις Disney στο HOTEL SEQUOIA και HOTEL SANTA FE με πρωινό.
• Αεροπορικά εισιτήρια Ρόδο - Παρίσι - Ρόδο
• Φόρους αεροδρομίων
• Είσοδοι στο Πάρκο της Disney και στα Studios
• Μεταφορές και ξενάγηση στο Παρίσι, κρουαζιέρα στο Σικουάνα. Ξενάγηση στο Λούβρο και στο Παλάτι των Βερσαλιών
• Ασφάλεια ταξιδίου
ΚΑΝΤΕ ΕΝΑ ΔΩΡΟ ΣΤΟ ΑΠΑΙΔΙΑ ΣΑΣ
Συνοδός η κ. Ελένη Ψυλλάκη

ΚΩΝΣΤΑΝΤΙΝΟΥΠΟΛΗ
2/7-9/705
Συνέδριο Αρχιτεκτόνων
ΡΟΔΟ - ΜΑΡΜΑΡΙΣ - ΣΜΥΡΝΗ - ΚΩΝ/ΛΗ - ΚΟΥΣΑΝΤΑΣΙ - ΕΦΕΣΟΣ
Συνοδός η κ. Ελένη Ψυλλάκη

Για την ενθρόνιση του κ.κ. Παΐσιου Μητροπολίτου Καλύμνου-Λέρου-Αστυπάλαιας στις 25/6/06
ενημερώνουμε ότι έχουμε πακέτα ξενοδοχεία - εισιτήρια για μία και 2 διανυκτερεύσεις στην **ΚΑΛΥΜΝΟ** και **ΛΕΡΟ**
Η μεταφορά θα γίνει με ειδικό πρόγραμμα με το **ΔΩΔΕΚΑΝΗΣΟΣ EXPRESS** και το **ΔΩΔΕΚΑΝΗΣΟΣ PRIDE**, ολοκαίνουργιο της εταιρίας.
ΠΡΟΓΡΑΜΜΑ
25/6 08.30 Ρόδο - Λέρο Αφιξη 12.40
25/6 17.30 Λέρο - Κάλυμνο » 18.10
25/6 22.00 Κάλυμνο - Ρόδο » 02.00
26/6 15.30 Κάλυμνο - Ρόδο » 19.30
26/6 14.30 Λέρο - Ρόδο » 19.30
ΣΗΜΕΙΩΣΗ: Εξασφαλισμένη μεταφορά στη Λέρο από την Κάλυμνο το βράδυ 22.00 με το ΔΩΔΕΚΑΝΗΣΟΣ EXPRESS για όσους διανυκτερεύσουν στη Λέρο.
Επειδή είναι πολύ λίγα τα δωμάτια, παρακαλούμε τους φίλους που μας τηλεφώνησαν να σπεύσουν.
Πληροφορίες κ. Ελένη Ψυλλάκη.
Εχουμε όποιο προορισμό επιθυμεί η ψυχή σας
*Η πείρα μας στη διάθεσή σας*
Σας ταξιδεύουμε από το 1976
Στο γραφείο μας θα βρείτε:
* Εισιτήρια αεροπορικά - ακτοπλοϊκά - με όλες τις εταιρίες ΕΛΛΑΔΑ - ΕΞΩΤΕΡΙΚΟ
* Πακέτα εκδρομών - Νεονύμφων
* Ξενοδοχεία φθηνά σε όλο τον κόσμο.
* **WESTERN UNION:** αποστολή χρημάτων σε όλο τον κόσμο σε 10 λεπτά.
ΠΡΑΚΤΟΡΕΙΟ KYDON ΙΑΤΑ
• ΕΘΕΛΟΝΤΩΝ ΔΩΔ/ΣΙΩΝ 14 • ΑΚΤΗ ΣΑΧΤΟΥΡΗ 8
Τηλ. 22410 23000, 27900, 27722
e-mail:kydon@otenet.gr
X5265-30/6

Από το υπουργείο Αιγαίου

# Διαγωνισμοί για δρομολόγηση πλοίων σε διάφορες γραμμές

## ΚΑΙ ΓΙΑ ΕΣΩΤΕΡΙΚΕΣ ΣΤΗ ΔΩΔΕΚΑΝΗΣΟ

Το υπουργείο Αιγαίου και Νησιωτικής Πολιτικής προκήρυξε ανοικτό δημόσιο διεθνή μειοδοτικό διαγωνισμό για την εξυπηρέτηση των κάτωθι δρομολογιακών γραμμών, για το χρονικό διάστημα από 01-11-2005 μέχρι 31-10-2006:

Α) Αξελανδρούπολη - Λήμνος - Μυτιλήνη - Χίος - Βαθύ ή Καρλόβασι Σάμου - Κως - Κάλυμνος - Ρόδος και επιστροφή.

Β) Σητεία - Κάσος - Πηγάδια Καρπάθου - Διαφάνι Καρπάθου - Χάλκη - Ρόδος και επιστροφή.

Γ) Κως - Νίσυρος - Τήλος - Σύμης ή Χάλκη - Ρόδος και επιστροφή.

Ο διαγωνισμός θα διεξαχθεί την Τετάρτη 15 Ιουνίου 2005 και ώρα 10.00 στο υπουργείο Αιγαίου και Νησιωτικής Πολιτικής στη Μυτιλήνη. Οι ενδιαφερόμενοι που επιθυμούν να λάβουν μέρος στο διαγωνισμό πρέπει να υποβάλουν μέχρι την Τρίτη 14-6-2005 και ώρα 13.00 τις προσφορές τους με όλα τα δικαιολογητικά στον τόπο διεξαγωγής του διαγωνισμού. Σε περίπτωση που δεν εμφανιστεί μειοδότης ή οι συμμετέχοντες στον παραπάνω διαγωνισμό απορριφθούν από την επιτροπή διενέργειας αυτού, ο διαγωνισμός δύναται να επαναληφθεί μετά από γνωμοδότηση του Σ.Α.Σ. με τους ίδιους ή άλλους όρους.

Όσοι επιθυμούν να συμμετάσχουν μπορούν να απευθύνονται στο υπουργείο Αιγαίου και Νησιωτικής Πολιτικής (Μ. Ασίας 2 - 81100 Μυτιλήνη τηλ. 2251038350-52) κατά τις εργάσιμες ημέρες και ώρες για παροχή περισσότερων πληροφοριών ή διευκρινίσεων.

Εξάλλου την 15η Ιουνίου 2005 ημέρα Τετάρτη και ώρα 10.00 πρόκειται να διενεργηθεί στο Κεντρικό Λιμεναρχείο Ρόδου ανοιχτός, δημόσιος, διεθνής, μειοδοτικός διαγωνισμός για την εξυπηρέτηση των δρομολογιακών γραμμών Σύμη - Ρόδος και Χάλκη - Σκάλα Καμείρου Ρόδου με επιστροφή για το χρονικό διάστημα από 01-11-2005 μέχρι 31-10-2006.

Όσοι επιθυμούν να λάβουν μέρος στο διαγωνισμό πρέπει να υποβάλουν μέχρι την Τρίτη 14 Ιουνίου 2005 και ώρα 13:00 τις προσφορές τους μαζί με τα λοιπά δικαιολογητικά στο Κεντρικό Λιμεναρχείο Ρόδου.

Στην περίπτωση κατά την οποία μέχρι την ημερομηνία διεξαγωγής του διαγωνισμού δεν εμφανιστεί κανένας μειοδότης ή οι συμμετέχοντες απορριφθούν από την επιτροπή διενέργειας αυτού, ο διαγωνισμός δύναται να επαναληφθεί μετά από γνωμοδότηση του Σ.Α.Σ. με τους ίδιους ή άλλους όρους.

Για περισσότερες πληροφορίες οι ενδιαφερόμενοι μπορούν να επικοινωνούν με το γραφείο Λιμενικής Αστυνομίας του Κεντρικού Λιμεναρχείου Ρόδου στα τηλ. 2241027634 και 2241028666 κατά τις εργάσιμες ημέρες και ώρες.

Ξεκίνησαν οι εγγραφές

# Πρόγραμμα Κοινωνικού Τουρισμού από τη Ρόδο

## ΑΝΑΚΟΙΝΩΣΗ ΑΠΟ ΤΑ ΚΕΠ ΠΕΤΑΛΟΥΔΩΝ

Ανακοίνωση σχετικά με το πρόγραμμα Κοινωνικού Τουρισμού από το ΚΕΠ Πεταλούδων εκδόθηκε η παρακάτω ανακοίνωση:

«Από το ΚΕΠ του Δήμου Πεταλούδων ανακοινώνεται ότι ξεκίνησε το Πρόγραμμα Κοινωνικού Τουρισμού του Ε.Ο.Τ. 2005, το οποίο αποτελείται από 3 επιμέρους προγράμματα:

1. Πρόγραμμα 8ήμερων διακοπών (7 διανυκτερεύσεων)
2. Πρόγραμμα Εκδρομών (τρίμερων & Πενθήμερων)
3. Πρόγραμμα Διακοπών για Συνταξιούχους

Δικαιούχοι του προγράμματος είναι:

- Μόνιμοι υπάλληλοι και Συνταξιούχοι του Δημόσιου Τομέα και των Ν.Π.Δ.Δ.
- Μισθωτοί και Συνταξιούχοι του Ιδιωτικού Τομέα, υπό την προϋπόθεση ότι δεν είναι δικαιούχοι του αντίστοιχου Προγράμματος της Εργατικής Εστίας.
- Αγρότες και συνταξιούχοι του Ο.Γ.Α. υπό την προϋπόθεση ότι δεν έχουν κάνει χρήση των προγραμμάτων της Εργατικής ή Αγροτικής Εστίας, το τρέχον ή το προηγούμενο έτος.
- Ελεύθεροι επαγγελματίες και επιχειρηματίες
- Συνταξιούχοι ταμείων, τα οποία ασφαλίζουν ελεύθερους επαγγελματίες ή επιχειρηματίες (π.χ. Τ.Ε.Β.Ε., Τ.Σ.Α. κ.λ.π.)
- Άνεργοι (εφ όσον έχουν ενημερωμένη κάρτα ανεργίας από τον ΟΑΕΔ και δεν είναι δικαιούχοι του προγράμματος της Εργατικής Εστίας).
- Άτομα με αναπηρία 67% και άνω ανεξαρτήτως φορολογητέου εισοδήματος και εφόσον επίσης δεν είναι δικαιούχοι του προγράμματος της Εργατικής Εστίας. Τα άτομα αυτά εφόσον είναι μεμονωμένα δικαιούνται Δελτίου Κοινωνικού τουρισμού για δύο άτομα (ένα για τον / την ίδια / ίδια και ένα για τον / την συνοδό). Διευκρινίζεται ότι δελτίο Κοινωνικού Τουρισμού χορηγείται και σε συνταξιούχους (συζύγους - τέκνα), που λαμβάνουν σύνταξη από τα ταμεία της παρ. 1 της παρούσας, λόγω θανάτου του κυρίως ασφαλισμένου, εφόσον η σύνταξη αυτή αποτελεί την κύρια πηγή εσόδων και προκειμένου για τα τέκνα δεν έχουν συμπληρώσει το 18ο έτος της ηλικίας τους ή το 25ο έτος σε περίπτωση σπουδών, οπότε απαιτείται η προσκόμιση του σχετικού πιστοποιητικού σπουδών.

Περισσότερες πληροφορίες σχετικά με τις προϋποθέσεις συμμετοχής στο πρόγραμμα καθώς και όλες οι απαιτούμενες διαδικασίες στο ΚΕΠ του Δήμου Πεταλούδων.

Καθημερινά 08:00 - 20:00 και Σάββατο 08:00 - 14:00. Τηλέφωνο : 2241096644.

Η προϊσταμένη του ΚΕΠ
**Φύλλη Τσαμπίκα»**

ΑΣΤΡΟΛΟΓΟΣ - ΜΕΛΛΟΝΤΟΛΟΓΟΣ

ΑΣΚΙΑΝΑΚΗ ΣΟΦΗ
Μέλος Π.Ψ.Κ.Ε.Ε.
Αστρολογία - Σφαίρα - Ανάλυση ονείρων
Ισχυρά αιγυπτιακά φυλακτά
Η κυρία ΣΟΦΗ θα βρίσκεται στη ΡΟΔΟ για λίγες ημέρες και θα δέχεται με ραντεβού που θα έχουν κλειστεί από πριν στο τηλ. 6932181765
11507-15/6

"ΜΙΧΑΛΗΣ"
Ο κατάλληλος άνθρωπος στην κατάλληλη στιγμή
ΑΠΟΦΡΑΞΕΙΣ
ΚΑΘΑΡΙΣΜΟΙ ΑΠΟΧΕΤΕΥΤΙΚΩΝ ΑΓΩΓΩΝ ΜΕ ΥΔΡΟΒΟΛΗ
ΚΟΥΖΙΝΕΣ - ΤΟΥΑΛΕΤΕΣ - ΣΙΦΩΝΙΑ - ΥΔΡΟΡΟΕΣ

ΑΝΑΛΑΜΒΑΝΟΥΜΕ
ΔΗΜΟΥΣ ΞΕΝΟΔΟΧΕΙΑ ΠΟΛΥΚΑΤΟΙΚΙΕΣ
ΝΟΣΟΚΟΜΕΙΑ ΕΣΤΙΑΤΟΡΙΑ
ΕΡΓΟΣΤΑΣΙΑ ΚΑΤΑΣΤΗΜΑΤΑ ΜΟΝΟΚΑΤΟΙΚΙΕΣ
ΧΩΜΑΤΟΥΡΓΙΚΕΣ ΕΡΓΑΣΙΕΣ
ΜΕΤΑΦΟΡΕΣ ΠΑΝΤΟΣ ΤΥΠΟΥ
Εξυπηρετούμε 24 ώρες το 24ωρο ♦ 365 ημέρες το χρόνο
ΠΛΗΡΟΦΟΡΙΕΣ
ΜΙΧΑΛΗΣ Β. ΚΟΥΦΟΥ
2241095836 – Κιν. 6973991586
T.5250-19/6

ΑΡΧΩΝ ΣΑΜΑΡΤΖΗΣ ΑΕΤΕΒΕ
Από το 1980
24 ΧΡΟΝΙΑ ΜΟΝΩΣΕΙΣ

ΕΛΑΦΡΟΣΚΥΡΟΔΕΜΑ ΘΕΡΜΟΗΧΟΜΟΝΩΤΙΚΟ
*Υπόστρωμα για γεμίσματα δαπέδων & δημιουργία ρήσεων*


X 5241-30/6
ΔΙΑΘΕΣΗ: ΑΡΧΩΝ ΣΑΜΑΡΤΖΗΣ ΑΕΤΕΒΕ
ΜΟΝΩΣΕΙΣ - ΣΤΕΓΑΝΩΣΕΙΣ
ΚΑΤΑΣΤΗΜΑΤΑ
1) Ικαρου & Λαοδικείας - Τηλ.: 22410 20021 Ρόδος 85100
2) Υποκατάστημα Ερυθρού Σταυρού 21 - Τηλ.: 22410 23030 Ρόδος 85100
ΚΙΝΗΤΟ: 6944 502033

AVENSIS: Εμπειρία καθημερινής απόλαυσης
Ελάτε για ένα TEST DRIVE. Επωφεληθείτε μέχρι και 1.200€


X 5266-30/6
ΞΕΝΑΚΗΣ α.ε.β.ε.
Εξουσιοδοτημένος έμπορος και after sales
TOYOTA στα Δωδεκάνησα
10ο χλμ. Ρόδου - Λίνδου
Τηλ. 22410 86690. FAX: 22410 86910
TOYOTA

**SAIS TRAVEL**

ΔΥΝΑΜΗ
ΕΜΠΙΣΤΟΣΥΝΗ

**ΕΚΔΡΟΜΕΣ**

επί τη ευκαιρία της τριήμερης αργίας του

**ΑΓ. ΠΝΕΥΜΑΤΟΣ**

**RELAX MARMARIS (Φετιγέ - Λιβίσι)**

*Μια μοναδική ευκαιρια να ξεκουραστείτε σε ένα ξενοδοχείο 5 αστέρων LUX με SAUNA, HAMAM, JACUZZI, ΓΥΜΝΑΣΤΗΡΙΟ, ΤΕΝΝΙΣ, ΜΠΙΛΙΑΡΔΟ τα οποία περιλαμβάνονται στην τιμή εκτός του ΜΑΣΣΑΖ*

**Από 17/6 ΠΑΡΑΣΚΕΥΗ ώρα 16.30**
**έως 20/6 ΔΕΥΤΕΡΑ ώρα 17.00**
**ΤΙΜΗ σε 5 αστέρων 165 ευρώ**
**σε 4 αστέρων 130 ευρώ**

**Από 18/6 ΣΑΒΒΑΤΟ ώρα 09.00**
**έως 20/6 ΔΕΥΤΕΡΑ ώρα 17.00**
**ΤΙΜΗ σε 5 αστέρων 130 ευρώ**
**σε 4 αστέρων 110 ευρώ**

**Από 19/6 ΚΥΡΙΑΚΗ ώρα 09.00**
**έως 20/6 ΔΕΥΤΕΡΑ ώρα 17.00**
**ΤΙΜΗ σε 5 αστέρων 95 ευρώ**
**σε 4 αστέρων 85 ευρώ**

Περιλαμβάνει:
- Τα εισιτήρια ΡΟΔΟ-ΜΑΡΜΑΡΙΣ-ΡΟΔΟ με το CATAMARAN
- Ξενοδοχείο 5 αστέρων LUX με πρωινό και ένα γεύμα ημερησίως
- Μεταφορά λιμάνι - ξενοδοχείο - λιμάνι

Δεν περιλαμβάνει την προαιρετική εκδρομή ΦΕΤΙΓΕ - ΛΙΒΙΣΙ

**ΕΦΕΣΣΟΣ - ΚΟΥΣΑΝΤΑΣΙ - ΣΜΥΡΝΗ**

**Από 17/6 ΠΑΡΑΣΚΕΥΗ ώρα 16.30**
**έως 20/6 ΔΕΥΤΕΡΑ ώρα 17.00**
**ΤΙΜΗ 175 ευρώ**

Περιλαμβάνει:
- Ξενοδοχεία 4 αστέρια με πρωινό και ένα γεύμα ημερησίως
- Εισιτήρια με το CATAMARAN ΡΟΔΟ - ΜΑΡΜΑΡΙΣ - ΡΟΔΟ
- Εκδρομή στην Εφεσσο - Κουσάντασι - Σμύρνη (Κατιφέ Καλέ - Κορδελιό)

**ΠΑΤΜΟΣ (ΛΕΙΨΟΙ προαιρετική)**

**Από 17/6 ΠΑΡΑΣΚΕΥΗ ώρα 16.30**
**έως 21/6 ΤΡΙΤΗ ώρα 08.30**
**ΤΙΜΗ 160 ευρώ**

Περιλαμβάνει:
- Εισιτήρια με το πλοίο Ρόδο - Πάτμο - Ρόδο
- Ξενοδοχείο με πρωινό
- Γύρος Πάτμου, Σπήλαιο Αποκάλυψης, Μοναστήρι Ευαγγελισμός κ.λ.π.
- Εκδρομή στην Εφεσσο - Κουσάντασι - Σμύρνη (Κατιφέ Καλέ - Κορδελιό)

**4ήμερη ΚΩΝ/ΠΟΛΗ (του Αγ. Πνεύματος)**

**Αεροπορικώς - οδικώς κατ' ευθείαν από Ρόδο**

**Από 17/6 έως 20/6**

**17/6** Παρασκευή ώρα 05.00 αεροπορ. από Ρόδο - Θεσ/κη και εν συνεχεία οδικώς ΚΑΒΑΛΑ, ΞΑΝΘΗ, ΚΟΜΟΤΗΝΗ, ΑΛΕΞΑΝΔΡΟΥΠΟΛΗ, ΚΩΝ/ΠΟΛΗ

**18-19-20/6** Επισκέψεις ΠΑΤΡΙΑΡΧΕΙΟ, ΙΠΠΟΔΡΟΜΟ - ΜΠΛΕ ΤΖΑΜΙ - ΑΓ. ΣΟΦΙΑ (προαιρετική κρουαζιέρα στο ΒΟΣΠΟΡΟ), ΚΛΕΙΣΤΗ ΑΓΟΡΑ, ΚΑΠΑΛΙ ΤΣΑΡΣΙ (μέσα 4.000 μαγαζιά), ΠΑΛΑΤΙ ΝΤΟΛΜΑΜΠΑΞΕ, ΜΟΝΗ ΤΗΣ ΧΩΡΑΣ (προαιρετική κρουζιέρα στο τέταρτο νησί των Πριγκηπονήσων την ΠΡΙΓΚΗΠΟ.). Οδικό περίπλου των τειχών του ΘΕΟΔΟΣΙΟΥ, επίσκεψη στην ΠΑΝΑΓΙΑ ΤΩΝ ΒΛΑΧΕΡΝΩΝ, την ΖΩΟΔΟΧΟ ΠΗΓΗ στο ΜΠΟΥΓΙΟΥΚΛΗ με το θαυματουργό Αγίασμα και τους τάφους των Πατριαρχών, εν συνεχεία επιστροφή οδικώς στη Θεσ/κη. Ωρα 23.00 20/6 πτήση κατ'ευθείαν για Ρόδο.

**ΤΙΜΗ 269 ευρώ το άτομο με πρωινό**
**299 ευρώ το άτομο με ημιδιατροφή**

Περιλαμβάνει:
- Αεροπορικά εισιτήρια Ρόδο - Θεσ/κη - Ρόδο
- Ξενοδοχείο 4 αστέρια στην πλατεία ΤΑΚΣΙΜ
- Πρωινό ή ημιδιατροφή
- Αρχηγό - Συνοδό - Ασφάλεια

Δεν περιλμβάνει: Φόρους αεροδρομίων - Εισόδους

**4ήμερη αεροπορική εκδρομή (κατ'ευθείαν από Ρόδο) στη ΧΑΛΚΙΔΙΚΗ (του Αγ. Πνεύματος)**

**(προαιρετική κρουαζιέρα στο ΑΓ. ΟΡΟΣ)**

**Από 17/6 έως 20/6**

**ΤΙΜΗ μόνο 249 ευρώ**

Περιλαμβάνει:
- Αεροπορικά εισιτήρια Ρόδο - Θεσ/κη - Ρόδο
- Ξενοδοχείο 4 αστέρια το PALLADIUM με ημιδιατροφή
- Εκδρομές - μεταφορές
- Αρχηγό - Συνοδό - Ασφάλεια

Δεν περιλμβάνει: Φόρους αεροδρομίων - Την κρουζζιέρα στο Αγ. Οροφος - Εισόδους κ.α.

**FLY ή DRIVE τιμή 329 ευρώ**

Περιλαμβάνει εκτός των ανωτέρω και ΙΧ., αυτ/το που παραδίδεται και παραλαμβάνεται στο αεροδρόμιο Θεσ/κης.

Πληροφορίες - Προγράμματα

**ΠΡΑΚΤΟΡΕΙΟ ΤΑΞΙΔΙΩΝ ΣΑΒΒΑΣ ΣΑΗΣ**

ΤΑΡΠΟΝ ΣΠΡΙΓΚΣ 42 (δίπλα στην Τράπεζα Πίστεως)
Τηλ. 22410 39781-3, 22410 37711

X5252-30/6


## Ημέρα Περιβάλλοντος

# Σοβαρό θέμα για τη Ρόδο αποτελεί η καθαριότητα!..

## ΤΑ ΣΚΟΥΠΙΔΙΑ ΣΤΑ ΔΑΣΗ ΚΑΙ ΤΟΥΣ ΔΡΟΜΟΥΣ



Γράφει ο
ΑΘΑΝ. ΔΗΛΑΝΑΣ
*πρώην διευθυντής της ΔΕΗ Σορωνής*

Η περασμένη Κυριακή 05-05-2005 ήταν παγκοσμίως αφιερωμένη στο περιβάλλον. Κατά την ημέρα αυτή γίνονται συνήθως διάφορες εκδηλώσεις κατά τις οποίες γίνεται πράγματι προσπάθεια για ενημέρωση και ευαισθητοποίηση στα προβλήματα που αντιμετωπίζει το περιβάλλον. Δυστυχώς η συμμετοχή σε τέτοιες εκδηλώσεις είναι συνήθως περιορισμένη και οι συμμετέχοντες είναι ως επί το πλείστον ευαισθητοποιημένοι.

Στη χώρα μας η περιβαλλοντική συνείδηση είναι πολύ χαμηλή. Οι αιτίες που βρισκόμαστε σ' αυτή τη κατάσταση είναι πολλές.

Εκτός από την ανύπαρκτη ενημέρωση των πολιτών, υπάρχει μεγάλη ευθύνη της πολιτείας για την κατάσταση που επικρατεί. Θα αναφερθώ σε μερικά σημεία που το επιβεβαιώνουν.

Η Ελλάδα δεν έχει ακόμα προσαρμόσει μεγάλο μέρος της νομοθεσίας της στις ευρωπαϊκές οδηγίες που αναφέρονται στο περιβάλλον. Αλλά και εκεί που την έχει προσαρμόσει δεν την εφαρμόζει με συνέπεια. Αποτέλεσμα αυτής της κατάστασης είναι να μας επιβάλλονται πρόστιμα από την Ε.Ένωση. Και όχι μόνο αυτό αλλά χάνονται κάθε χρόνο μεγάλα χρηματικά ποσά από τα ευρωπαϊκά προγράμματα για το περιβάλλον επειδή δεν είμαστε έτοιμοι να εντάξουμε στα προγράμματα τα διάφορα έργα. Από κάποια στοιχεία που έχω στη διάθεσή μου οι περισσότερες περιπτώσεις παράβασης της νομοθεσίας αφορούν την ατμοσφαιρική ρύπανση σε βιομηχανικές περιοχές, τη διαχείριση των στερεών αποβλήτων και την επεξεργασία των αστικών λυμάτων. Όσον αφορά τη μη εναρμόνιση της ελληνικής νομοθεσίας αναφέρονται οι περιπτώσεις των ρύπων βενζολίου και μονοξειδίου του άνθρακα( Οδηγία2000/69/ΕΚ από 16-11-1996), οι εκπομπές των ρύπων από εγκαταστάσεις καύσης (Οδηγία2001/80/ΕΚ από 23-10-2001), οι εκπομπές λοιπών ατμοσφαιρικών ρύπων Οδηγία2001/81/ΕΚ από 16-09-2001), η Οδηγία2002/3/ΕΚ από 12-02-2002 που αφορά το όζον της ατμόσφαιρας κ.ά.

Πέρα όμως από αυτά υπάρχει ένα τεράστιο έλλειμμα ενημέρωσης των υπηρεσιών για την σοβαρότητα των προβλημάτων του περιβάλλοντος και για τη ζημία που προκαλεί κάθε είδους ρύπανση. Κατά τη γνώμη μου οι πρώτοι που έπρεπε να τύχουν σοβαρής περιβαλλοντικής ενημέρωσης είναι οι εκπαιδευτικοί όλων των βαθμίδων εκπαίδευσης, όλοι οι δημόσιοι και δημοτικοί υπάλληλοι, όλοι οι περιφερειάρχες και οι υπάλληλοι της περιφέρειας, όλοι οι νομάρχες και οι δήμαρχοι, όλοι οι νομαρχιακοί και δημοτικοί σύμβουλοι και τέλος οι λιμενικές, αστυνομικές και στρατιωτικές αρχές. Η ενημέρωση αυτή πρέπει να φτάνει μέχρι τα κατώτερα όργανα της ιεραρχίας. Το δε στράτευμα θα πρέπει να συμπεριλάβει την περιβαλλοντική εκπαίδευση στη βασική εκπαίδευση των νεοσυλλέκτων.

Δυστυχώς η άγνοια των προβλημάτων έχει σαν αποτέλεσμα την αδιαφορία των πάντων και κυρίως όλων αυτών που προανέφερα Είναι αιτία της πλημμελούς εκτέλεσής των καθηκόντων τους. Από δε την πλευρά των πολιτών η άγνοια και η αδιαφορία έχουν σαν επακόλουθο να ζούμε μέσα στα προβλήματα χωρίς να είμαστε σε θέση να τα αντιληφθούμε. Τα θεωρούμε πλέον σαν κάτι το φυσιολογικό. Π. χ. Τον βρόμικο αέρα που αναπνέουμε, τα μολυσμένα ποτάμια και τις θάλασσες, τα γεμάτα σκουπίδια ρέματα, παραλίες, δρόμους, δάση κ.ά.

Όλα όμως αυτά έχουν τεράστιο κόστος για την τοπική οικονομία το οποίο δεν εννοούμε να το αντιληφθούμε. Δυο πρόσφατα άρθρα των τοπικών εφημερίδων επιβεβαιώνουν του λόγου το αληθές (δηλαδή την οικονομική ζημία και άγνοια - αδιαφορία).Το δεύτερο άρθρο (ΡΟΔΙΑΚΗ 04-06-2005) με τίτλο «ΠΡΟΣΚΛΗΣΗ για ανασκούμπωμα και άμεση διόρθωση όλων των κακώς κειμένων» με υπότιτλο «Οι Γερμανοί τουρίστες μας αγαπούν αλλά έχουν παράπονα» γράφηκε μετά από τις επισημάνσεις που έκανε κατά την ομιλία του ο Διευθυντής Διεθνών σχέσεων της TUI (διακινεί το μεγαλύτερο αριθμό τουριστών από τη Γερμανία σ' όλο τον κόσμο) στο workshop του γερμανικού περιοδικού FVW που έγινε αυτές τις ημέρες στη Ρόδο, ξενοδοχείο ESPEROS VILLAGE, Το άρθρο λέει συγκεκριμένα: «Μας τα είπαν χύμα στο workshop του γερμανικού περιοδικού FVW και μας είπαν να φτιάξουμε τα στραβά και ανάποδα, που είναι πολλά, αν θέλουμε να έχουμε αύριο τουρισμό». Δεν θα ασχοληθώ με όλα τα στραβά και ανάποδα στα οποία αναφέρθηκε ο κ. Ιλάου όπως π.χ. το αεροδρόμιο ,τα ξενοδοχεία, τις τιμές-αισχροκέρδεια, συγκοινωνίες κ.λ.π. θα σταθώ μόνο σε μια περικοπή που δείχνει την σημασία που δίνουν οι ξένοι στο περιβάλλον. Είπε λοιπόν ο Διευθυντής των διεθνών σχέσεων της TUI:

«.....Αν αυτά τα τελευταία δεν αρκούν για τον....διώξουν (εννοεί τον επισκέπτη) από το νησί, ενώ είχε όλη την καλή πρόθεση να μείνει, τα σκουπίδια στους δρόμους και η συμπεριφορά μας όσον αφορά το περιβάλλον μπορεί να το κάνουν». Επειδή γνωρίζω πολύ καλά αυτή την ευαισθησία των ξένων και κυρίως των Γερμανών για το περιβάλλον, χωρίς να έχω προσωπικό όφελος, ασχολήθηκα πολλές φορές με το θέμα των σκουπιδιών και έχω γράψει πολλά άρθρα κυρίως για τα σκουπίδια των δρόμων, των ρεμάτων, των δασών, των παραλιών κ.λ.π. κανείς όμως δεν ενδιαφέρθηκε να εξαλείψει τις αιτίες που προκαλούν την ρύπανση, τις οποίες έχω κατά καιρούς επισημάνει και που είναι η κυκλοφορία των φορτωμένων με μπάζα και σκουπίδια ανοικτών φορτηγών και η παράνομη απόθεση σκουπιδιών στα ρέματα στους απόμερους δρόμους και στα δάση. Οι παραλίες και τα δάση είναι τα πρώτα σημεία που επισκέπτεται ο ξένος που θα έλθει στο νησί ακόμα και τις εποχές, που επειδή οι θάλασσες είναι κρύες, δεν μπορεί να κάνει μπάνιο. Τις πιο πολλές φορές οι παραλίες καθαρίζονται (εάν καθαρίζονται) στο μέσο ή προς το τέλος της σεζόν.

Και για να γίνει κατανοητό το ενδιαφέρον;;; των ασχολουμένων με τον τουρισμό στα θέματα του περιβάλλοντος, τα οποία όπως περιέγραψα παραπάνω παίζουν τόσο σπουδαίο ρόλο για τους επισκέπτες, θα αναφερθώ στο πρώτο άρθρο από τα δύο που είχα πει παραπάνω. Πρόκειται για το άρθρο της ΡΟΔΙΑΚΗΣ από 29-05-2005 που γράφτηκε μετά την εκλογή του νέου διοικητικού συμβουλίου της Ένωσης Ξενοδόχων Ρόδου με τίτλο «Όλα βασίζονται στις υποδομές» Αυτή είναι η άποψη της Ένωσης. Το πρώτο που θα πω είναι: ΟΧΙ ΜΟΝΟ.

Ως συνήθως όταν γίνονται τοποθετήσεις μετά από εκλογές, ή γενικά απολογισμοί κατά τις γενικές συνελεύσεις, λέγονται αυτά που συμφέρουν και αποσιωπούνται αυτά που δεν συμφέρουν ή αυτά που έπρεπε να γίνουν και δεν έγιναν. Δεν θα ασχοληθώ λεπτομερώς με τα λεχθέντα μετά την εκλογή του νέου διοικητικού συμβουλίου διότι τα περισσότερα δεν έχουν σχέση με το παρόν άρθρο. Θα σταθώ όμως σε 2 σημεία τα οποία έχουν σχέση με το περιβάλλον. Επί χρόνια γίνεται πολύς θόρυβος για τα σκουπίδια στους δρόμους και τις παραλίες.

Δεν διάβασα όμως στο άρθρο καμία τοποθέτηση που να δείχνει ότι έχει γίνει αντιληπτό από την Ένωση Ξενοδόχων πόσο σοβαρό πρόβλημα για τον τουρισμό είναι το θέμα των σκουπιδιών. Και ερωτώ: Τι έκανε μέχρι τώρα η Ένωση Ξενοδόχων για την αντιμετώπιση του προβλήματος;

Πίεσε ποτέ τους δήμους να καθαρίζουν ως έχουν υποχρέωση συγκεκριμένους δρόμους ή παραλίες που τους ανέφεραν;

Διαμαρτυρήθηκε ποτέ από τα μέσα μαζικής ενημέρωσης για την αδράνεια των δήμων στα θέματα της καθαριότητας των παραλιών και των δρόμων;

Έβαλε ποτέ σε περιπτώσεις αδράνειας των δήμων, από σεβασμό προς τους πελάτες της, συνεργεία με έξοδα της Ένωσης για να καθαρίσουν;;

Γιατί είναι πιο ευαίσθητοι στο θέμα της καθαριότητας άνθρωποι και διάφοροι σύλλογοι που δεν έχουν κανένα συμφέρον από τον τουρισμό και κάθε χρόνο καθαρίζουν έστω και συμβολικά κάποιες παραλίες ή κάποιους δρόμους;

Μεταξύ των άλλων θεμάτων που εθίγησαν κατά την ομιλία του κ. Προέδρου της Ένωσης ήταν και το ενεργειακό. Βέβαια και αυτό χρεώθηκε στις υποδομές για τις οποίες άλλοι ευθύνονται. Αναφέρομαι ειδικά στο ενεργειακό επειδή εκτός από την εξασφάλιση ομαλής ηλεκτροδότησης το θέμα έχει περιβαλλοντική διάσταση. Και τούτο επειδή λόγω της μη κατασκευής του νέου εργοστασίου η ΔΕΗ αναγκάζεται να χρησιμοποιεί αντιοικονομικές μηχανές για την παραγωγή της απαραίτητης ενέργειας για το νησί με αποτέλεσμά να καίει περισσότερα πετρέλαια και να εκπέμπει περισσότερα καυσαέρια στο περιβάλλον. Για το ενεργειακό δεν ευθύνονται όμως άλλοι παρά η αδιαφορία σχεδόν των πάντων σε τοπικό επίπεδο.

Χρόνια τώρα κρούεται ο κώδωνας του κινδύνου για το ενεργειακό. Έχουν γραφεί και έχουν ακουσθεί πολλά σχετικά με τις ευθύνες πολλών και διαφόρων παραγόντων αλλά κυρίως διαφόρων άλλων που για καθαρώς προσωπικά και κομματικά μικροσυμφέροντα παρεμπόδισαν την εγκατάσταση του νέου εργοστασίου. Παρόλο το θόρυβο όλα αυτά τα χρόνια η Ένωση Ξενοδόχων αλλά και πολλοί άλλοι ασχολούμενοι με τον τουρισμό δεν κούνησαν ούτε το δακτυλάκι τους σε τοπικό επίπεδο ούτε προς την κατεύθυνση της τοπικής αυτοδιοίκησης που φέρνει τις μεγαλύτερες ευθύνες, ούτε προς την κατεύθυνση αυτών των ολίγων που σταμάτησαν την εγκατάσταση του εργοστασίου. Και τώρα που έφθασε ο κόμπος στο χτένι θα φταίει βέβαια η ΔΕΗ.!!!! Ελπίζω να μην τολμήσουν να το κάνουν διαφορετικά θα πάρουν την πρέπουσα απάντηση.

Αν θέλουμε λοιπόν τουρισμό στη Ρόδο πρέπει επιτέλους να βελτιώσουμε τα κακώς κείμενα να δώσουμε προτεραιότητα στη καθαριότητα που όπως φαίνεται από τα παραπάνω παίζει σοβαρό ρόλο για τους επισκέπτες μας.

Σημείωση: Το άρθρο αυτό σκόπευα να το δημοσιεύσω την περασμένη Κυριακή, Παγκόσμια Ημέρα Περιβάλλοντος αλλά ένα πολύ δυσάρεστο οικογενειακό γεγονός με ανάγκασε να βρίσκουμε μακριά από τη Ρόδο. Ζητώ συγνώμη από όσους παρακολουθούν την αρθρογραφία μου.


**ΤΕΧΝΙΚΟ ΕΠΑΓΓΕΛΜΑΤΙΚΟ ΕΚΠΑΙΔΕΥΤΗΡΙΟ ΔΟΡΚΑΣ**

ΙΔΙΩΤΙΚΟ ΕΠΑΓΓΕΛΜΑΤΙΚΟ ΕΚΠΑΙΔΕΥΤΗΡΙΟ • ΔΟΡΚΑΣ •

ΑΝΑΓΝΩΡΙΣΜΕΝΟ ΑΠΟ ΤΟ ΚΡΑΤΟΣ
(ΦΕΚ 789/2000/τ.Β' - Α' ΚΥΚΛΟΣ ΣΠΟΥΔΩΝ)
(ΦΕΚ 1266/2001/τ.Β' - Β' ΚΥΚΛΟΣ ΣΠΟΥΔΩΝ)
(ΦΕΚ 1281/2002/τ.Β' - Α' & Β' ΚΥΚΛΟΣ ΣΠΟΥΔΩΝ)

✓ Κομμωτική

Πιστοποιημένο Εξεταστικό Κέντρο

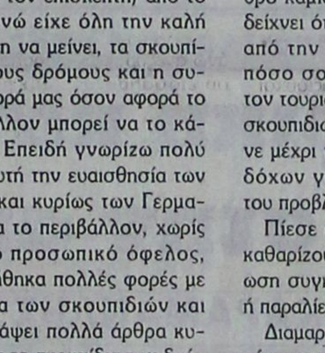

ECDL
EUROPEAN COMPUTER DRIVING LICENCE

*Ο έγκυρος τρόπος για να αποδείξετε τις γνώσεις σας στους υπολογιστές!!!*

✓ Αισθητική

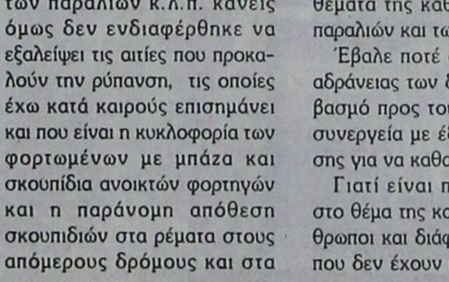


Ελάτε να εκπαιδευτείτε σε μας!!!

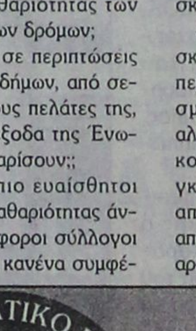

ΕΥΡΩΠΑΪΚΟ ΔΙΠΛΩΜΑ ΣΠΟΥΔΩΝ ΣΤΟΥΣ Η/Υ!!!

Διαθέτουμε τους πιο έμπειρους Εκπαιδευτικούς στα χώρα των Πιστοποιήσεων!!!

Το *ECDL* Απαραίτητο Εφόδιο για την Επαγγελματική σας Εξέλιξη !!!

- Κρατικό Πτυχίο
- Σεμινάρια/Μετεκπαιδεύσεις
- Πρακτική άσκηση ως προϋπηρεσία
- Αναβολή στράτευσης

Θεσσαλονίκης 18 ( περιοχή Μηδία) - Ρόδος • Τηλ.: 22410 60554 • Fax: 22410 65665
www.dorkas-tee.gr • info@dorkas-tee.gr

X.5271-30/6



**Kariba Travel**

**ΠΡΑΚΤΟΡΕΙΟ ΓΕΝΙΚΟΥ ΤΟΥΡΙΣΜΟΥ**

***ΜΕ ΣΥΝΕΠΕΙΑ, ΕΥΘΥΝΗ & ΚΑΤΑΝΟΗΣΗ***

***ΠΡΟΣΦΕΡΟΥΜΕ***

***Ο,ΤΙ ΚΑΛΥΤΕΡΟ - ΦΘΗΝΟΤΕΡΟ***

***ΣΤΗΝ ΑΓΟΡΑ ΜΑΣ***

**Από 1η ΑΠΡΙΛΙΟΥ**

**1) ROYAL OLYMPIC HOTEL lux**
Μακρυγιάννη
Μονόκλινο 95€
Δίκλινο 97€
Τρίκλινο 120€

**2) OLYMPIC PALACE HOTEL Α' κατηγορίας**
Σύνταγμα
Μονόκλινο 74€
Δίκλινο 86€
Τρίκλινο 108€

**3) PRESIDENT HOTEL Α' κατηγορίας**
Λεωφ. Κηφησίας
Μονόκλινο 73€
Δίκλινο 83€
Τρίκλινο 105€

**4) ASTOR HOTEL Α' κατηγορίας**
Σύνταγμα
Μονόκλινο 75€
Δίκλινο 97€
Τρίκλινο 112€

**5) POLIS GRAND HOTEL Α' κατηγορίας**
Πατησίων 19 & Βεραντζέρου 10
Μονόκλινο 76€
Δίκλινο 85€
Τρίκλινο 115€

**6) ARETHOUSA HOTEL Β' κατ. SUPERIOR**
Σύνταγμα
Μονόκλινο 58€
Δίκλινο 76€
Τρίκλινο 100€

**7) HELLINIS HOTEL Β' κατηγορίας**
ΩΝΑΣΕΙΟ - Λεωφ. Συγγρού
Μονόκλινο 48€
Δίκλινο 58€
Τρίκλινο 70€

**8) DORIAN HOTEL Β' κατηγορίας**
Ομόνοια
Μονόκλινο 67€
Δίκλινο 80€
Τρίκλινο 106€

- Επίσης κρατήσεις ξενοδοχείων σ' όλη την Ελλάδα
- Εισιτήρια για όλα σας τα ταξίδια, αεροπορικά και ακτοπλοϊκά εσωτερικού & εξωτερικού
- Charter flights(01/04 - 31/10)

X5258-30/6

**ΟΔΟΣ: ΔΡΑΓΟΥΜΗ 18 & ΜΑΝΔΗΛΑΡΑ (ΝΙΟΧΩΡΙ)**
**Τηλ.: +30 22410 24650, 75391, 78170**
**FAX: +30 22410 78793**
**κιν. 6942434753**
**E-mail: kariba-travel@rho.forthnet.gr**

SAIS TRAVEL
ΔΥΝΑΜΗ
ΕΜΠΙΣΤΟΣΥΝΗ

FORMULA 1

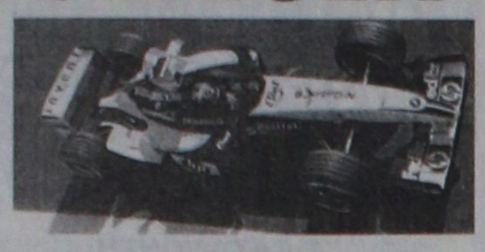

GRAND PRIX F1
στην ΚΩΝ/ΠΟΛΗ
Αεροπορικώς
από 18/8 έως 22/8

Εξασφαλισμένα:
* Αεροπορικά εισιτήρια
* Φόροι αεροδρομίων
* Ξενοδοχεία με πρωινό
* Εκδρομές - μεταφορές στην πίστα αγώνων
* Ασφάλεια ταξιδιού
* Εισιτήρια αγώνων

ΞΕΚΟΥΡΑΣΤΑ και ΑΝΕΤΑ
ΠΛΗΡΟΦΟΡΙΕΣ - ΕΓΓΡΑΦΕΣ
ΠΡΑΚΤΟΡΕΙΟ ΤΑΞΙΔΙΩΝ
ΣΑΒΒΑΣ ΣΑΗΣ
ΤΑΡΠΟΝ ΣΠΡΙΓΚΣ 42 (δίπλα στην τράπεζα Πίστεως)
Τηλ. 22410 39781- 3
ΧΛ

ΝΑΥΤΙΚΗ ΕΤΑΙΡΙΑ
ΤΗΛΟΣ
21ος ΑΙΩΝΑΣ

ΠΛΗΡΟΦΟΡΙΕΣ:
ΡΟΔΟΣ ΤΑΡΠΟΝ ΣΠΡΙΝΓΚΣ 44
Τηλ./FAX: 22410 78052 κιν. 6938 244523
ΤΗΛΟΣ ΛΙΒΑΔΙΑ
Τηλ. 22460 44000 FAX. 22460 44044



ΠΡΟΓΡΑΜΜΑ
«SEA STAR»

| Λιμάνι | Αφιξη | Αναχώρηση |
|---|---|---|
| **ΤΡΙΤΗ 7/6** | | |
| ΡΟΔΟΣ | | 18.00 |
| ΤΗΛΟΣ | 19.20 | Δ. |
| **ΤΕΤΑΡΤΗ 8/6** | | |
| ΤΗΛΟΣ | | 09.00 |
| ΡΟΔΟΣ | 10.20 | 19.30 |
| ΤΗΛΟΣ | 20.50 | Δ. |
| **ΠΕΜΠΤΗ 9/6** | | |
| ΤΗΛΟΣ | | 09.00 |
| ΡΟΔΟΣ | 10.20 | 18.00 |
| ΤΗΛΟΣ | 19.20 | 19.30 |
| ΡΟΔΟΣ | 20.50 | Δ. |
| **ΠΑΡΑΣΚΕΥΗ 10/6** | | |
| ΡΟΔΟΣ | | 19.30 |
| ΤΗΛΟΣ | 20.50 | Δ. |
| **ΣΑΒΒΑΤΟ 11/6** | | |
| ΤΗΛΟΣ | | 09.00 |
| ΡΟΔΟΣ | 10.20 | Δ. |
| **ΚΥΡΙΑΚΗ 12/6** | | |
| ΡΟΔΟΣ | | 07.30 |
| ΤΗΛΟΣ | 08.50 | 09.00 |
| ΡΟΔΟΣ | 10.20 | 17.30 |
| ΤΗΛΟΣ | 18.50 | 19.00 |
| ΡΟΔΟΣ | 20.20 | Δ. |
| **ΔΕΥΤΕΡΑ 13/6** | | |
| ΡΟΔΟΣ | | 08.45 |
| ΤΗΛΟΣ | 10.05 | 14.15 |
| ΝΙΣΥΡΟΣ | 14.55 | 17.30 |
| ΤΗΛΟΣ | 18.00 | 18.10 |
| ΡΟΔΟΣ | 19.30 | Δ. |

X5264-30/6

ΨΥΧΟΕΡΕΥΝΗΤΡΙΑ
ΚΡΗΤΙΚΟΥ
ΒΑΣΙΛΕΙΑ



Προβλέψεις για το μέλλον ικανοποιητικές.
Βοήθεια για κάθε θέμα που σας απασχολεί με κάθε εχεμύθεια
ΟΜΗΡΟΥ 65 Π. ΠΟΛΗ
Τηλ.. 74440 - 67602,6972157586,
8-1π.μ. — 4-8μ.μ.
Τ. 5238-30/6

3 Ιουνίου η Κως πυρπολείται. 23 Ιουνίου οι Κώοι νικούν!

# 16.000 Ανατολίτες εναντίον 315 Κώων και Ιπποτών

Γράφει ο Θεοφάνης Μπογιάννος

Ο μήνας Ιούνιος είναι μήνας με λατινικό όνομα. Το όνομά του μηνός προέρχεται από τη λέξη UNO, που είναι στα Λατινικά το όνομα της Θεάς Ηρας. Είναι δηλαδή μήνας αφιερωμένος στην Ηρα, αλλά και μήνας μεστός από ιστορικά γεγονότα και πρόσωπα.

ΟΣΟ μελετώ την Ροδιακή και Δωδεκανησιακή Ιστορία, τόσο περισσότερο θαυμάζω τους Ελληνες που μέσα στα χρόνια των Ιπποτών 1309-1522 και μέσα στα χρόνια των Οθωμανών, ματώθηκαν και επέζησαν ως το Ιερό Γένος των Δωδεκανησίων Ελλήνων.

Ο μεγάλος κίνδυνος στα χρόνια των Ιπποτών, για το νησί μας, ήταν οι ανατολίτες εχθροί, πειρατές και κάθε μορφής ληστές της ξηράς και του πελάου. Δεν υπάρχει νησί της Δωδεκανήσου που να μην λεπλατήθηκε και ερημώθηκε από τις ορδές της Ανατολής. Ενα τέτοιο γεγονός φρίκης, πολέμου φωτιάς και πρωϊσμού θα αναφέρουμε σήμερα. Στις 3 Ιουνίου του 1457, οι Οθωμανοί επιτίθενται εναντίον της πόλεως Κω. Ο εχθρικός στόλος πολιόρκησε την πόλη που την κατείχαν οι Ιππότες και στη συνέχεια έσφαξαν τον πληθυσμό, έκαψαν την πόλη, τα χωριά, και όλο το Κάστρο της Νεραντζιάς. Νεραντζιά αναφέρουν την πόλη της Κω οι παλαιοί ιστορικοί. Οι Κώοι μετά την καταστροφή του Φρουρίου τους, Ιούνιος του 1457, διέφυγαν πάνω στο

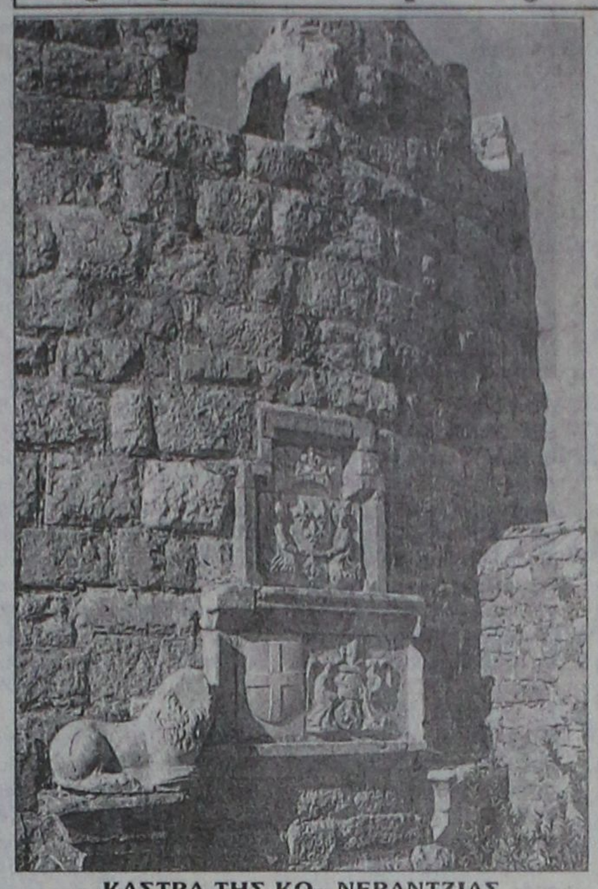

ΚΑΣΤΡΑ ΤΗΣ ΚΩ- ΝΕΡΑΝΤΖΙΑΣ

Δίκιο Ορος, αλλά και στα πολλά φρούρια του νησιού, αλλά και στα Πυλί και όπου άλλου μπορούσαν να κρυφτούν για να αποφύγουν το μαχαίρι του φονιά, που χωρίς λόγο και αφορμή ζητούσε να κόψει κεφάλια χριστιανών, ιδίως Ιπποτών!...

Το Κάστρο της Κω - Νεραντζιάς έγινε παρανάλωμα του πυρός, ενώ τα σπίτια είτε κάπκαν, είτε λεπλατήθηκαν ολοσχερώς, ώστε έμειναν μόνον στάχτες, πόνος, γόοι, κοπετοί, οιμωγές και αρές στο Νησί του Ιπποκράτη...

Στη συνέχεια οι εχθροί όρμησαν εναντίον των Κάστρων του Πυλίου και της Κεφάλου όπου βρήκαν αντίσταση. Επειδή τα κάστρα αυτά δεν έπεφταν, τότε στις 23 Ιουνίου του 1457, επιτίθεται εναντίον του Κάστρου της Αντιμάχειας... Το Κάστρο αυτό ήταν πανίσχυρο και το προφύλαγαν 15 Ιππότες του Αγίου Ιωάννου και 300 Αντιμαχίτες. Η πολιορκία κράτησε 23 ημέρες, αλλά το κάστρο δεν υπέκυπτε. Οι εχθροί είχαν μαζί τους πολλά καράβια στην περιοχή της σημερινής Καρδάμαινας, μεγάλο Ιππικό, πολλούς δούλους και 16.000 στρατιώτες που ήταν ορκισμένοι και συνηθισμένοι να σκοτώνουν και να πίνουν αίμα και χαμόγελο ανθρώπων...

Πολιορκητικά μηχανήματα, σκάλες, όπλα, κανόνια και κάθε λογής μέσον χρησιμοποιήθηκε, αλλά το κάστρο της Αντιμάχειας άντεξε τις επιθέσεις και την λυσσαλέα επίθεση των εχθρών. Οι εχθροί κάνουν υπόγειες στοές και μπαίνουν κάτω από το κάστρο ορκιζόμενοι να το ανατινάξουν στον αέρα. Οι Ελληνες Κώοι και οι 15 Ιππότες, προσεύχονται και ομνύουν νίκη και θάνατο ηρωϊκό.

Μετά από 23 ημέρες οι εχθροί αποχωρούν, έχοντας χάσει 1000 στρατιώτες νεκρούς και άλλους τόσους τραυματίες. Οι απώλειες των αμυνομένων ήταν 15 νεκροί...

Εχουν περάσει πολλά χρόνια από εκείνο τον Ιούνιο του 1457, κανείς όμως δεν ξέχασε τον ηρωϊσμό και την αντίσταση των Ελλήνων Κώων, στην Μεγάλη Πολιορκία της Κάστρου της Αντιμαχείας: τον Ιούνιο του 1457...

Λόγω ανικανότητας της κυβέρνησης

# Τραγελαφική κατάσταση επικρατεί στην ακτοπλοΐα

ΔΕΝ ΑΣΧΟΛΕΙΤΑΙ Ο ΚΑΡΑΜΑΝΛΗΣ ΜΕ ΤΗ ΝΑΥΤΙΛΙΑ

Ο εισηγητής του Κοινοβουλευτικού Τομέα Εμπορικής Ναυτιλίας του ΠΑΣΟΚ, Γιάννης Διαμαντίδης, σχετικά με την επίσκεψη του πρωθυπουργού στο Υπουργείο Εμπορικής Ναυτιλίας, έκανε την ακόλουθη δήλωση:

"Στο πλαίσιο της επικοινωνιακής του πολιτικής ο πρωθυπουργός, Κ. Καραμανλής, στην επίσκεψή του στο Υ.Ε.Ν. απαρίθμησε το `μεγάλο` έργο της νέας διακυβέρνησης χωρίς να πει τίποτα, για το έργο που πρόκειται να γίνει, λες και βρίσκεται ακόμα στην αντιπολίτευση και κάνει εξαγγελίες προεκλογικού χαρακτήρα. Πόσος ακόμα χρόνος πρέπει να περάσει για να υλοποιήσει αυτά τα οποία απλόχερα υπεσχέθη και συνεχίζει να υπόσχεται, χωρίς, όμως, συγκεκριμένο σχέδιο για τη ναυτιλία;



"Μιλά για την πολιτική στην κρουαζιέρα σαν να πρόκειται για εφαρμοζόμενη πολιτική, ενώ δεν έχουν καν καταθέσει σχετικό νομοσχέδιο. Μιλά για τις υποδομές στο λιμενικό και τις υπηρεσίες στο Υ.Ε.Ν., για την άψογη και ασφαλή διοργάνωση των Ολυμπιακών Αγώνων, αναγνωρίζοντας έτσι το έργο που έκανε το ΠΑ.ΣΟ.Κ., το οποίο είτε είχε ολοκληρωθεί, είτε είχε ξεκινήσει και όφειλε η κυβέρνηση της Νέας Δημοκρατίας να ολοκληρώσει. Το ελληνικό υπολόγιο φθίνει αντί να αυξάνει. Και, βέβαια, αποκορύφωμα όλων, είναι η τραγελαφική κατάσταση που επικρατεί στην ακτοπλοΐα, όπου η Νέα Δημοκρατία κατάφερε να έχει απέναντί της όλους, με αποτέλεσμα την τεράστια ζημιά στον τουρισμό. Ο κ. Καραμανλής αντί να προσπαθεί να εξωραΐσει την τραγική κατάσταση που δημιούργησε στο Υ.Ε.Ν. ο αρμόδιος υπουργός, αντί να είναι επισκέπτης πρωθυπουργός, καλά θα κάνει να ασχοληθεί και λίγο σοβαρά με τα μεγάλα προβλήματα της χώρας και τη μεγάλη υπόθεση της ναυτιλίας", κατέληξε ο κ. Διαμαντίδης.

Δρομολόγια του Ταχύπλοου Καταμαράν "ΔΩΔΕΚΑΝΗΣΟΣ ΕΞΠΡΕΣ"
Από: 15 Μαΐου 2005 έως 15 Ιουνίου 2005

DODEKANISOS SEA WAYS
Αναχωρίσεις από την Κολώνα (Θαλασσινή πύλη)

| ΚΥΡΙΑΚΗ | | |
|---|---|---|
| ΛΙΜΑΝΙ | ΑΦΕΗ | ΑΝΑΧ. |
| ΡΟΔΟΣ | | 08.30 |
| ΣΥΜΗ | 09.20 | 09.25 |
| ΚΩΣ | 11.00 | 11.10 |
| ΚΑΛΥΜΝΟΣ | 11.50 | 12.00 |
| ΛΕΡΟΣ | 12.50 | 12.55 |
| ΛΕΙΨΟΙ | 13.15 | 13.20 |
| ΠΑΤΜΟΣ | 13.40 | 13.45 |
| ΛΕΡΟΣ | 14.25 | 14.30 |
| ΚΑΛΥΜΝΟΣ | 15.20 | 15.30 |
| ΚΩΣ | 16.10 | 16.20 |
| ΣΥΜΗ | 17.45 | 17.50 |
| ΡΟΔΟΣ | 18.30 | |

| ΔΕΥΤΕΡΑ | | |
|---|---|---|
| ΛΙΜΑΝΙ | ΑΦΕΗ | ΑΝΑΧ. |
| ΡΟΔΟΣ | | 08.30 |
| ΚΑΣΤΕΛΟΡΙΖΟ | 11.00 | 16.00 |
| ΡΟΔΟΣ | 18.30 | |

| ΤΡΙΤΗ | | |
|---|---|---|
| ΛΙΜΑΝΙ | ΑΦΕΗ | ΑΝΑΧ. |
| ΡΟΔΟΣ | | 08.30 |
| ΚΩΣ | 10.40 | 10.50 |
| ΚΑΛΥΜΝΟΣ | 11.30 | 11.40 |
| ΛΕΡΟΣ | 12.30 | 12.35 |
| ΛΕΙΨΟΙ | 12.55 | 13.00 |
| ΠΑΤΜΟΣ | 13.20 | 13.30 |
| ΛΕΡΟΣ | 14.20 | 14.30 |
| ΚΑΛΥΜΝΟΣ | 15.20 | 15.30 |
| ΚΩΣ | 16.10 | 16.20 |
| ΡΟΔΟΣ | 18.30 | |

| ΤΕΤΑΡΤΗ | | |
|---|---|---|
| ΛΙΜΑΝΙ | ΑΦΕΗ | ΑΝΑΧ. |
| ΡΟΔΟΣ | | 08.30 |
| ΣΥΜΗ | 09.20 | 09.25 |
| ΚΩΣ | 11.00 | 11.10 |
| ΚΑΛΥΜΝΟΣ | 11.50 | 12.00 |
| ΛΕΡΟΣ | 12.50 | 12.55 |
| ΛΕΙΨΟΙ | 13.15 | 13.20 |
| ΠΑΤΜΟΣ | 13.40 | 13.45 |
| ΛΕΡΟΣ | 14.25 | 14.30 |
| ΚΑΛΥΜΝΟΣ | 15.20 | 15.30 |
| ΚΩΣ | 16.10 | 16.20 |
| ΣΥΜΗ | 17.45 | 17.50 |
| ΡΟΔΟΣ | 18.30 | |

| ΠΕΜΠΤΗ | | |
|---|---|---|
| ΛΙΜΑΝΙ | ΑΦΕΗ | ΑΝΑΧ. |
| ΡΟΔΟΣ | | 08.30 |
| ΚΩΣ | 10.40 | 10.50 |
| ΚΑΛΥΜΝΟΣ | 11.30 | 11.40 |
| ΛΕΡΟΣ | 12.30 | 12.35 |
| ΛΕΙΨΟΙ | 12.55 | 13.00 |
| ΠΑΤΜΟΣ | 13.20 | 13.30 |
| ΛΕΡΟΣ | 14.20 | 14.30 |
| ΚΑΛΥΜΝΟΣ | 15.20 | 15.30 |
| ΚΩΣ | 16.10 | 16.20 |
| ΡΟΔΟΣ | 18.30 | |

| ΠΑΡΑΣΚΕΥΗ | | |
|---|---|---|
| ΛΙΜΑΝΙ | ΑΦΕΗ | ΑΝΑΧ. |
| ΡΟΔΟΣ | | 08.30 |
| ΚΩΣ | 10.40 | 10.50 |
| ΚΑΛΥΜΝΟΣ | 11.30 | 11.40 |
| ΛΕΡΟΣ | 12.30 | 12.35 |
| ΛΕΙΨΟΙ | 12.55 | 13.00 |
| ΠΑΤΜΟΣ | 13.20 | 13.30 |
| ΛΕΡΟΣ | 14.20 | 14.30 |
| ΚΑΛΥΜΝΟΣ | 15.20 | 15.30 |
| ΚΩΣ | 16.10 | 16.20 |
| ΡΟΔΟΣ | 18.30 | |

| ΣΑΒΒΑΤΟ | | |
|---|---|---|
| ΛΙΜΑΝΙ | ΑΦΕΗ | ΑΝΑΧ. |
| ΡΟΔΟΣ | | 08.30 |
| ΠΑΝΟΡΜΙΤΗΣ | 09.10 | 09.20 |
| ΚΩΣ | 10.50 | 11.00 |
| ΚΑΛΥΜΝΟΣ | 11.40 | 11.50 |
| ΛΕΡΟΣ | 12.40 | 12.45 |
| ΛΕΙΨΟΙ | 13.05 | 13.10 |
| ΠΑΤΜΟΣ | 13.30 | 13.40 |
| ΛΕΡΟΣ | 14.20 | 14.30 |
| ΚΑΛΥΜΝΟΣ | 15.20 | 15.30 |
| ΚΩΣ | 16.10 | 16.20 |
| ΠΑΝΟΡΜΙΤΗΣ | 17.45 | 17.50 |
| ΡΟΔΟΣ | 18.30 | |



• Ταξιδέψτε με 30 μίλια την ώρα
• Fully air-conditioned

Πληροφορίες: Δωδεκάνησος Ναυτιλιακή Ν.Ε.
Αυστραλίας 3. 85100 Ρόδος
Τηλ: 22410 70 590 - Fax: 22410 70 591

website: www.12ne.gr
e-mail: info@12ne.gr

X5263-30/6

Ναυτικά Πρακτορεία
TSAGARIS
GA FERRIES

Ε/Γ-Ο/Γ ΡΟΔΑΝΘΗ
Ε/Γ-Ο/Γ ΜΑΡΙΝΑ
Ε/Γ-Ο/Γ ΑΝΘΗ ΜΑΡΙΝΑ
Ε/Γ-Ο/Γ ΡΟΜΙΑΝΤΑ
ΡΟΔΟ - ΠΕΙΡΑΙΑ



ΤΡΙΤΗ 7/6
• ΡΟΔΑΝΘΗ 18.00 Κω - Κάλυμνο - Λέρο - Πάτμο - Πειραιά

ΤΕΤΑΡΤΗ 8/6
• ΑΝΘΗ - ΜΑΡΙΝΑ 17.00 Κω - Λέρο - Πάτμο - Πειραιά

ΠΕΜΠΤΗ 9/6
• ΡΟΜΙΑΝΤΑ 06.00 Σύμη - Τήλο - Νίσυρο - Κω - Αστυπάλαια - Κατάπολα - Αιγιαλή - Δονούσα - Νάξο - Πάρο - Πειραιά
• ΡΟΔΑΝΘΗ 16.00 Κω - Κάλυμνο - Λέρο - Πάτμο - Πειραιά

ΠΑΡΑΣΚΕΥΗ 10/6
• ΑΝΘΗ - ΜΑΡΙΝΑ 17.00 Κω - Λέρο - Πάτμο - Πειραιά

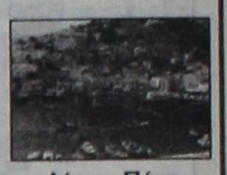

ΣΑΒΒΑΤΟ 11/6
• ΡΟΔΑΝΘΗ 16.00 Κω - Κάλυμνο - Λέρο - Πάτμο - Πειραιά

ΚΥΡΙΑΚΗ 12/6
• ΜΑΡΙΝΑ 13.00 Τήλο - Νίσυρο - Κω - Κάλυμνο - Αστυπάλαια - Κατάπολα - Πειραιά

ΔΕΥΤΕΡΑ 13/6
• ΑΝΘΗ - ΜΑΡΙΝΑ 19.00 Κω - Λέρο - Πάτμο - Πειραιά

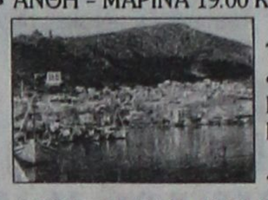

ΤΡΙΤΗ 14/6
• ΡΟΔΑΝΘΗ 18.00 Κω - Κάλυμνο - Λέρο - Πάτμο - Πειραιά

ΤΕΤΑΡΤΗ 15/6
• ΑΝΘΗ - ΜΑΡΙΝΑ 17.00 Κω - Λέρο - Πάτμο - Πειραιά

ΠΕΜΠΤΗ 16/6
• ΡΟΜΙΑΝΤΑ 06.00 Σύμη - Τήλο - Νίσυρο - Κω - Αστυπάλαια - Κατάπολα - Αιγιαλή - Δονούσα - Νάξο - Πάρο - Πειραιά
• ΡΟΔΑΝΘΗ 16.00 Κω - Κάλυμνο - Λέρο - Πάτμο - Πειραιά

ΠΑΡΑΣΚΕΥΗ 17/6
• ΑΝΘΗ - ΜΑΡΙΝΑ 17.00 Κω - Λέρο - Πάτμο - Πειραιά

ΣΑΒΒΑΤΟ 18/6
• ΡΟΔΑΝΘΗ 16.00 Κω - Κάλυμνο - Λέρο - Πάτμο - Πειραιά

ΚΥΡΙΑΚΗ 19/6
• ΜΑΡΙΝΑ 13.00 Τήλο - Νίσυρο - Κω - Κάλυμνο - Αστυπάλαια - Κατάπολα - Πειραιά

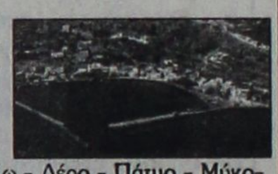

ΔΕΥΤΕΡΑ 20/6
• ΑΝΘΗ - ΜΑΡΙΝΑ 05.00 Κω - Λέρο - Πάτμο - Μύκονο - Τήνο - Σύρο - Πειραιά

ΤΡΙΤΗ 21/6
• ΡΟΔΑΝΘΗ 18.00 Κω - Κάλυμνο - Λέρο - Πάτμο - Πειραιά

ΤΕΤΑΡΤΗ 22/6
• ΑΝΘΗ - ΜΑΡΙΝΑ 17.00 Κω - Λέρο - Πάτμο - Πειραιά

ΠΕΜΠΤΗ 23/6
• ΡΟΔΑΝΘΗ 16.00 Κω - Κάλυμνο - Λέρο - Πάτμο - Πειραιά



ΠΑΡΑΣΚΕΥΗ 24/6
• ΑΝΘΗ - ΜΑΡΙΝΑ 17.00 Κω - Λέρο - Πάτμο - Πειραιά

ΣΑΒΒΑΤΟ 25/6
• ΡΟΔΑΝΘΗ 17.00 Κω - Κάλυμνο - Λέρο - Πάτμο - Πειραιά

ΠΡΟΣΦΟΡΑ
Πακέτα εισιτηρίων άνω των 300 ευρώ μπορείτε να εξοφλήσετε σε 4 άτοκες μηνιαίες δόσεις με την πιστωτική σας κάρτα VISA ή MASTER!!!

Η εταιρία μας σας ενημερώνει
ότι η έκπτωση 50% (πολύτεκνοι, στρατιωτικοί, ανάπηροι κ.λ.π.) ισχύει για όλες τις θέσεις

TSAGARIS TRAVEL
Σαχτούρη 5 (έναντι Τελωνείου)
Τηλ.: 22410 35066, 22410 36170

X5246-30/6

## ΠΡΑΚΤΟΡΕΙΟ ΤΑΞΙΔΙΩΝ
# ΣΑΒΒΑΣ ΣΑΗΣ

Με την ευκαιρία της λειτουργίας του **νέου** μας πρακτορείου στην οδό ΤΑΡΠΟΝ ΣΠΡΙΓΚΣ 42 δίπλα στην Τράπεζα Πίστεως

**ΠΡΟΣΦΕΡΟΥΜΕ**

τα φθηνότερα αεροπορικά εισιτήρια για όλο τον κόσμο με όλες τις αεροπορικές πτήσεις

**ΠΡΟΣΟΧΗ:**

ΠΛΗΡΟΦΟΡΙΕΣ ΔΕΝ ΔΙΔΟΝΤΑΙ ΑΠΟ ΤΟ ΤΗΛΕΦΩΝΟ ΜΟΝΟ ΠΡΟΣΩΠΙΚΗ ΠΑΡΟΥΣΙΑ ΣΑΣ

**Ακόμη:**

- ♦ ΒΙΖΑ επισκέπτου για ΑΥΣΤΡΑΛΙΑ σε μία μέρα
- ♦ Εκδοση διαβατηρίων
- ♦ Εκδοση αδειών αυτοκινήτων

**ΞΕΝΟΔΟΧΕΙΑ ΣΤΗΝ ΑΘΗΝΑ**

**PRESIDENT** Α' Κατηγορίας Λεωφόρος Κηφισίας

| | | |
|---|---|---|
| Μονόκλινο | € 73 | έως 31/8/05 |
| Δίκλινο για μονόκλινο | € 78 | » » |
| Δίκλινο | € 83 | » » |
| Τρίκλινο | € 105 | » » |

**ROYAL OLYMPIC** LUX κοντά στο Σύνταγμα

| | | |
|---|---|---|
| Μονόκλινο | € 95 | έως 31/10/05 |
| Δίκλινο | € 97 | » » |
| Τρίκλινο | € 120 | » » |

**OLYMPIC** PLC Α' κατηγορίας Σύνταγμα

| | | |
|---|---|---|
| Μονόκλινο | € 78 | έως 31/10/05 |
| Δίκλινο | € 88 | » » |
| Τρίκλινο | € 109 | » » |

**ΚΑΝΙΓΚΟΣ** Α' κατηγορίας οδός Κάνινγκος

| | | |
|---|---|---|
| Μονόκλινο | € 78 | έως 31/10/05 |
| Δίκλινο | € 88 | » » |

**ASTOR** Σύνταγμα

| | |
|---|---|
| Μονόκλινο | € 75 |
| Δίκλινο για μονόκλινο | € 85 |
| Δίκλινο | € 97 |
| Τρίκλινο | € 115 |

**POLIS GRAND HOTEL** Β' Κατηγορίας Πατησίων

| | |
|---|---|
| Μονόκλινο | € 74 |
| Δίκλινο | € 81 |
| Τρίκλινο | € 110 |

**DORIA HTL** Β' Κατηγορίας Ομόνοια

| | |
|---|---|
| Μονόκλινο | € 67 |
| Δίκλινο | € 80 |
| Τρίκλινο | € 106 |

**HELLINIS** Β' Κατηγορίας ΩΝΑΣΕΙΟ, Συγγρού

| | |
|---|---|
| Μονόκλινο | € 48 |
| Δίκλινο | € 58 |
| Τρίκλινο | € 70 |

**BEST WESTERN** Ιλίσια

| | | |
|---|---|---|
| Μονόκλινο | € 84 | από 1/5 - 31/12/05 |
| Δίκλινο | € 93 | » » |
| Τρίκλινο | € 110 | » » |

**ARETOUSA** Β' Κατηγορίας Μητροπόλεως Σύνταγμα

| | |
|---|---|
| Μονόκλινο | € 58 |
| Δίκλινο | € 76 |
| Τρίκλινο | € 100 |

**VERGINA** Β' Κατηγορίας ΘΕΣ/ΚΗ (κεντρικό)

| | |
|---|---|
| Μονόκλινο | € 58 |
| Δίκλινο | € 75 |
| Τρίκλινο | € 90 |

**ANEMONI** Κεντρικό - Πειραιά

| | | | | | |
|---|---|---|---|---|---|
| Μονόκλινο | € 60 | έως 10/5/05 | € 65 | από 1/5 - 25/10/05 | |
| Δίκλινο | € 70 | » » | € 78 | » » | » » |
| Τρίκλινο | € 85 | » » | € 94 | » » | » » |

**ΣΑΣ ΣΥΜΦΕΡΕΙ ΠΡΙΝ ΚΛΕΙΣΕΤΕ ΟΠΟΥΔΗΠΟΤΕ ΝΑ ΜΑΣ ΕΠΙΣΚΕΦΘΕΙΤΕ**

**ΠΡΑΚΤΟΡΕΙΟ ΤΑΞΙΔΙΩΝ**

**ΣΑΒΒΑΣ ΣΑΗΣ**

**ΤΑΡΠΟΝ ΣΠΡΙΓΚΣ 42**
**δίπλα στην Τράπεζα Πίστεως**
**• Τηλ. 22410 39781-3**

X.5252-30/6


## Για την ανάδειξη συντονιστικών επιτροπών

# Οι εκλογές του ΠΑ.ΣΟ.Κ. στο βόρειο συγκρότημα

## ΠΟΙΟΙ ΕΚΛΕΓΟΝΤΑΙ ΣΕ ΚΑΘΕ ΝΗΣΙ

**Τ' ΑΝΑΛΥΤΙΚΑ αποτελέσματα στις εκλογές του ΠΑ.ΣΟ.Κ. στο βόρειο συγκρότημα Δωδεκανήσου για την εκλογή των δημοτικών συντονιστικών επιτροπών, έχουν ως εξής:**

**ΔΗΜΟΣ ΛΕΡΟΥ**

**Υποψήφιοι Γραμματείς**

Αγαπητού Καλλιόπη 113
Κωνσταντινίδης Γιάννης 158

**Υποψήφια μέλη Σ.Ε.**

Ζώρζου Γιώργος 88
Διαμαντάρας Δημήτρης 76
Ασβεστάς Θεόδωρος 76
Ακογλάνης Πέτρος 52
Κουτούζου Χρυσούλα 51
Χατζηδάκης Λεωνίδας 38
Σιφουνιός Γιάννης 31
Σιδεράς Μιχάλης 28
Μολφέτη Ελένη 25
Θεοτοκάτου Βασιλική 24

**ΔΗΜΟΣ ΚΑΛΥΜΝΟΥ**

**Υποψήφιοι Γραμματείς**

Κολέλη Καλλιόπη 93
Σεργίου Θεόδωρος 373

**Υποψήφια μέλη Σ.Ε.**

Τροικίλης Αντώνης 150
Αυγουστίνου Ουρανία 141
Ελληνας Παντελής 131
Λοΐζος Εμμανουήλ 113
Ρήγας Μικές 112
Μολιδάκη Διονυσία 92
Αλεξανδράκη Μαρία 75
Ζωίδης Μικές 75

**ΔΗΜΟΣ ΗΡΑΚΛΕΙΔΩΝ**

**Υποψήφιοι Γραμματείς**

Δημητρίου Μαρία 53
Θεοφιλίδης Γιάννης 170
Κουρούπης Βασίλειος 218

**Υποψήφια μέλη Σ.Ε.**

Αγρέλλης Γιώργος 94
Καραλιαμής Στέργος 141
Κουτσαριώτης Γιώργος 48
Παπαλεξανδράτου Κατερίνα 61
Παπούλη Χριστίνα 59
Πατέλη Πηνελόπη 112
Πέρρος Γιάννης 207

**ΔΗΜΟΣ ΔΙΚΑΙΟΥ**

**Υποψήφιοι Γραμματείς**

Κακάνης Ανέστης 115
Κεφαλιανού-Πίκουλα Κατερίνα 171
Πίτση Μαργαρίτα 589

**Υποψήφια μέλη Σ.Ε.**

Γρίβα-Γεωργαλλή Ειρήνη 229
Καραθωμάς Δημήτρης 123
Κεφαλιανού Κατερίνα 122
Κιάρης Μηνάς 283
Κουτσουδάκης Γιώργος 279
Μήτρου Βασιλική 211
Παπούλης Μιχάλης 212

**ΔΗΜΟΣ ΑΣΤΥΠΑΛΑΙΑΣ**

**Υποψήφιοι Γραμματείς**

Γιάνναρου Στυλιανή 19
Λαπάτας Ιάκωβος 103

**Υποψήφια μέλη Σ.Ε.**

Σταυλάς Μανώλης 70
Περδίκης Νίκος 57
Σταυλά Ευφροσύνη 39
Δελμαδώρος Γιώργος 29
Σταυλά Ευφροσύνη του Μιχαήλ 19
Πόλου Γιάννης 16
Καλής Ανδρέας 5
Γιάνναρου Γεωργία 1

**ΔΗΜΟΣ ΚΩ**

**Υποψήφιοι Γραμματείς**

Γερασκλής Δαυίδ 505
Γιωργαράς Αντώνης 540
Δήμα Λούλα 62

**Υποψήφια μέλη Σ.Ε.**

Γερασκλής Δαυίδ 441
Δάγλας Νίκος 94
Διψέλλας Σταμάτης 412
Σκοπέλου-Χονδρού Νομική 144
Τσολάκη Μαρία 319
Παπαχαρτοφύλη Χρυσώ 102
Παπαζαχαρίου Μαρία 271
Παρασκευάς Χρήστος 120
Χατζηδημήτρη Μαρία 61

**ΔΗΜΟΣ ΝΙΣΥΡΟΥ**

**Υποψήφιοι Γραμματείς**

Κάσδαγλης Παντελής 111
Ορσάρη Χαριτωμένη 43

**Υποψήφια μέλη Σ.Ε.**

Χαρτοφύλλης Δημήτρης 79
Λογοθέτης Νικόλαος 59
Διακοβασίλης Πέτρος 49
Κυπραίος Στάθης 34
Ζαχαριάδης Μιχάλης 23
Κασικατσιματίδου Αννα 22
Πατρίκη Φωτεινή 13
Οικονομίδης Ιωάννης 11
Πόλου Μαρούλα 6

**ΔΗΜΟΣ ΠΑΤΜΟΥ**

**Υποψήφιοι Γραμματείς**

Ελισσαίου Αθανάσιος 63
Μαύρου Νομική
Λευκό 1

**Υποψήφια μέλη Σ.Ε.**

Κωνσταντάς Μιχάλης 23
Κάβουρας Δημήτρης 27
Ελισσαίου-Πόλου Ελένη 31
Κωνσταντινίδης Δημήτρης 15
Καμπόσου Φλώρα 16
Κορώνης Θεολόγος 34
Τριανταφύλλου Σοφία 1
Κωνσταντά Αργυρούλα 7

### ΕΥΧΑΡΙΣΤΗΡΙΟ

*Ευχαριστώ θερμά τους συμπολίτες μου, υποστηρικτές και μη για την ανταπόκρισή τους στο άμεσο κάλεσμά μου στις εκλογές της Κυριακής 5/6/2005 στην αίθουσα του Ροδινιού και την ανάδειξή μου ως μέλος της συντονιστικής επιτροπής του ΠΑΣΟΚ. Σας υπόσχομαι ότι το έργο μου τώρα αρχίζει και μέσα από συνεχή και σκληρή δουλειά θα προσπαθήσω με όραμα και φιλοδοξία για την ανάδειξη του ΝΕΟΥ ΠΑ.ΣΟ.Κ.*

*Με εκτίμηση*
*Κωσταντινίδης Γεώργιος*

11616-7/6


# SAIS TRAVEL

**Επ' ευκαιρία της ΕΝΘΡΟΝΙΣΗΣ του ΜΗΤΡΟΠΟΛΙΤΗ κ.κ. Παΐσιου**

συνδυάσαμε με **RELAX**
και οργανώσαμε
**ΤΡΙΗΜΕΡΕΣ ΕΚΔΡΟΜΕΣ**

1η Στη **ΛΕΡΟ** 2 νύχτες **24-26/6/05**
2η Στην **ΚΑΛΥΜΝΟ** 2 νύχτες **24-26/6/05**
3η Συνδυασμός **ΛΕΡΟ** 1 νύχτα - **ΚΑΛΥΜΝΟ** 1 νύχτα **24-26/6/05**
4η ΑΥΘΗΜΕΡΟΝ ΜΟΝΟ ΕΙΣΙΤΗΡΙΑ **25/6/05**

**ΡΟΔΟ - ΚΑΛΥΜΝΟ - ΡΟΔΟ**
**ή ΡΟΔΟ - ΛΕΡΟ - ΚΑΛΥΜΝΟ - ΡΟΔΟ**

ΠΕΡΙΛΑΜΒΑΝΕΙ:
- Εισιτήρια με το ΔΩΔ/ΣΟΣ EXPRESS
- Ξενοδοχείο β' κατηγορίας με πρωινό, με πισίνα στη Λέρο και στην Κάλυμνο παραθαλάσσιο με πισίνα
- Μεταφορές από λιμάνι - ξενοδοχείο - λιμάνι.
- Προσκύνημα στον Αγ. Σάββα και μεταφορά στον μητροπολιτικό ναό για την ενθρόνιση.

ΠΛΗΡΟΦΟΡΙΕΣ - ΕΓΓΡΑΦΕΣ
**ΠΡΑΚΤΟΡΕΙΟ ΤΑΞΙΔΙΩΝ**
**ΣΑΒΒΑΣ ΣΑΗΣ**
**ΤΑΡΠΟΝ ΣΠΡΙΓΚΣ 42**
(δίπλα στην ALPHA BANK πλατεία Κύπρου)
**Τηλ. 22410 39781-3**

X5252-23/6



# VANIK TOURS

ΓΙΑΝΝΗΣ και ΣΕΒΑ ΒΑΛΣΑΜΙΔΗ
**VANIK σημαίνει ΑΛΗΘΕΙΑ**

ΑΚΤΗ ΚΑΝΑΡΗ 17, ΨΑΡΟΠΟΥΛΑ - ΑΝΕΤΟ ΠΑΡΚΙΝΓΚ •Ανοικτά:
ΔΕ-ΣΑ 08.30 - 14.00 & 16.30 - 20.30
Τηλ. 22410 35191, 37621
κινητό: 6945798148 , FAX 22410 29532

Το γραφείο μας πάντα πρώτο σε κρατήσεις ξενοδοχείων εξασφάλισε και σας προσφέρει καταπληκτικές τιμές για τα παρακάτω ξενοδοχεία σε ΠΑΚΕΤΑ (έκδοση εισιτηρίων R/T) από 1/4/2005-31/10/2005

**Απευθυνόμαστε σε σας που θέλετε και η κράτησή σας να είναι σωστή και το δωμάτιό σας να σας περιμένει**

**1ον HOTEL PRESIDENT Α΄ Κατηγορίας**
Λεωφόρος Κηφισίας (ΟΛΑ ΑΝΑΚΑΙΝΙΣΜΕΝΑ)

| | |
|---|---|
| Μονόκλινο | € 73 |
| Δίκλινο για μονόκλινο | € 78 |
| Δίκλινο | € 83 |
| Τρίκλινο | € 105 |

**2ον HOTEL ZAFOLIA Α΄ Κατηγορίας**
Λεωφόρος Αλεξάνδρας

| | |
|---|---|
| Μονόκλινο | € 105 |
| Δίκλινο | € 115 |
| Τρίκλινο | € 140 |

**3ον HOTEL ATHENS CYPRIA Α΄ Κατηγορίας**
Σύνταγμα

| | |
|---|---|
| Μονόκλινο | € 80 |
| Δίκλινο | € 100 |
| Τρίκλινο | € 135 |

**4ον HOTEL ASTOR Α΄ Κατηγορίας**
Σύνταγμα

| | |
|---|---|
| Μονόκλινο | € 75 |
| Δίκλινο για μονόκλινο | € 85 |
| Δίκλινο | € 97 |
| Τρίκλινο | € 115 |

**5ον HOTEL ARETHOUSA Β΄ Κατηγορίας**
Σύνταγμα

| | |
|---|---|
| Μονόκλινο | € 58 |
| Δίκλινο | € 76 |
| Τρίκλινο | € 100 |

**6ον HOTEL ELECTRA Α΄ SUPERIOR**
Ερμού Σύνταγμα

| | |
|---|---|
| Μονόκλινο | € 135 |
| Δίκλινο | € 155 |
| Τρίκλινο | € 185 |

**7ον HOTEL ELLINIS Β΄ Κατηγορίας**
Ωνάσειο, λεωφ. Συγγρού

| | |
|---|---|
| Μονόκλινο | € 48 |
| Δίκλινο | € 58 |
| Τρίκλινο | € 70 |

**8ον HOTEL TRITON Β΄ Κατηγορίας**
Κέντρο Πειραιά

| | |
|---|---|
| Μονόκλινο | € 60 |
| Δίκλινο | € 80 |
| Τρίκλινο | € 100 |

**9ον HOTEL EGNATIA Β΄ Κατηγορίας**
Θεσσαλονίκη Κέντρο - ανακαινισμένο

| | |
|---|---|
| Μονόκλινο | € 75 |
| Δίκλινο | € 85 |
| Τρίκλινο | € 95 |

**10ον HOTEL EGNATIA PALACE Α΄ Κατηγορίας**
Θεσσαλονίκη Κέντρο - ολοκαίνουργιο

| | |
|---|---|
| Μονόκλινο | € 100 |
| Δίκλινο | € 110 |
| Τρίκλινο | € 135 |

* Τα παραπάνω ξενοδοχεία διαθέτουν T.V. σε όλα τα δωμάτια
* Στις παραπάνω τιμές συμπεριλαμβάνεται πρωινό σε μπουφέ
* Ακόμη σε μας θα βρείτε αεροπορικά και ατμοπλοϊκά εισιτήρια όλων των εταιρειών.

X 5247-30/6



# GR Grand Hotel

★★★★★

X.5240-30/6



*Ο τέλειος συνδυασμός ποιότητας και οικονομίας που τιμά και ανεβάζει τη Ρόδο*







Αξέχαστες μελωδικές στιγμές δίπλα στο τζάκι μας, με τον πιανίστα ΤΑΚΗ ΤΣΩΝΗ, κάθε Παρασκευή, Σάββατο και Κυριακή

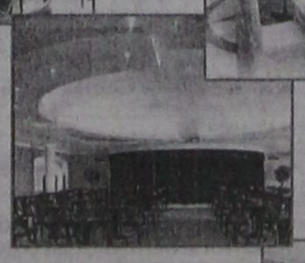

Αναλαμβάνουμε συνέδρια και κάθε κοινωνική σας εκδήλωση

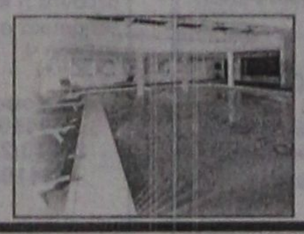



# ΠΡΟΟΔΟΣ μικρές αγγελίες μικρές αγγελίες ΠΡΟΟΔΟΣ

## ενοικιάσεις

**ΕΝΟΙΚΙΑΖΕΤΑΙ** ισόγειο διαμέρισμα σε δυώροφη πολυκατοικία, ευρύχωρη, με δύο υπνοδωμάτια, σαλόνι, χωλ, μπάνιο και μεγάλη αυλή, στο κέντρο της πόλης στην πλατεία Ακαδημίας. Πληρ. τηλ. 22410/22232 και 210/9627733
11619-14/6

**ΕΝΟΙΚΙΑΖΕΤΑΙ** ρετιρέ, 3ος όροφος, 1 δωμάτιο, μπάνιο, κουζίνα, στην οδό Νικηταρά 15. Πληρ. τηλ. 22410/20488
4420-14/6

**ΕΝΟΙΚΙΑΖΕΤΑΙ** μονοκατοικία στην Ιαλυσό. Πληρ. τηλ. 22410/91914
11593-11/6

**ΕΝΟΙΚΙΑΖΕΤΑΙ** επιπλωμένο διαμέρισμα στούντιο στους Καστελλοριζιούς, στην Ιξιά. Πληρ. 22410-29318 & 22410-78501
X5250-30/6

**ΕΝΟΙΚΙΑΖΕΤΑΙ** επιπλωμένη γκαρσονιέρα στο Ροδίνι. Πληροφορίες τηλ. 6947246379
4292-7/6

**ΕΝΟΙΚΙΑΖΕΤΑΙ** διαμέρισμα δυάρι, με βεράντα, καλοριφέρ, ασανσέρ, 2ος όροφος, Π. Μελά. Πληρ. τηλ. 6947518185
11572-8/6

**ΕΝΟΙΚΙΑΖΟΝΤΑΙ** στούντιος γκαρσονιέρες επιπλωμένες, με ωραία θέα, στα Κοσκινού. Νερό και φως στο ενοίκιο. Πληρ. τηλ. 22410/62979 και 6942497376
4285-8/6

**ΕΝΟΙΚΙΑΖΕΤΑΙ** στην Αθήνα, στην περιοχή Παγκράτι, οδός Λευκήπου 5-11, διαμέρισμα 50 τ.μ., ισόγειο, με κεντρική θέρμανση, ασανσέρ, κλπ., 300,00 ευρώ το μήνα. Πληρ. τηλ. 31161
11377-15/6

**ΕΝΟΙΚΙΑΖΟΝΤΑΙ** επιπλωμένα δωμάτια με μπάνιο και ψυγείο στην Αλεξάνδρου Διάκου. Πληρ. τηλ. 6978849489 και 22410/63402
11527-12/6

**ΕΝΟΙΚΙΑΖΟΝΤΑΙ** δίχωρες γκαρσονιέρες με πλήρη εξοπλισμό, κλιματισμό βεράντες και άνετο πάρκινγκ, στο 5ο χιλιόμετρο της λεωφόρου Καλλιθέας χωρίς κοινόχρηστα. Πληρ. τηλ. 22410/67014, 69700 και 6946790515
11479-12/6

**ΕΝΟΙΚΙΑΖΕΤΑΙ** χώρος 120 τ.μ.., διαμορφωμένος για φροντιστήριο, με WC, στην Ανάληψη, Ν. Καραγιάννη - Μ. Κλαδάκη. Τηλ. 6936660789
4288-10/6

**ΕΝΟΙΚΙΑΖΕΤΑΙ** διαμέρισμα 60τ.μ., στην Κρεμαστή, με δύο υπνοδωμάτια, κουζίνα, σαλόνι και μπάνιο. Πληροφορίες τηλ. 22410/92071
11562-7/6

**ΕΝΟΙΚΙΑΖΕΤΑΙ** παραδοσιακή ανεξάρτητη κατοικία με αυλή, 4 δωματίων και λοιπών βοηθητικών χώρων, στην περιοχή Αγίου Νικολάου. Τηλ. 22410/27314, 6946575037
10484-9/6

**ΕΝΟΙΚΙΑΖΕΤΑΙ** γκαρσονιέρα επιπλωμένη, Παρθενόπης 18. Πληροφορίες τηλ. 22410/35886
11568-8/6

**ΕΝΟΙΚΙΑΖΕΤΑΙ** οικία εκ τεσσάρων δωματίων (κυρίων) ήτοι: 3 υπνοδωμάτια, 1 μεγάλο σαλόνι, χωλ, κουζίνα, μπάνιο. Γύρω το σπίτι περιβάλλεται από 3 μεγάλες βεράντες. Έχει ξεχωριστή είσοδο. Η οικία βρίσκεται επί της οδού Φιλελλήνων, αρ. 30, συνοικία Αγίου Φραγκίσκου στο πάρκο. Πληρ. τηλ. 22410/24754, ώρες επίσκεψης από 10-1 π.μ. και από 5-8 μ.μ.
11603-12/6

**ΕΝΟΙΚΙΑΖΕΤΑΙ** διαμέρισμα 3άρι, 75τ.μ., διαμπερές, με θέα τη Ρόδο, στους Δασκάλους, φρεσκοανακαινισμένο. Πληρ. τηλ. 22410/51909 και 6934055612
11612-14/6

**ΕΝΟΙΚΙΑΖΕΤΑΙ** ισόγειο διαμέρισμα δίπλα στο παλαιό ΙΚΑ, με δύο υπνοδωμάτια, κουζίνα, 2 μπάνια, σαλόνι - τραπεζαρία, επιπλωμένο. Πληρ. τηλ. 22410/75681- 6972090950 και 6945319674
11611-14/6

**ΕΝΟΙΚΙΑΖΕΤΑΙ** 3άρι διαμέρισμα κοντά στο 11ο δημοτικό σχολείο, περιοχή Αγίου Ιωάννου. Πληροφορίες τηλ. 6974184745
15050-8/6

**ΕΝΟΙΚΙΑΖΕΤΑΙ** γκαρσονιέρα, πλήρως επιπλωμένη, ισόγειο, με εντοιχισμένη κουζίνα, πλυντήριο, κλιματισμό, ηλιακό θερμοσίφωνα, WC, στην οδό Πάλμας Μαγιόρκας 30, Ροδίνι. Πληρ. τηλ. 22410/61581 και 64779
4405-15/6

**ΕΝΟΙΚΙΑΖΕΤΑΙ** στη Ρόδου- Λίνδου στ' Αφάντου, ισόγειο διαμέρισμα 40τ.μ. καινούργιο, πλήρως εξοπλισμένο, με aircondition και καλοριφέρ. Πληρ. τηλ. 22410/51471 και κιν. 6946863 555 κ. Δημήτρη
11584-10/6

**ΕΝΟΙΚΙΑΖΕΤΑΙ** οροφοδιαμέρισμα πολυτελείας τριών υπνοδωματίων, 2 μπάνια, θέρμανση, στο κέντρο της πόλης επί της οδού Β. Ηρακλείου. Η οικοδομή έχει πυλωτή για στάθμευση. Πληρ. Διακογεωργίου Κάλλιστος τηλ. 22410-29318 & 22410-78501
X5250-30/6

**ΕΝΟΙΚΙΑΖΕΑΙ** καινούργια γκαρσονιέρα στο Φαληράκι, επιπλωμένη ή μη, σε ωραία περιοχή. Πληρ. τηλ. 22410/86790/6932613836 κ. Δημήτρης. Τιμή 260 ευρώ
11580-11/6

**ΕΝΟΙΚΙΑΖΕΤΑΙ** γκαρσονιέρα με ένα υπνοδωμάτιο, κουζίνα, WC, ντους, χωρίς έπιπλα, με ηλιακό θερμοσίφωνα, μόνο για δύο άτομα, στην Ιαλυσό, επί της λεωφόρου Ηρακλειδών. Ενοίκιο 300 ευρώ. Τηλ. 22410/93844
11604-12/6

**1ΕΝΟΙΚΙΑΖΕΤΑΙ** γκαρσονιέρα στα Μαριτσά, επιπλωμένη, με πολυκουζινάκι, με θέρμανση, ηλιακό και ωραία θέα, 150 ευρώ. Πληροφορίες τηλ. 22410/47146 και 22410/48166
11541-12/6

**ΕΝΟΙΚΙΑΖΕΤΑΙ** διαμέρισμα στην πόλη της Ρόδου και στην οδό Μανώλη Παπαναστάση, αρ. 12, αποτελούμενο από δύο υπνοδωμάτια, σαλόνι, κουζίνα, λουτροκαμπινέ, με μεγάλη αυλή και κήπο, και με ηλιακό θερμοσίφωνα. Πληροφορίες τηλ. 22410/23842, 22410/23621 καθημερινά
11538-12/6

**ΕΝΟΙΚΙΑΖΕΤΑΙ** γκαρσονιέρα επιπλωμένη και μη, επί της οδού Κορδιγκτώνος 87. Πληροφορίες τηλ. 22410/23368
4416-12/6

**ΕΝΟΙΚΙΑΖΕΤΑΙ** διαμέρισμα 2 1/2 υπνοδωματίων, μεγάλη κουζίνα, ανακαινισμένο, 1ος όροφος μονοκατοικίας, Καποδιστρίου 88, περιοχή ΚΑΪΡ. Τηλ. 6973994443
4415-21/6

**ΕΝΟΙΚΙΑΖΟΝΤΑΙ** επιπλωμένα δωμάτια, πλησίον Αγ. Δημητρίου. Πληροφορίες τηλ. 22410/26134
11576-9/6

**ΕΝΟΙΚΙΑΖΕΤΑΙ** ενιαίος χώρος, επιπλωμένος, 65τ.μ., οδός Κυρήνης 16. Πληροφορίες τηλ. 22410/28727
11608-14/6

**ΕΝΟΙΚΙΑΖΟΝΤΑΙ** επιπλωμένες γκαρσονιέρες, στην Ιξιά. Πληροφορίες τηλ. 22410/24752
11605-14/6

**ΕΝΟΙΚΙΑΖΕΤΑΙ** ισόγειο διαμέρισμα, 100 τμ. (2 υπνοδωμάτια, μεγάλη κουζίνα, σαλόνι, WC) στην Ιαλυσό, κοντά στο 2ο Δημοτικό Σχολείο. Πληροφορίες: 22410-92289, 90326
4424-18/6

## πωλήσεις

**ΠΩΛΕΙΤΑΙ** οροφοδιαμέρισμα 110 τ.μ., στο Ανω Ροδίνι, νεόκτιστο, με απέραντη θέα. Πληροφορίες τηλ. 6937484890
15050-16/6

**ΠΩΛΟΥΝΤΑΙ** μονοκατοικίες στην Παστίδα, σε ανεξάρτητα οικόπεδα, εντός σχεδίου 80 τ.μ., 110τ.μ., 120τ.μ., 133τ.μ., 160τ.μ. Πληροφορίες τηλ. 6932584376 και 69985
HOUSES for sale in Pastida with ther own land, 80 m2, 110 m2, 120 m2, 133 m2, 160 m2. Information: 6932584376 and 69985
11548-30/6

**ΠΩΛΟΥΝΤΑΙ** επί της Δωδώνης, Καρακόνερο, 50 τ.μ. δυάρια, 93 τ.μ. 3άρια, και 105τ.μ. 4άρια. Στο Ροδίνι 90τ.μ. 3άρι, 47 τ.μ. γκαρσονιέρες. Περιοχή Δασκάλων 90 τ.μ. 3άρια. Περιοχή Στέλιου Κωτιάδη 50 τ.μ. δυάρια, 83 τ.μ. 3άρια και 130 τ.μ. 4άρια. Επί της Παρθενόπης γκαρσονιέρες, 3άρια, 4άρια, Αφάντου μονοκατοικίες με θέα θάλασσα 130 τ.μ. σε οικόπεδο 1000 τ.μ. Κανδυλί 130 τ.μ. μονοκατοικίες με 650 τ.μ. οικόπεδο. Δάνεια Δεκτά, αγορές οικοπέδων - αντιπαροχές. Δημ. Αναστασιάδης 45 (περιοχή Δασκάλων) τηλ. 22410/23815, 22410/78275 και 6945755951, Στέλιος Στ. Μανωλάκος, εργολάβος - επιχειρηματίας
11477-22/6

**ΠΩΛΟΥΝΤΑΙ** επαγγελματικοί χώροι, στην οδό Βενέζη (δίπλα στο Ροδίων Παιδεία): α) Καταστήματα: για οποιαδήποτε χρήση επαγγελματική των 62τ.μ., και 125τ.μ., β) Γραφεία - Ιατρεία των 62 τ.μ. και 125τ.μ. γ) Αποθήκες των 62τ.μ. και 125τ.μ. Δεκτά δάνεια. Πληρ. Κάλλιστος Διακογεωργίου, τηλ. 22410/78501 και 22410/29318
X5250-30/6

**ΠΩΛΟΥΝΤΑΙ** στην Κρεμαστή διαμερίσματα μεζονέτες στον παραλιακό δρόμο Κρεμαστής των 60τ.μ. και μεζονέτες των 120τ.μ. με αυλή, πολυτελής κατασκευή. Δάνεια δεκτά. Πληρ. Διακογεωργίου Κάλλιστος τηλ. 22410/29318 και 22410/78501
X5250-30/6

**ΠΩΛΕΙΤΑΙ** αποθήκη υπόγεια, 347τ.μ., εντός Ρόδου, με μπάνιο, ρεύμα, τριφασικό, πλακάκι λευκό, κατάλληλη και για κατοικία, σε τιμή ευκαιρίας, για λόγους υγείας. Αποκλείονται μεσίτες. Πληρ. τηλ. 210/2835963, 6946559539 και6933863184
10436-15/6

**ΠΩΛΟΥΝΤΑΙ** στην παραλία Κιοτάρι μεζονέτες, ημιτελής και τελειωμένες των 80τ.μ. και 110τ.μ. σε 1000τ.μ. οικόπεδο σε κατασκευή πολυτελή. Δεκτά δάνεια. Πληρ. Διακογεωργίου Κάλλιστος. Πληροφορίες τηλ. 22410/29318 και 22410/78501
X5250-30/6

**ΠΩΛΕΙΤΑΙ** σε τιμή ευκαιρίας, πλήρης εξοπλισμός, για εστιατόριο, αναψυκτήριο ή καφετέρια. Πληροφορίες τηλ. 22410/21272
11571-8/6

**ΠΩΛΕΙΤΑΙ** στην Π. Πόλη, επιχείρηση 120 τ.μ., με τουριστικά είδη και λαϊκή τέχνη. Πληροφορίες τηλ. 6976321287 και 6979507017
11575-19/6

**ΠΩΛΕΙΤΑΙ** μεταχειρισμένο πλυντήριο αυτοκινήτων μάρκας CECCATO , εν λειτουργία.. Πληρ. τηλ. 22410/52147-6932524314
11585-23/6

**ΠΩΛΟΥΝΤΑΙ**
1) Βάρκα επαγγελματική 5 μ, πλήρης εξοπλισμός, λόγω γήρατος, 2) Στο Κιοτάρι Ασκληπειού, οικόπεδο 900μ. με προκατασκευασμένο βοηθητικό χώρο (εξοχικό), 3) Στη Λέρο εξοχικό οικόπεδο 6 στρεμμάτων, σε κεντρικό δρόμο, κοντά στη θάλασσα.
**Πληρ. τηλ. 22410/62768, 22440/47335 και κινητό 6972798422**
10568-17/6

**ΠΩΛΕΙΤΑΙ**
**ΚΑΦΕΤΕΡΙΑ**
στα Κολύμπια, λόγω αλλαγής επαγγέλματος. Πελατεία εξασφαλισμένη, με ή χωρίς εξοπλισμό, εν λειτουργία
**Πληροφορίες τηλ. 6942468342 κ. Μάγδα**
11597-11/6

**ΠΩΛΕΙΤΑΙ**
διώροφη κατοικία ημιτελής. Βρίσκεται σε οικόπεδο 4 στρεμμάτων και είναι απέναντι από την έκθεση αυτοκινήτων, Ξενάκη (Τσαΐρι).
**Πληροφορίες τηλ. 22410/61808**
10535-12/6

## αυτοκίνητα

**ΠΩΛΕΙΤΑΙ** μηχανή KAWASAKI ZXR NINZA, μοντέλο '96 σε άριστη κατάσταση. , Τηλ. 22410/95409 και κιν. 6946208736 κ. Νεκτάριο
4266-6/6

**ΠΩΛΕΙΤΑΙ** ALFA ROMEO, μοντέλο '92, σε άριστη κατάσταση, με ζάντες αλουμινίου, σε πολύ καλή τιμή. Πληρ. τηλ. 22410/95409 και 6945804830 κ. Μιχάλη.
4266-7/6

**ΕΥΚΑΙΡΙΑ** αυτοκίνητο BMW 5201, προτελευταίο μοντέλο, ατρακάριστο, φουλ έξτρα, 17000 ευρώ και Αλφα Ρομέο 164-ΤΒ τούρμπο, 210 HP, ατρακάριστο, φουλ έξτρα, 5000 ευρώ. Πληροφορίες τηλ. 6944-807951
11510-10/6

**ΠΩΛΕΙΤΑΙ** αυτοκίνητο FORD FIESTA 1300 c.c., άσπρο, δίπορτο μοντέλο '93. Τιμή 2.000 ευρώ. Πληρ. τηλ. 22410/60988 και 6974458731
11565-7/6

**ΠΩΛΕΙΤΑΙ**
**ΑΥΤΟΚΙΝΗΤΟ**
MAZDA DEMIO 1300 c.c.
σε άριστη κατάσταση
**Πληροφορίες τηλ. 6944559530**
ΓΔ-10/6

**ΠΩΛΕΙΤΑΙ**
αυτοκίνητο ΤΟΥΟΤΑ Yaris Verso (πολυμορφικό) με 67.000 χλμ., σε άριστη κατάσταση.
ΕΚΘΕΣΗ: Στην Beauty Services ΕΠΕ, Δημ. Αναστασιάδη 10.
**Πληρ. κ. Λάλλας Απόστολος κιν. 6932-654328 και τηλ. 22410/74971-70823-70824**
11509-8/6

**AUTOHELLAS ATEE HERTZ ΠΩΛΟΥΝΤΑΙ**
ΤΑ ΚΑΤΩΘΙ ΑΥΤ/ΤΑ ΑΠΟ ΤΗΝ ΩΣ ΑΝΩ ΕΤΑΙΡΙΑ ΣΕ ΑΡΙΣΤΗ ΚΑΤΑΣΤΑΣΗ (ΔΕΚΤΟΣ ΚΑΘΕ ΕΛΕΓΧΟΣ - ΔΟΚΙΜΗ) ΚΑΙ ΣΕ ΠΡΟΣΙΤΕΣ ΤΙΜΕΣ ΚΑΙ ΣΕ ΔΟΣΕΙΣ (ΧΡΗΜΑΤΟΔΟΤΗΣΗ ΤΡΑΠΕΖΗΣ)
-FIAT SEICENTO A/C, κυβ. 100, μοντ. 2001, 3.700 ευρώ
- FIAT PUNTO 1.2 A/C, κυβ. 1200, μοντ. 2001, τιμή 4.900 ευρώ
- NISSAN MICRA1.0 A/C, κυβ. 1000 , μοντ. 2002 τιμή 6.000 ευρώ
-TOYOTA YARIS 1.0 A/C, 1.000 κυβ., μοντ. 2002, τιμή 6.300 ευρώ
- SEAT CORDOBA 1,4 A/C, κυβικά 1.400, μοντ. 2001, 5.200 ευρώ
-SEAT IBIZA 1,4 A/C,κυβ. 1400, μοντ. 2001, τιμή 5.600 ευρώ
- FORD FOCUS 1,4 A/C, κυβ. 1400, μοντ. 2002. Τιμή 8.600 ευρώ
**Για περισσότερες πληροφορίες στα τηλ. 22410/98200 - 22410/25888** και για έλεγχο στις εγκαταστάσεις της HERTZ στο 12ο χλμ. Ρόδου - Καμείρου πριν το αεροδρόμιο
11481-23/6



**ΚΤΗΜΑΤΟΜΕΣΙΤΙΚΟ ΓΡΑΦΕΙΟ**
# ΑΙΓΑΙΟΚΤΗΜΑΤΙΚΗ
**ΠΩΛΟΥΝΤΑΙ**
- ΔΙΑΜΕΡΙΣΜΑΤΑ-ΜΟΝΟΚΑΤΟΙΚΙΕΣ
- (ΔΔ)=ΔΑΝΕΙΑ ΔΕΚΤΑ

- 22 τ.μ. studio Ιαλυσό (γ' ορ.) 29.350 €.(ΔΔ)
- 35 τ.μ. (1υπν.) Καρακόνερο καινούργιο 62.000 €.(ΔΔ)
- 50 τ.μ. (υπ) 3 studio πάροδος Καναδά, 50.000 €
- 60τ.μ. αν/νο σπίτι (μον/κία) στον Αρχάγγελο, 74.000 €
- 65τ.μ. ισόγειο, καινούργιο, Μιχ. Πετρίδη, 114.400 €.(ΔΔ)
- 67τ.μ., ισ. στο Αραπάκι, 102.700 € (ΔΔ)
- 70 τ.μ. (2 υπν.) β' ορ. Ιαλυσό καινούργιο-108.000 € (ΔΔ)
- 74 τ.μ. Πειραιώς ισόγειο (2 υπν.) 85.000 € (ΔΔ)
- 75 τ.μ. καινούργιο , Δενδρινού 165.000 € (ΔΔ)
- 75 τ.μ. Δενδρινού με αυλή (υπ.) (2 υπν.) 62.000 € (μετρητά)
- 78 τ.μ. (υπ. με αυλή) Πειραιώς 61.000 € (μετρητά)
- 80 τ.μ. (α' ορ.) Αγ. Νικολάου, 95.000 € (ΔΔ)
- 80 τ.μ. Αγ. Ιωάννου 80.000 € (ΔΔ)
- 80 τ.μ. μον/κία διώροφη (2 υπν.) Παραδείσι με τζάκι 80.000 € (ΔΔ)
- 82τ.μ. καινούργιο, στ' Αφάντου, 88.000 €
- 85 τ.μ. α' ορ. μπετά Ιαλυσό 53.000 €.(ΔΔ)
- 85τ.μ. ρετιρέ καινούργιο, Αραπάκι, 149.600 €.(ΔΔ)
- 87 τ.μ. α' ορ. καινούργιο Ιαλυσό 138.000 € (ΔΔ)
- 87 τ.μ. (2 υπν.) καινούργιο θέρμανση - γκαράζ Μίρα Μάρε 128.000 € (ΔΔ)
- 90 τ.μ. Παπαλουκά , 120.00 € (ΔΔ)
- 90 τ.μ. (α' όρ.) 4 studio, πάροδος Καναδά, 150.000 € (ΔΔ)
- 92 τ.μ. κανούργιο Ιαλυσό 146.000 € (ΔΔ)
- 92 τ.μ. μεζ/τα κολώνες Γεννάδι 80.000 €
- 98 τ.μ. (α' ορ.) 3 υπν. Κέννεντυ 130.000 €(ΔΔ)
- 100 τ.μ. οροφ/σμα Γεννάδι καινούργιο 115.000 € (ΔΔ)
- 100 τ.μ. μονοκατοικία σε 500 τ.μ. οικόπεδο Ιαλυσό 300.000 € (ΔΔ)
- 100 τ.μ. α' ορ. καινούργιο Μίρα Μάρε γκαράζ 159.000 € (ΔΔ)
- 100 τ.μ. (3 υπν.) καινούργιο ορ/σμα Καρακόνερο 165.000 € (ΔΔ)
- 108τ.μ. β' όρ., με θέα Δασκάλους 190.000 € (ΔΔ)
- 110 τ.μ. μον/κία Κοσκινού 200.000 € (ΔΔ).
- 112 τ.μ. (β' ορ.) 3 υπν. Κέννεντυ 140.000 € (ΔΔ)
- 112 τ.μ. κανούργιο Κοσκινού (3 υπν.) 132.000 €.(ΔΔ)
- 115 τ.μ., καινούργιο Καρακόνερο 220.000 €.(ΔΔ)
- 117 τ.μ. (3 υπν.) καινούργιο Αραπάκι ρετιρέ 200.000 €.(ΔΔ)
- 118 τ.μ. καινούριο Μ. Πετρίδη, 215.000 €.(ΔΔ)
- 120 τ.μ. διώροφη καινούργια μον/κία Ροδίνι 235.000 € (ΔΔ)
- 120 τ.μ. μονοκατοικία Π. Πόλη Ρολόι 125.000 € (ΔΔ)
- 120 τ.μ. καινούργιο Καρακόνερο 211.300 € (Δ.Δ.)
- 120 τ.μ. (β' ορ.) ορ/σμα, καινούργιο, Ηρωίδος Αναστασίας, 220.000 € (ΔΔ)
- 129 τ.μ. (3 υπν.) καινούργιο διαμέρισμα Τσαλδάρη 258.220 € (ΔΔ)
- 132 τ.μ. καινούργιο, Ζέφυρο, 213.000 € (ΔΔ).
- 140 τ.μ. Παρθενόπης 3 υπν. (2 WC) λουξ θέρμανση -θέα 230.000 € (ΔΔ) 5 ετών
- 142 τ.μ. μον/κία Νιοχώρι 150.000 € (ΔΔ)
- 157 τ.μ. μεζονέτα καινούργια Ροδίνι 230.000 € (ΔΔ).
- 185 τ.μ. (3 υπν.) Μιχ. Πετρίδη Ρετιρέ 250.000 € (ΔΔ).
- 195τ.μ. μεζ/τα μαρμαροσοβά, Ιαλυσό, 300 τ.μ. οικόπεδο, 160.000 € (ΔΔ).
- 236 τ.μ., διώροφη καινούργια μον/κία στη Θολό σε 2.174 τ.μ.. οικ/δο κτίζει άλλα 764 τιμή 264.000 € (ΔΔ)
- 265 τ.μ. μεζονέτα (10 ετών) Τσαΐρι, 2 στρεμ. οικόπεδο 265.000 € (ΔΔ).

**ΚΑΤΑΣΤΗΜΑΤΑ-ΑΠΟΘΗΚΕΣ-ΓΡΑΦΕΙΑ -ΠΑΝΣΙΟΝ**
- 22,45 τ.μ. γραφείο κοντά στην Ακαδημία 56.000 € (ΔΔ).
- 33,5 τ.μ. κατάστημα Λεμεσού 70.000 € (ΔΔ)
- 45 τ.μ. γραφείο κοντά στην Ακαδημία 112.000 € (ΔΔ)
- 50 τ.μ. κατ/μα, υπ. 25 τ.μ. α' ορ. 40 τ.μ. Μανδράκι 265.000 € (ΔΔ)
- 67 τ.μ. γραφείο κοντά στην Ακαδημία 168.375 € (ΔΔ)
- 40 τ.μ. κατ/μα με 70 τ.μ. απ/κη - πρ/ση Αννης Μαρίας 115.000 € (ΔΔ).
- 50 τ.μ. κατ/μα (μισθωμένο) Φαληράκι 120.000 € (ΔΔ)
- 60 τ.μ. κατάστημα στ' Ασγούρου 64.563 €
- 70τ.μ., επί λεωφ. Ρόδου - Λίνδου, 150.000 €
- 71 τ.μ. υπόγεια απ/η με ράμπα πρ/ση Αννης Μαρίας 23.477 €
- 85 τ.μ. ισόγεια με αυλή αποθήκη Καρακόνερο 44.020 €
- 90 τ.μ. ισόγεια απ/κη μαρ/βά Ροδίνι 44.020 €.(ΔΔ)
- 100 τ.μ. κατάστημα (μισθωμένο) Φαληράκι 220.000 €.
- 105 τ.μ.επί της λεωφόρου Ρόδου-Ασγούρου 308.000 €.
- 198 τ.μ. κατάστημα με 110 τ.μ. πατάρι λεωφ. Ρόδου-Καλλιθέας 498.000 €

**ΟΙΚΟΠΕΔΑ**
- 3 μερίδες Οικ/δου Συν/σμού Αυτοστέγασης
- 150 τ.μ. οικ/δο κτίζει 128 τ.μ. στο Χαράκι 50.000 € (ΔΔ)
- 480 τ.μ. Σ.Δ.1 οικόπεδο, Ανάληψη 280.000 € (ΔΔ)
- 1.330 τ.μ.εξ αδιαιρέτου με όδεια για 134 τ.μ. μεζ/τα 60.000 ευρώ στους Τρεις
- 3.880 επί της Λεωφ. Σορωνής 132.000 €
- 4.000 τ.μ. Κανδυλί 150.000 €
- 4.490 τ.μ. Φάνες 79.000 €
- 6.700 τ.μ. Ασγούρου 280.000 €

**ΕΝΟΙΚΙΑΖΟΝΤΑΙ:**
1. ΔΙΩΡΟΦΟ ΚΕΝΤΡΙΚΟ ΚΑΤΑΣΤΗΜΑ ΣΤΟ ΜΑΝΤΡΑΚΙ 59τ.μ. κ. 17τ.μ. πατάρι
2. studios-γκαρσονιέρες-2άρια στο 6ο χλμ. Ρόδου-Καλλιθέας και στη Μιχ. Πετρίδη, από 130 ευρώ έως 200 ευρώ ενοίκιο
3. studio 35 τ.μ. Ιαλυσό, ενοίκιο 150 ευρώ
4. αποθήκη 500τ.μ. στο 6ο χλμ. Ρόδου-Καλλιθέας ενοίκιο 400 €
5. Μονοκατοικία επ/κή στέγη, λεωφ. Ιαλυσού, 220τ.μ. οικόπεδο 750τ.μ. , 1.200 €
6. Διαμέρισμα 85τ.μ. Ανάληψη 380 ευρώ.
7. 12 τ.μ. κατάστημα στο Μανδράκι 330 ευρώ.

- ΔΙΑΘΕΤΟΥΜΕ ΟΙΚΟΠΕΔΑ ΚΑΙ ΑΓΡΟΤΕΜΑΧΙΑ Σ' ΟΛΟ ΤΟ ΝΗΣΙ ΤΗΣ ΡΟΔΟΥ ΑΝΑΛΑΜΒΑΝΟΥΜΕ ΤΗΝ ΕΝΟΙΚΙΑΣΗ ΤΟΥ ΔΙΑΜΕΡΙΣΜΑΤΟΣ ΣΑΣ ΣΕ ΠΟΛΥ ΣΥΝΤΟΜΟ ΧΡΟΝΙΚΟ ΔΙΑΣΤΗΜΑ

ΡΕΝΑ ΒΑΖΟΥΚΟΥ
(ΜΕΣΙΤΗΣ ΑΣΤΙΚΩΝ ΣΥΜΒΑΣΕΩΝ)
**ΔΙΕΥΘ. ΓΡΑΦΕΙΟΥ ΔΗΜ. ΘΕΟΔΩΡΑΚΗ 3**
**9-1 το πρωί καθημερινά και 6.30-9 απ/τα (Δευτ. και Πέμπτης)**
**Τηλ. (22410) 22943-28838 FAX: 28838**
**email.vazoukou@acn.gr**
X5261-30/6

**ΕΝΟΙΚΙΑΖΕΤΑΙ**
διαμέρισμα 50τ.μ., επιπλωμένο, στον 2ο όροφο, με αιρκοντίσιον.
Μόνο για στρατιωτικούς και δημόσιους υπαλλήλους
Αλλοδαποί αποκλείονται
**Πληροφορίες τηλ. 22410/63421**
11581-10/6

**ΕΠΙΠΛΩΜΕΝΑ ΔΙΑΜΕΡΙΣΜΑΤΑ**
**ΕΝΟΙΚΙΑΖΟΝΤΑΙ**
για παραθερισμό (1 μήνα ή και για ολιγοήμερη παραμονή)
στην περιοχή Σταδίου Διαγόρα (Κοδριγκτώνος) πολύ πλησίον στο εμπορικό λιμάνι και την Παλιά Πόλη
**Πληροφορίες τηλ. 22410/31756**
4296-7/6

**ΕΝΟΙΚΙΑΖΕΤΑΙ**
**ΔΙΑΜΕΡΙΣΜΑ**
με χωλ, σαλόνι, κρεβατοκάμαρα, κουζίνα, WC, βεράντα ή και για επαγγελματική στέγη, Αμμοχώστου 9.
**Πληροφορίες τηλ. 6946018801 22410/24079 και 22410/23211**
11554-8/6

**ΕΝΟΙΚΙΑΖΟΝΤΑΙ**
**ΓΚΑΡΣΟΝΙΕΡΕΣ (4)**
τέσσερις, με ανεξάρτητη είσοδο η κάθε μία, ισόγειες, χωρίς κοινόχρηστα, νεόκτιστες, πλήρως επιπλωμένες, 33 τ.μ. έως 43 τ.μ., στην περιοχή ΑΡΑΠΑΚΙ, Παρθενόπης 18 και Απόλλωνος.
**Πληροφορίες τηλ. 6944209883**
11596-11/6

**ΕΝΟΙΚΙΑΖΟΝΤΑΙ**
**ΔΙΑΜΕΡΙΣΜΑΤΑ (3)**
τρία, νεόκτιστα, υπερπολυτελή, με αυτόνομη θέρμανση και ηλιακό, διαμπερή με περιμετρικές βεράντες 76 τ.μ. και 90 τ.μ., στην περιοχή Αραπάκι (Παρθενόπης 18 και Απόλλωνος )
**Πληροφορίες τηλ. 6944209883**
11596-11/6

# ΚΤΙΡΙΟ Α.Ε.
## ΠΩΛΗΣΕΙΣ ΑΚΙΝΗΤΩΝ

- Καταστήματα 47, 65, 88 τ.μ., στην οδό Δενδρινού (προέκταση Αννης Μαρίας) με αντίστοιχο υπόγειο χώρο
- Διαμερίσματα 104 τ.μ., 118τ.μ., 107 τ.μ., στην οδό Δενδρινού (προέκταση Αννης Μαρίας), με κεντρική αυτόνομη θέρμανση, αποθήκη και αποκλειστική θέση στάθμευσης αυτοκινήτου
- Διαμερίσματα 118τ.μ., και 112τ.μ., στην οδό Μιχαήλ Πετρίδη (στο ύψος ΜΗΔΕΙΑ) με αποθήκη και αποκλειστική θέση στάθμευσης αυτοκινήτου
- Μεζονέτα διώροφη με σοφίτα 190 τ.μ. στην Ιαλυσό

**ΠΛΗΡΟΦΟΡΙΕΣ**
**ΑΝΑΣΤΑΣΙΟΣ ΑΤΣΙΔΗΣ**
**Στεφάνου Καζούλη 74 - Ρόδος**
**Τηλ. 22410/28616 - FAX 22410/37848**
X5256-30/6

**ΠΛΥΝΤΗΡΙΟ ΧΑΛΙΩΝ**
***Cleaning Pro***



10814-22/2/2006
πλένουμε & φυλάμε:
• ΧΑΛΙΑ - ΜΟΚΕΤΕΣ - ΦΛΟΚΑΤΕΣ
• ΠΑΠΛΩΜΑΤΑ - ΚΟΥΒΕΡΤΕΣ
☎ 22410.60585
email: irinika@tee.gr
ΙΔΙΟΚΤΗΤΕΣ ΕΙΔΙΚΕΣ ΕΓΚΑΤΑΣΤΑΣΕΙΣ:
ΝΙΚΗΦ. ΒΡΕΤΤΑΚΟΥ - ΑΣΓΟΥΡΟΥ

**Πάντα κάποιοι ξεχωρίζουν...**
**Rodos Gold VOGIATZIS**



**Ιδιαίτερη αισθητική**
**Απαράμιλλη ποιότητα**
**πλούσιες επιλογές**
**για γάμους , βαπτίσεις ,**
**και ιδιαίτερες στιγμές**
**με μοναδική λάμψη .....**
**σε εξαιρετικές τιμές**
**Rodos Gold VOGIATZIS**
**Χρυσές δημιουργίες...**
**για πολύτιμες σχέσεις**
**10ο χιλ. Λεωφ. Ρόδου Λίνδου**
**Τηλ.: 22410 86670 - 3**
X5255-30/6

**ΕΝΟΙΚΙΑΖΕΤΑΙ**
διαμέρισμα 105 τ.μ., 3 υπνοδωμάτια, 2 τουαλέτες, στην οδό Βουλγαροκτόνου 15.
**Πληροφορίες τηλ. 22410/52351**
11566-15/6

**ΕΝΟΙΚΙΑΖΟΝΤΑΙ**
**1) ΜΑΓΑΖΙ** 153 τ.μ.
**2) ΥΠΟΓΕΙΟ** 153 τ.μ.
ΜΑΖΙ Ή ΜΕΜΟΝΩΜΕΝΑ
με επικοινωνία υπογείου εξωτερική με ράμπα και εσωτερική με σκάλα από την κεντρική είσοδο δίπλα στη ΔΕΥΑΡ (Ροδίνι) οδός Λισσαβώνας.
**Πληροφορίες τηλ. 22440/23812**
11579-3/7

**ΕΝΟΙΚΙΑΖΕΤΑΙ**
ΓΚΑΡΣΟΝΙΕΡΑ
επιπλωμένη, πλήρως εξοπλισμένη
νέα κατασκευή
Τσαΐρι - Αεροδρόμιο
**Πληροφορίες τηλ. 6936113132**
X5270-12/6

**ΠΩΛΟΥΝΤΑΙ**
**ΑΠΟ ΤΟΝ ΦΩΤΑΚΗ ΜΙΧΑΗΛ**
**κατασκευαστή**
ΔΙΑΜΕΡΙΣΜΑΤΑ - ΚΑΤΑΣΤΗΜΑΤΑ - ΑΠΟΘΗΚΕΣ στην περιοχή Καρακόνερο Φανερωμενης
1ον.- **ΔΙΑΜΕΡΙΣΜΑΤΑ** των 75 - 50 - 35 τ.μ. άριστης κατασκευής
2ον.- **ΚΑΤΑΣΤΗΜΑΤΑ** των 300 - 180 - 120 τ.μ. ύψους 5,5 μέτρων γωνιακά, με άνετο πάρκινγκ
3ον.- **ΑΠΟΘΗΚΕΣ** των 380-190 τ.μ., ύψους

# ΠΡΟΟΔΟΣ μικρές αγγελίες μικρές αγγελίες ΠΡΟΟΔΟΣ

## διάφορα

**ΜΟΝΩΣΕΙΣ**
**25 ΧΡΟΝΙΑ!**
**ΑΡΧΩΝ ΣΑΜΑΡΤΖΗ**
**Πληροφορίες τηλ.**
**23030-32054-20021**
X5241-30/6

**ΤΑΠΗΤΟΚΑΘΑΡΙΣΤΗΡΙΟ**
**WASH AND CARE**
**ΚΑΘΑΡΙΣΜΟΣ ΚΑΙ ΦΡΟΝΤΙΔΑ**
**Καθαρισμός χαλιών - μοκετών**
**ΦΑΡΜΑΚΙΔΗΣ ΕΥΣΤΑΘΙΟΣ**
5ο χλμ. ΡΟΔΟΥ - ΛΙΝΔΟΥ
237 - **Τηλ. 22410/68189**
**και κινητό 6948512246**
T4966-19/6

**BILLARD**
**ΜΠΙΛΙΑΡΔΑ**
**SERVICE - ΠΩΛΗΣΗ ΑΝΤΑΛΛΑΚΤΙΚΑ**
ΤΗΛ. 22410/66535
ΚΙΝ. 6936179032
6936179040
T5211-19/6

## ζητήσεις

**ΑΠΟ ΤΟ ΞΕΝΟΔΟΧΕΙΟ** ΔΙΟΝΥΣΟΣ στην Ιξιά, ζητείται υπάλληλος πισίνας (πισινιέρης). Για περισσότερες πληροφορίες στο τηλ. 22410/23021
T5362-11/6

**ΚΥΡΙΑ** ζητάει εργασία (καθάρισμα οικιών), για καμαριέρα, και βοηθός σε κουζίνα. Πληρ. τηλ. 6979083888
11563-7/6

**ΖΗΤΕΙΤΑΙ** κοπέλα για κυλικείο με προϋπηρεσία. Πληρ. τηλ. 22410/66105, ώρες από 9-2μ.μ. και 7-9μ.μ.
4406-11/6

**Από μεταφορική εταιρία**
**ΖΗΤΕΙΤΑΙ**
οδηγός φορτηγών αυτοκινήτων γ' κατηγορίας
**Πληροφορίες τηλ. 6936576383 κ. Γρηγόρης**
T5302-7/6

**ΖΗΤΕΙΤΑΙ**
διευθυντικό στέλεχος άνω των 35 ετών, με γνώσεις Η/Υ, απαραίτητο βιογραφικό σημείωμα.
**Πληροφορίες τηλ. 22410/60730**
X5268-30/6

**ΖΗΤΕΙΤΑΙ**
πεπειραμένη πωλήτρια για να εργαστεί σε κατάστημα γυναικείων ενδυμάτων (μπουτίκ).
**Τηλ. 22410/77339**
**ώρες καταστημάτων**
X5265-30/6

**ΖΗΤΟΥΝΤΑΙ**
**ΠΩΛΗΤΡΙΕΣ**
για να εργασθούν σε χρυσοχαείο στο κέντρο της πόλης και για χρυσοχοείο εντός ξενοδοχείου.
Απαραίτητα αγγλικά, γερμανικά. Γνώσεις άλλων γλωσσών θα εκτιμηθούν.
Μισθός ικανοποιητικός και ποσοστά
**Πληροφορίες τηλ. 6942442844 - 22410/86670-3 κ. Κώστα**
X5265-30/6

**ΖΗΤΕΙΤΑΙ** οικόπεδο εντός σχεδίου για αγορά ή αντιπαροχή στις περιοχές Ιαλυσού - Κρεμαστής - Κοσκινού ή εντός σχεδίου στη Ρόδο. Πληρ. Διακογεωργίου Κάλλιστος. Τηλ. 22410/29318, 22410/78501
X5250-30/6

**ΚΥΡΙΑ** από Φινλανδία, ζητάει εργασία εντός πόλεως, γνωρίζει Φινλανδικά , σουηδικά και αγγλικά.. Εχει εργαστεί σε χρυσοχοείο και κομμωτήριο. Πληροφορίες τηλ. 6936408817 κ. Μαρία
11586-10/6

**ΖΗΤΕΙΤΑΙ** ειδικευμένος τεχνίτης μαραγκός, για το εργοστάσιο Καλαφάτη Γιώργου, οδός Λεωφ. Ρόδου - Λίνδου 220. Τηλ. 61457 - 65220
4299-17/5

**ΖΗΤΟΥΝΤΑΙ:** 1) νέος ή νέα για το τμήμα ανταλλακτικών σε αντιπροσωπεία αυτοκινήτων.
Ωράριο συνεχές. Επιθυμητή η γνώση αγγλικής γλώσσας και χρήση υπολογιστών και 2) νέος τεχνίτης ή βοηθός μηχανικού για να εργαστεί σε συνεργείο αντιπροσωπείας αυτοκινήτων. Πληροφορίες τηλ. 22410/62775
4422-17/6

**ΕΜΠΟΡΙΚΗ** επιχείρηση, ζητά οδηγό με δίπλωμα τρίτης κατηγορίας, για να εργασθεί με πλήρη απασχόληση και δωδεκάμηνη εργασία. Πληροφορίες τηλ. 22410/66706-8, από 8.00 έως 14.00 το πρωί και από 18.00 έως 21.00 το βράδυ
11599-15/6

**Ζαριφόπουλος α.ε.**
**ασφάλεια • πυρασφάλεια • έλεγχοι**
**Honeywell**
**Z H T A**
Δραστήριο Μηχανικό Πωλήσεων ΑΕΙ ή ΤΕΙ για να επανδρώσει το γραφείο στη Ρόδο με σκοπό την προώθηση συστημάτων της εταιρίας.
Επιθυμητή προϋπηρεσία στο χώρο, καλή γνώση αγγλικής γλώσσας και χρήση υπολογιστών.
Η εταιρία, προσφέρει ελκυστικό πακέτο αποδοχών και εξέλιξη αναλόγως προσόντων.
**ΑΠΟΣΤΟΛΗ ΒΙΟΓΡΑΦΙΚΟΥ ΣΗΜΕΙΩΜΑΤΟΣ**
**Τριανταφυλλίδη Ασγούρου**
**Κα Συκοφύλλου Κυριακή**
**τηλ. 66607, e-mail:rhodes@zarifopoulos.com**
T5314-15/6

# ΠΩΛΗΣΕΙΣ ΑΚΙΝΗΤΩΝ

1. Μονοκατοικία στην Ιξιά, 150 τ.μ., κοντά στη θάλασσα. Εχει οικόπεδο 300 τ.μ., τζάκι, κεντρική θέρμανση, εντοιχισμένη κουζίνα. Τιμάται 279.000 ευρώ.
2. Μεζονέττα στην Ιξιά, 150 τ.μ., κοντά στη θάλασσα. Εχει οικόπεδο 300 τ.μ., τζάκι, κεντρική θέρμανση, εντοιχισμένη κουζίνα. Τιμάται 264.000 ευρώ.
3. Μονοκατοικία στ' Ασγούρου 140 τ.μ., σε μπετόν. Είναι κτισμένη σε οικόπεδο 870 τ.μ. και τιμάται 150.000 ευρώ.
4. Διαμέρισμα στο Ροδίνι 100 τ.μ., σε μικρή οικοδομή, λουξ κατασκευής. Εχει εντοιχισμένη κουζίνα, κεντρική θέρμανση, εσωτερικό γκαράζ και εξτρά αποθήκη 12 τ.μ. Τιμάται 230.000 ευρώ.
5. Διαμέρισμα στο Ροδίνι 90 τ.μ., σε μικρή οικοδομή, λουξ κατασκευής. Εχει εντοιχισμένη κουζίνα, κεντρική θέρμανση, γκαράζ και έξτρα αποθήκη 10 τ.μ.λ Τιμάται 210.000 ευρώ.
6. Διαμέρισμα στους Δασκάλους 84 τ.μ., ισόγειο, γωνιακό με μεγάλη αυλή. Τιμάται 160.000 ευρώ.
7. Διαμέρισμα στους Δασκάλους 84τ.μ., στον α' όροφο μικρής οικοδομής. Εχει εντοιχισμένη κουζίνα. Τιμάται 160.000 ευρώ.
8. Ρετιρέ στην Ανάληψη, 138 τ.μ., λουξ κατασκευής. Εχει φανταστική θέα, μεγάλες βεράντες, εντοιχισμένη κουζίνα και κεντρική θέρμανση. Τιμάται 278.000 ευρώ.
9. Διαμέρισμα στην Ανάληψη, 100 τ.μ., λουξ κατασκευής. Εχει 3 υπνοδωμάτια, εντοιχισμένη κουζίνα και κεντρική θέρμανση. Τιμάται 191.000 ευρώ.
10. Διαμερίσματα στην Ανάληψη, 93 και 98 τ.μ., νεοκατασκευασμένα. Τιμώνται 176.000 και 187.000 ευρώ.
11. Διαμέρισμα στο Καρακόνερο, 101 τ.μ., μεταχειρισμένο (12 ετών) γωνιακό, στον α' όροφο μικρής οικοδομής, με τζάκι. Τιμάται 130.000 ευρώ.
12. Διαμέρισμα στη Μ. Κωνσταντίνου (δίπλα στο σούπερ μάρκετ Σπανός) 72 τ.μ. μεταχειρισμένο, στον α' όροφο. Τιμάται 90.000 ευρώ.
13. Μονοκατοικία στην παραλία των Φανών, 120 τ.μ. Είναι κτισμένη σε οικόπεδο 2000 τ.μ., και είναι κοντά στη θάλασσα. Τιμάται 190.000 ευρώ.
14. Οικόπεδο στο Μόντε Σμιθ 2000 τ.μ., με άδεια οικοδομής για 200 τ.μ. και με φανταστική θέα. Δεκτές μόνο σοβαρές προτάσεις.
15. Οικόπεδο στην Ιξιά 1200 τ.μ., με άδεια οικοδομής για 150 τ.μ. πλέον υπόγειο. Είναι σε φανταστική θέση. Τιμάται 125.000 ευρώ.
16. Οικόπεδο στο Ροδίνι 437τ.μ., εντός σχεδίου με Σ.Δ. 0,8. Είναι σε καλή θέση και τιμάται 350.000 ευρώ.
17. Οικόπεδο στον οικισμό (ΑΥΤΟΣΤΕΓΑΣΗ) 345 τ.μ. Εχει κάλυψη για οικοδομή 360 τ.μ. και τιμάται 120.000 ευρώ.
18. Οικόπεδα στα Κολύμπια 4500 και 2700 τ.μ. οικοδομήσιμα. Τιμώνται 140.000 και 90.000 ευρώ αντίστοιχα
19. Οικόπεδο στην παραλία Αφάντου, 8.000 τ.μ., κατάλληλο για μονοκατοικίες ή επιχείρηση. Τιμάται 300.000 ευρώ.

**ΕΝΟΙΚΙΑΣΕΙΣ**

1. Ισόγειο διαμέρισμα 90 τ.μ., σε φανταστική θέση, στην περιοχή Αγ. Αναργύρων κατάλληλο για ιατρείο ή γραφείο
2. Κατάστημα γωνιακό 60 τμ., πλέον πατάρι 20 τ.μ., στην περιοχή Αγ. Αναγύρων.

**ΠΛΗΡΟΦΟΡΙΕΣ**
**κ. ΧΑΡΚΙΑΝΑΚΗ ΜΑΝΩΛΗ**
**ΤΗΛ. 22410/39795**
**ΚΙΝ. 6946163242**
11573-7/6

**ΖΗΤΕΙΤΑΙ**
**νεαρός βοηθός σερβιτόρου**
για να εργαστεί σε νυκτερινό κέντρο
**Πληρ. τηλ.22410/24809 και 32090**
11617-14/6

**ΖΗΤΕΙΤΑΙ**
**ΔΑΚΤΥΛΟΓΡΑΦΟΣ**
με καλή γνώση Η/Υ, EXCEL και καλή γνώση τυφλού συστήματος δακτυλογράφησης, για ημιαπασχόληση.
**Πληροφορίες τηλ. 6944592639**
**Δευτέρα - Παρασκευή**
**10 π.μ.-1μ.μ.**
X5275-10/6

ΑΠΟ ΤΗΝ ΗΛΕΚΤΡΟΝΙΚΗ ΑΘΗΝΩΝ
**ΖΗΤΟΥΝΤΑΙ ΠΩΛΗΤΕΣ**
**Πληρ. τηλ. 22410/75400 και 22410/75480**
X5274-9/6

**ΖΗΤΟΥΝΤΑΙ**
από νέο εστιατόριο, που θα αρχίσει να λειτουργεί σύντομα, σερβιτόρος, σερβιτόρα και βοηθός, για πλήρες ή μερικό ωράριο, πρωί ή απόγευμα. Απαιτούνται καλή προϋπηρεσία και γνώση ξένων γλωσσών.
**Πληροφορίες Παπανικολάου 25 (περιοχή Casino) Τηλ. 6945890870**
T5203-26/5

**ΑΠΟ ΚΕΝΤΡΙΚΟ ΖΑΧΑΡΟΠΛΑΣΤΕΙΟ - ΚΑΦΕΤΕΡΙΑ - ΕΣΤΙΑΤΟΡΙΟ**
**με συνεχή λειτουργία για περισσότερα από 80 χρόνια**
**ΖΗΤΕΙΤΑΙ**
**άτομο** για υπεύθυνη θέση με προϋπηρεσία ως διευθύνων σε αντίστοιχη επιχείρηση. Συστάσεις απαραίτητες
**Πληροφορίες υπλ. 22410/66774**
11555-12/6

**ΖΗΤΕΙΤΑΙ** γυναίκα να προσέχει ηλικιωμένη γυναίκα. Οδός Πετράκη Γιαλλούρη 14, Αγίου Γεωργίου κάτω. Τηλ. 22410/21642 και 33141
11606-14/6

**ΖΗΤΕΙΤΑΙ**
**σερβιτόρα**
για το καφέ - μπαρ CHRISTO'S GARDEN
**ΓΡΙΒΑ 102**
**Πληροφορίες τηλ. 22410/34191 -32144**
11614-14/6

Αμεσα από Διεθνή Εταιρία που επεκτείνεται και στα Δωδεκάνησα
**ΖΗΤΟΥΝΤΑΙ**
**ατομα**
Δυνατότητα εργασίας από το χώρο σας
**Μερική απασχόληση 600- 1.500 ευρώ**
**Πλήρης από 2000 ευρώ συν μπόνους.**
**Internet επιθυμητό**
**Πληρ. για ραντεβού κιν.: 6947004475**
10486-7/6

**ΕΧΕΤΕ ΧΡΕΗ;**
ΟΛΟΙ ΜΑΣ ΕΙΜΑΣΤΕ ΥΠΕΡΧΡΕΩΜΕΝΟΙ.
ΟΙ ΛΟΓΟΙ ΜΑΣ ΓΙΑ ΤΟΝ ΚΑΘΕ ΕΝΑ ΜΑΣ ΔΙΑΦΟΡΕΤΙΚΟΙ.
ΑΛΛΑ ΟΛΟΙ ΕΧΟΥΜΕ ΤΟ ΙΔΙΟ ΠΡΟΒΛΗΜΑ!!!
ΕΠΕΝΔΥΣΤΕ ΤΟΝ ΕΛΕΥΘΕΡΟ ΧΡΟΝΟ ΣΑΣ...
ΚΕΡΔΙΣΤΕ ΑΚΟΜΑ ΚΑΙ ΜΕΣΑ ΑΠΟ ΤΟΝ ΧΩΡΟ ΣΑΣ
**500 ευρώ - 2000 ευρώ μηνιαίως**
**Πληροφορίες για ραντεβού κιν. 6947004475**
10486-7/6




**ΟΙΚΟΔΟΜΙΚΕΣ ΕΠΙΧΕΙΡΗΣΕΙΣ**
**ΔΙΑΚΟΓΕΩΡΓΙΟΥ ΚΑΛΛΙΣΤΟΣ**
**ΕΘΝ.ΑΝΤΙΣΤΑΣΕΩΣ 11**
**(πρώην Αννης Μαρίας)**

**ΠΩΛΗΣΕΙΣ ΔΙΑΜΕΡΙΣΜΑΤΩΝ - ΚΑΤΑΣΤΗΜΑΤΑ - ΑΠΟΘΗΚΕΣ - ΑΝΤΑΛΛΑΓΕΣ ΑΚΙΝΗΤΩΝ - ΑΓΟΡΕΣ ΟΙΚΟΠΕΔΩΝ ΑΝΑΛΑΜΒΑΝΟΥΜΕ ΑΝΤΙΠΑΡΟΧΕΣ**

ΠΩΛΟΥΝΤΑΙ διαμερίσματα λουξ κατασκευής με απεριόριστη θέα. Τα διαμερίσματα διαθέτουν θωρακισμένες πόρτες, εντοιχισμένες κουζίνες, ντουλάπες εντοιχισμένες, νιπτήρα με ντουλάπι, κεντρική θέρμανση αυτόνομη - ανοιγόμενα ανακλινόμενα κουφώματα με διπλά τζάμια, σίτες ρολά - υδραυλικό ασανσέρ , τριφασικό ρεύμα. Ολοι οι χώροι σπατουλαριστοί, εσωτερικές πόρτες MDF με σχέδιο.
ΔΙΑΜΕΡΙΣΜΑΤΑ ΕΠΙ ΤΗΣ:
1) ΠΩΛΟΥΝΤΑΙ διαμερίσματα επί της οδού Χαραλάμπους στο πάρκο, των 105, 125τ.μ., διαμερίσματα τριάρια - τεσσάρια.
2) ΟΙΚΟΔΟΜΗ υπό ανέγερση επί της οδού Κ. Παλαιολόγου και Θεοτοκοπούλου διαμερίσματα 2άρια, 3άρια, 4άρια καταστήματα.
3) ΕΠΙ της οδού Μ. Κων/νου - Κ. Παλαιολόγου, γραφείο - ιατρείο 70τ.μ.
4) ΑΠΟΘΗΚΕΣ
Πλησίον Στ. Κωτιάδη 120τ.μ., λ. Καλλιθέας (Καρακόνερο) 80-300 τ.μ.
5) ΠΩΛΟΥΝΤΑΙ στην παραλία Κιοτάρι μεζονέτες, ημιτελής και τελειωμένες των 80τ.μ. και 110τ.μ. σε 1000 τ.μ. οικόπεδο, πολυτελούς κατασκευής.

**✓ Οι πωλήσεις μπορούν να γίνουν και με όλα τα δάνεια τραπεζών και οργανισμών**
**✓ Αναλαμβάνουμε ΑΝΤΙΠΑΡΟΧΕΣ και ΑΓΟΡΕΣ ΟΙΚΟΠΕΔΩΝ**
**✓ Δεχόμαστε ανταλλαγές ακινήτων**

**ΠΛΗΡΟΦΟΡΙΕΣ:**
**ΔΙΑΚΟΓΕΩΡΓΙΟΥ ΚΑΛΛΙΣΤΟΣ**
**Τηλ. 22410/29318 - 22410/78501-**
**FAX.22410/34598 - 22410/78502**
X5250-30/6

**BRINKS ΕΡΜΗΣ**
**Ο ΟΜΙΛΟΣ ΕΤΑΙΡΙΩΝ BRINKS - ΕΡΜΗΣ Security A.E.**
**ΕΡΜΗΣ SECURITY**
με ηγετική θέση στην Παγκόσμια και ελληνική αγορά, επιθυμεί να προσλάβει άμεσα άτομα για κάλυψη των παρακάτω θέσεων, στο υποκατάστημα Ρόδου.

**Α. ΟΔΗΓΟΙ ΧΡΗΜΑΤΑΠΟΣΤΟΛΩΝ**
**Β. ΣΥΝΟΔΟΙ ΧΡΗΜΑΤΑΠΟΣΤΟΛΩΝ**
**Γ. ΠΡΟΣΩΠΙΚΟ ΑΣΦΑΛΕΙΑΣ (φύλακες)**

**ΑΠΑΙΤΟΥΜΕΝΑ ΠΡΟΣΟΝΤΑ:**

- Απόφοιτοι λυκείου
- Ηλικία έως 35 ετών
- Λευκό Ποινικό Μητρώο
- Καλή εμφάνιση
- Εκπληρωμένες στρατιωτικές υποχρεώσεις
- Δίπλωμα οδήγησης γ' επαγγελματικό (για οδηγούς)

**ΣΗΜΕΙΩΣΗ:** Η κατοχή άδειας εργασίας για προσωπικό ασφαλείας θα θεωρηθεί επιπλέον προσόν

**Οι ενδιαφερόμενοι που διαθέτουν τα παραπάνω προσόντα, μπορούν καθημερινά από 10.00 έως 12.00 να υποβάλουν αίτηση πρόσληψης στα γραφεία μας, που βρίσκονται στη Λ. Ιαλυσού 41.**

**Τηλ. επικοινωνίας 22410/96111 κ. Μαρουλέα Μιχάλη (Δ/ντής Υποκαταστήματος)**
11598-12/6

**ΞΥΛΟΥΡΓΙΚΕΣ ΕΡΓΑΣΙΕΣ ΠΑΣΗΣ ΦΥΣΕΩΣ ΛΕΥΤΕΡΗΣ**
- Κουζίνες
- ντουλάπες
- πόρτες
- παράθυρα
- πέρκολες
- ραμποτέ
- παρκέ

**ΕΡΓΑΣΙΑ ΕΓΓΥΗΜΕΝΗ - ΤΙΜΕΣ ΛΟΓΙΚΕΣ**
**ΤΗΛ. 22410/92543 ΚΑΙ 6946076283**
11427-8/6

# ΠΩΛΟΥΝΤΑΙ
**ΜΟΝΟ ΑΠΟ ΤΟ ΓΡΑΦΕΙΟ ΜΑΣ**
• Σας παρακαλούμε να συγκρίνετε τις δικές μας τιμές με όλες τις άλλες
1) Μαγαζί 40τ.μ. στο Μαντράκι
2) Διαμέρισμα 130τ.μ. στον 1ο όροφο, επί της οδού Ηρώων Πολυτεχνείου, κατάλληλο και για γραφείο
3) Διαμέρισμα ετοιμοπαράδοτο , 120τ.μ., πλησίον πλ. Αγίου Νικολάου, με τεράστιες βεράντες
4) Μονοκατοικία 130τ.μ., με κήπο, 220τ.μ.
5) Διαμέρισμα 3άρι, απέναντι από τη θάλασσα, καταπληκτική θέα
6) Μεζονέτα 150τ.μ., εντός πόλεως. Καλή τιμή
7) Διαμέρισμα 4άρι επί της οδού Κοδριγκτώνος, σε 2όροφη κατοικία. Καταπληκτική τιμή
8) Διαμερίσματα 4άρια ετοιμοπαράδοτα, στην Ανάληψη. Πολύ καλή τιμή
9) Οικόπεδο 200τ.μ., με συντελεστή, 1,2, πλησίον Μητροπόλεως. Τιμή πολύ καλή
10) Γκαρσονιέρες περιοχή Ροδίνι. Πολύ καλή τιμή
11) Οικία, ισόγεια, με αυλή, στην περιοχή Λαϊκών, πλησίον οδ. Καναδά. Καλή τιμή
12) Διαμερίσματα 2άρια, 3άρια, 4άρια σε όλες τις περιοχές της πόλεως και στην Ιαλυσό
13) Μεζονέτες σε γιαπί ή έτοιμες στην περιοχή Ιαλυσού
14) Κτήματα παραθαλάσσια και σε διάφορες περιοχές
**Γ. ΝΕΟΦΥΤΟΥ**
**ΞΑΝΘΟΥ 15 Α - ΤΗΛ. 21434**
X5243-30/6

**ΕΡΓΑΣΤΗΡΙΟ ΕΛΕΥΘΕΡΩΝ ΣΠΟΥΔΩΝ ΗΛΕΚΤΡΟΝΙΚΩΝ ΥΠΟΛΟΓΙΣΤΩΝ**
Program PM
**ΕΠΙΣΗΜΟ ΕΞΕΤΑΣΤΙΚΟ ΚΕΝΤΡΟ ΤΗΣ ECDL HELLAS**
ECDL Diploma
ΤΜΗΜΑΤΑ ΓΙΑ:
Παιδιά
Ενήλικες
Αρχάριους
Επαγγελματίες
Ανανέωση Εργασίας
ΕΝΤΑΤΙΚΑ ΜΑΘΗΜΑΤΑ COMPUTER
*ΕΓΓΡΑΦΕΣ ΤΩΡΑ*
**Μανώλης Ι. Σοφίλλας**
**Τηλ.(22410)31761**
**ΚΟΔΡΙΓΚΤΩΝΟΣ 91 - ΡΟΔΟΣ**
X5244-30/6

**ΜΑΘΗΜΑΤΑ**
**Θέλετε να γίνετε παραγωγικότεροι στην εργασία σας!**
***Διδάσκομε τη γερμανική γλώσσα κατ' οίκον (μαθήματα κατάλληλα για την εργασία σας)***
**Τηλεφωνήστε μας στο τηλέφωνο 22410/63451**
**Αντιμισιάρη Σοφία**
10489-19/6



# ΕΝΟΙΚΙΑΖΕΤΑΙ
στο Φαληράκι, κτίριο το οποίο αποτελείται από:
Α) ΥΠΟΓΕΙΟ, Β) ΙΣΟΓΕΙΟ ΜΕ ΠΙΣΙΝΑ, Γ) 1ος ΟΡΟΦΟΣ και 2.500τ.μ. χώρο στάθμευσης ΙΧ.
Βρίσκεται πάνω σ' ένα λόφο, με ωραία θέα και είναι κατάλληλο για εστιατόριο, νυχτερινό κέντρο - μπαρ και δισκοθήκη
**Πληρ. Εμμ. Κρανίδης & Συνεργάτες**
**Τηλ. 22410 27082- 6944347405,6942010248**
**- 2ος όροφος**
**E-mail: info@kranidis.gr**
**Αμερικής 50, Ρόδος**
X5253-30/6

**STEFANAKIS TOURS**

Το Πολιτιστικό Κέντρο ΟΤΕ ΡΟΔΟΥ
με τη συνεργασία του πρακτορείου τουρισμού
ΣΤΕΦΑΝΑΚΗΣ TRAVEL διοργανώνει

**6ήμερη εκδρομή**

στη λεβεντογέννα..

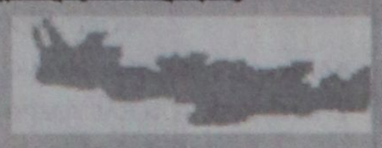

**ΚΡΗΤΗ**

Αναχώρηση από τη Ρόδο **16-6-2005**
ημέρα Πέμπτη **04.30 π.μ.**

Επιστροφή στη Ρόδο **21-6-2005**
ημέρα Τρίτη **20.00 μ.μ.**

X5278-30/6

Περιλαμβάνει:
* Ακτοπλοϊκά εισιτήρια Ρόδο - Αγιο Νικόλαο σε καμπίνα ΑΒ4 και Σητεία - Ρόδο σε Γ' θέση.
* Μεταφορές με πούλμαν από και προς το λιμάνι και εκδρομές σύμφωνα με το πρόγραμμα.
* 4 διανυκτερεύσεις στο Ηράκλειο με πρωινό.
* 1 διανυκτέρευση στη Σητεία με πρωινό.
* Ταξιδιωτική ασφάλεια.

**Πληροφορίες: Τηλ. 22410 20625, 30054**



**STEFANAKIS TOURS**

*ΑΝΑΚΟΙΝΩΣΗ*

**Επ' ευκαιρία της ενθρόνισης του Μητροπολίτη ΛΕΡΟΥ - ΚΑΛΥΜΝΟΥ & ΑΣΤΥΠΑΛΑΙΑΣ κ.κ. Παΐσιου**

το Σάββατο στις **25.6.05**
το **F/B ΙΕΡΑΠΕΤΡΑ**
θα εκτελέσει το εξής ημερήσιο δρομολόγιο:

ΡΟΔΟΣ - ΛΕΡΟΣ ώρα αναχ. **06.00**
ΚΑΛΥΜΝΟΣ - ΡΟΔΟΣ ώρα αναχ. **22.45**

Προσοχή: Λόγω της μεγάλης ζήτησης κλείστε εγκαίρως εισιτήρια.

Πληροφορίες στο πρακτορείο ΣΤΕΦΑΝΑΚΗ
Τηλ. 22410 20625 - 30054

X5278-30/6



**ΦΡΟΝΤΙΣΤΗΡΙΟ ΙΤΑΛΙΚΩΝ**

**ΣΤΑΘΗ ΜΙΧ. ΣΚΑΝΔΑΛΙΔΗ**

**Καθηγητή Ιταλικής Γλώσσας και Φιλολογίας (πτυχ. Α.Π.Θ.) - Καθηγητή Α.Σ.Τ.Ε.Ρ.**
**Χριστόδ. Τσιγάντε 11**

Τα αυστηρώς ολιγομελή τμήματά μας απευθύνονται, με συστηματική και μεθοδική προσωπική διδασκαλία σε υποψήφιους φοιτητές ιταλικών Πανεπιστημίων σε αποκλειστική συνεργασία με το **Ιταλικό Κολλέγιο**

**DON BOSCO**
**της Ιταλικής πόλης L'AQUILA,**
καθώς και σε μαθητές Δημοτικού, Γυμνασίου, Λυκείου και επαγγελματίες



☛ Πληροφορίες: τηλ. 22410 29265
οικ. 22410 61872
κιν.: 693 22 72 902

X82-3/7


**ΔΗΜΟΣ ΛΙΝΔΙΩΝ Ν. ΔΩΔΕΚΑΝΗΣΟΥ**

**ΠΕΡΙΛΗΨΗ ΠΡΟΚΗΡΥΞΗΣ 1/84Μ/2005**

Πλήρωσης οργανικών θέσεων μόνιμου προσωπικού με σειρά προτεραιότητας (που δημοσιεύθηκε στο ΦΕΚ αριθ. 46/20-05-2005 Τεύχος προκηρύξεων ΑΣΕΠ)

**Ο Δήμαρχος Λινδίων Ν. Δωδεκανήσου ΠΡΟΚΗΡΥΣΣΕΙ**

Την πλήρωση με σειρά προτεραιότητας έξι (6) συνολικώς θέσεων των κατηγοριών Δευτεροβάθμιας Εκπαίδευσης (ΔΕ) και Υποχρεωτικής Εκπαίδευσης (ΥΕ) ως εξής:

**Κατηγορία Δευτεροβάθμιας Εκπαίδευσης**
- Κλάδος ΔΕ 1 Διοικητικών, θέσεις τρεις (3)
- Κλάδος ΔΕ 5 Δομικών Εργων, θέση μία (1)

**Κατηγορία Υποχρεωτικής Εκπαίδευσης**
- Κλάδος ΥΕ 16 Εργατών γενικών Καθηκόντων, θέσεις δύο (2)

**ΓΕΝΙΚΑ ΠΡΟΣΟΝΤΑ ΔΙΟΡΙΣΜΟΥ**

Οι υποψήφιοι πρέπει:

1. Να είναι Ελληνες πολίτες.

Δικαιούνται να είναι υποψήφιοι και πολίτες των κρατών της Ευρωπαϊκής Ενώσεως, οι οποίοι απαιτείται να έχουν γνώση της ελληνικής γλώσσας σε βαθμό επαρκή για την άσκηση των καθηκόντων του οικείου κλάδου. Γίνονται επίσης δεκτοί, Βορειοηπειρώτες, Κύπριοι ομογενείς και ομογενείς αλλοδαποί, που προέρχονται από την Κωνσταντινούπολη και από τα νησιά Ιμβρο και Τένεδο, χωρίς να απαιτείται πιστοποιητικό ελληνικής ιθαγένειας, υπό την προϋπόθεση ότι η ιδιότητά τους ως Ελλήνων κατά το γένος και την συνείδηση αποδεικνύεται με άλλους τρόπους (Ν.Δ. 3832/1958).

2. Να έχουν γεννηθεί:

α) Για την κατηγορία ΔΕ έως και το έτος 1984.

β) Για την κατηγορία ΥΕ έως και το έτος 1985.

3. Να έχουν την υγεία και τη φυσική καταλληλόλητα που τους επιτρέπει την εκτέλεση των καθηκόντων της θέσης που επιλέγουν.

4. Κατά τον χρόνο λήξεως της προθεσμίας υποβολής των αιτήσεων και κατά τον χρόνο του διορισμού να μην έχουν κώλυμα διορισμού για λόγους που αναφέρονται στο άρθρο 16 του Ν. 1188/1981.

5. Οι άνδρες μέχρι τη λήξη της προθεσμίας υποβολής των αιτήσεων να έχουν εκπληρώσει τις στρατιωτικές τους υποχρεώσεις ή να έχουν απαλλαγεί νόμιμα από αυτές (εκτός των πολιτών κρατών Ευρωπαϊκής Ενωσης).

**ΤΥΠΙΚΑ ΠΡΟΣΟΝΤΑ ΔΙΟΡΙΣΜΟΥ ΚΑΤΑ ΚΑΤΗΓΟΡΙΑ ΚΑΙ ΚΛΑΔΟ**

**ΚΑΤΗΓΟΡΙΑ ΔΕΥΤΕΡΟΒΑΘΜΙΑΣ ΕΚΠΑΙΔΕΥΣΗΣ**

**ΚΛΑΔΟΣ: ΔΕ 1 Διοικητικών**

**α/α:** 1

**ΤΥΠΙΚΑ ΠΡΟΣΟΝΤΑ:** Δίπλωμα Επαγγελματικής Κατάρτισης (Ι.Ε.Κ.) οποιασδήποτε ειδικότητας του τομέα Χρηματοπιστωτικών και Διοικητικών Υπηρεσιών (πρώην Οικονομίας και Διοίκησης) ή πτυχίο Β' κύκλου Σπουδών Τεχνικού Επαγγελματικού Εκπαιδευτηρίου (ΤΕΕ), ανεξάρτητα από ειδικότητα, ή πτυχίο Α' κύκλου Σπουδών Τεχνικού Επαγγελματικού Εκπαιδευτηρίου (ΤΕΕ) οποιασδήποτε ειδικότητας του τομέα Οικονομίας και Διοίκησης ή
- Απολυτήριος τίτλος
- Ενιαίου Λυκείου ή
- Ενιαίου Πολυκλαδικού Λυκείου, Κλάδων: Διοικητικών Υπηρεσιών - Γραμματέων ή Οικονομίας ή Βιβλιοθηκονομίας ή Τεχνικού Επαγγελματικού Λυκείου των Τμημάτων: Ξενοδοχειακών Επιχειρήσεων ή Υπαλλήλων Επιχειρήσεων Μεταφορών ή Υπαλλήλων Λογιστηρίου, ή Υπαλλήλων Διοίκησης, ή Εμπορικών Επιχειρήσεων, ή Λυκείου Γενικής Κατεύθυνσης ή άλλος ισότιμος και αντίστοιχος τίτλος σχολικής μονάδας της ημεδαπής ή αλλοδαπής.

**Κύρια Προσόντα (κύριος πίνακας κατάταξης):** Χ

**α/α:** 2

**ΤΥΠΙΚΑ ΠΡΟΣΟΝΤΑ:** Γνώση Χειρισμού Η/Υ στα αντικείμενα: (i) επεξεργασίας κειμένων, (ii) υπολογιστικών φύλλων και (iii) υπηρεσιών διαδικτύου.

**Κύρια Προσόντα (κύριος πίνακας κατάταξης):** Χ

**ΚΛΑΔΟΣ: ΔΕ 5 Δομικών Εργων**

**α/α:** 1

**ΤΥΠΙΚΑ ΠΡΟΣΟΝΤΑ:** Πτυχίο ή δίπλωμα ή απολυτήριος τίτλος ειδικότητας Τεχνικού Δομικών Εργων ή κτιριακών Εργων ή Δομικών Εργων ή αντίστοιχο πτυχίο ή δίπλωμα ή απολυτήριος τίτλος των παρακάτω σχολικών μονάδων:

Ινστιτούτου Επαγγελματικής Κατάρτισης (ΙΕΚ) ή Τεχνικού Επαγγελματικού Εκπαιδευτηρίου (ΤΕΕ) ή Ενιαίου Πολυκλαδικού Λυκείου (ΕΠΛ) ή Τεχνικού Επαγγελματικού Λυκείου (ΤΕΛ) ή Τεχνικής Επαγγελματικής Σχολής (ΤΕΣ) δευτεροβάθμιας εκπαίδευσης ή Σχολής Μαθητείας ΟΑΕΔ του Ν. 1346/1983 ή άλλος ισότιμος τίτλος σχολικών μονάδων της ημεδαπής ή της αλλοδαπής αντίστοιχης ειδικότητας.

**Κύρια Προσόντα (κύριος πίνακας κατάταξης):** Χ

**Επικουρικά προσόντα (επικουρικός πίνακας κατάταξης εφόσον η θέση δεν καλυφθεί από υποψήφιο του προηγούμενου πίνακα):** Χ

**α/α:** 2

**ΤΥΠΙΚΑ ΠΡΟΣΟΝΤΑ:** Εμπειρία τουλάχιστον ενός (1) έτους στο αντικείμενο της προκηρυσσόμενης θέσης

**Κύρια Προσόντα (κύριος πίνακας κατάταξης):** Χ

**α/α:** 3

**ΤΥΠΙΚΑ ΠΡΟΣΟΝΤΑ:** Γνώση Χειρισμού Η/Υ στα αντικείμενα: (i) επεξεργασίας κειμένων, (ii) υπολογιστικών φύλλων και (iii) υπηρεσιών διαδικτύου.

**Κύρια Προσόντα (κύριος πίνακας κατάταξης):** Χ

**ΚΑΤΗΓΟΡΙΑ ΥΠΟΧΡΕΩΤΙΚΗΣ ΕΚΠΑΙΔΕΥΣΗΣ**

**ΚΛΑΔΟΣ: ΥΕ 16 Εργατών Γενικών Καθηκόντων**

Απολυτήριος τίτλος Υποχρεωτικής Εκπαίδευσης (Απολυτήριος τίτλος Τριταξίου Γυμνασίου ή για όσους έχουν αποφοιτήσει μέχρι και το 1980 απολυτήριο Δημοτικού Σχολείου), ή ισοδύναμος απολυτήριος τίτλος κατώτερης Τεχνικής Σχολής του Ν.Δ. 580/1970 ή απολυτήριος τίτλος Εργαστηρίων Ειδικής Επαγγελματικής Εκπαίδευσης και Κατάρτισης του άρθρου 1 του Ν. 2817/2000 ή άλλος ισότιμος τίτλος της αλλοδαπής.

Απολυτήριοι τίτλοι Γ' Γυμνασίου των σχολικών περιόδων 1976-1977 έως και 1979-1980 θα γίνονται δεκτοί.

Η αίτηση απευθύνεται και υποβάλλεται στο Δήμο Λινδίων (Λίνδος Ρόδου, Τ.Κ. 851 07, τηλ. 22440 31221 - 31428).

Στην αίτηση πρέπει να επισυνάπτει ο υποψήφιος σε πρωτότυπα ή επικυρωμένα αντίγραφα όλα τα απαιτούμενα από την προκήρυξη πιστοποιητικά ή τίτλος.

Η προθεσμία υποβολής των αιτήσεων είναι είκοσι (20) ημερών και αρχίζει από την επομένη της τελευταίας δημοσίευσης της περίληψης της παρούσας προκήρυξης στις εφημερίδες.

**Λίνδος, 06 Ιουνίου 2005**
**Ο ΔΗΜΑΡΧΟΣ**
**Γεώργιος Ν. ΘΑΡΡΕΝΟΣ**

ΧΛ-7/5

**ΔΙΕΥΘΥΝΣΗ ΔΑΣΩΝ ΔΩΔ/ΝΗΣΟΥ**

**ΑΝΑΚΟΙΝΩΣΗ**

Γνωστοποιείται κατά το άρθρο 14 του Ν.998/79, η αποστολή για ανάρτηση στο Δήμο Λινδίων της αριθμ. 1857/27-05-05 πράξης χαρακτηρισμού έκτασης που εκδόθηκε από τον Δ/ντή Δασών Δωδ/σου. Η ΚΜ 116 γαιών Λίνδου εμβαδού 128360 τ.μ. χαρακτηρίζεται ως γεωργική και βραχώδης έκταση.

Ο Δ/ντής Δασών Δωδ/σου
Φίλιππος Κοντίτσης
Δασολόγος με βαθμό Δ/ντή

11610-7/6

**ΔΙΕΥΘΥΝΣΗ ΔΑΣΩΝ ΔΩΔ/ΝΗΣΟΥ**

**ΑΝΑΚΟΙΝΩΣΗ**

Γνωστοποιείται κατά το άρθρο 14 του Ν.998/79, η αποστολή για ανάρτηση στο Δήμο Λινδίων της αριθμ. 1858/27-05-05 πράξης χαρακτηρισμού έκτασης που εκδόθηκε από τον Δ/ντή Δασών Δωδ/σου. Η ΚΜ 119 γαιών Λίνδου εμβαδού 43540 τ.μ. χαρακτηρίζεται ως γεωργική και βραχώδης έκταση.

Ο Δ/ντής Δασών Δωδ/σου
Φίλιππος Κοντίτσης
Δασολόγος με βαθμό Δ/ντή

11609-7/6

**ΔΗΜΟΤΙΚΗ ΕΠΙΧΕΙΡΗΣΗ ΥΔΡΕΥΣΗΣ ΑΠΟΧΕΤΕΥΣΗΣ ΡΟΔΟΥ**
**2ο Χλμ. Εθν. Οδού Ρόδου - Λίνδου**
**85100 Ρόδος**
**Τηλ.: 22410-68750-4**
**FAX.: 22410-66380**

**ΑΝΑΚΟΙΝΩΣΗ**

Μετά την λήξη της προθεσμίας της παράτασης που είχε δοθεί για την εξόφληση των λογαριασμών των πελατών, από τη Δευτέρα 13 Ιουνίου 2005, συνεργεία της ΔΕΥΑΡ θα προβαίνουν σε διακοπή συνδέσεων στους μετρητές νερού των πελατών που δεν έχουν πληρώσει τους λογαριασμούς τους, ανεξαρτήτως ποσού οφειλής.

Για τον σκοπό αυτό, οι πελάτες που έχουν ανεξόφλητους λογαριασμούς, θα πρέπει να προσέλθουν έγκαιρα στα ταμεία της Επιχείρησης, προκειμένου να τακτοποιήσουν τις οφειλές τους μέσα στην τρέχουσα εβδομάδα.

Σε αντίθετη περίπτωση, θα γίνεται διακοπή του νερού, χωρίς άλλη ειδοποίηση και αφαίρεση μετρητών, σε περίπτωση μη συμμόρφωσης των οφειλετών.

**ΕΚ ΤΗΣ ΔΕΥΑΡ**
**Ο Γενικός Διευθυντής**
**Ε. Διακομανώλης**
**Διπλ/χος Μηχανολόγος μηχανικός**

ΧΛ7/6

## ΕΥΧΑΡΙΣΤΗΡΙΟ

Ευχαριστούμε θερμά το ιατρικό και νοσηλευτικό προσωπικό της Καρδιολογικής Κλινικής και της Εντατικής Μονάδας Εμφραγμάτων του Γενικού Νοσοκομείου Ρόδου, για την φροντίδα που προσέφεραν στη λατρευτή μας μητέρα και γιαγιά Δέσποινα Πάττα.

Ιδιαίτερα εκφράζουμε τις θερμές μας ευχαριστίες και την ευγνωμοσύνη μας στον Ιατρό αλλά πρωτίστως Ανθρωπο κ. Τσαμπίκο Γιακουμάκη, για την αμέριστη συμπαράστασή του καθ' όλη τη διάρκεια της νοσηλείας της.

**Οικογένειες**
**Νικολάου και Σταυρούλας Βασιλώτου**
**Χρήστου και Κυριακής Ζαγαλίκη**

11618-7/6

## Δωρεά εις μνήμη

Οι υπάλληλοι υποδοχής του OLYMPIC PALACE και DEGRAVELLES PORTEOUS κατέθεσαν στο Θ.Χ.Ι. Παίδων ο «Αγιος Ανδρέας» τετρακόσια ευρώ εις μνήμη Κυριακής Λουκατάρη.

Τα παιδιά του «Αγίου Ανδρέα» η διεύθυνση και το προσωπικό τους ευχαριστούν θερμά.

ΧΛ-7/6

## ΨΗΦΙΣΜΑ

Το διδακτικό προσωπικό του 15ου Δημοτικού Σχολείου Ρόδου αλλά και ο σύλλογος γονέων και κηδεμόνων του Σχολείου με το θλιβερό άκουσμα του θανάτου του

**ΔΗΜΗΤΡΗ ΚΑΡΥΤΣΑ**

μαθητή του 15ο Δημοτικού Σχολείου Ρόδου συνήλθαν σε έκτακτη συνεδρίαση και αποφάσισαν:

1. Να παραστούν στην εξόδιο ακολουθία και την ταφή του.
2. Να εκφράσουν τα συλλυπητήριά τους στην οικογένειά του.
3. Να καταθέσουν στεφάνια στη μνήμη του
4. Να συγκεντρώσουν χρηματικό ποσό για φιλανθρωπικό σκοπό
5. Να κυματίζει επί 3ήμερο μεσίστια η σημαία του σχολείου.
6. Να τηρηθεί ενός λεπτού σιγή στην πρωινή προσευχή της Δευτέρας εις μνήμη του.
7. Να ονομαστεί η αίθουσα που φοιτούσε ο εκλιπών μαθητής για τελευταία φορά στο σχολείο: αίθουσα ΔΗΜΗΤΡΗ ΚΑΡΥΤΣΑ
8. Να δημοσιευθεί το παρόν ψήφισμα στον Τοπικό Τύπο.

**Ο Δ/ντής του 15ο Δημοτικού Σχολείου**
**Χρύσαλλος Στέφανος**

**Η Πρόεδρος του Συλλόγου γονέων**
**15ο Δ.Σ. Ρόδου**
**Μαρία Καντή**

3670-7/6

## ΑΦΟΙ ΑΣΒΕΣΤΑ ΑΝΩΝΥΜΗ ΞΕΝΟΔΟΧΕΙΑΚΗ ΚΑΙ ΤΟΥΡΙΣΤΙΚΗ ΕΤΑΙΡΕΙΑ ΚΡΙΘΩΝΙ ΠΑΡΑΝΤΑΪΣ Α.Ε.

ΙΣΟΛΟΓΙΣΜΟΣ ΤΗΣ 31ης ΔΕΚΕΜΒΡΙΟΥ 2004 - 9η ΕΤΑΙΡΙΚΗ ΧΡΗΣΗ ( 1 ΙΑΝΟΥΑΡΙΟΥ 2004 -31 ΔΕΚΕΜΒΡΙΟΥ 2004 ) ΑΡ.Μ.Α.Ε. 35821/80/Β/96/24

| ΕΝΕΡΓΗΤΙΚΟ | ΠΟΣΑ ΚΛΕΙΟΜΕΝΗΣ ΧΡΗΣΕΩΣ 2004 | | | ΠΟΣΑ ΠΡΟΗΓΟΥΜΕΝΗΣ ΧΡΗΣΕΩΣ 2003 | | |
|---|---|---|---|---|---|---|
| | ΑΞΙΑ ΚΤΗΣΕΩΣ | ΑΠΟΣΒΕΣΕΙΣ | ΑΝΑΠ. ΑΞΙΑ | ΑΞΙΑ ΚΤΗΣΕΩΣ | ΑΠΟΣΒΕΣΕΙΣ | ΑΝΑΠ. ΑΞΙΑ |
| Β. ΕΞΟΔΑ ΕΓΚΑΤΑΣΤΑΣΕΩΣ | | | | | | |
| 4. Λοιπά έξοδα εγκαταστάσεως | 13.604,70 | 6.661,30 | 6.943,40 | 16.099,20 | 3.926,30 | 12.172,90 |
| Γ. ΠΑΓΙΟ ΕΝΕΡΓΗΤΙΚΟ | | | | | | |
| ΙΙ. Ενσώματες ακινητοποιήσεις | | | | | | |
| 1. Γήπεδα - Οικόπεδα | 297.711,00 | 0,00 | 297.711,00 | 297.711,00 | 0,00 | 297.711,00 |
| 3. Κτίρια & τεχνικά έργα | 4.572.965,85 | 1.482.823,53 | 3.090.142,32 | 4.294.340,71 | 1.311.499,41 | 2.982.841,30 |
| 4. Μηχ/τα τεχν. εγκατ. & λοιπ. μηχ. εξοπλ. | 370.672,72 | 338.374,73 | 32.297,99 | 346.137,18 | 333.814,80 | 12.322,38 |
| 5. Μεταφορικά Μέσα | 33.422,74 | 33.393,15 | 29,59 | 33.422,74 | 33.371,98 | 50,76 |
| 6. Επιπλα & λοιπός εξοπλισμός | 1.253.811,91 | 830.915,27 | 422.896,64 | 1.222.578,98 | 684.985,53 | 537.593,45 |
| Σύνολο ακινητοποιήσεων (ΓΙΙ) | 6.528.584,22 | 2.685.506,68 | 3.843.077,54 | 6.194.190,61 | 2.363.671,72 | 3.830.518,89 |
| ΙΙΙ. Συμ/χές & άλλες μακρ. χρημ. απαιτήσεις | | | | | | |
| 7. Λοιπές μακροπρόθεσμες απαιτήσεις | | | 2.494,50 | | | 0,00 |
| Σύνολο πάγιου ενεργητικού (ΓΙΙ+ΓΙΙΙ) | | | 3.852.515,44 | | | 3.830.518,89 |
| Δ. ΚΥΚΛΟΦΟΡΟΥΝ ΕΝΕΡΓΗΤΙΚΟ | | | | | | |
| Ι. Αποθέματα | | | | | | |
| 1. Εμπορεύματα | | 6.073,89 | | | 3.852,07 | |
| 4. Πρώτες & βοηθητικές ύλες | | 1.039,74 | 7.113,63 | | 0,00 | 3.852,07 |
| ΙΙ. Απαιτήσεις | | | | | | |
| 1. Πελάτες | | 10.620,29 | | | 20.006,51 | |
| 2. Γραμμάτια Εισπρακτέα | | 9.880,01 | | | 9.911,45 | |
| 11. Χρεώστες διάφοροι | | 45.789,94 | | | 43.771,38 | |
| Υποχρεώσεις από φόρους-τέλη | | 0,00 | 66.290,24 | | 35.939,49 | 109.628,83 |
| ΙV. Διαθέσιμα | | | | | | |
| 1. Ταμείο | | 295.673,55 | | | 556.462,14 | |
| 3. Καταθέσεις όψεως & προθεσμίας | | -290.581,59 | 5.091,96 | | 794,59 | 557.256,73 |
| Σύνολο κυκλοφορούντος ενεργητικού (ΔΙ+ΔΙΙ+ΔΙV) | | | 78.495,83 | | | 670.737,63 |
| Ε. ΜΕΤΑΒΑΤΙΚΟΙ ΛΟΓΑΡΙΑΣΜΟΙ ΕΝΕΡΓΗΤΙΚΟΥ | | | | | | |
| 1. Εξοδα επομένων χρήσεων | | | 2.577,79 | | | 2.602,96 |
| ΓΕΝΙΚΟ ΣΥΝΟΛΟ ΕΝΕΡΓΗΤΙΚΟΥ (Β+Γ+Δ+Ε) | | | 3.933.589,06 | | | 4.516.032,38 |

| ΠΑΘΗΤΙΚΟ | ΠΟΣΑ ΚΛΕΙΟΜ. ΧΡΗΣΕΩΣ 2004 | ΠΟΣΑ ΠΡΟΗΓ. ΧΡΗΣΕΩΣ 2003 |
|---|---|---|
| Α. ΙΔΙΑ ΚΕΦΑΛΑΙΑ | | |
| Ι. Κεφάλαιο Μετοχικό (1.188.000 μετοχές των 2,93 ευρώ) | | |
| 1. Καταβεβλημένο | 3.480.840,00 | 3.480.840,00 |
| ΙΙΙ. Διαφορές αναπρ/γής-Επιχ/σεις επενδ. | | |
| 3. Επιχ/σεις επενδύσεων παγίου ενεργητικού | 244.037,23 | 244.037,23 |
| V. Αποτελέσματα εις νέο | | |
| Υπόλοιπο ζημιών χρήσεως εις νέο | -185.338,77 | -659.345,54 |
| Υπόλοιπο ζημιών προηγ. χρήσεων | -659.345,54 | 0,00 |
| | -844.684,31 | -659.345,54 |
| VI. Ποσά προορ/να για αύξηση κεφαλ. | | |
| 1. Καταθέσεις μετόχων | 2.350,00 | 86.264,78 |
| Σύνολο ιδίων κεφαλαίων (ΑΙ+ΑΙΙ+ΑV+ΑVΙ) | 2.882.542,92 | 3.151.796,47 |
| Γ. ΥΠΟΧΡΕΩΣΕΙΣ | | |
| Ι. Μακροπρόθεσμες υποχρεώσεις | | |
| 2. Δάνεια τραπεζών | 1.069.310,51 | 1.170.000,00 |
| ΙΙ. Βραχυπρόθεσμες υποχρεώσεις | | |
| 1. Προμηθευτές | -74.708,32 | -69.039,84 |
| 2α. Επιταγές πληρωτέες (μεταχρ/νες) | 68.367,48 | 66.966,64 |
| 3. Τράπεζες λογ. βραχ/σμων υποχρεώσεων | 0,00 | 191.192,92 |
| 5. Υποχρεώσεις από φόρους-τέλη | -12.353,00 | 0,00 |
| 6. Ασφαλιστικοί οργανισμοί | 429,47 | 5.116,19 |
| Σύνολο υποχρεώσεων (ΓΙΙ) | -18.264,37 | 194.235,91 |
| Σύνολο υποχρεώσεων (Γ+ΓΙΙ) | 1.051.046,64 | 1.364.235,91 |
| ΓΕΝΙΚΟ ΣΥΝΟΛΟ ΠΑΘΗΤΙΚΟΥ (Α+Γ) | 3.933.589,06 | 4.516.032,38 |

**ΚΑΤΑΣΤΑΣΗ ΛΟΓΑΡΙΑΣΜΟΥ ΑΠΟΤΕΛΕΣΜΑΤΩΝ ΧΡΗΣΕΩΣ 31ης ΔΕΚΕΜΒΡΙΟΥ 2004 (1/1/2004 - 31/12/2004)**

| Ι. ΑΠΟΤΕΛΕΣΜΑΤΑ ΕΚΜΕΤΑΛΛΕΥΣΕΩΣ | ΠΟΣΑ ΚΛΕΙΟΜΕΝΗΣ ΧΡΗΣΕΩΣ 2004 | | ΠΟΣΑ ΠΡΟΗΓΟΥΜΕΝΗΣ ΧΡΗΣΕΩΣ 2003 | |
|---|---|---|---|---|
| Κύκλος εργασιών (πωλήσεις) | | 611.071,87 | | 706.380,43 |
| Μείον: Κόστος πωληθέντων | | 77.646,28 | | 646.328,02 |
| Μικτά αποτελέσματα (κέρδη) εκμεταλλεύσεως | | 533.425,59 | | 60.052,41 |
| Πλέον: Αλλα έσοδα εκμεταλλεύσεως | | 2.857,28 | | 237,94 |
| Σύνολο | | 536.282,87 | | 60.290,35 |
| Μείον: 1. Έξοδα διοικητικής λειτουργίας | 46.657,81 | | 6.375,41 | |
| 3. Έξοδα λειτουργίας διαθέσεως | 227.819,12 | 274.476,93 | 69.270,08 | 75.645,18 |
| Μερικά αποτελέσματα (κέρδη/ζημίες) εκμεταλλεύσεως | | 261.805,94 | | -15.355,14 |
| Μείον: 3. Χρεωστικοί τόκοι & συναφή έξοδα | | 122.574,75 | | -104.986,84 |
| Ολικά αποτελέσματα (κέρδη/ζημίες) εκμεταλλεύσεως | | 139.231,19 | | -120.341,98 |
| ΙΙ. ΠΛΕΟΝ (ή Μείον): ΕΚΤΑΚΤΑ ΑΠΟΤΕΛΕΣΜΑΤΑ | | | | |
| 1. Έκτακτα και ανόργανα έσοδα | | 0,00 | | 1.548,00 |
| Οργανικά & έκτακτα αποτελέσματα (κέρδη/ζημίες) | | 139.231,19 | | -118.793,98 |
| Μείον: Σύνολο αποσβέσεων παγίων στοιχείων | 324.569,96 | | 323.713,19 | |
| Μείον: Οι από αυτές εναλνες στο λειτ. κόστος | 0,00 | 324.569,96 | 323.713,19 | 0,00 |
| ΚΑΘΑΡΑ ΑΠΟΤ/ΤΑ (ΖΗΜΙΕΣ) ΧΡΗΣΕΩΣ προ φόρων | | -185.338,77 | | -118.793,98 |

**ΠΙΝΑΚΑΣ ΔΙΑΘΕΣΕΩΣ ΑΠΟΤΕΛΕΣΜΑΤΩΝ**

| | ΧΡΗΣΕΩΣ 2004 | ΧΡΗΣΕΩΣ 2003 |
|---|---|---|
| Καθαρά αποτελέσματα (ζημίες) χρήσεως | -185.338,77 | -118.793,98 |
| Πλέον: Υπόλ. αποτ. (ζημιών) προηγ. χρήσεων | 0,00 | -540.551,56 |
| Ζημίες εις νέο | -185.338,77 | -659.345,54 |

Ο ΠΡΟΕΔΡΟΣ ΤΟΥ Δ.Σ.
**ΕΥΑΓΓΕΛΟΣ ΑΣΒΕΣΤΑΣ**
Α.Δ.Τ. Ι 396781

Ο ΑΝΤΙΠΡΟΕΔΡΟΣ
**ΕΜΜΑΝΟΥΗΛ ΑΣΒΕΣΤΑΣ**
Α.Δ.Τ. Θ 548163

Ο ΛΟΓΙΣΤΗΣ
**ΓΙΩΡΓΟΣ Ι. ΠΑΠΑΚΩΝΣΤΑΝΤΙΝΟΥ**
Α.Δ.Τ. Ρ 122477

ΧΛ-7/6

ΤΥΠΟΣ ☎ 2102724090

## ΤΗΛΕΟΡΑΣΗ

**ΕΤ1**

07:00 Παιδικό πρόγραμμα
10:10 History and Biography Channel (Ε)
12:00 Αστροφεγγιά
13:00 Ταξιδεύοντας
14:00 Παιδικό πρόγραμμα
16:00 Εχει γούστο
18:00 Μένουμε Ελλάδα
19:00 Κλήρωση Λαϊκού Λαχείου
19:05 Ιστορία λόγος και εικόνα
20:10 Μονόγραμμα
21:00 Η εποχή των εικόνων
22:00 Βιβλία στο κουτί
22:50 Σαν σήμερα
23:00 Ειδήσεις
24:00 Ο παράδεισος είναι προσωπική υπόθεση - Ελληνική Ταινία, Με τους Χάρη Σώζο, Χάρη Εμμανουήλ

**ΝΕΤ**

10:00 Ειδήσεις
10:10 Καθημερινά
12:00 Ειδήσεις
13:00 P - R
15:00 Ειδήσεις
16:00 Ατίθασα νιάτα
17:00 Ηρθε η ώρα σας
18:00 Ειδήσεις
19:00 Euro 2004: Ελλάδα - Ισπανία
21:00 Ειδήσεις
22:00 Transit
23:00 Ρωσσική εστία - Ξένη Ταινία, Θρίλλερ κατασκοπείας με τους Σον Κόνερι, Μισέλ Φάιφερ
01:00 Ειδήσεις
01:15 Μάτλοκ
05:45 Πρώτη γραμμή

**ΕΤ3**

09:00 Πρωϊνό πανόραμα
11:00 Μάμα μία
12:30 Αδρεναλίνη (Ε)
13:00 Ειδήσεις
14:30 Με μια τρίτη ματιά
16:00 Ειδήσεις
16:20 Εκτη αίσθηση
16:30 Νησιτικό αρκούδι
16:40 Z&K
18:00 Ο κόσμος των σπορ
19:00 Ειδήσεις
20:00 Η Αλγερία της Χιμαιρας
21:00 Κοινωνία πολιτών
22:00 MOTO GP - Παγκόσμιο Πρωτάθλημα Μοτοσικλέτας
24:00 Ειδήσεις
00:30 Ποιά είναι η εικόνα και ο μύθος του Αλέξαντρου Παπαδιαμάντη

**MEGA**

06:45 Πρωινό Mega
08:00 Κοινωνία ώρα 8
10:00 Τα μυστικά της Βέφας
11:00 Ομορφος κόσμος το πρωί
14:00 Δελτίο ειδήσεων
15:00 Δυο ξένοι (Ε)
16:30 Δέκα λεπτά κήρυγμα (Ε)
17:30 Ματιές στα γεγονότα
17:40 Απαγορευμένη αγάπη
18:20 Φιλοδοξίες
19:00 Βέρα το δεξί
20:00 Κεντρικό δελτίο ειδήσεων
21:00 Νταντά
21:40 Επτά θανάσιμες πεθερές
22:40 Singles
23:40 Φάκελοι
00:45 Προκριματικοί αγώνες ευρωπαϊκού πρωταθλήματος
02:30 Τηλεμάρκετινγκ
03:00 Το ρόδο του βέλους - Ξένη Ταινία, Περιπέτεια εποχής με τους Σον Κόνερι, Οντρεϊ Χεπμπουρν
05:00 Μια ξαθιά για τρεις
05:45 Από νωρίς

**ΑΝΤ1**

06:50 Καλημέρα Ελλάδα
10:00 Πρωινός καφές
13:00 Ειδήσεις
14:00 Αποκάλυψη... τώρα!
16:00 Αχρως οικογενειακόν (Ε)
16:50 Super game
17:00 Κωνσταντίνου και Ελένης (Ε)
17:55 Ανάλυσε το
18:00 Ειδήσεις
18:15 Super game
18:20 Καλημέρα ζωή
19:15 Η λάμψη
20:00 Ειδήσεις
21:00 Ελλάς το μεγαλείο σου (Ε)
22:00 Con Air - Ξένη Ταινία
24:00 Θεά τον έκανες τον μουσακά
01:10 Ειδήσεις
01:40 Δρ. Κουίν - Μόνη στην άγρια Δύση
02:40 Survivor
03:40 Οικογένεια Χιουλέϊ
04:15 Μια τρελή τρελή οικογένεια
04:50 Στον κόσμο των άγριων ζώων
05:40 Καλημέρα με τον ΑΝΤ1

**ΝΕΤ**

06:45 Κάθε μέρα καλημέρα
10:00 ΟΛΕ
13:00 Ειδήσεις
14:00 Super Star
16:30 Ειδήσεις
16:45 Μαριάνα της νύχτας
16:45 Χουάνα η παρθένα
18:45 Ζίνα
19:45 Ειδήσεις
21:00 Τα φιλιά που σκοτώνουν - Ξένη Ταινία, Αστυνομικό θρίλλερ με τους Μόργκαν Φρίμαν, Ασλεϊ Τζουντ
23:15 Μαζί στο Star
00:30 Σε εχθρικά ύδατα - Ξένη Ταινία, Περιπέτεια με τους Ρούτγκερ Χάουερ, Μάρτιν Σιν
02:30 Ειδήσεις
02:45 Πίσω από την... πράσινη πόρτα - Ξένη Ταινία, Δραματική με τους Τσάρλι Σιν, Εμίλιο Εστεβέζ

**ALPHA ΤΗΛΕΟΡΑΣΗ**

06:45 Καλημέρα σας
10:00 Πρωινό Κους - Κους
13:00 Για ένα φιλί
14:00 Ειδήσεις
15:00 Με την καλή έννοια βέβαια
16:00 Αυτό που θέλουν οι γυναίκες
17:50 Ειδήσεις
18:00 Ποιος Θανάσης - Ελληνική Ταινία
20:00 Ειδήσεις
21:00 Αλ τσαντίρι νιούζ
22:00 Πιάτσα Κολωνάκ

# ΠΡΟΟΔΟΣΠΟΡ

# Την άλλη εβδομάδα η συνέλευση

## Στο νησί μας επιστρέφει σήμερα ο Αντώνης Μανίκας

Την ερχόμενη εβδομάδα, (πιθανότατα μάλιστα στις 14 Ιουνίου) είναι αρκετά πιθανό να πραγματοποιηθεί η γενική συνέλευση της ΠΑΕ Ρόδος που κύριο θέμα της ημερήσιας διάταξης θα είναι η διενέργεια εκλογών για την ανάδειξη νέου διοικητικού συμβουλίου. Αυτά τουλάχιστον μας είπε χθες ο επικεφαλής της επιτροπής πρωτοβουλίας Κάλλιστος Διακογεωργίου, τονίζοντας βέβαια για μια ακόμα φορά ότι είναι επιτακτική ανάγκη να δοθεί άμεση λύση για να μπορέσει η ομάδα να λειτουργήσει ενόψει της νέας σεζόν. Στην συνέλευση θα κληθούν όλοι οι μέτοχοι της εταιρείας οι οποίοι θα πρέπει να δώσουν την λύση απο την στιγμή που μέχρι στιγμής δεν υπάρχει ενδοαφέρον απο κανέναν άλλο για να ασχοληθεί.



**Έρχεται ο Μανίκας**

Στην Ρόδο αναμένεται να βρίσκεται σήμερα ο τεχνικός των «πρασίνων» Αντώνης Μανίκας. Ο Αθηναίος προπονητής θα παραμείνει αρκετές ημέρες στο νησί μας λόγω των υποχρεώσεων που έχει στην Πυροσβεστική, ωστόσο θα επιδιώξει να συναντηθεί άμεσα με τον κ. Διακογεωργίου για να συζητήσει το τί μέλλει γενέσθαι. Το δεδομένο πάντως είναι ότι θα του ζητηθεί να περιμένει το αποτέλεσμα της γενικής συνέλευσης προκειμένου να εκλεγεί η νέα διοίκηση και να μπορεί να συζητήσει μαζί της.

# Ικανοποιημένος ο Τζαλακώστας

## Απο την απόκτηση των δύο Πολωνών παικτών. Δεν είναι στα πλάνα του αυτοί που δεν υπέγραψαν ακόμα συμβόλαιο

Την ικανοποίησή του για την απόκτηση των δυο Πολωνών κοινοτικών παικτών (Τόμαz Σούβαρι και Νόμπερτ Τιράτσκι) εξέφρασε με χθεσινές του δηλώσεις προς την εφημερίδα μας ο τεχνικός του Διαγόρα Βασίλης Τζαλακώστας. Συγκεκριμένα, ο Αθηναίος προπονητής μας είπε μεταξύ άλλων και τα ακόλουθα:

«Οι εντυπώσεις που άφησαν οι δυο αυτοί παίκτες ήταν καλές. Δείξανε ορισμένα καλά στοιχεία. Πάντα βέβαια οι δοκιμές έχουν ρίσκο. Είναι αλλιώς με τους Έλληνες παίκτες και αλλιώς με τους ξένους που δεν τους ξέρουμε και πολύ καλά. Τα παιδιά αυτά ικανοποίησαν όμως αρκετά και για τον λόγο αυτό προχωρήσαμε στην απόκτησή τους. Δεν νομίζω ότι θα πάρουμε άλλον κοινοτικό παίκτη και πλέον θα κοιτάξουμε κυρίως την Ελληνική αγορά».

Σε ό,τι έχει να κάνει με την απόσπαση του κ. Τζαλακώστα στην ΔΕΗ της Ρόδου, ο ίδιος μας δήλωσε χθες πως οι εξελίξεις βρίσκονται σε πολύ καλό δρόμο και σύντομα είναι πιθανό το θέμα να τελειώσει και τυπικά.

• Δεν βρίσκονται στα πλάνα του Βασίλη Τζαλακώστα ενόψει της νέας σαιζόν οι Μαχλής, Αμπελάς, Κρομμύδας και Κοσμάς. Σύμφωνα με τα όσα έγιναν γνωστά, η διοίκηση είναι αποφασισμένη να τους κρατήσει μέχρι τελευταία στιγμή μήπως και «στραβώσει» κάποια απο τις επικείμενες μεταγραφές.

Στο μεταξύ, τα νέα μεταγραφικά αποκτήματα του Διαγόρα μετά την υπογραφή των συμβολαίων έκαναν τις πρώτες τους δηλώσεις.

Νόμπερτ Τιράσκι: «Τις λίγες ημέρες που βρέθηκα στη Ρόδο διαπίστωσα ότι ο Διαγόρας έιναι αρκετά οργανωμένο ποδοσφαιρικό σωματείο. Οι άνθρωποί του μου εξήγησαν ότι φιλοδοξούν να φτιάξουν δυνατή ομάδα που θα πρωταγωνιστήσει στο νέο πρωτάθλημα. Θέλω και εγώ από τη πλευρά μου να συμβάλω στην εκπλήρωση των υψηλών στόχων. Εχω την απαραίτητη εμπειρία για να υπερασπιστώ την εστία του Διαγόρα. Θέλω να υποσχεθώ στους φίλους της ομάδας ότι θα δώσω τον καλύτερό μου εαυτό και θα δουλέψω σκληρά για να είμαι συνεπής στις υποχρεώσεις».

Τόμας Σόβαρι: Η Ελλάδα είναι μία πανέμορφη χώρα για διακοπές, όμως εγώ θα επιστρέψω για να παίξω καλό ποδόσφαιρο και να συνεχίσω την καλή παράδοση που έχουν δημιουργήσει στο ελληνική ποδόσφαιρο οι Πολωνοί. Εμαθα ότι ο Διαγόρας έχει συμπληρώσει 100 χρόνια από την ίδρυσή του και πρέπει όλοι να σεβαστούμε την πλούσια ιστορία. Εγώ προσωπικά θα θέσω ως στόχο να πετύχω πολλά γκολ και να βοηθήσω την ομάδα να παρουσιαστεί δυνατή στο νέο πρωτάθλημα. Ελπίζω να μείνουμε όλοι ικανοποιημένοι από την συνεργασία».



• Οι δύο Πολωνοί θα επιστρέψουν στη Ρόδο μαζί με τις οικογένειές τους στις 5 Ιουλίου.

# Σύγχρονο σκοπευτήριο στον Καλαμώνα

## Θα είναι διεθνών προδιαγραφών και ικανό να φιλοξενεί σπουδαίες εγχώριες και ξένες διοργανώσεις!

Ενα σύγχρονο, διεθνών προδιαγραφών σκοπευτήριο, σωστό κόσμημα θα αποκτήσει σύντομα το νησί μας, στην περιοχή «Καλαμώνας» στα διοικητικά όρια του Δήμου Πεταλούδων!



Η ανάγκη να κατασκευαστεί ένα σύγχρονο και λειτουργικό σκοπευτήριο εν΄όψει των διεθνών αγώνων Νήσων του 2007 το οποίο παράλληλα θα αποτελεί και πόλο έλξης τουριστών (το άθλημα της σκοποβολής είναι ιδιαίτερα διεδομένο στο εξωτερικό) κινητοποίησε άμεσα το διοικητικό συμβούλιο του Ροδιακού Οργανισμού Αγώνων Νήσων το οποίο σε συνεργασία με τον Δήμο Πεταλούδων ο οποίος του παραχώρησε προς χρήση τον αναγκαίο χώρο, θα προχωρήσει άμεσα στην κατασκευή του, αφού οι μελέτες είναι ήδη έτοιμες! Θα περιλαμβάνει τρία πεδία για πήλινους στόχους, δύο πεδία για πιστόλια, 25 και 50 μέτρων αντίστοιχα και αρκετά πεδία για πρακτική σκοποβολή και εκμάθηση! Ακόμα θα υπάρχουν χώροι παραμονής, αναψυκτήρια, αποδυτήρια και όλες οι απαραίτητες υπηρεσίες που απαιτούνται για την φιλοξενία σπουδαίων εγχώριων και ξένων διοργανώσεων!

Την περασμένη εβδομάδα πολυάριθμη αντιπροσωπεία, αποτελούμενη από τον πρόεδρο και τον Αντιπρόεδρο της Ελληνικής Ομοσπονδίας κ. Δημακάκο, τον Αντιδήμαρχο Πεταλούδων κ. Καρίκη, τον διευθυντή Τεχνικών Υπηρεσιών του Δήμου, τον πρόεδρο του ΔΟΝΑ Πεταλούδων κ. Δημητραδιού, την κ. Ίριδα Βλαχούτσικου, τον υπεύθυνο σκοποβολής του 2007 κ. Ανδρέα Χαλκιόπουλο, τον διευθυντή του Ρ.Ο.Α.Ν. κ. Μιχαηλίδη και άλλους οι οποίοι επιθεώρησαν τον χώρο, συζήτησαν τις τελευταίες λεπτομέρειες και δήλωσαν την ικανοποίησή τους για το έργο που θα αναβαθμίσει τουριστικά και αθλητικά την περιοχή, υποσχόμενοι να ξεκινήσουν άμεσα την κατασκευή του.

# Άνεμος αισιοδοξίας στον Ακουσίλαο

## Εκλέχθηκε νέα διοίκηση που θα συγκροτηθεί σε σώμα την προσεχή Κυριακή

Βρέθηκε η διοικητική λύση στον Ακουσίλαο Φανών κατά την διάρκεια της προχθεσινής γενικής συνέλευσης! Μετά απο προσπάθειες παλιών παικτών αλλά και παραγόντων, εκλέχθηκε νέα διοίκηση η οποία απαρτίζεται απο στελέχη γεμάτα όρεξη για δουλειά φέρνοντας τον σύλλογο εκεί που ήταν πριν απο μερικά χρόνια. Ανάμεσα σε αυτούς είναι και δυο Φανενοί μέχρι πρόσφατα παράγοντες της Ρόδου, ο Νίκος Φρόνας και ο Γιώργος Παυλίδης. Ειδικότερα το νέο επταμελές διοικητικό συμβούλιο του Ακουσιλάου αποτελείται απο τους ακόλουθους:



*Επανέρχεται στο χώρο του ποδοσφαίρου ο φαρμακοποιός Γιώργος Παυλίδης*

Αγαπητό Παπουρδάνο, Μιχάλη Σπανουδάκη, Χρήστο Θεοδοσίου, Μιχάλη Αγαπητού, Νίκο Φρόνα, Γιώργο Παυλίδη και Μανώλη Νικολίτση. Θα συγκροτηθούν σε σώμα την προσεχή Κυριακή όπου θα συνεδριάσουν και σύμφωνα με τα όσα έγιναν γνωστά, για πρόεδρος προορίζεται ο Αγαπητός Παπουρδάνος. Διετέλεσε και στο παρελθόν πρόεδρος του συγκεκριμένου σωματείου οδηγώντας το μάλιστα σε πολύ μεγάλες επιτυχίες.

Τα νέα μέλη πρόκειται να ασχοληθούν άμεσα με τον σχεδιασμό ενόψει της νέας αγωνιστικής περιόδου και να νοικοκυρέψουν τον σύλλογο βγάζοντάς τον απο τα πολλά προβλήματα των τελευταίων ετών.


**Η χειμερία νάρκη είναι για αρκούδες...**



...αντί να κάθεστε ζεστά, αλλά βαρετά μέσα στο σπίτι, φορέστε αθλητικά ρούχα και παπούτσια και ανοίξτε την πόρτα.

ΡΟΔΟΣΠΟΡ
...πρώτο όνομα στα σπορ
Εθ. Δωδεκανησίων 15 ΡΟΔΟΣ
Τηλ. 22410 21442
e-mail: rospo@otenet.gr
www.rodosport.gr

ΓΔ30/6


## Ακαρπη και η δεύτερη γενική συνέλευση στην ΑΕ Κως

Ακαρπη απέβη και η ορισθείσα για το περασμένο Σάββατο επαναληπτική γενική συνέλευση της Αθλητικής Ενωσης Κως και οι όποιες εξελίξεις στα διοικητικά του συλλόγου μεταφέρονται πλέον για την τρίτη και... φαρμακερή γενική συνέλευση του ερχόμενου Σαββάτου. Πάντως ήδη η προσωρινή διοικούσα επιτροπή έχει κάνει τις επαφές και τις διεργασίες της με παράγοντες που επιθυμούν να αναλάβουν τα νηία της ομάδας και οι ελπίδες ότι τελικά το θέμα θα «κλείσει» στο τέλος της εβδομάδας, θετικά, εμφανίζονται πλέον αρκετά βάσιμες, παρά τις δύο πρώτες άκαρπες συνελεύσεις!

## Στην Λέρο ο Διακογεωργίου

### Συνεχίζεται ο ...προεκλογικός του αγώνας

Συνεχίζεται ο ...προεκλογικός αγώνας της «ομάδας Διακογεωργίου» ενόψει της αναμέτρησης της 11ης Ιουνίου στο πλαίσιο της διεκδίκησης της διοίκησης της ΕΠΣΔ. Σήμερα μέχρι το απόγευμα ο κ. Διακογεωργίου θα βρίσκεται στην Λέρο με σκοπό να συναντηθεί με εκπροσώπους των τοπικών σωματείων, ενώ το βράδυ της ίδιας ημέρας (στις 9μ.μ) που θα έχει επιστρέψει στο νησί μας θα συναντηθεί στο Δημαρχείο Σορωνής με τις ομάδες του Δήμου Καμείρου και Ατταβύρου.

## Δεν έφθανε το τελικό ντεμαράζ

### Στην 35η θέση τερμάτισε στην Τσεχία ο Ποτσάκης

Στην 35η θέση της τελικής κατάταξης τερμάτισε ο Παναγιώτης Ποτσάκης στο διεθνή γύρο της Τσεχίας, που ολοκληρώθηκε την Κυριακή το απόγευμα. Ο διεθνής ποδηλάτης του Γ.Σ. Διαγόρα παρ' όλο που έκανε ιδιαίτερα ελπιδοφόρα πρεμιέρα στην ατομική χρονομέτρηση (16ος στα 3.000 km και 3ος στις ηλικίες κάτω των 23 ετών) δεν είχε ανάλογη συνέχεια τη δεύτερη μέρα τερματίζοντας στην 65η θέση της γενικής βαθμολογίας. Την τρίτη και τελευταία ημέρα τα πήγε περίφημα καταλαμβάνοντας την 35η θέση της τελικής κατάταξης.

Γενικά ήταν ένας σκληρός και δύσκολος αγώνας όπου οι οικοδεσπότες Τσέχοι έκαναν επίδειξη δύναμης, ωστόσο ο Ρόδιος ποδηλάτης μπορούσε σίγουρα καλύτερο πλασάρισμα.

Με την επιστροφή του στη Ρόδο θ' επικεντρώσει το βάρος των προπονήσεών του για τους Πανευρωπαϊκούς και τους Μεσογειακούς Αγώνες, δύο από τις σημαντικότερες ποδηλατικές εκδηλώσεις του καλοκαιριού! Ακόμη, στα μέσα Ιουνίου, μαζί με την Ελισάβετ Χατζή θα πάρει μέρος στο Πανελλήνιο πρωτάθλημα στα Δερβενοχώρια.

ΚΑΛΥΜΝΙΑΚΟΣ

## Έγιναν οι πρώτες μεταγραφές

Με τον Γιώργο Χατζησμάλη στο πάγκο του θα πορευτεί και τη νέα αγωνιστική περίοδο ο Καλυμνιακός. Ο άνθρωπος που οδήγησε την ομάδα στην κατάκτηση του πρωταθλήματος στην Β' Κατηγορία συμφώνησε να ανανεώσει την συνεργασία του για τουλάχιστον ακόμα ένα χρόνο. Ο Καλυμνιακός έχει ξεκινήσει ήδη τον σχεδιασμό ενόψει της Α' Κατηγορίας πραγματοποιώντας μάλιστα και τις πρώτες του μεταγραφές. Απέκτησε απο τον Ολυμπιακό Καλύμνου τον Νίκο Φράγκο που είναι μέσος καθώς επίσης και τον αμυντικό Μάριο Καμπούρη. Με το συγκεκριμένο σωματείο ο Καλυμνιακός πρόκειται να έχει μεγάλη συνεργασία σε τέτοια θέματα και για τον λόγο αυτό δεν αποκλείεται να υπάρξουν και άλλες συμφωνίες για παίκτες το αμέσως επόμενο διάστημα.

Στο μεταξύ, όλα δείχνουν ότι θα επέλθει οριστική συμφωνία και με τον Μιχάλη Φυλακούρη της Αθλητικής Ένωσης της Λέρου. Ο παίκτης θα υπηρετήσει την στρατιωτική του θητεία στο νησί των «σφουγγαράδων» και μάλλον θα αποκτηθεί με υποσχετική ενός έτους.

# ΠΡΟΟΔΟΣΠΟΡ

## Χατζόπουλος: «Η Νίκη Θα αποφασίσει τον Σεπτέμβριο αν αποχωρήσει ή όχι»




Η βράβευση της Νίκης Ξανθού την Παρασκευή από τον υπεύθυνο διοργάνωσης του Γκαλά Γυναικών της Φιλοθέης για πολλούς σηματοδοτεί την οριστική αποχώρηση από τους στίβους της μεγαλύτερης άλτριας όλων των εποχών στην χώρα μας, ωστόσο ο σύζυγός της και προπονητής της Δημήτρης Χατζόπουλος, που παρέλαβε το βραβείο από τον κ. Κουτσογιαννόπουλο για λογαριασμό της δεν αποδέχτηκε τις θρυλούμενες εικασίες!

Χαρακτηριστικά ο κ. Γιάννης Κουτσογιαννόπουλος, στον χαιρετισμό του δήλωσε:

«Εικάζεται ότι η Νίκη σύντομα θα ανακοινώσει την απόφασή της να σταματήσει. Εμείς την βραβεύσαμε για την προσφορά της στον αθλητισμό κι επειδή πάντα ξεκινούσε τις αγωνιστικές της δραστηριότητες από το μίτινγκ της Φιλοθέης. Φέτος όμως αποφάσισε να μη συμμετάσχει σε κανέναν αγώνα».

Για να τον αντικρούσει ο κ. Χατζόπουλος:

«Η Νίκη δεν έχει αποφασίσει ακόμη αν και πότε θα σταματήσει. Την τελική της απόφαση θ΄ ανακοινώσει στα τέλη Αυγούστου το αργότερο τον Σεπτέμβριο».

Ο,τι τελικά και να ισχύει, το βέβαιο είναι ότι η Νίκη απολαμβάνει τις διακοπές της, απέχοντας για όλο το 2005 από κάθε αγωνιστική δραστηριότητα και όλοι πλέον περιμένουμε αγωνία τις τελικές της αποφάσεις.

## Μία ξεχωριστή εκδήλωση διοργανώνει ο Δ.Ο.Ν.Α

Μια ξεχωριστή εκδήλωση με τίτλο, «τα σχολεία της γειτονιάς μας συναντιούνται» διοργανώνει την προσεχή Πέμπτη στις 4 μ.μ. ο ΔΟΝΑ Ρόδου. Δυνατότητα συμμετοχής θα έχουν όλα τα παιδιά ανεξαρτήτως ηλικίας στα αθλήματα μπάσκετ, βόλεϊ (μίνι), ποδόσφαιρο, χάντμπολ και σκυταλοδρομίες. Παράλληλα θα γίνει και παρουσίαση παραδοσιακών χορών. Η εκδήλωση θα πραγματοποιηθεί ταυτόχρονα στις αυλές τριών Δημοτικών σχολίων (1ο,20, και 6ο)

Ο χαρακτήρας των αγώνων δεν είναι ανταγωνιστικός και δεν θα έχει την μορφή τουρνουά. Στόχος άλλωστε του ΔΟΝΑ είναι η στήριξη του μαζικού αθλητισμού.

## Λάδι στη φωτιά

● Καλά είναι βρε καλόπαιδα τον ΑΠΟΕΛ σύνθημα αυτό με το οποίο υποδεχθήκατε τον Αλέκο; «Θρύλε για σένα μαστουρώνει όλη η γη»! Και συμπληρώνει επί του θέματος η χθεσινή ΑΘΛΗΤΙΚΗ ΦΩΝΗ:

✳ «... δηλαδή σαν να λέμε ότι πήγε στον ΑΠΟΕΛ για να μαστουρώσει ο 31χρονος επιθετικός που τιμωρήθηκε από τη βελγική Ομοσπονδία και τις υπερκείμενες αρχές για χρήση κοκαΐνης. Είναι κι αυτή μια προσέγγιση».

▲ Εντυπωσιακή ήταν η παρουσία του κόσμου το Σάββατο στους δύο τελικούς του Πανελλήνιου Ποδοσφαιρικού τουρνουά 5Χ5 στο OASIS SOCCER CLUB αποδεικνύοντας ότι διψάει - καλοκαιράκι γαρ - για θέαμα υψηλού επιπέδου.

● Πάντως οι διοργανωτές θα πρέπει στο τέλος να στεναχωρήθηκαν, αφού παρά τις γιγαντοοθόνες που είχα στηθεί για να δείξουν τον αγώνα της εθνικής, ο κόσμος πήρε των ομματιών του και την έκανε για τις καφετέριες της πόλης και τα διάφορα στέκια.

✳ Όπως και το γεγονός ότι την ώρα που δίνονταν τα έπαθλα στην πρωταθλήτρια ομάδα της Σαλαμίνας (άκου Ecstasy) τα μεγάφωνα του Σταδίου Ινουνού μετέδιδαν τον εθνικό ύμνο της γείτονος χώρας, προκάλεσε στην αρχή αμηχανία και σε κάποιους δυσφορία. Ευτυχώς το τελικό αποτέλεσμα γλύκανε τις εντυπώσεις και τα συναισθήματα.!

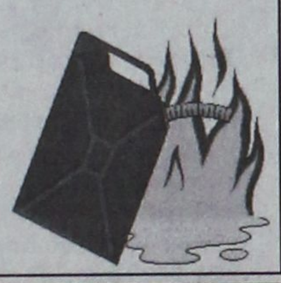

## Ξεκαθαρίζει το Σάββατο

### Η αποστολή του Ομίλου Γκολφ Αφάντου στο Πανελλήνιο πρωτάθλημα της Γλυφάδας

Πραγματοποιήθηκε η πρώτη φάση των προκριματικών αγώνων για τη συμμετοχή των παιδιών της Ακαδημίας του Αθλητικού Ομίλου Γκολφ Αφάντου στο Πανελλήνιο Παίδων και Παμπαίδων 23-26 Ιουνίου στη Γλυφάδα. Στον προκριματικό συμμετείχαν τα παιδιά της Α΄ Κατηγορίας, τα οποία έπαιξαν και στον αγώνα Monthly του Ομίλου, αλλά και τα παιδιά της Β΄ Κατηγορίας παίζοντας 9 τρύπες. Ο Όμιλος θα συμμετέχει στο Πανελλήνιο πρωτάθλημα με σημαντικό αριθμό παιδιών, ο οποίος θα ανακοινωθεί στα μέσα της εβδομάδας που διανύουμε. Οι επιδόσεις των παιδιών ανά κατηγορία είχαν ως εξής:

**Α΄ ΚΑΤΗΓΟΡΙΑ**

1) Διάκου Χρύσανθος 86, 2) Βασιλικής Μιχάλης 90, 3) Παναγιάς Νίκος 93, 4) Κουμνάκης Δημ. 97, 5) Κουμνάκης Γιάννης 101, 6) Βασιλικής Αλέξανδ. 102, 7) Παναγιάς Λευτέρης 105, 8) Καβάδας Σταμάτης 106, 9) Κασιώτη Τσαμπίκα 119, 10) Καρελλά Άννα 121, 11) Χατζηχριστοδούλου Δ. 123, 12) Παπαγιάννη Δέσπ. 124, 13) Τσακίρογλου Χάρ. 127, 14) Ζαφείρη Χρυσούλα 146, 15) Λαουδίκος Χρύσ. NR, 16) Παπακυριακού Κυρ. NR.

**Β΄ ΚΑΤΗΓΟΡΙΑ**

1) Λαουδίκου Χριστ. 48, 2) Χατζηχριστοδούλου Γ. 48, 3) Ζαφείρη Γεωργία 54, 4) Νικολιδάκης Αποστ. 54, 5) Πελλός Φώτης 54, 6) Σπανός Λευτέρης 54, 7) Καρτσώλης Παν. 56, 8) Κουμνάκης Βασ. 57, 9) Χρύσης Κων/νος 59, 10) Κρητικός Γιώργος 61, 11) Κρητικός Μανώλης 61, 12) Δάλλας Νίκος 62, 13) Ανθούλας Τσαμπ. 63, 14) Πέρος Αντ. 67, 15) Αρχαγγελίτης Γιώ. 71, 16) Κασιώτης Φίλιππος, 73, 17) Βασιλά Ραφαηλία 77, 18) Ζαγοριανός Φώτης NR, 19) Καλούδης Κυρ. NR, 20) Σέντης Χρήστος NR

Θα υπάρξει και 2η φάση αγώνων το επόμενο Σάββατο οπότε και θα γνωρίζουμε τα ονόματα των παιδιών που θα συμμετέχουν στην αποστολή...

Στο μεταξύ με ρεκόρ συμμετοχών στους αγώνες Monthly πραγματοποιήθηκε το Σάββατο 4 Ιουνίου ο 4ος αγώνας της σειράς Monthly υπό την αιγίδα του Αθλητικού Ομίλου Γκολφ Αφάντου. Στον αγώνα συμμετείχαν περισσότεροι από 40 αθλητές αρκετοί εκ των οποίων κάνοντας εξαιρετικές επιδόσεις και προσωπικά ρεκόρ, κατάφεραν να βελτιώσουν τα χάντικαπ τους, αλλά και να ανέβουν στην κατάταξη της βαθμολογίας των αγώνων (θα μετρήσουν οι 4 καλύτερες επιδόσεις του κάθε αθλητή από το σύνολο των 6 αγώνων).

Με προσωπικό ρεκόρ ο Καλογήρου Φίλλιπος κάνοντας 43 πόντους, επίδοση που αποτελεί και το ρεκόρ των αγώνων ήταν σίγουρα το πρόσωπο της ημέρας. Κατάφερε μάλιστα να ανέβει στην 8η θέση της γενικής βαθμολογίας έχοντας όμως έναν αγώνα λιγότερο, δείχνοντας έτσι πως θα είναι στους πρωταγωνιστές του θεσμού. Με προσωπικό ρεκόρ και ο πρόεδρος του Ομίλου Κακούλης Γιώργος, 41 πόντους κατάφερε να ανέβει στη δεύτερη θέση της γενικής βαθμολογίας με 137 πόντους, μόλις έναν πόντο πίσω από το Χρύσανθο Διάκου, ο οποίος με τους 31 πόντους του Σαββάτου έφτασε τους 138.

Αξια προσοχής ήταν και η επίδοση του Γ. Κοιλιάς, ο οποίος προσθέτοντας 38 πόντους σκαρφάλωσε στην 3η θέση του πίνακα γενικής βαθμολογίας και διεκδικεί επάξια το τρόπαιο. Σημαντικές επίσης ήταν και οι επιδόσεις του αντιπροέδρου Παναγιώτη Διάκου, αλλά και των Junior, Βασιλικής Μιχάλη και Βασιλικής Αλέξανδρου, που έκαναν 37 πόντους. Αναλυτικά τα αποτελέσματα του αγώνα είχαν ως εξής:

1. Καλογήρου Φ. (9) 43, 2. Κακούσης Γεωρ. (20) 41, 3. Κοιλιάς Γεώργ. (22) 38, 4. Βασιλικής Αλ. (28) 37, 5. Βασιλικής Μιχ. (16) 37, 6. Διάκου Παν. (18) 37, 7. Τριανταφύλλας Παν. (36) 35, 8. Παπαθεοδωράκης Μ. (21) 35, 9. Γαμβρούδης Χρ. (29) 34, 10. Νομικάριος Δημ. (24) 34, 11. Κουμνάκης Γιαν. (21) 33, 12. Παπαμιχαήλ Κ. (8) 33, 13. Παναγιάς Ελ. (28) 32, 14. Διάκου Χρύσ. (9) 31, 15. Χατζηγεωργίου Δημ. (21) 31, 16. Αρχαγγελίτης Μιχ. (14) 29, 17. Παπαναστασίου Μιχ. (36) 29,18. Παπασάββας Βασ. (28) 29, 19. Πέρος Γ. (28) 28, 20. Γιαννακάκης Δημ. (36) 27, 21. Καρελά Άννα (36) 27, 22. Κασιώτη Τσαμπίκα (36) 27, 23. Λουδίκος Νικ. (28) 27, 24. Κουμνάκης Γε. (22) 26, 25. Παναγιάς Νικ. (8) 26, 26. Κουμνάκης Δ. (14) 25 27. Κρητικός Παν. (28) 25, 28. Χατζηχριστοδούλου Δέσπ. (36) 25, 29. Κόλιες Ντέιβιντ (21) 25, 30. Καβάδας Σταμ. (21) 24, 31. Τσακίρογλου Χάρης (36) 22, 32. Γιαννακάκης Γεω. (36) 21, 33. Παπαγιάννη Δέσπ. (25) 17, 34. Λόγγος Χρ. (36) 16, 35. Matt Fredy (22) 15,36. Ζαφείρη Χρυσούλα (36) 13, 37. Βασιλικής Σαν. (28) NR, 38. Καβάδας Αν. (28) NR, 39. Λαουδίκος Χρυσ. (36) NR, 40. Παπακυριακού Κυρ. (36) NR, 41. Πέρος Ελ. (6) NR

Την προηγούμενη εβδομάδα εξάλλου ολοκληρώθηκε ο τελικός του ετήσιου αγώνα Match Play ανάμεσα στους Αρχαγγελίτη Μιχάλη και Πέρο Λευτέρη. Τον τελικό παρακολούθησαν αρκετά μέλη και αθλητές του Ομίλου. Ο Αρχαγγελίτης Μιχάλης ήταν ο μεγάλος νικητής, αφού εκμεταλλεύτηκε κατά τον καλύτερο τρόπο το πλεονέκτημα που του έδιδε το υψηλότερο χάντικαπ που είχε. Ο αγώνας τελείωσε στη 14η τρύπα αφού ο Αρχαγγελίτης ήταν 5 up δηλαδή είχε κερδίσει 5 τρύπες περισσότερες από τον Πέρο. Έτσι κι αν ακόμα ο δεύτερος κέρδιζε όλες τις εναπομείναντες τρύπες το αποτέλεσμα δεν θα άλλαζε.

## Τα πάντα έτοιμα στην Ιαλυσό

### Εκατόν τριάντα αθλητές-τριες ρίχνονται απο σήμερα στην «μάχη» του Ευρωπαϊκού πρωταθλήματος «Formula»



Σε πλήρη ετοιμότητα βρίσκονται οι αθλητές και διοργανωτές, με αφορμή την επίσημη έναρξη του ευρωπαϊκού πρωταθλήματος ιστιοσανίδας, κλάσης Formula, το αγωνιστικό μέρος του οποίου αρχίζει σήμερα μπροστά από το ξενοδοχείο «Forum Beach» στην Ιαλυσό. Εκατόν τριάντα αθλητές και αθλήτριες θα στηθούν στη γραμμή της εκκίνησης, για να διεκδικήσουν τον ευρωπαϊκό τίτλο, τα χρηματικά έπαθλα των 20.000 ευρώ, αλλά και την πρόκριση στο παγκόσμιο πρωτάθλημα της συγκεκριμένης κλάσης, το οποίο θα διεξαχθεί στην Μελβούρνη (12-17/12). Πολλοί από αυτούς συγκαταλέγονται στην αφρόκρεμα του αθλήματος, αφού έχουν αρκετές διακρίσεις σε παγκόσμιο και ευρωπαϊκό επίπεδο.

Φαβορί εμφανίζεται ο πρωταθλητής κόσμου του 2004, Μίκα Μπουζιάνις (ΗΠΑ), ο πρωταθλητής Ευρώπης, Βόιτεκ Μπζοζόφσκι (Πολωνία), αλλά και οι Στιβ Αλεν (Αυστραλία), Γκονσάο Χόεβελ (Αργεντινή), Ρος Γουίλιαμς (Βρετανία), Χένρι Κάαρ (Εσθονία), οι οποίοι βρίσκονται στην πρώτη δεκάδα της παγκόσμιας κατάταξης. Μεγάλος συναγωνισμός αναμένεται να υπάρχει και στις γυναίκες, με τα ονόματα των Αλισον Σριβ (Αυστραλία), Λούσι Χόργουντ (Βρετανία), Ζοάνα Κλεπάτσκα (Πολωνία) και Χενριέτ Νίλσεν (Νορβηγία) να ξεχωρίζουν. Η μεγάλη άτυχη της διοργάνωσης ήταν η δευτεραθλήτρια κόσμου το 2004, Ντορότα Σταζέφσκα (Πολωνία), αφού ένα ατύχημα στην χθεσινή προπόνηση, δεν της επιτρέπει να πάρει μέρος στους αγώνες.

**Αισιόδοξος ο Κακλαμανάκης**

Την πεποίθησή του ότι το ευρωπαϊκό πρωτάθλημα ιστιοσανίδας θα στεφθεί με απόλυτη επιτυχία εξέφρασε ο Νίκος Κακλαμανάκης, ο οποίος έκανε και την έναρξη των αγώνων. «Αγαπάω την θάλασσα και την Ελλάδα. Βρίσκομαι στην Ιαλυσό για να είμαι κοντά στην οικογένειά μου, που δεν είναι άλλη από τους συναθλητές μου στην ιστιοσανίδα. Αποδέχθηκα με μεγάλη ευχαρίστηση την πρόσκληση και την τιμή που μου έκαναν ο δήμος Ιαλυσού και οι διοργανωτές.

Οι συνθήκες είναι ιδανικές για την διεξαγωγή αγώνων υψηλού επιπέδου. Σε προσωπικό επίπεδο είναι για μένα μια χρονιά αφού μέσα από τη νέα μου ιδιότητα του ομοσπονδιακού τεχνικού, μου δίνεται η δυνατότητα να φτιάχνω νέες ομάδες και να δείχνω στους νέους όλα αυτά που έχω διδαχθεί στα χρόνια της δικής μου συμμετοχής. Πιστεύω πολύ στο άθλημα και στη Ρόδο», τόνισε χαρακτηριστικά ο Ελληνας Ολυμπιονίκης.

## Υπέγραψε στο ΑΠΟΕΛ ο Αλέκος Κακλαμάνος

Παίκτης του ΑΠΟΕΛ είναι από τα τέλη της περασμένης εβδομάδας ο Ρόδιος σέντερ φορ Αλέκος Κακλαμάνος, ο οποίος μετά την τιμωρία του, πέρσι, από την Βελγική Ποδοσφαιρική Ομοσπονδία για χρήση κοκαΐνης βρισκόταν σε αναζήτηση συλλόγου, στο εξωτερικό, για να συνεχίσει τη σταδιοδρομία του. Ο 31χρονος επιθετικός έφθασε το βράδυ της περασμένης Πέμπτης στην Κύπρο, προκειμένου να υποβληθεί σε εκτεταμένες αιματολογικές και γενικές εξετάσεις για να διαπιστωθεί αν είναι «καθαρός» και αν η πολύμηνη αποχή του από τους αγωνιστικούς χώρους τον έχει επηρεάσει. Η διοίκηση του Κυπριακού συλλόγου θεωρεί ότι στο πρόσωπο του ύψους 1.85 ποδοσφαιριστή βρήκε αυτόν που θα προσδώσει ποιότητα στο παιχνίδι και θα δώσει λύσεις στο επιθετικό του πρόβλημα. Από την πλευρά του ο Κακλαμάνος, δήλωσε «η περσινή περιπέτεια ανήκει στο παρελθόν» και αυτό φαίνεται αρκετό στη διοίκηση του ΑΠΟΕΛ για να του εμπιστευτεί μία θέση στο ρόστερ.



Ο Ρόδιος επιθετικός που ξεκίνησε τη σταδιοδρομία του στην ομάδα του Ιάλυσου, στη σεζόν 1993 - 1994 ήταν από τους πρώτους Έλληνες που αναζήτησε την τύχη του στο εξωτερικό και αγωνιζόμενος αρχικά στην Σαρλερουά και στη συνέχεια στις Γκένγκ και Σταντάρντ Λιέγης άφησε το δικό του στίγμα στο Βελγικό ποδόσφαιρο.

Η ως τώρα πορεία του Κακλαμάνου

| Αγωνιστική περίοδος | σύλλογος | συμμετοχές | τέρματα |
|---|---|---|---|
| 1993/1994 | Ιάλυσος | 27 | 8 |
| 1994/1995 | Ιάλυσος | 29 | 9 |
| 1995/1996 | Ολυμπιακός | 2 | 0 |
| 1995/1996 | Αθηναϊκός | 15 | 5 |
| 1996/1997 | Ολυμπιακός | 30 | 6 |
| 1997/1998 | Αθηναϊκός | 31 | 3 |
| 1998/1999 | Πανελευσινιακός | 26 | 7 |
| 1999/2000 | Σαρλερουά | 18 | 4 |
| 2000/2001 | Γκένγκ | 24 | 10 |
| 2001/2002 | Γκένγκ | 32 | 17 |
| 2002/2003 | Γκένγκ | 28 | 13 |
| 2003/2004 | Στάντάρντ Λιέγης | 28 | 7 |
| 2004/2005 | Στάντάρντ Λιέγης | 6 | 1 |

## ΝΑΥΤΙΚΟΣ ΟΜΙΛΟΣ ΡΟΔΟΥ

ΕΤΟΣ ΙΔΡΥΣΕΩΣ 1947
ΠΛΑΤΕΙΑ ΚΟΥΝΤΟΥΡΙΩΤΗ 9- ΡΟΔΟΣ 85100
ΤΗΛ. 22410 38043. Fax.: 22410 23287

**Τμήματα: Κωπηλασίας - Καγιάκ, ιστιοπλοΐας Τριγώνου, Ιστιοσανίδων, Κολύμβησης, Υδατοσφαίρισης, Τριάθλου**

### ΑΝΑΚΟΙΝΩΣΗ ΓΙΑ ΕΚΔΗΛΩΣΗ ΕΝΔΙΑΦΕΡΟΝΤΟΣ

Ο Ναυτικός Ομιλος Ρόδου εν όψει τις λειτουργίας των θερινών τμημάτων εκμάθησης ναυταθλημάτων για παιδιά, που θα λειτουργήσει από 15 Ιουνίου έως 15 Σεπτεμβρίου, ζητά να προσλάβει με τρίμηνη σχέση εργασίας:

1. Δύο (2) γυναίκες μέχρι 30 ετών απόφοιτες δευτεροβάθμιας εκπαίδευσης
2. Μία (1) καθαρίστρια

Αιτήσεις των ενδιαφερομένων γίνονται δεκτές καθημερινά από τις 10.00 έως 16.00 και Σάββατο από 10.00 έως 13.00 στα γραφεία του ΝΟΡ Πλ. Κουντουριώτη 9 μέχρι της 11 Ιουνίου 2005.

Ρόδος 06/06/2005.

ΧΛ7/6

AMCOR
No 1
ΚΑΤΑΣΚΕΥΑΖΟΝΤΑΙ & ΕΙΣΑΓΟΝΤΑΙ ΣΥΝΑΡΜΟΛΟΓΗΜΕΝΑ ΑΠΟ ΤΟ ΙΣΡΑΗΛ




X 5242-30/6

ΠΡΟΔΙΑΓΡΑΦΕΣ ΕΟΚ CE MARK

Η AMCOR-ΙΣΡΑΗΛ Η ΜΕΓΑΛΥΤΕΡΗ ΒΙΟΜΗΧΑΝΙΑ ΗΛΙΑΚΩΝ ΣΥΣΤΗΜΑΤΩΝ ΣΤΟΝ ΚΟΣΜΟ,ΣΑΣ ΠΡΟΣΦΕΡΕΙ ΤΟΝ ΚΑΛΥΤΕΡΟ ΗΛΙΑΚΟ ΘΕΡΜΟΣΙΦΩΝΑ ΤΟΥ ΚΟΣΜΟΥ ΜΕ ΜΟΝΑΔΙΚΑ ΣΗΜΕΙΑ ΥΠΕΡΟΧΗΣ ΠΟΥ ΚΑΝΕΝΑΣ ΑΛΛΟΣ ΔΕΝ ΕΧΕΙ.ΠΡΩΤΗ Η AMCOR,ΠΡΙΝ 40 ΧΡΟΝΙΑ ΠΑΡΟΥΣΙΑΣΕ ΤΗΝ ΕΠΑΝΑΣΤΑΤΙΚΗ ΤΗΣ ΤΕΧΝΟΛΟΓΙΑ ΣΤΟΥΣ ΗΛΙΑΚΟΥΣ ΘΕΡΜ/ΤΕΣ. ΠΟΛΛΟΙ ΑΠΟ ΤΟΤΕ ΠΡΟΣΠΑΘΗΣΑΝ ΝΑ ΤΗΝ ΜΙΜΗΘΟΥΝ .ΤΑ ΑΠΟΤΕΛΕΣΜΑΤΑ ΤΟΥΣ ΕΙΝΑΙ ΓΝΩΣΤΑ.ΚΑΝΕΝΑΣ ΔΕΝ ΜΠΟΡΕΣΕ ΝΑ ΤΗ ΘΑΣΕΙ.ΣΗΜΕΡΑ Η AMCOR ΣΥΝΕΧΙΖΟΝΤΑΣ ΤΗΝ ΕΡΕΥΝΑ ΣΤΟΝ ΤΟΜΕΑ ΤΗΣ ΗΛΙΑΚΗΣ ΕΝΕΡΓΕΙΑΣ ΒΡΙΣΚΕΤΑΙ ΚΑΙ ΘΑ ΒΡΙΣΚΕΤΑΙ ΜΠΡΟΣΤΑ ΓΙΑΤΙ ΕΙΝΑΙ Η NO 1 ΣΤΟΝ ΚΟΣΜΟ.
ΕΙΝΑΙ Η AMCOR

X 5273-14/6

ΝΑΥΤΑΘΛΗΤΙΚΟ ΚΕΝΤΡΟ
NOP
από το 1947

Θερινά τμήματα απασχόλησης παιδιών για την εκμάθηση ναυταθλημάτων από 15 Ιουν. έως 15 Σεπτ.




Πτυχιούχοι έμπειροι Γυμναστές • Θέσεις περιορισμένες • πολιτισμένο περιβάλλον • Εξυπηρετήσεις γονιών

Εγγραφές: 1-14 Ιουν. (Δευτ.-Παρ. 10.00-16.00) - Σαβ. 10.00-13.00) Πλ. Κουντουριώτη 9 • Τηλ. 22410 38043

# ΠΡΟΟΔΟΣΠΟΡ

## Ο Χέντερσον για Κολοσσό...

**Ο 27χρονος πλέϊ-μέϊκερ που ξεκίνησε την περίοδο στον Πανιώνιο και συνέχισε στον Ερυθρό Αστέρα προτάθηκε στον Κολοσσό! Είχε έρθει στη Ρόδο στο τουρνουά «Τάσος Κουταλιανός» που έγινε στο «Βενετόκλειο»**

Ένα απ' τα σημαντικότερα κομμάτια για το «χτίσιμο» του Κολοσσού τη νέα αγωνιστική περίοδο θα αποτελέσουν οι ξένοι αθλητές και ειδικά οι Αμερικανοί που αναμένεται να φορέσουν τη «θαλασσί» φανέλα για πρώτη φορά στην ιστορία της ροδίτικης ομάδας. Σύμφωνα με τα όσα έχουν γίνει γνωστά στον Κολοσσό προτάθηκε τις τελευταίες μέρες ένας γνώριμος αθλητής σε όλους τους Έλληνες αλλά και τους Ρόδιους φιλάθλους που είχαν παρακολουθήσει το «τουρνουά» Τάσος Κουταλιανός στο «Βενετόκλειο». Ο λόγος για τον Τζερόντ Χέντερσον. Πρόκειται για 27χρονο πόϊντ-γκαρντ με ύψος 1.92 που ξεκίνησε τη σεζόν στον Πανιώνιο, ωστόσο στη συνέχεια αντικαταστάθηκε απ' τον Ράϊτ με αποτέλεσμα να καταλήξει στον Ερυθρό Αστέρα (ή Crvena Zvezda όπως λέγεται πλέον...). Ο Χέντερσον είχε έρθει στη Ρόδο με τη φανέλα του Πανιωνίου και μάλιστα αγωνίστηκε απέναντι στον Κολοσσό.

Ο Βασίλης Φραγκιάς γνωρίζει αρκετά πράγματα για τον αθλητή, ο οποίος παλαιότερα έχει αγωνιστεί στην LSU και τη Χέμοφαρμ. Ουσιαστικά ο Χέντερσον είναι σούτινγκ-γκαρντ με κορμί «άσσο», κάτι το οποίο δεν ήθελε ο Πανιώνιος με αποτέλεσμα να λύσει τη συνεργασία μαζί του. Με τη Σερβική ομάδα πάντως ο Χέντερσον πραγματοποίησε ένα πολύ καλό πρωτάθλημα, ενώ σύμφωνα με πληροφορίες τον έχουν πλησιάσει κι άλλες ελληνικές ομάδες.



*Ο Τζερόντ Χέντερσον προτάθηκε στον Κολοσσό*

### ΠΡΟΠΟΝΗΣΗ ΜΕ ΤΡΕΙΣ ΠΑΙΚΤΕΣ ΚΑΙ ΔΥΟ ΠΡΟΠΟΝΗΤΕΣ

Στα τέσσερα σημεία του ορίζοντα έχουν σκορπίσει οι παίκτες του Κολοσσού, αφού το «παρών» χθες έδωσαν στην Ιαλυσό μόλις τρεις αθλητές. Ο λόγος για τον Πάνο Παναγιωταράκο, τον Αλέξη Παπαδάτο και τον τον Αλέξη Παναγιωτόπουλο, οι οποίοι ουσιαστικά έκαναν ατομική προπόνηση υπό την επίβλεψη των Βενέτη Θωμίδη και Μιχάλη Κουταλιανό. Ο Χρήστος Παππάς ανακοίνωσε για την Αθήνα λόγω μαθημάτων στη σχολή του και θα επιστρέψει προς το τέλος της εβδομάδας, ο Θοδωρής Γεωργίτσης βρέθηκε στη Θεσσαλονίκη και θα γυρίσει σήμερα στη Ρόδο, ενώ ο Κώστας Μπέλλος θα είναι στο νησί και πάλι στις 21 Ιουνίου αφού δίνει εξετάσεις στα Τ.Ε.Φ.Α.Α. Σε αυτούς φυσικά θα πρέπει να προστεθούν οι στρατευμένοι Χρήστος Γκογκίδης και Δημήτρης Μακρής, όπως και ο Ισπανός Αλφόνσο Άλμπερτ. Αύριο εξάλλου θα επιστρέψει στη Ρόδο και ο Βασίλης Φραγκιάς οπότε θα δρομολογηθούν εξελίξεις.

## «Μεσογειακός... πρόεδρος»!

**Ο Θεοδόσης Κολιάδης είναι ο συνοδός της μεσογειακής ομάδας και από χθες βρίσκεται στο Φορλί της Ιταλίας για το τουρνουά στο οποίο πρόκειται να πάρει μέρος το αντιπροσωπευτικό μας συγκρότημα**

Μία μεγάλη τιμή περιμένει τον πρόεδρο της Τ.Ε. Ε.Ο.Κ. Δωδεκανήσου Θεοδόση Κολιάδη, ο οποίος χθες το μεσημέρι ταξίδεψε για την Ιταλία με βασικό προορισμό το Φορλί. Ο ισχυρός άνδρας της διοργανώτρια αρχής κλήθηκε απ' την Ελληνική Ομοσπονδία Καλαθοσφαίρισης να συνοδεύσει τη Μεσογειακή ομάδα η οποία θα πάρει μέρος σε διεθνές τουρνουά που θα αποτελέσει πρόβα τζενεράλε ενόψει των επίσημων αγώνων που θα πραγματοποιούν στην Ισπανία.

Το αντιπροσωπευτικό μας συγκρότημα μετά το βασικό στάδιο προετοιμασίας που έγινε στο Καρπενήσι, ταξίδεψε στη γειτονική χώρα όπου έδωσε ήδη το πρώτο της φιλικό παιχνίδι στο οποίο ντήθηκε απ' την Ιταλία με 79-65. Όπως είναι γνωστό τη φανέλα με το εθνόσημο μεταξύ άλλων φοράει και ο Ροδίτης αθλητής Γιάννης Γεωργαλής ο οποίος μάλιστα ήταν απ' τους καλύτερους παίκτες στην αναμέτρηση με τους Ιταλούς σημειώνοντας 9 πόντους.



*Ο Θεοδόσης Κολιάδης βρίσκεται με τη Μεσογειακή ομάδα στην Ιταλία*

Όπως προαναφέραμε ο Θεοδόσης Κολιάδης είναι ο συνοδός της Μεσογειακής ομάδας μαζί με τον προπονητή Θανάση Παπαδημητρίου. Ο Θεοδόσης Κολιάδης ο οποίος ταξίδεψε αρχικά για τη Ρώμη και στη συνέχεια για το Φορλί, θα δώσει το «παρών» στο τουρνουά που θα ξεκινήσει αύριο και στο οποίο η Εθνική ομάδα θα αντιμετωπίσει την Αλγερία, την Τουρκία και την Ιταλία.

Στα παιχνίδια αυτά ο ομοσπονδιακός τεχνικός θα κάνει τις τελευταίες του δοκιμές ενόψει των Μεσογειακών αγώνων που θα πραγματοποιηθούν από 24 Ιουνίου-3 Ιουλίου. Μιλώντας χθες στην «Π» ο Θεοδόσης Κολιάδης είπε για την πρόσκληση που του απηύθυνε η Ε.Ο.Κ. «Δεν θα μπορούσα να αρνηθώ κάτι τέτοιο. Παλαιότερα μου είχε γίνει ξανά παρόμοια πρόσκληση όμως δεν μπόρεσα να ανταπεξέλθω λόγω επαγγελματικών υποχρεώσεων. Είναι σίγουρα μεγάλη τιμή για μένα και όλοι μαζί θα προσπαθήσουμε για το καλύτερο δυνατό αποτέλεσμα», τόνισε ο πρόεδρος της Τ.Ε. Ε.Ο.Κ. Δωδεκανήσου.

## Τη Δευτέρα η Γ.Σ. για Κ.Α.Ε.

**Η σύσταση της Καλαθοσφαιρικής Ανώνυμης Εταιρείας θα απασχολήσει στην επόμενη συνεδρίαση τη διοίκηση του Κολοσσού! Χθες συζητήθηκαν τα εισιτήρια διαρκείας και ο τρόπος που θα κυκλοφορήσουν**

Όπως κάθε βράδυ Δευτέρας, έτσι και χθες το διοικητικό συμβούλιο του Κολοσσού συνεδρίασε στα γραφεία της ομάδας με κύριο σκοπό βέβαια να συζητηθούν θέματα οργανωτικού χαρακτήρα αλλά και να ενημερώσει ο πρόεδρος της ομάδας τις επαφές που έκανε κατά τη διάρκεια της παραμονής του στην Αθήνα την προηγούμενη εβδομάδα. Ένα απ' τα θέματα που συζητήθηκαν αρκετά ήταν φυσικά η σύσταση της Καλαθοσφαιρικής Ανώνυμης Εταιρείας (Κ.Α.Ε.) από Τ.Α.Κ. (Τμήμα Αμειβομένων Καλαθοσφαιριστών) που είναι μέχρι τώρα ο Κολοσσός. Σύμφωνα με τα όσα έχουν γίνει γνωστά η γενική συνέλευση για τη σύσταση της Κ.Α.Ε. θα γίνει την ερχόμενη Δευτέρα και φυσικά μέχρι τότε θα πρέπει να γίνουν όλες οι απαραίτητες ενέργειες, ώστε όλα να είναι έτοιμα και ο Κολοσσός να αποτελέσει Ανώνυμη Εταιρεία.

Χθες το βράδυ εξάλλου τα μέλη της διοίκησης του «θαλασσί» σωματείου απασχόλησαν και τα εισιτήρια διαρκείας τα οποία θα κυκλοφορήσουν πολύ σύντομα και πιθανότατα θα χωριστούν σε δύο κατηγορίες, ανάλογα φυσικά με τις τιμές τους. Στις τάξεις του



*Την επόμενη Δευτέρα θα γίνει η γενική συνέλευση για τη σύσταση της Κ.Α.Ε. Κολοσσός*

Κολοσσού συζήτησαν για τον τρόπο κυκλοφορίας των εισιτηρίων, καθώς και για τις θέσεις που θα βρίσκονται στο «Βενετόκλειο» οι φίλαθλοι της ομάδας που αναμένεται ότι γρήγορα θα εξαντλήσουν τα 700 περίπου «μαγικά χαρτάκια» τα οποία θα τεθούν στη διάθεσή των Ρόδιων φιλάθλων.

Από κει και πέρα ο Κώστας Κωσταρίδης επρόκειτο να ενημερώσει τα μέλη του διοικητικού συμβουλίου για τις επαφές που έκανε στην Αθήνα με γνωστή εταιρεία για τη διαφήμιση και χορηγία μεγάλης εταιρείας στη φανέλα του Κολοσσού. Όπως είναι εύλογο η κάλυψη των αγώνων της Α1 αναγκαστικά μεγαλώνει το κόστος στη διαφήμιση του συλλόγου, ωστόσο υπάρχει μεγάλο ενδιαφέρον και πολύ σύντομα θα ξεκαθαρίσει οριστικά και αυτό το θέμα.

Άλλωστε στόχος των ανθρώπων του Κολοσσού είναι τελειώσουν όσο το δυνατόν γρηγορότερα θέματα οργανωτικού περιεχομένου, προκειμένου η συνέχεια να περιλαμβάνει μόνο τις μεταγραφικές εξελίξεις.

## Ραντεβού στον Ε.Σ.Α.Κ.Ε.

**Στην Αθήνα θα ταξιδέψει ο Κώστας Κωσταρίδης, αφού στις 17:00 έχει προγραμματιστεί συνάντηση των προέδρων με τη διοργανώτρια αρχή για να συζητηθούν τα τηλεοπτικά δικαιώματα των ομάδων**

Στην Αθήνα πρόκειται να βρεθεί σήμερα ο πρόεδρος του Κολοσσού Κώστας Κωσταρίδης, ο οποίος στις 17:00 θα μεταβεί στα γραφεία του Ε.Σ.Α.Κ.Ε. όπου έχει προγραμματιστεί συνάντηση όλων των προέδρων με τη διοργανώτρια αρχή. Ο λόγος για τον οποίο θα γίνει αυτό το ραντεβού έχει να κάνει πρώτιστα με τα τηλεοπτικά δικαιώματα των ομάδων την επόμενη αγωνιστική περίοδο. Υπεύθυνος και εκπρόσωπος στον Ε.Σ.Α.Κ.Ε. για το συγκεκριμένα θέμα είναι ο πρόεδρος του Πανιωνίου Ηλίας Λιανός, ο οποίος θα μιλήσει και με τον Κώστα Κωσταρίδη σχετικά τη νέα σεζόν.

Σύμφωνα με τα όσα έχουν γίνει γνωστά για μία ακόμη χρονιά το Super Sport και η ΕΤ1 αναμένεται να ασχοληθούν με τα παιχνίδια της Α2, ενώ οι πληροφορίες αναφέρουν ότι τα μερίδια που θα πάρουν οι ομάδες της Α1 θα είναι μεγαλύτερα από τη φετινή περίοδο που θα ολοκληρωθεί σε λίγο καιρό.



*Ο Κώστας Κωσταρίδης θα βρεθεί στη συγκέντρωση του Ε.Σ.Α.Κ.Ε.*

Φέτος ένα απ' τα προβλήματα που απασχόλησαν κυρίως τις μικρές ομάδες ήταν η μεγάλη διαφορά στα τηλεοπτικά μερίδια, αφού τα παραδοσιακά σωματεία πήραν υπερβολικά ποσά σε σχέση με τις λιγότερο εμπορικές ομάδες. Εξάλλου ένα απ' τα θέματα που θα συζητηθούν στη σημερινή συγκέντρωση των προέδρων, αλλά δεν αφορά τον Κολοσσό, είναι η Ευρωλίγκα της νέας περιόδου.

## Έπεσε η αυλαία...

**Στην έκτη θέση τερμάτισε τελικά ο Α.Σ. Δωδεκάνησος μετά τις τέσσερις συνεχόμενες ήττες που υπέστη στην Α' Εθνική μπάσκετ με καρότσι!**




*Στην έκτη θέση της Α' Εθνικής τερμάτισε ο Α.Σ. Δωδεκάνησος*

«Γλυκόπικρη» είναι η γεύση που έμεινε στον Α.Σ. Δωδεκάνησος μετά και τη διεξαγωγή της 18ης και τελευταίας αγωνιστικής στο πρωτάθλημα της Α' Εθνικής μπάσκετ με καρότσι. Η ροδίτικη ομάδα θα μπορούσε να τερματίσει πιο ψηλά, ωστόσο οι τέσσερις συνεχόμενες διαδοχικές ήττες (Π.Α.Σ.Κ.Α., Μαρούσι, Αργοναύτες Βόλου, Κένταυρος) έριξαν το συγκρότημα του Νίκου Δαούλα στην έκτη θέση του βαθμολογικού πίνακα. Πάντως η πορεία του Α.Σ. Δωδεκάνησος κρίνεται απόλυτα επιτυχημένη, ειδικά στον πρώτο γύρο όταν χτύπησε ακόμη και την πόρτα της Ευρώπης.

Ο Π.Α.Σ.Κ.Α. Ελληνικά Πετρέλαια μετά την αποχώρηση του Πτολεμαίου Πτολεμαΐδας ήταν μακράν η καλύτερη ομάδα κάτι που αποδεικνύει και το αήττητο (16 νίκες σε ισάριθμα παιχνίδια) που κατείχε σε όλη τη διάρκεια της περιόδου. Από κει και πέρα στα ευρωπαϊκά πρωταθλήματα θα παίξουν τη νέα περίοδο οι Αετοί Αθηνών που ξεκίνησαν άσχημα αλλά βρήκαν το δρόμο τους και οι Αργοναύτες Βόλου που τερμάτισαν στην τρίτη θέση.

Σε μια μικρή, αλλά ζεστή τελετή, έγινε η στέψη του πρωταθλητή, από τον πρόεδρο της ομοσπονδίας Γιώργο Κούζα και τον γενικό γραμματέα Χάρη Περδίκη, στον Π.Α.Σ.Κ.Α. Ελληνικά Πετρέλαια ο οποίος παραλίγο να τρέξει με 100 στο ματς με τον Μέγα Αλέξανδρο. Αντίθετα οι Θεσσαλονικείς μαζί με τον Αστέρα Τρικάλων υποβιβάστηκαν στη Β' Εθνική, τη θέση των οποίων πήρε η Ίριδα Καβάλας.

### ΤΑ ΑΠΟΤΕΛΕΣΜΑΤΑ ΤΗΣ 18ης ΑΓΩΝΙΣΤΙΚΗΣ

**Α.Σ.Κ.Α. ΑΜΑΡΟΥΣΙΟΥ-ΘΕΣΣΑΛΟΣ 51-31 (21-14)**

Διαιτητές: Σέρρας Πλ. - Κορομηλάς

**Α.Σ.Κ.Α. ΑΜΑΡΟΥΣΙΟΥ (Γιώρας):** Μούκας 4, Τζόργκο, Σταυρομήτρος 14, Χρόνης 4, Αναστασιάδης 2, Μιχαλόπουλος 2, Ντιαμπί, Παντελεάκου, Γιώρας 25, Ριζόγλου.

**ΘΕΣΣΑΛΟΣ (Ζαραγκότας):** Οικονόμου, Πλεξίδας 5, Τζίκας 2, Τσιονάρας 2, Παπαευθυμίου, Σακελλίων, Τσιόγκας 4, Ζαραγκότας 18.

**ΑΣΤΕΡΑΣ ΤΡΙΚΑΛΩΝ- ΑΕΤΟΙ ΑΘΗΝΩΝ 41-67 (27-28)**

Διαιτητές: Ράγγος - Παπαδημητρίου.

**ΑΣΤΕΡΑΣ ΤΡΙΚΑΛΩΝ (Χατζής):** Τσούκας, Χατζής 20, Καραμπίνας 2, Μανώλης 4, Τάκης 15.

**ΑΕΤΟΙ ΑΘΗΝΩΝ (Χρόνης):** Γαλάνης 2, Ελευθεριάδης, Χαϊμανατζής 14, Κουνιάς 4, Ζαφειρόπουλος 10, Εχλερτ 31, Κωνσταντίνου 2, Παπαστάμος 4.

**Π.Α.Σ.Κ.Α. ΕΛΛΗΝΙΚΑ ΠΕΤΡΕΛΑΙΑ- ΜΕΓΑΣ ΑΛΕΞΑΝΔΡΟΣ 95-32 (44-16)**

Διαιτητές: Καραβίτης - Ντάβαρης

**Π.Α.Σ.Κ.Α. ΕΛΛΗΝΙΚΑ ΠΕΤΡΕΛΑΙΑ (Γκόγκος):** Κωνσταντάγκας 2, Μουμτζόγλου 12, Καραγιαννίδης 4, Ντομτζιόνι 18, Τσιακίρης 16, Γκόρος 5, Βάσσης 21, Μακρής 11, Τζανόπουλος 6.

**ΜΕΓΑΣ ΑΛΕΞΑΝΔΡΟΣ (Χαρμπαλής):** Διμπιτούζης 12, Γεωργιάδης 4, Βαρδικλής 10, Σκαλιστής 6, Μήτσου, Χατζημιχαήλ, Σοφιαννίδης.

### Η ΤΕΛΙΚΗ ΒΑΘΜΟΛΟΓΙΑ

| | | | |
|---|---|---|---|
| 1.Π.Α.Σ.Κ.Α. Ελληνικά Πετρέλαια | 32 | 16-0 | 1.166-567(+599) |
| 2.Αετοί Αθηνών | 29 | 13-3 | 994-699(+295) |
| 3.Αργοναύτες Βόλου | 27 | 11-5 | 825-661(+164) |
| 4.Κένταυρος Θεσσαλονίκης | 25 | 9-7 | 715-799(-84) |
| 5.Α.Σ.Κ.Α. Αμαρουσίου(+3) | 24 | 8-8 | 730-802(-72) |
| 6.Α.Σ. Δωδεκάνησος(-3) | 24 | 8-8 | 721-740(-19) |
| 7.Θεσσαλός | 21 | 5-11 | 670-791(-121) |
| 8.Μέγας Αλέξανδρος(+9) | 17 | 1-15 | 599-988(-389) |
| 9.Αστέρας Τρικάλων(-9) | 17 | 1-15 | 572-945(-373) |

*Οι Αργοναύτες Βόλου δεν έχουν εκτίσει το ρεπό τους

## Δύσκολα για Γεωργιάδη και Καρνάβα...

**Διαφορετικοί λόγοι αποσύρουν(;) το ενδιαφέρον του Γ.Σ. Διαγόρας για τους δύο προτεινόμενους αθλητές! Τετ α τετ με τον Τάσο Χαλβατζή είχε χθες στην Αθήνα ο Σάκης Καλαμπόκας**

Ταξίδι με προοπτικές ήταν αυτό που έκανε στη Θεσσαλονίκη ο Σάκης Καλαμπόκας. Αφενός ο έμπειρος τεχνικός παρακολούθησε το 4ο διεθνές σεμινάριο μικρών ηλικιών και αφετέρου είχε την ευκαιρία να μάθει πολλά πράγματα σχετικά με τους παίκτες που έχουν προταθεί στους «κυανέρυθρους» ενόψει της παρουσίας τους στον 2ο όμιλο νότου Γ' Εθνικής. Όπως είχε γράψει ήδη η «Π», στους Ροδίτες προτάθηκε ο Σωτήρης Γεωργιάδης (23 2.08) του Πανσερραϊκού, ο Κώστας Καρνάβας (25 1.95) της Γουμένισσας και ο Κώστας Χατζημπύρος (22 2.08) της Α.Ε. Λάρισας.

Ο Σάκης Καλαμπόκας κατά τη διάρκεια της παρουσίας του στη συμπρωτεύουσα ενημερώθηκε από πρώτο χέρι σχετικά με τους παραπάνω παίκτες. Σύμφωνα με πληροφορίες το πιο πιθανό είναι ότι θα αποσυρθεί το ενδιαφέρον για την απόκτηση του Γεωργιάδη και του Καρνάβα, χωρίς πάντως να υπάρχει κάτι δεδομένο μέχρι στιγμής. Ο Γεωργιάδης (23 2.08) που αγωνίστηκε ακόμη στον Απόλλωνα Πατρών, τον Μίλωνα και τη Χ.Α.Ν.Θ., έχει αποκτήσει αρκετά παραπανίσια κιλά, κάτι το οποίο ίσως αποτελέσει τροχοπέδη σε οποιαδήποτε κίνηση γίνει για την απόκτηση του.



*Ο Τάσος Χαλβατζής επρόκειτο να συναντηθεί χθες με τον Σάκη Καλαμπόκα*

Όσον αφορά τον Καρνάβα, έχει πρόταση κι από άλλη ομάδα της βορείου Ελλάδας, ενώ αντιμετωπίζει ένα πρόβλημα με τη δουλειά του, αφού είναι στρατιωτικός.

Πάντως για τον τελευταίο ο Σάκης Καλαμπόκας περιμένει να δει κασέτα από φετινό παιχνίδι της Γουμένισσας προκειμένου να βγάλει χρήσιμα συμπεράσματα για την κατάσταση που βρίσκεται. Από κει και πέρα φυσικά εξακολουθούν να βρίσκονται στο προσκήνιο οι περιπτώσεις του Κώστα Πάλλη και του Στάθη Βλαχοδήμου, οι οποίοι απασχολούν έντονα τον Γ.Σ. Διαγόρας και η αγωνιστική τους αξία είναι γνωστή.

### ΤΕΤ Α ΤΕΤ ΜΕ ΧΑΛΒΑΤΖΗ

Σήμερα αναμένεται να επιστρέψει απ' την Αθήνα όπου βρίσκεται ο τεχνικός του Γ.Σ. Διαγόρας Σάκης Καλαμπόκας, ο οποίος χθες το απόγευμα συναντήθηκε με τον Τάσο Χαλβατζή, προκειμένου να μάθει από πρώτο χέρι τις προθέσεις τους ενόψει της νέας αγωνιστικής περιόδου. Σύμφωνα με τους «κυανέρυθρους», ο 24χρονος φόργουορντ έχει υπογράψει ιδιωτικό συμφωνητικό με τον Διαγόρα, ο οποίος θα αποφασίσει αν τον κρατήσει στην ομάδα.

Ο Χαλβατζής τον τελευταίο καιρό προπονείται με τον Άλιμο που του έχει κάνει ήδη επίσημη πρόταση. Μέχρι στιγμής με τους Ροδίτες υπάρχει μία μικρή οικονομική διαφορά, η οποία πάντως δεν είναι τέτοια που θα κρατήσει οριστικά εκτός Ρόδου τον Πειραιώτη παίκτη.

## Zone...Press!

Καλημέρα σας...

- Σε αναμμένα κάρβουνα κάθεται ο Βασίλης Φραγκιάς και μία απ' τις αιτίες είναι τα ηλικιακά όρια που σκοπεύει να θέσει ο Ε.Σ.Α.Κ.Ε. Είναι πολύ πιθανό η διοργανώτρια αρχή να αποφασίσει την υποχρεωτική συμμετοχή κάποιων αθλητών κάτω των 20 ετών
- Αν γίνει αυτό τότε ο Κολοσσός όχι μόνο θα κρατήσει σίγουρα τον Κώστα Μπέλλο, αλλά θα πρέπει να φέρει και έναν ακόμη πιτσιρικά ο οποίος οφείλει να βοηθήσει άμεσα



- Υπ' αριθμόν ένα στόχος είναι ο Ιγκόρ Μιλόσεβιτς (είχε γράψει την Κυριακή η «Π») που δεν θα συνεχίσει στον Ηρακλή. Και καλός παίκτης είναι και χρόνο συμμετοχής είχε στην Α1 και δεν είναι πολύ ακριβός. Βέβαια έχουν προταθεί δεκάδες ακόμη αθλητές που φέρονται υποψήφιοι να φορέσουν τα «θαλασσί»
- Οι πληροφορίες λένε ότι κατά τη διάρκεια της παρουσίας του στην Αθήνα, ο πρόεδρος του Κολοσσού Κώστας Κωσταρίδης επισκέφτηκε δύο εταιρίες sports management. Έτσι το θέμα της χορηγίας στη φανέλα της ομάδας το έχει αναλάβει φυσικά η εταιρεία που θα έχει φυσικά και κάποια ποσοστά
- Και όταν μιλάμε για διαφήμιση αναφερόμαστε σε μεγάλο όνομα πανελλήνιας εμβέλειας, το οποίο φυσικά θα πιάσει μαγαζί-γωνία, όπως είναι ο Κολοσσός
- Πάντως η πλάκα είναι ότι στην Αθήνα βλέπουν πολύ μπάσκετ και χωρίς παρωπίδες. Σε δημοσκοπήσεις εφημερίδων (από δημοσιογράφους και προπονητές...) και σε διάφορα site, ψηφίζουν τους καλύτερους παίκτες της Α2 και σ'αυτούς συμπεριλαμβάνεται μόνο ο Αλφόνσο Άλμπερτ
- Ο Κολοσσός πήρε το πρωτάθλημα αλλά μόνο ένας ξεχώρισε (σύμφωνα με τους παντογνώστες), ενώ το Περιστέρι με την πορεία πρωταθλητισμού (!!!) που έκανε, είχε τρεις διακριθέντες παίκτες, η Νήαρ Ηστ δύο και πάει λέγοντας...
- Δηλαδή ο Παπαδάτος και ο Παναγιωταράκος δεν χωρούσαν στους καλύτερους... Βλέπετε Μαυροειδής, Ντίφερς και κάτι άλλοι απίθανοι ήταν πιο καλοί...Α, ρε μπασκετάκι που σε κατάντησαν
- Μέσα στην καλή χαρά ήταν ο πρόεδρος του Σ.Δ.Κ.Δ. Δημήτρης Κουνελλές απ' την αξιολόγηση της Αναστασίας Κουτσιώνη, καθώς στις τάξεις του συνδέσμου χρόνο με το χρόνο αυξάνονται οι αξιολογημένοι διαιτητές
- Πάντως αύριο ο πρόεδρος θα μπει στο χειρουργείο προκειμένου να υποβληθεί σε επέμβαση στο ισχύο. Συγκεκριμένα το χρόνιο πρόβλημα που τον ταλαιπωρεί θα τον αναγκάσει να προβεί σε αλλαγή κοτύλης. Άντε με το καλό
- Μεγάλο ενδιαφέρον παρουσιάζει το εργασιακό τουρνουά που διεξάγεται στην Κω, αφού αγωνίζονται σ' αυτό πολλοί παλαίμαχοι αθλητές. Πρώτος σκόρερ είναι ο Γιώργος Χλαπάνης, που δεν θα συνεχίσει στον Ιπποκράτη, ακολουθεί ο πρώην συμπαίκτης του Δημήτρης Ντάουλας και στην τρίτη θέση (μ' ένα ματς λιγότερο) είναι ο Δημήτρης Δρόσος
- Ο τελευταίος ο οποίος πήρε το πτυχίο του στη νομική βρέθηκε στη Ρόδο το Σαββατοκύριακο για δικηγορικό συνέδριο, ενώ από τον Νοέμβριο αναμένεται να υπηρετήσει τη στρατιωτική του θητεία
- Πολύ καλά πέρασαν στη Θεσσαλονίκη οι «καλλιτοί» Γιώργος Χατζηκαλημέρης και Δημήτρης Τζομάκας, οι οποίοι παρακολούθησαν το 4ο διεθνές σεμινάριο μικρών ηλικιών. Αμφότεροι γνώρισαν καλύτερα τη νυχτερινή ζωή της συμπρωτεύουσας και έκαναν την εμφάνιση τους στα καλύτερα στέκια της πόλης
- Στο Πανόραμα όμως βρέθηκε και ο Σάκης Καλαμπόκας μαζί με τον Κώστα Δόσπρα. Οι δύο τους φρόντισαν να κρατήσουν πολλές σημειώσεις σχετικά με τις προπονήσεις των μικρών κι έτσι θα έχουν την ευκαιρία να πουν περισσότερα πράγματα στους νεαρούς αθλητές τους
- Πλούσιο είναι πάντως το «καλεντάρι» του Σ.Ε.Π.Κ...Μετά το σεμινάριο στις Σέρρες και τη Θεσσαλονίκη, σειρά παίρνει το επόμενο Σαββατοκύριακο η Χαλκίδα όπου θα μιλήσουν οι, Πετρόπουλος, Μίσσας, Μανουσέλης και Βελισσαράκος. Μάλιστα από χθες έχει ξεκινήσει και η λειτουργία των σχολών για την απόκτηση διπλωμάτων Β' και Γ' Κατηγορίας
- Και βέβαια στην Αθήνα από 1-3 Ιουλίου θα γίνει το συνέδριο των Ελλήνων προπονητών, στο οποίο αναμένεται να δώσουν το «παρών» αρκετοί τεχνικοί απ' τη Δωδεκανήσα
- Δύο αθλητές της Ε.Α. Καλύμνου αποφάσισαν να επεκτείνουν τις επιχειρηματικές τους δραστηριότητες. Ο λόγος για τον Μανώλη Οικονόμου και τον Θεόφιλο Μίξη που άνοιξαν παραδοσιακό μαγειρίο το οποίο φέρει την ονομασία «Ξεφτέρης»
- Αυτά και για σήμερα, ραντεβού την επόμενη εβδομάδα.

## Αξιολογείται η Κουτσιώνη...

**Η Λαρισαία διαιτητής θα αποτελέσει το 7ο μέλος του Σ.Δ.Κ.Δ. στις Εθνικές κατηγορίες καθώς πέρασε με επιτυχία τα «προστάζ» που έγιναν στο Λουτράκι!**

Οι επιτυχίες για τον Σ.Δ.Κ.Δ. συνεχίζονται, καθώς η Αναστασία Κουτσιώνη κατάφερε να περάσει με επιτυχία τα «προστάζ» που έγιναν στο Λουτράκι το προηγούμενο Σαββατοκύριακο και έτσι αναμένεται να αξιολογηθεί και να μπει στους πίνακες των Εθνικών Κατηγοριών. Η Λαρισαία διαιτητής που κατοικεί πλέον μόνιμα στην Κω κλήθηκε απ' τον Σύνδεσμο Διαιτητών Καλαθοσφαίρισης Δωδεκανήσου να μεταβεί στο Λουτράκι και να πάρει μέρος στις εξετάσεις που έγιναν με ρέφερι απ' ολόκληρη την Ελλάδα.

Η Κουτσιώνη έφερε σε πέρας την αποστολή της και στις αξιολογήσεις του Αυγούστου θα ανακοινωθεί και επίσημα η επιτυχία της. Ο πρόεδρος του Σ.Δ.Κ.Δ. Δημήτρης Κουνελλές ενημερώθηκε απ' την Ο.Δ.Κ.Ε. ότι η Κουτσιώνη θα αξιολογηθεί και έτσι θα «μεγαλώσει» η παρέα των αξιολογημένων διαιτητών. Αξίζει να σημειωθεί ότι η Κουτσιώνη, η οποία παλαιότερα έπαιζε μπάσκετ, «σφυρίζει» τα τελευταία χρόνια, κάτι που δεν την εμπόδισε να αξιολογηθεί. Έτσι ο Σ.Δ.Κ.Δ. θα αποκτήσει πλέον και έβδομο αξιολογημένο μέλος, αφού ήδη στους πίνακες βρίσκονται οι: Στέλιος Βιτζηλαίος, Γιώργος Ξανθός, Ηλίας Κουνελλές, Νίκος Κουνελλές, Νικήτας Ζαμάγιας και Άρης Φάκαρος.

Βέβαια το μεγάλο πρόβλημα και κάτι που απασχολεί έντονα τον Σ.Δ.Κ.Δ. έχει να κάνει με την πρωταγωγή των δύο πιο έμπειρων διαιτητών (Βιτζηλαίος- Ξανθός) στους πίνακες της Α' Εθνικής. Όπως είναι γνωστό αμφότεροι «σφυρίζουν» παιχνίδια μέχρι και Β' Εθνική Ανδρών και Α1 Γυναικών, ενω το ίδιο θα μπορεί να κάνει από φέτος και ο Ηλίας Κουνελλές. Ο Βιτζηλαίος παλιά βρισκόταν στους πίνακες, όμως υποβιβάστηκε και από τότε οι δύο τους παραμένουν στάσιμοι στη Β' Εθνική.

Την ίδια στιγμή όλες οι πόλεις που έχουν εκπρόσωπο στην Α1, διαθέτουν ρέφερι που παίζουν στις μεγαλύτερες κατηγορίες. Αυτό είναι κάτι το οποίο προβληματίζει έντονα, καθώς δίκαια ο Σ.Δ.Κ.Δ. νιώθει «ριγμένος» στις αξιολογήσεις.

ROI STUDIOS
ΛΕΥΚΟΣ - ΚΑΡΠΑΘΟΣ




Ευρύχωρα, ξεχωριστά διαμερίσματα κατάλληλα για οικογένειες στην ωραιότερη παραλία στον Λευκό Καρπάθου. Διαθέτουν ηχομόνωση, πλήρως εξοπλισμένη κουζίνα, ατομικό λουτρό, χρηματοκιβώτιο, καρτοτηλέφωνο, άνετο πάρκινγκ και εύκολη πρόσβαση για άτομα με ειδικές ανάγκες.

Πληροφορίες:
ΜΙΧΑΛΗΣ ΧΑΡΟΚΟΠΟΣ: Τηλ. - FAX 22450 71191
ΓΔ-15/7

Από την Περιφέρεια Ν. Αιγαίου

# Αργοί ρυθμοί απορρόφησης των πόρων!..

## ΒΡΙΣΚΕΤΑΙ ΣΤΙΣ ΤΕΛΕΥΤΑΙΕΣ ΘΕΣΕΙΣ

**Η ΠΕΡΙΦΕΡΕΙΑ** Νοτίου Αιγαίου περιλαμβάνεται μεταξύ των τριών τελευταίων περιφερειών της χώρας, με τους πιο αργούς ρυθμούς που υλοποιούνται τα περιφερειακά προγράμματα. Ωστόσο κυβερνητικοί παράγοντες και παράγοντες της Περιφέρειας Νοτίου Αιγαίου «κομπάζουν» για την απορροφητικότητα κοινοτικών κονδυλίων.

• Το υπουργείο Οικονομικών επιδιώκει την επιτάχυνση των διαδικασιών απορρόφησης των πόρων του Γ. Κοινοτικού Πλαισιού Στήριξης προκειμένου να «τρέξουν» με ταχύτερους ρυθμούς τα προγράμματα και να περιοριστεί η απώλεια κοινοτικών κονδυλίων. Ενώ το μέσο ποσοστό απορροφητικότητας της χώρας, είναι 34%, το ποσοστό απορροφητικότητας της Περιφέρειας Νοτίου Αιγαίου είναι 25,1% και είναι το τρίτο χειρότερο, των 13 Περιφερειών, καθώς βρισκόμαστε στην 11η θέση. Στην Περιφέρεια Κρήτης, το ποσοστό φθάνει το 36,6%.

ΑΠΟ ΤΟ 2001 μέχρι σήμερα οι εισροές από την Ευρωπαϊκή Επιτροπή, για το ΠΕΠ Νοτίου Αιγαίου, φθάνουν τα 97.741.018 ευρώ, ενώ το σύνολο της κοινοτικής συμμετοχής ανέρχεται σε 390.100.000 ευρώ, ποσοστό 25,1%.

# Καύσωνα μεταρρυθμίσεων προετοιμάζει η κυβέρνηση

## ΜΠΑΡΑΖ ΡΗΞΕΩΝ ΤΟ ΚΑΛΟΚΑΙΡΙ

**ΠΟΛΥ** κρίσιμο διάστημα χαρακτηρίζεται από το Μέγαρο Μαξίμου το φετινό καλοκαίρι, καθώς ο κυβερνητικός σχεδιασμός προβλέπει την ολοκλήρωση όλων των δύσκολων μεταρρυθμίσεων (εργασιακό καθεστώς ΔΕΚΟ, διευθέτηση χρόνου εργασίας, Ολυμπιακή) έως τον Οκτώβριο. Οι αλλαγές πιθανότατα θα συνοδευτούν από ανασχηματισμό.

Η αποφασιστικότητα στο Μαξίμου οφείλεται σε μεγάλο βαθμό στην εξέλιξη της συμφωνίας για την εθελουσία έξοδο στον ΟΤΕ, η οποία θεωρείται από την κυβέρνηση ότι είχε θετική απήχηση στην κοινή γνώμη και αποτέλεσε απάντηση στην εσωκομματική κριτική για απραξία και ακινησία.

Σύμφωνα με το ρεπορτάζ των Νέων, στην κυβέρνηση λένε πως το μπαράζ των ρήξεων του προωθείται μέσα στο καλοκαίρι, μπορεί να ανοίγει μέτωπα με συγκεκριμένες ομάδες εργαζομένων, συσπειρώνει όμως άλλες ομάδες του πληθυσμού και επιπλέον, δημιουργεί προβλήματα στην αξιωματική αντιπολίτευση.

Κυβερνητικά στελέχη μάλιστα υποστηρίζουν πως το κλίμα αυτό θα αποτυπωθεί θετικά για την κυβέρνηση στις επόμενες δημοσκοπήσεις.

Από την ολοκλήρωση των μεταρρυθμίσεων η κυβέρνηση ελπίζει σε αναθέρμανση της οικονομίας, αλλά και σε μεγαλύτερα έσοδα- ιδιαίτερα το κρίσιμο έτος 2006, που είναι προεκλογικό, λόγω των δημοτικών εκλογών. Όπως λένε κυβερνητικά στελέχη, αν οι εργασιακές σχέσεις στις ΔΕΚΟ έχουν αλλάξει και η μονιμότητα έχει καταργηθεί, η κυβέρνηση θα μπορεί να εισπράξει πολύ περισσότερα από τις μετοχοποιήσεις ή τις ιδιωτικοποιήσεις τους.

Η ώρα της αλήθειας για την κυβέρνηση πάντως θα έλθει με την επερχόμενη σύγκρουση για το Ασφαλιστικό των τραπεζών: Στο Μαξίμου θεωρούν ότι εάν η κυβέρνηση καταφέρει να επιβάλει την πρότασή της, θα έχει κερδίσει μια πολύ σημαντική αναμέτρηση με τους συνδικαλιστές και θα έχει μειώσει σε σημαντικό βαθμό την ένταση των συγκρούσεων που θα ακολουθήσουν, όταν η κυβέρνηση επιχειρήσει να θίξει τις εργασιακές σχέσεις και σε άλλες εισηγμένες ΔΕΚΟ (όπως ΕΛΠΕ, ΔΕΗ) ή να δώσει λύση στο θέμα της Ολυμπιακής.

Όπως αναφέρει η Ελευθεροτυπία, αμέσως μετά τη ρύθμιση για το Ασφαλιστικό των τραπεζών, θα ανοίξει το κόστος των υπερωριών και η διευθέτηση του χρόνου εργασίας. Ο υπουργός Απασχόλησης κ. Πάνος Παναγιωτόπουλος θα αρχίσει εκ νέου το διάλογο, βάζοντας αυτή τη φορά συγκεκριμένο χρονικό πλαίσιο. Αν δεν υπάρξει συναίνεση θα ληφθούν αποφάσεις.

Παράλληλα, ο πρωθυπουργός Κώστας Καραμανλής φέρεται αποφασισμένος να ξεκαθαρίσει μέσα στο καλοκαίρι και το θέμα των αλλαγών στην κυβέρνηση, προχωρώντας ενδεχομένως λίγο πριν από τον Αύγουστο σε «διορθωτικό» ανασχηματισμό, ώστε να εμφανιστεί με άλλο αέρα στο βήμα της Διεθνούς Έκθεσης Θεσσαλονίκης.

# Οργάνωση Γυναικών απο το ΛΑΟΣ στη Ρόδο

## ΔΡΑΣΤΗΡΙΟΠΟΙΗΣΗ ΤΟΥ ΚΟΜΜΑΤΟΣ

**ΑΠΟ** την επιτροπή του Λαϊκού Ορθόδοξου Συναγερμού εκδόθηκε η παρακάτω ανακοίνωση:

«Στελέχη του κόμματος συνεχίζουν τις συναντήσεις και εγγραφές νέων μελών, τόσο στη Ρόδο και τα χωριά όσο και στα υπόλοιπα νησιά της Δωδεκανήσου.

Η ανταπόκριση σύμφωνα με τις τρέχουσες πολιτικές εξελίξεις είναι μεγάλη και ήδη δημιουργούνται τοπικές Επιτροπές σε όλη τη Δωδεκάνησο που θα απαρτίζονται από άτομα με εμπειρία και διάθεση να προσφέρουν στο κοινωνικό σύνολο και τον τόπο μας.

Γεγονός είναι η δημιουργία της οργάνωσης γυναικών του κόμματός μας στην Ρόδο, με συμμετοχή σε αυτή επίσης και γυναικών - μελών από τα άλλα νησιά της Δωδεκανήσου. Και αυτό γιατί το Λ.Α.Ο.Σ. πιστεύει στην ενεργό παρουσία και συμμετοχή των γυναικών στην πολιτική ζωή του τόπου μας».

Θα κατασκευαστεί από το Δήμο

# Δίκτυο αποχέτευσης και ύδρευσης στον Αρχάγγελο

## ΜΕ ΤΗ ΔΙΑΔΙΚΑΣΙΑ ΤΟΥ ΚΑΤΕΠΕΙΓΟΝΤΟΣ



**Με** τη διαδικασία του κατεπείγοντος πρόκειται να δημοπρατηθεί στο Δήμο Αρχαγγέλου το έργο της κατασκευής δικτύων ύδρευσης-αποχέτευσης ακάθαρτων, προϋπολογισμού 11 εκατ. ευρώ. Σχετική ανακοίνωση του Δήμου Αρχαγγέλου αναφέρει τα εξής:

«Ιστορικής σημασίας για την αναπτυξιακή προοπτική του Δήμου Αρχαγγέλου χαρακτηρίζεται κατά γενική ομολογία η απόφαση που ομόφωνα έλαβε το δημοτικό συμβούλιο Αρχαγγέλου, σε έκτακτη συνεδρίασή του το περασμένο Σάββατο. Πρόκειται για την έγκριση των όρων δημοπράτησης του έργου «Κατασκευή Δικτύων Υδρευσης-Αποχέτευσης Ακαθάρτων της έδρας του Δήμου Αρχαγγέλου», προϋπολογισμού 11.000.000 ευρώ.

Το έργο θα δημοπρατηθεί με τη διαδικασία του κατεπείγοντος, καθώς άπτεται της ανάγκης προστασίας της δημόσιας υγείας, στο Δήμο Αρχαγγέλου και θα χρηματοδοτηθεί από το Πρόγραμμα Δημοσίων Επενδύσεων.

Η απόφαση του δημοτικού συμβουλίου αποτελεί το επιστέγασμα της επίμονης και επίπονης προσπάθειας της δημοτικής αρχής Αρχαγγέλου -και προσωπικά του δημάρχου κ. Αλέξανδρου Παπουρά- να εξασφαλισθούν οι απαιτούμενοι πόροι για την εκπόνηση της μελέτης και την κατασκευή αυτού του ζωτικής σημασίας έργου, που ήταν επιτούμενη για το Δήμο τα τελευταία 30 χρόνια, διότι χωρίς τις βασικές περιβαλλοντικές υποδομές, δεν μπορεί να έχει τύχη καμία προσπάθεια ανάπτυξης της ευρύτερης περιοχής.

Καταλυτική για την υλοποίηση του έργου ήταν η επίσκεψη του πρώην υφυπουργού Εθνικής Οικονομίας κ. Χρήστου Πάχτα το Σεπτέμβριο του 2003, οπότε ανέλαβε τη δέσμευση για τη χρηματοδότησή του από πόρους του Προγράμματος Δημοσίων Επενδύσεων.

Την αναγκαιότητα κατασκευής του έργου το συντομότερο δυνατόν αναγνώρισε και ο νυν υφυπουργός Εθνικής Οικονομίας κ. Φώλιας, ο οποίος συνέβαλε με όλες τις δυνάμεις του, ώστε σήμερα πλέον το έργο να βρίσκεται πολύ κοντά στην έναρξη κατασκευής του, η οποία τοποθετείται το αργότερο μέχρι το τέλος του καλοκαιριού.

Στην έκτακτη συνεδρίαση του δημοτικού συμβουλίου η πρόταση του δημάρχου κ. Παπουρά, το έργο να δημοπρατηθεί με τη διαδικασία του κατεπείγοντος, λόγω της σοβαρότητας της κατάστασης, προκειμένου να μην υπάρξουν άλλες καθυστερήσεις, έγινε ομόφωνα αποδεκτή. Σύμβουλοι της μειοψηφίας που έλαβαν το λόγο αναγνώρισαν την μεγάλη προσπάθεια που κατεβλήθη από τη δημοτική αρχή, ώστε να εξασφαλισθούν οι πόροι και το έργο να «ωριμάσει» προς δημοπράτηση, σε χρόνους που δεν έχουν προηγούμενο στην ελληνική πραγματικότητα.

Τη συνεδρίαση παρακολούθησε και ο βουλευτής του κυβερνώντος κόμματος και πρόεδρος της Επιτροπής Θεσμών και Διαφάνειας της Βουλής κ. Αναστάσιος Καραμάριος, ο οποίος τάχθηκε ανεπιφύλακτα υπέρ της άμεσης δημοπράτησης του έργου, αναγνωρίζοντας τον χαρακτηρισμό του ως κατεπείγον. «Η υγεία των κατοίκων τίθεται πάνω από όλα. Η κυβέρνηση θέλει να γίνει το έργο και εγώ θα το στηρίξω με όλες τις δυνάμεις μου» ανέφερε μεταξύ άλλων ο κ. Καραμάριος.

Την ιδιαίτερη ικανοποίησή του για την εξέλιξη αυτή διατύπωσε ο δήμαρχος Αρχαγγέλου κ. Αλέξανδρος Παπουράς, ο οποίος ευχαρίστησε το δημοτικό συμβούλιο για την ομόθυμη στήριξη που έδωσε στην όλη προσπάθεια, ενώ ευχαρίστησε και τον κ. Καραμάριο για την παρουσία και τη συμμετοχή του στη συνεδρίαση.

Ο δήμαρχος τόνισε ότι η στιγμή είναι ιστορική, καθώς ένα όραμα δεκαετιών για το Δήμο Αρχαγγέλου γίνεται επιτέλους πραγματικότητα, χάρη και στη συμβουλή των προκατόχων του. «Το αποχετευτικό θα ανοίξει το δρόμο για την ανάπτυξη του δήμου μας και ολόκληρης της περιοχής» ανέφερε και δεσμεύθηκε ότι θα εξαντλήσει τις προσπάθειές του για την ομαλή και χωρίς προβλήματα και καθυστερήσεις υλοποίηση ενός έργου, που ήδη έχει καθυστερήσει πολύ και η μη υλοποίησή του μέχρι σήμερα, ήταν τροχοπέδη και αναστολτικός παράγοντας για την ανάπτυξη της περιοχής αλλά και για την χωρίς προβλήματα διαβίωση των κατοίκων της».

Συνάντηση Καραμανλή - Αβραμόπουλου

# Σε ανάκαμψη της τουριστικής κίνησης ευελπιστεί η κυβέρνηση

## ΑΠΟΝΟΜΗ ΒΡΑΒΕΙΩΝ ΣΕ ΕΠΙΧΕΙΡΗΜΑΤΙΕΣ

**ΤΗΝ** εκτίμηση του ότι ο ελληνικός τουρισμός έχει μπει σε φάση σταθεροποίησης, ανόδου και ανάκαμψης εξέφρασε ο κ. Δημήτρης Αβραμόπουλος μετά τη συνάντηση που είχε χθες στο Μέγαρο Μαξίμου με τον πρωθυπουργό Κώστα Καραμανλή, τον οποίο ενημέρωσε για τη νέα τουριστική περίοδο.

Ο υπουργός Τουριστικής Ανάπτυξης δήλωσε πως «καταφέραμε να ανακόψουμε το αρνητικό κλίμα» τόνισε όμως ότι λόγω του σκληρού ανταγωνισμού προϋπόθεση είναι να υπάρξει ποιοτική αναβάθμιση του ελληνικού τουριστικού προϊόντος και σε αυτό έχουν ευθύνη τόσο οι ιδιώτες όσο και ο δημόσιος τομέας.

Η Ελλάδα, είπε ο κ. Αβραμόπουλος, πρέπει να δείξει ότι είναι μια φιλόξενη, ανοιχτή, καθαρή και πολιτισμένη χώρα, ενώ ήταν ιδιαίτερα σκληρός για το θέμα των σκουπιδιών, τονίζοντας ότι η εικόνα αυτή προκαλεί ζημιά, πέρα από τη δημόσια υγεία και στον τουρισμό και σημείωσε ότι θα πρέπει όλοι οι εμπλεκόμενοι να αρθούν στο ύψος των περιστάσεων και να δώσουν λύσεις.

**Απονομή βραβείων**

Στο πλαίσιο της τελετής των ετήσιων βραβείων του Ξενοδοχειακού Επιμελητηρίου Ελλάδος, ο κ. Αβραμόπουλος έδωσε έμφαση στην ανάγκη αλλαγής της νοοτροπίας που χαρακτηρίζει ορισμένους επιχειρηματίες που επιδιώκουν σε μικρό χρονικό διάστημα την υπέρογκη μεγιστοποίηση του κέρδους τους, υπογραμμίζοντας ότι θα πατάξει τα φαινόμενα αισχροκέρδειας.

Ο υπουργός επίσης προανήγγειλε τις εργασίες του Εθνικού Συμβουλίου Τουρισμού, οι οποίες θα λάβουν χώρα στη Θεσσαλονίκη (για πρώτη φορά) στις 4 Ιουλίου, με τη συμμετοχή των φορέων του τουρισμού. Απευθυνόμενος στους επιχειρηματίες του τουρισμού, επισήμανε τις ωφέλειες του νέου αναπτυξιακού νόμου, ενώ έκανε λόγο και για αποσύρσεις ξενοδοχειακών μονάδων που δεν είναι ανταγωνιστικές.

Από την πλευρά της η Αννα Διαμαντοπούλου, υπεύθυνη του ΠΑΣΟΚ για θέματα ανταγωνιστικότητας και ανάπτυξης, δεν συμμερίστηκε την αισιοδοξία για τη φετεινή χρονιά, ζητώντας, όπως είπε, ειλικρίνεια στην παράθεση των στοιχείων για την τουριστική κίνηση. Φέρνοντας ως παράδειγμα την Κρήτη, τόνισε ότι τον Απρίλιο πολλά ξενοδοχεία έμειναν κλειστά, ενώ τον Μάιο καταγράφηκε πτώση 15% σε σχέση με πέρυσι.

Με τα βραβεία προσωπικοτήτων του ΞΕΕ τιμήθηκαν ο τέως πρόεδρος της Δημοκρατίας Κωνσταντίνος Στεφανόπουλος για τη συνεισφορά του στη χώρα και στον τουρισμό, καθώς και η Γιάννα Αγγελοπούλου Δασκαλάκη για την συμβολή της στην χώρα μας μέσα από την επιτυχή τέλεση των Ολυμπιακών Αγώνων της Αθήνας.

Βραβεία έδωσε το ΞΕΕ και σε τουριστικές επιχειρήσεις. Το βραβείο «τουριστικής επιχείρησης» απονεμήθηκε στην αεροπορική εταιρεία Aegean Airlines, το βραβείο «ξενοδοχείου πόλης» στη Μεγάλη Βρετανία, το βραβείο «ξενοδοχείου διακοπών και πολύχρονης συμβολής στην ανάπτυξη της ελληνικής ξενοδοχία» στο Elounda Beach στην Κρήτη και στον Κώστα Μαντωνανάκη, το βραβείο «design & art hotel» στο ξενοδοχείο Life Gallery Athens, το βραβείο «παραδοσιακού καταλύματος» στο ξενοδοχείο Imaret στην Καβάλα και το βραβείο «φιλοπεριβαλλοντικής συμπεριφοράς» στο ξενοδοχείο Sunwing Resort.


**ΚΗΔΕΙΑ**

**Τη λατρευτή μας μητέρα, γιαγιά, προγιαγιά και θεία**

**ΔΕΣΠΟΙΝΑ ΛΑΧΑΝΙΑΤΗ**

**(Ετών 96)**

**Θανούσα κηδεύουμε σήμερα Τρίτη 7 Ιουνίου 2005 και ώρα 5 μ.μ. από τον Ιερό Ναό Αγίου Ιωάννου του Θεολόγου στο Βάτι.**
**Τα παιδιά Μανώλης-Μαρία, Λίτσα-Μιχάλης, Κατερίνα-Παντελής, Στέφη-Βασίλης.**
**Τα εγγόνια, τα δισέγγονα, τ' αδέλφια και οι λοιποί συγγενείς.**

ΘΕΜ.7/6


Κατατέθηκε στην αναρίτρια

# Νέα στοιχεία για την «τηλεπειρατεία»

## ΑΙΤΗΣΗ ΑΠΟΦΥΛΑΚΙΣΗΣ ΤΟΥ ΑΥΣΤΡΙΑΚΟΥ

Πραγματογνώμονας κατέθεσε χθες το πρωί, στην τακτική ανακρίτρια Ρόδου, για την υπόθεση της «τηλεπειρατείας» ενώ σήμερα αναμένεται να υποβληθεί από το δικηγόρο Στέφανο Στεφανίδη, αίτηση αποφυλάκισης του Αυστριακού ιδιοκτήτη της «ΚΤV Αφάντου».

Οπως είναι γνωστό, το απόγευμα του περασμένου Σαββάτου, ο Αυστριακός Χαράλ Ερλαχ του Οσβαλτ 42 χρόνων, απολογήθηκε στην τακτική ανακρίτρια- και με σύμφωνη γνώμη του Εισαγγελέα Πρωτοδικών κ. Κωνσταντίνου Μπούτσικου κρίθηκε προσωρινά κρατούμενος. Ο τεχνικός της εταιρείας Αντώνης Σοφικίτης του Φιλίππου 36 χρόνων, κρίθηκε ελεύθερος με περιοριστικούς όρους της καταβολής χρηματικής εγγύησης 10.000 ευρώ της εμφάνισής του, κάθε 1η έκαστου μήνα στην Αστυνομία και της απαγόρευσης εξόδου από τη χώρα.

**ΣΕ ΒΑΡΟΣ** του συνιδιοκτήτη της εταιρείας, έχει εκδοθεί ένταλμα σύλληψης, από την ανακρίτρια και αναμένεται η σύλληψή του ή η εμφάνισή του στην Αστυνομία.

• Πληροφορίες αναφέρουν ότι ο πραγματογνώμονας κατέθεσε σημαντικά στοιχεία υπέρ των κατηγορουμένων που ελαφρύνουν τη θέση τους. Ο συνήγορος υπεράσπισής του κ. Στέφανος Στεφανίδης υποστηρίζει ότι δεν στέκει νομικά κατηγορία.

# Επίσκεψη στην Κάσο του νομάρχη Γ. Μαχαιρίδη

## ΘΑ ΜΕΤΑΒΕΙ ΚΑΙ ΣΤΗΝ ΚΑΡΠΑΘΟ

**ΣΤΗΝ** Κάσο βρίσκεται από το πρωί χτες ο Νομάρχης Δωδεκανήσου, ο οποίος συνοδευόμενος από τον Επαρχο Μιχάλη Ερωτόκριτο και το νομαρχιακό Σύμβουλο Γιώργο Νισύριο επιθεώρησε τα έργα που είναι σε εξέλιξη στο νησί.

ΤΟ απόγευμα ο κ. Γ. Μαχαιρίδης παρέστη στη λαϊκή συνέλευση που πραγματοποιείται στο ακριτικό νησί, όπου ενημέρωσε αναλυτικά τις αρχές, τους φορείς και τους κατοίκους της Κάσου για τις δράσεις που προγραμματίζονται από τη νομαρχιακή αρχή.

Σήμερα ο Νομάρχης θα παραστεί στις εκδηλώσεις για το Ολοκαύτωμα της Κάσου και αμέσως μετά θα επισκεφτεί την Κάρπαθο.

ΠΡΩΤΟΣ σταθμός της περιοδείας του στο νησί θα είναι η Κοινότητα Ολύμπου, προκειμένου, μεταξύ άλλων, να παρακολουθήσει από κοντά την πρόοδο των εργασιών στο οδικό έργο Σπόα - Ολυμπος.

ΤΗΝ Τετάρτη παρουσία του κ. Μαχαιρίδη θα συνεδριάσει το Επαρχιακό Συμβούλιο Καρπάθου.

# Πολιτιστικές εκδηλώσεις από το Κολλέγιο της Ρόδου

## ΘΑ ΓΙΝΕΙ ΚΑΙ ΦΕΣΤΙΒΑΛ ΛΗΞΗΣ

**ΤΟ** Κολλέγιο Ρόδου πραγματοποίησε την περασμένη εβδομάδα δύο από τις τελευταίες πολιτιστικές εκδηλώσεις της φετινής χρονιάς.

Την Παρασκευή 03/06/05 συμμετείχε με χορευτική παράσταση, έκθεση ζωγραφικής και προβολή ταινίας στην εκδήλωση του Νεστοριδείου για τον Άντερσεν.

Το Σάββατο 04/06/05 οι μαθητές των μουσικών τμημάτων που έδωσαν μια θαυμάσια συναυλία στο Δημοτικό Θέατρο Ρόδου υπό την επίβλεψη των υπευθύνων Γιακουμάκη Γιάννη (κιθάρα), Χατζηστρατή Σεβαστή (πιάνο) και Κουφαμανώλη Μίκα (αρμόνιο) εντυπωσιάζοντας το κοινό που γέμισε την αίθουσα.

Όπως έγινε γνωστό οι εκδηλώσεις για φέτος θα κλείσουν με την μουσικοχορευτική παράσταση «Χορεύοντας στο βυθό» της Έλλης Παρασκευά και τη θεατρική παράσταση «Οδυσσεβάχ» της Ξένιας Κολογεροπούλου, που θα πραγματοποιηθούν το Σάββατο 11/06/05 στο Εθνικό Θέατρο Ρόδου και το φεστιβάλ λήξης στις εγκαταστάσεις του Κολλεγίου το Σάββατο 18/06/05.

## Το συμβούλιο των δασκάλων

Συγκροτήθηκε σε σώμα το νεοεκλεγέν Διοικητικό Συμβούλιο του Συλλόγου Εκπαιδευτικών Π.Ε. & Προσχολικής Αγωγής Ρόδου. Το νέο Διοικητικό Συμβούλιο έχει ως εξής:

Πρόεδρος: Ράπτης Νίκος
Αντιπρόεδρος: Σιδηροπούλου Παρθένα
Γ. Γραμματέας: Μουτσάκης Κων/νος
Ταμίας: Διάκου Παναγιώτης
Ειδ. Γραμματέας: Στεργίου Χαρίκλεια
Ειδ. Ταμίας: Αναστασίου Λεωνίδας
Μέλος: Ταρσαλιάς Στεργούλα
Μέλος: Τρέχα Στεργούλα
Μέλος: Καραπλή Πάτρα.

## Λειτουργούσαν καφετέριες χωρίς άδεια

ΤΡΕΙΣ ιδιοκτήτες καφετεριών στο Χαράκι, του δημοτικού διαμερίσματος Μαλώνας, συνελήφθησαν γιατί δεν διέθεταν άδεια λειτουργίας των αρμόδιων αρχών.

Οι έλεγχοι πραγματοποιήθηκαν χθες τα ξημερώματα, από άνδρες του αστυνομικού τμήματος Αρχαγγέλου, ύστερα από εντολή της Αστυνομικής Διεύθυνσης Δωδεκανήσου.

## Παράσταση από το «Ροδίων Παιδεία»

ΤΑ εκπαιδευτήρια «Ροδίων Παιδεία» πραγματοποιούν την Τετάρτη 8 Ιουνίου στις 20.00, στο Εθνικό Θέατρο Ρόδου, τη θεατρική παράσταση πολύτεχνης έκφρασης του Δημοτικού Σχολείου με τίτλο: «Στα μονοπάτια του χρόνου».

Ενα θεατρικό έργο βασισμένο σε έπη, αρχαία κείμενα και λογοτεχνία των λαών που αναφέρονται, καθώς και στη δημιουργική γραφή των μαθητών.

## Οδηγούσε μεθυσμένος

Τροχαίο ατύχημα υλικών ζημιών προκάλεσε, χθες τα ξημερώματα, 35χρονος Βούλγαρος, που οδηγούσε Ι.Χ. επιβατικό αυτοκίνητο χωρίς δίπλωμα και υπό την επήρεια οινοπνεύματος.

Ο αλλοδαπός κρατείται προκειμένου να οδηγηθεί στον Εισαγγελέα για τα περαιτέρω.

## Θεατρικές παραστάσεις

Μαθητές της Στ' τάξης του 11ου δημοτικού σχολείου Ρόδου θα παρουσιάσουν το θεατρικό παραμύθι σε 7 εικόνες «Περπατώ εις το δάσος» της Στέλλας Μιχαηλίδου.

Θα δοθούν τρεις παραστάσεις στο Δημοτικό Θέατρο Ρόδου, την Παρασκευή 10 Ιουνίου στις 10 το πρωί, το Σάββατο 11 Ιουνίου στις 7.30 το απόγευμα και την Κυριακή 12 Ιουνίου την ίδια ώρα, με ελεύθερη είσοδο.


**ΠΩΛΟΥΝΤΑΙ**

**ΜΟΝΟΚΑΤΟΙΚΙΕΣ**

λουξ κατασκευής έναντι Μίρα Μάρε (Ιξιά)
των 140 τ.μ., 160 τ.μ., 180 τ.μ., 200 τ.μ.
και με υπόγειο για γκαράζ

**Πληροφορίες Γεώργιο Ιωαννίδη**
**Τηλ. 22410 23271/22307, κιν. 6932 296983**

11551-13/6