ΕΤΟΣ ΙΔΡΥΣΕΩΣ: 1915
ΙΔΡΥΤΗΣ: ΕΜΜ. ΚΑΛΑΜΠΙΧΗΣ
ΔΙΕΥΘΥΝΤΗΣ: ΑΘ. ΜΑΡΑΣΙΩΤΗΣ

Η ΡΟΔΙΑΚΗ

ΤΡΙΤΗ
6 ΝΟΕΜΒΡΙΟΥ 2001
ΑΡ. ΦΥΛΛΟΥ 16.939
ΤΙΜΗ 200 ΔΡΧ.
ΕΥΡΩ 0,59

ΗΜΕΡΗΣΙΑ ΠΡΩΙΝΗ ΕΦΗΜΕΡΙΔΑ ΤΗΣ ΡΟΔΟΥ

Ο ΚΑΙΡΟΣ ΔΕΝ... ΗΡΕΜΗΣΕ



Σε διαρκή επιφυλακή οι αρμόδιοι

Σε διαρκή επιφυλακή βρίσκονται οι τοπικές αρχές προκειμένου να αντιμετωπίσουν ενδεχόμενο επιδείνωσης.

ΣΕΛΙΔΑ 6

ΥΠΟΥΡΓΟΣ ΚΑΙ ΠΑΡΑΓΟΝΤΕΣ ΤΟΥ ΕΟΤ

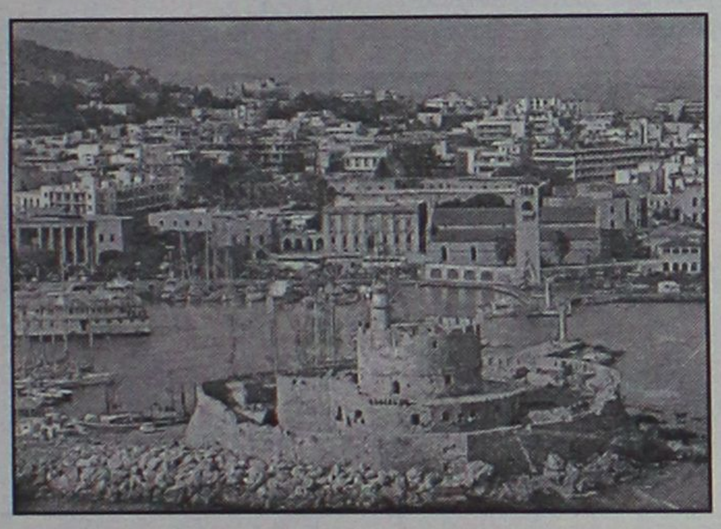

Αισιοδοξούν παρά τις... συννεφιές!

Για αισιόδοξα μηνύματα -όπως γράψαμε προχθές- μιλούν οι τουριστικοί παράγοντες αναφερόμενοι στο 2002.

ΣΕΛΙΔΑ 4

ΗΛ. ΚΩΤΙΑΔΗΣ: ΟΠΟΙΟΣ ΘΕΛΕΙ ΕΙΛΙΚΡΙΝΗ ΣΥΝΕΡΓΑΣΙΑ ΑΣ ΕΡΘΕΙ...

Χωρίς όρους...

ΕΚΛΕΙΣΕ ΤΟ ΨΗΦΟΔΕΛΤΙΟ ΤΟΥ ΟΠΟΙΟΥ ΗΓΕΙΤΑΙ

Είμαστε ανοικτοί σε συνεργασίες χωρίς κανένα όρο. Το δήλωσε χθες ο κ. Ηλίας Κωτιάδης ο οποίος προχωρεί απερίσπαστος. Την ίδια ώρα ο κ. Χ. Χατζηευθυμίου με γραπτή δήλωσή του αρνείται ανάμιξή του στις εκλογές του Επιμελητηρίου.

ΣΕΛΙΔΑ 3

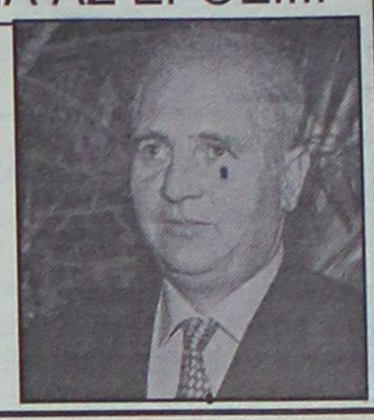

Κατατίθεται σήμερα στη Βουλή άρθρο περί "αξιοποίησης κ.λπ. παραλιών"

ΝΟΜΟΣΧΕΔΙΟ ικανό... για ξεσηκωμό!

Θα συζητηθεί στην Επιτροπή Οικονομικών όπου θα δώσει "διευκρινήσεις" ο κ. Φωτιάδης

ΠΟΛΛΑ ΕΞΑΡΤΩΝΤΑΙ ΑΠΟ ΤΗ ΣΤΑΣΗ ΒΟΥΛΕΥΤΩΝ ΜΑΣ



Κατατίθεται σήμερα στην Επιτροπή Οικονομικών της Βουλής το Νομοσχέδιο Φωτιάδη που αναφέρεται στην εκμετάλλευση και αξιοποίηση των παραλιακών εκτάσεων και το οποίο προκάλεσε θύελλα αντιδράσεων στη Ρόδο. Από την τελική μορφή του θα εξαρτηθεί αν οικοπεδοποιηθούν οι παραλιακές εκτάσεις και αν δοθεί η εκμετάλλευση των παραλιών στους Δήμους. Ο κ. Φωτιάδης θα έχει να αντιμετωπίσει τους βουλευτές Δωδεκανήσου που επίσης αντιδρούν.

ΣΕΛΙΔΑ 5

ΑΠΟ ΠΑΝΕΠΙΣΤΗΜΙΑΚΟΥΣ



Σπουδαία ευρήματα στη Ρόδο!

Ευρήματα στις Πεταλούδες και τον Αρχάγγελο αλλάζουν την προϊστορία του Αιγαίου.

ΣΕΛΙΔΑ 11

Αμόκ για τζόκερ

ΣΕΛ. 8

ΜΕΤΑ ΤΟ "ΟΧΙ" ΤΟΥ ΔΗΜΟΥ ΚΑΛΛΙΘΕΑΣ

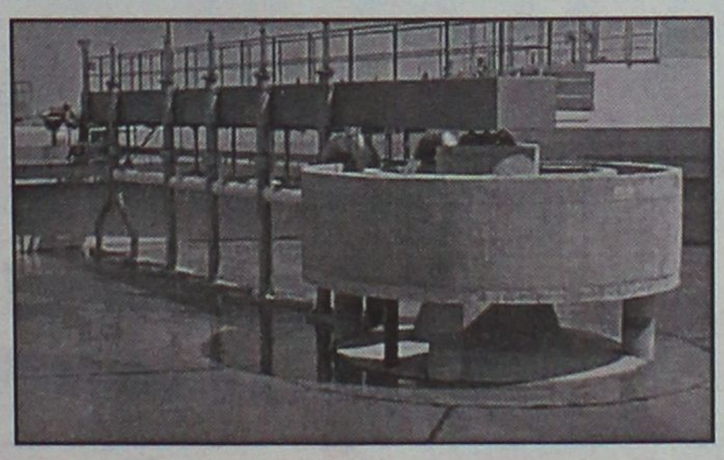

Προβληματισμός για τον Βιολογικό

Νέα σύσκεψη σήμερα στη Νομαρχία, αυτή τη φορά με τη συμμετοχή και φορέων για τα έργα αποχέτευσης. Η άρνηση του Δήμου Καλλιθέας έφερε πονοκέφαλο.

ΣΕΛΙΔΑ 7





ΗΜΕΡΟΛΟΓΙΟ

Τρίτη 6 Νοεμβρίου 2001
Παύλου Καντάλλιανος ορκίζεται.
Ανατολή ηλίου: 6.50'
Δύση ηλίου: 5.21'
Υπόλοιπο 21 ημερών.

ΦΑΡΜΑΚΕΙΑ

Σήμερα διανυκτερεύει το φαρμακείο του Χατζηκώστα Ιωαν. στην οδό Γρίβα 24 και διανυκτερεύει το φαρμακείο της Μακρυπάλου Ειρ. στην οδό Τσαλδάρη 26 (Ανάληψη).

ΒΕΝΖΙΝΑΔΙΚΑ

Σήμερα διανυκτερεύουν τα βενζινάδικα: Σταυριανάκης Π. (Ψαρομούλα), Τζωριζάς Γ. (Ραδίνι), Καρωνιώς Δημ. (Ιαλυσός), Παπαδάκης Δ. (Παραδείσι), και Μάστορας (Τσαΐρι).

ΛΑΪΚΕΣ ΑΓΟΡΕΣ

Τετάρτη: στο Δημοτικό Νεκροταφείο
Πέμπτη: στην οδό Βάρκιζας
Παρασκευή: στην οδό Πυλεμονίων (Ανάληψη)
Σάββατο: στο Δημοτικό Νεκροταφείο.

ΔΡΟΜΟΛΟΓΙΑ ΠΛΟΙΩΝ

Σήμερα αναχωρεί το "ΔΙΑΓΟΡΑΣ" στις 14.00 για Κω-Κάλυμνο-Λέρο-Πάτμο-Πειραιά.

ΑΕΡΟΠΟΡΙΚΑ ΔΡΟΜΟΛΟΓΙΑ

ΟΛΥΜΠΙΑΚΗ ΑΕΡΟΠΟΡΙΑ

ΑΠΟ ΡΟΔΟ-ΑΘΗΝΑ
- Καθημερινά 07.00, 10.25, 20.55
- Τετάρτη 14.00
- Καθημερινά πλην Τετάρτης 17.20
- Καθημερινά πλην Κυριακής 23.40
- Δευτέρα 00.10

ΑΠΟ ΑΘΗΝΑ-ΡΟΔΟ
- Καθημερινά 05.20, 08.45, 19.15
- Τετάρτη 12.20
- Καθημερινά πλην Τετάρτης 15.40
- Καθημερινά πλην Κυριακής 22.00
- Κυριακή 22.30

ΑΠΟ ΡΟΔΟ-ΘΕΣΣΑΛΟΝΙΚΗ
- Δευτέρα 14.50
- Παρασκευή-Κυριακή 12.40.

ΑΠΟ ΡΟΔΟ-ΗΡΑΚΛΕΙΟ
- Παρασκευή-Κυριακή 09.45.

ΑΠΟ ΡΟΔΟ-ΚΑΡΠΑΘΟ
- Τρίτη-Πέμπτη-Σάββατο 09.45
- Δευτέρα-Τετάρτη-Παρασκευή-Κυριακή 10.30
- Δευτέρα-Κυριακή 12.40
- Τετάρτη-Παρασκευή (τ) έως 22/9 12.40
- Πέμπτη από 23/9 12.40
- Τρίτη-Παρασκευή (τ) από 23/9 12.40
- Τρίτη-Σάββατο έως 22/9 14.15
- Πέμπτη έως 22/9 14.15.

ΑΠΟ ΡΟΔΟ-ΚΑΣΟ
- Δευτέρα-Κυριακή (α) 12.40
- Τετάρτη-Παρασκευή έως 22/9 12.40
- Πέμπτη (α) από 23/9 12.40
- Τρίτη-Παρασκευή από 23/9 12.40
- Πέμπτη (α) έως 22/9 14.15.

ΑΠΟ ΡΟΔΟ-ΚΑΣΤΕΛΟΡΙΖΟ
- Τετάρτη-Παρασκευή-Κυριακή 08.10
- Δευτέρα έως 22/9 08.10
- Τρίτη-Πέμπτη-Σάββατο έως 22/9 11.55.

AEGEAN AIRLINES & CRONUS

ΑΠΟ ΡΟΔΟ-ΑΘΗΝΑ
07.45 (A3 201 X3 1201), 13.30 (A3 207 X3 1207), 14.20 (A3 211 X3 1211), 17.30 (A3 213 X3 1213), 21.10 (A3 217 X3 1217).

ΑΠΟ ΑΘΗΝΑ-ΡΟΔΟ
06.05 (A3 200 X3 1200), 09.40 (A3 202 X3 1202), 12.50 (A3 210 X3 1210), 15.50 (A3 212 X3 1212), 19.50 (A3 216 X3 1216)

ΑΠΟ ΡΟΔΟ-ΗΡΑΚΛΕΙΟ
19.30 (A3 765)

ΑΠΟ ΗΡΑΚΛΕΙΟ-ΡΟΔΟ
18.00 (A3 764)

ΑΠΟ ΡΟΔΟ-ΘΕΣΣΑΛΟΝΙΚΗ
11.20 (A3 721)

ΑΠΟ ΘΕΣΣΑΛΟΝΙΚΗ-ΡΟΔΟ
11.20 (A3 720)

AXON AIRLINES

ΑΠΟ ΡΟΔΟ ΠΡΟΣ ΑΘΗΝΑ
- XN 431 ΑΝΑΧΩΡΗΣΗ ΡΟΔΟΣ 11.10 ΑΦΙΞΗ ΑΘΗΝΑ 12.00
- XN 433 ΑΝΑΧΩΡΗΣΗ ΡΟΔΟΣ 19.20 ΑΦΙΞΗ ΑΘΗΝΑ 18.20

ΑΠΟ ΑΘΗΝΑ ΠΡΟΣ ΡΟΔΟ
- XN 430 ΑΝΑΧΩΡΗΣΗ ΑΘΗΝΑ 09.50 ΑΦΙΞΗ ΡΟΔΟ 10.40
- XN 432 ΑΝΑΧΩΡΗΣΗ ΑΘΗΝΑ 18.00 ΑΦΙΞΗ ΡΟΔΟ 18.55

Το πρόγραμμα πραγματοποιείται καθημερινά, από τις 6 Ιουλίου.

Επώνυμον το ανώνυμον...

Δεν δικαιολογούνται οι πανηγυρισμοί

Οταν την προηγούμενη εβδομάδα οι κυβερνητικοί χτυπούσαν χαμόσουνα τις καμπάνες μετά τις συγχωνεύσεις στον τραπεζικό τομέα, πολλοί προειδοποίησαν ότι πίσω από τα φτιασιδωμένα χαμόγελα κρύβονται πικρές αλήθειες. Υπενθύμισε δε ότι το παιχνίδι δεν "παίζεται" μόνο σε επίπεδο κορυφής, αλλά κυρίως στην κοινωνία.

Σήμερα δικαιώνονται. Μία σειρά από δεδομένα αποκαλύπτουν πόσο πλαστή είναι η εικόνα της ευημερίας που επιχειρεί να διαμορφώσει η κυβερνητική προπαγάνδα.

Οπως αποκαλύπτουμε, τα ασφαλιστικά ταμεία της ΔΕΗ και του ΟΤΕ αντιμετωπίζουν οξύ πρόβλημα εξεύρεσης πόρων ώστε να καταβληθούν οι συντάξεις του 2000. Τους λείπουν 40 δισ. δρχ. Ούτε ένα, ούτε δύο. Κάτι τέτοιο έχει να συμβεί από τον Δεκέμβριο του 1990 όταν η οικουμενική κυβέρνηση Ζολώτα προσέφευγε στο Διεθνές Νομισματικό Ταμείο για να καλύψει τις υποχρεώσεις της.

Χθες επίσης, οι συνδικαλιστικές οργανώσεις των εμπόρων επρόκειτο να επισκεφθούν το νέο υπουργό Ανάπτυξης Ακη Τσοχατζόπουλο προκειμένου να του πουν ότι η αγορά είναι νεκρή. Οτι δεν κινείται τίποτε. Οτι ο τζίρος έχει πέσει στο μηδέν. Με άλλα λόγια: "Ελλειψις χρημάτων, στάσις εμπορίου".

Σύμφωνα με έρευνες της ευρωπαικής επιτροπής, οι οποίες είδαν το φως της δημοσιότητας, τα ελληνικά νοικοκυριά είναι τα πλέον υπερχρεωμένα. Το σοκ του ευρώ θα μας "ξυπνήσει" δυσάρεστα, καθώς αποδεικνύεται επίσης ότι έχουμε το χαμηλότερο εισόδημα στην ευρωζώνη.

Ολα αυτά τα στοιχεία δείχνουν ότι οι πανηγυρισμοί της κυβέρνησης δεν δικαιολογούνται. Αποκαλύπτουν ότι η ελπίδα που έδωσε ο κ. Σημίτης στους Ελληνες ήταν ψευδής καθ' ολοκληρίαν. Πίσω από τους αριθμούς, τις φιέστες και τις ουρανομήκεις κραυγές, κρύβονται άνθρωποι που δοκιμάζονται σκληρά. Κι αυτό μεταφράζεται σε κόστος. Πολιτικά, κοινωνικά, οικονομικά. Ας ετοιμαστεί η κυβέρνηση να το αναλάβει!

Σε έξαρση οι θεωρίες τρομοκρατίας

Στο ρυθμό των τρομοκρατών και των "ασύμμετρων απειλών" τους κυλάει η ζωή το τελευταίο διάστημα, όμως, παρ' όλη την ψυχραιμία που πρέπει να μπορούμε να επιδείξουμε, δεν είναι δυνατό να μη νιώθει κανείς την ανησυχητική διαπίστωση της παράνοιας, αφού τα όσα συμβαίνουν δύσκολα γίνονται κατανοητά με την κλασική λογική: η θεωρία του κανήτρου που αποτελεί βάση της εγκληματολογίας δεν επαρκεί γιατί οι τρομοκρατικές ενέργειες είναι εγκληματικές, αλλά και πολιτικοφανή κίνητρα δημιουργούν παρανοικές καταστάσεις...

Χαρακτηριστικό παράδειγμα είναι η χθεσινή έκρηξη βόμβας στο Μπέρμιγχαμ. Αρχικά υποτέθηκε ότι θα 'ναι τίποτα συνοδοιπόροι του Μπιν Λάντεν, αφού δεν υπάρχει άλλη τρομοκρατική οργάνωση που να 'χει στόχο τη Βρετανία, μετά τις ειρηνευτικές διαβεβαιώσεις του IRA. Οταν έγινε γνωστή η ιρανική αντικαθεστωτική οργάνωση που ανέλαβε την ευθύνη, όλοι εξεπλάγησαν, αφού ήταν σαν να δαγκώνει το χέρι που την τάιζε. Κι όμως, η όψιμη προσέγγιση της Δύσης με την Τεχεράνη φαίνεται να αναθεωρεί τα κίνητρα των πάλαι ποτέ "φίλων".

Είδη οικιακής χρήσης ⇔ Ηλεκτρονικά ⇔ Δορυφορικός εξοπλισμός
Home theater ⇔ Car audio ⇔ Κινητή τηλεφωνία ⇔ Ηλεκτρονικοί υπολογιστές

ΔΙΚΤΥΟ ΚΑΤΑΣΤΗΜΑΤΩΝ ΗΛΕΚΤΡΙΚΩΝ ΣΥΣΚΕΥΩΝ

ELECTRO NET



Σε λίγες μέρες κοντά σας!!!

πλαίστιο



Μοσχίδης

Π. Π. Γερμανού - Εμπορικό Κέντρο Πλατεία Φωκίδη
ΤΗΛ. 20162 - 35846

ΔΕΧΟΝΤΑΙ ΤΟ ΚΟΙΝΟ

Ο Νομάρχης δέχεται το κοινό κάθε Τρίτη και Πέμπτη από 11.00-13.00.
Ο Δήμαρχος Ροδίων δέχεται ύστερα από συννενόηση.
Ο αντινομάρχης Δωδεκανήσου κ. Νικόλαος Τατάκης δέχεται το κοινό κάθε Τρίτη και Πέμπτη από 10.00 π.μ.-12 μ.μ.

ΤΑΞΙ

ΡΑΔΙΟ ΤΑΞΙ: 64712-64790

ΧΡΗΣΙΜΑ ΤΗΛΕΦΩΝΑ

ΝΟΣΟΚΟΜΕΙΟ:	80000
ΑΜΕΣΗ ΔΡΑΣΗ ΠΥΡ/ΚΗΣ:	199
ΑΙΜΕΝΑΡΧΕΙΟ:	22220, 27095
ΒΛΑΒΕΣ Δ.Ε.Η.:	125
ΒΛΑΒΕΣ Ο.Τ.Ε.:	121
ΑΜΕΣΗ ΔΡΑΣΗ:	100
ΒΛΑΒΕΣ ΥΔΡΕΥΣΗΣ:	68750-68755
ΝΟΜΑΡΧΙΑ:	46502
ΠΕΡ/ΚΗ Δ/ΝΣΗ	38174
ΔΗΜΟΣ:	46200
ΔΗΜ. ΕΠΙΧ. ΚΑΘΑΡ.	77600
ΥΠΗΡ. ΑΠΟΚΟΜΙΔΗΣ	61057
ΤΡΟΧΑΙΑ:	26480
ΠΛΗΡΟΦ. Ο.Τ.Ε.:	131
ΔΕΛΤΙΟ ΚΑΙΡΟΥ:	149
ΛΑΧΕΙΑ:	111
ΠΡΟΠΟ - ΛΟΤΤΟ:	111
ΡΟΔΑ:	27462
ΚΤΕΛ:	27706
Ο.Α.Ε.Δ.:	23265
Ι.ΚΑ.:	64912
ΤΑΞ.Υ.:	68701, 68702
ΟΛΥΜΠΙΑΚΗ:	24555
Δ.Α.Ν.Ε.:	43150
ΕΡΓΑΤ. ΚΕΝΤΡΟ:	24730
AXON AIRLINES	82601-2
CRONUS AIRLINES	25444
AEGEAN AIRLINES	98345

ΚΤΕΟ

• Από 1/9/2001 έως 21/12/2001 παντός είδος σχήματα **με συνδυασμό γραμμάτων ΡΟΑ 1300-5000.** Επίσης θα ελέγχονται τα σχήματα που η καταλληλότητά τους λήγει αυτές τις εβδομάδες και σχήματα ανάριθμα ασαγωγής.

ΤΙΜΕΣ ΣΥΝΑΛΛΑΓΜΑΤΟΣ

ΔΟΛΛΑΡΙΟ Η.Π.Α	377.277	385.948
ΛΙΡΑ ΑΓΓΛΙΑΣ	548.561	561.204
ΚΟΡΩΝΑ ΔΑΝΙΑΣ	45.304	46.351
ΚΟΡΩΝΑ ΣΟΥΗΔΙΑΣ	35.537	36.361
ΓΙΕΝ ΙΑΠΩΝΙΑΣ ΓΙΑ 100 ΜΟΝ	309.206	316.446
ΦΡΑΓΚΟ ΕΛΒΕΤΙΑΣ	229.739	235.064
ΚΟΡΩΝΑ ΝΟΡΒΗΓΙΑΣ	42.510	43.496
ΛΙΡΑ ΚΥΠΡΟΥ	588.535	602.180
ΔΟΛΛΑΡΙΟ ΚΑΝΑΔΑ	236.845	242.337
ΔΟΛΛΑΡΙΟ ΑΥΣΤΡΑΛΙΑΣ	191.357	195.788

Η ΡΟΔΙΑΚΗ

Ημερήσια Εφημερίδα της Ρόδου
Έτος Ιδρύσεως 1915
ΙΔΡΥΤΗΣ
ΕΜΜ. ΚΑΛΑΜΠΙΧΗΣ

ΙΔΙΟΚΤΗΣΙΑ – ΕΚΔΟΣΗ
ΥΙΟΙ Σ. ΤΣΟΠΑΝΑΚΗ
Η. ΚΩΤΙΑΔΗΣ Ο.Ε.

ΔΙΕΥΘΥΝΤΗΣ
ΑΘ. ΜΑΡΑΣΙΩΤΗΣ

ΣΥΝΤΑΞΗ
Γρηγόριος Πελλός
Λουκάς Μαστής
Μιχάλης Μαστής
ΑΘΛΗΤΙΚΑ
Μανόλης Μπάτης,
Νικήτας Κουσκούσης
Τηλ.: 30831
ΓΡΑΦΕΙΑ ΣΥΝΤΑΞΗΣ
Μάρκου Μαλλιαράκη 9
Τηλ. 24610 - 30865 - 75640
Fax (0241) 75641
ΛΟΓΙΣΤΗΡΙΟ – ΔΙΑΦΗΜΙΣΕΙΣ
Νέα Αγορά 53
Τηλ. 22210 - 75230
Fax (0241) 22471

http://WWW.rodiaki.gr.
Email: tsopd@otenet.gr & rodiaki@otenet.gr

Ι.Κ.Α.

ΑΝΑΚΟΙΝΩΣΗ

Το Ι.Κ.Α, θέτοντας σε εφαρμογή το εκσυχρονιστικό του πρόγραμμα, καταργεί από 1/1/2002 το θεσμό των ενσήμων και τον αντικαθιστά με ένα σύγχρονο σύστημα ελέγχου των εργοδοτών και διαχείρισης της ασφάλισης.

Στα πλαίσια αυτού του προγράμματος , ΚΑΛΕΙ όλους τους εργοδότες, να παραλάβουν από τα Υποκαταστήματά του το έντυπο "ΒΕΒΑΙΩΣΗ ΣΤΟΙΧΕΙΩΝ ΕΡΓΟΔΟΤΗ"

ΥΠΟΧΡΕΟΙ υποβολής του προαναφερθέντος εντύπου είναι:

Α. Όλοι οι εργοδότες κοινών επιχειρήσεων φυσικά ή νομικά πρόσωπα που είναι απογεγραμμένοι στα Μητρώα Εργοδοτών των Υποκ/ των ΙΚΑ (έχουν σήμερα ΑΓΜ ΙΚΑ), εφόσον δεν έχουν διαγραφεί από αυτά ανεξάρτητα από την απασχόληση ή μη προσωπικού.

Β. Οι εργοδότες εστεγασμένων (κοινών) επιχειρήσεων που παράλληλα είναι:

α) Ανάδοχοι ή εργολάβοι Δημοσίων έργων,

β) Εργολάβοι ιδιωτικών οικοδομικοτεχνικών έργων που εκτελούνται με το σύστημα της αντιπαροχής που αναγγέλθηκαν στο ΙΚΑ από 1/1/2001 και εφεξής, ή σε προγενέστερο χρόνο, εφόσον έχουν υποβάλει γι' αυτά ανακεφαλαιωτικές καταστάσεις μετά την ανωτέρω ημερομηνία έχουν υποχρέωση συμπλήρωσης και του πίνακα με τα έργα που εκτελούν.

Μετά τη συμπλήρωση του εν λόγω εντύπου, σύμφωνα με τις οδηγίες που περιέχονται σ' αυτό, να αποσταλεί μέσω ΕΛΤΑ με συστημένη επιστολή από 1-30/11/2001 στην ταχυδρομική θυρίδα:

ΙΚΑ Τ.Θ. 1000 Τ.Κ. 108 00 ΑΘΗΝΑ.

Τα έξοδα αποστολής του εντύπου **βαρύνουν το ΙΚΑ.**

Ταχυδρομώντας το έντυπο αυτό, οι εργοδότες θα αποκτήσουν **Νέο Αριθμό Μητρώου**, εγκαινιάζοντας την επαφή με το νέο σύγχρονο τρόπο επικοινωνίας και εξυπηρέτησης που υιοθετεί το ΙΚΑ.

Παρακαλούμε όλους τους εργοδότες να ανταποκριθούν στην προσπάθεια εκσυγχρονισμού του ΙΚΑ που θα συμβάλλει στην καλλίτερη εξυπηρέτηση εργοδοτών και ασφαλισμένων.

Για περισσότερες πληροφορίες οι εργοδότες να απευθύνονται στα τηλεφ: **64956 & 64934** (ΠΕΡ/ΚΟ ΥΠ/ΜΑ ΙΚΑ ΡΟΔΟΥ)

ΑΠΟ ΤΗ Δ/ΝΣΗ ΤΟΥ Ι.Κ.Α. ΡΟΔΟΥ

Ξεκάθαρη η θέση του κ. Ηλία Κωτιάδη

Συνεργασίες ναι, αλλά χωρίς όρους!

Ετοιμο το ψηφοδέλτιο στο οποίο συμμετέχουν 80 εκπρόσωποι των παραγωγικών τάξεων

"Είμαστε ανοικτοί σε συνεργασία με όλους χωρίς όμως όρους από κανέναν" τόνισε χθες σε δηλώσεις του ο επικεφαλής του ενιαίου ψηφοδελτίου στο Επιμελητήριο Δωδεκανήσου κ. Ηλίας Κωτιάδης, ο οποίος απέφυγε να σχολιάσει τις όποιες διασπαστικές κινήσεις επιχειρούνται να γίνουν.

Επεσήμανε επίσης ότι το ψηφοδέλτιο είναι σχεδόν έτοιμο και ότι αυτό στελεχώνεται από 80 εκπροσώπους των παραγωγικών τάξεων. Πρόκειται για στελέχη απ' όλους τους κλάδους, απ' όλους τους πολιτικούς χώρους και απ' όλα τα νησιά επεσήμανε ο κ. Κωτιάδης.

Στο πλαίσιο προετοιμασίας του ψηφοδελτίου, χθες το βράδυ πραγματοποιήθηκε συγκέντρωση των υποψηφίων σε κεντρικό ξενοδοχείο της Ρόδου.

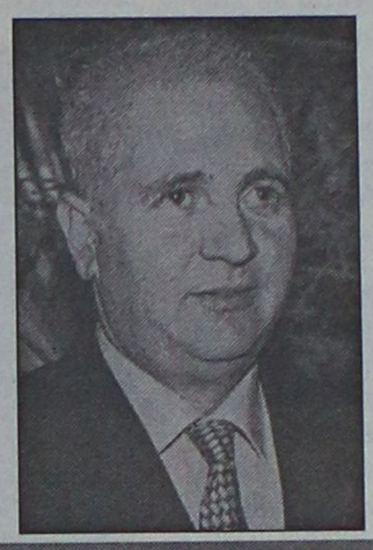

● Επρόκειτο κυρίως για εκδήλωση γνωριμίας των υποψηφίων και αυτό που κατεδείχθη ήταν η υπεροπλία του συγκεκριμένου ψηφοδελτίου, τόσο σε παλιά στελέχη όσο και σε νέους ανθρώπους.

Η ανακοίνωση των στελεχών που απαρτίζουν το ψηφοδέλτιο πρόκειται να γίνει μέσα στις προσεχείς μέρες, οπότε λήγει και η προθεσμία υποβολής υποψηφιοτήτων.

Τότε θα ξεκαθαρίσει αν υπάρχει και αντίπαλο ή αντίπαλα ψηφοδέλτια αφού όπως φαίνεται τα πράγματα είναι από θολά έως συγκεχυμένα.

Ουσιαστικά πάντως, τώρα ξεκινά και η προεκλογική περίοδος για τις εκλογές της 8ης-9ης Δεκεμβρίου, από τις οποίες θα εκλεγεί το νέο διοικητικό συμβούλιο του Επιμελητηρίου.

Συνάντηση γνωριμίας χθες σε γνωστό ξενοδοχείο της Ρόδου

FUTUREKIDS®

Εκμάθηση Πληροφορικής

Επίσημο εξεταστικό κέντρο ECDL

Εκπαιδευτικά Προγράμματα Υπολογιστών για:

□ ***Παιδιά 5-15 ετών***
- Ολιγομελή τμήματα
- Πιστοποίηση του Πανεπιστημίου Cambridge της Αγγλίας
- Μοναδική μεθοδολογία από έμπειρους Παιδοψυχολόγους.

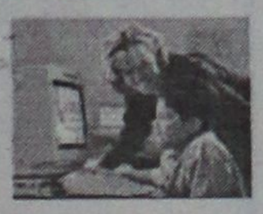

□ ***Μαθητές Λυκείου***
- Προγράμματα βασισμένα στις σχολικές τους εργασίες
- Πιστοποίηση από το Old Dominion University της Αμερικής



□ ***Ενήλικες***
- Windows,Word,Excel,Access,Internet, Email,Powerpoint,Βασικές Αρχές Πληροφορικής,Τυφλό Σύστημα Δακτυλογράφησης
- Προετοιμασία για απόκτηση του διπλώματος ECDL,αναγνωρισμένο σ'όλη την Ευρώπη
- Τμήματα 3μηνα-5μηνα.Για αρχάριους-Προχωρημένους



□ ***Εκπαιδευτικούς-Φροντιστήρια***
- Σχεδιασμός μαθημάτων
- Δημιουργία ασκήσεων με χρήση Η/Υ

ECDL®

- Έκπτωση 25% σε φοιτητές,15% σε αδέρφια-γονείς
- Έκπτωση 35% σε άνεργους,15% σε εκπαιδευτικούς
- Δωρεάν βιβλία,σημειώσεις,πρακτική άσκηση
- Δωρεάν τυφλό σύστημα δακτυλογράφησης

Α.κ'Ι.Εξαδάκτυλος Ο.Ε.

Λεμεσού 29 , Τηλ.Φαξ:70431,70432

Internet: www.futureworld.gr , e-mail:info@futureworld.gr

Γραπτή δήλωση του κ. Χατζή Χατζηευθυμίου

Δεν εμπλέκομαι στις εκλογές του ΕΒΕΔ...

Υποστηρίζει ότι όλα δημιουργήθηκαν με ευθύνη κάποιων που καλύπτουν δικές τους ευθύνες!

Δεν εμπλέκομαι στις εκλογές του Επιμελητηρίου Δωδεκανήσου επεσημαίνει κατηγορηματικά με γραπτή του δήλωση ο αντινομάρχης κ. Χατζής Χατζηευθυμίου, το όνομα του οποίου με τον ένα ή τον άλλο τρόπο βρέθηκε στο προσκήνιο στην διάρκεια των τελευταίων ημερών.

"Δεν είχα ούτε και έχω καμία ανάμιξη", αναφέρει χαρακτηριστικά ο κ. Χατζηευθυμίου θέλοντας να ξεκαθαρίσει τα πράγματα.

Αξιοσημείωτο όμως είναι ένα κομμάτι της δήλωσής του, το οποίο αφήνει πολλές ερμηνείες. Υποστηρίζει σ' αυτό, **ότι το θέμα (της εμπλοκής του δηλαδή) δημιουργήθηκε από εκείνους που ενδιαφέρονται να καλύψουν δικές τους ενέργειες και συμπεριφορές,** γεγονός μάλλον που ρίχνει λάδι στην φωτιά, γι' αυτούς που ξέρουν τα διαδραματιζόμενα στον χώρο της Νέας Δημοκρατίας.

Ειδικότερα ο κ. Χατζηευθυμίου, αναφέρει στην δήλωσή του τα εξής:

"Κύριε Δ/ντά,

Οπως γνωρίζετε ποτέ δεν διαψεύδω τα Μέσα Μαζικής Ενημέρωσης για τις όποιες πληροφορίες έχουν τις οποίες και δημοσιοποιούν για την πληροφόρηση των κατοίκων του Νομού μας, εκτός και αν αυτές είναι κακόβουλες.

Το τελευταίο διάστημα σε διάφορα έντυπα γίνεται πολύς λόγος για ανάμειξή μου στις εκλογές του ΕΒΕΔ.

Λόγω της θέσης μου να μην διαψεύδω τις εφημερίδες δεν έδωσα καμία απάντηση στα δημοσιεύματα αυτά, απλά ενημέρωσα εκείνους που θα έπρεπε να γνωρίζουν.

Αυτό ίσως θεωρήθηκε εκ μέρους ορισμένων γνωστών-άγνωστων κύκλων ως αδυναμία και συνέχισαν να αναφέρονται στο πρόσωπό μου.

Είναι όμως γνωστό σε όλους όσους με έχουν γνωρίσει στα πολλά χρόνια της ενασχόλησής μου με τοπικά πολιτικά πράγματα ότι:

1. Τις θέσεις και τις πράξεις μου πάντα τις εκφράζω ενυπόγραφα.
2. Ποτέ δεν ευρίσκομαι σε παρασκήνια και παρασυναγωγές.
3. Επιδιώκω κάθε πράξη και ενέργειά μου να είναι στο φως, το σκοτάδι δεν με εκφράζει.

Το θέμα αυτό δημιουργήθηκε από εκείνους που ενδιαφέρονται να καλύψουν δικές τους ενέργειες και συμπεριφορές.

Με αυτή την δήλωσή μου θα ήθελα μέσω των ΜΜΕ να πληροφορήσω τους επιχειρηματίες της Δωδ/σου ότι δεν είχα ούτε και έχω καμία ανάμειξη στο θέμα της εκλογής νέου Διοικητικού Συμβουλίου στο ΕΒΕΔ Δωσ/σου.

Χατζής Χατζηευθυμίου
Βοηθός Νομάρχης
Δωδ/σου"

Αισιόδοξες υπό προϋποθέσεις, σε γενικές γραμμές, είναι οι εκτιμήσεις των Γραφείων Εξωτερικού του ΕΟΤ για την τουριστική κίνηση το 2002 (σχετικά γράψαμε την Κυριακή), παρά τη διεθνή κρίση λόγω του τρομοκρατικού χτυπήματος, του πολέμου και των προβλημάτων στις αερομεταφορές.

Με βάση τα στοιχεία των γραφείων του Εξωτερικού

Αισιοδοξία στον ΕΟΤ αλλά με προϋποθέσεις

Ποιές είναι οι εκτιμήσεις για το σύνολο του 2001 σε σχέση με τις αφίξεις του 2000

Η εικόνα αυτή καταγράφηκε σε σύσκεψη υπό την προεδρία του προέδρου του Ελληνικού Οργανισμού Τουρισμού Ευγένιου Γιαννακόπουλου με τη συμμετοχή των διευθυντών ΕΟΤ Εξωτερικού και με βάση στοιχεία του Οκτωβρίου 2001. Για τις εκτιμήσεις αυτές ενημερώθηκαν ο αρμόδιος υφυπουργός Ανάπτυξης Δημήτρης Γεωργακόπουλος και ο γενικός γραμματέας Τουρισμού Δημήτρης Γεωργαράκης.

Για το υπόλοιπο του 2001, μολονότι υπάρχει αβεβαιότητα και ρευστότητα στη διεθνή τουριστική αγορά και ιδιαίτερα στις περισσότερες χώρες προέλευσης τουριστών μετά το τρομοκρατικό χτύπημα στις Η-ΠΑ, τα γραφεία εξωτερικού του ΕΟΤ εκφράζουν αισιοδοξία για σχετική ανάκαμψη μετά την αρχική ανάσχεση των κρατήσεων. Ειδικά για τη χώρα μας, όπως εκτιμάται, συγκριτικά περισσότερο ενδέχεται να επηρεασθούν τομείς όπως οι κρουαζιέρες, ο θαλάσσιος τουρισμός, ο επαγγελματικός και συνεδριακός τουρισμός, οι "κλασσικοί γύροι" και τα ξενοδοχεία ανώτερης ποιότητας στην Αθήνα.

Πάντως το άμεσα επηρεαζόμενο μερίδιο αγοράς για την Ελλάδα αναμένεται να είναι σχετικά περιορισμένο, καθώς το σύνολο των τουριστών που έρχονται από τις μακρινές αγορές (ΗΠΑ, Ασία, Αφρική και Ωκεανία, που θα επηρεασθούν περισσότερο από την κρίση) αποτελεί μόνο το 6,9% των συνολικών αφίξεων στην Ελλάδα.

Αναλυτικότερα, σύμφωνα με τις Διευθύνσεις Εξωτερικού του ΕΟΤ για το 2002, σε σχέση με το 1991, αναμένεται αύξηση αφίξεων 4%-5% από την Αυστραλία, 2%-3% από την Αυστρία, 5% από τη Γερμανία και 4% από τη Βρετανία (που είναι οι δύο μεγαλύτερες αγορές για τον ελληνικό τουρισμό), 4% από τη Δανία, 4% από τη Νορβηγία και 4% από τη Σουηδία. Αύξηση σε σχέση με το 1991, αλλά χωρίς συγκεκριμένη αριθμητική εκτίμηση, αναμένεται και από την Ελβετία, το Ισραήλ, την Ιταλία, την Ολλανδία και τη Ρωσία.



Στα φετινά επίπεδα εκτιμάται ότι θα είναι οι αφίξεις του 2002 από τη Γαλλία και την Ιαπωνία. Μείωση αναμένεται από το Βέλγιο και τη Φιλανδία (-4%). Δεν υπάρχουν ακόμα εκτιμήσεις για την τουριστική κίνηση από ΗΠΑ και Καναδά, όπου εκ των πραγμάτων επικρατεί και η μεγαλύτερη ρευστότητα. Ο ΕΟΤ επισημαίνει πάντως πως όλες οι παραπάνω προβλέψεις ισχύουν στο μέτρο που υπάρξει σχετικά σύντομη εξομάλυνση της κατάστασης και δεν επιδεινωθεί το διεθνές κλίμα.

Οσον αφορά τις εκτιμήσεις για το σύνολο του 2001, σε σχέση με τις αφίξεις του 2000, σύμφωνα πάντα με τα γραφεία του ΕΟΤ, είναι οι εξής: Αυστραλία (+2% έως 3%), Αυστρία (0% έως 1%), Βέλγιο (+12%), Γαλλία (+5%), Γερμανία (-2% έως +2%), Δανία (-1%), Ελβετία (+5%), Μ.Βρετανία (+6,3%), Ιαπωνία (-40%), Ισπανία (-5%), Ισραήλ (+22%), Ιταλία (+6% έως 7%), Καναδάς (-1,6%), Νορβηγία (-1%), Ολλανδία (-3% έως 0%), Ουγγαρία (0% έως +2%), Πολωνία (0% έως +4%), Ρωσία (+52%), Σλοβακία (0% έως +2%), Τσεχία (0% έως 3%), Σουηδία (-1% έως -1,5%) και Φιλανδία (-1%).

Α.ΤΣΟΧΑΤΖΟΠΟΥΛΟΣ

Ο υπουργός Ανάπτυξης Άκης Τσοχατζόπουλος, μιλώντας στο Εθνικό Συμβούλιο Τουρισμού (ΕΣΤ) που συνεδρίασε στο πλαίσιο της έκθεσης "Φιλοξένια" στη Θεσσαλονίκη, τόνισε ότι το υπουργείο θα χαράξει στρατηγική δεκαετίας για τον ελληνικό τουρισμό με συγκεκριμένες πρωτοβουλίες για τον εκσυγχρονισμό του ελληνικού τουριστικού προϊόντος. Ιδιαίτερο ρόλο, όπως είπε, καλείται να παίξει το ΕΣΤ που είναι "εργαλείο" ανάπτυξης και για αυτό πρέπει να έχει σταθερή σύνθεση, να συνέρχεται σε τακτά χρονικά διαστήματα και να έχει την υποστήριξη όλων των αρμόδιων παραγόντων.

Ο κ.Τσοχατζόπουλος εξάλλου, μιλώντας στη συνεδρίαση της Επιτροπής Διαχείρισης Κρίσεων, υπογράμμισε την ανάγκη για μια επιθετική τουριστική πολιτική με στόχο ένα θετικό ισοζύγιο, κυρίως αποκομίζοντας κέρδη από την αναμενόμενη μεταστροφή της τουριστικής κίνησης από ανταγωνίστριες χώρες (που θεωρούνται λιγότερο ασφαλείς) προς τη χώρα μας.

COOL NET informatics



NOKIA 8310
PHILIPS 35000
ΜΕ ΧΡΕΩΣΗ ΤΗΛΕΦΩΝΟ

PANAFON vodafone



ΔΩΡΕΑΝ +



TELESTET

ΝΟΚΙΑ 3310 + Χρεωστική σε 36 δόσεις
ΔΩΡΕΑΝ μια Κ.Σ.
Πρόγραμμα Q.S



NOKIA 8210 ΜΕ Π.Κ.
ΣΤΟ PRO-100 για telestet
και pan-60 για panafon

ΔΩΡΕΑΝ

PANAFON vodafone

TELESTET



ERICSSON T65 5000 ΜΕ Π.Κ.
ΣΤΟ PRO-100

TELESTET

Coolnet Μπότσαρης Σάββας
Κεντρική Πλατεία Ιαλυσού
Δίπλα στην εκκλησία Τηλ. 98300

ΕΡΓΑΣΤΗΡΙ ΣΥΓΧΡΟΝΗΣ ΣΚΕΨΗΣ

Μπορούμε να είμαστε ελεύθεροι! Μπορούμε να μάθουμε να πετάμε!



«Μα το Θεό, είναι αλήθεια! Είμαι ένας τέλειος γλάρος, χωρίς όρια, δίχως περιορισμούς»! Γλάρος Ιωνάθαν

Αν θέλετε να μάθετε, ό,τι νέες γνώσεις υπάρχουν στην εποχή μας για την καλυτέρευση της ζωής μας, τότε σας ενδιαφέρει η Γνώση!

Αν θέλετε να αλλάξετε κάποια πράγματα στη ζωή σας προς το καλύτερο, τότε σας ενδιαφέρει η Αλλαγή!

Αν θέλετε να αναλάβετε ενεργά τη διοίκηση της ζωής σας, κι έτσι την ευθύνη γι' αυτήν τότε σας ενδιαφέρει ο Αυτο-έλεγχος!

Αν θέλετε την ανθρώπινη ανάταση τότε σας ενδιαφέρει η Εξέλιξη!

Ελάτε μαζί μας, μάθετε το δρόμο για την κατάκτηση των στόχων σας και την εκπλήρωση των επιθυμιών σας!

Σεμινάρια **«Στάση Ζωής» «Υγεία & Αφθονία»**

Τηλ. (0241) 69785

Στην ανεργία οι περισσότεροι ξενοδ/λοι

Ελάχιστοι είναι πλέον οι ξενοδοχοϋπάλληλοι που απασχολούνται ακόμη στα ξενοδοχειακά συγκροτήματα του νησιού μας, οι οποίοι πάντως θα απολυθούν το αργότερο μέχρι το τέλος της εβδομάδας, όπου θα κλείσουν και τα τελευταία ξενοδοχεία της Ρόδου.

Ήδη στο υποκατάστημα του ΟΑΕΔ στη Ρόδο, έως και χθες είχαν κατατεθεί περισσότερα από 9.000 δικαιολογητικά, από αντίστοιχους ξενοδοχοϋπάλληλους που απολύθηκαν από τις τουριστικές επιχειρήσεις όπου εργάζονταν, ενώ σταδιακά μέχρι το τέλος της εβδομάδας υπολογίζεται ότι αντίστοιχα δικαιολογητικά θα καταθέσουν ακόμη άλλοι 2.000 έως 2.500 ξενοδοχοϋπάλληλοι για να εισπράξουν έτσι το επίδομα ανεργίας που δικαιούνται.

Σε γενικές γραμμές, η διαδικασία που ακολουθήθηκε φέτος, για την εξυπηρέτηση των χιλιάδων ξενοδοχοϋπαλλήλων στα γραφεία του ΟΑΕΔ, χαρακτηρίζεται ως καλύτερη των προηγούμενων ετών, σε ό,τι αφορά την διεκπεραίωση και την εξυπηρέτηση των ξενοδοχοϋπαλλήλων που έσπευσαν επιτόπου.

Το επίμαχο νομοσχέδιο Φωτιάδη συζητείται στην Επιτροπή Οικονομικών

Θέμα "οικοπεδοποίησης" των παραλιακών χώρων στη Βουλή

Στο ίδιο νομοσχέδιο υπάρχει διάταξη για την εκμετάλλευση των παραλιών. Πολλά εξαρτώνται από τη στάση που θα τηρήσουν οι βουλευτές μας

Μέσα στις επόμενες μέρες θα ξεκαθαριστεί ...αν τελικά γλιτώσουν την οικοπεδοποίηση οι παραλιακοί κοινόχρηστοι χώροι της Δωδεκανήσου, θέμα μάλλον αρκετά δύσκολο, αφού φαίνεται να έχει αναπτυχθεί έντονο παρασκήνιο προς την αντίθετη κατεύθυνση.

Το επίμαχο νομοσχέδιο που αφορά τον αιγιαλό και την παραλία, εισέρχεται σήμερα το απόγευμα (στις 6.30 ώρα) για συζήτηση στην επιτροπή Οικονομικών της Βουλής.

Στην διαδικασία αυτή, πρόκειται να τεθεί και το θέμα της διευκρίνισης που αφορά το άρθρο 26 που αναφέρεται στο καθεστώς της Δωδεκανήσου.

Το υπουργείο Οικονομικών στην διάταξη που κατήρτισε αναφέρει ότι για την Δωδεκάνησο, παράλληλα με τον συγκεκριμένο νόμο θα ισχύει και ο κτηματολογικός κανονισμός. Οπως είναι όμως διατυπωμένη η διάταξη δεν ξεκαθαρίζει τί θα γίνει, γεγονός που προκαλεί ευνόητους φόβους για την οικοπεδοποίηση των παραλιακών κοινόχρηστων χώρων.

Οι τοπικοί φορείς, προεξάρχοντος του δικηγορικού συλλόγου, έχουν ζητήσει να αναφερθεί ρητώς στο άρθρο ότι ο κτηματολογικός κανονισμός υπερισχύει του νόμου και προς την κατεύθυνση αυτή αναμένεται ότι θα δραστηριοποιηθούν οι βουλευτές του νομού **στην προγραμματισμένη συνεδρίαση της επιτροπής Οικονομικών σήμερα το απόγευμα και αύριο το πρωί.**

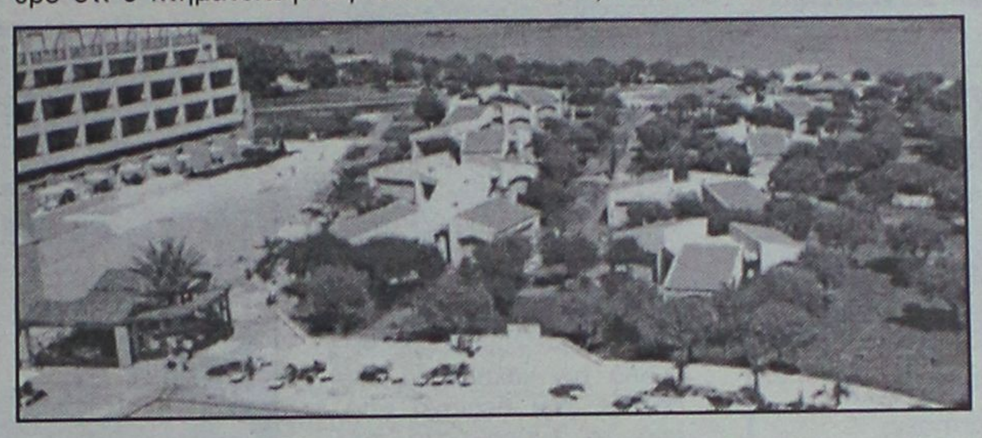

Με δεδομένο, όμως, ότι το νομοσχέδιο ανήκει στην αρμοδιότητα του υφυπουργού κ. Απ. Φωτιάδη τα αντιδωδεκανησιακά αισθήματα του οποίου έχουν τσεκαριστεί προσφάτως (με τις χρησικτησίες) είναι πιθανόν ότι δεν θα εισακουστούν οι προτάσεις των τοπικών παραγόντων, με ό,τι αυτό συνεπάγεται.

Αλλωστε υπάρχουν αρκετοί "μνηστήρες" για τα παραλιακά ακίνητα, οι οποίοι προφανώς πιέζουν προς την αντίθετη κατεύθυνση.

Η ΕΚΜΕΤΑΛΛΕΥΣΗ ΤΩΝ ΠΑΡΑΛΙΩΝ

Υπάρχει όμως και άλλη διάταξη στο νομοσχέδιο που αφορά την Δωδεκάνησο και συγκεκριμένα αυτή που έχει σχέση με την εκμετάλλευση των παραλιών.

Οι δήμαρχοι της περιοχής και επισήμως διά μέσου της ΤΕΔΚ, έχουν ζητήσει αλλαγή της συγκεκριμένης διάταξης, έτσι ώστε να κατοχυρώνεται το προτιμησιακό καθεστώς διαχείρισης προ τους ΟΤΑ και όχι προς τους ιδιώτες.

Ούτε, όμως, κι αυτό το αίτημα αναμένεται να έχει τύχη, αφού και στο παρελθόν οι προσπάθειες που κατέβαλαν οι δήμοι προς αυτή την κατεύθυνση, με συγκεκριμένες τροπολογίες, απέτυχαν, λόγω άρνησης του υπουργείου Οικονομικών.

Και στα δύο θέματα είναι πιθανόν ότι θα αντιδράσουν έντονα οι 4 Δωδεκανήσιοι βουλευτές, χωρίς όμως αυτή η αντίδραση να θεωρείται εκ προοιμίου βέβαιη ότι θα έχει αποτελέσματα.

Το νομοσχέδιο πάντως αφού σήμερα και αύριο συζητηθεί στην επιτροπή Οικονομικών θα προωθηθεί μέσα στις επόμενες εβδομάδες στην Ολομέλεια της βουλής για ψήφιση.

4 μήνες...

Τόσοι μόνο χρειάζονται για να επιστρέψετε στη θέση σας (και γιατί όχι σε κάποια καλύτερη), μ'ένα επιπλέον προσόν. Τη γνώση της Γερμανικής γλώσσας.

Γιατί τώρα τα ΚΕΝΤΡΑ ΞΕΝΩΝ ΓΛΩΣΣΩΝ ΜΕΡΚΟΥΡΗ ΚΟΝΤΟΥ προσφέρουν σ'όλους εσάς που απασχολείστε στον ξενοδοχειακό κι ευρύτερο τουριστικό τομέα, τη δυνατότητα να μάθετε «επαγγελματικά» Γερμανικά ακόμη κι αν είστε αρχάριοι.

Με δοκιμασμένες εκπαιδευτικές μεθόδους, που περιλαμβάνουν ζωντανούς διαλόγους, προσαρμοσμένους στις ιδιαιτερότητες και τις ανάγκες του πόστου σας.

Γρήγορα, εύκολα, χωρίς πειραματισμούς και κυρίως χωρίς χαμένα χρήματα.

ΕΙΔΙΚΑ ΕΝΤΑΤΙΚΑ ΠΡΟΓΡΑΜΜΑΤΑ ΓΙΑ:

ΑΡΓΥΡΟΧΡΥΣΟΧΟΟΥΣ
ΞΕΝΟΔΟΧΟΫΠΑΛΛΗΛΟΥΣ
a. Reception
b. Bar - Εστιατόριο
c. Rent a car
d. Συνάλλαγμα
e. Υπάλληλοι ορόφων

4 μήνες
5 ώρες την εβδομάδα
1 ώρα την ημέρα

Οι εγγραφές άρχισαν!



ΜΕΡΚΟΥΡΗΣ ΚΟΝΤΟΣ
ΚΕΝΤΡΑ ΞΕΝΩΝ ΓΛΩΣΣΩΝ

CMF - Voutiraki

1ο διδ/ιο: Αγ. Αναργύρων 11α • 2ο διδ/ιο: Δημ. Αναστασιάδη 47 • 3ο διδ/ιο: Παρισίων 1 & Λονδίνου • Ρόδος • Τηλ: 0241/ 35289, 23973- Fax: 32336

ΜΑΘΗΜΑΤΙΚΑ - ΦΥΣΙΚΗ - ΧΗΜΕΙΑ



Διδάσκουν:
✧ Σταματία Εκτ. Ηρακλείδη
Χημικός Αριστοτελείου Πανε. Θεσ/νίκης



✧ Χρήστος Εκτ. Ηρακλείδης
Μαθηματικός Εθνικού και Καποδιστρ. Παν. Αθηνών

Δεκτοί μαθητές Γυμνασίου - Λυκείου
και φοιτητές ΤΕΙ - ΑΕΙ.
Υπεύθυνη γνώση, μεθοδικότητα,
παραστατικότητα και παροχή δακτυλογραφημένων
σημειώσεων. Μαθήματα ιδιαίτερα σε γκρουπ.
✆ 76896 και 0937 701718,
0938 492429

ΦΡΟΝΤΙΣΤΗΡΙΟ
ΓΕΡΜΑΝΙΚΩΝ
ΜΑΡΙΑΣ Μ. ΣΑΡΡΗ

Για να ανταπεξέλθετε με σιγουριά στις
σύγχρονες επαγγελματικές απαιτήσεις
ΣΑΣ ΠΡΟΣΦΕΡΟΥΜΕ
ΔΙΜΗΝΑ εντατικά τμήματα για
ΤΟΥΡΙΣΤΙΚΑ ΕΠΑΓΓΕΛΜΑΤΑ
Εναρξη: 5-11-01

Πληροφορίες-Εγγραφές:
Πρωινά τηλ. 63009
Δευτ.Τετ.Παρ. 3-9 μ.μ. τηλ. 76898
Εμμ. Ζαννή 14, Ανάληψη

ΕΠΕΝΔΥΣΤΕ ΣΤΟ ΜΕΛΛΟΝ ΣΑΣ

SYMI TOURS

Εσείς επιλέξτε τον προορισμό , τα υπόλοιπα αφήστε τα σ' εμάς.
Εκδοση αεροπορικών εισιτηρίων
εσωτερικού και εξωτερικού



με όλες τις αεροπορικές εταιρείες
σε όλο τον κόσμο σε τιμές
στα μέτρα σας.

Μ' ένα τηλεφώνημα
στό *0246 71307/71689,*
fax 0246 72292 και έχετε το εισιτήριο
εντελώς δωρεάν στο σπίτι σας.

SYMI TOURS - ΣΥΜΗ ΔΩΔ/ΣΟΥ
IATA MEMBERS
Υπ. κρατήσεων: Σύκαλλος Κων/νος

Για το ενδεχόμενο επιδείνωσης του καιρού

Σε διαρκή επιφυλακή οι αρχές του νομού!

Υπήρξαν προβλήματα το τελευταίο διήμερο που όμως πέρασαν ανώδινα ● Κερδισμένοι από τις βροχές οι αγρότες

Εξακολουθούν να παραμένουν σε επιφυλακή εξαιτίας του κύματος κακοκαιρίας που πλήττει την υπόλοιπη χώρα και οι αρμόδιες αρχές του νομού μας, προκειμένου έτσι να αντιμετωπίσουν αποτελεσματικά οποιοδήποτε πρόβλημα παρουσιαστεί.

Το τελευταίο διήμερο, η κακοκαιρία που επικράτησε, δεν δημιούργησε ευτυχώς σοβαρά προβλήματα σε όλα τα νησιά του νομού μας όπου επεκτάθηκε.

Προβλήματα ωστόσο, δημιουργήθηκαν στις ακτοπλοικές συγκοινωνίες και τα αεροπορικά δρομολόγια, εξαιτίας των έντονων βροχοπτώσεων αλλά και ισχυρότατων ανέμων που επικρατούσαν.

Από την κακοκαιρία που έπληξε την περιοχή μας, από τα ξημερώματα του Σαββάτου, το πρωί της Κυριακής, το μικρό επιβατηγό «Διαγόρας» αμέσως μετά τον απόπλου του από τη Ρόδο για τον Πανορμίτη της Σύμης με 68 επιβάτες και 7μελές πλήρωμα, προσάραξε σε αβαθή μέσα στο Μανδράκι εξαιτίας βλάβης στα χειριστήρια, που το άφησε ακυβέρνητο.

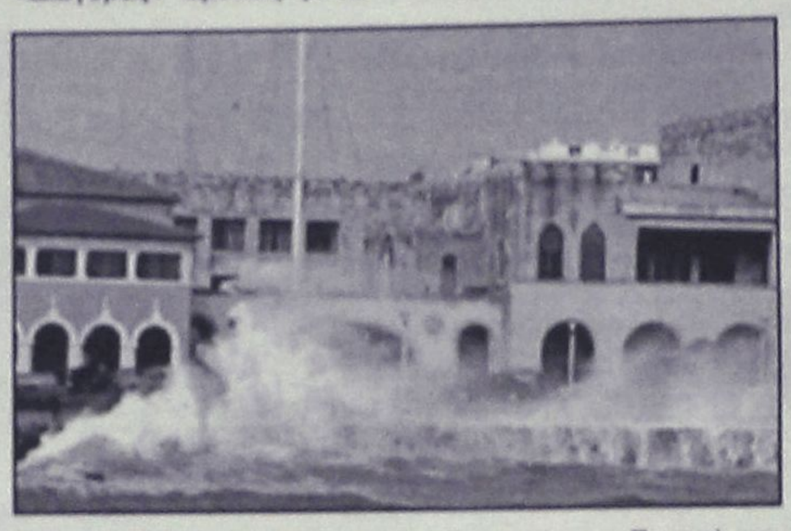

Επενέβη άμεσα σκάφος του Λιμενικού που μετέφερε με ασφάλεια στην ξηρά τους επιβάτες ενώ το σκάφος έδεσε και πάλι στο λιμάνι με τη βοήθεια ρυμουλκού. Προβλήματα, δημιουργήθηκαν ακόμα και στα προγραμματισμένα δρομολόγια των υπολοίπων επιβατηγών σκαφών, προς και από τα Δωδεκάνησα, ενώ μεγάλες καθυστερήσεις παρατηρήθηκαν ακόμα και στην εκτέλεση των αεροπορικών δρομολογίων που είχαν προγραμματιστεί από και προς το αεροδρόμιο του νησιού μας.

Χθες, λίγο μετά τις 12 το μεσημέρι, το Κεντρικό Λιμεναρχείο του Πειραιά, επέτρεψε τον απόπλου όλων των επιβατηγών σκαφών, από τον Πειραιά και τα νησιά μας, όπου ίσχυε απαγορευτικό από το μεσημέρι του Σαββάτου.

ΠΑΡΑΜΕΝΟΥΝ ΣΕ ΕΠΙΦΥΛΑΚΗ

Στο νησί της Ρόδου το μεγαλύτερο πρόβλημα εντοπίστηκε στα χωριά της δυτικής πλευράς που έμειναν χωρίς ηλεκτρικό για αρκετές ώρες από χθες το πρωί έως και αργά το απόγευμα, εξαιτίας βλάβης στο εργοστάσιο της ΔΕΗ στη Σορωνή. Μιλώντας χθες για το θέμα αυτό ο πρόεδρος του σωματείου των εργαζομένων στον τεχνικό τομέα της ΔΕΗ, στη Ρόδο, κ. Ηλίας Μπούκλας, επισήμανε ότι παρά τις ισχυρότατες βροχοπτώσεις και τους θυελλώδεις ανέμους που επικράτησαν το τελευταίο διήμερο στη Ρόδο, το δίκτυο άντεξε και οι βλάβες που δημιουργήθηκαν ήταν αναμενόμενες και αντιμετωπίσιμες.

Ο ίδιος, επισήμανε επίσης ότι το προσωπικό σε όλους τους τομείς, βρέθηκε σε πλήρη ετοιμότητα και μπόρεσε έτσι να αποκαταστήσει τις περισσότερες από τις βλάβες που σημειώθηκαν, μέσα σε ικανοποιητικά χρονικά επίπεδα.

ΕΥΕΡΓΕΤΙΚΕΣ ΟΙ ΒΡΟΧΟΠΤΩΣΕΙΣ

Οι ισχυρές βροχές ήταν όμως ιδιαίτερα ευεργετικές για την γεωργία, όπως δήλωσε χθες ο πρόεδρος της Γεωργοένωσης Σάββας Γιαννίκης.

Από τα στοιχεία που συγκέντρωσαν οι αρμόδιοι επιστήμονες της Υπηρεσίας Εγγείων Βελτιώσεων, προκύπτει ότι στη Ρόδο η βροχή έφθασε σε ύψος τα 31 χιλιοστά, στην Κατταβιά τα 33, στην Απολακκιά τα 26, ενώ το μεγαλύτερο ύψος βροχής σημειώθηκε στον Εμπωνα με 45 χιλιοστά.

Για πρώτη φορά πάντως φέτος, οι βροχοπτώσεις κάλυψαν όλες τις περιοχές της Ρόδου, αναπληρώνοντας έτσι σε μεγάλο βαθμό τις απώλειες που είχε δημιουργήσει η παρατεταμένη ανομβρία κατά την διάρκεια της φετινής περιόδου. Σύμφωνα με τις εκτιμήσεις της ΕΜΥ, οι καιρικές αυτές συνθήκες θα διατηρηθούν και για την τρέχουσα εβδομάδα, με κύριο χαρακτηριστικό την ενίσχυση της έντασης των ανέμων και την πτώση της θερμοκρασίας.

Βραβείο από την έκθεση Philoxenia

Το βραβείο της καλύτερης συμμετοχής απενεμήθη στη Νομαρχιακή Αυτοδιοίκηση Δωδεκανήσου, για την ολοκληρωμένη, λειτουργική και αισθητικά άψογη οργάνωση του περιπτέρου της στην 17η Διεθνή Εκθεση Τουρισμού που πραγματοποιήθηκε στην Θεσσαλονίκη από την 1η έως και τις 4 Νοεμβρίου.

Η διάκριση αυτή, θεωρείται σημαντική για την παρουσία που κατάφερε να πετύχει στην μεγαλύτερη έκθεση «Philoxenia 2001» η Νομαρχιακή Αυτοδιοίκηση Δωδεκανήσου, γεγονός που βραβεύθηκε από την διοίκηση της HELEXPO AE.

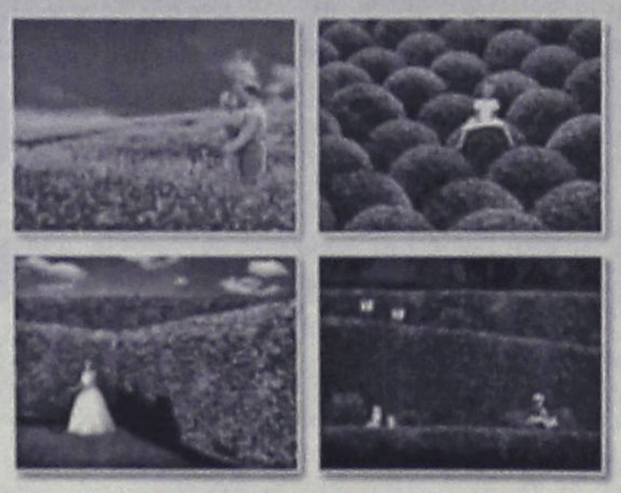

Φυσικά... οι καλύτεροι!
ΓΕΩΤΕΧΝΙΚΗ
ΣΥΝΤΗΡΗΣΗ ΚΗΠΩΝ - ΚΑΤΑΣΚΕΥΗ ΓΚΑΖΟΝ
ΑΥΤΟΜΑΤΑ ΑΡΔΕΥΤΙΚΑ ΣΥΣΤΗΜΑΤΑ
ΚΩΝ. ΥΔΡΑΙΟΥ 50 • ΤΗΛ.: 0241 0 38788, 0972 310570 • ΡΟΔΟΣ

Happy Kids

ΡΟΥΧΑ
ΒΡΕΦΙΚΑ-ΠΑΙΔΙΚΑ-ΕΦΗΒΙΚΑ

✓ ΜΟΔΑ-ΠΟΙΟΤΗΤΑ
ΜΟΝΑΔΙΚΕΣ ΤΙΜΕΣ!

Montefiore MEXX
mandarino UCLA
MICKEY KIDS κ.λ.π.

Νικολ. Πλαστήρα 17 - Πεζόδρομος
έναντι ξενοδοχείου "Σπάρταλη" • Τηλ. 29040

ΚΑΘΗΜΕΡΙΝΑ ΟΛΑ ΤΑ ΝΕΑ ΤΗΣ ΔΩΔΕΚΑΝΗΣΟΥ ΣΤΟ INTERNET
www.rodiaki.gr


Delta
ΔΙΑΜΑΝΤΕ ΕΡΓΑΛΕΙΑ
6ο χλμ.Ρόδου Λίνδου
Συγκρότημα Μανουσέλη

ΚΟΦΤΗ ΧΕΙΡΟΣ
ΔΙΑΤΡΗΤΙΚΑ
ΔΙΑΜΑΝΤΟΤΡΥΠΟΤΕΧΝΙΚΗ ΡΟΔΟΥ


ΑΔΑΜΑΝΤΟΦΟΡΟΙ ΔΙΣΚΟΙ ΚΟΠΗΣ ΓΙΑ ΓΡΑΝΙΤΗ, ΜΑΡΜΑΡΟ ΤΟΥΒΛΟ κ.τ.λ.
ΑΡΜΟΚΟΦΤΕΣ

ΤΡΥΠΑΜΕ
ΚΟΒΟΥΜΕ
ΣΠΑΜΕ
ΧΩΡΙΣ ΣΚΟΝΕΣ
ΡΩΓΜΕΣ
ΜΕΡΕΜΕΤΙΑ
ΠΩΛΗΣΕΙΣ
&
ΕΚΤΕΛΕΣΕΙΣ ΕΡΓΑΣΙΩΝ
Η ΠΟΛΥΧΡΟΝΗ ΜΑΣ ΠΕΙΡΑ ΣΤΟ ΕΞΩΤΕΡΙΚΟ ΜΑΣ ΔΙΝΕΙ ΤΗ ΔΥΝΑΤΟΤΗΤΑ ΝΑ ΒΡΙΣΚΟΥΜΕ ΛΥΣΗ ΕΚΕΙ ΠΟΥ ΟΙ ΑΛΛΟΙ ΣΗΚΩΝΟΥΝ ΤΑ ΧΕΡΙΑ ΨΗΛΑ!
ΤΗΛΕΦΩΝΗΣΤΕ ΜΑΣ
(0241) 69022 - 77986
ΚΙΝΗΤΟ: 0944 380562
ΥΠΕΥΘΥΝΟΣ
Μαρκος Τσεσμετζής

Κινδυνεύουν να μην γίνουν τα αποχετευτικά έργα

Πονοκέφαλος από το όχι του Δήμου Καλλιθέας!

Νέα ευρεία σύσκεψη σήμερα στη Νομαρχία με την συμμετοχή εκπροσώπων τοπικών φορέων

Ευρεία σύσκεψη με θέμα τα αποχετευτικά δίκτυα του νησιού, που κινδυνεύουν να βρεθούν εκτός ευρωπαϊκών προγραμμάτων, πρόκειται να πραγματοποιηθεί, σήμερα στη νομαρχία Δωδεκανήσου.

Στη σύσκεψη έχουν κληθεί οι δήμαρχοι Ρόδου, Ιαλυσού, Καλλιθέας, Αφάντου, Αρχαγγέλου, ο διευθυντής της ΔΕΥΑΡ και εκπρόσωποι της Περιφέρειας Νοτίου Αιγαίου, του ΕΒΕΔ και της Ενωσης Ξενοδόχων.

Το θέμα που θα συζητηθεί έχει σχέση με την άρνηση του δημοτικού συμβουλίου Καλλιθέας, να περάσει από τα διοικητικά του όρια ο αγωγός αποχέτευσης από τους δήμους Αρχαγγέλου και Αφάντου.

Η άρνηση αυτή έχει "μπλοκάρει" πολλά πράγματα, και ακριβώς για τον λόγο αυτό γίνεται η σημερινή σύσκεψη.

Μεταξύ των παρενεργειών που έχουν προκύψει είναι και οι άδειες που έχει χορηγήσει η νομαρχία σε ξενοδοχειακές μονάδες για σύνδεση με τον κεντρικό αγωγό, γεγονός που απαλλάσσει τις μονάδες αυτές από Μελέτες Περιβαλλοντικών Επιπτώσεων κ.λπ.

Τις άδειες αυτές ύστερα από τις εξελίξεις αυτές, η νομαρχία ετοιμάζεται να τις ανακαλέσει, θέμα που αναμένεται να ανακοινωθεί στην προγραμματισμένη για σήμερα σύσκεψη.



ΣΥΝΑΝΤΗΣΗ ΣΤΗ ΣΥΡΟ

Οπως επίσης έγινε γνωστό, την Πέμπτη πρόκειται να μεταβεί στη Σύρο ο αντινομάρχης κ. Χατζής Χατζηευθυμίου για να συναντηθεί με τον περιφερειάρχη κ. Σαλτούρο.

Σκοπός της συνάντησης είναι η προώθηση έργων για να ενταχθούν στο 3ο Κοινοτικό Πλαίσιο Στήριξης.

Πρόκειται συγκεκριμένα για δέκα έργα, συνολικού προϋπολογισμού 16,4 δισεκατομμύρια δραχμές.

Τα έργα αυτά είναι τα εξής:

- Δρόμος Σορωνή - Πλατάνια 1,5 δις
- Δρόμος Αργινώντα - Βαθύ Καλύμνου 1,85 δις
- Βιοκλιματικό σχολείο Ιαλυσού 1,24 δις
- Βιοκλιματιό σχολείο Κρεμαστής 1,35 δις
- Βιοκλιματικό σχολείο Αφάντου 1,43 δις
- Βιοκλιματικό σχολείο Αστυπάλαιας 790 εκατομμύρια
- Αξιοποίηση λιμνοδεξαμενής Σκολωνίτη 300 εκατομμύρια
- Αξιοποίηση λιμνοδεξαμενής Μεσσαριάς Κω 150 εκατομμύρια
- Αγωγός Αρχάγγελος - Βόδι 4,8 δις
- Νέο καρνάγιο 3 δις

Χωρίς καθηγητές Γυμνάσιο και Λύκειο

Φωνή απόγνωσης από Κάσο

Επιστολή μαθητών στον Υπουργό Παιδείας

Φωνή απόγνωσης εξακολουθούν να εκπέμπουν από την ακριτική Κάσο, οι μαθητές του Γυμνασίου και του Λυκείου, αναφορικά με τα κενά σε καθηγητές που καταγράφονται και στο σχολείο τους.

Με επιστολή τους, στον υπουργό Παιδείας κ. Πέτρο Ευθυμίου, οι μαθητές, ζητούν να πρυτανεύει η λογική από την πλευρά των αρμοδίων του υπουργείου αλλά η δικαιοσύνη, σε σχέση με τα υπόλοιπα σχολικά συγκροτήματα της χώρας. Στην περίπτωση που το πρόβλημά τους δεν επιλυθεί, τότε οι ίδιοι θα κλιμακώσουν τις κινητοποιήσεις τους, απέχοντας από τα μαθήματά τους.

Όπως επισημαίνουν οι μαθητές, στο σχολείο του ακριτικού νησιού, λειτουργεί τμήμα τεχνολογικής κατεύθυνσης του κύκλου πληροφορικής. Το υπουργείο, φρόντισε να στείλει στο Γυμνάσιο – Λύκειο 7 υπερσύγχρονα κομπιούτερ, αλλά ωστόσο καθηγητής δεν διορίστηκε ακόμη μέχρι σήμερα, με αποτέλεσμα να χάνονται δεκάδες διδακτικές ώρες.

«Πρόκειται για μια ακόμη αδικία που συντελείται σε βάρος μας, υπογραμμίζουν οι μαθητές και επισημαίνουν παράλληλα ότι φθάνουν δυστυχώς στο σημείο να διεκδικούν το αυτονόητο.

Στην συνεδρίαση που έγινε χθες το 15μελές Γενικό Συμβούλιο του Σχολείου αποφάσισε να κλιμακώσει τις κινητοποιήσεις, για όσο χρονικό διάστημα απαιτηθεί, μέχρι το υπουργείο Παιδείας και η Πολιτεία να επιλύσει (όπως έχει υποχρέωση) το σοβαρότατο αυτό πρόβλημα.

ΠΟΙΟΣ ΘΑ ΚΡΑΤΗΣΕΙ ΤΟ ΠΑΙΔΙ ΣΤΟ ΣΠΙΤΙ;

ΥΠΕΥΘΥΝΗ & ΔΗΜΙΟΥΡΓΙΚΗ ΑΠΑΣΧΟΛΗΣΗ ΠΑΙΔΙΩΝ ΣΤΟ ΣΠΙΤΙ ΣΑΣ!

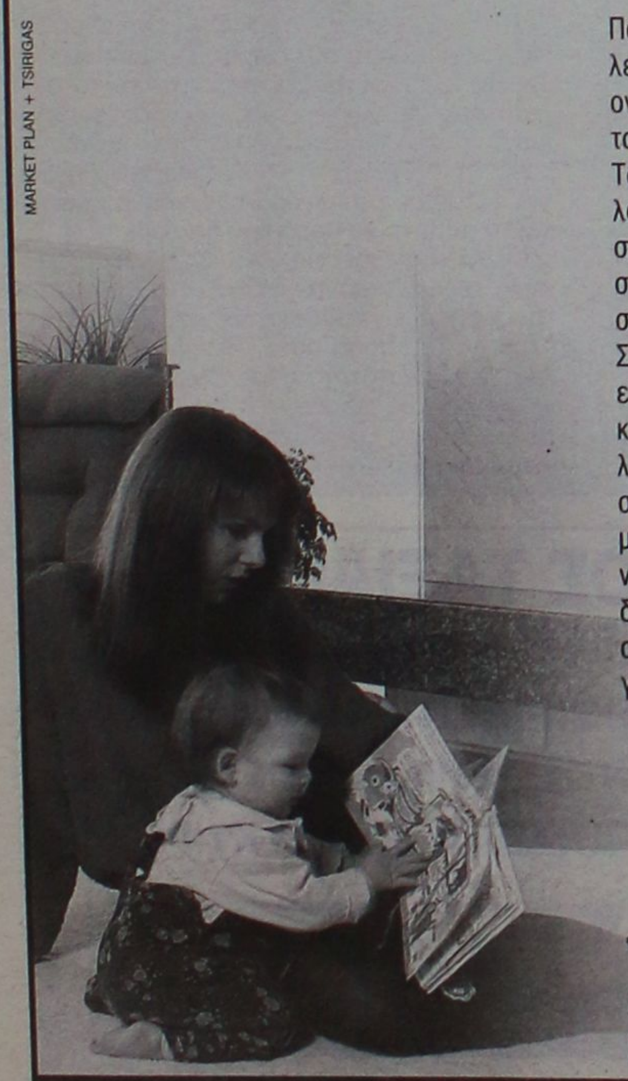
MARKET PLAN + TSIRIGAS

Πόσες φορές δεν σας έτυχε να πρέπει να λείψετε από το σπίτι αλλά δεν έχετε κάποιον που θα μπορούσε υπεύθυνα να κρατήσει το παιδί σας;
Τώρα και στη Ρόδο, το Children's Care αναλαμβάνει υπεύθυνα τη δημιουργική απασχόληση και τη φύλαξη των παιδιών σας στο σπίτι, κατά τη διάρκεια της απουσίας σας.
Στελεχωμένο με μια ομάδα από αυστηρά επιλεγμένες Βρεφοκόμους, Νηπιαγωγούς και Παιδαγωγούς, το **Children's Care** αναλαμβάνει τη φύλαξη παιδιών & βρεφών στο σπίτι σας, οποιαδήποτε ώρα της ημέρας, με επαγγελματική φροντίδα, απόλυτη ευθύνη και συνέπεια, με ένα πρόγραμμα εκπαιδευτικών δραστηριοτήτων, προσαρμοσμένο στην ηλικία του παιδιού σας, το οποίο θα γνωρίζετε εκ των προτέρων.

CHILDREN'S CARE

Διαθέσιμα και προγράμματα μακροχρόνιας συνεργασίας.

Εθελοντών Δωδεκανησίων 4 (2ος όροφος), Τηλ./Fax: 31560

TRES JOLIE

Θα θέλαμε να σας ενημερώσουμε ότι η χειμερινή ***Collection 2001*** *βρίσκεται ήδη στο κατάστημά μας σε μια πλούσια γκάμα σχεδίων και χρωμάτων των καλύτερων παιδικών οίκων, έτοιμη να σας καταπλήξει.*

Προγραμματίστε τις αγορές σας για τη νέα σχολική χρονιά επιλέγοντας τα καλύτερα στις καλύτερες τιμές.

ΜΠΟΥΦΑΝ	από	15.900
ΦΟΡΜΕΣ	"	7.500
JEANS	"	7.000
ΖΑΚΕΤΕΣ ΜΑΛΛΙΝΕΣ	"	7.000
ΠΟΥΛΟΒΕΡ	"	6.900
ΠΑΝΤΕΛΟΝΙΑ	"	6.800
ΠΥΤΖΑΜΕΣ	"	5.900
ΦΟΥΤΕΡ	"	5.500
ΠΟΥΚΑΜΙΣΑ	"	5.500
ΕΣΩΡΟΥΧΑ	"	1.000

Είμαστε στη διάθεσή σας να σας εξυπηρετήσουμε.

Με εκτίμηση
TRES JOLIE

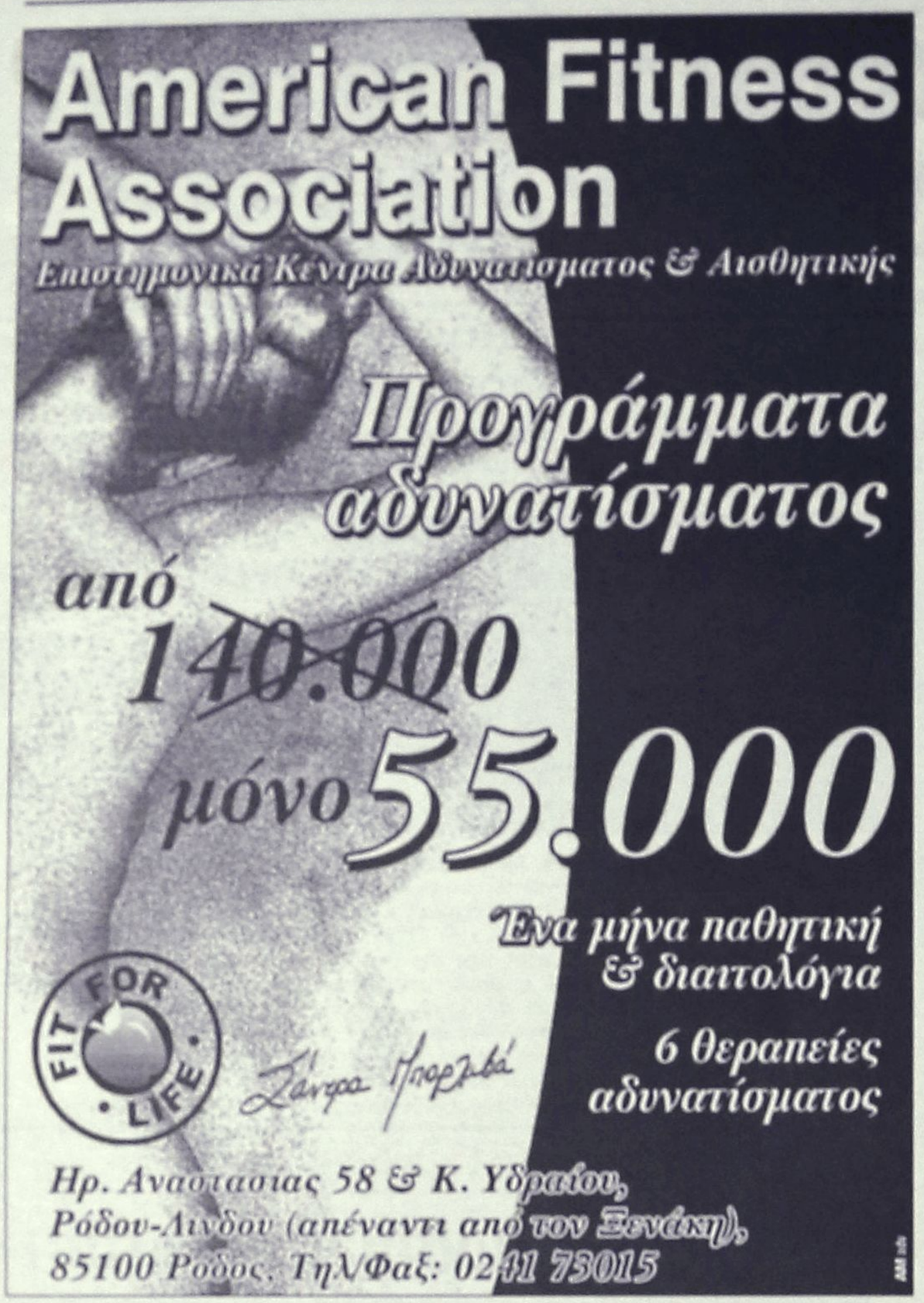



Ουρές πιστών του τζόγου στα πρακτορεία του ΟΠΑΠ

Σε ρυθμούς "Τζόκερ"... χόρευε χθες η Ρόδος!

"Μπλακ άουτ" στις μηχανές λόγω της κίνησης και πολλά άλλα προβλήματα

Σε... ρυθμούς ΤΖΟΚΕΡ κινούνταν χθες και η Ρόδος, καθώς εκατοντάδες ήταν οι κάτοικοι της περιοχής μας, που έσπευσαν στα πρακτορεία του ΟΠΑΠ για να συμμετάσχουν στον διαγωνισμό, η πρώτη κατηγορία του οποίου επρόκειτο να μοιράσει ούτε λίγο ούτε πολύ, το ποσό των 4 δισεκατομμυρίων δραχμών.

Η κίνηση, σε όλα τα πρακτορεία ΠΡΟΠΟ του νησιού μας, εξαιτίας του μεγάλου ποσού που είχε συγκεντρωθεί από τα 9 συνεχόμενα τζακ – ποτ του παιχνιδιού, ήταν πραγματικά εντυπωσιακή, από το πρωί του Σαββάτου έως και χθες αργά το απόγευμα.

Συμπολίτες μας, όλων των ηλικιών, περίμεναν στις ουρές των πρακτορείων για να συμπληρώσουν τα δελτία τους, διεκδικώντας έτσι μια θέση στον μαγικό κόσμο των δισεκατομμυρίων.

Ο μέσος όρος των ποσών που κατατέθηκαν στα πρακτορεία από τους χιλιάδες κατοίκους της περιοχής μας, κινούνταν από 2.000 έως και 5.000 δραχμές. Δεν έλειψαν ωστόσο και τα μικρότερα ποσά της τάξης των 200 δραχμών, αλλά και τα πολύ μεγαλύτερα, ορισμένα από τα οποία μάλιστα (ομαδικά) έφθαναν ακόμα και τις 200.000 δραχμές.

Μαζί με την εκρηκτική αύξηση που παρουσίασε η συμπλήρωση δελτίων στο συγκεκριμένο παιχνίδι του ΟΠΑΠ, σημαντική αύξηση παρουσιάστηκε επίσης και στα υπόλοιπα παιχνίδια του οργανισμού, που βρίσκονται σε εξέλιξη αυτές τις μέρες και συγκεκριμένα στο ΠΡΟΤΟ, στο ΛΟΤΤΟ και στο ΠΡΟΠΟ.

Χθες αργά το απόγευμα, κι ενώ η προσέλευση των παικτών συνεχίζονταν αμείωτη στα πρακτορεία, (η κατάθεση των δελτίων γίνονταν έως και τις 6.30 το απόγευμα για τη Ρόδο) παρουσιάστηκαν ορισμένα προβλήματα στην κατάθεση των δελτίων, που κατά πάσα πιθανότητα, οφείλονται στην υπερφόρτωση του δικτύου, πανελλαδικά.

Τα προβλήματα αυτά ωστόσο, ξεπεράστηκαν σχετικά σε σύντομο χρονικό διάστημα κι έτσι μπόρεσαν να κατατεθούν τελικά όλα τα δελτία που είχαν μπει σε... λίστα αναμονής.

Το σύνολο των στηλών που συμπληρώθηκαν μόνο από την περιοχή της Δωδεκανήσου πάντως, υπολογίζεται από τους πράκτορες ότι αποτελούν μοναδικό ρεκόρ όλων των εποχών. Τα επίσημα στοιχεία που αφορούν την περιοχή της Δωδεκανήσου, θα ανακοινωθούν πάντως από το αρμόδιο τμήμα του ΟΠΑΠ, μέσα στις αμέσως επόμενες εβδομάδες.

Δεν το πήραν από τους εργοδότες τους

Χωρίς επίδομα αδείας πολλοί ξενοδ/λοι!

Αναμένεται παρέμβαση του Εργατικού Κέντρου

Παρέμβαση για να χορηγηθούν σε εκατοντάδες ξενοδοχοϋπαλλήλους τα ποσά που δικαιούνται ως επίδομα αδείας και εργασίας, ετοιμάζονται να ασκήσουν οι εκπρόσωποι των σωματείων των ξενοδοχοϋπαλλήλων του νησιού μας, μέσα στις επόμενες μέρες.

Σύμφωνα με τα όσα προβλέπονται από την εργατική νομοθεσία και την Εθνική Συλλογική Σύμβαση Εργασίας η οποία καλύπτει και τους ξενοδοχοϋπαλλήλους στη Ρόδο, τα ποσά αυτά αντιστοιχούν σε 5 ημερομίσθια για κάθε μήνα εργασίας, για όσους έχουν προϋπηρεσία 10 ετών στον ίδιο εργοδότη, ή συνολικά 12 χρόνων, οπουδήποτε κι αν έχουν εργαστεί.

Όπως δήλωσε χθες μιλώντας στη «Ροδιακή» ο πρόεδρος του σωματείου των σερβιτόρων κ. Γιώργος Ορφανός, το τελευταίο διάστημα, πολλοί από τους ξενοδοχοϋπαλλήλους, έχουν καταγγείλει στα σωματεία τους, το γεγονός ότι δεν αποζημιώθηκαν για φέτος σε ό,τι αφορά το επίδομα αδείας και το αντίστοιχο ποσό που δικαιούνται.

Μέσα στις αμέσως επόμενες μέρες πάντως, αναμένεται να γίνει και αναλυτική καταγραφή των περιπτώσεων που δεν καταβλήθηκαν τα ποσά αυτά, έτσι ώστε να εξεταστεί η δυνατότητα παρέμβασης και ενεργειών που θα πράξουν στην συνέχεια τα τρία σωματεία ξενοδοχοϋπαλλήλων του νησιού μας.

ΚΑΤΣΑΔΟΥΡΟΣ ΤΑΞΙΑΡΧΗΣ
ΠΟΛΙΤΙΚΟΣ ΜΗΧΑΝΙΚΟΣ
ΚΑΤΑΣΚΕΥΕΣ ΔΗΜΟΣΙΩΝ-ΙΔΙΩΤΙΚΩΝ ΕΡΓΩΝ
ΣΤΑΤΙΚΗ ΕΝΙΣΧΥΣΗ - ΑΝΤΙΣΕΙΣΜΙΚΗ ΠΡΟΣΤΑΣΙΑ
ΕΝΙΣΧΥΣΕΙΣ-ΕΠΙΣΚΕΥΕΣ-ΑΝΑΠΑΛΑΙΩΣΕΙΣ ΚΤΙΡΙΩΝ
GUNITE
ΕΚΤΟΞΕΥΟΜΕΝΟ ΣΚΥΡΟΔΕΜΑ
ΕΙΔΙΚΑ & ΓΕΝΙΚΑ ΤΕΧΝΙΚΑ ΕΡΓΑ
ΓΡΗΓ. ΛΑΜΠΡΑΚΗ 39 ΡΟΔΟΣ
ΤΗΛ. (0241) 22940 FAX: 22406 ΚΙΝ.: 093/2336258

4ΗΜΕΡΗ ΕΚΔΡΟΜΗ
ΣΤΟΝ
ΑΓ. ΝΙΚΟΛΑΟ
ΜΥΡΑ ΤΟΥΡΚΙΑΣ
Από 5/12 έως 8/12

ΜΕ ΤΗΝ ΟΡΓΑΝΩΣΗ ΚΑΙ ΣΥΝΕΡΓΑΣΙΑ ΤΩΝ 2 ΓΝΩΣΤΩΝ ΠΡΑΚΤΟΡΕΙΩΝ ΤΗΣ ΡΟΔΟΥ

ΣΑΗΣ ΤΡΑΒΕΛ
&
KYDON TOURS

Επί τη ευκαιρία της εορτής του ΑΓ. ΝΙΚΟΛΑΟΥ στα ΜΥΡΑ θα επισκεφτούμε με το ΦΕΤΙΓΕ - ΦΟΙΝΙΚΙ - ΚΑΛΕ - ΚΑΣ - ΑΝΤΑΛΥΑ- ΠΕΡΓΗ-ΑΣΦΕΝΔΙΟΣ

ΔΙΑΜΟΝΗ: *1 νύχτα στο καλύτερο ξενοδοχείο στα ΜΥΡΑ, 3*** με ημιδιατροφή*
*2 νύχτες στην ΑΝΤΑΛΥΑ, ξενοδοχείο 4*** με ημιδιατροφή*

ΔΥΝΑΤΟΤΗΤΑ ΕΠΕΚΤΑΣΗΣ ΤΗΣ ΕΚΔΡΟΜΗΣ ΓΙΑ
ΕΦΕΣΣΟ – ΚΟΥΣΑΝΤΑΣΙ – ΣΜΥΡΝΗ
ΠΛΟΥΣΙΟ ΠΡΟΓΡΑΜΜΑ • ΔΙΑΣΚΕΔΑΣΗ • ΨΩΝΙΑ

Η πείρα και οι γνώσεις των 2 πρακτορείων αποτελούν εγγύηση για ποιότητα - ασφάλεια - επιτυχία της εκδρομής μας.

ΣΥΝΟΔΟΙ: Ο κ. Σάββας Σαής & η κα Ψυλλάκη Ελένη

ΠΛΗΡΟΦΟΡΙΕΣ-ΠΡΟΓΡΑΜΜΑ-ΕΓΓΡΑΦΕΣ

Πρακτορεία ταξιδίων
1. ΣΑΒΒΑΣ ΣΑΗΣ
Τάρπον Σπρινγκς 42, τηλ. 0241-39781-3
2. KYDON TOURS
Εθ. Δωδ/σίων 14, τηλ. 23000

LOCOS
MEXICAN RESTAURANT & BAR

ΕΠΕΙΓΟΝ...
ΦΥΓΑΜΕ στο MEXICO...stop
- ΚΟΝΤΑ ΣΑΣ ΠΑΛΙ
ΑΡΧΕΣ ΔΕΚΕΜΒΡΙΟΥ...stop
Ευχαριστούμε...stop
Λ. ΗΡΑΚΛΕΙΔΩΝ 76 - ΙΑΛΥΣΟΣ

Στο Μικτό Ορκωτό Δικαστήριο της Κω

Ξεκίνησε η δίκη για το φονικό στο Παραδείσι

Στο εδώλιο ο μόνιμος λοχίας και η σύζυγος του θύματος

Αρχισε χθες στο Πρωτοβάθμιο Μικτό Ορκωτό Δικαστήριο της Κω, η δίκη για την εν ψυχρώ δολοφονία του ανθυπαστυνόμου Νικολάου Τσιγκριλά που έγινε πέρυσι στις 9 Οκτωβρίου στην περιοχή "Μύλοι" της κοινότητας Παραδεισίου.

Στο εδώλιο κάθισαν ο 28χρονος μόνιμος λοχίας Ιωάννης Κατσούλης από την Κρήτη και η 38χρονη ερωμένη του και σύζυγος του θύματος Δέσποινα Φωτάρα του Νικολάου κάτοικος Παραδεισίου.

Ο Κατσούλης κατηγορείται για ανθρωποκτονία από πρόθεση, παράνομη οπλοφορία και οπλοχρησία και ειδικότερα ότι στις 2 Οκτωβρίου 2000 στις 4 το απόγευμα στην περιοχή "Μύλοι" Παραδεισίου δολοφόνησε πυροβολώντας με κυνηγετικό όπλο τον ανθυπαστυνόμο Νικόλαο Τσιγκριλά, πατέρα τριών παιδιών.

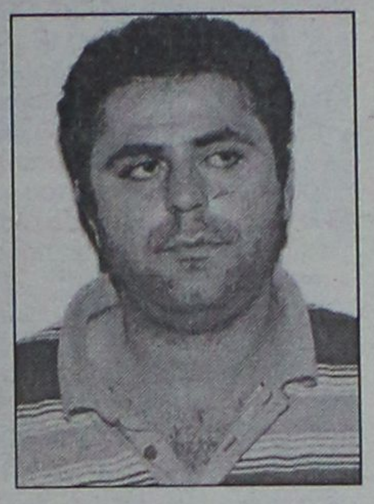



Η Φωτάρα κατηγορείται για ηθική αυτουργία στην παραπάνω πράξη και συγκεκριμένα ότι προκάλεσε στον Κατσούλη, με τον οποίο διατηρούσε ερωτικές σχέσεις, την απόφαση να εκτελέσει εν ψυχρώ τον σύζυγό της.

Η δίκη αναμένεται να συνεχισθεί και σήμερα ενώ η απόφαση δεν αποκλείεται να εκδοθεί αύριο αν δεν έχει ολοκληρωθεί η διαδικασία εκτός και αν στο μεταξύ προκύψουν λόγοι αναβολής.

Στο μεταξύ αναβλήθηκαν και τα δύο ορκωτά δικαστήρια που είχαν προσδιορισθεί στην Ρόδο στο Εφετείο και το Πλημμελειοδικείο.

Αναβλήθηκαν δύο δίκες για βιασμούς

Στο Δευτεροβάθμιο Μικτό Ορκωτό που κατηγορούμενος ήταν ο 35χρονος Νικόλαος Παπαδόπουλος του Αναστασίου από την Κάρπαθο αναβλήθηκε γιατί ο κατηγορούμενος νοσηλεύετο στο κέντρο υγείας Καρπάθου, όπου εισήχθη λόγω κολικού.

Ο Παπαδόπουλος κατηγορείται για τον βιασμό της ηλικίας 21 χρόνων Πειραιώτισσας Βασιλικής Καραγιαννάκη στις 31 Ιουνίου 1997.

Αναβλήθηκε όμως και η δίκη του 65χρονου Γεωργίου Σακέλη από τους Λειψούς που είχε προσδιορισθεί για χθες επειδή η δικηγόρος του λόγω των κακών καιρικών συνθηκών που επικρατούσαν το Σαββατοκύριακο στην περιοχή του Αιγαίου δεν μπόρεσε να έλθει από την Κω, γιατί δεν εκτελέστηκαν τα δρομολόγια των πλοίων. Ο Σακέλης κατηγορείται ότι το καλοκαίρι του 1999 στους Λειψούς αποπλάνησε δύο κοριτσάκια.

Η ημερομηνία εκδίκασης των δύο υποθέσεων που αναβλήθηκαν θα προσδιορισθεί από την Εισαγγελία Εφετών.

Ασκήθηκε ποινική δίωξη σε βαθμό κακουργήματος

Στον ανακριτή σήμερα οι κατηγορούμενοι για βιασμό

Αναγνωρίστηκαν από την 24χρονη παθούσα

Σήμερα στις 11 το πρωί θα οδηγηθούν στον ανακριτή Βασίλη Παπανικόλα συνοδεία αστυνομικών για να απολογηθούν οι δύο κατηγορούμενοι που συνελήφθησαν το απόγευμα της περασμένης Παρασκευής ως δράστες του βιασμού της 24χρονης Ουκρανής.

Πρόκειται για τους Παναγιώτη Αντωνιάδη του Ιωάννη και της Σοφίας 29 χρόνων και τον 23χρονο Ουκρανό Philipoy Giorgi οι οποίοι προσήχθησαν στον κ. Εισαγγελέα ο οποίος, τους άσκησε ποινική δίωξη για βιασμό από κοινού σε βαθμό κακουργήματος και κρατούνται.

Οι συλληφθέντες κατηγορούνται ότι την πρώτη Νοεμβρίου στις 9.30 το βράδυ στο Χαράκι Μαλώνας ασκώντας σωματική βία ήλθαν σε εξώγαμη συνουσία με την 24χρονη Ουκρανή Υ.S. και μετά την πράξη τους της αφαίρεσαν 35.000 δραχμές και ένα βιβλιάριο τραπεζικού λογαριασμού.

Μετά από συντονισμένες ενέργειες των ανδρών του αστυνομικού τμήματος Αρχαγγέλου και με βάση τα χαρακτηριστικά που είχε δώσει η Ουκρανή εντοπίστησαν οι προαναφερθέντες, συνελήφθησαν και αναγνωρίστηκαν από την παθούσα.

Συνεδριάζει η διοικούσα του ΤΕΕ

Δύο κυρίως θέματα πρόκειται να απασχολήσουν την διοικούσα επιτροπή του ΤΕΕ Δωδεκανήσου, στην προγραμματισμένη για σήμερα το βράδυ συνεδρίασή της.

Θα ασχοληθεί συγκεκριμένα με το θέμα των δημοσίων κτημάτων στα Δωδεκάνησα, ενώ πρόκειται να ασχοληθεί και με θέματα δημοσίων έργων στο πλαίσιο συνάντησης που θα έχει με το διοικητικό συμβούλιο της ΠΕΔΜΕΔΕ.

Το ωράριο στα μουσεία

Από τη 4η Εφορεία Βυζαντινών Αρχαιοτήτων έγινε γνωστό ότι από την 1η Νοεμβρίου οι αρχαιολογικοί χώροι (Παλάτι Μεγάλου Μαγίστου, Παναγιά του Κάστρου, Κοσμητική συλλογή) θα λειτουργούν κάθε μέρα από τις 8.30 το πρωί έως τις 3 μ.μ., ενώ την Δευτέρα θα είναι κλειστά.

ΕΛΑΣΤΙΚΑ - ΖΑΝΤΕΣ
ΑΝΑΡΤΗΣΕΙΣ - ΛΙΠΑΝΤΙΚΑ

PIRELLI
MOMO CORSE
VIDEN

ΧΑΡΗΣ ΖΕΡΒΟΣ

ΑΥΣΤΡΑΛΙΑΣ 60, ΡΟΔΟΣ 85100
ΤΗΛ. 0241 0 36400 - 0241 0 70092
ΚΙΝ. 0977 433232 - FAX: 0241 0 70092

ΕΝΑ ΜΟΝΑΔΙΚΟ ΚΑΙ ΠΡΩΤΟΤΥΠΟ ΔΩΡΟ

Τί πιο όμορφο από κάτι που θα σας θυμίζει για πάντα μια εντυχισμένη στιγμή της ζωής σας.
Ενα δώρο για επετείους, ονομαστικές γιορτές, γιορτές των Χριστουγέννων, ένα κύπελλο με τη φωτογραφία του τιμώμενου προσώπου με ο,τιδήποτε γραπτό σημείωμα επιθυμείτε, ένα μπλουζάκι, μια μαξιλαροθήκη, μαντίλια, αναμνηστικά με το θυρεό του σωματείου κ.τ.λ. με την φωτογραφία ή με οποιαδήποτε άλλη εικόνα θέλετε.
Θα εξυπηρετηθείτε πλήρως για κάθε επιθυμία σας στο κατάστημά μας, ΙΩΝΟΣ ΔΡΑΓΟΥΜΗ 17, τηλ. 30733

Θα γραφτεί από τον Ν. Παπανδρέου και την Φ. Κωνσταντοπούλου

Ιστορικό μυθιστόρημα για Καρπάθιο "κατάσκοπο"

• Αφορά τον Αλέκο Γεωργιάδη που έδρασε στην κατοχή
• Υπήρξε πράκτορας της O.S.S. (της νυν CIA)

Ιστορικό μυθιστόρημα, για την ζωή ενός ομογενή από την Κάρπαθο, πρόκειται να γράψουν από κοινού δύο προβεβλημένοι Ελληνες συγγραφείς.

Το μυθιστόρημα θα γραφεί από τον κ. Νίκο Παπανδρέου (γιο του πρώην πρωθυπουργού) και την κ. Φωτεινή Τομαή-Κωνσταντοπούλου (πρώην σύζυγο του κ. Νίκου Κωνσταντόπουλου) που ήδη εργάζονται προς την κατεύθυνση αυτή.

Πρωταγωνιστής του μυθιστορήματος θα είναι ο ομογενής από την Κάρπαθο Αλέκος Γεωργιάδης, η ιστορία του οποίου είναι άγνωστη στην Δωδεκάνησο αλλά και γενικά στην Ελλάδα.

Ο Αλέκος Γεωργιάδης ήταν πράκτορας της αμερικανικής υπηρεσίας O.S.S. που στην συνέχεια μετονομάστηκε σε CIA.

Με την ιδιότητα αυτή ο Καρπάθιος ομογενής στάλθηκε την περίοδο της κατοχής στον Εβρο, όπου ανέπτυξε έντονη πατριωτική δράση, τινάζοντας στον αέρα όλα τα δίκτυα των δυνάμεων κατοχής και ηγούμενος του κινήματος Εθνικής Αντίστασης.

Αργότερα επέστρεψε στην Αμερική, η ιστορία του όμως και η δράση του έμεινε σε γενικές γραμμές άγνωστη.

Αυτή την ιστορία θα διαπραγματευτούν οι δύο συγγραφείς και συγκεκριμένα ο κ. Νίκος Παπανδρέου θα ασχοληθεί με την αμερικανική μενταλιτέ του ήρωα και η κ. Φ. Κωνσταντοπούλου με την ελληνική.

Την προαναγγελία για την συγγραφή του συγκεκριμένου βιβλίου της έκανε η κ. Κωνσταντοπούλου, σε πρόσφατη συνέντευξη της στο περιοδικό "Ταχυδρόμος".

Αξιοσημείωτο είναι επίσης ότι στοιχεία της δράσης του Αλέκου Γεωργιάδη, που όντως ήταν και εθνική και σημαντική παρουσιάστηκαν πριν από μερικούς μήνες στην τηλεοπτική εκπομπή "Γκρίζες ζώνες".

81 οδηγούς τσίμπησαν τα ραντάρ

Και 18 πιωμένους

Παρά ένας ογδόντα ήταν οι... βιαστικοί οδηγοί που εντόπισαν την εβδομάδα που πέρασε τα δύο συνεργεία της Τροχαίας που έστησαν καρτέρι με το ραντάρ στους δρόμους του νησιού μας.

Στους παραβάτες επεβλήθησαν χρηματικά πρόστιμα ενώ δεν συνελήφθη ούτε ένας για να παραπεμφθεί στο Αυτόφωρο.

Το ίδιο χρονικό διάστημα τα οκτώ συνεργεία τροχονόμων πραγματοποίησαν στο νομό μας 456 ελέγχους με τη συσκευή αλκοτέστ. Εντόπισαν 18 μέθυσους οδηγούς από τους οποίους συνέλαβαν τον ένα και τον παρέπεμψαν στο αυτόφωρο ενώ για τους 17 σχηματίστηκαν δικογραφίες.

Εκτός όμως από τους ...βιαστικούς και μέθυσους οδηγούς οι τροχονόμοι εντόπισαν και 17 παραβάτες που παραβίασαν το κόκκινο του σηματοδότη στους οποίους επέβαλαν χρηματικά πρόστιμα.

Επίσης την εβδομάδα που πέρασε σημειώθηκε στο νομό μας ένα τροχαίο ατύχημα στο οποίο τραυματίστηκε ελαφρά.

Αυτή την εβδομάδα οι τροχονόμοι θα ρίξουν το... βάρος τους στις παραβάσεις υπερβολικής ταχύτητας γι' αυτό ας το έχουν υπόψιν τους οι... βιαστικοί οδηγοί για να αποφύγουν το πρόστιμο των 100.000 δραχμών.

Το ωράριο των φαρμακείων

Καθορίστηκε με απόφαση του αντινομάρχη

Με το χειμερινό ωράριο λειτουργούν από την 1η Νοεμβρίου τα φαρμακεία στην πόλη της Ρόδου στο πλαίσιο σχετικής απόφασης που εξέδωσε ο αντινομάρχης κ. Νικολ. Τατάκης.

Η απόφαση αναφέρει τα εξής:

"Εχοντας υπόψη:

1. Τις διατάξεις του Ν. 2218/94 "Περί ίδρυσης Νομαρχιακής Αυτοδιοίκησης κ.λπ." σε συνδυασμό με τις διατάξεις του Ν. 2240/94 "περί συμπληρώσεως διατάξεων για την Νομαρχιακή Αυτοδιοίκηση και άλλες διατάξεις".

2. Το άρθρο 22 του Ν. 1483/84, όπως συμπληρώθηκε με το άρθρο 41 του Ν. 1892/90 και το άρθρο 9 του Ν. 1963/91.

3. Την πρόταση του φαρμακευτικού Συλλόγου Δωδ/σου όπως διατυπώθηκε στο υπ' αρ. 278/22-10-2001 έγγραφό του.

4. Την ανάγκη εξυπηρέτησης του κοινού.

Αποφασίζουμε

Καθορίζουμε ωράριο λειτουργίας των φαρμακείων της πόλης Ρόδου για την χειμερινή περίοδο, από 1-11-2001 μέχρι 16-4-2002.

Δευτέρα-Τρίτη-Πέμπτη-Παρασκευή:
Από 8.30 π.μ.-13.30 μ.μ. και από 16.30 μ.μ.-20.30 μ.μ.

Τετάρτη-Σαββατο:
Από 8.30 π.μ.-14 μ.μ.
Κυριακές-αργίες-κλειστά.

Καθημερινά θα διημερεύει και θα διανυκτερεύει ένα φαρμακείο.

Το ωράριο λειτουργίας των διημερευόντων και διανυκτερευόντων φαρμακείων καθ' όλες τις ημέρες εργάσιμες, Κυριακές και Αρχίες έχει ως εξής:

Διημερεύοντα: Από 8.30 π.μ.-20.30 μ.μ. συνεχώς.

Διανυκτερεύοντα: Από 8.30 π.μ.-13.30 μ.μ. και από 16.30 μ.μ.-8.30 π.μ. της επομένης".

KYDON TOURS
ΚΕΝΤΡΙΚΟ ΠΡΑΚΤΟΡΕΙΟ PORT AGENT

ΕΚΔΡΟΜΕΣ ΚΥΔΩΝ
Με τη φροντίδα της κ. ΕΛΕΝΗΣ ΨΥΛΛΑΚΗ

• ΜΙΚΡΑ ΑΣΙΑ 16/11-26/11/2001
ΜΑΡΜΑΡΙΣ-ΣΜΥΡΝΗ-ΠΡΟΥΣΑ-ΚΩΝΣΤΑΝΤΙΝΟΥΠΟΛΗ (Πατριαρχείο-Αγία Σοφία-Μονή της Χώρας-Μπαλουκλί-Παναγία Βλαχερνών-Παλάτια-Σκεπαστή Αγορά-Πραγκιπόνησα-Χαλκηδόνα) ΑΪΒΑΛΙ-ΠΕΡΓΑΜΟΣ-ΚΟΥΣΑΝΤΑΣΙ-ΕΦΕΣΟΣ-ΠΑΜΟΥΚΑΛΕ (10 διανυκτερεύσεις, 11 μέρες). Ξενοδοχεία 4 αστέρων. Πλούσιο πρόγραμμα και ΣΥΝΟΔΟΣ η κ. ΕΛΕΝΗ ΨΥΛΛΑΚΗ

• ΒΙΕΝΝΗ-ΣΑΛΣΜΠΟΥΡΓΚ 30/11-4/12
Αεροπορική εκδρομή-Ξενοδοχείο-Τράνσφερ-Εκδομές-Προαιρετική εκδρομή Βουδαπέστη.

• ΧΡΙΣΤΟΥΓΕΝΝΑ στην ΤΑΫΛΑΝΔΗ 22/12-4/1
BANGKOK-ΠΟΥΚΕΤ-ΣΑΜΟΪ.
Η χώρα των ΒΟΥΔΙΣΤΩΝ και της ΑΣΦΑΛΕΙΑΣ. Η χώρα του Γέλιου και της Χαράς.
Η εξωτική ΤΑΫΛΑΝΔΗ και τα πιο διάσημα νησιά. Τα πιο όμορφα Χριστούγεννα με μπάνια-διασκέδαση-ψώνια-φανταστικά πάμφθηνα.
ΣΥΝΟΔΟΣ η κ. ΕΛΕΝΗ ΨΥΛΛΑΚΗ

• ΕΚΔΡΟΜΕΣ SUPERFAST FERRIES
• GROUP από ΡΟΔΟ - 19/11-ΠΑΤΡΑ ΑΝΚΟΝΑ-ΣΑΝ ΡΕΜΟ-ΜΟΝΤΕ ΚΑΡΛΟ-ΜΟΝΑΚΟ-ΝΙΚΑΙΑ-ΚΑΝΝΕΣ-ΒΑΡΚΕΛΩΝΗ
• ΓΥΡΟΣ ΙΤΑΛΙΑΣ
• ΠΑΝΟΡΑΜΑ ΕΛΒΕΤΙΑΣ
• ΕΛΒΕΤΙΑ-ΓΑΛΛΙΑ
• ΚΑΤΩ ΙΤΑΛΙΑ-ΕΛΛΗΝΟΦΩΝΑ ΧΩΡΙΑ-ΣΙΚΕΛΙΑ
• ΒΕΝΕΤΙΑ-ΒΙΕΝΝΗ-ΠΡΑΓΑ-ΜΟΝΑΧΟ
• ΒΕΝΕΤΙΑ-ΣΑΛΣΜΠΟΥΡΓΚ-ΒΙΕΝΝΗ-ΙΝΣΜΠΡΟΥΚ

Ελάτε για πρόγραμμα. ΦΑΝΤΑΣΤΙΚΕΣ ΤΙΜΕΣ

• ΕΙΣΙΤΗΡΙΑ-ΕΙΣΙΤΗΡΙΑ-ΠΑΚΕΤΑ-ΠΑΚΕΤΑ
Στο γραφείο μας να βρείτε τα πιο φθηνά εισιτήρια και πακέτα. Σας συμφέρει
ΙΑΤΑ Γραφείο 25 χρόνια
e-mail: Kydon@otenet.gr www.Kydontours.gr

ΠΡΑΚΤΟΡΕΙΟ ΚΥΔΩΝ
Τηλ. 23000-27900



ΕΚΛΕΚΤΑ ΠΑΡΑΔΟΣΙΑΚΑ ΚΡΑΣΙΑ

Από ιδιόκτητους αμπελώνες που βρίσκονται σε υψόμετρο 700 μέτρων, βορειοδυτική διεύθυνση και μικρή παραγωγή ανά στρέμμα παίρνουμε τα καλύτερα σταφύλια.

Ο παραδοσιακός τρόπος οινοποίησης ειδικά για τα λιαστά γλυκά κρασιά μας κάνουν το αποτέλεσμα εξαιρετικό.

Ωριμάζουν σε καινούργια γαλλικά δρύινα βαρέλια και κυκλοφορούν σε περιορισμένο αριθμό αριθμημένων φιαλών.

Δοκιμάστε τα!

ΕΜΠΩΝΑ ΡΟΔΟΥ: τηλ. 0246-0-41440
ΡΟΔΟΣ: τηλ. 0241-0-73784, κιν. 0946 067095

Zorpidis ΤΟΥΡΙΣΤΙΚΟΣ ΟΡΓΑΝΙΣΜΟΣ
L.A.N.E. ΚΕΝΤΡΙΚΟ ΠΡΑΚΤΟΡΕΙΟ ΡΟΔΟΥ ΣΤΕΦΑΝΑΚΗ

ΕΚΔΡΟΜΗ ΣΤΗΝ ΚΥΠΡΟ
22-27/11/01

Ο αθλητικός σύλλογος "ΑΡΧΑΓΓΕΛΟΣ" σε συνεργασία με το πρακτορείο ZORPIDIS TRAVEL οργανώνει δήμερη εκδρομή στην ΚΥΠΡΟ 22-27/11/01.

Περιλαμβάνει:
• Αεροπορικά εισιτήρια Ρόδο - Αθήνα - Λάρνακα - Αθήνα - Ρόδο
• Μεταφορές από και προς το αεροδρόμιο της Λάρνακας στο ξενοδοχείο
• 5 διανυκτερεύσεις σε δίκλινα δωμάτια με ημιδιατροφή
• Ολοήμερη εκδρομή - ξενάγηση Λεμεσός - Κούριο - Πάφος
• Ολοήμερη εκδρομή - ξενάγηση στη Λευκωσία
• Ολοήμερη εκδρομή - ξενάγηση Τρόοδος - Μονή Κύκκου
• Χάρτες - έντυπα της Κύπρου.

ΑΛΕΞ. ΔΙΑΚΟΥ 38, ΡΟΔΟΣ· Τηλ.: (0241) 20625, 30054

Αλλάζουν θεωρίες για την προϊστορία στο Αιγαίο

Σημαντικά τα ευρήματα που βρέθηκαν στη Ρόδο!

Πρόκειται για προϊστορικό πλάτανο στις Πεταλούδες' και απολιθωμένες κουκουνάρες στον Αρχάγγελο

Σημαντικά ευρήματα τα οποία είναι δυνατόν ν' αλλάξουν την θεωρία των επιστημόνων για την προϊστορία στο Αιγαίο, βρέθηκαν στην Ρόδο.

Πρόκειται συγκεκριμένα για υπεραιωνόβιες κουκουνάρες που εντοπίστηκαν από ειδικούς επιστήμονες στην περιοχή Αρχαγγέλου και ήδη αποτελούν αντικείμενο αναλύσεων.

Οι αποκαλύψεις για το θέμα αυτό έγιναν στο περιοδικό ΓΕΩ (έκδοση της εφημερίδας "Ελευθεροτυπίας") με άρθρο της κ. Αννας Στεργίου, στο οποίο μάλιστα το νησί της Ρόδου χαρακτηρίζεται ως παλαιοντολογικός παράδεισος.

Η έρευνα βρίσκεται σε εξέλιξη εδώ και 4 χρόνια από την ερευνητική ομάδα του καθηγητή και διευθυντή του Τομέα Ιστορικής Γεωλογίας και Παλαιοντολογίας του Πανεπιστημίου Αθηνών κ. Ευάγγελου Βελιτζέλου και προέκυψαν απ' αυτήν σημαντικά πράγματα και σε άλλες περιοχές του νησιού.

Αναφέρει συγκεκριμένα στο άρθρο της η κ. Στεργίου, μεταξύ άλλων τα εξής:

"Τα ευρήματα που ήρθαν να γεμίσουν με αισιοδοξία τους επιστήμονες ήταν αρχικά το Δάσος της Ζητιάς, ηλικιδαμβάρη (Liquidambar orientalis), στην περίφημη Κοιλάδα με τις Πεταλούδες.

Η ζητιά είναι ένα είδος προϊστορικού πλατανιού με φύλλα με πριονωτό έλασμα.

● Μολονότι ως το 1999 οι ερευνητές θεωρούσαν ότι τα συγκεκριμένα δέντρα που βρίσκονταν στην περιοχή ήταν ημιαυτοφυή (δηλαδή δεν ήταν γηγενή), η ανακάλυψη φύλλων και καρπών της λικιδαμβάρης ήρθε να ανατρέψει αυτή τη θεωρία. Τα μορφολογικά γνωρίσματα του απολιθωμένου είδους Liquidamber europaea είναι σχεδόν πανομοιότυπα με τα δέντρα που συναντάμε και σήμερα στην Κοιλάδα με τις Πεταλούδες. Σε παλαιότερα γεωλογικά στρώματα, πριν από δεκαπέντε ως πέντε εκατομμύρια χρόνια, τα φύλλα του δέντρου αυτού είχαν τρεις χαρακτηστικές λοβούς (προεξοχές).

Αντίθετα, σε νεότερες εποχές, στην πλειο-πλειστοκαινική περίοδο, φέρουν πέντε ως εφτά λοβούς, που πλησιάζουν τη σημερινή μορφή των δέντρων στην Κοιλάδα με τις Πεταλούδες. Γεγονός που, όπως εκτιμάται η ομάδα του κ. Βελιτζέλου, αποδεικνύει και επιστημονικά ότι το συγκεκριμένο δέντρο, που ήταν εξαπλωμένο και σε άλλες περιοχές στη Μικρά Ασία και την Κύπρο, προϋπήρχε και στη Ρόδο. Μέχρι τότε, ένα και μοναδικό δείγμα απολιθωμένης λικιδαμβάρης είχε βρεθεί πριν από αρκετά χρόνια στον ελλαδικό χώρο, στα Στύρα Ευβοίας.



Απίστευτα σχέδια και σχήματα κρύβονταν σε μεγάλες κροκάλες, που βρέθηκαν στην ευρύτερη περιοχή Αρχαγγέλου στη Ρόδο. Οταν η απολιθωμένη πεύκη μετατρέπεται σε τέχνη...
(Φωτογραφία από το αρχείο του καθηγητή Ευάγγ. Βελιτζέλου)

Επόμενη δραστηριότητα της ερευνητικής ομάδας, αποτελούμενης από τους κ. Βελιτζέλο και D. Mail από το Πανεπιστήμιο του Βερολίνου, ήταν η συλλογή μεγάλου αριθμού καρπών και σπερμάτων που ανάγονται στην πλειο-πλειστοκαινική περίοδο, τα οποία βρέθηκαν στη Ρόδο, στον κόλπο της Καλλιθέας. Μικρά κουκουνάρια (γένος Πευκίδων), που ήρθαν στο φως μέσα από το νερό και αφθονούν σε θαλάσσια, υφάλμυρα, λιμναία και χερσαία ιζήματα, ήρθαν να συμπληρώσουν το παζλ αυτής της περιόδου.

● Κατά πάσα πιθανότητα, η δημιουργία των απολιθωμάτων έγινε μέσα σε θαλάσσια ή λιμναία λεκάνη, όταν η φυτική ύλη καταπλακώθηκε από διάφορα υλικά, ιζήματα, που κάθησαν επάνω στους καρπούς και στα φύλλα. Πέφτοντας σε υγρό περιβάλλον και λόγω της έλλειψης οξυγόνου, καθώς φαίνεται, απολιθώθηκαν. Ενδέχεται όμως κατά μία άλλη άποψη, τα φυτά να σχηματίστηκαν ή να μεταφέρθηκαν μέσα σε ποταμό-χειμάρρια οικοσυστήματα σε κόλπους και κάτω από ιδανικές συνθήκες να απολιθώθηκαν.

Μετά την ανακάλυψη του απολιθωμένου Δάσους της Ζητιάς, ακόμη μεγαλύτερη ήταν η έκπληξη των επιστημόνων, όταν ύστερα από ενδελεχείς έρευνες σ' ένα δύσβατο μέρος στην ευρύτερη περιοχή Αρχαγγέλου, ανακάλυψαν σπάνια απολιθωμένα φύλλα, καρπούς και σπέρματα. Τα απολιθώματα που βρέθηκαν φαίνεται να ρίχνουν ακόμη περισσότερο φως στην ιστορική εξέλιξη των φυτών στον ευρωπαϊκό χώρο.

Σε υπαίθριες έρευνες της ομάδας του Ευ. Βελιτζέλου και με τη συνεργασία και των κατοίκων της περιοχής Αρχαγγέλου Παναγιώτη Ρούφα, Κωνσταντίνου Πομπού και του σπηλαιολόγου Νίκου Παπανικολάου, ανακαλύφθηκαν κώνοι κωνοφόρων δέντρων, που μεταφράζονται σε περισσότερα από τρία είδη προϊστορικών πεύκων τεραστίων διαστάσεων!

Το μέγεθος των κώνων ήταν από ελάχιστα εκατοστά έως και 30 εκ., με πολύ εμφανή τα χαρακτηριστικά γνωρίσματα των αποφύσεων.

Οι απολιθωμένοι κώνοι και τα σπερματά τους διατηρούνταν σε άριστη κατάσταση και κρύβονταν κυρίως μέσα σε μεγάλες κροκάλες, δηλαδή στρογγυλές πέτρες. Οι μεγάλες κροκάλες, μάλιστα, ζύγιζαν περισσότερο από 20 κιλά και βρίσκονταν συνήθως μέσα σε ψαμμίτες και μάργες (δηλαδή αμμόπετρες και λεπτόκοκκο υλικό). Τα φυτικά απολιθώματα εντοπίζονταν ακόμη και σε διάφορες μορφές μέσα σε θαλάσσια ιζήματα, τα οποία καθώς φαίνεται έχουν συγκροτήσει τη γεωλογική τομή της ευρύτερης περιοχής Αρχαγγέλου.

● Μερικές φορές στην ίδια κροκάλα φιλοξενούνταν μαζί με κώνους πεύκης και φύλλα ή κομμάτια ξύλου, είτε άλλα ανόργανα υλικά. Στην ίδια γεωλογική τομή, στην ίδια περιοχή που βρέθηκαν τα φυτικά απολιθώματα, έχει εντοπιστεί και ανασυρθεί ως ένα βαθμό κι ένας πλούτος θαλασσίων απολιθωμάτων (κυρίως μαλάκια, δηλαδή μεγάλα σαλιγκάρια, όστρια, χλάμη και τσερίθιον).

Η σπουδαιότητα της ανακάλυψης των απολιθωμένων κουκουναριών έγκειται στο γεγονός ότι εμφανίζονται για πρώτη φορά σε τέτοια μεγέθη στον ευρωπαϊκό χώρο.

Παρόμοιες κουκουνάρες συναντάμε σήμερα στην περιοχή της Καλιφόρνιας, στις ΗΠΑ. Πολύ περισσότερο, όταν μιλάμε για μια περίοδο περίπου της τάξης του 1,6 εκατομμυρίου χρόνων, δηλαδή πολύ προτού εμφανιστεί ο άνθρωπος.

Σημασία έχει ότι οι τεράστιες προϊστορικές κουκουνάρες πεύκης και οι βελόνες τους που βρέθηκαν, σε συνδυασμό με τα απολιθώματα σφενδάμου, λεύκης, κυπαρισσιού, πλατάνου, δρυός και ιτιάς, έρχονται να δώσουν νέα δεδομένα σχετικά με το κλίμα. Η ανεύρεση τέτοιου είδους χλωρίδας, όπως εκτιμάται από την ερευνητική ομάδα, υποδηλώνει θερμό και υγρό περιβάλλον, δηλαδή υποτροπικό κλίμα. Πρακτικά αυτό σημαίνει ότι η θερμοκρασία στο νησί της Ρόδου πριν από 1,6 εκατομμύριο χρόνια θύμιζε αυτήν που συναντάμε σήμερα στα βόρεια παράλια της Αφρικής με μέση ετήσια θερμοκρασία περίπου 18 βαθμούς Κελσίου.



Απολιθωμένοι κώνοι πεύκης, μάρτυρες αλώβητοι από το χρόνο, που διατήρησαν τα μορφολογικά χαρακτηριστικά τους γνωρίσματα και τα σπερματά τους.
(Φωτογραφία από το αρχείο του καθηγητή Ευάγγ. Βελιτζέλου)

Ενα άλλο ζήτημα, όμως, που γεννά η ανακάλυψη των κουκουναριών είναι η σχέση της Ρόδου με τη Μικρά Ασία. Μέχρι πρότινος οι επιστήμονες θεωρούσαν ότι η Ρόδος εκείνη την περίοδο της προϊστορίας ήταν αποκολλημένη από τη Μικρά Ασία. Η παλαιοντολογική έρευνα και η εργαστηριακή μελέτη θα αποκαλύψουν στο μέλλον αν πράγματι η πανέμορφη Ρόδος ήταν τότε νησί...



ΝΤΕΤΕΚΤΙΒΣ
Συντήρησεις Αυτοκινήτων
Αναλαμβάνουμε
υποθέσεις ανηλίκων,
οικογενειακές, προσωπικές κ.τ.λ.
Με απόλυτη εχεμύθεια.
ΔΙΑΘΕΤΟΥΜΕ ΤΑ ΠΛΕΟΝ
ΣΥΓΧΡΟΝΑ ΟΠΤΙΚΟΑΚΟΥΣΤΙΚΑ
ΣΥΣΤΗΜΑΤΑ
0946 997967
100% εχεμύθεια 100% εχεμύθεια

Cleo's
ΙΤΑΛΙΚΗ ΚΟΥΖΙΝΑ
Ανοικτά μόνο
ΠΑΡΑΣΚΕΥΗ & ΣΑΒΒΑΤΟ
από 8.30 μ.μ. έως 12μ.μ.
Ρεζερβέ τηλ. 28415
Αγ. Φανουρίου 17, Παλιά Πόλη

Επανήλθε σε ανοδική τροχιά χθες η Σοφοκλέους

Ξεκίνημα με... χαμόγελα

Ανοδος του Γενικού Δείκτη σε ποσοστό 2,33%

Σε ανοδική τροχιά επανήλθε η χρηματιστηριακή αγορά στην πρώτη συνεδρίαση της εβδομάδος, μετά τη διορθωτική κίνηση της Παρασκευής. Τη σκυτάλη του αγοραστικού ενδιαφέροντος πήραν χθες οι μετοχές των τηλεπικοινωνιών (ΟΤΕ +3,26%, Panafon +1,45%) αλλά και αρκετές μετοχές του δείκτη MSCI (Ιντρακόμ +6,48%, ΔΟΛ +6,78%, ΕΥΔΑΠ +5,88%), ενώ παρατηρήθηκε επίσης μετακύλιση ρευστότητας σε μετοχές μικρής και μεσαίας κεφαλαιοποίησης.

Μετά από αρκετές συνεδριάσεις υπήρξαν μετοχές της μικρής κεφαλαιοποίησης που έκλεισαν στο πλαφόν ανόδου, καθώς η βελτίωση του κλίματος στην αγορά ευνοεί την έντονη δραστηριοποίηση διαφόρων επενδυτικών σχημάτων. Ρευστοποιήσεις παρατηρήθηκαν στις μετοχές της Εθνικής Τράπεζας και της Alpha Bank, οι τιμές των οποίων έκλεισαν όμως με άνοδο 0,69% και 0,48% αντιστοίχως.

Τεχνικά η αγορά βρίσκει αντίσταση στα επίπεδα των 2.600-2.620 μονάδων και "υποστήριξη" στις 2.580 και 2.550 μονάδες. Ο βασικός χρηματιστηριακός δείκτης κινήθηκε σε εύρος διακύμανσης 50,36 μονάδων, καταγράφοντας υψηλότερη τιμή στις 2.594,34 μονάδες και κατώτερη στις 2.543,98 μονάδες, όταν κατέγραφε κέρδη έως και 0,50%.

Τελικώς, ο Γενικός Δείκτης Τιμών έκλεισε στις 2.590,10 μονάδες έναντι 2.531,15 μονάδων της προηγουμένης μέρας, καταγράφοντας κέρδη 58,95 μονάδων ή σε ποσοστό 2,33%. Ο δείκτης FTSE/ASE 20 έκλεισε στις 1.449,82 μονάδες σημειώνοντας κέρδη 26,59 μονάδων ή σε ποσοστό 1,87%, ενώ ο δείκτης FTSE/ASE 40 έκλεισε στις 272,26 μονάδες σημειώνοντας κέρδη 8,80 μονάδων ή σε ποσοστό 3,34%. Ο δείκτης FTSE/ASE SMALLCAP 80 έκλεισε στις 790,85 μονάδες με κέρδη 32,02 μονάδων ή σε ποσοστό 4,22%.

Από το σύνολο των μετοχών που διαπραγματεύθηκαν, 336 κινήθηκαν ανοδικά, 16 καθοδικά, ενώ η τιμή 27 μετοχών παρέμεινε αμετάβλητη.

Τη μεγαλύτερη ποσοστιαία άνοδο σημείωσαν οι μετοχές των εταιρειών: Δούρος +17,78%, Ευρωπαϊκή Πίστη (Κο) +17,76%, Ξυφίας (Κα) +17,67%, Κρέκα +17,62%, Sex Form +17,51%, Λανακάμ (Κο) +17,44%, Βαράγκης +17,31%, Ευρωπαϊκή Πίστη (Πο) +17,24%, Παιρης +17,19%, Connection +16,81.

Αντιθέτως τις μεγαλύτερες απώλειες σημείωσαν οι μετοχές των εταιρειών: Κυλινδρόμυλοι Παπαφίλη –1,75%, ETBA Bank (Κο) –1,69%, Ιονική Ξενοδοχειακή –1,53%, Ελληνικές Ιχθυοκαλλιέργειες –1,30%, Unisystems –1,08%, Ασπίς Στεγαστική–1,01%, Μπουτάρης (Κα) –0,95%, Q&R –0,90%, Ιπποτούρ (Κα)–0,62%, Αγροτική Ζωής–0,58%.

Ο όγκος των συναλλαγών ανήλθε στα 192,90 εκατ. ευρώ ή 65,73 δισ. δρχ, εκ των οποίων τα 8,84 εκατ. ευρώ αφορούσαν προσυμφωνημένες συναλλαγές.

Τη μεγαλύτερη συναλλακτική δραστηριότητα σημείωσαν οι μετοχές των εταιρειών: ΟΤΕ με 23,299 εκατ. ευρώ, Alpha Bank με 10,097 εκατ., Sex Form με 9,920 εκατ. ευρώ, Εθνική Τράπεζα με 4,740 εκατ. ευρώ και Παυλίδης με 4,633 εκατ. ευρώ.
 Οι μετοχές του δείκτη της Morgan Stanley έκλεισαν ως εξής:

Alpha Bank	20,90
Αλουμίνιο Ελλάδος	32,28
Βιοχάλκο	9,70
Coca Cola	15,08
ΔΟΛ	5,04
Εθνική	29,16
Ελληνική Τεχνοδομική	6,98
Επιχειρήσεις Αττικής	4,58
ΕΥΔΑΠ	6,84
Εμπορική	33,30
Eurobank	15,82
ΕΛΠΕ	7,84
Ιντρακόμ	14,46
ΚΑΕ	12,12
Motor Oil	8,30
Μαιλής	4,94
ΟΤΕ	18,98
Panafon	5,48
Παπαστράτος	12,90
Πειραιώς	9,78
Τεχνική Ολυμπιακή	2,13
Τιτάν (κ)	37,26
Folli Follie	19,00
Φουρλής	5,08

Οι επιμέρους δείκτες διαμορφώθηκαν ως εξής:

Τραπεζικός:	4.892,70	+1,35%
Τηλεπικοινωνιών:	1.140,83,	+2,36%
Ασφαλειών:	1.811,90,	+2,59%
Επενδυσεων:	805,23,	+1,45%
Κατασκευαστικων:	1.143,99,	+5,27%
Βιομηχανιων:	1.510,81,	+3,30%
Συμμετοχών:	2.531,33,	+2,70%
Βασικών μετάλλων:	774,65,	+3,54%
Μη μεταλλικών ορυκτών:	945,96,	+2,39%
Εκδόσεων- εκτυπωσεων:	456,32,	+6,70%
Κλωστοϋφαντουργίας:	793,83,	+4,01%
Λιανικού εμπορίου:	852,92,	+2,38%
Πληροφορικής:	814,72,	+3,52%
Λύσεων πληροφορικής:	490,01,	+3,32%
Χονδρικού Εμπορίου:	615,36,	+4,36%
Τροφιμων & Ποτων:	810,70,	+1,35%
Παράλληλη Αγορά:	243,46,	+4,11%



Εγκαταστάθηκε στην ΥΕΒ της Νομαρχίας

Πειραματικό μοντέλο διαχείρισης υδάτων...

Στόχος η καλύτερη εκμετάλλευση των υδάτινων πόρων του νησιού και η συνεχής λήψη στοιχείων

Πειραματικό μοντέλο για την διαχείριση των υπογείων υδάτων του Βορείου και του κεντρικού τμήματος της Ρόδου, εγκαταστάθηκε στην Υπηρεσία Εγγείων Βελτιώσεων της νομαρχίας.

Από την λειτουργία του, υπολογίζεται ότι θα εξάγονται χρήσιμα συμπεράσματα για την διαχείριση των υπογείων νερών του νησιού, θέμα ιδιαίτερης σημασίας για ευνόητους λόγους.

Για τις εξελίξεις αυτές το τμήμα Εγγείων Βελτιώσεων της νομαρχίας, αναφέρει σε ανακοίνωσή του τα εξής:

"Στο τμήμα Εγγείων Βελτιώσεων Ν.Α. Δωδεκανήσου, εγκαταστάθηκε ένα προκαταρκτικό Μοντέλο Διαχείρισης Υπογείων Υδάρων του Βορείου και Κεντρικού τμήματος της νήσου Ρόδου. Το μοντέλο που θα λειτουργεί πειραματικά και θα βελτιώνεται/ενημερώνεται με νέα δεδομένα υδρολογικά ποιότητας και κατανάλωσης, εκπονήθηκε στα πλαίσια της "Υδρογεωλογικής μελέτης νήσου Ρόδου και σύνταξης μαθηματικού μοντέλου" που ανατέθηκε από το υπουργείο Γεωργίας στην Υδροέρευνα Α.Ε.

Το Μαθηματικό Μοντέλο αναπτύχθηκε στην πλατφόρμα EIS/GWM, που υποστηρίζει λογισμικό υπολογισμού της κίνησης νερού στους υδροφόρους ορίζοντες (MIFLOW-MODFLOW), καθώς επίσης και λογισμικό διασποράς ουσιών στον υδροφόρο ορίζοντα (Migra) για τον προσδιορισμό των ποιοτικών χαρακτηριστικών του νερού.

Το μοντέλο ρυθμίστηκε με βάση υδρολογικά δεδομένα των τελευταίων 30 ετών, καθώς και δεδομένα στάθμης υπογείου νερού και ποιοτικών χαρακτηριστικών που συλλέγονται από το τμήμα Εγγείων Βελτιώσεων Ν.Α. Δωδεκανήσου.

• Το μοντέλο μπορεί να αποτελέσει το εργαλείο διαχείρισης των υπογείων νερών του νησιού έτσι ώστε τις δεκαετίες που ακολουθούν να εξασφαλίζεται η ποιοτική και ποσοτική αειφορία των υπογείων υδροφόρων οριζόντων.

Αυτό προϋποθέτει την αδιάκοπη λήψη στοιχείων καθώς και την συνεχή ενημέρωση του μοντέλου από επιστήμονες γεωλόγους (για την ακριβέστερη εκτίμηση των υδραυλικών παραμέτρων των υδροφόρων) και γεωπόνους (για τον προσδιορισμό και διαχείριση νερού άρδευσης).

• Το μοντέλο εγκαταστάθηκε από τον σύμβουλο της Υδροέρευνας Α.Ε. για την κατάρτισή του, επίκουρο Καθηγητή του τμήματος Πολ. Μηχανικών του Παν. Θεσσαλίας, Παναγιώτη Παπανικολάου και από κλιμάκιο υδρογεωλόγων της Δ/νσης Γεωλογίας-Υδρολογίας του υπουργείου Γεωργίας κ. Στ. Παπαδάκου και κ. Β. Χαχάμη και παρουσιάσθηκε στον αντινομάρχη κ. Νικόλαο Ταπάκη, αρμόδιο επί θεμάτων πρωτογενούς τομέα του Νομού μας.

Ο Προϊστάμενος
Σάββας Γιαννίκης».

ΦΡΟΝΤΙΣΤΗΡΙΟ
ΓΕΡΜΑΝΙΚΩΝ
ΝΙΚΗΤΑ Μ. ΝΙΚΗΤΑΡΑ
Καθηγητή Γερμανικής Γλώσσας και Φιλολογίας
Πτυχιούχου Πανεπιστημίου Αθηνών
με ειδίκευση στη μετάφραση

Από 5 ΝΟΕΜΒΡΙΟΥ 2001 θα λειτουργήσουν
ΤΑΧΥΡΥΘΜΑ τμήματα ΓΕΡΜΑΝΙΚΗΣ ΓΛΩΣΣΑΣ
ΤΡΙΜΗΝΗΣ ΔΙΑΡΚΕΙΑΣ για ΞΕΝΟΔΟΧΟΥΠΑΛΛΗΛΟΥΣ και ΕΠΑΓΓΕΛΜΑΤΙΕΣ.
ΤΜΗΜΑΤΑ : ΙΠΡΩΙΝΑ – ΒΡΑΔΥΝΑ

Πληροφορίες τηλ. 22 100 – 0944/905052
Ώρες 11.00 – 13.00 & 15.00 – 19.00
Διεύθυνση : Σμύρνης και Ατταβύρου στο Ροδίνι

ΠΡΑΚΤΟΡΕΙΟ ΤΑΞΙΔΙΩΝ
ΣΑΒΒΑΣ ΣΑΗΣ
ΕΚΔΡΟΜΕΣ
ΦΘΙΝΟΠΩΡΟΥ 2001

ΕΚΔΡΟΜΗ 1
4ΗΜΕΡΗ ΕΚΔΡΟΜΗ
ΑΠΟ 5/12–ΕΩΣ 8/12
ΑΓ. ΝΙΚΟΛΑΟ – ΜΥΡΑ ΤΟΥΡΚΙΑΣ

ΕΚΔΡΟΜΗ 2
ΒΟΡΕΙΑ ΕΛΛΑΔΑ–ΘΡΑΚΗ
ΑΠΟ 4/11–ΕΩΣ 9/11
(Αεροπορικώς)
ΡΟΔΟ-ΘΕΣ/ΝΙΚΗ-ΒΕΡΓΙΝΑ-ΒΕΡΟΙΑ-ΠΑΝΑΓΙΑ ΣΟΥΜΕΛΑ-ΝΑΟΥΣΑ-ΕΔΕΣΣΑ-ΔΡΑΜΑ-ΑΛΙΣΤΡΑΤΗ-ΠΑΝΑΓΙΑ ΕΙΚΟΣΙΦΟΙΝΙΣΑ-ΚΑΒΑΛΑ-ΞΑΝΘΗ-ΚΟΜΟΤΗΝΗ-ΑΛΕΞΑΝΔΡΟΥΠΟΛΗ-ΣΟΥΦΛΙ-ΔΙΔΥΜΟΤΕΙΧΟ-ΟΡΕΣΤΙΑΔΑ-ΚΗΠΟΙ-ΑΛΕΞΑΝΔΡΟΥΠΟΛΗ-ΡΟΔΟ

ΕΚΔΡΟΜΗ 3
ΓΥΡΟΣ ΠΕΛΟΠΟΝΗΣΣΟΥ
ΑΠΟ 10/11–ΕΩΣ 16/11
ΡΟΔΟ-ΠΕΙΡΑΙΑ-ΔΕΛΦΟΥΣ-ΑΡΑΧΩΒΑ-ΝΑΥΠΑΚΤΟΣ-ΑΓ. ΣΕΡΑΦΕΙΜ ΜΕ ΤΑ 400 ΣΗΜΑΝΤΡΑ ΚΑΙ ΤΙΣ 62 ΚΑΜΠΑΝΕΣ-ΠΑΤΡΑ-ΠΥΡΓΟ-ΟΛΥΜΠΙΑ-ΚΑΛΑΜΑΤΑ-ΣΠΗΛΑΙΑ ΔΥΡΟΥ-ΓΥΘΕΙΟ-ΣΠΑΡΤΗ-ΤΡΙΠΟΛΗ-ΠΑΝΑΓΙΑ ΜΑΛΕΒΗ-ΝΑΥΠΛΙΟ-ΕΠΙΔΑΥΡΟ-ΠΕΙΡΑΙΑ-ΡΟΔΟ

ΕΚΔΡΟΜΗ 4
ΑΠΟ 14/11–ΕΩΣ 20/11
ΡΟΔΟ-ΜΥΤΙΛΙΝΗ ΑΓ. ΡΑΦΑΗΛ-ΤΑΞΙΑΡΧΗ-ΜΑΝΤΑΜΑΔΟΣ-ΜΟΛΥΒΟ-ΠΕΤΡΑ-ΜΟΝΗ ΛΗΜΟΝΟΣ-ΑΓ. ΓΕΡΑΣΙΜΟ-ΚΑΛΟΝΗ-ΠΑΝΑΓΙΑ ΑΓΙΑΣΟ-ΠΕΙΡΑΙΑ-ΑΘΗΝΑ-ΠΕΙΡΑΙΑ-ΡΟΔΟ

ΠΛΗΡΟΦΟΡΙΕΣ-ΠΡΟΓΡΑΜΜΑΤΑ
Πρακτορείο ταξιδίων
ΣΑΒΒΑΣ ΣΑΗΣ
Τάρπον Σπρινγκς 42 δίπλα στην Πίστεως
Τηλ. 0241-39781-3 ΡΟΔΟΣ

ΕΚΔΡΟΜΗ ΣΤΗΝ ΚΕΝΤΡΙΚΗ ΕΥΡΩΠΗ!
Sigma travel agency
ΒΕΝΕΤΙΑ, ΠΡΑΓΑ, ΒΟΥΔΑΠΕΣΤΗ, ΒΙΕΝΝΗ

ΓΝΩΡΙΣΤΕ ΤΙΣ ΩΡΑΙΟΤΕΡΕΣ ΠΟΛΕΙΣ ΤΗΣ ΕΥΡΩΠΗΣ ΣΕ ΜΙΑ ΟΝΕΙΡΙΚΗ ΕΚΔΡΟΜΗ, ΜΕ ΣΥΝΟΔΟ ΤΟΝ
κ. ΣΑΛΑΧΟΥΡΗ ΑΛΕΞΑΝΔΡΟ

ΑΝΑΧΩΡΗΣΗ 10 ΝΟΕΜΒΡΙΟΥ ΚΑΙ ΓΙΑ 13 ΗΜΕΡΕΣ ΜΕ ΤΟ ΥΠΕΡΠΟΛΥΤΕΛΕΣ ΠΟΥΛΜΑΝ ΜΑΣ ΘΑ ΓΝΩΡΙΣΕΤΕ ΤΕΣΣΕΡΙΣ ΟΜΟΡΦΕΣ ΚΑΙ ΙΣΤΟΡΙΚΕΣ ΠΟΛΕΙΣ ΤΗΣ ΚΕΝΤΡΙΚΗΣ ΕΥΡΩΠΗΣ.

3 ΜΕΡΕΣ ΒΟΥΔΑΠΕΣΤΗ, 3 ΜΕΡΕΣ ΠΡΑΓΑ,
2 ΜΕΡΕΣ ΒΙΕΝΝΗ ΚΑΙ ΜΙΑ ΜΕΡΑ ΒΕΝΕΤΙΑ

ΤΙΜΗ ΚΑΤΑ ΑΤΟΜΟ
245.000 ΔΡΧ. - €719,00

ΣΤΗΝ ΤΙΜΗ ΠΕΡΙΛΑΜΒΑΝΟΝΤΑΙ:
• Μετακινήσεις με κλιματιζόμενο πολυτελές πούλμαν
• Εισιτήρια Πάτρα - Βενετία - Πάτρα σε τετράκλινες εσωτερικές καμπίνες με ντους/WC (AB4)
• Εκδρομές - περιηγήσεις
• Διαμονή σε ξενοδοχεία 4* σε δίκλινα ή τρίκλινα
• Πρωινά και γεύματα (ημιδιατροφή)
• Τοπικοί ξεναγοί σε Βιέννη, Βουδαπέστη, Πράγα
• Αρχηγός συνοδός, κ. Σαλαχούρης Α.
• Ασφαλιστική κάλυψη αστικής ευθύνης - ΦΠΑ

ΠΛΗΡΟΦΟΡΙΕΣ ΣΤΑ ΤΗΛΕΦΩΝΑ
90049 FAX 96697
Λ. Ηρακλειδών, Εμπ. Κέντρο RHODESLAND
(Μεταξύ AVRA BEACH ΚΑΙ MIRA MARE)
ΥΠΕΥΘΥΝΟΣ: ΣΤΕΡΓΕΝΑΚΗΣ Σ.

ΜΕ ΕΝΑ ΤΗΛΕΦΩΝΟ!!, ΤΑ ΕΙΣΙΤΗΡΙΑ ΣΑΣ ΣΤΟ ΧΩΡΟ ΣΑΣ ΧΩΡΙΣ ΕΠΙΠΛΕΟΝ ΕΠΙΒΑΡΥΝΣΗ!!!

ΔΗΜΗΤΡΗΣ Ιω. ΟΙΚΟΝΟΜΙΔΗΣ
ΑΝΑΛΥΤΙΚΟ ΕΡΓΑΣΤΗΡΙΟ ΡΟΔΟΥ
ΧΗΜΙΚΟΤΕΧΝΙΚΕΣ ΜΕΛΕΤΕΣ & ΕΡΕΥΝΕΣ
ΕΜΠΟΡΙΟ ΧΗΜΙΚΩΝ, ΑΠΟΡΡΥΠΑΝΤΙΚΩΝ, ΕΞΟΠΛΙΣΜΟΥ

ΕΡΓΑΣΤΗΡΙΑΚΕΣ ΕΞΕΤΑΣΕΙΣ
• ΝΕΡΑ ΠΟΣΙΜΑ, ΑΠΟΒΛΗΤΑ, ΝΕΡΑ ΚΟΛΥΜΒΗΣΗΣ
• ΤΡΟΦΙΜΑ ΚΑΙ ΠΟΤΑ
• ΕΔΑΦΟΣ - ΛΙΠΑΣΜΑΤΑ

ΧΗΜΙΚΑ ΠΡΟΣΘΕΤΑ
• ΚΟΛΥΜΒΗΤΙΚΩΝ ΔΕΞΑΜΕΝΩΝ
• ΕΠΕΞΕΡΓΑΣΙΑΣ ΝΕΡΟΥ ΧΡΗΣΗΣ
• ΑΠΟΛΥΜΑΝΤΙΚΑ
• ΒΕΛΤΙΩΤΙΚΑ
• ΤΡΟΦΙΜΩΝ & ΠΟΤΩΝ

ΕΓΚΑΤΑΣΤΑΣΕΙΣ ΒΙΟΛΟΓΙΚΗΣ ΕΠΕΞΕΡΓΑΣΙΑΣ ΛΥΜΑΤΩΝ & ΑΠΟΒΛΗΤΩΝ:
ΕΛΕΓΧΟΣ ΛΕΙΤΟΥΡΓΙΑΣ - ΑΠΟΔΟΣΗΣ
ΚΟΛΥΜΒΗΤΙΚΕΣ ΔΕΞΑΜΕΝΕΣ:
ΕΛΕΓΧΟΣ ΛΕΙΤΟΥΡΓΙΑΣ
ΠΡΟΒΛΕΨΗ ΕΠΙΚΙΝΔΥΝΟΤΗΤΑΣ ΚΡΙΣΙΜΩΝ ΣΗΜΕΙΩΝ, Π.Ε.ΚΡΙ.Σ. (Haccp):
ΜΕΛΕΤΗ-ΕΚΤΕΛΕΣΗ-ΤΗΡΗΣΗ ΣΤΟΙΧΕΙΩΝ

ΥΓΙΕΙΝΗ & ΑΣΦΑΛΕΙΑ
• ΣΤΟΥΣ ΧΩΡΟΥΣ ΕΡΓΑΣΙΑΣ
• ΣΕ ΒΙΟΜΗΧΑΝΙΕΣ/ΒΙΟΤΕΧΝΙΕΣ ΤΡΟΦΙΜΩΝ
• ΣΕ ΧΩΡΟΥΣ ΠΡΟΕΤΟΙΜΑΣΙΑΣ ΤΡΟΦΙΜΩΝ/ΕΣΤΙΑΣΗΣ

"Η a.c.c.p. στην πράξη!"
Δημήτρης Ιω. Οικονομίδης
Χημικός Πανεπ. Αθηνών
M.Sc. Πανεπ. Λονδίνου

ΒΥΡΩΝΟΣ 1, 85100 ΡΟΔΟΣ - ΤΗΛ. 0241/28638 - ΤΟΤ (fax) 0241/35623
ΑΠΟΘΗΚΗ: ΦΑΛΗΡΑΚΙ ΡΟΔΟΥ • ecodem@chemenvi.rho.forthnet.gr
http://www.forthnet.gr/chemenvi

Δ·Α·Ν·Ε· SEA LINE
ΔΩΔΕΚΑΝΗΣΙΑΚΗ ΑΝΩΝΥΜΗ ΝΑΥΤΙΛΙΑΚΗ ΕΤΑΙΡΙΑ

ΔΡΟΜΟΛΟΓΙΑ ΑΠΟ 24/10/2001 έως 31/10/2001

ΑΝΑΧΩΡΗΣΗ ΑΠΟ ΠΕΙΡΑΙΑ

ΗΜΕΡΑ		ΠΛΟΙΟ	ΩΡΑ	ΠΡΟΟΡΙΣΜΟΣ
24/10	ΤΕΤ	ΔΙΑΓΟΡΑΣ	17.00	ΚΩ-ΡΟΔΟ
25/10	ΠΕΜ	ΡΟΔΟΣ	14.00	ΠΑΤΜΟ-ΛΕΡΟ-ΚΑΛΥΜΝΟ-ΚΩ-ΡΟΔΟ
26/10	ΠΑΡ	ΔΙΑΓΟΡΑΣ	14.00	ΠΑΤΜΟ-ΛΕΡΟ-ΚΑΛΥΜΝΟ-ΚΩ-ΡΟΔΟ
27/10	ΣΑΒ	ΡΟΔΟΣ	14.00	ΠΑΤΜΟ-ΛΕΡΟ-ΚΑΛΥΜΝΟ-ΚΩ-ΝΙΣΥΡΟ-ΡΟΔΟ
28/10	ΚΥΡ	—	—	—
29/10	ΔΕΥ	ΔΙΑΓΟΡΑΣ	14.00	ΠΑΤΜΟ-ΛΕΡΟ-ΚΑΛΥΜΝΟ-ΚΩ-ΡΟΔΟ
30/10	ΤΡΙ	ΡΟΔΟΣ	14.00	ΠΑΤΜΟ-ΛΕΡΟ-ΚΑΛΥΜΝΟ-ΚΩ-ΤΗΛΟ-ΣΥΜΗ-ΡΟΔΟ
31/10	ΤΕΤ	ΔΙΑΓΟΡΑΣ	17.00	ΚΩ-ΡΟΔΟ

ΑΝΑΧΩΡΗΣΗ ΑΠΟ ΡΟΔΟ

ΗΜΕΡΑ		ΠΛΟΙΟ	ΩΡΑ	ΠΡΟΟΡΙΣΜΟΣ
24/10	ΤΕΤ	ΡΟΔΟΣ	14.00	ΣΥΜΗ-ΤΗΛΟ-ΚΩ-ΚΑΛΥΜΝΟ-ΛΕΡΟ-ΠΑΤΜΟ ΠΕΡΑΙΑ
25/10	ΠΕΜ	ΔΙΑΓΟΡΑΣ	17.00	ΚΩ-ΠΕΙΡΑΙΑ
26/10	ΠΑΡ	ΡΟΔΟΣ	14.00	ΝΙΣΥΡΟ-ΚΩ-ΚΑΛΥΜΝΟ-ΛΕΡΟ-ΠΑΤΜΟ-ΠΕΙΡΑΙΑ
27/10	ΣΑΒ	ΔΙΑΓΟΡΑΣ	15.00	ΚΩ-ΚΑΛΥΜΝΟ-ΛΕΡΟ-ΠΑΤΜΟ-ΠΕΡΑΙΑ
28/10	ΚΥΡ	ΡΟΔΟΣ	14.00	ΚΩ-ΚΑΛΥΜΝΟ-ΛΕΡΟ-ΠΑΤΜΟ-ΠΕΡΑΙΑ
29/10	ΔΕΥ	—	—	—
30/10	ΤΡΙ	ΔΙΑΓΟΡΑΣ	14.00	ΚΩ-ΚΑΛΥΜΝΟ-ΛΕΡΟ-ΠΑΤΜΟ-ΠΕΡΑΙΑ
31/10	ΤΕΤ	ΡΟΔΟΣ	14.00	ΣΥΜΗ-ΤΗΛΟ-ΚΩ-ΚΑΛΥΜΝΟ-ΛΕΡΟ-ΠΑΤΜΟ-ΠΕΙΡΑΙΑ

Δ·Α·Ν·Ε· SEA LINE
ΔΩΔΕΚΑΝΗΣΙΑΚΗ ΑΝΩΝΥΜΗ ΝΑΥΤΙΛΙΑΚΗ ΕΤΑΙΡΙΑ

ΓΡΑΦΕΙΑ ΡΟΔΟΥ: Κρατήσεις-Πληροφορίες: (0241) 43150 (10 γραμμές)
Διοικητικές Υπηρεσίες: (0241) 43110, 43112, FAX: (0241) 43120
ΓΡΑΦΕΙΑ ΠΕΙΡΑΙΑ: Κρατήσεις-Πληροφορίες: 0801-500500, (01) 4529360
Διοικητικές Υπηρεσίες: (01) 4529330, FAX: (01) 4293493
email: dane@otenet.gr

ΙΔΙΩΤΙΚΟ ΤΕΧΝΙΚΟ ΕΠΑΓΓΕΛΜΑΤΙΚΟ ΕΚΠΑΙΔΕΥΤΗΡΙΟ

Τ.Ε.Ε. ΑΛΦΑ (ΜΕΓΑ)
Δ. ΚΩΒΑΙΟΥ – ΦΑΙΝΕΚΟΥ
ΑΝΑΓΝΩΡΙΣΜΕΝΟ ΑΠΟ ΤΟ ΚΡΑΤΟΣ
Φ.Ε.Κ.: 584/ΒΤ/93 • Φ.Ε.Κ. : 110923.8.2001

ΤΟΜΕΙΣ:
ΚΟΜΜΩΤΙΚΗΣ – ΑΙΣΘΗΤΙΚΗΣ

ΕΙΔΙΚΟΤΗΤΕΣ:
1. ΚΟΜΜΩΤΙΚΗΣ ΤΕΧΝΗΣ
2. ΑΙΣΘΗΤΙΚΗΣ ΤΕΧΝΗΣ

ΤΟΜΕΑΣ:
ΟΙΚΟΝΟΜΙΑΣ ΔΙΟΙΚΗΣΗΣ

ΕΙΔΙΚΟΤΗΤΑ:
ΞΕΝΟΔΟΧΕΙΑΚΩΝ ΕΠΙΧΕΙΡΗΣΕΩΝ

• ΚΡΑΤΙΚΟ ΠΤΥΧΙΟ • ΔΕΚΤΟΙ ΑΠΟΦΟΙΤΟΙ ΓΥΜΝΑΣΙΟΥ – ΛΥΚΕΙΟΥ

ΟΙ ΕΓΓΡΑΦΕΣ ΑΡΧΙΣΑΝ

ΠΛΗΡΟΦΟΡΙΕΣ: ΟΔΟΣ ΙΩΝΟΣ ΔΡΑΓΟΥΜΗ 7 • ΤΗΛ.: 20730, 86502, 0932 647367

Του Καστελλορίζου, στο πλαίσιο του ετήσιου συνεδρίου της ΤΕΔΚ, σε λίγες μέρες

Τιμούνται οι αιρετοί δήμαρχοι και σύμβουλοι

Διεξάγεται στις 10 και 11 Νοεμβρίου, με την παρουσία του Οικουμενικού Πατριάρχη • Ενας από τους λίγους εν ζωή διατελέσαντες δημάρχους που θα τιμηθεί είναι και ο κ. Μ. Χονδρός

Το διήμερο 10 και 11 Νοεμβρίου, πραγματοποιείται στο Καστελλόριζο το ετήσιο συνέδριο της Τοπικής Ενωσης Δήμων και Κοινοτήτων Δωδ/σου.

Τις εργασίες του θα τιμήσει με την παρουσία του ο οικουμενικός Πατριάρχης **Βαρθολομαίος**, ο οποίος όπως έγινε γνωστό θα κηρύξει και την έναρξή τους. Μάλιστα την πρώτη μέρα του συνεδρίου θα είναι και ομιλητής με θέμα: **"Περιβάλλον-Πολιτισμός και Τοπική Αυτοδιοίκηση"**.

Σημειώνεται ότι ο κ. **Βαρθολομαίος** θα φτάσει στο Καστελλόριζο προερχόμενος από το **Κας** της Τουρκίας (αρχαία Αντίφυλλο) και θα είναι η δεύτερη φορά (η πρώτη ήταν το 1994) που επισκέπεται το αρκτικό νησί της Δωδ/σου.

Η ΕΚΔΗΛΩΣΗ

Στο πλαίσιο του συνεδρίου, η ΤΕΔΚ θα τιμήσει, όπως άλλωστε συμβαίνει σε κάθε συνέδριο, τους **αιρετούς δημάρχους** και **δημοτικούς συμβούλους του Δήμου** απονέμοντάς τους τιμητική διάκριση.

Η εκδήλωση αυτή θα γύρη, θα παραστούν οι ίδιοι, για να παραλάβουν την τιμητική διάκριση της ΤΕΔΚ.

Τις διακρίσεις των υπολοίπων δημάρχων που σήμερα δε ζουν θα παραλάβουν συγγενικά τους πρόσωπα.

Ο κ. Μ. ΧΟΝΔΡΟΣ

Ο κ. **Μιχάλης Χονδρός** γεννήθηκε και κατοικεί μόνιμα στο Καστελλόριζο. Διετέλεσε γενικός γραμματέας και ληξίαρχος του Δήμου **Καστελλορίζου** για μία ολόκληρη εικοσαετία.

Επίσης διετέλεσε γενικός γραμματέας και μέλος του Δ.Σ. του **Κεντρικού Συλλόγου Κστελλοριζίων Ρόδου** για μία δεκαπενταετία. Είναι ο ιδρυτής και ο πρώτος πρόεδρος στην Εθνική Αντίσταση, ενώ ο Ελληνικός Ερυθρός Σταυρός του χορήγησε δίπλωμα για τη συμβολή του στη διοργάνωση εράνων. Επίσης ο Δήμος της Ρόδου του απένειμε τιμητικό δίπλωμα για τη μεγάλη προσφορά του στους αγώνες του Εθνους.



Ο κ. **Μ. Χονδρός με τον τίτλο του άρχοντα της Μεγάλης του Χριστού Εκκλησίας**

Ο **Πανελλήνιος Σύνδεσμος Πολεμιστών** του απένειμε τιμής ένεκεν Δίπλωμα για τη δράση του ενώ ο **Πατριάρχης Αλεξανδρείας** και **πάσης Αφρικής** του απένειμε το Χρυσό Σταυρό του Αποστόλου-Ευαγγελιστή Μάρκου.

Επίσης ο Οικουμενικός Πατριάρχης του απένειμε τον τίτλο του άρχοντα της **Μεγάλης του Χριστού Εκκλησίας.**

Αξίζει να σημειώσουμε ότι σε νεαρή ηλικία αντιστάθηκε με άλλους 27 πατριώτες κατά των Ιταλών φασιστών στην κατοχή και αφού συνελήφθη πέρασε από στρατοδικείο και κλείστηκε στη φυλακή **Σαν Τσιμινιάνο** της Ιταλίας. Μετά την αποφυλάκισή του, συνέχισε με άλλες ομάδες επιχειρήσεις και σαμποτάζ κατά του εχθρού. Πολέμησε στην 3η Ορεινή Ταξιαρχία στο **Ρίμινι.**

Το διάστημα **1990-1994** διετέλεσε δήμαρχος Καστελλορίζου.



Στο Ρίμινι το 1940 με άλλους Δωδ/σίους (ο τελευταίος δεξιά)

πραγματοποιηθεί, το απόγευμα του Σαββάτου στο πλαίσιο της Β' Συνεδρίας. Συγκεκριμένα θα τιμηθούν οι εξής που διετέλεσαν δήμαρχοι Μεγίστης μετά την απελευθέρωση: **Βασίλης Τσακαλάκης, Ευάγγελος Μαύρος, Ευάγγελος Κονδυλιός, Μιχαήλ Κωνσταντίνου, Ιωάννης Κυζάλας, Μιχαήλ Χονδρός, Νίκος Καραβελατζής** και **Παύλος Πανηγύρης.**

Παράλληλα θα τιμηθούν και δέκα κάτοικοι του νησιού που διετέλεσαν δημοτικοί σύμβουλοι πάνω από δύο τετρατίες. Πρόκειται για τους: **Γιώργο Αχλαδιώτη, Κύκκο Μισομικέ, Ευάγγελο Μαύρο** (εστιάτορα), **Γεώργιο Σαμψάκο, Ιωάννη Λαζαράκη, Ελευθέριο Ράπτη, Παράσχο Μαγιάφη, Απόστολο Μαύρο, Σπυρίδωνα Σταματίκο** και **Παντελή Μισομικέ.**

Ενας από τους ελάχιστους εν ζωή διατελέσαντες δημάρχους του νησιού είναι και ο κ. Μιχάλης Χονδρός, που μαζί με το συνάδελφό του κ. **Ιωάννη Κυζάλα** και τον παρώντα **Παύλο Πανηγύρη**.

(23/1/58) του **Αθλητικού Ομίλου Μεγιστέων** (ΑΟΜ). Το 1956 έγραψε το βιβλίο **"Για να γνωρίσουμε το θρυλικό Καστελλόριζο"**. Υπήρξε ο πρώτος ανταποκριτής των **"Καστελλοριζιακών Νέων"** ενώ επί 25 χρόνια επιμελείται τη **"Φωνή του Καστελλόριζου"**. Για το έργο του έχει τιμηθεί από την Ακαδημία Αθηνών και από Πολιτιστικούς φορείς της Αθήνας. Κατά καιρούς έγραψε άρθρα στον Τύπο της Αθήνας και της Δωδ/σου.

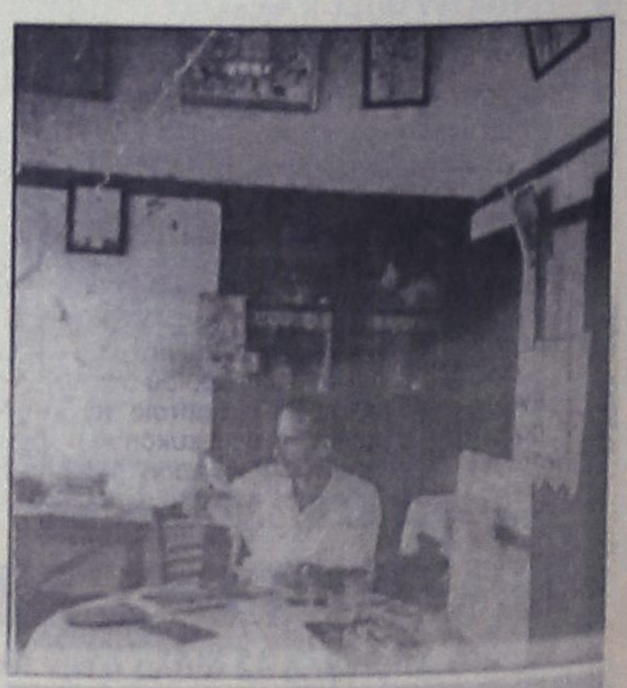

Κατά τη διάρκεια συλλογής λαογραφικού υλικού το 1950

Αναγνωρίστηκε η δράση του

ΡΟΔΙΑΚΗ ΑΘΛΗΤΙΚΗ

ΤΡΙΤΗ
6 ΝΟΕΜΒΡΙΟΥ 2001

ΑΠΟΛΑΜΒΑΝΕΙ ΤΗΝ ΚΟΡΥΦΗ



✓ Η Ρόδος μετά τη νίκη της επί του Λεβαδειακού.
• Πληρωμές σήμερα
• Ενοχλήσεις ο Πάττας

ΣΕΛ. 18

"Θέατρο σκιών" στην Λ. Συγγρού

Η κοροϊδία συνεχίζεται προς τις Ενώσεις. Αυτή η διοίκηση της ΕΠΟ έδειξε για ακόμα μία φορά ότι λειτουργεί με γνώμονα τα συμφέροντα κάποιων σωματείων ή Ενώσεων. Κι' αν η Ενωση η δική μας δέχεται μοιρολατρικά την κοροϊδία λόγω της παρουσίας του **Γιάννη Οικονομίδη**, στην θέση του Γενικού Γραμματέα, εμείς οφείλουμε να καταδικάσουμε το "θέατρο σκιών" που παίζεται στην Λεωφόρο Συγγρού.

Μετά το φιάσκο με τις προτάσεις που ζήτησε από τις Ενώσεις για προβιβασμούς, υποβιβασμούς στην Δ' Εθνική, ακολούθησε και δεύτερο. Την Τρίτη έστειλαν προσχέδιο των ομίλων του πρωταθλήματος των Ενώσεων και ζήτησαν να τους προτείνουν, χωρίς να τους αναφέρουν μέχρι πότε και τους ενημέρωναν ότι την Πέμπτη 8 του μήνα θα γίνει η κλήρωση.

Ομως την Πέμπτη 1 Νοεμβρίου ανακοίνωσαν τους ομίλους γράφοντας τις Ενώσεις στα παλιά τους παπούτσια. Το γιατί; Μπορούμε να υποθέσουμε βλέποντας τους ομίλους πως διευκόλυναν ιδρύτριες ενώσεις, ώστε να μην απουσιάσουν από την τελική φάση.

Η Δωδεκάνησος ήταν "αγκάθι", γιατί έβγαζε έξω πότε Αθήνα, πότε Πειραιά. Ετσι την έστειλαν στον όμιλο Κρήτης κι' έβαλαν τις μεγάλες ενώσεις σε όμιλο περιπάτου.

Ετσι τους έφεραν προ τετελεσμένων γεγονότων, αφού οι εκπρόσωποί μας θα παρακολουθήσουν απλά την κλήρωση των αγώνων!

Μήπως ήρθε η ώρα η Δωδεκάνησος να αναθεωρήσει την στάση της απέναντι στην ΕΠΟ σε ουσιαστικά θέματα;

ΑΔΙΚΑΙΟΛΟΓΗΤΑ ΑΠΟΥΣΙΑΖΕ Ο ΚΟΣΚΙΝΙΑΤΗΣ

ΣΕΛ. 31

ΜΕΓΑΛΗ ΤΑΛΑΙΠΩΡΙΑ ΤΟΥ ΙΑΛΥΣΟΥ ΣΤΗΝ ΜΑΛΑΚΑΣΑ

ΣΕΛ. 31

Ο ΜΕΝΤΟΣ "ΕΦΑΓΕ" ΤΟΝ ΜΙΧΑΗΛΙΔΗ ΑΠΟ ΤΗΝ Τ.Ε.Π.

ΣΕΛ. 33

ΤΟΠΙΚΟ ΠΟΔΟΣΦΑΙΡΟ

Επιτυχημένη επέμβαση

✔ *Ο ΟΡΘΟΠΕΔΙΚΟΣ ΧΕΙΡΟΥΡΓΟΣ ΒΑΣΙΛΗΣ ΔΗΜΗΤΡΑΚΟΠΟΥΛΟΣ ΑΠΟΚΑΤΑΣΤΗΣΕ ΤΗΝ ΖΗΜΙΑ ΣΤΟ ΠΟΔΙ ΤΟΥ ΣΤΑΥΡΟΥ ΓΑΛΑΝΟΥ ΤΟΥ ΚΛΕΑΝΘΗ, ΠΟΥ ΘΑ ΕΠΙΣΤΡΕΨΕΙ ΣΤΑ ΓΗΠΕΔΑ Σ' ΕΝΑ ΤΡΙΜΗΝΟ*



Ασφαλώς οι φίλοι του ποδοσφαίρου θα θυμούνται την περσινή επίπονη περιπέτεια του ποδοσφαιριστή του Κλεάνθη **Σταύρου Γαλανού**, ο οποίος είχε υποστεί τον Μάρτιο κατά την διάρκεια αγώνα της ομάδας του με τον Ηρακλή Μαριτσών κάταγμα περόνης. Τότε ο έμπειρος ποδοσφαιριστής είχε αποφύγει την χειρουργική επέμβαση καθώς είχε εκτιμηθεί πως το πρόβλημα θα μπορούσε να ξεπεραστεί χωρίς να επέμβει το νυστέρι. Αφού ολοκλήρωσε το πρόγραμμα της αποθεραπείας του ο **Γαλανός** επέστρεψε στις προπονήσεις και μάλιστα συμμετείχε και στα πρώτα παιχνίδια του πρωταθλήματος. Δυστυχώς, όμως είναι πιθανό να μην προλάβει την ολοκλήρωσή του φορώντας τα ποδοσφαιρικά του παπούτσια, καθώς οι έντονες ενοχλήσεις που ένιωσε στο σημείο του προηγούμενου τραυματισμού του κάθε άλλο παρά επιπόλαιες αποδείχτηκαν. Η ζημιά δεν είχε αποκατασταθεί πλήρως και ο **Γαλανός** αναγκάστηκε να μπει στο νοσοκομείο για να χειρουργηθεί. Την πραγματοποίηση της επέμβασης ανέλαβε ο πολύ γνωστός ορθοπεδικός γιατρός **Βασίλης Δημητρακόπουλος**. Μίας επέμβασης που ήταν απόλυτα επιτυχημένη, αφού ο **Σταύρος Γαλανός** επέστρεψε χθες στο σπίτι του και άρχισε να σβήσει μέρες στο ημερολόγιό του έως ότου έρθει η στιγμή της επιστροφής του στις προπονήσεις. Σύμφωνα με τις πρώτες εκτιμήσεις ο παίκτης θα απουσιάσει από την ενεργό δράση για περίπου τρεις μήνες.

Υπενθύμιση στα Σωματεία

Υπενθυμίζεται στα Σωματεία της δύναμής μας ότι μέχρι την Τετάρτη 7-11-2001 θα πρέπει να αποστείλουν έγγραφο στο οποίο ορίζουν τέσσερα /4/ άτομα οι οποίοι θα αποτελούν την ομάδα περιφρούρησης.

Εφηβικό, Παιδικό πρωτάθλημα

Ο προγραμματισμένος για αύριο αγώνας του εφηβικού πρωταθλήματος ανάμεσα στην Ρόδο και τον Κλεάνθη μετατέθηκε για την μεθεπόμενη Τετάρτη 14 Νοεμβρίου στις 3 μ.μ.

Ωστόσο αύριο στις 3 μ.μ. στην Ψίνθο θα γίνει κανονικά ο αγώνας του παιδικού πρωταθλήματος, ανάμεσα στο Σταυρό και τον Πετρώνα.

Β' ΚΑΤΗΓΟΡΙΑ

Αύριο Τήλος-Απόλλων Απ.

✔ *Επίσης διεξάγονται και τα εξ' αναβολής Πυλί-Ξάνθος και Ζευς-Ποσειδών Καρπ.*

Με το ματς Τήλος-Απόλλων Απ. συνεχίζεται αύριο η 6η αγωνιστική της οποίας εκκρεμούν ακόμη δύο εξ' αναβολής παιχνίδια. Το ματς της Τήλου θα ξεκινήσει στις 13.30 και παρατηρητής αγώνα θα είναι ο **Μ. Κυπραίος.** Στο μεταξύ αύριο γίνονται, καλώς εχόντων των πραγμάτων και δύο εξ' αναβολής παιχνίδια. Συγκεκριμένα στις 1 μ.μ. στο Πυλί η ομώνυμη ομάδα θα υποδεχθεί τον Ξάνθο με παρατηρητή τον **Σεβαστό Μανιά,** ενώ στους Αγίους Αποστόλους, ο Ζευς θα φιλοξενήσει στις 3 μ.μ. τον Ποσειδώνα Καρπάθου με παρατηρητή τον **Λάζαρο Βεργίδη.**

Ακονίζουν τα...ξίφη τους

✔ *Αύριο στις 1 μ.μ. το μεγάλο ντέρμπι του Εθνικού Σταδίου ανάμεσα στον Διαγόρα και την ΑΕ Κω*

✔ *Την Πέμπτη στις 3 μ.μ. το άλλο εξ αναβολής μεταξύ ΑΕΛ και Ανταγόρα*

Αύριο στις 1 μ.μ. θα πραγματοποιηθεί αν δεν βρεθεί και πάλι κανένα εμπόδιο, η μεγάλη συνάντηση ανάμεσα στο Διαγόρα και την ΑΕ Κω η οποία είχε αναβληθεί πριν 10 μέρες περίπου γιατί οι Κώοι δεν μπόρεσαν να έρθουν στο νησί μας με το "δελφίνι" που είχαν ναυλώσει λόγω θαλασσοταραχής.

Το μεγάλο ντέρμπι της α' κατηγορίας το οποίο είναι κρίσιμο και για τις δύο ομάδες θα γίνει στο Εθνικό Στάδιο και παρατηρητής αγώνα θα είναι ο **Θεοδόσης Κυπραίος.**

Την επόμενη ημέρα Πέμπτη στη Λέρο θα γίνει άλλο ένα εξ' αναβολής παιχνίδι με την ΑΕΛ να υποδέχεται τον Ανταγόρα.

Αυτό το ματς αναβλήθηκε δύο φορές γιατί ο Ανταγόρας και τις δύο φορές δεν μπόρεσε να μεταβεί στη Λέρο. Το παιχνίδι αυτό είναι προγραμματισμένο να γίνει στις 3 μ.μ. με παρατηρητή τον **Αντώνη Καρπαθάκη.**

ΓΝΩΜΩΝ
ΦΡΟΝΤΙΣΤΗΡΙΑ
Μ. ΓΙΑΝΝΙΚΟΥΡΗΣ
ΧΕΙΜΑΡΡΑΣ 117 • ΤΗΛ.: 25700-25250-0942 200978 • FAX: 25252
ΟΛΙΓΟΜΕΛΗ ΤΜΗΜΑΤΑ
1. Α'-Β'-Γ' Ενιαίου Λυκείου για όλες τις κατευθύνσεις
2. Α'-Β'-Γ' Γυμνασίου
3. ΤΕΕ
4. Τμήματα Αποφοίτων
ΜΑΘΗΜΑΤΙΚΑ • ΦΥΣΙΚΗ • ΧΗΜΕΙΑ • ΕΚΘΕΣΗ • ΙΣΤΟΡΙΑ • ΒΙΟΛΟΓΙΑ • ΠΛΗΡΟΦΟΡΙΚΗ • ΑΡΧΕΣ ΟΙΚΟΝΟΜΙΚΗΣ ΘΕΩΡΙΑΣ • ΟΡΓΑΝΩΣΗ ΚΑΙ ΔΙΟΙΚΗΣΗ ΕΠΙΧΕΙΡΗΣΕΩΝ
ΕΓΓΡΑΦΕΣ:
Καθημερινά 9-1 το πρωί και 6-9 το απόγευμα
στα τηλ. 25700 - 25250 - 0942 200978

ΝΤΕΤΕΚΤΙΒΣ ΑΘΗΝΩΝ
Αναλαμβάνουμε υποθέσεις αντηλίκων, προσωπικές, οικογενειακές εμποροβιομηχανικές
Διαθέτουμε τα καλύτερα ηλεκτρονικά σύγχρονα οπτικοακουστικά μέσα
Εχεμύθεια 100%
Τα 30 χρόνια πείρα είναι η εγγύησή μας
ΤΗΛ. 0977 632963 & 0945 319796

RESTAURANT - TAVERNA
ΚΑΣΤΕΛΛΑ
Αμερικής 111, Ρόδος • Τηλ. 29736
παραμένει και μετά το μεσονύκτιο
ανοικτά κοντά σας μέχρι τις
6 το πρωί με σούπες και
διάφορα φαγητά.
ΤΗΛ. 29736

ΦΩΤΟ ΜΑΝΟΣ
EXPRESS
Conventional inputs
135 negative
Slides
APS films
black & white
Digital inputs
Floppy disk
Zip
CD rom
Digital cameras card
Storage on Digital media
Floppy disk
Zip
CD rom
• ΝΥΦΙΚΑ • ΒΑΠΤΙΣΤΙΚΑ • ΕΙΔΗ ΔΩΡΩΝ
• ΒΙΝΤΕΟΣΚΟΠΗΣΕΙΣ • ΦΩΤΟΓΡΑΦΙΕΣ
Μπορούμε και έχουμε την δυνατότητα να γράψουμε το γάμο, τη βάφτιση ή την κοινωνική σας εκδήλωση σε DVD
ΚΡΕΜΑΣΤΗ, ΤΗΛ. 91372 • ΡΟΔΟΣ, ΤΗΛ. 20775

ΤΟΠΙΚΟ ΠΟΔΟΣΦΑΙΡΟ

"Πάμε σαν άλλοτε..."

✓ *ΣΕ ΟΜΙΛΟ ΜΕ ΤΙΣ ΟΜΑΔΕΣ ΤΗΣ ΚΡΗΤΗΣ ΤΟΠΟΘΕΤΗΘΗΚΑΝ ΟΙ ΜΙΚΤΕΣ ΜΑΣ ΟΜΑΔΕΣ*
✓ *ΤΑ ΠΡΩΤΑΘΛΗΜΑΤΑ ΘΑ ΔΙΕΞΑΧΘΟΥΝ ΣΕ 10 ΟΜΙΛΟΥΣ ΤΩΝ 5 ΟΜΑΔΩΝ ΚΑΙ ΟΙ ΠΡΩΤΟΙ ΤΗΣ ΒΑΘΜΟΛΟΓΙΑΣ ΘΑ ΠΕΡΝΟΥΝ ΑΠΕΥΘΕΙΑΣ ΣΤΗΝ Β' ΦΑΣΗ ΜΕΤΑ ΑΠΟ ΑΠΟΦΑΣΗ ΤΗΣ ΕΠΟ*
✓ *ΤΗΝ ΠΕΜΠΤΗ Η ΚΛΗΡΩΣΗ ΤΗΣ ΣΕΙΡΑΣ ΤΩΝ ΑΓΩΝΩΝ, ΕΝΩ ΤΗΝ ΙΔΙΑ ΗΜΕΡΑ ΘΑ ΤΙΜΗΘΕΙ Ο Π. ΒΟΥΗΣ ΚΑΙ Η ΠΕΡΥΣΙΝΗ ΜΙΚΤΗ ΠΑΙΔΩΝ (FAIR PLAY)*

Τελικά οι μικτές μας ομάδες μπορεί να απέφυγαν τις αντίστοιχες ομάδες του Πειραιά και της Αθήνας, όμως έπεσαν επάνω, στις ομάδες της Κρήτης, μετά από απόφαση που πήρε αυθαίρετα το Δ.Σ. της ΕΠΟ, χωρίς να ενημερώσει την αρμόδια επιτροπή πρωταθλήματος, στην οποία συμμετέχει, ο δικός μας, **Γιάννης Κάτρης.**

Η ΕΠΟ λοιπόν αποφάσισε φέτος τα πρωταθήματα των μικτών ομάδων των Παίδων και των Νέων να διεξαχθούν σε 10 ομίλους. Οι έξι όμιλοι θα αποτελούνται από 5 ομάδες, ενώ οι υπόλοιπες τέσσερις από έξι ομάδες.

Απευθείας στην β' φάση θα προκριθούν οι ομάδες κάθε ομίλου που θα τερματίσουν πρώτες, ενώ για να συμπληρωθεί η 16άδα, αρχικά θα γίνει κλήρωση μεταξύ των 10 δευτεραθλητών των ομίλων, ώστε δύο ομάδες να προκριθούν και αυτές απευθείας στην β' φάση. Οι υπόλοιπες 8 ομάδες θα αποτελέσουν, μετά από κλήρωση, 4 ζευγάρια των οποίων οι νικητές (σε μονούς αγώνες σε ουδέτερο γήπεδο), θα συμπληρώσουν τη 16άδα της β' φάσης.

ΓΝΩΣΤΟΙ ΟΙ ΑΝΤΙΠΑΛΟΙ

Οι τέσσερις ομάδες της Κρήτης που είναι, το Ηράκλειο, το Ρέθυμνο, τα Χανιά και το Λασίθι, δεν είναι άγνωστες για μας καθώς στο παρελθόν οι μικτές μας ομάδες έχουν διαγωνισθεί σε ίδιο όμιλο. Σίγουρα είναι κατώτερης δυναμικότητας σε σύγκριση με Πειραιά και Αθήνα, όμως, το πρόβλημα που γεννάται στην προκειμένη περίπωση είναι πως θα υπάρξει πρόβλημα με τους ποδοσφαιριστές από Κω και Κάλυμνο που επανδρώνουν τα αντιπροσωπευτικά μας συγκροτήματα, αφού θα αναγκάζονται να έρχονται στην Ρόδο και να ενσωματώνονται με την υπόλοιπη αποστολή, η οποία στη συνέχεια θα ταξιδεύει για Κρήτη. Αυτή η διαδικασία θα τρώει περισσότερες ημέρες για τα παιδιά των νησιών, οι οποίοι είναι μαθητές. Μέχρι και πέρυσι που οι μικτές βρισκόντουσαν στον όμιλο της Αθήνας, έφευγαν απευθείας από το νησί τους (Κω) οι παίκτες και συναντούσαν την υπόλοιπη αποστολή στην Αθήνα. Η απόφαση αυτή της ΕΠΟ δυσανασχέτησε τους ανθρώπους της ΕΠΣΔ, αφού ούτε καν τους ενημέρωσαν για τι επρόκειτο να πράξουν.

Αναμένεται μέσω της τεχνικής επιτροπής, η ΕΠΣΔ να στείλει έγγραφο διαμαρτυρίας στην ΕΠΟ για τους παραπάνω λόγους.

ΤΗΝ ΠΕΜΠΤΗ Η ΚΛΗΡΩΣΗ

Στο μεταξύ μεθαύριο στις 11 το πρωί στα γραφεία της ΕΠΟ θα πραγματοποιηθεί η κλήρωση της σειράς των αγώνων των ομίλων. Στην κλήρωση από πλευράς ΕΠΣΔ, θα βρεθεί ο πρόεδρος της τεχνικής επιτροπής, **Δημήτρης Τσοπανάκης**, ενώ στην αίθουσα θα βρίσκεται και ο **Γιάννης Κάτρης**, ως μέλος της επιτροπής πρωταθλήματος των Ενώσεων. Επίσης μετά την κλήρωση θα τιμηθεί μαζί με τους υπόλοιπους ποδοσφαιριστές που ψηφίστηκαν, ως οι καλύτεροι της περυσινής χρονιάς, ο **Παναγιώτης Βούης** ο πρώτος σκόρερ στους Παίδες και ως καλύτερος ποδοσφαιριστής, ενώ θα τιμηθεί και η μικτή μας ομάδα των Παίδων, η οποία τερμάτισε πρώτη στο FAIR PLAY.

ΤΟ ΑΝΟΙΓΜΑ ΤΗΣ ΑΥΛΑΙΑΣ

Τα πρωταθλήματα των μικτών ομάδων θα ξεκινήσουν στις 14 Νοεμβρίου και αναλόγως από την κλήρωση της Πέμπτης οι μικτές μας θα ξεκινήσουν με εντός έδρας αγώνα ή εκτός.

ΠΡΟΠΑΙΔΕΣ

Ξεκινάει η προεπιλογή

✓ *Σήμερα στις 3 μ.μ. στην Κρεμαστή η πρώτη προπόνηση*

Από σήμερα οι ενωσιακοί μας προπονητές θα ξεκινήσουν να οργανώνουν και τη μικτή ομάδα των Προπαίδων, στην οποία θα περιλαμβάνουν ποδοσφαιριστές γεννημένους τα έτη 1988 και '89.

Η πρώτη προπόνηση θα γίνει σήμερα στις 3 μ.μ. στο γήπεδο Κρεμαστής και γι' αυτό το λόγο παρακαλούνται οι προπονητές των ομάδων που ανήκουν στους δήμους Καμείρου, Πεταλούδων, Αταβύρου και Ιαλυσού, να στείλουν όλους τους ποδοσφαιριστές τους που είναι γεννημένοι τα παραπάνω έτη.

ΠΡΟΤΥΠΟ ΚΕΝΤΡΟ ΤΗΛΕΦΩΝΙΑΣ
ΠΡΟΣΦΟΡΑ
Τηλεφωνικών κέντρων
PANASONIC–SAMSUNG
• ΜΕ ΞΕΝΟΔΟΧΕΙΑΚΟ ΠΡΟΓΡΑΜΜΑ
• ΜΕ 100.000 ΠΡΟΚΑΤΑΒΟΛΗ ΣΥΝ ΦΠΑ ΤΙΜΟΛΟΓΙΟΥ ΚΑΙ ΕΞΟΦΛΗΣΗ ΣΕ 12 ΔΟΣΕΙΣ

ΧΩΡΗΤΙΚΟΤΗΤΑ

• 3 γραμμές ΟΤΕ 8 εσωτερικά	35.000 το μήνα
• 3 γραμμές ΟΤΕ 16 εσωτερικά	50.000 το μήνα
• 6 γραμμές ΟΤΕ 24 εσωτερικά	70.000 το μήνα
• 4 γραμμές ΟΤΕ 33 εσωτερικά	90.000 το μήνα

ΠΕΡΙΛΑΜΒΑΝΟΥΝ
✔ Τηλ. Κέντρο PANASONIC -SAMSUG
✔ Τηλεφωνικές συσκευές με πληκτρολόγιο ψηφιακές
✔ Συσκευή τηλεφωνήτριας
✔ Εκτυπωτής σειριακός
✔ Αντικεραυνική προστασία ΟΤΕ & ΔΕΗ
✔ Εγκατάσταση σε έτοιμο δίκτυο
✔ Προγραμματισμός & εκπαίδευση της τηλεφωνήτριας
✔ 12 μήνες Service δωρεάν
✔ 10 χρόνια τεχνική υποστήριξη

ΑΦΟΙ ΣΚΟΡΔΗ Ο.Ε.
Βενετοκλέων 3 και Καναδά
τηλ.. 75666 fax: 70499 Ρόδος

ANA FERRIES
ΔΡΟΜΟΛΟΓΙΑ ΠΛΟΙΩΝ
ΚΑΘΗΜΕΡΙΝΑ ΑΠΟ ΝΗΣΙΑ ΠΡΟΣ ΠΕΙΡΑΙΑ

ΚΥΡΙΑΚΗ	28.10.01	ΡΟΜΙΛΝΤΑ	08.00	ΣΥΜΗ-ΤΗΛΟ-ΝΙΣΥΡΟ-ΚΩ-ΚΑΛΥΜΝΟ-ΛΕΡΟ-ΠΑΤΜΟ-ΝΑΞΟ-ΠΑΡΟ ΠΕΙΡΑΙΑ
		ΔΗΜΗΤΡΟΥΛΑ	16.00	ΚΩ-ΚΑΛΥΜΝΟ-ΠΕΙΡΑΙΑ
ΔΕΥΤΕΡΑ	29.10.01	ΜΑΡΙΝΑ	16.00	ΚΩ-ΚΑΛΥΜΝΟ-ΛΕΡΟ-ΠΑΤΜΟ-ΠΕΙΡΑΙΑ
ΤΡΙΤΗ	30.10.01	ΔΗΜΗΤΡΟΥΛΑ	16.00	ΚΩ-ΚΑΛΥΜΝΟ-ΑΣΤΥΠΑΛΑΙΑ-ΠΕΙΡΑΙΑ
ΤΕΤΑΡΤΗ	31.10.01	ΜΑΡΙΝΑ	16.00	ΚΩ-ΚΑΛΥΜΝΟ-ΠΕΙΡΑΙΑ
ΠΕΜΠΤΗ	01.11.01	ΜΑΡΙΝΑ	16.00	ΚΩ-ΚΑΛΥΜΝΟ-ΛΕΡΟ-ΠΑΤΜΟ-ΠΕΙΡΑΙΑ
ΠΑΡΑΣΚΕΥΗ	02.11.01	ΔΗΜΗΤΡΟΥΛΑ	16.00	ΚΩ-ΚΑΛΥΜΝΟ-ΛΕΡΟ-ΠΑΤΜΟ-ΠΕΙΡΑΙΑ
ΣΑΒΒΑΤΟ	03.11.01	ΜΑΡΙΝΑ	16.00	ΚΩ-ΚΑΛΥΜΝΟ-ΛΕΡΟ-ΠΑΤΜΟ-ΠΕΙΡΑΙΑ
ΚΥΡΙΑΚΗ	04.11.01	ΔΗΜΗΤΡΟΥΛΑ	16.00	ΚΩ-ΚΑΛΥΜΝΟ-ΠΕΙΡΑΙΑ
ΔΕΥΤΕΡΑ	05.11.01	ΜΑΡΙΝΑ	16.00	ΚΩ-ΚΑΛΥΜΝΟ-ΛΕΡΟ-ΠΑΤΜΟ-ΠΕΙΡΑΙΑ

Σας ευχόμαστε Καλό Χειμώνα
Πληροφορίες: τηλ. 35066-30406-36170-28597 • FAX: 39839
Και στον ταξιδιωτικό σας πράκτορα

Η ταβέρνα
«ΝΙΚΟΛΑΣ»
στην Παστίδα
διαθέτει αίθουσα 300 και 600 ατόμων για κάθε είδους εκδήλωση.
Η αίθουσα κλιματίζεται.
Πληροφορίες στα τηλέφωνα:
0241–47048, 48262


TATTOO και PIERCING
STUDIO BYBLOS
Μπορείτε να μας επισκεφτείτε και στην ιστοσελίδα μας
www.geocities.com/byblostattoo
Tattoo artist: Δήμητρα και Γιάννης
Piercing: IAN
Ωρες λειτουργίας: 11.00 έως 24.00
Ορφανίδη 45-ΡΟΔΟΣ (κοντά στο COLORADO)
Τηλ.: 74650-35026 και κινητό 0932743955

ΕΘΝΙΚΗ ΕΡΑΣΙΤΕΧΝΙΚΗ

Απολαμβάνει την κορυφή

✔ *ΟΙ "ΠΡΑΣΙΝΟΙ" ΠΑΙΡΝΟΥΝ ΣΗΜΕΡΑ ΤΟΝ ΜΙΣΘΟ ΤΟΥ ΟΚΤΩΒΡΙΟΥ*

✔ *ΜΕΝΟΥΝ ΑΚΟΜΑ ΔΥΟ ΠΑΙΧΝΙΔΙΑ ΓΙΑ ΝΑ ΣΥΜΠΛΗΡΩΘΕΙ Η ΤΕΤΡΑΔΑ ΤΩΝ ΠΡΙΜ*



Ενοχλήσεις αισθάνθηκε και πάλι ο αρχηγός της Ρόδου Κώστας Πάττας

Ημέρα πρεμίας η χθεσινή για την ομάδα της Ρόδου που απολαμβάνει την κορυφή. Η νίκη επί του Λεβαδειακού με 3-0 κράτησε τους "πράσινους" στην πρώτη θέση, κάτι που ανάγκασε τον **Δημήτρη Σκούνα** να τους δώσει χθες ρεπό για να ξεκουραστούν.

Το ευχάριστο είναι πως ακόμα κι αν δεν αποδώσει η Ρόδος, φτάνει στη νίκη, δείχνοντας πως μπορεί-έστω κι έτσι-να κάνει τη διαφορά με τους αντιπάλους τους.

Το μοναδικό πρόβλημα που προέκυψε από το ντέρμπι με τον Λεβαδειακό είναι αυτό του **Πάττα**. Ο έμπειρος μεσοαμυντικός έναισε κάποια "ταιμπήματα" γεγονός που ανάγκασε τον προπονητή του να τον αλλάξει αφού πια τα σκορ ήταν 2-0. Στη σημερινή προπόνηση θα φανεί αν ο **Πάττας** έχει πρόβλημα ή ήταν κάτι το επιπόλαιο.

Στο μεταξύ σήμερα οι παίκτες της Ρόδου θα πληρωθούν τον μισθό του Οκτωβρίου. Η Διοίκηση της ομάδας θέλει να κρατήσει το πολύ καλό κλίμα και προβαίνει σε έγκαιρες ενέργειες οικονομικής φύσεως.

Επίσης όσον αφορά τα πριμ έγινε γνωστό πως οι "πράσινοι" συμπληρώνουν τετράδα σε δύο ακόμα παιχνίδια. Εχουν ήδη δύο νίκες με Ερμή Κορ. και Λεβαδειακό και ακολουθούν τα ματς με Ατσαλένιο (εκτός) και Ιάλυσο (εντός).

Ο ΚΑΡΙΚΗΣ

Ο **Γιώργος Καρικης** με το γκολ που πέτυχε εναντίον του Λεβαδειακού έφτασε τα 8 γκολ και προηγείται κατά δύο του **Καρακατσάνη**. Από Ροδίτικης πλευράς ο **Λαζάρου** έφτασε τα τέσσερα, ενώ στον Α' όμιλο προηγείται ένας άλλος Ροδίτης ο **Πέτρος Ζουρούδης**.

ΜΑΘΗΜΑΤΑ ΜΠΡΙΤΖ

ΓΕΝΙΚΗ ΓΡΑΜΜΑΤΕΙΑ ΑΘΛΗΤΙΣΜΟΥ
ΕΛΛΗΝΙΚΗ ΟΜΟΣΠΟΝΔΙΑ ΜΠΡΙΤΖ
ΟΜΙΛΟΣ ΑΓΩΝΙΣΤΙΚΟΥ ΜΠΡΙΤΖ ΡΟΔΟΥ (Ο.Α.Μ.Ρ.)

- Αν θέλετε να κάνετε νέες παρέες και νέους φίλους...
- Αν θέλετε μία ξεχωριστή πνευματική διασκέδαση...
Είναι καιρός να γνωρίσετε το 'σκάκι της τράπουλας"!
Είναι καιρός να μάθετε μπριτζ!
Το μπριτζ είναι
- Διασκέδαση, Παρέα, Σπορ, Ασκηση για το μυαλό, Παιχνίδι
Το μπριτζ είναι
- Για νέους και μεγάλους
- Για άνδρες και γυναίκες
Η δράση, η ένταση, η ποικιλία του παιχνιδιού σε συγκινούν και σε συναρπάζουν. Παρότι είναι ένα παιχνίδι τράπουλας είναι το μοναδικό στο οποίο κερδίζει ο καλύτερος και όχι ο πιο τυχερός για αυτό και είναι άθλημα. Μην το συγχέετε με τη χαρτοπαιξία. Για το μπριτζ η τράπουλα είναι ότι η μπάλα για το ποδόσφαιρο και η ρακέτα για το τένις.
Στην αρχή συμμετέχεις σε τοπικούς, διασυλλογικούς και πανελλήνιους αγώνες.
Αργότερα σε διεθνείς αγώνες και αν φθάσεις στην κορυφή, σε Πανευρωπαϊκά, Παγκόσμια Πρωταθλήματα και Ολυμπιάδες.
Ο Ο.Α.Μ. Ρόδου είναι ο πιο δραστήριος επαρχιακός όμιλος και φιλοδοξεί να γίνει και από τους ισχυρότερους αγωνιστικά.
Ο Ομιλος Αγωνιστικού Μπριτζ Ρόδου οργανώνει σειρά μαθημάτων για αρχάριους. Ο πρώτος κύκλος μαθημάτων ολοκληρώνεται σε 12 μαθήματα, με ταυτόχρονο παιχνίδι από το πρώτο μάθημα.
ΕΝΑΡΞΗ ΜΑΘΗΜΑΤΩΝ ΤΕΤΑΡΤΗ 14 ΝΟΕΜΒΡΙΟΥ 20.30 στο "ΑΚΤΑΙΟΝ"
Για νέους μέχρι 15 ετών τα μαθήματα γίνονται κάθε ΚΥΡΙΑΚΗ και ΩΡΑ 17.00 στο "ΑΚΤΑΙΟΝ".
Πληροφορίες: τηλ. 23012

ΟΡΘΟΠΕΔΙΚΟ ΚΕΝΤΡΟ
Σταμάτης Χαρίτος
ΕΛΕΥΘ. ΒΕΝΙΖΕΛΟΥ 6 85100 ΡΟΔΟΣ
(Δίπλα στη Ροδιακή Έπαυλη)
ΤΗΛ. 0241-24112 - 75969
E-mail: orkenerho.forthnet.gr

- ΖΩΝΕΣ
- ΚΗΛΕΠΙΔΕΣΜΟΙ
- ΚΑΛΤΣΕΣ ΦΛΕΒΙΤΙΔΟΣ
- ΠΑΤΟΙ ΣΙΛΙΚΟΝΗΣ
- ΑΝΑΤΟΜΙΚΑ ΥΠΟΔΗΜΑΤΑ
- ΠΑΙΔΙΚΑ ΠΑΠΟΥΤΣΙΑ ΠΛΑΤΥΠΟΔΙΑΣ
- ΠΡΟΪΟΝΤΑ ΚΑΤΑΚΛΙΣΕΩΝ
- ΑΝΑΠΗΡΙΚΑ ΑΜΑΞΙΔΙΑ
- ΒΑΔΙΣΤΙΚΑ
- ΟΡΘΟΠΕΔΙΚΑ ΣΤΡΩΜΑΤΑ ΚΑΙ ΜΑΞΙΛΑΡΙΑ
- ΗΛΕΚΤΡΙΚΕΣ ΚΟΥΒΕΡΤΕΣ ΚΑΙ ΘΕΡΜΟΦΟΡΕΣ
- ΑΝΑΛΩΣΙΜΑ ΙΑΤΡΕΙΟΥ
- ΜΠΛΟΥΖΕΣ ΙΑΤΡΙΚΕΣ
- ΠΙΕΣΟΜΕΤΡΑ
- ΜΗΧΑΝΗΜΑΤΑ ΓΙΑ ΠΑΡΑΠΛΗΓΙΑ ΤΕΤΡΑΠΛΗΓΙΑ
- ΝΟΣΟΚΟΜΕΙΑΚΑ ΚΡΕΒΑΤΙΑ
- ΣΥΣΚΕΥΕΣ ΜΑΣΑΖ
- ΑΝΤΙΚΥΤΑΡΙΔΙΚΑ ΚΟΛΑΝ

BODYGYM

Τμήμα Αναερόβιας Γυμναστικής: *Air Machine-Paramount-Gerva*
Τμήμα Αεροβικής Γυμναστικής: *Αερόμπικ-Step Αερόμπικ-Τάι Μπο*
Τμήμα Πολεμικών Τεχνών: *Akido-Αυτοάμυνα-Καράτε-Καράτε Παιδικό Τμήμα*
Ινστιτούτο Αισθητικής-Σάουνα-Υδρομασάζ-Ανετο Πάρκινγκ
Λιπομέτρηση-Καρδιοτέστ-Συμπληρώματα Διατροφής-Είδη Ρουχισμού
Συνεργασία με τον Σύμβουλο Αθλησης-Διατροφής Γιώργο Σκόλια
Κλιματιζόμενος-Εξαεριζόμενος Χώρος

Λ. Ελευθερίας 2^Α Κρεμαστή
(απέναντι από το Castello Rosso)
Τηλ.. 0241-96862, 98037

ΕΡΓΑΣΤΗΡΙΟ ΡΑΠΤΙΚΗΣ
ΦΩΤΕΙΝΗΣ ΜΑΡΓΑΡΙΤΗ

✓ Αναλαμβάνουμε πάσης φύσεως μεταποιητικές εργασίες ρούχων (κόντυμα, στένεμα κ.λπ.)

✓ Διαθέτουμε όλο τον αναγκαίο εξοπλισμό, γαζωτικές μηχανές και κοπτοράπτη για ελαστικά υφάσματα

Τιμές προσιτές
και
προσεγμένη εργασία

ΕΘΕΛ. ΔΩΔΕΚΑΝΗΣΙΩΝ 24, ΡΟΔΟΣ
ΤΗΛ. 28770

ΜΙΚΡΕΣ Αγγελίες

Για τις αγγελίες σας, απευθύνεσθε στα γραφεία μας ή στα τηλέφωνα: 22210, 75230

ΟΙ ΑΓΓΕΛΙΕΣ ΤΗΣ ΡΟΔΙΑΚΗΣ παρουσιάζονται και στο site www.anaggelies.gr

ΤΡΙΤΗ 6 ΝΟΕΜΒΡΙΟΥ 2001 — Η ΡΟΔΙΑΚΗ

ενοικιασεις ακινητων & επιχειρησεων

ΔΙΑΜΕΡΙΣΜΑ καινούργιο επιπλωμένο 55 τ.μ. εξοπλισμός λουξ εντός πόλεως έως 30/3/02. Πληρ. τηλ. 0945807682 ΑΕ42372

STUDIOS ΕΠΙΠΛΩΜΕΝΑ ΜΕ ΜΕΓΑΛΕΣ ΒΕΡΑΝΤΕΣ ΣΤΟ ΚΕΝΤΡΟ ΤΗΣ ΙΑΛΥΣΟΥ. ΠΛΗΡ. ΤΗΛ. 91972, 91855, 0944331789 ΠΕ42374

ΔΙΑΜΕΡΙΣΜΑ ΤΡΙΑΡΙ ΣΤΗΝ ΙΑΛΥΣΟ 75 Τ.Μ.. ΠΛΗΡ. ΤΗΛ. 93608, 95516 ΠΕ42368

ΣΤΟΥΝΤΙΟΣ μεγάλο επιπλωμένο με δική του τουαλέτα, κουζίνα, ψυγείο, ηλιακούς θερμοσίφωνες με πανοραμική θέα στα Κοσκινού. Επίσης ενοικιάζεται κατάστημα 80 τ.μ. για οποιαδήποτε χρήση ή και για αποθήκη σε κεντρικό δρόμο στα Κοσκινού. Πληρ. τηλ. 67785 ΑΕ42380

ΕΝΟΙΚΙΑΖΕΤΑΙ έναντι του Καζίνο, δωμάτιο επιπλωμένο με δικό του μπάνιο, ψυγείο κ.λπ. Πληρ. τηλ. 22524 ή 0977910650 ΑΕ42377

ΜΟΝΟΚΑΤΟΙΚΙΑ 150 τ.μ. με 3 υπνοδωμάτια πλήρως επιπλωμένη με μεγάλο κήπο και οπωροφόρα δέντρα στην Παλιά Πόλη. Πληρ. τηλ. 68493, 65909 ΑΕ42366

ΚΑΤΑΣΤΗΜΑ ενοικιάζεται στην οδό Καναδά 54, 55 τ.μ. με πατάρι 35 τ.μ. Πληρ. τηλ. 22450 ώρες 8.30 π.μ.-3 μ.μ. ΑΕ42373

ΔΩΜΑΤΙΑ μονά στην Παλιά Πόλη, Σοφοκλέους 42Ε. Πληρ. τηλ. 38557 ΑΕ42367

ΚΑΙΝΟΥΡΓΙΟ ΔΙΑΜΕΡΙΣΜΑ α' όροφος, στο Γκολφ-Αφάντου, αριθ. 91, δίπλα στο ξενοδοχείο "Οασις" με ηλιακό θερμοσίφωνα, με τρία (3) υπνοδωμάτια, σαλόνι, κουζίνα και λουτρό. Πληρ. τηλ. 33592. ΑΕ42340

ΔΙΑΜΕΡΙΣΜΑ καινούργιο 55 τ.μ. εξοπλισμός λουξ εντός πόλεως. Πληρ. τηλ. 0945807682 ΑΕ42371

ΓΚΑΡΣΟΝΙΕΡΑ επιπλωμένη σε ρετιρέ, ενός δωματίου κουζίνας και μπάνιου επί της Νικηταρά 55. Πληρ. τηλ. 25529 μόνο για φοιτητές και στρατιωτικούς ΑΕ42362

ΓΚΑΡΣΟΝΙΕΡΑ επιπλωμένη 2 δωματίων με όλο τον οικιακό εξοπλισμό στην περιοχή Κάτω Ροδίνι. Πληρ. τηλ. 28685 ΑΕ42360

ΜΟΝΟΚΑΤΟΙΚΙΑ επιπλωμένη στην περιοχή Ιαλυσού αποτελούμενη από 1 κρεβατοκάμαρα, σαλόνι, κουζίνα, τουαλέτα. Πληρ. τηλ. 73453 ΑΕ42356

ΔΩΜΑΤΙΑ επιπλωμένα επί της οδού Κυρά της Ρω 13 στο Ροδίνι. Πληρ. τηλ. 21087 ΑΕ42354

ΚΑΤΑΣΤΗΜΑ γωνιακό στην πλατεία Αγίου Νικολάου 112 τ.μ. με υπόγειο, πατάρι και προαύλιο, κατάλληλο για οποιαδήποτε επαγγελματική χρήση. Πληρ. τηλ. 27390 (όλες τις ώρες) ΑΕ42351

ΕΝΟΚΙΑΖΟΝΤΑΙ ξεν/κα studios και διαμερίσματα με το μήνα πλήρως επιπλωμένα με ατομική θέρμανση, τηλ/νο, τηλεόραση κ.λπ. Περιοχή Αννης Μαρίας για το διάστημα 20-10/20-3-2002. Πληρ. τηλ. 36830 και 23420 ΑΕ42155

ΔΩΜΑΤΙΟ καινούργιο στην περιοχή Καρακόνερο. Πληρ. τηλ. 77918 ΑΕ42353

ΔΙΑΜΕΡΙΣΜΑ ισόγειο με 3 υπνοδωμάτια στην περιοχή Δασκάλων. Πληρ. τηλ. 68493 ώρες καταστημάτων ΑΕ42365

ΚΑΤΑΣΤΗΜΑ άνω των 200 τ.μ. και αποθήκη 280 τ.μ. περιοχή Νέας Μαρίνας-ΔΟΥ. Πληρ. τηλ. 23420 ΑΕ42156

ΕΝΟΙΚΙΑΖΟΝΤΑΙ στο Νιοχώρι και μέχρι 31 Μαρτίου 2002, επιπλωμένα διαμερίσματα δύο δωματίων (υπνοδωμάτιο και λίβιγκ ρουμ) με πολυκουζινάκι και ψυγείο, λουτροκαμπινέ, βεράντες και ζεστό νερό από ηλιακούς συλλέκτες. Πληρ. τηλ. (0241) 27413, (0241) 23610. ΑΕ42338

ΔΥΟ ΔΙΑΜΕΡΙΣΜΑΤΑ το ένα ενός υπνοδωματίου και λοιπών χωρών, το άλλο 2 υπνοδωματίων και λοιπών χωρών, επιπλωμένα ή όχι στη περιοχή Παλαιού Νοσοκομείου. Πληρ. τηλ. 20972, 86232. ΑΕ42337

ΕΠΙΠΛΩΜΕΝΑ ΔΙΑΜΕΡΙΣΜΑΤΑ ΚΑΙ ΣΤΟΥΝΤΙΟΣ επί της Λεωφόρου Ιαλυσού 33, με πολυκουζινάκι και θέρμανση. Πληρ. τηλ. 90202. ΑΕ42339

TOP PROPERTIES

GEORGIOS S. PIPINOS

ΓΕΩΡΓΙΟΣ Σ. ΠΙΠΙΝΟΣ

ΣΥΜΒΟΥΛΟΙ ΚΑΙ ΕΚΤΙΜΗΤΕΣ ΑΚΙΝΗΤΩΝ
REAL ESTATE AGENCY

MEMBER OF F.I.A.B.C.I.-N.A.E.A.-C.E.I.-E.R.E.S-Σ.Ε.Κ.



Η "**TOP PROPERTIES**" είναι ατομική επιχείρηση και ανήκει εξ ολοκλήρου στον κ. Γεώργιο Πιπίνο, που από το 1971 ασχολείται αποκλειστικά και μόνο με επενδύσεις και REAL ESTATE, στο νησί της Ρόδου, καθώς και στην ευρύτερη περιοχή της Δωδεκανήσου.

ΑΠΕΥΘΥΝΟΜΑΣΤΕ: Στους **σοβαρούς, απαιτητικούς και επιλεκτικούς** επενδυτές-επιχειρηματίες-ελεύθερους επαγγελματίες, Ελληνες και ξένους, υψηλού εισοδηματικού επιπέδου, που ενδιαφέρονται να κάνουν μια σοβαρή επένδυση προβολής στο νησί της Ρόδου.

ΠΡΟΣΦΕΡΟΥΜΕ: Α) Υπηρεσίες και πληροφορίες που γίνονται σε προσωπικό επίπεδο με εχεμύθεια, διακριτικότητα και σοβαρότητα.
Β) μεγάλη γκάμα υψηλής ποιότητας, ακινήτων, όπως:1) Ξενοδοχεία Α' και Β' κατηγορίας των 600-500-350-300 κλινών, 2) Κεντρικά αστικά ακίνητα κατάλληλα για Τράπεζες-καταστήματα-γραφεία, 3) Παραλιακές εκτάσεις, κατάλληλες για τουριστικές επενδύσεις των 150.000-100.00-70.00-50.000-36.000 τ.μ. και 4) Διαμερίσματα και μεζονέτες προβολής.

ΣΤΟΧΟΣ ΜΑΣ ΕΙΝΑΙ: Να προσφέρουμε στο αγοραστικό μας κοινό υψηλής ποιότητας ακίνητα και ευκαιρίες στο νησί της Ρόδου. Ητριακονταετής και πλέον πείρα μας στον τομέα αυτό αποτελεί εγγύηση.

ΣΥΝΘΗΜΑ ΜΑΣ ΕΙΝΑΙ: Επενδύστε στη ΡΟΔΟ ΤΩΡΑ, σε ακίνητα που ΑΝΤΕΧΟΥΝ ΣΤΟ ΧΡΟΝΟ

Γεώργιος Σ. Πιπίνος
ΜΕΣΙΤΗΣ ΑΣΤΙΚΩΝ ΣΥΜΒΑΣΕΩΝ
Γιατί εμείς γνωρίζουμε καλύτερα!

TOP PROPERTIES is a private concern and Mr George S. Pipinos, its owner, has carved, over the years a reputation for integrity and excellence in the world of Real Estate in the Dodecanese.
AT TOP PROPERTIES we try hard to attract important and selective investors high calibre businessmen/women and discerning professional people, both Greek and foreign, who wish to acquire sabstantial and valuable property on Rhodes.
We offer our expertise and advice privately, discreetly and in strict confidence.
We keep a comprehensive list of real estate of the highest specifications
a. A' and B' class hotels (600, 500, 350, 300 beds capacity)
b. Centrally situated office buildings and other business premises.
c. Seaside land, ideal for development (hotels, holiday resorts, etc), of 150.000, 100.00, 70.000, 50.000, 36.000 sq.m.
d. Luxury apartments, maisonettes, detached, semi-detached and terraced houses.
Our aim is to give our clients the opportunity to Qcquire value for money, first class real estate on Rhodes. Our 30-year-old experience in Real Estate is our warranty.
Our motto is Invest in Rhodes, Invest in property, It stands the test of time.

TOP PROPERTIES
and George Pipinos
Because we know best



ΚΕΝΝΕΝΤΥ 38, ΡΟΔΟΣ, 85 100, ΤΗΛ. (0241) 23895, 38243, κιν. (094)-4-676003 FAX: (0241) 20883
38 KENNEDY STR., RHODES, 85 100, TEL. (0241) 23895, 38243, mob. (094)-4-676003 FAX: (0241) 20883

ΕΝΟΙΚΙΑΖΕΤΑΙ

ΔΙΑΜΕΡΙΣΜΑ ΑΚΑΤΟΙΚΗΤΟ 210 Τ.Μ. ΜΕ ΚΕΝΤΡΙΚΗ ΘΕΡΜΑΝΣΗ, ΗΛΙΑΚΟ ΚΑΙ ΜΕ ΘΕΑ ΣΤΑ ΚΟΣΚΙΝΟΥ. ΠΑΡΑΔΙΔΕΤΑΙ ΣΕ 10 ΜΕΡΕΣ.

ΠΛΗΡ. ΤΗΛ. 34886-21927, 0932437145

ΕΝΟΙΚΙΑΖΕΤΑΙ

διαμέρισμα 170 τ.μ. τριών υπνοδωματίων, σαλόνι, κουζίνα κ.λπ. lux επιπλωμένο και εξοπλισμένο στην οδό Γαριβάλδη 6 (κοντά στο super market ΣΠΑΝΟΣ.

Πληρ. τηλ. 22710

RHODES-GREECE
CAIRO PALACE

ΕΝΟΙΚΙΑΣΕΙΣ

επαγγελματικοί χώροι στο κέντρο της πόλης στο Εμπορικό Κέντρο **Cairo Palace:**

- Γραφείο 90 τ.μ.
- Γραφείο 190 τ.μ.
- Κατάστημα 40 τ.μ. επί της Εθ. Δωδεκανησίων.

Πληρ. κ. Νιότη Φρανσίς
Τηλ.-φαξ. 0241-0-27600,
κιν. 0945/871061

ΕΝΟΙΚΙΟΣΕΙΣ

συνέχεια από την προηγούμενη

ΔΙΑΜΕΡΙΣΜΑ ΑΚΑΤΟΙΚΗΤΟ ΣΤΑ ΚΟΣΚΙΝΟΥ 210 Τ.Μ. ΥΠΕΡΑΟΥΞ, ΔΙΑΜΠΙΕΡΕΣ ΜΕ ΑΠΕΡΙΟΡΙΣΤΗ ΘΕΑ, ΚΕΝΤΡΙΚΗ ΘΕΡΜΑΝΣΗ, ΚΕΝΤΡΙΚΗ ΚΕΡΑΙΑ, ΗΛΙΑΚΟ ΘΕΡΜΟΣΙΦΩΝΑ. ΠΛΗΡ. ΤΗΛ. 34886, 0932437145. ΠΕ42333

ΕΠΙΠΛΩΜΕΝΑ STUDIO στην Ιαλυσό Ρόδου επί της οδού Σύμης αρ. 6 και στην πόλη της Ρόδου επί της οδού Μουσών αρ. 11. Πληρ. τηλ. 75448 μετά τις 16.00 και στο κινητό 097/3764482. ΑΕ42336

ΓΚΑΡΣΟΝΙΕΡΑ ΕΠΙΠΛΩΜΕΝΗ με κουζίνα και αυλή κοντά στη Πλατεία στο Παραδείσι. Πληρ. τηλ. 81884. ΑΕ42335

ΕΠΙΠΛΩΜΕΝΟ ΔΙΑΜΕΡΙΣΜΑ ΔΥΑΡΙ 60 τ.μ. στην οδό Μεσολογγίου 13 Ρόδος. Πληρ. τηλ. 29208 από 14.00-20.00. ΑΕ42334

ΑΠΟΘΗΚΗ 95 τ.μ. επί της οδού Καρδικτώνος 87. Πληρ. τηλ. 23368 ΑΕ42327

ΔΙΑΜΕΡΙΣΜΑ 100 τ.μ. με δική του αυτόνομη θέρμανση, κλιματιστικά, ηλιακό θερμοσίφωνο και εντοιχισμένη κουζίνα, επί της οδού Ρόδου-Λίνδου. Πληρ. τηλ. 74059, 0945878974. ΑΕ42332

PUB-ΚΑΦΕΤΕΡΙΑ στο τουριστικό κέντρο-πλησίον νέου Καζίνο. Πλήρως εξοπλισμένη ανακαινισμένη, η καλύτερη στο είδος της. Συμβόλαιο 12ετές. Συζητείται και η πώληση. Πληροφορίες άλλες δεν θα δοθούν στο τηλέφωνο. Πληρ. τηλ. για συνεννόηση 78392, 27960, 093/7304208 μετά τις 12 το μεσημέρι. ΑΕ42330

ΕΠΙΠΛΩΜΕΝΟ ΔΙΑΜΕΡΙΣΜΑ στην περιοχή Κυψέλη-Αθήνας, κατάλληλο για φοιτητές. Διαθέτει και τις απαραίτητες ηλεκτρικές συσκευές. Πληρ. τηλ. 23422, 0946/714101. ΑΕ42331

ΕΝΟΙΚΙΑΖΕΤΑΙ στα Μαριτσά 3άρι επιπλωμένο. Πληρ. τηλ. 81583 ΑΕ42318

ΔΙΑΜΕΡΙΣΜΑ 1ος όροφος 75 τ.μ. δίχως έπιπλα επί της Λεωφόρου Ελευθερίας 7, Κρεμαστή. Πληρ. τηλ. 94689 ΑΕ42326

ΓΚΑΡΣΟΝΙΕΡΑ επιπλωμένη στην Μ. Πετρίδη ενοίκιο 70.000 δρχ. (μόνο σε Έλληνες). Πληρ. τηλ. 75612 ώρες 9-1 και 5-8 ΑΕ42319

ΔΩΜΑΤΙΟ επιπλωμένο με πολυκουζινάκι και μπάνιο. Λεβαδιάς 16 Ανάληψη. Πληρ. τηλ. 64051 ΑΕ42314

ΕΝΟΙΚΙΑΖΟΝΤΑΙ: Α) STUDIOS ΚΑΙΝΟΥΡΓΙΑ, ΕΠΙΠΛΩΜΕΝΑ, ΖΕΣΤΟ ΝΕΡΟ, ΠΟΛΥΚΟΥΖΙΝΑΚΙ, ΤΗΛΕΟΡΑΣΗ, ΚΛΙΜΑΤΙΣΜΟΣ, ΣΤΗΝ ΙΞΙΑ ΙΑΛΥΣΟΣ, Β) ΔΙΑΜΕΡΙΣΜΑ ΚΑΙ ΛΟΥΤΡΟ ΠΛΗΡΩΣ ΕΠΙΠΛΩΜΕΝΟ, ΔΥΟ ΥΠΝΟΔΩΜΑΤΙΑ, ΚΟΥΖΙΝΑ, ΔΥΟ WC ΙΞΙΑ ΙΑΛΥΣΟΣ. ΠΛΗΡ.ΤΗΛ. 93164 ΜΕΤΑ ΤΙΣ 1 Μ.Μ. ΠΕ42325

ΔΙΑΜΕΡΙΣΜΑ-ΓΡΑΦΕΙΟ (90 τ.μ.) επί της οδού 28ης Οκτωβρίου πλησίον της πλατείας Ακαδημίας. Πληρ. τηλ. 27082-26476, 0944/347405 ΑΕ42320

ΚΑΤΑΣΤΗΜΑ επί της οδού Ερμού στην Παλιά Πόλη. Πληρ. τηλ. 27082-26476, 0944/347405 ΑΕ42321

ΜΟΝΟΚΑΤΟΙΚΙΑ μεζονέτα 135 τ.μ. στον Αγιο Φραγκίσκο για κατοικία και επαγγελματική στέγη. Πληρ. τηλ. 01-6911130 απογευματινές ώρες ΑΕ42328

ΕΝΟΙΚΙΑΖΟΝΤΑΙ: 1) ΔΙΠΛΑ ΣΤΗΝ ΟΛΥΜΠΙΑΚΗ ΣΤΟ ΚΕΝΤΡΟ ΤΗΣ ΠΟΛΗΣ ΔΙΑΜΕΡΙΣΜΑ 100 Τ.Μ. ΛΕΙΤΟΥΡΓΙΚΟ ΗΣΥΧΟ ΣΤΟΝ Β' ΟΡΟΦΟ, 2) ΔΙΠΛΑ ΣΤΟ ΚΑΖΙΝΟ Ο ΠΑΝΩ ΟΡΟΦΟΣ ΔΙΟΡΟΦΗΣ ΜΟΝΟΚΑΤΟΙΚΙΑΣ 170 Τ.Μ. ΚΑΤΑΛΛΗΛΟΣ ΓΙΑ ΕΠΑΓΓΕΛΜΑΤΙΚΗ ΧΡΗΣΗ Π.Χ. ΠΡΑΚΤΟΡΕΙΟ-ΙΝΣΤΙΤΟΥΤΟ ΑΙΣΘΗΤΙΚΗΣ-ΦΡΟΝΤΙΣΤΗΡΙΟ ΙΑΤΡΕΙΟ-ΑΡΧΙΤΕΚΤΟΝΙΚΟ Ή ΦΟΡΟΤΕΧΝΙΚΟ ΓΡΑΦΕΙΟ Κ.ΛΠ. ΔΙΔΕΤΑΙ ΚΑΙ ΓΙΑ ΚΑΤΟΙΚΙΑ. ΠΛΗΡ. ΤΗΛ. 0977874583 Ή 0938188747 ΠΕ42315

ΔΙΑΜΕΡΙΣΜΑ πλήρως επιπλωμένο με τρία υπνοδωμάτια στη Φανερωμένη (περιοχή Ροδίνι) Δωδώνης 11. Πληρ. τηλ. 0244/51422 ΑΕ42288

STUDIO ενοικιάζονται πλήρως επιπλωμένα στην περιοχή Ζέφυρος, οδός Κωνσταντινίδη 5. Πληρ. τηλ. 22240, 0944700765 ΑΕ42302

ΓΙΑΝΝΗΣ ΝΙΚΟΛΙΔΑΚΗΣ
ΜΗΧ/ΓΟΣ-ΜΗΧ/ΚΟΣ
ΓΑΛΛΙΑΣ 14 - ΡΟΔΟΣ
ΠΩΛΟΥΝΤΑΙ
— Επί της οδού Αναστασιάδη (περιοχή Δασκάλων) διαμ/τα πολυτελούς κατασκευής με υπόγειο χώρο στάθμευσης και αυτόνομη θέρμανση 67 τ.μ., 114 τ.μ., 88 τ.μ., 59.50 τ.μ., 90 τ.μ., 98 τ.μ., 117 τ.μ., 132 τ.μ.
Πληρ.τηλ. **22291-35103/094 391825**

ΕΥΚΑΙΡΙΑ–ΠΩΛΕΙΤΑΙ
για επαγγελματίες επώνυμο αναψυκτήριο στο κέντρο της πόλης (Μαντράκι) με προεργασία 28 χρόνων λόγω συνταξιοδότησης σε τιμή ευκαιρίας.
Πληρ. τηλ. 26294

ΠΩΛΕΙΤΑΙ
επιχείρηση εστιατορίου (με πλήρη εξοπλισμό) στην Παλιά Πόλη, χωρίς αέρα. Σε καλή τιμή.
Πληρ. τηλ. 27082-26476, 0944-347405

ΚΤΗΜΑΤΟΜΕΣΙΤΙΚΟ ΓΡΑΦΕΙΟ
ΕΥΡΩΚΤΗΜΑΤΙΚΗ
ΜΕΣΙΤΕΣ ΣΥΜΒΟΥΛΟΙ ΕΚΤΙΜΗΤΕΣ
ΑΓΟΡΕΣ - ΠΩΛΗΣΕΙΣ - ΕΚΤΙΜΗΣΕΙΣ - ΜΙΣΘΩΣΕΙΣ ΑΚΙΝΗΤΩΝ - ΑΝΤΙΠΑΡΟΧΕΣ - ΕΠΕΝΔΥΤΙΚΕΣ ΠΡΟΤΑΣΕΙΣ - ΑΡΧΙΤΕΚΤΟΝΙΚΕΣ ΜΕΛΕΤΕΣ


ArchiGraph des.
ΜΟΝΟΚΑΤΟΙΚΙΕΣ-ΜΑΙΖΟΝΕΤΕΣ


ΟΙΚΟΠΕΔΑ


ΔΙΑΜΕΡΙΣΜΑΤΑ


ΚΑΤΑΣΤΗΜΑΤΑ-ΓΡΑΦΕΙΑ

	ΔΡΑΧΜΕΣ	ΕΥΡΩ - €
100τ.μ.-Κιοτάρι Σε 1000τ.μ. οικ.στο Κύμα...	60εκ.	176.061,5
110 τ.μ.- Κιοτάρι σε 1000τ.μ. οικόπ.	26εκ.	76.293,3
112τ.μ.- Στους Δασκάλους (ημιτελής)	26εκ.	76.293,3
117τ.μ.- Ιαλυσός σε 297τ.μ. οικόπ.	55εκ.	161.389,7
118τ.μ.- Ιαλυσός σε 238τ.μ. οικόπ.	58εκ.	170.192,7
119τ.μ.- Ιαλυσός σε 238τ.μ. οικόπ.	54εκ.	158.455,3
120τ.μ.- Ιαλυσός σε 300τ.μ. οικ.(ημιτελής)	35εκ.	102.702,5
120τ.μ.- Παρ.Ιαλυσού σε 300τ.μ.οικ.(ημιτ.)	41εκ.	120.308,7
130τ.μ.- Λαχανιά στο κύμα σε 1266τ.μ. οικ.	70εκ.	205.405,0
140τ.μ.- Γεννάδι σε 1000τ.μ.οικ. στο κύμα.	80εκ.	234.748,7
140τ.μ.- Κοσκινού σε 700τ.μ. οικ. (μπετά)	32εκ.	93.899,4
140τ.μ.- Κοσκινού σε 300τ.μ. (μπετά)	30εκ.	88.030,7
140τ.μ.- Κοσκινού σε 700τ.μ. οικ. (μπετά)	32εκ.	93.899,4
143τ.μ - Κοσκινού σε 2281τ.μ. Οικόπ.	59εκ.	173.127,1
153τ.μ.- Ιαλυσός σε 377τ.μ. οικόπ.	75εκ.	220.076,8
157τ.μ.- Κοσκινού σε 263τ.μ.οικόπ.	65εκ.	190.733,2
160τ.μ.- παρ.Ιαλυσού Σε 400τ.μ. οικ.(μπετά)	42εκ.	123.243,0
160τ.μ.- Στους Δασκάλους	55εκ.	161.389,7
168τ.μ.- Μόντε Σμιθ σε 400τ.μ. οικόπ.	120εκ.	352.123,0
170τ.μ.- Κοσκινού σε 4000τ.μ. οικόπ.	170εκ.	498.840,9
171τ.μ - παρ. Ιαλυσού σε 400 τ.μ. οικόπ.	70εκ.	205.405,0
180τ.μ.- παρ. Ιαλυσού σε 300τ.μ. οικόπ.	63εκ.	184.864,5
180τ.μ.- Ανάληψη (ημιτελής)	42εκ.	123.243,0
180τ.μ.- Ιαλυσός σε 400τ.μ. οικ. (μπετά)	44εκ.	129.111,7
185τ.μ.- Μόντε Σμιθ σε 400τ.μ. οικόπ.	120εκ.	352.123,0
190τ.μ.- παρ. Ιαλυσού σε 400τ.μ. οικόπ.	67εκ.	196.602,0
196τ.μ.- Ιαλυσός σε 1000τ.μ.οικόπ.	85εκ.	249.420,4
200τ.μ.- Ιαλυσός σε 1000τ.μ. οικόπ.	90εκ.	264.092,2
200τ.μ.- Ιαλυσός σε 400τ.μ. οικόπ.	85εκ.	249.420,4
200τ.μ.- Ιαλυσός σε 1000τ.μ. οικόπ.	90εκ.	264.092,2
200τ.μ.- Ιαλυσός σε 500τ.μ. οικόπ.(μπετά)	52εκ.	152.586,6
200τ.μ.- Ιαλυσός σε 1000τ.μ. οικόπ.(μπετά)	36εκ.	105.636,9
200τ.μ.- Κοσκινού σε 2000τ.μ. οικόπ.	75εκ.	220.076,8
200τ.μ.- Κοσκινού σε 1000τ.μ.οικ.(ημιτ.)	50εκ.	146.717,9
200τ.μ.- Κοσκινού σε 1000τ.μ.οικ.(μπετά)	40εκ.	117.374,3
210τ.μ.- Ιξιά με αποκλ. χρήση αυλής	65εκ.	190.733,2
210τ.μ.- Ιαλυσός σε 320τ.μ. οικ.(μπετά)	35εκ.	102.702,5
220τ.μ.- Ιαλυσός σε 1000τ.μ. οικόπ.	95εκ.	278.764,0
300τ.μ.- παρ.Ιαλυσού σε 500τ.μ. οικόπ.	105εκ.	308.107,6

	ΔΡΑΧΜΕΣ	ΕΥΡΩ - €
ΡΟΔΟΣ		
190τ.μ. Στην παρ. Μ. Πετρίδη (Σ.Δ.=0,8)	17εκ.	49.884,1
241τ.μ. Στη Σμύρνης	18εκ.	52.818,4
300τ.μ. Στο συνετ/σμό Απόλλων	18εκ.	52.818,4
300τ.μ. Στο συνετ/σμό Τραπεζικών	17εκ.	49.884,1
400τ.μ. Στη Σμύρνης (Σ.Δ.=0,8)	32εκ.	93.899,5
424τ.μ. Στη Σμύρνης (Σ.Δ.=1)	37εκ.	108.571,3
450τ.μ. στην Καραισκάκη (Σ.Δ.=1,2)	50εκ.	146.717,9
500τ.μ. Στη Σμύρνης (Σ.Δ.=0,8)	45εκ.	132.046,1
520τ.μ. Στην Αθηνών (Σ.Δ.=0,8)	42εκ.	123.243,0
650τ.μ. Στη Δωδώνης (Σ.Δ.=0,8)	50εκ.	146.717,9
700τ.μ. Στην παρ. Γαληνού (Σ.Δ.=0,4)	25εκ.	73.358,0
1500τ.μ. Στην παρ. Μ.Πετρίδη (Σ.Δ.=0,8)	130εκ.	381.466,6
4000τ.μ. στο Μόντε Σμιθ	140εκ.	410.810,1
ΚΟΣΚΙΝΟΥ		
345τ.μ. Εντός οικισμού (Σ.Δ.=0,5)	13εκ.	38.146,6
1000τ.μ. Με βιοτεχν. άδεια οικόδ.	12εκ.	35.212,3
1389τ.μ Πανοραμικό με άδ. οικόδ.	18εκ.	52.818,4
1400τ.μ. στην επαρχ.οδό με αδ. οικοδ.	24εκ.	79.227,6
2100τ.μ. στην Ρόδ.-Λίνδου με αδ. οικ.	60εκ.	176.061,5
2500τ.μ. στη Ρόδου-Λίνδου με αδ. οικ.	60εκ.	176.061,5
2778τ.μ. στη θέση Κουναράς	35εκ.	102.702,5
4000τ.μ. στη Ρόδου Λίνδου με αδ. οικ.	85εκ.	249.420,4
4000τ.μ. στη θέση Πέζουλας	40εκ.	117.374,3
4000τ.μ. Πανοραμικό	46εκ.	134.980,4
4000τ.μ. στη θέση Πέζουλας	52εκ.	152.586,6
4000τ.μ. στη θέση Πέζουλας	58εκ.	170.192,8
4000τ.μ. στο Φυτώριο	37εκ.	108.571,3
4000τ.μ. Κοντά στο Ραδ. Σταθμό	34εκ.	99.768,2
4740τ.μ. στο Φυτώριο	37εκ.	108.571,3
4795τ.μ. στο Φυτώριο	42εκ.	123.243,0
5500τ.μ. εκτός οικισμού	45εκ.	132.046,1
5700τ.μ. στο Τσαϊρι	55εκ.	161.389,7
5700τ.μ. στο Τσαϊρι με άδεια οικόδ.	45εκ.	132.046,1
6000τ.μ. στη θέση Λάγκωνας	36εκ.	105.636,9
7450τ.μ. κοντά στο ΚΡΕΣΤΕΝ	52εκ.	152.586,6
8000τ.μ. κοντά στο ΚΡΕΣΤΕΝ	55εκ.	161.389,7
10.000τ.μ. στη θέση Πέζουλας	80εκ.	234.748,7
10.000τ.μ. στην Αγία Βαρβάρα	25εκ.	73.358,0

	ΔΡΑΧΜΕΣ	ΕΥΡΩ - €
50τ.μ. Στην Αταβύρου	15εκ.	44.015,4
55τ.μ. στο κέντρο πόλεως.	33εκ.	96.833,8
58τ.μ. στην Ανάληψη	19εκ.	55.752,8
58τ.μ. στην Ανάληψη	21εκ.	61.621,5
70τ.μ. Στην Λίνδου	16εκ.	46.949,7
70τ.μ. Στην Ιξιά	15εκ.	44.015,4
70τ.μ. Στην Ανάληψη(ημιτ.)	16εκ.	46.949,7
90τ.μ. Στην Ιξιά	30εκ.	88.030,7
90τ.μ. Στην Ανάληψη	32εκ.	93.899,5
90τ.μ Στους Δασκάλους(ημιτ.)	18εκ.	52.818,4
98τ.μ. στην Ανάληψη	38εκ.	111.505,6
100τ.μ. Στην Ανάληψη (ημιτ)	30εκ.	88.030,7
100τ.μ Στο Ροδίνι (σε μπετά)	20εκ.	58.687,2
100τ.μ Στο Ροδίνι (σε μπετά)	18εκ.	52.818,4
102τ.μ.- Καρακόνερο	30εκ.	88.030,7
103τ.μ. στην Ανάληψη	36εκ.	105.636,9
105τ.μ. στο Ροδίνι	40εκ.	117.374,3
105τ.μ στο Ροδίνι	44εκ.	129.111,7
107τ.μ. στο Ροδίνι	33εκ.	96.833,8
114τ.μ.-Ανάληψη (ημιτελές)	35εκ.	102.702,5
114τ.μ. στους Δασκάλους	49εκ.	143.783,5
115τ.μ. στην Ιξιά	50εκ.	146.717,9
116τ.μ. στο Ροδίνι	45εκ.	132.046,1
116τ.μ. στην Ανάληψη	38εκ.	111.505,6
117τ.μ. -Πάρ. Άννης Μαρίας	45εκ.	132.046,1
117τ.μ. στους Δασκάλους	46εκ.	134.980,4
117τ.μ. στην Ανάληψη	41εκ.	120.308,6
118τ.μ. στους Δασκάλους	34εκ.	99.768,1
120τ.μ. στο Ροδίνι	44εκ.	129.111,7
124τ.μ Στο κέντρο πόλεως.	60εκ.	176.061,5
123τ.μ. στο Ροδίνι	46εκ.	134.980,4
123τ.μ. στην Ανάληψη	49εκ.	143.783,5
124τ.μ. στην Ανάληψη	44εκ.	129.111,7
125τ.μ. στους Δασκάλους	48εκ.	140.849,2
125τ.μ. στους Δασκάλους	50εκ.	146.717,9
125τ.μ. Στο Μήδεια	30εκ.	88.030,7
140τ.μ. στην Ανάληψη(ημιτ.)	35εκ.	102.702,5
140τ.μ.- πλατ. Αγ. Νικολάου	40εκ.	117.374,3
150τ.μ. Στην Αλεξ. Διάκου	48εκ.	140.849,2

	ΔΡΑΧΜΕΣ	ΕΥΡΩ - €
20τ.μ.- Φαληράκι (εμπορ. κέντρο Έψιλον)	38εκ.	111.505,6
23τ.μ. στη Σωκράτους	140εκ.	410.810,1
30τ.μ. στο Φαληράκι	70εκ.	205.405,0
30τ.μ. στο Φαληράκι	35εκ.	102.702,5
35τ.μ. Στην Αλεξ. Διάκου	220εκ.	645.558,8
39τ.μ. Στη Γαριβάλδη.	12εκ.	35.212,3
40τ.μ.- παραλία Ιαλυσού	24εκ.	70.424,6
48τ.μ.- Τάρπον Σπρινγς	100εκ.	293.435,8
50τ.μ. στην Αλεξ. Διάκου	50εκ.	146.717,9
50τ.μ. στην Καρπάθου	65εκ.	190.733,2
60τ.μ. με 60τ.μ. υπόγειο - Δενδρινού	40εκ.	117.374,3
60τ.μ. Στην Λίνδο	62εκ.	181.930,2
60τ.μ. με 60τ.μ. υπόγειο - Δενδρινού	40εκ.	117.374,3
90τ.μ. με 90τ.μ. υπόγειο - Αταβύρου	50εκ.	146.717,9
94τ.μ. Στην Αλεξ. Διάκου	90εκ.	264.092,2
97τ.μ. στη Ρόδου-Λίνδου	75εκ.	220.076,8
127τ.μ.-Σκεύου Ζερβού	37εκ.	102.702,5
140τ.μ. με 140τ.μ. υπόγειο στον Αγ. Ιωάννη	55εκ.	176.061,5
ΓΡΑΦΕΙΑ		
50τ.μ.-εμπορικό κέντρο Φώκιαλη	18εκ.	52.818,4
97τ.μ.- 28ης Οκτωβρίου	37εκ.	108.571,2

ΖΗΤΟΥΝΤΑΙ ΔΙΑΜΕΡΙΣΜΑΤΑ, ΚΑΤΑΣΤΗΜΑΤΑ, ΟΙΚΟΠΕΔΑ ΕΝΤΟΣ Η ΕΚΤΟΣ ΠΟΛΕΩΣ, ΟΙΚΟΠΕΔΑ ΓΙΑ ΑΝΤΙΠΑΡΟΧΗ, ΔΑΝΕΙΑ ΔΕΚΤΑ, ΕΥΚΟΛΙΕΣ ΠΛΗΡΩΜΗΣ

Τηλ. (0241) 73819,74917 κιν 0944/374546, 0945/292030 FAX 38641

ΠΛΗΡΟΦΟΡΙΕΣ-ΔΙΑΘΕΣΗ
ΙΩΑΝΝΗΣ & ΜΙΧΑΛΗΣ ΕΥΣΤΑΘΙΟΥ

Μεταφερθήκαμε στα νέα μας γραφεία Εθνικής Αντίστασης 83 (πρώην Άννης Μαρίας) δίπλα στην ALPHA BANK

ενοικιασεις

συνέχεια από την προηγούμενη

ΕΝΟΙΚΙΑΖΟΝΤΑΙ ΜΙΑ ΓΚΑΡΣΟΝΙΕΡΑ ΣΤΟ Β' ΟΡΟΦΟ ΚΑΙ ΕΝΑ ΔΩΜΑΤΙΟ ΜΕ ΜΠΑΝΙΟ ΣΤΟΝ Α' ΟΡΟΦΟ ΣΤΗΝ ΟΔΟ Ν. ΠΛΑΣΤΗΡΑ 29 ΔΙΠΛΑ ΣΤΗΝ ΠΛΑΤΕΙΑ ΚΥΠΡΟΥ. ΠΛΗΡ. ΤΗΛ. 6729335ΧΠΕ251

ΔΙΑΜΕΡΙΣΜΑ στην οδό Βορείου Ηπείρου 21, 2ος όροφος, 155 τ.μ. αποτελούμενο από 3 υπνοδωμάτια, μπάνιο, WC, μεγάλη σαλοτραπεζαρία, κουζίνα lux και μεγάλες, βεράντες. Ενοίκιο 250.000 δρχ. Πληρ. τηλ. 64060 ΑΕ42305

ΣΤΟΥΝΤΙΟΣ πλήρως επιπλωμένο με θέα στην περιοχή Ανάληψη. Πληρ. τηλ. 66277 ΑΕ42271

ΔΙΑΜΕΡΙΣΜΑ τριών (3) υπνοδωματίων, σαλόνι, κουζίνα, μπάνιο και WC με θέα τη θάλασσα κοντά στο ξενοδοχείο GRAND HOTEL, 3ος όροφος, το οποίο διαθέτει ασανσέρ και θέρμανση. Τιμή μηνιαίως 160.000 δρχ. Πληρ. Κ. Ν. Ηρωνίας Νέα Αγορά α' όροφος αρ. 17, τηλ. 31955 και τηλ.-fax 21602 ΑΕ42285

ΔΙΑΜΕΡΙΣΜΑ ρετιρέ δύο δωματίων, επιπλωμένο, καλοριφέρ, τηλέφωνο, μεγάλη βεράντα, θέα μοναδική, επί της οδού Ναυαρίνου 25 κοντά στο Πανεπιστήμιο. Πληρ. τηλ. 24846 ΑΕ42298

ΔΙΑΜΕΡΙΣΜΑ 2 υπνοδωματίων, κουζίνα, μπάνιο-WC, θέρμανση, επιπλωμένο στο Ροδίνι κοντά στο Φροντιστήριο SIMULTAN. Πληρ. τηλ. 61216, 32272 πρωινές ώρες Α ΑΕ42272

ΔΙΑΜΕΡΙΣΜΑ 120 τ.μ. στην οδό Σωτήρος 61-Ιξιά με 3 υπνοδωμάτια. Πληρ. τηλ. 69659, 0945538522 ΑΕ42291

ΜΟΝΟΚΑΤΟΙΚΙΑ 90 τ.μ. με τεράστιο κήπο στα Κοσκινού ενοίκιο 150.000 δρχ. Πληρ. ΑΙΓΑΙΟΚΤΗΜΑΤΙΚΗ τηλ. 22943-28838 ΑΕ42286

ΕΝΟΙΚΙΑΖΟΝΤΑΙ δύο συνεχόμενα γραφεία συνολικού εμβαδού 32 τ.μ. στον α' όροφο οικοδομής επί της οδού Δημ. Θεοδωράκη 34, δίπλα στην πλατεία Κύπρου. Πληρ. τηλ. 32008 ΑΕ42273

ΔΙΑΜΕΡΙΣΜΑ 85 τ.μ. 3άρι με εξαιρετική θέα πλησίον Μαρινόπουλου (Καζαντζάκη). Πληρ. τηλ. 20880 ΑΕ42278

STUDIOS ενοικιάζονται στα ΚΟΣΚΙΝΟΥ 30 τ.μ. πλήρως επιπλωμένα. Ενοίκιο 75.000 δρχ. (πληρωμένα ΔΕΗ, ΔΕΥΑΡ). Πληρ. τηλ. 0944752904 ΑΕ42275

ΕΝΟΙΚΙΑΖΟΝΤΑΙ ΓΙΑ ΤΗΝ ΠΕΡΙΟΔΟ ΤΟΥ ΧΕΙΜΩΝΑ ΕΠΙΠΛΩΜΕΝΑ ΔΙΑΜΕΡΙΣΜΑΤΑ 45 Τ.Μ. ΣΤΗΝ ΠΕΡΙΟΧΗ ΤΗΣ ΙΞΙΑΣ. ΜΕ ΘΕΡΜΑΝΣΗ, ΖΕΣΤΟ ΝΕΡΟ, ΠΑΡΚΙΝΓΚ, ΚΗΠΟ ΚΑΙ ΠΙΣΙΝΑ. ΠΛΗΡ. ΤΗΛ. 93172 ΚΙΝ. 0944658034 ΠΕ42311

ΔΙΑΜΕΡΙΣΜΑ 96 τ.μ. με δύο υπνοδωμάτια, σαλόνι, κουζίνα, τουαλέτα επί της Ευαγόρα 1 στο Καρακόνερο. Πληρ. τηλ. 0244-44552 κο Σ. Καλαθενό ΑΕ42274

ΔΙΑΜΕΡΙΣΜΑ 60 τ.μ. στην Ιαλυσό κοντά στο Βερόπουλο, αποτελείται από ένα μεγάλο υπνοδωμάτιο, εντοιχιζόμενη κουζίνα, σαλόνι κ.λπ. Πληρ. τηλ. 93204 ΑΕ42268

ΓΡΑΦΕΙΟ ενιαίο 47 τ.μ. για επαγγελματική χρήση στην οδό Σοφοκλή Βενιζέλου, 1ος όροφος. Πληρ. τηλ. 80080 και 67600, κο Κώτη Αλέκο. ΑΕ42050

STUDIO επιπλωμένο με τηλέφωνο, μεγάλο μπάνιο και θέα προς την θάλασσα από 1.11.2001 έως και 30.6.2002 μόνο για φοιτήτριες-τες και εκπαιδευτικούς. Πληρ. τηλ. 0241023479, 0973016276 ΑΕ42251

STUDIO επιπλωμένο στο Ροδίνι, από 1ης Νοεμβρίου. Πληρ. τηλ. 0944 361899 και 25447 ΑΕ42220

ΔΙΑΜΕΡΙΣΜΑΤΑ καινούργια, πολυτελή, 2 υπνοδωματίων και λοιπών χώρων στο κέντρο της Κρεμαστής (έναντι γηπέδου). Πληρ. τηλ. 93000 ΧΑΕ30101

ΔΙΑΜΕΡΙΣΜΑ μικρό επιπλωμένο στην Ανάληψη. Ενοίκιο 110.000 δρχ. Πληρ. τηλ. 30069 ΧΑΕ3010

ΔΙΑΜΕΡΙΣΜΑ 106 τ.μ. με δύο υπνοδωμάτια, στην οδό Καποδιστρίου 84 με θέα στη θάλασσα. Πληρ. τηλ. 28313-77306 ΑΕ42241

ΕΝΟΙΚΙΑΖΟΝΤΑΙ για τη χειμερινή περίοδο επιπλωμένα στούντιο διαμερίσματα στην Ιαλυσό, περιοχή Λυκείου. Πληρ. τηλ. 0946796023 ΑΕ42158

ΕΝΟΙΚΙΑΖΟΝΤΑΙ παραθαλάσσια διαμερίσματα, μεζονέτες πολυτελείας (μεγάλες βεράντες-αυλές) με κλιματισμό και τζάκι στους Πεύκους-Λίνδο (κέντρο) ιδανικά για ολιγοήμερες διακοπές ή με το μήνα. Πληρ. τηλ. 0936538370, 0974869615 ΑΕ41831

ΔΙΑΜΕΡΙΣΜΑΤΑ επιπλωμένα, τετράκλινα, δίκλινα επί της λεωφόρου Ηρακλειδών 35, δίπλα από το Κοράλι. Πληρ. τηλ. 93803 κ. Σοφία ΑΕ42233

2 ΓΚΑΡΣΟΝΙΕΡΕΣ μαζί ή μεμονωμένα κατάλληλα για Φροντιστήριο (διατίθεται μαζί και η επίπλωση), ιατρείο, γραφείο ή άλλη επαγγελματική χρήση, στον α' όροφο στην οδό Κων/νου Παλαιολόγου 105, με πρόσοψη στο Πάρκο του Αγ. Ιωάννου. Πληρ. τηλ. 82400-81540 κ. Ευαγγελία. ΧΑΕ100

ΕΝΟΙΚΙΑΖΟΝΤΑΙ στην Ιαλυσό καινούργια διαμερίσματα (1 υπνοδωμάτιο, σαλόνι, κουζίνα, μπάνιο) πλήρως επιπλωμένα και εξοπλισμένα με τηλεόραση 21' ηχοσύστημα Hi-Fi, ηλεκτρικά είδη, σκεύη κουζίνας, air condition και ηλιακό θερμοσίφωνο. Πληρ. τηλ. 024192772, 96497, 0945151833 ΑΕ42213

ΕΠΙΧΕΙΡΗΣΗ ΕΣΤΙΑΤΟΡΙΟΥ ΜΕ ΕΞΑΣΦΑΛΙΣΜΕΝΗ ΠΕΛΑΤΕΙΑ ΕΝΤΟΣ ΠΟΛΕΩΣ ΡΟΔΟΥ Ή ΖΗΤΕΙΤΑΙ ΣΥΝΕΤΑΙΡΟΣ ΓΙΑ ΣΥΝΕΡΓΑΣΙΑ ΛΟΓΩ ΣΥΝΤΑΞΙΟΔΟΤΗΣΕΩΣ. ΠΛΗΡ. ΤΗΛ. 31680 ΧΠΕ171

ΡΟΔΙΑΚΗ ΚΤΗΜΑΤΙΚΗ

Rhodes Real Estate

ΣΥΜΒΟΥΛΟΙ & ΕΚΤΙΜΗΤΕΣ ΑΚΙΝΗΤΩΝ — ΚΤΗΜΑΤΟΜΕΣΙΤΙΚΟ ΓΡΑΦΕΙΟ από το 1983

Η ΡΟΔΙΑΚΗ ΚΤΗΜΑΤΙΚΗ είναι ανεξάρτητο κτηματομεσιτικό γραφείο με έδρα την Ρόδο. Η διαμεσολάβηση (brokerage) για την πώληση, εκμετάλλευση ή και εκμίσθωση της ακίνητης περιουσίας αποτελεί τον σημαντικότερο τομέα δραστηριότητας της εταιρείας.
Η εξειδικευμένη προσέγγιση και η επιστημονική κατάρτιση σε συνδιασμό με την πολυετή εμπειρία είναι οι βασικοί συντελεστές της επιτυχημένης δεκαπενταετούς και πλέον πορειάς του γραφείου μας.



ΠΩΛΗΣΕΙΣ ΕΠΙΛΕΓΜΕΝΩΝ ΑΚΙΝΗΤΩΝ

Το γραφείο μας διαθέτει σε αποκλειστικότητα δεκάδες επιλεγμένα ακίνητα

- Διαμερίσματα - Μονοκατοικίες - Μεζονέτες
- Οικόπεδα - Αγροτεμάχια
- Κεντρικά Καταστήματα - Γραφεία - Αυτοτελή Κτίρια
- Μισθωμένα ακίνητα εισοδήματος
- Ξενοδοχειακές Μονάδες

Μεσω του δικτύου συνεργαζόμενων μεσιτικών γραφείων αναλαμβάνουμε αγοραπωλησίες ακινήτων σε όλη την Ελλάδα.

ΕΚΤΙΜΗΣΕΙΣ ΑΚΙΝΗΤΩΝ

Σε συνεργασία με διεθνή γραφεία συμβούλων ακίνητης περιουσίας και με βάση τα αυστηρά πρότυπα και την μεθολογία του Βρετανικού Ινστιτούτου Ορκωτών Πραγματογνωμόνων και Εκτιμητών **(Royal Institution of Chartered Surveyors)** αναλαμβάνουμε εκτίμησεις ακίνητης περιουσίας.Οι εν λόγω εκτιμήσεις μπορούν να χρησιμοποιηθούν σε τραπεζικούς και πιστωτικούς οργανισμούς ή σε δικαστικές πρακτικές τόσο στην Ελλάδα όσο και στο εξωτερικό.

RHODES REAL ESTATE - a world of choice

Rhodes Real Estate is an independent real estate agency founded in 1983 and based in Rhodes island. Since that time we have offered a world class, high quality service to our many and valued clients. Our diverse clientele appreciate our discretion, professionalism and market credibility.

Our company offers professional real estate services for

- Residential Properties (Holiday homes, traditional hous
- Commercial Properties (shops, hotels, offices)
- Property Evaluation -Property Management

THE NATIONAL ASSOCIATION OF NAEA ESTATE AGENTS OVERSEAS MEMBER



We are members of FIABCI (International Federation of Real Estate Agencies), CEI (EuropeanConfederation of Real Estate Agents), NAEA - Overseas Member (National Association of Real Estate Agents - Great Britain), ERES (European Real Estate Society).

For all your personal and professional real estate requirements please contact Mr. Savvas A. Savvaidis (BBA Bologna Un., MCEI, ANAEA) on 26281 or 35476

ΑΝΕΣΤΗΣ & ΣΑΒΒΑΣ ΣΑΒΒΑΪΔΗΣ

Μέγαρο Κιοσόγλου, 3ος όροφος
Εθελοντών Δωδεκανησίων 29
ΡΟΔΟΣ

FIABCI

tel: 26281 & 35476 fax: 34663
cel: 0944-421015 & 0977-433427
e-mail: sawaidis@rho.forthnet.gr

ΑΣΦΑΛΕΙΟΚΤΗΜΑΤΙΚΗ

ΚΤΗΜΑΤΟΜΕΣΙΤΙΚΟ-ΑΜΟΙΒΑΙΑ ΚΕΦΑΛΑΙΑ

ΑΣΦΑΛΕΙΕΣ INTERNATIONAL LIFE

ΔΙΑΜΕΡΙΣΜΑΤΑ
45 τ.μ. 2άρι Ανάληψη
85 τ.μ. 3άρι Κέντρο
88 τ.μ. 3άρι Δασκάλους
90 τ.μ. 3άρι Ιαλυσός
90 τ.μ. 3άρι Κέντρο
100 τ.μ. 3άρι Κέντρο
115 τ.μ. 4άρι Ανάληψη
115 τ.μ. 4άρι Δασκάλους
125 τ.μ. 4άρι Αγ. Ιωάννης
126 τ.μ. 4άρι Αγ. Ιωάννης
130 τ.μ. 4άρι Μήδια
145 τ.μ. 4άρι Κέντρο

ΔΙΑΜΕΡΙΣΜΑΤΑ ΑΘΗΝΑ
Τρία 88 τ.μ. το καθένα
Λουξ κατασκευής
Μαραθώνος και Λαυρίου

ΟΙΚΟΠΕΔΑ
478 τ.μ. Ροδίνι (Σ.Δ. 0,4)
500 τ.μ. Ανάληψη (Σ.Δ. 0,8)
500 τ.μ. Παραδείσι
700 τ.μ. Ανάληψη (Σ.Δ. 0,8)
1060 τ.μ. Ροδίνι (Σ.Δ. 0,8)
1500 τ.μ. Μιχ. πετρίδη (Σ.Δ. 0,8)

ΑΓΡΟΤΕΜΑΧΙΑ
3,5 στρεμ. Ε.Ο. Ρόδου Λίνδου
4 στρεμ. εντός σχεδίου Μαριτσά
4 στρεμ. Καλαβάρδα
4 στρεμ. Δαματριά
4 στρεμ. Αφάντου
5 στρεμ. Παστίδα
5 στρεμ. Τσαΐρι
6 στρεμ. Παστίδα
11 στρεμ. Παστίδα
80 στρεμ. Κιοτάρι

ΜΕΖΟΝΕΤΕΣ-ΜΟΝΟΚΑΤΟΙΚΙΕΣ
120 τ.μ. Καρακόνερο
120 τ.μ. Μήδια
130 τ.μ. Μήδια
130 τ.μ. Παραδείσι
140 τ.μ. Μήδια
150 τ.μ. Μήδια
150 τ.μ. Ιαλυσός
150 τ.μ. Ιαλυσός
180 τ.μ. Ιαλυσός
180 τ.μ. Παλιά Πόλη
190 τ.μ. Αφάντου
300 τ.μ. Τρεις
450 τ.μ. Κοσκινού

ΚΑΤΑΣΤΗΜΑΤΑ
35 τ.μ. Φαληράκι
38 τ.μ. Φαληράκι
40 τ.μ. Τροφό
50 τ.μ. γραφείο Σοφ. Βενιζέλου
60 τ.μ. Ψαροπούλα
90 τ.μ. Βενιζέλου

ΔΙΑΘΕΤΟΥΜΕ ΠΕΡΙΣΣΟΤΕΡΑ ΑΚΙΝΗΤΑ ΠΡΟΣ ΠΩΛΗΣΗ ΕΚΤΟΣ ΑΠΟ ΤΑ ΑΝΑΓΡΑΦΟΜΕΝΑ

ΥΠΕΥΘΥΝΟΣ ΓΡΑΦΕΙΟΥ
ΚΑΡΑΝΙΚΗΣ ΛΟΥΚΑΣ
ΕΘΝ. ΜΑΚΑΡΙΟΥ 45 ΣΤΟΑ ΡΟΙΚΟΥ 2ος ΟΡΟΦΟΣ
ΤΗΛ. 21003 ΚΙΝ. 0945/759887

ΕΝΟΙΚΙΑΣΕΙΣ

συνέχεια από την προηγούμενη

ΚΑΤΑΣΤΗΜΑ 60 Τ.Μ. ΜΕ ΠΑΤΑΡΙ ΕΠΙ ΤΗΣ ΗΡΩΩΝ ΠΟΛΥΤΕΧΝΕΙΟΥ. ΔΕΚΤΕΣ ΜΟΝΟ ΣΟΒΑΡΕΣ ΠΡΟΤΑΣΕΙΣ. ΠΛΗΡ. ΤΗΛ. 39148, 37207 Ω-ΡΕΣ ΚΑΤΑΣΤΗΜΑΤΩΝ ΠΕ42169

ΚΑΤΑΣΤΗΜΑ 75 τ.μ. με βιτρίνα 6,50 μ. σε εμπορικό δρόμο της Παλιάς Πόλης της Ρόδου. Πληρ. τηλ. 09.44.88.11.22 και 37.753 ΧΑΕ111

ΔΙΑΜΕΡΙΣΜΑ ισόγειο 130 τ.μ. ειδικό για γραφείο ή ιατρείο επί της Αννης Μαρίας. Πληρ. τηλ. 36504 ΑΕ42176

ΔΙΑΜΕΡΙΣΜΑ επιπλωμένο, αποτελούμενο από τρία υπνοδωμάτια, καθιστικό και κουζίνα, κατάλληλο για συγκατοίκηση επί της Αλεξ. Διάκου 15 απέναντι από τα HONDOS CENTER. Πληρ. τηλ. 21335 ΑΕ42173

STUDIOS ΜΕ ΤΟ ΜΗΝΑ Η ΤΗΝ ΗΜΕΡΑ ΠΛΗΡΩΣ ΕΠΙΠΛΩΜΕΝΑ ΜΕ ΠΟΛΥΚΟΥΖΙΝΑΚΙ, ΨΥΓΕΙΟ, ΝΤΟΥΖ, W.C., ΤΗΛΕΦΩΝΟ, ΜΠΑΛΚΟΝΙ, ΖΕΣΤΟ ΝΕΡΟ ΕΠΙ 24ΩΡΟΥ ΒΑΣΕΩΣ ΣΤΗΝ ΠΙΟ ΗΣΥΧΗ ΠΕΡΙΟΧΗ ΤΗΣ ΠΟΛΗΣ (ΠΕΡΙΟΧΗ ΔΑΣΚΑΛΩΝ), ΟΔΟΣ ΜΑΝΩΛΗ ΠΑΠΑΜΑΝΩΛΗ ΑΡΙΘΜ. 12, ΚΑΘΕΤΟΣ ΕΠΙ ΤΗΣ ΣΤΕΛΙΟΥ ΚΩΤΙΑΔΗ. ΠΛΗΡ. ΤΗΛ. 37244.

ΠΩΛΗΣΕΙΣ ΔΙΑΜΕΡΙΣΜΑΤΩΝ



ΑΠΟ ΤΗΝ ΚΑΤΑΣΚΕΥΑΣΤΙΚΗ ΕΤΑΙΡΕΙΑ

Κ. ΣΠΑΝΟΣ & ΣΙΑ ΟΕ

ΠΩΛΟΥΝΤΑΙ ΕΤΟΙΜΟΠΑΡΑΔΟΤΑ ΔΙΑΜΕΡΙΣΜΑΤΑ

ΑΡΙΣΤΗΣ ΚΑΤΑΣΚΕΥΗΣ

ΜΕ ΔΥΟ Ή ΤΡΙΑ ΥΠΝΟΔΩΜΑΤΙΑ

ΠΛΗΡ. ΤΗΛ. 62550-62684-0944272159

ΠΩΛΗΣΕΙΣ ΑΚΙΝΗΤΩΝ

◆ ΔΙΑΜΕΡΙΣΜΑΤΑ
- Πειραιώς 90 τ.μ. 34.000.000 δρχ. λουξ κατασκευής
- Πειραιώς 115 τμ. λουξ κατασκευής
- Ατταβίρου 86 τ.μ. 95.000.000 δρχ. λουξ κατασκευής
- Κορδιλιώνος 80 τ.μ. 26.000.000 δρχ.
- Ανάληψη 75 τ.μ. 26.000.000 δρχ.
- Ροδίνι 81 τ.μ. 30.000.000 δρχ.
- Ροδίνι 50 τ.μ. και 60 τ.μ.
- Ροδίνι 114 τ.μ.
- Ροδίνι, 113 τ.μ. και 131 τ.μ. σε τιμή ευκαιρίας
- Καρακόνερο 90 τ.μ. καινούργιο
- Καρακόνερο 117 τ.μ. καινούργιο
- Ροδίνι 86 τ.μ. καινούργιο
- Ροδίνι 120 τ.μ. καινούργιο
- Ανάληψη 90 τ.μ. καινούργιο
- Ανάληψη 50 τ.μ. καινούργιο
- Περιοχή Δασκάλων 2άρι, 3άρι καινούργια

◆ ΗΜΙΤΕΛΗ ΔΙΑΜΕΡΙΣΜΑΤΑ
- 100 τ.μ. 20.000.000 δρχ. Αταβύρου
- 60 τ.μ. 12.000.000 δρχ. Αταβύρου
- 160 τ.μ. 32.000.000 δρχ. Αταβύρου
- 113 τ.μ. και 131 τ.μ. στο Ροδίνι χτισμένα σοβατισμένα τιμή 23.000.000 και 29.000.00 δρχ.
- Πωλείται ρετιρέ στα Κοσκινού 145 τ.μ., σοβατισμένο με ηλεκτρικά, υδραυλικά περασμένα.

◆ ΜΕΖΟΝΕΤΕΣ-ΜΟΝΟΚΑΤΟΙΚΙΕΣ
- Μεζονέτα 155 τ.μ. 55.000.000 δρχ. - Δασκάλους
- Ροδίνι, 220 τ.μ. 70.000.000 δρχ. τελειωμένη.
- Κοσκινού 190 τ.μ., 300 τ.μ. κήπο με πανοραμική θέα 88.000.000 δρχ. καινούργια.
- Ανάληψη 75 τ.μ. 27.000.000 δρχ.
- ΣΥΜΗ:Διόροφη κατοικία 70 τ.μ. με στέρνα 50.000.000 δρχ.
- Μεζονέτα στο Ροδίνι, 130 τ.μ. 48.000.000 δρχ. θέση πάρκινγκ και κήπο
- Πωλείται μεζονέτα επιπλωμένη ή μη και χωρίς τα έπιπλα 135 τ.μ., περιοχή Μιχαήλ Πετρίδη, τιμή 50.000.000 δρχ.

◆ ΟΙΚΟΠΕΔΑ
- Ιαλυσός, 1.330 μ. 50.000.000 δρχ.
- Περιοχή Ιαλυσού 1 στρ. 35.000.000 δρχ.
- Περιοχή Ιαλυσού 800 μ. 30.000.000 δρχ.
- Κιοτάρι πάνω στο κύμα 5 στρ.
- Σορωνή 1850 τ.μ. οικοδομήσιμο 15.000.000 δρχ. επί της λεωφόρου
- Σορωνή 4000 τ.μ. 20.000.000 δρχ.
- Κατταβιά 650 τ.μ. 3.000.000 δρχ.
- Οικόπεδα εντός σχεδίου στο Γεννάδι από 2.500.000 δρχ.
- Γεννάδι 2.000 τ.μ. πάνω στο κύμα

◆ ΑΠΟΘΗΚΕΣ
- Πάροδος Χειμάρας 100 τ.μ.
- Ταιΐρι 100 τ.μ. 8.000.000 δρχ.

◆ ΚΑΤΑΣΤΗΜΑΤΑ
- Ανάληψη 120 τ.μ. 50.000.000 δρχ.
- Μαγαζί στη Νέα Αγορά 30.000.000 δρχ.
- Πωλούνται μαγαζιά στα Κοσκινού 55 τ.μ. και 72 τ.μ. τελειωμένα.
- Επιχείρηση στην οδό Ηρώων Πολυτεχνείου
- Πωλείται επιχείρηση -αναψυκτήριο
- Καρακόνερο 50-200 τ.μ.

◆ ΚΤΗΜΑΤΑ
- Σάλακος 10 στρέμματα
- Κρεμαστή 1300 στρ. 7.000.000 δρχ.
- Χωράφι 8 στρ. στο Παραδείσι 60.000.000 δρχ.
- Χωράφι 4 στρ. στην Παστίδα 18.000.00 δρχ.
- Χωράφι 5.700 στρ. στα Κολύμπια, 15.000.000 δρχ.
- Χωράφι 8.800 στρ. στα Κολύμπια 50.000.000 δρχ.
- Παραδείσι 1.500 στρ. 10.000.000 δρχ.
- Κατταβιά 1000 τ.μ. άρτιο και οικοδομήσιμο με φως, νερό, 2.500.000 δρχ.
- Περιοχή Καντηλί 2.600 μ. 30.000.000 δρχ. για βιοτεχνία
- Καντηλί 5.200 μ. 27.000.000 δρχ.
- Βουνάρα 2 στρ. 25.000.000 δρχ.
- Βουνάρα 4 στρ. 45.000.000 δρχ.
- Πλημμύρι 1520 στρ. πάνω στην θάλασσα, τιμή 6.000.000 δρχ.
- Πλημμύρι 1.640τ.μ. 4.000.000 δρχ. οικοδομήσιμο
- Πλημμύρι 3.240τ.μ. 3.000.000 δρχ.
- Κανδυλί 2.000 τ.μ. 15.000.000 δρχ.
- Λαχανιά 4.700 τ.μ. 16.000.000 δρχ. οικοδομήσιμο
- 10 στρ. Κιοτάρι, νερό, ρεύμα 12.000.000 δρχ.
- Λαχανιά 100 στρ. πάνω στην θάλασσα
- Λαχανιά 45 στρ. 2500 δρχ./μέτρο
- Κατταβιά 2.500 τ.μ. πάνω στο δρόμο οικοδομήσιμο, 3.000.000 δρχ.
- Λάρδος 7 στρ. 12.000.000 δρχ.
- Κιοτάρι 4 στρ. 4.000.000 δρχ.
- Λαχανιά 750 τ.μ., 8.500.000 δρχ.στο χωριό
- Γεννάδι 20 στρ. ρεύμα-νερό 20.000.000 δρχ.
- Κιοτάρι 7 στρ. με νερό-ρεύμα 8.000.000 δρχ.
- Λαχανιά 4 στρ. 300 μέτρα από τη θάλασσα 8.000.000 δρχ.
- Γεννάδι 24 στρ. 24.000.000 δρχ.
- Γεννάδι 1.100 τ.μ. 1.500.000 δρχ.
- Κατταβιά 10 στρ. 10.000.000 δρχ.
- Πλημμύρι 12 στρ. με φως, νερό, 12.000.000 δρχ.
- Κατταβιά 4.000 τ.μ. 2.000.000 δρχ.
- Κιοτάρι 4.000 τ.μ. κοντά στο κεντρικό δρόμο
- Πλημμύρι 5.500 τ.μ. 6.500.000 δρχ.
- Πεύκους 200 στρ. προς 5.000 το τ.μ., παραθαλάσσιο
- Κατταβιά 700 τ.μ. προς 500 χιλ.
- Γεννάδι στη λεωφόρο 4.000 τ.μ., 12.000.000 δρχ.

➪ Πωλούνται αποθήκες και βιοτεχνικοί χώροι.

- **ΔΑΝΕΙΑ ΔΕΚΤΑ - ΕΥΚΟΛΙΕΣ ΠΛΗΡΩΜΗΣ**
- **ΖΗΤΟΥΝΤΑΙ ΟΙΚΟΠΕΔΑ ΠΡΟΣ ΑΓΟΡΑ - ΚΤΗΜΑΤΑ ΚΑΙ ΔΙΑΜΕΡΙΣΜΑΤΑ**

ΣΤΑΜΑΤΗΣ ΜΑΝΩΛΑΚΟΣ

ΩΡΕΣ ΓΡΑΦΕΙΟΥ 8.30-1.00 π.μ. και 5-8 μ.μ.

ΔΗΜ. ΑΝΑΣΤΑΣΙΑΔΗ 45 (παραπλεύρως ΥΠΕΡΑΓΟΡΑΣ ΠΑΠΑΚΥΡΙΑΚΟΥ-ΣΥΝΟΙΚΙΑ ΔΑΣΚΑΛΩΝ) Τηλέφωνα: 23815-78275

πωλήσεις ακινήτων & επιχειρήσεων

ΠΩΛΕΙΤΑΙ ΤΟ ΚΟΜΜΩΤΗΡΙΟ "ΘΕΜΙΔΑ" ΣΕ ΤΙΜΗ ΕΥΚΑΙΡΙΑΣ. ΠΛΗΡ. ΤΗΛ. 34176 ΠΟ42364

ΖΗΤΕΙΤΑΙ ΓΙΑ ΑΓΟΡΑ ΠΑΛΙΑ ΜΟΝΟΚΑΤΟΙΚΙΑ ΕΝΤΟΣ ΠΟΛΕΩΣ ΡΟΔΟΥ. ΠΛΗΡ. ΤΗΛ. 35336, 37221 ΠΟ42358

ΟΙΚΟΠΕΔΟ 5 ΣΤΡΕΜ. ΜΕ ΠΡΟΣΟΨΗ ΕΠΙ ΤΗΣ ΛΕΩΦΟΡΟΥ, 500 Μ. ΠΡΙΝ ΑΠΟ ΤΟ ΓΕΝΝΑΔΙ. ΠΛΗΡ. ΤΗΛ. 61628 ΠΟ42300

ΚΑΤΑΣΤΗΜΑ 50 τ.μ. στο Εμπορικό Κέντρο Εψιλον (Φαληράκι). Πληρ. τηλ. 28347 (ώρες: 09.00 π.μ.-02.00 μ.μ. και 04.00 μ.μ.-08.00 μ.μ.) ΑΟ42313



ΚΤΗΜΑΤΟΜΕΣΙΤΙΚΟ ΓΡΑΦΕΙΟ

ΑΙΓΑΙΟΚΤΗΜΑΤΙΚΗ

ΠΩΛΟΥΝΤΑΙ

- ΔΙΑΜΕΡΙΣΜΑΤΑ-ΜΟΝΟΚΑΤΟΙΚΙΕΣ

- (ΔΔ)=ΔΑΝΕΙΑ ΔΕΚΤΑ

- 40 τ.μ. καινούργιο δυάρι Κοσκινού 15.000.000-39.618 € (ΔΔ)
- 45 τ.μ. (ισ.) με αυλή καινούργιο Κοσκινού 14.000.000
- 45 τ.μ. α' ορ. Δασκάλους σοβά 13 εκ.-38.151 € (ΔΔ)
- 55 τ.μ. (2 υπν.) καινούργιο Ροδίνι 20 εκ.-58.694 € (ΔΔ)
- 48 τ.μ. διόροφο Π. Πόλη 9 εκ. (ΔΔ)-26.412 €.
- 62 τ.μ. λουξ ρετιρέ στην Απ. Παύλου 30 εκ.-88.041 €
- 62 τ.μ. παλιό σπίτι στη Χάλκη 7 εκ.-20.542 € (ΔΔ)
- 67 τ.μ. (ισ.) με αυλή καινούργιο Κοσκινού 18.000.000
- 70 τ.μ. καινούργιο στη Σωτήρος 25 εκ. (ΔΔ)-73.367 €
- 70 τ.μ. μον/κία, Κρεμαστή, 35 εκ. 102.714 € (παρ/κό).
- 75 τ.μ. Ρόδου-Λίνδου (Ροδίνι) ισόγειο με αυλή 24 εκ.-70.432 € (ΔΔ)
- 80 τ.μ. καιν. Ροδίνι 32 εκ. - 93.910 €
- 80 τ.μ. καινούργιο Δασκάλους 32 εκ. - 93.910 € (ΔΔ)
- 83 τ.μ. καινούργιο, Καρακόνερο 36 εκ. (ΔΔ)
- 85 τ.μ. Στ. Κωτιάδη, β' ορ. 26 εκ.-76.302 €
- 86 τ.μ.καιν/ργιο Ροδίνι 34 εκ. - 99.779 € (ΔΔ)
- 89 τ.μ. (ισ.) σε μπετά στην Ενόπλων Δυνάμεων 16 εκ. - 46.955 € (ΔΔ)
- 101 τ.μ. Ιαλυσό 22 εκ.-64.563 € (ΔΔ)
- 100 τ.μ. ισόγειο με αυλή, Καρακόνερο, καινούργιο 45 εκ. (ΔΔ)-132.061 €
- 106 τ.μ. β' ορ. (3 υπν.) Θεμ. Σοφούλη 33 εκ.-96.845 € (ΔΔ)
- 115 τ.μ. παλιά μον/κία μέσα σε 467τ.μ. οικ/δο με εξτρά δόμηση αλλα 350 τ.μ. Αγ. Ανάργυροι 60 εκ. - 176.082 € (ΔΔ)
- 115 τ.μ. α' ορ. Γαριβάλδη 2 παρκιν 45 εκ.-132.061 € (ΔΔ)
- 117 τ.μ. καινούργιο Γεωργ. Παπανδρέου 47 εκ. (ΔΔ)- 137,931 €
- 117 τ.μ. α' ορ. στο σοβά Δασκάλους 28 εκ.-82.171 €
- 114 τ.μ. ρτιρέ Στοκχόλμης 45 εκ.-132.061 €
- 130 τ.μ. μεζ/τα σε σοβά, Ιαλυσό, 42 εκ. (ΔΔ)-123.257 €
- 134 τ.μ. ρετιρέ Στοκχόλμης 53 εκ. 155.539 €
- 135 τ.μ. Κοσκινου καινούργιο, 45 εκ.-132.061 €
- 138 τ.μ. (3 υπν.) καινούργιο, Καρακόνερο, 57 εκ. (ΔΔ)-167.278 €
- 140 τ.μ. μεζονέτα (μπετά) σε 400 τ.μ. οικ/δο Παστίδα 25 εκ. - 73.347€
- 140 τ.μ. οροφ/σμα (α' ορ.) στην Πειραιώς σε σοβά 32 εκ. - 93.910 € (ΔΔ)
- 140 τ.μ. μον/κία ανεξ/τη Ιαλυσό 53 εκ. (ΔΔ)-155.539 €
- 145 τ.μ. Στ. Ζήση 40 εκ.- 117.388 € (ΔΔ)
- 149 τ.μ. Αισχύνη (3 υπν.) ορ/σμα 47 εκ.- 137.930 € (ΔΔ)
- 155 τ.μ. μεζ/τα Αισχύνη 63 εκ. (ΔΔ)
- 158 τ.μ. μεζ/τα σε μπετά Ιξιά 36 εκ.-105.649 €
- 160 τ.μ. διαμ. σε μπετά στους Δασκάλους 34 εκ. (μετρητά)-93.910 €
- 200 τ.μ. ρετιρέ ορ/σμα καινούργιο Καρακόνερο 86 εκ.-252.384 €
- 230 τ.μ. Κοσκινού (μον/κία) καινούργιο 1 στρ. οικ. 95 εκ.-278.796 € (ΔΔ)
- 230 τ.μ. παραδοσιακό αρχοντικό, εντός της πόλεως, 70 εκ.-205.429 €
- 270 τ.μ. (3ορ. Χ90τ.μ.) κτίριο σε μπετά Ασγούρου, 40 εκ. (ΔΑ) 117.388 €
- 270 τ.μ. βίλλα στο σοβά σε 4 στρ. Ταιΐρι 100 εκ. - 293.470 €

ΚΑΤΑΣΤΗΜΑΤΑ
- 31 τ.μ. Καμείρου 14 εκ. - 41.085 € (ΔΔ)
- 39 τ.μ. Αγ. Αναστασία 12 εκ.-35.216 €
- 90 τ.μ. Νισχώρι, 63 εκ. - 184.886 € (ΔΔ)
- 140 τ.μ. (απ) πλησίον Αννης Μαρίας 28 εκ. (ΔΔ) 82.171 €
- 175 τ.μ. Λεωφ. Ρόδου-Λίνδου 70 εκ.-205.429 €
- 200 τ.μ. με 200 υπ. (και ορ. άδεια) σε μπετά στο Μήδεια 80 εκ.-234.776 €
- Κτίριο κεντρικό Π. Πόλη 280 εκ.
- 2 κατ/τα στο Μανδράκι

ΟΙΚΟΠΕΔΑ
- 261 τ.μ. Αισχύνης (ΣΔ 0,8) 18 εκ.-58.694 €
- 400 τ.μ. Δ. Αναστασιάδη (ΣΔ 1) 55 εκ.-161.408 €
- 500 τ.μ. Μίρα Μάρε (Σ.Δ. 0,8), 45 εκ.-132.016 €
- 1000 τ.μ. (ΣΔ 0,8) Μιχ. Πετρίδη 80 εκ.-264.123 €
- 1.054 τ.μ. (ΣΔ 0,4) Βράχο Ιαλυσού 55 εκ.-146.735 €
- 1.230 τ.μ. Κοσκινού 50% κάλυψη, 40 εκ.-117.388 €
- 2 στρ. Παστίδα με οικ. άδεια 240 τ.μ. 10 εκ.-29.347 €
- 4 στρεμ. στα Νερά Καλλιθέας 60 εκ.-176.082 €
- 10 στρ. Λεωφ. Ρόδου-Λίνδου 250 εκ.-733.675 €

ΔΙΑΘΕΤΟΥΜΕ ΜΕΓΑΛΗ ΠΟΙΚΙΛΙΑ ΟΙΚΟΠΕΔΩΝ ΣΕ ΟΛΟ ΤΟ ΝΗΣΙ ΤΗΣ ΡΟΔΟΥ

ΕΠΙΣΗΣ ΑΚΙΝΗΤΑ ΣΤΗΝ ΤΗΛΟ

ΡΕΝΑ ΒΑΖΟΥΚΟΥ

(ΜΕΣΙΤΗΣ ΑΣΤΙΚΩΝ ΣΥΜΒΑΣΕΩΝ)

ΔΙΕΥΘ. ΓΡΑΦΕΙΟΥ ΔΗΜ. ΘΕΟΔΩΡΑΚΗ 3
10-1 το πρωί και 6.30-9 απ/τα
Δευτέρας-Πέμπτης εκτός Σαβ. και Κυρ.

Τηλ. (0241) 22943-28838 FAX: 28838
email.vazoukou@otenet.gr.
ΡΟΔΟΣ

πωλησεις

συνέχεια από την προηγούμενη

ΔΙΑΜΕΡΙΣΜΑ από ιδιώτη 104 τ.μ., 2 υπνοδωματίων και λοιπών χώρων στην οδό Στ. Κωτιάδη. Τιμή 27.000.000 δρχ. Πληρ. τηλ. 35593. ΑΟ42341

ΔΙΑΜΕΡΙΣΜΑ 80 τ.μ. κοντά στο ταχυδρομείο της Δενδρινού μόνο 25.000.000. Επίσης καινούργιο (υπό κατασκευή) 83 τ.μ. κοντά στο Ροδίνι 33.000.000 δρχ. Δάνεια δεκτά. Πληρ. ΑΙΓΑΙΟΚΤΗΜΑΤΙΚΗ, τηλ. 22943, 28838. ΑΟ42342

ΔΙΑΜΕΡΙΣΜΑ στους Δασκάλους 90 τ.μ. σε άριστη κατάσταση και 2 διαμερίσματα 100 τ.μ. στην οδό Αντιόχειας στο Ροδίνι υπό κατασκευή. "Κτηματική Προοπτική". Πληρ. τηλ. 37906-0972292958 ΑΟ42282

ΟΙΚΟΠΕΔΑ εντός πόλεως Ρόδου: 1) Στο Μόντε Σμιθ οικόπεδο 860 τ.μ. εντός σχεδίου άρτιο και οικοδομήσιμο με πανοραμική θέση κατάλληλο για μονοκατοικία, 2) Περιοχή Μηδειας 1.000 τ.μ. με συντελεστή δόμησης 0,8 δρχ. 80.000.000, 3) Περιοχή Μιχ. Πετρίδη 200 τ.μ. δρχ. 25.000.000. Πληρ. Ροδιακή Κτηματική, Ανέστης και Σάββας Σαββαΐδης, τηλ. 26281-35476-κιν. 0944/243452-0944/421015 ΑΟ42255

ΠΩΛΕΙΤΑΙ το εστιατόριο "DANIA". Πληρ. τηλ. 31155, 0932610075 ΑΟ42306

ΜΟΝΟΚΑΤΟΙΚΙΑ στην παλιά πόλη, διόροφη (61 τετρ. ο πρώτος όροφος, 61 τετρ. ο δεύτερος όροφος) με αυλή 50 τ.μ. Πληρ. τηλ. 78934.

ΕΥΚΑΙΡΙΑ! ΠΩΛΕΙΤΑΙ επιχείρηση mini market εν λειτουργία, λόγω έκτακτης αναχώρησης. Τιμή 2.200.000 δρχ. Πληρ. τηλ. 0241-67725, 0973566725 ΑΟ42284

ΟΙΚΟΠΕΔΟ 60 στρέμματα στην περιοχή Πεύκοι-Λίνδου. Τιμή ευκαιρίας. Δυνατότητα πώλησης και σε τεμάχια 4 έως 6 στρέμματα. Πληρ. τηλ. 0936538370, 0974869615 ΑΟ41832

ΕΥΚΑΙΡΙΑ: 1) ΠΩΛΕΙΤΑΙ μαγαζί 40 τ.μ. και με υπόγειο 50 τ.μ. σε μπετά. Βρίσκετε στην οδό Αταβύρου, Κάτω Ροδίνι. Τιμή και τα δύο μαζί 10.000.000 δρχ. ή 16.00.000 τελειωμένο με πατάρι και τουαλέτα, 2) Οικόπεδο εντός οικισμού Κοσκινού 400 τ.μ. με μεγάλη κάλυψη. Τιμή μόνο 12.000.000 δρχ. (για λίγες μέρες). Πληρ. κ. Νίκο Καργάκο Θεμ. Σοφούλη 59 τηλ. 30397, 0946049179 ΑΟ4222

ΕΠΙΧΕΙΡΗΣΗ ΑΡΓΥΡΟΧΡΥΣΟΧΟΪΑΣ ΣΤΟ ΦΑΛΗΡΑΚΙ. ΠΛΗΡ. ΤΗΛ. 0945375797 Ή 0945938311 ΠΟ42177

ΠΩΛΕΙΤΑΙ από ιδιώτη, αγρόκτημα στους πρόποδες Φιλερήμου (Παστίδα) 6 στρέμματα με ελαιόδεντρα, λεμονιές, συκιές, κοινοτικό δρόμο με άσφαλτο, ρεύμα, νερό. Τιμή ανά στρέμμα 8 εκατομμύρια. Πληρ. τηλ. 20851, 26113 ΑΟ42192

ΕΠΙΧΕΙΡΗΣΗ πλήρως εξοπλισμένη με ηλεκτρονικούς υπολογιστές, μηχανές και έπιπλα γραφείου κατάλληλη για φωτοτεχνικό γραφείο, ασφαλιστικά προϊόντα κ.ά. Πληρ. τηλ. 0946-992939 ΑΟ42170

ΠΩΛΟΥΝΤΑΙ στην Παστίδα μονοκατοικίες-διόροφες με οικόπεδο 300-400 μ. Τιμή από 25.000.000 σε μπετά. Πληρ. τηλ. 0946179869 ΑΟ42181

ΜΟΝΟΚΑΤΟΙΚΙΑ 300 τ.μ. με οικόπεδο 1 στρέμμα, στην περιοχή Ασγούρου. Πληρ. τηλ. 0944647163 και 61628 ΑΟ41114

ΚΑΤΑΣΤΗΜΑΤΑ ΕΤΟΙΜΟΠΑΡΑΔΟΤΑ ΣΤΟ ΜΕΓΑΛΥΤΕΡΟ ΣΥΓΚΡΟΤΗΜΑ ΚΑΤΑΣΤΗΜΑΤΩΝ ΣΤΗΝ ΠΑΡΑΛΙΑΚΗ ΛΕΩΦΟΡΟ ΙΑΛΥΣΟΥ ΑΠ' ΕΥΘΕΙΑΣ ΑΠΟ ΤΟΝ ΚΑΤΑΣΚΕΥΑΣΤΗ ΠΟΛ. ΜΗΧΑΝΙΚΟ ΣΤΕΛΙΟ ΜΑΚΕΣΤΑ. ΕΞΑΣΦΑΛΙΣΗ ΔΑΝΕΙΟΥ, ΕΥΚΟΛΙΕΣ ΠΛΗΡΩΜΗΣ. ΑΠΟ 10.350.000 ΔΡΧ. ΠΛΗΡ. ΤΗΛ. 21347 ΧΠΟ205

ΓΡΑΦΕΙΟ επί της οδού Εθν. Μακαρίου 35, εμβαδού 34 τ.μ. Πληρ. τηλ. 21317 και κινητό 0945-996162 ΧΑΟ151

ΠΩΛΟΥΝΤΑΙ

ΤΑ ΚΑΤΩΘΙ ΑΚΙΝΗΤΑ:

Α) ΑΓΡΟΚΤΗΜΑΤΑ:

2000 τ.μ. επί της Εθνικής οδού Ρόδου-Λίνδου
4000 τ.μ. πλησίον RODOS GOLD
4500 τ.μ. Ασγούρου για κατοικία
2000 τ.μ. στους πρόποδες του Φιλέρημου
6500 τ.μ. μόνον 13.000.000 στο Τσαϊρι

Β) ΚΑΤΟΙΚΙΕΣ ΕΝΤΟΣ ΤΗΣ ΜΕΣΑΙΩΝΙΚΗΣ ΠΟΛΗΣ:

100 τ.μ. έτοιμη, αξίας	29.000.000
150 τ.μ. αξίας	20.000.000
120 τ.μ. με αυλή 100 τ.μ. μόνον	55.000.000

Γ) ΔΙΑΜΕΡΙΣΜΑΤΑ:

2άρι 50 τ.μ. στο Ροδίνι 15.000.000
4άρι 106 τ.μ. καινούργιο στην Ανάληψη μόνον 36.000.000
4άρι 120 τ.μ. μόνον 35.000.000

Δ) ΚΑΤΑΣΤΗΜΑΤΑ:

37 τ.μ. επί της Καζούλη μόνον 20.000.000
65 τ.μ. πλησίον πλατεία Φώκιαλη
50 τ.μ. στην περιοχή Μήδεια 20.000.000
37 τ.μ. στο Φαληράκι μόνον 40.000.000
24 τ.μ. επί της Σωκράτους αξίας 130.000.000

Πληρ. **Εμμανουήλ Κρανίδη**
Τηλ. 27082, 26476, 0944-347405, Fax: 27101

ΕΥΚΑΙΡΙΑ
ΠΩΛΟΥΝΤΑΙ–ΕΥΚΑΙΡΙΕΣ

ΠΑΣΤΙΔΑ Στον κεντρικό δρόμο αεροδρομίου σε οικόπεδο 1500 τ.μ. με άδεια οικοδομής 120 τ.μ. συν γκαράζ 12.000.000
ΙΑΛΥΣΟΣ Κεντρικό δρόμο Καντιλί Τριαντών 2 στρέμματα με οικοδομή 40 τ.μ. 33.000.000
ΑΣΓΟΥΡΟΥ 1 στρέμμα με άδεια οικοδομής 140 τ.μ. συν γκαράζ 18.000.000
ΑΦΑΝΤΟΥ Σε οικόπεδο 1200 τ.μ. με άδεια οικοδομής 120 τ.μ. συν γκαράζ και σε απόσταση 800 τ.μ. από τη θάλασσα 12.000.000
ΠΑΣΤΙΔΑ μονοκατοικία 70 τ.μ. 12.000.000
ΟΙΚΟΠΕΔΟ 1.350 τ.μ. μετά το ΠΑΡΑΔΕΙΣΙ σε κεντρικό δρόμο προς θάλασσα σε απόσταση 300 μ. από την παραλία με άδεια οικοδομής 140 τ.μ., τιμή πώλησης 11.500 τ.μ.

Πληρ. τηλ. 26805-51024,
κιν. 0945-406562 fax: 51077
ΖΗΤΟΥΝΤΑΙ ΟΙΚΟΠΕΔΑ και ΣΠΙΤΙΑ
ΔΑΝΕΙΑ ΔΕΚΤΑ
Γ.Ν. ΔΡΑΚΟΣ

ΚΤΗΜΑΤΟΜΕΣΙΤΙΚΟ ΓΡΑΦΕΙΟ - REAL ESTATE AGENCY

ΕΚΤΙΜΗΣΕΙΣ-ΑΓΟΡΕΣ-ΠΩΛΗΣΕΙΣ
ΚΑΤΑΣΤΗΜΑΤΑ
ΟΙΚΟΠΕΔΑ-ΧΩΡΑΦΙΑ
ΚΤΗΜΑΤΙΚΕΣ-ΣΥΜΒΟΥΛΕΣ
ΕΝΟΙΚΙΑΣΕΙΣ-ΔΙΑΧΕΙΡΙΣΕΙΣ
ΣΠΙΤΙΑ-ΔΙΑΜΕΡΙΣΜΑΤΑ

Vitzileos
ΜΑΡΙΟΣ Κ. ΒΙΤΖΗΛΑΙΟΣ
Μεσίτης Αστικών Συμβάσεων - Real Estate Agent

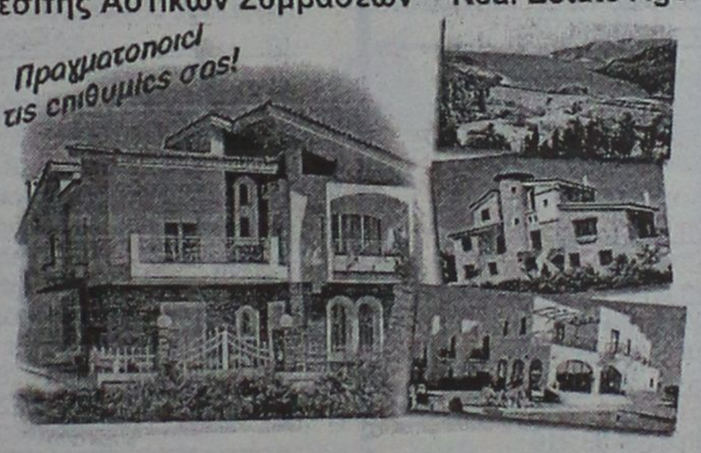

Εθν. Μακαρίου 45 - 3ος όροφος
Τηλ.: 0241-24900 25545.
Fax: 25544 Κιν.: 0932-704919

ΚΑΤΑΣΤΗΜΑΤΑ, ΓΡΑΦΕΙΑ, ΕΠΙΧΕΙΡΗΣΕΙΣ

	ΔΡΧ.	ΕΥΡ
Επιχείρηση-Πλυντήρια-Στεγνωτήρια σε πλήρη λειτουργία	7.000.000	20.543
Επιχείρηση τουριστικό μαγαζί στη Ψαροπούλα	15.000.000	44.021
Κατάστημα 20 τ.μ. στο Φαληράκι	40.000.000	117.388
Κατάστημα 31 τ.μ. στη Διαγοριδών	16.000.000	46.955
Κατάστημα 45 τ.μ. ισόγ. και 90 τ.μ. υπόγ. στο Καρακόνερο	30.000.000	88.041
Κατάστημα 50 τ.μ. κοντά στο Μανδράκι	100.000.000	293.470
Κατάστημα 60 τ.μ. με 250 τ.μ. αυλή στο Πρασονήσι	70.000.000	205.429
Εστιατόριο διώροφ. 115 και 115 τ.μ. στη Π. Πόλη	60.000.000	176.082
Κατάστημα 140+140+132 τ.μ. ανά όροφο στην Ορφανίδου	75.000.000	220.103
Κατάστημα 300 τ.μ. σε οικόπ. 1000 τ.μ. στη Παστίδα	50.000.000	146.735
Κατάστημα 900 τ.μ. (ανά 300 τ.μ. υπόγ, ισόγ, όροφ) στα Κοσκινού	200.000.000	586.940
Επιχείρηση και ακίνητο 856 τ.μ. με πάρκιν κοντά στο πανεπιστ.	125.000.000	366.837
Εργοστάσιο 1000 τ.μ. σε οικόπ. 6400 τ.μ. στον Καλαμώνα	180.000.000	528.247
Ακίνητο 1155 τ.μ. σε οικόπ., 817 τ.μ. στο κέντρο της πόλης	360.000.000	1.056.494
20 στούντιος (ενοικιασμ.) και μαγαζί 100 τ.μ.-έξυπνη επένδυση	200.000.000	586.940
Ξενοδοχείο Α! κατηγ. 120 κλ. σε οικόπ., 4725 τ.μ. στην Ιαλυσό		
Ξενοδοχείο Β! κατηγ. 72 κλ και δισκοθήκη στη πόλη	300.000.000	880.411
Κατάστημα 180 τ.μ. και 500 τ.μ. στη παραλία Ιαλυσού	50.000.000	146.735

ΔΙΑΜΕΡΙΣΜΑΤΑ

40 τ.μ. στην Ιξιά κοντά στη θάλασσα	11.000.000	32.282
50 τ.μ. στο Γεννάδι με δύο υπνοδ. και θέα	15.000.000	44.020
58 τ.μ. στο Παραδείσι	13.000.000	38.151
70 τ.μ. στο Καρακόνερο	28.000.000	82.172
85 τ.μ. στους Δασκάλους	25.000.000	73.368
88 τ.μ. περιοχή Αν. Μαρίας	35.000.000	102.715
96 τ.μ. στην Ιξιά	43.000.000	126.192
100 τ.μ. στα Τριάντα, ισόγειο	19.000.000	55.760
108 τ.μ. στην Ανάληψη	31.000.000	90.976
110 τ.μ. στα Κοσκινού, σούπερ λουξ	35.000.000	96.845
114 τ.μ. στο Καζίνο κοντά, παραδοσιακό	40.000.000	117.388
120 τ.μ. στην Ιξιά	30.000.000	88.041
120 τ.μ. περιοχή Αν. Μαρίας	48.000.000	140.866
130 τ.μ. περιοχή Αν. Μαρίας	52.000.000	152.605
130 τ.μ. στο Καρακόνερο	52.000.000	152.605
200 τ.μ. στο Μόντε Σμιθ, διατηρητέο	80.000.000	234.776
210 τ.μ. στα Κοσκινού, σούπερ λουξ	75.000.000	220.103

ΜΕΖΟΝΕΤΕΣ-ΜΟΝΟΚΑΤΟΙΚΙΕΣ

	ΔΡΧ.	ΕΥΡ
60 τ.μ. διόροφη μονοκ. επιπλωμένη στην Παλιά Πόλη	30.000.000	88.041
68 τ.μ. μονοκατ. με αυλή 90 τ.μ. στα Μαριτσά	18.000.000	52.825
80 τ.μ. μεζονέτα με οικόπεδο στους Καστελοριζιούς	20.000.000	58.695
90 τ.μ. διόροφη μονοκατ.+30 τ.μ. αυλή στην Παλιά Πόλη	26.000.000	76.302
115 τ.μ. μεζονέτα σε μπετά με 1.000 τ.μ. οικόπεδο στα Αφάντου	16.000.000	52.825
119 τ.μ. διόροφ. μονοκ. με 27 τ.μ. αυλή στη Π. Πόλη	20.000.000	58.695
120 τ.μ. μεζονέτα στο Μήδεια	40.000.000	117.388
120 τ.μ. διόρ. μονοκ. με αυλή στη Π. Πόλη κοντά στο Καστέλο	120.000.000	352.164
130 τ.μ. μεζονέτα σε σοβάδες με οικοπ. 300 τ.μ. στα Τριάντα	42.000.000	123.258
135 τ.μ. μονοκ. με κήπο 700 τ.μ. στα Κρητικά	60.000.000	176.082
150 τ.μ. μονοκ. σε κτήμα 18 στρ. στο Καλαμώνα	90.000.000	264.123
160 τ.μ. μεζονετ. σε μπετά στα Τριάντα	34.000.000	99.780
170 τ.μ. μονοκ. με αυλή στη Π. Πόλη	23.000.000	67.498
2 μεζονετ. των 170 τ.μ. έκαστη και διαμερ. 120 τ.μ. σε οικόπ. 2.500 τ.μ. στη Παστίδα	125.000.000	366.838
170 τ.μ. διόρ. μονοκατ. διατηρ. και 237 τ.μ. στη Λάρο		
180 τ.μ. μονοκ. σε οικόπ. 750 τ.μ. με θέα στο Γεννάδι	45.000.000	132.062
187 τ.μ. βίλα σε οικόπ. 4780 τ.μ. στη Παστίδα	100.000.000	293.470
200 τ.μ. μεζονέτ. ημιτελής στα Καλαβάρδα	39.000.000	85.106
230 τ.μ. βίλα σε οικόπεδο 7.700 τ.μ. και γεώτρηση στην Λάρδο	120.000.000	352.164
252 τ.μ. μονοκ. στη Π. Πόλη κοντά στο Καστέλο	35.000.000	102.714.
300 τ.μ. βίλα σε 4 στρ., με γκαράζ στις Καλυθιές	100.000.000	293.470
320 τ.μ. βίλα σε 4 στρ. στα Τριάντα	110.000.000	322.817
5 μονοκατ. διατηρ. συνολ. επιφάν. 340 τ.μ. στο Μόντε Σμιθ	160.000.000	469.553

ΟΙΚΟΠΕΔΑ

150 τ.μ. με Σ.Δ. 0,6 στους Δασκάλους	8.000.000	23.478
412 τ.μ. με Σ.Δ. 1.20 στον Αγ. Νικόλαο	65.000.000	190.755
750 τ.μ. εντός σχεδίου στο Γεννάδι	6.000.000	20.445
1.450 τ.μ. εντός οικισμού, στα Μαριτσά	9.000.000	20.412
2.100 τ.μ. στην Ιξιά	45.000.000	132.062
2.200 τ.μ. στα Μαριτσά	20.000.000	58.694
2.500 τ.μ. στο δρόμο Ελαιώνας-Φουρνάκι στο Γεννάδι	5.000.000	14.674
3.080 τ.μ. στο Πλημμύρι	8.000.000	23.478
4.060 τ.μ. πίσω από ΔΕΥΑΡ	60.000.000	176.082
4.000 τ.μ. κοντά στο Βερόπουλο με φανταστική θέα	60.000.000	176.082
4.000 τ.μ. στη Παστίδα	19.000.000	55.760
4.250 τ.μ. στο Γεννάδι (διασταύρωση)	30.000.000	88.041
4.400 τ.μ. στην Κρεμαστή	26.000.000	76.302
5.000 τ.μ. στα Μαριτσά	15.000.000	44.020
5.000 τ.μ. στ' Αφάντου	35.000.000	102.715.
5.085 τ.μ. στα Κοσκινού	35.000.000	102.715
5.500 τ.μ. κοντά στην θάλασσα στο Γεννάδι	40.000.000	117.388
6.000 τ.μ. με αποθήκη στην Παστίδα	49.000.000	143.800
6.500 τ.μ. στην Λεωφόρο Ρόδος-Κρεμαστή	120.000.000	352.164
6.500 τ.μ. κοντά στη θάλασσα προνομιακό στο Φαληράκι	170.000.000	498.900
6.720 τ.μ. στο Θόλαρο-Παραδείσι	28.000.000	82.172
7.750 τ.μ. στο δρόμο προς τη θάλασσα στα Κολύμπια	80.000.000	234.776
8.000 τ.μ. στο Φαληράκι	56.000.000	143.800
8.500 τ.μ. στη παραλία Αφάντου	51.000.000	149.670
8.800 τ.μ. στα Κοσκινού	70.000.000	205.430
9.345 τ.μ. με θέα στα Ασγούρου	69.000.000	202.495
12.000 τ.μ. πάνω στο κύμα στα Αφάντου	176.000.000	516.508
13.000 τ.μ. στα Μαριτσά	37.000.000	108.584
15.000 τ.μ. στα Ασγούρου	45.000.000	132.062
15.000 τ.μ.με θέα στη θάλασσα στη Πάρο	25.000.000	73.368
15.300 τ.μ. στο Πλημμύρι	60.000.000	176.082
25.000 τ.μ. στα Καλαβάρδα	100.000.000	293.470
30.000 τ.μ. στη παραλία Αφάντου	360.000.000	1.056.493
30.000 τ.μ. στο Τσαΐρι	120.000.000	352.160
32.000 τ.μ. πάνω στο κύμα στην Θολό	200.000.000	586.940
38.000 τ.μ. πάνω στο κύμα στο Γεννάδι	646.000.000	1.895.818
46.000 τ.μ. στο Τσαΐρι	138.000.000	405.000
50.000 τ.μ. στο Τσαΐρι	125.000.000	366.839

ΖΗΤΟΥΝΤΑΙ:
ΚΑΤΑΣΤΗΜΑΤΑ ΟΙΚΟΠΕΔΑ ΔΙΑΜΕΡΙΣΜΑΤΑ ΕΝΤΟΣ-ΕΚΤΟΣ ΠΟΛΕΩΣ ΚΑΘΩΣ ΚΑΙ ΟΙΚΟΠΕΔΑ ΓΙΑ ΑΝΤΙΠΑΡΟΧΗ
ΔΑΝΕΙΑ ΔΕΚΤΑ- ΕΥΚΟΛΙΕΣ ΠΛΗΡΩΜΗΣ

πωλήσεις

συνέχεια από την προηγούμενη

SUPER MARKET στην περιοχή Ξυπήρος (Βρύσ) πωλείται λόγω κόπωσης, σε τιμή ευκαιρίας και με εξασφαλισμένη πελατεία. Πληρ. τηλ. 90186-28158 ΑΟ42159

ΖΗΤΕΙΤΑΙ για αγορά μονοκατοικία παλιά ή κανούργια τελειωμένη ή υπό κατασκευή. Πληρ. τηλ. 39788, 33122, 0945/732515 ΑΟ42343

ΠΡΑΓΜΑΤΙΚΗ ΕΥΚΑΙΡΙΑ ΣΤΟ ΓΕΝΝΑΔΙ. ΟΙΚΟΠΕΔΟ 2.120 Μ. ΜΕ ΠΛΗΡΩΜΕΝΗ ΕΤΟΙΜΗ ΑΔΕΙΑ ΟΙΚΟΔΟΜΗΣ 212 ΜΕΤΡΑ, ΠΕΡΙΦΡΑΓΜΕΝΟ ΜΕ ΜΑΝΤΡΑ, ΕΓΚΑΤΑΣΤΑΣΗ ΦΩΣ, ΝΕΡΟ ΚΑΙ ΜΕ ΔΕΝΔΡΑ, ΜΕ ΥΠΑΡΧΟΝ ΚΤΙΣΜΑ ΑΠΟΘΗΚΗ 50 Μ. ΠΩΛΕΙΤΑΙ 20.000.000 ΜΕΤΡΗΤΑ. ΔΕΚΤΟΣ ΚΑΙ ΔΙΑΚΑΝΟΝΙΣΜΟΣ ΠΛΗΡ. ΤΗΛ. 31093, ΩΡΕΣ ΙΑΤΡΕΙΟΥ ΧΠΟ522

ΔΙΑΜΕΡΙΣΜΑ 3 υπνοδωμάτια, σαλοτραπεζαρία, λουτρό, WC, κουζ'να με εντοιχισμένα, αυτόνομη θέρμανση, εντός πόλεως Ρόδου. Μικρή πολυκατοικία, 3ος όροφος, ασανσέρ. Δάνεια δεκτά. Μόνο σοβαρές προτάσεις. Πληρ. τηλ. 09445826O9 ΑΟ42001

ΠΩΛΟΥΝΤΑΙ: α) Οικόπεδο 850 μέτρων (οικοδομήσιμο εντός οικισμού), β) Ελαιώνας 4 στρεμμάτων, γ) Αγρός 22 στρεμμάτων. Τα δύο ως άνω δεικνύονται για αγροτικούς ή βιοτεχνικούς σκοπούς. Πληρ. τηλ. 96384 από 3 μ.μ. ΧΠΟ200

πωλήσεις αυτοκινήτων & μοτοσικλετων

ΑΠΟ ΤΗΝ ΕΤΑΙΡΕΙΑ ΕΝΟΙΚΙΑΣΕΩΝ EUROPCAR ΠΩΛΟΥΝΤΑΙ ΑΥΤΟΚΙΝΗΤΑ ΔΙΑΦΟΡΩΝ ΤΥΠΩΝ ΣΕ ΑΡΙΣΤΗ ΚΑΤΑΣΤΑΣΗ. ΠΛΗΡ. ΤΗΛ. 92006, 32727 ΠΑ42307

JEEP ISUZU TROOPER για αγροτική ή επαγγελματική χρήση "ψπαγμένο" μοντέλο '88, τιμή 1.200.000 δρχ. Πληρ. τηλ. 0246-22401 ΑΑ42370

ΑΥΤΟΚΙΝΗΤΟ μάρκας ASCONA της OPEL μοντέλο '78 για ανταλλακτικά. απόσυρση ή μερακλήδες 150.000. Πληρ. τηλ. 92963 20.00-23.00 ΑΑ42359

ΠΩΛΟΥΝΤΑΙ από ιδιώτη τα κάτωθι μοτ/τα σε άριστη κατάσταση: 2 ELYSEO 50 cc 10.000 χλμ. έκαστο μόνο 450.000, 2 TREKER 12.000 χλμ. μόνο 300.000, 3 SPITFICT-50 25.000 χλμ. μόνο 300.000 2 SPITFICT-50 12.0000 νέο μόνο 450.000, 2 NAF 90 20.000 χλμ. καλό μόνο 300.000. Πληρ. τηλ. 75385 κιν. 0946294300 ΑΑ42316

ΜΗΧΑΝΗ KAWASAKI VOLCAN 800 μοντέλο 97. Πληρ. τηλ. 36400, 70092 ΑΑ42306

ΠΩΛΟΥΝΤΑΙ: α) HONDA CIVIK 14.5 λευκό σεντάν σε άριστη κατάσταση, μοντέλο 1997. Τιμή 3.600.000 ευκολίες λίγες - πρώτο χέρι. Δεκτός κάθε έλεγχος 2) HONDA CBR 1000 F μοντέλο 1992 κόκκινη-μαύρη με συνεργείο σε άριστη κατάσταση. Τιμή 1.450.000 δρχ. μετρητοίς. Πληρ. τηλ. 66665 έως 16.00 και 0944858144 κ. Θοδωρής ΑΑ42296

DAEWOO NEXIA 1.500 c.c., μοντέλο '95, με αιρ κοντίσιον, ηλεκτρικά παράθυρα, ηλεκτρικές κλειδαριές. Πληρ. τηλ. 31185, 0945/477085. ΑΑ42348

ΠΩΛΟΥΝΤΑΙ ΤΑ ΚΑΤΩΘΙ ΑΥΤΟΚΙΝΗΤΑ ΣΕ ΑΡΙΣΤΗ ΚΑΤΑΣΤΑΣΗ ΚΑΙ ΜΕΓΑΛΕΣ ΕΥΚΟΛΙΕΣ ΠΛΗΡΩΜΗΣ.. FIAT SEIG MONT. 1989, FIAT PUNTO MONT. 1999, OPEL CORSA MONT. 1999 ΜΕ Α/C, SEAT IBIZA MONT. 1999, SEAT CORDOBA MONT. 1999 ΜΕ Α/C, NISSAN MICRA MONT. 1999 ΜΕ Α/C, TOYOTA COROLLA MONT. 1999 ΜΕ Α/C, CITROEN SAXO, HYUNDAI ATOS MONT. 1999, HYUNDAI ACCENT MONT. 1999, SUZUKI JEEP SAMURAI. ΠΛΗΡ. ΤΗΛ. 21819, 25888, 98200ΠΑ42190

OPEL KADETT 1,2 μοντ. 1982, σε καλή κατάσταση, περασμένο από ΚΤΕΟ, τιμή 350.000 μετρητοίς. Πληρ. τηλ. 25765 κος Μιχάλης ΑΑ42283

RENAULT CLIO 1200 κ. 4 ετών, ηλεκτρικά παράθυρα, air condition, ραδιοκασετόφωνο. Τιμή 1.500.000 δρχ. Πληρ. τηλ. 0944-844012, 21006 ΑΑ42267

ΜΗΧΑΝΗ AFRICA TWIN HONDA 750 c.c. του 2000 σε άριστη κατάσταση, fool extra, Πληρ. τηλ. 0944/577926. ΑΑ42347

HONDA CIVIC coupe 2 πόρτες VTEC 1,6 SR 12HP 7ος '96, 54.000 χλμ. χρώματος κυπαρισσί μεταλλικό, ηλ. οροφή, ηλ. παράθυρα, ηλ. καθρέφτες, ηλεκτρομαγνητικές κλειδαριές, immobilizer, ABS, ζαντολάστιχα αλουμινίου, κατάσταση άριστη. Τιμή 4 εκ. μετρητοίς. Πληρ. τηλ. 27960, 78392 μετά τις 13.00, 093/7304208. ΑΑ42349

ΑΥΤΟΚΙΝΗΤΟ MAZDA 626 MONT. 1986 ΜΕΤΑΛΛΙΚΟ ΧΡΩΜΑ, ΗΛ/ΚΕΣ ΚΛΕΙΔΑΡΙΕΣ, ΗΛ/ΚΑ ΠΑΡΑΘΥΡΑ, AIR-CONT. ΤΙΜΗ 850.000. ΠΛΗΡ. ΤΗΛ. 20125 (ΩΡΕΣ ΓΡΑΦΕΙΟΥ) 0944653751 ΠΑ42281

ΑΥΤΟΚΙΝΗΤΟ πωλείται από ιδιώτη μάρκας ALFA ROMEO 33 καταλυτικό 1400 cc 78.000 χλμ. σε άριστη κατάσταση. Πληρ. τηλ. 0946204497, 68745 ΑΑ42155

FIAT PUNTO CABRIO ΜΟΝΤΕΛΟ 94 1,3 ΛΕΥΚΟ 75000 ΧΙΛΙΟΜΕΤΡΑ, EXTRAS. ΤΙΜΗ 2.400.000. ΠΛΗΡ. ΤΗΛ. 87006, 10.00-13.00 Ή 18.00-22.00 ΧΠΑ841

ΠΩΛΟΥΝΤΑΙ ΜΕΤΑΧΕΙΡΙΣΜΕΝΑ ΦΟΡΤΗΓΑ ΑΥΤΟΚΙΝΗΤΑ ΕΙΣΑΓΩΓΗΣ ΟΛΩΝ ΤΩΝ ΤΥΠΩΝ, ΓΙΑ ΑΓΡΟΤΙΚΗ ΚΑΙ ΕΠΑΓΓΕΛΜΑΤΙΚΗ ΧΡΗΣΗ, ΚΑΘΩΣ ΚΑΙ Ι.Χ. ΕΠΙΒΑΤΙΚΑ. ΕΤΟΙΜΟΠΑΡΑΔΟΤΑ Ή ΚΑΤΟΠΙΝ ΠΑΡΑΓΓΕΛΙΑΣ. ΠΑΡΕΧΟΥΜΕ ΓΡΑΠΤΗ ΕΓΓΥΗΣΗ ΕΝΟΣ ΧΡΟΝΟΥ. ΕΙΣΑΓΩΓΕΙΣ ΜΕΤΑΧΕΙΡΙΣΜΕΝΩΝ ΑΥΤΟΚΙΝΗΤΩΝ " Δ. ΜΠΟΥΝΤΟΥΡΗΣ-Ε. ΠΑΠΑΠΟΣΤΟΛΟΥ Ο.Ε.". ΕΚΘΕΣΗ: ΕΘΝΙΚΗ ΟΔΟΣ ΛΑΡΙΣΑΣ-ΙΩΑΝΝΙΝΩΝ ΤΡΙΚΑΛΑ ΘΕΣΣΑΛΙΑΣ. ΤΗΛ. 0431-74709 ΦΑΞ 0431-27008 ΚΙΝ. 0974456200-0977395269 ΧΠΑ112

AFRICA TWIN MONT. ΤΕΛΟΣ 93 ΜΕ ΠΟΛΛΑ ΕΞΤΡΑ, ΣΕ ΑΡΙΣΤΗ ΚΑΤΑΣΤΑΣΗ. ΠΛΗΡ. ΤΗΛ. 0942200188 ΧΠΑ4165

ΠΩΛΟΥΝΤΑΙ: 1) αυτοκίνητο μάρκας FIAT CINQUECENTO 900 cc έτος Απρίλιος 1997, 3θυρο, ηλ. παράθυρα, ηλ. κλειδαριές, ραδιοκασετόφωνο, σε άριστη κατάσταση (πέρασε από ΚΤΕΟ), ατρακάριστο. Δεκτός κάθε έλεγχος. Πληρ. τηλ. 0945-494657 ΧΑΑ158

εργασιες

ΖΗΤΕΙΤΑΙ ΚΟΠΕΛΑ ΓΙΑ ΝΑ ΕΡΓΑΣΘΕΙ ΩΣ ΠΩΛΗΤΡΙΑ ΣΕ ΚΑΤΑΣΤΗΜΑ ΕΠΙΠΛΩΝ. ΜΙΣΘΟΣ ΙΚΑΝΟΠΟΙΗΤΙΚΟΣ. ΠΛΗΡ. ΤΗΛ. 69414, 0945797962 ΠΕ42378

κεφάλαιο

Κτηματομεσιτικο - Συμβουλευτικο Γραφειο

ΔΙΑΜΕΡΙΣΜΑΤΑ ΠΩΛΟΥΝΤΑΙ

- 30 τ.μ, υπερυψωμένη ημιυπόγεια καινούρια γκαρσονιέρα Ιξιά 9εκ-26.412 €
- 35 τ.μ , 1ου , καινούρια γκαρσονιέρα , Δασκάλους, 14,5εκ-42.553 €
- 40 τ.μ, υπερυψωμένη ημιυπόγεια καινούρια γκαρσονιέρα Ιξιά,12εκ-35.216 €
- τ.μ,1ου,2 υπν/τιων καινούριο Ιξιά 25εκ-73.367 €
- 77 τ.μ ,2ου ,2 υπν/τιων Ανάληψη , 21εκ-61.628 €
- 80 τ.μ,1ου,2 υπν/τιων, καινούριο , Δασκάλους , 32εκ-93.910 €
- 86 τ.μ,1ου,2 υπν/τιων συν βοηθητικός χώρος καινούριο Ιξιά 30εκ-88.041 €
- 96 τ.μ 1ου,2υπν/τιων,γκαράζ,καινούριο,πολύτε-λές Ιξιά , 40εκ-117.388 €
- 105τ.μ,ισόγειο,3 υπν/τιων καινούριο , Ατταβύρου 41 εκ-120.322€
- 106τ.μ,1ου,3 υπν/τιων , Ιξιά ,39 εκ-114.453 €
- 110 τ.μ,1ου,3 υπν/τιων , Ανάληψη 38εκ-111.518 €
- 110 τ.μ,1ου,3 υπν/τιων , καινούριο,Ατταβύρου 43 εκ-126.192 €
- 116 τ.μ , ισόγειο ,3 υπν/τιων ,καινούριο Ανάληψη,44 εκ-129.126 €
- 122τ.μ 1ου,3υπν/τιων,γκαράζ,καινούριο,πολυτε-λές Ιξιά , 53εκ-155.539 €
- Συγκρότημα στα μπετά 3 ορόφων των 105 τ.μ έκαστος , Καρακόνερο 45 εκ-132.061€
- Συγκρότημα με 4 -3αρια των 70 τ.μ,συν μια γκαρσονιέρα,Αφάντου,77εκ-225.972 €

ΜΕΖΟΝΕΤΕΣ- ΜΟΝΟΚΙΕΣ ΠΩΛΟΥΝΤΑΙ

- 130 τ.μ,μεζονέτα, μαρμαροσοβά, αυλή Τριάντα, 40εκ-117.388 €
- 130 τ.μ ,μεζονέτα, , αυλή Τριάντα ,60εκ-176.082 €
- 138 τ.μ, μεζονέτα, ,3 υπν/τιων, αυλή, Ροδίνι 47εκ-137.931 €
- 145 τ.μ,μεζονέτα, μαρμαροσοβά , αυλή Τριάντα, 38εκ-115.518 €
- 145 τ.μ,μεζονέτα, καινούρια,Τριάντα,55εκ-161.408 €
- 200 τ.μ, μεζονέτα, ,3 υπν/τιων, αυλή, πάρκινγκ Κοσκινού 68εκ-199.559 €
- 210 τ.μ,μεζονέτα,λούξ ,3 υπν/τιων,τζάκι αυλή-πά-ρκινγκ Ιξιά 64εκ-187.820 €
- 230 τ.μ,μονοκία, μπετά Πεύκους,50εκ-146.735€

ΟΙΚΟΠΕΔΑ ΠΩΛΟΥΝΤΑΙ

- 300 τ.μ. ,δόμηση 300 τ.μ Παστίδα 9εκ-26.412 €
- 300 τ.μ. ,δόμηση 300 τ.μ Τριάντα 20εκ-58.694 €
- 360 τ.μ , δόμηση 300 τ.μ Αφάντου,12εκ-35.216€
- 400 τ.μ. ,δόμηση 380 τ.μ Τριάντα 22εκ-64.563 €
- 500 τ.μ βιοτ/κός χώρος δόμηση 3Χ150 Κοσκινού 9εκ-26.412 €
- 600 τ.μ. ,δόμηση 600 τ.μ Τριάντα 40εκ-117.388 €
- 1.000 τ.μ Ανάληψη,0.8ΣΔ 80εκ-234.776€
- 2.000 τ.μ ,δόμηση 200 τ.μ,Βουνάρα 35εκ-102.714€
- 3.500 τ.μ Φαληράκι 25εκ-73.367 €
- 4.000 τ.μ Τρεις-Κανδυλί 35εκ-102.714€
- 4.000 τ.μ, θέα, Παστίδα 26εκ-76.302 €
- 5.240 τ.μ Αφάντου παραλία 40 εκ-117.388 €
- 5.500 τ.μ ,Κολύμπια 15εκ-44.020€
- 6.500 τ.μ,Κολύμπια 57 εκ-167.278 €
- 9.000 τ.μ,Κολύμπια 50εκ-146.735 €
- 15.000 , τ.μ , Καντυλί 50εκ-146.735 €

ΕΠΙΧΕΙΡΗΣΕΙΣ & ΕΠΑΓΓΕΛΜΑΤΙΚΟΙ ΧΩΡΟΙ

- Κατάστημα 23 τ.μ Ανάληψη,μπετά 7εκ-20.542 €
- Κατάστημα 35 τ.μ Ανάληψη,μπετά 11εκ-32.281 €
- Κατάστημα 40 τ.μ σύν 50 τ.μ υπόγειο Ατταβύρου 20εκ-58.694€
- Κατάστημα 64 τ.μ Μ.Πετρίδη 32εκ-93.910 €
- Κατάστημα-αποθήκη 140 τ.μ αυλή 300τ.μ,Ανάληψη 32εκ-93.910 €
- Κατάστημα 145 τ.μ μπετά αυλή,Ροδίνι 26εκ-76.302€
- Αποθήκη 90 τ.μ , ράμπα Ανάληψη 14 εκ-41.085€
- Αποθήκη 270 τ.μ ,ράμπα Ανάληψη 40 εκ-117.388 €

Exclusive Properties

- Οικοδομικό συγκρότημα 4 οικιών 1 καταστήματος, Παλιά πόλη , 277 τ.μ 100εκ-293.470 €
- Οικοδομικό συγκρότημα 1000 τ.μ,2 ορόφων Ψαροπούλα 320 εκ-939.104 €

ΖΗΤΟΥΝΤΑΙ ΚΑΤΟΙΚΙΕΣ & ΟΙΚΟΠΕΔΑ ΕΝΤΟΣ & ΕΚΤΟΣ ΠΟΛΕΩΣ

ΤΣΟΥΡΟΥΝΑΚΗΣ Ι. ΑΝΤΩΝΙΟΣ (B.Sc.-MKT)

ΤΗΛ.:60060 (3 γραμμές) FAX: 60062
ΚΙΝ.:0945 949882
e-mail: kefaleo@rho.forthnet.gr

Γ. Σεφέρη 12
(παραπλεύρως ΜΗΔΕΙΑ)
Ρόδος

www.e-kefaleo.com

Το κερματοτηλέφωνο που σας πληρώνει!!!

ΠΡΟΣΟΧΗ. ΚΥΚΛΟΦΟΡΟΥΝ ΠΑΡΑΝΟΜΕΣ ΜΕΤΑΧΕΙΡΙΣΜΕΝΕΣ ΣΥΣΚΕΥΕΣ. ΜΕΓΑΛΑ ΠΡΟΣΤΙΜΑ.

ΠΡΟΣΟΧΗ ΓΙΑ ΜΕΡΙΚΕΣ ΜΕΡΕΣ **ΑΠΟΣΥΡΣΗ**

Το μόνο που δέχεται EURO και προσαρμόζεται αυτόματα με τα νέα δεκαψήφια νούμερα του ΟΤΕ



10.000 δρχ. το μήνα 1η δόση μετά από 6 μήνες

Διαθέτει σύστημα άμεσης διάγνωσης και επιδιορθώσεις βλαβών
Αλλάζει χρεώσεις αυτόματα κάθε φορά που τις αλλάζει ο ΟΤΕ
Εχει αναγνώριση κλήσης σε μεγάλη οθόνη
Επισφέψει το νόμισμα αν δεν είναι εγκεκριμένο
Καθοδηγεί τον χρήστη με οδηγίες
Είναι εγκεκριμένο από την Εθνική Επιτροπή Τηλεπικοινωνιών
Είναι ανθεκτικό-ευέλικτο-με άμεσο service, και τοποθετείται εύκολα

Αντιπροσωπεία Νοτίου Αιγαίου
ΑΤΤΑΒΥΡΟΥ 46 ΡΟΔΟΣ *1ΤΗΛ. 080137733
e-mail: sfakis@payphone.gr http://www.payphone.gr

PayPHONE ΣΦΑΚΗΣ ΤΗΛΕΠΙΚΟΙΝΩΝΙΕΣ

ΕΝΑΚΗΣ

ΑΥΤΟΚΙΝΗΤΑ

0% προκαταβολή και εξόφληση έως 60 μήνες

CAR EXPERTS

- BMW 316 COUPE μοντ. 1995, ABS, A/C, Ηλεκτρικά παράθυρα, κεντρικό κλείδωμα, ηλεκτρ. καθρέπτες, υδραυλικό τιμόνι, ηχητικό σύστημα. ΤΙΜΗ 5.600.000
- AUDI A4 1.6 μον. 1997, Κλιματισμός, ABS, 2 air bags, ηλεκτρικά παράθυρα, κεντρικό κλείδωμα, ηλεκτρικοί καθρέπτες, ηχητικό σύστημα, ΤΙΜΗ: 5.900.000
- CITROEN XANTIA 1.800 c.c. μοντέλο 1995 με A/C-ABS-AIRBAG -ηλεκτρικά παράθυρα-κεντρικό κλείδωμα-ηλεκτρικοί καθρέπτες-συναγερμό-ηχητικό σύστημα Τιμή 2.950.000 δρχ.
- FIAT BRAVO 1.6 cc μοντ. 1996, A/C, Air Bag, ηλεκτρικά παράθυρα,κεντρικό κλείδωμα, ηλεκτρικοί καθρέπτες. ΤΙΜΗ 1.700.000
- LANCIA K 2000 cc, μον. 1995. Κλιματισμός, ABS, ηλεκτρικά παράθυρα, κεντρικό κλείδωμα, ηλεκτρικοί καθρέπτες, σαλόνι, alcatara. ΤΙΜΗ: 4.100.000
- VW GOLF 1,4 cc μοντ. 1995: Κεντρικό κλείδωμα, ηχητικό σύστημα. ΤΙΜΗ: 2.600.000
- FIAT CEICENTO 900cc μοντέλο 2000, ηλεκτρικά παράθυρα, ηλεκτρομαγνητικές κλειδαριές, υδραυλικό τιμόνι. Τιμή 1.600.000
- FIAT PUNTO 1,4 cc, μοντέλο 1998, ABS, κεντρικό κλείδωμα, ηλεκτρικές κλειδαριές, ηχητικό σύστημα, ζάντες αλουμινίου, spor ανάρτηση, A/C, Parking control, αντιστρεπτική δοκός, συναγερμός. Τιμή 3.700.000

ΕΠΙΣΗΜΟΣ ΣΥΝΕΡΓΑΤΗΣ KOSMOCAR
ΛΙΝΔΟΥ 238, ΤΗΛ: 61600

εργασιες

συνέχεια από την προηγούμενη

ΑΠΟ ΤΕΧΝΙΚΗ ΜΕΛΕΤΗΤΙΚΗ ΕΤΑΙΡΕΙΑ ΖΗΤΕΙΤΑΙ ΓΡΑΜΜΑΤΕΑΣ, 20-28 ΕΤΩΝ, ΚΑΤΑ ΠΡΟΤΙΜΗΣΗ ΑΠΟΦΟΙΤΟΣ ΙΕΚ/ΤΕΙ ΜΕ ΚΑΤΕΥΘΥΝΣΗ ΔΙΟΙΚΗΣΗ ΕΠΙΧΕΙΡΗΣΕΩΝ. ΑΠΑΙΤΕΙΤΑΙ ΠΟΛΥ ΚΑΛΗ ΓΝΩΣΗ Η/Υ (ΠΡΟΓΡΑΜΜΑΤΑ OFFICE) ΚΑΙ ΚΑΛΗ ΓΝΩΣΗ ΑΓΓΛΙΚΗΣ. ΠΛΗΡ. ΤΗΛ. 0974380728, 70171
ΠΖ42301

ΔΙΑΚΟΣΜΗΤΡΙΑ ΓΙΑ ΝΑ ΕΡΓΑΣΘΕΙ ΣΤΟ ΚΑΤΑΣΤΗΜΑ ΕΠΙΠΛΩΝ "BO CONCEPT". ΜΙΣΘΟΣ ΙΚΑΝΟΠΟΙΗΤΙΚΟΣ ΚΑΙ ΠΟΣΟΣΤΑ. ΠΛΗΡ. ΤΗΛ. 0241-69414, 0945/797962.
ΠΖ42346

Η εταιρεία διανομών ΑΝΔΡΕΑΔΑΚΗ Δ. & ΣΙΑ .Ε. **ΖΗΤΑΕΙ** οδηγό με δίπλωμα Γ' κατηγορίας για μόνιμη απασχόληση. Για κλείσιμο ραντεβού στο τηλ. 0945/433883 από 08.00 έως 14.00 εργάσιμες ημέρες
ΑΖ42376

ΚΟΠΕΛΕΣ ευπαρουσίαστες για καφετέρια εντός πόλεως. Πληρ. τηλ. 36201 ΑΖ42361

ΖΗΤΕΙΤΑΙ χειρίστρια PC κάτοχος της Αγγλικής γλώσσας. Πληρ. τηλ. 68964 ΑΖ42357

ΚΟΠΕΛΑ να εργασθεί σε κατάστημα VIDEO-GAMES απογευματινές ώρες. Μισθός ικανοποιητικός. Πληρ. τηλ. 81194 ΑΖ42323

ΚΟΠΕΛΑ για να εργαστεί σε λογιστικό γραφείο. Απαραίτητα να φοιτά ή να είναι τελειόφοιτη Λογιστικής Σχολής. Πληρ. τηλ. 20861 εσωτ. 5
ΑΖ42355

ΖΗΤΕΙΤΑΙ ΝΕΑΡΟΣ ΜΕ ΔΙΠΛΩΜΑ ΜΟΤΟΠΟΔΗΛΑΤΟΥ Ή ΜΟΤΟΣΙΚΛΕΤΑΣ ΓΙΑ ΝΑ ΕΡΓΑΣΘΕΙ ΣΤΟ ΟΒΕΛΙΣΤΗΡΙΟ "TAKIS TASTE" ΓΙΑ ΕΞΩΤΕΡΙΚΗ ΔΙΑΝΟΜΗ. ΠΛΗΡ. ΤΗΛ. 0932266660
ΠΖ42083

ΑΙΣΘΗΤΙΚΟΣ πτυχιούχος ΤΕΙ για συνεργασία σε μονάδα αδυνατίσματος. Πληρ. τηλ. 39088 και 0974613725 Σ. Γασιράνης ΑΖ42292

ΣΕΡΒΙΤΟΡΕΣ για νυχτερινό μπαρ στην Κρεμαστή. Μισθός και ποσοστά. Πληρ. τηλ. 0973011156 ΑΖ42280

ΖΗΤΕΙΤΑΙ ΑΠΟ ΠΑΙΔΙΚΟ ΣΤΘΑΜΟ: 1) πτυχιούχος του παιδαγωγικού τμήματος ΑΕΙ, ή πτυχιούχος τμήματος βρεφονηπιοκονομίας ΤΕΙ, 2) οδηγός με δίπλωμα Δ' κατηγορίας. Πληρ. τηλ. 0946/062613.
ΑΖ42345

ΕΥΠΑΡΟΥΣΙΑΣΤΕΣ ΚΟΠΕΛΕΣ για νυχτερινή εργασία σε ΚΑΦΕ-ΠΑΠ εντός πόλεως. (Για μέσα και έξω από το μπαρ). Πληρ. τηλ. 097/7249330, 097/2099655.
ΑΖ42344

ΚΟΠΕΛΑ για να εργασθεί σε καφετέρια στην Κρεμαστή. Μισθός ικανοποιητικός. Ολο το χρόνο. Πληρ. τηλ. 90625, 0974141728 ΑΖ42310

ΚΟΠΕΛΕΣ εμφανίσιμες για να εργαστούν σε καφετέρια, εντός πόλεως Ρόδου. Πληρ. τηλ. 31845, 0946963858
ΑΖ42270

ΜΠΑΡΓΟΥΜΑΝ και σερβιτόρα για να εργαστούν Παρασκευή και Σάββατο σε club. Πληρ. τηλ. 95642 (01.00 μ.μ.-9.00 μ.μ.) ΑΖ42228

Α' ΜΑΓΕΙΡΑΣ, ΑΠΟΦΟΙΤΟΣ ΤΟΥΡΙΣΤΙΚΗΣ ΣΧΟΛΗΣ, ΓΝΩΣΤΗΣ ΕΛΛΗΝΙΚΗΣ, ΓΑΛΛΙΚΗΣ ΚΑΙ ΙΤΑΛΙΚΗΣ ΚΟΥΖΙΝΑΣ, ΜΕ ΠΡΟΫΠΗΡΕΣΙΑ ΣΕ ΞΕΝΟΔΟΧΕΙΑ ΚΑΙ ΕΣΤΙΑΤΟΡΙΑ ΖΗΤΑΕΙ ΑΝΑΛΟΓΗ ΕΡΓΑΣΙΑ. ΠΛΗΡ. ΤΗΛ. 0946/710021 ΠΖ42198

ΚΥΡΙΕΣ με όρεξη για δουλειά που θα ήθελαν να κερδίζουν έως και 500.000 δρχ. το μήνα, με ελεύθερο ωράριο εργασίας. Προσφέρονται δωρεάν κατάλογοι λευκών ειδών και μεγάλη υποστήριξη από την εταιρία μας. Πληρ. κος Γιώργος στο τηλ. 0946595500 ή 37384 ΑΖ42065

μαθήματα

ΚΑΘΗΓΗΤΡΙΑ ΑΓΓΛΙΚΩΝ με Barchelor του Παν/μίου Τέξας της Αμερικής παραδίδει ιδιαίτερα μαθήματα κατ' οίκον ή και στο χώρο σας. Σε σας που ασχολείστε με τουριστικά επαγγέλματα και θέλετε να αξιοποιήσετε τους χειμερινούς μήνες ώστε να είστε άριστα καταρτισμένοι με το άνοιγμα της σεζόν. Ειδικές προσφορές σε μικρούς μαθητές. Τιμή έκπληξη στα αδέλφια. Πληρ. τηλ. 38350 ΑΜ42375

ΦΡΟΝΤΙΣΤΗΡΙΟ ΑΝΟΔΟΣ. ΜΑΘΗΜΑΤΙΚΑ-ΦΥΣΙΚΗ-ΧΗΜΕΙΑ-ΦΙΛΟΛΟΓΙΚΑ ΓΙΑ ΟΛΕΣ ΤΙΣ ΤΑΞΕΙΣ ΓΥΜΝΑΣΙΟΥ-ΕΝΙΑΙΟΥ ΛΥΚΕΙΟΥ. ΞΕΧΩΡΙΣΤΑ ΤΜΗΜΑΤΑ ΓΙΑ ΤΕΕ. ΟΛΕΣ ΟΙ ΚΑΤΕΥΘΥΝΣΕΙΣ. ΘΕΩΡΗΤΙΚΗ-ΤΕΧΝΟΛΟΓΙΚΗ-ΘΕΤΙΚΗ. ΟΛΙΓΟΜΕΛΗ ΤΜΗΜΑΤΑ. ΥΠΕΥΘΥΝΑ-ΜΕΘΟΔΙΚΑ ΣΕ ΧΑΜΗΛΕΣ ΤΙΜΕΣ. ΔΙΔΑΣΚΟΥΝ ΚΑΘΗΓΗΤΕΣ-ΚΑΘΗΓΗΤΡΙΕΣ ΠΑΝΕΠΙΣΤΗΜΙΟΥ ΑΘΗΝΩΝ. ΠΛΗΡ. ΤΗΛ. 28053
ΠΜ42369

ΠΑΡΑΔΙΔΟΝΤΑΙ ΜΑΘΗΜΑΤΑ ΠΛΗΡΟΦΟΡΙΚΗΣ ΑΠΟ ΚΑΘΗΓΗΤΗ ΚΑΤΟΧΟ ΠΤΥΧΙΟΥ ΚΑΙ ΜΕΤΑΠΤΥΧΙΑΚΟΥ ΣΤΗΝ ΠΛΗΡΟΦΟΡΙΚΗ.

ΤΑ ΜΑΘΗΜΑΤΑ ΑΠΕΥΘΥΝΟΝΤΑΙ ΣΕ ΑΤΟΜΑ ΚΑΘΕ ΗΛΙΚΙΑΣ ΚΑΙ ΚΑΛΥΠΤΟΥΝ ΑΝΤΙΚΕΙΜΕΝΑ ΟΠΩΣ INTERNET, WINDOWS, WORD ΚΑΙ POWERPOINT. ΠΛΗΡ. ΤΗΛ. 0241-70689 ΩΡΕΣ 15.00-18.00 ΠΜ42287

ΠΑΡΑΔΙΔΟΝΤΑΙ μαθήματα Ιταλικής γλώσσας, ειδική προετοιμασία για εισαγωγή στη Νομική Σχολή σε Πανεπιστήμιο της Ιταλίας. Πληρ. τηλ. 31447 ΑΜ42312

ΔΑΣΚΑΛΑ απόφοιτος Παν/μίου Αιγαίου και κάτοχος Proficiency παραδίδει μαθήματα Ελληνικών-Αγγλικών σε παιδικά Δημοτικού-Γυμνασίου. Τιμές προσιτές-συστηματική ενημέρωση γονέων. Πληρ. τηλ. 27671 ή 0977063981 ΑΜ42352

ΦΙΛΟΛΟΓΟΣ ΚΑΘΗΓΗΤΡΙΑ του Πανεπιστημίου Αθηνών με πολύχρονη φροντιστηριακή πείρα παραδίδει ιδιαίτερα μαθήματα Αρχαίων και Νέων Ελληνικών, Εκθεσης, Ιστορίας, Λατινικών και Φιλοσοφίας σε μαθητές Γυμνασίου-Λυκείου. Πληρ. τηλ. 31370 και 0945-713765 ΑΜ42279

ΜΑΘΗΜΑΤΙΚΟΣ παραδίδει μαθήματα σε μαθητές Γυμνασίου - Λυκείου. Πληρ. τηλ. (0241) 37914, 0946214823
ΑΜ41963

ΣΧΟΛΗ ΟΔΗΓΩΝ
ΚΟΥΣΗ ΠΑΝΤΕΛΗ

- ΔΙΠΛΩΜΑΤΑ
- ΕΡΑΣΙΤΕΧΝΙΚΑ
- ΕΠΑΓΓΕΛΜΑΤΙΚΑ
- ΜΟΤΟΣΙΚΛΕΤΑΣ
- ΜΑΘΗΜΑΤΑ ΘΕΩΡΗΤΙΚΗΣ ΔΙΔΑΣΚΑΛΙΑΣ



-Επεκτάσεις όλων των κατηγοριών
-Αναθεωρήσεις ληγμένων αδειών
-Μετατροπές ξένων αδειών σε ελληνικές

Οδός Βαλαωρίτου 9
(έναντι HOTEL SEMIRAMIS ΠΙΣΩ ΑΠΟ ΤΟ ΠΑΛΑΙΟ ΝΟΣΟΚΟΜΕΙΟ
e-mail: koysisp@internet.gr
ΕΚΠΑΙΔΕΥΤΙΚΟ ΑΥΤΟΚΙΝΗΤΟ:
TOYOTA YARIS 1300 cc
AIR CONDITIONED
(ΠΡΟΣΟΧΗ): ΜΑΘΗΜΑΤΑ
α. Μοτοσικλέτας μεγάλου κυβισμού από 125 cc έως ανεξαρτήτου
β. Μοτ/τας έως 125 cc
γ. Μοτοποδηλάτου 50 cc
Διαθέτουμε επίσης κι αυτόματες μοτοσικλέτες 125 cc
Πληρ. τηλ.
29157-73820-94777
ΚΑΙ ΑΝΑ ΠΑΣΑ ΣΤΙΓΜΗ ΣΤΑ ΚΙΝΗΤΑ τηλ.
0944/511313-0944/203343
Στην κατηγορία ανεξαρτήτου κυβισμού η εκπαίδευση γίνεται με μοτοσικλέτα 500 cc
Παραλαβή των μαθητών μας και από τις οικίες τους
"Η σωστή και μεθοδική εκπαίδευση στα σύγχρονα οχήματά μας, βάζει γερά θεμέλια για τη δημιουργία ενός καλού νέου οδηγού"

ΠΡΟΣΟΧΗ
Στη σχολή μας παραδίδονται και μαθήματα θεωρητικής διδασκαλίας

ΠΜ40624

ΣΧΟΛΗ ΟΔΗΓΩΝ
ΠΟΡΤΣΕΛΛΗΣ ΣΤΕΦΑΝΟΣ
Διπλ. εκπαιδευτής υποψηφίων οδηγών

- Διπλώματα αυτοκινήτου, μοτοσικλέτας, φορτηγού, λεωφορείου, νταλίκας
- Αναθεωρήσεις ληγμένων αδειών
- Θεωρητικά μαθήματα ΚΟΚ και Μηχανολογίας
- Μετατροπές ξένων διπλωμάτων σε ελληνικά
- Διπλώματα αυτόματου αυτοκινήτου



ΝΕΑ ΔΙΕΥΘΥΝΣΗ: ΕΘΝΙΚΗΣ ΑΝΤΙΣΤΑΣΗΣ 73 (ΠΡΩΗΝ ΑΝΝΗΣ ΜΑΡΙΑΣ)
ΤΗΛ. 34497, 0945463635

ΣΧΟΛΗ ΟΔΗΓΩΝ
ΠΟΤΣΟΥ ΣΩΤΗΡΗ
ΔΙΠΛ. ΕΚΠΑΙΔΕΥΤΗΣ ΥΠΟΨΗΦΙΩΝ ΟΔΗΓΩΝ.
ΔΙΠΛΩΜΑΤΑ Α-Β-Γ-Δ-Ε

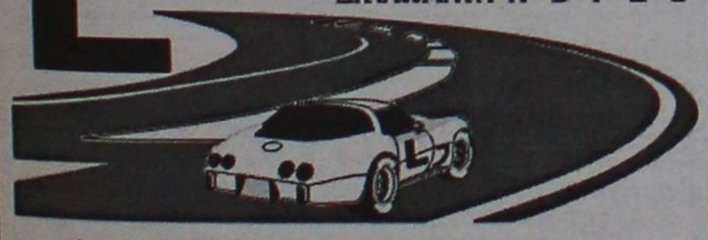

★ **Αναλαμβάνουμε την έκδοση αδειών οδήγησης όλων των κατηγοριών.**

★ **Αναθεωρήσεις Επαγ/κών αδειών.**

★ **Τα θεωρητικά μαθήματα όλων των κατηγοριών γίνονται στό σύγχρονο Κέντρο θεωρητικής Εκπαίδευσης Υποψηφίων Οδηγών της Ε.Σ.Ο.Ρ. Ο.Ε. Στην οποία μετέχουμε.**

★ **Διαθέτουμε καί Αυτόματο Επιβατηγό.**

Εθνάρχου Μακαρίου 31, 2ος όροφος, ΡΟΔΟΣ
(Ένανα Εθνικής Τράπεζας, πάνω από το κατ/μα "ΡΟΔΙ")
Τηλ. 78070 Κιν. 0945- 567404

ΣΧΟΛΗ ΟΔΗΓΩΝ



ΠΥΛΑΡΙΝΟΣ ΗΡΑΚΛΗΣ
Πτυχιούχος Εκπαιδευτής

Διπλώματα
✓ *Ερασιτεχνικά*
✓ *Επαγγελματικά*
✓ *Μοτοσικλέτας*
✓ *Επεκτάσεις - Αναθεωρήσεις*

Αγ. Αναστασίας 40 & Π.Π. Γερμανού
Εμπορικό Κέντρο Φώκιαλη, α' όροφος
Τηλ. 75270, 0942 445549
ΠΜ42011

ΠΩΛΟΥΝΤΑΙ ΔΙΑΜΕΡΙΣΜΑΤΑ
ΔΙΑΚΟΓΕΩΡΓΙΟΥ ΚΑΛΛΙΣΤΟΣ

- **ΠΩΛΗΣΕΙΣ ΔΙΑΜΕΡΙΣΜΑΤΩΝ**
- **ΚΑΤΑΣΤΗΜΑΤΑ-ΑΠΟΘΗΚΕΣ**
- **ΑΝΤΑΛΛΑΓΕΣ ΑΚΙΝΗΤΩΝ**
- **ΑΓΟΡΕΣ ΟΙΚΟΠΕΔΩΝ**
- **ΑΝΑΛΑΜΒΑΝΟΥΜΕ ΑΝΤΙΠΑΡΟΧΕΣ**

ΔΙΕΥΘ.: ΕΘΝ. ΑΝΤΙΣΤΑΣΕΩΣ 11, (πρώην Αννης Μαρίας)
ΤΗΛ: 78501-29318, 78502

ΠΩΛΟΥΝΤΑΙ διαμερίσματα λουξ κατασκευής με απεριόριστη θέα. Τα διαμερίσματα διαθέτουν θωρακισμένες πόρτες, εντοιχισμένες κουζίνες, ντουλάπες, εντοιχισμένο νιπτήρα με ντουλάπι, κεντρική θέρμανση αυτόνομη, ανοιγόμενα ανακλινόμενα κουφώματα με διπλά τζάμια, σίτες, ρολά, υδραυλικό ασανσέρ, τριφασικό ρεύμα.
Ολοι οι χώροι σπατουλαριστό, εσωτερικές πόρτες MDF με σχέδια

ΔΙΑΜΕΡΙΣΜΑΤΑ

Επί της οδού Μεγ. Κων/νου - Κων/νου Παλαιολόγου
50 τ.μ. δυάρια
85 τ.μ. τριάρια
110 τμ. τεσσάρια
ανά όροφο

Επί της Κων/νου Υδραίου-Στ. Κωτιάδη
70 τ.μ. τριάρια
90 τ.μ. τριάρια-τεσσάρια
110 τ.μ. τεσσάρια
130 τ.μ. τεσσάρια-πεντάρια
ανά όροφο με μεγάλες θεράντες φανταστική θέα

Επί της Λεωφ. Καλλιθέας-Καρακόνερο
50 τ.μ. δυάρια
85 τ.μ. τριάρια
110 τ.μ. τεσσάρια
ανά όροφο με μεγάλες θεράντες, απεριόριστη θέα

ΚΑΤΑΣΤΗΜΑΤΑ

50 τ.μ.
100 τ.μ.
150 τ.μ.
επί της Λεωφ. Καλλιθέας-Καρακόνερο

ΙΑΤΡΕΙΑ-ΓΡΑΦΕΙΑ

50 τ.μ.
100 τ.μ.
150 τ.μ.
επί της Μεγ. Κων/νου και Κων Παλαιολόγου (Φώκιαλη)

ΠΩΛΟΥΝΤΑΙ:

- Μονοκατοικία 100 τ.μ. σε οικόπεδο 476 τ.μ. στις Καλυθιές.
- Οικόπεδο στο Τσαΐρι, 2500 τ.μ.
- Οικόπεδο στα Κοσκινού, 19980 τ.μ.
- Διαμέρισμα 138 τ.μ. 1ος όροφος οδός Μάρκου Κλαδάκη - Ρόδος
- Διαμέρισμα 75 τ.μ. ισόγειο στην Αγ. Αναστασία- Ρόδος
- Μεζονέτα 140 τ.μ. στην οδό Λισαβώνος και Όσλου - Ρόδος
- Διαμέρισμα 80 τ.μ. 1ος όροφος στο χωριό Παραδείσι - Ρόδος
- Αγροτεμάχιο 19.800 τ.μ. στην Παστίδα (όπισθεν εργοστασίου "ΘΡΑΚΗ") - Ρόδος
- Αγροτεμάχιο 3.448 τ.μ. απέναντι από την είσοδο του ξενοδοχείου "BLUE BAY"- Κρεμαστή - Ρόδος
- Αγροτεμάχιο 4 στρεμμάτων στα Κολύμπια - Ρόδος
- Οικόπεδο 124 τ.μ. στην πλατεία του χωριού Κοσκινού - Ρόδος
- Ξενοδοχείο "ΠΟΣΕΙΔΩΝ" στην περιοχή Κρητικά - Ρόδος
- Διαμέρισμα 125 τ.μ. 3ος λουξ κατασκευής νέο στην οδό Αισχίνης
- Κατάστημα 90 τ,μ. νέας κατασκευής στο Καρακόνερο
- Γραφείο 63 τ.μ. νέας κατασκευής απέναντι από Παλαιό ΙΚΑ
- Γραφείο 73 τ.μ. νέας κατασκευής απέναντι από παλαιό ΙΚΑ
- Διαμέρισμα 110 τ.μ. 1ος όροφος στην Ανάληψη (εκκλησία) - Ρόδος
- Μεζονέτα 160 τ.μ. στους Δασκάλους
- Διαμέρισμα 60 τ.μ. 1ος όροφος Παναγιώτου Ροδίου-Ρόδος
- Ενοικιάζεται αποθήκη 75 τ.μ. στο Ροδίνι
- Πωλείται μονοκατοικία 140 τ.μ. στον Αρχάγγελο
- Πωλείται αγροτεμάχιο 4640 τ.μ. στ' Ασγούρου
- Πωλείται αγροτεμάχιο 3,2 στρέμματα στη Θολό.

ΔΑΝΕΙΑ ΟΛΩΝ ΤΩΝ ΤΑΜΕΙΩΝ
ΚΑΙ ΟΛΩΝ ΤΩΝ ΤΡΑΠΕΖΩΝ

Πληροφορίες
κ. Κ. ΔΙΑΚΟΓΕΩΡΓΙΟΥ • τηλ. 29318, 34598

μαθήματα

συνέχεια από την προηγούμενη

ΟΙΚΟΔΙΔΑΣΚΑΛΕΙΟ ΑΓΓΛΙΚΩΝ ΜΑΓΚΑΦΑ ΕΙΡΗΝΗ.

Εχοντας την Αγγλική ως μητρική γλώσσα και πολύχρονη πείρα παραδίδω μαθήματα όλων των επιπέδων σε ολιγομελή τμήματα ή και ιδιαίτερα. Πληρ. τηλ. 64202, 61512
ΑΜ42276

ΑΓΓΛΙΚΑ καθηγήτρια Αγγλικών απόφοιτος αγγλικού Πανεπίστημιου με master παραδίδει ιδιαίτερα μαθήματα σε μαθητές **όλων των επιπέδων**. Υπεύθυνη προετοιμασία για τις εξετάσεις **Cambridge FCE, CAE, CPE, Michigan, ECCE, ECPE, TOEFL**. Τμήματα μονομελή, διμελή. Τιμές λογικές. Πληρ. τηλ. 22886
ΑΜ39927

ΑΓΓΛΙΚΑ από καθηγητή κάτοχο Proficiency (Cambridge και Michigan) με σεμινάρια γλώσσας και μεθοδολογίας στην Αγγλία παραδίδονται σε μαθητές και ενήλικες. Δεκτοί μαθητές όλων των επιπέδων. Ειδική προετοιμασία για τις εξετάσεις Cambridge και Michigan. Ιδιαίτερα (μέχρι 2 άτομα). Πληρ. τηλ. 37193, 0974012436 ΑΜ42226

ΦΙΛΟΛΟΓΟΣ ΚΑΘΗΓΗΤΡΙΑ ΠΤΥΧΙΟΥΧΟΣ ΑΡΙΣΤΟΤΕΛΕΙΟΥ ΠΑΝΕΠΙΣΤΗΜΙΟΥ ΘΕΣΣΑΛΟΝΙΚΗΣ, ΠΑΡΑΔΙΔΕΙ ΙΔΙΑΙΤΕΡΑ ΜΑΘΗΜΑΤΑ ΣΕ ΜΑΘΗΤΕΣ ΓΥΜΝΑΣΙΟΥ - ΛΥΚΕΙΟΥ. ΤΙΜΕΣ ΠΡΟΣΙΤΕΣ, ΣΥΣΤΗΜΑΤΙΚΗ ΕΝΗΜΕΡΩΣΗ ΓΟΝΕΩΝ. ΠΛΗΡ. ΤΗΛ. 22428 ΚΑΙ 0937803323 (ΚΙΝΗΤΟ) ΧΠΜ291

Sigma

Αντιπροσωπείες Ασφαλιστικών Εταιρειών
Αννης Μαρίας και Καζαντζάκη 2
Τηλ. (0241) 31468 - FAX: (0241) 33644

ΖΗΤΟΥΝΤΑΙ

Ασφαλίστριες και ασφαλιστές για ελεύθερη συνεργασία.

Για ραντεβού τηλ. 31468

Από την εταιρεία ΣΑΝΓΟΥΙΝΓΚ ΧΟΤΕΛΣ ΕΛΛΑΣ ΑΕ
Ξενοδοχείο Sunwing Resort Kallithea
Λεωφόρος Καλλιθέας, 5ο χλμ.

ΖΗΤΕΙΤΑΙ

Sous-Chef, τελειόφοιτος μαγειρικής σχολής, με γνώσεις αγγλικών και τουλάχιστον τετραετή προϋπηρεσία σ' αυτή την ειδικότητα και στο a la carte

Πληρ. τηλ. 0241-88100

ΖΗΤΕΙΤΑΙ

κυρία, νέα, ευπαρουσίαστη με γνώσεις ζωγραφικής για την πώληση εξαιρέτων αντιγράφων μεγάλων ζωγράφων κατάλληλων για σπίτια, καφετέριες, ξενοδοχεία.

Αποστείλατε βιογραφικό

και πρόσφατη φωτογραφία στην Τ.Θ. 4074-Ρόδος 2

ΖΗΤΕΙΤΑΙ ΥΠΑΛΛΗΛΟΣ

από γραφείο Γενικού Τουρισμού
για βοηθός λογιστού σε λογιστήριο Α.Ε.
για μόνιμη απασχόληση, πενθήμερη.
Αμεση πρόσληψη.
Προσόντα:
1) Πτυχίο Τ.Ε.Ι. ή Ι.Ε.Κ. ή Προυπηρεσία σε λογιστήριο Α.Ε.
2) Καλή γνώση Αγγλικής ή Γερμανικής
3) Χρήση Η/Υ (Windows - MS Office)
Αποστολή βιογραφικών στην διεύθυνση:
κ. ΜΙΧΑΛΗ Τ.Θ. 335-85100 ΡΟΔΟΣ

ΑΤΛΑΝΤΙΚΑ
ΕΛΛΑΣ Α.Ε.

Η εταιρεία ΑΤΛΑΝΤΙΚΑ ΕΛΛΑΣ Α.Ε.
μετά από ένα χρόνο επιτυχημένης παρουσίας στη Ρόδο και μέσα στα σχέδια της συνεχής της ανάπτυξης, ζητά προσωπικό όλων των ειδικοτήτων για το νέο της πολυτελές ξενοδοχείο
ATLANTICA IMPERIAL
Η νέα ξενοδοχειακή μονάδα δυναμικότητας 700 κλινών βρίσκεται στα Κολύμπια
και αρχίζει τη λειτουργία της τον Απρίλιο 2002.
Επίσης ζητούνται υπάλληλοι όλων των ειδικοτήτων για το **ATLANTICA PRINCESS** στην Ιαλυσό.
Προσφέρεται η δυνατότητα χειμερινής εργασίας στα ξενοδοχεία της εταιρείας στην Κύπρο.
Αιτήσεις με πλήρες βιογραφικό σημείωμα να σταλούν το συντομότερο στη διεύθυνση
Τ.Θ. 4101, Τ.Γ. ΡΟΔΟΥ 2, Τ.Κ. 85100, ΡΟΔΟΣ-ΕΛΛΑΣ
Ή στο e-mail: atlantic@logos.cy.net

ΖΗΤΟΥΝΤΑΙ

από Τεχνική Εταιρεία
Ηλεκτρολόγοι-Υδραυλικοί Τεχνίτες
Πληρ. τηλ. 67180-67280

Το γραφείο παραγωγής της ΕΘΝΙΚΗΣ ΑΣΦΑΛΙΣΤΙΚΗΣ

ΖΗΤΑ

άτομα ηλικίας 23-40 ετών για να στελεχώσει το νέο τμήμα πωλήσεων χρηματοοικονομικών προιόντων του ομίλου της ΕΘΝΙΚΗΣ ΤΡΑΠΕΖΑΣ της ΕΛΛΑΔΟΣ ΑΕ.

Πληροφορίες-Βιογραφικά στη διεύθυνση της Εθνικής Ασφαλιστικής στη Σ. ΒΕΝΙΖΕΛΟΥ 1, τηλ. 38338-36274
Υπ. όψιν κας Τριανταφύλλου

Από τα καταστήματα "ΠΑΠΠΟΥ"

ΖΗΤΟΥΝΤΑΙ

1) Πωλήτριες
2) Πωλήτριες/τες για το τμήμα αλλαντικών.
Πληρ. τηλ. 24286-20127

ΖΗΤΕΙΤΑΙ

από Τεχνική Εταιρεία **ΤΕΧΝΟΛΟΓΟΣ** Απόφοιτος ΤΕΙ με ειδικότητα Μηχανολόγου-Ηλεκτρολόγου για μόνιμη εργασία. Αποδοχές ανάλογα με τα προσόντα.

Πληρ. τηλ. 67180-67280

Η SIMI FISH

ΖΗΤΑ

Να προσλάβει πτυχιούχους ΑΕΙ, ΤΕΙ ή ΙΕΚ με γνώσεις στις ακόλουθες ειδικότητες:
1) Πληροφορική
2) Μηχανολόγοι ή μηχανικοί παραγωγής
3) Χημικό τροφίμων.
Οι ενδιαφερόμενοι θα πρέπει να είναι ηλικίας έως 30 ετών με εκπληρωμένες τις στρατιωτικές τους υποχρεώσεις, γνώσεις της Αγγλικής γλώσσας, Η/Υ (προγράμματα word, excel) και να στείλουν το βιογραφικό τους με φαξ 0241-60175 ή e-mail simifish@otenet.gr, υπόψη κ. Τελιανίδου.

Από μπυραρία-Γερμανικό εστιατόριο

ΖΗΤΕΙΤΑΙ

νέος/α για μπουφέ και σέρβις
- Επιθυμητή ανάλογη προϋπηρεσία
- Πρωινό ή βραδινό ωράριο
- 12μηνη απασχόληση
- Μισθός και ασφάλιση

Πληρ. τηλ. 30976

ΤΟ ΥΠΕΡΜΑΡΚΕΤ ΣΠΑΝΟΣ

ΖΗΤΑ

νέους για να εργαστούν στο τμήμα πωλήσεων.
Αιτήσεις γίνονται δεκτές μόνο στην γραμματεία του καταστήματος από 8.00 π.μ.-15.00 μ.μ.
ΑΠΑΡΑΙΤΗΤΗ Η ΤΑΥΤΟΤΗΤΑ

ΖΗΤΟΥΝΤΑΙ

πωλήτριες για καταστήματα εντός πόλεως.
Μόνιμη απασχόληση.

Πληρ. τηλ. 32125

ΠΑΡΑΝΤΑΪΣ ΠΕΥΚΟΙ ΛΙΝΔΟΣ Α.Ε.
ΠΕΥΚΟΙ-ΛΙΝΔΟΣ

ΖΗΤΟΥΝΤΑΙ

από το ξενοδοχείο "PEFKI ISLANDS RESORT" στους Πεύκους ζητούνται για τη σεζόν 2002 (01/05/2002-31/10/2002) οι ακόλουθες ειδικότητες:
1. Βραδινός Υποδοχής
2. Μπάρμαν
3. Βοηθός σερβιτόρου
4. Κηπουρός
5. Καμαριέρες

Οι ενδιαφερόμενοι **θα πρέπει να έχουν καλή γνώση της Αγγλικής γλώσσα και προϋπηρεσία το λιγότερο 2 χρόνια.**
Για την συμπλήρωση των αιτήσεων θα πρέπει ο/η ενδιαφερόμενος/η να περάσει από το ξενοδοχείο πρωινές ώρες απο 09.00 έως 15.00 (έως τις 31/10/2001) ή να στείλει το βιογραφικό του στο fax 0244-48184
Τηλέφωνο για πληροφορίες 0244/48181-83 από 09.00 έως 15.00 κ. Λάκη

ΡΟΔΙΑΚΗ ΚΤΗΜΑΤΙΚΗ

ΣΥΜΒΟΥΛΟΙ & ΕΚΤΙΜΗΤΕΣ ΑΚΙΝΗΤΩΝ — ΚΤΗΜΑΤΟΜΕΣΙΤΙΚΟ ΓΡΑΦΕΙΟ από το 1983

ΠΩΛΟΥΝΤΑΙ ΜΟΝΟΚΑΤΟΙΚΙΕΣ ΣΤΟΥΣ ΤΡΕΙΣ



ΣΕ ΜΠΕΤΑ ΑΠΟ 31.000.000 ΔΡΧ

ΑΝΕΣΤΗΣ & ΣΑΒΒΑΣ ΣΑΒΒΑΪΔΗΣ

tel: 26281 & 35476 cel: 0944-421015 & 0977-433427

μαθηματα

συνέχεια από την προηγούμενη

ΜΑΘΗΜΑΤΑ ΓΕΡΜΑΝΙΚΩΝ κατ' οίκον από έμπειρο πτυχιούχο. Πληρ. τηλ. 0977793374 ΑΜ42293

γνωριμιες

ΕΝΤΕΛΩΣ ΔΩΡΕΑΝ ΜΠΟΡΟΥΜΕ ΝΑ ΣΑΣ ΣΤΕΙΛΟΥΜΕ ΦΩΤΟΓΡΑΦΙΕΣ-ΒΙΟΓΡΑΦΙΚΑ ΑΠΟ ΧΙΛΙΑΔΕΣ ΠΛΟΥΣΙΟΥΣ ΑΞΙΟΛΟΓΟΥΣ ΑΝΔΡΕΣ ΚΑΙ ΓΥΝΑΙΚΕΣ ΕΛΛΗΝΙΔΕΣ, ΑΛΛΟΔΑΠΕΣ ΚΑΘΕ ΗΛΙΚΙΑΣ ΠΟΥ ΖΗΤΟΥΝ ΦΙΛΙΑ, ΓΑΜΟ. ΠΛΗΡ. ΤΗΛ. 031-229563 ΠΓ42078

διαφορα

ΠΩΛΟΥΝΤΑΙ ΚΑΙΝΟΥΡΓΙΑ ΔΕΡΜΑΤΙΝΑ ΣΑΛΟΝΙΑ ΣΕ ΤΙΜΕΣ ΚΟΣΤΟΥΣ ΛΟΓΩ ΑΝΑΚΑΙΝΙΣΗΣ ΚΑΤΑΣΤΗΜΑΤΩΝ. ΠΛΗΡ. ΤΗΛ. 66476, 69414 ΩΡΑΡΙΟ ΛΕΙΤΟΥΡΓΙΑΣ ΚΑΤΑΣΤΗΜΑΤΩΝ ΠΔ42379

ΤΡΑΠΕΖΑΡΙΑ, ΜΑΟΝΙ, ΣΚΑΛΙΣΤΗ ΠΟΥ ΑΠΟΤΕΛΕΙΤΑΙ ΑΠΟ ΟΚΤΩ ΚΑΡΕΚΛΕΣ, ΤΟΝ ΜΠΟΥΦΕ ΤΟΥ ΚΑΙ ΕΝΑ ΜΕΓΑΛΟ ΚΑΘΡΕΠΤΗ ΣΕ ΤΙΜΗ ΕΥΚΑΙΡΙΑΣ. ΠΛΗΡ. ΤΗΛ. 34176 ΠΔ42363

ΜΙΚΡΟΕΠΙΠΛΑ - TV- Παπουτσοθήκες, σιφονιέρες, κρεβάτια, τραπέζια, καρέκλες, ντουλάπες, σύνθετα, σαλόνια, καναπέδες, γραφεία και άλλα πολλά σε χαμηλές τιμές στο 5ο χλμ. Ρόδου-Λίνδου στο κατάστημα Πλατής-Ροδοχρωμ και στα τηλ. 62037, 65065 ΑΔ41315

ΛΑΝΤΖΑ καμπινάτη, κομπλέ, ερασιτεχνική. Τιμή 1.600.000 δρχ. Πληρ. τηλ. 77660, 0972710911 ΑΔ41969

RODIAN
BEACH • RESORT
RHODES - GREECE
Managed by Aquatheus

Το ξενοδοχείο RODIAN BEACH RESORT ζητά για την επόμενη σεζόν του 2002 να προσλάβει άτομα όλων των ειδικοτήτων.

Οι ενδιαφερόμενοι καλούνται να απευθυνθούν στο γραφείο προσωπικού του ξενοδοχείου (κα Αρτεμη Χριστοδούλου) προσκομίζοντας βιογραφικό με πρόσφατη φωτογραφία.

RODIAN BEACH RESORT
Λεωφόρος Ηρακλειδών 100,
85101 Ιξιά, Ρόδος
Τηλ.: (0241)-89928, Φαξ: (0241)-89901

ΣΥΝΕΧΙΖΟΝΤΑΣ ΤΗΝ ΣΤΕΛΕΧΩΣΗ

Εάν σας συναρπάζει η Νέα Τεχνολογία
Το Internet και ο χώρος για e-business

ΣΗΜΑΝΤΙΚΗ ΕΥΚΑΙΡΙΑ ΣΤΑΔΙΟΔΡΟΜΙΑΣ

ΖΗΤΟΥΝΤΑΙ
(κυρίες/κύριοι)

ΓΙΑ ΣΥΜΒΟΥΛΟΙ INTERNET (e-Business)

- **Οι ενδιαφερόμενοι πρέπει να είναι** πτυχιούχοι ΑΕΙ ή ΤΕΙ ή ΙΕΚ ή απόφοιτοι Λυκείου με εκπληρωμένες στρατιωτικές υποχρεώσεις, 20-30 ετών με γνώσεις Η/Υ, Internet και Αγγλικών.
- **Θα πρέπει να χαρακτηρίζονται** από επαγγελματισμό, ευχέρεια λόγου, άνεση στην επικοινωνία και φιλοδοξία για εξέλιξη στο χώρο των επιχειρήσεων...
- **Προσφέρουμε συστηματική εκπαίδευση*** μέσα σε ένα ευχάριστο περιβάλλον, με ικανοποιητικό πακέτο αποδοχών και δυνατότητα μερικής απασχόλησης.

(* ύπαρξη εμπειρίας δεν είναι απαραίτητη).

Βιογραφικά με πρόσφατη φωτογραφία στην παρακάτω διεύθυνση ή τηλεφωνική **επικοινωνία με τον κ. Μάνο Σισαμωτό για συνέντευξη.**

• INTERNETCOM •
(ar-de.gr)
15 Georgioy Papanikolaou
(Εναντι Καζίνο)
Τηλ. (0241) 78591, ώρες γραφείου
Fax: 39744

Εάν σας συναρπάζει η Νέα Τεχνολογία
Το Internet και ο χώρος για e-business

ΕΥΚΑΙΡΙΑ ΣΤΑΔΙΟΔΡΟΜΙΑΣ

ΖΗΤΟΥΝΤΑΙ

→ WEB-DESIGNERS ←

ΓΙΑ ΥΛΟΠΟΙΗΣΗ κ. ΣΧΕΔΙΑΣΜΟ ΙΣΤΟΣΕΛΙΔΩΝ ΣΤΟ INTERNET

- Οι ενδιαφερόμενοι πρέπει να είναι γνώστες των "εργαλείων" που απαιτούνται για την κατασκευή και δημιουργία ιστοσελίδων (Photoshop, Frontpage, NetObject, animation κ.λπ.).
- Βάση συγκεκριμένου προσχεδιασμού και παροχής "υλικού", όπως: περιεχόμενο site, κείμενα, φωτογραφίες, video, οδηγίες για zoom, μεγιστοποιήσεις, morphing, μουσική κ.λπ. να μπορούν να μετατρέψουν την "ιδέα" Εταιρικής παρουσίασης σε λειτουργικές καινοτομικές ιστοσελίδες.
- Προσφέρουμε ικανοποιητικό πακέτο αποδοχών, ευχάριστο περιβάλλον και δυνατότητα μερικής απασχόλησης. Ηλικία 18-35. Γνώση Αγγλικών.
- Τηλεφωνική επικοινωνία με τον κ. Μάνο Σισαμωτό για συνέντευξη (Βιογραφικό και φωτογραφία).

• INTERNETCOM •
(ar-de.gr)
15 Georgioy Papanikolaou
(Εναντι Καζίνο)
Τηλ. (0241) 78591, ώρες γραφείου
Fax: 39744

ΚΤΗΜΑΤΟΜΕΣΙΤΙΚΟ ΓΡΑΦΕΙΟ

ΕΥΡΩΚΤΗΜΑΤΙΚΗ

ΜΕΣΙΤΕΣ ΣΥΜΒΟΥΛΟΙ ΕΚΤΙΜΗΤΕΣ

ΠΩΛΗΣΕΙΣ ΟΙΚΟΠΕΔΩΝ

ΙΑΛΥΣΟΣ
301τ.μ.- Εντός σχεδίου.....17.000.000 ή (49.884,1€)
320τ.μ.- Στο κέντρο (Σ.Δ.=1)...17.000.000 ή (49.884,1€)
700τ.μ.- Κοντά στο κέντρο (Σ.Δ.=1)....50.000.000 ή (146.717,9€)
1000τ.μ.- Κοντά στο κέντρο (Σ.Δ.=1)...35.000.000 ή (102.702,5€)
1180τ.μ.- Στην παρ. Ιαλυσού(Σ.Δ=0,4)...41.000.000 ή (120.308,7€)
1713τ.μ.- Κοντά στην παραλία(Σ.Δ.=0,4)...70.000.000 ή (205.405,1€)
2000τ.μ.- Θέση Βουνάρα.....38.000.000 ή (111.505,6€)
2000τ.μ.- Με άδεια οικόδ. στο Λύκειο...35.000.000 ή (102.702,5€)
2000τ.μ.- εντός σχεδίου.....60.000.000 ή (176.061,5€)
4000τ.μ.- Στους πρόποδες Φιλερήμου...50.000.000 ή (146.717,9€)
4000τ.μ.- Κοντά στην Άνοιξη.....50.000.000 ή (146.717,9€)
4000τ.μ.- Στην προέκτ. οδού Άνοιξης....50.000.000 ή (146.717,9€)
8700τ.μ.- Θέση Κανδυλί.....30.000.000 ή (88.030,7€)
9700τ.μ.- Θέση Κανδυλί.....50.000.000 ή (146.717,9€)
10.000τ.μ.- Θέση Κανδυλί.....50.000.000 ή (146.717,9€)
ΚΙΟΤΑΡΙ
2000τ.μ.- Επί της Εθνικής οδού.....9.000.000 ή (26.409,2€)
ΜΑΣΣΑΡΙ
400τ.μ.- Εντός οικισμού..4.500.000 ή (13.204,6€)
4400τ.μ.- κοντά στο γήπεδο...10.000.000 ή (29.343,6€)
ΙΞΙΑ
500τ.μ.- Κοντά στην παραλία).....35.000.000 ή (102.702,5€)
500τ.μ.- Κοντά στην παραλία)....35.000.000 ή (102.702,5€)
3300τ.μ.- Εντός σχεδίου.....50.000.000 ή (146.717,9€)
ΠΑΣΤΙΔΑ
400τ.μ.- Εκτός Οικισμού.....15.000.000 ή (44.015,4€)
788τ.μ.- Εντός Οικισμού με άδεια οικόδ...8.500.000 ή (24.942,0€)
892τ.μ.- Εντός Οικισμού με άδεια οικόδ...9.000.000 ή (26.409,2€)
1000τ.μ.- Εντός Οικισμού.....10.000.000 ή (29.343,5€)
1000τ.μ.- Εντός Οικισμού.....12.000.000 ή (35.212,3€)
1070τ.μ.- Εντός Οικισμού.....16.000.000 ή (46.949,7€)
1900τ.μ.- Εκτός Οικισμού.....35.000.000 ή (102.702,5€)
ΠΑΡΑΔΕΙΣΙ
8000τ.μ.- Εκτός Οικισμού.....64.000.000 ή (187.798,9€)
ΣΟΡΩΝΗ
4000τ.μ.- Επί της επαρχιακής οδού...18.000.000 ή (52.818,4€)
5000τ.μ.- Στο κύμα (άρτιο & οικόδ/μο.)..15.000.000 ή (44.015,4€)

ΛΙΝΔΟΣ
4600τ.μ.- Θέση Ψάλτο.....50.000.000 ή (146.717,9€)
8000τ.μ.- Στους Πεύκους Κοντά στην παραλία...32.000.000 ή (93.899,5€)
12000τ.μ.- Στους Πεύκους κοντά στην παραλία...168.000.000 ή (492.972,2€)
ΚΟΛΥΜΠΙΑ
715τ.μ.- Στο δρόμο με τους Ευκάλυπτους...8.000.000 ή (23.474,9€)
4500τ.μ.- Με άδεια οικόδ. για ξενοδοχ....63.000.000 ή (184.864,6€)
5700τ.μ.- Στο δρόμο με τους ευκάλυπτους.....50.000.000 ή (146.717,9€)
ΑΣΓΟΥΡΟΥ
1700τ.μ.- Εντός νέου σχεδίου με 420τ.μ. Κτίσματα....90.000.000 ή (264.092,2€)
4000τ.μ.- Εκτός σχεδίου οικισμού.....40.000.000 ή (117.374,3€)
4000τ.μ.- Εκτός σχεδίου οικισμού.....45.000.000 ή (132.046,1€)
4000τ.μ.- Εκτός σχεδίου οικισμού.....45.000.000 ή (132.046,1€)
ΜΑΡΙΤΣΑ
300τ.μ.- Εντός οικισμού.....4.500.000 ή (13.204,6€)
1400τ.μ.- Εντός οικισμού.....8.000.000 ή (23.474,9€)
1490τ.μ.- Επί της επαρχιακής οδού.....13.500.000 ή (39.613,8€)
4000τ.μ.- Κοντά στο παλιό αεροδρόμιο.....12.000.000 ή (35.212,3€)
ΑΦΑΝΤΟΥ
360τ.μ.- Εντός οικισμού.....12.000.000 ή (35.212,3€)
5600τ.μ.- Επί της Ρόδου - Λίνδου.....145.000.000 ή (425.482,0€)
ΛΑΔΙΚΟ
21.000τ.μ.- Κοντά στη θάλασσα.....250.000.000 ή (733.589,6€)
ΑΡΧΑΓΓΕΛΟΣ
800τ.μ.- Εντός σχεδίου οικισμού.....8.000.000 ή (23.474,9€)
ΚΑΛΥΘΙΕΣ
1734τ.μ.- εντός Οικισμού.....25.000.000 ή (73.358,0€)
2640τ.μ.- Πανοραμικό....28.000.000 ή (82.162,0€)
ΚΑΛΑΘΟΣ
2800τ.μ.- Εντός οικισμού επί της Ρόδου-Λίνδου με κτίσματα 400τ.μ.....90.000.000 ή (264.092,2€)
25000τ.μ. Εκτός σχεδίου πανοραμικό...75.000.000 ή (220.076,9€)
ΓΕΝΝΑΔΙ
500τ.μ.- Εντός Οικισμού με άδεια οικόδ.....20.000.000 ή (58.687,2€)
1720τ.μ.- Επί της παλιάς επαρχιακής οδού με άδεια οικόδ.....17.500.000 ή (51.351,3€)
4200τ.μ.- Επί της επαρχιακής Οδού.....29.000.000 ή (85.096,4€)

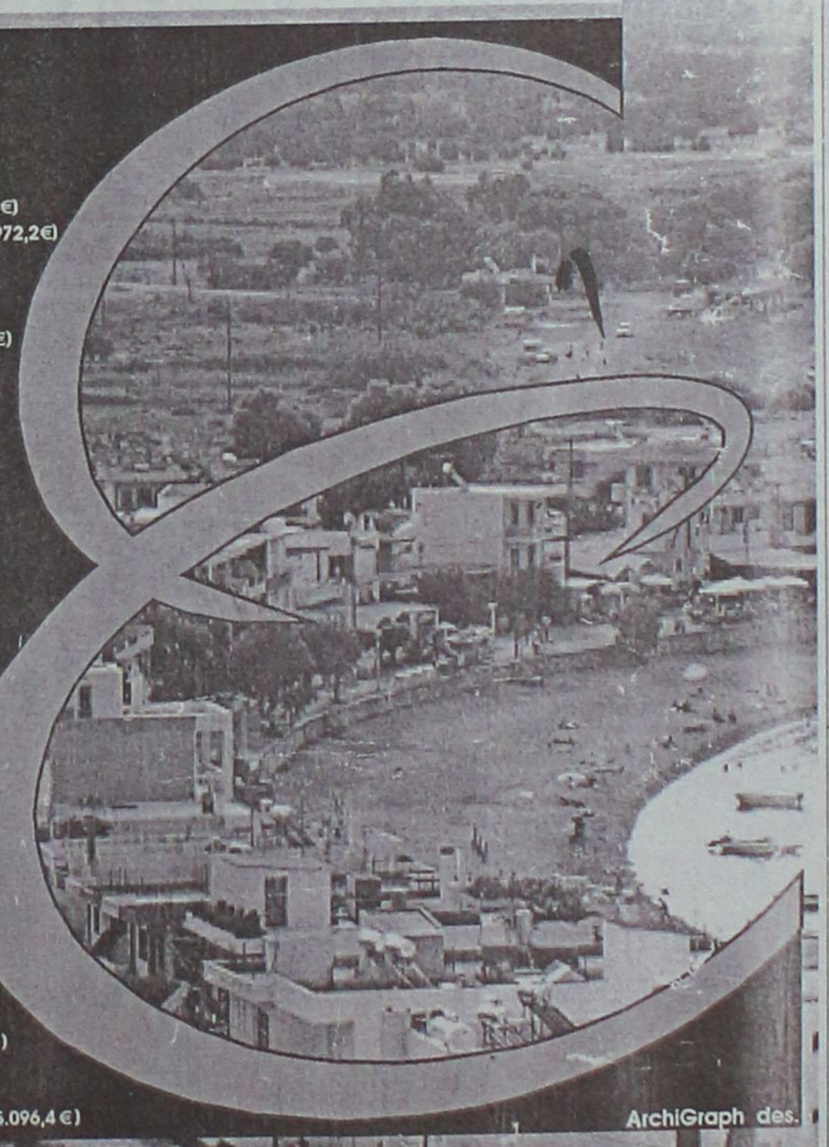

Τηλ. (0241) 73819,74917 κιν 0944/374546, 0945/292030 FAX 38641

ΠΛΗΡΟΦΟΡΙΕΣ **ΙΩΑΝΝΗΣ & ΜΙΧΑΛΗΣ ΕΥΣΤΑΘΙΟΥ**

→ Μεταφερθήκαμε στα νέα μας γραφεία Εθνικής Αντίστασης 83 (πρώην Άννης Μαρίας) δίπλα στην ALPHA BANK

διαφορα

συνέχεια από την προηγούμενη

ΕΝΑ ΜΟΝΑΔΙΚΟ ΚΑΙ ΠΡΩΤΟΤΥΠΟ ΔΩΡΟ. ΤΙ ΠΙΟ ΟΜΟΡΦΟ ΑΠΟ ΚΑΤΙ ΠΟΥ ΘΑ ΘΥΜΙΖΕΙ ΓΙΑ ΠΑΝΤΑ ΜΙΑ ΕΥΤΥΧΙΣΜΕΝΗ ΣΤΙΓΜΗ ΤΗΣ ΖΩΗΣ ΣΑΣ. ΕΝΑ ΔΩΡΟ ΓΙΑ ΕΠΕΤΕΙΟΥΣ ΟΝΟΜΑΣΤΙΚΕΣ ΓΙΟΡΤΕΣ, ΓΙΟΡΤΕΣ ΤΩΝ ΧΡΙΣΤΟΥΓΕΝΝΩΝ, ΕΝΑ ΚΥΠΕΛΛΟ ΜΕ ΤΗΝ ΦΩΤΟΓΡΑΦΙΑ ΤΟΥ ΤΙΜΩΜΕΝΟΥ ΠΡΟΣΩΠΟΥ ΜΕ ΟΤΙΔΗΠΟΤΕ ΓΡΑΠΤΟ ΣΥΜΠΛΗΡΩΜΑ ΕΠΙΘΥΜΕΙΤΕ, ΕΝΑ ΜΠΛΟΥΖΑΚΙ, ΜΙΑ ΜΑΞΙΛΑΡΟΘΗΚΗ, ΜΑΝΤΙΛΙΑ, ΑΝΑΜΝΗΣΤΙΚΑ ΜΕ ΤΟ ΘΥΡΕΟ ΤΟΥ ΣΩΜΑΤΕΙΟΥ Κ.ΛΠ. ΜΕ ΤΗΝ ΦΩΤΟΓΡΑΦΙΑ Η ΜΕ ΟΤΙΔΗΠΟΤΕ ΑΛΛΗ ΕΙΚΟΝΑ ΠΟΥ ΘΕΛΕΤΕ. ΘΑ ΕΞΥΠΗΡΕΤΗΘΕΙΤΕ ΠΛΗΡΩΣ ΓΙΑ ΚΑΘΕ ΕΠΙΘΥΜΙΑ ΣΑΣ ΣΤΟ ΚΑΤΑΣΤΗΜΑ ΜΑΣ, ΙΩΝΟΣ ΔΡΑΓΟΥΜΗ 17, ΤΗΛ. 30733 ΠΔ42324

ΠΩΛΟΥΝΤΑΙ

σε τιμή ευκαιρίας κρεβάτια ξενοδοχείου σε εξαιρετική κατάσταση με υπόστρωμα και στρώμα διαστάσεων 1,20X2.00, 1,36X2.00 και 1,95X2.00.

Πληρ. τηλ. 56247, 12.00-14.00

ΜΕΓΑΛΗ ΕΥΚΑΙΡΙΑ λόγω αναχώρησης

ΠΩΛΟΥΝΤΑΙ

Ψυγείο ντουλάπα AMANA, εισαγωγής από Αμερική, σχεδόν καινούργιο (αξίας 1.200.000). Τιμή 500.000
Πλυντήριο στεγνωτήριο ρούχων Brandt, τιμή 100.000
Καθώς και τραπεζαρία εισαγωγής από Αμερική, τιμή 200.000
Μπουφές με καθρέφτη 100.000
Τραπεζάκια σαλονιού 100.000

Πληρ. τηλ. 26294

ΠΩΛΕΙΤΑΙ



πιεστήριο offset (29X42) AM MULTI
τιμή 1.500.000 δρχ.
Πληρ. Τηλ. 0937756878

ΠΩΛΟΥΝΤΑΙ ΕΚΠΑΙΔΕΥΜΕΝΑ ΣΚΥΛΙΑ ΔΟΚΙΜΗ: 1 ΠΟΙΝΤΕΡ ΘΗΛΥΚΟ ΛΑΓΟΥΔΟΥ-ΚΟΠΟ-ΦΕΡΜΑ ΚΑΦΕ ΑΣΠΡΟ 250.000 ΔΡΧ., 2 ΚΑΘΑΡΟΑΙΜΟ ΣΠΑΝΙΕΛ ΜΠΡΕΤΟΝ ΑΡΕΝ ΛΑΓΟΠΟΥΛΙ 3 ΧΡΟΝΩΝ 150.000 ΔΡΧ., ΞΕΚΙΝΗΜΕΝΑ: ΣΕΤΕΡ ΛΑΒΕΡΑΚ ΘΗΛΥΚΟ ΚΑΘΑΡΟΑΙΜΟ 150.000, ΓΚΕΚΑΣ ΘΗΛΥΚΟ ΧΡΟΝΙΑΡΙΚΟ 150.000, ΚΡΟΥΣΧΑΡ ΘΗΛΥΚΟ ΧΡΟΝΙΑΡΙΚΟ 100.000, ΚΟΥΤΑΒΙΑ: 2 ΜΠΡΑΚΠΟΙΝΤΕΡ ΘΗΛΥΚΑ 2 ΜΗΝΩΝ 30.000, 1 ΣΠΑΝΙΕΛ ΜΠΡΕΤΟΝ ΘΗΛΥΚΟ 2 ΜΗΝΩΝ 30.000, 1 ΓΚΡΙΦΟΝ ΜΠΑΡΚΙ ΒΟΥΛΓΑΡΙΚΟ 3 ΜΗΝΩΝ 50.000, 1 ΛΥΚΟΣΚΥΛΟ ΒΕΛΓΙΚΟ ΚΑΘΑΡΟΑΙΜΟ (ΦΥΛΑΚΑΣ-ΕΚΠΑΙΔΕΥΜΕΝΟ). ΠΛΗΡ. ΤΗΛ. 66160, 0932/529010 ΜΙΧΑΛΗΣ ΑΠΟΣΤΟΛΙΔΗΣ ΠΔ42322

ΠΩΛΟΥΝΤΑΙ: 1) ΚΑΡΕΚΛΕΣ-ΤΡΑΠΕΖΙΑ ΕΣΤΙΑΤΟΡΙΟΥ ΕΣΩΤΕΡΙΚΟΥ ΚΑΙ ΕΞΩΤΕΡΙΚΟΥ ΧΩΡΟΥ, ΣΕ ΑΡΙΣΤΗ ΚΑΤΑΣΤΑΣΗ, 2) ΒΙΤΡΙΝΑ ΠΑΓΩΤΟΥ 1,65 Μ., 3) ΒΙΤΡΙΝΑ ΣΑΝΤΟΥΙΤΣ 1,65 Μ. ΠΩΛΟΥΝΤΑΙ ΑΠΟ ΞΕΝΟΔΟΧΕΙΑΚΗ ΕΠΙΧΕΙΡΗΣΗ ΛΟΓΩ ΑΛΛΑΓΗΣ ΔΙΑΚΟΣΜΗΣΗΣ. ΠΛΗΡ. ΤΗΛ. 34636 ΠΡΩΙΝΕΣ ΩΡΕΣ ΠΔ42297

ΠΩΛΟΥΝΤΑΙ 40 ΜΠΑΜΠΟΥ ΚΑΡΕΚΛΕΣ ΚΑΙ 10 ΤΡΑΠΕΖΙΑ ΑΠΟ ΚΑΦΕΤΕΡΙΑ. ΠΛΗΡ. ΤΗΛ. 41273 ΟΛΕΣ ΤΙΣ ΩΡΕΣ ΠΔ42329

ΠΩΛΟΥΝΤΑΙ CONTAINER 20 ΠΟΔΩΝ ΣΕ ΠΟΛΥ ΚΑΛΗ ΚΑΤΑΣΤΑΣΗ. ΠΛΗΡ. ICM ΔΙΕΘΝΕΙΣ ΜΕΤΑΦΟΡΕΣ ΤΗΛ. 0241022224 ΩΡΕΣ 09.00-15.00 ΔΕΥΤΕΡΑ-ΠΑΡΑΣΚΕΥΗ ΠΔ42223

ΠΛΥΝΤΗΡΙΟ BRAND πωλείται. Τιμή 70.000 δρχ. Πληρ. τηλ. 0973/250984 ΑΔ42277

ΦΟΙΤΗΤΡΙΑ που πέρασε στη Σχολή Τουριστικών Επαγγελμάτων Αγίου Νικολάου Κρήτης **ΖΗΤΑ ΑΝΤΑΛΛΑΓΗ** με φοιτητή που πέρασε στη Σχολή Τουριστικών Επαγγελμάτων Ρόδου. Πληρ. τηλ. 32672 ΑΔ42269

ΣΑΛΟΝΙ και τραπεζαρία πωλούνται. Πληρ. τηλ. 76384 ΑΔ42299

ΠΩΛΟΥΝΤΑΙ σε άριστη κατάσταση τα κάτωθι: ένα παιδικό καρότσι, μια αλαξιέρα, 1 κάθισμα αυτοκινήτου. Πληρ. τηλ. 38312 μετά τις 2.00 μ.μ. ΑΔ42295

ΠΩΛΟΥΝΤΑΙ μπηγκλ θηλ. 25 μηνών ξεκινημένο, 170.000, μπηγκλ θηλ. 6 μην. 130.000, μπηγκλ αρσ. 6 μην. 120.000, καραμπίνα Bereta A-300, 120.000. Πληρ. τηλ. 0241-37194 ΑΔ42245

ΛΟΓΩ ΑΝΑΧΩΡΗΣΗΣ πωλούνται σε τιμή ευκαιρίας ψυγειάκι σε πολύ καλή κατάσταση, πλυντήριο 5 κιλών, σχεδόν καινούργιο και ένα φουρνάκι. Πληρ. μετά τις 5 μ.μ. τηλ. 32329 ΑΔ42220

ΒΙΒΛΙΑ ιστορικά, τόμοι. Ολοκαίνουργια λόγω μετακόμισης απογευματινές ώρες. Επίσης καναπές κρεβάτι. Τιμή ευκαιρίας.Πληρ. τηλ. 22264 ΑΔ42215

ΔΥΟ ΨΥΓΕΙΑ-ΚΑΤΑΨΥΚΤΕΣ για επαγγελματική χρήση διαστάσεων 4X1X1 και 3X1X1. Κατάσταση αρίστη. Δεκτός κάθε έλεγχος. Πληρ. τηλ. 85488 ΑΔ41938

προσφορες εργασιας

ΑΒΑΝΤΑ. ΑΓΑΠΑΜΕ ΑΥΤΟ ΠΟΥ ΚΑΝΟΥΜΕ ΔΙΑΘΕΤΟΝΤΑΣ ΑΡΙΣΤΑ ΕΠΙΛΕΓΜΕΝΟ ΠΡΟΣΩΠΙΚΟ. ΠΑΡΕΧΟΥΜΕ ΟΙΚΟΒΟΗΘΟΥΣ ΓΙΑ ΟΙΚΟΓΕΝΕΙΕΣ, ΚΑΤΑΚΟΙΤΟΥΣ, ΗΛΙΚΙΩΜΕΝΟΥΣ, ΑΤΟΜΑ ΜΕ ΕΙΔΙΚΕΣ ΑΝΑΓΚΕΣ, ΚΑΜΑΡΙΕΡΕΣ, ΛΑΝΤΖΙΕΡΕΣ, ΣΕΡΒΙΤΟΡΕΣ, ΑΤΟΜΑ ΓΙΑ ΓΕΩΡΓΙΚΕΣ ΕΡΓΑΣΙΕΣ. ΜΙΣΘΟΣ ΑΠΟ 130.000 ΜΗΝΙΑΙΟΣ. ΑΜΕΣΗ ΕΞΥΠΗΡΕΤΗΣΗ. ΛΕΙΤΟΥΡΓΟΥΜΕ 12 ΩΡΕΣ ΚΑΘΗΜΕΡΙΝΑ ΚΑΙ ΣΑΒΒΑΤΟΚΥΡΙΑΚΑ. ΠΛΗΡ. ΤΗΛ. 0937507994, 014282067, 014131608, 014120751, 014190294. ΠΡ42246

Futurekids®

Μαθήματα Computer

Τμήματα για :
- Παιδιά 5-18 ετών
- Μαθητές Γ Λυκείου
- Φοιτητές
- Ενήλικες
- Στελέχη Επιχειρήσεων
- Εκπαιδευτικούς

Τα **FUTUREKIDS** είναι επίσημο εξεταστικό κέντρο **ECDL** όπου μπορείτε να αποκτήσετε το διεθνώς αναγνωρισμένο δίπλωμα κατάρτισης στους Η/Υ.

- Δωρεάν βιβλία,σημειώσεις
- Δωρεάν Εξάσκηση
- Πιστοποιήσεις από Cambridge,ODU,ECDL
- Εκπτώσεις σε ανέργους αδέρφια ,φοιτητές

Α.&Ι.Εξαδάκτυλος ΟΕ
Λεμεσού 29
Τηλ.,Φαξ : 70431,70432

ΑΝΑΚΟΙΝΩΣΗ
ΜΑΘΗΜΑΤΑ
*** Computer ***
ECDL COMPUTER
ΕΓΓΡΑΦΕΣ
** ΤΩΡΑ **
Τμήματα για:
Παιδιά - Ενήλικες
Αρχάριους - Μαθητές
Επαγγελματίες
Ανεύρεση Εργασίας
ΠΑΡΕΧΕΤΑΙ ΒΕΒΑΙΩΣΗ
Διδάσκει πτυχιούχος
Πανεπιστημίου Αμερικής
ΜΑΝΩΛΗΣ Ι. ΣΟΦΙΛΑΣ
Κοδριγκτώνος 91
Τηλ. (0241) 31761

ΜΑΘΗΜΑΤΑ Η/Υ για ενήλικες



Windows, Internet, Email, Word, Excel, Access

ΤΜΗΜΑΤΑ :
- Ταχύρυθμα 6 εβδομάδων
- Τρίμηνα - προετοιμασία για απόκτηση του ECDL
- Ειδικά για επιχειρήσεις

Στο εκπαιδευτικό κέντρο ANOSIS μπορείτε να αποκτήσετε το ECDL το δίπλωμα των υπολογιστών με διεθνή αναγνώριση που αποδεικνύει τις γνώσεις σας στους Η/Υ ...

ECDL
ΠΙΣΤΟΠΟΙΗΜΕΝΟ ΕΞΕΤΑΣΤΙΚΟ ΚΕΝΤΡΟ
Anosis Computer Learning
Τηλ. 78924
Στ. Κωτιάδη 64 Ανάληψη
Κώστας Χατζηδάκης
ΠΤΥΧ. ΠΛΗΡΟΦΟΡΙΚΗΣ ΠΑΝ. ΑΘΗΝΩΝ



ΠΩΛΟΥΝΤΑΙ

ΟΙΚΟΠΕΔΑ

4.000 τ.μ.

ΕΠΙ ΤΗΣ

ΡΟΔΟΥ - ΚΑΛΛΙΘΕΑΣ

Πληροφορίες

ΑΝΕΣΤΗΣ & ΣΑΒΒΑΣ ΣΑΒΒΑΪΔΗΣ
τηλ: 0241-26281 & 35476
cel 0944-421015

ΡΟΔΙΑΚΗ ΚΤΗΜΑΤΙΚΗ
ΣΥΜΒΟΥΛΟΙ & ΕΚΤΙΜΗΤΕΣ ΑΚΙΝΗΤΩΝ
ΚΤΗΜΑΤΟΜΕΣΙΤΙΚΟ ΓΡΑΦΕΙΟ από το 1983

προσφορες

συνέχεια από την προηγούμενη

ΣΧΕΔΙΑΣΤΡΙΑ Αρχιτεκτονικού σχεδίου "Interion Designer" με ειδίκευση στα έπιπλα κουζίνας, Αθήνα, ζητώ εργασία σε εταιρεία επίπλων κουζίνας και αναλαμβάνω σχέδια κατ' αποκοπή για επιπλοποιούς, έπιπλα κουζίνας, κάτοψη, προοπτικό-κοστολόγηση, διαμόρφωση χώρου. Πληρ. τηλ. 22264, 5-9 μ.μ. ΑΡ42216

Α' ΜΑΓΕΙΡΑΣ, ΑΠΟΦΟΙΤΟΣ ΤΟΥΡΙΣΤΙΚΗΣ ΣΧΟΛΗΣ, ΓΝΩΣΤΗΣ ΕΛΛΗΝΙΚΗΣ, ΓΑΛΛΙΚΗΣ ΚΑΙ ΙΤΑΛΙΚΗΣ ΚΟΥΖΙΝΑΣ, ΜΕ ΠΡΟΫΠΗΡΕΣΙΑ ΣΕ ΞΕΝΟΔΟΧΕΙΑ ΚΑΙ ΕΣΤΙΑΤΟΡΙΑ ΖΗΤΑΕΙ ΑΝΑΛΟΓΗ ΕΡΓΑΣΙΑ. ΠΛΗΡ. ΤΗΛ. 0946710021 ΠΡ42198

ΠΕΠΕΙΡΑΜΕΝΟΣ Ιταλός πιτσαδόρος, με επαρκείς γνώσεις Ελληνικής, **ΖΗΤΑΕΙ ΕΡΓΑΣΙΑ.** Πρότερη επιτυχής εργασιακή εμπειρία. Χαράκι, Λίνδος. Πληρ. τηλ. 0974035508 ΑΡ42304

ΚΥΡΙΑ έμπειρη στη φύλαξη παιδιών αναλαμβάνω να κρατάω συντροφιά στα παιδιά σας όσο εσείς λείπετε, απασχολώντας τα δημιουργικά με όλη την αγάπη και την φροντίδα που μπορεί να προσφέρει και μία μητέρα. Πληρ. τηλ. 36832, 34516 ΑΡ42290

ΒΡΕΦΟΝΗΠΙΟΚΟΜΟΣ ΑΝΑΛΑΜΒΑΝΕΙ ΤΗ ΦΥΛΑΞΗ ΠΑΙΔΙΩΝ. ΠΛΗΡ. ΤΗΛ. 0945191898 ΠΡ42008

ΚΥΡΙΑ ΖΗΤΑ ΝΑ ΦΡΟΝΤΙΖΕΙ παιδάκι στην περιοχή Ιαλυσού ή Κρεμαστής. Πληρ. τηλ. 95644 ΑΡ41236

ΕΛΛΗΝ ΜΕ 20ετή πείρα ΣΕΡΒΙΣ-ΜΠΟΥΦΕ γνώστης Ελληνικής-Γερμανικής-Ιταλικής κουζίνας ομιλών Γερμανικά-Ιταλικά, ζητά εργασία. Πληρ. τηλ. 35025. ΑΡ42350

ΕΛΑΙΟΧΡΩΜΑΤΙΣΜΟΙ. ΑΝΑΛΑΜΒΑΝΟΥΜΕ ΠΑΝΤΟΣ ΕΙΔΟΥΣ ΕΛΑΙΟΧΡΩΜΑΤΙΣΜΟΥΣ ΣΕ ΠΟΛΥ ΛΟΓΙΚΕΣ ΤΙΜΕΣ. ΠΛΗΡ. ΤΗΛ. 93677,0936360327
ΧΠΡ1561

ALFA FLOORS
ΞΥΛΟΥΡΓΙΚΕΣ ΕΡΓΑΣΙΕΣ
• ΚΑΝΟΥΜΕ ΤΟ ΠΑΛΙΟ ΠΑΡΚΕ ΚΑΙΝΟΥΡΓΙΟ.
Τρίψιμο- Βάψιμο
Γυάλισμα - Συντήρηση
Υπερσύγχρονα μηχανήματα που τρίβουν και απορροφούν τη σκόνη.
ΝΙΚΟΣ & ΗΛΙΑΣ
Πληρ. τηλ. 0946-642924 ΡΟΔΟΣ

ΑΝΑΛΑΜΒΑΝΟΥΜΕ
Βαψίματα-συντηρήσεις ξενοδοχείων, πολυκατοικιών, διαμερισμάτων.
Επίσης κατασκευάζουμε κάθε είδους πέργκολες και διαμόρφωση κήπων.
ΤΙΜΕΣ ΕΚΠΛΗΞΗ.
Πληρ. τηλ. 0946839494, 69207

ΓΙΝΟΝΤΑΙ ΕΡΓΑΣΙΕΣ
ΜΕ ΤΡΑΚΤΕΡ, ΟΡΓΩΜΑΤΑ ΜΕ ΜΟΝΟΎΝΟ
Πληρ. τηλ.
0945403862
ΠΡ41910

ΣΥΝΤΗΡΗΣΕΙΣ ΚΟΥΦΩΜΑΤΩΝ ΑΛΟΥΜΙΝΙΟΥ
Εχετε πρόβλημα με τα κουφώματα σπιτιού ή της επιχείρησής σας; Το ειδικό συνεργείο μας αναλαμβάνει τις συντηρήσεις κουφωμάτων αλουμινίου υπεύθυνα και σε λογικές τιμές.
25ετή πείρα
Πληρ. τηλ.
90618 κ. Αλέκος
ΧΠΡ411



ΗΛΙΑΚΑ
ΘΕΡΜΑΝΣΗ
ΥΔΡΑΥΛΙΚΑ
Τηλ. 0241-90005
Κινητό 0945 200430
ΡΟΔΟΘΕΡΜ

ΑΠΟΦΡΑΞΕΙΣ-ΚΑΘΑΡΙΣΜΟΙ





ΑΠΟΦΡΑΞΕΙΣ
ΚΑΘΑΡΙΣΜΟΙ
ΣΥΝΤΗΡΗΣΕΙΣ
ΑΠΟΧΕΤΕΥΣΕ-
ΩΝ-ΕΠΙΦΑ-
ΝΕΙΩΝ-ΚΤΙΡΙΩΝ-
ΠΛΟΙΩΝ-
ΒΙΟΛΟΓΙΚΩΝ

Αναλαμβάνουμε ξενοδοχεία, Δήμους, πολ/κίες κ.λπ. Άντληση πετρελαιοειδών από πλοία καθώς και λιποσυλλεκτών και βιολογικών. ΜΕ ΜΟΝΑΔΙΚΑ ΣΕ ΥΨΟΣ ΠΙΕΣΗΣ ΚΑΙ ΑΝΑΡΡΟΦΗΣΗΣ. ΥΠΕΡΣΥΓΧΡΟΝΑ ΜΗΧΑΝΗΜΑΤΑ ΥΔΡΟΒΟΛΗΣ ΣΕ ΟΛΗ ΤΗ ΔΩΔΕΚΑΝΗΣΟ

ΟΛΟ ΤΟ 24ωρο
ΒΑΡΔΕΛΛΗ Μ. -ΚΡΑΣΟΠΟΥΛΟΣ Δ. Ο.Ε.
Τηλ. 35555, Fax: 96516, Κιν. 0944/395999
e-mail:metropontikas@excite.com.
ΣΤΙΣ ΠΙΟ ΧΑΜΗΛΕΣ ΤΙΜΕΣ

ΑΓΟΡΑΖΩ
ΧΡΥΣΑΦΙΚΑ
ΚΟΣΜΗΜΑΤΑ
ΝΟΜΙΣΜΑΤΑ
ΧΡΥΣΑ ΔΟΝΤΙΑ
ΜΕΤΟΧΕΣ
ΩΡΟΛΟΓΙΑ
ΑΝΤΙΚΕΣ
Δάνεια επί ενεχύρω
«ΜΠΑΜΠΗΣ»
Δημ. Θεοδωράκη 15
(1ος όροφος)
ΡΟΔΟΣ
ΠΡ40785

ΝΕΡΟ!
ΒΡΕΙΤΕ ΝΕΡΟ
Ραδιοαισθητικός, αναλαμβάνει την ανεύρεση υδάτινων πόρων στο χώρο σας έναντι αμοιβής. Διαθέτουμε μηχανήματα για την διάνοιξη γεωτρήσεων και ανόρυξη νερού.
ΕΡΓΑΣΙΑ ΕΓΓΥΗΜΕΝΗ. ΤΙΜΕΣ ΛΟΓΙΚΕΣ. Πληρ. τηλ. 0945-981382
βραδινές ώρες
ΠΡ42081

ΑΠΟΦΡΑΞΕΙΣ
ΔΩΔΕΚΑΝΗΣΙΑΚΕΣ ΑΠΟΦΡΑΞΕΙΣ

"ΚΟΛΟΣΣΟΣ"
ΑΠΟΦΡΑΞΕΙΣ ΚΑΘΑΡΙΣΜΟΙ
ΑΠΟΧΕΤΕΥΣΕΩΝ & ΒΟΘΡΩΝ



Αναλαμβάνουμε πάσης φύσεως αποφράξεις οποιουδήποτε μήκους και πλάτους
Αναλαμβάνουμε καθαρισμούς αποχετευτικών αγωγών ΔΗΜΩΝ, ΞΕΝ/ΧΕΙΩΝ στρατιωτικών μονάδων ΣΠΙΤΙΩΝ, ΠΟΛΥΚΑΤΟΙΚΙΩΝ καθώς
και καθαρισμούς βιολογικών μονάδων με μηχάνημα υψηλής πιέσεως σε όλη την Δωδ/σο
Κ. ΠΗΔΙΑΚΗΣ - Π. ΚΑΣΕΡΗΣ
Πληρ. τηλ. 47915-91881, κιν. 0944/325234 και 0977/717048

ΔΩΣΕ ΣΤΥΛ ΣΤΟ ΚΙΝΗΤΟ ΣΟΥ
ΝΕΟ 5.000 ΛΟΓΟΤΥΠΑ ΚΑΙ ΜΕΛΩΔΙΕΣ
για ένα κινητό μοδάτο!
www.rollingtones.gr

LOGOS-ΛΟΓΟΤΥΠΑ

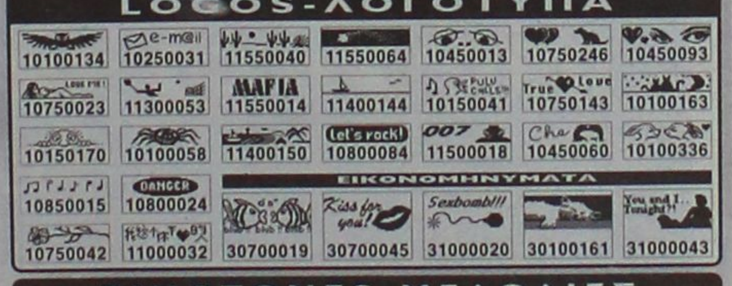

RINGTONES-ΜΕΛΩΔΙΕΣ

ΕΛΛΗΝΙΚΕΣ ΕΠΙΤΥΧΙΕΣ	60600049 Αννα Βίαση - Κραυγή
60600004 Αντζελα Δημητρίου - Μαύρη λίστα	60600047 Δέσποινα Βανδή - Υποφέρω
60600017 Νίκος Κουρκούλης - Τόσα δειλινά	60100012 Εθνικός Υμνος
60600029 Γιάννης Πλούταρχος - Υπήρχαν όρκοι	**ΤΟΡ ΣΕ ΖΗΤΗΣΗ ΣΤΗΝ ΕΥΡΩΠΗ**
60600036 Νότης Σφακιανάκης - Μετανοιώνω	60500006 Angel - Shaggy
60600019 Λάμπης Λιβιεράτος - Λάμπες	60500008 Butterfly - Crazytown
60600010 Στέλλα Γεωργιάδου - Εχω κακό σκοπό	60500004 It's raining men - Geri Halliwell
60600027 Γιάννης Πλούταρχος - Φυσάει πολύ	60500032 Thank you - Dido
60600025 Λευτέρης Πανταζής - Με σένα	60500031 Supergirl - Reamonn

Τα πιό καυτά λογοκριμένα ερωτικά λογότυπα βρίσκονται στους κωδικούς: 11200053, 11200072, 11200073, 11200074, 11200082, 11200085, 11200124, 11200128, 11200132, 11200133, 11200135, 11200139, 11200143, 11200144, 11200147.
Ερωτικά εικονομηνύματα στους κωδικούς: 31000008, 31000016, 31000019, 31000035, 31000036, 31000044, 31000045, 31000046, 31000049, 31000053, 31000055, 31000061, 31000063.

1. Διάλεξε το Logo ή το Ringtone που σου ταιριάζει.
2. Κάλεσε τη γραμμή παραγγελίας.
3. Ακολούθησε τις οδηγίες και όταν σου ζητηθεί βάλε τον διψήφιο κωδικό.
4. Το Logo ή το Ringtone θα σταλεί στο κινητό σου.

...κάλεσε από το σταθερό σου τηλέφωνο
090 214 507
Για περισσότερα Logos και Ringtones μπείτε μια ματιά στο internet site: www.rollingtones.gr
Lexitel 86 δρχ./15", € 0.25/15" + Φ.Π.Α. Τ.Θ. 31730

Διαθέσιμα λογότυπα για NOKIA 3210-3310-3330-6110-6130-6150-6210-6250-7110-8210-8810-8850-8890-9110-9110i. Μελωδίες για NOKIA, MOTOROLA, SAGEM. Περισσότερες πληροφορίες για τα κινητά τα οποία υποστηρίζουν λογότυπα και εικονομηνύματα στο www.rollingtones.gr

ΤΑ ΜΟΝΑΔΙΚΑ
Βιολογικά Ταπητοκαθαριστήρια Ρόδου
ΚΛΕΟΠΑΤΡΑ & EURO CLEAN CENTER
Εμπιστευθείτε τον καθαρισμό και φύλαξη των ταπήτων στα καθαριστήρια μας
- *Προσφέρουμε άψογο και έμπειρο Βιολογικό Καθαρισμό Ταπήτων*
- *Στεγνό καθαρισμό χειροποίητων χαλιών*
- *Επιτόπου καθαρισμό σε σαλόνια-μοκέτες*
- *Ειδικός καθαρισμός παπλώματα-φλοκάτες*
- *Επισκευές σε όλους τους τύπους ταπήτων*

"Η φύλαξη είναι δωρεάν" για όλο τον χρόνο. παραλαβή-παράδοση κατ' οίκον σε όλη τη Ρόδο.
Υπεύθυνος:
Κουφαλλάκης Σταύρος
Τηλ. **0241-51996, 0945793626 fax 51322**
ΠΡ42092

ΤΕΧΝΙΚΟ ΓΡΑΦΕΙΟ
Αναλαμβάνει
- Μελέτες για σύνδεση οικοδομών με το

αποχετευτικό δίκτυο
Δ.Ε.Υ.Α.Ρ.
- Αδειες λειτουργίας καταστημάτων
- Ηλεκτροδοτήσεις κτιρίων.

Υπεύθυνος:
Μιχάλης Μαυρομάγουλος
Αρχιτέκτονας Μηχανικός
Στεφάνου Καζούλη 14 Ρόδος
Τηλ. 0241-27040, κιν. 0974041051
ΧΠΡ411

"ΑΠΟΦΡΑΞΕΙΣ" "Η ΜΑΡΙΑ"



ΑΠΟΦΡΑΞΕΙΣ ΠΑΝΤΟΣ ΤΥΠΟΥ ΑΠΟΧΕΤΕΥΣΕΩΝ
ΞΕΝ/ΩΝ, ΕΣΤ/ΩΝ ΣΤΡΑΤΟΠΕΔΩΝ ΠΟΛ/ΚΙΩΝ ΟΙΚΙΩΝ ΜΕ ΜΗΧΑΝΗΜΑ ΥΨΗΛΗΣ ΠΙΕΣΕΩΣ ΥΔΡΟΒΟΛΗΣ
ΑΜΕΣΗ ΕΞΥΠΗΡΕΤΗΣΗ ΟΛΟ ΤΟ 24ΩΡΟ
Πληρ. τηλ. 94750 και 0241-35555, 0977/257441.

ΤΑΠΗΤΟΚΑΘΑΡΙΣΤΗΡΙΟ ART CLEAN EXPRESS
Αναλαμβάνουμε υπεύθυνα:
- ✓ Ξηρό καθαρισμό
- ✓ Πλύσιμο-απολύμανση
- ✓ Φύλαξη
- ✓ Επιδιόρθωση ταπήτων
- ✓ Αδιαβροχοποιήσεις

Ειδικός καθαρισμός μεταξωτών και χειροποίητων χαλιών
Παραλαβή-παράδοση κατ' οίκον
Εγγυημένη συνεργασία
Επί τόπου καθαρισμοί μοκετών-σαλονιών
Τηλ. 94815, κιν. 0944 350247, 0800400400
Τηλ. χωρίς χρέωση
Με την υπογραφή Αλαφάκης

Αριθμολογία

Οι αριθμοί δίνουν απάντηση στα ερωτήματά σας!

Η Νότα Κοτσίφη και οι συνεργάτες της, σας αποκαλύπτουν τα μυστικά για το παρόν και το μέλλον!

090 255 493

Η καλύτερη παρέα σε περιμένει

Μη διστάζεις! Τηλεφώνησε τώρα και γνώρισε νέους φίλους που θα γίνουν για πάντα δικοί σου.

Δώσε τέλος στη μοναξιά σου!

090 255 491

Αστρόραμα

Ανακαλύψτε τι κρύβουν τα άστρα για το μέλλον σας!

24 ώρες το 24ωρο!

ΣΧΕΣΕΙΣ - ΧΡΗΜΑ ΕΠΑΓΓΕΛΜΑΤΙΚΑ

Οι πιο διάσημοι αστρολόγοι στη γραμμή σας!

090 255 421

Ζωντανό 24 ώρες

Κάποτε η επικοινωνία ήταν δύσκολη...

090 21 54 90

σήμερα πάνες κουβέντα μ'ένα τηλεφώνημα...

ΑΛΑΝΘΑΣΤΕΣ ΠΡΟΒΛΕΨΕΙΣ

ΑΠΟ ΜΟΝΑΔΙΚΟ ΤΗΛΕΠΑΘΗΤΙΚΟ ΜΕΝΤΙΟΥΜ

090 21 52 37

00675 2066546

Είμαι μόνη προσφατα χωρισμενη Τηλεφωνησε μου

Πάρε με στο σπίτι τώρα για μια καυτή συνομιλία Σοφία

00675 2066545

Αν στόχος σου είναι οι γνωριμίες

ΠΕΤΥΧΕΣ ΔΙΑΝΑ

Γραμμή για γοητεία

090 21 52 39

ΓΡΑΜΜΗ ΧΑΡΤΟΜΑΝΤΕΙΑΣ

ΠΑΡΕ ΤΟ ΜΕΛΛΟΝ ΣΤΑ ΧΕΡΙΑ ΣΟΥ

ΣΥΓΚΛΟΝΙΣΤΙΚΕΣ ΑΠΟΚΑΛΥΨΕΙΣ ΜΕ ΤΗ ΣΙΓΟΥΡΙΑ ΤΗΣ ΠΑΝΑΡΧΑΙΑΣ ΤΕΧΝΗΣ ΤΑΡΟΥ!

090 21 52 93

00675 2066547

Ζωντανή καυτή συνομιλία με την Άννα

00677 83580

Τηλεφώνησέ μου για άγριες κουβέντες

Ελενα & εγώ Ενα απίθανο ντουέτο

00677 83581

ΕΣΥ

Είσαι το μόνο κομμάτι που λείπει από την παρέα μας!

090 21 52 40

ΜΙΛΑΣ ΜΕ ΟΛΟΥΣ ΚΑΙ ΔΙΑΛΕΓΕΙΣ

ΙΣΩΣ...ΤΟ ΠΙΟ ΣΗΜΑΝΤΙΚΟ ΤΗΛΕΦΩΝΗΜΑ ΤΗΣ ΖΩΗΣ ΣΑΣ!

ΜΑΤΙΑ ΣΤΟ ΜΕΛΛΟΝ !!

090 21 52 38

Μίλησε ζωντανά με τα πιο χαρισματικά ΜΕΝΤΙΟΥΜ της Ελλάδας

LEXITEL 66 δρχ./15" - Τ.Θ. 31730 - ΩΡΑΡΙΟ: 10 ΠΡΩΙ-2 ΒΡΑΔΥ

ΧΡΗΜΑΤΙΣΤΗΡΙΟ ΑΘΗΝΩΝ

ON LINE ΤΙΜΕΣ ΜΕΤΟΧΩΝ

ΑΜΟΙΒΑΙΑ ΚΕΦΑΛΑΙΑ

ΕΠΙΧΕΙΡΗΜΑΤΙΚΑ ΝΕΑ

ΣΥΝΑΛΛΑΓΜΑ FIXING

ΑΜΕΣΗ ΕΝΗΜΕΡΩΣΗ ΑΠΟ ΕΙΔΙΚΟΥΣ !!

ΑΠΟ ΤΙΣ 10:30 ΜΕΧΡΙ ΤΙΣ 17:00

090 21 43 68

ΜΙΛΗΣΤΕ Μ' ΕΝΑ ΑΛΗΘΙΝΟ ΜΕΝΤΙΟΥΜ ΚΑΙ ΞΕΚΛΕΙΔΩΣΤΕ

ΤΑ ΜΥΣΤΙΚΑ ΤΟΥ ΑΥΡΙΟ...

090 21 52 89

College girls μόνο για σένα

00677 83582

On line ζωντάνα με συζύγους απελπιστικά μόνες!

00677 83583

ΕΘΝΙΚΗ ΕΡΑΣΙΤΕΧΝΙΚΗ

Απών ο Κοσκινιάτης

✔ *ΑΔΙΚΑΙΟΛΟΓΗΤΑ ΑΠΟ ΤΗ ΧΘΕΣΙΝΗ ΠΡΟΠΟΝΗΣΗ*
✔ *ΘΕΩΡΕΙΤΑΙ ΛΗΞΑΝ ΤΟ ΘΕΜΑ ΧΑΤΖΗΣΤΑΜΑΤΗ*

Ο Απόλλων Καλυθιών χρειάζεται τώρα ηρεμία... Οι κυανοκίτρινοι θέλουν οπωσδήποτε νίκη την προσεχή Κυριακή αν θέλουν να ελπίζουν ακόμα και σε παραμονή στην Κατηγορία. Είναι όντως δυσάρεστο μιά ομάδα να ξεκινάει με άλλους στόχους και σκοπούς και να βρίσκεται εκτός νυμφώνος, νωρίς-νωρίς.

Χθες ο **Γιώργος Τανίδης** και ο **Αντώνης Οικονόμου** προσπάθησαν να βάλουν τάξη σε όλα και να οργανώσουν την συνέχεια. Είδαν όμως μπροστά τους ακόμα ένα πρόβλημα να παρουσιάζεται:

- Ο **Γιάννης Κοσκινιάτης** χωρίς να ειδοποιήσει κανένα δεν παρουσιάσθηκε στην προπόνηση χθες κι οι προπονητές του τον θεώρησαν αδικαιολόγητα απόντα και όπως είναι φυσιολογικό θα τον παραπέμψουν στην Διοίκηση που θ' αποφασίσει πως θα τον τιμωρήσει.

- Στο μεταξύ ο **Γιάννης Χ"σταμάτης** είχε συνάντηση με τον **Γιώργο Τανίδη,** δόθηκαν οι αμοιβαίες εξηγήσεις και δεν υφίσταται πλέον θέμα με τον αμυντικό του Απόλλωνα.

Χθες αυτοί που αγωνίσθηκαν στην Χερσόνησο έκαναν χαλάρωμα ενώ οι υπόλοιποι προπονήθηκαν κανονικά σε εντατικούς ρυθμούς.

Το αξιοσημείωτο απ' την προπόνηση είναι πως δεν γυμνάσθηκε ο **Αυλωνίτης** που ήταν άρρωστος.

Αντίθετα **Κακλαμάνος** και **Σωτηρόπουλος** προπονήθηκαν κανονικά ενώ ο νεαρός **Μπαρμπαντώνης** προπονήθηκε με την Μικτή.



Ο Γιάννης Κοσκινιάτης ήταν αδικαιολογήτως απών από τη χθεσινή προπόνηση (ΒΙΚΤΩΡ - ΦΩΤΟ ΜΑΡΚΕΤ - ΙΑΛΥΣΟΣ)

Μεγάλη ταλαιπωρία...

✔ *Η καθίζηση στη Μαλακάσα κράτησε μέσα στο πούλμαν τον Ιάλυσο για πολλές ώρες.*
✔ *Οι κιτρινοκόκκινοι έμειναν με τις θαυμάσιες εντυπώσεις στα Λεύκτρα*

Δεν έφτανε μόνο το κοντράστ συναισθημάτων που προήλθαν από το άτυχο αποτέλεσμα και την καλή εμφάνιση στα Λεύκτρα, ήρθε κι η πολύωρη ταλαιπωρία κατά την επιστροφή για να ολοκληρωθεί η αρνητική εικόνα του ταξιδιού του Ιάλυσου.

- Στα Λεύκτρα οι κιτρινοκκόκινοι στάθηκαν πολύ καλά. Επαιξαν όπως έπρεπε για να πάρουν το θετικό αποτέλεσμα και το έχασαν από καθαρή ατυχία. Ηταν ίσως η μόνη φορά εκτός έδρας στην οποία ο Ιάλυσος έδειξε πως έχει πολλές δυνατότητες.

Στο Β' ημίχρονο είχε τέσσερις κλασικές ευκαιρίες. Σε καμμία όπως απ' αυτές δεν πέτυχε κανένα γκολ. Αντίθετα με τον Ιάλυσο ο Επαμεινώνδας πέτυχε δύο σε ισάριθμές επισκέψεις στα καρέ του **Ψαρρά.** Σε τέτοιες περιπτώσεις αλλάζουν και η ψυχολογία και η αγωνιστική διάθεση. Αυτό συνέβη και στα Λεύκτρα. Αυτό που πρέπει να καταλάβουν όλοι είναι πως δεν πρέπει η ομάδα να μένει μόνο με τις εντυπώσεις.

-Η ΤΑΛΑΙΠΩΡΙΑ-

Ο Ιάλυσος επιβιβάσθηκε κανονικά στο πούλμαν της επιστροφής. Στη Μαλακάσα όμως η επιστροφή έγινε η ταλαιπωρία. Η καθίζηση στο δρόμο, αλλά και οι κατολισθήσεις από την κακοκαιρία μπλόκαραν το πούλμαν και εκατοντάδες αυτοκίνητα με αποτέλεσμα:

- Η αποστολή του Ιάλυσου να μείνει πολλές ώρες μέσα σ' ένα πούλμαν κι ο γυρισμός να καταντήσει μαρτύριο. Συνοδοί προπονητές και παίκτες έμειναν σ' αυτό για επτά ώρες περίπου κι έχασαν το αεροπλάνο της επιστροφής που ήταν προγραμματισμένο από την ΕΠΟ για τις 21.30. Η αποστολή έφθασε σχεδόν μεσάνυχτα στην Αθήνα, διανυκτέρευσε και ύστερα από συντονισμένες ενέργειες των ανθρώπων του Ιάλυσου επέστρεψε στο νησί χθες τό πρωί. Αυτά έχει η δύσμοιρη Ελλάδα όταν πλακώσει η κακοκαιρία.

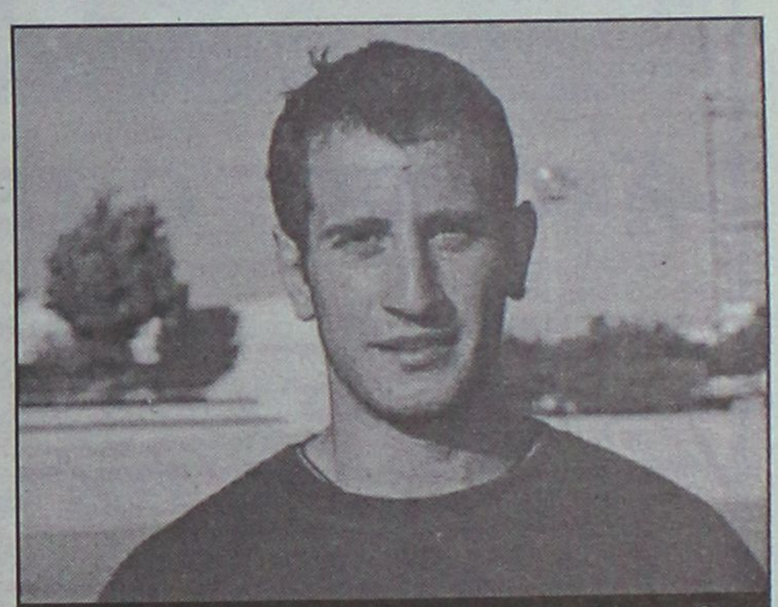

Ο Κούτρας "σέρβιρε" αλλά οι επιθετικοί του Ιάλυσου δεν μπόρεσαν να στείλουν τη μπάλλα στα δίχτυα (ΒΙΚΤΩΡ - ΦΩΤΟ ΜΑΡΚΕΤ - ΙΑΛΥΣΟΣ)

Pellos Travel

ΜΕ ΤΙΣ ΕΥΛΟΓΙΕΣ ΤΟΥ ΜΗΤΡΟΠΟΛΙΤΟΥ ΜΥΡΩΝ ΚΑΙ ΤΗΣ ΕΠΙΤΡΟΠΗΣ ΑΥΤΟΥ ΟΡΓΑΝΩΝΟΥΜΕ:

ΕΚΔΡΟΜΗ στα ΜΥΡΑ - ΚΩΝΣΤΑΝΤΙΝΟΥΠΟΛΗ - ΚΡΟΥΑΖΙΕΡΑ - ΣΤΟ ΒΟΣΠΟΡΟ - ΠΡΙΓΚΗΠΟΝΗΣΣΑ

ΡΟΔΟΣ – ΜΑΡΜΑΡΙΣ – FETIYE – ΛΙΒΙΣΣΙ – ΜΥΡΑ – ΑΝΤΑΛΕΙΑ – ΑΝΤΙΦΙΛΟΣ – ΠΑΤΑΡΑ – ΕΦΕΣΣΟΣ – ΣΜΥΡΝΗ – BANDIRMA – ΚΩΝΣΤΑΝΤΙΝΟΥΠΟΛΗ – ΣΜΥΡΝΗ – ΜΑΡΜΑΡΙΣ – ΡΟΔΟΣ

Από 4/12/2001-12/12/2001

- **4/12:** Αναχώρηση από Ρόδο για Μαρμαρίς. Αφιξη στο Μαρμαρίς. Επιβίβαση σε πούλμαν και αναχώρηση για Λίβισι. Εσπερινός στο Ναό των Εισοδίων της Θεοτόκου (κάτω εκκλησία). Αναχώρηση για τα Μύρα (Demre). Αφιξη στο Ξ/Δ αργά το απόγευμα. Τακτοποίηση στο Ξ/Δ. Δείπνο. Το βράδυ προαιρετική διασκέδαση με Oriental show. Διαν/ση στο Ξ/Δ.
- **5/12:** Πρωινό στο Ξ/Δ. Αναχώρηση για Αντάλεια μέσω Φοίνικα. Αφιξη στην Αντάλεια. Ελεύθερη μέρα για ψώνια. Επιστροφή το απόγευμα στις 15.00 για τα Μύρα. Αφιξη στο Ξ/Δ. Στις 18.00 παρακολούθηση Εσπερινού στο Ναό του Αγίου Νικολάου στα Μύρα. Μετά το τέλος του εσπερινού φαγητό στο Ξ/Δ. Μεσανυχτική λειτουργία από τη συνοδεία Αγιορειτών μοναχών του Αγίου Ορους. Διαν/ση.
- **6/12:** Πρωινό στο Ξ/Δ. Παρακολούθηση της θείας λειτουργίας στα Μύρα στη Βασιλική εκκλησία του Αγίου Νικολάου. Μετά της λειτουργίας κέρασμα από το Μητροπολίτη Μύρων και κατόπιν επίσκεψη στο Αντίφιλο - Πατάρα - Ξάνθο στους αρχαιολογικούς χώρους και στα Μύρα. Δείπνο στο Ξ/Δ. Διαν/ση.
- **7/12:** Επιβίβαση σε πούλμαν και αναχώρηση για Εφεσσο. Αφιξη στην Εφεσσο (σπίτι της Παναγίας - Αρχαιολογικοί χώροι). Αναχώρηση και άφιξη στη Σμύρνη. Τακτοποίηση στο Ξ/Δ. Δείπνο. Διαν/ση.
- **8/12:** Πρωινό στο Ξ/Δ. Αναχώρηση για Bandirma. Αφιξη στην Bandirma το μεσημέρι. Αναχώρηση για Κωνσταντινούπολη. Αφιξη στην Κωνσταντινούπολη το απόγευμα. Τακτοποίηση σε Ξ/Δ. Δείπνο. Διαν/ση.
- **9/12:** Πρωινό στο Ξ/Δ. Εκδρομή στα Πριγκηπόνησσα - Χάλκη.
- **10/12:** Πρωινό στο Ξ/Δ. Επίσκεψη στην Αγία Σοφία - Τοπκαπή Palace - Μπλε Τζαμί - Υδραγωγείο Ιουστινιανού. Επίσκεψη στο Φανάρι (Ορθόδοξο Πατριαρχείο) - Παναγία Βλαχερνών - Παναγία Μπαλουκλή. Απόγευμα ελεύθερο για ψώνια. Δείπνο στο Ξ/Δ. Διαν/ση.
- **11/12:** Πρωινό στο Ξ/Δ. Αναχώρηση για Σμύρνη. Αφιξη στη Σμύρνη το απόγευμα. Επίσκεψη στην αγορά για ψώνια. Τακτοποίηση στο Ξ/Δ. Δείπνο. Διαν/ση.
- **12/12:** Πρωινό στο Ξ/Δ. Επιβίβαση σε πούλμαν και αναχώρηση για Μαρμαρίς. Αφιξη στο Μαρμαρίς. Αναχώρηση για Ρόδο. Αφιξη στη Ροδο. Τέλος εκδρομής.

Στην εκδρομή ΠΕΡΙΛΑΜΒΑΝΟΝΤΑΙ:

*•1. Εισιτήρια Ρόδος -Μαρμαρίς-Ρόδος • 2. Ξεναγήσεις -Εκδρομές • 3. Μεταφορές με κλιματιζόμενα πούλμαν • 4. Ξ/Δ με πρωινό και φαγητό 3*** αστέρων • 5. Συνοδός γραφείου • 6. Ταξιδιωτική ασφάλεια*

ΔΕΝ ΠΕΡΙΛΑΜΒΑΝΟΝΤΑΙ: *Φόροι εισόδου και εξόδου αρχαιολογικοί χώροι και εισιτήρια πλοίων Bandirma - Κωνσταντινούπολη - Bandirma*

Στην εκδρομή συμμετέχουν: Ιερός Ναός Αναλήψεως, Ιερός Ναός Κοιμήσεως Θεοτόκου Αφάντου, Ιερός Ναός Αγίου Δημητρίου Ροδίνι, Ιερός Ναός Κοιμήσεως Θεοτόκου Ιαλυσού. Συμμετέχει η Επιτροπή του Ιερού Ναού Αγίου Νικολάου των Μύρων με τον πρόεδρο της επιτροπής Θ. Τσιμπιδάκη.

Για περισσότερες πληροφορίες και κρατήσεις στο πρακτορείο:

Pellos Travel

ΛΕΩΦΟΡΟΣ ΚΑΛΛΙΘΕΑΣ 125, ΦΑΛΗΡΑΚΙ ΡΟΔΟΣ
ΤΗΛ.: 0241 87615, 86298, κιν. 0945 949399•Fax: 0241 87616
και κ. Θ. ΤΣΙΜΠΙΔΑΚΗ στο τηλ.. 22013



Η εμπειρία μας και η αφοσίωση στη λεπτομέρεια αποτελουν εγγύηση για την απόλυτη επιτυχία ωστε να μείνουν ανεξίτηλες στη μνήμη τη δική σας και των καλεσμένων σας.....

ΧΟΡΟΕΣΠΕΡΙΔΕΣ - ΓΑΜΟΙ - CATERING - ΠΑΙΔΙΚΑ ΠΑΡΤΥ



ΞΕΝΟΔΟΧΕΙΟ SOFITEL CAPSIS ΡΟΔΟΥ
Για Πληροφορίες 25-015 & 20919 (09.00 - 17.00)

CAPSIS
Conference Centers & Resort Hotels

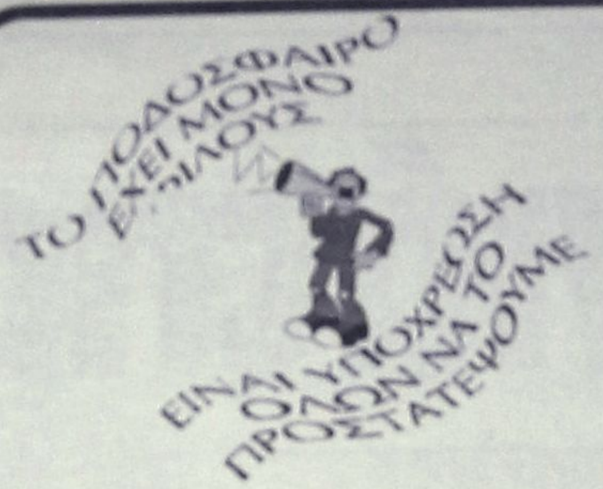

Χωρίς όρια...

ΨΗΦΙΣΜΑ

Ο Πρόεδρος και το Δ.Σ. του Δ.Ο.Α.Ν. μόλις πληροφορήθηκαν τον θάνατο του δημοσιογράφου και συμπατριώτη μας **Νίκου Τριανταφύλλου** συνήλθε σε έκτακτη συνεδρίαση σήμερα 31 Οκτώβρη 2001 και ομόφωνα αποφάσισε τα εξής:

1. Αντιπροσωπεία Δ.Σ. να παρακολουθήσει την νεκρώσιμη ακολουθία.
2. Να καταθέσει στεφάνι στη σορό του εκλιπόντος
3. Να καταθέσει στη μνήμη του το συμβολικό ποσό των 20.000 δρχ. στη σχολική επιτροπή Ψίνθου.
4. Να ζητήσει από τα σωματεία του Δήμου να καταθέσουν ενός λεπτού σιγή στον επόμενο επίσημο αγώνα τους.
5. Να συλλυπηθεί την οικογένειά του.
6. Να δημοσιευθεί το παρόν στον τοπικό Τύπο.

Ο Πρόεδρος Δ.Σ. Δ.Ο.Α.Ν.
Ποτήρης Μιχάλης

ΣΚΟΡΑΡΕ Ο ΑΛΕΚΟΣ



Πετάει η Γάνδη και μαζί της κι' ο **Αλέκος Καλαμάνος**.

Ο ροδίτης επιθετικός μαγεύει φέτος στο Βελγικό πρωτάθλημα. Σκόραρε για μία ακόμα φορά στην μεγάλη εκτός έδρας νίκη επί της Ανλστ 3-1.

Ο Ελληνας άσος άνοιξε το σκορ στο 40'!

Το κέντρο Τύπου

Ενα ακόμη σημαντικό έργο των Ολυμπιακών Αγώνων αρχίζει να υλοποιείται, καθώς σήμερα υπογράφηκε η σύμβαση κατασκευής του Βασικού Κέντρου Τύπου (Main Press Center), όπου θα «χτυπά η καρδιά» της δημοσιογραφικής κάλυψης της διοργάνωσης.

Ο προϋπολογισμός του έργου είναι 14,8 δισεκατομμύρια δραχμές και τη σχετική ανακοίνωση έκανε ο Υφυπουργός Πολιτισμού, αρμόδιος για τα Ολυμπιακά έργα, Νάσος Αλεβράς, ο οποίος μετά την υπογραφή της σύμβασης, εξέφρασε την αισιοδοξία του για την έγκαιρη υλοποίηση των Ολυμπιακών έργων και κάλεσε τους αναδόχους να σεβαστούν απόλυτα το χρονοδιάγραμμα κατασκευής του έργου.

Το Ολυμπιακό Κέντρο Γραπτού Τύπου θα στεγαστεί σε κτιριακό συγκρότημα, που θα αποτελείται από το υπάρχον κτίριο της HELEXPO επί της Λεωφόρου Κηφισίας (δίπλα στο ΟΑΚΑ) και από δύο νέα πολυώροφα κτίρια που θα κατασκευαστούν για τον σκοπό αυτό. Η συνολική επιφάνεια του κτιριακού συγκροτήματος θα είναι περίπου 52.000 τμ.

Στο συγκρότημα αυτό θα στεγαστούν όλες οι υπηρεσίες υποστήριξης του Τύπου της Οργανωτικής Επιτροπής "ΑΘΗΝΑ 2004", και θα διαμορφωθεί έτσι ώστε να υπάρχουν άνετοι χώροι εργασίας για τους διαπιστευμένους δημοσιογράφους του γραπτού Τύπου, για τα διεθνή Πρακτορεία Ειδήσεων και Φωτογραφίας, αίθουσες συνεντεύξεων και συσκέψεων και βέβαια ότι άλλο απαιτείται για να κάνουν οι χιλιάδες δημοσιογράφοι απρόσκοπτα τη δουλειά τους (εστιατόρια, γραφείο ταξιδίων, τράπεζα, γραφείο του ΟΤΕ κλπ).



Η ΕΠΟ έφτιαξε ομίλους, γράφοντας κανονικά τις Ενώσεις

Σκόραρε ο τερματοφύλακας

Ο Πανελευσινιακός βρήκε τον δικό του Χοσέ Λουίς Σιλαβέρτ. Ο τερματοφύλακας των «σταχυοφόρων» Νίκος Μανώλης θα πρέπει να είναι...ο πρώτος σκόρερ όλων των εποχών από τη θέση του πορτιέρο. Ο Ηπειρώτης τερματοφύλακας χάρισε στην ομάδα του την πρώτη της νίκη στον «μαραθώνιο» της Γ' Εθνικής με τον πλέον περίεργο τρόπο. Σκόραρε στο 81ο λεπτό με βολέ από την εστία του στον αγώνα με τον Εθνικό. Ο τερματοφύλακας με δηλώσεις του, θυμήθηκε τα υπόλοιπα τρία τέρματα που έχει πετύχει με τον ίδιο τρόπο όταν αγωνιζόταν στο ερασιτεχνικό πρωτάθλημα. Μίλησε για το προαίσθημα που είχε λίγο πριν από το ματς. Τι του είπαν οι συμπαίκτες του και πως αισθάνεται ένας τερματοφύλακας όταν δέχεται ένα τέτοιο τέρμα.

«Τέτοια γκολ περιγράφουν με τον καλύτερο τρόπο το μεγαλείο του αθλήματος που ονομάζεται ποδόσφαιρο» είπε ο τερματοφύλακας του Πανελευσινιακού Νίκος Μανώλης. Ο 29χρονος γκολκίπερ που στο παρελθόν έχει φορέσει την φανέλα του ΠΑΣ Γιάννινα και του Απόλλωνα Καλαμαριάς,πρόσθεσε: «Είναι αλήθεια ότι πρόκειται για μία φάση που συμβαίνει πολύ σπάνια στο ποδόσφαιρο. Θα πρέπει να σας πω βέβαια ότι δεν ήταν η πρώτη φορά που σημειώνω ένα τέτοιο γκολ. Η αρχή είχε γίνει την περίοδο 1989-1990 όταν αγωνιζόμουν στο Σταυράκι, ομάδα της Α κατηγορίας στην Ηπειρο σε έναν αγώνα με αντίπαλο την Κρύα. Αλλο ένα γκολ από την δική μου περιοχή είχα σημειώσει με αντίπαλο το Περιστέρι και ακόμη ένα σε ματς ντέρμπι με αντίπαλο το Βελισσάριο...».

Ερωτηθείς αν υπάρχει κάποιο μυστικό για να σημειώνει κανείς τερματοφύλακας τέτοια γκολ ο Νίκος Μανώλης απάντησε: «Αν σας πω ότι σκεφτόμουν πως θα μπορούσε η μπάλα να μπει γκολ θα σας έλεγα ψέματα. Η αλήθεια είναι ότι έχω δυνατά πόδια και δυνατό ελεύθερο. Στόχος μου είναι σε κάθε σουτ να μπορώ να στείλω σε τέτοιο σημείο του αγωνιστικού χώρου η μπάλα ώστε να το εκμεταλλευτούν οι συμπαίκτες μου» υπογράμμισε ο τερματοφύλακας των «σταχυοφόρων».

Πάντως όπως μας εξομολογήθηκε ο 29χρονος πορτιέρο πριν από τον αγώνα με τον Εθνικό είχε εκμυστηρευτεί στον συμπαίκτη του Θοδωρή Αλέξη: «Θοδωρή σήμερα αν δεν βάλεις γκολ εσύ θα βάλω με κάποιο τρόπο εγώ. Βέβαια εννοούσα ότι σε περίπτωση που η ομάδα κερδίσει πέναλτι θα το εκτελέσω εγώ...» είπε το φύσει και...φανέλα «δεκάρι» του Πανελευσινιακού. Ο Νίκος Μανώλης δεν θα μπορούσε να μην σχολιάσει και την ψυχολογία του τερματοφύλακα όταν δέχεται τέτοιο γκολ: «Η αλήθεια είναι ότι δεν θα ήθελα να βρεθώ στη θέση του αντίπαλου τερματοφύλακα. Δεν έχω βρεθεί ποτέ μέχρι σήμερα. Πρόκειται για μία φάση που νομίζω ότι μπορεί πολύ δύσκολα να την ξεχάσει ένας ποδοσφαιριστής που συμμετείχε σε αυτή...».

ΑΝΕΚΔΟΤΟ

Ηταν δύο Πόντιοι σε μία παραλία και είδαν δύο όμορφες Γιουγκοσλάβες. Ετσι για να τις εντυπωσιάσουν πήγαν να παίξουν τέννις μπροστά τους. Σε μια στιγμή τους φεύγει το μπαλάκι και πάει μπροστά στις Γιουγκοσλάβες. Τότε λέει ο ένας πόντιος στον άλλον:

- "Give me the ball", και τότε λέει ο άλλος.

- "Ποιό μπωλ; Με τους κεφτέδες;"



Αγκαθι

●●● **Αυτή η εβδομάδα δεν ήταν και τόσο ευχάριστη για τις ομάδες μας στις εθνικές κατηγορίες. Μόνο τα ελάφια κέρδισαν. Ολες οι άλλες στον κουβά, ακόμα και ο Κολοσσός.**

●●● *Πάντως όλοι όσοι βρέθηκαν στο Εθνικό συμφώνησαν πως αν ο Λεβαδειακός είναι αντίπαλος για κορυφή, η Ρόδος θα κάνει περίπατο ανόδου.*

●●● **Ο Δραμουντάνης ετοιμαζόταν να προτείνει τον όμιλο που θέλει η Δωδεκάνησος. Μέχρι να το σκεφτεί η Συγγρού είχε αποφασίσει! Σιγά μην πάρει υπόψη της τις Ενώσεις. Τυπικά ζητά προτάσεις. Για να καλύπτει τα μαγειρέματα...**

●●● *Τώρα δεν χρειάζεται να πάει κανένας για την κλήρωση. Μόνο αν θέλουν βολτούλα...*

●●● **Δεν λέω να σεβόμαστε τον εκπρόσωπό μας, όπως πρέπει να γίνεται, αλλά που και που πρέπει να δείχνουμε και τα δόντια μας γιατί θα μας πιάσουν τον κώλο, αν δεν τον 'χουν κάνει ήδη...**

●●● *Αρκετοί διατελέσαντες πρόεδροι έκαναν παράπονα που δεν κλήθηκαν στην τιμητική βραδυά του Παπαβασιλείου. Τελευταία στιγμή κλήθηκε κι ο Μπάρι...*

●●● **Και μια και τον ανέφερα, ήταν νικητής στο χορό της κοιλιάς. Ο δονήτης ήταν βήτα κατηγορία μπροστά του. Βλέπετε και οι διαστάσεις παίζουν ρόλο σε τέτοιου είδους χορευτικές επιδόσεις...**

●●● *Αν δοκίμαζε και ο Κιότου ίσως να μπορούσε να τον ξεπεράσει. Στα κυβικά του...*

●●● **Για να σοβαρευτούμε λίγο. Ολα ήταν όμορφα στην εκδήλωση για τον κυρ Βασίλη, αλλά θα μπορούσαν να ήταν πιο οργανωμένοι στο φωτογραφικό υλικό, που υπάρχει πάρα πολύ από εκείνη την εποχή. Στα μείον και η εμφάνιση του Χρ.Ψ.Λη. Λες και είχε γυρίσει από μάζεμα ελιών. Σε τέτοια κατάσταση...**

●●● *Καλή εβδομάδα σε όλους, με χαμόγελο για τις δύσκολες καταστάσεις.*

ΡΕΠΟΡΤΑΖ

"Εφαγε" τον Μιχαηλίδη

✔ *ΜΕ ΑΠΟΦΑΣΗ ΤΟΥ ΠΡΟΕΔΡΟΥ, ΑΝΤΙΠΡΟΕΔΡΟΣ ΣΤΗΝ ΤΟΠΙΚΗ ΕΠΙΤΡΟΠΗ ΠΟΔΗΛΑΣΙΑΣ ΟΡΙΣΘΗΚΕ Ο ΑΧΙΛΛΕΑΣ ΚΑΡΑΓΙΑΝΝΗΣ*

Σε αντικατάσταση του αντιπροέδρου της Επιτροπής προέβη ο πρόεδρος της τοπικής της ποδηλασίας **Μιχάλης Μέντος.** Συγκεκριμένα:

- Αντικατέστησε τον **Τάκη Μιχαηλίδη** με τον Αχιλλέα Καραγιάννη, ο οποίος έχει διατελέσει στο παρελθόν και πρόεδρος της τοπικής μετά τον θάνατο του αείμνηστου **Κώστα Μπαρμπούσα.**

Σε χθεσινή μας επικοινωνία ο πρόεδρος της Τοπικής Επιτροπής δεν θέλησε ν' αναφέρει τους λόγους αντικατάστασής του, αλλά όπως έγινε γνωστό, το δικαίωμα αυτό του το δίνουν το καταστατικό της Ομοσπονδίας και οι διατάξεις του.

Ο κ. **Μέντος** τόνισε χθες πως "η ποδηλασία βρίσκεται σε καλό δρόμο. Περιμένουμε το καλεντάρι της καινούργιας χρονιάς για να δρομολογήσουμε τις εδώ δραστηριότητές μας και να ενημερώσουμε τα σωματεία της δύναμής μας".

Ο **Τάκης Μιχαηλίδης** σημειωτέον πως είναι ο υπεύθυνος της οργάνωσης της Ρόδου των Island Games.

Ενατη η Ξάνθου

✔ *Στην παγκόσμια λίστα του άλματος εις μήκος*

Η **Νίκη Ξάνθου** βρίσκεται στην ένατη θέση της λίστας των αλτριών του μήκους ανά τον κόσμο, σύμφωνα με τις λίστες του κεντρικού ΣΕΓΑΣ της Αθήνας, ο οποίος ανακοίνωσε τους Ελληνες, τις Ελληνίδες, αλλά και τις ομάδες που διακρίνονται σε περίοπτες θέσεις. Πιο αναλυτικά στις λίστες ανδρών και γυναικών βρίσκονται:

ΑΝΔΡΕΣ

100μ.: 4. **Γκαθέλας** (10.14), 5. **Κεντέρης** (10.15)
200μ.: 1. **Κεντέρης** (20.03)
400 μ. εμπόδια: 8. **Ιακωβάκης** (48.87)
Τριπλούν: 7. **Μελέτογλου** (17.19μ.)
Ακοντισμός: 3. **Γκατσιούδης** (91.27 μ.)
4Χ100 μ.: Ελλάδα (39.62)

ΓΥΝΑΙΚΕΣ

100 μ.: 2. **Θάνου** (10.91)
Μήκος: 9. **Ξάνθου** (6.80 μ.)
Δισκοβολία: 6. **Κελεσίδου** (65.52μ.)
Ακοντισμός: 1. **Μανιάνι** (66.70 μ.)
4Χ100 μ.: 5. Ελλάς (43.25)

Δεύτερος ο ΝΟΡ

✔ *Στο πανελλήνιο πρωτάθλημα πόλο κορασίδων*

Επέστρεψε χθες η ομάδα υδατοσφαίρισης κορασίδων του Ναυτικού Ομίλου Ρόδου, από την Αθήνα, μετά τη συμμετοχή της στο πρωτάθλημα υδατοσφαίρισης. Μια νίκη με τον Θρίαμβο Πατρών, μια ισοπαλία με την Ιτέα και μια ήττα από την Βουλιαγμένη που αξίζει να αναφερθεί έκανε επιλογή δεκατριών υδατοσφαιριστριών από ένα σύνολο 59 αθλητριών του τμήματος αυτού, μιας ομάδας φαβορί για το χρυσό μετάλλιο.

Μια συμμετοχή που δεν είχε άλλο σκοπό από το να αποκτήσουν εμπειρίες οι μικρές υδατοσφαιρίστριες του Ναυτικού Ομίλου Ρόδου που όπως φαίνεται από την δεύτερη θέση που πήραν στον όμιλό τους το μέλλον τους ανήκει. Συγχαρητήρια για την υπερπροσπάθειά τους και την άξια αντιπροσώπευση του ομίλου από τον προπονητή, τον Εφορο και το διοικητικό συμβούλιο του ΝΟΡ.

Πρώτη η Ιακώβου

✔ *Στον αγώνα 10 χλμ. που διεξήχθη μαζί με τον 19ο Μαραθώνιο της Αθήνας*

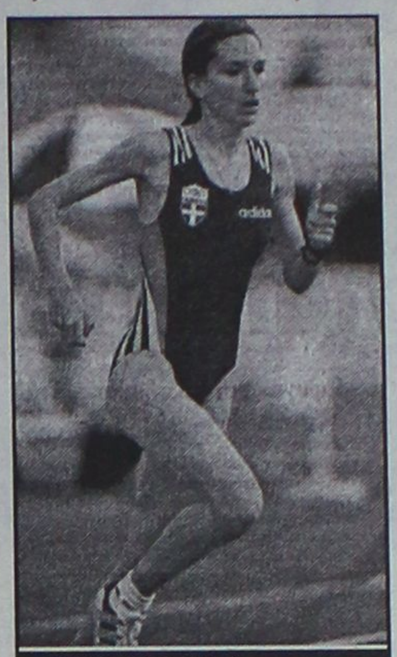

ΙΑΚΩΒΟΥ: Πρώτευσε στον αγώνα των 10χλμ.

Μετά τον 19ο Διεθνή Μαραθώνιο της Αθήνας διεξήχθη και αγώνας 10.000 μ. για τις γυναίκες. Σ' αυτό τον αγώνα πρώτευσε η Καλύμνια πρωταθλήτρια πρότερα του Καζώνη και στη συνέχεια του Πανελληνίου **Χρυσοστομία Ιακώβου** και μάλιστα με καλό χρόνο.

Αναλυτικά η κατάταξη:

1. **Χρυσοστομία Ιακώβου** (Πανελλήνιος) 33:18
2. **Μάγδα Καρίμαλη** (ΓΑΣ Ιλισσός) 33:44
3. **Φωτεινή Ελένη Μπικάκη** (Κερατσινίου) 35:06
4. **Μαρία Σταθακοπούλου** (Κερατσινίου) 36:08
5. **Φιλίππα Πουλίδου** (Γλυφάδας) 36:21
6. **Βασιλική Μπάκα** (Πειρ. Σύνδεσμος) 37:30

"Φιλίνεια 2001"...

✔ *Υπό την αιγίδα του επαρχείου Κω στο δημοτικό στάδιο "Ο Ανταγόρας" στις 10 Νοεμβρίου*

Αγώνες στίβου Βορείου Συγκροτήματος Δωδεκανήσου με την επωνυμία "ΦΙΛΙΝΕΙΑ 2001" θα πραγματοποιηθούν υπό την αιγίδα του Επαρχείου Κω το Σάββατο 10 Νοεμβρίου 2001 και ώρα 4 το απόγευμα στο δημοτικό Στάδιο Κω "Ανταγόρας", με την συμμετοχή των σωματείων στίβου των νησιών Νισύρου, Λέρου, Καλύμνου και Κω, καθώς και με τη συμμετοχή αθλητών και αθλητριών των τεσσάρων Δήμων: Νισύρου, Δικαίου, Ηρακλειδών και Κω.

Η διοργάνωση των αγώνων πραγματοποιείται από την Επαρχιακή Επιτροπή Αθλητισμού με τη συνεργασία του Α.Σ. Κώων "Ο Ιπποκράτης".

Πληροφορίες για τους αγώνες:

- στο Γραφείο της Επαρχιακής Επιτροπής Αθλητισμού, τηλ.: 28150 και
- στα γραφεία του Ιπποκράτη, τηλ. 29110

COOLNET informatics®

No 1
ICE ENGINE

- INTEL P4 1,5 GHz
- CASE MIDI ATX
- RAM 128 MB
- HDD 20 GB
- VGA TNT2 32MB +TV OUT
- FDD 1,44
- DVD HITACHI 16X
- FAX MODEM 56K INTERNAL
- SOUND AC97CODEC ON BOARD
- SPEAKER 160W
- WIN 98SE ΕΛΛΗΝΙΚΑ
- MONITOR LICOM 17"
- ΔΩΡΟ ΚΑΡΤΟΚΙΝΗΤΟ ΤΗΛΕΦΩΝΟ ΜΕ ΣΥΝΔΕΣΗ TELESTET ΚΑΙ 2.000 ΔΩΡΕΑΝ ΧΡΟΝΟ ΟΜΙΛΙΑΣ

ΤΕΛΙΚΗ ΤΙΜΗ 360.000 ΔΡΧ. Με Φ.Π.Α.
Η ΧΩΡΙΣ ΠΡΟΚΑΤΑΒΟΛΗ
ΣΕ 36 ΑΤΟΚΕΣ ΔΟΣΕΙΣ ΤΩΝ 11.500 ΔΡΧ.

No 2
ICE ENGINE

- INTEL P4 1,5 GHz
- CASE MIDI ATX
- RAM 128 MB
- HDD 20 GB
- VGA TNT2 32MB +TV
- FDD 1,44
- DVD HITACHI 16X
- FAX MODEM 56K INTERNAL
- SOUND AC97CODEC ON BOARD
- SPEAKER 160W
- WIN 98SE ΕΛΛΗΝΙΚΑ
- MONITOR LICOM 17"
- PRINTER Hewllet Packard 640C
- SCANNER Hewllet Packard 2200C

ΤΕΛΙΚΗ ΤΙΜΗ 400.000 ΔΡΧ ΜΕ Φ.Π.Α.
Η ΧΩΡΙΣ ΠΡΟΚΑΤΑΒΟΛΗ
ΣΕ 36 ΑΤΟΚΕΣ ΔΟΣΕΙΣ ΤΩΝ 13.000 ΔΡΧ.

Coolnet Μπότσαρης Σάββας
Κεντρική Πλατεία Ιαλυσού
Δίπλα στην εκκλησία Τηλ. 98300



PIAGGIO
Η ΕΥΡΩΠΑΪΚΗ ΛΥΣΗ ΣΤΗΝ ΚΙΝΗΣΗ

ΑΒΕΤΕ Κ. ΚΩΣΤΑΡΙΔΗΣ
Καναδά 12 • Τηλ.: 22325

ΜΠΑΣΚΕΤ

Ευεργετική σφαλιάρα

✔ *ΜΕ ΛΑΝΘΑΣΜΕΝΟ ΤΡΟΠΟ ΖΗΤΗΣΕ ΠΡΟΧΘΕΣ Ο ΚΟΛΟΣΣΟΣ ΤΟΝ ΣΕΒΑΣΜΟ ΑΠΟ ΤΟ ΡΕΘΥΜΝΟ ΚΑΙ ΤΗΝ ΠΑΤΗΣΕ. ΤΩΡΑ, ΤΑ ΚΕΦΑΛΙΑ ΜΕΣΑ...*
✔ *Ο ΠΑΠΑΖΟΓΛΟΥ ΕΚΤΙΜΑ ΠΩΣ ΤΟ ΠΡΟΧΘΕΣΙΝΟ ΠΑΘΗΜΑ-ΜΑΘΗΜΑ ΘΑ ΛΕΙΤΟΥΡΓΗΣΕΙ ΕΥΕΡΓΕΤΙΚΑ*

Πήραν το μάθημά τους και τώρα τι; Τα κεφάλια μέσα!

Διότι, όπως εκτιμά ο **Χάρης Παπάζογλου** η προχθεσινή αναπάντεχη ήττα του Κολοσσού στο Ρέθυμνο με 64-61 μπορεί να αποδειχτεί ευεργετική για τη συνέχεια του πρωταθλήματος, αρκεί να παραμείνει ζωντανή στα μυαλά των παικτών και να λειτουργεί ως φρένο σε κάθε τάση υπεροψίας. Με δεδομένο ότι η αποτυχία του Κολοσσού στην Κρήτη ήταν προϊόν της κάκιστης μέρας στην οποία βρέθηκε και της λανθασμένης αντίληψης με την οποία αντιμετωπίστηκε ο αντίπαλος, ο αθηναίος τεχνικός θα προσπαθήσει να "αποκρυπτογραφήσει" τις πολύτιμες συμβουλές που έκρυβε το "χαστούκι" και να το μεταφέρει στους παίκτες του.

Οι τελευταίοι θα πρέπει να συνειδητοποίησαν από προχθές πως τουλάχιστον προς το παρόν δεν είναι οι πρωταθλητές παρά το γεγονός ότι ποιοτικά ξεχωρίζουν από τους αντιπάλους τους. Αυτό φυσικά δεν λέει τίποτα, αφού οι καλύτεροι οφείλουν να πείθουν για την υπεροχή τους μέσα στο γήπεδο. Επειτα, οι "θαλασσί" θυμήθηκαν ξανά πως οι αντίπαλοί τους παίζουν μπάσκετ και πως ουδόλως τους απασχολεί το μπάτζετ της ομάδας που έχουν απέναντί τους, ούτε και τα μεγάλα ονόματα. Το μόνο που τους ενδιαφέρει είναι η νίκη, η οποία "ψηλώνει" σε εντυπώσεις αναλόγως, με το όνομά του... απέναντι.

Συμπέρασμα; Προχθές στην Κρήτη οι αθλητές του Κολοσσού είχαν μία εντελώς λανθασμένη αντίληψη σε ότι αφορά την έννοια του σεβασμού, καθώς φάνηκε πως τον απαίτησαν από το Ρέθυμνο, προτάσσοντας τα ονόματά τους και τον χαρακτηρισμό τους ως φαβορί για την κατάκτηση του τίτλου. Ισως να θεώρησαν πως οι Κρητικοί έπρεπε να τους σεβαστούν επειδή ήταν ο Κολοσσός και όχι επειδή έπαιξαν σαν Κολοσσός.

Αυτή η λεπτή πλην όμως καθοριστική διαφορά ερμηνείας του σεβασμού ήταν και η "μπανανόφλουδα" πάνω στην οποία γλίστρησαν οι Ροδίτες.

Κι' ακριβώς επειδή ο "φόβος" φυλάει τα έρμα", ο **Παπάζογλου** ελπίζει πως από εδώ και στο εξής οι παίκτες του θα συνεχίσουν να έχουν κατά νου το προχθεσινό τους στραπάτσο και θα έχουν τον καλώς εννοούμενο φόβο που θα τους κρατάει σε εγρήγορση ακόμα και απέναντι στον πλέον αδύναμο αντίπαλο.

Ο ΚΟΥΓΙΟΣ

Τίποτα το ανησυχητικό δεν έχει τελικά ο **Παντελής Κουγιός**, ο οποίος υπέστη ένα ευτυχώς ελαφρύ τράβηγμα στην προπόνηση του Σαββάτου. Βέβαια, ο μικροτραυματισμός αυτός τον εμπόδισε να παίξει πρωταγωνιστικό ρόλο στον αγώνα με το Ρέθυμνο, ωστόσο το σημαντικότερο είναι πως εντός της εβδομάδας θα είναι και πάλι ετοιμοπόλεμος για να αγωνιστεί στο Κυριακάτικο εντός έδρας παιχνίδι με την Ηλιούπολη.

Αγώνας δρόμου!

✔ *Την διεξαγωγή του γυναικείου πρωταθλήματος θέλουν να θωρακίσουν οι του Διαγόρα και σκέφτονται σοβαρά να ζητήσουν την συνδρομή του Κολοσσού!*

Σε κατάσταση συναγερμού βρίσκεται τις τελευταίες μέρες το στρατόπεδο του ΠΑΟ Διαγόρα και ειδικά οι άνθρωποι που έχουν την ευθύνη του γυναικείου τμήματος μπάσκετ, καθώς τα νέα δεδομένα που διαμορφώθηκαν στο τοπικό πρωτάθλημα έχουν κάνει ορατό τον κίνδυνο της διάλυσής του, κάτι που θα "κάψει" τις φιλοδοξίες των "κυανέρυθρων" για άνοδο στην Β' Εθνική κατηγορία. Οι τελευταίες εξελίξεις ήταν λίγο-πολύ γνωστές. Μετά την απόσυρση της συμμετοχής του Κολοσσού και πρόσφατα του Ιάλυσου από το πρωτάθλημα έχουν μείνει τέσσερις ομάδες, δηλαδή οι ελάχιστες που απαιτούνται για να διεξαχθεί πρωτάθλημα. Βέβαια, Ευέλπις και Ιπποκράτης ξεκαθάρισαν πως δεν υπάρχει περίπτωση να εγκαταλείψουν, ενώ σταθερή στο ίδιο μήκος κύματος φαίνεται πως είναι και η ΕΑΚΑ, ωστόσο ουδείς μπορεί να προεξοφλήσει τις εξελίξεις, καθώς τα πράγματα βρίσκονται σε οριακό σημείο.

Βλέποντας τον κίνδυνο οι προσπάθειές του να μετατραπούν σε "ακάλυπτες επιταγές", ο Διαγόρας κάνει τούτες τις μέρες ότι περνάει από το χέρι του για να θωρακίσει το γυναικείο πρωτάθλημα και να εξασφαλίσει την διεξαγωγή του.

Μάλιστα, υπάρχουν πληροφορίες που αναφέρουν πως οι "κυανέρυθροι" θα προσπαθήσουν να αποκαταστήσουν τις γέφυρες επικοινωνίας με τον Κολοσσό για να τον πείσουν να κατεβάσει ξανά την γυναικεία του ομάδα χρησιμοποιώντας νεαρές αθλήτριες του Διαγόρα που δεν είναι ακόμα έτοιμες να αντεπεξέλθουν στις απαιτήσεις του πρωταθλητισμού! Με τον τρόπο αυτό οι Διαγορίτες επιδιώκουν να αυξήσουν τον αριθμό των ομάδων που θα συμμετάσχουν στο φετινό πρωτάθλημα στις πέντε για να εξασφαλιστούν στην ενδεχόμενη περίπτωση μίας νέας διαρροής. Σύμμαχός τους είναι ο χρόνος, καθώς μετά και από την αποχώρηση του Ιάλυσου αλλά και την αναβολή του αγώνα Ευέλπις-ΕΑΚΑ λόγω κακοκαιρίας η Τοπική Επιτροπή σκοπεύει να προχωρήσει σε νέα κλήρωση του προγράμματος, καθώς το ήδη υπάρχων δεν είναι δυνατόν να εφαρμοστεί. Αυτό σημαίνει πως οι δηλώσεις συμμετοχής θα κατατεθούν εκ νέου.

VANIK TOURS

ΓΙΑΝΝΗΣ και ΣΕΒΑ ΒΑΛΣΑΜΙΔΗ
VANIK σημαίνει ΑΛΗΘΕΙΑ
ΑΚΤΗ ΚΑΝΑΡΗ 17, ΨΑΡΟΠΟΥΛΑ - ΑΝΕΤΟ ΠΑΡΚΙΝΓΚ
ΑΝΟΙΞΕΤΑ: ΔΕ-ΣΑ 08.30-14.00 και 16.30-20.30
Τηλ. 35191-37621 κιν.τηλ 0945-798148 FAX 29532
Το γραφείο μας πάντα πρώτο σε κρατήσεις ξενοδοχείων εξασφάλισε και σας προσφέρει καταπληκτικές τιμές για τα παρακάτω ξενοδοχεία σε ΠΑΚΕΤΑ (Εκδοση εισιτηρίων Ρ/Τ) από 1/11/2001 - 31/03/2002.

ΑΠΕΥΘΥΝΟΜΑΣΤΕ ΣΕ ΣΑΣ ΠΟΥ ΘΕΛΕΤΕ ΚΑΙ Η ΚΡΑΤΗΣΗ ΣΑΣ ΝΑ ΕΙΝΑΙ ΣΩΣΤΗ ΚΑΙ ΤΟ ΔΩΜΑΤΙΟ ΣΑΣ ΝΑ ΣΑΣ ΠΕΡΙΜΕΝΕΙ

1ον	**HOTEL ALEXANDROS Α΄ SUPERIOR**		
	ΠΛΑΤΕΙΑ ΜΑΒΙΛΑΗ		
	Μονόκλινο	δρχ. 26.600	€ 78
	Δίκλινο	δρχ. 30.000	€ 88
	Τρίκλινο	δρχ. 40.200	€118
2ον	**HOTEL ASTOR Α΄ κατηγορίας**		
	Σύνταγμα		
	Μονόκλινο	δρχ. 12.600	€ 37
	Δίκλινο για μονόκλινο	δρχ. 14.000	€ 41
	Δίκλινο	δρχ. 16.700	€ 49
	Τρίκλινο	δρχ. 20.100	€ 59
3ον	**HOTEL PRESIDENT Α΄ κατηγορίας**		
	Λεωφόρος Κηφισίας		
	Μονόκλινο	δρχ. 10.300	€ 30
	Δίκλινο για μονόκλινο	δρχ. 11.300	€ 33
	Δίκλινο	δρχ. 13.300	€ 39
	Τρίκλινο	δρχ. 16.300	€ 48
4ον	**HOTEL PARTHENON Α΄ κατηγορίας**		
	Στήλες Ολ. Διός		
	Μονόκλινο	δρχ. 18.500	€ 55
	Δίκλινο	δρχ. 21.000	€ 62
	Τρίκλινο	δρχ. 28.000	€ 82
5ον	**HOTEL ZAFOLIA Α΄ SUPERIOR**		
	Λεωφόρος Αλεξάνδρας		
	Μονόκλινο	δρχ. 28.600	€ 84
	Δίκλινο	δρχ. 30.600	€ 90
	Τρίκλινο	δρχ. 36.800	€108
6ον	**HOTEL ELLINIS Β΄ SUPERIOR**		
	ΩΝΑΣΕΙΟ, Λεωφ. Συγγρού		
	Μονόκλινο	δρχ. 13.600	€ 40
	Δίκλινο	δρχ. 17.700	€ 52
	Τρίκλινο	δρχ. 21.200	€ 62
7ον	**HOTEL ARETHOUSA Β΄ SUPERIOR**		
	Σύνταγμα		
	Μονόκλινο	δρχ. 12.000	€ 35
	Δίκλινο	δρχ. 16.000	€ 47
	Τρίκλινο	δρχ. 19.000	€ 56
8ον	**HOTEL DORIAN INN Β΄ κατηγορίας**		
	OMONOIA		
	Μονόκλινο	δρχ. 12.000	€ 35
	Δίκλινο	δρχ. 16.000	€ 47
	Τρίκλινο	δρχ. 19.000	€ 56
9ον	**HOTEL EGNATIA Β΄ κατηγορίας**		
	Θεσσαλονίκη Κέντρο, καινούργιο		
	Μονόκλινο	δρχ. 19.000	€ 56
	Δίκλινο	δρχ. 23.000	€ 68
	Τρίκλινο	δρχ. 27.000	€ 80

- Τα παραπάνω ξενοδοχεία διαθέτουν T.V. σε όλα τα δωμάτια
- Στις πιο πάνω τιμές συμπεριλαμβάνεται πρωινό σε μπουφέ
- Ακόμη σε μας θα βρείτε αεροπορικά και ατμοπλοϊκά εισιτήρια όλων των εταιριών.

TRAVEL EMMANUEL

ΘΕΛΕΤΕ ΟΙ ΔΙΑΚΟΠΕΣ ΣΑΣ ΝΑ ΣΥΝΔΥΑΣΘΟΥΝ ΦΘΗΝΑ ΚΑΙ ΠΟΙΟΤΙΚΑ:

EMMANUEL TRAVEL

ΘΕΛΕΤΕ ΝΑ ΤΑΞΙΔΕΨΕΤΕ ΜΕ ΑΣΦΑΛΕΙΑ ΚΑΙ ΦΘΗΝΑ...

EMMANUEL TRAVEL

ΕΙΜΑΣΤΕ ΠΑΝΤΑ ΣΤΗΝ ΔΙΑΘΕΣΗ ΣΑΣ ΓΙΑ ΤΗΝ ΚΑΛΥΤΕΡΗ ΕΞΥΠΗΡΕΤΗΣΗ ΣΑΣ.
ΦΘΗΝΕΣ ΤΙΜΕΣ ΓΙΑ ΕΥΡΩΠΗ ΣΕ ΣΥΝΕΡΓΑΣΙΑ ΜΕ ΤΙΣ ΚΑΛΥΤΕΡΕΣ ΑΕΡΟΠΟΡΙΚΕΣ ΤΣΑΡΤΕΡ ΕΤΑΙΡΕΙΕΣ

ΕΙΣΙΤΗΡΙΑ ΠΛΟΙΩΝ 20% ΕΚΠΤΩΣΗ ΓΙΑ ΕΙΣΙΤΗΡΙΑ ΜΕΤ' ΕΠΙΣΤΡΟΦΗΣ

ΕΙΣΙΤΗΡΙΑ ΟΛΥΜΠΙΑΚΗΣ-ΕΙΔΙΚΕΣ ΤΙΜΕΣ ΓΙΑ ΝΕΟΥΣ ΚΑΙ ΥΠΕΡΗΛΙΚΕΣ-ΟΙΚΟΓΕΝΕΙΑΚΕΣ ΠΡΟΣΦΟΡΕΣ

ΚΡΑΤΗΣΕΙΣ ΞΕΝΟΔΟΧΕΙΩΝ
ΕΚΔΟΣΕΙΣ ΔΙΑΒΑΤΗΡΙΩΝ
ΕΚΔΡΟΜΕΣ ΓΙΑ ΟΛΟ ΤΟΝ ΚΟΣΜΟ

ΠΑΝΤΑ ΚΟΝΤΑ ΣΑΣ ΓΙΑ ΤΗΝ ΚΑΛΥΤΕΡΗ ΕΞΥΠΗΡΕΤΗΣΗ ΣΑΣ

ΠΛΗΡΟΦΟΡΙΕΣ
ΤΗΛ: 93630-93625-94385
FAX: 91748
ΙΕΡΟΥ ΛΟΧΟΥ 1 ΙΑΛΥΣΟΣ ΡΟΔΟΣ
ΥΠΕΥΘΥΝΟΣ: ΜΑΝΩΛΗΣ ΜΑΧΑΙΡΑΚΗΣ

TV

1.00 μ.μ.: Οι ειδικοί Σ. ΣΠΟΡΤ 2
2.00 μ.μ.: Αγγλικό πρωτάθλημα: Φάσεις και γκολ από τα ματς της 11ης μέρας Σ. ΣΠΟΡΤ 2
3.00 μ.μ.: Αγώνες γκολφ (Μ) Σ. ΣΠΟΡΤ 2
5.00 μ.μ.: Αγγλικό πρωτάθλημα: Φάσεις και γκολ από αγώνες της 12ης μέρας Σ. ΣΠΟΡΤ
5.00 μ.μ.: Τένις: Αγώνες τουρνουά ATP στο Παρίσι (Μ) Σ. ΣΠΟΡΤ 2
6.00 μ.μ.: Γερμανικό πρωτάθλημα: Φάσεις και γκολ από τα ματς της 12ης μέρας Σ. ΣΠΟΡΤ
6.30 μ.μ.: Αθλητικό ημίωρο ΕΤ-3
7.00 μ.μ.: Πορτογαλικό πρωτάθλημα: Φάσεις και γκολ από τα ματς της 11ης μέρας Σ. ΣΠΡΟΤ
7.00 μ.μ .: Χόκει επί πάγου: Αγώνες πρωταθλήματος (Μ) Σ. ΣΠΟΡΤ 2
7.30 μ.μ.: Ισπανικό πρωτάθλημα: Φάσεις και γκολ από τα ματς της 11ης μέρας Σ. ΣΠΟΡΤ
8.00 μ.μ.: Αρση βαρών: Παγκόσμιο πρωτάθλημα στη Τουρκία-κατηγορία 69 κ. ανδρών (Ζ) ΕΤ-1
8.30 μ.μ.: Η μπάλα είναι τετράγωνη Σ. ΣΟΡΤ
9.00 μ.μ.: N.F.L.: Νέα Ορλεάνη-Νέα Υόρκη (Μ) Σ. ΣΠΟΡΤ 2
10.00 μ.μ.: Υδάτινα σπορ Σ. ΣΠΟΡΤ
10.30 μ.μ.: Οι ειδικοί Σ. ΣΠΟΡΤ
11.30 μ.μ.: Αγώνες πυγμαχίας (Μ) Σ. ΣΠΟΡΤ 2
11.30 μ.μ.: Οποιος αντέξει (νέα εκπομπή) Σ. ΣΠΟΡΤ
12.30 π.μ.: Πορτογαλικό πρωτάθλημα: Αγώνας 11ης μέρας (Ε) Σ. ΣΠΟΡΤ 2
2.15 π.μ.: Μπάσκετ (Α1): Αγώνας 5ης μέρας (Ε) Σ. ΣΠΟΡΤ 2
2.00 π.μ.: Προκριματικά Μουντιάλ 2002: Αγώνας για τη ζώνη της Λατινικής Αμερικής (Ε) Σ. ΣΠΟΡΤ
4.00 π.μ.: Προκριματικά Μουντιάλ 2002: Αγώνας για τη ζώνη της Λατινικής Αμερικής (Ε) Σ. ΣΠΟΡΤ
4.00 π.μ.: Αγώνες μοτοσικλέτας (Μ) Σ. ΣΠΟΡΤ 2
5.30 π.μ.: Αγώνες μπόουλινγκ (Ε) Σ. ΣΠΟΡΤ 2
6.30 π.μ.: Αγώνες μπιτς-βόλεϊ (Ε) Σ. ΣΠΟΡΤ 2

ΕΚΔΡΟΜΗ
ΓΥΡΟΣ ΤΗΣ ΕΛΛΑΔΟΣ
ΑΝΑΧΩΡΗΣΗ από ΡΟΔΟ 13/11/01
ΕΠΙΣΤΡΟΦΗ στη ΡΟΔΟ 21/11/01
ΕΠΙΛΕΓΜΕΝΑ ΞΕΝΟΔΟΧΕΙΑ Β' ΚΑΤΗΓΟΡΙΑΣ
ΔΙΑΝΥΚΤΕΡΕΥΣΕΙΣ:
ΠΑΤΡΑ - ΙΩΑΝΝΙΝΑ - ΚΑΛΑΜΠΑΚΑ - ΘΕΣΣΑΛΟΝΙΚΗ
ΠΛΟΥΣΙΟ ΠΡΟΓΡΑΜΜΑ ΠΕΡΙΗΓΗΣΕΩΝ - ΕΚΔΡΟΜΩΝ
ΑΡΧΗΓΟΣ-ΣΥΝΟΔΟΣ: ΚΥΡΙΑΚΟΣ ΜΑΧΑΙΡΑΚΗΣ
ΠΛΗΡΟΦΟΡΙΕΣ - ΕΓΓΡΑΦΕΣ
ΚΥΡΙΑΚΟΣ Μ. ΜΑΧΑΙΡΑΚΗΣ
IONIAN TRAVEL
ΤΑΞΙΔΙΩΤΙΚΟΣ ΟΡΓΑΝΙΣΜΟΣ Α.Ε.
ΚΟΡΑΗ 2 & ΣΤΑΔΙΟΥ
ΠΛΑΤΕΙΑ ΚΛΑΥΘΜΩΝΟΣ, ΑΘΗΝΑ
ΤΗΛ. 01-3315881, 01-3315570

Θα τον ανιχνεύει πριν αυτός εκδηλωθεί

Ελληνικό διαγνωστικό τεστ για τον καρκίνο του πνεύμονα

Ενα βήμα πριν από μια σπουδαία ανακάλυψη βρίσκονται επιστήμονες του Εθνικού Ιδρύματος Ερευνών

Ένα βήμα πριν από μία πρωτοπόρα για τα παγκόσμια δεδομένα ανακάλυψη βρίσκονται έλληνες επιστήμονες του Εθνικού Ιδρύματος Ερευνών. Μία ομάδα ειδικών, όπως ανακοίνωσε χθες ο επικεφαλής καθηγητής Κώστας Σέκερης, αναμένεται να ολοκληρώσει το επόμενο διάστημα ένα τεστ που θα μπορεί να ανιχνεύσει τον καρκίνο του πνεύμονα πολύ πριν η νόσος εκδηλωθεί. Οι ειδικοί θα έχουν τη δυνατότητα να εντοπίζουν, με την μέτρηση πρωτεϊνών που δημιουργούνται στον οργανισμό, προκαρκινικές βλάβες, πριν ακόμη εμφανιστούν κυτταρολογικές αλλοιώσεις και είναι αργά για τον ασθενή.

Οι πρωτεΐνες που μετρώνται από τους ειδικούς αποτελούν έναν ισχυρό προκαρκινικό δείκτη, δεδομένου ότι η ύπαρξή τους διαπιστώνεται έγκαιρα και περίπου ένα με δύο χρόνια πριν από την εμφάνιση των πρώτων κλινικών ευρημάτων. Για την μέτρηση των

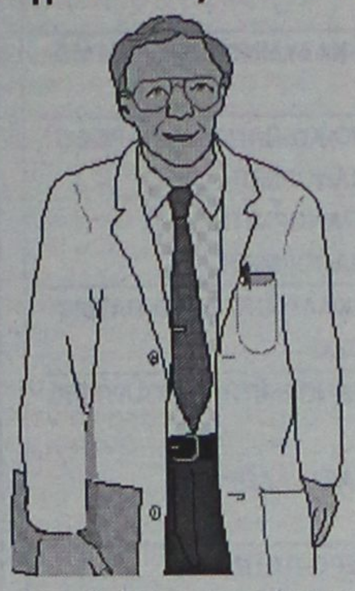

πρωτεϊνών οι επιστήμονες θα λαμβάνουν κύτταρα από τον πνεύμονα, αλλά και πτυέλους, που θα υποβάλλονται στο διαγνωστικό τεστ. Η δημιουργία του τεστ για την έγκαιρη διάγνωση του καρκίνου του πνεύμονα αναμένεται να σώσει τη ζωή χιλιάδων εν δυνάμει ασθενών, δεδομένου ότι σήμερα η νόσος διαγιγνώσκεται όταν είναι ήδη σε προχωρημένο στάδιο. Για το λόγο αυτό μόνο το 10% των καρκίνων του πνεύμονα θεραπεύεται.

- Αντίθετα, όπως σημειώνει ο καθηγητής της Ιατρικής σχολής του Πανεπιστημίου Αθηνών Κώστας Σέκερης, το 95-100% των καρκίνων μπορεί να θεραπευτεί αν διαγνωστεί έγκαιρα. Πάντως, το τεστ, το οποίο αναμένεται να είναι αξιόπιστο και εύχρηστο, θα μπορεί να χρησιμοποιείται τα επόμενα χρόνια σε βιο-ιατρικά εργαστήρια και θα αποτελέσει μια ελληνική κατοχυρωμένη ανακάλυψη.

Παράλληλα, οι ερευνητές του Εθνικού Ιδρύματος Ερευνών ανακοίνωσαν τα αποτελέσματα έρευνας, η οποία αποδεικνύει ότι το παθητικό κάπνισμα είναι εξίσου επικίνδυνο με το ενεργητικό. Στο μικροσκόπιο των ειδικών βρέθηκαν 194 φοιτητές που δεν κάπνιζαν, αλλά ζούσαν στην Αθήνα, όπου υπάρχει υψηλή ατμοσφαιρική ρύπανση.

Επίσης εξετάστηκαν φοιτητές μη καπνιστές που ζούσαν στην επαρχία και συγκεκριμένα στη Χαλκίδα, αλλά σε φοιτητικές εστίες όπου υπάρχει συνήθως πολύς καπνός από τσιγάρα.

Οι επιστήμονες διαπίστωσαν ότι οι φοιτητές που ζούσαν στις εστίες είχαν υποστεί αλλοιώσεις στον οργανισμό τους εξαιτίας του παθητικού καπνίσματος.

Αντίθετα, οι φοιτητές της Αθήνας, παρά την ατμοσφαιρική ρύπανση παρουσίαζαν λιγότερες βλάβες.

s.a.f.e.
Security Access Fire Equipments
ΗΛΕΚΤΡΟΛΟΓΙΚΟ ΥΛΙΚΟ
ΕΦΑΡΜΟΓΕΣ ΑΥΤΟΜΑΤΙΣΜΩΝ BUS
ΣΥΣΤΗΜΑΤΑ ΠΥΡΑΣΦΑΛΕΙΑΣ
ΠΥΡΑΝΙΧΝΕΥΣΗ - ΚΑΤΑΣΒΕΣΕΙΣ
ΠΥΡΟΣΒΕΣΤΙΚΟ ΥΛΙΚΟ ΚΑΙ ΕΦΑΡΜΟΓΕΣ
ΠΥΡΑΝΤΟΧΕΣ ΠΟΡΤΕΣ
ΜΕΤΑΛΙΚΕΣ - ΞΥΛΙΝΕΣ
ΘΩΡΑΚΙΣΜΕΝΕΣ - ΥΑΛΟΠΙΝΑΚΑ
ΣΥΣΤΗΜΑΤΑ ΠΑΡΑΚΟΛΟΥΘΗΣΗΣ
ΚΛΕΙΣΤΟ ΚΥΚΛΩΜΑ ΤΗΛΕΟΡΑΣΗΣ
ΠΟΛΥΠΛΕΞΙΑ - ΚΑΤΑΓΡΑΦΗ HARD DISC
ΤΗΛΕΜΕΤΑΔΟΣΗ ΕΙΚΟΝΑΣ
ΣΥΣΤΗΜΑΤΑ ΑΣΦΑΛΕΙΑΣ
ΣΥΝΑΓΕΡΜΟΙ
ΕΛΕΓΧΟΣ ΠΡΟΣΒΑΣΗΣ (ACCESS)
ΑΝΤΙΚΛΕΠΤΙΚΕΣ ΜΠΑΡΕΣ
ΑΥΤΟΜΑΤΕΣ ΠΟΡΤΕΣ
ΓΚΑΡΑΖΟΠΟΡΤΕΣ
ΜΗΧΑΝΙΣΜΟΙ ΣΥΡΟΜΕΝΩΝ - ΑΝΟΙΓΟΜΕΝΩΝ ΠΟΡΤΩΝ
ΜΠΑΡΕΣ - ΤΗΛΕΧΕΙΡΙΣΜΟΙ
ΧΡΗΜΑΤΟΚΙΒΩΤΙΑ
ΟΙΚΙΑΣ - ΧΡΥΣΟΧΟΕΙΩΝ
ΘΥΡΙΔΕΣ ΞΕΝΟΔΟΧΕΙΩΝ
S.A.F.E. - Δ. ΚΑΨΑΣΚΗΣ & ΣΙΑ Ο.Ε.
ΦΙΛ. ΕΝΩΣΗΣ ΔΩΔ/ΣΙΩΝ 15 & ΑΝΑΣΤΑΣΙΑΔΗ
85100 ΡΟΔΟΣ
ΤΗΛ: 70321 - 70322 , FAX: 70326
E-MAIL : SAFE_RHODES @ YAHOO.GR

δημιουργίες cair
ΡΟΔΟΣ 2400 Λευκός ξηρός ΟΠΑΠ
ΑΡΧΟΝΤΙΚΟ Ερυθρός ξηρός
Δωδεκανησιακός τοπικός
Δύο αντιπροσωπευτικά κρασιά της ΚΑΪΡ Α.Ε., που αποδεικνύουν για άλλη μια φορά την αναμφισβήτητη ικανότητα της Δωδεκανησιακής Εταιρείας να παράγει υψηλής ποιότητας προϊόντα. Ικανότητα που επιβεβαιώνεται από την πρόσφατη παρουσίαση του μοναδικού στην ελληνική αγορά συλλεκτικού αφρώδους CAIR ROSE RESERVE 10 ετών, σε περιορισμένο αριθμό φιαλών και ποιότητα που συναντάται στην πλούσια γκάμα των διεθνώς αναγνωρισμένων προϊόντων της, όπως RODOS 2400 λευκό ξηρό, VQPRD (χρυσό στο Μιλάνο), ΜΟΣΧΑΤΟΣ ΡΟΔΟΥ ΟΠΕ (χρυσό στο Μιλάνο), MOULIN λευκό ξηρό (χρυσό στις Βρυξέλλες), MOULIN ροζέ ημίξηρο (χρυσό σε Μπορντό και Μιλάνο), CAIR φυσικός αφρώδης (χρυσά μετάλλια σε Μιλάνο και Monde Selection).
Εγγύηση
C·A·I·R
Επιλεγμένοι οίνοι ποιότητας
CAIR Δαβάκη - Πίνδου 65,
Ν. Φάληρο, τηλ.: 4813876,4813125
fax: 4814695.
2ª χλμ. Ρόδου - Λίνδου, Ρόδος
τηλ.: 0241/68770-3 fax: 0241/62575.



ΔΩΔΕΚΑΝΗΣΟΣ ΝΑΥΤΙΛΙΑΚΗ Ν.Ε.

Κρατήσεις on line:
• "ΔΩΔΕΚΑΝΗΣΟΣ ΝΑΥΤΙΛΙΑΚΗ"
Αυστραλίας 3 Ρόδος 85100 Τηλ. 0241-70590, Fax: 70591
και
στον ταξιδιωτικό σας πράκτορα

ΔΡΟΜΟΛΟΓΙΑ ΤΟΥ ΤΑΧΥΠΛΟΟΥ ΚΑΤΑΜΑΡΑΝ "DODEKANISOS EXPRESS"
Μέχρι 12/11/2001

Αναχωρήσεις από ΡΟΔΟ (Κεντρικό λιμάνι-Κολώνα)	
ΣΑΒΒΑΤΟ 3/11	08.30 από ΡΟΔΟ για ΣΥΜΗ-ΚΩ-ΚΑΛΥΜΝΟ-ΛΕΡΟ-ΠΑΤΜΟ-ΛΕΡΟ-ΚΑΛΥΜΝΟ-ΚΩ-ΡΟΔΟ
ΚΥΡΙΑΚΗ 4/11	08.30 από ΡΟΔΟ για ΚΩ-ΚΑΛΥΜΝΟ-ΛΕΡΟ-ΠΑΤΜΟ-ΛΕΙΨΟΙ-ΛΕΡΟ-ΚΑΛΥΜΝΟ-ΚΩ-ΣΥΜΗ-ΡΟΔΟ
ΤΡΙΤΗ 6/11	08.30 από ΡΟΔΟ για ΠΑΝΟΡΜΙΤΗ-ΚΩ-ΚΑΛΥΜΝΟ-ΛΕΡΟ-ΠΑΤΜΟ-ΔΙΑΝΥΚΤΕΡΕΥΣΗ ΣΤΗΝ ΠΑΤΜΟ
ΤΕΤΑΡΤΗ 7/11	06.00 από ΠΑΤΜΟ για ΛΕΡΟ-ΚΑΛΥΜΝΟ-ΚΩ-ΠΑΝΟΡΜΙΤΗ-ΡΟΔΟ 1ο δρομολόγιο: 11.00 από ΡΟΔΟ για ΠΑΝΟΡΜΙΤΗ 2ο δρομολόγιο: 13.10 από ΡΟΔΟ για ΠΑΝΟΡΜΙΤΗ 3ο δρομολόγιο: 15.10 από ΡΟΔΟ για ΠΑΝΟΡΜΙΤΗ
ΠΕΜΠΤΗ 8/11	08.30 από ΡΟΔΟ για ΠΑΝΟΡΜΙΤΗ-ΚΩ-ΚΑΛΥΜΝΟ-ΛΕΡΟ-ΠΑΤΜΟ-ΛΕΡΟ-ΚΑΛΥΜΝΟ-ΚΩ-ΠΑΝΟΡΜΙΤΗ-ΡΟΔΟ
ΠΑΡΑΣΚΕΥΗ 9/11	1ο δρομολόγιο: 08.30 από ΡΟΔΟ για ΠΑΝΟΡΜΙΤΗ-ΚΩ-ΚΑΛΥΜΝΟ ΚΩ-ΡΟΔΟ 2ο δρομολόγιο: 16.00 από ΡΟΔΟ για ΚΑΣΤΕΛΛΟΡΙΖΟ και επιστροφή
ΣΑΒΒΑΤΟ 10/11	08.30 από ΡΟΔΟ για ΚΩ-ΚΑΛΥΜΝΟ-ΛΕΡΟ-ΠΑΤΜΟ-ΛΕΡΟ-ΚΑΛΥΜΝΟ-ΚΩ-ΡΟΔΟ
ΚΥΡΙΑΚΗ 11/11	08.30 από ΡΟΔΟ για ΚΩ-ΚΑΛΥΜΝΟ-ΛΕΡΟ-ΠΑΤΜΟ-ΛΕΙΨΟΙ-ΛΕΡΟ-ΚΑΛΥΜΝΟ-ΚΩ-ΡΟΔΟ
ΔΕΥΤΕΡΑ 12/11	08.30 από ΡΟΔΟ για ΚΑΣΤΕΛΛΟΡΙΖΟ 17.00 από ΚΑΣΤΕΛΛΟΡΙΖΟ για ΡΟΔΟ

ΣΗΜΕΙΩΣΗ: *ΠΕΜΠΤΗ 01/11, ΠΑΡΑΣΚΕΥΗ 02/11, ΔΕΥΤΕΡΑ 5/11 ΤΑ ΔΡΟΜΟΛΟΓΙΑ ΔΕΝ ΘΑ ΕΚΤΕΛΕΣΤΟΥΝ. ΜΕΤΑ ΤΙΣ 12/11 ΤΟ "ΔΩΔΕΚΑΝΗΣΟΣ ΕΞΠΡΕΣ" ΔΙΑΚΟΠΤΕΙ ΤΑ ΔΡΟΜΟΛΟΓΙΑ ΤΟΥ ΓΙΑ ΕΤΗΣΙΑ ΕΠΙΘΕΩΡΗΣΗ*

ΑΣΦΑΛΙΣΤΙΚΕΣ ΚΑΛΥΨΕΙΣ ΖΩΗΣ & ΥΓΕΙΑΣ
ΣΥΝΤΑΞΙΟΔΟΤΙΚΗ ΕΞΑΣΦΑΛΙΣΗ



Τι προσδοκίες έχετε στη ζωή σας;

Οι προσδοκίες για τη ζωή και το μέλλον σας είναι σύνθετες.
Στην ALICO AIG Life έχουμε δημιουργήσει παράδοση
με την ικανότητά μας να αναλύουμε τις ασφαλιστικές σας ανάγκες
και να τις καλύπτουμε αξιόπιστα.
Με βάση τη διεθνή τεχνογνωσία και την τεράστια ελληνική εμπειρία μας,
προδιαγράφουμε τον κόσμο σιγουριάς της «αυριανής ημέρας»
για σας και για την οικογένειά σας.

Επικοινωνήστε με ένα Ασφαλιστικό Σύμβουλο της ALICO AIG Life.
Θα απαντήσει με τον ιδανικό τρόπο στις προσδοκίες σας!

ΚΟΡΥΦΑΙΑ ΑΣΦΑΛΙΣΤΙΚΗ ΔΥΝΑΜΗ ΣΤΟΝ ΚΟΣΜΟ
No 1 ΔΙΕΘΝΗΣ ΑΣΦΑΛΙΣΤΙΚΗ ΕΤΑΙΡΙΑ ΖΩΗΣ ΣΤΗΝ ΕΛΛΑΔΑ

ALICO AIG Life
Η ΑΣΦΑΛΕΙΑ ΤΗΣ ΖΩΗΣ ΣΑΣ

ΓΡΑΦΕΙΟ ΡΟΔΟΥ: Ερυθρού Σταυρού 2 • Τηλ: (0241) 26.722

Από τον Ροταριανό Ομιλο Ρόδου

Βραβεία σε "παλαίμαχους" Ροδίτες επαγγελματίες

Σε σεμνή τελετή τιμήθηκαν γνωστοί ροδίτες για την προσφορά τους στον τόπο μας

Το μήνα Οκτώβριο το Διεθνές Ρόταρυ τιμά το επάγγελμα, τιμά την εργασία του ανθρώπου.

Για τον σκοπό αυτό, έχει δημιουργήσει την λεωφόρο επαγγελματικής δράσεως, σκοπός και στόχος της οποίας είναι, η καλλιέργεια της επαγγελματικής αγωγής, στην καθημερινή ενάσκηση του επαγγέλματος.

- Η εργασία, είναι θεμέλιο της οικονομίας, γιατί μας εξασφαλίζει την επιβίωση.
- Είναι ρυθμιστής της κοινωνικής πραγματικότητας, γιατί μας φέρνει σε επικοινωνία με τους άλλους ανθρώπους.
- Είναι βιολογική αναγκαιότητα, γιατί συγκρατεί την οργανική ισορροπία και αποτρέπει τον εκφυλισμό του σώματός μας.
- Είναι ηθική αξία, γιατί προσδιορίζει την ποιότητα στις σχέσεις μας κατά την αβίαστη έκφραση του εσωτερικού μας κόσμου.
- Η εργασία μπορεί να είναι η χαρά, τα όνειρα, οι προσδοκίες και οι φιλοδοξίες μας στο σύνολό τους.

Δίχως εργασία, δίχως τέχνη και επάγγελμα, ο άνθρωπος είναι αδύνατο να μείνει ηθικά και πνευματικά όρθιος.

Την αναγκαιότητα της εργασίας για τη ζωή, τονίζει - εκτός των άλλων - ο ίδιος ο Χριστός :

"Ο πατήρ μου έως άρτι εργάζεται, κ'αγώ εργάζομαι" (Ιωάν. 5,17).

Ετσι ο Ιησούς, εργαζόμενος χειρονακτικά από την παιδική ηλικία μέχρι το 30ό του έτος, στο εργαστήρι του Ιωσήφ, γίνεται το πρότυπο και σύμβολο των εργαζομένων όλων των αιώνων.

Ο δε Απόστολος Παύλος γράφει : **"ο μή εργαζόμενος μηδέ εσθιέτω".**

Ο Ροταριανός Όμιλος Ρόδου, τιμώντας το επάγγελμα και την ανθρώπινη εργασία, έχει θεσπίσει σε ετήσια βάση, την βράβευση καταξιωμένων επαγγελματιών του νησιού μας .

Έτσι την 18η Οκτωβρίου τίμησε τρεις επαγγελματίες, που με την τιμιότητα και επαγγελματική τους ευσυνειδησία, κόσμησαν την πόλη μας. Με αλφαβητική σειρά είναι :Ο Κος **Φίλιππος Γιαμαλής,** τουριστικός πράκτορας Τον Κο Γιαμαλη παρουσίασε ο Προ-πρόεδρος Γιώργος Παπαζαχαρίου, και αναφέρθηκε στην λαμπρή τουριστική σταδιοδρομία του, αλλά και στο πλούσιο αντιστασιακό έργο και προσφορά του, στην υπόδουλη τότε Ελλάδα.

Ο δεύτερος είναι ο Κος **Νίκος Σαρούκος,** ορθοπεδικός. Τον παρουσίασε ο συνάδελφος και μαθητής του, Ροταριανός Βασίλης Δημητρακόπουλος, ο οποίος μας εξιστόρησε τα δύσκολα χρόνια του Κου Σαρούκου, τότε που ήταν ο μοναδικός ορθοπεδικός στο νησί μας, μέχρι να έρθουν να τον διαδεχθούν οι νεότεροι.

Ο τρίτος είναι ο Κος **Μιχάλης Χατζηνικολάου,** καραβομαραγκός. Ο Προ-πρόεδρος Νίκος Χαραλάμπης, με απλά αλλά μεστά λόγια, παρουσίασε τον Κο Χατζηνικολάου, του οποίου η φήμη ξεπερνά όχι μόνο τα σύνορα της Ρόδου μας, αλλά και της Ελλάδας.

Ο ίδιος έκανε έκκληση προς κάθε δημόσια αρχή, να ευαισθητοποιηθούν με το επάγγελμα του καραβομαραγκού, που τείνει να εκλείψει από το νησί μας.



Στη μέση ο βραβευθείς Κος Νικόλαος Σαρούκος ορθοπεδικός, δεξιά ο Ροταριανός Βασίλης Δημητρακόπουλος και αριστερά ο Πρόεδρος του Ομίλου Κος Παναγιώτης Δαλιάνης.



Στη μέση ο βραβευθείς Κος Μιχάλης Χατζηνικολάου καραβομαραγκός, δεξιά ο Προ-πρόεδρος Νίκος Χαραλάμπης και αριστερά ο Πρόεδρος του Ομίλου Κος Παναγιώτης Δαλιάνης.



Ο βραβευθείς Κος Φίλιππος Γιαμαλής τουριστικός πράκτορας, αριστερά ο Προ-πρόεδρος Γιώργος Παπαζαχαρίου και δεξιά ο Πρόεδρος του Ομίλου Κος Παναγιώτης Δαλιάνης.

Πάντα με υγείαν...

Τι είναι τα ινομυώματα

Τα ινομυώματα της μήτρας είναι καλοήθεις όγκοι, που προσβάλλουν περισσότερες από το 25% των γυναικών. Συνεπώς είναι ο πιο συνήθης όγκος των γυναικών, αφού 1 στις 4 προσβάλλεται από αυτόν. Μπορεί να είναι μονήρεις ή περισσότεροι του ενός. Εντοπίζονται κάτω από τον ορογόνο, στην επιφάνεια της μήτρας και λέγονται υπορογόνια ή μέσα στα τοιχώματα της μήτρας και είναι τα τοιχωματικά. Μπορεί να προβάλλουν στην ενδομητρική κοιλότητα κάτω από το βλεννογόνο (ενδομήτριο) και ονομάζονται υποβλεννογόνια. Όταν εντοπίζονται στον τράχηλο ή στον πλατύ σύνδεσμο, τότε είναι ενδοτραχηλικά ή ενδοσυνδεσμικά. Επίσης ονομάζονται μυώματα, λειώματα ή λειωμυώματα της μήτρας, ανάλογα με την ιστιολογική τους σύσταση. Το μέγεθός τους κυμαίνεται από φακής μέχρι κεφαλής ανδρός, οπότε καταλαμβάνουν τη μικρή πύελο ή και το υπογάστριο.

Οι γιατροί και οι ερευνητές δεν μπορούν να δώσουν πλήρη απάντηση στην ερώτηση τι προκαλεί τα ινομυώματα, όπως επίσης και γιατί αυτά αναπτύσσονται σε μερικές γυναίκες, ενώ σε άλλες όχι. Συνεπώς οι γνώσεις μας είναι περιορισμένες για την αιτία της ανάπτυξής τους. Θεωρείται όμως ότι συσχετίζονται με τα αυξημένα οιστρογόνα και ότι υπάρχει κληρονομική προδιάθεση. Τα οιστρογόνα προκαλούν αύξηση του μεγέθους των ινομυωμάτων. Αυτό διαπιστώνεται από τη μεγέθυνσή τους κατά την εγκυμοσύνη, λόγω της μεγάλης αυξήσεως των οιστρογόνων και από τη σμίκρυνσή τους κατά την εμμηνόπαυση, συνεπεία παύσεως παραγωγής οιστρογόνων από την εμμηνοπαυσιακή γυναίκα.

Τα ινομυώματα δεν προκαλούν συμπτώματα στην πλειονότητα των γυναικών και γι' αυτό πολλές δεν γνωρίζουν την ύπαρξή τους και η διάγνωσή τους γίνεται τυχαία. Όταν όμως μεγαλώσουν δημιουργούν προβλήματα. Γενικά τα συμπτώματα που προκαλούν εξαρτώνται από το μέγεθος, τον αριθμό και την εντόπισή τους. Αυτά είναι π.χ. η έντονη ανώμαλη αιμορραγία κατά τη διάρκεια της εμμηνορρυσίας ή ακόμη και αιμορραγία αναμεσα στους εμμηνορρυσιακούς κύκλους. Επίσης, έντονο άλγος στην εμμηνορρυσία (δυσμηνόρροια) και στο sex, αίσθημα βάρους στο υπογάστριο, συχνοουρία, δυσκοιλιότητα, αυτόματες αποβολές και στειρότητα. Η αιμορραγία οδηγεί τη γυναίκα σε αναιμία, γεγονός που την κάνει να νιώθει κουρασμένη και άρρωστη.

Τα ινομυώματα επιπλέον δημιουργούν προβλήματα στη εγκυμονούσα γυναίκα, όπως αυτόματες αποβολές, πρώιμο τοκετό, αιμορραγίες, άλγη, ανώμαλες προβολές και δυστοκία; που οδηγεί σε καισαρική τομή. Συνήθως τα ινομυώματα πρέπει να αφερούνται πριν από την προγραμματισμένη εγκυμοσύνη, η δε έγκυος παραμένει ξαπλωμένη στο κρεβάτι για μήνες.

Στη γυναικολογική εξέταση ο γυναικολόγος διαπιστώνει το μέγεθος και το σχήμα της μήτρας. Η μεγέθυνση της μήτρας και το ανώμαλο σχήμα της οδηγούν στη διάγνωση ινομυωμάτων της μήτρας. Πολύ δε μάλλον σε αυτά προστίθενται και τα συμπτώματα που ήδη αναφέρθηκαν. Σημαντικό ρόλο παίζουν ο υπερηχογραφικός έλεγχος, η λαπαροσκόπηση, η υπεροσαλπιγγογραφία, η υστεροσκόπηση, η αξονική και μαγνητική τομογραφία.

Η θεραπεία αποβλέπει στο σταμάτημα των αιμορραγιών, του πόνου, της αναιμίας, στη ελάττωση του μεγέθους των ινομυωμάτων και στην αντιμετώπιση της στειρότητας. Η ύπαρξη μικρών ινομυωμάτων χωρίς συμπτωματολογία σε προ ή εμμηνοπαυσιακές γυναίκες δεν χρήζει θεραπείας, αλλά παρακολούθηση κυρίως του μεγέθους.

Οι γυναίκες με την προαναφερθείσα συμπτωματολογία υποβάλλονται:

• Στη συντηρητική χειρουργική αντιμετώπιση, όπου γίνεται μόνο ινομυωματεκτομία, ενώ διατηρείται η μήτρα προς τεκνοποίηση. Λαμβάνονται υπόψη στην εγχείρηση ο αριθμός, το μέγεθος και η θέση των ινομυωμάτων και ότι είναι δυνατή η επανεμφάνισή τους. Σε ποσοστό 20% με υποτροπή χρειάζεται νέα εγχείρηση.

Η ινομυωματεκτομία γίνεται με λαπαροτομία, με λαπαροσκόπηση ή και υστεροσκόπηση. Ο τοκετός έπειτα από ινομυωματεκτομία συνήθως διενεργείται με καισαρική τομή.

• Σε γυναίκες μη αναπαραγωγικής ηλικίας ή που έχουν συμπληρώσει την οικογένειά τους και σ' αυτές που έχουν προβλήματα υγείας από τα ινομυώματα συνίσταται η ολική υστερεκτομία με σύγχρονή αφαίρεση ή όχι και των ωοθηκών.

• Προεγχειρητικά ενίοτε οι ασθενείς υποβάλλονται σε φαρμακευτική αγωγή, όπως χορήγηση σιδήρου και τα ανάλογα GnRH (Gonadotropin - Releazing Hormone) τουλάχιστον για τρεις μήνες προς αντιμετώπιση της αναιμίας κ.ά. Άλλωστε, με τη θεραπεία με GnRH τα ινομυώματα γίνονται μικρότερα και χειρουργούνται ευκολότερα με μικρότερη απώλεια αίματος. Ενίοτε όμως τα GnRH προκαλούν εξάψεις, ελλάττωση της επιθυμίας για sex, κολπική ξηρότητα ή ακόμη και απώλεια οστίτη ιστού.

ΙΑΤΡΙΚΗ ΑΝΑΚΟΙΝΩΣΗ
Ο χειρουργός Οδοντίατρος
(Αριστοτέλειο Πανεπιστήμιο Θεσσαλονίκης)
ειδικευθείς στη **Στοματολογία** (Univ. of California, U.S.A.)
με Master στη **Στοματική Βιολογία** (Univ. of Manitoba), CANADA) και τ. Αν. Καθηγητής
Πανεπιστημίου LOYOLA CHICAGO, U.S.A.
Δημήτριος Μ. Παρίσης, D.D.S., M.Sc.
Δέχεται καθημερινά πρωί και βράδυ κατόπιν ραντεβού στο ιατρείο του:
Ανθούλας Ζερβού 5, Ρόδος (Ψαροπούλα).
Τηλ. 77220, Κιν. 0932-585441

ΙΑΤΡΙΚΗ ΑΝΑΚΟΙΝΩΣΗ
Ο ιατρός
ΠΕΡΙΚΛΗΣ Ε. ΠΑΠΠΑΣ
ΑΓΓΕΙΟΧΕΙΡΟΥΡΓΟΣ
Αγγειολογικό Εργαστήριο
Δέχεται:
Με ραντεβού στο ιατρείο του:
Π. Μελά 27-2ος όροφος
Τηλ. 75948 κιν. 0972016170

ΙΑΤΡΙΚΗ ΑΝΑΚΟΙΝΩΣΗ
Ο ιατρός
ΧΑΛΟΥΔΗΣ Α. ΠΑΝΤΕΛΗΣ
ΕΙΔΙΚΟΣ ΑΙΜΑΤΟΛΟΓΟΣ
Δέχεται:
Με ραντεβού στο ιατρείο του:
Π. Μελά 27-2ος όροφος
Τηλ. 75716 κιν. 0973314391

ΚΕΝΤΡΟ ΕΦΑΡΜΟΓΩΝ ΕΡΓΟΘΕΡΑΠΕΙΑΣ/ΛΟΓΟΘΕΡΑΠΕΙΑΣ ΕΚΠΑΙΔΕΥΣΗ ΠΑΙΔΙΩΝ ΜΕ ΕΙΔΙΚΕΣ ΑΝΑΓΚΕΣ
Αναπτυξιακή καθυστέρηση
Ψυχοκινητική καθυστέρηση
Νοητική υστέρηση
Εγκεφαλική παράλυση
Αυτισμός
Μαθησιακές δυσκολίες
Διαταραχές συγκέντρωσης-Υπερκινητικότητα
Αισθητηριακές Διαταραχές
Προβλήματα άρθρωσης-Λόγου-Ομιλίας-Φωνής
ΜΠΑΔΑΝΗΣ ΚΩΝ/ΝΟΣ
Εργοθεραπευτής
Θεραπευτής της BOBATH
N.D.T.
ΓΕΩΡΓΙΛΟΠΟΥΛΟΥ ΑΘΑΝΑΣΙΑ
Λογοθεραπεύτρια-Λογοπαθολόγος
B.A. APP.SC/POST GRAD.DIP
LA TROBE UNIVERSITY
ΜΕΛΒΟΥΡΝΗ-ΑΥΣΤΡΑΛΙΑΣ
ΚΕΝΝΕΝΤΥ 31 Τ.Κ. 85100 ΡΟΔΟΣ
ΤΗΛ.-FAX 0241-31366

ΚΡΙΤΩ ΙΑΤΡΙΚΗ ΜΕΡΙΜΝΑ ΡΟΔΟΥ
ΙΑΤΡΙΚΗ ΑΝΑΚΟΙΝΩΣΗ
Η ιατρός
ΕΛΕΥΘΕΡΙΑ ΘΕΜΕΛΗ-ΚΛΑΔΟΓΕΝΗ
ΜΙΚΡΟΒΙΟΛΟΓΟΣ-ΒΙΟΠΑΘΟΛΟΓΟΣ
Δέχεται:
Στο ιατρείο της: Ιωάννου Μεταξά 3
(ΚΡΙΤΩ Ιατρική Μέριμνα Ρόδου)
08.00-20.00 καθημερινά
Τηλ. 38008-30020 Fax: 73861

ΙΑΤΡΙΚΗ ΑΝΑΚΟΙΝΩΣΗ
Το Ιατρείο του ΟΥΡΟΛΟΓΟΥ
Μιχαήλ Ι. Σκούλουκας
μετεφέρθη στην οδό Μεταξά 9
(πίσω από το Παλαιό Νοσοκομείο)
Δέχεται 09.00-13.00 και
17.30-20.00 μ.μ. κάθε μέτα
Τηλ. 74444

ΝΤΟΡΑ ΚΩΝΣΤΑΝΤΙΝΟΠΟΥΛΟΥ
ΨΥΧΟΛΟΓΟΣ
Πτυχιούχος του Πανεπιστημίου της Καλιφόρνιας-Λος Αντζελες (UCLA)-Μεταπτυχιακές σπουδές στο Pepperdine University-Malibu California.
➤ Αμεση ψυχολογική υποστήριξη και επαγγελματική φροντίδα από έμπειρη Ψυχολόγο και Οικογενειακή Σύμβουλο.
➤ Η σωστή θεραπευτική σχέση μπορεί να επιφέρει ρεαλιστικές λύσεις για πραγματικά προβλήματα σε θέματα: μοναξιάς, μελαγχολίας, στρες, ανυπομονησίας, φοβίας, εθισμού, οικογενειακών σχέσεων, διαζυγίου, κακομεταχείρισης, συναισθηματικών δυσκολιών, αυτοπεποίθησης, ανασφάλειες, μεταβατικά στάδια ζωής, βουλιμίας, ανορεξίας, απώλειας, πένθους.
Τηλεφωνείστε στα τηλέφωνα:
35163 και 0944/980550
για ραντεβού και άμεση εξυπηρέτηση.
Διεύθυνση: Καρίας 1
Περιοχή Ροδίνι - Ρόδος

ΤΟ ΕΡΓΑΣΤΗΡΙΟ ΦΥΣΙΚΟΘΕΡΑΠΕΙΑΣ
ΤΟΥ Κ. ΛΑΟΥΔΙΚΟΥ ΠΑΝΑΓΙΩΤΗ
μεταφέρθηκε στην Ρόδο
στην οδό **Παύλου Μελά 80**
σε νέες σύγχρονες εγκαταστάσεις
και με νέα μηχανήματα τελευταίας τεχνολογίας.
Ώρες λειτουργίας: **10-1** και **5-8**
Τηλέφωνα επικοινωνίας:
(0241) 29900, κιν. 0944774627

ΙΑΤΡΙΚΗ ΑΝΑΚΟΙΝΩΣΗ
Τα Ιατρεία
της ΚΥΤΤΑΡΟΛΟΓΟΥ
κας ΑΓΑΘΗΣ Κ. ΓΑΛΑΝΟΠΟΥΛΟΥ
και του **ΡΕΥΜΑΤΟΛΟΓΟΥ**
κου ΝΙΚΟΛΑΟΥ Γ. ΑΦΑΝΤΕΝΟΥ
έχουν μεταφερθεί στην οδό
Λ. Ρόδου-Λίνδου και Δ. Αναστασιάδη 2
παράλληλη της Άννης Μαρίας από τα φανάρια της Άννης Μαρίας 50 με δεξιά πηγαίνοντας για Ροδίνι το τηλ. θα παραμείνει το ίδιο.
Πληρ. τηλ. 0241-39508
κιν:0944-982418, 0977-470191
οικίας: 0244-24126

Εργαστήριο Κλινικής Ψυχολογίας
ΧΡΙΣΤΙΝΑ ΣΑΒΒΑΚΗ-ΓΚΡΑΝΖΑΝ
Κλινική Ψυχολόγος-Ψυχοπαθολόγος (DESS)
- Πτυχιούχος του Πανεπιστημίου Nancy Γαλλίας
- Μεταπτυχιακή ειδίκευση (DESS) στην Κλινική Ψυχολογία Ενηλίκου, Εφήβου και Παιδιού στο Πανεπιστήμιο Reims Γαλλίας

Για τον ενήλικο
- Ψυχοδιαγνωστική
- Ψυχολογική υποστήριξη
- Ατομική και οικογενειακή συνέντευξη
- Ψυχοθεραπεία αναλυτικής εμπνεύσεως

Για το παιδί
- Αξιολόγηση προσωπικότητας (τεστ νοημοσύνης, προβολής)
- Διάγνωση μαθησιακών δυσκολιών και συμπεριφορικών διαταραχών
- Συμβουλευτική επαγγελματικού προσανατολισμού
- Ψυχοθεραπεία μέσω παιχνιδιού και εικαστικών

Δέχεται με ραντεβού
Εθνικής Αντίστασης 15
Τηλ.: 77350-Κιν. 0937684251

ALHAMBRA TRAVEL
ΚΕΝΤΡΙΚΟ ΠΡΑΚΤΟΡΕΙΟ ΤΗΣ Ν.Ε.Λ.
(ΝΑΥΤΙΛΙΑΚΗ ΕΤΑΙΡΕΙΑ ΛΕΣΒΟΥ)
F/B ΑΛΚΑΙΟΣ

ΑΝΑΧΩΡΗΣΗ κάθε Πέμπτη στις 03.00 από ΡΟΔΟ για ΚΩ - ΣΑΜΟ - ΧΙΟ - ΜΥΤΙΛΗΝΗ - ΛΗΜΝΟ - ΑΛΕΞΑΝΔΡΟΥΠΟΛΗ

✓ Δεχόμεθα επιβάτες και οχήματα

✓ Επίσης οργανωμένες εκδρομές για ΜΥΤΙΛΗΝΗ (Αγιο Ραφαήλ) - ΣΑΜΟ - ΧΙΟ

Πληροφορίες - Εισιτήρια
Πρακτορείο
ALHAMBRA TRAVEL
Αλεξ. Παπάγου 23 • Τηλ. 37052, 25698, Ρόδος

Pellos Travel

ΜΕ ΤΙΣ ΕΥΛΟΓΙΕΣ ΤΟΥ ΜΗΤΡΟΠΟΛΙΤΟΥ ΜΥΡΩΝ ΚΑΙ ΤΗΣ ΕΠΙΤΡΟΠΗΣ ΑΥΤΟΥ ΟΡΓΑΝΩΝΟΥΜΕ:

4ήμερη ΕΚΔΡΟΜΗ στα ΜΥΡΑ ΤΟΥΡΚΙΑΣ

ΡΟΔΟΣ – ΜΑΡΜΑΡΙΣ – FETHIYE – ΛΙΒΙΣΣΙ – ΜΥΡΑ – ΑΝΤΑΛΕΙΑ – ΑΝΤΙΦΙΛΟΣ – ΠΑΤΑΡΑ – ΜΑΡΜΑΡΙΣ – ΡΟΔΟΣ

Από 4/12/2001-7/12/2001

- 4/12: Αναχώρηση από Ρόδο για Μαρμαρίς. Αφιξη στο Μαρμαρίς. Επιβίβαση σε πούλμαν και αναχώρηση για Λιβίσι. Εσπερινός στο Ναό των Εισοδίων της Θεοτόκου (κάτω εκκλησία). Αναχώρηση για τα Μύρα (Demre). Αφιξη στο Ξ/Δ αργά το απόγευμα. Τακτοποίηση στο Ξ/Δ. Δείπνο. Το βράδυ προαιρετική διασκέδαση με Oriental show. Διανυκτέρευση στο Ξ/Δ.
- 5/12: Πρωινό στο Ξ/Δ. Αναχώρηση για Αντάλεια μέσω Φοίνικα. Αφιξη στην Αντάλεια. Ελεύθερη μέρα για φαγητό. Επιστροφή το απόγευμα στις 15.00 για τα Μύρα. Αφιξη στο Ξ/Δ. Στις 18.00 παρακολούθηση Εσπερινού στο Ναό του Αγίου Νικολάου στα Μύρα. Μετά το τέλος του εσπερινού φαγητό στο Ξ/Δ. Μεσονυκτική λειτουργία από τη συνοδεία Αγιορειτών μοναχών του Αγίου Ορους. Διανυκτέρευση.
- 6/12: Πρωινό στο Ξ/Δ. Παρακολούθηση της θείας λειτουργίας στα Μύρα στη Βασιλική εκκλησία του Αγίου Νικολάου. Μετά την λειτουργία κήρυγμα από το Μητροπολίτη Μύρων και κατόπιν επίσκεψη στην Αντίφιλο – Πατάρα – Ξάνθο στους αρχαιολογικούς χώρους και στα Μύρα. Δείπνο στο Ξ/Δ. Διανυκτέρευση.
- 7/12: Πρωινό στο Ξ/Δ. Επιβίβαση σε πούλμαν και αναχώρηση για Μαρμαρίς. Αφιξη στο Μαρμαρίς. Αναχώρηση για Ρόδο. Αφιξη στη Ρόδο. Τέλος εκδρομής.

Στην εκδρομή ΠΕΡΙΛΑΜΒΑΝΟΝΤΑΙ:
• 1. Εισιτήρια Ρόδος -Μαρμαρίς-Ρόδος • 2. Ξεναγήσεις -Εκδρομές • 3. Μεταφορές με κλιματιζόμενα πούλμαν • 4. Ξ/Δ με πρωινό και φαγητά 3*** αστέρων • 5. Συνοδός γραφείου • 6. Ταξιδιωτική ασφάλεια

ΔΕΝ ΠΕΡΙΛΑΜΒΑΝΟΝΤΑΙ: Φόροι εισόδου και εξόδου σε αρχαιολογικούς χώρους.

Στην εκδρομή συμπεριλαμβάνονται: Ιερός Ναός Αναλήψεως, Ιερός Ναός Κοιμήσεως Θεοτόκου Αφύσσου, Ιερός Ναός Αγίου Δημητρίου Ροδίνι, Ιερός Ναός Κοιμήσεως Θεοτόκου Ιαλυσού. Συμμετέχει η Εφορεία του Ιερού Ναού Αγίου Νικολάου των Μύρων με την πρόεδρο της επιτροπής Θ. Τσιμπιδάκη.

Για περισσότερες πληροφορίες και κρατήσεις στο πρακτορείο:
Pellos Travel
ΛΕΩΦΟΡΟΣ ΚΑΛΛΙΘΕΑΣ 125, ΦΑΛΗΡΑΚΙ ΡΟΔΟΣ
ΤΗΛ.: 0241 87615, 86298, κιν. 0945 949399•Fax: 0241 87616
και κ. Θ. ΤΣΙΜΠΙΔΑΚΗ στο τηλ. 22013

ΑΠΟ ΣΤΕΓΑΣΤΙΚΑ ΚΑΙ ΚΑΤΑΝΑΛΩΤΙΚΑ ΔΑΝΕΙΑ

Καταχρεωμένα είναι τα ελληνικά νοικοκυριά!

Οι Ελληνες έχουν δεσμεύσει τα μελλοντικά τους εισοδήματα

Στην υπερχρέωση οδηγούνται με μαθηματική ακρίβεια τα ελληνικά νοικοκυριά εξαιτίας της σημαντικής αύξησης των καταναλωτικών και των στεγαστικών δανείων, τα οποία από τις αρχές του έτους αυξάνονται με ρυθμούς της τάξης του 50%.

Μια νέα προσέγγιση που επιχείρησε η Εθνική Τράπεζα, για να υπολογίσει το βαθμό υπερχρέωσης των ελληνικών νοικοκυριών, κρούει τον κώδωνα του κινδύνου, καθώς αποδεικνύει ότι οι Ελληνες καταναλωτές έχουν δεσμεύσει μεγαλύτερο τμήμα των μελλοντικών τους εισοδημάτων σε δάνεια καταναλωτικά και στεγαστικά, σε σύγκριση με τους άλλους Ευρωπαίους.

Η μελέτη συγκρίνει το κατά κεφαλήν χρέος από δάνεια σε σχέση με το ύψος των εισοδημάτων, ενώ μέχρι τώρα υπολογιζόταν το ύψος των δανείων ως ποσοστό του ΑΕΠ, με αποτέλεσμα να προκύπτει το απατηλό συμπέρασμα ότι οι Ελληνες καταναλωτές και επιχειρήσεις είναι λιγότερο χρεωμένοι στις τράπεζες, καθώς το ύψος του συνόλου των δανείων ανέρχεται στο 55% του ΑΕΠ, ενώ στις άλλες ευρωπαικές χώρες το σύνολο των δανείων φτάνει στο 100% του ΑΕΠ.

Αναλυτικότερα, η μελέτη συγκρίνει την κατά κεφαλή χρέωση, δηλαδή το ποσό που οφείλει από δάνεια κάθε κάτοικος της χώρας και όχι μόνο τα άτομα εκείνα τα οποία διαθέτουν τις προϋποθέσεις για να προσφύγουν στον τραπεζικό δανεισμό.

Στο πλαίσιο αυτό, από τα σχετικά στοιχεία προκύπτει ότι στην Ελλάδα το ανά κεφαλή χρέος είναι περίπου 600 ευρώ (204.500 δραχμές). Στη Γερμανία το αντίστοιχο μέγεθος είναι περίπου 1.500 ευρώ (511.125 δρχ.) ενώ στην Ισπανία το χρέος ανά κεφαλή από καταναλωτική πίστη είναι 400 ευρώ, στην Ιταλία 200 ευρώ στο Βέλγιο κάτω από 100 ευρώ και στη Γαλλία 600 ευρώ.



Είναι σαφές ότι τα σχετικά στοιχεία καταγράφουν ήδη το πρόβλημα υπερχρέωσης, το οποίο γίνεται περισσότερο έντονο εάν ληφθεί υπόψη ότι το μέσο εισόδημα των Ελλήνων ανέρχεται στο 70% του μέσου όρου του εισοδήματος των πολιτών της Ευρωπαικής Ενωσης.

Δηλαδή, ο μέσος Ελληνας δανειζόμενος χρωστά στις τράπεζες ένα ποσό το οποίο είναι μεγαλύτερο ως ποσοστό του εισοδήματός του και για την αποπληρωμή των δανείων θα καταβάλει ετησίως μεγαλύτερο τμήμα του εισοδήματός του.

Πρέπει να σημειωθεί επίσης ότι η λήψη καταναλωτικού δανείου σημαίνει για τον δανειζόμενο ότι υποθηκεύει μελλοντικά εισοδήματα και εφόσον υπερβεί κάποια όρια θα προκύψει αδυναμία εξόφλησης.

Σήμερα τα καταναλωτικά δάνεια στην Ελλάδα αυξάνονται, μέχρι τον περασμένο Ιούλιο τουλάχιστον που υπάχουν επίσημα στοιχεία, με ρυθμό 50%, σε σύγκριση με τον αντίστοιχο μήνα του 2000, ενώ το ανεξόφλητο υπόλοιπο των καταναλωτικών δανείων τον ίδιο μήνα ήταν 2,3 τριο. δραχμές.

Εάν στο ποσό αυτό προστεθούν και τα στεγαστικά δάνεια, το ανεξόφλητο ύψος των οποίων ανέρχεται σε 4,6 τριο. δραχμές, οι συνολικές οφειλές των νοικοκυριών ήταν τον Ιούλιο 6,9 τριο. δραχμές, αλλά θεωρείται βέβαιο ότι πλέον υπερβαίνουν τα 7 τριο. δραχμές.

Η εκρηκτική αύξηση των καταναλωτικών και των στεγαστικών δανείων οφείλεται στη μείωση των επιτοκίων που συνέβη με την ένταξη της δραχμής στο ευρώ από την 1-1-2001 και εκτιμάται ότι κάποια στιγμή θα κοπάσει ο ρυθμός ανόδου, παρά την προώθηση των συγκεκριμένων δανείων από τις τράπεζες λόγω των υψηλών περιθωρίων κέρδους που έχουν.

ΕΡΓΑΣΤΗΡΙΟ ΕΛΕΥΘΕΡΩΝ ΣΠΟΥΔΩΝ ΚΟΜΜΩΤΙΚΗΣ
ΣΑΚΚΑ ΠΟΠΗ
Για ένα σίγουρο μέλλον
Γράβα 41 85100 Ρόδος Τηλ.: 0241 22810

ΝΤΕΤΕΚΤΙΒΣ
30 ΧΡΟΝΙΑ ΜΟΝΙΜΑ ΚΑΙ ΣΤΗ ΡΟΔΟ
35354 • 28780
Π.Π. ΓΕΡΜΑΝΟΥ 6 (ΠΛ. ΦΩΚΙΑΛΗ)
Η ΛΥΣΗ!!! ΣΕ ΚΑΘΕ ΣΑΣ ΠΡΟΒΛΗΜΑ
EXPRESS SECURITY

Μικροεπιλογές Επίπλων



* Σεκρετέρ επίπλων
* Σιφονιέρες
* Παπουτσοθήκες
* Κρυσταλλιέρες
* Κονσόλες
* Παπλυβράνες κουνιστές
* Καρέκλες
* Τραπέζια
* Ετοιμόρες
* Μποράκια φορητά
* Ανθοστήλες
* Εφημεροθήκες
* Επιπλα IV -PC
* Καλόχεροι
* Σκαμπό
* Καθρέπτες
* Πίνακες
* Επιπλα κήπου

(Ξοπλίζουμε και επαγγελματικούς χώρους)

Λεωφ. Ελευθερίας 20 Κρεμαστή Τηλ. 93364
Κων/νου Τσαλδάρη 36 Τηλ. 35706

ΓΕΡΜΑΝΙΚΑ ΜΟΝΟ Σ' ΕΝΑ ΜΗΝΑ
ΑΠΟ 5 ΝΟΕΜΒΡΙΟΥ ΕΩΣ 6 ΔΕΚΕΜΒΡΙΟΥ
ΣΤΟ ΣΙΜΟΥΛΤΑΝ ΜΕ ΤΗΝ ΑΠΛΗ ΜΕΘΟΔΟ
ΣΙΜΟΥΛΤΑΝ ΑΠΟ ΤΟΝ ΝΤΟΚΤΟΡ ΤΕΟ
ΓΙΑ ΕΝΗΛΙΚΕΣ ΤΟΥΡΙΣΤΙΚΩΝ & ΑΛΛΩΝ ΕΠΑΓΓΕΛΜΑΤΩΝ ΚΑΙ ΦΟΙΤΗΤΕΣ
ΔΕΝ ΠΛΗΡΩΝΕΤΕ ΠΡΙΝ ΠΕΙΣΘΕΙΤΕ
ΕΓΓΡΑΦΕΣ-ΠΛΗΡΟΦΟΡΙΕΣ:
ΤΗΛ.: 32272 & 0944 138510

Pellos Travel

(ΜΕ ΣΥΝΟΔΟ ΤΟΥ ΓΡΑΦΕΙΟΥ ΜΑΣ)

ΕΚΔΡΟΜΕΣ ΝΟΕΜΒΡΙΟΥ 2001

ΠΟΙΟΤΗΤΑ – ΟΡΓΑΝΩΣΗ – ΨΥΧΑΓΩΓΙΑ

- **(4/11-15/11):** ΚΕΦΑΛΛΟΝΙΑ - ΖΑΚΥΝΘΟΣ - ΓΥΡΟΣ ΠΕΛΟΠΟΝΝΗΣΟΥ
- **(4/11-12/11): ΕΚΔΡΟΜΗ ΓΥΡΟΣ ΕΛΛΑΔΟΣ**: ΡΟΔΟΣ - ΠΕΙΡΑΙΑΣ - ΠΑΤΡΑ - ΜΕΣΣΟΛΟΓΓΙ - ΑΜΦΙΛΟΧΙΑ - ΛΕΥΚΑΔΑ - ΑΡΤΑ - ΙΩΑΝΝΙΝΑ - ΜΕΤΣΟΒΟ - ΜΕΤΕΩΡΑ - ΛΑΡΙΣΑ - ΤΕΜΠΗ - ΘΕΣΣΑΛΟΝΙΚΗ - ΝΕΑ ΧΑΛΚΗΔΟΝΑ - ΣΟΥΜΕΛΑ - ΒΕΡΓΙΝΑ - ΚΑΤΑΡΡΑΚΤΕΣ ΕΔΕΣΣΑΣ - ΝΑΟΥΣΑ - ΒΕΡΟΙΑ - ΠΗΛΙΟ - ΒΟΛΟΣ - ΑΓΙΟΣ ΙΩΑΝΝΗΣ Ο ΡΩΣΣΟΣ - ΧΑΛΚΙΔΑ - ΠΕΙΡΑΙΑΣ - ΑΙΓΙΝΑ ΑΓΙΟΣ ΝΕΚΤΑΡΙΟΣ - ΠΕΙΡΑΙΑΣ - ΡΟΔΟΣ.
  (Ξ/Δ με πρωινό και φαγητό)
- **(18/11-28/11): 11ΗΜΕΡΗ ΓΥΡΟΣ ΙΤΑΛΙΑΣ:** ΒΕΝΕΤΙΑ - ΦΛΩΡΕΝΤΙΑ - ΡΩΜΗ - ΠΟΜΠΗΪΑ
- **(16/11-23/11):** ΑΙΓΥΠΤΟΣ - ΚΡΟΥΑΖΙΕΡΑ ΝΕΙΛΟΥ - ΠΥΡΑΜΙΔΕΣ - ΣΦΙΓΓΑ - ΣΙΝΑ
- **(20/11-28/11):** ΕΚΔΡΟΜΗ ΡΟΔΟΣ - ΜΥΤΙΛΗΝΗ - ΒΟΡΕΙΑ ΕΛΛΑΔΑ - ΚΑΣΤΟΡΙΑ - ΘΕΣΣΑΛΟΝΙΚΗ - ΚΑΒΑΛΑ - ΣΕΡΡΕΣ - ΧΑΛΚΙΔΙΚΗ - ΘΑΣΟΣ - ΑΛΕΞΑΝΔΡΟΥΠΟΛΗ - ΡΟΔΟΣ
- **(3/11-5/11):** ΡΟΔΟΣ - ΜΑΡΜΑΡΙΣ - ΕΦΕΣΣΟΣ - ΣΜΥΡΝΗ - ΚΟΥΣΑΝΤΑΣΙ - ΜΑΡΜΑΡΙΣ - ΡΟΔΟΣ
  (Τιμή **49.000** δρχ. *- Ξ/Δ με πρωινό και φαγητό)*
  Προαιρετική διασκέδαση *(χορός της κοιλιάς)*
- **(25/11-31/11):** ΡΩΣΙΑ - ΜΟΣΧΑ (ΟΡΘΟΔΟΞΕΣ ΕΚΚΛΗΣΙΕΣ)

ΕΚΔΡΟΜΕΣ ΔΕΚΕΜΒΡΙΟΥ 2001

1. ΜΥΡΑ (ΑΓΙΟΣ ΝΙΚΟΛΑΟΣ-ΗΜΕΡΑ ΤΗΣ ΕΟΡΤΗΣ ΤΟΥ)
4/12-7/12: 4ΗΜΕΡΗ ΕΚΔΡΟΜΗ στα ΜΥΡΑ ΤΟΥΡΚΙΑΣ (γιορτή Αγ. Νικολάου) - (με ναυλωμένο καταμαράν)
ΡΟΔΟΣ - ΜΑΡΜΑΡΙΣ - ΦΕΤΙΓΕ - ΦΟΙΝΙΚΑΣ - ΜΑΚΡΗ - ΚΑΛΕΚΑΣ-ΠΟΤΑΡΑ - ΛΙΒΙΣΙ - ΑΤΤΑΛΕΙΑ - ΠΕΡΓΗ - ΑΣΠΕΝΔΟΣ - ΜΑΡΜΑΡΙΣ - ΡΟΔΟΣ

2. ΜΥΡΑ - ΚΩΝΣΤΑΝΤΙΝΟΥΠΟΛΗ
4/12-12/12: 9ΗΜΕΡΗ ΕΚΔΡΟΜΗ στα **ΜΥΡΑ ΤΟΥΡΚΙΑΣ** (γιορτή Αγ. Νικολάου)
ΡΟΔΟΣ - ΜΑΡΜΑΡΙΣ - ΦΕΤΙΓΕ - ΦΟΙΝΙΚΑΣ - ΜΑΚΡΗ - ΚΑΛΕ ΚΑΣ - ΠΟΤΑΡΑ - ΛΙΒΙΣΙ - ΑΤΤΑΛΕΙΑ - ΠΕΡΓΗ - ΑΣΠΕΝΔΟΣ - ΚΟΥΣΑΝΤΑΣΙ - ΕΦΕΣΣΟΣ - ΣΜΥΡΝΗ - ΠΕΡΓΑΜΟΣ - ΑΪΒΑΛΙ - BANDIRMA (κρουαζιέρα στη θάλασσα του Μαρμαρά) - ΚΩΝΣΤΑΝΤΙΝΟΥΠΟΛΗ - ΠΡΙΓΚΗΠΟΝΝΗΣΑ - ΠΑΤΡΙΑΡΧΕΙΟ (κρουαζιέρα στο Βόσπορο) - BALIKESIR - MANISA - ΣΜΥΡΝΗ - ΜΑΡΜΑΡΙΣ - ΡΟΔΟΣ

3. ΣΜΥΡΝΗ - ΚΟΥΣΑΝΤΑΣΙ - ΕΦΕΣΣΟΣ
7/12-10/12: ΡΟΔΟΣ - ΜΑΡΜΑΡΙΣ - ΕΦΕΣΣΟΣ - ΚΟΥΣΑΝΤΑΣΙ - ΣΜΥΡΝΗ - ΜΑΡΜΑΡΙΣ - ΡΟΔΟΣ

4. ΚΩΝΣΤΑΝΤΙΝΟΥΠΟΛΗ
7/12-12/12: 6ΗΜΕΡΗ ΕΚΔΡΟΜΗ στην **ΚΩΝΣΤΑΝΤΙΝΟΥΠΟΛΗ - ΡΟΔΟΣ - ΜΑΡΜΑΡΙΣ - ΕΦΕΣΟΣ - ΚΟΥΣΑΝΤΑΣΙ - ΣΜΥΡΝΗ:**
ΡΟΔΟΣ - ΜΑΡΜΑΡΙΣ - ΕΦΕΣΣΟΣ - ΚΟΥΣΑΝΤΑΣΙ - ΣΜΥΡΝΗ - ΠΕΡΓΑΜΟΣ - ΑΪΒΑΛΙ - BANDIRMA (κρουαζιέρα στη θάλασσα του Μαρμαρά) - ΚΩΝΣΤΑΝΤΙΝΟΥΠΟΛΗ - ΠΡΙΓΚΗΠΟΝΝΗΣΑ - ΠΑΤΡΙΑΡΧΕΙΟ (κρουαζιέρα στο Βόσπορο) - BALIKESIR - MANISA - ΣΜΥΡΝΗ - ΜΑΡΜΑΡΙΣ - ΡΟΔΟΣ
ΣΕ ΞΕΝΟΔΟΧΕΙΑ 3* ΚΑΙ 4* ΑΣΤΕΡΩΝ ΜΕ ΗΜΙΔΙΑΤΡΟΦΗ

Για αναλυτικά προγράμματα και περισσότερες πληροφορίες

Pellos Travel

ΛΕΩΦΟΡΟΣ ΚΑΛΛΙΘΕΑΣ 125, ΦΑΛΗΡΑΚΙ ΡΟΔΟΣ
ΤΗΛ.: 0241 87615, 86298 • Κιν.: 0945 949399
Fax: 0241 52276 - 87616

Με απόφαση του νομάρχη κ. Σάββα Καραγιάννη

Συγκροτήθηκε το α' βάθμιο υπηρεσιακό συμβούλιο

Θα λειτουργεί και ως πειθαρχικό και ως επιτροπή κρίσης

Ανασυγκροτήθηκε με απόφαση του νομάρχη κ. Σάββα Καραγιάννη, το Πρωτοβάθμιο Υπηρεσιακό Συμβούλιο της νομαρχιακής αυτοδιοίκησης Δωδεκανήσου. Το συμβούλιο αυτό, όπως ορίζεται στην απόφαση θα λειτουργεί με την ίδια σύνθεση ως πειθαρχικό καθώς επίσης και ως επιτροπή κρίσεως αξιολόγησης ουσιαστικών προσόντων των υπαλλήλων.

Η θητεία των μελών του είναι διετής και λήγει την 31 Δεκεμβρίου του 2002.

Ειδικότερα στην απόφαση του κ. νομάρχη, αναφέρονται τα εξής:

«Ανασυγκροτούμε το Πρωτοβάθμιο Υπηρεσιακό Συμβούλιο υπαλλήλων της Νομ/κής Αυτ/σης Δωδ/σου, ως ακολούθως:

1. Περπιρόγλου Περικλής, κλάδου ΠΕ Πολ. Μηχ/κών με βαθμό διευθυντή
2. Διακογεωργίου Παντελής κλάδου ΠΕ ιατρών με βαθμό Δ/ντή, με αναπληρωτή τον Παπαϊωάννου Ιωάννη κλάδου ΠΕ Διοικ. Εμπορ. με βαθμό Δ/ντή .
3. Σοφό Βασίλειο κλάδου ΠΕ Γεωπόνων, με βαθμό Δ/ντή, με αναπληρωτή τον Κασαπίδη Ιωάννη, κλάδου ΠΕ Μηχ/γων με βαθμό Δ/ντή.
5. Κινδυλίδη Μιχαήλ, υπάλληλο κλάδου ΔΕ Διοικ. Λογ/κού με βαθμό Α' της Δ/νσης Διοικ. και Οικον. Υπηρ., εκπρόσωπος των εργαζομένων.
5. Θεοδόση Παρασκευή υπάλληλο κλάδου ΠΕ Διοικητ., με βαθμο Α' της Δ/νσης Διοικ. & Οικον. Υπηρεσιών εκπρόσωπος των εργαζομένων.
6. Θαρρενού Αλεξάνδρα υπάλληλο κλάδου ΠΕ Διοικ. με βαθμό Α' της Δ/νσης Διοικ. & Οικον. Υπηρσιών, ως αναπληρωματικό μέλος των εργαζομένων.
7. Εισηγητής ορίζεται ο προϊστάμενος και ο αναπληρωτής της Δ/νσης Διοικητικού.
8. Πρόεδρος του Συμβουλίου ορίζεται Περιπιρόγλου Περικλής, με αναπληρωτή του τον Διακογεωργίου Παντελή.
9. Γραμματέα του Υπηρεσιακού Συμβουλίου ορίζουμε την Αλεξανδρή, υπάλληλο κλάδου ΔΕ Δακτυλογράφων Στενογράφων με βαθμό Β' με αναπληρώτρια την Δαματρενού Ελένη υπάλληλο κλάδου ΔΕ προσ. Η.Υ. με βαθμό Δ'.
10. Το αναφερόμενο Υπηρεσιακό Συμβούλιο λειτουργεί με την ίδια σύνθεση και ως πειθαρχικό και ως επιτροπή κρίσεως αξιολόγησης ουσιαστικών προσόντων των υπαλλήλων.
11. Το Συμβούλιο έχει έδρα το Διοικητήριο της Ν.Α. στη Ρόδο στο κτίριο του οποίου θα γίνονται οι συνεδριάσεις του.

Η θητεία του ανωτέρω Συμβουλίου είναι διετής και λήγει την 31-12-2002».

• **Με προηγούμενη απόφαση του νομάρχη** κατατάχθηκαν **αυτοδίκαια στον βαθμό του διευθυντή** οι παρακάτω 5 υπάλληλοι:

1. Περπιρόγλου Περικλής, κλάδου ΠΕ Πολιτικών Μηχανικών με βαθμό Α'.
2. Διακογεωργίου Παντελής, κλάδου ΠΕ Νομιάτρων με βαθμό Α'.
3. Σοφός Βασίλειος, κλάδου ΠΕ Γεωπόνων με βαθμό Α'.
4. Παπαϊωάννου Ιωάννης, κλάδου ΠΕ Διοικητικού Εμπορικού με βαθμό Α'.
5. Κασαπίδης Ιωάννης, κλάδου ΠΕ Μηχ/γων με βαθμό Α'.

Δρομολόγια για τον Πανορμίτη

Από το Δωδεκάνησος Εξπρές

Από την "Δωδεκάνησος Ναυτιλιακή" ανακοινώνεται ότι το ταχύπλοο καταμαράν "Δωδεκάνησος Εξπρές" θα πραγματοποιήσει από σήμερα έκτακτα δρομολόγια προς τον Πανορμίτη Σύμης με την ευκαιρία της εορτής της Ιεράς Μονής. Συγκεκριμένα σήμερα Τρίτη το "Δωδεκάνησος Εξπρές" αναχωρεί από την Κολόνα με πρώτο προορισμό τον Πανορμίτη.

Την Τετάρτη, παραμονή της μεγάλης εορτής διαδοχικά δρομολόγια από τη Ρόδο στις 11 το πρωί, στις 1 μετά το μεσημέρι και στις 3 το απόγευμα αντίστοιχα.

Επίσης, το "Δωδεκάνησος Εξπρές" θα προσεγγίσει τον Πανορμίτη την Πέμπτη και Παρασκευή στις 9.20 το πρωί με ώρα αναχώρησης από τη Ρόδο στις 08.30 το πρωί.

ΠΡΟΣΦΟΡΑ ΓΙΑ ΜΑΘΗΤΕΣ - ΣΠΟΥΔΑΣΤΕΣ

BACK TO SCHOOL

PENTIUM 4 - 1500Mhz



Δρχ. 295.000 € 865,74
ή
Δρχ. 11.500 σε 36 δόσεις € 33,75

Οι τιμές της μετρητοίς δεν συμπεριλαμβάνουν ΦΠΑ.
ΟΙ ΤΙΜΕΣ ΤΩΝ ΔΟΣΕΩΝ ΣΥΜΠΕΡΙΛΑΜΒΑΝΟΥΝ ΦΠΑ

Information Systems
SYNCOM
Computer, Εξαρτήματα, Service

Κ. ΥΔΡΑΙΟΥ 28 ΡΟΔΟΣ
ΤΗΛ. 70160-1-2 FAX 70163

PEGASOS TRAVEL

Κάντε αξέχαστες διακοπές και ονειρεμένα ταξίδια με ασφάλεια και ποιότητα που προσφέρει το γραφείο μας PEGASOS TRAVEL.

Το PEGASOS TRAVEL πρωτοπόρο σε κρατήσεις ξενοδοχείων, μερίμνησε και σας προσφέρει καταπληκτικές τιμές για τα παρακάτω ξενοδοχεία.

Σεζόνη εισιτηρίων Χ/Τ από 01/04/01-31/10/01

- PRESIDENT, Α΄ Κατηγορίας, Λεωφόρος Κηφισίας
Μονόκλινο δρχ. 12.500
Δίκλινο γιά μονόκλινο " 14.000
Δίκλινο " 16.500
Τρίκλινο " 20.000
- IRIA HOTEL, Α΄ Κατηγορίας, SUPERIOR Μεσολογγιτών (κοντά στο HILTON)
Μονόκλινο δρχ. 18.500
Δίκλινο " 21.000
Τρίκλινο " 28.500
- PARTHENON HOTEL, , Α΄ Κατηγορίας, περιοχή Μακρυγιάννη
Μονόκλινο δρχ. 23.500
Δίκλινο " 27.000
Τρίκλινο " 37.000
- ASTOR HOTEL, Α΄ Κατηγορίας, Συντάγμα
Μονόκλινο δρχ. 19.500
Δίκλινο " 26.000
Τρίκλινο " 32.000
- ALEXANDROS, Α΄ Κατηγορίας, περιοχή κοντά HILTON
Μονόκλινο δρχ. 26.000
Δίκλινο " 29.000
Τρίκλινο " 34.500
- CHRISTINA HOTEL, Β΄ Κατηγορίας
Μονόκλινο δρχ. 18.500
Δίκλινο " 21.000
Τρίκλινο " 28.500
- HOTEL ELLINIS, Β΄ Κατηγορίας, Λεωφ. Συγγρού, Ομόνοια
Μονόκλινο δρχ. 13.500
Δίκλινο " 17.500
Τρίκλινο " 21.000
- GRAND HOTEL, Β΄ Κατηγορίας, Πατησίων Βερατζέρου 10
Μονόκλινο δρχ. 15.000
Δίκλινο " 20.000
Τρίκλινο " 26.000
- ACHILLION HOTEL, Β΄ Κατηγορίας, Αγ. Κωνσταντίνου
Μονόκλινο δρχ. 15.000
Δίκλινο " 20.000
Τρίκλινο " 26.000
- LILIA HOTEL, Α΄ Κατηγορίας, Πασαλιμάνι Πειραιάς
Μονόκλινο δρχ. 16.500
Δίκλινο " 20.800
Τρίκλινο " 26.000
- LE PALACE HOTEL, Β΄ Κατηγορίας, Τσιμισκή 12, Θεσσαλονίκη έως 19/08/01
Μονόκλινο δρχ. 22.000
Δίκλινο " 30.000
Τρίκλινο " 35.000
- MARDINO HOTEL, Γ΄ Κατηγορίας, Εγνατίας & Αντιγονίδων 3, Θεσσαλονίκη έως 19/08/01
Μονόκλινο δρχ. 15.000
Δίκλινο " 20.000
Τρίκλινο " 26.000

ΧΑΡΙΣΤΕ ΣΤΟΥΣ ΕΑΥΤΟΥΣ ΣΑΣ ΜΟΝΑΔΙΚΕΣ ΑΝΑΜΝΗΣΕΙΣ & ΑΝΕΤΗ ΔΙΑΜΟΝΗ ΓΙΑ ΤΗΝ ΚΑΛΥΤΕΡΗ ΕΞΥΠΗΡΕΤΗΣΗ ΣΑΣ ΤΟ PEGASOS TRAVEL ΜΕ ΤΗΝ ΕΜΠΕΙΡΗ ΟΜΑΔΑ ΤΟΥ ΕΙΝΑΙ ΣΤΗΝ ΔΙΑΘΕΣΗ ΣΑΣ ΓΙΑ ΝΑ ΣΑΣ ΒΟΗΘΗΣΕΙ.

PEGASUS TRAVEL

Αλεξάνδρου Διάκου 84-Ψαροπούλα
Τηλ. 76161-73455-75879 FAX: 35504

Δεν φοβούνται τον μακροχρόνιο πόλεμο οι Ταλιμπάν

Δηλώνουν πανέτοιμοι

- Οπως ανακοίνωσαν χθες μπορούν να πολεμούν 20 χρόνια
- Εθελοντές Πακιστανοί ενισχύουν τις τάξεις τους

Το κυβερνών το Αφγανιστάν ισλαμικό κίνημα των Ταλιμπάν είναι έτοιμο για πόλεμο τουλάχιστον 20 ετών με τις Ηνωμένες Πολιτείες, δήλωσε χθες αξιωματούχος των Ταλιμπάν προς το ιρανικό πρακτορείο ειδήσεων IRNA.

"Οι Ταλιμπάν είναι έτοιμοι για μακροχρόνιο πόλεμο με της ΗΠΑ καθώς έχουμε αρκετά όπλα και πυρομαχικά για τουλάχιστον 20 χρόνια", υποστήριξε ο κυβερνήτης των Ταλιμπάν στην πόλη Κανταχάρ(νότιο Αφγανιστάν), μουλάς Μοχάμεντ-Χασάν Ραχμανί.

"Εχουμε αρκετές δυνάμεις και επομένως δεν υπάρχει ανάγκη για άλλες δυνάμεις απο άλλες χώρες όπως το Πακιστάν. Αλλά εάν αρχίσουν οι αμερικανικές χερσαίες επιχειρήσεις ενδέχεται νά επωφεληθούμε απο τους ξένους προσκυνητές", παρατήρησε ο κυβερνήτης. Ο ίδιος υποστήριξε πως οι Ταλιμπάν συνέλαβαν αρκετούς αμερικανούς αιχμαλώτους πολέμου αλλά δεν προσδιόρισε αριθμό ούτε ανέφερε ονόματα.

Στο Ισλαμαμπάντ, ο πρεσβευτής των Ταλιμπάν στο Πακιστάν Αμπντούλ Σαλάμ Ζαίφ δήλωσε χθες ότι απο την έναρξη των στρατιωτικών επιχειρήσεων στο Αφγανιστάν έχουν σκοτωθεί περί τους 95 αμερικανούς στρατιώτες.

Στην Ντουσάμπε, πρωτεύουσα του Τατζικιστάν, ρωσικές στρατιωτικές πηγές ανέφεραν χθες προς το Γαλλικό Πρακτορείο ότι πολλές δεκάδες αμερικανοί στρατιωτικοί είναι στο αφγανικό έδαφος που βρίσκεται υπό τον έλεγχο των δυνάμεων της Βόρειας Συμμαχίας και ο αριθμός τους θα φθάσει σε λίγο καιρό τους τριακόσιους. Οι πηγές, που δεν αποκάλυψαν τα ονόματά τους, δεν ανέφεραν άλλες λεπτομέρειες.

ΠΑΚΙΣΤΑΝΟΙ ΕΘΕΛΟΝΤΕΣ

Με σπαθιά και φορητούς εκτοξευτές ρουκετών στα χέρια, χιλιάδες Πακιστανοί περνούν στο Αφγανιστάν για να πάρουν μέρος στον "Ιερό Πόλεμο" στο πλευρό των Ταλιμπάν, όπως ανακοίνωσε ακραίο ισλαμικό κόμμα στο Πακιστάν.

Εκφράζοντας την κατηγορηματική αντίθεσή του στην υποστήριξη που παρέχει η κυβέρνηση του Πακιστάν στις Ηνωμένες Πολιτείες, ο ισλαμιστής ηγέτης Μαουλάνα Σουφί Μοχάμαντ, ανακοίνωσε ότι εξασφάλισε το πράσινο φως από το καθεστώς των Ταλιμπάν για να στείλει εθελοντές, που θα συνταχθούν με τους άνδρες του αφγανικού καθεστώτος.

"Οι αυτοκινητοπομπές άρχισαν, περίπου 1500 άνθρωποι καθημερινώς" περνούν στο Αφγανιστάν, δήλωσε ο Φαζλουλάχ, γιός του Μαουλάνα Σουφί Μοχάμαντ. Οι εθελοντές "παίρνουν μαζί τους κάθε είδους όπλα, εκτοξευτές ρουκετών, Καλάσνικοφ, σπαθιά", πρόσθεσε ο Φαζλουλάχ, του οποίου ο πατέρας βρίσκεται στην επαρχία Κουνάρ του Αφγανιστάν, επικεφαλής ομάδας Πακιστανών που θέλουν να πολεμήσουν μαζί με τους Ταλιμπάν.

Η πακιστανική κυβέρνηση έχει εκφράσει την αντίθεσή της στη μετακίνηση πολιτών προς το Αφγανιστάν, αλλά αδυνατεί να ελέγξει μεγάλα τμήματα των παραμεθόριων επαρχιών, που χαίρουν καθεστώτος ημιαυτονομίας από την εποχή της βρετανικής αποικιοκρατίας.

ΕΠΛΗΞΑΝ ΞΕΝΟΔΟΧΕΙΟ ΣΤΗΝ ΚΑΜΠΟΥΛ

Ενα ξενοδοχείο που χρησιμοποιούσαν ως βάση οι Ταλιμπάν, στην Καμπούλ, επλήγη από αμερικανικούς πυραύλους, με συνέπεια να υπάρχει άγνωστος αριθμός θυμάτων, όπως έγινε γνωστό από αυτόπτες μάρτυρες.

Οι πύραυλοι έπληξαν το ξενοδοχείο "Μπαγκί Μπάλα", στο δυτικό τμήμα της Καμπούλ, αλλά και τον δρόμο που οδηγεί σ΄αυτό.

Κάτοικοι της αφγανικής πρωτεύουσας ανέφεραν ότι από τον ήχο των μηχανών που άκουσαν, συμπεραίνουν ότι η επίθεση έγινε από ελικόπτερα.

"Δεν γνωρίζουμε για νεκρούς, αλλά μερικοί Ταλιμπάν τραυματίσθηκαν και ένα τμήμα του ξενοδοχείου καταστράφηκε", δήλωσε ο Αμπντούλ Χανάν Χιμάτ, εκπρόσωπος του υπουργείου Πληροφοριών του καθεστώτος των Ταλιμπάν.

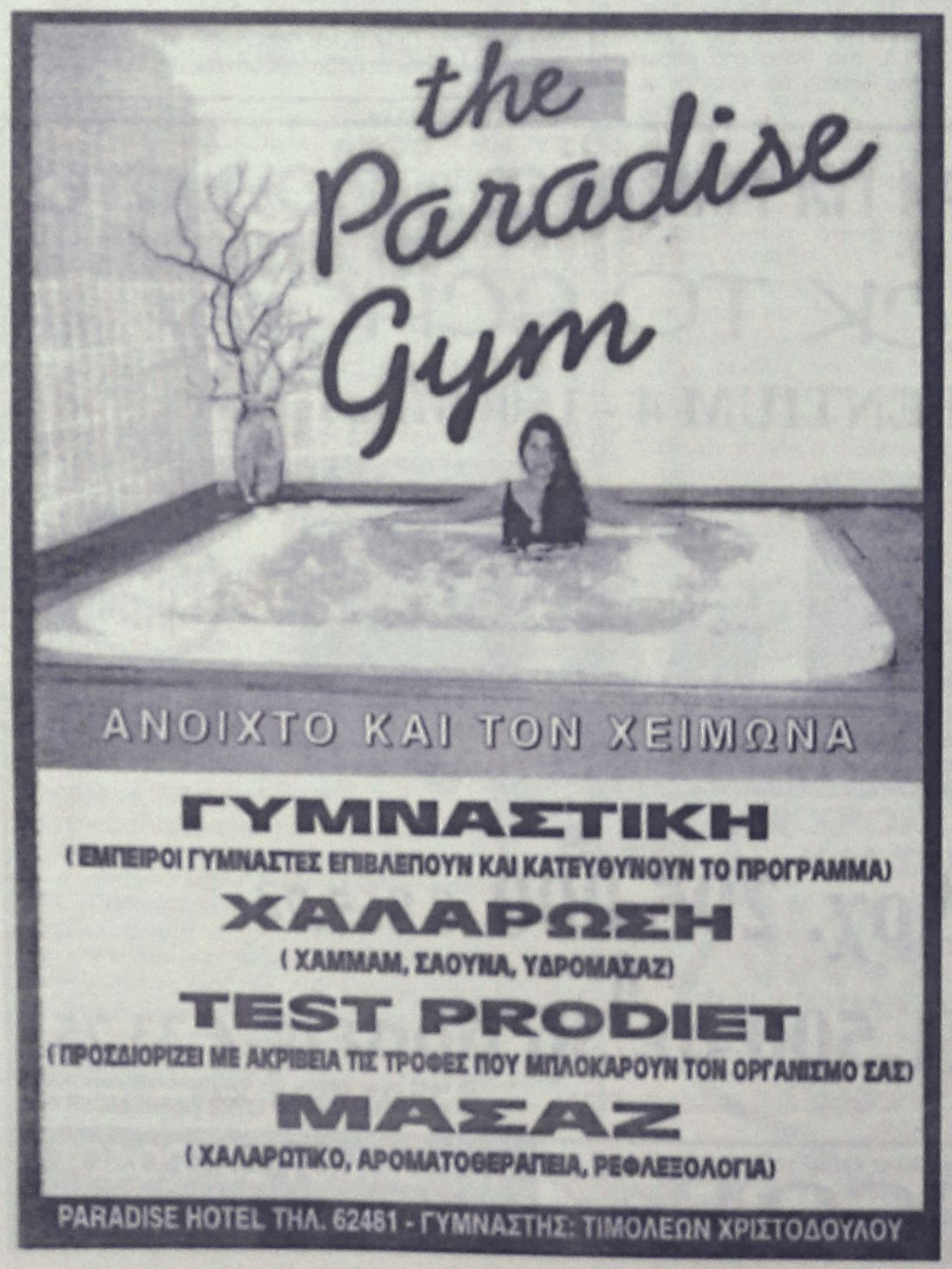



Η NOUVELLES FRONTIERES

σας προτείνει να περάσετε

- **5 μέρες** στο Παρίσι, διαμονή σε κεντρικό ξενοδοχείο** με πρωινό από 140.100 (411 €). Το ίδιο πακέτο για την περίοδο Χριστουγέννων από 173.000 (508 €)
- **5 μέρες** Παρίσι - Disneyland 2 βράδια στο Παρίσι σε κεντρικό ξενοδοχείο** με πρωινό και 2 βράδια στην Disneyland από 172.200 (505 €). Τα παιδιά μέχρι 11 χρόνων από 99.900 (293 €)
- **5 μέρες** στη Ρώμη, διαμονή σε κεντρικό ξενοδοχείο ** με πρωινό από 155.200 (455 €). Δυνατότητα συνδυασμού Ρώμη - Φλωρεντία.
- **1 εβδομάδα** στη Μάλτα στο ξενοδοχείο*** με πρωινό από 139.000 (410 €)
- **1 εβδομάδα** στην Τυνησία σε ξενοδοχείο*** με πρωινό και γεύμα, μεταφορές από/προς αεροδρόμιο από 162.900 (478 €)

★ *Οι τιμές είναι κατ' άτομο σε δίκλινο με αεροπορικά εισιτήρια από Ρόδο και δεν συμπεριλαμβάνουν φόρους αεροδρομίων. Μπορείτε να πληρώσετε το ταξίδι σας με πιστωτική κάρτα από 3 έως 5 άτοκες μηνιαίες δόσεις.*

Επίσης:
- *Οργανώνουμε ατομικά ταξίδια σε όλο τον κόσμο.*
- *Διαθέτουμε τιμές για Χριστούγεννα και Πρωτοχρονιά*
- *Ξενοδοχεία στην Αθήνα*
- *Εισιτήρια εσωτερικού/εξωτερικού με όλες τις αερογραμμές.*

Για κρατήσεις/πληροφορίες στο γραφείο μας στην οδό Γρίβα, 32 Ρόδος (πίσω από το GRAND HOTEL), τηλέφωνο (0241) 28128, τις καθημερινές μέρες πρωί - απόγευμα.

Οξύτατη ανακοίνωση της Νέας Δημοκρατίας για τα όσα τραγικά γίνονται

Στη Μονάδα Εντατικής η Δημόσια Υγεία!

Ευθύνες στον υπουργό κ. Αλέκο Παπαδόπουλο ο οποίος εξωθεί τα πράγματα στα άκρα

Οξύτατη ανακοίνωση για τα τεκταινόμενα στον ευαίσθητο χώρο της Δημόσιας Υγείας, εξέδωσε χθες η Νέα Δημοκρατία.

Συγκεκριμένα:

Ο Συντονιστής της ΟΔΕ Κοινωνικών Υποθέσεων, Βουλευτής Α' Αθηνών κ. Ν. Κακλαμάνης, έκανε την ακόλουθη δήλωση:

"Έντρομος ο Υπουργός "Υγείας", κ. Αλ. Παπαδόπουλος, από την οργή των εκατομμυρίων μη-προνομιούχων Ελλήνων για το "νεοφιλελεύθερο" μέτρο των Ιδιωτικών Ιατρείων μέσα στα Δημόσια Νοσοκομεία, μέσω ατελείωτων μονολόγων στην τηλεόραση και μακροσκελών συνεντεύξεων στις εφημερίδες προσπαθεί απελπισμένα να πείσει τον Ελληνικό Λαό ότι είναι προς το συμφέρον του η μετατροπή των Δημόσιων Νοσοκομείων από το μεσημέρι και μετά σε πολυτελείς, από άποψη τιμών, Ιδιωτικές Κλινικές;

Επιστρατεύοντας ανακρίβειες και ψεύδη (π.χ. ισχυρίζεται ότι στην Ευρωπαϊκή Ένωση εφαρμόζεται ο θεσμός των Ιδιωτικών Ιατρείων μέσα στα Δημόσια Νοσοκομεία, αποκρύπτοντας ότι αφορά ΜΟΝΟ τους Διευθυντές και κυρίως ότι ΔΕΝ πληρώνει ο πολίτης αλλά η Κοινωνική, επικουρική και ιδιωτική, Ασφάλιση), έφθασε σε τέτοιο σημείο κινδυνολογίας, ώστε "αδειάζοντας" πολιτικά όλους τους "συντρόφους" του, Υπουργούς Υγείας του ΠΑΣΟΚ, να προφητεύει την αγορά των Νοσοκομείων από τους ιδιώτες.

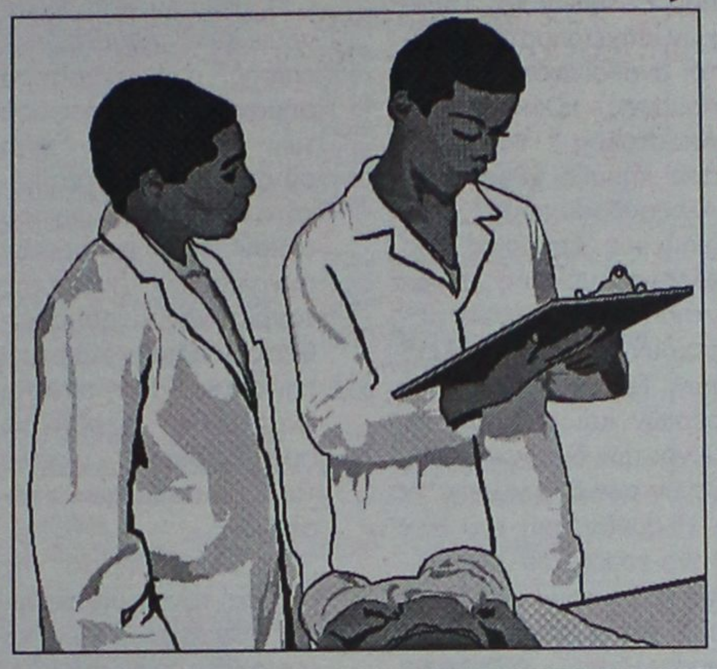

Αν βεβαίως αναφέρεται στα χρέη των Νοσοκομείων (400 δις δρχ. μέχρι στιγμής) και σε όσα θα δημιουργηθούν από την τεχνητή ζήτηση στις υπηρεσίες Υγείας εξαιτίας της "πολιτικής" του, πιθανώς και να έχει δίκιο, μόνο που ξεχνά να αναφέρει ότι τα μισά δις δρχ. από τα χρέη δημιουργήθηκαν επί των ημερών του.

Υπερηφανεύεται για τα νέα Νοσοκομεία, χωρίς να λέει λέξη για τις υπερβάσεις δις δρχ. στην κατασκευή τους, για την εξωφρενική παραβίαση του χρονοδιαγράμματος και κυρίως ότι με κορυφαίο παράδειγμα αυτό της Λάρισας και όσα έχουν τελειώσει υπολειτουργούν.

Με λαϊκισμούς και απαράδεκτες εκφράσεις προσπαθεί να ανακαλύψει παντού "εχθρούς" της "μεταρρύθμισής" του, χωρίς να βλέπει ότι ο "παπαδοπουλικός υγειονομικός Καποδίστριας" θα έχει την ίδια τύχη με τον άλλο γνωστό "Καποδίστρια", έργο και αυτό δικό του;

Δεν λέει λέξη για όσα αποκαλύψαμε στην Βουλή για το ΕΚΑΒ, για το Ωνάσειο, για την ποιότητα και ικανότητα των 17 μικρών Υπουργών (Πρόεδροι ΠεΣΥ) ή τους περιβόητους Manager και μιλά για "βολεμένους" που τον πολεμούν, όταν ο ίδιος επιλέγει για Σύμβουλους ή για Εκτελεστές της μεταρρύθμισής του, τους κατ' εξοχήν βολεμένους του κόμματός του.

Συνεχίζει τέλος την επίθεσή του στους Πανεπιστημιακούς Ιατρούς αποσιωπώντας πλήρως τις τεράστιες ευθύνες του για την διάλυση της ιατρικής εκπαίδευσης και τον κίνδυνο υποτίμησης των πτυχίων των φοιτητών μας (Αθήνα και Θεσσαλονίκη), περιμένοντας να λύσει το πρόβλημα είτε το ΣτΕ, είτε ο σιωπών Υπουργός Εθνικής Παιδείας & Θρησκευμάτων, κ. Πέτρος Ευθυμίου.

Ο κ. Υπουργός "οδήγησε" την Δημόσια Υγεία στην Μονάδα Εντατικής Θεραπείας, ελπίζω να μην του επιτρέψει ο Ελληνικός Λαός να υπογράψει και το "πιστοποιητικό θανάτου" της".

Κακοκαιρία... φονιάς...

Τρία άτομα έχασαν από το Σάββατο τη ζωή τους εξαιτίας των έντονων καιρικών φαινομένων, ενώ σοβαρότατα είναι τα κυκλοφοριακά προβλήματα που έχει προκαλέσει στο κέντρο της Αθήνας η καταρρακτώδης βροχή από το πρωί της Δευτέρας. Η κίνηση διεξάγεται με πολύ αργούς ρυθμούς, με αποτέλεσμα την ταλαιπωρία των κατοίκων της πρωτεύουσας.

Τραγικό θάνατο βρήκε εγκλωβισμένος στο ΙΧ αυτοκίνητό του ο ιερομόναχος Κωνσταντίνος Αλεξάνδρου, 31 ετών, που παρασύρθηκε από ορμητικά νερά χειμάρρου στην περιοχή Μαυροσουβάλα Ωρωπού στις 10 το βράδυ της Κυριακής. Ειδοποιήθηκε η ΕΜΑΚ, η οποία έσπευσε αλλά δεν πρόλαβε να σώσει τον ιερομόναχο.

Νεκρός βρέθηκε χθες στις 11.15 το μεσημέρι, ο 18χρονος Αλβανός υπήκοος Τζούλιο Νικολάου, ο οποίος παρασύρθηκε, την Κυριακή στις 11 το βράδυ, από ορμητικά νερά, στο χωριό Μπουγά της περιοχής Αυλώνα.

Το Σάββατο σκοτώθηκε στην Ηλεία η 46χρονη Ελένη Χρυσολωρά-Μυτιληνού όταν ανέβηκε στην σκεπή του σπιτιού της, για να την επισκευάσει και παρασύρθηκε από το δυνατό άνεμο των εννέα Μποφόρ που έπνεε στην περιοχή.

Υφεση των καιρικών φαινομένων αναμενόταν από χθες το απόγευμα με μικρή άνοδο της θερμοκρασίας και εξασθένηση των ισχυρών ανέμων.

IRENE
ΚΕΝΤΡΟ ΞΕΝΩΝ ΓΛΩΣΣΩΝ
ΑΝΑΚΟΙΝΩΣΗ
Ειδικά ΤΑΧΥΡΡΥΘΜΑ μαθήματα
3 μηνών
Γερμανικής και Αγγλικής γλώσσας για ξενοδοχοϋπαλλήλους και μη
Εναρξη μαθημάτων 12 Νοεμβρίου
ΔΙΔΑΣΚΟΥΝ: ΓΕΡΜΑΝΙΚΑ, ΚΩΣΤΑΣ ΒΡΑΚΑΣ, ΚΑΘ. ΓΕΡΜ. ΦΙΛΟΛΟΓΙΑΣ ΠΑΝ. ΜΑΝΗΕΙΜ,
ΑΓΓΛΙΚΑ, ΕΙΡΗΝΗ ΓΕΩΡΓΙΟΥ-ΗΡΑΚΛΕΙΔΗ, ΚΑΘ. ΠΑΝ. MARYLAND USA τ. ΚΑΘ. ΑΣΤΕΡ
○ Περιβάλλον άριστο ○ Σύγχρονες εγκαταστάσεις, θέρμανση, ψύξη ○ Αναψυκτήριο
Πληρ.-Εγγραφές Στ. Καζούλη 12, τηλ. 34184, 70488 fax 74530 ● www.astronet.gr/irene ● irene@astronet.gr

ΜΜC
ΜΕΤΡΟΠΟΛ
MULTI-CINEMA
DOLBY DIGITAL EX· Fully Airconditioned
Πρόγραμμα εβδομάδας από 2/11 έως 8/11
Πληροφορίες - Κρατήσεις : 28400



METROPOL MULTI-CINEMA club
ΓΙΝΕΤΕ ΜΕΛΗ ΤΟΥ METROPOL MULTI CINEMA Club
ΚΑΙ ΑΠΟΛΑΥΣΤΕ ΤΑ ΕΙΔΙΚΑ ΠΡΟΝΟΜΙΑ.
ΖΗΤΗΣΤΕ ΠΛΗΡΟΦΟΡΙΕΣ ΚΑΙ ΕΝΤΥΠΟ ΑΙΤΗΣΗΣ ΑΠΟ ΤΑ ΤΑΜΕΙΑ

Zorpidis
ΤΟΥΡΙΣΤΙΚΟΣ ΟΡΓΑΝΙΣΜΟΣ

ΟΜΑΔΙΚΑ ΤΑΞΙΔΙΑ

ΜΟΝΑΔΙΚΕΣ ΠΡΟΣΦΟΡΕΣ ΜΕ ΕΓΓΥΗΜΕΝΕΣ

ΑΝΑΧΩΡΗΣΕΙΣ ΚΑΘΕ ΕΒΔΟΜΑΔΑ

- ΠΑΡΙΣΙ-ΝΤΙΣΝΕΪ-ΒΕΡΣΑΛΙΕΣ, 4 ημέρες, κάθε Σάββατο
- ΠΑΡΙΣΙ-ΝΤΙΣΝΕΪ-ΒΕΡΣΑΛΙΕΣ, 5 ημέρες, κάθε Τρίτη
- ΡΩΜΗ, 4 ημέρες, κάθε Σάββατο
- ΡΩΜΗ, 5 ημέρες, κάθε Τρίτη
- ΛΟΝΔΙΝΟ, 4 ημέρες, κάθε Σάββατο
- ΠΡΑΓΑ, 4 ημέρες, κάθε Σάββατο
- ΒΙΕΝΝΗ, 4 ημέρες, κάθε Παρασκευή
- ΤΕΝΕΡΙΦΗ, 8 ημέρες, κάθε Παρασκευή
- ΚΩΝΣΤΑΝΤΙΝΟΥΠΟΛΗ αεροπ., 4 ημέρες, κάθε Πέμπτη
- ΙΤΑΛΙΚΟ ΠΑΝΟΡΑΜΑ οδικώς, 7 ημέρες, κάθε Δευτέρα
- ΒΙΕΝΝΗ-ΠΡΑΓΑ οδικώς, 7 ημέρες, κάθε Δευτέρα
- ΚΩΝΣΤΑΝΤΙΝΟΥΠΟΛΗ οδικώς, 4 ημέρες, κάθε Πέμπτη βράδυ
- ΚΩΝΣΤΑΝΤΙΝΟΥΠΟΛΗ-ΠΡΟΥΣΣΑ οδικώς, 5 ημέρες, κάθε Σάββατο

ΚΡΑΤΗΣΕΙΣ ΞΕΝΟΔΟΧΕΙΩΝ σε όλη την Ελλάδα
ΑΕΡΟΠΟΡΙΚΑ ΕΙΣΙΤΗΡΙΑ
ΑΚΤΟΠΛΟΪΚΑ ΕΙΣΙΤΗΡΙΑ
ΕΝΟΙΚΙΑΣΕΙΣ ΑΥΤΟΚΙΝΗΤΩΝ

Γ/Β ΙΕΡΑΠΕΤΡΑ - Γ/Β Β. ΚΟΡΝΑΡΟΣ
Αναχωρήσεις από Ρόδο μέχρι 31/10 κάθε Τρίτη - Τετάρτη - Κυριακή στις 04.30

ΑΛΕΞ. ΔΙΑΚΟΥ 38, 85100 ΡΟΔΟΣ
Τηλ.: (0241) 20625, 30054, 33603, 33607-Fax: 26745

Συνάντηση Ελλήνων και Τούρκων επιχειρηματιών

Θα γίνει τον προσεχή Ιανουάριο

Τον Ιανουάριο του 2002 προγραμματίζεται να διεξαχθεί η συνάντηση του Ελληνο-Τουρκικού Επιμελητηρίου με τη συμμετοχή 300 περίπου Ελλήνων και Τούρκων επιχειρηματιών. Αυτό ανακοίνωσε ο υφυπουργός Οικονομικών Απόστολος Φωτιάδης που κήρυξε χθες στην Αλεξανδρούπολη τις διήμερες εργασίες της ελληνοτουρκικής συνάντησης, στην οποία μετέχουν οι επικεφαλείς των Τελωνειακών Υπηρεσιών και οι προϊστάμενοι των όμορων τελωνείων των δύο χωρών.

Η συνάντηση του Ελληνο-τουρκικού Επιμελητηρίου τον Ιανουάριο, είπε ο υφυπουργός, θα αποτελέσει έμπρακτη απόδειξη του αμοιβαίου ενδιαφέροντος για τη σύσφιγξη των σχέσεων συνεργασίας των δυο χωρών.

Ο κ. Φωτιάδης, στην ομιλία του, κάλεσε όλους τους συμμετέχοντες να συμβάλουν στο μέγιστο δυνατό βαθμό στην ανάπτυξη και θεσμοθέτηση παρόμοιων μορφών συνεργασίας, οι οποίες, όπως είπε, προοιωνίζουν θετικά αποτελέσματα στον τομέα της πάταξης του λαθρεμπορίου, καθώς και στην αναβάθμιση των εμπορικών σχέσεων Ελλάδας - Τουρκίας.

Ο υφυπουργός Οικονομικών αναφέρθηκε επίσης στην ιδιαίτερα σημαντική προσφορά των Τελωνείων στη σύγχρονη πραγματικότητα όπου η αύξηση του όγκου των εμπορικών συναλλαγών και της τουριστικής κίνησης καθιστούν αδιαμφισβήτητα επιτακτική την ανάγκη ανάπτυξης περαιτέρω συνεργασίας μεταξύ των Τελωνειακών Υπηρεσιών.

Σε άλλο σημείο της ομιλίας του ο υφυπουργός Οικονομικών, αναγνωρίζοντας τα προβλήματα που αντιμετωπίζουν οι τελωνειακοί κατά την άσκηση των καθηκόντων τους και τα οποία αφορούν μεταξύ άλλων τη διακίνηση ναρκωτικών και την λαθρομετανάστευση, παρότρυνε τους παρευρισκόμενους να αναπτύξουν κλίμα ειλικρινούς συνεργασίας και επικοινωνίας για την άμβλυνση αυτών των προβλημάτων.

Εκπαίδευση εξ αποστάσεως

Προγράμματα συμπληρωματικής εκπαίδευσης με τη χρήση καινοτόμων μεθόδων εξ αποστάσεων εκπαίδευσης (e-learning) πραγματοποιεί για πρώτη φορά στην Ελλάδα το Εθνικό και Καποδιστριακό Πανεπιστήμιο Αθηνών. Η διαδικασία πραγματοποιείται μέσω Διαδικτύου με πλήρη υποστήριξη έντυπου υλικού και καθημερινή διαδικτυακή συνεργασία και επικοινωνία με εξειδικευμένους εκπαιδευτές σε κάθε αντικείμενο. Με την επιτυχή ολοκλήρωση κάθε προγράμματος θα απονέμεται πιστοποιητικό εξειδίκευσης.

Το πρόγραμμα αναφέρεται στους τομείς:

- Χρηματοοικονομικής Διοίκησης (Financial Management)
- Ανάπτυξη Επιχειρηματικότητας (Entepreneυship Development)
- Τραπεζικής Διοίκησης (Bank Management)
- Χρηματιστηριακά Παράγωγα (Stock Exchange Derivatives)
- Χρηματοοικονομικής Διοίκησης με Εφαρμογές Πληροφορικής (Financial Management Informatics)
- Ανάπτυξη Επιχειρηματικότητας για Γυναίκες (Enterpreneurship Development for Women)

Στα μαθήματα, τα οποία έχουν πρακτικά προσανατολισμένη θεματολογία, θα συμμετέχουν καθηγητές Πανεπιστημίου και στελέχη της αγοράς και των επιχειρήσεων. Οι αιτήσεις για τον νέο κύκλο σπουδών θα γίνονται δεκτές έως 11/11/2001 και η αξιολόγησή τους θα γίνει κατά σειρά προτεραιότητας, δεδομένου ότι οι θέσεις είναι περιορισμένες. Τα μαθήματα θα αρχίσουν στις 3/12/2001.

Γίνε τώρα μέλος του ΠΑΛΛΑΣ 5 CINEMAS CENTER και απόλαυσε προνόμια!
www.cinemapallas.gr
ΠΑΛΛΑΣ 5 CINEMAS CENTER
ΠΡΟΓΡΑΜΜΑ ΕΒΔΟΜΑΔΑΣ
02/11/2001 έως 08/11/2001


ΑΙΘΟΥΣΑ 2
ΠΑΝΙΚΟΣ / PANIC
"Μια από τις σπουδαιότερες κινηματογραφικές εμπειρίες της χρονιάς" New York Observer
"Λαμπερό, τραχιά κτικό και προκλητικό! Θα καλύτερο μπορείτε να δείτε φέτος" Washington Post
ΠΡΩΤΑΓΩΝΙΣΤΟΥΝ: WILLIAM MACY, TRACEY ULLMAN, DONALD SUTHERLAND, NEVE CAMPBELL
Ώρες Έναρξης: 16:45, 18:45, 20:45, 22:45

ΑΙΘΟΥΣΑ 1
ΑΠ' ΤΑ ΨΗΛΑ... ΣΤΑ ΧΑΜΗΛΑ
DOWN TO EARTH
Μια ιστορία τρόμου... μετενσάρκωσης!
ΠΡΩΤΑΓΩΝΙΣΤΟΥΝ: CHRIS ROCK, REGINA KING, MARK ADD
Ώρες Έναρξης: 16:50, 18:50, 20:50, 22:50


ΑΙΘΟΥΣΑ 5
ΤΟ ΚΛΑΜΑ ΒΓΗΚΕ ΑΠΟ ΤΟΝ ΠΑΡΑΔΕΙΣΟ
Η δροσερή κατιρα του παλιού καλού Ελληνικού κινηματογράφου από τους δημιουργούς του SAFE SEX. Ρέππα & Παπαθανασίου!
ΠΡΩΤΑΓΩΝΙΣΤΟΥΝ: Μ. ΠΑΠΑΚΩΣΤΑΝΤΙΝΟΥ, Μ. ΡΕΠΠΑΣ, Α. ΠΑΝΑΓΙΩΤΟΠΟΥΛΟΥ, Μ. ΚΑΒΟΓΙΑΝΝΗ κ.α.
Ώρες Έναρξης: 17:30, 20:00, 22:30

ΑΙΘΟΥΣΑ 3
Ο ΠΛΑΝΗΤΗΣ ΤΩΝ ΠΙΘΗΚΩΝ
THE PLANET OF THE APES
Κι όμως κυβερνούν τον πλανήτη! Για 3η εβδομάδα!
ΠΡΩΤΑΓΩΝΙΣΤΟΥΝ: MARK WAHLBERG, TIM ROTH
Ώρες Έναρξης: 17:40, 20:10, 22:40


ΑΙΘΟΥΣΑ 4
ΤΟ ΜΑΝΤΟΛΙΝΟ ΤΟΥ ΛΟΧΑΓΟΥ ΚΟΡΕΛΙ
CAPTAIN CORELLI'S MANDOLIN
Μην χάσετε την πολυαναμενόμενη ταινία που έσπασε τα ταμεία σε όλο τον κόσμο, στο Παλλάς για ακόμα 1 εβδομάδα!
ΠΡΩΤΑΓΩΝΙΣΤΟΥΝ: NICOLAS CAGE, PENELOPE CRUZ
Ώρες Έναρξης: 22:15

ΑΙΘΟΥΣΑ 4
ΤΟ ΗΜΕΡΟΛΟΓΙΟ ΤΗΣ ΜΠΡΙΤΖΕΤ ΤΖΟΥΝΣ
BRIDGET JONES'S DIARY
Μην προσπαθείτε να της μοιάσετε... είναι επικίνδυνο για την υγεία σας! Μια κομεντί που γέμισε τις αίθουσες όπου κι αν παίχτηκε!
ΠΡΩΤΑΓΩΝΙΣΤΟΥΝ: RENEE ZELLWEGER, COLIN FIRTH, HUGH GRANT
Ώρες Έναρξης: 20:10


ΑΙΘΟΥΣΑ 4
ΣΑΝ ΤΟ ΣΚΥΛΟ ΜΕ ΤΗ ΓΑΤΑ
CATS & DOGS (μεταγλωττισμένο στα ελληνικά)
Μια τρελή, έξυπνη και πάρα πολύ αστεία ταινία για όλους!
ΠΡΩΤΑΓΩΝΙΣΤΟΥΝ: JEFF GOLDBLUM, ELIZABETH PERKINS
Ώρες Έναρξης: 18:00

ΜΟΝΟ ΓΙΑ ΤΑ ΜΕΛΗ
Απαντήστε στην ερώτηση:
"Ποιος θρύλος του κινηματογράφου παίζει στο ψηφιακό ρολόι με 53 επιλέον λεπτά που ολοκληρώνουν πια σαν έργο την ταινία που άρχισε στις 9:11 ΑΠΟΚΑΛΥΨΗ ΤΩΡΑ;".
Οι 10 πρώτοι νικητές της κλήρωσης που θα γίνει την Παρασκευή 9/11/2001 θα κερδίσουν από 1 ΔΩΡΕΑΝ εισιτήριο για την ταινία "ΑΠΟΚΑΛΥΨΗ ΤΩΡΑ", που θα προβληθεί στο Παλλάς την ερχόμενη εβδομάδα, ενώ οι υπόλοιποι 10 από μια κατασκευή υφάσμα!
Τα ονόματα των τυχερών θα ανακοινωθούν στα ταμεία μας την Παρασκευή 9/11/2001

ΧΟΡΗΓΟΙ
KRINGLAN SWEDISH BAKERY · Lancelot CAFE · ΚΟΥΚΟΣ · ΣΠΑΝΟΣ Sala da bagno · INTERAMERICAN · NEOTEX · ΕΥΡΩΓΝΩΣΗ · BERLONI · DESNUDA · BYBLOS · ΕΡΜΗΣ

Για κρατήσεις θέσεων 24475 και 70670 (16:00 - 20:00)
Dimokratias 13, 85100 Rhodes



Άρτος (;) Θεάματα (;)...

... Και τηλεόραση (όπως λέμε τηλοψία...)

STAR

17.00 **Παιδικό πρόγραμμα**
19.27 **Ειδήσεις**
19.40 **Star system** (Ε)
19.55 **Ο κόσμος του παιδιού**
20.00 **Λόγια Starata.** Ενημερωτικό μαγκαζίνο με τον Γιώργο Βαρεμένο.
12.00 **Διαπλεκόμενοι** (Ε) Σατιρική εκπομπή.
13.00 **Ειδήσεις**
14.00 **Αγάπη και αίμα.** Δραματική σειρά.
15.00 **Σαμπρίνα, το κορίτσι της αγάπης.** Αισθηματική-κοινωνική σειρά
16.00 **Ιζαμπέλα, μια ερωτευμένη γυναίκα.** Αισθηματική - κοινωνική σειρά περουβιανής παραγωγής.
17.00 **Αιμιλία, μια ακαταμάχητη γυναίκα.** Δραματική σειρά.
18.00 **Ειδήσεις**
19.30 **Το κλειδί** (Ε). Κωμική σειρά.
20.30 **Star system.** Ψυχαγωγικό -ενημερωτικό μαγκαζίνο.
21.00 **Αγιο είχαμε.** Κωμική σειρά. Παίζουν: Απόστολος Γκλέτσος, Χρήστος Χατζηπαναγιώτης
21.45 **Ξένη ταινία.** «Δρ. Τζέκιλ και Μίστερ Χάϊντ». Θρίλερ. Πρωταγωνιστεί ο Ανταμ Μπάλντουιν.
23.45 **Σημείο αναφοράς.** Με την Ολγα Τρέμη.
01.00 **Ειδήσεις**
01.15 **Ξένη ταινία.** «Απειλή στην Ανταρκτική». Θρίλερ.
04.00 **Λόγια Starata** (Ε) Ενημερωτικό μαγκαζίνο με τον Γιώργο Βαρεμένο.
05.30 **Αστέρια στο πεντάγραμμο.**

ALTER

07.00 **Παιδικό πρόγραμμα**
08.30 **Ελενα και Μάριος** (Ε)
11.00 **Ειδήσεις**
12.00 **Τόλμη και γοητεία**
12.30 **Μπάρμπαρα σ' αγαπώ**
13.30 **Αντζέλικα, το κορίτσι του πάθους**
14.30 **Γιάγκο**
15.30 **Ελενα και Μάριος: τα πρώτα χτυποκάρδια.** Αισθηματική σειρά.
16.00 **Ελληνική ταινία**
17.30 **Ειδήσεις**
18.45 **Μήτσι - χώστα**
19.00 **Alter kids**
20.00 **Τσικιτίτας**
21.00 **Μαγκάιβερ**
22.00 **Ξένη ταινία.** «Τρελοί διαφημιστές». Κωμωδία.
24.00 **Ειδήσεις**
00.10 **Ξένη ταινία.** «Ερωτας καλοκαιρινής νύχτας»
02.10 **Ξένη ταινία**
04.10 **Alter clips**



ΑΙΓΑΙΟΝ
ΑΝΩΝΥΜΗ ΑΣΦΑΛΙΣΤΙΚΗ ΕΤΑΙΡΕΙΑ
ΑΣΦΑΛΙΣΤΡΑ ΟΧΗΜΑΤΩΝ

ΕΙΧ ΙΠΠΟΙ		ΦΙΧ ΙΠΠΟΙ		ΦΙΧ. ΑΓΡΟΤ
1-6	21.648	1-10	32.625	21.202
7-8	23.483	11-15	40.683	26.000
9-10	27.642	16-20	45.159	28.686
11-12	28.674	21-30	49.097	30.907
13-14	32.155	31-40	51.246	32.983
15-20	36.795	41-55	57.512	35.016
21-25	39.778	56-75	66.391	42.810
26-30	40.663	76 και άνω	73.552	47.439
34-40	41.308			
41 και άνω	42.316			

Ασφάλιστρα στο Β/Μ 04, 6ΜΗΝΟ, με τις εξής καλύψεις: Προσωπικό ατύχημα οδηγού (για 5.000.000 δρχ) και φυσικά καιρικά φαινόμενα και σεισμό.

ΔΩΡΕΑΝ ΦΡΟΝΤΙΔΑ ΚΑΙ ΟΔΙΚΗ ΒΟΗΘΕΙΑ ΑΠΟ ΑΤΥΧΗΜΑ
Μ' ΕΜΑΣ ΟΛΟΙ ΚΑΙ ΟΛΑ ΜΠΟΡΟΥΝ ΝΑ ΕΙΝΑΙ ΑΣΦΑΛΗ

ΑΙΓΑΙΟΝ ΑΝΩΝΥΜΗ ΑΣΦΑΛΙΣΤΙΚΗ
ΕΡΥΘΡΟΥ ΣΤΑΥΡΟΥ 2
ΤΗΛ. 26722, 75701

ET 1

07.00 **Λέο, ο βασιλιάς της ζούγκλας**
07.30 **Ξυπνήστε!**
08.00 **Μέλι Γάλα.** Ψυχαγωγικό μαγκαζίνο με την Κατερίνα Λάσπα και τον Χριστόδουλο Παπαδήμα.
10.00 **Αννα, η κυρίαρχος του παιχνιδιού**
10.55 **Αρωμα σαπουνιού**
11.00 **Μαριάννα ένας αγνός έρωτας**
12.00 **Είσαι το πεπρωμένο μου**
12.55 **Μιλάτε ξένες γλώσσες**
13.00 **Οι αταίριαστοι**
13.50 **Ειδήσεις**
14.00 **Οι αταίριαστοι** (Σ)
14.30 **Ουράνιο τόξο**
15.00 **Σιλβάν**
15.30 **Οι ατρόμητοι** (Ε)
16.30 **Ποπ και πάμε**
17.00 **Ειδήσεις**
17.15 **Υγιαίνετε**
17.30 **www.άνθρωποι.gr**
19.00 **Κλήρωση Λαϊκού Λαχείου**
17.30 **www.άνθρωποι.gr** (Σ)
19.30 **Συνεικόνες**
19.35 **...Καλύτερη ζωή**
20.00 **Παγκόσμιο πρωτάθλημα άρσης βαρών**
22.00 **Οι γυναίκες της ζωής μου**
23.00 **Ειδήσεις**
23.30 **Ξένη ταινία.**
01.10 **Στη ζώνη του λυκόφωτος**
01.40 **www.άνθρωποι.gr**

NET

06.00 **Ετσι έχουν τα πράγματα.** Ενημερωτική εκπομπή με τον Κώστα Αρβανίτη
07.00 **Πρώτη ματιά.** Ενημερωτική εκπομπή με τον Γιάννη Λοβέρδο
10.00 **Mediterraneo.** Μαγκαζίνο
11.00 **Ζήτημα γεύσης.** Ντοκιμαντέρ
11.30 **Γεύσεις του κόσμου.** Ντοκιμαντέρ.
12.00 **Ταξίδια**
13.00 **Ειδήσεις**
13.45 **Οι θησαυροί του κόσμου**
14.00 **Μεγάλες κατασκευές του κόσμου**
15.00 **Ειδήσεις**
16.00 **Συν και πλην**
18.00 **Ειδήσεις**
18.30 **Σε ρυθμούς ελληνικούς** (Ε)
19.05 **Γεύσεις του κόσμου** (Ε)
19.30 **Ταξίδια** (Ε)
20.00 **Οι ήρωες του Χόλιγουντ**
21.00 **Ειδήσεις**
22.00 **Πρωταγωνιστές.** Ενημερωτική εκπομπή με τον Σταύρο Θεοδωράκη
23.00 **Το ανθρώπινο πρόσωπο**
24.00 **Ειδήσεις**
00.30 **Ο ύποπτος κόσμος του Τουίν Πικς**

ET 3

08.01 **Ντοκιμαντέρ**
08.30 **8 1/2**
11.00 **Θαύματα της επιστήμης και της τεχνολογίας**
11.30 **Ανοιχτοί ορίζοντες**
12.00 **Ντοκιμαντέρ**
13.00 **Πρόκληση**
13.30 **Η ρωμαϊκή πολεμική μηχανή**
14.00 **Ανθρώπων έργα**
15.00 **Ειδήσεις**
15.30 **Με μια τρίτη ματιά**
17.00 **Τέρμιναλ 3.** Αθλητική εκπομπή.
18.00 **Το εξπρές της μουσικής**
18.30 **Αθλητικό ημίωρο**
19.00 **Περίμετρος**
19.30 **Στην υδρόγειο**
20.00 **Ντοκιμαντέρ**
20.30 **Ειδήσεις**
21.30 **Δεξίωση**
22.30 **2ο φεστιβάλ τηλεοπτικών προγραμμάτων**
23.30 **Ξένη ταινία.** «Το χρώμα του ροδιού»
24.00 **Ειδήσεις**
00.10 **Ξένη ταινία** (Σ)
02.00 **Με μια τρίτη ματιά** (Ε)

FILMNET

04.50 **Ξένη ταινία.** «Stigmata»
06.35 **Ξένη ταινία.** «Κορίτσια για... σκότωμα»
09.00 **Ξένη ταινία.** «Σιρόκο»
10.45 **Ξένη ταινία.** «Η ωραία πεθερά»
12.35 **Ξένη ταινία.** «Τζακ Φροστ, ο χιονάνθρωπος»
14.15 **Διασκέδαση τώρα**
15.00 **Ξένη ταινία.** «Οι φρουροί του διαστήματος»
15.45 **Ξένη ταινία.** «Αυτή είναι η ζωή μου»
18.30 **Ξένη ταινία.** «Ανοιξε τα μάτια»
20.30 **El Entertainment**
21.00 **Ξένη ταινία.** «Ο θρύλος του 1900»
23.10 **Ξένη ταινία.** «Η απόφαση»
00.45 **Ξένη ταινία.** «The watcher»
02.25 **Ξένη ταινία.** «Επιχείρηση Delta Force 4: Βαθύ ρήγμα».

SUPER SPORT

17.00 **Αγγλικό ποδόσφαιρο**
18.00 **Γερμανικό ποδόσφαιρο**
19.00 **Πορτογαλικό ποδόσφαιρο**
19.30 **Ισπανικό ποδόσφαιρο**
20.30 **Η μπάλα είναι τετράγωνη**
22.00 **Υδάτινα σπορ**
22.30 **Οι ειδικοί**
23.30 **Οποιος αντέξει**
02.00 **Ποδόσφαιρο**

TEMPO

06.00 **Ο,τι ξημερώσει**
08.00 **Πρώτη ύλη**
11.00 **Tempo club**
13.00 **Ειδήσεις**
14.15 **Ελληνική ταινία.** «Η φτώχεια πάει στον Παράδεισο»
16.00 **Γυάλινος κόσμος.** Ενημερωτική εκπομπή
18.10 **Αγνωστες λέξεις.** Ενημερωτική εκπομπή.
19.15 **Ειδήσεις**
21.00 **Ελληνική ταινία.** «Ραντεβού στην Κέρκυρα»
22.30 **Το γεγονός.** Κοινωνική εκπομπή με τον Κώστα Τσαρούχα
00.30 **Δώδεκα και μισή**
03.00 **Μουσικές επιλογές**
04.00 **Γυάλινος τοίχος** (Ε)

MEGA

06.00 **Πρώτη έκδοση.** Ενημερωτική εκπομπή με τους Χρήστο Βασιλόπουλο, Ρένια Τσιτσιμπίκου.
08.00 **Σήμερα με την Αννα.** Ενημερωτική εκπομπή με την Αννα Παναγιωταρέα.
10.00 **Σαν στο σπίτι σας.** Ψυχαγωγική-ενημερωτική εκπομπή με τη Μαρία Μπακοδήμου και τον Φώτη Σεργουλόπουλο.
12.55 **Δελτίο ειδήσεων στη νοηματική γλώσσα**
13.15 **Το καρέ της ντάμας** (Ε) Κωμική σειρά.
14.00 **Ειδήσεις**
15.00 **Η γυναίκα σήμερα.** Ενημερωτική εκπομπή.
15.45 **Δύο ξένοι** (Ε). Κωμική σειρά.
16.20 **Στην κουζίνα ολοταχώς.** Διασκεδαστικό παιχνίδι μαγειρικής με τον Ηλία Μαμαλάκη.
17.00 **Ματιές στα γεγονότα**
17.15 **Για μια θέση στον ήλιο**
17.50 **Απαγορευμένη αγάπη.** Καθημερινή δραματική σειρά. Παίζουν: Κώστας Αρζόγλου, Νικήτας Τσακίρογλου, Τιτίκα Βλαχοπούλου, Τατιάνα Λύγαρη
18.40 **Ποιός θέλει να γίνει εκατομμυριούχος;** Τηλεπαιχνίδι που παρουσιάζει ο Σπύρος Παπαδόπουλος
19.30 **Τα γεγονότα στις οκτώ**
21.00 **Ο πιο αδύναμος κρίκος.** Τηλεπαιχνίδι με την Ελενα Ακρίτα.
22.00 **Ελληνική ταινία.** «Η κυρά μας η μαμή». Κωμωδία. Παίζουν: Γεωργία Βασιλειάδου, Ορέστης Μακρής, Δημήτρης Παπαμιχαήλ.
23.45 **Οι φάκελοι.** Ενημερωτικη εκπομπή.
00.15 **Τελευταία γεγονότα**
00.30 **Οι φάκελοι** (Σ)
01.30 **Ολική επαναφορά**
02.30 **Μάλιστα κύριε δήμαρχε**
03.00 **Γέλιο μέσα από την κάμερα**
03.30 **Τηλεμάρκετινγκ**
04.00 **Fashion TV.** Σύνδεση με το δορυφορικό κανάλι που μεταδίδει ρεπορτάζ μόδας.

ANT1

06.15 **Μάμα μία** (Ε)
06.45 **Κινούμενα σχέδια**
06.55 **Ειδήσεις στη νοηματική γλώσσα**
07.00 **Καλημέρα Ελλάδα.** Ενημερωτική εκπομπή με τον Γιώργο Παπαδάκη.
10.00 **Πρωινός καφές**
13.10 **Super game**
13.15 **Εγκλήματα** (Ε) Κωμική σειρά.
14.00 **Τα νέα του ΑΝΤ-1**
14.50 **Χρήμα και χρηματιστήριο**
15.00 **Και οι παντρεμένοι έχουν ψυχή** (Ε) Κωμική σειρά.
16.00 **Big brother.** Ψυχαγωγική εκπομπή.
16.05 **Ατίθασα νιάτα.** Κοινωνική σειρά.
17.00 **Καλημέρα ζωή.** Κοινωνική σειρά. Παίζουν: Γιώργος Βασιλείου, Μίνα Χειμώνα, Μυρτώ Πισπινή, Νίκος Παπαδόπουλος.
17.45 **Τα νέα του ANT1**
17.55 **Big brother**
18.00 **Θησαυροφυλάκιο**
18.45 **Η λάμψη.** Κοινωνική σειρά.
19.30 **Ειδήσεις**
21.00 **Α.Μ.Α.Ν. Τα καθάρματα** Ψυχαγωγική εκπομπή.
22.00 **Big brother**
23.00 **Κάτσε καλά.** Ψυχαγωγική εκπομπή με τη Νίκη Κάρτσωνα και το Νίκο Στεργίου
24.00 **Νυχτερινές ειδήσεις**
00.15 **Big brother.** Ειδικό αφιέρωμα.
01.00 **Τμήμα ηθών** (Ε) Αστυνομική-κοινωνική περιπετειώδης σειρά.
02.00 **Ξένη ταινία.** «Παραφροσύνη». Θρίλερ.
03.50 **Τηλεμάρκετινγκ-Τηλεαγορά**
04.15 **Οικογένεια Μουσαμά** (Ε) Κοινωνική-σατιρική σειρά.
05.15 **Η συμφωνία της σιωπής** (Ε)

ALPHA

06.00 **Πρώτη ενημέρωση.** Ενημερωτική εκπομπή με τον Γιώργο Γαβαλά και τη Ρένα Γκούμα.
08.00 **Το μαγκαζίνο του Alpha** Ενημερωτική εκπομπή με τον Θανάση Αθανασιάδη και την Αρετή Σιδηροκαστρίτου.
10.00 **Καλή σας όρεξη.** Εκπομπή με τη Μαρία Λόη και τον Κώστα Τσίκα
10.30 **Πότε, τι και πού.** Εκπομπή με το Χρήστο Ντούβλη και τη Στέλλα Καπεζάνου
11.05 **Εντεκα και κάτι με τη Ρούλα.** Ψυχαγωγικό μαγκαζίνο με τη Ρούλα Κορομηλά.
14.00 **Ειδήσεις**
15.00 **Life slyle news.** Ψυχαγωγική εκπομπή.
15.30 **Μπορώ.** Ενημρωτική εκπομπή με την Αννα Δρούζα.
17.30 **Απευθείας.** Μαγκαζίνο με τον Γιώργο Λιάγκα.
18.45 **Κάτω από την Ακρόπολη.** Κοινωνική σειρά.
19.30 **Ειδήσεις**
21.00 **Στον δρόμο της καρδιάς.** Δραματική σειρά. Παίζουν: Στράτος Τζώρτζογλου, Δήμητρα Ματσούκα, Χρήστος Τσάγκας.
22.00 **Νιρβάνα.** Κωμική σειρά.
23.00 **Κόκκινος κύκλος.** Αστυνομική σειρά.
24.00 **Talk show**
01.30 **Ειδήσεις**
01.45 **Ξένη ταινία.** «Χωρίς επιστροφή». Περιπέτεια.
04.00 **Μπορώ** (Ε)

ΚΗΔΕΙΕΣ

Τον πολυαγαπημένο μας πατέρα και παππού
ΚΛΗΜΗ Γ. ΚΑΤΩΓΑ
Καθ. Φαρμακευτικής και Χημείας
ετών 93
κηδεύουμε σήμερα Τρίτη 6 Νοεμβρίου 2001 και ώρα 3 μ.μ. στον Ι. Ν. Κοιμητηρίου Βύρωνος
Τα παιδιά: Γιώργος-Παρασκευή, Ιωάννης-Γεωργία
Τα εγγόνια: Κλήμης, Ηλίας, Κλήμης και οι λοιποί συγγενείς

Τον πολυαγαπημένο μας σύζυγο, πατέρα, παππού, αδελφό και θείο
ΙΩΝ ΚΑΖΟΥΛΛΗ
ετών 81
κηδεύουμε αύριο Τετάρτη 7 Νοεμβρίου 2001 και ώρα 11.30 π.μ. από τον Ιερό Ναό Αγίων Αναργύρων Ρόδου
Η ταφή θα γίνει στο Παλαιό Νεκροταφείο Αγίου Δημητρίου Ρόδου
Η σύζυγος: Αικατερίνη
Τα παιδιά: Μιχάλης-Χριστίνα, Γιάννης-Χρυσούλα
Τα εγγόνια, τα αδέλφια, τα ανίψια και οι λοιποί συγγενείς.
Παράκληση της οικογένειας αντί στεφάνων τα χρήματα να κατατεθούν στο Λύκειο Ρόδου (Εργάνη Αθηνά) ή στο Σώμα Ελλήνων Οδηγών.
Τα συλλυπητήρια στην Εκκλησία.

ΜΝΗΜΟΣΥΝΑ

Την 7η μηνός Νοεμβρίου ημέρα Τετάρτη και ώρα 3.30 μ.μ. στο Νεκροταφείο Παραδείσιου τελούμεν 9ήμερο μνημόσυνο υπέρ αναπαύσεως της ψυχής του λατρευτού μας συζύγου, πατέρα, αδελφού και θείου
ΕΜΜΑΝΟΥΗΛ Σ. ΦΩΤΗ
Η σύζυγος: Παρασκευή
Τα παιδιά: Σάββας-Μαρία, Παναγιώτης
Τ' αδέλφια, τ' ανίψια και οι λοιποί συγγενείς



Την 7η μηνός Νοεμβρίου ημέρα Τετάρτη και ώρα 8 π.μ. εις τον Ιερό Ναό Αγίας Αικατερίνης (οδός Κομνηνών), τελούμεν έξμηνο μνημόσυνο υπέρ αναπαύσεως της ψυχής του λατρευτού μας συζύγου, πατέρα, παππού, αδελφού και θείου
ΔΗΜΗΤΡΙΟΥ ΚΑΡΑΝΤΑΝΗ
Η σύζυγος: Ειρήνη.
Τα παιδιά: Ιωάννης-Τσαμπίκα, Ιωάννης-Ζαμπέτα, Νίκος-Μαίρη.
Τα εγγόνια, τα αδέλφια, τα ανίψια και οι λοιποί συγγενείς.



Την 8η μηνός Νοεμβρίου ημέρα Πέμπτη και ώρα 8.30 π.μ. εις τον Ιερό Ναό Αγίας Ειρήνης Ορφανοτροφείου Θηλέων Ρόδου, τελούμεν 2ετές μνημόσυνο υπέρ αναπαύσεως της ψυχής του λατρευτού μας πατέρα, υιού, αδελφού και θείου
ΟΝΟΥΦΡΙΟΥ ΒΑΣ. ΦΑΡΜΑΚΙΔΗ
Καθηγητή Εμπορικού Δικαίου και Αντιπρύτανη του Πάντειου Πανεπιστημίου
ετών 50
Τα παιδιά: Μαρία και Βασίλης
Η μητέρα: Μαρία
Τα αδέλφια: Νικόλαος-Λάουρα, Γιώργος-Φωτεινή
Ο ανιψιός: Κωνσταντίνος
Οι θείοι, τα ξαδέλφια και οι λοιποί συγγενείς

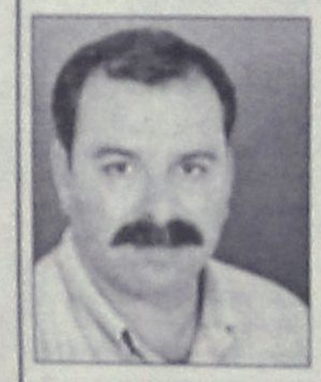

Την 8η μηνός Νοεμβρίου ημέρα Πέμπτη και ώρα 8.30 π.μ. εις τον Ιερό Ναό Αγίου Δημητρίου (παλαιό Νεκροταφείο) Ρόδου, τελούμεν 9ήμερο μνημόσυνο υπέρ αναπαύσεως της ψυχής του λατρευτού μας συζύγου, πατέρα, υιού, αδελφού, θείου, ανιψιού και ξαδέλφου
ΝΙΚΟΛΑΟΥ Π. ΤΡΙΑΝΤΑΦΥΛΛΟΥ
ετών 44
Η σύζυγος: Τσαμπίκα
Τα παιδιά: Παυλίνα, Πανάγος
Η μητέρα: Χρυσάνθη
Τα πεθερικά: Παύλος-Δέσποινα Μαριά
Τ' αδέλφια: Γιάννης-Λάουρα, Μιχάλης Μαριάς
Τα ανίψια, οι θείοι, τα εξαδέλφια και οι λοιποί συγγενείς



Την 8η μηνός Νοεμβρίου ημέρα Πέμπτη και ώρα 8.30 π.μ. εις τον Ιερό Ναό Αγίας Ειρήνης Ορφανοτροφείου Θηλέων Ρόδου, τελούμεν 9ημηνο μνημόσυνο υπέρ αναπαύσεως της ψυχής του λατρευτού μας συζύγου, πατέρα, γαμπρού, αδελφού και θείου
ΜΙΧΑΗΛ ΜΙΧΑΛΑΚΗ
Η σύζυγος: Κριστίν
Τα παιδιά: Μίκα, Νάντια
Η πεθερά: Στυλιανή
Τ' αδέλφια: Γιώργος-Ανέτ, Μαίρη-Χρήστος, Μπέττυ-Νίκος
Τ' ανίψια και οι λοιποί συγγενείς

ΔΙΕΥΘΥΝΣΗ ΔΑΣΩΝ ΔΩΔΕΚΑΝΗΣΟΥ

ΑΝΑΚΟΙΝΩΣΗ

Γνωστοποιείται κατά το άρθρο 14 του Ν. 998/79, η αποστολή για δημοσίευση στον Δήμο Λινδίων η αριθμ. 5577/15-10-01 Πράξης χαρακτηρισμού έκτασης που εκδόθηκε από τον Δ/ντή Δασών Δωδ/σου Η ΚΜ 702 γαιών Λάρδου χαρακτηρίζεται ως γεωργική έκταση.

Ο Δ/ντής Δασών Δωδ/νήσου
Φίλιππος Κοντίτσης
Δασολόγος με Α' βαθμό

ΠΑΝΗΓΥΡΙΣ

Την Παρασκευή 9η του μηνός Νοεμβρίου εορτάζει ο Ιερός Ναός Αγίου Νεκταρίου Φαληρακίου του Δήμου Καλλιθέας.
Την παραμονή και ώρα 6.15 θα ψαλεί Μέγας Πανηγυρικός Αρχιερατικός Εσπερινός χοροστατούντος του Μητροπολίτου Ρόδου κ.κ. Αποστόλου.
Την πρωίαν θα τελεσθεί θεία αρχιερατική λειτουργία.
Εκ της Εκκλησιαστικής Επιτροπής

ΙΕΡΑ ΜΗΤΡΟΠΟΛΙΣ ΡΟΔΟΥ
ΙΕΡΟ ΝΑΥΔΡΙΟ ΑΓΙΟΥ ΜΗΝΑ

ΠΑΝΗΓΥΡΙΣ

Φέρεται εις γνώση του φιλοθρήσκου κοινού ότι την 11η Νοεμβρίου 2001 ημέρα Κυριακή εορτάζει το Ναύδριο του Αγίου Μηνά στην περιοχή Τσαΐρι.
Αφ' εσπέρας ημέρα Σάββατο 10 Νοεμβρίου και ώρα17.00 θα ψαλεί εσπερινός την δε πρωία, ημέρα Κυριακή 11 Νοεμβρίου, θεία λειτουργία μετ' αρτοκλασίας.
Εκ της Εκκλησιαστικής Επιτροπής

ΙΕΡΟΣ ΝΑΟΣ
ΤΑΞΙΑΡΧΩΝ ΑΡΧΑΓΓΕΛΟΥ

ΠΑΝΗΓΥΡΙΣ

Την 8η μηνός Νοεμβρίου ημέρα Πέμπτη εορτάζει ο Ιερός Ναός Ταξιαρχών Αρχαγγέλου. Αφ' εσπέρας θα ψαλεί Μέγας Εσπερινός χοροστατούντος του Σεβασμιοτάτου Μητροπολίτου Ρόδου την δε πρωΐα η Αρχιερατική Λειτουργία.
Εκ της Εκκλησιαστικής Επιτροπής

ΕΛΛΗΝΙΚΗ ΔΗΜΟΚΡΑΤΙΑ
ΠΕΡΙΦ. Ν. ΑΙΓΑΙΟΥ ΝΟΜΟΣ ΔΩΔΕΚΑΝΗΣΟΥ ΔΗΜΟΣ ΔΙΚΑΙΟΥ ΝΗΣΟΥ ΚΩ

ΑΝΑΚΟΙΝΩΣΗ

Για πρόσληψη προσωπικού με σύμβαση εργασίας, ιδιωτικού δικαίου ορισμένου χρόνου.

Ο Δήμος Δικαίου - Κω
Εχοντας υπόψη :
1. Τις διατάξεις του άρθρου 57 του Ν. 2218/94 για την κάλυψη των αναγκών σε προσωπικό ανταποδοτικών υπηρεσιών των Ο.Τ.Α,
2. Το υπ' αριθμό 2307/20.1.1999 έγγραφο του Υπουργείου Εσωτερικών Δημοσιας Διοίκησης και Αποκέντρωσης
3. Την με αριθμ. 135/2001 απόφαση του Δημοτικού μας Συμβουλίου, η οποία επικυρώθηκε με την υπ' αριθμ. 10883/1-10-2001 πράξη του Δ/ντη Τοπ. Αυτ/σης και Δ/σης Δωδ/σου, "περί πρόσληψης εποχικού προσωπικού υπηρεσίας ηλεκτροφωτισμού"

Ανακοινώνει

Ότι θα προσλάβει προσωπικό με σύμβαση εργασίας ιδιωτικού δικαίου ορισμένου χρόνου, συνολικού αριθμού ενός (1) ατόμου, για την κάλυψη των αναγκών της υπηρεσίας Ηλεκτροφωτισμού, σύμφωνα με τις διατάξεις του άρθρου 21 του Ν. 2190/94 όπως ισχύει μετά τις τροπ/σεις και συμπληρώσεις των ν. 2225/94, 2247/94, 2266/94, 2349/95 και 2527/97 για τις εξής, κατά αριθμό ατόμων ειδικότητες με τα αντίστοιχα ειδικά τυπικά προσόντα και την αντίστοιχη χρονική περίοδο:
Ειδικότητα:
ΔΕ Τεχνικού (Ηλεκτρολόγων Ηλεκτρολόγων - Εργοδηγών, Ηλεκτρολογίας, Ηλεκτρονικών - Εγκαταστασεων.
Αριθμός: 1
Ειδικά τυπικά προσόντα:
Άδεια ασκήσεως επαγγέλματος Ηλεκτρολόγου οποιασδήποτε τάξης, οποιοδήποτε πτυχίο ή δίπλωμα σχολικής Μονάδας Δευτεροβάθμιας Εκπαίδευσης Μεταδευτεροβάθμιας Εκπαίδευσης (Ι.Ε.Κ.) ή άλλος ισότιμος τίτλος Σχολικών Μονάδων της ημεδαπής η αλλοδαπής, βάσει του οποίου χορηγείται η ανωτέρω άδεια άσκησης επαγγέλματος.
Σε περίπτωση που δεν καθίσταται δυνατή η πλήρωση των θέσεων από υποψηφίους με το προαναφερόμενο προσόν, επιτρέπεται η κάλυψή τους με προσόν απολυτήριο τίτλο αντίστοιχης ειδικότητας αναγνωρισμένης κατώτερης Τεχνικής Σχολής και την προαναφερόμενη άδεια ασκήσεως επαγγέλματος.
Χρονική διάρκεια: 8 μήνες
Σε περίπτωση που δεν καθίσταται δυνατή η πλήρωση των θέσεων από υποψηφίους με τα προσόντα της προηγούμενης παραγράφου, επιτρέπεται η κάλυψή τους με την προαναφερόμενη άδεια ασκήσεως επαγγέλματος και τριετή τουλάχιστον αντίστοιχη εμπειρία μετά την λήψη της άδειας ασκήσεως επαγγέλματος .
Στην τελευταία περίπτωση ο υποψήφιος πρέπει να έχει τουλάχιστον απολυτήριο τίτλο υποχρεωτικής εκπαίδευσης.
Οι υποψήφιοι πρέπει να έχουν ηλικία από 18 έως 65 ετών.
Οι υποψήφιοι δεν πρέπει να έχουν κωλύμα κατά το άρθρο 8 του Υπαλληλικού Κώδικα (καταδίκη, υποδικία, δικαστική συμπαράσταση) με επιφύλαξη των ειδικών διατάξεων του άρθρου 4 παρ. 6 Ν 2270/1994.
Για περισσότερες πληροφορίες θα πρέπει να απευθύνεστε στα γραφεία του Δήμου Δικαίου, τις εργάσιμες ημέρες και ώρες και στα τηλέφωνα: 0242- 69205, 0242-69058.

Ο ΔΗΜΑΡΧΟΣ ΔΗΜΟΥ ΔΙΚΑΙΟΥ
ΒΑΣ. ΧΑΤΖΗΓΙΑΚΟΥΜΗΣ

ΓΡΑΦΕΙΟ ΤΕΛΕΤΩΝ & ΜΝΗΜΟΣΥΝΩΝ ΡΟΔΟΥ ΣΤΕΦΑΝΑ-ΣΤΟΛΙΣΜΟΙ

ΑΜΕΣΗ ΕΞΥΠΗΡΕΤΗΣΗ ΟΛΟ ΤΟ 24 ΩΡΟ

"ΑΜΕΡΙΚΑΝΟΥ

Αναλαμβάνουμε την τελετή και με τα έξοδα που χορηγούν τα ταμεία χωρίς καμία επιβάρυνση. ΙΚΑ, ΤΕΒΕ, ΤΑΞΥ, ΔΗΜΟΣΙΟΥ, ΛΙΜΕΝΙΚΩΝ, ΟΓΑ και λοιπά ταμεία. Τους ΑΠΟΡΟΥΣ ΔΩΡΕΑΝ.

Πλατεία Βρούχου στην Μητρόπολη
τηλέφωνα: 28901-33400

ΣΥΛΛΟΓΟΣ ΓΟΝΕΩΝ ΚΑΙ ΚΗΔΕΜΟΝΩΝ Δ.Δ. ΑΠΟΛΛΩΝΩΝ

ΕΥΧΑΡΙΣΤΗΡΙΟ

Θα θέλαμε να ευχαριστήσουμε τη Νομαρχιακή Αυτοδιοίκηση, τους γιατρούς στο Δελφίνι "Ζωής και Ελπίδας" και ιδιαίτερα τον κ. Καραγιάννη για την πολύτιμη επίσκεψή τους και τις συμβουλές που μας έδωσαν στο Δημοτικό Σχολείο του Δημοτικού Διαμερίσματός μας.
Εκ του Συλλόγου

ΙΕΡΑ ΜΗΤΡΟΠΟΛΙΣ ΡΟΔΟΥ
ΠΑΡΕΚΚΛΗΣΙΟΝ ΤΑΞΙΑΡΧΟΥ ΜΙΧΑΗΛ ΤΟΥ ΛΕΙΘΗΣΙΑΝΟΥ

ΠΑΝΗΓΥΡΙΣ

Φέρεται εις γνώση του φιλοθρήσκου κοινού ότι την 8ην Νοεμβρίου 2001 ημέρα Πέμπτη εορτάζει το παρεκκλήσιο του Ταξιάρχου Μιχαήλ του Λειθησιανού που ευρίσκεται στη Λεωφόρο Καλλιθέας έναντι του Ξενοδοχείου RHODOS PALLADIUM.
Αφ' εσπέρας ημέρα Τετάρτη και ώρα 17.30 θα ψαλεί εσπερινός την δε πρωία, ημέρα Πέμπτη 8 Νοεμβρίου, θεία λειτουργία μετ' αρτοκλασίας.
Εκ της Εκκλησιαστικής Επιτροπής

ΕΛΛΗΝΙΚΗ ΔΗΜΟΚΡΑΤΙΑ
ΠΕΡΙΦΕΡΕΙΑ ΝΟΤΙΟΥ ΑΙΓΑΙΟΥ
Ειδική Υπηρεσία Διαχείρισης
Π.Ε.Π. Νοτίου Αιγαίου 2000 - 2006

ΠΕΡΙΛΗΨΗ

ΠΡΟΣΚΛΗΣΗΣ ΓΙΑ ΥΠΟΒΟΛΗ ΠΡΟΤΑΣΕΩΝ ΣΤΟ Π.Ε.Π. ΝΟΤΙΟΥ ΑΙΓΑΙΟΥ 2000 - 2006

ΜΕΤΡΟ 3.4

«Πολιτιστική Ανάπτυξη και Πολιτιστικός Τουρισμός»

Κωδικός Πρόσκλησης: 11/2001

Ο Γενικός Γραμματέας της Περιφέρειας Νοτίου Αιγαίου προβαίνει στην ενημέρωση των δυνητικών τελικών δικαιούχων για υποβολή προτάσεων στο Μέτρο 3.4 «Πολιτιστική Ανάπτυξη και Πολιτιστικός Τουρισμός», στο Π.Ε.Π. Νοτίου Αιγαίου 2000-2006.

↘ Βασική επιδίωξη του εν λόγω Μέτρου είναι η προστασία της πολιτιστικής κληρονομιάς της Περιφέρειας και η παροχή συνδυασμένων μορφών τουριστικών προϊόντων με απώτερο στόχο τον εμπλουτισμό της προσφοράς, την επιμήκυνση της τουριστικής περιόδου και την ανάδειξη νέων πόλων έλξης για τους επισκέπτες

Η παρούσα πρόσκληση για το Μέτρο 3.4 αφορά τις ακόλουθες κατηγορίες πράξεων:
- ❑ **Ανάδειξη ιστορικών μνημείων, συνόλων και αρχαιολογικών χώρων**
- ❑ **Δημιουργία σύγχρονων χώρων πολιτιστικών δραστηριοτήτων**
- ❑ **Κατασκευή ή επέκταση αρχαιολογικών και άλλων μουσείων**
- ❑ **Αναπαλαίωση και αξιοποίηση νεότερων κτιρίων ειδικού ενδιαφέροντος**

Οι προτάσεις που θα επιλεγούν προς ένταξη θα χρηματοδοτηθούν κατά 25% από εθνικούς πόρους και κατά 75% από το Ευρωπαϊκό Ταμείο Περιφερειακής Ανάπτυξης (Ε.Τ.Π.Α.). Η παρούσα πρόσκληση αφορά χρηματοδότηση πράξεων συνολικού προυπολογισμού έως 23.000.000 ευρώ (που αποτελεί μέρος του συνολικού προυπολογισμού του Μέτρου) και απευθύνεται στις ακόλουθες κατηγορίες τελικών δικαιούχων:
- ❑ **Υπουργείο Πολιτισμού**
- ❑ **Περιφέρεια Νότιου Αιγαίου**
- ❑ **Νομαρχιακές Αυτοδιοικήσεις Περιφέρειας Νότιου Αιγαίου**
- ❑ **Οργανισμούς Τοπικής Αυτοδιοίκησης της Περιφέρειας Νοτίου Αιγαίου**
- ❑ **Πολιτιστικά Ιδρύματα και Τοπικούς Φορείς**

Οι προτάσεις υποβάλλονται (η υποβολή μπορεί να γίνει και ταχυδρομικως) στην Ειδική Υπηρεσία Διαχείρισης Π.Ε.Π. Νοτίου Αιγαίου 2000-2006 στη διεύθυνση Ακτή Παπάγου 46, 841 00, Ερμούπολη, τις ώρες 08.00-16.00 όλες τις εργάσιμες ημέρες.

Η προθεσμία υποβολής των προτάσεων ξεκινάει από τη δημοσιοποίηση της παρούσας (1-11-2001) και λήγει στις 30-4-2002. Οι εντασσόμενες πράξεις θα πρέπει να έχουν ολοκληρωθεί (ως προς το φυσικό και οικονομικό τους αντικείμενο) μέχρι τις 31-12-2008.

Για το πλήρες κείμενο της παρούσας πρόσκλησης, πληροφορίες για το Π.Ε.Π. Νοτίου Αιγαίου 2000-2006 καθώς και άλλες ειδικές πληροφορίες, οι ενδιαφερόμενοι μπορούν να απευθύνονται:
1. Στην Ειδική Υπηρεσία Διαχείρισης Π.Ε.Π. Νοτίου Αιγαίου 2000-2006 - Ακτή Παπάγου 46, 841 00, Ερμούπολη - Τηλ.: 0281079040 – Fax: 0281085400
   Αρμόδιοι οι κ. Νίκος Αλμπανόπουλος και Αντώνης Βουτσίνος
   - Γραφείο Νομού Δωδεκανήσου, Πλατεία Ελευθερίας, 851 00, Ρόδος
   Τηλ.: 0241030670 – Fax: 0241030640 - Αρμόδιος ο κ. Τσαμπίκος Κλαδογένης
2. Στην ιστοσελίδα **www.notioaigaio.gr** και στην ηλεκτρονική διεύθυνση notioaigaio@mou.gr.

ΕΛΛΗΝΙΚΗ ΔΗΜΟΚΡΑΤΙΑ
ΥΠΟΥΡΓΕΙΟ ΑΝΑΠΤΥΞΗΣ
ΣΧΟΛΕΣ ΤΟΥΡΙΣΤΙΚΗΣ ΕΚΠΑΙΔΕΥΣΗΣ
ΕΚΠΑΙΔΕΥΤΗΡΙΟ ΑΝΩΤΕΡΗΣ ΕΚΠΑΙΔΕΥΣΗΣ ΡΟΔΟΥ

ΠΕΡΙΛΗΨΗ ΕΠΑΝΑΠΡΟΚΗΡΥΞΗΣ

Για την πρόσληψη διοικητικού υπαλλήλου υποστήριξης εκπαίδευσης με σύμβαση εργασίας ιδιωτικού δικαίου ορισμένου χρόνου.

1. Η Ανώτερη Σχολή Τουριστικών Επαγγελμάτων που εδρεύει στη Ρόδο, η οποία αποτελεί περιφερειακή εκπαιδευτική μονάδα τριτοβάθμιας εκπαίδευσης των Σχολών Τουριστικής Εκπαίδευσης (Ν.Π.Δ.Δ. εποπτευόμενο από το Υπουργείο Ανάπτυξης Ν. 2837/2000 ΦΕΚ Α' 17/3-8-2000), ύστερα από την υπ' αριθ. ΔΙΠΠ/Φ. ΕΓΚΡ. 16/283/ΟΙΚ. 18902/6-9-2001 απόφαση της Επιτροπής του άρθρου 2 παρ. 1 της αριθμ. 55/1998 ΠΥΣ, σε συνέχεια σχετικής απόφασης του Δ.Σ. των Σ.Τ.Ε. (Αρ. 289/13-9-2001) σχετικά με την διαδικασία πρόσληψης Διοικητικού-Βοηθητικού προσωπικού και με την αριθμ. Τ. 5450/19-09-2001 απόφαση του Υπουργείου Ανάπτυξης περί κατανομής προσωπικού, ανακοινώνει ότι επαναπροκηρύσσει τη θέση διοκητικού υπαλλήλου υποστήριξης εκπαίδευσης, με τα αντίστοιχα ειδικά τυπικά προσόντα και με σύμβαση εργασίας ιδιωτικού δικαίου ορισμένου χρόνου, σύμφωνα με τις διατάξεις του άρθρου 21 παρ. 3 του Ν. 2190/1994, όπως ισχύει μετά τις τροποποιήσεις και συμπληρώσεις των Ν. 2266/1994, όπως ισχύει μετά τις τροποποιήσεις και συμπληρώσεις των Ν. 2266/1994, 2434/1996, 2527/97 και 2738/99.

Ειδικότητα: Διοικητικός Υπάλληλος Υποστήριξης Εκπαίδευσης
Αριθμός: Μία (1)
Ειδ. Τυπικά Προσ.: Ως κατωτέρω
Χρ. διάρκεια: Εως 8 μήνες.
Τυπικά προσόντα:
α) Πτυχίο ΑΕΙ τμημάτων Διοίκησης Επιχειρήσεων ή άλλης ισότιμης Σχολής της ημεδαπής ή αλλοδαπής αντίστοιχων τμημάτων.
- Εν ελλείψει αυτών να διαθέτουν πτυχίο ΤΕΙ Σχολής Διοίκησης και Οικονομίας Τμημάτων Διοίκησης Επιχειρήσεων ή άλλης ισότιμης Σχολής της ημεδαπής ή αλλοδαπής αντίστοιχων τμημάτων.

β) Απαντες θα πρέπει να διαθέτουν γνώση χειρισμού Η/Υ των προγραμμάτων WORD και EXCEL ή OFFICE της MICROSOFT.

γ) Αποδεικτικό γνώσης της Αγγλικής γλώσσας σε επίπεδο Lower.
- Σε περίπτωση μη ύπαρξης υποψηφίων με την παραπάνω γνώση της Αγγλικής γλώσσας δεν θα απαιτείται το πρόσθετο αυτό προσόν.

Υποβολή αιτήσεων
Οι ενδιαφερόμενοι μπορούν να υποβάλουν αίτηση σε ειδικό έντυπο χορηγούμενο απο την Υπηρεσία μας.
Η αίτηση επέχει θέση Υπεύθυνης Δήλωσης του άρθρου 8 Ν. 1599/1986 και η ανακρίβεια των δηλούμενων στοιχείων επισύρει τις προβλεπόμενες ποινικές κυρώσεις.
Τα δικαιολογητικά που θα προσκομισθούν μπορούν να επιστραφούν στους υποψηφίους μετά από αίτησή τους στην Ανώτερη Σχολή Τουριστικής Εκπαίδευσης Ρόδου (ΑΣΤΕΡ).
Επισημαίνεται ειδικώς ότι οι υποψήφιοι πρέπει να προσέξουν ιδιαιτέρως την ορθή συμπλήρωση της αίτησή τους, να επισυνάπτουν όλα τα απαιτούμενα από την Ανακοίνωση δικαιολογητικά, πιστοποιητικά ή τίτλους (άλλως θα τίθενται εκτός διαδικασίας και η αίτησή τους θα απορρίπτεται) ενώ η ευθύνη της σωστής συμπλήρωσης του εντύπου της αίτησης είναι αποκλειστικά και μόνο του υποψηφίου.

Προθεσμία υποβολής αιτήσεων
Οι ενδιαφερόμενοι μπορούν να υποβάλλουν αίτηση σε ειδικό έντυπο χορηγούμενο από την Υπηρεσία στα γραφεία της υπηρεσίας μας στη Ρόδο, εντός προθεσμίας δέκα (10) ημερών, που αρχίζει από την επομένη μέρα της τελευταίας δημοσίευσης της παρούσας σε δύο (2) τοπικές εφημερίδες του Νομού ή της ανάρτησής της στο Κατάστημα της υπηρεσίας και στο χώρο ανακοινώσεων του Δημοτικού Καταστήματος και της Νομαρχίας, εφόσον η ανάρτησή της είναι τυχόν μεταγενέστερη της δημοσίευσης στις εφημερίδες.

Δημοσιοποίηση
Περίληψη της παρούσας θα δημοσιευθεί σε δύο τοπικές εφημερίδες του Νομού, θα αναρτηθεί ολόκληρη στον χώρο των ανακοινώσεων του Δημοτικού καταστήματος της έδρας της Σχολής, στη Νομαρχία Δωδ/σου, στο ΑΣΕΠ, στην Κεντρική Υπηρεσία της ΣΤΕ και αντίγραφό της θα αναρτηθεί επίσης στον πίνακα ανακοινώσεων, συντασσομένου και πρακτικού.

Στην εν λόγω ανακοίνωση αναφέρονται τα απαραίτητα δικαιολογητικά που θα πρέπει να προσκομισθούν όπως και οι λοιποί όροι και τα λοιπά απαραίτητα προσόντα των υποψηφίων.

Ενστάσεις
Οι ενδιαφερόμενοι μπορούν να υποβάλλουν στο ΑΣΕΠ ενστάσεις κατά των πινάκων κατάταξης μέσα σε αποκλειστική προθεσμία η οποία λήγει μετά την πάροδο δέκα (10) ημερών από την ανάρτησή τους.
Για την υποβολή ένστασης απαιτείται η καταβολή στο δημόσιο ταμείο παραβόλου πέντε χιλιάδων (5.000) δρχ.

Ο Διευθυντής
Αθανάσιος Στάμος

ΔΕΝ ΕΟΡΤΑΖΟΥΝ

- Ο κ. **Μιχαήλ Ε. Κριάρης,** δάσκαλος δεν εορτάζει και δε δέχεται επισκέψεις για την ονομαστική του εορτή.
- Ο κ. **Μιχαήλ Διακαναστάσης** δεν θα δεχθεί επισκέψεις για την ονομαστική του γιορτή.
- Ο κ. **Μιχαήλ Καπετανάκης** δεν θα δεχθεί επισκέψεις για την γιορτή του.
- Ο κ. **Μιχαήλ Δ. Κρητικός** (Παύλου Μελά 76) δεν εορτάζει και δεν δέχεται επισκέψεις.

ΑΝΑΚΟΙΝΩΣΗ

Το **Σωματείο Οδηγών Τουριστικών Λεωφορείων "Ο ΚΟΛΟΣΣΟΣ"** ανακοινώνει στα μέλη του ότι στις **6 Νοεμβρίου 2001 ημέρα Τρίτη και ώρα από 13.00 έως 18.00 στο Εργατικό Κέντρο Ρόδου** θα διεξαχθούν εκλογές προς ανάδειξη Νέου Διοικητικού Συμβουλίου.

Τα μέλη μας θα πρέπει να φέρουν μαζί τους: Αστυνομική Ταυτότητα και Βιβλιάριο Ασθενείας.

ΒΡΕΘΗΚΕ ΣΚΥΛΟΣ

Βρέθηκε σκύλος ράτσας πιθανόν πόϊντερ-μπρακ χρώματος μαύρο-άσπρο στην περιοχή Λάερμα.
Οποιος το έχασε να τηλεφωνήσει στο τηλ. 80157 κ. Βασίλη πρωινές ώρες.

FENG SHUI

Η ΤΕΧΝΗ ΤΟΥ ΕΥ ΖΗΝ

Θέλετε να ξεφύγετε από την μοιρολατρία και να πάρετε την ζωή σας, στα χέρια σας;
Θέλετε να έχετε επιτυχία και να γράψετε εσείς το επόμενο κεφάλαιο της ζωής σας όπως εσείς θέλετε; Τότε...

ΜΥΗΘΕΙΤΕ ΣΤΗΝ ΤΕΧΝΗ ΤΟΥ FENG SHUI

Σας προσφέρεται μια πρώτης τάξεως ευκαιρία με την παρουσία στη Ρόδο της πιο μεγάλης εκπροσώπου της τέχνης του "ΕΥ ΖΗΝ", **ΕΛΕΝΗΣ ΚΑΪΡΗ BARTELS,** που θα σας παρουσιάσει τα μυστικά της επιτυχίας.
Η Ελένη Καϊρη - Bartels είναι δημιουργός του HELLENIC FENG SHUI και είναι η μοναδική σύμβουλος στον κόσμο η οποία ενώνει την σοφία της Απω Ανατολής και των Αρχαίων Ελλήνων.
ΤΗΝ ΠΑΡΑΣΚΕΥΗ 9 ΝΟΕΜΒΡΙΟΥ και ώρα 20.30 γνωριμία με το κοινό και ενημέρωση στο Rodos Park Hotel με είσοδο ελεύθερη.
ΤΟ ΣΑΒΒΑΤΟ 10 ΝΟΕΜΒΡΙΟΥ σεμινάριο με θέμα το "μυστικό της επιτυχίας". Θα μάθετε α) το bagua με ανάλυση και ασκήσεις β) να απεγκλωβίζετε ενέργεια η οποία δημιουργεί ανεξήγητα εμπόδια.
ΤΗΝ ΚΥΡΙΑΚΗ 11 ΝΟΕΜΒΡΙΟΥ σεμινάριο με θέμα:
ΤΟ FENG SHUI στον επαγγελματικό χώρο...
Θα μάθετε πως να ενισχύετε τη δημιουργικότητά σας.
Θα μάθετε πώς να παραμερίσετε το μεγαλύτερο εμπόδιο, τον εαυτό σας!
Πάρτε τα κουπιά, την τύχη στα χέρια σας και κατευθυνθείτε σταθερά προς ένα καλύτερο μέλλον και προς το "ΕΥ ΖΗΝ".
Για περισσότερες πληροφορίες, **κα Χριστίνα τηλ. 39734**

ΕΛΛΗΝΙΚΗ ΔΗΜΟΚΡΑΤΙΑ
ΥΠΟΥΡΓΕΙΟ ΓΕΩΡΓΙΑΣ
ΔΙΕΥΘΥΝΣΗ ΠΡΟΓΡΑΜΜΑΤΙΣΜΟΥ & ΓΕΩΡΓΙΚΩΝ ΔΙΑΡΘΡΩΣΕΩΝ

ΠΡΟΚΗΡΥΞΗ ΓΙΑ ΤΗΝ ΕΓΓΡΑΦΗ ΣΤΟ ΜΗΤΡΩΟ ΑΞΙΟΛΟΓΗΤΩΝ ΥΠΟΨΗΦΙΩΝ ΝΕΩΝ ΑΓΡΟΤΩΝ ΤΟΥ ΕΠΙΧΕΙΡΗΣΙΑΚΟΥ ΠΡΟΓΡΑΜΜΑΤΟΣ "ΑΓΡΟΤΙΚΗ ΑΝΑΠΤΥΞΗ-ΑΝΑΣΥΓΚΡΟΤΗΣΗ ΤΗΣ ΥΠΑΙΘΡΟΥ 2000-2006"

Το Υπουργείο Γεωργίας στο πλαίσιο του ως άνω προγράμματος προτίθεται να καταρτίσει Μητρώο Αξιολογητών Υποψηφίων Νέων Αγροτών, οι οποίοι θα εκδηλώσουν ενδιαφέρον στα Μέτρα του Αξονα προτεραιότητας 3: Βελτίωση της Ηλικιακής Σύνθεσης του Αγροτικού Πληθυσμού, σύμφωνα με την 448/2001 Κοινή Απόφαση των Υπουργών Εσωτερικών Δημόσιας Διοίκησης και Αποκέντρωσης Εθνικής Οικονομίας και Οικονομικών και Γεωργίας όπως αυτή ισχύει κάθε φορά.
Δικαίωμα συμμετοχής στο Μητρώο Αξιολογητών έχουν όλα τα Φυσικά και Νομικά πρόσωπα που προέρχονται από τον ιδιωτικό τομέα και πληρούν τις ακόλουθες προϋποθέσεις:
1. Να διαθέτουν: Τουλάχιστον πενταετή γενική επαγγελματική εμπειρία εκ των οποίων, τουλάχιστον τριετή ειδική εμπειρία στον τομέα/τομείς εξειδίκευσης που θα προτείνουν στο έντυπο εκδήλωσης ενδιαφέροντος-αίτηση.
2. Να διαθέτουν: Γνώση Κανονισμών των Διαρθρωτικών Ταμείων και των διαδικασιών Υλοποίησης έργων του Κ.Π.Σ.
3. **Για τα Φυσικά Πρόσωπα:** να είναι υποχρεωτικά Πτυχιούχοι Γεωτεχνικής Κατεύθυνσης και μέλη του ΓΕΩ.Τ.Ε.Ε. τουλάχιστον 5 έτη.
4. **Για τα Νομικά Πρόσωπα:** η προτεινόμενη ομάδα εργασίας μπορεί να απαρτίζεται από άτομα άλλων επιστημονικών πεδίων. Ο Υπεύθυνος Εργου του κάθε υποψηφίου Νομικού Προσώπου πρέπει να είναι Πτυχιούχος Γεωτεχνικής Κατεύθυνσης και μέλος του ΓΕΩ.Τ.Ε.Ε. τουλάχιστον 5 έτη.
5. Δυνατότητα χρήσης αυτοματισμών γραφείου για τη σύνταξη και υποβολή των αποτελεσμάτων των αξιολογήσεων τους σε ηλεκτρονική μορφή, σύμφωνα με προδιαγραφές που θα θέσει το Υπουργείο Γεωργίας. Οι ενδιαφερόμενοι που επιθυμούν να συμπεριληφθούν στο Μητρώο Αξιολογητών, καλούνται να παραλάβουν το τεύχος εκδήλωσης ενδιαφέροντος και το σχετικό υλικό από:
• το Υπουργείο Γεωργίας, Διεύθυνση Προγραμματισμού και Γεωργικών Διαρθρώσεων, Αχαρνών 2, Τ.Κ. 101 76 Αθήνα, 20ος όροφος, Γραφείο 203. Τηλέφωνο: 212 4079, Fax: 5248054, καθώς επίσης και
• από το δικτυακό τόπο του Υπουργείου Γεωργίας 1 **HYPERLINK"http://www.minagric.gr".**

Οι ενδιαφερόμενοι θα πρέπει να υποβάλλουν το απαραίτητο Εντυπο Εκδήλωσης Ενδιαφέροντος και τα σχετικά δικαιολογητικά μέχρι την 9η Νοεμβρίου 2001 ημέρα Παρασκευή και ώρα 14.00 στο κάτωθι σημεία:
• Στο Υπουργείο Γεωργίας-Αχαρνών 2, ΤΚ 101 76-Γενικό Πρωτόκολλο-1ος όροφος με την ένδειξη "Μητρώο Αξιολογητών Νέων Γεωργών".
• Για την ταχύτερη διεκπεραίωση των αιτήσεων οι υποψήφιοι αξιολογητές μπορούν να τις υποβάλλουν στην ηλεκτρονική διεύθυνση **σχ.2μ.0.14@minagric.gr** με την ένδειξη "Μητρώα Αξιολογητών Νέων Γεωργών".

Ο Γενικός Γραμματέας
Λ Λαμπρόπουλος

ΠΡΑΚΤΟΡΕΙΟ ΤΑΞΙΔΙΩΝ
ΣΑΒΒΑΣ ΣΑΗΣ

ΦΘΗΝΑ ΑΕΡΟΠΟΡΙΚΑ ΕΙΣΙΤΗΡΙΑ ΓΙΑ ΟΛΟ ΤΟΝ ΚΟΣΜΟ

Με την ευκαιρία της λειτουργίας του νέου μας πρακτορείου στην οδό Τάρπον Σπρίνγκς 42 (δίπλα στην Τράπεζα Πίστεως)

ΠΡΟΣΦΕΡΟΥΜΕ

τα φθηνότερα αεροπορικά εισιτήρια για όλο τον κόσμο με όλες τις αεροπορικές εταιρίες.

ΠΡΟΣΟΧΗ Πληροφορίες δεν δίδονται από το τηλέφωνο μόνο προσωπική παρουσία σας

ΑΚΟΜΗ ΣΑΣ ΠΑΙΡΝΟΥΜΕ

ΒΙΖΑ επισκέπτου για ΑΜΕΡΙΚΗ σε μία εβδομάδα.
ΒΙΖΑ επισκέπτου για ΑΥΣΤΡΑΛΙΑ σε μία μέρα
Εκδοση διαβατηρίων
Εκδοση αδειών αυτοκινήτων

ΞΕΝΟΔΟΧΕΙΑ ΣΤΗΝ ΑΘΗΝΑ

PRESIDENT Α' ΚΑΤΗΓΟΡΙΑΣ Λεωφόρος Κηφισίας

Μονόκλινο	10.300 ΔΡΧ. (€30)	ΜΕ ΠΡΩΙΝΟ έως 31/3
Δίκλινο για μονόκλ.	11.300 ΔΡΧ. (€33)	«
Δίκλινο	13.300 ΔΡΧ. (€39)	«
Τρίκλινο	16.300 ΔΡΧ. (€48)	«

ESPERIA HOTEL Α' ΚΑΤΗΓΟΡΙΑΣ Σταδίου 22

Μονόκλινο	24.000 ΔΡΧ. (€70)	ΜΕ ΠΡΩΙΝΟ έως 31/3
Δίκλινο	26.600 ΔΡΧ. (€78)	«
Τρίκλινο	30.000 ΔΡΧ. (€88)	«

ELECTRA HOTEL Α' ΚΑΤΗΓΟΡΙΑΣ Ερμού 5

Μονόκλινο	28.000 ΔΡΧ. (€82)	ΜΕ ΠΡΩΙΝΟ έως 10/3
Δίκλινο	33.000 ΔΡΧ. (€97)	«
Τρίκλινο	38.900 ΔΡΧ. (€114)	«

TITANIA HOTEL Πανεπιστημίου 52 (ΣΥΝΤΑΓΜΑ-ΟΜΟΝΟΙΑ)

Μονόκλινο	24.500 ΔΡΧ. (€72)	ΜΕ ΑΜΕΡ. ΠΡ. έως 31/3
Δίκλινο	28.500 ΔΡΧ. (€84)	«
Τρίκλινο	33.000 ΔΡΧ. (€97)	«

DORIA HOTEL Β' ΚΑΤΗΓΟΡΙΑΣ Πειραιώς 15-17 (κοντά στην Ομόνοια)

Μονόκλινο	14.300 ΔΡΧ. (€42)	ΜΕ ΠΡΩΙΝΟ έως 31/3
Δίκλινο	16.000 ΔΡΧ. (€47)	«
Τρίκλινο	21.800 ΔΡΧ. (€64)	«

ZAFOLIA HOTEL Α' ΚΑΤΗΓΟΡΙΑΣ Λεωφ. Αλεξάνδρας 87

Μονόκλινο	25.500 ΔΡΧ. (€84)	έως 31/3
Δίκλινο	27.800 ΔΡΧ. (€90)	«
Τρίκλινο	33.000 ΔΡΧ. (€108)	«

ALEXANDROS HOTEL Α' ΚΑΤΗΓΟΡΙΑΣ Περιοχή HILTON

Μονόκλινο	26.600 ΔΡΧ. (€78)	ΜΕ ΠΡΩΙΝΟ έως 31/3
Δίκλινο	30.000 ΔΡΧ. (€88)	"
Τρίκλινο	40.200 ΔΡΧ. (€118)	"

PARTHENON HOTEL Α' ΚΑΤΗΓΟΡΙΑΣ Περιοχή Μακρυγιάννη

Μονόκλινο	18.500 ΔΡΧ. (€55)	ΜΕ ΠΡΩΙΝΟ έως 31/3
Δίκλινο	21.000 ΔΡΧ. (€62)	«
Τρίκλινο	28.000 ΔΡΧ. (€82)	

ΧΑΝΔΡΗΣ ΚΑΤΗΓΟΡΙΑΣ LUX Συγγρού 385

Μονόκλινο Superior	41.000 ΔΡΧ. (€120)	χωρίς πρωινό έως 31/12
Δίκλινο Superior	41.000 ΔΡΧ. (€120)	"

ST. GEORGE LYKABETTUS ΚΑΤΗΓΟΡΙΑΣ LUX

Μονόκλινο	35.000 ΔΡΧ. (€103)	χωρίς Β/Β έως 28/12
Δίκλινο	35.000 ΔΡΧ. (€103)	«

ΞΕΝΟΔΟΧΕΙΟ ASTOR (Σύνταγμα)

Μονόκλινο	12.600 ΔΡΧ. (€37)	ΜΕ ΠΡΩΙΝΟ έως 31/3
Δίκλινο	16.700 ΔΡΧ. (€49)	
Τρίκλινο	20.100 ΔΡΧ. (€59)	«

ΣΑΣ ΣΥΜΦΕΡΕΙ ΠΡΙΝ ΚΛΕΙΣΕΤΕ ΟΠΟΥΔΗΠΟΤΕ ΝΑ ΜΑΣ ΕΠΙΣΚΕΦΘΕΙΤΕ

ΠΡΑΚΤΟΡΕΙΟ ΤΑΞΙΔΙΩΝ
ΣΑΒΒΑΣ ΣΑΗΣ

ΤΑΡΠΟΝ ΣΠΡΙΝΓΚΣ 42 (δίπλα στην Τραπ. Πίστεως) · **Τηλ. 39781-3**

TRAVEL TREK
Αλεξάνδρου Διάκου 46, 1ος όρ. 851 00 Νέος Διλεκπόντος
τηλ. 0241 75074 / fax 0241 30383
e-mail: travel-trek@ths.forthnet.gr

Προτεινόμενα ταξίδια και εξορμήσεις

ΑΖΟΡ πρωτοβ/θμια 28/10, 04/11 από 85.000 δρχ !!! (249,449 euro)
ΜΑΛΤΑ τρίήμερη τουριστική κρουαζιέρα από 93.000 δρχ !!! (272,927 euro)
αναχωρήσεις 09 / 11 /01 και κάθε Παρασκευή & Δευτέρα
ΙΤΑΛΙΑ με τρίήμερη τουριστική κρουαζιέρα SUPERFAST από 152.000 δρχ !!! (446,07 euro)
ΠΡΑΓΑ από 180.000 δρχ !!! (528,246 euro)
αναχωρήσεις κάθε Παρασκευή και Σάββατο
ΣΕΥΚΕΛΛΕΣ από 517.000 δρχ !!! (1517,24 euro)
ΜΑΥΡΙΚΙΟΣ από 403.600 δρχ !!! (1182,69 euro)
ΚΟΥΒΑ από 491.000 δρχ !!! (1440,94 euro)
ΤΥΝΗΣΙΑ από 199.000 δρχ !!! (584,006 euro)
ΑΙΓΥΠΤΟΣ από 114.000 δρχ !!! (334,556 euro)
ΜΑΔΡΙΤΗ-ΑΝΔΑΛΟΥΣΙΑ-ΚΟΣΤΑ ΝΤΕΛ ΣΟΛ 21/10,18/11
279.000 δρχ !!! (818,79 euro)

ΤΖΑΚΙΑ
ΤΖΑΚΙΑ ΤΖΟΤΖΟΛΗΣ ΤΑΣΟΣ
ΤΖΑΚΙΑ
ΜΑΝΤΕΜΕΝΙΑ • ΑΓΙΑ • ΑΕΡΟΘΕΡΜΑ • ΜΕ ΤΖΑΜΙΑ ΚΑΙ ΠΟΡΤΕΣ • ΜΕ ΓΥΡΟΤΟΥΒΛΑ
ΣΟΜΠΕΣ ΜΕ ΞΥΛΑ
ΜΕΓΑΛΗ ΠΟΙΚΙΛΙΑ ΜΟΝΤΕΛΩΝ
ΑΞΕΣΟΥΑΡ ΤΖΑΚΙΩΝ
ΣΚΑΡΕΣ • ΣΙΤΕΣ • ΚΡΕΜΑΝΤΑΛΑΔΕΣ
ΦΟΥΡΝΑΚΙΑ ΚΑΙ ΨΗΣΤΑΡΙΕΣ
ΣΕ ΠΟΛΛΑ ΣΧΕΔΙΑ ΚΑΙ ΜΕΓΕΘΗ
ΚΑΘΑΡΙΣΜΟΙ ΚΑΙ ΣΕΡΒΙΣ ΤΖΑΚΙΩΝ
ΚΟΛΥΜΠΙΑ, ΕΝΑΝΤΙ ΚΑΙ ΠΑΡΑΠΛΕΥΡΩΣ ΙΔΡΥΜΑΤΟΣ
ΚΥΡΙΑΚΕΣ ΑΝΟΙΚΤΑ 11–4
Τηλέφωνο (0241) 56275, 56140, κιν. 0942/255848, τηλ. Fax: 56317, 85103 Κολύμπια, Ρόδος



Ρόδος: εἰκῆ καὶ ὡς ἔτυχε...

••• Ημερολόγιον Πολιτιστικών Εκδηλώσεων

Τρίτη 6 Νοεμβρίου

Η **ΧΕΝ** Ρόδου, διοργανώνει σήμερα το απόγευμα στις 6, στο κέντρο της επί της οδού Ιπποτών ομιλία του ψυχιάτρου **Ι. Π. Ζερβάνου**, με θέμα: **"Ευαισθητοποίηση στη Δυναμική"**.

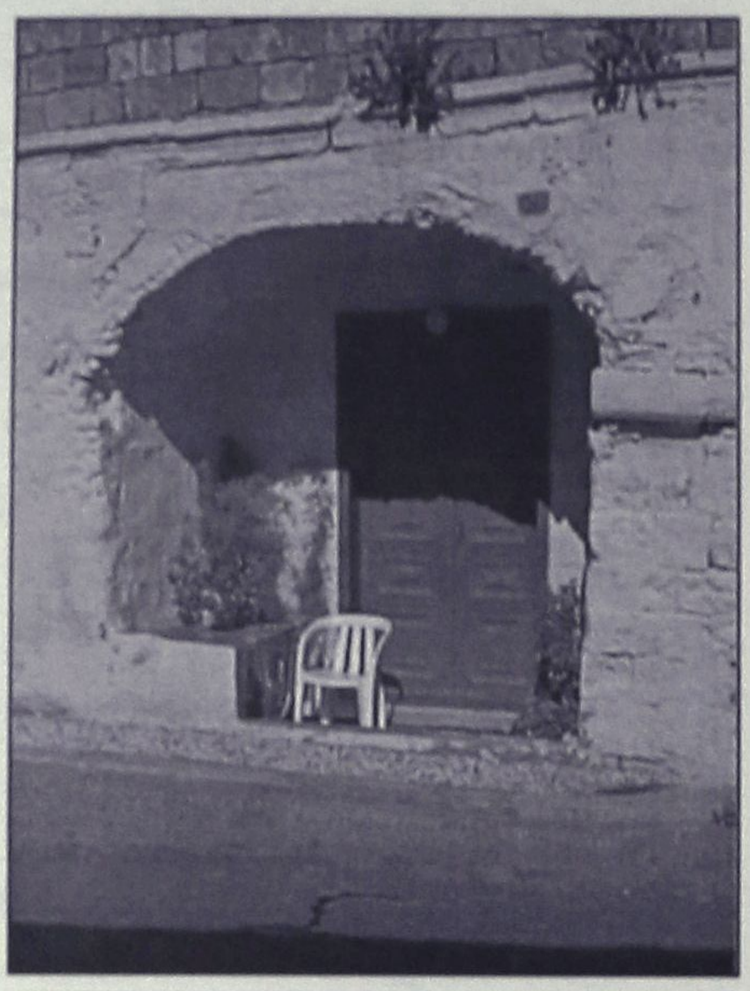

Ρόδος, Παλιά Πόλη

...

Ο **Πολιτιστικός Σύλλογος Γυναικών Ρόδου** διοργανώνει μουσικό απόγευμα με την ροδίτισσα τραγουδίστρια **Βάλια Ζόπα.**

Η εκδήλωση θα πραγματοποιηθεί στο ξενοδοχείο **"Mediterannean"** στις 6 το απόγευμα.

••• Πατμιακά Χρονικά

Ο **Δωδεκανησιακός τύπος** εμπλουτίζεται με μια νέα εφημερίδα των νησιών μας, αυτή τη φορά από την **Πάτμο**, τα **"Πατμιακά Χρονικά"**.

Πρόκειται για μια δεκαπενθήμερη εφημερίδα της Πάτμου και των γύρω νησιών, με 8 σελίδες, έγχρωμη, που δίνει κύριο βάρος στην ενημέρωση, στα πολιτιστικά δρώμενα και στις συνεντεύξεις.

••• Του Ψηλορείτη οι στράτες



Κυκλοφόρησε το νέο τεύχος του περιοδικού που εκδίδει η **Αδελφότητα Κρητών Ρόδου** αφιερωμένο στις εκδηλώσεις για το **Αρκάδι.**

Επίσης υπάρχουν αναφορές για την συμμετοχή της **Θεατρικής Ομάδας** της Αδελφότητας στην 14η Συνάντηση Ερασιτεχνικών Θιάσων που έγινε στην Κω με την ηθογραφία **"Η Κλεψά"**, και η σύνηθης "Κρητική" ύλη με ιστορικά, λαογραφικά και ηθογραφικά δείγματα γραφής.

••• Από τον Πουνέντη

Στον δίσκο αυτόν **"Από τον Πουνέντη"** έχουν συγκεντρωθεί 15 παραδοσιακά τραγούδια από νησιά του Αιγαίου - από Ίμβρο και Σαμοθράκη έως Σύμη και Ρόδο - τα οποία μας παρουσιάζονται σε πραγματικά απολαυστικές ερμηνείες.

Τόσο η 15μελής ορχήστρα παραδοσιακής μουσικής που τα εκτελεί όσο και η 40μελής χορωδία που τα αποδίδει, δημιουργούν ένα κλίμα μοναδικής ομορφιάς, που ενώ δεν έχει κανένα κοινό με τις "μουσειακές" και κουραστικές εκτελέσεις, παραμένουν πιστές στο παραδοσιακό κλίμα και στο πνεύμα των τραγουδιών του Αιγαίου.

Ο δίσκος είναι έκδοση του Κέντρου Αιγαιακών Λαογραφικών και Μουσικολογικών Ερευνών (ΚΑΛΜΕ) και του Πολιτιστικού Ιδρύματος της Τράπεζας Κύπρου.

Η επιλογή των τραγουδιών και η μουσική επιμέλεια έγιναν από τον Θεοφάνη Σουλακέλλη, πρόεδρο και καλλιτεχνικό διευθυντή του ΚΑΛΜΕ, σε συνεργασία με τους μουσικούς Βασίλη Τζωρτζίνη και Κωνσταντίνο Σιδερή.

Τα τραγούδια αποδίδει η Χορωδία Αιγαίου του ΚΑΛΜΕ, με σολίστες μέλη της, αλλά και επιφανείς τραγουδιστές όπως ο Νίκος Παπάζογλου (που ερμηνεύει το τραγούδι από την Ίμβρο "Από τον Πουνέντη", το οποίο έδωσε τον τίτλο και σε ολόκληρο το δίσκο) και η Γιασεμή Σαραγούδα.

Το ένθετο φυλλάδιο που συνοδεύει το δίσκο περιλαμβάνει κείμενα για τη μουσική του Αιγαίου, τα όργανα και τους χορούς της περιοχής και ακόμη, βιβλιογραφία, τους στίχους των τραγουδιών και σχετικές κατατοπιστικές σημειώσεις. Όλα στα ελληνικά και τα αγγλικά.

Πατμιακά Χρονικά
ΔΕΚΑΠΕΝΘΗΜΕΡΗ ΕΦΗΜΕΡΙΔΑ ΤΗΣ ΠΑΤΜΟΥ ΚΑΙ ΤΩΝ ΓΥΡΩ ΝΗΣΩΝ
ΤΟ ΧΩΡΟΤΑΞΙΚΟ ΑΥΤΟ ΔΕΝ ΠΡΕΠΕΙ ΝΑ ΠΕΡΑΣΕΙ
"Πατμιακά Χρονικά": Η εφημερίδα από την Πάτμο.

ΜΕΡΙΚΕΣ ΦΟΡΕΣ ΓΙΑ ΝΑ ΑΡΕΣΕΙΣ ΠΡΕΠΕΙ ΝΑ ΦΤΑΣΕΙΣ ΣΤΑ ....ΆΚΡΑ!!
- ΠΡΟΣΘΕΤΙΚΗ ΝΥΧΙΩΝ ΜΕΤΑΞΙ-ΑΚΡΥΛΙΚΟ
- ΜΑΝΙΚΙΟΥΡ-ΠΕΝΤΙΚΙΟΥΡ ΑΝΑΝΕΩΣΗΣ
- ΟΡΘΟΝΥΧΙΑ (πονεμένα γυρτά νύχια)
- ΣΚΛΗΡΥΝΣΗ ΦΥΣΙΚΩΝ ΝΥΧΙΩΝ
- ΛΕΥΚΑΝΣΗ ΝΥΧΙΩΝ (χέρια-πόδια)
- ΦΡΥΔΙΑ - ΒΛΕΦΑΡΙΔΕΣ
- ΜΟΝΙΜΟ ΓΑΛΛΙΚΟ
- MONIMA DESIGNS
- ΑΠΟΤΡΙΧΩΣΗ
BEAUTY NAILS BN RHODES
ΑΝ ΤΟ ΖΗΤΟΥΜΕΝΟ ΣΑΣ ΕΙΝΑΙ Η ΑΚΡΑ ...ΠΟΛΥΤΕΛΕΙΑ
BEAUTY NAILS - STUDIO ΑΙΣΘΗΤΙΚΗΣ ΝΥΧΙΩΝ
ΕΜΠΟΡΙΚΟ ΚΕΝΤΡΟ ΦΩΚΙΑΛΗ-ΑΓ. ΑΝΑΣΤΑΣΙΑΣ 40-ΤΗΛ. 70660-ΚΙΝ. 0944 520887

ΡΟΔΟΤΡΥΠΟΚΟΠΤΙΚΗ
ΚΟΥΛΙΑΝΟΣ ΔΗΜΗΤΡΙΟΣ και ΣΙΑ ΟΕ
Κολοκοτρώνη 66 Τηλ. 0241- 77257 - Κιν.: 0932-732331
ΤΡΥΠΑΜΕ-ΚΟΒΟΥΜΕ-ΣΠΑΜΕ ΜΠΕΤΑ - ΤΟΥΒΛΑ - ΤΣΙΜΕΝΤΟΛΙΘΟΥΣ ΚΛΠ
ΕΡΓΑΣΙΕΣ: ΑΝΟΙΓΟΥΜΕ ΠΟΡΤΕΣ-ΠΑΡΑΘΥΡΑ-ΤΡΥΠΕΣ-ΚΑΝΑΛΙΑ ΚΛΠ
ΜΕ ΥΔΡΑΥΛΙΚΑ-ΜΗΧΑΝΗΜΑΤΑ ΚΑΙ ΑΕΡΟΣ. ΧΩΡΙΣ ΔΟΝΗΣΕΙΣ -ΡΩΓΜΕΣ - ΣΚΟΝΕΣ

(εκ)πολιτισμικά παίγνια

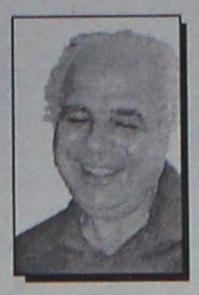

Γράφει ο Κωστής Νικολάκης

Κώστας Κυζούλης

"Πορεία ηρωική και πένθιμη"

Την ημέρα τη **28ης Οκτωβρίου** το κανάλι της **ΝΕΤ** πρόβαλε ένα πολύ καλό ντοκιμαντέρ για τον **Πόλεμο στην Πίνδο** κατά των Ιταλών φασιστών εισβολέων, στο οποίο κύριος αφηγητής ήταν ο γιατρός από την **Καρπάθο**, ο **Κωνσταντίνος Κυζούλης.**

Ο κ. Κυζούλης, ζωηρός σαν έφηβος παρά τα 93 χρόνια του, αφηγείται πως κατέγραψε την ηρωική αντίσταση των Ελλήνων φαντάρων πάνω στα βουνά της Πίνδου ενώ ο δημοσιαγράφος που του έπαιρνε την συνέντευξη, έσπευσε να μας πληροφορήσει ότι όλα αυτά, ο κ. Κυζούλης τα έχει καταγράψει στο βιβλίο του **"Η Θύελλα. Πορεία ηρωϊκή και πένθιμη".** Σύμφωνα μάλιστα με τα λεγόμενα του το αντίτυπο που επεδείκνυε ήταν το τελευταίο.

Δεν ξέρουμε αν αυτό αληθεύει.

Εμείς, πάντως βρήκαμε το **"προτελευταίο"** στην **Δημόσια Βιβλιοθήκη** της πόλης μας.

... Και αξίζει να το διαβάσεται. Δεν έχει- κατά την γνώμη μας- τίποτα να ζηλέψει από το αριστούργημα του **Γιάννη Μπεράτη** *"Το πλατύ ποτάμι"* που έχει με το ίδιο θέμα!

• "Η γωνιά αυτή της γης που λέγεται Ελλάδα"

"Η "ΘΥΕΛΛΑ" δεν είναι μυθιστόρημα, *τουλάχιστον με τη στενή, την κλασική του αντίληψη. Όσα αναφέρονται αποτελούν πραγματικά γεγονότα. Θα αποτελούσε τη μεγαλύτερη βεβήλωση και η σκέψη ακόμη για μία νόθευση της αληθινής ιστορίας.*

Δεν είναι ίσως ούτε χρονικό, αφού τα περιεχόμενα δεν εξαντλούν το σύνολο, δεν ακολουθούν αυστηρά τη χρονική τους αλληλουχία και έχουν υποστεί την ανακατάταξη και την αξιολόγηση, που κρίθηκαν αναγκαίες.

Ακόμη δεν πρόκειται ούτε καν για απόπειρα αυτοβιογραφίας. Αν παραθέτουμε την- ασήμαντη άλλωστε- προσωπική περιπέτειά μας είναι, γιατί νομίζουμε, πως έτσι, με την αμεσότητα της περιγραφής φτάνουμε καλλίτερα το σκοπό μας: να δημιουργήσουμε στον αναγνώστη το κατάλληλο κλίμα, για να αντιληφθεί τις συνθήκες, κάτω από τις οποίες πάλαιψε και νίκησε ο μαχητής της Αλβανίας, για να πορευτεί έπειτα στον πένθιμο δρόμο της επιστροφής.

Ό, τι απομένει είναι μία μαρτυρία και μια αντίληψη για τις δραματικές σκηνές του πολέμου. Αυτή τη μαρτυρία αισθάνομαι πως έχω επιτακτική υποχρέωση, να αποθέσω ευλαβικά στον δίσκο της Ιστορίας.

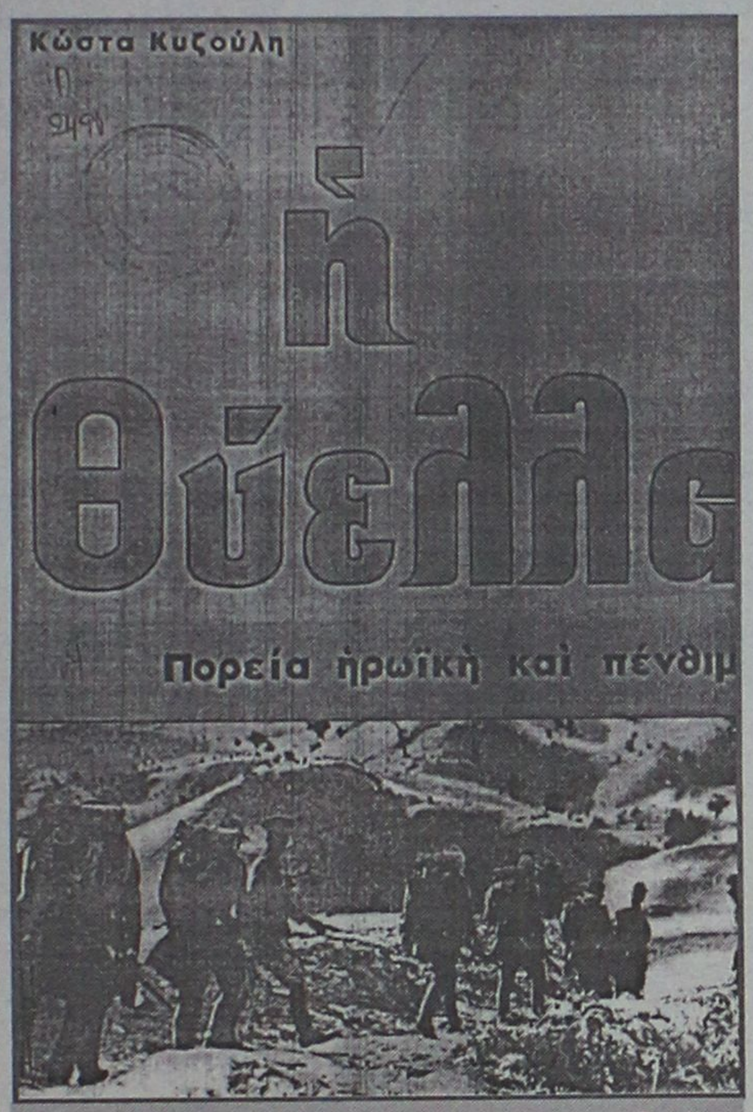

*** Κώστα Κυζούλη: "Η Θύελλα. Πορεία ηρωϊκή και πένθιμη". αυτοβιογραφικό μυθιστόρημα για το έπος του '40, εκδόσεις "Ατλαντίς", σελ. 271, Αθήνα 1968.**

Πριν καθίσω να γράψω αυτό το βιβλίο - κι' έπειτα πάλι πριν το εκδώσω- δίστασα πολύ. Τι αξία μπορεί να έχει μιά δημόσια προβολή του; Λογοτεχνικές δάφνες δεν διεκδικώ. Η ιστορική του αποτίμηση φαίνεται κι' αυτή περιωρισμένη. Τι μπορεί να δεί και τι μπορεί να γράψει ένας γιατρός για ένα πόλεμο; Χρόνια και χρόνια τα χειρόγραφα έμειναν κλεισμένα στο γραφείο μου. Όλον αυτό τον καιρό γράφηκαν πολλά για τον πόλεμο της Αλβανίας. Σελίδες πολύτιμες δόθηκαν από τους πλέον δόκιμους πεζογράφους και ποιητές μας. Διάβασα όλα' αυτά τα βιβλία.

Τότε, σιγά- σιγά, άρχιζε να κατασταλάζει μέσα μου αυτή η αντίληψη: Πως για ένα πόλεμο και η πιο μικρή ποσφορά μπορεί κάποτε να πάρει τη θέση της, ν' αποτελέσει το μικρό λιθαράκι που θα ενταχθεί στο όλο οικοδόμημα.

Η αιτία φυσικά είναι, που ο κάθε συγγραφέας ατενίζει το θέμα του από τη μία, τη δικιά του σκοπιά. Και υπάρχουν τόσο πολλές σκοπιές σ' ένα πόλεμο.

Η γωνιά αυτή της γης που λέγεται Ελλάδα, έχει το προνόμιο να την εξουσιάζει το πάθος της ελευθερίας. Ίσως γιατί η σκληρή μοίρα της απαιτεί να μάχεται και να θυσιάζεται συνέχεια γι' αυτή.

Ό,τι έγινε το 40 πάνω στην Πίνδο κι έπειτα στα Αλβανικά βουνά, στα οχυρά και στην Κρήτη είναι μια έκφραση αυτού του πάθους. Οι μαχητές, που κράτησαν ρωμαλέα το όπλο, επιτελούσαν το ιερό χρέος τους σαν να είχαν δεκτεί κάποιο μήνυμα, μια προσταγή από τα βάθη των αιώνων...".

«ΡΟΔΙΑΚΗ» ΑΠΟ ΤΟ 1915

Φλας στο παρελθόν


ΡΟΔΙΑΚΗ
PERIODICO SETTIMANALE
ΕΒΔΟΜΑΔΙΑΙ ΠΟΛΙΤΙΚΗ ΦΥΣΙΣ ΚΑΙ ΕΠΙΝΕΙΚΙΟΝ ΕΦΗΜΕΡΙΣ

ΕΝ ΡΟΔΩ
ΠΕΜΠΤΗ 27 ΟΚΤΩΒΡΙΟΥ 1927
ΑΡΙΘ. 895

ΠΡΟΣΩΠΑ & ΠΡΑΓΜΑΤΑ

Οι Ρόδιοι Φοιτηταί

Αξιότιμε κύριε Διευθυντά της "Ροδιακής"
Ενταύθα

Μετά μεγάλη χαράς, επληροφορήθημεν δια της εριτίμου υμών Εφημερίδας ότι "όλοι οι Ρόδιοι φοιτηταί οι μεταβάντες και εφέτος προς συνέχισιν των σπουδών των είτε εν τω Εθν. Πανεπιστημίω είτε εις άλλας ειδικάς Σχολάς, εσημείωσαν επιτυχίαν εν ταις εισαγωγικαίς αυτών εξετάσεις.

Η εν τω Ελληνικώ Πανεπιστημίω και ταις άλλαις ειδικαίς Σχολαίς επιτυχία των Ρόδιων φοιτητών, αποτελεί καθ' ημάς, μία επίσημον επικύρωσιν του δικαίου επαίνου τον οποίο απένειμε, δια της "Ροδιακής" εις τους Καθηγητάς και Μαθητάς του Γυμνασίου μας, ο εκ των μελών της Εξεταστικής Επιτροπής του Βενετοκλείου κ. Κ. Παπαγεωργίου, Ιατρός Πτυχιούχος της Ιατρικής Σχολής του Πανεπιστημίου των Παρισίων.

Η επιτυχία των Ροδίων φοιτητών επικυροί επισήμως τας ευσυνειδήτους και αμερολήπτους εντυπώσεις του κ. Παπαγεωργίου, αίτινες εγράφησαν χάριν της αληθείας, και όχι δια να ευχαριστήσωσι μερικούς, όπως κακόβουλαι τινές ενόμισαν.

Μετά πολλής, αγάπης
Εις Αναγνώστης

(Σ.Σ. Η Ροδιακή εκδιδόταν τότε υπό καθεστώς ιταλικής λογοκρισίας. Διατηρείται επίσης η γλώσσα και τα τοπωνύμια που υπήρχαν στις αρχές του αιώνα).

ΠΛΑΦΙΟ διαφημιστική
◆ Κάρτες
◆ Προσκλητήρια γάμων-βαπτίσεων
◆ Σφραγίδες
◆ Διαφήμιση στον Τύπο
Παπαγιάννη 80 Κρεμαστή
Τηλ. 95584 - 91350
Κιν. 09377-56878


ΘΕΛΕΤΕ ΝΑ ΔΙΑΚΟΣΜΗΣΕΤΕ
Το ξενοδοχείο, το μαγαζί ή το σπίτι σας με κάτι ΞΕΧΩΡΙΣΤΟ και ΜΟΝΑΔΙΚΟ;
ΕΛΑΤΕ ΣΕ ΜΑΣ
Στην ΡΟΔΟΥΛΑ & στον ΑΡΤΑΝ
για
ΒΙΤΡΩ . ΠΙΝΑΚΕΣ ΖΩΓΡΑΦΙΚΗΣ
• ΚΟΡΝΙΖΕΣ • ΚΑΘΡΕΠΤΕΣ ΖΩΓΡΑΦΙΣΤΟΥΣ & ΦΩΤΙΖΟΜΕΝΟΥΣ και ΑΝΑΓΛΥΦΑ
ΕΤΟΙΜΑ ΚΑΙ ΜΕ ΠΑΡΑΓΓΕΛΙΑ
Σεβόμενοι το γούστο και την οικονομία σας
Μιχ. Πετρίδη 96 κοντά στο ΜΗΔΕΙΑ
Τηλ. 62552 - 61483

ΚΟΜΜΩΤΗΡΙΟ UNISEX
Natural Beauty

Χτενίσματα αέρινα, φίνα... Χτενίσματα με άποψη. Νέες κουπ με στυλ και προσθετική μαλλιών με τη γνωστή υπογραφή της Μαρίας
& κατόπιν ραντεβού
ανοικτά από τις 9.00 έως 17.00
Επίσης για τα μικρά παιδιά ένα ευχάριστο κούρεμα μέσα στο παιδικό αυτοκινητάκι
Παφιάκη Μαρία
Στη νέα διεύθυνση: Ακραμίτου 16, Ρόδος • Τηλ. 32161
(παλιά διεύθυνση: προέκταση Αννης Μαρίας)

Αντίλαλοι

πολιτικοί και άλλοι...

Υπόθεση ευαισθησίας

Μια και το... Υπουργείο Υγείας, αδυνατεί όπως φαίνεται να ανταπεξέλθει ακόμη και σε μια απλή αντικατάσταση ενός ασθενοφόρου, όπως αυτό που εξυπηρετεί το **ΚΥ της Εμπωνας**, μήπως οι **εκπρόσωποι οργανισμών, φορέων** και ιδρυμάτων που εδρεύουν στη Δωδεκάνησο είναι καιρός να... βάλουν το χεράκι τους στη τσέπη;

Τράπεζες, πιστωτικοί οργανισμοί, ασφαλιστικά ταμεία και όχι μόνο, θα μπορούσαν ίσως, έστω για μια φορά να συμβάλουν ενεργά σε μια σειρά κοινωνικά προβλήματα, τα οποία για το επίσημο κράτος είναι... αδιάφορα.

Μιχ. Μ.

Τώρα θα τα προωθήσει;



Με τον περιφερειάρχη Νοτίου Αιγαίου κ. Σαλτούρο, πρόκειται να συναντηθεί την Πέμπτη **στην Σύρο**, ο αντινομάρχης κ. Χ. Χατζηευθυμίου με σκοπό να προωθηθούν για ένταξη στο 3ο Κοινοτικό Πλαίσιο **τα έργα του νομού.**

Και μάλλον... παραείναι αισιόδοξος ο κ. Χατζηευθυμίου περιμένοντας ότι θα ασχοληθεί με το θέμα ο κ. Σαλτούρος, ο οποίος όπως δήλωσε χθες **μέχρι τις 20 Νοεμβρίου** θα έχει παραιτηθεί για να είναι υποψήφιος δήμαρχος Ξάνθης.

Ηδη... νοερώς έχει ξεκινήσει τον προεκλογικό αγώνα ο κ. Σαλτούρος!

Λ.Μ.

Δεν θ' αλλάξουν

Δεν πρόκειται να υπάρξουν αλλαγές στα όρια των νομών, διευκρίνισε ο υπουργός Εσωτερικών **κ. Κώστας Σκανδαλίδης** απαντώντας σε σχετική ερώτηση του προέδρου της Ε-ΝΑΕ κ. Θ. Κατριβάνου, κατά την συνάντηση **που είχαν** πρόσφατα.



Οπότε.... τέρμα και τα σχετικά σενάρια.

Λ.Μ.

Να δείτε που στο Καστελλόριζο θα ξεκαθαρίσει και το θέμα των μητροπολιτικών δήμων.

Το γεγονός άλλωστε ότι εκεί θα βρίσκονται και ο κ. Σκανδαλίδης και ο κ. Αβραμόπουλος κάτι λέει ε;

Λ.Μ.

Στον Λάτση

Θέμα χρόνου είναι να περάσουν στην ιδιοκτησία Λάτση τα ακίνητα του δημοσίου στα Δωδεκάνησα, **στο πλαίσιο της λογικής "αξιοποίησης"** που διακατέχει την κυβέρνηση σε κάθε επίπεδο.

Κι αν δεν είναι ο Λάτσης, **κάποιος άλλος** μεγαλοεπιχειρηματίας θα είναι που θα κερδίσει τα ακίνητα, τα οποία ήδη έχουν βγει σε **άτυπο πλειστηριασμό** από την πλευρά της κυβέρνησης.

Θέμα χρόνου είναι να μάθουμε... ποιός πλειοδότησε!

Λ.Μ.

Ποιός τους ακούει;

Φωνή απόγνωσης εκπέμπουν από το ακριτικό νησί της Κάσου και οι εναπομείναντες μαθητές Γυμνασίου και Λυκείου, ζητώντας να στελεχωθεί με καθηγητές το σχολείο τους.

Με 7 υπερσύγχρονα κομπιούτερ έχει ενισχυθεί το σχολείο αλλά καθηγητής πληροφορικής δεν... έχει βρεθεί ακόμα!

Να πρυτανεύσει η λογική και το αίσθημα δικαιοσύνης σε σχέση με τα σχολεία των αστικών κέντρων ζητούν τα παιδιά, αλλά ποιός τ' ακούει;

Μιχ. Μ.

Από ποιούς;



Δεν εμπλέκομαι στις εκλογές του Επιμελητηρίου **τονίζει κατηγορηματικά** σε δήλωσή του ο κ. Χ. Χατζηευθυμίου αλλά... τις μπηχτές του τις αφήνει.

«Το θέμα δημιουργήθηκε» λέει ο κ. αντινομάρχης «από εκείνους που ενδιαφέρονται να καλύψουν δικές τους ενέργειες και συμπεριφορές».

Δηλαδή... από ποιούς;

Λ.Μ.

Ο ταχυδρόμος πέρασε...



● **κ. ταχ. αναγνώστ.:** Τι γίνεται στο Επιμελητήριο; Για τις εκλογές εννοείς; Τίποτα το ιδιαίτερο. Αλλωστε η διαδικασία είναι τυπική. Πάντως για να τα λέμε όλα ήταν και μια ευκαιρία για να ξαναθυμηθούμε γραφικούς τύπους.

❖❖❖

● **Προς ταλαιπωρημένο συμπολίτη:** Ε, θάχουμε και κακοκαιρία. Αλλωστε οι βροχές έχουν και τα καλά τους. Μακάρι μάλιστα να χιόνιζε να δούμε άσπρη μέρα.

❖❖❖

● **Προς "ευρωπαίο" συμπολίτη:** Πανηγυρίζεις για τον ερχομό του ευρώ; Εσύ που τα καταφέρνεις έτσι και αλλιώς. Ρωτάς όμως και τον μικροσυνταξιούχο που από 120 ολόκληρα και φρεσκοσιδερωμένα χιλιάρικα θα πάρει κάτι ψιλά; Συγκοπή θα πάθει ο άνθρωπος.

❖❖❖

● **Διάβασα:** "Σε όλα τα επαγγέλματα πληρωνόμαστε λιγότερο". Νάτοι οι πρώτοι σε όλη Ευρώπη (από το τέλος βέβαια....).

μεζεδοπωλείον
παλιά ιστορία
μοναδικό στο είδος του!
ξεχωριστό στη γεύση



Η "παλιά ιστορία"
συνεχίζοντας την παράδοση,
θα είναι κοντά σας κι αυτό το
χειμώνα καθημερινά εκτός Κυριακής
Για κρατήσεις 0241-32421

ΠΡΟΣΚΛΗΣΗ ΕΚΔΗΛΩΣΗΣ ΕΝΔΙΑΦΕΡΟΝΤΟΣ

Η Εταιρεία **ALDIANA A.E.** που εδρεύει στη Ρόδο, **επί της Λεωφ. Ρόδου - Λίνδου 6ο χλμ. (τηλεφ. 67710, 67493, 67494)** νομίμως εκπροσωπούμενη από τους κ.κ. Παντελή Χαπίπη και Γεώργιο Χαπίπη, σε ιδιόκτητη έκταση 226.000 τ.μ. στο Πλημμύρι Ρόδου, κατασκευάζει ξενοδοχειακό συγκρότημα συνολικής δομημένης επιφάνειας 30.000 τ.μ.

Για την ανάδειξη αναδόχων των επί μέρους εργασιών ΚΑΛΕΙ τους ενδιαφερομένους για την υποβολή προσφορών με τιμές μονάδας.

Γίνονται δεκτές προσφορές από εργολάβους Δημοσίων και Ιδιωτικών έργων.

Πληροφορίες στα γραφεία της εταιρείας ΑΛΝΤΙΑΝΑ ΡΟΔΟΣ. (ΖΕΥΣ Ρόδου, Λεωφ. Ρόδου - Λίνδου 6ο χλμ.) κάθε μέρα από 10-12 π.μ.

Η κατάθεση των προσφορών λήγει την 21.11.2001.

Οι εργασίες για τις οποίες κατατίθενται προσφορές είναι:
ΕΚΣΚΑΦΕΣ - ΤΟΙΧΟΠΟΙΙΕΣ - ΕΠΙΧΡΙΣΜΑΤΑ - ΜΟΝΩΣΕΙΣ ΣΚΥΡΟΔΕΜΑΤΑ: α. ΠΑΡΑΓΩΓΟΙ ΕΤΟΙΜΟΥ ΣΚΥΡΟΔΕΜΑΤΟΣ, β. ΚΑΤΑΣΚΕΥΑΣΤΕΣ ΞΥΛΟΤΥΠΩΝ, ΔΙΑΣΤΡΩΣΗΣ ΣΚΥΡΟΔΕΜΑΤΟΣ & ΤΟΠΟΘΕΤΗΣΗΣ ΟΠΛΙΣΜΟΥ ΥΔΡΑΥΛΙΚΑ - ΗΛΕΚΤΡΟΛΟΓΙΚΑ - ΚΟΥΦΩΜΑΤΑ ΑΛΟΥΜΙΝΙΟΥ - ΣΙΔΗΡΟΚΑΤΑΣΚΕΥΕΣ - ΤΟΠΟΘΕΤΗΣΕΙΣ ΠΛΑΚΙΔΙΩΝ & ΜΑΡΜΑΡΩΝ - ΞΥΛΟΥΡΓΙΚΑ - ΧΡΩΜΑΤΑ.

ΠΡΟΣΚΥΝΗΜΑ ΣΤΟΝ
ΠΑΝΟΡΜΙΤΗ

ΝΑΥΤΙΚΗ ΕΤΑΙΡΕΙΑ ΑΙΓΑΙΟΥ

ΚΑΤΑΜΑΡΑΝ "ΚΙΝΓΚ ΣΑΡΟΝ"

ΓΡΗΓΟΡΑ ΚΑΙ ΑΝΕΤΑ ΣΕ 6ΘΑΕΙΤΑ

ΑΝΑΧΩΡΗΣΕΙΣ

	ΡΟΔΟ	ΠΑΝΟΡΜΙΤΗ
ΤΕΤΑΡΤΗ 7 ΝΟΕ.	09.00	15.30
ΠΕΜΠΤΗ 8 ΝΟΕ.	09.00	15.30

Οι αναχωρήσεις θα γίνονται από το Λιμένα Μανδρακίου και από την προβλήτα του Ευαγγελισμού.

Πληροφορίες και Κρατήσεις:
Γρηγ. Λαμπράκη 46, 3ος όροφος
Τηλ.: *76535, 74235, 74236*

ΘΕΣΕΙΣ ΠΕΡΙΟΡΙΣΜΕΝΕΣ

ΑΝΑΚΟΙΝΩΣΗ

Σας ενημερώνουμε ότι το

Κέντρο Δημιουργικών Δραστηριοτήτων
Junior Club

Θα λειτουργεί καθημερινά από τις 8.30 το πρωί μέχρι τις 22.00 το βράδυ και ΣΑΒΒΑΤΟΚΥΡΙΑΚΟ ΑΝΟΙΧΤΑ
ΧΡΕΩΣΗ ανά ώρα ή εβδομάδα ή μήνα

*Έτσι οι μικροί μας φίλοι μπορούν να περνούν το χρόνο τους με **ζωγραφική, κουκλοθέατρο, ομαδικά παιδαγωγικά παιχνίδια, δακτυλομπογιές, χαρτοκολλητική, κατασκευές, εκπαιδευτικά προγράμματα στο video κ.λπ.** με αποκλειστικά δική μας ευθύνη*
*Φιλικά **Χριστοφίδη Μαρία***

Κοδριγκτώνος 12, Τηλ. 0241 74935

ΠΩΛΟΥΝΤΑΙ: Διαμερίσματα πολυτελούς κατασκευής με θέρμανση, τζάκι, υδρ. ασανσέρ και μεγάλους χώρους στάθμευσης επί της Αποστ. Ροδίου στην Ιξιά (50 μ. από τη Λεωφόρο Ηρακλειδών).

ΠΩΛΕΙΤΑΙ: Μεζονέτα 220 τ.μ. με θέρμανση, τζάκι επί της Αποστ. Ροδίου στην Ιξιά.

ΕΝΟΙΚΙΑΖΟΝΤΑΙ: Καταστήματα από 26 τ.μ. έως 86 τ.μ. (6μ. ύψος) επί της Ανθ. Ζερβού στην Ψαρόπουλα.

ΕΝΟΙΚΙΑΖΕΤΑΙ: Κατάστημα 165 τ.μ. στα Τριάντα επί της οδού Τριαντών (20 μ. από τον σταθμό ταξί) με άνετο περιβάλλοντα χώρο και θέσεις στάθμευσης.

Πληροφορίες: Κτιριοδομή Ο.Ε.
Τηλ. 36604-24208, κιν. 0944-338277

ΠΩΛΟΥΝΤΑΙ

1) Οροφοδιαμερίσματα πολυτελούς κατασκευής εντός της πόλεως Ρόδου (όπισθεν παλαιού Νοσοκομείου) οδός Μεταξά των 136 τ.μ. με αποθήκη και θέση γκαράζ εσωτερική
2) Διαμερίσματα σε μικρή πολυκατοικία πολυτελούς κατασκευής (με γκαράζ εσωτερικό) μέτρων 91, 98 και 136 τμ.
3) Μονοκατοικίες στην περιοχή Mira Mare διόροφες με υπόγειο γκαράζ των 140 τ.μ. και διαμερίσματα των 70 τ.μ.

Πληρ. Γ. Ιωαννίδης • Τηλ. 21714 ή 0932296983

ΠΩΛΟΥΝΤΑΙ

1) Μονοκατοικίες στην παραλία Ιαλυσού έναντι Βράχου 120, 140, 150, 170, 180, 200 τ.μ. σε μπετά ή τελειωμένες πολυτελούς κατασκευής, σε οικόπεδο αυτοτελή 400-700 τ.μ.
2) Καταστήματα και στούντιο των 50 τ.μ. επί της οδού Ιερού Λόχου Ιαλυσός έναντι Ξενοδοχείου Τσίκη.

Πληρ. Γ. Ιωαννίδης
Τηλ. 22307 ή 0932296983