ΕΤΟΣ ΙΔΡΥΣΕΩΣ: 1915
ΙΔΡΥΤΗΣ: ΕΜΜ. ΚΑΛΑΜΠΙΧΗΣ
ΔΙΕΥΘΥΝΤΗΣ: ΑΘ. ΜΑΡΑΣΙΩΤΗΣ

Η ΡΟΔΙΑΚΗ

ΣΑΒΒΑΤΟ
10 ΝΟΕΜΒΡΙΟΥ 2001
ΑΡ. ΦΥΛΛΟΥ 16.943
ΤΙΜΗ 200 ΔΡΧ.
ΕΥΡΩ 0,59

ΗΜΕΡΗΣΙΑ ΠΡΩΙΝΗ ΕΦΗΜΕΡΙΔΑ ΤΗΣ ΡΟΔΟΥ

ΤΑΧΥΔΡΟΜΗΘΗΚΕ ΑΠΟ ΑΘΗΝΑ ΠΡΟΣ ΤΟ ΔΗΜΑΡΧΕΙΟ

"Ανθραξ" στην Κάσο!

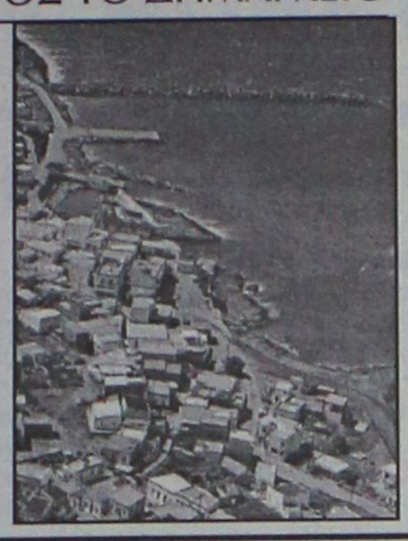

ΣΧΕΔΟΝ ΒΕΒΑΙΟ ΟΤΙ ΠΡΟΚΕΙΤΑΙ ΓΙΑ ΦΑΡΣΑ

Φυσικά προκλήθηκε αναταραχή και ανησυχία. Τον φάκελο άνοιξε η γραμματέας του δήμου, στην οποία και απευθυνόταν. Η ασπροκίτρινη σκόνη εστάλη ήδη για ανάλυση. Ο φάκελος δεν ανέγραφε αποστολέα.

ΣΕΛΙΔΑ 8

ΑΛΛΑ ΛΕΕΙ Ο ΔΗΜΟΚΡΙΤΟΣ ΚΑΙ ΑΛΛΑ ΤΟ ΥΠΟΥΡΓΕΙΟ

Παιχνίδια με κεραίες

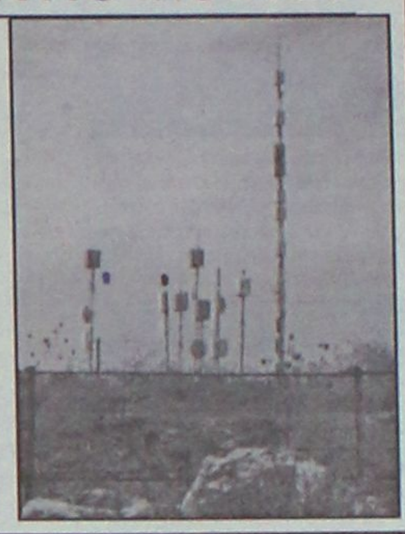

ΣΤΟ ΕΠΙΚΕΝΤΡΟ Η ΑΚΤΙΝΟΒΟΛΙΑ ΤΟΥΣ

Από τη μια ο "Δημόκριτος" αποφαίνεται ότι δεν είναι επικίνδυνα τα όρια της εκπεμπόμενης ακτινοβολίας και από την άλλη το υπουργείο ζητεί να γίνει γενικός έλεγχος και εξ υπαρχής.

ΣΕΛΙΔΕΣ 13 και 42

ΣΕ ΠΛΗΡΗ ΥΠΟΒΑΘΜΙΣΗ ΤΟ ΚΕΝΤΡΟ ΤΗΣ ΠΟΛΗΣ

Περιθώρια άλλα, δεν υπάρχουν

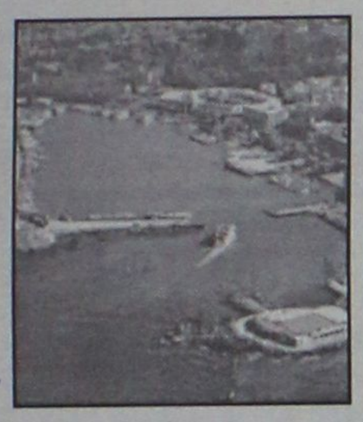

ΣΥΓΧΩΝΕΥΣΗ ΡΟΔΑ ΚΑΙ ΚΤΕΛ

Κατηγορηματικοί οι συγκοινωνιολόγοι για τη λήψη δραστικών μέτρων. Κυκλοφοριακό και πάρκιν, δύο όψεις του ίδιου νομίσματος. Με νόμο γίνεται υποχρεωτική η συγχώνευση των δύο συγκοινωνιακών οργανισμών

ΣΕΛΙΔΑ 3

"Ξενοδόχοι του Φαληρακίου υποκινούν τις αντιδράσεις"!

ΕΠΙΘΕΣΗ από το νομάρχη!

Αυστηρή απάντηση στον δήμαρχο Καλλιθέας για τον αγωγό

ΘΑ ΠΑΡΕΙ ΜΕΓΑΛΗ ΕΚΤΑΣΗ Η ΚΟΝΤΡΑ



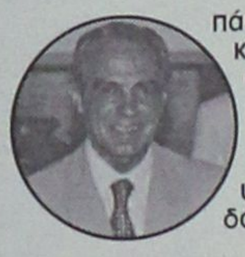

Οι δηλώσεις του κ. Ιατρίδη με τις οποίες είχε αποκαλέσει τον νομάρχη επικίνδυνο, προκάλεσαν την έντονη αντίδραση του κ. Καραγιάννη σε συνδυασμό με το γεγονός ότι το έργο πάει για μπλοκάρισμα. Ο κ. Καραγιάννης εμμέσως πλην σαφώς άφησε να εννοηθεί ότι οι αντιδράσεις του κ. Ιατρίδη για τον αγωγό υποκινούνται από ξενοδόχους του Φαληρακίου.

ΣΕΛΙΔΑ 5

ΧΩΡΙΣ ΚΑΘΗΓΗΤΕΣ ΚΑΙ ΒΙΒΛΙΑ



Παιδεία για κλάματα!

Από τους 44... προβλεπόμενους καθηγητές, λείπουν 23 και από τα 14 βιβλία οι μαθητές πήραν μόνο τα τέσσερα! Αλλαγές στη βαθμολόγηση.

ΣΕΛΙΔΕΣ 13 και 39



Ο ΠΑΤΡΙΑΡΧΗΣ ΣΗΜΕΡΑ ΣΤΟ ΚΑΣΤΕΛΛΟΡΙΖΟ

Θερμή υποδοχή

- *Παρόντες μητροπολίτες και υπουργοί*

ΣΕΛΙΔΑ 4

"ELLINIKON"
RESTAURANT

Ενας τέλειος συνδυασμός φαγητού & μουσικής στη βραδυνή σας έξοδο



Στο πιάνο ο **Ηλίας Καρακατσάνης** και η **Βιργινία Πρέκα** θα σας κρατούν συντροφιά

ΚΡΑΤΗΣΕΙΣ ΤΗΛ. 28111 - 63711

Από ΠΕΜΠΤΗ **8** ΝΟΕΜΒΡΙΟΥ

2η ΔΩΔΕΚΑΝΗΣΑ 2001
ΠΑΝΕΛΛΗΝΙΑ ΓΕΝΙΚΗ ΕΚΘΕΣΗ
κατοικία
αυτοκίνητο
δομικά υλικά
εξοπλισμός επιχειρήσεων
16 - 20 Νοεμβρίου 2001
hotel RHODOS PALACE
ΑΛΦΑ ΕΚΘΕΣΙΑΚΗ
ΑΛΦΑ ΕΚΘΕΣΙΑΚΗ ΕΠΕ
ΟΡΓΑΝΩΣΗ ΕΚΘΕΣΕΩΝ
Τηλ: 0102232441, 0102232433
Fax: 0102232434
Είσοδος ελεύθερη για το κοινό

ΑΓΓΛΙΚΑ · ΙΤΑΛΙΚΑ · ΓΕΡΜΑΝΙΚΑ · ΓΑΛΛΙΚΑ · ΙΣΠΑΝΙΚΑ
ΚΕΝΤΡΑ ΕΚΠΑΙΔΕΥΣΗΣ ΞΕΝΩΝ ΓΛΩΣΣΩΝ
LA LINGUA
ΕΝΑΡΞΗ ΝΕΩΝ ΤΑΧΥΡΥΘΜΩΝ ΠΡΟΓΡΑΜΜΑΤΩΝ ΓΙΑ ΕΝΗΛΙΚΕΣ και
η δυναμη στην ξενογλωσση εκπαιδευση!
ΡΟΔΟΣ: ΒΕΝΕΤΟΚΛΕΩΝ 37α, Τηλ.: 22074, 25800
ΙΑΛΥΣΟΣ: ΔΗΜΟΚΡΑΤΙΑΣ 60, τηλ.: 90133

SEAT
Ποιά είναι η δική σας προτεραιότητα;
Οδική απόλαυση ή ασφάλεια;
Αλλά πάλι γιατί θα πρέπει να διαλέξετε;
SEAT LEON 1.8 20V– TURBO 4WD (180H)
Κάντε ένα *TEST DRIVE* από 13 έως 17 Νοεμβρίου
Σας περιμένουμε στην έκθεσή μας.
SEAT Γ.&ΣΤ. ΠΙΤΡΟΠΑΚΗΣ Ο.Ε.
4ο χλμ. Ρόδου-Λίνδου • Τηλ. 66537
ΔΕΝ ΕΙΝΑΙ ΜΟΝΟ LEON ΚΥΡΙΩΣ ΕΙΝΑΙ SEAT

ΗΜΕΡΟΛΟΓΙΟ

Σάββατο 10 Νοεμβρίου 2001
Ολυμπιά, Ροδίωνος
Εράστου απ.
Ανατολή ηλίου: 7.00
Δύση ηλίου: 5.17'
Σελήνη 25 ημερών

ΦΑΡΜΑΚΕΙΑ

Σήμερα διημερεύει το φαρμακείο του Πεσλίκη Ηλ. στην οδό Αλεξ. Διάκου 22-24 και διανυκτερεύει το φαρμακείο του Ηρακλείδη Αιστ. στους Αγίους Αποστόλους

ΒΕΝΖΙΝΑΔΙΚΑ

Σήμερα διανυκτερεύουν τα βενζινάδικα: Σαρίκας Μιχ. (Εθν. Αντιστάσεως), Τζωρτζής Ιωάννης (Ιαλυσός), Κεφάλας Στέργος (Κρεμαστή) και Κοιλιάς Αλ. (Αφάντου).

ΛΑΪΚΕΣ ΑΓΟΡΕΣ

Τετάρτη : στο Δημοτικό Νεκροταφείο
Πέμπτη: στην οδό Βύρωνος
Παρασκευή: στην οδό Πτολεμαίων (Ανάληψη)
Σάββατο: στο Δημοτικό Νεκροταφείο.

ΔΡΟΜΟΛΟΓΙΑ ΠΛΟΙΩΝ

Σήμερα αναχωρεί το "ΔΙΑΓΟΡΑΣ" στις 15.00 για Κω-Κάλυμνο-Λέρο-Πάτμο-Πειραιά.

ΑΕΡΟΠΟΡΙΚΑ ΔΡΟΜΟΛΟΓΙΑ

ΟΛΥΜΠΙΑΚΗ ΑΕΡΟΠΟΡΙΑ

ΑΠΟ ΡΟΔΟ-ΑΘΗΝΑ
- Καθημερινά 07.00, 10.25, 20.55
- Τετάρτη 14.00
- Καθημερινά πλην Τετάρτης 17.20
- Καθημερινά πλην Κυριακής 23.40
- Δευτέρα 00.10.

ΑΠΟ ΑΘΗΝΑ-ΡΟΔΟ
- Καθημερινά 05.20, 08.45, 19.15
- Τετάρτη 12.20
- Καθημερινά πλην Τετάρτης 15.40
- Καθημερινά πλην Κυριακής 22.00
- Κυριακή 22.30

ΑΠΟ ΡΟΔΟ-ΘΕΣΣΑΛΟΝΙΚΗ
- Δευτέρα 14.30
- Παρασκευή-Κυριακή 12.40.

ΑΠΟ ΡΟΔΟ-ΗΡΑΚΛΕΙΟ
- Παρασκευή-Κυριακή 09.45.

ΑΠΟ ΡΟΔΟ-ΚΑΡΠΑΘΟ
- Τρίτη-Πέμπτη-Σάββατο 09.45
- Δευτέρα-Τετάρτη-Παρασκευή-Κυριακή 10.30
- Δευτέρα-Κυριακή 12.40
- Τετάρτη-Παρασκευή (ν) έως 22/9 12.40
- Πέμπτη από 23/9 12.40
- Τρίτη-Παρασκευή (ν) από 23/9 12.40
- Τρίτη-Σάββατο έως 22/9 14.15
- Πέμπτη έως 22/9 14.15.

ΑΠΟ ΡΟΔΟ-ΚΑΣΟ
- Δευτέρα-Κυριακή (κ) 12.40
- Τετάρτη-Παρασκευή έως 22/9 12.40
- Πέμπτη (κ) από 23/9 12.40
- Τρίτη-Παρασκευή από 23/9 12.40
- Πέμπτη (κ) έως 22/9 14.15.

ΑΠΟ ΡΟΔΟ-ΚΑΣΤΕΛΟΡΙΖΟ
- Τετάρτη-Παρασκευή-Κυριακή 08.10
- Δευτέρα έως 22/9 08.10
- Τρίτη-Πέμπτη-Σάββατο έως 22/9 11.55.

AEGEAN AIRLINES & CRONUS

ΑΠΟ ΡΟΔΟ-ΑΘΗΝΑ
07.45 (Α3 201 Χ5 1201), 13.30 (Α3 207 Χ5 1207), 14.20 (Α3 211 Χ5 1211), 17.30 (Α3 213 Χ5 1213), 21.10 (Α3 217 Χ5 1217),

ΑΠΟ ΑΘΗΝΑ-ΡΟΔΟ
06.05 (Α3 200 Χ5 1200), 09.40 (Α3 202 Χ5 1202), 12.50 (Α3 210 Χ5 1210), 15.50 (Α3 212 Χ5 1212), 19.30 (Α3 216 Χ5 1216)

ΑΠΟ ΡΟΔΟ-ΗΡΑΚΛΕΙΟ
19.30 (Α3 765)

ΑΠΟ ΗΡΑΚΛΕΙΟ-ΡΟΔΟ
18.00 (Α3 764)

ΑΠΟ ΡΟΔΟ-ΘΕΣΣΑΛΟΝΙΚΗ
11.20 (Α3 721)

ΑΠΟ ΘΕΣΣΑΛΟΝΙΚΗ-ΡΟΔΟ
11.20 (Α3 720)

AXON AIRLINES

ΑΠΟ ΡΟΔΟ ΠΡΟΣ ΑΘΗΝΑ
- ΧΝ 431 ΑΝΑΧΩΡΗΣΗ ΡΟΔΟΣ 11.10 ΑΦΙΞΗ ΑΘΗΝΑ 12.00
- ΧΝ 433 ΑΝΑΧΩΡΗΣΗ ΡΟΔΟΣ 19.20 ΑΦΙΞΗ ΑΘΗΝΑ 18.20

ΑΠΟ ΑΘΗΝΑ ΠΡΟΣ ΡΟΔΟ
- ΧΝ 430 ΑΝΑΧΩΡΗΣΗ ΑΘΗΝΑ 09.50 ΑΦΙΞΗ ΡΟΔΟ 10.40
- ΧΝ 432 ΑΝΑΧΩΡΗΣΗ ΑΘΗΝΑ 18.00 ΑΦΙΞΗ ΡΟΔΟ 18.55

Το παραπάνω πρόγραμμα ισχύει καθημερινά από τις 6 Ιουλίου.

Επώνυμον το ανώνυμον...

Η ασφάλεια του πολίτη δεν επιτυγχάνεται με "θα"

ΤΗ ΣΤΙΓΜΗ κατά την οποία, αστυνομικοί, λιμενικοί και πυροσβέστες, παρουσία της πολιτικής και φυσικής τους ηγεσίας παραδέχονται ότι φοβούνται, τότε όλοι αντιλαμβανόμαστε τους φόβους που διακατέχουν τον απλό Έλληνα πολίτη.

ΟΤΑΝ οι τροχονόμοι "χορταίνουν"από λόγια του πρωθυπουργού και η ηγεσία τους δεν τολμάει να του εκθέσει τα τεράστια προβλήματα που αντιμετωπίζουν τα Τμήματα Τροχαίας όχι μόνο από την έλλειψη προσωπικού, αλλά και από την κατασπατάληση του ανθρωπίνου δυναμικού "δι' ασήμαντον αφορμήν", αλλά του παρουσιάζουν αριθμούς που ευημερούν, τότε θα συνεχίζει η αναρχία στους δρόμους.

ΟΤΑΝ ο υφυπουργός Δημόσιας Τάξης εμμέσως "καρφώνει" τον υπουργό Οικονομικών ότι βάζει σοβαρά αιτήματα του πρσωπικού των Σωμάτων Ασφαλείας στο συρτάρι, τα οποία άπτονται της ασφάλειας όλων, εύλογα γεννιέται το ερώτημα:

ΣΤΗΝ ΚΥΒΕΡΝΗΣΗ, που δεν γνωρίζει η δεξιά τι ποιεί η αριστερά, υπάρχει υπερυπουργός που στα χέρια του κρατάει τις ζωές και τις τύχες του προσωπικού των Σωμάτων Ασφαλείας ή εμπαίζουν ασύστολα αυτούς οι οποίοι ζητούν τα αυτονόητα, δηλαδή ίση μεταχείριση με τους άλλους εργαζομένους;

ΦΤΑΣΑΜΕ στο σημείο, οι αστυνομικοί, οι πυροσβέστες και οι λιμενικοί να κατεβαίνουν συνεχώς στους δρόμους, και να γινόμαστε ρεζίλι στην Ευρώπη, απαιτούμε να μας αποκαλούν και Ευρωπαίους όπου εκεί τα αυτονόητα, υπερωρίες, ρεπό, εκπαίδευση, ίση μεταχείριση έχουν επιλυθεί πριν από δεκαετίες.

ΟΙ ΚΥΒΕΡΝΩΝΤΕΣ ακούνε αυτά τα αιτήματα και νομίζουν ότι προέρχονται από εξωγήινους.

Η ΑΣΦΑΛΕΙΑ του πολίτη και του αστυνομικού δεν επιτυγχάνεται με "θα" και πολύ περισσότερο με τις μεγαλοστομίες που ακούμε συνεχώς τα τελευταία χρόνια.

Ζούμε παρανοϊκές καταστάσεις στη Ελλάδα

ΚΑΘΕ φορά που βγαίνουν από την κυβερνητική επιτροπή οι εννέα υπουργοί όλο και κάτι μαθαίνουν από τα αποφθέγματα σοφίας, τα οποία ανασύρει από το μπλοκάκι του ο κ. Σημίτης. Χθες ας πούμε έμαθαν ότι η "Ν.Δ έχει αποδείξει ότι διαθέτει πρόγραμμα, δεν διαθέτει και πειστικές απαντήσεις για τα προβλήματα της χώρας".

Βέβαια. Γιατί, αν η Ν.Δ. διέθετε πρόγραμμα, θα είχαμε τόσες καταστροφές με την πρώτη βροχή; Θα είχαμε ένα σχέδιο ασφαλιστικού- φρικιό;

Θα είχαμε ένα σύστημα Υγείας άκρως ανθυγιεινό για τους πολίτες; Θα είχαμε τόσες καθυστερήσεις και υπερβάσεις στα ολυμπιακά έργα; Θα είχαμε μια χώρα ξέφραγο αμπέλι;

Μια κρατική μηχανή παράλυτη και διεφθαρμένη, όπως είπε ο Θ. Πάγκαλος;

Οχι, αν η Ν.Δ. κυβερνούσε σήμερα καλά, αν διέθετε πρόγραμμα, θα έβρισκε και πειστικές απαντήσεις για τα προβλήματα της Ελλάδας...

...Και μετά έχουμε αμφιβολίες ότι ζούμε παρανοϊκές καταστάσεις σ' αυτή τη χώρα...

Είδη οικιακής χρήσης ⇔ Ηλεκτρονικά ⇔ Δορυφορικός εξοπλισμός
Home theater ⇔ Car audio ⇔ Κινητή τηλεφωνία ⇔ Ηλεκτρονικοί υπολογιστές

ΔΙΚΤΥΟ ΚΑΤΑΣΤΗΜΑΤΩΝ ΗΛΕΚΤΡΙΚΩΝ ΣΥΣΚΕΥΩΝ
ELECTRO NET



Σε λίγες μέρες κοντά σας!!!

πλαίσιο



Μοσχίδης
Π. Π. Γερμανού - Εμπορικό Κέντρο Πλατεία Φωκίλη
ΤΗΛ. 20162 - 35846

ΔΕΧΟΝΤΑΙ ΤΟ ΚΟΙΝΟ

Ο Νομάρχης δέχεται το κοινό κάθε Τρίτη και Πέμπτη από 11.00-13.00.
Ο Δήμαρχος Ροδίων δέχεται ύστερα από συνεννόηση.
Ο αντινομάρχης Δωδεκανήσου κ. Νικόλαος Τατάκης δέχεται το κοινό κάθε Τρίτη και Πέμπτη από 10.00 π.μ.-12 μ.μ.

ΤΑΞΙ

ΡΑΔΙΟ ΤΑΞΙ: 64712-64790

ΧΡΗΣΙΜΑ ΤΗΛΕΦΩΝΑ

ΝΟΣΟΚΟΜΕΙΟ:	80000
ΑΜΕΣΗ ΔΡΑΣΗ ΠΥΡ/ΚΗΣ:	199
ΛΙΜΕΝΑΡΧΕΙΟ:	22220, 27695
ΒΛΑΒΕΣ Δ.Ε.Η.:	125
ΒΛΑΒΕΣ Ο.Τ.Ε.:	121
ΑΜΕΣΗ ΔΡΑΣΗ:	100
ΒΛΑΒΕΣ ΥΔΡΕΥΣΗΣ:	68750-68755
ΝΟΜΑΡΧΙΑ:	46502
ΠΕΡ/ΚΗ Δ/ΝΣΗ	38174
ΔΗΜΟΣ:	46200
ΔΗΜ. ΕΠΙΧ. ΚΛΘΑΡ.	77600
ΥΠΗΡ. ΑΠΟΚΟΜΙΔΗΣ	61057
ΤΡΟΧΑΙΑ:	26480
ΠΛΗΡΟΦ. Ο.Τ.Ε.:	131
ΔΕΛΤΙΟ ΚΑΙΡΟΥ:	149
ΛΑΧΕΙΑ:	111
ΠΡΟΠΟ - ΛΟΤΤΟ:	111
ΡΟΔΑ:	27462
ΚΤΕΛ:	27706
Ο.Α.Ε.Δ.:	23265
Ι.Κ.Α.:	64912
ΤΑΞ.Υ.:	68701, 68702
ΟΛΥΜΠΙΑΚΗ:	24555
Δ.Α.Ν.Ε.:	43150
ΕΡΓΑΤ. ΚΕΝΤΡΟ:	24730
AXON AIRLINES	82601-2
CRONUS AIRLINES	25444
AEGEAN AIRLINES	98345

ΚΤΕΟ

• Από 1/9/2001 έως 21/12/2001 παντός είδος οχήματα **με συνδυασμό γραμμάτων ΡΟΑ 1300-5000.** Επίσης θα ελέγχονται τα οχήματα που η καταλληλότητά τους λήγει αυτές τις εβδομάδες και οχήματα ανάριθμα εισαγωγής.

ΤΙΜΕΣ ΣΥΝΑΛΛΑΓΜΑΤΟΣ

ΔΟΛΛΑΡΙΟ Η.Π.Α	377,227	385,944
ΛΙΡΑ ΑΓΓΛΙΑΣ	548,561	561,284
ΚΟΡΩΝΑ ΔΑΝΙΑΣ	45,384	46,436
ΚΟΡΩΝΑ ΣΟΥΗΔΙΑΣ	35,537	36,361
ΓΙΕΝ ΙΑΠΩΝΙΑΣ ΓΙΑ 100 ΜΟΝ	309,266	316,446
ΦΡΑΓΚΟ ΕΛΒΕΤΙΑΣ	229,739	235,064
ΚΟΡΩΝΑ ΝΟΡΒΗΓΙΑΣ	42,510	43,496
ΛΙΡΑ ΚΥΠΡΟΥ	588,535	602,180
ΔΟΛΛΑΡΙΟ ΚΑΝΑΔΑ	236,845	242,337
ΔΟΛΛΑΡΙΟ ΑΥΣΤΡΑΛΙΑΣ	191,357	195,788

Η ΡΟΔΙΑΚΗ

Ημερήσια Εφημερίδα της Ρόδου
Έτος Ιδρύσεως 1915
ΙΔΡΥΤΗΣ
ΕΜΜ. ΚΑΛΑΜΠΙΧΗΣ

ΙΔΙΟΚΤΗΣΙΑ – ΕΚΔΟΣΗ
ΥΙΟΙ Σ. ΤΣΟΠΑΝΑΚΗ
Η. ΚΩΤΙΑΔΗΣ Ο.Ε.

ΔΙΕΥΘΥΝΤΗΣ
ΑΘ. ΜΑΡΑΣΙΩΤΗΣ

ΣΥΝΤΑΞΗ
Γρηγόριος Πελλός
Λουκάς Μαστής
Μιχάλης Μαστής
ΑΘΛΗΤΙΚΑ
Μανόλης Μπάτης,
Νικήτας Κουσκούσης
Τηλ.: 30831
ΓΡΑΦΕΙΑ ΣΥΝΤΑΞΗΣ
Μάρκου Μαλλιαράκη 9
Τηλ. 24610 - 30865 - 75640
Fax (0241) 75641
ΛΟΓΙΣΤΗΡΙΟ – ΔΙΑΦΗΜΙΣΕΙΣ
Νέα Αγορά 53
Τηλ. 22210 - 75230
Fax (0241) 22471

http://WWW.rodiaki.gr.
Email: tsopd@otenet.gr & rodiaki@otenet.gr

Υποχρεωτικά εκ του νόμου

Ενοποιούνται ΡΟΔΑ και ΚΤΕΛ

Οριο μέχρι 20 Σεπτεμβρίου

Και με νόμο πλέον δημιουργείται ένας συγκοινωνιακός φορέας στη Ρόδο, γεγονός που θα βοηθήσει στην επίλυση των προβλημάτων που κατά καιρούς έχουν εμφανισθεί και έχουν ταλαιπωρήσει το επιβατικό κοινό.

Συγκεκριμένα με νόμο που ψηφίσθηκε πρόσφατα μέχρι της 30 Σεπτεμβρίου του 2002 θα πρέπει να λειτουργεί ο Ενιαίος Φορέας Συγκοινωνιών, υπό την μορφή Ανώνυμης Εταιρείας. Με λίγα λόγια, μέχρι τις 20 Σεπτεμβρίου πρέπει να έχουν ενοποιηθεί ΡΟΔΑ και ΚΤΕΛ.

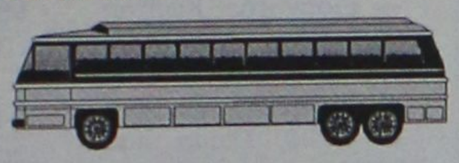

Σύμφωνα με τις διατάξεις του νόμου η αίτηση για την δημιουργία της ΑΕ υποβάλλεται στο Δήμο του νησιού, στη συγκεκριμένη περίπτωση από τον Δήμο Ρόδου, ο οποίος προηγουμένως θα προχωρήσει εφόσον το θελήσει στη δημιουργία διαδημοτικής επιχείρησης (ήδη έχουν γίνει οι πρώτες ενέργειες προς την κατεύθυνση αυτή).

Σε περίπτωση που το ΚΤΕΛ δεν θελήσει να συμμετάσχει στην Ανώνυμη Εταιρεία, τότε, όπως προβλέπει ο νόμος, συνέρχεται η επιτροπή εκτιμήσεως της περιουσιακής του κατάστασης, και η περιουσία (λεωφορεία κ.λπ.) περιέρχονται στην ΑΕ με την καταβολή της αποζημίωσης που θα καθορίσει η Επιτροπή.

Να σημειώσουμε ότι το ΚΤΕΛ δεν μπορεί να αμφισβητήσει την εισήγηση της προβλεπόμενης από το Νόμο επιτροπής. Δεν μπορεί δηλαδή να ζητήσει σε περίπτωση που αποφασίσει να εκποιήσει την περιουσία του περισσότερα χρήματα γιατί άλλως θα ανακληθούν οι άδειες κυκλοφορίας.

Όλα δείχνουν λοιπόν ότι, έστω και υποχρεωτικά, σύντομα στη Ρόδο θα υπάρχει ένας μόνο συγκοινωνιακός φορέας για τις αστικές και υπεραστικές γραμμές. Το ποιά μορφή θα έχει και πώς θα λειτουργήσει τελικά θα φανεί στο προσεχές διάστημα.

Το κέντρο της πόλης, λόγω κυκλοφοριακού "εμφράγματος"

Σε πλήρη υποβάθμιση, δεν υπάρχουν άλλα περιθώρια

Επίκεινται ριζικές μεταβολές από συγκοινωνιολόγους

Καθορίστηκαν τα σημεία στα οποία θα επικεντρωθεί η προσπάθεια των ειδικών μελετητών για την αντιμετώπιση του κυκλοφοριακού προβλήματος στην πόλη της Ρόδου, στο πλαίσιο και νέας σύσκεψης που έγινε χθες στον δήμο Ρόδου.

Οι μελετητές όπως ανακοίνωσε ο δήμαρχος κ. Γιαννόπουλος, θα καταθέσουν μέσα στους επόμενους μήνες συγκεκριμένες προτάσεις προς την κατεύθυνση αυτή. Αναφερόμενος ο κ. δήμαρχος στα βασικά συμπεράσματα των ειδικών για την κατάσταση που επικρατεί, τόνισε τα εξής:

- Ότι το πρόβλημα στην πόλη δεν είναι το κυκλοφοριακό αλλά κυρίως η έλλειψη χώρων στάθμευσης πράγμα που προχθές είχε επισημάνει ως δική του εκτίμηση ο κ. Γιαννόπουλος.

Λόγω ακριβώς αυτής της εκτίμησης ο δήμαρχος τόνισε ότι θα δοθεί βάρος και προτεραιότητα στην εξεύ-



ρεση χώρων στάθμευσης.

- Σωστή κρίθηκε από τους μελετητές και η επιλογή των μονοδρομήσεων που κάνει ο δήμος, επιλογή που όπως τονίστηκε, είναι επιστημονικά αποδεκτή και μάλλον επιβεβλημένη.

- Επισημάνθηκε επίσης η αναγκαιότητα **για τον περιμετρικό δρόμο** χωρίς την ύπαρξη του οποίου δεν πρόκειται να υπάρξουν συστατικές αλλαγές στο κυκλοφοριακό πρόβλημα της πόλης.

Στο πλαίσιο των δύο συσκέψεων (χθες και προχθές) συζητήθηκαν αρκετά θέματα όπως η οργάνωση των αστικών συγκοινωνιών, τα δίκτυα πεζόδρομων, κ.λπ. που όλα θα αντιμετωπισθούν στο πλέγμα προτάσεων που θα κατατεθούν.

Εκείνο που έχει ιδιαίτερη σημασία είναι ότι ξεκαθαρίσθηκε ευθύς εξ αρχής ότι οι κυκλοφοριακές παρεμβάσεις θα γίνουν ταυτόχρονα με τα απαραίτητα έργα ανάπλασης στο ιστορικό κέντρο αλλά και στα μαράσια ενώ βασικό στοιχείο των αλλαγών εκτός από την εξεύρεση των χώρων στάθμευσης είναι και η διευκόλυνση των χώρων ενώ εξετάζεται και η δυνατότητα δημιουργίας ποδηλατοδρόμων που ήδη έχουν σχεδιασθεί σε πολλές μεγάλες ευρωπαϊκές πόλης.

Η ΣΥΣΚΕΨΗ

Στη σύσκεψη που προηγήθηκε υπήρξε ομοφωνία. Πρέπει να γίνουν τέτοιες παρεμβάσεις που θα βοηθήσουν εκτός των άλλων στην ανάδειξη της πόλης. Είναι χαρακτηριστική η τοποθέτηση του καθηγητή Βλαστού ο οποίος τόνισε το κέντρο της Ρόδου έχει υποβαθμισθεί πλήρως λόγω κακής λειτουργίας, ότι η εικόνα που σήμερα παρουσιάζει δεν είναι συμβατή μ' αυτά που θα περίμενε και ότι οι κυκλοφοριακές παρεμβάσεις στο σημείο αυτό θα πρέπει να συνοδευθούν με πολεοδομικές και αισθητικές παρεμβάσεις. Στη σύσκεψη εκτός του δημάρχου πήραν μέρος οι καθηγητές κ.κ. Βλαστός, Φραγκεσκάκης, Βογιατζής και Σταματελόπουλος, ο πρόεδρος του Δημοτικού Συμβουλίου κ. Τσιγάρος, ο αντιδήμαρχος κ. Αλαβέρας, προϊστάμενοι υπηρεσιών, ο διοικητής του τμήματος Τροχαίας κ. Μήτσης και άλλοι.

...και μη καλύτερα!

Το μεγάλο... νέο S/M CORNER, είναι γεγονός!

Από σήμερα, οι αγορές σας γίνονται πιο **εύκολα**, πιο **ευχάριστα**, πιο **οικονομικά**!
Από σήμερα **οι αποστάσεις καταργούνται**, ο χρόνος είναι αρκετός, το νέο Corner είναι δίπλα σας! Στο **Παραδείσι**.
Μέσα σε λίγα λεπτά, έχετε πρόσβαση στον παράδεισο των αγορών!
Απογειωμένη ποικιλία σε **τιμές απόλυτα προσγειωμένες**!
Και **πολύ σύντομα με παιδότοπο** και καφετέρια στον Α όροφο, με εκπληκτική θέα στο αεροδρόμιο!

Με άλλα λόγια... «και μη καλύτερα!»



SUPERMARKET CORNER

• Ταξιαρχών 1, Ιαλυσός
Τηλ: 0241096145

• Καποδιστρίου, Παραδείσι
Τηλ: 0241098183, 4

Προσκεκλημένος της ΤΕΔΚ για το ετήσιο συνέδριό της

Ο Πατριάρχης σήμερα στο Καστελλόζιρο

Υπό τις ευλογίες του Οικουμενικού Πατριάρχη Βαρθολομαίου, ξεκινούν σήμερα στο Καστελλόριζο οι εργασίες του ετήσιου συνεδρίου της Τοπικής Ενωσης Δήμων και Κοινοτήτων.

Θα παραστούν όλοι οι μητροπολίτες της Δωδ/σου και Υπουργοί

Ο Πατριάρχης θα φθάσει σήμερα το πρωί στο νησί από την απέναντι τουρκική πόλη Κας (Αντίφυλλο) και η παρουσία του επισκιάζει εκ των πραγμάτων το συνέδριο των δήμων.

Για πρώτη φορά άλλωστε θα παραστεί Πατριάρχης στο συνέδριο της ΤΕΔΚ, γεγονός που έχει μεγάλη σημασία. Στην ουσία μάλιστα η παρουσία του Πατριάρχη θα αποτελέσει απάντηση στους ακατάλυπτους δεσμούς μεταξύ Πατριαρχείου και δωδεκανησιακού λαού, οι οποίοι αμφισβητούνται ευθέως από κύκλους της Ελλαδικής εκκλησίας το τελευταίο χρονικό διάστημα.

Τον Πατριάρχη Βαρθολομαίο που θα συνοδεύεται και από άλλους φαναριώτες επίσκοπους θα υποδεχθεί σύσσωμη η τοπική πολιτική ηγεσία (νομάρχης, βουλευτές, δήμαρχοι) καθώς επίσης και οι υπουργοί Εσωτερικών και Αιγαίου κ.κ. Κ. Σκανδαλίδης και Ν. Σηφουνάκης, ο στρατηγός, ο γ.γ. Αιγαίου κ. Μαχαιρίδης και φυσικά οι κάτοικοι του νησιού.

Στο Καστελλόριζο θα βρίσκονται επίσης οι μητροπολίτες της Δωδεκανήσου για να υποδεχθούν τον Πατριάρχη.

Το πρόγραμμα του συνεδρίου, στο οποίο εισηγητής θα είναι και ο Πατριάρχης με θέμα "Περιβάλλον Πολιτισμός και Τοπική Αυτοδιοίκηση" έχει ως εξής:

ΣΑΒΒΑΤΟ
10 ΝΟΕΜΒΡΙΟΥ 2001

● 09.30: Υποδοχή της Αυτού Θειοτάτης Παναγιότητος του Οικουμενικού Πατριάρχη κ.κ. Βαρθολομαίου.

● 10.30: Προσέλευση Συνέδρων.

● 11.00: Τελετή έναρξης Εργασιών-Τέλεση Αγιασμού από την Α.Θ.Π.

— Χαιρετισμός: Δημάρχου Καστελλορίζου Παύλου Πανηγύρη.



— Ομιλία προέδρου ΤΕΔΚΔ Γιώργου Γιαννόπουλου.

— Χαιρετισμοί:

— Βουλευτών Νομού.

— Νομάρχη Δωδεκανήσου κ. Σάββα Καραγιάννη.

— Εκπροσώπων Πολιτικών Κομμάτων.

— Ομιλία εκπροσώπου κυβέρνησης.

— Κήρυξη έναρξης Συνεδρίου από την Α.Θ.Π. Οικουμενικό Πατριάρχη κ.κ. Βαρθολομαίο.

Α' ΣΥΝΕΔΡΙΑ
(Προεδρεύει ο Παναγιότατος)

● 12.00: Περιβάλλον-Πολιτισμός και Τοπική Αυτοδιοίκηση.

Εισηγητής: Η Α.Θ.Π. ο Πατριάρχης κ.κ. Βαρθολομαίος.

● 12.30: Απολογισμός πεπραγμένων Δ.Σ. ΤΕΔΚΔ.

Παρουσίαση: Στέλιος Ρηνιού-Γραμματέας του Δ.Σ. της ΤΕΔΚΔ.

● 12.45: Δωδεκάνησα: Ένας Πολιτισμός Παγκόσμιος.

— Εισηγητής: Κώστας Σκανδαλίδης, πρόεδρος: Λογοτεχνικού κέντρου.

● 13.00: Συζήτηση

● 14.30: Γεύμα από ΤΕΔΚΔ

Β' ΣΥΝΕΔΡΙΑ

● 16.00: Τιμητική διάκριση σε αιρετούς-Δημάρχους και Δ.Σ. του Δήμου Μεγίστης.

● 16.15: Γ. Κ.Π.Σ.

— Εισηγητής: Ελ. Καστρίτσιος, Προϊστάμενος της Ε.Υ. Διαχείρισης.

● 16.45: Συμπολιτείες (Διανησιωτικές-Διαδημοτικές συνεργασίες).

— Εισηγητής: Σταύρος Σταυρής, Δήμαρχος Αφάντου-μέλος Δ.Σ. ΤΕΔΚΔ

● 17.15: Τοπικά Συμβούλια-δημοκρατική διαδικασία-συμετοχή του πολίτη.

— Εισηγητής: Μιχάλης Κορδίνας, δήμαρχος Πελατούδων-μέλος Δ.Σ. ΤΕΔΚΔ.

● 17.40: Οικονομικά Ο.Τ.Α.

— Εισηγητής: Μανώλης Σαββής, Αντιδήμαρχος Ροδίων-μέλος επιτροπής Οικονομικών ΚΕΔΚΕ.

● 18.00: Συζήτηση

● 21.00: Δεξίωση από την ΤΕΔΚΔ προς τιμή της Α.Θ.Π. του Οικουμενικού Πατριάρχη κ.κ. Βαθρολομαίου.

ΚΥΡΙΑΚΗ
11 Νοεμβρίου 2001

● 8.00-12.00: Πατριαρχική θεία λειτουργία στον Ιερό Ναό Αγίου Κωνσταντίνου.

● 12.30: Πρόγευμα-προσφορά από την Ιερά Μητρόπολη Ρόδου.

● 14.00: Γεύμα

Γ' ΣΥΝΕΔΡΙΑ

● 16.00: Συζήτηση-Παρεμβάσεις-Προτάσεις

● 18.30: Έκθεση εποπτικού συμβουλίου ΤΕΔΚΔ

● 18.40: Κλείσιμο των εργασιών συνεδρίου από τον πρόεδρο της ΤΕΔΚΔ κ. Γιώργο Γιαννόπουλο.

● 19.30: Πορίσματα-Ψηφίσματα.

● 21.00: Δείπνο προς τιμή της Α.Θ.Π. της ΤΕΔΚΔ και των συνέδρων προσφορά από το Δήμο Μεγίστης.

ΔΕΥΤΕΡΑ
12 ΝΟΕΜΒΡΙΟΥ 2001

● 09.30: Επίσκεψη Πατριάρχου στο Δημαρχείο Μεγίστης και στο Μουσείο του νησιού.

— Θεμελίωση Ναϋδρίου σε μνήμη των εκ Δωδ/σου Αγίων.

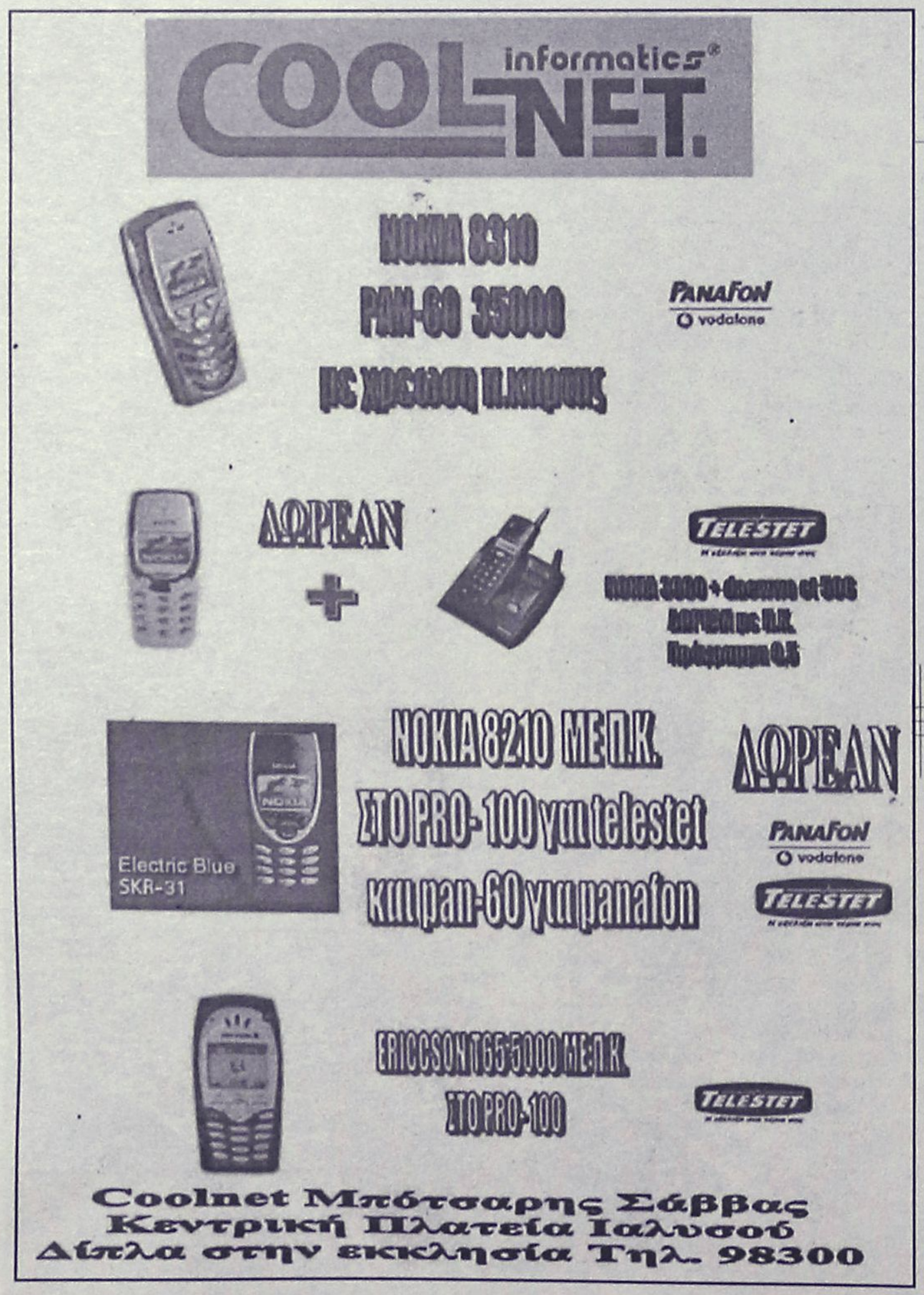

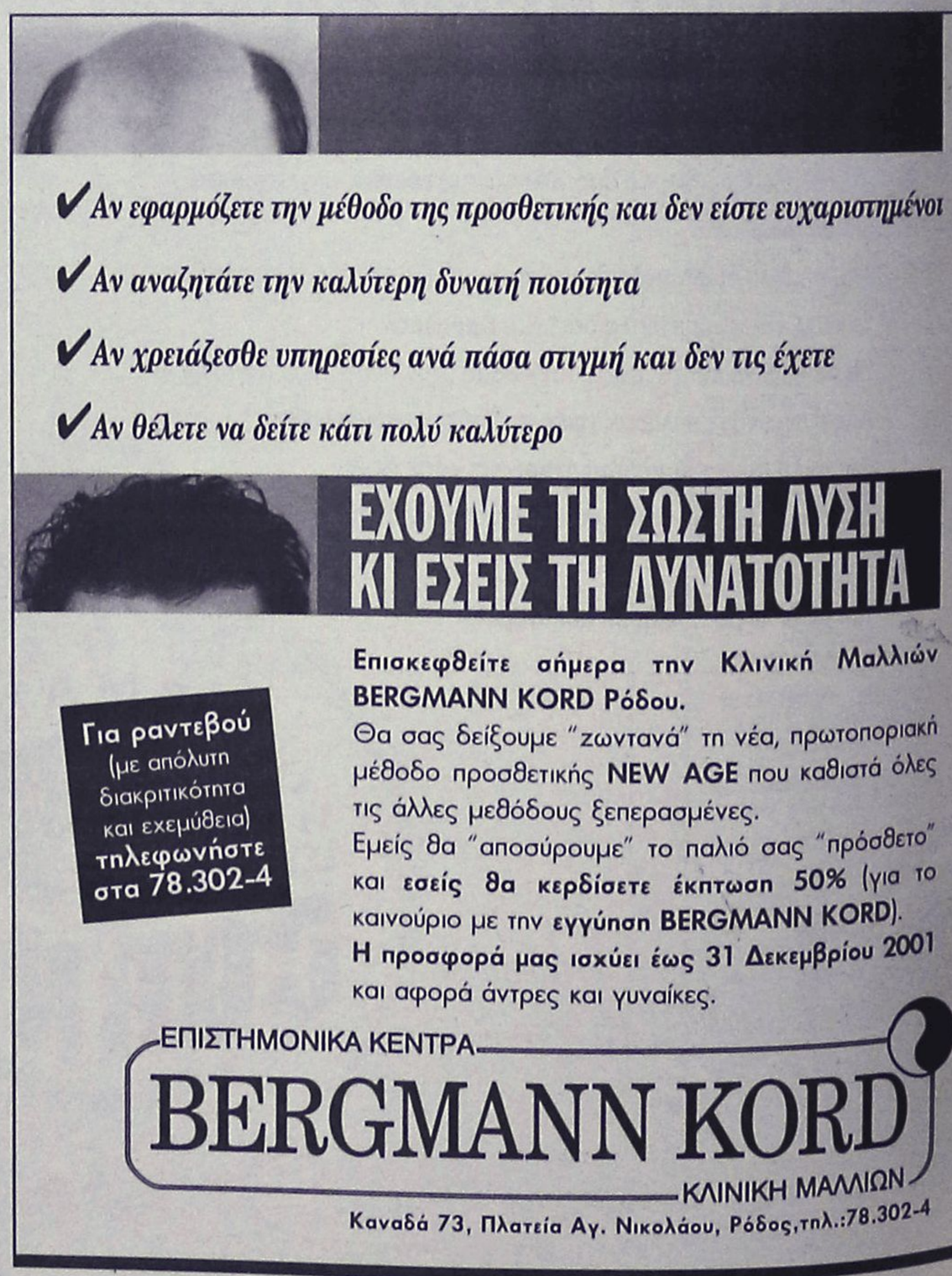

Απάντηση νομάρχη στον δήμαρχο Καλλιθέας για το αποχετευτικό έργο

Στην αντεπίθεση!

"Υποκινείται από ξενοδόχους του Φαληρακίου"

Επίθεση εναντίον του δημάρχου Καλλιθέας κ. Γ. Ιατρίδη εξαπέλυσε χθες με πολλά υπονοούμενα ο νομάρχης Δωδεκανήσου κ. Σάββας Καραγιάννης, με αφορμή το γνωστό πια θέμα του αγωγού αποχέτευσης από Αρχάγγελο-Αφάντου στον βιολογικό καθαρισμό στο Βόδι.

Οι δηλώσεις του κ. Ιατρίδη με τις οποίες είχε αποκαλέσει τον νομάρχη επικίνδυνο, προκάλεσαν την έντονη αντίδραση του κ. Καραγιάννη σε συνδυασμό με το γεγονός ότι το έργο πάει για μπλοκάρισμα. Ο κ. Καραγιάννης εμμέσως πλην σαφώς άφησε να εννοηθεί ότι οι αντιδράσεις του κ. Ιατρίδη για τον αγωγό **υποκινούνται από ξενοδόχους του Φαληρακίου.**

Ο κ. νομάρχης έδωσε στην δημοσιότητα σειρά αποφάσεων από το 1996, από τις οποίες προκύπτει ότι όλοι είχαν συμφωνήσει για το έργο, υπαινισσόμενος ότι η αλλαγή στάσης προήλθε από σύσκεψη που είχε ο δήμος Καλλιθέας με ξενοδόχους της περιοχής τον Αύγουστο του 2000.

Τα στοιχεία αυτά τα δίνω **"για να κρίνει η κοινή γνώμη ποιός είναι επικίνδυνος και τί σκοπιμότητες κρύβονται πίσω από την ιστορία".**

Κληθείς πάντως από τους δημοσιογράφους να αναφερθεί σε ποιές σκοπιμότητες αναφέρεται δεν έδωσε συνέχεια ζητώντας από τους δημοσιογράφους να τις ψάξουν.

Σχολιάζοντας επίσης ο κ. Καραγιάννης την αντίφαση που υπάρχει με τις συσκέψεις που γίνονται για τον ενιαίο φορέα και τις δηλώσεις του δημάρχου Καλλιθέας από την άλλη, άφησε υπονοούμενα για τον δήμο Καλλιθέας λέγοντας ότι, **" ή θέλουμε να το παίζουμε σε δύο ταμπλό ή έχουμε αναλάβει δεσμεύσεις που θέλουμε να ανακαλέσουμε ή κάτι άλλο".**

ΑΝΑΚΟΙΝΩΣΗ

Επί του θέματος εκδόθηκε και σχετική ανακοίνωση από την νομαρχία με ανάλογες εκφράσεις.

Επισημαίνονται σ' αυτήν τα εξής:

"Αν δεν βρισκόμαστε μπροστά σε ένα θέατρο του παραλόγου σίγουρα είμαστε αντιμέτωποι με "ανεξήγητες και πολύ περίεργες" καταστάσεις.

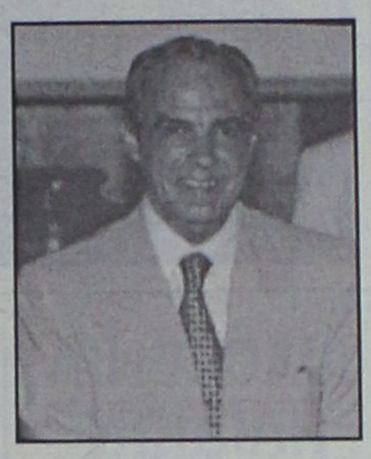

Την στιγμή κατά την οποία, μετά από συντονισμένη προσπάθεια όλων ανεξαιρέτως των φορέων που έχουν σχέση με την πραγματοποίηση ενός τόσο σημαντικού έργου όσο οι κεντρικοί αποχετευτικοί αγωγοί Ιαλυσού-Βόδι, Αρχαγγέλου-Αφάντου-Καλλιθέας-Βόδι και την συνέχεια των διαδικασιών σύστασης ενιαίου φορέα διαχείρισης των υγρών αποβλήτων του βορείου τριγώνου με την συμμετοχή της ΔΕΥΑ και των παραπάνω Δήμων (κοινή συνάντηση 6/11/2001).

Την στιγμή κατά την οποία στα πλαίσια της παραπάνω απόφασης στις 8-11-2001 υπό την προεδρία του αντινομάρχη κ. Χατζηευθυμίου πραγματοποιείται η πρώτη συνάντηση με εκπροσώπους των Τεχνικών Υπηρεσιών της ΔΕΥΑ, των Δήμων Ιαλυσού, Καλλιθέας, Αφάντου κι Αρχαγγέλου και των μελετητών που εκπόνησαν την μελέτη, εξετάζονται οι όροι κατασκευής και λειτουργίας των παραπάνω αγωγών μεταφοράς λυμάτων στις εγκαταστάσεις του Βιολογικού Σταθμού στο Βόδι.

Την στιγμή κατά την οποία ήδη από τις 6-11-2001 είχε προγραμματιστεί και πραγματοποιήθηκε σήμερα 9-11-2001 στα γραφεία της ΔΕΥΑ κοινή συνάντηση του αντινομάρχη κ. Χατζηευθυμίου, του διευθυντού της ΔΕΥΑΡ, των ορκωτών λογιστών που έχουν οριστεί, των δημάρχων Ιαλυσού, Αρχαγγέλου, Αφάντου και αντιδημάρχου Δήμου Καλλιθέας για την επεξεργασία των όρων συμμετοχής του κάθε παραπάνω δήμου στον ενιαίο φορέα.

Την ίδια στιγμή ο δήμαρχος Καλλιθέας κ. Ιατρίδης, καταγγέλλει τον Νομάρχη Δωδεκανήσου "επικίνδυνο για τον τόπο" γιατί ο Βιολογικός Σταθμός στο Βόδι δεν μπορεί να αντέξει τα λύματα των Δήμων Αφάντου κι Αρχαγγέλου.

Μετά τα παραπάνω, αισθάνομαι την υποχρέωση να ενημερώσω υπεύθυνα και τεκμηριωμένα το ροδιακό και δωδεκανησιακό λαό για το όλο θέμα, ώστε μέσα από την αλήθεια των πραγματικών δεδομένων που τεκμηριώνεται με επίσημα έγγραφα κι αποφάσεις να εκτιμηθεί ποιός είναι ο πραγματικά

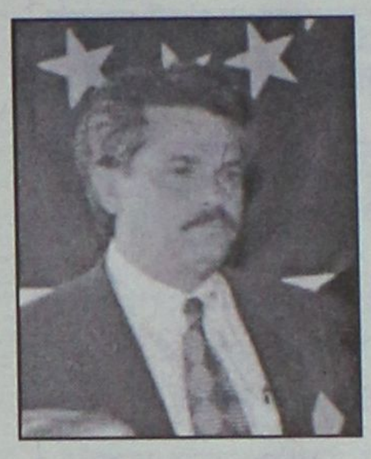

"επικίνδυνος".

Καταθέτω πίνακα με δεκαπέντε επίσημα έγγραφα (μέρος σειράς με περισσότερα έγγραφα που αφορούν το συγκεκριμένο έργο) με πρώτο εκείνο της 15-3-1-996 και τελευταίο εκείνο της εγκατάστασης του αναδόχου εκτέλεσης έργου του 1999.

Από τα παραπάνω έγγραφα αποδεικνύεται ότι όχι μόνο το έργο αυτό από το 1996 έχει σχεδιαστεί για να καλύψει τις ανάγκες εκτός του Δήμου Καλλιθέας και των Δήμων Αρχαγγέλου κι Αφάντου, αλλά στα επίσημα έγγραφα της Ευρωπαϊκής Ενωσης από το 1999 πια το έργο θεωρείται ενιαίο (από το 1996 το έργο έχει ανεπίσημα εγκριθεί).

Στον πίνακα που καταθέτω (και από δω νομίζω ξεκινά μια σειρά ερωτηματικών) υπάρχει κείμενο της 19-8-2001 (ενώ το έργο ήδη εκτελείται από το Δεκέμβριο του 1999), σύμφωνα με το οποίο μια επιτροπή ξενοδόχων της περιοχής Φαληρακίου και ο Δήμος Καλλιθέας, ερήμην όλων των άλλων, αποφασίζουν να προσφύγουν στην Ευρωπαϊκή Ένωση και τις αρμόδιες ελληνικές αρχές για να ματαιώσουν την ενσωμάτωση στον αγωγό Φαληράκι-Βόδι του αγωγού Αρχαγγέλου.

Ακολουθεί στις 12-6-2001 απόφαση του Δήμου Καλλιθέας με την οποία εκφράζεται η άρνηση σύνδεσης του αγωγού Αφάντου-Αρχαγγέλου στον αγωγό Φαληρακίου.

Κατά περίεργο τρόπο, μεταγενέστερη απόφαση του Δ. Καλλιθέας στις 10-08-2001, αναφέρεται στην αναγκαιότητα του έργου μεταφοράς λυμάτων των Δήμων Αρχαγγέλου, Αφάντου, Καλλιθέας, το οποίο χαρακτηρίζει σημαντικό.

Θα αποφύγω να σχολιάσω τη λογική της εικόνας που μπορεί ο κάθε απλός πολίτης να διαμορφώσει μετά την παράθεση όλων των παραπάνω εγγράφων, το μόνο ωστόσο που δικαιούμαι να δηλώσω με τον πιο κατηγορηματικό τρόπο είναι ότι ο τόπος αυτός έχει ανάγκη μόνο από σοβαρότητα, υπευθυνότητα και συνέπεια λόγων και πράξεων εκείνων τους οποίους έχει εξουσιοδοτήσει με την εντολή του να χειριστούν τις τύχες του.

Ο Νομάρχης
Δρ. Σάββας Καραγιάννης"

Ο ΑΝΤΙΝΟΜΑΡΧΗΣ

Σε δηλώσεις του επίσης ο αντινομάρχης κ. Χατζής Χατζηευθυμίου, που προήδρευσε στις δύο τελευταίες συσκέψεις για τον ενιαίο φορέα (συμμετείχαν εκπρόσωποι όλων των δήμων του βορείου τριγώνου) επιβεβαίωσε ότι όντως μπήκαν οι βάσεις για την συμφωνία που θα αφορά τον ενιαίο φορέα.

Με βάση όσα συζητήθηκαν σε 10 μέρες, είπε ο κ. Χατζηευθυμίου, πιστεύω ότι θα έχει ολοκληρωθεί το θέμα.

ΜΑΥΡΟΥΔΑΚΗ ΔΕΣΠΟΙΝΑ
ΧΟΝΔΡΙΚΗ - ΛΙΑΝΙΚΗ ΠΩΛΗΣΗ
ΝΩΠΩΝ & ΚΑΤΕΨΥΓΜΕΝΩΝ ΠΡΟΪΟΝΤΩΝ
KAMIROS FISH
ΚΝΙΔΟΥ & ΛΑΟΔΙΚΙΑΣ 1
ΡΟΔΟΣ Τ.Κ. 85100
ΤΗΛ: (0241) 35263
FAX: (0241) 27341

ΑΝΑΚΟΙΝΩΣΗ

Σας πληροφορούμε ότι το Ιχθυοπωλείο "KAMIROS FISH" θα παραμείνει κλειστό λόγω ανακαίνισης. Θα χαρούμε να σας εξυπηρετήσουμε στο καινούργιο μας κατάστημα "ΘΑΛΑΣΣΙΝΟΣ ΚΗΠΟΣ" που λειτουργεί στην Λ. Καλλιθέας δίπλα στη ΣΕΗΔ.

Τηλ. 35990, 67609 • Fax: 36123

Φιλικά
Μαυρουδάκη Δέσποινα

ΑΝΑΤΟΛΙΤΙΚΗ ΣΥΛΛΟΓΗ
ΝΙΚΗΤΑΣ ΠΑΥΛΙΔΗΣ
(πρώην πλατεία Φώκιαλη)

Χειροποίητα χαλιά από φυλές νομάδων, χωριά και πόλεις της Περσίας, της Τουρκίας, του Πακιστάν, του Αζερμπαϊτζάν, της Ινδίας και της Κίνας... Πανάρχαιες τεχνικές, εμπνευσμένοι τεχνίτες, αξίες πατροπαράδοτες... Σ' ένα οδοιπορικό στα χαλια του οίκου ΠΑΥΛΙΔΗ.

Σας περιμένουμε να σας μυήσουμε στα μυστικά του χαλιού και να συζητήσουμε τους χίλιους και έναν δρόμους... για την απόκτηση του χαλιού των ονείρων σας!

12 άτοκες δόσεις

Διεύθυνση: Ακτή Σαχτούρη 3 (έναντι κεντρική είσοδο λιμανιού)
τηλ: 02410 33953

Προσφορά
gabbeh με 39.000 δρχ. το μέτρο!

Αγγελία
ΠΩΛΟΥΝΤΑΙ
τα παρακάτω **διαμερίσματα:**
• 117τ.μ. πίσω από το παλιό νοσοκομείο, **37 εκ.**
• Ισόγειο στην Κέννεντυ, 90τ.μ., **39 εκ.**
• 99τ.μ. στην Ανάληψη, **36εκ.**
• Ισόγειο στην Ιξιά, 73τ.μ., **26 εκ.**
Τα παραπάνω μέτρα είναι καθαρά
0944 390 803

ΜΑΘΗΜΑΤΙΚΑ - ΦΥΣΙΚΗ - ΧΗΜΕΙΑ



Διδάσκουν:

✧ **Σταματία Εκτ. Ηρακλείδη**

Χημικός Αριστοτελείου Πανε. Θεσ/νίκης



✧ **Χρήστος Εκτ. Ηρακλείδης**

Μαθηματικός Εθνικού και Καποδιστρ. Παν. Αθηνών

Δεκτοί μαθητές Γυμνασίου - Λυκείου
και φοιτητές ΤΕΙ - ΑΕΙ.
Υπεύθυνη γνώση, μεθοδικότητα,
παραστατικότητα και παροχή δακτυλογραφημένων
σημειώσεων. Μαθήματα ιδιαίτερα σε γκρουπ.

✆ **76896** και **0937 701718**,
0938 492429

ΦΡΟΝΤΙΣΤΗΡΙΟ ΓΕΡΜΑΝΙΚΩΝ ΜΑΡΙΑΣ Μ. ΣΑΡΡΗ

Για να ανταπεξέλθετε με σιγουριά στις
σύγχρονες επαγγελματικές απαιτήσεις

ΣΑΣ ΠΡΟΣΦΕΡΟΥΜΕ

ΔΙΜΗΝΑ εντατικά τμήματα για
ΤΟΥΡΙΣΤΙΚΑ ΕΠΑΓΓΕΛΜΑΤΑ

Εναρξη: 5-11-01

Πληροφορίες-Εγγραφές:
Πρωινά τηλ. 63009
Δευτ.Τετ.Παρ. 3-9 μ.μ. τηλ. 76898
Εμμ. Ζαννή 14, Ανάληψη

ΕΠΕΝΔΥΣΤΕ ΣΤΟ ΜΕΛΛΟΝ ΣΑΣ

SYMI TOURS

Εσείς επιλέξτε τον προορισμό , τα υπόλοιπα αφήστε τα σ' εμάς.
Εκδοση αεροπορικών εισιτηρίων
εσωτερικού και εξωτερικού

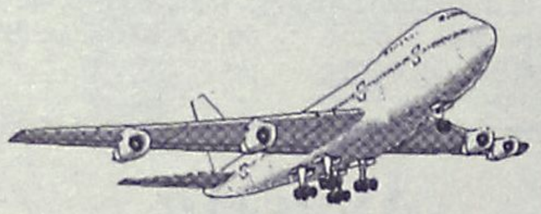

με όλες τις αεροπορικές εταιρείες
σε όλο τον κόσμο σε τιμές
στα μέτρα σας.

Μ' ένα τηλεφώνημα
στο ***0246 71307/71689,***
fax 0246 72292 και έχετε το εισιτήριο
εντελώς δωρεάν στο σπίτι σας.

SYMI TOURS - ΣΥΜΗ ΔΩΔ/ΣΟΥ
IATA MEMBERS

Υπ. κρατήσεων: **Σύκαλλος Κων/νος**

Συνέδριο Οργανισμών Πόλεων Παγκόσμιας Πολιτιστικής Κληρονομιάς



Οργάνωση από τώρα για να επιτύχουμε

Θερμά λόγια από τον Καναδό Γραμματέα του Οργανισμού

Την πεποίθηση ότι η Ρόδος θα ανταποκριθεί με τον καλύτερο τρόπο στις ανάγκες οργάνωσης του συνεδρίου του Οργανισμού πόλεων Παγκόσμιας κληρονομιάς, εξέφρασε χθες με δηλώσεις του ο γραμματέας του Οργανισμού κ. Ντενίς Ρικαρντ.

Ο στόχος του συνεδρίου αυτού είναι διττός, επεσήμανε ο κ. Ρικάρντ, αναφέροντας ότι αφενός θα επιχειρηθεί συνεννόηση πολιτικών και τεχνοκρατών σε ό,τι αφορά τις ιστορικές πόλεις και αφετέρου θα επιδιωχθεί η ευαισθησία της κοινής γνώμης, αφού όπως είπε, οι κάτοικοι των ιστορικών πόλεων πολλές φορές δεν κατανοούν την ομορφιά που τους περιβάλλει.

Ο κ. Ρικάρντ δήλωσε επίσης ιδιαίτερα ικανοποιημένος από τον ενθουσιασμό που επέδειξαν οι εκπρόσωποι των παραγωγικών τάξεων στην προχθεσινή συνεδρίαση του Συμβουλίου Ανάπτυξης του δήμου, αναφορικά με την διοργάνωση του συνεδρίου το 2003.

Ο Καναδός επίσημος ήρθε στη Ρόδο για να ασχοληθεί με τα διαδικαστικά θέματα οργάνωσης του συνεδρίου και θα παραμείνει μερικές ακόμη μέρες.

Για τις προσπάθειες οργάνωσης του σημαντικού αυτού συνεδρίου το οποίο σημειωτέον εντάσσεται στην πολιτιστική Ολυμπιάδα μίλησε και ο δήμαρχος κ. Γιώργος Γιαννόπουλος.

ΦΙΛΟΞΕΝΙΑ ΠΑΙΔΙΩΝ ΑΠΟ ΤΗΝ ΣΕΡΒΙΑ

Ο Δημοτικός Οργανισμός Πρόνοιας του Δήμου Ροδίων σε συνεργασία με τον Ερυθρό Σταυρό της Γιουγκοσλαβίας και την εταιρεία Ελληνο-σερβικής φιλίας, καλεί τις οικογένειες της πόλης μας που ενδιαφέρονται να φιλοξενήσουν παιδιά από την Σερβία για την περίοδο των διακοπών των Χριστουγέννων, (21/12/01-5/1/02), να δηλώσουν συμμετοχή στα γραφεια του Δ.Ο.Π. (διοικητήριο παλαιού Νοσοκομείου κατά τις εργάσιμες ημέρες και ώρες 08.00 π.μ. έως τις 14.00 μ.μ.).

Για περισσότερες πληροφορίες και δηλώσεις συμμετοχής μπορείτε να απευθύνεστε μέχρι τις 18/11/01, στην κοινωνική λειτουργό κ. Κοτζαμπασάκη Ειρήνη και στο τηλέφωνο 25790.

Δυσκολίες στην κυκλοφορία των οχημάτων

Προβλήματα στο οδικό μας δίκτυο λόγω βροχοπτώσεων

Δεν υπήρξαν άλλες παρενέργειες ● Ευεργετικές για την γεωργία οι τελευταίες βροχές

Προβλήματα κυρίως στην κυκλοφορία των οχημάτων τόσο στην πόλη της Ρόδου όσο και στο επαρχιακό οδικό δίκτυο, δημιούργησαν οι έντονες βροχοπτώσεις που κυριάρχησαν χθες από νωρίς το πρωί στο νησί μας έως και αργά το μεσημέρι.

Οι χθεσινές βροχοπτώσεις, αξίζει να σημειωθεί ότι κάλυψαν το μεγαλύτερο μέρος του νησιού μας και χαρακτηρίζονται από τις αρμόδιες υπηρεσίες ως ευεργετικές για την γεωργία, καθώς μάλιστα δεν δημιούργησαν και κανένα σημαντικό πρόβλημα.

Η Πυροσβεστική Υπηρεσία της Ρόδου, που βρίσκεται σε αυξημένη ετοιμότητα τις τελευταίες μέρες εξαιτίας των άσχημων καιρικών συνθηκών που επικρατούν στο νησί μας, αξίζει να σημειωθεί ότι δεν δέχθηκε καμία κλήση, χθες, παρά το γεγονός ότι η βροχή ήταν μεγάλης διάρκειας και έντασης, για την πόλη της Ρόδου.

Σε ετοιμότητα όμως, βρέθηκαν από νωρίς το πρωί χθες και οι αρμόδιες υπηρεσίες της ΔΕΥΑΡ, του Δήμου της Ρόδου και το τμήμα των ΠΣΕΑ της Νομαρχίας Δωδεκανήσου, έτσι ώστε να αντιμετωπίσουν ουσιαστικά οποιαδήποτε προβλήματα παρουσιάζονταν από την κακοκαιρία.

Οι δυσμενείς αυτές καιρικές συνθήκες, δεν επηρέασαν ευτυχώς, κανένα από τα προγραμματισμένα δρομολόγια των αεροπορικών και ακτοπλοϊκών συγκοινωνιών προς και από το νησί της Ρόδου.

Σύμφωνα με την ΕΜΥ, το Σαββατοκύριακο αναμένεται να εκδηλωθούν βροχοπτώσεις που θα καλύψουν και τη Δωδεκάνησο, ενώ προβλέπεται αντίστοιχα και ενίσχυση της έντασης των ανέμων.

Για μοντέρνο νεανικό
γυναικείο ντύσιμο
Ελάτε στο νέο μας κατάστημα

ELIOYLA

με τα επώνυμα ρούχα
GIANNI RODINI ®
INTERNATIONAL

Δημητρίου Θέμελη 75 (πεζόδρομος)
Τηλέφωνο **33606**

Happy Kids

ΡΟΥΧΑ
ΒΡΕΦΙΚΑ-ΠΑΙΔΙΚΑ-ΕΦΗΒΙΚΑ

✓ **ΜΟΔΑ-ΠΟΙΟΤΗΤΑ**

ΜΟΝΑΔΙΚΕΣ ΤΙΜΕΣ!

Montefiore MEXX
mandarino UCLA
MICKEY KIDS κ.λπ.

Νικολ. Πλαστήρα 17 - Πεζόδρομος
έναντι ξενοδοχείου "Σπάρταλη" • Τηλ. 29040

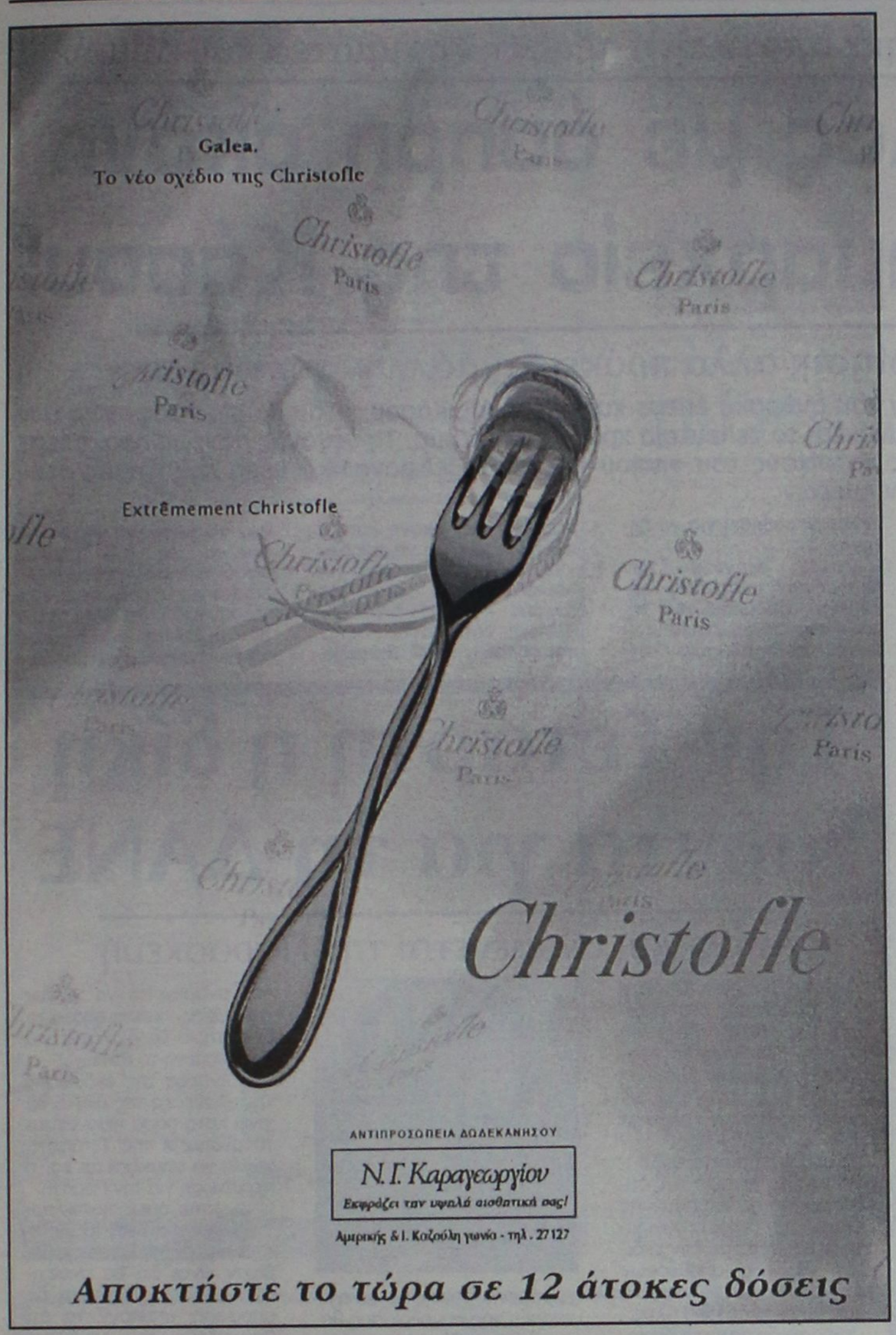

ΠΟΙΟΣ ΘΑ ΚΡΑΤΗΣΕΙ ΤΟ ΠΑΙΔΙ ΣΤΟ ΣΠΙΤΙ;

ΥΠΕΥΘΥΝΗ & ΔΗΜΙΟΥΡΓΙΚΗ ΑΠΑΣΧΟΛΗΣΗ ΠΑΙΔΙΩΝ ΣΤΟ ΣΠΙΤΙ ΣΑΣ!

Πόσες φορές δεν σας έτυχε να πρέπει να λείψετε από το σπίτι αλλά δεν έχετε κάποιον που θα μπορούσε υπεύθυνα να κρατήσει το παιδί σας;
Τώρα και στη Ρόδο, το Children's Care αναλαμβάνει υπεύθυνα τη δημιουργική απασχόληση και τη φύλαξη των παιδιών σας στο σπίτι, κατά τη διάρκεια της απουσίας σας.
Στελεχωμένο με μια ομάδα από αυστηρά επιλεγμένες Βρεφοκόμους, Νηπιαγωγούς και Παιδαγωγούς, το **Children's Care** αναλαμβάνει τη φύλαξη παιδιών & βρεφών στο σπίτι σας, οποιαδήποτε ώρα της ημέρας, με επαγγελματική φροντίδα, απόλυτη ευθύνη και συνέπεια, με ένα πρόγραμμα εκπαιδευτικών δραστηριοτήτων, προσαρμοσμένο στην ηλικία του παιδιού σας, το οποίο θα γνωρίζετε εκ των προτέρων.

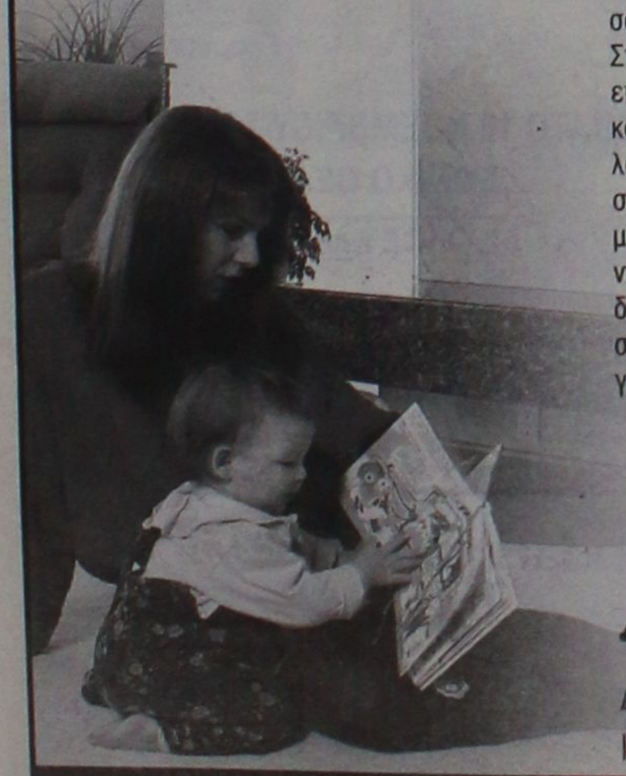

CHILDREN'S CARE

Διαθέσιμα και προγράμματα μακροχρόνιας συνεργασίας.

ΕΘΕΛΟΝΤΩΝ ΔΩΔΕΚΑΝΗΣΙΩΝ 4 (2ος ΟΡΟΦΟΣ), ΤΗΛ./FAX: 31560

MARKET PLAN + TSIRIGAS

Στη συνεδρίαση της προσεχούς Πέμπτης

Συζήτηση για τη μαρίνα στο Δημοτικό Συμβούλιο

Θέμα αναπροσαρμογής των τελών, και νέος Κανονισμός Καθαριότητας από το νέο χρόνο

Συνεδριάζει την Πέμπτη στις 8 το Δημοτικό Συμβούλιο Ρόδου, προκειμένου να πάρει αποφάσεις για διάφορα τρέχοντα θέματα.

Ανάμεσα στα θέματα που θα συζητηθούν είναι αυτό της πορείας των εργασιών της μαρίνας Ρόδου, μετά από αίτημα του κ. Μάνου Κόκκινου, ο νέος Κανονισμός Καθαριότητας ο οποίος προβλέπει τσουχτερά πρόστιμα για τους ρυπαίνοντες και η αναπροσαρμογή των τελών καθαριότητας.

Αναλυτικά, θα συζητηθούν τα παρακάτω θέματα:

- Ενημέρωση Δημάρχου και Δημοτικών Συμβούλων.
- Συζήτηση επί του αιτήματος του κ. Μάνου Κόκκινου, που αφορά τη μαρίνα της Ρόδου.
- Εγκριση Νέου Κανονισμού Καθαριότητας Δήμου Ρόδου (αριθ. απόφασης Δ.Σ. ΔΕΚΡ 32/2001).
- Αναπροσαρμογή συντελεστών του ενιαίου τέλους καθαριότητας και φωτισμού, καθορισμός συντελεστή φόρου ηλεκτροδοτούμενων χώρων για το έτος 2002 (αριθ. απόφασης Δ.Σ. ΔΕΚΡ, 25/2001).
- Περί κατασκευής Κλειστού Γυμναστηρίου Δήμου Ροδίων-Λήψη σχετικών αποφάσεων.
- Εγκριση μελετών, τρόπου εκτέλεσης, τροποποίηση τεχνικού προγράμματος, εξειδίκευση προϋπολογισμού και διάθεση πίστωσης των έργων:
  - Αισθητικές και λειτουργικές παρεμβάσεις στον οικισμό "Ανω Ροδίνι".
  - Επισκευή και νέα διαρρύθμιση σε Δημοτικά καταστήματα του οικισμού Αγίων Αποστόλων.
  - Κατασκευή υπόβασης και βάσης χώρου στάθμευσης αυτοκινήτων στο Ο.Τ. 242 και Κ.Χ. Ο.Τ. 436 Β.
- Εγκριση Ανακεφαλαιωτικού Πίνακα Εργασιών Συμπληρωματικής Σύμβασης Εργασιών και διάθεση πίστωσης του έργου "Κατασκευή σταθερών χωρισμάτων από γυψοσανίδα για την τοποθέτηση εκθεμάτων στη νέα Πινακοθήκη του Δήμου Ροδίων".
- Εγκριση 1ου Αναθεωρητικού Πίνακα του έργου "Ανάπλαση πάρκου οδού Βύρωνος".
- Λήψη απόφασης για την παράταση σύμβασης λειτουργίας Σ.Η.Ε.Σ. στο κέντρο της πόλης.
- Εγκριση Απολογισμού Δημοτικού Οργανισμού Περιβάλλοντος (ΔΟΠΕ), οικονομικού έτους 2000, (αριθ. απόφασης Δ.Σ. ΔΟΠΕ 32/2001).
- Α' τροποποίηση προϋπολογισμού οικ. έτους 2001, Β' Δημοτικού Παιδικού Σταθμού Δήμου Ροδίων.
- Α' τροποποίηση προϋπολογισμού οικ. έτους 2001, Γ' Δημοτικού Παιδικού Σταθμού Δήμου Ροδίων.
- Λήψη απόφασης για τη συμπληρωματική επιχορήγηση της Δημοτικής Πινακοθήκης Δήμου Ροδίων.
- Συμμετοχή του Δήμου Ροδίων στον ενδιάμεσο φορέα διαχείρισης Κέντρων Πληροφόρησης Νέων.
- Εγκριση συμμετοχής, μετάβασης και διαμονής στο Διεθνές Συνέδριο με τίτλο "Εβδομάδα Απασχόλησης-Employment Week".
- Ψηφίσεις πιστώσεων για έξοδα ταξιδίων Δημάρχου, Προέδρου, Αντιδημάρχων, Δημοτικών Συμβούλων και Υπηρεσιακών Παραγόντων.
- Εγκριση διαφόρων δαπανών.

Οι ασφαλισμένοι στο ΝΑΤ δεν έχουν περίθαλψη

Σε απόγνωση οι απόμαχοι

Διεκόπη η σύμβαση με πολλούς γιατρούς

Στα όρια της απόγνωσης, βρίσκονται εκατοντάδες οικογένειες απόμαχων ναυτικών του νησιού μας, καθώς στο πλαίσιο των... ακατανόητων πλέον κινήσεων από την πλευρά των διοικήσεων πολλών ασφαλιστικών ταμείων, ο «Οίκος Ναύτου» αποφάσισε αιφνιδιαστικά να περικόψει συμβάσεις με γιατρούς στη Ρόδο, επιβαρύνοντας έτσι οικονομικά τους ίδιους και τις οικογένειές τους.

Το πρόβλημα, είναι πολύ μεγαλύτερο απ' ότι αρχικά είχε υπολογιστεί πάντως, δεδομένου ότι στο εξής θα αναγκάζονται οι ανασφάλιστοι ουσιαστικά ναυτικοί, να πληρώνουν από τη τσέπη τους για ο,τιδήποτε έχει σχέση με την ιατροφαρμακευτική τους περίθαλψη.

Το πρόβλημα δεν αφορά μόνο τη Ρόδο, αλλά και τα νησιά, Χάλκη, Κάρπαθο, Τήλο, Νίσυρο, Καστελλόριζο και Σύμη, όπου υπάρχει αντίστοιχος αριθμός ασφαλισμένων του ταμείου που εξυπηρετούνταν από τους γιατρούς της Ρόδου, ή προμηθεύονταν φάρμακα που χρειάζονταν με την προβλεπόμενη συμμετοχή.

Σε τοπικό επίπεδο, έχουν ξεκινήσει ήδη αντιδράσεις από τα μέλη του ταμείου, που θα ζητήσουν εξηγήσεις για την ακατανόητη αυτή τακτική που ακολουθήθηκε από την διοίκηση του ταμείου, ενώ αντίστοιχα θα ζητηθεί και η συνδρομή των τοπικών φορέων για να δοθεί άμεσα μια προσωρινή λύση στο πρόβλημα που προέκυψε.

Σημειώνεται ότι οι συμβάσεις που καταργήθηκαν αιφνιδιαστικά τις τελευταίες μέρες, (όπως κατήγγειλε χθες με επιστολή του στη «Ρ» ο κ. Δημήτρης Γαλανός, ήταν αυτές του οφθαλμιάτρου και του ωτορινολαρυγγολόγου, αλλά είχαν προηγηθεί και άλλες λίγες εβδομάδες νωρίτερα, σε αντίστοιχες ειδικότητες.

Ρεκόρ τηλεθέασης το αφιέρωμα στη Ρόδο

Διαφήμιση στο Ισραήλ

Το παρακολούθησαν 850.000 θεατές

Ρεκόρ τηλεθέασης και αντίστοιχα σημαντική προβολή και διαφήμιση, κατέγραψε το αφιέρωμα που έγινε για το νησί της Ρόδου, από το κρατικό κανάλι 2 του Ισραήλ.

Σύμφωνα με τις μετρήσεις που έγιναν, την εκπομπή που προβλήθηκε την περασμένη Τετάρτη, παρακολούθησαν ούτε λίγο ούτε πολύ 850.000 τηλεθεατές(!) από το Ισραήλ. Η θεαματικότητα της συγκεκριμένης εκπομπής η οποία μεταδίδεται από το δημοφιλέστερο δελτίο ειδήσεων της χώρας, ασχολείται με περιήγηση στον κόσμο, μέσα από τα ταξίδια, έφθασε στο 17,8%.

Την πρωτοβουλία για την εκπομπή αυτή, είχε η KAZINO Ρόδου ΑΕ, που ανέλαβε και την φιλοξενία του τηλεοπτικού συνεργείου στη Ρόδο.

Η ανταπόκριση πάντως, αιφνιδίασε ευχάριστα όλους, όπως έδειξαν οι επίσημες μετρήσεις τηλεθέασης που έγιναν. Ενδεικτικό του θετικού κλίματος που δημιουργήθηκε πάντως, είναι ότι, αμέσως μετά την εκπομπή, και σε διάρκεια μόλις μιας μέρας, έκλεισαν 5 πτήσεις τσάρτερ για Ρόδο, με Ισραηλινούς που θα έρθουν για να περάσουν τις διακοπές τους στο νησί μας μέσα στις επόμενες εβδομάδες.

Η διεύθυνση του καζίνο της Ρόδου, συνεχίζοντας την προβολή της Ρόδου στο Ισραήλ, φιλοξενεί από την περασμένη Πέμπτη, το συνεργείο του επίσης γνωστού τηλεοπτικού σταθμού «Κανάλι 3» το οποίο αρχίζει σειρά εκπομπών μόνο για τη Ρόδο, η οποία θα ολοκληρωθεί στο τέλος της επόμενης τουριστικής σεζόν.

Ο δημοσιογράφος παρουσιαστής της εκπομπής που βρίσκεται αυτές τις μέρες στο νησί μας, είναι από τους πλέον διάσημους στο Ισραήλ και η εκπομπή του που προβάλλεται δύο φορές την εβδομάδα, έχει θεαματικότητα που αγγίζει το 15,8%.

Ετσι, η εταιρία του Καζίνο της Ρόδου, έχει ξεκινήσει ήδη, όπως δεσμεύτηκε τα προγράμματα προβολής του νησιού μας στο εξωτερικό αλλά και την υπόλοιπη χώρα, με στόχο πάντα την ανάπτυξη και του χειμερινού τουρισμού, καθώς εκτιμά ότι είναι ζωτικής σημασίας για να αντιμετωπιστεί ο επερχόμενος ανταγωνισμός, τόσο εντός όσο και εκτός της Ευρωπαικής Ενωσης.

4ΗΜΕΡΗ ΕΚΔΡΟΜΗ ΣΤΟΝ ΑΓ. ΝΙΚΟΛΑΟ ΜΥΡΑ ΤΟΥΡΚΙΑΣ

Από 5/12 έως 8/12

ΜΕ ΤΗΝ ΟΡΓΑΝΩΣΗ ΚΑΙ ΣΥΝΕΡΓΑΣΙΑ ΤΩΝ 2 ΓΝΩΣΤΩΝ ΠΡΑΚΤΟΡΕΙΩΝ ΤΗΣ ΡΟΔΟΥ

ΣΑΗΣ ΤΡΑΒΕΛ & KYDON TOURS

Επί τη ευκαιρία της εορτής του ΑΓ. ΝΙΚΟΛΑΟΥ στα ΜΥΡΑ θα επισκεφτούμε με το ΦΕΤΙΓΕ - ΦΟΙΝΙΚΙ - ΚΑΛΕ - ΚΑΣ - ΑΝΤΑΛΥΑ- ΠΕΡΓΗ-ΑΣΦΕΝΔΙΟΣ

ΔΙΑΜΟΝΗ: *1 νύχτα στο καλύτερο ξενοδοχείο στα ΜΥΡΑ, 3*** με ημιδιατροφή*
*2 νύχτες στην ΑΝΤΑΛΥΑ, ξενοδοχείο 4*** με ημιδιατροφή*

ΔΥΝΑΤΟΤΗΤΑ ΕΠΕΚΤΑΣΗΣ ΤΗΣ ΕΚΔΡΟΜΗΣ ΓΙΑ
ΕΦΕΣΣΟ – ΚΟΥΣΑΝΤΑΣΙ – ΣΜΥΡΝΗ

ΠΛΟΥΣΙΟ ΠΡΟΓΡΑΜΜΑ • ΔΙΑΣΚΕΔΑΣΗ • ΨΩΝΙΑ

Η πείρα και οι γνώσεις των 2 πρακτορείων αποτελούν εγγύηση για ποιότητα - ασφάλεια - επιτυχία της εκδρομής μας.

ΣΥΝΟΔΟΙ: Ο κ. Σάββας Σαής & η κα Ψυλλάκη Ελένη

ΠΛΗΡΟΦΟΡΙΕΣ-ΠΡΟΓΡΑΜΜΑ-ΕΓΓΡΑΦΕΣ

Πρακτορεία ταξιδίων

1. ΣΑΒΒΑΣ ΣΑΗΣ
Τάρπον Σπρινγκς 42, τηλ. 0241-39781-3

2. KYDON TOURS
Εθ. Δωδ/σίων 14, τηλ. 23000

Ταχυδρομήθηκε από Αθήνα προς τη Γραμματέα του Δήμου

Φάκελος με άσπρη σκόνη στο δημαρχείο της Κάσου!

Κινητοποίηση, αλλά πρόκειται μάλλον για φάρσα

Θύμα των βακτηριδίων του άνθρακα έπεσε και ο ...δήμος Κάσου, στο πλαίσιο προφανώς των ανόητων φαρσών που γίνονται το τελευταίο χρονικό διάστημα. Το γεγονός πάντως προκάλεσε εύλογη ανησυχία στους κατοίκους του νησιού και αποτελεί μοναδικό θέμα συζήτησης στην διάρκεια των τελευταίων ημερών.

Προχθές συγκεκριμένα, έφθασε στον δήμο Κάσου επιστολή εξ Αθηνών με αποδέκτη την γραμματέα του δήμου κ. Ιουλία Πασχαλάκη. Ο φάκελος δεν είχε αποστολέα, κι όταν τον άνοιξε η κ. Πασχαλάκη διαπιστώθηκε ότι υπήρχε μέσα μία ασπροκίτρινη σκόνη, με αποτέλεσμα να προκληθεί μεγάλη αναστάτωση σε όλο το νησί.

Αμέσως ο δήμαρχος κ. Κακομανώλης ήρθε σε επαφή με την αρμόδια υπηρεσία του υπουργείου Υγείας στην Αθήνα (την υπηρεσία λοιμώξεων), ζητώντας οδηγίες για το τί πρέπει να κάνει.

Κατόπιν εντολών έγινε απολύμανση του συγκεκριμένου δωματίου στο δημαρχείο, ενώ σήμερα ο επίμαχος φάκελος θα σταλεί στην Αθήνα για να τύχει αναλύσεων από τους ειδικούς.

- Το περιστατικό προκάλεσε ευνόητη αναστάτωση στους κατοίκους του νησιού και κυρίως στους υπαλλήλους του δήμου.

"Προφανώς πρόκειται για φάρσα αλλά είμαστε υποχρεωμένοι να κάνουμε αυτά που πρέπει" δήλωσε χθες στην "Ροδιακή" αναφερόμενος στο θέμα ο δήμαρχος Κάσου κ. Γ. Κακομανώλης, παραδεχόμενος βέβαια ότι οι κάτοικοι του νησιού έχουν θορυβηθεί για το ζήτημα.

Καλώς εχόντων των πραγμάτων, μέσα στην ερχόμενη εβδομάδα, θα γίνουν από τις αρμόδιες υπηρεσίες οι αναλύσεις στην ασπροκίτρινη σκόνη και το πιθανότερο είναι να αποδειχθεί ότι πρόκειται είτε για λουκουμόσκονη, είτε για αλεύρι.

Μέχρι τότε πάντως οι κάτοικοι του νησιού, θα κάθονται σε αναμμένα κάρβουνα, δικαίως ως ένα σημείο, αφού η κατάσταση με τις επιστολές άνθρακα και όλα τα συναφή είναι ένα ζήτημα που βρίσκεται εκτός ελέγχου σε παγκόσμιο επίπεδο.

Την Τετάρτη η δίκη Νώντα για τη ΔΑΝΕ

Απόφαση αναμένεται την Παρασκευή

Την ερχόμενη Τετάρτη αναμένεται να αρχίσει στο Τριμελές Εφετείο επί κακουργημάτων η δίκη για την υπόθεση της ΔΑΝΕ με κατηγορουμένους τους Νώντα Σολούνια και Αντώνη Μιχαηλίδη.

Η υπόθεση αυτή περιλαμβάνεται στο πινάκιο της συνεδρίασης της περασμένης Πέμπτης, η οποία συνεχίστηκε και χθες με την εκδίκαση άλλων υποθέσεων που προηγούντο χωρίς όμως να εκδικαστούν όλες.

Χθες το δικαστήριο διέκοψε για τις εννέα το πρωί της



ερχόμενης Τρίτης και με την έναρξη της συνεδρίασης θα αρχίσει η εκδίκαση των άλλων υποθέσεων που όμως δεν αναμένεται να γίνουν την ημέρα εκείνη, οπότε το δικαστήριο θα διακόψει για την επομένη το πρωί.

Η έναρξη της εκδίκασης της υπόθεσης της ΔΑΝΕ θα γίνει κατά πάσα πιθανότητα το μεσημέρι της Τετάρτης, χωρίς να αποκλείεται και η περίπτωση για την Πέμπτη.

Εστω, όμως, και αν αρχίσει η δίκη το μεσημέρι της Τετάρτης βέβαιον είναι ότι θα συνεχιστεί και την Πέμπτη η δε απόφαση υπολογίζεται ότι θα εκδοθεί την ερχόμενη Παρασκευή.

ΚΟΜΜΩΤΗΡΙΟ UNISEX

Natural Beauty



Χτενίσματα αέρινα, φίνα...
Χτενίσματα με άποψη. Νέες κουπ
με στυλ και προσθετική μαλλιών
με τη γνωστή υπογραφή της ***Μαρίας***

& κατόπιν ραντεβού
ανοικτά από τις 9.00 έως 17.00

Επίσης για τα μικρά παιδιά ένα ευχάριστο κούρεμα μέσα στο παιδικό αυτοκινητάκι

Παφιάκη Μαρία

Στη νέα διεύθυνση: Ακραμίτου 16, Ρόδος • Τηλ. 32161
(παλιά διεύθυνση: προέκταση Αννης Μαρίας)

ΝΕΑ ΤΜΗΜΑΤΑ

LATIN – BALLROOM
Rumba, Mambo, Cha-Cha, Samba, Salsa, Marenque, Tango, Waltz-V, Waltz, Fox-Trot, Rock 'n Roll, Disco (σύστημα I.D.T.A.)

FLAMENCO
Classico Espanol, Modern Flamenco, Τοπικοί Ισπανικοί Χοροί (σύστημα S.D.B.E.)

Διδάσκει ο Βασίλης Σκεπετάρης
(Professor de Baile Espanol - Latin Ballroom Associate)

ΕΓΓΡΑΦΕΣ-ΠΛΗΡΟΦΟΡΙΕΣ
Κάθε μέρα 4.00-8.00 μ.μ.
ΣΧΟΛΗ ΧΟΡΟΥ ΕΛΛΗΣ ΠΑΡΑΣΚΕΥΑ
Βενετοκλέων 61, Ρόδος • Τηλ. 20780, 24050

ΒΡΑΔΙΑ ΧΟΡΟΥ

LATIN – FLAMENCO

Χορεύουν
Βασίλης Σκεπετάρης
Κατερίνα Βούλγαρη
Σταυρούλα Γεωργοπαπαδάκου

ΣΑΒΒΑΤΟ 10 ΝΟΕΜΒΡΙΟΥ 2001, 9.30 μ.μ.
ΕΘΝΙΚΟ ΘΕΑΤΡΟ
ΕΙΣΟΔΟΣ ΕΛΕΥΘΕΡΗ
Χορηγοί επικοινωνίας: ΕΡΑ Ρόδου, Ρ/Σ Παλμός, Ράδιο Λυχνάρι

ΕΛΑΣΤΙΚΑ - ΖΑΝΤΕΣ
ΑΝΑΡΤΗΣΕΙΣ - ΛΙΠΑΝΤΙΚΑ

ΧΑΡΗΣ ΖΕΡΒΟΣ

ΑΥΣΤΡΑΛΙΑΣ 60, ΡΟΔΟΣ 85100
ΤΗΛ. 0241 0 36400 - 0241 0 70092
ΚΙΝ. 0977 433232 - FAX: 0241 0 70092

PIRELLI
MOMO CORSE
VIDEN

Zorpidis
ΤΟΥΡΙΣΤΙΚΟΣ ΟΡΓΑΝΙΣΜΟΣ
L.A.N.E.
ΚΕΝΤΡΙΚΟ ΠΡΑΚΤΟΡΕΙΟ ΡΟΔΟΥ ΣΤΕΦΑΝΑΚΗ

ΕΚΔΡΟΜΗ
ΣΤΗΝ ΚΥΠΡΟ
22-27/11/01

Ο αθλητικός σύλλογος "ΑΡΧΑΓΓΕΛΟΣ" σε συνεργασία με το πρακτορείο ZORPIDIS TRAVEL οργανώνει 6ήμερη εκδρομή στην ΚΥΠΡΟ 22-27/11/01.

Περιλαμβάνει:
- Αεροπορικά εισιτήρια Ρόδο - Αθήνα - Λάρνακα - Αθήνα - Ρόδο
- Μεταφορές από και προς το αεροδρόμιο της Λάρνακας στο ξενοδοχείο
- 5 διανυκτερεύσεις σε δίκλινα δωμάτια με ημιδιατροφή
- Ολοήμερη εκδρομή - ξενάγηση Λεμεσός - Κούριο - Πάφος
- Ολοήμερη εκδρομή - ξενάγηση στη Λευκωσία
- Ολοήμερη εκδρομή - ξενάγηση Τρόοδος - Μονή Κύκκου
- Χάρτες - έντυπα της Κύπρου.

ΑΛΕΞ. ΔΙΑΚΟΥ 38, ΡΟΔΟΣ· Τηλ.: (0241) 20625, 30054

Μετά την απολογία του

Στις φυλακές και άλλος για κατοχή ναρκωτικών

Είχαν συλληφθεί στο λιμάνι

Παρέα θα κάνουν στις φυλακές της Κω οι δύο που συνελήφθησαν την περασμένη Τρίτη από άνδρες του Λιμεναρχείου με τις κατηγορίες της αγοράς, παραλαβής και κατοχής ναρκωτικών.

Προχθές με σύμφωνη γνώμη του ανακριτή Βασίλη Παπανικόλα και του εισαγγελέα Πρωτοδικών Γεωργίου Οικονόμου κρίθηκε, μετά την απολογία του, προσωρινά κρατούμενος ο 29χρονος Νεκτάριος-Λάζαρος Τελόγλου, ενώ την ίδια τύχη είχε χθες και ο Κωνσταντίνος Χατζηκώστας 31 χρόνων.

Πρώτος είχε συλληφθεί στο λιμάνι ο Τελόγλου ο οποίος μόλις είχε παραλάβει ένα δέμα που περιείχε ένα κιλό ακατέργαστης κάνναβης το οποίο έφτασε στη Ρόδο με το πλοίο "Δημητρούλα".

Μετά τη σύλληψή του "κάρφωσε" τον Χατζηκώστα ισχυρισθείς ότι τα ναρκωτικά ήταν για λογαριασμό του με αποτέλεσμα να μεταβούν στο σπίτι του άνδρες του Λιμεναρχείου μαζί με αντεισαγγελέα και να τον συλλάβουν.

Οι δύο κατηγορούμενοι θα μεταφερθούν σήμερα συνοδεία αστυνομικών στις φυλακές της Κω.

Ο 36χρονος που πήρε τα χρυσά κοσμήματα

Την γλίτωσε πολύ φτηνά

Καταδικάσθηκε σε φυλάκιση 15 μηνών

Ποινή φυλακίσεως 15 μηνών που μετατράπηκε προς 1.500 δραχμές την ημέρα επέβαλε χθες το Τριμελές αυτόφωρο Πλημμελειοδικείο Ρόδου στον 36χρονο Ευθύμιο Κατράνη του Δημητρίου που τον κήρυξε ένοχο υπεξαίρεσης.

Ο Κατράνης δούλευε σε χρυσοχοείο των αδελφών Βογιατζή που λειτουργούσε μέσα στο ξενοδοχειακό συγκρότημα του "Παραντάις" και την περασμένη εβδομάδα πριν κλείσει πήρε όλα τα χρυσά κοσμήματα, τα έβαλε στο πορτ μπαγκάζ του αυτοκινήτου και επιβιβάστηκε στο πλοίο "Ρόδος" της ΔΑΝΕ με προορισμό τον Πειραιά.

Μόλις ο κ. Βογιατζής διαπίστωσε την υπεξαίρεση των κοσμημάτων κατήγγειλε την πράξη στην Υποδιεύθυνση Ασφαλείας και κατέθεσε μήνυση κατά του υπαλλήλου του. Η Υποδιεύθυνση Ασφαλείας συνεργάστηκε με το Λιμεναρχείο, το οποίο επικοινώνησε με τον πλοίαρχο του "Ρόδος" κ. Μιχάλη Μισό, ο οποίος τους διαβεβαίωσε ότι ο καταζητούμενος βρίσκεται στο πλοίο με προορισμό τον Πειραιά αναφέροντας και τον αριθμό της καμπίνας που έμενε.

Στη συνέχεια ενημερώθηκε η Λιμενική Αστυνομία του Πειραιά και μόλις κατέπλευσε το πλοίο στο λιμάνι συνέλαβαν τον Κατράνη, ο οποίος παρέδωσε τα χρυσά, αξίας 25.000.000 δραχμών κατά τη μήνυση, στους λιμενικούς, οι οποίοι τα έστειλαν στη Ρόδο με αυτούς που συνόδεψαν τον δράστη και τα παρέδωσε η Υποδιεύθυνση Ασφαλείας στους παθόντες.

Χθες ο κ. Βογιατζής καταθέτοντας στη δίκη δήλωσε ότι ικανοποιήθηκε πλήρως ότι η αξία των κοσμημάτων είναι 12 εκατομμύρια, αγορά κτήσεως, και ότι δεν έχει καμία άλλη απαίτηση από τον κατηγορούμενο.

Ο καταδικασθείς άσκησε έφεση και αφέθηκε ελεύθερος.

Βαριές καμπάνες σε τρεις

Σε φυλάκιση τεσσάρων ετών ο κάθε ένας καταδικάστηκαν χθες από το Τριμελές Εφετείο επί Κακουργημάτων οι τρεις από τους τέσσερις Άγγλους που κάθισαν στο εδώλιο με τις κατηγορίες της διακεκριμένης περίπτωσης κλοπών τετελεσμένων και σε απόπειρα κατ' εξακολούθηση τελεσθείσες από δύο ή περισσοτέρους δράστες που είχαν ενωθεί για την διάπραξη κλοπών.

Στο εδώλιο κάθισαν οι Fation Gursl, Ilir Kaftiranl και Ejuart Iconomi και απουσίαζε ο τέταρτος της παρέας ο Gazmir Methasat ο οποίος είχε διαφύγει τη σύλληψη και φυγοδικεί. Οι παραπάνω πέρυσι στις 24 Νοεμβρίου διέπραξαν διάφορες κλοπές στο νησί μας από καταστήματα και έκαναν αρκετές απόπειρες για να εξασφαλίσουν χρήματα για τις διακοπές τους αλλά εντοπίστηκαν, συνελήφθησαν και μεταφέρθηκαν στις φυλακές όπου συνέχισαν τις διακοπές τους δαπάναις του ελληνικού δημοσίου.

Μετά την καταδίκη τους οι τρεις Άγγλοι κρατήθηκαν για να επιστρέψουν ξανά στις φυλακές.

Indian Star
γνήσιες παραδοσιακές γεύσεις από την Ινδία
FAST FOOD
HOME DELIVERY
ΔΩΡΕΑΝ ΠΑΡΑΔΩΣΗ
ΤΗΛ. 75100
Αλ. Διάκου 24 (στοα)

Τα ωραία κοστίζουν ακριβά ?



για καλύτερη ζωή!

ΕΙΔΗ ΥΓΙΕΙΝΗΣ-ΠΛΑΚΑΚΙΑ
Idea Bagno
ΑΓ. ΙΩΑΝΝΟΥ 3 ΝΗΡΕΑΣ ΡΟΔΟΣ ΤΗΛ. 22204 FAX: 23834
Λ. ΗΡΑΚΛΕΙΔΩΝ 28 ΙΑΛΥΣΟΣ ΤΗΛ-FAX:90190

Λιανική σε τιμές χονδρικής



Καναπές

Τριθέσιος

MONO

250.000

Κρεβατοκάμαρα

MONO

270.000

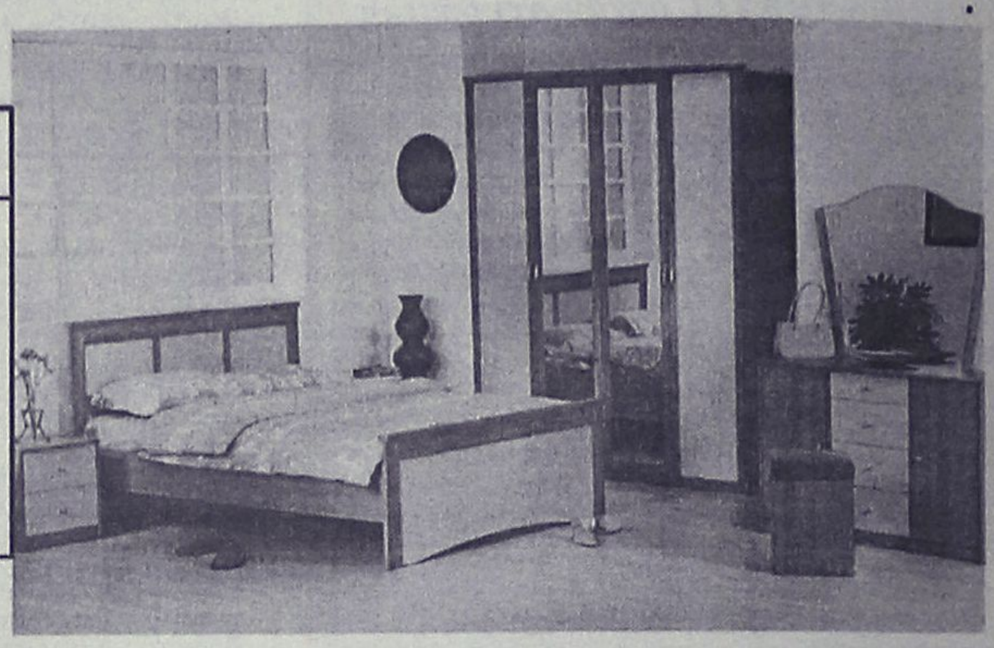

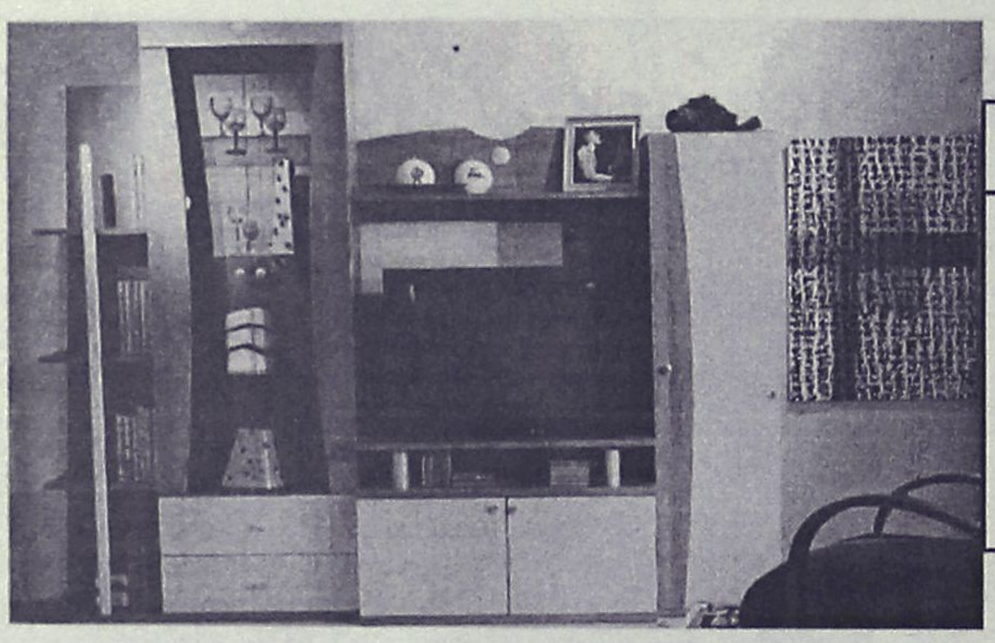

Σύνθετο

MONO

250.000

Σαλόνια από 400.000 Δρχ. σε διάφορα μοντέλα και υφάσματα της αρεσκείας σας.

Στις τιμές συμπεριλαμβάνεται Φ.Π.Α 13%

Τώρα επιλέγετε εσείς τον τρόπο πληρωμής που σας ταιριάζει:

α.Με 0% προκαταβολή και έως 36 δόσεις
β.Με 10% προκαταβολή και έως 48 δόσεις
γ.Με 35% προκαταβολή και 12 δόσεις άτοκα

Spazio economico

Εθν. Αντίστασης 28 (Πρώην Άννης Μαρίας)
Τηλ.: 02410 29145

Μια νέα πρόταση από τη ΛΥΣΗ Α.Ε.Β.Ε.

ADD



Τί πιο όμορφο από κάτι που θα σας θυμίζει για πάντα μια ευτυχισμένη στιγμή της ζωής σας.
Ενα δώρο για επετείους, ονομαστικές γιορτές, γιορτές των Χριστουγέννων, ένα κύπελλο με τη φωτογραφία του τιμώμενου προσώπου με ο,τιδήποτε γραπτό συμπλήρωμα επιθυμείτε, ένα μπλουζάκι, μια μαξιλαροθήκη, μαντίλια, αναμνηστικά με το θυρεό του σωματείου κ.τ.λ. με την φωτογραφία ή με οποιαδήποτε άλλη εικόνα θέλετε.
Θα εξυπηρετηθείτε πλήρως για κάθε επιθυμία σας στο κατάστημά μας, ***ΙΩΝΟΣ ΔΡΑΓΟΥΜΗ 17, τηλ. 30733***



KYDON TOURS

ΚΕΝΤΡΙΚΟ ΠΡΑΚΤΟΡΕΙΟ PORT AGENT

ΕΚΔΡΟΜΕΣ ΚΥΔΩΝ

Με τη φροντίδα της κ. ΕΛΕΝΗΣ ΨΥΛΛΑΚΗ

• ΜΙΚΡΑ ΑΣΙΑ 16/11-26/11/2001

ΜΑΡΜΑΡΙΣ-ΣΜΥΡΝΗ-ΠΡΟΥΣΑ-ΚΩΝΣΤΑΝΤΙΝΟΥΠΟΛΗ (Πατριαρχείο-Αγία Σοφία-Μονή της Χώρας-Μπαλουκλί-Παναγία Βλαχερνών-Παλάτια-Σκεπαστή Αγορά-Πριγκιπόνησα-Χαλκηδόνα) **ΑΪΒΑΛΙ-ΠΕΡΓΑΜΟΣ-ΚΟΥΣΑΝΤΑΣΙ-ΕΦΕΣΟΣ-ΠΑΜΟΥΚΑΛΕ** (10 διανυκετερεύσεις, 11 μέρες). Ξενοδοχεία 4 αστέρων. Πλούσιο πρόγραμμα και ΣΥΝΟΔΟΣ η κ. ΕΛΕΝΗ ΨΥΛΛΑΚΗ

• ΒΙΕΝΝΗ-ΣΑΛΣΜΠΟΥΡΓΚ 29/11-4/12

Αεροπορική εκδρομή-Ξενοδοχείο-Τράνσφερ-Εκδομές-Προαιρετική εκδρομή Βουδαπέστη.

• ΧΡΙΣΤΟΥΓΕΝΝΑ στην ΤΑΫΛΑΝΔΗ 22/12-4/1

BANGKOK-ΠΟΥΚΕΤ-ΣΑΜΟΪ.
Η χώρα των ΒΟΥΔΙΣΤΩΝ και της ΑΣΦΑΛΕΙΑΣ. Η χώρα του Γέλιου και της Χαράς.
Η εξωτική ΤΑΫΛΑΝΔΗ και τα πιο διάσημα νησιά. Τα πιο όμορφα Χριστούγεννα με μπάνια-διασκέδαση-ψώνια-φανταστικά **πάμφθηνα.**
ΣΥΝΟΔΟΣ η κ. ΕΛΕΝΗ ΨΥΛΛΑΚΗ

• ΕΚΔΡΟΜΕΣ SUPERFAST FERRIES
• GROUP από ΡΟΔΟ - 19/11-ΠΑΤΡΑ ΑΝΚΟΝΑ-ΣΑΝ ΡΕΜΟ-ΜΟΝΤΕ ΚΑΡΛΟ-ΜΟΝΑΚΟ-ΝΙΚΑΙΑ-ΚΑΝΝΕΣ-ΒΑΡΚΕΛΩΝΗ
• ΓΥΡΟΣ ΙΤΑΛΙΑΣ
• ΠΑΝΟΡΑΜΑ ΕΛΒΕΤΙΑΣ
• ΕΛΒΕΤΙΑ-ΓΑΛΛΙΑ
• ΚΑΤΩ ΙΤΑΛΙΑ-ΕΛΛΗΝΟΦΩΝΑ ΧΩΡΙΑ-ΣΙΚΕΛΙΑ
• ΒΕΝΕΤΙΑ-ΒΙΕΝΝΗ-ΠΡΑΓΑ-ΜΟΝΑΧΟ
• ΒΕΝΕΤΙΑ-ΣΑΛΣΜΠΟΥΡΓΚ-ΒΙΕΝΝΗ-ΙΝΣΜΠΡΟΥΚ

Ελάτε για πρόγραμμα. ΦΑΝΤΑΣΤΙΚΕΣ ΤΙΜΕΣ

• ΕΙΣΙΤΗΡΙΑ-ΕΙΣΙΤΗΡΙΑ-ΠΑΚΕΤΑ-ΠΑΚΕΤΑ
Στο γραφείο μας να βρείτε τα πιο φθηνά εισιτήρια και πακέτα. Σας συμφέρει

ΙΑΤΑ Γραφείο 25 χρόνια

e-mail: Kydon@otenet.gr www.Kydontours.gr

ΠΡΑΚΤΟΡΕΙΟ ΚΥΔΩΝ
Τηλ. 23000-27900

Το Σάββατο στη Χάλκη

Συνέδριο με θέμα τον Αγροτουρισμό

Στόχος η ανάπτυξη των μικρών νησιών

Το ερχόμενο Σάββατο θα πραγματοποιηθεί στη Χάλκη συνέδριο με θέμα "Αγροτουρισμός: Μοχλός ανάπτυξης των μικρών νησιών του Αιγαίου", υπό την αιγίδα του Δωδεκανησιακού Οργανισμού Τουρισμού.

Κατά τη διάρκεια του συνεδρίου αρκετοί ομιλητές θα αναπτύξουν θέματα που αφορούν στον αγροτουρισμό και στην ανάπτυξή του.

Συγκεκριμένα τα θέματα που θα παρουσιαστούν είναι:

• "Παρουσίαση εναλλακτικών μορφών τουρισμού - Προτάσεις για νέα πακέτα", καθ. Τερζάκης Δημ., αντιπρόεδρος Τ.Ε.Ι. Κρήτης

• "Προβολή & προώθηση τουριστικού προϊόντος", Παλογιαννίδης Χαρ., Γεν. Διευθυντής ΠΡΟΤΟΥΡ.

• "Δίκτυο Δράσεων & Στήριξης Αγροτουρισμού", Σιδηρά Μπέλλα, υπεύθυνη Γραφείου AR1STI.net - Εκπαιδευτικό Κέντρο ΑΤΕ.

• "Ολοκληρωμένη τοπική ανάπτυξη και δυνατότητες χρηματοδότησης μέσα από Ευρωπαϊκά Προγράμματα Leader plus", Κουσουρνάς Σ., Διευθ. Αναπτυξιακής Δωδεκανήσου.

• "Ενίσχυση Γυναικείας Επιχειρηματικότητας", Βασιλακάκη Ευαγγ., υπεύθυνη Τμήματος Γυναικείας Επιχειρηματικότητας - Ε.Ο.Μ.Μ.Ε.Χ.

• "Διάδοση και καθιέρωση της ελληνικής κουζίνας και ενίσχυση επιχειρήσεων για την απόκτηση σήματος ΕΟΤ για την ελληνική κουζίνα", Καπετάνος Δημ., προϊστάμενος Διεύθυνσης Τουρισμού Ν. Δωδεκανήσου - περιφ. Ν. Αιγαίου.

• "Ποιοτικός εκσυγχρονισμός μικρών καταλυμάτων και ενίσχυση ανταγωνιστικότητας τουριστικών ΜΜΕ", Πέππας Νικ., υπεύθυνος επενδυτικών προγρ/των Διεύθ/σης Τουρισμού Ν. Δωδεκανήσου - Περιφ. Ν. Αιγαίου.

• "Αναπτυξιακά κίνητρα στο Ν. Δωδεκανήσου στα πλαίσια του Ν. 2601/98", Κολαϊνής Ιακ., προϊστάμενος Γραφείου Περιφερειακής Ανάπτυξης.

• "Διαδικασίες ένταξης και εκταμίευσης των επενδυτικών προγραμμάτων στο Ν. 2601/98", Θεοφιλάκου Στ., αξιολογητής ιδιωτικών επενδύσεων Γραφείου Περιφερειακής Ανάπτυξης.

Για όσους ενδιαφέρονται να παραβρεθούν στο συνέδριο ο Δωδεκανησιακός Οργανισμός Τουρισμού ενημερώνει ότι η αναχώρηση των συνέδρων θα γίνει στις 9 το πρωί του Σαββάτου από την Κάμειρο Σκάλα, ενώ η επιστροφή είναι προγραμματισμένη για τις 6 το απόγευμα της ίδιας ημέρας.

Με απόφαση που πάρθηκε στο Πουέρτο Ρίκο

Στο νησί μας η εαρινή συνέλευση του ΣΚΩΛ

Στόχος η ανάπτυξη της τουριστικής Βιομηχανίας και η προώθηση του Οικολογικού τουρισμού

Στην πρωτεύουσα του Πουέρτο Ρίκο, Σαν Χουάν στις 26 Οκτωβρίου έληξαν οι εργασίες του 62ου Παγκόσμιου Συνεδρίου του ΣΚΩΛ.

Από την Ελλάδα συμμετείχαν οκτώ μέλη. Έξη από την Ρόδο και δύο από την Αθήνα. Το συνέδριο αυτό ήταν το πρώτο που πραγματοποιήθηκε στο Πουέρτο Ρίκο έπειτα από τα γεγονότα της 11ης Σεπτεμβρίου, γιαυτό και έτυχε ειδικής προσοχής από τις αρχές τουρισμού οι οποίες ήταν παρούσες στην εναρκτήρια τελετή. Μια τελετή με πλούσιο πολιτιστικό παραδοσιακό πρόγραμμα. Το ταχυδρομείο εξάλλου εξέδωσε ειδικό αναμνηστικό φάκελο για να τιμήσει το γεγονός.

Τονίσθηκε από όλους η θέληση των παραγόντων του τουρισμού να στηρίξουν την τουριστική βιομηχανία στις δύσκολες καταστάσεις που διανύει με ένα δυνατό παρών στο συνέδριο. Το όνομα της Ρόδου ήταν στα στόματα όλων των συνέδρων γιατί ψηφίσθηκε να φιλοξενήσει την εαρινή συνέλευση των διεθνών συμβούλων στο τέλος Απριλίου στο ξενοδοχείο Rodos Palladium. Οι συνυποψήφιες πόλεις ήταν το Νάσβιλ των ΗΠΑ, το Λανζαρότε της Ισπανίας, και η Κουάλα Λουμπούρ της Μαλαισίας. Όλοι οι σύμβουλοι ήταν ενθουσιασμένοι από την προοπτική να έρθουν στο νησί μας και αυξάνει την υποχρέωσή μας για άψογη διοργάνωση του Συνεδρίου. Αμέσως μετά θα πραγματοποιηθεί το Συμπόσιο "τουρισμός και προστασία της Μεσογείου Θαλάσσης".

Όπως είναι γνωστό το 2002 έχει ανακηρυχθεί έτος Οικολογίας και Τουρισμού από τον Παγκόσμιο Οργανισμό Τουρισμού και το Φόρουμ Τουρισμού στο Παγκόσμιο Συνέδριο του Σκωλ διαπραγματεύθηκε παρόμοιο θέμα.

Πάρθηκε μάλιστα η απόφαση το 2003 στο Καιρνς της Αυστραλίας το οποίο θα φιλοξενήσει το 63ο συνέδριο του Σκωλ να καθιερωθεί ο θεσμός Οικολογικού Τουριστικού βραβείου σε Παγκόσμιο επίπεδο.

Στις εκλογές που διεξήχθηκαν για τις θέσεις 2 αντιπροέδρων για το Δ.Σ. των Διεθνών Συμβούλων, η Διεθνής Σύμβουλος Ελλάδας και πρόεδρος του Σκωλ Ρόδου Λίτσα Παπαθανάση επανεξελέγη πρώτη σε ψήφους για μια ακόμη διετία.

Ειδικό βάρος θα δοθεί φέτος στην ενεργοποίηση και λειτουργία του Σκωλ Νέων αφιερώνοντας σε αυτό την επόμενη συνάντηση.

Πιστεύετε ότι θά βρείτε ωραιότερα είδη υγιεινής στην Αθήνα ?



ΕΙΔΗ ΥΓΙΕΙΝΗΣ-ΠΛΑΚΑΚΙΑ
Idea Bagno
ΑΓ. ΙΩΑΝΝΟΥ 3 ΝΙΠΡΕΑΣ ΡΟΔΟΣ ΤΗΛ. 22204 FAX: 23834
Λ. ΗΡΑΚΛΕΙΔΩΝ 28 ΙΑΛΥΣΟΣ ΤΗΛ-FAX:90190

ΝΤΕΤΕΚΤΙΒΣ
Συνταξιούχος Αστυνομικός
Αναλαμβάνουμε
υποθέσεις ανηλίκων,
οικογενειακές, προσωπικές κ.τ.λ.
Με απόλυτη εχεμύθεια.
ΔΙΑΘΕΤΟΥΜΕ ΤΑ ΠΛΕΟΝ
ΣΥΓΧΡΟΝΑ ΟΠΤΙΚΟΑΚΟΥΣΤΙΚΑ
ΣΥΣΤΗΜΑΤΑ
✆
0946 997967
100% εχεμύθεια 100% εχεμύθεια

Cleo's
ΙΤΑΛΙΚΗ ΚΟΥΖΙΝΑ
Ανοικτά μόνο
ΠΑΡΑΣΚΕΥΗ & ΣΑΒΒΑΤΟ
από 8.30 μ.μ. έως 12μ.μ.
Ρεζερβέ τηλ. 28415
Αγ. Φανουρίου 17, Παλιά Πόλη

ΕΡΓΑΣΤΗΡΙ ΣΥΓΧΡΟΝΗΣ ΣΚΕΨΗΣ
Μπορούμε να είμαστε ελεύθεροι! Μπορούμε να μάθουμε να πετάμε!



«Μα το Θεό, είναι αλήθεια! Είμαι ένας τέλειος γλάρος, χωρίς όρια, δίχως περιορισμούς»! Γλάρος Ιωνάθαν

Αν θέλετε να μάθετε, ό,τι νέες γνώσεις υπάρχουν στην εποχή μας για την καλυτέρευση της ζωής μας, τότε σας ενδιαφέρει η Γνώση!
Αν θέλετε να αλλάξετε κάποια πράγματα στη ζωή σας προς το καλύτερο, τότε σας ενδιαφέρει η Αλλαγή!
Αν θέλετε να αναλάβετε ενεργά τη διοίκηση της ζωής σας, κι έτσι την ευθύνη γι' αυτήν τότε σας ενδιαφέρει ο Αυτο-έλεγχος!
Αν θέλετε την ανθρώπινη ανάταση τότε σας ενδιαφέρει η Εξέλιξη!

Ελάτε μαζί μας, μάθετε το δρόμο για την κατάκτηση των στόχων σας και την εκπλήρωση των επιθυμιών σας!

Σεμινάρια «Στάση Ζωής» «Υγεία & Αφθονία»
Τηλ. (0241) 69785

Ανοδικό ξέσπασμα στο ΧΑΑ λόγω...συγχωνεύσεων

Βοήθησε η φημολογία...

Τελικά περιορίστηκαν τα κέρδη με σταδιακή υποχώρηση και τελική άνοδο του δείκτη κατά 0,76%

Λίγες ώρες μετά το μπαράζ διαψεύσεων για επικείμενες συνεργασίες, συγχωνεύσεις και συμμαχίες (από ΟΤΕ, Ιντρακόμ, ΔΟΛ, Εμπορική, Γενική, Αττικής), μία νέα έντονη φημολογία για ριζικές εξελίξεις στο χώρο των τραπεζών και με «πρωταγωνιστές! την Εμπορική και την Eurobank οδήγησε χθες την αγορά σε ένα «ανοδικό ξέσπασμα! έως τα επίπεδα των 2.670 μονάδων, τα οποία απετέλεσαν ισχυρό σημείο αντίστασης.

Η διάψευση από πλευράς Eurobank ότι προτίθεται να προχωρήσει σε δημόσια προσφορά για τις μετοχές της Εμπορικής, "έριξε τους τόνους", χωρίς όμως να αλλάξει το θετικό κλίμα της συνεδρίασης. Πρωταγωνιστής στη χθεσινή συνεδρίαση ήταν ασφαλώς η μετοχή της Εμπορικής Τράπεζας, η τιμή της οποίας έκλεισε με κέρδη 7,23%, στα 37,38 ευρώ, ενώ αυξήθηκε κατακόρυφα και η συναλλακτική δραστηριότητά της, διακινώντας 501.288 τεμάχια, συνολικής αξίας 18,49 εκατ. ευρώ. Σύμφωνα με πληροφορίες υπήρξε σημαντική εντολή αγοράς μετοχών της Εμπορικής από ξένο θεσμικό επενδυτή. Η μετοχή της Eurobank έκλεισε τελικώς με μικρή άνοδο 0,86%, στα 16,38 ευρώ, αφού είχε καταγράψει ανώτερη τιμή στα 17,44 ευρώ. Ισχυρό ήταν το ενδιαφέρον των επενδυτών για τις μετοχές του κλάδου κινητής τηλεφωνίας με την Panafon να κλείνει με άνοδο 2,07% και την Cosmote με κέρδη 2,93%. Ο βασικός χρηματιστηριακός δείκτης κινήθηκε σε εύρος διακύμανσης 51,13 μονάδων, καταγράφοντας υψηλότερη τιμή στις 2.675,95 μονάδες, όταν σημείωνε άνοδο έως και 1,56%, και κατώτερη στις 2.624,82 μονάδες, όταν κατέγραφε απώλειες έως και 0,38%.

Τελικώς, ο Γενικός Δείκτης Τιμών έκλεισε στις 2.675,95 μονάδες έναντι 2.634,90 μονάδων της προηγουμένης μέρας, καταγράφοντας άνοδο 19,93 μονάδων ή σε ποσοστό 0,76%. Σε εβδομαδιαία βάση ο Γενικός Δείκτης κατέγραψε άνοδο 4,88%.

Ο δείκτης FTSE/ASE 20 έκλεισε στις 1.476,77 μονάδες σημειώνοντας άνοδο 11,44 μονάδων ή σε ποσοστό 0,78%, ενώ ο δείκτης FTSE/ASE 40 έκλεισε στις 280,10 μονάδες σημειώνοντας άνοδο 2,11 μονάδων ή σε ποσοστό 0,76%. Ο δείκτης FTSE/ASE SMALLCAP 80 έκλεισε στις 808,58 μονάδες με άνοδο 1,98 μονάδων ή σε ποσοστό 0,25%.

Από το σύνολο των μετοχών που διακινήθηκαν σήμερα, 199 κινήθηκαν ανοδικά, 113 καθοδικά, ενώ η τιμή 68 μετοχών παρέμεινε αμετάβλητη. Τη μεγαλύτερη ποσοστιαία άνοδο σημείωσαν οι μετοχές των εταιρειών: Λάμψα +13,04%, Κούμπας +11,25%, Εσκιμό +10,92%, Κλωνατέξ (Κα) +9,05%, Medicon +8,36%, Ξιφίας (Πα) +8,17%, Εμπορική Επενδυτική +8,00%, Επενδύσεις Εργασίας +7,41%, Εμπορική Τράπεζα +7,23% και Ντιονίκ +5,95%. Αντιθέτως τις μεγαλύτερες απώλειες σημείωσαν οι μετοχές των εταιρειών: Sex Form –11,57%, Κρέκα –9,06%, Axon Συμμετοχών –6,77%, Μεταλλοπλαστική Αγρινίου –5,71%, Rilken –5,06%, Λανακάμ (Κο) –4,31%, Space Hellas -4,30%, AS Company –4,28%, Stabilton (Πα) –3,90%, Unibrain –3,70%.

Ο όγκος των συναλλαγών ανήλθε στα 212,2 εκατ. ευρώ ή 72,31 δισ. δρχ, εκ των οποίων τα 2,63 εκατ. ευρώ αφορούσαν προσυμφωνημένες συναλλαγές. Τη μεγαλύτερη συναλλακτική δραστηριότητα σημείωσαν οι μετοχές των εταιρειών: Εμπορική Τράπεζα με 18,495 εκατ. ευρώ, Κούμπας με 9,596 εκατ. ευρώ, ΟΤΕ με 9,421 εκατ. ευρώ, Κλωστήρια Ναούσης με 8,539 εκατ. ευρώ και Πάναφον με 7,679 εκατ. ευρώ.

Οι μετοχές του δείκτη της Morgan Stanley έκλεισαν ως εξής:

Εθνική	28,20
Alpha Bank	20,18
Εμπορική	37,38
Eurobank	16,38
Panafon	5,92
ΔΟΛ	5,06
ΕΛΠΕ	7,76
ΟΤΕ	20,00
Πειραιώς	10,12
Τιτάν (κ)	38,16
Ιντρακόμ	14,84
Coca Cola	15,40
Motor Oil	8,08
ΚΑΕ	12,10
Αλουμίνιο Ελλάδος	32,12
Βιοχάλκο	9,74
Ελληνική Τεχνοδομική	6,74
Επιχειρήσεις Αττικής	4,72
ΕΥΔΑΠ	7,00
Μαϊλλης	5,06
Τεχνική Ολυμπιακή	2,00
Παπαστράτος	13,26
Folli Follie	19,44
Φουρλής	5,28

Οι επιμέρους δείκτες διαμορφώθηκαν ως εξής:

Τραπεζικός:	4.946,89,	+1,14%
Τηλεπικοινωνιών:	1.203,79,	+1,05%
Ασφαλειών:	1.889,62,	+2,07%
Επενδύσεων:	824,05,	+2,59%
Κατασκευαστικών:	1.136,55,	-0,32%
Βιομηχανιών:	1.537,33,	+0,06%
Συμμετοχών:	2.600,50,	+0,39%
Βασικών μετάλλων:	790,61,	+0,53%
Μη μεταλλικών ορυκτών:	970,29,	+0,42%
Εκδόσεων- εκτυπώσεων:	461,08,	-0,21%
Κλωστοϋφαντουργίας:	832,09,	+1,36%
Λιανικού εμπορίου:	855,93,	+0,14%
Πληροφορικής:	818,02,	-0,75%
Λύσεων πληροφορικής:	502,82,	+1,43%
Χονδρικού Εμπορίου:	629,03,	+0,43%
Τροφίμων & Ποτών:	829,18,	+0,11%
Παράλληλη Αγορά:	246,72,	-0,32%

Φταίει η άγνοια υπαλλήλων

Ανακοίνωση του Νοσοκομείου για τα νοσήλια δωρήτριας

Σε άγνοια των υπαλλήλων , αποδίδεται σύμφωνα με τον εκπρόσωπο της διοίκησης του Νοσοκομείου της Ρόδου κ. Ιάκωβο Κολαΐνή, ο καταλογισμός νοσηλίων μετά θάνατο, σε βάρος της δωρήτριας που χάρισε δεκάδες εκατομμύρια δραχμές για την ανέγερση της εκκλησίας στο νοσοκομείο της Ρόδου, γεγονός που προκάλεσε δυσμενείς σχολιασμούς στην κοινή γνώμη. Σε ανακοίνωση που εξέδωσε χθες ο εκτελών καθήκοντα προέδρου στο νοσοκομείο της Ρόδου, επισημαίνει μεταξύ των άλλων, ότι το Δ.Σ. του νοσοκομείου έχει επιληφθεί ήδη του θέματος και έχει δώσει τις κατάλληλες οδηγίες και εντολές στο αρμόδιο Τμήμα του Νοσοκομείου προκειμένου να αντιμετωπιστεί το θέμα ευνοϊκά και πάντα εντός του πλαισίου των διατάξεων της νομιμότητας.

«Επιπρόσθετα – τονίζει στην ίδια ανακοίνωση – σας γνωρίζουμε ότι το όλο θέμα, προέκυψε από την δικαιολογημένη άγνοια των υπαλλήλων του αρμόδιου τμήματος που ελέγχει τους ανεξόφλητους λογαριασμούς νοσηλίων ασθενών, οι οποίοι εκ των πραγμάτων, δεν είναι σε θέση να γνωρίζουν τους δωρητές του Νοσοκομείου. Πιστεύουμε ότι με τις παραπάνω διευκρινήσεις, γίνεται αντιληπτό ότι το δ.σ. του Νοσοκομείου, επ' ουδενί λόγο θα ήθελε να φανεί μικρόψυχο απέναντι σε μια μεγάλη ευεργέτιδά του».

Καλέστε μας σήμερα
για να εξασφαλίσουμε άμεσα
τη ζεστασιά σας
B.P.
Ο χειμώνας μπαίνει με ...άγριες διαθέσεις και είναι καιρός να σκεφτείτε σοβαρά το θέμα της θέρμανσης. Ευτυχώς εμείς, στο πρατήριο BP του ΙΩΑΝΝΗ ΤΖΩΡΤΖΗ εξασφαλίζουμε άμεσα τη ζεστασιά σας. Με μία στάση στο πρατήριο ή μ' ένα απλό τηλεφώνημα σας παραδίδουμε:
• Υψηλής ποιότητας πετρέλαιο θέρμανσης
• στην ποσότητα που παραγγείλατε
• σε ώρες που σας βολεύουν
Σας εγγυώμαστε γρήγορη εξυπηρέτηση και τιμές που ζεσταίνουν την ατμόσφαιρα



Με το πρατήριό μας μπορείτε να είστε σίγουροι ότι δεν θα ...παγώσετε περιμένοντας
Πληρ. τηλ. 90210, 90209 ΙΑΛΥΣΟΣ ΡΟΔΟΣ

Οπως προκύπτει από μετρήσεις που έγιναν

Κανένας κίνδυνος από τις κεραίες στο Στάδιο

Δεν παρουσιάζεται υπέρβαση των ορίων ασφαλείας, λέει η Επιτροπή Ατομικής Ενέργειας

Δεν υπάρχει κίνδυνος από την ακτινοβολία που εκπέμπουν οί κεραίες κινητής τηλεφωνίας, οι οποίες έχουν εγκατασταθεί στους πυλώνες φωτισμού του σταδίου του "Διαγόρα".

Οι εύλογοι φόβοι που εκφράστηκαν για το θέμα αυτό στη διάρκεια των τελευταίων μηνών, φαίνεται να μην ευσταθούν.

Αυτό τουλάχιστον προκύπτει από μετρήσεις που διενήργησε η Ελληνική Επιτροπή Ατομικής Ενέργειας του υπουργείου Ανάπτυξης.

Οι μετρήσεις αυτές έγιναν κατόπιν πρωτοβουλίας του προέδρου της Επιτροπής διοίκησης του Εθνικού Σταδίου κ. Γιώργου Πόκκια, και πραγματοποιήθηκαν πριν από μερικές εβδομάδες.

Πρόκειται συνολικά για έξι κεραίες που βρίσκονται στους πυλώνες φωτισμού και έγιναν από τους ειδικούς επιστήμονες οκτώ σειρές μετρήσεων που αφορούσαν τις εντάσεις του ηλεκτρικού και μαγνητικού πεδίου καθώς και την πυκνότητα ισχύος σε σημεία που κρίθηκε ότι έπρεπε να διεξαχθούν μετρήσεις.

Τα αποτελέσματα των μετρήσεων αυτών όπως αναφέρονται στην έκθεση της Ελληνικής Επιτροπής Ατομικής Ενέργειας η οποία στάλθηκε στην Εφορεία Σταδίου είναι τα εξής:

«Με βάση τα αποτελέσματα που προέκυψαν από τις μετρήσεις και τα οποία καταχωρούνται στους Πίνακες 1-8 και τα όσα έχουν καθοριστεί στην Κοινή Υπουργική Απόφαση των υπουργών Ανάπτυξης, Περιβάλλοντος, Χωροταξίας και

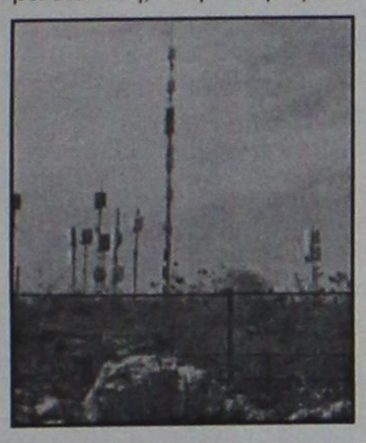

Δημοσίων Εργων, Υγείας και Πρόνοιας και Μεταφορών και Επικοινωνιών, με θέμα τα μέτρα προφύλαξης του κοινού από τη λειτουργία κεραιών εγκατεστημένων στην ξηρά (ΦΕΚ, Αρ. 1105, Τεύχος Δεύτερο, 6 Σεπτεμβρίου 2000), συνάγονται τα ακόλουθα συμπεράσματα:

• Τα επίπεδα της έντασης ηλεκτρικού πεδίου Ε (V/m) παρουσιάζουν τιμές εντός των ορίων όπως αυτά έχουν καθοριστεί από την προαναφερθείσα Κ.Υ.Α. Μάλιστα οι τιμές της έντασης ηλεκτρικού πεδίου που μετρήθηκαν και στα οκτώ σημεία μέτρησης, είναι από 19 έως 37 φορές μικρότερες από το 80% των τιμών των πινάκων που καθορίζονται στην Κ.Υ.Α. για τη ζώνη συχνοτήτων στην οποία λειτουργούν οι εγκατεστημένες διατάξεις εκπομπής.

• Οι τιμές που λαμβάνει η ένταση μαγνητικού πεδίου Η (A/m) σε κανένα από τα οκτώ σημεία μέτρησης δεν υπερέβησαν τα όρια αναφοράς, όπως αυτά καθορίζονται από την Κ.Υ.Α. Μάλιστα οι τιμές της έντασης μαγνητικού πεδίου που μετρήθηκαν και στα οκτώ σημεία μέτρησης, είναι από 20 έως 38 φορές μικρότερες από το 80% των τιμών των πινάκων που καθορίζονται στην Κ.Υ.Α. για τη ζώνη συχνοτήτων στην οποία λειτουργούν οι εγκατεστημένες διατάξεις εκπομπής.

• Οι τιμές που μετρήθηκαν για την πυκνότητα ισχύος Ρ (W/m^2) και στα οκτώ σημεία ελέγχου βρέθηκαν εντός των ορίων που θέτει η Κ.Υ.Α. και πιο συγκεκριμένα οι τιμές της πυκνότητας ισχύος ήταν από 476 έως 1885 φορές μικρότερες από το 80% των τιμών των πινάκων όπως αυτές δίνονται στη συγκεκριμένη Κ.Υ.Α. για τη ζώνη συχνοτήτων στην οποία λειτουργούν οι εγκατεστημένες διατάξεις εκπομπής.

Εν κατακλείδι, για τις διατάξεις των κεραιών αναμετάδοσης κινητής τηλεφωνίας που βρίσκονται εγκατεστημένες στους πυλώνες φωτισμού του σταδίου "Ο Διαγόρας" στην πόλη της Ρόδου στο Νομό Δωδεκανήσου, μπορεί να αναφερθεί ότι δεν παρουσιάζεται υπέρβαση των ορίων ασφαλούς έκθεσης του κοινού σε εκπομπές ηλεκτρομαγνητικής ακτινοβολίας, όπως αυτά έχουν καθοριστεί στην κοινή υπουργική απόφαση με θέμα τα μέτρα προφύλαξης του κοινού από τη λειτουργία κεραιών εγκατεστημένων στην ξηρά (Φ.Ε.Κ., Αρ. 1105, Τεύχος Δεύτερο, 6 Σεπτεμβρίου 2000), σε όλους τους χώρους όπου πραγματοποιήθηκαν μετρήσεις».

Η πλήρης έκθεση πρόκειται να κατατεθεί και στις εισαγγελικές αρχές Ρόδου, που έχουν επιληφθεί του συγκεκριμένου θέματος, ύστερα από σχετικές καταγγελίες και δημοσιεύματα.

ΙΕΡΟΣ ΝΑΟΣ ΑΓ. ΓΕΩΡΓΙΟΥ ΑΝΩ

Με τις ευλογίες της Α.Θ. Παναγιότητος του Οικουμενικού Πατριάρχου κ.κ. Βαρθολομαίου και Σ. Μητροπολίτου Ρόδου κ.κ. Αποστόλου οργανώνουμε

ΤΕΤΡΑΗΜΕΡΗ και **ΔΩΔΕΚΑΗΜΕΡΗ**

*εορταστική εκδρομή στη γενέτειρα του Αγ. Νικολάου (ΜΥΡΑ), καθώς και προσκύνημα στα μικρασιατικά παράλια και στην Βασιλεύουσα από **4/12–7/12/2001***

ΜΑΡΜΑΡΙΣ, ΚΑΤΑΡΡΑΚΤΕΣ, ΜΥΡΑ, ΒΑΣ. ΑΓ. ΝΙΚΟΛΑΟΥ (Θεία Λειτουργία), ΜΑΚΡΗ, ΛΙΒΙΣΗ, ΣΜΥΡΝΗ, ΠΡΟΥΣΑ, ΠΑΝ. ΒΛΑΧΕΡΝΩΝ, ΠΑΝ. ΜΠΑΛΟΥΚΛΗ, ΧΑΛΚΗΔΩΝΑ, ΑΓΟΡΕΣ, ΚΑΠΑΛΙ ΤΣΑΡΣΙ, ΑΙΓΥΠΤΙΑΚΗ ΑΓΟΡΑ, ΑΓ. ΣΟΦΙΑ, ΙΠΠΟΔΡΟΜΟ, ΠΑΤΡΙΑΡΧΕΙΟ, ΣΤΟΝ Ι.Ν. ΑΓ. ΓΕΩΡΓΙΟΥ, ΠΡΙΓΚΗΠΟΝΗΣΣΑ, ΣΤΗΝ ΣΧΟΛΗ ΧΑΛΚΗΣ, ΔΑΡΔΑΝΕΛΛΙΑ, ΤΡΟΙΑ, ΑΪΒΑΛΙ, ΠΕΡΓΑΜΟ, ΚΟΡΔΕΛΙΟ, ΜΠΟΥΡΝΟΒΑ, ΣΜΥΡΝΗ, ΑΓ. ΦΩΤΕΙΝΗ (Θεία Λειτουργία), στην ΑΓΟΡΑ ΤΗΣ ΣΜΥΡΝΗΣ για γώνια το απόγευμα, επιστροφή στο ΜΑΡΜΑΡΙΣ, για γώνια το απόγευμα, επιστροφή, για Ρόδο.

Η εκδρομή περιλαμβάνει:
Ξενοδοχεία 3 - 4 αστέρων με ημιδιατροφή
Δεν περιλαμβάνει:
Φόρους εισόδου - εξόδου και αρχαιολογικών χώρων

Συνοδός ο πατήρ Βασ. Τσαβαρής

ΠΛΗΡΟΦΟΡΙΕΣ
1. ***Πατήρ Βασ. Τσαβαρής***
2. ***Αθανασιάδης Τουρς***
Τηλ. **33675, 33842**

Εκκληση από τους μαθητές ΤΕΕ Κω

Φέρτε μας καθηγητές!

Λείπουν 23 από τους 44 ενώ δεν έχουν δοθεί βιβλία για 10 μαθήματα!

Χωρίς πολλά και περιττά λόγια οι μαθητές του ΤΕΕ Κω με ανακοίνωσή τους περιγράφουν την κατάσταση που επικρατεί στο σχολείο τους, δημοσιοποιούν την αγωνία τους και ζητούν την συμπαράσταση αρχών και φορέων για να ξεπεραστούν τα προβλήματα που αντιμετωπίζουν.

Με λίγα λόγια οι 382 μαθητές του ΤΕΕ Κω ζητούν να διορισθούν έστω και τώρα καθηγητές για να κάνουν μαθήματα, για να μορφωθούν, για να μπορέσουν να διεκδικήσουν μια θέση στην τριτοβάθμια εκπαίδευση.

Και το εγκληματικό είναι ότι η Πολιτεία, παρά τα αλλεπάλληλα διαβήματα κοιμάται τον ύπνο τον βαρύ.

Το πλήρες κείμενο της διαμαρτυρίας των μαθητών του ΤΕΕ Κω έχει ως εξής:

"Το να περιγράψει κανείς την κατάσταση είναι απλό.

1. Χρειαζόμαστε στο σύνολο περίπου 44 καθηγητές και μας λείπουν άλλοι 23.
2. Σε ορισμένους τομείς έχουν δοθεί βιβλία μόνο για 4 μαθήματα υπολείπονται για άλλα 10 μπορεί και περισσότερα.
3. Η υποδομή είναι ελλιπής (εργαστήρια ανύπαρκτα και αίθουσες).

Ποιες είναι όμως οι επιπτώσεις από την υφιστάμενη κατάσταση;

Εμείς οι μαθητές (382 στον αριθμό) του ΤΕΕ Κω καταγγέλλουμε την αδιαφορία του υπουργείου Παιδείας.

Προφανώς για τους αρμόδιους εμείς δεν υπάρχουμε σαν μαθητές ή θεωρούμαστε μαθητές β' κατηγορίας.

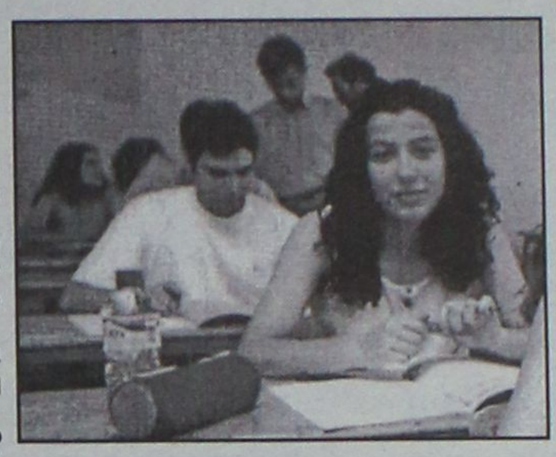

Εχουμε διανύσει το μισό του πρώτου τετραμήνου, καθοριστικό για την πορεία του κάθε μαθητή και η κατάσταση θυμίζει ξέφραγο αμπέλι. Εμείς δεν είμαστε πλέον μαθητές απλά επισκέπτες και μάλιστα ανεπιθύμητοι αφού ΣΧΟΛΕΙΟ (με ό,τι συνεπάγεται) μας αποκαρδιώνει και προπάντων μας αποπροσανατολίζει.

Μαθητές από την Κέφαλο και από τα άλλα χωριά ανεβοκατεβαίνουν άδικα αφού το σχολείο λειτουργεί 1-3 ώρες την ημέρα.

- Ποιά είναι η προοπτική που μας υπόσχεται το ΤΕΕ Κω;
- Πώς θα αντεπεξέλθουν οι τελειόφοιτοι στις εισαγωγικές εξετάσεις;
- Πώς θα καλυφθούν όλες αυτές οι χαμένες διδακτικές ώρες;

Εμείς οι μαθητές του ΤΕΕ Κω αξιώνουμε καλύτερη παιδεία και ίσες ευκαιρίες.

Ζητάμε την συμπαράσταση από όλη την κοινωνία: α) καθηγητές, β) γονείς, γ) πολίτες και δ) πολιτικούς και δηλώνουμε την πρόθεσή μας να παλέψουμε για την επίλυση του προβλήματος επειδή διακυβεύεται το μέλλον μας".

Να σημειώσουμε ότι παρόμοιες ανακοινώσεις διαμαρτυρίας και ψηφίσματα συμπαράστασης εξέδωσαν οι καθηγητές και ο Σύλλογος Γονέων και Κηδεμόνων του ΤΕΕ Κω.

Πιστεύετε ότι στην Αθήνα θά βρείτε καλύτερες τιμές στα είδη υγιεινής ?

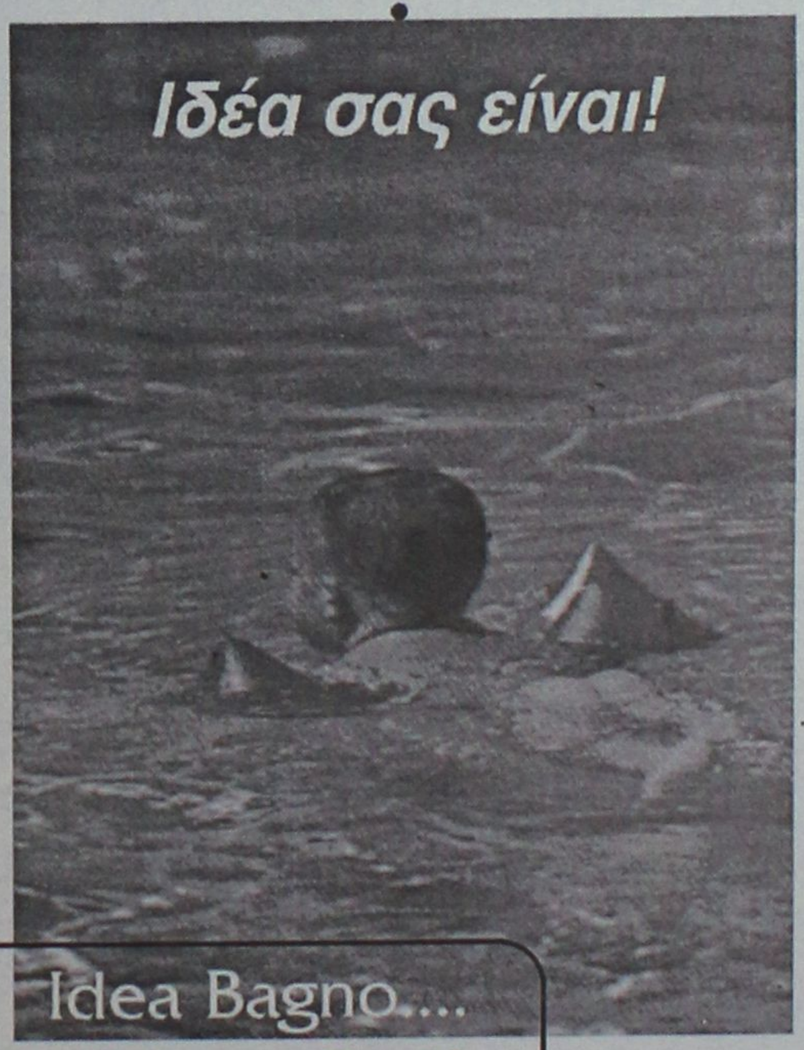

ΕΙΔΗ ΥΓΙΕΙΝΗΣ-ΠΛΑΚΑΚΙΑ
Idea Bagno
ΑΓ. ΙΩΑΝΝΟΥ 3 ΝΗΡΕΑΣ ΡΟΔΟΣ ΤΗΛ. 22204 FAX: 23834
Λ. ΗΡΑΚΛΕΙΔΩΝ 28 ΙΑΛΥΣΟΣ ΤΗΛ-FAX:90190

Δ·Α·Ν·Ε· SEA LINE
ΔΩΔΕΚΑΝΗΣΙΑΚΗ ΑΝΩΝΥΜΗ ΝΑΥΤΙΛΙΑΚΗ ΕΤΑΙΡΙΑ

ΔΡΟΜΟΛΟΓΙΑ ΑΠΟ 5/11/2001 έως 30/11/2001

ΑΝΑΧΩΡΗΣΗ ΑΠΟ ΡΟΔΟ

ΗΜ/ΝΙΑ		ΠΛΟΙΟ	ΩΡΑ	ΠΡΟΟΡΙΣΜΟΣ
05.11	ΔΕΥ	---	---	---
06.11	ΤΡΙ	ΔΙΑΓΟΡΑΣ	14.00	ΚΩ-ΚΑΛΥΜΝΟ-ΛΕΡΟ-ΠΑΤΜΟ-ΠΕΙΡΑΙΑ
07.11	ΤΕΤ	ΡΟΔΟΣ	14.00	ΣΥΜΗ-ΝΙΣΥΡΟ-ΚΩ-ΚΑΛΥΜ.-ΑΣΤΥΠΑΛ.-ΠΕΙΡΑΙΑ
08.11	ΠΕΜ	ΔΙΑΓΟΡΑΣ	14.00	ΚΩ-ΚΑΛΥΜΝΟ-ΛΕΡΟ-ΠΑΤΜΟ-ΠΕΙΡΑΙΑ
09.11	ΠΑΡ	ΡΟΔΟΣ	14.00	ΤΗΛΟ-ΚΩ-ΚΑΛΥΜΝΟ-ΛΕΡΟ-ΠΑΤΜΟ-ΠΕΙΡΑΙΑ
10.11	ΣΑΒ	ΔΙΑΓΟΡΑΣ	15.00	ΚΩ-ΚΑΛΥΜΝΟ-ΛΕΡΟ-ΠΑΤΜΟ-ΠΕΙΡΑΙΑ
11.11	ΚΥΡ	ΡΟΔΟΣ	09.00	ΚΑΣΤΕΛΟΡΙΖΟ
		ΡΟΔΟΣ	18.00	ΚΩ-ΠΕΙΡΑΙΑ
12.11	ΔΕΥ	---	---	---
13.11	ΤΡΙ	ΔΙΑΓΟΡΑΣ	14.00	ΚΩ-ΚΑΛΥΜΝΟ-ΛΕΡΟ-ΠΑΤΜΟ-ΠΕΙΡΑΙΑ
14.11	ΤΕΤ	ΡΟΔΟΣ	14.00	ΣΥΜΗ-ΝΙΣΥΡΟ-ΚΩ-ΚΑΛΥΜ.-ΑΣΤΥΠΑΛ.-ΠΕΙΡΑΙΑ
15.11	ΠΕΜ	ΔΙΑΓΟΡΑΣ	14.00	ΚΩ-ΚΑΛΥΜΝΟ-ΛΕΡΟ-ΠΑΤΜΟ-ΠΕΙΡΑΙΑ
16.11	ΠΑΡ	ΡΟΔΟΣ	14.00	ΤΗΛΟ-ΚΩ-ΚΑΛΥΜΝΟ-ΛΕΡΟ-ΠΑΤΜΟ-ΠΕΙΡΑΙΑ
17.11	ΣΑΒ	ΔΙΑΓΟΡΑΣ	15.00	ΚΩ-ΚΑΛΥΜΝΟ-ΛΕΡΟ-ΠΑΤΜΟ-ΠΕΙΡΑΙΑ
18.11	ΚΥΡ	ΡΟΔΟΣ	14.00	ΚΩ-ΚΑΛΥΜΝΟ-ΛΕΡΟ-ΠΑΤΜΟ-ΠΕΙΡΑΙΑ
19.11	ΔΕΥ	---	---	---
20.11	ΤΡΙ	ΔΙΑΓΟΡΑΣ	14.00	ΚΩ-ΚΑΛΥΜΝΟ-ΛΕΡΟ-ΠΑΤΜΟ-ΠΕΙΡΑΙΑ
21.11	ΤΕΤ	ΡΟΔΟΣ	14.00	ΣΥΜΗ-ΝΙΣΥΡΟ-ΚΩ-ΚΑΛΥΜ.-ΑΣΤΥΠΑΛ.-ΠΕΙΡΑΙΑ
22.11	ΠΕΜ	ΔΙΑΓΟΡΑΣ	14.00	ΚΩ-ΚΑΛΥΜΝΟ-ΛΕΡΟ-ΠΑΤΜΟ-ΠΕΙΡΑΙΑ
23.11	ΠΑΡ	ΡΟΔΟΣ	14.00	ΤΗΛΟ-ΚΩ-ΚΑΛΥΜΝΟ-ΛΕΡΟ-ΠΑΤΜΟ-ΠΕΙΡΑΙΑ
24.11	ΣΑΒ	ΔΙΑΓΟΡΑΣ	15.00	ΚΩ-ΚΑΛΥΜΝΟ-ΛΕΡΟ-ΠΑΤΜΟ-ΠΕΙΡΑΙΑ
25.11	ΚΥΡ	ΡΟΔΟΣ	09.00	ΚΑΣΤΕΛΟΡΙΖΟ
		ΡΟΔΟΣ	18.00	ΚΩ-ΠΕΙΡΑΙΑ
26.11	ΔΕΥ	---	---	---
27.11	ΤΡΙ	ΔΙΑΓΟΡΑΣ	14.00	ΚΩ-ΚΑΛΥΜΝΟ-ΛΕΡΟ-ΠΑΤΜΟ-ΠΕΙΡΑΙΑ
28.11	ΤΕΤ	ΡΟΔΟΣ	14.00	ΣΥΜΗ-ΝΙΣΥΡΟ-ΚΩ-ΚΑΛΥΜ.-ΑΣΤΥΠΑΛ.-ΠΕΙΡΑΙΑ
29.11	ΠΕΜ	ΔΙΑΓΟΡΑΣ	14.00	ΚΩ-ΚΑΛΥΜΝΟ-ΛΕΡΟ-ΠΑΤΜΟ-ΠΕΙΡΑΙΑ
30.11	ΠΑΡ	ΡΟΔΟΣ	14.00	ΤΗΛΟ-ΚΩ-ΚΑΛΥΜΝΟ-ΛΕΡΟ-ΠΑΤΜΟ-ΠΕΙΡΑΙΑ
01.12	ΣΑΒ	ΔΙΑΓΟΡΑΣ	15.00	ΚΩ-ΚΑΛΥΜΝΟ-ΛΕΡΟ-ΠΑΤΜΟ-ΠΕΙΡΑΙΑ

Δ·Α·Ν·Ε· SEA LINE
ΔΩΔΕΚΑΝΗΣΙΑΚΗ ΑΝΩΝΥΜΗ ΝΑΥΤΙΛΙΑΚΗ ΕΤΑΙΡΙΑ

ΓΡΑΦΕΙΑ ΡΟΔΟΥ: Κρατήσεις-Πληροφορίες: **(0241) 43150 (10 γραμμές)**
Διοικητικές Υπηρεσίες: **(0241) 43110, 43112**, FAX: **(0241) 43120**
ΓΡΑΦΕΙΑ ΠΕΙΡΑΙΑ: Κρατήσεις-Πληροφορίες: **0801-500500, (01) 4529360**
Διοικητικές Υπηρεσίες: **(01) 4529330**, FAX: **(01) 4293493**
email: dane@otenet.gr

safe Security Access Fire Equipments

ΗΛΕΚΤΡΟΛΟΓΙΚΟ ΥΛΙΚΟ
ΕΦΑΡΜΟΓΕΣ ΑΥΤΟΜΑΤΙΣΜΩΝ BUS

ΣΥΣΤΗΜΑΤΑ ΠΥΡΑΣΦΑΛΕΙΑΣ
ΠΥΡΑΝΙΧΝΕΥΣΗ - ΚΑΤΑΣΒΕΣΕΙΣ
ΠΥΡΟΣΒΕΣΤΙΚΟ ΥΛΙΚΟ ΚΑΙ ΕΦΑΡΜΟΓΕΣ

ΠΥΡΑΝΤΟΧΕΣ ΠΟΡΤΕΣ
ΜΕΤΑΛΙΚΕΣ - ΞΥΛΙΝΕΣ
ΘΩΡΑΚΙΣΜΕΝΕΣ - ΥΑΛΟΠΙΝΑΚΑ

ΣΥΣΤΗΜΑΤΑ ΠΑΡΑΚΟΛΟΥΘΗΣΗΣ
ΚΛΕΙΣΤΟ ΚΥΚΛΩΜΑ ΤΗΛΕΟΡΑΣΗΣ
ΠΟΛΥΠΛΕΞΙΑ - ΚΑΤΑΓΡΑΦΗ HARD DISC
ΤΗΛΕΜΕΤΑΔΟΣΗ ΕΙΚΟΝΑΣ

ΣΥΣΤΗΜΑΤΑ ΑΣΦΑΛΕΙΑΣ
ΣΥΝΑΓΕΡΜΟΙ
ΕΛΕΓΧΟΣ ΠΡΟΣΒΑΣΗΣ (ACCESS)
ΑΝΤΙΚΛΕΠΤΙΚΕΣ ΜΠΑΡΕΣ

ΑΥΤΟΜΑΤΕΣ ΠΟΡΤΕΣ
ΓΚΑΡΑΖΟΠΟΡΤΕΣ
ΜΗΧΑΝΙΣΜΟΙ ΣΥΡΟΜΕΝΩΝ - ΑΝΟΙΓΟΜΕΝΩΝ ΠΟΡΤΩΝ
ΜΠΑΡΕΣ - ΤΗΛΕΧΕΙΡΙΣΜΟΙ

ΧΡΗΜΑΤΟΚΙΒΩΤΙΑ
ΟΙΚΙΑΣ - ΧΡΥΣΟΧΟΕΙΩΝ
ΘΥΡΙΔΕΣ ΞΕΝΟΔΟΧΕΙΩΝ

S.A.F.E. - Δ. ΚΑΨΑΣΚΗΣ & ΣΙΑ Ο.Ε.
ΦΙΛ. ΕΝΩΣΗΣ ΔΩΔ/ΣΙΩΝ 15 & ΑΝΑΣΤΑΣΙΑΔΗ
85100 ΡΟΔΟΣ
ΤΗΛ: 70321 - 70322 , FAX: 70326
E-MAIL : SAFE_RHODES @ YAHOO.GR

Μετά την αποκατάστασή του, αποτελεί πραγματικό στολίδι για την πόλη της Ρόδου

Το μουσουλμανικό αρχοντικό του Τοπτσούμπαση Αγά

Βρίσκεται κοντά στο στάδιο του ΔΙΑΓΟΡΑ, ανήκει στο Δήμο Ροδίων και για τις εργασίες όλου του συγκροτήματος δαπανήθηκαν περίπου 200 εκ. δρχ.

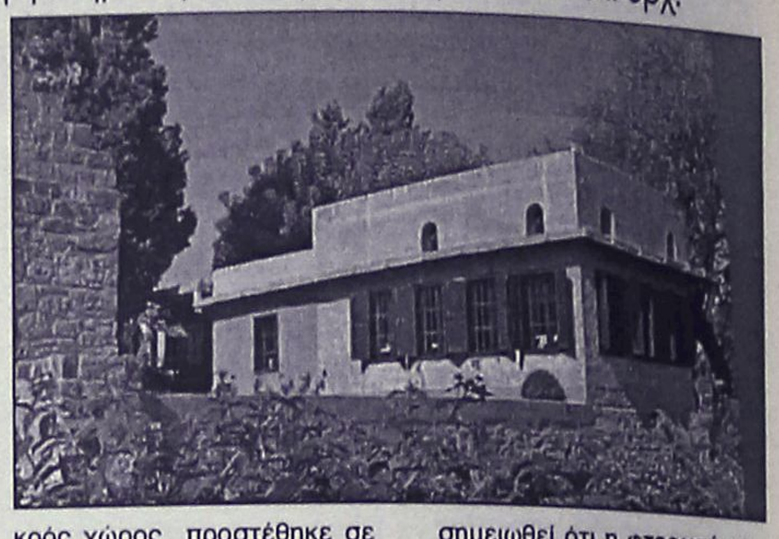

Β' ΜΕΡΟΣ

Μετά την παραχώρηση του ακινήτου ο Δήμος Ροδίων ενδιαφέρθηκε να το στερεώσει άμεσα. Η αρχική σκέψη του τότε δημάρχου να στεγαστεί εκεί το ΚΑΠΗ της περιοχής αποκλείστηκε, γιατί η μορφή του κτιρίου ήταν ακατάλληλη για κάτι τέτοιο.

Ασαφές είναι και το ζήτημα της **καταγωγής και προέλευσης των μαστόρων** και **τεχνιτών** που κατασκεύασαν το κτίριο. Η μέτρια ποιότητα της εργασίας (μη επιμελημένη κατασκευή των φερόντων τοίχων, αστοχίες στην κατακορυφότητα και στην ευθυγραμμία τους, μη επιλεγμένα οικοδομικά υλικά, κ.ά.), η ύπαρξη πολλών παρόμοιων κτιρίων στην πόλη - που σημαίνει ότι το κτίριο δεν αποτελούσε εξαίρεση - και τέλος η οικονομική υπανάπτυξη του νησιού μας οδηγούν στο λογικό συμπέρασμα ότι οι τεχνίτες ήταν μάλλον ντόπιοι. Είναι πιθανόν ο αρχιμάστορας ή μερικοί τεχνίτες να ήσαν μουσουλμάνοι από τη **Ρόδο** ή τα απέναντι παράλια, λόγω του ότι το κτίριο απαιτούσε γνώση της τυπολογίας, διακόσμησης και λεπτομερειών ενός αστικού τούρκικου σπιτιού του περασμένου αιώνα.



Η απουσία περίφραξης διευκόλυνε την είσοδο περιθωριακών στοιχείων, που με τα χρόνια προξένησαν φθορές και βανδαλισμούς. Αλλά είναι φυσικό οι πιο μεγάλες φθορές να προέρχονται από την εγκατάλειψη. Στο μεγάλο κτίριο η κύρια ξύλινη σκάλα είχε πέσει, τα περισσότερα κουφώματα ή έλειπαν ή ήσαν σε ερειπώδη κατάσταση και τα πατώματα του ορόφου δεν παρείχαν καμμία ασφάλεια ιδίως στο χώρο των ανδρών. Το νερό της βροχής έσταζε από πολλά σημεία του κατεστραμμένου δώματος στο εσωτερικό του κτιρίου. Τα ότι τα ξύλινα μέρη του κτιρίου είχαν διατηρηθεί έστω και στην κατάσταση που διατηρήθηκαν οφείλεται στο ότι ήσαν κατασκευασμένα από **κατράνι**, ξύλο μεγάλης αντοχής, που προέρχεται από ένα είδος κέδρου των τουρκικών βουνών.

ΤΟ ΚΙΟΣΚΙ

Το κτίριο που στεγάζει σήμερα το εστιατόριο **"ΟΑΣΗ"** του Δήμου αποτελούσε το **κιόσκι** της αγροικίας. Το κιόσκι ηταν ο χώρος υποδοχής των ξένων τις ζεστές ώρες της ημέρας ή μετατρεπόταν σε υπνοδωμάτιο της οικογένειας τις ζεστές καλοκαιρινές νύχτες. Είναι κτισμένο κυριολεκτικά πάνω από το νερό μιας μεγάλης στέρνας που γέμιζε νερό από το διπλανό πηγάδι. Το κτίριο είχε δύο χώρους έναν μικρό (όπου σήμερα βρίσκεται το τζάκι) και έναν μεγαλύτερο όπου βρίσκονται τα τραπεζοκαθίσματα. Τόσο από τις μαρτυρίες της οικογ. Κυπρισλή όσο και από στοιχεία που βρέθηκαν κατά τις εργασίες στερέωσης, ο μικρός χώρος προστέθηκε σε πιο πρόσφατη εποχή. Στη θέση του υπήρχε γεφυράκι απ' όπου ήταν η είσοδος στο κιόσκι. Κατά τις ίδιες εργασίες διαπιστώθηκε ότι ο χώρος αυτός κτίστηκε πάνω στη στέρνα η οποία προϋπήρχε. Το κτίσμα "πατάει" στην μια πλευρά της στέρνας με τον Βόρειο τοίχο του ενώ ο νότιος στηρίζεται σε τρία πέτρινα τόξα.

Απέναντι από το κιόσκι, στη νότια πλευρά της στέρνας, υπάρχει **κρήνη** με μαρμάρινη γούρνα διακοσμημένη με γεωμετρικά σχέδια. Το νερό έβγαινε με **μαγκανοπήγαδο** του οποίου τα δοχεία ήσαν πήλινα. Η κίνηση στο μαγκανοπήγαδο δινόταν από τη φτερωτή του ανεμόμυλου που ήταν σταθερά προσανατολισμένη προς τον επικρατούντα ΒΔ άνεμο, τον μαΐστρο. Το νερό που έβγαινε από το πηγάδι, μέσα από έναν πήλινο σωλήνα διοχετευόταν στο πέτρινο στόμιο της κρήνης, απ' όπου έπεφτε στη γούρνα. Η γούρνα είχε τρεις μικρές τρύπες από τις οποίες το νερό έτρεχε στη στέρνα. Ο ήχος του νερού και η σκιά των δέντρων δημιουργούσαν ατμόσφαιρα γαλήνης και ξεκούρασης για τους ενοίκους. Η σκιά και τα νερά πρόσφεραν δροσιά τα ζεστά καλοκαιρινά μεσημέρια. Αξίζει να σημειωθεί ότι η **φτερωτή του ανεμόμυλου**, αποτέλεσε αντικείμενο μελέτης από πολυεθνική ομάδα της **Ευρωπαϊκής Ενωσης** στο πλαίσιο προγράμματος αποκατάστασης μύλων σε διάφορες χώρες.

Η ΣΗΜΑΣΙΑ ΤΟΥ

Το κτιριακό αυτό συγκρότημα είναι από τις **ελάχιστες μουσουλμανικές αγροτικές κατοικίες της Ρόδου που σώθηκαν.** Τα λίγα κτίρια του είδους αυτού που απομένουν καταρρέουν κυρίως γιατί είναι ιδιωτικές ιδιοκτησίες. Οι ιδιοκτήτες τους περιμένουν να γίνουν ένας σωρός ερειπίων ώστε να εκμεταλλευθούν το οικόπεδο, οικοδομώντας πολυόροφο κτίριο. Το κτίριο που παρουσιάσαμε έχει την τύχη να ανήκει στο Δημόσιο και έτσι είναι δυνατόν να αντιμετωπισθούν οι δαπάνες για τη στερέωσή του.

Εκτός από τα κτίρια έχει διατηρηθεί και μεγάλο τμήμα του υπαίθριου χώρου με τις κατασκευές που περιγράψαμε που δεν διατηρούνται αλλού σε αυτή την έκταση. Με τον τρόπο αυτό δίνεται μια **συνολική εικόνα των κτιρίων** μέσα στο φυσικό περιβάλλον με το οποίο ήσαν στενά συνδεδεμένα.

Τα κτίρια που σώθηκαν είναι **ιστορικά μνημεία του νησιού.** Ανήκουν γενικά στην **οθωμανική αρχιτεκτονική,** αλλά έχουν και τοπικό, ιδιαίτερο αρχιτεκτονικό χαρακτήρα που είναι στενά δεμένος με τη ροδίτικη οικοδομική ιστορία. Το κλίμα, τα υλικά, τα μνημεία του νησιού και η ντόπια λαϊκή αρχιτεκτονική παράδοση επέδρασαν σοβαρά στον αρχιτεκτονικό χαρακτήρα του κτιρίου. Τα κτίρια ως ενιαίο σύνολο εκπροσωπούν τον τρόπο ζωής μιας εποχής. Οι άνθρωποι που τα έκτισαν και εκείνοι που τα κατοίκησαν, αντιμετώπισαν τις ανάγκες τους με σοφία και καλαισθησία, αξίες που σήμερα έχουν κλονισθεί και γι' αυτό αξίζει να προβάλλονται.

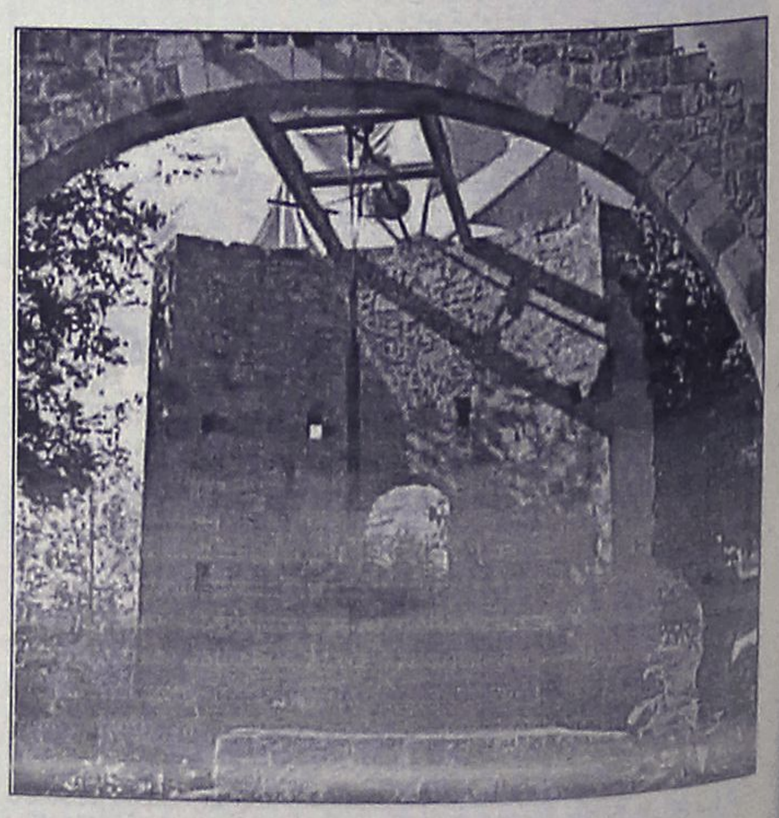

ΡΟΔΙΑΚΗ ΡΟΔΙΑΚΗ

ΣΑΒΒΑΤΟ
10 ΝΟΕΜΒΡΙΟΥ 2001

ΚΩΔΙΚΟΣ: ΝΤΕΡΜΠΙ



✓ Ο πρωτοπόρος Διαγόρας υποδέχεται τον Φοίβο που βρίσκεται σε απόσταση αναπνοής

ΣΕΛ. 16

ΚΟΛΟΣΣΟΣ: ΓΙΝΕ Ο ΕΚΤΟΣ ΠΑΙΚΤΗΣ

ΣΕΛ. 34

Η ΑΣΟΒΑΡΗ ΕΠΟ ΣΥΝΕΧΙΖΕΙ ΝΑ ΤΡΕΛΑΙΝΕΙ ΚΟΣΜΟ ΜΕ ΤΟ ΠΕΡΙΦΕΡΕΙΑΚΟ ΠΡΩΤΑΘΛΗΜΑ

ΣΕΛ. 33

ΑΠΟΛΥΤΩΣ ΚΑΛΑ Ο ΠΑΤΤΑΣ

✓ Θα είναι παρών στην μάχη με τον Ατσαλένιο. Θα απουσιάσει ο Ανιάγκμπε που συμπλήρωσε τρεις κίτρινες κάρτες

ΣΕΛ. 31

✓ ΣΤΙΣ ΚΑΘΥΣΤΕΡΗΣΕΙΣ Η ΑΝΑΓΕΝΝΗΣΗ ΤΟΝ ΑΓ. ΓΕΩΡΓΙΟ 2-1

✓ Ο ΔΙΓΕΝΗΣ 2-0 ΤΗΝ ΘΥΕΛΛΑ ΣΤΗΝ ΕΠΑΝΑΛΗΨΗ

ΣΕΛ. 17

ΤΟΠΙΚΟ ΠΟΔΟΣΦΑΙΡΟ - Πωλήσεις Ακινήτων Κ. Διακογεωργίου

Ντέρμπι κορυφής

✔ *ΑΛΛΟ ΕΝΑ ΣΥΝΕΧΟΜΕΝΟ ΕΝΤΟΣ ΕΔΡΑΣ ΝΤΕΡΜΠΙ ΔΙΝΕΙ ΣΗΜΕΡΑ ΣΤΙΣ 14.45 Ο ΔΙΑΓΟΡΑΣ, ΦΙΛΟΞΕΝΩΝΤΑΣ ΤΟΝ ΔΕΥΤΕΡΟ ΦΟΙΒΟ*

✔ *ΓΕΙΤΟΝΙΚΟ ΝΤΕΡΜΠΙ ΣΤΑ ΜΑΡΙΤΣΑ ΜΕΤΑΞΥ ΤΩΝ ΣΥΝΔΗΜΟΤΩΝ ΗΡΑΚΛΗ ΚΑΙ ΚΛΕΑΝΘΗ*

Με τρεις ενδιαφέρουσες συναντήσεις συνεχίζεται σήμερα η 8η αγωνιστική κα μάλιστα τα δύο παιχνίδια χαρακτηρίζονται ντέρμπι.

Συγκεκριμένα στο Εθνικό Στάδιο, ο Διαγόρας δίνει το δεύτερο συνεχές εντός έδρας ντέρμπι, υποδεχόμενος τον δεύτερο στην βαθμολογία Φοίβο. Οι γηπεδούχοι μετά την ισοπαλία της Τετάρτης με την ΑΕ Κω, δεν σκέφτονται άλλο αποτέλεσμα πλην της νίκης. Από την πλευρά του ο Φοίβος θα στοχεύσει στο θετικό αποτέλεσμα.

Αλλο ένα ντέρμπι, γίνεται στο γήπεδο Μαριτσών, όπου εκεί έχουμε τη "σύγκρουση" των δύο συνδημοτών του Δήμου Πεταλούδων, ανάμεσα στον Ηρακλή και τον Κλεάνθη. Ανοικτό παιχνίδι σ' όλα τ' αποτελέσματα καθώς και οι δύο ομάδες φέτος δεν έχουν δείξει σταθερή απόδοση.

Το τρίτο και τελευταίο σημερινό ματς γίνεται στο Βάτι, με τον εκεί Διαγόρα να φιλοξενεί τον αδύναμο εκτός έδρας ΑΕΡΑ.

Αύριο θα ολοκληρωθεί η αγωνιστική με τα υπόλοιπα 3 παιχνίδια.

Αναλυτικά το πρόγραμμα:

ΣΗΜΕΡΑ

● **Εθνικό (14.45):** Διαγόρας-Φοίβος
Διαιτησία: Σταυριανός-Κατταβενός-Πάνος
Παρατηρητής: Κυπραίος Θ.
Παρ. διαιτησίας: Καρίκης

● **Βάτι (14.45):** Διαγόρας Β.-ΑΕΡΑ
Διαιτησία: *Κατσιδώνης Ε.-Γενής-Τάτας*
Παρατηρητής: *Κάπρος Στ.*
Παρ. διαιτησίας: *Κάπρος*

● **Μαριτσά (14.45):** Ηρακλής-Κλεάνθης
Διαιτησία: *Τριανταφύλλου-Πηδιάκης-Λάμπρος*
Παρατηρητής: *Λέργος*
Παρ. διαιτησίας: *Καψάσκης*

ΚΥΡΙΑΚΗ

● **Κως (12.00):** ΑΕ Κως-Ορφέας
Διαιτησία: *Σιδηρόπουλος-Πανάτος-Πλάτσης*
Παρατηρητής: *Μανιάς*

● **Αγ. Απόστολοι (12.30):** Ευαγόρας-Ανταγόρας
Διαιτησία: *Πηδιάκης-Ζανεττίδης-Τριανταφύλλου*
Παρατηρητής: *Κωνσταντίνου*

● **Κάλυμνος (13.00):** Καλυμνιακός-ΑΕΛ
Διαιτησία: *Ταράλης-Φεσσάρας-Κάκκιας*
Παρατηρητής: *Φραγκίνης Στ.*
Παρ. διαιτησίας: *Φραγκίνης Στ.*

Εφηβικό πρωτάθλημα

Τα παιχνίδια του Σαββατοκύριακου:

Α' ΟΜΙΛΟΣ (8η αγωνιστική)

ΣΗΜΕΡΑ

● **Μαριτσά (12.45):** Ηρακλής Μ.-Κλεάνθης *(Γκιούντιτσε)*
● **Αγ. Αποστόλων (11.00):** Διαγόρας Β.-ΑΕΡΑ *(Φουκαράς)*

ΣΗΜΕΡΑ

● **Εμπωνα (12.00):** Αναγέννηση Εμπ.-Ρόδος *(Σεβδαλάκης)*

Παιδικό πρωτάθλημα

Τα παιχνίδια της 3ης αγωνιστικής:

Α' ΟΜΙΛΟΣ

ΣΗΜΕΡΑ

● **Αγ. Απόστολοι (13.00):** Ορφέας-Διαγόρας *(Φουκαράς)*
● **Καρακόνερο (13.00):** Ρόδος-Νίκη Ρ. *(Καραχανής)*
● **Αγ. Απόστολοι (14.30):** Ζεύς-Νήσος Ρ. *(Καραχανής)*
● **Σύμη-Ευαγόρας** *(Δεν θα γίνει)*

Β' ΟΜΙΛΟΣ

ΣΗΜΕΡΑ

● **Παστίδα (15.00):** Αστέρας Π. -Ιάλυσος '97 *(Γκιούντιτσε)*

ΑΥΡΙΟ

● **Φάνες (13.00):** Ευκλής -Φοίβος *(Σιδηρόπουλος Α.)*
● **Εμπωνα (14.00):** Αναγέννηση Εμπ.-Απόλλων Απ. *(Σεβδαλάκης)*
● **Λυκ. Ιαλυσού (15.00):** Ηλιος-Κλεάνθης *(Σιδηρόπουλος Α.)*

Γ' ΟΜΙΛΟΣ

ΑΥΡΙΟ

● **Ψίνθος (13.00):** Σταυρός-Διγενής *(Γυφτόπουλος)*
● **Αφάντου (15.00):** ΑΕΡΑ-Δόξα Ψ. *(Γυφτόπουλος)*
● **Ασκληπειό-Αρχάγγελος** *(Παρατήθη ο Αρχάγγελος)*

Ρεπό ο Πετρώνας

Το κάλεσμα των μικτών

✔ *Προπόνηση τη Δευτέρα για Παίδες και Προπαίδες, ενώ την Τρίτη οι Νέοι*

Για την προσεχή Δευτέρα και Τρίτη έχουν προγραμματισθεί οι επόμενες προπονήσεις των Μικτών ομάδων.

Συγκεκριμένα τη Δευτέρα στις 2 μ.μ. στο Εθνικό Στάδιο θα γίνει η προπόνηση των Παίδων ενώ στις 15.30 θα ακολουθήσει η προπόνηση των υποψήφιων ποδοσφαιριστών, της Προπαίδων και γι' αυτό καλούνται οι προπονητές των ομάδων της πόλεως να στείλουν στο γήπεδο όσους ποδοσφαιριστές έχουν στη δύναμη τους γεννηθέντες τα έτη, 1988 και 1989 για προεπιλογή.

Την Τρίτη στις 14.45 στο Οικονομίδειο Στάδιο θα πραγματοποιηθεί η προπόνηση των Νέων.

Οι ποδοσφαιριστές των Παίδων και των Νέων που έχουν καλέσει οι ενωσιακοί προπονητές:

ΠΑΙΔΕΣ: *Καρίκης Παναγιώτης, Γκάιδας Δημήτρης (Κλεάνθης), Νικολός Στέργος (Απόλλων Καλυθιών), Πλάτσης Στέργος (Απόλλων Απολλώνων), Πιζήμολας Στέργος (ΠΑΣ ΑΣ Ασκληπειού), Αθανασίου Παντελής, Τσοπανάκης Λουκάς (ΠΑΟ Διαγόρας), Παστρικός Χάρης, Αγγελάκης Γιώργος, Καλημέρης Κων/νος, Αναστασάκης Αντ., Καρπαθάκης Φαν. (Διαγόρας Βατίου), Αρκουλής Χρήστος (Αστέρας Παστ.), Πετρίδενας Σάββας, Τσαλώλης Νίκος, Αγγελόπουλος Παν. (Ηρακλής Μαρ.), Θεοδοσίου Αντώνης, Κότσος Γιώργος, Κοσμάς Στέργος (Ν. Ρόδος), Κατσιδώνης Μιχάλης, Καππάκας Αντώνης, Μπακίρης Μιχάλης (ΑΕΡΑ), Καραγιάννης Δημήτρης (Αγ. Γεώργιος), Χατζηβαλσάμης Σταύρος (Ιάλυσος '97), Τσακίρης Στέλιος (ΑΣ Ρόδος), Τριπολίτης Ελευθέριος (Ζευς), Πεταυράκης Μιχ. (Ασπίδα Σαλάκου).*

ΝΕΟΙ: *Νικολός Νίκος (Ερμής Καλ.), Μπαρμπαντώνης Γιάννης (Απόλλων Καλ.), Πέρρος Κυριάκος (Αστέρας Μασ.), Βαρκάδος Νίκος, Διακονοστάσης Σάββας, Φραντζής Νίκος (Ευαγόρας), Χωρίτης Χρήστος (Διαγόρας Βατίου), Κεφάλας (Ν. Ρόδος), Μάχλης Μιχ. (Διγενής), Λιάνη Γκίκας, Μαυρής Μηνάς (ΓΑΣ Ιάλυσος), Μακρυδημήτρης Διονύσης, Μαθιός Παναγιώτης (ΑΣ Ρόδος), Αρφαράς Νίκος, Μήτρου Νεκτάριος, Καρύδης Λάμπρος, Φλεβάρης Μιχάλης (Φοίβος), Μαριάς Κυριάκος (Δόξα Ψίνθου), Παπαδημήτρης Μανώλης, Μπιλιάς Γιώργος (Ηρακλής Μαριτσών), Αμπελάς Σταμάτης, Δημητρόπουλος Δημ., Φράγκος Νίκος (ΠΑΟ Διαγόρας), Διακίδης Γιώργος (ΑΕΡΑ), Μιχαλάκης Χρ. (Απόλλων Απολ.), Σπάρταλης Αλ. και Φιλίππου του (Κλεάνθη).*

ΝΤΕΤΕΚΤΙΒΣ ΑΘΗΝΩΝ

PRIVATE DETECTIVE

Αναλαμβάνουμε υποθέσεις ανηλίκων, προσωπικές, οικογενειακές εμποροβιομηχανικές
Διαθέτουμε τα καλύτερα ηλεκτρονικά σύγχρονα οπτικοακουστικά μέσα
Εχεμύθεια 100%
Τα 30 χρόνια πείρα είναι η εγγύησή μας

ΤΗΛ. 0977 632963 & 0945 319796

RESTAURANT - ΤΑΒΕΡΝΑ
ΚΑΣΤΕΛΛΑ

Αμερικής 111, Ρόδος • Τηλ. 29736

παραμένει και μετά το μεσονύκτιο ανοικτά κοντά σας μέχρι τις 6 το πρωί με σούπες και διάφορα φαγητά.

ΤΗΛ. 29736

ΦΩΤΟ ΜΑΝΟΣ
EXPRESS
Conventional inputs
135 negative
Slides
APS films
black & white
Digital inputs
Floppy disk
Zip
CD rom
Digital cameras card
Storage on Digital media
Floppy disk
Zip
CD rom

• ΝΥΦΙΚΑ • ΒΑΠΤΙΣΤΙΚΑ • ΕΙΔΗ ΔΩΡΩΝ
• ΒΙΝΤΕΟΣΚΟΠΗΣΕΙΣ • ΦΩΤΟΓΡΑΦΙΕΣ
Μπορούμε και έχουμε την δυνατότητα να γράψουμε το γάμο, τη βάφτιση ή την κοινωνική σας εκδήλωση σε DVD
ΚΡΕΜΑΣΤΗ, ΤΗΛ. 91372 • ΡΟΔΟΣ, ΤΗΛ. 20775

ΤΟΠΙΚΟ ΠΟΔΟΣΦΑΙΡΟ-Πωλήσεις ακινήτων Κ. Διακογεωργίου

Χαμογέλασε στην επανάληψη

✓ *Ο ΔΙΓΕΝΗΣ ΚΑΤΑΦΕΡΕ ΝΑ ΛΥΓΙΣΕΙ ΤΗΝ ΑΝΤΙΣΤΑΣΗ ΤΗΣ ΘΥΕΛΛΑΣ ΚΕΡΔΙΖΟΝΤΑΣ ΤΗΝ (2-0) ΜΕ ΔΥΟ ΓΚΟΛ ΠΟΥ ΠΕΤΥΧΕ ΣΤΟ Β' ΗΜΙΧΡΟΝΟ*

Χρειάσθηκε να περάσουν 47 λεπτά έτσι ώστε ο Διγενής να πετύχει το πρώτο γκολ και ν' ανοίξει ο δρόμος για τη νίκη του επί της Θύελλας Πυλ. με τελικό σκορ 2-0.

Οι τυπικά γηπεδούχοι δυσκολεύθηκαν αρκετά στο α' ημίχρονο ενώ συνάμα στάθηκαν και τυχεροί αφού οι Πυλωνίτες είχαν μια μεγάλη ευκαιρία στο 26' με τον **Κουτσουμπάρη** να πλασάρει άουτ από ευνοϊκή θέση και οριζόντιο δοκάρι σε απ' ευθείας φάουλ του **Εγγλέζου** στο 43'.

Σ' αυτές τις δύο φάσεις ο Διγενής έχει να αντιπαραθέσει το πλασέ-άτου του **Αγγελόπουλου** από "θέση γκολ" στο 32'.

Πάντως ο κακός αγωνιστικός χώρος λόγω βροχής δυσκόλεψε τις δύο ομάδες και ο Διγενής ευνοήθηκε αφάνταστα με το γρήγορο γκολ στο β' μέρος (47') με πλασέ του **Γκαρανάτσιου** (1-0). Η συνέχεια δεν έκρυβε εκπλήξεις για τους φιλάθλους αφού η Θύελλα προσπάθησε για την ισοφάριση χωρίς να τα καταφέρει ενώ ο Διγενής "τελείωσε" την αγωνία του στο 85' με κεφαλιά ψαράκι του **Μαχλή** από σέντρα του **Σθύνου** (2-0).

Από τον Διγενή ξεχώρισαν οι **Γκαρανάτσιος, Μαχλής** κι απ' την Θύελλα οι **Κωστάντουρας, Βασιλάκης.**

Καλή η διαιτησία των **Μιχαλάκη, Π"νικολάου, Κόκκινου.**

Λίγο πριν τη λήξη του αγώνα υπήρξε επεισόδιο μεταξύ του προπονητή της Θύελλας **Αγγελόπουλου** και του προέδρου του Διγενή **Μιχελαράκη.**

ΔΙΓΕΝΗΣ: *Σαρδέλης, Μανιάς, Ψύλλου, Σιδεράτος, Γκισλής (62' Τριανταφύλλου), Γκαρανάτσιος, Μαχλής (86' Κουλούρας), Καστρουνής, Αγγελόπουλος (75' Σβύνος), Μοσκιού, Μάμμης.*

ΘΥΕΛΛΑ ΠΥΛ.: *Χ"νικόλας, Κουτσουμπάρης, Σεντεμέντες, Βασιλάκης, Ορφανός Ν. (60' Π"λεξάνδρου), Αθανασάς, Γαλανός, Μωραΐτης (82' Ορφανός Γ.), Εγγλέζος, Κωνστάντουρας, Οίκουτας*

Αμφισβητούμενη νίκη

✔ *Στις καθυστερήσεις πήρε η Αναγέννηση τη νίκη από τον Αγιο Γεώργιο (2-1), καθώς ο διαιτητής Ζανεττίδης έδωσε έμμεσο φάουλ, ενώ απέβαλε και δύο Μαλωνίτες*

ΕΜΠΩΝΑ

Στα τελευταία δευτερόλεπτα έμελλε να κριθεί η χθεσινή συνάντηση ανάμεσα στην Αναγέννηση Εμπωνας και τον Αγ. Γεώργιο Μαλώνας, αλλά με τρόπο που αφήνει με ένα μεγάλο παράπονο τους φιλοξενούμενους, που αμφισβήτησαν την ήττα τους με 2-1. Η επίμαχη φάση εκτυλίχθηκε στο 91ό λεπτό, όταν η μπάλα βρισκόταν στα χέρια του νεαρού τερματοφύλακα του "Αγίου" **Καραγιάννη**. Ο τελευταίος δεν έκανε το ελεύθερο βολέ για να συνεχιστεί το παιχνίδι έχοντας μπροστά του τον **Δημητριάδη,** ο οποίος είχε τραυματιστεί και σφάδαξε στο έδαφος. Αποτέλεσμα όλων αυτών ήταν ο διαιτητής **Ζανεττίδης** να καταλογίσει έμμεσο υπέρ της Αναγέννησης κρίνοντας πως ο **Καραγιάννης** παραβίασε τον κανονισμό των έξι δευτερολέπτων και με δεδομένο πως προφανώς η απειρία του δεν τον έκανε να σκεφτεί πως έπρεπε να πετάξει τη μπάλα εκτός αγωνιστικού χώρου για να παρασχεθούν οι πρώτες βοήθειες στον συμπαίκτη του. Το έμμεσο εκτελέστηκε από τον **Ξύπα**, που χάρισε στην Αναγέννηση την νίκη, ενώ κατά την διάρκεια των διαμαρτυριών που προηγήθηκαν αποβλήθηκε με την κίτρινη κάρτα ο **Στεφανάκης**. Νωρίτερα, στο 75' ο "Αγιος" είχε μείνει με δέκα παίκτες όταν αντίκρυσε την δεύτερη κίτρινη κάρτα ο **Αρβανιτάκης** για σκληρό μαρκάρισμα. Στο καθαρά αγωνιστικό κομμάτι το πρώτο ημίχρονο μοιράστηκε ανάμεσα στις δύο ομάδες, όπως μοιράστηκαν και οι ευκαιρίες, ενώ στο πρώτο τέταρτο της επανάληψης η Αναγέννηση πίεσε ασφυκτικά για να ακολουθήσει η ανάκαμψη των Μαλωνιτών και η εξισορρόπηση της κατάστασης.

ΦΑΣΕΙΣ ΚΑΙ ΓΚΟΛ

15'. Ο **Σπανουδάκης** βρέθηκε σε θέση τετ-α-τετ, ωστόσο ο **Παπαθεοδώρου** απέκρουσε.

33'. Σουτ του **Ξύπα** έξω από την περιοχή αποκρούστηκε από το οριζόντιο δοκάρι του Αγ. Γεωργίου.

51'. Πλασέ του **Αγκά** κατέληξε άουτ.

57'. Φάουλ του **Ξύπα** απέκρουσε ο **Παπαθεοδώρου**

65'. Μετά από λάθος του **Δημητριάδη** ο **Αγκάς** κέρδισε την μπάλα και με ψύχραιμο πλασέ άνοιξε το σκορ.

67'. Ο **Σκυλλαράκης Α.** βρέθηκε σε θέση για γκολ όμως οι αμυντικοί τιμώρησαν την αργοπορία του και έκοψαν.

68'. Πλασέ του **Δράκωνα** κατέληξε άουτ.

70'. Ο **Σκυλλαράκης Α.** ανετράπη από δύο αμυντικούς, το πέναλτι καταλογίστηκε και μετετράπηκε σε γκολ από τον **Αρβανιτάκη.**

75'. Ο **Αρβανιτάκης** μάρκαρε αντικανονικά και σκληρά αντίπαλό του και αποβλήθηκε με τη κίτρινη κάρτα.

85'. Ο **Σκυλλαράκης Σ.** πλάσαρε πάνω από το οριζόντιο δοκάρι από θέση τετ-α-τετ.

91'. Ο **Ξύπας** διαμόρφωσε με κεραυνό το 2-1 με το γνωστό από τον πρόλογο έμμεσο που καταλογίστηκε εις βάρος του **Καραγιάννη.**

Καλύτεροι των νικητών ήταν οι **Ξύπας, Σπανουδάκη** και **Πολυχρόνης**, ενώ από πλευράς Αγίου Γεωργίου ξεχώρισαν οι Χατζημανώλης, **Σκυλλαράκης Α. και Δράκωνας.**

Οι φιλοξενούμενοι έχουν πολλά παράπονα από τον **Ζανετίδη,** ενώ οι βοηθοί του **Κατσιδώνης Ε.** και **Μοντιάδη** ήταν καλοί.

ΑΝΑΓΕΝΝΗΣΗ: *Π"θεοδώρου, Σπανουδάκης, Ματθαίος (55' Π"νικολάου), Κρητικός Β., Κρητικός Ι., Τσουκαλάς Ν., Θαρρενός Κ., Ζιάκης (46' Θαρρενός Χ.), Αγκάς, Πολυχρόνης, Ξύπας*

ΑΓ. ΓΕΩΡΓΙΟΣ: *Καραγιάννης, Στρατής, Καπέλλας, Αρβανιτάκης, Χ"μανώλης, Δημητριάδης, Σκυλλαράκης Α., Σκυλλαράκης Σ., Σπανουδάκης (56' Παρούσης), Δράκωνας, Μουστακέλλης (76' Στεφανάκης).*

Εξ αναβολής στην Πάτμο

✔ *Ο Ξάνθος υποδέχεται στις 14.45 τον Νικαγόρα*

Με αφορμή την αναβολή της 7ης αγωνιστικής του πρωταθλήματος της Β' κατηγορίας, ορίσθηκαν για σήμερα και αύριο τα δύο εξ αναβολής παιχνίδια που εκκρεμούσαν.

Συγκεκριμένα σήμερα στις 14.45 στην Πάτμο, ο Ξάνθος θα υποδεχθεί τον Νικαγόρα ενώ αύριο στο Πυλί, η ομώνυμη ομάδα θα "συγκρουσθεί" στο τοπικό ντέρμπι με τη Δόξα Κ.

Τα δύο παιχνίδια:

ΣΗΜΕΡΑ

• **Πάτμος (14.45):** Ξάνθος-Νικαγόρας

Διαιτησία: *Μαυρουδής-Μαχαίρας-Αποστολίδης*

Παρατηρητής: *Φεγγάρας*

• **Πυλί (14.45):** Πυλί-Δόξα Κ.

Διαιτησία: *Κατέρης-Σιδηρόπουλος-Πλάτσης*

Παρατηρητής: *Μανιάς*

Η ταβέρνα

«ΝΙΚΟΛΑΣ»

στην Παστίδα

διαθέτει αίθουσα 300 και 600 ατόμων για κάθε είδους εκδήλωση.

Η αίθουσα κλιματίζεται.

Πληροφορίες στα τηλέφωνα:

0241–47048, 48262

ΠΡΟΤΥΠΟ ΚΕΝΤΡΟ ΤΗΛΕΦΩΝΙΑΣ

ΠΡΟΣΦΟΡΑ

Τηλεφωνικών κέντρων PANASONIC–SAMSUNG

• ΜΕ ΞΕΝΟΔΟΧΕΙΑΚΟ ΠΡΟΓΡΑΜΜΑ
• ΜΕ 100.000 ΠΡΟΚΑΤΑΒΟΛΗ ΣΥΝ ΦΠΑ ΤΙΜΟΛΟΓΙΟΥ ΚΑΙ ΕΞΟΦΛΗΣΗ ΣΕ 12 ΔΟΣΕΙΣ

ΧΩΡΗΤΙΚΟΤΗΤΑ

• 3 γραμμές ΟΤΕ 8 εσωτερικά	35.000 το μήνα
• 3 γραμμές ΟΤΕ 16 εσωτερικά	50.000 το μήνα
• 6 γραμμές ΟΤΕ 24 εσωτερικά	70.000 το μήνα
• 4 γραμμές ΟΤΕ 33 εσωτερικά	90.000 το μήνα

ΠΕΡΙΛΑΜΒΑΝΟΥΝ

✔ Τηλ. Κέντρο PANASONIC -SAMSUG
✔ Τηλεφωνικές συσκευές με πληκτρολόγιο ψηφιακές
✔ Συσκευή τηλεφωνήτριας
✔ Εκτυπωτής σειριακός
✔ Αντικεραυνική προστασία ΟΤΕ & ΔΕΗ
✔ Εγκατάσταση σε έτοιμο δίκτυο
✔ Προγραμματισμός & εκπαίδευση της τηλεφωνήτριας
✔ 12 μήνες Service δωρεάν
✔ 10 χρόνια τεχνική υποστήριξη

ΑΦΟΙ ΣΚΟΡΔΗ Ο.Ε.
Βενετοκλέων 3 και Καναδά
τηλ.. 75666 fax: 70499 Ρόδος

A.N.A FERRIES

ΔΡΟΜΟΛΟΓΙΑ ΠΛΟΙΩΝ

ΚΑΘΗΜΕΡΙΝΑ ΑΠΟ ΝΗΣΙΑ ΠΡΟΣ ΠΕΙΡΑΙΑ

ΚΥΡΙΑΚΗ	28.10.01	ΡΟΜΙΑΝΤΑ	08.00	ΣΥΜΗ-ΤΗΛΟ-ΝΙΣΥΡΟ-ΚΩ-ΚΑΛΥΜΝΟ-ΛΕΡΟ-ΠΑΤΜΟ-ΝΑΞΟ-ΠΑΡΟ ΠΕΙΡΑΙΑ
		ΔΗΜΗΤΡΟΥΛΑ	16.00	ΚΩ-ΚΑΛΥΜΝΟ-ΠΕΙΡΑΙΑ
ΔΕΥΤΕΡΑ	29.10.01	ΜΑΡΙΝΑ	16.00	ΚΩ-ΚΑΛΥΜΝΟ-ΛΕΡΟ-ΠΑΤΜΟ-ΠΕΙΡΑΙΑ
ΤΡΙΤΗ	30.10.01	ΔΗΜΗΤΡΟΥΛΑ	16.00	ΚΩ-ΚΑΛΥΜΝΟ-ΑΣΤΥΠΑΛΑΙΑ-ΠΕΙΡΑΙΑ
ΤΕΤΑΡΤΗ	31.10.01	ΜΑΡΙΝΑ	16.00	ΚΩ-ΚΑΛΥΜΝΟ-ΠΕΙΡΑΙΑ
ΠΕΜΠΤΗ	01.11.01	ΜΑΡΙΝΑ	16.00	ΚΩ-ΚΑΛΥΜΝΟ-ΛΕΡΟ-ΠΑΤΜΟ-ΠΕΙΡΑΙΑ
ΠΑΡΑΣΚΕΥΗ	02.11.01	ΔΗΜΗΤΡΟΥΛΑ	16.00	ΚΩ-ΚΑΛΥΜΝΟ-ΛΕΡΟ-ΠΑΤΜΟ-ΠΕΙΡΑΙΑ
ΣΑΒΒΑΤΟ	03.11.01	ΜΑΡΙΝΑ	16.00	ΚΩ-ΚΑΛΥΜΝΟ-ΛΕΡΟ-ΠΑΤΜΟ-ΠΕΙΡΑΙΑ
ΚΥΡΙΑΚΗ	04.11.01	ΔΗΜΗΤΡΟΥΛΑ	16.00	ΚΩ-ΚΑΛΥΜΝΟ-ΠΕΙΡΑΙΑ
ΔΕΥΤΕΡΑ	05.11.01	ΜΑΡΙΝΑ	16.00	ΚΩ-ΚΑΛΥΜΝΟ-ΛΕΡΟ-ΠΑΤΜΟ-ΠΕΙΡΑΙΑ

Σας ευχόμαστε Καλό Χειμώνα

Πληροφορίες: τηλ. 35066-30406-36170-28597 • FAX: 39839

Και στον ταξιδιωτικό σας πράκτορα



TATTOO και PIERCING

STUDIO BYBLOS

Μπορείτε να μας επισκεφτείτε και στην ιστοσελίδα μας

www.geocities.com/byblostattoo

Tattoo artist: **Δήμητρα και Γιάννης**

Piercing: **IAN**

Ωρες λειτουργίας: 11.00 έως 24.00

Ορφανίδη 45-ΡΟΔΟΣ (κοντά στο COLORADO)

Τηλ.: 74650-35026 και κινητό 0932743955

ΤΟΠΙΚΟ ΠΟΔΟΣΦΑΙΡΟ - Πωλήσεις Ακινήτων Κ. Διακογεωργίου

Για το 3Χ3 ο Ερμής

✔ *ΥΠΟΔΕΧΕΤΑΙ ΣΗΜΕΡΑ ΤΗΝ ΑΝΑΓΕΝΝΗΣΗ Ρ. ΣΤΟ ΕΝΑ ΑΠΟ ΤΑ ΔΥΟ ΣΗΜΕΡΙΝΑ ΠΑΙΧΝΙΔΙΑ ΤΟΥ Α' ΟΜΙΛΟΥ*

Μόνο δύο παιχνίδια της 3ης αγωνιστικής του α' ομίλου, περιλαμβάνει το σημερινό πρόγραμμα της κατηγορίας.

Στο ένα απ' αυτά ο Ερμής υποδέχεται στις Καλυθιές την Αναγέννηση Ρ., φιλοδοξώντας να πετύχει την 3η σερί νίκη του. Στο άλλο ματς της ημέρας ο Δαμάγητος φιλοξενεί στην έδρα του τον Αρχάγγελο.

Αύριο γίνονται τα υπόλοιπα παιχνίδια του ομίλου (α') καθώς και όλα τα παιχνίδια της 3ης αγωνιστικής του β' ομίλου. Επίσης επαναορίσθηκε για αύριο η 1η αγωνιστική του γ' ομίλου καθώς την προηγούμενη Κυριακή δεν έγινε κανένα από τα 4 ματς, λόγω του απαγορευτικού απόπλου που ίσχυε:

Το πρόγραμμα του διήμερου:

Α' ΟΜΙΛΟΣ
(3η αγωνιστική)
ΣΗΜΕΡΑ

• **Θεολόγος (14.45):** Δαμάγητος-Αρχάγγελος
Διαιτησία: *Γιαννούλης-Μίχας-Κόκκινος*
Παρατηρητής: *Βεργίδης*
• **Καλυθιές (14.45):** Ερμής-Αναγέννηση Ρ.
Διαιτησία: *Κατσιδώνης Π.-Βλάχας-Σάββενας*
Παρατηρητής: *Ντάκας Ν.*

ΑΥΡΙΟ

• **Ασκληπειό (11.00):** ΟΦ Ιστρίου-Ασκληπειό
Διαιτησία: *Μιτζιρίκης-Γενής-Βλάχας*
Παρατηρητής: *Εγγλέζος*
• **Καρακόνερο (12.00):** Διαγόρας-Ηλιος
Διαιτησία: *Κατταβενός-Κόκκινος-Τάτας*
Παρατηρητής: *Μπακαρής*
Παρ. διαιτησίας: *Στέργου*
• **Σύμη (11.00):** Σύμη-Ταξιάρχης
Διαιτησία: *Μοντιάδης-Ζανεττής-Στεφανάκης*
Παρατηρητής: *Γιανναράκης*
• **Αρχάγγελος (14.45):** Πετρώνας-Ασπίδα Σ.
Διαιτησία: *Γιοβάνι-Σάββενας-Γιαννούλης*
Παρατηρητής: *Παυλούς*

Β' ΟΜΙΛΟΣ
(3η αγωνιστική)
ΑΥΡΙΟ

• **Λυκ. Ιαλυσού (11.00):** Ιάλυσος '97-Δόξα Ψ.
Διαιτησία: *Σάββενας-Γιοβάνι-Γιαννούλης*
Παρατηρητής: *Χοροζίδης*
• **Φάνες (11.00):** Ευκλής-Δήμητρα
Διαιτησία: *Πάνος-Χάλαντας-Τσαγγάρης*
Παρατηρητής: *Ελένης*
• **Βάτι (14.45):** Μεσαναγρός-Νήσος Ρ.
Διαιτησία: *Βλάχας-Γενής-Μιτζιρίκης*
Παρατηρητής: *Καμπούρης*
• **Λάρδος (14.45):** Ηρακλής Λ.-Αστέρας Π.
Διαιτησία: *Τσαούσης-Κατσιδώνης Ε.-Μίχας*
Παρατηρητής: *Σταυριανός Ν.*
• **Καρακόνερο (14.45):** Ροδιακός-Αλθαιμένης
Διαιτησία: *Τάτας-Κατταβενός-Κόκκινος*
Παρατηρητής: *Μπακαρής*
• **Διμυλιά (14.45:** Ατρόμητος-Δωριέας
Διαιτησία: *Χάλαντας-Πάνος-Τσαγγάρης*
Παρατηρητής: *Μακρής*
Ρεπό ο Πολύστρατος

Γ' ΟΜΙΛΟΣ
(1η αγωνιστική)

ΑΥΡΙΟ

• **Κάλυμνος (11.00):** Βαθύ-ΑΣΕΛ
Διαιτησία: *Φεσσάρας-Κάκκιας-Ταράλης*
Παρατηρητής: *Γιαννικούρης*
• **Λέρος (14.00):** Δόξα Λ.-Λειψοί
Διαιτησία: *Μαχαιράς-Μαυρουδής-Αποστολίδης*
Παρατηρητής: *Καρπαθάκης*
• **Ασφένδι (14.30):** Αναγέννηση Ασφ.-Πολυβώτης
Διαιτησία: *Πανάτος-Βασιλείου-Ξιάρχος*
Παρατηρητής: *Γιωργαράς*
• **Κάλυμνος (15.00):** Ποσειδών Κ.-ΠΑΟ Κω
Διαιτησία: *Κάκκιας-Ταράλης-Φεσσάρας*
Παρατηρητής: *Σιδέρης*
Ρεπό ο Ασκληπειός Κω.



Χωρίς νίκη ο Φοίβος

Δύο ματς παρουσιάζουν ζωηρό ενδιαφέρον στο πρόγραμμα της 8ης αγωνιστικής της Α' Δωδεκανήσου. Το ένα είναι για τις ψηλές θέσεις της βαθμολογίας και το άλλο για εκείνες της ουράς.

Το ντέρμπι κορυφής που θα γίνει στο Εθνικό στάδιο της πόλης μας μεταξύ του Διαγόρα και του Φοίβου θα είναι το δεύτερο σερί γερό τεστ για το γηραιό μέσα σε λίγα 24ωρα, ενώ αυτό που θα γίνει στους Αγίους Αποστόλους, ανάμεσα στον Ευαγόρα και τον Ανταγόρα θα βοηθήσει την νικήτρια ομάδα (αν υπάρξει) να πάρει μια βαθιά ανάσα πάνω από την ζώνη του υποβιβασμού.

Η ΠΡΟΪΣΤΟΡΙΑ
ΚΑΛΥΜΝΙΑΚΟΣ-ΑΕΛ

Στο γειτονικό νησιώτικο ντέρμπι η προϊστορία είναι καθαρά υπέρ των γηπεδούχων.

Την τελευταία τριετία βρέθηκαν αντιμέτωποι δύο φορές και τις δύο η επικράτηση των "σφουγγαράδων" ήταν εύκολη.

Περ. '98-'99: 4-0 με τους **Κασσάρα** 2, **Γερ. Μποϊλή, Βρεττό.**
Περ. '00-'01: 3-1 με τους **Θ. Βαβλά, Ιω. Βούη, Νικ. Βούη-Φουντή.**

ΔΙΑΓΟΡΑΣ-ΦΟΙΒΟΣ

Συναντήθηκαν δύο φορές για την Α' τοπικού και μία για το πρωτάθλημα της Δ' Εθνικής, με το συγκρότημα της Κρεμαστής να μην έχει γευθεί την χαρά της νίκης μέσα στο Εθνικό μας Στάδιο.

Περ. '93-'94 (Δ): 2-0 με τους **Εμ. Πεταυράκη** (π), **Χατζησταμάτη.**
Περ. '99-'00: 3-3 με τους **Ζαχαρία, Κουφομανώλη, Γ. Μοσκιού-Χατζημιχάλη, Πότσο, Πίτση.**
Περ. '00-'01: 6-1 με τους **Σακκά** 2, **Κουφομανώλη, Ζαχαράκη, Στ. Μοσκιού, Χατζηστρατή-Κουρδουνάκη** (σε εκτέλεση πέναλτυ του **Κ. Ζουρούδη** απέκρουσε ο τερματοφύλακας του Διαγόρα **Λυκοπάντης).**

ΒΑΤΙ-ΑΕΡΑ

Τέσσερις νίκες και μια ισοπαλία του Βατίου είναι ο απολογισμός των μεταξύ τους συναντήσεων.

Περ. '90-'-1: 2-0 με τους **Φ. Μπούρδα, Μαλλιάκα.**
Περ. '94-'95: 1-0 με τον **Κουνουπιώτη.**
Περ. '95-'96: 2-1 με τους **Φαρμακίδη, Αθ. Καμπούρη-Σωτηράκη.**
Περ. '99-'00: 2-2 με τους **Ι. Μ. Καμπούρη** 2-**Σπανό, Λεντάκη.**
Περ. '00-'01: 7-1 με τους **Μακρή** 3, **Κρητικό** 2, **Ι. Μ. Καμπούρη, Γκαρανάτσιο-Χρ. Διακίδη.**

Α. Ε. ΚΩΣ-ΟΡΦΕΑΣ

Δύο φορές συναντήθηκαν στην ιστορία τους (η μία για τον α' γύρο του play-off) και ισάριθμες φορές την νίκη πήραν οι Κώοι και μάλιστα ακριβώς με το ίδιο σκορ.

Περ. '96-'97 (P.O.): 4-1 με τους **Παπαϊγνατίου** 2, **Αλεξούδη, Δρόσο-Γεωργαλλή** (π).
Περ. '99-'00: 4-1 με τους **Τόγιακιτς** 2, **Χατζηδημήτρη, Δρόσο-Μόσχου** (π).

ΗΡΑΚΛΗΣ-ΚΛΕΑΝΘΗΣ

Σε τέσσερα ματς που έγιναν στα Μαριτσά τα μισά τελείωσαν με νίκη του Ηρακλή.

Περ. '95-'96: 2-1 με τους **Μπάκαλο, Δελαπόρτα-Κάλφα.**
Περ. '96-'97: 1-0 με τον **Λεντάκη.**
Περ. '97-'98: 0-2 με τους **Φαρμακίδη, Μιχ. Σπάρταλη.**
Περ. '00-'01: 0-0.

ΕΥΑΓΟΡΑΣ-ΑΝΤΑΓΟΡΑΣ

Αήττητη είναι η ομάδα της πόλης μας όταν υποδέχεται αυτή της Κω.

Περ. '95-'96: 0-0.
Περ. '97-'98: 4-1 με τους **Αγκά** 2, **Ελ. Μαυρομούστακο, Νικολίτση-Βραχνά.**

ΟΙ ΔΙΑΙΤΗΤΕΣ

ΜΙΧΑΛΑΚΗΣ (Διγενής-Θύελλα): Είναι ο ρέφερι με τις περισσότερες συμμετοχές στο φετινό πρωτάθλημα (7), στις οποίες τρεις φορές κέρδισαν οι γηπεδούχοι, άλλες τρεις οι φιλοξενούμενες και ένα ματς παρέμεινε στο "Χ".

Από τρεις φορές έδειξε το σημείο της εσχάτης των ποινών και την άγουσα για τα αποδυτήρια σε "άτακτους" ποδοσφαιριστές.

Είχε διαιτητεύσει μεταξύ άλλων και το ματς Ορφέα-Διγενή 1-3.

ΖΑΝΕΤΠΙΔΗΣ (Αναγέννηση-Αγ. Γεώργιος): Σφυρίζει για τρίτη φορά φέτος και δεύτερη την ομάδα την γηπεδούχο (μετά το Αναγέννηση-Θύελλα 3-0).

ΣΤΑΥΡΙΑΝΟΣ (Διαγόρας-Φοίβος): Μ' αυτό το παιχνίδι συμπληρώνει "καρέ" παρουσιών στην Α'. Στα προηγούμενα δύο φορές ήρθε ο "άσσος" και μία το "διπλό" που συνοδεύτηκαν με τρεις αποβολές.

Β. ΚΑΤΣΙΔΩΝΗΣ (Βάτι-ΑΕΡΑ): Είχε παίξει το Βάτι-ΑΕΡΑ 3-0. Φέτος έχει τέσσερις συμμετοχές (δύο "άσσους", δύο "διπλό") με δύο καταλογισμούς πέναλτυ και μία αποβολή.

ΤΡΙΑΝΤΑΦΥΛΛΟΥ (Ηρακλής-Κλεάνθης)

Σφυρίζει για τρίτη φορά τους Παραδεισιώτες και δεύτερη τους Μαριτσενούς (Βάτι-Κλεάνθης 3-3, Αγ. Γεώργιος-Κλεάνθης 2-1, Ευαγόρας-Ηρακλής 1-1). Συνολικά έχει υποδείξει δύο πέναλτυ, καμία αποβολή και τα σημεία των αγώνων του είναι 1=2, Χ=2, 2=1.

ΣΙΔΗΡΟΠΟΥΛΟΣ (Α.Ε. Κως-Ορφέας): Τρεις φορές έπαιξε φέτος και ισάρριθμες φορές το ροζ φύλλο αγώνα πήραν οι γηπεδούχες (3 πέναλτυ και δύο αποβολές).

ΠΗΔΙΑΚΗΣ (Ευαγόρας-Ανταγόρας): Αυτό θα είναι το πρώτο του φετινό ματς στην Α' Δωδ/σου. Πέρυσι είχε 8 διαιτησίες στις οποίες έξι φορές κέρδισαν οι γηπεδούχες (ένα πέναλτυ, δύο "κόκκινες").

ΤΑΡΑΛΗΣ (Καλυμνιακός-ΑΕΛ): Κι εδώ ισχύει το ίδιο. Την σαιζόν που μας πέρασε στην μεγάλη κατηγορία του τοπικού μας είχε έξι διαιτησίες (δύο "άσσοι" τρία "Χ", ένα "διπλό") και 4 υποδείξεις πέναλτυ.

ΡΑΣΗΤ ΜΑΡΑΣΛΗΣ

ΜΑΘΗΜΑΤΑ ΜΠΡΙΤΖ
ΓΕΝΙΚΗ ΓΡΑΜΜΑΤΕΙΑ ΑΘΛΗΤΙΣΜΟΥ
ΕΛΛΗΝΙΚΗ ΟΜΟΣΠΟΝΔΙΑ ΜΠΡΙΤΖ
ΟΜΙΛΟΣ ΑΓΩΝΙΣΤΙΚΟΥ ΜΠΡΙΤΖ ΡΟΔΟΥ (Ο.Α.Μ.Ρ.)

- Αν θέλετε να κάνετε νέες παρέες και νέους φίλους...
- Αν θέλετε μία ξεχωριστή πνευματική διασκέδαση...
Είναι καιρός να γνωρίσετε το "σκάκι της τράπουλας"!

Είναι καιρός να μάθετε μπριτζ!
Το μπριτζ είναι
- Διασκέδαση, Παρέα, Σπορ, Άσκηση για το μυαλό, Παιχνίδι
Το μπριτζ είναι
- Για νέους και μεγάλους
- Για άνδρες και γυναίκες
Η δράση, η ένταση, η ποικιλία του παιχνιδιού σε συγκινούν και σε συναρπάζουν. Παρότι είναι ένα παιχνίδι τράπουλας είναι το μοναδικό στο οποίο κερδίζει ο καλύτερος και όχι ο πιο τυχερός,για αυτό και είναι άθλημα. Μην το συγχέετε με τη χαρτοπαιξία. Για το μπριτζ η τράπουλα είναι ότι η μπάλα για το ποδόσφαιρο και η ρακέτα για το τένις.

Στην αρχή συμμετέχεις σε τοπικούς, διασυλλογικούς και πανελλήνιους αγώνες.
Αργότερα σε διεθνείς αγώνες και αν φθάσεις στην κορυφή, σε Πανευρωπαϊκά, Παγκόσμια Πρωταθλήματα και Ολυμπιάδες.

Ο Ο.Α.Μ. Ρόδου είναι ο πιο δραστήριος επαρχιακός όμιλος και φιλοδοξεί να γίνει και από τους ισχυρότερους αγωνιστικά.
Ο Ομιλος Αγωνιστικού Μπριτζ Ρόδου οργανώνει σειρά μαθημάτων για αρχάριους. Ο πρώτος κύκλος μαθημάτων ολοκληρώνεται σε 12 μαθήματα, με ταυτόχρονο παιχνίδι από το πρώτο μάθημα.
ΕΝΑΡΞΗ ΜΑΘΗΜΑΤΩΝ ΤΕΤΑΡΤΗ 14 ΝΟΕΜΒΡΙΟΥ 20.30 στο "ΑΚΤΑΙΟΝ"
Για νέους μέχρι 15 ετών τα μαθήματα γίνονται κάθε ΚΥΡΙΑΚΗ και ΩΡΑ 17.00 στο "ΑΚΤΑΙΟΝ".

Πληροφορίες: τηλ. 23012

ΟΡΘΟΠΕΔΙΚΟ ΚΕΝΤΡΟ
Σταμάτης Χαρίτος
ΕΛΕΥΘ. ΒΕΝΙΖΕΛΟΥ 6 85100 ΡΟΔΟΣ
(Δίπλα στη Ροδιακή Έπαυλη)
ΤΗΛ. 0241-24112 - 75969
E-mail: orken@rho.forthnet.gr



BODYGYM

Τμήμα Αναερόβιας Γυμναστικής: *Air Machine-Paramount-Gerva*
Τμήμα Αεροβικής Γυμναστικής: *Αερόμπικ-Step Αερόμπικ-Τάι Μπο*
Τμήμα Πολεμικών Τεχνών: *Akido-Αυτοάμυνα-Καράτε-Καράτε Παιδικό Τμήμα*
Ινστιτούτο Αισθητικής-Σάουνα-Υδρομασάζ-Ανετο Πάρκινγκ
Λιπομέτρηση-Καρδιοτέστ-Συμπληρώματα Διατροφής-Είδη Ρουχισμού
Συνεργασία με τον Σύμβουλο Αθλησης-Διατροφής Γιώργο Σκόλια
Κλιματιζόμενος-Εξαεριζόμενος Χώρος

Λ. Ελευθερίας 2^Α Κρεμαστή
(απέναντι από το Castello Rosso)
Τηλ. 0241-96862, 98037

ΕΡΓΑΣΤΗΡΙΟ ΡΑΠΤΙΚΗΣ
ΦΩΤΕΙΝΗΣ ΜΑΡΓΑΡΙΤΗ

✓ Αναλαμβάνουμε πάσης φύσεως μεταποιητικές εργασίες ρούχων (κόντυμα, στένεμα κ.λπ.)

✓ Διαθέτουμε όλο τον αναγκαίο εξοπλισμό, γαζωτικές μηχανές και κοπτοράπτη για ελαστικά υφάσματα

Τιμές προσιτές
και
προσεγμένη εργασία

ΕΘΕΛ. ΔΩΔΕΚΑΝΗΣΙΩΝ 24, ΡΟΔΟΣ
ΤΗΛ. 28770

ΜΙΚΡΕΣ Αγγελίες

Για τις αγγελίες σας, απευθύνεσθε στα γραφεία μας ή στα τηλέφωνα: 22210, 75230

ΟΙ ΑΓΓΕΛΙΕΣ ΤΗΣ ΡΟΔΙΑΚΗΣ παρουσιάζονται και στο site www.anaggelies.gr

ενοικιασεις ακινητων & επιχειρησεων

STUDIOS για φοιτητές και φοιτήτριες Αρκαδίου 14 (έναντι ξενοδ. Φαίδρα). Πληρ. τηλ. 25710 AE42474

ΔΥΑΡΙ ισόγειο με αυλή 2 υπνοδωμάτια, κουζίνα και WC, κατάλληλο για φοιτητές, στρατιωτικούς, παρ. Δενδρινού 47 Επτά Βαγιές. Πληρ. τηλ. 34780, 33643 AE42471

ΓΚΑΡΣΟΝΙΕΡΑ επιπλωμένη, ρετιρέ στην Ιαλυσό. Πληρ. τηλ. 93748 AE42429

ΔΙΑΜΕΡΙΣΜΑ 100 τ.μ. επιπλωμένο κοντά στο Πανεπιστήμιο. Πληρ. τηλ. 32150, 0944-655253 AE42427

ΚΑΤΑΣΤΗΜΑ 55 τ.μ. ύψος 6 μέτρα για κατασκευή πατάρι, κατάλληλο και για ιατρείο, γραφείο, οικοδιδασκαλείο, κομμωτήριο κ.λπ. Στεφ. Καζούλη και Πελοποννήσου 2 (βορειοδυτικά-όπισθεν του Εμπορικού Κέντρου Φώκιαλη). Πληρ. τηλ. 26141 AE42423

ΚΑΤΑΣΤΗΜΑΤΑ στη Λίνδο. Πληρ. ΕΛΛΗΝΟΚΤΗΜΑΤΙΚΗ Πέτρος Πρεζεράκος, τηλ. 33866, 0932/468026 AE42489

ΔΙΑΜΕΡΙΣΜΑ καινούργιο, τριάρι στην Κρεμαστή. Πληρ. τηλ. 92105 AE42477

ΔΙΑΜΕΡΙΣΜΑ 60 τ.μ. στην οδό Παπανικολάου, με μηνιαίο μίσθωμα 90.000 δρχ. Πληρ. "ΕΥΡΩΚΤΗΜΑΤΙΚΗ"-ΙΩΑΝΝΗΣ ΚΑΙ ΜΙΧΑΛΗΣ ΕΥΣΤΑΘΙΟΥ, τηλ. 0241 0 73819, 0945/292030, 0944/374546. AE42439

ΜΟΝΟΚΑΤΟΙΚΙΑ 60 τ.μ. στην οδό Λίνδου, επιπλωμένη, με μηνιαίο μίσθωμα 120.000 δρχ. Πληρ. "ΕΥΡΩΚΤΗΜΑΤΙΚΗ"-ΙΩΑΝΝΗΣ ΚΑΙ ΜΙΧΑΛΗΣ ΕΥΣΤΑΘΙΟΥ, τηλ. 0241 0 73819, 0945/292030, 0944/374546. AE42440

ΥΠΑΙΘΡΙΟΣ ΧΩΡΟΣ στην Χαραλ. Μούσχου πλησίον "ΜΑΡΙΝΑΣ" 1.500 τ.μ. καλυμμένος με τσιμέντο με οικίσκο 45 τ.μ. για επαγγελματική χρήση κατάλληλος για στάθμευση αυτοκινήτων-αθλοπαιδιές-έκθεση φυτών - Ταβέρνα και για οποιανδήποτε άλλη επαγγελματική χρήση. ΡΟΔΙΑΚΗ ΚΤΗΜΑΤΙΚΗ Ανέστης & Σάββας Σαββαΐδης, τηλ. 26281, 35476, 0944/243452, 0944/421015. AE42446

ΕΝΟΙΚΙΑΖΟΝΤΑΙ: 1) Κατάστημα στην Αννης Μαρίας 110 τ.μ. κατάλληλο για οποιαδήποτε Εμπορική ή Επαγγελματική χρήση η οποία προβλέπεται από το Κανονισμό πολυκατοικίας με λογικο μίσθωμα, 2) Κατάστημα στα "ΕΚΑΤΟ ΜΑΓΑΖΙΑ" οδό Σοφοκλή Βενιζέλου κεντρικό επί της οδού 32 τ.μ. ε υπόγειο 32 τ.μ. και πατάρι ψηλοτάβανο, 3) Οικοδομή για γραφείο 250 τ.μ. στη λεωφόρο Ρόδου-Λίνδου 1ο χιλιόμετρο με λογικό μίσθωμα. ΡΟΔΙΑΚΗ ΚΤΗΜΑΤΙΚΗ Ανέστης & Σάββας Σαββαΐδης, τηλ. 26281, 35476, 0944/243452, 0944/421015. AE42453

ΚΑΤΑΣΤΗΜΑ στο Μαντράκι κεντρικότατο σε προνομιακή θέση 35 τ.μ. περίπου. Δεκτές σοβαρές προτάσεις. Πληροφορίες μόνο στο γραφείο αυτοπροσώπως από τον ενδιαφερόμενο. ΡΟΔΙΑΚΗ ΚΤΗΜΑΤΙΚΗ Ανέστης & Σάββας Σαββαΐδης, τηλ. 26281, 35476, 0944/243452, 0944/421015. AE42459

ΔΙΑΜΕΡΙΣΜΑ β' ορόφου 110 τ.μ. στην οδό Αμμοχώστου-Λοχαγού Φανουράκη γωνία με μηνιαίο μίσθωμα 200.000 δρχ. ΡΟΔΙΑΚΗ ΚΤΗΜΑΤΙΚΗ Ανέστης & Σάββας Σαββαΐδης, τηλ. 26281, 35476, 0944/243452, 0944/421015. AE42455

ΓΡΑΦΕΙΟ 115 τ.μ. β' ορόφου κεντρικό στην οδό Λοχ. Φανουράκη με μηνιαίο μίσθωμα 250.000 δρχ. ΡΟΔΙΑΚΗ ΚΤΗΜΑΤΙΚΗ Ανέστης & Σάββας Σαββαΐδης, τηλ. 26281, 35476, 0944/243452, 0944/421015. AE42460

ΣΤΟΥΝΤΙΟΣ (δωμάτιο) επιπλωμένο πλήρως εξοπλισμένο και με ηλιακό θερμοσίφωνα στην περιοχή Δασκάλων. Πληρ. τηλ. 34315, 10.00-14.00 και 19.00-21.00 AE42426

ΔΙΑΜΕΡΙΣΜΑ επιπλωμένο ενός δωματίου στην οδό Αγίου Ιωάννου 131. Πληρ. τηλ. 27145 AE42421

ΖΗΤΕΙΤΑΙ

διαμέρισμα ή σπίτι
ΠΡΟΣ ΕΝΟΙΚΙΑΣΗ

από Μάρτιο μέχρι Δεκέμβριο 2002, πλήρως επιπλωμένο, 3 υπνοδωμάτια, σε απόσταση περιπάτου από το κέντρο.

Επικοινωνήστε με τον Σάββα στο 0944/390803 (Καλή πληρωμή)

ΕΝΟΙΚΙΑΖΕΤΑΙ

διαμέρισμα 170 τ.μ. τριών υπνοδωματίων, σαλόνι, κουζίνα κ.λπ. lux επιπλωμένο και εξοπλισμένο στην οδό Γαριβάλδη 6 (κοντά στο super market ΣΠΑΝΟΣ.

Πληρ. τηλ. 22710

RHODES-GREECE
CAIRO PALACE

ΕΝΟΙΚΙΑΣΕΙΣ

επαγγελματικοί χώροι στο κέντρο της πόλης στο Εμπορικό Κέντρο **Cairo Palace:**

- Γραφείο 90 τ.μ.
- Γραφείο 190 τ.μ.
- Κατάστημα 40 τ.μ. επί της Εθ. Δωδεκανησίων.

Πληρ. κ. Νιότη Φρανσίς
Τηλ.-φαξ. 0241-0-27600,
κιν. 0945/871061

ΚΤΗΜΑΤΟΜΕΣΙΤΙΚΟ ΓΡΑΦΕΙΟ - REAL ESTATE AGENCY

ΕΚΤΙΜΗΣΕΙΣ-ΑΓΟΡΕΣ-ΠΩΛΗΣΕΙΣ
ΚΑΤΑΣΤΗΜΑΤΑ
ΟΙΚΟΠΕΔΑ-ΧΩΡΑΦΙΑ
ΚΤΗΜΑΤΙΚΕΣ-ΣΥΜΒΟΥΛΕΣ
ΕΝΟΙΚΙΑΣΕΙΣ-ΔΙΑΧΕΙΡΙΣΕΙΣ
ΣΠΙΤΙΑ-ΔΙΑΜΕΡΙΣΜΑΤΑ

Vitzileos

ΜΑΡΙΟΣ Κ. ΒΙΤΖΗΛΑΙΟΣ
Μεσίτης Αστικών Συμβάσεων - Real Estate Agent

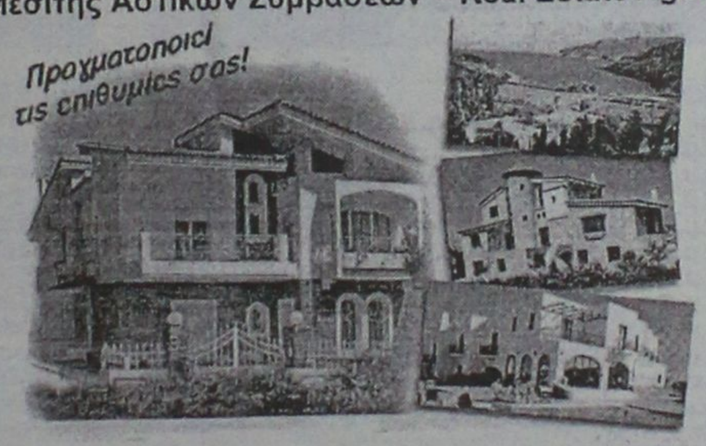

Εθν. Μακαρίου 45 - 3ος όροφος
Τηλ.: 0241-24900 25545.
Fax: 25544 Κιν.: 0932-704919

ΚΑΤΑΣΤΗΜΑΤΑ, ΓΡΑΦΕΙΑ, ΕΠΙΧΕΙΡΗΣΕΙΣ

	ΔΡΧ.	EYR
Επιχείρηση-Πλυντήρια-Στεγνωτήρια σε πλήρη λειτουργία	7.000.000	20.543
Επιχείρηση τουριστικό μαγαζί στη Ψαροπούλα	15.000.000	44.021
Κατάστημα 20 τ.μ. στο Φαληράκι	40.000.000	117.388
Κατάστημα 31 τ.μ. στη Διαγοριδών	16.000.000	46.955
Κατάστημα 45 τ.μ. ισόγ. και 90 τ.μ. υπόγ. στο Καρακόνερο	30.000.000	88.041
Κατάστημα 50 τ.μ. κοντά στο Μανδράκι	100.000.000	293.470
Κατάστημα 60 τ.μ. με 250 τ.μ. αυλή στο Πρασονήσι	70.000.000	205.429
Εστιατόριο διώροφ. 115 και 115 τ.μ. στη Π. Πόλη	60.000.000	176.082
Κατάστημα 140+140+132 τ.μ. ανά όροφο στην Ορφανίδου	75.000.000	220.103
Κατάστημα 300 τ.μ. σε οικόπ. 1000 τ.μ. στη Παστίδα	50.000.000	146.735
Κατάστημα 900 τ.μ. (ανά 300 τ.μ. υπόγ, ισόγ, όροφ) στα Κοσκινού	200.000.000	586.940
Επιχείρηση και ακίνητο 856 τ.μ. με πάρκιν κοντά στο πανεπιστ.	125.000.000	366.837
Εργοστάσιο 1000 τ.μ. σε οικόπ. 6400 τ.μ. στον Καλαμώνα.	180.000.000	528.247
Ακίνητο 1155 τ.μ. σε οικόπ., 817 τ.μ. στο κέντρο της πόλης	360.000.000	1.056.494
20 στούντιος (ενοικιασμ.) και μαγαζί 100 τ.μ.-έξυπνη επένδυση	200.000.000	586.940
Ξενοδοχείο Α! κατηγ. 120 κλ. σε οικόπ., 4725 τ.μ. στην Ιαλυσό		
Ξενοδοχείο Β! κατηγ. 72 κλ και διακοθήκη στη πόλη	300.000.000	880.411
Κατάστημα 180 τ.μ. και 500 τ.μ. στη παραλία Ιαλυσού	50.000.000	146.735

ΔΙΑΜΕΡΙΣΜΑΤΑ

40 τ.μ. στην Ιξιά κοντά στη θάλασσα	11.000.000	32.282
50 τ.μ. στο Γεννάδι με δύο υπνοδ. και θέα	15.000.000	44.020
58 τ.μ. στο Παραδείσι	13.000.000	38.151
70 τ.μ. στο Καρακόνερο	28.000.000	82.172
85 τ.μ. στους Δασκάλους	25.000.000	73.368
88 τ.μ. περιοχή Αν. Μαρίας	35.000.000	102.715
96 τ.μ. στην Ιξιά	43.000.000	126.192
100 τ.μ. στα Τριάντα, ισόγειο	19.000.000	55.760
108 τ.μ. στην Ανάληψη	31.000.000	90.976
110 τ.μ. στα Κοσκινού, σούπερ λουξ	35.000.000	96.845
114 τ.μ. στο Καζίνο κοντά, παραδοσιακό	40.000.000	117.388
120 τ.μ. στην Ιξιά	30.000.000	88.041
120 τ.μ. περιοχή Αν. Μαρίας	48.000.000	140.866
130 τ.μ. περιοχή Αν. Μαρίας	52.000.000	152.605
130 τ.μ. στο Καρακόνερο	52.000.000	152.605
200 τ.μ. στο Μόντε Σμιθ, διατηρητέο	80.000.000	234.776
210 τ.μ. στα Κοσκινού, σούπερ λουξ	75.000.000	220.103

ΜΕΖΟΝΕΤΕΣ-ΜΟΝΟΚΑΤΟΙΚΙΕΣ

	ΔΡΧ.	EYR
60 τ.μ. διόροφη μονοκ. επιπλωμένη στην Παλιά Πόλη	30.000.000	88.041
68 τ.μ. μονοκατ. με αυλή 90 τ.μ. στα Μαριτσά	18.000.000	52.825
80 τ.μ. μεζονέτα με οικόπεδο στους Καστελοριζιούς	20.000.000	58.695
90 τ.μ. διόροφη μονοκατ.+30 τ.μ. αυλή στην Παλιά Πόλη	26.000.000	76.302
115 τ.μ. μεζονέτα σε μπετά με 1.000 τ.μ. οικόπεδο στα Αφάντου	16.000.000	52.825
119 τ.μ. διόροφ. μονοκ. με 27 τ.μ. αυλή στη Π. Πόλη	20.000.000	58.695
120 τ.μ. μεζονέτα στο Μήδεια	40.000.000	117.388
120 τ.μ. διόρ. μονοκ. με αυλή στη Π. Πόλη κοντά στο Καστέλο	120.000.000	352.164
130 τ.μ. μεζονέτα σε σοβάδες με οικοπ. 300 τ.μ. στα Τριάντα	42.000.000	123.258
135 τ.μ. μονοκ. με κήπο 700 τ.μ. στα Κρητικά	60.000.000	176.082
150 τ.μ. μονοκ. σε κτήμα 18 στρ. στο Καλαμώνα	90.000.000	264.123
160 τ.μ. μεζονετ. σε μπετά στα Τριάντα	34.000.000	99.780
170 τ.μ. μονοκ. με αυλή στη Π. Πόλη	23.000.000	67.498
2 μεζονετ. των 170 τ.μ. έκαστη και διαμερ. 120 τ.μ. σε οικόπ. 2.500 τ.μ. στη Παστίδα	125.000.000	366.838
170 τ.μ. διόρ. μονοκατ. διατηρ. και 237 τ.μ. στη Λέρο		
180 τ.μ. μονοκ. σε οικοπ. 750 τ.μ. με θέα στο Γεννάδι	45.000.000	132.062
187 τ.μ. βίλα σε οικοπ. 4780 τ.μ. στη Παστίδα	100.000.000	293.470
200 τ.μ. μεζονέτ. ημιτελής στα Καλαβάρδα	39.000.000	85.106
230 τ.μ. βίλα σε οικόπεδο 7.700 τ.μ. και γεώτρηση στην Λάρδο	120.000.000	352.164
252 τ.μ. μονοκ. στη Π. Πόλη κοντά στο Καστέλο	35.000.000	102.714.
300 τ.μ. βίλα σε 4 στρ., με γκαράζ στις Καλυθιές	100.000.000	293.470
320 τ.μ. βίλα σε 4 στρ. στα Τριάντα	110.000.000	322.817
5 μονοκατ. διατηρ. συνολ. επιφάν. 340 τ.μ. στο Μόντε Σμιθ	160.000.000	469.553

ΟΙΚΟΠΕΔΑ

150 τ.μ. με Σ.Δ. 0,6 στους Δασκάλους	8.000.000	23.478
412 τ.μ. με Σ.Δ. 1.20 στον Αγ. Νικόλαο	65.000.000	190.755
750 τ.μ. εντός σχεδίου στο Γεννάδι	6.000.000	20.445
1.450 τ.μ. εντός οικισμού, στα Μαριτσά	9.000.000	20.412
2.100 τ.μ. στην Ιξιά	45.000.000	132.062
2.200 τ.μ. στα Μαριτσά	20.000.000	58.694
2.500 τ.μ. στο δρόμο Ελαιώνας-Φουρνάκι στο Γεννάδι	5.000.000	14.674
3.080 τ.μ. στο Πλημύρι	8.000.000	23.478
4.060 τ.μ. πίσω από ΔΕΥΑΡ	60.000.000	176.082
4.000 τ.μ. κοντά στο Βερόπουλο με φανταστική θέα	60.000.000	176.082
4.000 τ.μ. στη Παστίδα	19.000.000	55.760
4.250 τ.μ. στο Γεννάδι (διασταύρωση)	30.000.000	88.041
4.400 τ.μ. στην Κρεμαστή	26.000.000	76.302
5.000 τ.μ. στα Μαριτσά	15.000.000	44.020
5.000 τ.μ. στ' Αφάντου	35.000.000	102.715.
5.085 τ.μ. στα Κοσκινού	35.000.000	102.715
5.500 τ.μ. κοντά στην θάλασσα στο Γεννάδι	40.000.000	117.388
6.000 τ.μ. με αποθήκη στην Παστίδα	49.000.000	143.800
6.500 τ.μ. στην Λεωφόρο Ρόδος-Κρεμαστή	120.000.000	352.164
6.500 τ.μ. κοντά στη θάλασσα προνομιακό στο Φαληράκι	170.000.000	498.900
6.720 τ.μ. στο Θόλαρο-Παραδείσι	28.000.000	82.172
7.750 τ.μ. στο δρόμο προς τη θάλασσα στα Καλύμπια	80.000.000	234.776
8.000 τ.μ. στο Φαληράκι	56.000.000	143.800
8.500 τ.μ. στη παραλία Αφάντου	51.000.000	149.670
8.800 τ.μ. στα Κοσκινού	70.000.000	205.430
9.345 τ.μ. με θέα στα Ασγούρου	69.000.000	202.495
12.000 τ.μ. πάνω στο κύμα στα Αφάντου	176.000.000	516.508
13.000 τ.μ. στα Μαριτσά	37.000.000	108.584
15.000 τ.μ. στα Ασγούρου	45.000.000	132.062
15.000 τ.μ.με θέα στη θάλασσα στη Πάρο	25.000.000	73.368
15.300 τ.μ. στο Πλημύρι	60.000.000	176.082
25.000 τ.μ. στα Καλαβάρδα	100.000.000	293.470
30.000 τ.μ. στη παραλία Αφάντου	360.000.000	1.056.493
30.000 τ.μ. στο Τσαΐρι	120.000.000	352.160
32.000 τ.μ. πάνω στο κύμα στην Θολό	200.000.000	586.940
38.000 τ.μ. πάνω στο κύμα στο Γεννάδι	646.000.000	1.895.818
46.000 τ.μ. στο Τσαΐρι	138.000.000	405.000
50.000 τ.μ. στο Τσαΐρι	125.000.000	366.838

ΖΗΤΟΥΝΤΑΙ:
ΚΑΤΑΣΤΗΜΑΤΑ ΟΙΚΟΠΕΔΑ ΔΙΑΜΕΡΙΣΜΑΤΑ ΕΝΤΟΣ-ΕΚΤΟΣ ΠΟΛΕΩΣ ΚΑΘΩΣ ΚΑΙ ΟΙΚΟΠΕΔΑ ΓΙΑ ΑΝΤΙΠΑΡΟΧΗ
ΔΑΝΕΙΑ ΔΕΚΤΑ- ΕΥΚΟΛΙΕΣ ΠΛΗΡΩΜΗΣ

ενοικιάσεις

συνέχεια από την προηγούμενη

ΕΝΟΙΚΙΑΖΕΤΑΙ: α) Επαγγελματικός χώρος 120 τ.μ. κατάλληλος για πολλές χρήσεις επί της οδού Ν. Καζαντζάκη και Εργάνης Αθηνάς γωνία, β) Κατάστημα χωρίς αέρα 40 τ.μ. με υπόγειο και πατάρι, κατάλληλο για bar-fast food κ.λπ. στα 100 μαγαζιά. Πληρ. τηλ. 70579, 22720 ΑΕ42419

ΓΚΑΡΣΟΝΙΕΡΑ πλήρως επιπλωμένη (ψυγείο, κουζίνα, ηλιακό θερμοσίφωνα). Πληρ. τηλ. 66475. ΑΕ42437

ΙΣΟΓΕΙΟ ΔΙΑΜΕΡΙΣΜΑ με δύο υπνοδωμάτια, κουζίνα, σαλόνι και άλλους βοηθητικούς χώρους, πλήρως επιπλωμένο, κατάλληλο για φοιτητές-τριες-εργένηδες πλησίον Πανεπιστήμιο Αιγαίου. Πληρ. Αγίου Ιωάννου 105, τηλ. 37276. ΑΕ42434

STUDIOS και διαμερίσματα καινούργια, πλήρως επιπλωμένα ή εξοπλισμένα, όλα με πολυκουζινάκι, τουαλέτα, ηλιακό θερμοσίφωνο, και βεράντα σε κήπο. Ολα έχουν ιδιωτική είσοδο και βρίσκονται σε ήσυχη περιοχή της Ιξιάς. Υπάρχει χρήση καρτοτηλεφώνου και τηλεόρασης. Τιμή 50.000 δρχ. (συμπεριλαμβάνει φως, νερό, κοινόχρηστα). περίοδος 1/11/2001 έως 30/4/2002. Πληρ. τηλ. 95139, 0945-167175, 0945-020409 ΑΕ42415

ΔΙΑΜΕΡΙΣΜΑ 60 τ.μ. στην Αννης Μαρίας β' όροφος. Πληρ. τηλ. 85512 μόνο πρωινές ώρες. ΑΕ42435

ΑΓΡΟΙΚΙΑ στην οδό Παρθενόπης μέσα σε κτήμα 3,5 στρεμμάτων. Πληρ. τηλ. 85512 μόνο πρωινές ώρες. ΑΕ42434

ΔΙΑΜΕΡΙΣΜΑ λουξ, πλήρως εξοπλισμένο, 50 τ.μ. με κεντρική θέρμανση και ηλιακούς με περιβάλλοντα κήπο, στην Λεωφόρο Ρόδου-Καλλιθέας, κοντά στον ραδιοφωνικό σταθμό. Πληρ. τηλ. 85512 μόνο πρωινές ώρες. ΑΕ42433

ΑΠΟΘΗΚΕΣ ισόγειες στην οδό Καζαντζάκη και Ολύμπου Καρπάθου 40 και 60 τ.μ. με ρεύμα και νερό. Επίσης αποθήκη ημιυπόγειος 160 τ.μ. στην οδό Αγ. Λαύρας με ρεύμα και νερά. Πληρ. τηλ. 24584, 0944508626 ΑΕ42417

ΕΝΟΙΚΙΑΖΕΤΑΙ ένα μικρό δωμάτιο με το μπάνιο του, 2 κρεβάτια, ντουλάπα και μπαλκόνι μεγάλο (δεν έχει κουζίνα) στην Καλλιθέα, 6 χλμ. από τη Ρόδο. Δίνεται μόνο σε Ελληνες. Ενοίκιο 30.000 δρχ. το μήνα. Πληρ. τηλ. 28838, 10-1 το πρωί και 75612 ΑΕ42412

ΚΑΤΑΣΤΗΜΑ 150 Τ.Μ. ΜΕ ΠΑΤΑΡΙ ΣΤΗΝ ΠΕΡΙΟΧΗ ΝΕΑΣ ΜΑΡΙΝΑΣ. ΠΛΗΡ. ΤΗΛ. 31839 ΠΕ42410

ΕΝΟΙΚΙΑΖΟΝΤΑΙ ΜΗΝΙΑΙΩΣ Η ΣΕ ΕΤΗΣΙΑ ΒΑΣΗ ΣΤΗΝ ΠΕΡΙΟΧΗ ΙΞΙΑΣ, ΔΙΧΩΡΑ ΕΠΙΠΛΩΜΕΝΑ ΔΙΑΜΕΡΙΣΜΑΤΑ 47 Τ.Μ. ΠΛΗΡΩΣ ΕΞΟΠΛΙΣΜΕΝΑ. ΠΛΗΡ. ΤΗΛ. 0945343563 ΠΕ42399

ΔΙΑΜΕΡΙΣΜΑ 3άρι στην Ανάληψη Γεωργίου Παπανδρέου. Πληρ. τηλ. 0974398878 ΑΕ42401

ΔΙΑΜΕΡΙΣΜΑ 1 υπνοδωματίου, σαλονάκι, κουζίνα, μπάνιου, WC, κοντά στο Λύκειο Ιαλυσού. Πληρ. τηλ. 24851 ώρες 8 π.μ.-3 μ.μ. ΑΕ42397

ΣΠΙΤΙ επιπλωμένο 130 τ.μ. πλησίον ΟΑΕΔ. Πληρ. τηλ. 25989 και 0937777492 κα Χρύσα ΑΕ42414

ΔΙΑΜΕΡΙΣΜΑ 105 τ.μ. πλήρως επιπλωμένο με εντοιχισμένη κουζίνα, σαλοτραπεζαρία, καθιστικό, δύο υπνοδωματίων με θέρμανση στο Καρακόνερο. Πληρ. τηλ. 0244-51632 ΑΕ42411

ΓΚΑΡΣΟΝΙΕΡΑ στην Παλιά Πόλη κοντά στη Σωκράτους σε καινούργια οικοδομή. Πληρ. τηλ. 21355-62685 ΑΕ42409

ΑΠΟΘΗΚΗ Ή ΚΑΤΑΣΤΗΜΑ στην Ανάληψη Γεωργίου Παπανδρέου. Πληρ. τηλ. 0974398878 ΑΕ42402

ΕΝΟΙΚΙΑΖΟΝΤΑΙ 10 studios στην Κρεμαστή, πλήρως επιπλωμένα σε ήσυχο και φυσικό περιβάλλον με κήπο, γρασίδι, μπαλκόνια, ντους, WC, ηλιακούς, άνετο πάρκινγκ με 40.000 δρχ. το μήνα. Πληρ. τηλ. 0937606824 και 48038, 95487 ΑΕ42400

ΕΝΟΙΚΙΑΖΕΤΑΙ γκαρσονιέρα επιπλωμένη. Πληρ. τηλ. 28330 ΑΕ42413

ΔΙΑΜΕΡΙΣΜΑ καινούργιο επιπλωμένο 55 τ.μ. εξοπλισμός λουξ εντός πόλεως έως 30/3/02. Πληρ. τηλ. 0945807682 ΑΕ42372

ΔΙΑΜΕΡΙΣΜΑ ΤΡΙΑΡΙ ΣΤΗΝ ΙΑΛΥΣΟ 75 Τ.Μ.. ΠΛΗΡ. ΤΗΛ. 93608, 95516 ΠΕ42368

ΔΙΑΜΕΡΙΣΜΑ στην οδό Καναδά δύο δωματίων πλήρως επιπλωμένο, με τηλέφωνο, μεγάλες βεράντες με τέντες, και στην Μητρόπολη studios δύο δωματίων και ενός δωματίου πλήρως επιπλωμένα για μεγάλο ή μικρό χρονικό διάστημα. Πληρ. τηλ. 24879, 33641, 0938263563 ΑΕ42395

STUDIO πλήρως επιπλωμένο σε εξαιρετική κατάσταση επί της οδού Πειραιώς στη Ρόδο. Είναι ευάερο και ευήλιο. Πληρ. τηλ. 77987 και 0974500252 όλο το εικοσιτετράωρο. ΑΕ42392

ΓΚΑΡΣΟΝΙΕΡΑ επιπλωμένη επί της οδού Νικ. Καζαντζάκη 85.000 δρχ. Πληρ. 9-1 και 5-8 τηλ. 23815-78275 ΑΕ42381

STUDIOS ΕΠΙΠΛΩΜΕΝΑ ΜΕ ΜΕΓΑΛΕΣ ΒΕΡΑΝΤΕΣ ΣΤΟ ΚΕΝΤΡΟ ΤΗΣ ΙΑΛΥΣΟΥ. ΠΛΗΡ. ΤΗΛ. 91972, 91855, 0944331789 ΠΕ42374

ΣΤΟΥΝΤΙΟΣ μεγάλο επιπλωμένο με δική του τουαλέτα, κουζίνα, ψυγείο, ηλιακούς θερμοσίφωνες με πανοραμική θέα στα Κοσκινού. Επίσης ενοικιάζεται κατάστημα 80 τ.μ. για οποιαδήποτε χρήση ή και για αποθήκη σε κεντρικό δρόμο στα Κοσκινού. Πληρ. τηλ. 67785 ΑΕ42380

ΕΝΟΙΚΙΑΖΕΤΑΙ έναντι του Καζίνο, δωμάτιο επιπλωμένο με δικό του μπάνιο, ψυγείο κ.λπ. Πληρ. τηλ. 22524 ή 0977910650 ΑΕ42377

ΜΟΝΟΚΑΤΟΙΚΙΑ επιπλωμένη στην περιοχή Ιαλυσού αποτελούμενη από 1 κρεβατοκάμαρα, σαλόνι, κουζίνα, τουαλέτα. Πληρ. τηλ. 73453 ΑΕ42356

ΜΟΝΟΚΑΤΟΙΚΙΑ 150 τ.μ. με 3 υπνοδωμάτια πλήρως επιπλωμένη με μεγάλο κήπο και οπωροφόρα δέντρα στην Παλιά Πόλη. Πληρ. τηλ. 68493, 65909 ΑΕ42366

ΚΑΤΑΣΤΗΜΑ ενοικιάζεται στην οδό Καναδά 54, 55 τ.μ. με πατάρι 35 τ.μ. Πληρ. τηλ. 22450 ώρες 8.30 π.μ.-3 μ.μ. ΑΕ42373

ΔΩΜΑΤΙΑ μονά στην Παλιά Πόλη, Σοφοκλέους 42Ε. Πληρ. τηλ. 38557 ΑΕ42367

ΚΑΙΝΟΥΡΓΙΟ ΔΙΑΜΕΡΙΣΜΑ α' όροφος, στο Γκολφ-Αφάντου, αριθ. 91, δίπλα στο ξενοδοχείο "Οασις" με ηλιακό θερμοσίφωνα, με τρία (3) υπνοδωμάτια, σαλόνι, κουζίνα και λουτρό. Πληρ. τηλ. 33592. ΑΕ42340

ΔΙΑΜΕΡΙΣΜΑ καινούργιο 55 τ.μ. εξοπλισμός λουξ εντός πόλεως. Πληρ. τηλ. 0945807682 ΑΕ42371

ΓΚΑΡΣΟΝΙΕΡΑ επιπλωμένη 2 δωματίων με όλο τον οικιακό εξοπλισμό στην περιοχή Κάτω Ροδίνι. Πληρ. τηλ. 28685 ΑΕ42360

ΔΩΜΑΤΙΑ επιπλωμένα επί της οδού Κυρά της Ρω 13 στο Ροδίνι. Πληρ. τηλ. 21087 ΑΕ42354

ΚΑΤΑΣΤΗΜΑ γωνιακό στην πλατεία Αγίου Νικολάου 112 τ.μ. με υπόγειο, πατάρι και προαύλιο, κατάλληλο για οποιαδήποτε επαγγελματική χρήση. Πληρ. τηλ. 27390 (όλες τις ώρες) ΑΕ42351

ΜΟΝΟΚΑΤΟΙΚΙΑ μεζονέτα 135 τ.μ. στον Αγιο Φραγκίσκο για κατοικία και επαγγελματική στέγη. Πληρ. τηλ. 01-6911130 απογευματινές ώρες ΑΕ42328

ΕΝΟΚΙΑΖΟΝΤΑΙ ξεν/κα studios και διαμερίσματα με το μήνα πλήρως επιπλωμένα με ατομική θέρμανση, τηλ/νο, τηλεόραση κ.λπ. Περιοχή Αννης Μαρίας για το διάστημα 20-10/20-3-2002. Πληρ. τηλ. 36830 και 23420 ΑΕ42155

ΔΩΜΑΤΙΟ καινούργιο στην περιοχή Καρακόνερο. Πληρ. τηλ. 77918 ΑΕ42353

ΔΙΑΜΕΡΙΣΜΑ ισόγειο με 3 υπνοδωμάτια στην περιοχή Δασκάλων. Πληρ. τηλ. 68493 ώρες καταστημάτων ΑΕ42365

ΚΑΤΑΣΤΗΜΑ άνω των 200 τ.μ. και αποθήκη 280 τ.μ. περιοχή Νέας Μαρίνας-ΔΟΥ. Πληρ. τηλ. 23420 ΑΕ42156

ΕΠΙΠΛΩΜΕΝΑ ΔΙΑΜΕΡΙΣΜΑΤΑ ΚΑΙ ΣΤΟΥΝΤΙΟΣ επί της Λεωφόρου Ιαλυσού 33, με πολυκουζινάκι και θέρμανση. Πληρ. τηλ. 90202. ΑΕ42339

ΕΝΟΙΚΙΑΖΕΤΑΙ στα Μαριτσά 3άρι επιπλωμένο. Πληρ. τηλ. 81593 ΑΕ42318

ΓΚΑΡΣΟΝΙΕΡΑ ΕΠΙΠΛΩΜΕΝΗ με κουζίνα και αυλή κοντά στη Πλατεία στο Παραδείσι. Πληρ. τηλ. 81884. ΑΕ42335

PUB-ΚΑΦΕΤΕΡΙΑ στο τουριστικό κέντρο πλησίον νέου Καζίνο. Πλήρως εξοπλισμένη ανακαινισμένη, η καλύτερη στο είδος της. Συμβόλαιο 12ετές. Ζητείται και η πώληση. Πληροφορίες άλλες δεν θα δοθούν στο τηλέφωνο. Πληρ. τηλ. για συνεννόηση 78392, 27960, 093/7304208 μετά τις 12 το μεσημέρι. ΑΕ42330

ΔΙΑΜΕΡΙΣΜΑ 1ος όροφος 75 τ.μ. δίχως έπιπλα επί της Λεωφόρου Ελευθερίας 7, Κρεμαστή. Πληρ. τηλ. 94689 ΑΕ42326

ΔΩΜΑΤΙΟ επιπλωμένο με πολυκουζινάκι και μπάνιο. Λειβαδιός 16 Ανάληψη. Πληρ. τηλ. 64051 ΑΕ42314

ΔΙΑΜΕΡΙΣΜΑ στην οδό Βορείου Ηπείρου 21, 2ος όροφος, 155 τ.μ. αποτελούμενο από 3 υπνοδωμάτια, μπάνιο, WC, μεγάλη σαλοτραπεζαρία, κουζίνα lux και μεγάλες βεράντες. Ενοίκιο 250.000 δρχ. Πληρ. τηλ. 64060 ΑΕ42305

STUDIO ενοικιάζονται πλήρως επιπλωμένα στην περιοχή Ζέφυρος, οδός Κωνσταντινίδη 5. Πληρ. τηλ. 22240, 0944700765 ΑΕ42302

ΕΝΟΙΚΙΑΖΟΝΤΑΙ ΜΙΑ ΓΚΑΡΣΟΝΙΕΡΑ ΣΤΟ Β' ΟΡΟΦΟ ΚΑΙ ΕΝΑ ΔΩΜΑΤΙΟ ΜΕ ΜΠΑΝΙΟ ΣΤΟΝ Α' ΟΡΟΦΟ ΣΤΗΝ ΟΔΟ Ν. ΠΛΑΣΤΗΡΑ 29 ΔΙΠΛΑ ΣΤΗΝ ΠΛΑΤΕΙΑ ΚΥΠΡΟΥ. ΠΛΗΡ. ΤΗΛ. 6729335ΧΠΕ251

ΔΙΑΜΕΡΙΣΜΑ τριών (3) υπνοδωματίων, σαλόνι, κουζίνα, μπάνιο και WC με θέα τη θάλασσα κοντά στο ξενοδοχείο GRAND HOTEL, 3ος όροφος, το οποίο διαθέτει ασανσέρ και θέρμανση. Τιμή μηνιαίως 160.000 δρχ. Πληρ. Κ. Ν. Ηρωνίας Νέα Αγορά α' όροφος αρ. 17, τηλ. 31955 και τηλ.-fax 21602 ΑΕ42285

STUDIO επιπλωμένο με τηλέφωνο, μεγάλο μπάνιο και θέα προς την θάλασσα από 1.11.2001 έως και 30.6.2002 μόνο για φοιτήτριες-τες και εκπαιδευτικούς. Πληρ. τηλ. 0241023479, 0973016276 ΑΕ42251

ΕΝΟΙΚΙΑΖΟΝΤΑΙ ΓΙΑ ΤΗΝ ΠΕΡΙΟΔΟ ΤΟΥ ΧΕΙΜΩΝΑ ΕΠΙΠΛΩΜΕΝΑ ΔΙΑΜΕΡΙΣΜΑΤΑ 45 Τ.Μ. ΣΤΗΝ ΠΕΡΙΟΧΗ ΤΗΣ ΙΞΙΑΣ. ΜΕ ΘΕΡΜΑΝΣΗ, ΖΕΣΤΟ ΝΕΡΟ, ΠΑΡΚΙΝΓΚ, ΚΗΠΟ ΚΑΙ ΠΙΣΙΝΑ. ΠΛΗΡ. ΤΗΛ. 93172 ΚΙΝ. 0944658034 ΠΕ42311

ΚΤΗΜΑΤΟΜΕΣΙΤΙΚΟ ΓΡΑΦΕΙΟ

ΕΥΡΩΚΤΗΜΑΤΙΚΗ

ΜΕΣΙΤΕΣ ΣΥΜΒΟΥΛΟΙ ΕΚΤΙΜΗΤΕΣ

ΑΓΟΡΕΣ - ΠΩΛΗΣΕΙΣ - ΕΚΤΙΜΗΣΕΙΣ - ΜΙΣΘΩΣΕΙΣ ΑΚΙΝΗΤΩΝ - ΑΝΤΙΠΑΡΟΧΕΣ - ΕΠΕΝΔΥΤΙΚΕΣ ΠΡΟΤΑΣΕΙΣ - ΑΡΧΙΤΕΚΤΟΝΙΚΕΣ ΜΕΛΕΤΕΣ


ArchiGraph des.

ΜΟΝΟΚΑΤΟΙΚΙΕΣ-ΜΑΙΖΟΝΕΤΕΣ



ΟΙΚΟΠΕΔΑ



ΔΙΑΜΕΡΙΣΜΑΤΑ



ΚΑΤΑΣΤΗΜΑΤΑ-ΓΡΑΦΕΙΑ

	ΔΡΑΧΜΕΣ	ΕΥΡΩ-€
100τ.μ.-Κιοτάρι Σε 1000τ.μ. οικ.στο Κύμα...	60εκ.	176.061,5
110 τ.μ.- Κιοτάρι σε 1000τ.μ. οικόπ.....	26εκ.	76.293,3
112τ.μ.- Στους Δασκάλους (ημπελής).....	26εκ.	76.293,3
117τ.μ.- Ιαλυσός σε 297τ.μ. οικόπ.....	55εκ.	161.389,7
118τ.μ.- Ιαλυσός σε 238τ.μ. οικόπ.....	58εκ.	170.192,7
119τ.μ.- Ιαλυσός σε 238τ.μ. οικόπ.....	54εκ.	158.455,3
120τ.μ.- Ιαλυσός σε 300τ.μ. οικ.(ημπελής).	35εκ.	102.702,5
120τ.μ.- Παρ.Ιαλυσού σε 300τ.μ.οικ.(ημπ.).	41εκ.	120.308,7
130τ.μ.- Λαχανιά στο κύμα σε 1266τ.μ. οικ..	70εκ.	205.405,0
140τ.μ.- Γεννάδι σε 1000τ.μ.οικ. στο κύμα.	80εκ.	234.748,7
140τ.μ.- Κοσκινού σε 700τ.μ. οικ. (μπετά)...	32εκ.	93.899,4
140τ.μ.- Κοσκινού σε 300τ.μ. (μπετά).....	30εκ.	88.030,7
140τ.μ.- Κοσκινού σε 700τ.μ. οικ. (μπετά)...	32εκ.	93.899,4
143τ.μ - Κοσκινού σε 228τ.μ. Οικόπ.....	59εκ.	173.127,1
153τ.μ.- Ιαλυσός σε 377τ.μ. οικόπ.....	75εκ.	220.076,8
157τ.μ.- Κοσκινού σε 263τ.μ.οικόπ.....	65εκ.	190.733,2
160τ.μ.- παρ.Ιαλυσού Σε 400τ.μ. οικ.(μπετά).	42εκ.	123.243,0
160τ.μ.- Στους Δασκάλους.....	55εκ.	161,389,7
168τ.μ.- Μόντε Σμιθ σε 400τ.μ. οικόπ.....	120εκ.	352.123,0
170τ.μ.- Κοσκινού σε 4000τ.μ. οικόπ.....	170εκ.	498.840,9
171τ.μ - παρ. Ιαλυσού σε 400 τ.μ. οικόπ...	70εκ.	205.405,0
180τ.μ.- παρ. Ιαλυσού σε 300τ.μ. οικόπ.....	63εκ.	184.864,5
180τ.μ.- Ανάληψη (ημπελής).....	42εκ.	123.243,0
180τ.μ.- Ιαλυσός σε 400τ.μ. οικ. (μπετά).....	44εκ.	129.111,7
185τ.μ.- Μόντε Σμιθ σε 400τ.μ. οικόπ.....	120εκ.	352.123,0
190τ.μ.- παρ. Ιαλυσού σε 400τ.μ. οικόπ.....	67εκ.	196.602,0
196τ.μ.- Ιαλυσός σε 1000τ.μ.οικόπ.....	85εκ.	249.420,4
200τ.μ.- Ιαλυσός σε 1000τ.μ. οικόπ.....	90εκ.	264.092,2
200τ.μ.- Ιαλυσός σε 400τ.μ. οικόπ.....	85εκ.	249.420,4
200τ.μ.- Ιαλυσός σε 1000τ.μ. οικόπ.....	90εκ.	264.092,2
200τ.μ.- Ιαλυσός σε 500τ.μ. οικόπ.(μπετά)	52εκ.	152.586,6
200τ.μ.- Ιαλυσός σε 1000τ.μ. οικόπ.(μπετά)	36εκ.	105.636,9
200τ.μ.- Κοσκινού σε 2000τ.μ. οικόπ.....	75εκ.	220.076,8
200τ.μ.- Κοσκινού σε 1000τ.μ.οικ.(ημπ.)...	50εκ.	146.717,9
200τ.μ.- Κοσκινού σε 1000τ.μ.οικ(μπετά)..	40εκ.	117.374,3
210τ.μ.- Ιξιά με αποκλ. χρήση αυλής.....	65εκ.	190.733,2
210τ.μ.- Ιαλυσός σε 320τ.μ. οικ.(μπετά).....	35εκ.	102.702,5
220τ.μ.- Ιαλυσός σε 1000τ.μ. οικόπ.....	95εκ.	278.764,0
300τ.μ.- παρ.Ιαλυσού σε 500τ.μ. οικόπ.....	105εκ.	308.107,6

	ΔΡΑΧΜΕΣ	ΕΥΡΩ-€
ΡΟΔΟΣ		
190τ.μ. Στην πάρ. Μ. Πετρίδη (Σ.Δ.=0,8)...	17εκ.	49.884,1
241τ.μ. Στη Σμύρνης.....	18εκ.	52.818,4
300τ.μ. Στο συνετ/σμό Απόλλων.....	18εκ.	52.818,4
300τ.μ. Στο συνετ/σμό Τραπεζικών...	17εκ.	49.884,1
400τ.μ. Στη Σμύρνης (Σ.Δ.=0,8).....	32εκ.	93.899,5
424τ.μ. Στη Σμύρνης (Σ.Δ.=1).....	37εκ.	108.571,3
450τ.μ. στην Καραισκάκη (Σ.Δ.=1,2).....	50εκ.	146.717,9
500τ.μ. Στη Σμύρνης (Σ.Δ.=0,8).....	45εκ.	132.046,1
520τ.μ. Στην Αθηνών (Σ.Δ.=0,8).....	42εκ.	123.243,0
650τ.μ. Στη Δωδώνης (Σ.Δ.=0,8).....	50εκ.	146.717,9
700τ.μ. Στην πάρ. Γαληνού (Σ.Δ.=0,4).	25εκ.	73.358,0
1500τ.μ. Στην πάρ. Μ.Πετρίδη (Σ.Δ.=0,8).	130εκ.	381.466,6
4000τ.μ. στο Μόντε Σμιθ.....	140εκ.	410.810,1
ΚΟΣΚΙΝΟΥ		
345τ.μ. Εντός οικισμού (Σ.Δ.=0,5).....	13εκ.	38.146,6
1000τ.μ. Με βιοτεχν. αδεια οικόδ.....	12εκ.	35.212,3
1389τ.μ Πανοραμικό με άδ. οικόδ.....	18εκ.	52.818,4
1400τ.μ. στην επαρχ.οδό με αδ. οικοδ..	24εκ.	79.227,6
2100τ.μ. στην Ρόδ.-Λίνδου με αδ. οικ..	60εκ.	176.061,5
2500τ.μ. στη Ρόδου-Λίνδου με αδ. οικ..	60εκ.	176.061,5
2778τ.μ. στη θέση Κουναράς.....	35εκ.	102.702,5
4000τ.μ. στη Ρόδου Λίνδου με αδ. οικ..	85εκ.	249.420,4
4000τ.μ. στη θέση Πέζουλας.....	40εκ.	117.374,3
4000τ.μ. Πανοραμικό.....	46εκ.	134.980,4
4000τ.μ. στη θέση Πέζουλας.....	52εκ.	152.586,6
4000τ.μ. στη θέση Πέζουλας.....	58εκ.	170.192,8
4000τ.μ. στο Φυτώριο.....	37εκ.	108.571,3
4000τ.μ. Κοντά στο Ραδ. Σταθμό.....	34εκ.	99.768,2
4740τ.μ. στο Φυτώριο.....	37εκ.	108.571,3
4795τ.μ. στο Φυτώριο.....	42εκ.	123.243,0
5500τ.μ. εκτός οικισμού.....	45εκ.	132.046,1
5700τ.μ. στο Τσαίρι.....	55εκ.	161.389,7
5700τ.μ. στο Τσαίρι με άδεια οικόδ...	45εκ.	132.046,1
6000τ.μ. στη θέση Λάγκωνας.....	36εκ.	105.636,9
7450τ.μ. κοντά στο ΚΡΕΣΤΕΝ.....	52εκ.	152.586,6
8000τ.μ. κοντά στο ΚΡΕΣΤΕΝ.....	55εκ.	161.389,7
10.000τ.μ. στη θέση Πέζουλας.....	80εκ.	234.748,7
10.000τ.μ. στην Αγία Βαρβάρα.....	25εκ.	73.358,0

	ΔΡΑΧΜΕΣ	ΕΥΡΩ-€
50τ.μ. Στην Αταβύρου.....	15εκ.	44.015,4
55τ.μ. στο κέντρο πόλεως.	33εκ.	96.833,8
58τ.μ. στην Ανάληψη.....	19εκ.	55.752,8
58τ.μ. στην Ανάληψη.....	21εκ.	61.621,5
70τ.μ. Στην Πίνδου.....	16εκ.	46.949,7
70τ.μ. Στην Ιξιά.....	15εκ.	44.015,4
70τ.μ. Στην Ανάληψη(ημπ.).	16εκ.	46.949,7
90τ.μ. Στην Ιξιά.....	30εκ.	88.030,7
90τ.μ. Στην Ανάληψη.....	32εκ.	93.899,5
90τ.μ Στους Δασκάλους(ημπ.)	18εκ.	52.818,4
98τ.μ. στην Ανάληψη.....	38εκ.	111.505,6
100τ.μ. Στην Ανάληψη (ημπ)	30εκ.	88.030,7
100τ.μ Στο Ροδίνι (σε μπετά)	20εκ.	58.687,2
100τ.μ Στο Ροδίνι (σε μπετά)	18εκ.	52.818,4
102τ.μ.- Καρακόνερο.....	30εκ.	88.030,7
103τ.μ. στην Ανάληψη.....	36εκ.	105.636,9
105τ.μ. στο Ροδίνι.....	40εκ.	117.374,3
105τ.μ στο Ροδίνι.....	44εκ.	129.111,7
107τ.μ. στο Ροδίνι.....	33εκ.	96.833,8
114τ.μ.-Ανάληψη (ημπελές)	35εκ.	102.702,5
114τ.μ. στους Δασκάλους...	49εκ.	143.783,5
115τ.μ. στην Ιξιά.....	50εκ.	146.717,9
116τ.μ. στο Ροδίνι.....	45εκ.	132.046,1
116τ.μ. στην Ανάληψη.....	38εκ.	111.505,6
117τ.μ. -Πάρ. Αννης Μαρίας...	45εκ.	132.046,1
117τ.μ. στους Δασκάλους...	46εκ.	134.980,4
117τ.μ. στην Ανάληψη.....	41εκ.	120.308,6
118τ.μ. στους Δασκάλους...	34εκ.	99.768,1
120τ.μ. στο Ροδίνι.....	44εκ.	129.111,7
124τ.μ Στο κέντρο πόλεως.	60εκ.	176.061,5
123τ.μ. στο Ροδίνι.....	46εκ.	134.980,4
123τ.μ. στην Ανάληψη.....	49εκ.	143.783,5
124τ.μ. στην Ανάληψη.....	44εκ.	129.111,7
125τ.μ. στους Δασκάλους...	48εκ.	140.849,2
125τ.μ. στους Δασκάλους...	50εκ.	146.717,9
125τ.μ. Στο Μήδεια.....	30εκ.	88.030,7
140τ.μ. στην Ανάληψη(ημπ.)	35εκ.	102.702,5
140τ.μ.- πλατ. Αγ. Νικολάου...	40εκ.	117.374,3
150τ.μ. Στην Αλεξ. Διάκου..	48εκ.	140.849,2

	ΔΡΑΧΜΕΣ	ΕΥΡΩ-€
20τ.μ.- Φαληράκι (εμπορ. κέντρο Έψιλον)...	38εκ.	111.505,6
23τ.μ. στη Σωκράτους.....	140εκ.	410.810,1
30τ.μ. στο Φαληράκι.....	70εκ.	205.405,0
30τ.μ. στο Φαληράκι.....	35εκ.	102.702,5
35τ.μ. Στην Αλεξ. Διάκου.....	220εκ.	645.558,8
39τ.μ. Στη Γαριβάλδη.	12εκ.	35.212,3
40τ.μ.- παραλία Ιαλυσού.....	24εκ.	70.424,6
48τ.μ.- Τάρπον Σπρινγς.....	100εκ.	293.435,8
50τ.μ. στην Αλεξ. Διάκου.....	50εκ.	146.717,9
50τ.μ. στην Καρπάθου.....	65εκ.	190.733,2
60τ.μ. με 60τ.μ. υπόγειο - Δενδρινού.....	40εκ.	117.374,3
60τ.μ. Στην Λίνδο....	62εκ.	181.930,2
60τ.μ. με 60τ.μ. υπόγειο - Δενδρινού.....	40εκ.	117.374,3
90τ.μ. με 90τ.μ. υπόγειο - Αταβύρου.....	50εκ.	146.717,9
94τ.μ. Στην Αλεξ. Διάκου.....	90εκ.	264.092,2
97τ.μ. στη Ρόδου-Λίνδου.....	75εκ.	220.076,8
127τ.μ.-Σκεύου Ζερβού.....	37εκ.	102.702,5
140τ.μ. με 140τ.μ. υπόγειο στον Αγ. Ιωάννη	55εκ.	176.061,5
ΓΡΑΦΕΙΑ		
50τ.μ.-εμπορικό κέντρο Φώκιαλη.....	18εκ.	52.818,4
97τ.μ.- 28ης Οκτωβρίου.....	37εκ.	108.571,2

ΖΗΤΟΥΝΤΑΙ ΔΙΑΜΕΡΙΣΜΑΤΑ, ΚΑΤΑΣΤΗΜΑΤΑ, ΟΙΚΟΠΕΔΑ ΕΝΤΟΣ Η ΕΚΤΟΣ ΠΟΛΕΩΣ, ΟΙΚΟΠΕΔΑ ΓΙΑ ΑΝΤΙΠΑΡΟΧΗ, ΔΑΝΕΙΑ ΔΕΚΤΑ, ΕΥΚΟΛΙΕΣ ΠΛΗΡΩΜΗΣ

Τηλ. (0241) 73819,74917 κιν 0944/374546, 0945/292030 FAX 38641

ΠΛΗΡΟΦΟΡΙΕΣ-ΔΙΑΘΕΣΗ

ΙΩΑΝΝΗΣ & ΜΙΧΑΛΗΣ ΕΥΣΤΑΘΙΟΥ

Μεταφερθήκαμε στα νέα μας γραφεία Εθνικής Αντίστασης 83 (πρώην Άννης Μαρίας) δίπλα στην ALPHA BANK

ενοικιασεις

συνέχεια από την προηγούμενη

STUDIOS ενοικιάζονται στα ΚΟΣΚΙΝΟΥ 30 τ.μ. πλήρως επιπλωμένα. Ενοίκιο 75.000 δρχ. (πληρωμένα ΔΕΗ, ΔΕΥΑΡ). Πληρ. τηλ. 0944752904 ΑΕ42275

ΓΡΑΦΕΙΟ ενιαίο 47 τ.μ. για επαγγελματική χρήση στην οδό Σοφοκλή Βενιζέλου, 1ος όροφος. Πληρ. τηλ. 80080 και 67600, κο Κώτη Αλέκο. ΑΕ42050

ΔΙΑΜΕΡΙΣΜΑΤΑ καινούργια, πολυτελή, 2 υπνοδωματίων και λοιπών χώρων στο κέντρο της Κρεμαστής (έναντι γηπέδου). Πληρ. τηλ. 93000 ΧΑΕ30101

ΔΙΑΜΕΡΙΣΜΑ μικρό επιπλωμένο στην Αναληψη. Ενοίκιο 110.000 δρχ. Πληρ. τηλ. 30069 ΧΑΕ3010

ΚΑΤΑΣΤΗΜΑ 75 τ.μ. με βιτρίνα 6,50 μ. σε εμπορικό δρόμο της Παλιάς Πόλης της Ρόδου. Πληρ. τηλ. 09.44.88.11.22 και 37.753 ΧΑΕ111

ΔΙΑΜΕΡΙΣΜΑ επιπλωμένο, αποτελούμενο από τρία υπνοδωμάτια, καθιστικό και κουζίνα, κατάλληλο για συγκατοίκηση επί της Αλεξ. Διάκου 15 απέναντι από τα HONDOS CENTER. Πληρ. τηλ. 21335 ΑΕ42173

ΕΝΟΙΚΙΑΖΟΝΤΑΙ για τη χειμερινή περίοδο επιπλωμένα στούντιο διαμερίσματα στην Ιαλυσό, περιοχή Λυκείου. Πληρ. τηλ. 0946796023 ΑΕ42158

ΕΝΟΙΚΙΑΖΟΝΤΑΙ παραθαλάσσια διαμερίσματα, μεζονέτες πολυτελείας (μεγάλες βεράντες-αυλές) με κλιματισμό και τζάκι στους Πεύκους-Λίνδο (κέντρο) ιδανικά για ολιγοήμερες διακοπές ή με το μήνα. Πληρ. τηλ. 0936538370, 0974869615 ΑΕ41831

ΔΙΑΜΕΡΙΣΜΑΤΑ επιπλωμένα, τετράκλινα, δίκλινα επί της λεωφόρου Ηρακλειδών 35, δίπλα από το Κοράλι. Πληρ. τηλ. 25527 κ. Γιώργο ΑΕ42233

2 ΓΚΑΡΣΟΝΙΕΡΕΣ μαζί ή μεμονωμένα κατάλληλα για Φροντιστήριο (διατίθεται μαζί και η επίπλωση), ιατρείο, γραφείο ή άλλη επαγγελματική χρήση, στον α' όροφο στην οδό Κων/νου Παλαιολόγου 105, με πρόσοψη στο Πάρκο του Αγ. Ιωάννου. Πληρ. τηλ. 82400-81540 κ. Ευαγγελία. ΧΑΕ100

ΕΝΟΙΚΙΑΖΟΝΤΑΙ στην Ιαλυσό καινούργια διαμερίσματα (1 υπνοδωμάτιο, σαλόνι, κουζίνα, μπάνιο) πλήρως επιπλωμένα και εξοπλισμένα με τηλεόραση 21' ηχοσύστημα Hi-Fi, ηλεκτρικά είδη, σκεύη κουζίνας, air condition και ηλιακό θερμοσίφωνο. Πληρ. τηλ. 024192772, 96497, 0945151833 ΑΕ42213

ΔΙΑΜΕΡΙΣΜΑ ισόγειο 130 τ.μ. ειδικό για γραφείο ή ιατρείο επί της Αννης Μαρίας. Πληρ. τηλ. 36504 ΑΕ42176

STUDIOS ΜΕ ΤΟ ΜΗΝΑ Η ΤΗΝ ΗΜΕΡΑ ΠΛΗΡΩΣ ΕΠΙΠΛΩΜΕΝΑ ΜΕ ΠΟΛΥΚΟΥΖΙΝΑΚΙ, ΨΥΓΕΙΟ, ΝΤΟΥΖ, W.C., ΤΗΛΕΦΩΝΟ, ΜΠΑΛΚΟΝΙ, ΖΕΣΤΟ ΝΕΡΟ ΕΠΙ 24ΩΡΟΥ ΒΑΣΕΩΣ ΣΤΗΝ ΠΙΟ ΗΣΥΧΗ ΠΕΡΙΟΧΗ ΤΗΣ ΠΟΛΗΣ (ΠΕΡΙΟΧΗ ΔΑΣΚΑΛΩΝ), ΟΔΟΣ ΜΑΝΩΛΗ ΠΑΠΑΜΑΝΩΛΗ ΑΡΙΘΜ. 12, ΚΑΘΕΤΟΣ ΕΠΙ ΤΗΣ ΣΤΕΛΙΟΥ ΚΩΤΙΑΔΗ. ΠΛΗΡ. ΤΗΛ. 37244.

πωλησεις ακινητων & επιχειρησεων

ΔΙΑΜΕΡΙΣΜΑ 82 τ.μ. στο κέντρο β' ορόφου με θέρμανση και ασανσέρ, οδός Μεταξά κατάλληλο για κατοικία, ιατρείο κ.λπ. Πληρ. ΑΙΓΑΙΟΚΤΗΜΑΤΙΚΗ, τηλ. 22943, 28838. ΑΟ42445

ΤΡΙΑΡΙ 75 τ.μ. β' ορόφου με κλιματιστικά, ηλιακό θερ/να, μοκέτα όλο το σπίτι στην οδό Σωτήρος. Τιμή 22.000.000. Πληρ. ΑΙΓΑΙΟΚΤΗΜΑΤΙΚΗ τηλ. 22943-28838. Δεκτά δάνεια ΑΟ42491

ΟΙΚΟΠΕΔΑ 1300 τ.μ. με άδεια οικοδομής στην περιοχή Κανδηλί. Τιμή 15.000.000 δρχ. Πληρ. ΕΛΛΗΝΟΚΤΗΜΑΤΙΚΗ Πέτρος Πρεζεράκος, τηλ. 33866, 0932/468026 ΑΟ42479

ΟΙΚΟΠΕΔΟ 600 τ.μ. στο Ροδίνι με ΣΔ 0,4%. Τιμή 35.000.000 δρχ. Πληρ. ΕΛΛΗΝΟΚΤΗΜΑΤΙΚΗ Πέτρος Πρεζεράκος, τηλ. 33866, 0932/468026 ΑΟ42480

ΑΚΙΝΗΤΟ αποτελούμενο από 6 γκαρσονιέρες πλήρως επιπλωμένες στον οικισμό Καστελλοριζιών. Τιμή 50.000.000 δρχ. Πληρ. ΕΛΛΗΝΟΚΤΗΜΑΤΙΚΗ Πέτρος Πρεζεράκος, τηλ. 33866, 0932/468026 ΑΟ42481

ΜΕΖΟΝΕΤΑ 210 τ.μ. στην περιοχή Ιξιάς, με κεντρική θέρμανση και τζάκι. Τιμή 65.000.000 δρχ. Πληρ. ΕΛΛΗΝΟΚΤΗΜΑΤΙΚΗ Πέτρος Πρεζεράκος, τηλ. 33866, 0932/468026 ΑΟ42482

ΑΓΡΟΤΕΜΑΧΙΟ έκτασης 44.000 τ.μ. στη Ψίνθο. Τιμή 8.000.000 δρχ. Πληρ. ΕΛΛΗΝΟΚΤΗΜΑΤΙΚΗ Πέτρος Πρεζεράκος, τηλ. 33866, 0932/468026 ΑΟ42483

ΠΩΛΕΙΤΑΙ το εστιατόριο "DANIA". Πληρ. τηλ. 31155, 0932610075 ΑΟ42476

ΔΙΑΜΕΡΙΣΜΑ 1ου ορόφου 110 τ.μ. στην Ανάληψη. Τιμή 38.000.000 δρχ. Πληρ. ΕΛΛΗΝΟΚΤΗΜΑΤΙΚΗ Πέτρος Πρεζεράκος, τηλ. 33866, 0932/468026 ΑΟ42484

ΓΝΩΣΤΗ ΕΠΙΧΕΙΡΗΣΗ (εστιατόριο) στην πόλη της Ρόδου. Πληρ. ΕΛΛΗΝΟΚΤΗΜΑΤΙΚΗ Πέτρος Πρεζεράκος, τηλ. 33866, 0932/468026 ΑΟ42485

ΖΗΤΟΥΝΤΑΙ α) διαμερίσματα ή μεζονέτες στις περιοχές πόλεως Ρόδου, Ιαλυσού, Ιξιάς, Κοσκινού και β) οικόπεδα προς πώληση ή αντιπαροχή στις περιοχές πόλεως Ρόδου, Ιαλυσού, Ιξιάς, Κοσκινού. Πληρ. ΕΛΛΗΝΟΚΤΗΜΑΤΙΚΗ Πέτρος Πρεζεράκος, τηλ. 33866, 0932/468026 ΑΟ42486

ΔΙΑΜΕΡΙΣΜΑ 90 τ.μ. σε μπετόν σε κεντρικό σημείο στην περιοχή Ιαλυσού. Τιμή 13.000.000 δρχ. Πληρ. ΕΛΛΗΝΟΚΤΗΜΑΤΙΚΗ Πέτρος Πρεζεράκος, τηλ. 33866, 0932/468026 ΑΟ42487

ΜΕΖΟΝΕΤΑ 220 τ.μ. lux κατασκευής σε οικόπεδο 1250 τ.μ. στην περιοχή Ιαλυσού. Πληρ. ΕΛΛΗΝΟΚΤΗΜΑΤΙΚΗ Πέτρος Πρεζεράκος, τηλ. 33866, 0932/468026 ΑΟ42488

ΜΕΖΟΝΕΤΑ 185 τ.μ. στην περιοχή Κοσκινού. Τιμή 60.000.000 δρχ. Πληρ. ΕΛΛΗΝΟΚΤΗΜΑΤΙΚΗ Πέτρος Πρεζεράκος, τηλ. 33866, 0932/468026 ΑΟ42490

ΔΙΑΜΕΡΙΣΜΑ ισόγειο 75 τ.μ. στο Ροδίνι. Τιμή 24.000.000 δρχ. Πληρ. ΕΛΛΗΝΟΚΤΗΜΑΤΙΚΗ Πέτρος Πρεζεράκος, τηλ. 33866, 0932/468026 ΑΟ42478

ΨΗΣΤΑΡΙΑ ΕΝ ΛΕΙΤΟΥΡΓΙΑ ΕΠΙ ΤΗΣ ΠΛΑΤΕΙΑΣ ΚΑΛΥΘΙΩΝ ΠΛΗΡΩΣ ΕΞΟΠΛΙΣΜΕΝΗ. ΠΛΗΡ. ΤΗΛ. 0241-86893 κο ΜΑΡΓΑΡΙΤΗ από 12-3 μ.μ. ΠΟ42422

ΔΙΑΜΕΡΙΣΜΑ 1ου Η 2ου ΟΡΟΦΟΥ, 106 Τ.Μ. ΚΑΙΝΟΥΡΓΙΟ, 3 ΥΠΝΟΔΩΜΑΤΙΩΝ, ΛΟΥΤΡΟ, WC, ΑΠΟΘΗΚΗ ΜΕ ΚΕΝΤΡΙΚΗ ΘΕΡΜΑΝΣΗ ΣΤΗΝ ΟΔΟ ΠΕΙΡΑΙΩΣ. ΠΛΗΡ. ΤΗΛ. 20103, 32397 ΠΟ42407

ΠΩΛΕΙΤΑΙ ΤΟ ΚΟΜΜΩΤΗΡΙΟ "ΘΕΜΙΔΑ" ΣΕ ΤΙΜΗ ΕΥΚΑΙΡΙΑΣ. ΠΛΗΡ. ΤΗΛ. 34176 ΠΟ42364

ΟΙΚΟΠΕΔΟ 5 ΣΤΡΕΜ. ΜΕ ΠΡΟΣΟΨΗ ΕΠΙ ΤΗΣ ΛΕΩΦΟΡΟΥ, 500 Μ. ΠΡΙΝ ΑΠΟ ΤΟ ΓΕΝΝΑΔΙ. ΠΛΗΡ. ΤΗΛ. 61628 ΠΟ42300

ΑΠΟΘΗΚΗ στο Ροδίνι 251 τ.μ. με ράμπα, τιμή 22.000.000 δρχ. Πληρ. 9-1 και 5-8 τηλ. 23815, 78275 Στ. Μανωλάκος ΑΟ42424

ΠΩΛΟΥΝΤΑΙ ΟΙΚΟΠΕΔΑ ΕΝΤΟΣ ΠΟΛΕΩΣ ΡΟΔΟΥ: 1) Στο Μόντε Σμιθ οικόπεδο 860 τ.μ. εντός σχεδίου άρτιο και οικοδομήσιμο με πανοραματική θέση κατάλληλο για μονοκατοικία, 2) Περιοχή Μηδειας 1.000 τ.μ. με συντελεστή δόμησης 0,8 80.000.000 δρχ., 3) Περιοχή Μιχαήλ Πετρίδη 200 τ.μ. 25.000.000 δρχ. ΡΟΔΙΑΚΗ ΚΤΗΜΑΤΙΚΗ Ανέστης & Σάββας Σαββαΐδης, τηλ. 26281, 35476, 0944/243452, 0944/421015. ΑΟ42448

ΕΥΚΑΙΡΙΑ – ΠΩΛΕΙΤΑΙ

για επαγγελματίες επώνυμο αναψυκτήριο

στο Κέντρο της πόλης (Μαντράκι) με προεργασία 28 χρόνων λόγω συνταξιοδότησης σε τιμή ευκαιρίας.

Πληρ. τηλ. 26294

ΓΙΑΝΝΗΣ ΝΙΚΟΛΙΔΑΚΗΣ
ΜΗΧ/ΓΟΣ-ΜΗΧ/ΚΟΣ
ΓΑΛΛΙΑΣ 14 - ΡΟΔΟΣ
ΠΩΛΟΥΝΤΑΙ

— Επί της οδού Αναστασιάδη (περιοχή Δασκάλων) διαμ/τα πολυτελούς κατασκευής με υπόγειο χώρο στάθμευσης και αυτόνομη θέρμανση 67 τ.μ., 114 τ.μ., 88 τ.μ., 59.50 τ.μ., 90 τ.μ., 98 τ.μ., 117 τ.μ., 132 τ.μ..

Πληρ.τηλ. **22291-35103/094 391825**

ΡΟΔΙΑΚΗ ΚΤΗΜΑΤΙΚΗ
Rhodes Real Estate
ΣΥΜΒΟΥΛΟΙ & ΕΚΤΙΜΗΤΕΣ ΑΚΙΝΗΤΩΝ ΚΤΗΜΑΤΟΜΕΣΙΤΙΚΟ ΓΡΑΦΕΙΟ από το 1983

ΜΟΝΑΔΙΚΗ ΚΑΤΟΙΚΙΑ ΝΕΟΚΛΑΣΣΙΚΟΥ ΡΥΘΜΟΥ

ΣΤΗΝ ΠΟΛΗ ΤΗΣ ΡΟΔΟΥ (περιοχή Παπαλουκά)

ΕΠΙΦΑΝΕΙΑΣ 270 τ.μ. ΝΕΟΔΜΗΤΗ



ΠΩΛΕΙΤΑΙ ΣΕ ΜΠΕΤΑ

ΚΑΤΑΣΚΕΥΗ 2001
ΣΤΑΤΙΚΗ ΜΕΛΕΤΗ ΝΙΚΟΣ ΟΙΚΟΝΟΜΟΥ
ΑΡΧΙΤΕΚΤΟΝΙΚΗ ΜΕΛΕΤΗ ΕΥΗ ΜΟΥΣΤΑΚΗ

ΑΠΟΚΛΕΙΣΤΙΚΗ ΔΙΑΘΕΣΗ

ΑΝΕΣΤΗΣ & ΣΑΒΒΑΣ ΣΑΒΒΑΪΔΗΣ

Μέγαρο Κιοσόγλου, 3ος όροφος
Εθελοντών Δωδεκανησίων 29
ΡΟΔΟΣ

tel: 26281 & 35476 fax: 34663
cel: 0944-421015 & 0944-243452
e-mail: savvaidis@rho.forthnet.gr

ΑΣΦΑΛΕΙΟΚΤΗΜΑΤΙΚΗ
ΚΤΗΜΑΤΟΜΕΣΙΤΙΚΟ-ΑΜΟΙΒΑΙΑ ΚΕΦΑΛΑΙΑ
ΑΣΦΑΛΕΙΕΣ INTERNATIONAL LIFE

ΔΙΑΜΕΡΙΣΜΑΤΑ
45 τ.μ. 2άρι Ανάληψη
85 τ.μ. 3άρι Κέντρο
88 τ.μ. 3άρι Δασκάλους
90 τ.μ. 3άρι Ιαλυσός
90 τ.μ. 3άρι Κέντρο
100 τ.μ. 3άρι Κέντρο
115 τ.μ. 4άρι Ανάληψη
115 τ.μ. 4άρι Δασκάλους
125 τ.μ. 4άρι Αγ. Ιωάννης
126 τ.μ. 4άρι Αγ. Ιωάννης
130 τ.μ. 4άρι Μήδια
145 τ.μ. 4άρι Κέντρο

ΔΙΑΜΕΡΙΣΜΑΤΑ ΑΘΗΝΑ
Τρία 88 τ.μ. το καθένα
Λουξ κατασκευής
Μαραθώνος και Λαυρίου

ΟΙΚΟΠΕΔΑ
478 τ.μ. Ροδίνι (Σ.Δ. 0,4)
500 τ.μ. Ανάληψη (Σ.Δ. 0,8)
500 τ.μ. Παραδείσι
700 τ.μ. Ανάληψη (Σ.Δ. 0,8)
1060 τ.μ. Ροδίνι (Σ.Δ. 0,8)
1500 τ.μ. Μιχ. πετρίδη (Σ.Δ. 0,8)

ΑΓΡΟΤΕΜΑΧΙΑ
3,5 στρεμ. Ε.Ο. Ρόδου Λίνδου
4 στρεμ. εντός σχεδίου Μαριτσά
4 στρεμ. Καλαβάρδα
4 στρεμ. Δαματριά
4 στρεμ. Αφάντου
5 στρεμ. Παστίδα
5 στρεμ. Τσαΐρι
6 στρεμ. Παστίδα
11 στρεμ. Παστίδα
80 στρεμ. Κιοτάρι

ΜΕΖΟΝΕΤΕΣ-ΜΟΝΟΚΑΤΟΙΚΙΕΣ
120 τ.μ. Καρακόνερο
120 τ.μ. Μήδια
130 τ.μ. Μήδια
130 τ.μ. Παραδείσι
140 τ.μ. Μήδια
150 τ.μ. Μήδια
150 τ.μ. Ιαλυσός
150 τ.μ. Ιαλυσός
180 τ.μ. Ιαλυσός
180 τ.μ. Παλιά Πόλη
190 τ.μ. Αφάντου
300 τ.μ. Τρεις
450 τ.μ. Κοσκινού

ΚΑΤΑΣΤΗΜΑΤΑ
35 τ.μ. Φαληράκι
38 τ.μ. Φαληράκι
40 τ.μ. Τροφό
50 τ.μ. γραφείο Σοφ. Βενιζέλου
60 τ.μ. Ψαροπούλα
90 τ.μ. Βενιζέλου

ΔΙΑΘΕΤΟΥΜΕ ΠΕΡΙΣΣΟΤΕΡΑ ΑΚΙΝΗΤΑ ΠΡΟΣ ΠΩΛΗΣΗ ΕΚΤΟΣ ΑΠΟ ΤΑ ΑΝΑΓΡΑΦΟΜΕΝΑ
ΥΠΕΥΘΥΝΟΣ ΓΡΑΦΕΙΟΥ
ΚΑΡΑΝΙΚΗΣ ΛΟΥΚΑΣ
ΕΘΝ. ΜΑΚΑΡΙΟΥ 45 ΣΤΟΑ ΡΟΙΚΟΥ 2ος ΟΡΟΦΟΣ
ΤΗΛ. 21003 ΚΙΝ. 0945/759887

πωλησεις

συνέχεια από την προηγούμενη

ΠΩΛΟΥΝΤΑΙ ΔΙΑΜΕΡΙΣΜΑΤΑ: 1) Στην περιοχή Ιξιάς υπό ανέγερση 94-102-117 τ.μ. λουξ κατασκευής με αυτόνομη θέρμανση ασανσέρ και πάρκινγκ 447.000 δρχ. ανά τ.μ., 2) Στην Ανάληψη: α) 84 τ.μ. ισόγειο υπερυψωμένο 31.000.000 δρχ., β) 117 τ.μ. με γκαράζ α' ορόφου 49.000.000 δρχ., γ) στην Αθηνών 135 τ.μ., 3) στο Ροδίνι 105 τ.μ. β' ορόφου 41.000.000 δρχ., 4) Στη Μητρόπολη ισόγειο 125 τ.μ. 26.000.000, 5) Στην Ιξιά 84 τ.μ. α' ορόφου 32.000.000 δρχ., 6) Τριάντα: α) 48 τ.μ. α' ορόφου 14.000.000 δρχ., β) περιοχή "Συρινέλλες" 45 τ.μ. α', β' ορόφου νεόκτιστα αρίστης κατασκευής 23.000.000 δρχ., ε) στην οδό Σωτήρος 120 τ.μ. β' ορόφου 32.000.000 δρχ. ΡΟΔΙΑΚΗ ΚΤΗΜΑΤΙΚΗ Ανέστης & Σάββας Σαββαΐδης, τηλ. 26281, 35476, 0944/243452, 0944/421015. ΑΟ42447

ΠΩΛΟΥΝΤΑΙ ΚΑΤΑΣΤΗΜΑΤΑ: 1) Κατάστημα κεντρικό 30 τ.μ. με υπόγειο 30 τ.μ. Δεκτές σοβαρές προτάσεις, 2) Ανθούλα Ζερβού-Ψαροπούλα κατάστημα γωνιακό 55 τ.μ. 56.000.000 δρχ., 3) Βενετοκλέων 200 τ.μ., 4) Στη Π. Πόλη κεντρικότατα 65-86 τ.μ., 5) Αλεξ. Διάκου 75 τ.μ., 6) Στη Σωκράτους 65 τ.μ. ΡΟΔΙΑΚΗ ΚΤΗΜΑΤΙΚΗ Ανέστης & Σάββας Σαββαΐδης, τηλ. 26281, 35476, 0944/243452, 0944/421015. ΑΟ42449

ΠΩΛΟΥΝΤΑΙ ΠΑΡΑΔΟΣΙΑΚΑ ΣΠΙΤΙΑ: Στη Παλιά Πόλη 150-160 τ.μ. σε τιμές λογικές. ΡΟΔΙΑΚΗ ΚΤΗΜΑΤΙΚΗ Ανέστης & Σάββας Σαββαΐδης, τηλ. 26281, 35476, 0944/243452, 0944/421015. ΑΟ42451

ΖΗΤΟΥΝΤΑΙ: 1) Οικόπεδα άρτια και οικοδομήσιμα εντός ή εκτός σχεδίου πόλεως στις περιοχές πόλεως Ρόδου-Τριάντα-Ιξιάς-Κοσκινού-Φαληράκι για εργολαβική αντιπαροχή, 2) Διαμερίσματα στη πόλη της Ρόδου σε διάφορες περιοχές στα Τριάντα-Ιξιά και Κοσκινού. ΡΟΔΙΑΚΗ ΚΤΗΜΑΤΙΚΗ Ανέστης & Σάββας Σαββαΐδης, τηλ. 26281, 45476, 0944/243452, 0944/421015. ΑΟ42452

ΠΩΛΕΙΤΑΙ ΜΕΖΟΝΕΤΑ: 1) Στους Τρεις κοντά στο Εκκλησάκι σε μπετά μικτής επιφανείας 180 τ.μ. 34.000.000 δρχ., 2) Μεζονέτα στη Τσαλδάρη 140 τ.μ. 40.000.000 δρχ. ΡΟΔΙΑΚΗ ΚΤΗΜΑΤΙΚΗ Ανέστης & Σάββας Σαββαΐδης, τηλ. 26281, 35476, 0944/243452, 0944/421015. ΑΟ42454

ΠΩΛΕΙΤΑΙ ΣΥΝΕΤΑΙΡΙΣΤΙΚΗ ΜΕΡΙΔΑ: 1) Του Οικοδομικού Συνεταιρισμού "Η ΕΝΩΣΗ" στη περιοχή Καναμάτ έναντι Μαρινόπουλου στην οποία αντιστοιχεί οικόπεδο 400 τ.μ. με συντελεστή δόμησης 0,6 (ανέγερση κατοικίας 240 τ.μ. συν το υπόγειο του) 19.000.000 δρχ., 2) Του Οικοδομικού Συνεταιρισμού Τραπεζικών παραλεύρως ξενοδοχείου "ΚΑΨΗ" στην οποία αντιστοιχεί οικόπεδο 400 τ.μ. με συντελεστή δόμησης 0,6 (Ανέγερση κατοικίας 240 τ.μ. συν το υπόγειο της) 20.000.000 δρχ. ΡΟΔΙΑΚΗ ΚΤΗΜΑΤΙΚΗ Ανέστης & Σάββας Σαββαΐδης, τηλ. 26281, 35476, 0944/243452, 0944/421015. ΑΟ42456

ΠΩΛΟΥΝΤΑΙ ΚΤΙΡΙΑ: 1) Στο Μαντράκι 90 τ.μ., 495 τ.μ., 840 τ.μ. και 1.213 τ.μ., 2) Στην Αλεξ Διάκου 342 τ.μ., 2) Στη Π. Πόλη 400 τ.μ. ΡΟΔΙΑΚΗ ΚΤΗΜΑΤΙΚΗ Ανέστης & Σάββας Σαββαΐδης, τηλ. 26281, 35476, 0944/243452, 0944/421015. ΑΟ42458

ΠΩΛΟΥΝΤΑΙ ΜΟΝΟΚΑΤΟΙΚΙΕΣ: 1) Στη περιοχή Κοσκινού 200 τ.μ. λουξ κατασκευής και με πανοραμική θέα, 2) Στο Ροδίνι 128 τ.μ. νεόδμητη 50.000.000 δρχ., 3) Ιξιά: 234 τ.μ. νεόδμητη πολυτελούς κατασκευής με οικόπεδο 1.000 τ.μ. σε μπετά 45.000.000 δρχ. και αποπερατωμένο 90.000.000 δρχ., 4) Στη περιοχή Παπαλουκά 280 τ.μ. 75.000.000 δρχ. σε μπετά με πανοραματική θέα, 5) Στα Τριάντα 180 τ.μ. σε μπετά σε οικόπεδο 675 τ.μ. 55.000.000, 6) Στη Πίνδου 254 τ.μ. σε οικόπεδο 584 τ.μ. ΡΟΔΙΑΚΗ ΚΤΗΜΑΤΙΚΗ Ανέστης & Σάββας Σαββαΐδης, τηλ. 26281, 35476, 0944/243452, 0944/421015. ΑΟ42450

ΟΙΚΟΠΕΔΟ-ΑΓΡΟΚΤΗΜΑ με ελαιόδεντρα, 9.300 τ.μ. στη Σάλακο, κοντά στον ουισμό αξίας 15.000.000 δρχ. Πληρ. "ΕΥΡΩΚΤΗΜΑΤΙΚΗ"-ΙΩΑΝΝΗΣ ΚΑΙ ΜΙΧΑΛΗΣ ΕΥΣΤΑΘΙΟΥ, τηλ. 0241 0 73019, 0945/292030, 0944/374546. ΑΟ42441

ΕΣΤΙΑΤΟΡΙΟ (ΕΠΙΧΕΙΡΗΣΗ) εντός πόλεως, πλήρως εξοπλισμένο σε τιμή ευκαιρίας, λόγω αναχώρησης. Πληρ. τηλ. 36243, 67871. ΑΟ42444

ΠΩΛΗΣΕΙΣ ΔΙΑΜΕΡΙΣΜΑΤΩΝ



ΑΠΟ ΤΗΝ ΚΑΤΑΣΚΕΥΑΣΤΙΚΗ ΕΤΑΙΡΕΙΑ

Κ. ΣΠΑΝΟΣ & ΣΙΑ ΟΕ

ΠΩΛΟΥΝΤΑΙ ΕΤΟΙΜΟΠΑΡΑΔΟΤΑ ΔΙΑΜΕΡΙΣΜΑΤΑ

ΑΡΙΣΤΗΣ ΚΑΤΑΣΚΕΥΗΣ

ΜΕ ΔΥΟ Ή ΤΡΙΑ ΥΠΝΟΔΩΜΑΤΙΑ

ΠΛΗΡ. ΤΗΛ. 62550-62684-0944272159



ΚΤΗΜΑΤΟΜΕΣΙΤΙΚΟ ΓΡΑΦΕΙΟ

ΑΙΓΑΙΟΚΤΗΜΑΤΙΚΗ

ΠΩΛΟΥΝΤΑΙ

- ΔΙΑΜΕΡΙΣΜΑΤΑ-ΜΟΝΟΚΑΤΟΙΚΙΕΣ
- (ΔΔ)=ΔΑΝΕΙΑ ΔΕΚΤΑ

- 40 τ.μ. καινούργιο δυάρι Κοσκινού 15.000.000-39.618 € (ΔΔ)
- 45 τ.μ. (ισ.) με αυλή καινούργιο Κοσκινού 14.000.000
- 45 τ.μ. α' ορ. Δασκάλους σοβά 13 εκ.-38.151 € (ΔΔ)
- 55 τ.μ. (2 υπν.) καινούργιο Ροδίνι 20 εκ.-58.694 € (ΔΔ)
- 48 τ.μ. διόροφο Π. Πόλη 9 εκ. (ΔΔ)-26.412 €
- 62 τ.μ. λουξ ρετιρέ στην Απ. Παύλου 30 εκ.-88.041 €
- 62 τ.μ. παλιό σπίτι στη Χάλκη 7 εκ.-20.542 € (ΔΔ)
- 67 τ.μ. (ισ.) με αυλή καινούργιο Κοσκινού 18.000.000
- 70 τ.μ. καινούργιο στη Σωτήρος 25 εκ. (ΔΔ)-73.367 €
- 70 τ.μ. μον/κία, Κρεμαστή, 35 εκ. 102.714 € (παρ/κό).
- 75 τ.μ. Ρόδου-Λίνδου (Ροδίνι) ισόγειο με αυλή 24 εκ.-70.432 € (ΔΔ)
- 80 τ.μ. καιν. Ροδίνι 32 εκ. - 93.910 €
- 80 τ.μ. καινούργιο Δασκάλους 32 εκ. - 93.910 € (ΔΔ)
- 83 τ.μ. καινούργιο, Καρακόνερο 36 εκ. (ΔΔ)
- 85 τ.μ. Στ. Κωτιάδη, β' ορ. 26 εκ.-76.302 €
- 86 τ.μ.καιν/ργιο Ροδίνι 34 εκ. - 99.779 € (ΔΔ)
- 89 τ.μ. (ισ.) σε μπετά στην Ενόπλων Δυνάμεων 16 εκ. - 46.955 € (ΔΔ)
- 101 τ.μ. Ιαλυσό 22 εκ.-64.563 € (ΔΔ)
- 100 τ.μ. ισόγειο με αυλή, Καρακόνερο, καινούργιο 45 εκ. (ΔΔ)-132.061 €
- 106 τ.μ. β' ορ. (3 υπν.) Θεμ. Σοφούλη 33 εκ.-96.845 € (ΔΔ)
- 115 τ.μ. παλιά μον/κία μέσα σε 467τ.μ. οικ/δο με εξτρά δόμηση άλλα 350 τ.μ. Αγ. Ανάργυροι 60 εκ. - 176.082 € (ΔΔ)
- 115 τ.μ. α' ορ. Γαριβάλδη 2 παρκιν 45 εκ.-132.061 € (ΔΔ)
- 117 τ.μ. καινούργιο Γεωργ. Παπανδρέου 47 εκ. (ΔΔ)- 137,931 €
- 117 τ.μ. α' ορ. στο σοβά Δασκάλους 28 εκ.-82.171 €
- 114 τ.μ. ρτιρέ Στοκχόλμης 45 εκ.-132.061 €
- 130 τ.μ. μεζ/τα σε σοβά, Ιαλυσό, 42 εκ. (ΔΔ)-123.257 €
- 134 τ.μ. ρετιρέ Στοκχόλμης 53 εκ. 155.539 €
- 135 τ.μ. Κοσκινου καινούργιο, 45 εκ.-132.061 €
- 138 τ.μ. (3 υπν.) καινούργιο, Καρακόνερο, 57 εκ. (ΔΔ)-167.278 €
- 140 τ.μ. μεζονέτα (μπετά) σε 400 τ.μ. οικ/δο Παστίδα 25 εκ. - 73.347€
- 140 τ.μ. οροφ/σμα (α' ορ.) στην Πειραιώς σε σοβά 32 εκ. - 93.910 € (ΔΔ)
- 140 τ.μ. μον/κία ανεξ/τη Ιαλυσό 53 εκ. (ΔΔ)-155.539 €
- 145 τ.μ. Στ. Ζήση 40 εκ.- 117.388 € (ΔΔ)
- 149 τ.μ. Αισχύνη (3 υπν.) ορ/σμα 47 εκ.- 137.930 € (ΔΔ)
- 155 τ.μ. μεζ/τα Αισχύνη 63 εκ. (ΔΔ)
- 158 τ.μ. μεζ/τα σε μπετά Ιξιά 36 εκ.-105.649 €
- 160 τ.μ. διαμ. σε μπετά στους Δασκάλους 34 εκ. (μετρητά)-93.910 €
- 200 τ.μ. ρετιρέ ορ/σμα καινούργιο Καρακόνερο 86 εκ.-252.384 €
- 230 τ.μ. Κοσκινού (μον/κία) καινούργιο 1 στρ. οικ. 95 εκ.-278.796 € (ΔΔ)
- 230 τ.μ. παραδοσιακό αρχοντικό, εντός της πόλεως, 70 εκ.-205.429 €
- 270 τ.μ. (3ορ. Χ90τ.μ.) κτίριο σε μπετά Ασγούρου, 40 εκ. (ΔΑ) 117.388 €
- 270 τ.μ. βίλλα στο σοβά σε 4 στρ. Τσαΐρι 100 εκ. - 293.470 €

ΚΑΤΑΣΤΗΜΑΤΑ

- 31 τ.μ. Καμείρου 14 εκ. - 41.085 € (ΔΔ)
- 39 τ.μ. Αγ. Αναστασία 12 εκ.-35.216 €
- 90 τ.μ. Νιοχώρι, 63 εκ. - 184.886 € (ΔΔ)
- 140 τ.μ. (απ) πλησίον Αννης Μαρίας 28 εκ. (ΔΔ) 82.171 €
- 175 τ.μ. Λεωφ. Ρόδου-Λίνδου 70 εκ.-205.429 €
- 200 τ.μ. με 200 υπ. (και ορ. άδεια) σε μπετά στο Μήδεια 80 εκ.-234.776 €
- Κτίριο κεντρικό Π. Πόλη 280 εκ.
- 2 κατ/τα στο Μανδράκι

ΟΙΚΟΠΕΔΑ

- 261 τ.μ. Αισχύνης (ΣΔ 0,8) 18 εκ.-58.694 €
- 400 τ.μ. Δ. Αναστασιάδη (ΣΔ 1) 55 εκ.-161.408 €
- 500 τ.μ. Μίρα Μάρε (Σ.Δ. 0,8), 45 εκ.-132.016 €
- 1000 τ.μ. (ΣΔ 0,8) Μιχ. Πετρίδη 80 εκ.-264.123 €
- 1.054 τ.μ. (ΣΔ 0,4) Βράχο Ιαλυσού 55 εκ.-146.735 €
- 1.230 τ.μ. Κοσκινού 50% κάλυψη, 40 εκ.-117.388 €
- 2 στρ. Παστίδα με οικ. άδεια 240 τ.μ. 10 εκ.-29.347 €
- 4 στρεμ. στα Νερά Καλλιθέας 60 εκ.-176.082 €
- 10 στρ. Λεωφ. Ρόδου-Λίνδου 250 εκ.-733.675 €

ΔΙΑΘΕΤΟΥΜΕ ΜΕΓΑΛΗ ΠΟΙΚΙΛΙΑ ΟΙΚΟΠΕΔΩΝ ΣΕ ΟΛΟ ΤΟ ΝΗΣΙ ΤΗΣ ΡΟΔΟΥ

ΕΠΙΣΗΣ ΑΚΙΝΗΤΑ ΣΤΗΝ ΤΗΛΟ

ΡΕΝΑ ΒΑΖΟΥΚΟΥ

(ΜΕΣΙΤΗΣ ΑΣΤΙΚΩΝ ΣΥΜΒΑΣΕΩΝ)

ΔΙΕΥΘ. ΓΡΑΦΕΙΟΥ ΔΗΜ. ΘΕΟΔΩΡΑΚΗ 3
10-1 το πρωί και 6.30-9 απ/τα
Δευτέρας-Πέμπτης εκτός Σαβ. και Κυρ.

Τηλ. (0241) 22943-28838 FAX: 28838
email.vazoukou@otenet.gr.
ΡΟΔΟΣ

ΠΩΛΗΣΕΙΣ ΑΚΙΝΗΤΩΝ

◆ **ΔΙΑΜΕΡΙΣΜΑΤΑ**
- Πειραιώς 90 τ.μ. 34.000.000 δρχ. λουξ κατασκευής
- Πειραιώς 115 τμ. λουξ κατασκευής
- Ατταβύρου 86 τ.μ. 95.000.000 δρχ. λουξ κατασκευής
- Κορδικτώνος 80 τ.μ. 26.000.000 δρχ.
- Ανάληψη 75 τ.μ. 26.000.000 δρχ.
- Ροδίνι 81 τ.μ. 30.000.000 δρχ.
- Ροδίνι 50 τ.μ. και 60 τ.μ.
- Ροδίνι 114 τ.μ.
- Ροδίνι, 113 τ.μ. και 131 τ.μ. σε τιμή ευκαιρίας
- Καρακόνερο 90 τ.μ. καινούργιο
- Καρακόνερο 117 τ.μ. καινούργιο
- Ροδίνι 86 τ.μ. καινούργιο
- Ροδίνι 120 τ.μ. καινούργιο
- Ανάληψη 90 τ.μ. καινούργιο
- Ανάληψη 50 τ.μ. καινούργο
- Περιοχή Δασκάλων 2άρι, 3άρι καινούργια

◆ **ΗΜΙΤΕΛΗ ΔΙΑΜΕΡΙΣΜΑΤΑ**
- 100 τ.μ. 20.000.000 δρχ. Αταβύρου
- 60 τ.μ. 12.000.000 δρχ. Αταβύρου
- 160 τ.μ. 32.000.000 δρχ. Αταβύρου
- 113 τ.μ. και 131 τ.μ. στο Ροδίνι χτισμένα σοβατισμένα τιμή 23.000.000 και 29.000.00 δρχ.
- Πωλείται ρετιρέ στα Κοσκινού 145 τ.μ., σοβατισμένο με ηλεκτρικά, υδραυλικά περασμένα.

◆ **ΜΕΖΟΝΕΤΕΣ-ΜΟΝΟΚΑΤΟΙΚΙΕΣ**
- Μεζονέτα 155 τ.μ. 55.000.000 δρχ. - Δασκάλους
- Ροδίνι, 220 τ.μ. 70.000.000 δρχ. τελειωμένη.
- Κοσκινού 190 τ.μ., 300 τ.μ. κήπο με πανοραμική θέα 88.000.000 δρχ. καινούργια.
- Ανάληψη 75 τ.μ. 27.000.000 δρχ.
- ΣΥΜΗ:Διόροφη κατοικία 70 τ.μ. με στέρνα 50.000.000 δρχ.
- Μεζονέτα στο Ροδίνι, 130 τ.μ. 48.000.000 δρχ. θέση πάρκινγκ και κήπο
- Πωλείται μεζονέτα επιπλωμένη ή μη και χωρίς τα έπιπλα 135 τ.μ., περιοχή Μιχαήλ Πετρίδη, τιμή 50.000.000 δρχ.

◆ **ΟΙΚΟΠΕΔΑ**
- Ιαλυσός, 1.330 μ. 50.000.000 δρχ.
- Περιοχή Ιαλυσού 1 στρ. 35.000.000 δρχ.
- Περιοχή Ιαλυσού 800 μ. 30.000.000 δρχ.
- Κιοτάρι πάνω στο κύμα 5 στρ.
- Σορωνή 1850 τ.μ. οικοδομήσιμο 15.000.000 δρχ. επί της λεωφόρου
- Σορωνή 4000 τ.μ. 20.000.000 δρχ.
- Κατταβιά 650 τ.μ. 3.000.000 δρχ.
- Οικόπεδα εντός σχεδίου στο Γεννάδι από 2.500.000 δρχ.
- Γεννάδι 2.000 τ.μ. πάνω στο κύμα

◆ **ΑΠΟΘΗΚΕΣ**
- Πάροδος Χειμάρας 100 τ.μ.
- Τσαΐρι 100 τ.μ. 8.000.000 δρχ.

◆ **ΚΑΤΑΣΤΗΜΑΤΑ**
- Ανάληψη 120 τ.μ. 50.000.000 δρχ.
- Μαγαζί στη Νέα Αγορά 30.000.000 δρχ.
- Πωλούνται μαγαζιά στα Κοσκινού 55 τ.μ. και 72 τ.μ. τελειωμένα.
- Επιχείρηση στην οδό Ηρώων Πολυτεχνείου
- Πωλείται επιχείρηση -αναψυκτήριο
- Καρακόνερο 50-200 τ.μ.

◆ **ΚΤΗΜΑΤΑ**
- Σάλακος 10 στρέμματα
- Κρεμαστή 1300 στρ. 7.000.000 δρχ.
- Χωράφι 8 στρ. στο Παραδείσι 60.000.000 δρχ.
- Χωράφι 4 στρ. στην Παστίδα 18.000.00 δρχ.
- Χωράφι 5.700 στρ. στα Κολύμπια, 15.000.000 δρχ.
- Χωράφι 8.800 στρ. στα Κολύμπια 50.000.000 δρχ.
- Παραδείσι 1.500 στρ. 10.000.000 δρχ.
- Κατταβιά 1000 τ.μ. άρτιο και οικοδομήσιμο με φως, νερό, 2.500.000 δρχ.
- Περιοχή Καντηλί 2.600 μ. 30.000.000 δρχ. για βιοτεχνία
- Καντηλί 5.200 μ. 27.000.000 δρχ.
- Βουνάρα 2 στρ. 25.000.000 δρχ.
- Βουνάρα 4 στρ. 45.000.000 δρχ.
- Πλημμύρι 1520 στρ. πάνω στην θάλασσα, τιμή 6.000.000 δρχ.
- Πλημμύρι 1.640τ.μ. 4.000.000 δρχ. οικοδομήσιμο
- Πλημμύρι 3.240τ.μ. 3.000.000 δρχ.
- Κανδυλί 2.000 τ.μ. 15.000.000 δρχ.
- Λαχανιά 4.700 τ.μ. 16.000.000 δρχ. οικοδομήσιμο
- 10 στρ. Κιοτάρι, νερό, ρεύμα 12.000.000 δρχ.
- Λαχανιά 100 στρ. πάνω στην θάλασσα
- Λαχανιά 45 στρ. 2500 δρχ./μέτρο
- Κατταβιά 2.500 τ.μ. πάνω στο δρόμο οικοδομήσιμο, 3.000.000 δρχ.
- Λάρδος 7 στρ. 12.000.000 δρχ.
- Κιοτάρι 4 στρ. 4.000.000 δρχ.
- Λαχανιά 750 τ.μ., 8.500.000 δρχ.στο χωριό
- Γεννάδι 20 στρ. ρεύμα-νερό 20.000.000 δρχ.
- Κιοτάρι 7 στρ. με νερό-ρεύμα 8.000.000 δρχ.
- Λαχανιά 4 στρ. 300 μέτρα από τη θάλασσα 8.000.000 δρχ.
- Γεννάδι 24 στρ. 24.000.000 δρχ.
- Γεννάδι 1.100 τ.μ. 1.500.000 δρχ.
- Κατταβιά 10 στρ. 10.000.000 δρχ.
- Πλημμυρι 12 στρ. με φως, νερό, 12.000.000 δρχ.
- Κατταβιά 4.000 τ.μ. 2.000.000 δρχ.
- Κιοτάρι 4.000 τ.μ. κοντά στο κεντρικό δρόμο
- Πλημμύρι 5.500 τ.μ. 6.500.000 δρχ.
- Πεύκους 200 στρ. προς 5.000 το τ.μ., παραθαλάσσιο
- Κατταβιά 700 τ.μ. προς 500 χιλ.
- Γεννάδι στη λεωφόρο 4.000 τ.μ., 12.000.000 δρχ.

➪ Πωλούνται αποθήκες και βιοτεχνικοί χώροι.

● **ΔΑΝΕΙΑ ΔΕΚΤΑ - ΕΥΚΟΛΙΕΣ ΠΛΗΡΩΜΗΣ**
● **ΖΗΤΟΥΝΤΑΙ ΟΙΚΟΠΕΔΑ ΠΡΟΣ ΑΓΟΡΑ - ΚΤΗΜΑΤΑ ΚΑΙ ΔΙΑΜΕΡΙΣΜΑΤΑ**

ΣΤΑΜΑΤΗΣ ΜΑΝΩΛΑΚΟΣ

ΩΡΕΣ ΓΡΑΦΕΙΟΥ 8.30-1.00 π.μ. και 5-8 μ.μ.

ΔΗΜ. ΑΝΑΣΤΑΣΙΑΔΗ 45 (παραπλεύρως ΥΠΕΡΑΓΟΡΑΣ ΠΑΠΑΚΥΡΙΑΚΟΥ-ΣΥΝΟΙΚΙΑ ΔΑΣΚΑΛΩΝ) Τηλέφωνα: 23815-78275

πωλησεις

συνέχεια από την προηγούμενη

ΕΠΙΧΕΙΡΗΣΗ ΕΣΤΙΑΤΟΡΙΟΥ στο κέντρο της πόλης, πλήρως εξοπλισμένη. Πληρ. τηλ. 0944/185921, καθημερινά από τις 11.00 έως 22.00. ΑΟ42443

ΠΑΛΙΑ ΜΟΝΟΚΑΤΟΙΚΙΑ 180 τ.μ. με αυλή στην περιοχή Αγίου Νικολάου. Προσφέρεται για ανέγερση πολυκατοικίας. Τιμή διαπραγματεύσιμη. Πληρ. τηλ. 097/4021285, 21666. ΑΟ42442

ΔΥΑΡΙ στο Ροδίνι, λουξ κατσκευής στο β' όροφο με μεγάλες βεράντες. Τιμή 23.000.000 δρχ. Πληρ. 9-1 και 5-8 τηλ. 23815, 78275 Στ. Μανωλάκος ΑΟ42425

ΑΓΡΟΣ 4.000 τ.μ. στον οικισμό Ασγούρου εκτός σχεδίου άρτιος και οικοδομήσιμος. Τιμή 10.000 δρχ. το τ.μ. Πληρ. τηλ. 27082-26476, 0944-347405 ΑΟ42384

ΔΙΑΜΕΡΙΣΜΑ 3 υπν/τίων στο Μίρα Μάρε 95 τ.μ. ισόγειο υπ/νο μόνο 24.000.000. Δεκτά δάνεια τραπεζιτικά ΑΙΓΑΙΟΚΤΗΜΑΤΙΚΗ τηλ. 22943-28838. Αποκλείονται δάνεια ΟΕΚ, παρακαταθηκών, πολυτέκνων ΑΟ42406

ΕΥΚΑΙΡΙΑ-ΠΩΛΟΥΝΤΑΙ ΟΙΚΟΠΕΔΑ εντός οικισμού Παστίδας 500 τ.μ., 1.070 τ.μ. προς 20.000 δρχ. το τ.μ., 1.720 τ.μ. και 860 τ.μ. με άδεια οικοδομής προς 15.000 δρχ. το τ.μ., αγροτεμάχια 4.550 τ.μ. άρτια οικοδομήσιμο σε πανοραμική θέση κοντά στην επαρχιακή οδό αεροδρόμιο-Φαληράκι προς 3.000 δρχ. το τ.μ. Πληρ. τηλ. 47018, 0944/182377. ΑΟ42441

ΠΩΛΕΙΤΑΙ αγρός 3.500 τ.μ. πλησίον νέου Νοσοκομείου περιοχή Αγίων Αποστόλων, κατάλληλο για σπίτι ή βιοτεχνική χρήση. Πληρ. τηλ. 27082-26476, 0944-347405 ΑΟ42382

ΠΩΛΟΥΝΤΑΙ στην παραλία Αφάντου κοντά στο κύμα 2 οικόπεδα του ενός στρέμματος με άδεια μεζονέτας το καθένα. Πληρ. τηλ. 0932941980 ΑΟ42404

ΖΗΤΕΙΤΑΙ ΓΑ ΑΓΟΡΑ ΠΑΛΙΑ ΜΟΝΟΚΑΤΟΙΚΙΑ ΕΝΤΟΣ ΠΟΛΕΩΣ ΡΟΔΟΥ. ΠΛΗΡ. ΤΗΛ. 35336, 37221 ΠΟ42358

ΚΑΤΑΣΤΗΜΑ 50 τ.μ. επί της οδού Αταβύρου σε τιμή ευκαιρίας, αξίας 9.000.000 με υπόγειο. Πληρ. τηλ. 27082-26476-0944/347405 ΑΟ42383

ΑΓΡΟΣ 4.000 τ.μ. έως 10.000 επί της παλιάς εθνικής οδού πλησίον Τροφό-Ασγούρου. Πληρ. τηλ. 27082-26476, 0944-347405 ΑΟ42385

ΟΙΚΟΠΕΔΟ με άδεια (2όροφου) οικοδομής - 90 τ.μ. κατάστημα και 50 τ.μ. στον 1ο όροφο. Πληρ. τηλ. 27082-26476, 0944-347405 ΑΟ42386

ΑΓΡΟΣ 4.000 τ.μ. στο Κανδυλί με ωραία θέα για έπαυλη. Τιμή 32.000.000. Πληρ. τηλ. 27082-26476, 0944-347405 ΑΟ42387

ΟΙΚΟΠΕΔΟ (εντός σχεδίου πόλεως Ρόδου, οδός Δ. Αναστασιάδη 46, Οικοδομικό Τετράγωνο 274) άρτιο και οικοδομήσιμο, εμβαδού 400 τ.μ. με Σ.Δ.=1,0. Τιμή 55.000.000 δρχ. Πληρ. τηλ. 0945-994321 ΑΟ42390

ΜΟΝΟΚΑΤΟΙΚΙΑ 140 τ.μ. με ωραίο κήπο σε κεντρικό δρόμο της πόλης Ρόδου (το κτίριο είναι διατηρητέο). Πληρ. τηλ. 27082-26476, 0944-347405 ΑΟ42388

ΔΥΑΡΙ μονόχωρο στον β' όροφο πολυκατοικίας 5 ετών σε τιμή ευκαιρίας στην Ανάληψη. Πληρ. τηλ. 27082-26476, 0944-347405 ΑΟ42389

ΟΙΚΟΠΕΔΟ στην Ιξιά Δήμου Ιαλυσού, εντός του οικοδομικού συνεταιρισμού Καστελλοριζιών (Οδός Ομήρου 17). Τιμή 15.000.000 δρχ. Πληρ. τηλ. 0945-994321 ΑΟ42391

ΚΑΤΑΣΤΗΜΑ 50 τ.μ. στο Εμπορικό Κέντρο Ψιλον (Φαληράκι). Πληρ. τηλ. 28347 (ώρες: 09.00 π.μ.-02.00 μ.μ. και 04.00 μ.μ.-08.00 μ.μ.) ΑΟ42313

ΟΙΚΟΠΕΔΑ εντός πόλεως Ρόδου: 1) Στο Μόντε Σμιθ οικόπεδο 860 τ.μ. εντός σχεδίου άρτιο και οικοδομήσιμο με πανοραμική θέση κατάλληλο για μονοκατοικία, 2) Περιοχή Μήδειας 1.000 τ.μ. με συντελεστή δόμησης 0,8 δρχ. 80.000.000, 3) Περιοχή Μιχ. Πετρίδη 200 τ.μ. δρχ. 25.000.000. Πληρ. Ροδιακή Κτηματική, Ανέστης και Σάββας Σαββαΐδης, τηλ. 26281-35476-κιν. 0944/243452-0944/421015 ΑΟ42255

ΜΟΝΟΚΑΤΟΙΚΙΑ στην παλιά πόλη, διόροφη (61 τετρ. ο πρώτος όροφος, 61 τετρ. ο δεύτερος όροφος) με αυλή 50 τ.μ. Πληρ. τηλ. 78934.

ΟΙΚΟΠΕΔΟ 60 στρέμματα στην περιοχή Πεύκοι-Λίνδου. Τιμή ευκαιρίας. Δυνατότητα πώλησης και σε τεμάχια 4 έως 6 στρέμματα. Πληρ. τηλ. 0936538370, 0974869615 ΑΟ41832

ΕΥΚΑΙΡΙΑ: 1) ΠΩΛΕΙΤΑΙ μαγαζί 40 τ.μ. και με υπόγειο 50 τ.μ. σε μπετά. Βρίσκετε στην οδό Αταβύρου, Κάτω Ροδίνι. Τιμή και τα δύο μαζί 10.000.000 δρχ. ή 16.00.000 τελειωμένο με πατάρι και τουαλέτα, 2) Οικόπεδο εντός οικισμού Κοσκινού 400 τ.μ. με μεγάλη κάλυψη. Τιμή μόνο 12.000.000 δρχ. (για λίγες μέρες). Πληρ. κ. Νίκο Καργάκο Θεμ. Σοφούλη 59 τηλ. 30397, 0946049179 ΑΟ4222

ΠΩΛΕΙΤΑΙ από ιδιώτη, αγρόκτημα στους πρόποδες Φιλερήμου (Παστίδα) 6 στρέμματα με ελαιόδεντρα, λεμονιές, συκιές, κοινοτικό δρόμο με άσφαλτο, ρεύμα, νερό. Τιμή ανά στρέμμα 8 εκατομμύρια. Πληρ. τηλ. 20851, 26113 ΑΟ42192

ΜΟΝΟΚΑΤΟΙΚΙΑ 300 τ.μ. με οικόπεδο 1 στρέμμα, στην περιοχή Ασγούρου. Πληρ. τηλ. 0944647163 και 61628 ΑΟ41114

ΕΠΙΧΕΙΡΗΣΗ πλήρως εξοπλισμένη με ηλεκτρονικούς υπολογιστές, μηχανές και έπιπλα γραφείου κατάλληλη για φοροτεχνικό γραφείο, ασφαλιστικά προϊόντα κ.ά. Πληρ. τηλ. 0946-992939 ΑΟ42170

ΠΩΛΟΥΝΤΑΙ στην Παστίδα μονοκατοικίες-διόροφες με οικόπεδο 300-400 μ. Τιμή από 25.000.000 σε μπετά. Πληρ. τηλ. 0946179869 ΑΟ42181

ΕΥΚΑΙΡΙΑ
ΠΩΛΟΥΝΤΑΙ–ΕΥΚΑΙΡΙΕΣ

ΠΑΣΤΙΔΑ Στον κεντρικό δρόμο αεροδρομίου σε οικόπεδο 1500 τ.μ. με άδεια οικοδομής 120 τ.μ. συν γκαράζ 12.000.000

ΙΑΛΥΣΟΣ Κεντρικό δρόμο Καντιλί Τριαντών 2 στρέμματα με οικοδομή 40 τ.μ. 33.000.000

ΑΣΓΟΥΡΟΥ 1 στρέμμα με άδεια οικοδομής 140 τ.μ. συν γκαράζ 18.000.000

ΑΦΑΝΤΟΥ Σε οικόπεδο 1200 τ.μ. με άδεια οικοδομής 120 τ.μ. συν γκαράζ και σε απόσταση 800 τ.μ. από τη θάλασσα 12.000.000

ΠΑΣΤΙΔΑ μονοκατοικία 70 τ.μ. 12.000.000

ΟΙΚΟΠΕΔΟ 1.350 τ.μ. μετά το ΠΑΡΑΔΕΙΣΙ σε κεντρικό δρόμο προς θάλασσα σε απόσταση 300 μ. από την παραλία με άδεια οικοδομής 140 τ.μ., τιμή πώλησης 11.500 τ.μ.

Πληρ. τηλ. 26805-51024,
κιν. 0945-406562 fax: 51077
ΖΗΤΟΥΝΤΑΙ ΟΙΚΟΠΕΔΑ και ΣΠΙΤΙΑ
ΔΑΝΕΙΑ ΔΕΚΤΑ
Γ.Ν. ΔΡΑΚΟΣ

ΣΤΟ ΓΕΝΝΑΔΙ
ΠΩΛΟΥΝΤΑΙ
ΑΠΟ ΙΔΙΟΚΤΗΤΗ

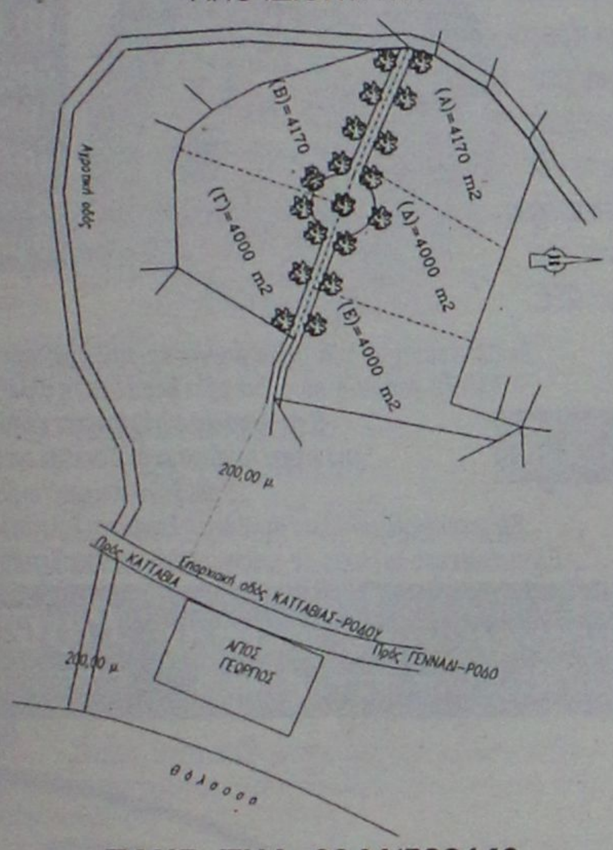

ΠΛΗΡ. ΤΗΛ. 0944/522149

ΠΩΛΟΥΝΤΑΙ
ΤΑ ΚΑΤΩΘΙ ΑΚΙΝΗΤΑ:

Α) ΑΓΡΟΚΤΗΜΑΤΑ:
2000 τ.μ. επί της Εθνικής οδού Ρόδου-Λίνδου
4000 τ.μ. πλησίον RODOS GOLD
4500 τ.μ. Ασγούρου για κατοικία
2000 τ.μ. στους πρόποδες του Φιλέρημου
6500 τ.μ. μόνον 13.000.000 στο Τσαϊρι

Β) ΚΑΤΟΙΚΙΕΣ ΕΝΤΟΣ ΤΗΣ ΜΕΣΑΙΩΝΙΚΗΣ ΠΟΛΗΣ:

100 τ.μ. έτοιμη, αξίας	29.000.000
150 τ.μ. αξίας	20.000.000
120 τ.μ. με αυλή 100 τ.μ. μόνον	55.000.000

Γ) ΔΙΑΜΕΡΙΣΜΑΤΑ:
2άρι 50 τ.μ. στο Ροδίνι 15.000.000
4άρι 106 τ.μ. καινούργιο στην Ανάληψη μόνον 36.000.000
4άρι 120 τ.μ. μόνον 35.000.000

Δ) ΚΑΤΑΣΤΗΜΑΤΑ:
37 τ.μ. επί της Καζούλη μόνον 20.000.000
65 τ.μ. πλησίον πλατεία Φώκιαλη
50 τ.μ. στην περιοχή Μήδεια 20.000.000
37 τ.μ. στο Φαληράκι μόνον 40.000.000
24 τ.μ. επί της Σωκράτους αξίας 130.000.000

Πληρ. **Εμμανουήλ Κρανίδη**
Τηλ. 27082, 26476, 0944-347405, Fax: 27101

TOP PROPERTIES
GEORGIOS S. PIPINOS
ΓΕΩΡΓΙΟΣ Σ. ΠΙΠΙΝΟΣ
ΣΥΜΒΟΥΛΟΙ ΚΑΙ ΕΚΤΙΜΗΤΕΣ ΑΚΙΝΗΤΩΝ
REAL ESTATE AGENCY
MEMBER OF F.I.A.B.C.I.-N.A.E.A.-C.E.I.-E.R.E.S-Σ.Ε.Κ.



Η "**TOP PROPERTIES**" είναι ατομική επιχείρηση και ανήκει εξ ολοκλήρου στον κ. Γεώργιο Πιπίνο, που από το 1971 ασχολείται αποκλειστικά και μόνο με επενδύσεις και REAL ESTATE, στο νησί της Ρόδου, καθώς και στην ευρύτερη περιοχή της Δωδεκανήσου.

ΑΠΕΥΘΥΝΟΜΑΣΤΕ: Στους **σοβαρούς, απαιτητικούς και επιλεκτικούς** επενδυτές-επιχειρηματίες-ελεύθερους επαγγελματίες, Ελληνες και ξένους, υψηλού εισοδηματικού επιπέδου, που ενδιαφέρονται να κάνουν μια σοβαρή επένδυση προβολής στο νησί της Ρόδου.

ΠΡΟΣΦΕΡΟΥΜΕ: Α) Υπηρεσίες και πληροφορίες που γίνονται σε προσωπικό επίπεδο με εχεμύθεια, διακριτικότητα και σοβαρότητα.
Β) μεγάλη γκάμα υψηλής ποιότητας, ακινήτων, όπως:1) Ξενοδοχεία Α' και Β' κατηγορίας των 600-500-350-300 κλινών, 2) Κεντρικά αστικά ακίνητα κατάλληλα για Τράπεζες-καταστήματα-γραφεία, 3) Παραλιακές εκτάσεις, κατάλληλες για τουριστικές επενδύσεις των 150.000-100.00-70.00-50.000-36.000 τ.μ. και 4) Διαμερίσματα και μεζονέτες προβολής.

ΣΤΟΧΟΣ ΜΑΣ ΕΙΝΑΙ: Να προσφέρουμε στο αγοραστικό μας κοινό υψηλής ποιότητας ακίνητα και ευκαιρίες στο νησί της Ρόδου. Ητριακονταετής και πλέον πείρα μας στον τομέα αυτό αποτελεί εγγύηση.

ΣΥΝΘΗΜΑ ΜΑΣ ΕΙΝΑΙ: Επενδύστε στη ΡΟΔΟ ΤΩΡΑ, σε ακίνητα που ΑΝΤΕΧΟΥΝ ΣΤΟ ΧΡΟΝΟ

Γεώργιος Σ. Πιπίνος
ΜΕΣΙΤΗΣ ΑΣΤΙΚΩΝ ΣΥΜΒΑΣΕΩΝ
Γιατί εμείς γνωρίζουμε καλύτερα!

TOP PROPERTIES is a private concern and Mr George S. Pipinos, its owner, has carved, over the years a reputation for integrity and excellence in the world of Real Estate in the Dodecanese.
AT TOP PROPERTIES we try hard to attract important and selective investors high calibre businessmen/women and discerning professional people, both Greek and foreign, who wish to acquire sabstantial and valuable property on Rhodes.
We offer our expertise and advice privately, discreetly and in strict confidence.
We keep a comprehensive list of real estate of the highest specifications
a. A' and B' class hotels (600, 500, 350, 300 beds capacity)
b. Centrally situated office buildings and other business premises.
c. Seaside land, ideal for development (hotels, holiday resorts, etc), of 150.000, 100.00, 70.000, 50.000, 36.000 sq.m.
d. Luxury apartments, maisonettes, detached, semi-detached and terraced houses.
Our aim is to give our clients the opportunity to Qcquire value for money, first class real estate on Rhodes. Our 30-year-old experience in Real Estate is our warranty.
Our motto is Invest in Rhodes, Invest in property, It stands the test of time.



TOP PROPERTIES
and George Pipinos
Because we know best

ΚΕΝΝΕΝΤΥ 38, ΡΟΔΟΣ, 85 100, ΤΗΛ. (0241) 23895, 38243, κιν. (094)-4-676003 FAX: (0241) 20883
38 KENNEDY STR., RHODES, 85 100, TEL. (0241) 23895, 38243, mob. (094)-4-676003 FAX: (0241) 20883

ΚΤΗΜΑΤΟΜΕΣΙΤΙΚΟ ΓΡΑΦΕΙΟ
ΖΑΦΕΙΡΗΣ Μ. ΚΑΡΑΓΙΑΝΝΗΣ Δ. Ο.Ε.

Πωλήσεις ακινήτων. Τηλ. (60380-60381)
18.00-21.00 μ.μ. Δευτέρα-Παρασκευή)

ΔΗΜΟΣ ΑΦΑΝΤΟΥ

- 2.000 τ.μ. (εντός οικισμού): 18.000.000 δρχ. ή 52824,65 €
- 6.120 τ.μ. (Περιοχή Καστελλάνο): 15.500.000 δρχ. ή 45487,89 €
- 5.000 τ.μ. (Παραλία Αφάντου): 45.000.000 δρχ. ή 132061,63 €
- 1.600 τ.μ. (Παραλία Αφάντου): 12.000.000 δρχ. ή 35216,43 €
- 6.450 τ.μ. (Παραλία Αφάντου): 51.600.000 δρχ. ή 151430,67 €
- 2.500 τ.μ. (Περιοχή Λίππινοι): 12.500.000 δρχ. ή 36683,79 €
- 540 τ.μ. (Περιοχή Λίππινοι): 3.200.000 δρχ. ή 9391,05 €
- 5.800 τ.μ. (Περιοχή Τραπέζια): 25.000.000 δρχ. ή 73367,57 €
- (1/2) 5.080 τ.μ. (Με ελαιόδεντρα): 6.500.000 δρχ. ή 19075,57 €

ΚΟΛΥΜΠΙΑ

- 5.000 τ.μ.: 37.000.000 δρχ. ή 108584,01 €
- 4.969 τ.μ.: 30.000.000 δρχ. ή 88041,09 €
- 4.875 τ.μ. (στον δρόμο για Αρχίπολη): 12.000.000 δρχ. ή 35216,43 €

ΨΙΝΘΟΣ

- 22.400 τ.μ. (Με 200 ελαιόδενδρα): 18.000.000 δρχ. ή 52824,65 €

πωλησεις

συνέχεια από την προηγούμενη

ΚΑΤΑΣΤΗΜΑΤΑ ΕΤΟΙΜΟΠΑΡΑΔΟΤΑ ΣΤΟ ΜΕΓΑΛΥΤΕΡΟ ΣΥΓΚΡΟΤΗΜΑ ΚΑΤΑΣΤΗΜΑΤΩΝ ΣΤΗΝ ΠΑΡΑΛΙΑΚΗ ΛΕΩΦΟΡΟ ΙΑΛΥΣΟΥ ΑΠ' ΕΥΘΕΙΑΣ ΑΠΟ ΤΟΝ ΚΑΤΑΣΚΕΥΑΣΤΗ ΠΟΛ. ΜΗΧΑΝΙΚΟ ΣΤΕΛΙΟ ΜΑΚΕΣΤΑ. ΕΞΑΣΦΑΛΙΣΗ ΔΑΝΕΙΟΥ, ΕΥΚΟΛΙΕΣ ΠΛΗΡΩΜΗΣ. ΑΠΟ 10.350.000 ΔΡΧ. ΠΛΗΡ. ΤΗΛ. 21347 ΧΠΟ205

ΓΡΑΦΕΙΟ επί της οδού Εθν. Μακαρίου 35, εμβαδού 34 τ.μ. Πληρ. τηλ. 21317 και κινητό 0945-996162 ΧΑΟ151

ΠΡΑΓΜΑΤΙΚΗ ΕΥΚΑΙΡΙΑ ΣΤΟ ΓΕΝΝΑΔΙ. ΟΙΚΟΠΕΔΟ 2.120 Μ. ΜΕ ΠΛΗΡΩΜΕΝΗ ΕΤΟΙΜΗ ΑΔΕΙΑ ΟΙΚΟΔΟΜΗΣ 212 ΜΕΤΡΑ, ΠΕΡΙΦΡΑΓΜΕΝΟ ΜΕ ΜΑΝΤΡΑ, ΕΓΚΑΤΑΣΤΑΣΗ ΦΩΣ, ΝΕΡΟ ΚΑΙ ΜΕ ΔΕΝΔΡΑ, ΜΕ ΥΠΑΡΧΟΝ ΚΤΙΣΜΑ ΑΠΟΘΗΚΗ 50 Μ. ΠΩΛΕΙΤΑΙ 20.000.000 ΜΕΤΡΗΤΑ. ΔΕΚΤΟΣ ΚΑΙ ΔΙΑΚΑΝΟΝΙΣΜΟΣ ΠΛΗΡ. ΤΗΛ. 31093, ΩΡΕΣ ΙΑΤΡΕΙΟΥ ΧΠΟ522

ΔΙΑΜΕΡΙΣΜΑ 3 υπνοδωμάτια, σαλοτραπεζαρία, λουτρό, WC, κουζίνα με εντοιχισμένα, αυτόνομη θέρμανση, εντός πόλεως Ρόδου. Μικρή πολυκατοικία, 3ος όροφος, ασανσέρ. Δάνεια δεκτά. Μόνο σοβαρές προτάσεις. Πληρ. τηλ. 0944582609 ΑΟ42001

ΠΩΛΟΥΝΤΑΙ: α) Οικόπεδο 850 μέτρων (οικοδομήσιμο εντός οικισμού), β) Ελαιώνας 4 στρεμμάτων, γ) Αγρός 22 στρεμμάτων. Τα δύο ως άνω δεικνύονται για αγροτικούς ή βιοτεχνικούς σκοπούς. Πληρ. τηλ. 96384 από 3 μ.μ. ΧΠΟ200

SUPER MARKET στην περιοχή Σωτήρος (Ιξιά) πωλείται λόγω κόπωσης, σε τιμή ευκαιρίας και με εξασφαλισμένη πελατεία. Πληρ. τηλ. 90186-28158 ΑΟ42159

πωλησεις αυτοκινητων & μοτοσικλετων

ΜΗΧΑΝΑΚΙ τρίκυκλο PIAGGIO κλειστό σε τιμή ευκαιρίας. Πληρ. τηλ. 73141 κ. Βασίλη ΑΑ42473

ΑΥΤΟΚΙΝΗΤΟ μάρκας BMW 316 i, καταλυτικό, μοντέλο 4/1992, ατρακάριστο, γερμανικές προδιαγραφές, άριστη κατάσταση, σε γκαράζ, extras, 80.000 χλμ. δεκτός διακανονισμός. Πληρ. τηλ. 65807, 61374 ΑΑ42430

FORD ESCORT 1.100 c.c. (souper-αμόλυβδη), μόνο μετρητοίς, από μηχανικό αυτοκινήτων. Δεκτός κάθε έλεγχος. Πληρ. τηλ. 097/3022303, 097/2681379. ΑΑ42469

CHEVROLET ASTRO-VAN (κλούβα) αμερ. προδιαγραφών, υδρ. τιμόνι, ηλ. τζάμια, ABS, σε πολύ καλή κατάσταση. Πληρ. τηλ. 23138, 62417. ΑΑ42468

FORD ESCORT χρώματος χρυσαφί με αεροτομή και ζάντες αλουμινίου. Είναι πρώτης κυκλοφορίας '89 σε πολύ καλή κατάσταση και περασμένο από ΚΤΕΟ. Είναι 1.300 c.c. και πωλείται 400.000 δρχ. Πληρ. τηλ. (0241) 78833. ΑΑ42467

FIAT TEMBRA μοντ. Σεπτεμβρίου '92, χρώματος μπορντώ, ζάντες αλουμινίου, σπόιλερ, αεροτομή, χαμηλωμένο υδραυλικό τιμόνι, ηλεκτρικά παράθυρα και κλειδαριές, συναγερμό, ξύλινη επένδυση, κασετόφωνο με 4 ηχεία. Τιμή 1.000.000. Πληρ. τηλ. 0972508307 κ. Κώστα ΑΑ42428

DAEWOO NEXIA 1.500 c.c., μοντέλο '95, με αιρ κοντίσιον, ηλεκτρικά παράθυρα, ηλεκτρικές κλειδαριές. Πληρ. τηλ. 31185, 0945/477085. ΑΑ42348

ΜΗΧΑΝΗ KAWASAKI VOLCAN 800 μοντέλο 97. Πληρ. τηλ. 36400, 70092 ΑΑ42306

ΑΥΤΟΚΙΝΗΤΟ κλούβα SUZUKI CARRY 1000 κυβ. με 47.000 χιλιόμετρα, καταλυτικό σε πολύ καλή κατάσταση. Πληρ. τηλ. 26978 ΑΑ42420

JEEP ISUZU TROOPER για αγροτική ή επαγγελματική χρήση "φτιαγμένο" μοντέλο '88, τιμή 1.200.000 δρχ. Πληρ. τηλ. 0246-22401 ΑΑ42370

ΑΠΟ ΤΗΝ ΕΤΑΙΡΕΙΑ ΕΝΟΙΚΙΑΣΕΩΝ EUROPCAR ΠΩΛΟΥΝΤΑΙ ΑΥΤΟΚΙΝΗΤΑ ΔΙΑΦΟΡΩΝ ΤΥΠΩΝ ΣΕ ΑΡΙΣΤΗ ΚΑΤΑΣΤΑΣΗ. ΠΛΗΡ. ΤΗΛ. 92006, 32727 ΠΑ42307

ΠΩΛΟΥΝΤΑΙ: α) HONDA CIVIK 1400 S λευκό σεντάν σε άριστη κατάσταση, μοντέλο 1997. Τιμή 3.600.000 ευκολίες λίγες - πρώτο χέρι. Δεκτός κάθε έλεγχος. 2) HONDA CBR 1000 F μοντέλο 1992 κόκκινη-μαύρη με συναγερμό σε άριστη κατάσταση. Τιμή 1.450.000 δρχ. μετρητοίς. Πληρ. τηλ. 66665 έως 16.00 και 0944858144 κ. Θοδωρής ΑΑ42416

ΠΩΛΟΥΝΤΑΙ από ιδιώτη τα κάτωθι μοτ/τα σε άριστη κατάσταση: 2 ELYSEO 50 cc 10.000 χλμ. έκαστο μόνο 450.000, 2 TREKER 12.000 χλμ. μόνο 300.000, 3 SPITFICT-50 25.000 χλμ. μόνο 300.000 2 SPITFICT-50 12.0000 νέο μόνο 450.000, 2 NAF 90 20.000 χλμ. καλό μόνο 300.000. Πληρ. τηλ. 75385 κιν. 0946294300 ΑΑ42316

ΠΩΛΟΥΝΤΑΙ ΤΑ ΚΑΤΩΘΙ ΑΥΤΟΚΙΝΗΤΑ ΣΕ ΑΡΙΣΤΗ ΚΑΤΑΣΤΑΣΗ ΚΑΙ ΜΕΓΑΛΕΣ ΕΥΚΟΛΙΕΣ ΠΛΗΡΩΜΗΣ.. FIAT SEIG MONT. 1989, FIAT PUNTO MONT. 1999, OPEL CORSA MONT. 1999 ΜΕ A/C, SEAT IBIZA MONT. 1999, SEAT CORDOBA MONT. 1999 ΜΕ A/C, NISSAN MICRA MONT. 1999 ΜΕ A/C, TOYOTA COROLLA MONT. 1999 ΜΕ A/C, CITROEN SAXO, HYUNDAI ATOS MONT. 1999, HYUNDAI ACCENT MONT. 1999, SUZUKI JEEP SAMURAI. ΠΛΗΡ. ΤΗΛ. 21819, 25888, 98200 ΠΑ42190

ΑΥΤΟΚΙΝΗΤΟ μάρκας ASCONA της OPEL μοντέλο '78 για ανταλλακτικά, απόσυρση ή μερακλήδες 150.000. Πληρ. τηλ. 92963 20.00-23.00 ΑΑ42359

ΜΗΧΑΝΗ AFRICA TWIN HONDA 750 c.c. του 2000 σε άριστη κατάσταση, fool extra, Πληρ. τηλ. 0944/577926. ΑΑ42347

HONDA CIVIC coupe 2 πόρτες VTEC 1,6 SR 12HP 7ος '96, 54.000 χλμ. χρώματος κυπαρισσί μεταλλικό, ηλ. οροφή, ηλ. παράθυρα, ηλ. καθρέφτες, ηλεκτρομαγνητικές κλειδαριές, immobilizer, ABS, ζαντολάστιχα αλουμινίου, κατάσταση άριστη. Τιμή 4 εκ. μετρητοίς. Πληρ. τηλ. 27960, 78392 μετά τις 13.00, 093/7304208. ΑΑ42349

AFRICA TWIN MONT. ΤΕΛΟΣ 93 ΜΕ ΠΟΛΛΑ ΕΞΤΡΑ, ΣΕ ΑΡΙΣΤΗ ΚΑΤΑΣΤΑΣΗ. ΠΛΗΡ. ΤΗΛ. 0942200188 ΧΠΑ4165

ΑΥΤΟΚΙΝΗΤΟ πωλείται από ιδιώτη μάρκας ALFA ROMEO 33 καταλυτικό 1400 cc 78.000 χλμ. σε άριστη κατάσταση. Πληρ. τηλ. 0946204497, 68745 ΑΑ42155

FIAT PUNTO CABRIO ΜΟΝΤΕΛΟ 94 1,3 ΛΕΥΚΟ 75000 ΧΙΛΙΟΜΕΤΡΑ, EXTRAS. ΤΙΜΗ 2.400.000. ΠΛΗΡ. ΤΗΛ. 87006, 10.00-13.00 Ή 18.00-22.00 ΧΠΑ841

ΠΩΛΟΥΝΤΑΙ ΜΕΤΑΧΕΙΡΙΣΜΕΝΑ ΦΟΡΤΗΓΑ ΑΥΤΟΚΙΝΗΤΑ ΕΙΣΑΓΩΓΗΣ ΟΛΩΝ ΤΩΝ ΤΥΠΩΝ, ΓΙΑ ΑΓΡΟΤΙΚΗ ΚΑΙ ΕΠΑΓΓΕΛΜΑΤΙΚΗ ΧΡΗΣΗ, ΚΑΘΩΣ ΚΑΙ Ι.Χ. ΕΠΙΒΑΤΙΚΑ. ΕΤΟΙΜΟΠΑΡΑΔΟΤΑ Ή ΚΑΤΟΠΙΝ ΠΑΡΑΓΓΕΛΙΑΣ. ΠΑΡΕΧΟΥΜΕ ΓΡΑΠΤΗ ΕΓΓΥΗΣΗ ΕΝΟΣ ΧΡΟΝΟΥ. ΕΙΣΑΓΩΓΕΙΣ ΜΕΤΑΧΕΙΡΙΣΜΕΝΩΝ ΑΥΤΟΚΙΝΗΤΩΝ " Δ. ΜΠΟΥΝΤΟΥΡΗΣ-Ε. ΠΑΠΑΠΟΣΤΟΛΟΥ Ο.Ε.". ΕΚΘΕΣΗ: ΕΘΝΙΚΗ ΟΔΟΣ ΛΑΡΙΣΑΣ-ΙΩΑΝΝΙΝΩΝ ΤΡΙΚΑΛΑ ΘΕΣΣΑΛΙΑΣ. ΤΗΛ. 0431-74709 ΦΑΞ 0431-27008 ΚΙΝ. 0974456200-0977395269 ΧΠΑ112

ΠΩΛΟΥΝΤΑΙ: 1) αυτοκίνητο μάρκας FIAT CINQUECENTO 900 cc έτος Απρίλιος 1997, 3θυρο, ηλ. παράθυρα, ηλ. κλειδαριές, ραδιοκασετόφωνο, σε άριστη κατάσταση (πέρασε από ΚΤΕΟ), ατρακάριστο. Δεκτός κάθε έλεγχος. Πληρ. τηλ. 0945-494657 ΧΑΑ158

εργασιες

ΖΗΤΕΙΤΑΙ ΚΟΠΕΛΑ ΓΙΑ ΝΑ ΕΡΓΑΣΘΕΙ ΩΣ ΠΩΛΗΤΡΙΑ ΣΕ ΚΑΤΑΣΤΗΜΑ ΕΠΙΠΛΩΝ. ΜΙΣΘΟΣ ΙΚΑΝΟΠΟΙΗΤΙΚΟΣ. ΠΛΗΡ. ΤΗΛ. 69414, 0945797962 ΠΕ42378

ΑΠΟ ΤΕΧΝΙΚΗ ΜΕΛΕΤΗΤΙΚΗ ΕΤΑΙΡΕΙΑ ΖΗΤΕΙΤΑΙ ΓΡΑΜΜΑΤΕΑΣ, 20-28 ΕΤΩΝ, ΚΑΤΑ ΠΡΟΤΙΜΗΣΗ ΑΠΟΦΟΙΤΟΣ ΙΕΚ/ΤΕΙ ΜΕ ΚΑΤΕΥΘΥΝΣΗ ΔΙΟΙΚΗΣΗ ΕΠΙΧΕΙΡΗΣΕΩΝ. ΑΠΑΙΤΕΙΤΑΙ ΠΟΛΥ ΚΑΛΗ ΓΝΩΣΗ Η/Υ (ΠΡΟΓΡΑΜΜΑΤΑ OFFICE) ΚΑΙ ΚΑΛΗ ΓΝΩΣΗ ΑΓΓΛΙΚΗΣ. ΠΛΗΡ. ΤΗΛ. 0974380728, 70171 ΠΖ42301

Το Ξενοδοχείο ANKER στην Λεωφ. Καλιθέας **ζητά καμαριέρες**. Πληρ. τηλ. 23525, 9-11 το πρωί. ΑΖ42462

ΖΗΤΟΥΝΤΑΙ ΚΟΠΕΛΕΣ ΕΥΠΑΡΟΥΣΙΑΣΤΕΣ ΓΙΑ ΚΑΦΕΤΕΡΙΑ. ΠΛΗΡ. ΤΗΛ. 36201. ΠΖ42464

κεφάλαιο

Κτηματομεσιτικό - Συμβουλευτικό Γραφείο

ΔΙΑΜΕΡΙΣΜΑΤΑ ΠΩΛΟΥΝΤΑΙ

- 30 τ.μ, υπερυψωμένη ημιυπόγεια καινούρια γκαρσονιέρα Ιξιά,9εκ-26.412 €
- 35 τ.μ , 1ου , καινούρια γκαρσονιέρα , Δασκάλους, 14,5εκ-42.553 €
- 40 τ.μ, υπερυψωμένη ημιυπόγεια καινούρια γκαρσονιέρα Ιξιά,12εκ-35.216 €
- τ.μ,1ου,2 υπν/τιων καινούριο Ιξιά 25εκ-73.367 €
- 77 τ.μ ,2ου ,2 υπν/τίων Ανάληψη , 21εκ-61.628 €
- 80 τ.μ,1ου,2 υπν/τίων, καινούριο , Δασκάλους , 32εκ-93.910 €
- 86 τ.μ,1ου,2 υπν/τιων συν βοηθητικός χώρος καινούριο Ιξιά 30εκ-88.041 €
- 96 τ.μ 1ου,2υπν/τιων,γκαράζ,καινούριο,πολύτε-λές Ιξιά , 40εκ-117.388 €
- 105τ.μ,ισόγειο,3 υπν/τίων καινούριο , Ατταβύρου 41 εκ-120.322€
- 106τ.μ,1ου,3 υπν/τίων , Ιξιά ,39 εκ-114.453 €
- 110 τ.μ,1ου,3 υπν/τίων , Ανάληψη 38εκ-111.518 €
- 110 τ.μ,1ου,3 υπν/τίων , καινούριο,Ατταβύρου 43 εκ-126.192 €
- 116 τ.μ , ισόγειο ,3 υπν/τιων ,καινούριο Ανάληψη,44 εκ-129.126 €
- 122τ.μ 1ου,3υπν/τιων,γκαράζ,καινούριὸ,πολυτε-λές Ιξιά , 53εκ-155.539 €
- Συγκρότημα στα μπετά 3 ορόφων των 105 τ.μ έκαστος , Καρακόνερο 45 εκ-132.061€
- Συγκρότημα με 4 -3αρια των 70 τ.μ,συν μια γκαρσονιέρα,Αφάντου,77εκ-225.972 €

ΜΕΖΟΝΕΤΕΣ- ΜΟΝ/ΚΙΕΣ ΠΩΛΟΥΝΤΑΙ

- 130 τ.μ,μεζονέτα, μαρμαροσοβά, αυλή Τριάντα, 40εκ-117.388 €
- 130 τ.μ ,μεζονέτα, , αυλή Τριάντα ,60εκ-176.082 €
- 138 τ.μ, μεζονέτα, ,3 υπν/τιων, αυλή, Ροδίνι 47εκ-137.931 €
- 145 τ.μ,μεζονέτα, μαρμαροσοβά , αυλή Τριάντα, 38εκ-115.518 €
- 145 τ.μ,μεζονέτα, καινούρια,Τριάντα,55εκ-161.408 €
- 200 τ.μ, μεζονέτα, ,3 υπν/τιων, αυλή, πάρκινγκ Κοσκινού 68εκ-199.559 €
- 210 τ.μ,μεζονέτα,λούξ ,3 υπν/τιων,τζάκι αυλή-πά-ρκινγκ Ιξιά 64εκ-187.820 €
- 230 τ.μ,μον/κία, μπετά Πεύκους,50εκ-146.735€

ΟΙΚΟΠΕΔΑ ΠΩΛΟΥΝΤΑΙ

- 300 τ.μ. ,δόμηση 300 τ.μ Παστίδα 9εκ-26.412 €
- 300 τ.μ. ,δόμηση 300 τ.μ Τριάντα 20εκ-58.694 €
- 360 τ.μ , δόμηση 300 τ.μ Αφάντου,12εκ-35.216€
- 400 τ.μ. ,δόμηση 380 τ.μ Τριάντα 22εκ-64.563 €
- 500 τ.μ βιοτ/κός χώρος δόμηση 3Χ150 Κοσκινού 9εκ-26.412 €
- 600 τ.μ. ,δόμηση 600 τ.μ Τριάντα 40εκ-117.388 €
- 1.000 τ.μ Ανάληψη,0.8ΣΔ 80εκ-234.776€
- 2.000 τ.μ ,δόμηση 200 τ.μ,Βουνάρα 35εκ-102.714€
- 3.500 τ.μ Φαληράκι 25εκ-73.367 €
- 4.000 τ.μ Τρείς-Κανδυλί 35εκ-102.714€
- 4.000 τ.μ, θέα, Παστίδα 26εκ-76.302 €
- 5.240 τ.μ Αφάντου παραλία 40 εκ-117.388 €
- 5.500 τ.μ ,Κολύμπια 15εκ-44.020€
- 6.500 τ.μ,Κολύμπια 57 εκ-167.278 €
- 9.000 τ.μ,Κολύμπια 50εκ-146.735 €
- 15.000 , τ.μ , Καντυλί 50εκ-146.735 €

ΕΠΙΧΕΙΡΗΣΕΙΣ & ΕΠΑΓΓΕΛΜΑΤΙΚΟΙ ΧΩΡΟΙ

- Κατάστημα 23 τ.μ Ανάληψη,μπετά 7εκ-20.542 €
- Κατάστημα 35 τ.μ Ανάληψη,μπετά 11εκ-32.281 €
- Κατάστημα 40 τ.μ σύν 50 τ.μ υπόγειο Ατταβύρου 20εκ-58.694€
- Κατάστημα 64 τ.μ Μ.Πετρίδη 32εκ-93.910 €
- Κατάστημα-αποθήκη 140 τ.μ αυλή 300τ.μ,Ανάληψη 32εκ-93.910 €
- Κατάστημα 145 τ.μ μπετά αυλή,Ροδίνι 26εκ-76.302€
- Αποθήκη 90 τ.μ , ράμπα Ανάληψη 14 εκ-41.085€
- Αποθήκη 270 τ.μ ,ράμπα Ανάληψη 40 εκ-117.388 €

Exclusive Properties

- Οικοδομικό συγκρότημα 4 οικιών 1 καταστήματος, Παλιά πόλη , 277 τ.μ 100εκ-293.470 €
- Οικοδομικό συγκρότημα 1000 τ.μ,2 ορόφων Ψαροπούλα 320 εκ-939.104 €

ΖΗΤΟΥΝΤΑΙ ΚΑΤΟΙΚΙΕΣ & ΟΙΚΟΠΕΔΑ ΕΝΤΟΣ & ΕΚΤΟΣ ΠΟΛΕΩΣ

ΤΣΟΥΡΟΥΝΑΚΗΣ Ι. ΑΝΤΩΝΙΟΣ (B.Sc.-MKT)

ΤΗΛ.:60060 (3 γραμμές) FAX: 60062
ΚΙΝ.:0945 949882
e-mail: kefaleo@rho.forthnet.gr

Γ. Σεφέρη 12
(παραπλεύρως ΜΗΔΕΙΑ)
Ρόδος

www.e-kefaleo.com

Το κερματοτηλέφωνο που σας πληρώνει!!!

ΠΡΟΣΟΧΗ. ΚΥΚΛΟΦΟΡΟΥΝ ΠΑΡΑΝΟΜΕΣ ΜΕΤΑΧΕΙΡΙΣΜΕΝΕΣ ΣΥΣΚΕΥΕΣ. ΜΕΓΑΛΑ ΠΡΟΣΤΙΜΑ.

ΠΡΟΣΟΧΗ ΓΙΑ ΜΕΡΙΚΕΣ ΜΕΡΕΣ ΑΠΟΣΥΡΣΗ

Το μόνο που δέχεται EURO και προσαρμόζεται αυτόματα με τα νέα δεκαψήφια νούμερα του ΟΤΕ



10.000 δρχ. το μήνα 1η δόση μετά από 6 μήνες

Διαθέτει σύστημα άμεσης διάγνωσης και επιδιορθώσεις βλαβών
Αλλάζει χρεώσεις αυτόματα κάθε φορά που τις αλλάζει ο ΟΤΕ
Εχει αναγνώριση κλήσης σε μεγάλη οθόνη
Επιστρέφει το νόμισμα αν δεν είναι εγκεκριμένο
Καθοδηγεί τον χρήστη με οδηγίες
Είναι εγκεκριμμένο από την Εθνική Επιτροπή Τηλεπικοινωνιών
Είναι ανθεκτικό-ευέλικτο-με άμεσο service, και τοποθετείται εύκολα

Αντιπροσωπεία Νοτίου Αιγαίου
ΑΤΤΑΒΥΡΟΥ 46 ΡΟΔΟΣ *1 ΤΗΛ. 080137733
e-mail: sifakis@payphone.gr http:/www.payphone.gr

PayPHONE ΣΗΦΑΚΗΣ ΤΗΛΕΠΙΚΟΙΝΩΝΙΕΣ

CAR EXPERTS

ΣΗΦΑΚΗΣ ΑΥΤΟΚΙΝΗΤΑ

0% προκαταβολή και εξόφληση έως 60 μήνες

- BMW 316 COUPE μοντ. 1995, ABS, A/C, Ηλεκτρικά παράθυρα, κεντρικό κλείδωμα, ηλεκτρ. καθρέπτες, υδραυλικό τιμόνι, ηχητικό σύστημα. ΤΙΜΗ 5.300.000
- AUDI A4 1.6 μον. 1997, Κλιματισμός, ABS, 2 air bags, ηλεκτρικά παράθυρα, κεντρικό κλείδωμα, ηλεκτρικοί καθρέπτες, ηχητικό σύστημα, ΤΙΜΗ: 5.900.000
- CITROEN XANTIA 1.800 c.c. μοντέλο 1995 με A/C-ABS-AIRBAG -ηλεκτρικά παράθυρα-κεντρικό κλείδωμα-ηλεκτρικοί καθρέπτες-συναγερμό-ηχητικό σύστημα Τιμή 2.950.000 δρχ.
- FIAT BRAVO 1.6 cc μοντ. 1996, A/C, Air Bag, ηλεκτρικά παράθυρα,κεντρικό κλείδωμα, ηλεκτρικοί καθρέπτες. ΤΙΜΗ 1.700.000
- LANCIA K 2000 cc, μον. 1995: Κλιματισμός, ABS, ηλεκτρικά παράθυρα, κεντρικό κλείδωμα, ηλεκτρικοί καθρέπτες, σαλόνι, alcatara. ΤΙΜΗ: 4.100.000
- VW GOLF 1,4 cc μοντ. 1995: Κεντρικό κλείδωμα, ηχητικό σύστημα. ΤΙΜΗ: 2.600.000
- FIAT CEICENTO 900cc μοντέλο 2000, ηλεκτρικά παράθυρα, ηλεκτρομαγνητικές κλειδαριές, υδραυλικό τιμόνι. Τιμή 1.600.000
- FIAT PUNTO 1,4 cc, μοντέλο 1998, ABS, κεντρικό κλείδωμα, ηλεκτρικές κλειδαριές, ηχητικό σύστημα, ζάντες αλουμινίου, spor ανάρτηση, A/C, Parking control, αντιστρεπτική δοκός, συναγερμός. Τιμή 3.700.000

ΞΕΝΑΚΗΣ

ΕΠΙΣΗΜΟΣ ΣΥΝΕΡΓΑΤΗΣ KOSMOCAR
ΛΙΝΔΟΥ 238, ΤΗΛ: 61600

πωλησεις

συνέχεια από την προηγούμενη

ΔΙΑΚΟΣΜΗΤΡΙΑ ΓΙΑ ΝΑ ΕΡΓΑΣΘΕΙ ΣΤΟ ΚΑΤΑΣΤΗΜΑ ΕΠΙΠΛΩΝ "BO CONCEPT". ΜΙΣΘΟΣ ΙΚΑΝΟΠΟΙΗΤΙΚΟΣ ΚΑΙ ΠΟΣΟΣΤΑ. ΠΛΗΡ. ΤΗΛ. 0241-69414, 0945/797962. ΠΖ42346

ΜΠΑΡΓΟΥΜΑΝ για εργασία νυχερινή σε καφε-μπαρ εντός πόλεως Ρόδου. Θα πρέπει να έχουν τα κατάλληλα έγγραφα και να ομιλούν καλά Ελληνικά. Μισθός και ποσοστά. Πληρ. τηλ. 0932/924021 και 70860 ΑΖ42492

ΖΗΤΕΙΤΑΙ ΠΡΟΣΩΠΙΚΟ: Από Τουριστικό Γραφείο διακινήσεως διαφόρων γκρουπ ζητείται δεσποινίδα ή κυρία με άριστη γνώση Η/Υ, (WORD, EXCEL), γραφειακή εμπειρία, αγγλικής, γερμανικής και γαλλικής, προαιρετικη η ιταλικη. Προϋπηρεσία

Το Υποκατάστημα της Ρόδου του Ομίλου εταιριών της INTERNATIONAL LIFE

ΖΗΤΑ

να προσλάβει γραμματέα με έμμισθη σχέση ηλικίας 20-28 ετών.
Απαιτούνται: άριστη γνώση χειρισμού Η/Υ (MC Office, Word, Excel). Γνώση αγγλικών, οργανωτικές ικανότητες και ευχέρεια στην επικοινωνία και συνεργασία. Προϋπηρεσία επιθυμητή.

Πληρ. τηλ. (02410) 67980-1, 68165
ώρες 09.00-11.00 και 18.00-20.00

RODIAN
BEACH · RESORT
Managed by Amathus

Το ξενοδοχείο RODIAN BEACH RESORT
ζητά για την επόμενη σεζόν του 2002
να προσλάβει άτομα όλων των ειδικοτήτων.

Οι ενδιαφερόμενοι καλούνται να απευθυνθούν
στο γραφείο προσωπικού
του ξενοδοχείου (κα Αρτεμη Χριστοδούλου)
προσκομίζοντας βιογραφικό με πρόσφατη φωτογραφία.

RODIAN BEACH RESORT
Λεωφόρος Ηρακλειδών 100,
85101 Ιξιά, Ρόδος
Τηλ.: (0241)-89928, Φαξ: (0241)-89901

ΣΧΟΛΗ ΟΔΗΓΩΝ
ΠΟΡΤΣΕΛΛΗΣ ΣΤΕΦΑΝΟΣ
Διπλ. εκπαιδευτής υποψηφίων οδηγών
• Διπλώματα αυτοκινήτου, μοτοσικλέτας,φορτηγού, λεωφορείου, νταλίκας



• Αναθεωρήσεις ληγμένων αδειών
• Θεωρητικά μαθήματα ΚΟΚ και Μηχανολογίας
• Μετατροπές ξένων διπλωμάτων σε ελληνικά
• Διπλώματα αυτόματου αυτοκινήτου

ΝΕΑ ΔΙΕΥΘΥΝΣΗ: ΕΘΝΙΚΗΣ ΑΝΤΙΣΤΑΣΗΣ 73 (ΠΡΩΗΝ ΑΝΝΗΣ ΜΑΡΙΑΣ)
ΤΗΛ. 34497, 0945463635

θα συνεκτιμηθεί. Μισθός ικανοποιητικός.

ΣΧΟΛΗ ΟΔΗΓΩΝ
ΠΟΤΣΟΥ ΣΩΤΗΡΗ
ΔΙΠΛ. ΕΚΠΑΙΔΕΥΤΗΣ ΥΠΟΨΗΦΙΩΝ ΟΔΗΓΩΝ.
ΔΙΠΛΩΜΑΤΑ Α - Β - Γ - Δ - Ε

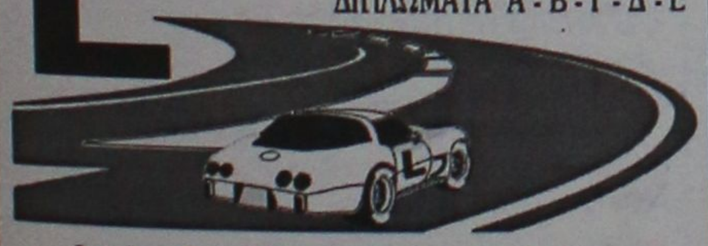

★ **Αναλαμβάνουμε την έκδοση αδειών οδήγησης όλων των κατηγοριών.**

★ **Αναθεωρήσεις Επαγ/κών αδειών.**

★ **Τα θεωρητικά μαθήματα όλων των κατηγοριών γίνονται στό σύγχρονο Κέντρο θεωρητικής Εκπαίδευσης Υποψηφίων Οδηγών της Ε.Σ.Ο.Ρ. Ο.Ε. Στην οποία μετέχουμε.**

★ **Διαθέτουμε καί Αυτόματο Επιβατηγό.**

Εθνάρχου Μακαρίου 31, 2ος όροφος, ΡΟΔΟΣ
(Ενανα Εθνικής Τράπεζας, πάνω από το κατάμα "ΡΟΔΙ")
Τηλ. 78070 Κιν. 0945- 567404

Βιογραφικό σημείωμα με φωτογραφία και συστάσεις απαραιτήτως. Τ.Θ. 345, 85100 Ρόδος. ΑΖ42463

ΣΕΡΒΙΤΟΡΟΣ από εστιατόριο εντός πόλεως Ρόδου. Αποκλείονται αλλοδαποί. Πληρ. τηλ. 31680 ΑΖ42432

ΝΕΟΙ ΚΑΙ ΝΕΕΣ για να εργασθούν στο ANASSA CAFE. Πληρ. τηλ. 69919. ΑΖ42461

ΖΗΤΕΙΤΑΙ κοπέλα εμφανίσιμη για να εργαστεί σε κατάστημα ηλεκτρονικών παιχνιδιών (VIDEO GAMES) στη Ρόδο και στην Κω. Μισθός ικανοποιητικός και bonus. Πληρ. τηλ. 25050, 0945314090 ΧΑΖ481

ΖΑΧΑΡΟΠΛΑΣΤΗΣ έμπειρος για βιοτεχνία παγωγού-ζαχαροπλαστικής. Πληρ. τηλ. 81511 ΑΖ42398

Από την εταιρεία BackStage Ε.Π.Ε. **ΖΗΤΟΥΝΤΑΙ** άτομα των κάτωθι ειδικοτήτων: χειριστές/στριες Η/Υ, administrators, gamers, μπάρμαν-μπαργούμαν, σεφ, μάγειρας-βοηθός μάγειρα, σερβιτόροι, βοηθοί σερβιτόρων, λαντζιέρες, ταμπλίστας, καθαρίστριες. Απαραίτητη η προσκόμιση σύντομου βιογραφικού, η συμπλήρωση του 18 έτους ηλικίας καθώς και η ολοκλήρωση των στρατιωτικών υποχρεώσεων. Ραντεβού για συνεντεύξεις 0241-070670 ΑΖ42393

Η εταιρεία διανομών ΑΝΔΡΕΑΔΑΚΗ Δ. & ΣΙΑ .Ε. **ΖΗΤΑΕΙ** οδηγό με δίπλωμα Γ' κατηγορίας για μόνιμη απασχόληση. Για κλείσιμο ραντεβού στο τηλ. 0945/433883 από 08.00 έως 14.00 εργάσιμες ημέρες ΑΖ42376

ΗΤΕΙΤΑΙ χειρίστρια PC κάτοχος της Αγγλικής γλώσσας. Πληρ. τηλ. 68964 ΑΖ42357

ΚΟΠΕΛΑ να εργασθεί σε κατάστημα VIDEO-GAMES απογευματινές ώρες. Μισθός ικανοποιητικός. Πληρ. τηλ. 81194 ΑΖ42323

ΚΟΠΕΛΑ για να εργαστεί σε λογιστικό γραφείο. Απαραίτητα να φοιτά ή να είναι τελειόφοιτη Λογιστικής Σχολής. Πληρ. τηλ. 20861 εσωτ. 5 ΑΖ42355

ΖΗΤΕΙΤΑΙ έμπειρη σερβιτόρα με ευχάριστη προσωπικότητα και ικανή στις δημόσιες σχέσεις για ολιγόωρη απασχόληση στο καφε μπαρ "ΛΙΒΑΔΑ" στην παραλία Κρεμαστής. Πληρ. τηλ. 96814, 17.00-3.00 ΑΖ42280

ΖΗΤΕΙΤΑΙ ΝΕΑΡΟΣ ΜΕ ΔΙΠΛΩΜΑ ΜΟΤΟΠΟΔΗΛΑΤΟΥ Ή ΜΟΤΟΣΙΚΛΕΤΑΣ ΓΙΑ ΝΑ ΕΡΓΑΣΘΕΙ ΣΤΟ ΟΒΕΛΙΣΤΗΡΙΟ "TAKIS TASTE" ΓΙΑ ΕΞΩΤΕΡΙΚΗ ΔΙΑΝΟΜΗ. ΠΛΗΡ. ΤΗΛ. 0932266660 ΠΖ42083

ΚΟΠΕΛΑ για να εργασθεί σε καφετέρια στην Κρεμαστή. Μισθός ικανοποιητικός. Ολο το χρόνο. Πληρ. τηλ. 90625, 0974141728 ΑΖ42310

ΜΠΑΡΓΟΥΜΑΝ και σερβιτόρα για να εργαστούν Παρασκευή και Σάββατο σε club. Πληρ. τηλ. 95642 (01.00 μ.μ.-9.00 μ.μ.) ΑΖ42228

Α' ΜΑΓΕΙΡΑΣ, ΑΠΟΦΟΙΤΟΣ ΤΟΥΡΙΣΤΙΚΗΣ ΣΧΟΛΗΣ, ΓΝΩΣΤΗΣ ΕΛΛΗΝΙΚΗΣ, ΓΑΛΛΙΚΗΣ ΚΑΙ ΙΤΑΛΙΚΗΣ ΚΟΥΖΙΝΑΣ, ΜΕ ΠΡΟΫΠΗΡΕΣΙΑ ΣΕ ΞΕΝΟΔΟΧΕΙΑ ΚΑΙ ΕΣΤΙΑΤΟΡΙΑ ΖΗΤΑΕΙ ΑΝΑΛΟΓΗ ΕΡΓΑΣΙΑ. ΠΛΗΡ. ΤΗΛ. 0946/710021 ΠΖ42198

ΚΥΡΙΕΣ με όρεξη για δουλειά που θα ήθελαν να κερδίζουν έως και 500.000 δρχ. το μήνα, με ελεύθερο ωράριο εργασίας. Προσφέρονται δωρεάν κατάλογοι λευκών ειδών και μεγάλη υποστήριξη από την εταιρία μας. Πληρ. κος Γιώργος στο τηλ. 0946595500 ή 37384 ΑΖ42065

μαθήματα

ΚΑΘΗΓΗΤΡΙΑ ΜΑΘΗΜΑΤΙΚΩΝ ΜΕ ΠΟΛΥΕΤΗ ΦΡΟΝΤΙΣΤΗΡΙΑΚΗ ΠΕΙΡΑ ΣΕ

ΣΧΟΛΗ ΟΔΗΓΩΝ
ΠΥΛΑΡΙΝΟΣ ΗΡΑΚΛΗΣ
Πτυχιούχος Εκπαιδευτής
Διπλώματα
✓ *Ερασιτεχνικά*
✓ *Επαγγελματικά*
✓ *Μοτοσικλέτας*
✓ *Επεκτάσεις - Αναθεωρήσεις*
Αγ. Αναστασίας 40 & Π.Π. Γερμανού
Εμπορικό Κέντρο Φώκιαλη, α' όροφος
Τηλ. 75270, 0942 445549
ΠΜ42011

ΦΡΟΝΤΙΣΤΗΡΙΟ ΤΩΝ ΑΘΗΝΩΝ ΠΑΡΑΔΙΔΕΙ ΙΔΙΑΙΤΕΡΑ ΜΑΘΗΜΑΤΑ ΣΕ ΜΑΘΗΤΕΣ ΓΥΜΝΑΣΙΟΥ ΚΑΙ ΛΥΚΕΙΟΥ. ΠΛΗΡ. ΤΗΛ. 38378, 0946740778 ΠΜ42418

ΑΠΟΦΟΙΤΟΣ Καναδικού πανεπιστημίου παραδίδει μαθήματα Αγγλικών και Γαλλικών κατ' οίκον σε προσιτές τιμές. Πληρ. τηλ. 64079 ΑΜ42405

ΦΙΛΟΛΟΓΟΣ ΚΑΘΗΤΡΙΑ παραδίδει μαθήματα σε μαθητές γυμνασίου-λυκείου. Πληρ. τηλ. 34362. ΑΜ42463

ΜΑΘΗΜΑΤΑ ΓΕΡΜΑΝΙΚΩΝ κατ' οίκον από έμπειρο πτυχιούχο. Πληρ. τηλ. 0977793374 ΑΜ42396

ΦΡΟΝΤΙΣΤΗΡΙΟ ΑΝΟΔΟΣ. ΜΑΘΗΜΑΤΙΚΑ-ΦΥΣΙΚΗ-ΧΗΜΕΙΑ-ΦΙΛΟΛΟΓΙΚΑ ΓΙΑ ΟΛΕΣ ΤΙΣ ΤΑΞΕΙΣ ΓΥΜΝΑΣΙΟΥ-ΕΝΙΑΙΟΥ ΛΥΚΕΙΟΥ. ΞΕΧΩΡΙΣΤΑ ΤΜΗΜΑΤΑ ΠΑ ΤΕΕ. ΟΛΕΣ ΟΙ ΚΑΤΕΥΘΥΝΣΕΙΣ. ΘΕΩΡΗΤΙΚΗ-ΤΕΧΝΟΛΟΓΙΚΗ-ΘΕΤΙΚΗ. ΟΛΙΓΟΜΕΛΗ ΤΜΗΜΑΤΑ. ΥΠΕΥΘΥΝΑ-ΜΕΘΟΔΙΚΑ ΣΕ ΧΑΜΗΛΕΣ ΤΙΜΕΣ. ΔΙΔΑΣΚΟΥΝ ΚΑΘΗΓΗΤΕΣ-ΚΑΘΗΓΗΤΡΙΕΣ ΠΑΝΕΠΙΣΤΗΜΙΟΥ ΑΘΗΝΩΝ. ΠΛΗΡ. ΤΗΛ. 28053 ΠΜ42369

ΚΑΘΗΓΗΤΡΙΑ ΑΓΓΛΙΚΩΝ με Barchelor του Παν/μίου Τέξας της Αμερικής παραδίδει ιδιαίτερα μαθήματα κατ' οίκον ή και στο χώρο σας. Σε σας που ασχολείστε με τουριστικά επαγγέλματα και θέλετε να αξιοποιήσετε τους χειμερινούς μήνες ώστε να είστε άριστα καταρτισμένοι με το άνοιγμα της σεζόν. Ειδικές προσφορές σε μικρούς μαθητές. Τιμή έκπληξη στα αδέλφια. Πληρ. τηλ. 38350 ΑΜ42375

ΠΑΡΑΔΙΔΟΝΤΑΙ ΜΑΘΗΜΑΤΑ ΠΛΗΡΟΦΟΡΙΚΗΣ ΑΠΟ ΚΑΘΗΓΗΤΗ ΚΑΤΟΧΟ ΠΤΥΧΙΟΥ ΚΑΙ ΜΕΤΑΠΤΥΧΙΑΚΟΥ ΣΤΗΝ ΠΛΗΡΟΦΟΡΙΚΗ. ΤΑ ΜΑΘΗΜΑΤΑ ΑΠΕΥΘΥΝΟΝΤΑΙ ΣΕ ΑΤΟΜΑ ΚΑΘΕ ΗΛΙΚΙΑΣ ΚΑΙ ΚΑΛΥΠΤΟΥΝ ΑΝΤΙΚΕΙΜΕΝΑ ΟΠΩΣ INTERNET, WINDOWS, WORD ΚΑΙ POWERPOINT. ΠΛΗΡ. ΤΗΛ. 0241-70689 ΩΡΕΣ 15.00-18.00 ΠΜ42287

ΠΑΡΑΔΙΔΟΝΤΑΙ μαθήματα Ιταλικής γλώσσας, ειδική προετοιμασία για εισαγωγή στη Νομική Σχολή σε Πανεπιστήμιο της Ιταλίας. Πληρ. τηλ. 31447 ΑΜ42312

ΣΧΟΛΗ ΟΔΗΓΩΝ
ΚΟΥΣΗ ΠΑΝΤΕΛΗ
- **ΔΙΠΛΩΜΑΤΑ**
- **ΕΡΑΣΙΤΕΧΝΙΚΑ**
- **ΕΠΑΓΓΕΛΜΑΤΙΚΑ**
- **ΜΟΤΟΣΙΚΛΕΤΑΣ**
- **ΜΑΘΗΜΑΤΑ ΘΕΩΡΗΤΙΚΗΣ ΔΙΔΑΣΚΑΛΙΑΣ**



-Επεκτάσεις όλων των κατηγοριών
-Αναθεωρήσεις ληγμένων αδειών
-Μετατροπές ξένων αδειών σε ελληνικές

Οδός Βαλαωρίτου 9
(έναντι HOTEL SEMIRAMIS ΠΙΣΩ ΑΠΟ ΤΟ ΠΑΛΑΙΟ ΝΟΣΟΚΟΜΕΙΟ
e-mail: koysisp@internet.gr
ΕΚΠΑΙΔΕΥΤΙΚΟ ΑΥΤΟΚΙΝΗΤΟ:
TOYOTA YARIS 1300 cc
AIR CONDITIONED
(ΠΡΟΣΟΧΗ): ΜΑΘΗΜΑΤΑ
α. Μοτοσικλέτας μεγάλου κυβισμού από 125 cc έως ανεξαρτήτου
6. Μοτ/τας έως 125 cc
γ. Μοτοποδηλάτου 50 cc
Διαθέτουμε επίσης κι αυτόματες μοτοσικλέτες 125 cc
Πληρ. τηλ.
29157-73820-94777
ΚΑΙ ΑΝΑ ΠΑΣΑ ΣΤΙΓΜΗ
ΣΤΑ ΚΙΝΗΤΑ τηλ.
0944/511313-0944/203343
Στην κατηγορία ανεξαρτήτου κυβισμού η εκπαίδευση γίνεται με μοτοσικλέτα 500 cc
Παραλαβή των μαθητών μας και από τις οικίες τους
"Η σωστή και μεθοδική εκπαίδευση στα σύγχρονα οχήματά μας, βάζει γερά θεμέλια για τη δημιουργία ενός καλού νέου οδηγού"

ΠΡΟΣΟΧΗ
Στη σχολή μας παραδίδονται και μαθήματα θεωρητικής διδασκαλίας

ΠΜ40624

ΠΩΛΟΥΝΤΑΙ ΔΙΑΜΕΡΙΣΜΑΤΑ
ΔΙΑΚΟΓΕΩΡΓΙΟΥ ΚΑΛΛΙΣΤΟΣ

• ΠΩΛΗΣΕΙΣ ΔΙΑΜΕΡΙΣΜΑΤΩΝ
• ΚΑΤΑΣΤΗΜΑΤΑ-ΑΠΟΘΗΚΕΣ

• ΑΝΤΑΛΛΑΓΕΣ ΑΚΙΝΗΤΩΝ
• ΑΓΟΡΕΣ ΟΙΚΟΠΕΔΩΝ

• ΑΝΑΛΑΜΒΑΝΟΥΜΕ ΑΝΤΙΠΑΡΟΧΕΣ

ΔΙΕΥΘ.: ΕΘΝ. ΑΝΤΙΣΤΑΣΕΩΣ 11, (πρώην Αννης Μαρίας)
ΤΗΛ: 78501-29318, 78502

ΠΩΛΟΥΝΤΑΙ διαμερίσματα λουξ κατασκευής με απεριόριστη θέα. Τα διαμερίσματα διαθέτουν θωρακισμένες πόρτες, εντοιχισμένες κουζίνες, ντουλάπες, εντοιχισμένο νιπτήρα με ντουλάπι, κεντρική θέρμανση αυτόνομη, ανοιγόμενα ανακλινόμενα κουφώματα με διπλά τζάμια, σίτες, ρολά, υδραυλικό ασανσέρ, τριφασικό ρεύμα.
Ολοι οι χώροι σπατουλαριστό, εσωτερικές πόρτες MDF με σχέδια

ΔΙΑΜΕΡΙΣΜΑΤΑ

Επί της οδού Μεγ. Κων/νου - Κων/νου Παλαιολόγου
50 τ.μ. δυάρια
85 τ.μ. τριάρια
110 τμ. τεσσάρια
ανά όροφο

Επί της Κων/νου Υδραίου-Στ. Κωτιάδη
70 τ.μ. τριάρια
90 τ.μ. τριάρια-τεσσάρια
110 τ.μ. τεσσάρια
130 τ.μ. τεσσάρια-πεντάρια
ανά όροφο με μεγάλες θεράντες φανταστική θέα

Επί της Λεωφ. Καλλιθέας-Καρακόνερο
50 τ.μ. δυάρια
85 τ.μ. τριάρια
110 τ.μ. τεσσάρια
ανά όροφο με μεγάλες θεράντες, απεριόριστη θέα

ΚΑΤΑΣΤΗΜΑΤΑ

50 τ.μ.
100 τ.μ.
150 τ.μ.
επί της Λεωφ. Καλλιθέας-Καρακόνερο

ΙΑΤΡΕΙΑ-ΓΡΑΦΕΙΑ

50 τ.μ.
100 τ.μ.
150 τ.μ.
επί της Μεγ. Κων/νου και Κων Παλαιολόγου (Φώκιαλη)

ΠΩΛΟΥΝΤΑΙ:

- Μονοκατοικία 100 τ.μ. σε οικόπεδο 476 τ.μ. στις Καλυθιές.
- Οικόπεδο στο Τσαΐρι, 2500 τ.μ.
- Οικόπεδο στα Κοσκινού, 19980 τ.μ.
- Διαμέρισμα 138 τ.μ. 1ος όροφος οδός Μάρκου Κλαδάκη - Ρόδος
- Διαμέρισμα 75 τ.μ. ισόγειο στην Αγ. Αναστασία- Ρόδος
- Μεζονέτα 140 τ.μ. στην οδό Λισαβώνος και Όσλου - Ρόδος
- Διαμέρισμα 80 τ.μ. 1ος όροφος στο χωριό Παραδείσι - Ρόδος
- Αγροτεμάχιο 19.800 τ.μ. στην Παστίδα (όπισθεν εργοστασίου "ΘΡΑΚΗ") - Ρόδος
- Αγροτεμάχιο 3.448 τ.μ. απέναντι από την είσοδο του ξενοδοχείου "BLUE BAY"- Κρεμαστή - Ρόδος
- Αγροτεμάχιο 4 στρεμμάτων στα Κολύμπια - Ρόδος
- Οικόπεδο 124 τ.μ. στην πλατεία του χωριού Κοσκινού - Ρόδος
- Ξενοδοχείο "ΠΟΣΕΙΔΩΝ" στην περιοχή Κρητικά - Ρόδος
- Διαμέρισμα 125 τ.μ. 3ος λουξ κατασκευής νέο στην οδό Αισχίνης
- Κατάστημα 90 τ,μ. νέας κατασκευής στο Καρακόνερο
- Γραφείο 63 τ.μ. νέας κατασκευής απέναντι από Παλαιό ΙΚΑ
- Γραφείο 73 τ.μ. νέας κατασκευής απέναντι από παλαιό ΙΚΑ
- Διαμέρισμα 110 τ.μ. 1ος όροφος στην Ανάληψη (εκκλησία) - Ρόδος
- Μεζονέτα 160 τ.μ. στους Δασκάλους
- Διαμέρισμα 60 τ.μ. 1ος όροφος Παναγιώτου Ροδίου-Ρόδος
- Ενοικιάζεται αποθήκη 75 τ.μ. στο Ροδίνι
- Πωλείται μονοκατοικία 140 τ.μ. στον Αρχάγγελο
- Πωλείται αγροτεμάχιο 4640 τ.μ. στ' Ασγούρου
- Πωλείται αγροτεμάχιο 3,2 στρέμματα στη Θολό.

ΔΑΝΕΙΑ ΟΛΩΝ ΤΩΝ ΤΑΜΕΙΩΝ
ΚΑΙ ΟΛΩΝ ΤΩΝ ΤΡΑΠΕΖΩΝ

Πληροφορίες
κ. Κ. ΔΙΑΚΟΓΕΩΡΓΙΟΥ • τηλ. 29318, 34598

Η αλυσίδα καταστημάτων HONDOS CENTER

ΖΗΤΕΙ ΝΑ ΠΡΟΣΛΑΒΕΙ

για το κατάστημα της στη Ρόδο

Λογίστρια

- με γνώσεις μηχ/μένης λογιστικής
- με γνώση του Κ.Β.Σ.
- Προϋπηρεσία απαραίτητη

Αποστείλατε βιογραφικό στη διεύθυνση Αλεξ. Διάκου 30-32, Ρόδος, τηλ. 77850-3

ΑΠΟ ΞΕΝΟΔΟΧΕΙΑΚΗ ΜΟΝΑΔΑ

ΖΗΤΕΙΤΑΙ

πεπειραμένος μάγειρας Αλά Καρτ για πλήρη απασχόληση.

Πληρ. από Δευτέρα έως Παρασκευή 10-00-12.00 στα τηλ. 22276, 29000

ΖΗΤΟΥΝΤΑΙ

από Τεχνική Εταιρεία

Ηλεκτρολόγοι-Υδραυλικοί Τεχνίτες

Πληρ. τηλ. 67180-67280

Στο ξενοδοχείο LINDIAN VILLAGE στη Λάρδο

ΖΗΤΟΥΝΤΑΙ

1) Υποδοχή μια κοπέλα με άριστες γνώσεις της Ιταλικής γλώσσας. Νυχτοθυρωρός με γνώσεις Ιταλικών
2) Συντηρητής Α' και Β'
3) Καμαριέρες ορόφων.

Πληρ. τηλ. 0244-47361-47366 κο Τσουρδιό Γιώργο

Το γραφείο παραγωγής της ΕΘΝΙΚΗΣ ΑΣΦΑΛΙΣΤΙΚΗΣ

ΖΗΤΑ

άτομα ηλικίας 23-40 ετών για να στελεχώσει το νέο τμήμα πωλήσεων χρηματοοικονομικών προϊόντων του ομίλου της ΕΘΝΙΚΗΣ ΤΡΑΠΕΖΑΣ της ΕΛΛΑΔΟΣ ΑΕ.

Πληροφορίες-Βιογραφικά στη διεύθυνση της Εθνικής Ασφαλιστικής στη Σ. ΒΕΝΙΖΕΛΟΥ 1, τηλ. 38338-36274 Υπ. όψιν κας Τριανταφύλλου

Sigma

Αντιπροσωπεύσεις Ασφαλιστικών Εταιρειών
Άννης Μαρίας και Καζαντζάκη 2
Τηλ. (0241) 31468 • FAX: (0241) 33644

ΖΗΤΟΥΝΤΑΙ

Ασφαλίστριες και ασφαλιστές για ελεύθερη συνεργασία.

Για ραντεβού τηλ. 31468

ΖΗΤΕΙΤΑΙ ΥΠΑΛΛΗΛΟΣ

από γραφείο Γενικού Τουρισμού για βοηθός λογιστού σε λογιστήριο Α.Ε.

για μόνιμη απασχόληση, πενθήμερη.
Άμεση πρόσληψη.
Προσόντα:
1) Πτυχίο Τ.Ε.Ι. ή Ι.Ε.Κ. ή Προϋπηρεσία σε λογιστήριο Α.Ε.
2) Καλή γνώση Αγγλικής ή Γερμανικής
3) Χρήση Η/Υ (Windows - MS Office)

Αποστολή βιογραφικών στην διεύθυνση: κ. ΜΙΧΑΛΗ Τ.Θ. 335-85100 ΡΟΔΟΣ

ΑΤΛΑΝΤΙΚΑ
ΕΛΛΑΣ Α.Ε.

Η εταιρεία ΑΤΛΑΝΤΙΚΑ ΕΛΛΑΣ Α.Ε.
μετά από ένα χρόνο επιτυχημένης παρουσίας στη Ρόδο και μέσα στα σχέδια της συνεχής της ανάπτυξης, ζητά προσωπικό όλων των ειδικοτήτων για το νέο της πολυτελές ξενοδοχείο
ATLANTICA IMPERIAL
Η νέα ξενοδοχειακή μονάδα δυναμικότητας 700 κλινών βρίσκεται στα Κολύμπια
και αρχίζει τη λειτουργία της τον Απρίλιο 2002.
Επίσης ζητούνται υπάλληλοι όλων των ειδικοτήτων για το **ATLANTICA PRINCESS** στην Ιαλυσό.
Προσφέρεται η δυνατότητα χειμερινής εργασίας στα ξενοδοχεία της εταιρείας στην Κύπρο.
Αιτήσεις με πλήρες βιογραφικό σημείωμα να σταλούν το συντομότερο στη διεύθυνση
Τ.Θ. 4101, Τ.Γ. ΡΟΔΟΥ 2, Τ.Κ. 85100, ΡΟΔΟΣ-ΕΛΛΑΣ
Ή στο e-mail: atlantic@logos.cy.net

μαθηματα

συνέχεια από την προηγούμενη

ΔΑΣΚΑΛΑ απόφοιτος Παν/μίου Αιγαίου και κάτοχος Proficiency παραδίδει μαθήματα Ελληνικών-Αγγλικών σε παιδικά Δημοτικού-Γυμνασίου. Τιμές προσιτές-συστηματική ενημέρωση γονέων. Πληρ. τηλ. 27671 ή 0977063981 AM42352

ΦΙΛΟΛΟΓΟΣ ΚΑΘΗΓΗΤΡΙΑ του Πανεπιστημίου Αθηνών με πολύχρονη φροντιστηριακή πείρα παραδίδει ιδιαίτερα μαθήματα Αρχαίων και Νέων Ελληνικών, Εκθεσης, Ιστορίας, Λατινικών και Φιλοσοφίας σε μαθητές Γυμνασίου-Λυκείου. Πληρ. τηλ. 31370 και 0945-713765 AM42279

ΜΑΘΗΜΑΤΙΚΟΣ παραδίδει μαθήματα σε μαθητές Γυμνασίου - Λυκείου. Πληρ. τηλ. (0241) 37914, 0946214823 AM41963

ΟΙΚΟΔΙΔΑΣΚΑΛΕΙΟ ΑΓΓΛΙΚΩΝ ΜΑΓΚΑΦΑ ΕΙΡΗΝΗ. Εχοντας την Αγγλική ως μητρική γλώσσα και πολύχρονη πείρα παραδίδω μαθήματα όλων των επιπέδων σε ολιγομελή τμήματα ή και ιδιαίτερα. Πληρ. τηλ. 64202, 61512 AM42276

CASH AND CARRY
METRO

Το Cash and Carry METRO
ΖΗΤΕΙ

ΕΡΓΑΤΕΣ

ηλικίας 22-40 ετών.
Παρακαλούνται οι ενδιαφερόμενοι να τηλεφωνήσουν στο: 62.327 ή 01/28.93.500

Από τα καταστήματα "ΠΑΠΠΟΥ"

ΖΗΤΟΥΝΤΑΙ

1) Πωλήτριες
2) Πωλήτριες/τες για το τμήμα αλλαντικών.

Πληρ. τηλ. 24286-20127

ΖΗΤΕΙΤΑΙ

από Τεχνική Εταιρεία **ΤΕΧΝΟΛΟΓΟΣ** Απόφοιτος ΤΕΙ με ειδικότητα Μηχανολόγου-Ηλεκτρολόγου για μόνιμη εργασία. Αποδοχές ανάλογα με τα προσόντα.

Πληρ. τηλ. 67180-67280

Η SIMI FISH

ΖΗΤΑ

Να προσλάβει πτυχιούχους ΑΕΙ, ΤΕΙ ή ΙΕΚ με γνώσεις στις ακόλουθες ειδικότητες:
1) Πληροφορική
2) Μηχανολόγοι ή μηχανικοί παραγωγής
3) Χημικό τροφίμων.
Οι ενδιαφερόμενοι θα πρέπει να είναι ηλικίας έως 30 ετών με εκπληρωμένες τις στρατιωτικές τους υποχρεώσεις, γνώσεις της Αγγλικής γλώσσας, Η/Υ (προγράμματα word, excel) και να στείλουν το βιογραφικό τους με φαξ 0241-60175 ή e-mail simifish@otenet.gr, υπόψη κ. Τελιανίδου.

ΡΟΔΙΑΚΗ ΚΤΗΜΑΤΙΚΗ

ΣΥΜΒΟΥΛΟΙ & ΕΚΤΙΜΗΤΕΣ ΑΚΙΝΗΤΩΝ — ΚΤΗΜΑΤΟΜΕΣΙΤΙΚΟ ΓΡΑΦΕΙΟ από το 1983

ΠΩΛΟΥΝΤΑΙ ΜΟΝΟΚΑΤΟΙΚΙΕΣ ΣΤΟΥΣ ΤΡΕΙΣ



ΣΕ ΜΠΕΤΑ ΑΠΟ 31.000.000 ΔΡΧ

ΑΝΕΣΤΗΣ & ΣΑΒΒΑΣ ΣΑΒΒΑΪΔΗΣ

tel: 26281 & 35476 cel: 0944-421015 & 0977-433427

ΠΑΡΑΝΤΑΪΣ ΠΕΥΚΟΙ ΛΙΝΔΟΣ Α.Ε.
ΠΕΥΚΟΙ-ΛΙΝΔΟΣ

ΖΗΤΟΥΝΤΑΙ

από το ξενοδοχείο "PEFKI ISLANDS RESORT" στους Πεύκους ζητούνται για τη σεζόν 2002 (01/05/2002-31/10/2002) οι ακόλουθες ειδικότητες:
1. Βραδινός Υποδοχής
2. Μπάρμαν
3. Βοηθός σερβιτόρου
4. Κηπουρός
5. Καμαριέρες

Οι ενδιαφερόμενοι θα πρέπει να έχουν καλή γνώση της Αγγλικής γλώσσα και προϋπηρεσία το λιγότερο 2 χρόνια. Για την συμπλήρωση των αιτήσεων θα πρέπει ο/η ενδιαφερόμενος/η να περάσει από το ξενοδοχείο πρωινές ώρες απο 09.00 έως 15.00 (έως τις 31/10/2001) ή να στείλει το βιογραφικό του στο fax 0244-48184
Τηλέφωνο για πληροφορίες 0244/48181-83 από 09.00 έως 15.00 κ. Λάκη

μαθηματα

συνέχεια από την προηγούμενη

ΑΓΓΛΙΚΑ καθηγήτρια Αγγλικών απόφοιτος αγγλικού Παν/μίου με master παραδίδει ιδιαίτερα μαθήματα σε μαθητές **όλων των επιπέδων**. Υπεύθυνη προετοιμασία για τις εξετάσεις **Cambridge FCE, CAE, CPE, Michigan, ECCE, ECPE, TOEFL**. Τμήματα μονομελή, διμελή. Τιμές λογικές. Πληρ. τηλ. 22886 ΑΜ39927

ΑΓΓΛΙΚΑ από καθηγητή κάτοχο Proficiency (Cambridge και Michigan) με σεμινάρια γλώσσας και μεθοδολογίας στην Αγγλία παραδίδονται σε μαθητές και ενήλικες. Δεκτοί μαθητές όλων των επιπέδων. Ειδική προετοιμασία για τις εξετάσεις Cambridge και Michigan. Ιδιαίτερα (μέχρι 2 άτομα). Πληρ. τηλ. 37193, 0974012436 ΑΜ42226

ΦΙΛΟΛΟΓΟΣ ΚΑΘΗΓΗΤΡΙΑ ΠΤΥΧΙΟΥΧΟΣ ΑΡΙΣΤΟΤΕΛΕΙΟΥ ΠΑΝΕΠΙΣΤΗΜΙΟΥ ΘΕΣΣΑΛΟΝΙΚΗΣ, ΠΑΡΑΔΙΔΕΙ ΙΔΙΑΙΤΕΡΑ ΜΑΘΗΜΑΤΑ ΣΕ ΜΑΘΗΤΕΣ ΓΥΜΝΑΣΙΟΥ - ΛΥΚΕΙΟΥ. ΤΙΜΕΣ ΠΡΟΣΙΤΕΣ, ΣΥΣΤΗΜΑΤΙΚΗ ΕΝΗΜΕΡΩΣΗ ΓΟΝΕΩΝ. ΠΛΗΡ. ΤΗΛ. 22428 ΚΑΙ 0937803323 (ΚΙΝΗΤΟ) ΧΠΜ291

γνωριμιες

ΕΝΤΕΛΩΣ ΔΩΡΕΑΝ ΜΠΟΡΟΥΜΕ ΝΑ ΣΑΣ ΣΤΕΙΛΟΥΜΕ ΦΩΤΟΓΡΑΦΙΕΣ-ΒΙΟΓΡΑΦΙΚΑ ΑΠΟ ΧΙΛΙΑΔΕΣ ΠΛΟΥΣΙΟΥΣ ΑΞΙΟΛΟΓΟΥΣ ΑΝΔΡΕΣ ΚΑΙ ΓΥΝΑΙΚΕΣ ΕΛΛΗΝΙΔΕΣ, ΑΛΛΟΔΑΠΕΣ ΚΑΘΕ ΗΛΙΚΙΑΣ ΠΟΥ ΖΗΤΟΥΝ ΦΙΛΙΑ, ΓΑΜΟ. ΠΛΗΡ. ΤΗΛ. 031-229563 ΠΓ42078

διαφορα

ΠΩΛΟΥΝΤΑΙ 36 ΞΥΛΙΝΕΣ ΚΑΡΕΚΛΕΣ ΕΣΠΑΤΟΡΙΟΥ ΣΕ ΤΙΜΗ ΕΥΚΑΙΡΙΑΣ. ΠΛΗΡ. ΤΗΛ. 35626, 65052 ΧΠΔ4249

ΠΩΛΟΥΝΤΑΙ ΚΑΙΝΟΥΡΓΙΑ ΔΕΡΜΑΤΙΝΑ ΣΑΛΟΝΙΑ ΣΕ ΤΙΜΕΣ ΚΟΣΤΟΥΣ ΛΟΓΩ ΑΝΑΚΑΙΝΙΣΗΣ ΚΑΤΑΣΤΗΜΑΤΩΝ. ΠΛΗΡ. ΤΗΛ. 66476, 69414 ΩΡΑΡΙΟ ΛΕΙΤΟΥΡΓΙΑΣ ΚΑΤΑΣΤΗΜΑΤΩΝ ΠΔ42379

ΠΩΛΟΥΝΤΑΙ: 1) Μηχανάκι SUZUKI 50 c.c. KATANA, ενός έτους ολοκαίνουργιο. Τιμή 500.000 δρχ., 2) Τηλεόραση SONY (Γιγαντοοθόνη με βάση) σε άριστη κατάσταση. Τιμή 650.000 δρχ., 3) 2 ταμειακές μηχανές SAMSUNG (Euro), 3) 2 στήλες SAFE (40 θυρίδες) για ξενοδοχείο 150.000 δρχ., 5) Επαγγελματικό φορτηγάκι Ford Escort 1.400 c.c. υπερυψωμένο, σε καλή κατάσταση. Τιμή 750.000 δρχ., 6) Εξοπλισμός μπαρ καινούργιος, σκαμπό ξύλινα, τραπέζια με βάση (stands). Πληρ. τηλ. 24207, 75392, καθημερινά από τις 09.00-14.00. ΑΔ42470

ΣΑΛΟΝΙ κομπλέ και τραπεζάκι με σύνθετο σε άριστη κατάσταση. Πληρ. τηλ. 75364 ΑΔ42475

ΖΗΤΟΥΝΤΑΙ

Ξενοδοχείο Α' κατηγορίας στα Κολύμπια ζητά προσωπικό

Maitr
Σερβιτόρους
Βοηθούς Σερβιτόρους
Βοηθοί σερβιτόροι Μπαρ, Σνακ Μπαρ, Καφετέριας
Νυχτερινό receptionist
Πωλήτριες Super Market

Πληρ. 12.00-14.00 τηλ. 56247

ΣΤΕΛΕΧΟΣ ΠΩΛΗΣΕΩΝ

προερχόμενο από τον ξενοδοχειακό κλάδο

ΖΗΤΕΙΤΑΙ

από μεγάλη βιομηχανία με έδρα στην Αθήνα για δραστηριότητα στη Ρόδο. Απαιτείται σοβαρότητα, προγραμματισμός και γνώση του κλάδου, ενώ προσφέρεται η προοπτική πολύ καλής καριέρας.

Αποστείλατε βιογραφικό σημείωμα: Γεωργ. Σεφέρη 80, Εμπορικό Κέντρο ΜΗΔΙΑ, 85100 • Τηλ. 66382 • Υπ' όψιν κου Τρούλη

Futurekids®

Μαθήματα Computer

Τμήματα για :
- Παιδιά 5-18 ετών
- Μαθητές Γ Λυκείου
- Φοιτητές
- Ενήλικες
- Στελέχη Επιχειρήσεων
- Εκπαιδευτικούς

Τα **FUTUREKIDS** είναι επίσημο **εξεταστικό κέντρο ECDL** όπου μπορείτε να αποκτήσετε το διεθνώς αναγνωρισμένο δίπλωμα κατάρτισης στους Η/Υ.

- Δωρεάν βιβλία,σημειώσεις
- Δωρεάν Εξάσκηση
- Πιστοποιήσεις από Cambridge,ODU,ECDL
- Εκπτώσεις σε ανέργους αδέρφια ,φοιτητές

Α.&Ι.Εξαδάκτυλος ΟΕ
Λεμεσού 29
Τηλ.,Φαξ : 70431,70432

3Ε ΤΡΙΑ ΕΨΙΛΟΝ

Coca-Cola Τρία Έψιλον

ΥΠΟΚΑΤΑΣΤΗΜΑ ΡΟΔΟΥ
Μαριτσά, 85106 Ρόδος

Η Coca Cola Ελληνική Εταιρεία Εμφιαλώσεως Α.Ε.
Υποκατάστημα Ρόδου
η μεγαλύτερη και δυναμικότερη εταιρεία
στον τομέα των αναψυκτικών στα Δωδεκάνησα
ενδιαφέρεται να προσλάβει

ΥΠΑΛΛΗΛΟ ΓΡΑΦΕΙΟΥ

με καλή γνώση του Microsoft Office
και της Αγλικής γλώσσας
επιθυμητό πτυχίο Ανωτέρας ή Ανωτάτης Εκπαίδευσης

Για ραντεβού τηλεφωνείστε στο 84800
(ΔΕΥ. - ΠΑΡ. 08:00 - 15:00)

Aldemar
PARADISE ROYAL MARE
Τ.Θ. 184, Καλλιθέα, 85100, Ρόδος
Το πολυτελές Ξενοδοχείο Paradise Royal Mare της ALDEMAR για την σαιζόν 2002

ΖΗΤΑ

συνεργάτες για να στελεχώσει θέσεις εργασίας στα παρακάτω τμήματα:

ΕΣΤΙΑΤΟΡΙΟ
Σερβιτόροι Α'
Σερβιτόροι Β'
ΟΡΟΦΟΚΟΜΙΑ
Β' Προϊσταμένης
Καμαριέρες

Παρακαλούμε οι ενδιαφερόμενοι να επικοινωνήσουν με το Τμήμα Βελτίωσης Ποιότητας, κ. Ε. Κακά,
Καθημερινά από τις 10.00-16.00, συμπληρώνοντας την αίτησή τους και προσκομίζοντας την φωτογραφία τους

Τηλ. 54400 και fax: 62102

ΚΤΗΜΑΤΟΜΕΣΙΤΙΚΟ ΓΡΑΦΕΙΟ

ΕΥΡΩΚΤΗΜΑΤΙΚΗ

ΜΕΣΙΤΕΣ ΣΥΜΒΟΥΛΟΙ ΕΚΤΙΜΗΤΕΣ

ΠΩΛΗΣΕΙΣ ΟΙΚΟΠΕΔΩΝ

ΙΑΛΥΣΟΣ
301τ.μ.- Εντός σχεδίου.....17.000.000 (49.884,1€)
320τ.μ.- Στο κέντρο (Σ.Δ.=1)...17.000.000 (49.884,1€)
700τ.μ.- Κοντά στο κέντρο (Σ.Δ.=1)....50.000.000 (146.717,9€)
1000τ.μ.- Κοντά στο κέντρο (Σ.Δ.=1)...35.000.000 (102.702,5€)
1180τ.μ.- Στην παρ. Ιαλυσού(Σ.Δ=0,4)...41.000.000 (120.308,7€)
1713τ.μ.- Κοντά στην παραλία(Σ.Δ.=0,4)...70.000.000 (205.405,1€)
2000τ.μ.- Θέση Βουνάρα.....38.000.000 (111.505,6€)
2000τ.μ.- Με άδεια οικόδ. στο Λύκειο...35.000.000 (102.702,5€)
2000τ.μ.- εντός σχεδίου.....60.000.000 (176.061,5€)
4000τ.μ.- Στους πρόποδες Φιλερήμου...50.000.000 (146.717,9€)
4000τ.μ.- Κοντά στην Άνοιξη.....50.000.000 (146.717,9€)
4000τ.μ.- Στην προέκτ. οδού Άνοιξης....50.000.000 (146.717,9€)
8700τ.μ.- Θέση Κανδυλί.....30.000.000 (88.030,7€)
9700τ.μ.- Θέση Κανδυλί.....50.000.000 (146.717,9€)
10.000τ.μ.- Θέση Κανδυλί.....50.000.000 (146.717,9€)

ΚΙΟΤΑΡΙ
2000τ.μ.- Επί της Εθνικής οδού.....9.000.000 (26.409,2€)

ΜΑΣΣΑΡΙ
400τ.μ.- Εντός οικισμού..4.500.000 (13.204,6€)
4400τ.μ.- κοντά στο γήπεδο...10.000.000 (29.343,6€)

ΙΞΙΑ
500τ.μ.- Κοντά στην παραλία).....35.000.000 (102.702,5€)
500τ.μ.- Κοντά στην παραλία)....35.000.000 (102.702,5€)
3300τ.μ.- Εντός σχεδίου.....50.000.000 (146.717,9€)

ΠΑΣΤΙΔΑ
400τ.μ.- Εκτός Οικισμού.....15.000.000 (44.015,4€)
788τ.μ.- Εντός Οικισμού με άδεια οικόδ...8.500.000 (24.942,0€)
892τ.μ.- Εντός Οικισμού με άδεια οικόδ...9.000.000 (26.409,2€)
1000τ.μ.- Εντός Οικισμού.....10.000.000 (29.343,5€)
1000τ.μ.- Εντός Οικισμού.....12.000.000 (35.212,3€)
1070τ.μ.- Εντός Οικισμού.....16.000.000 (46.949,7€)
1900τ.μ.- Εκτός Οικισμού.....35.000.000 (102.702,5€)

ΠΑΡΑΔΕΙΣΙ
8000τ.μ.- Εκτός Οικισμού.....64.000.000 (187.798,9€)

ΣΟΡΩΝΗ
4000τ.μ.- Επί της επαρχιακής οδού...18.000.000 (52.818,4€)
5000τ.μ.- Στο κύμα (άρτιο & οικόδ/μο.)..15.000.000 (44.015,4€)

ΛΙΝΔΟΣ
4600τ.μ.- Θέση Ψάλτο.....50.000.000 (146.717,9€)
8000τ.μ.- Στους Πεύκους Κοντά στην παραλία...32.000.000 (93.899,5€)
12000τ.μ.- Στους Πεύκους κοντά στην παραλία...168.000.000 (492.972,2€)

ΚΟΛΥΜΠΙΑ
715τ.μ.- Στο δρόμο με τους Ευκάλυπτους...8.000.000 (23.474,9€)
4500τ.μ.- Με άδεια οικόδ. για ξενοδοχ....63.000.000 (184.864,6€)
5700τ.μ.- Στο δρόμο με τους ευκάλυπτους.....50.000.000 (146.717,9€)

ΑΣΓΟΥΡΟΥ
1700τ.μ.- Εντός νέου σχεδίου με 420τ.μ. Κτίσματα....90.000.000 (264.092,2€)
4000τ.μ.- Εκτός σχεδίου οικισμού.....40.000.000 (117.374,3€)
4000τ.μ.- Εκτός σχεδίου οικισμού.....45.000.000 (132.046,1€)
4000τ.μ.- Εκτός σχεδίου οικισμού.....45.000.000 (132.046,1€)

ΜΑΡΙΤΣΑ
300τ.μ.- Εντός οικισμού.....4.500.000 (13.204,6€)
1400τ.μ.- Εντός οικισμού.....8.000.000 (23.474,9€)
1490τ.μ.- Επί της επαρχιακής οδού.....13.500.000 (39.613,8€)
4000τ.μ.- Κοντά στο παλιό αεροδρόμιο.....12.000.000 (35.212,3€)

ΑΦΑΝΤΟΥ
360τ.μ.- Εντός οικισμού.....12.000.000 (35.212,3€)
5600τ.μ.- Επί της Ρόδου - Λίνδου.....145.000.000 (425.482,0€)

ΛΑΔΙΚΟ
21.000τ.μ.- Κοντά στη θάλασσα.....250.000.000 (733.589,6€)

ΑΡΧΑΓΓΕΛΟΣ
800τ.μ.- Εντός σχεδίου οικισμού.....8.000.000 (23.474,9€)

ΚΑΛΥΘΙΕΣ
1734τ.μ.- εντός Οικισμού.....25.000.000 (73.358,0€)
2640τ.μ.- Πανοραμικό....28.000.000 (82.162,0€)

ΚΑΛΑΘΟΣ
2800τ.μ.- Εντός οικισμού επί της Ρόδου-Λίνδου με κτίσματα 400τ.μ.....90.000.000 (264.092,2€)
25000τ.μ. Εκτός σχεδίου πανοραμικό...75.000.000 (220.076,9€)

ΓΕΝΝΑΔΙ
500τ.μ.- Εντός Οικισμού με άδεια οικόδ.....20.000.000 (58.687,2€)
1720τ.μ.- Επί της παλιάς επαρχιακής οδού με άδεια οικόδ.....17.500.000 (51.351,3€)
4200τ.μ.- Επί της επαρχιακής Οδού.....29.000.000 (85.096,4€)

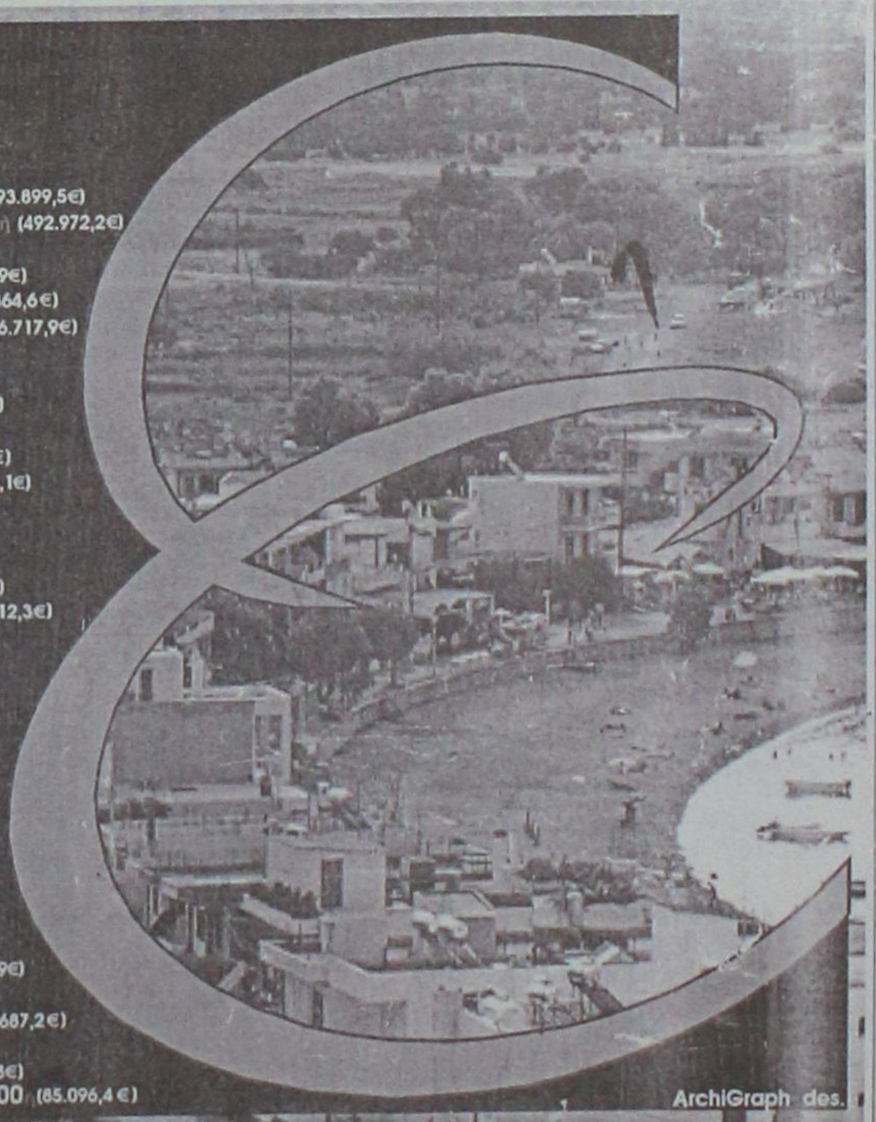

ArchiGraph des.

Τηλ. (0241) 73819,74917 κιν 0944/374546, 0945/292030 FAX 38641

ΠΛΗΡΟΦΟΡΙΕΣ **ΙΩΑΝΝΗΣ & ΜΙΧΑΛΗΣ ΕΥΣΤΑΘΙΟΥ**

➥ Μεταφερθήκαμε στα νέα μας γραφεία Εθνικής Αντίστασης 83 (πρώην Άννης Μαρίας) δίπλα στην ALPHA BANK

διαφορα

συνέχεια από την προηγούμενη

ΧΑΡΙΖΕΤΑΙ ΣΚΥΛΑΚΙ ΕΝΟΣ ΕΤΟΥΣ ΚΟΚΕΡ-ΣΠΑΝΙΕΛ ΑΜΕΡΙΚΑΝΙΚΟ, ΛΟΓΩ ΕΛΛΕΙΨΗΣ ΧΡΟΝΟΥ ΦΡΟΝΤΙΔΑΣ ΤΟΥ. ΠΛΗΡ. ΤΗΛ. 32074, 0944/199423. ΠΔ42466

ΜΙΚΡΟΕΠΙΠΛΑ - TV- Παπουτσοθήκες, σιφονιέρες, κρεβάτια, τραπέζια, καρέκλες, ντουλάπες, συνθετα, σαλόνια, καναπέδες, γραφεία και άλλα πολλά σε χαμηλές τιμές στο 5ο χλμ. Ρόδου-Λίνδου στο κατάστημα Πλατής-Ροδοχρωμ και στα τηλ. 62037, 65065 ΑΔ41315

ΤΡΑΠΕΖΑΡΙΑ, ΜΑΟΝΙ, ΣΚΑΛΙΣΤΗ ΠΟΥ ΑΠΟΤΕΛΕΙΤΑΙ ΑΠΟ ΟΚΤΩ ΚΑΡΕΚΛΕΣ, ΤΟΝ ΜΠΟΥΦΕ ΤΟΥ ΚΑΙ ΕΝΑ ΜΕΓΑΛΟ ΚΑΘΡΕΠΤΗ ΣΕ ΤΙΜΗ ΕΥΚΑΙΡΙΑΣ. ΠΛΗΡ. ΤΗΛ. 34176 ΠΔ42363

ΠΩΛΟΥΝΤΑΙ ΣΚΥΛΑΚΙΑ ΚΟΚΕΡ ΣΠΑΝΙΕΛ, 6 ΕΒΔΟΜΑΔΩΝ. ΠΛΗΡ. ΤΗΛ. 0945896410 ΠΔ42408

ΠΩΛΟΥΝΤΑΙ 40 ΜΠΑΜΠΟΥ ΚΑΡΕΚΛΕΣ ΚΑΙ 10 ΤΡΑΠΕΖΙΑ ΑΠΟ ΚΑΦΕΤΕΡΙΑ. ΠΛΗΡ. ΤΗΛ. 41273 ΟΛΕΣ ΤΙΣ ΩΡΕΣ ΠΔ42329

ΠΩΛΟΥΝΤΑΙ ΕΚΠΑΙΔΕΥΜΕΝΑ ΣΚΥΛΙΑ ΔΟΚΙΜΗ: 1 ΠΟΙΝΤΕΡ ΘΗΛΥΚΟ ΛΑΓΟΥΔΟΥ-ΚΟΠΟ-ΦΕΡΜΑ ΚΑΦΕ ΑΣΠΡΟ 250.000 ΔΡΧ., 2 ΚΑΘΑΡΟΑΙΜΟ ΣΠΑΝΙΕΛ ΜΠΡΕΤΟΝ ΑΡΕΝ ΛΑΓΟΠΟΥΛΙ 3 ΧΡΟΝΩΝ 150.000 ΔΡΧ., ΞΕΚΙΝΗΜΕΝΑ: ΣΕΤΕΡ ΛΑΒΕΡΑΚ ΘΗΛΥΚΟ ΚΑΘΑΡΟΑΙΜΟ 150.000, ΓΚΕΚΑΣ ΘΗΛΥΚΟ ΧΡΟΝΙΑΡΙΚΟ 150.000, ΚΡΟΥΣΧΑΡ ΘΗΛΥΚΟ ΧΡΟΝΙΑΡΙΚΟ 100.000, ΚΟΥΤΑΒΙΑ: 2 ΜΠΡΑΚ-ΠΟΙΝΤΕΡ ΘΗΛΥΚΑ 2 ΜΗΝΩΝ 30.000, 1 ΣΠΑΝΙΕΛ ΜΠΡΕΤΟΝ ΘΗΛΥΚΟ 2 ΜΗΝΩΝ 30.000, 1 ΓΚΡΙΦΟΝ ΜΠΑΡΚΙ ΒΟΥΛΓΑΡΙΚΟ 3 ΜΗΝΩΝ 50.000, 1 ΛΥΚΟΣΚΥΛΟ ΒΕΛΓΙΚΟ ΚΑΘΑΡΟΑΙΜΟ (ΦΥΛΑΚΑΣ-ΕΚΠΑΙΔΕΥΜΕΝΟ). ΠΛΗΡ. ΤΗΛ. 66160, 0932/529010 ΜΙΧΑΛΗΣ ΑΠΟΣΤΟΛΙΔΗΣ ΠΔ42322

ΠΩΛΟΥΝΤΑΙ CONTAINER 20 ΠΟΔΩΝ ΣΕ ΠΟΛΥ ΚΑΛΗ ΚΑΤΑΣΤΑΣΗ. ΠΛΗΡ. ICM ΔΙΕΘΝΕΙΣ ΜΕΤΑΦΟΡΕΣ ΤΗΛ. 0241022224 ΩΡΕΣ 09.00-15.00 ΔΕΥΤΕΡΑ-ΠΑΡΑΣΚΕΥΗ ΠΔ42223

ΠΩΛΟΥΝΤΑΙ μπηγκλ θηλ. 25 μηνών ξεκινημένο, 170.000, μπηγκλ θηλ. 6 μην. 130.000, μπηγκλ αρσ. 6 μην. 120.000, καραμπίνα Bereta A-300, 120.000. Πληρ. τηλ. 0241-37194 ΑΔ42245

ΒΙΒΛΙΑ ιστορικά, τόμοι. Ολοκαίνουργια λόγω μετακόμισης απογευματινές ώρες. Επίσης καναπές κρεβάτι. Τιμή ευκαιρίας.Πληρ. τηλ. 22264 ΑΔ42215

προσφορες εργασιας

ΑΒΑΝΤΑ. ΑΓΑΠΑΜΕ ΑΥΤΟ ΠΟΥ ΚΑΝΟΥΜΕ ΔΙΑΘΕΤΟΝΤΑΣ ΑΡΙΣΤΑ ΕΠΙΛΕΓΜΕΝΟ ΠΡΟΣΩΠΙΚΟ. ΠΑΡΕΧΟΥΜΕ ΟΙΚΟΒΟΗΘΟΥΣ ΓΙΑ ΟΙΚΟΓΕΝΕΙΕΣ, ΚΑΤΑΚΟΙΤΟΥΣ, ΗΛΙΚΙΩΜΕΝΟΥΣ, ΑΤΟΜΑ ΜΕ ΕΙΔΙΚΕΣ ΑΝΑΓΚΕΣ, ΚΑΜΑΡΙΕΡΕΣ, ΛΑΝΤΖΙΕΡΕΣ, ΣΕΡΒΙΤΟΡΕΣ, ΑΤΟΜΑ ΓΙΑ ΓΕΩΡΓΙΚΕΣ ΕΡΓΑΣΙΕΣ. ΜΙΣΘΟΣ ΑΠΟ 130.000 ΜΗΝΙΑΙΟΣ. ΑΜΕΣΗ ΕΞΥΠΗΡΕΤΗΣΗ. ΛΕΙΤΟΥΡΓΟΥΜΕ 12 ΩΡΕΣ ΚΑΘΗΜΕΡΙΝΑ ΚΑΙ ΣΑΒΒΑΤΟΚΥΡΙΑΚΑ. ΠΛΗΡ. ΤΗΛ. 0937507994, 014282067, 014131608, 014120751, 014190294. ΠΡ42246

ΑΛΛΟΔΑΠΗ ΚΥΡΙΑ ζητά να εργαστεί σε σπίτι να και να κοιμάται εκεί. Πληρ. τηλ. 0945506708 ΑΡ42403

ΕΛΑΙΟΧΡΩΜΑΤΙΣΜΟΙ. ΑΝΑΛΑΜΒΑΝΟΥΜΕ ΠΑΝΤΟΣ ΕΙΔΟΥΣ ΕΛΑΙΟΧΡΩΜΑΤΙΣΜΟΥΣ ΣΕ ΠΟΛΥ ΛΟΓΙΚΕΣ ΤΙΜΕΣ. ΠΛΗΡ. ΤΗΛ. 93677,0936360327 ΧΠΡ1561

Α' ΜΑΓΕΙΡΑΣ, ΑΠΟΦΟΙΤΟΣ ΤΟΥΡΙΣΤΙΚΗΣ ΣΧΟΛΗΣ, ΓΝΩΣΤΗΣ ΕΛΛΗΝΙΚΗΣ, ΓΑΛΛΙΚΗΣ ΚΑΙ ΙΤΑΛΙΚΗΣ ΚΟΥΖΙΝΑΣ, ΜΕ ΠΡΟΫΠΗΡΕΣΙΑ ΣΕ ΞΕΝΟΔΟΧΕΙΑ ΚΑΙ ΕΣΤΙΑΤΟΡΙΑ ΖΗΤΑΕΙ ΑΝΑΛΟΓΗ ΕΡΓΑΣΙΑ. ΠΛΗΡ. ΤΗΛ. 0946710021 ΠΡ42198

ΚΥΡΙΑ έμπειρη στη φύλαξη παιδιών αναλαμβάνω να κρατάω συντροφιά στα παιδιά σας όσο εσείς λείπετε, απασχολώντας τα δημιουργικά με όλη την αγάπη και την φροντίδα που μπορεί να προσφέρει και μία μητέρα. Πληρ. τηλ. 36832, 34516 ΑΡ42290

ΒΡΕΦΟΝΗΠΙΟΚΟΜΟΣ ΑΝΑΛΑΜΒΑΝΕΙ ΤΗ ΦΥΛΑΞΗ ΠΑΙΔΙΩΝ. ΠΛΗΡ. ΤΗΛ. 0945191898 ΠΡ42008

ΚΥΡΙΑ ΖΗΤΑ ΝΑ ΦΡΟΝΤΙΖΕΙ παιδάκι στην περιοχή Ιαλυσού ή Κρεμαστής. Πληρ. τηλ. 95644 ΑΡ41236

ΜΑΘΗΜΑΤΑ Η/Υ για ενήλικες

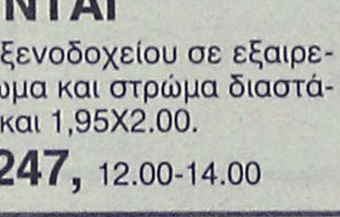

Windows, Internet, Email, Word, Excel, Access

ΤΜΗΜΑΤΑ :

- Ταχύρυθμα 6 εβδομάδων
- Τρίμηνα - προετοιμασία για απόκτηση του ECDL
- Ειδικά για επιχειρήσεις

Στο εκπαιδευτικό κέντρο ANOSIS μπορείτε να αποκτήσετε τα ECDL το δίπλωμα των υπολογιστών με διεθνή αναγνώριση που αποδεικνύει τις γνώσεις σας στους Η/Υ ...

ECDL ΕΥΡΩΠΑΪΚΟ ΔΙΠΛΩΜΑ ΚΑΤΑΡΤΙΣΗΣ ΣΤΟΥΣ ΥΠΟΛΟΓΙΣΤΕΣ

ΠΙΣΤΟΠΟΙΗΜΕΝΟ ΕΞΕΤΑΣΤΙΚΟ ΚΕΝΤΡΟ

Anosis Computer Learning

Τηλ. 78924
Στ. Κωτιάδη 64 Ανάληψη

Κώστας Χατζηδάκης
ΠΤΥΧ. ΠΛΗΡΟΦΟΡΙΚΗΣ ΠΑΝ. ΑΘΗΝΩΝ

ΑΝΑΚΟΙΝΩΣΗ
ΜΑΘΗΜΑΤΑ
*** Computer ***
ΕΚΠΑΙΔΕΥΤΗΡΙΟ PROGRAM COMPUTER
ΕΓΓΡΑΦΕΣ
** ΤΩΡΑ **
Τμήματα για:
Παιδιά - Ενήλικες
Αρχάριους - Μαθητές
Επαγγελματίες
Ανεύρεση Εργασίας
ΠΑΡΕΧΕΤΑΙ ΒΕΒΑΙΩΣΗ
Διδάσκει πτυχιούχος Πανεπιστημίου Αμερικής
ΜΑΝΩΛΗΣ Ι. ΣΟΦΙΛΛΑΣ
Κοδριγκτώνος 91
Τηλ. (0241) 31761

ΑΝΑΛΑΜΒΑΝΟΥΜΕ

- *Βαψίματα-συντηρήσεις ξενοδοχείων, πολυκατοικιών, διαμερισμάτων.*
- *Επίσης κατασκευάζουμε κάθε είδους πέργκολες και διαμόρφωση κήπων.*

ΤΙΜΕΣ ΕΚΠΛΗΞΗ
ΤΑΧΕΙΑ ΕΞΥΠΗΡΕΤΗΣΗ

Πληρ. τηλ. 0946839494, 69207 κο Τάκη

ΜΑΚΙΓΙΑΖ
επαγγελματικού, μανικιούρ-πεντικιούρ,
μαθήματα παραδίδονται από έμπειρους εκπαιδευτές.
Πολύ προσιτές τιμές.
Πληρ. τηλ. 0241-20730, 86502, 0932-647367

ΠΩΛΕΙΤΑΙ



πιεστήριο offset (29X42) AM MULTI
τιμή 1.500.000 δρχ.
Πληρ. Τηλ. 0937756878

ΠΩΛΟΥΝΤΑΙ
σε τιμή ευκαιρίας κρεβάτια ξενοδοχείου σε εξαιρετική κατάσταση με υπόστρωμα και στρώμα διαστάσεων 1,20X2,00, 1,36X2,00 και 1,95X2.00.
Πληρ. τηλ. 56247, 12.00-14.00

ΠΩΛΟΥΝΤΑΙ
α) Μικροφωνική ALEN HEALTH ψηφιακή 600 WAT δυο (2) ηχεία JBL αυτοενισχυόμενα 300 WAT τέσσερα (4) ηχεία Montanbo 150 VAT και δύο (2) ηχεία DYNACORD 400 VAT
2) Δισκοπρίονο-γωνιάστρα πάγκου μάρκας RYOBI 3.000, ολοκαίνουργιο. Τιμή ευκαιρίας.
Πληρ. τηλ. 64306-0946067096

ΟΡΓΑΝΟΠΟΙΕΙΟ



Βασίλης Παυλάκης

ΚΑΤΑΣΚΕΥΕΣ-ΕΠΙΣΚΕΥΕΣ
ΠΑΝΤΟΣ ΤΥΠΟΥ ΧΕΙΡΟΠΟΙΗΤΩΝ
ΕΓΧΟΡΔΩΝ ΜΟΥΣΙΚΩΝ ΟΡΓΑΝΩΝ
Pablakis@rho.Forthnet.gr.
Αθηνών 18, Ρόδος 85100-
τηλ. 64306-0946067096

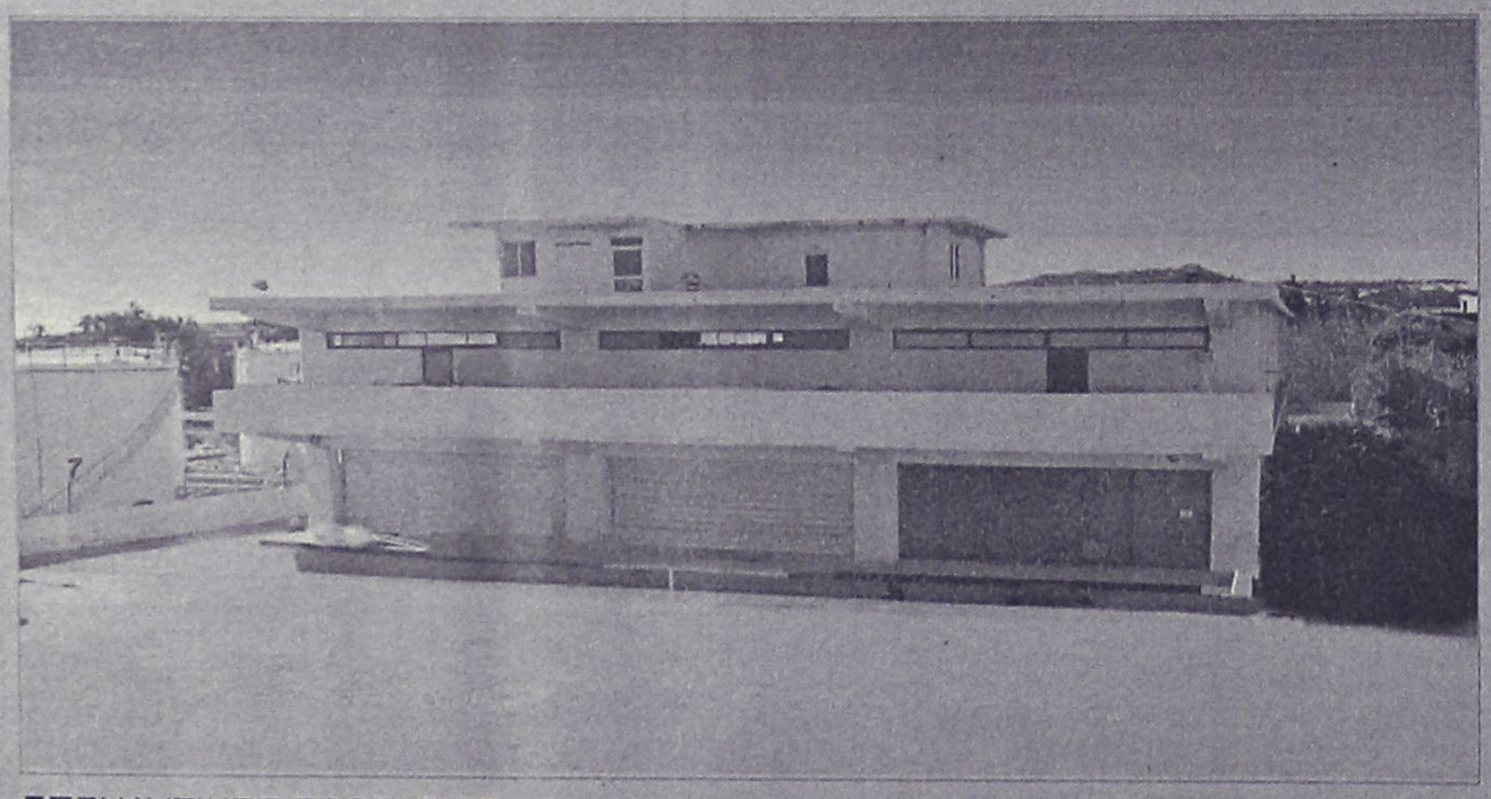

ΠΩΛΕΙΤΑΙ - ΕΝΟΙΚΙΑΖΕΤΑΙ

βιοτεχνικό κτίριο
2.550 τ.μ - πλησίον της Ρόδου - Καλλιθέας (έναντι Μαρινόπουλου)σε οικόπεδο 4,300 τ.μ..

ΕΠΕΝΔΥΤΙΚΕΣ ΠΡΟΤΑΣΕΙΣ

ΡΟΔΙΑΚΗ ΚΤΗΜΑΤΙΚΗ
ΣΥΜΒΟΥΛΟΙ & ΕΚΤΙΜΗΤΕΣ ΑΚΙΝΗΤΩΝ
ΚΤΗΜΑΤΟΜΕΣΙΤΙΚΟ ΓΡΑΦΕΙΟ από το 1983

ΑΠΟΚΛΕΙΣΤΙΚΗ ΔΙΑΘΕΣΗ
ΑΝΕΣΤΗΣ & ΣΑΒΒΑΣ ΣΑΒΒΑΪΔΗΣ
τηλ: 0241-26281 & 35476
cel: 0944-421015

προσφορες

συνέχεια από την προηγούμενη

ΣΧΕΔΙΑΣΤΡΙΑ Αρχιτεκτονικού σχεδίου "Interior Designer" με ειδίκευση στα έπιπλα κουζίνας, Αθήνα, ζητώ εργασία σε εταιρεία επίπλων κουζίνας και αναλαμβάνω σχέδια κατ' αποκοπή για επιπλοποιούς, έπιπλα κουζίνας, κάτοψη, προοπτικό-κοστολόγηση, διαμόρφωση χώρου. Πληρ. τηλ. 22264, 5-9 μ.μ. ΑΡ42216

ΓΙΝΟΝΤΑΙ ΕΡΓΑΣΙΕΣ
ΜΕ ΤΡΑΚΤΕΡ, ΟΡΓΩΜΑΤΑ ΜΕ ΜΟΝΟΎΝΟ
Πληρ. τηλ.
0945403862
ΠΡ41910

ΣΥΝΤΗΡΗΣΕΙΣ ΚΟΥΦΩΜΑΤΩΝ ΑΛΟΥΜΙΝΙΟΥ
Εχετε πρόβλημα με τα κουφώματα σπιτιού ή της επιχείρησής σας; Το ειδικό συνεργείο μας αναλαμβάνει τις συντηρήσεις κουφωμάτων αλουμινίου υπεύθυνα και σε λογικές τιμές.
25ετή πείρα
Πληρ. τηλ.
90618 κ. Αλέκος
ΧΠΡ411

ΕΡΓΟΛΑΒΟΣ
ΜΑΣΤΟΡΑΣ ΚΩΝΣΤΑΝΤΙΝΟΣ
ΤΙΜΕΣ ΛΟΓΙΚΕΣ
αναλαμβάνω γενικές κατασκευές κτιρίων, αναπαλαιώσεις, σοβατίσματα, χτισίματα, γκρεμίσματα βαψίματα, μάρμαρα, γιαλίσματα, πλακάκια, περιφράξεις οικοπέδων, κατασκευές, μελέτες για σοφίτες, ξυλοκατασκευές, τοποθέτηση κεραμίδια.
ΓΙΑ ΟΛΗ ΤΗ ΔΩΔΕΚΑΝΗΣΟ
Πληρ. τηλ. 27255, 0944-823925 όλο το 24ωρο
ΠΡ42394

ΑΓΟΡΑΖΩ
ΧΡΥΣΑΦΙΚΑ
ΚΟΣΜΗΜΑΤΑ
ΝΟΜΙΣΜΑΤΑ
ΧΡΥΣΑ ΔΟΝΤΙΑ
ΜΕΤΟΧΕΣ
ΩΡΟΛΟΓΙΑ
ΑΝΤΙΚΕΣ
Δάνεια επί ενεχύρω
«ΜΠΑΜΠΗΣ»
Δημ. Θεοδωράκη 15
(1ος όροφος)
ΡΟΔΟΣ
ΠΡ40785

Εχετε πρόβλημα με τα παλιά σας αλουμίνια;
- Τα επισκευάζω ή τα αντικαθιστώ με καινούργια

ΚΑΤΑΣΚΕΥΕΣ ΑΛΟΥΜΙΝΙΟΥ ΚΑΙ ΣΙΔΗΡΟΥ
"Ο ΓΙΩΡΓΟΣ"
Πληρ. τηλ. 39747, 0944999655
ΠΡ42431

ALFA FLOORS
ΞΥΛΟΥΡΓΙΚΕΣ ΕΡΓΑΣΙΕΣ
- ΚΑΝΟΥΜΕ ΤΟ ΠΑΛΙΟ ΠΑΡΚΕ ΚΑΙΝΟΥΡΓΙΟ.

Τρίψιμο- Βάψιμο
Γυάλισμα - Συντήρηση
Υπερσύγχρονα μηχανήματα που τρίβουν και απορροφούν τη σκόνη.
ΝΙΚΟΣ & ΗΛΙΑΣ
Πληρ. τηλ. 0946-642924 ΡΟΔΟΣ

ΑΠΟΦΡΑΞΕΙΣ-ΚΑΘΑΡΙΣΜΟΙ





ΑΠΟΦΡΑΞΕΙΣ
ΚΑΘΑΡΙΣΜΟΙ
ΣΥΝΤΗΡΗΣΕΙΣ
ΑΠΟΧΕΤΕΥΣΕ-ΩΝ-ΕΠΙΦΑ-ΝΕΙΩΝ-ΚΤΙΡΙΩΝ-ΠΛΟΙΩΝ-ΒΙΟΛΟΓΙΚΩΝ

Αναλαμβάνουμε ξενοδοχεία, Δήμους, πολ/κίες κ.λπ. Άντληση πετρελαιοειδών από πλοία καθώς και λιποσυλλεκτών και βιολογικών. ΜΕ ΜΟΝΑΔΙΚΑ ΣΕ ΥΨΟΣ ΠΙΕΣΗΣ ΚΑΙ ΑΝΑΡΡΟΦΗΣΗΣ. ΥΠΕΡΣΥΓΧΡΟΝΑ ΜΗΧΑΝΗΜΑΤΑ ΥΔΡΟΒΟΛΗΣ ΣΕ ΟΛΗ ΤΗ ΔΩΔΕΚΑΝΗΣΟ

ΟΛΟ ΤΟ 24ωρο
ΒΑΡΔΕΛΛΗ Μ. -ΚΡΑΣΟΠΟΥΛΟΣ Δ. Ο.Ε.
Τηλ. 35555, Fax: 96516, Κιν. 0944/395999
e-mail:metropontikas@excite.com.
ΣΤΙΣ ΠΙΟ ΧΑΜΗΛΕΣ ΤΙΜΕΣ

ΝΕΡΟ!
ΒΡΕΙΤΕ ΝΕΡΟ
Ραδιοαισθητικός, αναλαμβάνει την ανεύρεση υδάτινων πόρων στο χώρο σας έναντι αμοιβής. Διαθέτουμε μηχανήματα για την διάνοιξη γεωτρήσεων και ανόρυξη νερού.
ΕΡΓΑΣΙΑ ΕΓΓΥΗΜΕΝΗ.
ΤΙΜΕΣ ΛΟΓΙΚΕΣ.
Πληρ. τηλ. 0945-981382
βραδινές ώρες
ΠΡ42081

ΤΑ ΜΟΝΑΔΙΚΑ
Βιολογικά Ταπητοκαθαριστήρια Ρόδου
ΚΛΕΟΠΑΤΡΑ & EURO CLEAN CENTER
Εμπιστευθείτε τον καθαρισμό και φύλαξη των ταπήτων στα καθαριστήρια μας
- *Προσφέρουμε άψογο και έμπειρο Βιολογικό Καθαρισμό Ταπήτων*
- *Στεγνό καθαρισμό χειροποίητων χαλιών*
- *Επιτόπου καθαρισμό σε σαλόνια-μοκέτες*
- *Ειδικός καθαρισμός παπλώματα-φλοκάτες*
- *Επισκευές σε όλους τους τύπους ταπήτων*

"Η φύλαξη είναι δωρεάν" για όλο τον χρόνο. παραλαβή-παράδοση κατ' οίκον σε όλη τη Ρόδο.
Υπεύθυνος:
Κουφαλλάκης Σταύρος
Τηλ. **0241-51996, 0945793626 fax 51322**

ΤΕΧΝΙΚΟ ΓΡΑΦΕΙΟ
Αναλαμβάνει
- Μελέτες για σύνδεση οικοδομών με το

αποχετευτικό δίκτυο
Δ.Ε.Υ.Α.Ρ.
- Αδειες λειτουργίας καταστημάτων
- Ηλεκτροδοτήσεις κτιρίων.

Υπεύθυνος:
Μιχάλης Μαυρομάγουλος
Αρχιτέκτονας Μηχανικός
Στεφάνου Καζούλη 14 Ρόδος
Τηλ. 0241-27040, κιν. 0974041051
ΧΠΡ411



ΑΠΟΦΡΑΞΕΙΣ
ΔΩΔΕΚΑΝΗΣΙΑΚΕΣ ΑΠΟΦΡΑΞΕΙΣ



"ΚΟΛΟΣΣΟΣ"
ΑΠΟΦΡΑΞΕΙΣ ΚΑΘΑΡΙΣΜΟΙ ΑΠΟΧΕΤΕΥΣΕΩΝ & ΒΟΘΡΩΝ

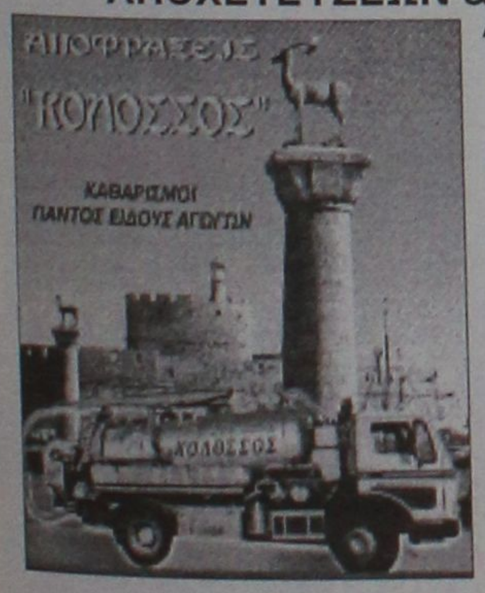

Αναλαμβάνουμε πάσης φύσεως αποφράξεις οποιουδήποτε μήκους και πλάτους
Αναλαμβάνουμε καθαρισμούς αποχετευτικών αγωγών ΔΗΜΩΝ, ΞΕΝ/ΧΕΙΩΝ στρατιωτικών μονάδων ΣΠΙΤΙΩΝ, ΠΟΛΥΚΑΤΟΙΚΙΩΝ καθώς και καθαρισμούς βιολογικών μονάδων με μηχάνημα υψηλής πιέσεως σε όλη την Δωδ/σο
Κ. ΠΗΔΙΑΚΗΣ - Π. ΚΑΣΕΡΗΣ
Πληρ. τηλ. 47915-91881, κιν. 0944/325234 και 0977/717048

ΔΩΣΕ ΣΤΥΛ ΣΤΟ ΚΙΝΗΤΟ ΣΟΥ
ΝΕΟ 5.000 ΛΟΓΟΤΥΠΑ ΚΑΙ ΜΕΛΩΔΙΕΣ για ένα κινητό μοδάτο!
www.rollingtones.gr

LOGOS-ΛΟΓΟΤΥΠΑ

10100134	10250031	11550040	11550064	10450013	10750246	10450093
10750023	11300053	11550014	11400144	10150041	10750143	10100163
10150170	10100058	11400150	10800084	11500018	10450060	10100336
10850015	10800024					
10750042	11000032	30700019	30700045	31000020	30100161	31000043

ΕΙΚΟΝΟΜΗΝΥΜΑΤΑ

RINGTONES-ΜΕΛΩΔΙΕΣ

ΕΛΛΗΝΙΚΕΣ ΕΠΙΤΥΧΙΕΣ
60600004 Αντζελα Δημητρίου - Μαύρη λίστα
60600017 Νίκος Κουρκούλης - Τόσα δειλινά
60600029 Γιάννης Πλούταρχος - Υπήρχαν όρκοι
60600036 Νότης Σφακιανάκης - Μετανοιώνω
60600019 Λάμπης Λιβιεράτος - Λάμπεις
60600010 Στέλλα Γεωργιάδου - Εχω κακό σκοπό
60600027 Γιάννης Πλούταρχος - Φυσάει πολύ
60600025 Λευτέρης Πανταζής - Με σένα
60600049 Αννα Βίσση - Κραυγή
60600047 Δέσποινα Βανδή - Υποφέρω
60100012 Εθνικός Υμνος

ΤΟΡ ΣΕ ΖΗΤΗΣΗ ΣΤΗΝ ΕΥΡΩΠΗ
60500006 Angel - Shaggy
60500008 Butterfly - Crazytown
60500004 It's raining men - Geri Halliwell
60500032 Thank you - Dido
60500031 Supergirl - Reamonn

Τα παρ' κατά λογοτυπάκια κρυπτικά λογότυπα βρίσκονται στους κωδικούς: 11200053, 11200072, 11200073, 11200074, 11200082, 11200085, 11200124, 11200128, 11200132, 11200133, 11200135, 11200139, 11200143, 11200144, 11200147.
Ερωτικά εικονομηνύματα στους κωδικούς: 31000008, 31000016, 31000019, 31000035, 31000036, 31000044, 31000045, 31000046, 31000049, 31000053, 31000055, 31000061, 31000063.

1. Διάλεξε το Logo ή το Ringtone που σου ταιριάζει.
2. Κάλεσε τη γραμμή παραγγελίας.
3. Ακολούθησε τις οδηγίες και όταν σου ζητηθεί βάλε τον διψήφιο κωδικό.
4. Το Logo ή το Ringtone θα σταλεί στο κινητό σου.

...κάλεσε από το σταθερό σου τηλέφωνο
090 214 507
Για περισσότερα Logos και Ringtones ρίξτε μια matιά στο internet site: www.rollingtones.gr
Leaflet 86 δρχ./15", € 0.25/15" + Φ.Π.Α. Τ.Θ. 31730

Διαθέσιμα λογότυπα για NOKIA 3210-3310-3330-6110-6130-6150-6210-6250-7110-8210-8810-8850-8890-9110-9110i. Μελωδίες για NOKIA, MOTOROLA, SAGEM. Περισσότερες πληροφορίες για τα κινητά το οποία υποστηρίζουν λογότυπα και εικονομηνύματα στο www.rollingtones.gr

"ΑΠΟΦΡΑΞΕΙΣ" "Η ΜΑΡΙΑ"



ΑΠΟΦΡΑΞΕΙΣ ΠΑΝΤΟΣ ΤΥΠΟΥ ΑΠΟΧΕΤΕΥΣΕΩΝ
ΞΕΝ/ΩΝ, ΕΣΤ/ΩΝ
ΣΤΡΑΤΟΠΕΔΩΝ
ΠΟΛ/ΚΙΩΝ
ΟΙΚΙΩΝ ΜΕ ΜΗΧΑΝΗΜΑ ΥΨΗΛΗΣ ΠΙΕΣΕΩΣ ΥΔΡΟΒΟΛΗΣ
ΑΜΕΣΗ ΕΞΥΠΗΡΕΤΗΣΗ
ΟΛΟ ΤΟ 24ΩΡΟ
Πληρ. τηλ. 94750 και 0241-35555, 0977/257441.

ΤΑΠΗΤΟΚΑΘΑΡΙΣΤΗΡΙΟ ART CLEAN EXPRESS
Αναλαμβάνουμε υπεύθυνα:
✓ Ξηρό καθαρισμό
✓ Πλύσιμο-απολύμανση
✓ Φύλαξη
✓ Επιδιόρθωση ταπήτων
✓ Αδιαβροχοποιήσεις
Ειδικός καθαρισμός μεταξωτών και χειροποίητων χαλιών
Παραλαβή-παράδοση κατ' οίκον
Εγγυημένη συνεργασία
Επί τόπου καθαρισμοί μοκετών-σαλονιών
Τηλ. 94815, κιν. 0944 350247, 0800400400
Τηλ. χωρίς χρέωση
Με την υπογραφή Αλαφάκης


Αριθμολογία
Οι αριθμοί δίνουν απάντηση στα ερωτήματά σας!
Η Νότα Κοτσίφη
και οι συνεργάτες της,
σας αποκαλύπτουν
τα μυστικά
για το παρόν και
το μέλλον!
090 255 493
*DATABANK • 67ΔΡΧ.(0,2€)/15"+Φ.Π.Α.


Η καλύτερη παρέα
σε περιμένει
Μη διστάζεις! Τηλεφώνησε τώρα
και γνώρισε νέους φίλους
που θα γίνουν για πάντα
δικοί σου.
Δώσε τέλος
στη μοναξιά σου!
090 255 491
*DATABANK • 67ΔΡΧ.(0,2€)/15"+Φ.Π.Α.


Αστρόραμα
Ανακαλύψτε τι κρύβουν
τα άστρα για το μέλλον σας!
24 ώρες το 24ωρο!
ΣΧΕΣΕΙΣ - ΧΡΗΜΑ
ΕΠΑΓΓΕΛΜΑΤΙΚΑ
Οι πιο διάσημοι αστρολόγοι
στη γραμμή σας!
090 255 421
*DATABANK • 67ΔΡΧ.(0,2€)/15"+Φ.Π.Α.


Ζωντανό
24 ώρες
Κάποτε η επικοινωνία
ήταν δύσκολη...
090 21 54 90
σήμερα πιάνεις κουβέντα μ'ένα τηλεφώνημα...


ΑΛΑΝΘΑΣΤΕΣ
ΠΡΟΒΛΕΨΕΙΣ
ΑΠΟ ΜΟΝΑΔΙΚΟ
ΤΗΛΕΠΑΘΗΤΙΚΟ
ΜΕΝΤΙΟΥΜ
090 21 52 37


Πάρε με στο σπίτι
τώρα για μια
καυτή συνομιλία
Σοφία
00675 2066545
00675 2066546
Είμαι μόνη προσφατα
χωρισμένη
Τηλεφώνησε μου
00677 83580
Τηλεφώνησέ
μου για άγριες
κουβέντες
00675 2066547
Ζωντανή
καυτή
συνομιλία
με την
Άννα
Έλενα
& εγώ
Ένα
απίθανο
ντουέτο
00677 83581
College girls
μόνο για σένα
00677 83582
On line
ζωντάνα με
συζύγους
απελπιστικά
μόνες!
00677 83583


Αν στόχος σου είναι οι γνωριμίες
ΠΕΤΥΧΕΣ
ΔΙΑΝΑ
Γραμμή για ραντεβού
090 21 52 39
LEXITEL 66 δρχ./15" Τ.Θ. 31730


ΓΡΑΜΜΗ ΧΑΡΤΟΜΑΝΤΕΙΑΣ
ΠΑΡΕ ΤΟ ΜΕΛΛΟΝ
ΣΤΑ ΧΕΡΙΑ ΣΟΥ
ΣΥΓΚΛΟΝΙΣΤΙΚΕΣ
ΑΠΟΚΑΛΥΨΕΙΣ
ΜΕ ΤΗ ΣΙΓΟΥΡΙΑ ΤΗΣ
ΠΑΝΑΡΧΑΙΑΣ ΤΕΧΝΗΣ ΤΑΡΩ!
090 21 52 93
LEXITEL 66 δρχ./15" +Φ.Π.Α. Τ.Θ. 31730


ΕΣΥ
Είσαι το μόνο κομμάτι
που λείπει από την παρέα μας!
090 21 52 40
ΜΙΛΑΣ ΜΕ ΟΛΟΥΣ ΚΑΙ ΔΙΑΛΕΓΕΙΣ
LEXITEL 66 δρχ./15" - Τ.Θ. 31730


ΙΣΩΣ...ΤΟ ΠΙΟ ΣΗΜΑΝΤΙΚΟ ΤΗΛΕΦΩΝΗΜΑ
ΤΗΣ ΖΩΗΣ ΣΑΣ!
ΜΑΤΙΑ ΣΤΟ ΜΕΛΛΟΝ !!
090 21 52 38
Μίλησε ζωντανά με τα πιο χαρισματικά
ΜΕΝΤΙΟΥΜ της Ελλάδας
LEXITEL 66 δρχ./15" - Τ.Θ. 31730 - ΩΡΑΡΙΟ: 10 ΠΡΩΙ-2 ΒΡΑΔΥ


ΧΡΗΜΑΤΙΣΤΗΡΙΟ ΑΘΗΝΩΝ
ON LINE ΤΙΜΕΣ ΜΕΤΟΧΩΝ
ΑΜΟΙΒΑΙΑ ΚΕΦΑΛΑΙΑ
ΕΠΙΧΕΙΡΗΜΑΤΙΚΑ ΝΕΑ
ΣΥΝΑΛΛΑΓΜΑ FIXING
ΑΜΕΣΗ ΕΝΗΜΕΡΩΣΗ ΑΠΟ ΕΙΔΙΚΟΥΣ !!
ΑΠΟ ΤΙΣ 10:30 ΜΕΧΡΙ ΤΙΣ 17:00
090 21 43 68


ΜΙΛΗΣΤΕ
Μ' ΕΝΑ ΑΛΗΘΙΝΟ
ΜΕΝΤΙΟΥΜ
ΚΑΙ ΞΕΚΛΕΙΔΩΣΤΕ
ΤΑ ΜΥΣΤΙΚΑ ΤΟΥ ΑΥΡΙΟ...
090 21 52 89

ΕΘΝΙΚΗ ΕΡΑΣΙΤΕΧΝΙΚΗ

Με Πάττα στην Κρήτη...

✔ *Ο ΑΜΥΝΤΙΚΟΣ ΤΗΣ ΡΟΔΟΥ ΠΡΟΠΟΝΗΘΗΚΕ ΚΑΙ ΧΘΕΣ ΚΑΝΟΝΙΚΑ*
✔ *ΣΤΟ ΑΡΙΣΤΕΡΟ ΑΚΡΟ ΤΗΣ ΑΜΥΝΑΣ Ο ΜΑΛΛΙΑΚΑΣ ΚΑΙ ΣΤΟ ΚΕΝΤΡΟ Ο ΜΠΙΓΚΟ*

Δύσκολο θεωρείται για τους "πράσινους" το αυριανό παιχνίδι της Ρόδου στην Κρήτη. Οι πρωτοπόροι του Β' ομίλου της Εθνικής Ερασιτεχνικής αντιμετωπίζουν στο Ηράκλειο τον Ατσαλένιο που παρουσιάζεται ιδιαίτερα δυνατός τον τελευταίο καιρό. Η ομάδα της Κρήτης σε επτά αγώνες έχει 10 Β. και το απόλυτο στην έδρα της αφού σε τρία παιχνίδια έχει τρείς νίκες στο γήπεδό της. Οι "πράσινοι" γνωρίζουν πολύ καλά τις δυσκολίες του αγώνα και θα προσπαθήσουν για το καλύτερο δυνατόν που είναι η νίκη και η κατάκτηση των τριών βαθμών που θα τους κρατήσει στην κορυφή και ίσως αυξήσει την διαφορά από τους διώκτες της.

Ο **Δημήτρης Σκούνας** έχει να καλύψει μόνο στη βασική του ενδεκάδα την απουσία του **Ανιάγκμπε** που συμπλήρωσε τρείς κίτρινες κάρτες ενώ πήρε και άδεια να μην προπονηθεί χθες.

Ο προπονητής των "πρασίνων" προσανατολίζεται να περάσει στο αριστερό άκρο της άμυνας τον **Νικήτα Μαλλιάκα** και να προωθήσει στον χώρο του κέντρου τον **Εμίλ Μπιγκό.**

Οι πιθανοί ένδεκα που θα παραταχθούν εναντίον του Ατσαλένιου στην Κρήτη είναι:

- Γκολκήπερ ο **Μπιλιάς**
- Στην άμυνα οι **Σηφνάκης, Πάττας, Μπαλής, Μαλλιάκας**
- Στο κέντρο οι **Μπιγκό, Σταθόπουλος, Καντιμοίρης** και **Ροπόκης** και
- Στην επίθεση οι **Καρίκης, Λαζάρου**

Πρέπει να σημειωθεί πως ο **Κώστας Πάττας** προπονήθηκε κανονικά χθες κι έθεσε τον εαυτό του στη διάθεση του προπονητή του, ενώ θέση στην ενδεκάδα διεκδικούν ακόμα και οι **Θεοδωρόπουλος-Πατρού.**

Για νίκη ο Ιάλυσος

✔ *Αύριο στις 14.00 υποδέχεται στο "Οικονομίδειο" τον Εργοτέλη*
✔ *Γκιούντιτσε: "Θα παλαίψουμε για το καλύτερο αποτέλεσμα..."*
✔ *Αλλαξε προπονητή η ομάδα της Κρήτης*

Συνέχισε την προετοιμασία του σε εντατικούς ρυθμούς χθες ο Ιάλυσος. Αύριο στις 14.00 στο γήπεδο του τον περιμένει ένα αρκετά δύσκολο παιχνίδι κόντρα στον Εργοτέλη που είναι ο δεύτερο της βαθμολογίας και φυσικά, υπολογίσιμος αντίπαλος για τους κιτρινοκόκινους. Ο **Σαλβατόρε Γκιούντιτσε** δεν έκανε χθες τις επιλογές του αφού έχει και σήμερα ελαφρά προπόνηση με τους παίκτες του στις 10 το πρωί μετά το τέλος της οποίας θ' ανακοινώσει τους δεκαοκτώ του αγώνα:

"Ο Εργοτέλης είναι δεύτερος στη βαθμολογία" λέει ο προπονητής του Ιάλυσου και συνεχίζει: "Συνεπώς η πορεία του είναι πολύ καλή. Αυτό όμως δεν λέει σε μας τίποτα. Θα παλαίψουμε για το καλύτερο αποτέλεσμα που είναι η νίκη. Βλέπω στους παίκτες πείσμα, πάθος και αποφασιστικότητα για το ματς. Υπάρχει καλό κλίμα, σύμπνοια κι ομόνοια στ' αποδυτήρια για να φτάσουμε στο στόχο μας που είναι να πάρουμε τους βαθμούς και να ξεφύγουμε προς τα πάνω".

-Ο ΕΡΓΟΤΕΛΗΣ-

Ο **Μύρω Σηφάκης** είναι ο αντικαταστάτης του **Παύλου Δερμιτζάκη** (παραιτήθηκε την Τετάρτη το μεσημέρι) στην τεχνική ηγεσία του Εργοτέλη. Ο **Σηφάκης,** ο οποίος βρισκόταν και την περσινή περίοδο στον πάγκο της ομάδας του Ηρακλείου επιστρέφει στον Εργοτέλη με στόχο, όπως είπε να τον οδηγήσει στην τελευταία τη τάξει επαγγελματική κατηγορία. Αξίζει να σημειωθεί ότι ο **Μύρων Σηφάκης** βρισκόταν μέχρι πριν λίγες ώρες στην τεχνική ηγεσία του Αλμυρού, τον οποίο άφησε για να αναλάβει τον Εργοτέλη. Μάλιστα, το διοικητικό συμβούλιο της νέας του ομάδας ευχαρίστησε το Δ.Σ. του Αλμυρού για τη διευκόλυνση...

Ετοιμος για το "καμ μπάκ"...

✔ *Με δεκαοχτώ ετοιμοπόλεμους ο Απόλλων περιμένει αύριο στις 11.00 τον Κισσαμικό για να επιστρέψει στις νίκες*

Επεσε η νύχτα στις Καλυθιές αλλά **Γιώργος Τανίδης** και **Αντώνης Οικονόμου** επέμεναν στους ίδιους ρυθμούς, αφού σήμερα δεν θάχει προπόνηση. Και σ' αυτό τον αγώνα ο Απόλλων θα παραταχθεί με ελλείψεις αφού έμειναν εκτός δεκαοκτάδος

- Ο ανέτοιμος **Σωτηρόπουλος**
- Ο **Αντώνης Ξύπας** που έχασε τις προπονήσεις της εβδομάδας αλλά
-Και ο **Δημήτρης Σαλπιγκτίδης** για τους γνωστούς λόγους.

Ο **Γιώργος Τανίδης** κάλεσε όλους τους υπόλοιπους παίκτες στις 8 το πρωί στη Λέσχη του Συλλόγου για μια πρώτη συζήτηση και στη συνέχεια στο γήπεδο για τον αγώνα με τον Κισσαμικό που θα ξεκινήσει στις 11 το πρωί.

Ο κώουτς του Απόλλωνα κατά πάσα πιθανότητα θα παρατάξει:

- Γκολκήπερ τον **Αλεξανδρίδη**
- Στην άμυνα τους **Ζούνη, Καβουσανάκη, Χ"σταμάτη, Κακλαμάνο**
- Στο κέντρο τους **Σαλαμαστράκη, Ισκά, Ράντσιτς, Κυπριώτη** και
- Στην επίθεση τους **Στογιάνωφ, Πολυχρονίου**

Τους δεκαοκτώ συμπληρώνουν οι **Κοσκινιάτης, Πλύγκος, Κώστας, Αυλωνίτης, Δημητριάδης** και **Μπεκιράς.**

Τον αγώνα που θ' αρχίσει στις 11 το πρωί θα διευθύνουν οι **Σταθόπουλος, Κριμιτζάς, Λάμπρου** από τον Σύνδεσμο της Αθήνας.

Pellos Travel

ΜΕ ΤΙΣ ΕΥΛΟΓΙΕΣ ΤΟΥ ΜΗΤΡΟΠΟΛΙΤΟΥ ΜΥΡΩΝ ΚΑΙ ΤΗΣ ΕΠΙΤΡΟΠΗΣ ΑΥΤΟΥ ΟΡΓΑΝΩΝΟΥΜΕ:

ΕΚΔΡΟΜΗ στα ΜΥΡΑ - ΚΩΝΣΤΑΝΤΙΝΟΥΠΟΛΗ - ΚΡΟΥΑΖΙΕΡΑ - ΣΤΟ ΒΟΣΠΟΡΟ - ΠΡΙΓΚΗΠΟΝΗΣΣΑ

ΡΟΔΟΣ – ΜΑΡΜΑΡΙΣ – FETIYE – ΛΙΒΙΣΣΙ – ΜΥΡΑ – ΑΝΤΑΛΕΙΑ – ΑΝΤΙΦΙΛΟΣ – ΠΑΤΑΡΑ – ΕΦΕΣΣΟΣ – ΣΜΥΡΝΗ – BANDIRMA – ΚΩΝΣΤΑΝΤΙΝΟΥΠΟΛΗ – ΣΜΥΡΝΗ – ΜΑΡΜΑΡΙΣ – ΡΟΔΟΣ

Από 4/12/2001-12/12/2001

- **4/12:** Αναχώρηση από Ρόδο για Μαρμαρίς. Αφιξη στο Μαρμαρίς. Επιβίβαση σε πούλμαν και αναχώρηση για Λίβισι. Εσπερινός στο Ναό των Εισοδίων της Θεοτόκου (κάτω εκκλησία). Αναχώρηση για τα Μύρα (Demre). Αφιξη στο Ξ/Δ αργά το απόγευμα. Τακτοποίηση στο Ξ/Δ. Δείπνο. Το βράδυ προαιρετική διασκέδαση με Oriental show. Διαν/ση στο Ξ/Δ.
- **5/12:** Πρωινό στο Ξ/Δ. Αναχώρηση για Αντάλεια μέσω Φοίνικα. Αφιξη στην Αντάλεια. Ελεύθερη μέρα για ψώνια. Επιστροφή το απόγευμα στις 15.00 για τα Μύρα. Αφιξη στο Ξ/Δ. Στις 18.00 παρακολούθηση Εσπερινού στο Ναό του Αγίου Νικολάου στα Μύρα. Μετά το τέλος του εσπερινού φαγητό στο Ξ/Δ. Μεσανυχτική λειτουργία από τη συνοδεία Αγιορειτών μοναχών του Αγίου Ορους. Διαν/ση.
- **6/12:** Πρωινό στο Ξ/Δ. Παρακολούθηση της θείας λειτουργίας στα Μύρα στη Βασιλική εκκλησία του Αγίου Νικολάου. Μετά της λειτουργίας κέρασμα από το Μητροπολίτη Μύρων και κατόπιν επίσκεψη στο Αντίφιλο - Παταρα - Ξάνθο στους αρχαιολογικούς χώρους και στα Μύρα. Δείπνο στο Ξ/Δ. Διαν/ση.
- **7/12:** Επιβίβαση σε πούλμαν και αναχώρηση για Εφεσσο. Αφιξη στην Εφεσσο (σπίτι της Παναγίας - Αρχαιολογικοί χώροι). Αναχώρηση και άφιξη στη Σμύρνη. Τακτοποίηση στο Ξ/Δ. Δείπνο. Διαν/ση.
- **8/12:** Πρωινό στο Ξ/Δ. Αναχώρηση για Bandirma. Αφιξη στην Bandirma το μεσημέρι. Αναχώρηση για Κωνσταντινούπολη. Αφιξη στην Κωνσταντινούπολη το απόγευμα. Τακτοποίηση σε Ξ/Δ. Δείπνο. Διαν/ση.
- **9/12:** Πρωινό στο Ξ/Δ. Εκδρομή στα Πριγκηπόνησσα - Χάλκη.
- **10/12:** Πρωινό στο Ξ/Δ. Επίσκεψη στην Αγία Σοφία - Τοπκαπή Palace - Μπλε Τζαμί - Υδραγωγείο Ιουστινιανού. Επίσκεψη στο Φανάρι (Ορθόδοξο Πατριαρχείο) - Παναγία Βλαχερνών - Παναγία Μπαλουκλή. Απόγευμα ελεύθερο για ψώνια. Δείπνο στο Ξ/Δ. Διαν/ση.
- **11/12:** Πρωινό στο Ξ/Δ. Αναχώρηση για Σμύρνη. Αφιξη στη Σμύρνη το απόγευμα. Επίσκεψη στην αγορά για ψώνια. Τακτοποίηση στο Ξ/Δ. Δείπνο. Διαν/ση.
- **12/12:** Πρωινό στο Ξ/Δ. Επιβίβαση σε πούλμαν και αναχώρηση για Μαρμαρίς. Αφιξη στο Μαρμαρίς. Αναχώρηση για Ρόδο. Αφιξη στη Ρόδο. Τέλος εκδρομής.

Στην εκδρομή ΠΕΡΙΛΑΜΒΑΝΟΝΤΑΙ:

*•1. Εισιτήρια Ρόδος -Μαρμαρίς-Ρόδος • 2. Ξεναγήσεις -Εκδρομές • 3. Μεταφορές με κλιματιζόμενα πούλμαν • 4. Ξ/Δ με πρωινό και φαγητό 3*** αστέρων • 5. Συνοδός γραφείου • 6. Ταξιδιωτική ασφάλεια*

ΔΕΝ ΠΕΡΙΛΑΜΒΑΝΟΝΤΑΙ: *Φόροι εισόδου και εξόδου αρχαιολογικοί χάροι και εισιτήρια πλοίων Bandirma - Κωνσταντινούπολη - Bandirma*

Στην εκδρομή συμμετέχουν: Ιερός Ναός Αναλήψεως, Ιερός Ναός Κοιμήσεως Θεοτόκου Αφάντου, Ιερός Ναός Αγίου Δημητρίου Ροδίνι, Ιερός Ναός Κοιμήσεως Θεοτόκου Ιαλυσού. Συμμετέχει η Επιτροπή του Ιερού Ναού Αγίου Νικολάου των Μύρων με τον πρόεδρο της επιτροπής Θ. Τσιμπιδάκη.

Για περισσότερες πληροφορίες και κρατήσεις στο πρακτορείο:

Pellos Travel

ΛΕΩΦΟΡΟΣ ΚΑΛΛΙΘΕΑΣ 125, ΦΑΛΗΡΑΚΙ ΡΟΔΟΣ
ΤΗΛ.: 0241 87615, 86298, κιν. 0945 949399•Fax: 0241 87616
και κ. Θ. ΤΣΙΜΠΙΔΑΚΗ στο τηλ.. 22013

Η Ταβέρνα-Μεζεδοπωλείο

"ΣΚΑΛΑΚΙΑ"

στη *Πλατεία Παστίδας*
ενημερώνει τους εκλεκτούς πελάτες πως για το *μήνα Νοέμβριο* θα παραμείνει κλειστή για μερική ανακαίνιση.
Ευχαριστούμε την αξιότιμη πελατεία μας για την προτίμησή τους και σας περιμένουμε από τις *αρχές του Δεκέμβρη* ανανεωμένοι στο γνωστό φιλικό σας περιβάλλον.

Ταβέρνα-Μεζεδοπωλείο "ΣΚΑΛΑΚΙΑ"
Πλατεία Παστίδας
Τηλ. 47214, 097/2345023
Φιλικά-Πάττας Σάββας



Η εμπειρία μας και η αφοσίωση στη λεπτομέρεια αποτελουν εγγύηση για την απόλυτη επιτυχία ωστε να μείνουν ανεξίτηλες στη μνήμη τη δική σας και των καλεσμένων σας.....

ΧΟΡΟΕΣΠΕΡΙΔΕΣ - ΓΑΜΟΙ - CATERING - ΠΑΙΔΙΚΑ ΠΑΡΤΥ



ΞΕΝΟΔΟΧΕΙΟ SOFITEL CAPSIS ΡΟΔΟΥ
Για Πληροφορίες 25-015 & 20919 (09.00 - 17.00)

CAPSIS
Conference Centers & Resort Hotels

Στα πρόθυρα απεργίας

Ενα βήμα πριν από την προκήρυξη της απεργίας βρίσκονται οι Αγγλοι ποδοσφαιριστές. Σύμφωνα με τον βρετανικό Τύπο οι επαγγελματίες άσοι αναμένεται να προσχωρήσουν στη συγκεκριμένη λύση καθώς δεν έχουν προσαρμοστεί στους μισθούς τους τα κέρδη από τα τηλεοπτικά δικαιώματα.

Ο εκπρόσωπος του συνδέσμου Αγγλων ποδοσφαιριστών, Γκόρντον Τέιλορ, τόνισε πως δεν πρόκειται να προβεί σε καμία δήλωση πριν γίνουν γνωστά τα αποτελέσματα της ψηφοφορίας των 4000 μελών. Θα τοποθετηθεί επισήμως στις 16:00 ώρα Ελλάδας, όταν και θα δοθεί συνέντευξη Τύπου για να διατυπωθεί η θέση των ποδοσφαιριστών.

Ο Τέιλορ συναντήθηκε με κορυφαίους παίκτες, μεταξύ αυτών και με τον Ντέιβιντ Μπέκαμ, ο οποίος του επισήμανε πως οι άσοι των εύρωστων οικονομικά συλλόγων τάσσονται υπέρ της απεργίας, αν αυτή αποφασιστεί.



Σήμερα τα "Φιλίνεια"

✔ Στο Δημοτικό Στάδιο "Ανταγόρας" της Κω

Στα πλαίσια των πρωτοβουλιών της Αυτοδιοίκησης στο χώρο του αθλητισμού, η ΕΑΣ ΣΕΓΑΣ Δωδ/σου χαιρετίζει την απόφαση του Επαρχείου Κω και της Επαρχιακής Αθλητικής Επιτροπής να συνδιοργανώσουν από κοινού με τον ΑΣ Ιπποκράτης Κω τα Φιλίνεια 2001.

Η εκδήλωση είναι στιβική και θα πραγματοποιηθεί το Σάββατο το απόγευμα στο Δημοτικό Στάδιο "Ανταγόρας" με τη συμμετοχή αθλητών-τριών από το Βόρειο συγκρότημα της Δωδεκανήσου.

Τα σωματεία που θα συμμετάσχουν είναι: ΑΣ Ιπποκράτης Κω, ΑΣ Καζώνης Καλύμνου, ΑΣ Κάλυμνος 2000, ΑΣ. Νέων Λέρου και ο Πολυβώτης Νισύρου.

Η Οργανωτική επιτροπή προσκάλεσε επίσημα τα σωματεία της ΕΑΣ ΣΕΓΑΣ Δωδ/σου και κριτές στίβου από τον σύνδεσμο Δωδ/σου.

Παράλληλα να τιμηθεί ο πρόεδρος του ΑΣ Καζώνης Καλύμνου και αντιπρόεδρος της ΕΑΣ κ. **Θεόφιλος Κλωνάρης,** για την μακροχρόνια θητεία τους στον Δωδ/κό στίβο.

Εύσημα του ΔΟΑ Αρχαγγέλου

✔ Προς όλους τους συντελεστές της επιτυχίας της διοργάνωσης "Ταξιάρχεια 2001"

Ο ΔΟΑ Αρχαγγέλου θεώρησε σωστό και πρέπον να ευχαριστήσει και δημόσια όλους όσους συνετέλεσαν στην επιτυχία της διοργάνωσης "Ταξιάρχεια 2001". Πιο αναλυτικά η ευχαριστήρια επιστολή του ΔΟΑ Αρχαγγέλου αναφέρει τα εξής:

"Ο ΔΟΑ Δήμου Αρχαγγέλου με τη λήξη των εκδηλώσεων "Ταξιάρχεια 2001" που έγιναν προς τιμήν του πολιούχου της πόλης Αρχαγγέλου, αισθάνεται την υποχρέωση να ευχαριστήσει όλους όσους συνέβαλαν στην επιτυχία των αθλητικών εκδηλώσεων.

Ευχαριστούμε:

α. Το ΝΑΟ Δωδ/σου για τη συνδιοργάνωση.

β. Τον ΕΑΣ ΣΕΓΑΣ για την οργανωτική & τεχνική βοήθεια στην διάρκεια των αγώνων.

γ. Τον Σύνδεσμο Κριτών Στίβου Δωδ/σου

δ. Τους ΔΟΝΑ Αφάντου, ΔΟΝΑ Λινδίων και τον ΑΟ "Αρχάγγελος" για τη συμμετοχή τους.

ε. Το Α.Τ. Τάξης Αρχαγγέλου, για τη βοήθειά του στην ασφαλή και άψογη διεξαγωγή των αγώνων δρόμου επί δημοσίας οδού.

στ. Το ΔΟΝΑ Ρόδου για την παραχώρηση του ασθενοφόρου κατά την διάρκεια των αγώνων δρόμου επί δημοσίας οδού.

ζ. Τον ιατρό κ. Βασιλειάδη Ελευθέριο, για την συμμετοχή του στους αγώνες στίβου.

η. Τον ιατρό κ. Γιακουμάκη Τσαμπίκο για την συμμετοχή του στους αγώνες ποδοσφαίρου.

θ. Τους Γυμναστές κ. Καραμαρία Θαρρενή και κ. Ρακόπουλο Γεώργιο, για τη βοήθειά τους.

ι. Όλους τους Γυμναστές των ΔΟΝΑ που συμμετείχαν, όλους τους γυμναστές των σχολείων του δήμου Αρχαγγέλου και τον προπονητή Ποδοσφαίρου κ. Παπανικόλα Τσαμπίκο, για την συνεργασία τους.

κ. Το τεχνικό επιτελείο του Δήμου Αρχαγγέλου με τους επικεφαλής Γ. Σταυρούλη και Ν. Κολιάδη που βοήθησαν για τη λύση των προβλημάτων εν τη γεννέση τους.

λ. Το Δημοτ. Σύμβουλο κ. Κουλοχέρα Άγγελο, για τη βοήθειά του στην ολοκλήρωση των εργασιών του προπονητηρίου Λειβάδας-Αρχαγγέλου.

μ. Τα ΜΜΕ για την μεγάλη προβολή των αγώνων.

Ένα μεγάλο ευχαριστώ σε όλους τους Αθλητές και Αθλήτριες που συμμετείχαν στους αγώνες, καθώς και σε όλους τους πολίτες του Δήμου Αρχαγγέλου που τίμησαν με την παρουσία τους τις εκδηλώσεις. Τέλος πρέπει να ευχαριστήσουμε τον Γυμναστή του ΔΟΑ Αρχαγγέλου κ. Τζαφέρη Γεώργιο και την Γραμματέα του Δήμου Αρχαγγέλου κ. Κουλοχέρα Τσαμπίκα, για τον συντονισμό, γραμματειακή στήριξη και την όλη προσπάθεια ώστε οι αγώνες να διεξαχθούν επιτυχώς. Ο ΔΟΑ Αρχαγγέλου προσπάθησε ώστε οι αγώνες που διεξήχθησαν, να γίνουν με όσο λιγότερα λάθη αφού ήταν εφικτό "ουδείς αλάνθαστος". Πιστεύουμε ότι, μέσα από τις εκδηλώσεις "Ταξιάρχεια 2001", ανταποκριθήκαμε και στους αναπτυξιακούς στόχους του ΔΟΑΑ με την συμμετοχή των Δημοτικών Σχολείων και ταυτόχρονα άτυπα εγκαινιάσαμε και το Δημοτικό Προπονητήριο Λειβάδας, με τον καλύτερο τρόπο".

ΔΟΑ Δήμου Αρχαγγέλου
Ο πρόεδρος
Κολιάδης Θεοδόσης

ΡΟΔΟΣ-CLUB
ΘΥΡΑ 13

ΑΝΑΚΟΙΝΩΣΗ

Το Ρόδος Club ανακοινώνει ότι διαθέτει εισιτήρια για τον αγώνα ΠΑΟ-ΠΟΡΤΟ. Λόγω της μικρής χωρητικότητας του γηπέδου της Λεωφόρου οι φίλοι του τριφυλιού να σπεύσουν εγκαίρως γιατί πρέπει όλοι να είμαστε εκεί.

ΥΓ1: Για πληροφορίες στο γνωστό πλέον βαζελοσκέκι πίσω από El Divino το "σπίτι μας" και ώρες 7.30 έως 11 και στα τηλ. Τάκης 0946697423 και Τάσος 0945343616

ΥΓ2: Τριφυλάρα παντού και πάντα!! Δεν ξενερώνουμε ποτέ!!

Ευχαριστούμε
Ρόδος Club
Αλεξάνδρου Διάκου 10

Ο ΤΥΧΕΡΟΣ ΤΟΥ ΠΕΤΡΩΝΑ

Το Νο 786 κερδίζει την τηλεόραση, 14 ιντζών της λαχειοφόρου αγοράς του Πετρώνα Αρχαγγέλου. Ο τυχερός να επικοινωνήσει με τα τηλέφωνα 0942408261, 024424046.

Νέα ρήξη αθλητών ΣΕΓΑΣ

Για πρώτη φορά από τότε που ανέλαβε την προεδρία του ΣΕΓΑΣ ο Βασίλης Σεβαστής δεν έδωσε... υπόσχεση! Το πρωί της Παρασκευής στα γραφεία της ελληνικής ομοσπονδίας κλασικού αθλητισμού έξι Ελληνες πρωταθλητές και πρωταθλήτριες εκπροσώπησαν τους αθλητές και αθλήτριες όλης της χώρας. Ο **Κώστας Κεντέρης,** η **Κατερίνα Θάνου,** ο **Λάμπρος Παπακώστας,** ο **Κώστας Γκατσιούδης,** η **Μιρέλα Μανιάνι** και ο **Χρήστος Πολυχρονίου** συζήτησαν για τρεις ώρες με τον **Βασίλη Σεβαστή** σε μια συνάντηση που δεν κατέληξε πουθενά. Οι εκπρόσωποι των αθλητών έθεσαν στον πρόεδρο του ΣΕΓΑΣ τρία θέματα. Επαναφορά των πριμ, βελτίωση των συνθηκών προετοιμασία αλλά και των αθλητικών εγκαταστάσεων και αύξηση των οδοιπορικών. Δεν πήραν θετική απάντηση...

«Σήμερα εκπροσωπήσαμε όλους τους αθλητές. Οι περισσότεροι Παγκόσμιοι πρωταθλητές και Ολυμπιονίκες είμαστε εδώ για να διεκδικήσουμε κάποια σημαντικά πράγματα ενόψει των Ολυμπιακών αγώνων του 2004. Η συνάντηση που είχαμε δεν κατέληξε πουθενά. Δεν βρήκαμε λύση στα προβλήματα που απασχολούν τους πρωταθλητές», τόνισε ο **Λάμπρος Παπακώστας** μιλώντας εκ μέρους όλων των αθλητών και συνέχισε: «Οπως φαίνεται δεν υπάρχει διάθεση από την ομοσπονδία να λυθούν τα προβλήματα των αθλητών. Παρότι εμείς είμαστε η σημαία του ελληνικού στίβου».

«Εμεις ζητήσαμε τρία πράγματα από την ομοσπονδία. Το πρώτο ήταν η επαναφορά των πριμ. Εδώ και πέντε χρόνια δεν έχουμε πάρει πριμ. Ο λόγος ήταν η μαύρη τρύπα που είχε η ομοσπονδία. Εμείς το κατανοήσαμε και στηρίξαμε την ομοσπονδία, αλλά τώρα δεν υπάρχει μαύρη τρύπα... Το δεύτερο ήταν η βελτίωση των αθλητικών εγκαταστάσεων και τέλος η αύξηση των οδοιπορικών. Δεν είδαμε καμία διάθεση», πρόσθεσε ο Ελληνας πρωταθλητής του ύψους.

Οσο για το ποια θα είναι η συνέχεια στο θέμα από την πλευρά των αθλητών ο **Λάμπρος Παπακώστας** είπε: «Θα κάνουμε μια συνάντηση με τους υπόλοιπους αθλητές και από εκεί και πέρα θα σας ενημερώσουμε. Το πρόβλημα δεν λύνεται τόσο εύκολα και σε μια συνάντηση. Εμείς αυτό που θέλαμε να δούμε σήμερα ήταν διάθεση από τον πρόεδρο να λύσει τα προβλήματα μας. Πράγμα το οποίο δεν είδαμε».

Ο πρόεδρος του ΣΕΓΑΣ, **Βασίλης Σεβαστής,** φεύγοντας από την συνάντηση με τους αθλητές δεν θέλησε να κάνει κανένα σχόλιο.

Ολα δείχνουν ότι οι αθλητές έρχονται σε νέα ρήξη με την ομοσπονδία... Μοναδικός χαμένος; Ο ελληνικός αθλητισμός ενόψει μάλιστα των Ολυμπιακών αγώνων που η χώρα μας θα διοργανώσει!

Και δεύτερη συνάντηση...

Ο **Λάμπρος Παπακώστας** στην συνέχεια είχε και δεύτερη συνάντηση με τον πρόεδρο του ΣΕΓΑΣ, **Βασίλη Σεβαστή.** Ο Ελληνας πρωταθλητής του ύψους εξήγησε στον πρόεδρο της ομοσπονδίας ότι οι αυξήσεις που ζήτησαν οι αθλητές είναι διαπραγματεύσιμες. Η απάντηση που πήρε ο **Παπακώστας** δεν ήταν αυτή που περίμενε, για μια ακόμη φορά. Ο **Βασίλης Σεβαστής** είπε ότι θα περιμένει νέα μειωμένη πρόταση από τους αθλητές. «Δεν υπάρχει σεβασμός. Η ομοσπονδία οφείλει να δίνει κίνητρα στους αθλητές. Και όμως δίνει αντικίνητρα... Δεν υπάρχει κανένας λόγος να κάνουμε πρωταθλητισμό αυτή την στιγμή. Αυτό που κάνουμε μας αρέσει», τόνισε ο **Λάμπρος Παπακώστας** στο Sportnews μετά τη δεύτερη συνάντηση που είχε με τον πρόεδρο του ΣΕΓΑΣ και συνέχισε: «Βλέπω ότι οι αθλητές αντιμετωπίζονται με ρατσισμό. Δεν είναι έτσι. Εδώ μας λένε δηλαδή πηγαίνετε στους αγώνες τρέξτε και αυτό είναι όλο. Αντιμετωπιζόμαστε σαν άβουλα πλάσματα. Δεν είναι έτσι... Οι αθλητές είχαν, έχουν και θα έχουν άποψη».

Αναλυτικά οι προτάσεις των πρωταθλητών προς το ΣΕΓΑΣ:

1. Θεσμοθέτηση πριμ σε μεγάλους αγώνες Ολυμπιακοί αγώνες Παγκόσμιο πρωτάθλημα ανοικτού και κλειστού στίβου Πανευρωπαϊκό πρωτάθλημα ανοικτού και κλειστού στίβου Μπρούνο Ζάουλι Μεσογειακοί αγώνες

Οπου έχει θεσμοθετήσει πριμ η πολιτεία το πριμ του ΣΕΓΑΣ να είναι ισόποσο. Οπου δεν υπάρχει θεσμοθετημένο πριμ από την πολιτεία η πρόταση μας είναι η εξής:

Πανευρωπαϊκοί αγώνες κλειστού: 1η θέση 10.000.000 δρχ., 2η θέση 8.000.000 δρχ., 3η θέση 6.000.000 δρχ., 4η θέση 4.000.000 δρχ., 5η-6η θέση 2.000.000 δρχ. Παγκόσμιο πρωτάθλημα κλειστού: 1η θέση 30.000.000 δρχ., 2η θέση 15.000.000 δρχ., 3η θέση 10.000.000 δρχ., 4η θέση 8.000.000 δρχ., 5η-6η θέση 5.000.000 δρχ.7η-8η θέση 3.000.000 δρχ.

Βαλκανικοί αγώνες: 1η θέση 800.000 δρχ., 2η θέση 500.000 δρχ., 3η θέση 300.000 δρχ.

2. Αύξηση στα οδοιπορικά σε όλες τις κατηγορίες

Α1 κατηγορία Ολυμπιονικών: 1.000.000 δρχ. και αναλογική αύξηση σε όλες τις κατηγορίες έτσι ώστε να εξασφαλίζει την αξιοπρέπεια και την προετοιμασία των αθλητών που απαρτίζουν την ΕΘΝΙΚΗ ΟΜΑΔΑ και προσφέρουν σε αυτήν.

3. Θέμα εγκαταστάσεων, προετοιμασίας και συνθηκών διαβίωσης αθλητών Οργάνωση των θεμάτων αυτών από κάποιον άνθρωπο του ΣΕΓΑΣ σε συνεννόηση με τους ΑΘΛΗΤΕΣ και ΠΡΟΠΟΝΗΤΕΣ (γρήγορη και σωστή αντιμετώπιση πριν γίνουν οι εγκαταστάσεις στον Αγιο Κοσμά):

-Πρόσληψη δύο (2) μασέρ (1 πρωινό και 1 απογευματινό)
-Δινόλουτρα-Σάουνα
-Θέρμανση-φωτοκύτταρα στο κλειστό γυμναστήριο
-Ελεγχος του τάπητα (ΤΑΡΤΑΝ) σε κλειστό και ανοικτό στίβο
-Να αναλάβει ο ΣΕΓΑΣ τις αιματολογικές εξετάσεις των αθλητών καθώς και ένα έξτρα ποσό για τις βιταμίνες
-Αυστηρός έλεγχος στο κλειστό γυμναστήριο για την είσοδο αθλητών συνοδών (από τις 16.30 και μετά να επιτρέπεται η είσοδος μόνο στην Εθνική ομάδα και να ενημερωθεί άμεσα ο υπάλληλος γι αυτό)
-Διανομή-διατροφή σε όλους τους αθλητές που μένουν στο Ολυμπιακό στάδιο και είναι μέλη της Εθνικής ομάδας.
-Σεβασμός προς τους πρωταθλητές και σωστή αντιμετώπιση από όλα τα όργανα του ΣΕΓΑΣ

4. α. Βαθμολόγηση όλων των αγώνων που περιλαμβάνει το καλεντάρι της ομοσπονδίας και αξιολόγηση-πριμοδότηση των 10 καλύτερων αθλητών, με σκοπό την αναβάθμιση και στήριξη των διοργανώσεων στην Ελλάδα

Πρόταση: 1ος 10.000.000 δρχ., 2ος 9.000.000 δρχ., 3ος 8.000.000 δρχ., 4ος 7.000.000 δρχ., 5ος 6.000.000 δρχ., 6ος 5.000.000 δρχ., 7ος 4.000.000 δρχ., 8ος 3.000.000 δρχ., 9ος 2.000.000 δρχ., 10ος 1.000.000 δρχ.

4. β. Αξιοκρατική αντιμετώπιση των Ελλήνων αθλητών στα εσωτερικά μίτινγκ σε σχέση με τους ξένους.

ΑΝΕΚΔΟΤΟ

Ήταν ένας Πόντιος, ένας Γερμανός και ένας Γάλλος σε μία φυλακή όπου θα τους έκλειναν για πάντα στην απομόνωση αρκεί να έπαιρνε ό, τι παιχνίδι ήθελε ο καθένας.

Ο Γερμανός πήρε ένα σκάκι, ο Γάλλος μια τράπουλα που έχει πολλά παιχνίδια και ο Πόντιος ένα ταμπόν. Έκπληκτοι τον ρωτάνε οι άλλοι τί θα το κάνει.

Αυτός τους απαντά δείχνοντάς τους τις οδηγίες, οι οποίες έλεγαν: "Μπορείτε να κάνετε ιππασία, κολύμβι, ποδήλατο, γυμναστική κ.λπ."

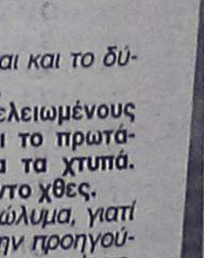

Αγκαθι

●●● Παιχνιδάρα σήμερα στο Εθνικό, αλλά η βροχή ίσως σταθεί εμπόδιο για θέαμα. Μπήκαν και τα ελάφια χθες μέσα και το ψιλοσκάψανε. Φλάσαρε ο Ποκιάϊ μόλις τόμαθε και λέει να κλείσει το γήπεδο από Δευτέρα. Οι Διαγορίτες με τους Κρεμαστενούς από παλιά τα παιχνίδια τους ήταν ντέρμπι. Τώρα είναι και πρωτοδεύτεροι.

●●● *Χθες παρά λίγο να γίνει το έλα να δεις. Στο πες-πες είπε αρκετά ο* **Αγγελό** *σε* **Μίχελς** *και* **Ποΐλα** *που μπήκαν στη μέση όταν τάχωνε στο χουρμάκι!*

●●● **"Ολη" την εβδομάδα ήσουν μαζί τους και ήρθες να μας καθαρίσεις" τους είπε, κάτι είπε ο Μίχελς, χόντρινε η ιστορία και χώθηκε η ειρηνευτική δύναμη ο Ποΐλας. Ελα σου όμως που του τα είχε μαζεμένα για το στήσιμο που του έκανε όταν ήταν στην ομάδα του. Και ξέρετε άμα τα κρατάς μέσα σου, τα βγάζεις όλα μαζί.**

●●● *Το χουρμάκι τι φταίει; Συνδημότες είναι αυτοί, να μην τους δει να χαίρονται;*

●●● **Ο Χρ. Ψ. Λη έχει χάσει επεισόδια από τότε που το έριξε στα σουβλάκια και στην τηλεόραση. Ενα ελαφάκι διασκέδασε μέχρι τα ξημερώματα χθες. Φαίνεται του αρέσουν τα γαυγίσματα...**

●●● *Οχι τίποτα άλλο επειδή νομίζει ότι ελέγχει τα πάντα κι έρχεται και το δύσκολο παιχνίδι στην Κρήτη.*

●●● **Είδες οι Μαλωνίτες; Τελειωμένους τους είχαν πριν ξεκινήσει το πρωτάθλημα, αλλά τα παιχνίδια τα χτυπά. Παραλίγο να τσιμπήσει πόντο χθες.**

●●● *Ο παλίκαρος δήλωσε κώλυμα, γιατί δεν τον χρησιμοποίησαν την προηγούμενη αγωνιστική. Δεν με έχουν ανάγκη, δεν τους έχω έλεγε στους κολλητούς του.*

●●● **Κι άλλοι διαιτητές είναι δυσαρεστημένοι και μετά τα τεστ μπορεί να είναι περισσότεροι. Είμαι σε θέση αναμονής.**

ΡΕΠΟΡΤΑΖ

Ο,τι κάτσει!

✔ *ΤΩΡΑ "ΑΠΟΡΡΙΠΤΟΝΤΑΙ" ΟΙ 160 ΟΜΑΔΕΣ ΚΑΙ ΒΓΑΙΝΕΙ ΣΤΗΝ ΕΠΙΦΑΝΕΙΑ ΣΧΕΔΙΟ 90 ΟΜΑΔΩΝ ΤΟΥ Κ. ΚΑΣΙΟΥΡΑ*

Αλλάζει στάση η ΕΠΟ στο "καυτό" θέμα της δημιουργίας του Περιφερειακού Πρωταθλήματος δείχνοντας για ακόμη μια φορά έλλειψη προγραμματισμού και σοβαρότητας. Μετά τις έντονες αντιδράσεις που συνάντησε η Επιτροπή Πρωταθλημάτων, τόσο από τους συλλόγους όσο και από τις Ενώσεις, η πενταμελής επιτροπή αναγκάστηκε να "αναδιπλωθεί" και να μελετήσει εκ νέου το θέμα. Ετσι ήδη βγήκε από τη... ναφθαλίνη το σχέδιο Κασιούρα που προβλέπει Πρωτάθλημα 90 ομάδων, ελαφρώς τροποποιημένο, ούτως ώστε να ξεπεραστούν οι δυσλειτουργίες στο θέμα προβιβασμού των ομάδων από τις Ενώσεις.

Τί θα προταθεί

Ας δούμε λοιπόν το πλάνο αναλυτικά. Από το φετινό Πρωτάθλημα της Εθνικής Ερασιτεχνικής θα προβιβαστούν 10 σύλλογοι (οι δύο πρώτοι από κάθε γκρούπ και δύο μετά από διαδικασία μπαράζ). Θα υποβιβαστούν συνολικά 21 ομάδες. Πέντε από τον 1ο, 2ο και 4ο όμιλο και έξι από τον 3ο. Με την απευθείας άνοδο των 54 ομάδων από τις Ενώσεις χωρίς μπαράζ και τις δύο που θα υποβιβαστούν από την Γ' Εθνική, φτάνουμε στις 90 (5 όμιλοι των 18). Αυτός ήταν και μέχρι τώρα ο μεγάλος ενδιασμός της ομοσπονδίας. Οταν με το καλό φτάσουμε σε αυτή τη μορφή, πώς θα μπορέσουν να καλυφθούν οι θέσεις των 54 πρωταθλητών στο Πρωτάθλημα 2003-2004 (αφού αρχικά είχε επωθεί να καταργηθούν τα μπαράζ, δηλαδή πόσες ομάδες θα πρέπει να υποβιβάζονται από τους πέντε ομίλους, από τη στιγμή που οι πρόχειροι υπολογισμοί βγάζουν τον υπερβολικό αριθμό 10 από κάθε γκρούπ;

Συμβιβασμός

Εδώ έγινε ο μεγάλος συμβιβασμός. Η επιτροπή θα προτείνει να προβιβάζονται απευθείας οι πρωταθλητές των 27 πρώτων σε αριθμό ομάδων Ενώσεων (οι ισχυροί δηλαδή και από εκεί και πέρα οι 24 υπόλοιπες να στέλνουν τους πρωταθλητές τους σε μπαράζ, ούτως ώστε να γίνει... ξεσκαρτάρισμα. Αυτό θα προκαλέσει λογικά τις αντιδράσεις των μικρών Ενώσεων οι οποίες αναμένονται με μεγάλο ενδιαφέρον. Η πρόταση αυτή θα πέσει τις επόμενες ημέρες στο τραπέζι του Δ.Σ. της ομοσπονδίας για συζήτηση, χωρίς να σημαίνει ότι έχει απορριφθεί οριστικά η ιδέα του Πρωταθλήματος 160. Από την ΕΠΟ όλα να τα περιμένει κανείς..."

Προτάσεις και ιδέες για το 5Χ5

✔ *... Από τον πρώην ποδοσφαιρικό παράγοντα, Γιώργο Αποκούραστο προς τον ΔΟΝΑ Ροδου*

Επιστολή στον πρόεδρο του ΔΟΝΑ Ροδίων κ. **Κάλλιστο Διακογεωργίου,** σχετικά με την λειτουργία των γηπέδων 5Χ5 του Δήμου Ροδίων-Πανεπιστημίου Αιγαίου, έστειλε ο έμπειρος παράγοντας του ποδοσφαίρου κ. **Γιώργος Αποκούραστος.**

Η επιστολή, αναφέρει:

"Κύριε πρόεδρε,

Πρώτα απ' όλα σας ευχαριστώ για την πρόταση σας να εμπλακώ στην Ακαδημία "5Χ5" του ΔΟΝΑ, όμως λόγω επαγγελματικών μου υποχρεώσεων, δεν θα μπορέσω να συνεργαστώ. Ωστόσο, αισθάνομαι την υποχρέωση να σας καταθέσω τις δικές μου ιδέες για την λειτουργία της Ακαδημίας, που πιστεύω ότι θα είναι αρκετά χρήσιμες και ουσιαστικές

Ο υπεύθυνος της Ακαδημίας θα πρέπει:

1. Να έρθει σε επαφή με τον σύλλογο βετεράνων ποδοσφαιριστών.

2. Να τοποθετηθεί ένας βετεράνος σε κάθε σχολείο και να επιλέξει 15 με 20 παιδιά.

3. Οι βετεράνοι δάσκαλοι θα είναι 20, δηλαδή 20 σχολεία Χ20 παιδιά=400. Για να γίνει μια μεγάλη ακαδημία για 20-25 χρόνια, τουλάχιστον.

4. Να σταλεί επιστολή στους γονείς των παιδιών ότι επιλέξαμε το παιδί σας για το άθλημα αυτό και να υπογράψουν.

5. Αφού επιλέξετε τα παιδιά και προσαρμοστούν ο ΔΟΝΑ σε συνεργασία με την ΕΠΣΔ και τους Διαιτητές, να γίνει ένας όμιλος πρωτάθλημα τις Τετάρτες. Το κάθε σχολείο με το όνομά του και τον προπονητή του, ούτως ώστε, να γεμίσουν και πάλι τα γήπεδα από φιλάθλους (Γονείς και συγγενείς) και για να υπάρχει το ενδιαφέρον και για τα παιδιά.

6. Να υπάρχει αίθουσα διδασκαλίας με ομιλητές καθηγητές ποδοσφαίρου για να γνωρίζει το παιδί τί θα πει σωστός ποδοσφαιριστής.

7. Να υπάρχουν διαθέσιμα λεωφορεία για την μεταφορά των παιδιών με την επωνυμία ΔΟΝΑ Ροδίων.

8. Να υπογράψουν δελτία από τους γονείς των παιδιών ότι το παιδί σου ποδοσφαιριστής θα ανήκει στο ΔΟΝΑ έως ότου είναι έτοιμο για να πάει σε ομάδα.

9. Οταν μια ομάδα ζητήσει ποδοσφαιριστή από το ΔΟΝΑ, ο καλύτερος ποδοσφαιριστής δεν θα ξεπερνάει το 1.000.000 δρχ, και η ομάδα θα έχει το δικαίωμα να τον χρησιμοποιήσει για δύο χρόνια. Ολα τα χρήματα της μεταγραφής θα τα παίρνει το παιδί. Φυσικά, θα υπάρχουν και ποδοσφαιριστές με 100.000 ή 200.000 δρχ. ούτως ώστε δεν θα ξοδεύουν πολλά χρήματα οι ομάδες πλέον. Δεν θα υπάρχουν ποδοσφαιριστές που θα παίρνουν 3ή 4 εκατομμύρια τον χρόνο. Δεν θα έχουμε ποδοσφαιριστές μεγάλης ηλικίας, δεν θα αγοράζονται ξένοι ποδοσφαιριστές.

10. Μετά τα δύο χρόνια υπογραφής στην ομάδα ο ποδοσφαιριστής θα είναι ελεύθερος πλέον από το ΔΟΝΑ να διαπραγματευθεί μόνο με όποια ομάδα θέλει και ανάλογα με την αξία του τότε ας πάρει και 2 ή 3 ή 10 εκατομμύρια.

Κλείνοντας επισημαίνω ότι η δική μου γνώμη είναι ότι λύθηκε το πρόβλημα του ποδοσφαίρου και είναι όλοι κερδισμένοι. Επίσης ο ΔΟΝΑ πραγματοποιεί την μεγαλύτερη Ακαδημία ποδοσφαίρου με μηδέν σχεδόν έξοδα εφόσον θα υπάρχουν και χορηγοί.

Καλή επιτυχία

Γιώργος Αποκούραστος

"Σεβαστή η πρόταση..."

Αναφερόμενος στην επιστολή του κ. Αποκούραστου ο πρόεδρος του ΔΟΝΑ κ. **Κάλλιστος Διακογεωργίου** τόνισε: "Η επιστολή του κ. Αποκούραστου είναι σεβαστή, οι προτάσεις και ιδέες του θα ληφθούν σοβαρά υπ' όψιν. Είναι ένας έμπειρος παράγοντας, ικανός να προτείνει ουσιαστικά πράγματα. Ο ΔΟΝΑ Ροδίων, ως φορέας αθλητισμού, μέσα από παρόμοιες πρωτοβουλίες που πηγάζουν από τον αθλητικό παράγοντα, μπορεί να καλυτερέψει και να προοδεύσει το δωδεκανησιακό ποδόσφαιρο. Ακόμη να έρθει πιο κοντά η νεολαία στα γήπεδα.

Ως πρόεδρος του ΔΟΝΑ θα ήθελα να ευχαριστήσω τον κ. Αποκούραστο, που μέσα από την επιστολή του είναι ενεργό στοιχείο σε αυτή τη νέα προσπάθεια. Οι συμβουλές του θα πιάσουν τόπο, μπορώ να πω διδάσκω αεί διδασκόμενος".

Συνέχεια στην αποχή

✔ *Ο Γιάννης Οικονομίδης την Δευτέρα θα επισκεφθεί τον υφυπουργό και θα ζητήσει την παρέμβασή του, για τα προβλήματα στο Γυναικείο ποδόσφαιρο*

Ενώ η αποχή από τους αγώνες συνεχίζεται, η ιδέα της δημιουργίας ανεξάρτητης λίγκας φαίνεται πως έχει ωριμάσει για τα καλά στο μυαλό των υπευθύνων των σωματείων και καθώς η στήριξη από την πολιτεία είναι ελάχιστη και το οικονομικό πρόβλημα αποτελεί πλέον αδιέξοδο, προσανατολίζονται στο να πάρουν στα χέρια τους τις τύχες των ομάδων. Ηδη έχουν γίνει οι πρώτες διερευνητικές επαφές με τηλεοπτικούς σταθμούς που έχουν εκφράσει ενδιαφέρον για τα τηλεοπτικά δικαιώματα, ενώ θα γίνουν κι άλλες προσπάθειες με στόχο την εξασφάλιση πόρων, ώστε το άθλημα να αποκτήσει αυτονομία.

Εν τω μεταξύ, στη συνάντηση που είχαν χθες τα μέλη της επιτροπής γυναικείου ποδοσφαίρου με τους υπεύθυνους της ΕΠΟ, ορίστηκε συνάντηση στην Κατερίνη την Κυριακή με τη συμμετοχή όλων των ομάδων πλην Καβάλας και ΠΑΟΚ, για να αποφασιστεί από κοινού η στάση που θα τηρήσουν στη συνέχεια. Οι εκπρόσωποι των ομάδων διαβεβαίωσαν την ομοσπονδία πως δεν θα εμποδίσουν τις διεθνείς παίκτριες να συμμετάσχουν στον αγώνα της Εθνικής με την Ιρλανδία στις 17/11, ενώ ο γ.γ. της ΕΠΟ κύριος **Οικονομίδης** δεσμεύτηκε ότι θα επισκεφθεί τη Δευτέρα τον υφυπουργό και θα ζητήσει την παρέμβασή του, ώστε να λυθούν τα προβλήματα του αθλήματος.

Τα προβλήματα που έχουν αναγκάσει την επιτροπή των ομάδων γυναικείου ποδοσφαίρου να αποφασίσει την αποχή είναι, κατά πρώτο λόγο, το οικονομικό και κατά δεύτερο οι συνθήκες με τις οποίες διεξάγονται τα παιχνίδια, δηλαδή η έλλειψη γηπέδων, η ανεπαρκής έως ανύπαρκτη ιατροφαρμακευτική υποστήριξη και η έλλειψη χορηγών. Η επιτροπή είχε ζητήσει από τον Σεπτέμβριο, πριν ακόμη γίνει η κλήρωση των πρωταθλημάτων και του κυπέλλου, την αύξηση της έκτακτης επιχορήγησης, όμως αντί γι' αυτό , η ΓΓΑ μείωσε την επιχορήγηση σε 1.000.000 δρχ., από 2.000.000 που ήταν πέρυσι για τις ομάδες Α' Εθνικής (Πανελλήνιο Πρωτάθλημα), ενώ είναι ακόμη μικρότερη η βοήθεια προς τις ομάδες του Περιφερειακού Πρωταθλήματος (Β' Εθνική). Ομως, ούτε το αίτημα των ομάδων για αύξηση της χιλιομετρικής αποζημίωσης έγινε δεκτό, με αποτέλεσμα τα σωματεία να αντιμετωπίζουν πλέον, σοβαρό πρόβλημα επιβίωσης.

COOL NET. informatics®

No 1

ICE ENGINE

- INTEL P4 1,5 GHz
- CASE MIDI ATX
- RAM 128 MB
- HDD 20 GB
- VGA TNT2 32MB +TV OUT
- FDD 1,44
- DVD HITACHI 16X
- FAX MODEM 56K INTERNAL
- SOUND AC97CODEC ON BOARD
- SPEAKER 160W
- WIN 98SE ΕΛΛΗΝΙΚΑ
- MONITOR LICOM 17"
- ΔΩΡΟ ΚΑΡΤΟΚΙΝΗΤΟ ΤΗΛΕΦΩΝΟ ΜΕ ΣΥΝΔΕΣΗ TELESTET ΚΑΙ 2.000 ΔΩΡΕΑΝ ΧΡΟΝΟ ΟΜΙΛΙΑΣ

ΤΕΛΙΚΗ ΤΙΜΗ 360.000 ΔΡΧ. Με Φ.Π.Α.

Η ΧΩΡΙΣ ΠΡΟΚΑΤΑΒΟΛΗ

ΣΕ 36 ΑΤΟΚΕΣ ΔΟΣΕΙΣ ΤΩΝ 11.500 ΔΡΧ.

No 2

ICE ENGINE

- INTEL P4 1,5 GHz
- CASE MIDI ATX
- RAM 128 MB
- HDD 20 GB
- VGA TNT2 32MB +TV
- FDD 1,44
- DVD HITACHI 16X
- FAX MODEM 56K INTERNAL
- SOUND AC97CODEC ON BOARD
- SPEAKER 160W
- WIN 98SE ΕΛΛΗΝΙΚΑ
- MONITOR LICOM 17"
- PRINTER Hewllet Packard 640C
- SCANNER Hewllet Packard 2200C

ΤΕΛΙΚΗ ΤΙΜΗ 400.000 ΔΡΧ ΜΕ Φ.Π.Α.

Η ΧΩΡΙΣ ΠΡΟΚΑΤΑΒΟΛΗ

ΣΕ 36 ΑΤΟΚΕΣ ΔΟΣΕΙΣ ΤΩΝ 13.000 ΔΡΧ.

Coolnet Μπότσαρης Σάββας
Κεντρική Πλατεία Ιαλυσού
Δίπλα στην εκκλησία Τηλ. 98300



ΚΑΛΟ ΧΕΙΜΩΝΑ

με ουσίες

και οινοπνεύματα

Ολες οι κοινωνικές εκδηλώσεις, μέχρι 160 άτομα

ΛΙΝΔΟΥ & ΒΡΥΞΕΛΛΩΝ 211

(πίσω από τη ΔΕΥΑΡ), στο Ροδίνι

ΤΗΛ. 67674 • Κιν. 0937-197602

ΜΠΑΣΚΕΤ

"Γίνε ο έκτος παίκτης"

✔ *ΠΡΟΣΠΑΘΕΙΑ ΝΑ ΓΕΜΙΣΕΙ ΑΥΡΙΟ ΤΟ ΚΛΕΙΣΤΟ ΚΑΤΑΒΑΛΛΕΙ Η ΔΙΟΙΚΗΣΗ ΤΟΥ ΚΟΛΟΣΣΟΥ*

Ανοιχτή πρόσκληση στον φίλαθλο κόσμο της Ρόδου απευθύνει σύσσωμος ο Κολοσσός ενόψει του αυριανού αγώνα του Εθνικού Κλειστού Γυμναστηρίου της Ρόδου κόντρα στην Ηλιούπολη. Διοίκηση, παίκτες και τεχνική ηγσία θέλουν να δώσουν στον κόσμο να καταλάβει πως η πρόσφατη ήττα στο Ρέθυμνο ήταν μία κακή παρένθεση η οποία δεν θα επηρεάσει την πορεία της ομάδας προς τον μεγάλο της στόχο, δηλαδή την κατάκτηση του πρωταθλήματος που θα σημάνει και το άλμα στην β' εθνική κατηγορία. Αλλωστε, από την πρώτη στιγμή οι "θαλασσί" ζήτησαν από τους Ρόδιους να σταθούν στο πλευρό της ομάδας και το ίδιο περιμένουν και αύριο στις 5 το απόγευμα, οπότε και οι εξέδρες του Κλειστού θα πρέπει να είναι κατάμεστες. Μάλιστα, η διοίκηση ανήρτησε ξανά σε κεντρικά σημεία της πόλης αφίσες με την προαναγγελία του αυριανού αγώνα, στις οποίες υπάρχει το σχετικό μήνυμα προς τους φιλάθλους "γίνε εσύ ο έκτος παίκτης".

Σε ό,τι αφορά το αγωνιστικό σκέλος, ο **Χάρης Παπάζογλου** δεν αντιμετωπίζει προβλήματα και θα επιλέξει την δωδεκάδα μετά το τέλος της σημερινής απογευματινής και τελευταίας προπόνησης.

Το ζητούμενο δεν είναι μόνο η απλή και ξερή επιστροφή στις επιτυχίες, αλλά και η πραγματοποίηση μίας χορταστικής εμφάνισης, η οποία θα αποδείξει πως αξίζει τον κόπο να παρακολουθήσει κανείς τους αγώνες του Κολοσσού μόνο και μόνο για να απολαύσει καλό μπασκετικό θέαμα.

Πίστη στο "μπαμ"

✔ *Χωρίς άγχος θα αγωνιστεί αύριο κόντρα στον Κρόνο ο Ιάλυσος με στόχο να κάνει την έκπληξη*

Για την Αθήνα απογειώνεται σήμερα η αποστολή του Ιάλυσου η οποία θα αντιμετωπίσει αύριο το απόγευμα τον Κρόνο στο πλαίσιο της 6ης αγωνιστικής του πρωταθλήματος της γ' εθνικής κατηγορίας. Δεν έχει νόημα να κρυφτεί κανείς πίσω από το δάχτυλό του και να ισχυριστεί πως οι πιθανότητες ανάμεσα στις δύο ομάδες είναι μοιρασμένες.

Ο Κρόνος είναι το φαβορί και ο Ιάλυσος κυνηγάει την έκπληξη, η οποία αν δεν έρθει δεν θα χαθεί και ο κόσμος...

Το σημαντικό είναι πως οι "ερυθροκίτρινοι" πιστεύουν ακράδαντα στο ρητό που έχει γεννήσει η λογική και τα παθήματα πολλών φαβορί και που αναφέρει πως "κανείς δεν χάνει πριν από το ματς". Αλλωστε, πέραν του βαθμολογικού, το ίδιο το όνομα και οι υψηλοί στόχοι του Κρόνου δίνουν ένα επιπλέον κίνητρο στους παίκτες του **Γιώργου Διάνα** να δώσουν τον καλύτερό τους εαυτό, πόσο μάλλον αν παρουσιαστούν αύριο πλήρεις.

Ως προς το τελευταίο τα πράγματα θα ξεκαθαρίσουν κατά την διάρκεια προπόνησης αν και οι πληροφορίες αναφέρουν πως άπαντες θα είναι παρόντες.

Εξι παιχνίδια

✔ *Γυναίκες, έφηβοι και κορασίδες αγωνίζονται σήμερα στα γήπεδα του τοπικού*

Συνολικά έξι παιχνίδια θα διεξαχθούν σήμερα για τα τοπικά πρωταθλήματα μπάσκετ. Το πρόγραμμα είναι το ακόλουθο:

- Στις 11.00 στην Ψίνθο: Εύελπις - ΕΑΚΑ (γυναίκες)
- Στις 15.00 στο ΕΚΓ Ρόδου: Ιβίσκος - Νίκη Ρόδου (Κορασίδες)
- Στις 15.00 στην Λάρδο: Ηρακλής Λαρ. - Κολοσσός (έφηβοι)
- Στις 17.00 στο Κλειστό Διαγόρα: Διαγόρας - Δωριείς (έφηβοι)
- Στις 19.00 στην Ιαλυσό: Ηλιος - Διαγόρας (κορασίδες)
- Στις 19.00 στο ΕΚΓ Ρόδου: Παντηλιακός - Ιβίσκος (έφηβοι)

VANIK TOURS

ΓΙΑΝΝΗΣ και ΣΕΒΑ ΒΑΛΣΑΜΙΔΗ
VANIK σημαίνει ΑΛΗΘΕΙΑ
ΑΚΤΗ ΚΑΝΑΡΗ 17, ΨΑΡΟΠΟΥΛΑ - ΑΝΕΤΟ ΠΑΡΚΙΝΓΚ
ΑΝΟΙΚΤΑ: ΔΕ-ΣΑ 08.30-14.00 και 16.30-20.30
Τηλ. 35191-37621 κιν.τό 0945-798148 FAX 29532

Το γραφείο μας πάντα πρώτο σε κρατήσεις ξενοδοχείων εξασφάλισε και σας προσφέρει καταπληκτικές τιμές για τα παρακάτω ξενοδοχεία σε ΠΑΚΕΤΑ (Εκδοση εισιτηρίων R/T) από 1/11/2001 - 31/03/2002.

ΑΠΕΥΘΥΝΟΜΑΣΤΕ ΣΕ ΣΑΣ ΠΟΥ ΘΕΛΕΤΕ ΚΑΙ Η ΚΡΑΤΗΣΗ ΣΑΣ ΝΑ ΕΙΝΑΙ ΣΩΣΤΗ ΚΑΙ ΤΟ ΔΩΜΑΤΙΟ ΣΑΣ ΝΑ ΣΑΣ ΠΕΡΙΜΕΝΕΙ

1ον	HOTEL ALEXANDROS A' SUPERIOR ΠΛΑΤΕΙΑ ΜΑΒΙΛΛΗ		
	Μονόκλινο	δρχ. 26.600	€ 78
	Δίκλινο	δρχ. 30.000	€ 88
	Τρίκλινο	δρχ. 40.200	€118
2ον	HOTEL ASTOR A' κατηγορίας Σύνταγμα		
	Μονόκλινο	δρχ. 12.600	€ 37
	Δίκλινο για μονόκλινο	δρχ. 14.000	€ 41
	Δίκλινο	δρχ. 16.700	€ 49
	Τρίκλινο	δρχ. 20.100	€ 59
3ον	HOTEL PRESIDENT A' κατηγορίας Λεωφόρος Κηφισίας		
	Μονόκλινο	δρχ. 10.300	€ 30
	Δίκλινο για μονόκλινο	δρχ. 11.300	€ 33
	Δίκλινο	δρχ. 13.300	€ 39
	Τρίκλινο	δρχ. 16.300	€ 48
4ον	HOTEL PARTHENON A' κατηγορίας Στήλες Ολ. Διός		
	Μονόκλινο	δρχ. 18.500	€ 55
	Δίκλινο	δρχ. 21.000	€ 62
	Τρίκλινο	δρχ. 28.000	€ 82
5ον	HOTEL ZAFOLIA A' SUPERIOR Λεωφόρος Αλεξάνδρας		
	Μονόκλινο	δρχ. 28.600	€ 84
	Δίκλινο	δρχ. 30.600	€ 90
	Τρίκλινο	δρχ. 36.800	€108
6ον	HOTEL ELLINIS B' SUPERIOR ΩΝΑΣΕΙΟ, Λεωφ. Συγγρού		
	Μονόκλινο	δρχ. 13.600	€ 40
	Δίκλινο	δρχ. 17.700	€ 52
	Τρίκλινο	δρχ. 21.200	€ 62
7ον	HOTEL ARETHOUSA B' SUPERIOR Σύνταγμα		
	Μονόκλινο	δρχ. 12.000	€ 35
	Δίκλινο	δρχ. 16.000	€ 47
	Τρίκλινο	δρχ. 19.000	€ 56
8ον	HOTEL DORIAN INN B' κατηγορίας OMONOIA		
	Μονόκλινο	δρχ. 12.000	€ 35
	Δίκλινο	δρχ. 16.000	€ 47
	Τρίκλινο	δρχ. 19.000	€ 56
9ον	HOTEL EGNATIA B' κατηγορίας Θεσσαλονίκη Κέντρο, καινούργιο		
	Μονόκλινο	δρχ. 19.000	€ 56
	Δίκλινο	δρχ. 23.000	€ 68
	Τρίκλινο	δρχ. 27.000	€ 80

● Τα παραπάνω ξενοδοχεία διαθέτουν T.V. σε όλα τα δωμάτια
● Στις πιο πάνω τιμές συμπεριλαμβάνεται πρωινό σε μπουφέ
● Ακόμη σε μας θα βρείτε αεροπορικά και ατμοπλοϊκά εισιτήρια όλων των εταιριών.

TRAVEL EMMANUEL

ΘΕΛΕΤΕ ΟΙ ΔΙΑΚΟΠΕΣ ΣΑΣ ΝΑ ΣΥΝΔΥΑΣΘΟΥΝ ΦΘΗΝΑ ΚΑΙ ΠΟΙΟΤΙΚΑ:
EMMANUEL TRAVEL

ΘΕΛΕΤΕ ΝΑ ΤΑΞΙΔΕΨΕΤΕ ΜΕ ΑΣΦΑΛΕΙΑ ΚΑΙ ΦΘΗΝΑ...
EMMANUEL TRAVEL
ΕΙΜΑΣΤΕ ΠΑΝΤΑ ΣΤΗΝ ΔΙΑΘΕΣΗ ΣΑΣ ΓΙΑ ΤΗΝ ΚΑΛΥΤΕΡΗ ΕΞΥΠΗΡΕΤΗΣΗ ΣΑΣ.
ΦΘΗΝΕΣ ΤΙΜΕΣ ΓΙΑ ΕΥΡΩΠΗ ΣΕ ΣΥΝΕΡΓΑΣΙΑ ΜΕ ΤΙΣ ΚΑΛΥΤΕΡΕΣ ΑΕΡΟΠΟΡΙΚΕΣ ΤΣΑΡΤΕΡ ΕΤΑΙΡΕΙΕΣ

ΕΙΣΙΤΗΡΙΑ ΠΛΟΙΩΝ 20% ΕΚΠΤΩΣΗ ΓΙΑ ΕΙΣΙΤΗΡΙΑ ΜΕΤ' ΕΠΙΣΤΡΟΦΗΣ

ΕΙΣΙΤΗΡΙΑ ΟΛΥΜΠΙΑΚΗΣ-ΕΙΔΙΚΕΣ ΤΙΜΕΣ ΓΙΑ ΝΕΟΥΣ ΚΑΙ ΥΠΕΡΗΛΙΚΕΣ-ΟΙΚΟΓΕΝΕΙΑΚΕΣ ΠΡΟΣΦΟΡΕΣ

ΚΡΑΤΗΣΕΙΣ ΞΕΝΟΔΟΧΕΙΩΝ
ΕΚΔΟΣΕΙΣ ΔΙΑΒΑΤΗΡΙΩΝ
ΕΚΔΡΟΜΕΣ ΓΙΑ ΟΛΟ ΤΟΝ ΚΟΣΜΟ

ΠΑΝΤΑ ΚΟΝΤΑ ΣΑΣ ΓΙΑ ΤΗΝ ΚΑΛΥΤΕΡΗ ΕΞΥΠΗΡΕΤΗΣΗ ΣΑΣ

ΠΛΗΡΟΦΟΡΙΕΣ
ΤΗΛ: 93630-93625-94385
FAX: 91748
ΙΕΡΟΥ ΛΟΧΟΥ 1 ΙΑΛΥΣΟΣ ΡΟΔΟΣ
ΥΠΕΥΘΥΝΟΣ: ΜΑΝΩΛΗΣ ΜΑΧΑΙΡΑΚΗΣ

TV

1.00 μ.μ.: Σούπερ Σάββατο ΑΝΤ-1
1.00 μ.μ.: Οι ειδικοί Σ. ΣΠΟΡΤ 2
1.45 μ.μ.: Αθλητικό Σαββατόβραδο ΤΕΜΠΟ
2.00 μ.μ.: Αγώνες μπόουλινγκ (Μ) Σ. ΣΠΟΡΤ 2
3.00 μ.μ.: Χόκεϊ επί πάγου: Αγώνας πρωταθλήματος (Μ) Σ. ΣΠΟΡΤ 2
3.00 μ.μ.: Αυτοκίνητο: 21ος αγώνας πρωταθλήματος καρτ Αμερικής 2001 στη Καλιφόρνια (Ε) Σ. ΣΠΟΡΤ
4.00 μ.μ.: Αθλητισμός και θέαμα ΕΤ-1
5.00 μ.μ.: Βόλεϊ: Αγώνας για το "Κόπα Αμέρικα" (Μ) Σ. ΣΠΟΡΤ 2
5.00 μ.μ.: Σπορ στο κόσμο ΝΕΤ
5.15 μ.μ.: Ολυμπιάδα 2004: Η αντίστροφη μέτρηση ΕΤ-1
5.00 μ.μ.: Αγώνες μοτοσικλέτας (Μ) Σ. ΣΠΟΡΤ
6.00 μ.μ.: Μπάσκετ (Α1): Ολυμπιακός-Πανιώνιος (Ζ) Σ. ΣΠΟΡΤ
7.00 μ.μ.: Αγώνες αυτοκινήτου (Μ) Σ. ΣΠΟΡΤ 2
8.00 μ.μ.: Μπάσκετ (Α1): Δάφνη-Νηάρ Ηστ (Ζ) Σ. ΣΠΟΡΤ 2
8.00 μ.μ.: Τένις: Αγώνες τουρνουά ΑΤΡ (Μ) Σ. ΣΠΟΡΤ
8.00 μ.μ.: Κλήρωση ΛΟΤΤΟ ΕΤ-1
9.00 μ.μ.: Tempo sports ΤΕΜΠΟ
10.00 μ.μ.: Αθλητικό Σαββατόβραδο ΕΤ-3
10.00 μ.μ.: Ισπανικό πρωτάθλημα: Αγώνας 12ης μέρας (Ζ) Σ. ΣΠΟΡΤ
10.00 μ.μ.: Τένις: Αγώνες τουρνουά ΑΤΡ στο Παρίσι (Μ) Σ. ΣΠΟΡΤ 2
11.30 μ.μ.: Αρση βαρών: Παγκόσμιο πρωτάθλημα στη Τουρκία-κατηγορία 105 κ. ανδρών (Μ) ΕΤ-1
12.00 π.μ.: Χόκεϊ επί πάγου: Αγώνες πρωταθλήματος (Μ) Σ. ΣΠΟΡΤ
12.00 π.μ.: Προκριματικά Μουντιάλ 2002: Αγώνες για τη ζώνη της Λατινικής Αμερικής (Ε) Σ. ΣΠΟΡΤ 2
2.00 π.μ.: Ισπανικό πρωτάθλημα: Αγώνας 12ης μέρας (Μ) Σ. ΣΠΟΡΤ 2
2.00 π.μ.: Προκριματικά Μουντιάλ 2002: Αγώνας της ζώνη της Λατινικής Αμερικής (Ε) Σ. ΣΠΟΡΤ
4.00 π.μ.: N.F.L.: Αγώνας πρωταθλήματος (Ε) Σ. ΣΠΡΤ
4.00 π.μ.: Αγώνες μοτοσικλέτας (Μ) Σ. ΣΠΟΡΤ 2
5.30 π.μ.: Μπιτς-σόκερ: Αγώνας (Ε) Σ. ΣΠΟΡΤ

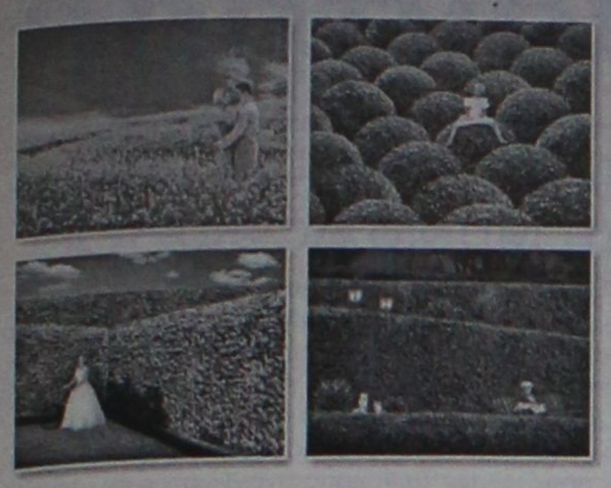

Φυσικά... οι καλύτεροι!

ΓΕΩΤΕΧΝΙΚΗ

ΣΥΝΤΗΡΗΣΗ ΚΗΠΩΝ • ΚΑΤΑΣΚΕΥΗ ΓΚΑΖΟΝ
ΑΥΤΟΜΑΤΑ ΑΡΔΕΥΤΙΚΑ ΣΥΣΤΗΜΑΤΑ

ΚΩΝ. ΥΔΡΑΙΟΥ 50 • ΤΗΛ.: 0241 0 38788, 0972 310670 • ΡΟΔΟΣ

ΠΡΑΚΤΟΡΕΙΟ ΤΑΞΙΔΙΩΝ
ΣΑΒΒΑΣ ΣΑΗΣ
ΕΚΔΡΟΜΕΣ
ΦΘΙΝΟΠΩΡΟΥ 2001

ΕΚΔΡΟΜΗ 1
4ΗΜΕΡΗ ΕΚΔΡΟΜΗ
ΑΠΟ 5/12–ΕΩΣ 8/12
ΑΓ. ΝΙΚΟΛΑΟ – ΜΥΡΑ ΤΟΥΡΚΙΑΣ

ΕΚΔΡΟΜΗ 2
ΒΟΡΕΙΑ ΕΛΛΑΔΑ–ΘΡΑΚΗ
ΑΠΟ 4/11–ΕΩΣ 9/11
(Αεροπορικώς)
ΡΟΔΟ-ΘΕΣ/ΝΙΚΗ-ΒΕΡΓΙΝΑ-ΒΕΡΟΙΑ-ΠΑΝΑΓΙΑ ΣΟΥΜΕΛΑ-ΝΑΟΥΣΑ-ΕΔΕΣΣΑ-ΔΡΑΜΑ-ΑΛΙΣΤΡΑΤΗ-ΠΑΝΑΓΙΑ ΕΙΚΟΣΙΦΟΙΝΙΣΑ-ΚΑΒΑΛΑ-ΞΑΝΘΗ-ΚΟΜΟΤΗΝΗ-ΑΛΕΞΑΝΔΡΟΥΠΟΛΗ-ΣΟΥΦΛΙ-ΔΙΔΥΜΟΤΕΙΧΟ-ΟΡΕΣΤΙΑΔΑ-ΚΗΠΟΙ-ΑΛΕΞΑΝΔΡΟΥΠΟΛΗ-ΡΟΔΟ

ΕΚΔΡΟΜΗ 3
ΓΥΡΟΣ ΠΕΛΟΠΟΝΗΣΣΟΥ
ΑΠΟ 12/11–ΕΩΣ 18/11
ΡΟΔΟ-ΠΕΙΡΑΙΑ-ΔΕΛΦΟΥΣ-ΑΡΑΧΩΒΑ-ΝΑΥΠΑΚΤΟΣ-ΑΓ. ΣΕΡΑΦΕΙΜ ΜΕ ΤΑ 400 ΣΗΜΑΝΤΡΑ ΚΑΙ ΤΙΣ 62 ΚΑΜΠΑΝΕΣ-ΠΑΤΡΑ-ΠΥΡΓΟ-ΟΛΥΜΠΙΑ-ΚΑΛΑΜΑΤΑ-ΣΠΗΛΑΙΑ ΔΥΡΟΥ-ΓΥΘΕΙΟ-ΣΠΑΡΤΗ-ΤΡΙΠΟΛΗ-ΠΑΝΑΓΙΑ ΜΑΛΕΒΗ-ΝΑΥΠΛΙΟ-ΕΠΙΔΑΥΡΟ-ΠΕΙΡΑΙΑ-ΡΟΔΟ

ΕΚΔΡΟΜΗ 4
ΑΠΟ 14/11–ΕΩΣ 20/11
ΡΟΔΟ-ΜΥΤΙΛΗΝΗ ΑΓ. ΡΑΦΑΗΛ-ΤΑΞΙΑΡΧΗ-ΜΑΝΤΑΜΑΔΟΣ-ΜΟΛΥΒΟ-ΠΕΤΡΑ-ΜΟΝΗ ΛΗΜΟΝΟΣ-ΑΓ. ΓΕΡΑΣΙΜΟ-ΚΑΛΟΝΗ-ΠΑΝΑΓΙΑ ΑΓΙΑΣΟ-ΠΕΙΡΑΙΑ-ΑΘΗΝΑ-ΠΕΙΡΑΙΑ-ΡΟΔΟ

ΠΛΗΡΟΦΟΡΙΕΣ-ΠΡΟΓΡΑΜΜΑΤΑ
Πρακτορείο ταξιδίων
ΣΑΒΒΑΣ ΣΑΗΣ
Τάρπον Σπρινγκς 42 δίπλα στην Πίστεως
Τηλ. 0241-39781-3 ΡΟΔΟΣ

Το νέο εργοστάσιο παραγωγής ηλεκτρικής ενέργειας

Θα οδηγηθούμε στο τίποτα και τότε αλίμονο στη Ρόδο!

Χάθηκε άσκοπα πολύς και πολύτιμος χρόνος



Του
ΑΘΑΝΑΣΙΟΥ ΔΗΛΑΝΑ,
μηχανολόγου, πρώην δ/ντή ΔΕΗ Σορωνής

Παρακολουθώ προσεκτικά από τον τοπικό Τύπο και τα λοιπά μέσα μαζικής ενημέρωσης το συνεχιζόμενο σήριαλ για το νέο εργοστάσιο ηλεκτροπαραγωγής και εκπλήσσομαι τόσο για την αδιαφορία των διοικούντων όσο και των οργάνων των διαφόρων επαγγελματικών τάξεων (Ενωση Ξενοδόχων, Εμπορικός Σύλλογος, ΕΒΕΔ κ.λπ.) με μοναδικές εξαιρέσεις το Τεχνικό Επιμελητήριο Ελλάδος, τμήμα Δωδεκανήσου που πήρε πρόσφατα με ανακοίνωσή του μια πολύ σοβαρή θέση ως και τις θέσεις της Επιστημονικής Ενωσης Τεχνολογικής Εκπαίδευσης Μηχανικών (ΕΕΤΕΜ) που διατυπώθηκαν και γνωστοποιήθηκαν μέσω του τοπικού Τύπου πριν 3 περίπου μήνες. Φαίνεται ότι οι παραπάνω αναφερόμενες οργανώσεις δεν έχουν ακόμα συνειδητοποιήσει τι πρόκειται να συμβεί με την ηλεκτροδότηση του νησιού, επειδή έχουν ακόμα φως στα σπίτια τους και στις επιχειρήσεις τους. Οταν όμως πάψουν να το έχουν θα είναι ήδη πολύ αργά και εάν αρχίσουν τότε να διαμαρτύρονται θα είναι σα να μιλάνε σε κωφούς. Ούτε θα είναι βέβαια δυνατό να ικανοποιηθεί το αίτημά τους σύντομα επειδή οι απαιτούμενες εγκαταστάσεις χρειάζονται μεγάλα χρονικά διαστήματα για την προμήθειά τους την εγκατάστασή τους και την εκκίνησή τους.

Από τη στιγμή λοιπόν που **δεν υπάρχει καμία αντίδραση για τη λύση του ενεργειακού προβλήματος** υπάρχει **δράση για τη μη λύση του** από το δήμο της Νότιας Ρόδου τόσο κατά την περίοδο αυτή, όσο και πριν από τρία περίπου χρόνια όπου μαζί με κάποιους υπεύθυνους;;!! **ενταφίασαν** τη σωστή λύση του ενεργειακού της Ρόδου.

Τις τελευταίες εβδομάδες έχουν ληφθεί διάφορες αποφάσεις από το δήμο της Νότιας Ρόδου, χωρίς κάποια τεκμηρίωση και επιστημονική λογική, επειδή λαμβάνονται από ανθρώπους που δεν έχουν ούτε τις στοιχειώδεις γνώσεις για τα θέματα που αποφασίζουν. Εκτός εάν έχουν τεχνικούς συμβούλους κι δεν μας είναι γνωστό. Θέλω λοιπόν να τους θέσω κάποια ερωτήματα και εφόσον οι απαντήσεις τους με πείσουν για το δίκιο τους τότε θα με βρουν συμπαραστάτη τους.

1. **Εχει ο δήμος** για το συγκεκριμένο θέμα τεχνικούς συμβούλους και με ποιά στοιχεία στα χέρια τους αντιδρούν στη χρήση του μαζούτ από τη στιγμή που στο διαγωνισμό προδιαγράφεται ότι οι τιμές των ρύπων δεν θα ξεπερνούν τα επιτρεπόμενα όρια της ελληνικής και της ευρωπαϊκής νομοθεσίας;

2. **Γιατί τώρα αντιδρούν** για το Πρασονήσι (Πλάκα Στένη) αφού το Δεκέμβριο του 2000 ήταν απολύτως σύμφωνοι; Σε μία ραδιοφωνική συζήτηση, που είχε γίνει τότε με αφορμή το άρθρο μου στο οποίο ανέλυα τους λόγους για τους οποίους η θέση Πλάκα Στένη είναι ακατάλληλη για το νέο εργοστάσιο, είχα αναφερθεί και στο Πρασονήσι και είχα διατυπώσει την άποψη ότι το εργοστάσιο και περισσότερο οι καμινάδες θα φαίνονται από το Πρασονήσι και την ευρύτερη περιοχή πράγμα που θα καταστρέψει μια τέτοια ιδιαιτέρου φυσικού κάλλους περιοχή. Στη συζήτηση αυτή παρενέβη τότε ο κ. Ζανετίδης (πρόεδρος του Δημοτικού Συμβουλίου Νότιας Ρόδου) και είπε ότι δεν θα φαίνεται το εργοστάσιο από το Πρασονήσι και την ευρύτερη περιοχή και γι' αυτούς δεν υπάρχει κανένα πρόβλημα. Του απάντησα τότε ότι το θέμα της οπτικής ρύπανσης δεν είναι κάτι που κάνει την Πλάκα Στένη ακατάλληλη για την εγκατάσταση του εργοστασίου. Τα άλλα τεχνικά προβλήματα την κάνουν ακατάλληλη. Αφού λοιπόν η τοπική αυτοδιοίκηση δεν ενοχλείται δεν θα έχει πρόβλημα και η εταιρεία που θα εγκαταστήσει το εργοστάσιο. Τώρα θυμήθηκαν το Πρασονήσι;

3. **Γνωρίζουν οι κ.κ. του Δημοτικού Συμβουλίου** της Νότιας Ρόδου το μέγεθος της οικονομικής ζημιάς που έχουν προκαλέσει με την μέχρι τώρα τριετή καθυστέρηση ενάρξεως της κατασκευής του εργοστασίου λόγω της απόρριψης, χωρίς τεκμηρίωση για δήθεν περιβαλλοντολογική επιβάρυνση, της θέσεως του πάνω γιαλού;

4. **Γνωρίζουν οι κ.κ. του δημοτικού συμβουλίου** της Νότιας Ρόδου ότι τότε θα άρχιζε αμέσως το έργο η ΔΕΗ ενώ σήμερα είναι άγνωστο εάν θα υπάρξει ενδιαφέρον από κάποιο ιδιώτη από την στιγμή που τα μικρά αυτά εργοστάσια είναι παθητικά; Πιθανόν στην πρώτη φάση να υπάρξει κάποια συμμετοχή, δεν υπάρχουν όμως πολλές ελπίδες για την τελική φάση του διαγωνισμού.

5. **Μπορούν να διανοηθούν** τι θα συμβεί στα σπίτια, στα καταστήματα, στα εστιατόρια, στα ξενοδοχεία, στις τράπεζες, στις διάφορες επιχειρήσεις κ.λπ. όταν αρχίσουν οι διακοπές ρεύματος και ποιές θα είναι οι επιπτώσεις στον τουρισμό και γενικά στην οικονομία;

6. **Γνωρίζουν** ότι ακόμα και με το μαζούτ που χρησιμοποιούν οι μονάδες της Σορωνής είναι παθητικές για τη ΔΕΗ, η οποία επιδοτεί την ηλεκτροπαραγωγή της Ρόδου με τεράστια ποσά; Τα ποσά αυτά για παράδειγμα θα είναι για το 2002, 5 δισεκατομμύρια για το 2003, 5,5 δισεκατομμύρια για το 2004, 5,8 δισεκατομμύρια και το 2005, 6,3 δισεκατομμύρια και δεν θα τα πληρώνει πλέον η ΔΕΗ αλλά ο Ελληνας, φορολογούμενος.

7. **Γνωρίζουν** ότι με μηχανές που θα χρησιμοποιούν πετρέλαιο ντίζελ οι επιπρόσθετες ζημίες (πέρα από τα παραπάνω αναφερθέντα ποσά) θα είναι της τάξεως από 1,5 έως 4,5 δισεκατομμύρια (ανάλογα με τον τύπο των μηχανών που θα εγκατασταθούν) για το έτος 2003, για το 2004 από 2,2 έως 7,5 δισεκατομμύρια και για το 2005 από 3,2 έως 10,8 δισεκατομμύρια. Τα πλέον πιθανά ποσά είναι αυτά των 4,5, 7,5 και 10,8 δισεκατομμυρίων τα οποία αναφέρονται σε αεροστροβίλους, επειδή είναι χρονικά αδύνατο να εγκατασταθούν και λειτουργήσουν μέχρι το 2005 μηχανές συνδυασμένου κύκλου που είναι αποδοτικότερες και στις οποίες αναφέρονται τα ποσά 1,5, 2,2 και 3,2 δισεκατομμύρια.

Μήπως αυτά τα χρήματα, που θα πετιούνται στην κυριολεξία στον αέρα, επειδή οι αεροστρόβιλοι καίνε περισσότερο και ακριβότερο καύσιμο (πετρέλαιο ντίζελ), θα έπιαναν καλύτερα τόπο όταν γίνονταν παραγωγικές επενδύσεις;

Ας σταματήσουν λοιπόν να παίρνουν ελαφρά τη καρδία αποφάσεις στο γόνατο, που έχουν σαν μοναδικό χαρακτηριστικό την πλήρη έλλειψη σωστής και επιστημονικής ενημέρωσης και ας σκεφθούν ότι δεν έχουν κανένα δικαίωμα να προκαλούν ζημία ούτε στον τόπο (Ρόδο) ούτε στη χώρα. Εκτός αυτού οι ίδιοι καρπούνται τα αγαθά των συγκοινωνιών και της ενέργειας όπως το αεροδρόμιο, τα λιμάνια και το εργοστάσιο της ΔΕΗ που βρίσκονται σε άλλες δήμους, οι οποίοι δέχονται και θα συνεχίσουν να δέχονται τις επιβαρύνσεις για το καλό της Ρόδου. Εκτός πια εάν αυτοί το παίζουν ξύπνιοι και θεωρούν τους υπόλοιπους Ροδίτες χαζούς!!!

Τέλος θέλω να διευκρινίσω ότι αυτά που αναλύω παραπάνω δεν σημαίνουν ότι έχω σήμερα διαφορετική άποψη από αυτή που κατά καιρούς έχω υποστηρίξει διά των μέσων μαζικής ενημέρωσης (εφημερίδες, ραδιόφωνα κ.λπ.) για την ακαταλληλότητα των περιοχών που επελέγησαν και για την προχειρότητα και επιπολαιότητα με την οποία αντιμετωπίζεται το ενεργειακό πρόβλημα της Ρόδου, τόσο από τους φορείς της τοπικής αυτοδιοίκησης, όσο και από τους αρμόδιους των Αθηνών. Γνωρίζοντας όμως τη σοβαρότητα του προβλήματος και βλέποντας ότι κάποιοι προσπαθούν να τορπιλίσουν έστω και αυτή την τεχνικά και οικονομικά ακατάλληλη λύση, προσωπικά την προτιμώ από το τίποτα που όπως δείχνουν τα πράγματα οδηγούμαστε.

Η πρώτη συνάντηση

11 Δεκεμβρίου 1929, ο έλληνας πρόξενος στη Ρόδο Δ. Παπάς, με τον ιταλό διοικητή Μάριο Λάγκο

ΜΕΡΟΣ ΠΡΩΤΟ

Την προσωπικότητα του διοικητή των Νήσων του Αιγαίου Μάριο Λάγκο σκιαγραφεί και αναλύει ο Πρόξενος της Ελλάδος στη Ρόδο Δημήτριος Παππάς. Από την πρώτη μέρα της αφίξεώς του παρακολουθεί και καταγράφει τα πάντα. Στην πρώτη αναφορά προς τους ανωτέρους του δεν αποκρύπτει τη δυσαρέσκειά του για την υποδοχή που του επιφυλάχτηκε από τον ίδιο το διοικητή και την ταλαιπωρία που είχε όταν κατάπλευσε το πλοίο που τον μετέφερε στο λιμάνι της Ρόδου. Και οι τοπικές αρχές γνώριζαν ποιος επέβαινε αφού είχαν ειδοποιηθεί εγκαίρως διά της διπλωματικής οδού. Επιπλέον επί του πρωραίου ιστού του πλοίου «Σέριφος», κυμάτιζε το επίσημον δηλαδή ο θυρεός και η ελληνική σημαία. Επέτρεψαν το πλοίο να προσεγγίσει 100 μ. μακριά της προκυμαίας όπου περίμενε την ατμάκατο, επί μισή και πλέον ώρα, στην οποία επέβαιναν αντιπρόσωποι της λιμενικής και υγειονομικής αρχής με δύο καραμπινιέρους και οι οποίο έδωσαν εντολή να αποβιβαστούν οι επιβάτες. Κανένας επίσημος. Ηταν 9 Δεκεμβρίου 1929,ημέρα Δευτέρα. Ο πρόξενος Αναστάσιος Λιανόπουλος, ο διευθύνων πρόξενος Νικόλαος Καραγιάννης και ο

Γράφει ο
ΚΩΣΤΑΣ ΤΣΑΛΑΧΟΥΡΗΣ

γραμματέας Λέων έφτασαν στο πλοίο με ιδιωτική ατμάκατο.

Την επομένη ο Λιανόπουλος ζήτησε ακρόαση για να παρουσιάσει τον αντικαταστάτη του, αλλά ο διοικητής έστειλε το διερμηνέα του Π. Μαγκούζο για να ευχηθεί στον Παππά το ευ παρέστη και να ειδοποιήσει ότι θα γίνονταν δεκτοί στις 11 Δεκεμβρίου.

Ο Παππάς, στις 15 Δεκεμβρίου σε αναφορά του απαθανατίζει την πρώτη αυτή συνάντηση και γράφει ότι «μετά τας πρώτας τυπικάς εκφράσεις ο κ. Διοικητής ωμίλησε περί της λύπης του διά την αναχώρησιν του κ. Λιανοπούλου ως είπεν "s' était assez bien tirée" (σ.σ. σε ελεύθερη μετάφραση, ήταν καλοδεχούμενος) στρεφόμενος δε προς εμέ επανέλαβε, "car votre situation est ici très difficile". (σ.σ. καθότι η δική σας παραμονή θα είναι δύσκολη, δυσχερής).

»Διακόπτων είπον ότι πιθανώς η θέσις μου να είναι δυσχερής αλλ' ήλπιζον ότι θα εύρισκον απ' αυτ'ω και τη διοικήσει την ηχώ των φιλικών αισθημάτων μου άτινα βεβαίως είναι σύμφωνα προς τα αισθήματα της ελλην. Κυβερνήσεως, ήτις ελπίζει ότι διπλωμάτης αυτός παλαιός θα έχει πλήρη και ορθήν εκτίμησιν της πρωτοβουλίας χαράξεως της πολιτικής της σημερινής Κυβερνήσεως και δη εις στιγμάς παν άλλο ή δυσχερείς. Ο κ. Διοικητής έσπευσε ν' απαντήση ότι όσον αφορά τους Ελληνας πολίτας και τα αιτήματά τωνταύτα θα εξητάζοντο πάντοτε μετά της μεγαλειτέρας ευμενείας...».

Στη συνέχεια η συνομιλία περιστράφηκε σε γενικότητες και με ποιο αξιοπρόσεκτη όταν ο Μάριο Λάγκο εξέφρασε τη λύπη του γιατί παρά τις επίμονες προσπάθειές του, δεν κατόρθωσε να κάμει τη Ρόδο μέγα κέντρο διαμετακομιστικού εμπορίου μεταξύ της Ευρώπης και της εγγύς Ανατολής. Για τον ίδιο, την ευθύνη έφερνε το ιθαγενές μουσουλμανικό στοιχείο της Ρόδου που δεν βοηθούσε στην προσπάθεια αυτή αν και ήταν γνωστό ότι πάντοτε η Δωδεκάνησος

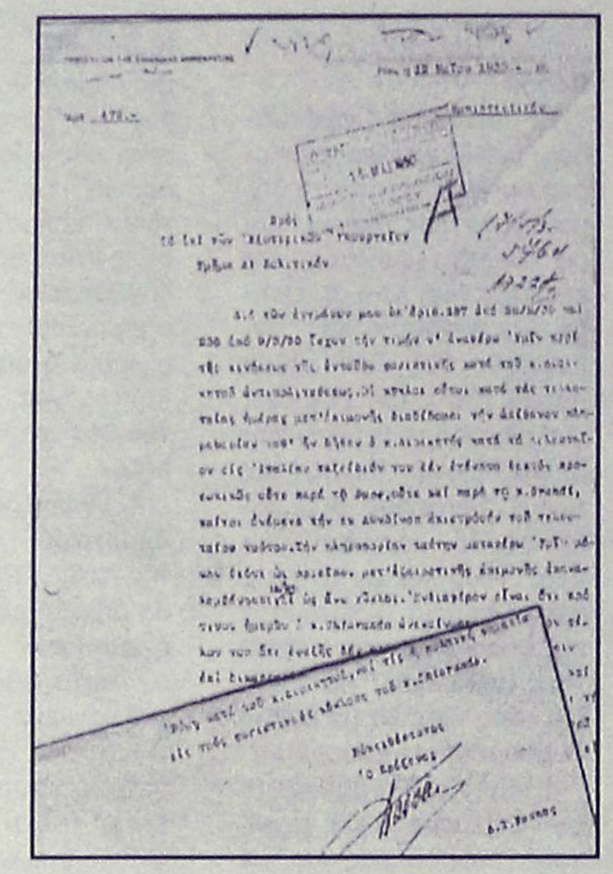

Ο Μάριο Λάγκο αποποείται την υπουργοποίησή του και επιστρέφει στη Ρόδο

την δύο πρώτες δεκαετίες του 20ού αιώνα βασιζόταν στην απέναντι περιοχή για να ζήσει εμπορικώς. Παραπονούνταν επίσης για την εφεκτικότητα των Τούρκων ιθυνόντων παρά το γεγονός ότι αυτός ήτο πολύ coulant, καλόβολος. Για τη συνομιλία αυτή ο πρόξενος Δ. Παππάς γράφει ότι παρότι διεξήχθη σε τόνο οικείο «ενείχε παρά ταύτα τι το δογματικόν και απόλυτον...».

Και ιδού πώς είδε το Μάριο Λάγκο:

«...Ο κ. Διοικητής μεγαλόσωμος και βαρύς την εμφανισιν, ομιλών έδιδε την εντύπωσιν μάλλον στρατηγού αναπτύσσοντος θέμα τακτικής ή ευκάμπτου διπλωμάτου εθισμένου εις πολιτικάς συνομιλίας. Μοι εφάνη εκ πρώτης όψεως ως ο τύπος του εκ Τορίνο Ιταλού του μη απηλλαγμένου υπερβολικής τινος επιμονής. Ως θα είναι γνωστόν ο κ. Διοικητής διαβιοί εν είδει splendide isolement (σ.σ. εντυπωσιακά απομονωμένος), ουδένα σχεδόν δεχόμενος ιδιώτην ή υπάλληλον κοινωνικώς, μη δεχόμενος δε και ουδεμίαν κοινωνικήν πρόσκλησιν. Φαίνεται ότι άπαξ του έτους δίδει εν garden party. Το παράδειγμα τούτο του κ. Λάγκο ακολουθώσι ανωτέρα διαταγή και οι λοιποί ανώτεροι υπάλληλοι της Διοικήσεως, ουδένα κοινωνικόν δεσμόν καλλιεργούντες...».

Είναι η εποχή που ο Λάγκο θέλει να επιτύχει σε όλους τους τομείς και δεν υπολογίζει κανένα. Λίγους μήνες αργότερα ο Παππάς έχει την πληροφορία από τον Τούρκο συνάδελφό του στη Ρόδο ότι προτάθηκε στο Λάγκο η υπουργοποίηση, μάλιστα δε του προσφέρθηκε από το φασιστικό καθεστώς το υπουργείο Δημοσίων Εργων (αριθμ 537/26.5. 1930, όπως και 473/12.5.1930) αλλά αρνήθηκε και προτίμησε να επιστρέψει στη Ρόδο. Ενώ του προσφέρουν υπουργεία για την πολιτική του λίθου και της νομιμοφανούς βίας που ακολουθεί, υπάρχουν και άλλοι όπως το βασιλικό ζεύγος της Ιταλίας και η ακολουθία του που όχι μόνον δεν τους ενδιαφέρει το τι γίνεται στα νησιά αλλά εκφράζονται κιόλας, πράγμα που δυσαρεστεί το περιβάλλον του διοικητή.

Αυτό, όμως, που άρεσε το βασιλιά κατά την παραμονή του στη Ρόδο, το Μάιο του 1929 ήταν οι αναστηλώσεις και οι ανασκαφές που έγιναν στην Ακρόπολη της Λίνδου και κατ' επανάληψη εξέφρασε την ευαρέσκειά του στον έφορο Αρχαιοτήτων Γιάκοπιτς. Επρεπε, όμως, να περιμένουμε 70 και πλέον χρόνια για να δούμε τον τίτλο στον Τύπο, «στα ίχνη των Ιταλών "δολοφόνων" της Λίνδου», γι' αυτά που έφτιαξαν οι Ιταλοί αρχαιολόγοι καταστρέφοντας τον αυθεντικό χαρακτήρα του μνημείου. Οι επεμβάσεις τους στην Ακρόπολη της Λίνδου χαρακτηρίζονται ως ανατριχιαστικές από τους σύγχρονους ειδικούς. Τοποθέτησαν τα αρχαία αρχιτεκτονικά μέλη λάθος, τα επικάλυψαν με τσιμέντο και σίδερο, ενώ χρησιμοποίησαν νέο υλικό παραμορφώνοντας εντελώς το μνημείο. Και η τελική μορφή που έδωσαν δεν απέχει πολύ από εκείνη ενός σύγχρονου κτιρίου!.. Και σήμερα φτάσαμε στο σημείο να βλέπουμε να δημοσιεύονται οι διαπιστώσεις των ειδικών ότι μόνο ένας από τους αρχαίους σπόνδυλους είναι σώος και για να μην νομιμοποιήσουμε την εγκληματική αυθαιρεσία των Ιταλών πρέπει να αλλάξουμε την εικόνα της Λίνδου που ξέρουμε!..

Ο πρόξενος Δ. Παππάς γράφει σχετικά με την επίσκεψη και τα έργα:

«...Οσον αφορά τας εντυπώσεις του Ανακτός δύσκολον να έχη τις θετικήν πληροφορίαν. Ο,τι είναι βέβαιον είναι ότι ο βασιλεύς προσεπάθησε να δώση εις το ταξείδιον αυτού όσω το δυνατόν ολιγώτερον επίσημον χαρακτήρα, ότι ούτε ένα γεύμα ούτε ένα πρόγευμα εδέχθη ή παρέθεσε, ότι και αυτό το ξενοδοχείον των Ρόδων απέφυγε να επισκεφθή, ότι εις τας σχέσεις του προς τους φασιστάς εδείχθη εφεκτικός παρα τας επιληπτικάς εκδηλώσεις αυτών και το αδιάκοπον «Β' Β-ΡΕ» (ΕΒΒίβα ιλ Ρε), προσφώνησιν με την οποίαν εγένετο απόπειρα να αντικατασταθή το «καλημέρα» εις ανάμνησιν της ιστορικής ημέρας.

»Εκ παραλλήλου είναι εξηκριβωμένον ότι ο βασιλεύς εισήλθεν εις τον «Οίκον του Φάσσιο» διά της μιας θύρας και εξήλθεν, ούτως ειπείν, διά της ετέρας μετά σύντομον επισκόπησιν των αυτόθι εγκαταστάσεων (αιθούσης αναγνωστηρίου, αιθούσης ξιφασκίας κ.λπ.) και την τυπικήν φιλοφρόνησιν την οποίαν απηύθυνε προς τον ομοσπονδιακόν γραμματέα του Φάσσιο δικηγόρον Κιοράνδο και τα μέλη του Διευθυντηρίου.

»Το γεγονός τούτο, τυχαίον ίσως, έδωκεν αφορμήν να διαδοθή ευρύτατα η φήμη καθ' ην δήθεν ο βασιλεύς μακράν του να πέση θύμα της πολιτικής της «πέτρας» δι' ης το Φάσσιο εκπλήττει τους επισκέπτας της Ρόδου, εξεφράσθη τουναντίον ότι παν ό,τι

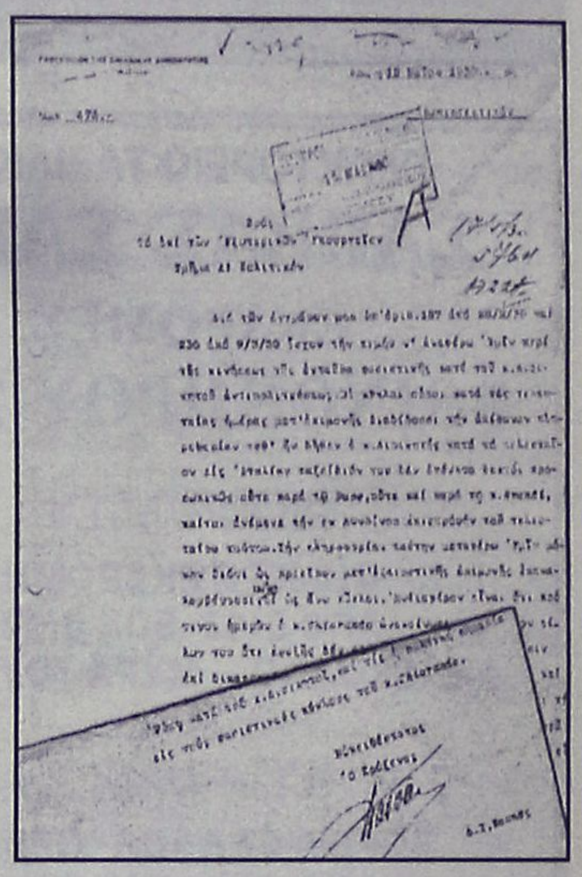

Αντιπολιτευτική κίνηση στους κύκλους του Φάσσιο κατά του Μάριο Λάγκο. Φήμες ότι δεν έγινε δεκτός από τον Μουσσολίνι

εγένετο φυσικόν ήτο να γίνη και ουδέν πλέον. Όχι ασχέτως, ίσως άτομα τινα της συνοδείας του βασιλέως επεχείρησαν κατ' επανάληψιν να επικοινωνήσουν προς τον Λαόν διά να μάθουν τας αληθείς αυτού σκέψεις. Δυστυχώς είναι τοιαύτη η εξασκηθείσα ψυχολογική πίεσις και τόσον σκληρά η κτηθείσα πείρα ώστε αι απαντήσεις να είναι ως επί το πολύ σύμφωνοι προς την επίσημον άποψιν...»

Και αποδείχτηκε από την επίσκεψή του στο Βενετόκλειο Γυμνάσιο και λίγο αργότερα κατά την περιοδεία του στα χωριά, όπως θα δούμε στη συνέχεια.

ΑΥΡΙΟ: Το δεύτερο τελευταίο μέρος

ΑΠΟΣΤΟΛΑΣ ΒΑΣΙΛΕΙΟΣ
ΑΠΟΚΛΕΙΣΤΙΚΟΣ ΑΝΤΙΠΡΟΣΩΠΟΣ ΡΟΔΟΥ
ΤΑΜΕΙΑΚΩΝ ΜΗΧΑΝΩΝ
Αξιοπιστία & ποιότητα
TEC
BIZERBA EURO
ΠΩΛΗΣΕΙΣ - SERVICE - ΑΝΑΛΩΣΙΜΑ
• ΜΗΧ. ΓΡΑΦΕΙΟΥ
• ΑΡΙΘΜΟΜΗΧΑΝΕΣ ΕΥΡΩ
• ΗΛΕΚΤΡ. ΖΥΓΑΡΙΕΣ ΕΥΡΩ
• ΕΤΙΚΕΤΟΓΡΑΦΟΙ
• ΡΟΛΟΠΑ ΠΡΟΣΩΠΙΚΟΥ ΑΜΑΝΟ
• ΑΝΙΧΝΕΥΤΗΣ ΠΛΑΣΤΩΝ ΧΑΡΤΟΝΟΜΙΣΜΑΤΩΝ
• ΜΗΧ. ΣΥΝΑΛΛΑΓΜΑΤΟΣ
Καλονταρένη 91, Ρόδος
Τηλ.: 02410.38089, Fax: 02410.73209
Κιν.: 0944/262880

ΚΑΤΣΑΔΟΥΡΟΣ ΤΑΞΙΑΡΧΗΣ
ΠΟΛΙΤΙΚΟΣ ΜΗΧΑΝΙΚΟΣ
ΚΑΤΑΣΚΕΥΕΣ ΔΗΜΟΣΙΩΝ-ΙΔΙΩΤΙΚΩΝ ΕΡΓΩΝ
ΣΤΑΤΙΚΗ ΕΝΙΣΧΥΣΗ - ΑΝΤΙΣΕΙΣΜΙΚΗ ΠΡΟΣΤΑΣΙΑ
ΕΝΙΣΧΥΣΕΙΣ-ΕΠΙΣΚΕΥΕΣ-ΑΝΑΠΑΛΑΙΩΣΕΙΣ ΚΤΙΡΙΩΝ
GUNITE
ΕΚΤΟΞΕΥΟΜΕΝΟ ΣΚΥΡΟΔΕΜΑ
ΕΙΔΙΚΑ & ΓΕΝΙΚΑ ΤΕΧΝΙΚΑ ΕΡΓΑ
ΓΡΗΓ. ΛΑΜΠΡΑΚΗ 39 ΡΟΔΟΣ
ΤΗΛ. (0241) 22940 FAX: 22406 ΚΙΝ.: 093/2336258

Πάντα με υγείαν...

Από το χέρι "βλέπουν" την καρδιά

Τα αγόρια κινδυνεύουν να πάθουν έμφραγμα του μυοκαρδίου στα πρώτα χρόνια μετά την ενηλικίωσή τους μπορούν να αναγνωρίσουν με μια απλή μέτρηση των δακτύλων τους, σύμφωνα με μία νέα μελέτη.

Το εύρημα αυτό υποδηλώνει ότι ο συστηματικός έλεγχος των δακτύλων θα μπορούσε να χρησιμοποιηθεί από τους παιδιάτρους για να εντοπίζονται σε πολύ μικρή ηλικία τα άτομα που ενδέχεται να αναπτύξουν πρώρα στεφανιαία νόσο. Σε τέτοια περίπτωση, οι γιατροί θα μπορούσαν να συστήσουν αλλαγές στις διατροφικές συνήθειες και στο επίπεδο της φυσικής δραστηριότητας, ώστε να μειωθεί ο κίνδυνος αυτός. Τη νέα ανακάλυψη έκαναν ερευνητές από το Πανεπιστήμιο του Λίβερπουλ, οι οποίοι μελέτησαν άνδρες που είχαν πάθει έμφραγμα.

Όπως αναφέρει η εφημερίδα "Sunday Telegraph", οι ερευνητές διαπίστωσαν πως οι άνδρες με παράμεσους δακτύλους μικρότερους ή ίσους με τους δείκτες αντιμετώπιζαν πολύ μεγαλύτερο κίνδυνο πρώρου εμφράγματος (στα 30 ή τα 40 τους). Αντιθέτως, όταν οι παράμεσοι ήταν μεγαλύτεροι από τους δείκτες, οι άνδρες είχαν παρισσότερες πιθανότητες να αναπτύξουν καρδιολογικά προβλήματα αργότερα στη ζωή τους.

Η αναλογία που προειδοποιεί

Η μελέτη αυτή, που θα δημοσιευθεί στο επόμενο τεύχος της "Βρετανικής Επιθεωρήσεως Καρδιολογίας", θα μπορούσε να αποτελέσει σημαντική εξέλιξη στη μάχη εναντίον της στεφανιαίας νόσου, διότι η αναλογία μεταξύ των δύο δακτύλων είναι προκαθορισμένη από τη στιγμή της συλλήψεως και παραμένει η ίδια καθ' όλη τη διάρκεια της ζωής.

"Αν ένα παιδί έχει κακή αναλογία δακτύλων, είναι πιθανόν να αναπτύξει καρδιαγγειακά προβλήματα στα πρώτα χρόνια της ενήλικης ζωής του", λέει ο επικεφαλής ερευνητής δρ Τζων Μάνινγκ, από τη Σχολή Βιολογικών Επιστημών του Πανεπιστημίου του Λίβερπουλ. "Η πληροφορία αυτή θα μπορούσε να χρησιμοποιηθεί για να εντοπίζονται τα μικρά παιδιά που κινδυνεύουν από μελλοντικό έμφραγμα και να ενθαρρύνονται να ακολουθούν μία διατροφή με λίγα λίπη και αλάτι, να μην καπνίζουν και να ασκούνται συστηματικά".

Ο λόγος για τις διαφορές στο σχετικό μήκος των δακτύλων φαίνεται ότι σχετίζεται με τα επίπεδα των ορμονών του φύλου στο αίμα και με την επίδρασή τους στην ανάπτυξη τόσο του εμβρύου όσο και του παιδιού.

Οι μακρύτεροι παράμεσοι παρατηρήθηκαν σε άνδρες που είχαν σχετικά υψηλά επίπεδα τεστοστερόνης (ορμόνη του ανδρικού φύλου) στο αίμα τους, η οποία είναι γνωστό πως προστατεύει τους άνδρες από τη στεφανιαία νόσο. Οι νεώτεροι ασθενείς με έμφραγμα, οι οποίοι είχαν και τους βραχύτερους παράμεσους δακτύλους, διαπιστώθηκε πως είχαν χαμηλά επίπεδα τεστοστερόνης . Παλαιότερες μελέτες είχαν δείξει πως η αναλογία του μήκους των δακτύλων σχετίζεται με τον κίνδυνο στειρότητας και καρκίνου του μαστού στις γυναίκες, καθώς και με τον σεξουαλικό προσανατολισμό ανδρών και γυναικών.

Αριθμοί και ηλικίες

Ο δρ Μάνινγκ και ο συνεργάτης του δρ Πήτερ Μπάντρετ μελέτησαν 151 άνδρες οι οποίοι είχαν πάθει έμφραγμα και διαπίστωσαν πως υπήρχε χαρακτηριστική διαφορά στην ηλικία του εμφράγματος, η οποία εξαρτιόταν από την αναλογία Μήκος Δείκτη/ Μήκος Παράμεσου Δακτύλου.

Οι άνδρες με σχετικά μακρύ δείκτη και αναλογία δακτύλων μεγαλύτερη από 1 είχαν πάθει έμφραγμα σε ηλικία από 35 έως 80 ετών, ενώ όσοι είχαν σχετικά μακρύ παράμεσο δάκτυλο και αναλογία μικρότερη από 0,9 είχαν πάθει έμφραγμα σε ηλικία 58 έως 80 ετών. Ο δρ Μάνινγκ, πάντως , τονίζει πως δεν είναι υποχρεωτικό να πάθουν έμφραγμα σε μικρή ηλικία όλοι οι άνδρες με μακρύ δείκτη. Παρομοίως, ένα άτομο που γεννήθηκε με μακρύ παράμεσο δάκτυλο μπορεί να χάσει το πλεονέκτημα που του έχει χαρίσει η φύση, εάν καπνίζει ή ακολουθεί ανθυγιεινή διατροφή.

Όπως και να' χει, πιστεύει πως η αναλογία των δακτύλων μπορεί να αποδειχθεί ένας από τους ισχυρότερους προβλεπτικούς παράγοντες για τη στεφανιαία νόσο. Άλλες μετρήσεις, όπως ο δείκτης μάζας σώματος (ισούται με το βάρος σε κιλά διαιρούμενο με το τετράγωνο του ύψους σε μέτρα), αλλάζουν διαρκώς με το πέρασμα των χρόνων, αυτό δεν συμβαίνει με τη αναλογία των δακτύλων.

Δείκτης ευαισθησίας.

"Συλλέξαμε στοιχεία από άτομα ηλικίας 2 ετών και άνω και διαπιστώσαμε πως η αναλογία είναι σταθερή από πολύ νωρίς, παρά τη συνεχή ανάπτυξη των δακτύλων" λέει. "Γι' αυτό και πιστεύουμε πως πρέπει να αναγνωρισθεί από την ιατρική κοινότητα με ένα χαρακτηριστικό το οποίο αξίζει να μετριέται στα παιδιά ως δείκτης της ευαισθησίας τους στη στεφανιαία νόσο".

Για να μετρήσει κανείς τα δάκτυλά του, ο δρ Μάνινγκ συνιστά να βγάλει φωτοτυπία τη δεξιά άκρα χείρα και να μετρήσει το μήκος του δείκτη και του παράμεσου, χρησιμοποιώντας ένα μέτρο ακριβείας. Η μέτρηση πρέπει να γίνει από το μέσον της γραμμής που υπάρχει στη βαση του δείκτη έως την άκρη του δακτύλου. Όσον αφορά τον παράμεσο, ο οποίος έχει δύο ή τρεις γραμμές στη βάση του, η μέτρηση πρέπει να γίνει από το μέσον της γραμμής που βρίσκεται πιο κοντά στην παλάμη έως την άκρη του δακτύλου.

Στη συνέχεια , πρέπει να γίνει διαίρεση του μήκους του δείκτη με το μήκος του παραμέσου. Αν το πηλίκο που θα προκύψει είναι κάτω από 0,9, είναι απίθανο να υπάρξει έμφραγμα νωρίς στη ζωή. Αν είναι μεγαλύτερο από 1, ο κίνδυνος είναι αυξημένος.

ΙΑΤΡΙΚΗ ΑΝΑΚΟΙΝΩΣΗ
Ο χειρουργός Οδοντίατρος
(Αριστοτέλειο Πανεπιστήμιο Θεσσαλονίκης)
ειδικευθείς στη **Στοματολογία** (Univ. of California, U.S.A.)
με Master στη **Στοματική Βιολογία** (Univ. of Manitoba), CANADA) και τ. Αν. Καθηγητής Πανεπιστημίου LOYOLA CHICAGO, U.S.A.
Δημήτριος Μ. Παρίσης, D.D.S., M.Sc.
Δέχεται καθημερινά πρωί και βράδυ κατόπιν ραντεβού στο ιατρείο του:
Ανθούλας Ζερβού 5, Ρόδος (Ψαροπούλα).
Τηλ. 77220, Κιν. 0932-585441

ΙΑΤΡΙΚΗ ΑΝΑΚΟΙΝΩΣΗ
Ο ιατρός
ΠΕΡΙΚΛΗΣ Ε. ΠΑΠΠΑΣ
ΑΓΓΕΙΟΧΕΙΡΟΥΡΓΟΣ
Αγγειολογικό Εργαστήριο
Δέχεται:
Με ραντεβού στο ιατρείο του:
Π. Μελά 27-2ος όροφος
Τηλ. 75948 κιν. 0972016170

ΙΑΤΡΙΚΗ ΑΝΑΚΟΙΝΩΣΗ
Ο ιατρός
ΧΑΛΟΥΔΗΣ Α. ΠΑΝΤΕΛΗΣ
ΕΙΔΙΚΟΣ ΑΙΜΑΤΟΛΟΓΟΣ
Δέχεται:
Με ραντεβού στο ιατρείο του:
Π. Μελά 27-2ος όροφος
Τηλ. 75716 κιν. 0973314391

ΚΕΝΤΡΟ ΕΦΑΡΜΟΓΩΝ ΕΡΓΟΘΕΡΑΠΕΙΑΣ/ΛΟΓΟΘΕΡΑΠΕΙΑΣ ΕΚΠΑΙΔΕΥΣΗ ΠΑΙΔΙΩΝ ΜΕ ΕΙΔΙΚΕΣ ΑΝΑΓΚΕΣ
Αναπτυξιακή καθυστέρηση
Ψυχοκινητική καθυστέρηση
Νοητική υστέρηση
Εγκεφαλική παράλυση
Αυτισμός
Μαθησιακές δυσκολίες
Διαταραχές συγκέντρωσης-Υπερκινητικότητα
Αισθητηριακές Διαταραχές
Προβλήματα άρθρωσης-Λόγου-Ομιλίας-Φωνής
ΜΠΑΔΑΝΗΣ ΚΩΝ/ΝΟΣ
Εργοθεραπευτής
Θεραπευτής της BOBATH
N.D.T.
ΓΕΩΡΓΙΛΟΠΟΥΛΟΥ ΑΘΑΝΑΣΙΑ
Λογοθεραπεύτρια-Λογοπαθολόγος
B.A. APP.SC/POST GRAD.DIP
LA TROBE UNIVERSITY
ΜΕΛΒΟΥΡΝΗ-ΑΥΣΤΡΑΛΙΑΣ
KENNENTY 31 Τ.Κ. 85100 ΡΟΔΟΣ
ΤΗΛ.-FAX 0241-31366

ΚΡΙΤΩ ΙΑΤΡΙΚΗ ΜΕΡΙΜΝΑ ΡΟΔΟΥ
ΙΑΤΡΙΚΗ ΑΝΑΚΟΙΝΩΣΗ
Η ιατρός
ΕΛΕΥΘΕΡΙΑ ΘΕΜΕΛΗ-ΚΛΑΔΟΓΕΝΗ
ΜΙΚΡΟΒΙΟΛΟΓΟΣ-ΒΙΟΠΑΘΟΛΟΓΟΣ
Δέχεται:
Στο ιατρείο της: Ιωάννου Μεταξά 3
(ΚΡΙΤΩ Ιατρική Μέριμνα Ρόδου)
08.00-20.00 καθημερινά
Τηλ. 38008-30020 Fax: 73861

ΙΑΤΡΙΚΗ ΑΝΑΚΟΙΝΩΣΗ
Το Ιατρείο του ΟΥΡΟΛΟΓΟΥ
Μιχαήλ Ι. Σκούλουκας
μετεφέρθη στην οδό Μεταξά 9
(πίσω από το Παλαιό Νοσοκομείο)
Δέχεται 09.00-13.00 και 17.30-20.00 μ.μ. κάθε μέτα
Τηλ. 74444

ΝΤΟΡΑ ΚΩΝΣΤΑΝΤΙΝΟΠΟΥΛΟΥ
ΨΥΧΟΛΟΓΟΣ
Πτυχιούχος του Πανεπιστημίου της Καλιφόρνιας-Λος Αντζελες (UCLA)-Μεταπτυχιακές σπουδές στο Pepperdine University-Malibu California.
➤ Αμεση ψυχολογική υποστήριξη και επαγγελματική φροντίδα από έμπειρη Ψυχολόγο και Οικογενειακή Σύμβουλο.
➤ Η σωστή θεραπευτική σχέση μπορεί να επιφέρει ρεαλιστικές λύσεις για πραγματικά προβλήματα σε θέματα: μοναξιάς, μελαγχολίας, στρες, ανυπομονησίας, φοβίας, εθισμού, οικογενειακών σχέσεων, διαζυγίου, κακομεταχείρισης, συναισθηματικών δυσκολιών, αυτοπεποίθησης, ανασφάλειες, μεταβατικά στάδια ζωής, βουλιμίας, ανορεξίας, απώλειας, πένθους.
Τηλεφωνείστε στα τηλέφωνα:
35163 και 0944/980550
για ραντεβού και άμεση εξυπηρέτηση.
Διεύθυνση: Καρίας 1
Περιοχή Ροδίνι - Ρόδος

ΤΟ ΕΡΓΑΣΤΗΡΙΟ ΦΥΣΙΚΟΘΕΡΑΠΕΙΑΣ
ΤΟΥ Κ. ΛΑΟΥΔΙΚΟΥ ΠΑΝΑΓΙΩΤΗ
μεταφέρθηκε στην Ρόδο
στην οδό **Παύλου Μελά 80**
σε νέες σύγχρονες εγκαταστάσεις
και με νέα μηχανήματα τελευταίας τεχνολογίας.
Ώρες λειτουργίας: **10-1** και **5-8**
Τηλέφωνα επικοινωνίας:
(0241) 29900, κιν. 0944774627

ΙΑΤΡΙΚΗ ΑΝΑΚΟΙΝΩΣΗ
Τα Ιατρεία
της ΚΥΤΤΑΡΟΛΟΓΟΥ
κας ΑΓΑΘΗΣ Κ. ΓΑΛΑΝΟΠΟΥΛΟΥ
και του **ΡΕΥΜΑΤΟΛΟΓΟΥ**
κου ΝΙΚΟΛΑΟΥ Γ. ΑΦΑΝΤΕΝΟΥ
έχουν μεταφερθεί στην οδό
Λ. Ρόδου-Λίνδου και Δ. Αναστασιάδη 2
παράλληλη της Άννης Μαρίας από τα φανάρια της Άννης Μαρίας 50 με δεξιά πηγαίνοντας για Ροδίνι το τηλ. θα παραμείνει το ίδιο.
Πληρ. τηλ. 0241-39508
κιν:0944-982418, 0977-470191
οικίας: 0244-24126

Εργαστήριο Κλινικής Ψυχολογίας
ΧΡΙΣΤΙΝΑ ΣΑΒΒΑΚΗ-ΓΚΡΑΝΖΑΝ
Κλινική Ψυχολόγος-Ψυχοπαθολόγος (DESS)
- Πτυχιούχος του Πανεπιστημίου Nancy Γαλλίας
- Μεταπτυχιακή ειδίκευση (DESS) στην Κλινική Ψυχολογία Ενηλίκου, Εφήβου και Παιδιού στο Πανεπιστήμιο Reims Γαλλίας

Για τον ενήλικο
- Ψυχοδιαγνωστική
- Ψυχολογική υποστήριξη
- Ατομική και οικογενειακή συνέντευξη
- Ψυχοθεραπεία αναλυτικής εμπνεύσεως

Για το παιδί
- Αξιολόγηση προσωπικότητας (τεστ νοημοσύνης, προβολής)
- Διάγνωση μαθησιακών δυσκολιών και συμπεριφορικών διαταραχών
- Συμβουλευτική επαγγελματικού προσανατολισμού
- Ψυχοθεραπεία μέσω παιχνιδιού και εικαστικών

Δέχεται με ραντεβού
Εθνικής Αντίστασης 15
Τηλ.: 77350-Κιν. 0937684251

ALHAMBRA TRAVEL
ΚΕΝΤΡΙΚΟ ΠΡΑΚΤΟΡΕΙΟ
ΤΗΣ Ν.Ε.Λ.
(ΝΑΥΤΙΛΙΑΚΗ ΕΤΑΙΡΕΙΑ ΛΕΣΒΟΥ)
F/B ΑΛΚΑΙΟΣ

ΑΝΑΧΩΡΗΣΗ κάθε Πέμπτη στις **03.00** από
ΡΟΔΟ για ΚΩ - ΣΑΜΟ - ΧΙΟ - ΜΥΤΙΛΗΝΗ
- ΛΗΜΝΟ - ΑΛΕΞΑΝΔΡΟΥΠΟΛΗ

✓ **Δεχόμεθα επιβάτες και οχήματα**

✓ Επίσης οργανωμένες εκδρομές για
ΜΥΤΙΛΗΝΗ (Αγιο Ραφαήλ) - ΣΑΜΟ - ΧΙΟ

Πληροφορίες - Εισιτήρια
Πρακτορείο
ALHAMBRA TRAVEL
Αλεξ. Παπάγου 23 • Τηλ. 37052, 25698, Ρόδος

Pellos Travel

ΜΕ ΤΙΣ ΕΥΛΟΓΙΕΣ ΤΟΥ ΜΗΤΡΟΠΟΛΙΤΟΥ ΜΥΡΩΝ ΚΑΙ ΤΗΣ ΕΠΙΤΡΟΠΗΣ ΑΥΤΟΥ ΟΡΓΑΝΩΝΟΥΜΕ:

4ήμερη ΕΚΔΡΟΜΗ στα ΜΥΡΑ ΤΟΥΡΚΙΑΣ

ΡΟΔΟΣ – ΜΑΡΜΑΡΙΣ – FETHIYE – ΛΙΒΙΣΣΙ – ΜΥΡΑ – ΑΝΤΑΛΕΙΑ – ΑΝΤΙΦΙΛΟΣ – ΠΑΤΑΡΑ – ΜΑΡΜΑΡΙΣ – ΡΟΔΟΣ

Από 4/12/2001-7/12/2001

- **4/12:** Αναχώρηση από Ρόδο για Μαρμαρίς. Αφιξη στο Μαρμαρίς. Επιβίβαση σε πούλμαν και αναχώρηση για Λιβίσι. Εσπερινός στο Ναό των Εισοδίων της Θεοτόκου (κάτω εκκλησία). Αναχώρηση για τα Μύρα (Demre). Αφιξη στο Ξ/Δ αργά το απόγευμα. Τακτοποίηση στο Ξ/Δ. Δείπνο. Το βράδυ προαιρετική διασκέδαση με Oriental show. Διαν/ση στο Ξ/Δ.
- **5/12:** Πρωινό στο Ξ/Δ. Αναχώρηση για Αντάλεια μέσω Φοίνικα. Αφιξη στην Αντάλεια. Ελεύθερη μέρα για ψώνια. Επιστροφή το απόγευμα στις 15.00 για τα Μύρα. Αφιξη στο Ξ/Δ. Στις 18.00 παρακολούθηση Εσπερινού στο Ναό του Αγίου Νικολάου στα Μύρα. Μετά το τέλος του εσπερινού φαγητό στο Ξ/Δ. Μεσανυχτική λειτουργία από τη συνοδεία Αγιορειτών μοναχών του Αγίου Ορους. Διαν/ση.
- **6/12:** Πρωινό στο Ξ/Δ. Παρακολούθηση της θείας λειτουργίας στα Μύρα στη Βασιλική εκκλησία του Αγίου Νικολάου. Μετά την λειτουργία κέρασμα από το Μητροπολίτη Μύρων και κατόπιν επίσκεψη στην Αντίφιλο – Παταρα – Ξάνθο στους αρχαιολογικούς χώρους και στα Μύρα. Δείπνο στο Ξ/Δ. Διαν/ση.
- **7/12:** Πρωινό στο Ξ/Δ. Επιβίβαση σε πούλμαν και αναχώρηση για Μαρμαρίς. Αφιξη στο Μαρμαρίς. Αναχώρηση για Ρόδο. Αφιξη στη Ροδο. Τέλος εκδρομής.

Στην εκδρομή ΠΕΡΙΛΑΜΒΑΝΟΝΤΑΙ:

*•1. Εισιτήρια Ρόδος -Μαρμαρίς-Ρόδος • 2. Ξεναγήσεις -Εκδρομές • 3. Μεταφορές με κλιματιζόμενα πούλμαν • 4. Ξ/Δ με πρωινό και φαγητό 3*** αστέρων • 5. Συνοδός γραφείου • 6. Ταξιδιωτική ασφάλεια*

ΔΕΝ ΠΕΡΙΛΑΜΒΑΝΟΝΤΑΙ: *Φόροι εισόδου και εξόδου σε αρχαιολογικούς χώρους.*

Στην εκδρομή συμμετέχουν: Ιερός Ναός Αναλήψεως, Ιερός Ναός Κοιμήσεως Θεοτόκου Αφάντου, Ιερός Ναός Αγίου Δημητρίου Ροδίνι, Ιερός Ναός Κοιμήσεως Θεοτόκου Ιαλυσού. Συμμετέχει η Επιτροπή του Ιερού Ναού Αγίου Νικολάου των Μύρων με τον πρόεδρο της επιτροπής Θ. Τσιμπιδάκη.

Για περισσότερες πληροφορίες και κρατήσεις στο πρακτορείο:

Pellos Travel
ΛΕΩΦΟΡΟΣ ΚΑΛΛΙΘΕΑΣ 125, ΦΑΛΗΡΑΚΙ ΡΟΔΟΣ
ΤΗΛ.: 0241 87615, 86298, κιν. 0945 949399•Fax: 0241 87616
και κ. Θ. ΤΣΙΜΠΙΔΑΚΗ στο τηλ. 22013

Δαχτυλοδεικτούμενη καριέρα στη Δυτική Αυστραλία

Ο "κύριος ανάπτυξη" είναι Καστελλοριζιός

Πρώτος ομογενής που εξελέγη πρύτανης πανεπιστημίου

Πρύτανης στο Πανεπιστήμιο της Αυστραλίας διορίστηκε συμπατριώτης μας από το Καστελλόριζο. Πρόκειται για τον κ. Κένεθ Κομνηνού Μιχαήλ 63 χρονών, πολιτικό μηχανικό, ο οποίος είναι ο πρώτος ομογενής που καταλαμβάνει μια τέτοια θέση. Δηλώνει υπερήφανος για την καταγωγή του και ο διορισμός του έρχεται να προστεθεί σε μια πορεία γεμάτη έργα και τίτλους.

Οπως επισημαίνει σε χθεσινό δημοσίευμά της η εφημερίδα "Βήμα" ο 63χρονος Ελληνοαυστραλός έχει να επιδείξει δυναμική παρουσία στις αναπτυξιακές υποθέσεις της Δυτικής Αυστραλίας αποκαλούμενος μάλιστα για την δραστηριότητα αυτή με το προσωνύμιο "κύριος Ανάπτυξη της Δυτικής Αυστραλίας".

Ο ίδιος πάντως δηλώνει στο "Βήμα" πως "είμαι απλώς ένας άνθρωπος μεταξύ πολλών που έχουν συνεισφέρει στην ανάπτυξη της περιοχής".

Στο σχετικό δημοσίευμα αναφέρονται τα εξής:

"Ο χαρακτηρισμός του πάντως δεν είναι τυχαίος, μια και τα τελευταία 40 χρόνια έχει συνδέσει το όνομά του με την κατασκευή εκτεταμένων οδικών δικτύων και την εκμετάλλευση του φυσικού αερίου, σε μια έκταση 2,5 εκατ. τετραγωνικών χιλιομέτρων. Σε αυτά τα χρόνια έχει ταξιδέψει όσο λίγοι σε όλα τα μήκη και πλάτη της Αυστραλίας, ιδιαίτερα σε αυτά που στερούνταν κάθε είδους υποδομής. Στην ερώτηση αν τον έχουν κουράσει 40 χρόνια αδιάκοπης εργασίας απαντά: Τίποτα δεν έρχεται χωρίς δουλειά".

Ο κ. Μιχαήλ γεννήθηκε το 1938 στο Περθ από τον Αγαπητό και την Παναγιώτα Μιχαήλ, που είχαν μεταναστεύσει στην Αυστραλία, αναζητώντας μια καλύτερη τύχη.

Στα μέσα της δεκαετίας του 1960, αφού τελείωσε τις σπουδές του στην Αυστραλία και στο Λονδίνο, επέστρεψε στο Περθ, όπου ανέλαβε τον σχεδιασμό, την κατασκευή και τη διαχείριση των δρόμων και των γεφυρών στη Δυτική Αυστραλία. Μέχρι σήμερα εργάζεται αδιάκοπα και συνεισφέρει από δέκα διαφορετικά πόστα, τόσο στις κυβερνητικές όσο και στις πολιτιστικές και κοινωνικές υποθέσεις της περιοχής. Η ημέρα του μοιράζεται μεταξύ των γραφείων του στο πανεπιστήμιο, στην κυβερνητική υπηρεσία που ασχολείται με τη διακίνηση του φυσικού αερίου, και στην υπηρεσία σιδηροδρόμων της Δυτικής Αυστραλίας. Ο κ. Μιχαήλ είναι επίσης μέλος του συμβουλίου πληρεξουσίων στο Μουσείο της Δυτικής Αυστραλίας. Αεικίνητος ων, δεν θα μπορούσε να απέχει πολύ και από τον ακτιβισμό. Αν και

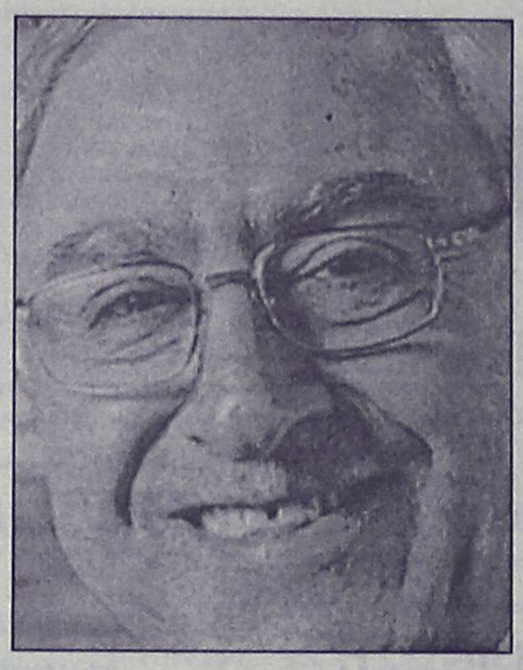

ο ίδιος δεν μπορεί να χαρακτηρισθεί ως ακτιβιστής, μέχρι πρότινος ήταν πρόεδρος ομάδας αποστολών για τη διαχείριση των αποβλήτων. "Μου αρέσει οτιδήποτε κάνω, μου αρέσει να ανακατεύομαι στα πάντα, μου αρέσει να είμαι δραστήριος" λέει.

Στο άκουσμα της λέξης "Ελλάδα" αντιδρά σαν μικρό παιδί. Η φωνή του αλλάζει και η ροή της ομιλίας του διακόπτεται από τη συγκίνηση. Το ευαίσθητο σημείο του κ. Μιχαήλ είναι η καταγωγή του. Οτιδήποτε έχει σχέση με την Ελλάδα είναι ιερό. Γι' αυτόν η καταγωγή του εκφράζεται μόνο με μια λέξη όπως τονίζει: "Περηφάνια". Μιλά για την τελευταία του επίσκεψη στο Καστελλόριζο το 1994, οπότε και γνώρισε τον Οικουμενικό Πατριάρχη κ. κ. Βαρθολομαίο. Μια γνωριμία που, όπως λέει ο ίδιος, έχει χαραχτεί στη μνήμη του. Με τα ίδια λόγια αναφέρεται και στον αρχιεπίσκοπο Αυστραλίας κ. Στυλιανό Χαρκιανάκη, με τον οποίο διατηρούν εδώ και χρόνια καλή σχέση. Σε κάθε του κουβέντα δεν παραλείπει να τονίσει: "Οι σχέσεις μας με την Ορθόδοξη Εκκλησία είναι πολύ στενές. Μάλιστα πρόσφατα αποκτήσαμε και δικό μας επίσκοπο στο Περθ, τον κ. Νίκανδρο".

Η σύζυγος του Τζούλι κατάγεται και αυτή από το Καστελλόριζο. Τα δύο του παιδιά, η Φίλιππα-Παναγιώτα και ο Αγαπητός-Τζάστιν, έχουν παντρευτεί με ελληνοαυστραλούς που κατοικούν στο Περθ. Αυτή η καταπληκτική, όπως λέει, οικογένεια τον έχει στηρίξει σε κάθε του βήμα. Για την 89χρονη μητέρα του Παναγιώτα εκφράζεται με σεβασμό και δέος και τονίζει ότι μαζί της μιλάει αποκλειστικά ελληνικά.

Ο κ. Μιχαήλ, εκτός των άλλων, είναι μέλος της Ενωσης της Ελληνικής Κοινότητας, που αριθμεί γύρω στα 900 άτομα, και του ελληνοαυστραλιανού επιμελητηρίου Εμπορίου και Βιομηχανίας, στο οποίο είχε διατελέσει πρόεδρος επί σειρά ετών.

Δεν θα μπορούσε να μην είναι μέλος της Ενωσης Καστελλοριζίων, ενώ ασχολείται ενεργά και με τις υποθέσεις της Ορθόδοξης Εκκλησίας. Το 1996 έγινε μέλος της-υπό την αιγίδα της βασίλισσας της Αγγλίας-αυστραλιανής Λεγεώνας της Τιμής (General Division of the Order of Australia), ενώ φέτος εξελέγη δυτικοαυστραλός πολίτης της χρονιάς στην κατηγορία των επαγγελμάτων. Στο πανεπιστήμιο της Δυτικής Αυστραλίας βρισκόταν ήδη από τον Μάρτιο του 1998 ως συγκλητικός προτού αναλάβει τη θέση του πρύτανη. Ο κ. Μιχαήλ αισθάνεται ότι δεν έχει κάνει τίποτε παραπάνω από αυτά που του αναλογούν και περιορίζεται να πει: "Πραγματικά ανυπομονώ να δω τους Ολυμπιακούς αγώνες του 2004. Είμαι σίγουρος ότι η Ελλάδα θα τα πάει περίφημα".

Μικροεπιλογές Επίπλων



* Σκρετέρ επίπλων
* Σιφονιέρες
* Παπουτσοθήκες
* Κρυσταλλιέρες
* Κονσόλες
* Πολυθρόνες κουνιστές
* Καρέκλες
* Τραπέζια
* Ετοιμόρες
* Μπαράκια φορητά
* Ανθοστήλες
* Εφημεροθήκες
* Επιπλα TV -PC
* Καθίσματα
* Σκαμπό
* Καθρέπτες
* Πίνακες
* Επιπλα κήπου

(Εξοπλίζουμε και επαγγελματικούς χώρους)

Λεωφ. Ελευθερίας 20 Κρεμαστή Τηλ. 93364
Κων/νου Ισαλδάρη 36 Τηλ. 35706

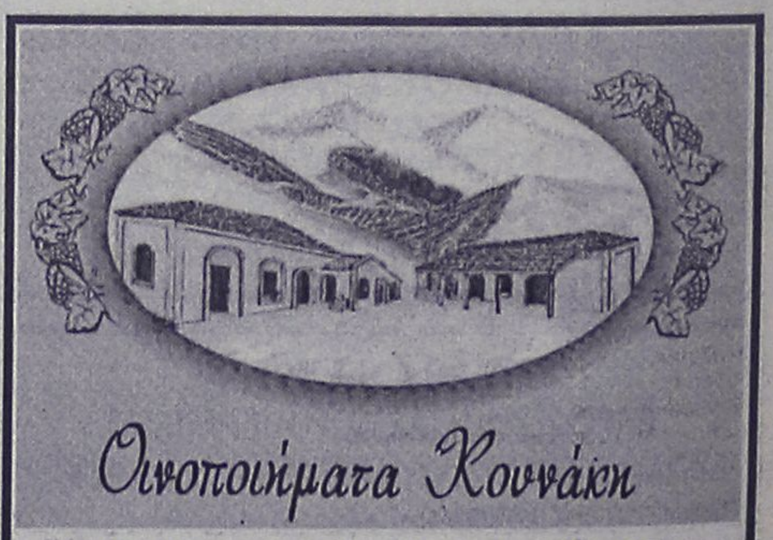

Οινοποιήματα Κουνάκη

ΕΚΛΕΚΤΑ ΠΑΡΑΔΟΣΙΑΚΑ ΚΡΑΣΙΑ

Από ιδιόκτητους αμπελώνες που βρίσκονται σε υψόμετρο 700 μέτρων, βορειοδυτική διεύθυνση και μικρή παραγωγή ανά στρέμμα παίρνουμε τα καλύτερα σταφύλια.

Ο παραδοσιακός τρόπος οινοποίησης ειδικά για τα λιαστά γλυκά κρασιά μας κάνουν το αποτέλεσμα εξαιρετικό.

Ωριμάζουν σε καινούργια γαλλικά δρύινα βαρέλια και κυκλοφορούν σε περιορισμένο αριθμό αριθμημένων φιαλών.

Δοκιμάστε τα!

ΕΜΠΩΝΑ ΡΟΔΟΥ: τηλ. 0246-0-41440
ΡΟΔΟΣ: τηλ. 0241-0-73784, κιν. 0946 067095

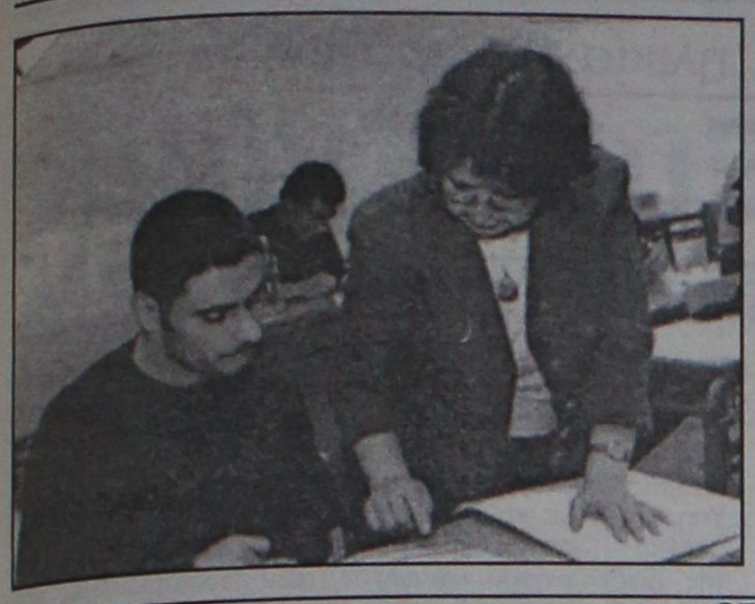

Αλλαγές στις πανελλαδικές Β' και Γ' Λυκείου

Υπέρ του μαθητή

Ευνοϊκή ρύθμιση για τους μαθητές των δύο τελευταίων τάξεων του Λυκείου που διαγωνίζονται στις πανελλαδικές εξετάσεις ετοιμάζει το υπουργείο Παιδείας.

Αλλάζει τον τρόπο βαθμολόγησης, ως προς την εξαγωγή του μέσου όρου (που προκύπτει από την κρίση των τριών βαθμολογητών) συγκρατώντας την προς τα κάτω προσμέτρηση.

Οριοθετείται, λοιπόν, ο ρόλος του τρίτου διορθωτή, ο οποίος αναλαμβάνει το γραπτό στην περίπτωση που η διαφορά μεταξύ των δύο πρώτων βαθμολογιών είναι μεγαλύτερη των 12 μονάδων στην εκατοντάβαθμη κλίμακα.

Εφεξής, μπαίνει "φραγμός προς τα κάτω" για την κρίση του αναβαθμολογητή, δεν θα πρέπει δηλαδή ο βαθμός που σημειώνει να είναι μικρότερος από τη χαμηλότερη εκ των δύο προηγούμενων βαθμολογιών. Εάν, δηλαδή, ο πρώτος καθηγητής βαθμολογήσει το γραπτό με 60 (στην κλίμακα του 100) και ο δεύτερος με 90, ο βαθμός του αναβαθμολογητή θα πρέπει οπωσδήποτε να κινηθεί από 60 και πάνω προκειμένου να ισχύσει, διαφορετικά θα εκληφθεί ως οριστικός βαθμός ο χαμηλότερος από τους δύο πρώτους (δηλαδή το 60).

Η ρύθμιση θεωρητικά ευνοεί τους μαθητές, καθώς συγκρατεί την προς τα κάτω προσμέτρηση, η οποία πραγματοποιείται σε κάθε περίπτωση μεταξύ των τριών βαθμολογιών, προκειμένου να εξαχθεί ο μέσος όρος που θα χαρακτηρίσει το γραπτό ως τελικός βαθμός.

Κατά τα ισχύοντα, οι βαθμοί των δύο πρώτων καθηγητών που σημειώνονται στο γραπτό καλύπτονται. Τα μέλη της Επιτροπής του βαθμολογικού κέντρου τους αποκαλύπτουν και ελέγχουν την απόκλιση μεταξύ τους. Εάν αυτή είναι μεγαλύτερη των 12 μονάδων, παραδίδεται σε τρίτο βαθμολογητή. Ουσιαστικά η κρίση και των τριών βαθμολογητών είναι ελεύθερη, αφού δεν γνωρίζουν τους βαθμούς των συναδέλφων τους.

Ο τελικός βαθμός του γραπτού είναι ο μέσος όρος που προκύπτει από το βαθμό του τρίτου βαθμολογητή (που μπορεί να είναι μικρότερος και από το χαμηλότερο από τους δύο προηγούμενους) και τον πλησιέστερο προς αυτόν βαθμό των δύο πρώτων διορθωτών.

Καθώς ο τρίτος βαθμολογητής μπορεί να βάλει μικρότερο βαθμό και από το χαμηλότερο των δύο πρώτων, ο μέσος όρος εξάγεται από τους δύο (στο σύνολο των τριών) μικρότερους βαθμούς. Αντίθετα, με τη νέα ρύθμιση διατηρείται ο ευνοϊκότερος εκ των δύο χαμηλότερων βαθμών, οπότε και ισχύει ως οριστικός.

Οι διαφορές στις εκτιμήσεις των βαθμολογητών που εντοπίστηκαν σε πολλές περιπτώσεις κατά τη διεξαγωγή των περυσινών εξετάσεων δημιούργησαν πρόβλημα ως προς την αξιοπιστία της διαδικασίας, το οποίο επισημάνθηκε κατ' επανάληψη μετά την ολοκλήρωση της διεξαγωγής τους και από τις ΕΛΜΕ.

Ειδικότερα, το πρόβλημα παρατηρήθηκε στις διορθώσεις των γραπτών των θεωρητικών μαθημάτων, όπου αντικειμενικά δεν μπορεί να διασφαλισθεί ενιαία κρίση. Στις περιπτώσεις των μαθημάτων αυτών, τα ποσοστά των γραπτών που προωθήθηκαν σε αναβαθμολόγηση έφθασαν μέχρι και το 50%.

ΘΕΡ. ΨΥ. ΚΛΙΜ. Δ. ΚΛΑΔΗΣ ΑΕΒΕ

ΙΣΟΛΟΓΙΣΜΟΣ 31ης ΔΕΚΕΜΒΡΙΟΥ 1999 (ΕΤΑΙΡΙΚΗ ΧΡΗΣΗ 1 ΙΑΝΟΥΑΡΙΟΥ - 31 ΔΕΚΕΜΒΡΙΟΥ 1999) - ΜΑΕ 15010/80/8/8729

ΕΝΕΡΓΗΤΙΚΟ	Ποσά κλειόμενης χρήσεως 1999			Ποσά προηγούμενης χρήσεως 1998		
Γ. ΠΑΓΙΟ ΕΝΕΡΓΗΤΙΚΟ	Αξία κτήσεως	Αποσβέσεις	Αναπόσβ. αξία	Αξία κτήσεως	Αποσβέσεις	Αναπόσβ. αξία
II. Ενσώματες ακινητοποιήσεις						
1. Γήπεδα - Οικόπεδα	4.878.329		4.878.329	4.878.329		4.878.329
3. Κτίρια και τεχνικά έργα	25.818.039	12.511.053	13.306.986	25.818.039	10.445.610	15.372.429
4. Μηχανήματα - τεχνικές εγκαταστάσεις και λοιπός μηχανολογικός εξοπλισμός	3.007.750	2.968.631	39.119	3.007.750	2.898.541	109.209
5. Μεταφορικά μέσα	8.969.525	8.094.166	875.359	8.969.525	7.424.740	1.544.785
6. Επιπλα και λοιπός εξοπλισμός	16.000.900	13.830.778	2.170.122	15.892.900	13.351.340	2.541.560
ΣΥΝΟΛΟ	58.674.543	37.404.628	21.269.915	58.566.543	34.120.231	24.446.312
III. Συμμετοχές & άλλες μακρ/σμες χρηματοοικονομικές απαιτήσεις			156.500			156.500
Σύνολο παγίου ενεργητικού (ΓΙ+ΓΙΙ)			21.426.415			24.602.812
Δ. ΚΥΚΛΟΦΟΡΟΥΝ ΕΝΕΡΓΗΤΙΚΟ						
I. Αποθέματα						
1. Εμπορεύματα			9.215.455			16.436.735
II. Απαιτήσεις						
1. Πελάτες			7.137.522			6.477.989
11. Χρεώστες διάφοροι			39.027.873			14.204.252
IV. Διαθέσιμα						
1. Ταμείο			1.840.183			6.032.536
3. Καταθέσεις όψεως			445.776			251.697
Σύνολο κυκλοφορούντος ενεργητικού (ΔΙ+ΔΙΙ+ΔΙV)			57.666.809			43.403.209
ΓΕΝΙΚΟ ΣΥΝΟΛΟ ΕΝΕΡΓΗΤΙΚΟΥ (Γ+Δ)			79.093.224			68.006.021

ΠΑΘΗΤΙΚΟ	Ποσά κλειόμενης χρήσεως 1999	Ποσά προηγούμ. χρήσεως 1998
Α. ΙΔΙΑ ΚΕΦΑΛΑΙΑ		
I. Μετοχικό Κεφάλαιο (2.000 μετοχές των 10.000 δρχ.)		
1. Καταβεβλημένο	20.000.000	20.000.000
IV. Αποθεματικά Κεφάλαια		
1. Τακτικό αποθεματικό	437.737	437.737
4. Εκτακτα αποθεματικά	1.875.589	1.875.589
V. Αποτελέσματα εις νέο		
Υπόλοιπο κερδών (ζημιών) χρήσεως εις νέο	195.626	-841.022
Υπόλοιπο ζημιών προηγ. χρήσεων	-841.022	0
Διαφορές φορολογικού ελέγχου	-4.317.846	-4.317.846
VI. Ποσά για αύξηση κεφαλαίου		
1. Καταθέσεις μετόχων	6.000.000	6.000.000
Σύνολο ιδίων κεφαλαίων	23.350.084	23.154.458
Γ. ΥΠΟΧΡΕΩΣΕΙΣ		
II. Βραχυπρόθεσμες υποχρεώσεις		
1. Προμηθευτές	9.143.508	5.915.024
2. Τράπεζες λογ/σμοί βραχ/σμων υποχρεώσεων	31.714.926	33.839.832
5. Υποχρεώσεις από φόρους - τέλη	1.133.649	1.779.013
6. Ασφαλιστικοί οργανισμοί	110.700	
11. Πιστωτές διάφοροι	13.640.357	3.317.694
Σύνολο υποχρεώσεων (ΓΙΙ)	55.743.140	44.851.563
ΓΕΝΙΚΟ ΣΥΝΟΛΟ ΠΑΘΗΤΙΚΟΥ (Α+Γ)	79.093.224	68.006.021

ΚΑΤΑΣΤΑΣΗ ΛΟΓΑΡΙΑΣΜΟΥ ΑΠΟΤΕΛΕΣΜΑΤΑ ΧΡΗΣΕΩΣ 31ης ΔΕΚΕΜΒΡΙΟΥ 1999 (1/1/1999 - 31/12/1999)

I. Αποτελέσματα εκμεταλλεύσεως	Ποσά κλειόμενης χρήσεως 1999		Ποσά προηγούμενης χρήσεως 1998	
Κύκλος εργασιών (πωλήσεις)		110.485.963		80.975.413
Μείον: Κόστος πωλήσεων		90.461.847		66.190.200
Μικτά αποτελέσματα (κέρδη) εκμεταλλεύσεως		20.024.116		14.785.213
Πλέον: Αλλα έσοδα εκμεταλλεύσεως		184.867		197.548
ΣΥΝΟΛΟ		20.208.983		14.982.761
Μείον: 1. Εξοδα διοικητικής λειτουργίας	6.496.183		3.449.366	
2. Εξοδα λειτουργίας διαθέσεως	1.438.185	7.934.368	2.099.155	5.548.521
Μερικά αποτελέσματα (κέρδη) εκμεταλλεύσεως		12.274.615		9.434.240
Πλέον έσοδα συμμετοχών		40.800		9.300
Μείον: Χρεωστικοί τόκοι και συναφή έξοδα		5.500.596		6.837.318
Ολικά αποτελέσματα (κέρδη) εκμεταλλεύσεως		6.814.819		2.606.222
Μείον: Εκτακτα αποτελέσματα				
3. Εξοδα προηγούμενων χρήσεων		3.269.096		
Οργανικά και έκτακτα αποτελέσματα (κέρδη)		3.545.723		2.606.222
Μείον: Αποσβέσεις παγίων στοιχείων		3.350.097		3.447.244
ΚΑΘΑΡΑ ΑΠΟΤΕΛΕΣΜΑΤΑ (ΚΕΡΔΗ) ΧΡΗΣΕΩΣ		195.626		-841.022

ΠΟΣΑ ΔΙΑΘΕΣΕΩΣ ΑΠΟΤΕΛΕΣΜΑΤΩΝ

	Ποσά κλειόμ. χρήσεως 1999	Ποσά προηγούμ. χρήσεως 1998
Καθαρά αποτελέσματα (κέρδη) χρήσεως	195.626	-841.022
Υπόλοιπο αποτ/των προηγ. χρήσεων	-841.022	
ΣΥΝΟΛΑ	-645.396	-841.022

Ο ΠΡΟΕΔΡΟΣ ΤΟΥ Δ.Σ.
ΓΕΩΡΓΙΟΣ ΤΣΟΜΠΑΝΕΛΗΣ

Η ΔΙΕΥΘΥΝΟΥΣΑ ΣΥΜΒΟΥΛΟΣ
ΔΗΜΗΤΡΑ ΚΛΑΔΗ

Ο ΠΡΟΪΣΤΑΜΕΝΟΣ ΤΟΥ ΛΟΓΙΣΤΗΡΙΟΥ
ΚΑΤΤΑΒΕΝΑΚΗΣ ΑΛΕΞΑΝΔΡΟΣ

H 51

ΘΕΡ. ΨΥ. ΚΛΙΜ. Δ. ΚΛΑΔΗΣ ΑΕΒΕ

ΙΣΟΛΟΓΙΣΜΟΣ 31ης ΔΕΚΕΜΒΡΙΟΥ 2000 (ΕΤΑΙΡΙΚΗ ΧΡΗΣΗ 1 ΙΑΝΟΥΑΡΙΟΥ - 31 ΔΕΚΕΜΒΡΙΟΥ 2000) - ΜΑΕ 15010/80/8/8729

ΕΝΕΡΓΗΤΙΚΟ	Ποσά κλειόμενης χρήσεως 2000			Ποσά προηγούμενης χρήσεως 1999		
Γ. ΠΑΓΙΟ ΕΝΕΡΓΗΤΙΚΟ	Αξία κτήσεως	Αποσβέσεις	Αναπόσβ. αξία	Αξία κτήσεως	Αποσβέσεις	Αναπόσβ. αξία
II. Ενσώματες ακινητοποιήσεις						
1. Γήπεδα - Οικόπεδα	4.878.329		4.878.329	4.878.329		4.878.329
3. Κτίρια και τεχνικά έργα	31.565.762	15.036.314	16.529.448	25.818.039	12.511.053	13.306.986
4. Μηχανήματα - τεχνικές εγκαταστάσεις και λοιπός μηχανολογικός εξοπλισμός	3.856.765	2.980.310	876.455	3.007.750	2.968.631	39.119
5. Μεταφορικά μέσα	9.469.525	8.809.425	660.100	8.969.525	8.094.166	875.359
6. Επιπλα και λοιπός εξοπλισμός	16.780.546	14.332.509	2.448.037	16.000.900	13.830.778	2.170.122
ΣΥΝΟΛΟ	66.550.927	41.158.558	25.392.369	58.674.543	37.404.628	21.269.915
III. Συμμετοχές & άλλες μακρ/σμες χρηματοοικονομικές απαιτήσεις			156.500			156.500
Σύνολο παγίου ενεργητικού (ΓΙ+ΓΙΙ)			25.548.869			21.426.415
Δ. ΚΥΚΛΟΦΟΡΟΥΝ ΕΝΕΡΓΗΤΙΚΟ						
I. Αποθέματα						
1. Εμπορεύματα			9.850.510			9.215.455
II. Απαιτήσεις						
1. Πελάτες			14.145.506			7.137.522
11. Χρεώστες διάφοροι			43.214.544			39.027.873
II. Χρεόγραφα						
1. Μετοχές			600.000			
IV. Διαθέσιμα						
1. Ταμείο			8.954.023			1.840.183
3. Καταθέσεις όψεως			280.269			445.776
Σύνολο κυκλοφορούντος ενεργητικού (ΔΙ+ΔΙΙ+ΔΙV)			77.044.872			57.666.809
ΓΕΝΙΚΟ ΣΥΝΟΛΟ ΕΝΕΡΓΗΤΙΚΟΥ (Γ+Δ)			102.593.741			79.093.224

ΠΑΘΗΤΙΚΟ	Ποσά κλειόμενης χρήσεως 2000	Ποσά προηγούμ. χρήσεως 1999
Α. ΙΔΙΑ ΚΕΦΑΛΑΙΑ		
I. Μετοχικό Κεφάλαιο (2.000 μετοχές των 10.000 δρχ.)		
1. Καταβεβλημένο	20.000.000	20.000.000
III. Διαφορές αναπροσαρμογής		
2. Διαφ. από αν/γή λοιπών περ. στοιχείων	5.747.723	
IV. Αποθεματικά Κεφάλαια		
1. Τακτικό αποθεματικό	437.737	437.737
4. Εκτακτα αποθεματικά	1.875.589	1.875.589
V. Αποτελέσματα εις νέο		
Υπόλοιπο κερδών (ζημιών) χρήσεως εις νέο	-175.702	195.626
Υπόλοιπο ζημιών προηγ. χρήσεων	-645.396	-841.022
Διαφορές φορολογικού ελέγχου	-4.317.846	-4.317.846
VI. Ποσά για αύξηση κεφαλαίου		
1. Καταθέσεις μετόχων	6.000.000	6.000.000
Σύνολο ιδίων κεφαλαίων	28.922.105	23.350.084
Β. ΠΡΟΒΛΕΨΕΙΣ		
2. Λοιπές προβλέψεις	603.001	
Γ. ΥΠΟΧΡΕΩΣΕΙΣ		
II. Βραχυπρόθεσμες υποχρεώσεις		
1. Προμηθευτές	21.488.534	9.143.508
2. Τράπεζες λογ/σμοί βραχ/σμων υποχρεώσεων	20.910.364	31.714.926
5. Υποχρεώσεις από φόρους - τέλη	-922.782	1.133.649
6. Ασφαλιστικοί οργανισμοί	367.900	110.700
11. Πιστωτές διάφοροι	31.224.619	13.640.357
Σύνολο υποχρεώσεων (ΓΙΙ)	73.068.635	55.743.140
ΓΕΝΙΚΟ ΣΥΝΟΛΟ ΠΑΘΗΤΙΚΟΥ (Α+Γ)	102.593.741	79.093.224

ΚΑΤΑΣΤΑΣΗ ΛΟΓΑΡΙΑΣΜΟΥ ΑΠΟΤΕΛΕΣΜΑΤΑ ΧΡΗΣΕΩΣ 31ης ΔΕΚΕΜΒΡΙΟΥ 2000 (1/1/2000 - 31/12/2000)

I. Αποτελέσματα εκμεταλλεύσεως	Ποσά κλειόμενης χρήσεως 2000		Ποσά προηγούμενης χρήσεως 1999	
Κύκλος εργασιών (πωλήσεις)		124.864.845		110.485.963
Μείον: Κόστος πωλήσεων		98.525.425		90.461.847
Μικτά αποτελέσματα (κέρδη) εκμεταλλεύσεως		26.339.420		20.024.116
Πλέον: Αλλα έσοδα εκμεταλλεύσεως		214.658		184.867
ΣΥΝΟΛΟ		26.554.078		20.208.983
Μείον: 1. Εξοδα διοικητικής λειτουργίας	7.617.294		6.496.183	
2. Εξοδα λειτουργίας διαθέσεως	3.814.305	11.431.599	1.438.185	7.934.368
Μερικά αποτελέσματα (κέρδη) εκμεταλλεύσεως		15.122.479		12.274.615
Πλέον έσοδα συμμετοχών				40.800
Μείον: Χρεωστικοί τόκοι και συναφή έξοδα		4.133.862		5.500.596
Ολικά αποτελέσματα (κέρδη) εκμεταλλεύσεως		10.988.617		6.814.819
Μείον: Εκτακτα αποτελέσματα				
3. Εξοδα προηγούμενων χρήσεων		4.306.794		3.269.096
4. Προβλέψεις για εκτάκτους κινδύνους		3.103.595		
Οργανικά και έκτακτα αποτελέσματα (κέρδη)		3.578.228		3.545.723
Μείον: Αποσβέσεις παγίων στοιχείων		3.753.990		3.350.097
ΚΑΘΑΡΑ ΑΠΟΤΕΛΕΣΜΑΤΑ (ΚΕΡΔΗ Ή ΖΗΜΙΕΣ) ΧΡΗΣΕΩΣ		-175.702		195.626

ΠΟΣΑ ΔΙΑΘΕΣΕΩΣ ΑΠΟΤΕΛΕΣΜΑΤΩΝ

	Ποσά κλειόμ. χρήσεως 2000	Ποσά προηγούμ. χρήσεως 1999
Καθαρά αποτελέσματα (κέρδη ή ζημίες) χρήσεως	-175.702	195.626
Υπόλοιπο αποτ/των προηγ. χρήσεων	-645.396	-841.022
ΣΥΝΟΛΑ	-821.098	-645.396

Ο ΠΡΟΕΔΡΟΣ ΤΟΥ Δ.Σ.
ΓΕΩΡΓΙΟΣ ΤΣΟΜΠΑΝΕΛΗΣ

Η ΔΙΕΥΘΥΝΟΥΣΑ ΣΥΜΒΟΥΛΟΣ
ΔΗΜΗΤΡΑ ΚΛΑΔΗ

Ο ΠΡΟΪΣΤΑΜΕΝΟΣ ΤΟΥ ΛΟΓΙΣΤΗΡΙΟΥ
ΚΑΤΤΑΒΕΝΑΚΗΣ ΑΛΕΞΑΝΔΡΟΣ

H 51



Η **NOUVELLES FRONTIERES**

σας προτείνει να περάσετε

- **5 μέρες** στο Παρίσι, διαμονή σε κεντρικό ξενοδοχείο** με πρωινό από 140.100 (411 €). Το ίδιο πακέτο για την περίοδο Χριστουγέννων από 173.000 (508 €)
- **5 μέρες** Παρίσι - Disneyland 2 βράδια στο Παρίσι σε κεντρικό ξενοδοχείο** με πρωινό και 2 βράδια στην Disneyland από 172.200 (505 €). Τα παιδιά μέχρι 11 χρόνων από 99.900 (293 €)
- **5 μέρες** στη Ρώμη, διαμονή σε κεντρικό ξενοδοχείο ** με πρωινό από 155.200 (455 €). Δυνατότητα συνδυασμού Ρώμη - Φλωρεντία.
- **1 εβδομάδα** στη Μάλτα στο ξενοδοχείο*** με πρωινό από 139.000 (410 €)
- **1 εβδομάδα** στην Τυνησία σε ξενοδοχείο*** με πρωινό και γεύμα, μεταφορές από/προς αεροδρόμιο από 162.900 (478 €)

★ *Οι τιμές είναι κατ' άτομο σε δίκλινο με αεροπορικά εισιτήρια από Ρόδο και δεν συμπεριλαμβάνουν φόρους αεροδρομίων. Μπορείτε να πληρώσετε το ταξίδι σας με πιστωτική κάρτα από 3 έως 5 άτοκες μηνιαίες δόσεις.*

Επίσης:
- *Οργανώνουμε ατομικά ταξίδια σε όλο τον κόσμο.*
- *Διαθέτουμε τιμές για Χριστούγεννα και Πρωτοχρονιά*
- *Ξενοδοχεία στην Αθήνα*
- *Εισιτήρια εσωτερικού/εξωτερικού με όλες τις αερογραμμές.*

Για κρατήσεις/πληροφορίες στο γραφείο μας στην οδό Γρίβα, 32 Ρόδος (πίσω από το GRAND HOTEL), τηλέφωνο (0241) 28128, τις καθημερινές μέρες πρωί - απόγευμα.

Πλήρης χρόνων, σε ηλικία 101 χρόνων

"Εφυγε" ο Εμμ. Γκίκας

Εγραψε τη δική του ιστορία

Πλήρης ημερών, σε ηλικία 101 χρόνων, πέθανε ένας δωδεκανήσιος ευπατρίδης, που προσέφερε πολύτιμες υπηρεσίες στον αγώνα της απελευθέρωσης της Δωδεκανήσου κι έγραψε την δική του ιστορία. Πρόκειται για τον Ιωάννη Εμμ. Γκίκα, από την Κω ο οποίος πέθανε στην Αθήνα τις προηγούμενες μέρες. Η κηδεία του, με όλες τις τιμές πρόκειται να γίνει την Κυριακή στο Μαστιχάρι της Κω, οικισμό που ιδρυτής του ήταν ο πατέρας του. Ο Ιωάννης Γκίκας καταγόταν από τις ιστορικότερες οικογένειες της Κω και ασχολήθηκε αρχικά με την δημοσιογραφία και στην συνέχεια εργάστηκε στο υπουργείο Εξωτερικών. Ως δημοσιογράφος της "Εστίας" το 1928 στη Ρώμη, στην συνέντευξη τύπου μετά την σύναψη της ελληνοιταλικής συμφωνίας, ήταν αυτός που ρώτησε τον Ελ. Βενιζέλο τι θα γίνει με το ζήτημα της Δωδεκανήσου για να πάρει την απάντηση ότι το θέμα αποτελεί εσωτερικό ζήτημα μεταξύ Ιταλίας-Δωδεκανήσου.

Υπηρέτησε με κάθε τρόπο ανάγκη απελευθέρωσης της Δωδεκανήσου και επί σειρά ετών υπήρξε διευθυντής του γραφείου τύπου της Ελληνικής Πρεσβείας στη Ρώμη και στην συνέχεια στέλεχος του υπουργείου Εξωτερικών. Και οι δύο γυιοί του, εισήχθησαν στο διπλωματικό σώμα. Ο ένας (Μιχαήλ) πέθανε πριν από μερικά χρόνια ενώ ο άλλος (ο Μάνος) ήταν μέχρι πρόσφατα συνεργάτης του προέδρου της Δημοκρατίας κ. Κ. Στεφανόπουλου.

Η κηδεία του δωδεκανήσιου "ευπατρίδη" θα γίνει την Κυριακή στο Μαστιχάρι, όπως ήταν και η τελευταία του επιθυμία. Για τον θάνατό του εξέδοσε ψήφισμα το Πολιτιστικό Ιδρυμα Δωδεκανήσου "Κλεόβουλος ο Λίνδιος" επίτιμο μέλος του οποίου ήταν ο εκλιπών.

Γιορτάζει η Singer

Η SINGER, η γνωστή βιομηχανία ηλεκτρικών ειδών, γιορτάζει σε όλο τον κόσμο τα 150 χρόνια ζωής και προσφοράς της. Την Παρασκευή 16 Νοεμβρίου γιορτάζει αυτή τη επέτειο στο κατάστημα SINGER της πόλης μας στην οδό Κυρμιχάλη 1. Οι υπεύθυνοι της εταιρίας με περηφάνεια γιορτάζουν τα 150 χρόνια προσφορά και ποιότητας που έχτισαν μια δυνατή σχέση εμπιστοσύνης με εκατομμύρια νοικοκυριά σε 140 χώρες σ' όλο τον κόσμο. Στη γιορτή της SINGER θα υπάρξουν πλούσιες προσφορές και δώρα αξίας 300.000 δρχ.

Σεμινάριο για το Feng Shui

Σεμινάριο για το Feng Shui ή αλλιώς για την τέχνη του ευ ζην πραγματοποιείται αυτό το σαββατοκύριακο στο νησί μας. Η πρώτη γνωριμία με το κοινό έλαβε χώρα χθες στο ξενοδοχείο Rodos Park. Το κοινό που προσήλθε ήταν αρκετό και ενημερώθηκε για το τί είναι το Feng Shui. Σήμερα θα πραγματοποιηθεί σεμινάριο με θέμα το "μυστικό της επιτυχίας" ενώ την Κυριακή σεμινάριο με θέμα: το Feng Shui στον επαγγελματικό χώρο.

Σύμφωνα με την ενημέρωση που πραγματοποιήθηκε το Feng Shui είναι μια θεραπευτική τέχνη, η οποία μας διευκολύνει να γνωρίσουμε καλύτερα τον εαυτό μας και να αποκομίσουμε όσα περισσότερα οφέλη γίνεται από το περιβάλλον μας και την ενέργεια η οποία βρίσκεται γύρω μας σε κάθε διάσταση. Χαρίζει δυναμισμό, γαλήνη και ισορροπία μεταξύ πνεύματος και σώματος, μια προέκταση του αρχαιοελληνικού "νους υγιής εν σώματι υγιή". Η πεμπτουσία του Feng Shui είναι η αρμονία και το παν μέτρον άριστον, οι οποίες αποτελούσαν την πεμπτουσία του πολιτισμού της αρχαίας Ελλάδας.

Επιπλέον, όπως ανακοινώθηκε, το Feng Shui σωστά εφαρμοσμένο, με κατανόηση για τις ανάγκες και το περιβάλλον μας, μας ανοίγει την πόρτα για την προσωπική ολοκλήρωση, την επιτυχία, την ευτυχία και μας οδηγεί σταθερά στην προσωπική ελευθερία και στο ευ ζην.

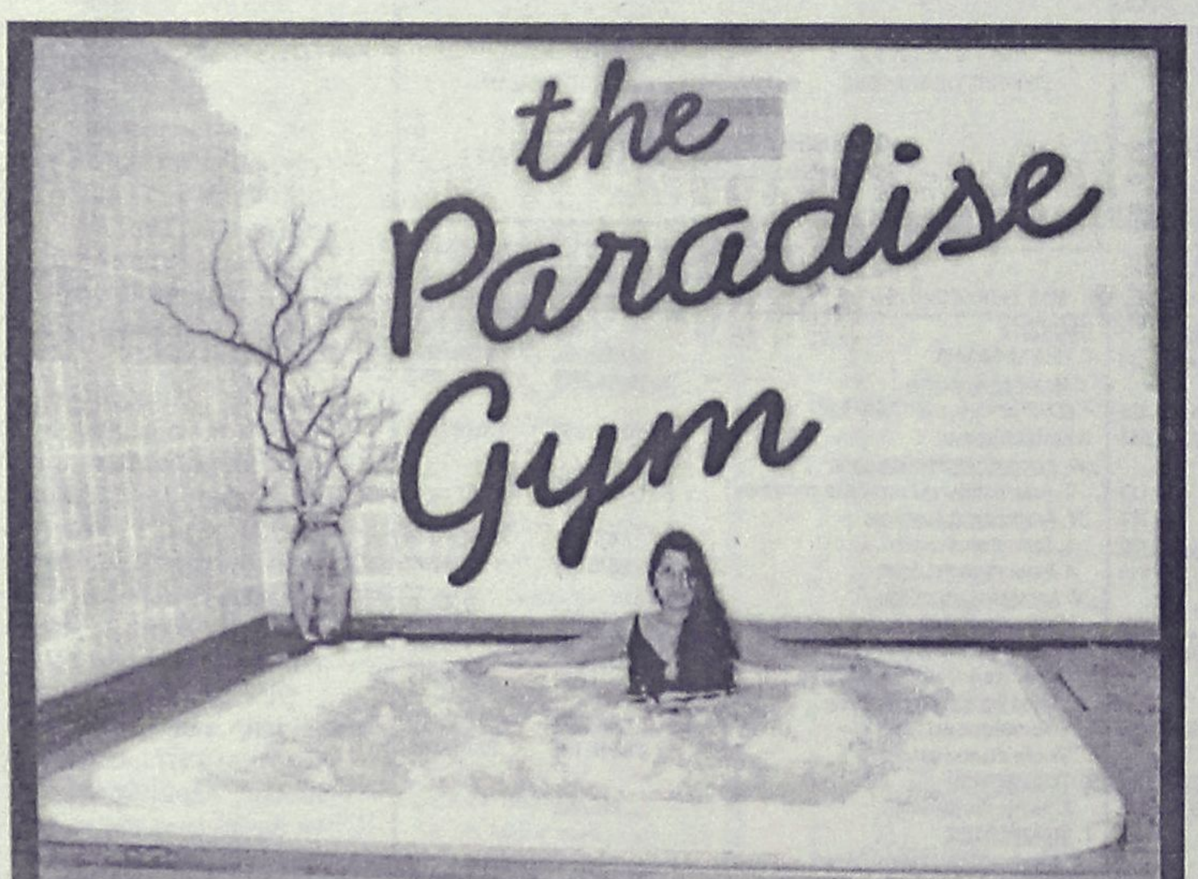

ΑΝΟΙΧΤΟ ΚΑΙ ΤΟΝ ΧΕΙΜΩΝΑ

ΓΥΜΝΑΣΤΙΚΗ
(ΕΜΠΕΙΡΟΙ ΓΥΜΝΑΣΤΕΣ ΕΠΙΒΛΕΠΟΥΝ ΚΑΙ ΚΑΤΕΥΘΥΝΟΥΝ ΤΟ ΠΡΟΓΡΑΜΜΑ)

ΧΑΛΑΡΩΣΗ
(ΧΑΜΜΑΜ, ΣΑΟΥΝΑ, ΥΔΡΟΜΑΣΑΖ)

TEST PRODIET
(ΠΡΟΣΔΙΟΡΙΖΕΙ ΜΕ ΑΚΡΙΒΕΙΑ ΤΙΣ ΤΡΟΦΕΣ ΠΟΥ ΜΠΛΟΚΑΡΟΥΝ ΤΟΝ ΟΡΓΑΝΙΣΜΟ ΣΑΣ)

ΜΑΣΑΖ
(ΧΑΛΑΡΩΤΙΚΟ, ΑΡΟΜΑΤΟΘΕΡΑΠΕΙΑ, ΡΕΦΛΕΞΟΛΟΓΙΑ)

PARADISE HOTEL ΤΗΛ. 62481 - ΓΥΜΝΑΣΤΗΣ: ΤΙΜΟΛΕΩΝ ΧΡΙΣΤΟΔΟΥΛΟΥ

ΑΣΦΑΛΙΣΤΙΚΕΣ ΚΑΛΥΨΕΙΣ ΖΩΗΣ & ΥΓΕΙΑΣ

ΣΥΝΤΑΞΙΟΔΟΤΙΚΗ ΕΞΑΣΦΑΛΙΣΗ



Τι προσδοκίες έχετε στη ζωή σας;

Οι προσδοκίες για τη ζωή και το μέλλον σας είναι σύνθετες.
Στην ALICO AIG Life έχουμε δημιουργήσει παράδοση
με την ικανότητά μας να αναλύουμε τις ασφαλιστικές σας ανάγκες
και να τις καλύπτουμε αξιόπιστα.
Με βάση τη διεθνή τεχνογνωσία και την τεράστια ελληνική εμπειρία μας,
προδιαγράφουμε τον κόσμο σιγουριάς της «αυριανής ημέρας»
για σας και για την οικογένειά σας.

Επικοινωνήστε με ένα Ασφαλιστικό Σύμβουλο της ALICO AIG Life.
Θα απαντήσει με τον ιδανικό τρόπο στις προσδοκίες σας!

ΚΟΡΥΦΑΙΑ ΑΣΦΑΛΙΣΤΙΚΗ ΔΥΝΑΜΗ ΣΤΟΝ ΚΟΣΜΟ
No 1 ΔΙΕΘΝΗΣ ΑΣΦΑΛΙΣΤΙΚΗ ΕΤΑΙΡΙΑ ΖΩΗΣ ΣΤΗΝ ΕΛΛΑΔΑ

ALICO AIG Life
Η ΑΣΦΑΛΕΙΑ ΤΗΣ ΖΩΗΣ ΣΑΣ

ΓΡΑΦΕΙΟ ΡΟΔΟΥ: Ερυθρού Σταυρού 2 • Τηλ: (0241) 26.722

Μήνυμα ενότητας από τον Μπους

Διεξάγουμε πόλεμο για να σώσουμε τον πολιτισμό

«Διεξάγουμε έναν πόλεμο για να σώσουμε τον ίδιο τον πολιτισμό. Δεν το επιδιώξαμε, αλλά θα παλέψουμε και θα νικήσουμε», είπε τα ξημερώματα της Παρασκευής (ώρα Ελλάδος) ο Τζορτζ Ο. Μπους σε ομιλία που εκφώνησε από την Ατλάντα με θέμα την ασφάλεια των ΗΠΑ.

Οι Ηνωμένες Πολιτείες έχουν γίνει ένα διαφορετικό έθνος μετά τις επιθέσεις της 11ης Σεπτεμβρίου, «πιο λυπημένο και λιγότερο αθώο [...] πιο ενωμένο και αποφασισμένο» δήλωσε ο Μπους ενώπιον ενός ακροατηρίου πυροσβεστών, αστυνομικών, ταχυδρομικών υπαλλήλων και άλλων δημοσίων υπαλλήλων.

Οι ΗΠΑ είναι τώρα αντιμέτωπες με έναν εχθρό που θέλει «να σκοτώσει όλους τους Αμερικανούς, να σκοτώσει όλους τους Εβραίους και να σκοτώσει όλους τους χριστιανούς» είπε ο Μπους. «Έχουμε δει αυτό το μίσος προηγουμένως και η μόνη πιθανή απάντηση είναι να το αντιμετωπίσουμε και να το νικήσουμε».



Ο Μπους αντιπαρέβαλε επίσης τις αμερικανικές ελευθερίες και την ανεκτικότητα με έναν εχθρό που «κρύβεται πίσω από μια ειρηνική πίστη», αλλά περιορίζει τα δικαιώματα των γυναικών και τις πεποιθήσεις των ανθρώπων. Επίσης, χαρακτήρισε «εθνική υπόθεση» την «καταδίωξη των τρομοκρατών και την ενίσχυση της προστασίας έναντι μελλοντικών επιθέσεων».

«Βρισκόμαστε στην αρχή των προσπαθειών μας στο Αφγανιστάν» είπε ο Μπους και πρόσθεσε ότι δεν είναι ακόμη ξεκάθαρο ποιός βρίσκεται πίσω από τις επιθέσεις με άνθρακα. Επισήμανε όμως ότι και αυτή είναι μια τρομοκρατική ενέργεια.

Τέλος, κάλεσε τους Αμερικανούς να προσφέρουν εθελοντική εργασία σε νοσοκομεία και τοπικές υπηρεσίες και προανήγγειλε ουσιαστικότερη χρήση των ανδρών της εθνοφρουράς στα αεροδρόμια της χώρας.

Έκρυθμη η κατάσταση στο Πακιστάν

Σαν ηφαίστειο που ξυπνά

Η πακιστανική αστυνομία άνοιξε πυρ εναντίον Ισλαμιστών διαδηλωτών στην περιοχή Ντέρα Γκαζί Χαν του κεντρικού Πακιστάν, με αποτέλεσμα να σκοτωθούν τρία άτομα και να τραυματιστούν άλλα τέσσερα. Οι διαδηλωτές διαμαρτύρονταν κατά των αμερικανικών επιδρομών στο Αφγανιστάν και ζητούσαν από την πακιστανική κυβέρνηση να υποστηρίξει τους Ταλιμπάν.

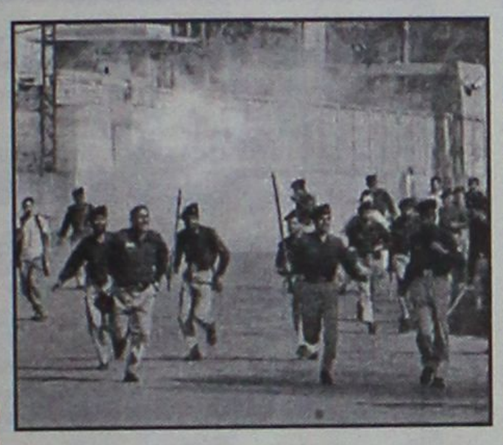

Οι συγκρούσεις ξέσπασαν όταν περίπου 1.000 διαδηλωτές προσπάθησαν να αποκλείσουν κεντρική οδική αρτηρία και μία σιδηροδρομική γραμμή στην περιοχή.

Το κλίμα ήταν ιδιαίτερα τεταμένο σε ολόκληρο το Πακιστάν, καθώς οι δυνάμεις ασφαλείας προσπαθούσαν να αποτρέψουν την πραγματοποίηση της γενικής απεργίας την οποία είχαν κηρύξει τα ισλαμιστικά κόμματα για την Παρασκευή, ημέρα προσευχής για τους μουσουλμάνους, προκειμένου για να εκφράσουν την αλληλεγγύη τους στους Ταλιμπάν.

Σε μία προσπάθεια να διασκεδάσει τις εντυπώσεις και να μη φανεί το μέγεθος της συμμετοχής στην απεργία, η κυβέρνηση του Πακιστάν κήρυξε την Παρασκευή εθνική εορτή, προφασιζόμενη την επέτειο από τη γέννηση του εθνικού ποιητή της χώρας Αλάμα Ικμπάλ.

Προελαύνει η Βόρεια Συμμαχία

Γενικευμένη επίθεση

Γενικευμένη επίθεση για την ανακατάληψη της στρατηγικής σημασίας πόλη Μαζάρ ι Σαρίφ έχουν εξαπολύσει οι δυνάμεις της Βόρειας Συμμαχίας. Εκπρόσωπος της αφγανικής αντιπολίτευσης δήλωσε ότι οι δυνάμεις προελαύνουν προς την πόλη και βρίσκονται σε απόσταση έξι χιλιομέτρων από το αεροδρόμιο. Ο ίδιος είπε επίσης ότι οι γραμμές του μετώπου των Ταλεμπάν έχουν διασπαστεί μετά τους σφοδρούς βομβαρδισμούς των αμερικανικών δυνάμεων.

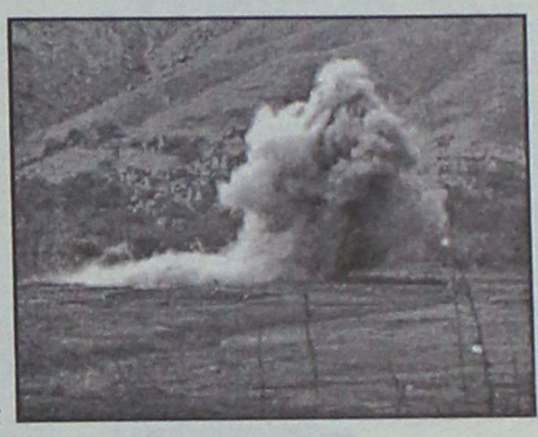

Οι αμερικανικές δυνάμεις βομβάρδισαν επίσης στόχους στην Καμπούλ και την Καντάχαρ ένα από τα σφοδρότερα σφυροκοπήματα από την έναρξη των επιχειρήσεων. Για πολλές ώρες χτυπούσαν την αφγανική πρωτεύουσα με βόμβες και πυραύλους. Σφοδροί ήταν επίσης οι βομβαρδισμοί τόσο στο Κανταχάρ, όσο και στο μέτωπο της σύγκρουσης των δυνάμεων των Ταλεμπάν με τη Βόρεια Συμμαχία, ανοίγοντας το δρόμο για τις δυνάμεις της αντιπολίτευσης να εξαπολύσουν τη γενικευμένη επίθεση. Τουλάχιστον 40 βόμβες έπληξαν το μέτωπο των Ταλεμπάν. Οι εκρήξεις ήταν τόσο ισχυρές ώστε ακούστηκαν σε απόσταση πολλών χιλιομέτρων.

IRENE

ΚΕΝΤΡΟ ΞΕΝΩΝ ΓΛΩΣΣΩΝ

ΑΝΑΚΟΙΝΩΣΗ

Ειδικά **ΤΑΧΥΡΡΥΘΜΑ** μαθήματα

3 μηνών

Γερμανικής και **Αγγλικής** γλώσσας για **ξενοδοχοϋπαλλήλους και μη**

Εναρξη μαθημάτων 12 Νοεμβρίου

ΔΙΔΑΣΚΟΥΝ: **ΓΕΡΜΑΝΙΚΑ**, **ΚΩΣΤΑΣ ΒΡΑΚΑΣ**, ΚΑΘ. ΓΕΡΜ. ΦΙΛΟΛΟΓΙΑΣ ΠΑΝ. ΜΑΝΗΕΙΜ,
ΑΓΓΛΙΚΑ, **ΕΙΡΗΝΗ ΓΕΩΡΓΙΟΥ-ΗΡΑΚΛΕΙΔΗ,** ΚΑΘ. ΠΑΝ. MARYLAND USA τ. ΚΑΘ. ΑΣΤΕΡ

○ Περιβάλλον άριστο ○ Σύγχρονες εγκαταστάσεις, θέρμανση, ψύξη ○ Αναψυκτήριο

Πληρ.-Εγγραφές Στ. Καζούλη 12, τηλ. 34184, 70488 fax 74530 ● www.astronet.gr/irene ● irene@astronet.gr

MMC
ΜΕΤΡΟΠΟΛ
MULTI-CINEMA
DOLBY DIGITAL EX- Fully Airconditioned
Πρόγραμμα εβδομάδας από 9/11 έως 15/11
Πληροφορίες - Κρατήσεις : 28400

ΑΙΘΟΥΣΑ 1
Μάγοι & Δράκοντες
Αυτή η περιπέτεια δεν είναι απλώς ένα παιχνίδι... Ετοιμαστείτε για καταπληκτικά εφέ που κόβουν την ανάσα...
ΚΑΘΕ ΜΕΡΑ ΩΡΕΣ ΕΝΑΡΞΗΣ: 5:15 και 7:30 μμ
Dungeons & Dragons

ΑΙΘΟΥΣΑ 1
Before night falls
ΚΑΘΕ ΜΕΡΑ ΜΙΑ ΠΡΟΒΟΛΗ: 10:00 μμ
Χαβιέρ Μπαρντέμ: Υποψήφιος για Όσκαρ Α' Ανδρικού ρόλου.
Τόλμησε να ονειρευτεί την ελευθερία... Τιμωρήθηκε σαν κοινός εγκληματίας... Επέζησε γράφοντας...
Πριν πέσει η νύχτα

ΑΙΘΟΥΣΑ 2
Julia Roberts & Catherine Zeta-Jones
το Ζευγάρι της Χρονιάς
Διάσημα ζευγαρώματα και άλλες μορφές ... τρέλας με τις πιο ΤΟΡ πρωταγωνίστριες
ΚΑΘΕ ΜΕΡΑ ΩΡΕΣ ΕΝΑΡΞΗΣ: 5:30, 8:00 και 10:15 μμ
5η ΕΒΔΟΜΑΔΑ το Ζευγάρι της Χρονιάς
America's Sweethearts
Η ΚΩΜΩΔΙΑ ΤΗΣ ΧΡΟΝΙΑΣ!

ΑΙΘΟΥΣΑ 3
The Glass House
2η ΕΒΔΟΜΑΔΑ
ΚΑΘΕ ΜΕΡΑ ΩΡΕΣ ΕΝΑΡΞΗΣ: 6:00, 8:15 και 10:30 μμ
Μερικά μυστικά δεν πρέπει να βγαίνουν από το Σπίτι του τρόμου....
ΤΟ ΓΥΑΛΙΝΟ ΣΠΙΤΙ

Zorpidis
ΤΟΥΡΙΣΤΙΚΟΣ ΟΡΓΑΝΙΣΜΟΣ
L.A.N.E.
ΚΕΝΤΡΙΚΟ ΠΡΑΚΤΟΡΕΙΟ ΡΟΔΟΥ
ΣΤΕΦΑΝΑΚΗ

ΟΜΑΔΙΚΑ ΤΑΞΙΔΙΑ

ΜΟΝΑΔΙΚΕΣ ΠΡΟΣΦΟΡΕΣ ΜΕ ΕΓΓΥΗΜΕΝΕΣ

ΑΝΑΧΩΡΗΣΕΙΣ ΚΑΘΕ ΕΒΔΟΜΑΔΑ

- ΠΑΡΙΣΙ-ΝΤΙΣΝΕΫ-ΒΕΡΣΑΛΙΕΣ, 4 ημέρες, κάθε Σάββατο
- ΠΑΡΙΣΙ-ΝΤΙΣΝΕΫ-ΒΕΡΣΑΛΙΕΣ, 5 ημέρες, κάθε Τρίτη
- ΡΩΜΗ, 4 ημέρες, κάθε Σάββατο
- ΡΩΜΗ, 5 ημέρες, κάθε Τρίτη
- ΛΟΝΔΙΝΟ, 4 ημέρες, κάθε Σάββατο
- ΠΡΑΓΑ, 4 ημέρες, κάθε Σάββατο
- ΒΙΕΝΝΗ, 4 ημέρες, κάθε Παρασκευή
- ΤΕΝΕΡΙΦΗ, 8 ημέρες, κάθε Παρασκευή
- ΚΩΝΣΤΑΝΤΙΝΟΥΠΟΛΗ αεροπ., 4 ημέρες, κάθε Πέμπτη
- ΙΤΑΛΙΚΟ ΠΑΝΟΡΑΜΑ οδικώς, 7 ημέρες, κάθε Δευτέρα
- ΒΙΕΝΝΗ-ΠΡΑΓΑ οδικώς, 7 ημέρες, κάθε Δευτέρα
- ΚΩΝΣΤΑΝΤΙΝΟΥΠΟΛΗ οδικώς, 4 ημέρες, κάθε Πέμπτη βράδυ
- ΚΩΝΣΤΑΝΤΙΝΟΥΠΟΛΗ-ΠΡΟΥΣΣΑ οδικώς, 5 ημέρες, κάθε Σάββατο

ΚΡΑΤΗΣΕΙΣ ΞΕΝΟΔΟΧΕΙΩΝ σε όλη την Ελλάδα
ΑΕΡΟΠΟΡΙΚΑ ΕΙΣΙΤΗΡΙΑ
ΑΚΤΟΠΛΟΪΚΑ ΕΙΣΙΤΗΡΙΑ
ΕΝΟΙΚΙΑΣΕΙΣ ΑΥΤΟΚΙΝΗΤΩΝ

F/B ΙΕΡΑΠΕΤΡΑ - F/B Β. ΚΟΡΝΑΡΟΣ
Αναχωρήσεις από Ρόδο μέχρι 31/10 κάθε Τρίτη - Τετάρτη - Κυριακή στις 04.30

ΑΛΕΞ. ΔΙΑΚΟΥ 38, 85100 ΡΟΔΟΣ
Τηλ.: (0241) 20625, 30054, 33603, 33607-Fax: 26745

ΩΣ ΠΡΟΣ ΤΗ ΝΟΜΙΜΟΤΗΤΑ ΤΟΥΣ

Θα ελεγχθούν οι κεραίες κινητής τηλεφωνίας

ΑΛΛΑ ΚΑΙ ΓΙΑ ΤΗΝ ΑΚΤΙΝΟΒΟΛΙΑ

Τον έλεγχο των κεραιών κινητής τηλεφωνίας και τη λήψη άμεσων μέτρων για την απενεργοποίηση όσων λειτουργούν παράνομα, ζητάει ο υπουργός Μεταφορών Χρ. Βερελής με έγγραφό του προς την Εθνική Επιτροπή Τηλεπικοινωνιών και Ταχυδρομείων.

Η νομοθεσία σήμερα ορίζει ότι για την εγκατάσταση και λειτουργία μιας κεραίας απαιτούνται εγκρίσεις κατά περίπτωση από την Υπηρεσία Πολιτικής Αεροπορίας, την οικεία Νομαρχία, την Πολεοδομία, την Επιτροπή Αρχιτεκτονικού Ελέγχου και την Ελληνική Επιτροπή Ατομικής Ενέργειας (ΕΕΑΕ).

Στο πλαίσιο της έρευνας ο υπουργός ζητάει επίσης να ενημερωθεί σχετικά με πόσες αυτοψίες έχει διενεργήσει η ΕΕΑΕ, η οποία αποτελεί έναν από τους κύριους φορείς που εγκρίνουν την τοποθέτηση μιας κεραίας κινητής τηλεφωνίας. Οπως δήλωσε ο Ευθ. Καραμπέτσος, υπεύθυνος της Επιτροπής για τις μη ιονίζουσες ακτινοβολίες, ως σήμερα έχουν διενεργηθεί περίπου 150 αυτοψίες.

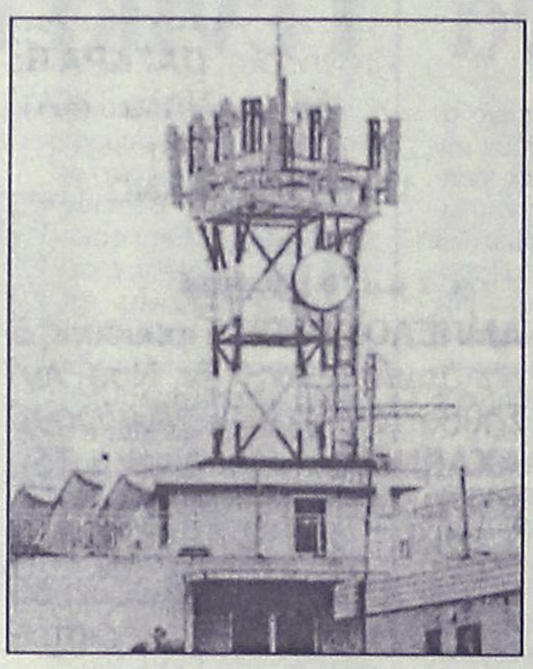

Η διαδικασία που ακολουθείται σήμερα προβλέπει την πραγματοποίηση αυτοψιών από την ΕΕΑΕ μόνο ύστερα από υποβολή σχετικού αιτήματος από περιοίκους ή άλλους ενδιαφερόμενους. Οπως εξηγεί ο πρόεδρος της ΕΕΑΕ, Λ.Καμαρινόπουλος, οι έλεγχοι που διενεργεί η επιτροπή είναι δειγματοληπτικοί και αιφνιδιαστικοί και ανέρχονται στο 10% των εγκατεστημένων κεραιών ετησίως, οι οποίες σήμερα υπολογίζεται ότι είναι περίπου 4.000 σε όλη την επικράτεια. Ολες οι εταιρείες έχουν υποβάλει τις απαιτούμενες δηλώσεις συμμόρφωσης και έχουν ελεγχθεί για τυχόν λάθη στα αποτελέσματα των μετρήσεων. Σε περίπτωση που κάποια κεραία υπερβαίνει τα όρια της εκπεμπόμενης ακτινοβολίας, διακόπτεται η λειτουργία της την πρώτη φορά για 6 μήνες και μόνιμα σε περίπτωση υποτροπής, συμπληρώνει ο κ. Καμαρινόπουλος.

Εκπρόσωποι εταιρειών κινητής τηλεφωνίας που ρωτήθηκαν σχετικά με το θέμα χαρακτηρίζουν θετική την παρέμβαση του υπουργού, αφού με αυτό τον τρόπο θα αποδειχθεί ότι οι κεραίες λειτουργούν εντός των ορίων που ορίζει η εθνική και η κοινοτική νομοθεσία. Πάντως, τα προβλήματα που υπάρχουν σε πολλές περιοχές με διαμαρτυρίες περιοίκων θα συνεχίσουν να υπάρχουν για αρκετό καιρό.

ΠΑ
Παπακαλοδούκας Γερ. Αγαπητός
Χειρολαβές - Πόμολα - Κουρτινόξυλα
Αξεσουαρ Κουζίνας - Σετ Τζακιού
Γραμματοκιβώτια - Χρηματοκιβώτια
Σιδηρικά - Βερνίκια - Είδη Επιπλοποιΐας
Απο 19 Νοεμβρίου ανοιχτά και το απόγευμα
Δευτέρα - Τρίτη 8.00 -15.00 18.00 - 20.30
Τετάρτη 8.00 -15.00
Πέμπτη - Παρασκευή 8.00 -15.00 18.00 - 20.30
Σάββατο 8.00 -13.30
Καποδιστρίου 53,85100 Ρόδος
Τηλ.:0241-0-24704 Fax :0241-0-31704

Γίνε τώρα μέλος του ΠΑΛΛΑΣ 5 CINEMAS CENTER και απόλαυσε προνόμια!
www.cinemapallas.gr
ΠΑΛΛΑΣ 5 CINEMAS CENTER
ΠΡΟΓΡΑΜΜΑ ΕΒΔΟΜΑΔΑΣ
09/11/2001 έως 15/11/2001

ΑΙΘΟΥΣΑ 5 & 4
JURASSIC PARK III
Αφιέρωσε την ζωή του στη μελέτη των δεινοσαύρων αλλά ποτέ δεν φαντάστηκε οτι θα έπρεπε να τους αντιμετωπίσει... ξανά!
ΠΡΩΤΑΓΩΝΙΣΤΟΥΝ: SAM NEIL, TEA LEONI
ΑΙΘΟΥΣΑ 5 Ώρες Έναρξης: 16:50, 18:50, 20:50, 22:50
ΑΙΘΟΥΣΑ 4 Ώρες Έναρξης: 19:50, 21:50

ΑΙΘΟΥΣΑ 2
ΑΠΟΚΑΛΥΨΗ ΤΩΡΑ
APOCALYPSE NOW REDUX
Η ταινία σταθμός του Φράνσις Φορντ Κόπολα με 53 επιπλέον λεπτά που ολοκληρώνουν πια σαν έργο την ταινία που άφησε εποχή.
ΠΡΩΤΑΓΩΝΙΣΤΟΥΝ: MARLON BRANDO, MARTIN SHEEN
Ώρες Έναρξης: 18:10, 22:00

ΑΙΘΟΥΣΑ 1
ΤΟ ΚΛΑΜΑ ΒΓΗΚΕ ΑΠΟ ΤΟΝ ΠΑΡΑΔΕΙΣΟ
Η ξεκαρδιστική σάτιρα του παλιού καλού Ελληνικού κινηματογράφου από τους δημιουργούς του SAFE SEX, Ρέππα & Παπαθανασίου!
ΠΡΩΤΑΓΩΝΙΣΤΟΥΝ: Μ. ΠΑΠΑΚΩΣΤΑΝΤΙΝΟΥ, Μ. ΡΕΠΠΑΣ, Α. ΠΑΝΑΓΙΩΤΟΠΟΥΛΟΥ, Μ. ΚΑΒΟΓΙΑΝΝΗ κ.α.
Ώρες Έναρξης: 17:30, 20:00, 22:30

ΑΙΘΟΥΣΑ 3
ΑΠ' ΤΑ ΨΗΛΑ... ΣΤΑ ΧΑΜΗΛΑ
DOWN TO EARTH
Μια ιστορία πρόωρης... μετενσάρκωσης!
ΠΡΩΤΑΓΩΝΙΣΤΟΥΝ: CHRIS ROCK, REGINA KING, MARK ADD
Ώρες Έναρξης: 18:10, 22:20

ΑΙΘΟΥΣΑ 3
Ο ΠΛΑΝΗΤΗΣ ΤΩΝ ΠΙΘΗΚΩΝ
THE PLANET OF THE APES
Κι όμως κυβερνούν τον πλανήτη! Για 4η εβδομάδα!
ΠΡΩΤΑΓΩΝΙΣΤΟΥΝ: MARK WAHLBERG, TIM ROTH
Ώρες Έναρξης: 20:10

ΑΙΘΟΥΣΑ 4
ΣΑΝ ΤΟ ΣΚΥΛΟ ΜΕ ΤΗ ΓΑΤΑ
CATS & DOGS (μεταγλωττισμένο στα ελληνικά)
Μια τρελή, έξυπνη και πάρα πολύ αστεία ταινία για όλους!
ΠΡΩΤΑΓΩΝΙΣΤΟΥΝ: JEFF GOLDBLUM, ELIZABETH PERKINS
Ώρες Έναρξης: 18:00

ΜΟΝΟ ΓΙΑ ΤΑ ΜΕΛΗ
Απαντήστε στην ερώτηση:
"Ποια ήταν η τελευταία ταινία του Michael Douglas που πρωταγωνιστεί στο συναρπαστικό θρίλερ DON'T SAY A WORD; ".
Οι 10 πρώτοι νικητές της κλήρωσης που θα γίνει την Παρασκευή 16/11/2001 θα κερδίσουν από 1 ΔΩΡΕΑΝ εισιτήριο για την ταινία "DON'T SAY A WORD", που θα προβληθεί στο Παλλάς την ερχόμενη εβδομάδα, ενώ οι υπόλοιποι 10 από μια καταπληκτική αφίσα! Τα ονόματα των τυχερών θα ανακοινωθούν στα ταμεία μας την Παρασκευή 16/11/2001.

ΧΟΡΗΓΟΙ
KRINGLAN SWEDISH BAKERY
Lancelot CAFE
ΚΟΥΚΟΣ
ΣΠΑΝΟΣ
INTERAMERICAN
Sala da bagno
NEOTEX
ΕΥΡΩΓΝΩΣΗ
BERLONI
DESNUDA
BYBLOS
CHINESE BURGER
ΕΡΜΗΣ
Για κρατήσεις θέσεων 24475 και 70670 (16:00 - 20:00)
Dimokratias 13, 85100 Rhodes

ROCK IN SWING
LIVE ROCK
ΠΑΡΑΣΚΕΥΗ & ΣΑΒΒΑΤΟ
SWING CLUB - ΟΡΦΑΝΙΔΟΥ

Άρτος (;) Θεάματα (;)...

... Και τηλεόραση (όπως λέμε τηλοψία...)

STAR

06.10 **Παιδικό πρόγραμμα.**
12.00 **Ξένη ταινία.** «Κινγκ Κονγκ 2: Η επιστροφή». Περιπέτεια.
14.00 **Ηρακλής.** Περιπετειώδης σειρά.
15.00 **Ζίνα.** Δυναμική περιπετειώδης σειρά.
16.00 **Ξένη ταινία.** «Επιστροφή στο μέλλον Νο2». Κωμωδία.
18.00 **Ειδήσεις**
19.30 **Στη λεωφόρο του Μελρόουζ.** Κοινωνική σειρά.
20.30 **Τα φιλαράκια.** Κωμική σειρά.
21.00 **Ξένη ταινία.** «Bean: Η υπέρτατη ταινία καταστροφής». Κωμωδία.
23.00 **Λάργκο Γουίντς.** Κοσμοπολίτικη περιπετειώδης σειρά. Παίζουν: Πάολο Σεγκάντι, Σίντνεϊ Πένι, Ντιέγκο Γουόλροφ.
24.00 **Ειδήσεις**
00.15 **Ξένη ταινία.** «Οι μάγκες φοράνε μαύρα». Περιπέτεια. Παίζουν: Τσακ Νόρις, Αν Αρτσερ, Τζέιμς Φρανσίσκους
02.15 **Ξένη ταινία.** «Ομηροι των τρομοκρατών». Περιπέτεια.
04.30 **Star system** (Ε)
05.30 **Αστέρια στο πεντάγραμμο.** Βιντεοκλίπ από το ελληνικό πεντάγραμμο.

ALTER

06.00 **Alter clips**
07.00 **Ο τοσοδούλης Μίλτον**
07.10 **Ερικ ο Βίκινγκ**
07.45 **Η Μάγκι και ο Γούλι Μπούλι**
08.00 **Χάιντι**
08.40 **Πριγκίπισσα Σίσι**
09.20 **Αννα, το κορίτσι της χαράς**
10.00 **Τσικιτίτας**
12.00 **Ο Ογκι και οι κατσαρίδες**
12.15 **Οδός ονείρων**
12.30 **Ρούμπερτ, το αρκουδάκι**
13.00 **Μπλίνκι, το μικρό κοάλα**
13.30 **Καρτούς**
14.00 **Ταμαπλούγκα**
14.30 **Ο Ογκι και οι κατσαρίδες**
15.00 **Χτυποκάρδια στον ιππικό όμιλο**
15.30 **Together**
16.00 **Ελληνική ταινία**
17.30 **Ειδήσεις**
18.45 **Μητσι-χώστα** (Ε)
19.00 **Ανδρομέδα**
20.00 **Ο κλέφτης**
21.00 **Ξένη ταινία.** : «Τσάκι Τσαν: Police story 1»
23.00 **Ξένη ταινία**
24.00 **Ειδήσεις**
01.10 **Ξένη ταινία**
03.15 **Alter clips**



ΑΙΓΑΙΟΝ
ΑΝΩΝΥΜΗ ΑΣΦΑΛΙΣΤΙΚΗ ΕΤΑΙΡΕΙΑ
ΑΣΦΑΛΙΣΤΡΑ ΟΧΗΜΑΤΩΝ

ΕΙΧ ΙΠΠΟΙ		ΦΙΧ ΙΠΠΟΙ		ΦΙΧ. ΑΓΡΟΤ
1-6	21.648	1-10	32.625	21.202
7-8	23.483	11-15	40.683	26.000
9-10	27.642	16-20	45.159	28.686
11-12	28.674	21-30	49.097	30.907
13-14	32.155	31-40	51.246	32.983
15-20	36.795	41-55	57.512	35.016
21-25	39.778	56-75	66.391	42.810
26-30	40.663	76 και άνω	73.552	47.439
34-40	41.308			
41 και άνω	42.316			

Ασφάλιστρα στο Β/Μ 04, 6ΜΗΝΟ, με τις εξής καλύψεις: Προσωπικό ατύχημα οδηγού (για 5.000.000 δρχ) και φυσικά καιρικά φαινόμενα και σεισμό.

ΔΩΡΕΑΝ ΦΡΟΝΤΙΔΑ ΚΑΙ ΟΔΙΚΗ ΒΟΗΘΕΙΑ ΑΠΟ ΑΤΥΧΗΜΑ
Μ' ΕΜΑΣ ΟΛΟΙ ΚΑΙ ΟΛΑ ΜΠΟΡΟΥΝ ΝΑ ΕΙΝΑΙ ΑΣΦΑΛΗ

ΑΙΓΑΙΟΝ ΑΝΩΝΥΜΗ ΑΣΦΑΛΙΣΤΙΚΗ
ΕΡΥΘΡΟΥ ΣΤΑΥΡΟΥ 2
ΤΗΛ. 26722, 75701

ΕΤ-1

06.00 **Μέλι-γάλα**
08.00 **Τσακ ο κάστορας**
08.30 **Γιόχο Αχόι**
08.40 **Ο κύριος πιγκουίνος**
09.15 **Ο μικρός Μπιλ**
09.45 **Symphollies**
09.50 **Πες το και θα γίνει.** Εκπομπή με την Τζοβάνα Φραγκούλη.
10.20 **Η Χάιντι και η Κλάρα**
12.00 **Ντρινστοπ.** Τηλεπαιχνίδι.
13.50 **Ειδήσεις**
14.00 **Σαν παλιό σινεμά**
14.15 **Ξένη ταινία.** «Ο λουστράκος». Κοινωνική-αισθηματική περιπέτεια.
15.55 **Μιλάτε ξένες γλώσσες**
16.00 **Αθλητισμός και θέατρο**
17.00 **Ειδήσεις**
17.15 **Ποδόσφαιρο.** Ελλάδα-Εσθονία
18.00 **Καινούργια ζωή**
19.00 **Πενήντα λεπτά**
20.00 **Κλήρωση ΛΟΤΤΟ**
20.15 **Χαϊδεμένα παιδιά** (Ε)
21.10 **Σκιές στο περιστύλιο** (Ε)
22.10 **Οι γυναίκες της ζωής μου** (Ε)
23.00 **Ειδήσεις**
23.30 **Παγκόσμιο πρωτάθλημα Αρσης Βαρών**
01.45 **Ξένη ταινία**
03.30 **Καινούργια ζωή** (Ε)
04.30 **Αθλητισμός και θέαμα** (Ε)

NET

08.00 **Εκπαιδευτική τηλεόραση**
11.00 **Αγριοι ορίζοντες**
11.30 **Ο κόσμος της θάλασσας.** Ντοκιμαντέρ.
12.00 **Ο γύρος του κόσμου με κέικ.** Ντοκιμαντέρ.
12.30 **Ενας κόσμος χάνεται.** Ντοκιμαντέρ.
13.30 **Με αρετή και τόλμη**
14.00 **Κοινοβούλιο αιχμής**
15.00 **Ειδήσεις**
15.15 **Ξένη ταινία.** «Αστερίξ και Κλεοπάτρα»
16.45 **Σπορ στον κόσμο**
17.15 **Στα όρια της αντοχής** (Ε)
17.45 **Οι θησαυροί του κόσμου**
18.00 **Ειδήσεις**
18.15 **Πολίτης 2000**
19.15 **Στον κόσμο της οικονομίας**
20.15 **Η ιστορία της κατασκοπείας**
21.00 **Ειδήσεις**
22.00 **Ξένη ταινία.** «Η τελευταία πεταλούδα»
24.00 **Ειδήσεις**
00.15 **Ελληνική ταινία.** «Ανατολική περιφέρεια»

ΕΤ-3

08.31 **Οι τρεις σωματοφύλακες**
09.00 **Ντοκιμαντέρ**
09.30 **Στη γη της ευφορίας**
10.30 **Τα πουλιά της Αμερικής**
11.00 **Ονειροδρόμιο**
12.00 **Τσίρκο**
13.30 **Απέραντος ουρανός.**
14.30 **Ευρωπεριφέρεια**
15.00 **Ειδήσεις**
15.30 **Νόστος**
17.00 **Κινηματογράφος και μουσική**
17.30 **Ανθρώπων έργα**
18.30 **Ανοιχτοί ορίζοντες**
19.00 **Design X-treme**
19.30 **Ραντεβού με τον Χάρη**
20.00 **Οικονομία και ανάπτυξη**
20.30 **Ειδήσεις**
21.00 **Κοντραπούντο**
22.00 **Αθλητικό Σαββατόβραδο**
23.00 **B.B. King**
24.00 **Ειδήσεις**
00.15 **Ξένη ταινία** «Καλοκαίρι με τη Μόνικα»

FILMNET

05.25 **Ξένη ταινία.** «Στα σαγόνια του κροκόδειλου»
07.00 **Ξένη ταινία.** «Ο εχθρός μου». Θρίλερ επιστημονικής φαντασίας.
08.35 **Ξένη ταινία.** «Ολες οι γυναίκες είναι θεές»
10.30 **Ξένη ταινία.** «Ολες οι γυναίκες είναι θεές» (Μέρος 2ο)
12.20 **Ξένη ταινία.** «Ο βροχοποιός»
15.15 **Ξένη ταινία.** «Κάτω από τα φώτα της πλατείας»
17.20 **Ξένη ταινία.** «Η ζωή της Λούσι Χουίτλ»
19.00 **Τα φιλαράκια**
20.00 **Τα φιλαράκια**
20.30 **The movie show**
21.00 **Ξένη ταινία.** «Galaxy quest»
22.45 **Ξένη ταινία.** «Σταυροδρόμια της ψυχής»
00.45 **Ξένη ταινία.** «Κλινικά νυμφομανής»
02.20 **Ξένη ταινία.** «Απρόθυμος ήρωας». Δράμα.

SUPER SPORT

15.00 **Αγώνες αυτοκινήτου**
17.00 **Αγώνες μοτοσικλέτας**
18.00 **Μπάσκετ**
20.00 **Τουρνουά τένις**
22.00 **Ισπανικό ποδόσφαιρο**
24.00 **NFL**
02.00 **Ποδόσφαιρο**
04.00 **NFL**

ΤΕΜΡΟ

06.00 **Μουσικές επιλογές.** Μεταδίδονται οι τελευταίες επτυχίες του ξένου και ελληνικού τραγουδιού.
08.00 **Ενημερωτική εκπομπή**
11.15 **Ξένη ταινία.** «Ο Τζέι και τα πιθηκάκια»
13.00 **Ειδήσεις**
14.30 **Ξένη ταινία.** «Black scorpion»
15.30 **Ελληνική ταινία.** «Ο Κώτσος στην ΕΟΚ». Σάτιρα.
17.15 **Τα παρατράγουδα**
19.15 **Ειδήσεις**
21.00 **Ελληνική ταινία.** «Φίφης ο αχτύπητος»
22.30 **Reserve με τον Μάκη**
00.30 **Ειδήσεις**
03.00 **Μουσικές επιλογές.**
04.00 **Τα παρατράγουδα** (Ε)

MEGA

06.00 **Το μυστικό του Αρη Μποσαλέντη** (Ε) Κοινωνική σειρά.
07.00 **Μαντελίν.** Σειρά κινουμένων σχεδίων.
07.30 **Οι περιπέτειες του Ηρακλή** (Ε) Κινούμενα σχέδια.
08.00 **Πρωινές σελίδες.** Ενημερωτική εκπομπή με την Μπήλιω Τσουκαλά και τον Μπάμπη Παπαπαναγιώτου.
09.30 **Disney club.** Παιδική εκπομπή με τους Μιχάλη Γλυνιαδάκη και Χρήστο Ζαν Μπατίστ.
11.00 **Ξένη ταινία.** «Λάθος πόρτα». Κωμωδία.
13.00 **Mega star.** (Ε) Μουσική εκπομπή με τη Ναταλία Γερμανού.
14.00 **Δελτίο ειδήσεων**
14.20 **Μαζί.** Ενημερωτική εκπομπή με τον Αιμίλιο Λιάτσο
15.45 **Traction.** Ενημερωτική εκπομπή.
16.30 **Ελληνική ταινία** «Ησαία, μη χορεύεις». Κωμωδία. Παίζουν: Λάμπρος Κωνσταντάρας, Τζένη Ρουσσέα.
18.15 **Ματιές στα γεγονότα**
18.20 **Ο πιο αδύναμος κρίκος.** Τηλεπαιχνίδι με την Ελενα Ακρίτα
19.30 **Κεντρικό δελτίο ειδήσεων**
21.00 **Ελληνική ταινία.** «Η Ρένα είναι οφσάϊντ». Κωμωδία.
22.45 **Prive.** Ενημερωτική εκπομπή με την Ελενα Κατρίτση.
24.00 **Ειδήσεις**
00.15 **Ξένη ταινία.** «Το φιλί του δολοφόνου». Ερωτικό θρίλερ.
02.00 **Ξένη ταινία.** «Ατίθασα νιάτα». Κοινωνική περιπέτεια.
04.15 **Αυτοί που αγαπάμε...** Νεανική-κοινωνική σειρά.

ANT-1

06.10 **Μάμα μία** (Ε) Χιουμοριστική σειρά.
06.45 **Τηλεμάρκετινγκ**
07.00 **Στούντιο με θέα.** Ενημερωτικό μαγκαζίνο με τον Νίκο Μάνεση.
10.00 **Παιδικό πρόγραμμα**
12.55 **Super game**
13.00 **Σούπερ Σάββατο.** Αθλητική εκπομπή που παρουσιάζει ο Μιχάλης Τσώχος.
14.00 **Τα νέα του ANT-1**
14.15 **Ελληνική σειρά** (Ε)
15.15 **Αλι Μακμπίλ.** Χιουμοριστική σειρά.
16.15 **Ελληνική σειρά** (Ε)
17.15 **Μ.Π.Α.Μ. (Μην Προχωράς Ανυποψίαστος Μεγάλε).** Ψυχαγωγική εκπομπή με τον Χρήστο Φερεντίνο.
18.00 **Τα νέα του ANT σε 5'**
18.15 **Big brother (best of)**
19.30 **Τα νέα του ANT-1**
21.00 **Big brother.** Ψυχαγωγική εκπομπή.
22.00 **Χτυποκάρδια στο Seferlle Hills.** Σατιρική εκπομπή με τον Μάρκο Σεφερλή.
22.45 **Θέατρο.** «Μας πιάσανε στα πράσα». Θεατρική κωμωδία. Παίζουν: Τζόνυς Θεοδωρίδης, Γιώργος Ματαράγκας, Μαίρη Βλουτή, Αννα Γκλέτσου, Επιστήμη Αρετάκη.
24.00 **Ειδήσεις**
00.15 **Θέατρο** (Σ)
01.30 **Ξένη ταινία.** «Αντίστροφη μέτρηση». Δραματική περιπέτεια. Παίζουν: Μπράιαν Ντονλίβι, Ελα Ρέινς
03.45 **Τηλεμάρκετινγκ-Τηλεαγορά**
04.30 **Οικογένεια μουσαμά** (Ε)
05.15 **Η συμφωνία της σιωπής** (Ε) Κοινωνική-αισθηματική σειρά.

ALPHA

06.00 **The call of the mountain** (Ε) Περιπετειώδης σειρά.
07.00 **Πέρα από τον ορίζοντα.** Διεθνή θέματα με την Ντέμη Καραγιάννη και τον Πέτρο Γκάτζια
08.00 **Πανόραμα.** Ενημερωτικό μαγκαζίνο με τον Γιώργο Οικονομέα.
11.00 **Εκ του σύνεγγυς**
12.00 **Ελληνική ταινία.** «Αμφιβολίες». Αστυνομική περιπέτεια.
14.00 **Ειδήσεις**
15.00 **Νιρβάνα** (Ε). Κωμική σειρά.
16.00 **Ελληνική ταινία.** «Οι γαμπροί της Ευτυχίας». Κωμωδία. Παίζουν: Βασίλης Αυλωνίτης, Γεωργία Βασιλειάδου
18.00 **Κάτω από την Ακρόπολη.** Κοινωνική σειρά. Παίζουν: Γιάννης Βόγλης, Νίκος Γαλανός, Ελένη Γερασιμίδου, Παύλος Χαϊκάλης, Δήμητρα Χατούπη, Νίκος Ζιάγκος.
19.30 **Ειδήσεις**
21.00 **Ελληνική ταινία.** «Ραντεβού στον αέρα». Κωμωδία. Παίζουν: Ρένα Βλαχοπούλου, Κώστας Βουτσάς.
23.00 **Ελληνική ταινία.** «Ενα γελαστό απόγευμα». Αισθηματική-δραματική περιπέτεια. Παίζουν: Νίκος Κούρκουλος, Μπέτυ Λιβανού.
01.15 **Ειδήσεις**
01.30 **Ξένη ταινία** «Οι πειρατές». Κωμωδία. Παίζουν: Γουολτερ Ματάου, Κρις Κόμπτον, Ντάριεν Τόμας
03.30 **Ξένη ταινία.** «Η νύχτα με τις μάσκες 2». Θρίλερ.
05.00 **Πέρα από τον ορίζοντα** (Ε)

ΜΝΗΜΟΣΥΝΑ

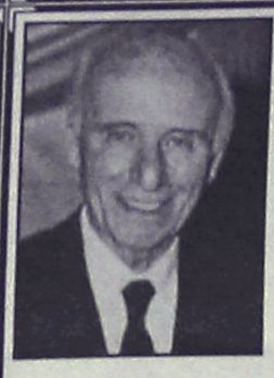

Την 13ην μηνός Νοεμβρίου, ημέρα Τρίτη και ώρα 8:00 π.μ. εις τον Ιερό Ναό Ταξιάρχη Νεοχωρίου, τελούμεν 40ήμερο μνημόσυνο υπέρ αναπαύσεως της ψυχής του λατρευτού μας συζύγου, πατέρα, παππού και προπάππου

ΑΝΑΣΤΑΣΙΟΥ ΑΓΙΑΚΑΤΣΙΚΑ

Η σύζυγος: Μαριέττα
Τα παιδιά: Αντώνης - Στάσα, Πέρσα - Χάρης, Μαρίνα
Τα εγγόνια, τα αδέλφια, τα ανήψια και οι λοιποί συγγενείς



Τελούμεν στις 11 Νοεμβρίου ημέρα Κυριακή και ώρα 8.30 π.μ. στον Ιερό Ναό Ταξιαρχών νεκροταφείου 9μηνο μνημόσυνο υπέρ αναπαύσεως της ψυχής της λατρευτής μας κόρης και αδελφής

ΣΟΦΙΑΣ Ν. ΧΑΤΖΗΜΑΡΚΟΥ

Οι γονείς
Ο αδελφός
Και οι λοιποί συγγενείς



Την 11η μηνός Νοεμβρίου ημέρα Κυριακή και ώρα 9 π.μ. εις τον Ιερό Ναό Αγ. Γεωργίου Κάτω, τελούμεν διετές μνημόσυνο υπέρ αναπαύσεως της ψυχής της λατρευτής μας μητέρας και γιαγιάς

ΚΥΡΙΑΚΗΣ ΔΡΟΣΟΠΟΥΛΟΥ-ΠΑΝΑΓΟΥ

Τα παιδιά: Μιχάλης και Οιλη.
Τα εγγόνια: Κώστας και Χριστίνα-Λίζα.
Και οι λοιποί συγγενείς.



Τελούμεν στις 11 Νοεμβρίου ημέρα Κυριακή και ώρα 9 π.μ. στον Ιερό Ναό Αγίου Νικολάου Παραδεισίου 40ήμερο μνημόσυνο υπέρ αναπαύσεως της ψυχής της λατρευτής μας συζύγου, μητέρας και γιαγιάς.

ΔΕΣΠΟΙΝΑΣ ΜΙΧΑΗΛ ΠΟΤΣΟΥ
ετών 79

Ο σύζυγος: Μιχαήλ
Τα παιδιά: Μαρία-Παναγιώτης Βαβούλης
Η εγγονή: Βαλεντίνα



Τελούμεν στις 11 Νοεμβρίου ημέρα Κυριακή και ώρα 8 π.μ. στον Ιερό Ναό Ταξιαρχών Νεκροταφείου 40ήμερο μνημόσυνο υπέρ αναπαύσεως της ψυχής της λατρευτής μας μητέρας

ΕΛΕΝΗΣ ΜΠΕΛΙΓΡΑΔΗ

Τα παιδιά: Νίκος-Σοφία, Ματθαία-Νίκος, Γιάννης-Ξένη, Καλοτίνα-Γιώργος, Αργύρης-Φανή, Θεοδόσης-Αριστέα.
Τα εγγόνια, τ' αδέλφια, τ' ανίψια και οι λοιποί συγγενείς



Τελούμεν στις 11 Νοεμβρίου ημέρα Κυριακή και ώρα 8.30 π.μ. στον Ιερό Ναό Ταξιαρχών νεκροταφείου Ρόδου 6μηνο μνημόσυνο υπέρ αναπαύσεως της ψυχής του λατρευτού μας συζύγου, πατέρα, γαμπρού, αδελφού και κουνιάδου

ΙΩΑΝΝΗ ΣΑΒΒΕΝΑ

Η σύζυγος: Ευτυχία
Τα παιδιά: Γιώργος, Αθανασία.
Τα πεθερικά: Εμμανουήλ-Αθανασία.
Τ' αδέλφια: Παρασκευάς-Χαριτωμένη, Ελένη-Ελευθέριος, Ντίνα-Δήμος.
Οι κουνιάδοι: Μαρία-Γιώργος, Ιωάννης-Υπακοή.



Τελούμεν στις 11 Νοεμβρίου ημέρα Κυριακή και ώρα 8.30 π.μ. στον Ιερό Ναό Ταξιαρχών Νεκροταφείου Ρόδου 9μηνο μνημόσυνο υπέρ αναπαύσεως της ψυχής του λατρευτού μας πατέρα

ΑΡΙΣΤΕΙΔΗ ΚΟΥΤΣΑΓΙΑ

Τα παιδιά: Νικόλαος-Σταυρούλα, Σταύρος-Μαρία, Νικόλαος-Δέσποινα, Ελένη.
Τα εγγόνια, τ' αδέλφια, τ' ανίψια και οι λοιποί συγγενείς

ΠΟΛΙΤΙΣΤΙΚΟ ΙΔΡΥΜΑ ΔΩΔΕΚΑΝΗΣΟΥ "ΚΛΕΟΒΟΥΛΟΣ Ο ΛΙΝΔΙΟΣ"

ΨΗΦΙΣΜΑ

Το Δ.Σ. του Πολιτιστικού Ιδρύματος Δωδεκανήσου "Κλεόβουλος ο Λίνδιος" μόλις πληροφορήθηκε το θάνατο του **Ιωάννη Εμμ. Γκίκα** Επίτιμου Διευθυντού του Γραφείου Τύπου της Ελληνικής Πρεσβείας στη Ρώμη και Επίτιμου Μέλους του Ιδρύματος που πρόσφερε πολύτιμη υπηρεσία στον αγώναν της Δωδεκανησιακής Ελευθερίας και τίμησε την Δωδεκάνησο συνήλθε εκτάκτως και αποφάσισε:

- Να εκφράσει τα συλλυπητήριά του στην οικογένεια του εκλιπόντος.
- Να κατατεθεί στεφάνι τιμής στη σορό του.
- Να δημοσιευθεί το ψήφισμα αυτό στο δωδεκανησιακό Τύπο.

Το Δ.Σ. του Ιδρύματος

ΙΕΡΑ ΜΗΤΡΟΠΟΛΙΣ ΡΟΔΟΥ
ΙΕΡΟ ΝΑΫΔΡΙΟ ΑΓΙΟΥ ΜΗΝΑ

ΠΑΝΗΓΥΡΙΣ

Φέρεται εις γνώση του φιλοθρήσκου κοινού ότι την 11η Νοεμβρίου 2001 ημέρα Κυριακή εορτάζει το Ναΰδριο του Αγίου Μηνά στην περιοχή Τσαΐρι.
Αφ' εσπέρας ημέρα Σάββατο 10 Νοεμβρίου και ώρα17.00 θα ψαλεί εσπερινός την δε πρωία, ημέρα Κυριακή 11 Νοεμβρίου, θεία λειτουργία μετ' αρτοκλασίας.

Εκ της Εκκλησιαστικής Επιτροπής

ΕΛΛΗΝΙΚΗ ΔΗΜΟΚΡΑΤΙΑ
ΝΟΜΑΡΧΙΑΚΗ ΑΥΤΟΔΙΟΙΚΗΣΗ ΔΩΔΕΚΑΝΗΣΟΥ Δ/ΝΣΗ ΥΠΟΔΟΜΩΝ & ΤΕΧΝΙΚΩΝ ΕΡΓΩΝ ΤΜΗΜΑ ΜΕΛΕΤΩΝ

ΠΕΡΙΛΗΨΗ ΔΙΑΚΗΡΥΞΗΣ ΜΕΙΟΔΟΤΙΚΟΥ ΔΙΑΓΩΝΙΣΜΟΥ

Ο Νομάρχης Δωδεκανήσου προκηρύσσει Δημόσιο Ανοικτό μειοδοτικό Διαγωνισμό, με το σύστημα δημοπρασίας "προσφορά με ενιαίο ποσοστό έκπτωσης", για την ανάδειξη αναδόχου εκτέλεσης του έργου: **"Συντήρηση- επισκευή δρόμου προς Αυλάκι Νισύρου".** Προϋπολογισμού: 58.000.000 δρχ. ή (170.212,76 €), (συμπεριλαμβανομένου του Φ.Π.Α.), σύμφωνα με τα άρθρο 7, δηλαδή σύστημα με επιμέρους ποσοστά έκπτωσης του Π.Δ. 609/85 περί "Κατασκευής Δημοσίων έργων", εκτελεστικού του Ν. 1418/84 "Δημόσια έργα και ρυθμίσεις συναφών θεμάτων" όπως αυτός τροποποιήθηκε και συμπληρώθηκε με τις διατάξεις του Ν. 2229/94, του Ν. 2940/01 και σύμφωνα με τον Ν. 2576/98 (Φ.Ε.Κ. 25Α'/9-2-98), τις αποφάσεις: α)Δ17α/08/16/Φ.Ν.402/10-2-98 (Φ.Ε.Κ. 116Β'/ 12-2-98), και β) Δ17α/10/65/ΦΝ402/98 (Φ.Ε.Κ. 835Β'/12-8-98) και τις εγκυκλίους : α) Ε27/1998 Υ.ΠΕ.ΧΩ.ΔΕ.- Γ,Γ,Δ,Ε,/Δ/νση Νομοθετικού Συντονισμού & Κωδικοποίησης, με αρ. πρωτ. Δ17α/03/71/Φ. Ν. 402/28-8-1998 και Ε16/1999 Υ.ΠΕ.ΧΩ.ΔΕ.- Γ.Γ.Δ.Ε./Δ/νση Νομοθετικού Συντονισμού & Κωδικοποίησης, με αρ. πρωτ. Δ17α/05/35/Φ.Ν. 402/26-4-1999, σύμφωνα με την οποία καθορίζεται η ρύθμιση προσέγγισης σε χιλιοστά των οικονομικών προσφορών και οι τιμές του τιμολογίου και του προϋπολογισμού προσφοράς θα προσφέρονται σε ακέραιο αριθμό δραχμών και β) Ε- 23/Δ17Α/05/42/ΦΝ402/2-8-2000(ΦΕΚ 887Β'/2000) "Περί καθορισμού όρων και προϋποθέσεων για ορθή εφαρμογή των διατάξεων του άρθρου 2 του Ν.2576/98.

1. Το έργο χρηματοδοτείται από πόρους ΚΕΔ.
2. Ο Διαγωνισμός θα διεξαχθεί την **5/12/2001** ημέρα Τετάρτη και ώρα 11η πρωινή (λήξη επίδοσης προσφορών) στα γραφεία της Δ.Υ.Τ.Ε. στη Ρόδο - Νομαρχιακό Μέγαρο.
3. Το έργο ανήκει στην κατηγορία (α) σύμφωνα με την απόφαση Δ17Α/10/65/Φ.Ν. 402/98 (Φ.Ε.Κ. 835Β'/12-8-98). Στη Δημοπρασία γίνονται δεκτές εργοληπτικές επιχειρήσεις δημοσίων έργων, Εταιρικής μορφής ή ατομικές εγγεγραμμένες στο Μ.Ε.Ε.Π. στην Α2 τάξη (παλαιά Β') και άνω για έργα κατηγορίας ΟΔΟΠΟΙΙΑΣ ή κοινοπραξίες εργοληπτικών επιχειρήσεων των ανωτέρων τάξεων και κατηγοριών σύμφωνα αφενός με την παραγ. 7 του άρθρου 2 του Π.Δ. 609/85, όπως αντικαταστάθηκε από την παράγρ. 1 του άρθρου 1 του Π.Δ. 285/97 και από την παράγραφο 2 του άρθρου 1 του Π.Δ. 218/99 και συμπληρώθηκε με την παρ. 3 του άρθρου 1 του Π.Δ. 218/99 και με τους νόμιμους περιορισμούς (κατώτατα όρια) και αφετέρου σύμφωνα με τις παραγράφους 40, 41 και 42 του άρθρου 4 του Ν. 1940/01.
4. Η εγγύηση συμμετοχής ορίζεται στο 2% (δύο επί τοις εκατό) του ανωτέρω προϋπολογισμού, ήτοι συμμετοχής 1.160.000 (ενός εκατομμυρίου εκατόν εξήντα χιλιάδων) δρχ. ή (3404,25 €) και θα απευθύνεται προς τη ΝΟΜΑΡΧΙΑΚΗ ΑΥΤΟΔΙΟΙΚΗΣΗ ΔΩΔΕΚΑΝΗΣΟΥ - ΔΙΕΥΘΥΝΣΗ ΥΠΟΔΟΜΩΝ ΚΑΙ ΤΕΧΝΙΚΩΝ ΕΡΓΩΝ".
5. Οι διαγωνιζόμενοι υποχρεούνται να συμμορφωθούν με το άρθρο 5 της απόφασης ΕΔ/2Α/01/Φ.Ν. 294/18-3-85 ((Φ.Ε.Κ. 170Β').
6. Τα τεύχη μειοδοτικού διαγωνισμού χορηγούνται όλες τις εργάσιμες ημερες και ώρες στα γραφεία της Δ.Υ. & Τ.Ε. Δωδεκανήσου, μέχρι 4-12-2001 μετά την προσκόμιση τριπλότυπης απόδειξης της Ταμειακής Υπηρεσίας της ΝΑ Δωδεκανήσου, ποσού 3.000 δρχ., πληρ, κ. Μιχάλη Περνάρη τηλ: 0241- 46581/46583.

Με εντολή Νομάρχη
Χατζής Χατζηευθυμίου

ΕΛΛΗΝΙΚΗ ΔΗΜΟΚΡΑΤΙΑ
ΝΟΜΟΣ ΔΩΔΕΚΑΝΗΣΟΥ
ΔΗΜΟΣ ΠΕΤΑΛΟΥΔΩΝ
ΤΕΧΝΙΚΕΣ ΥΠΗΡΕΣΙΕΣ

ΠΕΡΙΛΗΨΗ

ΘΕΜΑ: ΥΠΟΒΟΛΗ ΦΑΚΕΛΩΝ ΥΠΟΨΗΦΙΟΤΗΤΑΣ ΓΙΑ ΤΗΝ ΕΝΙΣΧΥΣΗ ΤΩΝ ΝΕΩΝ ΑΓΡΟΤΩΝ
ΣΧΕΤ.: Το έγγραφο της Π.Ν.Α. με αρ. πρωτ. 13518/6-11-01

Παρακαλούμε όπως ενημερώσετε τους δημότες μας για τα εξής:
Σας γνωρίζουμε ότι η νέα προθεσμία υποβολής των φακέλων υποψηφιότητας λήγει στις 15-11-2001 πέραν της οποίας κανένας φάκελος δεν γίνεται δεκτος.
Όσοι ενδιαφέρονται να ενημερωθούν και στην συνέχεια να υποβάλλουν τον απαιτούμενο φάκελο υποψηφιότητας για να ενταχθούν στο καθεστώς ενίσχυσης των νέων αγροτών, ας προσέλθουν στα Γραφεία της Δ/νσης Τεχνικών Υπηρεσιών του Δήμου από Δευτέρα έως Παρασκευή και ώρες από 13:00πμ-14:30 μμ.
Υπεύθυνη για πληροφορίες η Κα Βαρδακά Ευθυμία- Γεωπόνος, τηλ. (0241)-90930.

Ο Δήμαρχος
ΚΟΡΔΙΝΑΣ ΜΙΧΑΗΛ

ΣΥΓΧΑΡΗΤΗΡΙΟ

Στον αγαπητό μας φίλο, **Κυριάκο Βασιλάκη** του Νικολάου και της Αικατερίνης, που πήρε επάξια το πτυχίο του με άριστα από το τμήμα Ενεργειακής τεχνικής του ΤΕΙ Αθήνας, ευχόμαστε κάθε επιτυχία και καλή σταδιοδρομία.

Η οικογένεια
Μιχαήλ και Αρετής Κουφού

ΠΡΟΣΚΛΗΣΗ

***Το ιδιωτικό ΤΕΕ ΑΛΦΑ-ΜΕΓΑ Δ. ΚΩΒΑΙΟΥ-ΦΑΙΝΕΚΟΥ** με αφορμή την απονομή των πτυχίων της Β' τάξης Κομμωτικής-Αισθητικής σας προσκαλεί στην επίδειξη μόδας την **Παρασκευή 16 Νοεμβρίου 2001** και ώρα 9 μ.μ. στο νυχτερινό κέντρο διασκέδασης **ΑΣΤΡΑ**, Λεωφόρος Ιαλυσού 106, Κρητικά.*

Τα έσοδα θα διατεθούν για φιλανθρωπικό σκοπό.
Θα ακολουθήσει μουσικό πρόγραμμα, με την ορχήστρα του κέντρου .
Τηλέφωνο κρατήσεων: 32090

ΤΙΜΗ ΕΙΣΟΔΟΥ: 3.000 δρχ.
(στην τιμή συμπεριλαμβάνεται 1 ποτό)

ΠΡΟΣΚΛΗΣΗ

Ο Σύλλογος Καταστηματαρχών Κομμωτών Κουρέων Νομού Δωδ/σου καλεί τα μέλη του την **Τετάρτη 14.11.2001** και **ώρα 20.00** στο ξενοδοχείο **PLAZA** όπου θα διεξαχθούν εκλογές για την ανάδειξη του νέου ΔΣ.
Παρακαλούμε οπωσδήποτε να παρευρεθείτε όλοι γιατί θα συζητηθεί επίσης το θέμα της καθιέρωσης του Ευρώ από 01.01.2002 σαν μοναδική νομισματική μονάδα συναλλαγής μας.

Για το Διοικ. Συμβούλιο
Ο Πρόεδρος
Νικόλαος Μιχαήλος

ΓΡΑΦΕΙΟ ΤΕΛΕΤΩΝ & ΜΝΗΜΟΣΥΝΩΝ ΡΟΔΟΥ ΣΤΕΦΑΝΑ-ΣΤΟΛΙΣΜΟΙ

ΑΜΕΣΗ ΕΞΥΠΗΡΕΤΗΣΗ ΟΛΟ ΤΟ 24 ΩΡΟ

"ΑΜΕΡΙΚΑΝΟΥ

Αναλαμβάνουμε την τελετή και με τα έξοδα που χορηγούν τα ταμεία χωρίς καμία επιβάρυνση.
ΙΚΑ, ΤΕΒΕ, ΤΑΞΥ, ΔΗΜΟΣΙΟΥ, ΛΙΜΕΝΙΚΩΝ, ΟΓΑ και λοιπά ταμεία.
Τους ΑΠΟΡΟΥΣ ΔΩΡΕΑΝ.

Πλατεία Βρούχου στην Μητρόπολη
τηλέφωνα: 28901-33400

ΚΑΘΗΜΕΡΙΝΑ ΟΛΑ ΤΑ ΝΕΑ ΤΗΣ ΔΩΔΕΚΑΝΗΣΟΥ ΣΤΟ INTERNET

www.rodiaki.gr

ΠΑΝΕΠΙΣΤΗΜΙΟ ΑΙΓΑΙΟΥ

ΠΡΟΚΗΡΥΞΗ ΠΛΗΡΩΣΗΣ ΘΕΣΗΣ Δ.Ε.Π. ΣΤΟ ΠΑΙΔΑΓΩΓΙΚΟ ΤΜΗΜΑ ΔΗΜΟΤΙΚΗΣ ΕΚΠΑΙΔΕΥΣΗΣ ΤΟΥ ΠΑΝΕΠΙΣΤΗΜΙΟΥ ΑΙΓΑΙΟΥ

Με την Φ. 121.1/4/Β2/3114/9.10.2001 απόφαση του Υπουργού Εθνικής Παιδείας και Θρησκευμάτων που δημοσιεύθηκε στο ΦΕΚ 94/19.10.2001 τ. Παράρτημα προκηρύσσεται η πλήρωση δύο (2) θέσεων Διδακτικού Ερευνητικού Προσωπικού (Δ.Ε.Π.) στο Παιδαγωγικό Τμήμα Δημοτικής Εκπαίδευσης ως ακολούθως:

• Μία (1) θέση ΔΕΠ στη βαθμίδα του Επίκουρου Καθηγητή ή του Λέκτορα στο γνωστικό αντικείμενο "Γνωστική Ψυχολογία".

• Μία (1) θέση ΔΕΠ στη βαθμίδα του Λέκτορα στο γνωστικό αντικείμενο "Περιβάλλον και Περιβαλλοντική Αγωγή"

Καλούνται οι ενδιαφερόμενοι που έχουν τα νόμιμα προσόντα, να υποβάλλουν μέχρι την 7/1/2002 τα παρακάτω

Δικαιολογητικά υποβολής Υποψηφιότητας:

1. Αίτηση με τα πλήρη στοιχεία του υποψηφίου στην οποία θα αναφέρεται το γνωστικό αντικείμενο και η βαθμίδα ή οι βαθμίδες για την οποία υποβάλλεται η υποψηφιότητα.
2. Επικυρωμένα αντίγραφα των πτυχίων και των τίτλων σπουδών-αν οι τίτλοι σπουδών έχουν χορηγηθεί απο Α.Ε.Ι. του εξωτερικού, θα πρέπει να υποβληθούν και οι σχετικές βεβαιώσεις ισοτιμίας από το ΔΙΚΑΤΣΑ, σε 2 αντίτυπα.
3. Δώδεκα (12) ξεχωριστά πακέτα, όσα και τα μέλη του εκλεκτορικού σώματος, που θα περιλαμβάνουν δώδεκα (12) αντίτυπα των:

α) Βιογραφικού σημειώματος
β) Αναλυτικού υπομνήματος για τα υποβαλλόμενα πρωτότυπα επιστημονικά δημοσιεύματα.
γ) Επιστημονικών δημοσιευμάτων.

4. Πιστοποιητικό του αρμόδιου Δημάρχου ή Προέδρου Κοινότητας στο οποίο θα αναγράφεται ο τρόπος και ο χρόνος αποκτήσεως της Ελληνικής Ιθαγένειας.
Προκειμένου για πολίτες κρατών-μελών της Ευρωπαϊκής Ενωσης πιστοποιητικό της αρμόδιας αρχής του κράτους, την ιθαγένεια του οποίου έχει ο υποψήφιος.
5. Πλήρες αντίγραφο τύπου Α΄Ποινικού Μητρώου ή Πιστοποιητικό Υγείας και Αρτιμέλειας από Πρωτοβάθμια Υγειονομική Επιτροπή.

Τα δικαιολογητικά με στοιχεία 4, 5, 6 θα κατατεθούν από τους υποψηφίους το αργότερο μέχρι την ημερομηνία διεξαγωγής της σχετικής διαδικασίας εκλογής.

Οι υποψήφιοι πρέπει να έχουν εκπληρώσει τις στρατιωτικές τους υποχρεώσεις ή να μην υπέχουν χρηματική υποχρέωση γι' αυτές ή να έχουν απαλλαγεί νόμιμα από αυτές κατά τον χρόνο έκδοσης της Πρυτανικής Πράξης διορισμού τους. Για το λόγο αυτό υποχρεούνται να καταθέσουν πριν τον διορισμό τους πιστοποιητικό τύπου Α' του αρμόδιου στρατολογικού γραφείου.

Με υπεύθυνη δήλωση του Ν. 1599/89 οι υποψήφιοι που δεν έχουν εκπληρώσει τις στρατιωτικές τους υποχρεώσεις ή δεν έχουν απαλλαγεί νόμιμα από αυτές κατά τον χρόνο υποβολής της υποψηφιότητάς τους, δεσμεύονται ότι θα προσκομίσουν τα σχετικά δικαιολογητικά πριν την έκδοση της Πρυτανικής Πράξης διορισμού τους.

Το κώλυμα της μη εκπλήρωσης των στρατιωτικών υποχρεώσεων δεν ισχύει για πολίτες κράτους μέλους της Ευρωπαϊκής Ενωσης στο οποίο δεν προβλέπεται όμοιο κώλυμα διορισμού.

Οι ανωτέρω πολίτες οφείλουν να υποβάλουν, εκτός των πιο πάνω δικαιολογητικών και πτυχίο ή μεταπτυχιακό τίτλο σπουδών Ελληνικού Α.Ε.Ι. ή απολυτήριο Ελληνικού Λυκείου ή εξατάξιου Γυμνασίου ή πιστοποιητικό ελληνομάθειας Δ' επιπέδου από το Κέντρο Ελληνικής Γλώσσας από το οποίο θα αποδεικνύεται η πλήρης γνώση και άνετη χρήση της Ελληνικής Γλώσσας.

Τα δικαιολογητικά θα κατατεθούν στην διεύθυνση:
Πανεπιστήμιο Αιγαίου, για το Παιδαγωγικό Τμήμα Δημοτικής Εκπαίδευσης, Δημοκρατίας 1, Τ.Κ. 85100 Ρόδος
Αρμόδια για πληροφορίες: κ. Κατσαρά Σμαρούλα, τηλέφωνο 0241-99210

Ο πρύτανης
Θεμιστοκλής Λέκκας



ΕΤΑΙΡΕΙΑ ΡΟΔΙΑΚΩΝ ΜΕΛΕΤΩΝ

ΠΡΟΣΚΛΗΣΗ

Η Εταιρεία Ροδιακών Μελετών σας προσκαλεί να παραστήτε στην εκδήλωση όπου θα τιμήσει τη μνήμη των αγωνισθέντων και θυσιασθέντων προγόνων μας κατά την πολιορκία της Ρόδου από το Δημήτριο Πολιορκητή, από τον Ιούνιο του 305 π.Χ. έως τον Μάϊο του 304 π.Χ.
Η εκδήλωση θα γίνει την 11η Νοεμβρίου 2001 ημέρα Κυριακή και ώρα 6.30 μ.μ. στο Εθνικό Θέατρο Ρόδου.
Το ιστορικό της περιόδου εκείνης θα αναπτύξει ο καθηγητής Φιλολογίας-Λυκειάρχης κ. Κώστας Καντάς, πλαισιωμένος από το σχετικό προσωπικό.

Το Διοικητικό Συμβούλιο

Σύλλογος Φίλων Χορού



Ο Σύλλογος φίλων χορού Ρόδου, ενημερώνει τα μέλη

του ότι την **Κυριακή 11.11.2001** θα πραγματοποιηθεί γενική συνέλευση των μελών του συλλόγου στο ξενοδοχείο **GRAND HOTEL** **στις 11:00**

Εγγραφές νέων μελών που τους ενδιαφέρει η ενασχόλησή τους με ελληνικούς παραδοσιακούς χορούς ή και International Ballroom & Latin dances

Πληροφορίες: κος Αντώνιος Γωνιανάκης
Τηλ. 0944 656682

ΑΔΕΛΦΟΤΗΤΑ ΚΡΗΤΩΝ ΡΟΔΟΥ
«Ο ΨΗΛΟΡΕΙΤΗΣ»

Πατρ. Αθηναγόρα 28-Τ.Θ. 328-85100 ΡΟΔΟΣ

ΚΑΛΕΣΜΑ

Σας προσκαλούμε να τιμήσετε με την παρουσία σας τις εκδηλώσεις που η Αδελφότητα Κρητών Ρόδου «Ο Ψηλορείτης» οργανώνει με την ευκαιρία της 135ης επετείου του **ολοκαυτώματος του Αρκαδίου.**

ΣΑΒΒΑΤΟ 10 ΝΟΕΜΒΡΙΟΥ 2001
ΕΘΝΙΚΟ ΘΕΑΤΡΟ ΡΟΔΟΥ-ΩΡΑ 19.30

Εκδήλωση με θέμα "Ο Καζαντζάκης και η Κρήτη"

- Κεντρικός ομιλητής ο πρόεδρος της Διεθνούς Εταιρίας Φίλων **Νίκου Καζαντζάκη** κ. **Γιώργος Στασινάκης.**
- Συμμετέχουν: Ο λυράρης **Γιώργος Παραγυιός** με το συγκρότημά του και η **χορευτική ομάδα** της Αδελφότητας.
- Κείμενα του Νίκου Καζαντζάκη θα διαβάσουν μέλη της **θεατρικής ομάδας της Αδελφότητας.**

ΕΙΣΟΔΟΣ ΕΛΕΥΘΕΡΗ

ΚΥΡΙΑΚΗ 11 ΝΟΕΜΒΡΙΟΥ 2001
ΙΕΡΟΣ ΝΑΟΣ ΕΥΑΓΓΕΛΙΣΜΟΥ ΡΟΔΟΥ-ΩΡΑ 9.30

- Επιμνημόσυνη δέηση.
- Πανηγυρικός της ημέρας από τον κ. **Γιώργο Κυριακάκη**.
- Κατάθεση στεφάνου στο Βωμό της Πατρίδας.
- Προσφορά καφέ-ρακής στη στέγη της Αδελφότητας (Πατρ. Αθηναγόρα 28-Ρόδος).

*Οι εκδηλώσεις συνεχίζονται το **Σάββατο 17-11-2001** με τους γνωστούς κρητικούς καλλιτέχνες* **Χαράλαμπο Γαργανουράκη, Δημήτρη Σκουλά** και **Νίκο Καραβιράκη** στο **ΦΑΛΗΡΑΚΙ ΜΠΗΤΣ.**

ΠΡΑΚΤΟΡΕΙΟ ΤΑΞΙΔΙΩΝ
ΣΑΒΒΑΣ ΣΑΗΣ
ΦΘΗΝΑ ΑΕΡΟΠΟΡΙΚΑ ΕΙΣΙΤΗΡΙΑ ΓΙΑ ΟΛΟ ΤΟΝ ΚΟΣΜΟ

Με την ευκαιρία της λειτουργίας του νέου μας πρακτορείου στην οδό Τάρπον Σπρίνγκς 42 (δίπλα στην Τράπεζα Πίστεως)

ΠΡΟΣΦΕΡΟΥΜΕ

τα φθηνότερα αεροπορικά εισιτήρια για όλο τον κόσμο με όλες τις αεροπορικές εταιρίες.

ΠΡΟΣΟΧΗ Πληροφορίες δεν δίδονται από το τηλέφωνο μόνο προσωπική παρουσία σας

ΑΚΟΜΗ ΣΑΣ ΠΑΙΡΝΟΥΜΕ

ΒΙΖΑ επισκέπτου για ΑΜΕΡΙΚΗ σε μία εβδομάδα.
ΒΙΖΑ επισκέπτου για ΑΥΣΤΡΑΛΙΑ σε μία μέρα
Εκδοση διαβατηρίων
Εκδοση αδειών αυτοκινήτων

ΞΕΝΟΔΟΧΕΙΑ ΣΤΗΝ ΑΘΗΝΑ

PRESIDENT Α' ΚΑΤΗΓΟΡΙΑΣ Λεωφόρος Κηφισίας

Μονόκλινο	10.300 ΔΡΧ. (€30)	ΜΕ ΠΡΩΙΝΟ έως 31/3
Δίκλινο για μονόκλ.	11.300 ΔΡΧ. (€33)	«
Δίκλινο	13.300 ΔΡΧ. (€39)	«
Τρίκλινο	16.300 ΔΡΧ. (€48)	«

ESPERIA HOTEL Α' ΚΑΤΗΓΟΡΙΑΣ Σταδίου 22

Μονόκλινο	24.000 ΔΡΧ. (€70)	ΜΕ ΠΡΩΙΝΟ έως 31/3
Δίκλινο	26.600 ΔΡΧ. (€78)	«
Τρίκλινο	30.000 ΔΡΧ. (€88)	«

ELECTRA HOTEL Α' ΚΑΤΗΓΟΡΙΑΣ Ερμού 5

Μονόκλινο	28.000 ΔΡΧ. (€82)	ΜΕ ΠΡΩΙΝΟ έως 10/3
Δίκλινο	33.000 ΔΡΧ. (€97)	«
Τρίκλινο	38.900 ΔΡΧ. (€114)	«

TITANIA HOTEL Πανεπιστημίου 52 (ΣΥΝΤΑΓΜΑ-ΟΜΟΝΟΙΑ)

Μονόκλινο	24.500 ΔΡΧ. (€72)	ΜΕ ΑΜΕΡ. ΠΡ. έως 31/3
Δίκλινο	28.500 ΔΡΧ. (€84)	«
Τρίκλινο	33.000 ΔΡΧ. (€97)	«

DORIA HOTEL Β' ΚΑΤΗΓΟΡΙΑΣ Πειραιώς 15-17 (κοντά στην Ομόνοια)

Μονόκλινο	14.300 ΔΡΧ. (€42)	ΜΕ ΠΡΩΙΝΟ έως 31/3
Δίκλινο	16.000 ΔΡΧ. (€47)	«
Τρίκλινο	21.800 ΔΡΧ. (€64)	«

ZAFOLIA HOTEL Α' ΚΑΤΗΓΟΡΙΑΣ Λεωφ. Αλεξάνδρας 87

Μονόκλινο	25.500 ΔΡΧ. (€84)	έως 31/3
Δίκλινο	27.800 ΔΡΧ. (€90)	«
Τρίκλινο	33.000 ΔΡΧ. (€108)	«

ALEXANDROS HOTEL Α' ΚΑΤΗΓΟΡΙΑΣ Περιοχή HILTON

Μονόκλινο	26.600 ΔΡΧ. (€78)	ΜΕ ΠΡΩΙΝΟ έως 31/3
Δίκλινο	30.000 ΔΡΧ. (€88)	«
Τρίκλινο	40.200 ΔΡΧ. (€118)	«

PARTHENON HOTEL Α' ΚΑΤΗΓΟΡΙΑΣ Περιοχή Μακρυγιάννη

Μονόκλινο	18.500 ΔΡΧ. (€55)	ΜΕ ΠΡΩΙΝΟ έως 31/3
Δίκλινο	21.000 ΔΡΧ. (€62)	«
Τρίκλινο	28.000 ΔΡΧ. (€82)	

ΧΑΝΔΡΗΣ ΚΑΤΗΓΟΡΙΑΣ LUX Συγγρού 385

Μονόκλινο Superior	41.000 ΔΡΧ. (€120)	χωρίς πρωινό έως 31/12
Δίκλινο Superior	41.000 ΔΡΧ. (€120)	«

ST. GEORGE LYKABETTUS ΚΑΤΗΓΟΡΙΑΣ LUX

Μονόκλινο	35.000 ΔΡΧ. (€103)	χωρίς Β/Β έως 28/12
Δίκλινο	35.000 ΔΡΧ. (€103)	«

ΞΕΝΟΔΟΧΕΙΟ ASTOR (Σύνταγμα)

Μονόκλινο	12.600 ΔΡΧ. (€37)	ΜΕ ΠΡΩΙΝΟ έως 31/3
Δίκλινο	16.700 ΔΡΧ. (€49)	
Τρίκλινο	20.100 ΔΡΧ. (€59)	«

ΣΑΣ ΣΥΜΦΕΡΕΙ ΠΡΙΝ ΚΛΕΙΣΕΤΕ ΟΠΟΥΔΗΠΟΤΕ ΝΑ ΜΑΣ ΕΠΙΣΚΕΦΘΕΙΤΕ

ΠΡΑΚΤΟΡΕΙΟ ΤΑΞΙΔΙΩΝ
ΣΑΒΒΑΣ ΣΑΗΣ
ΤΑΡΠΟΝ ΣΠΡΙΝΓΚΣ 42 (δίπλα στην Τραπ. Πίστεως) · **Τηλ. 39781-3**

TRAVEL TREK
Αλεξάνδρου Δάβαν 46, 1ος ορ., 85 100 Ρόδος Δωδεκανησα
τηλ. 0241 75894 / 5 fax 0241 30383
e-mail: traveltrek@rho.forthnet.gr

Περιπετειώδη ταξίδια
...και άλλα πολλά

ΑΖΟΡ κρουαζιέρα 28/10, 04/11, από 85.000 δρχ !!!! (249,449 euro)
ΜΑΛΤΑ ταξιδιωτικά πακέτα από 93.000 δρχ !!!! (272,927 euro)
αναχωρηση 09 / 11 /01 και κάθε Παρασκευή ή Δευτέρα
ΙΤΑΛΙΑ με ταξιδιωτικά πακέτα SUPERFAST από 152.000 δρχ !!!! (446,07 euro)
ΠΡΑΓΑ από 180.000 δρχ !!!! (528,246 euro)
αναχωρήσεις κάθε Παρασκευη και Σάββατο
ΣΕΥΧΕΛΛΕΣ από 517.000 δρχ !!!! (1517,24 euro)
ΜΑΥΡΙΚΙΟΣ από 403.600 δρχ !!!! (1182,69 euro)
ΚΟΥΒΑ από 491.000 δρχ !!!! (1440,94 euro)
ΤΥΝΗΣΙΑ από 199.000 δρχ !!!! (584,006 euro)
ΑΙΓΥΠΤΟΣ από 114.000 δρχ !!!! (334,556 euro)
ΜΑΔΡΙΤΗ-ΑΝΔΑΛΟΥΣΙΑ-ΚΟΣΤΑ ΝΤΕΛ ΣΟΛ 21/10,18/11
279.000 δρχ !!!! (818,79 euro)

ΤΖΑΚΙΑ

ΤΖΑΚΙΑ ΤΖΟΤΖΟΛΗΣ ΤΑΣΟΣ

ΤΖΑΚΙΑ
ΜΑΝΤΕΜΕΝΙΑ • ΑΠΛΑ • ΑΕΡΟΘΕΡΜΑ • ΜΕ ΤΖΑΜΙΑ ΚΑΙ ΠΟΡΤΕΣ • ΜΕ ΠΥΡΟΤΟΥΒΛΑ
ΣΟΜΠΕΣ ΜΕ ΞΥΛΑ
ΜΕΓΑΛΗ ΠΟΙΚΙΛΙΑ ΜΟΝΤΕΛΩΝ
ΑΞΕΣΟΥΑΡ ΤΖΑΚΙΩΝ
ΣΚΑΡΕΣ • ΣΙΤΕΣ • ΚΡΕΜΑΝΤΑΛΑΔΕΣ
ΦΟΥΡΝΑΚΙΑ ΚΑΙ ΨΗΣΤΑΡΙΕΣ
ΣΕ ΠΟΛΛΑ ΣΧΕΔΙΑ ΚΑΙ ΜΕΓΕΘΗ
ΚΑΘΑΡΙΣΜΟΙ ΚΑΙ ΣΕΡΒΙΣ ΤΖΑΚΙΩΝ

ΚΟΛΥΜΠΙΑ, ΕΝΑΝΤΙ ΚΑΙ ΠΑΡΑΠΛΕΥΡΩΣ ΙΔΡΥΜΑΤΟΣ
ΚΥΡΙΑΚΕΣ ΑΝΟΙΚΤΑ 11–4

Τηλέφωνο (0241) 56275, 56140, κιν. 0942/255848,
τηλ. Fax: 56317, 85103 Κολύμπια, Ρόδος



Ρόδος: εἰκῆ καὶ ὡς ἔτυχε...

••• Ημερολόγιον Πολιτιστικών Εκδηλώσεων

Σάββατο 10 Νοεμβρίου

• **Εκθεση ζωγραφικής από τους ασθενείς του Ψυχιατρείου Λέρου:**

Στο πλαίσιο του έτους **"ψυχικής υγείας"**, οι συνεταιριστικές θεραπευτικές μονάδες του Κρατικού Θεραπευτηρίου

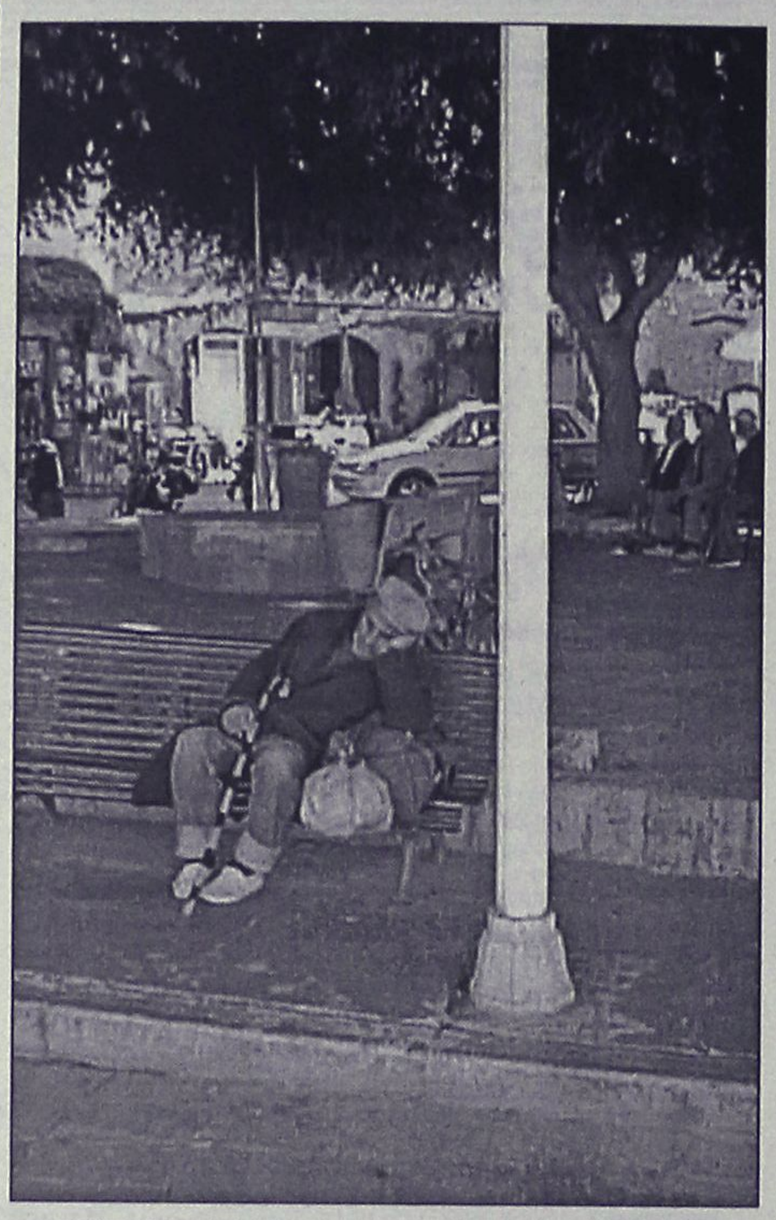

Ρόδος, Παλιά Πόλη

Λέρου, οργανώνουν έκθεση με εικαστικές δημιουργίες των ασθενών του ιδρύματος.

Παράρτημα Δημοτικής Πινακοθήκης Ρόδου (Παλιό Συσσίτιο), μέχρι τις 21 Νοεμβρίου.

• **Ομιλία για τον Καζαντζάκη:**

Η **Αδελφότητα Κρητών Ρόδου** στο πλαίσιο των εκδηλώσεων για το **"Ολοκαύτωμα του Αρκαδίου"** διοργανώνει απόψε στις 19.30 στο Εθνικό Θέατρο εκδήλωση για τον συγγραφέα **Νίκο Καζαντζάκη** με ομιλητή τον κ. **Γιώργο Στασινάκη**, πρόεδρο της Διεθνούς Εταιρείας Φίλων Νίκου Καζαντζάκη.

• **Χοροί "latin" και "flamenco":**

Η Σχολή Χορού της Ελλης Παρασκευά οργανώνει απόψε το βράδυ στις 9.30, στο Εθνικό Θέατρο, βραδιά χορού με latin-Flamenco.

••• Από το Μπουντρούμ στην Αλικαρνασσό

«Οι περιοχές της Τουρκίας, που βρίσκονται πιο κοντά σε ελληνικά νησιά αποτελούν τις αφετηρίες για τους λαθρομετανάστες και τα κυκλώματα.

*Στις περιοχές της Σμύρνης, του **Μπουντρούμ**, του Τσεσμέ, της **Αλικαρνασσού**, τα κυκλώματα δρουν ανενόχλητα. Συγκεντρώνουν λαθρομετανάστες και όταν κρίνουν πως οι καιρικές συνθήκες το επιτρέπουν, έναντι 2.500 δολαρίων Η-ΠΑ, τους... φορτώνουν και τους στέλνουν στην Ελλάδα.*

Κάποιες φορές υπάρχουν στα πλοία άνθρωποι των κυκλωμάτων... Κάποιες άλλες, όμως, τα κυκλώματα εκπαιδεύουν για δύο ή τρεις ημέρες ορισμένους λαθρομετανάστες πώς να κρατούν το τιμόνι του σκάφους και στη συνέχεια τους στέλνουν στην Ελλάδα...»

... Δεν λέμε, διαφωτιστικό το άρθρο της **"Καθημερινής"** για τα κυκλώματα των δουλεμπόρων στην Τουρκία.

Πάντως την διευκρίνηση για τις διαφορετικές περιοχές της **Αλικαρνασσού** και του **Μπουντρούμ** (!) τι την ήθελαν;

••• Από τον Νίκο Παπανδρέου στην Φωτεινή Τομαή-Κωνσταντοπούλου

Οπως δημοσίευσε ο **"Ταχυδρόμος"** ο **Νίκος Παπανδρέου,** γιος του Ανδρέα που το 'χει ρίξει στην συγγραφική και η κα **Φωτεινή Τομαή**, πρώην σύζυγος του κ. Νίκου Κωνσταντόπουλου, θα επιχειρήσουν να γράψουν ένα μυθιστόρημα "a quattro mani" με θέμα την κατασκοπευτική δράση του **Αλέκου Γεωργιάδη** από την **Κάρπαθο** που στον Β' Παγκόσμιο Πόλεμο υπήρξε μυστικός πράκτορας των Αμερικανών.

Ο κ. **Νίκος Παπανδρέου** είναι αρκετά γνωστός ως συγγραφέας, διηγημάτων κυρίως, που αφορούν την ζωή και τα έργα του μπαμπά του, π.χ. πως χόρευε το ζεϊμπέκικο, ενώ η κα **Τομαή-Κωνσταντοπούλου** είναι στα πρώτα συγγραφικά της βήματα και για το λόγο αυτό παραθέτουμε ένα *"δείγμα γραφής"* από το μυθιστόρημά της **"Οδός Παραδείσου Κλειστή"**:

«Η ευαίσθητη Εμα (η ηρωίδα του μυθιστορήματος) τρώει το ξύλο της αρκούδας από τον σκληρόκαρδο σύζυγό της Χάρη:

« - Τα παιδιά δεν τα νοιάστηκα τώρα, πάντα τα νοιαζόμουν. Ο απών ήσουν εσύ, Χάρη. Καταλαβαίνω όμως ότι τώρα τα έχεις ανάγκη, όπως εξάλλου κι εμένα. Πησιάζουν οι εκλογές κι ενδιαφέρεσαι για την υποψηφιότητά σου. Αλλωστε, αυτό το μέλημά σου δεν στάθηκε η αφορμή για τον θάνατο της Ισαβέλας; Ετσι δεν είναι; Τα έμαθα όλα, Χάρη, μου τα είπαν ο Νικήτας, ο Θοδωρής, τα επιβεβαίωσαν και οι άλλοι...

- Εχιδνα! Τόσο με μισείς και με φθονείς λοιπόν; Και μου το κράταγες για τώρα! Σε μισώ κι εγώ λοιπόν, μάθε το! Θα σε λιώσω! Θα σε συντρίψω! και όρμησε φρενήρης καταπάνω της. Τη χτυπούσε, της τραβούσε τα μαλλιά και την έσπρωξε βίαια πάνω στον καναπέ. Την έπλητε με ορμή, στο πρόσωπο, στο στήθος, παντού. Την κλωτσούσε αδιακρίτως, χωρίς να ξεχωρίζει αν χτυπάει την ίδια ή το έπιπλο, ανασαίνοντας βαριά σαν θηρίο.

Η Εμα, βογκώντας από τον οξύ πόνο, τρομοκρατημένη, ανήμπορη να αντιδράσει:

- Ανανδρε! κατάφερε μόνο να ψελλίσει...".

Υφολογικώς, αξίζει να προσέξουμε πόσο στυλιζαρισμένη είναι η γλώσσα των ηρώων, ακόμη και στις εκτός εαυτού στιγμές τους. Οπότε και τα αποτελέσματα ενός νέου **"Αγνωστου Πολέμου"**, Φωσκόλειας μνήμης, για τον Καρπάθιο **"Τζέϊμς Μποντ"**, είναι αισιοδόξως αναμενόμενα...

ΜΕΡΙΚΕΣ ΦΟΡΕΣ ΓΙΑ ΝΑ ΑΡΕΣΕΙΣ ΠΡΕΠΕΙ ΝΑ ΦΤΑΣΕΙΣ ΣΤΑ ....ΑΚΡΑ!!

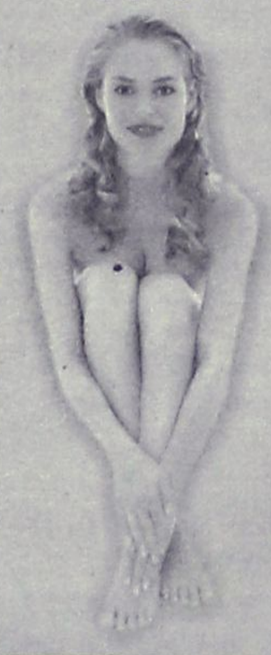

- ΠΡΟΣΘΕΤΙΚΗ ΝΥΧΙΩΝ ΜΕΤΑΞΙ-ΑΚΡΥΛΙΚΟ
- ΜΑΝΙΚΙΟΥΡ-ΠΕΝΤΙΚΙΟΥΡ ΑΝΑΝΕΩΣΗΣ
- ΟΡΘΟΝΥΧΙΑ (ΠΟΝΕΜΕΝΑ ΓΥΡΤΑ ΝΥΧΙΑ)
- ΣΚΛΗΡΥΝΣΗ ΦΥΣΙΚΩΝ ΝΥΧΙΩΝ
- ΛΕΥΚΑΝΣΗ ΝΥΧΙΩΝ (ΧΕΡΙΑ-ΠΟΔΙΑ)
- ΦΡΥΔΙΑ - ΒΛΕΦΑΡΙΔΕΣ
- ΜΟΝΙΜΟ ΓΑΛΛΙΚΟ
- MONIMA DESIGNS
- ΑΠΟΤΡΙΧΩΣΗ

BEAUTY NAILS BN RHODES

ΑΝ ΤΟ ΖΗΤΟΥΜΕΝΟ ΣΑΣ ΕΙΝΑΙ Η ΑΚΡΑ ...ΠΟΛΥΤΕΛΕΙΑ

BEAUTY NAILS - STUDIO ΑΙΣΘΗΤΙΚΗΣ ΝΥΧΙΩΝ
ΕΜΠΟΡΙΚΟ ΚΕΝΤΡΟ ΦΩΚΙΑΛΗ-ΑΓ. ΑΝΑΣΤΑΣΙΑΣ 40-ΤΗΛ. 70660-ΚΙΝ. 0944 520887

ΡΟΔΟΤΡΥΠΟΚΟΠΤΙΚΗ
ΚΟΥΛΙΑΝΟΣ ΔΗΜΗΤΡΙΟΣ και ΣΙΑ ΟΕ
Κολοκοτρώνη 66 Τηλ.. 0241- 77257 - Κιν.: 0932-732331

ΤΡΥΠΑΜΕ-ΚΟΒΟΥΜΕ-ΣΠΑΜΕ
ΜΠΕΤΑ - ΤΟΥΒΛΑ -
ΤΣΙΜΕΝΤΟΛΙΘΟΥΣ ΚΛΠ
ΕΡΓΑΣΙΕΣ: ΑΝΟΙΓΟΥΜΕ
ΠΟΡΤΕΣ-ΠΑΡΑΘΥΡΑ-ΤΡΥΠΕΣ-
ΚΑΝΑΛΙΑ ΚΛΠ

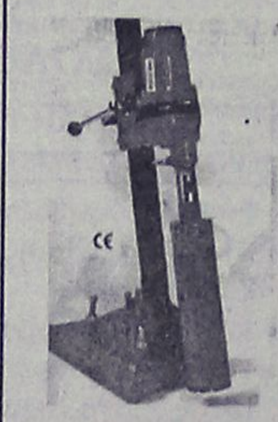

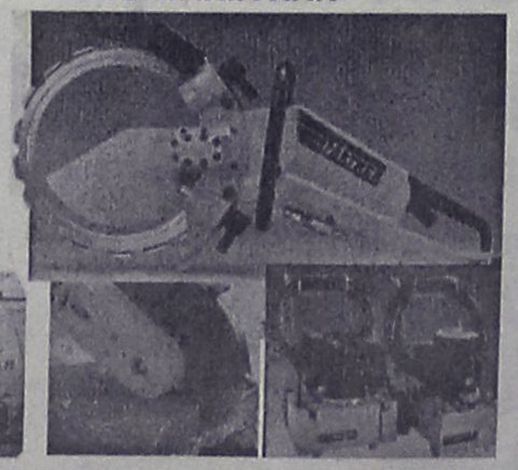



ΜΕ ΥΔΡΑΥΛΙΚΑ-ΜΗΧΑΝΗΜΑΤΑ ΚΑΙ ΑΕΡΟΣ. ΧΩΡΙΣ ΔΟΝΗΣΕΙΣ -ΡΩΓΜΕΣ - ΣΚΟΝΕΣ

(εκ)πολιτισμικά παίγνια



Γράφει ο Κωστής Νικολάκης

Ο Καζαντζάκης και η Κρήτη

Η **Αδελφότητα Κρητών Ρόδου** τιμώντας τα 135 χρόνια από το ολοκαύτωμα της μονής στο **Αρκάδι** διοργανώνει ομιλία του κ. **Γιώργου Στασινάκη** με θέμα "**Ο Καζαντζάκης και η Κρήτη**" που θα πραγματοποιηθεί απόψε στις 19.30 στο Εθνικό Θέατρο.

Συμμετέχουν: Ο λυράρης **Γιώργος Παραγυιός** με το συγκρότημά του, η χορευτική ομάδα της Αδελφότητας και θα διαβαστούν κείμενα του συγγραφέα από τα μέλη της θεατρικής ομάδας.

Με την ευκαιρία αυτή παρουσιάζουμε μερικά αποσπάσματα από το κείμενο "**Ο Νίκος Καζαντζάκης και το πρόσωπο του Θεού**" του συγγραφέα **Μανώλη Μαρκάκη,** από το βιβλίο του "**Της φωτιάς και της πέτρας**" που κυκλοφόρησε πρόσφατα.

Πρόκειται για 28 κείμενα που αναφέρονται σε μορφές του πνεύματος, της επιστήμης, της τέχνης που σημάδεψαν στο δεύτερο μισό του 20ού αιώνα την πορεία της χώρας μας, όπως ο Καζαντζάκης, ο Σικελιανός, ο Σεφέρης, ο Γ. Μιχαηλίδης- Νουάρος, η Μαρία Κάλλας, ο Μανώλης Ανδρόνικος κ.ά.



Νίκος Καζαντζάκης

• "Ο Νίκος Καζαντζάκης και το πρόσωπο του Θεού"

Του Μανώλη Μαρκάκη

«Ο γιος της Κρήτης, που βίωσε τα έμπλεα νοήματος στοιχεία της κατά τρόπο προσωπικό, ως πολιτισμιακή ιδιοτυπία και ως παραγγελία της Θεότητας. Η Κρήτη στο έργο σου γίνεται το όραμα του Θεού, και τον καλείς από την μοναξιά της απεραντοσύνης του, να το αναγνωρίσει, εντείνοντας τις δυνάμεις του πνεύματός σου, την ίδια την αρρενωπή αίσθηση του αρχέγονου και του πρωτεϊκού, για να τον θέσεις ως φερεγγυότητα στην κίνηση του επερχόμενου.

Κινδυνεύει άραγε ο Θεός; Ο ίδιος πίστευες ότι κινδυνεύει και χύθηκες για να τον σώσεις· ο ήρωας της θρυλικής "Οδύσσειάς" σου, μαζί με τους άλλους ήρωές σου που βρίσκουν τον επίγειο θάνατο, λες και μονωδούν το συναξάρι του Θεού. Φέρνουν μαζί τους τα στεφάνια και τα κάνιστρα γιομάτα από τα ψίγματα των πολιτισμών, λέξεις του ωραίου λαού σου που κλήθηκες να ραψωδήσεις, έννοιες και μύθους και πραμάτειες, εικόνες συνταρακτικές, της κατάφασης, στην φαινομενική τους αντίθεση, κερήθρες και αγριόμελο, το μαύρο και άσπρο σαν ένα πρόσφορο που άφισες στον πρόναο της εκκλησίας, για να το σηκώσουν στα χέρια τους οι άγγελοι.

Εναποθέτεις με τα χέρια σου στους γιαλούς της Κρήτης τις μνήμες και τις μαρτυρίες σου, την πίστη σου για το γένος των ανθρώπων, αλλά και για την επάρκειά του να σώσει τον Θεό. Είναι μια αμφιβολία στα μύχια τη ψυχής σου, που μεταπλάθεται σε κραυγή ανασυγκρότησης κάποιου δεσμού που χάθηκε, μέσα από το ίδιο το πρωτογενές και το πρωτεϊκό του λαού σου, που ζεί και πράττει στο καθημερινό το αιώνιο.

Γράφεις σε μία καταπληκτική γλώσσα, την πρόταση και τον στίχο σου, με λέξεις που σηκώνουν τη βαρύτητα των πολιτισμών ως χρόνου, ενώ περιγράφεις την φύση, ως εάν η ίδια να διαπνέεται από τον χρόνο αυτό, με την γυναίκα σαν έπαλξη της ζωής ακαταμάχητη και με τον ασίγαστο νόστο του πάτριου,που τάχθηκες να το βιώσεις στην ξενητειά, ανένδοτος και ασυμβίβαστος και αποδιωγμένος από το χαμερπές των διωκτών σου, με το γλυκύ μειδίαμα της Ελένης σου και το αδικαίωτο των οραμάτων σου . Ωστόσο πίστευες ότι ο κόσμος αυτός θα μπορούσε να ξαναγεννηθεί, αθλητής ο ίδιος και συναθλητής του Θεού, στο δεδομένο και στο ανένδοτο...".

«ΡΟΔΙΑΚΗ» ΑΠΟ ΤΟ 1915

Φλας στο παρελθόν



ΡΟΔΙΑΚΗ

PERIODICO SETTIMANALE

ΕΒΔΟΜΑΔΙΑΙΑ ΠΟΛΙΤΙΚΗ, ΦΙΛΟΛΟΓΙΚΗ ΚΑΙ ΕΠΙΣΗΜΟΝΟΣ ΕΦΗΜΕΡΙΣ

ΕΝ ΡΟΔΩ
ΔΕΥΤΕΡΑ 31 ΟΚΤΩΒΡΙΟΥ 1927
ΑΡΙΘ. 896

ΡΟΔΙΑΚΑ ΧΡΟΝΙΚΑ

Η μετά του εσωτερικού ταχυδρομική συγκοινωνία.

Κατόπιν επελθούσης συμφωνίας μεταξύ της Διοικήσεως και του κ. Αναστασίου Πανάγου ιδιοκτήτου αυτοκινήτων η μετά του εσωτερικού ταχυδρομική συγκοινωνία ήρχισεν εκτελούμενη από του παρελθόντος Σαββάτου δις της εβδομάδος καθ' εκάστην Τρίτην και Σάββατον, διατιθεμένων προς τούτο δύο αυτοκινήτων, ενός για την βορείαν και ετέρου δια την νοτίαν πλευράν της νήσου μας.

Δεν έχομεν ή να επικροτήσωμεν το μέτρον, όπερ εξασφαλίζει την τακτικήν και πυκνοτέραν συγκοινωνίαν μετά τον χωρίων μας άτινα ούτω δύνανται δις της εβδομάδος να επικοινωνώσι μετά της πρωτευούσης και του λοιπού κόσμου και να συγχαρώμεν τω Κ. Αν . Πανάγω εις την επιχειρηματικότητα του οποίου εύρεν η ταχυδρομική υπηρεσία της νήσου μας καταλληλότερον μέσον δια την κανονικωτέραν λειτουργίαν της.

Γάμοι

Χθες Κυριακήν ετελέσθησαν εν στενώ οικογενειακώ κύκλω, οι γάμοι του εκ Σύμης καλλίστου νέου κ. Ιωάννου Σ. Σαρρή μετά της δια πολλών χαρίτων κεκοσμημένης Λίδος Δικαίας Δ. Καλαφατά.

Εύχομαι της νεονύμφοις βίον ευδαίμονα και ανθόσπαρτον.

Κώστας Ε. Πλουμάκης

(Σ.Σ. Η Ροδιακή εκδιδόταν τότε υπό καθεστώς ιταλικής λογοκρισίας. Διατηρείται επίσης η γλώσσα και τα τοπωνύμια που υπήρχαν στις αρχές του αιώνα).

ΠΛΑΙΣΙΟ διαφημιστική

◆ Κάρτες
◆ Προσκλητήρια γάμων-βαπτίσεων
◆ Σφραγίδες
◆ Διαφήμιση στον Τύπο

Παπαγιάννη 80 Κρεμαστή
Τηλ. 95584 - 91350
Κιν. 09377-56878



ΘΕΛΕΤΕ ΝΑ ΔΙΑΚΟΣΜΗΣΕΤΕ
Το ξενοδοχείο, το μαγαζί ή το σπίτι σας με κάτι ΞΕΧΩΡΙΣΤΟ και ΜΟΝΑΔΙΚΟ;
ΕΛΑΤΕ ΣΕ ΜΑΣ

Στην ΡΟΔΟΥΛΑ & στον ΑΡΤΑΝ
για
ΒΙΤΡΩ . ΠΙΝΑΚΕΣ ΖΩΓΡΑΦΙΚΗΣ . ΚΟΡΝΙΖΕΣ . ΚΑΘΡΕΠΤΕΣ ΖΩΓΡΑΦΙΣΤΟΥΣ & ΦΩΤΙΖΟΜΕΝΟΥΣ και ΑΝΑΓΛΥΦΑ

ΕΤΟΙΜΑ ΚΑΙ ΜΕ ΠΑΡΑΓΓΕΛΙΑ

Σεβόμενοι το γούστο και την οικονομία σας

Μιχ. Πετρίδη 96 κοντά στο ΜΗΔΕΙΑ
Τηλ. 62552 - 61483

ΒΙΟΤΕΧΝΙΑ ΚΟΡΝΙΖΩΝ

ΤΣΑΜΠΙΚΑΚΗΣ
ΚΑΤΑΣΚΕΥΕΣ ΠΑΝΤΟΣ ΕΙΔΟΥΣ ΚΟΡΝΙΖΩΝ

* ΓΙΑ ΚΕΝΤΗΜΑΤΑ
* ΠΙΝΑΚΕΣ ΖΩΓΡΑΦΙΚΗΣ
* ΠΟΣΤΕΡ * ΦΩΤΟΓΡΑΦΟΘΗΚΗ
* ΔΙΠΛΩΜΑΤΑ * ΚΑΘΡΕΠΤΕΣ

ΑΜΕΣΗ ΠΑΡΑΔΟΣΗ

ΑΝΑΛΑΜΒΑΝΟΥΜΕ ΚΑΙ ΞΕΝΟΔΟΧΕΙΑ

ΝΗΡΗΙΔΩΝ 3-5, ΚΡΕΜΑΣΤΗ
ΤΗΛ. 95868, 95869

Αντίλαλοι

πολιτικοί και άλλοι...

ΟΙ ΑΠΑΡΑΔΕΚΤΟΙ

Καλά, αυτό που συμβαίνει με **τα...κατορθώματα των ασφαλιστικών ταμείων** εδώ στη Ρόδο, δεν πρέπει να συμβαίνει πουθενά αλλού σε ολόκληρη τη χώρα!

Κάθε...τρείς και λίγο, οι φωστήρες-διορισμένοι, ανακαλύπτουν "φοβερούς" **και απίθανους λόγους** για να περικόπτουν συμβάσεις με γιατρούς, καταταλαιπωρώντας έτσι εκατοντάδες ασφαλισμένους αλλά **και τις οικογένειες τους.**

Την....τιμητική τους, **σε αυτό τον παραλογισμό,** είχαν αυτές τις μέρες δεκάδες ασφαλισμένοι του οίκου Ναύτου! Περισσότερες από **100 οικογένειες απόμαχων ναυτικών** μας, θα ταλαιπωρηθούν για πολύ ακόμη καιρό και θα...πληρώσουν κι αυτοί από την τσέπη τους **το τίμημα του...εκσυγχρονισμού** των ταμείων!

Μιχ. Μ.

ΔΗΛΩΣΕΙΣ

Επικίνδυνος είναι ο νομάρχης σύμφωνα με τις δηλώσεις του δημάρχου Καλλιθέας **κ. Γ. Ιατρίδη,** για το γνωστό θέμα του αγωγού.

Για σκοπιμότητες και ανεύθυνους έκανε λόγο με την σειρά του **ο κ. Σ. Καραγιάννης** σχολιάζοντας τις δηλώσεις του κ. Ιατρίδη.

Και όχι τίποτα άλλο, **αλλά και οι δύο** βρίσκονται από χθες στο Καστελλόριζο και υπάρχει κίνδυνος να...συναντηθούν πρόσωπο με πρόσωπο!

Και να δούμε ποιός θα τους χωρίσει.

Λ. Μ.

ΕΠΙΜΕΝΕΙ!



Γιατί το παιδεύουμε, αφού ο υφυπουργός Οικονομικών δεν πρόκειται ν' αλλάξει γνώμη; Ακόμα κι ο θεός ο ίδιος να κατέβει ο κ. **Φωτιάδης** δεν θα υποχωρήσει, σχολίαζαν φορείς της Δωδ/σου, οι οποίοι έφεραν ως παράδειγμα τί συνέβη στο **στρατό.**

Εκεί με δημοκρατικές διαδικασίες και αφού είπαν όλοι ότι έπρεπε να αλλάξει το δίκοχο, η άποψή τους έγινε δεκτή και τη θέση του πήρε ο **μπερές.**

Εμ, η **Δωδ/σος** φαίνεται ότι δεν έχει δικαίωμα να συμμετέχει στις αποφάσεις που την αφορούν. Ετσι κατάντησε!

Β. Μ.

Της νύκτας τα καμώματα

Την ανάγκη να κλείσουν τα μέτωπα των έργων εξέφρασε προχθές ο δήμαρχος Ρόδου παραδεχόμενος ότι υπάρχει καθυστέρηση και προφανώς...τον άκουσαν και οι εργολάβοι οι οποίοι στην οδό Στέλιου Κωτιάδη ασφαλτόστρωναν τον δρόμο σχεδόν μέσα στη βροχή **και μάλιστα νύχτα**.

Ελπίζουμε να μην επαληθευτεί η παροιμία **"της νύκτας τα καμώματα τα βλέπει η μέρα και γελά"** πόσο μάλλον όταν βρέχει κιόλας!

Λ. Μ.

Τί εξυπηρετούν;

Τόνους ολόκληρους από...λάσπη, έχει συγκεντρώσει στα... **παρασκήνια όμως,** αυτή η υπόθεση με την κατασκευή της βιολογικής...οδού. Δυσκολευόμαστε να παρακολουθήσουμε πλέον τις εξελίξεις, έτσι όπως διαμορφώνονται, **τις τοποθετήσεις,** και τις αντεγκλήσεις που κλιμακώνονται! Να φανταστεί κανείς ότι το έργο αυτό βρίσκεται ακόμη στις...μακέτες! Που σημαίνει δηλαδή πιο απλά ότι έτσι και αρχίσει να προχωρεί, δεν...μας σώζει τίποτα!

Μιχ.Μ.



ΕΙΜΑΣΤΑΝ ΤΥΧΕΡΟΙ

Μια...τρομάρα που μας έπιασε χθες, με την κακοκαιρία που επικρατούσε το μεσημέρι...άλλο πράγμα! Την....πτήση που θα έφερνε από την Αθήνα στη Ρόδο **την...Big Μαιρούλα** μας σκεφτόμασταν! Τί δηλαδή; Ν' αναβληθεί και να στερηθεί έτσι η Ρόδος από την...πληθωρική παρουσία της;

Μιχ.Μ.

Ο ταχυδρόμος πέρασε...



● **κ. τακτ. αναγνώστ.:** Τί εννοώ οικοπεδοποίηση των παραλιών. Εσένα τί σε κόφτει. Εχεις οικόπεδα πάνω στο κύμα; Αλλοι έχουν την σκοτούρα και άρχισαν τα πάρε-δώσε με τον Φωτιάδη.

❖❖❖

● **Ομοίως:** Θα σου κλείσουν το δρόμο προς τη θάλασσα; Σιωπή αναιδέστατε. Δεν αμφισβητούνται η θέληση του αφεντικού και το αλάθητο των κυβερνώντων.

❖❖❖

● **Προς προβληματισμένο πολίτη:** Τί σημαίνει "επιτυχής εισαγωγή του ευρω"; Μπορείς να το ερμηνεύσεις όπως θέλεις αρκεί να αφαιρέσεις από το λεξιλόγιό σου τη λέξη τσέπη.

❖❖❖

● **Προς απορημένο (Δ)ΑΝεήτη:** Γιατί τόση φασαρία, γιατί τόσο άγχος οι διοικούντες; Λογικό δεν είναι; Για την πάρτη τους παλεύουν οι άνθρωποι. Και ο αγώνας θα είναι μέχρι θανάτου.

μεζεδοπωλείον
παλιά ιστορία
μοναδικό στο είδος του!
ξεχωριστό στη γεύση



Η "παλιά ιστορία"
συνεχίζοντας την παράδοση,
θα είναι κοντά σας κι αυτό το
χειμώνα καθημερινά εκτός Κυριακής

Για κρατήσεις 0241-32421

ΠΡΟΣΚΛΗΣΗ ΕΚΔΗΛΩΣΗΣ ΕΝΔΙΑΦΕΡΟΝΤΟΣ

Η Εταιρεία **ALDIANA Α.Ε.** που εδρεύει στη Ρόδο, επί της **Λεωφ. Ρόδου - Λίνδου 6ο χλμ. (τηλεφ. 67710, 67493, 67494)** νομίμως εκπροσωπούμενη από τους κ.κ. Παντελή Χαπίπη και Γεώργιο Χαπίπη, σε ιδιόκτητη έκταση 226.000 τ.μ. στο Πλημμύρι Ρόδου, κατασκευάζει ξενοδοχειακό συγκρότημα συνολικής δομημένης επιφάνειας 30.000 τ.μ.

Για την ανάδειξη αναδόχων των επί μέρους εργασιών ΚΑΛΕΙ τους ενδιαφερομένους για την υποβολή προσφορών με τιμές μονάδας.

Γίνονται δεκτές προσφορές από εργολάβους Δημοσίων και Ιδιωτικών έργων.

Πληροφορίες στα γραφεία της εταιρείας ΑΛΝΤΙΑΝΑ ΡΟΔΟΣ, (ΖΕΥΣ Ρόδου, Λεωφ. Ρόδου - Λίνδου 6ο χλμ.) κάθε μέρα από 10-12 π.μ.

Η κατάθεση των προσφορών λήγει την 21.11.2001.

Οι εργασίες για τις οποίες κατατίθενται προσφορές είναι:
ΕΚΣΚΑΦΕΣ - ΤΟΙΧΟΠΟΙΙΕΣ - ΕΠΙΧΡΙΣΜΑΤΑ - ΜΟΝΩΣΕΙΣ ΣΚΥΡΟΔΕΜΑΤΑ: α. ΠΑΡΑΓΩΓΟΙ ΕΤΟΙΜΟΥ.ΣΚΥΡΟΔΕΜΑΤΟΣ, β. ΚΑΤΑΣΚΕΥΑΣΤΕΣ ΞΥΛΟΤΥΠΩΝ, ΔΙΑΣΤΡΩΣΗΣ ΣΚΥΡΟΔΕΜΑΤΟΣ & ΤΟΠΟΘΕΤΗΣΗΣ ΟΠΛΙΣΜΟΥ ΥΔΡΑΥΛΙΚΑ - ΗΛΕΚΤΡΟΛΟΓΙΚΑ - ΚΟΥΦΩΜΑΤΑ ΑΛΟΥΜΙΝΙΟΥ - ΣΙΔΗΡΟΚΑΤΑΣΚΕΥΕΣ - ΤΟΠΟΘΕΤΗΣΕΙΣ ΠΛΑΚΙΔΙΩΝ & ΜΑΡΜΑΡΩΝ - ΞΥΛΟΥΡΓΙΚΑ - ΧΡΩΜΑΤΑ.

ΑΝΑΚΟΙΝΩΣΗ

Σας ενημερώνουμε ότι το

Κέντρο Δημιουργικών Δραστηριοτήτων
Junior Club

Θα λειτουργεί καθημερινά από τις 8.30 το πρωί μέχρι τις 22.00 το βράδυ και ΣΑΒΒΑΤΟΚΥΡΙΑΚΟ ΑΝΟΙΧΤΑ ΧΡΕΩΣΗ ανά ώρα ή εβδομάδα ή μήνα

*Ετσι οι μικροί μας φίλοι μπορούν να περνούν το χρόνο τους με **ζωγραφική, κουκλοθέατρο, ομαδικά παιδαγωγικά παιχνίδια, δακτυλομπογιές, χαρτοκολλητική, κατασκευές, εκπαιδευτικά προγράμματα στο video κ.λπ.** με αποκλειστικά δική μας ευθύνη.*

*Φιλικά **Χριστοφίδη Μαρία***

Κοδριγκτώνος 12, Τηλ. 0241 74935

ΤΑΒΕΡΝΑ "ΤΡΑΤΑ"

Σας περιμένουμε όλες τις ημέρες της εβδομάδος, μεσημέρι - βράδυ, στην πλήρως ανακαινισμένη αίθουσά μας για τις εκδηλώσεις σας με τις ίδιες προσιτές τιμές μας.

Σας ευχαριστούμε

Παραλία Ιαλυσού
τηλ. 92403 & 93117

Mon Cafe
ΠΑΛΙΑ ΠΟΛΗ

Μετά την καλοκαιρινή επιτυχία δημιουργήσαμε ένα ζεστό και φιλικό χώρο για να περάσουμε μαζί και το χειμώνα.

- *Ελληνική και ξένη επιλεγμένη μουσική*
- *Νόστιμες ποικιλίες στον όροφο δίπλα στην ξυλόσομπα.*

Ανοικτά κάθε μέρα από τις 17.00 μ.μ.
Σάββατο και Κυριακή από τις 11.00 το πρωί

Reservé: τηλ. **37703**

Πλάτωνος και Ευριπίδου γωνία
στην Παλιά Πόλη, δίπλα στο Resalto

ΠΩΛΟΥΝΤΑΙ

1) Οροφοδιαμερίσματα πολυτελούς κατασκευής εντός της πόλεως Ρόδου (όπισθεν παλαιού Νοσοκομείου) οδός Μεταξά των 136 τ.μ. με αποθήκη και θέση γκαράζ εσωτερική
2) Διαμερίσματα σε μικρή πολυκατοικία πολυτελούς κατασκευής (με γκαράζ εσωτερικό) μέτρων 91, 98 και 136 τμ.
3) Μονοκατοικίες στην περιοχή Mira Mare διόροφες με υπόγειο γκαράζ των 140 τ.μ. και διαμερίσματα των 70 τ.μ.

Πληρ. Γ. Ιωαννίδης • Τηλ. 21714 ή 0932296983

ΚΑΘΗΜΕΡΙΝΑ ΟΛΑ ΤΑ ΝΕΑ ΤΗΣ ΔΩΔΕΚΑΝΗΣΟΥ ΣΤΟ INTERNET
www.rodiaki.gr