ΕΤΟΣ ΙΔΡΥΣΕΩΣ: 1915
ΙΔΡΥΤΗΣ: ΕΜΜ. ΚΑΛΑΜΠΙΧΗΣ
ΔΙΕΥΘΥΝΤΗΣ: ΑΘ. ΜΑΡΑΣΙΩΤΗΣ

Η ΡΟΔΙΑΚΗ

ΚΥΡΙΑΚΗ
11 ΝΟΕΜΒΡΙΟΥ 2001
ΑΡ. ΦΥΛΛΟΥ 16.944
ΤΙΜΗ 200 ΔΡΧ.
ΕΥΡΩ 0,59

ΗΜΕΡΗΣΙΑ ΠΡΩΙΝΗ ΕΦΗΜΕΡΙΔΑ ΤΗΣ ΡΟΔΟΥ

"ΤΟ ΠΕΡΙΒΑΛΛΟΝ ΚΑΚΟΠΟΙΕΙΤΑΙ, ΘΑ ΜΑΣ ΕΚΔΙΚΗΘΕΙ ΣΚΛΗΡΑ"



Σήμα κινδύνου από τον Πατριάρχη...

Με ιδιαίτερες τιμές έγινε δεκτός χθες το πρωί στο Καστελλόριζο ο προκαθήμενος της Ορθόδοξης Εκκλησίας. Αίσθηση προκάλεσε η ομιλία του.

ΣΕΛΙΔΑ 4

ΣΥΝΕΔΡΙΟ ΤΕΔΚ, ΜΙΑ ΑΠΟ ΤΑ ΙΔΙΑ

"Αυτοδιοικητικό" φιλολογικό μνημόσυνο



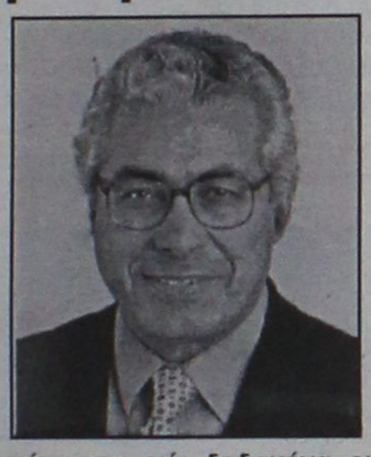

Μιά από τα ίδια, προσαρμοσμένη στα...νέα δεδομένα, οι τοποθετήσεις υπουργών και βουλευτών. Υποσχέσεις και ευχολόγια σε θολό τοπίο.

ΣΕΛΙΔΑ 3

Συγκλονιστικές αποκαλύψεις στη χθεσινή ημερίδα

ΘΕΡΙΖΟΥΝ τα γυχικά νοσήματα

Το 32% των τροφίμων του Θεραπευτηρίου της Λέρου είναι Δωδ/σιοι, προηγούνται Ρόδος και Κάλυμνος

ΗΛΙΚΙΑΣ 20-35 ΕΤΩΝ ΟΙ ΠΕΡΙΣΣΟΤΕΡΟΙ ΑΣΘΕΝΕΙΣ!

Ενα μικρό ποσοστό των ατόμων είναι χρήστες ουσιών με ή χωρίς άλλα προβλήματα ψυχιατρικής φύσης. Εντονο πρόβλημα επίσης δημιουργείται εξαιτίας της έλλειψης οποιασδήποτε υπηρεσίας για την αντιμετώπιση των χρηστών ουσιών, και αυτό έχει ως αποτέλεσμα, φορείς, επαγγελματίες, οικογένειες και οι



ΑΝΥΠΑΡΚΤΕΣ ΟΙ ΥΠΗΡΕΣΙΕΣ ΨΥΧΙΚΗΣ ΥΓΙΕΙΝΗΣ

ίδιοι οι χρήστες να καταφεύγουν στη Λέρο για δήθεν απεξάρτηση. Στη Λέρο δεν υπάρχει τμήμα απεξάρτησης και δεν υπάρχει εξειδικευμένο προσωπικό. Η παραμονή τους στο τμήμα οξέων του Κ.Θ.Λ. μαζί με ψυχωσικούς ασθενείς που βρίσκονται σε κρίση τους δημιουργεί επιπλέον προβλήματα.

ΣΕΛΙΔΑ 14

ΣΤΗΝ ΤΕΛΙΚΗ ΕΥΘΕΙΑ Η ΥΠΟΘΕΣΗ ΤΟΥ ΓΚΟΛΦ

15 Δεκεμβρίου ο διαγωνισμός

Πρόκειται για μιά από τις μεγαλύτερες τουριστικές επενδύσεις και πιστεύεται ότι θα προχωρήσει με ταχείς ρυθμούς.

ΣΕΛΙΔΑ 5



ΠΡΟΣΚΛΗΣΗ



ΞΕΝΑΚΗΣ
ΗΛΕΚΤΡΟΚΟΣΜΟΣ

Η PHILIPS και το κατάστημα Ξενάκης σας προσκαλούν στις 12 Νοεμβρίου και για 1 εβδομάδα να δείτε από κοντά προϊόντα τελευταίας τεχνολογίας:

- Την τηλεόραση Flat TV με οθόνη plasma 42".
- Το πρώτο σε κυκλοφορία DVD που αναπαράγει και γράφει.
- Το νέο πρότυπο στην αναπαραγωγή ήχου Super Audio CD.

Η PHILIPS και το κατάστημα Ξενάκης σας περιμένουν!

Κ. ΥΔΡΑΙΟΥ & ΛΙΝΔΟΥ, 851 00 ΡΟΔΟΣ
ΤΗΛ.: 26597, 30274 - FAX: 31240

SEAT

Ποιά είναι η δική σας προτεραιότητα;
Οδική απόλαυση ή ασφάλεια;
Αλλά πάλι γιατί θα πρέπει να διαλέξετε;

SEAT LEON 1.8 20V–TURBO 4WD (180H)

Κάντε ένα ***TEST DRIVE***
από **13** έως **17** Νοεμβρίου

Σας περιμένουμε στην έκθεσή μας.

SEAT Γ.&ΣΤ. ΠΙΤΡΟΠΑΚΗΣ Ο.Ε.
4ο χλμ. Ρόδου-Λίνδου • Τηλ. 66537

*ΔΕΝ ΕΙΝΑΙ ΜΟΝΟ **LEON** ΚΥΡΙΩΣ ΕΙΝΑΙ **SEAT***

"ELLINIKON"
RESTAURANT

Ενας τέλειος συνδυασμός φαγητού & μουσικής στη βραδυνή σας έξοδο

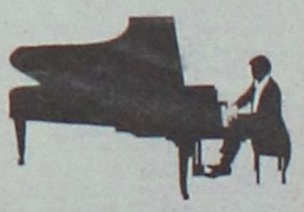

Στο πιάνο ο **Ηλίας Καρακατσάνης** και η **Βιργινία Πρέκα** θα σας κρατούν συντροφιά

ΚΡΑΤΗΣΕΙΣ ΤΗΛ. 28111 - 63711

Από ΠΕΜΠΤΗ **8** ΝΟΕΜΒΡΙΟΥ

ΣΥΝΕΤΑΙΡΙΣΤΙΚΗ
ΤΡΑΠΕΖΑ ΔΩΔΕΚΑΝΗΣΟΥ
η δική μας τράπεζα

Καταναλωτικά Δάνεια έως 3.000.000 δρχ χωρίς αποδείξεις
μόνο από την ΤΡΑΠΕΖΑ ΔΩΔΕΚΑΝΗΣΟΥ
Με τελικό επιτόκιο 10,9 % χωρίς άλλα έξοδα
Ελάτε σήμερα σε ένα από τα 9 καταστήματά μας
ΡΟΔΟΣ - ΚΩΣ - ΚΑΛΥΜΝΟΣ - ΙΑΛΥΣΟΣ - ΑΡΧΑΓΓΕΛΟΣ - ΛΑΡΔΟΣ - ΣΟΡΩΝΗ - ΝΙΣΥΡΟΣ - ΚΑΡΠΑΘΟΣ

ΗΜΕΡΟΛΟΓΙΟ

Κυριακή 11 Νοεμβρίου 2001
Μανά μεγαλομ., Βίκτωρος και Βικεντίου μ.
Ανατολή ηλίου: 7.01'
Δύση ηλίου: 5.17'
Σελήνη 26 ημερών

ΦΑΡΜΑΚΕΙΑ

Σήμερα διημερεύει το φαρμακείο της Σταματίου Αδελ. στην οδό Σεφέρη 80(Μήδεια) και διανυκτερεύει το φαρμακείο του Μιχαλάκη Βασ. στην οδό Αγίας Αναστασίας 81

ΒΕΝΖΙΝΑΔΙΚΑ

Σήμερα διανυκτερεύουν τα βενζινάδικα: Μιχαήλου Παν. (Χρ. Τσιγάντε), Νταβασίλης- Αυγενικός (Γ. Σεφέρη), Τοδουλάκης Γεώργιος (Ιαλυσός), Κοντομανώλης Εμμ (Κρεμαστή) και Παπαοικονόμου Μ. (Αφάντου)

ΛΑΪΚΕΣ ΑΓΟΡΕΣ

Τετάρτη : στο Δημοτικό Νεκροταφείο
Πέμπτη: στην οδό Βύρωνος
Παρασκευή: στην οδό Πτολεμαίων (Ανάληψη)
Σάββατο: στο Δημοτικό Νεκροταφείο.

ΔΡΟΜΟΛΟΓΙΑ ΠΛΟΙΩΝ

Σήμερα αναχωρεί το "ΡΟΔΟΣ" στις 9.00 για Καστελλόριζο και στις 18.00 για Κώ- Πειραιά

ΑΕΡΟΠΟΡΙΚΑ ΔΡΟΜΟΛΟΓΙΑ

ΟΛΥΜΠΙΑΚΗ ΑΕΡΟΠΟΡΙΑ

ΑΠΟ ΡΟΔΟ-ΑΘΗΝΑ
- Καθημερινά 07.00, 10.25, 20.55
- Τετάρτη 14.00
- Καθημερινά πλην Τετάρτης 17.20
- Καθημερινά πλην Κυριακής 23.40
- Δευτέρα 00.10.

ΑΠΟ ΑΘΗΝΑ-ΡΟΔΟ
- Καθημερινά 05.20, 08.45, 19.15
- Τετάρτη 12.20
- Καθημερινά πλην Τετάρτης 15.40
- Καθημερινά πλην Κυριακής 22.00
- Κυριακή 22.30

ΑΠΟ ΡΟΔΟ-ΘΕΣΣΑΛΟΝΙΚΗ
- Δευτέρα 14.30
- Παρασκευή-Κυριακή 12.40.

ΑΠΟ ΡΟΔΟ-ΗΡΑΚΛΕΙΟ
- Παρασκευή-Κυριακή 09.45.

ΑΠΟ ΡΟΔΟ-ΚΑΡΠΑΘΟ
- Τρίτη-Πέμπτη-Σάββατο 09.45
- Δευτέρα-Τετάρτη-Παρασκευή-Κυριακή 10.30
- Δευτέρα-Κυριακή 12.40
- Τετάρτη-Παρασκευή (ν) έως 22/9 12.40
- Πέμπτη από 23/9 12.40
- Τρίτη-Παρασκευή (ν) από 23/9 12.40
- Τρίτη-Σάββατο έως 22/9 14.15
- Πέμπτη έως 22/9 14.15.

ΑΠΟ ΡΟΔΟ-ΚΑΣΟ
- Δευτέρα-Κυριακή (κ) 12.40
- Τετάρτη-Παρασκευή έως 22/9 12.40
- Πέμπτη (κ) από 23/9 12.40
- Τρίτη-Παρασκευή από 23/9 12.40
- Πέμπτη (κ) έως 22/9 14.15.

ΑΠΟ ΡΟΔΟ-ΚΑΣΤΕΛΟΡΙΖΟ
- Τετάρτη-Παρασκευή-Κυριακή 08.10
- Δευτέρα έως 22/9 08.10
- Τρίτη-Πέμπτη-Σάββατο έως 22/9 11.55.

AEGEAN AIRLINES & CRONUS

ΑΠΟ ΡΟΔΟ-ΑΘΗΝΑ
07.45 (A3 201 X5 1201), 13.30 (A3 207 X5 1207), 14.20 (A3 211 X5 1211), 17.30 (A3 213 X5 1213), 21.10 (A3 217 X5 1217),

ΑΠΟ ΑΘΗΝΑ-ΡΟΔΟ
06.05 (A3 200 X5 1200), 09.40 (A3 202 X5 1202), 12.50 (A3 210 X5 1210), 15.50 (A3 212 X5 1212), 19.30 (A3 216 X5 1216)

ΑΠΟ ΡΟΔΟ-ΗΡΑΚΛΕΙΟ
19.30 (A3 765)

ΑΠΟ ΗΡΑΚΛΕΙΟ-ΡΟΔΟ
18.00 (A3 764)

ΑΠΟ ΡΟΔΟ-ΘΕΣΣΑΛΟΝΙΚΗ
11.20 (A3 721)

ΑΠΟ ΘΕΣΣΑΛΟΝΙΚΗ-ΡΟΔΟ
11.20 (A3 720)

AXON AIRLINES

ΑΠΟ ΡΟΔΟ ΠΡΟΣ ΑΘΗΝΑ
- XN 431 ΑΝΑΧΩΡΗΣΗ ΡΟΔΟΣ 11.10 ΑΦΙΞΗ ΑΘΗΝΑ 12.00
- XN 433 ΑΝΑΧΩΡΗΣΗ ΡΟΔΟΣ 19.20 ΑΦΙΞΗ ΑΘΗΝΑ 18.20

ΑΠΟ ΑΘΗΝΑ ΠΡΟΣ ΡΟΔΟ
- XN 430 ΑΝΑΧΩΡΗΣΗ ΑΘΗΝΑ 09.50 ΑΦΙΞΗ ΡΟΔΟ 10.40
- XN 432 ΑΝΑΧΩΡΗΣΗ ΑΘΗΝΑ 18.00 ΑΦΙΞΗ ΡΟΔΟ 18.55

.Το παραπάνω πρόγραμμα ισχύει καθημερινά από τις 6 Ιουλίου.

Επώνυμον το ανώνυμον...

Τους διακρίνει ο κυνισμός και η αναλγησία

Ο ΚΥΝΙΣΜΟΣ και η αναλγησία ήταν ανέκαθεν δύο στοιχεία που χαρακτήριζαν την κυβέρνηση. Ποιός ξεχνά το πολύτιμο τσιτάτο "Αυτή είναι η Ελλάδα", που εκστόμισε ο πρωθυπουργός κ. Σημίτης μετά την τραγωδία του "Σάμινα";

ΠΟΙΟΣ λησμονεί ότι είχε και τότε παραδεχτεί ότι η Ελλάδα δεν είχε αυτοκινητόδρομους; Κανείς! Ουδείς, όμως, περίμενε ότι ο πρωθυπουργός της χώρας και ο υφυπουργός Εσωτερικών θα υποστήριζαν από του βήματος του ελληνικού Κοινοβουλίου ότι, αν πνιγόμαστε, εμείς είμαστε οι φταίχτες!

ΚΑΙ Ο ΠΛΕΟΝ θερμός υποστηρικτής του κ. Σημίτη θα ανέμενε μια κουβέντα αυτοκριτικής, ένα ψήγμα θλίψης για τις βαριές ευθύνες που αντιστοιχούν στο κράτος για τις καταστροφές απο τις πλημμύρες.

ΑΝΤ' ΑΥΤΟΥ ο πρόεδρος της κυβέρνησης σε μια πρωτοφανή επίδειξη αλαζονείας απάντησε, ούτε λίγο ούτε πολύ, ότι δεν συνέβη και τίποτα. Και τότε γιατί ο κ. Σημίτης - σύμφωνα με τον φιλοκυβερνητικό Τύπο, δυσφόρησε επειδή ο υπουργός Εσωτερικών δεν συγκάλεσε σύσκεψη την ημέρα της νεροποντής, αλλά την επομένη, όταν είχαν όλα τελειώσει;

ΚΑΙ ΤΟΤΕ, γιατί ο αρμόδιος υφυπουργός ΠΕΧΩΔΕ καταλόγισε ευθύνες στις υπηρεσίες του υπουργείου του και του ζήτησε συγγνώμη; Και τότε γιατί ο κ. Σκανδαλίδης ομολόγησε την καθυστέρηση με την οποία έδρασε η κρατική μηχανή;

ΑΣ ΣΥΝΕΛΘΕΙ ο πρωθυπουργός. Το ψέμα έχει κοντά ποδάρια. Η πραγματικότητα όπως περιεγράφη από τα ίδια τα κυβερνητικά στελέχη δεν φτιασιδώνεται, δεν εξωραΐζεται. Ας ευχηθούμε να βάλει ο Θεός το χέρι του αυτό το Σαββατοκύριακο. Από την κυβέρνηση δεν έχουμε να περιμένουμε και πολλά...

Συγχαρητήρια για το δράμα σας!..

Η ΥΠΟΔΟΜΗ του κράτους και η αντίδραση του κρατικού μηχανισμού εμπρός και στα μικρής έντασης καιρικά φαινόμενα μπορεί να είναι για κλάματα, αλλά η εμφάνιση των κρατικών παραγόντων είναι σίγουρα για γέλια.

Ο υφυπουργός ΠΕΧΩΔΕ κ.Τσακλίδης ζητούσε συγγνώμη από το λαό λίγες ώρες μετά την βροχόπτωση, βλέποντας το δράμα των πολιτών και ο υφυπουργός Εσωτερικών Λάμπρος Παπαδήμας έδινε χθες συγχαρητήρια (!) για την επιτυχή κινητοποίηση του κρατικού μηχανισμού.

Σε λίγο θα τους παρασημοφορήσει κιόλας! Με δύο νεκρούς και τους χειμάρρους να σαρώνουν τα σπίτια του κόσμου, δεν πτοήθηκε διόλου. Αντίθετα, αισθάνθηκε τόση... υπερηφάνεια ώστε ν' απονείμει και συγχαρητήρια.

Άλλοι παίρνουν τους τιμητικούς σταυρούς του κ. υφυπουργού κι άλλοι είναι οι εσταυρωμένοι σ' αυτόν τον τόπο...

Είδη οικιακής χρήσης ⇔ Ηλεκτρονικά ⇔ Δορυφορικός εξοπλισμός
Home theater ⇔ Car audio ⇔ Κινητή τηλεφωνία ⇔ Ηλεκτρονικοί υπολογιστές

ΔΙΚΤΥΟ ΚΑΤΑΣΤΗΜΑΤΩΝ ΗΛΕΚΤΡΙΚΩΝ ΣΥΣΚΕΥΩΝ
ELECTRO NET



Σε λίγες μέρες κοντά σας!!!

πλαίσιο



Μοσχίδης
Π. Π. Γερμανού - Εμπορικό Κέντρο Πλατεία Φωκίλλη
ΤΗΛ. 20162 - 35846

ΔΕΧΟΝΤΑΙ ΤΟ ΚΟΙΝΟ

Ο Νομάρχης δέχεται το κοινό κάθε Τρίτη και Πέμπτη από 11.00-13.00.
Ο Δήμαρχος Ροδίων δέχεται ύστερα από συνεννόηση.
Ο αντινομάρχης Δωδεκανήσου κ. Νικόλαος Τατάκης δέχεται το κοινό κάθε Τρίτη και Πέμπτη από 10.00 π.μ-12 μ.μ.

ΤΑΞΙ

ΡΑΔΙΟ ΤΑΞΙ: 64712-64790

ΧΡΗΣΙΜΑ ΤΗΛΕΦΩΝΑ

ΝΟΣΟΚΟΜΕΙΟ:	80000
ΑΜΕΣΗ ΔΡΑΣΗ ΠΥΡ/ΚΗΣ:	199
ΛΙΜΕΝΑΡΧΕΙΟ:	22220, 27695
ΒΛΑΒΕΣ Δ.Ε.Η.:	125
ΒΛΑΒΕΣ Ο.Τ.Ε.:	121
ΑΜΕΣΗ ΔΡΑΣΗ:	100
ΒΛΑΒΕΣ ΥΔΡΕΥΣΗΣ:	68750-68755
ΝΟΜΑΡΧΙΑ:	46502
ΠΕΡ/ΚΗ Δ/ΝΣΗ	38174
ΔΗΜΟΣ:	46200
ΔΗΜ. ΕΠΙΧ. ΚΑΘΑΡ.	77600
ΥΠΗΡ. ΑΠΟΚΟΜΙΔΗΣ	61057
ΤΡΟΧΑΙΑ:	26480
ΠΛΗΡΟΦ. Ο.Τ.Ε:	131
ΔΕΛΤΙΟ ΚΑΙΡΟΥ:	149
ΛΑΧΕΙΑ:	111
ΠΡΟΠΟ - ΛΟΤΤΟ:	111
ΡΟΔΑ:	27462
ΚΤΕΛ:	27706
Ο.Α.Ε.Δ.:	23265
Ι.ΚΑ.:	64912
ΤΑΞ.Υ.:	68701, 68702
ΟΛΥΜΠΙΑΚΗ:	24555
Δ.Α.Ν.Ε.:	43150
ΕΡΓΑΤ. ΚΕΝΤΡΟ:	24730
AXON AIRLINES	82601-2
CRONUS AIRLINES	25444
AEGEAN AIRLINES	98345

ΚΤΕΟ

• Από 1/9/2001 έως 21/12/2001 παντός είδος οχήματα **με συνδυασμό γραμμάτων ΡΟΑ 1300-5000.** Επίσης θα ελέγχονται τα οχήματα που η καταλληλότητά τους λήγει αυτές τις εβδομάδες και οχήματα ανάριθμα εισαγωγής.

ΤΙΜΕΣ ΣΥΝΑΛΛΑΓΜΑΤΟΣ

ΔΟΛΛΑΡΙΟ Η.Π.Α	377,227	385,944
ΛΙΡΑ ΑΓΓΛΙΑΣ	548,561	561,284
ΚΟΡΩΝΑ ΔΑΝΙΑΣ	45,384	46,436
ΚΟΡΩΝΑ ΣΟΥΗΔΙΑΣ	35,537	36,361
ΓΙΕΝ ΙΑΠΩΝΙΑΣ ΓΙΑ 100 ΜΟΝ	309,266	316,446
ΦΡΑΓΚΟ ΕΛΒΕΤΙΑΣ	229,739	235,064
ΚΟΡΩΝΑ ΝΟΡΒΗΓΙΑΣ	42,510	43,496
ΛΙΡΑ ΚΥΠΡΟΥ	588,535	602,180
ΔΟΛΛΑΡΙΟ ΚΑΝΑΔΑ	236,845	242,337
ΔΟΛΛΑΡΙΟ ΑΥΣΤΡΑΛΙΑΣ	191,357	195,788

Η ΡΟΔΙΑΚΗ
Ημερήσια Εφημερίδα της Ρόδου
Έτος Ιδρύσεως 1915
ΙΔΡΥΤΗΣ
ΕΜΜ. ΚΑΛΑΜΠΙΧΗΣ

ΙΔΙΟΚΤΗΣΙΑ – ΕΚΔΟΣΗ
ΥΙΟΙ Σ. ΤΣΟΠΑΝΑΚΗ
Η. ΚΩΤΙΑΔΗΣ Ο.Ε.

ΔΙΕΥΘΥΝΤΗΣ
ΑΘ. ΜΑΡΑΣΙΩΤΗΣ

ΣΥΝΤΑΞΗ
Γρηγόριος Πελλός
Λουκάς Μαστής
Μιχάλης Μαστής
ΑΘΛΗΤΙΚΑ
Μανόλης Μπάτης,
Νικήτας Κουσκούσης
Τηλ.: 30831
ΓΡΑΦΕΙΑ ΣΥΝΤΑΞΗΣ
Μάρκου Μαλλιαράκη 9
Τηλ. 24610 - 30865 - 75640
Fax (0241) 75641
ΛΟΓΙΣΤΗΡΙΟ – ΔΙΑΦΗΜΙΣΕΙΣ
Νέα Αγορά 53
Τηλ. 22210 - 75230
Fax (0241) 22471

http://WWW.rodiaki.gr.
Email: tsopd@otenet.gr &
rodiaki@otenet.gr

Λίγα τα νέα στοιχεία κατά το συνέδριο των δημάρχων της Δωδ/σου στο Καστελλόριζο

Υποσχέσεις και ευχολόγια!

Παυλίδης: θέλετε Νομαρχίες και Επαρχεία; Αν "ναι" τότε εκχωρήσετε αρμοδιότητες, αν "όχι" τότε κλείστε τα! • Σκανδαλίδης: όχι τώρα αλλαγές

Μήνυμα προς την Τουρκία, από το βήμα του συνεδρίου της Τοπικής Ενωσης Δήμων και Κοινοτήτων που διεξάγεται στο Καστελλόριζο, έστειλε ο υπουργός Εσωτερικών Δημόσιας Διοίκησης και Αποκέντρωσης κ. Κώστας Σκανδαλίδης.

"Δεν πρόκειται να διαπραγματευτούμε κανένα κυριαρχικό μας δικαίωμα" τόνισε χαρακτηριστικά ο κ. Σκανδαλίδης, επισημαίνοντας όμως ότι θα αναληφθούν όλες οι δυνατές πρωτοβουλίες έτσι ώστε τα νερά του Αιγαίου να γίνουν νερά συνεργασίας και ειρήνης.

Στο πλαίσιο του χαιρετισμού του ο κ. Σκανδαλίδης έκανε επίσης ιδιαίτερη αναφορά στο πρόβλημα της λαθρομετανάστευσης, που ειδικά στην περιοχή μας είναι έντονο.

Πρόκειται για μεγάλο πρόβλημα η έκταση του οποίου μετά την 11η Σεπτεμβρίου έχει πολλαπλασιαστεί, τόνισε μεταξύ άλλων, υποσχόμενος μέτρα προς την κατεύθυνση της αντιμετώπισής του και επισημαίνοντας την ανάγκη φύλαξης των θαλασσίων συνόρων.

Για τα κυρίως θέματα της αρμοδιότητας του αυτά της αυτοδιοίκησης, ο κ. Σκανδαλίδης αναφέρθηκε επί μακρόν.

Τόνισε συγκεκριμένα ότι **θα γίνει αξιολόγηση μέσα από την οποία θα ξεκαθαρίσει** το τί θα γίνει με τον "Καποδίστρια" τα Επαρχεία, τις διανησιωτικές συνεργασίας, τους νομούς και τις περιφέρειες.

Εμμέσως πλην σαφώς άφησε να εννοηθεί ότι **θα γίνουν αλλαγές,** τονίζοντας όμως κατηγορηματικά ότι αυτές θα γίνουν μετά τις δημοτικές και νομαρχιακές εκλογές.

Για όλα όμως, όπως είπε, θα υπάρξει πολιτικός διάλογος πάνω από υποκειμενικές και τοπικιστικές αντιλήψεις.

Ειδικά για τις Συμπολιτείες (το νόμο του κ. Καϊσερλη) τόνισε χαρακτηριστικά ότι αυτές θα προχωρήσουν όπου μπορούν να αποδώσουν.

Τέλος ο κ. Σκανδαλίδης δεσμεύτηκε ότι θα αναλάβει προσωπικά την υλοποίηση του αιτήματος (που τέθηκε ξανά από τον δήμαρχο Καστελλορίζου κ. Πανηγύρη) για τα χαρακτηριστεί το Καστελλόριζο πύλη εισόδου και εξόδου από την χώρα.

ΤΟ ΣΥΝΕΔΡΙΟ

Οι εργασίες του ετήσιου συνεδρίου της ΤΕΔΚ, ξεκίνησαν χθες το μεσημέρι (ύστερα από την υποδοχή του Πατριάρχη) με μεγάλη συμμετοχή συνέδρων απ' όλη την Δωδεκάνησο.



Στον χαιρετισμό του **ο δήμαρχος Καστελλορίζου κ. Παύλος Πανηγύρης** αναφέρθηκε στα προβλήματα του νησιού, και στην ανάγκη να στηριχθούν οι κάτοικοι του νησιού από την πολιτεία. Αφησε αιχμές εναντίον της νομαρχίας ενώ ιδιαίτερες αναφορές έκανε στο συγκοινωνιακό πρόβλημα του νησιού.

Στις ευθύνες και στον ρόλο της τοπικής αυτοδιοίκησης, αναφέρθηκε στον χαιρετισμό του **ο πρόεδρος της ΤΕΔΚ κ. Γ. Γιαννόπουλος,** τονίζοντας μεταξύ άλλων ότι υπάρχει υστέρηση στήριξης των δήμων από το νομοθετικό πλαίσιο.

Κι άλλο ρεπορτάζ στη σελίδα 4



Ο υπουργός Αιγαίου κ. Ν. Σηφουνάκης τόνισε ότι το μεγάλο πρόβλημα που πρέπει να αντιμετωπιστεί είναι η ερήμωση των νησιών, δηλώνοντας ότι η πολιτεία το παλεύει.

Προέβλεψε ότι μέσα στην επόμενη δεκαετία θα διπλασιαστεί η τουριστική κίνηση στα νησιά, αλλά επεσήμανε την ανάγκη να μην παραμεληθούν οι παραδοσιακοί τομείς της οικονομίας.

Στην τοποθέτησή του ο βουλευτής της Ν.Δ. κ. Αρ. Παυλίδης τόνισε ότι το Καστελλόριζο αποτελεί δείγμα της ανικανότητας να λυθούν τα προβλήματα των νησιών και επεσήμανε την ανάγκη να υπάρξουν ολοκληρωμένες νησιωτικές πολιτικές.

Απευθυνόμενος προς τον κ. Σκανδαλίδη ζήτησε από την κυβέρνηση να ξεκαθαρίσει την θέση της αν θέλει τις νομαρχίες και τα επαρχεία και αν τα θέλει να τους δώσει αρμοδιότητες.

Χαιρετισμούς απηύθυναν επίσης οι βουλευτές Κ. Σφυρίου, Β. Παπανικόλας, ο πρώην υφυπουργός κ. Κ. Καϊσερλης και ο νομάρχης κ. Σ. Καραγιάννης.

ΟΙ ΕΡΓΑΣΙΕΣ

Οι εργασίες ξεκίνησαν με την εισήγηση του Πατριάρχη για το περιβάλλον και ακολούθησε ο απολογισμός πεπραγμένων του δ.σ. της ΤΕΔΚ που έγινε από τον γραμματέα του διοικητικού συμβουλίου κ. Στ. Ρηνιού.

Ακολούθησε η εισήγηση του πρώην αντιδημάρχου Ρόδου κ. Κ. Σκανδαλίδη με θέμα "Δωδεκάνησα ένας παγκόσμιος πολιτισμός".

Το πρόγραμμα εργασιών χθες το απόγευμα είχε ως εξής:

- 16.00: Τιμητική διάκριση σε αιρετούς-Δημάρχους και Δ.Σ. του Δήμου Μεγίστης.
- 16.15: Γ' ΚΠΣ.
  - Εισηγητής: Ελ. Καστρίτσιος, Προϊστάμενος της Ε.Υ. Διαχείρισης.
- 16.45: Συμπολιτείες (Διανησιωτικές-Διαδημοτικές συνεργασίες).
  - Εισηγητής: Σταύρος Σταυρής, Δήμαρχος Αφάντου-μέλος Δ.Σ. ΤΕΔΚΔ.
- 17.15: Τοπικά Συμβούλια-δημοκρατική διαδικασία-συμμετοχή του πολίτη.
  - Εισηγητής: Μιχάλης Κορδίνας, δήμαρχος Πεταλούδων-μέλος Δ.Σ. ΤΕΔΚΔ.
- 17.40: Οικονομικά ΟΤΑ.
  - Εισηγητής: Μανώλης Σαββής, Αντιδήμαρχος Ροδίων-μέλος επιτροπής Οικονομικών ΚΕΔΚΕ.
- 18.00: Συζήτηση.
- 21.00: Δεξίωση από την ΤΕΔΚΔ προς τιμή της Α.Θ.Π. του Οικουμενικού Πατριάρχη κ. κ. Βαρθολομαίου.

Οι εργασίες θα ολοκληρωθούν σήμερα το απόγευμα και το πρόγραμμα έχει ως εξής:

- 16.00: Συζήτηση-Παρεμβάσεις-Προτάσεις.
- 18.30: Εκθεση εποπτικού συμβουλίου ΤΕΔΚΔ.
- 18.40: Κλείσιμο των εργασιών συνεδρίου από τον πρόεδρο της ΤΕΔΚΔ κ. Γιώργο Γιαννόπουλο.
- 19.30: Πορίσματα-Ψηφίσματα.
- 21.00: Δείπνο προς τιμή της Α.Θ.Π. της ΤΕΔΚΔ και των συνέδρων προσφορά από τον Δήμο Μεγίστης.

...και μη καλύτερα!

Το μεγάλο... νέο S/M CORNER, είναι γεγονός!

Από σήμερα, οι αγορές σας γίνονται πιο **εύκολα**, πιο **ευχάριστα**, πιο **οικονομικά**!
Από σήμερα **οι αποστάσεις καταργούνται**, ο χρόνος είναι αρκετός, το νέο Corner είναι δίπλα σας! Στο **Παραδείσι**.
Μέσα σε λίγα λεπτά, έχετε πρόσβαση στον παράδεισο των αγορών!
Απογειωμένη ποικιλία σε **τιμές απόλυτα προσγειωμένες**!
Και **πολύ σύντομα με παιδότοπο** και καφετέρια στον Α όροφο, με εκπληκτική θέα στο αεροδρόμιο!

Με άλλα λόγια... «και μη καλύτερα!»



SUPERMARKET CORNER

• Ταξιαρχών 1, Ιαλυσός
Τηλ: 0241096145

• Καποδιστρίου, Παραδείσι
Τηλ: 0241098183, 4

ΔΗΜΗΤΡΗΣ Ιω. ΟΙΚΟΝΟΜΙΔΗΣ
ΑΝΑΛΥΤΙΚΟ ΕΡΓΑΣΤΗΡΙΟ ΡΟΔΟΥ
ΧΗΜΙΚΟΤΕΧΝΙΚΕΣ ΜΕΛΕΤΕΣ & ΕΡΕΥΝΕΣ · ΕΜΠΟΡΙΟ ΧΗΜΙΚΩΝ, ΑΠΟΡΡΥΠΑΝΤΙΚΩΝ, ΕΞΟΠΛΙΣΜΟΥ

ΕΡΓΑΣΤΗΡΙΑΚΕΣ ΕΞΕΤΑΣΕΙΣ
• ΝΕΡΑ ΠΟΣΙΜΑ, ΑΠΟΒΛΗΤΑ, ΝΕΡΑ ΚΟΛΥΜΒΗΣΗΣ
• ΤΡΟΦΙΜΑ ΚΑΙ ΠΟΤΑ
• ΕΔΑΦΟΣ - ΛΙΠΑΣΜΑΤΑ

ΧΗΜΙΚΑ ΠΡΟΣΘΕΤΑ
• ΚΟΛΥΜΒΗΤΙΚΩΝ ΔΕΞΑΜΕΝΩΝ
• ΕΠΕΞΕΡΓΑΣΙΑΣ ΝΕΡΟΥ ΧΡΗΣΗΣ
• ΑΠΟΛΥΜΑΝΤΙΚΑ
• ΒΕΛΤΙΩΤΙΚΑ
• ΤΡΟΦΙΜΩΝ & ΠΟΤΩΝ

ΕΓΚΑΤΑΣΤΑΣΕΙΣ ΒΙΟΛΟΓΙΚΗΣ ΕΠΕΞΕΡΓΑΣΙΑΣ ΛΥΜΑΤΩΝ & ΑΠΟΒΛΗΤΩΝ: ΕΛΕΓΧΟΣ ΛΕΙΤΟΥΡΓΙΑΣ - ΑΠΟΔΟΣΗΣ
ΚΟΛΥΜΒΗΤΙΚΕΣ ΔΕΞΑΜΕΝΕΣ: ΕΛΕΓΧΟΣ ΛΕΙΤΟΥΡΓΙΑΣ
ΠΡΟΒΛΕΨΗ ΕΠΙΚΙΝΔΥΝΟΤΗΤΑΣ ΚΡΙΣΙΜΩΝ ΣΗΜΕΙΩΝ, Π.Ε.ΚΡΙ.Σ. (Haccp): ΜΕΛΕΤΗ-ΕΚΤΕΛΕΣΗ-ΤΗΡΗΣΗ ΣΤΟΙΧΕΙΩΝ

ΥΓΙΕΙΝΗ & ΑΣΦΑΛΕΙΑ
• ΣΤΟΥΣ ΧΩΡΟΥΣ ΕΡΓΑΣΙΑΣ
• ΣΕ ΒΙΟΜΗΧΑΝΙΕΣ/ΒΙΟΤΕΧΝΙΕΣ ΤΡΟΦΙΜΩΝ
• ΣΕ ΧΩΡΟΥΣ ΠΡΟΕΤΟΙΜΑΣΙΑΣ ΤΡΟΦΙΜΩΝ/ΕΣΤΙΑΣΗΣ

"Η a.c.c.p. στην πράξη!"

Δημήτρης Ιω. Οικονομίδης
Χημικός Πανεπ. Αθηνών
M.Sc. Πανεπ. Λονδίνου

ΒΥΡΩΝΟΣ 1, 85100 ΡΟΔΟΣ - ΤΗΛ. 0241/28638 - ΤΟΤ (fax) 0241/35623
ΑΠΟΘΗΚΗ: ΦΑΛΗΡΑΚΙ ΡΟΔΟΥ • ecodem@chemenvi.rho.forthnet.gr
http://www.forthnet.gr/chemenvi

Το περιβάλλον κακοποιείται και θα εκδικηθεί

Σήμα κινδύνου από τον Πατριάρχη μας

«Η Τοπική Αυτοδιοίκηση έχει λόγο και ρόλο»

Η παρουσία του Οικουμενικού Πατριάρχη Βαρθολομαίου επισκίασε όπως αναμενόταν την πρώτη μέρα των εργασιών του συνεδρίου της Τοπικής Ενωσης Δήμων και Κοινοτήτων στο Καστελλόριζο.



Αλλωστε για πρώτη φορά σε συνέδριο της Τοπικής Αυτοδιοίκησης παρεβρέθηκε ο Πατριάρχης, γεγονός που έχει τη δική του ιστορική σημασία, και εκτός των άλλων τονίζει τους ακατάλυτους δεσμούς μεταξύ Πατριαρχείου και Δωδεκανήσου.

Ο Πατριάρχης έφθασε στο Καστελλόριζο στις 10 το πρωί με θαλαμηγό που είχε ναυλώσει ροδίτης επιχειρηματίας, από την απέναντι τουρκική πόλη Κας (Αντίφυλλο).

Του επεφυλάχθη η πρέπουσα υποδοχή από τους κατοίκους του νησιού και τις τοπικές αρχές.

Τον υποδέχθηκαν συγκεκριμένα ο υπουργός Εσωτερικών κ. Σκανδαλίδης, ο υπουργός Αιγαίου κ. Σηφουνάκη, οι βουλευτές του νομού, ο νομάρχης, οι δήμαρχοι, ο διοικητής της 95 ΑΔΤΕ κ.ά.

Παρόντες ήταν στην υποδοχή και οι μητροπολίτες της Δωδεκανήσου, με επικεφαλής τον μητροπολίτη Ρόδου Απόστολο.

Αμέσως μετά ο Πατριάρχης μετέβη στην Σαντράπεια σχολή όπου διεξάγονται οι εργασίες του συνεδρίου.

● Από τον πρόεδρο της Τοπικής Ενωσης Δήμων και Κοινοτήτων κ. Γ. Γιαννόπουλο, **απενεμήθη στον Πατριάρχη χρυσό εγκόλπιο** στο κέντρο του οποίου ήταν η εικόνα της Παναγιάς και γύρω-γύρω τα νησιά της Δωδεκανήσου.

Κατά την απονομή ο κ. Γιαννόπουλος επεσήμανε τους δεσμούς της Δωδεκανήσου με το Πατριαρχείο.

Αργότερα ο πατριάρχης αφού προηγήθηκαν οι χαιρετισμοί, κήρυξε την έναρξη του συνεδρίου και προήδρευσε μάλιστα στην πρώτη συνεδρίαση, επισημαίνοντας ότι επιθυμούσε διακαώς να βρίσκεται στο συνέδριο.

Υπήρξε μάλιστα εισηγητής θέματος **για το περιβάλλον τονίζοντας την ευθύνη όλων να το προστατεύσουν, επειδή όπως είπε η ανάπτυξη της τεχνολογίας έχει παράγει περιβαλλοντικά τερατουργήματα και καταστροφές.**

Η Τοπική αυτοδιοίκηση οφείλει να ενεργοποιηθεί για την προστασία του περιβάλλοντος και έχει τις δυνατότητες να το κάνει τόνισε ο Πατριάρχης, επισημαίνοντας ότι και οι πολίτες πρέπει να συμβάλουν στην κατεύθυνση αυτή.

Χθες το βράδυ προς τιμή του Πατριάρχη η ΤΕΔΚ παρέθεσε δεξίωση.

Σήμερα το πρωί θα τελεσθεί Πατριαρχική Θεία Λειτουργία στον Ιερό Ναό Αγίου Κωνσταντίνου και Ελένης.

Ο Πατριάρχης θα μείνει και αύριο (Δευτέρα) στο Καστελλόριζο όπου συγκεκριμένα το πρωί θα επισκεφθεί το δημαρχείο και το μουσείο του νησιού, ενώ αργότερα θα θεμελιώσει ναΰδριο στη μνήμη των εκ Δωδεκανήσου Αγίων.

FUTUREKIDS®
Εκμάθηση Πληροφορικής
Επίσημο εξεταστικό κέντρο ECDL

Εκπαιδευτικά Προγράμματα Υπολογιστών για:

□ Παιδιά 5-15 ετών
➢ Ολιγομελή τμήματα
➢ Πιστοποίηση του Πανεπιστημίου Cambridge της Αγγλίας
➢ Μοναδική μεθοδολογία από έμπειρους Παιδοψυχολόγους.



□ Μαθητές Λυκείου
➢ Προγράμματα βασισμένα στις σχολικές τους εργασίες
➢ Πιστοποίηση από το Old Dominion University της Αμερικής



□ Ενήλικες
➢ Windows, Word, Excel, Access, Internet, Email, Powerpoint, Βασικές Αρχές Πληροφορικής, Τυφλό Σύστημα Δακτυλογράφησης
➢ Προετοιμασία για απόκτηση του διπλώματος ECDL, αναγνωρισμένο σ'όλη την Ευρώπη
➢ Τμήματα 3μηνα-5μηνα. Για αρχάριους-Προχωρημένους



□ Εκπαιδευτικούς-Φροντιστήρια
➢ Σχεδιασμός μαθημάτων
➢ Δημιουργία ασκήσεων με χρήση Η/Υ

ECDL

➢ Έκπτωση 25% σε φοιτητές, 15% σε αδέρφια-γονείς
➢ Έκπτωση 35% σε άνεργους, 15% σε εκπαιδευτικούς
➢ Δωρεάν βιβλία, σημειώσεις, πρακτική άσκηση
➢ Δωρεάν τυφλό σύστημα δακτυλόγράφησης

Α.κ'Ι.Εξαδάκτυλος Ο.Ε.
Λεμεσού 29 , Τηλ.Φαξ: 70431, 70432
Internet: www.futureworld.gr , e-mail:info@futureworld.gr



✔ Αν εφαρμόζετε την μέθοδο της προσθετικής και δεν είστε ευχαριστημένοι
✔ Αν αναζητάτε την καλύτερη δυνατή ποιότητα
✔ Αν χρειάζεσθε υπηρεσίες ανά πάσα στιγμή και δεν τις έχετε
✔ Αν θέλετε να δείτε κάτι πολύ καλύτερο



ΕΧΟΥΜΕ ΤΗ ΣΩΣΤΗ ΛΥΣΗ ΚΙ ΕΣΕΙΣ ΤΗ ΔΥΝΑΤΟΤΗΤΑ

Επισκεφθείτε σήμερα την Κλινική Μαλλιών BERGMANN KORD Ρόδου.
Θα σας δείξουμε "ζωντανά" τη νέα, πρωτοποριακή μέθοδο προσθετικής NEW AGE που καθιστά όλες τις άλλες μεθόδους ξεπερασμένες.
Εμείς θα "αποσύρουμε" το παλιό σας "πρόσθετο" και εσείς θα κερδίσετε έκπτωση 50% (για το καινούριο με την εγγύηση BERGMANN KORD).
Η προσφορά μας ισχύει έως 31 Δεκεμβρίου 2001 και αφορά άντρες και γυναίκες.

Για ραντεβού (με απόλυτη διακριτικότητα και εχεμύθεια) τηλεφωνήστε στα 78.302-4

ΕΠΙΣΤΗΜΟΝΙΚΑ ΚΕΝΤΡΑ
BERGMANN KORD
ΚΛΙΝΙΚΗ ΜΑΛΛΙΩΝ
Καναδά 73, Πλατεία Αγ. Νικολάου, Ρόδος, τηλ.: 78.302-4

Προκηρύσσεται ο διαγωνισμός για μια από τις πιο μεγάλες τουριστικές επενδύσεις

Στις 15 Δεκεμβρίου το Γκολφ

Οριστικοποιήθηκαν οι όροι του διαγωνισμού, σύντομα η ολοκλήρωση των διαδικασιών

Στις 15 Δεκεμβρίου πρόκειται να βγει στον αέρα ο διαγωνισμός για την αξιοποίηση του Γκολφ Αφάντου και της ευρύτερης περιοχής. Οπως προκύπτει από χρονοδιάγραμμα του υπουργείου Ανάπτυξης, η προκήρυξη του διαγωνισμού θα έχει ανακοινωθεί ως τις 15 Δεκεμβρίου και θα έχει ολοκληρωθεί ως τον Ιούνιο του 2002.

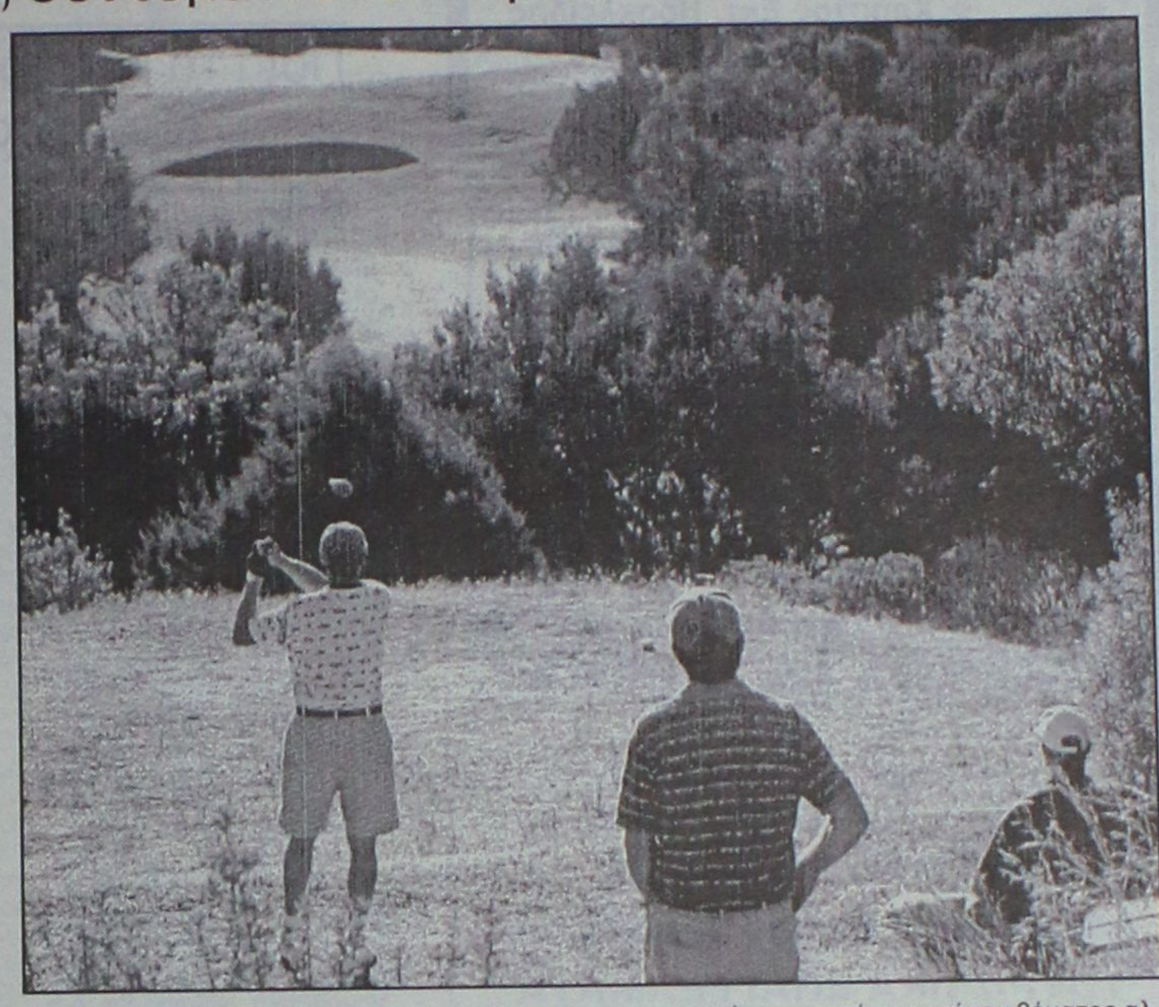

Η εξέλιξη αυτή... μπορεί και να μην είναι οριστική αφού στην διάρκεια των τελευταίων μηνών η ημερομηνία του διαγωνισμού έχει ετεροχρονιστεί αρκετές φορές. Αρχικά επρόκειτο να γίνει στα μέσα Ιουνίου, μετά ετεροχρονίστηκε για τον Σεπτέμβριο, στην συνέχεια ανακοινώθηκε ότι θα γίνει στις 30 Νοεμβρίου, και τώρα γίνεται λόγος για τις 15 Δεκεμβρίου.

Οι όροι του διαγωνισμού με βάση τα σενάρια και τις προτάσεις του χρηματοοικονομικού συμβούλου Fuzzi Bung έχουν οριστικοποιηθεί από την Εταιρεία Τουριστικών Ακινήτων και το υπουργείο Ανάπτυξης, αλλά ως συνήθως οι αρμόδιοι έγραψαν τους τοπικούς φορείς στα παλαιότερα των υποδημάτων τους.

Στο... περίπου γνωρίζουν οι τοπικοί παράγοντες τί θα προβλέπει ο διαγωνισμός αξιοποίησης του Γκολφ, γεγονός βέβαια που δείχνει τις προθέσεις των αρμοδίων έναντι της τοπικής κοινωνίας.

Και ως συνήθως θα βρεθούμε προ τετελεσμένων γεγονότων αφού μπορεί να προκύψει από τον διαγωνισμό πράγματα που θα προκαλούν ευρύτερες παρενέργειες.

Η δη φορείς, όπως το ΤΕΕ Δωδεκανήσου, έχουν καταθέσει ενστάσεις επί του θέματος αλλά... ουδόλως συγκινούνται από τέτοιες παρεμβάσεις οι αρμόδιοι του υπουργείου Ανάπτυξης.

ΜΑΥΡΟΥΔΑΚΗ ΔΕΣΠΟΙΝΑ
ΧΟΝΔΡΙΚΗ - ΛΙΑΝΙΚΗ ΠΩΛΗΣΗ
ΝΩΠΩΝ & ΚΑΤΕΨΥΓΜΕΝΩΝ ΠΡΟΪΟΝΤΩΝ
KAMIROS FISH
ΚΝΙΔΟΥ & ΛΑΟΔΙΚΙΑΣ 1
ΡΟΔΟΣ Τ.Κ. 85100
ΤΗΛ: (0241) 35263
FAX: (0241) 27341

ΑΝΑΚΟΙΝΩΣΗ

Σας πληροφορούμε ότι το Ιχθυοπωλείο "KAMIROS FISH" θα παραμείνει κλειστό λόγω ανακαίνισης. Θα χαρούμε να σας εξυπηρετήσουμε στο καινούργιο μας κατάστημα "ΘΑΛΑΣΣΙΝΟΣ ΚΗΠΟΣ" που λειτουργεί στην Λ. Καλλιθέας δίπλα στη ΣΕΗΔ.

Τηλ. 35990, 67609 • Fax: 36123

Φιλικά
Μαυρουδάκη Δέσποινα

ΑΝΑΤΟΛΙΤΙΚΗ ΣΥΛΛΟΓΗ
ΝΙΚΗΤΑΣ ΠΑΥΛΙΔΗΣ
(πρώην πλατεία Φώκιαλη)

Χειροποίητα χαλιά από φυλές νομάδων, χωριά και πόλεις της Περσίας, της Τουρκίας, του Πακιστάν, του Αζερμπαϊτζάν, της Ινδίας και της Κίνας... Πανάρχαιες τεχνικές, εμπνευσμένοι τεχνίτες, αξίες πατροπαράδοτες... Σ' ένα οδοιπορικό στα χαλια του οίκου ΠΑΥΛΙΔΗ.

Σας περιμένουμε να σας μυήσουμε στα μυστικά του χαλιού και να συζητήσουμε τους χίλιους και έναν δρόμους... για την απόκτηση του χαλιού των ονείρων σας!

12 άτοκες δόσεις

Διεύθυνση: Ακτή Σαχτούρη 3 (έναντι κεντρική είσοδο λιμανιού)
τηλ: 02410 33953

Προσφορά
gabbeh με 39.000 δρχ. το μέτρο!

Μικρά χειμωνιάτικα θαύματα!

RESTAURANT • BAR
Θαῦμα ἐν καιρῷ

Η νύχτα γίνεται και ημέρα!
Σας περιμένουμε κάθε Σαββατοκύριακο από το μεσημέρι αλλά και τις καθημερινές από νωρίς το απόγευμα!

Το μενού αλλάζει εποχή!
και ανανεώνεται με καινούργιες χειμωνιάτικες γεύσεις που θα σας ενθουσιάσουν.

Οι καλοί μεζέδες, παντού χωράνε!
Γιαυτό δημιουργήσαμε μικρά πιάτα για όσους δεν αντιστέκονται στο μέζε ή απλά θέλουν να "τσιμπήσουν" ελαφρά με το ποτό τους.

Οι γεύσεις μας ταξιδεύουν!
στο δικό σας χώρο όποτε θελήσετε να το γιορτάσετε ή έτσι απλά για... αλλαγή.

Καλό χειμώνα!

ΔΕΥΤΕΡΑ, ΤΡΙΤΗ, ΠΕΜΠΤΗ, ΠΑΡΑΣΚΕΥΗ — 6.00 μ.μ
ΣΑΒΒΑΤΟ, ΚΥΡΙΑΚΗ — 1.00 μ.μ
ΤΕΤΑΡΤΗ — Κλειστά

Ελ. Βενιζέλου 16 -18, Ρόδος • Rest. Τηλ: 0241 039805 • Catering-Bar-Fax: 0241 025569

ΜΑΘΗΜΑΤΙΚΑ - ΦΥΣΙΚΗ - ΧΗΜΕΙΑ



Διδάσκουν:

✧ **Σταματία Εκτ. Ηρακλείδη**
Χημικός Αριστοτελείου Πανε. Θεσ/νίκης



✧ **Χρήστος Εκτ. Ηρακλείδης**
Μαθηματικός Εθνικού και Καποδιστρ. Παν. Αθηνών

Δεκτοί μαθητές Γυμνασίου - Λυκείου
και φοιτητές ΤΕΙ - ΑΕΙ.
Υπεύθυνη γνώση, μεθοδικότητα,
παραστατικότητα και παροχή δακτυλογραφημένων
σημειώσεων. Μαθήματα ιδιαίτερα σε γκρουπ.

✆ **76896** και **0937 701718,**
0938 492429

ΦΡΟΝΤΙΣΤΗΡΙΟ ΓΕΡΜΑΝΙΚΩΝ
ΜΑΡΙΑΣ Μ. ΣΑΡΡΗ

Για να ανταπεξέλθετε με σιγουριά στις
σύγχρονες επαγγελματικές απαιτήσεις

ΣΑΣ ΠΡΟΣΦΕΡΟΥΜΕ
ΔΙΜΗΝΑ εντατικά τμήματα για
ΤΟΥΡΙΣΤΙΚΑ ΕΠΑΓΓΕΛΜΑΤΑ
Εναρξη: 5-11-01

Πληροφορίες-Εγγραφές:
Πρωινά τηλ. 63009
Δευτ.Τετ.Παρ. 3-9 μ.μ. τηλ. 76898
Εμμ. Ζαννή 14, Ανάληψη

ΕΠΕΝΔΥΣΤΕ ΣΤΟ ΜΕΛΛΟΝ ΣΑΣ

SYMI TOURS

Εσείς επιλέξτε τον προορισμό , τα υπόλοιπα αφήστε τα σ' εμάς.
Εκδοση αεροπορικών εισιτηρίων
εσωτερικού και εξωτερικού

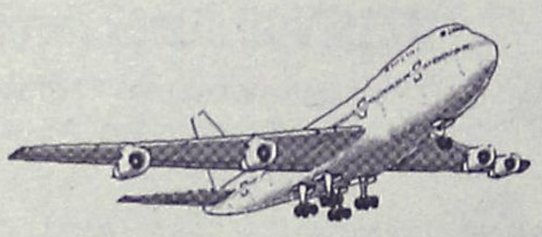

με όλες τις αεροπορικές εταιρείες
σε όλο τον κόσμο σε τιμές
στα μέτρα σας.

Μ' ένα τηλεφώνημα
στο ***0246 71307/71689,***
fax 0246 72292 και έχετε το εισιτήριο
εντελώς δωρεάν στο σπίτι σας.

SYMI TOURS - ΣΥΜΗ ΔΩΔ/ΣΟΥ
IATA MEMBERS
Υπ. κρατήσεων: **Σύκαλλος Κων/νος**

Οι ΟΤΑ μετατρέπονται τώρα σε μικρές "Εφορίες"

Αποκέντρωση φόρων σε όλους τους δήμους

Ποιά τα κριτήρια για την επιβολή τους. Οι ΚΑΠ θα λειτουργούν εξισορροπητικά και κυρίως στους μικρούς δήμους

Μετά την αποκέντρωση των αρμοδιοτήτων η ελληνική κυβέρνηση προωθεί τώρα την αποκέντρωση και της φορολογίας. Σύμφωνα με όλες τις ενδείξεις το επόμενο χρονικό διάστημα ανοίγει ο φάκελος "δημοτική φορολόγηση". Ο επαναπροσδιορισμός του τρόπου χρηματοδότησης των Οργανισμών Τοπικής Αυτοδιοίκησης σε συνδυασμό με τη φορολογική μεταρρύθμιση που προωθείται από το υπουργείο Εθνικής Οικονομίας, δίνει τη δυνατότητα για σημαντικές αλλαγές σε επίπεδο τοπικής φορολόγησης. Το πράσινο φως για τη σχετική διαδικασία έχει δοθεί από τον υπουργό Εσωτερικών Κώστα Σκανδαλίδη.

Στην πρώτη συνάντηση που είχε με το προεδρείο της ΚΕΔΚΕ περιέγραψε ουσιστικά το πλαίσιο στο οποίο θα πρέπει να κινηθεί η νέα νομοθετική ρύθμιση σε ό,τι αφορά τη χρηματοδότηση των ΟΤΑ. Απαντώντας στο αίτημα των δημάρχων για αναμόρφωση του νόμου που αφορά στην οικονομική αυτοτέλεια της αυτοδιοίκησης, υπογράμμισε ότι "η πραγματική ανακατανομή των κεντρικών αυτοτελών πόρων θα γίνει με συνολική εκχώρηση της αρμοδιότητας είσπραξης και διαχείρισης των εσόδων σε επίπεδο ευρύτερης φορολογικής μεταρρύθμισης". Με βάση αυτό το δεδομένο οι δήμοι θα αναλάβουν την είσπραξη συγκεκριμένων φόρων οι οποίοι

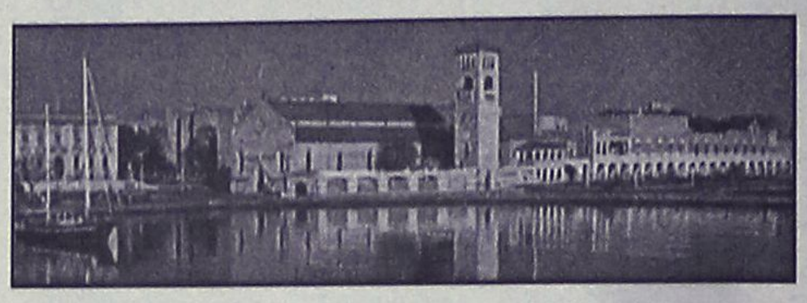

και θα αξιοποιούνται προς όφελος των ίδιων των πολιτών που τους κατέβαλαν. Οι φόροι αυτοί θα καλύπτουν πολύ ευρύτερο ποσοστό από αυτό που εισπράττει σήμερα το κράτος και αποδίδει στην αυτοδιοίκηση.

- Ο ρόλος των Κεντρικών Αυτοτελών Πόρων (ΚΑΠ) θα λειτουργεί εξισορροπητικά και κυρίως σε ό,τι αφορά δήμους περιοχών όπου ο δείκτης ανάπτυξης δεν είναι ιδιαίτερα θετικός. Με τον τρόπο αυτό επιτυγχάνεται η χρυσή τομή σε ένα ζήτημα που τίθεται από τους πολίτες "πλούσιων περιοχών". Οπως υποστηρίζουν, το κόστος φορολόγησης είναι δυσανάλογο εν συγκρίσει με τα οφέλη τα οποία "καρπώνονται" ως κάτοικοί τους.

Η λύση της επιβολής τοπικών φόρων έχει χαρακτηριστεί "σανίδα σωτηρίας" για τους Οργανισμούς Τοπικής Αυτοδιοίκησης. Οι συνταγές για τη δημιουργία δημοτικών επιχειρήσεων ή του δανεισμού όπως έχει αποδειχθεί στην πράξη έχουν αποτύχει παταγωδώς να λύσουν το οικονομικό πρόβλημα των δήμων.

ΤΑ ΚΡΙΤΗΡΙΑ ΓΙΑ ΤΑ ΕΣΟΔΑ ΤΩΝ ΔΗΜΩΝ

Οι πηγές των δημοτικών εσόδων, μέσω της τοπικής φορολόγησης δεν έχουν ακόμα εντοπιστεί, ωστόσο με μία πρώτη προσέγγιση αυτό που θα επιδιωχθεί είναι να πληρούνται μια σειρά κριτηρίων όπως τα εξής:

- Τοπικότητα - Εμμεση ανταποδοτικότητα
- Επάρκεια των εσόδων
- Εισοδηματική ελαστικότητα
- Περιορισμένες δυνατότητες φοροδιαφυγής
- Δυνατότητα διαχείρισής τους από την πλευρά των ΟΤΑ.
- Περιορισμένες δυνατότητες χρησιμοποίησής τους ως μέσου φορολογικού ανταγωνισμού μεταξύ των ΟΤΑ.
- Ελάφρυνση του φορολογικού έργου της κεντρικής διοίκησης. Σε μία πρώτη προσέγγιση εκτιμάται ότι δεν θα υπάρξει κανένα πρόβλημα σε ό,τι αφορά την εκχώρηση φόρων όπως αυτοί της μεταβίβασης ακινήτων και των τελών κυκλοφορίας των αυτοκινήτων. Το ίδιο μπορεί να συμβεί και σε περιπτώσεις όπως εκείνες του συμπληρωματικού φόρου εισοδήματος και άλλων κατηγοριών, π.χ. των τελών χαρτοσήμου. Πάντως όπως και να έχει οι όποιες αποφάσεις θα είναι αποτέλεσμα συνεννόησης των εμπλεκόμενων φορέων.

ΤΙ ΙΣΧΥΕΙ ΣΤΗΝ ΕΥΡΩΠΗ

Η επιβολή τοπικής φορολόγησης είναι μία διαδικασία που έχει δοκιμαστεί σε πολλές χώρες. Σε ορισμένες από αυτές ένα μεγάλο ποσοστό της φορολογίας εξουσίας επιβάλλεται από την Τοπική Αυτοδιοίκηση.

Για παράδειγμα, στη Σουηδία το 60% των φόρων εισπράττεται από τους ΟΤΑ, στη Γαλλία και τη Δανία κυμαίνεται από 54-49%. Στην Ελλάδα η μόνη τοπική φορολογία περιορίζεται σε υπηρεσίες που έχουν χαρακτηριστεί ως ανταποδοτικές, όπως είναι η καθαριότητα και ο ηλεκτροφωτισμός κοινόχρηστων χώρων. Με τη λογική αυτή μπορεί εύκολα να διαπιστωθεί γιατί η Ελλάδα παρουσιάζει το χαμηλότερο ποσοστό είσπραξης εσόδων μέσω της Τοπικής Αυτοδιοίκησης. Σύμφωνα και με τα στοιχεία της μελέτης που έχει γίνει από τον καθηγητή του Παντείου Πανεπιστημίου κ. Ν. Τάτσο, το παράδειγμα των χωρών αυτών θα πρέπει να ακολουθηθεί και από την Ελλάδα. Στη μελέτη επιχειρείται μία προσέγγιση σε ό,τι σχετίζεται και με τους τομείς όπου μπορούν να επιβληθούν δημοτικοί φόροι.

Σύλληψη λαθρομεταναστών

Μεγάλο αριθμό λαθρομεταναστών που είχαν σκοπό να αποβιβαστούν στα νησιά μας εντόπισε και συνέλαβε χθες τα ξημερώματα η Τουρκική Αστυνομία.

Όπως έγινε γνωστό, επρόκειτο για 358 λαθρομετανάστες, κυρίως κούρδους από το βόρειο Ιράκ, από το Μπαγκλαντές, την Αλγερία, τη Νιγηρία και το Πακιστάν, οι οποίοι εντοπίστηκαν κοντά στην πόλη Κουτσουκούγιου, από το κύκλωμα των δουλεμπόρων, έτσι ώστε στην συνέχεια να διοχετευθούν τμηματικά, με τις συνηθισμένες διαδικασίες προς τη χώρα μας.

Σημειώνεται ότι οι αρμόδιες λιμενικές αρχές σε ολόκληρο το νομό μας, βρίσκονται τις τελευταίες μέρες σε 24ωρη επιφυλακή, με στόχο να αποτρέψουν προσπάθειες μαζικών αποβιβάσεων λαθρομεταναστών που θα επιχειρηθούν να γίνουν προς τα νησιά μας.

Για μοντέρνο νεανικό
γυναικείο ντύσιμο
Ελάτε στο νέο μας κατάστημα

ELIOYLA

με τα επώνυμα ρούχα
GIANNI RODINI ®
INTERNATIONAL

Δημητρίου Θέμελη 75 (πεζόδρομος)
Τηλέφωνο **33606**

Happy Kids

ΡΟΥΧΑ
ΒΡΕΦΙΚΑ-ΠΑΙΔΙΚΑ-ΕΦΗΒΙΚΑ

✓ ΜΟΔΑ-ΠΟΙΟΤΗΤΑ
ΜΟΝΑΔΙΚΕΣ ΤΙΜΕΣ!

Montefiore MEXX
mandarino UCLA
MICKEY KIDS κ.λπ.

Νικολ. Πλαστήρα 17 - Πεζόδρομος
έναντι ξενοδοχείου "Σπάρταλη" • Τηλ.. 29040

Ο Γ.Γ. του Παγκόσμιου Οργανισμού Τουρισμού διατυπώνει τις απόψεις του για την τουριστική μας βιομηχανία

Χρειάζεται μεγαλύτερη ώθηση στην προβολή

Οχι στον "φτηνό" τουρισμό και διευρυμένες αρμοδιότητες στην τοπική αυτοδιοίκηση!

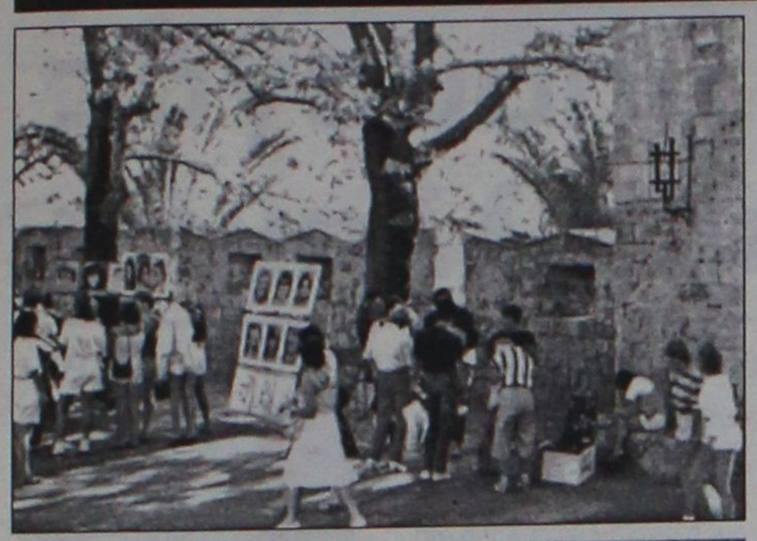

"Πρέπει να εκμεταλλευτείτε ως κράτος το γεγονός ότι είστε ασφαλής χώρα, με φιλικούς δεσμούς τόσο με τα μουσουλμανικά κράτη όσο και με το δυτικό πολιτισμό. Εχετε ξεπεράσει προβλήματα εξίσου δύσκολα, όπως, για παράδειγμα, τον πόλεμο στη Βοσνία και το Κόσοβο. Εχετε μπροστά σας μια χρυσή ευκαιρία έναντι των άλλων μεσογειακών χωρών και το μέλλον σας ανήκει". Με τα παραπάνω λόγια ο γενικός γραμματέας του Παγκόσμιου Οργανισμού Τουρισμού, κ. Francesco Frangialli, επιχειρεί να σκιαγραφήσει το τουριστικό αύριο της Ελλάδας μέσα από την κρίση των ημερών.

Ο γενικός γραμματέας Παγκόσμιου Οργανισμού Τουρισμού υπογράμμισε ότι τους μήνες Φεβρουάριο και Μάρτιο η Ελλάδα οφείλει να δώσει ιδιαίτερη ώθηση στην προβολή της, αφού το 2002, εξαιτίας των τραγικών γεγονός που ξεκίνησαν στις 11 Σεπτεμβρίου, και κατά συνέπεια λόγω του φόβου και της αμφιβολίας για το αν θα ταξιδέψει κάποιος, θα είναι χρονιά που θα κυριαρχήσουν τα "late bookings". Πρόσθεσε επίσης ότι κρίσιμος μήνας για όλους είναι ο Ιανουάριος.

Ο κ. Frangialli συμβουλεύει ότι πρέπει να δοθεί ώθηση-με επίκεντρο τον πράγοντα ασφάλεια-στην καμπάνια της χώρας μας προς τους προορισμούς της Αμερικής και της Αυστραλίας. Σχολίασε αρνητικά το γεγονός της συχνής αλλαγής των υπευθύνων του τουρισμού στην Ελλάδα, επισημαίνοντας ότι η χώρα μας πρέπει να σχεδιάσει για πολλά χρόνια την αναπτυξιακή της πολιτική στον τουρισμό.

Ακόμη αναφέρει ότι πρέπει να δοθούν διευρυμένες αρμοδιότητες στην Τοπική Αυτοδιοίκηση, συμπληρώνοντας ότι στη διαφημιστική εκστρατεία ενός κράτους πρέπει να συμμετέχει από κοινού ο δημόσιος με τον ιδιωτικό τομέα (jooned promotion). Ως παράδειγμα ανάπτυξης προτείνει την Ισπανία, η οποία από τη δεκαετία '70 "πουλούσε" ήλιο και θάλασσα, ενώ σήμερα προβάλλει κυρίως τα πολιτισμικά της πλεονεκτήματα.

Κλειδί για μια σταθερά αυξητική πορεία στο μέλλον θεωρεί το συνδυασμό: έλεγχος του περιβάλλοντος, σταθερότητα στην πολιτική, υποδομή σε ξενοδοχεία και μεταφορές, όπως και εκπαίδευση του προσωπικού. Πιστεύει δε ότι πρέπει συνεχώς να δίνονται κίνητρα για επενδύσεις.

Απαντώντας σε σχετική ερώτηση, ο γενικός γραμματέας του WTO υποστηρίζει ότι η Ελλάδα δεν πρέπει να ανταγωνίζεται το φθηνό προϊόν της Τουρκίας, δεδομένου ότι τα συγκριτικά της πλεονεκτήματα είναι πολλά.

Αρα οφείλει να έχει ως στόχο την προσέλκυση υψηλότερου οικονομικού επιπέδου τουριστών. Μάλιστα τονίζει ότι η Τουρκία κάνει τα ίδια λάθη με το Μεξικό.

Ο κ. Francesco Frangialli θεωρεί ότι η ελληνική τουριστική βιομηχανία, και δη οι ξενοδόχοι, προκειμένου να αποφύγουν τις πιέσεις των τουριστικών οργανισμών, πρέπει να στραφούν σε νέους, μικρούς, εξειδικευμένους τουριστικούς οργανισμούς, να προωθήσουν εναλλακτικές προτάσεις και να ανοίξουν νέες αγορές.

Ο παγκόσμιος Οργανισμός Τουρισμού έχει ήδη κάνει αρκετά βήματα για να καθοδηγήσει και βοηθήσει τη βιομηχανία του τουρισμού σε αυτή τη δυσμενή συγκυρία. Ηδη προετοιμάζουμε ένα σχέδιο δράσης για να βοηθήσει τη βιομηχανία του τουρισμού να ανακάμψει από το τρομερό χτύπημα που έχει δεχθεί.

Είναι ιδιαίτερα σημαντικό ότι το σχέδιο είναι βασισμένο σε κοινές δράσεις δημόσιου-ιδιωτικού τομέα, που συντονίζουν τις δραστηριότητες των κυβερνητικών μελών και των μελών του Επιχειρηματικού Συμβουλίου του ΠΟΤ.

Αγγελία

ΠΩΛΟΥΝΤΑΙ

τα παρακάτω **διαμερίσματα:**

• 117τ.μ. πίσω από το παλιό νοσοκομείο, **37 εκ.**

• Ισόγειο στην Κέννεντυ, 90τ.μ., **39 εκ.**

• 99τ.μ. στην Ανάληψη, **36εκ.**

• Ισόγειο στην Ιξιά, 73τ.μ., **26 εκ.**

Τα παραπάνω μέτρα είναι καθαρά

0944 390 803

Κεντρική Θέρμανση

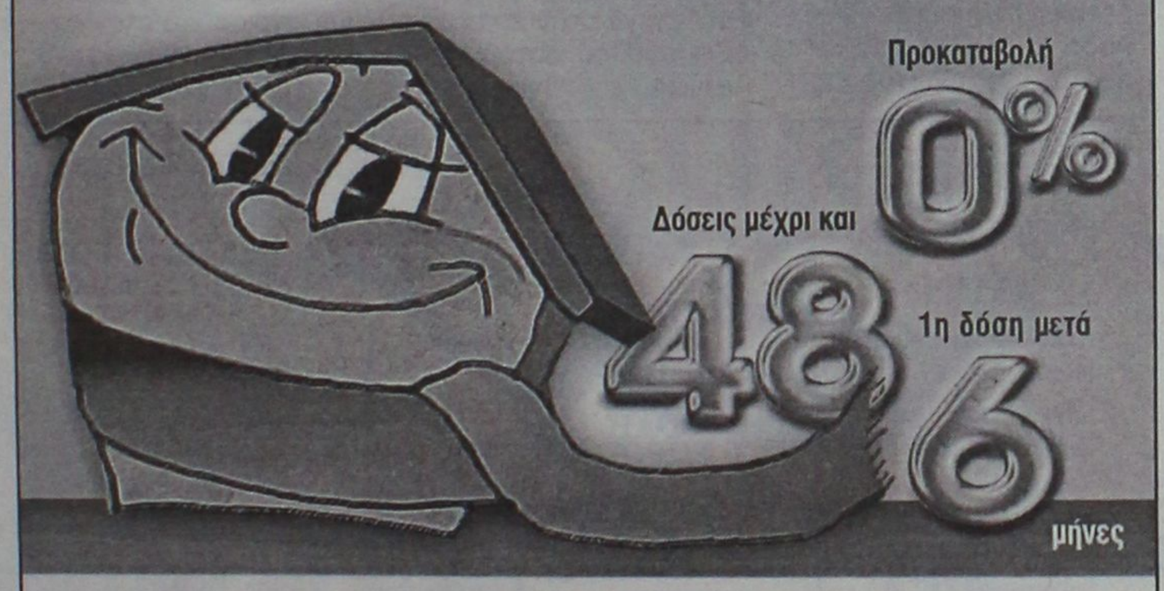

- **Θέρμανση πετρελαίου** Λέβητες χαλύβδινοι, μαντεμένιοι. Σώματα πάνελ-αλουμινίου. Ατομικές θερμάνσεις.
- **Θέρμανση ηλεκτρική** Θερμοπομποί **EL-NOR**. 20 χρόνια πρώτοι στη Ρόδο, θερμαίνουν εκατοντάδες κατοικίες και επαγγελματικούς χώρους
- **Κλιματιστικά:** Θέρμανση - ψύξη. Όλες οι κορυφαίες μάρκες στις χαμηλότερες τιμές.
- **Δωρεάν μελέτη - επίβλεψη** Ακόμη και για τον πιο μικρό χώρο και δωρεάν μεταφορά.
- **Άμεση εγκατάσταση** από ειδικευμένο προσωπικό με προσοχή στη λεπτομέρεια
- **Γραπτή εγγύηση** καλής λειτουργίας και πλήρης τεχνική υποστήριξη.
- **Διπλή πιστοποίηση ποιότητας** από την εταιρεία μας και το δίκτυο τεχνικών καταστημάτων **Διαθερμική.**
- **Ειδικές λύσεις** για ξενοδοχεία και επαγγελματικούς χώρους.



Καλέστε αμέσως το 76100 για υπεύθυνη ενημέρωση

ΒΟΥΤΥΡΑΚΗΣ Ι.Χ. Ε.Π.Ε. • ΔΩΔ. ΝΕΟΛΑΙΑΣ 16 - ΡΟΔΟΣ -ΤΗΛ. ΚΕΝΤΡΟ: 0241/76100

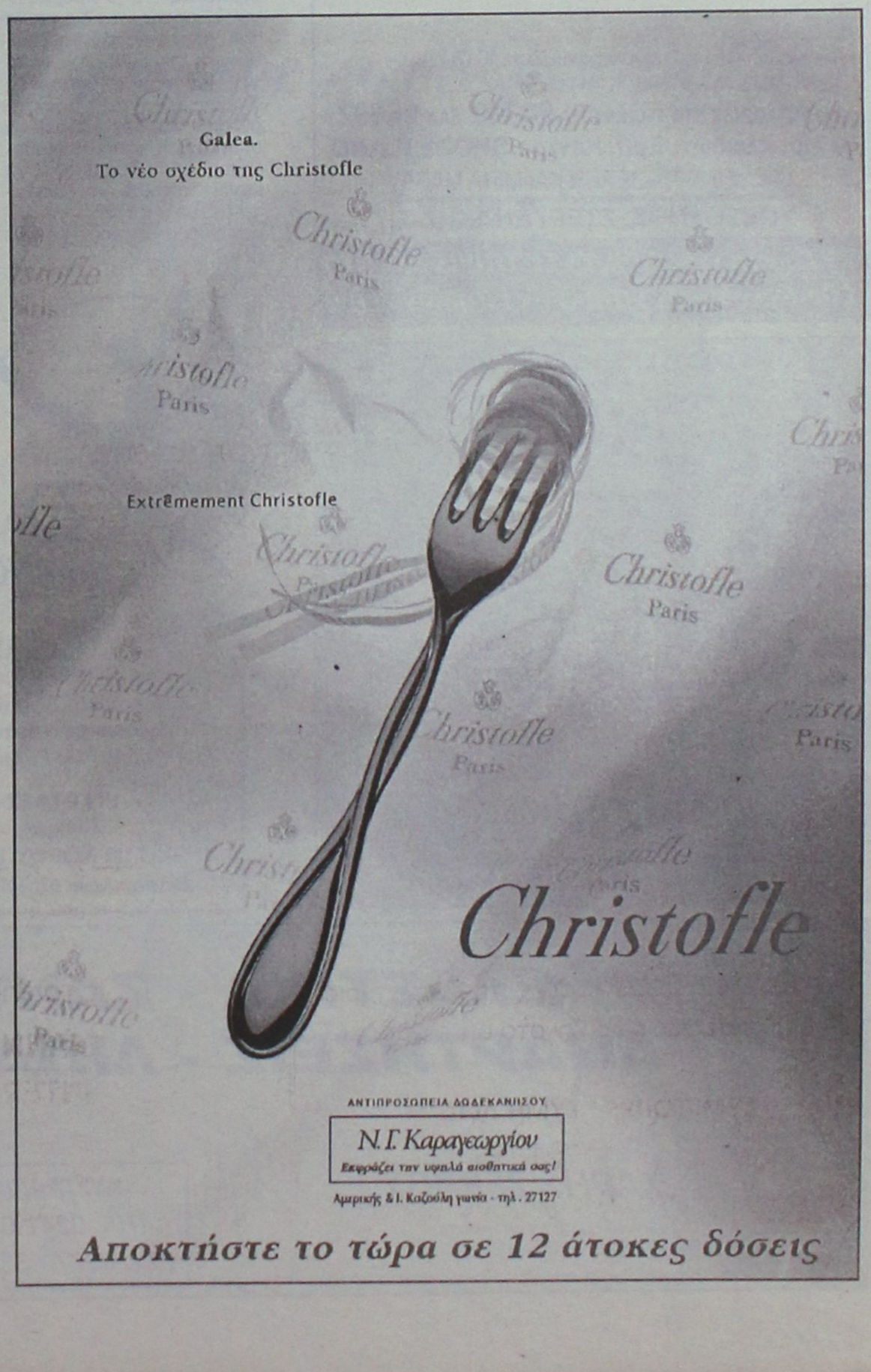

ΑΝΤΙΠΡΟΣΩΠΕΙΑ ΔΩΔΕΚΑΝΗΣΟΥ

Ν.Γ. Καραγεωργίου

Εκφράζει την υψηλά αισθητικά σας!

Αμερικής & Ι. Καζούλη γωνία - τηλ. 27127

Αποκτήστε το τώρα σε 12 άτοκες δόσεις

ΕΚΔΡΟΜΗ ΣΤΗΝ ΙΣΤΟΡΙΑ, ΣΤΗΝ ΤΕΧΝΗ, ΣΤΟΝ ΠΟΛΙΤΙΣΜΟ

ΜΙΑ ΠΡΩΤΟΠΟΡΙΑΚΗ ΕΚΔΡΟΜΗ ΠΡΟΣΦΟΡΑ ΑΠΟ ΤΟ

Sigma travel agency

11ΗΜΕΡΗ ΟΔΙΚΗ ΕΚΔΡΟΜΗ

ΙΤΑΛΙΑ – ΚΥΑΝΗ ΑΚΤΗ – ΙΤΑΛΟΓΑΛΛΙΚΗ ΡΙΒΙΕΡΑ

ΠΡΟΓΡΑΜΜΑ ΕΚΔΡΟΜΗΣ:

ΠΟΜΠΗΙΑ – ΝΑΠΟΛΗ – ΡΩΜΗ – ΤΙΒΟΛΙ – ΣΙΕΝΑ – ΦΛΩΡΕΝΤΙΑ – ΠΙΖΑ – ΝΙΚΑΙΑ – ΜΟΝΑΚΟ – ΜΟΝΤΕ ΚΑΡΛΟ – ΚΑΝΝΕΣ – ΣΑΙΝ ΤΡΟΠΕΖ – ΒΕΡΟΝΑ – ΒΕΝΕΤΙΑ – ΑΓΙΟΣ ΜΑΡΙΝΟΣ – ΑΝΚΟΝΑ

ΜΙΑ ΕΥΚΑΙΡΙΑ ΜΟΝΑΔΙΚΗ ΝΑ ΠΕΡΠΑΤΗΣΕΤΕ ΣΤΟΥΣ ΔΡΟΜΟΥΣ ΤΗΣ ΙΣΤΟΡΙΑΣ, ΤΗΣ ΤΕΧΝΗΣ ΚΑΙ ΤΟΥ ΠΟΛΙΤΙΣΜΟΥ

ΑΝΑΧΩΡΗΣΗ 24/11 ΠΡΟΛΑΒΕΤΕ
ΤΙΜΗ ΚΑΤΑ ΑΤΟΜΟ ΜΟΝΟ
210.000!!!ΔΡΧ. - €616.29

ΣΤΗΝ ΤΙΜΗ ΣΥΜΠΕΡΙΛΑΜΒΑΝΟΝΤΑΙ:

- Μετακινήσεις με κλιματιζόμενο πολυτελές πούλμαν
- Εισιτήρια Πάτρα - Μπάρι, Ανκονα- Πάτρα σε τετράκλινες εσωτερικές καμπίνες με ντους/WC (AB4) μ το πλοίο Super Fast
- Εκδρομές - περιηγήσεις σύμφωνα με το πρόγραμμα (ζητήστε το από το γραφείο μας)
- Διαμονή σε ξενοδοχεία κεντρικά 3* Superior, 4* σε δίκλινα ή τρίκλινα
- Πρωινά και γεύματα (ημιδιατροφή)
- Τοπικοί ξεναγοί
- Αρχηγός συνοδός, κ. Στεργενάκης και Σωτηρίου Παύλος
- Ασφαλιστική κάλυψη αστικής ευθύνη - ΦΠΑ

ΠΛΗΡΟΦΟΡΙΕΣ ΣΤΑ ΤΗΛΕΦΩΝΑ 90049 FAX 96697
Λ. Ηρακλειδών, Εμπ. Κέντρο RHODESLAND
(Μεταξύ AVRA BEACH ΚΑΙ MIRA MARE)
ΥΠΕΥΘΥΝΟΣ: ΣΤΕΡΓΕΝΑΚΗΣ Σ.

ΜΕ ΕΝΑ ΤΗΛΕΦΩΝΟ!!, ΤΑ ΕΙΣΙΤΗΡΙΑ ΣΑΣ ΣΤΟ ΧΩΡΟ ΣΑΣ ΧΩΡΙΣ ΕΠΙΠΛΕΟΝ ΕΠΙΒΑΡΥΝΣΗ!!!

ΚΟΜΜΩΤΗΡΙΟ UNISEX
Natural Beauty



Χτενίσματα αέρινα, φίνα...
Χτενίσματα με άποψη. Νέες κουπ με στυλ και προσθετική μαλλιών με τη γνωστή υπογραφή της Μαρίας

& κατόπιν ραντεβού
ανοικτά από τις 9.00 έως 17.00

Επίσης για τα μικρά παιδιά ένα ευχάριστο κούρεμα μέσα στο παιδικό αυτοκινητάκι

Παφιάκη Μαρία

Στη νέα διεύθυνση: Ακραμίτου 16, Ρόδος • Τηλ. 32161
(παλιά διεύθυνση: προέκταση Αννης Μαρίας)

Προσεκτικές επισημάνσεις από τον κ. Δημ. Κρεμαστινό

Βιάζεται ο υπουργός Υγείας στις αλλαγές

Επικριτικές παρατηρήσεις και από την υποδιοικητή του ΙΚΑ

Να σπεύδει βραδέως σε ότι αφορά τις αλλαγές στον χώρο της υγείας, κάλεσε τον υπουργό Υγείας κ. Αλ. Παπαδόπουλο, ο βουλευτής Δωδεκανήσου και πρώην υπουργός Υγείας κ. Δημ. Κρεμαστινός.



Ο πρώην υπουργός χαρακτήρισε θετική την προσπάθεια μεταρρύθμισης του υπουργείου Υγείας επεσήμανε όμως προς τον κ. Παπαδόπουλο "να μη βιάζεται, να έχει σταθερό βηματισμό και πάντα προς τα εμπρός".

Οι επισημάνσεις έγιναν στο συνέδριο που διοργανώνει το Ωνάσειο Καρδιοχειρουργικό Κέντρο με θέμα:

"Μεταρρυθμίσεις στην υγειονομική περίθαλψη, οι επιπτώσεις στον νοσοκομειακό τομέα στην Ελλάδα και οι εμπειρίες από το εξωτερικό". Ο κ. Κρεμαστινός εξέφρασε τη διαφωνία του για τον θεσμό του "καθηγητή του ΕΣΥ" που εισάγει με νόμο ο .υπουργός Υγείας, λέγοντας χαρακτηριστικά ότι δεν μπορεί να ονομάζεται κάποιος "καθηγητής" όταν δεν μπορεί να κάνει διατριβή και μετεκπαίδευση. Πρότεινε να παραμείνει ο θεσμός, με τον όρο ότι οι "καθηγητές του ΕΣΥ" θα εκλέγονται από τα ίδια εκλεκτορικά σώματα με τους πανεπιστημιακούς. Ιδιαίτερο ενδιαφέρον παρουσίασε και η ομιλία της υποδιοικήτριας του ΙΚΑ κυρίας Εύης Χατζηανδρέου, η οποία έκανε λόγο για έλλειψη τεκμηριωμένων στοιχείων σε ό,τι αφορά τη νοσοκομειακή περίθαλψη.

Η κυρία Χατζηανδρέου έθεσε θέμα αξιοπιστίας των ήδη υπαρχόντων, καλώντας τους νεοδιορισθέντες προέδρους των Περιφερειακών Συστημάτων Υγείας (ΠΕΣΥ) και τους διοικητές - μάνατζερ των νοσοκομείων "να διασταυρώνουν τα στοιχεία, τα οποία πολλές φορές είναι πλασματικά".



15 Νοεμβρίου ο έρανος για τον Ερυθρό Σταυρό



Την ερχόμενη Πέμπτη 15 Νοεμβρίου έχει προγραμματιστεί για να πραγματοποιηθεί στο νησί της Ρόδου ο ετήσιος πανελλήνιος Έρανος του Ελληνικού Ερυθρού Σταυρού.

Όπως ανακοίνωσε η πρόεδρος του περιφερειακού τμήματος στη Ρόδο κ. Δέσποινα Δελαπόρτα, η συνεισφορά όλων των πολιτών σε αυτή την προσπάθεια, είναι καθοριστική και σημαντική, έτσι ώστε να συμβάλλουμε ως περιοχή ενεργά στην επιτυχία του υψηλού αυτού κοινωνικού και εθνικού έργου.

Ο Ερυθρός Σταυρός, δραστηριοποιείται σε ολόκληρο τον πλανήτη συνεισφέροντας ενεργά και ουσιαστικά στον κοινωνικό και ανθρωπιστικό τομέα, επί 124 χρόνια.

ΣΧΟΛΗ ΧΟΡΟΥ Έλλης Παρασκευά

ΝΕΑ ΤΜΗΜΑΤΑ
LATIN – BALLROOM
Rumba, Mambo, Cha-Cha, Samba, Salsa, Marenque, Tango, Waltz-V, Waltz, Fox-Trot, Rock 'n Roll, Disco (σύστημα I.D.T.A.)

FLAMENCO
Classico Espanol, Modern Flamenco, Τοπικοί Ισπανικοί Χοροί (σύστημα S.D.B.E.)
Διδάσκει ο Βασίλης Σκεπετάρης
(Professor de Baile Espanol – Latin Ballroom Associate)

ΕΓΓΡΑΦΕΣ-ΠΛΗΡΟΦΟΡΙΕΣ
Κάθε μέρα 4.00-8.00 μ.μ.
ΣΧΟΛΗ ΧΟΡΟΥ ΕΛΛΗΣ ΠΑΡΑΣΚΕΥΑ
Βενετοκλέων 61, Ρόδος • Τηλ. 20780, 24050

ΣΧΟΛΗ ΧΟΡΟΥ Έλλης Παρασκευά

ΒΡΑΔΙΑ ΧΟΡΟΥ
LATIN – FLAMENCO

Χορεύουν
Βασίλης Σκεπετάρης
Κατερίνα Βούλγαρη
Σταυρούλα Γεωργοπαπαδάκου

ΣΑΒΒΑΤΟ 10 ΝΟΕΜΒΡΙΟΥ 2001, 9.30 μ.μ.
ΕΘΝΙΚΟ ΘΕΑΤΡΟ
ΕΙΣΟΔΟΣ ΕΛΕΥΘΕΡΗ
Χορηγοί επικοινωνίας: ΕΡΑ Ρόδου, Ρ/Σ Παλμός, Ράδιο Λυχνάρι

ΕΛΑΣΤΙΚΑ - ΖΑΝΤΕΣ
ΑΝΑΡΤΗΣΕΙΣ - ΛΙΠΑΝΤΙΚΑ

ΧΑΡΗΣ ΖΕΡΒΟΣ

ΑΥΣΤΡΑΛΙΑΣ 60, ΡΟΔΟΣ 85100
ΤΗΛ. 0241 0 36400 - 0241 0 70092
ΚΙΝ. 0977 433232 - FAX: 0241 0 70092

PIRELLI
MOMO CORSE
VIDEN

Zorpidis
ΤΟΥΡΙΣΤΙΚΟΣ ΟΡΓΑΝΙΣΜΟΣ
LANE
ΚΕΝΤΡΙΚΟ ΠΡΑΚΤΟΡΕΙΟ ΡΟΔΟΥ
ΣΤΕΦΑΝΑΚΗ

ΕΚΔΡΟΜΗ
ΣΤΗΝ ΚΥΠΡΟ
22-27/11/01

Ο αθλητικός σύλλογος "ΑΡΧΑΓΓΕΛΟΣ" σε συνεργασία με το πρακτορείο ZORPIDIS TRAVEL οργανώνει δήμερη εκδρομή στην ΚΥΠΡΟ 22-27/11/01.



Περιλαμβάνει:

- Αεροπορικά εισιτήρια Ρόδο - Αθήνα - Λάρνακα - Αθήνα - Ρόδο
- Μεταφορές από και προς το αεροδρόμιο της Λάρνακας στο ξενοδοχείο
- 5 διανυκτερεύσεις σε δίκλινα δωμάτια με ημιδιατροφή
- Ολοήμερη εκδρομή - ξενάγηση Λεμεσός - Κούριο - Πάφος
- Ολοήμερη εκδρομή - ξενάγηση στη Λευκωσία
- Ολοήμερη εκδρομή - ξενάγηση Τρόοδος - Μονή Κύκκου
- Χάρτες - έντυπα της Κύπρου.

ΑΛΕΞ. ΔΙΑΚΟΥ 38, ΡΟΔΟΣ· Τηλ.: (0241) 20625, 30054

ΔΟΘΗΚΑΝ ΧΘΕΣ ΣΤΗ ΔΗΜΟΣΙΟΤΗΤΑ

Οι στόχοι της παράταξης "Ανανέωση" για το ΕΒΕΔ...

Τί υπόσχεται ο κ. Γιώργος Σιφωνιός

Τους στόχους του για το Επιμελητήριο Δωδεκανήσου έδωσε στην δημοσιότητα ο κ. Γιώργος Σιφωνιός επικεφαλής του ψηφοδελτίου "Ανανέωση".

Σκοπός μας είναι να μετατρέψουμε το Επιμελητήριο σε μοχλό ανάπτυξης, αναφέρει ο κ. Σιφωνιός, ενόψει των εκλογών της 8 και 9 Δεκεμβρίου, όπως θα εκλεγεί νέο διοικητικό συμβούλιο.

Επισημαίνει συγκεκριμένα τα εξής:

"Σας ευχαριστώ που πρόθυμα δημοσιεύετε τις θέσεις μας για το Επιμελητήριο Δωδεκανήσου (ΕΒΕΔ) και την πορεία μας προς τις εκλογές στις 8 και 9 Δεκεμβρίου. Θα επιθυμούσα με την παρούσα επιστολή, να δοθεί η ευκαιρία στην παράταξη μας "ΑΝΑΝΕΩΣΗ", να ενημερώσει τους επαγγελματίες επιγραμματικά, για τους πρώτους στόχους μας, οι οποίοι αναφέρονται παρακάτω:

- Μηνιαία εφημερίδα του Επιμελητηρίου που θα στέλνετε σε κάθε επιχείρηση και θα περιέχει την ενημέρωση και τα προγράμματα που χρηματοδοτούνται από την Πολιτεία και την Ευρωπαϊκή Ενωση.
- Γραφείο Οικονομικού Συμβούλου στο Επιμελητήριο, για ενημέρωση και στήριξη των Επιχειρήσεων.
- Γραφείο Τεχνικού Συμβούλου στο Επιμελητήριο, για ενημέρωση των Επιχειρήσεων σε θέματα διαδικασίας έκδοσης αδειών λειτουργίας εκτάσεων, εκσυγχρονισμού και ένταξης σε χρηματοδοτούμενα προγράμματα.
- Γραφείο αλληλεγγύης στο Επιμελητήριο για την υποστήριξη αιτημάτων και εγκρίσεων των επαγγελματιών.
-Ενημέρωση από κλιμάκια ειδικών, των επαγγελματικών φορέων και συλλόγων για κλαδικά θέματα.
- Χωροθέτηση των επιχειρήσεων στο χάρτη της Δωδεκανήσου, για να μπορούν οι επαγγελματίες να γνωρίζουν τις κορεσμένες επαγγελματικές ζώνες.
- Αξιοποίηση του χρόνου μεταξύ προεγγραφής και εγγραφής των επιχειρήσεων, με ενημέρωση φορολογική και τεχνική γνώση.
- Γραφείο συντονισμού και συνοχής των Επιμελητηρίων Ευρωπαϊκής Ενωσης.
- Δυναμική προώθηση, προς την πολιτεία και τις Υπηρεσίες της, όλων των Δωδεκανησιακών θεμάτων κοινωνικών, αναπτυξιακών και κλαδικών.
- Αξιοποίηση του θεσμικού του ρόλου, ως "θεσμοθετημένου συμβούλου του Κράτους" και όχι ως ταμειακού εισπράκτορα.
- Αξιοποίηση της δύναμης των 25.000 μελών του στη Δωδεκάνησο.
- Επεμβάσεις από το Επιμελητήριο σε θέματα πρακτικής σημασίας όπως πίεση στις Τράπεζες για εγκατάσταση μηχανημάτων αυτόματης λήψης χρημάτων στις οικονομικές Εφορίες και στους χώρους οικονομικής συναλλαγής των επαγγελματιών.

Τα 61 μέλη του συμβουλίου του Επιμελητηρίου, οι 25 υπάλληλοί του και τα 900 εκατομμύρια του ετήσιου προϋπολογισμού μπορούν να κάνουν πολλά.

Η γνώμη μας "ΑΝΑΝΕΩΣΗ" με το πρόγραμμά της, με τους στόχους της, με τα νέα πρόσωπα και την τόλμη της, θα μετατρέψει το Επιμελητήριο σε μοχλό ανάπτυξη από ταμείο είσπραξης εισφορών, που ήταν μέχρι σήμερα".

ΣΥΓΧΡΟΝΟ ΠΛΥΝΤΗΡΙΟ ΑΥΤΟΚΙΝΗΤΩΝ

Ελάτε με το κατάλληλο αυτοκίνητο, την κατάλληλη μέρα και βγείτε κερδισμένοι!

QUICK CARWASH

ΔΕΥΤΕΡΑ
ALFA ROMEO
BMW
CITROEN
DAIHATSU
HONDA
LANCIA
DAEWOO

ΤΡΙΤΗ
CHRYSLER
MERCEDES
OPEL
FIAT
MITSUBISHI
PEUGEOT
KIA

ΤΕΤΑΡΤΗ
MAZDA
AUDI
VW
FORD
TOYOTA
SEAT
HYUNDAI

ΠΕΜΠΤΗ
SUZUKI
VOLVO
ROVER
RENAULT
NISSAN
SKODA

Εσωτερικό καθάρισμα και εξωτερικό πλύσιμο με ζεστό κερί από 4000 μόνο 3500 δρχ (10,27 Ευρώ)

Εξωτερικό πλύσιμο με κερί και στέγνωμα με το χέρι από 2500 μόνο 1500 δρχ (4,4 Ευρώ)

Σημείωση: Δεν ισχύει η παράλληλη χρήση των παραπάνω προγραμμάτων και των καρτών προνομίων του QUICK CARWASH, οι οποίες προσφέρουν από μόνες τους έκπτωση 50%.

Γ. Θεοτοκά & Εμ.Τριανταφυλλίδη - Ασγούρου, Ρόδος
Τηλ: 0241 060150, 0241 060151, Fax: 0241 060187 - e-mail:quick@otenet.gr

Τα ωραία κοστίζουν ακριβά ?



ΕΙΔΗ ΥΓΙΕΙΝΗΣ-ΠΛΑΚΑΚΙΑ
Idea Bagno
ΑΓ. ΙΩΑΝΝΟΥ 3 ΝΗΡΕΑΣ ΡΟΔΟΣ ΤΗΛ. 22204 FAX: 23834
Λ. ΗΡΑΚΛΕΙΔΩΝ 28 ΙΑΛΥΣΟΣ ΤΗΛ-FAX:90190

Λιανική σε τιμές χονδρικής



Καναπές
Τριθέσιος
ΜΟΝΟ
250.000

Κρεβατοκάμαρα
ΜΟΝΟ
270.000

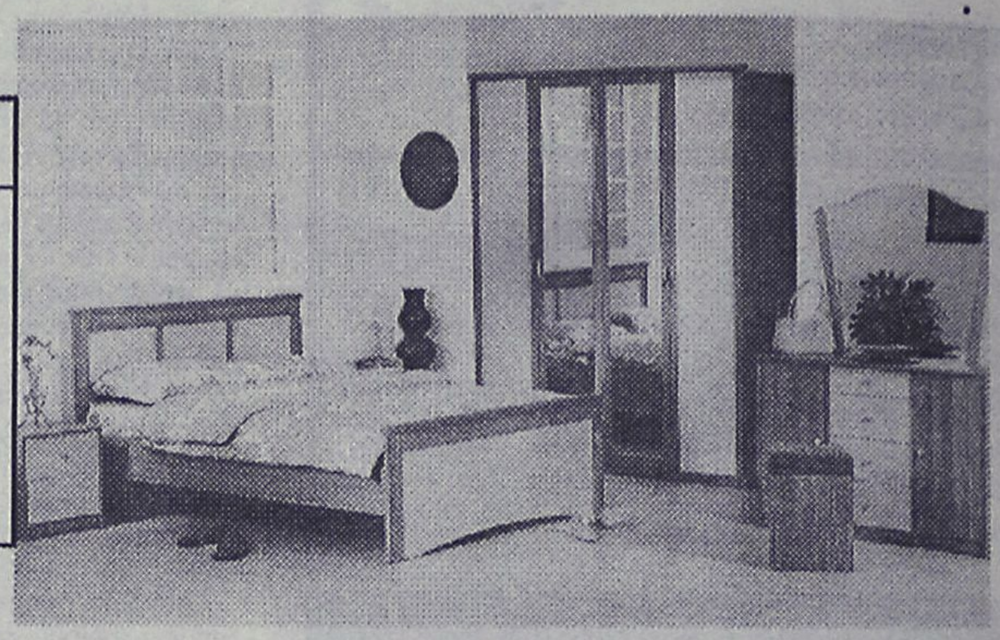

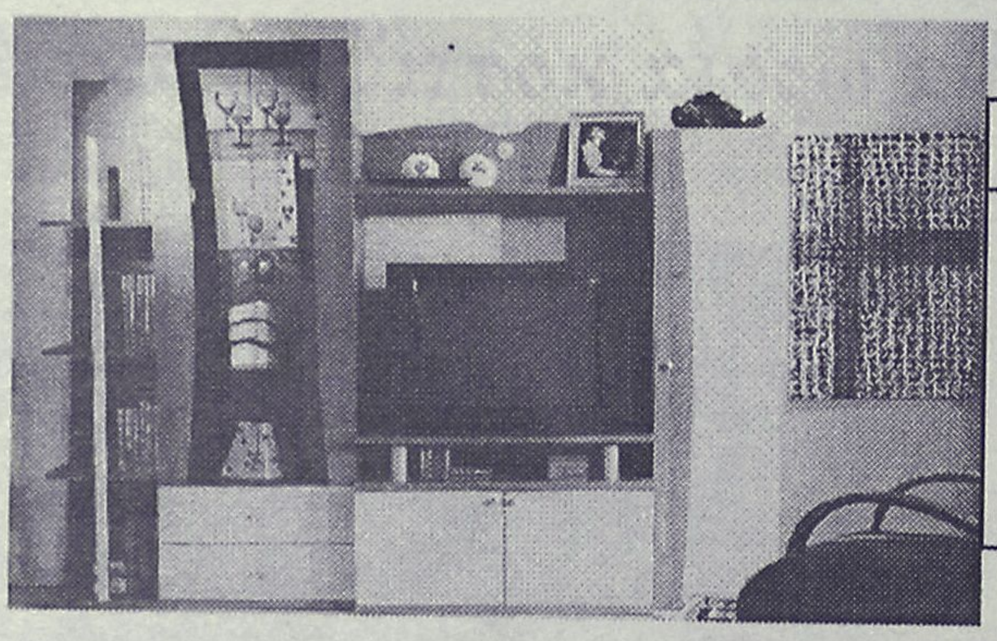

Σύνθετο
ΜΟΝΟ
250.000

Σαλόνια από 400.000 Δρχ. σε διάφορα μοντέλα και υφάσματα της αρεσκείας σας.

Στις τιμές συμπεριλαμβάνεται Φ.Π.Α 13%

Τώρα επιλέγετε εσείς τον τρόπο πληρωμής που σας ταιριάζει:

α.Με 0% προκαταβολή και έως 36 δόσεις
β.Με 10% προκαταβολή και έως 48 δόσεις
γ.Με 35% προκαταβολή και 12 δόσεις άτοκα

Spazio economico

Εθν. Αντίστασης 28 (Πρώην Άννης Μαρίας)
Τηλ.: 02410 29145

Μια νέα πρόταση από τη ΛΥΣΗ Α.Ε.Β.Ε.

ADD

ΕΝΑ ΜΟΝΑΔΙΚΟ
ΚΑΙ
ΠΡΩΤΟΤΥΠΟ ΔΩΡΟ

Τί πιο όμορφο από κάτι που θα σας θυμίζει για πάντα μια ευτυχισμένη στιγμή της ζωής σας.
Ενα δώρο για επετείους, ονομαστικές γιορτές, γιορτές των Χριστουγέννων, ένα κύπελλο με τη φωτογραφία του τιμώμενου προσώπου με ο,τιδήποτε γραπτό συμπλήρωμα επιθυμείτε, ένα μπλουζάκι, μια μαξιλαροθήκη, μαντίλια, αναμνηστικά με το θυρεό του σωματείου κ.τ.λ. με την φωτογραφία ή με οποιαδήποτε άλλη εικόνα θέλετε.
Θα εξυπηρετηθείτε πλήρως για κάθε επιθυμία σας στο κατάστημά μας, ***ΙΩΝΟΣ ΔΡΑΓΟΥΜΗ 17, τηλ. 30733***

KYDON TOURS
ΚΕΝΤΡΙΚΟ ΠΡΑΚΤΟΡΕΙΟ
PORT AGENT

ΕΚΔΡΟΜΕΣ ΚΥΔΩΝ
Με τη φροντίδα της κ.
ΕΛΕΝΗΣ ΨΥΛΛΑΚΗ

• **ΜΙΚΡΑ ΑΣΙΑ** 16/11-26/11/2001
ΜΑΡΜΑΡΙΣ-ΣΜΥΡΝΗ-ΠΡΟΥΣΑ-ΚΩΝΣΤΑΝΤΙΝΟΥΠΟΛΗ (Πατριαρχείο-Αγία Σοφία-Μονή της Χώρας-Μπαλουκλί-Παναγία Βλαχερνών-Παλάτια-Σκεπαστή Αγορά-Πριγκιπόνησα-Χαλκηδόνα) **ΑΪΒΑΛΙ-ΠΕΡΓΑΜΟΣ-ΚΟΥΣΑΝΤΑΣΙ-ΕΦΕΣΟΣ-ΠΑΜΟΥΚΑΛΕ** (10 διανυκετερεύσεις, 11 μέρες). Ξενοδοχεία 4 αστέρων. Πλούσιο πρόγραμμα και ΣΥΝΟΔΟΣ η κ. ΕΛΕΝΗ ΨΥΛΛΑΚΗ

• **ΒΙΕΝΝΗ-ΣΑΛΣΜΠΟΥΡΓΚ** 29/11-4/12
Αεροπορική εκδρομή-Ξενοδοχείο-Τράνσφερ-Εκδομές-Προαιρετική εκδρομή Βουδαπέστη.

• **ΧΡΙΣΤΟΥΓΕΝΝΑ στην ΤΑΫΛΑΝΔΗ** 22/12-4/1
BANGKOK-ΠΟΥΚΕΤ-ΣΑΜΟΪ.
Η χώρα των ΒΟΥΔΙΣΤΩΝ και της ΑΣΦΑΛΕΙΑΣ. Η χώρα του Γέλιου και της Χαράς.
Η εξωτική ΤΑΫΛΑΝΔΗ και τα πιο διάσημα νησιά. Τα πιο όμορφα Χριστούγεννα με μπάνια-διασκέδαση-ψώνια-φανταστικά **πάμφθηνα.**
ΣΥΝΟΔΟΣ η κ. ΕΛΕΝΗ ΨΥΛΛΑΚΗ

• **ΕΚΔΡΟΜΕΣ SUPERFAST FERRIES**
• **GROUP από ΡΟΔΟ - 19/11-ΠΑΤΡΑ ΑΝΚΟΝΑ-SAN REMO-MONTE ΚΑΡΛΟ-MONAKO-ΝΙΚΑΙΑ-ΚΑΝΝΕΣ-ΒΑΡΚΕΛΩΝΗ**
• **ΓΥΡΟΣ ΙΤΑΛΙΑΣ**
• **ΠΑΝΟΡΑΜΑ ΕΛΒΕΤΙΑΣ**
• **ΕΛΒΕΤΙΑ-ΓΑΛΛΙΑ**
• **ΚΑΤΩ ΙΤΑΛΙΑ-ΕΛΛΗΝΟΦΩΝΑ ΧΩΡΙΑ-ΣΙΚΕΛΙΑ**
• **ΒΕΝΕΤΙΑ-ΒΙΕΝΝΗ-ΠΡΑΓΑ-ΜΟΝΑΧΟ**
• **ΒΕΝΕΤΙΑ-ΣΑΛΣΜΠΟΥΡΓΚ-ΒΙΕΝΝΗ-ΙΝΣΜΠΡΟΥΚ**

Ελάτε για πρόγραμμα. ΦΑΝΤΑΣΤΙΚΕΣ ΤΙΜΕΣ

• **ΕΙΣΙΤΗΡΙΑ-ΕΙΣΙΤΗΡΙΑ-ΠΑΚΕΤΑ-ΠΑΚΕΤΑ**
Στο γραφείο μας να βρείτε τα πιο φθηνά εισιτήρια και πακέτα. Σας συμφέρει
ΙΑΤΑ Γραφείο 25 χρόνια
e-mail: Kydon@otenet.gr www.Kydontours.gr

ΠΡΑΚΤΟΡΕΙΟ
ΚΥΔΩΝ
Τηλ. 23000-27900

Αστειότητες καρεκλοκένταυρων που προκαλούν

Αναβαθμίσθηκε για να... υποβιβασθεί η ΑΣΤΕΡ!

Με τροπολογία του Υπουργείου Παιδείας ανακαλείται ο νόμος για την ανωτατοποίησή της!

Αναβαθμίστηκε στα χαρτιά για μερικούς μήνες η ΑΣΤΕΡ αλλά τώρα θα ...υποβαθμιστεί και πάλι με απόφαση της κυβέρνησης!

Και βεβαίως αν κάτι τέτοιο συμβεί, αυτό θα αποτελέσει βαρύτατο πλήγμα για το κύρος της σχολής, ενδεχομένως μάλιστα και να υλοποιηθούν οι μεθοδεύσεις ορισμένων που θέλουν να κλείσουν την ΑΣΤΕΡ!

Ηδη οι εξελίξεις τρέχουν και για να ανατραπούν αυτά τα σχέδια θα πρέπει η τοπική πολιτική ηγεσία ν' αναλάβει τις ευθύνες της.

Νομαρχία, δήμοι, βουλευτές, φορείς κ.λπ. θα πρέπει πράγματι να σώσουν την ΑΣΤΕΡ και να φροντίσουν για την ουσιαστική αναβάθμισή της.

Είναι ζήτημα γοήτρου (εκτός των άλλων) για την Ρόδο και έτσι πρέπει να το δουν οι εκπρόσωποι των τοπικών αρχών, εκτός προφανώς κι αν θεωρούν σωστό να υποβαθμιστεί η ιστορική σχολή και να λειτουργούν ανώτατες τουριστικές σχολές σε άλλες πόλεις της χώρας.

Πριν από μερικούς μήνες και ενώ είχε φθάσει πράγματι ο κόμπος στο χτένι με τα προβλήματα και τις δυσλειτουργίες που υπήρχαν, ο τότε υπουργός Ανάπτυξης και νυν Εθνικής Οικονομίας κ. Χριστοδουλάκης **εισήγαγε τις μεταμεσονύκτιες ώρες τροπολογία στην Βουλή, με την οποία ανωτατοποιήθηκαν οι Ανώτερες τουριστικές σχολές.**

Η τροπολογία 5,5 μόλις αράδων εγκρίθηκε από τους παρισταμένους βουλευτές και βάση αυτής, τυπικά αναβαθμίστηκε η ΑΣΤΕΡ, γεγονός που δημιούργησε εύλογες ελπίδες ότι θα ακολουθήσει και η ουσιαστική αναβάθμιση της σχολής.

● Αλλες είναι όμως οι βουλαί του υπουργείου Παιδείας, οι παράγοντες του οποίου αντέδρασαν έντονα στην ανωτατοποίηση αυτή, διότι όπως υποστηρίζουν οι σχολές αυτές δεν έχουν καμμία σχέση με το θεσμικό πλαίσιο που διέπει τα ιδρύματα της ανωτάτης εκπαίδευσης. **Μέχρι και επιστολή διαμαρτυρίας στον πρωθυπουργό έστειλαν οι παράγοντες του υπουργείου Παιδείας για την αναβάθμιση αυτή και όπως φαίνεται τα παράπονά τους έπιασαν τόπο.**

Νεώτερες πράγματι πληροφορίες επί του θέματος αναφέρουν ότι το υπουργείο Παιδείας ετοιμάζει τροπολογία που θα εισάγει προς ψήφιση στην βουλή, **με την οποία το status των Σχολών παραμένει ως είχε πριν από την ρύθμιση του νόμου 2919 του υπουργείου Ανάπτυξης.**

Εάν όντως συμβεί κάτι τέτοιο, θα αποτελέσει την χαριστική βολή για την ΑΣΤΕΡ με ότι αυτό συνεπάγεται.

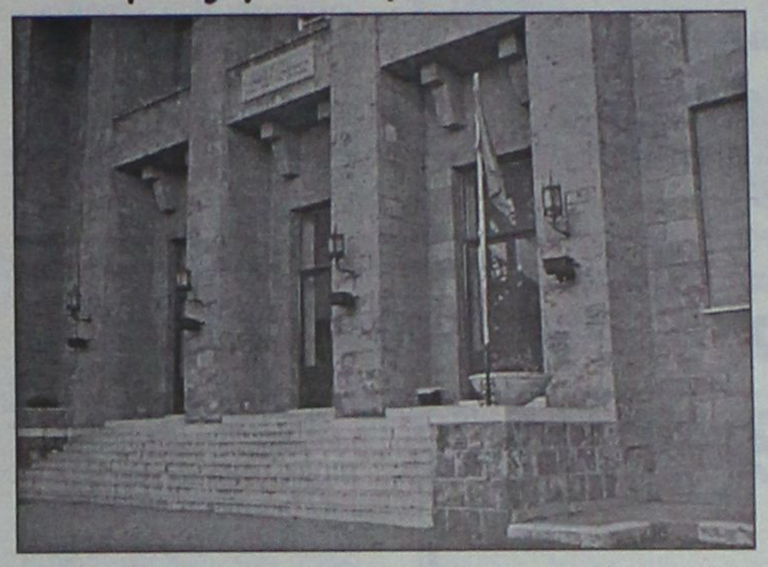

Και φυσικά οι εξελίξεις αυτές δεν προέκυψαν από την μια μέρα στην άλλη. Με ευθύνη και των τοπικών παραγόντων η λειτουργία της ΑΣΤΕΡ τα τελευταία χρόνια δεν είναι αυτή που θα έπρεπε, γεγονός που όλοι παραδέχονται.

> Αναμένονται έντονες αντιδράσεις από τοπικούς φορείς

● Και επειδή η σχολή δεν ανήκει στο υπουργείο Παιδείας αλλά στο υπουργείο Ανάπτυξης είναι σαφές ότι επί χρόνια δέχεται ουσιαστική υπονόμευση σε κάθε επίπεδο με ότι αυτό συνεπάγεται. Υπάρχουν πάντως κι άλλοι παράγοντες που **είναι θιασώτες της λύσης να ενταχθεί η ΑΣΤΕΡ στο Πανεπιστήμιο Αιγαίου,** υποστηρίζοντας ότι με τον τρόπο αυτό θα υπάρξει ουσιαστική και τοπική αναβάθμιση της λειτουργίας της.

Ενδεχομένως θα πρέπει να εξεταστεί και αυτό το ενδεχόμενο.

Κυρίως όμως θα πρέπει να υπάρξει συντονισμένη αντίδραση για να ματαιωθούν σ' αυτή την φάση τα σχέδια του υπουργείου Παιδείας περί υποβάθμισης της σχολής.

Οι πληροφορίες αναφέρουν ότι **η (ν)τροπολογία υποβάθμισης** είναι ήδη έτοιμη και με την πρώτη ευκαιρία θα εισαχθεί προς ψήφιση στη Βουλή σε κάποιο παρεμφερές νομοσχέδιο.

Και θα γίνει κάτι τέτοιο, εκτός πια κι αν υπάρξουν αντιδράσεις από τους τοπικούς παράγοντες και γίνει δυνατόν να μπλοκαριστούν οι εξελίξεις.

Πιστεύετε ότι θά βρείτε ωραιότερα είδη υγιεινής στην Αθήνα ?

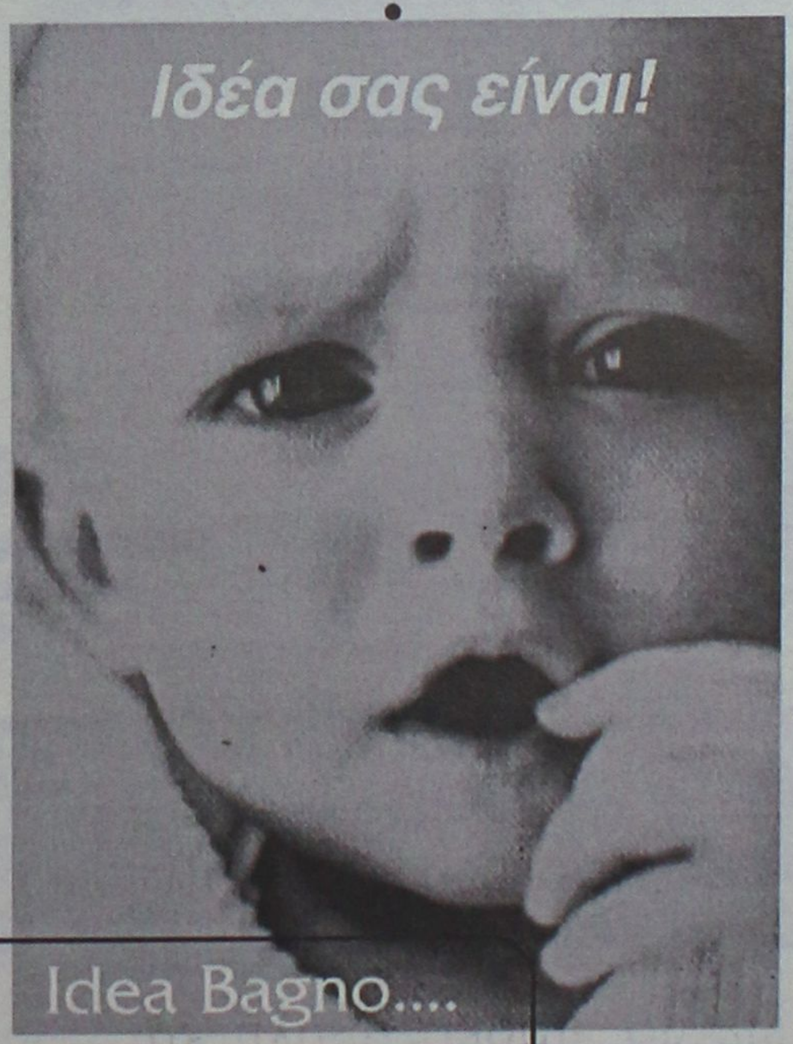

ΕΙΔΗ ΥΓΙΕΙΝΗΣ-ΠΛΑΚΑΚΙΑ
Idea Bagno
ΑΓ. ΙΩΑΝΝΟΥ 3 ΝΙΠΕΑΣ ΡΟΔΟΣ ΤΗΛ. 22204 FAX: 23834
Α. ΗΡΑΚΛΕΙΔΩΝ 28 ΙΑΛΥΣΟΣ ΤΗΛ-FAX:90190

ΝΤΕΤΕΚΤΙΒΣ
Συνταξιούχος Αστυνομικός
Αναλαμβάνουμε
υποθέσεις ανηλίκων,
οικογενειακές, προσωπικές κ.τ.λ.
Με απόλυτη εχεμύθεια.
ΔΙΑΘΕΤΟΥΜΕ ΤΑ ΠΛΕΟΝ
ΣΥΓΧΡΟΝΑ ΟΠΤΙΚΟΑΚΟΥΣΤΙΚΑ
ΣΥΣΤΗΜΑΤΑ
0946 997967
100% εχεμύθεια 100% εχεμύθεια

Cleo's
ΙΤΑΛΙΚΗ ΚΟΥΖΙΝΑ
Ανοικτά μόνο
ΠΑΡΑΣΚΕΥΗ & ΣΑΒΒΑΤΟ
από 8.30 μ.μ. έως 12μ.μ.
Ρεζερβέ τηλ. 28415
Αγ. Φανουρίου 17, Παλιά Πόλη

COOLNET informatics®

ΝΟΚΙΑ 8310
PAN-60 35000
ΜΕ ΧΡΩΣΙΑΣΗ Π.ΚΙΝΗΣΗΣ
PANAFON vodafone

ΔΩΡΕΑΝ
+

TELESTET
ΝΟΚΙΑ 3310 + ΔΩΡΟ ΣΕΤ 3310
ΔΩΡΕΑΝ ΜΕ Π.Κ.
Πληρωμούλα 0,5


NOKIA 8210 ΜΕ Π.Κ.
ΣΤΟ PRO-100 για telestet
και pan-60 για panafon
ΔΩΡΕΑΝ
PANAFON vodafone
TELESTET

ERICCSON T65 5000 ΜΕ Π.Κ.
ΣΤΟ PRO-100
TELESTET
Coolnet Μπότσαρης Σάββας
Κεντρική Πλατεία Ιαλυσού
Δίπλα στην εκκλησία Τηλ. 98300

Στους ρυθμούς των συγχωνεύσεων Τραπεζών κινήθηκε το ΧΑΑ

Η προσδοκία ξύπνησε την αγορά

Ανοδος 4,89% του γενικού δείκτη σε εβδομαδιαία βάση

Στους ρυθμούς των έντονων φημών για επικείμενες συγχωνεύσεις και συμμαχίες, στο χώρο των τηλεπικοινωνιών και στον τραπεζικό χώρο, κινήθηκε η χρηματιστηριακή αγορά την εβδομάδα αυτή, με τις τιμές των μετοχών να ενσωματώνουν προσδοκίες για νέες συμφωνίες στο δρόμο που χάραξαν Εθνική και Alpha bank.

Ακόμη και η βροχή διαψεύσεων από τις διοικήσεις των εταιρειών που «έπαιξαν» στα σενάρια, δεν απογοήτευσε τους επενδυτές, με αποτέλεσμα ο γενικός δείκτης να κλείσει με άνοδο για εβδόμη συνεχή εβδομάδα. Είναι γεγονός ότι η ανακοίνωση για την συγχώνευση Εθνικής και Alpha «ξύπνησε» την αγορά και απετέλεσε τον καταλύτη της ανόδου και οδήγησε στην αύξηση του μέσου εβδομαδιαίου όγκου συναλλαγών.

Ο κλάδος των τηλεπικοινωνιών ήταν ο πρωταγωνιστής της εβδομάδος, ενώ από τις μετοχές μικρής και μεσαίας κεφαλαιοποίησης διακρίθηκαν οι κλάδοι της κλωστοϋφαντουργίας και των Εκδόσεων-Εκτυπώσεων.

Το ΧΑΑ σε αριθμούς αυτή την εβδομάδα

Σε εβδομαδιαία βάση ο γενικός δείκτης τιμών κατέγραψε άνοδο 123,68 μονάδων ή σε ποσοστό 4,89%, κλείνοντας στις 2.654,83 μονάδες, έναντι 2.531,15 μονάδων της περασμένης Παρασκευής.

ΕΒΔΟΜΑΔΙΑΙΑ ΜΕΤΑΒΟΛΗ ΔΕΚΤΩΝ

	ΚΛΕΙΣΙΜΟ 2/11	ΚΛΕΙΣΙΜΟ 9/11	Διαφορά (%)
Γενικός	2.531,15	2.654,83	4,89%
Ftse/Ase 20	1.423,23	1.476,77	3,76%
Ftse/Ase40	263,46	280,10	6,32%
Small Cap 80	758,83	808,58	6,56%
Τραπεζικός	4.827,76	4.946,89	2,47%
Ασφαλειών	1.766,19	1.889,62	6,99%
Επενδύσεων	793,71	824,05	3,82%
Βιομηχανικός	1.462,56	1.537,33	5,11%
Κατασκευών	1.086,72	1.136,55	4,59%
Συμμετοχών	2.464,81	2.600,50	5,51%
Βασικών Μετάλλων	748,20	790,61	5,67%
Είδη Λύσεων Πληροφορικής	474,25	502,82	6,02%
Εκδόσεων Εκτυπώσεων	427,67	461,08	7,81%
Κλωστοϋφαντουργίας	763,21	832,09	9,03%
Λιανικού Εμπορίου	833,10	855,93	2,74%
Μη Μεταλλικών & Τσιμέντων	923,85	970,29	5,03%
Πληροφορικής	787,04	818,02	3,94%
Τηλεπικοινωνιών	1.114,55	1.203,79	8,01%
Τροφίμων & Ποτών	799,94	829,18	3,66%
Χονδρικού Εμπορίου	589,65	629,03	6,68%
Παράλληλη Αγορά	233,86	246,72	5,50%

Από τις αρχές του έτους ο γενικός δείκτης καταγράφει πτώση σε ποσοστό 21,66%.

Ο δείκτης FTSE/ASE 20 σημείωσε εβδομαδιαία άνοδο 3,76%, ο δείκτης FTSE/ASE 40 κατέγραψε εβδομαδιαία αύξηση 6,56%, ενώ ο δείκτης SMALL CAP 80 έκλεισε την εβδομάδα με άνοδο σε 6,56%.

Οι επιμέρους δείκτες έκλεισαν ως εξής: Τραπεζών: άνοδος 2,47%, Ασφαλειών: άνοδος 6,99%, Επενδύσεων: άνοδος 3,82%, Βιομηχανικός: άνοδος 5,11%, Κατασκευών: άνοδος 4,59%, Συμμετοχών: άνοδος 5,51%, Βασικών Μετάλλων: άνοδος 5,67%, Ειδών λύσεων Πληροφορικής: άνοδος 6,02%, Εκδόσεων-Εκτυπώσεων: άνοδος 7,81%, Κλωστούφαντουργίας: άνοδος 9,03%, Λιανικού Εμπορίου: άνοδος 2,74%, Μη Μεταλλικών Ορυκτών & Τσιμέντων: άνοδος 5,03%, Πληροφορικής: άνοδος 3,94%, Τηλεπικοινωνιών: άνοδος 8,01%, Τροφίμων & Ποτών: άνοδος 3,66%, Χονδρικού Εμπορίου: άνοδος 6,68%, Παράλληλη Αγορά: άνοδος 5,50%.

Ο συνολικός όγκος συναλλαγών αυτή την εβδομάδα ανήλθε στα 996,17 εκατ. ευρώ, ενώ η μέση αξία συναλλαγών ανά συνεδρίαση διαμορφώθηκε στα199,234 εκατ. ευρώ έναντι 154,058 εκατ. ευρώ.

Οι Ελληνες λένε όχι στον πόλεμο

Το 80% των Ελλήνων διαφωνεί με την άποψη ότι η τρομοκρατία μπορεί να αντιμετωπιστεί με τον πόλεμο στο Αφγανιστάν, όπως προκύπτει από την πανελλαδική δημοσκόπηση της Opinion που δημοσιεύθηκε χθες στην εφημερίδα Ελευθεροτυπία.

Σύμφωνα με τα στοιχεία της δημοσκόπησης, το 60% των Ελλήνων δεν θεωρεί ότι οι επιδρομές στο Αφγανιστάν είναι «άμυνα» των ΗΠΑ μετά την επίθεση της 11ης Σεπτεμβρίου, ενώ το 80% εκτιμά ότι οι βομβαρδισμοί γίνονται για τα συμφέροντα των ισχυρών της Δύσης, άποψη στην οποία εμφανίζουν ομοθυμία οι ψηφοφόροι του ΚΚΕ, του ΣΥΝ και του ΔΗΚΚΙ, ενώ συγκλίνει και η πλειονότητα των ψηφοφόρων του ΠΑΣΟΚ και της ΝΔ, ξεπερνώντας το 75%.

Επίσης, το 67,3% των πολιτών θεωρεί ότι κανένας πόλεμος εναντίον της τρομοκρατίας δεν είναι δικαιολογημένος, αν πρώτα δεν εξαλειφθούν οι αδικίες και η φτώχεια που γεννάνε την τρομοκρατία.

Μόνο το 29,2%των Ελλήνων θεωρεί ότι για το χτύπημα στη Νέα Υόρκη υπεύθυνος είναι ο Μπιν Λάντεν, ενώ το 28,2% θεωρεί ότι έγινε από τις μυστικές υπηρεσίες της Αμερικής.

Μοιρασμένη είναι η κοινή γνώμη και όσον αφορά την πολιτική που εφαρμόζει η ελληνική κυβέρνηση για το θέμα.

Καλέστε μας σήμερα
για να εξασφαλίσουμε άμεσα
τη ζεστασιά σας
B.P.
Ο χειμώνας μπαίνει με ...άγριες διαθέσεις και είναι καιρός να σκεφτείτε σοβαρά το θέμα της θέρμανσης. Ευτυχώς εμείς, στο πρατήριο BP του ΙΩΑΝΝΗ ΤΖΩΡΤΖΗ εξασφαλίζουμε άμεσα τη ζεστασιά σας. Με μία στάση στο πρατήριο ή μ' ένα απλό τηλεφώνημα σας παραδίδουμε:
• Υψηλής ποιότητας πετρέλαιο θέρμανσης
• στην ποσότητα που παραγγείλατε
• σε ώρες που σας βολεύουν
Σας εγγυώμαστε γρήγορη εξυπηρέτηση και τιμές που ζεσταίνουν την ατμόσφαιρα

Με το πρατήριό μας μπορείτε να είστε σίγουροι ότι
δεν θα ...παγώσετε περιμένοντας
Πληρ. τηλ. 90210, 90209 ΙΑΛΥΣΟΣ ΡΟΔΟΣ

ΙΕΡΟΣ ΝΑΟΣ ΑΓ. ΓΕΩΡΓΙΟΥ ΑΝΩ

Με τις ευλογίες της Α.Θ. Παναγιότητος του Οικουμενικού Πατριάρχου κ.κ. Βαρθολομαίου και Σ. Μητροπολίτου Ρόδου κ.κ. Αποστόλου οργανώνουμε

ΤΕΤΡΑΗΜΕΡΗ και **ΔΩΔΕΚΑΗΜΕΡΗ**

εορταστική εκδρομή στη γενέτειρα του Αγ. Νικολάου (ΜΥΡΑ), καθώς και προσκύνημα στα μικρασιατικά παράλια και στην Βασιλεύουσα από **4/12–7/12/2001**

ΜΑΡΜΑΡΙΣ, ΚΑΤΑΡΡΑΚΤΕΣ, ΜΥΡΑ, ΒΑΣ. ΑΓ. ΝΙΚΟΛΑΟΥ (Θεία Λειτουργία), ΜΑΚΡΗ, ΛΙΒΙΣΗ, ΣΜΥΡΝΗ, ΠΡΟΥΣΑ, ΠΑΝ. ΒΛΑΧΕΡΝΩΝ, ΠΑΝ. ΜΠΑΛΟΥΚΛΗ, ΧΑΛΚΗΔΩΝΑ, ΑΓΟΡΕΣ, ΚΑΠΑΛΙ ΤΣΑΡΣΙ, ΑΙΓΥΠΤΙΑΚΗ ΑΓΟΡΑ, ΑΓ. ΣΟΦΙΑ, ΙΠΠΟΔΡΟΜΟ, ΠΑΤΡΙΑΡΧΕΙΟ, ΣΤΟΝ Ι.Ν. ΑΓ. ΓΕΩΡΓΙΟΥ, ΠΡΙΓΚΗΠΟΝΗΣΣΑ, ΣΤΗΝ ΣΧΟΛΗ ΧΑΛΚΗΣ, ΔΑΡΔΑΝΕΛΛΙΑ, ΤΡΟΙΑ, ΑΪΒΑΛΙ, ΠΕΡΓΑΜΟ, ΚΟΡΔΕΛΙΟ, ΜΠΟΥΡΝΟΒΑ, ΣΜΥΡΝΗ, ΑΓ. ΦΩΤΕΙΝΗ (Θεία Λειτουργία), στην ΑΓΟΡΑ ΤΗΣ ΣΜΥΡΝΗΣ για γώνια το απόγευμα, επιστροφή στο ΜΑΡΜΑΡΙΣ, για γώνια το απόγευμα, επιστροφή, για Ρόδο.

Η εκδρομή περιλαμβάνει:
Ξενοδοχεία 3 - 4 αστέρων με ημιδιατροφή
Δεν περιλαμβάνει:
Φόρους εισόδου - εξόδου και αρχαιολογικών χώρων

Συνοδός ο πατήρ Βασ. Τσαβαρής

ΠΛΗΡΟΦΟΡΙΕΣ
1. ***Πατήρ Βασ. Τσαβαρής***
2. ***Αθανασιάδης Τουρς***
Τηλ. **33675, 33842**

Εκλεψαν 1 εκατ. από Εταιρεία

Ποσό ενός εκατομμυρίου δραχμών, έκλεψαν μέσα από το γραφείο του διευθυντή μεγάλης εταιρίας αλλαντικών στην Κω, άγνωστοι δράστες κατά την διάρκεια της προχθεσινής μέρας.

Όπως καταγγέλθηκε στις αρχές ασφαλείας του νησιού από τον διευθυντή της εταιρίας Μπίμπα Κωνσταντίνο του Γεωργίου 37 ετών, άγνωστος ή άγνωστοι δράστες παραβίασαν το παράθυρο αποθήκης της εταιρίας ΝΙΚΑΣ – ΚΩ Σ ΑΕ και στην συνέχεια, παραβιάζοντας το γραφείο του, αφαίρεσαν το χρηματικό ποσό του 1.000.000 δραχμών. Σχετική προανάκριση ανέλαβε και διενεργεί ήδη το αρμόδιο αστυνομικό τμήμα Πυλίου της Κω, αξιοποιώντας έτσι στοιχεία και μαρτυρίες που συγκεντρώθηκαν. Στο νησί της Κω επίσης, άγνωστος ή άγνωστοι δράστες, διέρρηξαν χθες τα ξημερώματα και κατάστημα με είδη τηλεφωνίας που ανήκε στον Παιζανόγλου Τσιντέμ 32 ετών αφού προηγουμένως παραβίασαν το λουκέτο της κεντρικής εισόδου του καταστήματος, που βρίσκεται στην περιοχή Αμπάβρη της Κω. Κατάφεραν να πάρουν μαζί τους, το ποσό των 80.000 δραχμών, 30 κάρτες ανανέωσης χρόνου ομιλίας κινητών τηλεφώνων αξίας 60.00 δραχμών, και διάφορα άλλα είδη αξίας 15.000 δραχμών. Προανάκριση και έρευνα για τον εντοπισμό των δραστών, ανέλαβε και διενεργεί ήδη το αρμόδιο τμήμα ασφαλείας της Κω.

Συμμετείχαν δύο Ροδίτες και μια 20χρονη

Εξαρθρώθηκε ρόζ κύκλωμα

35.000 η "ταρίφα" για τη νεαρή από τη Λετονία

Μια 20χρονη από την Λετονία και δύο ροδίτες που κατηγορούνται για συμμετοχή σε... ροζ κύκλωμα, εντόπισαν και συνέλαβαν προχθές αργά το βράδυ, άνδρες της υποδιεύθυνσης Ασφάλειας Ρόδου, παραπέμποντας έτσι τους εμπλεκόμενους στην δικαιοσύνη.

Όπως ανακοίνωσε χθες η Αστυνομική Διεύθυνση Δωδεκανήσου, συνελήφθησαν στις 10 το βράδυ της Παρασκευής ο Παντελής Πρεσβύρης του Σταύρου, 46 ετών κάτοικος Ρόδου, η υπήκοος Λετονίας Mihmele Jelena 20 ετών, και ο Αντώνογλου Κυριάκος του Μιχαήλ 52 ετών κάτοικος Ρόδου.

Σύμφωνα με την αστυνομία, ο Πρεσβύρης, εντοπίστηκε ως ιδιοκτήτης του ξενοδοχείου «Κρήτη» να εκδίδει την 20χρονη έναντι του χρηματικού ποσού των 35.000 δραχμών. Όπως διαπιστώθηκε στη συνέχεια, ο δράστης παρείχε κατάλυμα στην οικία του για την 20χρονη η οποία μάλιστα βεβαιώθηκε ότι διαμένει και παράνομα στη χώρα μας.

Από την έρευνα της αστυνομίας, προέκυψε επίσης ότι σε συνεννόηση με τον δεύτερο δράστη, εξέδιδαν από κοινού την 20χρονη σε πελάτες έναντι των 35.000 δραχμών.

Από το ποσό αυτό, τις 10.000 δραχμές λάμβανε ο Πρεσβύρης και τις υπόλοιπες 25.000 δραχμές ο συνεργός του, δίνοντας για κάθε φορά στην 20χρονη 10.000 ή 15.000 δραχμές αντίστοιχα.

Σε βάρος τους, έχει σχηματιστεί ήδη δικογραφία και αναμένεται να παραπεμφθούν στην δικαιοσύνη για τα περαιτέρω.

Στα "ψιλά" του αστυνομικού δελτίου τέτοια γεγονότα

Συλλήψεις για ναρκωτικά

Τρία άτομα είχαν στην κατοχή τους χασίς

Με ποσότητες ναρκωτικών εντοπίστηκαν, συνελήφθησαν και παραπέμπονται στην δικαιοσύνη, τρία άτομα το τελευταίο διήμερο, από τις διωκτικές αρχές ασφαλείας της περιοχής μας.

Όπως ανακοίνωσε χθες η αστυνομική διεύθυνση Δωδεκανήσου, πρόκειται για τους:

- Βασίλειο Κασσιού του Ιωάννη κάτοικο Ρόδου, γεωργό, ο οποίος βρέθηκε να έχει στην κατοχή του μια αυτοσχέδια πλαστική συσκευασία που περιείχε ποσότητα ακατέργαστης κάνναβης, βάρους ενός γραμμαρίου. Συνελήφθη το βράδυ της Παρασκευής από άνδρες του Τμήματος Δίωξης Ναρκωτικών Ρόδου, και αναμένεται να παραπεμφθεί στην δικαιοσύνη.
- Τζαβάρα Ευάγγελο του Βλάση 23 ετών, κάτοικο Παλαιού Φαλήρου Αττικής, ο οποίος υπηρετούσε την θητεία του στο νησί της Ρόδου. Ο 23χρονος, συνελήφθη από άνδρες της Ομάδας Πρόληψης και Καταστολής Εγκληματικότητας, επειδή στην κατοχή του βρέθηκε μια συσκευασία που περιείχε 0,9 γραμμάρια ακατέργαστης ινδικής κάνναβης.
- Κυριακούλη Δημήτριο του Σωκράτη, 32 ετών, σερβιτόρο, κάτοικο Καρδίτσας. Ο 32χρονος, συνελήφθη χθες τα ξημερώματα στο νησί της Κω, από αστυνομικούς της Ομάδας Πρόληψης και Καταστολής Εγκληματικότητας, επειδή έπειτα από έλεγχο που έγινε, βρέθηκαν στην κατοχή του δύο νάιλον συσκευασίες οι οποίες περιείχαν 200 γραμμάρια κατεργασμένης κάνναβης και 1,9 γραμμάρια αντίστοιχα. Σε βάρος του σχηματίστηκε δικογραφία και αναμένεται να παραπεμφθεί στην δικαιοσύνη, για παράβαση του νόμου περί ναρκωτικών.

ΑΣΦΑΛΙΣΤΙΚΕΣ ΚΑΛΥΨΕΙΣ ΖΩΗΣ & ΥΓΕΙΑΣ

ΣΥΝΤΑΞΙΟΔΟΤΙΚΗ ΕΞΑΣΦΑΛΙΣΗ

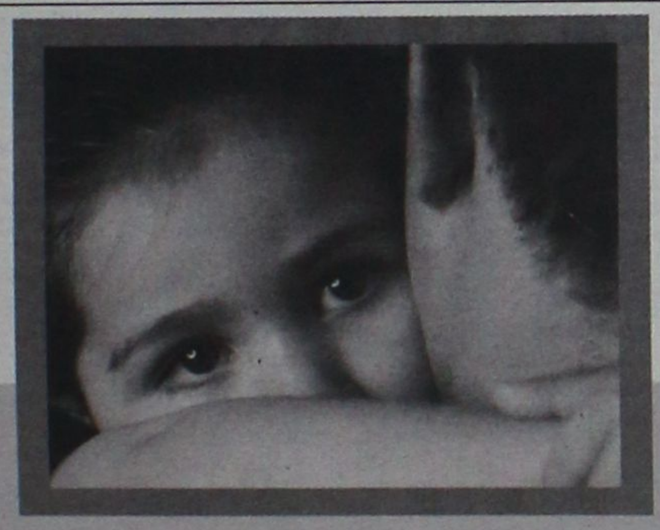

Τι προσδοκίες έχετε στη ζωή σας;

Οι προσδοκίες για τη ζωή και το μέλλον σας είναι σύνθετες.
Στην ALICO AIG Life έχουμε δημιουργήσει παράδοση
με την ικανότητά μας να αναλύουμε τις ασφαλιστικές σας ανάγκες
και να τις καλύπτουμε αξιόπιστα.
Με βάση τη διεθνή τεχνογνωσία και την τεράστια ελληνική εμπειρία μας,
προδιαγράφουμε τον κόσμο σιγουριάς της «αυριανής ημέρας»
για σας και για την οικογένειά σας.

Επικοινωνήστε με ένα Ασφαλιστικό Σύμβουλο της ALICO AIG Life.
Θα απαντήσει με τον ιδανικό τρόπο στις προσδοκίες σας!

ΚΟΡΥΦΑΙΑ ΑΣΦΑΛΙΣΤΙΚΗ ΔΥΝΑΜΗ ΣΤΟΝ ΚΟΣΜΟ
No 1 ΔΙΕΘΝΗΣ ΑΣΦΑΛΙΣΤΙΚΗ ΕΤΑΙΡΙΑ ΖΩΗΣ ΣΤΗΝ ΕΛΛΑΔΑ

ALICO AIG Life
Η ΑΣΦΑΛΕΙΑ ΤΗΣ ΖΩΗΣ ΣΑΣ

ΓΡΑΦΕΙΟ ΡΟΔΟΥ: Ερυθρού Σταυρού 2 • Τηλ: (0241) 26.722

Πιστεύετε ότι στην Αθήνα θά βρείτε καλύτερες τιμές στα είδη υγιεινής ?

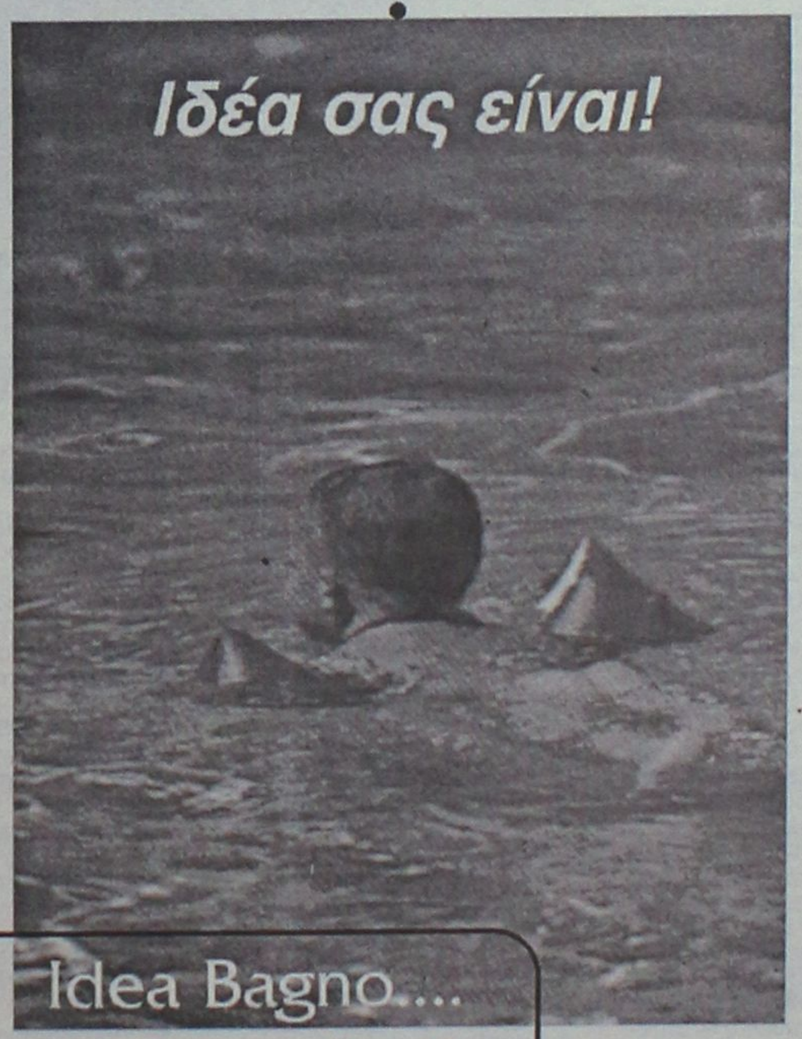

ΕΙΔΗ ΥΓΙΕΙΝΗΣ-ΠΛΑΚΑΚΙΑ
Idea Bagno
ΑΓ. ΙΩΑΝΝΟΥ 3 ΝΗΡΕΑΣ ΡΟΔΟΣ ΤΗΛ. 22204 FAX: 23834
Λ. ΗΡΑΚΛΕΙΔΩΝ 28 ΙΑΛΥΣΟΣ ΤΗΛ-FAX:90190

Ανησυχητικά τα στοιχεία του Θεραπευτηρίου Λέρου για τα ψυχικά νοσήματα

Το ψυχιατρικό προφίλ των Δωδεκανησίων

Το 32% των τροφίμων είναι Δωδ/σιοι, προηγούνται Ρόδος και Κάλυμνος και μάλιστα σε ηλικίες 20-35 ετών! • Ανύπαρκτες οι υπηρεσίες ψυχικής υγείας στο Νομό μας

Με υποδειγματική επιτυχία ολοκληρώθηκε χτες στη Ρόδο, η ημερίδα με θέμα: "Δυνατότητες κοινωνικής και επαγγελματικής αποκατάστασης ατόμων με ψυχοκοινωνικά προβλήματα στο νομό Δωδ/σου".

Στην κατάμεστη αίθουσα του **ΑΚΤΑΙΟΝ** έδωσαν το παρών εκπρόσωποι των τοπικών φορέων και τάξεων, καθώς και αρκετοί παράγοντες της Λέρου, καθώς την ημερίδα διοργάνωσαν: το **Κρατικό Θεραπευτήριο Λέρου, η Ν.Α. Δωδ/σου, και ο Δημοτικός Οργανισμός Πρόνοιας** του Δήμου Ροδίων.

Η ΗΜΕΡΙΔΑ

Αφιερωμένη στον εορτασμό για το **έτος Ψυχικής Υγείας** (2001), η ημερίδα φιλοξένησε επιστήμονες και ειδικούς του χώρου, δίνοντας το μήνυμα ότι, η ψυχική υγεία αποτελεί θεμελιώδη λίθο για την ανάπτυξη του ανθρώπου.

Χαιρετισμούς απηύθυναν η πρόεδρος του ΚΘΛ **Β. Θεοτοκάτου**, η πρόεδρος του ΠΕΣΥ Ν. Αιγαίου **Ι. Αρσενοπούλου**, ο αντιδήμαρχος Ροδίων **Μ. Γλυνός**, και μέσω επιστολής η υφυπουργός Υγείας **Ελ. Τσουρή**.

Στην ημερίδα μίλησαν οι: **Ι. Λουκάς**, δ/ντής Ψυχίατρος ΚΘΛ, ο αντιδήμαρχος Ροδίων **Μ. Γλυνός**, ο **Ι. Ζερβάνος** ψυχίατρος του Κέντρου Πρόληψης "Δημιουργία", **Μ. Ζηδιανάκης** πρόεδρος ΑΜΕΑ, **Α. Μπάση** ψυχολόγος Θ.Χ.Π.Π. Αγ. Ανδρέας, **Ν. Τενεκετζή** εργοθεραπεύτρια ΘΧΠΠ Αγ. Ανδρέας, **Μ. Κοντραφούρης** από το ΚΘΛ, **Μ. Μαδιανός** καθηγητής Παν/μίου Αθηνών, **Θ. Μεγαλοοικονόμου**, ψυχίατρος **Γ. Κοκκινάκος** ψυχίατρος, **Κ. Μαρκετάκη** από το Συνήγορο του Πολίτη και **Κ. Νικολάου** από τη μονάδα "ΙΒΑΝΩ".

Ο κ. Ι. ΛΟΥΚΑΣ

Αναφερόμενος στη ψυχιατρική περίθαλψη στα **Δωδ/σα** και το ρόλο του ΚΘΛ, ο κ. **Ι. Λουκάς**, επεσήμανε μεταξύ άλλων ότι:

Από επιστημονικές επιδημιολογικές εκτιμήσεις το 1% του γενικού πληθυσμού νοσεί από **σχιζοφρένεια** και σχεδόν το 10% από κάποια **ψυχική νόσο** (διαταραχές του άγχους, συναισθηματικές διαταραχές, οργανικά ψυχοσύνδρομα, εξαρτήσεις από οινόπνευμα και άλλες ουσίες).

Είναι δεκάδες χιλιάδες άτομα που νοσούν και υποφέρουν, αλλά για διάφορους λόγους, εξακολουθούν να μην έχουν πρόσβαση σε κάποια ψυχιατρική υπηρεσία ώστε να βοηθηθούν να ξεπεράσουν το πρόβλημά τους με αποτέλεσμα την χρονιότητα των ψυχοκοινωνικών προβλημάτων και την ανεργοποίηση μεγάλης μερίδας συνανθρώπων μας.

Για όλα αυτά τα αιτήματα η μόνη απάντηση που δινόταν στη χώρα μας μέχρι πριν λίγα χρόνια ήταν το άσυλο ένας θεσμός αναχρονιστικός και αντιθεραπευτικός τόνισε.

Μετά το **1985** γίνονται οι πρώτες προσπάθειες ανάπτυξης των νέων ψυχιατρικών υπηρεσιών στην κατεύθυνση ξεπεράσματος των ασύλων. Προσπάθειες που σύμφωνα και τη διεθνή εμπειρία αναδεικνύει τον κυρίαρχο θεραπευτικό ρόλο της κοινοτικής ψυχιατρικής σε αντίθεση με την ιδρυματική.

Οι κοινοτικές δομές όμως που αναπτύσσονται τα τελευταία χρόνια στη χώρα είναι κυρίως συγκεντρωμένες στο κέντρο.

ΣΤΑ ΔΩΔ/ΣΑ

Σύμφωνα με τον κ. Λουκά στα Δωδεκάνησα και εξαιτίας της γεωγραφικής τους διαμόρφωσης, οι υπηρεσίες ψυχικής υγείας είναι **ανύπαρκτες**, αν εξαιρέσει κανείς την **Νευρολογική Κλινική της Ρόδου** που παράλληλα με το έργο της, αντιμετωπίζει χωρίς την κατάλληλη υποδομή τα επείγοντα ψυχιατρικά περιστατικά δίνοντάς τους τις πρώτες βήθειες και μετά τα διακομίζει στη **Λέρο.**

Τα δύο ιδρύματα χρόνιων παθήσεων της Ρόδου όπως αποκαλούνται λειτουργούν χωρίς ψυχίατρο, οι δε δημοτικοί οργανισμοί αναπτύσσουν ένα σημαντικό





έργο (και κυρίως αυτοί της Ρόδου με τον οποίο έχουμε μια ουσιαστική συνεργασία), αλλά δεν είναι σε θέση να καλύψουν όλο το φάσμα των προβλημάτων. Σημαντικό είναι επίσης το έργο των συλλόγων Α.Μ.-Ε.Α. ως προς την αντιμετώπιση της διαφορετικότητας και των δικαιωμάτων, ελάχιστες όμως είναι οι σχέσεις τους με τα ψυχικά διαταραγμένα άτομα.

Αν εξαιρέσει κανείς τη **Λέρο** σε όλα τα Δωδεκάνησα έχει διοριστεί μόνο μια ψυχίατρος στο Ε.Σ.Υ. και αυτό πριν από λίγους μήνες στη **Ρόδο.**

Η απουσία λοιπών υπηρεσιών ικανών να αντιμετωπίσουν έγκαιρα την ψυχική οδύνη οδηγούν το άτομο στην έσχατη λύση, του **εγκλεισμού.** Το Κ.Θ.Λ. τυπικά ήταν και είναι η μοναδική ψυχιατρική υπηρεσία του Νομού. Μέχρι το 1996 όμως μικρό ποσοστό Δωδεκανήσιων ζητούσε περίθαλψη στη **Λέρο**, ένεκα των τραγικών συνθηκών που επικρατούσαν, το στίγμα που την ακολουθούσε και την έλλειψη ειδικευμένου προσωπικού. Οι περισσότεροι κατευθύνονταν στα ψυχιατρεία της Αθήνας και τις ιδιωτικές κλινικές. Ακόμη και σήμερα σύμφωνα με στοιχεία του Ψυχιατρικού Νοσοκομείου Αθηνών **142 ασθενείς κατάγονται από το Ν. Αιγαίο.**

Η ΑΛΛΑΓΗ

Την απαράδεκτη κατάσταση που επικρατούσε στο **Κ.Θ.Λ.** ύστερα από τον διεθνή θόρυβο και την σωρεία καταγγελιών, ήρθε να ανατρέψει στα τέλη το **1989** η οργανωμένη παρέμβαση για την αποϊδρυματοποίηση και κοινωνική αποκατάσταση των ασθενών του μέσα από προγράμματα χρηματοδοτούμενα και από την Ευρωπαϊκή Ένωση.

Αποτέλεσμα της παρέμβασης αυτής και της κατεύθυνσης που δόθηκε είναι η σημερινή κατάσταση να μην θυμίζει την χθεσινή.

• Α) 134 έγκλειστοι μεταφέρθηκαν κοντά στους τόπους καταγωγής τους σε 13 ξενώνες σε διάφορες περιοχές της Ηπειρωτικές Ελλάδας. (Η Λέρος φιλοξενεί ασθενείς από όλα τα μέρη της χώρας).

Β) 130 διαμένουν σε 26 εξωνοσοκομειακά προστατευόμενα διαμερίσματα των 4-6 ατόμων διάσπαρτα στις γειτονιές του νησιού σε μια αρμονική συνύπαρξη με τους κατοίκους

Γ) Δημιουργήθηκαν 40 ενδονοσοκομειακοί ξενώνες όλοι των 10-12 ατόμων με αποτέλεσμα να μην υπάρχουν πια τα περίπτερα μαμούθ των 100-120 ατόμων και παλαιότερα των 800.

Δ) Αναπτύχθηκαν οι Συνεταιριστικές Θεραπευτικές Μονάδες που περιλαμβάνουν: Αγροτικούς συνεταιρισμούς, εργαστήρια ζαχαροπλαστικής, κεντητικής, πλεχτικής, ζωγραφικής, δημιουργία εικόνων με στόχο να δημιουργηθεί ο ΚΟΙ.Σ.Π.Ε. (Κοινωνικός Συνεταιρισμός Περιορισμένης Ευθύνης).

ΤΑ ΣΤΟΙΧΕΙΑ

Η δημιουργηθείσα καινούργια κατάσταση είχε σαν αποτέλεσμα η **Λέρος** να αποστιγματιστεί και τα τελευταία 4 χρόνια να δέχεται το μεγαλύτερο ποσοστό των οξέων περιστατικών του Νομού. Η **Λέρος** τώρα δεν απωθεί και ίσως προσφέρεται σαν εύκολη λύση ελλείψει άλλων υπηρεσιών.

Είναι χαρακτηριστικό ότι το **1998** είχαμε **48** εισαγωγές, το **1999** είχαμε **68** εισαγωγές, το **2000** είχαμε **87** εισαγωγές και το **2001** είχαμε **64** μέχρι τις 31/10/2001.

Από τις στατιστικές μας, φαίνεται ότι το 1993 το **12%** των νοσηλευομένων στη Λέρο ήταν **Δωδεκανήσιοι**, το 1999 το **24%** και σήμερα αγγίζει **32%**. Στην πλειοψηφία τους οι νέες εισαγωγές αφορούν **άτομα νεαρής ηλικίας 20-35 ετών που κατάγονται κυρίως από Ρόδο και Κάλυμνο**. Ενα μικρό ποσοστό των ατόμων είναι χρήστες ουσιών με ή χωρίς άλλα προβλήματα ψυχιατρικής φύσης.

Προσέρχονται στη **Λέρο** χωρίς να έχουν την δυνατότητα να τύχουν προηγουμένως κάποιας φροντίδας στον τόπο διαμονής τους. Η απουσία των υπηρεσιών έχει σαν αποτέλεσμα την παραμονή των ψυχικά πασχόντων στα κρατητήρια της αστυνομίας μαζί με άλλους κρατούμενους οποιουδήποτε ποινικού αδικήματος έως και 5 ημέρες μέχρι να μεταφερθούν αλυσοδεμένοι με καράβι στη Λέρο εκτεθειμένοι στη θέα όλων των επιβατών. Πιστεύουμε ότι είναι χρέος όλων μας, επαγγελματιών, αστυνομίας, εισαγγελίας να αλλάξει το καθεστώς της παρατεταμένης παραμονής στο κρατητήριο ασθενών που πρόκειται να μεταφερθούν σε νοσοκομείο για θεραπεία και να συνοδεύονται τουλάχιστον από νοσηλευτή.

Οταν ο ασθενής φθάσει στη **Λέρο** και αφού του παρασχαθεί η κατάλληλη φροντίδα, με την έξοδό του από το ψυχιατρείο αντιμετωπίζει εκ νέου το ίδιο πλαίσιο μέσα στο οποίο προηγουμένως αναπτύχθηκαν τα προβλήματά του. Κι ενώ στο ίδιο, μέσα από την θεραπευτική διαδικασία έγινε προσπάθεια για κατανόηση της κοινωνικής και ψυχικής του κατάστασης, το κοινωνικό και οικογενειακό πλαίσιο παραμένει αναλλοίωτο και πολλές φορές ανήμπορο να κατανοήσει και να στηρίξει το ψυχικά πάσχον άτομο. Σε αυτή την χρονική στιγμή η αναγκαιότητα της ψυχιατρικής ομάδας και των ψυχιατρικών υπηρεσιών είναι απαραίτητη για στήριξη της οικογένειας, πληροφόρηση και ευαισθητοποίηση της κοινωνίας, παρέμβαση στον εργασιακό χώρο και συνέχιση της θεραπευτικής φροντίδας.

Απόρροια των παραπάνω, είναι η επανεισαγωγή του να είναι - συχνά - θέμα χρόνου, με αποτέλεσμα να παρατηρείται το **"φαινόμενο της περιστρεφόμενης πόρτας"** του ιδρύματος που έχει ως συνέπεια την χρονιότητα των προβλημάτων του ατόμου», είπε ο κ. **Λουκάς.**

Εντονο πρόβλημα επίσης δημιουργείται εξαιτίας της έλλειψης οποιασδήποτε υπηρεσίας για την αντιμετώπιση των χρηστών ουσιών, και αυτό έχει ως αποτέλεσμα, φορείς, επαγγελματίες, οικογένειες και οι ίδιοι οι χρήστες να καταφεύγουν στη Λέρο για δήθεν απεξάρτηση. Στη Λέρο δεν υπάρχει τμήμα απεξάρτησης και δεν υπάρχει εξειδικευμένο προσωπικό. Η παραμονή τους στο τμήμα οξέων του Κ.Θ.Λ. μαζί με ψυχωσικούς ασθενείς που βρίσκονται σε κρίση τους δημιουργεί επιπλέον προβλήματα.

Ο κ. ΓΛΥΝΟΣ

Από την πλευρά του ο αντιδήμαρχος Ροδίων και πρόεδρος του Δημοτικού Οργανισμού Πρόνοιας **Μ. Γλυνός** μιλώντας στην ημερίδα είπε ότι ο Δημοτικός Οργανισμός Πρόνοιας του Δήμου Ροδίων ο οποίος σημειωτέον λειτουργεί από το έτος 1956, με τα προγράμματα κοινωνικής προστασίας προς τους δημότες κατέληξε να παρέχει υπηρεσίες που βοηθούν στην πρόληψη και στην προαγωγή της υγείας και ειδικότερα της ψυχικής.

Σε πρώτη φάση ο **Δ.Ο.Π.** ανέπτυξε κεντρική κοινωνική υπηρεσία με προγράμματα κυρίως υλικής βοήθειας σε άτομα και οικογένειες που αντιμετώπιζαν ψυχοκοινωνικά προβλήματα και κατά συνέπεια συνθηκών διαβίωσης.

Στη συνέχεια επεκτάθηκε, μετά την καταγραφή των αναγκών και την ανάπτυξη της πόλης, σε μια σειρά προγραμμάτων υπηρεσιών, δράσεων και ενεργειών.

Συγκεκριμένα:

Στον **Τομέα Πρόνοιας** προγράμματα κυρίως υλικής βοήθειας

Οικονομικά βοηθήματα, συσσίτιο, τροφοεπιταγές, τράπεζα τροφίμων-αποθήκη ρούχων.

Στον **Τομέα Προαγωγής της Υγείας** λειτουργεί επτά Δημοτικά Ιατρεία, Ιατροπαιδαγωγικό Κέντρο και Κέντρο Δημιουργικής Απασχόλησης παιδιών με ειδικές ανάγκες.

Τα **Δημοτικά Ιατρεία** παρέχουν υπηρεσίες πρωτοβάθμιας περίθαλψης και προγράμματα προληπτικής ιατρικής στους κατοίκους της πόλης μας.

Το **Ιατροπαιδαγωγικό Κέντρο** στελεχωμένο από επιστημονική ομάδα που αποτελείται από παιδοψυχίατρο, δύο κλινικούς ψυχολόγους, δύο κοινωνικούς λειτουργούς, λογοθεραπευτή και ειδικό παιδαγωγό, παρέχει υπηρεσίες στον τομέα της ψυχικής υγείας σε παιδιά, εφήβους και τις οικογένειές τους.

Το **Κέντρο Δημιουργικής απασχόλησης παιδιών με ειδικές ανάγκες "ΕΛΠΙΔΑ"**, που πρόσφατα εντάχθηκε στα προγράμματα του Δ.Ο.Π. παρέχει υποστήριξη σε παιδιά με ειδικές ανάγκες, κυρίως δημιουργική απασχόληση και ψυχοκοινωνική στήριξη.

Στον **Τομέα στήριξης της Οικογένειας** λειτουργεί ένα παιδικό σταθμό, δύο παιδότοπους, το Κοινοτικό Προσχολικό Κέντρο Αγίων Αποστόλων, ένα Κέντρο Νεότητας και ένα γραφείο εξυπηρέτησης του πολίτη. Πιο συγκεκριμένα:

Στον **παιδικό σταθμό "Μ. Καβαρινού"** φιλοξενούνται 70 παιδιά εργαζόμενων γονέων ηλικίας από 2,5 έως 5 ετών.

Κατά τη διάρκεια της παραμονής τους στο σταθμό πρωταρχική σημασία έχει η ικανοποίηση των βιολογικών τους αναγκών (τροφή, καθαριότητα) αλλά και η δημιουργία συνθηκών που εξασφαλίζουν την υγιή ψυχο-πνευματική τους ανάπτυξη.

Οσον αφορά τους **παιδότοπους** σ' αυτούς καλύπτεται η μόνιμη ανάγκη του παιδιού για παιχνίδι, ψυχαγωγία και κοινωνικότητα.

Επίσης, δίνεται η δυνατότητα στα παιδιά να έχουν μια επαφή με καλλιτεχνικά θέματα, ήθη και έθιμα του τόπου μας.

Τα παραπάνω επιτυγχάνονται μέσα από σχετικές δραστηριότητες, όπως τα ομαδικά παιχνίδια, η ζωγραφική, οι κατασκευές, το διάβασμα, ακόμη και δραματοποίηση παραμυθιών.

Στο **Κοινοτικό Προσχολικό Κέντρο Αγίων Αποστόλων**, συνδυάζεται η προσχολική φροντίδα με εκπαιδευτική αγωγή και η προαγωγή της υγείας (με την ευρεία έννοια), κατά το πρότυπο των Community Family Centers της Ιρλανδίας σε υποβαθμισμένες οικιστικές περιοχές.

Αξίζει να σημειωθεί ότι πρόκειται για ένα πολύ ουσιαστικό και συνάμα καινοτόμο πρόγραμμα στην Ελλάδα, για την εφαρμογή του οποίου συνεργάζονται - εκτός από το Δ.Ο.Π. - και άλλοι φορείς, όπως το Ινστιτούτο Υγείας του παιδιού και ο ολλανδικός μη κυβερνητικός φορέας Bernard Van Leer.

ΑΘΛΗΤΙΚΗ ΡΟΔΙΑΚΗ

ΚΥΡΙΑΚΗ
11 ΝΟΕΜΒΡΙΟΥ 2001

ΑΠΟΦΑΣΙΣΜΕΝΟΣ



✓ Ο Ιάλυσος με στόχο τη νίκη υποδέχεται στις 2 μ.μ. τον φιλόδοξο Εργοτέλη.

ΣΕΛ. 18

ΨΑΧΝΕΙ "ΕΝΕΣΗ"



☞ Μετά το χαστούκι στο Ρέθυμνο ο Κολοσσός θέλει καλή απόδοση και νίκη με την Ηλιούπολη στις 5 μ.μ. στο Κλειστό. Αμφίβολη η συμμετοχή του Κουγιού. ● Ο Ιάλυσος θα κοιτάξει τον Κρόνο στα... μάτια.

ΣΕΛ. 33-34

ΠΥΡΙΝΟ ΑΠΟΓΕΥΜΑ

✔ Η πρωτοπόρος Ρόδος αντιμετωπίζει τον Ατσαλένιο στην καυτή του έδρα και στοχεύει να φύγει αλώβητη από την Κρήτη.

ΣΕΛ. 31

ΑΝΑΚΑΜΨΗ

✔ Νίκη και καλή απόδοση θα επιδιώξει ο Απόλλων Κ. στις 11 π.μ. με τον Κισσαμικό για να ξαναβρεί τον χαμένο του εαυτό.

ΣΕΛ. 31

TOP FM 102,4-102,7

ΑΤΣΑΛΕΝΙΟΣ-ΡΟΔΟΣ ΣΤΙΣ 3 Μ.Μ.

ΤΟΠΙΚΟ ΠΟΔΟΣΦΑΙΡΟ - Πωλήσεις Ακινήτων Κ. Διακογεωργίου

Ντέρμπι στο Πυλί

✔ *Η ΟΜΩΝΥΜΗ ΟΜΑΔΑ ΘΑ ΑΝΤΙΜΕΤΩΠΙΣΕΙ ΤΗΝ ΔΟΞΑ Κ. ΣΤΟ ΕΞ ΑΝΑΒΟΛΗΣ ΠΑΙΧΝΙΔΙ ΤΗΣ 6ΗΣ ΑΓΩΝΙΣΤΙΚΗΣ ΤΗΣ Β' ΚΑΤΗΓΟΡΙΑΣ*

Αλλο ένα εξ αναβολής παιχνίδι γίνεται σήμερα για την β' κατηγορία.

Στο γήπεδο του Πυλίου θα τεθούν αντιμέτωπες η τοπική ομάδα με τη Δόξα Κ. Το παιχνίδι επίσης έχει το χαρακτήρα του τοπικού ντέρμπι, καθώς πάντα σε τέτοια παιχνίδια οι ομάδες κυνηγάνε με πάθος τη νίκη.

Οι γηπεδούχοι την Τετάρτη είχαν δώσει άλλο ένα εξ αναβολής παιχνίδι, φιλοξενώντας τον Ξάνθο.

Με "όπλο" την ισχυρή τους έδρα θα θελήσουν να διατηρήσουν το απόλυτο των βαθμών, στο 4ο εντός έδρας παιχνίδι τους.

Από την άλλη οι Καρδαμαινιώτες με νέο προπονητή στον πάγκο τους, τον **Γρηγόρη Μπλέντζα**, θα προσπαθήσουν να φτάσουν στην πρώτη τους εκτός έδρας νίκη, που θα τους δώσει το δικαίωμα να πλησιάσουν στις πρώτες θέσεις της βαθμολογίας, ώστε να διατηρήσουν το στόχο για την άνοδο.

Διαιτητής της αναμέτρησης θα είναι ο **Βασίλης Κατέρης** που θα έχει για βοηθούς επόπτες τους **Σάββα Σιδηρόπουλο** και **Πλάτση.**

Παρατηρητής αγώνα θα είναι ο **Σεβαστός Μανιάς.**

Παιδικό πρωτάθλημα

Πέντε παιχνίδια συνολικά για τον β' και γ' όμιλο έχουμε σήμερα, τα οποία είναι τα εξής:

● **Φάνες (13.00):** Ευκλής -Φοίβος *(Σιδηρόπουλος Α.)*

● **Εμπωνα (14.00):** Αναγέννηση Εμπ.-Απόλλων Απ. *(Σεβδαλάκης)*

● **Λυκ. Ιαλυσού (15.00):** Ηλιος-Κλεάνθης *(Σιδηρόπουλος Α.)*

Γ' ΟΜΙΛΟΣ

● **Ψίνθος (13.00):** Σταυρός-Διγενής *(Γυφτόπουλος)*

● **Αφάντου (15.00):** ΑΕΡΑ-Δόξα Ψ. *(Γυφτόπουλος)*

● **Ασκληπειό-Αρχάγγελος** *(Παρατήθη ο Αρχάγγελος)*

Ρεπό ο Πετρώνας

Πλούσια αγωνιστική ημέρα

✔ *Δέκα παιχνίδια της 3ης αγωνιστικής του α' και β' ομίλου, έχουμε σήμερα, καθώς και τα 4 ματς της "περιβόητης" πρεμιέρας του γ' ομίλου*

Αρκετά πλούσιο είναι το σημερινό "μενού" της γ' κατηγορίας, καθώς έχουμε τη διεξαγωγή 14 συνολικά παιχνιδιών και των τριών ομίλων.

Συγκεκριμένα έχουμε τέσσερα παιχνίδια της 3ης αγωνιστικής για τον α' όμιλο με τον Διαγόρα να υποδέχεται στο Καρακόνερο τον Ηλιο και την Ασπίδα Σ. να πηγαίνει στον Αρχάγγελο για να αντιμετωπίσει τον Πετρώνα.

Στον β' όμιλο έχουμε πλήρη την 3η αγωνιστική και εδώ τα φαβορί να δίνουν δύσκολα παιχνίδια. Η Δόξα Ψ. θα αντιμετωπίσει εκτός τον Ιάλυσο '97, ενώ στη Λάρδο έχουμε το ντέρμπι ανάμεσα στον Ηρακλή και τον Αστέρα Π.

Τέλος στο γ' όμιλο (Νήσων) έχουμε τα παιχνίδια της 1ης αγωνιστικής τα οποία είχαν αναβληθεί για τους γνωστούς λόγους την προηγούμενη Κυριακή.

Αναλυτικά το σημερινό πρόγραμμα:

Α' ΟΜΙΛΟΣ
(3η αγωνιστική)

• **Ασκληπειό (11.00):** ΟΦ Ιστρίου-Ασκληπειό
Διαιτησία: *Μιτζιρίκης-Γενής-Βλάχας*
Παρατηρητής: *Εγγλέζος*

• **Καρακόνερο (12.00):** Διαγόρας-Ηλιος
Διαιτησία: *Κατταβενός-Κόκκινος-Τάτας*
Παρατηρητής: *Μπακαρής*
Παρ. διαιτησίας: *Στέργου*

• **Σύμη (11.00):** Σύμη-Ταξιάρχης
Διαιτησία: *Μοντιάδης-Ζανεττής-Στεφανάκης*
Παρατηρητής: *Γιανναράκης*

• **Αρχάγγελος (14.45):** Πετρώνας-Ασπίδα Σ.
Διαιτησία: *Γιοβάνι-Σάββενας-Γιαννούλης*
Παρατηρητής: *Παυλούς*

Β' ΟΜΙΛΟΣ
(3η αγωνιστική)

• **Λυκ. Ιαλυσού (11.00):** Ιάλυσος '97-Δόξα Ψ.
Διαιτησία: *Σάββενας-Γιοβάνι-Γιαννούλης*
Παρατηρητής: *Χοροζίδης*

• **Φάνες (11.00):** Ευκλής-Δήμητρα
Διαιτησία: *Πάνος-Χάλαντας-Τσαγγάρης*
Παρατηρητής: *Ελένης*

• **Βάτι (14.45):** Μεσαναγρός-Νήσος Ρ.
Διαιτησία: *Βλάχας-Γενής-Μιτζιρίκης*
Παρατηρητής: *Καμπούρης*

• **Λάρδος (14.45):** Ηρακλής Λ.-Αστέρας Π.
Διαιτησία: *Τσαούσης-Κατσιδώνης Ε.-Μίχας*
Παρατηρητής: *Σταυριανός Ν.*

• **Καρακόνερο (14.45):** Ροδιακός-Αλθαιμένης
Διαιτησία: *Τάτας-Κατταβενός-Κόκκινος*
Παρατηρητής: *Μπακαρής*

• **Διμυλιά (14.45:** Ατρόμητος-Δωριέας
Διαιτησία: *Χάλαντας-Πάνος-Τσαγγάρης*
Παρατηρητής: *Μακρής*
Ρεπό ο Πολύστρατος

Γ' ΟΜΙΛΟΣ
(1η αγωνιστική)

• **Κάλυμνος (11.00):**Βαθύ-ΑΣΕΛ
Διαιτησία: *Φεσσάρας-Κάκκιας-Ταράλης*
Παρατηρητής: *Γιαννικουρής*

• **Λέρος (14.00):** Δόξα Λ.-Λειψοί
Διαιτησία: *Μαχαιράς-Μαυρουδής-Αποστολίδης*
Παρατηρητής: *Καρπαθάκης*

• **Ασφένδι (14.30):** Αναγέννηση Ασφ.-Πολυβώτης
Διαιτησία: *Πανάτος-Βασιλείου-Ξιάρχος*
Παρατηρητής: *Γιωργαράς*

• **Κάλυμνος (15.00):** Ποσειδών Κ.-ΠΑΟ Κω
Διαιτησία: *Κάκκιας-Ταράλης-Φεσσάρας*
Παρατηρητής: *Σιδέρης*
Ρεπό ο Ασκληπειός Κω.

Κερδίστε χρόνο κι εξυπηρέτηση

WESTERN UNION MONEY TRANSFER
"The fastest way to send money worldwide."



Αποστολή χρημάτων σ' όλο τον κόσμο μέσα σε λίγα λεπτά!!!

50.000 καταστήματα σε 165 χώρες του κόσμου είναι έτοιμα να σας εξυπηρετήσουν σε διευρυμένα ωράρια

Γονείς φοιτητών εξωτερικού εμπιστευθείτε μας

PLANET HOLIDAYS

Δημήτρης Τσοπανάκης

Γαλλίας 6 - Ρόδος - Τηλ. 27327

ΦΩΤΟ ΜΑΝΟΣ
EXPRESS
Conventional inputs
135 negative
Slides
APS films
black & white
Digital inputs
Floppy disk
Zip
CD rom
Digital cameras card
Storage on Digital media
Floppy disk
Zip
CD rom
• ΝΥΦΙΚΑ • ΒΑΠΤΙΣΤΙΚΑ • ΕΙΔΗ ΔΩΡΩΝ
• ΒΙΝΤΕΟΣΚΟΠΗΣΕΙΣ • ΦΩΤΟΓΡΑΦΙΕΣ
Μπορούμε και έχουμε την δυνατότητα να γράψουμε το γάμο, τη βάφτιση ή την κοινωνική σας εκδήλωση σε DVD
ΚΡΕΜΑΣΤΗ, ΤΗΛ. 91372 • ΡΟΔΟΣ, ΤΗΛ. 20775

ΝΤΕΤΕΚΤΙΒΣ ΑΘΗΝΩΝ
PRIVATE DETECTIVE
Αναλαμβάνουμε υποθέσεις ανηλίκων, προσωπικές, οικογενειακές εμποροβιομηχανικές
Διαθέτουμε τα καλύτερα ηλεκτρονικά σύγχρονα οπτικοακουστικά μέσα
Εχεμύθεια 100%
Τα 30 χρόνια πείρα είναι η εγγύησή μας
ΤΗΛ. 0977 632963 & 0945 319796


RESTAURANT - TAVERNA
ΚΑΣΤΕΛΛΑ

Αμερικής 111, Ρόδος • Τηλ. 29736
παραμένει και μετά το μεσονύκτιο
ανοικτά κοντά σας μέχρι τις
6 το πρωί με σούπες και
διάφορα φαγητά.
ΤΗΛ. 29736

ΤΟΠΙΚΟ ΠΟΔΟΣΦΑΙΡΟ-Πωλήσεις ακινήτων Κ. Διακογεωργίου

Πιο κοντά οι γηπεδούχοι

✓ *ΦΑΒΟΡΙ ΓΙΑ ΤΗ ΝΙΚΗ ΣΗΜΕΡΑ Α.Ε. ΚΩΣ, ΚΑΛΥΜΝΙΑΚΟΣ ΚΑΙ ΕΥΑΓΟΡΑΣ ΜΕ ΑΝΤΙΠΑΛΟΥΣ, ΟΡΦΕΑ, ΑΕΛ ΚΑΙ ΑΝΤΑΓΟΡΑ ΑΝΤΙΣΤΟΙΧΑ, ΣΤΙΣ 3 ΣΥΝΑΝΤΗΣΕΙΣ ΠΟΥ ΡΙΧΝΟΥΝ ΤΗΝ "ΑΥΛΑΙΑ" ΤΗΣ 8ΗΣ ΑΓΩΝΙΣΤΙΚΗΣ*

Τρία παιχνίδι με τα οποία ολοκληρώνεται η 8η αγωνιστική, έχουμε σήμερα, σε τρία διαφορετικά νησιά του νομού μας.

Συγκεκριμένα η αρχή γίνεται στις 12 το μεσημέρι από το νησί της Κω, όπου εκεί η φιλόδοξη Αθλητική Ενωση, υποδέχεται τον Ορφέα.

Πιο κοντά στη νίκη οι γηπεδούχοι οι οποίοι μετά το θετικό αποτέλεσμα κόντρα στο Διαγόρα την Τετάρτη, βλέπουν πιο σοβαρά τη συνέχεια του πρωταθλήματος.

Μισή ώρα αργότερα (12.30) στο νησί μας και πιο συγκεκριμένα στο γήπεδο των Αγίων Αποστόλων, ο Ευαγόρας, σ' ένα πολύ σημαντικό ματς γι' αυτόν, φιλοξενεί τον Ανταγόρα, που επίσης κι' αυτός βρίσκεται σε δύσκολη θέση.

Ντέρμπι ουραγών μπορεί να χαρακτηρισθεί το παιχνίδι αφού οι δύο ομάδες βρίσκονται στις τελευταίες θέσεις της βαθμολογίας με τους βαθμολογίας με τους ίδιους βαθμούς (4).

Τέλος στις 1 μ.μ. στην Κάλυμνο, ο Καλυμνιακός θα αντιμετωπίσει την ΑΕΛ και θα θελήσει να προσθέσει στο ενεργητικό τους, άλλους τρεις βαθμούς.

Οι Λεριοί ωστόσο θα παλέψουν για το θετικό αποτέλεσμα, όπως παλεύουν και όλα τα εκτός έδρας παιχνίδια.

Τα τρία ματς:

● **Κως (12.00):** ΑΕ Κως-Ορφέας
Διαιτησία: *Σιδηρόπουλος-Πανάτος-Πλάτσης*
Παρατηρητής: *Μανιάς*

● **Αγ. Απόστολοι (12.30):** Ευαγόρας-Ανταγόρας
Διαιτησία: *Πηδιάκης-Ζανεττίδης-Τριανταφύλλου*
Παρατηρητής: *Κωνσταντίνου*

● **Κάλυμνος (13.00):** Καλυμνιακός-ΑΕΛ
Διαιτησία: *Ταράλης-Φεσσάρας-Κάκκιας*
Παρατηρητής: *Φραγκίνης Στ.*
Παρ. διαιτησίας: *Φραγκίνης Στ.*

Οι προπονήσεις των μικτών

✔ *Αύριο στο Εθνικό Στάδιο οι Παίδες, ενώ την Τρίτη στο Οικονομίδειο οι Νέοι*
✔ *Σειρά των ομάδων της πόλεως να στείλουν τους υποψήφιους ποδοσφαιριστές τους για την διαλογή της μικτής Προπαίδων*

Για αύριο Δευτέρα και μεθαύριο Τρίτη έχουν προγραμματισθεί οι επόμενες προπονήσεις των Μικτών ομάδων.

Συγκεκριμένα τη Δευτέρα στις 2 μ.μ. στο Εθνικό Στάδιο θα γίνει η προπόνηση των Παίδων ενώ στις 15.30 θα ακολουθήσει η προπόνηση των υποψήφιων ποδοσφαιριστών της Προπαίδων και γι' αυτό καλούνται οι προπονητές των ομάδων της πόλεως, να στείλουν στο γήπεδο όσους ποδοσφαιριστές έχουν στη δύναμη τους γεννηθέντες τα έτη, 1988 και 1989 για προεπιλογή.

Την Τρίτη στις 14.45 στο Οικονομίδειο Στάδιο θα πραγματοποιηθεί η προπόνηση των Νέων.

Οι ποδοσφαιριστές των Παίδων και των Νέων που έχουν καλέσει οι ενωσιακοί προπονητές:

ΠΑΙΔΕΣ: *Καρίκης Παναγιώτης, Γκάιδας Δημήτρης (Κλεάνθης), Νικολός Στέργος (Απόλλων Καλυθιών), Πλάτσης Στέργος (Απόλλων Απολλώνων), Πιζήμολας Στέργος (ΠΑΣ ΑΣ Ασκληπειού), Αθανασίου Παντελής, Τσοπανάκης Λουκάς (ΠΑΟ Διαγόρας), Παστρικός Χάρης, Αγγελάκης Γιώργος, Καλημέρης Κων/νος, Αναστασάκης Αντ., Καρπαθάκης Φαν. (Διαγόρας Βατίου), Αρκουλής Χρήστος (Αστέρας Παστ.), Πετρίδενας Σάββας, Τσαλώλης Νίκος, Αγγελόπουλος Παν. (Ηρακλής Μαρ.), Θεοδοσίου Αντώνης, Κότσος Γιώργος, Κοσμάς Στέργος (Ν. Ρόδος), Κατσιδώνης Μιχάλης, Καπάκας Αντώνης, Μπακίρης Μιχάλης (ΑΕΡΑ), Καραγιάννης Δημήτρης (Αγ. Γεώργιος), Χατζηβαλσάμης Σταύρος (Ιάλυσος '97), Τσακίρης Στέλιος (ΑΣ Ρόδος), Τριπολίτης Ελευθέριος (Ζευς), Πεταυράκης Μιχ. (Ασπίδα Σαλάκου).*

ΝΕΟΙ: *Νικολός Νίκος (Ερμής Καλ.), Μπαρμπαντώνης Γιάννης (Απόλλων Καλ.), Πέρρος Κυριάκος (Αστέρας Μασ.), Βαρκάδος Νίκος, Διακονασταίνης Σάββας, Φραντζής Νίκος (Ευαγόρας), Χωρίτης Χρήστος (Διαγόρας Βατίου), Κεφάλας (Ν. Ρόδος), Μάχλης Μιχ. (Διγενής), Λιάνη Γκίκας, Μαυρής Μηνάς (ΓΑΣ Ιάλυσος), Μακρυδημήτρης Διονύσης, Μαθιός Παναγιώτης (ΑΣ Ρόδος), Αρφαράς Νίκος, Μήτρου Νεκτάριος, Καρύδης Λάμπρος, Φλεβάρης Μιχάλης (Φοίβος), Μαριάς Κυριάκος (Δόξα Ψίνθου), Παπαδημήτρης Μανώλης, Μπιλιάς Γιώργος (Ηρακλής Μαριτσών), Αμπελάς Σταμάτης, Δημητρόπουλος Δημ., Φράγκος Νίκος (ΠΑΟ Διαγόρας), Διακίδης Γιώργος (ΑΕΡΑ), Μιχαλάκης Χρ. (Απόλλων Απολ.), Σπάρταλης Αλ. και Φιλίππου του (Κλεάνθη).*

ΕΦΗΒΙΚΟ ΠΡΩΤΑΘΛΗΜΑ

Μόνο ένα παιχνίδι του α' ομίλου έχει για σήμερα, το οποίο γίνεται στις 12 το μεσημέρι στο γήπεδο της Εμπωνας.

Εκεί η τοπική ομάδα της Αναγέννησης θα παίξει με τη Ρόδο με διαιτητή τον κο **Σεβδαλάκη**.

ΠΡΟΤΥΠΟ ΚΕΝΤΡΟ ΤΗΛΕΦΩΝΙΑΣ
ΠΡΟΣΦΟΡΑ
Τηλεφωνικών κέντρων PANASONIC–SAMSUNG
• ΜΕ ΞΕΝΟΔΟΧΕΙΑΚΟ ΠΡΟΓΡΑΜΜΑ
• ΜΕ 100.000 ΠΡΟΚΑΤΑΒΟΛΗ ΣΥΝ ΦΠΑ ΤΙΜΟΛΟΓΙΟΥ ΚΑΙ ΕΞΟΦΛΗΣΗ ΣΕ 12 ΔΟΣΕΙΣ

ΧΩΡΗΤΙΚΟΤΗΤΑ

• 3 γραμμές ΟΤΕ 8 εσωτερικά	35.000 το μήνα
• 3 γραμμές ΟΤΕ 16 εσωτερικά	50.000 το μήνα
• 6 γραμμές ΟΤΕ 24 εσωτερικά	70.000 το μήνα
• 4 γραμμές ΟΤΕ 33 εσωτερικά	90.000 το μήνα

ΠΕΡΙΛΑΜΒΑΝΟΥΝ

✔ Τηλ. Κέντρο PANASONIC -SAMSUG
✔ Τηλεφωνικές συσκευές με πληκτρολόγιο ψηφιακές
✔ Συσκευή τηλεφωνήτριας
✔ Εκτυπωτής σειριακός
✔ Αντικεραυνική προστασία ΟΤΕ & ΔΕΗ
✔ Εγκατάσταση σε έτοιμο δίκτυο
✔ Προγραμματισμός & εκπαίδευση της τηλεφωνήτριας
✔ 12 μήνες Service δωρεάν
✔ 10 χρόνια τεχνική υποστήριξη

ΑΦΟΙ ΣΚΟΡΔΗ Ο.Ε.
Βενετοκλέων 3 και Καναδά
τηλ. 75666 fax: 70499 Ρόδος

A.N.A FERRIES

ΔΡΟΜΟΛΟΓΙΑ ΠΛΟΙΩΝ
ΚΑΘΗΜΕΡΙΝΑ ΑΠΟ ΝΗΣΙΑ ΠΡΟΣ ΠΕΙΡΑΙΑ

ΚΥΡΙΑΚΗ	28.10.01	ΡΟΜΙΑΝΤΑ	08.00	ΣΥΜΗ-ΤΗΛΟ-ΝΙΣΥΡΟ-ΚΩ-ΚΑΛΥΜΝΟ-ΛΕΡΟ-ΠΑΤΜΟ-ΝΑΞΟ-ΠΑΡΟ ΠΕΙΡΑΙΑ
		ΔΗΜΗΤΡΟΥΛΑ	16.00	ΚΩ-ΚΑΛΥΜΝΟ-ΠΕΙΡΑΙΑ
ΔΕΥΤΕΡΑ	29.10.01	ΜΑΡΙΝΑ	16.00	ΚΩ-ΚΑΛΥΜΝΟ-ΛΕΡΟ-ΠΑΤΜΟ-ΠΕΙΡΑΙΑ
ΤΡΙΤΗ	30.10.01	ΔΗΜΗΤΡΟΥΛΑ	16.00	ΚΩ-ΚΑΛΥΜΝΟ-ΑΣΤΥΠΑΛΑΙΑ-ΠΕΙΡΑΙΑ
ΤΕΤΑΡΤΗ	31.10.01	ΜΑΡΙΝΑ	16.00	ΚΩ-ΚΑΛΥΜΝΟ-ΠΕΙΡΑΙΑ
ΠΕΜΠΤΗ	01.11.01	ΜΑΡΙΝΑ	16.00	ΚΩ-ΚΑΛΥΜΝΟ-ΛΕΡΟ-ΠΑΤΜΟ-ΠΕΙΡΑΙΑ
ΠΑΡΑΣΚΕΥΗ	02.11.01	ΔΗΜΗΤΡΟΥΛΑ	16.00	ΚΩ-ΚΑΛΥΜΝΟ-ΛΕΡΟ-ΠΑΤΜΟ-ΠΕΙΡΑΙΑ
ΣΑΒΒΑΤΟ	03.11.01	ΜΑΡΙΝΑ	16.00	ΚΩ-ΚΑΛΥΜΝΟ-ΛΕΡΟ-ΠΑΤΜΟ-ΠΕΙΡΑΙΑ
ΚΥΡΙΑΚΗ	04.11.01	ΔΗΜΗΤΡΟΥΛΑ	16.00	ΚΩ-ΚΑΛΥΜΝΟ-ΠΕΙΡΑΙΑ
ΔΕΥΤΕΡΑ	05.11.01	ΜΑΡΙΝΑ	16.00	ΚΩ-ΚΑΛΥΜΝΟ-ΛΕΡΟ-ΠΑΤΜΟ-ΠΕΙΡΑΙΑ

Σας ευχόμαστε Καλό Χειμώνα

Πληροφορίες: τηλ. 35066-30406-36170-28597 • FAX: 39839

Και στον ταξιδιωτικό σας πράκτορα

Η ταβέρνα «ΝΙΚΟΛΑΣ» στην Παστίδα
διαθέτει αίθουσα 300 και 600 ατόμων για κάθε είδους εκδήλωση.
Η αίθουσα κλιματίζεται.
Πληροφορίες στα τηλέφωνα:
0241–47048, 48262



TATTOO και PIERCING STUDIO BYBLOS
Μπορείτε να μας επισκεφτείτε και στην ιστοσελίδα μας
www.geocities.com/byblostattoo
Tattoo artist: **Δήμητρα και Γιάννης**
Piercing: **IAN**
Ωρες λειτουργίας: 11.00 έως 24.00
Ορφανίδη 45-ΡΟΔΟΣ (κοντά στο COLORADO)
Τηλ.: 74650-35026 και κινητό 0932743955

ΕΘΝΙΚΗ ΕΡΑΣΙΤΕΧΝΙΚΗ

Ντέρμπι στην Ιαλυσό

✔ *Η ΤΟΠΙΚΗ ΟΜΑΔΑ ΚΟΜΠΛΕ ΥΠΟΔΕΧΕΤΑΙ ΣΤΙΣ 14.00 ΤΟΝ ΕΡΓΟΤΕΛΗ, ΜΕ ΣΤΟΧΟ ΤΗΝ ΕΠΙΣΤΡΟΦΗ ΣΤΙΣ ΝΙΚΕΣ*



Θα τα δώσουν όλα για τη νίκη σήμερα οι "κιτρινο-κόκκινοι"

Ολοκλήρωσε χθες το απόγευμα την προετοιμασία του μ' ένα χαλάρωμα στο "Οικονομίδειο" ο Ιάλυσος. Σήμερα στις 2 το μεσημέρι δίνει ένα αρκετά δυνατό παιχνίδι κόντρα στον φιλόδοξο και αρκετά ισχυρό Εργοτέλη που θάρθει ν' αντιμετωπίσει στη Ρόδο τον Ιάλυσο με άλλον προπονητή στον πάγκο του, αλλά και πίστη για την νίκη.

Βέβαια στη συνάντηση φαβορί είναι ο Εργοτέλης κάτι που τόνισε στις δηλώσεις του ο **Σαλβατόρε Γκιούντιτσε** την Παρασκευή. Αυτό, όμως, δεν σημαίνει τίποτα. Οι κιτρινοκόκκινοι θα κάνουν το καθήκον τους παίζοντας για την ομάδα τους και κατ' επέκταση για το ροδίτικο ποδόσφαιρο.

Για το λόγο αυτό θέλουν σήμερα μαζί τους τον κόσμο τους να τους ενισχύσει κυρίως ηθικά και αποτελώντας τον δωδέκατο παίκτη τους.

Ο **Σαλβατόρε Γκιούντιτσε** στο σημερινό παιχνίδι αναμένεται να παρατάξει:

- Γκολκήπερ τον **Ν. Ψαρά,**
- Στην άμυνα τους **Χ. Ψαρρά, Κοσμά, Κυριαζή, Μοσχή.**
- Στο κέντρο τους **Ζωάνου, Κούτρα, Δανά, Σάββενα** και
- Στην επίθεση τους **Β. Ράιο και Μονόπολι.**

Θέση στην ενδεκάδα διεκδικούν και οι **Ζουρούδης, Γ. Ράιος**, ενώ οι δεκαοκτώ θ' ανακοινωθούν λίγο πριν την έναρξη του σημερινού αγώνα.

Παρατηρητής του ντέρμπι που θ' αρχίσει στις 14.00 είναι ο κ. **Σάββενας** και διαιτητές οι **Αθανασιάδης, Σεριάν, Γραβιάς** από τον Σύνδεσμο της Αθήνας.

ΜΑΘΗΜΑΤΑ ΜΠΡΙΤΖ
ΓΕΝΙΚΗ ΓΡΑΜΜΑΤΕΙΑ ΑΘΛΗΤΙΣΜΟΥ
ΕΛΛΗΝΙΚΗ ΟΜΟΣΠΟΝΔΙΑ ΜΠΡΙΤΖ
ΟΜΙΛΟΣ ΑΓΩΝΙΣΤΙΚΟΥ ΜΠΡΙΤΖ ΡΟΔΟΥ (Ο.Α.Μ.Ρ.)

- Αν θέλετε να κάνετε νέες παρέες και νέους φίλους...
- Αν θέλετε μία ξεχωριστή πνευματική διασκέδαση...
Είναι καιρός να γνωρίσετε το "σκάκι της τράπουλας"!

Είναι καιρός να μάθετε μπριτζ!
Το μπριτζ είναι
- Διασκέδαση, Παρέα, Σπορ, Ασκηση για το μυαλό, Παιχνίδι
Το μπριτζ είναι
- Για νέους και μεγάλους
- Για άνδρες και γυναίκες
Η δράση, η ένταση, η ποικιλία του παιχνιδιού σε συγκινούν και σε συναρπάζουν. Παρότι είναι ένα παιχνίδι τράπουλας είναι το μοναδικό στο οποίο κερδίζει ο καλύτερος και όχι ο πιο τυχερός,για αυτό και είναι άθλημα. Μην το συγχέετε με τη χαρτοπαιξία. Για το μπριτζ η τράπουλα είναι ότι η μπάλα για το ποδόσφαιρο και η ρακέτα για το τένις.
Στην αρχή συμμετέχεις σε τοπικούς, διασυλλογικούς και πανελλήνιους αγώνες.
Αργότερα σε διεθνείς αγώνες και αν φθάσεις στην κορυφή, σε Πανευρωπαϊκά, Παγκόσμια Πρωταθλήματα και Ολυμπιάδες.
Ο Ο.Α.Μ. Ρόδου είναι ο πιο δραστήριος επαρχιακός όμιλος και φιλοδοξεί να γίνει και από τους ισχυρότερους αγωνιστικά.
Ο Ομιλος Αγωνιστικού Μπριτζ Ρόδου οργανώνει σειρά μαθημάτων για αρχάριους. Ο πρώτος κύκλος μαθημάτων ολοκληρώνεται σε 12 μαθήματα, με ταυτόχρονο παιχνίδι από το πρώτο μάθημα.
ΕΝΑΡΞΗ ΜΑΘΗΜΑΤΩΝ ΤΕΤΑΡΤΗ 14 ΝΟΕΜΒΡΙΟΥ 20.30 στο "ΑΚΤΑΙΟΝ"
Για νέους μέχρι 15 ετών τα μαθήματα γίνονται κάθε ΚΥΡΙΑΚΗ και ΩΡΑ 17.00 στο "ΑΚΤΑΙΟΝ".

Πληροφορίες: τηλ. 23012

ΟΡΘΟΠΕΔΙΚΟ ΚΕΝΤΡΟ
Σταμάτης Χαρίτος
ΕΛΕΥΘ. ΒΕΝΙΖΕΛΟΥ 6 85100 ΡΟΔΟΣ
(Δίπλα στη Ροδιακή Έπαυλη)
ΤΗΛ. 0241-24112 - 75969
E-mail: orken@rho.forthnet.gr

- ΖΩΝΕΣ
- ΚΗΛΕΠΙΔΕΣΜΟΙ
- ΚΑΛΤΣΕΣ ΦΛΕΒΙΤΙΔΟΣ
- ΠΑΤΟΙ ΣΙΛΙΚΟΝΗΣ
- ΑΝΑΤΟΜΙΚΑ ΥΠΟΔΗΜΑΤΑ
- ΠΑΙΔΙΚΑ ΠΑΠΟΥΤΣΙΑ ΠΛΑΤΥΠΟΔΙΑΣ
- ΠΡΟΪΟΝΤΑ ΚΑΤΑΚΛΙΣΕΩΝ
- ΑΝΑΠΗΡΙΚΑ ΑΜΑΞΙΔΙΑ
- ΒΑΔΙΣΤΙΚΑ
- ΟΡΘΟΠΕΔΙΚΑ ΣΤΡΩΜΑΤΑ ΚΑΙ ΜΑΞΙΛΑΡΙΑ
- ΗΛΕΚΤΡΙΚΕΣ ΚΟΥΒΕΡΤΕΣ ΚΑΙ ΘΕΡΜΟΦΟΡΕΣ
- ΑΝΑΛΩΣΙΜΑ ΙΑΤΡΕΙΟΥ
- ΜΠΛΟΥΖΕΣ ΙΑΤΡΙΚΕΣ
- ΠΙΕΣΟΜΕΤΡΑ
- ΜΗΧΑΝΗΜΑΤΑ ΓΙΑ ΠΑΡΑΠΛΗΓΙΑ ΤΕΤΡΑΠΛΗΓΙΑ
- ΝΟΣΟΚΟΜΕΙΑΚΑ ΚΡΕΒΑΤΙΑ
- ΣΥΣΚΕΥΕΣ ΜΑΣΑΖ
- ΑΝΤΙΚΥΤΑΡΙΔΙΚΑ ΚΟΛΑΝ

Print House 37095

BODYGYM
Τμήμα Αναερόβιας Γυμναστικής: *Air Machine-Paramount-Gerva*
Τμήμα Αεροβικής Γυμναστικής: *Αερόμπικ-Step Αερόμπικ-Τάι Μπο*
Τμήμα Πολεμικών Τεχνών: *Akido-Αυτοάμυνα-Καράτε-Καράτε Παιδικό Τμήμα*
Ινστιτούτο Αισθητικής-Σάουνα-Υδρομασάζ-Ανετο Πάρκινγκ
Λιπομέτρηση-Καρδιοτέστ-Συμπληρώματα
Διατροφής-Είδη Ρουχισμού
Συνεργασία με τον Σύμβουλο Αθλησης-Διατροφής Γιώργο Σκόλια
Κλιματιζόμενος-Εξαεριζόμενος Χώρος

Λ. Ελευθερίας 2^Α Κρεμαστή
(απέναντι από το Castello Rosso)
Τηλ. 0241-96862, 98037

ΕΡΓΑΣΤΗΡΙΟ ΡΑΠΤΙΚΗΣ
ΦΩΤΕΙΝΗΣ ΜΑΡΓΑΡΙΤΗ

✓ Αναλαμβάνουμε πάσης φύσεως μεταποιητικές εργασίες ρούχων (κόντυμα, στένεμα κ.λπ.)

✓ Διαθέτουμε όλο τον αναγκαίο εξοπλισμό, γαζωτικές μηχανές και κοπτοράπτη για ελαστικά υφάσματα

Τιμές προσιτές
και
προσεγμένη εργασία

ΕΘΕΛ. ΔΩΔΕΚΑΝΗΣΙΩΝ 24, ΡΟΔΟΣ
ΤΗΛ. 28770

ΜΙΚΡΕΣ Αγγελίες

Για τις αγγελίες σας, απευθύνεσθε στα γραφεία μας ή στα τηλέφωνα: 22210, 75230

ΟΙ ΑΓΓΕΛΙΕΣ ΤΗΣ ΡΟΔΙΑΚΗΣ παρουσιάζονται και στο site www.anaggelies.gr

ενοικιασεις ακινητων & επιχειρησεων

ΔΙΑΜΕΡΙΣΜΑ επιπλωμένο σε 2όροφη μονοκατοικία 75 τ.μ. με ηλιακό θερμοσίφωνο πολύ κοντά στο πανεπιστήμιο Αιγαίου, ιδανική λύση για συγκατοίκηση 2-3 ατόμων. Ενοίκιο 110.000 δρχ. Πληρ. τηλ. 63163 AE42500

ΑΠΟΘΗΚΗ 250 τ.μ. - ισόγεια χωρίς ράμπα - με γραφείο, επί της οδού Ναυπλίου. Πληρ. τηλ. 27082, 26476, 0944-347405 AE42502

ΟΙΚΙΑ 100 τ.μ. με αυλή πλησίον Σταδίου Διαγόρα, τιμή 120.000 το μήνα. Πληρ. τηλ. 27082, 26476, 0944-347405 AE42501

ΔΙΑΜΕΡΙΣΜΑ ισόγειο 65 τ.μ. στην οδό Γράμμου 9, δύο δωματίων, κουζίνας και λουτροκαμπινέ κατάλληλο για ανδρόγυνο ή φοιτητές. Πληρ. τηλ. 22931 AE42497

ΑΓΡΟΣ επιφανείας μ.τ. 8000 στο Ροδίνι με πηγάδι και 2 αποθήκες. Πληρ. τηλ. 29975 AE42499

ΔΙΑΜΕΡΙΣΜΑ επιπλωμένο στο Νιοχώρι οδός Γεωργ. Παπανικολάου 25 και Καθοπούλη, αποτελούμενο από 2 υπνοδωμάτια, κουζίνα, χωλ και λουτρό. Πληρ. τηλ. 90441 από 13.00 έως 21.00 AE42496

ΓΚΑΡΣΟΝΙΕΡΑ επιπλωμένη, ρετιρέ στην Ιαλυσό. Πληρ. τηλ. 93748. AE42429

ΣΤΟΥΝΤΙΟ επιπλωμένο στην περιοχή Ακαδημίας. Πληρ. τηλ. 75151 κιν. 0974945968 AE42495

STUDIOS για φοιτητές και φοιτήτριες Αρκαδίου 14 (έναντι ξενοδ. Φαίδρα). Πληρ. τηλ. 25710 AE42474

ΚΑΤΑΣΤΗΜΑ 55 τ.μ. ύψος 6 μέτρα για κατασκευή πατάρι, κατάλληλο και για ιατρείο, γραφείο, οικοδιδασκαλείο, κομμωτήριο κ.λπ. Στεφ. Καζούλη και Πελοποννήσου 2 (βορειοδυτικά-όπισθεν του Εμπορικού Κέντρου Φώκιαλη). Πληρ. τηλ. 26141 AE42423

ΔΥΑΡΙ ισόγειο με αυλή 2 υπνοδωμάτια, κουζίνα και WC, κατάλληλο για φοιτητές, στρατιωτικούς, παρ. Δενδρινού 47 Επτά Βαγιές. Πληρ. τηλ. 34780, 33643 AE42471

ΔΙΑΜΕΡΙΣΜΑ 100 τ.μ. επιπλωμένο κοντά στο Πανεπιστήμιο. Πληρ. τηλ. 32150, 0944-655253 AE42427

ΚΑΤΑΣΤΗΜΑΤΑ στη Λίνδο. Πληρ. ΕΛΛΗΝΟΚΤΗΜΑΤΙΚΗ Πέτρος Πρεζεράκος, τηλ. 33866, 0932/468026 AE42489

ΕΝΟΙΚΙΑΖΟΝΤΑΙ: 1) Κατάστημα στην Αννης Μαρίας 110 τ.μ. κατάλληλο για οποιαδήποτε Εμπορική ή Επαγγελματική χρήση η οποία προβλέπεται από το Κανονισμό πολυκατοικίας με λογικο μίσθωμα, 2) Κατάστημα στα "ΕΚΑΤΟ ΜΑΓΑΖΙΑ" οδό Σοφοκλή Βενιζέλου κεντρικό επί της οδού 32 τ.μ. ε υπόγειο 32 τ.μ. και πατάρι ψηλοτάβανο, 3) Οικοδομή για γραφείο 250 τ.μ. στη λεωφόρο Ρόδου-Λίνδου 1ο χιλιόμετρο με λογικό μίσθωμα. ΡΟΔΙΑΚΗ ΚΤΗΜΑΤΙΚΗ Ανέστης & Σάββας Σαββαΐδης, τηλ. 26281, 35476, 0944/243452, 0944/421015.AE42453

ΔΙΑΜΕΡΙΣΜΑ 60 τ.μ. στην οδό Παπανικολάου, με μηνιαίο μίσθωμα 90.000 δρχ. Πληρ. "ΕΥΡΩΚΤΗΜΑΤΙΚΗ"-ΙΩΑΝΝΗΣ ΚΑΙ ΜΙΧΑΛΗΣ ΕΥΣΤΑΘΙΟΥ, τηλ. 0241 0 73819, 0945/292030, 0944/374546. AE42439

ΚΑΤΑΣΤΗΜΑ στο Μαντράκι κεντρικότατο σε προνομιακή θέση 35 τ.μ. περίπου. Δεκτές σοβαρές προτάσεις. Πληροφορίες μόνο στο γραφείο αυτοπροσώπως από τον ενδιαφερόμενο. ΡΟΔΙΑΚΗ ΚΤΗΜΑΤΙΚΗ Ανέστης & Σάββας Σαββαΐδης, τηλ. 26281, 35476, 0944/243452, 0944/421015.AE42459

ΖΗΤΕΙΤΑΙ

διαμέρισμα ή σπίτι
ΠΡΟΣ ΕΝΟΙΚΙΑΣΗ

από Μάρτιο μέχρι Δεκέμβριο 2002, πλήρως επιπλωμένο, 3 υπνοδωμάτια, σε απόσταση περιπάτου από το κέντρο.

Επικοινωνήστε με τον Σάββα στο 0944/390803
(Καλή πληρωμή)

ΕΝΟΙΚΙΑΖΕΤΑΙ

διαμέρισμα 170 τ.μ. τριών υπνοδωματίων, σαλόνι, κουζίνα κ.λπ. lux επιπλωμένο και εξοπλισμένο στην οδό Γαριβάλδη 6 (κοντά στο super market ΣΠΑΝΟΣ.

Πληρ. τηλ. 22710

RHODES-GREECE
CAIRO PALACE

ΕΝΟΙΚΙΑΣΕΙΣ

επαγγελματικοί χώροι στο κέντρο της πόλης στο Εμπορικό Κέντρο **Cairo Palace:**

- Γραφείο 90 τ.μ.
- Γραφείο 190 τ.μ.
- Κατάστημα 40 τ.μ. επί της Εθ. Δωδεκανησίων.

Πληρ. κ. Νιότη Φρανσίς
Τηλ.-φαξ. 0241-0-27600,
κιν. 0945/871061

ΚΤΗΜΑΤΟΜΕΣΙΤΙΚΟ ΓΡΑΦΕΙΟ - REAL ESTATE AGENCY

ΕΚΤΙΜΗΣΕΙΣ-ΑΓΟΡΕΣ-ΠΩΛΗΣΕΙΣ
ΚΑΤΑΣΤΗΜΑΤΑ
ΟΙΚΟΠΕΔΑ-ΧΩΡΑΦΙΑ
ΚΤΗΜΑΤΙΚΕΣ-ΣΥΜΒΟΥΛΕΣ
ΕΝΟΙΚΙΑΣΕΙΣ-ΔΙΑΧΕΙΡΙΣΕΙΣ
ΣΠΙΤΙΑ-ΔΙΑΜΕΡΙΣΜΑΤΑ

Vitzileos

ΜΑΡΙΟΣ Κ. ΒΙΤΖΗΛΑΙΟΣ
Μεσίτης Αστικών Συμβάσεων - Real Estate Agent

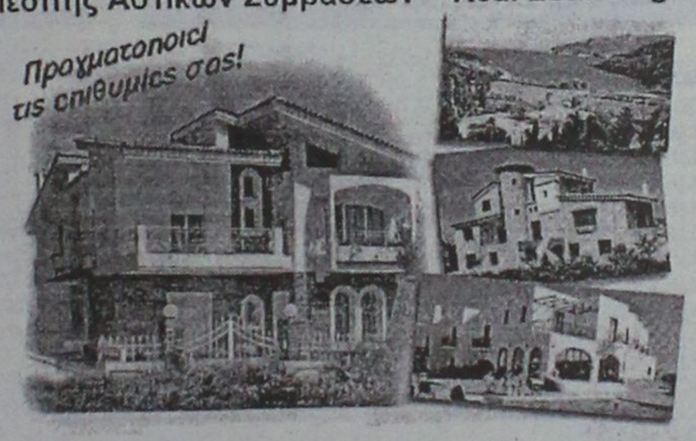

Εθν. Μακαρίου 45 - 3ος όροφος
Τηλ.: 0241-24900 25545.
Fax: 25544 Κιν.: 0932-704919

ΚΑΤΑΣΤΗΜΑΤΑ, ΓΡΑΦΕΙΑ, ΕΠΙΧΕΙΡΗΣΕΙΣ

	ΔΡΧ.	EYR
Επιχείρηση-Πλυντήρια-Στεγνωτήρια σε πλήρη λειτουργία*	7.000.000	20.543
Επιχείρηση τουριστικό μαγαζί στη Ψαροπούλα	15.000.000	44.021
Κατάστημα 20 τ.μ. στο Φαληράκι	40.000.000	117.388
Κατάστημα 31 τ.μ. στη Διαγοριδών	16.000.000	46.955
Κατάστημα 45 τ.μ. ισόγ. και 90 τ.μ. υπόγ. στο Καρακόνερο	30.000.000	88.041
Κατάστημα 50 τ.μ. κοντά στο Μανδράκι	100.000.000	293.470
Κατάστημα 60 τ.μ. με 250 τ.μ. αυλή στο Πρασονήσι	70.000.000	205.429
Εστιατόριο διώροφ. 115 και 115 τ.μ. στη Π. Πόλη	60.000.000	176.082
Κατάστημα 140+140+132 τ.μ. ανά όροφο στην Ορφανίδου	75.000.000	220.103
Κατάστημα 300 τ.μ. σε οικόπ. 1000 τ.μ. στη Παστίδα	50.000.000	146.735
Κατάστημα 900 τ.μ. (ανά 300 τ.μ. υπόγ, ισόγ, όροφ) στα Κοσκινού	200.000.000	586.940
Επιχείρηση και ακίνητο 856 τ.μ. με πάρκιν κοντά στο πανεπιστ.	125.000.000	366.837
Εργοστάσιο 1000 τ.μ. σε οικόπ. 6400 τ.μ. στον Καλαμώνα	180.000.000	528.247
Ακίνητο 1155 τ.μ. σε οικόπ., 817 τ.μ. στο κέντρο της πόλης	360.000.000	1.056.494
20 στούντιος (ενοικιασμ.) και μαγαζί 100 τ.μ.-έξυπνη επένδυση	200.000.000	586.940
Ξενοδοχείο Α! κατηγ. 120 κλ. σε οικόπ., 4725 τ.μ. στην Ιαλυσό		
Ξενοδοχείο Β! κατηγ. 72 κλ και διακοθήκη στη πόλη	300.000.000	880.411
Κατάστημα 180 τ.μ. και 500 τ.μ. στη παραλία Ιαλυσού	50.000.000	146.735

ΔΙΑΜΕΡΙΣΜΑΤΑ

40 τ.μ. στην Ιξιά κοντά στη θάλασσα	11.000.000	32.282
50 τ.μ. στο Γεννάδι με δύο υπνοδ. και θέα	15.000.000	44.020
58 τ.μ. στο Παραδείσι	13.000.000	38.151
70 τ.μ. στο Καρακόνερο	28.000.000	82.172
85 τ.μ. στους Δασκάλους	25.000.000	73.368
88 τ.μ. περιοχή Αν. Μαρίας	35.000.000	102.715
96 τ.μ. στην Ιξιά	43.000.000	126.192
100 τ.μ. στα Τριάντα, ισόγειο	19.000.000	55.760
108 τ.μ. στην Ανάληψη	31.000.000	90.976
110 τ.μ. στα Κοσκινού, σούπερ λουξ	35.000.000	96.845
114 τ.μ. στο Καζίνο κοντά, παραδοσιακό	40.000.000	117.388
120 τ.μ. στην Ιξιά	30.000.000	88.041
120 τ.μ. περιοχή Αν. Μαρίας	48.000.000	140.866
130 τ.μ. περιοχή Αν. Μαρίας	52.000.000	152.605
130 τ.μ. στο Καρακόνερο	52.000.000	152.605
200 τ.μ. στο Μόντε Σμιθ, διατηρητέο	80.000.000	234.776
210 τ.μ. στα Κοσκινού, σούπερ λουξ	75.000.000	220.103

ΜΕΖΟΝΕΤΕΣ-ΜΟΝΟΚΑΤΟΙΚΙΕΣ

	ΔΡΧ.	EYR
60 τ.μ. διόροφη μονοκ. επιπλωμένη στην Παλιά Πόλη	30.000.000	88.041
68 τ.μ. μονοκατ. με αυλή 90 τ.μ. στα Μαριτσά	18.000.000	52.825
80 τ.μ. μεζονέτα με οικόπεδο στους Καστελοριζιούς	20.000.000	58.695
90 τ.μ. διόροφη μονοκατ.+30 τ.μ. αυλή στην Παλιά Πόλη	26.000.000	76.302
115 τ.μ. μεζονέτα σε μπετά με 1.000 τ.μ. οικόπεδο στα Αφάντου	16.000.000	52.825
119 τ.μ. διόροφ. μονοκ. με 27 τ.μ. αυλή στη Π. Πόλη	20.000.000	58.695
120 τ.μ. μεζονέτα στο Μήδεια	40.000.000	117.388
120 τ.μ. διόρ. μονοκ. με αυλή στη Π. Πόλη κοντά στο Καστέλο	120.000.000	352.164
130 τ.μ. μεζονέτα σε σοβάδες με οικοπ. 300 τ.μ. στα Τριάντα	42.000.000	123.258
135 τ.μ. μονοκ. με κήπο 700 τ.μ. στα Κρητικά	60.000.000	176.082
150 τ.μ. μονοκ. σε κτήμα 18 στρ. στο Καλαμώνα	90.000.000	264.123
160 τ.μ. μεζονετ. σε μπετά στα Τριάντα	34.000.000	99.780
170 τ.μ. μονοκ. με αυλή στη Π. Πόλη	23.000.000	67.498
2 μεζονετ. των 170 τ.μ. έκαστη και διαμερ. 120 τ.μ. σε οικόπ. 2.500 τ.μ. στη Παστίδα	125.000.000	366.838
170 τ.μ. διόρ. μονοκατ. διατηρ. και 237 τ.μ. στη Λέρο		
180 τ.μ. μονοκ. σε οικοπ. 750 τ.μ. με θέα στο Γεννάδι	45.000.000	132.062
187 τ.μ. βίλα σε οικοπ. 4780 τ.μ. στη Παστίδα	100.000.000	293.470
200 τ.μ. μεζονέτ. ημιτελής στα Καλαβάρδα	39.000.000	85.106
230 τ.μ. βίλα σε οικόπεδο 7.700 τ.μ. και γεώτρηση στην Λάρδο	120.000.000	352.164
252 τ.μ. μονοκ. στη Π. Πόλη κοντά στο Καστέλο	35.000.000	102.714.
300 τ.μ. βίλα σε 4 στρ., με γκαράζ στις Καλυθιές	100.000.000	293.470
320 τ.μ. βίλα σε 4 στρ. στα Τριάντα	110.000.000	322.817
5 μονοκατ. διατηρ. συνολ. επιφάν. 340 τ.μ. στο Μόντε Σμιθ	160.000.000	469.553

ΟΙΚΟΠΕΔΑ

150 τ.μ. με Σ.Δ. 0,6 στους Δασκάλους	8.000.000	23.478
412 τ.μ. με Σ.Δ. 1.20 στον Αγ. Νικόλαο	65.000.000	190.755
750 τ.μ. εντός σχεδίου στο Γεννάδι	6.000.000	20.445
1.450 τ.μ. εντός οικισμού, στα Μαριτσά	9.000.000	20.412
2.100 τ.μ. στην Ιξιά	45.000.000	132.062
2.200 τ.μ. στα Μαριτσά	20.000.000	58.694
2.500 τ.μ. στο δρόμο Ελαιώνας-Φουρνάκι στο Γεννάδι	5.000.000	14.674
3.080 τ.μ. στο Πλημμύρι	8.000.000	23.478
4.060 τ.μ. πίσω από ΔΕΥΑΡ	60.000.000	176.082
4.000 τ.μ. κοντά στο Βερόπουλο με φανταστική θέα	60.000.000	176.082
4.000 τ.μ. στη Παστίδα	19.000.000	55.760
4.250 τ.μ. στο Γεννάδι (διασταύρωση)	30.000.000	88.041
4.400 τ.μ. στην Κρεμαστή	26.000.000	76.302
5.000 τ.μ. στα Μαριτσά	15.000.000	44.020
5.000 τ.μ. στ' Αφάντου	35.000.000	102.715.
5.085 τ.μ. στα Κοσκινού	35.000.000	102.715
5.500 τ.μ. κοντά στην θάλασσα στο Γεννάδι	40.000.000	117.388
6.000 τ.μ. με αποθήκη στην Παστίδα	49.000.000	143.800
6.500 τ.μ. στην Λεωφόρο Ρόδος-Κρεμαστή	120.000.000	352.164
6.500 τ.μ. κοντά στη θάλασσα προνομιακό στο Φαληράκι	170.000.000	498.900
6.720 τ.μ. στο Θόλαρο-Παραδείσι	28.000.000	82.172
7.750 τ.μ. στο δρόμο προς τη θάλασσα στα Κολύμπια	80.000.000	234.776
8.000 τ.μ. στο Φαληράκι	56.000.000	143.800
8.500 τ.μ. στη παραλία Αφάντου	51.000.000	149.670
8.800 τ.μ. στα Κοσκινού	70.000.000	205.430
9.345 τ.μ. με θέα στα Ασγούρου	69.000.000	202.495
12.000 τ.μ. πάνω στο κύμα στα Αφάντου	176.000.000	516.508
13.000 τ.μ. στα Μαριτσά	37.000.000	108.584
15.000 τ.μ. στα Ασγούρου	45.000.000	132.062
15.000 τ.μ.με θέα στη θάλασσα στη Πάρο	25.000.000	73.368
15.300 τ.μ. στο Πλημμύρι	60.000.000	176.082
25.000 τ.μ. στα Καλαβάρδα	100.000.000	293.470
30.000 τ.μ. στη παραλία Αφάντου	360.000.000	1.056.493
30.000 τ.μ. στο Τσαΐρι	120.000.000	352.160
32.000 τ.μ. πάνω στο κύμα στην Θολό	200.000.000	586.940
38.000 τ.μ. πάνω στο κύμα στο Γεννάδι	646.000.000	1.895.818
46.000 τ.μ. στο Τσαΐρι	138.000.000	405.000
50.000 τ.μ. στο Τσαΐρι	125.000.000	366.838

ΖΗΤΟΥΝΤΑΙ:
ΚΑΤΑΣΤΗΜΑΤΑ ΟΙΚΟΠΕΔΑ ΔΙΑΜΕΡΙΣΜΑΤΑ ΕΝΤΟΣ-ΕΚΤΟΣ ΠΟΛΕΩΣ ΚΑΘΩΣ ΚΑΙ ΟΙΚΟΠΕΔΑ ΓΙΑ ΑΝΤΙΠΑΡΟΧΗ
ΔΑΝΕΙΑ ΔΕΚΤΑ- ΕΥΚΟΛΙΕΣ ΠΛΗΡΩΜΗΣ

ΕΝΟΙΚΙΑΣΕΙΣ

συνέχεια από την προηγούμενη

ΔΙΑΜΕΡΙΣΜΑ καινούργιο, τριάρι στην Κρεμαστή. Πληρ. τηλ. 92105 ΑΕ42477

ΔΙΑΜΕΡΙΣΜΑ β' ορόφου 110 τ.μ. στην οδό Αμμοχώστου-Λοχαγού Φανουράκη γωνία με μηνιαίο μίσθωμα 200.000 δρχ. ΡΟΔΙΑΚΗ ΚΤΗΜΑΤΙΚΗ Ανέστης & Σάββας Σαββαΐδης, τηλ. 26281, 35476, 0944/243452, 0944/421015. ΑΕ42455

ΜΟΝΟΚΑΤΟΙΚΙΑ 60 τ.μ. στην οδό Λίνδου, επιπλωμένη, με μηνιαίο μίσθωμα 120.000 δρχ. Πληρ. "ΕΥΡΩΚΤΗΜΑΤΙΚΗ"-ΙΩΑΝΝΗΣ ΚΑΙ ΜΙΧΑΛΗΣ ΕΥΣΤΑΘΙΟΥ, τηλ. 0241 0 73819, 0945/292030, 0944/374546.ΑΕ42440

ΥΠΑΙΘΡΙΟΣ ΧΩΡΟΣ στην Χαραλ. Μούσχου πλησίον "ΜΑΡΙΝΑΣ" 1.500 τ.μ. καλυμμένος με τσιμέντο με οικίσκο 45 τ.μ. για επαγγελματική χρήση κατάλληλος για στάθμευση αυτοκινήτων-αθλοπαιδιές-έκθεση φυτών - Ταβέρνα και για οποιανδήποτε άλλη επαγγελματική χρήση. ΡΟΔΙΑΚΗ ΚΤΗΜΑΤΙΚΗ Ανέστης & Σάββας Σαββαΐδης, τηλ. 26281, 35476, 0944/243452, 0944/421015. ΑΕ42446

ΔΙΑΜΕΡΙΣΜΑ 60 τ.μ. στην Αννης Μαρίας β' όροφος. Πληρ. τηλ. 85512 μόνο πρωινές ώρες. ΑΕ42435

ΓΡΑΦΕΙΟ 115 τ.μ. β' ορόφου κεντρικό στην οδό Λοχ. Φανουράκη με μηνιαίο μίσθωμα 250.000 δρχ. ΡΟΔΙΑΚΗ ΚΤΗΜΑΤΙΚΗ Ανέστης & Σάββας Σαββαΐδης, τηλ. 26281, 35476, 0944/243452, 0944/421015.ΑΕ42460

ΣΤΟΥΝΤΙΟΣ (δωμάτιο) επιπλωμένο πλήρως εξοπλισμένο και με ηλιακό θερμοσίφωνα στην περιοχή Δασκάλων. Πληρ. τηλ. 34315, 10.00-14.00 και 19.00-21.00 ΑΕ42426

ΕΝΟΙΚΙΑΖΕΤΑΙ: α) Επαγγελματικός χώρος 120 τ.μ. κατάλληλος για πολλές χρήσεις επί της οδού Ν. Καζαντζάκη και Εργάνης Αθηνάς γωνία, β) Κατάστημα χωρίς αέρα 40 τ.μ. με υπόγειο και πατάρι, κατάλληλο για bar-fast food κ.λπ. στα 100 μαγαζιά. Πληρ. τηλ. 70579, 22720 ΑΕ42419

ΓΚΑΡΣΟΝΙΕΡΑ πλήρως επιπλωμένη (ψυγείο, κουζίνα, ηλιακό θερμοσίφωνα). Πληρ. τηλ. 66475. ΑΕ42437

ΙΣΟΓΕΙΟ ΔΙΑΜΕΡΙΣΜΑ με δύο υπνοδωμάτια, κουζίνα, σαλόνι και άλλους βοηθητικούς χώρους, πλήρως επιπλωμένο, κατάλληλο για φοιτητές-τριες-εργένηδες πλησίον Πανεπιστήμιο Αιγαίου. Πληρ. Αγίου Ιωάννου 105, τηλ. 37276. ΑΕ42434

STUDIOS και διαμερίσματα καινούργια, πλήρως επιπλωμένα ή εξοπλισμένα, όλα με πολυκουζινάκι, τουαλέτα, ηλιακό θερμοσίφωνο, και βεράντα σε κήπο. Ολα έχουν ιδιωτική είσοδο και βρίσκονται σε ήσυχη περιοχή της Ιξιάς. Υπάρχει χρήση καρτοτηλεφώνου και τηλεόρασης. Τιμή 50.000 δρχ. (συμπεριλαμβάνει φως, νερό, κοινόχρηστα). περίοδος 1/11/2001 έως 30/4/2002. Πληρ. τηλ. 95139, 0945-167175, 0945-020409 ΑΕ42415

ΔΙΑΜΕΡΙΣΜΑ 1 υπνοδωματίου, σαλονάκι, κουζίνα, μπάνιου, WC, κοντά στο Λύκειο Ιαλυσού. Πληρ. τηλ. 24851 ώρες 8 π.μ.-3 μ.μ. ΑΕ42397

ΑΓΡΟΙΚΙΑ στην οδό Παρθενόπης μέσα σε κτήμα 3,5 στρεμμάτων. Πληρ. τηλ. 85512 μόνο πρωινές ώρες. ΑΕ42434

ΔΙΑΜΕΡΙΣΜΑ λουξ, πλήρως εξοπλισμένο, 50 τ.μ. με κεντρική θέρμανση και ηλιακούς με περιβάλλοντα κήπο, στην Λεωφόρο Ρόδου-Καλλιθέας, κοντά στον ραδιοφωνικό σταθμό. Πληρ. τηλ. 85512 μόνο πρωινές ώρες. ΑΕ42433

ΑΠΟΘΗΚΕΣ ισόγειες στην οδό Καζαντζάκη και Ολύμπου Καρπάθου 40 και 60 τ.μ. με ρεύμα και νερό. Επίσης αποθήκη ημιυπόγειος 160 τ.μ. στην οδό Αγ. Λαύρας με ρεύμα και νερά. Πληρ. τηλ. 24584, 0944508626 ΑΕ42417

ΑΠΟΘΗΚΗ Ή ΚΑΤΑΣΤΗΜΑ στην Ανάληψη Γεωργίου Παπανδρέου. Πληρ. τηλ. 0974398878 ΑΕ42402

ΕΝΟΙΚΙΑΖΕΤΑΙ ένα μικρό δωμάτιο με το μπάνιο του, 2 κρεβάτια, ντουλάπα και μπαλκόνι μεγάλο (δεν έχει κουζίνα) στην Καλλιθέα, 6 χλμ. από τη Ρόδο. Δίνεται μόνο σε Ελληνες. Ενοίκιο 30.000 δρχ. το μήνα. Πληρ. τηλ. 28838, 10-1 το πρωί και 75612 ΑΕ42412

ΚΑΤΑΣΤΗΜΑ 150 Τ.Μ. ΜΕ ΠΑΤΑΡΙ ΣΤΗΝ ΠΕΡΙΟΧΗ ΝΕΑΣ ΜΑΡΙΝΑΣ. ΠΛΗΡ. ΤΗΛ. 31839 ΠΕ42410

ΕΝΟΙΚΙΑΖΟΝΤΑΙ ΜΗΝΙΑΙΩΣ Ή ΣΕ ΕΤΗΣΙΑ ΒΑΣΗ ΣΤΗΝ ΠΕΡΙΟΧΗ ΙΞΙΑΣ, ΔΙΧΩΡΑ ΕΠΙΠΛΩΜΕΝΑ ΔΙΑΜΕΡΙΣΜΑΤΑ 47 Τ.Μ. ΠΛΗΡΩΣ ΕΞΟΠΛΙΣΜΕΝΑ. ΠΛΗΡ. ΤΗΛ. 0945343563 ΠΕ42399

ΔΙΑΜΕΡΙΣΜΑ 3άρι στην Ανάληψη Γεωργίου Παπανδρέου. Πληρ. τηλ. 0974398878 ΑΕ42401

ΣΠΙΤΙ επιπλωμένο 130 τ.μ. πλησίον ΟΑΕΔ. Πληρ. τηλ. 25989 και 0937777492 κα Χρύσα ΑΕ42414

ΔΙΑΜΕΡΙΣΜΑ 105 τ.μ. πλήρως επιπλωμένο με εντοιχισμένη κουζίνα, σαλοτραπεζαρία, καθιστικό, δύο υπνοδωματίων με θέρμανση στο Καρακόνερο. Πληρ. τηλ. 0244-51632 ΑΕ42411

ΓΚΑΡΣΟΝΙΕΡΑ στην Παλιά Πόλη κοντά στη Σωκράτους σε καινούργια οικοδομή. Πληρ. τηλ. 21355-62685 ΑΕ42409

ΕΝΟΙΚΙΑΖΟΝΤΑΙ 10 studios στην Κρεμαστή, πλήρως επιπλωμένα σε ήσυχο και φυσικό περιβάλλον με κήπο, γρασίδι, μπαλκόνια, ντους, WC, ηλιακούς, άνετο πάρκινγκ με 40.000 δρχ. το μήνα. Πληρ. τηλ. 0937606824 και 48038, 95487 ΑΕ42400

ΕΝΟΙΚΙΑΖΕΤΑΙ γκαρσονιέρα επιπλωμένη. Πληρ. τηλ. 28330 ΑΕ42413

ΔΙΑΜΕΡΙΣΜΑ καινούργιο επιπλωμένο 55 τ.μ. εξοπλισμός λουξ εντός πόλεως έως 30/3/02. Πληρ. τηλ. 0945807682 ΑΕ42372

ΔΙΑΜΕΡΙΣΜΑ στην οδό Καναδά δύο δωματίων πλήρως επιπλωμένο, με τηλέφωνο, μεγάλες βεράντες με τέντες, και στην Μητρόπολη studios δύο δωματίων και ενός δωματίου πλήρως επιπλωμένα για μεγάλο ή μικρό χρονικό διάστημα. Πληρ. τηλ. 24879, 33641, 0938263563 ΑΕ42395

STUDIO πλήρως επιπλωμένο σε εξαιρετική κατάσταση επί της οδού Πειραιώς στη Ρόδο. Είναι ευάερο και ευήλιο. Πληρ. τηλ. 77987 και 0974500252 όλο το εικοσιτετράωρο. ΑΕ42392

ΓΚΑΡΣΟΝΙΕΡΑ επιπλωμένη επί της οδού Νικ. Καζαντζάκη 85.000 δρχ. Πληρ. 9-1 και 5-8 τηλ. 23815-78275 ΑΕ42381

STUDIOS ΕΠΙΠΛΩΜΕΝΑ ΜΕ ΜΕΓΑΛΕΣ ΒΕΡΑΝΤΕΣ ΣΤΟ ΚΕΝΤΡΟ ΤΗΣ ΙΑΛΥΣΟΥ. ΠΛΗΡ. ΤΗΛ. 91972, 91855, 0944331789 ΠΕ42374

ΣΤΟΥΝΤΙΟΣ μεγάλο επιπλωμένο με δική του τουαλέτα, κουζίνα, ψυγείο, ηλιακούς θερμοσίφωνες με πανοραμική θέα στα Κοσκινού. Επίσης ενοικιάζεται κατάστημα 80 τ.μ. για οποιαδήποτε χρήση ή και για αποθήκη σε κεντρικό δρόμο στα Κοσκινού. Πληρ. τηλ. 67785 ΑΕ42380

ΔΙΑΜΕΡΙΣΜΑ ΤΡΙΑΡΙ ΣΤΗΝ ΙΑΛΥΣΟ 75 Τ.Μ.. ΠΛΗΡ. ΤΗΛ. 93608, 95516 ΠΕ42368

ΕΝΟΙΚΙΑΖΕΤΑΙ έναντι του Καζίνο, δωμάτιο επιπλωμένο με δικό του μπάνιο, ψυγείο κ.λπ. Πληρ. τηλ. 22524 ή 0977910650 ΑΕ42377

ΜΟΝΟΚΑΤΟΙΚΙΑ επιπλωμένη στην περιοχή Ιαλυσού αποτελούμενη από 1 κρεβατοκάμαρα, σαλόνι, κουζίνα, τουαλέτα. Πληρ. τηλ. 73453 ΑΕ42356

ΔΙΑΜΕΡΙΣΜΑ ισόγειο με 3 υπνοδωμάτια στην περιοχή Δασκάλων. Πληρ. τηλ. 68493 ώρες καταστημάτων ΑΕ42365

ΜΟΝΟΚΑΤΟΙΚΙΑ 150 τ.μ. με 3 υπνοδωμάτια πλήρως επιπλωμένη με μεγάλο κήπο και οπωροφόρα δέντρα στην Παλιά Πόλη. Πληρ. τηλ. 68493, 65909 ΑΕ42366

ΚΑΤΑΣΤΗΜΑ ενοικιάζεται στην οδό Καναδά 54, 55 τ.μ. με πατάρι 35 τ.μ. Πληρ. τηλ. 22450 ώρες 8.30 π.μ.-3 μ.μ. ΑΕ42373

ΔΩΜΑΤΙΑ μονά στην Παλιά Πόλη, Σοφοκλέους 42Ε. Πληρ. τηλ. 38557 ΑΕ42367

ΚΑΙΝΟΥΡΓΙΟ ΔΙΑΜΕΡΙΣΜΑ α' όροφος, στο Γκολφ-Αφάντου, αριθ. 91, δίπλα στο ξενοδοχείο "Οασις" με ηλιακό θερμοσίφωνα, με τρία (3) υπνοδωμάτια, σαλόνι, κουζίνα και λουτρό. Πληρ. τηλ. 33592. ΑΕ42340

ΔΙΑΜΕΡΙΣΜΑ καινούργιο 55 τ.μ. εξοπλισμός λουξ εντός πόλεως. Πληρ. τηλ. 0945807682 ΑΕ42371

ΓΚΑΡΣΟΝΙΕΡΑ επιπλωμένη 2 δωματίων με όλο τον οικιακό εξοπλισμό στην περιοχή Κάτω Ροδίνι. Πληρ. τηλ. 28685 ΑΕ42360

ΔΩΜΑΤΙΑ επιπλωμένα επί της οδού Κυρά της Ρω 13 στο Ροδίνι. Πληρ. τηλ. 21087 ΑΕ42354

ΚΑΤΑΣΤΗΜΑ γωνιακό στην πλατεία Αγίου Νικολάου 112 τ.μ. με υπόγειο, πατάρι και προαύλιο, κατάλληλο για οποιαδήποτε επαγγελματική χρήση. Πληρ. τηλ. 27390 (όλες τις ώρες) ΑΕ42351

ΕΝΟΙΚΙΑΖΟΝΤΑΙ ξεν/κα studios και διαμερίσματα με το μήνα πλήρως επιπλωμένα με ατομική θέρμανση, τηλ/νο, τηλεόραση κ.λπ. Περιοχή Αννης Μαρίας για το διάστημα 20•10/20-3-2002. Πληρ. τηλ. 36830 και 23420ΑΕ42155

ΔΩΜΑΤΙΟ καινούργιο στην περιοχή Καρακόνερο. Πληρ. τηλ. 77918 ΑΕ42353

ΚΑΤΑΣΤΗΜΑ άνω των 200 τ.μ. και αποθήκη 280 τ.μ. περιοχή Νέας Μαρίνας-ΔΟΥ. Πληρ. τηλ. 23420ΑΕ42156

ΕΠΙΠΛΩΜΕΝΑ ΔΙΑΜΕΡΙΣΜΑΤΑ ΚΑΙ ΣΤΟΥΝΤΙΟΣ επί της Λεωφόρου Ιαλυσού 33, με πολυκουζινάκι και θέρμανση. Πληρ. τηλ. 90202. ΑΕ42339

ΚΤΗΜΑΤΟΜΕΣΙΤΙΚΟ ΓΡΑΦΕΙΟ

ΕΥΡΩΚΤΗΜΑΤΙΚΗ

ΜΕΣΙΤΕΣ ΣΥΜΒΟΥΛΟΙ ΕΚΤΙΜΗΤΕΣ

ΑΓΟΡΕΣ - ΠΩΛΗΣΕΙΣ - ΕΚΤΙΜΗΣΕΙΣ - ΜΙΣΘΩΣΕΙΣ ΑΚΙΝΗΤΩΝ - ΑΝΤΙΠΑΡΟΧΕΣ - ΕΠΕΝΔΥΤΙΚΕΣ ΠΡΟΤΑΣΕΙΣ - ΑΡΧΙΤΕΚΤΟΝΙΚΕΣ ΜΕΛΕΤΕΣ



ΜΟΝΟΚΑΤΟΙΚΙΕΣ-ΜΑΙΖΟΝΕΤΕΣ

	ΔΡΑΧΜΕΣ	ΕΥΡΩ-€
100τ.μ.-Κιοτάρι Σε 1000τ.μ. οικ.στο Κύμα...	60εκ.	176.061,5
110 τ.μ.- Κιοτάρι σε 1000τ.μ. οικόπ.....	26εκ.	76.293,3
112τ.μ.- Στους Δασκάλους (ημπελής).....	26εκ.	76.293,3
117τ.μ.- Ιαλυσός σε 297τ.μ. οικόπ.....	55εκ.	161.389,7
118τ.μ.- Ιαλυσός σε 238τ.μ. οικόπ.....	58εκ.	170.192,7
119τ.μ.- Ιαλυσός σε 238τ.μ. οικόπ.....	54εκ.	158.455,3
120τ.μ.- Ιαλυσός σε 300τ.μ. οικ.(ημπελής).	35εκ.	102.702,5
120τ.μ.- Παρ.Ιαλυσού σε 300τ.μ.οικ.(ημπ.).	41εκ.	120.308,7
130τ.μ.- Λαχανιά στο κύμα σε 1266τ.μ. οικ..	70εκ.	205.405,0
140τ.μ.- Γεννάδι σε 1000τ.μ.οικ. στο κύμα.	80εκ.	234.748,7
140τ.μ.- Κοσκινού σε 700τ.μ. οικ. (μπετά)...	32εκ.	93.899,4
140τ.μ.- Κοσκινού σε 300τ.μ. (μπετά).....	30εκ.	88.030,7
140τ.μ.- Κοσκινού σε 700τ.μ. οικ. (μπετά)...	32εκ.	93.899,4
143τ.μ - Κοσκινού σε 228τ.μ. Οικόπ.....	59εκ.	173.127,1
153τ.μ.- Ιαλυσός σε 377τ.μ. οικόπ.....	75εκ.	220.076,8
157τ.μ.- Κοσκινού σε 263τ.μ.οικόπ.....	65εκ.	190.733,2
160τ.μ.- παρ.Ιαλυσού Σε 400τ.μ. οικ.(μπετά).	42εκ.	123.243,0
160τ.μ.- Στους Δασκάλους.....	55εκ.	161,389,7
168τ.μ.- Μόντε Σμιθ σε 400τ.μ. οικόπ.....	120εκ.	352.123,0
170τ.μ.- Κοσκινού σε 4000τ.μ. οικόπ.....	170εκ.	498.840,9
171τ.μ - παρ. Ιαλυσού σε 400 τ.μ. οικόπ...	70εκ.	205.405,0
180τ.μ.- παρ. Ιαλυσού σε 300τ.μ. οικόπ.....	63εκ.	184.864,5
180τ.μ.- Ανάληψη (ημπελής).....	42εκ.	123.243,0
180τ.μ.- Ιαλυσός σε 400τ.μ. οικ. (μπετά).....	44εκ.	129.111,7
185τ.μ.- Μόντε Σμιθ σε 400τ.μ. οικόπ.....	120εκ.	352.123,0
190τ.μ.- παρ. Ιαλυσού σε 400τ.μ. οικόπ.....	67εκ.	196.602,0
196τ.μ.- Ιαλυσός σε 1000τ.μ.οικόπ.....	85εκ.	249.420,4
200τ.μ.- Ιαλυσός σε 1000τ.μ. οικόπ.....	90εκ.	264.092,2
200τ.μ.- Ιαλυσός σε 400τ.μ. οικόπ.....	85εκ.	249.420,4
200τ.μ.- Ιαλυσός σε 1000τ.μ. οικόπ.....	90εκ.	264.092,2
200τ.μ.- Ιαλυσός σε 500τ.μ. οικόπ.(μπετά)	52εκ.	152.586,6
200τ.μ.- Ιαλυσός σε 1000τ.μ. οικόπ.(μπετά)	36εκ.	105.636,9
200τ.μ.- Κοσκινού σε 2000τ.μ. οικόπ.....	75εκ.	220.076,8
200τ.μ.- Κοσκινού σε 1000τ.μ.οικ.(ημπ.)...	50εκ.	146.717,9
200τ.μ.- Κοσκινού σε 1000τ.μ.οικ(μπετά)...	40εκ.	117.374,3
210τ.μ.- Ιξιά με αποκλ. χρήση αυλής.....	65εκ.	190.733,2
210τ.μ.- Ιαλυσός σε 320τ.μ. οικ.(μπετά).....	35εκ.	102.702,5
220τ.μ.- Ιαλυσός σε 1000τ.μ. οικόπ.....	95εκ.	278.764,0
300τ.μ.- παρ.Ιαλυσού σε 500τ.μ. οικόπ.....	105εκ.	308.107,6



ΟΙΚΟΠΕΔΑ

	ΔΡΑΧΜΕΣ	ΕΥΡΩ-€
ΡΟΔΟΣ		
190τ.μ. Στην πάρ. Μ. Πετρίδη (Σ.Δ.=0,8)...	17εκ.	49.884,1
241τ.μ. Στη Σμύρνης.....	18εκ.	52.818,4
300τ.μ. Στο συνετ/σμό Απόλλων.....	18εκ.	52.818,4
300τ.μ. Στο συνετ/σμό Τραπεζικών...	17εκ.	49.884,1
400τ.μ. Στη Σμύρνης (Σ.Δ.=0,8).....	32εκ.	93.899,5
424τ.μ. Στη Σμύρνης (Σ.Δ.=1).....	37εκ.	108.571,3
450τ.μ. στην Καραισκάκη (Σ.Δ,=1,2).....	50εκ.	146.717,9
500τ.μ. Στη Σμύρνης (Σ.Δ.=0,8).....	45εκ.	132.046,1
520τ.μ. Στην Αθηνών (Σ.Δ.=0,8).....	42εκ.	123.243,0
650τ.μ. Στη Δωδώνης (Σ.Δ.=0,8).....	50εκ.	146.717,9
700τ.μ. Στην πάρ. Γαληνού (Σ.Δ.=0,4).	25εκ.	73.358,0
1500τ.μ. Στην πάρ. Μ.Πετρίδη (Σ.Δ.=0,8).	130εκ.	381.466,6
4000τ.μ. στο Μόντε Σμιθ.....	140εκ.	410.810,1
ΚΟΣΚΙΝΟΥ		
345τ.μ. Εντός οικισμού (Σ.Δ.=0,5).....	13εκ.	38.146,6
1000τ.μ. Με βιοτεχν. αδεια οικόδ.....	12εκ.	35.212,3
1389τ.μ Πανοραμικό με άδ. οικόδ.....	18εκ.	52.818,4
1400τ.μ. στην επαρχ.οδό με αδ. οικοδ..	24εκ.	79.227,6
2100τ.μ. στην Ρόδ.-Λίνδου με αδ. οικ.	60εκ.	176.061,5
2500τ.μ. στη Ρόδου-Λίνδου με αδ. οικ..	60εκ.	176.061,5
2778τ.μ. στη θέση Κουναράς.....	35εκ.	102.702,5
4000τ.μ. στη Ρόδου Λίνδου με αδ. οικ..	85εκ.	249.420,4
4000τ.μ. στη θέση Πέζουλας.....	40εκ.	117.374,3
4000τ.μ. Πανοραμικό.....	46εκ.	134.980,4
4000τ.μ. στη θέση Πέζουλας.....	52εκ.	152.586,6
4000τ.μ. στη θέση Πέζουλας.....	58εκ.	170.192,8
4000τ.μ. στο Φυτώριο.....	37εκ.	108.571,3
4000τ.μ. Κοντά στο Ραδ. Σταθμό.....	34εκ.	99.768,2
4740τ.μ. στο Φυτώριο.....	37εκ.	108.571,3
4795τ.μ. στο Φυτώριο.....	42εκ.	123.243,0
5500τ.μ. εκτός οικισμού.....	45εκ.	132.046,1
5700τ.μ. στο Τσαλρι.....	55εκ.	161.389,7
5700τ.μ. στο Τσαλρι με άδεια οικόδ...	45εκ.	132.046,1
6000τ.μ. στη θέση Λάγκωνας.....	36εκ.	105.636,9
7450τ.μ. κοντά στο ΚΡΕΣΤΕΝ.....	52εκ.	152.586,6
8000τ.μ. κοντά στο ΚΡΕΣΤΕΝ.....	55εκ.	161.389,7
10.000τ.μ. στη θέση Πέζουλας.....	80εκ.	234.748,7
10.000τ.μ. στην Αγία Βαρβάρα.....	25εκ.	73.358,0



ΔΙΑΜΕΡΙΣΜΑΤΑ

	ΔΡΑΧΜΕΣ	ΕΥΡΩ-€
50τ.μ. Στην Αταβύρου.....	15εκ.	44.015,4
55τ.μ. στο κέντρο πόλεως.	33εκ.	96.833,8
58τ.μ. στην Ανάληψη.....	19εκ.	55.752,8
58τ.μ. στην Ανάληψη.....	21εκ.	61.621,5
70τ.μ. Στην Πίνδου.....	16εκ.	46.949,7
70τ.μ. Στην Ιξιά.....	15εκ.	44.015,4
70τ.μ. Στην Ανάληψη(ημπ.).	16εκ.	46.949,7
90τ.μ. Στην Ιξιά.....	30εκ.	88.030,7
90τ.μ. Στην Ανάληψη.....	32εκ.	93.899,5
90τ.μ Στους Δασκάλους(ημπ.)	18εκ.	52.818,4
98τ.μ. στην Ανάληψη.....	38εκ.	111.505,6
100τ.μ. Στην Ανάληψη (ημιπ)	30εκ.	88.030,7
100τ.μ Στο Ροδίνι (σε μπετά)	20εκ.	58.687,2
100τ.μ Στο Ροδίνι (σε μπετά)	18εκ.	52.818,4
102τ.μ.- Καρακόνερο.....	30εκ.	88.030,7
103τ.μ. στην Ανάληψη.....	36εκ.	105.636,9
105τ.μ. στο Ροδίνι.....	40εκ.	117.374,3
105τ.μ στο Ροδίνι.....	44εκ.	129.111,7
107τ.μ. στο Ροδίνι.....	33εκ.	96.833,8
114τ.μ.-Ανάληψη (ημιτελές)	35εκ.	102.702,5
114τ.μ. στους Δασκάλους...	49εκ.	143.783,5
115τ.μ. στην Ιξιά.....	50εκ.	146.717,9
116τ.μ. στο Ροδίνι.....	45εκ.	132.046,1
116τ.μ. στην Ανάληψη.....	38εκ.	111.505,6
117τ.μ. -Πάρ. Αννης Μαριας...	45εκ.	132.046,1
117τ.μ. στους Δασκάλους...	46εκ.	134.980,4
117τ.μ. στην Ανάληψη.....	41εκ.	120.308,6
118τ.μ. στους Δασκάλους...	34εκ.	99.768,1
120τ.μ. στο Ροδίνι.....	44εκ.	129.111,7
124τ.μ Στο κέντρο πόλεως.	60εκ.	176.061,5
123τ.μ. στο Ροδίνι.....	46εκ.	134.980,4
123τ.μ. στην Ανάληψη.....	49εκ.	143.783,5
124τ.μ. στην Ανάληψη.....	44εκ.	129.111,7
125τ.μ. στους Δασκάλους...	48εκ.	140.849,2
125τ.μ. στους Δασκάλους...	50εκ.	146.717,9
125τ.μ. Στο Μήδεια.....	30εκ.	88.030,7
140τ.μ. στην Ανάληψη(ημπ.)	35εκ.	102.702,5
140τ.μ.- πλατ. Αγ. Νικολάου...	40εκ.	117.374,3
150τ.μ. Στην Αλεξ. Διάκου..	48εκ.	140.849,2



ΚΑΤΑΣΤΗΜΑΤΑ-ΓΡΑΦΕΙΑ

	ΔΡΑΧΜΕΣ	ΕΥΡΩ-€
20τ.μ.- Φαληράκι (εμπορ. κέντρο Έψιλον)...	38εκ.	111.505,6
23τ.μ. στη Σωκράτους.....	140εκ.	410.810,1
30τ.μ. στο Φαληράκι.....	70εκ.	205.405,0
30τ.μ. στο Φαληράκι.....	35εκ.	102.702,5
35τ.μ. Στην Αλεξ. Διάκου.....	220εκ.	645.558,8
39τ.μ. Στη Γαριβάλδη.	12εκ.	35.212,3
40τ.μ.- παραλία Ιαλυσού.....	24εκ.	70.424,6
48τ.μ.- Τάρπον Σπρινγς.....	100εκ.	293.435,8
50τ.μ. στην Αλεξ. Διάκου.....	50εκ.	146.717,9
50τ.μ. στην Καρπάθου.....	65εκ.	190.733,2
60τ.μ. με 60τ.μ. υπόγειο - Δενδρινού.....	40εκ.	117.374,3
60τ.μ. Στην Λίνδο....	62εκ.	181.930,2
60τ.μ. με 60τ.μ. υπόγειο - Δενδρινού.....	40εκ.	117.374,3
90τ.μ. με 90τ.μ. υπόγειο - Αταβύρου.....	50εκ.	146.717,9
94τ.μ. Στην Αλεξ. Διάκου.....	90εκ.	264.092,2
97τ.μ. στη Ρόδου-Λίνδου.....	75εκ.	220.076,8
127τ.μ.-Σκεύου Ζερβού.....	37εκ.	102.702,5
140τ.μ. με 140τ.μ. υπόγειο στον Αγ. Ιωάννη	55εκ.	176.061,5
ΓΡΑΦΕΙΑ		
50τ.μ.-εμπορικό κέντρο Φώκιαλη.....	18εκ.	52.818,4
97τ.μ.- 28ης Οκτωβρίου.....	37εκ.	108.571,2

ΖΗΤΟΥΝΤΑΙ ΔΙΑΜΕΡΙΣΜΑΤΑ, ΚΑΤΑΣΤΗΜΑΤΑ, ΟΙΚΟΠΕΔΑ ΕΝΤΟΣ Η ΕΚΤΟΣ ΠΟΛΕΩΣ, ΟΙΚΟΠΕΔΑ ΓΙΑ ΑΝΤΙΠΑΡΟΧΗ, ΔΑΝΕΙΑ ΔΕΚΤΑ, ΕΥΚΟΛΙΕΣ ΠΛΗΡΩΜΗΣ

Τηλ. (0241) 73819,74917 κιν 0944/374546, 0945/292030 FAX 38641

ΠΛΗΡΟΦΟΡΙΕΣ-ΔΙΑΘΕΣΗ

ΙΩΑΝΝΗΣ & ΜΙΧΑΛΗΣ ΕΥΣΤΑΘΙΟΥ

Μεταφερθήκαμε στα νέα μας γραφεία Εθνικής Αντίστασης 83 (πρώην Άννης Μαριας) δίπλα στην ALPHA BANK

ενοικιασεις

συνέχεια από την προηγούμενη

ΓΚΑΡΣΟΝΙΕΡΑ ΕΠΙΠΛΩΜΕΝΗ με κουζίνα και αυλή κοντά στη Πλατεία στο Παραδείσι. Πληρ. τηλ. 81884. AE42335

PUB-ΚΑΦΕΤΕΡΙΑ στο τουριστικό κέντρο-πλησίον νέου Καζίνο. Πλήρως εξοπλισμένη ανακαινισμένη, η καλύτερη στο είδος της. Συμβόλαιο 12ετές. Συζητείται και η πώληση. Πληροφορίες άλλες δεν θα δοθούν στο τηλέφωνο. Πληρ. τηλ. για συνεννόηση 78392, 27960, 093/7304208 μετά τις 12 το μεσημέρι. AE42330

ΔΙΑΜΕΡΙΣΜΑ 1ος όροφος 75 τ.μ. δίχως έπιπλα επί της Λεωφόρου Ελευθερίας 7, Κρεμαστή. Πληρ. τηλ. 94689 AE42326

ΔΙΑΜΕΡΙΣΜΑ στην οδό Βορείου Ηπείρου 21, 2ος όροφος, 155 τ.μ. αποτελούμενο από 3 υπνοδωμάτια, μπάνιο, WC, μεγάλη σαλοτραπεζαρία, κουζίνα lux και μεγάλες, βεράντες. Ενοίκιο 250.000 δρχ. Πληρ. τηλ. 64060 AE42305

STUDIO ενοικιάζονται πλήρως επιπλωμένα στην περιοχή Ζέφυρος, οδός Κωνσταντινίδη 5. Πληρ. τηλ. 22240, 0944700765 AE42302

ΕΝΟΙΚΙΑΖΟΝΤΑΙ ΜΙΑ ΓΚΑΡΣΟΝΙΕΡΑ ΣΤΟ Β' ΟΡΟΦΟ ΚΑΙ ΕΝΑ ΔΩΜΑΤΙΟ ΜΕ ΜΠΑΝΙΟ ΣΤΟΝ Α' ΟΡΟΦΟ ΣΤΗΝ ΟΔΟ Ν. ΠΛΑΣΤΗΡΑ 29 ΔΙΠΛΑ ΣΤΗΝ ΠΛΑΤΕΙΑ ΚΥΠΡΟΥ. ΠΛΗΡ. ΤΗΛ. 6729335 ΧΠΕ251

ΔΙΑΜΕΡΙΣΜΑ μικρό επιπλωμένο στην Ανάληψη. Ενοίκιο 110.000 δρχ. Πληρ. τηλ. 30069 ΧΑΕ3010

ΔΙΑΜΕΡΙΣΜΑ τριών (3) υπνοδωματίων, σαλόνι, κουζίνα, μπάνιο και WC με θέα τη θάλασσα κοντά στο ξενοδοχείο GRAND HOTEL, 3ος όροφος, το οποίο διαθέτει ασανσέρ και θέρμανση. Τιμή μηνιαίως 160.000 δρχ. Πληρ. Κ. Ν. Ηρωνίας Νέα Αγορά α' όροφος αρ. 17, τηλ. 31955 και τηλ.-fax 21602 AE42285

ΕΝΟΙΚΙΑΖΟΝΤΑΙ ΓΙΑ ΤΗΝ ΠΕΡΙΟΔΟ ΤΟΥ ΧΕΙΜΩΝΑ ΕΠΙΠΛΩΜΕΝΑ ΔΙΑΜΕΡΙΣΜΑΤΑ 45 Τ.Μ. ΣΤΗΝ ΠΕΡΙΟΧΗ ΤΗΣ ΙΞΙΑΣ. ΜΕ ΘΕΡΜΑΝΣΗ, ΖΕΣΤΟ ΝΕΡΟ, ΠΑΡΚΙΝΓΚ, ΚΗΠΟ ΚΑΙ ΠΙΣΙΝΑ. ΠΛΗΡ. ΤΗΛ. 93172 ΚΙΝ. 0944658034 ΠΕ42311

STUDIOS ενοικιάζονται στα ΚΟΣΚΙΝΟΥ 30 τ.μ. πλήρως επιπλωμένα. Ενοίκιο 75.000 δρχ. (πληρωμένα ΔΕΗ, ΔΕΥΑΡ). Πληρ. τηλ. 0944752904 AE42275

ΓΡΑΦΕΙΟ ενιαίο 47 τ.μ. για επαγγελματική χρήση στην οδό Σοφοκλή Βενιζέλου, 1ος όροφος. Πληρ. τηλ. 80080 και 67600, κο Κώτη Αλέκο. AE42050

ΔΙΑΜΕΡΙΣΜΑΤΑ καινούργια, πολυτελή, 2 υπνοδωματίων και λοιπών χώρων στο κέντρο της Κρεμαστής (έναντι γηπέδου). Πληρ. τηλ. 93000ΧΑΕ30101

ΚΑΤΑΣΤΗΜΑ 75 τ.μ. με βιτρίνα 6,50 μ. σε εμπορικό δρόμο της Παλιάς Πόλης της Ρόδου. Πληρ. τηλ. 09.44.88.11.22 και 37.753 ΧΑΕ111

ΔΙΑΜΕΡΙΣΜΑ επιπλωμένο, αποτελούμενο από τρία υπνοδωμάτια, καθιστικό και κουζίνα, κατάλληλο για συγκατοίκηση επί της Αλεξ. Διάκου 15 απέναντι από τα HONDOS CENTER. Πληρ. τηλ. 21335 AE42173

ΕΝΟΙΚΙΑΖΟΝΤΑΙ για τη χειμερινή περίοδο επιπλωμένα στούντιο διαμερίσματα στην Ιαλυσό, περιοχή Λυκείου. Πληρ. τηλ. 0946796023 AE42158

ΔΙΑΜΕΡΙΣΜΑΤΑ επιπλωμένα, τετράκλινα, δίκλινα επί της Λεωφόρου Ηρακλειδών 35, δίπλα από το Κοράλι. Πληρ. τηλ. 25527 κ. Γιώργο ΑΕ42233

2 ΓΚΑΡΣΟΝΙΕΡΕΣ μαζί ή μεμονωμένα κατάλληλα για Φροντιστήριο (διατίθεται μαζί και η επίπλωση), ιατρείο, γραφείο ή άλλη επαγγελματική χρήση, στον α' όροφο στην οδό Κων/νου Παλαιολόγου 105, με πρόσοψη στο Πάρκο του Αγ. Ιωάννου. Πληρ. τηλ. 82400-81540 κ. Ευαγγελία. ΧΑΕ100

ΕΝΟΙΚΙΑΖΟΝΤΑΙ στην Ιαλυσό καινούργια διαμερίσματα (1 υπνοδωμάτιο, σαλόνι, κουζίνα, μπάνιο) πλήρως επιπλωμένα και εξοπλισμένα με τηλεόραση 21' ηχοσύστημα Hi-Fi, ηλεκτρικά είδη, σκεύη κουζίνας, air condition και ηλιακό θερμοσίφωνο. Πληρ. τηλ. 024192772, 96497, 0945151833 AE42213

ΔΙΑΜΕΡΙΣΜΑ ισόγειο 130 τ.μ. ειδικό για γραφείο ή ιατρείο επί της Αννης Μαρίας. Πληρ. τηλ. 36504 ΑΕ42176

STUDIOS ΜΕ ΤΟ ΜΗΝΑ Η ΤΗΝ ΗΜΕΡΑ ΠΛΗΡΩΣ ΕΠΙΠΛΩΜΕΝΑ ΜΕ ΠΟΛΥΚΟΥΖΙΝΑΚΙ, ΨΥΓΕΙΟ, ΝΤΟΥΖ, W.C., ΤΗΛΕΦΩΝΟ, ΜΠΑΛΚΟΝΙ, ΖΕΣΤΟ ΝΕΡΟ ΕΠΙ 24ΩΡΟΥ ΒΑΣΕΩΣ ΣΤΗΝ ΠΙΟ ΗΣΥΧΗ ΠΕΡΙΟΧΗ ΤΗΣ ΠΟΛΗΣ (ΠΕΡΙΟΧΗ ΔΑΣΚΑΛΩΝ), ΟΔΟΣ ΜΑΝΩΛΗ ΠΑΠΑΜΑΝΩΛΗ ΑΡΙΘΜ. 12, ΚΑΘΕΤΟΣ ΕΠΙ ΤΗΣ ΣΤΕΛΙΟΥ ΚΩΤΙΑΔΗ. ΠΛΗΡ. ΤΗΛ. 37244.

πωλησεις ακινητων & επιχειρησεων

ΠΩΛΟΥΝΤΑΙ : α) ΚΑΤΑΣΤΗΜΑ ΣΤΗΝ ΛΕΩΦΟΡΟ ΡΟΔΟΥ-ΛΙΝΔΟΥ (ΑΣΓΟΥΡΟΥ) 440 Τ.Μ. ΚΕΝΟ ΕΤΟΙΜΟΠΑΡΑΔΟΤΟ, ΚΑΤΑΛΛΗΛΟ ΓΙΑ ΕΚΘΕΣΗ ΑΥΤΟΚΙΝΗΤΩΝ, ΕΠΙΠΛΩΝ Κ.ΛΠ. β) ΜΟΝΟΚΑΤΟΙΚΙΑ ΥΠΟ ΚΑΤΑΣΚΕΥΗ 120 Τ.Μ. ΜΕ 700 Τ.Μ. ΟΙΚΟΠΕΔΟ. ΑΠΟ ΚΡΕΜΑΣΤΗ ΠΡΟΣ ΠΑΛΑΙΟ ΑΕΡΟΔΡΟΜΙΟ, γ) ΟΙΚΟΠΕΔΟ 280 Τ.Μ. ΠΑΡΟΔΟΣ ΜΙΧΑΗΛ ΠΕΤΡΙΔΗ ΕΝΤΟΣ ΣΧΕΔΙΟΥ (ΚΤΙΖΕΙΣ ΑΜΕΣΩΣ). ΠΛΗΡ κ. ΝΙΚΟ ΚΑΡΓΑΚΟ ΘΕΜ. ΣΟΦΟΥΛΗ 59, ΤΗΛ. 30397, κιν. 0946049179 ΠΟ42498

ΑΓΡΟΣ 9.000 τ.μ. παραθαλάσσιος στην κοινότητα Καλαβάρδα. Πληρ. τηλ. 27082, 26476, 0944-347405 AO42503

ΑΓΡΟΣ 5000 τ.μ. παραθαλάσσιος στην Σορωνή. Πληρ. τηλ. 27082-26476, 0944/347405 AO42504

ΔΙΑΜΕΡΙΣΜΑ 82 τ.μ. στο κέντρο β' ορόφου με θέρμανση και ασανσέρ, οδός Μεταξά κατάλληλο για κατοικία, ιατρείο κ.λπ. Πληρ. ΑΙΓΑΙΟΚΤΗΜΑΤΙΚΗ, τηλ. 22943, 28838. AO42445

ΤΡΙΑΡΙ 75 τ.μ. β' ορόφου με κλιματιστικά, ηλιακό θερ/να, μοκέτα όλο το σπίτι στην οδό Σωτήρος. Τιμή 22.000.000. Πληρ. ΑΙΓΑΙΟΚΤΗΜΑΤΙΚΗ τηλ. 22943-28838. Δεκτά δάνεια AO42491

ΟΙΚΟΠΕΔΑ 1300 τ.μ. με άδεια οικοδομής στην περιοχή Κανδηλί. Τιμή 15.000.000 δρχ. Πληρ. ΕΛΛΗΝΟΚΤΗΜΑΤΙΚΗ Πέτρος Πρεζεράκος, τηλ. 33866, 0932/468026 AO42479

ΠΩΛΕΙΤΑΙ το εστιατόριο "DANIA". Πληρ. τηλ. 31155, 0932610075 AO42476

ΟΙΚΟΠΕΔΟ 600 τ.μ. στο Ροδίνι με ΣΔ 0,4%. Τιμή 35.000.000 δρχ. Πληρ. ΕΛΛΗΝΟΚΤΗΜΑΤΙΚΗ Πέτρος Πρεζεράκος, τηλ. 33866, 0932/468026 AO42480

ΜΕΖΟΝΕΤΑ 210 τ.μ. στην περιοχή Ιξιάς, με κεντρική θέρμανση και τζάκι. Τιμή 65.000.000 δρχ. Πληρ. ΕΛΛΗΝΟΚΤΗΜΑΤΙΚΗ Πέτρος Πρεζεράκος, τηλ. 33866, 0932/468026 AO42482

ΡΟΔΙΑΚΗ ΚΤΗΜΑΤΙΚΗ

ΣΥΜΒΟΥΛΟΙ & ΕΚΤΙΜΗΤΕΣ ΑΚΙΝΗΤΩΝ — ΚΤΗΜΑΤΟΜΕΣΙΤΙΚΟ ΓΡΑΦΕΙΟ από το 1983

ΜΟΝΑΔΙΚΗ ΚΑΤΟΙΚΙΑ ΝΕΟΚΛΑΣΣΙΚΟΥ ΡΥΘΜΟΥ

ΣΤΗΝ ΠΟΛΗ ΤΗΣ ΡΟΔΟΥ (περιοχή Παπαλουκά)

ΕΠΙΦΑΝΕΙΑΣ 270 τ.μ. ΝΕΟΔΜΗΤΗ

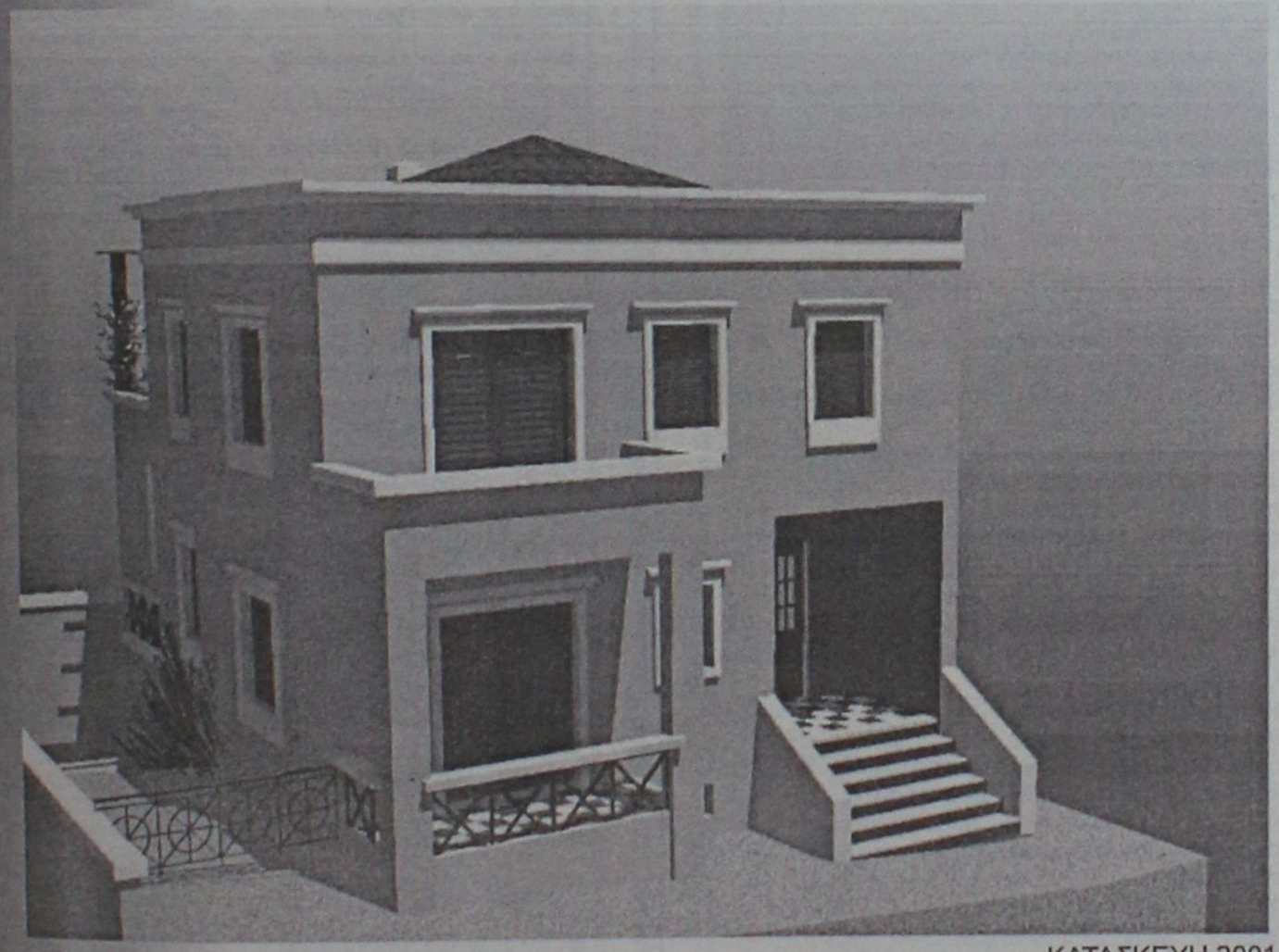

ΚΑΤΑΣΚΕΥΗ 2001
ΣΤΑΤΙΚΗ ΜΕΛΕΤΗ ΝΙΚΟΣ ΟΙΚΟΝΟΜΟΥ
ΑΡΧΙΤΕΚΤΟΝΙΚΗ ΜΕΛΕΤΗ ΕΥΗ ΜΟΥΣΤΑΚΗ

ΠΩΛΕΙΤΑΙ ΣΕ ΜΠΕΤΑ

ΑΠΟΚΛΕΙΣΤΙΚΗ ΔΙΑΘΕΣΗ

ΑΝΕΣΤΗΣ & ΣΑΒΒΑΣ ΣΑΒΒΑΪΔΗΣ

Μέγαρο Κιοσόγλου, 3ος όροφος
Εθελοντών Δωδεκανησίων 29
ΡΟΔΟΣ

tel: 26281 & 35476 fax: 34663
cel: 0944-421015 & 0944-243452
e-mail: savvaidis@rho.forthnet.gr

F.I.A.B.C.I.

ΕΥΚΑΙΡΙΑ – ΠΩΛΕΙΤΑΙ

για επαγγελματίες επώνυμο αναψυκτήριο

στο Κέντρο της πόλης (Μαντράκι) με προεργασία 28 χρόνων λόγω συνταξιοδότησης σε τιμή ευκαιρίας.

Πληρ. τηλ. 26294

ΓΙΑΝΝΗΣ ΝΙΚΟΛΙΔΑΚΗΣ

ΜΗΧ/ΓΟΣ-ΜΗΧ/ΚΟΣ

ΓΑΛΛΙΑΣ 14 - ΡΟΔΟΣ

ΠΩΛΟΥΝΤΑΙ

— Επί της οδού Αναστασιάδη (περιοχή Δασκάλων) διαμ/τα πολυτελούς κατασκευής με υπόγειο χώρο στάθμευσης και αυτόνομη θέρμανση 67 τ.μ., 114 τ.μ., 88 τ.μ., 59.50 τ.μ., 90 τ.μ., 98 τ.μ., 117 τ.μ., 132 τ.μ..

Πληρ.τηλ. **22291-35103/094 391825**

ΑΣΦΑΛΕΙΟΚΤΗΜΑΤΙΚΗ

ΚΤΗΜΑΤΟΜΕΣΙΤΙΚΟ-ΑΜΟΙΒΑΙΑ ΚΕΦΑΛΑΙΑ

ΑΣΦΑΛΕΙΕΣ INTERNATIONAL LIFE

ΔΙΑΜΕΡΙΣΜΑΤΑ
45 τ.μ. 2άρι Ανάληψη
85 τ.μ. 3άρι Κέντρο
88 τ.μ. 3άρι Δασκάλους
90 τ.μ. 3άρι Ιαλυσός
90 τ.μ. 3άρι Κέντρο
100 τ.μ. 3άρι Κέντρο
115 τ.μ. 4άρι Ανάληψη
115 τ.μ. 4άρι Δασκάλους
125 τ.μ. 4άρι Αγ. Ιωάννης
126 τ.μ. 4άρι Αγ. Ιωάννης
130 τ.μ. 4άρι Μήδια
145 τ.μ. 4άρι Κέντρο

ΔΙΑΜΕΡΙΣΜΑΤΑ ΑΘΗΝΑ
Τρία 88 τ.μ. το καθένα
Λουξ κατασκευής
Μαραθώνος και Λαυρίου

ΟΙΚΟΠΕΔΑ
478 τ.μ. Ροδίνι (Σ.Δ. 0,4)
500 τ.μ. Ανάληψη (Σ.Δ. 0,8)
500 τ.μ. Παραδείσι
700 τ.μ. Ανάληψη (Σ.Δ. 0,8)
1060 τ.μ. Ροδίνι (Σ.Δ. 0,8)
1500 τ.μ. Μιχ. πετρίδη (Σ.Δ. 0,8)

ΑΓΡΟΤΕΜΑΧΙΑ
3,5 στρεμ. Ε.Ο. Ρόδου Λίνδου
4 στρεμ. εντός σχεδίου Μαριτσά
4 στρεμ. Καλαβάρδα
4 στρεμ. Δαματριά
4 στρεμ. Αφάντου
5 στρεμ. Παστίδα
5 στρεμ. Τσαΐρι
6 στρεμ. Παστίδα
11 στρεμ. Παστίδα
80 στρεμ. Κιοτάρι

ΜΕΖΟΝΕΤΕΣ-ΜΟΝΟΚΑΤΟΙΚΙΕΣ
120 τ.μ. Καρακόνερο
120 τ.μ. Μήδια
130 τ.μ. Μήδια
130 τ.μ. Παραδείσι
140 τ.μ. Μήδια
150 τ.μ. Μήδια
150 τ.μ. Ιαλυσός
150 τ.μ. Ιαλυσός
180 τ.μ. Ιαλυσός
180 τ.μ. Παλιά Πόλη
190 τ.μ. Αφάντου
300 τ.μ. Τρεις
450 τ.μ. Κοσκινού

ΚΑΤΑΣΤΗΜΑΤΑ
35 τ.μ. Φαληράκι
38 τ.μ. Φαληράκι
40 τ.μ. Τροφό
50 τ.μ. γραφείο Σοφ. Βενιζέλου
60 τ.μ. Ψαροπούλα
90 τ.μ. Βενιζέλου

ΔΙΑΘΕΤΟΥΜΕ ΠΕΡΙΣΣΟΤΕΡΑ ΑΚΙΝΗΤΑ ΠΡΟΣ ΠΩΛΗΣΗ ΕΚΤΟΣ ΑΠΟ ΤΑ ΑΝΑΓΡΑΦΟΜΕΝΑ

ΥΠΕΥΘΥΝΟΣ ΓΡΑΦΕΙΟΥ

ΚΑΡΑΝΙΚΗΣ ΛΟΥΚΑΣ

ΕΘΝ. ΜΑΚΑΡΙΟΥ 45 ΣΤΟΑ ΡΟΙΚΟΥ 2ος ΟΡΟΦΟΣ

ΤΗΛ. 21003 ΚΙΝ. 0945/759887

πωλησεις

συνέχεια από την προηγούμενη

ΖΗΤΟΥΝΤΑΙ α) διαμερίσματα ή μεζονέτες στις περιοχές πόλεως Ρόδου, Ιαλυσού, Ιξιάς, Κοσκινού και β) οικόπεδα προς πώληση ή αντιπαροχή στις περιοχές πόλεως Ρόδου, Ιαλυσού, Ιξιάς, Κοσκινού. Πληρ. ΕΛΛΗΝΟΚΤΗΜΑΤΙΚΗ Πέτρος Πρεζεράκος, τηλ. 33866, 0932/468026 ΑΟ42486

ΑΓΡΟΤΕΜΑΧΙΟ έκτασης 44.000 τ.μ. στη Ψίνθο. Τιμή 8.000.000 δρχ. Πληρ. ΕΛΛΗΝΟΚΤΗΜΑΤΙΚΗ Πέτρος Πρεζεράκος, τηλ. 33866, 0932/468026 ΑΟ42483

ΑΚΙΝΗΤΟ αποτελούμενο από 6 γκαρσονιέρες πλήρως επιπλωμένες στον οικισμό Καστελλοριζιών. Τιμή 50.000.000 δρχ. Πληρ. ΕΛΛΗΝΟΚΤΗΜΑΤΙΚΗ Πέτρος Πρεζεράκος, τηλ. 33866, 0932/468026 ΑΟ42481

ΜΕΖΟΝΕΤΑ 220 τ.μ. Ιυχ κατασκευής σε οικόπεδο 1250 τ.μ. στην περιοχή Ιαλυσού. Πληρ. ΕΛΛΗΝΟΚΤΗΜΑΤΙΚΗ Πέτρος Πρεζεράκος, τηλ. 33866, 0932/468026 ΑΟ42488

ΔΙΑΜΕΡΙΣΜΑ 1ου ορόφου 110 τ.μ. στην Ανάληψη. Τιμή 38.000.000 δρχ. Πληρ. ΕΛΛΗΝΟΚΤΗΜΑΤΙΚΗ Πέτρος Πρεζεράκος, τηλ. 33866, 0932/468026 ΑΟ42484

ΓΝΩΣΤΗ ΕΠΙΧΕΙΡΗΣΗ (εστιατόριο) στην πόλη της Ρόδου. Πληρ. ΕΛΛΗΝΟΚΤΗΜΑΤΙΚΗ Πέτρος Πρεζεράκος, τηλ. 33866, 0932/468026 ΑΟ42485

ΔΙΑΜΕΡΙΣΜΑ 90 τ.μ. σε μπετόν σε κεντρικό σημείο στην περιοχή Ιαλυσού. Τιμή 13.000.000 δρχ. Πληρ. ΕΛΛΗΝΟΚΤΗΜΑΤΙΚΗ Πέτρος Πρεζεράκος, τηλ. 33866, 0932/468026 ΑΟ42487

ΜΕΖΟΝΕΤΑ 185 τ.μ. στην περιοχή Κοσκινού. Τιμή 60.000.000 δρχ. Πληρ. ΕΛΛΗΝΟΚΤΗΜΑΤΙΚΗ Πέτρος Πρεζεράκος, τηλ. 33866, 0932/468026 ΑΟ42490

ΔΙΑΜΕΡΙΣΜΑ ισόγειο 75 τ.μ. στο Ροδίνι. Τιμή 24.000.000 δρχ. Πληρ. ΕΛΛΗΝΟΚΤΗΜΑΤΙΚΗ Πέτρος Πρεζεράκος, τηλ. 33866, 0932/468026 ΑΟ42478

ΨΗΣΤΑΡΙΑ ΕΝ ΛΕΙΤΟΥΡΓΙΑ ΕΠΙ ΤΗΣ ΠΛΑΤΕΙΑΣ ΚΑΛΥΘΙΩΝ ΠΛΗΡΩΣ ΕΞΟΠΛΙΣΜΕΝΗ. ΠΛΗΡ. ΤΗΛ. 0241-86893 κο ΜΑΡΓΑΡΙΤΗ από 12-3 μ.μ. ΠΟ42422

ΔΙΑΜΕΡΙΣΜΑ 1ου Η 2ου ΟΡΟΦΟΥ, 106 Τ.Μ. ΚΑΙΝΟΥΡΓΙΟ, 3 ΥΠΝΟΔΩΜΑΤΙΩΝ, ΛΟΥΤΡΟ, WC, ΑΠΟΘΗΚΗ ΜΕ ΚΕΝΤΡΙΚΗ ΘΕΡΜΑΝΣΗ ΣΤΗΝ Ο-ΔΟ ΠΕΙΡΑΙΩΣ. ΠΛΗΡ. ΤΗΛ. 20103, 32397 ΠΟ42407

ΠΩΛΕΙΤΑΙ ΤΟ ΚΟΜΜΩΤΗΡΙΟ "ΘΕΜΙΔΑ" ΣΕ ΤΙΜΗ ΕΥΚΑΙΡΙΑΣ. ΠΛΗΡ. ΤΗΛ. 34176 ΠΟ42364

ΠΩΛΟΥΝΤΑΙ ΟΙΚΟΠΕΔΑ ΕΝΤΟΣ ΠΟΛΕΩΣ ΡΟΔΟΥ: 1) Στο Μόντε Σμιθ οικόπεδο 860 τ.μ. εντός σχεδίου άρτιο και οικοδομήσιμο με πανοραματική θέση κατάλληλο για μονοκατοικία, 2) Περιοχή Μηδειας 1.000 τ.μ. με συντελεστή δόμησης 0,8 80.000.000 δρχ., 3) Περιοχή Μιχαήλ Πετρίδη 200 τ.μ. 25.000.000 δρχ. ΡΟΔΙΑΚΗ ΚΤΗΜΑΤΙΚΗ Ανέστης & Σάββας Σαββαΐδης, τηλ. 26281, 35476, 0944/243452, 0944/421015.ΑΟ42448

ΟΙΚΟΠΕΔΟ 5 ΣΤΡΕΜ. ΜΕ ΠΡΟΣΟΨΗ ΕΠΙ ΤΗΣ ΛΕΩΦΟΡΟΥ, 500 Μ. ΠΡΙΝ ΑΠΟ ΤΟ ΓΕΝΝΑΔΙ. ΠΛΗΡ. ΤΗΛ. 61628 ΠΟ42300

ΑΠΟΘΗΚΗ στο Ροδίνι 251 τ.μ. με ράμπα, τιμή 22.000.000 δρχ. Πληρ. 9-1 και 5-8 τηλ. 23815, 78275 Στ. Μανωλάκος ΑΟ42424

ΠΩΛΗΣΕΙΣ ΔΙΑΜΕΡΙΣΜΑΤΩΝ



ΑΠΟ ΤΗΝ ΚΑΤΑΣΚΕΥΑΣΤΙΚΗ ΕΤΑΙΡΕΙΑ

Κ. ΣΠΑΝΟΣ & ΣΙΑ ΟΕ

ΠΩΛΟΥΝΤΑΙ ΕΤΟΙΜΟΠΑΡΑΔΟΤΑ ΔΙΑΜΕΡΙΣΜΑΤΑ

ΑΡΙΣΤΗΣ ΚΑΤΑΣΚΕΥΗΣ

ΜΕ ΔΥΟ Ή ΤΡΙΑ ΥΠΝΟΔΩΜΑΤΙΑ

ΠΛΗΡ. ΤΗΛ. 62550-62684-0944272159

ΠΩΛΗΣΕΙΣ ΑΚΙΝΗΤΩΝ

◆ **ΔΙΑΜΕΡΙΣΜΑΤΑ**
- Πειραιώς 90 τ.μ. 34.000.000 δρχ. λουξ κατασκευής
- Πειραιώς 115 τμ. λουξ κατασκευής
- Ατταβύρου 86 τ.μ. 95.000.000 δρχ. λουξ κατασκευής
- Κορδικτώνος 80 τ.μ. 26.000.000 δρχ.
- Ανάληψη 75 τ.μ. 26.000.000 δρχ.
- Ροδίνι 81 τ.μ. 30.000.000 δρχ.
- Ροδίνι 50 τ.μ. και 60 τ.μ.
- Ροδίνι 114 τ.μ.
- Ροδίνι, 113 τ.μ. και 131 τ.μ. σε τιμή ευκαιρίας
- Καρακόνερο 90 τ.μ. καινούργιο
- Καρακόνερο 117 τ.μ. καινούργιο
- Ροδίνι 86 τ.μ. καινούργιο
- Ροδίνι 120 τ.μ. καινούργιο
- Ανάληψη 90 τ.μ. καινούργιο
- Ανάληψη 50 τ.μ. καινούργο
- Περιοχή Δασκάλων 2άρι, 3άρι καινούργια

◆ **ΗΜΙΤΕΛΗ ΔΙΑΜΕΡΙΣΜΑΤΑ**
- 100 τ.μ. 20.000.000 δρχ. Αταβύρου
- 60 τ.μ. 12.000.000 δρχ. Αταβύρου
- 160 τ.μ. 32.000.000 δρχ. Αταβύρου
- 113 τ.μ. και 131 τ.μ. στο Ροδίνι χτισμένα σοβατισμένα τιμή 23.000.000 και 29.000.00 δρχ.
- Πωλείται ρετιρέ στα Κοσκινού 145 τ.μ., σοβατισμένο με ηλεκτρικά, υδραυλικά περασμένα.

◆ **ΜΕΖΟΝΕΤΕΣ-ΜΟΝΟΚΑΤΟΙΚΙΕΣ**
- Μεζονέτα 155 τ.μ. 55.000.000 δρχ. - Δασκάλους
- Ροδίνι, 220 τ.μ. 70.000.000 δρχ. τελειωμένη.
- Κοσκινού 190 τ.μ., 300 τ.μ. κήπο με πανοραμική θέα 88.000.000 δρχ. καινούργια.
- Ανάληψη 75 τ.μ. 27.000.000 δρχ.
- ΣΥΜΗ:Διόροφη κατοικία 70 τ.μ. με στέρνα 50.000.000 δρχ.
- Μεζονέτα στο Ροδίνι, 130 τ.μ. 48.000.000 δρχ. θέση πάρκινγκ και κήπο
- Πωλείται μεζονέτα επιπλωμένη ή μη και χωρίς τα έπιπλα 135 τ.μ., περιοχή Μιχαήλ Πετρίδη, τιμή 50.000.000 δρχ.

◆ **ΟΙΚΟΠΕΔΑ**
- Ιαλυσός, 1.330 μ. 50.000.000 δρχ.
- Περιοχή Ιαλυσού 1 στρ. 35.000.000 δρχ.
- Περιοχή Ιαλυσού 800 μ. 30.000.000 δρχ.
- Κιοτάρι πάνω στο κύμα 5 στρ.
- Σορωνή 1850.τ.μ. οικοδομήσιμο 15.000.000 δρχ. επί της λεωφόρου
- Σορωνή 4000 τ.μ. 20.000.000 δρχ.
- Κατταβιά 650 τ.μ. 3.000.000 δρχ.
- Οικόπεδα εντός σχεδίου στο Γεννάδι από 2.500.000 δρχ.
- Γεννάδι 2.000 τ.μ. πάνω στο κύμα

◆ **ΑΠΟΘΗΚΕΣ**
- Πάροδος Χειμάρας 100 τ.μ.
- Τσαΐρι 100 τ.μ. 8.000.000 δρχ.

◆ **ΚΑΤΑΣΤΗΜΑΤΑ**
- Ανάληψη 120 τ.μ. 50.000.000 δρχ.
- Μαγαζί στη Νέα Αγορά 30.000.000 δρχ.
- Πωλούνται μαγαζιά στα Κοσκινού 55 τ.μ. και 72 τ.μ. τελειωμένα.
- Επιχείρηση στην οδό Ηρώων Πολυτεχνείου
- Πωλείται επιχείρηση -αναψυκτήριο
- Καρακόνερο 50-200 τ.μ.

◆ **ΚΤΗΜΑΤΑ**
- Σάλακος 10 στρέμματα
- Κρεμαστή 1300 στρ. 7.000.000 δρχ.
- Χωράφι 8 στρ. στο Παραδείσι 60.000.000 δρχ.
- Χωράφι 4 στρ. στην Παστίδα 18.000.00 δρχ.
- Χωράφι 5.700 στρ. στα Κολύμπια, 15.000.000 δρχ.
- Χωράφι 8.800 στρ. στα Κολύμπια 50.000.000 δρχ.
- Παραδείσι 1.500 στρ. 10.000.000 δρχ.
- Κατταβιά 1000 τ.μ. άρτιο και οικοδομήσιμο με φως, νερό, 2.500.000 δρχ.
- Περιοχή Καντηλί 2.600 μ. 30.000.000 δρχ. για βιοτεχνία
- Καντηλί 5.200 μ. 27.000.000 δρχ.
- Βουνάρα 2 στρ. 25.000.000 δρχ.
- Βουνάρα 4 στρ. 45.000.000 δρχ.
- Πλημμύρι 1520 στρ. πάνω στην θάλασσα, τιμή 6.000.000 δρχ.
- Πλημμύρι 1.640τ.μ. 4.000.000 δρχ. οικοδομήσιμο
- Πλημμύρι 3.240τ.μ. 3.000.000 δρχ.
- Κανδυλί 2.000 τ.μ. 15.000.000 δρχ.
- Λαχανιά 4.700 τ.μ. 16.000.000 δρχ. οικοδομήσιμο
- 10 στρ. Κιοτάρι, νερό, ρεύμα 12.000.000 δρχ.
- Λαχανιά 100 στρ. πάνω στην θάλασσα
- Λαχανιά 45 στρ. 2500 δρχ./μέτρο
- Κατταβιά 2.500 τ.μ. πάνω στο δρόμο οικοδομήσιμο, 3.000.000 δρχ.
- Λάρδος 7 στρ. 12.000.000 δρχ.
- Κιοτάρι 4 στρ. 4.000.000 δρχ.
- Λαχανιά 750 τ.μ., 8.500.000 δρχ.στο χωριό
- Γεννάδι 20 στρ. ρεύμα-νερό 20.000.000 δρχ.
- Κιοτάρι 7 στρ. με νερό-ρεύμα 8.000.000 δρχ.
- Λαχανιά 4 στρ. 300 μέτρα από τη θάλασσα 8.000.000 δρχ.
- Γεννάδι 24 στρ. 24.000.000 δρχ.
- Γεννάδι 1.100 τ.μ. 1.500.000 δρχ.
- Κατταβιά 10 στρ. 10.000.000 δρχ.
- Πλημμυρι 12 στρ. με φως, νερό, 12.000.000 δρχ.
- Κατταβιά 4.000 τ.μ. 2.000.000 δρχ.
- Κιοτάρι 4.000 τ.μ. κοντά στο κεντρικό δρόμο
- Πλημμύρι 5.500 τ.μ. 6.500.000 δρχ.
- Πεύκους 200 στρ. προς 5.000 το τ.μ., παραθαλάσσιο
- Κατταβιά 700 τ.μ. προς 500 χιλ.
- Γεννάδι στη λεωφόρο 4.000 τ.μ., 12.000.000 δρχ.

➪ Πωλούνται αποθήκες και βιοτεχνικοί χώροι.

● ΔΑΝΕΙΑ ΔΕΚΤΑ - ΕΥΚΟΛΙΕΣ ΠΛΗΡΩΜΗΣ
● ΖΗΤΟΥΝΤΑΙ ΟΙΚΟΠΕΔΑ ΠΡΟΣ ΑΓΟΡΑ - ΚΤΗΜΑΤΑ ΚΑΙ ΔΙΑΜΕΡΙΣΜΑΤΑ

ΣΤΑΜΑΤΗΣ ΜΑΝΩΛΑΚΟΣ

ΩΡΕΣ ΓΡΑΦΕΙΟΥ 8.30-1.00 π.μ. και 5-8 μ.μ.

ΔΗΜ. ΑΝΑΣΤΑΣΙΑΔΗ 45 (παραπλεύρως ΥΠΕΡΑΓΟΡΑΣ ΠΑΠΑΚΥΡΙΑΚΟΥ-ΣΥΝΟΙΚΙΑ ΔΑΣΚΑΛΩΝ) Τηλέφωνα: 23815-78275



ΚΤΗΜΑΤΟΜΕΣΙΤΙΚΟ ΓΡΑΦΕΙΟ

ΑΙΓΑΙΟΚΤΗΜΑΤΙΚΗ

ΠΩΛΟΥΝΤΑΙ

- ΔΙΑΜΕΡΙΣΜΑΤΑ-ΜΟΝΟΚΑΤΟΙΚΙΕΣ
- (ΔΔ)=ΔΑΝΕΙΑ ΔΕΚΤΑ

- 40 τ.μ. καινούργιο δυάρι Κοσκινού 15.000.000-39.618 € (ΔΔ)
- 45 τ.μ. (ισ.) με αυλή καινούργιο Κοσκινού 14.000.000
- 45 τ.μ. α' ορ. Δασκάλους σοβά 13 εκ.-38.151 € (ΔΔ)
- 55 τ.μ. (2 υπν.) καινούργιο Ροδίνι 20 εκ.-58.694 € (ΔΔ)
- 48 τ.μ. διόροφο Π. Πόλη 9 εκ. (ΔΔ)-26.412 €
- 62 τ.μ. λουξ ρετιρέ στην Απ. Παύλου 30 εκ.-88.041 €
- 62 τ.μ. παλιό σπίτι στη Χάλκη 7 εκ.-20.542 € (ΔΔ)
- 67 τ.μ. (ισ.) με αυλή καινούργιο Κοσκινού 18.000.000
- 70 τ.μ. καινούργιο στη Σωτήρος 25 εκ. (ΔΔ)-73.367 €
- 70 τ.μ. μον/κία, Κρεμαστή, 35 εκ. 102.714 € (παρ/κό).
- 75 τ.μ. Ρόδου-Λίνδου (Ροδίνι) ισόγειο με αυλή 24 εκ.- 70.432 € (ΔΔ)
- 80 τ.μ. καιν. Ροδίνι 32 εκ. - 93.910 €
- 80 τ.μ. καινούργιο Δασκάλους 32 εκ. - 93.910 € (ΔΔ)
- 83 τ.μ. καινούργιο, Καρακόνερο 36 εκ. (ΔΔ)
- 85 τ.μ. Στ. Κωτιάδη, β' ορ. 26 εκ.- 76.302 €
- 86 τ.μ.καιν/ργιο Ροδίνι 34 εκ. - 99.779 € (ΔΔ)
- 89 τ.μ. (ισ.) σε μπετά στην Ενόπλων Δυνάμεων 16 εκ. - 46.955 € (ΔΔ)
- 101 τ.μ. Ιαλυσό 22 εκ.-64.563 € (ΔΔ)
- 100 τ.μ. ισόγειο με αυλή, Καρακόνερο, καινούργιο 45 εκ. (ΔΔ)-132.061 €
- 106 τ.μ. β' ορ. (3 υπν.) Θεμ. Σοφούλη 33 εκ.-96.845 € (ΔΔ)
- 115 τ.μ. παλιά μον/κία μέσα σε 467τ.μ. οικ/δο με εξτρά δόμηση άλλα 350 τ.μ. Αγ. Ανάργυροι 60 εκ. - 176.082 € (ΔΔ)
- 115 τ.μ. α' ορ. Γαριβάλδη 2 παρκιν 45 εκ.-132.061 € (ΔΔ)
- 117 τ.μ. καινούργιο Γεωργ. Παπανδρέου 47 εκ. (ΔΔ)- 137,931 €
- 117 τ.μ. α' ορ. στο σοβά Δασκάλους 28 εκ.-82.171 €
- 114 τ.μ. ρτιρέ Στοκχόλμης 45 εκ.-132.061 €
- 130 τ.μ. μεζ/τα σε σοβά, Ιαλυσό, 42 εκ. (ΔΔ)-123.257 €
- 134 τ.μ. ρετιρέ Στοκχόλμης 53 εκ. 155.539 €
- 135 τ.μ. Κοσκινου καινούργιο, 45 εκ.-132.061 €
- 138 τ.μ. (3 υπν.) καινούργιο, Καρακόνερο, 57 εκ. (ΔΔ)-167.278 €
- 140 τ.μ. μεζονέτα (μπετά) σε 400 τ.μ. οικ/δο Παστίδα 25 εκ. - 73.347€
- 140 τ.μ. οροφ/σμα (α' ορ.) στην Πειραιώς σε σοβά 32 εκ. - 93.910 € (ΔΔ)
- 140 τ.μ. μον/κία ανεξ/τη Ιαλυσό 53 εκ. (ΔΔ)-155.539 €
- 145 τ.μ. Στ. Ζήση 40 εκ.- 117.388 € (ΔΔ)
- 149 τ.μ. Αισχύνη (3 υπν.) ορ/σμα 47 εκ.- 137.930 € (ΔΔ)
- 155 τ.μ. μεζ/τα Αισχύνη 63 εκ. (ΔΔ)
- 158 τ.μ. μεζ/τα σε μπετά Ιξιά 36 εκ.-105.649 €
- 160 τ.μ. διαμ. σε μπετά στους Δασκάλους 34 εκ. (μετρητά)-93.910 €
- 200 τ.μ. ρετιρέ ορ/σμα καινούργιο Καρακόνερο 86 εκ.-252.384 €
- 230 τ.μ. Κοσκινού (μον/κία) καινούργιο 1 στρ. οικ. 95 εκ.-278.796 € (ΔΔ)
- 230 τ.μ. παραδοσιακό αρχοντικό, εντός της πόλεως, 70 εκ.-205.429 €
- 270 τ.μ. (3ορ. Χ90τ.μ.) κτίριο σε μπετά Ασγούρου, 40 εκ. (ΔΑ) 117.388 €
- 270 τ.μ. βίλλα στο σοβά σε 4 στρ. Τσαΐρι 100 εκ. - 293.470 €

ΚΑΤΑΣΤΗΜΑΤΑ
- 31 τ.μ. Καμείρου 14 εκ. - 41.085 € (ΔΔ)
- 39 τ.μ. Αγ. Αναστασία 12 εκ.-35.216 €
- 90 τ.μ. Νιοχώρι, 63 εκ. - 184.886 € (ΔΔ)
- 140 τ.μ. (απ) πλησίον Αννης Μαρίας 28 εκ. (ΔΔ) 82.171 €
- 175 τ.μ. Λεωφ. Ρόδου-Λίνδου 70 εκ.-205.429 €
- 200 τ.μ. με 200 υπ. (και ορ. άδεια) σε μπετά στο Μήδεια 80 εκ.-234.776 €
- Κτίριο κεντρικό Π. Πόλη 280 εκ.
- 2 κατ/τα στο Μανδράκι

ΟΙΚΟΠΕΔΑ
- 261 τ.μ. Αισχύνης (ΣΔ 0,8) 18 εκ.-58.694 €
- 400 τ.μ. Δ. Αναστασιάδη (ΣΔ 1) 55 εκ.-161.408 €
- 500 τ.μ. Μίρα Μάρε (Σ.Δ. 0,8), 45 εκ.-132.016 €
- 1000 τ.μ. (ΣΔ 0,8) Μιχ. Πετρίδη 80 εκ.-264.123 €
- 1.054 τ.μ. (ΣΔ 0,4) Βράχο Ιαλυσού 55 εκ.-146.735 €
- 1.230 τ.μ. Κοσκινού 50% κάλυψη, 40 εκ.-117.388 €
- 2 στρ. Παστίδα με οικ. άδεια 240 τ.μ. 10 εκ.-29.347 €
- 4 στρεμ. στα Νερά Καλλιθέας 60 εκ.-176.082 €
- 10 στρ. Λεωφ. Ρόδου-Λίνδου 250 εκ.-733.675 €

ΔΙΑΘΕΤΟΥΜΕ ΜΕΓΑΛΗ ΠΟΙΚΙΛΙΑ ΟΙΚΟΠΕΔΩΝ ΣΕ ΟΛΟ ΤΟ ΝΗΣΙ ΤΗΣ ΡΟΔΟΥ

ΕΠΙΣΗΣ ΑΚΙΝΗΤΑ ΣΤΗΝ ΤΗΛΟ

ΡΕΝΑ ΒΑΖΟΥΚΟΥ

(ΜΕΣΙΤΗΣ ΑΣΤΙΚΩΝ ΣΥΜΒΑΣΕΩΝ)

ΔΙΕΥΘ. ΓΡΑΦΕΙΟΥ ΔΗΜ. ΘΕΟΔΩΡΑΚΗ 3
10-1 το πρωί και 6.30-9 απ/τα
Δευτέρας-Πέμπτης εκτός Σαβ. και Κυρ.

Τηλ. (0241) 22943-28838 FAX: 28838
email.vazoukou@otenet.gr.
ΡΟΔΟΣ

πωλησεις

συνέχεια από την προηγούμενη

ΠΩΛΟΥΝΤΑΙ ΔΙΑΜΕΡΙΣΜΑΤΑ: 1) Στην περιοχή Ιξιάς υπό ανέγερση 94-102-117 τ.μ. λουξ κατασκευής με αυτόνομη θέρμανση ασανσέρ και πάρκινγκ 447.000 δρχ. ανά τ.μ., 2) Στην Ανάληψη: α) 84 τ.μ. ισόγειο υπερυψωμένο 31.000.000 δρχ., β) 117 τ.μ. με γκαράζ α' ορόφου 49.000.000 δρχ., γ) στην Αθηνών 135 τ.μ., 3) στο Ροδίνι 105 τ.μ. β' ορόφου 41.000.000 δρχ., 4) Στη Μητρόπολη ισόγειο 125 τ.μ. 26.000.000, 5) Στην Ιξιά 84 τ.μ. α' ορόφου 32.000.000 δρχχ., 6) Τριάντα: α) 48 τ.μ. α' ορόφου 14.000.000 δρχ., β) περιοχή "Συρινέλλες" 45 τ.μ. α', β' ορόφου νεόκτιστα αρίστης κατασκευής 23.000.000 δρχ., ε) στην οδό Σωτήρος 120 τ.μ. β' ορόφου 32.000.000 δρχ. ΡΟΔΙΑΚΗ ΚΤΗΜΑΤΙΚΗ Ανέστης & Σάββας Σαββαΐδης, τηλ. 26281, 35476, 0944/243452, 0944/421015.ΑΟ42447

ΠΩΛΟΥΝΤΑΙ ΚΑΤΑΣΤΗΜΑΤΑ: 1) Κατάστημα κεντρικό 30 τ.μ. με υπόγειο 30 τ.μ. Δεκτές σοβαρές προτάσεις, 2) Ανθούλα Ζερβού-Ψαροπούλα κατάστημα γωνιακό 55 τ.μ. 56.000.000 δρχ., 3) Βενετοκλέων 200 τ.μ., 4) Στη Π. Πόλη κεντρικότατα 65-86 τ.μ., 5) Αλεξ. Διάκου 75 τ.μ., 6) Στη Σωκράτους 65 τ.μ. ΡΟΔΙΑΚΗ ΚΤΗΜΑΤΙΚΗ Ανέστης & Σάββας Σαββαΐδης, τηλ. 26281, 35476, 0944/243452, 0944/421015. ΑΟ42449

ΠΩΛΟΥΝΤΑΙ ΠΑΡΑΔΟΣΙΑΚΑ ΣΠΙΤΙΑ: Στη Παλιά Πόλη 150-160 τ.μ. σε τιμές λογικές. ΡΟΔΙΑΚΗ ΚΤΗΜΑΤΙΚΗ Ανέστης & Σάββας Σαββαΐδης, τηλ. 26281, 35476, 0944/243452, 0944/421015. ΑΟ42451

ΖΗΤΟΥΝΤΑΙ: 1) Οικόπεδα άρτια και οικοδομήσιμα εντός ή εκτός σχεδίου πόλεως στις περιοχές πόλεως Ρόδου-Τριάντα-Ιξιάς-Κοσκινού-Φαληράκι για εργολαβική αντιπαροχή, 2) Διαμερίσματα στη πόλη της Ρόδου σε διάφορες περιοχές στα Τριάντα-Ιξιά και Κοσκινού. ΡΟΔΙΑΚΗ ΚΤΗΜΑΤΙΚΗ Ανέστης & Σάββας Σαββαΐδης, τηλ. 26281, 45476, 0944/243452, 0944/421015. ΑΟ42452

ΠΩΛΕΙΤΑΙ ΜΕΖΟΝΕΤΑ: 1) Στους Τρεις κοντά στο Εκκλησάκι σε μπετά μικτής επιφανείας 180 τ.μ. 34.000.000 δρχ., 2) Μεζονέτα στη Τσαλδάρη 140 τ.μ. 40.000.000 δρχ. ΡΟΔΙΑΚΗ ΚΤΗΜΑΤΙΚΗ Ανέστης & Σάββας Σαββαΐδης, τηλ. 26281, 35476, 0944/243452, 0944/421015.ΑΟ42454

ΠΩΛΕΙΤΑΙ ΣΥΝΕΤΑΙΡΙΣΤΙΚΗ ΜΕΡΙΔΑ: 1) Του Οικοδομικού Συνεταιρισμού "Η ΕΝΩΣΗ" στη περιοχή Καναμάτ έναντι Μαρινόπουλου στην οποία αντιστοιχεί οικόπεδο 400 τ.μ. με συντελεστή δόμησης 0,6 (ανέγερση κατοικίας 240 τ.μ. συν το υπόγειο του) 19.000.000 δρχ., 2) Του Οικοδομικού Συνεταιρισμού Τραπεζικών παραπλεύρως ξενοδοχείου "ΚΑΨΗ" στην οποία αντιστοιχεί οικόπεδο 400 τ.μ. με συντελεστή δόμησης 0,6 (Ανέγερση κατοικίας 240 τ.μ. συν το υπόγειο της) 20.000.000 δρχ. ΡΟΔΙΑΚΗ ΚΤΗΜΑΤΙΚΗ Ανέστης & Σάββας Σαββαΐδης, τηλ. 26281, 35476, 0944/243452, 0944/421015.ΑΟ42456

ΠΩΛΟΥΝΤΑΙ ΚΤΙΡΙΑ: 1) Στο Μαντράκι 90 τ.μ., 495 τ.μ., 840 τ.μ. και 1.213 τ.μ., 2) Στην Αλεξ Διάκου 342 τ.μ., 2) Στη Π. Πόλη 400 τ.μ. ΡΟΔΙΑΚΗ ΚΤΗΜΑΤΙΚΗ Ανέστης & Σάββας Σαββαΐδης, τηλ. 26281, 35476, 0944/243452, 0944/421015.ΑΟ42458

ΠΩΛΟΥΝΤΑΙ ΜΟΝΟΚΑΤΟΙΚΙΕΣ: 1) Στη περιοχή Κοσκινού 200 τ.μ. λουξ κατασκευής και με πανοραμική θέα, 2) Στο Ροδίνι 128 τ.μ. νεόδμητη 50.000.000 δρχ., 3) Ιξιά: 234 τ.μ. νεόδμητη πολυτελούς κατασκευής με οικόπεδο 1.000 τ.μ. σε μπετά 45.000.000 δρχ. και αποπερατωμένο 90.000.000 δρχ., 4) Στη περιοχή Παπαλουκά 280 τ.μ. 75.000.000 δρχ. σε μπετά με πανοραματική θέα, 5) Στα Τριάντα 180 τ.μ. σε μπετά σε οικόπεδο 675 τ.μ. 55.000.000, 6) Στη Πίνδου 254 τ.μ. σε οικόπεδο 584 τ.μ. ΡΟΔΙΑΚΗ ΚΤΗΜΑΤΙΚΗ Ανέστης & Σάββας Σαββαΐδης, τηλ. 26281, 35476, 0944/243452, 0944/421015.ΑΟ42450

ΟΙΚΟΠΕΔΟ-ΑΓΡΟΚΤΗΜΑ με ελαιόδεντρα, 9.300 τ.μ. στη Σάλακο, κοντά στον οικισμό αξίας 15.000.000 δρχ. Πληρ. "ΕΥΡΩΚΤΗΜΑΤΙΚΗ"-ΙΩΑΝΝΗΣ ΚΑΙ ΜΙΧΑΛΗΣ ΕΥΣΤΑΘΙΟΥ, τηλ. 0241 0 73019, 0945/292030, 0944/374546. ΑΟ42441

ΕΣΤΙΑΤΟΡΙΟ (ΕΠΙΧΕΙΡΗΣΗ) εντός πόλεως, πλήρως εξοπλισμένο σε τιμή ευκαιρίας, λόγω αναχώρησης. Πληρ. τηλ. 36243, 67871. ΑΟ42444

ΕΠΙΧΕΙΡΗΣΗ ΕΣΤΙΑΤΟΡΙΟΥ στο κέντρο της πόλης, πλήρως εξοπλισμένη. Πληρ. τηλ. 0944/185921, καθημερινά από τις 11.00 έως 22.00. ΑΟ42443

ΠΑΛΙΑ ΜΟΝΟΚΑΤΟΙΚΙΑ 180 τ.μ. με αυλή στην περιοχή Αγίου Νικολάου. Προσφέρεται για ανέγερση πολυκατοικίας. Τιμή διαπραγματεύσιμη. Πληρ. τηλ. 097/4021285, 21666. ΑΟ42442

ΔΥΑΡΙ στο Ροδίνι, λουξ κατσκευής στο β' όροφο με μεγάλες βεράντες. Τιμή 23.000.000 δρχ. Πληρ. 9-1 και 5-8 τηλ. 23815, 78275 Στ. Μανωλάκος ΑΟ42425

ΑΓΡΟΣ 4.000 τ.μ. στον οικισμό Ασγούρου εκτός σχεδίου άρτιος και οικοδομήσιμος. Τιμή 10.000 δρχ. το τ.μ. Πληρ. τηλ. 27082-26476, 0944-347405 ΑΟ42384

ΔΙΑΜΕΡΙΣΜΑ 3 υπν/τίων στο Μίρα Μάρε 95 τ.μ. ισόγειο υπ/νο μόνο 24.000.000. Δεκτά δάνεια τραπεζιτικά ΑΙΓΑΙΟΚΤΗΜΑΤΙΚΗ τηλ. 22943-28838. Αποκλείονται δάνεια ΟΕΚ, παρακαταθηκών, πολυτέκνων ΑΟ42406

ΚΑΤΑΣΤΗΜΑ 50 τ.μ. επί της οδού Αταβύρου σε τιμή ευκαιρίας, αξίας 9.000.000 με υπόγειο. Πληρ. τηλ. 27082-26476-0944/347405 ΑΟ42383

ΑΓΡΟΣ 4.000 τ.μ. έως 10.000 επί της παλιάς εθνικής οδού πλησίον Τροφοσυγούρου. Πληρ. τηλ. 27082-26476, 0944-347405 ΑΟ42385

ΕΥΚΑΙΡΙΑ
ΠΩΛΟΥΝΤΑΙ–ΕΥΚΑΙΡΙΕΣ

ΠΑΣΠΙΔΑ Στον κεντρικό δρόμο αεροδρομίου σε οικόπεδο 1500 τ.μ. με άδεια οικοδομής 120 τ.μ. συν γκαράζ 12.000.000

ΙΑΛΥΣΟΣ Κεντρικό δρόμο Καντιλί Τριαντών 2 στρέμματα με οικοδομή 40 τ.μ. 33.000.000

ΑΣΓΟΥΡΟΥ 1 στρέμμα με άδεια οικοδομής 140 τ.μ. συν γκαράζ 18.000.000

ΑΦΑΝΤΟΥ Σε οικόπεδο 1200 τ.μ. με άδεια οικοδομής 120 τ.μ. συν γκαράζ και σε απόσταση 800 τ.μ. από τη θάλασσα 12.000.000

ΠΑΣΠΙΔΑ μονοκατοικία 70 τ.μ. 12.000.000

ΟΙΚΟΠΕΔΟ 1.350 τ.μ. μετά το ΠΑΡΑΔΕΙΣΙ σε κεντρικό δρόμο προς θάλασσα σε απόσταση 300 μ. από την παραλία με άδεια οικοδομής 140 τ.μ., τιμή πώλησης 11.500 τ.μ.

Πληρ. τηλ. 26805-51024,
κιν. 0945-406562 fax: 51077
ΖΗΤΟΥΝΤΑΙ ΟΙΚΟΠΕΔΑ και ΣΠΙΤΙΑ
ΔΑΝΕΙΑ ΔΕΚΤΑ
Γ.Ν. ΔΡΑΚΟΣ

ΣΤΟ ΓΕΝΝΑΔΙ ΠΩΛΟΥΝΤΑΙ
ΑΠΟ ΙΔΙΟΚΤΗΤΗ

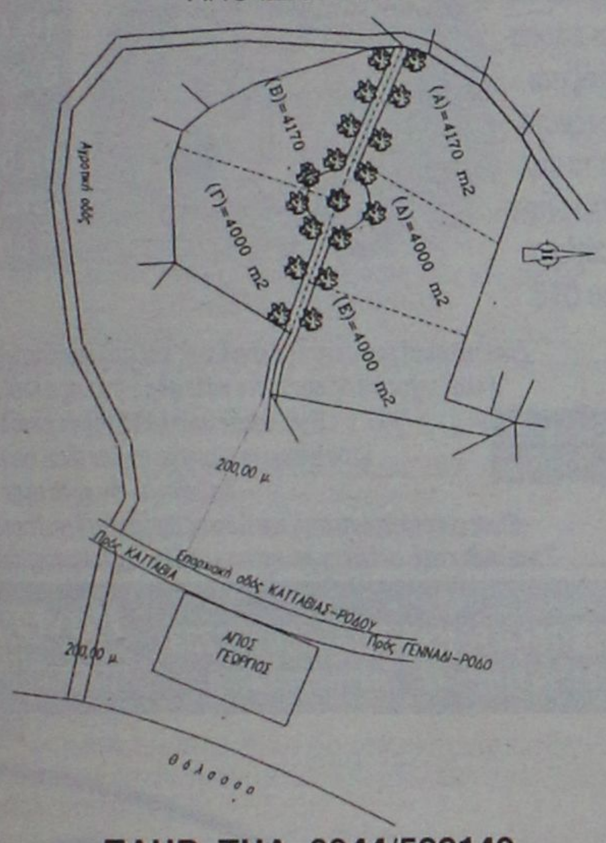

ΠΛΗΡ. ΤΗΛ. 0944/522149

ΠΩΛΟΥΝΤΑΙ
ΤΑ ΚΑΤΩΘΙ ΑΚΙΝΗΤΑ:

Α) ΑΓΡΟΚΤΗΜΑΤΑ:
- 2000 τ.μ. επί της Εθνικής οδού Ρόδου-Λίνδου
- 4000 τ.μ. πλησίον RODOS GOLD
- 4500 τ.μ. Ασγούρου για κατοικία
- 2000 τ.μ. στους πρόποδες του Φιλέρημου
- 6500 τ.μ. μόνον 13.000.000 στο Τσαϊρι

Β) ΚΑΤΟΙΚΙΕΣ ΕΝΤΟΣ ΤΗΣ ΜΕΣΑΙΩΝΙΚΗΣ ΠΟΛΗΣ:

100 τ.μ. έτοιμη, αξίας	29.000.000
150 τ.μ. αξίας	20.000.000
120 τ.μ. με αυλή 100 τ.μ. μόνον	55.000.000

Γ) ΔΙΑΜΕΡΙΣΜΑΤΑ:
- 2άρι 50 τ.μ. στο Ροδίνι 15.000.000
- 4άρι 106 τ.μ. καινούργιο στην Ανάληψη μόνον 36.000.000
- 4άρι 120 τ.μ. μόνον 35.000.000

Δ) ΚΑΤΑΣΤΗΜΑΤΑ:
- 37 τ.μ. επί της Καζούλη μόνον 20.000.000
- 65 τ.μ. πλησίον πλατεία Φώκιαλη
- 50 τ.μ. στην περιοχή Μήδεια 20.000.000
- 37 τ.μ. στο Φαληράκι μόνον 40.000.000
- 24 τ.μ. επί της Σωκράτους αξίας 130.000.000

Πληρ. **Εμμανουήλ Κρανίδη**
Τηλ. 27082, 26476, 0944-347405, Fax: 27101

TOP PROPERTIES

GEORGIOS S. PIPINOS
ΓΕΩΡΓΙΟΣ Σ. ΠΙΠΙΝΟΣ
ΣΥΜΒΟΥΛΟΙ ΚΑΙ ΕΚΤΙΜΗΤΕΣ ΑΚΙΝΗΤΩΝ
REAL ESTATE AGENCY

MEMBER OF F.I.A.B.C.I.-N.A.E.A.-C.E.I.-E.R.E.S-Σ.Ε.Κ.

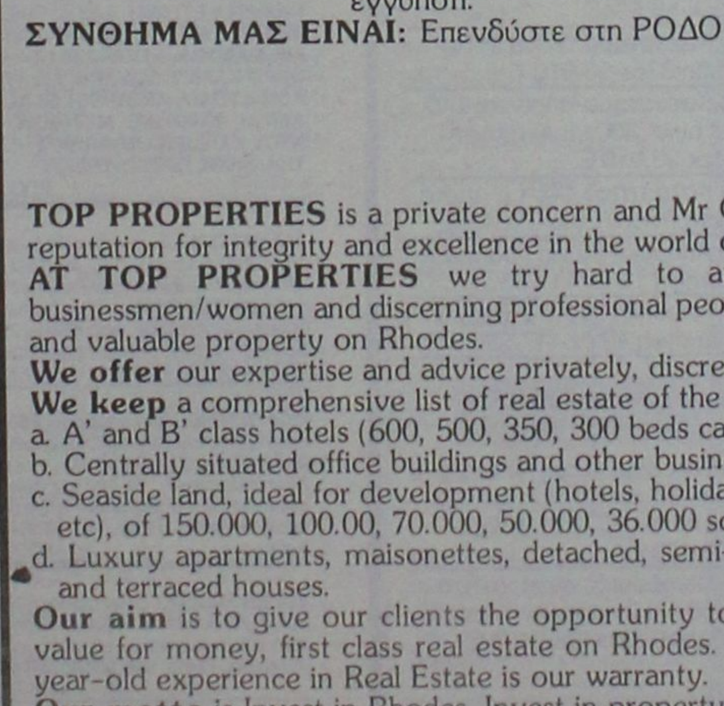

Η "**TOP PROPERTIES**" είναι ατομική επιχείρηση και ανήκει εξ ολοκλήρου στον κ. Γεώργιο Πιπίνο, που από το 1971 ασχολείται αποκλειστικά και μόνο με επενδύσεις και REAL ESTATE, στο νησί της Ρόδου, καθώς και στην ευρύτερη περιοχή της Δωδεκανήσου.

ΑΠΕΥΘΥΝΟΜΑΣΤΕ: Στους **σοβαρούς, απαιτητικούς και επιλεκτικούς** επενδυτές-επιχειρηματίες-ελεύθερους επαγγελματίες, Ελληνες και ξένους, υψηλού εισοδηματικού επιπέδου, που ενδιαφέρονται να κάνουν μια σοβαρή επένδυση προβολής στο νησί της Ρόδου.

ΠΡΟΣΦΕΡΟΥΜΕ: Α) Υπηρεσίες και πληροφορίες που γίνονται σε προσωπικό επίπεδο με εχεμύθεια, διακριτικότητα και σοβαρότητα.
Β) μεγάλη γκάμα υψηλής ποιότητας, ακινήτων, όπως:1) Ξενοδοχεία Α' και Β' κατηγορίας των 600-500-350-300 κλινών, 2) Κεντρικά αστικά ακίνητα κατάλληλα για Τράπεζες-καταστήματα-γραφεία, 3) Παραλιακές εκτάσεις, κατάλληλες για τουριστικές επενδύσεις των 150.000-100.00-70.00-50.000-36.000 τ.μ. και 4) Διαμερίσματα και μεζονέτες προβολής.

ΣΤΟΧΟΣ ΜΑΣ ΕΙΝΑΙ: Να προσφέρουμε στο αγοραστικό μας κοινό υψηλής ποιότητας ακίνητα και ευκαιρίες στο νησί της Ρόδου. Ητριακονταετής και πλέον πείρα μας στον τομέα αυτό αποτελεί εγγύηση.

ΣΥΝΘΗΜΑ ΜΑΣ ΕΙΝΑΙ: Επενδύστε στη ΡΟΔΟ ΤΩΡΑ, σε ακίνητα που ΑΝΤΕΧΟΥΝ ΣΤΟ ΧΡΟΝΟ

Γεώργιος Σ. Πιπίνος
ΜΕΣΙΤΗΣ ΑΣΤΙΚΩΝ ΣΥΜΒΑΣΕΩΝ
Γιατί εμείς γνωρίζουμε καλύτερα!

TOP PROPERTIES is a private concern and Mr George S. Pipinos, its owner, has carved, over the years a reputation for integrity and excellence in the world of Real Estate in the Dodecanese.
AT TOP PROPERTIES we try hard to attract important and selective investors high calibre businessmen/women and discerning professional people, both Greek and foreign, who wish to acquire sabstantial and valuable property on Rhodes.
We offer our expertise and advice privately, discreetly and in strict confidence.
We keep a comprehensive list of real estate of the highest specifications
a. A' and B' class hotels (600, 500, 350, 300 beds capacity)
b. Centrally situated office buildings and other business premises.
c. Seaside land, ideal for development (hotels, holiday resorts, etc), of 150.000, 100.00, 70.000, 50.000, 36.000 sq.m.
d. Luxury apartments, maisonettes, detached, semi-detached and terraced houses.

Our aim is to give our clients the opportunity to Qcquire value for money, first class real estate on Rhodes. Our 30-year-old experience in Real Estate is our warranty.
Our motto is Invest in Rhodes, Invest in property, It stands the test of time.

TOP PROPERTIES
and George Pipinos
Because we know best



KENNENTY 38, ΡΟΔΟΣ, 85 100, ΤΗΛ. (0241) 23895, 38243, κιν. (094)-4-676003 FAX: (0241) 20883
38 KENNEDY STR., RHODES, 85 100, TEL. (0241) 23895, 38243, mob. (094)-4-676003 FAX: (0241) 20883

ΚΤΗΜΑΤΟΜΕΣΙΤΙΚΟ ΓΡΑΦΕΙΟ
ΖΑΦΕΙΡΗΣ Μ. ΚΑΡΑΓΙΑΝΝΗΣ Δ. Ο.Ε.

Πωλήσεις ακινήτων. Τηλ. (60380-60381)
18.00-21.00 μ.μ. Δευτέρα-Παρασκευή)

ΔΗΜΟΣ ΑΦΑΝΤΟΥ

- *2.000 τ.μ. (εντός οικισμού): 18.000.000 δρχ. ή 52824,65 €*
- *6.120 τ.μ. (Περιοχή Καστελλάνο): 15.500.000 δρχ. ή 45487,89 €*
- *5.000 τ.μ. (Παραλία Αφάντου): 45.000.000 δρχ. ή 132061,63 €*
- *1.600 τ.μ. (Παραλία Αφάντου): 12.000.000 δρχ. ή 35216,43 €*
- *6.450 τ.μ. (Παραλία Αφάντου): 51.600.000 δρχ. ή 151430,67 €*
- *2.500 τ.μ. (Περιοχή Λίππινοι): 12.500.000 δρχ. ή 36683,79 €*
- *540 τ.μ. (Περιοχή Λίππινοι): 3.200.000 δρχ. ή 9391,05 €*
- *5.800 τ.μ. (Περιοχή Τραπέζια): 25.000.000 δρχ. ή 73367,57 €*
- *(1/2) 5.080 τ.μ. (Με ελαιόδεντρα): 6.500.000 δρχ. ή 19075,57 €*

ΚΟΛΥΜΠΙΑ

- *5.000 τ.μ.: 37.000.000 δρχ. ή 108584,01 €*
- *4.969 τ.μ.: 30.000.000 δρχ. ή 88041,09 €*
- *4.875 τ.μ. (στον δρόμο για Αρχίπολη): 12.000.000 δρχ. ή 35216,43 €*

ΨΙΝΘΟΣ

- *22.400 τ.μ. (Με 200 ελαιόδενδρα): 18.000.000 δρχ. ή 52824,65 €*

πωλησεις

συνέχεια από την προηγούμενη

ΕΥΚΑΙΡΙΑ-ΠΩΛΟΥΝΤΑΙ ΟΙΚΟΠΕΔΑ εντός οικισμού Παστίδας 500 τ.μ., 1.070 τ.μ. προς 20.000 δρχ. το τ.μ., 1.720 τ.μ. και 860 τ.μ. με άδεια οικοδομής προς 15.000 δρχ. το τ.μ., αγροτεμάχια 4.550 τ.μ. άρτια οικοδομήσιμο σε πανοραμική θέση κοντά στην επαρχιακή οδό αεροδρόμιο-Φαληράκι προς 3.000 δρχ. το τ.μ. Πληρ. τηλ. 47018, 0944/182377. ΑΟ42441

ΠΩΛΕΙΤΑΙ αγρός 3.500 τ.μ. πλησίον νέου Νοσοκομείου περιοχή Αγίων Αποστόλων, κατάλληλο για σπίτι ή βιοτεχνική χρήση. Πληρ. τηλ. 27082-26476, 0944-347405 ΑΟ42382

ΠΩΛΟΥΝΤΑΙ στην παραλία Αφάντου κοντά στο κύμα 2 οικόπεδα του ενός στρέμματος με άδεια μεζονέτας το καθένα. Πληρ. τηλ. 0932941980 ΑΟ42404

ΖΗΤΕΙΤΑΙ ΓΙΑ ΑΓΟΡΑ ΠΑΛΙΑ ΜΟΝΟΚΑΤΟΙΚΙΑ ΕΝΤΟΣ ΠΟΛΕΩΣ ΡΟΔΟΥ. ΠΛΗΡ. ΤΗΛ. 35336, 37221 ΠΟ42358

ΟΙΚΟΠΕΔΟ με άδεια (2όροφου) οικοδομής - 90 τ.μ. κατάστημα και 50 τ.μ. στον 1ο όροφο. Πληρ. τηλ. 27082-26476, 0944-347405 ΑΟ42386

ΟΙΚΟΠΕΔΑ εντός πόλεως Ρόδου: 1) Στο Μόντε Σμιθ οικόπεδο 860 τ.μ. εντός σχεδίου άρτιο και οικοδομήσιμο με πανοραμική θέση κατάλληλο για μονοκατοικία, 2) Περιοχή Μηδειας 1.000 τ.μ. με συντελεστή δόμησης 0,8 δρχ. 80.000.000, 3) Περιοχή Μιχ. Πετρίδη 200 τ.μ. δρχ. 25.000.000. Πληρ. Ροδιακή Κτηματική, Ανέστης και Σάββας Σαββαΐδης, τηλ. 26281-35476-κιν. 0944/243452-0944/421015 ΑΟ42255

ΑΓΡΟΣ 4.000 τ.μ. στο Κανδυλί με ωραία θέα για έπαυλη. Τιμή 32.000.000. Πληρ. τηλ. 27082-26476, 0944-347405 ΑΟ42387

ΟΙΚΟΠΕΔΟ (εντός σχεδίου πόλεως Ρόδου, οδός Δ. Αναστασιάδη 46, Οικοδομικό Τετράγωνο 274) άρτιο και οικοδομήσιμο, εμβαδού 400 τ.μ. με Σ.Δ.=1,0. Τιμή 55.000.000 δρχ. Πληρ. τηλ. 0945-994321 ΑΟ42390

ΜΟΝΟΚΑΤΟΙΚΙΑ 140 τ.μ. με ωραίο κήπο σε κεντρικό δρόμο της πόλης Ρόδου (το κτίριο είναι διατηρητέο). Πληρ. τηλ. 27082-26476, 0944-347405 ΑΟ42388

ΔΥΑΡΙ μονόχωρο στον β' όροφο πολυκατοικίας 5 ετών σε τιμή ευκαιρίας στην Ανάληψη. Πληρ. τηλ. 27082-26476, 0944-347405 ΑΟ42389

ΟΙΚΟΠΕΔΟ στην Ιξιά Δήμου Ιαλυσού, εντός του οικοδομικού συνεταιρισμού Καστελλοριζιών (Οδός Ομήρου 17). Τιμή 15.000.000 δρχ. Πληρ. τηλ. 0945-994321 ΑΟ42391

ΚΑΤΑΣΤΗΜΑ 50 τ.μ. στο Εμπορικό Κέντρο Εψιλον (Φαληράκι). Πληρ. τηλ. 28347 (ώρες: 09.00 π.μ.-02.00 μ.μ. και 04.00 μ.μ.-08.00 μ.μ.) ΑΟ42313

ΜΟΝΟΚΑΤΟΙΚΙΑ στην παλιά πόλη, διόροφη (61 τετρ. ο πρώτος όροφος, 61 τετρ. ο δεύτερος όροφος) με αυλή 50 τ.μ. Πληρ. τηλ. 78934.

ΕΥΚΑΙΡΙΑ: 1) ΠΩΛΕΙΤΑΙ μαγαζί 40 τ.μ. και με υπόγειο 50 τ.μ. σε μπετά. Βρίσκετε στην οδό Αταβύρου, Κάτω Ροδίνι. Τιμή και τα δύο μαζί 10.000.000 δρχ. ή 16.00.000 τελειωμένο με πατάρι και τουαλέτα, 2) Οικόπεδο εντός οικισμού Κοσκινού 400 τ.μ. με μεγάλη κάλυψη. Τιμή μόνο 12.000.000 δρχ. (για λίγες μέρες). Πληρ. κ. Νίκο Καργάκο Θεμ. Σοφούλη 59 τηλ. 30397, 0946049179 ΑΟ4222

ΠΩΛΕΙΤΑΙ από ιδιώτη, αγρόκτημα στους πρόποδες Φιλερήμου (Παστίδα) 6 στρέμματα με ελαιόδεντρα, λεμονιές, συκιές, κοινοτικό δρόμο με άσφαλτο, ρεύμα, νερό. Τιμή ανά στρέμμα 8 εκατομμύρια. Πληρ. τηλ. 20851, 26113 ΑΟ42192

ΠΩΛΟΥΝΤΑΙ στην Παστίδα μονοκατοικίες-διόροφες με οικόπεδο 300-400 μ. Τιμή από 25.000.000 σε μπετά. Πληρ. τηλ. 0946179869 ΑΟ42181

ΚΑΤΑΣΤΗΜΑΤΑ ΕΤΟΙΜΟΠΑΡΑΔΟΤΑ ΣΤΟ ΜΕΓΑΛΥΤΕΡΟ ΣΥΓΚΡΟΤΗΜΑ ΚΑΤΑΣΤΗΜΑΤΩΝ ΣΤΗΝ ΠΑΡΑΛΙΑΚΗ ΛΕΩΦΟΡΟ ΙΑΛΥΣΟΥ ΑΠ' ΕΥΘΕΙΑΣ ΑΠΟ ΤΟΝ ΚΑΤΑΣΚΕΥΑΣΤΗ ΠΟΛ. ΜΗΧΑΝΙΚΟ ΣΤΕΛΙΟ ΜΑΚΕΣΤΑ. ΕΞΑΣΦΑΛΙΣΗ ΔΑΝΕΙΟΥ, ΕΥΚΟΛΙΕΣ ΠΛΗΡΩΜΗΣ. ΑΠΟ 10.350.000 ΔΡΧ. ΠΛΗΡ. ΤΗΛ. 21347 ΧΠΟ205

ΓΡΑΦΕΙΟ επί της οδού Εθν. Μακαρίου 35, εμβαδού 34 τ.μ. Πληρ. τηλ. 21317 και κινητό 0945-996162 ΧΑΟ151

ΠΡΑΓΜΑΤΙΚΗ ΕΥΚΑΙΡΙΑ ΣΤΟ ΓΕΝΝΑΔΙ. ΟΙΚΟΠΕΔΟ 2.120 Μ. ΜΕ ΠΛΗΡΩΜΕΝΗ ΕΤΟΙΜΗ ΑΔΕΙΑ ΟΙΚΟΔΟΜΗΣ 212 ΜΕΤΡΑ, ΠΕΡΙΦΡΑΓΜΕΝΟ ΜΕ ΜΑΝΤΡΑ, ΕΓΚΑΤΑΣΤΑΣΗ ΦΩΣ, ΝΕΡΟ ΚΑΙ ΜΕ ΔΕΝΔΡΑ, ΜΕ ΥΠΑΡΧΟΝ ΚΤΙΣΜΑ ΑΠΟΘΗΚΗ 50 Μ. ΠΩΛΕΙΤΑΙ 20.000.000 ΜΕΤΡΗΤΑ. ΔΕΚΤΟΣ ΚΑΙ ΔΙΑΚΑΝΟΝΙΣΜΟΣ ΠΛΗΡ. ΤΗΛ. 31093, ΩΡΕΣ ΙΑΤΡΕΙΟΥ ΧΠΟ522

ΔΙΑΜΕΡΙΣΜΑ 3 υπνοδωμάτια, σαλοτραπεζαρία, λουτρό, WC, κουζίνα με εντοιχισμένα, αυτόνομη θέρμανση, εντός πόλεως Ρόδου. Μικρή πολυκατοικία, 3ος όροφος, ασανσέρ. Δάνεια δεκτά. Μόνο σοβαρές προτάσεις. Πληρ. τηλ. 0944582609 ΑΟ42001

ΠΩΛΟΥΝΤΑΙ: α) Οικόπεδο 850 μέτρων (οικοδομήσιμο εντός οικισμού), β) Ελαιώνας 4 στρεμμάτων, γ) Αγρός 22 στρεμμάτων. Τα δύο ως άνω δεικνύονται για αγροτικούς ή βιοτεχνικούς σκοπούς. Πληρ. τηλ. 96384 από 3 μ.μ. ΧΠΟ200

SUPER MARKET στην περιοχή Σωτήρος (Ιξιά) πωλείται λόγω κόπωσης, σε τιμή ευκαιρίας και με εξασφαλισμένη πελατεία. Πληρ. τηλ. 90186-28158 ΑΟ42159

πωλησεις αυτοκινητων & μοτοσικλετων

ΑΥΤΟΚΙΝΗΤΟ μάρκας BMW 316 i, καταλυτικό, μοντέλο 4/1992, ατρακάριστο, γερμανικές προδιαγραφές, άριστη κατάσταση, σε γκαράζ, extras, 80.000 χλμ. δεκτός διακανονισμός. Πληρ. τηλ. 65807, 61374 ΑΑ42430

ΜΗΧΑΝΑΚΙ τρίκυκλο PIAGGIO κλειστό σε τιμή ευκαιρίας. Πληρ. τηλ. 73141 κ. Βασίλη ΑΑ42473

FORD ESCORT 1.100 c.c. (souper-αμόλυβδη), μόνο μετρητοίς, από μηχανικό αυτοκινήτων. Δεκτός κάθε έλεγχος. Πληρ. τηλ. 097/3022303, 097/2681379. ΑΑ42469

CHEVROLET ASTRO-VAN (κλούβα) αμερ. προδιαγραφών, υδρ. τιμόνι, ηλ. τζάμια, ABS, σε πολύ καλή κατάσταση. Πληρ. τηλ. 23138, 62417. ΑΑ42468

FORD ESCORT χρώματος χρυσαφί με αεροτομή και ζάντες αλουμινίου. Είναι πρώτης κυκλοφορίας '89 σε πολύ καλή κατάσταση και περασμένο από ΚΤΕΟ. Είναι 1.300c.c. και πωλείται 400.000 δρχ. Πληρ. τηλ. (0241) 78833. ΑΑ42467

FIAT TEMBRA μοντ. Σεπτεμβρίου '92, χρώματος μπορντώ, ζάντες αλουμινίου, σπόιλερ, αεροτομή, χαμηλωμένο υδραυλικό τιμόνι, ηλεκτρικά παράθυρα και κλειδαριές, συναγερμό, ξύλινη επένδυση, κασετόφωνο με 4 ηχεία. Τιμή 1.000.000. Πληρ. τηλ. 0972508307 κ. Κώστα ΑΑ42428

ΜΗΧΑΝΗ KAWASAKI VOLCAN 800 μοντέλο 97. Πληρ. τηλ. 36400, 70092 ΑΑ42306

ΑΥΤΟΚΙΝΗΤΟ κλούβα SUZUKI CARRY 1000 κυβ. με 47.000 χιλιόμετρα, καταλυτικό σε πολύ καλή κατάσταση. Πληρ. τηλ. 26978 ΑΑ42420

JEEP ISUZU TROOPER για αγροτική ή επαγγελματική χρήση "φτιαγμένο" μοντέλο '88, τιμή 1.200.000 δρχ. Πληρ. τηλ. 0246-22401 ΑΑ42370

ΑΠΟ ΤΗΝ ΕΤΑΙΡΕΙΑ ΕΝΟΙΚΙΑΣΕΩΝ EUROPCAR ΠΩΛΟΥΝΤΑΙ ΑΥΤΟΚΙΝΗΤΑ ΔΙΑΦΟΡΩΝ ΤΥΠΩΝ ΣΕ ΑΡΙΣΤΗ ΚΑΤΑΣΤΑΣΗ. ΠΛΗΡ. ΤΗΛ. 92006, 32727 ΠΑ42307

κεφάλαιο

Κτηματομεσιτικό - Συμβουλευτικό Γραφείο

ΔΙΑΜΕΡΙΣΜΑΤΑ ΠΩΛΟΥΝΤΑΙ

- 30 τ.μ, υπερυψωμένη ημιυπόγεια καινούρια γκαρσονιέρα Ιξιά,9εκ-26.412 €
- 35 τ.μ , 1ου , καινούρια γκαρσονιέρα , Δασκάλους, 14,5εκ-42.553 €
- 40 τ.μ, υπερυψωμένη ημιυπόγεια καινούρια γκαρσονιέρα Ιξιά,12εκ-35.216 €
- τ.μ,1ου,2 υπν/τιων καινούριο Ιξιά 25εκ-73.367 €
- 77 τ.μ ,2ου ,2 υπν/τίων Ανάληψη , 21εκ-61.628 €
- 80 τ.μ,1ου,2 υπν/τίων, καινούριο , Δασκάλους , 32εκ-93.910 €
- 86 τ.μ,1ου,2 υπν/τιων συν βοηθητικός χώρος καινούριο Ιξιά 30εκ-88.041 €
- 96 τ.μ 1ου,2υπν/τιων,γκαράζ,καινούριο,πολύτε-λές Ιξιά , 40εκ-117.388 €
- 105τ.μ,ισόγειο,3 υπν/τίων καινούριο , Ατταβύρου 41 εκ-120.322€
- 106τ.μ,1ου,3 υπν/τίων , Ιξιά ,39 εκ-114.453 €
- 110 τ.μ,1ου,3 υπν/τίων , Ανάληψη 38εκ-111.518 €
- 110 τ.μ,1ου,3 υπν/τίων , καινούριο,Ατταβύρου 43 εκ-126.192 €
- 116 τ.μ , ισόγειο ,3 υπν/τιων ,καινούριο Ανάληψη,44 εκ-129.126 €
- 122τ.μ 1ου,3υπν/τιων,γκαράζ,καινούριο,πολυτε-λές Ιξιά , 53εκ-155.539 €
- Συγκρότημα στα μπετά 3 ορόφων των 105 τ.μ έκαστος ; Καρακόνερο 45 εκ-132.061€
- Συγκρότημα με 4 -3αρια των 70 τ.μ,συν μια γκαρσονιέρα,Αφάντου,77εκ-225.972 €

ΜΕΖΟΝΕΤΕΣ- ΜΟΝ/ΚΙΕΣ ΠΩΛΟΥΝΤΑΙ

- 130 τ.μ,μεζονέτα, μαρμαροσοβά, αυλή Τριάντα, 40εκ-117.388 €
- 130 τ.μ ,μεζονέτα, , αυλή Τριάντα ,60εκ-176.082 €
- 138 τ.μ, μεζονέτα, ,3 υπν/τιων, αυλή, Ροδίνι 47εκ-137.931 €
- 145 τ.μ,μεζονέτα, μαρμαροσοβά , αυλή Τριάντα, 38εκ-115.518 €
- 145 τ.μ,μεζονέτα, καινούρια,Τριάντα,55εκ-161.408 €
- 200 τ.μ, μεζονέτα, ,3 υπν/τιων, αυλή, πάρκινγκ Κοσκινού 68εκ-199.559 €
- 210 τ.μ,μεζονέτα,λούξ ,3 υπν/τιων,τζάκι αυλή-πά-ρκινγκ Ιξιά 64εκ-187.820 €
- 230 τ.μ,μον/κία, μπετά Πεύκους,50εκ-146.735€

ΟΙΚΟΠΕΔΑ ΠΩΛΟΥΝΤΑΙ

- 300 τ.μ. ,δόμηση 300 τ.μ Παστίδα 9εκ-26.412 €
- 300 τ.μ. ,δόμηση 300 τ.μ Τριάντα 20εκ-58.694 €
- 360 τ.μ , δόμηση 300 τ.μ Αφάντου,12εκ-35.216€
- 400 τ.μ. ,δόμηση 380 τ.μ Τριάντα 22εκ-64.563 €
- 500 τ.μ βιοτ/κός χώρος δόμησση 3Χ150 Κοσκινού 9εκ-26.412 €
- 600 τ.μ. ,δόμηση 600 τ.μ Τριάντα 40εκ-117.388 €
- 1.000 τ.μ Ανάληψη,0.8ΣΔ 80εκ-234.776€
- 2.000 τ.μ ,δόμηση 200 τ.μ,Βουνάρα 35εκ-102.714€
- 3.500 τ.μ Φαληράκι 25εκ-73.367 €
- 4.000 τ.μ Τρείς-Κανδυλί 35εκ-102.714€
- 4.000 τ.μ, θέα, Παστίδα 26εκ-76.302 €
- 5.240 τ.μ Αφάντου παραλία 40 εκ-117.388 €
- 5.500 τ.μ ,Κολύμπια 15εκ-44.020€
- 6.500 τ.μ,Κολύμπια 57 εκ-167.278 €
- 9.000 τ.μ,Κολύμπια 50εκ-146.735 €
- 15.000 , τ.μ , Καντυλί 50εκ-146.735 €

ΕΠΙΧΕΙΡΗΣΕΙΣ & ΕΠΑΓΓΕΛΜΑΤΙΚΟΙ ΧΩΡΟΙ

- Κατάστημα 23 τ.μ Ανάληψη,μπετά 7εκ-20.542 €
- Κατάστημα 35 τ.μ Ανάληψη,μπετά 11εκ-32.281 €
- Κατάστημα 40 τ.μ σύν 50 τ.μ υπόγειο Ατταβύρου 20εκ-58.694€
- Κατάστημα 64 τ.μ Μ.Πετρίδη 32εκ-93.910 €
- Κατάστημα-αποθήκη 140 τ.μ αυλή 300τ.μ,Ανάληψη 32εκ-93.910 €
- Κατάστημα 145 τ.μ μπετά αυλή,Ροδίνι 26εκ-76.302€
- Αποθήκη 90 τ.μ , ράμπα Ανάληψη 14 εκ-41.085€
- Αποθήκη 270 τ.μ ,ράμπα Ανάληψη 40 εκ-117.388 €

Exclusive Properties

- Οικοδομικό συγκρότημα 4 οικιών 1 καταστήματος, Παλιά πόλη , 277 τ.μ 100εκ-293.470 €
- Οικοδομικό συγκρότημα 1000 τ.μ,2 ορόφων Ψαροπούλα 320 εκ-939.104 €

ΖΗΤΟΥΝΤΑΙ ΚΑΤΟΙΚΙΕΣ & ΟΙΚΟΠΕΔΑ ΕΝΤΟΣ & ΕΚΤΟΣ ΠΟΛΕΩΣ

ΤΣΟΥΡΟΥΝΑΚΗΣ Ι. ΑΝΤΩΝΙΟΣ (B.Sc.-MKT)

ΤΗΛ.:60060 (3 γραμμές) FAX: 60062
ΚΙΝ.:0945 949882
e-mail: kefaleo@rho.forthnet.gr

Γ. Σεφέρη 12
(παραπλεύρως ΜΗΔΕΙΑ)
Ρόδος

www.e-kefaleo.com

Το κερματοτηλέφωνο που σας πληρώνει!!!

ΠΡΟΣΟΧΗ. ΚΥΚΛΟΦΟΡΟΥΝ ΠΑΡΑΝΟΜΕΣ ΜΕΤΑΧΕΙΡΙΣΜΕΝΕΣ ΣΥΣΚΕΥΕΣ. ΜΕΓΑΛΑ ΠΡΟΣΤΙΜΑ.

Το μόνο που δέχεται EURO και προσαρμόζεται αυτόματα με τα νέα δεκαψήφια νούμερα του ΟΤΕ



ΠΡΟΣΟΧΗ ΓΙΑ ΜΕΡΙΚΕΣ ΜΕΡΕΣ

ΑΠΟΣΥΡΣΗ

10.000 δρχ. το μήνα 1η δόση μετά από 6 μήνες

Διαθέτει σύστημα άμεσης διάγνωσης και επιδιορθώσεις βλαβών
Αλλάζει χρεώσεις αυτόματα κάθε φορά που τις αλλάζει ο ΟΤΕ
Εχει αναγνώριση κλήσης σε μεγάλη οθόνη
Επιστρέφει το νόμισμα αν δεν είναι εγκεκριμένο
Καθοδηγεί τον χρήστη με οδηγίες
Είναι εγκεκριμένο από την Εθνική Επιτροπή Τηλεπικοινωνιών
Είναι ανθεκτικό-ευέλικτο-με άμεσο service, και τοποθετείται εύκολα

Αντιπροσωπεία Νοτίου Αιγαίου
ΑΤΤΑΒΥΡΟΥ 46 ΡΟΔΟΣ *1ΤΗΛ. 080137733
e-mail: sifakis@payphone.gr http:\www.payphone.gr

PayPHONE ΣΗΦΑΚΗΣ ΤΗΛΕΠΙΚΟΙΝΩΝΙΕΣ

ΕΝΑΚΗΣ

ΑΥΤΟΚΙΝΗΤΑ

CAR EXPERTS

- BMW 316 COUPE μοντ. 1995, ABS, A/C, Ηλεκτρικά παράθυρα, κεντρικό κλείδωμα, ηλεκτρ. καθρέπτες, υδραυλικό τιμόνι, ηχητικό σύστημα. ΤΙΜΗ 5.300.000

0% προκαταβολή και εξόφληση έως 60 μήνες

- AUDI A4 1.6 μον. 1997, Κλιματισμός, ABS, 2 air bags, ηλεκτρικά παράθυρα, κεντρικό κλείδωμα, ηλεκτρικοί καθρέπτες, ηχητικό σύστημα, ΤΙΜΗ: 5.900.000
- CITROEN XANTIA 1.800 c.c. μοντέλο 1995 με A/C-ABS-AIRBAG -ηλεκτρικά παράθυρα-κεντρικό κλείδωμα-ηλεκτρικοί καθρέπτες-συναγερμό-ηχητικό σύστημα Τιμή 2.950.000 δρχ.
- FIAT BRAVO 1.6 cc μοντ. 1996, A/C, Air Bag, ηλεκτρικά παράθυρα,κεντρικό κλείδωμα, ηλεκτρικοί καθρέπτες. ΤΙΜΗ 1.700.000
- LANCIA K 2000 cc, μον. 1995: Κλιματισμός, ABS, ηλεκτρικά παράθυρα, κεντρικό κλείδωμα, ηλεκτρικοί καθρέπτες, σαλόνι, alcatara. ΤΙΜΗ: 4.100.000
- VW GOLF 1,4 cc μοντ. 1995: Κεντρικό κλείδωμα, ηχητικό σύστημα. ΤΙΜΗ: 2.600.000
- FIAT CEICENTO 900cc μοντέλο 2000, ηλεκτρικά παράθυρα, ηλεκτρομαγνητικές κλειδαριές, υδραυλικό τιμόνι. Τιμή 1.600.000
- FIAT PUNTO 1,4 cc, μοντέλο 1998, ABS, κεντρικό κλείδωμα, ηλεκτρικές κλειδαριές, ηχητικό σύστημα, ζάντες αλουμινίου, spor ανάρτηση, A/C, Parking control, αντιστρεπτική δοκός, συναγερμός. Τιμή 3.700.000

ΞΕΝΑΚΗΣ

ΕΠΙΣΗΜΟΣ ΣΥΝΕΡΓΑΤΗΣ KOSMOCAR

ΛΙΝΔΟΥ 238, ΤΗΛ: 61600

auto-moto

συνέχεια από την προηγούμενη

ΠΩΛΟΥΝΤΑΙ: α) HONDA CIVIK 1400 S λευκό σεντάν σε άριστη κατάσταση, μοντέλο 1997. Τιμή 3.600.000 ευκολίες λίγες - πρώτο χέρι. Δεκτός κάθε έλεγχος. 2) HONDA CBR 1000 F μοντέλο 1992 κόκκινη-μαύρη με συναγερμό σε άριστη κατάσταση. Τιμή 1.450.000 δρχ. μετρητοίς. Πληρ. τηλ. 66665 έως 16.00 και 0944858144 κ. Θοδωρής AA42416

ΠΩΛΟΥΝΤΑΙ ΤΑ ΚΑΤΩΘΙ ΑΥΤΟΚΙΝΗΤΑ ΣΕ ΑΡΙΣΤΗ ΚΑΤΑΣΤΑΣΗ ΚΑΙ ΜΕΓΑΛΕΣ ΕΥΚΟΛΙΕΣ ΠΛΗΡΩΜΗΣ.. FIAT SEIG MONT. 1989, FIAT PUNTO MONT. 1999, OPEL CORSA MONT. 1999 ΜΕ A/C, SEAT IBIZA MONT. 1999, SEAT CORDOBA MONT. 1999 ΜΕ A/C, NISSAN MICRA MONT. 1999 ΜΕ A/C, TOYOTA COROLLA MONT. 1999 ΜΕ A/C, CITROEN SAXO, HYUNDAI ATOS MONT. 1999, HYUNDAI ACCENT MONT. 1999, SUZUKI JEEP SAMURAI. ΠΛΗΡ. ΤΗΛ. 21819, 25888, 98200 ΠΑ42190

ΜΗΧΑΝΗ AFRICA TWIN HONDA 750 c.c. του 2000 σε άριστη κατάσταση, fool extra, Πληρ. τηλ. 0944/577926. AA42347

HONDA CIVIC coupe 2 πόρτες VTEC 1,6 SR 12HP 7ος '96, 54.000 χλμ. χρώματος κυπαρισσί μεταλλικό, ηλ. οροφή, ηλ. παράθυρα, ηλ. καθρέφτες, ηλεκτρομαγνητικές κλειδαριές, immobilizer, ABS, ζαντολάστιχα αλουμινίου, κατάσταση άριστη. Τιμή 4 εκ. μετρητοίς. Πληρ. τηλ. 27960, 78392 μετά τις 13.00, 093/7304208. AA42349

AFRICA TWIN MONT. ΤΕΛΟΣ 93 ΜΕ ΠΟΛΛΑ ΕΞΤΡΑ, ΣΕ ΑΡΙΣΤΗ ΚΑΤΑΣΤΑΣΗ. ΠΛΗΡ. ΤΗΛ. 0942200188 ΧΠΑ4165

ΑΥΤΟΚΙΝΗΤΟ πωλείται από ιδιώτη μάρκας ALFA ROMEO 33 καταλυτικό 1400 cc 78.000 χλμ. σε άριστη κατάσταση. Πληρ. τηλ. 0946204497, 68745 AA42155

FIAT PUNTO CABRIO ΜΟΝΤΕΛΟ 94 1,3 ΛΕΥΚΟ 75000 ΧΙΛΙΟΜΕΤΡΑ, EXTRAS. ΤΙΜΗ 2.400.000. ΠΛΗΡ. ΤΗΛ. 87006, 10.00-13.00 Ή 18.00-22.00 ΧΠΑ841

ΠΩΛΟΥΝΤΑΙ ΜΕΤΑΧΕΙΡΙΣΜΕΝΑ ΦΟΡΤΗΓΑ ΑΥΤΟΚΙΝΗΤΑ ΕΙΣΑΓΩΓΗΣ ΟΛΩΝ ΤΩΝ ΤΥΠΩΝ, ΓΙΑ ΑΓΡΟΤΙΚΗ ΚΑΙ ΕΠΑΓΓΕΛΜΑΤΙΚΗ ΧΡΗΣΗ, ΚΑΘΩΣ ΚΑΙ Ι.Χ. ΕΠΙΒΑΤΙΚΑ. ΕΤΟΙΜΟΠΑΡΑΔΟΤΑ Ή ΚΑΤΟΠΙΝ ΠΑΡΑΓΓΕΛΙΑΣ. ΠΑΡΕΧΟΥΜΕ ΓΡΑΠΤΗ ΕΓΓΥΗΣΗ ΕΝΟΣ ΧΡΟΝΟΥ. ΕΙΣΑΓΩΓΕΙΣ ΜΕΤΑΧΕΙΡΙΣΜΕΝΩΝ ΑΥΤΟΚΙΝΗΤΩΝ " Δ. ΜΠΟΥΝΤΟΥΡΗΣ-Ε. ΠΑΠΑΠΟΣΤΟΛΟΥ Ο.Ε.". ΕΚΘΕΣΗ: ΕΘΝΙΚΗ ΟΔΟΣ ΛΑΡΙΣΑΣ-ΙΩΑΝΝΙΝΩΝ ΤΡΙΚΑΛΑ ΘΕΣΣΑΛΙΑΣ. ΤΗΛ. 0431-74709 ΦΑΞ 0431-27008 ΚΙΝ. 0974456200-0977395269 ΧΠΑ112

ΠΩΛΟΥΝΤΑΙ: 1) αυτοκίνητο μάρκας FIAT CINQUECENTO 900 cc έτος Απρίλιος 1997, 3θυρο, ηλ. παράθυρα, ηλ. κλειδαριές, ραδιοκασετόφωνο, σε άριστη κατάσταση (πέρασε από ΚΤΕΟ), ατρακάριστο. Δεκτός κάθε έλεγχος. Πληρ. τηλ. 0945-494657 ΧΑΑ158

εργασιες

ΖΗΤΕΙΤΑΙ ΚΟΠΕΛΑ ΓΙΑ ΝΑ ΕΡΓΑΣΘΕΙ ΩΣ ΠΩΛΗΤΡΙΑ ΣΕ ΚΑΤΑΣΤΗΜΑ ΕΠΙΠΛΩΝ. ΜΙΣΘΟΣ ΙΚΑΝΟΠΟΙΗΤΙΚΟΣ. ΠΛΗΡ. ΤΗΛ. 69414, 0945797962 ΠΕ42378

ΠΩΛΗΤΡΙΑ για κατάστημα Ν. Πλαστήρα 8. Πληρ. τηλ. 78289 AZ42494

Το Ξενοδοχείο ANKER στην Λεωφ. Καλλιθέας **ζητά καμαριέρες.** Πληρ. τηλ. 23525, 9-11 το πρωί. AZ42462

ΖΗΤΟΥΝΤΑΙ ΚΟΠΕΛΕΣ ΕΥΠΑΡΟΥΣΙΑΣΤΕΣ ΓΙΑ ΚΑΦΕΤΕΡΙΑ. ΠΛΗΡ. ΤΗΛ. 36201. ΠΖ42464

ΔΙΑΚΟΣΜΗΤΡΙΑ ΓΙΑ ΝΑ ΕΡΓΑΣΘΕΙ ΣΤΟ ΚΑΤΑΣΤΗΜΑ ΕΠΙΠΛΩΝ "BO CONCEPT". ΜΙΣΘΟΣ ΙΚΑΝΟΠΟΙΗΤΙΚΟΣ ΚΑΙ ΠΟΣΟΣΤΑ. ΠΛΗΡ. ΤΗΛ. 0241-69414, 0945/797962. ΠΖ42346

ΜΠΑΡΓΟΥΜΑΝ για εργασία νυχερινή σε καφε-μπαρ εντός πόλεως Ρόδου. Θα πρέπει να έχουν τα κατάλληλα έγγραφα και να ομιλούν καλά Ελληνικά. Μισθός και ποσοστά. Πληρ. τηλ. 0932/924021 και 70860 AZ42492

ΖΗΤΕΙΤΑΙ ΠΡΟΣΩΠΙΚΟ: Από Τουριστικό Γραφείο διακινήσεως διαφόρων γκρουπ ζητείται δεσποινίδα ή κυρία με άριστη γνώση Η/Υ, (WORD, EXCEL), γραφειακή εμπειρία, αγγλικής, γερμανικής και γαλλικής, προαιρετικη η ιταλικη. Προυπηρεσία θα συνεκτιμηθεί. Μισθός ικανοποιητικός. Βιογραφικό σημείωμα με φωτογραφία και συστάσεις απαραιτήτως. Τ.Θ. 345, 85100 Ρόδος. AZ42463

ΣΕΡΒΙΤΟΡΟΣ από εστιατόριο εντός πόλεως Ρόδου. Αποκλείονται αλλοδαποί. Πληρ. τηλ. 31680 AZ42432

ΝΕΟΙ ΚΑΙ ΝΕΕΣ για να εργασθούν στο ANASSA CAFE. Πληρ. τηλ. 69919. AZ42461

ΖΗΤΕΙΤΑΙ κοπέλα εμφανίσιμη για να εργαστεί σε κατάστημα ηλεκτρονικών παιχνιδιών (VIDEO GAMES) στη Ρόδο και στην Κω. Μισθός ικανοποιητικός και bonus. Πληρ. τηλ. 25050, 0945314090 XAZ481

ΖΑΧΑΡΟΠΛΑΣΤΗΣ έμπειρος για βιοτεχνία παγωγού-ζαχαροπλαστικής. Πληρ. τηλ. 81511 AZ42398

Από την εταιρεία BackStage Ε.Π.Ε. **ΖΗΤΟΥΝΤΑΙ** άτομα των κάτωθι ειδικοτήτων: χειριστές/στριες Η/Υ, administrators, gamers, μπάρμαν-μπαργούμαν, σεφ, μάγειρας-βοηθός μάγειρα, σερβιτόροι, βοηθοί σερβιτόρων, λαντζιέρες, ταμπλίστας, καθαρίστριες. Απαραίτητη η προσκόμιση σύντομου βιογραφικού, η συμπλήρωση του 18 έτους ηλικίας καθώς και η ολοκλήρωση των στρατιωτικών υποχρεώσεων. Ραντεβού για συνεντεύξεις 0241-070670 AZ42393

Η εταιρεία διανομών ΑΝΔΡΕΑΔΑΚΗ Δ. & ΣΙΑ .Ε. **ΖΗΤΑΕΙ** οδηγό με δίπλωμα Γ' κατηγορίας για μόνιμη απασχόληση. Για κλείσιμο ραντεβού στο τηλ. 0945/433883 από 08.00 έως 14.00 εργάσιμες ημέρες AZ42376

Το Υποκατάστημα της Ρόδου του Ομίλου εταιριών της INTERNATIONAL LIFE

ΖΗΤΑ

να προσλάβει γραμματέα με έμμισθη σχέση ηλικίας 20-28 ετών.
Απαιτούνται: άριστη γνώση χειρισμού Η/Υ (MC Office, Word, Excel). Γνώση αγγλικών, οργανωτικές ικανότητες και ευχέρεια στην επικοινωνία και συνεργασία. Προυπηρεσία επιθυμητή.

Πληρ. τηλ. (02410) 67980-1, 68165 ώρες 09.00-11.00 και 18.00-20.00

RODIAN BEACH · RESORT
Managed by Amathus

Το ξενοδοχείο RODIAN BEACH RESORT ζητά για την επόμενη σεζόν του 2002 να προσλάβει άτομα όλων των ειδικοτήτων.

Οι ενδιαφερόμενοι καλούνται να απευθυνθούν στο γραφείο προσωπικού του ξενοδοχείου (κα Αρτεμη Χριστοδούλου) προσκομίζοντας βιογραφικό με πρόσφατη φωτογραφία.

RODIAN BEACH RESORT
Λεωφόρος Ηρακλειδών 100, 85101 Ιξιά, Ρόδος
Τηλ.: (0241)-89928, Φαξ: (0241)-89901

ΣΧΟΛΗ ΟΔΗΓΩΝ
ΠΟΡΤΣΕΛΛΗΣ ΣΤΕΦΑΝΟΣ
Διπλ. εκπαιδευτής υποψηφίων οδηγών
• Διπλώματα αυτοκινήτου, μοτοσικλέτας,φορτηγού, λεωφορείου, νταλίκας


• Αναθεωρήσεις ληγμένων αδειών
• Θεωρητικά μαθήματα ΚΟΚ και Μηχανολογίας
• Μετατροπές ξένων διπλωμάτων σε ελληνικά
• Διπλώματα αυτόματου αυτοκινήτου
ΝΕΑ ΔΙΕΥΘΥΝΣΗ: ΕΘΝΙΚΗΣ ΑΝΤΙΣΤΑΣΗΣ 73 (ΠΡΩΗΝ ΑΝΝΗΣ ΜΑΡΙΑΣ) ΤΗΛ. 34497, 0945463635

ΣΧΟΛΗ ΟΔΗΓΩΝ ΠΟΤΣΟΥ ΣΩΤΗΡΗ
ΔΙΠΛ. ΕΚΠΑΙΔΕΥΤΗΣ ΥΠΟΨΗΦΙΩΝ ΟΔΗΓΩΝ.
ΔΙΠΛΩΜΑΤΑ Α - Β - Γ - Δ - Ε
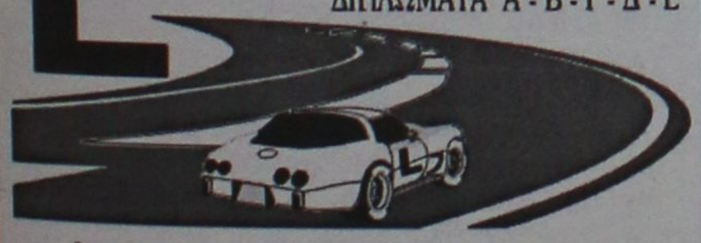
★ **Αναλαμβάνουμε την έκδοση αδειών οδήγησης όλων των κατηγοριών.**
★ **Αναθεωρήσεις Επαγ/κών αδειών.**
★ **Τα θεωρητικά μαθήματα όλων των κατηγοριών γίνονται στό σύγχρονο Κέντρο Θεωρητικής Εκπαίδευσης Υποψηφίων Οδηγών της Ε.Σ.Ο.Ρ. Ο.Ε. Στην οποία μετέχουμε.**
★ **Διαθέτουμε καί Αυτόματο Επιβατηγό.**
Εθνάρχου Μακαρίου 31, 2ος όροφος, ΡΟΔΟΣ (Ένανα Εθνικής Τράπεζας, πάνω από το κατ/μα "ΡΟΔΙ") Τηλ. 78070 Κιν. 0945- 557404

ΣΧΟΛΗ ΟΔΗΓΩΝ
ΠΥΛΑΡΙΝΟΣ ΗΡΑΚΛΗΣ
Πτυχιούχος Εκπαιδευτής
Διπλώματα
✓ *Ερασιτεχνικά*
✓ *Επαγγελματικά*
✓ *Μοτοσικλέτας*
✓ *Επεκτάσεις - Αναθεωρήσεις*
Αγ. Αναστασίας 40 & Π.Π. Γερμανού Εμπορικό Κέντρο Φώκιαλη, α' όροφος
Τηλ. 75270, 0942 445549
ΠΜ42011

ΣΧΟΛΗ ΟΔΗΓΩΝ
ΚΟΥΣΗ ΠΑΝΤΕΛΗ
● **ΔΙΠΛΩΜΑΤΑ**
● **ΕΡΑΣΙΤΕΧΝΙΚΑ**
● **ΕΠΑΓΓΕΛΜΑΤΙΚΑ**
● **ΜΟΤΟΣΙΚΛΕΤΑΣ**
● **ΜΑΘΗΜΑΤΑ ΘΕΩΡΗΤΙΚΗΣ ΔΙΔΑΣΚΑΛΙΑΣ**

-Επεκτάσεις όλων των κατηγοριών
-Αναθεωρήσεις ληγμένων αδειών
-Μετατροπές ξένων αδειών σε ελληνικές
Οδός Βαλαωρίτου 9
(έναντι HOTEL SEMIRAMIS ΠΙΣΩ ΑΠΟ ΤΟ ΠΑΛΑΙΟ ΝΟΣΟΚΟΜΕΙΟ
e-mail: koysisp@internet.gr
ΕΚΠΑΙΔΕΥΤΙΚΟ ΑΥΤΟΚΙΝΗΤΟ:
TOYOTA YARIS 1300 cc AIR CONDITIONED
(ΠΡΟΣΟΧΗ): ΜΑΘΗΜΑΤΑ α. Μοτοσικλέτας μεγάλου κυβισμού από 125 cc έως ανεξαρτήτου
β. Μοτ/τας έως 125 cc
γ. Μοτοποδηλάτου 50 cc
Διαθέτουμε επίσης κι αυτόματες μοτοσικλέτες 125 cc
Πληρ. τηλ.
29157-73820-94777
ΚΑΙ ΑΝΑ ΠΑΣΑ ΣΤΙΓΜΗ ΣΤΑ ΚΙΝΗΤΑ τηλ.
0944/511313-0944/203343
Στην κατηγορία ανεξαρτήτου κυβισμού η εκπαίδευση γίνεται με μοτοσικλέτα 500 cc
Παραλαβή των μαθητών μας και από τις οικίες τους
"Η σωστή και μεθοδική εκπαίδευση στα σύγχρονα οχήματά μας, βάζει γερά θεμέλια για τη δημιουργία ενός καλού νέου οδηγού"
ΠΡΟΣΟΧΗ
Στη σχολή μας παραδίδονται και μαθήματα θεωρητικής διδασκαλίας
ΠΜ40624

ΠΩΛΟΥΝΤΑΙ ΔΙΑΜΕΡΙΣΜΑΤΑ
ΔΙΑΚΟΓΕΩΡΓΙΟΥ ΚΑΛΛΙΣΤΟΣ
• **ΠΩΛΗΣΕΙΣ ΔΙΑΜΕΡΙΣΜΑΤΩΝ**
• **ΚΑΤΑΣΤΗΜΑΤΑ-ΑΠΟΘΗΚΕΣ**
• **ΑΝΤΑΛΛΑΓΕΣ ΑΚΙΝΗΤΩΝ**
• **ΑΓΟΡΕΣ ΟΙΚΟΠΕΔΩΝ**
• **ΑΝΑΛΑΜΒΑΝΟΥΜΕ ΑΝΤΙΠΑΡΟΧΕΣ**
ΔΙΕΥΘ.: ΕΘΝ. ΑΝΤΙΣΤΑΣΕΩΣ 11, (πρώην Αννης Μαρίας) ΤΗΛ: 78501-29318, 78502

ΠΩΛΟΥΝΤΑΙ διαμερίσματα λουξ κατασκευής με απεριόριστη θέα. Τα διαμερίσματα διαθέτουν θωρακισμένες πόρτες, εντοιχισμένες κουζίνες, ντουλάπες, εντοιχισμένο νιπτήρα με ντουλάπι, κεντρική θέρμανση αυτόνομη, ανοιγόμενα ανακλινόμενα κουφώματα με διπλά τζάμια, σίτες, ρολά, υδραυλικό ασανσέρ, τριφασικό ρεύμα.
Ολοι οι χώροι σπατουλαριστό, εσωτερικές πόρτες MDF με σχέδια

ΔΙΑΜΕΡΙΣΜΑΤΑ
Επί της οδού Μεγ. Κων/νου - Κων/νου Παλαιολόγου
50 τ.μ. δυάρια
85 τ.μ. τριάρια
110 τμ. τεσσάρια
ανά όροφο
Επί της Κων/νου Υδραίου-Στ. Κωτιάδη
70 τ.μ. τριάρια
90 τ.μ. τριάρια-τεσσάρια
110 τ.μ. τεσσάρια
130 τ.μ. τεσσάρια-πεντάρια
ανά όροφο με μεγάλες θεράντες φανταστική θέα
Επί της Λεωφ. Καλλιθέας-Καρακόνερο
50 τ.μ. δυάρια
85 τ.μ. τριάρια
110 τ.μ. τεσσάρια
ανά όροφο με μεγάλες θεράντες, απεριόριστη θέα

ΚΑΤΑΣΤΗΜΑΤΑ
50 τ.μ.
100 τ.μ.
150 τ.μ.
επί της Λεωφ. Καλλιθέας-Καρακόνερο

ΙΑΤΡΕΙΑ-ΓΡΑΦΕΙΑ
50 τ.μ.
100 τ.μ.
150 τ.μ.
επί της Μεγ. Κων/νου και Κων Παλαιολόγου (Φώκιαλη)

ΠΩΛΟΥΝΤΑΙ:
• Μονοκατοικία 100 τ.μ. σε οικόπεδο 476 τ.μ. στις Καλυθιές.
• Οικόπεδο στο Τσαΐρι, 2500 τ.μ.
• Οικόπεδο στα Κοσκινού, 19980 τ.μ.
• Διαμέρισμα 138 τ.μ. 1ος όροφος οδός Μάρκου Κλαδάκη - Ρόδος
• Διαμέρισμα 75 τ.μ. ισόγειο στην Αγ. Αναστασία- Ρόδος
• Μεζονέτα 140 τ.μ. στην οδό Λισαβώνος και Όσλου - Ρόδος
• Διαμέρισμα 80 τ.μ. 1ος όροφος στο χωριό Παραδείσι - Ρόδος
• Αγροτεμάχιο 19.800 τ.μ. στην Παστίδα (όπισθεν εργοστασίου "ΘΡΑΚΗ") - Ρόδος
• Αγροτεμάχιο 3.448 τ.μ. απέναντι από την είσοδο του ξενοδοχείου "BLUE BAY"- Κρεμαστή - Ρόδος
• Αγροτεμάχιο 4 στρεμμάτων στα Κολύμπια - Ρόδος
• Οικόπεδο 124 τ.μ. στην πλατεία του χωριού Κοσκινού - Ρόδος
• Ξενοδοχείο "ΠΟΣΕΙΔΩΝ" στην περιοχή Κρητικά - Ρόδος
• Διαμέρισμα 125 τ.μ. 3ος λουξ κατασκευής νέο στην οδό Αισχίνης
• Κατάστημα 90 τ,μ. νέας κατασκευής στο Καρακόνερο
• Γραφείο 63 τ.μ. νέας κατασκευής απέναντι από Παλαιό ΙΚΑ
• Γραφείο 73 τ.μ. νέας κατασκευής απέναντι από παλαιό ΙΚΑ
• Διαμέρισμα 110 τ.μ. 1ος όροφος στην Ανάληψη (εκκλησία) - Ρόδος
• Μεζονέτα 160 τ.μ. στους Δασκάλους
• Διαμέρισμα 60 τ.μ. 1ος όροφος Παναγιώτου Ροδίου-Ρόδος
• Ενοικιάζεται αποθήκη 75 τ.μ. στο Ροδίνι
• Πωλείται μονοκατοικία 140 τ.μ. στον Αρχάγγελο
• Πωλείται αγροτεμάχιο 4640 τ.μ. στ' Ασγούρου
• Πωλείται αγροτεμάχιο 3,2 στρέμματα στη Θολό.

ΔΑΝΕΙΑ ΟΛΩΝ ΤΩΝ ΤΑΜΕΙΩΝ ΚΑΙ ΟΛΩΝ ΤΩΝ ΤΡΑΠΕΖΩΝ

Πληροφορίες
κ. Κ. ΔΙΑΚΟΓΕΩΡΓΙΟΥ • τηλ. 29318, 34598

Η αλυσίδα καταστημάτων HONDOS CENTER

ΖΗΤΕΙ ΝΑ ΠΡΟΣΛΑΒΕΙ

για το κατάστημα της στη Ρόδο

Λογίστρια

- με γνώσεις μηχ/μένης λογιστικής
- με γνώση του Κ.Β.Σ.
- Προϋπηρεσία απαραίτητη

Αποστείλατε βιογραφικό στη διεύθυνση Αλεξ. Διάκου 30-32, Ρόδος, τηλ. 77850-3

Στο ξενοδοχείο LINDIAN VILLAGE στη Λάρδο

ΖΗΤΟΥΝΤΑΙ

1) Υποδοχή μια κοπέλα με άριστες γνώσεις της Ιταλικής γλώσσας. Νυχτοθυρωρός με γνώσεις Ιταλικών
2) Συντηρητής Α' και Β'
3) Καμαριέρες ορόφων.

Πληρ. τηλ. 0244-47361-47366 κο Τσουρδιό Γιώργο

Sigma

Αντιπροσωπεύσεις Ασφαλιστικών Εταιρειών
Άννης Μαρίας και Καζαντζάκη 2
Τηλ. (0241) 31468 • FAX: (0241) 33644

ΖΗΤΟΥΝΤΑΙ

Ασφαλίστριες και ασφαλιστές για ελεύθερη συνεργασία.

Για ραντεβού τηλ. 31468

ΖΗΤΕΙΤΑΙ ΥΠΑΛΛΗΛΟΣ

από γραφείο Γενικού Τουρισμού για βοηθός λογιστού σε λογιστήριο Α.Ε.

για μόνιμη απασχόληση, πενθήμερη.
Αμεση πρόσληψη.
Προσόντα:
1) Πτυχίο Τ.Ε.Ι. ή Ι.Ε.Κ. ή Προϋπηρεσία σε λογιστήριο Α.Ε.
2) Καλή γνώση Αγγλικής ή Γερμανικής
3) Χρήση Η/Υ (Windows - MS Office)

Αποστολή βιογραφικών στην διεύθυνση:
κ. ΜΙΧΑΛΗ Τ.Θ. 335-85100 ΡΟΔΟΣ

εργασιες

συνέχεια από την προηγούμενη

ΚΥΡΙΕΣ με όρεξη για δουλειά που θα ήθελαν να κερδίζουν έως και 500.000 δρχ. το μήνα, με ελεύθερο ωράριο εργασίας. Προσφέρονται δωρεάν κατάλογοι λευκών ειδών και μεγάλη υποστήριξη από την εταιρία μας. Πληρ. κος Γιώργος στο τηλ. 0946595500 ή 37384 AZ42065

ΖΗΤΕΙΤΑΙ έμπειρη σερβιτόρα με ευχάριστη προσωπικότητα και ικανή στις δημόσιες σχέσεις για ολιγόωρη απασχόληση στο καφε μπαρ "ΛΙΒΑΔΑ" στην παραλία Κρεμαστής. Πληρ. τηλ. 96814, 17.00-3.00 AZ42280

ΖΗΤΕΙΤΑΙ ΝΕΑΡΟΣ ΜΕ ΔΙΠΛΩΜΑ ΜΟΤΟΠΟΔΗΛΑΤΟΥ Ή ΜΟΤΟΣΙΚΛΕΤΑΣ ΓΙΑ ΝΑ ΕΡΓΑΣΘΕΙ ΣΤΟ ΟΒΕΛΙΣΤΗΡΙΟ "TAKIS TASTE" ΓΙΑ ΕΞΩΤΕΡΙΚΗ ΔΙΑΝΟΜΗ. ΠΛΗΡ. ΤΗΛ. 0932266660 ΠΖ42083

ΚΟΠΕΛΑ να εργασθεί σε κατάστημα VIDEO-GAMES απογευματινές ώρες. Μισθός ικανοποιητικός. Πληρ. τηλ. 81194 AZ42323

ΚΟΠΕΛΑ για να εργασθεί σε καφετέρια στην Κρεμαστή. Μισθός ικανοποιητικός. Ολο το χρόνο. Πληρ. τηλ. 90625, 0974141728 AZ42310

ΜΠΑΡΓΟΥΜΑΝ και σερβιτόρα για να εργαστούν Παρασκευή και Σάββατο σε club. Πληρ. τηλ. 95642 (01.00 μ.μ.-9.00 μ.μ.) AZ42228

Α' ΜΑΓΕΙΡΑΣ, ΑΠΟΦΟΙΤΟΣ ΤΟΥΡΙΣΤΙΚΗΣ ΣΧΟΛΗΣ, ΓΝΩΣΤΗΣ ΕΛΛΗΝΙΚΗΣ, ΓΑΛΛΙΚΗΣ ΚΑΙ ΙΤΑΛΙΚΗΣ ΚΟΥΖΙΝΑΣ, ΜΕ ΠΡΟΥΠΗΡΕΣΙΑ ΣΕ ΞΕΝΟΔΟΧΕΙΑ ΚΑΙ ΕΣΤΙΑΤΟΡΙΑ ΖΗΤΑΕΙ ΑΝΑΛΟΓΗ ΕΡΓΑΣΙΑ. ΠΛΗΡ. ΤΗΛ. 0946/710021 ΠΖ42198

μαθήματα

ΚΑΘΗΓΗΤΡΙΑ ΜΑΘΗΜΑΤΙΚΩΝ ΜΕ ΠΟΛΥΕΤΗ ΦΡΟΝΤΙΣΤΗΡΙΑΚΗ ΠΕΙΡΑ ΣΕ ΦΡΟΝΤΙΣΤΗΡΙΟ ΤΩΝ ΑΘΗΝΩΝ ΠΑΡΑΔΙΔΕΙ ΙΔΙΑΙΤΕΡΑ ΜΑΘΗΜΑΤΑ ΣΕ ΜΑΘΗΤΕΣ ΓΥΜΝΑΣΙΟΥ ΚΑΙ ΛΥΚΕΙΟΥ. ΠΛΗΡ. ΤΗΛ. 38378, 0946740778 ΠΜ42418

ΑΠΟΦΟΙΤΟΣ Καναδικού πανεπιστημίου παραδίδει μαθήματα Αγγλικών και Γαλλικών κατ' οίκον σε προσιτές τιμές. Πληρ. τηλ. 64079 ΑΜ42405

ΦΙΛΟΛΟΓΟΣ ΚΑΘΗΤΡΙΑ παραδίδει μαθήματα σε μαθητές γυμνασίου-λυκείου. Πληρ. τηλ. 34362. ΑΜ42463

ΜΑΘΗΜΑΤΑ ΓΕΡΜΑΝΙΚΩΝ κατ' οίκον από έμπειρο πτυχιούχο. Πληρ. τηλ. 0977793374 ΑΜ42396

ΦΡΟΝΤΙΣΤΗΡΙΟ ΑΝΟΔΟΣ. ΜΑΘΗΜΑΤΙΚΑ-ΦΥΣΙΚΗ-ΧΗΜΕΙΑ-ΦΙΛΟΛΟΓΙΚΑ ΓΙΑ ΟΛΕΣ ΤΙΣ ΤΑΞΕΙΣ ΓΥΜΝΑΣΙΟΥ-ΕΝΙΑΙΟΥ ΛΥΚΕΙΟΥ. ΞΕΧΩΡΙΣΤΑ ΤΜΗΜΑΤΑ ΓΙΑ ΤΕΕ. ΟΛΕΣ ΟΙ ΚΑΤΕΥΘΥΝΣΕΙΣ. ΘΕΩΡΗΤΙΚΗ-ΤΕΧΝΟΛΟΓΙΚΗ-ΘΕΤΙΚΗ. ΟΛΙΓΟΜΕΛΗ ΤΜΗΜΑΤΑ. ΥΠΕΥΘΥΝΑ-ΜΕΘΟΔΙΚΑ ΣΕ ΧΑΜΗΛΕΣ ΤΙΜΕΣ. ΔΙΔΑΣΚΟΥΝ ΚΑΘΗΓΗΤΕΣ-ΚΑΘΗΓΗΤΡΙΕΣ ΠΑΝΕΠΙΣΤΗΜΙΟΥ ΑΘΗΝΩΝ. ΠΛΗΡ. ΤΗΛ. 28053 ΠΜ42369

ΚΑΘΗΓΗΤΡΙΑ ΑΓΓΛΙΚΩΝ με Barchelor του Παν/μίου Τέξας της Αμερικής παραδίδει ιδιαίτερα μαθήματα κατ' οίκον ή και στο χώρο σας. Σε σας που ασχολείστε με τουριστικά επαγγέλματα και θέλετε να αξιοποιήσετε τους χειμερινούς μήνες ώστε να είστε άριστα καταρτισμένοι με το άνοιγμα της σεζόν. Ειδικές προσφορές σε μικρούς μαθητές. Τιμή έκπληξη στα αδέλφια. Πληρ. τηλ. 38350 AM42375

ΠΑΡΑΔΙΔΟΝΤΑΙ ΜΑΘΗΜΑΤΑ ΠΛΗΡΟΦΟΡΙΚΗΣ ΑΠΟ ΚΑΘΗΓΗΤΗ ΚΑΤΟΧΟ ΠΤΥΧΙΟΥ ΚΑΙ ΜΕΤΑΠΤΥΧΙΑΚΟΥ ΣΤΗΝ ΠΛΗΡΟΦΟΡΙΚΗ. ΤΑ ΜΑΘΗΜΑΤΑ ΑΠΕΥΘΥΝΟΝΤΑΙ ΣΕ ΑΤΟΜΑ ΚΑΘΕ ΗΛΙΚΙΑΣ ΚΑΙ ΚΑΛΥΠΤΟΥΝ ΑΝΤΙΚΕΙΜΕΝΑ ΟΠΩΣ INTERNET, WINDOWS, WORD ΚΑΙ POWERPOINT. ΠΛΗΡ. ΤΗΛ. 0241-70689 ΩΡΕΣ 15.00-18.00 ΠΜ42287

ΠΑΡΑΔΙΔΟΝΤΑΙ μαθήματα Ιταλικής γλώσσας, ειδική προετοιμασία για εισαγωγή στη Νομική Σχολή σε Πανεπιστήμιο της Ιταλίας. Πληρ. τηλ. 31447 ΑΜ42312

ΦΙΛΟΛΟΓΟΣ ΚΑΘΗΓΗΤΡΙΑ του Πανεπιστημίου Αθηνών με πολύχρονη φροντιστηριακή πείρα παραδίδει ιδιαίτερα μαθήματα Αρχαίων και Νέων Ελληνικών, Εκθεσης, Ιστορίας, Λατινικών κ.α. Φιλοσοφίας σε μαθητές Γυμνασίου - Λυκείου. Πληρ. τηλ. 31370 και 0945713765 ΑΜ42279

ΜΑΘΗΜΑΤΙΚΟΣ παραδίδει μαθήματα σε μαθητές Γυμνασίου - Λυκείου. Πληρ. τηλ. (0241) 37914, 0946214823 ΑΜ41963

ΑΓΓΛΙΚΑ από καθηγητή κάτοχο Proficiency (Cambridge και Michigan) με σεμινάρια γλώσσας και μεθοδολογίας στην Αγγλία παραδίδονται σε μαθητές και ενήλικες. Δεκτοί μαθητές όλων των επιπέδων. Ειδική προετοιμασία για τις εξετάσεις Cambridge και Michigan. Ιδιαίτερα (μέχρι 2 άτομα). Πληρ. τηλ. 37193, 0974012436 ΑΜ42226

ΑΠΟ ΞΕΝΟΔΟΧΕΙΑΚΗ ΜΟΝΑΔΑ

ΖΗΤΕΙΤΑΙ

πεπειραμένος μάγειρας Αλά Καρτ για πλήρη απασχόληση.

Πληρ. από Δευτέρα έως Παρασκευή 10-00-12.00 στα τηλ. 22276, 29000

ΑΤΛΑΝΤΙΚΑ ΕΛΛΑΣ Α.Ε.

Η εταιρεία ΑΤΛΑΝΤΙΚΑ ΕΛΛΑΣ Α.Ε.
μετά από ένα χρόνο επιτυχημένης παρουσίας στη Ρόδο και μέσα στα σχέδια της συνεχής της ανάπτυξης, ζητά προσωπικό όλων των ειδικοτήτων για το νέο της πολυτελές ξενοδοχείο
ATLANTICA IMPERIAL
Η νέα ξενοδοχειακή μονάδα δυναμικότητας 700 κλινών βρίσκεται στα Κολύμπια
και αρχίζει τη λειτουργία της τον Απρίλιο 2002.
Επίσης ζητούνται υπάλληλοι όλων των ειδικοτήτων για το **ATLANTICA PRINCESS** στην Ιαλυσό.
Προσφέρεται η δυνατότητα χειμερινής εργασίας στα ξενοδοχεία της εταιρείας στην Κύπρο.
Αιτήσεις με πλήρες βιογραφικό σημείωμα να σταλούν το συντομότερο στη διεύθυνση
Τ.Θ. 4101, Τ.Γ. ΡΟΔΟΥ 2, Τ.Κ. 85100, ΡΟΔΟΣ-ΕΛΛΑΣ
Ή στο e-mail: atlantic@logos.cy.net

CASH AND CARRY
METRO

To Cash and Carry METRO
ΖΗΤΕΙ

ΕΡΓΑΤΕΣ

ηλικίας 22-40 ετών.
Παρακαλούνται οι ενδιαφερόμενοι να τηλεφωνήσουν στο: 62.327 ή 01/28.93.500

Από τα καταστήματα "ΠΑΠΠΟΥ"

ΖΗΤΟΥΝΤΑΙ

1) Πωλήτριες
2) Πωλήτριες/τες για το τμήμα αλλαντικών.

Πληρ. τηλ. 24286-20127

Η SIMI FISH

ΖΗΤΑ

Να προσλάβει πτυχιούχους ΑΕΙ, ΤΕΙ ή ΙΕΚ με γνώσεις στις ακόλουθες ειδικότητες:
1) Πληροφορική
2) Μηχανολόγοι ή μηχανικοί παραγωγής
3) Χημικό τροφίμων.
Οι ενδιαφερόμενοι θα πρέπει να είναι ηλικίας έως 30 ετών με εκπληρωμένες τις στρατιωτικές τους υποχρεώσεις, γνώσεις της Αγγλικής γλώσσας, Η/Υ (προγράμματα word, excel) και να στείλουν το βιογραφικό τους με φαξ 0241-60175 ή e-mail simifish@otenet.gr, υπόψη κ. Τελιανίδου.

ΠΑΡΑΝΤΑΪΣ ΠΕΥΚΟΙ ΛΙΝΔΟΣ Α.Ε.
ΠΕΥΚΟΙ-ΛΙΝΔΟΣ

ΖΗΤΟΥΝΤΑΙ

από το ξενοδοχείο "PEFKI ISLANDS RESORT" στους Πεύκους ζητούνται για τη σεζόν 2002 (01/05/2002-31/10/2002) οι ακόλουθες ειδικότητες:
1. Βραδινός Υποδοχής
2. Μπάρμαν
3. Βοηθός σερβιτόρου
4. Κηπουρός
5. Καμαριέρες

Οι ενδιαφερόμενοι θα πρέπει να έχουν καλή γνώση της Αγγλικής γλώσσα και προϋπηρεσία το λιγότερο 2 χρόνια. Για την συμπλήρωση των αιτήσεων θα πρέπει ο/η ενδιαφερόμενος/η να περάσει από το ξενοδοχείο πρωινές ώρες απο 09.00 έως 15.00 (έως τις 31/10/2001) ή να στείλει το βιογραφικό του στο fax 0244-48184
Τηλέφωνο για πληροφορίες 0244/48181-83 από 09.00 έως 15.00 κ. Λάκη

ΡΟΔΙΑΚΗ ΚΤΗΜΑΤΙΚΗ

ΣΥΜΒΟΥΛΟΙ & ΕΚΤΙΜΗΤΕΣ ΑΚΙΝΗΤΩΝ — ΚΤΗΜΑΤΟΜΕΣΙΤΙΚΟ ΓΡΑΦΕΙΟ από το 1983

ΠΩΛΟΥΝΤΑΙ ΜΟΝΟΚΑΤΟΙΚΙΕΣ ΣΤΟΥΣ ΤΡΕΙΣ



ΣΕ ΜΠΕΤΑ ΑΠΟ 31.000.000 ΔΡΧ

ΑΝΕΣΤΗΣ & ΣΑΒΒΑΣ ΣΑΒΒΑΪΔΗΣ

tel: 26281 & 35476 cel: 0944-421015 & 0977-433427

ΖΗΤΟΥΝΤΑΙ

από το CITY HALL restaurant

ΔΙΑΝΟΜΕΙΣ

Πληρ. τηλ. 70200

ΖΗΤΟΥΝΤΑΙ

Ξενοδοχείο Α' κατηγορίας στα Κολύμπια ζητά προσωπικό

Maitr

Σερβιτόρους

Βοηθούς Σερβιτόρους

Βοηθοί σερβιτόροι Μπαρ, Σνακ Μπαρ, Καφετέριας

Νυχτερινό receptionist

Πωλήτριες Super Market

Πληρ. 12.00-14.00 τηλ. 56247

μαθηματα

συνέχεια από την προηγούμενη

ΑΓΓΛΙΚΑ καθηγήτρια Αγγλικών απόφοιτος αγγλικού Παν/μίου με master παραδίδει ιδιαίτερα μαθήματα σε μαθητές **όλων των επιπέδων**. Υπεύθυνη προετοιμασία για τις εξετάσεις **Cambridge FCE, CAE, CPE, Michigan, ECCE, ECPE, TOEFL**. Τμήματα μονομελή, διμελή. Τιμές λογικές. Πληρ. τηλ. 22886 ΑΜ39927

ΦΙΛΟΛΟΓΟΣ ΚΑΘΗΓΗΤΡΙΑ ΠΤΥΧΙΟΥΧΟΣ ΑΡΙΣΤΟΤΕΛΕΙΟΥ ΠΑΝΕΠΙΣΤΗΜΙΟΥ ΘΕΣΣΑΛΟΝΙΚΗΣ, ΠΑΡΑΔΙΔΕΙ ΙΔΙΑΙΤΕΡΑ ΜΑΘΗΜΑΤΑ ΣΕ ΜΑΘΗΤΕΣ ΓΥΜΝΑΣΙΟΥ - ΛΥΚΕΙΟΥ. ΤΙΜΕΣ ΠΡΟΣΙΤΕΣ, ΣΥΣΤΗΜΑΤΙΚΗ ΕΝΗΜΕΡΩΣΗ ΓΟΝΕΩΝ. ΠΛΗΡ. ΤΗΛ. 22428 ΚΑΙ 0937803323 (ΚΙΝΗΤΟ) ΧΠΜ291

ΟΙΚΟΔΙΔΑΣΚΑΛΕΙΟ ΑΓΓΛΙΚΩΝ ΜΑΓΚΑΦΑ ΕΙΡΗΝΗ. Εχοντας την Αγγλική ως μητρική γλώσσα και πολύχρονη πείρα παραδίδω μαθήματα όλων των επιπέδων σε ολιγομελή τμήματα ή και ιδιαίτερα. Πληρ. τηλ. 64202, 61512 ΑΜ42276

γνωριμιες

ΕΝΤΕΛΩΣ ΔΩΡΕΑΝ ΜΠΟΡΟΥΜΕ ΝΑ ΣΑΣ ΣΤΕΙΛΟΥΜΕ ΦΩΤΟΓΡΑΦΙΕΣ-ΒΙΟΓΡΑΦΙΚΑ ΑΠΟ ΧΙΛΙΑΔΕΣ ΠΛΟΥΣΙΟΥΣ ΑΞΙΟΛΟΓΟΥΣ ΑΝΔΡΕΣ ΚΑΙ ΓΥΝΑΙΚΕΣ ΕΛΛΗΝΙΔΕΣ, ΑΛΛΟΔΑΠΕΣ ΚΑΘΕ ΗΛΙΚΙΑΣ ΠΟΥ ΖΗΤΟΥΝ ΦΙΛΙΑ, ΓΑΜΟ. ΠΛΗΡ. ΤΗΛ. 031-229563 ΠΓ42078

διαφορα

ΠΩΛΟΥΝΤΑΙ 36 ΞΥΛΙΝΕΣ ΚΑΡΕΚΛΕΣ ΕΣΤΙΑΤΟΡΙΟΥ ΣΕ ΤΙΜΗ ΕΥΚΑΙΡΙΑΣ. ΠΛΗΡ. ΤΗΛ. 35626, 65052 ΧΠΔ4249

ΠΩΛΟΥΝΤΑΙ 40 ΜΠΑΜΠΟΥ ΚΑΡΕΚΛΕΣ ΚΑΙ 10 ΤΡΑΠΕΖΙΑ ΑΠΟ ΚΑΦΕΤΕΡΙΑ. ΠΛΗΡ. ΤΗΛ. 41273 ΟΛΕΣ ΤΙΣ ΩΡΕΣ ΠΔ42329

ΣΤΕΛΕΧΟΣ ΠΩΛΗΣΕΩΝ

προερχόμενο από τον ξενοδοχειακό κλάδο

ΖΗΤΕΙΤΑΙ

από μεγάλη βιομηχανία με έδρα στην Αθήνα για δραστηριότητα στη Ρόδο. Απαιτείται σοβαρότητα, προγραμματισμός και γνώση του κλάδου, ενώ προσφέρεται η προοπτική πολύ καλής καριέρας.

Αποστείλατε βιογραφικό σημείωμα: Γεωργ. Σεφέρη 80, Εμπορικό Κέντρο ΜΗΔΙΑ, 85100 • Τηλ. 66382 • Υπ' όψιν κου Τρούλη

Futurekids®

Μαθήματα Computer

Τμήματα για :

- Παιδιά 5-18 ετών
- Μαθητές Γ Λυκείου
- Φοιτητές
- Ενήλικες
- Στελέχη Επιχειρήσεων
- Εκπαιδευτικούς

Τα **FUTUREKIDS** είναι επίσημο **εξεταστικό κέντρο ECDL** όπου μπορείτε να αποκτήσετε το διεθνώς αναγνωρισμένο δίπλωμα κατάρτισης στους Η/Υ.

- Δωρεάν βιβλία,σημειώσεις
- Δωρεάν Εξάσκηση
- Πιστοποιήσεις από Cambridge,ODU,ECDL
- Εκπτώσεις σε ανέργους αδέρφια ,φοιτητές

A.&I.Εξαδάκτυλος ΟΕ
Λεμεσού 29
Τηλ.,Φαξ : 70431,70432

3Ε ΤΡΙΑ ΕΨΙΛΟΝ

Coca-Cola Τρία Εψιλον

ΥΠΟΚΑΤΑΣΤΗΜΑ ΡΟΔΟΥ

Μαριτσά, 85106 Ρόδος

Η Coca Cola Ελληνική Εταιρεία Εμφιαλώσεως Α.Ε.
Υποκατάστημα Ρόδου
η μεγαλύτερη και δυναμικότερη εταιρεία
στον τομέα των αναψυκτικών στα Δωδεκάνησα
ενδιαφέρεται να προσλάβει

ΥΠΑΛΛΗΛΟ ΓΡΑΦΕΙΟΥ

με καλή γνώση του Microsoft Office
και της Αγλικής γλώσσας
επιθυμητό πτυχίο Ανωτέρας ή Ανωτάτης Εκπαίδευσης

Για ραντεβού τηλεφωνείστε στο 84800
(ΔΕΥ. - ΠΑΡ. 08:00 - 15:00)

Aldemar

PARADISE ROYAL MARE

Τ.Θ. 184, Καλλιθέα, 85100, Ρόδος

Το πολυτελές Ξενοδοχείο Paradise Royal Mare της ALDEMAR για την σαιζόν 2002

ΖΗΤΑ

συνεργάτες για να στελεχώσει θέσεις εργασίας στα παρακάτω τμήματα:

ΕΣΤΙΑΤΟΡΙΟ
Σερβιτόροι Α'
Σερβιτόροι Β'
ΟΡΟΦΟΚΟΜΙΑ
Β' Προϊσταμένης
Καμαριέρες

Παρακαλούμε οι ενδιαφερόμενοι να επικοινωνήσουν με το Τμήμα Βελτίωσης Ποιότητας, κ. Ε. Κακά,
Καθημερινά από τις 10.00-16.00, συμπληρώνοντας την αίτησή τους και προσκομίζοντας την φωτογραφία τους

Τηλ. 54400 και fax: 62102

ΚΤΗΜΑΤΟΜΕΣΙΤΙΚΟ ΓΡΑΦΕΙΟ

ΕΥΡΩΚΤΗΜΑΤΙΚΗ

ΜΕΣΙΤΕΣ ΣΥΜΒΟΥΛΟΙ ΕΚΤΙΜΗΤΕΣ

ΠΩΛΗΣΕΙΣ ΟΙΚΟΠΕΔΩΝ

ΙΑΛΥΣΟΣ
301τ.μ.- Εντός σχεδίου.....17.000.000 (49.884,1€)
320τ.μ.- Στο κέντρο (Σ.Δ.=1)...17.000.000 (49.884,1€)
700τ.μ.- Κοντά στο κέντρο (Σ.Δ.=1)....50.000.000 (146.717,9€)
1000τ.μ.- Κοντά στο κέντρο (Σ.Δ.=1)...35.000.000 (102.702,5€)
1180τ.μ.- Στην παρ. Ιαλυσού(Σ.Δ=0,4)...41.000.000 (120.308,7€)
1713τ.μ.- Κοντά στην παραλία(Σ.Δ.=0,4)...70.000.000 (205.405,1€)
2000τ.μ.- Θέση Βουνάρα.....38.000.000 (111.505,6€)
2000τ.μ.- Με άδεια οικόδ. στο Λύκειο...35.000.000 (102.702,5€)
2000τ.μ.- εντός σχεδίου.....60.000.000 (176.061,5€)
4000τ.μ.- Στους πρόποδες Φιλερήμου...50.000.000 (146.717,9€)
4000τ.μ.- Κοντά στην Άνοιξη.....50.000.000 (146.717,9€)
4000τ.μ.- Στην προέκτ. οδού Άνοιξης....50.000.000 (146.717,9€)
8700τ.μ.- Θέση Κανδυλί.....30.000.000 (88.030,7€)
9700τ.μ.- Θέση Κανδυλί.....50.000.000 (146.717,9€)
10.000τ.μ.- Θέση Κανδυλί.....50.000.000 (146.717,9€)

ΚΙΟΤΑΡΙ
2000τ.μ.- Επί της Εθνικής οδού.....9.000.000 (26.409,2€)

ΜΑΣΣΑΡΙ
400τ.μ.- Εντός οικισμού..4.500.000 (13.204,6€)
4400τ.μ.- κοντά στο γήπεδο...10.000.000 (29.343,6€)

ΙΞΙΑ
500τ.μ.- Κοντά στην παραλία).....35.000.000 (102.702,5€)
500τ.μ.- Κοντά στην παραλία)....35.000.000 (102.702,5€)
3300τ.μ.- Εντός σχεδίου.....50.000.000 (146.717,9€)

ΠΑΣΤΙΔΑ
400τ.μ.- Εκτός Οικισμού.....15.000.000 (44.015,4€)
788τ.μ.- Εντός Οικισμού με άδεια οικόδ...8.500.000 (24.942,0€)
892τ.μ.- Εντός Οικισμού με άδεια οικόδ...9.000.000 (26.409,2€)
1000τ.μ.- Εντός Οικισμού.....10.000.000 (29.343,5€)
1000τ.μ.- Εντός Οικισμού.....12.000.000 (35.212,3€)
1070τ.μ.- Εντός Οικισμού.....16.000.000 (46.949,7€)
1900τ.μ.- Εκτός Οικισμού.....35.000.000 (102.702,5€)

ΠΑΡΑΔΕΙΣΙ
8000τ.μ.- Εκτός Οικισμού.....64.000.000 (187.798,9€)

ΣΟΡΩΝΗ
4000τ.μ.- Επί της επαρχιακής οδού...18.000.000 (52.818,4€)
5000τ.μ.- Στο κύμα (άρτιο & οικόδ/μο.)..15.000.000 (44.015,4€)

ΛΙΝΔΟΣ
4600τ.μ.- Θέση Ψάλτο.....50.000.000 (146.717,9€)
8000τ.μ.- Στους Πεύκους Κοντά στην παραλία...32.000.000 (93.899,5€)
12000τ.μ.- Στους Πεύκους κοντά στην παραλία...168.000.000 (492.972,2€)

ΚΟΛΥΜΠΙΑ
715τ.μ.- Στο δρόμο με τους Ευκάλυπτους...8.000.000 (23.474,9€)
4500τ.μ.- Με άδεια οικόδ. για ξενοδοχ....63.000.000 (184.864,6€)
5700τ.μ.- Στο δρόμο με τους ευκάλυπτους.....50.000.000 (146.717,9€)

ΑΣΓΟΥΡΟΥ
1700τ.μ.- Εντός νέου σχεδίου με 420τ.μ. Κτίσματα....90.000.000 (264.092,2€)
4000τ.μ.- Εκτός σχεδίου οικισμού.....40.000.000 (117.374,3€)
4000τ.μ.- Εκτός σχεδίου οικισμού.....45.000.000 (132.046,1€)
4000τ.μ.- Εκτός σχεδίου οικισμού.....45.000.000 (132.046,1€)

ΜΑΡΙΤΣΑ
300τ.μ.- Εντός οικισμού.....4.500.000 (13.204,6€)
1400τ.μ.- Εντός οικισμού.....8.000.000 (23.474,9€)
1490τ.μ.- Επί της επαρχιακής οδού.....13.500.000 (39.613,8€)
4000τ.μ.- Κοντά στο παλιό αεροδρόμιο.....12.000.000 (35.212,3€)

ΑΦΑΝΤΟΥ
360τ.μ.- Εντός οικισμού.....12.000.000 (35.212,3€)
5600τ.μ.- Επί της Ρόδου - Λίνδου.....145.000.000 (425.482,0€)

ΛΑΔΙΚΟ
21.000τ.μ.- Κοντά στη θάλασσα.....250.000.000 (733.589,6€)

ΑΡΧΑΓΓΕΛΟΣ
800τ.μ.- Εντός σχεδίου οικισμού.....8.000.000 (23.474,9€)

ΚΑΛΥΘΙΕΣ
1734τ.μ.- εντός Οικισμού.....25.000.000 (73.358,0€)
2640τ.μ.- Πανοραμικό....28.000.000 (82.162,0€)

ΚΑΛΑΘΟΣ
2800τ.μ.- Εντός οικισμού επί της Ρόδου-Λίνδου με κτίσματα 400τ.μ.....90.000.000 (264.092,2€)
25000τ.μ. Εκτός σχεδίου πανοραμικό...75.000.000 (220.076,9€)

ΓΕΝΝΑΔΙ
500τ.μ.- Εντός Οικισμού με άδεια οικόδ.....20.000.000 (58.687,2€)
1720τ.μ.- Επί της παλιάς επαρχιακής οδού με άδεια οικόδ.....17.500.000 (51.351,3€)
4200τ.μ.- Επί της επαρχιακής Οδού.....29.000.000 (85.096,4€)

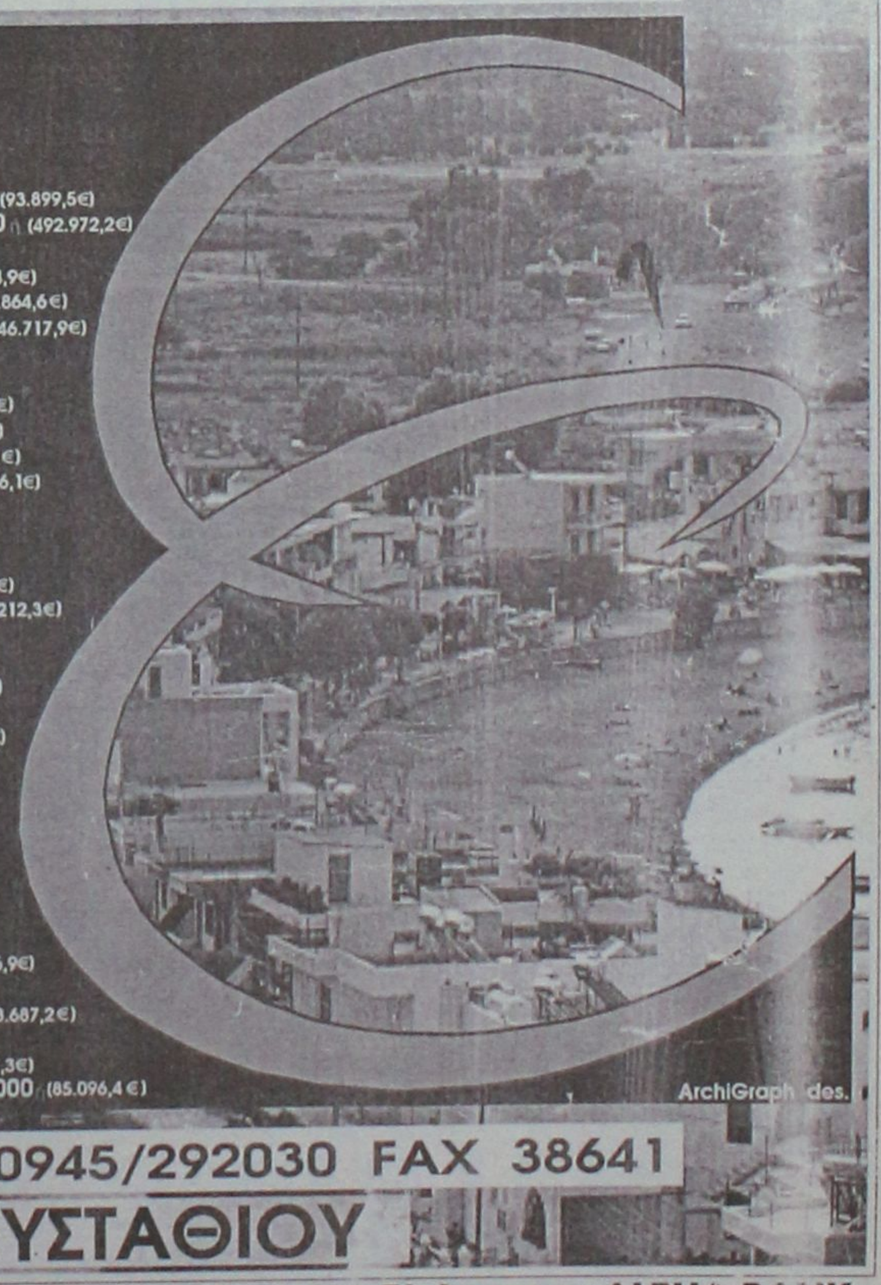

Τηλ. (0241) 73819,74917 κιν 0944/374546, 0945/292030 FAX 38641

ΠΛΗΡΟΦΟΡΙΕΣ **ΙΩΑΝΝΗΣ & ΜΙΧΑΛΗΣ ΕΥΣΤΑΘΙΟΥ**

Μεταφερθήκαμε στα νέα μας γραφεία Εθνικής Αντίστασης 83 (πρώην Άννης Μαρίας) δίπλα στην ALPHA BANK

διαφορα

συνέχεια από την προηγούμενη

ΠΩΛΟΥΝΤΑΙ ΚΑΙΝΟΥΡΓΙΑ ΔΕΡΜΑΤΙΝΑ ΣΑΛΟΝΙΑ ΣΕ ΤΙΜΕΣ ΚΟΣΤΟΥΣ ΛΟΓΩ ΑΝΑΚΑΙΝΙΣΗΣ ΚΑΤΑΣΤΗΜΑΤΩΝ. ΠΛΗΡ. ΤΗΛ. 66476, 69414 ΩΡΑΡΙΟ ΛΕΙΤΟΥΡΓΙΑΣ ΚΑΤΑΣΤΗΜΑΤΩΝ ΠΔ42379

Λόγω αναχωρήσεως από το νησί της Ρόδου **ΠΩΛΟΥΝΤΑΙ:** 1. Σύνθετο, 2. Κρεβάτι διπλό με δύο κομοδίνα, 3. Τραπέζι κουζίνας, 4. Ψυγείο, 5. Τηλεόραση ασπρόμαυρη 24' και διάφορα άλλα μικροέπιπλα. Πληρ. τηλ. 31407 ώρες 5.00 μ.μ. έως 7.00 μ.μ. ΑΔ42493

ΠΩΛΟΥΝΤΑΙ: 1) Μηχανάκι SUZUKI 50 c.c. KATANA, ενός έτους ολοκαίνουργιο. Τιμή 500.000 δρχ., 2) Τηλεόραση SONY (Γιγαντοοθόνη με βάση) σε άριστη κατάσταση. Τιμή 650.000 δρχ., 3) 2 ταμειακές μηχανές SAMSUNG (Euro), 3) 2 στήλες SAFE (40 θυρίδες) για ξενοδοχείο 150.000 δρχ., 5) Επαγγελματικό φορτηγάκι Ford Escort 1.400 c.c. υπερυψωμένο, σε καλή κατάσταση. Τιμή 750.000 δρχ., 6) Εξοπλισμός μπαρ καινούργιος, σκαμπό ξύλινα, τραπέζια με βάση (stands). Πληρ. τηλ. 24207, 75392, καθημερινά από τις 09.00-14.00. ΑΔ42470

ΣΑΛΟΝΙ κομπλέ και τραπεζάκι με σύνθετο σε άριστη κατάσταση. Πληρ. τηλ. 75364 ΑΔ42475

ΤΡΑΠΕΖΑΡΙΑ, ΜΑΟΝΙ, ΣΚΑΛΙΣΤΗ ΠΟΥ ΑΠΟΤΕΛΕΙΤΑΙ ΑΠΟ ΟΚΤΩ ΚΑΡΕΚΛΕΣ, ΤΟΝ ΜΠΟΥΦΕ ΤΟΥ ΚΑΙ ΕΝΑ ΜΕΓΑΛΟ ΚΑΘΡΕΠΤΗ ΣΕ ΤΙΜΗ ΕΥΚΑΙΡΙΑΣ. ΠΛΗΡ. ΤΗΛ. 34176 ΠΔ42363

ΠΩΛΟΥΝΤΑΙ ΣΚΥΛΑΚΙΑ ΚΟΚΕΡ ΣΠΑΝΙΕΛ, 6 ΕΒΔΟΜΑΔΩΝ. ΠΛΗΡ. ΤΗΛ. 0945896410 ΠΔ42408

ΠΩΛΟΥΝΤΑΙ ΕΚΠΑΙΔΕΥΜΕΝΑ ΣΚΥΛΙΑ ΔΟΚΙΜΗ: 1 ΠΟΙΝΤΕΡ ΘΗΛΥΚΟ ΛΑΓΟΥΔΟΥ-ΚΟΠΟ-ΦΕΡΜΑ ΚΑΦΕ ΑΣΠΡΟ 250.000 ΔΡΧ., 2 ΚΑΘΑΡΟΑΙΜΟ ΣΠΑΝΙΕΛ ΜΠΡΕΤΟΝ ΑΡΕΝ ΛΑΓΟ-ΠΟΥΛΙ 3 ΧΡΟΝΩΝ 150.000 ΔΡΧ., ΞΕΚΙΝΗΜΕΝΑ: ΣΕΤΕΡ ΛΑΒΕΡΑΚ ΘΗΛΥΚΟ ΚΑΘΑΡΟΑΙΜΟ 150.000, ΓΚΕΚΑΣ ΘΗΛΥΚΟ ΧΡΟΝΙΑΡΙΚΟ 150.000, ΚΡΟΥΣΧΑΡ ΘΗΛΥΚΟ ΧΡΟΝΙΑΡΙΚΟ 100.000, ΚΟΥΤΑΒΙΑ: 2 ΜΠΡΑΚ-ΠΟΙΝΤΕΡ ΘΗΛΥΚΑ 2 ΜΗΝΩΝ 30.000, 1 ΣΠΑΝΙΕΛ ΜΠΡΕΤΟΝ ΘΗΛΥΚΟ 2 ΜΗΝΩΝ 30.000, 1 ΓΚΡΙΦΟΝ ΜΠΑΡΚΙ ΒΟΥΛΓΑΡΙΚΟ 3 ΜΗΝΩΝ 50.000, 1 ΛΥΚΟΣΚΥΛΟ ΒΕΛΓΙΚΟ ΚΑΘΑΡΟΑΙΜΟ (ΦΥΛΑΚΑΣ-ΕΚΠΑΙΔΕΥΜΕΝΟ). ΠΛΗΡ. ΤΗΛ. 66160, 0932/529010 ΜΙΧΑΛΗΣ ΑΠΟΣΤΟΛΙΔΗΣ ΠΔ42322

ΠΩΛΟΥΝΤΑΙ μπηγκλ θηλ. 25 μηνών ξεκινημένο, 170.000, μπηγκλ θηλ. 6 μην. 130.000, μπηγκλ αρσ. 6 μην. 120.000, καραμπίνα Bereta A-300, 120.000. Πληρ. τηλ. 0241-37194 ΑΔ42245

ΒΙΒΛΙΑ ιστορικά, τόμοι. Ολοκαίνουργια λόγω μετακόμισης απογευματινές ώρες. Επίσης καναπές κρεβάτι. Τιμή ευκαιρίας Πληρ. τηλ. 22264 ΑΔ42215

ΤΟΥΡΓΟΥΜΕ 12 ΩΡΕΣ ΚΑΘΗΜΕΡΙΝΑ ΚΑΙ ΣΑΒΒΑΤΟΚΥΡΙΑΚΑ. ΠΛΗΡ. ΤΗΛ. 0937507994, 014282067, 014131608, 014120751, 014190294. ΠΡ42246

ΑΛΛΟΔΑΠΗ ΚΥΡΙΑ ζητά να εργαστεί σε σπίτι να και να κοιμάται εκεί. Πληρ. τηλ. 0945506708 ΑΡ42403

ΕΛΑΙΟΧΡΩΜΑΤΙΣΜΟΙ. ΑΝΑΛΑΜΒΑΝΟΥΜΕ ΠΑΝΤΟΣ ΕΙΔΟΥΣ ΕΛΑΙΟΧΡΩΜΑΤΙΣΜΟΥΣ ΣΕ ΠΟΛΥ ΛΟΓΙΚΕΣ ΤΙΜΕΣ. ΠΛΗΡ. ΤΗΛ. 93677,0936360327 ΧΠΡ1561

Α' ΜΑΓΕΙΡΑΣ, ΑΠΟΦΟΙΤΟΣ ΤΟΥΡΙΣΤΙΚΗΣ ΣΧΟΛΗΣ, ΓΝΩΣΤΗΣ ΕΛΛΗΝΙΚΗΣ, ΓΑΛΛΙΚΗΣ ΚΑΙ ΙΤΑΛΙΚΗΣ ΚΟΥΖΙΝΑΣ, ΜΕ ΠΡΟΥΠΗΡΕΣΙΑ ΣΕ ΞΕΝΟΔΟΧΕΙΑ ΚΑΙ ΕΣΤΙΑΤΟΡΙΑ ΖΗΤΑΕΙ ΑΝΑΛΟΓΗ ΕΡΓΑΣΙΑ. ΠΛΗΡ. ΤΗΛ. 0946710021 ΠΡ42198

προσφορες εργασιας

ΑΒΑΝΤΑ. ΑΓΑΠΑΜΕ ΑΥΤΟ ΠΟΥ ΚΑΝΟΥΜΕ ΔΙΑΘΕΤΟΝΤΑΣ ΑΡΙΣΤΑ ΕΠΙΛΕΓΜΕΝΟ ΠΡΟΣΩΠΙΚΟ. ΠΑΡΕΧΟΥΜΕ ΟΙΚΟΒΟΗΘΟΥΣ ΓΙΑ ΟΙΚΟΓΕΝΕΙΕΣ, ΚΑΤΑΚΟΙΤΟΥΣ, ΗΛΙΚΙΩΜΕΝΟΥΣ, ΑΤΟΜΑ ΜΕ ΕΙΔΙΚΕΣ ΑΝΑΓΚΕΣ, ΚΑΜΑΡΙΕΡΕΣ, ΛΑΝΤΖΙΕΡΕΣ, ΣΕΡΒΙΤΟΡΕΣ, ΑΤΟΜΑ ΓΙΑ ΓΕΩΡΓΙΚΕΣ ΕΡΓΑΣΙΕΣ. ΜΙΣΘΟΣ ΑΠΟ 130.000 ΜΗΝΙΑΙΩΣ. ΑΜΕΣΗ ΕΞΥΠΗΡΕΤΗΣΗ. ΛΕΙ-

ΜΑΘΗΜΑΤΑ Η/Υ για ενήλικες



Windows, Internet, Email, Word, Excel, Access

ΤΜΗΜΑΤΑ :

- Ταχύρυθμα 6 εβδομάδων
- Τρίμηνα - προετοιμασία για απόκτηση του ECDL
- Ειδικά για επιχειρήσεις

Στο εκπαιδευτικό κέντρο ANOSIS μπορείτε να αποκτήσετε το ECDL το δίπλωμα των υπολογιστών με διεθνή αναγνώριση που αποδεικνύει τις γνώσεις σας στους Η/Υ ...

ECDL — ΕΥΡΩΠΑΪΚΟ ΔΙΠΛΩΜΑ ΚΑΤΑΡΤΙΣΗΣ ΣΤΟΥΣ ΥΠΟΛΟΓΙΣΤΕΣ — ΠΙΣΤΟΠΟΙΗΜΕΝΟ ΕΞΕΤΑΣΤΙΚΟ ΚΕΝΤΡΟ

Anosis Computer Learning
Τηλ. 78924
Στ. Κωτιάδη 64 Ανάληψη
Κώστας Χατζηδάκης
ΠΤΥΧ. ΠΛΗΡΟΦΟΡΙΚΗΣ ΠΑΝ. ΑΘΗΝΩΝ

ΑΝΑΚΟΙΝΩΣΗ
ΜΑΘΗΜΑΤΑ
*** Computer ***
PROGRAM COMPUTER
ΕΓΓΡΑΦΕΣ
** ΤΩΡΑ **
Τμήματα για:
Παιδιά - Ενήλικες
Αρχάριους - Μαθητές
Επαγγελματίες
Ανεύρεση Εργασίας
ΠΑΡΕΧΕΤΑΙ ΒΕΒΑΙΩΣΗ
Διδάσκει πτυχιούχος
Πανεπιστημίου Αμερικής
ΜΑΝΩΛΗΣ Ι. ΣΟΦΙΛΛΑΣ
Κοδριγκτώνος 91
Τηλ. (0241) 31761

ΑΝΑΛΑΜΒΑΝΟΥΜΕ
- *Βαψίματα-συντηρήσεις ξενοδοχείων, πολυκατοικιών, διαμερισμάτων.*
- *Επίσης κατασκευάζουμε κάθε είδους πέργκολες και διαμόρφωση κήπων.*

ΤΙΜΕΣ ΕΚΠΛΗΞΗ
ΤΑΧΕΙΑ ΕΞΥΠΗΡΕΤΗΣΗ
Πληρ. τηλ. 0946839494, 69207 κο Τάκη

ΜΑΚΙΓΙΑΖ
επαγγελματικού, μανικιούρ-πεντικιούρ,
μαθήματα παραδίδονται από έμπειρους εκπαιδευτές.
Πολύ προσιτές τιμές.
Πληρ. τηλ. 0241-20730, 86502, 0932-647367

ΠΩΛΕΙΤΑΙ

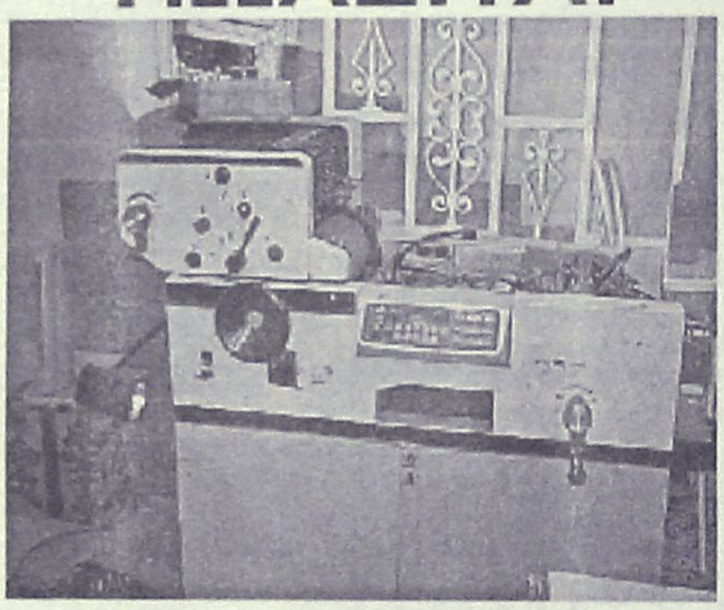

πιεστήριο offset (29X42) AM MULTI
τιμή 1.500.000 δρχ.
Πληρ. Τηλ. 0937756878

ΠΩΛΟΥΝΤΑΙ
σε τιμή ευκαιρίας κρεβάτια ξενοδοχείου σε εξαιρετική κατάσταση με υπόστρωμα και στρώμα διαστάσεων 1,20X2,00, 1,36X2,00 και 1,95X2.00.
Πληρ. τηλ. 56247, 12.00-14.00

ΠΩΛΟΥΝΤΑΙ
α) Μικροφωνική ALEN HEALTH ψηφιακή 600 WAT δυο (2) ηχεία JBL αυτοενισχυόμενα 300 WAT τέσσερα (4) ηχεία Montanbo 150 VAT και δύο (2) ηχεία DYNACORD 400 VAT
2) Δισκοπρίονο-γωνιάστρα πάγκου μάρκας RYOBI 3.000, ολοκαίνουργιο. Τιμή ευκαιρίας.
Πληρ. τηλ. 64306-0946067096

ΟΡΓΑΝΟΠΟΙΕΙΟ

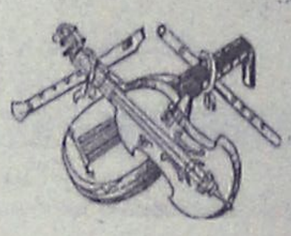

Βασίλης Παυλάκης

ΚΑΤΑΣΚΕΥΕΣ-ΕΠΙΣΚΕΥΕΣ
ΠΑΝΤΟΣ ΤΥΠΟΥ ΧΕΙΡΟΠΟΙΗΤΩΝ
ΕΓΧΟΡΔΩΝ ΜΟΥΣΙΚΩΝ ΟΡΓΑΝΩΝ
Pablakis@rho.Forthnet.gr.
Αθηνών 18, Ρόδος 85100-
τηλ. 64306-0946067096

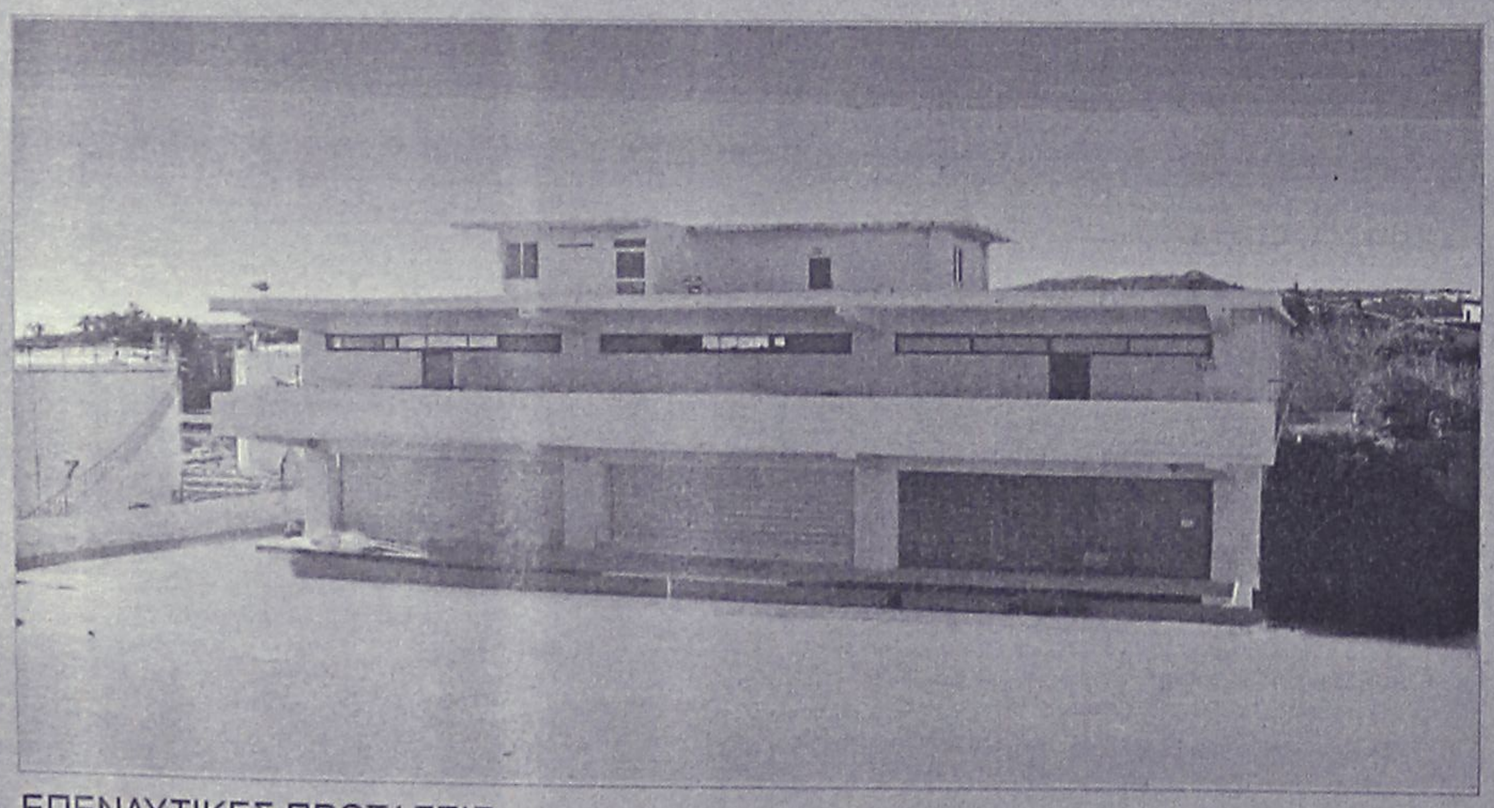

ΠΩΛΕΙΤΑΙ - ΕΝΟΙΚΙΑΖΕΤΑΙ

βιοτεχνικό κτίριο
2.550 τ.μ - πλησίον της Ρόδου - Καλλιθέας (έναντι Μαρινόπουλου)σε οικόπεδο 4,300 τ.μ..

ΕΠΕΝΔΥΤΙΚΕΣ ΠΡΟΤΑΣΕΙΣ

ΡΟΔΙΑΚΗ ΚΤΗΜΑΤΙΚΗ
ΣΥΜΒΟΥΛΟΙ & ΕΚΤΙΜΗΤΕΣ ΑΚΙΝΗΤΩΝ — ΚΤΗΜΑΤΟΜΕΣΙΤΙΚΟ ΓΡΑΦΕΙΟ από το 1983

ΑΠΟΚΛΕΙΣΤΙΚΗ ΔΙΑΘΕΣΗ
ΑΝΕΣΤΗΣ & ΣΑΒΒΑΣ ΣΑΒΒΑΪΔΗΣ
τηλ: 0241-26281 & 35476
cel: 0944–421015

ΓΙΝΟΝΤΑΙ ΕΡΓΑΣΙΕΣ
ΜΕ ΤΡΑΚΤΕΡ, ΟΡΓΩΜΑΤΑ ΜΕ ΜΟΝΟΎΝΟ
Πληρ. τηλ.
0945403862
ΠΡ41910

προσφορες

συνέχεια από την προηγούμενη

ΚΥΡΙΑ έμπειρη στη φύλαξη παιδιών αναλαμβάνω να κρατάω συντροφιά στα παιδιά σας όσο εσείς λείπετε, απασχολώντας τα δημιουργικά με όλη την αγάπη και την φροντίδα που μπορεί να προσφέρει και μία μητέρα. Πληρ. τηλ. 36832, 34516 ΑΡ42290

ΚΥΡΙΑ ΖΗΤΑ ΝΑ ΦΡΟΝΤΙΖΕΙ παιδάκι στην περιοχή Ιαλυσού ή Κρεμαστής. Πληρ. τηλ. 95644 ΑΡ41236

ΣΧΕΔΙΑΣΤΡΙΑ Αρχιτεκτονικού σχεδίου "Interion Designer" με ειδίκευση στα έπιπλα κουζίνας, Αθήνα, ζητώ εργασία σε εταιρεία επίπλων κουζίνας και αναλαμβάνω σχέδια κατ' αποκοπή για επιπλοποιούς, έπιπλα κουζίνας, κάτοψη, προοπτικό-κοστολόγηση, διαμόρφωση χώρου. Πληρ. τηλ. 22264, 5-9 μ.μ. ΑΡ42216

ΣΥΝΤΗΡΗΣΕΙΣ ΚΟΥΦΩΜΑΤΩΝ ΑΛΟΥΜΙΝΙΟΥ
Εχετε πρόβλημα με τα κουφώματα σπιτιού ή της επιχείρησής σας; Το ειδικό συνεργείο μας αναλαμβάνει τις συντηρήσεις κουφωμάτων αλουμινίου υπεύθυνα και σε λογικές τιμές.
25ετή πείρα
Πληρ. τηλ.
90618 κ. Αλέκος
ΧΠΡ411

Εχετε πρόβλημα με τα παλιά σας αλουμίνια;
• Τα επισκευάζω ή τα αντικαθιστώ με καινούργια
ΚΑΤΑΣΚΕΥΕΣ ΑΛΟΥΜΙΝΙΟΥ ΚΑΙ ΣΙΔΗΡΟΥ
"Ο ΓΙΩΡΓΟΣ"
Πληρ. τηλ. 39747, 0944999655
ΠΡ42431

ΑΓΟΡΑΖΩ
ΧΡΥΣΑΦΙΚΑ
ΚΟΣΜΗΜΑΤΑ
ΝΟΜΙΣΜΑΤΑ
ΧΡΥΣΑ ΔΟΝΤΙΑ
ΜΕΤΟΧΕΣ
ΩΡΟΛΟΓΙΑ
ΑΝΤΙΚΕΣ
Δάνεια επί ενεχύρω
«ΜΠΑΜΠΗΣ»
Δημ. Θεοδωράκη 15
(1ος όροφος)
ΡΟΔΟΣ
ΠΡ40785

ΕΡΓΟΛΑΒΟΣ ΜΑΣΤΟΡΑΣ ΚΩΝΣΤΑΝΤΙΝΟΣ
ΤΙΜΕΣ ΛΟΓΙΚΕΣ
αναλαμβάνω γενικές κατασκευές κτιρίων, αναπαλαιώσεις, σοβατίσματα, χτισίματα, γκρεμίσματα βαψίματα, μάρμαρα, γιαλίσματα, πλακάκια, περιφράξεις οικοπέδων, κατασκευές, μελέτες για σοφίτες, ξυλοκατασκευές, τοποθέτηση κεραμίδια.
ΓΙΑ ΟΛΗ ΤΗ ΔΩΔΕΚΑΝΗΣΟ
Πληρ. τηλ. 27255, 0944-823925
όλο το 24ωρο
ΠΡ42394

ALFA FLOORS
ΞΥΛΟΥΡΓΙΚΕΣ ΕΡΓΑΣΙΕΣ
• ΚΑΝΟΥΜΕ ΤΟ ΠΑΛΙΟ ΠΑΡΚΕ ΚΑΙΝΟΥΡΓΙΟ.
Τρίψιμο- Βάψιμο
Γυάλισμα - Συντήρηση
Υπερσύγχρονα μηχανήματα που τρίβουν και απορροφούν τη σκόνη.
ΝΙΚΟΣ & ΗΛΙΑΣ
Πληρ. τηλ. 0946-642924 ΡΟΔΟΣ

ΑΠΟΦΡΑΞΕΙΣ-ΚΑΘΑΡΙΣΜΟΙ





ΑΠΟΦΡΑΞΕΙΣ
ΚΑΘΑΡΙΣΜΟΙ
ΣΥΝΤΗΡΗΣΕΙΣ
ΑΠΟΧΕΤΕΥΣΕ-
ΩΝ-ΕΠΙΦΑ-
ΝΕΙΩΝ-ΚΤΙΡΙΩΝ-
ΠΛΟΙΩΝ-
ΒΙΟΛΟΓΙΚΩΝ

Αναλαμβάνουμε ξενοδοχεία, Δήμους, πολ/κίες κ.λπ. Αντληση πετρελαιοειδών από πλοία καθώς και λιποσυλλεκτών και βιολογικών. ΜΕ ΜΟΝΑΔΙΚΑ ΣΕ ΥΨΟΣ ΠΙΕΣΗΣ ΚΑΙ ΑΝΑΡΡΟΦΗΣΗΣ. ΥΠΕΡΣΥΓΧΡΟΝΑ ΜΗΧΑΝΗΜΑΤΑ ΥΔΡΟΒΟΛΗΣ ΣΕ ΟΛΗ ΤΗ ΔΩΔΕΚΑΝΗΣΟ

ΟΛΟ ΤΟ 24ωρο
ΒΑΡΔΕΛΛΗ Μ. -ΚΡΑΣΟΠΟΥΛΟΣ Δ. Ο.Ε.
Τηλ. 35555, Fax: 96516, Κιν. 0944/395999
e-mail:metropontikas@excite.com.
ΣΤΙΣ ΠΙΟ ΧΑΜΗΛΕΣ ΤΙΜΕΣ

ΤΑ ΜΟΝΑΔΙΚΑ
Βιολογικά Ταπητοκαθαριστήρια Ρόδου
ΚΛΕΟΠΑΤΡΑ & EURO CLEAN CENTER
Εμπιστευθείτε τον καθαρισμό και φύλαξη των ταπήτων στα καθαριστήρια μας
- *Προσφέρουμε άψογο και έμπειρο Βιολογικό Καθαρισμό Ταπήτων*
- *Στεγνό καθαρισμό χειροποίητων χαλιών*
- *Επιτόπου καθαρισμό σε σαλόνια-μοκέτες*
- *Ειδικός καθαρισμός παπλώματα-φλοκάτες*
- *Επισκευές σε όλους τους τύπους ταπήτων*

"Η φύλαξη είναι δωρεάν" για όλο τον χρόνο. παραλαβή-παράδοση κατ' οίκον σε όλη τη Ρόδο.
Υπεύθυνος:
Κουφαλλάκης Σταύρος
Τηλ. **0241-51996, 0945793626 fax 51322**

ΝΕΡΟ!
ΒΡΕΙΤΕ ΝΕΡΟ
Ραδιοαισθητικός, αναλαμβάνει την ανεύρεση υδάτινων πόρων στο χώρο σας έναντι αμοιβής. Διαθέτουμε μηχανήματα για την διάνοιξη γεωτρήσεων και ανόρυξη νερού.
ΕΡΓΑΣΙΑ ΕΓΓΥΗΜΕΝΗ. ΤΙΜΕΣ ΛΟΓΙΚΕΣ. Πληρ. τηλ. 0945-981382
βραδινές ώρες
ΠΡ42081



ΗΛΙΑΚΑ
ΘΕΡΜΑΝΣΗ
ΥΔΡΑΥΛΙΚΑ
Τηλ. 0241-90005
Κινητό 0945 200430
ΡΟΔΟΘΕΡΜ

ΤΕΧΝΙΚΟ ΓΡΑΦΕΙΟ
Αναλαμβάνει
• Μελέτες για σύνδεση οικοδομών με το
αποχετευτικό δίκτυο
Δ.Ε.Υ.Α.Ρ.
• Αδειες λειτουργίας καταστημάτων
• Ηλεκτροδοτήσεις κτιρίων.
Υπεύθυνος:
Μιχάλης Μαυρομάγουλος
Αρχιτέκτονας Μηχανικός
Στεφάνου Καζούλη 14 Ρόδος
Τηλ. 0241-27040, κιν. 0974041051
ΧΠΡ411

ΑΠΟΦΡΑΞΕΙΣ
ΔΩΔΕΚΑΝΗΣΙΑΚΕΣ ΑΠΟΦΡΑΞΕΙΣ

"ΚΟΛΟΣΣΟΣ"
ΑΠΟΦΡΑΞΕΙΣ ΚΑΘΑΡΙΣΜΟΙ
ΑΠΟΧΕΤΕΥΣΕΩΝ & ΒΟΘΡΩΝ
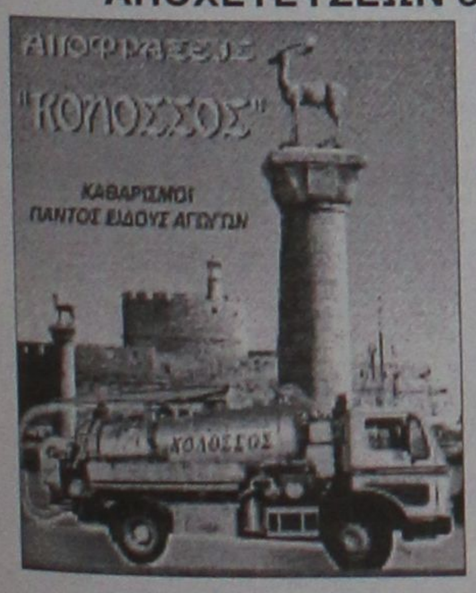

Αναλαμβάνουμε πάσης φύσεως αποφράξεις οποιουδήποτε μήκους και πλάτους
Αναλαμβάνουμε καθαρισμούς αποχετευτικών αγωγών ΔΗΜΩΝ, ΞΕΝ/ΧΕΙΩΝ στρατιωτικών μονάδων ΣΠΙΤΙΩΝ, ΠΟΛΥΚΑΤΟΙΚΙΩΝ καθώς και καθαρισμούς βιολογικών μονάδων με μηχάνημα υψηλής πιέσεως σε όλη την Δωδ/σο
Κ. ΠΗΔΙΑΚΗΣ - Π. ΚΑΣΕΡΗΣ
Πληρ. τηλ. 47915-91881, κιν. 0944/325234 και 0977/717048

"ΑΠΟΦΡΑΞΕΙΣ" "Η ΜΑΡΙΑ"

ΑΠΟΦΡΑΞΕΙΣ ΠΑΝΤΟΣ ΤΥΠΟΥ ΑΠΟΧΕΤΕΥΣΕΩΝ
ΞΕΝ/ΩΝ, ΕΣΤ/ΩΝ
ΣΤΡΑΤΟΠΕΔΩΝ
ΠΟΛ/ΚΙΩΝ
ΟΙΚΙΩΝ ΜΕ ΜΗΧΑΝΗΜΑ
ΥΨΗΛΗΣ ΠΙΕΣΕΩΣ
ΥΔΡΟΒΟΛΗΣ
ΑΜΕΣΗ ΕΞΥΠΗΡΕΤΗΣΗ
ΟΛΟ ΤΟ 24ΩΡΟ
Πληρ. τηλ. 94750 και 0241-35555, 0977/257441.

ΔΩΣΕ ΣΤΥΛ ΣΤΟ ΚΙΝΗΤΟ ΣΟΥ
NEO 5.000 ΛΟΓΟΤΥΠΑ ΚΑΙ ΜΕΛΩΔΙΕΣ για ένα κινητό μοδάτο!
www.rollingtones.gr

LOGOS-ΛΟΓΟΤΥΠΑ

10100134	10250031	11550040	11550064	10450013	10750246	10450093
10750023	11300053	MARIA 11550014	11400144	10150041	10750143	10100163
10150170	10100058	11400150	Let's rock! 10800084	007 11500018	10450060	10100336
10850015	DANGER 10800024	ΕΙΚΟΝΟΜΗΝΥΜΑΤΑ				
10750042	11000032	30700019	30700045	31000020	30100161	31000043

RINGTONES-ΜΕΛΩΔΙΕΣ

ΕΛΛΗΝΙΚΕΣ ΕΠΙΤΥΧΙΕΣ		60600049	Αννα Βίσση - Κραυγή
60600004	Αντζελα Δημητρίου - Μαύρη Λίστα	60600047	Δέσποινα Βανδή - Υποφέρω
60600017	Νίκος Κουρκούλης - Τόσα δειλινά	60100012	Εθνικός Υμνος
60600029	Γιάννης Πλούταρχος - Υπήρχαν όρκοι	**TOP ΣΕ ΖΗΤΗΣΗ ΣΤΗΝ ΕΥΡΩΠΗ**	
60600036	Νότης Σφακιανάκης - Μετανοιώνω	60500006	Angel - Shaggy
60600019	Λάμπης Λιβιεράτος - Λάμπεις	60500008	Butterfly - Crazytown
60600010	Στέλλα Γεωργιάδου - Εχω κακό σκοπό	60500004	It's raining men - Geri Halliwell
60600027	Γιάννης Πλούταρχος - Φυσάει πολύ	60500032	Thank you - Dido
60600025	Λευτέρης Παντοζής - Με σένα	60500031	Supergirl - Reamonn

Τα πιό καυτά λογοκριμένα ερωτικά λογότυπα βρίσκονται στους κωδικούς: 11200053, 11200072, 11200073, 11200074, 11200082, 11200085, 11200124, 11200128, 11200132, 11200133, 11200135, 11200139, 11200143, 11200144, 11200147.
Ερωτικά εικονομηνύματα στους κωδικούς: 31000008, 31000016, 31000019, 31000035, 31000036, 31000044, 31000045, 31000046, 31000049, 31000053, 31000055, 31000061, 31000063.

1. Διάλεξε το Logo ή το Ringtone που σου ταιριάζει.
2. Κάλεσε τη γραμμή παραγγελίας.
3. Ακολούθησε τις οδηγίες και όταν σου ζητηθεί βάλε τον δψήφιο κωδικό.
4. Το Logo ή το Ringtone θα σταλεί στο κινητό σου.

...κάλεσε από το σταθερό σου τηλέφωνο
090 214 507
Για περισσότερα Logos και Ringtones ρίξε μια ματιά στο internet site: www.rollingtones.gr
Lexitel 86 δρχ./15", € 0.25/15" + Φ.Π.Α. Τ.Θ. 31730

Διαθέσιμα λογότυπα για NOKIA 3210-3310-3330-6110-6130-6150-6210-6250-7110-8210-8810-8850-8890-9110-9110i. Μελωδίες για NOKIA, MOTOROLA, SAGEM. Περισσότερες πληροφορίες για τα κινητά τα οποία υποστηρίζουν λογότυπα και εικονομηνύματα στο www.rollingtones.gr

ΤΑΠΗΤΟΚΑΘΑΡΙΣΤΗΡΙΟ ART CLEAN EXPRESS
Αναλαμβάνουμε υπεύθυνα:
✓ Ξηρό καθαρισμό
✓ Πλύσιμο-απολύμανση
✓ Φύλαξη
✓ Επιδιόρθωση ταπήτων
✓ Αδιαβροχοποιήσεις
Ειδικός καθαρισμός μεταξωτών και χειροποίητων χαλιών
Παραλαβή-παράδοση κατ' οίκον
Εγγυημένη συνεργασία
Επί τόπου καθαρισμοί μοκετών-σαλονιών
Τηλ. 94815, κιν. 0944 350247, 0800400400
Τηλ. χωρίς χρέωση
Με την υπογραφή Αλαφάκης

Αριθμολογία

Οι αριθμοί δίνουν απάντηση στα ερωτήματά σας!



Η Νότα Κοτσίφη και οι συνεργάτες της, σας αποκαλύπτουν τα μυστικά για το παρόν και το μέλλον!

090 255 493

*DATABANK • 67ΔΡΧ.(0,2€)/15"+Φ.Π.Α.

Η καλύτερη παρέα σε περιμένει



Μη διστάζεις! Τηλεφώνησε τώρα και γνώρισε νέους φίλους που θα γίνουν για πάντα δικοί σου.

Δώσε τέλος στη μοναξιά σου!

090 255 491

*DATABANK • 67ΔΡΧ.(0,2€)/15"+Φ.Π.Α.

Αστρόραμα

Ανακαλύψτε τι κρύβουν τα άστρα για το μέλλον σας!

24 ώρες το 24ωρο!

ΣΧΕΣΕΙΣ - ΧΡΗΜΑ
ΕΠΑΓΓΕΛΜΑΤΙΚΑ

Οι πιο διάσημοι αστρολόγοι στη γραμμή σας!

090 255 421

*DATABANK • 67ΔΡΧ.(0,2€)/15"+Φ.Π.Α.



















ΕΘΝΙΚΗ ΕΡΑΣΙΤΕΧΝΙΚΗ

Εδώ και τώρα...νίκη!

✔ *Ο ΑΠΟΛΛΩΝ ΚΑΛΥΘΙΩΝ ΥΠΟΔΕΧΕΤΑΙ ΣΤΙΣ 11 ΤΟ ΠΡΩΙ ΣΤΟ ΓΗΠΕΔΟ ΤΟΥ ΤΟΝ ΚΙΣΣΑΜΙΚΟ*

Ο Απόλλων Καλυθιών ανοίγει σήμερα την αυλαία της όγδοης αγωνιστικής μέρας. Οι κυανοκίτρινοι υποδέχονται στις 11 το πρωί στο γήπεδό τους τον Κισσάμικο με σκοπό την νίκη και τους τρεις βαθμούς που θα τους βγάλουν από την τελματώδη κατάσταση του βαθμολογικού πίνακα.

Γιώργος Τανίδης και **Αντώνης Οικονόμου** έχουν επιλέξει τους δεκαοχτώ από την Παρασκευή.

Ανάμεσά τους πάντως δεν είναι:

- Ο ανέτοιμος **Σωτηρόπουλος**
- Ο **Αντώνης Ξύπας** που έχασε τις προπονήσεις της εβδομάδας αλλά
-Και ο **Δημήτρης Σαλπιγκτίδης** για τους γνωστούς λόγους.

Ο **Γιώργος Τανίδης** κάλεσε όλους τους υπόλοιπους παίκτες στις 8 το πρωί στη Λέσχη του Συλλόγου για μια πρώτη συζήτηση και στη συνέχεια στο γήπεδο για τον αγώνα με τον Κισσαμικό που θα ξεκινήσει στις 11 το πρωί.

Ο κώουτς του Απόλλωνα κατά πάσα πιθανότητα θα παρατάξει:

- Γκολκήπερ τον **Αλεξανδρίδη**
- Στην άμυνα τους **Ζούνη, Καβουσανάκη, Χ"σταμάτη, Κακλαμάνο**
- Στο κέντρο τους **Σαλαμαστράκη, Ισκά, Ράντσιτς, Κυπριώτη** και
- Στην επίθεση τους **Στογιάνωφ, Πολυχρονίου**

Τους δεκαοκτώ συμπληρώνουν οι **Κοσκινιάτης, Πλύγκος, Κώστας, Αυλωνίτης, Δημητριάδης** και **Μπεκιράς.**

Τον αγώνα που θ' αρχίσει στις 11 το πρωί θα διευθύνουν οι **Σταθόπουλος, Κριμιτζάς, Λάμπρου** από τον Σύνδεσμο της Αθήνας.

Παρατηρητής του αγώνα θα είναι ο **Γιάννης Κασέρης.**

Στους άλλους αγώνες της 8ης αγωνιστικής θα παίξουν:

Ολυμπιακός Χερ.-Αιολικός
Βύζας Μεγ.-Επαμεινώνδας
Χαλκίδα-Ατρόμητος Π.
Μάνη-Ερμής Κορ.
Λεβαδειακός-Κερατσίνι



Ο Γιάννης Χ"σταμάτης επανέρχεται σήμερα στην ενδεκάδα του Απόλλωνα Καλ.
(ΒΙΚΤΩΡ - ΦΩΤΟ ΜΑΡΚΕΤ - ΙΑΛΥΣΟΣ)

Δυνατή στη Κρήτη

✔ *Χωρίς Ανιάγκμπε αλλά με Πάττα η Ρόδος σήμερα στις 15.00 παίζει στο Ηράκλειο με τον Ατσαλένιο*

Δύσκολη έξοδος η σημερινή για τη Ρόδο. Οι πρωτοπόροι του β' ομίλου της Εθνικής Ερασιτεχνικής "δοκιμάζονται" στις 15.00 στο Ηράκλειο όπου αντιμετωπίζουν τον δυνατό τελευταία και φιλόδοξο Ατσαλένιο που θα έχει όπως είναι αναμενόμενο και την βοήθεια του κοινού της.

Ο **Δημήτρης Σκούνας** και οι παίκτες τους όμως ξέρουν καλά την δουλειά τους. Θα προσπαθήσουν μέσα και σ' αυτή την δύσκολη έδρας να πάρουν ένα θετικό αποτέλεσμα γνωρίζοντας παράλληλα-από κάποιο σημείο και μετά-και το αποτέλεσμα του Ιάλυσου με τον Εργοτέλη που θ' αρχίσει στις 14.00. Είναι πολύ πιθανόν πάντως η διαφορά απ' τον δεύτερο Εργοτέλη να μεγαλώσει κι άλλο. Ολα όμως εξαρτώνται από το πρόσωπο που θα παρουσιάσει η ίδια η Ρόδος στο σημερινό παιχνίδι που θ' αρχίσει στις 15.00.

Η Ρόδος που δεν θάχει στις τάξεις της μόνο τον τιμωρημένο **Γκρέκορι Ανγκμπέ** δεν θάχει πρόβλημα αφού υπάρχει το "βάθος" στον πάγκο από το οποίο μπορεί να καλύψει κάθε πρόβλημα που παρουσιάζεται. Αντίθετα θα συμμετάσχει κανονικά στο παιχνίδι ο **Κώστας Πάττας** που αποθεραπεύθηκε και γυμνάσθηκε κανονικά την Παρασκευή.

Ο προπονητής των "πρασίνων" προσανατολίζεται να περάσει στο αριστερό άκρο της άμυνας τον **Νικήτα Μαλλιάκα** και να προωθήσει στον χώρο του κέντρου τον **Εμίλ Μπιγκό.**

Οι πιθανοί ένδεκα που θα παραταχθούν εναντίον του Ατσαλένιου στην Κρήτη είναι:

- Γκολκήπερ ο **Μπιλιάς**
- Στην άμυνα οι **Σηφνάκης, Πάττας, Μπαλής, Μαλλιάκας**
- Στο κέντρο οι **Μπιγκό, Σταθόπουλος, Καντιμοίρης** και **Ροπόκης** και
- Στην επίθεση οι **Καρίκης, Λαζάρου.** Θέση στην ενδεκάδα διεκδικούν ακόμα και οι **Θεοδωρόπουλος-Πατρού.**



Ο Νικήτας Μαλλιάκας θα παίξει σήμερα στο αριστερό άκρο της άμυνας
(ΒΙΚΤΩΡ - ΦΩΤΟ ΜΑΡΚΕΤ - ΙΑΛΥΣΟΣ)

Pellos Travel

ΜΕ ΤΙΣ ΕΥΛΟΓΙΕΣ ΤΟΥ ΜΗΤΡΟΠΟΛΙΤΟΥ ΜΥΡΩΝ ΚΑΙ ΤΗΣ ΕΠΙΤΡΟΠΗΣ ΑΥΤΟΥ ΟΡΓΑΝΩΝΟΥΜΕ:

ΕΚΔΡΟΜΗ στα ΜΥΡΑ - ΚΩΝΣΤΑΝΤΙΝΟΥΠΟΛΗ - ΚΡΟΥΑΖΙΕΡΑ - ΣΤΟ ΒΟΣΠΟΡΟ - ΠΡΙΓΚΗΠΟΝΗΣΣΑ

ΡΟΔΟΣ – ΜΑΡΜΑΡΙΣ – FETIYE – ΛΙΒΙΣΣΙ – ΜΥΡΑ – ΑΝΤΑΛΕΙΑ – ΑΝΤΙΦΙΛΟΣ – ΠΑΤΑΡΑ – ΕΦΕΣΣΟΣ – ΣΜΥΡΝΗ – BANDIRMA – ΚΩΝΣΤΑΝΤΙΝΟΥΠΟΛΗ – ΣΜΥΡΝΗ – ΜΑΡΜΑΡΙΣ – ΡΟΔΟΣ

Από 4/12/2001-12/12/2001

- **4/12:** Αναχώρηση από Ρόδο για Μαρμαρίς. Αφιξη στο Μαρμαρίς. Επιβίβαση σε πούλμαν και αναχώρηση για Λίβισι. Εσπερινός στο Ναό των Εισοδίων της Θεοτόκου (κάτω εκκλησία). Αναχώρηση για τα Μύρα (Demre). Αφιξη στο Ξ/Δ αργά το απόγευμα. Τακτοποίηση στο Ξ/Δ. Δείπνο. Το βράδυ προαιρετική διασκέδαση με Oriental show. Διαν/ση στο Ξ/Δ.
- **5/12:** Πρωινό στο Ξ/Δ. Αναχώρηση για Αντάλεια μέσω Φοίνικα. Αφιξη στην Αντάλεια. Ελεύθερη μέρα για ψώνια. Επιστροφή το απόγευμα στις 15.00 για τα Μύρα. Αφιξη στο Ξ/Δ. Στις 18.00 παρακολούθηση Εσπερινού στο Ναό του Αγίου Νικολάου στα Μύρα. Μετά το τέλος του εσπερινού φαγητό στο Ξ/Δ. Μεσανυχτική λειτουργία από τη συνοδεία Αγιορειτών μοναχών του Αγίου Ορους. Διαν/ση.
- **6/12:** Πρωινό στο Ξ/Δ. Παρακολούθηση της θείας λειτουργίας στα Μύρα στη Βασιλική εκκλησία του Αγίου Νικολάου. Μετά της λειτουργίας κέρασμα από το Μητροπολίτη Μύρων και κατόπιν επίσκεψη στο Αντίφιλο - Πατάρα - Ξάνθο στους αρχαιολογικούς χώρους και στα Μύρα. Δείπνο στο Ξ/Δ. Διαν/ση.
- **7/12:** Επιβίβαση σε πούλμαν και αναχώρηση για Εφεσσο. Αφιξη στην Εφεσσο (σπίτι της Παναγίας - Αρχαιολογικοί χώροι). Αναχώρηση και άφιξη στη Σμύρνη. Τακτοποίηση στο Ξ/Δ. Δείπνο. Διαν/ση.
- **8/12:** Πρωινό στο Ξ/Δ. Αναχώρηση για Bandirma. Αφιξη στην Bandirma το μεσημέρι. Αναχώρηση για Κωνσταντινούπολη. Αφιξη στην Κωνσταντινούπολη το απόγευμα. Τακτοποίηση σε Ξ/Δ. Δείπνο. Διαν/ση.
- **9/12:** Πρωινό στο Ξ/Δ. Εκδρομή στα Πριγκηπόνησσα - Χάλκη.
- **10/12:** Πρωινό στο Ξ/Δ. Επίσκεψη στην Αγία Σοφία - Τοπκαπή Palace - Μπλε Τζαμί - Υδραγωγείο Ιουστινιανού. Επίσκεψη στο Φανάρι (Ορθόδοξο Πατριαρχείο) - Παναγία Βλαχερνών - Παναγία Μπαλουκλή. Απόγευμα ελεύθερο για ψώνια. Δείπνο στο Ξ/Δ. Διαν/ση.
- **11/12:** Πρωινό στο Ξ/Δ. Αναχώρηση για Σμύρνη. Αφιξη στη Σμύρνη το απόγευμα. Επίσκεψη στην αγορά για ψώνια. Τακτοποίηση στο Ξ/Δ. Δείπνο. Διαν/ση.
- **12/12:** Πρωινό στο Ξ/Δ. Επιβίβαση σε πούλμαν και αναχώρηση για Μαρμαρίς. Αφιξη στο Μαρμαρίς. Αναχώρηση για Ρόδο. Αφιξη στη Ρόδο. Τέλος εκδρομής.

Στην εκδρομή ΠΕΡΙΛΑΜΒΑΝΟΝΤΑΙ:

*1. Εισιτήρια Ρόδος -Μαρμαρίς-Ρόδος • 2. Ξεναγήσεις -Εκδρομές • 3. Μεταφορές με κλιματιζόμενα πούλμαν • 4. Ξ/Δ με πρωινό και φαγητό 3*** αστέρων • 5. Συνοδός γραφείου • 6. Ταξιδιωτική ασφάλεια*

ΔΕΝ ΠΕΡΙΛΑΜΒΑΝΟΝΤΑΙ: *Φόροι εισόδου και εξόδου αρχαιολογικοί χώροι και εισιτήρια πλοίων Bandirma - Κωνσταντινούπολη - Bandirma*

Στην εκδρομή συμμετέχουν: Ιερός Ναός Αναλήψεως, Ιερός Ναός Κοιμήσεως Θεοτόκου Αφάντου, Ιερός Ναός Αγίου Δημητρίου Ροδίνι, Ιερός Ναός Κοιμήσεως Θεοτόκου Ιαλυσού. Συμμετέχει η Επιτροπή του Ιερού Ναού Αγίου Νικολάου των Μύρων με τον πρόεδρο της επιτροπής Θ. Τσιμπιδάκη.

Για περισσότερες πληροφορίες και κρατήσεις στο πρακτορείο:

Pellos Travel

ΛΕΩΦΟΡΟΣ ΚΑΛΛΙΘΕΑΣ 125, ΦΑΛΗΡΑΚΙ ΡΟΔΟΣ
ΤΗΛ.: 0241 87615, 86298, κιν. 0945 949399•Fax: 0241 87616
και κ. Θ. ΤΣΙΜΠΙΔΑΚΗ στο τηλ. 22013

Η Ταβέρνα-Μεζεδοπωλείο

"ΣΚΑΛΑΚΙΑ"

στη *Πλατεία Παστίδας*
ενημερώνει τους εκλεκτούς πελάτες πως για το *μήνα Νοέμβριο* θα παραμείνει κλειστή για μερική ανακαίνιση.
Ευχαριστούμε την αξιότιμη πελατεία μας για την προτίμησή τους και σας περιμένουμε από τις *αρχές του Δεκέμβρη* ανανεωμένοι στο γνωστό φιλικό σας περιβάλλον.
Ταβέρνα-Μεζεδοπωλείο "ΣΚΑΛΑΚΙΑ"
Πλατεία Παστίδας
Τηλ. 47214, 097/2345023
Φιλικά Πάττας Σάββας





Η εμπειρία μας και η αφοσίωση στη λεπτομέρεια αποτελούν εγγύηση για την απόλυτη επιτυχία ωστε να μείνουν ανεξίτηλες στη μνήμη τη δική σας και των καλεσμένων σας.....

ΧΟΡΟΕΣΠΕΡΙΔΕΣ - ΓΑΜΟΙ - CATERING - ΠΑΙΔΙΚΑ ΠΑΡΤΥ



ΞΕΝΟΔΟΧΕΙΟ SOFITEL CAPSIS ΡΟΔΟΥ
Για Πληροφορίες 25-015 & 20919 (09.00 - 17.00)

CAPSIS
Conference Centers & Resort Hotels

Ο Απόλλων ψάχνει τον χαμένο του εαυτό!

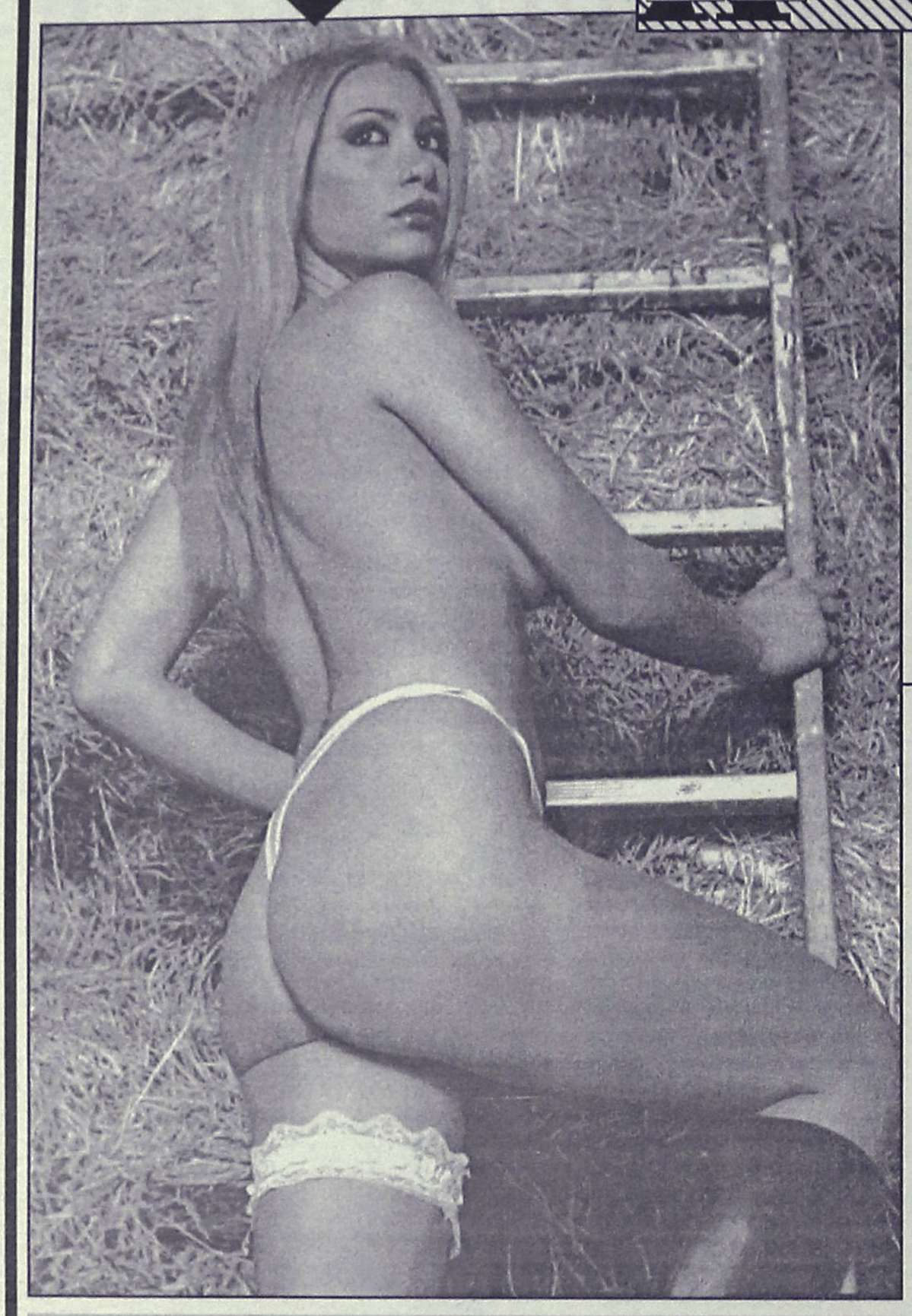

Χωρίς όρια...

ΚΥΝΗΓΟΥΝ ΤΗΝ ΕΠΑΕ ΤΑ ΧΡΕΗ

Η προσπάθεια της ΕΠΑΕ ν' αποτινάξει τα χρέη που κληρονόμησε από την περίοδο της διοίκησης Μητρόπουλου βρίσκει συνεχώς νέα εμπόδια. Η "Ιονική Τράπεζα" έστειλε εξώδικα σε όλες τις τράπεζες διεκδικώντας με αυτόν τον τρόπο ποσό περίπου 15 εκατομμυρίων από την ΕΠΑΕ! Σύμφωνα, με πληροφορίες, η υπόθεση χρονολογείται από το 1999, όταν η ΠΑΕ Πανελευσινιακός "εκχώρησε" τα τηλεοπτικά της δικαιώματα στη συγκεκριμένη τράπεζα, η οποία, όμως, δεν εισέπραξε ποτέ το παραπάνω ποσό από την ΕΠΑΕ και προβαίνει σε αυτή την κίνηση, η οποία μειώνει ακόμη περισσότερο το κύρος της διοργανώτριας όσον αφορά τις οικονομικές συναλλαγές.

Επιπρόσθετα, στα μέσα της εβδομάδας, κατατέθηκε αίτηση αναβολής της κατάσχεσης των γραφείων της ΕΠΑΕ (είχε προγραμματιστεί για την προσεχή Τρίτη), η οποία έγινε δεκτή. Αφορούσε χρέος (αποζημίωση) από την εποχή της διοίκησης Μητρόπουλου προς τον δικηγόρο κ. **Παπαβασιλείου**. Η ΕΠΑΕ θα καταβάλει τη Δευτέρα ποσό ύψους 5,5 εκατομμυρίων και τον επόμενο μήνα θα πρέπει να δώσει ακόμη 20 εκατ. (το ποσό έφθασε σε αυτό το ύψος λόγω λανθασμένων χειρισμών).

Σπασμωδικές κινήσεις γίνονται σχετικά με την εξόφληση των χρεών προς τις εταιρείες ανακατασκευής έργων. Η επιτροπή που συστάθηκε -με επικεφαλής τον **Ν. Παπαδόπουλο**- ήρθε σε συμφωνία, αλλά ο πρόεδρος κ. **Κανελλόπουλος** ξεκίνησε νέο γύρο.

ΤΑ ΧΘΕΣΙΝΑ ΑΠΟΤΕΛΕΣΜΑΤΑ

Α' ΚΑΤΗΓΟΡΙΑ

Διαγόρας-Φοίβος	3-3
Ηρακλής-Κλεάνθης	4-0
Διαγόρας Β.-ΑΕΡΑ	2-1

Β' ΚΑΤΗΓΟΡΙΑ

Ξάνθος-Νικαγόρας	1-1

Γ' ΚΑΤΗΓΟΡΙΑ

Δαμάγητος-Αρχάγγελος	2-2
Ερμής-Αναγέννηση Ρ.	4-0

ΑΝΕΚΔΟΤΟ

Ο Πρωθυπουργός της Ελλάδος Κώστας Σημίτης κάποια στιγμή όπως όλοι οι άνθρωποι πεθαίνει και πάει και χτυπάει την πόρτα του Παραδείσου. Βγαίνει ο Αγιος Πέτρος και τον ρωτάει:

Α.Π.: Ποιός είσαι;

Σ.: Κώστας Σημίτης, Πρωθυπουργός της Ελλάδος.

Α.Π.: Και θες να μπεις στον Παράδεισο; Χμ, με όλα όσα έκανες στη γη; Λυπάμαι κύριε Πρωθυπουργέ αλλά η θέση σας είναι στην κόλαση.

Τί να κάνει και ο Σημίτης πάει στην κόλαση. Παρουσιάζεται ο Εωσφόρος και του λέει:

Ε.: Ποιός είσαι;

Σ.: Κώστας Σημίτης, Πρωθυπουργός της Ελλάδος.

Ε: Και τι θες εδώ;

Σ: Στον Παράδεισο δεν υπάρχει θέση για μένα.

Ε: Εδώ που τα λέμε ούτε και στην Κόλαση υπάρχει. Μπορείς να πάρεις όμως τη θέση κάποιου και στον Παράδεισο. Είναι τρεις οι υποψήφιοι αυτή τη στιγμή που περιμένουν αντικαταστάτη. Εσύ ποιανού τη θέση θες να πάρεις. Πάμε να δεις τον πρώτο.

Πηγαίνουν σε μία λίμνη και βλέπουν τον Καραμανλή να κολυμπάει και να αναζητά στο βάθος της θησαυρό τον οποίο δεν βρίσκει ποτέ. Σκέφτεται λίγο και λέει:

"Δεν μπορώ εγώ, ο Κώστας Σημίτης που πέτυχα όλους τους στόχους της ελληνικής πολιτικής κι έβαλα τη χώρα στην ΟΝΕ, να ψάχνω αιωνίως έναν ανύπαρκτο θησαυρό. Ποτέ στη ζωή μου δεν κυνήγηση ουτοπίες μέχρι τώρα και μάλιστα αιωνίως! Οχι, όχι απορρίπτεται".

Ε: Εντάξει, πάμε να δεις τον επόμενο.

Ο επόμενος υποψήφιος για τον παράδεισο είναι ο Ανδρέας Παπανδρέου που με έναν κασμά σπάει κοτρόνες από το πρωί μέχρι το βράδυ κι απ' το βράδυ μέχρι το πρωί.

Σ: Εγώ που έβαλα την Ελλάδα στην ΟΝΕ να κάνω τέτοια πράγματα αιωνίως! Οχι κύριε Εωσφόρε, κάτι απλά για να βρίσκομαι σε δουλειά. Εγώ άλλαξα την πολιτική του Κινήματος, έβαλα υψηλούς στόχους, δούλεψα σκληρά για να τους πετύχω. Δεν μπορώ να κάθομαι να σπάω πέτρες. Απορρίπτεται κι αυτή.

Ε: Εντάξει, πάμε να δεις τον τελευταίο και τώρα υποχρεωτικά θα πρέπει να διαλέξεις κάτι.



Πηγαίνουν σ' ένα δωμάτιο και βλέπουν τον Κλίντον και τη Μόνικα να του παίρνει τ.... από το πρωί έως το βράδυ και απ' το βράδυ μέχρι το πρωί.

Σ: Αυτό διαλέγω. Είναι η επιβράβευση που μου αξίζει, ύστερα από όσα έκανα για το καλό της χώρας.

Ε: Εντάξει, Μόνικα, μπορείς να πας στον Παράδεισο, βρήκαμε ποιός θα σε αντικαταστήσει.

Δύο Ροδίτες στην ίδια λίστα!

✔ Καρίκης και Ζουρούδης προηγούνται σε Α' και Β' όμιλο

Δύο Ροδίτες στην κορυφή των σκόρερς της Δ' Ερασιτεχνικής κατηγορίας.

— Πρόκειται για τον **Γιώργο Καρίκη** τον σέντερ-φορ της Ρόδου αλλά

— Και τον Πέτρο Ζουρούδη φορ του Θρασύβουλου φέτος στον οποίο αγωνίζεται δανεικός από τον Ακράτητο.

Πιο αναλυτικά:

1ος ΟΜΙΛΟΣ

— **Ζουρούδης**	6
— Κάμπας	5
— Καραμπάγιας	5
— Μπανίδης	5
— Βαΐτσης	5

2ος ΟΜΙΛΟΣ

— **Καρίκης**	8
— Καρακατσάνης	6
— Λειβαδίτης	6
— Χωματάς	5
— Σπανός	5
— Ολαμπί	5

Αγκαθι

●●● **Οταν ξεκινούσε η άλφα σας είχα γράψει μην βιαστείτε να βγάλετε συμπεράσματα. Πολλά αλλάζουν σ' ένα πρωτάθλημα.**

●●● *Οι Διαγορίτες έφτιαξαν μία καλή ομάδα κι' όλοι τον είχανε σίγουρο πρωταθλητή. Ακόμα και οι ίδιοι, λόγω εμφανίσεων και λόγω αποτελεσμάτων είχαν πλησιάσει τα... σύννεφα.*

●●● **Δύο ντέρμπι στο γήπεδό του, δύο Χ. Δηλαδή σ' αυτά τα παιχνίδια που έπρεπε να στείλει μηνύματα προς κάθε κατεύθυνση ότι είναι η καλύτερη ομάδα, σ' αυτά ακριβώς γκέλαρε.**

●●● *Αυτό είναι το άθλημα. Δεν πρέπει να το υποτιμάς ποτέ, γιατί θα σε υποτιμήσει.*

●●● **Σαν πρώτη εικόνα λοιπόν φαίνεται ότι όλες οι ομάδες που είναι ψηλά θράζουν στο ίδιο καζάνι. Γι' αυτό το ενδιαφέρον θα κρατήσει για μεγάλο χρονικό διάστημα.**

●●● *Ζορίστηκαν οι Βατενοί με τους Φαντενούς. Γενικά φέτος δεν έχουν δείξει αυτά που μας έδειχναν τα τελευταία χρόνια.*

●●● **Οι περισσότεροι βλέπουν τους Κρητικούς να περνάνε εύκολα. Ομως οι σκορπιοί πιστεύουν ότι μπορούν να τα καταφέρουν...**

●●● *Οπως πιστεύουν ότι τα ελάφια θα τα σφάξουνε στην Κρήτη οι Ρεθυμνιώτες. Αυτά τα πράγματα δεν είναι απόλυτα. Εξαρτάται από την ποιότητα των διαιτητών, από την ικανότητα και από το παρασκήνιο. Εξαρτάται τι απ' όλα θα δουλέψει καλύτερα.*

●●● **Αλλωστε ο Χρ. Ψ.Λη καμαρώνει ότι έχει καλές δημόσιες σχέσεις. Γιατί να μην το δείξει σε μία τέτοια περίπτωση που φαίνεται απο τις δυσκολότερες.**

●●● *Κοντά τα Σάββατα, κοντά και οι Κυριακές. Λίγες ώρες μένουν. Οτι και να λέμε είναι υποθέσεις. Καλά να περάσετε...*

ΜΠΑΣΚΕΤ

Χωρίς άγχος

✔ ΜΟΝΟ Ο ΛΥΚΟΓΙΑΝΝΗΣ ΘΑ ΑΠΟΥΣΙΑΣΕΙ ΑΠΟ ΤΟ ΣΗΜΕΡΙΝΟ ΕΚΤΟΣ ΕΔΡΑΣ ΡΑΝΤΕΒΟΥ ΤΟΥ ΙΑΛΥΣΟΥ ΜΕ ΤΟΝ ΚΡΟΝΟ

✔ ΟΙ "ΕΡΥΘΡΟΚΙΤΡΙΝΟΙ" ΑΙΣΙΟΔΟΞΟΥΝ ΚΑΙ ΠΙΣΤΕΥΟΥΝ ΣΤΗΝ ΕΚΠΛΗΞΗ



Από τα ατού του Ιαλύσου είναι ο Χρήστος Αβεκλούριος

Για τον Κρόνο, η σημερινή του αναμέτρηση με τον Ιάλυσο, η οποία θα ξεκινήσει στις 3.30 το απόγευμα, είναι δεδομένο πως έχει καταχωρηθεί στον προγραμματισμό της ομάδας ως μία από αυτές που δεν χωρούν την λέξη "ήττα".

Για τον Ιάλυσο, το παιχνίδι είναι ένα από αυτά που αν χαθεί, δεν θα είναι τίποτα λιγότερο και τίποτα περισσότερο από μία ήττα εντός προγράμματος. Στο κάτω-κάτω, η μία ομάδα στοχεύει στον τίτλο και η άλλη στην παραμονή της στην κατηγορία.

Συμπέρασμα; Το άγχος το έχει ο Κρόνος που δεν μπορεί να διανοηθεί πως υπάρχει περίπτωση να την πατήσει από τους "ερυθροκίτρινους".

Μόνο που ίσως δεν γνωρίζει πως οι τελευταίοι, δεν ταξίδεψαν χθες στην πρωτεύουσα για να δουν τις... βιτρίνες των μαγαζιών, αλλά για να παίξουν καλό μπάσκετ, που θα τους επιτρέψει να εκμεταλλευτούν τις όποιες περιστάσεις και να κάνουν τον έκπληξη που θα συζητηθεί! Παρά τα όποια προβλήματα η αισιοδοξία ουδέποτε εγκατέλειψε τους Ιαλυσιώτες, οι οποίοι στηριζόμενοι στην ψυχολογία του "δεν έχουμε να χάσουμε τίποτα" είναι αποφασισμένοι να κοιτάξουν τον Κρόνο στα μάτια και να αποδείξουν πως κανένας δεν είναι χαμένος πριν... χάσει!

Πόσο μάλλον τώρα, που το "ερυθροκίτρινο" απουσιολόγιο περιλαμβάνει μόνο το όνομα του **Λυκογιάννη**, καθώς όλοι οι υπόλοιποι βρίσκονται στην διάθεση του **Γιώργου Διάνα.**

Ο τελευταίος δεν έκρυψε ποτέ πως άλλος είναι ο πλήρης Ιάλυσος (δικαιώθηκε με τον θρίαμβο επί της ισχυρής Αγίας Παρασκευής) και άλλος ο ελλειπής.

Πραγματικό ντέρμπι

✔ *Ο Αγ. Νικόλαος νίκησε τον Κλεόβουλο με 64-62 στο ντέρμπι των πρωτοπόρων του πρωταθλήματος ανδρών της β' κατηγορίας*

Τον χαρακτηρισμό του ντέρμπι επιβεβαίωσε το προχθεσινό παιχνίδι των πρωτοπόρων του πρωταθλήματος μπάσκετ ανδρών της β' κατηγορίας. Αγιος Νικόλαος και Κλεόβουλος πρόσφεραν στον κόσμο που τους παρακολούθησε ένα συναρπαστικό παιχνίδι, το τέλος του οποίου βρήκε τους Παστιδενούς να θριαμβεύουν με 64-62 και να "στρογγυλοκάθονται" στην κορυφή του βαθμολογικού πίνακα μετά από τρεις αγωνιστικές.

Τα δεκάλεπτα: 24-18, 35-31, 49-47, 64-62.

Οι πόντοι:

ΑΓ. ΝΙΚΟΛΑΟΣ: *Συμιανάκης 3 (1), Γεωργίου 6, Γρηγοράς 21 (1), Μαλλιάκας 6, Εκίζογλου 6, Καμπουράκης 22 (4), Χαρόπουλος.*

ΚΛΕΟΒΟΥΛΟΣ: *Φραντζάκης 4, Παπακωνσταντίνου 6, Κατσανάκος 36 (5), Κατσιμεντές 4, Κολιάδης 9, Τσακίρης 3.*

Διαιτητές του αγώνα ήταν οι **Ξανθός** και **Κουνελλές Η.**

"Σπάσιμο" η διακοπή

✔ *Μέσα από τις σκληρές προπονήσεις θα προσπαθήσει να διατηρήσει ο Ηρακλής Λάρδου τον αγωνιστικό ρυθμό που απέκτησε στις τρεις πρώτες αγωνιστικές*

Την διάθεση των ανθρώπων του Ηρακλή Λάρδου χάλασε η διακοπή του πρωταθλήματος ανδρών της α' κατηγορίας, καθώς στα πρώτα τρία παιχνίδια της φετεινής περιόδου η ομάδα είχε αρχίσει να αποκτά τον ρυθμό της μέσα από την αγωνιστική δράση και τώρα αναγκάζεται να "φρενάρει" αρκούμενη στην ρουτίνα των προπονήσεων.

Πάντως, το κενό διάστημα των δύο εβδομάδων δίνει στον **Κυριάκο Μάγο** την δυνατότητα να δουλέψει πάνω στις αδυναμίες που έχει εντοπίσει στις πρώτες αγωνιστικές και σ' αυτό θα τον βοηθήσει σημαντικά η μεγάλη διάθεση των παικτών του, αλλά και η πληρότητα της ομάδας, αφού οι τραυματισμοί απουσιάζουν και οι αθλητές έχουν προσαρμόσει τις εξωαγωνιστικές τους υποχρεώσεις στις απαιτήσεις της ομάδας.

Παράλληλα, ο **Κυριάκος Μάγος** έχει επικεντρώσει το ενδιαφέρον του στον νεοαποκτηθέντα ύψους 2.02 **Παναγιώτη Μητρίδη**, ο οποίος έχει να ασχοληθεί ενεργά με το μπάσκετ τρία χρόνια, ωστόσο με τα στοιχεία που δείχνει στις προπονήσεις αλλά και με τους ρυθμούς που "ξαναθυμάται" τα μυστικά στέλνει το μήνυμα πως θα προσφέρει πολύτιμες υπηρεσίες στην ομάδα του κάτω από τα καλάθια. Απλά χρειάζεται δουλειά για να καλύψει το χαμένο έδαφος.

COOL informatics NET.

No 1
ICE ENGINE

- INTEL P4 1,5 GHz
- CASE MIDI ATX
- RAM 128 MB
- HDD 20 GB
- VGA TNT2 32MB +TV OUT
- FDD 1,44
- DVD HITACHI 16X
- FAX MODEM 56K INTERNAL
- SOUND AC97CODEC ON BOARD
- SPEAKER 160W
- WIN 98SE ΕΛΛΗΝΙΚΑ
- MONITOR LICOM 17"
- ΔΩΡΟ ΚΑΡΤΟΚΙΝΗΤΟ ΤΗΛΕΦΩΝΟ ΜΕ ΣΥΝΔΕΣΗ TELESTET ΚΑΙ 2.000 ΔΩΡΕΑΝ ΧΡΟΝΟ ΟΜΙΛΙΑΣ

ΤΕΛΙΚΗ ΤΙΜΗ 360.000 ΔΡΧ. Με Φ.Π.Α.
Η ΧΩΡΙΣ ΠΡΟΚΑΤΑΒΟΛΗ
ΣΕ 36 ΑΤΟΚΕΣ ΔΟΣΕΙΣ ΤΩΝ 11.500 ΔΡΧ.

No 2
ICE ENGINE

- INTEL P4 1,5 GHz
- CASE MIDI ATX
- RAM 128 MB
- HDD 20 GB
- VGA TNT2 32MB +TV
- FDD 1,44
- DVD HITACHI 16X
- FAX MODEM 56K INTERNAL
- SOUND AC97CODEC ON BOARD
- SPEAKER 160W
- WIN 98SE ΕΛΛΗΝΙΚΑ
- MONITOR LICOM 17"
- PRINTER Hewllet Packard 640C
- SCANNER Hewllet Packard 2200C

ΤΕΛΙΚΗ ΤΙΜΗ 400.000 ΔΡΧ ΜΕ Φ.Π.Α.
Η ΧΩΡΙΣ ΠΡΟΚΑΤΑΒΟΛΗ
ΣΕ 36 ΑΤΟΚΕΣ ΔΟΣΕΙΣ ΤΩΝ 13.000 ΔΡΧ.

Coolnet Μπότσαρης Σάββας
Κεντρική Πλατεία Ιαλυσού
Δίπλα στην εκκλησία Τηλ. 98300



PIAGGIO
Η ΕΥΡΩΠΑΪΚΗ ΛΥΣΗ ΣΤΗΝ ΚΙΝΗΣΗ

ΑΒΕΤΕ Κ. ΚΩΣΤΑΡΙΔΗΣ
Καναδά 12 • Τηλ.: 22325

ΜΠΑΣΚΕΤ

Νίκη και θέαμα

✔ *ΤΗΝ ΑΠΟΛΥΤΗ ΕΜΠΙΣΤΟΣΥΝΗ ΤΟΥ ΚΟΣΜΟΥ ΤΟΥ ΘΕΛΕΙ ΝΑ ΞΑΝΑΚΕΡΔΙΣΕΙ Ο ΚΟΛΟΣΣΟΣ, ΠΟΥ ΥΠΟΔΕΧΕΤΑΙ ΣΤΙΣ 5 ΤΟ ΑΠΟΓΕΥΜΑ ΤΗΝ ΗΛΙΟΥΠΟΛΗ. ΑΜΦΙΒΟΛΗ Η ΣΥΜΜΕΤΟΧΗ ΤΟΥ ΚΟΥΓΙΟΥ*

Την Ηλιούπολη υποδέχεται σήμερα στις 5 το απόγευμα ο Κολοσσός για την 6η αγωνιστική του πρωταθλήματος μπάσκετ της Γ' εθνικής κατηγορίας και όπως καταλαβαίνει κανείς εύκολα τα πράγματα είναι εξαιρετικά απλά! Πρόκειται για ένα από τα πολλά φετινά παιχνίδια που θα πρέπει να συνοδεύονται από την ρήση "ψεκάστε-σκουπίστε-τελειώσατε", με την διαφορά πως ειδικά το σημερινό παρουσιάζει κάποιες ιδιαιτερότητες, άσχετα με το γεγονός ότι στα μέχρι στιγμής παιχνίδι η Ηλιούπολη έχει δώσει το στίγμα μίας εκ των πιο αδύναμων ομάδων του πρωταθλήματος. Είναι ο πρώτος αγώνας του Κολοσσού μετά το σοκ του Ρεθύμνου και αυτό που σίγουρα περιμένει ο **Χάρης Παπάζογλου** είναι ο τρόπος με τον οποίο θα αντιδράσουν οι παίκτες του, ο τρόπος με τον οποίο θα δώσουν στον προπονητή τους να καταλάβει πως διδάχτηκαν από το πάθημά τους.

Κατά δεύτερο λόγο, δεν είναι μυστικό πως η ήττα της προηγούμενης αγωνιστικής μούδιασε κάπως τον φίλαθλο κόσμο και οι "θαλασσί' οφείλουν να ξανακερδίσουν την απόλυτη εμπιστοσύνη του, όχι τόσο με την-λίγο-πολύ-αναμενόμενη επιστροφή στις επιτυχίες, αλλά με την πραγματοποίηση μίας καλής εμφάνισης, αντάξια της πληρότητας και της ποιότητας του "θαλασσί" συγκροτήματος. Οπως τονίζει ο ίδιος ο **Χάρης Παπάζογλου** η πέρα από την νίκη "στόχος μας είναι να προσφέρουμε θέαμα. Πρέπει να βγάλουμε ένα πρόσωπο ανάλογο των δυνατοτήτων μας. Είμαι σιγουρος ότι ο κόσμος θα μας τιμήσει με την παρουσία του και πιστεύω να τον ευχαριστήσουμε".

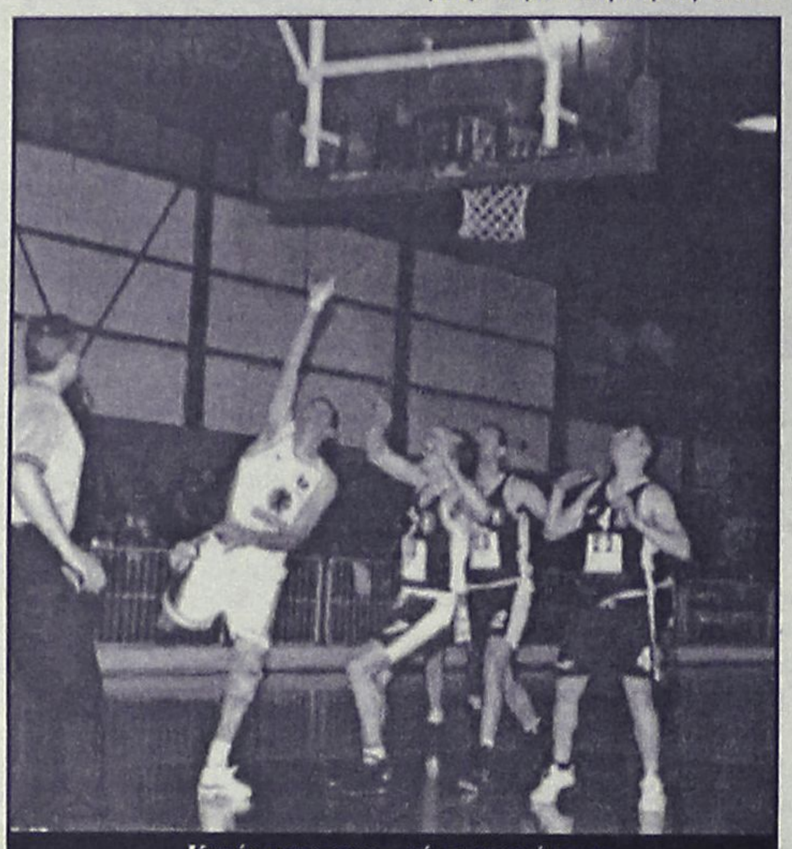

Κυρίαρχος στον...αέρα αναμένεται να είναι ο Σωτήρης Κατούφας

-ΑΜΦΙΒΟΛΟΣ Ο ΚΟΥΓΙΟΣ-

Μέχρι χθες το βράδυ δηλαδή μέχρι την στιγμή της ανακοίνωσης της δωδεκάδας του σημερινού αγώνα, την σκέψη του **Χάρη Παπάζογλου** ταλαιπωρούσε ένα μεγάλο ερωτηματικό που είχε να κάνει με τον **Παντελή Κουγιό.** Είναι γνωστό πως ο έμπειρος πλέι-μέικερ είχε υποστεί ακριβώς πριν από μία εβδομάδα μία θλάση ελαφράς μορφής, την οποία και δείχνει να ξεπερνάει ανώδυνα αφού ούτως ή άλλως συμμετείχε στις προπονήσεις. Στην αντίστοιχη προχθεσινή ο **Κουγιός** ένιωσε ένα τσίμπημα, που φανέρωσε πως ακόμα το πόδι του δεν είναι σε "σιδερένια" κατάσταση.

Υπό τον φόβο λοιπόν κάποιας υποτροπής που θα τον άφηνε έξω για ένα μεγάλο χρονικό διάστημα, ο Παπάζογλου σκεφτόταν χθες σοβαρά το ενδεχόμενο να προφυλάξει τον παίκτη του και να τον αφήσει να ξεκουραστεί.

Αλλωστε, αν ο Κολοσσός στήριζε την επιτυχία του επί ομάδων όπως η Ηλιούπολη στην παρουσία του **Παντελή Κουγιού** ούτε καν θα τολμούσε να κάνει λόγο για πρωταθλητισμό...

Η ΒΑΘΜΟΛΟΓΙΑ ΣΕ 5 ΑΓΩΝΕΣ

1. Κολοσσός	352-317	9
- Κρόνος	338-297	9
3. Κένταυρος Δαφ.	328-304	8
- Ρέθυμνο	342-316	8
5. Γ.Σ. Χαλκίδας	385-402	7
- Αγ. Παρασκευή	340-277	7
- Αστέρας Εξ.	338-291	7
9. Αίας Ταύρου	313-337	6
- Χανιά	308-415	6
- Γλυφάδα	279-290	6
12. Ιάλυσος	291-322	5
- Ηλιούπολη	274-299	5

● **Ηλιούπολη, Γλυφάδα, Αστέρας Εξ., Αγ. Παρασκευή και Ιάλυσος έχουν από ένα παιχνίδι λιγότερο.**

ΤΑ ΣΗΜΕΡΙΝΑ ΠΑΙΧΝΙΔΙΑ

Αίας Ταύρου-Αστέρας Εξ.
Αγ. Θωμάς-Γλυφάδα
Κολοσσός-Ηλιούπολη
Κένταυρος Δαφ.-Ρέθυμνο
Κρόνος-Ιάλυσος
Γ.Σ. Χαλκίδας-Αγ. Παρασκευή
Ρεπό τα Χανιά

TV

ET-1, 14.00: Παγκόσμιο πρωτάθλημα Αρσης βαρών, +105 κιλά (Ζ)
ALPHA SPORTS-1, 15.00: Πανιώνιος-Ολυμπιακός, ποδόσφαιρο, Νέων Α' Εθνικής (Ζ)
ET-3, 16.00: Φίλιππος-Ιωνικός, χάντμπολ, Α1 ανδρών (Ζ)
ALPHA SPORTS-2, 16.00: Φιλαθλητικός-Πανελλήνιος, βόλεϊ Α1 Γυναικών (Ζ)
TEMPO, 16.00: Πιατσέντσα-Ρόμα, ποδόσφαιρο, Κύπελλο Ιταλίας (Ζ)
SUPERSPORT-2, 17.00: Ηράκλειο-ΠΑΟΚ, μπάσκετ, Α1 Ανδρών (Ζ)
ALPHA SPORTS-1, 17.00: Εθνικός Πειραιά-Παναιτωλικός, ποδόσφαιρο, Γ' εθνική (Ζ)
SUPERSPORT-1, 19.00: ΑΕΚ-Παναθηναϊκός, μπάσκετ, Α1 Ανδρών (Ζ)
ALPHA SPORTS-2, 19.00: Ατρόμητος Αθηνών-Κασσάνδρα, ποδόσφαιρο, Γ' Εθνική (Μ)
SUPERSPORT-2, 19.00: Τενερίφη-Ντεπορτίβο Λα Κορούνια, ποδόσφαιρο, Α' Ισπανίας (Ζ)
ET-3, 20.15: Γουόλσολ-Νότιγχαμ Φόρεστ, ποδόσφαιρο, Β' Αγγλίας (Μ)
SUPERSPORT-1, 21.00: Μπαρτσελόνα-Βαγιαδολίδ, ποδόσφαιρο, Α' Ισπανίας (Ζ)
TEMPO, 21.45: Σαμπντόρια-Γιουβέντους, ποδόσφαιρο, κύπελλο Ιταλίας (Ζ)
ALPHA SPORTS-2, 22.00: Μπόκα Τζούνιορς-Εστουνιάντες, ποδόσφαιρο, Α' Αργεντινής (Ζ)
SUPERSPOSR-1, 02.30: Λος Αντζελές Λέικερς-Ορλάντο Μάτζικ, μπάσκετ, NBA (Ζ)

VANIK TOURS

ΓΙΑΝΝΗΣ και ΣΕΒΑ ΒΑΛΣΑΜΙΔΗ
VANIK σημαίνει ΑΛΗΘΕΙΑ
ΑΚΤΗ ΚΑΝΑΡΗ 17, ΨΑΡΟΠΟΥΛΑ - ΑΝΕΤΟ ΠΑΡΚΙΝΓΚ
ΑΝΟΙΚΤΑ: ΔΕ-ΣΑ 08.30-14.00 και 16.30-20.30
Τηλ. 35191-37621 κιν.τό 0945-798148 FAX 29532
Το γραφείο μας πάντα πρώτο σε κρατήσεις ξενοδοχείων εξασφάλισε και σας προσφέρει καταπληκτικές τιμές για τα παρακάτω ξενοδοχεία σε ΠΑΚΕΤΑ (Εκδοση εισιτηρίων R/T) από 1/11/2001 - 31/03/2002.

ΑΠΕΥΘΥΝΟΜΑΣΤΕ ΣΕ ΣΑΣ ΠΟΥ ΘΕΛΕΤΕ ΚΑΙ Η ΚΡΑΤΗΣΗ ΣΑΣ ΝΑ ΕΙΝΑΙ ΣΩΣΤΗ ΚΑΙ ΤΟ ΔΩΜΑΤΙΟ ΣΑΣ ΝΑ ΣΑΣ ΠΕΡΙΜΕΝΕΙ

1ον	**HOTEL ALEXANDROS A' SUPERIOR**			
	ΠΛΑΤΕΙΑ ΜΑΒΙΛΛΗ			
	Μονόκλινο	δρχ.	26.600	€ 78
	Δίκλινο	δρχ.	30.000	€ 88
	Τρίκλινο	δρχ.	40.200	€118
2ον	**HOTEL ASTOR A' κατηγορίας**			
	Σύνταγμα			
	Μονόκλινο	δρχ.	12.600	€ 37
	Δίκλινο για μονόκλινο	δρχ.	14.000	€ 41
	Δίκλινο	δρχ.	16.700	€ 49
	Τρίκλινο	δρχ.	20.100	€ 59
3ον	**HOTEL PRESIDENT A' κατηγορίας**			
	Λεωφόρος Κηφισίας			
	Μονόκλινο	δρχ.	10.300	€ 30
	Δίκλινο για μονόκλινο	δρχ.	11.300	€ 33
	Δίκλινο	δρχ.	13.300	€ 39
	Τρίκλινο	δρχ.	16.300	€ 48
4ον	**HOTEL PARTHENON A' κατηγορίας**			
	Στήλες Ολ. Διός			
	Μονόκλινο	δρχ.	18.500	€ 55
	Δίκλινο	δρχ.	21.000	€ 62
	Τρίκλινο	δρχ.	28.000	€ 82
5ον	**HOTEL ZAFOLIA A' SUPERIOR**			
	Λεωφόρος Αλεξάνδρας			
	Μονόκλινο	δρχ.	28.600	€ 84
	Δίκλινο	δρχ.	30.600	€ 90
	Τρίκλινο	δρχ.	36.800	€108
6ον	**HOTEL ELLINIS B' SUPERIOR**			
	ΩΝΑΣΕΙΟ, Λεωφ. Συγγρού			
	Μονόκλινο	δρχ.	13.600	€ 40
	Δίκλινο	δρχ.	17.700	€ 52
	Τρίκλινο	δρχ.	21.200	€ 62
7ον	**HOTEL ARETHOUSA B' SUPERIOR**			
	Σύνταγμα			
	Μονόκλινο	δρχ.	12.000	€ 35
	Δίκλινο	δρχ.	16.000	€ 47
	Τρίκλινο	δρχ.	19.000	€ 56
8ον	**HOTEL DORIAN INN B' κατηγορίας**			
	ΟΜΟΝΟΙΑ			
	Μονόκλινο	δρχ.	12.000	€ 35
	Δίκλινο	δρχ.	16.000	€ 47
	Τρίκλινο	δρχ.	19.000	€ 56
9ον	**HOTEL EGNATIA B' κατηγορίας**			
	Θεσσαλονίκη Κέντρο, καινούργιο			
	Μονόκλινο	δρχ.	19.000	€ 56
	Δίκλινο	δρχ.	23.000	€ 68
	Τρίκλινο	δρχ.	27.000	€ 80

● Τα παραπάνω ξενοδοχεία διαθέτουν T.V. σε όλα τα δωμάτια
● Στις πιο πάνω τιμές συμπεριλαμβάνεται πρωινό σε μπουφέ
● Ακόμη σε μας θα βρείτε αεροπορικά και ατμοπλοϊκά εισιτήρια όλων των εταιριών.

TRAVEL EMMANUEL

ΘΕΛΕΤΕ ΟΙ ΔΙΑΚΟΠΕΣ ΣΑΣ ΝΑ ΣΥΝΔΥΑΣΘΟΥΝ ΦΘΗΝΑ ΚΑΙ ΠΟΙΟΤΙΚΑ:
EMMANUEL TRAVEL

ΘΕΛΕΤΕ ΝΑ ΤΑΞΙΔΕΨΕΤΕ ΜΕ ΑΣΦΑΛΕΙΑ ΚΑΙ ΦΘΗΝΑ...
EMMANUEL TRAVEL
ΕΙΜΑΣΤΕ ΠΑΝΤΑ ΣΤΗΝ ΔΙΑΘΕΣΗ ΣΑΣ ΓΙΑ ΤΗΝ ΚΑΛΥΤΕΡΗ ΕΞΥΠΗΡΕΤΗΣΗ ΣΑΣ.
ΦΘΗΝΕΣ ΤΙΜΕΣ ΓΙΑ ΕΥΡΩΠΗ ΣΕ ΣΥΝΕΡΓΑΣΙΑ ΜΕ ΤΙΣ ΚΑΛΥΤΕΡΕΣ ΑΕΡΟΠΟΡΙΚΕΣ ΤΣΑΡΤΕΡ ΕΤΑΙΡΕΙΕΣ

ΕΙΣΙΤΗΡΙΑ ΠΛΟΙΩΝ 20% ΕΚΠΤΩΣΗ ΓΙΑ ΕΙΣΙΤΗΡΙΑ ΜΕΤ' ΕΠΙΣΤΡΟΦΗΣ

ΕΙΣΙΤΗΡΙΑ ΟΛΥΜΠΙΑΚΗΣ-ΕΙΔΙΚΕΣ ΤΙΜΕΣ ΓΙΑ ΝΕΟΥΣ ΚΑΙ ΥΠΕΡΗΛΙΚΕΣ-ΟΙΚΟΓΕΝΕΙΑΚΕΣ ΠΡΟΣΦΟΡΕΣ

ΚΡΑΤΗΣΕΙΣ ΞΕΝΟΔΟΧΕΙΩΝ
ΕΚΔΟΣΕΙΣ ΔΙΑΒΑΤΗΡΙΩΝ
ΕΚΔΡΟΜΕΣ ΓΙΑ ΟΛΟ ΤΟΝ ΚΟΣΜΟ

ΠΑΝΤΑ ΚΟΝΤΑ ΣΑΣ ΓΙΑ ΤΗΝ ΚΑΛΥΤΕΡΗ ΕΞΥΠΗΡΕΤΗΣΗ ΣΑΣ

ΠΛΗΡΟΦΟΡΙΕΣ
ΤΗΛ: 93630-93625-94385
FAX: 91748
ΙΕΡΟΥ ΛΟΧΟΥ 1 ΙΑΛΥΣΟΣ ΡΟΔΟΣ
ΥΠΕΥΘΥΝΟΣ: ΜΑΝΩΛΗΣ ΜΑΧΑΙΡΑΚΗΣ

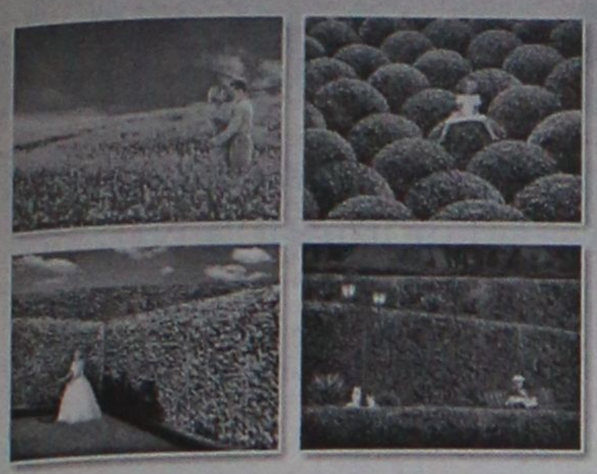

ΠΡΑΚΤΟΡΕΙΟ ΤΑΞΙΔΙΩΝ
ΣΑΒΒΑΣ ΣΑΗΣ
ΕΚΔΡΟΜΕΣ
ΦΘΙΝΟΠΩΡΟΥ 2001

ΕΚΔΡΟΜΗ 1
4ΗΜΕΡΗ ΕΚΔΡΟΜΗ
ΑΠΟ 5/12–ΕΩΣ 8/12
ΑΓ. ΝΙΚΟΛΑΟ – ΜΥΡΑ ΤΟΥΡΚΙΑΣ

ΕΚΔΡΟΜΗ 2
ΒΟΡΕΙΑ ΕΛΛΑΔΑ–ΘΡΑΚΗ
ΑΠΟ 4/11–ΕΩΣ 9/11
(Αεροπορικώς)
ΡΟΔΟ-ΘΕΣ/ΝΙΚΗ-ΒΕΡΓΙΝΑ-ΒΕΡΟΙΑ-ΠΑΝΑΓΙΑ ΣΟΥΜΕΛΑ-ΝΑΟΥΣΑ-ΕΔΕΣΣΑ-ΔΡΑΜΑ-ΑΛΙΣΤΡΑΤΗ-ΠΑΝΑΓΙΑ ΕΙΚΟΣΙΦΟΙΝΙΣΑ-ΚΑΒΑΛΑ-ΞΑΝΘΗ-ΚΟΜΟΤΗΝΗ-ΑΛΕΞΑΝΔΡΟΥΠΟΛΗ-ΣΟΥΦΛΙ-ΔΙΔΥΜΟΤΕΙΧΟ-ΟΡΕΣΤΙΑΔΑ-ΚΗΠΟΙ-ΑΛΕΞΑΝΔΡΟΥΠΟΛΗ-ΡΟΔΟ

ΕΚΔΡΟΜΗ 3
ΓΥΡΟΣ ΠΕΛΟΠΟΝΗΣΣΟΥ
ΑΠΟ 12/11–ΕΩΣ 18/11
ΡΟΔΟ-ΠΕΙΡΑΙΑ-ΔΕΛΦΟΥΣ-ΑΡΑΧΩΒΑ-ΝΑΥΠΑΚΤΟΣ-ΑΓ. ΣΕΡΑΦΕΙΜ ΜΕ ΤΑ 400 ΣΗΜΑΝΤΡΑ ΚΑΙ ΤΙΣ 62 ΚΑΜΠΑΝΕΣ-ΠΑΤΡΑ-ΠΥΡΓΟ-ΟΛΥΜΠΙΑ-ΚΑΛΑΜΑΤΑ-ΣΠΗΛΑΙΑ ΔΥΡΟΥ-ΓΥΘΕΙΟ-ΣΠΑΡΤΗ-ΤΡΙΠΟΛΗ-ΠΑΝΑΓΙΑ ΜΑΛΕΒΗ-ΝΑΥΠΛΙΟ-ΕΠΙΔΑΥΡΟ-ΠΕΙΡΑΙΑ-ΡΟΔΟ

ΕΚΔΡΟΜΗ 4
ΑΠΟ 14/11–ΕΩΣ 20/11
ΡΟΔΟ-ΜΥΤΙΛΗΝΗ ΑΓ. ΡΑΦΑΗΛ-ΤΑΞΙΑΡΧΗ-ΜΑΝΤΑΜΑΔΟΣ-ΜΟΛΥΒΟ-ΠΕΤΡΑ-ΜΟΝΗ ΛΗΜΟΝΟΣ-ΑΓ. ΓΕΡΑΣΙΜΟ-ΚΑΛΟΝΗ-ΠΑΝΑΓΙΑ ΑΓΙΑΣΟ-ΠΕΙΡΑΙΑ-ΑΘΗΝΑ-ΠΕΙΡΑΙΑ-ΡΟΔΟ

ΠΛΗΡΟΦΟΡΙΕΣ-ΠΡΟΓΡΑΜΜΑΤΑ
Πρακτορείο ταξιδίων
ΣΑΒΒΑΣ ΣΑΗΣ
Τάρπον Σπρινγκς 42 δίπλα στην Πίστεως
Τηλ. 0241-39781-3 ΡΟΔΟΣ

ΔΗΜΗΤΡΙΟΣ ΚΑΙ ΜΙΝΩΑΣ ΒΕΝΕΤΟΚΛΗΣ

Οι Μεγάλοι Ευεργέτες

Μια άγνωστη προσφώνηση μαθητών του Βενετοκλείου το 1914

Η Ελληνική Ορθόδοξη Κοινότητα Ρόδου από του θανάτου των Μεγάλων Ευεργετών της Ρόδου Δημητρίου (1919) και Μίνωος (1920) τελεί, χωρίς διακοπή, ετήσιο μνημόσυνο υπέρ αναπαύσεως των ψυχών τους και επιμνημόσυνη δέηση στον τάφο τους που βρίσκεται στο παλιό νεκροταφείο Ρόδου, στην αριστερή πλευρά του Ι. Ναού του Αγίου Δημητρίου, με τις προτομές τους, τα αποκαλυπτήρια των οποίων έγιναν το έτος 1934 και τα ονόματα τους χαραγμένα με τις χρονολογίες γέννησης και θανάτου.

Στην ίδια στήλη και στην αριστερή πλευρά είναι χαραγμένο και το όνομα της Μαρουλίτσας Μ. Βενετοκλέους με τη χρονολογία θανάτου της μόνο, γιατί ως χρονολογία γέννησής της στα σωζόμενα πιστοποιητικά, φέρεται σε άλλα το έτος 1863 και σε άλλα το έτος 1874.

Τον Ι. Ναό του Αγίου Δημητρίου του παλιού νεκροταφείου Ρόδου, οικοδόμησαν, όπως είναι γνωστόν, οι ευεργέτες Βενετοκλής το έτος 1904-1905.

Μέσα στον Ναό αυτό κάθε χρόνο τελείται αρχιερατική λειτουργία, στις 11 Νοεμβρίου, ημέρα της εορτής του Αγίου Μηνά και στη συνέχεια το μνημόσυνο των ευεργετών Βενετοκλέων.

Παρευρίσκονται οι αρχές, τα Γυμνάσια και τα Λύκεια της πόλης με τους καθηγητές τους, τιμώντας μ' αυτό τον τρόπο τους ιδρυτές του Βενετοκλείου Γυμνάσιου Ρόδου και τους συντελεστές της προόδου της μαθητικής νεολαίας.

Του
ΓΕΩΡΓΙΟΥ ΜΠΑΡΔΟΥ,
επίτιμου Γυμνασιάρχη

Το έργο και την προσφορά τους αναπτύσσει με ομιλία εκπρόσωπός των ιδρυμάτων .

Στην αρχή μνημονεύονταν τα ονόματα των Μίνωα και Δημητρίου. Αργότερα μετά τον θάνατο της Μαρουλίτσας και από το έτος (1942) μνημονεύεται και το όνομα της μαζί με των Μίνωα και Δημητρίου, και πολύ αργότερα, μετά το 1955 με επιφύλαξη προστέθηκε στα παραπάνω ονόματα και το όνομα του πατέρα των ευεργετών Βασίλειου (απέθανε στα 1847).

Τοιουτοτρόπως σήμερα, την ημέρα της ονομαστικης εορτής του Μίνωα (Αγίου Μηνά) στις 11 Νοεμβρίου τελείται μνημόσυνο με κόλυβα από την Ελληνική Ορθόδοξη Κοινότητα Ρόδου στον Ι. Ναό του Αγίου Δημητρίου στο παλιό νεκροταφείο υπέρ αναπαύσεως των ψυχών των Μεγάλων Ευεργετών Μίνωος και Δημητρίου, Μαρουλίτσας και Βασιλείου των Βενετοκλέων.

Ορισμένες φορές μνημονεύεται και ο Παναγιώτης Ι. Βενετοκλής, θείος των ευεργετών.

Σήμερα με την ευκαιρία της εορτής του Αγίου Μηνά, αντί μνημόσυνου του Μίνωα Βενετοκλή, δίνουμε στη δημοσιότα τη προσλαλιά των μαθητών του Βενετοκλείου του σχολ. έτους 1914-15, όταν επισκέφθηκαν την ημέρα της εορτής του τον ευεργέτη Μίνωα στο σπίτι του, προσφέροντας του ανθοδέσμη, δείγμα ευγνωμοσύνης, καθώς και το ποίημα που συνέταξαν οι τελειόφοιτοι του Βενετοκλείου του ίδιου σχολ. έτους προς τιμήν του, με τα ονόματα τους.

Τα χειρόγραφα της προσλαλιάς και του ποιήματος, βρέθηκαν στον προσωπικό φάκελο του Μίνωα, μέρος του οποίου βρίσκεται στη συλλογή του γράφοντος:

Α' Προσλαλιά.

Μεγάτιμε ευεργέτα κ. Μίνωα,

Η ειλικρινής ευγνωμοσύνη και ο μέγας σεβασμός τα οποία Υμείς εχαράξατε εις τας καρδίας ημών των εσαεί ευγνωμονούντων, δια της σμίλης της φιλανθρωπίας και φιλοπατρίας άγει ημάς, κατά την ημέραν ταύτην της ονομαστικής Σας εορτής, όπως θέσωμεν εν ταις χερσίν Υμών του προσφιλεστάτου και αγαπητού τοις πάσιν

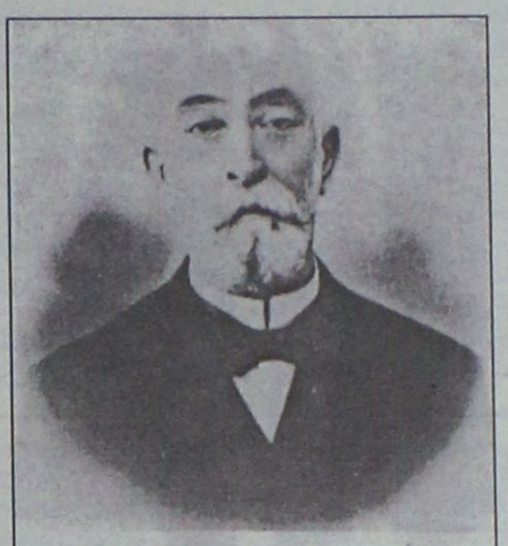
2. ΜΙΝΩΣ Β. ΒΕΝΕΤΟΚΛΗΣ
(1837 - 1920)

την ταπεινήν μεν ταύτην κατά την φυσικότητα μάλα δε υπερήφανον κατά την απεικόνισιν ανθοδέσμην.

Η ανθοδέσμη αύτη, Μεγάτιμε της Ρόδου ευεργέτα, αποτελείται βεβαίως εκ διαφόρων ανθέων, υπό της απείρου προς Υμάς ευγνωμοσύνης ημών συλλεγέντων, ων έκαστον παριστά και μίαν μέλλουσαν κοινωνικήν τάξιν. Τινά μεν τούτων απεικονίζουσι τους μέλλοντας εθνικούς, πολιτικούς τε και θρησκευτικούς ηγέτας του Ροδιακού λαού και των πέριξ νήσων, τινά δε' τους τεχνίτας και καλλιτέχνας και άλλα ετέρας κοινωνικάς τάξεις, αίτινες συνεσφιγμέναι υπό της προς Υμάς απείρου


12. Προτομαί των Ιδρυτών του ναού Άγίου Δημητρίου.

ευγνωμοσύνης λαμβάνουσι το θάρρος όπως και ενώπιον Υμών εκφράσωσι τας απείρους αυτών ευχαριστίας εν τήδε τη αγαπητή ημέρα της ονομαστικής Υμών εορτής.

Η ανθοδέσμη αύτη, Μεγάτιμε ευεργέτα, απηρτίσθη υπο της εν τω φερωνύμω Υμών ιερώ των Μουσών καθιδρύματι τω περικλεεί δήλον ότι Βενετοκλείω Γυμνασίω, όπερ η Υμ. φιλανθρωπία τε και φιλοπατρία και ο άμετρος εθνικός ζήλος ωκοδομήσατο, ποικιλοτρόπως διαπαιδαγωγουμένης και τα φώτα της αρετής λαμβανούσης ευέλπιδος νεολαίας ου μόνον της πατρίδος ημών Ρόδου και των πέριξ αυτής νήσων αλλά και των επι την αντίπεραν διαβιούντων ομογενών, επιθυμούσης δια ταύτης να αποδείξη εις τους ευεργέτας αυτής ότι αείποτε οι πληθυσμοί των νήσων τούτων θα ώσι συνεσφιγμένοι υπό μίαν εθνικήν και εκπολιτιστικήν ιδέαν, έχοντες την ακράδαντον πεποίθησιν ότι πληρέστατα ανταποκρίνονται προς τον εθνικόν αυτών προορισμόν και προς τον ιερώτατον σκοπόν σας.

Εστέ δε βέβαιοι αξιοσέβαστε Μίνως, ότι αι λέξεις αυταί δεν είναι ξηραί ουδέ τυπικαί αλλ' εξέρχονται εκ μέσης καρδίας ψυχών, αίτινες, στηριζόμεναι και αείποτε αναμιμνησκόμεναι ου μόνον τας απείρους γενναιοδωρίας Υμών προς τε την πετρίδα μας Ρόδον και προς το μέγα ημών Έθνος, εις ο φυλετικώς ανήκομεν αλλά και τας εκάστοτε υφ' Υμών παρεχόμενας ημίν συμβουλάς, προσπαθούσιν όπως ασπασθώσι και σύναμα, κατά γράμμα, εκπληρώσωσι τα ωφέλεμα ταύτα διδάγματα Σας.

Υπο τοιούτον πνεύμα συναρμολογήσασα την εύοσμον ταύτην ανθοδέσμην η μνησθείσα φέρελπις μαθητιώσα νεολαία και θέτουσα ταύτην εν ταις σεβασταίς χαρσίν τω μεγίστων αυτής ευεργέτου παρακαλεί μεν Υμάς όπως ασμένως δεχθήτε το μικρόν δώρον αυτης δέεται δε του υψίστου όπως, την ονομαστικήν Σας ταύτην εορτήν, αξιώση Υμάς εν άκρα υγεία επί σειράν απείρων ετών χαρμοσύνων να εορτάζητε.

Εν Ρόδω της 11η Νοεμβρίου 1914.

Οι μαθηταί του Βενατοκλείου Γυμνασίου.

Β' Ποίημα των τελειοφίτων σχ. έτους 1914-1915.

Προς τιμήν του ευεργέτη Μίνωα

"Ευεργέτην της πατρίδος μέγαν θα σε ονομάζη η ευγνώμων των Ροδίων και φιλότιμος κοινότης και ευκαίρως τ' όνομα σου υμνή και θα δοξάζη δια την ευεργεσίαν ην ως ευγενής ιππότης μετά γενναιοφροσύνης και αγνής φιλοπατρίας ευηργέτησας τον δήμον εν ημέρας πονηρίας. Αληστόν το όνομά σου και η μνήμη αιωνία είθε το παράδειγμά σου ζηλαί·η ευπορία."

Οι τελειόφοιτοι σχολ. έτους 1914-1915:

1) Πρωτογένης Ν. Τριανταφύλλου (Ρόδος)
2) Ανάστασιος Ιακωβίδης (Ρόδος)
3) Νικόλαος Αντ. Ψαράς (Αρχάγγελος)
4) Βασίλειος Λυριστάκης (Κάρπαθος)
5) Νικόλαος Χ. Παρασκευάς (Ρόδος)
6) Γουλιέλμος Ν. Μαυρίκος (Ρόδος)
7) Αντώνιος Ν. Μαυρίκος (Σύμη)
8) Βασίλειος Φωτίου Κουρζάκης (Μάσσαρι- Ρόδου)
9) Δημήτριος Γ. Καρασλάνης (Λίνδος-Ρόδου)
10) Στέφανος Περδίκης (Μάσσαρι- Ρόδου)
11) Μιχαήλ Εμ. Πετρίδης (Βιλλανόβα-Ρόδου)
12) Γεώργιος Κυπριώτης (Ρόδος)
13) Γεώργιος Μανδραγού (Σύμη)
14) Νικήτας Γ. Πατρός (Σύμη)
15) Τάσος Ι. Βογιατζής (Σύμη)
16) Ιωάννης Θ. Κουτρούλης (Κάλυμνος)
17) Σπυρίδων Γ. Αρφαράς (Σύμη)
18) Κων/νος Κοσσιφάκης (Σύμη)
19) Ηλίας Ν. Βαλσάμης (Σύμη)
20) Ιωάννης Βασ. Κάτρης (Τήλος)
21) Βασίλειος Αναστασιάδης (Κω)
22) Δημήτριος Εμμ. Δημητράκης (Σορωνή- Ρόδου)
23) Φραγκίσκος Σακελλαρίδης (Κάρπαθος).

Σκληρή η πολιτική του Μάριο Λάγκο, απομυθοποίηση ενός επίπλαστου εξωραϊσμού

Εκπατρίσθηκαν 30.000 Δωδεκανήσιοι!

Καταγγελία για τα καταπιεστικά μέτρα, διαπιστώσεις του τετράρχη του φασισμού Ντε Βέκκι

ΜΕΡΟΣ 2ο (τελευταίο)

Την προσωπικότητα του Μάριο Λάγκο αναλύει ύστερα από τέσσερα χρόνια παραμονής στη Ρόδο ο Δ. Παππάς ο οποίος στις 16 Ιανουαρίου 1934, γράφει ότι « ο Λάγκο γόνος ευπραγούσης οικονομικώς οικογενείας, έζησε πάντοτε εις περιβάλλον τεχνητόν και ουδέποτε έσχεν την ευκαιρίαν να έλθη εις πραγματικήν επαφήν με τον λαόν, με την βιοπάλην και να αντιληφθή εξ ιδίων τας πραγματικότητας. Αδυνάτου μάλλον χαρακτήρος, κρύπτει την αδυναμίαν του όπισθεν επιμονής μη προδιδούσης ιδιαιτέραν ευφυΐαν. Τούτου ένεκεν πολλαχώς δέσμιος του Λατίνου αρχιεπισκόπου (Τζιοβάννι Μαρία Εμίλιο Καστελλάνι), όστις ιδίους μονοπλεύρους ακολουθών σκοπούς, επηρεάζει δυσμενώς τον κ. Διοικητήν, τόσον μέσω της θρησκομανούς συζύγου του (δόννα Οκταβία), όσον και μέσω του λίαν καθολικού και στενοκάρδου γενικού γραμματέως και μέσω του υπασπιστού του λοχαγού Πάπαρο, κακού και ραδιούργου, αληθούς «eminence grise» (σ.σ. σκοτεινού ανθρώπου) της Διοικήσεως. Ούτω ο Λάγκο, ζων εν μέσω επιμελώς καλλιεργουμένης μεγαλοπρεπούς απομονώσεως, αγόμενος ουσιαστικώς παρ' εκείνων ους πιστεύει ότι άγει, κι εκλαμβάνων τας φαντασμαγορίας του ως πραγματικότητας, είναι μεν ενίοτε αυτός ούτος ειλικρινής πιστεύων ότι επί του οικονομικού πεδίου, λαμβάνει προοδευτικά του τόπου μέτρα, αλλ' οι άμεσοι συνεργάται του, όντες αυτοσχέδιοι ερασιτέχναι ή οδηγούμενοι μόνον από το προς το ελληνικόν στοιχείον μένος των, άγουσι τον τόπον κατά κρημνόν...».

Γράφει ο **ΚΩΣΤΑΣ ΤΣΑΛΑΧΟΥΡΗΣ**

Αποτέλεσμα της πολιτικής αυτής ήταν στα πρώτα χρόνια της δεκαετίας του '30 ο πληθυσμός της Δωδεκανήσου να μειωθεί κατά 30.000 και πλέον, προς όφελος 2.000 Ιταλών εποίκων και των Λεβαντίνων, πράγμα που επεσήμανε συνεχώς στις εκθέσεις του ο τετράρχης του φασισμού Ντε Βέκκι όταν ανέλαβε τη Διοίκηση των νήσων. Τους ήθελε στα νησιά και όχι ιρεδεντιστές και...ταραχοποιούς!..

Γράφει ο Τσέζαρε Μαρία ντε Βέκκι ντι Βαλ Τσισμόν στον υπουργό των Εξωτερικών της Ιταλίας Γκαλεάτσο Τσιάνο στις 19 Ιανουαρίου 1937:

«...Αυτή η ερήμωση του τόπου είναι αληθινά εντυπωσιακή και ο αριθμός 30.000 που έχει μεταναστεύσει στην Ελλάδα αλλά και αλλού δεν αναλογεί μόνο ως προς το σύνολο, αλλ'α ξε[ερνά αυτό το οποίο είχαν επισημάνει-έχοντας εκτιμήσει την κατάσταση-οι διπλωματικές και προξενικές αρχές μας στην ελλάδα, τις οποίες θα ήθελα να ονομάσω "προφητικές". Οι αναφορές τους επιβεβαιώθηκαν από την κυβέρνηση των Νήσων του Αιγαίου, με μια σειρά αμφιβόλων ονομάτων.

Τα άτομα από τη μια μεριά ονομάζονταν "εξόριστοι", ενώ από την άλλη υποστηριζόταν ότι αυτοί οι "εξόριστοι" των νησιών μας δεν ήταν περισσότεροι από μια δεκάδα. Εάν ως εξόριστους θεωρούν τους πολίτες που εγκαταλείπουν την πατρίδα επειδή νιώθουν αποστροφή προς το κράτος που ασκεί επάνω τους εξουσία σύμφωνα με τις επιταγές του νόμου, τότε και εγώ επίσης θεωρώ ότι αυτά τα άτομα δεν ξεπερνούν τους εκατό, μολονότι συνεχίζουν με πολύ επίμονο τρόπο την αντιιταλική και αντιφασιστική εκστρατεία τους. Αλλά εάν εννοούνται ως εξόριστοι οι άνθρωποι που γεννήθηκαν εδώ και ύστερα άφησαν τα νησιά εξαιτίας μιάς πολιτικής ή οικονομικής πίεσης που ασκήθηκε ευθέως ή πλαγίως από την κυβερνητική εξουσία των νησιών του αιγαίου για τουλάχιστον 15 χρόνια, τότε λοιπόν πρόκειται για μια τεράστια μάζα 30.000 προσώπων...».

Και συνεχίζει ο Ντε Βέκκι την αποκαλυπτική αυτή έκθεση:

«Αναλύοντας κάποιος την ερήμωση των νησιών ως φαινόμενο εσωτερικής πολιτικής και ως παράδειγμα διοίκησης της φασιστικής και ιμπεριαλιστικής Ιταλίας, σε ένα περιορισμένο έδαφος κατοχής, κάτω από το άγρυπνο και καθόλου ευνοϊκό βλέμμα της ανατολικής Μεσογείου, συμπεραίνει ότι δεν είναι χρήσιμο για το γόητρό μας και δικαιολογεί μια αρνητική κρητική, την οποία δεν είμαι βέβαια ο πρώτος αλλά ούτε και ο μοναδικός που την επισημαίνει...

»Μίλησα γι΄αυτό το θλιβερό φαινόμενο επίσης γιατί θεωρώ ότι είναι αποτέλεσμα της οικονομικής πολιτικής ή απλώς των οικονομικών φαινομένων. Σίγουρα δε ένα τόσο περιορισμένο περιβάλλον όπως αυτό, η οικονομική κρίση της τελευταίας δεκαετίας δεν μπορούσε να μην επιφέρει σοβαρά επακόλουθα. Όπως δεν είναι καθόλου βέβαιο ότι αυτή η τάση εγκατάλειψης του τόπου και απομάκρυνσης των ντόπιων κατοίκων, καλλιεργήθηκε, διευκολύνθηκε και ωθήθηκε σε ακραία αποτελέσματα, με την ελπίδα μιας αντικατάστασης των κατοίκων, παρά το γεγονός ότι τα νούμερα που έχω εκθέσει ως τώρα αποδεικνύουν ότι επρόκειτο για ψεύτικη...».

Θα δοθεί προσεχώς η ευκαιρία θα αναλυθεί και από άλλες πλευρές η δραστηριότητα του Μάριο Λάγκο στα Δωδεκάνησα , πάντα από πρωτογενείς πηγές. Με την ευκαιρία σημειώνουμε την υποδοχή που επιφυλάχθηκε στους βασιλείς της Ιταλίας από την Ελληνική ορθόδοξη Κοινότητα, που έλαβε χώραν στο Βενετόκλειο γυμνάσιο. Ενώ οι μουσουλμάνοι και οι Εβραίοι της Ρόδου υποδέχθηκαν το βασιλιά και την ακολουθία του σε ανοικτό χώρο, η ελληνική ορθόδοξος Κοινότητα ζήτησε η υποδοχή να γίνει στις αίθουσες του Βενετοκλείου για να μην επαναληφθεί αυτό που συνέβη ένα χρόνο πριν κατά την υποδοχή του διαδόχου του ιταλικού θρόνου, όπου άφησε τον κόσμο να περιμένει επί ώρες κάτω από τον καλοκαιρινό ήλιο. Τότε όλοι μίλησαν για μνησικακία του διαδόχου προς το ελληνικό στοιχείο. Τελικά αποδείχτηκε ότι η υποδοχή έπρεπε να γίνει έξω από το γυμνάσιο, γιατί το προαύλιο γέμισε από φασίστες Ιταλούς που κρατούσαν ιταλικές σημαίες και ζητωκραύγαζαν «βίβα ιλ ρε».

Ο χρονικογράφος της εποχής σημειώνει:

« εάν ο ελληνικός πληθυσμός της πρωτευούσης υπήρξε κόσμιος και μεμετρημένος εις τας εκδηλώσεις του, τουτ' αυτό δεν συνέβη γενικώς και εις την ύπαιθρον η οποία διά των δημάρχων της-αι προσφωνήσεις συνετάγησαν υπό των καραβινιέρων- διδήλωσε την προσήλωσίν της εις τον Οίκον της Σαβοΐας και εξύμνησε την πατρικήν κυβέρνησιν του κ. Λάγκο, χάρις εις τα στοργικά μέτρα του οποίου εγκαταλείπει την γενέτειραν ο ελλην χωρικός αντικαθιστάμενος παρ' Ιταλού εποίκου...».

Σημείωση:Πηγές για τη συγγραφή αυτού σημειώματος είναι τα Αρχεία του ΥπΕξ. Της Ελλάδος (Κεντρική Υπηρεσία), το Αρχείο του Προξενείου της Ελλάδος στη Ρόδο και το βιβλίο του υπογράφοντος «Η οικονομική πολιτική της Ιταλίας στα Δωδεκάνησα».

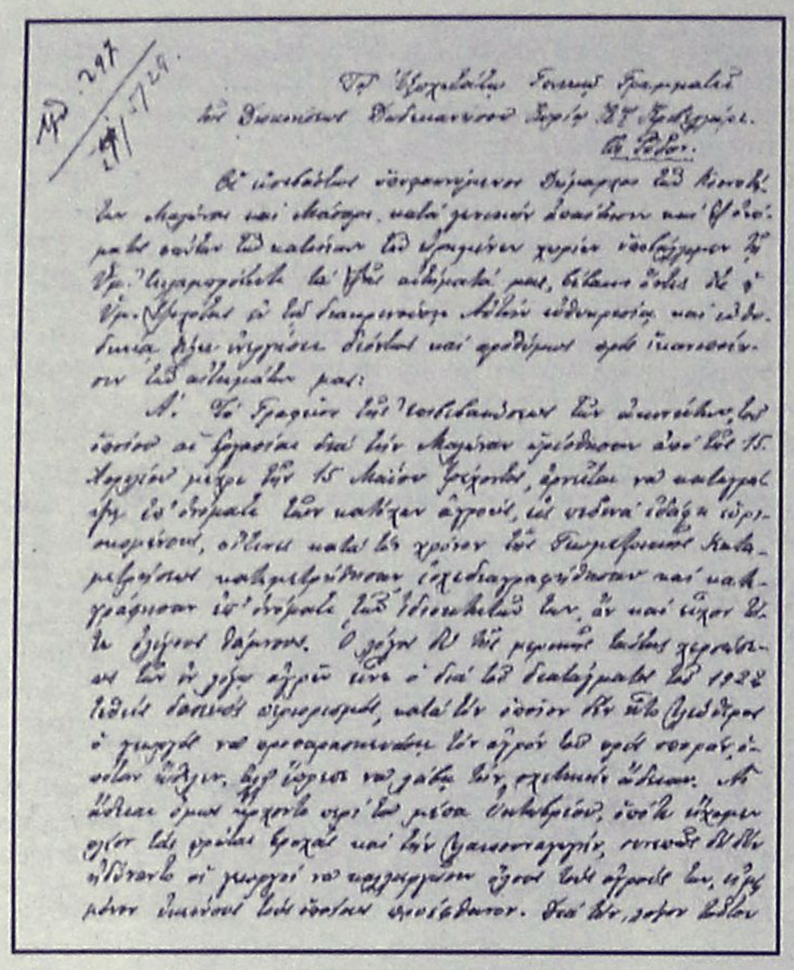

Αρ. 297
29/1/29.

Εν Ρόδω

Εν συνεχεία υπογραμμένων δημάρχων 23 νησίδων μαζώνει και πάσης φύσεως δικαίωμα και ιδιοκτησία μας εν τοις ειρημένοις χωρίοις υποτάσσομεν τη Υμ. Διοικήσει τα ιδικά αιτήματά μας, βέβαιοι όντες ότι η Υμ. Εξοχότης θα ίδη ευμενικώτερον αυτά και θα δώσει διαταγάς όπως ικανοποιήσουν τα αιτήματά μας:

Α'. Το δημόσιον και τα τοπικά συμβούλια να αναστείλουν τας εργασίας δια τον Μάϊον ερχόμενον από της 15. Απριλίου μέχρι της 15 Μαΐου ερχομένου, άρτιον να καλλιεργήσωμεν εν ολόκληρα τα καλλίτερα αγρούς, εις ους ανήκει εδάφη ιερομηνιών, οίτινα κατά τα χρόνια της Τουρκοκρατίας καταμερίζονται καταμερίζονται εγκεφαλογραφόνται και καταγράφονται εν ολόκληρα τα ιδιοκτήτα των, άν και είχον δι' αυτά δίκαια.

Ο χρόνος δι' ου μεταβαίνουσι εις τον χώρον αγρόν είναι ο δια το δεκαήμερον της 1928 ήδη δοθείσης αγορασμού, κατά τον οποίον δι' εκάστην των αρτοσαρασκευάς τον αγρόν του ούτε κοπρίζουσιν ούτε σπείρουσιν. Δια τούτο ζητούσιν όπως η Υμ. Εξοχότης τα χορηγήσει τα μέσα συντηρήσεως αυτών.

Β'. Το δημόσιον και τα τοπικά συμβούλια να αναστείλουν τας εργασίας δια τον Μάϊον ερχόμενον από της 15. Απριλίου μέχρι της 15 Μαΐου ερχομένου, άρτιον να καλλιεργήσωμεν εν ολόκληρα τα καλλίτερα αγρούς, εις ους ανήκει εδάφη ιερομηνιών, οίτινα κατά τα χρόνια της Τουρκοκρατίας καταμερίζονται καταμερίζονται εγκεφαλογραφόνται και καταγράφονται εν ολόκληρα τα ιδιοκτήτα των, άν και είχον δι' αυτά δίκαια.

Ο χρόνος δι' ου μεταβαίνουσι εις τον χώρον αγρόν είναι ο δια το δεκαήμερον της 1928 ήδη δοθείσης αγορασμού, κατά τον οποίον δι' εκάστην των αρτοσαρασκευάς τον αγρόν του ούτε κοπρίζουσιν ούτε σπείρουσιν. Δια τούτο ζητούσιν όπως η Υμ. Εξοχότης τα χορηγήσει τα μέσα συντηρήσεως αυτών.

Σχετικό έγγραφο του ελληνικού υπουργείου των Εξωτερικών ότι δεν υπάρχει σκέψη ο Μουσσολίνι να επισκεφθεί τη Ρόδο. Αντί γι' αυτόν τη Ρόδο επισκέπτεται το βασιλικό ζεύγος της Ιταλίας (δεξιά).

Η πρώτη σελίδα επιστολής των δημάρχων Μαλώνας και Μάσαρι προς την ιταλική Διοίκηση για τα καταπιεστικά μέτρα εναντίον των ατυχών χωρικών (αριστερά).

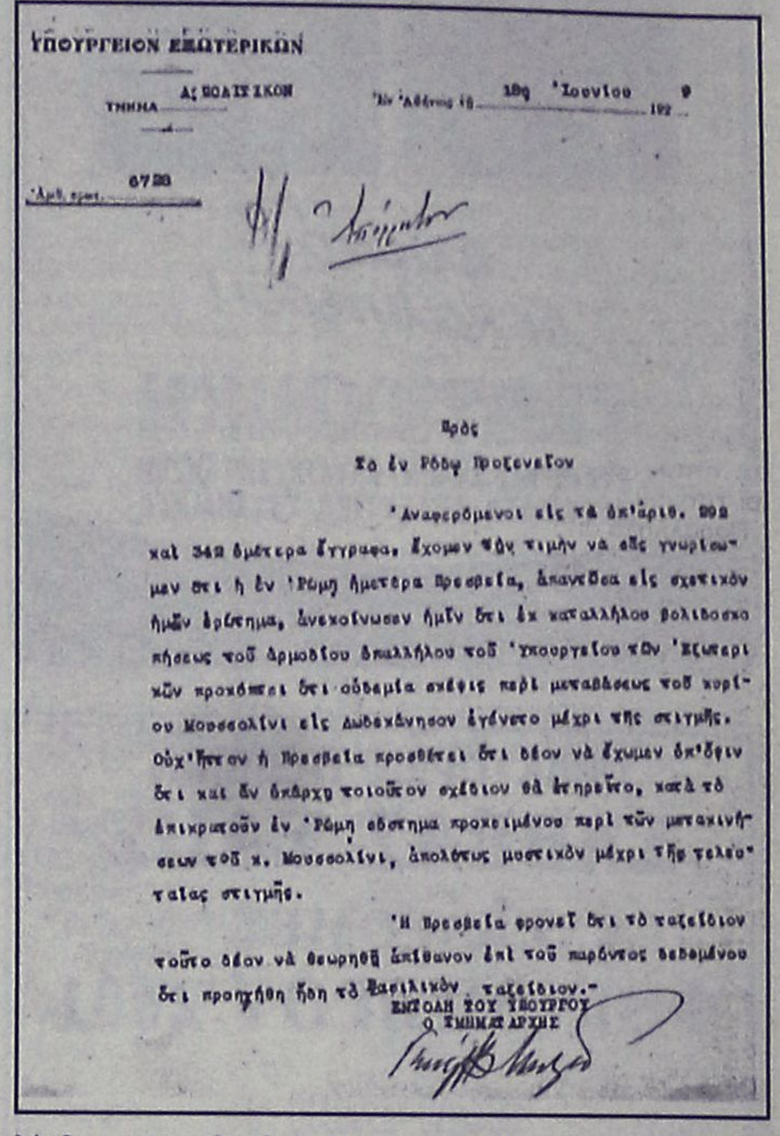

ΥΠΟΥΡΓΕΙΟΝ ΕΞΩΤΕΡΙΚΩΝ

ΤΜΗΜΑ Α' ΣΟΛΑΤΣΙΚΟΝ Έν Αθήναις τη 18η Ιουνίου 192 9

Αριθ. πρωτ. 6728

Πρός

Το εν Ρόδω Προξενείον

'Αναφερόμενοι εις τα υπ'άριθ. 298 και 348 δμέτερα έγγραφα, έχομεν τήν τιμήν να σάς γνωρίσωμεν ότι ή έν 'Ρώμη ήμετέρα πρεσβεία, άπευθυνθεϊσα είς σχετικόν ήμών έρώτημα, άνεκοίνωσεν ήμίν ότι έκ καταλλήλου βουλοσκοπήσεως του Δημοσίου Δικαίου του 'Υπουργείου των 'Εξωτερικών προκύπτει ότι ούδεμία σκέψις περί μεταβάσεως του κυρίου Μουσσολίνι είς Δωδεκάνησον έγένετο μέχρι της στιγμής. Ούχ'ήττον ή πρεσβεία προσθέτει ότι δέον νά έχωμεν ύπ'όψιν ότι καί έν ύπάρχη τοιούτον σχέδιον θά έτηρείτο, καθ' ό έπικρατούν έν 'Ρώμη εθιστημα προκειμένου περί των μετακινήσεων του κ. Μουσσολίνι, άπολύτως μυστικόν μέχρι τής τελευταίας στιγμής.

'Η πρεσβεία φρονεί ότι τό ταξείδιον τούτο δέον νά θεωρηθή άπίθανον έπί του παρόντος δεδομένου ότι προηγήθη ήδη τό βασιλικόν ταξείδιον.-

ΕΝΤΟΛΗ ΤΟΥ ΥΠΟΥΡΓΟΥ
Ο ΤΜΗΜΑΤΑΡΧΗΣ

ΑΠΟΣΤΟΛΑΣ ΒΑΣΙΛΕΙΟΣ
ΑΠΟΚΛΕΙΣΤΙΚΟΣ ΑΝΤΙΠΡΟΣΩΠΟΣ ΡΟΔΟΥ
ΤΑΜΕΙΑΚΩΝ ΜΗΧΑΝΩΝ
Αξιοπιστία & ποιότητα
TEC
BIZERBA EURO
ΠΩΛΗΣΕΙΣ - SERVICE - ΑΝΑΛΩΣΙΜΑ
• ΜΗΧ. ΓΡΑΦΕΙΟΥ
• ΑΡΙΘΜΟΜΗΧΑΝΕΣ ΕΥΡΩ
• ΗΛΕΚΤΡ. ΖΥΓΑΡΙΕΣ ΕΥΡΩ
• ΕΤΙΚΕΤΟΓΡΑΦΟΙ
• ΡΟΛΟΠΑ ΠΡΟΣΩΠΙΚΟΥ AMANO
• ΑΝΙΧΝΕΥΤΗΣ ΠΛΑΣΤΩΝ ΧΑΡΤΟΝΟΜΙΣΜΑΤΩΝ
• ΜΗΧ. ΣΥΝΑΛΛΑΓΜΑΤΟΣ
Κολοκοτρώνη 91, Ρόδος
Τηλ.: 02410.38089, Fax: 02410.73209
Κιν.: 0944/262880

ΚΑΤΣΑΔΟΥΡΟΣ ΤΑΞΙΑΡΧΗΣ
ΠΟΛΙΤΙΚΟΣ ΜΗΧΑΝΙΚΟΣ
ΚΑΤΑΣΚΕΥΕΣ ΔΗΜΟΣΙΩΝ-ΙΔΙΩΤΙΚΩΝ ΕΡΓΩΝ
ΣΤΑΤΙΚΗ ΕΝΙΣΧΥΣΗ - ΑΝΤΙΣΕΙΣΜΙΚΗ ΠΡΟΣΤΑΣΙΑ
ΕΝΙΣΧΥΣΕΙΣ-ΕΠΙΣΚΕΥΕΣ-ΑΝΑΠΑΛΑΙΩΣΕΙΣ ΚΤΙΡΙΩΝ
GUNITE
ΕΚΤΟΞΕΥΟΜΕΝΟ ΣΚΥΡΟΔΕΜΑ
ΕΙΔΙΚΑ & ΓΕΝΙΚΑ ΤΕΧΝΙΚΑ ΕΡΓΑ
ΓΡΗΓ. ΛΑΜΠΡΑΚΗ 39 ΡΟΔΟΣ
ΤΗΛ. (0241) 22940 FAX: 22406 ΚΙΝ.: 093/2336258

Πάντα με υγείαν...

Το 25% των γυναικών άνω των 50 πάσχει από ακράτεια ούρων

Μία στις τέσσερις γυναίκες άνω των 50 ετών παρουσιάζει ακράτεια ούρων, ενώ το ποσοστό αυτό φτάνει στο 50% για τις γυναίκες ηλικίας άνω των 65, ιδίως σε όσες ζουν σε οίκους ευγηρίας, σύμφωνα με τα επιδημιολογικά στοιχεία, σχετικά με την πάθηση αυτή, που αποτελεί αίτιο σωματικής ανικανότητας και εξάρτησης του ατόμου.

Παράλληλα αποτελεί μια από τις συχνότερες αιτίες μείωσης της δραστηριότητας όλων των ασθενών, γιατί τους κάνει δειλούς, τους αναγκάζει να παραμένουν στο σπίτι και παρεμποδίζει τις κοινωνικές τους επαφές.

Πρόκειται δηλαδή για μια πάθηση, που έχει σημαντική επίδραση στην κοινωνικότητα του ατόμου και κατ' επέκταση στον ψυχισμό του και στη σεξουαλική συμπεριφορά του.

Η βασικότερη αιτία για την πρόκληση ακράτειας ούρων στις γυναίκες είναι οι γέννες, που έχουν προηγηθεί, η εμμηνόπαυση λόγω ατροφίας στην περιοχή από την έλλειψη οιστρογόνων, καθώς και κάποιες χειρουργικές επεμβάσεις.

Στο πρόβλημα της γυναικείας ακράτειας ούρων φαίνεται, ότι μπορεί να δώσει λύση μια νέα επαναστατική μέθοδος, που ονομάζεται εφαρμογή κολπικής ταινίας ελεύθερης τάσης και πρόκειται για ένα μικροσκοπικό μόσχευμα σε μορφή ταινίας.

Η μέθοδος θα παρουσιαστεί από τον καθηγητή ουρολογίας στο πανεπιστημιακό νοσοκομείο του Malmoe Σουηδίας Lars Henriksson, κατά τη διάρκεια των εργασιών του 3ου Μακεδονικού Ουρολογικού Συμποσίου, που διοργανώνεται από την Ουρολογική Εταιρεία Βορείου Ελλάδος και θα πραγματοποιηθεί από τις 9 έως τις 11 Νοεμβρίου στο ξενοδοχείο «Hyatt Regency» της Θεσσαλονίκης.

Πρόκειται για μια μέθοδο ελάχιστα επεμβατική, που δεν επιβαρύνει τη γενικότερη κατάσταση της υγείας της ασθενούς, ενώ, όπως προέκυψε από διεθνείς μελέτες, το ποσοστό επιτυχίας της μεθόδου αγγίζει το 87%.

Η κολπική ταινία είναι κατασκευασμένη από ειδικό πλαστικό, που είναι ανενεργό υλικό και τοποθετείται μέσω του κόλπου στη μέση της ουρήθρας της γυναίκας. Η ασθενής μπορεί να επιστρέψει στο σπίτι της μετά από μια έως τέσσερις μέρες νοσηλείας, ενώ μία εβδομάδα μετά την επέμβαση μπορεί να επιστρέψει στην εργασία της.

(Πηγή: flash.gr)

ΙΑΤΡΙΚΗ ΑΝΑΚΟΙΝΩΣΗ
Ο χειρουργός Οδοντίατρος
(Αριστοτέλειο Πανεπιστήμιο Θεσσαλονίκης)
ειδικευθείς στη **Στοματολογία** (Univ. of California, U.S.A.)
με Master στη **Στοματική Βιολογία** (Univ. of Manitoba), CANADA) και τ. Αν. Καθηγητής Πανεπιστημίου LOYOLA CHICAGO, U.S.A.
Δημήτριος Μ. Παρίσης, D.D.S., M.Sc.
Δέχεται καθημερινά πρωί και βράδυ κατόπιν ραντεβού στο ιατρείο του:
Ανθούλας Ζερβού 5, Ρόδος (Ψαροπούλα).
Τηλ. 77220, Κιν. 0932-585441

ΙΑΤΡΙΚΗ ΑΝΑΚΟΙΝΩΣΗ
Ο ιατρός
ΠΕΡΙΚΛΗΣ Ε. ΠΑΠΠΑΣ
ΑΓΓΕΙΟΧΕΙΡΟΥΡΓΟΣ
Αγγειολογικό Εργαστήριο
Δέχεται:
Με ραντεβού στο ιατρείο του:
Π. Μελά 27-2ος όροφος
Τηλ. 75948 κιν. 0972016170

ΙΑΤΡΙΚΗ ΑΝΑΚΟΙΝΩΣΗ
Ο ιατρός
ΧΑΛΟΥΔΗΣ Α. ΠΑΝΤΕΛΗΣ
ΕΙΔΙΚΟΣ ΑΙΜΑΤΟΛΟΓΟΣ
Δέχεται:
Με ραντεβού στο ιατρείο του:
Π. Μελά 27-2ος όροφος
Τηλ. 75716 κιν. 0973314391

ΚΕΝΤΡΟ ΕΦΑΡΜΟΓΩΝ ΕΡΓΟΘΕΡΑΠΕΙΑΣ/ΛΟΓΟΘΕΡΑΠΕΙΑΣ ΕΚΠΑΙΔΕΥΣΗ ΠΑΙΔΙΩΝ ΜΕ ΕΙΔΙΚΕΣ ΑΝΑΓΚΕΣ
Αναπτυξιακή καθυστέρηση
Ψυχοκινητική καθυστέρηση
Νοητική υστέρηση
Εγκεφαλική παράλυση
Αυτισμός
Μαθησιακές δυσκολίες
Διαταραχές συγκέντρωσης-Υπερκινητικότητα
Αισθητηριακές Διαταραχές
Προβλήματα άρθρωσης-Λόγου-Ομιλίας-Φωνής
ΜΠΑΔΑΝΗΣ ΚΩΝ/ΝΟΣ
Εργοθεραπευτής
Θεραπευτής της BOBATH
N.D.T.
ΓΕΩΡΓΙΛΟΠΟΥΛΟΥ ΑΘΑΝΑΣΙΑ
Λογοθεραπεύτρια-Λογοπαθολόγος
B.A. APP.SC/POST GRAD.DIP
LA TROBE UNIVERSITY
ΜΕΛΒΟΥΡΝΗ-ΑΥΣΤΡΑΛΙΑΣ
ΚΕΝΝΕΝΤΥ 31 Τ.Κ. 85100 ΡΟΔΟΣ
ΤΗΛ.-FAX 0241-31366

ΙΑΤΡΙΚΗ ΑΝΑΚΟΙΝΩΣΗ
Το Ιατρείο του ΟΥΡΟΛΟΓΟΥ
Μιχαήλ Ι. Σκούλουκας
μετεφέρθη στην οδό Μεταξά 9
(πίσω από το Παλαιό Νοσοκομείο)
Δέχεται 09.00-13.00 και
17.30-20.00 μ.μ. κάθε μέτα
Τηλ. 74444

ΝΤΟΡΑ ΚΩΝΣΤΑΝΤΙΝΟΠΟΥΛΟΥ
ΨΥΧΟΛΟΓΟΣ
Πτυχιούχος του Πανεπιστημίου της Καλιφόρνιας-Λος Αντζελες (UCLA)-Μεταπτυχιακές σπουδές στο Pepperdine University-Malibu California.
➤ Αμεση ψυχολογική υποστήριξη και επαγγελματική φροντίδα από έμπειρη Ψυχολόγο και Οικογενειακή Σύμβουλο.
➤ Η σωστή θεραπευτική σχέση μπορεί να επιφέρει ρεαλιστικές λύσεις για πραγματικά προβλήματα σε θέματα: μοναξιάς, μελαγχολίας, στρες, ανυπομονησίας, φοβίας, εθισμού, οικογενειακών σχέσεων, διαζυγίου, κακομεταχείρισης, συναισθηματικών δυσκολιών, αυτοπεποίθησης, ανασφάλειες, μεταβατικά στάδια ζωής, βουλιμίας, ανορεξίας, απώλειας, πένθους.
Τηλεφωνείστε στα τηλέφωνα:
35163 και 0944/980550
για ραντεβού και άμεση εξυπηρέτηση.
Διεύθυνση: Καρίας 1
Περιοχή Ροδίνι - Ρόδος

INEMA
ΙΑΤΡΙΚΟΣ & ΝΟΣΟΚΟΜΕΙΑΚΟΣ ΕΞΟΠΛΙΣΜΟΣ
13 ΧΡΟΝΙΑ ΕΜΠΕΙΡΙΑΣ
ΠΙΣΤΟΠΟΙΗΣΗ ΠΟΙΟΤΗΤΑΣ ISO 9002 EN 46002 E3/833
ΛΕΜΕΣΣΟΥ 2 ΡΟΔΟΣ ΤΗΛ.32238 – FAX 28484

ΑΝΑΠΗΡΙΚΑ ΚΑΡΟΤΣΙΑ – ΒΑΔΙΣΤΙΚΑ ΒΟΗΘΗΜΑΤΑ – ΟΡΘΟΠΕΔΙΚΑ ΕΙΔΗ – ΜΠΛΟΥΖΕΣ ΙΑΤΡΙΚΕΣ – ΚΑΛΤΣΕΣ ΦΛΕΒΙΤΙΔΑΣ – ΠΕΛΜΑΤΑ – ΟΡΘΟΠΕΔΙΚΑ ΜΑΞΙΛΑΡΙΑ – ΚΡΕΒΑΤΙΑ ΝΟΣΟΚΟΜΕΙΑΚΑ – ΙΑΤΡΙΚΟΣ ΕΞΟΠΛΙΣΜΟΣ ΚΑΙ ΑΝΑΛΩΣΙΜΑ – ΟΡΓΑΝΑ ΧΗΜΕΙΟΥ ΚΑΙ ΚΑΘΕ ΑΛΛΟ ΕΙΔΟΣ ΓΙΑ ΚΑΤ ΟΙΚΟ ΝΟΣΗΛΕΙΑ.

ΚΡΙΤΩ ΙΑΤΡΙΚΗ ΜΕΡΙΜΝΑ ΡΟΔΟΥ
ΙΑΤΡΙΚΗ ΑΝΑΚΟΙΝΩΣΗ
Η ιατρός
ΕΛΕΥΘΕΡΙΑ ΘΕΜΕΛΗ-ΚΛΑΔΟΓΕΝΗ
ΜΙΚΡΟΒΙΟΛΟΓΟΣ-ΒΙΟΠΑΘΟΛΟΓΟΣ
Δέχεται:
Στο ιατρείο της: Ιωάννου Μεταξά 3
(ΚΡΙΤΩ Ιατρική Μέριμνα Ρόδου)
08.00-20.00 καθημερινά
Τηλ. 38008-30020 Fax: 73861

ΤΟ ΕΡΓΑΣΤΗΡΙΟ ΦΥΣΙΚΟΘΕΡΑΠΕΙΑΣ
ΤΟΥ Κ. ΛΑΟΥΔΙΚΟΥ ΠΑΝΑΓΙΩΤΗ
μεταφέρθηκε στην Ρόδο
στην οδό **Παύλου Μελά 80**
σε νέες σύγχρονες εγκαταστάσεις
και με νέα μηχανήματα τελευταίας τεχνολογίας.
Ώρες λειτουργίας: **10-1** και **5-8**
Τηλέφωνα επικοινωνίας:
(0241) 29900, κιν. 0944774627

ΙΑΤΡΙΚΗ ΑΝΑΚΟΙΝΩΣΗ
Τα Ιατρεία
της ΚΥΤΤΑΡΟΛΟΓΟΥ
κας ΑΓΑΘΗΣ Κ. ΓΑΛΑΝΟΠΟΥΛΟΥ
και του **ΡΕΥΜΑΤΟΛΟΓΟΥ**
κου ΝΙΚΟΛΑΟΥ Γ. ΑΦΑΝΤΕΝΟΥ
έχουν μεταφερθεί στην οδό
Λ. Ρόδου-Λίνδου και Δ. Αναστασιάδη 2
παράλληλη της Άννης Μαρίας από τα φανάρια της Άννης Μαρίας 50 με δεξιά πηγαίνοντας για Ροδίνι το τηλ. θα παραμείνει το ίδιο.
Πληρ. τηλ. 0241-39508
κιν:0944-982418, 0977-470191
οικίας: 0244-24126

Εργαστήριο Κλινικής Ψυχολογίας
ΧΡΙΣΤΙΝΑ ΣΑΒΒΑΚΗ-ΓΚΡΑΝΖΑΝ
Κλινική Ψυχολόγος-Ψυχοπαθολόγος (DESS)
- Πτυχιούχος του Πανεπιστημίου Nancy Γαλλίας
- Μεταπτυχιακή ειδίκευση (DESS) στην Κλινική Ψυχολογία Ενηλίκου, Εφήβου και Παιδιού στο Πανεπιστήμιο Reims Γαλλίας

Για τον ενήλικο
- Ψυχοδιαγνωστική
- Ψυχολογική υποστήριξη
- Ατομική και οικογενειακή συνέντευξη
- Ψυχοθεραπεία αναλυτικής εμπνεύσεως

Για το παιδί
- Αξιολόγηση προσωπικότητας (τεστ νοημοσύνης, προβολής)
- Διάγνωση μαθησιακών δυσκολιών και συμπεριφορικών διαταραχών
- Συμβουλευτική επαγγελματικού προσανατολισμού
- Ψυχοθεραπεία μέσω παιχνιδιού και εικαστικών

Δέχεται με ραντεβού
Εθνικής Αντίστασης 15
Τηλ.: 77350-Κιν. 0937684251

ALHAMBRA TRAVEL

ΚΕΝΤΡΙΚΟ ΠΡΑΚΤΟΡΕΙΟ ΤΗΣ Ν.Ε.Λ.

(ΝΑΥΤΙΛΙΑΚΗ ΕΤΑΙΡΕΙΑ ΛΕΣΒΟΥ)

F/B ΑΛΚΑΙΟΣ

ΑΝΑΧΩΡΗΣΗ κάθε Πέμπτη στις **03.00** από ΡΟΔΟ για ΚΩ - ΣΑΜΟ - ΧΙΟ - ΜΥΤΙΛΗΝΗ - ΛΗΜΝΟ - ΑΛΕΞΑΝΔΡΟΥΠΟΛΗ

✓ **Δεχόμεθα επιβάτες και οχήματα**

✓ Επίσης οργανωμένες εκδρομές για ΜΥΤΙΛΗΝΗ (Αγιο Ραφαήλ) - ΣΑΜΟ - ΧΙΟ

Πληροφορίες - Εισιτήρια

Πρακτορείο

ALHAMBRA TRAVEL

Αλεξ. Παπάγου 23 • Τηλ. 37052, 25698, Ρόδος

Pellos Travel

ΜΕ ΤΙΣ ΕΥΛΟΓΙΕΣ ΤΟΥ ΜΗΤΡΟΠΟΛΙΤΟΥ ΜΥΡΩΝ ΚΑΙ ΤΗΣ ΕΠΙΤΡΟΠΗΣ ΑΥΤΟΥ ΟΡΓΑΝΩΝΟΥΜΕ:

4ήμερη ΕΚΔΡΟΜΗ στα ΜΥΡΑ ΤΟΥΡΚΙΑΣ

ΡΟΔΟΣ – ΜΑΡΜΑΡΙΣ – FETHIYE – ΛΙΒΙΣΣΙ – ΜΥΡΑ – ΑΝΤΑΛΕΙΑ – ΑΝΤΙΦΙΛΟΣ – ΠΑΤΑΡΑ – ΜΑΡΜΑΡΙΣ – ΡΟΔΟΣ

Από 4/12/2001-7/12/2001

- **4/12:** Αναχώρηση από Ρόδο για Μαρμαρίς. Αφιξη στο Μαρμαρίς. Επιβίβαση σε πούλμαν και αναχώρηση για Λιβίοι. Εσπερινός στο Ναό των Εισοδίων της Θεοτόκου (κάτω εκκλησία). Αναχώρηση για τα Μύρα (Demre). Αφιξη στο Ξ/Δ αργά το απόγευμα. Τακτοποίηση στο Ξ/Δ. Δείπνο. Το βράδυ προαιρετική διασκέδαση με Oriental show. Διαν/ση στο Ξ/Δ.
- **5/12:** Πρωινό στο Ξ/Δ. Αναχώρηση για Αντάλεια μέσω Φοίνικα. Αφιξη στην Αντάλεια. Ελεύθερη μέρα για ψώνια. Επιστροφή το απόγευμα στις 15.00 για τα Μύρα. Αφιξη στο Ξ/Δ. Στις 18.00 παρακολούθηση Εσπερινού στο Ναό του Αγίου Νικολάου στα Μύρα. Μετά το τέλος του εσπερινού φαγητό στο Ξ/Δ. Μεσανυχτική λειτουργία από τη συνοδεία Αγιορειτών μοναχών του Αγίου Ορους. Διαν/ση.
- **6/12:** Πρωινό στο Ξ/Δ. Παρακολούθηση της θείας λειτουργίας στα Μύρα στη Βασιλική εκκλησία του Αγίου Νικολάου. Μετά την λειτουργία κέρασμα από το Μητροπολίτη Μύρων και κατόπιν επίσκεψη στην Αντίφιλο - Παταρα - Ξάνθο στους αρχαιολογικούς χώρους και στα Μύρα. Δείπνο στο Ξ/Δ. Διαν/ση.
- **7/12:** Πρωινό στο Ξ/Δ. Επιβίβαση σε πούλμαν και αναχώρηση για Μαρμαρίς. Αφιξη στο Μαρμαρίς. Αναχώρηση για Ρόδο. Αφιξη στη Ροδο. Τέλος εκδρομής.

Στην εκδρομή ΠΕΡΙΛΑΜΒΑΝΟΝΤΑΙ:

*•1. Εισιτήρια Ρόδος -Μαρμαρίς-Ρόδος • 2. Ξεναγήσεις -Εκδρομές • 3. Μεταφορές με κλιματιζόμενα πούλμαν • 4. Ξ/Δ με πρωινό και φαγητό 3*** αστέρων • 5. Συνοδός γραφείου • 6. Ταξιδιωτική ασφάλεια*

ΔΕΝ ΠΕΡΙΛΑΜΒΑΝΟΝΤΑΙ: *Φόροι εισόδου και εξόδου σε αρχαιολογικούς χώρους.*

Στην εκδρομή συμμετέχουν: Ιερός Ναός Αναλήψεως, Ιερός Ναός Κοιμήσεως Θεοτόκου Αφάντου, Ιερός Ναός Αγίου Δημητρίου Ροδίνι, Ιερός Ναός Κοιμήσεως Θεοτόκου Ιαλυσού. Συμμετέχει η Επιτροπή του Ιερού Ναού Αγίου Νικολάου των Μύρων με τον πρόεδρο της επιτροπής Θ. Τσιμπιδάκη.

Για περισσότερες πληροφορίες και κρατήσεις στο πρακτορείο:

Pellos Travel

ΛΕΩΦΟΡΟΣ ΚΑΛΛΙΘΕΑΣ 125, ΦΑΛΗΡΑΚΙ ΡΟΔΟΣ
ΤΗΛ.: 0241 87615, 86298, κιν. 0945 949399•Fax: 0241 87616
και κ. Θ. ΤΣΙΜΠΙΔΑΚΗ στο τηλ. 22013

Ενα "κουσούρι" που χαρακτηρίζει πολλούς συνανθρώπους μας

Το παταξηλίκι...

Ας ακολουθήσουμε τα λόγια της Αγίας Γραφής: "Να κάνετε στους άλλους όσα θα θέλατε να κάνουν και αυτοί σε σας"

Είναι άνθρωποι που λένε: "Καλύτερα να κοιμηθώ νηστικός παρά χρεωμένος". Και παρχίζουν οι άνθρωποι αυτοί πράγματι είτε να αποφύγουν το χρέος, είτε αν από μεγάλη ανάγκη καταφύγουν σ' αυτό, γρήγορα να το βγάλουν από επάνω τους. Να το επιστρέψουν, γιατί αλλοιώς δεν αισθάνονται καθόλου καλά. Και τους βλέπει και τους καμαρώνει κανείς αυτούς τους ανθρώπους με την αληθινή ανθρωπιά. Κι αν δεν έχουν να επιστρέψουν όλο το ποσό που οφείλουν, φροντίζουν λίγα τώρα και λίγα πιο ύστερα, δείχνοντας στον άνθρωπο που τους βοήθησε στη δύσκολη στιγμή τους ότι δεν τον ξέχασαν. Δεν λησμόνησαν το χρέος τους.

Είναι κι άλλοι οι οποίοι χρεώνονται, τις περισσότερες φορές όχι για οικογενειακές και εργασιακές ανάγκες αλλά από λάθη τους που έχουν σχέση με τυχερά παιχνίδια, λότους, καζίνα κ.λπ. και μή μπορώντας να βγουν από το βάλτο του χρέους ή ακόμη χειρότερα, μπορούν αλλά δεν θέλουν, αδιαφορούν, τηρούν σιγήν ιχθύος αποφεύγοντας να συναντήσουν τον άνθρωπο που τους δάνεισε, από τα πολλά ή τα λίγα που είχε, ή που για να τους εξυπηρετήσει στην ανάγκη τους αναγκάστηκε να δανειστεί αυτός που κάπου αλλού.

- Αυτοί που πέφτουν σ' αυτό το αδικαιολόγητο σφάλμα λέγονται παταξήδες, και το σφάλμα τους παταξηλίκι. Μόνο η Τούρκικη γλώσσα θα μπορούσε να αποδώσει καλύτερα και ακουστικά και ουσιαστικά την έννοια του πάθους αυτού. Η Τούρκικη γλώσσα προσφέρεται πολύ καλά στην απόδοση τόσο των ύβρεων όσο και των ευχών.

Γιατί όμως να υπάρχει το παταξηλίκι; Τί θα πρέπει να έχει κανείς υπ' όψη του για να το αποφεύγει; Πρέπει να έχει υπ' όψη του-όλοι μας να έχουμε υπ' όψη μας-το αρχαίο γνωμικό "ό συ μισείς, ετέρω, μη ποιήσης". Δηλαδή αυτό που εσύ μισείς, σε άλλον μή το κάμης. Πολύ θα μας βοηθήσουν επίσης τα λόγια της Αγίας Γραφής: "Οσα εάν θέλετε ίνα ποιώσιν υμίν οι άνθρωποι, ούτω και υμείς ποιείτε αυτοίς ομοίως". (Ματθ. Ζ', 12). Δηλαδή να κάνετε στους άλλους όσα θα θέλατε να κάνουν κι εκείνοι σε σας.

Το καλύτερο είναι να μη δανείζεται κανείς. Μα πάλι άνθρωποι είμαστε. Μπορεί να βρεθούμε σε μια μεγάλη ανάγκη και να χρειαστούμε την συμπαράσταση του συγγενή μας, του φίλου μας. Δεν θα πρέπει όμως να φανούμε επιλήσμονες και αγνώμονες. Να φροντίσουμε να επιστρέψουμε το χρέος μας. Αν δεν μπορούμε όλο με μιας, τουλάχιστον σταδιακά, με δόσεις. **Να κόψουμε από το ψωμί και το φαΐ μας που λέει ο λόγος για να βγάλουμε λίγο-λίγο το χρέος μας. Ετσι δεν θα μας παρεξηγήσει ο άνθρωπος που μας δάνεισε. Μπορεί μάλιστα βλέποντας την φιλοτιμία μας, να μας χαρίσει το υπόλοιπο του χρέος.**

Το παταξηλίκι δίκαια μπορεί να χαρακτηριστεί και ως ψέμα και ως κλεψιά, αλλά και ως προσβολή κατά του προσώπου που μας έκαμε την ευκολία.

Πολλοί βρίσκονται σ' αυτή την κατάσταση του παταξή όχι επειδή δυσκολεύτηκαν στις οικογένειες τους ή στις δουλειές τους αλλά επειδή ξεθάρρεψαν και άρχισαν να συχνάζουν στα τυχερά παιχνίδια, τους ιππόδρομους και τα καζίνα. Εκεί ξετινάζονται οικονομικά και για την τιμή των όπλων, να μη ρεζιλευτούν, φορτώνονται σε αθώους και φιλότιμους ανθρώπους που τους κάνουν δυστυχισμένους γιατί αδυνατούν να τους επιστρέψουν αυτά που τους πήραν.

Μακριά λοιπόν από τα καζίνα. Μακρυά από τα τυχερά παιχνίδια που είναι μια σκέτη απάτη. Μακριά από το παταξηλίκι που είναι χάσιμο της αξιοπρέπειας.

Η ιστορία του Καστελλορίζου

"Τις ημέρες αυτές το ενδιαφέρον μας επικεντρώνεται στο ακριτικό Καστελλόριζο, όπου διεξάγεται το συνέδριο της ΤΕΔΚΔ με την παρουσία του Οικουμενικού Πατριάρχη κ.κ. Βαρθολομαίου.



Αλλά το Καστελλόριζο έχει μία ιδιαίτερη ιστορία. Δεν υπαγόταν στο νησιωτικό σύμπλεγμα της Δωδεκανήσου, αλλά αποτελούσε τμήμα μιας επαρχίας της έναντι Μικράς Ασίας. Κατά την διάρκεια του Α' Παγκοσμίου πολέμου, το Καστελλόριζο κατελήφθη από τους Γάλλους, την 28η Δεκεμβρίου 1915 από το καταδρομικό JEAN D' ARC, το οποίο είχε προλάβει για μερικές ώρες το ελληνικό καταδρομικό "ΕΛΛΗ". Η Γαλλική κατοχή διατηρήθηκε μέχρι την 25η Φεβρουαρίου 1921, οπότε το παρέδωσαν στους Ιταλούς, οι οποίοι είχαν καταλάβει τη Δωδεκάνησο τον Μάϊο 1912, και έτσι το Καστελλόριζο αποτέλεσε μέρος του Δωδεκανησιακού συμπλέγματος.

Το 1921 είχε διορισθεί Κυβερνήτης της Δωδεκανήσου ο διπλωματικός Αλέξανδρος De ROSDARI (17 Αυγούστου 1921 μέχρι 30 Νοεμβρίου 1922), ο οποίος απεκαλείτο "Διοικητής Ρόδου και Καστελλορίζου και των άλλων κατεχομένων δώδεκα νήσων". Δεν ανεχόταν όμως την ονομασία "Καστελλόριζο" η οποία του φαινόταν ελληνίζουσα" και εξέδωσε ειδικό διάταγμα με το οποίο έδωσε στο Καστελλόριζο την ονομασία "CASTELOROSSO".

Εμμ. Παπαϊωάννου

Μικροεπιλογές Επίπλων

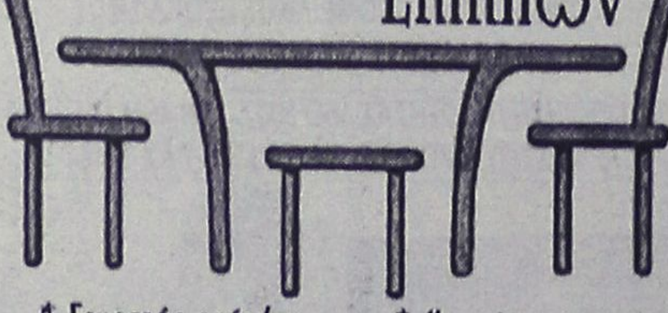

* Σεκρετέρ επίπλων
* Σιφονιέρες
* Παπουτσοθήκες
* Κρυσταλλιέρες
* Κονσόλες
* Πολυθρόνες κουνιστές
* Καρέκλες
* Τραπέζια
* Ετοιμόρρες
* Μπαράκια φορητά
* Ανδοστάτες
* Εφημεροθήκες
* Επιπλα TV -PC
* Καλόχερουλι
* Σκαμπό
* Καθρέπτες
* Πίνακες
* Επιπλα κήπου

(Εξοπλίζουμε και επαγγελματικούς χώρους)

Λεωφ. Ελευθερίας 20 Κρεμαστή Ind. 93364
Κων/νου Ισαιδάρη 36 Ind. 35706

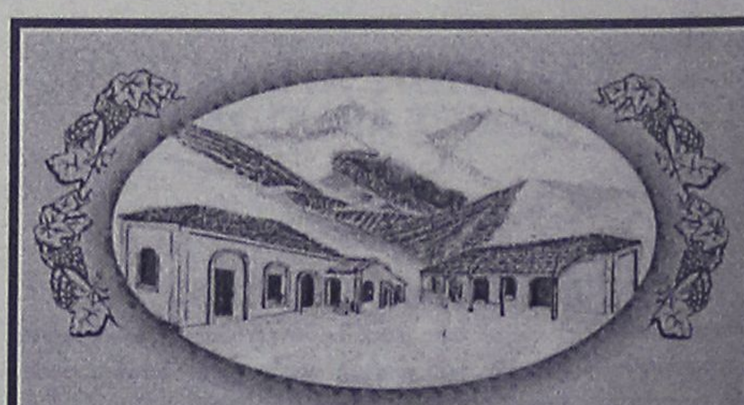

Οινοποιήματα Κουνάκη

ΕΚΛΕΚΤΑ ΠΑΡΑΔΟΣΙΑΚΑ ΚΡΑΣΙΑ

Από ιδιόκτητους αμπελώνες που βρίσκονται σε υψόμετρο 700 μέτρων, βορειοδυτική διεύθυνση και μικρή παραγωγή ανά στρέμμα παίρνουμε τα καλύτερα σταφύλια.

Ο παραδοσιακός τρόπος οινοποίησης ειδικά για τα λιαστά γλυκά κρασιά μας κάνουν το αποτέλεσμα εξαιρετικό.

Ωριμάζουν σε καινούργια γαλλικά δρύινα βαρέλια και κυκλοφορούν σε περιορισμένο αριθμό αριθμημένων φιαλών.

Δοκιμάστε τα!

ΕΜΠΩΝΑ ΡΟΔΟΥ: τηλ. 0246-0-41440
ΡΟΔΟΣ: τηλ. 0241-0-73784, κιν. 0946 067095

Δ·Α·Ν·Ε· SEA LINE
ΔΩΔΕΚΑΝΗΣΙΑΚΗ ΑΝΩΝΥΜΗ ΝΑΥΤΙΛΙΑΚΗ ΕΤΑΙΡΙΑ

ΔΡΟΜΟΛΟΓΙΑ ΑΠΟ 5/11/2001 έως 30/11/2001

ΑΝΑΧΩΡΗΣΗ ΑΠΟ ΡΟΔΟ

ΗΜ/ΝΙΑ		ΠΛΟΙΟ	ΩΡΑ	ΠΡΟΟΡΙΣΜΟΣ
05.11	ΔΕΥ	---	---	---
06.11	ΤΡΙ	ΔΙΑΓΟΡΑΣ	14.00	ΚΩ-ΚΑΛΥΜΝΟ-ΛΕΡΟ-ΠΑΤΜΟ-ΠΕΙΡΑΙΑ
07.11	ΤΕΤ	ΡΟΔΟΣ	14.00	ΣΥΜΗ-ΝΙΣΥΡΟ-ΚΩ-ΚΑΛΥΜ.-ΑΣΤΥΠΑΛ.-ΠΕΙΡΑΙΑ
08.11	ΠΕΜ	ΔΙΑΓΟΡΑΣ	14.00	ΚΩ-ΚΑΛΥΜΝΟ-ΛΕΡΟ-ΠΑΤΜΟ-ΠΕΙΡΑΙΑ
09.11	ΠΑΡ	ΡΟΔΟΣ	14.00	ΤΗΛΟ-ΚΩ-ΚΑΛΥΜΝΟ-ΛΕΡΟ-ΠΑΤΜΟ-ΠΕΙΡΑΙΑ
10.11	ΣΑΒ	ΔΙΑΓΟΡΑΣ	15.00	ΚΩ-ΚΑΛΥΜΝΟ-ΛΕΡΟ-ΠΑΤΜΟ-ΠΕΙΡΑΙΑ
11.11	ΚΥΡ	ΡΟΔΟΣ	09.00	ΚΑΣΤΕΛΟΡΙΖΟ
		ΡΟΔΟΣ	18.00	ΚΩ-ΠΕΙΡΑΙΑ
12.11	ΔΕΥ	---	---	---
13.11	ΤΡΙ	ΔΙΑΓΟΡΑΣ	14.00	ΚΩ-ΚΑΛΥΜΝΟ-ΛΕΡΟ-ΠΑΤΜΟ-ΠΕΙΡΑΙΑ
14.11	ΤΕΤ	ΡΟΔΟΣ	14.00	ΣΥΜΗ-ΝΙΣΥΡΟ-ΚΩ-ΚΑΛΥΜ.-ΑΣΤΥΠΑΛ.-ΠΕΙΡΑΙΑ
15.11	ΠΕΜ	ΔΙΑΓΟΡΑΣ	14.00	ΚΩ-ΚΑΛΥΜΝΟ-ΛΕΡΟ-ΠΑΤΜΟ-ΠΕΙΡΑΙΑ
16.11	ΠΑΡ	ΡΟΔΟΣ	14.00	ΤΗΛΟ-ΚΩ-ΚΑΛΥΜΝΟ-ΛΕΡΟ-ΠΑΤΜΟ-ΠΕΙΡΑΙΑ
17.11	ΣΑΒ	ΔΙΑΓΟΡΑΣ	15.00	ΚΩ-ΚΑΛΥΜΝΟ-ΛΕΡΟ-ΠΑΤΜΟ-ΠΕΙΡΑΙΑ
18.11	ΚΥΡ	ΡΟΔΟΣ	14.00	ΚΩ-ΚΑΛΥΜΝΟ-ΛΕΡΟ-ΠΑΤΜΟ-ΠΕΙΡΑΙΑ
19.11	ΔΕΥ	---	---	---
20.11	ΤΡΙ	ΔΙΑΓΟΡΑΣ	14.00	ΚΩ-ΚΑΛΥΜΝΟ-ΛΕΡΟ-ΠΑΤΜΟ-ΠΕΙΡΑΙΑ
21.11	ΤΕΤ	ΡΟΔΟΣ	14.00	ΣΥΜΗ-ΝΙΣΥΡΟ-ΚΩ-ΚΑΛΥΜ.-ΑΣΤΥΠΑΛ.-ΠΕΙΡΑΙΑ
22.11	ΠΕΜ	ΔΙΑΓΟΡΑΣ	14.00	ΚΩ-ΚΑΛΥΜΝΟ-ΛΕΡΟ-ΠΑΤΜΟ-ΠΕΙΡΑΙΑ
23.11	ΠΑΡ	ΡΟΔΟΣ	14.00	ΤΗΛΟ-ΚΩ-ΚΑΛΥΜΝΟ-ΛΕΡΟ-ΠΑΤΜΟ-ΠΕΙΡΑΙΑ
24.11	ΣΑΒ	ΔΙΑΓΟΡΑΣ	15.00	ΚΩ-ΚΑΛΥΜΝΟ-ΛΕΡΟ-ΠΑΤΜΟ-ΠΕΙΡΑΙΑ
25.11	ΚΥΡ	ΡΟΔΟΣ	09.00	ΚΑΣΤΕΛΟΡΙΖΟ
		ΡΟΔΟΣ	18.00	ΚΩ-ΠΕΙΡΑΙΑ
26.11	ΔΕΥ	---	---	---
27.11	ΤΡΙ	ΔΙΑΓΟΡΑΣ	14.00	ΚΩ-ΚΑΛΥΜΝΟ-ΛΕΡΟ-ΠΑΤΜΟ-ΠΕΙΡΑΙΑ
28.11	ΤΕΤ	ΡΟΔΟΣ	14.00	ΣΥΜΗ-ΝΙΣΥΡΟ-ΚΩ-ΚΑΛΥΜ.-ΑΣΤΥΠΑΛ.-ΠΕΙΡΑΙΑ
29.11	ΠΕΜ	ΔΙΑΓΟΡΑΣ	14.00	ΚΩ-ΚΑΛΥΜΝΟ-ΛΕΡΟ-ΠΑΤΜΟ-ΠΕΙΡΑΙΑ
30.11	ΠΑΡ	ΡΟΔΟΣ	14.00	ΤΗΛΟ-ΚΩ-ΚΑΛΥΜΝΟ-ΛΕΡΟ-ΠΑΤΜΟ-ΠΕΙΡΑΙΑ
01.12	ΣΑΒ	ΔΙΑΓΟΡΑΣ	15.00	ΚΩ-ΚΑΛΥΜΝΟ-ΛΕΡΟ-ΠΑΤΜΟ-ΠΕΙΡΑΙΑ

Δ·Α·Ν·Ε· SEA LINE
ΔΩΔΕΚΑΝΗΣΙΑΚΗ ΑΝΩΝΥΜΗ ΝΑΥΤΙΛΙΑΚΗ ΕΤΑΙΡΙΑ

ΓΡΑΦΕΙΑ ΡΟΔΟΥ: Κρατήσεις-Πληροφορίες: **(0241) 43150 (10 γραμμές)**
Διοικητικές Υπηρεσίες: **(0241) 43110, 43112**, FAX: **(0241) 43120**
ΓΡΑΦΕΙΑ ΠΕΙΡΑΙΑ: Κρατήσεις-Πληροφορίες: **0801-500500, (01) 4529360**
Διοικητικές Υπηρεσίες: **(01) 4529330**, FAX: **(01) 4293493**
email: dane@otenet.gr

Το Ευαγγέλιο της Κυριακής

"Άνθρωπος τις κατέβαινεν από Ιερουσαλήμ εις Ιεριχώ, και ληστάς περιέπεσεν, οι και εκδύσαντες αυτόν και πληγάς επιθέντες, απήλθον ημιθανή τυγχάνοντα".

Άνθρωπο, ο οποίος κατέβαινεν από τα Ιεροσόλυμα στην Ιεριχώ, ο οποίος περιέπεσε στους ληστές, εννοεί ο Μέγας Διδάσκαλος όλων των εποχών, ο Κύριος ημών Ιησούς Χριστός, όλη την ανθρωπίνη φύση που έπεσε από την υπακοή του Θεού στην αμαρτία, την ανομία.

Του Πρωτοσύγγελου της Ι.Μ. Ρόδου
Παϊσιου Αραβαντινού

Η ανθρώπινη φύσις εξήλθε από την πόλη του Θεού την Ιερουσαλήμ, από εκεί που εβασίλευε η χαρά, η ειρήνη και η απάθεια και προχωρεί τις δύσβατες και στενωπές χαράδρες του δρόμου από τη Ιεριχώ.

Ληστές, εννοεί ο εύσπλαχνος Κύριος τους κακούργους δαίμονες, οι οποίοι εξέδυσαν και επλήγωσαν όλο το ανθρώπινο γένος διά της αμαρτίας, της παρακοής και της ανομίας. Διά της συνεργείας του διαβόλου και των αγγέλων αυτού το ανθρώπινο γένος ημαύρωσε, ηλίωσε και εξηγρίωσε την εικόνα του θεού.

Κάτω απ' αυτές τις συνθήκες που ευρέθηκε το ανθρώπινο γένος ούτε ο Ιερεύς που αντιπροσωπεύει τον Μωσαϊκό νόμο, την τορά, ούτε ο Λευίτης που αντιπροσωπεύει την τυπική ιερωσύνη των θυσιών και των εξιλασμών δεν ήτο δυνατό να βοηθήσουν τον πλανηθέντα άνθρωπο, μόνο ο Κύριος ημπόρεσε να σώσει αυτόν, μόνο Εκείνος, ο οποίος ονειδίζετο υπό των Ιουδαίων ως Σαμαρείτης-Σαμαρείτης της ει συ και δαιμόνιον έχεις- αυτός ***"ευσπλαχνισθείς και προσελθών κατέδησε τα τραύματα" αυτού του καταπληγωμένου ανθρώπου.*** Αυτός εθεράπευσε αυτόν. Αυτός ηλευθέρωσεν αυτόν από τα δεσμά της αμαρτίας. Αυτός εσήκωσεν αυτόν εκ του θανάτου στη ζωή.

Ο Μωσαϊκός Νόμος διά της Ιερωσύνης και της προφητικής διδασκαλίας προπαρασκεύαζε μόνο στην πίστη το πολύπαθο ανθρώπινο γένος, και προανήγγειλε την έλευση του Μεσσίου, του Σωτήρος Χριστού, και κατά τούτο ήτο χρήσιμος και αναγκαίος ο νόμος, δεν ημπορούσε όμως να σώσει τον άνθρωπο από την φθορά, την πλάνη, από την αμαρτία.

"Ηλθε, όμως, το πλήρωμα του χρόνου". Τότε ο Κύριος ουρανόθεν κατελθών και Σαμαρείτης αφού κατεδέχθηκε να ονομαστεί έρχεται και θεραπεύει τις πληγές του περιπεσόντος στους ληστές και σηκώνει αυτό και επιχέει στις πληγές του έλαιο και οίνο. Και το μεν έλαιο δηλοί το άγιο βάπτισμα, ο δε οίνος το τίμιο αίμα του Σωτήρος Χριστού που εκχύθηκε επάνω στον Πανάγιο Σταυρό "διά την του κόσμου σωτηρίαν".

Και ο εύσπλαχνος Κύριος, ο αιώνιος Σαμαρείτης φέρνει τον θεραπευθέντα στο πανδοχείο, στην κιβωτό της σωτηρίας, την Εκκλησία του, η οποία δέχεται και θεραπεύει πάντα αμαρτωλό άνθρωπο διά των ευχών του Ιερέως τον οποίο, διά της θείας Χάριτος του Παναγίου και Τελεταρχικού Πνεύματος, κατέστησε πανδεχέα.

Ο Ιερεύς οφείλει διά της διδασκαλίας της Αγίας Γραφής, να φωτίζει την διάνοια των πιστών, διά δε των μυστηρίων να αγιάζει την καρδία και να ενισχύει την βούλησιν αυτών προς εκπλήρωσι των θείων εντολών μέχρι της δευτέρας του Κυρίου παρουσίας, οπότε ο Κύριος ανταμείψει πλουσίως τον κόπο αυτού.

"Επιμελήθητι αυτού και ό,τι προσδαπανήσης, εγώ εν τω απανέρχεσθαί με αποδώσω σοι".

Φίλες και φίλοι το Πανδοχείο, η Μία, Αγία, Καθολική και Αποστολική Εκκλησία, η πηγή της χάριτος και της σωτηρίας είναι ανοικτή διά πάντα άνθρωπο και ο Πανδοχέας καλεί λέγοντας: "Μετά φόβου Θεού πίστεως και αγάπης προσέλθετε".





4 ΗΜΕΡΗ ΕΚΔΡΟΜΗ
ΣΤΟΝ
ΑΓ. ΝΙΚΟΛΑΟ ΜΥΡΑ ΤΟΥΡΚΙΑΣ
Από 5/12 έως 8/12

ΜΕ ΤΗΝ ΟΡΓΑΝΩΣΗ ΚΑΙ ΣΥΝΕΡΓΑΣΙΑ ΤΩΝ 2 ΓΝΩΣΤΩΝ ΠΡΑΚΤΟΡΕΙΩΝ ΤΗΣ ΡΟΔΟΥ

ΣΑΗΣ ΤΡΑΒΕΛ
&
KYDON TOURS

Επί τη ευκαιρία της εορτής του ΑΓ. ΝΙΚΟΛΑΟΥ στα ΜΥΡΑ θα επισκεφτούμε το ΦΕΤΙΓΕ - ΦΟΙΝΙΚΙ - ΚΑΛΕ - ΚΑΣ - ΑΝΤΑΛΥΑ- ΠΕΡΓΗ-ΑΣΦΕΝΔΙΟΣ

ΔΙΑΜΟΝΗ: *1 νύχτα στο καλύτερο ξενοδοχείο στα ΜΥΡΑ, 3*** με ημιδιατροφή*
*2 νύχτες στην ΑΝΤΑΛΥΑ, ξενοδοχείο 4**** με ημιδιατροφή*

ΔΥΝΑΤΟΤΗΤΑ ΕΠΕΚΤΑΣΗΣ ΤΗΣ ΕΚΔΡΟΜΗΣ ΓΙΑ
ΕΦΕΣΣΟ – ΚΟΥΣΑΝΤΑΣΙ – ΣΜΥΡΝΗ

ΠΛΟΥΣΙΟ ΠΡΟΓΡΑΜΜΑ • ΔΙΑΣΚΕΔΑΣΗ • ΨΩΝΙΑ

Η πείρα και οι γνώσεις των 2 πρακτορείων αποτελούν εγγύηση για ποιότητα - ασφάλεια - επιτυχία της εκδρομής μας.

ΣΥΝΟΔΟΙ: Ο κ. Σάββας Σαής & η κα Ψυλλάκη Ελένη

ΠΛΗΡΟΦΟΡΙΕΣ-ΠΡΟΓΡΑΜΜΑ-ΕΓΓΡΑΦΕΣ
Πρακτορεία ταξιδίων
1. ΣΑΒΒΑΣ ΣΑΗΣ
Τάρπον Σπρινγκς 42, τηλ. 0241-39781-3
2. KYDON TOURS
Εθ. Δωδ/σίων 14, τηλ. 23000

Βολές Καραμανλή από Κρήτη

Κουρασμένη η Κυβέρνηση

Σφοδρή επίθεση στην κυβέρνηση εξαπέλυσε για μια ακόμη φορά ο πρόεδρος της ΝΔ, Κ.Καραμανλής. Χθες έφτασε το Ηράκλειο για να πραγματοποιήσει διήμερη επίσκεψη στην Κρήτη. Σε δηλώσεις του αμέσως μετά την άφιξή του ο κ. Καραμανλής αναφέρθηκε στο έργο του λοξού διαδρόμου στο αεροδρόμιο του Ηρακλείου για να υποστηρίξει ότι η μη κατασκευή του αποτελεί μια από τις πιο κραυγαλέες περιπτώσεις της αναξιοπιστίας της κυβέρνησης.



Ο κ. Καραμανλής έφθασε στο αεροδρόμιο «Ν.Καζαντζάκης» συνοδευόμενος από τον επίτιμο πρόεδρο του κόμματος Κ.Μητσοτάκη και τον γραμματέα της Κοινοβουλευτικής Ομάδας, προκειμένου να παρευρεθούν στα αποκαλυπτήρια της προτομής του ήρωα της Αντίστασης Κώστα Κεφαλογιάννη, πατέρα του βουλευτή της ΝΔ Μ Κεφαλογιάννη.

Μετά την άφιξή του ο πρόεδρος της ΝΔ ενημερώθηκε για τα προβλήματα του αεροδρομίου Ηρακλείου κυρίως για αυτό της κατασκευής του λοξού διαδρόμου.

«Το αεροδρόμιο του Ηρακλείου αποτελεί μια από τις πιο κραυγαλέες περιπτώσεις της αναξιοπιστίας της Κυβέρνησης» δήλωσε ο κ. Καραμανλής για να προσθέσει: «Ένα αεροδρόμιο το οποίο ενώ εξυπηρετεί τον μεγαλύτερο αριθμό πτήσεων τσάρτερ σε όλη την Ελλάδα, δεν έχουν διατεθεί πιστώσεις που του αναλογούν, πολλά δισεκατομμύρια δηλαδή, από το περίφημο "σπατόσημο"».

Όπως τόνισε ο πρόεδρος της ΝΔ «ο κ. Σημίτης εδώ και πέντε χρόνια είχε υποσχεθεί τον λοξό διάδρομο αλλά η υπόσχεση αυτή μένει στον αέρα. Κούφια λόγια, δηλαδή. Και έτσι οι κάτοικοι της Αλικαρνασσού ζουν κάθε μέρα με τον τρόμο, αφού δεκάδες πτήσεις πετούν λίγα μόλις μέτρα πάνω από τα σπίτια τους».

Για μας, συνέχισε ο πρόεδρος της ΝΔ, η υπόθεση αυτή του εκσυγχρονισμού του αεροδρομίου και του διαδρόμου είναι δέσμευση. Όμως, προσέθεσε, υπάρχει ένα γενικότερο συμπέρασμα: Όλοι οι Έλληνες σήμερα καταλαβαίνουν ότι αυτή η κυβέρνηση ό,τι είχε να δώσει το έδωσε. Κούρασε και κουράστηκε. Μετά από είκοσι χρόνια, δεν μπορεί να ανταποκριθεί στις προκλήσεις της νέας εποχής, δεν μπορεί να τρέξει με τους ρυθμούς που απαιτούνται.

Καταλήγοντας ο πρόεδρος της ΝΔ ανέφερε: «Είμαι βέβαιος ότι οι Κρήτες δεν συμβιβάζονται με τη μιζέρια και την αλαζονεία. Είμαι βέβαιος ότι θα είναι δυναμικά παρόντες στο άλμα ποιότητας που χρειάζεται η Ελλάδα».

Δηλώσεις Γ. Παπαντωνίου

12μηνο από 2003

Για βελτίωση των συνθηκών διαβίωσης των στρατευμένων και για μείωση της θητείας στους 12 μήνες από το 2003 δεσμεύεται σε εφ' όλης της ύλης συνέντευξη του στην εφημερίδα "Τα Νέα" ο νέος υπουργός Εθνικής Αμυνας. Ο κ. Παπαντωνίου αναφέρεται και στην αποστολή πρόσθετων ελληνικών δυνάμεων στα Βαλκάνια καθώς και στο Κυπριακό σε σχέση με τη στάση της Τουρκίας εν όψει της ένταξης της νήσου στην ΕΕ.

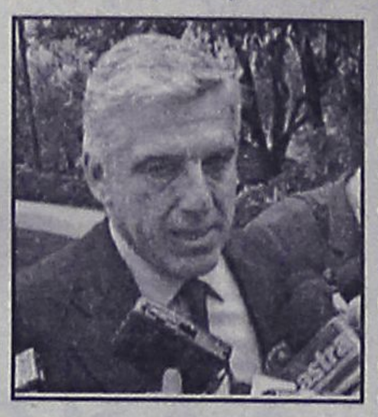

Όπως αναφέρει ο κ. Παπαντωνίου έχει ήδη συγκροτηθεί μια ομάδα η οποία θα μελετήσει και θα εκπονήσει πρόγραμμα αναβάθμισης των συνθηκών διαβίωσης στρατό. Το πρόγραμμα θα προβλέπει την ενίσχυση των άπορων στρατευμένων και την ενίσχυση των επαγγελματικών δεξιοτήτων τους.

Όσον αφορά στη μείωση της θητείας ο ΥΠΕΘΑ τονίζει: «Για να μειωθεί η θητεία στους 12 μήνες το 2003, όπως είναι η ειλημμένη απόφαση της κυβέρνησης - και εγγυώμαι ότι αυτή η απόφαση θα υλοποιηθεί - πρέπει να προσληφθεί στις Ενοπλες Δυνάμεις ένας σημαντικός αριθμός οπλιτών». Στη συνέχεια, επισημαίνει ο κ. Παπαντωνίου, «θα εξετάσουμε ενδεχομένως και πιο ευέλικτα σχήματα, για να καταστήσουμε πιο ελκυστικό το επάγγελμα, την απασχόληση του επαγγελματία οπλίτη».

ΠΡΟΣΦΟΡΑ ΓΙΑ ΜΑΘΗΤΕΣ - ΣΠΟΥΔΑΣΤΕΣ

BACK TO SCHOOL

PENTIUM 4 - 1500Mhz



Δρχ. 295.000 € 865,74
ή
Δρχ. 11.500 σε 36 δόσεις € 33,75

Οι τιμές τις μετρητοίς δεν συμπεριλαμβάνουν ΦΠΑ.
ΟΙ ΤΙΜΕΣ ΤΩΝ ΔΟΣΕΩΝ ΣΥΜΠΕΡΙΛΑΜΒΑΝΟΥΝ ΦΠΑ

Information Systems
SYNCOM
Computer, Εξαρτήματα, Service

Κ. ΥΔΡΑΙΟΥ 28 ΡΟΔΟΣ
ΤΗΛ. 70160-1-2 FAX 70163

Η NOUVELLES FRONTIERES

σας προτείνει να περάσετε

- **5 μέρες** στο Παρίσι, διαμονή σε κεντρικό ξενοδοχείο** με πρωινό από 140.100 (411 €). Το ίδιο πακέτο για την περίοδο Χριστουγέννων από 173.000 (508 €)
- **5 μέρες** Παρίσι - Disneyland 2 βράδια στο Παρίσι σε κεντρικό ξενοδοχείο** με πρωινό και 2 βράδια στην Disneyland από 172.200 (505 €). Τα παιδιά μέχρι 11 χρόνων από 99.900 (293 €)
- **5 μέρες** στη Ρώμη, διαμονή σε κεντρικό ξενοδοχείο ** με πρωινό από 155.200 (455 €). Δυνατότητα συνδυασμού Ρώμη - Φλωρεντία.
- **1 εβδομάδα** στη Μάλτα στο ξενοδοχείο*** με πρωινό από 139.000 (410 €)
- **1 εβδομάδα** στην Τυνησία σε ξενοδοχείο*** με πρωινό και γεύμα, μεταφορές από/προς αεροδρόμιο από 162.900 (478 €)

★ *Οι τιμές είναι κατ' άτομο σε δίκλινο με αεροπορικά εισιτήρια από Ρόδο και δεν συμπεριλαμβάνουν φόρους αεροδρομίων. Μπορείτε να πληρώσετε το ταξίδι σας με πιστωτική κάρτα από 3 έως 5 άτοκες μηνιαίες δόσεις.*

Επίσης:
- *Οργανώνουμε ατομικά ταξίδια σε όλο τον κόσμο.*
- *Διαθέτουμε τιμές για Χριστούγεννα και Πρωτοχρονιά*
- *Ξενοδοχεία στην Αθήνα*
- *Εισιτήρια εσωτερικού/εξωτερικού με όλες τις αερογραμμές.*

Για κρατήσεις/πληροφορίες στο γραφείο μας στην οδό Γρίβα, 32 Ρόδος (πίσω από το GRAND HOTEL), τηλέφωνο (0241) 28128, τις καθημερινές μέρες πρωί - απόγευμα.

Ισορροπία του τρόμου

Με χρήση πυρηνικών όπλων απειλεί ο Μπιν Λάντεν

Ο υπ' αριθμόν 1 καταζητούμενος στον κόσμο, Οσάμα Μπιν Λάντεν, φέρεται αποφασισμένος να χρησιμοποιήσει τα πυρηνικά και χημικά όπλα που διαθέτει, σε περίπτωση που οι ΗΠΑ κάνουν χρήση αντίστοιχων όπλων στην εκστρατεία εξάρθρωσης του δικτύου της Αλ-Κάιντα, σύμφωνα με όσα δήλωσε στην πρώτη συνέντευξη που παραχώρησε μετά τα γεγονότα της 11ης Σεπτεμβρίου.

«Θέλω να δηλώσω οτι αν η Αμερική χρησιμοποιήσει χημικά ή πυρηνικά όπλα εναντίον μας τότε μπορεί να απαντήσουμε με χημικά και πυρηνικά όπλα.

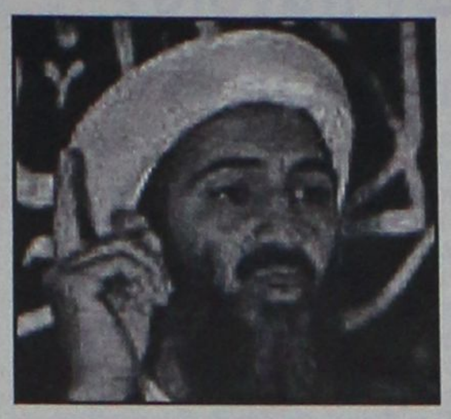

Διαθέτουμε τέτοια όπλα για προληπτικούς λόγους» φέρεται να είπε σε συνέντευξη που παραχώρησε στην πακιστανική εφημερίδα Dawn την περασμένη Τετάρτη μέσα από το Αφγανιστάν.

Σύμφωνα με την εφημερίδα, ο Μπιν Λάντεν αρνήθηκε να πει που βρήκε τα όπλα αυτά, λέγοντας στον δημοσιογράφο «επόμενη ερώτηση».

Όπως αναφέρεται στο δημοσίευμα, ο δημοσιογράφος Χαμίντ Μιρ πήρε συνέντευξη από τον Μπιν Λάντεν, αφού μεταφέρθηκε στο κρησφύγετο του με ένα τζιπ και με δεμένα τα μάτια από την Καμπούλ στις 7 Νοεμβρίου. Η εφημερίδα, που δημοσιεύει και μια φωτογραφία του Μιρ με τον Λάντεν, τονίζει οτι πρόκειται για την πρώτη συνέντευξη που παραχώρησε ο Σαουδάραβας ισλαμιστής μετά τις επιθέσεις του περασμένου Σεπτεμβρίου.

Βόρεια Συμμαχία

Και τώρα η Καμπούλ...

Στον έλεγχο των δυνάμεων της Βόρειας Συμμαχίας πέρασε η στρατηγικής σημασίας πόλη Μαζάρ-ι-Σαρίφ, όπως επιβεβαίωσε νωρίς χθες ο υπουργός Αμυνας των Ταλιμπάν, Ομπαϊντουλάχ Αχούντ. Παράλληλα, η αφγανική αντιπολίτευση ανακοίνωσε ότι κατέλαβε ολόκληρη την επαρχία Σαρ-ι-Πολ, στα νότια της πόλης, προετοιμάζοντας την προέλαση της στην Καμπούλ.

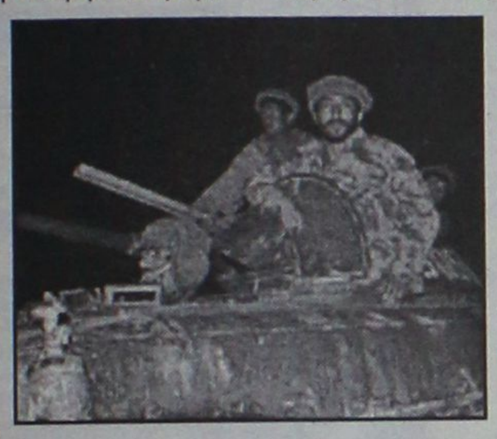

«Το Μαζάρ-ι-Σαρίφ είναι στα χέρια μας 100%. Τώρα βασιλεύει η ηρεμία» είπε στο Γαλλικό Πρακτορείο ο Μοχάμαντ Ασραφ Ναντίμ, εκπρόσωπος του πολέμαρχου Ατα Μοχάμαντ, προσθέτοντας ότι η Βόρεια Συμμαχία έχει καταλάβει εν μέρει το Χαϊρατάν, μια πόλη στα βόρεια του Μαζάρ-ι-Σαρίφ, στα σύνορα με το Ουζμπεκιστάν.

«Είμαστε στα όρια να καταλάβουμε το Τασκουργκάν Χουλμ. Προχωρούμε και καταφέρνουμε να ελέγχουμε νέες περιοχές» κατέληξε.

Προς την Καμπούλ

Παράλληλα, ένας από τους κυριότερους πολέμαρχους της Συμμαχίας, ο Αμαναουλάχ Γκοζάρ, δήλωσε από τη βάση του στο Τζαμπάλ Σεράι, περίπου 30 χλμ. από το μέτωπο στο Βορρά, πως οι δυνάμεις της ετοιμάζονται για μία επίθεση στα βόρεια της πρωτεύουσας Καμπούλ.

Το χέρι που έσπειρε θάνατο

Το προφίλ του δράστη

Σχεδόν βέβαιο είναι το FBI πως τρεις επιστολές που περιείχαν άνθρακα έχει γράψει το ίδιο χέρι. Ένας ενήλικας με επιστημονικό υπόβαθρο είναι αυτός που καταζητούν οι αμερικανικές Αρχές ως υπεύθυνο για την «επιδημία» στις κυβερνητικές υπηρεσίες των ΗΠΑ.

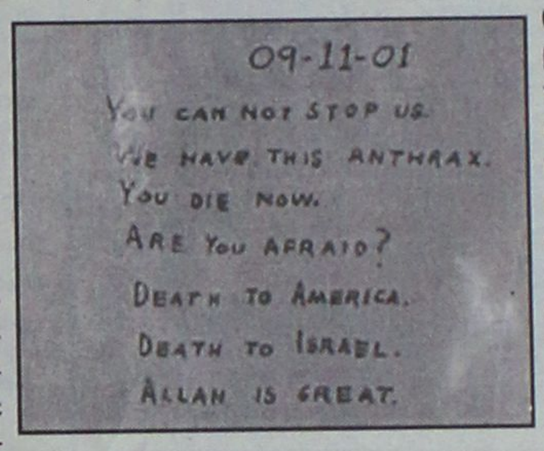

«Είναι πολύ πιθανό, στα όρια της βεβαιότητας, πως οι τρεις επιστολές γράφτηκαν από το ίδιο άτομο» ανακοίνωσε το Ομοσπονδιακό Γραφείο Ερευνών, έπειτα από τις αναλύσεις των «μολυσμένων» φακέλων που εστάλησαν στον Τομ Μπρόκαου του NBC, στη New York Post και στο γραφείο του γερουσιαστή Τομ Ντασλ.

Το προφίλ του εγκληματία, που σκιαγράφησε το FBI, μιλά για ένα πρόσωπο που ενδέχεται να εργάζεται σε εργαστήριο, πιθανόν διαθέτει επιστημονικό υπόβαθρο ή τουλάχιστον μεγάλο ενδιαφέρον για την επιστήμη και δεν έχει πρόβλημα να βρίσκεται πλάι σε επικίνδυνες ουσίες.

Το FBI εξήγησε πως ο άνθρακας που περιείχε το γράμμα προς τον Ντασλ ήταν περισσότερο δραστικός, είχε υποστεί ειδική επεξεργασία και είχε τη δυνατότητα να διασκορπίζεται ευκολότερα από αυτόν που περιεχόταν στις δυο άλλες επιστολές.

IRENE

ΚΕΝΤΡΟ ΞΕΝΩΝ ΓΛΩΣΣΩΝ

ΑΝΑΚΟΙΝΩΣΗ

Ειδικά **ΤΑΧΥΡΡΥΘΜΑ** μαθήματα

3 μηνών

Γερμανικής και **Αγγλικής** γλώσσας για **ξενοδοχοϋπαλλήλους και μη**

Εναρξη μαθημάτων 12 Νοεμβρίου

ΔΙΔΑΣΚΟΥΝ: ΓΕΡΜΑΝΙΚΑ, ΚΩΣΤΑΣ ΒΡΑΚΑΣ, ΚΑΘ. ΓΕΡΜ. ΦΙΛΟΛΟΓΙΑΣ ΠΑΝ. ΜΑΝΗΕΙΜ,
ΑΓΓΛΙΚΑ, ΕΙΡΗΝΗ ΓΕΩΡΓΙΟΥ-ΗΡΑΚΛΕΙΔΗ, ΚΑΘ. ΠΑΝ. MARYLAND USA τ. ΚΑΘ. ΑΣΤΕΡ

○ Περιβάλλον άριστο ○ Σύγχρονες εγκαταστάσεις, θέρμανση, ψύξη ○ Αναψυκτήριο

Πληρ.-Εγγραφές Στ. Καζούλη 12, τηλ. 34184, 70488 fax 74530 ● www.astronet.gr/irene ● irene@astronet.gr

MMC
ΜΕΤΡΟΠΟΛ
MULTI-CINEMA
DOLBY DIGITAL EX- Fully Airconditioned
Πρόγραμμα εβδομάδας από 9/11 έως 15/11
Πληροφορίες - Κρατήσεις : 28400

Μάγοι & Δράκοντες
ΑΙΘΟΥΣΑ 1
Αυτή η περιπέτεια δεν είναι απλώς ένα παιχνίδι... Ετοιμαστείτε για καταπληκτικά εφέ που κόβουν την ανάσα...
ΚΑΘΕ ΜΕΡΑ ΩΡΕΣ ΕΝΑΡΞΗΣ: 5:15 και 7:30 μμ
Dungeons & Dragons

Before night falls
ΚΑΘΕ ΜΕΡΑ ΜΙΑ ΠΡΟΒΟΛΗ: 10:00 μμ
Χαβιέρ Μπαρντέμ: Υποψήφιος για Όσκαρ Α' Ανδρικού ρόλου.
Τόλμησε να ονειρευτεί την ελευθερία... Τιμωρήθηκε σαν κοινός εγκληματίας... Επέζησε γράφοντας...
ΑΙΘΟΥΣΑ: 1
Πριν πέσει η νύχτα

Julia Roberts & Catherine Zeta-Jones
το Ζευγάρι της Χρονιάς
ΑΙΘΟΥΣΑ: 2
Διάσημα ζευγαρώματα και άλλες μορφές ... τρέλας με τις πιο ΤΟΡ πρωταγωνίστριες
ΚΑΘΕ ΜΕΡΑ ΩΡΕΣ ΕΝΑΡΞΗΣ: 5:30, 8:00 και 10:15 μμ
3η ΕΒΔΟΜΑΔΑ το Ζευγάρι της Χρονιάς
America's Sweethearts
Η ΚΩΜΩΔΙΑ ΤΗΣ ΧΡΟΝΙΑΣ!

The Glass House
2η ΕΒΔΟΜΑΔΑ
ΚΑΘΕ ΜΕΡΑ ΩΡΕΣ ΕΝΑΡΞΗΣ: 6:00, 8:15 και 1030 μμ
Μερικά μυστικά δεν πρέπει να βγαίνουν από το Σπίτι του τρόμου....
ΑΙΘΟΥΣΑ: 3
ΤΟ ΓΥΑΛΙΝΟ ΣΠΙΤΙ

Zorpidis
ΤΟΥΡΙΣΤΙΚΟΣ ΟΡΓΑΝΙΣΜΟΣ
L.A.N.E.
ΚΕΝΤΡΙΚΟ ΠΡΑΚΤΟΡΕΙΟ ΡΟΔΟΥ
ΣΤΕΦΑΝΑΚΗ

ΟΜΑΔΙΚΑ ΤΑΞΙΔΙΑ
ΜΟΝΑΔΙΚΕΣ ΠΡΟΣΦΟΡΕΣ ΜΕ ΕΓΓΥΗΜΕΝΕΣ
ΑΝΑΧΩΡΗΣΕΙΣ ΚΑΘΕ ΕΒΔΟΜΑΔΑ

- ΠΑΡΙΣΙ-ΝΤΙΣΝΕΫ-ΒΕΡΣΑΛΙΕΣ, 4 ημέρες, κάθε Σάββατο
- ΠΑΡΙΣΙ-ΝΤΙΣΝΕΫ-ΒΕΡΣΑΛΙΕΣ, 5 ημέρες, κάθε Τρίτη
- ΡΩΜΗ, 4 ημέρες, κάθε Σάββατο
- ΡΩΜΗ, 5 ημέρες, κάθε Τρίτη
- ΛΟΝΔΙΝΟ, 4 ημέρες, κάθε Σάββατο
- ΠΡΑΓΑ, 4 ημέρες, κάθε Σάββατο
- ΒΙΕΝΝΗ, 4 ημέρες, κάθε Παρασκευή
- ΤΕΝΕΡΙΦΗ, 8 ημέρες, κάθε Παρασκευή
- ΚΩΝΣΤΑΝΤΙΝΟΥΠΟΛΗ αεροπ., 4 ημέρες, κάθε Πέμπτη
- ΙΤΑΛΙΚΟ ΠΑΝΟΡΑΜΑ οδικώς, 7 ημέρες, κάθε Δευτέρα
- ΒΙΕΝΝΗ-ΠΡΑΓΑ οδικώς, 7 ημέρες, κάθε Δευτέρα
- ΚΩΝΣΤΑΝΤΙΝΟΥΠΟΛΗ οδικώς, 4 ημέρες, κάθε Πέμπτη βράδυ
- ΚΩΝΣΤΑΝΤΙΝΟΥΠΟΛΗ-ΠΡΟΥΣΣΑ οδικώς, 5 ημέρες, κάθε Σάββατο

ΚΡΑΤΗΣΕΙΣ ΞΕΝΟΔΟΧΕΙΩΝ σε όλη την Ελλάδα
ΑΕΡΟΠΟΡΙΚΑ ΕΙΣΙΤΗΡΙΑ
ΑΚΤΟΠΛΟΪΚΑ ΕΙΣΙΤΗΡΙΑ
ΕΝΟΙΚΙΑΣΕΙΣ ΑΥΤΟΚΙΝΗΤΩΝ

Γ/Β ΙΕΡΑΠΕΤΡΑ - Γ/Β Β. ΚΟΡΝΑΡΟΣ
Αναχωρήσεις από Ρόδο μέχρι 31/10 κάθε Τρίτη - Τετάρτη - Κυριακή στις 04.30

ΑΛΕΞ. ΔΙΑΚΟΥ 38, 85100 ΡΟΔΟΣ
Τηλ.: (0241) 20625, 30054, 33603, 33607-Fax: 26745

Με απόφαση του υπουργείου

Ανεκλήθη η απόφαση για ασφάλιση στο ΤΕΒΕ ιδιοκτητών πανσιόν

Απάντηση στον Αρ. Παυλίδη

Να ανακληθεί προσωρινά η απόφαση για την υποχρεωτική ασφάλιση των ιδιοκτητών ενοικιαζομένων δωματίων στο ΤΕΒΕ αποφάσισε το αρμόδιο τμήμα του Υπουργείου, έπειτα από τις ενστάσεις που διατυπώθηκαν από εκατοντάδες ιδιοκτήτες σε ολόκληρη τη χώρα.

Απαντώντας, ο αρμόδιος υφυπουργός σε σχετική ερώτηση που κατέθεσε για το θέμα αυτό στο κοινοβούλιο ο βουλευτής Δωδεκανήσου της Νέας Δημοκρατίας κ. Αριστοτέλης Παυλίδης, επισημαίνει συγκεκριμένα:

«Στο σχετικό έγγραφό σας, με το οποίο μας διαβιβάστηκε αναφορά της Συνομοσπονδίας Επιχειρηματιών Ενοικιαζομένων Δωματίων και Διαμερισμάτων Ελλάδας, που κατατέθηκε στη βουλή από τον κ. Αριστοτέλη Παυλίδη, σχετικά με το θέμα της ασφάλισης στον ΟΑΕΕ των ιδιοκτητών ενοικιαζομένων δωματίων, σας γνωρίζουμε τα εξής:

Ύστερα από σχετικό έγγραφό μας, το θέμα αυτό τέθηκε υπόψη του ΔΣ του ΟΑΕΕ, το οποίο με απόφασή του στις 12 Σεπτεμβρίου 2001 αποφάσισε σε περιοχές υποχρεωτικής ασφάλισης, την ασφάλιση των ιδιοκτητών ενοικιαζομένων δωματίων στον ΟΑΕΕ – ΤΕΒΕ ανεξάρτητα από τον αριθμό των δωματίων.

Επειδή όμως το θέμα αυτό θα αντιμετωπιστεί με την απόφαση που σύντομα θα ληφθεί για την επέκταση της υποχρεωτικής ασφάλισης του ΟΑΕΕ – ΤΕΒΕ σε όλη τη χώρα και την επίλυση του συνόλου των προβλημάτων ασφάλισης που έχουν προκύψει μεταξύ ΤΕΒΕ και διαφόρων ασφαλιστικών οργανισμών δόθηκαν οδηγίες με σχετικό μας έγγραφο στις 16 Οκτωβρίου 2001 για ανάκληση της παραπάνω απόφασης.»

Η σχετική απάντηση, σημειώνεται ότι δόθηκε από τον τέως υφυπουργό Κοινωνικών Ασφλίσεων κ. Νίκο Φαρμάκη, ωστόσο όμως είναι δεσμευτική για τις αρμόδιες υπηρεσίες.

Συλλήψεις φυγόποινων

Άλλες 34 ήταν οι καταδικαστικές αποφάσεις που εκτέλεσαν κατά την διάρκεια της τελευταίας εβδομάδας, τα στελέχη της Ομάδας Δίωξης Φυγόποινων της Υποδιεύθυνσης Ασφάλειας Ρόδου.

Όπως ανακοίνωσε χθες η Αστυνομική Διεύθυνση Δωδεκανήσου, οι καταδικαστικές αποφάσεις, εκτελέστηκαν από τις 3 Νοεμβρίου έως και χθες και αντιστοιχούσαν σε ποινή φυλάκισης 3 ετών, 7 μηνών και 20 ημερών καθώς επίσης και χρηματικό πρόστιμο της τάξης του 493.000 δραχμών.

Αφορούσαν επίσης σε τελεσίδικες καταδίκες των δικαστηρίων της περιοχής μας σε βάρος εμπόρων και επιχειρηματιών, οι οποίοι δεν μπόρεσαν να ανταποκριθούν στις οικονομικές τους υποχρεώσεις έναντι των τραπεζών, των ασφαλιστικών ταμείων και του Δημοσίου.

Η δραστηριότητα της συγκεκριμένης ομάδας της υποδιεύθυνσης Ασφάλειας Ρόδου, θα συνεχιστεί και τους επόμενους μήνες.

Συνελήφθη οδηγός

Έναν 26χρονο βούλγαρο που διαμένει και εργάζεται στο νησί της Κω, συνέλαβαν χθες τις πρώτες πρωινές ώρες, οι αστυνομικοί της Κω, καθώς μετά από έλεγχο που έγινε, βρέθηκε ότι οδηγούσε το δίκυκλο μοτοποδήλατό του χωρίς δίπλωμα. Πρόκειται για τον Eftimon Eftim σε βάρος του οποίου εφαρμόστηκε η διαδικασία που προβλέπει ο ΚΟΚ και αντίστοιχα παραπέμφθηκε στην δικαιοσύνη.

ΤΣΑ
Παπακαλοδούκας Γερ. Αγαπητός
Χειρολαβές - Πόμολα - Κουρτινόξυλα
Αξεσουαρ Κουζίνας - Σετ Τζακιού
Γραμματοκιβώτια - Χρηματοκιβώτια
Σιδηρικά - Βερνίκια - Είδη Επιπλοποιΐας
Απο 19 Νοεμβρίου ανοιχτά και το απόγευμα

Δευτέρα - Τρίτη	8.00 -15.00	18.00 - 20.30
Τετάρτη	8.00 -15.00	
Πέμπτη - Παρασκεύη	8.00 -15.00	18.00 - 20.30
Σάββατο	8.00 -13.30	

Καποδιστρίου 53,85100 Ρόδος
Τηλ.:0241-0-24704 Fax :0241-0-31704

Γίνε τώρα μέλος του ΠΑΛΛΑΣ 5 CINEMAS CENTER και απόλαυσε προνόμια!
www.cinemapallas.gr
ΠΑΛΛΑΣ 5 CINEMAS CENTER
ΠΡΟΓΡΑΜΜΑ ΕΒΔΟΜΑΔΑΣ
09/11/2001 έως 15/11/2001

ΑΙΘΟΥΣΑ 5 & 4
JURASSIC PARK III
Αφιέρωσε την ζωή του στη μελέτη των δεινοσαύρων αλλά ποτέ δεν φαντάστηκε οτι θα έπρεπε να τους αντιμετωπίσει... ξανά!
ΠΡΩΤΑΓΩΝΙΣΤΟΥΝ: SAM NEIL, TEA LEONI
ΑΙΘΟΥΣΑ 5 Ώρες Έναρξης: 16:50, 18:50, 20:50, 22:50
ΑΙΘΟΥΣΑ 4 Ώρες Έναρξης: 19:50, 21:50

ΑΙΘΟΥΣΑ 2
ΑΠΟΚΑΛΥΨΗ ΤΩΡΑ
APOCALYPSE NOW REDUX
Η ταινία σταθμός του Φράνσις Φορντ Κόπολα με 53 επιπλέον λεπτά που ολοκληρώνουν πια σαν έργο την ταινία που άφησε εποχή.
ΠΡΩΤΑΓΩΝΙΣΤΟΥΝ: MARLON BRANDO, MARTIN SHEEN
Ώρες Έναρξης: 18:10, 22:00

ΑΙΘΟΥΣΑ 1
ΤΟ ΚΛΑΜΑ ΒΓΗΚΕ ΑΠΟ ΤΟΝ ΠΑΡΑΔΕΙΣΟ
Η ξεκαρδιστική σάτιρα του παλιού καλού Ελληνικού κινηματογράφου από τους δημιουργούς του SAFE SEX. Ρέππα & Παπαθανασίου!
ΠΡΩΤΑΓΩΝΙΣΤΟΥΝ: Μ. ΠΑΠΑΚΩΣΤΑΝΤΙΝΟΥ, Μ. ΡΕΠΠΑΣ, Α. ΠΑΝΑΓΙΩΤΟΠΟΥΛΟΥ, Μ. ΚΑΒΟΓΙΑΝΝΗ κ.α.
Ώρες Έναρξης: 17:30, 20:00, 22:30

ΑΙΘΟΥΣΑ 3
ΑΠ' ΤΑ ΨΗΛΑ... ΣΤΑ ΧΑΜΗΛΑ
DOWN TO EARTH
Μια ιστορία πρόωρης... μετενσάρκωσης!
ΠΡΩΤΑΓΩΝΙΣΤΟΥΝ: CHRIS ROCK, REGINA KING, MARK ADD
Ώρες Έναρξης: 18:10, 22:20

ΑΙΘΟΥΣΑ 3
Ο ΠΛΑΝΗΤΗΣ ΤΩΝ ΠΙΘΗΚΩΝ
THE PLANET OF THE APES
Κι όμως κυβερνούν τον πλανήτη! Για 4η εβδομάδα!
ΠΡΩΤΑΓΩΝΙΣΤΟΥΝ: MARK WAHLBERG, TIM ROTH
Ώρες Έναρξης: 20:10

ΑΙΘΟΥΣΑ 4
ΣΑΝ ΤΟ ΣΚΥΛΟ ΜΕ ΤΗ ΓΑΤΑ
CATS & DOGS (μεταγλωττισμένο στα ελληνικά)
Μια τρελή, έξυπνη και πάρα πολύ αστεία ταινία για όλους!
ΠΡΩΤΑΓΩΝΙΣΤΟΥΝ: JEFF GOLDBLUM, ELIZABETH PERKINS
Ώρες Έναρξης: 18:00

ΜΟΝΟ ΓΙΑ ΤΑ ΜΕΛΗ
Απαντήστε στην ερώτηση:
"Ποια ήταν η τελευταία ταινία του Michael Douglas που πρωταγωνιστεί στο συναρπαστικό θρίλερ DON'T SAY A WORD; ".
Οι 10 πρώτοι νικητές της κλήρωσης που θα γίνει την Παρασκευή 16/11/2001 θα κερδίσουν από 1 ΔΩΡΕΑΝ εισιτήριο για την ταινία "DON'T SAY A WORD", που θα προβληθεί στο Παλλάς την ερχόμενη εβδομάδα, ενώ οι υπόλοιποι 10 από μια καταπληκτική αφίσα! Τα ονόματα των τυχερών θα ανακοινωθούν στα ταμεία μας την Παρασκευή 16/11/2001.

ΧΟΡΗΓΟΙ
KRINGLAN SWEDISH BAKERY · Lancelot CAFE · KAFENES KOUKOS · INTERAMERICAN · ΣΠΑΝΟΣ Sala da bagno · NEOTEX · ΕΥΡΩΓΝΩΣΗ · BERLONI · DESNUDA · BYBLOS TATTOO & PIERCING · diretto · CHINESE BURGER · ΕΡΜΗΣ
Για κρατήσεις θέσεων 24475 και 70670 (16:00 - 20:00)
Dimokratias 13, 85100 Rhodes

ROCK IN SWING
LIVE ROCK
ΠΑΡΑΣΚΕΥΗ & ΣΑΒΒΑΤΟ
SWING CLUB - ΟΡΦΑΝΙΔΟΥ

Άρτος (;) Θεάματα (;)...

... Και τηλεόραση (όπως λέμε τηλοψία...)

STAR

06.00 **Παιδικό πρόγραμμα**
12.00 **Νίκι**
12.30 **Κυριακή με τον Τέρενς Κουίκ.** Τοκ σόου με τον Τέρενς Κουίκ.
14.00 **Ηρακλής**. Περιπετειώδης σειρά.
15.00 **Ζίνα.** Περιπετειώδης σειρά.
16.00 **Ξένη ταινία.** «Δύο καουμπόϊς στη Νέα Υόρκη». Κωμωδία.
18.00 **Ειδήσεις**
19.30 **Στη λεωφόρο του Μελρόουζ**. Κοινωνική σειρά.
20.30 **Τα φιλαράκια.** Κωμική σειρά.
21.00 **Ελληνική σειρά** (Ε)
22.00 **Δακρυσμένα φεγγάρια.** Δραματική σειρά. Παίζουν: Κατιάνα Μπαλανίκα, Αντώνης Φραγκάκης
23.00 **Ξένη ταινία.** «Το παιχνίδι της τύχης». Περιπέτεια. Παίζουν: Φίλιπ Μπέικερ Χολ, Τζιν Σι Ράιλι, Γκουίνεθ Πάλτροου, Σάμιουελ Τζάκσον
24.00 **Ειδήσεις**
00.15 **Ξένη ταινία** (Σ)
01.15 **Ξένη ταινία.** «Δικαιοσύνη». Περιπέτεια.
03.15 **Λόγια Starata** (Ε)
05.30 **Αστέρια στο πεντάγραμμο.** Βιντεοκλίπ με γνωστούς καλλιτέχνες από το ελληνικό πεντάγραμμο.

ALTER

06.00 **Alter clips**
06.45 **Ο τσοσοδούλης Μίλτον**
07.10 **Ερικ ο Βίκινγκ**
07.45 **Η Μάγκι και ο Γούλι Μπούλι**
08.00 **Χάιντι**
08.40 **Πριγκίπισσα Σίσι**
09.20 **Αννα, το κορίτσι της χαράς**
10.00 **Τσικιτίτας**
12.00 **Ο Ογκι και οι κατσαρίδες**
12.15 **Οδός ονείρων**
12.30 **Ρούμπερτ, το αρκουδάκι**
13.00 **Μπλίνκι, το μικρό κοάλα**
13.30 **Καρτούς**
14.00 **Ταμπαλούγκα**
14.30 **Ο Ογκι και οι κατσαρίδες**
15.00 **Χτυποκάρδια στον ιππικό όμιλο**
15.30 **Together**
16.00 **Ελληνική ταινία**
17.30 **Ειδήσεις**
18.45 **Μήτσι - χώστα** (Ε)
19.00 **Starhunter**
20.00 **Nash Bridges**
21.00 **Μαγκάιβερ**
24.00 **Ειδήσεις**
00.10 **Ξένη ταινία**
02.10 **Ξένη ταινία**
04.20 **Alter clips**



ΑΙΓΑΙΟΝ

ΑΝΩΝΥΜΗ ΑΣΦΑΛΙΣΤΙΚΗ ΕΤΑΙΡΕΙΑ

ΑΣΦΑΛΙΣΤΡΑ ΟΧΗΜΑΤΩΝ

ΕΙΧ ΙΠΠΟΙ		ΦΙΧ ΙΠΠΟΙ		ΦΙΧ. ΑΓΡΟΤ
1-6	21.648	1-10	32.625	21.202
7-8	23.483	11-15	40.683	26.000
9-10	27.642	16-20	45.159	28.686
11-12	28.674	21-30	49.097	30.907
13-14	32.155	31-40	51.246	32.983
15-20	36.795	41-55	57.512	35.016
21-25	39.778	56-75	66.391	42.810
26-30	40.663	76 και άνω	73.552	47.439
34-40	41.308			
41 και άνω	42.316			

Ασφάλιστρα στο Β/Μ 04, 6ΜΗΝΟ, με τις εξής καλύψεις: Προσωπικό ατύχημα οδηγού (για 5.000.000 δρχ) και φυσικά καιρικά φαινόμενα και σεισμό.

ΔΩΡΕΑΝ ΦΡΟΝΤΙΔΑ ΚΑΙ ΟΔΙΚΗ ΒΟΗΘΕΙΑ ΑΠΟ ΑΤΥΧΗΜΑ

Μ' ΕΜΑΣ ΟΛΟΙ ΚΑΙ ΟΛΑ ΜΠΟΡΟΥΝ ΝΑ ΕΙΝΑΙ ΑΣΦΑΛΗ

ΑΙΓΑΙΟΝ ΑΝΩΝΥΜΗ ΑΣΦΑΛΙΣΤΙΚΗ

ΕΡΥΘΡΟΥ ΣΤΑΥΡΟΥ 2

ΤΗΛ. 26722, 75701

ET1

05.00 **Μέλι - Γάλα** (Ε)
07.00 **Κλασική μουσική**
08.00 **Θεία Λειτουργία**.
12.00 **Μουσική και μουσικοί**
12.45 **Οπωσδήποτε την Κυριακή**
13.50 **Ειδήσεις**
14.00 **Παγκόσμιο πρωτάθλημα Αρσης Βαρών**
15.55 **Μιλάτε ξένες γλώσσες**
16.00 **Ελληνομανία**
17.00 **Ειδήσεις.**
17.15 **Ολυμπιακές διαδρομές**
18.00 **Στα φτερά του έρωτα** (Ε)
19.55 **Μιλάτε ξένες γλώσσες**
20.00 **Κλήρωση ΠΡΟΤΟΤΖΟΚΕΡ**
20.10 **Η άλλη πλευρά του φεγγαριού**
21.00 **Ξένη ταινία.** «Οι τρεις σωματοφύλακες»
23.00 **Ειδήσεις**
23.30 **Οι αντίζηλοι.** Περιπετειώδης σειρά. Παίζουν: Ρότζερ Μουρ, Τόνι Κέρτις, Λόρενς Νέισμιθ
00.30 **Ο άγιος**. Αστυνομική σειρά.
01.30 **Βραζιλιάνικο ποδόσφαιρο**
02.30 **Ολυμπιάδα 2004...**(Ε)
04.00 **Η άλλη μεριά του φεγγαριού** (Ε)
05.00 **Οπωσδήποτε την Κυριακή** (Ε)

NET

07.30 **Αγροτική ενημέρωση.** Ενημερωτική εκπομπή.
08.30 **Οι κλασικοί της μουσικής**
09.30 **Mediterraneo**
10.00 **Με τη Βουλή των Ελλήνων**
11.00 **Στον κόσμο της Οικονομίας**
12.00 **Εβδομη μέρα**
13.00 **Σπορ ιστορίες**
14.00 **Η συνάντηση της Κυριακής.** Εκπομπή με τη Βάλια Πετούρη.
15.00 **Ειδήσεις**
15.15 **Ταξιδεύοντας στην Ελλάδα**
16.15 **Art NET**
17.00 **Για μια θέση στο ράφι**
18.00 **Ειδήσεις**
18.15 **Η εποχή του Υδροχόου**
19.15 **Οι μουσικοί του κόσμου**
20.15 **Ταξιδεύοντας με το αύριο**
20.30 **Ο κόσμος της αρχιτεκτονικής**
21.00 **Ειδήσεις**
22.00 **Οι Ελληνες**
23.00 **Αθλητική Κυριακή**
24.00 **Ειδήσεις**
00.15 **Ελληνική ταινία.** «Ψυχοσάββατο»
00.30 **Ξένη ταινία.** «Το τανγκό του έρωτα»

ET3

08.01 **Κεντρική Μακεδονία**
08.31 **Θεία Λειτουργία**
10.00 **Οπερα**
12.30 **Χρυσές μελωδίες**
13.00 **Κάθε τόπος και τραγούδι**
13.30 **Ρεπό.**
15.00 **Ειδήσεις**
15.30 **Χρονικά**
16.00 **Πρωτάθλημα χάντμπολ**
17.30 **Το μανιφέστο του Γουέιν**
18.00 **Επί τροχών**
19.00 **Design forever**
19.30 **Υγεία**
20.15 **Ποδόσφαιρο**
22.15 **Ξένη ταινία**
24.00 **Ειδήσεις**
00.30 **Σπορ στο 3**
01.30 **Ντοκιμαντέρ**

FILMNET

04.30 **Ξένη ταινία.** «Ερωτικά τρίο»
05.45 **Ξένη ταινία.** «Detroit rock city»
07.25 **Ξένη ταινία.** «Μια ξεχωριστή ευχή»
08.50 **Ξένη ταινία.** «Οι τσαρλατάνοι»
11.10 **Ξένη ταινία.** «Αυτή είναι η ζωή μου»
12.55 **Ξένη ταινία.** «Η μάχη της ερήμου»
15.10 **Ξένη ταινία.** «Αλάσκα: Η γη του μυστηρίου»
17.15 **Ξένη ταινία.** «Ο μαφιόζος της διπλανής πόρτας»
19.00 **Αλι Μακμπιλ**
20.00 **Mad on Filmnet**
20.30 **Πρόσκληση σε δείπνο**
21.00 **Ελληνική ταινία.** «Ο καλύτερός μου φίλος»
22.50 **Ξένη ταινία.** «Παντρεμένος με τη μαφία»
00.35 **Ξένη ταινία.** «Αόρατη παρτενέρ»
02.10 **Ξένη ταινία.** «Η εκτέλεση»
04.25 **Ξένη ταινία.** «Takedown»

SUPER SPORT

15.00 **Super basket**
16.00 **Αγώνες αυτοκινήτου**
17.00 **Αγώνες τένις**
19.00 **Μπάσκετ**
21.00 **Ισπανικό ποδόσφαιρο**
23.00 **X-Games**
23.30 **Οποιος αντέξει**
02.00 **Ποδόσφαιρο**
04.00 **Ποδόσφαιρο**
06.30 **X-Games**

TEMPO

06.00 **Μουσικές επιλογές**
08.00 **Ενημερωτική εκπομπή**
11.15 **Tropical heat**
12.00 **7ΧΤΕΜΡΟ**. Ενημερωτική εκπομπή
13.00 **Ειδήσεις**
14.00 **Black scorpion**
15.00 **Ελληνική ταινία**. «Αν έχεις τύχη». Κωμωδία.
17.15 **Τα παρατράγουδα**
19.15 **Ειδήσεις**
21.15 **Ελληνική ταινία.** «Ο ανακατωσούρας». Κωμωδία.
23.15 **Ελληνική ταινία.** «Ψυχή και σάρκα»
00.45 **Ειδήσεις**
03.00 **Μουσικές επιλογές**
04.00 **Τα παρατράγουδα** (Ε)

MEGA

06.00 **Το μυστικό του Άρη Μποσαλέντη.** Κοινωνική σειρά.
07.00 **Μαντελίν.** Σειρά κινουμένων σχεδίων
07.30 **Ο βασιλιάς των λιονταριών** (Ε)
08.00 **Πρωινές σελίδες**. Ενημερωτική εκπομπή.
09.30 **Disney club**
11.00 **Δεν ξέρεις τί σου γίνεται** Κωμική ξένη σειρά.
11.30 **Μπέτι, μία και μοναδική**. Κωμική σειρά.
12.00 **Για μια καινούργια ζωή**
13.00 **Ευρώ**. Ενημερωτική εκπομπή.
14.00 **Ειδήσεις**
14.10 **Οσα φέρνει η ώρα.** Ενημερωτική εκπομπή.
15.20 **Ξένη ταινία.** «Ρόμι και Μισέλ». Νεανική κωμωδία. Παίζουν: Μίρα Σορβίνο, Λίζα Κούντροου
17.15 **Ματιές στα γεγονότα**
17.20 **Ελληνική σειρά.** (Ε)
18.20 **Ο πιο αδύναμος κρίκος** Τηλεπαιχνίδι με την Ελενα Ακρίτα.
19.30 **Κεντρικό δελτίο ειδήσεων**
21.00 **Δεν το πιστεύω.** Ψυχαγωγική εκπομπή με τη Ναταλία Γερμανού.
22.00 **Ξένη ταινία.** «Η μάσκα του Ζορό». Περιπέτεια. Παίζουν: Αντόνιο Μπαντέρας, Αντονι Χόπκινς, Κάθριν Ζέτα Τζόουνς.
00.15 **Τελευταία γεγονότα**
00.30 **Ξένη ταινία** (Σ)
01.00 **Ξένη ταινία.** «Μπλέιντ Ράνερ, ομάδα εξόντωσης». Επιστημονικής φαντασίας.
03.30 **Τηλεμάρκετινγκ**
04.00 **Fashion TV**

ANT1

06.10 **Μάμα μια** (Ε) Κωμική σειρά.
06.45 **Τηλεμάρκετινγκ**
07.00 **Στούντιο με θέα.** Ενημερωτική εκπομπή με τον Νίκο Μάνεση.
10.00 **Παιδικό πρόγραμμα**
12.30 **Τρελά... σωσίβια.** Κωμική σειρά. Παίζουν: Τιμ Στοκ, Λέιλι Αρσιέρι, Λίζα Μπέινς, Ρόλαντ Κίκινγκερ, Κιμ Οτζο.
12.55 **Super game**
13.00 **2004 πλην 3** . Ενημερωτική εκπομπή με τον Ανδρέα Παναγόπουλο.
14.00 **Τα νέα του ΑΝΤ-1**
14.15 **Home cinema**. Εκπομπή για τον κινηματογράφο
15.00 **Ελληνική σειρά.** (Ε)
17.10 **Ξένη ταινία.** «Το τρελό πάρτι του Πόρκι». Νεανική κωμωδία.
18.00 **Τα νέα του ΑΝΤ1 σε 5'**
18.10 **Ξένη ταινία.** (Σ)
19.15 **Big brother live.** Τοκ σόου με τον Ανδρέα Μικρούτσικο.
19.30 **Τα νέα του ANT1**
21.00 **Big brother live.** Τοκ σόου με τον Ανδρέα Μικρούτσικο.
22.30 **Ξένη ταινία.** «Παιχνίδια επιβίωσης». Δραματική περιπέτεια. Παίζουν: Αντονι Χόπκινς, Αλεν Μπόλντουιν, Ελ Μακφέρσον, Χάρολντ Περινό.
24.00 **Νυχτερινές ειδήσεις**
00.15 **Ξένη ταινία** (Σ)
01.00 **Ξένη ταινία.** «Ο 18ος άγγελος». Θρίλερ. Παίζουν: Κρίστοφερ ΜακΝτόναλντ, Μαξιμίλιαν Σελ, Ρέιτσελ Λι Κουκ
02.45 **Ξένη ταινία.** «Ο δολοφόνος της νύχτας»
04.15 **Τηλεμάρκετινγκ - Τηλεαγορά**
05.00 **Οικογένεια Μουσαμά** (Ε)
05.40 **Η συμφωνία της σιωπής** (Ε)

ALPHA

06.00 **The call of the mountain**. Περιπετειώδης σειρά.
07.00 **7 μέρες Alpha.** Η Βασιλική Παναγιωτοπούλου παρουσιάζει την εβδομαδιαία ειδησεογραφία από την Ελλάδα και τον κόσμο
08.00 **Πανόραμα.** Ενημερωτικό μαγκαζίνο με τον Γιώργο Οικονομέα.
11.00 **Εξάντας.** Ενημερωτική εκπομπή.
12.00 **Ελληνική ταινία.** «Ο Σταμάτης και ο Γρηγόρης». Κωμωδία. Παίζουν: Μίμης Φωτόπουλος, Νίκος Σταυρίδης.
14.00 **Ειδήσεις**
14.30 **Ξένη ταινία.** «Χόουπ». Παιδική περιπέτεια.
16.30 **Colpo grosso** (Ε) Κωμική σειρά. Παίζουν: Ιεροκλής Μιχαηλίδης, Νίκος Καλογερόπουλος, Χρήστος Ευθυμίου.
17.30 **Θα σε δω στο πλοίο** (Ε) Αισθηματική κωμωδία.
18.30 **Κάτω από την Ακρόπολη** (Ε) Κοινωνική σειρά. Παίζουν: Γιάννης Βόγλης, Νίκος Γαλάτης
19.30 **Ειδήσεις**
21.00 **Γκολ!** Αθλητική εκπομπή παρουσιάζουν ο Δημοσθένης Καρμπίρης και ο Βασίλης Σκουντής.
21.45 **Ολα.** Εκπομπή με τον Θέμο Αναστασιάδη.
23.00 **Κίτρινος Τύπος**. Παρουσιάζει ο Μάκης Τριανταφυλλόπουλος
01.15 **Ειδήσεις**
01.30 **Κίτρινος Τύπος**(Σ)
02.30 **Ξένη ταινία** «83 ώρες πριν την αυγή»
04.30 **Χονδρός-Λιγνός** (Ε)
05.00 **7 μέρες Alpha** (Ε) Ενημερωτική εκπομπή με την Βασιλική Παναγιωτοπούλου.

ΜΝΗΜΟΣΥΝΑ



Την 13ην μηνός Νοεμβρίου, ημέρα Τρίτη και ώρα 8:00 π.μ. εις τον Ιερό Ναό Ταξιάρχη Νεοχωρίου, τελούμεν 40ήμερο μνημόσυνο υπέρ αναπαύσεως της ψυχής του λατρευτού μας συζύγου, πατέρα, παππού και προπάππου

ΑΝΑΣΤΑΣΙΟΥ ΑΓΙΑΚΑΤΣΙΚΑ

Η σύζυγος: Μαριέττα
Τα παιδιά: Αντώνης - Στάσα, Πέρσα - Χάρης, Μαρίνα
Τα εγγόνια, τα αδέλφια, τα ανήψια και οι λοιποί συγγενείς

Τελούμεν στις 13 Νοεμβρίου ημέρα Τρίτη και ώρα 8 π.μ. στον Ιερό Ναό Ταξιαρχών νεκροταφείου μνημόσυνο υπέρ αναπαύσεως των ψυχών των λατρευτών μας αδελφών και θειων

ΕΙΡΗΝΗΣ ΔΡΑΜΟΥΝΤΑΝΗ

Ο σύζυγος: Ηλίας

ΜΑΡΙΑΣ ΓΕΩΡΓΑΛΗ

Τ' αδέλφια: Νίκος Μαυρουδής, Αννα Μαρίνου, Χαρίκλεια Φραντζή
Τ' ανήψια και οι λοιποί συγγενείς.



Τελούμεν στις 13 Νοεμβρίου ημέρα Τρίτη και ώρα 8 π.μ. στον Ιερό Ναό Ταξιαρχών νεκροταφείου 4ετές μνημόσυνο υπέρ αναπαύσεως της ψυχής της λατρευτής μας μητέρας, γιαγιάς και αδελφής

ΜΟΣΧΟΒΙΑΣ ΚΟΥΦΟΥ

Τα παιδιά: Σωτήρης-Χαριστούλα, Λεωνίδας, Γιάννης-Μέλανι, Δημήτρης-Παναγιώτα, Παντελής, Φώτης-Μαρία, Κώστας, Τάσος-Ελσα, Κυριάκος-Μαρία
Τ' αδέλφια: Γιώργος, Μπαλάσι
Τα εγγόνια και οι λοιποί συγγενείς.



Τελούμεν στις 14 Νοεμβρίου ημέρα Τετάρτη και ώρα 8 π.μ. στον Ιερό Ναό Αγίου Ιωάννου, 9μηνο μνημόσυνο υπέρ αναπαύσεως της ψυχής του λατρευτού μας και αξέχαστου αγαπημένου παιδιού, αδελφού, εξαδέλφου και ανηψιού

ΣΠΥΡΟΥ ΕΛΕΥΘ. ΠΑΝΑΓΙΩΤΑ
ετών 20 (τροχαίο)

Οι γονείς: Δημήτρης-Αγγελική
Τ' αδέλφια: Παναγιώτης-Τσαμπίκα, Μανώλης και Μάριος
Οι θείοι: Στέφανος-Χίλντεγκαντ, Μιχάλης-Δέσπω Βούη
Τα εξαδέλφια και οι λοιποί συγγενείς

ΕΛΛΗΝΙΚΗ ΔΗΜΟΚΡΑΤΙΑ
ΥΠΟΥΡΓΕΙΟ ΠΕΡ. ΧΩΡ. & ΔΗΜ. ΕΡΓΩΝ
ΓΕΝ. ΓΡΑΜ. ΔΗΜΟΣΙΩΝ ΕΡΓΩΝ
Δ/ΝΣΗ ΑΠΑΛ/ΣΕΩΝ (Δ12)
ΤΜΗΜΑ (α)
Αναγνωστοπούλου 35
Τ.Κ. 10673 ΑΘΗΝΑ

ΑΝΑΚΟΙΝΩΣΗ

Θέμα: Δημοσίευση πρότασης αναγκαστικής απαλλοτρίωσης ακινήτων για την κατασκευή του Φράγματος Γαδουρά λεκάνη κατάκλισης στους Δήμους Αρχαγγέλου και Λίνδου του νομού Δωδεκανήσου.

Η Γ.Γ.Δ.Ε. του ΥΠΕΧΩΔΕ προκειμένου να προτείνει την αναγκαστική απαλλοτρίωση ακινήτων για εξυπηρέτηση σκοπού δημόσιας ωφέλειας καλεί τους ενδιαφερόμενους για τις προβλεπόμενες από την παρ. 5 του άρθρου 3 του Ν. 2882/2001 (ΦΕΚ 17Α'/2001) ενέργειες.

• Σκοπός απαλλοτρίωσης: κατασκευή φράγματος Γαδουρά
• Θέση ακινήτων προς απαλλοτρίωση: στους Δήμους Αρχαγγέλου και Λίνδου.
• Αρμόδια Υπηρεσία σχετικά με την παραπάνω προτεινόμενη απαλλοτρίωση: Δ/νση Απαλλοτριώσεων Τμήμα (α) της ΓΓΔΕ του ΥΠΕΧΩΔΕ-Αναγνωστοπούλου 35 Τ.Κ. 10675 Αθήνα
Τηλ.: 3632679 FAX: 3621428
• Ορίζουμε το χρόνο ενεργειών σύμφωνα με την παρ. 5 άρθρ. 3 του Ν. 2882/2001 σε τριάντα (30) ημέρες από τη δημοσίευση της παρούσας.

Ο Διευθυντής
Κων. Δεσύπρης

ΕΛΛΗΝΙΚΗ ΔΗΜΟΚΡΑΤΙΑ
ΥΠΟΥΡΓΕΙΟ ΠΕΡ. ΧΩΡ. & ΔΗΜ. ΕΡΓΩΝ
ΓΕΝ. ΓΡΑΜ. ΔΗΜΟΣΙΩΝ ΕΡΓΩΝ
Δ/ΝΣΗ ΑΠΑΛ/ΣΕΩΝ (Δ12)
ΤΜΗΜΑ (α)
Αναγνωστοπούλου 35
Τ.Κ. 10673 ΑΘΗΝΑ

ΑΝΑΚΟΙΝΩΣΗ

Θέμα: Δημοσίευση πρότασης αναγκαστικής απαλλοτρίωσης ακινήτων για την κατασκευή του δρόμου πρόσβασης και του υπερ/στή του Φράγματος Γαδουρά στη Ρόδο στο Δήμο Λίνδου του νομού Δωδεκανήσου.

Η Γ.Γ.Δ.Ε. του ΥΠΕΧΩΔΕ προκειμένου να προτείνει την αναγκαστική απαλλοτρίωση ακινήτων για εξυπηρέτηση σκοπού δημόσιας ωφέλειας καλεί τους ενδιαφερόμενους για τις προβλεπόμενες από την παρ. 5 του άρθρου 3 του Ν. 2882/2001 (ΦΕΚ 17Α'/2001) ενέργειες.

• Σκοπός απαλλοτρίωσης: κατασκευή του δρόμου πρόσβαση για το φράγμα Γαδουρά και του υπερ/στη.
• Θέση ακινήτων προς απαλλοτρίωση: εντός των ορίων του Ν. Λίνδου.
• Αρμόδια Υπηρεσία σχετικά με την παραπάνω προτεινόμενη απαλλοτρίωση: Δ/νση Απαλλοτριώσεων Τμήμα (α) της ΓΓΔΕ του ΥΠΕΧΩΔΕ-Αναγνωστοπούλου 35 Τ.Κ. 10675 Αθήνα
Τηλ.: 3632679 FAX: 3621428
• Ορίζουμε το χρόνο ενεργειών σύμφωνα με την παρ. 5 άρθρ. 3 του Ν. 2882/2001 σε τριάντα (30) ημέρες από τη δημοσίευση της παρούσας.

Ο Διευθυντής
Κων. Δεσύπρης

ΕΤΑΙΡΕΙΑ ΡΟΔΙΑΚΩΝ ΜΕΛΕΤΩΝ

ΑΝΑΚΟΙΝΩΣΗ

Η Εταιρεία Ροδιακών Μελετών ανακοινώνει ότι η εκδήλωση η οποία είχε προγραμματισθεί για την Κυριακή 11 Νοεμβρίου και ώρα 6.30 μ.μ. στο Εθνικό Θέατρο Ρόδου για την πολιορκία της Ρόδου από τον Δημήτριο Πολιορκητή το 305 π.Χ. αναβάλλεται για τεχνικούς λόγους.

Το Διοικητικό Συμβούλιο

ΔΙΕΥΘΥΝΣΗ ΔΑΣΩΝ ΔΩΔΕΚΑΝΗΣΟΥ

ΑΝΑΚΟΙΝΩΣΗ

Γνωστοποιείται κατά το άρθρο του Ν. 998/79, αποστολή για δημοσίευση στον Δήμο Πεταλούδων η αριθμ. 6141/8-11-01 Πράξης χαρακτηρισμού έκτασης που εκδόθηκε από τον Δ/ντή Δασών Δωδ/σου.

Η ΚΜ 579 γαιών Παστίδας χαρακτηρίζεται ως γεωργική και χορτολιβαδική έκταση.

Ο Δ/ντής Δασών Δωδ/νήσου
Φίλιππος Κοντίτσης
Δασολόγος με Α' θαθμό

ΑΡΙΘΜΟΣ 913/01 ΑΠΟΣΠΑΣΜΑ ΠΕΡΙΛΗΨΗΣ ΕΚΟΥΣΙΟΥ ΠΛΕΙΣΤΗΡΙΑΣΜΟΥ ΑΚΙΝΗΤΟΥ

Στις 28/11/01 ημέρα Τετάρτη και από ώρα 12 το μεσημέρι έως 2 μ.μ. στην Αίθουσα του ΔΟΝΑ Ρόδου και ενώπιον της Συμβολαιογράφου Ρόδου Καλλιόπης Ροδίτου-Μαύρου θα βγει, σε εκούσιο πλειστηριασμό μετά από επίσπευση του Γεωργίου Κελεπέρα του Αθανασίου κατά της Μαρίας Κουλουμούνδρη του Μιχαήλ ένα Διαμέρισμα του 1ου ορόφου πολυώροφης οικοδομής που βρίσκεται στην πόλη της Ρόδου (Αλ. Παναγούλη 42 που αποτελείται από 3 κύρια δωμάτια και χωλ, κουζίνα, λουτρό, καθαρής επιφάνειας 79,69 τ.μ. είναι γραμμένο στα κτηματολόγιο Ρόδου στον τόμο οικοδομών Ρόδου 52, φύλλο 82, μερίδα V-1377ΑΒΑ και φάκελος 7818. Του το εκτίμησα 15.000.000 δρχ. και τιμή πρώτης προσφοράς 15.000.000 δρχ. Περισσότερες πληροφορίες από εμένα ή την Συμβολαιογράφο.

Ρόδος 9/11/01

Ο Δικαστικός Επιμελητής
Νικόλαος Σ. Χρυσανθής

Σκέψη της Εβδομάδας

Η Μεγάλη Υπαρξη λέγει: Ω τέκνα των ανθρώπων! Ο θεμελιώδης σκοπός που διαπνέει την Πίστη του Θεού και τη Θρησκεία Του είναι να διαφυλάγει τα συμφέροντα και να προωθεί την ενότητα της ανθρώπινης φυλής και επίσης να καλλιεργεί το πνεύμα αγάπης και αδελφότητας ανάμεσα στους ανθρώπους.

Μην την αφήσετε να γίνει πηγή διχόνοιας και ασυμφωνίας, μίσους και έχθρας. Αυτό είναι το ίσιο Μονοπάτι, τα σταθερά και ακλόνητα θεμέλια. Ποτέ δε θα μπορέσουν να βλάψουν οι αλλαγές και οι συμπτώσεις του κόσμου τη δύναμη εκείνου, που κτίστηκε πάνω στα θεμέλια αυτά, ούτε θα υποσκάψει η εναλλαγή αναρίθμητων αιώνων τη δομή του. Η ελπίδα Μας είναι ότι οι θρησκευτικοί ηγέτες και οι κυβερνήτες του κόσμου θα ξεσηκωθούν ενωμένοι για την αναμόρφωση αυτής της εποχής και την αποκατάσταση της τύχης της. Ας συσκεφτούν, αφού συλλογιστούν τις ανάγκες του και ας δώσουν έπειτα από λεπτομερή μελέτη, σ' ένα άρρωστο και βαριά πάσχοντα κόσμο τη θεραπεία που χρειάζεται... Επιβάλλεται, αυτοί που βρίσκονται στην εξουσία να έχουν μετριοπάθεια στο καθετί. Οτιδήποτε περνά πέρα από τα όρια της μετριοπάθειας παύει να εξασκεί ευεργετική επίδραση. Σκεφτείτε για παράδειγμα τέτοια πράγματα σαν την ελευθερία, τον πολιτισμό και τα παρόμοια.

Όσο ευνοϊκά μπορεί να τα θεωρούν οι άνθρωποι με κατανόηση, αυτά αν οδηγηθούν στην υπερβολή, εξασκούν μια ολέθρια επίδραση στους ανθρώπους...

από τις Γραφές του Μπαχάολλά
(1817-1892)
Μπαχάΐ Κοινότητα Ρόδου
Τ.Θ. 156
85100 Ρόδος

ΓΡΑΦΕΙΟ ΤΕΛΕΤΩΝ & ΜΝΗΜΟΣΥΝΩΝ ΡΟΔΟΥ ΣΤΕΦΑΝΑ-ΣΤΟΛΙΣΜΟΙ

ΑΜΕΣΗ ΕΞΥΠΗΡΕΤΗΣΗ ΟΛΟ ΤΟ 24 ΩΡΟ

"ΑΜΕΡΙΚΑΝΟΥ

Αναλαμβάνουμε την τελετή και με τα έξοδα που χορηγούν τα ταμεία χωρίς καμία επιβάρυνση. ΙΚΑ, ΤΕΒΕ, ΤΑΞΥ, ΔΗΜΟΣΙΟΥ, ΛΙΜΕΝΙΚΩΝ, ΟΓΑ και λοιπά ταμεία. Τους ΑΠΟΡΟΥΣ ΔΩΡΕΑΝ.

Πλατεία Βρούχου στην Μητρόπολη
τηλέφωνα: 28901-33400

ΠΡΟΣΚΛΗΣΗ

Το ιδιωτικό ΤΕΕ ΑΛΦΑ-ΜΕΓΑ Δ. ΚΩΒΑΙΟΥ-ΦΑΙΝΕΚΟΥ με αφορμή την απονομή των πτυχίων της Β' τάξης Κομμωτικής-Αισθητικής σας προσκαλεί στην επίδειξη μόδας την Παρασκευή 16 Νοεμβρίου 2001 και ώρα 9 μ.μ. στο νυχτερινό κέντρο διασκέδασης ΑΣΤΡΑ, Λεωφόρος Ιαλυσού 106, Κρητικά.

Τα έσοδα θα διατεθούν για φιλανθρωπικό σκοπό.

Θα ακολουθήσει μουσικό πρόγραμμα, με την ορχήστρα του κέντρου .

Τηλέφωνο κρατήσεων: 32090

ΤΙΜΗ ΕΙΣΟΔΟΥ: 3.000 δρχ.
(στην τιμή συμπεριλαμβάνεται 1 ποτό)

ΠΙΣΤΟΙ ΚΑΙ ΑΓΙΟΙ

Οι πιστοί και οι άπιστοι. Τώρα ποιοί και σε ποιόν Θεό; Ας το αφήσουμε. Και εμείς οι Ορθόδοξοι Χριστιανοί λέμε ότι είμαστε πιστοί. Λέμε ότι πιστεύουμε κι εμείς. Πως όμως; Αν ρίξουμε μια γρήγορη ματιά γύρω μας θα δούμε "πιστούς" που συνθηκολογούν στην πρώτη σύγκρουση με την αμαρτωλή νοοτροπία του κόσμου. Υποχωρούν εύκολα. Συμβιβάζονται.

Πιστοί και Αγιοι. Στην Ορθόδοξη εκκλησία μας Νέφος είναι οι Αγιοι και οι ήρωες της πίστεως. Είναι ένας όμορφος κόσμος, ένα αναρίθμητο πλήθος εκλεκτών ψυχών που με την αγνή ζωή τους, και τους υπέροχους και ηρωϊκούς αγώνες τους, λάμπουν σαν φωτεινά αστέρια στο πνευματικό στερέωμα.

Τί ήταν οι Αγιοι; Υπεράνθρωποι; **Οχι, ήταν άνθρωποι σαν και μας. Οχι όμως συνηθισμένοι. Δεν ήταν άβουλα και ανίσχυρα όντα. Μέσα τους έκρυβαν μια δύναμη καταπληκτική, τη δύναμη της πίστεως.**

Μέσα στην Αγία Γραφή βλέπουμε πως με την δύναμη αυτή ενίκησαν αντίπαλα βασίλεια, έφραξαν τα στόματα των λιονταριών, όπως ο Δανιήλ, έσβησαν τη δύναμη της φωτιάς, όπως οι τρείς παίδες κυβέρνησαν με δικαιοσύνη, επέτυχαν τις υποσχέσεις που τους έδωσε ο Θεός. Απέδειξαν πως γι' αυτούς η πίστη δεν ήταν μια απλή λέξη ή ένα εξωτερικό στολίδι, αλλά μια δύναμη ζωής.

Αν ρωτήσετε, όλοι θέλουν δύναμη. Μπορεί να συμφωνείτε κι εσείς, και να λέτε: "Μας χρειάζεται και σήμερα ένας κόσμος ανθρώπων με δύναμη". Λέγοντας "Δύναμη" η σκέψη τρέχει γρήγορα σε ανθρώπους με πολύ χρήμα ή σε κράτη που έχουν τις αποθήκες τους γεμάτες με πυρηνικά όπλα. **Αλήθεια τί χρειάζεται ο κόσμος μας σήμερα μια δύναμη για τον ξεπεσμό και την καταστροφή ή μια δύναμη για τη ζωή και τη δημιουργία;** Οι Αγιοι έζησαν μέσα στον κόσμο, αλλά δεν συμβιβάστηκαν με τον κόσμο. Ηταν αγωνιστές με συνέπεια. Προτίμησαν να διωχθούν να βασανισθούν, παρά να συνθηκολογήσουν με τον αμαρτωλό κόσμο.

Ο Θεός θέλει οι άνθρωποι να είναι πιστοί και να γίνουν Αγιοι. Η πίστη στον Ιησού Χριστού μπορεί να κάνει ανθρώπους δυνατούς. Δυνατούς να κυριαρχήσουν στο εαυτό τους και τα πάθη τους, δυνατούς να κρατούν γερά το τιμόνι της οικογενειακής ζωής, δυνατούς να κυβερνούν με σύνεση και δικαιοσύνη.

Μπορούμε όμως να γίνουμε και αγωνισταί της πίστεως με συνέπεια όπως και οι Αγιοι. Να γίνουμε Άγιοι. Είναι Αγώνας και γίνεσαι Αγωνιστής, όταν δεν δέχεσαι να χρησιμοποιήσεις άνομα μέσα για να εξασφαλίσεις κέρδη. Να μην συμβιβασθείς με το πάθος της πλεονεξίας. Είναι Αγώνας η Ζωή της Αγνότητας και της ηθικής αξιοπρέπειας, κόντρα στα σχόλια και τις ειρωνείες των συνεργατών και των γνωστών σου. Είναι Αγώνας να συνεχίσεις ακόμα κι αν αυτό σου κοστίσει στην εξέλιξη, την προαγωγή ή ακόμα και την θέση σου. Αυτά και πολλά άλλα γίνονται εύκολα μόνο όταν ο άνθρωπος βλέπει και προχωρά τον Αρχηγό και τελειωτή της πίστεως Ιησού Χριστού.

ΙΑΚΩΒΟΣ Ο ΡΟΔΙΟΣ

ΚΑΘΗΜΕΡΙΝΑ ΟΛΑ ΤΑ ΝΕΑ ΤΗΣ ΔΩΔΕΚΑΝΗΣΟΥ ΣΤΟ INTERNET

www.rodiaki.gr

ΣΥΓΧΑΡΗΤΗΡΙΟ

Στον αγαπημένο μας εγγονό **Μιχαήλ Μπακίρη** του Γεωργίου και της Αννας Γιαμαλή, που πήρε επιτυχώς το πτυχίο Οικονομικών Σπουδών, τα πιο θερμά μας συγχαρητήρια και τις ευχές μας να εξακολουθήσει επιτυχώς και τις μεταπτυχιακές του σπουδές και στο εξωτερικό.

Ο παππούς και η γιαγιά
Φίλιππος και Ελεονώρα Γιαμαλή



Ο Σύλλογος φίλων χορού Ρόδου, ενημερώνει τα μέλη

του ότι την **Κυριακή 11.11.2001** θα πραγματοποιηθεί γενική συνέλευση των μελών του συλλόγου στο ξενοδοχείο **GRAND HOTEL** **στις 11:00**

Εγγραφές νέων μελών που τους ενδιαφέρει η ενασχόλησή τους με ελληνικούς παραδοσιακούς χορούς ή και International Ballroom & Latin dances

Πληροφορίες: κος Αντώνιος Γωνιανάκης
Τηλ. 0944 656682

Κερδίστε χρόνο κα εξυπηρέτηση

WESTERN UNION MONEY TRANSFER
The fastest way to send money worldwide.



Αποστολή χρημάτων σ' όλο τον κόσμο μέσα σε λίγα λεπτά!!!

50.000 καταστήματα σε 165 χώρες του κόσμου είναι έτοιμα να σας εξυπηρετήσουν σε διευρυμένα ωράρια

Γονείς φοιτητών εξωτερικού εμπιστευθείτε μας

PLANET HOLIDAYS

Δημήτρης Τσοπανάκης
Γαλλίας 6 - Ρόδος - Τηλ. 27327



ΔΕΝ ΕΟΡΤΑΖΕΙ

- Ο **Μηνάς Κωνσταντινίδης**, πολιτ. μηχανικός δεν εορτάζει.

ΣΥΓΧΑΡΗΤΗΡΙΟ

Στον αγαπημένο μας ανηψιό **Μιχαήλ Μπακίρη** του Γεωργίου και της Αννας Γιαμαλή, που πήρε επιτυχώς το πτυχίο Οικονομικών Σπουδών, του ευχόμεθα επιτυχίαν και στις μεταπτυχιακές σπουδές του και στο εξωτερικό.

Φιλήμων και Χριστίνα Γιαμαλή
και τα εξαδέλφια Φίλιππος και Δώρα Γιαμαλή

ΠΑΝΕΠΙΣΤΗΜΙΟ ΑΙΓΑΙΟΥ

ΠΡΟΚΗΡΥΞΗ ΠΛΗΡΩΣΗΣ ΘΕΣΗΣ Δ.Ε.Π. ΣΤΟ ΠΑΙΔΑΓΩΓΙΚΟ ΤΜΗΜΑ ΔΗΜΟΤΙΚΗΣ ΕΚΠΑΙΔΕΥΣΗΣ ΤΟΥ ΠΑΝΕΠΙΣΤΗΜΙΟΥ ΑΙΓΑΙΟΥ

Με την Φ. 121.1/4/Β2/3114/9.10.2001 απόφαση του Υπουργού Εθνικής Παιδείας και Θρησκευμάτων που δημοσιεύθηκε στο ΦΕΚ 94/19.10.2001 τ. Παράρτημα προκηρύσσεται η πλήρωση δύο (2) θέσεων Διδακτικού Ερευνητικού Προσωπικού (Δ.Ε.Π.) στο Παιδαγωγικό Τμήμα Δημοτικής Εκπαίδευσης ως ακολούθως:

• Μία (1) θέση ΔΕΠ στη βαθμίδα του Επίκουρου Καθηγητή ή του Λέκτορα στο γνωστικό αντικείμενο "Γνωστική Ψυχολογία".

• Μία (1) θέση ΔΕΠ στη βαθμίδα του Λέκτορα στο γνωστικό αντικείμενο "Περιβάλλον και Περιβαλλοντική Αγωγή"

Καλούνται οι ενδιαφερόμενοι που έχουν τα νόμιμα προσόντα, να υποβάλλουν μέχρι την 7/1/2002 τα παρακάτω

Δικαιολογητικά υποβολής Υποψηφιότητας:

1. Αίτηση με τα πλήρη στοιχεία του υποψηφίου στην οποία θα αναφέρεται το γνωστικό αντικείμενο και η βαθμίδα ή οι βαθμίδες για την οποία υποβάλλεται η υποψηφιότητα.
2. Επικυρωμένα αντίγραφα των πτυχίων και των τίτλων σπουδών-αν οι τίτλοι σπουδών έχουν χορηγηθεί απο Α.Ε.Ι. του εξωτερικού, θα πρέπει να υποβληθούν και οι σχετικές βεβαιώσεις ισοτιμίας από το ΔΙΚΑΤΣΑ, σε 2 αντίτυπα.
3. Δώδεκα (12) ξεχωριστά πακέτα, όσα και τα μέλη του εκλεκτορικού σώματος, που θα περιλαμβάνουν δώδεκα (12) αντίτυπα των:
α) Βιογραφικού σημειώματος
β) Αναλυτικού υπομνήματος για τα υποβαλλόμενα πρωτότυπα επιστημονικά δημοσιεύματα.
γ) Επιστημονικών δημοσιευμάτων.
4. Πιστοποιητικό του αρμόδιου Δημάρχου ή Προέδρου Κοινότητας στο οποίο θα αναγράφεται ο τρόπος και ο χρόνος αποκτήσεως της Ελληνικής Ιθαγένειας.
Προκειμένου για πολίτες κρατών-μελών της Ευρωπαϊκής Ενωσης πιστοποιητικό της αρμόδιας αρχής του κράτους, την ιθαγένεια του οποίου έχει ο υποψήφιος.
5. Πλήρες αντίγραφο τύπου Α΄Ποινικού Μητρώου ή Πιστοποιητικό Υγείας και Αρτιμέλειας από Πρωτοβάθμια Υγειονομική Επιτροπή.
Τα δικαιολογητικά με στοιχεία 4, 5, 6 θα κατατεθούν από τους υποψηφίους το αργότερο μέχρι την ημερομηνία διεξαγωγής της σχετικής διαδικασίας εκλογής.
Οι υποψήφιοι πρέπει να έχουν εκπληρώσει τις στρατιωτικές τους υποχρεώσεις ή να μην υπέχουν χρηματική υποχρέωση γι' αυτές ή να έχουν απαλλαγεί νόμιμα από αυτές κατά τον χρόνο έκδοσης της Πρυτανικής Πράξης διορισμού τους. Για το λόγο αυτό υποχρεούνται να καταθέσουν πριν τον διορισμό τους πιστοποιητικό τύπου Α' του αρμόδιου στρατολογικού γραφείου.
Με υπεύθυνη δήλωση του Ν. 1599/89 οι υποψήφιοι που δεν έχουν εκπληρώσει τις στρατιωτικές τους υποχρεώσεις ή δεν έχουν απαλλαγεί νόμιμα από αυτές κατά τον χρόνο υποβολής της υποψηφιότητάς τους, δεσμεύονται ότι θα προσκομίσουν τα σχετικά δικαιολογητικά πριν την έκδοση της Πρυτανικής Πράξης διορισμού τους.
Το κώλυμα της μη εκπλήρωσης των στρατιωτικών υποχρεώσεων δεν ισχύει για πολίτες κράτους μέλους της Ευρωπαικής Ενωσης στο οποίο δεν προβλέπεται όμοιο κώλυμα διορισμού.
Οι ανωτέρω πολίτες οφείλουν να υποβάλουν, εκτός των πιο πάνω δικαιολογητικών και πτυχίο ή μεταπτυχιακό τίτλο σπουδών Ελληνικού Α.Ε.Ι. ή απολυτήριο Ελληνικού Λυκείου ή εξατάξιου Γυμνασίου ή πιστοποιητικό ελληνομάθειας Δ' επιπέδου από το Κέντρο Ελληνικής Γλώσσας από το οποίο θα αποδεικνύεται η πλήρης γνώση και άνετη χρήση της Ελληνικής Γλώσσας.
Τα δικαιολογητικά θα κατατεθούν στην διεύθυνση:
Πανεπιστήμιο Αιγαίου, για το Παιδαγωγικό Τμήμα Δημοτικής Εκπαίδευσης, Δημοκρατίας 1, Τ.Κ. 85100 Ρόδος
Αρμόδια για πληροφορίες: κ. Κατσαρά Σμαρούλα, τηλέφωνο 0241-99210

Ο πρύτανης
Θεμιστοκλής Λέκκας

ΠΡΑΚΤΟΡΕΙΟ ΤΑΞΙΔΙΩΝ
ΣΑΒΒΑΣ ΣΑΗΣ
ΦΘΗΝΑ ΑΕΡΟΠΟΡΙΚΑ ΕΙΣΙΤΗΡΙΑ ΓΙΑ ΟΛΟ ΤΟΝ ΚΟΣΜΟ

Με την ευκαιρία της λειτουργίας του νέου μας πρακτορείου στην οδό Τάρπον Σπρίνγκς 42 (δίπλα στην Τράπεζα Πίστεως)

ΠΡΟΣΦΕΡΟΥΜΕ

τα φθηνότερα αεροπορικά εισιτήρια για όλο τον κόσμο με όλες τις αεροπορικές εταιρίες.

ΠΡΟΣΟΧΗ Πληροφορίες δεν δίδονται από το τηλέφωνο μόνο προσωπική παρουσία σας

ΑΚΟΜΗ ΣΑΣ ΠΑΙΡΝΟΥΜΕ

ΒΙΖΑ επισκέπτου για ΑΜΕΡΙΚΗ σε μία εβδομάδα.
ΒΙΖΑ επισκέπτου για ΑΥΣΤΡΑΛΙΑ σε μία μέρα
Εκδοση διαβατηρίων
Εκδοση αδειών αυτοκινήτων

ΞΕΝΟΔΟΧΕΙΑ ΣΤΗΝ ΑΘΗΝΑ

PRESIDENT Α' ΚΑΤΗΓΟΡΙΑΣ Λεωφόρος Κηφισίας

Μονόκλινο	10.300 ΔΡΧ. (€30)	ΜΕ ΠΡΩΙΝΟ έως 31/3
Δίκλινο για μονόκλ.	11.300 ΔΡΧ. (€33)	«
Δίκλινο	13.300 ΔΡΧ. (€39)	«
Τρίκλινο	16.300 ΔΡΧ. (€48)	«

ESPERIA HOTEL Α' ΚΑΤΗΓΟΡΙΑΣ Σταδίου 22

Μονόκλινο	24.000 ΔΡΧ. (€70)	ΜΕ ΠΡΩΙΝΟ έως 31/3
Δίκλινο	26.600 ΔΡΧ. (€78)	«
Τρίκλινο	30.000 ΔΡΧ. (€88)	«

ELECTRA HOTEL Α' ΚΑΤΗΓΟΡΙΑΣ Ερμού 5

Μονόκλινο	28.000 ΔΡΧ. (€82)	ΜΕ ΠΡΩΙΝΟ έως 10/3
Δίκλινο	33.000 ΔΡΧ. (€97)	«
Τρίκλινο	38.900 ΔΡΧ. (€114)	«

TITANIA HOTEL Πανεπιστημίου 52 (ΣΥΝΤΑΓΜΑ-ΟΜΟΝΟΙΑ)

Μονόκλινο	24.500 ΔΡΧ. (€72)	ΜΕ ΑΜΕΡ. ΠΡ. έως 31/3
Δίκλινο	28.500 ΔΡΧ. (€84)	«
Τρίκλινο	33.000 ΔΡΧ. (€97)	«

DORIA HOTEL Β' ΚΑΤΗΓΟΡΙΑΣ Πειραιώς 15-17 (κοντά στην Ομόνοια)

Μονόκλινο	14.300 ΔΡΧ. (€42)	ΜΕ ΠΡΩΙΝΟ έως 31/3
Δίκλινο	16.000 ΔΡΧ. (€47)	«
Τρίκλινο	21.800 ΔΡΧ. (€64)	«

ZAFOLIA HOTEL Α' ΚΑΤΗΓΟΡΙΑΣ Λεωφ. Αλεξάνδρας 87

Μονόκλινο	25.500 ΔΡΧ. (€84)	έως 31/3
Δίκλινο	27.800 ΔΡΧ. (€90)	«
Τρίκλινο	33.000 ΔΡΧ. (€108)	«

ALEXANDROS HOTEL Α' ΚΑΤΗΓΟΡΙΑΣ Περιοχή HILTON

Μονόκλινο	26.600 ΔΡΧ. (€78)	ΜΕ ΠΡΩΙΝΟ έως 31/3
Δίκλινο	30.000 ΔΡΧ. (€88)	"
Τρίκλινο	40.200 ΔΡΧ. (€118)	"

PARTHENON HOTEL Α' ΚΑΤΗΓΟΡΙΑΣ Περιοχή Μακρυγιάννη

Μονόκλινο	18.500 ΔΡΧ. (€55)	ΜΕ ΠΡΩΙΝΟ έως 31/3
Δίκλινο	21.000 ΔΡΧ. (€62)	«
Τρίκλινο	28.000 ΔΡΧ. (€82)	

ΧΑΝΔΡΗΣ ΚΑΤΗΓΟΡΙΑΣ LUX Συγγρού 385

Μονόκλινο Superior	41.000 ΔΡΧ. (€120)	χωρίς πρωινό έως 31/12
Δίκλινο Superior	41.000 ΔΡΧ. (€120)	"

ST. GEORGE LYKABETTUS ΚΑΤΗΓΟΡΙΑΣ LUX

Μονόκλινο	35.000 ΔΡΧ. (€103)	χωρίς Β/Β έως 28/12
Δίκλινο	35.000 ΔΡΧ. (€103)	«

ΞΕΝΟΔΟΧΕΙΟ ASTOR (Σύνταγμα)

Μονόκλινο	12.600 ΔΡΧ. (€37)	ΜΕ ΠΡΩΙΝΟ έως 31/3
Δίκλινο	16.700 ΔΡΧ. (€49)	
Τρίκλινο	20.100 ΔΡΧ. (€59)	«

ΣΑΣ ΣΥΜΦΕΡΕΙ ΠΡΙΝ ΚΛΕΙΣΕΤΕ ΟΠΟΥΔΗΠΟΤΕ ΝΑ ΜΑΣ ΕΠΙΣΚΕΦΘΕΙΤΕ

ΠΡΑΚΤΟΡΕΙΟ ΤΑΞΙΔΙΩΝ
ΣΑΒΒΑΣ ΣΑΗΣ
ΤΑΡΠΟΝ ΣΠΡΙΝΓΚΣ 42 (δίπλα στην Τραπ. Πίστεως) **· Τηλ. 39781-3**

TRAVEL TREK
Λεξάνδρου Διάκου 46, 1ος ορ., 85 100 Ρόδος Δωδεκανήσα
τηλ. 0241 75894 / 5 fax 0241 30383
e-mail: traveltrek@rho.forthnet.gr

Περιπετειώδη ταξίδια
...και άλλα τρελά

ΑΖΟΡ κρουαζιέρα 28/10, 04/11, από 85.000 δρχ !!!! (249,449 euro)
ΜΑΛΤΑ ταξιδιωτικά πακέτα από 93.000 δρχ !!!! (272,927 euro)
αναχωρηση 09 / 11 /01 και κάθε Παρασκευή ή Δευτέρα
ΙΤΑΛΙΑ με ταξιδιωτικά πακέτα SUPERFAST από 152.000 δρχ !!!! (446,07 euro)
ΠΡΑΓΑ από 180.000 δρχ !!!! (528,246 euro)
αναχωρήσεις κάθε Παρασκευη και Σάββατο
ΣΕΥΧΕΛΛΕΣ από 517.000 δρχ !!!! (1517,24 euro)
ΜΑΥΡΙΚΙΟΣ από 403.600 δρχ !!!! (1182,69 euro)
ΚΟΥΒΑ από 491.000 δρχ !!!! (1440,94 euro)
ΤΥΝΗΣΙΑ από 199.000 δρχ !!!! (584,006 euro)
ΑΙΓΥΠΤΟΣ από 114.000 δρχ !!!! (334,556 euro)
ΜΑΔΡΙΤΗ-ΑΝΔΑΛΟΥΣΙΑ-ΚΟΣΤΑ ΝΤΕΛ ΣΟΛ 21/10,18/11
279.000 δρχ !!!! (818,79 euro)

ΤΖΑΚΙΑ

ΤΖΑΚΙΑ ΤΖΟΤΖΟΛΗΣ ΤΑΣΟΣ

ΤΖΑΚΙΑ
ΜΑΝΤΕΜΕΝΙΑ • ΑΠΛΑ • ΑΕΡΟΘΕΡΜΑ • ΜΕ ΤΖΑΜΙΑ ΚΑΙ ΠΟΡΤΕΣ • ΜΕ ΠΥΡΟΤΟΥΒΛΑ
ΣΟΜΠΕΣ ΜΕ ΞΥΛΑ
ΜΕΓΑΛΗ ΠΟΙΚΙΛΙΑ ΜΟΝΤΕΛΩΝ
ΑΞΕΣΟΥΑΡ ΤΖΑΚΙΩΝ
ΣΚΑΡΕΣ • ΣΙΤΕΣ • ΚΡΕΜΑΝΤΑΛΑΔΕΣ
ΦΟΥΡΝΑΚΙΑ ΚΑΙ ΨΗΣΤΑΡΙΕΣ
ΣΕ ΠΟΛΛΑ ΣΧΕΔΙΑ ΚΑΙ ΜΕΓΕΘΗ
ΚΑΘΑΡΙΣΜΟΙ ΚΑΙ ΣΕΡΒΙΣ ΤΖΑΚΙΩΝ

ΚΟΛΥΜΠΙΑ, ΕΝΑΝΤΙ ΚΑΙ ΠΑΡΑΠΛΕΥΡΩΣ ΙΔΡΥΜΑΤΟΣ
ΚΥΡΙΑΚΕΣ ΑΝΟΙΚΤΑ 11–4

Τηλέφωνο (0241) 56275, 56140, κιν. 0942/255848,
τηλ. Fax: 56317, 85103 Κολύμπια, Ρόδος



Ρόδος: εἰκῇ καὶ ὡς ἔτυχε...

••• Πρώτα κλαδεύουν τα δέντρα και μετά τα κόβουν

Νέες τεχνικές φαίνεται να εφαρμόζουν οι υπηρεσίες για το πράσινο του Δήμου, πρώτα κλαδεύουν με την "ψιλή" τα δέντρα - προφανώς για να καρδαμώσουν και να "νεμμίσουν" νέα κλαδιά - και μετά από μια βδομάδα αλλάζουν γνώμη και

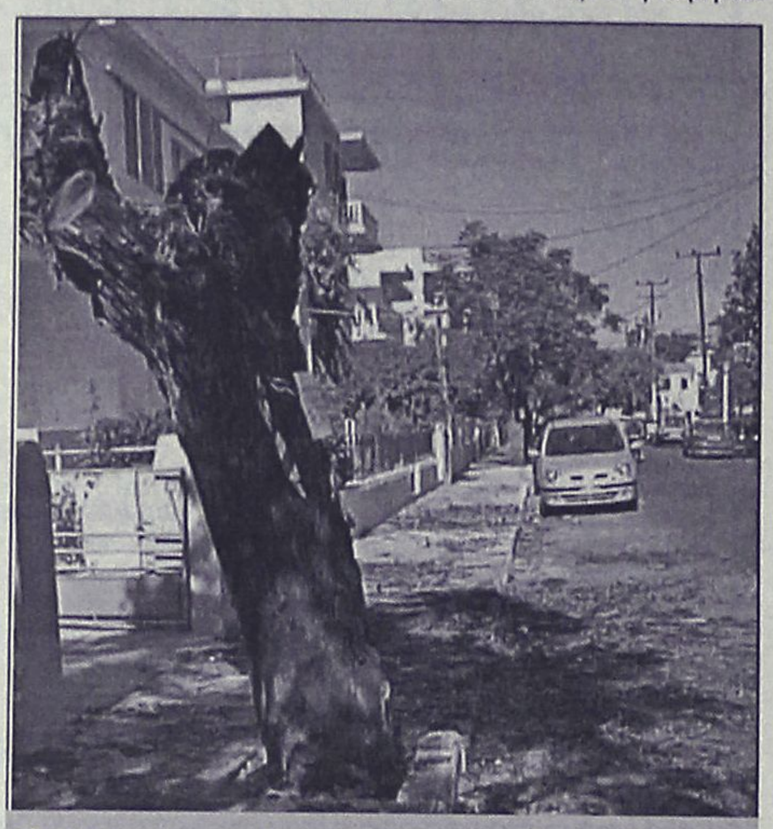

Πρώτα κούρεψαν "γουλί" τα "μυγάκια" στην Θεμιστοκλέους Σοφούλη και μετά από 10 μέρες τα "επόβγαλαν" και τα έκοψαν σύρριζα.
... Μπορεί να δώσει κάποιος αρμόδιος μια λογικοφανή εξήγηση;

τα πετσοκόβουν εν ψυχρώ.

Πριν από δέκα μέρες περίπου γράψαμε ότι τα δέντρα στην Θεμιστοκλέους Σοφούλη (στο τμήμα του δρόμου όπου αναπαλαιώνονται τα πεζοδρόμια με... άσφαλτο) τα είχαν κουρέψει γουλί, κόβοντας όλα τα κλαδιά και αφήνοντας μόνο τον κορμό.

Με έκπληξη είδαμε ότι τα ίδια αυτά δέντρα, τώρα έχουν χαθεί από προσώπου γης, προφανώς τα πετσόκοψαν και ησύχασαν από το μπελά τους.

... Τόση κακία για τα αθώα "μυγάκια";

••• Ο Συμιακός

Κυκλοφόρησε το νέο φύλλο του **"Συμιακού"** της καλής διμηνιαίας εφημερίδας της **Ενωσης Συμιακών Νέων** *"Ο Νιρέας"*.

Ενδιαφέροντα τα άρθρα για την ηχορύπανση και την ασύδοτη κυκλοφορία αυτοκινήτων και μηχανακιών που αποτελούν τις νέες μάστιγες του νησιού, για την τοπική ΔΕΗ (Δημόσια Επιχείρηση... Ηχορύπανσης) και για τις επικίνδυνες ελλείψεις που παρουσιάζουν οι χωματερές του νησιού.

Επίσης δημοσιεύονται οι μελέτες των:

- Γιάννη Μ. Χατζηφώτη: *"Η Σύμη στην κοινωνική πρωτοπορία - Η Ιστορική περίθαλψη".*



Συμιακό κόσμημα: "Γκόρφι" με απεικόνιση του Αγίου Γεωργίου

- Λούλα Παπαμανώλη: *"Το κόσμημα στη Σύμη".*
- Ελένη Κλαδάκη - Βρατσάνου: *"Κατηχητικά: Τα κρυφά σχολειά στην Ιταλοκρατία.*
— "Η θεργόνα της Σύμης".

••• Η πολιορκία της Ρόδου από τον Δημήτριο

Σήμερα το απόγευμα στις 6.30 στο Εθνικό Θέατρο, η **Εταιρεία Ροδιακών Μελετών** διοργανώνει μια εκδήλωση μνήμης για την πολιορκία της **Ρόδου** από το **Δημήτριο τον Πολιορκητή** (305-304 π.Χ.).

Τα κείμενα έγραψε ο εκπαιδευτικός **Κώστας Καντάς**, και την χορωδία διευθύνει ο κ. **Μιχάλης Καλαντζής.**

••• Παιχνιδίσματα γεωμετρίας

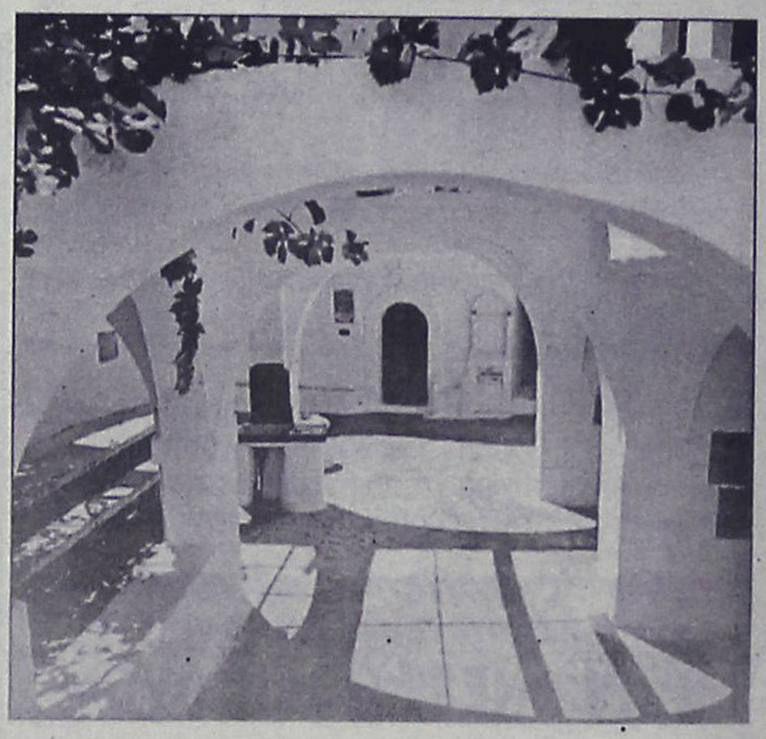

Νίσυρος: Το μοναστήρι της Παναγιάς της Κυράς στον Εμπορειό. *(Φωτογραφία του Cornelis de Vries)*

ΜΕΡΙΚΕΣ ΦΟΡΕΣ ΓΙΑ ΝΑ ΑΡΕΣΕΙΣ ΠΡΕΠΕΙ ΝΑ ΦΤΑΣΕΙΣ ΣΤΑ ....ΑΚΡΑ!!



- ΠΡΟΣΘΕΤΙΚΗ ΝΥΧΙΩΝ ΜΕΤΑΞΙ-ΑΚΡΥΛΙΚΟ
- ΜΑΝΙΚΙΟΥΡ-ΠΕΝΤΙΚΙΟΥΡ ΑΝΑΝΕΩΣΗΣ
- ΟΡΘΟΝΥΧΙΑ (ΠΟΝΕΜΕΝΑ ΓΥΡΤΑ ΝΥΧΙΑ)
- ΣΚΛΗΡΥΝΣΗ ΦΥΣΙΚΩΝ ΝΥΧΙΩΝ
- ΛΕΥΚΑΝΣΗ ΝΥΧΙΩΝ (ΧΕΡΙΑ-ΠΟΔΙΑ)
- ΦΡΥΔΙΑ - ΒΛΕΦΑΡΙΔΕΣ
- ΜΟΝΙΜΟ ΓΑΛΛΙΚΟ
- MONIMA DESIGNS
- ΑΠΟΤΡΙΧΩΣΗ

BEAUTY NAILS BN RHODES

ΑΝ ΤΟ ΖΗΤΟΥΜΕΝΟ ΣΑΣ ΕΙΝΑΙ Η ΑΚΡΑ ...ΠΟΛΥΤΕΛΕΙΑ

BEAUTY NAILS - STUDIO ΑΙΣΘΗΤΙΚΗΣ ΝΥΧΙΩΝ
ΕΜΠΟΡΙΚΟ ΚΕΝΤΡΟ ΦΩΚΙΑΛΗ-ΑΓ. ΑΝΑΣΤΑΣΙΑΣ 40-ΤΗΛ. 70660-ΚΙΝ. 0944 520887

ΡΟΔΟΤΡΥΠΟΚΟΠΤΙΚΗ
ΚΟΥΛΙΑΝΟΣ ΔΗΜΗΤΡΙΟΣ και ΣΙΑ ΟΕ
Κολοκοτρώνη 66 Τηλ. 0241- 77257 - Κιν.: 0932-732331

ΤΡΥΠΑΜΕ-ΚΟΒΟΥΜΕ-ΣΠΑΜΕ
ΜΠΕΤΑ - ΤΟΥΒΛΑ -
ΤΣΙΜΕΝΤΟΛΙΘΟΥΣ ΚΛΠ
ΕΡΓΑΣΙΕΣ: ΑΝΟΙΓΟΥΜΕ
ΠΟΡΤΕΣ-ΠΑΡΑΘΥΡΑ-ΤΡΥΠΕΣ-
ΚΑΝΑΛΙΑ ΚΛΠ





ΜΕ ΥΔΡΑΥΛΙΚΑ-ΜΗΧΑΝΗΜΑΤΑ ΚΑΙ ΑΕΡΟΣ.
ΧΩΡΙΣ ΔΟΝΗΣΕΙΣ
-ΡΩΓΜΕΣ -
ΣΚΟΝΕΣ

(εκ)πολιτισμικά παίγνια



Γράφει ο Κωστής Νικολάκης

Νίσυρος, Νύμφη του Αιγαίου

Τον Ολλανδό φωτογράφο **Cornelis J. de Vries (Κορνήλιος-Ιάκωβος ντε Βρις)** τον γνωρίσαμε με τις φωτογραφίες του στο βιβλίο του **Ριχάρδου Οικονομάκη** *"Νίσυρος, ιστορία και αρχιτεκτονική"*, και έχουμε την ευκαιρία να εμβαθύνουμε στην τέχνη του με το νέο φωτογραφικό του λεύκωμα **"Νίσυρος, Νύμφη του Αιγαίου"**.

Πρόκειται για ένα βιβλίο "πλουμισμένο" με έγχρωμες φωτογραφίες του νησιού του Πολυβώτη που οπτικοποιούν με την σειρά τους το ομώνυμο ποίημα του αείμνηστου **Νίκου Ι. Χαρτοφύλη.**

Ο **Κορνήλιος-Ιάκωβος ντε Βρις** γεννήθηκε το 1949 στην Ολλανδία, σπούδασε βιοχημεία, ζωγραφίζει και ασχολείται επαγγελματικά με την φωτογραφία. Όταν πάτησε πρώτη φορά το πόδι του στο Ελληνικό χώμα το 1969, η Ελλάδα του έκλεψε την καρδιά του. Κάποτε επισκέφθηκε και τη **Νίσυρο** που έγινε η δεύτερη πατρίδα του. Από το 1993 ασχολείται με την σύνταξη βιβλίων για το όμορφο νησί του **Πολυβώτη**, το 1996 συνεργάστηκε με τον αρχιτέκτονα **Ριχάρδο Οικονομάκη** στην παραγωγή βιβλίου για την ιστορία κια την αρχιτεκτονική της Νισύρου.

"Ορθιος στο πρόστεγο του καραβιού που έπλεε από τα Καρδάμαινα στο Μαντράκι, είδα τις σκιαγραφίες του ηφαιστειογενούς νησιού που ορθώνονταν μέσα στην ομίχλη. Μέσα σε μια δυνατή παλέτα από γαλάζια χροιά, κείτονταν



Νίσυρος, καμάρα σ' ένα δρόμο του Εμπορειού
"Χαίρε, ποίημα παλαικό, λίθινο, καμπυλών- οριζοντίων- καθέτων"
Νίκος Ι. Χαρτοφύλης

εκεί η Νίσυρος σαν αγκυροβολημένη στο Αιγαίο Πέλαγος. Από πάνω βασίλευε το ανεξιχνίαστο γαλανό του ουρανού. Μια στιγμή μόνο, σαν ξεριζωμένη από το άπειρο.

Θα άφηνε πίσω της ανεξήγητη εντύπωση, που είναι κι αυτή υπεύθυνη για την πραγματοποίηση αυτού του βιβλί-

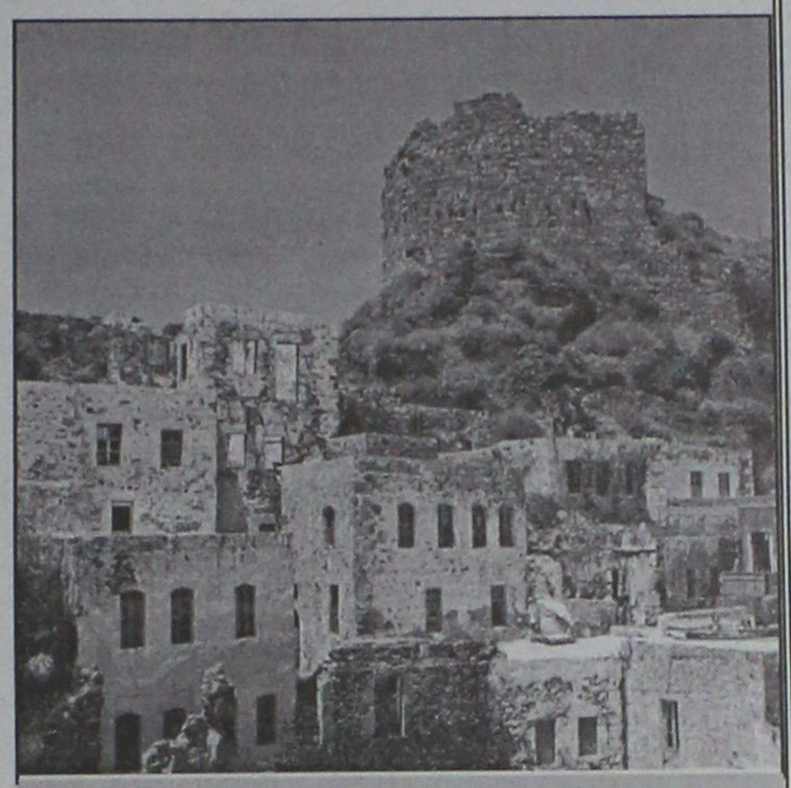

Νίσυρος: Το Ενετικό Κάστρο στο Μαντράκι
"Χαίρετε, σπίτια παλιά, τεχνουργήματα των σοφών μας αγράμματων προγόνων μας"
Νίκος Ι. Χαρτοφύλης
*** "Νίσυρος , Νύμφη του Αιγαίου", λεύκωμα με φωτογραφίες του Cornelis I. de Vries και στίχους του Νίκου Χαρτοφύλη, εκδόσεις "Φυτράκη", σελ. 111, δίγλωση έκδοση στα Ελληνικά και Αγγλικά, Αθήνα 2001, τιμή 9.300 δρχ.**

ου. Αυστηρή αλλά δίκαιη, εξαναγκάζει η Νίσυρος να την σέβονται. Με αυτοπεποίθηση και αξιοσύνη, έτσι ήθελα να χαρακτηρίσω τους Νισύριους.

... Σαν μια κόκκινη κλωστή περπατά αυτός ο χαρακτηρισμός μέσα στο βιβλίο, που μπορούσε να γίνει μόνο με τη συμφωνία και τη βοήθεια των ίδιων των Νισυρίων και θέλω να το προσφέρω στη Νίσυρο με την ευχή μου να μη χάσει αυτό το νησί τίποτε από το μοναδικό χαρακτήρα του...".

Ο **Νίκος Ι. Χαρτοφύλης** γεννήθηκε στην Οδησσό το 1930. Η μητέρα του Ρωσίδα, ο πατέρας του Νισύριος και η οικογένειά του εγκαταστάθηκε μόνιμα στην Ελλάδα το 1935. Το 1947 φεύγει από τη Νίσυρο και τελειώνει στη Ρόδο το Γυμνάσιο και την Παιδαγωγική Ακαδημία Ρόδου.

Εργάστηκε λίγο ως δάσκαλος αφού σύντομα τον κέρδισε η λογοτεχνία και η τέχνη- ζωγραφική αγιογραφία και ψηφιδωτά. Εξέδωσε δέκα έξι βιβλία, το πέντε για την Νίσυρο που υπεραγαπούσε. Απεβίωσε στις 12 Ιουνίου του έτους 2000, στη Ρόδο.

«ΡΟΔΙΑΚΗ» ΑΠΟ ΤΟ 1915

Φλας στο Παρελθον


ΡΟΔΙΑΚΗ
PERIODICO SETTIMANALE

ΕΝ ΡΟΔΩ
ΔΕΥΤΕΡΑ 31 ΟΚΤΩΒΡΙΟΥ 1927
ΑΡΙΘ. 896

ΡΟΔΙΑΚΑ ΧΡΟΝΙΚΑ

Ευχαριστήριον

Η Εφορεία Σχολών της Ελληνικής Ορθοδόξου Κοινότητας Κω δημοσία εκφράζει τας ευχαριστίας αυτής προς τους εν Κλεβελάνδοχιο των Ηνωμένων Πολιτειών της Αμερικής αγαπητούς συμπατριώτας δια τον υπέρ του Σχολικού Ταμείου έρανον των υπέρ ου προσέφεροι οι κ.κ. Αδελφοί Σ. Πάππα, Δολλάρ. 20 Μιχαήλ Καλουτάς Νικόλαος Γιαννάκος και Δημήτριος Α' Γαμβρέλλης ανά δολ. 2. Βασίλειος Ν. Πατακός δολ. 7 και καφενείον Ακρόπολις δολ. 1.

Εν τη Ιερά Μητρόπολει Κώου τη 23 Οκτωβρίου 1927.
Εκ του Γραφείου της Εφορείας.

Η Εφοροεπιτροπεία της Κοινότητος Μαλώνας ευχαριστεί και δημοσία θερμώς τον εν Αμερική διαμένοντα συνεγχώριόν της κ. Γεώργιον Ι. Μαλοστρούπαν, όστις ευπρεστήθη να αποστείλη αυτή λιρ. Αγγλίας τρεις (3) προς αγοράν βιβλίων υπέρ των απόρων μαθητών της Κοινότητας.

Εν Μαλώνα τη 27 Οκτωβρίου 1927
Εκ της Εφοροεπιτροπείας Μαλώνας.

(Σ.Σ. Η Ροδιακή εκδιδόταν τότε υπό καθεστώς ιταλικής λογοκρισίας. Διατηρείται επίσης η γλώσσα και τα τοπωνύμια που υπήρχαν στις αρχές του αιώνα).

ΠΛΑΙΣΙΟ διαφημιστική
◆ Κάρτες
◆ Προσκλητήρια γάμων-Βαπτίσεων
◆ Σφραγίδες
◆ Διαφήμιση στον Τύπο
Παπαγιάννη 80 Κρεμαστή
Τηλ. 95584 - 91350
Κιν. 09377-56878


ΘΕΛΕΤΕ ΝΑ ΔΙΑΚΟΣΜΗΣΕΤΕ
Το ξενοδοχείο, το μαγαζί ή το σπίτι σας με κάτι ΞΕΧΩΡΙΣΤΟ και ΜΟΝΑΔΙΚΟ;
ΕΛΑΤΕ ΣΕ ΜΑΣ
Στην ΡΟΔΟΥΛΑ & στον ΑΡΤΑΝ για
ΒΙΤΡΩ . ΠΙΝΑΚΕΣ ΖΩΓΡΑΦΙΚΗΣ . ΚΟΡΝΙΖΕΣ . ΚΑΘΡΕΠΤΕΣ ΖΩΓΡΑΦΙΣΤΟΥΣ & ΦΩΤΙΖΟΜΕΝΟΥΣ και ΑΝΑΓΛΥΦΑ
ΕΤΟΙΜΑ ΚΑΙ ΜΕ ΠΑΡΑΓΓΕΛΙΑ
Σεβόμενοι το γούστο και την οικονομία σας
Μιχ. Πετρίδη 96 κοντά στο ΜΗΔΕΙΑ
Τηλ. 62552 - 61483

ΒΙΟΤΕΧΝΙΑ ΚΟΡΝΙΖΩΝ
ΤΣΑΜΠΙΚΑΚΗΣ
ΚΑΤΑΣΚΕΥΕΣ ΠΑΝΤΟΣ ΕΙΔΟΥΣ ΚΟΡΝΙΖΩΝ
* ΓΙΑ ΚΕΝΤΗΜΑΤΑ
* ΠΙΝΑΚΕΣ ΖΩΓΡΑΦΙΚΗΣ
* ΠΟΣΤΕΡ * ΦΩΤΟΓΡΑΦΟΘΗΚΗ
* ΔΙΠΛΩΜΑΤΑ * ΚΑΘΡΕΠΤΕΣ
ΑΜΕΣΗ ΠΑΡΑΔΟΣΗ
ΑΝΑΛΑΜΒΑΝΟΥΜΕ ΚΑΙ ΞΕΝΟΔΟΧΕΙΑ
ΝΗΡΗΙΔΩΝ 3-5, ΚΡΕΜΑΣΤΗ
ΤΗΛ. 95868, 95869

Αντίλαλοι
πολιτικοί και άλλοι...

Χωρίς περιστροφές

Τα πάντα μπορεί να καταλογίσει κανείς στο Νομάρχη Δωδεκανήσου κ. Σάββα Καραγιάννη εκτός από το ότι μπορεί να διατυπώνει ευθέως **χωρίς περιστροφές την άποψη και την εκτίμησή του** ακόμη και για τα πλέον επίμαχα ζητήματα.

Οπως αυτό με τα έργα του Βιολογικού για παράδειγμα που όπως φαίνεται θα εξελιχθεί πολύ σύντομα σε μια μεγάλη και άνευ προηγουμένου κόντρα!

Ομως, αν πράγματι ο κ. Καραγιάννης έχει στοιχεία που δείχνουν ότι ο κ. **Ιατρίδης υποκινείται από τους ξενοδόχους** του Φαληρακίου στις αντιδράσεις αυτές, **με... λάθος άνθρωπο τα έβαλε!** με τους ίδιους έπρεπε να τα βάλει!

Οφείλει να ξεκαθαρίσει άμεσα στην κοινή γνώμη, για ποιό λόγο οι ξενοδόχοι δεν θέλουν να γίνει το έργο αυτό, τι συμφέροντα κρύβονται και ότι άλλο γνωρίζει!

Μισόλογα, για ένα τέτοιο ζήτημα, δεν χωράνε!

Μιχ. Μ.

Που πήγαν



Μετά τα σχολεία της Ρόδου, της Σύμης, της Πάτμου και της Κάσου, προστέθηκαν από χθες και τα σχολεία της Κω σ' αυτά που ...**υπολειτουργούν στην κυριολεξία!**

Καθημερινά, βλέπουμε και διαπιστώνουμε το πραγματικό μπάχαλο σε αυτό που ορίζεται **ως... δημόσια Παιδεία.**

Τους... λαλίστατους χειροκροτητές που μας διαβεβαιώνουν ότι το νέο σύστημα θα λειτουργήσει **προς όφελος των σχολείων μας,** δεν βλέπουμε όμως! **Τι... να έγιναν άραγε;**

Μιχ. Μ.

Κυκλοφοριακές μελέτες

Ιδιαίτερα αισιόδοξοι παρουσιάζονται οι αρμόδιοι του δήμου Ρόδου σε ότι αφορά τις λύσεις που θα προκύψουν **για το κυκλοφοριακό της πόλης,** στο πλαίσιο της νέας μελέτης.



Το γεγονός ότι **παρεμφερείς μελέτες** έχουν γίνει 4-5 στην διάρκεια των τελευταίων χρόνων, και οι οποίες **είτε εφαρμόστηκαν μερικώς είτε... καθόλου** ουδόλως πτοεί τους παράγοντες του δήμου!

Ελπίζουμε πάντως ότι... δεν θα γίνουν χειρότερα τα πράγματα!

Λ.Μ.

Διαμαρτυρία

Διαμαρτύρεται ο αναγνώστης της στήλης Ε.Μ. για τον φωτισμό της Ρόδου-Λίνδου, αναφέροντας τα εξής:

«Εχει μια εβδομάδα ίσως και περισσότερο που το τμήμα της Ρόδου-Λίνδου από την ΤΟΥΟΤΑ μέχρι και μετά την διασταύρωση Κοσκινού που δεν ανάβουν τα φώτα, χωρίς να υπολογίζονται αυτά που είναι καμμένα. Αν κάποιος έχει λίγο φιλότιμο ας φροντίσει να τα φτιάξει, διαφορετικά να φέρουμε από την Αλβανία ειδικό»

Ναι μεν, αλλά...

Το ξεκαθάρισε το θέμα με τις προσλήψεις στους δήμους ο υπ. Εσωτερικών. Μάλιστα είπε στους δημάρχους ότι δεν θα μπορούν πλέον να συστήνουν δημοτικές επιχειρήσεις και να προσλαμβάνουν άτομα μέσω αυτών. Ο κ. Σκανδαλίδης αναφέρθηκε σε ακυρώσεις διαγωνισμών για προσλήψεις από τους δημάρχους, επειδή οι φωτογραφικές διατάξεις δεν απέδωσαν.

Το ΑΣΕΠ κατέγραψε 10 περιπτώσεις τέτοιες. Παρ' όλα αυτά άφησε ανοιχτό το θέμα της αποδέσμευσής από το ΑΣΕΠ των προσλήψεων στους δήμους "αρκεί να εξασφαλιστεί η αξιοκρατία, η διαφάνεια και η ισότητα των πολιτών"!

Δηλαδή ναι μεν καταργούνται οι προσλήψεις εκτός ΑΣΕΠ, αλλά μπορεί και να επιτραπούν. Μπερδευτήκατε;

Β.Μ.



Η επιστολή

Αδίκως θορυβήθηκαν για την δήθεν... ανθρακούχα επιστολή **οι κάτοικοι της Κάσου,** αφού όλα δείχνουν ότι επρόκειτο περί φάρσας.

Ηταν δυνατόν να ξέρει η... Αλ Κάϊντα που βρίσκεται η Κάσος; Εδώ δεν ξέρουν που ακριβώς είναι οι **υπουργοί της Κυβέρνησης** θα την ανακάλυπτε ο Μπιν Λάντεν;

Λ.Μ.

Ο ταχυδρόμος πέρασε...

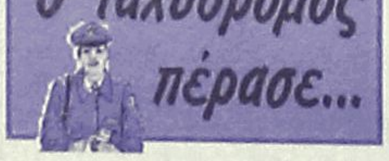

● **κ. ταχ. αναγνώστ.:** "Ξέφυγε" το θέμα του αποχετευτικού αγωγού Αρχάγγελος-Φαληράκι; Φοβάσαι κόντρες και επεισόδια; Ε, όποιος ανακατεύεται με τα σκ... αυτά παθαίνει.

❖❖❖

● **Ομοίως:** Οχι δεν πήγα στο Καστελλόριζο. Φοβάμαι τα δύσκολα. Και δεν είναι μόνο ο καιρός. Φοβόμουνα και εξακολουθώ να φοβάμαι μια συνάντηση Καραγιάννη-Ιατρίδη. Δεν θα άντεχα να δω τον Πατριάρχη αντί να ευλογεί να προσπαθεί να διαχωρίσει συμπλεκόμενους.

❖❖❖

● **Προς προβληματισμένο φίλο:** Εχει πολλά παρατσούκλια αυτή η Κυβέρνηση. Να πούμε αυτό που απέκτησε τις τελευταίες μέρες "κυβέρνηση του καλού καιρού".

❖❖❖

● **Διάβασα:** "Ιερέας ζιγκολό" - στη μια εφημερίδα, "ιερέας γοητευτής" στην άλλη. Μέγας είσαι Κύριε και θαυμαστά τα έργα Σου!

ΑΝΑΚΟΙΝΩΣΗ

Σας ενημερώνουμε ότι το

Κέντρο Δημιουργικών Δραστηριοτήτων Junior Club

Θα λειτουργεί καθημερινά από τις 8.30 το πρωί μέχρι τις 22.00 το βράδυ και ΣΑΒΒΑΤΟΚΥΡΙΑΚΟ ΑΝΟΙΧΤΑ ΧΡΕΩΣΗ ανά ώρα ή εβδομάδα ή μήνα

*Ετσι οι μικροί μας φίλοι μπορούν να περνούν το χρόνο τους με **ζωγραφική, κουκλοθέατρο, ομαδικά παιδαγωγικά παιχνίδια, δακτυλομπογιές, χαρτοκολλητική, κατασκευές, εκπαιδευτικά προγράμματα στο video κ.λπ.** με αποκλειστικά δική μας ευθύνη.*

*Φιλικά **Χριστοφίδη Μαρία***

Κοδριγκτώνος 12, Τηλ. 0241 74935

ΤΑΒΕΡΝΑ "ΤΡΑΤΑ"

Σας περιμένουμε όλες τις ημέρες της εβδομάδος, μεσημέρι - βράδυ, στην πλήρως ανακαινισμένη αίθουσά μας για τις εκδηλώσεις σας με τις ίδιες προσιτές τιμές μας.

Σας ευχαριστούμε

Παραλία Ιαλυσού τηλ. 92403 & 93117

ΟΙΚΟΣ ΓΑΜΟΥ ΔΙΑΜΑΝΤΗ

Μάτια... Ερωτας... Υπόσχεση...
Γάμος... Νυφικό... Διαμαντή...

Στην κορυφαία πράξη της ζωής σας, στον γάμο σας, με καταπληκτικές προτάσεις νυφικών των μεγαλύτερων οίκων:

Primanovias - Pronovias
La Sposa - St. Patrick
Alexander - Tranouli

Συνοδεύει τις πιο ξεχωριστές στιγμές της ζωής σας.

ΟΙΚΟΣ ΓΑΜΟΥ ΔΙΑΜΑΝΤΗ

Βενετοκλέων 115•Τηλ./Fax 0241-0-33177

μεζεδοπωλείον
παλιά ιστορία

μοναδικό στο είδος του!
ξεχωριστό στη γεύση



Η **"παλιά ιστορία"**
συνεχίζοντας την παράδοση,
θα είναι κοντά σας κι αυτό το
χειμώνα καθημερινά εκτός Κυριακής

Για κρατήσεις 0241-32421

ΠΡΟΣΚΛΗΣΗ ΕΚΔΗΛΩΣΗΣ ΕΝΔΙΑΦΕΡΟΝΤΟΣ

Η Εταιρεία **ALDIANA Α.Ε.** που εδρεύει στη Ρόδο, επί της Λεωφ. **Ρόδου - Λίνδου 6ο χλμ. (τηλεφ. 67710, 67493, 67494)** νομίμως εκπροσωπούμενη από τους κ.κ. Παντελή Χαπίπη και Γεώργιο Χαπίπη, σε ιδιόκτητη έκταση 226.000 τ.μ. στο Πλημμύρι Ρόδου, κατασκευάζει ξενοδοχειακό συγκρότημα συνολικής δομημένης επιφάνειας 30.000 τ.μ.

Για την ανάδειξη αναδόχων των επί μέρους εργασιών ΚΑΛΕΙ τους ενδιαφερομένους για την υποβολή προσφορών με τιμές μονάδας.

Γίνονται δεκτές προσφορές από εργολάβους Δημοσίων και Ιδιωτικών έργων.

Πληροφορίες στα γραφεία της εταιρείας ΑΛΝΤΙΑΝΑ ΡΟΔΟΣ, (ΖΕΥΣ Ρόδου, Λεωφ. Ρόδου - Λίνδου 6ο χλμ.) κάθε μέρα από 10-12 π.μ.

Η κατάθεση των προσφορών λήγει την 21.11.2001.

Οι εργασίες για τις οποίες κατατίθενται προσφορές είναι:
ΕΚΣΚΑΦΕΣ - ΤΟΙΧΟΠΟΙΙΕΣ - ΕΠΙΧΡΙΣΜΑΤΑ - ΜΟΝΩΣΕΙΣ ΣΚΥΡΟΔΕΜΑΤΑ: α. ΠΑΡΑΓΩΓΟΙ ΕΤΟΙΜΟΥ ΣΚΥΡΟΔΕΜΑΤΟΣ, β. ΚΑΤΑΣΚΕΥΑΣΤΕΣ ΞΥΛΟΤΥΠΩΝ, ΔΙΑΣΤΡΩΣΗΣ ΣΚΥΡΟΔΕΜΑΤΟΣ & ΤΟΠΟΘΕΤΗΣΗΣ ΟΠΛΙΣΜΟΥ ΥΔΡΑΥΛΙΚΑ - ΗΛΕΚΤΡΟΛΟΓΙΚΑ - ΚΟΥΦΩΜΑΤΑ ΑΛΟΥΜΙΝΙΟΥ - ΣΙΔΗΡΟΚΑΤΑΣΚΕΥΕΣ - ΤΟΠΟΘΕΤΗΣΕΙΣ ΠΛΑΚΙΔΙΩΝ & ΜΑΡΜΑΡΩΝ - ΞΥΛΟΥΡΓΙΚΑ - ΧΡΩΜΑΤΑ.

ΠΩΛΟΥΝΤΑΙ

1) Οροφοδιαμερίσματα πολυτελούς κατασκευής εντός της πόλεως Ρόδου (όπισθεν παλαιού Νοσοκομείου) οδός Μεταξά των 136 τ.μ. με αποθήκη και θέση γκαράζ εσωτερική
2) Διαμερίσματα σε μικρή πολυκατοικία πολυτελούς κατασκευής (με γκαράζ εσωτερικό) μέτρων 91, 98 και 136 τμ.
3) Μονοκατοικίες στην περιοχή Mira Mare διόροφες με υπόγειο γκαράζ των 140 τ.μ. και διαμερίσματα των 70 τ.μ.

Πληρ. Γ. Ιωαννίδης • Τηλ. 21714 ή 0932296983

ΚΑΘΗΜΕΡΙΝΑ ΟΛΑ ΤΑ ΝΕΑ ΤΗΣ ΔΩΔΕΚΑΝΗΣΟΥ ΣΤΟ INTERNET

www.rodiaki.gr