ΕΤΟΣ ΙΔΡΥΣΕΩΣ: 1915
ΙΔΡΥΤΗΣ: ΕΜΜ. ΚΑΛΑΜΠΙΧΗΣ
ΔΙΕΥΘΥΝΤΗΣ: ΑΘ. ΜΑΡΑΣΙΩΤΗΣ

Η ΡΟΔΙΑΚΗ

ΤΡΙΤΗ
13 ΝΟΕΜΒΡΙΟΥ 2001
ΑΡ. ΦΥΛΛΟΥ 16.945
ΤΙΜΗ 200 ΔΡΧ.
ΕΥΡΩ 0,59

ΗΜΕΡΗΣΙΑ ΠΡΩΙΝΗ ΕΦΗΜΕΡΙΔΑ ΤΗΣ ΡΟΔΟΥ

ΑΛΛΑΓΗ ΕΚΛΟΓΙΚΟΥ ΝΟΜΟΥ ΚΑΙ ΑΛΛΑ...

Ψάχνουν για "σωσίβια"

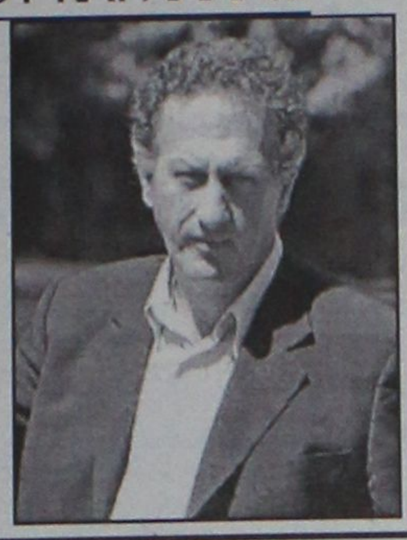

ΔΗΛΩΣΕΙΣ ΤΟΥ κ. ΚΩΣΤΑ ΣΚΑΝΔΑΛΙΔΗ

Αλλαγή του εκλογικού νόμου, της διαδικασίας εκλογής βουλευτών, της Διοικητικής δομής της χώρας και άλλα τινά, προανήγγειλε ο Κώστας Σκανδαλίδης. Υποσχέθηκε πάντως ότι δεν θα υπάρξει αιφνιδιασμός. ΣΕΛΙΔΑ 6

ΑΠΑΝΤΗΣΗ ΠΕΡΙΦΕΡΕΙΑΡΧΗ ΓΙΑ ΤΗ ΜΑΡΙΝΑ ΤΗΣ ΡΟΔΟΥ

Κάποτε ΘΑ τελειώσει!

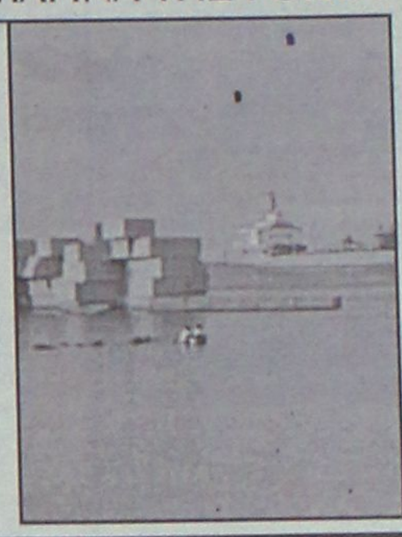

ΣΥΖΗΤΗΣΗ ΤΗΝ ΠΕΜΠΤΗ ΣΤΟ ΔΗΜΟΤΙΚΟ ΣΥΜΒΟΥΛΙΟ

Με αερολογίες και ευχολογια ο Περιφερειάρχης κ. Σαλτούρος ενημερώνει το Δημοτικό Συμβούλιο Ρόδου για τη μαρίνα που κάποτε ΘΑ τελειώσει!
ΣΕΛΙΔΕΣ 4 και 35

ΓΙΑ ΤΟ ΠΑΝΟΡΘΟΔΟΞΟ



Διάψευση μετά πολλών επαίνων...

Με μία ανακοίνωση της Επιτροπής για το Πανορθόδοξο, στην οποία αναφέρεται ότι το χρονοδιάγραμμα των έργων τηρείται διαψεύδονται τα περί "μεταφοράς" του.
ΣΕΛΙΔΑ 9

ΑΝΑΠΡΟΣΑΡΜΟΖΟΝΤΑΙ

Νέα τέλη για καθαριότητα και φωτισμό

Αναπροσαρμόζονται τα τέλη καθαριότητας και φωτισμού.
ΣΕΛΙΔΑ 13

Airbus A 300 έπεσε σε συνοικία της Νέας Υόρκης

ΤΡΑΓΩΔΙΑ ούτως ή άλλως!

Δυστύχημα ή τρομοκρατική ενέργεια; Συγκίνηση και αναστάτωση σε όλο τον κόσμο...

ΕΠΕΒΑΙΝΑΝ 246 ΕΠΙΒΑΤΕΣ ΚΑΙ 9ΜΕΛΕΣ ΠΛΗΡΩΜΑ

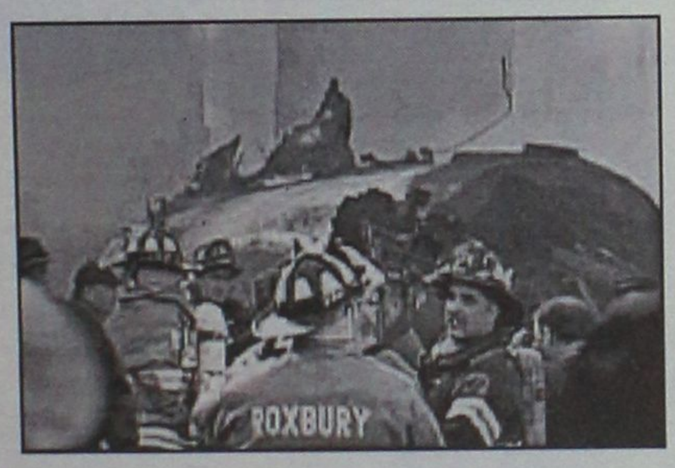

Επιβατηγό αεροσκάφος Airbus A-300 της American Airlines (πτήση 587), με 246 επιβάτες και 9 μέλη πληρώματος, συνετρίβη το απόγευμα χθες στην περιοχή Κουίνς της Νέας Υόρκης, σε απόσταση 8 περίπου χιλιομέτρων από το αεροδρόμιο JFK. Τα αίτια της πτώσης του αεροσκάφους παραμένουν αδιευκρίνιστα. ΣΕΛΙΔΑ 3

ΣΥΝΕΧΙΖΕΤΑΙ Ο ΠΟΛΕΜΟΣ ΤΩΝ ΔΗΛΩΣΕΩΝ

Εμμένει στις θέσεις του για βιολογικό

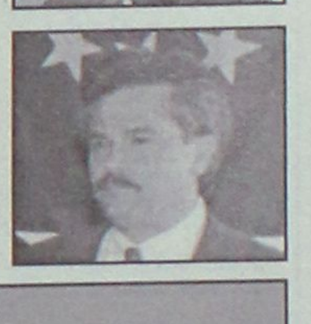

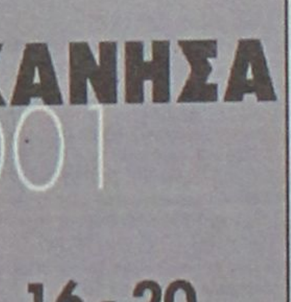

ΑΠΑΝΤΗΣΗ ΙΑΤΡΙΔΗ ΣΤΙΣ ΔΗΛΩΣΕΙΣ ΤΟΥ ΝΟΜΑΡΧΗ

Εμμένει στις θέσεις του για τον αποχετευτικό αγωγό ο δήμαρχος Καλλιθέας. Με χθεσινή ανακοίνωσή του απαντά στον νομάρχη. ΣΕΛΙΔΑ 5

ΕΠΙΣΤΗΜΟΝΙΚΟ ΤΕΣΤ ΔΙΑΤΡΟΦΗΣ
Prodiet
PARADISE GYM
ΕΝΤΟΣ ΞΕΝ. PARADISE - ΤΗΛ.62481
Είναι ενα πρόγραμμα αποτοξίνωσης μέσω του οποίου προσδιορίζουμε τις τροφές που σας παχαίνουν.

SEAT
Ποιά είναι η δική σας προτεραιότητα;
Οδική απόλαυση ή ασφάλεια;
Αλλά πάλι γιατί θα πρέπει να διαλέξετε;
SEAT LEON 1.8 20V– TURBO 4WD (180H)
Κάντε ένα TEST DRIVE από 13 έως 17 Νοεμβρίου
Σας περιμένουμε στην έκθεσή μας.
SEAT Γ.&ΣΤ. ΠΙΤΡΟΠΑΚΗΣ Ο.Ε.
4ο χλμ. Ρόδου-Λίνδου • Τηλ. 66537
ΔΕΝ ΕΙΝΑΙ ΜΟΝΟ LEON ΚΥΡΙΩΣ ΕΙΝΑΙ SEAT

2η ΔΩΔΕΚΑΝΗΣΑ 2001
ΠΑΝΕΛΛΗΝΙΑ ΓΕΝΙΚΗ ΕΚΘΕΣΗ
κατοικία
αυτοκίνητο
δομικά υλικά
εξοπλισμός επιχειρήσεων
16 - 20 Νοεμβρίου 2001
hotel RHODOS PALACE
ΑΛΦΑ ΕΚΘΕΣΙΑΚΗ
ΑΛΦΑ ΕΚΘΕΣΙΑΚΗ ΕΠΕ
ΟΡΓΑΝΩΣΗ ΕΚΘΕΣΕΩΝ
Τηλ: 0102232441, 0102232433
Fax: 0102232434
Είσοδος ελεύθερη για το κοινό

* ΚΟΥΡΤΙΝΟΞΥΛΑ - ΚΟΥΡΤΙΝΟΒΕΡΓΕΣ
* ΣΤΟΡΙΑ - μεταλλικά-ξύλινα-υφασμάτινες
* ΚΟΡΝΙΖΕΣ πινάκων ΙΤΑΛΙΑΣ
* ΚΟΥΝΟΥΠΙΕΡΕΣ αυτόματες * ΠΑΡΚΕ υψηλής αντοχής
ΑΤΣΑΣ Α.Σ. εμπ. κεν. ΜΗΔΕΙΑ 63602-66339

ΗΜΕΡΟΛΟΓΙΟ

Τρίτη 13 Νοεμβρίου 2001
Ιωάννου Χρυσοστόμου, Δαμασκηνού νεομ.
Ανατολή ηλίου: 7.03'
Δύση ηλίου: 5.15'
Σελήνη 28 ημερών

ΦΑΡΜΑΚΕΙΑ

Σήμερα διημερεύει το φαρμακείο του Παυλίδη Γεωργ. στην οδό Στοκχόλμης 2 (Ροδίνι) και διανυκτερεύει το φαρμακείο του Πάππου-Σταυρόπουλου στην πλατεία Ακαδημίας.

ΒΕΝΖΙΝΑΔΙΚΑ

Σήμερα διανυκτερεύουν τα βενζινάδικα: Ριζόπουλος Νικ. (Καναδά 1), Πασχαλίδης-Μοσχάς Ο.Ε. (4ο χλμ. Ρόδου-Λίνδου), Κορωναίος Δημ. (Ιαλυσός), Πισσαδάκης Δ. (Παραδείσι) και Σαλαμαστράκης (Φαληράκι).

ΛΑΪΚΕΣ ΑΓΟΡΕΣ

Τετάρτη: στο Δημοτικό Νεκροταφείο
Πέμπτη: στην οδό Βύρωνος
Παρασκευή: στην οδό Πτολεμαίων (Ανάληψη)
Σάββατο: στο Δημοτικό Νεκροταφείο.

ΔΡΟΜΟΛΟΓΙΑ ΠΛΟΙΩΝ

Σήμερα αναχωρεί το "ΔΙΑΓΟΡΑΣ" στις 14.00 για Κω-Κάλυμνο-Λέρο-Πάτμο-Πειραιά.

ΑΕΡΟΠΟΡΙΚΑ ΔΡΟΜΟΛΟΓΙΑ

ΟΛΥΜΠΙΑΚΗ ΑΕΡΟΠΟΡΙΑ

ΑΠΟ ΡΟΔΟ-ΑΘΗΝΑ
- Καθημερινά 07.00, 10.25, 20.55
- Τετάρτη 14.00
- Καθημερινά πλην Τετάρτης 17.20
- Καθημερινά πλην Κυριακής 23.40
- Δευτέρα 00.10.

ΑΠΟ ΑΘΗΝΑ-ΡΟΔΟ
- Καθημερινά 05.20, 08.45, 19.15
- Τετάρτη 12.20
- Καθημερινά πλην Τετάρτης 15.40
- Καθημερινά πλην Κυριακής 22.00
- Κυριακή 22.30

ΑΠΟ ΡΟΔΟ-ΘΕΣΣΑΛΟΝΙΚΗ
- Δευτέρα 14.30
- Παρασκευή-Κυριακή 12.40.

ΑΠΟ ΡΟΔΟ-ΗΡΑΚΛΕΙΟ
- Παρασκευή-Κυριακή 09.45.

ΑΠΟ ΡΟΔΟ-ΚΑΡΠΑΘΟ
- Τρίτη-Πέμπτη-Σάββατο 09.45
- Δευτέρα-Τετάρτη-Παρασκευή-Κυριακή 10.30
- Δευτέρα-Κυριακή 12.40
- Τετάρτη-Παρασκευή (ν) έως 22/9 12.40
- Πέμπτη από 23/9 12.40
- Τρίτη-Παρασκευή (ν) από 23/9 12.40
- Τρίτη-Σάββατο έως 22/9 14.15
- Πέμπτη έως 22/9 14.15.

ΑΠΟ ΡΟΔΟ-ΚΑΣΟ
- Δευτέρα-Κυριακή (κ) 12.40
- Τετάρτη-Παρασκευή έως 22/9 12.40
- Πέμπτη (κ) από 23/9 12.40
- Τρίτη-Παρασκευή από 23/9 12.40
- Πέμπτη (κ) έως 22/9 14.15.

ΑΠΟ ΡΟΔΟ-ΚΑΣΤΕΛΟΡΙΖΟ
- Τετάρτη-Παρασκευή-Κυριακή 08.10
- Δευτέρα έως 22/9 08.10
- Τρίτη-Πέμπτη-Σάββατο έως 22/9 11.55.

AEGEAN AIRLINES & CRONUS

ΑΠΟ ΡΟΔΟ-ΑΘΗΝΑ
07.45 (A3 201 X5 1201), 13.30 (A3 207 X5 1207), 14.20 (A3 211 X5 1211), 17.30 (A3 213 X5 1213), 21.10 (A3 217 X5 1217),

ΑΠΟ ΑΘΗΝΑ-ΡΟΔΟ
06.05 (A3 200 X5 1200), 09.40 (A3 202 X5 1202), 12.50 (A3 210 X5 1210), 15.50 (A3 212 X5 1212), 19.30 (A3 216 X5 1216)

ΑΠΟ ΡΟΔΟ-ΗΡΑΚΛΕΙΟ
19.30 (A3 765)

ΑΠΟ ΗΡΑΚΛΕΙΟ-ΡΟΔΟ
18.00 (A3 764)

ΑΠΟ ΡΟΔΟ-ΘΕΣΣΑΛΟΝΙΚΗ
11.20 (A3 721)

ΑΠΟ ΘΕΣΣΑΛΟΝΙΚΗ-ΡΟΔΟ
11.20 (A3 720)

AXON AIRLINES

ΑΠΟ ΡΟΔΟ ΠΡΟΣ ΑΘΗΝΑ
- XN 431 ΑΝΑΧΩΡΗΣΗ ΡΟΔΟΣ 11.10 ΑΦΙΞΗ ΑΘΗΝΑ 12.00
- XN 433 ΑΝΑΧΩΡΗΣΗ ΡΟΔΟΣ 19.20 ΑΦΙΞΗ ΑΘΗΝΑ 18.20

ΑΠΟ ΑΘΗΝΑ ΠΡΟΣ ΡΟΔΟ
- XN 430 ΑΝΑΧΩΡΗΣΗ ΑΘΗΝΑ 09.50 ΑΦΙΞΗ ΡΟΔΟ 10.40
- XN 432 ΑΝΑΧΩΡΗΣΗ ΑΘΗΝΑ 18.00 ΑΦΙΞΗ ΡΟΔΟ 18.55

Το παραπάνω πρόγραμμα ισχύει καθημερινά από τις 6 Ιουλίου.

Επώνυμον το ανώνυμον...

Ο Θεός της Ελλάδας να βάλει το χέρι του

ΟΤΑΝ Η ΕΛΛΑΔΑ αποφάσισε να διεκδικήσει την Ολυμπιάδα του 2004 όλοι οι Ελληνες ομονοήσαμε. Πιστεύαμε τότε ότι η διαξαγωγή της διοργάνωσης στη χώρα μας δεν αποτελούσε απλώς μια δικαίωση, έστω εκ των υστέρων, για τους χαμένους αγώνες του 1996, αλλά και μια χρυσή ευκαιρία για να διαφημισθεί το σύγχρονο πρόσωπο της χώρας διεθνώς.

ΠΙΣΤΕΥΑΜΕ επίσης ότι οι Ολυμπιακοί θα λειτουργούσαν ως μέσον πίεσης για να βελτιωθεί η ποιότητα ζωής του μέσου Ελληνα πολίτη. Η κυβέρνηση Σημίτη σπατάλησε από το 1997 μέχρι σήμερα πέντε σημαντικά χρόνια και, δυστυχώς, οι αγώνες από εθνικός στόχος τείνουν να μεταβληθούν σε εθνικό βρόχο. Εξηγούμαστε:

ΤΟ ΣΥΝΟΛΙΚΟ κόστος τους έχει "πετάξει" στα 3 τρις δρχ. Ας μην αυταπατώμαστε για το ποίος θα κληθεί να πληρώσει το λογαριασμό.

Η ΔΟΕ μετά τις χθεσινές αποκαλύψεις μάς προειδοποιεί ότι πολύ μεγάλα έργα που έπρεπε να είχαν γίνει είναι σε τέλμα.

Η ΑΣΦΑΛΕΙΑ των αγώνων έχει μεταβληθεί σε μέσο πίεσης των συμμάχων προς τη χώρα μας όταν επιθυμούν να μας επιβάλουν αντιδημοφιλείς λύσεις στα εθνικά θέματα.

ΠΩΣ ΑΝΤΙΜΕΤΩΠΙΖΕΙ το πρόβλημα η κυβέρνηση Σημίτη; Με δύο τρόπους:

ΜΕ ΤΟΥΣ ... διορισμούς επτά υφυπουργών, οι οποίοι, μέχρι να καταλάβουν τι τρέχει, θα έχουν αντικατασταθεί.

ΜΕ ΤΗΝ επιχείρηση ψαλιδίσματος των αρμοδιοτήτων της Οργανωτικής Επιτροπής.

ΔΗΛΑΔΗ, αντιμετωπίζει ένα τόσο μεγάλο εγχείρημα με οργανωτίστικα κριτήρια και με μικροκομματική προσέγγιση. Είναι λυπηρό!

ΕΛΠΙΖΟΥΜΕ - και πάλι- ο Θεός της Ελλάδας να βάλει το χέρι του διότι, με τη φόρα που έχουν πάρει τα πράγματα, δεν θα τον αποφύγουμε τον εξευτελισμό. Και δυστυχώς δεν θα εξευτελισθεί το ΠΑΣΟΚ, αλλά η Ελλάδα!

Επιβεβαιώνονται οι προβλέψεις μας...

ΜΙΑ ΕΝΤΥΠΩΣΙΑΚΗ μεταστροφή διαπιστώνεται στην Ευρώπη στην αντιμετώπιση του πολέμου στο Αφγανιστάν. Αρθρογράφοι έγκυρων συντηρητικών εφημερίδων, όπως οι "Τάιμς", συνειδητοποιούν ότι βιάστηκαν να συμπαραταχθούμε άκριτα με τους Αμερικανούς" και διερωτώνται "πως θα απεμπλακούμε από μία ενδεχόμενη επανάληψη φαινομένων τύπου Βιετνάμ". Δημοσκοπήσεις στα κράτη μέλη της Ευρωπαϊκής Ένωσης, όπως η προχθεσινή στην Ιταλία, δείχνουν ότι καταρρέει ραγδαία η αρχική πλήρης υποστήριξη στην πολεμική εκστρατεία και να πολλαπλασιάζονται τα ερωτήματα για την αποτελεσματικότητα των βομβαρδισμών...

Εμείς , εδώ στην Ελλάδα τους τα λέγαμε πριν από δύο μήνες, όταν ακόμα δεν είχε κατακαθήσει ο καπνός από το εγκληματικό χτύπημα στους Δίδυμους Πύργους. Υπογραμμίζαμε τους κινδύνους που θα προέλθουν από την επιλογή δυναμικών λύσεων που αποφασίζονται εν θερμώ και χωρίς επίγνωση των συνεπειών . Τους τα λέγαμε, όχι γιατί είμαστε εξυπνότεροι, αλλά επειδή είμαστε αρχαιότερος λαός κι έχουν δει πολλά τα μάτια μας, από την εποχή του Πελοποννησιακού Πολέμου. Όμως, στην Ουάσιγκτον δεν διαβάζουν Θουκυδίδη...

Είδη οικιακής χρήσης ⇔ Ηλεκτρονικά ⇔ Δορυφορικός εξοπλισμός
Home theater ⇔ Car audio ⇔ Κινητή τηλεφωνία ⇔ Ηλεκτρονικοί υπολογιστές

ΔΙΚΤΥΟ ΚΑΤΑΣΤΗΜΑΤΩΝ ΗΛΕΚΤΡΙΚΩΝ ΣΥΣΚΕΥΩΝ
ELECTRO NET



Σε λίγες μέρες κοντά σας!!!

πλαίσιο



Μοσχίδης
Π. Π. Γερμανού - Εμπορικό Κέντρο Πλατεία Φωκίωνα
ΤΗΛ. 20162 - 35846

ΔΕΧΟΝΤΑΙ ΤΟ ΚΟΙΝΟ

Ο Νομάρχης δέχεται το κοινό κάθε Τρίτη και Πέμπτη από 11.00-13.00.
Ο Δήμαρχος Ροδίων δέχεται ύστερα από συνεννόηση.
Ο αντινομάρχης Δωδεκανήσου κ. Νικόλαος Τατάκης δέχεται το κοινό κάθε Τρίτη και Πέμπτη από 10.00 π.μ.-12 μ.μ.

ΤΑΞΙ

ΡΑΔΙΟ ΤΑΞΙ: 64712-64790

ΧΡΗΣΙΜΑ ΤΗΛΕΦΩΝΑ

ΝΟΣΟΚΟΜΕΙΟ:	80000
ΑΜΕΣΗ ΔΡΑΣΗ ΠΥΡ/ΚΗΣ:	199
ΛΙΜΕΝΑΡΧΕΙΟ:	22220, 27695
ΒΛΑΒΕΣ Δ.Ε.Η.:	125
ΒΛΑΒΕΣ Ο.Τ.Ε.:	121
ΑΜΕΣΗ ΔΡΑΣΗ:	100
ΒΛΑΒΕΣ ΥΔΡΕΥΣΗΣ:	68750-68755
ΝΟΜΑΡΧΙΑ:	46502
ΠΕΡ/ΚΗ Δ/ΝΣΗ	38174
ΔΗΜΟΣ:	46200
ΔΗΜ. ΕΠΙΧ. ΚΑΘΑΡ.	77600
ΥΠΗΡ. ΑΠΟΚΟΜΙΔΗΣ	61057
ΤΡΟΧΑΙΑ:	26480
ΠΛΗΡΟΦ. Ο.Τ.Ε:	131
ΔΕΛΤΙΟ ΚΑΙΡΟΥ:	149
ΛΑΧΕΙΑ:	111
ΠΡΟΠΟ - ΛΟΤΤΟ:	111
ΡΟΔΑ:	27462
ΚΤΕΛ:	27706
Ο.Α.Ε.Δ.:	23265
Ι.Κ.Α.:	64912
ΤΑΞ.Υ.:	68701, 68702
ΟΛΥΜΠΙΑΚΗ:	24555
Δ.Α.Ν.Ε.:	43150
ΕΡΓΑΤ. ΚΕΝΤΡΟ:	24730
AXON AIRLINES	82601-2
CRONUS AIRLINES	25444
AEGEAN AIRLINES	98345

ΚΤΕΟ

• Από 1/9/2001 έως 21/12/2001 παντός είδος οχήματα **με συνδυασμό γραμμάτων ΡΟΑ 1300-5000.** Επίσης θα ελέγχονται τα οχήματα που η καταλληλότητά τους λήγει αυτές τις εβδομάδες και οχήματα ανάριθμα εισαγωγής.

ΤΙΜΕΣ ΣΥΝΑΛΛΑΓΜΑΤΟΣ

ΔΟΛΛΑΡΙΟ Η.Π.Α	377,227	385,944
ΛΙΡΑ ΑΓΓΛΙΑΣ	548,561	561,284
ΚΟΡΩΝΑ ΔΑΝΙΑΣ	45,384	46,436
ΚΟΡΩΝΑ ΣΟΥΗΔΙΑΣ	35,537	36,361
ΓΙΕΝ ΙΑΠΩΝΙΑΣ ΓΙΑ 100 ΜΟΝ	309,266	316,446
ΦΡΑΓΚΟ ΕΛΒΕΤΙΑΣ	229,739	235,064
ΚΟΡΩΝΑ ΝΟΡΒΗΓΙΑΣ	42,510	43,496
ΛΙΡΑ ΚΥΠΡΟΥ	588,535	602,180
ΔΟΛΛΑΡΙΟ ΚΑΝΑΔΑ	236,845	242,337
ΔΟΛΛΑΡΙΟ ΑΥΣΤΡΑΛΙΑΣ	191,357	195,788

Η ΡΟΔΙΑΚΗ

Ημερήσια Εφημερίδα της Ρόδου
Έτος Ιδρύσεως 1915
ΙΔΡΥΤΗΣ
ΕΜΜ. ΚΑΛΑΜΠΙΧΗΣ

ΙΔΙΟΚΤΗΣΙΑ – ΕΚΔΟΣΗ
ΥΙΟΙ Σ. ΤΣΟΠΑΝΑΚΗ
Η. ΚΩΤΙΑΔΗΣ Ο.Ε.

ΔΙΕΥΘΥΝΤΗΣ
ΑΘ. ΜΑΡΑΣΙΩΤΗΣ

ΣΥΝΤΑΞΗ
Γρηγόριος Πελλός
Λουκάς Μαστής
Μιχάλης Μαστής
ΑΘΛΗΤΙΚΑ
Μανόλης Μπάτης,
Νικήτας Κουσκούσης
Τηλ.: 30831
ΓΡΑΦΕΙΑ ΣΥΝΤΑΞΗΣ
Μάρκου Μαλλιαράκη 9
Τηλ. 24610 - 30865 - 75640
Fax (0241) 75641
ΛΟΓΙΣΤΗΡΙΟ – ΔΙΑΦΗΜΙΣΕΙΣ
Νέα Αγορά 53
Τηλ. 22210 - 75230
Fax (0241) 22471

http://WWW.rodiaki.gr.
Email: tsopd@otenet.gr &
rodiaki@otenet.gr

Συνετρίβη αεροσκάφος της American Airlines με 246 επιβάτες και εννεαμελές πλήρωμα στη Νέα Υόρκη

Τραγωδία με ερωτηματικά

Τα αίτια της συντριβής μέχρι αργά το βράδυ ήταν άγνωστα ● Νέο σοκ στη Wall Street

Αεροσκάφος της American Airlines με 246 επιβάτες και εννεαμελές πλήρωμα συνετρίβη στο προάστιο Κουίνς της Νέας Υόρκης. Το CNN μετέδωσε ότι το αεροσκάφος Airbus A 300, πτήση 587, είχε αναχωρήσει από το αεροδρόμιο JFK την Νέας Υόρκης με προορισμό την Δημοκρατία του Αγίου Δομίνικου.

Το αεροσκάφος συνετρίβη στην Rockaway Beach Boulevard, πολυσύχναστο δρόμο του προαστίου. Η περιοχή σκεπάστηκε από πυκνούς καπνούς, ενώ τουλάχιστον δώδεκα κτήρια έχουν υποστεί ζημιές, σύμφωνα με το αμερικανικό τηλεοπτικό δίκτυο. Δεν υπάρχουν πληροφορίες ωστόσο για το εάν είναι σπίτια ή γραφεία. Στην περιοχή έσπευσαν τουλάχιστον 200 πυροσβέστες. Μετά την συντριβή του αεροσκάφους έκλεισαν και τα τρία αεροδρόμια της Νέας Υόρκης που έχει τεθεί σε κατάσταση επιφυλακής. Εκλεισαν επίσης όλες οι γέφυρες και οι σήραγγες που οδηγούν στην πόλη. Για προληπτικούς λόγους έκλεισε και το κτήριο των Ηνωμένων Εθνών.

Τα αίτια της συντριβής δεν έχουν γίνει γνωστά. Αυτόπτες μάρτυρες κάνουν λόγο για έκρηξη στην δεξιά πλευρά του αεροσκάφους πριν από τη συντριβή του, ενώ στο έδαφος έπεσε πρώτα ο ένας από τους κινητήρες του, σύμφωνα με τον δήμαρχο της Νέας Υόρκης. Συμφωνα με το Πεντάγωνο δεν υπήρξε αναφορά για πρόβλημα από το πλήρωμα του αεροσκάφους, ενώ ο Ρούντολφ Τζουλιάνι δήλωσε ότι τα μαχητικά αεροσκάφη που περιπολούσαν πάνω από τη Νέα Υόρκη δεν ανέφεραν κάτι ασυνήθιστο. F-15 εξακολουθούν να πετούν πάνω από την πόλη. Το FBI εξετάζει όλες τα ενδεχόμενα, όμως σύμφωνα με την εκπρόσωπο της υπηρεσίας, Ρέισι Μπάλιντζερ στο Reuters, δεν υπάρχει μέχρι στιγμής κανένα στοιχείο που να δείχνει ότι πρόκειται για τρομοκρατική ενέργεια.

Ο κ. Τζουλιάνι είπε ότι μίλησε με τον κυβερνήτη και ως προληπτικό μέτρο οι αρχές έκλεισαν τον ενάέριο χώρο και απέκλεισαν την περιοχή. Θα εστιάσουμε όλες τις προσπάθειές μας στο να βρούμε επιζώ-



ντες, ανέφερε ο δήμαρχος της Νέας Υόρκης.

Ο ίδιος πρόσθεσε ότι "παραμένουμε σε κατάσταση υψηλής επιφυλακής στην περιοχή. Δεν μπορούμε να πούμε με ακρίβεια περί τίνος πρόκειται, αλλά είμαστε ευαισθητοποιημένοι στο ζήτημα με βάση όσα συνέβησαν στο παρελθόν".

Ο δήμαρχος συνέχισε λέγοντας ότι "θα κάνουμε τα πάντα για να βοηθήσουμε τους συγγενείς των θυμάτων. Ο πρόεδρος Μπους επίσης παρακολουθεί τις εξελίξεις. Προετοιμαστήκαμε για άλλη μία φορά και θα πρέπει να το αντιμετωπίσουμε".

Νέο σοκ στη Wall Street

Η πτώση ένος επιβατηγού αεροσκάφους της American Airlines (το οποίο τελικά είναι Airbus A300) κοντά στο αεροδρόμιο Κένεντι της Νέας Υόρκης οδήγησε σε μεγάλες απώλειες τους δείκτες της Wall, από την έναρξη των συναλλαγών της Δευτέρας. Μισή περίπου ώρα μετά το άνοιγμα Dow, Nasdaq και S&P 500 έχαναν πάνω από 2%.

Λίγο μετά τη δημοσιοποίηση της συντριβής, η μετοχή της AMR (μητρικής της American Airlines) δέχτηκε τεράστιες πιέσεις με συνέπεια οι απώλειές της να ξεπεράσουν το 25%, για να περιοριστούν στη συνέχεια (σε υψηλά πάντα επίπεδα). Βαριές απώλειες πάνω από 10% είχαν και οι μετοχές της United Airlines και Delta. Μεγάλες πιέσεις δέχτηκε και ο κλάδος του τουρισμού, όπου μετοχές μεγάλων εταιρειών όπως η Expedia και η Carnival υποχωρούσαν κατά πάνω από 7%.

Στη συνέχεια και καθώς όπως δείχνουν οι πληροφορίες δεν είναι άμεσα αναγνωρίσιμη από τα δεδομένα μία τρομοκρατική ενέργεια, η αμερικάνικη κεφαλαιαγορά προσπαθεί να ανακτήσει την ψυχραιμία της και να περιορίσει τις απώλειές της, χωρίς ωστόσο σημαντικά αποτελέσματα.

Πρώτες αντιδράσεις

Ο βρετανός πρωθυπουργός Τόνι Μπλερ δήλωσε ότι «οι σκέψεις και οι προσευχές του είναι με τον αμερικανικό λαό και τις οικογένειες των θυμάτων.

Εκπρόσωπος του Κρεμλίνου ανέφερε ότι παρά το τραγικό γεγονός ο ρώσος πρόεδρος Βλαντιμίρ Πούτιν σκοπεύει να αναχωρήσει το βράδι της Δευτέρας για την Ουάσιγκτον και την προγραμματισμένη συνάντηση κορυφής με τον αμερικανό πρόεδρο Τζορτζ Μπους.

Εν τω μεταξύ, αεροσκάφος της Ολυμπιακής Αεροπορίας το οποίο πετούσε με προορισμό τη Νέα Υόρκη εκλήθη να επιστρέψει στο αεροδρόμιο «Ελευθέριος Βενιζέλος».

ΑΝΑΤΟΛΙΤΙΚΗ ΣΥΛΛΟΓΗ

ΝΙΚΗΤΑΣ ΠΑΥΛΙΔΗΣ
(πρώην πλατεία Φώκιαλη)

Χειροποίητα χαλιά από φυλές νομάδων, χωριά και πόλεις της Περσίας, της Τουρκίας, του Πακιστάν, του Αζερμπαϊτζάν, της Ινδίας και της Κίνας... Πανάρχαιες τεχνικές, εμπνευσμένοι τεχνίτες, αξίες πατροπαράδοτες... Σ' ένα οδοιπορικό στα χαλια του οίκου ΠΑΥΛΙΔΗ.

Σας περιμένουμε να σας μυήσουμε στα μυστικά του χαλιού και να συζητήσουμε τους χίλιους και έναν δρόμους... για την απόκτηση του χαλιού των ονείρων σας!

12 άτοκες δόσεις

Διεύθυνση: Ακτή Σαχτούρη 3 (έναντι κεντρική είσοδο λιμανιού)
τηλ: 02410 33953

Προσφορά
gabbeh με 39.000 δρχ. το μέτρο!

Μικρά χειμωνιάτικα θαύματα!

RESTAURANT • BAR

Θαῦμα ἐν καιρῷ

Η νύχτα γίνεται και ημέρα!

Σας περιμένουμε κάθε **Σαββατοκύριακο** από το **μεσημέρι** αλλά και τις **καθημερινές** από νωρίς **το απόγευμα!**

Το μενού αλλάζει εποχή!

και ανανεώνεται με **καινούργιες χειμωνιάτικες γεύσεις** που θα σας ενθουσιάσουν.

Οι καλοί μεζέδες, παντού χωράνε!

Γιαυτό δημιουργήσαμε **μικρά πιάτα** για όσους δεν αντιστέκονται στο μέζε ή απλά θέλουν να "**τσιμπήσουν**" ελαφρά **με το ποτό τους**.

ΔΕΥΤΕΡΑ, ΤΡΙΤΗ, ΠΕΜΠΤΗ, ΠΑΡΑΣΚΕΥΗ — 6.00 μ.μ
ΣΑΒΒΑΤΟ, ΚΥΡΙΑΚΗ — 1.00 μ.μ
ΤΕΤΑΡΤΗ — Κλειστά

Οι γεύσεις μας ταξιδεύουν!

στο **δικό σας χώρο** όποτε θελήσετε να το γιορτάσετε ή έτσι απλά για... αλλαγή.

Καλό χειμώνα!

Ελ. Βενιζέλου 16 -18, Ρόδος • Rest. Τηλ: 0241 039805 • Catering-Bar-Fax: 0241 025569

ΔΗΜΗΤΡΗΣ Ιω. ΟΙΚΟΝΟΜΙΔΗΣ
ΑΝΑΛΥΤΙΚΟ ΕΡΓΑΣΤΗΡΙΟ ΡΟΔΟΥ
ΧΗΜΙΚΟΤΕΧΝΙΚΕΣ ΜΕΛΕΤΕΣ & ΕΡΕΥΝΕΣ
ΕΜΠΟΡΙΟ ΧΗΜΙΚΩΝ, ΑΠΟΡΡΥΠΑΝΤΙΚΩΝ, ΕΞΟΠΛΙΣΜΟΥ

ΕΡΓΑΣΤΗΡΙΑΚΕΣ ΕΞΕΤΑΣΕΙΣ
• ΝΕΡΑ ΠΟΣΙΜΑ, ΑΠΟΒΛΗΤΑ, ΝΕΡΑ ΚΟΛΥΜΒΗΣΗΣ
• ΤΡΟΦΙΜΑ ΚΑΙ ΠΟΤΑ
• ΕΔΑΦΟΣ - ΛΙΠΑΣΜΑΤΑ

ΧΗΜΙΚΑ ΠΡΟΣΘΕΤΑ
• ΚΟΛΥΜΒΗΤΙΚΩΝ ΔΕΞΑΜΕΝΩΝ
• ΕΠΕΞΕΡΓΑΣΙΑΣ ΝΕΡΟΥ ΧΡΗΣΗΣ
• ΑΠΟΛΥΜΑΝΤΙΚΑ
• ΒΕΛΤΙΩΤΙΚΑ
• ΤΡΟΦΙΜΩΝ & ΠΟΤΩΝ

ΕΓΚΑΤΑΣΤΑΣΕΙΣ ΒΙΟΛΟΓΙΚΗΣ ΕΠΕΞΕΡΓΑΣΙΑΣ ΛΥΜΑΤΩΝ & ΑΠΟΒΛΗΤΩΝ:
ΕΛΕΓΧΟΣ ΛΕΙΤΟΥΡΓΙΑΣ - ΑΠΟΔΟΣΗΣ

ΚΟΛΥΜΒΗΤΙΚΕΣ ΔΕΞΑΜΕΝΕΣ:
ΕΛΕΓΧΟΣ ΛΕΙΤΟΥΡΓΙΑΣ
ΠΡΟΒΛΕΨΗ ΕΠΙΚΙΝΔΥΝΟΤΗΤΑΣ ΚΡΙΣΙΜΩΝ ΣΗΜΕΙΩΝ, Π.Ε.ΚΡΙ.Σ. (Haccp):
ΜΕΛΕΤΗ-ΕΚΤΕΛΕΣΗ-ΤΗΡΗΣΗ ΣΤΟΙΧΕΙΩΝ

ΥΓΙΕΙΝΗ & ΑΣΦΑΛΕΙΑ
• ΣΤΟΥΣ ΧΩΡΟΥΣ ΕΡΓΑΣΙΑΣ
• ΣΕ ΒΙΟΜΗΧΑΝΙΕΣ/ΒΙΟΤΕΧΝΙΕΣ ΤΡΟΦΙΜΩΝ
• ΣΕ ΧΩΡΟΥΣ ΠΡΟΕΤΟΙΜΑΣΙΑΣ ΤΡΟΦΙΜΩΝ/ΕΣΤΙΑΣΗΣ

"Η a.c.c.p. στην πράξη!"

Δημήτρης Ιω. Οικονομίδης
Χημικός Πανεπ. Αθηνών
M.Sc. Πανεπ. Λονδίνου

ΒΥΡΩΝΟΣ 1, 85100 ΡΟΔΟΣ - ΤΗΛ. 0241/28638 - ΤΟΤ (fax) 0241/35623
ΑΠΟΘΗΚΗ: ΦΑΛΗΡΑΚΙ ΡΟΔΟΥ • ecodem@chemenvi.rho.forthnet.gr
http://www.forthnet.gr/chemenvi

ΜΑΥΡΟΥΔΑΚΗ ΔΕΣΠΟΙΝΑ
ΧΟΝΔΡΙΚΗ - ΛΙΑΝΙΚΗ ΠΩΛΗΣΗ
ΝΩΠΩΝ & ΚΑΤΕΨΥΓΜΕΝΩΝ ΠΡΟΪΟΝΤΩΝ
KAMIROS FISH

ΚΝΙΔΟΥ & ΛΑΟΔΙΚΙΑΣ 1
ΡΟΔΟΣ Τ.Κ. 85100
ΤΗΛ: (0241) 35263
FAX: (0241) 27341

ΑΝΑΚΟΙΝΩΣΗ

Σας πληροφορούμε ότι το Ιχθυοπωλείο "KAMIROS FISH" θα παραμείνει κλειστό λόγω ανακαίνισης. Θα χαρούμε να σας εξυπηρετήσουμε στο καινούργιο μας κατάστημα "ΘΑΛΑΣΣΙΝΟΣ ΚΗΠΟΣ" που λειτουργεί στην Λ. Καλλιθέας δίπλα στη ΣΕΗΔ.

Τηλ. 35990, 67609 • Fax: 36123

Φιλικά
Μαυρουδάκη Δέσποινα

ΠΡΟΣΚΛΗΣΗ

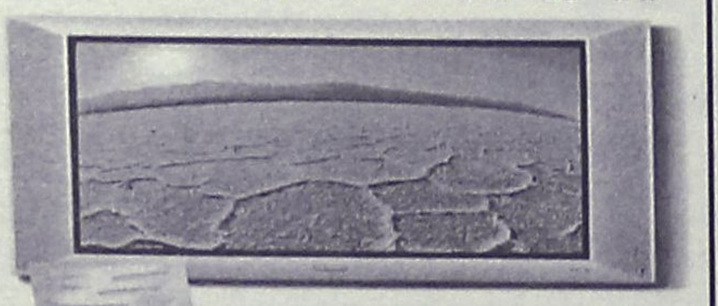

ΞΕΝΑΚΗΣ
ΗΛΕΚΤΡΟΚΟΣΜΟΣ

Η PHILIPS και το κατάστημα Ξενάκης σας προσκαλούν στις 12 Νοεμβρίου και για 1 εβδομάδα να δείτε από κοντά προϊόντα τελευταίας τεχνολογίας:

• Την τηλεόραση Flat TV με οθόνη plasma 42".
• Το πρώτο σε κυκλοφορία DVD που αναπαράγει και γράφει.
• Το νέο πρότυπο στην αναπαραγωγή ήχου Super Audio CD.

Η PHILIPS και το κατάστημα Ξενάκης σας περιμένουν!

Κ. ΥΔΡΑΙΟΥ & ΛΙΝΔΟΥ, 851 00 ΡΟΔΟΣ
ΤΗΛ.: 26597, 30274 - FAX: 31240

ΘΑ γίνει κάποτε, λέει, ο Περιφερειάρχης

Μαρίνα Ρόδου: Αλλα λόγια ν' αγαπιόμαστε

Τί αναφέρει στην επιστολή του ο κ. Σαλτούρος ενόψει της συζήτησης στο Δημοτικό Συμβούλιο

Πολυσέλιδη απάντηση από την οποία προκύπτει ότι... κάποτε θα γίνει η μαρίνα της Ρόδου, διαβίβασε στο δήμο Ρόδου ο περιφερειάρχης κ. Παναγ. Σαλτούρος.

Η απάντηση και το γενικότερο ζήτημα θα απασχολήσει το δημοτικό συμβούλιο Ρόδου, στην προγραμματισμένη για την ερχόμενη Πέμπτη συνεδρίασή του.

Το θέμα έρχεται για συζήτηση ύστερα από αίτημα του επικεφαλής της μειοψηφίας κ. Μάνου Κόκκινου και με αφορμή το αίτημα αυτό ο δήμος ζήτησε ενημέρωση από την Περιφέρεια.

Παρά την "φλυαρία" της απάντησης η οποία εξαντλείται σε περιγραφή των απαιτούμενων διαδικασιών, αυτό που ξεκάθαρα προκύπτει μέσα απ' αυτήν είναι ότι η μαρίνα έχει αφεθεί στην τύχη της!

Το έργο (η σπουδαιότητα του οποίου είναι γνωστή στους πάντες) θα εξακολουθήσει όπως φαίνεται να είναι βαλτωμένο στην σημερινή κατάσταση.

Και βεβαίως για την εξέλιξη αυτή υπάρχουν σοβαρές ευθύνες και σε τοπικό επίπεδο, πέραν των αναμφισβήτητων ευθυνών των αρμοδίων κυβερνητικών παραγόντων.

- Οι τοπικοί φορείς "αποκοιμήθηκαν" τα τελευταία χρόνια από τις κατά καιρούς υποσχέσεις των αρμοδίων και δεν αντέδρασαν όπως θα έπρεπε πιέζοντας για λύσεις άμεσες. Πιθανολογείται ότι αυτή την φορά το δημοτικό συμβούλιο Ρόδου θα κινηθεί διαφορετικά.

Δημοτικοί σύμβουλοι όλων των παρατάξεων είναι αποφασισμένοι κατά την συνεδρίαση της Πέμπτης, να διερμηνεύσουν την αγανάκτηση του ροδιακού λαού για την κατάσταση αυτή, θεωρώντας ότι και ο εμπαιγμός έχει τα όριά του.

Διότι περί εμπαιγμού πρόκειται από την μεριά των κυβερνητικών παραγόντων οι οποίοι και στο συγκεκριμένο θέμα (όπως και σε πολλά άλλα) γράφουν τις ανάγκες του ροδιακού λαού στα παλαιότερα των υποδημάτων τους.

Σύμφωνα με πληροφορίες θα κατατεθούν προτάσεις στην συνεδρίαση του δημοτικού συμβουλίου για δυναμικές αντιδράσεις.

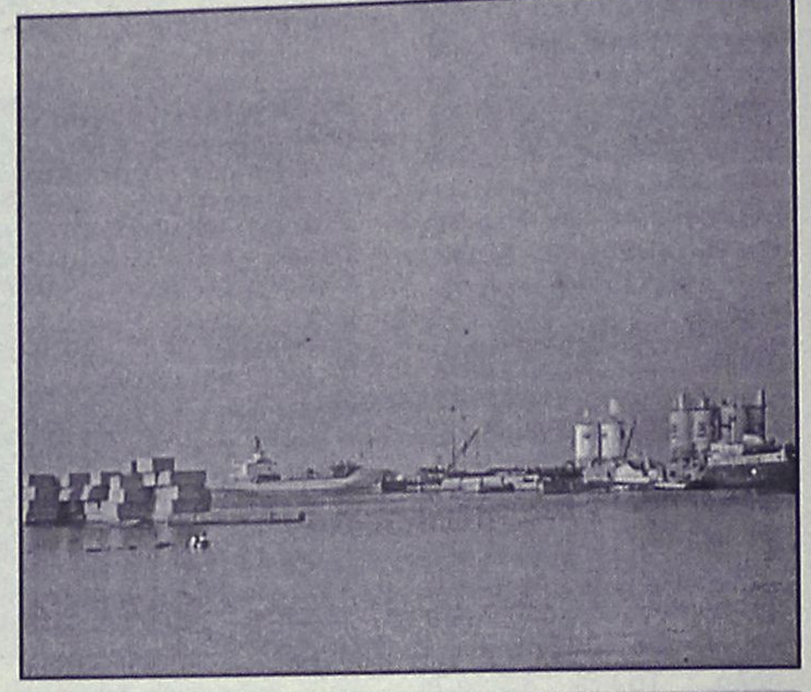

Το πλήρες κείμενο της επιστολής του κ. Σαλτούρου στη σελίδα 35

Η εποχή των συσκέψεων και των υποσχέσεων θα πρέπει επιτέλους να τελειώσει, δηλώνουν παράγοντες του δήμου και όπως φαίνεται το συγκεκριμένο θέμα θα κυριαρχήσει στην συνεδρίαση του δημοτικού συμβουλίου.

Η ΑΠΑΝΤΗΣΗ

Η απάντηση-ενημέρωση του Περιφερειάρχη κ. Σαλτούρου προς το δημοτικό συμβούλιο **αποτελεί μνημείο φλυαρίας και αοριστολογίας** αφού δεν προσθέτει τίποτα επί της ουσίας.

Πρέπει να γίνει αυτό αφού προηγηθεί το άλλο και μετά εκείνο, αναφέρονται στην απάντηση χωρίς να ξεκαθαρίζεται **ούτε ποιός θα τα κάνει ούτε το κυριότερο πότε**.

Με λίγα λόγια δηλαδή όπως ο λαός λέει "χάσε κάπαρο... κι έλα"!•

Ο πρών δήμαρχος κ. Μ. Κόκκινος έθεσε δύο ερωτήματα και συγκεκριμένα: α) πότε θα ενεργοποιηθούν οι διαδικασίες αποπεράτωσης και λειτουργίας της μαρίνας και β) τον προσδιορισμό του ιδιοκτησιακού καθεστώτος ως και καθεστώτος και φορέων εκμετάλλευσης και διαχείρισης της μαρίνας.

Επί των ερωτημάτων αυτών στην απάντηση του ο Περιφερειάρχης αναφέρει αυτά που λίγο πολύ όλοι γνωρίζουμε ότι δηλαδή δεν υπάρχει καμία πρόοδος στην εκτέλεση του έργου, αλλά σε καμία περίπτωση δεν αναφέρεται σε λύσεις και χρονοδιαγράμματα εναποθέτοντας τις κάποιες ελπίδες στην... καλοσύνη του ΕΟΤ!

ΠΡΟΒΛΗΜΑ ΜΑΛΛΙΩΝ;



ΕΙΜΑΣΤΕ ΕΔΩ!
• Εγγυημένο αποτέλεσμα
• Σε ΜΙΑ επίσκεψη
• Για Άντρες & Γυναίκες

ΓΙΑ ΔΩΡΕΑΝ ΕΝΗΜΕΡΩΣΗ (με απόλυτη διακριτικότητα και εχεμύθεια) ΤΗΛΕΦΩΝΗΣΤΕ στα 78.302-3

ΕΠΙΣΤΗΜΟΝΙΚΑ ΚΕΝΤΡΑ
BERGMANN KORD
ΚΛΙΝΙΚΗ ΜΑΛΛΙΩΝ
Διευθυντής: ΜΑΝΩΛΗΣ ΣΑΜΙΩΤΗΣ

Καναδά 73, Πλατεία Αγ. Νικολάου, Ρόδος
Τηλ.: 78.302-3, Fax: 78.305, e-mail: info@bergmannkord.gr
Ηλεκτρονική Διεύθυνση: www.bergmannkord.gr

ΔΕΚΤΕΣ ΠΙΣΤΩΤΙΚΕΣ ΚΑΡΤΕΣ • ΠΡΟΓΡΑΜΜΑΤΑ ΑΤΟΚΩΝ ΔΟΣΕΩΝ

Στις σχέσεις Νομάρχη και Δημάρχου Καλλιθέας

Οριστική η ρήξη!..

Απάντηση του κ. Ιατρίδη στα όσα είπε ο κ. Καραγιάννης και εμμονή στις θέσεις του για το αποχετευτικό

Σε οριστική ρήξη οδηγούνται πλέον οι σχέσεις της νομαρχίας και του δήμου Καλλιθέας, το χειρότερο όμως είναι ότι κινδυνεύει να τιναχθεί στον αέρα η χρηματοδότηση τόσο των εκτελούμενων όσο και των προγραμματισμένων έργων αποχέτευσης στο Βόρειο τρίγωνο του νησιού.

Η άρνηση του δημοτικού συμβουλίου Καλλιθέας να "επιτρέψει" το πέρασμα του αγωγού αποχέτευσης από τους δήμους Αφάντου και Αρχαγγέλου, μπλοκάρει όλα τα έργα αποχέτευσης στο Βόρειο τρίγωνο του νησιού.

Μετά και τις νέες εξελίξεις φαίνεται πράγματι ότι δεν υπάρχουν περιθώρια συνεργασίας και ότι οδηγούμαστε σε αδιέξοδες καταστάσεις, για τις οποίες υπεύθυνοι είναι πολλοί.

Η κόντρα νομαρχίας-δήμου Καλλιθέας για το θέμα αυτό οξύνεται αντί να καταλαγιάζει και αυτό προκύπτει ξεκάθαρα και από επιστολή του δημάρχου Καλλιθέας κ. Ιατρίδη.

Ο κ. Ιατρίδης απαντώντας στις πρόσφατες δηλώσεις του νομάρχη κ. Καραγιάννη με τις οποίες ο δήμος Καλλιθέας παρουσιάστηκε ως υποκινούμενος στις αντιδράσεις του από ξενοδόχους της περιοχής, επισημαίνει στην επιστολή του τα εξής:

"Η ανακοίνωση του Νομάρχη Σάββα Καραγιάννη που δημοσιοποιήθηκε, με εκπλήσσει για την παρερμηνεία των εγγράφων και την εκμετάλλευση που γίνεται ακόμη και όσο αφορά την τυπική παρουσία του Δήμου σε επιτροπές. Αυτές δε οι συμμετοχές, μεταφράζονται από τη Νομαρχιακή Αρχή ως ειλημμένες αποφάσεις. Στην ανακοίνωσή του ο Νομάρχης μιλάει για μια σειρά εγγράφων αλλά πουθενά δεν αναφέρεται εάν υπάρχει πολιτική απόφαση του Δημοτικού Συμβουλίου Καλλιθέας για την αποδοχή ή μη της συμμετοχής των υπόλοιπων δήμων στον ενιαίο φορέα του κεντρικού αποχετευτικού αγωγού και στον φορέα βιολογικού αστικών λυμάτων.

Επίσης αναφέρεται σε αποφάσεις άλλων και θεωρεί αυτονόητη έτσι μόνο μπορώ να το ερμηνεύσω-και τη συμμετοχή του Δήμου Καλλιθέας.

1 Η μόνη απόφαση που έχει πάρει το Δημοτικό Συμβούλιο Καλλιθέας είναι αυτή στις 20-6-2001 που εκφράζει την άρνησή του για τη σύνδεση των Δήμων: Αφάντου-Αρχαγγέλου στον αγωγό του Δήμου Καλλιθέας. Η απόφαση στις 10-8-2001 του Δημοτικού Συμβουλίου που αναφέρεται στην ανακοίνωσή του, η ερμηνεία και μόνο που δίνει δείχνει τις προθέσεις του διότι εάν διάβαζε την απόφαση δεν θα τολμούσε ούτε καν να την αναφέρει, διότι η απόφαση αυτή αναφέρεται



στην εξεύρεση χώρου για την κατασκευή αντλιοστασίου για το έργο που κατασκευάζεται για τον Δήμο Καλλιθέας.

Η απόφαση αυτή πήγε να καλύψει λάθη και παραλείψεις της Νομαρχιακής Αρχής διότι το αντλιοστάσιο το οποίο προβλέπεται στο υπό κατασκευή έργο έχει χωροθετηθεί μέσα σε ιδιοκτησία χωρίς η Νομαρχιακή Αρχή να έχει προχωρήσει στις απαραίτητες ενέργειες για την απαλλοτρίωση.

2 Αναφέρεται δε ότι το έργο είχε σχεδιαστεί για τις ανάγκες και των υπόλοιπων Δήμων. Τον παραπέμπω στο υπ' αριθμό 67758/9-6-99 έγγραφο ΥΠΕΧΩ στο οποίο μεταξύ άλλων αναφέρονται:



α) Η υπ' αριθμόν 61/8-2-94 απόφαση της διεύθυνσης ΠΕΧΩ Νοτ. Αιγαίου για την προέγκριση χωροθέτησης του Βιολογικού Καθαρισμού του Δήμου Αφάντου (Α.Π. 35822/6-6-94 & 35640/31-5-94 της Δ/νσης).

β) Η υπ' αριθμόν 341/5-9-95 απόφαση του γραφείου ΠΕΧΩ Ρόδου για την προέγκριση χωροθέτησης του βιολογικού καθαρισμού του Δήμου Αρχαγγέλου (Α.Π. 82520/13-9-95 της Δ/νσης).

Το έγγραφο αποδεικνύει ότι ούτε σχεδιασμός ούτε αδειοδότηση υπήρχε από τις κεντρικές υπηρεσίες.

3 Αναφέρεται ότι ο Δήμος Καλλιθέας προσέφυγε με τους ξενοδόχους στην Ευρωπαϊκή Ενωση και σε άλλες υπηρεσίες για τη ματαίωση του έργου κι αυτό το κάνει για να πείσει την κοινή γνώμη ότι ο Δήμος και το Δημοτικό Συμβούλιο λειτουργεί κάτω από τις κατευθύνσεις των ξενοδόχων της περιοχής Φαληρακίου. **Ο Δήμος Καλλιθέας ουδέποτε προσέφυγε στην Ευρωπαϊκή Ενωση και σε άλλες αρχές.** Ο κάθε ιδιώτης έχει το δικαίωμα να προσφεύγει για αποφάσεις της διοίκησης.

4 Στις 16-8-2000 στην εφημερίδα "Γνώμη", ο υπεύθυνος της λειτουργίας του Βιολογικού Καθαρισμού και καθ' ύλην αρμόδιος που γνωρίζει πολύ καλύτερα απ' τον καθένα μας διότι βιώνει σε καθημερινή βάση τη λειτουργία του Βιολογικού και δημοσιοποιεί την κραυγή αγωνίας του για την φόρτιση του Βιολογικού, τότε όχι απλά πρέπει να προβληματιστούμε αλλά και ανατρέψουμε με όλες μας τις δυνάμεις και να ευαισθητοποιηθούμε για την προστασία του περιβάλλοντος.

5 Οταν σχεδιάστηκε η ολοκλήρωση του αποχετευτικού του Δήμου Αφάντου τα εσωτερικά δίκτυα που έχουν κατασκευαστεί, κατασκευάστηκαν με αποδέκτη τον Βιολογικό Καθαρισμό που είχε χωροθετηθεί, δημοπρατηθεί και μόνο η αντίδραση ενός ιδιοκτήτη σταμάτησε την κατασκευή του έργου όπου και η χρηματοδότησή του ήταν εξασφαλισμένη. **Οταν ένας ιδιοκτήτης χωρίς να έχει οποιαδήποτε επένδυση σταματά ένα τέτοιο έργο ανάπτυξης τότε γιατί να στρεφόμαστε στους ξενοδόχους και επιχειρηματίες του Φαληρακίου οι οποίοι έχουν επενδύσει δισεκατομμύρια και στηρίζουν όλη την οικονομία του νησιού της Ρόδου.** Αυτό για μας και το Διοικητικό Συμβούλιο Καλλιθέας δεν ήταν προϋπόθεση για τη λήψη της υπ' αριθμόν απόφασης στις 20-6-2001 και

6 **Επειδή κύριε Νομάρχη εκμεταλλεύεστε τη συμμετοχή μας στις επιτροπές τις οποίες εγώ προσωπικά ζήτησα στη σύσκεψη η οποία έγινε στη Νομαρχία πιστεύω και το εκφράζω δημόσια ότι από δω και πέρα οποιαδήποτε συμμετοχή μας θα είναι με όρους και προϋποθέσεις διότι η λειτουργία του Βιολογικού Καθαρισμού Αστικών Λυμάτων-Βοθρολυμάτων και Κεντρικού Αγωγού Ρόδου-Ιαλυσού-Καλλιθέας είναι εντός των ορίων του Δήμου Καλλιθέας** και επειδή το ζητούμενο για όλους είναι μόνο να ξεφορτωθούν τα λύματα από το δήμο τους, ο Δήμος Καλλιθέας θα είναι παρόν, θα εκφράζεται και θα παίρνει τις αποφάσεις εκείνες που θα διασφαλίζουν την καλή λειτουργία του και την προστασία του περιβάλλοντος".

...και μη καλύτερα!

Το μεγάλο... νέο S/M CORNER, είναι γεγονός!

Από σήμερα, οι αγορές σας γίνονται πιο **εύκολα**, πιο **ευχάριστα**, πιο **οικονομικά**!
Από σήμερα **οι αποστάσεις καταργούνται**, ο χρόνος είναι αρκετός, το νέο Corner είναι δίπλα σας! Στο **Παραδείσι**.
Μέσα σε λίγα λεπτά, έχετε πρόσβαση στον παράδεισο των αγορών!
Απογειωμένη ποικιλία σε **τιμές απόλυτα προσγειωμένες**!
Και **πολύ σύντομα με παιδότοπο** και καφετέρια στον Α όροφο, με εκπληκτική θέα στο αεροδρόμιο!

Με άλλα λόγια... «και μη καλύτερα!»

SUPERMARKET CORNER



• Ταξιαρχών 1, Ιαλυσός
Τηλ: 0241096145

• Καποδιστρίου, Παραδείσι
Τηλ: 0241098183, 4

ΜΑΘΗΜΑΤΙΚΑ - ΦΥΣΙΚΗ - ΧΗΜΕΙΑ



Διδάσκουν:
✧ **Σταματία Εκτ. Ηρακλείδη**
Χημικός Αριστοτελείου Πανε. Θεσ/νίκης



✧ **Χρήστος Εκτ. Ηρακλείδης**
Μαθηματικός Εθνικού και Καποδιστρ. Παν. Αθηνών

Δεκτοί μαθητές Γυμνασίου - Λυκείου και φοιτητές ΤΕΙ - ΑΕΙ.
Υπεύθυνη γνώση, μεθοδικότητα, παραστατικότητα και παροχή δακτυλογραφημένων σημειώσεων. Μαθήματα ιδιαίτερα σε γκρουπ.

✆ **76896** και **0937 701718**, **0938 492429**

ΦΡΟΝΤΙΣΤΗΡΙΟ ΓΕΡΜΑΝΙΚΩΝ ΜΑΡΙΑΣ Μ. ΣΑΡΡΗ

Για να ανταπεξέλθετε με σιγουριά στις σύγχρονες επαγγελματικές απαιτήσεις

ΣΑΣ ΠΡΟΣΦΕΡΟΥΜΕ

ΔΙΜΗΝΑ εντατικά τμήματα για ΤΟΥΡΙΣΤΙΚΑ ΕΠΑΓΓΕΛΜΑΤΑ

Εναρξη: 5-11-01

Πληροφορίες-Εγγραφές:
Πρωινά τηλ. 63009
Δευτ.Τετ.Παρ. 3-9 μ.μ. τηλ. 76898
Εμμ. Ζαννή 14, Ανάληψη

ΕΠΕΝΔΥΣΤΕ ΣΤΟ ΜΕΛΛΟΝ ΣΑΣ

SYMI TOURS

Εσείς επιλέξτε τον προορισμό , τα υπόλοιπα αφήστε τα σ' εμάς.
Εκδοση αεροπορικών εισιτηρίων εσωτερικού και εξωτερικού

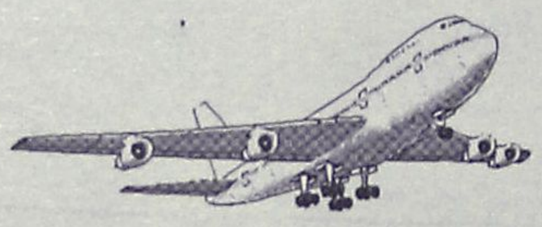

με όλες τις αεροπορικές εταιρείες σε όλο τον κόσμο σε τιμές στα μέτρα σας.

Μ' ένα τηλεφώνημα στο ***0246 71307/71689,*** ***fax 0246 72292*** και έχετε το εισιτήριο εντελώς δωρεάν στο σπίτι σας.

SYMI TOURS - ΣΥΜΗ ΔΩΔ/ΣΟΥ
IATA MEMBERS

Υπ. κρατήσεων: **Σύκαλλος Κων/νος**

Συνέντευξη εφ' όλης της ύλης του Κώστα Σκανδαλίδη

Ανοιξε το θέμα αλλαγής εκλογικού συστήματος

• Από μηδενική βάση η συζήτηση του νέου εκλογικού νόμου
• Αλλαγές και στη διοικητική διαίρεση της χώρας!

Το θέμα της αλλαγής του εκλογικού συστήματος και του εκλογικού νόμου για την ανάδειξη των βουλευτών άνοιξε για μία ακόμη φορά μετά τις εκλογές του Απριλίου του 2000 η κυβέρνηση, δια στόματος του υπουργού Εσωτερικών Κώστα Σκανδαλίδη.

Οι αλλαγές στον τρόπο ανάδειξης των βουλευτών θα συζητηθούν από μηδενική βάση, σε διακομματική επιτροπή του υπουργείου Εσωτερικών που θα αρχίσει τις συνεδριάσεις της τον Φεβρουάριο. Ο κ. Σκανδαλίδης χαρακτήρισε το θέμα της τροποποίησης του εκλογικού συστήματος ως «κρίσιμο για τη μετεξέλιξη του πολιτικού συστήματος της χώρας». Αν και απέφυγε να ανοίξει τα χαρτιά του, ο υπουργός Εσωτερικών άφησε να εννοηθεί ότι υπάρχουν σκέψεις για υιοθέτηση ενός αναλογικότερου εκλογικού συστήματος, όχι όμως και καθιέρωση απλής αναλογικής. Επίσης, φαίνεται πως **εξετάζεται η διεύρυνση του αριθμού των μονοεδρικών εκλογικών περιφερειών, καθώς και η υιοθέτηση του μεικτού συστήματος λίστας-σταυρού.**

Ο διάλογος ξεκινά με στόχο την εφαρμογή του νέου εκλογικού συστήματος από τις μεθεπόμενες και όχι τις επόμενες εθνικές εκλογές», είπε ο κ. Σκανδαλίδης υπενθυμίζοντας τη σχετική συνταγματική επιταγή. Προκειμένου οι επόμενες εκλογές να γίνουν με το νέο εκλογικό σύστημα θα πρέπει να υπάρξει συμφωνία των δύο τρίτων των βουλευτών, πράγμα το οποίο ο κ. Σκανδαλίδης απέκλεισε χαρακτηρίζοντας ως «απίθανη» την πολιτική συμφωνία μεταξύ ΠΑΣΟΚ και ΝΔ για το θέμα αυτό.

Σε ό,τι αφορά τις δημοτικές και νομαρχιακές εκλογές ο υπουργός Εσωτερικών επανέλαβε την άποψή του **να μην δοθούν από το ΠΑΣΟΚ χρίσματα σε υποψηφίους δημάρχους μικρών δήμων.** Δηλαδή να μην δοθούν χρίσματα «για την πλειοψηφία των δήμων», συμπλήρωσε. Οι εκλογές για την ανάδειξη των οργάνων της αυτοδιοίκησης θα γίνουν με τα ίδια διοικητικά όρια και το ίδιο εκλογικό σύστημα επανέλαβε ο κ. Σκανδαλίδης, ο οποίος όμως υπενθύμισε παράλληλα ότι στις δημοτικές και νομαρχιακές εκλογές θα ασκήσουμε το εκλογικό μας δικαίωμα για πρώτη φορά δίχως εκλογικά βιβλιάρια αλλά με την ταυτότητά μας και τον ειδικό εκλογικό αριθμό.

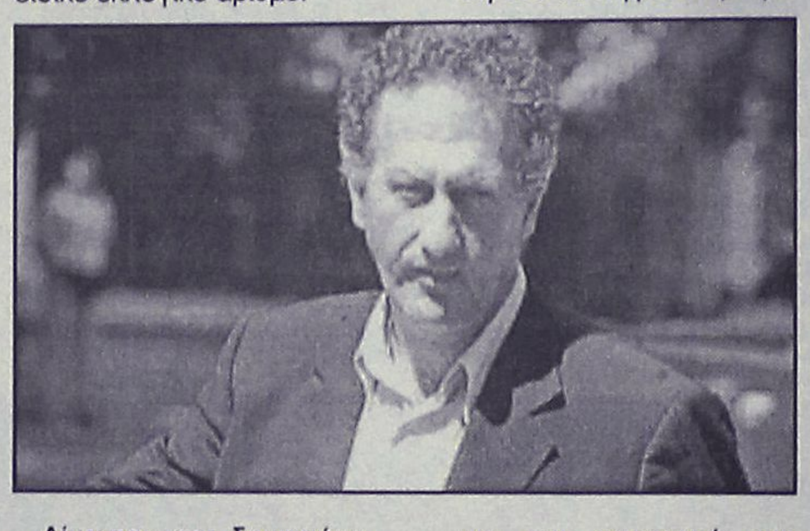

Δίνοντας στη δημοσιότητα τις δύο μελέτες που έχουν εκπονηθεί για τη λειτουργία των μητροπολιτικών κέντρων, ο υπουργός ανακοίνωσε ότι θα ξεκινήσει άμεσα σε διακομματική επιτροπή του υπουργείου ο διάλογος για τις μητροπολιτικές λειτουργίες, καθώς επίσης και η διαδικασία αξιολόγησης των υφιστάμενων δομών της διοικητικής διαίρεσης της χώρας (όρια δήμων, γεωγραφικό επίπεδο δεύτερου βαθμού τοπικής αυτοδιοίκησης σε νομό ή περιφέρεια). Ο κ. Σκανδαλίδης, πάντως, έχει αναπέμψει τις αλλαγές στη διοικητική διαίρεση για το χρονικό διάστημα μετά το 2006, οπότε και ολοκληρώνεται το Γ΄ ΚΠΣ.

● Σοβαρές αλλαγές επεξεργάζεται το υπουργείο Εσωτερικών, σύμφωνα με τον κ. Σκανδαλίδη στη διάρθρωση και τις λειτουργίες της δημόσιας διοίκησης. Ο υπουργός προανήγγειλε αλλαγή στη διαδικασία επιλογής των διευθυντών και γενικών διευθυντών, οι οποίοι -- όπως είπε-- θα επιλέγονται μέσω γραπτής αξιολόγησης-τεστ. Ακόμη, έκανε γνωστή την απόφασή του να ληφθούν μέτρα για την ανατροπή της σχέσης του αριθμού μεταξύ προϊσταμένων και δημοσίων υπαλλήλων, καθώς και για τη μείωση του μέσου όρου ηλικίας του ανθρώπινου δυναμικού στην δημόσια διοίκηση. Ο κ. Σκανδαλίδης ανακοίνωσε επίσης ότι θα εφαρμοστούν ποιοτικοί και ποσοτικοί δείκτες για την αξιολόγηση του έργου της δημόσιας διοίκησης.

ΜΕΤΑΡΡΥΘΜΙΣΕΙΣ ΣΤΗ ΔΙΟΙΚΗΣΗ

Στο θέμα της Διοίκησης, μέχρι το τέλος του μήνα θα δοθεί στην ΑΔΕΔΥ μια σχεδόν ολοκληρωμένη πρόταση για το θέμα της αξιολόγησης του ανθρώπινου δυναμικού στη Διοίκηση: θα υπάρχουν ποιοτικοί δείκτες του έργου της Δημόσιας Διοίκησης, θα γίνονται κρίσεις του ανθρώπινου δυναμικού και θα διαμορφωθεί πλαίσιο για την ηλεκτρονική διακυβέρνηση. Στόχος θα είναι η μείωση του μέσου όρου ηλικίας των υπαλλήλων, η αύξηση των τυπικών προσόντων και του εξειδικευμένου προσωπικού, καθώς και ο εξορθολογισμός του αριθμού προϊσταμένων και υπαλλήλων βάσης.

Ο υπουργός μίλησε εκτενώς για τον αναπτυξιακό ρόλο της ΤΑ και ειδικότερα για το ρόλο της ΤΑ σε θέματα αντιμετώπισης της ανεργίας σε τοπικό επίπεδο, τη συμμετοχή ακόμη και μικρών Δήμων σε έργα του Γ΄ ΚΠΣ υπό τον όρο πως οι μικροί Δήμοι θα υλοποιήσουν το πρόγραμμα Συμπολιτειών, την οικονομική τους αυτοτέλεια μέσω της είσπραξης φόρων και τελών - θέματα που είχε ήδη αναπτύξει ο κ. Σκανδαλίδης κατά τις συναντήσεις του με την ΚΕΔΚΕ και την ΕΝΑΕ τις προηγούμενες ημέρες.

Για τα Δημοτολόγια ο υπουργός είπε πως θα υπάρξει στο εξής, όπως έχει ήδη προγραμματιστεί, αναθεώρηση καταλόγων ανά τρίμηνο και για λόγους διαφάνειας οι οριστικοί κατάλογοι που θα προκύψουν, θα δοθούν και στα κόμματα ώστε να ελέγχεται το σύστημα

Για μοντέρνο νεανικό γυναικείο ντύσιμο Ελάτε στο νέο μας κατάστημα

ELIOYLA

με τα επώνυμα ρούχα
GIANNI RODINI ®
INTERNATIONAL

Δημητρίου Θέμελη 75 (πεζόδρομος)
Τηλέφωνο **33606**

Happy Kids

ΡΟΥΧΑ
ΒΡΕΦΙΚΑ-ΠΑΙΔΙΚΑ-ΕΦΗΒΙΚΑ

✓ ΜΟΔΑ-ΠΟΙΟΤΗΤΑ
ΜΟΝΑΔΙΚΕΣ ΤΙΜΕΣ!

Montefiore MEXX mandarino UCLA MICKEY KIDS κ.λπ.

Νικολ. Πλαστήρα 17 - Πεζόδρομος
έναντι ξενοδοχείου "Σπάρταλη" • Τηλ.. 29040

Το τουριστικό πρακτορείο
PLANET HOLIDAYS
του **Δημήτρη Τσοπανάκη**

σας προσφέρει μια
9ήμερη εκδρομή σε
ΙΤΑΛΙΑ-ΑΥΣΤΡΙΑ-ΤΣΕΧΙΑ-ΓΕΡΜΑΝΙΑ

Μόνο με 155.000 δρχ.!!!

από 23/11/01-01/12/01

Στην τιμή περιλαμβάνονται:
- Μεταφορές με πολυτελή πούλμαν
- Εισιτήρια πλοίου σε 4κλινες καμπίνες
- Λιμενικοί φόροι Πατρών-Βενετίας
- Ξενοδοχεία 4 αστέρων (Α' κατ.)
- Ημιδιατροφή στα ξενδοοχεία
- Ξεναγήσεις-επισκέψεις του προγράμματος
- Γλωσσομαθής συνοδός-αρχηγός
- Τοπικοί ξεναγοί σε Βιέννη-Πράγα
- Ασφάλεια ταξιδίου και ΦΠΑ

PLANET HOLIDAYS
Γαλλίας 6 Ρόδος
Τηλ. 35720-21 • Fax: 35722

Από τους βουλευτές μας για την παραλιακή ζώνη

Κατάθεση τροπολογίας για την τιμή των όπλων

Ανένδοτος ο κ. Φωτιάδης δεν υποχωρεί βήμα από τα όσα προτείνει μέσω του νέου νόμου

Τροπολογία, πιθανόν ...για την τιμή των όπλων, θα καταθέσουν οι βουλευτές του ΠΑΣΟΚ Κ. Σφυρίου και Β. Παπανικόλας, με σκοπό να γλιτώσουν από την άμεση κατεδάφιση 30 περίπου κτισμάτων στο Φαληράκι.

Την τροπολογία οι δυο βουλευτές την επεξεργάζονται για να την καταθέσουν στην διάρκεια της συζήτησης που θα γίνει στην ολομέλεια της Βουλής, στο νομοσχέδιο του υπουργείου Οικονομικών για τον αιγιαλό και την παραλία.

Πιθανόν την τροπολογία αυτή θα υποστηρίξουν και οι κ. Δ. Κρεμαστινός και Αρ. Παυλίδης εκτός κι αν κινηθούν εκ παραλλήλου με δικιά τους τροπολογία.

Σε δηλώσεις του πάντως χθες στην ΕΡΑ Ρόδου ο κ. Παπανικόλας ανακοίνωσε ότι ετοιμάζει την τροπολογία σε συνεργασία με τον κ. Σφυρίου. Γεγονός πάντως είναι, όπως διεφάνη και από την συζήτηση του νομοσχεδίου στην επιτροπή Οικονομικών της Βουλής, ότι ο αρμόδιος υφυπουργός κ. Φωτιάδης ...δεν σηκώνει κουβέντα για τροποποιήσεις στο νομοσχέδιο, παρά το γεγονός ότι δέχθηκε πανταχόθεν βολές το νομοθέτημά του σε πολλά σημεία, ακόμα και από βουλευτές του ΠΑΣΟΚ.

Ενδεχομένως η τροπολογία των Δωδεκανησίων βουλευτών γίνεται για την τιμή των όπλων αφού όλα δείχνουν ότι ...μόνο από θαύμα θα την κάνει δεκτή ο κ. Φωτιάδης.

Στην συζήτηση που θα γίνει στην ολομέλεια ...ίσως ξεκαθαριστεί και το τι θα ισχύσει για το καθεστώς Δωδεκανήσου, θέμα ιδιαίτερου ενδιαφέροντος αφού κινδυνεύουν να γίνουν οικοπεδάκια οι παραλιακοί κοινόχρηστοι χώροι.

Ως γνωστό το άρθρο 26 προβλέπει ότι ισχύει εκ παραλλήλου και ο νόμος και ο κτηματολογικός κανονισμός, **χωρίς να καθορίζει τί υπερισχύει.**

Αν διευκρινιστεί ότι υπερισχύει ο κτηματολογικός κανονισμός τότε πρόκειται για θετική εξέλιξη, και αυτό θα επιδιωχθεί να γίνει.

Έργα σε δρόμους

Από τις Τεχνικές Υπηρεσίες του Δήμου Ροδίων ανακοινώνεται ότι σήμερα Τρίτη, 13 Νοεμβρίου, θα ασφαλτοστρωθεί το καθοδικό ρεύμα της οδού Εθνικής Αντιστάσεως από το ύψος της Θ. Σοφούλη (Αραπάκι) έως τη συμβολή της με την οδό Στ. Κωτιάδη. Επίσης θα γίνει και η ασφαλτόστρωση του ανοδικού ρεύματος της οδού Στ. Κωτιάδη.

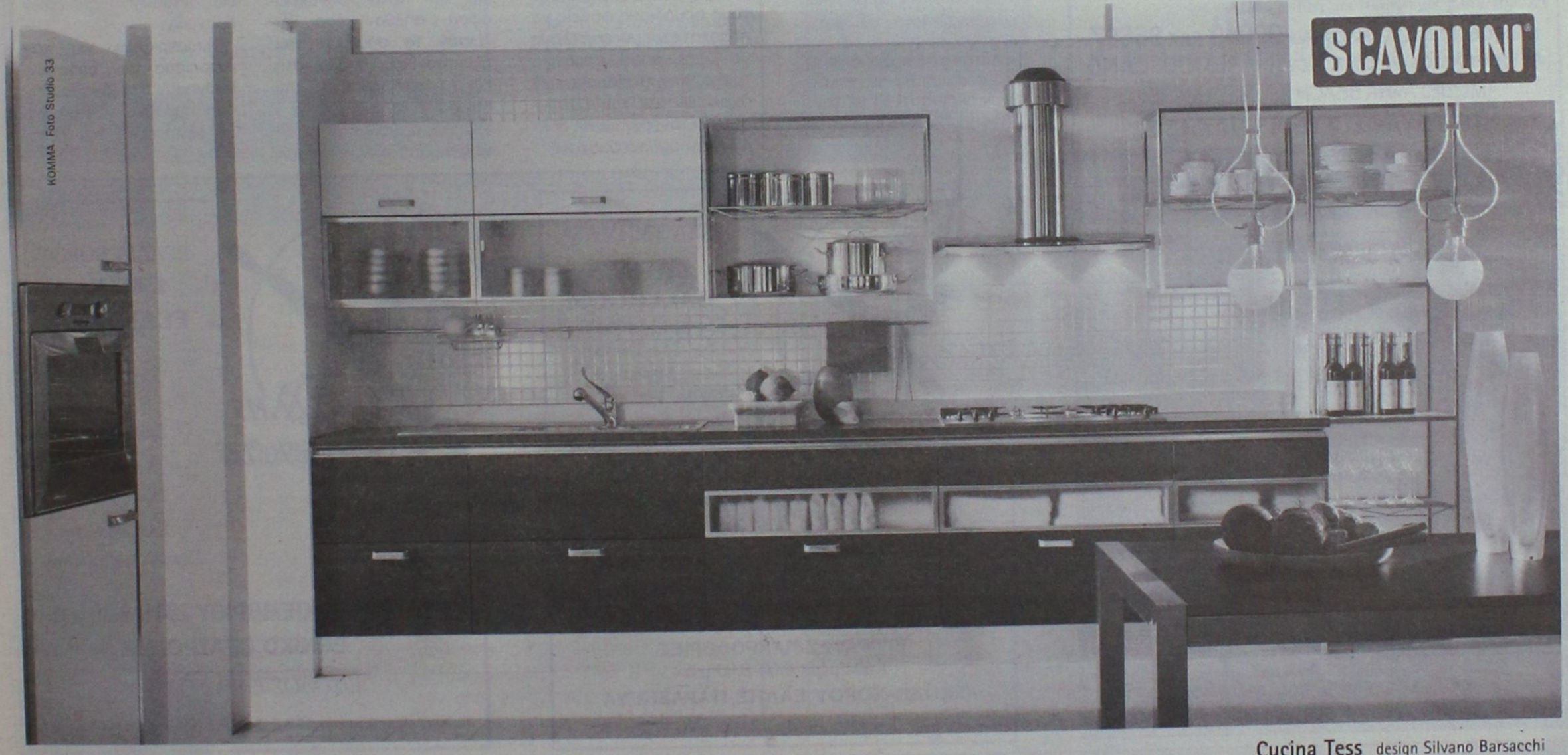

Cucina Tess design Silvano Barsacchi

Una Scavolini è autentica ...come te

THEMA A.E.
Αποκλειστικός αντιπρόσωπος

ΑΘΗΝΑ:
Λεωφ. Κηφισίας 251
Κηφισιά. Τηλ. 010-80.10.171
Λεωφ. Βουλιαγμένης 38
Ελληνικό. Τηλ. 010-960.12.10
ΘΕΣ/ΝΙΚΗ:
Αδριανουπόλεως 51
Καλαμαριά. Τηλ.0310-457.344
ΛΑΡΙΣΑ:
Σωκράτους 111
(Εμπορικό Κέντρο).
Τηλ. 0410-28.48.46

- Εξονυχιστικοί έλεγχοι ποιότητας
- Υλικά επιλεγμένα
- Υδροπροστατευτικοί πάγκοι εργασίας
- Εσωτερικά ράφια κουμπωτά.
- Συρτάρια αλουμινίου ολικής εξαγωγής με αυτόματο τερματισμό και μηχανισμό αυτόματης επαναφοράς.
- Αξεπέραστη ποικιλία μοντέλων και προγραμμάτων για άπειρες σχεδιαστικές προτάσεις.
- Περισσότερα από 600 αξεσουάρ για τη δημιουργία μιάς προσωπικής σύνθεσης.
- Διεθνές Πιστοποιητικό Ποιότητας ISO - 9001.
- Τμήμα εξυπηρέτησης πελατών στη διάθεσή σας.
- Δωρεάν αποστολή ενημερωτικών εντύπων.
- Και, πάνω απ' όλα, τιμές που μόνο μιά μεγάλη εταιρία μπορεί να εγγυηθεί και να σάς προσφέρει.

Αυτά είναι μερικά από τα πολλά πλεονεκτήματα ποιότητας που κάνουν τη THEMA-Scavolini για περισσότερο από 13 χρόνια την πιό αγαπημένη κουζίνα των Ελλήνων και την κουζίνα με τις μεγαλύτερες πωλήσεις.

Scavolini S.p.A.
61025 Montelabbate (PU) - Italia
Tel. +39 0721443333
Fax: +39 0721443413
e-mail: contact@scavolini.com
www.scavolini.com

Quality Certified

Αντιπρόσωπος Ρόδου: **Μαρκακιού Μιχαήλ**
Θεσσαλονίκης 14, Ρόδος, τηλ.: 02410-67500

ΕΚΔΡΟΜΗ ΣΤΗΝ ΙΣΤΟΡΙΑ, ΣΤΗΝ ΤΕΧΝΗ, ΣΤΟΝ ΠΟΛΙΤΙΣΜΟ

ΜΙΑ ΠΡΩΤΟΠΟΡΙΑΚΗ ΕΚΔΡΟΜΗ ΠΡΟΣΦΟΡΑ ΑΠΟ ΤΟ

Sigma travel agency

11ΗΜΕΡΗ ΟΔΙΚΗ ΕΚΔΡΟΜΗ

ΙΤΑΛΙΑ – ΚΥΑΝΗ ΑΚΤΗ – ΙΤΑΛΟΓΑΛΛΙΚΗ ΡΙΒΙΕΡΑ

ΠΡΟΓΡΑΜΜΑ ΕΚΔΡΟΜΗΣ:

ΠΟΜΠΗΙΑ – ΝΑΠΟΛΗ – ΡΩΜΗ – ΤΙΒΟΛΙ – ΣΙΕΝΑ – ΦΛΩΡΕΝΤΙΑ – ΠΙΖΑ – ΝΙΚΑΙΑ – ΜΟΝΑΚΟ – ΜΟΝΤΕ ΚΑΡΛΟ – ΚΑΝΝΕΣ – ΣΑΙΝ ΤΡΟΠΕΖ – ΒΕΡΟΝΑ – ΒΕΝΕΤΙΑ – ΑΓΙΟΣ ΜΑΡΙΝΟΣ – ΑΝΚΟΝΑ

ΜΙΑ ΕΥΚΑΙΡΙΑ ΜΟΝΑΔΙΚΗ ΝΑ ΠΕΡΠΑΤΗΣΕΤΕ ΣΤΟΥΣ ΔΡΟΜΟΥΣ ΤΗΣ ΙΣΤΟΡΙΑΣ, ΤΗΣ ΤΕΧΝΗΣ ΚΑΙ ΤΟΥ ΠΟΛΙΤΙΣΜΟΥ

ΑΝΑΧΩΡΗΣΗ 24/11 ΠΡΟΛΑΒΕΤΕ
ΤΙΜΗ ΚΑΤΑ ΑΤΟΜΟ ΜΟΝΟ
210.000!!!ΔΡΧ. - €616.29

ΣΤΗΝ ΤΙΜΗ ΣΥΜΠΕΡΙΛΑΜΒΑΝΟΝΤΑΙ:
- Μετακινήσεις με κλιματιζόμενο πολυτελές πούλμαν
- Εισιτήρια Πάτρα - Μπάρι, Ανκονα- Πάτρα σε τετράκλινες εσωτερικές καμπίνες με ντους/WC (AB4) μ το πλοίο Super Fast
- Εκδρομές - περιηγήσεις σύμφωνα με το πρόγραμμα (ζητήστε το από το γραφείο μας)
- Διαμονή σε ξενοδοχεία κεντρικά 3* Superior, 4* σε δίκλινα ή τρίκλινα
- Πρωινά και γεύματα (ημιδιατροφή)
- Τοπικοί ξεναγοί
- Αρχηγός συνοδός, κ. Στεργενάκης και Σωτηρίου Παύλος
- Ασφαλιστική κάλυψη αστικής ευθύνη - ΦΠΑ

ΠΛΗΡΟΦΟΡΙΕΣ ΣΤΑ ΤΗΛΕΦΩΝΑ 90049 FAX 96697
Λ. Ηρακλειδών, Εμπ. Κέντρο RHODESLAND
(Μεταξύ AVRA BEACH KAI MIRA MARE)
ΥΠΕΥΘΥΝΟΣ: ΣΤΕΡΓΕΝΑΚΗΣ Σ.

ΜΕ ΕΝΑ ΤΗΛΕΦΩΝΟ!!, ΤΑ ΕΙΣΙΤΗΡΙΑ ΣΑΣ ΣΤΟ ΧΩΡΟ ΣΑΣ ΧΩΡΙΣ ΕΠΙΠΛΕΟΝ ΕΠΙΒΑΡΥΝΣΗ!!!

ΚΟΜΜΩΤΗΡΙΟ UNISEX
Natural Beauty



Χτενίσματα αέρινα, φίνα...
Χτενίσματα με άποψη. Νέες κουπ με στυλ και προσθετική μαλλιών με τη γνωστή υπογραφή της Μαρίας

& κατόπιν ραντεβού
ανοικτά από τις 9.00 έως 17.00

Επίσης για τα μικρά παιδιά ένα ευχάριστο κούρεμα μέσα στο παιδικό αυτοκινητάκι

Παφιάκη Μαρία

Στη νέα διεύθυνση: Ακραμίτου 16, Ρόδος • Τηλ. 32161
(παλιά διεύθυνση: προέκταση Αννης Μαρίας)

Ποινή φυλάκισης ενός έτους σε δύο για την μαστρωπία

Τους κόστισε ακριβά...

Με άλλη απόφαση διετάχθη η απέλαση της Λετονής

Με ένα χρόνο φυλάκιση έφυγαν χθες από την αίθουσα του Τριμελούς Αυτοφώρου Πλημμελειοδικείου Ρόδου οι δύο που κατηγορήθηκαν για μαστρωπία ενώ η εκδιδομένη καταδικάστηκε μόνο σε δύο μήνες φυλάκιση και 100.000 δραχμές.

Στο εδώλιο κάθισαν οι Παντελής Πρεσβύρης του Σταύρου 46 χρόνων και Κυριάκος Αντώνογλου του Μιχαήλ 52 χρόνων κάτοικοι Ρόδου και η υπήκοος Λετονίας JGLENA MIHMELE 20 χρόνων.

Στους δύο πρώτους το δικαστήριο επέβαλε ποινή φυλακίσεως ενός έτους στον κάθε ένα μετατρεπομένη προς 3.000 δραχμές την ημέρα, η έφεση να έχει αναστολτικό αποτέλεσμα υπό τον όρο καταβολής χρηματικής εγγύησης 700.000 δραχμών ο κάθε ένας. Στην κατηγορουμένη επεβλήθη ποινή φυλακίσεως δύο μηνών και χρηματική 100.000 δραχμών αλλά το δικαστήριο ανέστειλε την εκτέλεση και διέταξε την απέλασή της.

Οι παραπάνω είχαν συλληφθεί από άνδρες της Υποδιεύθυνσης Ασφαλείας στις 10 το βράδυ της περασμένης Παρασκευής γιατί ο πρώτος εξέδιδε την τρίτη αντί του ποσού των 35.000 δραχμών αν και αυτή έμενε παράνομα στη χώρα μας και σε συνεννόηση με τον πρώτο που είναι ιδιοκτήτης του ξενοδοχείου "Κρήτη" εισέπρατταν από κάθε ...επίσκεψη ο πρώτος 10.000 δραχμές, ο δεύτερος 25.000 και έδινε στην αλλοδαπή πότε 10.000 δραχμές, πότε 15.000 δραχμές.

Οι δύο καταδικασθέντες άσκησαν έφεση και αφού κατέβαλαν από 700.000 δραχμές αφέθησαν ελεύθεροι.

Δύο νεκροί σε τροχαία στο Νομό μας

Δύο άτομα έχασαν την ζωή τους σε ισάριθμα τροχαία ατυχήματα που συνέβησαν στο νομό μας την εβδομάδα που πέρασε ενώ τραυματίστηκαν σοβαρά άλλα δύο σε ένα ατύχημα. Τα αίτια των ατυχημάτων ήταν ο αδέξιος χειρισμός και το αντικανονικό προσπέρασμα. Επίσης την εβδομάδα που πέρασε από οκτώ συνεργεία έγινε έλεγχος με τη συσκευή αλκοτέστ σε 540 οδηγούς και βεβαιώθηκαν 23 παραβάσεις ενώ τέσσερα συνεργεία εντόπισαν 58 "βιαστικούς" οδηγούς.

Αυτήν την εβδομάδα η τροχονόμοι θα ασχοληθούν περισσότερο με την παραβίαση προτεραιότητας.

Σήκωσαν τα κομπιούτερ από το Γυμνάσιο Ιαλυσού

Ένα ολόκληρο σύστημα ηλεκτρονικού υπολογιστή κατάφεραν να κλέψουν ανενόχλητοι χθες τα ξημερώματα, άγνωστοι δράστες, από την σχολική βιβλιοθήκη του Γυμνασίου Ιαλυσού.

Γονείς και εκπαιδευτικοί, με αφορμή το περιστατικό αυτό, κάνουν λόγο για ελλιπή φύλαξη των σχολικών συγκροτημάτων στην ευρύτερη περιοχή και καλούν τους αρμόδιους φορείς να προστατεύσουν επιτέλους με πιο αποτελεσματικό τρόπο, την περιουσία των σχολείων και τον εξοπλισμό που ανέρχεται σε πολλά εκατομμύρια δραχμές.

Για την διάρρηξη αυτή, ειδοποιήθηκε άμεσα και η αστυνομία, που έσπευσε επιτόπου για να συγκεντρώσει σχετικές πληροφορίες για τον εντοπισμό των δραστών. Ο δράστης ή οι δράστες, πάντως, φαίνεται ότι γνώριζαν πολύ καλά τον χώρο. Αρχικά παραβίασαν την πόρτα (η οποία μάλιστα ήταν και ασφαλείας) που στεγάζονταν οι σχολική βιβλιοθήκη, και στην συνέχεια αφού εισήλθαν μέσα, ξήλωσαν το σύστημα του ηλεκτρονικού υπολογιστή και το μετέφεραν με την ησυχία τους.

Ο Δήμος Ιαλυσού, εξαιτίας διαρρήξεων, αλλά και βανδαλισμών που έχουν σημειωθεί στα σχολικά συγκροτήματα της περιοχής, είχε αναλάβει να περιφρουρήσει τα σχολεία της περιοχής, με προσωπικό φύλαξης, όπου τα βράδια θα εκτελούσε περιπολίες από όλα τα συγκροτήματα, αλλά όπως φαίνεται οι... δράστες κατάφεραν να κινηθούν ανενόχλητοι παίρνοντας μαζί τους ηλεκτρονικά μηχανήματα αξίας εκατοντάδων χιλιάδων δραχμών.

Προανάκριση για τον εντοπισμό των δραστών, ξεκίνησαν και διενεργούν ήδη αρμόδιοι αξιωματικοί της αστυνομίας της περιοχής.

ΣΧΟΛΗ ΧΟΡΟΥ Έλλης Παρασκευά

ΝΕΑ ΤΜΗΜΑΤΑ
LATIN – BALLROOM
Rumba, Mambo, Cha-Cha, Samba, Salsa, Marenque, Tango, Waltz-V, Waltz, Fox-Trot, Rock 'n Roll, Disco (σύστημα I.D.T.A.)

FLAMENCO
Classico Espanol, Modern Flamenco, Τοπικοί Ισπανικοί Χοροί (σύστημα S.D.B.E.)
Διδάσκει ο Βασίλης Σκεπετάρης
(Professor de Baile Espanol - Latin Ballroom Associate)

ΕΓΓΡΑΦΕΣ-ΠΛΗΡΟΦΟΡΙΕΣ
Κάθε μέρα 4.00-8.00 μ.μ.
ΣΧΟΛΗ ΧΟΡΟΥ ΕΛΛΗΣ ΠΑΡΑΣΚΕΥΑ
Βενετοκλέων 61, Ρόδος • Τηλ. 20780, 24050

ΣΧΟΛΗ ΧΟΡΟΥ Έλλης Παρασκευά

ΒΡΑΔΙΑ ΧΟΡΟΥ
LATIN – FLAMENCO

Χορεύουν
Βασίλης Σκεπετάρης
Κατερίνα Βούλγαρη
Σταυρούλα Γεωργοπαπαδάκου

ΣΑΒΒΑΤΟ 10 ΝΟΕΜΒΡΙΟΥ 2001, 9.30 μ.μ.
ΕΘΝΙΚΟ ΘΕΑΤΡΟ
ΕΙΣΟΔΟΣ ΕΛΕΥΘΕΡΗ
Χορηγοί επικοινωνίας: ΕΡΑ Ρόδου, Ρ/Σ Παλμός, Ράδιο Λυχνάρι

ΕΛΑΣΤΙΚΑ - ΖΑΝΤΕΣ
ΑΝΑΡΤΗΣΕΙΣ - ΛΙΠΑΝΤΙΚΑ

ΧΑΡΗΣ ΖΕΡΒΟΣ

ΑΥΣΤΡΑΛΙΑΣ 60, ΡΟΔΟΣ 85100
ΤΗΛ. 0241 0 36400 - 0241 0 70092
ΚΙΝ. 0977 433232 - FAX: 0241 0 70092

PIRELLI
MOMO CORSE
VIDEN

Zorpidis
ΤΟΥΡΙΣΤΙΚΟΣ ΟΡΓΑΝΙΣΜΟΣ
LANE
ΚΕΝΤΡΙΚΟ ΠΡΑΚΤΟΡΕΙΟ ΡΟΔΟΥ
ΣΤΕΦΑΝΑΚΗ

ΕΚΔΡΟΜΗ ΣΤΗΝ ΚΥΠΡΟ 22-27/11/01

Ο αθλητικός σύλλογος "ΑΡΧΑΓΓΕΛΟΣ" σε συνεργασία με το πρακτορείο ZORPIDIS TRAVEL οργανώνει 6ήμερη εκδρομή στην ΚΥΠΡΟ 22-27/11/01.

Περιλαμβάνει:



- Αεροπορικά εισιτήρια Ρόδο - Αθήνα - Λάρνακα - Αθήνα - Ρόδο
- Μεταφορές από και προς το αεροδρόμιο της Λάρνακας στο ξενοδοχείο
- 5 διανυκτερεύσεις σε δίκλινα δωμάτια με ημιδιατροφή
- Ολοήμερη εκδρομή - ξενάγηση Λεμεσός - Κούριο - Πάφος
- Ολοήμερη εκδρομή - ξενάγηση στη Λευκωσία
- Ολοήμερη εκδρομή - ξενάγηση Τρόοδος - Μονή Κύκκου
- Χάρτες - έντυπα της Κύπρου.

ΑΛΕΞ. ΔΙΑΚΟΥ 38, ΡΟΔΟΣ
Τηλ.: (0241) 20625, 30054

Διάψευση διά της ...πλαγίας οδού από επίσημα χείλη

Δεν υπάρχει κανένα θέμα Πανορθόδοξου Κέντρου!

Το έργο προχωράει κανονικά και σύμφωνα με το χρονοδιάγραμμα που ετέθη

Χωρίς να αναφέρονται καθόλου στα δημοσιεύματα για μεταφορά της έδρας του Πανορθόδοξου Κέντρου από το δήμο Ρόδου στο δήμο Καλλιθέας, η Επιτροπή ανέγερσης του Κέντρου που συνεδρίασε χθες, διαψεύδει κατά τον πλέον κατηγορηματικό τρόπο, ένα τέτοιο ενδεχόμενο.

Συγκεκριμένα η Επιτροπή που συνεδρίασε υπό την προεδρία του Μητροπολίτη Χαλκηδόνος κ.κ. Ιωακείμ , με ανακοίνωσή της αναφέρει ότι το χρονοδιάγραμμα υλοποίησης του έργου τηρείται κανονικά και ότι αποφασίστηκε να εκταμιευθούν χρήματα για την καταβολή των φορολογικών και της αδείας!

Με την ανακοίνωση αυτή όχι μόνο διαψεύδονται τα περί μεταφοράς της έδρας, αλλά και καταβάλλεται μία σαφής προσπάθεια για πλήρη "απαξίωση" του θέματος που δημιουργήθηκε, το οποίο -απ' ό,τι δείχνουν τα πράγματα- ήταν απλώς ένα πυροτέχνημα.

Αλλωστε η στάση που τήρησε ο πρόεδρος του Δημοτικού Συμβουλίου Καλλιθέας, ο οποίος έμεινε έκπληκτος όταν πληροφορήθηκε τα περί συζήτησης Πατριάρχη και δημάρχου Καλλιθέας για μεταφορά του Πανορθοδόξου σε επιλεγέν οικόπεδο δεν άφησε κανένα περιθώριο για την "σοβαρότητα" της όλης υπόθεσης.

Το πλήρες κείμενο της ανακοίνωσης της Επιτροπής του Πανορθόδοξου Κέντρου που υπογράφεται από τον πρόεδρό της Μητροπολίτη Χαλκηδόνος, έχει ως εξής:

«Υπό την προεδρία του Σεβασμιωτάτου Μητροπολίτη Χαλκηδόνος κ. κ. Ιωακειμ, προέδρου της Επιτροπής παρακολούθησης και συντονισμού των εργασιών του Πανορθόδοξου Κέντρου στη Ρόδο και με τη συμμετοχή του γενικού γραμματέα του υπουργείου Αιγαίου, του δημάρχου Ροδίων, του νομάρχη Δωδεκανήσου και του κ. Β. Καμπουράκη και του κ. Γ. Διαμαντίδη, μελών της Επιτροπής, πραγματοποιήθηκε σήμερα, Δευτέρα 12 Νοεμβρίου 2001, η τακτική προ-



γραμματισμένη συνάντηση της επιτροπής στο Νομαρχιακό Μέγαρο.

Υστερα από επιτόπια επίσκεψη τα μέλη της επιτροπής ενημερώθηκαν για όλες τις επιμέρους δεσμεύσεις που είχαν αναληφθεί από την τελευταία συνεδρίαση μέχρι σήμερα και διαπίστωσαν την τήρηση του χρονοδιαγράμματος υλοποίησης του έργου που είχε αποφασισθεί.

Εν συνεχεία ο κ. Μαχαιρίδης ενημέρωσε για την πορεία της έγκρισης της νέας μελέτης του νέου κτιρίου, η οποία έχει ήδη υποβληθεί στην Πολεοδομία για την έκδοση της οικοδομικής άδειας και εγκρίθηκε η εκταμίευση των απαιτούμενων χρηματικών πιστώσεων για την καταβολή των φορολογικών της αδείας.

Ο πρόεδρος της Επιτροπής
Ο Μητροπολίτης Χαλκηδόνος
κ.κ. Ιωακείμ».

ΠΟΙΟΣ ΘΑ ΚΡΑΤΗΣΕΙ ΤΟ ΠΑΙΔΙ ΣΤΟ ΣΠΙΤΙ;

ΥΠΕΥΘΥΝΗ & ΔΗΜΙΟΥΡΓΙΚΗ ΑΠΑΣΧΟΛΗΣΗ ΠΑΙΔΙΩΝ ΣΤΟ ΣΠΙΤΙ ΣΑΣ!

Πόσες φορές δεν σας έτυχε να πρέπει να λείψετε από το σπίτι αλλά δεν έχετε κάποιον που θα μπορούσε υπεύθυνα να κρατήσει το παιδί σας;
Τώρα και στη Ρόδο, το Children's Care αναλαμβάνει υπεύθυνα τη δημιουργική απασχόληση και τη φύλαξη των παιδιών σας στο σπίτι, κατά τη διάρκεια της απουσίας σας.
Στελεχωμένο με μια ομάδα από αυστηρά επιλεγμένες Βρεφοκόμους, Νηπιαγωγούς και Παιδαγωγούς, το **Children's Care** αναλαμβάνει τη φύλαξη παιδιών & βρεφών στο σπίτι σας, οποιαδήποτε ώρα της ημέρας, με επαγγελματική φροντίδα, απόλυτη ευθύνη και συνέπεια, με ένα πρόγραμμα εκπαιδευτικών δραστηριοτήτων, προσαρμοσμένο στην ηλικία του παιδιού σας, το οποίο θα γνωρίζετε εκ των προτέρων.



CHILDREN'S CARE

Διαθέσιμα και προγράμματα μακροχρόνιας συνεργασίας.

Εθελοντών Δωδεκανησίων 4 (2ος όροφος). Τηλ./Fax: 31560

Τα ωραία κοστίζουν ακριβά ?



για καλύτερη ζωή!

ΕΙΔΗ ΥΓΙΕΙΝΗΣ-ΠΛΑΚΑΚΙΑ
Idea Bagno
ΑΓ. ΙΩΑΝΝΟΥ 3 ΝΗΡΕΑΣ ΡΟΔΟΣ ΤΗΛ. 22204 FAX: 23834
Λ. ΗΡΑΚΛΕΙΔΩΝ 28 ΙΑΛΥΣΟΣ ΤΗΛ-FAX:90190

Λιανική σε τιμές χονδρικής

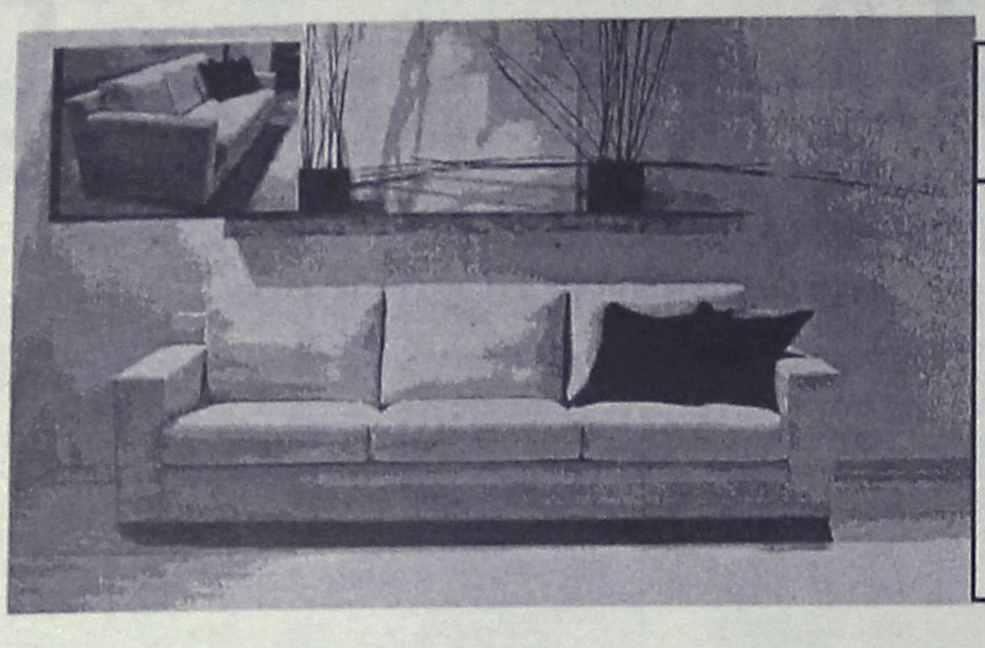

Καναπές
Τριθέσιος
MONO
250.000

Κρεβατοκάμαρα
MONO
270.000



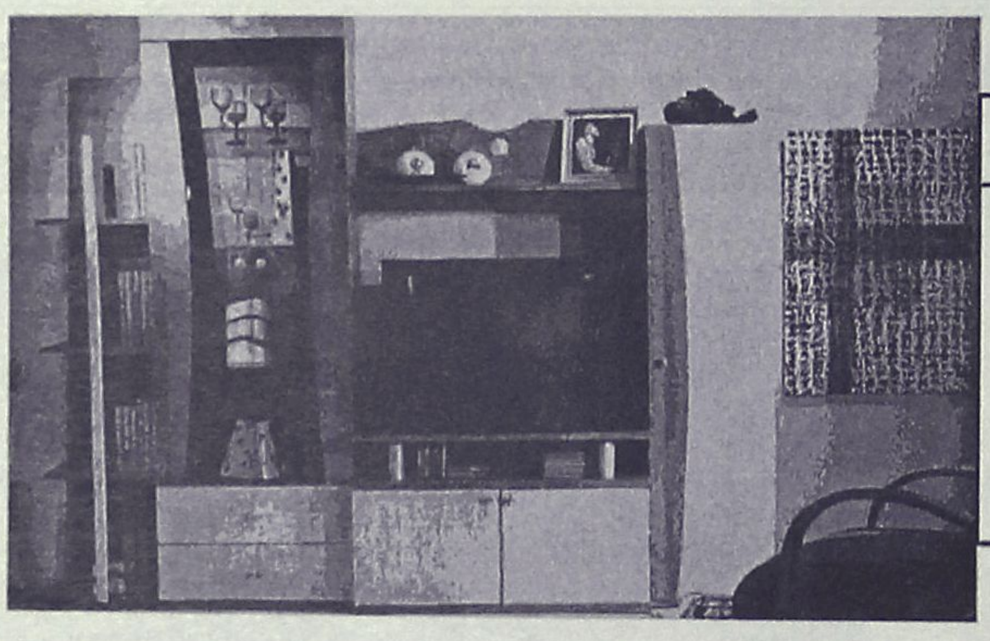

Σύνθετο
MONO
250.000

Σαλόνια από 400.000 Δρχ. σε διάφορα μοντέλα και υφάσματα της αρεσκείας σας.

Στις τιμές συμπεριλαμβάνεται Φ.Π.Α 13%

Τώρα επιλέγετε εσείς τον τρόπο πληρωμής που σας ταιριάζει:

α.Με 0% προκαταβολή και έως 36 δόσεις
β.Με 10% προκαταβολή και έως 48 δόσεις
γ.Με 35% προκαταβολή και 12 δόσεις άτοκα

Spazio economico

Εθν. Αντίστασης 28 (Πρώην Άννης Μαρίας)
Τηλ.: 02410 29145

Μια νέα πρόταση από τη ΛΥΣΗ Α.Ε.Β.Ε.

ADD

ΕΝΑ ΜΟΝΑΔΙΚΟ
ΚΑΙ
ΠΡΩΤΟΤΥΠΟ ΔΩΡΟ

Τί πιο όμορφο από κάτι που θα σας θυμίζει για πάντα μια ευτυχισμένη στιγμή της ζωής σας.
Ενα δώρο για επετείους, ονομαστικές γιορτές, γιορτές των Χριστουγέννων, ένα κύπελλο με τη φωτογραφία του τιμώμενου προσώπου με ο,τιδήποτε γραπτό συμπλήρωμα επιθυμείτε, ένα μπλουζάκι, μια μαξιλαροθήκη, μαντίλια, αναμνηστικά με το θυρεό του σωματείου κ.τ.λ. με την φωτογραφία ή με οποιαδήποτε άλλη εικόνα θέλετε.
Θα εξυπηρετηθείτε πλήρως για κάθε επιθυμία σας στο κατάστημά μας, ***ΙΩΝΟΣ ΔΡΑΓΟΥΜΗ 17, τηλ. 30733***



Για τα αποκαλυπτήρια του μνημείου της Ομάδας Αιγαίου

Στο νησί της Αποκάλυψης αύριο το πρωί ο Πρόεδρος

Θα τιμηθούν οι νεκροί που επέβαιναν στο μοιραίο ελικόπτερο του ΕΚΑΒ που έπεσε στις 14 Ιανουαρίου

Στο νησί της Αποκάλυψης έχει προγραμματίσει να βρεθεί αύριο το πρωί, ο Πρόεδρος της Δημοκρατίας κ. Κωστής Στεφανόπουλος, στο πλαίσιο των εκδηλώσεων που έχουν προγραμματιστεί στη μνήμη των νεκρών που επέβαιναν στην πτήση του μοιραίου ελικοπτέρου του ΕΚΑΒ, το οποίο κατέπεσε ανοικτά του Σουνίου στις 14 Ιανουαρίου 2001.

Ο Πρόεδρος της Δημοκρατίας κ. Κωστής Στεφανόπουλος, θα κάνει συγκεκριμένα τα αποκαλυπτήρια του μνημείου που έχει στηθεί από την «Ομάδα Αιγαίου» για τα θύματα που επέβαιναν στο ελικόπτερο του ΕΚΑΒ, που ξεκίνησε από την Πάτμο για να μεταφέρει σε νοσοκομείο της πρωτεύουσας ηλικιωμένο που είχε υποστεί καρδιακό επεισόδιο, αλλά που ωστόσο δεν έφθασε ποτέ στον προορισμό του.

Ο κ. Κωστής Στεφανόπουλος, αναμένεται να έχει επίσης κατά την διάρκεια της παραμονής του στο νησί της Πάτμου, συναντήσεις και επαφές με τους εκπροσώπους των τοπικών αρχών, το δήμαρχο και το Δημοτικό Συμβούλιο του νησιού.

KYDON TOURS
ΚΕΝΤΡΙΚΟ ΠΡΑΚΤΟΡΕΙΟ
PORT AGENT

ΕΚΔΡΟΜΕΣ ΚΥΔΩΝ
Με τη φροντίδα της κ.
ΕΛΕΝΗΣ ΨΥΛΛΑΚΗ

• ΜΙΚΡΑ ΑΣΙΑ 16/11-26/11/2001
ΜΑΡΜΑΡΙΣ-ΣΜΥΡΝΗ-ΠΡΟΥΣΑ-ΚΩΝΣΤΑΝΤΙΝΟΥΠΟΛΗ (Πατριαρχείο-Αγία Σοφία-Μονή της Χώρας-Μπαλουκλί-Παναγία Βλαχερνών-Παλάτια-Σκεπαστή Αγορά-Πριγκιπόνησα-Χαλκηδόνα) ΑΪΒΑΛΙ-ΠΕΡΓΑΜΟΣ-ΚΟΥΣΑΝΤΑΣΙ-ΕΦΕΣΟΣ-ΠΑΜΟΥΚΑΛΕ (10 διανυκετερεύσεις, 11 μέρες). Ξενοδοχεία 4 αστέρων. Πλούσιο πρόγραμμα και ΣΥΝΟΔΟΣ η κ. ΕΛΕΝΗ ΨΥΛΛΑΚΗ

• ΒΙΕΝΝΗ-ΣΑΛΣΜΠΟΥΡΓΚ 29/11-4/12
Αεροπορική εκδρομή-Ξενοδοχείο-Τράνσφερ-Εκδομές-Προαιρετική εκδρομή Βουδαπέστη.

• ΧΡΙΣΤΟΥΓΕΝΝΑ στην ΤΑΫΛΑΝΔΗ 22/12-4/1
ΒΑΝGΚΟΚ-ΠΟΥΚΕΤ-ΣΑΜΟΪ.
Η χώρα των ΒΟΥΔΙΣΤΩΝ και της ΑΣΦΑΛΕΙΑΣ. Η χώρα του Γέλιου και της Χαράς.
Η εξωτική ΤΑΫΛΑΝΔΗ και τα πιο διάσημα νησιά. Τα πιο όμορφα Χριστούγεννα με μπάνια-διασκέδαση-ψώνια-φανταστικά πάμφθηνα.
ΣΥΝΟΔΟΣ η κ. ΕΛΕΝΗ ΨΥΛΛΑΚΗ

• ΕΚΔΡΟΜΕΣ SUPERFAST FERRIES
• GROUP από ΡΟΔΟ - 19/11-ΠΑΤΡΑ ΑΝΚΟΝΑ-ΣΑΝ ΡΕΜΟ-ΜΟΝΤΕ ΚΑΡΛΟ-ΜΟΝΑΚΟ-ΝΙΚΑΙΑ-ΚΑΝΝΕΣ-ΒΑΡΚΕΛΩΝΗ
• ΓΥΡΟΣ ΙΤΑΛΙΑΣ
• ΠΑΝΟΡΑΜΑ ΕΛΒΕΤΙΑΣ
• ΕΛΒΕΤΙΑ-ΓΑΛΛΙΑ
• ΚΑΤΩ ΙΤΑΛΙΑ-ΕΛΛΗΝΟΦΩΝΑ ΧΩΡΙΑ-ΣΙΚΕΛΙΑ
• ΒΕΝΕΤΙΑ-ΒΙΕΝΝΗ-ΠΡΑΓΑ-ΜΟΝΑΧΟ
• ΒΕΝΕΤΙΑ-ΣΑΛΣΜΠΟΥΡΓΚ-ΒΙΕΝΝΗ-ΙΝΣΜΠΡΟΥΚ

Ελάτε για πρόγραμμα. ΦΑΝΤΑΣΤΙΚΕΣ ΤΙΜΕΣ

• ΕΙΣΙΤΗΡΙΑ-ΕΙΣΙΤΗΡΙΑ-ΠΑΚΕΤΑ-ΠΑΚΕΤΑ
Στο γραφείο μας να βρείτε τα πιο φθηνά εισιτήρια και πακέτα. Σας συμφέρει
ΙΑΤΑ Γραφείο 25 χρόνια
e-mail: Kydon@otenet.gr www.Kydontours.gr

ΠΡΑΚΤΟΡΕΙΟ
ΚΥΔΩΝ
Τηλ. 23000-27900

Εκδήλωση της Εταιρείας Ροδιακών Μελετών

Την περασμένη Κυριακή 11 Νοεμβριου ε.ε. έγινε στο Εθνικό θέατρο υπό την αιγίδα της Εταιρείας Ροδιακών Μελετών η εκδήλωση για να τιμηθεί η μνήμη των αγωνισθέντων και θυσιασθέντων προγόνων μας κατά την πολιορκία της Ρόδου από τον Δημήτριο Πολιορκητή, από τον Ιούνιο 305 π.Χ. μέχρι τον Μάϊο του 304 π.Χ.

Το ιστορικό της περιόδου εκείνης ανέπτυξε ο καθηγητής Φιλολογίας Λυκειάρχης κ. Κώστας Καντάς.

Η εκδήλωση εσημείωσε εξαιρετική επιτυχία και κατα-χειροκροτήθηκε από το πολυπληθές ακροατήριο. Μετά το πέρας της ομιλίας, ο πρόεδρος της Εταιρείας Ροδιακών Μελετών κ. Εμμανουήλ Παπαϊωάννου ευχαρίστησε και συνεχάρη τον κ. Καντά διότι με την μεστή και εμπεριστατωμένη ομιλία του ζωντάνεψε ωραίες σελίδες της ένδοξης ιστορίας της Ρόδου μας

Η Δημοτική χορωδία στην Κύπρο

Σύμπραξη με τη Συμφωνική Ορχήστρα της Κυπριακής Δημοκρατίας εξασφάλισε η Πειραματική Χορωδία Δήμου Ροδίων. Έσι μέσα στον Ιούλιο του 2002, θα παρουσιαστούν σε τρεις συναυλίες στην Κύπρο και σε δύο στη Ρόδο, συμφωνικά έργα Κύπριων συνθετών, αλλά και αποσπάσματα από έργα γνωστών συνθετών κλασσικης μουσικής. Στη Πειραματική Χορωδία Δήμου Ροδίων προτάθηκε ακόμα από το Υπουργείο Παιδείας και Πολιτισμού της Κύπρου, να συμπράξει με Κυπριακές Χορωδίες και τη Συμφωνική Ορχήστρα της Κυπριακής Δημοκρατίας, στην παρουσίαση έργων Κύπριων συνθετών, στο Ηρώδειο στην Αθήνα. Εξάλλου στις 11 και 12 Μαΐου 2002, στα πλαίσια του 4ου Διεθνές Μουσικού Φεστιβάλ στη Ρόδο, η Παιδική και η Πειραματική Χορωδία Δήμου Ροδίων θα συμπράξουν με συμφωνικό σχήμα από τη Ρωσία.

- Το τμήμα προετοιμασίας για την είσοδο Παιδική Χορωδία λειτουργεί κάθε Σάββατο 6 μ.μ. Δεκτά παιδιά ηλικίας από 8 έως 12 χρονών.
- Το τμήμα προετοιμασίας, στα πλαίσια των δραστηριοτήτων της Πειραματικής Χορωδίας (ενηλίκων), λειτουργεί κάθε Δευτέρα στις 8.45 μ.μ.

Κατά τη διαδικασία απογείωσής του

Βλάβη σε αεροπλάνο ντορνιέ

Είχε ξεκινήσει για το Καστελλόριζο

Πρόβλημα σημειώθηκε στην προχθεσινή προγραμματισμένη πτήση της Ολυμπιακής Αεροπλοΐας, από τη Ρόδο για το Καστελλόριζο, όταν ο ένας από τους δύο κινητήρες του αεροσκάφους ντορνιέ που είχε μπει στην τελική φάση απογείωσης αναρρόφησε ένα σμήνος πουλιών, που βρέθηκαν στον διάδρομο.

Στο αεροσκάφος, επέβαιναν 4 επιβάτες, ανάμεσά τους και ο Χότζας της Ρόδου, που επρόκειτο να μεταβεί στο Καστελλόριζο για να έχει έτσι συνάντηση με τον Οικουμενικό Πατριάρχη Βαρθολομαίο, που βρέθηκε το Σαββατοκύριακο εκεί. Κανείς από αυτούς δεν ανησύχησε.

Αμέσως ο κυβερνήτης του αεροσκάφους, που αντιλήφθηκε από τον θόρυβο του κινητήρα τι είχε συμβεί, ακολούθησε τις προβλεπόμενες από τον κανονισμό διαδικασίες και αφού ανέκοψε την ταχύτητα απογείωσης φρενάροντας του κινητήρες, επέστρεψε αμέσως στο τμήμα ελέγχου του αεροδρομίου όπου έγινε και ο τυπικός έλεγχος. Σημειώνεται ότι το φαινόμενο, θεωρείται συνηθισμένο αλλά και επικίνδυνο για τα αεροδρόμια σε νησιωτικούς χώρους κυρίως, και μάλιστα κατά καιρούς έχουν ληφθεί διάφορα μέτρα για να αντιμετωπιστεί το πρόβλημα και να μην υπάρχουν σμήνη πουλιών κοντά σε διαδρόμους απογείωσης και προσγείωσης.

Πιστεύετε ότι θά βρείτε ωραιότερα είδη υγιεινής στην Αθήνα ?

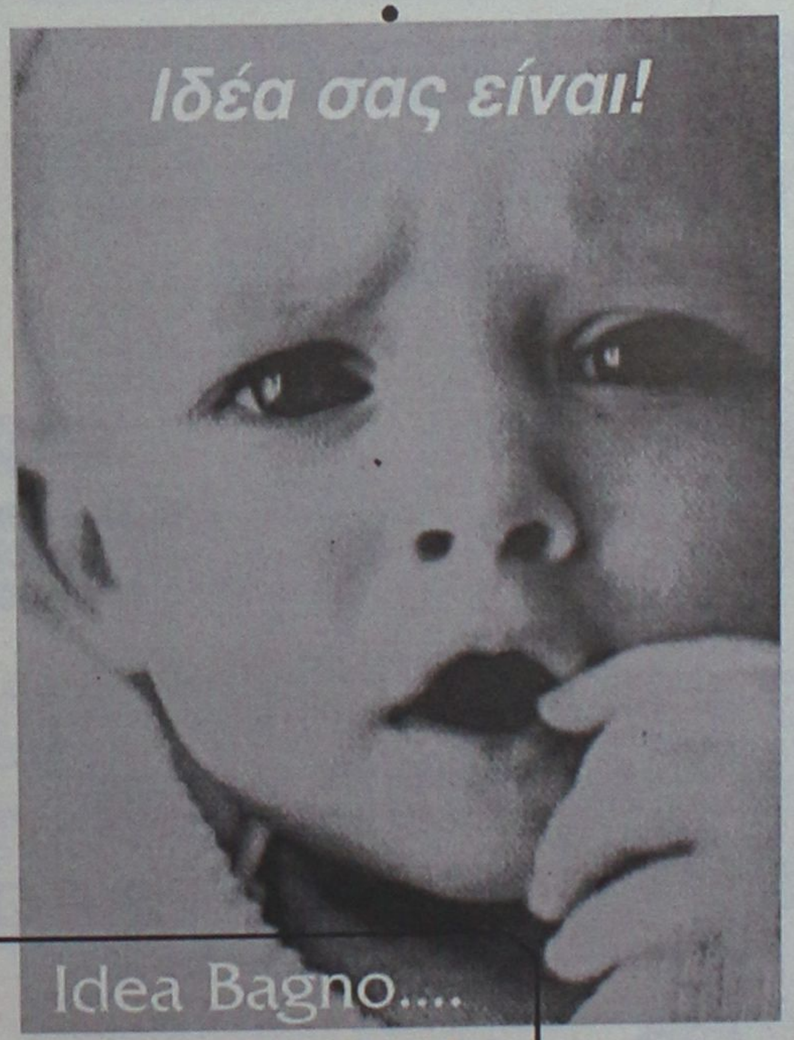

ΕΙΔΗ ΥΓΙΕΙΝΗΣ-ΠΛΑΚΑΚΙΑ
Idea Bagno
ΑΓ. ΙΩΑΝΝΟΥ 3 ΝΙΡΕΑΣ ΡΟΔΟΣ ΤΗΛ. 22204 FAX: 23834
Α. ΠΡΑΚΛΕΙΔΩΝ 28 ΙΑΛΥΣΟΣ ΤΗΛ-FAX:90190

ΝΤΕΤΕΚΤΙΒΣ
Συνταξιούχος Αστυνομικός
Αναλαμβάνουμε
υποθέσεις ανηλίκων,
οικογενειακές, προσωπικές κ.τ.λ.
Με απόλυτη εχεμύθεια.
ΔΙΑΘΕΤΟΥΜΕ ΤΑ ΠΛΕΟΝ
ΣΥΓΧΡΟΝΑ ΟΠΤΙΚΟΑΚΟΥΣΤΙΚΑ
ΣΥΣΤΗΜΑΤΑ
0946 997967
100% εχεμύθεια 100% εχεμύθεια

Cleo's
ΙΤΑΛΙΚΗ ΚΟΥΖΙΝΑ
Ανοικτά μόνο
ΠΑΡΑΣΚΕΥΗ & ΣΑΒΒΑΤΟ
από 8.30 μ.μ. έως 12μ.μ.
Ρεζερβέ τηλ. 28415
Αγ. Φανουρίου 17, Παλιά Πόλη

COOLNET informatics
ΝΟΚΙΑ 6310
PAN-60 35000
ΔΩΡΕΑΝ
PANAFON vodafone
ΔΩΡΕΑΝ
TELESTET
ΝΟΚΙΑ 8210 ΜΕ Π.Κ.
ΣΤΟ PRO-100 γιατί telestet
και pan-60 γιατί panafon
ΔΩΡΕΑΝ
PANAFON vodafone
TELESTET
Electric Blue SKR-31
ERICCSON T65-5000 ΜΕ Π.Κ.
ΣΤΟ PRO-100
TELESTET
Coolnet Μπότσαρης Σάββας
Κεντρική Πλατεία Ιαλυσού
Δίπλα στην εκκλησία Τηλ. 98300

Κατά τη χθεσινή συνεδρίαση του Χρηματιστηρίου

Πτώση των τιμών μετοχών

Ο Γενικός Δείκτης κατέγραψε απώλειες της τάξης του 1,86%

Οι τιμές των μετοχών έκλεισαν χθες με πτώση, η οποία συνοδεύθηκε και από μείωση του όγκου των συναλλαγών, εξέλιξη που κρίνεται αναμενόμενη και φυσιολογική και η οποία αποτελεί διόρθωση των τιμών μετά τη σημαντική άνοδο των προηγούμενων ημερών.

Ο Γενικός Δείκτης Τιμών έχει κινηθεί σε ανοδική τροχιά για επτά συνεχείς εβδομάδες, έχοντας καταγράψει κέρδη άνω του 30% από τα χαμηλά ενδοσυνεδριακά της 21ης Σεπτεμβρίου και η μη εκδήλωση διορθωτικών τάσεων μάλλον θα ανησυχούσε παρά θα καθησύχαζε, σύμφωνα με παράγοντες της χρηματιστηριακής αγοράς. Οι επενδυτές προχώρησαν σε ρευστοποιήσεις για κατοχύρωση κερδών, καθώς αρκετές μετοχές υψηλής κεφαλαιοποίησης είχαν καταγράψει από τα τέλη Οκτωβρίου αποδόσεις που ξεπερνούσαν ακόμη και το 20%. Τεχνικά η αγορά βρίσκει στήριξη στα επίπεδα των 2.580, 2.540 και 2.500 μονάδων, ενώ σύμφωνα με πληροφορίες υπάρχουν εντολές αγοράς από ξένους θεσμικούς επενδυτές (σήμερα απείχαν από την αγορά) σε ισχυρά "χαρτιά" τραπεζών και τηλεπικοινωνιών, σε ελαφρώς χαμηλότερα επίπεδα από το σημερινό κλείσιμο. Τελικώς, ο Γενικός Δείκτης Τιμών έκλεισε στις 2.605,43 μονάδες έναντι 2.654,83 μονάδων της προηγουμένης μέρας, καταγράφοντας απώλειες 49,40 μονάδων ή σε ποσοστό 1,86%. Ο δείκτης FTSE/ASE 20 έκλεισε στις 1.443,37 μονάδες σημειώνοντας απώλειες 33,40 μονάδων ή σε ποσοστό 2,26%, ενώ ο δείκτης FTSE/ASE 40 έκλεισε στις 275,75 μονάδες σημειώνοντας απώλειες 4,35 μονάδων ή σε ποσοστό 1,55%. Ο δείκτης FTSE/ASE SMALLCAP 80 έκλεισε στις 801,72 μονάδες με απώλειες 6,86 μονάδων ή σε ποσοστό 0,85%.

Από το σύνολο των μετοχών που διακινήθηκαν σήμερα, 99 κινήθηκαν ανοδικά, 221 καθοδικά, ενώ η τιμή 60 μετοχών παρέμεινε αμετάβλητη. Τη μεγαλύτερη ποσοστιαία άνοδο σημείωσαν οι μετοχές των εταιρειών: Τασόγλου +13,48%, Betanet +11,70%, Space Hellas +10,05%, Χαλυβδοφύλλων (Κο) +8,74%, Μπήτρος Συμμετοχική +6,91%, Ξιφίας (Κα) +6,69%, Ανέκ (Πο, '90) +6,33%, Εμπορικός Δεσμός (Κο) +5,75%, Info-Quest +5,59% και Βαρβαρέσος +5,59%. Αντιθέτως τις μεγαλύτερες απώλειες σημείωσαν οι μετοχές των εταιρειών: Καρέλια (Κ) –8,11%, Fitco –8,11%, Βιοσώλ (Κο) –6,67%, Λανακάμ (Πο) –6,64%, Flexopack –6,60%, Τρία Αλφα (Κο) –6,45%, Εμπορική Επενδύσεις - 6,17%, Inform Λύκος –5,84%, Metrolife –5,45%, Τιτάν (Πο) –5,34%. Ο όγκος των συναλλαγών ανήλθε στα 127,51 εκατ. ευρώ ή 43,45 δισ. δρχ, εκ των οποίων τα 0,87 εκατ. ευρώ αφορούσαν προσυμφωνημένες συναλλαγές. Τη μεγαλύτερη συναλλακτική δραστηριότητα σημείωσαν οι μετοχές των εταιρειών: ΟΤΕ με 6,706 εκατ. ευρώ, Εμπορική Τράπεζα με 5,674 εκατ. ευρώ, Κλωνατέξ (Κα) με 4,242 εκατ. ευρώ, Space Hellas με 4,130 εκατ. ευρώ και Alpha Bank με 4,045 εκατ. ευρώ.

Οι επιμέρους δείκτες διαμορφώθηκαν ως εξής:

Τραπεζικός:	4.804,47,	-2,88%
Τηλεπικοινωνιών:	1.191,05,	-1,06%
Ασφαλειών:	1.866,05,	-1,25%
Επενδύσεων:	809,11,	-1,81%
Κατασκευαστικών:	1.125,01,	-1,02%
Βιομηχανιών:	1.516,68,	-1,34%
Συμμετοχών:	2.540,08,	-2,32%
Βασικών μετάλλων:	783,85,	-0,86%
Μη μεταλλικών ορυκτών:	956,63,	-1,41%
Εκδόσεων- εκτυπώσεων:	451,71,	-2,03%
Κλωστοϋφαντουργίας:	834,43,	+0,28%
Λιανικού εμπορίου:	845,67,	-1,20%
Πληροφορικής:	501,51,	-2,73%
Λύσεων πληροφορικής:	502,82,	-0,26%
Χονδρικού Εμπορίου:	623,03,	-0,95%
Τροφίμων & Ποτών:	828,67,	-0,06%
Παράλληλη Αγορά:	244,55,	-0,88%

Οι μετοχές του δείκτη της Morgan Stanley έκλεισαν ως εξής:

Εθνική	27,66
Alpha Bank	19,72
Εμπορική	35,96
Eurobank	15,76
Panafon	5,84
ΔΟΛ	4,88
ΕΛΠΕ	7,70
ΟΤΕ	19,76
Πειραιώς	9,76
Τιτάν (κ)	37,60
Ιντρακόμ	14,24
Coca Cola	15,18
Motor Oil	8,00
ΚΑΕ	11,96
Αλουμίνιο Ελλάδος	32,18
Βιοχάλκο	9,50
Ελληνική Τεχνοδομική	6,66
Επιχειρήσεις Αττικής	4,58
ΕΥΔΑΠ	6,92
Μαϊλλης	5,02
Τεχνική Ολυμπιακή	2,02
Παπαστράτος	13,26
Folli Follie	19,24
Φουρλής	5,18

Διορισμοί νέων καθηγητών

Από το υπουργείο Εθνικής Παιδείας και Θρησκευμάτων ανακοινώθηκε ότι οι υποψήφιοι εκπαιδευτικοί των κλάδων ΠΕ 09 (Οικονομολόγων), ΠΕ 10 (Κοινωνιολόγων) και ΠΕ 13 (Νομικών και Πολιτικών Επιστημών) που συμμετείχαν στο διαγωνισμό του ΑΣΕΠ, πρέπει να προσέλθουν μέχρι την Τετάρτη 14 Νοεμβρίου στη Δ/νση Β/θμιας Εκπ/σης Δωδεκανήσου για να υποβάλλουν την σχετική αίτηση-βεβαίωση με τις προτιμήσεις των περιοχών διορισμού που επιθυμούν.

Πίνακες με τα κενά των σχολείων καθώς και η εγκύκλιος έχουν αναρτηθεί στα γραφεία της Β/θμιας Εκπ/σης (Πολυκατοικία ΔΟΥ-4ος όροφος-Περιοχή Ζέφυρος).

Δικαίωμα υποβολής αίτησης-δήλωσης για μόνιμο διορισμό έχουν οι περιλαμβανόμενοι στους τελικούς πίνακες διοριστέων του ΑΣΕΠ. Οι περιλαμβανόμενοι στους ανωτέρω πίνακες, εκτός από τη αίτηση-δήλωση, πρέπει να υποβάλλουν τα δικαιολογητικά διορισμού, όπως αυτά προβλέπονται στην προκήρυξη 12/2Π/2000 του ΑΣΕΠ. Για περισσότερες πληροφορίες παρακαλούμε να επικοινωνείτε με τη Δ/νση Β/θμιας Εκπ/σης Δωδεκανήσου, στο τηλ. 55834.

Καλέστε μας σήμερα
για να εξασφαλίσουμε άμεσα
τη ζεστασιά σας
B.P.
Ο χειμώνας μπαίνει με ...άγριες διαθέσεις και είναι καιρός να σκεφτείτε σοβαρά το θέμα της θέρμανσης. Ευτυχώς εμείς, στο πρατήριο BP του ΙΩΑΝΝΗ ΤΖΩΡΤΖΗ εξασφαλίζουμε άμεσα τη ζεστασιά σας. Με μία στάση στο πρατήριο ή μ' ένα απλό τηλεφώνημα σας παραδίδουμε:
• Υψηλής ποιότητας πετρέλαιο θέρμανσης
• στην ποσότητα που παραγγείλατε
• σε ώρες που σας βολεύουν
Σας εγγυώμαστε γρήγορη εξυπηρέτηση και τιμές που ζεσταίνουν την ατμόσφαιρα
Με το πρατήριό μας μπορείτε να είστε σίγουροι ότι δεν θα ...παγώσετε περιμένοντας
Πληρ. τηλ. 90210, 90209 ΙΑΛΥΣΟΣ ΡΟΔΟΣ

ΙΕΡΟΣ ΝΑΟΣ ΑΓ. ΓΕΩΡΓΙΟΥ ΑΝΩ

Με τις ευλογίες της Α.Θ. Παναγιότητος του Οικουμενικού Πατριάρχου κ.κ. Βαρθολομαίου και Σ. Μητροπολίτου Ρόδου κ.κ. Αποστόλου οργανώνουμε

ΤΕΤΡΑΗΜΕΡΗ και **ΔΩΔΕΚΑΗΜΕΡΗ**

εορταστική εκδρομή στη γενέτειρα του Αγ. Νικολάου (ΜΥΡΑ), καθώς και προσκύνημα στα μικρασιατικά παράλια και στην Βασιλεύουσα από ***4/12–7/12/2001***

ΜΑΡΜΑΡΙΣ, ΚΑΤΑΡΡΑΚΤΕΣ, ΜΥΡΑ, ΒΑΣ. ΑΓ. ΝΙΚΟΛΑΟΥ (Θεία Λειτουργία), ΜΑΚΡΗ, ΛΙΒΙΣΗ, ΣΜΥΡΝΗ, ΠΡΟΥΣΑ, ΠΑΝ. ΒΛΑΧΕΡΝΩΝ, ΠΑΝ. ΜΠΑΛΟΥΚΛΗ, ΧΑΛΚΗΔΩΝΑ, ΑΓΟΡΕΣ, ΚΑΠΑΛΙ ΤΣΑΡΣΙ, ΑΙΓΥΠΤΙΑΚΗ ΑΓΟΡΑ, ΑΓ. ΣΟΦΙΑ, ΙΠΠΟΔΡΟΜΟ, ΠΑΤΡΙΑΡΧΕΙΟ, ΣΤΟΝ Ι.Ν. ΑΓ. ΓΕΩΡΓΙΟΥ, ΠΡΙΓΚΗΠΟΝΗΣΣΑ, ΣΤΗΝ ΣΧΟΛΗ ΧΑΛΚΗΣ, ΔΑΡΔΑΝΕΛΛΙΑ, ΤΡΟΙΑ, ΑΪΒΑΛΙ, ΠΕΡΓΑΜΟ, ΚΟΡΔΕΛΙΟ, ΜΠΟΥΡΝΟΒΑ, ΣΜΥΡΝΗ, ΑΓ. ΦΩΤΕΙΝΗ (Θεία Λειτουργία), στην ΑΓΟΡΑ ΤΗΣ ΣΜΥΡΝΗΣ για γώνια το απόγευμα, επιστροφή στο ΜΑΡΜΑΡΙΣ, για γώνια το απόγευμα, επιστροφή, για Ρόδο.

Η εκδρομή περιλαμβάνει:
Ξενοδοχεία 3 - 4 αστέρων με ημιδιατροφή
Δεν περιλαμβάνει:
Φόρους εισόδου - εξόδου και αρχαιολογικών χώρων

Συνοδός ο πατήρ Βασ. Τσαβαρής

ΠΛΗΡΟΦΟΡΙΕΣ
1. ***Πατήρ Βασ. Τσαβαρής***
2. ***Αθανασιάδης Τουρς***
Τηλ. **33675, 33842**

Με απόφαση του Δ.Σ. της Δημοτικής Επιχείρησης Καθαριότητας

Αναπροσαρμόζονται τέλη καθαριότητας - φωτισμού

Οριστική απόφαση θα πάρει την Πέμπτη το Δημ. Συμβούλιο

Σε αναπροσαρμογή των συντελεστών, για τα τέλη καθαριότητας, φωτισμού και του φόρου ηλεκτροδοτούμενων χώρων, ετοιμάζεται να προβεί ο δήμος Ρόδου για το 2002.

Η αναπροσαρμογή θα κινείται σε σχεδόν μηδενικά επίπεδα και στο πλαίσιο των νέων δεδομένων τα τέλη θα είναι σε ευρώ. Αυτό προβλέπεται και από την απόφαση του διοικητικού συμβουλίου της Δημοτικής Επιχείρησης Καθαριότητας που έρχεται για έγκριση στο δημοτικό συμβούλιο, στη συνεδρίαση που θα γίνει την προσεχή Πέμπτη. Αναφέρονται σ' αυτήν τα εξής:

«Η εισήγηση της υπηρεσίας, για τον προσδιορισμό του ύψους αναπροσαρμογής των ως άνω συντελεστών για το έτος 2002, στηρίζεται στην εκτίμηση ότι θα υπάρχει απόκλιση του κόστους καθαριότητας της πόλης για το έτος 2002 προς τα πάνω σε σχέση με το 2001, αλλά θα πρέπει να ληφθεί σοβαρά υπ' όψιν το γεγονός της νομισματικής ενοποίησης και της μετάβασης της χώρας σε ευρώ. Γι' αυτό εισηγείται στο Δ.Σ., την αναπροσαρμογή των συντελεστών του ενιαίου τέλους καθαριότητας και φωτισμού και φόρου ηλεκτροδοτούμενων χώρων για το έτος 2002, ως ακολούθως:

• Το ενιαίο ανταποδοτικό τέλος για στεγασμένους ηλεκτροδοτούμενους χώρους χρησιμοποιούμενους για κατοικία ή εγκατάσταση φιλανθρωπικών ή νοσηλευτικών ιδρυμάτων δημοσίου ή ιδιωτικού δικαίου πλην ιδιωτικών κλινικών καθορίζεται σε 1,17 €/τ.μ. ετησίως (400 δρχ.)



• Το ενιαίο ανταποδοτικό τέλος για στεγασμένα μηχανουργεία - σιδηρουργεία, κλειστές αποθήκες και κινηματογράφους καθορίζεται σε 2,34Ε/τ.μ. ετησίως (800 δρχ.)

• Το ενιαίο ανταποδοτικό τέλος για ηλεκτροδοτούμενους στεγασμένους χώρους λοιπών χρήσεων και μέχρι εμβαδού 6000 τ.μ., καθορίζεται σε 3,50 €/τ.μ. (1.200 δρχ.) ετησίως. Για το πέραν των 6000 τ.μ. εμβαδόν ο συντελεστής αυτός καθορίζεται σε 1,96 €/τ.μ. ετησίως (670 δρχ.).

• Το ενιαίο ανταποδοτικό τέλος για ηλεκτροδοτούμενους μη στεγασμένους χώρους οιασδήποτε χρήσεως και μέχρι εμβαδού 6000 τ.μ., καθορίζεται σε 0,26 €/τ.μ. ετησίως (90 δρχ.). Για το πέραν των 6000 τ.μ. εμβαδόν ο συντελεστής αυτός καθορίζεται σε 0,08% €/τ.μ. ετησίως (27 δρχ.)

Καθορίζεται τέλος χρήσης της χωματερής βεβαιούμενο επί τόπου, για την εναπόθεση και ενταφιασμό σ' αυτήν απορριμμάτων που χαρακτηρίζονται "δημοτικά απόβλητα" κατά την έννοια της Κ.Υ.Α. 69728/824 (ΦΕΚ Β' 358/17-5-96), που προέρχονται από οποιοδήποτε φυσικό ή νομικό πρόσωπο στις 7,50 €/tn ωφέλιμου φορτίου του οχήματος μεταφοράς. Εξαιρούνται οι ΟΤΑ, που μετέχουν στην κατανομή των δαπανών χρήσης της χωματερής.

Επίσης καθορίζεται ο φόρος ηλεκτροδοτούμενων χώρων, ανεξαρτήτως χρήσεως ως ακολούθως:

• για στεγασμένους ηλεκτροδοτούμενους χώρους σε 0,16 €/τ.μ. ετησίως. Για μη στεγασμένους ηλεκτροδοτούμενους χώρους ο συντελεστής αυτός καθορίζεται στο ήμισυ, δηλαδή στις 0,08€/τ.μ. ετησίως.

Οι προτεινόμενοι συντελεστές παρουσιάζουν μηδενική πρακτικά απόκλιση από τους ισχύοντες για το 2001 συντελεστές.

ΕΡΓΑΣΤΗΡΙ ΣΥΓΧΡΟΝΗΣ ΣΚΕΨΗΣ

Μπορούμε να είμαστε ελεύθεροι! Μπορούμε να μάθουμε να πετάμε!



«Μα το Θεό, είναι αλήθεια! Είμαι ένας τέλειος γλάρος, χωρίς όρια, δίχως περιορισμούς»! Γλάρος Ιωνάθαν

Αν θέλετε να μάθετε, ό,τι νέες γνώσεις υπάρχουν στην εποχή μας για την καλυτέρευση της ζωής μας, τότε σας ενδιαφέρει η **Γνώση!**

Αν θέλετε να αλλάξετε κάποια πράγματα στη ζωή σας προς το καλύτερο, τότε σας ενδιαφέρει η **Αλλαγή!**

Αν θέλετε να αναλάβετε ενεργά τη διοίκηση της ζωής σας, κι έτσι την ευθύνη γι' αυτήν τότε σας ενδιαφέρει ο **Αυτο-έλεγχος!**

Αν θέλετε την ανθρώπινη ανάταση τότε σας ενδιαφέρει η **Εξέλιξη!**

Ελάτε μαζί μας, μάθετε το δρόμο για την κατάκτηση των στόχων σας και την εκπλήρωση των επιθυμιών σας!

Σεμινάρια **«Στάση Ζωής» «Υγεία & Αφθονία»**

Τηλ. (0241) 69785

Πιστεύετε ότι στην Αθήνα θά βρείτε καλύτερες τιμές στα είδη υγιεινής ?

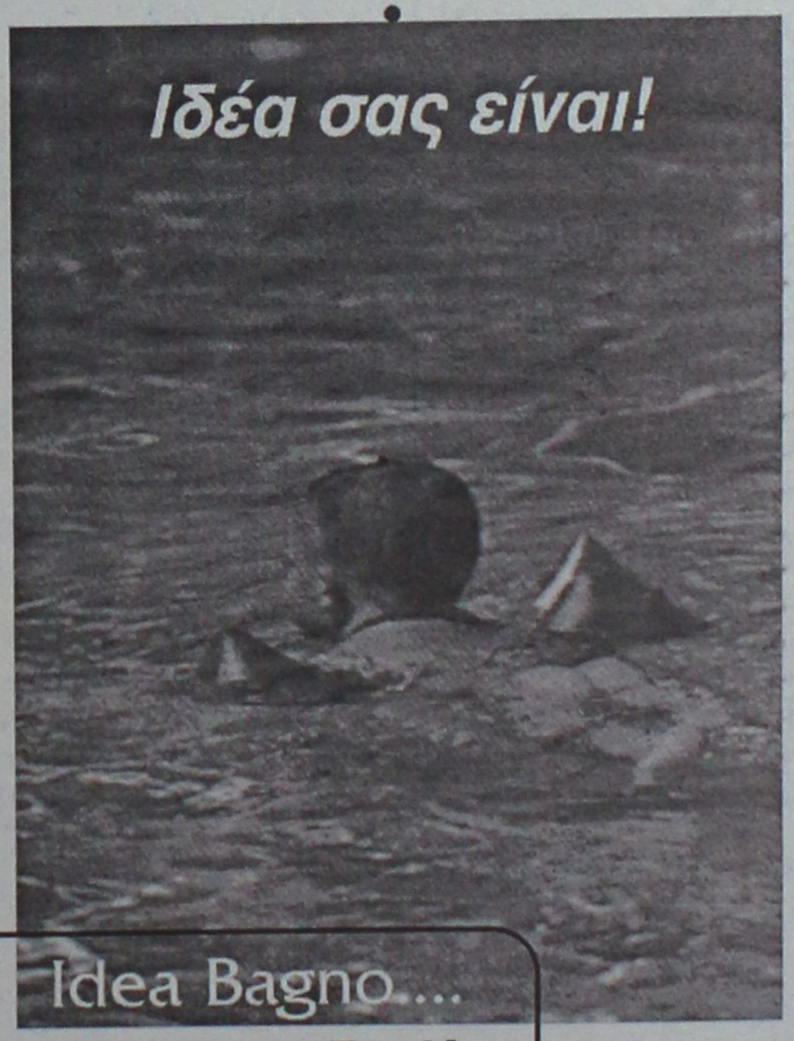

ΕΙΔΗ ΥΓΙΕΙΝΗΣ-ΠΛΑΚΑΚΙΑ
Idea Bagno
ΑΓ. ΙΩΑΝΝΟΥ 3 ΝΗΡΕΑΣ ΡΟΔΟΣ ΤΗΛ. 22204 FAX: 23834
Λ. ΗΡΑΚΛΕΙΔΩΝ 28 ΙΑΛΥΣΟΣ ΤΗΛ-FAX:90190

Δ·Α·Ν·Ε· SEA LINE
ΔΩΔΕΚΑΝΗΣΙΑΚΗ ΑΝΩΝΥΜΗ ΝΑΥΤΙΛΙΑΚΗ ΕΤΑΙΡΙΑ

ΔΡΟΜΟΛΟΓΙΑ ΑΠΟ 5/11/2001 έως 30/11/2001

ΑΝΑΧΩΡΗΣΗ ΑΠΟ ΡΟΔΟ

ΗΜ/ΝΙΑ		ΠΛΟΙΟ	ΩΡΑ	ΠΡΟΟΡΙΣΜΟΣ
05.11	ΔΕΥ	---	---	---
06.11	ΤΡΙ	ΔΙΑΓΟΡΑΣ	14.00	ΚΩ-ΚΑΛΥΜΝΟ-ΛΕΡΟ-ΠΑΤΜΟ-ΠΕΙΡΑΙΑ
07.11	ΤΕΤ	ΡΟΔΟΣ	14.00	ΣΥΜΗ-ΝΙΣΥΡΟ-ΚΩ-ΚΑΛΥΜ.-ΑΣΤΥΠΑΛ.-ΠΕΙΡΑΙΑ
08.11	ΠΕΜ	ΔΙΑΓΟΡΑΣ	14.00	ΚΩ-ΚΑΛΥΜΝΟ-ΛΕΡΟ-ΠΑΤΜΟ-ΠΕΙΡΑΙΑ
09.11	ΠΑΡ	ΡΟΔΟΣ	14.00	ΤΗΛΟ-ΚΩ-ΚΑΛΥΜΝΟ-ΛΕΡΟ-ΠΑΤΜΟ-ΠΕΙΡΑΙΑ
10.11	ΣΑΒ	ΔΙΑΓΟΡΑΣ	15.00	ΚΩ-ΚΑΛΥΜΝΟ-ΛΕΡΟ-ΠΑΤΜΟ-ΠΕΙΡΑΙΑ
11.11	ΚΥΡ	ΡΟΔΟΣ	09.00	ΚΑΣΤΕΛΟΡΙΖΟ
		ΡΟΔΟΣ	18.00	ΚΩ-ΠΕΙΡΑΙΑ
12.11	ΔΕΥ	---	---	---
13.11	ΤΡΙ	ΔΙΑΓΟΡΑΣ	14.00	ΚΩ-ΚΑΛΥΜΝΟ-ΛΕΡΟ-ΠΑΤΜΟ-ΠΕΙΡΑΙΑ
14.11	ΤΕΤ	ΡΟΔΟΣ	14.00	ΣΥΜΗ-ΝΙΣΥΡΟ-ΚΩ-ΚΑΛΥΜ.-ΑΣΤΥΠΑΛ.-ΠΕΙΡΑΙΑ
15.11	ΠΕΜ	ΔΙΑΓΟΡΑΣ	14.00	ΚΩ-ΚΑΛΥΜΝΟ-ΛΕΡΟ-ΠΑΤΜΟ-ΠΕΙΡΑΙΑ
16.11	ΠΑΡ	ΡΟΔΟΣ	14.00	ΤΗΛΟ-ΚΩ-ΚΑΛΥΜΝΟ-ΛΕΡΟ-ΠΑΤΜΟ-ΠΕΙΡΑΙΑ
17.11	ΣΑΒ	ΔΙΑΓΟΡΑΣ	15.00	ΚΩ-ΚΑΛΥΜΝΟ-ΛΕΡΟ-ΠΑΤΜΟ-ΠΕΙΡΑΙΑ
18.11	ΚΥΡ	ΡΟΔΟΣ	14.00	ΚΩ-ΚΑΛΥΜΝΟ-ΛΕΡΟ-ΠΑΤΜΟ-ΠΕΙΡΑΙΑ
19.11	ΔΕΥ	---	---	---
20.11	ΤΡΙ	ΔΙΑΓΟΡΑΣ	14.00	ΚΩ-ΚΑΛΥΜΝΟ-ΛΕΡΟ-ΠΑΤΜΟ-ΠΕΙΡΑΙΑ
21.11	ΤΕΤ	ΡΟΔΟΣ	14.00	ΣΥΜΗ-ΝΙΣΥΡΟ-ΚΩ-ΚΑΛΥΜ.-ΑΣΤΥΠΑΛ.-ΠΕΙΡΑΙΑ
22.11	ΠΕΜ	ΔΙΑΓΟΡΑΣ	14.00	ΚΩ-ΚΑΛΥΜΝΟ-ΛΕΡΟ-ΠΑΤΜΟ-ΠΕΙΡΑΙΑ
23.11	ΠΑΡ	ΡΟΔΟΣ	14.00	ΤΗΛΟ-ΚΩ-ΚΑΛΥΜΝΟ-ΛΕΡΟ-ΠΑΤΜΟ-ΠΕΙΡΑΙΑ
24.11	ΣΑΒ	ΔΙΑΓΟΡΑΣ	15.00	ΚΩ-ΚΑΛΥΜΝΟ-ΛΕΡΟ-ΠΑΤΜΟ-ΠΕΙΡΑΙΑ
25.11	ΚΥΡ	ΡΟΔΟΣ	09.00	ΚΑΣΤΕΛΟΡΙΖΟ
		ΡΟΔΟΣ	18.00	ΚΩ-ΠΕΙΡΑΙΑ
26.11	ΔΕΥ	---	---	---
27.11	ΤΡΙ	ΔΙΑΓΟΡΑΣ	14.00	ΚΩ-ΚΑΛΥΜΝΟ-ΛΕΡΟ-ΠΑΤΜΟ-ΠΕΙΡΑΙΑ
28.11	ΤΕΤ	ΡΟΔΟΣ	14.00	ΣΥΜΗ-ΝΙΣΥΡΟ-ΚΩ-ΚΑΛΥΜ.-ΑΣΤΥΠΑΛ.-ΠΕΙΡΑΙΑ
29.11	ΠΕΜ	ΔΙΑΓΟΡΑΣ	14.00	ΚΩ-ΚΑΛΥΜΝΟ-ΛΕΡΟ-ΠΑΤΜΟ-ΠΕΙΡΑΙΑ
30.11	ΠΑΡ	ΡΟΔΟΣ	14.00	ΤΗΛΟ-ΚΩ-ΚΑΛΥΜΝΟ-ΛΕΡΟ-ΠΑΤΜΟ-ΠΕΙΡΑΙΑ
01.12	ΣΑΒ	ΔΙΑΓΟΡΑΣ	15.00	ΚΩ-ΚΑΛΥΜΝΟ-ΛΕΡΟ-ΠΑΤΜΟ-ΠΕΙΡΑΙΑ

Δ·Α·Ν·Ε· SEA LINE
ΔΩΔΕΚΑΝΗΣΙΑΚΗ ΑΝΩΝΥΜΗ ΝΑΥΤΙΛΙΑΚΗ ΕΤΑΙΡΙΑ

ΓΡΑΦΕΙΑ ΡΟΔΟΥ: Κρατήσεις-Πληροφορίες: **(0241) 43150 (10 γραμμές)**
Διοικητικές Υπηρεσίες: **(0241) 43110, 43112**, FAX: **(0241) 43120**
ΓΡΑΦΕΙΑ ΠΕΙΡΑΙΑ: Κρατήσεις-Πληροφορίες: **0801-500500, (01) 4529360**
Διοικητικές Υπηρεσίες: **(01) 4529330**, FAX: **(01) 4293493**
email: dane@otenet.gr

safe Security Access Fire Equipments

ΗΛΕΚΤΡΟΛΟΓΙΚΟ ΥΛΙΚΟ
ΕΦΑΡΜΟΓΕΣ ΑΥΤΟΜΑΤΙΣΜΩΝ BUS

ΣΥΣΤΗΜΑΤΑ ΠΥΡΑΣΦΑΛΕΙΑΣ
ΠΥΡΑΝΙΧΝΕΥΣΗ - ΚΑΤΑΣΒΕΣΕΙΣ
ΠΥΡΟΣΒΕΣΤΙΚΟ ΥΛΙΚΟ ΚΑΙ ΕΦΑΡΜΟΓΕΣ

ΠΥΡΑΝΤΟΧΕΣ ΠΟΡΤΕΣ
ΜΕΤΑΛΙΚΕΣ - ΞΥΛΙΝΕΣ
ΘΩΡΑΚΙΣΜΕΝΕΣ - ΥΑΛΟΠΙΝΑΚΑ

ΣΥΣΤΗΜΑΤΑ ΠΑΡΑΚΟΛΟΥΘΗΣΗΣ
ΚΛΕΙΣΤΟ ΚΥΚΛΩΜΑ ΤΗΛΕΟΡΑΣΗΣ
ΠΟΛΥΠΛΕΞΙΑ - ΚΑΤΑΓΡΑΦΗ HARD DISC
ΤΗΛΕΜΕΤΑΔΟΣΗ ΕΙΚΟΝΑΣ

ΣΥΣΤΗΜΑΤΑ ΑΣΦΑΛΕΙΑΣ
ΣΥΝΑΓΕΡΜΟΙ
ΕΛΕΓΧΟΣ ΠΡΟΣΒΑΣΗΣ (ACCESS)
ΑΝΤΙΚΛΕΠΤΙΚΕΣ ΜΠΑΡΕΣ

ΑΥΤΟΜΑΤΕΣ ΠΟΡΤΕΣ
ΓΚΑΡΑΖΟΠΟΡΤΕΣ
ΜΗΧΑΝΙΣΜΟΙ ΣΥΡΟΜΕΝΩΝ - ΑΝΟΙΓΟΜΕΝΩΝ ΠΟΡΤΩΝ
ΜΠΑΡΕΣ - ΤΗΛΕΧΕΙΡΙΣΜΟΙ

ΧΡΗΜΑΤΟΚΙΒΩΤΙΑ
ΟΙΚΙΑΣ - ΧΡΥΣΟΧΟΕΙΩΝ
ΘΥΡΙΔΕΣ ΞΕΝΟΔΟΧΕΙΩΝ

S.A.F.E. - Δ. ΚΑΨΑΣΚΗΣ & ΣΙΑ Ο.Ε.
ΦΙΛ. ΕΝΩΣΗΣ ΔΩΔ/ΣΙΩΝ 15 & ΑΝΑΣΤΑΣΙΑΔΗ
85100 ΡΟΔΟΣ
ΤΗΛ: 70321 - 70322 , FAX: 70326
E-MAIL : SAFE_RHODES @ YAHOO.GR

Την ενεργοποίησή της ζήτησε ο Πατριάρχης Βαρθολομαίος από τη Μεγίστη

Η Τοπική Αυτοδιοίκηση και ο ρόλος της στο περιβάλλον

Αναγκαία θεωρείται η συμμετοχή των ΟΤΑ στη χάραξη τοπικής πολιτικής, όπως αποφασίστηκε και στο συνέδριο των Οικολογικών Οργανώσεων που έγινε τον Οκτώβριο στη Ρόδο

Αφιερωμένη στο περιβάλλον, τον πολιτισμό και την τοπική αυτοδιοίκηση ήταν η ομιλία του Οικουμενικού Πατριάρχη, κατά την διεξαγωγή των εργασιών του ετήσιου συνεδρίου της ΤΕΔΚ στο Καστελλόριζο.

Ο κ. **Βαρθολομαίος** το Σάββατο αιφνιδίασε τους παρευρισκόμενους λέγοντας ότι η παρουσία του ίσως εκπλήσσει μερικούς, κι αυτό γιατί οι εκπρόσωποι της τοπικής αυτοδιοίκησης είναι άνθρωποι της "εντόνου δράσεως, ημείς δε θεωρούμεθα ως ακολουθούντες τον θεωρητικόν βίον".

Ο ΡΟΛΟΣ ΤΗΣ Τ.Α.

Ομως έσπευσε να εξηγήσει ότι στο συνέδριο, τον έφερε το έντονο ενδιαφέρον του για το **περιβάλλον** (θέμα στο οποίο ήταν φέτος αφιερωμένο), και η **αγάπη** για τους κατοίκους της **Δωδ/σου.**

Ο Οικουμενικός Πατριάρχης επισήμανε ότι, ο βαθμός της πολιτιστικής ανάπτυξης μιας πόλεως φαίνεται από την **περιβαλλοντική κατάσταση** που επικρατεί σ' αυτήν. Καθαριότητα, ευρυθμία, εξυπηρέτηση των πολιτών, συντήρηση των δρόμων και των κτιρίων, μέριμνα σε όλες τις ομάδες, καλές συνθήκες παιδείας, δενδροφυτεύσεις, μείωση των ρυπογόνων εκπομπών αποτελούν μερικούς από τους τομείς στους οποιους οι Δημοτικοί άρχοντες σύμφωνα με τον κ. **Βαρθολομαίο** πρέπει να επιδεικνύουν ζήλο και ενδιαφέρον.

«Τα τοπικά θέματα δεν επαρκούν να επιλύουν αι κεντρικαί διοικήσεις. Δι' αυτό η Τοπική Αυτοδιοίκηση οφείλει να ενεργοποιηθεί", επεσήμανε, προτρέποντάς την έμμεσα να αναλάβει δράση.

ΟΙ ΟΙΚΟΛΟΓΟΙ

Στο ίδιο μήκος κύματος κινήθηκε και η απόφαση του 13ου συνεδρίου του **Πανελληνίου Δικτύου Οικολογικών Οργανώσεων** που πραγματοποιήθηκε τον προηγούμενο μήνα στη **Ρόδο**. Συγκεκριμένα επισημάνθηκε ότι η **Τοπική Αυτοδιοίκηση αποκτά σημαντικές ευθύνες καθώς πρέπει να διεκδικήσει τον ουσιαστικό και θεσμικό της ρόλο για το σχεδιασμό της ανάπτυξης στο χώρο ευθύνης της.**

Στο συνέδριο της **Ρόδου** αποφασίστηκαν τα εξής:

Η **διαφύλαξη του δασικού πλούτου** της χώρας μας, ο **οικολογικός** και **ολοκληρωμένος χωροταξικός σχεδιασμός** και η **αειφορική διάσταση του τουρισμού** αποτελούν τις τρεις βασικές και αλληλένδετες αρχές μιας πολιτικής που είναι ζωτικής σημασίας για τη χώρα μας. Σήμερα παρά ποτέ

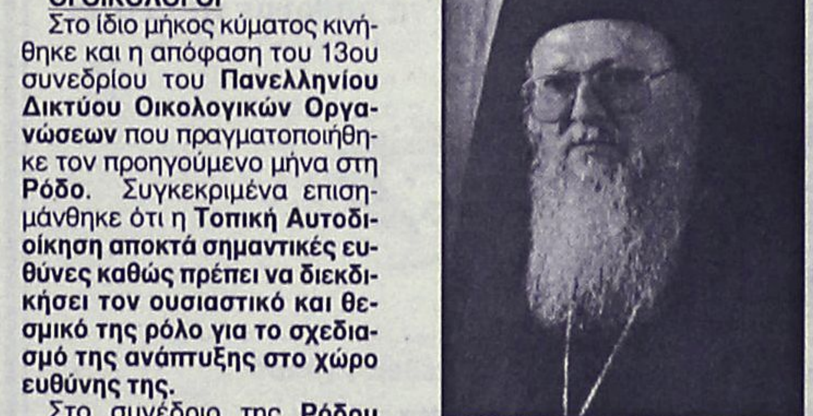

αναδεικνύεται ο πολυλειτουργικός ρόλος των δασικών περιοχών, τόσο ως οικοσυστημάτων που επηρεάζουν σημαντικές περιβαλλοντικές παραμέτρους (αποθέματα υδάτινων πόρων διαμόρφωση κλίματος κ.λπ.) όσο και ως κοινωνικών χώρων φυσικής αναψυχής και πολιτισμού.

Η σύγχρονη ελληνική πραγματικότητα αν κριθεί με βάση τις παραπάνω αρχές είναι ζοφερή. Τα δασικά αποθέματα συνεχώς μειώνονται και υποβαθμίζονται μέσα από ένα όργιο παρανομιών και εγκληματικών πρακτικών, όπως είναι οι **εμπρησιμοί** οι **καταπατήσεις** και οι **εκχερσώσεις.** Σημαντικό ρόλο παίζουν και οι **εκχωρήσεις** που γίνονται με την ανοχή ή νομιμοποίηση των κρατικών υπηρεσιών και της διοίκησης. Η παντελής έλλειψη ολοκληρωμένου χωροταξικού σχεδιασμού, που εντείνεται από την ανυπαρξία μέχρι τώρα του εθνικού κτηματολογίου, ανοίγει την όρεξη ολοένα και περισσότερων αυ-

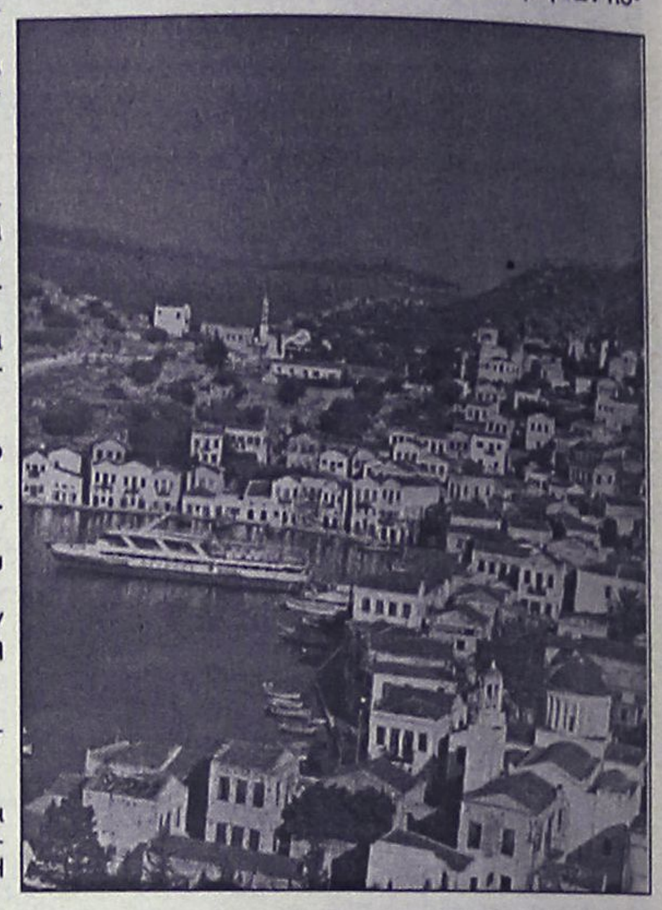

θαιρετούντων που ελπίζουν σε νομιμοποίηση των πράξεών τους, όπως πολλές φορές έγινε μέχρι σήμερα. Την εικόνα της καταστροφής συμπληρώνει και ο **μαζικός τουρισμός** στο βαθμό που απαξιώνει τους φυσικούς και πολιτιστικούς πόρους και τελικά υποβαθμίζει τα οικοσυστήματα και καταναλώνει τον φυσικό μας πλούτο. Τέτοιας μορφής τουρισμός αναιρεί τα θεμελια πάνω στα οποία στηρίζεται. Η ευθύνη του κράτους και της πολιτικής εξουσίας για τα παραπάνω είναι τεράστια. Ενεργεί με πελατειακά κριτήρια. Ολιγωρεί απέναντι στις παρανομίες δεν εφαρμόζει τους νόμους και παραλείπει επιμελώς την εκπλήρωση των στοιχειωδών υποχρεώσεών του. Οι προηγούμενες πράξεις και παραλείψεις σε συνδυασμό με την μικρή ευαισθητοποίηση των πολιτών είναι υπεύθυνες για μια πορεία που αν δεν αναστραφεί θα αποστερήσει από τις επόμενες γενιές ένα συλλογικό αγαθό πολύτιμο για την ίδια τη ζωή.

Η κρισιμότητα των παραπάνω προβλημάτων απαιτούν μια ριζική αλλαγή της μέχρι τώρα κυβερνητικής πολιτικής στην κατεύθυνση των οδηγιών της Ευρωπαϊκής Ενωσης και της **αειφορικής χρήσης του περιβάλλοντος.**

Η ΠΟΛΙΤΕΙΑ

Για αυτό καλείται η πολιτεία να φροντίσει ώστε:

- να διαφυλαχτεί και να επεκταθεί ο δασικός πλούτος της χώρας μας που ας σημειωθεί είναι ο μικρότερος της Ευρώπης.
- να γίνεται διαχείριση του δάσους και των δασικών εκτάσεων με βάση τις αρχές της αειφορίας ώστε να εκπληρώνεται ο πολυλειτουργικός του ρόλος.
- να εφαρμοστεί επιτέλους ένας δεσμευτικός και σαφής χωροταξικός σχεδιασμός και να ολοκληρωθεί σύντομα το εθνικό κτηματολόγιο και δασολόγιο.
- να επανατοποθετηθεί το μοντέλο τουριστικής ανάπτυξης με την προώθηση ήπιων μορφών τουρισμού και οικοτουρισμού σε συνδυασμό με την προστασία της γεωργικής δραστηριότητας των αγροδασικών τοπίων και γενικά την υποταγή του τουρισμού στις αρχές της αειφορίας. Τέτοιες μορφές τουρισμού, εφαρμόζονται σήμερα διεθνώς συνδυάζοντας την οικονομική τοπική ανάπτυξη με την προστασία του περιβάλλοντος.

Το Πανελλήνιο Δίκτυο Οικολογικών Οργανώσεων εκτιμά τελικά ότι η προστασία του περιβάλλοντος πρέπει να βασίζεται στην **κοινωνική συναίνεση** που διασφαλίζεται με την διαρκή και υπεύθυνη **ενημέρωση** των πολιτών και την ενεργοποίηση των **διαδικασιών συμμετοχής** των Οικολογικών Οργανώσεων και Ενώσεων Πολιτών στον σχεδιασμό και στις αποφάσεις που αφορούν το περιβάλλον.

ΑΘΛΗΤΙΚΗ ΡΟΔΙΑΚΗ

ΤΡΙΤΗ
13 ΝΟΕΜΒΡΙΟΥ 2001

ΝΑ ΤΙΜΩΡΗΘΟΥΝ

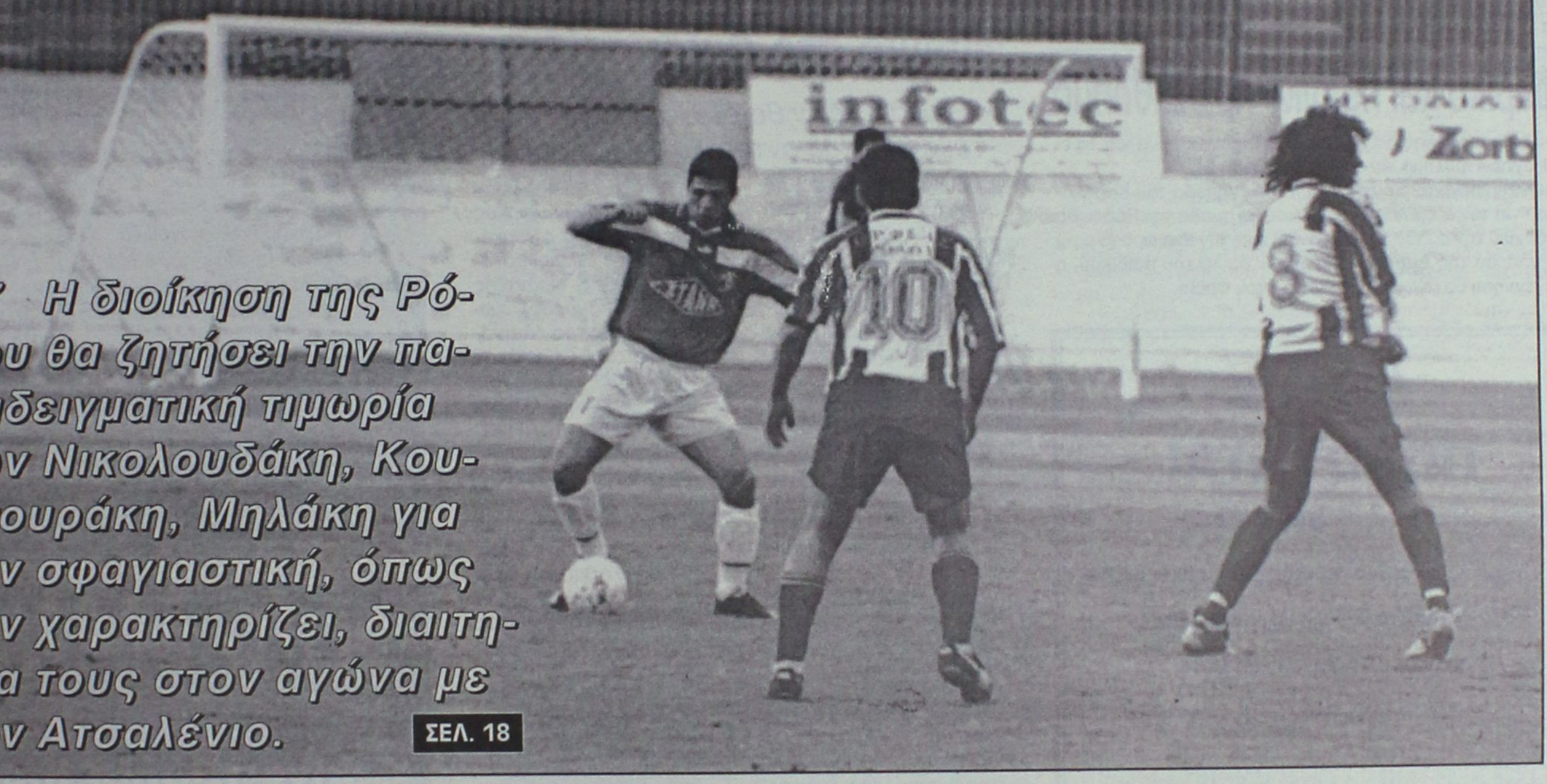

✓ *Η διοίκηση της Ρόδου θα ζητήσει την παραδειγματική τιμωρία των Νικολουδάκη, Κουτσουράκη, Μηλάκη για την σφαγιαστική, όπως την χαρακτηρίζει, διαιτησία τους στον αγώνα με τον Ατσαλένιο.* ΣΕΛ. 18

ΤΑΝΙΔΗΣ: Υπάρχουν λόγοι για την κακή απόδοση της ομάδας



ΣΕΛ. 31

ΚΛΗΡΩΝΕΙ ΤΟ ΚΥΠΕΛΛΟ

Σήμερα στις 5 μ.μ. στα γραφεία της ΕΠΣΔ η κλήρωση της γ' φάσης

ΣΕΛ. 17

ΠΥΡΑ ΚΑΤΑ ΖΑΝΕΤΤΙΔΗ ΑΠΟ ΤΟΝ ΠΡΟΕΔΡΟ ΤΟΥ ΑΓΙΟΥ ΓΕΩΡΓΙΟΥ

ΣΕΛ. 17

ΗΡΕΜΙΑ ΚΑΙ ΑΥΤΟΣΥΓΚΕΝΤΡΩΣΗ

Προβληματίσε ο Κολοσσός με την απόδοσή του στην Ηλιούπολη, αλλά αυτό πέρασε...

ΣΕΛ. 34

ΕΠΙΘΕΤΙΚΟΥΣ ΚΑΙ ΛΙΜΠΕΡΟ



Θέλει ο προπονητής του Ιαλύσου. Δεν παίζει στο ντέρμπι με τη Ρόδο ο Μονόπολι.

ΣΕΛ. 31

ΤΟΠΙΚΟ ΠΟΔΟΣΦΑΙΡΟ - Πωλήσεις Ακινήτων Κ. Διακογεωργίου

Την Πέμπτη Θύελλα–Κως

✔ *ΚΑΝΟΝΙΚΑ ΑΥΡΙΟ ΣΤΙΣ 12 ΤΟ ΜΕΣΗΜΕΡΙ ΤΑ ΑΛΛΑ ΔΥΟ ΕΞ ΑΝΑΒΟΛΗΣ ΔΙΓΕΝΗΣ-ΚΑΛΥΜΝΙΑΚΟΣ ΚΑΙ ΑΝΑΓΕΝΝΗΣΗ-ΛΕΡΟΣ*

ΔΙΑΙΤΗΣΙΑ

Τεστ στο βοηθητικό

Σε τεστ φυσικής κατάστασης θα υποβληθούν αύριο στις 12.30 στο βοηθητικό στάδιο της Ρόδου, οι αξιολογημένοι διαιτητές του συνδέσμου μας.

Τα τεστ εφαρμόζονται από την ΚΕΔ/ΕΠΟ και οι διαιτητές που θα λάβουν μέρος θα πρέπει να παρουσιασθούν με αθλητική περιβολή και έχοντας μαζί τους την αστυνομική τους ταυτότητα.

Εφηβικό και παιδικό πρωτάθλημα

Δύο εξ αναβολής παιχνίδια γίνονται αύριο, ένα για το εφηβικό πρωτάθλημα και ένα για το παιδικό.

Συγκεκριμένα αύριο στις 3 μ.μ. στο γήπεδο του Καρακόνερου για τον α' όμιλο του εφηβικού, οι ομάδα της Ρόδου θα υποδεχθεί την ομάδα του Κλεάνθη, ενώ την ίδια ώρα (3 μ.μ.) στο γήπεδο της Έμπωνας για τον β' όμιλο του παιδικού, η Αναγέννηση θα αγωνισθεί κόντρα στον Φοίβο.

Δύο και όχι τρία εξ αναβολής παιχνίδια της α' κατηγορίας θα γίνουν αύριο, καθώς το τρίτο, ανάμεσα στη Θύελλα και την ΑΕ Κω μετατέθηκε για μεθαύριο Πέμπτη.

Ο λόγος της μετάθεσης του συγκεκριμένου αγώνα, οφείλεται στο γεγονός ότι αύριο πραγματοποιούνται στο βοηθητικό γήπεδο του Εθνικό Σταδίου, τα αγωνιστικά τεστ των αξιολογημένων διαιτητών του συνδέσμου μας.

Η ΕΠΣΔ προκειμένου να διευκολύνει την ΤΕΔ προσάρμοσε το πρόγραμμα ανάλογα.

Τα δύο παιχνίδια που θα γίνουν αύριο είναι αυτά ανάμεσα σε Διγενή-Καλυμνιακό και Αναγέννηση-ΑΕΛ.

Στο πρώτο παιχνίδι οι Κοσκινιάτες με νίκη θα περάσουν για πρώτη φορά φέτος μόνοι στην κορυφή της βαθμολογίας, ενώ στο άλλο παιχνίδι με νίκη της Αναγέννησης, θα υπάρξει και 5η ομάδα που θα βρεθεί στο γκρουπ των πρωτοπόρων. Αναλυτικά τα τρία εξ αναβολής παιχνίδια:

Αύριο

• **Έμπωνα (12.00):** Αναγέννηση-ΑΕΛ

Παρατηρητής: *Νικολουδάκης*

• **Κοσκινού (12.00):** Διγενής-Καλυμνιακός

Παρατηρητής: *Βεργίδης*

Πέμπτη

• **Πυλώνα (12.15):** Θύελλα-ΑΕ Κως

Παρατηρητής: *Παπαοικονόμου.*

Φιλικό στο Οικονομίδειο

✔ *Η μικτή νέων θα δώσει αγώνα προετοιμασίας με αντίπαλο τον Ιάλυσο*

Φιλικό προετοιμασίας εν όψη της έναρξης του πρωταθλήματος την μεθεπόμενη Τετάρτη 21 Νοεμβρίου, δίνει σήμερα στις 3 μ.μ. στο Οικονομίδειο Στάδιο, η μικτή ομάδων των Νέων θα αντιμετωπίσει την ομάδα του Ιάλυσου, με τον ενωσιακό προπονητή **Μιχάλη Δράκο** και τον συνεργάτη του **Γιώργο Μποσγανά,** να έχουν την ευκαιρία να δουν σε τί κατάσταση βρίσκονται οι ποδοσφαιριστές τους.

Άλλωστε ένα καλό τεστ πριν τον εκτός έδρας αγώνα με την αντίστοιχη ομάδα των Χανίων, είναι ότι πρέπει στην προκειμένη περίπτωση για την συγκομιδή καλύτερων συμπερασμάτων. Οι ποδοσφαιριστές της μικτής που έχουν κληθεί για το σημερινό φιλικό είναι οι εξής:

Νικολός Νίκος (Ερμής Καλ.), Μπαρμπαντώνης Γιάννης (Απόλλων Καλ.), Πέρρος Κυριάκος (Αστέρας Μασ.), Βαρκάδος Νίκος, Διακοναστάσης Σάββας, Φραντζής Νίκος (Ευαγόρας), Χωρίτης Χρήστος (Διαγόρας Βατίου), Κεφάλας (Ν. Ρόδος), Μάχλης Μιχ. (Διγενής), Λιάνη Γκίκας, Μαυρής Μηνάς (ΓΑΣ Ιάλυσος), Μακρυδημήτρης Διονύσης, Μαθιός Παναγιώτης (ΑΣ Ρόδος), Αρφαράς Νίκος, Μήτρου Νεκτάριος, Καρύδης Λάμπρος, Φλεβάρης Μιχάλης (Φοίβος), Μαριάς Κυριάκος (Δόξα Ψίνθου), Παπαδημήτρης Μανώλης, Μπιλιάς Γιώργος (Ηρακλής Μαριτσών), Αμπελάς Σταμάτης, Δημητρόπουλος Δημ., Φράγκος Νίκος (ΠΑΟ Διαγόρας), Διακίδης Γιώργος (ΑΕΡΑ), Μιχαλάκης Χρ. (Απόλλων Απολ.), Σπάρταλης Αλ. και Φιλίππου του (Κλεάνθη).

Πληρωμές στον Καλυμνιακό;

Για σήμερα πήραν τελικά την υπόσχεση οι άνθρωποι του Καλυμνιακού πως ο δήμος θα τους δώσει το περιβόητο ποσό των 5 εκατομμυρίων προκειμένου η ομάδα να ανασάνει οικονομικά.

Σε περίπτωση όμως που η υπόσχεση δεν υλοποιηθεί, τότε το μέλλον του Καλυμνιακού κρίνεται αβέβαιο, καθώς αρκετοί ποδοσφαιριστές του, σύμφωνα με πληροφορίες, εάν δεν πάρουν χρήματα σήμερα ίσως να μην ακολουθήσουν την αποστολή για το αυριανό εξ αναβολής παιχνίδι με τον Διγενή.

Σε περίπτωση που στη χειρότερη περίπτωση δεν παρουσιασθεί ο Καλυμνιακός στο αυριανό παιχνίδι με τον Διγενή, αυτόματα θα αποβληθεί από το πρωτάθλημα καθώς θα είναι το τρίτο παιχνίδι που δεν θα έχει δώσει το παρόν στο φετινό πρωτάθλημα.

Αγγελία

ΠΩΛΟΥΝΤΑΙ

τα παρακάτω **διαμερίσματα:**

• 117τ.μ. πίσω από το παλιό νοσοκομείο, **37 εκ.**

• Ισόγειο στην Κέννεντυ, 90τ.μ., **39 εκ.**

• 99τ.μ. στην Ανάληψη, **36εκ.**

• Ισόγειο στην Ιξιά, 73τ.μ., **26 εκ.**

Τα παραπάνω μέτρα είναι καθαρά

0944 390 803

ΝΤΕΤΕΚΤΙΒΣ ΑΘΗΝΩΝ

PRIVATE DETECTIVE

Αναλαμβάνουμε υποθέσεις ανηλίκων, προσωπικές, οικογενειακές εμποροβιομηχανικές
Διαθέτουμε τα καλύτερα ηλεκτρονικά σύγχρονα οπτικοακουστικά μέσα
Εχεμύθεια 100%
Τα 30 χρόνια πείρα είναι η εγγύησή μας

ΤΗΛ. 0977 632963 & 0945 319796

RESTAURANT - TAVERNA
ΚΑΣΤΕΛΛΑ

Αμερικής 111, Ρόδος • Τηλ. 29736

παραμένει και μετά το μεσονύκτιο
ανοικτά κοντά σας μέχρι τις
6 το πρωί με σούπες και
διάφορα φαγητά.

ΤΗΛ. 29736

ΦΩΤΟ ΜΑΝΟΣ

EXPRESS

Conventional inputs

135 negative

Slides

APS films

black & white

Digital inputs

Floppy disk

Zip

CD rom

Digital cameras card

Storage on Digital media

Floppy disk

Zip

CD rom

• ΝΥΦΙΚΑ • ΒΑΠΤΙΣΤΙΚΑ • ΕΙΔΗ ΔΩΡΩΝ
• ΒΙΝΤΕΟΣΚΟΠΗΣΕΙΣ • ΦΩΤΟΓΡΑΦΙΕΣ

Μπορούμε και έχουμε την δυνατότητα να γράψουμε το γάμο, τη βάφτιση ή την κοινωνική σας εκδήλωση σε DVD

ΚΡΕΜΑΣΤΗ, ΤΗΛ. 91372 • ΡΟΔΟΣ, ΤΗΛ. 20775

ΤΟΠΙΚΟ ΠΟΔΟΣΦΑΙΡΟ-Πωλήσεις ακινήτων Κ. Διακογεωργίου

Πυρά κατά Ζανεττίδη

✓ Ο ΠΡΟΕΔΡΟΣ ΤΟΥ ΑΓΙΟΥ ΓΕΩΡΓΙΟΥ, ΑΝΤΩΝΗΣ Χ"ΚΩΝΣΤΑΝΤΙΝΟΥ ΜΕΣΩ ΕΠΙΣΤΟΛΗΣ ΤΟΥ ΚΑΤΑΓΓΕΛΕΙ ΤΟΝ ΔΙΑΙΤΗΤΗ ΤΟΥ ΑΓΩΝΑ ΑΝΑΓΕΝΝΗΣΗ-ΑΓ. ΓΕΩΡΓΙΟΣ ΚΑΙ ΤΟΝ ΘΕΩΡΕΙ ΥΠΕΥΘΥΝΟ ΓΙΑ ΤΗΝ ΗΤΤΑ ΤΗΣ ΟΜΑΔΑΣ ΤΟΥ

Επιστολή καταγγελία κατά του διαιτητή **Κώστα Ζανεττίδη** έφτασε χθες στα γραφεία της "Α.Ρ.", την οποία έστειλε ο πρόεδρος του Αγίου **Γεωργίου Αντώνης Χ"κωνσταντίνου** και μέσω αυτής τον κατηγορεί πως εξαιτίας της κακής του διαιτησίας, η ομάδα του έχασε στην Εμπωνα την προηγούμενη Παρασκευή με 2-1 με γκολ που επιτεύχθη στην εκπνοή του αγώνα. Το ύφος της επιστολής είναι πολύ σκληρό απέναντι στο διαιτητή. Αναλυτικά έχει ως εξής:

"Με περισσή αγανάκτηση, θυμό, αλλά και με πολλά ερωτηματικά να πλανώνται, αναπάντητα, θέλω να καταγγείλω απέναντι σε κάθε αρμόδιο φορέα και ιδιαίτερα, όμως, απέναντι στο φίλαθλο κόσμο, τη σφαγιαστική διαιτησία, σε βάρος της ομάδας μου (του Αγίου Γεργίου Μαλώνας), στον εκτός έδρας αγώνας της με την Αναγέννηση Εμπωνας, στις 9/11/2001. Διαιτησία που την ανάγκασε σε άδικη ήττα με 2-1, πέρα και έξω από αγωνιστικές αξίες, αλλά και τον παράγοντα τύχη.

Ο "ταλαντούχος", πλην, όμως "ανεκδιήγητος" διαιτητής κ. **Ζανεττίδης** αγωνιστικά, αλλά και ψυχολογικά ανέτοιμος (κατά δική του δήλωση προς τρίτους, όπου, για να αιτιολογήσει πιθανώς την καθυστερημένη προσέλευσή του, ανέφερε ότι "Τι τα θέλω εγώ αυτά; Εχω να προπονηθώ μήνες, έχω και τα προβλήματά μου!!!"), πειθόμενος "τοις κείνων ρήμασι" (ποδοσφαιριστής της αντίπαλης ομάδας, μετά την ισοφάριση του σκορ από την ομάδα μου, απείλησε το διαιτητή με τη φράση "Θα σε γ... αν το παιχνίδι λήξει ισόπαλο") κατάφερε να τινάξει στον αέρα ένα ήρεμο, σε γενικές γραμμές παιχνίδι. Μεθοδικά και με μαθηματική ακρίβεια (είναι, βλέπετε Τοπογράφος Μηχανικός Τεχνολογικής Εκπαίδευσης), μετά που ισοφαρίσαμε το σκορ, άρχισε να θέτει σε εφαρμογή ένα σενάριο που μόνο νοσηρή φαντασία θα μπορούσε να συλλάβει. Αφού πρώτα φρόντισε να αποδυναμώσει την ομάδα μου αποβάλλοντας, αναιτίως, τον ποδοσφαιριστή **Αρβανιτάκη,** μετέφερε το παιχνίδι στα όρια της μεγάλης περιοχής μας με τα συνεχή, ανύπαρκτα φάουλ που κατελόγιζε σε βάρος μας, αναμένοντας προφανώς την ευκαιρία που θα τον νομιμοποιούσε ώστε να καταφέρει το τελειωτικό κτύπημα σε μια ομάδα που άξιζε, ακόμα, και τη νίκη.

Κακοποιώντας και παραποιώντας κάθε έννοια των κανονισμών, καταλόγισε έμμεσο υπέρ της αντίπαλης ομάδας, επειδή, τάχατες, ο 15χρονος τερματοφύλακάς μας, αφού έγινε κάτοχος της μπάλας, ύστερα από διεκδίκηση μεταξύ πολλών ποδοσφαιριστών, στα όρια της μικρής του περιοχής και ενώ στο έδαφος βρισκόταν τραυματισμένο ο συμπαίκτης του **Δημητριάδης,** παραβίασε το όριο των έξι (6) δευτερολέπτων!!! Εκτίμησε δηλαδή ο διαιτητής ότι υπήρξε πρόθεση καθυστέρησης στην ενέργεια αυτή του τερματοφύλακά μας- απέφυγε όμως να του δείξει κίτρινη κάρτα- γιατί σε διαφορετική περίπτωση δεν θα έπρεπε να καταλογίσει την ποινή. (Είναι γνωστό τοις πάσι, ότι, οι παραβάσεις του είδους αυτού προβλέφθηκαν, σχετικά πρόσφατα, προκειμένου να αποτρέπουν σκόπιμη καθυστέρηση του αγώνα και τιμωρούνται πέραν της ποινής με κίτρινη κάρτα λόγω ακριβώς της πρόθεσης που ενέχουν). Σημειωτέον, ότι, ο βοηθός διαιτητή κ. **Κατσιδώνης** στον οποίον απευθύνθηκα για να μου εξηγήσει τί ακριβώς συνέβηκε τη στιγμή, εκείνη, σήκωσε απορημένος τις ωμοπλάτες του!!!

Ψυχρά λοιπόν και ανερυθρίαστα ο κύριος αυτός, με ψυχραιμία που διακρίνει μόνο τους παρουσιαστές τηλεοπτικών παιχνιδιών όταν χρονομετρούν τις απαντήσεις των διαγωνιζομένων, έδωσε τη χαριστική βολή στην ομάδα μου που με δεδομένη τη χρονική στιγμή (σχεδόν το ενενηκοστό λεπτό-90'- του αγώνα) και το αριθμητικό μειονέκτημά της (απέβαλλε και άλλο ποδοσφαιριστή μας που τόλμησε να διαμαρτυρηθεί για τα σφυρίγματά του) ήταν προφανές πως δεν θα μπορούσε πλέον να αντιδράσει.

Κ. **Ζανεττίδη** αν τα προσωπικά σας προβλήματα σας εμποδίζουν στο να ασκείτε με αντικειμενικότητα, νηφαλιότητα και αξιοπιστία τα διαιτητικά σας καθήκοντα, θα σας συμβούλευα, σαν μεγαλύτερός σας, να σταματήσετε να πειραματίζεστε σε βάρος όσων (ποδοσφαιριστών και παραγόντων), με κόπους και θυσίες, αγωνίζονται για το δύσμοιρο ποδόσφαιρό μας και να περιοριστείτε, αν μπορείτε, σε άλλους τομείς επαγγελματικούς και μη. Αν τυχόν, σας πιάνει αγωνία για το τί θα γίνει το ποδόσφαιρο άνευ της παρουσίας σας, μην αγωνιάται και μη χολοσκάτε άδικα. Να είστε βέβαιος ότι αυτό μπορεί να πορευτεί και χωρίς "σωτήρες" του είδους σας.

Κύριοι που ηγείστε του Δωδεκανησιακού ποδοσφαίρου μέσω των θεσμοθετημένων οργάνων του, πάψετε επιτέλους να εθελοτυφλείτε και σκύψετε με περισσότερο ενδιαφέρον στα προβλήματα που το απασχολούν. Μην απαιτείτε, με τον πέλεκυ της τιμωρίας να επικρέμεται επί της κεφαλής τους, από ερασιτεχνικούς συλλόγους, με πενιχρά μέσα επιβίωσης, να συμπεριφέρονται σαν επαγγελματικά σωματεία και από τους φιλάθλους να έχουν ποδοσφαιρική παιδεία την οποίαν μερικοί από εσάς δεν έχουν. Αν σε όλα τα σωματεία δεν εμπεδωθεί, μέσα από τη συμπεριφορά των εκπροσώπων σας στους αγωνιστικούς χώρους, η πεποίθηση της ισότιμης αντιμετώπισης, τότε, η τραγική σημερινή κατάσταση και η ανυποληψία που χαρακτηρίζει πανελλαδικά το ποδόσφαιρό μας συνεχώς και θα χειροτερεύει, συνεχώς και θα αυξάνεται.

Με τιμή
Αντώνης Χατζηκωνσταντίνου
Μηχανολόγος Μηχανικός
Πρόεδρος Α.Σ. "Αγιος Γεώργιος" Μαλώνας

Υ.Γ.: Θα ήθελα να ρωτήσω το κ. Ζανεττίδη, αν για την τραγική διαιτησία του έφταιγαν τα σουβλάκια που έφαγε στο ημίχρονο του αγώνα.

Σε απολογία Αρης και Απολακκιά

Βάσει των πειθαρχικών άρθρων 29 και 30 του ΚΑΠ και σύμφωνα με τα οικεία ΦΑ καλούνται σε έγγραφη απολογία για σήμερα και ώρα 15.00.

ΦΑ ΑΡΗΣ ΑΡΧ. - ΑΣΠΙΔΑ ΑΠΟΛ.

Α. Το σωματείο του Αρη Αρχ. καθώς και ο εκπρόσωπος του ιδίου σωματείου **Φλεβάρης Κ.** και Β. το σωματείο Ασπίς Απολ. καθώς και ο εκπρόσωπος του άνω σωματείου **Διαμαντής Στ.**

Κληρώνει το κύπελλο

✔ Σήμερα στις 5 μ.μ. για την γ' φάση

Σήμερα στις 5 μ.μ. στα γραφεία της ΕΠΣΔ θα πραγματοποιηθεί η κλήρωση της γ' φάσης του κυπέλλου Δωδεκανήσου, τόσο στο όμιλο της Ρόδου όσο και στον υποόμιλο της Κω.

Στον όμιλο Ρόδου συμμετέχουν δέκα (10) ομάδες ήτοι Απόλλων Απολ., ΠΑΟ Διαγόρας, Θύελλα Πυλ., Διγενής, Κλεάνθης, Διαγόρας Βατ., Ερμής Καλ., Αναγέννηση Εμπ., Ζεύς και ΓΣ Διαγόρας.

Στον όμιλο Νήσων ο Καλυμνιακός περιμένει τον νικητή του Υποόμιλου Κω.

Στον υποόμιλο Κω έμειναν 3 ομάδες Α.Ε. Κως, Αντίμαχος, Ανταγόρας.

Η ταβέρνα
«ΝΙΚΟΛΑΣ»
στην Παστίδα
διαθέτει αίθουσα 300 και 600 ατόμων για κάθε είδους εκδήλωση.
Η αίθουσα κλιματίζεται.
Πληροφορίες στα τηλέφωνα:
0241-47048, 48262

ΠΡΟΤΥΠΟ ΚΕΝΤΡΟ ΤΗΛΕΦΩΝΙΑΣ
ΠΡΟΣΦΟΡΑ
Τηλεφωνικών κέντρων
PANASONIC-SAMSUNG
• ΜΕ ΞΕΝΟΔΟΧΕΙΑΚΟ ΠΡΟΓΡΑΜΜΑ
• ΜΕ 100.000 ΠΡΟΚΑΤΑΒΟΛΗ ΣΥΝ ΦΠΑ ΤΙΜΟΛΟΓΙΟΥ ΚΑΙ ΕΞΟΦΛΗΣΗ ΣΕ 12 ΔΟΣΕΙΣ

ΧΩΡΗΤΙΚΟΤΗΤΑ

• 3 γραμμές ΟΤΕ 8 εσωτερικά	35.000 το μήνα
• 3 γραμμές ΟΤΕ 16 εσωτερικά	50.000 το μήνα
• 6 γραμμές ΟΤΕ 24 εσωτερικά	70.000 το μήνα
• 4 γραμμές ΟΤΕ 33 εσωτερικά	90.000 το μήνα

ΠΕΡΙΛΑΜΒΑΝΟΥΝ
✔ Τηλ. Κέντρο PANASONIC -SAMSUG
✔ Τηλεφωνικές συσκευές με πληκτρολόγιο ψηφιακές
✔ Συσκευή τηλεφωνήτριας
✔ Εκτυπωτής σειριακός
✔ Αντικεραυνική προστασία ΟΤΕ & ΔΕΗ
✔ Εγκατάσταση σε έτοιμο δίκτυο
✔ Προγραμματισμός & εκπαίδευση της τηλεφωνήτριας
✔ 12 μήνες Service δωρεάν
✔ 10 χρόνια τεχνική υποστήριξη

ΑΦΟΙ ΣΚΟΡΔΗ Ο.Ε.
Βενετοκλέων 3 και Καναδά
τηλ.. 75666 fax: 70499 Ρόδος

ANEK FERRIES
ΔΡΟΜΟΛΟΓΙΑ ΠΛΟΙΩΝ
ΚΑΘΗΜΕΡΙΝΑ ΑΠΟ ΝΗΣΙΑ ΠΡΟΣ ΠΕΙΡΑΙΑ

ΚΥΡΙΑΚΗ	28.10.01	ΡΟΜΙΑΝΤΑ	08.00	ΣΥΜΗ-ΤΗΛΟ-ΝΙΣΥΡΟ-ΚΩ-ΚΑΛΥΜΝΟ-ΛΕΡΟ-ΠΑΤΜΟ-ΝΑΞΟ-ΠΑΡΟ ΠΕΙΡΑΙΑ
		ΔΗΜΗΤΡΟΥΛΑ	16.00	ΚΩ-ΚΑΛΥΜΝΟ-ΠΕΙΡΑΙΑ
ΔΕΥΤΕΡΑ	29.10.01	ΜΑΡΙΝΑ	16.00	ΚΩ-ΚΑΛΥΜΝΟ-ΛΕΡΟ-ΠΑΤΜΟ-ΠΕΙΡΑΙΑ
ΤΡΙΤΗ	30.10.01	ΔΗΜΗΤΡΟΥΛΑ	16.00	ΚΩ-ΚΑΛΥΜΝΟ-ΑΣΤΥΠΑΛΑΙΑ-ΠΕΙΡΑΙΑ
ΤΕΤΑΡΤΗ	31.10.01	ΜΑΡΙΝΑ	16.00	ΚΩ-ΚΑΛΥΜΝΟ-ΠΕΙΡΑΙΑ
ΠΕΜΠΤΗ	01.11.01	ΜΑΡΙΝΑ	16.00	ΚΩ-ΚΑΛΥΜΝΟ-ΛΕΡΟ-ΠΑΤΜΟ-ΠΕΙΡΑΙΑ
ΠΑΡΑΣΚΕΥΗ	02.11.01	ΔΗΜΗΤΡΟΥΛΑ	16.00	ΚΩ-ΚΑΛΥΜΝΟ-ΛΕΡΟ-ΠΑΤΜΟ-ΠΕΙΡΑΙΑ
ΣΑΒΒΑΤΟ	03.11.01	ΜΑΡΙΝΑ	16.00	ΚΩ-ΚΑΛΥΜΝΟ-ΛΕΡΟ-ΠΑΤΜΟ-ΠΕΙΡΑΙΑ
ΚΥΡΙΑΚΗ	04.11.01	ΔΗΜΗΤΡΟΥΛΑ	16.00	ΚΩ-ΚΑΛΥΜΝΟ-ΠΕΙΡΑΙΑ
ΔΕΥΤΕΡΑ	05.11.01	ΜΑΡΙΝΑ	16.00	ΚΩ-ΚΑΛΥΜΝΟ-ΛΕΡΟ-ΠΑΤΜΟ-ΠΕΙΡΑΙΑ

Σας ευχόμαστε Καλό Χειμώνα
Πληροφορίες: τηλ. 35066-30406-36170-28597 • FAX: 39839
Και στον ταξιδιωτικό σας πράκτορα



TATTOO και PIERCING
STUDIO BYBLOS
Μπορείτε να μας επισκεφτείτε και στην ιστοσελίδα μας
www.geocities.com/byblostattoo
Tattoo artist: **Δήμητρα και Γιάννης**
Piercing: **IAN**
Ωρες λειτουργίας: 11.00 έως 24.00
Ορφανίδη 45-ΡΟΔΟΣ (κοντά στο COLORADO)
Τηλ.: 74650-35026 και κινητό 0932743955

ΕΘΝΙΚΗ ΕΡΑΣΙΤΕΧΝΙΚΗ

Η κόντρα καλά κρατεί..

✔ *ΤΑ ΚΡΗΤΙΚΑ ΣΥΜΦΕΡΟΝΤΑ ΕΔΡΑΣΑΝ ΣΤΟΝ ΑΓΩΝΑ ΤΗΣ ΡΟΔΟΥ ΜΕ ΤΟΝ ΑΤΣΑΛΕΝΙΟ*

✔ *ΟΙ ΠΑΙΚΤΕΣ ΤΟΥ "ΠΕΡΙΜΕΝΑΝ" ΤΟΝ ΠΑΤΡΟΥ*

✔ *Η ΡΟΔΟΣ ΚΑΤΑΓΓΕΛΕΙ ΤΗΝ ΔΙΑΙΤΗΣΙΑ*



Οι πρώην παίκτες του Ηρόδοτου περίμεναν στην Κρήτη τον Γιώργο Πατρού (ΒΙΚΤΩΡ-ΦΩΤΟ ΜΑΡΚΕΤ-ΙΑΛΥΣΟΣ)

Είναι ξεκάθαρο πως... "άνοιξε βεντέτα" που κανείς δεν ξέρει που θα οδηγήσει. Και την ξεκίνησαν οι Κρήτες που βλέπουν πως η Ρόδος είναι ο βασικός αντίπαλος των ομάδων της Κρήτης στο πρωτάθλημα της Εθνικής Ερασιτεχνικής Κατηγορίας.

Την Κυριακή το απόγευμα όμως στο γήπεδο του ΠΟΑ συνέβησαν άλλα πράγματα:

- Πρώτα απ' όλα "σφαγή" στον αγωνιστικό χώρο από τον διαιτητή **Νικολουδάκη** από το Ρέθυμνο για τον οποίο οι υπεύθυνοι της Ρόδου δεν "ξύπνησαν" τα υψηλά διαιτητικά όργανα και να τους πουν πως... το Ρέθυμνο βρίσκεται στην Κρήτη. Δέχθηκαν ίσως μοιρολατρικά πως ο διαιτητής προερχόταν από άλλο νομό! Να όμως που μεταβλήθηκε σε... "χειρούργο" στο β' ημίχρονο.

Το δεύτερο και το τρίτο γκολ προήλθαν από "κλείσιμο ματιών".

- Τα γεγονότα στ' αποδυτήρια στην ανάπαυλα και στο τέλος γνωστά. Με τους οπαδούς του Ατσαλένιου σε έξαλλη κατάσταση η αποστολή της Ρόδου βρισκόταν συνεχώς σε αστυνομικό κλοιό.

- Στ' αποδυτήρια των διαιτητών ο πρόεδρος της ΕΠΣ Ηρακλείου κ. **Βλαχάκης** κι ο παρατηρητής του αγώνα δεν "το κουνούσαν" από κεί. Με τα λεγόμενά τους είχαν τον τρόπο να επηρεάσουν τους "συμπατριώτες τους" διαιτητές που ειδικά στο β' ημίχρονο "σφύριζαν... για την πατρίδα!

- Φαίνεται όμως πως δεν άφησαν απείραχτους ούτε τους ποδοσφαιριστές της Ρόδου. Δύο παίκτες του Ατσαλένιου αγωνιζόντουσαν πέρυσι στον Ηρόδοτο.

Και περίμεναν εναγωνίως την αποστολή γιατί "είχαν κάτι" με τον **Γιώργος Πατρού.** Ο ποδοσφαιριστής της Ρόδου τους απέφυγε έντεχνα και η ιστορία τελείωσε εκεί.

Ολα αυτά ανάγκασαν τον αρχηγό αποστολής της ομάδας **Χρήστο Ψέλλα** να δηλώσει χαρακτηριστικά:

"Πέσαμε σε οργανωμένο σχέδιο. Αυτό όμως πέρασε. Τώρα βλέπουμε το τοπικό ντέρμπι με τον Ιάλυσο. Το μόνο καλό που μας έχει μείνει απ' αυτή την άσχημη Κυριακή είναι η εκπληκτική μας εμφάνιση".

- ΔΙΑΜΑΡΤΥΡΙΑ ΓΙΑ ΤΗΝ ΔΙΑΙΤΗΣΙΑ-

Στο μεταξύ η Διοίκηση της Ρόδου εξέδωσε χθες ανακοίνωση διαμαρτυρίας αλλά μόνο για την διαιτησία. Στην ανακοίνωση αναφέρονται χαρακτηριστικά τα εξής:

"Το Δ.Σ. του Α.Σ. Ρόδος καταγγέλει την "σφαγιαστική" διαιτησία του διαιτησή κ. **Νικολουδάκη** και των εποπτών κ. **Κουτσουράκη** και **Μηλάκη** του συνδέσμου Ρεθύμνου στον αγώνα της ομάδας μας με τον Ατσαλένιο στο Ηράκλειο Κρήτης.

Η ομάδα μας θα κάνει παράσταση στην αρμόδια επιτροπή της ΕΠΟ και θα ζητήσει την παραδειγματική τιμωρία του παραπάνω διαιτητή και των εποπτών του συγκεκριμένου αγώνα".

-ΤΡΕΙΣ ΚΙΤΡΙΝΕΣ Ο ΚΑΝΤΙΜΟΙΡΗΣ-

Ο **Γιώργος Καντιμοίρης** δέχθηκε τρίτη κίτρινη κάρτα στο ματς με τον Ατσαλένιο και δεν θ' αγωνισθεί στο τοπικό ντέρμπι με τον Ιάλυσο. Αντίθετα πρέπει να σημειωθεί πως επανέρχεται ο **Γκρέγκορι Ανιάγμπε** που εξέτισε την ποινή του.

ΜΑΘΗΜΑΤΑ ΜΠΡΙΤΖ

ΓΕΝΙΚΗ ΓΡΑΜΜΑΤΕΙΑ ΑΘΛΗΤΙΣΜΟΥ
ΕΛΛΗΝΙΚΗ ΟΜΟΣΠΟΝΔΙΑ ΜΠΡΙΤΖ
ΟΜΙΛΟΣ ΑΓΩΝΙΣΤΙΚΟΥ ΜΠΡΙΤΖ ΡΟΔΟΥ (Ο.Α.Μ.Ρ.)

- Αν θέλετε να κάνετε νέες παρέες και νέους φίλους...
- Αν θέλετε μία ξεχωριστή πνευματική διασκέδαση...
Είναι καιρός να γνωρίσετε το "σκάκι της τράπουλας"!

Είναι καιρός να μάθετε μπριτζ!
Το μπριτζ είναι
- Διασκέδαση, Παρέα, Σπορ, Ασκηση για το μυαλό, Παιχνίδι
Το μπριτζ είναι
- Για νέους και μεγάλους
- Για άνδρες και γυναίκες
Η δράση, η ένταση, η ποικιλία του παιχνιδιού σε συγκινούν και σε συναρπάζουν. Παρότι είναι ένα παιχνίδι τράπουλας είναι το μοναδικό στο οποίο κερδίζει ο καλύτερος και όχι ο πιο τυχερός,για αυτό και είναι άθλημα. Μην το συγχέετε με τη χαρτοπαιξία. Για το μπριτζ η τράπουλα είναι ότι η μπάλα για το ποδόσφαιρο και η ρακέτα για το τένις.
Στην αρχή συμμετέχεις σε τοπικούς, διασυλλογικούς και πανελλήνιους αγώνες.
Αργότερα σε διεθνείς αγώνες και αν φθάσεις στην κορυφή, σε Πανευρωπαϊκά, Παγκόσμια Πρωταθλήματα και Ολυμπιάδες.
Ο Ο.Α.Μ. Ρόδου είναι ο πιο δραστήριος επαρχιακός όμιλος και φιλοδοξεί να γίνει και από τους ισχυρότερους αγωνιστικά.
Ο Ομιλος Αγωνιστικού Μπριτζ Ρόδου οργανώνει σειρά μαθημάτων για αρχάριους. Ο πρώτος κύκλος μαθημάτων ολοκληρώνεται σε 12 μαθήματα, με ταυτόχρονο παιχνίδι από το πρώτο μάθημα.
ΕΝΑΡΞΗ ΜΑΘΗΜΑΤΩΝ ΤΕΤΑΡΤΗ 14 ΝΟΕΜΒΡΙΟΥ 20.30 στο "ΑΚΤΑΙΟΝ"
Για νέους μέχρι 15 ετών τα μαθήματα γίνονται κάθε ΚΥΡΙΑΚΗ και ΩΡΑ 17.00 στο "ΑΚΤΑΙΟΝ".
Πληροφορίες: τηλ. 23012

ΟΡΘΟΠΕΔΙΚΟ ΚΕΝΤΡΟ
Σταμάτης Χαρίτος
ΕΛΕΥΘ. ΒΕΝΙΖΕΛΟΥ 6 85100 ΡΟΔΟΣ
(Δίπλα στη Ροδιακή Έπαυλη)
ΤΗΛ. 0241-24112 - 75969
E-mail: orken@rho.forthnet.gr



- ΖΩΝΕΣ
- ΚΗΛΕΠΙΔΕΣΜΟΙ
- ΚΑΛΤΣΕΣ ΦΛΕΒΙΤΙΔΟΣ
- ΠΑΤΟΙ ΣΙΛΙΚΟΝΗΣ
- ΑΝΑΤΟΜΙΚΑ ΥΠΟΔΗΜΑΤΑ
- ΠΑΙΔΙΚΑ ΠΑΠΟΥΤΣΙΑ ΠΛΑΤΥΠΟΔΙΑΣ
- ΠΡΟΪΟΝΤΑ ΚΑΤΑΚΛΙΣΕΩΝ
- ΑΝΑΠΗΡΙΚΑ ΑΜΑΞΙΔΙΑ
- ΒΑΔΙΣΤΙΚΑ
- ΟΡΘΟΠΕΔΙΚΑ ΣΤΡΩΜΑΤΑ ΚΑΙ ΜΑΞΙΛΑΡΙΑ
- ΗΛΕΚΤΡΙΚΕΣ ΚΟΥΒΕΡΤΕΣ ΚΑΙ ΘΕΡΜΟΦΟΡΕΣ
- ΑΝΑΛΩΣΙΜΑ ΙΑΤΡΕΙΟΥ
- ΜΠΛΟΥΖΕΣ ΙΑΤΡΙΚΕΣ
- ΠΙΕΣΟΜΕΤΡΑ
- ΜΗΧΑΝΗΜΑΤΑ ΓΙΑ ΠΑΡΑΠΛΗΓΙΑ ΤΕΤΡΑΠΛΗΓΙΑ
- ΝΟΣΟΚΟΜΕΙΑΚΑ ΚΡΕΒΑΤΙΑ
- ΣΥΣΚΕΥΕΣ ΜΑΣΑΖ
- ΑΝΤΙΚΥΤΑΡΙΔΙΚΑ ΚΟΛΑΝ

Print House 37095

BODYGYM

Τμήμα Αναερόβιας Γυμναστικής: *Air Machine-Paramount-Gerva*
Τμήμα Αεροβικής Γυμναστικής: *Αερόμπικ-Step Αερόμπικ-Τάι Μπο*
Τμήμα Πολεμικών Τεχνών: *Akido-Αυτοάμυνα-Καράτε-Καράτε Παιδικό Τμήμα*
Ινστιτούτο Αισθητικής-Σάουνα-Υδρομασάζ-Ανετο Πάρκινγκ
Λιπομέτρηση-Καρδιοτέστ-Συμπληρώματα Διατροφής-Είδη Ρουχισμού
Συνεργασία με τον Σύμβουλο Αθλησης-Διατροφής Γιώργο Σκόλια
Κλιματιζόμενος-Εξαεριζόμενος Χώρος

Λ. Ελευθερίας 2^ Κρεμαστή
(απέναντι από το Castello Rosso)
Τηλ. 0241-96862, 98037

ΕΡΓΑΣΤΗΡΙΟ ΡΑΠΤΙΚΗΣ
ΦΩΤΕΙΝΗΣ ΜΑΡΓΑΡΙΤΗ

✓ Αναλαμβάνουμε πάσης φύσεως μεταποιητικές εργασίες ρούχων (κόντυμα, στένεμα κ.λπ.)

✓ Διαθέτουμε όλο τον αναγκαίο εξοπλισμό, γαζωτικές μηχανές και κοπτοράπτη για ελαστικά υφάσματα

Τιμές προσιτές
και
προσεγμένη εργασία

ΕΘΕΛ. ΔΩΔΕΚΑΝΗΣΙΩΝ 24, ΡΟΔΟΣ
ΤΗΛ. 28770

ΜΙΚΡΕΣ Αγγελίες

Για τις αγγελίες σας, απευθύνεσθε στα γραφεία μας ή στα τηλέφωνα: 22210, 75230

ΟΙ ΑΓΓΕΛΙΕΣ ΤΗΣ ΡΟΔΙΑΚΗΣ παρουσιάζονται και στο site www.anaggelies.gr

ΤΡΙΤΗ 13 ΝΟΕΜΒΡΙΟΥ 2001 — Η ΡΟΔΙΑΚΗ

ΕΝΟΙΚΙΑΣΕΙΣ ΑΚΙΝΗΤΩΝ & ΕΠΙΧΕΙΡΗΣΕΩΝ

ΚΑΤΑΣΤΗΜΑ εξοπλισμένο, κατάλληλο για μπουτίκ, είδη ένδυσης, στο κέντρο της Ρόδου, οδό Παπάγου, ευκαιρία! Πληρ. τηλ. 0946006532, 0241/74148 ΑΕ42529

ΓΚΑΡΣΟΝΙΕΡΑ επιπλωμένη δύο χώρων στον α' όροφο στην περιοχή Καρακόνερο. Πληρ. τηλ. 32943, 0942424796 ΑΕ42527

ΚΑΤΑΣΤΗΜΑ στο τουριστικό και ξενοδοχειακό κέντρο της πόλεως Ρόδου (οδός Γ. Γρίβα). Πληρ. τηλ. 0241/31775 ΑΕ42514

ΔΙΑΜΕΡΙΣΜΑ α' ορόφου στην οδό Αννης Μαρίας 4 με 2 υπνοδωμάτια, σαλόνι, τραπεζαρία, κουζίνα κ.λπ. με ηλιακό θερμοσίφωνα και θερμοσυσσωρευτές. Ωρες επισκέψεως 4-6 μ.μ. Πληρ. τηλ. 37983 ΑΕ42511

ΣΤΗΝ ΚΡΕΜΑΣΤΗ, διόροφη οικία, πλάι σε φούρνο, οδός Παπαγιάννη 49, κατάλληλη για ανδρόγυνο με ένα παιδί. Μόνο σοβαρές προτάσεις στα τηλ. 22377 και 61285 κ. Σπύρο ΑΕ42509

ΔΙΑΜΕΡΙΣΜΑ ισόγειο 65 τ.μ. στην οδό Γράμμου 9, δύο δωματίων, κουζίνας και λουτροκαμπινέ κατάλληλο για ανδρόγυνο ή φοιτητές. Πληρ. τηλ. 22931 ΑΕ42497

ΔΙΑΜΕΡΙΣΜΑ τριών υπνοδωματίων, με θέρμανση, ηλιακό, τζάκι στο β' όροφο. Οδός Καλαμάτας 30 περιοχή Ανάληψη. Πληρ. τηλ. 62026 ΑΕ42507

ΔΙΑΜΕΡΙΣΜΑ επιπλωμένο σε 2όροφη μονοκατοικία 75 τ.μ. με ηλιακό θερμοσίφωνο πολύ κοντά στο πανεπιστήμιο Αιγαίου, ιδανική λύση για συγκατοίκηση 2-3 ατόμων. Ενοίκιο 110.000 δρχ. Πληρ. τηλ. 63163 ΑΕ42500

ΑΠΟΘΗΚΗ 250 τ.μ. - ισόγεια χωρίς ράμπα - με γραφείο, επί της οδού Ναυπλίου. Πληρ. τηλ. 27082, 26476, 0944-347405 ΑΕ42502

ΟΙΚΙΑ 100 τ.μ. με αυλή πλησίον Σταδίου Διαγόρα, τιμή 120.000 το μήνα. Πληρ. τηλ. 27082, 26476, 0944-347405 ΑΕ42501

ΔΙΑΜΕΡΙΣΜΑ επιπλωμένο στο Νιοχώρι οδός Γεωργ. Παπανικολάου 25 και Καθοπούλη, αποτελούμενο από 2 υπνοδωμάτια, κουζίνα, χωλ και λουτρό. Πληρ. τηλ. 90441 από 13.00 έως 21.00 ΑΕ42496

ΑΓΡΟΣ επιφανείας μ.τ. 8000 στο Ροδίνι με πηγάδι και 2 αποθήκες. Πληρ. τηλ. 29975 ΑΕ42499

ΓΚΑΡΣΟΝΙΕΡΑ επιπλωμένη, ρετιρέ στην Ιαλυσό. Πληρ. τηλ. 93748 ΑΕ42429

ΕΝΟΙΚΙΑΖΟΝΤΑΙ: 1) ΔΙΠΛΑ ΣΤΗΝ ΟΛΥΜΠΙΑΚΗ ΣΤΟ ΚΕΝΤΡΟ ΤΗΣ ΠΟΛΗΣ ΔΙΑΜΕΡΙΣΜΑ 100 Τ.Μ. ΛΕΙΤΟΥΡΓΙΚΟ ΗΣΥΧΟ ΣΤΟΝ Β' ΟΡΟΦΟ, 2) ΔΙΠΛΑ ΣΤΟ ΚΑΖΙΝΟ Ο ΠΑΝΩ ΟΡΟΦΟΣ ΔΙΟΡΟΦΗΣ ΜΟΝΟΚΑΤΟΙΚΙΑΣ 170 Τ.Μ. ΚΑΤΑΛΛΗΛΟΣ ΠΑ ΕΠΑΓΓΕΛΜΑΤΙΚΗ ΧΡΗΣΗ Π.Χ. ΠΡΑΚΤΟΡΕΙΟ-ΙΝΣΤΙΤΟΥΤΟ ΑΙΣΘΗΤΙΚΗΣ-ΦΡΟΝΤΙΣΤΗΡΙΟ ΙΑΤΡΕΙΟ-ΑΡΧΙΤΕΚΤΟΝΙΚΟ Ή ΦΟΡΟΤΕΧΝΙΚΟ ΓΡΑΦΕΙΟ Κ.ΛΠ. ΔΙΔΕΤΑΙ ΚΑΙ ΠΑ ΚΑΤΟΙΚΙΑ. ΠΛΗΡ. ΤΗΛ. 0977874583 Ή 0938188747 ΠΕ42508

STUDIOS για φοιτητές και φοιτήτριες Αρκαδίου 14 (έναντι ξενοδ. Φαίδρα). Πληρ. τηλ. 25710 ΑΕ42474

ΚΑΤΑΣΤΗΜΑ 55 τ.μ. ύψος 6 μέτρα για κατασκευή πατάρι, κατάλληλο και για ιατρείο, γραφείο, οικοδιδασκαλείο, κομμωτήριο κ.λπ. Στεφ. Καζούλη και Πελοποννήσου 2 (βορειοδυτικά-όπισθεν του Εμπορικού Κέντρου Φώκιαλη). Πληρ. τηλ. 26141 ΑΕ42423

ΔΥΑΡΙ ισόγειο με αυλή 2 υπνοδωμάτια, κουζίνα και WC, κατάλληλο για φοιτητές, στρατιωτικούς, παρ. Δενδρινού 47 Επτά Βαγιές. Πληρ. τηλ. 34780, 33643 ΑΕ42471

ΔΙΑΜΕΡΙΣΜΑ 100 τ.μ. επιπλωμένο κοντά στο Πανεπιστήμιο. Πληρ. τηλ. 32150, 0944-655253 ΑΕ42427

ΚΑΤΑΣΤΗΜΑΤΑ στη Λίνδο. Πληρ. ΕΛΛΗΝΟΚΤΗΜΑΤΙΚΗ Πέτρος Πρεζεράκος, τηλ. 33866, 0932/468026 ΑΕ42489

ΕΝΟΙΚΙΑΖΟΝΤΑΙ: 1) Κατάστημα στην Αννης Μαρίας 110 τ.μ. κατάλληλο για οποιαδήποτε Εμπορική ή Επαγγελματική χρήση η οποία προβλέπεται από το Κανονισμό πολυκατοικίας με λογικο μίσθωμα, 2) Κατάστημα στα "ΕΚΑΤΟ ΜΑΓΑΖΙΑ" οδό Σοφοκλή Βενιζέλου κεντρικό επί της οδού 32 τ.μ. ε υπόγειο 32 τ.μ. και πατάρι ψηλοτάβανο, 3) Οικοδομή για γραφείο 250 τ.μ. στη λεωφόρο Ρόδου-Λίνδου 1ο χιλιόμετρο με λογικό μίσθωμα. ΡΟΔΙΑΚΗ ΚΤΗΜΑΤΙΚΗ Ανέστης & Σάββας Σαββαΐδης, τηλ. 26281, 35476, 0944/243452, 0944/421015.ΑΕ42453

ΔΙΑΜΕΡΙΣΜΑ 60 τ.μ. στην οδό Παπανικολάου, με μηνιαίο μίσθωμα 90.000 δρχ. Πληρ. "ΕΥΡΩΚΤΗΜΑΤΙΚΗ"-ΙΩΑΝΝΗΣ ΚΑΙ ΜΙΧΑΛΗΣ ΕΥΣΤΑΘΙΟΥ, τηλ. 0241 0 73819, 0945/292030, 0944/374546. ΑΕ42439

ΔΙΑΜΕΡΙΣΜΑ 60 τ.μ. στην Αννης Μαρίας β' όροφος. Πληρ. τηλ. 85512 μόνο πρωινές ώρες. ΑΕ42435

ΣΤΟΥΝΤΙΟ επιπλωμένο στην περιοχή Ακαδημίας. Πληρ. τηλ. 75151 κιν. 0974945968 ΑΕ42495

ΚΑΤΑΣΤΗΜΑ στο Μαντράκι κεντρικότατο σε προνομιακή θέση 35 τ.μ. περίπου. Δεκτές σοβαρές προτάσεις. Πληροφορίες μόνο στο γραφείο αυτοπροσώπως από τον ενδιαφερόμενο. ΡΟΔΙΑΚΗ ΚΤΗΜΑΤΙΚΗ Ανέστης & Σάββας Σαββαΐδης, τηλ. 26281, 35476, 0944/243452, 0944/421015. ΑΕ42459

ΔΙΑΜΕΡΙΣΜΑ καινούργιο, τριάρι στην Κρεμαστή. Πληρ. τηλ. 92105 ΑΕ42477

ΔΙΑΜΕΡΙΣΜΑ β' ορόφου 110 τ.μ. στην οδό Αμμοχώστου-Λοχαγού Φανουράκη γωνία με μηνιαίο μίσθωμα 200.000 δρχ. ΡΟΔΙΑΚΗ ΚΤΗΜΑΤΙΚΗ Ανέστης & Σάββας Σαββαΐδης, τηλ. 26281, 35476, 0944/243452, 0944/421015. ΑΕ42455

ΜΟΝΟΚΑΤΟΙΚΙΑ 60 τ.μ. στην οδό Λίνδου, επιπλωμένη, με μηνιαίο μίσθωμα 120.000 δρχ. Πληρ. "ΕΥΡΩΚΤΗΜΑΤΙΚΗ"-ΙΩΑΝΝΗΣ ΚΑΙ ΜΙΧΑΛΗΣ ΕΥΣΤΑΘΙΟΥ, τηλ. 0241 0 73819, 0945/292030, 0944/374546. ΑΕ42440

TOP PROPERTIES

GEORGIOS S. PIPINOS

ΓΕΩΡΓΙΟΣ Σ. ΠΙΠΙΝΟΣ
ΣΥΜΒΟΥΛΟΙ ΚΑΙ ΕΚΤΙΜΗΤΕΣ ΑΚΙΝΗΤΩΝ
REAL ESTATE AGENCY

MEMBER OF F.I.A.B.C.I.-N.A.E.A.-C.E.I.-E.R.E.S-Σ.Ε.Κ.

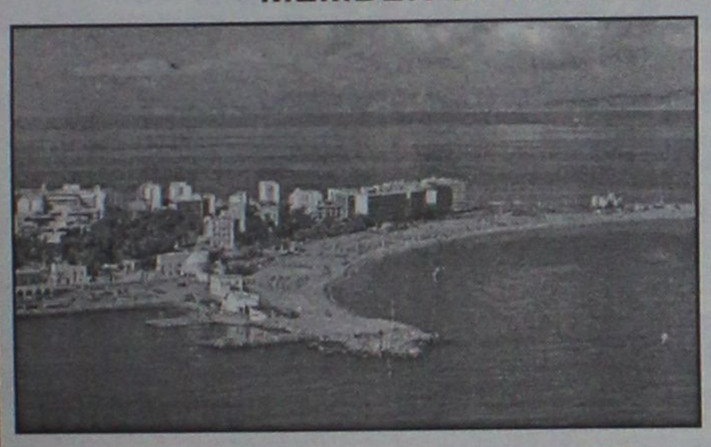

Η "**TOP PROPERTIES**" είναι ατομική επιχείρηση και ανήκει εξ ολοκλήρου στον κ. Γεώργιο Πιπίνο, που από το 1971 ασχολείται αποκλειστικά και μόνο με επενδύσεις και REAL ESTATE, στο νησί της Ρόδου, καθώς και στην ευρύτερη περιοχή της Δωδεκανήσου.

ΑΠΕΥΘΥΝΟΜΑΣΤΕ: Στους **σοβαρούς, απαιτητικούς και επιλεκτικούς** επενδυτές-επιχειρηματίες-ελεύθερους επαγγελματίες, Ελληνες και ξένους, υψηλού εισοδηματικού επιπέδου, που ενδιαφέρονται να κάνουν μια σοβαρή επένδυση προβολής στο νησί της Ρόδου.

ΠΡΟΣΦΕΡΟΥΜΕ: Α) Υπηρεσίες και πληροφορίες που γίνονται σε προσωπικό επίπεδο με εχεμύθεια, διακριτικότητα και σοβαρότητα.
Β) μεγάλη γκάμα υψηλής ποιότητας, ακινήτων, όπως:1) Ξενοδοχεία Α' και Β' κατηγορίας των 600-500-350-300 κλινών, 2) Κεντρικά αστικά ακίνητα κατάλληλα για Τράπεζες-καταστήματα-γραφεία, 3) Παραλιακές εκτάσεις, κατάλληλες για τουριστικές επενδύσεις των 150.000-100.00-70.00-50.000-36.000 τ.μ. και 4) Διαμερίσματα και μεζονέτες προβολής.

ΣΤΟΧΟΣ ΜΑΣ ΕΙΝΑΙ: Να προσφέρουμε στο αγοραστικό μας κοινό υψηλής ποιότητας ακίνητα και ευκαιρίες στο νησί της Ρόδου. Ητριακονταετής και πλέον πείρα μας στον τομέα αυτό αποτελεί εγγύηση.

ΣΥΝΘΗΜΑ ΜΑΣ ΕΙΝΑΙ: Επενδύστε στη ΡΟΔΟ ΤΩΡΑ, σε ακίνητα που ΑΝΤΕΧΟΥΝ ΣΤΟ ΧΡΟΝΟ

Γεώργιος Σ. Πιπίνος
ΜΕΣΙΤΗΣ ΑΣΤΙΚΩΝ ΣΥΜΒΑΣΕΩΝ
Γιατί εμείς γνωρίζουμε καλύτερα!

TOP PROPERTIES is a private concern and Mr George S. Pipinos, its owner, has carved, over the years a reputation for integrity and excellence in the world of Real Estate in the Dodecanese.
AT TOP PROPERTIES we try hard to attract important and selective investors high calibre businessmen/women and discerning professional people, both Greek and foreign, who wish to acquire sabstantial and valuable property on Rhodes.
We offer our expertise and advice privately, discreetly and in strict confidence.
We keep a comprehensive list of real estate of the highest specifications
a. A' and B' class hotels (600, 500, 350, 300 beds capacity)
b. Centrally situated office buildings and other business premises.
c. Seaside land, ideal for development (hotels, holiday resorts, etc), of 150.000, 100.00, 70.000, 50.000, 36.000 sq.m.
d. Luxury apartments, maisonettes, detached, semi-detached and terraced houses.
Our aim is to give our clients the opportunity to Qcquire value for money, first class real estate on Rhodes. Our 30-year-old experience in Real Estate is our warranty.
Our motto is Invest in Rhodes, Invest in property, It stands the test of time.



TOP PROPERTIES
and George Pipinos
Because we know best

ΚΕΝΝΕΝΤΥ 38, ΡΟΔΟΣ, 85 100, ΤΗΛ. (0241) 23895, 38243, κιν. (094)-4-676003 FAX: (0241) 20883
38 KENNEDY STR., RHODES, 85 100, TEL. (0241) 23895, 38243, mob. (094)-4-676003 FAX: (0241) 20883

ΕΝΟΙΚΙΑΖΕΤΑΙ

διαμέρισμα 170 τ.μ. τριών υπνοδωματίων, σαλόνι, κουζίνα κ.λπ. lux επιπλωμένο και εξοπλισμένο στην οδό Γαριβάλδη 6 (κοντά στο super market ΣΠΑΝΟΣ.

Πληρ. τηλ. 22710

RHODES-GREECE
CAIRO PALACE

ΕΝΟΙΚΙΑΣΕΙΣ

επαγγελματικοί χώροι στο κέντρο της πόλης στο Εμπορικό Κέντρο **Cairo Palace:**

- Γραφείο 90 τ.μ.
- Γραφείο 190 τ.μ.
- Κατάστημα 40 τ.μ. επί της Εθ. Δωδεκανησίων.

Πληρ. κ. Νιότη Φρανσίς
Τηλ.-φαξ. 0241-0-27600,
κιν. 0945/871061

ΖΗΤΕΙΤΑΙ

διαμέρισμα ή σπίτι
ΠΡΟΣ ΕΝΟΙΚΙΑΣΗ

από Μάρτιο μέχρι Δεκέμβριο 2002, πλήρως επιπλωμένο, 3 υπνοδωμάτια, σε απόσταση περιπάτου από το κέντρο.

Επικοινωνήστε με τον Σάββα στο 0944/390803
(Καλή πληρωμή)

ενοικιασεις

συνέχεια από την προηγούμενη

ΥΠΑΙΘΡΙΟΣ ΧΩΡΟΣ στην Χαραλ. Μούσχου πλησίον "ΜΑΡΙΝΑΣ" 1.500 τ.μ. καλυμμένος με τσιμέντο με οικίσκο 45 τ.μ. για επαγγελματική χρήση κατάλληλος για στάθμευση αυτοκινήτων-αθλοπαιδιές-έκθεση φυτών - Ταβέρνα και για οποιανδήποτε άλλη επαγγελματική χρήση. ΡΟΔΙΑΚΗ ΚΤΗΜΑΤΙΚΗ Ανέστης & Σάββας Σαββαΐδης, τηλ. 26281, 35476, 0944/243452, 0944/421015.ΑΕ42446

ΓΡΑΦΕΙΟ 115 τ.μ. β' ορόφου κεντρικό στην οδό Λοχ. Φανουράκη με μηνιαίο μίσθωμα 250.000 δρχ. ΡΟΔΙΑΚΗ ΚΤΗΜΑΤΙΚΗ Ανέστης & Σάββας Σαββαΐδης, τηλ. 26281, 35476, 0944/243452, 0944/421015.ΑΕ42460

ΣΤΟΥΝΤΙΟΣ (δωμάτιο) επιπλωμένο πλήρως εξοπλισμένο και με ηλιακό θερμοσίφωνα στην περιοχή Δασκάλων. Πληρ. τηλ. 34315, 10.00-14.00 και 19.00-21.00 ΑΕ42426

ΕΝΟΙΚΙΑΖΕΤΑΙ: α) Επαγγελματικός χώρος 120 τ.μ. κατάλληλος για πολλές χρήσεις επί της οδού Ν. Καζαντζάκη και Εργάνης Αθηνάς γωνία, β) Κατάστημα χωρίς αέρα 40 τ.μ. με υπόγειο και πατάρι, κατάλληλο για barfast food κ.λπ. στα 100 μαγαζιά. Πληρ. τηλ. 70579, 22720 ΑΕ42419

ΓΚΑΡΣΟΝΙΕΡΑ πλήρως επιπλωμένη (ψυγείο, κουζίνα, ηλιακό θερμοσίφωνα). Πληρ. τηλ. 66475. ΑΕ42437

ΙΣΟΓΕΙΟ ΔΙΑΜΕΡΙΣΜΑ με δύο υπνοδωμάτια, κουζίνα, σαλόνι και άλλους βοηθητικούς χώρους, πλήρως επιπλωμένο, κατάλληλο για φοιτητές-τριες-εργένηδες πλησίον Πανεπιστήμιο Αιγαίου. Πληρ. Αγίου Ιωάννου 105, τηλ. 37276. ΑΕ42434

STUDIOS και διαμερίσματα καινούργια, πλήρως επιπλωμένα ή εξοπλισμένα, όλα με πολυκουζινάκι, τουαλέτα, ηλιακό θερμοσίφωνο, και βεράντα σε κήπο. Ολα έχουν ιδιωτική είσοδο και βρίσκονται σε ήσυχη περιοχή της Ιξιάς. Υπάρχει χρήση καρτοτηλεφώνου και τηλεόρασης. Τιμή 50.000 δρχ. (συμπεριλαμβανει φως, νερό, κοινόχρηστα). περίοδος 1/11/2001 έως 30/4/2002. Πληρ. τηλ. 95139, 0945-167175, 0945-020409 ΑΕ42415

ΔΙΑΜΕΡΙΣΜΑ 1 υπνοδωματίου, σαλονάκι, κουζίνα, μπάνιου, WC, κοντά στο Λύκειο Ιαλυσού. Πληρ. τηλ. 24851 ώρες 8 π.μ.-3 μ.μ. ΑΕ42397

ΑΓΡΟΙΚΙΑ στην οδό Παρθενόπης μέσα σε κτήμα 3,5 στρεμμάτων. Πληρ. τηλ. 85512 μόνο πρωινές ώρες. ΑΕ42434

ΔΙΑΜΕΡΙΣΜΑ λουξ, πλήρως εξοπλισμένο, 50 τ.μ. με κεντρική θέρμανση και ηλιακούς με περιβάλλοντα κήπο, στην Λεωφόρο Ρόδου-Καλλιθέας, κοντά στον ραδιοφωνικό σταθμό. Πληρ. τηλ. 85512 μόνο πρωινές ώρες. ΑΕ42433

ΑΠΟΘΗΚΕΣ ισόγειες στην οδό Καζαντζάκη και Ολύμπου Καρπάθου 40 και 60 τ.μ. με ρεύμα και νερό. Επίσης αποθήκη ημιυπόγειος 160 τ.μ. στην οδό Αγ. Λαύρας με ρεύμα και νερά. Πληρ. τηλ. 24584, 0944508626 ΑΕ42417

ΑΠΟΘΗΚΗ Ή ΚΑΤΑΣΤΗΜΑ στην Ανάληψη Γεωργίου Παπανδρέου. Πληρ. τηλ. 0974398878 ΑΕ42402

ΕΝΟΙΚΙΑΖΕΤΑΙ ένα μικρό δωμάτιο με το μπάνιο του, 2 κρεβάτια, ντουλάπα και μπαλκόνι μεγάλο (δεν έχει κουζίνα) στην Καλλιθέα, 6 χλμ. από τη Ρόδο. Δίνεται μόνο σε Ελληνες. Ενοίκιο 30.000 δρχ. το μήνα. Πληρ. τηλ. 28838, 10-1 το πρωί και 75612 ΑΕ42412

ΚΑΤΑΣΤΗΜΑ 150 Τ.Μ. ΜΕ ΠΑΤΑΡΙ ΣΤΗΝ ΠΕΡΙΟΧΗ ΝΕΑΣ ΜΑΡΙΝΑΣ. ΠΛΗΡ. ΤΗΛ. 31839 ΠΕ42410

ΕΝΟΙΚΙΑΖΟΝΤΑΙ ΜΗΝΙΑΙΩΣ Ή ΣΕ ΕΤΗΣΙΑ ΒΑΣΗ ΣΤΗΝ ΠΕΡΙΟΧΗ ΙΞΙΑΣ, ΔΙΧΩΡΑ ΕΠΙΠΛΩΜΕΝΑ ΔΙΑΜΕΡΙΣΜΑΤΑ 47 Τ.Μ. ΠΛΗΡΩΣ ΕΞΟΠΛΙΣΜΕΝΑ. ΠΛΗΡ. ΤΗΛ. 0945343563 ΠΕ42399

ΔΙΑΜΕΡΙΣΜΑ 3άρι στην Ανάληψη Γεωργίου Παπανδρέου. Πληρ. τηλ. 0974398878 ΑΕ42401

ΓΚΑΡΣΟΝΙΕΡΑ επιπλωμένη επί της οδού Νικ. Καζαντζάκη 85.000 δρχ. Πληρ. 9-1 και 5-8 τηλ. 23815-78275 ΑΕ42381

ΣΠΙΤΙ επιπλωμένο 130 τ.μ. πλησίον ΟΑΕΔ. Πληρ. τηλ. 25989 και 0937777492 κα Χρύσα ΑΕ42414

ΔΙΑΜΕΡΙΣΜΑ 105 τ.μ. πλήρως επιπλωμένο με εντοιχισμένη κουζίνα, σαλοτραπεζαρία, καθιστικό, δύο υπνοδωματίων με θέρμανση στο Καρακόνερο. Πληρ. τηλ. 0244-51632 ΑΕ42411

ΓΚΑΡΣΟΝΙΕΡΑ στην Παλιά Πόλη κοντά στη Σωκράτους σε καινούργια οικοδομή. Πληρ. τηλ. 21355-62685 ΑΕ42409

ΕΝΟΙΚΙΑΖΟΝΤΑΙ 10 studios στην Κρεμαστή, πλήρως επιπλωμένα σε ήσυχο και φυσικό περιβάλλον με κήπο, γρασίδι, μπαλκόνια, ντους, WC, ηλιακούς, άνετο πάρκινγκ με 40.000 δρχ. το μήνα. Πληρ. τηλ. 0937606824 και 48038, 95487 ΑΕ42400

ΕΝΟΙΚΙΑΖΕΤΑΙ γκαρσονιέρα επιπλωμένη. Πληρ. τηλ. 28330 ΑΕ42413

ΚΑΤΑΣΤΗΜΑ άνω των 200 τ.μ. και αποθήκη 280 τ.μ. περιοχή Νέας Μαρίνας-ΔΟΥ. Πληρ. τηλ. 23420ΑΕ42156

ΔΙΑΜΕΡΙΣΜΑ στην οδό Καναδά δύο δωματίων πλήρως επιπλωμένο, με τηλέφωνο, μεγάλες βεράντες με τέντες, και στην Μητρόπολη studios δύο δωματίων και ενός δωματίου πλήρως επιπλωμένα για μεγάλο ή μικρό χρονικό διάστημα. Πληρ. τηλ. 24879, 33641, 0938263563 ΑΕ42395

STUDIO πλήρως επιπλωμένο σε εξαιρετική κατάσταση επί της οδού Πειραιώς στη Ρόδο. Είναι ευάερο και ευήλιο. Πληρ. τηλ. 77987 και 0974500252 όλο το εικοσιτετράωρο. ΑΕ42392

ΣΤΟΥΝΤΙΟΣ μεγάλο επιπλωμένο με δική του τουαλέτα, κουζίνα, ψυγείο, ηλιακούς θερμοσίφωνες με πανοραμική θέα στα Κοσκινού. Επίσης ενοικιάζεται κατάστημα 80 τ.μ. για οποιαδήποτε χρήση ή και για αποθήκη σε κεντρικό δρόμο στα Κοσκινού. Πληρ. τηλ. 67785 ΑΕ42380

ΕΝΟΙΚΙΑΖΟΝΤΑΙ ξεν/κα studios και διαμερίσματα με το μήνα πλήρως επιπλωμένα με ατομική θέρμανση, τηλ/νο, τηλεόραση κ.λπ. Περιοχή Αννης Μαρίας για το διάστημα 20-10/20-3-2002. Πληρ. τηλ. 36830 και 23420 ΑΕ42155

ΜΟΝΟΚΑΤΟΙΚΙΑ επιπλωμένη στην περιοχή Ιαλυσού αποτελούμενη από 1 κρεβατοκάμαρα, σαλόνι, κουζίνα, τουαλέτα. Πληρ. τηλ. 73453 ΑΕ42356

ΚΑΤΑΣΤΗΜΑ ενοικιάζεται στην οδό Καναδά 54, 55 τ.μ. με πατάρι 35 τ.μ. Πληρ. τηλ. 22450 ώρες 8.30 π.μ.-3 μ.μ. ΑΕ42373

ΔΩΜΑΤΙΑ επιπλωμένα επί της οδού Κυρά της Ρω 13 στο Ροδίνι. Πληρ. τηλ. 21087 ΑΕ42354

ΕΠΙΠΛΩΜΕΝΑ ΔΙΑΜΕΡΙΣΜΑΤΑ ΚΑΙ ΣΤΟΥΝΤΙΟΣ επί της Λεωφόρου Ιαλυσού 33, με πολυκουζινάκι και θέρμανση. Πληρ. τηλ. 90202. ΑΕ42339

PUB-ΚΑΦΕΤΕΡΙΑ στο τουριστικό κέντρο-πλησίον νέου Καζίνο. Πλήρως εξοπλισμένη ανακαινισμένη, η καλύτερη στο είδος της. Συμβόλαιο 12ετές. Συζητείται και η πώληση. Πληροφορίες άλλες δεν θα δοθούν στο τηλέφωνο. Πληρ. τηλ. για συνεννόηση 78392, 27960, 093/7304208 μετά τις 12 το μεσημέρι. ΑΕ42330

ΔΙΑΜΕΡΙΣΜΑ 1ος όροφος 75 τ.μ. δίχως έπιπλα επί της Λεωφόρου Ελευθερίας 7, Κρεμαστή. Πληρ. τηλ. 94689 ΑΕ42326

ΔΙΑΜΕΡΙΣΜΑ στην οδό Βορείου Ηπείρου 21, 2ος όροφος, 155 τ.μ. αποτελούμενο από 3 υπνοδωμάτια, μπάνιο, WC, μεγάλη σαλοτραπεζαρία, κουζίνα lux και μεγάλες, βεράντες. Ενοίκιο 250.000 δρχ. Πληρ. τηλ. 64060 ΑΕ42305

STUDIO ενοικιάζονται πλήρως επιπλωμένα στην περιοχή Ζέφυρος, οδός Κωνσταντινίδη 5. Πληρ. τηλ. 22240, 0944700765 ΑΕ42302

ΕΝΟΙΚΙΑΖΟΝΤΑΙ ΜΙΑ ΓΚΑΡΣΟΝΙΕΡΑ ΣΤΟ Β' ΟΡΟΦΟ ΚΑΙ ΕΝΑ ΔΩΜΑΤΙΟ ΜΕ ΜΠΑΝΙΟ ΣΤΟΝ Α' ΟΡΟΦΟ ΣΤΗΝ ΟΔΟ Ν. ΠΛΑΣΤΗΡΑ 29 ΔΙΠΛΑ ΣΤΗΝ ΠΛΑΤΕΙΑ ΚΥΠΡΟΥ. ΠΛΗΡ. ΤΗΛ. 6729335 ΧΠΕ251

ΔΙΑΜΕΡΙΣΜΑ μικρό επιπλωμένο στην Ανάληψη. Ενοίκιο 110.000 δρχ. Πληρ. τηλ. 30069 ΧΑΕ3010

ΔΙΑΜΕΡΙΣΜΑ τριών (3) υπνοδωματίων, σαλόνι, κουζίνα, μπάνιο και WC με θέα τη θάλασσα κοντά στο ξενοδοχείο GRAND HOTEL, 3ος όροφος, το οποίο διαθέτει ασανσέρ και θέρμανση. Τιμή μηνιαίως 160.000 δρχ. Πληρ. Κ. Ν. Ηρωνίας Νέα Αγορά α' όροφος αρ. 17, τηλ. 31955 και τηλ.-fax 21602 ΑΕ42285

ΕΝΟΙΚΙΑΖΟΝΤΑΙ ΓΙΑ ΤΗΝ ΠΕΡΙΟΔΟ ΤΟΥ ΧΕΙΜΩΝΑ ΕΠΙΠΛΩΜΕΝΑ ΔΙΑΜΕΡΙΣΜΑΤΑ 45 Τ.Μ. ΣΤΗΝ ΠΕΡΙΟΧΗ ΤΗΣ ΙΞΙΑΣ. ΜΕ ΘΕΡΜΑΝΣΗ, ΖΕΣΤΟ ΝΕΡΟ, ΠΑΡΚΙΝΓΚ, ΚΗΠΟ ΚΑΙ ΠΙΣΙΝΑ. ΠΛΗΡ. ΤΗΛ. 93172 ΚΙΝ. 0944658034 ΠΕ42311

STUDIOS ενοικιάζονται στα ΚΟΣΚΙΝΟΥ 30 τ.μ. πλήρως επιπλωμένα. Ενοίκιο 75.000 δρχ. (πληρωμένα ΔΕΗ, ΔΕΥΑΡ). Πληρ. τηλ. 0944752904 ΑΕ42275

ΓΡΑΦΕΙΟ ενιαίο 47 τ.μ. για επαγγελματική χρήση στην οδό Σοφοκλή Βενιζέλου, 1ος όροφος. Πληρ. τηλ. 80080 και 67600, κο Κώτη Αλέκο. ΑΕ42050

ΔΙΑΜΕΡΙΣΜΑΤΑ καινούργια, πολυτελή, 2 υπνοδωματίων και λοιπών χώρων στο κέντρο της Κρεμαστής (έναντι γηπέδου). Πληρ. τηλ. 93000 ΧΑΕ30101

ΚΤΗΜΑΤΟΜΕΣΙΤΙΚΟ ΓΡΑΦΕΙΟ

ΕΥΡΩΚΤΗΜΑΤΙΚΗ

ΜΕΣΙΤΕΣ ΣΥΜΒΟΥΛΟΙ ΕΚΤΙΜΗΤΕΣ

ΑΓΟΡΕΣ - ΠΩΛΗΣΕΙΣ - ΕΚΤΙΜΗΣΕΙΣ - ΜΙΣΘΩΣΕΙΣ ΑΚΙΝΗΤΩΝ - ΑΝΤΙΠΑΡΟΧΕΣ - ΕΠΕΝΔΥΤΙΚΕΣ ΠΡΟΤΑΣΕΙΣ - ΑΡΧΙΤΕΚΤΟΝΙΚΕΣ ΜΕΛΕΤΕΣ





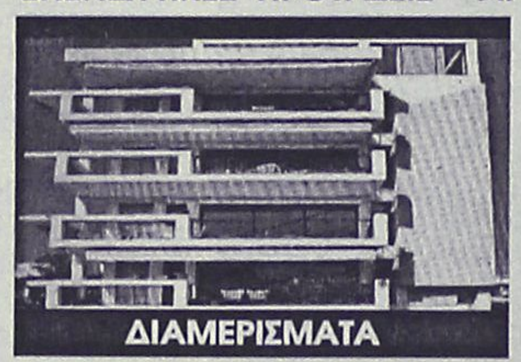



	ΔΡΑΧΜΕΣ	ΕΥΡΩ-€
100τ.μ.-Κιοτάρι Σε 1000τ.μ. οικ.στο Κύμα...60εκ.		176.061,5
110 τ.μ.- Κιοτάρι σε 1000τ.μ. οικόπ.....26εκ.		76.293,3
112τ.μ.- Στους Δασκάλους (ημπελής)..... 26εκ.		76.293,3
117τ.μ.- Ιαλυσός σε 297τ.μ. οικόπ.....55εκ.		161.389,7
118τ.μ.- Ιαλυσός σε 238τ.μ. οικόπ.....58εκ.		170.192,7
119τ.μ.- Ιαλυσός σε 238τ.μ. οικόπ.....54εκ.		158.455,3
120τ.μ.- Ιαλυσός σε 300τ.μ. οικ.(ημπελής).35εκ.		102.702,5
120τ.μ.- Παρ.Ιαλυσού σε 300τ.μ.οικ.(ημπ.). 41εκ.		120.308,7
130τ.μ.- Λαχανιά στο κύμα σε 1266τ.μ. οικ..70εκ.		205.405,0
140τ.μ.- Γεννάδι σε 1000τ.μ.οικ. στο κύμα. 80εκ.		234.748,7
140τ.μ.- Κοσκινού σε 700τ.μ. οικ. (μπετά)...32εκ.		93.899,4
140τ.μ.- Κοσκινού σε 300τ.μ. (μπετά).....30εκ.		88.030,7
140τ.μ.- Κοσκινού σε 700τ.μ. οικ. (μπετά)...32εκ.		93.899,4
143τ.μ - Κοσκινού σε 228τ.μ. Οικόπ.....59εκ.		173.127,1
153τ.μ.- Ιαλυσός σε 377τ.μ. οικόπ.....75εκ.		220.076,8
157τ.μ.- Κοσκινού σε 263τ.μ.οικόπ.....65εκ.		190.733,2
160τ.μ.- παρ.Ιαλυσού Σε 400τ.μ. οικ.(μπετά). 42εκ.		123.243,0
160τ.μ.- Στους Δασκάλους..... 55εκ.		161.389,7
168τ.μ.- Μόντε Σμιθ σε 400τ.μ. οικόπ.....120εκ.		352.123,0
170τ.μ.- Κοσκινού σε 4000τ.μ. οικόπ.....170εκ.		498.840,9
171τ.μ - παρ. Ιαλυσού σε 400 τ.μ. οικόπ...70εκ.		205.405,0
180τ.μ.- παρ. Ιαλυσού σε 300τ.μ. οικόπ.....63εκ.		184.864,5
180τ.μ.- Ανάληψη (ημπελής).....42εκ.		123.243,0
180τ.μ.- Ιαλυσός σε 400τ.μ. οικ. (μπετά).....44εκ.		129.111,7
185τ.μ.- Μόντε Σμιθ σε 400τ.μ. οικόπ.....120εκ.		352.123,0
190τ.μ.- παρ. Ιαλυσού σε 400τ.μ. οικόπ..... 67εκ.		196.602,0
196τ.μ.- Ιαλυσός σε 1000τ.μ.οικόπ.....85εκ.		249.420,4
200τ.μ.- Ιαλυσός σε 1000τ.μ. οικόπ.....90εκ.		264.092,2
200τ.μ.- Ιαλυσός σε 400τ.μ. οικόπ.....85εκ.		249.420,4
200τ.μ.- Ιαλυσός σε 1000τ.μ. οικόπ.....90εκ.		264.092,2
200τ.μ.- Ιαλυσός σε 500τ.μ. οικόπ.(μπετά) 52εκ.		152.586,6
200τ.μ.- Ιαλυσός σε 1000τ.μ. οικόπ.(μπετά) 36εκ.		105.636,9
200τ.μ.- Κοσκινού σε 2000τ.μ. οικόπ.....75εκ.		220.076,8
200τ.μ.- Κοσκινού σε 1000τ.μ.οικ.(ημπ.)... 50εκ.		146.717,9
200τ.μ.- Κοσκινού σε 1000τ.μ.οικ(μπετά)...40εκ.		117.374,3
210τ.μ.- Ιξιά με αποκλ. χρήση αυλής..... 65εκ.		190.733,2
210τ.μ.- Ιαλυσός σε 320τ.μ. οικ.(μπετά).....35εκ.		102.702,5
220τ.μ.- Ιαλυσός σε 1000τ.μ. οικόπ.....95εκ.		278.764,0
300τ.μ.- παρ.Ιαλυσού σε 500τ.μ. οικόπ.....105εκ.		308.107,6

	ΔΡΑΧΜΕΣ	ΕΥΡΩ-€
ΡΟΔΟΣ		
190τ.μ. Στην πάρ. Μ. Πετρίδη (Σ.Δ.=0,8)...17εκ.		49.884,1
241τ.μ. Στη Σμύρνης.....18εκ.		52.818,4
300τ.μ. Στο συνετ/σμό Απόλλων.....18εκ.		52.818,4
300τ.μ. Στο συνετ/σμό Τραπεζικών...17εκ.		49.884,1
400τ.μ. Στη Σμύρνης (Σ.Δ.=0,8).....32εκ.		93.899,5
424τ.μ. Στη Σμύρνης (Σ.Δ.=1).....37εκ.		108.571,3
450τ.μ. στην Καραισκάκη (Σ.Δ.=1,2).....50εκ.		146.717,9
500τ.μ. Στη Σμύρνης (Σ.Δ.=0,8).....45εκ.		132.046,1
520τ.μ. Στην Αθηνών (Σ.Δ.=0,8).....42εκ.		123.243,0
650τ.μ. Στη Δωδώνης (Σ.Δ.=0,8).....50εκ.		146.717,9
700τ.μ. Στην πάρ. Γαληνού (Σ.Δ.=0,4).25εκ.		73.358,0
1500τ.μ. Στην πάρ. Μ.Πετρίδη (Σ.Δ.=0,8).130εκ.		381.466,6
4000τ.μ. στο Μόντε Σμιθ.....140εκ.		410.810,1
ΚΟΣΚΙΝΟΥ		
345τ.μ. Εντός οικισμού (Σ.Δ.=0,5).....13εκ.		38.146,6
1000τ.μ. Με βιοτεχν. αδεια οικόδ.....12εκ.		35.212,3
1389τ.μ Πανοραμικό με άδ. οικόδ.....18εκ.		52.818,4
1400τ.μ. στην επαρχ.οδό με αδ. οικοδ..24εκ.		79.227,6
2100τ.μ. στην Ρόδ.-Λίνδου με αδ. οικ..60εκ.		176.061,5
2500τ.μ. στη Ρόδου-Λίνδου με αδ. οικ..60εκ.		176.061,5
2778τ.μ. στη θέση Κουναράς..... 35εκ.		102.702,5
4000τ.μ. στη Ρόδου Λίνδου με αδ. οικ..85εκ.		249.420,4
4000τ.μ. στη θέση Πέζουλας.....40εκ.		117.374,3
4000τ.μ. Πανοραμικό.....46εκ.		134.980,4
4000τ.μ. στη θέση Πέζουλας.....52εκ.		152.586,6
4000τ.μ. στη θέση Πέζουλας.....58εκ.		170.192,8
4000τ.μ. στο Φυτώριο.....37εκ.		108.571,3
4000τ.μ. Κοντά στο Ραδ. Σταθμό..... 34εκ.		99.768,2
4740τ.μ. στο Φυτώριο.....37εκ.		108.571,3
4795τ.μ. στο Φυτώριο.....42εκ.		123.243,0
5500τ.μ. εκτός οικισμού.....45εκ.		132.046,1
5700τ.μ. στο Τσαλρι.....55εκ.		161.389,7
5700τ.μ. στο Τσαλρι με άδεια οικόδ...45εκ.		132.046,1
6000τ.μ. στη θέση Λάγκωνας.....36εκ.		105.636,9
7450τ.μ. κοντά στο ΚΡΕΣΤΕΝ.....52εκ.		152.586,6
8000τ.μ. κοντά στο ΚΡΕΣΤΕΝ.....55εκ.		161.389,7
10.000τ.μ. στη θέση Πέζουλας.....80εκ.		234.748,7
10.000τ.μ. στην Αγία Βαρβάρα.....25εκ.		73.358,0

	ΔΡΑΧΜΕΣ	ΕΥΡΩ-€
50τ.μ. Στην Αταβύρου.....15εκ.		44.015,4
55τ.μ. στο κέντρο πόλεως.33εκ.		96.833,8
58τ.μ. στην Ανάληψη.....19εκ.		55.752,8
58τ.μ. στην Ανάληψη.....21εκ.		61.621,5
70τ.μ. Στην Πίνδου.....16εκ.		46.949,7
70τ.μ. Στην Ιξιά.....15εκ.		44.015,4
70τ.μ. Στην Ανάληψη(ημπ.).16εκ.		46.949,7
90τ.μ. Στην Ιξιά.....30εκ.		88.030,7
90τ.μ. Στην Ανάληψη.....32εκ.		93.899,5
90τ.μ Στους Δασκάλους(ημπ.)18εκ.		52.818,4
98τ.μ. στην Ανάληψη.....38εκ.		111.505,6
100τ.μ. Στην Ανάληψη (ημιπ)30εκ.		88.030,7
100τ.μ Στο Ροδίνι (σε μπετά)20εκ.		58.687,2
100τ.μ Στο Ροδίνι (σε μπετά) 18εκ.		52.818,4
102τ.μ.- Καρακόνερο.....30εκ.		88.030,7
103τ.μ. στην Ανάληψη.....36εκ.		105.636,9
105τ.μ. στο Ροδίνι.....40εκ.		117.374,3
105τ.μ στο Ροδίνι.....44εκ.		129.111,7
107τ.μ. στο Ροδίνι.....33εκ.		96.833,8
114τ.μ.-Ανάληψη (ημπελές)35εκ.		102.702,5
114τ.μ. στους Δασκάλους...49εκ.		143.783,5
115τ.μ. στην Ιξιά.....50εκ.		146.717,9
116τ.μ. στο Ροδίνι.....45εκ.		132.046,1
116τ.μ. στην Ανάληψη.....38εκ.		111.505,6
117τ.μ. -Πάρ. Άννης Μαρίας...45εκ.		132.046,1
117τ.μ. στους Δασκάλους...46εκ.		134.980,4
117τ.μ. στην Ανάληψη.....41εκ.		120.308,6
118τ.μ. στους Δασκάλους...34εκ.		99.768,1
120τ.μ. στο Ροδίνι.....44εκ.		129.111,7
124τ.μ Στο κέντρο πόλεως.60εκ.		176.061,5
123τ.μ. στο Ροδίνι.....46εκ.		134.980,4
123τ.μ. στην Ανάληψη.....49εκ.		143.783,5
124τ.μ. στην Ανάληψη.....44εκ.		129.111,7
125τ.μ. στους Δασκάλους...48εκ.		140.849,2
125τ.μ. στους Δασκάλους...50εκ.		146.717,9
125τ.μ. Στο Μήδεια.....30εκ.		88.030,7
140τ.μ. στην Ανάληψη(ημπ.)35εκ.		102.702,5
140τ.μ.- πλατ. Αγ. Νικολάου...40εκ.		117.374,3
150τ.μ. Στην Αλεξ. Διάκου..48εκ.		140.849,2

	ΔΡΑΧΜΕΣ	ΕΥΡΩ-€
20τ.μ.- Φαληράκι (εμπορ. κέντρο Έψιλον)...38εκ.		111.505,6
23τ.μ. στη Σωκράτους..... 140εκ.		410.810,1
30τ.μ. στο Φαληράκι..... 70εκ.		205.405,0
30τ.μ. στο Φαληράκι..... 35εκ.		102.702,5
35τ.μ. Στην Αλεξ. Διάκου 220εκ.		645.558,8
39τ.μ. Στη Γαριβάλδη.12εκ.		35.212,3
40τ.μ.- παραλία Ιαλυσού 24εκ.		70.424,6
48τ.μ.- Τάρπον Σπρινγς.... 100εκ.		293.435,8
50τ.μ. στην Αλεξ. Διάκου 50εκ.		146.717,9
50τ.μ. στην Καρπάθου..... 65εκ.		190.733,2
60τ.μ. με 60τ.μ. υπόγειο - Δενδρινού.....40εκ.		117.374,3
60τ.μ. Στην Λίνδο....62εκ.		181.930,2
60τ.μ. με 60τ.μ. υπόγειο - Δενδρινού.....40εκ.		117.374,3
90τ.μ. με 90τ.μ. υπόγειο - Αταβύρου.....50εκ.		146.717,9
94τ.μ. Στην Αλεξ. Διάκου 90εκ.		264.092,2
97τ.μ. στη Ρόδου-Λίνδου 75εκ.		220.076,8
127τ.μ.-Σκεύου Ζερβού... 37εκ.		102.702,5
140τ.μ. με 140τ.μ. υπόγειο στον Αγ. Ιωάννη 55εκ.		176.061,5
ΓΡΑΦΕΙΑ		
50τ.μ.-εμπορικό κέντρο Φώκιαλη.....18εκ.		52.818,4
97τ.μ.- 28ης Οκτωβρίου 37εκ.		108.571,2

ΖΗΤΟΥΝΤΑΙ ΔΙΑΜΕΡΙΣΜΑΤΑ, ΚΑΤΑΣΤΗΜΑΤΑ, ΟΙΚΟΠΕΔΑ ΕΝΤΟΣ Η ΕΚΤΟΣ ΠΟΛΕΩΣ, ΟΙΚΟΠΕΔΑ ΓΙΑ ΑΝΤΙΠΑΡΟΧΗ, ΔΑΝΕΙΑ ΔΕΚΤΑ, ΕΥΚΟΛΙΕΣ ΠΛΗΡΩΜΗΣ

Τηλ. (0241) 73819,74917 κιν 0944/374546, 0945/292030 FAX 38641

ΠΛΗΡΟΦΟΡΙΕΣ-ΔΙΑΘΕΣΗ

ΙΩΑΝΝΗΣ & ΜΙΧΑΛΗΣ ΕΥΣΤΑΘΙΟΥ

Μεταφερθήκαμε στα νέα μας γραφεία Εθνικής Αντίστασης 83 (πρώην Άννης Μαρίας) δίπλα στην ALPHA BANK

ενοικιασεις

συνέχεια από την προηγούμενη

ΚΑΤΑΣΤΗΜΑ 75 τ.μ. με βιτρίνα 6,50 μ. σε εμπορικό δρόμο της Παλιάς Πόλης της Ρόδου. Πληρ. τηλ. 09.44.88.11.22 και 37.753 ΧΑΕ111

ΔΙΑΜΕΡΙΣΜΑ επιπλωμένο, αποτελούμενο από τρία υπνοδωμάτια, καθιστικό και κουζίνα, κατάλληλο για συγκατοίκηση επί της Αλεξ. Διάκου 15 απέναντι από τα HONDOS CENTER. Πληρ. τηλ. 21335 ΑΕ42173

ΕΝΟΙΚΙΑΖΟΝΤΑΙ για τη χειμερινή περίοδο επιπλωμένα στούντιο διαμερίσματα στην Ιαλυσό, περιοχή Λυκείου. Πληρ. τηλ. 0946796023 ΑΕ42158

ΔΙΑΜΕΡΙΣΜΑΤΑ επιπλωμένα, τετράκλινα, δίκλινα επί της λεωφόρου Ηρακλειδών 35, δίπλα από το Κοράλι. Πληρ. τηλ. 25527 κ. Γιώργο ΑΕ42233

2 ΓΚΑΡΣΟΝΙΕΡΕΣ μαζί ή μεμονωμένα κατάλληλα για Φροντιστήριο (διατίθεται μαζί και η επίπλωση), ιατρείο, γραφείο ή άλλη επαγγελματική χρήση, στον α' όροφο στην οδό Κων/νου Παλαιολόγου 105, με πρόσοψη στο Πάρκο του Αγ. Ιωάννου. Πληρ. τηλ. 82400-81540 κ. Ευαγγελία. ΧΑΕ100

ΕΝΟΙΚΙΑΖΟΝΤΑΙ στην Ιαλυσό καινούργια διαμερίσματα (1 υπνοδωμάτιο, σαλόνι, κουζίνα, μπάνιο) πλήρως επιπλωμένα και εξοπλισμένα με τηλεόραση 21' ηχοσύστημα Hi-Fi, ηλεκτρικά είδη, σκεύη κουζίνας, air condition και ηλιακό θερμοσίφωνο. Πληρ. τηλ. 024192772, 96497, 0945151833 ΑΕ42213

ΔΙΑΜΕΡΙΣΜΑ ισόγειο 130 τ.μ. ειδικό για γραφείο ή ιατρείο επί της Αννης Μαρίας. Πληρ. τηλ. 36504 ΑΕ42176

STUDIOS ΜΕ ΤΟ ΜΗΝΑ Η ΤΗΝ ΗΜΕΡΑ ΠΛΗΡΩΣ ΕΠΙΠΛΩΜΕΝΑ ΜΕ ΠΟΛΥΚΟΥΖΙΝΑΚΙ, ΨΥΓΕΙΟ, ΝΤΟΥΖ, W.C., ΤΗΛΕΦΩΝΟ, ΜΠΑΛΚΟΝΙ, ΖΕΣΤΟ ΝΕΡΟ ΕΠΙ 24ΩΡΟΥ ΒΑΣΕΩΣ ΣΤΗΝ ΠΙΟ ΗΣΥΧΗ ΠΕΡΙΟΧΗ ΤΗΣ ΠΟΛΗΣ (ΠΕΡΙΟΧΗ ΔΑΣΚΑΛΩΝ), ΟΔΟΣ ΜΑΝΩΛΗ ΠΑΠΑΜΑΝΩΛΗ ΑΡΙΘΜ. 12, ΚΑΘΕΤΟΣ ΕΠΙ ΤΗΣ ΣΤΕΛΙΟΥ ΚΩΤΙΑΔΗ. ΠΛΗΡ. ΤΗΛ. 37244.

πωλησεις ακινητων & επιχειρησεων

ΠΩΛΟΥΝΤΑΙ : α) ΚΑΤΑΣΤΗΜΑ ΣΤΗΝ ΛΕΩΦΟΡΟ ΡΟΔΟΥ-ΛΙΝΔΟΥ (ΑΣΓΟΥΡΟΥ) 440 Τ.Μ. ΚΕΝΟ ΕΤΟΙΜΟΠΑΡΑΔΟΤΟ, ΚΑΤΑΛΛΗΛΟ ΠΑ ΕΚΘΕΣΗ ΑΥΤΟΚΙΝΗΤΩΝ, ΕΠΙΠΛΩΝ Κ.ΛΠ. β) ΜΟΝΟΚΑΤΟΙΚΙΑ ΥΠΟ ΚΑΤΑΣΚΕΥΗ 120 Τ.Μ. ΜΕ 700 Τ.Μ. ΟΙΚΟΠΕΔΟ. ΑΠΟ ΚΡΕΜΑΣΤΗ ΠΡΟΣ ΠΑΛΑΙΟ ΑΕΡΟΔΡΟΜΙΟ, γ) ΟΙΚΟΠΕΔΟ 280 Τ.Μ. ΠΑΡΟΔΟΣ ΜΙΧΑΗΛ ΠΕΤΡΙΔΗ ΕΝΤΟΣ ΣΧΕΔΙΟΥ (ΚΤΙΖΕΙΣ ΑΜΕΣΩΣ). ΠΛΗΡ κ. ΝΙΚΟ ΚΑΡΓΑΚΟ ΘΕΜ. ΣΟΦΟΥΛΗ 59, ΤΗΛ. 30397, κιν. 0946049179 ΠΟ42498

ΑΠΟΘΗΚΗ από ιδιώτη 105 τ.μ. με ψυκτικό θάλαμο επί της Αννης Μαρίας, 2 εισόδους. Πληρ. τηλ. 29362, 0977896444 ΑΟ42532

ΕΠΙΧΕΙΡΗΣΗ εστιατορίου έτοιμη για λειτουργία σε τιμή ευκαιρίας στην παλιά Πόλη (κοντά στο ΡΟΜΕΟ). Πληρ. τηλ. 27082, 26476, 0944347405 ΑΟ42531

ΕΠΙΧΕΙΡΗΣΗ- εξοπλισμένο μαγαζί, με είδη δώρων στο κέντρο της Ρόδου, οδό Παπάγου. Ευκαιρία! Πληρ. τηλ. 0946006532, 0241/74148 ΑΟ42528

ΠΩΛΕΙΤΑΙ πολύ επικερδής επιχείρηση snack-bar-οβελιστήριο και πιτσάδικο στην οδό Ορφανίδου απέναντι από το colorado (Κολοράντο) λόγω αιφνιδίας ασθενείας του επιχειρηματία. Τηλεφωνείτε όλες τις ώρες στα τηλ. 28729 και 96447 κιν. 0932069510 ΑΟ42521

ΑΓΡΟΣ 9.000 τ.μ. παραθαλάσσιος στην κοινότητα Καλαβάρδα. Πληρ. τηλ. 27082, 26476, 0944-347405 ΑΟ42503

ΑΓΡΟΣ 5000 τ.μ. παραθαλάσσιος στην Σορωνή. Πληρ. τηλ. 27082-26476, 0944/347405 ΑΟ42504

ΔΙΑΜΕΡΙΣΜΑ 82 τ.μ. στο κέντρο β' ορόφου με θέρμανση και ασανσέρ, οδός Μεταξά κατάλληλο για κατοικία, ιατρείο κ.λπ. Πληρ. ΑΙΓΑΙΟΚΤΗΜΑΤΙΚΗ, τηλ. 22943, 28838.ΑΟ42445

ΕΠΙΧΕΙΡΗΣΗ ΕΣΤΙΑΤΟΡΙΟΥ για προσωπικούς λόγους εντός πόλεως. Λειτουργεί χειμώνα-καλοκαίρι, εξασφαλισμένη πελατεία. Μόνο σοβαρές προτάσεις. Πληρ. τηλ. 0946194335 ΑΟ42505

ΤΡΙΑΡΙ 75 τ.μ. β' ορόφου με κλιματιστικά, ηλιακό θερ/να, μοκέτα όλο το σπίτι στην οδό Σωτήρος. Τιμή 22.000.000. Πληρ. ΑΙΓΑΙΟΚΤΗΜΑΤΙΚΗ τηλ. 22943-28838. Δεκτά δάνεια ΑΟ42491

ΟΙΚΟΠΕΔΑ 1300 τ.μ. με άδεια οικοδομής στην περιοχή Κανδηλί. Τιμή 15.000.000 δρχ. Πληρ. ΕΛΛΗΝΟΚΤΗΜΑΤΙΚΗ Πέτρος Πρεζεράκος, τηλ. 33866, 0932/468026 ΑΟ42479

ΠΩΛΕΙΤΑΙ το εστιατόριο "DANIA". Πληρ. τηλ. 31155, 0932610075 ΑΟ42476

ΖΗΤΟΥΝΤΑΙ α) διαμερίσματα ή μεζονέτες στις περιοχές πόλεως Ρόδου, Ιαλυσού, Ιξιάς, Κοσκινού και β) οικόπεδα προς πώληση ή αντιπαροχή στις περιοχές πόλεως Ρόδου, Ιαλυσού, Ιξιάς, Κοσκινού. Πληρ. ΕΛΛΗΝΟΚΤΗΜΑΤΙΚΗ Πέτρος Πρεζεράκος, τηλ. 33866, 0932/468026 ΑΟ42486

ΟΙΚΟΠΕΔΟ 600 τ.μ. στο Ροδίνι με ΣΔ 0,4%. Τιμή 35.000.000 δρχ. Πληρ. ΕΛΛΗΝΟΚΤΗΜΑΤΙΚΗ Πέτρος Πρεζεράκος, τηλ. 33866, 0932/468026 ΑΟ42480

ΜΕΖΟΝΕΤΑ 210 τ.μ. στην περιοχή Ιξιάς, με κεντρική θέρμανση και τζάκι. Τιμή 65.000.000 δρχ. Πληρ. ΕΛΛΗΝΟΚΤΗΜΑΤΙΚΗ Πέτρος Πρεζεράκος, τηλ. 33866, 0932/468026 ΑΟ42482

ΑΓΡΟΤΕΜΑΧΙΟ έκτασης 44.000 τ.μ. στη Ψίνθο. Τιμή 8.000.000 δρχ. Πληρ. ΕΛΛΗΝΟΚΤΗΜΑΤΙΚΗ Πέτρος Πρεζεράκος, τηλ. 33866, 0932/468026 ΑΟ42483

ΑΚΙΝΗΤΟ αποτελούμενο από 6 γκαρσονιέρες πλήρως επιπλωμένες στον οικισμό Καστελλοριζιών. Τιμή 50.000.000 δρχ. Πληρ. ΕΛΛΗΝΟΚΤΗΜΑΤΙΚΗ Πέτρος Πρεζεράκος, τηλ. 33866, 0932/468026 ΑΟ42481

ΜΕΖΟΝΕΤΑ 220 τ.μ. lux κατασκευής σε οικόπεδο 1250 τ.μ. στην περιοχή Ιαλυσού. Πληρ. ΕΛΛΗΝΟΚΤΗΜΑΤΙΚΗ Πέτρος Πρεζεράκος, τηλ. 33866, 0932/468026 ΑΟ42488

ΔΙΑΜΕΡΙΣΜΑ 1ου ορόφου 110 τ.μ. στην Ανάληψη. Τιμή 38.000.000 δρχ. Πληρ. ΕΛΛΗΝΟΚΤΗΜΑΤΙΚΗ Πέτρος Πρεζεράκος, τηλ. 33866, 0932/468026 ΑΟ42484

ΓΝΩΣΤΗ ΕΠΙΧΕΙΡΗΣΗ (εστιατόριο) στην πόλη της Ρόδου. Πληρ. ΕΛΛΗΝΟΚΤΗΜΑΤΙΚΗ Πέτρος Πρεζεράκος, τηλ. 33866, 0932/468026 ΑΟ42485

ΕΥΚΑΙΡΙΑ – ΠΩΛΕΙΤΑΙ

για επαγγελματίες επώνυμο αναψυκτήριο

στο Κέντρο της πόλης (Μαντράκι) με προεργασία 28 χρόνων λόγω συνταξιοδότησης σε τιμή ευκαιρίας.

Πληρ. τηλ. 26294

ΓΙΑΝΝΗΣ ΝΙΚΟΛΙΔΑΚΗΣ

ΜΗΧ/ΓΟΣ-ΜΗΧ/ΚΟΣ

ΓΑΛΛΙΑΣ 14 - ΡΟΔΟΣ

ΠΩΛΟΥΝΤΑΙ

— Επί της οδού Αναστασιάδη (περιοχή Δασκάλων) διαμ/τα πολυτελούς κατασκευής με υπόγειο χώρο στάθμευσης και αυτόνομη θέρμανση 67 τ.μ., 114 τ.μ., 88 τ.μ., 59.50 τ.μ., 90 τ.μ., 98 τ.μ., 117 τ.μ., 132 τ.μ..

Πληρ.τηλ. **22291-35103/094 391825**

ΑΣΦΑΛΕΙΟΚΤΗΜΑΤΙΚΗ

ΚΤΗΜΑΤΟΜΕΣΙΤΙΚΟ-ΑΜΟΙΒΑΙΑ ΚΕΦΑΛΑΙΑ

ΑΣΦΑΛΕΙΕΣ INTERNATIONAL LIFE

ΔΙΑΜΕΡΙΣΜΑΤΑ
45 τ.μ. 2άρι Ανάληψη
85 τ.μ. 3άρι Κέντρο
88 τ.μ. 3άρι Δασκάλους
90 τ.μ. 3άρι Ιαλυσός
90 τ.μ. 3άρι Κέντρο
100 τ.μ. 3άρι Κέντρο
115 τ.μ. 4άρι Ανάληψη
115 τ.μ. 4άρι Δασκάλους
125 τ.μ. 4άρι Αγ. Ιωάννης
126 τ.μ. 4άρι Αγ. Ιωάννης
130 τ.μ. 4άρι Μήδια
145 τ.μ. 4άρι Κέντρο

ΔΙΑΜΕΡΙΣΜΑΤΑ ΑΘΗΝΑ
Τρία 88 τ.μ. το καθένα
Λουξ κατασκευής
Μαραθώνος και Λαυρίου

ΟΙΚΟΠΕΔΑ
478 τ.μ. Ροδίνι (Σ.Δ. 0,4)
500 τ.μ. Ανάληψη (Σ.Δ. 0,8)
500 τ.μ. Παραδείσι
700 τ.μ. Ανάληψη (Σ.Δ. 0,8)
1060 τ.μ. Ροδίνι (Σ.Δ. 0,8)
1500 τ.μ. Μιχ. πετρίδη (Σ.Δ. 0,8)

ΑΓΡΟΤΕΜΑΧΙΑ
3,5 στρεμ. Ε.Ο. Ρόδου Λίνδου
4 στρεμ. εντός σχεδίου Μαριτσά
4 στρεμ. Καλαβάρδα
4 στρεμ. Δαματριά
4 στρεμ. Αφάντου
5 στρεμ. Παστίδα
5 στρεμ. Τσαΐρι
6 στρεμ. Παστίδα
11 στρεμ. Παστίδα
80 στρεμ. Κιοτάρι

ΜΕΖΟΝΕΤΕΣ-ΜΟΝΟΚΑΤΟΙΚΙΕΣ
120 τ.μ. Καρακόνερο
120 τ.μ. Μήδια
130 τ.μ. Μήδια
130 τ.μ. Παραδείσι
140 τ.μ. Μήδια
150 τ.μ. Μήδια
150 τ.μ. Ιαλυσός
150 τ.μ. Ιαλυσός
180 τ.μ. Ιαλυσός
180 τ.μ. Παλιά Πόλη
190 τ.μ. Αφάντου
300 τ.μ. Τρεις
450 τ.μ. Κοσκινού

ΚΑΤΑΣΤΗΜΑΤΑ
35 τ.μ. Φαληράκι
38 τ.μ. Φαληράκι
40 τ.μ. Τροφό
50 τ.μ. γραφείο Σοφ. Βενιζέλου
60 τ.μ. Ψαροπούλα
90 τ.μ. Βενιζέλου

ΔΙΑΘΕΤΟΥΜΕ ΠΕΡΙΣΣΟΤΕΡΑ ΑΚΙΝΗΤΑ ΠΡΟΣ ΠΩΛΗΣΗ ΕΚΤΟΣ ΑΠΟ ΤΑ ΑΝΑΓΡΑΦΟΜΕΝΑ

ΥΠΕΥΘΥΝΟΣ ΓΡΑΦΕΙΟΥ

ΚΑΡΑΝΙΚΗΣ ΛΟΥΚΑΣ

ΕΘΝ. ΜΑΚΑΡΙΟΥ 45 ΣΤΟΑ ΡΟΙΚΟΥ 2ος ΟΡΟΦΟΣ

ΤΗΛ. 21003 ΚΙΝ. 0945/759887

ΡΟΔΙΑΚΗ ΚΤΗΜΑΤΙΚΗ

Rhodes Real Estate

ΣΥΜΒΟΥΛΟΙ & ΕΚΤΙΜΗΤΕΣ ΑΚΙΝΗΤΩΝ — ΚΤΗΜΑΤΟΜΕΣΙΤΙΚΟ ΓΡΑΦΕΙΟ από το 1983

ΜΟΝΑΔΙΚΗ ΚΑΤΟΙΚΙΑ ΝΕΟΚΛΑΣΣΙΚΟΥ ΡΥΘΜΟΥ

ΣΤΗΝ ΠΟΛΗ ΤΗΣ ΡΟΔΟΥ (περιοχή Παπαλουκά)

ΕΠΙΦΑΝΕΙΑΣ 270 τ.μ. ΝΕΟΔΜΗΤΗ



ΠΩΛΕΙΤΑΙ ΣΕ ΜΠΕΤΑ

ΚΑΤΑΣΚΕΥΗ 2001
ΣΤΑΤΙΚΗ ΜΕΛΕΤΗ ΝΙΚΟΣ ΟΙΚΟΝΟΜΟΥ
ΑΡΧΙΤΕΚΤΟΝΙΚΗ ΜΕΛΕΤΗ ΕΥΗ ΜΟΥΣΤΑΚΗ

ΑΠΟΚΛΕΙΣΤΙΚΗ ΔΙΑΘΕΣΗ

ΑΝΕΣΤΗΣ & ΣΑΒΒΑΣ ΣΑΒΒΑΪΔΗΣ

Μέγαρο Κιοσόγλου, 3ος όροφος
Εθελοντών Δωδεκανησίων 29
ΡΟΔΟΣ

F.I.A.B.C.I.

tel: 26281 & 35476 fax: 34663
cel: 0944-421015 & 0944-243452
e-mail: savvaidis@rho.forthnet.gr

πωλησεις

συνέχεια από την προηγούμενη

ΔΙΑΜΕΡΙΣΜΑ 90 τ.μ. σε μπετόν σε κεντρικό σημείο στην περιοχή Ιαλυσού. Τιμή 13.000.000 δρχ. Πληρ. ΕΛΛΗΝΟΚΤΗΜΑΤΙΚΗ Πέτρος Πρεζεράκος, τηλ. 33866, 0932/468026 ΑΟ42487

ΜΕΖΟΝΕΤΑ 185 τ.μ. στην περιοχή Κοσκινού. Τιμή 60.000.000 δρχ. Πληρ. ΕΛΛΗΝΟΚΤΗΜΑΤΙΚΗ Πέτρος Πρεζεράκος, τηλ. 33866, 0932/468026 ΑΟ42490

ΔΙΑΜΕΡΙΣΜΑ ισόγειο 75 τ.μ. στο Ροδίνι. Τιμή 24.000.000 δρχ. Πληρ. ΕΛΛΗΝΟΚΤΗΜΑΤΙΚΗ Πέτρος Πρεζεράκος, τηλ. 33866, 0932/468026 ΑΟ42478

ΨΗΣΤΑΡΙΑ ΕΝ ΛΕΙΤΟΥΡΓΙΑ ΕΠΙ ΤΗΣ ΠΛΑΤΕΙΑΣ ΚΑΛΥΘΙΩΝ ΠΛΗΡΩΣ ΕΞΟΠΛΙΣΜΕΝΗ. ΠΛΗΡ. ΤΗΛ. 0241-86893 κο ΜΑΡΓΑΡΙΤΗ από 12-3 μ.μ. ΠΟ42422

ΔΙΑΜΕΡΙΣΜΑ 1ου Η 2ου ΟΡΟΦΟΥ, 106 Τ.Μ. ΚΑΙΝΟΥΡΓΙΟ, 3 ΥΠΝΟΔΩΜΑΤΙΩΝ, ΛΟΥΤΡΟ, WC, ΑΠΟΘΗΚΗ ΜΕ ΚΕΝΤΡΙΚΗ ΘΕΡΜΑΝΣΗ ΣΤΗΝ ΟΔΟ ΠΕΙΡΑΙΩΣ. ΠΛΗΡ. ΤΗΛ. 20103, 32397 ΠΟ42407

ΠΩΛΟΥΝΤΑΙ ΟΙΚΟΠΕΔΑ ΕΝΤΟΣ ΠΟΛΕΩΣ ΡΟΔΟΥ: 1) Στο Μόντε Σμιθ οικόπεδο 860 τ.μ. εντός σχεδίου άρτιο και οικοδομήσιμο με πανοραματική θέση κατάλληλο για μονοκατοικία, 2) Περιοχή Μήδειας 1.000 τ.μ. με συντελεστή δόμησης 0,8 80.000.000 δρχ., 3) Περιοχή Μιχαήλ Πετρίδη 200 τ.μ. 25.000.000 δρχ. ΡΟΔΙΑΚΗ ΚΤΗΜΑΤΙΚΗ Ανέστης & Σάββας Σαββαΐδης, τηλ. 26281, 35476, 0944/243452, 0944/421015.ΑΟ42448

ΟΙΚΟΠΕΔΟ 5 ΣΤΡΕΜ. ΜΕ ΠΡΟΣΟΨΗ ΕΠΙ ΤΗΣ ΛΕΩΦΟΡΟΥ, 500 Μ. ΠΡΙΝ ΑΠΟ ΤΟ ΓΕΝΝΑΔΙ. ΠΛΗΡ. ΤΗΛ. 6162 ΠΟ42300

ΑΠΟΘΗΚΗ στο Ροδίνι 251 τ.μ. με ράμπα, τιμή 22.000.000 δρχ. Πληρ. 9-1 και 5-8 τηλ. 23815, 78275 Στ. Μανωλάκος ΑΟ42424

ΠΩΛΟΥΝΤΑΙ ΔΙΑΜΕΡΙΣΜΑΤΑ: 1) Στην περιοχή Ιξιάς υπό ανέγερση 94-102-117 τ.μ. λουξ κατασκευής με αυτόνομη θέρμανση ασανσέρ και πάρκινγκ 447.000 δρχ. ανά τ.μ., 2) Στην Ανάληψη: α) 84 τ.μ. ισόγειο υπερυψωμένο 31.000.000 δρχ., β) 117 τ.μ. με γκαράζ α' ορόφου 49.000.000 δρχ., γ) στην Αθηνών 135 τ.μ., 3) στο Ροδίνι 105 τ.μ. β' ορόφου 41.000.000 δρχ., 4) Στη Μητρόπολη ισόγειο 125 τ.μ. 26.000.000, 5) Στην Ιξιά 84 τ.μ. α' ορόφου 32.000.000 δρχχ., 6) Τριάντα: α) 48 τ.μ. α' ορόφου 14.000.000 δρχ., β) περιοχή "Συρινέλλες" 45 τ.μ. α', β' ορόφου νεόκτιστα αρίστης κατασκευής 23.000.000 δρχ., ε) στην οδό Σωτήρος 120 τ.μ. β' ορόφου 32.000.000 δρχ. ΡΟΔΙΑΚΗ ΚΤΗΜΑΤΙΚΗ Ανέστης & Σάββας Σαββαΐδης, τηλ. 26281, 35476, 0944/243452, 0944/421015. ΑΟ42447

ΠΩΛΟΥΝΤΑΙ ΚΑΤΑΣΤΗΜΑΤΑ: 1) Κατάστημα κεντρικό 30 τ.μ. με υπόγειο 30 τ.μ. Δεκτές σοβαρές προτάσεις, 2) Ανθούλα Ζερβού-Ψαροπούλα κατάστημα γωνιακό 55 τ.μ. 56.000.000 δρχ., 3) Βενετοκλέων 200 τ.μ., 4) Στη Π. Πόλη κεντρικότατα 65-86 τ.μ., 5) Αλεξ. Διάκου 75 τ.μ., 6) Στη Σωκράτους 65 τ.μ. ΡΟΔΙΑΚΗ ΚΤΗΜΑΤΙΚΗ Ανέστης & Σάββας Σαββαΐδης, τηλ. 26281, 35476, 0944/243452, 0944/421015. ΑΟ42449

ΠΩΛΟΥΝΤΑΙ ΠΑΡΑΔΟΣΙΑΚΑ ΣΠΙΤΙΑ: Στη Παλιά Πόλη 150-160 τ.μ. σε τιμές λογικές. ΡΟΔΙΑΚΗ ΚΤΗΜΑΤΙΚΗ Ανέστης & Σάββας Σαββαΐδης, τηλ. 26281, 35476, 0944/243452, 0944/421015. ΑΟ42451

ΠΩΛΗΣΕΙΣ ΔΙΑΜΕΡΙΣΜΑΤΩΝ



ΑΠΟ ΤΗΝ ΚΑΤΑΣΚΕΥΑΣΤΙΚΗ ΕΤΑΙΡΕΙΑ

Κ. ΣΠΑΝΟΣ & ΣΙΑ ΟΕ

ΠΩΛΟΥΝΤΑΙ ΕΤΟΙΜΟΠΑΡΑΔΟΤΑ ΔΙΑΜΕΡΙΣΜΑΤΑ

ΑΡΙΣΤΗΣ ΚΑΤΑΣΚΕΥΗΣ

ΜΕ ΔΥΟ Ή ΤΡΙΑ ΥΠΝΟΔΩΜΑΤΙΑ

ΠΛΗΡ. ΤΗΛ. 62550-62684-0944272159

ΠΩΛΗΣΕΙΣ ΑΚΙΝΗΤΩΝ

◆ **ΔΙΑΜΕΡΙΣΜΑΤΑ**
- Πειραιώς 90 τ.μ. 34.000.000 δρχ. λουξ κατασκευής
- Πειραιώς 115 τμ. λουξ κατασκευής
- Ατταβύρου 86 τ.μ. 95.000.000 δρχ. λουξ κατασκευής
- Κορδικτώνος 80 τ.μ. 26.000.000 δρχ.
- Ανάληψη 75 τ.μ. 26.000.000 δρχ.
- Ροδίνι 81 τ.μ. 30.000.000 δρχ.
- Ροδίνι 50 τ.μ. και 60 τ.μ.
- Ροδίνι 114 τ.μ.
- Ροδίνι, 113 τ.μ. και 131 τ.μ. σε τιμή ευκαιρίας
- Καρακόνερο 90 τ.μ. καινούργιο
- Καρακόνερο 117 τ.μ. καινούργιο
- Ροδίνι 86 τ.μ. καινούργιο
- Ροδίνι 120 τ.μ. καινούργιο
- Ανάληψη 90 τ.μ. καινούργιο
- Ανάληψη 50 τ.μ. καινούργο
- Περιοχή Δασκάλων 2άρι, 3άρι καινούργια

◆ **ΗΜΙΤΕΛΗ ΔΙΑΜΕΡΙΣΜΑΤΑ**
- 100 τ.μ. 20.000.000 δρχ. Αταβύρου
- 60 τ.μ. 12.000.000 δρχ. Αταβύρου
- 160 τ.μ. 32.000.000 δρχ. Αταβύρου
- 113 τ.μ. και 131 τ.μ. στο Ροδίνι χτισμένα σοβατισμένα τιμή 23.000.000 και 29.000.00 δρχ.
- Πωλείται ρετιρέ στα Κοσκινού 145 τ.μ., σοβατισμένο με ηλεκτρικά, υδραυλικά περασμένα.

◆ **ΜΕΖΟΝΕΤΕΣ-ΜΟΝΟΚΑΤΟΙΚΙΕΣ**
- Μεζονέτα 155 τ.μ. 55.000.000 δρχ. - Δασκάλους
- Ροδίνι, 220 τ.μ. 70.000.000 δρχ. τελειωμένη.
- Κοσκινού 190 τ.μ., 300 τ.μ. κήπο με πανοραμική θέα 88.000.000 δρχ. καινούργια.
- Ανάληψη 75 τ.μ. 27.000.000 δρχ.
- ΣΥΜΗ:Διόροφη κατοικία 70 τ.μ. με στέρνα 50.000.000 δρχ.
- Μεζονέτα στο Ροδίνι, 130 τ.μ. 48.000.000 δρχ. θέση πάρκινγκ και κήπο
- Πωλείται μεζονέτα επιπλωμένη ή μη και χωρίς τα έπιπλα 135 τ.μ., περιοχή Μιχαήλ Πετρίδη, τιμή 50.000.000 δρχ.

◆ **ΟΙΚΟΠΕΔΑ**
- Ιαλυσός, 1.330 μ. 50.000.000 δρχ.
- Περιοχή Ιαλυσού 1 στρ. 35.000.000 δρχ.
- Περιοχή Ιαλυσού 800 μ. 30.000.000 δρχ.
- Κιοτάρι πάνω στο κύμα 5 στρ.
- Σορωνή 1850 τ.μ. οικοδομήσιμο 15.000.000 δρχ. επί της λεωφόρου
- Σορωνή 4000 τ.μ. 20.000.000 δρχ.
- Κατταβιά 650 τ.μ. 3.000.000 δρχ.
- Οικόπεδα εντός σχεδίου στο Γεννάδι από 2.500.000 δρχ.
- Γεννάδι 2.000 τ.μ. πάνω στο κύμα

◆ **ΑΠΟΘΗΚΕΣ**
- Πάροδος Χειμάρας 100 τ.μ.
- Τσαΐρι 100 τ.μ. 8.000.000 δρχ.

◆ **ΚΑΤΑΣΤΗΜΑΤΑ**
- Ανάληψη 120 τ.μ. 50.000.000 δρχ.
- Μαγαζί στη Νέα Αγορά 30.000.000 δρχ.
- Πωλούνται μαγαζιά στα Κοσκινού 55 τ.μ. και 72 τ.μ. τελειωμένα.
- Επιχείρηση στην οδό Ηρώων Πολυτεχνείου
- Πωλείται επιχείρηση -αναψυκτήριο
- Καρακόνερο 50-200 τ.μ.

◆ **ΚΤΗΜΑΤΑ**
- Σάλακος 10 στρέμματα
- Κρεμαστή 1300 στρ. 7.000.000 δρχ.
- Χωράφι 8 στρ. στο Παραδείσι 60.000.000 δρχ.
- Χωράφι 4 στρ. στην Παστίδα 18.000.00 δρχ.
- Χωράφι 5.700 στρ. στα Κολύμπια, 15.000.000 δρχ.
- Χωράφι 8.800 στρ. στα Κολύμπια 50.000.000 δρχ.
- Παραδείσι 1.500 στρ. 10.000.000 δρχ.
- Κατταβιά 1000 τ.μ. άρτιο και οικοδομήσιμο με φως, νερό, 2.500.000 δρχ.
- Περιοχή Καντηλί 2.600 μ. 30.000.000 δρχ. για βιοτεχνία
- Καντηλί 5.200 μ. 27.000.000 δρχ.
- Βουνάρα 2 στρ. 25.000.000 δρχ.
- Βουνάρα 4 στρ. 45.000.000 δρχ.
- Πλημμύρι 1520 στρ. πάνω στην θάλασσα, τιμή 6.000.000 δρχ.
- Πλημμύρι 1.640τ.μ. 4.000.000 δρχ. οικοδομήσιμο
- Πλημμύρι 3.240τ.μ. 3.000.000 δρχ.
- Κανδυλί 2.000 τ.μ. 15.000.000 δρχ.
- Λαχανιά 4.700 τ.μ. 16.000.000 δρχ. οικοδομήσιμο
- 10 στρ. Κιοτάρι, νερό, ρεύμα 12.000.000 δρχ.
- Λαχανιά 100 στρ. πάνω στην θάλασσα
- Λαχανιά 45 στρ. 2500 δρχ./μέτρο
- Κατταβιά 2.500 τ.μ. πάνω στο δρόμο οικοδομήσιμο, 3.000.000 δρχ.
- Λάρδος 7 στρ. 12.000.000 δρχ.
- Κιοτάρι 4 στρ. 4.000.000 δρχ.
- Λαχανιά 750 τ.μ., 8.500.000 δρχ.στο χωριό
- Γεννάδι 20 στρ. ρεύμα-νερό 20.000.000 δρχ.
- Κιοτάρι 7 στρ. με νερό-ρεύμα 8.000.000 δρχ.
- Λαχανιά 4 στρ. 300 μέτρα από τη θάλασσα 8.000.000 δρχ.
- Γεννάδι 24 στρ. 24.000.000 δρχ.
- Γεννάδι 1.100 τ.μ. 1.500.000 δρχ.
- Κατταβιά 10 στρ. 10.000.000 δρχ.
- Πλημμυρι 12 στρ. με φως, νερό, 12.000.000 δρχ.
- Κατταβιά 4.000 τ.μ. 2.000.000 δρχ.
- Κιοτάρι 4.000 τ.μ. κοντά στο κεντρικό δρόμο
- Πλημμύρι 5.500 τ.μ. 6.500.000 δρχ.
- Πεύκους 200 στρ. προς 5.000 το τ.μ., παραθαλάσσιο
- Κατταβιά 700 τ.μ. προς 500 χιλ.
- Γεννάδι στη λεωφόρο 4.000 τ.μ., 12.000.000 δρχ.

➪ Πωλούνται αποθήκες και βιοτεχνικοί χώροι.

● **ΔΑΝΕΙΑ ΔΕΚΤΑ - ΕΥΚΟΛΙΕΣ ΠΛΗΡΩΜΗΣ**
● **ΖΗΤΟΥΝΤΑΙ ΟΙΚΟΠΕΔΑ ΠΡΟΣ ΑΓΟΡΑ - ΚΤΗΜΑΤΑ ΚΑΙ ΔΙΑΜΕΡΙΣΜΑΤΑ**

ΣΤΑΜΑΤΗΣ ΜΑΝΩΛΑΚΟΣ

ΩΡΕΣ ΓΡΑΦΕΙΟΥ 8.30-1.00 π.μ. και 5-8 μ.μ.

ΔΗΜ. ΑΝΑΣΤΑΣΙΑΔΗ 45 (παραπλεύρως ΥΠΕΡΑΓΟΡΑΣ ΠΑΠΑΚΥΡΙΑΚΟΥ-ΣΥΝΟΙΚΙΑ ΔΑΣΚΑΛΩΝ) Τηλέφωνα: 23815-78275



ΚΤΗΜΑΤΟΜΕΣΙΤΙΚΟ ΓΡΑΦΕΙΟ

ΑΙΓΑΙΟΚΤΗΜΑΤΙΚΗ

ΠΩΛΟΥΝΤΑΙ

- ΔΙΑΜΕΡΙΣΜΑΤΑ-ΜΟΝΟΚΑΤΟΙΚΙΕΣ
- (ΔΔ)=ΔΑΝΕΙΑ ΔΕΚΤΑ

- 40 τ.μ. καινούργιο δυάρι Κοσκινού 15.000.000-39.618 € (ΔΔ)
- 45 τ.μ. (ισ.) με αυλή καινούργιο Κοσκινού 14.000.000
- 45 τ.μ. α' ορ. Δασκάλους σοβά 13 εκ.-38.151 € (ΔΔ)
- 55 τ.μ. (2 υπν.) καινούργιο Ροδίνι 20 εκ.-58.694 € (ΔΔ)
- 48 τ.μ. διόροφο Π. Πόλη 9 εκ. (ΔΔ)-26.412 €
- 62 τ.μ. λουξ ρετιρέ στην Απ. Παύλου 30 εκ.-88.041 €
- 62 τ.μ. παλιό σπίτι στη Χάλκη 7 εκ.-20.542 € (ΔΔ)
- 67 τ.μ. (ισ.) με αυλή καινούργιο Κοσκινού 18.000.000
- 70 τ.μ. καινούργιο στη Σωτήρος 25 εκ. (ΔΔ)-73.367 €
- 70 τ.μ. μον/κία, Κρεμαστή, 35 εκ. 102.714 € (παρ/κό).
- 75 τ.μ. Ρόδου-Λίνδου (Ροδίνι) ισόγειο με αυλή 24 εκ.- 70.432 € (ΔΔ)
- 80 τ.μ. καιν. Ροδίνι 32 εκ. - 93.910 €
- 80 τ.μ. καινούργιο Δασκάλους 32 εκ. - 93.910 € (ΔΔ)
- 83 τ.μ. καινούργιο, Καρακόνερο 36 εκ. (ΔΔ)
- 85 τ.μ. Στ. Κωτιάδη, β' ορ. 26 εκ.- 76.302 €
- 86 τ.μ.καιν/ργιο Ροδίνι 34 εκ. - 99.779 € (ΔΔ)
- 89 τ.μ. (ισ.) σε μπετά στην Ενόπλων Δυνάμεων 16 εκ. - 46.955 € (ΔΔ)
- 101 τ.μ. Ιαλυσό 22 εκ.-64.563 € (ΔΔ)
- 100 τ.μ. ισόγειο με αυλή, Καρακόνερο, καινούργιο 45 εκ. (ΔΔ)-132.061 €
- 106 τ.μ. β' ορ. (3 υπν.) Θεμ. Σοφούλη 33 εκ.-96.845 € (ΔΔ)
- 115 τ.μ. παλιά μον/κία μέσα σε 467τ.μ. οικ/δο με εξτρά δόμηση άλλα 350 τ.μ. Αγ. Ανάργυροι 60 εκ. - 176.082 € (ΔΔ)
- 115 τ.μ. α' ορ. Γαριβάλδη 2 παρκιν 45 εκ.-132.061 € (ΔΔ)
- 117 τ.μ. καινούργιο Γεωργ. Παπανδρέου 47 εκ. (ΔΔ)- 137,931 €
- 117 τ.μ. α' ορ. στο σοβά Δασκάλους 28 εκ.-82.171 €
- 114 τ.μ. ρτιρέ Στοκχόλμης 45 εκ.-132.061 €
- 130 τ.μ. μεζ/τα σε σοβά, Ιαλυσό, 42 εκ. (ΔΔ)-123.257 €
- 134 τ.μ. ρετιρέ Στοκχόλμης 53 εκ. 155.539 €
- 135 τ.μ. Κοσκινου καινούργιο, 45 εκ.-132.061 €
- 138 τ.μ. (3 υπν.) καινούργιο, Καρακόνερο, 57 εκ. (ΔΔ)-167.278 €
- 140 τ.μ. μεζονέτα (μπετά) σε 400 τ.μ. οικ/δο Παστίδα 25 εκ. - 73.347€
- 140 τ.μ. οροφ/σμα (α' ορ.) στην Πειραιώς σε σοβά 32 εκ. - 93.910 € (ΔΔ)
- 140 τ.μ. μον/κία ανεξ/τη Ιαλυσό 53 εκ. (ΔΔ)-155.539 €
- 145 τ.μ. Στ. Ζήση 40 εκ.- 117.388 € (ΔΔ)
- 149 τ.μ. Αισχύνη (3 υπν.) ορ/σμα 47 εκ.- 137.930 € (ΔΔ)
- 155 τ.μ. μεζ/τα Αισχύνη 63 εκ. (ΔΔ)
- 158 τ.μ. μεζ/τα σε μπετά Ιξιά 36 εκ.-105.649 €
- 160 τ.μ. διαμ. σε μπετά στους Δασκάλους 34 εκ. (μετρητά)- 93.910 €
- 200 τ.μ. ρετιρέ ορ/σμα καινούργιο Καρακόνερο 86 εκ.-252.384 €
- 230 τ.μ. Κοσκινού (μον/κία) καινούργιο 1 στρ. οικ. 95 εκ.- 278.796 € (ΔΔ)
- 230 τ.μ. παραδοσιακό αρχοντικό, εντός της πόλεως, 70 εκ.- 205.429 €
- 270 τ.μ. (3ορ. Χ90τ.μ.) κτίριο σε μπετά Ασγούρου, 40 εκ. (ΔΑ) 117.388 €
- 270 τ.μ. βίλλα στο σοβά σε 4 στρ. Τσαΐρι 100 εκ. - 293.470 €

ΚΑΤΑΣΤΗΜΑΤΑ
- 31 τ.μ. Καμείρου 14 εκ. - 41.085 € (ΔΔ)
- 39 τ.μ. Αγ. Αναστασία 12 εκ.- 35.216 €
- 90 τ.μ. Νιοχώρι, 63 εκ. - 184.886 € (ΔΔ)
- 140 τ.μ. (απ) πλησίον Αννης Μαρίας 28 εκ. (ΔΔ) 82.171 €
- 175 τ.μ. Λεωφ. Ρόδου-Λίνδου 70 εκ.-205.429 €
- 200 τ.μ. με 200 υπ. (και ορ. άδεια) σε μπετά στο Μήδεια 80 εκ.- 234.776 €
- Κτίριο κεντρικό Π. Πόλη 280 εκ.
- 2 κατ/τα στο Μανδράκι

ΟΙΚΟΠΕΔΑ
- 261 τ.μ. Αισχύνης (ΣΔ 0,8) 18 εκ.-58.694 €
- 400 τ.μ. Δ. Αναστασιάδη (ΣΔ 1) 55 εκ.-161.408 €
- 500 τ.μ. Μίρα Μάρε (Σ.Δ. 0,8), 45 εκ.-132.016 €
- 1000 τ.μ. (ΣΔ 0,8) Μιχ. Πετρίδη 80 εκ.-264.123 €
- 1.054 τ.μ. (ΣΔ 0,4) Βράχο Ιαλυσού 55 εκ.-146.735 €
- 1.230 τ.μ. Κοσκινού 50% κάλυψη, 40 εκ.-117.388 €
- 2 στρ. Παστίδα με οικ. άδεια 240 τ.μ. 10 εκ.-29.347 €
- 4 στρεμ. στα Νερά Καλλιθέας 60 εκ.-176.082 €
- 10 στρ. Λεωφ. Ρόδου-Λίνδου 250 εκ.-733.675 €

ΔΙΑΘΕΤΟΥΜΕ ΜΕΓΑΛΗ ΠΟΙΚΙΛΙΑ ΟΙΚΟΠΕΔΩΝ ΣΕ ΟΛΟ ΤΟ ΝΗΣΙ ΤΗΣ ΡΟΔΟΥ

ΕΠΙΣΗΣ ΑΚΙΝΗΤΑ ΣΤΗΝ ΤΗΛΟ

ΡΕΝΑ ΒΑΖΟΥΚΟΥ

(ΜΕΣΙΤΗΣ ΑΣΤΙΚΩΝ ΣΥΜΒΑΣΕΩΝ)

ΔΙΕΥΘ. ΓΡΑΦΕΙΟΥ ΔΗΜ. ΘΕΟΔΩΡΑΚΗ 3
10-1 το πρωί και 6.30-9 απ/τα
Δευτέρας-Πέμπτης εκτός Σαβ. και Κυρ.

Τηλ. (0241) 22943-28838 FAX: 28838
email.vazoukou@otenet.gr.
ΡΟΔΟΣ

πωλήσεις

συνέχεια από την προηγούμενη

ΖΗΤΟΥΝΤΑΙ: 1) Οικόπεδα άρτια και οικοδομήσιμα εντός ή εκτός σχεδίου πόλεως στις περιοχές πόλεως Ρόδου-Τριάντα-Ιξιάς-Κοσκινού-Φαληράκι για εργολαβική αντιπαροχή, 2) Διαμερίσματα στη πόλη της Ρόδου σε διάφορες περιοχές στα Τριάντα-Ιξιά και Κοσκινού. ΡΟΔΙΑΚΗ ΚΤΗΜΑΤΙΚΗ Ανέστης & Σάββας Σαββαΐδης, τηλ. 26281, 45476, 0944/243452, 0944/421015. AO42452

ΠΩΛΕΙΤΑΙ ΜΕΖΟΝΕΤΑ: 1) Στους Τρεις κοντά στο Εκκλησάκι σε μπετά μικτής επιφανείας 180 τ.μ. 34.000.000 δρχ., 2) Μεζονέτα στη Τσαλδάρη 140 τ.μ. 40.000.000 δρχ. ΡΟΔΙΑΚΗ ΚΤΗΜΑΤΙΚΗ Ανέστης & Σάββας Σαββαΐδης, τηλ. 26281, 35476, 0944/243452, 0944/421015.AO42454

ΠΩΛΕΙΤΑΙ ΣΥΝΕΤΑΙΡΙΣΤΙΚΗ ΜΕΡΙΔΑ: 1) Του Οικοδομικού Συνεταιρισμού "Η ΕΝΩΣΗ" στη περιοχή Καναμάτ έναντι Μαρινόπουλου στην οποία αντιστοιχεί οικόπεδο 400 τ.μ. με συντελεστή δόμησης 0,6 (ανέγερση κατοικίας 240 τ.μ. συν το υπόγειο του) 19.000.000 δρχ., 2) Του Οικοδομικού Συνεταιρισμού Τραπεζικών παραπλεύρως ξενοδοχείου "ΚΑΨΗ" στην οποία αντιστοιχεί οικόπεδο 400 τ.μ. με συντελεστή δόμησης 0,6 (Ανέγερση κατοικίας 240 τ.μ. συν το υπόγειο της) 20.000.000 δρχ. ΡΟΔΙΑΚΗ ΚΤΗΜΑΤΙΚΗ Ανέστης & Σάββας Σαββαΐδης, τηλ. 26281, 35476, 0944/243452, 0944/421015.AO42456

ΕΠΙΧΕΙΡΗΣΗ ΕΣΤΙΑΤΟΡΙΟΥ στο κέντρο της πόλης, πλήρως εξοπλισμένη. Πληρ. τηλ. 0944/185921, καθημερινά από τις 11.00 έως 22.00. AO42443

ΟΙΚΟΠΕΔΟ-ΑΓΡΟΚΤΗΜΑ με ελαιόδεντρα, 9.300 τ.μ. στη Σάλακο, κοντά στον οικισμό αξίας 15.000.000 δρχ. Πληρ. "ΕΥΡΩΚΤΗΜΑΤΙΚΗ"-ΙΩΑΝΝΗΣ ΚΑΙ ΜΙΧΑΛΗΣ ΕΥΣΤΑΘΙΟΥ, τηλ. 0241 0 73019, 0945/292030, 0944/374546. AO42441

ΠΩΛΟΥΝΤΑΙ ΜΟΝΟΚΑΤΟΙΚΙΕΣ: 1) Στη περιοχή Κοσκινού 200 τ.μ. λουξ κατασκευής και με πανοραμική θέα, 2) Στο Ροδίνι 128 τ.μ. νεόδμητη 50.000.000 δρχ., 3) Ιξιά: 234 τ.μ. νεόδμητη πολυτελούς κατασκευής με οικόπεδο 1.000 τ.μ. σε μπετά 45.000.000 δρχ. και αποπερατωμένο 90.000.000 δρχ., 4) Στη περιοχή Παπαλουκά 280 τ.μ. 75.000.000 δρχ. σε μπετά με πανοραματική θέα, 5) Στα Τριάντα 180 τ.μ. σε μπετά σε οικόπεδο 675 τ.μ. 55.000.000, 6) Στη Λίνδου 254 τ.μ. σε οικόπεδο 584 τ.μ. ΡΟΔΙΑΚΗ ΚΤΗΜΑΤΙΚΗ Ανέστης & Σάββας Σαββαΐδης, τηλ. 26281, 35476, 0944/243452, 0944/421015.AO42450

ΕΣΤΙΑΤΟΡΙΟ (ΕΠΙΧΕΙΡΗΣΗ) εντός πόλεως, πλήρως εξοπλισμένο σε τιμή ευκαιρίας, λόγω αναχώρησης. Πληρ. τηλ. 36243, 67871. AO42444

ΠΑΛΙΑ ΜΟΝΟΚΑΤΟΙΚΙΑ 180 τ.μ. με αυλή στην περιοχή Αγίου Νικολάου. Προσφέρεται για ανέγερση πολυκατοικίας. Τιμή διαπραγματεύσιμη. Πληρ. τηλ. 097/4021285, 21666. AO42442

ΔΥΑΡΙ στο Ροδίνι, λουξ κατσκευής στο β' όροφο με μεγάλες βεράντες. Τιμή 23.000.000 δρχ. Πληρ. 9-1 και 5-8 τηλ. 23815, 78275 Στ. Μανωλάκος AO42425

ΣΤΟ ΓΕΝΝΑΔΙ ΠΩΛΟΥΝΤΑΙ

ΑΠΟ ΙΔΙΟΚΤΗΤΗ

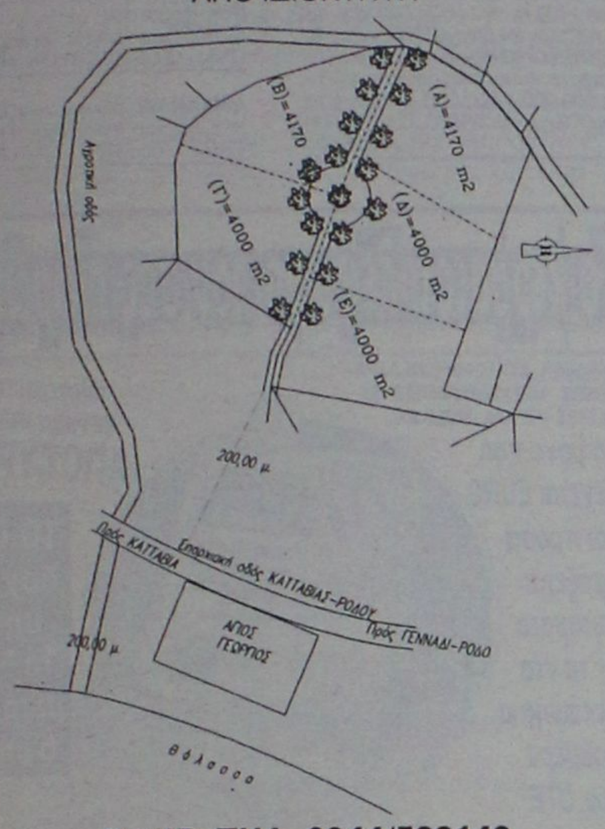

ΠΛΗΡ. ΤΗΛ. 0944/522149

ΠΩΛΟΥΝΤΑΙ

ΤΑ ΚΑΤΩΘΙ ΑΚΙΝΗΤΑ:

Α) ΑΓΡΟΚΤΗΜΑΤΑ:
- 2000 τ.μ. επί της Εθνικής οδού Ρόδου-Λίνδου
- 4000 τ.μ. πλησίον RODOS GOLD
- 4500 τ.μ. Ασγούρου για κατοικία
- 2000 τ.μ. στους πρόποδες του Φιλέρημου
- 6500 τ.μ. μόνον 13.000.000 στο Τσαϊρι

Β) ΚΑΤΟΙΚΙΕΣ ΕΝΤΟΣ ΤΗΣ ΜΕΣΑΙΩΝΙΚΗΣ ΠΟΛΗΣ:
- 100 τ.μ. έτοιμη, αξίας 29.000.000
- 150 τ.μ. αξίας 20.000.000
- 120 τ.μ. με αυλή 100 τ.μ. μόνον 55.000.000

Γ) ΔΙΑΜΕΡΙΣΜΑΤΑ:
- 2άρι 50 τ.μ. στο Ροδίνι 15.000.000
- 4άρι 106 τ.μ. καινούργιο στην Ανάληψη μόνον 36.000.000
- 4άρι 120 τ.μ. μόνον 35.000.000

Δ) ΚΑΤΑΣΤΗΜΑΤΑ:
- 37 τ.μ. επί της Καζούλη μόνον 20.000.000
- 65 τ.μ. πλησίον πλατεία Φώκιαλη
- 50 τ.μ. στην περιοχή Μήδεια 20.000.000
- 37 τ.μ. στο Φαληράκι μόνον 40.000.000
- 24 τ.μ. επί της Σωκράτους αξίας 130.000.000

Πληρ. **Εμμανουήλ Κρανίδη**
Τηλ. 27082, 26476, 0944-347405, Fax: 27101

ΕΥΚΑΙΡΙΑ

ΠΩΛΟΥΝΤΑΙ–ΕΥΚΑΙΡΙΕΣ

ΠΑΣΠΑΛΑ Στον κεντρικό δρόμο αεροδρομίου σε οικόπεδο 1500 τ.μ. με άδεια οικοδομής 120 τ.μ. συν γκαράζ 12.000.000

ΙΑΛΥΣΟΣ Κεντρικό δρόμο Καντιλί Τριαντών 2 στρέμματα με οικοδομή 40 τ.μ. 33.000.000

ΑΣΓΟΥΡΟΥ 1 στρέμμα με άδεια οικοδομής 140 τ.μ. συν γκαράζ 18.000.000

ΑΦΑΝΤΟΥ Σε οικόπεδο 1200 τ.μ. με άδεια οικοδομής 120 τ.μ. συν γκαράζ και σε απόσταση 800 τ.μ. από τη θάλασσα 12.000.000

ΠΑΣΠΑΛΑ μονοκατοικία 70 τ.μ. 12.000.000

ΟΙΚΟΠΕΔΟ 1.350 τ.μ. μετά το ΠΑΡΑΔΕΙΣΙ σε κεντρικό δρόμο προς θάλασσα σε απόσταση 300 μ. από την παραλία με άδεια οικοδομής 140 τ.μ., τιμή πώλησης 11.500 τ.μ.

Πληρ. τηλ. 26805-51024,
κιν. 0945-406562 fax: 51077
ΖΗΤΟΥΝΤΑΙ ΟΙΚΟΠΕΔΑ και ΣΠΙΤΙΑ
ΔΑΝΕΙΑ ΔΕΚΤΑ
Γ.Ν. ΔΡΑΚΟΣ

ΚΤΗΜΑΤΟΜΕΣΙΤΙΚΟ ΓΡΑΦΕΙΟ - REAL ESTATE AGENCY

ΕΚΤΙΜΗΣΕΙΣ-ΑΓΟΡΕΣ-ΠΩΛΗΣΕΙΣ
ΚΑΤΑΣΤΗΜΑΤΑ
ΟΙΚΟΠΕΔΑ-ΧΩΡΑΦΙΑ
ΚΤΗΜΑΤΙΚΕΣ-ΣΥΜΒΟΥΛΕΣ
ΕΝΟΙΚΙΑΣΕΙΣ-ΔΙΑΧΕΙΡΙΣΕΙΣ
ΣΠΙΤΙΑ-ΔΙΑΜΕΡΙΣΜΑΤΑ

Vitzileos

ΜΑΡΙΟΣ Κ. ΒΙΤΖΗΛΑΙΟΣ
Μεσίτης Αστικών Συμβάσεων - Real Estate Agent

Εθν. Μακαρίου 45 - 3ος όροφος
Τηλ.: 0241-24900 25545.
Fax: 25544 Κιν.: 0932-704919



ΚΑΤΑΣΤΗΜΑΤΑ, ΓΡΑΦΕΙΑ, ΕΠΙΧΕΙΡΗΣΕΙΣ

	ΔΡΧ.	EYR
Επιχείρηση-Πλυντήρια-Στεγνωτήρια σε πλήρη λειτουργία	7.000.000	20.543
Επιχείρηση τουριστικό μαγαζί στη Ψαροπούλα	15.000.000	44.021
Κατάστημα 20 τ.μ. στο Φαληράκι	40.000.000	117.388
Κατάστημα 31 τ.μ. στη Διαγοριδών	16.000.000	46.955
Κατάστημα 45 τ.μ. ισόγ. και 90 τ.μ. υπόγ. στο Καρακόνερο	30.000.000	88.041
Κατάστημα 50 τ.μ. κοντά στο Μανδράκι	100.000.000	293.470
Κατάστημα 60 τ.μ. με 250 τ.μ. αυλή στο Πρασονήσι	70.000.000	205.429
Εστιατόριο διώροφ. 115 και 115 τ.μ. στη Π. Πόλη	60.000.000	176.082
Κατάστημα 140+140+132 τ.μ. ανά όροφο στην Ορφανίδου	75.000.000	220.103
Κατάστημα 300 τ.μ. σε οικόπ. 1000 τ.μ. στη Παστίδα	50.000.000	146.735
Κατάστημα 900 τ.μ. (ανά 300 τ.μ. υπόγ, ισόγ, όροφ) στα Κοσκινού	200.000.000	586.940
Επιχείρηση και ακίνητο 856 τ.μ. με πάρκιν κοντά στο πανεπιστ.	125.000.000	366.837
Εργοστάσιο 1000 τ.μ. σε οικόπ. 6400 τ.μ. στον Καλαμώνα	180.000.000	528.247
Ακίνητο 1155 τ.μ. σε οικόπ., 817 τ.μ. στο κέντρο της πόλης	360.000.000	1.056.494
20 στούντιος (ενοικιασμ.) και μαγαζί 100 τ.μ.-έξυπνη επένδυση	200.000.000	586.940
Ξενοδοχείο Α! κατηγ. 120 κλ. σε οικόπ., 4725 τ.μ. στην Ιαλυσό		
Ξενοδοχείο Β! κατηγ. 72 κλ και διοικοθήκη στη πόλη	300.000.000	880.411
Κατάστημα 180 τ.μ. και 500 τ.μ. στη παραλία Ιαλυσού	50.000.000	146.735

ΔΙΑΜΕΡΙΣΜΑΤΑ

40 τ.μ. στην Ιξιά κοντά στη θάλασσα	11.000.000	32.282
50 τ.μ. στο Γεννάδι με δύο υπνοδ. και θέα	15.000.000	44.020
58 τ.μ. στο Παραδείσι	13.000.000	38.151
70 τ.μ. στο Καρακόνερο	28.000.000	82.172
85 τ.μ. στους Δασκάλους	25.000.000	73.368
88 τ.μ. περιοχή Αν. Μαρίας	35.000.000	102.715
96 τ.μ. στην Ιξιά	43.000.000	126.192
100 τ.μ. στα Τριάντα, ισόγειο	19.000.000	55.760
108 τ.μ. στην Ανάληψη	31.000.000	90.976
110 τ.μ. στα Κοσκινού, σούπερ λουξ	35.000.000	96.845
114 τ.μ. στο Καζίνο κοντά, παραδοσιακό	40.000.000	117.388
120 τ.μ. στην Ιξιά	30.000.000	88.041
120 τ.μ. περιοχή Αν. Μαρίας	48.000.000	140.866
130 τ.μ. περιοχή Αν. Μαρίας	52.000.000	152.605
130 τ.μ. στο Καρακόνερο	52.000.000	152.605
200 τ.μ. στο Μόντε Σμιθ, διατηρητέο	80.000.000	234.776
210 τ.μ. στα Κοσκινού, σούπερ λουξ	75.000.000	220.103

ΜΕΖΟΝΕΤΕΣ-ΜΟΝΟΚΑΤΟΙΚΙΕΣ

	ΔΡΧ.	EYR
60 τ.μ. διόροφη μονοκ. επιπλωμένη στην Παλιά Πόλη	30.000.000	88.041
68 τ.μ. μονοκατ. με αυλή 90 τ.μ. στα Μαριτσά	18.000.000	52.825
80 τ.μ. μεζονέτα με οικόπεδο στους Καστελοριζιούς	20.000.000	58.695
90 τ.μ. διόροφη μονοκατ.+30 τ.μ. αυλή στην Παλιά Πόλη	26.000.000	76.302
115 τ.μ. μεζονέτα σε μπετά με 1.000 τ.μ. οικόπεδο στα Αφάντου	16.000.000	52.825
119 τ.μ. διόροφ. μονοκ. με 27 τ.μ. αυλή στη Π. Πόλη	20.000.000	58.695
120 τ.μ. μεζονέτα στο Μήδεια	40.000.000	117.388
120 τ.μ. διόρ. μονοκ. με αυλή στη Π. Πόλη κοντά στο Καστέλο	120.000.000	352.164
130 τ.μ. μεζονέτα σε σοβάδες με οικοπ. 300 τ.μ. στα Τριάντα	42.000.000	123.258
135 τ.μ. μονοκ. με κήπο 700 τ.μ. στα Κρητικά	60.000.000	176.082
150 τ.μ. μονοκ. σε κτήμα 18 στρ. στο Καλαμώνα	90.000.000	264.123
160 τ.μ. μεζονετ. σε μπετά στα Τριάντα	34.000.000	99.780
170 τ.μ. μονοκ. με αυλή στη Π. Πόλη	23.000.000	67.498
2 μεζονετ. των 170 τ.μ. έκαστη και διαμερ. 120 τ.μ. σε οικόπ. 2.500 τ.μ. στη Παστίδα	125.000.000	366.838
170 τ.μ. διόρ. μονοκατ. διατηρ. και 237 τ.μ. στη Λέρο		
180 τ.μ. μονοκ. σε οικοπ. 750 τ.μ. με θέα στο Γεννάδι	45.000.000	132.062
187 τ.μ. βίλα σε οικοπ. 4780 τ.μ. στη Παστίδα	100.000.000	293.470
200 τ.μ. μεζονέτ. ημιτελής στα Καλαβάρδα	39.000.000	85.106
230 τ.μ. βίλα σε οικόπεδο 7.700 τ.μ. και γεώτρηση στην Λάρδο	120.000.000	352.164
252 τ.μ. μονοκ. στη Π. Πόλη κοντά στο Καστέλο	35.000.000	102.714.
300 τ.μ. βίλα σε 4 στρ., με γκαράζ στις Καλυθιές	100.000.000	293.470
320 τ.μ. βίλα σε 4 στρ. στα Τριάντα	110.000.000	322.817
5 μονοκατ. διατηρ. συνολ. επιφάν. 340 τ.μ. στο Μόντε Σμιθ	160.000.000	469.553

ΟΙΚΟΠΕΔΑ

150 τ.μ. με Σ.Δ. 0,6 στους Δασκάλους	8.000.000	23.478
412 τ.μ. με Σ.Δ. 1.20 στον Αγ. Νικόλαο	65.000.000	190.755
750 τ.μ. εντός σχεδίου στο Γεννάδι	6.000.000	20.445
1.450 τ.μ. εντός οικισμού, στα Μαριτσά	9.000.000	20.412
2.100 τ.μ. στην Ιξιά	45.000.000	132.062
2.200 τ.μ. στα Μαριτσά	20.000.000	58.694
2.500 τ.μ. στο δρόμο Ελαιώνας-Φουρνάκι στο Γεννάδι	5.000.000	14.674
3.080 τ.μ. στο Πλημύρι	8.000.000	23.478
4.060 τ.μ. πίσω από ΔΕΥΑΡ	60.000.000	176.082
4.000 τ.μ. κοντά στο Βερόπουλο με φανταστική θέα	60.000.000	176.082
4.000 τ.μ. στη Παστίδα	19.000.000	55.760
4.250 τ.μ. στο Γεννάδι (διασταύρωση)	30.000.000	88.041
4.400 τ.μ. στην Κρεμαστή	26.000.000	76.302
5.000 τ.μ. στα Μαριτσά	15.000.000	44.020
5.000 τ.μ. στ' Αφάντου	35.000.000	102.715.
5.085 τ.μ. στα Κοσκινού	35.000.000	102.715
5.500 τ.μ. κοντά στην θάλασσα στο Γεννάδι	40.000.000	117.388
6.000 τ.μ. με αποθήκη στην Παστίδα	49.000.000	143.800
6.500 τ.μ. στην Λεωφόρο Ρόδος-Κρεμαστή	120.000.000	352.164
6.500 τ.μ. κοντά στη θάλασσα προνομιακό στο Φαληράκι	170.000.000	498.900
6.720 τ.μ. στο Θόλαρο-Παραδείσι	28.000.000	82.172
7.750 τ.μ. στο δρόμο προς τη θάλασσα στα Κολύμπια	80.000.000	234.776
8.000 τ.μ. στο Φαληράκι	56.000.000	143.800
8.500 τ.μ. στη παραλία Αφάντου	51.000.000	149.670
8.800 τ.μ. στα Κοσκινού	70.000.000	205.430
9.345 τ.μ. με θέα στα Ασγούρου	69.000.000	202.495
12.000 τ.μ. πάνω στο κύμα στα Αφάντου	176.000.000	516.508
13.000 τ.μ. στα Μαριτσά	37.000.000	108.584
15.000 τ.μ. στα Ασγούρου	45.000.000	132.062
15.000 τ.μ.με θέα στη θάλασσα στη Πάρο	25.000.000	73.368
15.300 τ.μ. στο Πλημύρι	60.000.000	176.082
25.000 τ.μ. στα Καλαβάρδα	100.000.000	293.470
30.000 τ.μ. στη παραλία Αφάντου	360.000.000	1.056.493
30.000 τ.μ. στο Τσαΐρι	120.000.000	352.160
32.000 τ.μ. πάνω στο κύμα στην Θολό	200.000.000	586.940
38.000 τ.μ. πάνω στο κύμα στο Γεννάδι	646.000.000	1.895.818
46.000 τ.μ. στο Τσαΐρι	138.000.000	405.000
50.000 τ.μ. στο Τσαΐρι	125.000.000	366.838

ΖΗΤΟΥΝΤΑΙ:
ΚΑΤΑΣΤΗΜΑΤΑ ΟΙΚΟΠΕΔΑ ΔΙΑΜΕΡΙΣΜΑΤΑ
ΕΝΤΟΣ-ΕΚΤΟΣ ΠΟΛΕΩΣ ΚΑΘΩΣ ΚΑΙ
ΟΙΚΟΠΕΔΑ ΓΙΑ ΑΝΤΙΠΑΡΟΧΗ
ΔΑΝΕΙΑ ΔΕΚΤΑ- ΕΥΚΟΛΙΕΣ ΠΛΗΡΩΜΗΣ

ΚΤΗΜΑΤΟΜΕΣΙΤΙΚΟ ΓΡΑΦΕΙΟ
ΖΑΦΕΙΡΗΣ Μ. ΚΑΡΑΓΙΑΝΝΗΣ Δ. Ο.Ε.

Πωλήσεις ακινήτων. Τηλ. (60380-60381)
18.00-21.00 μ.μ. Δευτέρα-Παρασκευή)

ΔΗΜΟΣ ΑΦΑΝΤΟΥ

- *2.000 τ.μ. (εντός οικισμού): 18.000.000 δρχ. ή 52824,65 €*
- *6.120 τ.μ. (Περιοχή Καστελλάνο): 15.500.000 δρχ. ή 45487,89 €*
- *5.000 τ.μ. (Παραλία Αφάντου): 45.000.000 δρχ. ή 132061,63 €*
- *1.600 τ.μ. (Παραλία Αφάντου): 12.000.000 δρχ. ή 35216,43 €*
- *6.450 τ.μ. (Παραλία Αφάντου): 51.600.000 δρχ. ή 151430,67 €*
- *2.500 τ.μ. (Περιοχή Λίππινοι): 12.500.000 δρχ. ή 36683,79 €*
- *540 τ.μ. (Περιοχή Λίππινοι): 3.200.000 δρχ. ή 9391,05 €*
- *5.800 τ.μ. (Περιοχή Τραπέζια): 25.000.000 δρχ. ή 73367,57 €*
- *(1/2) 5.080 τ.μ. (Με ελαιόδεντρα): 6.500.000 δρχ. ή 19075,57 €*

ΚΟΛΥΜΠΙΑ

- *5.000 τ.μ.: 37.000.000 δρχ. ή 108584,01 €*
- *4.969 τ.μ.: 30.000.000 δρχ. ή 88041,09 €*
- *4.875 τ.μ. (στον δρόμο για Αρχίπολη): 12.000.000 δρχ. ή 35216,43 €*

ΨΙΝΘΟΣ

- *22.400 τ.μ. (Με 200 ελαιόδενδρα): 18.000.000 δρχ. ή 52824,65 €*

πωλησεις

συνέχεια από την προηγούμενη

ΑΓΡΟΣ 4.000 τ.μ. στον οικισμό Ασγούρου εκτός σχεδίου άρτιος και οικοδομήσιμος. Τιμή 10.000 δρχ. το τ.μ. Πληρ. τηλ. 27082-26476, 0944-347405 ΑΟ42384

ΖΗΤΕΙΤΑΙ ΓΙΑ ΑΓΟΡΑ ΠΑΛΙΑ ΜΟΝΟΚΑΤΟΙΚΙΑ ΕΝΤΟΣ ΠΟΛΕΩΣ ΡΟΔΟΥ. ΠΛΗΡ. ΤΗΛ. 35336, 37221 ΠΟ42358

ΔΙΑΜΕΡΙΣΜΑ 3 υπν/τίων στο Μίρα Μάρε 95 τ.μ. ισόγειο υπ/νο μόνο 24.000.000. Δεκτά δάνεια τραπεζιτικά ΑΙΓΑΙΟΚΤΗΜΑΤΙΚΗ τηλ. 22943-28838. Αποκλείονται δάνεια ΟΕΚ, παρακαταθηκών, πολυτέκνων ΑΟ42406

ΚΑΤΑΣΤΗΜΑ 50 τ.μ. επί της οδού Αταβύρου σε τιμή ευκαιρίας, αξίας 9.000.000 με υπόγειο. Πληρ. τηλ. 27082-26476-0944/347405 ΑΟ42383

ΑΓΡΟΣ 4.000 τ.μ. έως 10.000 επί της παλιάς εθνικής οδού πλησίον ΤροφοΑσγούρου. Πληρ. τηλ. 27082-26476, 0944-347405 ΑΟ42385

ΕΥΚΑΙΡΙΑ-ΠΩΛΟΥΝΤΑΙ ΟΙΚΟΠΕΔΑ εντός οικισμού Παστίδας 500 τ.μ., 1.070 τ.μ. προς 20.000 δρχ. το τ.μ., 1.720 τ.μ. και 860 τ.μ. με άδεια οικοδομής προς 15.000 δρχ. το τ.μ., αγροτεμάχια 4.550 τ.μ. άρτια οικοδομήσιμο σε πανοραμική θέση κοντά στην επαρχιακή οδό αεροδρόμιο-Φαληράκι προς 3.000 δρχ. το τ.μ. Πληρ. τηλ. 47018, 0944/182377. ΑΟ42441

ΠΩΛΕΙΤΑΙ αγρός 3.500 τ.μ. πλησίον νέου Νοσοκομείου περιοχή Αγίων Αποστόλων, κατάλληλο για σπίτι ή βιοτεχνική χρήση. Πληρ. τηλ. 27082-26476, 0944-347405 ΑΟ42382

ΠΩΛΟΥΝΤΑΙ στην παραλία Αφάντου κοντά στο κύμα 2 οικόπεδα του ενός στρέμματος με άδεια μεζονέτας το καθένα. Πληρ. τηλ. 0932941980 ΑΟ42404

ΟΙΚΟΠΕΔΟ με άδεια (2όροφου) οικοδομής - 90 τ.μ. κατάστημα και 50 τ.μ. στον 1ο όροφο. Πληρ. τηλ. 27082-26476, 0944-347405 ΑΟ42386

ΟΙΚΟΠΕΔΑ εντός πόλεως Ρόδου: 1) Στο Μόντε Σμιθ οικόπεδο 860 τ.μ. εντός σχεδίου άρτιο και οικοδομήσιμο με πανοραμική θέση κατάλληλο για μονοκατοικία, 2) Περιοχή Μήδειας 1.000 τ.μ. με συντελεστή δόμησης 0,8 δρχ. 80.000.000, 3) Περιοχή Μιχ. Πετρίδη 200 τ.μ. δρχ. 25.000.000. Πληρ. Ροδιακή Κτηματική, Ανέστης και Σάββας Σαββαΐδης, τηλ. 26281-35476-κιν. 0944/243452-0944/421015 ΑΟ42255

ΑΓΡΟΣ 4.000 τ.μ. στο Κανδυλί με ωραία θέα για έπαυλη. Τιμή 32.000.000. Πληρ. τηλ. 27082-26476, 0944-347405 ΑΟ42387

ΟΙΚΟΠΕΔΟ (εντός σχεδίου πόλεως Ρόδου, οδός Δ. Αναστασιάδη 46, Οικοδομικό Τετράγωνο 274) άρτιο και οικοδομήσιμο, εμβαδού 400 τ.μ. με Σ.Δ.=1,0. Τιμή 55.000.000 δρχ. Πληρ. τηλ. 0945-994321 ΑΟ42390

ΜΟΝΟΚΑΤΟΙΚΙΑ 140 τ.μ. με ωραίο κήπο σε κεντρικό δρόμο της πόλης Ρόδου (το κτίριο είναι διατηρητέο). Πληρ. τηλ. 27082-26476, 0944-347405 ΑΟ42388

ΔΥΑΡΙ μονόχωρο στον β' όροφο πολυκατοικίας 5 ετών σε τιμή ευκαιρίας στην Ανάληψη. Πληρ. τηλ. 27082-26476, 0944-347405 ΑΟ42389

ΟΙΚΟΠΕΔΟ στην Ιξιά Δήμου Ιαλυσού, εντός του οικοδομικού συνεταιρισμού Καστελλοριζιών (Οδός Ομήρου 17). Τιμή 15.000.000 δρχ. Πληρ. τηλ. 0945-994321 ΑΟ42391

ΚΑΤΑΣΤΗΜΑ 50 τ.μ. στο Εμπορικό Κέντρο Εψιλον (Φαληράκι). Πληρ. τηλ. 28347 (ώρες: 09.00 π.μ.-02.00 μ.μ. και 04.00 μ.μ.-08.00 μ.μ.) ΑΟ42313

ΜΟΝΟΚΑΤΟΙΚΙΑ στην παλιά πόλη, διόροφη (61 τετρ. ο πρώτος όροφος, 61 τετρ. ο δεύτερος όροφος) με αυλή 50 τ.μ. Πληρ. τηλ. 78934.

ΕΥΚΑΙΡΙΑ: 1) ΠΩΛΕΙΤΑΙ μαγαζί 40 τ.μ. και με υπόγειο 50 τ.μ. σε μπετά. Βρίσκετε στην οδό Αταβύρου, Κάτω Ροδίνι. Τιμή και τα δύο μαζί 10.000.000 δρχ. ή 16.00.000 τελειωμένο με πατάρι και τουαλέτα, 2) Οικόπεδο εντός οικισμού Κοσκινού 400 τ.μ. με μεγάλη κάλυψη. Τιμή μόνο 12.000.000 δρχ. (για λίγες μέρες). Πληρ. κ. Νίκο Καργάκο Θεμ. Σοφούλη 59 τηλ. 30397, 0946049179 ΑΟ4222

ΠΩΛΕΙΤΑΙ από ιδιώτη, αγρόκτημα στους πρόποδες Φιλερήμου (Παστίδα) 6 στρέμματα με ελαιόδεντρα, λεμονιές, συκιές, κοινοτικό δρόμο με άσφαλτο, ρεύμα, νερό. Τιμή ανά στρέμμα 8 εκατομμύρια. Πληρ. τηλ. 20851, 26113 ΑΟ42192

ΠΩΛΟΥΝΤΑΙ στην Παστίδα μονοκατοικίες-διόροφες με οικόπεδο 300-400 μ. Τιμή από 25.000.000 σε μπετά. Πληρ. τηλ. 0946179869 ΑΟ42181

ΚΑΤΑΣΤΗΜΑΤΑ ΕΤΟΙΜΟΠΑΡΑΔΟΤΑ ΣΤΟ ΜΕΓΑΛΥΤΕΡΟ ΣΥΓΚΡΟΤΗΜΑ ΚΑΤΑΣΤΗΜΑΤΩΝ ΣΤΗΝ ΠΑΡΑΛΙΑΚΗ ΛΕΩΦΟΡΟ ΙΑΛΥΣΟΥ ΑΠ' ΕΥΘΕΙΑΣ ΑΠΟ ΤΟΝ ΚΑΤΑΣΚΕΥΑΣΤΗ ΠΟΛ. ΜΗΧΑΝΙΚΟ ΣΤΕΛΙΟ ΜΑΚΕΣΤΑ. ΕΞΑΣΦΑΛΙΣΗ ΔΑΝΕΙΟΥ, ΕΥΚΟΛΙΕΣ ΠΛΗΡΩΜΗΣ. ΑΠΟ 10.350.000 ΔΡΧ. ΠΛΗΡ. ΤΗΛ. 21347 ΧΠΟ205

ΓΡΑΦΕΙΟ επί της οδού Εθν. Μακαρίου 35, εμβαδού 34 τ.μ. Πληρ. τηλ. 21317 και κινητό 0945-996162 ΧΑΟ151

ΠΡΑΓΜΑΤΙΚΗ ΕΥΚΑΙΡΙΑ ΣΤΟ ΓΕΝΝΑΔΙ. ΟΙΚΟΠΕΔΟ 2.120 Μ. ΜΕ ΠΛΗΡΩΜΕΝΗ ΕΤΟΙΜΗ ΑΔΕΙΑ ΟΙΚΟΔΟΜΗΣ 212 ΜΕΤΡΑ, ΠΕΡΙΦΡΑΓΜΕΝΟ ΜΕ ΜΑΝΤΡΑ, ΕΓΚΑΤΑΣΤΑΣΗ ΦΩΣ, ΝΕΡΟ ΚΑΙ ΜΕ ΔΕΝΔΡΑ, ΜΕ ΥΠΑΡΧΟΝ ΚΤΙΣΜΑ ΑΠΟΘΗΚΗ 50 Μ. ΠΩΛΕΙΤΑΙ 20.000.000 ΜΕΤΡΗΤΑ. ΔΕΚΤΟΣ ΚΑΙ ΔΙΑΚΑΝΟΝΙΣΜΟΣ ΠΛΗΡ. ΤΗΛ. 31093, ΩΡΕΣ ΙΑΤΡΕΙΟΥ ΧΠΟ522

ΔΙΑΜΕΡΙΣΜΑ 3 υπνοδωμάτια, σαλοτραπεζαρία, λουτρό, WC, κουζίνα με εντοιχισμένα, αυτόνομη θέρμανση, εντός πόλεως Ρόδου. Μικρή πολυκατοικία, 3ος όροφος, ασανσέρ. Δάνεια δεκτά. Μόνο σοβαρές προτάσεις. Πληρ. τηλ. 0944582609 ΑΟ42001

ΠΩΛΟΥΝΤΑΙ: α) Οικόπεδο 850 μέτρων (οικοδομήσιμο εντός οικισμού), β) Ελαιώνας 4 στρεμμάτων, γ) Αγρός 22 στρεμμάτων. Τα δύο ως άνω δεί-

κνύονται για αγροτικούς ή βιοτεχνικούς σκοπούς. Πληρ. τηλ. 96384 από 3 μ.μ. ΧΠΟ200

SUPER MARKET στην περιοχή Σωτήρος (Ιξιά) πωλείται λόγω κόπωσης, σε τιμή ευκαιρίας και με εξασφαλισμένη πελατεία. Πληρ. τηλ. 90186-28158 ΑΟ42159

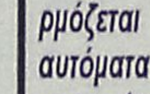

πωλησεις αυτοκινητων & μοτοσικλετων

ΑΥΤΟΚΙΝΗΤΟ OPEL ASTRA 99 station 1400 cc 16V με 24.000 χλμ. air bag, A/C, ζαντολάστιχα, 205, χαμηλό, κοτσαδόρο, ηλεκτρικά παράθυρα, καθρέπτες σε καινούργια κατάσταση. Τιμή 3.500.000-4.000.000 ανάλογα τα έξτρα. Πληρ. τηλ. 35660, 32452 κ. Ντίνο ΑΑ42519

RENAULT FARMA δίχως πινακίδες σε καλή κατάσταση με hard-top. Τιμή 300.000. Πληρ. τηλ. 0937556565 ΑΑ42517

ΜΟΤΟ/ΤΑ KAWASAKI ELIMINATOR 400 cc μαύρο χρώμα σε άριστη κατάσταση μόνο 500.000 δρχ. Πληρ. τηλ. 0937556565 ΑΑ42518

ΕΝΟΙΚΙΑΖΟΝΤΑΙ αυτοκίνητα καθημερινά ή και με το μήνα σε πολύ καλές τιμές. Πληρ. τηλ. 86230, 87275 ΑΑ42515

ΑΥΤΟΚΙΝΗΤΟ μάρκας BMW 316 i, καταλυτικό, μοντέλο 4/1992, ατρακάριστο, γερμανικές προδιαγραφές, άριστη κατάσταση, σε γκαράζ, extras, 80.000 χλμ. δεκτός διακανονισμός. Πληρ. τηλ. 65807, 61374 ΑΑ42430

ΜΗΧΑΝΑΚΙ τρίκυκλο PIAGGIO κλειστό σε τιμή ευκαιρίας. Πληρ. τηλ. 73141 κ. Βασίλη ΑΑ42473

κεφάλαιο
Κτηματομεσιτικό - Συμβουλευτικό Γραφείο

ΔΙΑΜΕΡΙΣΜΑΤΑ ΠΩΛΟΥΝΤΑΙ

- 30 τ.μ, υπερυψωμένη ημιυπόγεια καινούρια γκαρσονιέρα Ιξιά,9εκ-26.412 €
- 35 τ.μ , 1ου , καινούρια γκαρσονιέρα , Δασκάλους, 14,5εκ-42.553 €
- 40 τ.μ, υπερυψωμένη ημιυπόγεια καινούρια γκαρσονιέρα Ιξιά,12εκ-35.216 €
- τ.μ,1ου,2 υπν/τιων καινούριο Ιξιά 25εκ-73.367 €
- 77 τ.μ ,2ου ,2 υπν/τίων Ανάληψη , 21εκ-61.628 €
- 80 τ.μ,1ου,2 υπν/τίων, καινούριο , Δασκάλους , 32εκ-93.910 €
- 86 τ.μ,1ου,2 υπν/τιων συν βοηθητικός χώρος καινούριο Ιξιά 30εκ-88.041 €
- 96 τ.μ 1ου,2υπν/τιων,γκαράζ,καινούριο,πολύτε-λές Ιξιά , 40εκ-117.388 €
- 105τ.μ,ισόγειο,3 υπν/τίων καινούριο , Ατταβύρου 41 εκ-120.322€
- 106τ.μ,1ου,3 υπν/τίων , Ιξιά ,39 εκ-114.453 €
- 110 τ.μ,1ου,3 υπν/τίων , Ανάληψη 38εκ-111.518 €
- 110 τ.μ,1ου,3 υπν/τίων , καινούριο,Ατταβύρου 43 εκ-126.192 €
- 116 τ.μ , ισόγειο ,3 υπν/τιων ,καινούριο Ανάληψη,44 εκ-129.126 €
- 122τ.μ 1ου,3υπν/τιων,γκαράζ,καινούριο,πολυτε-λές Ιξιά , 53εκ-155.539 €
- Συγκρότημα στα μπετά 3 ορόφων των 105 τ.μ έκαστος , Καρακόνερο 45 εκ-132.061€
- Συγκρότημα με 4 -3αρια των 70 τ.μ,συν μια γκαρσονιέρα,Αφάντου,77εκ-225.972 €

ΜΕΖΟΝΕΤΕΣ- ΜΟΝ/ΚΙΕΣ ΠΩΛΟΥΝΤΑΙ

- 130 τ.μ,μεζονέτα, μαρμαροσοβά, αυλή Τριάντα, 40εκ-117.388 €
- 130 τ.μ ,μεζονέτα, , αυλή Τριάντα ,60εκ-176.082 €
- 138 τ.μ, μεζονέτα, ,3 υπν/τιων, αυλή, Ροδίνι 47εκ-137.931 €
- 145 τ.μ,μεζονέτα, μαρμαροσοβά , αυλή Τριάντα, 38εκ-115.518 €
- 145 τ.μ,μεζονέτα, καινούρια,Τριάντα,55εκ-161.408 €
- 200 τ.μ, μεζονέτα, ,3 υπν/τιων, αυλή, πάρκινγκ Κοσκινού 68εκ-199.559 €
- 210 τ.μ,μεζονέτα,λούξ ,3 υπν/τιων,τζάκι αυλή-πά-ρκινγκ Ιξιά 64εκ-187.820 €
- 230 τ.μ,μον/κία, μπετά Πεύκους,50εκ-146.735€

ΟΙΚΟΠΕΔΑ ΠΩΛΟΥΝΤΑΙ

- 300 τ.μ. ,δόμηση 300 τ.μ Παστίδα 9εκ-26.412 €
- 300 τ.μ. ,δόμηση 300 τ.μ Τριάντα 20εκ-58.694 €
- 360 τ.μ , δόμηση 300 τ.μ Αφάντου,12εκ-35.216€
- 400 τ.μ. ,δόμηση 380 τ.μ Τριάντα 22εκ-64.563 €
- 500 τ.μ βιοτ/κός χώρος δόμηση 3Χ150 Κοσκινού 9εκ-26.412 €
- 600 τ.μ. ,δόμηση 600 τ.μ Τριάντα 40εκ-117.388 €
- 1.000 τ.μ Ανάληψη,0.8ΣΔ 80εκ-234.776€
- 2.000 τ.μ ,δόμηση 200 τ.μ,Βουνάρα 35εκ-102.714€
- 3.500 τ.μ Φαληράκι 25εκ-73.367 €
- 4.000 τ.μ Τρείς-Κανδυλί 35εκ-102.714€
- 4.000 τ.μ, θέα, Παστίδα 26εκ-76.302 €
- 5.240 τ.μ Αφάντου παραλία 40 εκ-117.388 €
- 5.500 τ.μ ,Κολύμπια 15εκ-44.020€
- 6.500 τ.μ,Κολύμπια 57 εκ-167.278 €
- 9.000 τ.μ,Κολύμπια 50εκ-146.735 €
- 15.000 , τ.μ , Καντυλί 50εκ-146.735 €

ΕΠΙΧΕΙΡΗΣΕΙΣ & ΕΠΑΓΓΕΛΜΑΤΙΚΟΙ ΧΩΡΟΙ

- Κατάστημα 23 τ.μ Ανάληψη,μπετά 7εκ-20.542 €
- Κατάστημα 35 τ.μ Ανάληψη,μπετά 11εκ-32.281 €
- Κατάστημα 40 τ.μ σύν 50 τ.μ υπόγειο Ατταβύρου 20εκ-58.694€
- Κατάστημα 64 τ.μ Μ.Πετρίδη 32εκ-93.910 €
- Κατάστημα-αποθήκη 140 τ.μ αυλή 300τ.μ,Ανάληψη 32εκ-93.910 €
- Κατάστημα 145 τ.μ μπετά αυλή,Ροδίνι 26εκ-76.302€
- Αποθήκη 90 τ.μ , ράμπα Ανάληψη 14 εκ-41.085€
- Αποθήκη 270 τ.μ ,ράμπα Ανάληψη 40 εκ-117.388 €

Exclusive Properties

- Οικοδομικό συγκρότημα 4 οικιών 1 καταστήματος, Παλιά πόλη , 277 τ.μ 100εκ-293.470 €
- Οικοδομικό συγκρότημα 1000 τ.μ,2 ορόφων Ψαροπούλα 320 εκ-939.104 €

ΖΗΤΟΥΝΤΑΙ ΚΑΤΟΙΚΙΕΣ & ΟΙΚΟΠΕΔΑ ΕΝΤΟΣ & ΕΚΤΟΣ ΠΟΛΕΩΣ

ΤΣΟΥΡΟΥΝΑΚΗΣ Ι. ΑΝΤΩΝΙΟΣ (B.Sc.-MKT)

ΤΗΛ.:60060 (3 γραμμές) FAX: 60062
ΚΙΝ.:0945 949882
e-mail: kefaleo@rho.forthnet.gr

Γ. Σεφέρη 12
(παραπλεύρως ΜΗΔΕΙΑ)
Ρόδος

www.e-kefaleo.com

Το κερματοτηλέφωνο που σας πληρώνει!!!

ΠΡΟΣΟΧΗ. ΚΥΚΛΟΦΟΡΟΥΝ ΠΑΡΑΝΟΜΕΣ ΜΕΤΑΧΕΙΡΙΣΜΕΝΕΣ ΣΥΣΚΕΥΕΣ. ΜΕΓΑΛΑ ΠΡΟΣΤΙΜΑ.

Το μόνο που δέχεται EURO και προσαρμόζεται αυτόματα με τα νέα δεκαψήφια νούμερα του ΟΤΕ



ΠΡΟΣΟΧΗ ΓΙΑ ΜΕΡΙΚΕΣ ΜΕΡΕΣ
ΑΠΟΣΥΡΣΗ

10.000 δρχ. το μήνα 1η δόση μετά από 6 μήνες

Διαθέτει σύστημα άμεσης διάγνωσης και επιδιορθώσεις βλαβών
Αλλάζει χρεώσεις αυτόματα κάθε φορά που τις αλλάζει ο ΟΤΕ
Εχει αναγνώριση κλήσης σε μεγάλη οθόνη
Επιστρέφει το νόμισμα αν δεν είναι εγκεκριμένο
Καθοδηγεί τον χρήστη με οδηγίες
Είναι εγκεκριμένο από την Εθνική Επιτροπή Τηλεπικοινωνιών
Είναι ανθεκτικό-ευέλικτο-με άμεσο service, και τοποθετείται εύκολα

Αντιπροσωπεία Νοτίου Αιγαίου
ΑΤΤΑΒΥΡΟΥ 46 ΡΟΔΟΣ * 1 ΤΗΛ. 080137733
e-mail: sifakis@payphone.gr http:/www.payphone.gr

PayPHONE ΣΗΦΑΚΗΣ ΤΗΛΕΠΙΚΟΙΝΩΝΙΕΣ

CAR EXPERTS

ΞΕΝΑΚΗΣ ΑΥΤΟΚΙΝΗΤΑ

0% προκαταβολή και εξόφληση έως 60 μήνες

- BMW 316 COUPE μοντ. 1995, ABS, A/C, Ηλεκτρικά παράθυρα, κεντρικό κλείδωμα, ηλεκτρ. καθρέπτες, υδραυλικό τιμόνι, ηχητικό σύστημα. ΤΙΜΗ 5.300.000
- AUDI A4 1.6 μον. 1997, Κλιματισμός, ABS, 2 air bags, ηλεκτρικά παράθυρα, κεντρικό κλείδωμα, ηλεκτρικοί καθρέπτες, ηχητικό σύστημα, ΤΙΜΗ: 5.900.000
- CITROEN XANTIA 1.800 c.c. μοντέλο 1995 με A/C-ABS-AIRBAG -ηλεκτρικά παράθυρα-κεντρικό κλείδωμα-ηλεκτρικοί καθρέπτες-συναγερμό-ηχητικό σύστημα Τιμή 2.950.000 δρχ.
- FIAT BRAVO 1.6 cc μοντ. 1996, A/C, Air Bag, ηλεκτρικά παράθυρα,κεντρικό κλείδωμα, ηλεκτρικοί καθρέπτες. ΤΙΜΗ 1.700.000
- LANCIA K 2000 cc, μον. 1995: Κλιματισμός, ABS, ηλεκτρικά παράθυρα, κεντρικό κλείδωμα, ηλεκτρικοί καθρέπτες, σαλόνι, alcatara. ΤΙΜΗ: 4.100.000
- VW GOLF 1,4 cc μοντ. 1995: Κεντρικό κλείδωμα, ηχητικό σύστημα. ΤΙΜΗ: 2.600.000
- FIAT CEICENTO 900cc μοντέλο 2000, ηλεκτρικά παράθυρα, ηλεκτρομαγνητικές κλειδαριές, υδραυλικό τιμόνι. Τιμή 1.600.000
- FIAT PUNTO 1,4 cc, μοντέλο 1998, ABS, κεντρικό κλείδωμα, ηλεκτρικές κλειδαριές, ηχητικό σύστημα, ζάντες αλουμινίου, spor ανάρτηση, A/C, Parking control, αντιστρεπτική δοκός, συναγερμός. Τιμή 3.700.000

ΞΕΝΑΚΗΣ
ΕΠΙΣΗΜΟΣ ΣΥΝΕΡΓΑΤΗΣ KOSMOCAR
ΛΙΝΔΟΥ 238, ΤΗΛ: 61600

auto-moto

συνέχεια από την προηγούμενη

FORD ESCORT 1.100 c.c. (souper-a-μολυβδη), μόνο μετρητοίς, από μηχανικό αυτοκινήτων. Δεκτός κάθε έλεγχος. Πληρ. τηλ. 097/3022303, 097/2681379. AA42469

CHEVROLET ASTRO-VAN (κλούβα) αμερ. προδιαγραφών, υδρ. τιμόνι, ηλ. τζάμια, ABS, σε πολύ καλή κατάσταση. Πληρ. τηλ. 23138, 62417. AA42468

FIAT TEMBRA μοντ. Σεπτεμβρίου '92, χρώματος μπορντώ, ζάντες αλουμινίου, σπόιλερ, αεροτομή, χαμηλωμένο υδραυλικό τιμόνι, ηλεκτρικά παράθυρα και κλειδαριές, συναγερμό, ξύλινη επένδυση, κασετόφωνο με 4 ηχεία. Τιμή 1.000.000. Πληρ. τηλ. 0972508307 κ. Κώστα AA42428

FORD ESCORT χρώματος χρυσαφί με αεροτομή και ζάντες αλουμινίου. Είναι πρώτης κυκλοφορίας '89 σε πολύ καλή κατάσταση και περασμένο από ΚΤΕΟ. Είναι 1.300 c.c. και πωλείται 400.000 δρχ. Πληρ. τηλ. (0241) 78833. AA42467

ΜΗΧΑΝΗ KAWASAKI VOLCAN 800 μοντέλο 97. Πληρ. τηλ. 36400, 7009 AA42306

ΑΥΤΟΚΙΝΗΤΟ κλούβα SUZUKI CARRY 1000 κυβ. με 47.000 χιλιόμετρα, καταλυτικό σε πολύ καλή κατάσταση. Πληρ. τηλ. 26978 AA42420

ΑΠΟ ΤΗΝ ΕΤΑΙΡΕΙΑ ΕΝΟΙΚΙΑΣΕΩΝ EUROPCAR ΠΩΛΟΥΝΤΑΙ ΑΥΤΟΚΙΝΗΤΑ ΔΙΑΦΟΡΩΝ ΤΥΠΩΝ ΣΕ ΑΡΙΣΤΗ ΚΑΤΑΣΤΑΣΗ. ΠΛΗΡ. ΤΗΛ. 92006, 32727 ΠΑ42307

ΠΩΛΟΥΝΤΑΙ: α) HONDA CIVIK 1400 S λευκό σεντάν σε άριστη κατάσταση, μοντέλο 1997. Τιμή 3.600.000 ευκολίες λίγες - πρώτο χέρι. Δεκτός κάθε έλεγχος. 2) HONDA CBR 1000 F μοντέλο 1992 κόκκινη-μαύρη με συναγερμό σε άριστη κατάσταση. Τιμή 1.450.000 δρχ. μετρητοίς. Πληρ. τηλ. 66665 έως 16.00 και 0944858144 κ. Θοδωρής AA42416

ΠΩΛΟΥΝΤΑΙ ΤΑ ΚΑΤΩΘΙ ΑΥΤΟΚΙΝΗΤΑ ΣΕ ΑΡΙΣΤΗ ΚΑΤΑΣΤΑΣΗ ΚΑΙ ΜΕΓΑΛΕΣ ΕΥΚΟΛΙΕΣ ΠΛΗΡΩΜΗΣ.. FIAT SEIG MONT. 1989, FIAT PUNTO MONT. 1999, OPEL CORSA MONT. 1999 ΜΕ A/C, SEAT IBIZA MONT. 1999, SEAT CORDOBA MONT. 1999 ΜΕ A/C, NISSAN MICRA MONT. 1999 ΜΕ A/C, TOYOTA COROLLA MONT. 1999 ΜΕ A/C, CITROEN SAXO, HYUNDAI ATOS MONT. 1999, HYUNDAI ACCENT MONT. 1999, SUZUKI JEEP SAMURAI. ΠΛΗΡ. ΤΗΛ. 21819, 25888, 98200 ΠΑ42190

ΜΗΧΑΝΗ AFRICA TWIN HONDA 750 c.c. του 2000 σε άριστη κατάσταση, fool extra, Πληρ. τηλ. 0944/577926. AA42347

HONDA CIVIC coupe 2 πόρτες VTEC 1,6 SR 12HP 7ος '96, 54.000 χλμ. χρώματος κυπαρισσί μεταλλικό, ηλ. οροφή, ηλ. παράθυρα, ηλ. καθρέφτες, ηλεκτρομαγνητικές κλειδαριές, immobilizer, ABS, ζαντολάστιχα αλουμινίου, κατάσταση άριστη. Τιμή 4 εκ. μετρητοίς. Πληρ. τηλ. 27960, 78392 μετά τις 13.00, 093/7304208. AA42349

AFRICA TWIN MONT. ΤΕΛΟΣ 93 ΜΕ ΠΟΛΛΑ ΕΞΤΡΑ, ΣΕ ΑΡΙΣΤΗ ΚΑΤΑΣΤΑΣΗ. ΠΛΗΡ. ΤΗΛ. 0942200188 ΧΠΑ4165

ΑΥΤΟΚΙΝΗΤΟ πωλείται από ιδιώτη μάρκας ALFA ROMEO 33 καταλυτικό 1400 cc 78.000 χλμ. σε άριστη κατάσταση. Πληρ. τηλ. 0946204497, 68745 AA42155

FIAT PUNTO CABRIO ΜΟΝΤΕΛΟ 94 1,3 ΛΕΥΚΟ 75000 ΧΙΛΙΟΜΕΤΡΑ, EXTRAS. ΤΙΜΗ 2.400.000. ΠΛΗΡ. ΤΗΛ. 87006, 10.00-13.00 Ή 18.00-22.00 ΧΠΑ841

ΠΩΛΟΥΝΤΑΙ ΜΕΤΑΧΕΙΡΙΣΜΕΝΑ ΦΟΡΤΗΓΑ ΑΥΤΟΚΙΝΗΤΑ ΕΙΣΑΓΩΓΗΣ ΟΛΩΝ ΤΩΝ ΤΥΠΩΝ, ΓΙΑ ΑΓΡΟΤΙΚΗ ΚΑΙ ΕΠΑΓΓΕΛΜΑΤΙΚΗ ΧΡΗΣΗ, ΚΑΘΩΣ ΚΑΙ Ι.Χ. ΕΠΙΒΑΤΙΚΑ. ΕΤΟΙΜΟΠΑΡΑΔΟΤΑ Ή ΚΑΤΟΠΙΝ ΠΑΡΑΓΓΕΛΙΑΣ. ΠΑΡΕΧΟΥΜΕ ΓΡΑΠΤΗ ΕΓΓΥΗΣΗ ΕΝΟΣ ΧΡΟΝΟΥ. ΕΙΣΑΓΩΓΕΙΣ ΜΕΤΑΧΕΙΡΙΣΜΕΝΩΝ ΑΥΤΟΚΙΝΗΤΩΝ " Δ. ΜΠΟΥΝΤΟΥΡΗΣ-Ε. ΠΑΠΑΠΟΣΤΟΛΟΥ Ο.Ε.". ΕΚΘΕΣΗ: ΕΘΝΙΚΗ ΟΔΟΣ ΛΑΡΙΣΑΣ-ΙΩΑΝΝΙΝΩΝ ΤΡΙΚΑΛΑ ΘΕΣΣΑΛΙΑΣ. ΤΗΛ. 0431-74709 ΦΑΞ 0431-27008 ΚΙΝ. 0974456200-0977395269 ΧΠΑ112

ΠΩΛΟΥΝΤΑΙ: 1) αυτοκίνητο μάρκας FIAT CINQUECENTO 900 cc έτος Απρίλιος 1997, 3θυρο, ηλ. παράθυρα, ηλ. κλειδαριές, ραδιοκασετόφωνο, σε άριστη κατάσταση (πέρασε από ΚΤΕΟ), ατρακάριστο. Δεκτός κάθε έλεγχος. Πληρ. τηλ. 0945-494657 ΧΑΑ158

εργασιες

ΖΗΤΕΙΤΑΙ ΚΟΠΕΛΑ ΓΙΑ ΝΑ ΕΡΓΑΣΘΕΙ ΩΣ ΠΩΛΗΤΡΙΑ ΣΕ ΚΑΤΑΣΤΗΜΑ ΕΠΙΠΛΩΝ. ΜΙΣΘΟΣ ΙΚΑΝΟΠΟΙΗΤΙΚΟΣ. ΠΛΗΡ. ΤΗΛ. 69414, 0945797962 ΠΕ42378

ΚΑΘΑΡΙΣΤΡΙΑ για καθημερινό καθαρισμό επαγγελματικού χώρου. Πληρ. τηλ. 73712 από 16.00-23.00 ΑΖ42534

ΓΥΜΝΑΣΤΗΣ ή γυμνάστρια για εργασια σε γυμναστήριο. Πληρ. τηλ. 73712 από 16.00-23.00 ΑΖ42533

ΖΗΤΟΥΝΤΑΙ από Ελληνογερμανική πολυεθνική εταιρεία σταθερής τηλεφωνίας πωλητές, αντιπρόσωποι. Αμοιβές αναλόγως των προσόντων σας. Πληρ. τηλ. 32802 ΑΖ42506

ΠΩΛΗΤΡΙΑ για κατάστημα Ν. Πλαστήρα 8. Πληρ. τηλ. 78289ΑΖ42494

Το Ξενοδοχείο ANKER στην Λεωφ. Καλλιθέας **ζητά καμαριέρες.** Πληρ. τηλ. 23525, 9-11 το πρωί. ΑΖ42462

ΖΗΤΟΥΝΤΑΙ ΚΟΠΕΛΕΣ ΕΥΠΑΡΟΥΣΙΑΣΤΕΣ ΓΙΑ ΚΑΦΕΤΕΡΙΑ. ΠΛΗΡ. ΤΗΛ. 36201. ΠΖ42464

ΔΙΑΚΟΣΜΗΤΡΙΑ ΓΙΑ ΝΑ ΕΡΓΑΣΘΕΙ ΣΤΟ ΚΑΤΑΣΤΗΜΑ ΕΠΙΠΛΩΝ "BO CONCEPT". ΜΙΣΘΟΣ ΙΚΑΝΟΠΟΙΗΤΙΚΟΣ ΚΑΙ ΠΟΣΟΣΤΑ. ΠΛΗΡ. ΤΗΛ. 0241-69414, 0945/797962. ΠΖ42346

ΜΠΑΡΓΟΥΜΑΝ για εργασία νυχερινή σε καφε-μπαρ εντός πόλεως Ρόδου. Θα πρέπει να έχουν τα κατάλληλα έγγραφα και να ομιλούν καλά Ελληνικά. Μισθός και ποσοστά. Πληρ. τηλ. 0932/924021 και 70860 ΑΖ42492

ΖΗΤΕΙΤΑΙ ΠΡΟΣΩΠΙΚΟ: Από Τουριστικό Γραφείο διακινήσεως διαφόρων γκρουπ ζητείται δεσποινίδα ή κυρία με άριστη γνώση Η/Υ, (WORD, EXCEL), γραφειακή εμπειρία, αγγλικής, γερμανικής και γαλλικής, προαιρετικη η ιταλικη. Προϋπηρεσία θα συνεκτιμηθεί. Μισθός ικανοποιητικός. Βιογραφικό σημείωμα με φωτογραφία και συστάσεις απαραιτήτως. Τ.Θ. 345, 85100 Ρόδος. ΑΖ42463

ΣΕΡΒΙΤΟΡΟΣ από εστιατόριο εντός πόλεως Ρόδου. Αποκλείονται αλλοδαποί. Πληρ. τηλ. 31680 ΑΖ42432

ΝΕΟΙ ΚΑΙ ΝΕΕΣ για να εργασθούν στο ANASSA CAFE. Πληρ. τηλ. 69919. ΑΖ42461

ΚΥΡΙΕΣ με όρεξη για δουλειά που θα ήθελαν να κερδίζουν έως και 500.000 δρχ. το μήνα, με ελεύθερο ωράριο εργασίας. Προσφέρονται δωρεάν κατάλογοι λευκών ειδών και μεγάλη υποστήριξη από την εταιρία μας. Πληρ. κος Γιώργος στο τηλ. 0946595500 ή 37384 ΑΖ42065

ΖΗΤΕΙΤΑΙ κοπέλα εμφανίσιμη για να εργαστεί σε κατάστημα ηλεκτρονικών παιχνιδιών (VIDEO GAMES) στη Ρόδο και στην Κω. Μισθός ικανοποιητικός και bonus. Πληρ. τηλ. 25050, 0945314090 ΧΑΖ481

ΖΑΧΑΡΟΠΛΑΣΤΗΣ έμπειρος για βιοτεχνία παγωγού-ζαχαροπλαστικής. Πληρ. τηλ. 81511 ΑΖ42398

Από την εταιρεία BackStage Ε.Π.Ε. **ΖΗΤΟΥΝΤΑΙ** άτομα των κάτωθι ειδικοτήτων: χειριστές/στριες Η/Υ, administrators, gamers, μπάρμαν-μπαργούμαν, σεφ, μάγειρας-βοηθός μάγειρα, σερβιτόροι, βοηθοί σερβιτόρων, λαντζιέρες, ταμπλίστας, καθαρίστριες. Απαραίτητη η προσκόμιση σύντομου βιογραφικού, η συμπλήρωση του 18 έτους ηλικίας καθώς και η ολοκλήρωση των στρατιωτικών υποχρεώσεων. Ραντεβού για συνεντεύξεις 0241-070670 ΑΖ42393

Η εταιρεία διανομών ΑΝΔΡΕΑΔΑΚΗ Δ. & ΣΙΑ .Ε. **ΖΗΤΑΕΙ** οδηγό με δίπλωμα Γ' κατηγορίας για μόνιμη απασχόληση. Για κλείσιμο ραντεβού στο τηλ. 0945/433883 από 08.00 έως 14.00 εργάσιμες ημέρες ΑΖ42376

ΖΗΤΕΙΤΑΙ έμπειρη σερβιτόρα με ευχάριστη προσωπικότητα και ικανή στις δημόσιες σχέσεις για ολιγόωρη απασχόληση στο καφε μπαρ "ΛΙΒΑΔΑ" στην παραλία Κρεμαστής. Πληρ. τηλ. 96814, 17.00-3.00 ΑΖ42280

ΖΗΤΕΙΤΑΙ ΝΕΑΡΟΣ ΜΕ ΔΙΠΛΩΜΑ ΜΟΤΟΠΟΔΗΛΑΤΟΥ Ή ΜΟΤΟΣΙΚΛΕΤΑΣ ΓΙΑ ΝΑ ΕΡΓΑΣΘΕΙ ΣΤΟ ΟΒΕΛΙΣΤΗΡΙΟ "TAKIS TASTE" ΓΙΑ ΕΞΩΤΕΡΙΚΗ ΔΙΑΝΟΜΗ. ΠΛΗΡ. ΤΗΛ. 0932266660 ΠΖ42083

ΚΟΠΕΛΑ να εργασθεί σε κατάστημα VIDEO-GAMES απογευματινές ώρες. Μισθός ικανοποιητικός. Πληρ. τηλ. 81194 ΑΖ42323

ΚΟΠΕΛΑ για να εργασθεί σε καφετέρια στην Κρεμαστή. Μισθός ικανοποιητικός. Ολο το χρόνο. Πληρ. τηλ. 90625, 0974141728 ΑΖ42310

ΜΠΑΡΓΟΥΜΑΝ και σερβιτόρα για να εργαστούν Παρασκευή και Σάββατο σε club. Πληρ. τηλ. 95642 (01.00 μ.μ.-9.00 μ.μ.) ΑΖ42228

Α' ΜΑΓΕΙΡΑΣ, ΑΠΟΦΟΙΤΟΣ ΤΟΥΡΙΣΤΙΚΗΣ ΣΧΟΛΗΣ, ΓΝΩΣΤΗΣ ΕΛΛΗΝΙΚΗΣ, ΓΑΛΛΙΚΗΣ ΚΑΙ ΙΤΑΛΙΚΗΣ ΚΟΥΖΙΝΑΣ, ΜΕ ΠΡΟΫΠΗΡΕΣΙΑ ΣΕ ΞΕΝΟΔΟΧΕΙΑ ΚΑΙ ΕΣΤΙΑΤΟΡΙΑ ΖΗΤΑΕΙ ΑΝΑΛΟΓΗ ΕΡΓΑΣΙΑ. ΠΛΗΡ. ΤΗΛ. 0946/710021 ΠΖ42198

μαθήματα

ΚΑΘΗΓΗΤΡΙΑ ΜΑΘΗΜΑΤΙΚΩΝ ΜΕ ΠΟΛΥΕΤΗ ΦΡΟΝΤΙΣΤΗΡΙΑΚΗ ΠΕΙΡΑ ΣΕ ΦΡΟΝΤΙΣΤΗΡΙΟ ΤΩΝ ΑΘΗΝΩΝ ΠΑΡΑΔΙΔΕΙ ΙΔΙΑΙΤΕΡΑ ΜΑΘΗΜΑΤΑ ΣΕ ΜΑΘΗΤΕΣ ΓΥΜΝΑΣΙΟΥ ΚΑΙ ΛΥΚΕΙΟΥ. ΠΛΗΡ. ΤΗΛ. 38378, 0946740778 ΠΜ42418

ΓΑΛΛΙΚΑ παραδίδονται μαθήματα από πτυχιούχο καθηγήτρια Πανεπιστημίου Σορβόννης, για όλα τα επίπεδα. Προετοιμασία πτυχίων, τμήματα ξεναγών, μεταφράσεις, αναλύσεις λογοτεχνίας, ξενοδοχειακά. Επίσης αρχές Ισπανικής γλώσσας για εισαγωγή σε Ιταλικά Πανεπιστήμια. Πληρ. τηλ. 37983, 0946357379 ΑΜ42520

ΦΙΛΟΛΟΓΟΣ ΚΑΘΗΓΗΤΡΙΑ παραδίδει ιδιαίτερα μαθήματα στις περιοχές: Κρεμαστή, Παραδείσι, Ιαλυσός, Ρόδο. Πληρ. τηλ. 0938813476 ΑΜ42516

ΑΠΟΦΟΙΤΟΣ Καναδικού πανεπιστημίου παραδίδει μαθήματα Αγγλικών και Γαλλικών κατ' οίκον σε προσιτές τιμές. Πληρ. τηλ. 64079 ΑΜ42405

ΦΙΛΟΛΟΓΟΣ ΚΑΘΗΤΡΙΑ παραδίδει μαθήματα σε μαθητές γυμνασίου-λυκείου. Πληρ. τηλ. 34362. ΑΜ42463

ΜΑΘΗΜΑΤΑ ΓΕΡΜΑΝΙΚΩΝ κατ' οίκον από έμπειρο πτυχιούχο. Πληρ. τηλ. 0977793374 ΑΜ42396

ΦΡΟΝΤΙΣΤΗΡΙΟ ΑΝΟΔΟΣ. ΜΑΘΗΜΑΤΙΚΑ-ΦΥΣΙΚΗ-ΧΗΜΕΙΑ-ΦΙΛΟΛΟΓΙΚΑ ΓΙΑ ΟΛΕΣ ΤΙΣ ΤΑΞΕΙΣ ΓΥΜΝΑΣΙΟΥ-ΕΝΙΑΙΟΥ ΛΥΚΕΙΟΥ. ΞΕΧΩΡΙΣΤΑ ΤΜΗΜΑΤΑ ΓΙΑ ΤΕΕ. ΟΛΕΣ ΟΙ ΚΑΤΕΥΘΥΝΣΕΙΣ. ΘΕΩΡΗΤΙΚΗ-ΤΕΧΝΟΛΟΓΙΚΗ-ΘΕΤΙΚΗ. ΟΛΙΓΟΜΕΛΗ ΤΜΗΜΑΤΑ. ΥΠΕΥΘΥΝΑ-ΜΕΘΟΔΙΚΑ ΣΕ ΧΑΜΗΛΕΣ ΤΙΜΕΣ. ΔΙΔΑΣΚΟΥΝ ΚΑΘΗΓΗΤΕΣ-ΚΑΘΗΓΗΤΡΙΕΣ ΠΑΝΕΠΙΣΤΗΜΙΟΥ ΑΘΗΝΩΝ. ΠΛΗΡ. ΤΗΛ. 28053 ΠΜ42369

ΚΑΘΗΓΗΤΡΙΑ ΑΓΓΛΙΚΩΝ με Barchelor του Παν/μίου Τέξας της Αμερικής παραδίδει ιδιαίτερα μαθήματα κατ' οίκον ή και στο χώρο σας. Σε σας που ασχολείστε με τουριστικά επαγγέλματα και θέλετε να αξιοποιήσετε τους χειμερινούς μήνες ώστε να είστε άριστα καταρτισμένοι με το άνοιγμα της σεζόν. Ειδικές προσφορές σε μικρούς μαθητές. Τιμή έκπληξη στα αδέλφια. Πληρ. τηλ. 38350 ΑΜ42375

ΠΑΡΑΔΙΔΟΝΤΑΙ ΜΑΘΗΜΑΤΑ ΠΛΗΡΟΦΟΡΙΚΗΣ ΑΠΟ ΚΑΘΗΓΗΤΗ ΚΑΤΟΧΟ ΠΤΥΧΙΟΥ ΚΑΙ ΜΕΤΑΠΤΥΧΙΑΚΟΥ ΣΤΗΝ ΠΛΗΡΟΦΟΡΙΚΗ. ΤΑ ΜΑΘΗΜΑΤΑ ΑΠΕΥΘΥΝΟΝΤΑΙ ΣΕ ΑΤΟΜΑ ΚΑΘΕ ΗΛΙΚΙΑΣ ΚΑΙ ΚΑΛΥΠΤΟΥΝ ΑΝΤΙΚΕΙΜΕΝΑ ΟΠΩΣ INTERNET, WINDOWS, WORD ΚΑΙ POWERPOINT. ΠΛΗΡ. ΤΗΛ. 0241-70689 ΩΡΕΣ 15.00-18.00 ΠΜ42287

ΠΑΡΑΔΙΔΟΝΤΑΙ μαθήματα Ιταλικής γλώσσας, ειδική προετοιμασία για εισαγωγή στη Νομική Σχολή σε Πανεπιστήμιο της Ιταλίας. Πληρ. τηλ. 31447 ΑΜ42312

ΦΙΛΟΛΟΓΟΣ ΚΑΘΗΓΗΤΡΙΑ του Πανεπιστημίου Αθηνών με πολύχρονη φροντιστηριακή πείρα παραδίδει ιδιαίτερα μαθήματα Αρχαίων και Νέων Ελληνικών, Εκθεσης, Ιστορίας, Λατινικών και Φιλοσοφίας σε μαθητές Γυμνασίου-Λυκείου. Πληρ. τηλ. 31370 και 0945-713765 ΑΜ42279

ΜΑΘΗΜΑΤΙΚΟΣ παραδίδει μαθήματα σε μαθητές Γυμνασίου - Λυκείου. Πληρ. τηλ. (0241) 37914, 094621482 ΑΜ41963

ΑΓΓΛΙΚΑ από καθηγητή κάτοχο Proficiency (Cambridge και Michigan) με σεμινάρια γλώσσας και μεθοδολογίας στην Αγγλία παραδίδονται σε μαθητές και ενήλικες. Δεκτοί μαθητές όλων των επιπέδων. Ειδική προετοιμασία για τις εξετάσεις Cambridge και Michigan. Ιδιαίτερα (μέχρι 2 άτομα). Πληρ. τηλ. 37193, 0974012436 ΑΜ42226

ΑΓΓΛΙΚΑ καθηγήτρια Αγγλικών απόφοιτος αγγλικού Παν/μίου με master παραδίδει ιδιαίτερα μαθήματα σε μαθητές **όλων των επιπέδων**. Υπεύθυνη προετοιμασία για τις εξετάσεις **Cambridge FCE, CAE, CPE, Michigan, ECCE, ECPE, TOEFL**. Τμήματα μονομελή, διμελή. Τιμές λογικές. Πληρ. τηλ. 22886 ΑΜ39927

ΦΙΛΟΛΟΓΟΣ ΚΑΘΗΓΗΤΡΙΑ ΠΤΥΧΙΟΥΧΟΣ ΑΡΙΣΤΟΤΕΛΕΙΟΥ ΠΑΝΕΠΙΣΤΗΜΙΟΥ ΘΕΣΣΑΛΟΝΙΚΗΣ, ΠΑΡΑΔΙΔΕΙ ΙΔΙΑΙΤΕΡΑ ΜΑΘΗΜΑΤΑ ΣΕ ΜΑΘΗΤΕΣ ΓΥΜΝΑΣΙΟΥ - ΛΥΚΕΙΟΥ. ΤΙΜΕΣ ΠΡΟΣΙΤΕΣ, ΣΥΣΤΗΜΑΤΙΚΗ ΕΝΗΜΕΡΩΣΗ ΓΟΝΕΩΝ. ΠΛΗΡ. ΤΗΛ. 22428 ΚΑΙ 0937803323 (ΚΙΝΗΤΟ) ΧΠΜ291

ΟΙΚΟΔΙΔΑΣΚΑΛΕΙΟ ΑΓΓΛΙΚΩΝ ΜΑΓΚΑΦΑ ΕΙΡΗΝΗ. Εχοντας την Αγγλική ως μητρική γλώσσα και πολύχρονη πείρα παραδίδω μαθήματα όλων των επιπέδων σε ολιγομελή τμήματα ή και ιδιαίτερα. Πληρ. τηλ. 64202, 61512 ΑΜ42276

γνωριμιες

ΕΝΤΕΛΩΣ ΔΩΡΕΑΝ ΜΠΟΡΟΥΜΕ ΝΑ ΣΑΣ ΣΤΕΙΛΟΥΜΕ ΦΩΤΟΓΡΑΦΙΕΣ-ΒΙΟΓΡΑΦΙΚΑ ΑΠΟ ΧΙΛΙΑΔΕΣ ΠΛΟΥΣΙΟΥΣ ΑΞΙΟΛΟΓΟΥΣ ΑΝΔΡΕΣ ΚΑΙ ΓΥΝΑΙΚΕΣ ΕΛΛΗΝΙΔΕΣ, ΑΛΛΟΔΑΠΕΣ ΚΑΘΕ ΗΛΙΚΙΑΣ ΠΟΥ ΖΗΤΟΥΝ ΦΙΛΙΑ, ΓΑΜΟ. ΠΛΗΡ. ΤΗΛ. 031-229563 ΠΓ42078

διαφορα

ΣΚΑΦΟΣ ταχύπλοο 5,30 VIP, EVINRUDE 90 ίππους, μοντ. 2000, ντεπόζιτο 100 lit, πλήρως εξοπλισμένο, τιμή ευκαιρίας! Πληρ. τηλ. 0946006532, 0241/74148 ΑΔ42530

ΣΚΥΛΟΣ Ροτβάιλερ 2,5 μηνών αρσενικό γνήσιο. Πληρ. τηλ. 86698 ΑΑ42526

ΠΩΛΕΙΤΑΙ σαλόνι-τραπεζαρια με 6 καρέκλες-κονσόλα με καθρεπτη κουρτίνες-τηλεόραση 27 ιντσών και κρεβατοκάμαρα σε τιμή ευκαιρίας! Πληρ. τηλ. 76384 ΑΔ42525

ΠΩΛΟΥΝΤΑΙ από ζαχαροπλαστείο τα εξής: φούρνος αερόθερμος, στόφα μίξερ, ψυγείο πάγκου, καταψύκτης, βιτρίνα γλυκών, αμπάριο, λάντζα, τυροπιτιέρα, ζυγαριά, ταμειακή μηχανή, ντουλάπες, τραπέζια, καρέκλες, πάγκοι με μάρμαρο, ταψιά, λαμαρίνες και διάφορα άλλα, λόγω αναχώρησης. Πληρ. τηλ. 0244-47169 περιοχή [illegible] τάρι δίπλα από το Σοφός Μάρκ[illegible] ΑΔ4[illegible]

ΠΩΛΟΥΝΤΑΙ μετοχές ΔΑΝΕ σε πολύ καλή τιμή. Πληρ. τηλ. 22264 απόγευμα ΑΔ42523

Το Υποκατάστημα της Ρόδου του Ομίλου εταιριών της INTERNATIONAL LIFE

ΖΗΤΑ

να προσλάβει γραμματέα με έμμισθη σχέση ηλικίας 20-28 ετών.
Απαιτούνται: άριστη γνώση χειρισμού Η/Υ (MC Office, Word, Excel). Γνώση αγγλικών, οργανωτικές ικανότητες και ευχέρεια στην επικοινωνία και συνεργασία. Προϋπηρεσία επιθυμητή.

Πληρ. τηλ. (02410) 67980-1, 68165 ώρες 09.00-11.00 και 18.00-20.00

RODIAN BEACH · RESORT
Managed by Mouratoglou

Το ξενοδοχείο RODIAN BEACH RESORT
ζητά για την επόμενη σεζόν του 2002
να προσλάβει άτομα όλων των ειδικοτήτων.

Οι ενδιαφερόμενοι καλούνται να απευθυνθούν
στο γραφείο προσωπικού
του ξενοδοχείου (κα Αρτεμη Χριστοδούλου)
προσκομίζοντας βιογραφικό με πρόσφατη φωτογραφία.

RODIAN BEACH RESORT
Λεωφόρος Ηρακλειδών 100, 85101 Ιξιά, Ρόδος
Τηλ.: (0241)-89928, Φαξ: (0241)-89901

ΣΧΟΛΗ ΟΔΗΓΩΝ
ΠΟΡΤΣΕΛΛΗΣ ΣΤΕΦΑΝΟΣ
Διπλ. εκπαιδευτής υποψηφίων οδηγών
• Διπλώματα αυτοκινήτου, μοτοσικλέτας, φορτηγού, λεωφορείου, νταλίκας
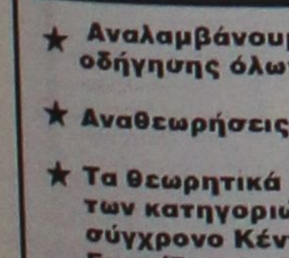

• Αναθεωρήσεις ληγμένων αδειών
• Θεωρητικά μαθήματα ΚΟΚ και Μηχανολογίας
• Μετατροπές ξένων διπλωμάτων σε ελληνικά
• Διπλώματα αυτόματου αυτοκινήτου
ΝΕΑ ΔΙΕΥΘΥΝΣΗ: ΕΘΝΙΚΗΣ ΑΝΤΙΣΤΑΣΗΣ 73 (ΠΡΩΗΝ ΑΝΝΗΣ ΜΑΡΙΑΣ) ΤΗΛ. 34497, 0945463635

ΣΧΟΛΗ ΟΔΗΓΩΝ ΠΟΤΣΟΥ ΣΩΤΗΡΗ
ΔΙΠΛ. ΕΚΠΑΙΔΕΥΤΗΣ ΥΠΟΨΗΦΙΩΝ ΟΔΗΓΩΝ.
ΔΙΠΛΩΜΑΤΑ Α - Β - Γ - Δ - Ε
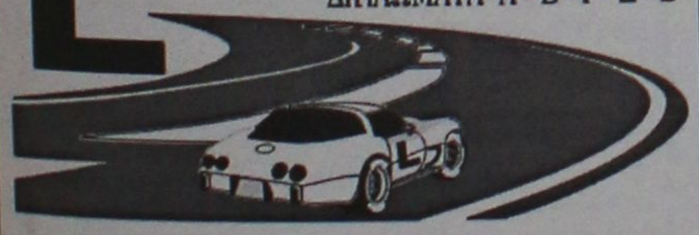
★ Αναλαμβάνουμε την έκδοση αδειών οδήγησης όλων των κατηγοριών.
★ Αναθεωρήσεις Επαγ/κών αδειών.
★ Τα θεωρητικά μαθήματα όλων των κατηγοριών γίνονται στό σύγχρονο Κέντρο Θεωρητικής Εκπαίδευσης Υποψηφίων Οδηγών της Ε.Σ.Ο.Ρ. Ο.Ε. Στην οποία μετέχουμε.
★ Διαθέτουμε καί Αυτόματο Επιβατηγό.
Εθνάρχου Μακαρίου 31, 2ος όροφος, ΡΟΔΟΣ (Ενανα Εθνικής Τράπεζας, πάνω από το κατ/μα "ΡΟΔΙ") Τηλ. 76070 Κιν. 0945- 567404

ΣΧΟΛΗ ΟΔΗΓΩΝ
ΚΟΥΣΗ ΠΑΝΤΕΛΗ
- ΔΙΠΛΩΜΑΤΑ
- ΕΡΑΣΙΤΕΧΝΙΚΑ
- ΕΠΑΓΓΕΛΜΑΤΙΚΑ
- ΜΟΤΟΣΙΚΛΕΤΑΣ
- ΜΑΘΗΜΑΤΑ ΘΕΩΡΗΤΙΚΗΣ ΔΙΔΑΣΚΑΛΙΑΣ


-Επεκτάσεις όλων των κατηγοριών
-Αναθεωρήσεις ληγμένων αδειών
-Μετατροπές ξένων αδειών σε ελληνικές

Οδός Βαλαωρίτου 9
(έναντι HOTEL SEMIRAMIS ΠΙΣΩ ΑΠΟ ΤΟ ΠΑΛΑΙΟ ΝΟΣΟΚΟΜΕΙΟ
e-mail: koysisp@internet.gr
ΕΚΠΑΙΔΕΥΤΙΚΟ ΑΥΤΟΚΙΝΗΤΟ:
TOYOTA YARIS 1300 cc AIR CONDITIONED
(ΠΡΟΣΟΧΗ): ΜΑΘΗΜΑΤΑ
α. Μοτοσικλέτας μεγάλου κυβισμού από 125 cc έως ανεξαρτήτου
β. Μοτ/τας έως 125 cc
γ. Μοτοποδηλάτου 50 cc
Διαθέτουμε επίσης κι αυτόματες μοτοσικλέτες 125 cc
Πληρ. τηλ.
29157-73820-94777
ΚΑΙ ΑΝΑ ΠΑΣΑ ΣΤΙΓΜΗ ΣΤΑ ΚΙΝΗΤΑ τηλ.
0944/511313-0944/203343
Στην κατηγορία ανεξαρτήτου κυβισμού η εκπαίδευση γίνεται με μοτοσικλέτα 500 cc
Παραλαβή των μαθητών μας και από τις οικίες τους
"Η σωστή και μεθοδική εκπαίδευση στα σύγχρονα οχήματά μας, βάζει γερά θεμέλια για τη δημιουργία ενός καλού νέου οδηγού"
ΠΡΟΣΟΧΗ
Στη σχολή μας παραδίδονται και μαθήματα θεωρητικής διδασκαλίας
ΠΜ40624

Η αλυσίδα καταστημάτων HONDOS CENTER

ΖΗΤΕΙ ΝΑ ΠΡΟΣΛΑΒΕΙ

για το κατάστημα της στη Ρόδο

Λογίστρια

- με γνώσεις μηχ/μένης λογιστικής
- με γνώση του Κ.Β.Σ.
- Προϋπηρεσία απαραίτητη

Αποστείλατε βιογραφικό στη διεύθυνση Αλεξ. Διάκου 30-32, Ρόδος, τηλ. 77850-3

Στο ξενοδοχείο LINDIAN VILLAGE στη Λάρδο

ΖΗΤΟΥΝΤΑΙ

1) Υποδοχή μια κοπέλα με άριστες γνώσεις της Ιταλικής γλώσσας. Νυχτοθυρωρός με γνώσεις Ιταλικών
2) Συντηρητής Α' και Β'
3) Καμαριέρες ορόφων.

Πληρ. τηλ. 0244-47361-47366 κο Τσουρδιό Γιώργο

Sigma

Αντιπροσωπεύσεις Ασφαλιστικών Εταιρειών
Άννης Μαρίας και Καζαντζάκη 2
Τηλ. (0241) 31468 • FAX: (0241) 33644

ΖΗΤΟΥΝΤΑΙ

Ασφαλίστριες και ασφαλιστές για ελεύθερη συνεργασία.

Για ραντεβού τηλ. 31468

ΖΗΤΕΙΤΑΙ ΥΠΑΛΛΗΛΟΣ

από γραφείο Γενικού Τουρισμού
για βοηθός λογιστού σε λογιστήριο Α.Ε.

για μόνιμη απασχόληση, πενθήμερη.
Αμεση πρόσληψη.
Προσόντα:
1) Πτυχίο Τ.Ε.Ι. ή Ι.Ε.Κ. ή Προϋπηρεσία σε λογιστήριο Α.Ε.
2) Καλή γνώση Αγγλικής ή Γερμανικής
3) Χρήση Η/Υ (Windows - MS Office)

Αποστολή βιογραφικών στην διεύθυνση:
κ. ΜΙΧΑΛΗ Τ.Θ. 335-85100 ΡΟΔΟΣ

διαφορα

συνέχεια από την προηγούμενη

ΜΕΓΑΛΗ ΕΥΚΑΙΡΙΑ. ΠΩΛΟΥΝΤΑΙ λόγω αναχώρησης ψυγείο ντουλάπα AMANA εισαγωγής από Αμερική σχεδόν καινούργιο (αξίας 1.200.000.) Τιμή 500.000. Πλυντήριο στεγνωτήριο ρούχων Brandt. Τιμή 100.000. Καθώς και σύνθεση (γραφείο, βιβλιοθήκη) παιδικού δωματίου NEOSET. Τιμή 120.000. Σύνθεση παιδ. δωματίου (2 κρεβάτια κουκέτα, 1 μεγάλο συρτάρι, ντουλάπα και 4 συρτάρια) 120.000. Τραπεζαρία εισαγωγής από Αμερική. Τιμή 200.000 Μπουφές με καθρέπτη 100.000. Τραπεζάκια σαλονιού 100.000. Πληρ. τηλ. 26294

ΑΔ42513

ΠΩΛΟΥΝΤΑΙ 36 ΞΥΛΙΝΕΣ ΚΑΡΕΚΛΕΣ ΕΣΠΙΑΤΟΡΙΟΥ ΣΕ ΤΙΜΗ ΕΥΚΑΙΡΙΑΣ. ΠΛΗΡ. ΤΗΛ. 35626, 65052

ΧΠΔ4249

ΠΩΛΟΥΝΤΑΙ ΚΑΙΝΟΥΡΓΙΑ ΔΕΡΜΑΤΙΝΑ ΣΑΛΟΝΙΑ ΣΕ ΤΙΜΕΣ ΚΟΣΤΟΥΣ ΛΟΓΩ ΑΝΑΚΑΙΝΙΣΗΣ ΚΑΤΑΣΤΗΜΑΤΩΝ. ΠΛΗΡ. ΤΗΛ. 66476, 69414 ΩΡΑΡΙΟ ΛΕΙΤΟΥΡΓΙΑΣ ΚΑΤΑΣΤΗΜΑΤΩΝ

ΠΔ42379

ΠΩΛΟΥΝΤΑΙ 40 ΜΠΑΜΠΟΥ ΚΑΡΕΚΛΕΣ ΚΑΙ 10 ΤΡΑΠΕΖΙΑ ΑΠΟ ΚΑΦΕΤΕΡΙΑ. ΠΛΗΡ. ΤΗΛ. 41273 ΟΛΕΣ ΤΙΣ ΩΡΕΣ

ΠΔ42329

Το γραφείο παραγωγής της ΕΘΝΙΚΗΣ ΑΣΦΑΛΙΣΤΙΚΗΣ

ΖΗΤΑ

άτομα ηλικίας 23-40 ετών για να στελεχώσει το νέο τμήμα πωλήσεων χρηματοοικονομικών προϊόντων του ομίλου της ΕΘΝΙΚΗΣ ΤΡΑΠΕΖΑΣ της ΕΛΛΑΔΟΣ ΑΕ.

Πληροφορίες-Βιογραφικά στη διεύθυνση της Εθνικής Ασφαλιστικής στη Σ. ΒΕΝΙΖΕΛΟΥ 1, τηλ. 38338-36274 Υπ. όψιν κας Τριανταφύλλου

ΑΠΟ ΞΕΝΟΔΟΧΕΙΑΚΗ ΜΟΝΑΔΑ

ΖΗΤΕΙΤΑΙ

πεπειραμένος μάγειρας Αλά Καρτ για πλήρη απασχόληση.

Πληρ. από Δευτέρα έως Παρασκευή 10-00-12.00 στα τηλ. 22276, 29000

ΑΤΛΑΝΤΙΚΑ ΕΛΛΑΣ Α.Ε.

Η εταιρεία ΑΤΛΑΝΤΙΚΑ ΕΛΛΑΣ Α.Ε. μετά από ένα χρόνο επιτυχημένης παρουσίας στη Ρόδο και μέσα στα σχέδια της συνεχής της ανάπτυξης, ζητά προσωπικό όλων των ειδικοτήτων για το νέο της πολυτελές ξενοδοχείο

ATLANTICA IMPERIAL

Η νέα ξενοδοχειακή μονάδα δυναμικότητας 700 κλινών βρίσκεται στα Κολύμπια
και αρχίζει τη λειτουργία της τον Απρίλιο 2002.
Επίσης ζητούνται υπάλληλοι όλων των ειδικοτήτων για το **ATLANTICA PRINCESS** στην Ιαλυσό.
Προσφέρεται η δυνατότητα χειμερινής εργασίας στα ξενοδοχεία της εταιρείας στην Κύπρο.
Αιτήσεις με πλήρες βιογραφικό σημείωμα να σταλούν το συντομότερο στη διεύθυνση
Τ.Θ. 4101, Τ.Γ. ΡΟΔΟΥ 2, Τ.Κ. 85100, ΡΟΔΟΣ-ΕΛΛΑΣ
Ή στο e-mail: atlantic@logos.cy.net

Από το ξενοδοχείο ΗΛΕΚΤΡΑ ΠΑΛΛΑΣ

ΖΗΤΟΥΝΤΑΙ

για το καλοκαίρι 2002
Receptionists

Με τα ακόλουθα προσόντα:
- Καλή γνώση Αγγλικών και Γερμανικών
- Τουλάχιστον 3 έτη προϋπηρεσία σε ξενοδοχείο Α' κατηγορίας
- Εμπειρία σε ηλεκτρονικούς υπολογιστές

Πληροφορίες και αιτήσεις με φωτογραφία μόνο στο ξενοδοχείο
Υπ' όψιν Κου Σπανούδη τηλ. 92521 (10.00-14.00)

ΤΟ ΞΕΝΟΔΟΧΕΙΟ ENTEN POK Α' ΚΑΤ.

ΖΗΤΑ

για τη νέα σεζόν του 2002
προσωπικό όλων των ειδικοτήτων.
Αιτήσεις με βιογραφικό και πρόσφατη φωτογραφία εντός του ξενοδοχείου.
Πληρ. τηλ. 67067 (από 09.00-13.00)

CASH AND CARRY METRO

To Cash and Carry METRO
ΖΗΤΕΙ

ΕΡΓΑΤΕΣ

ηλικίας 22-40 ετών.
Παρακαλούνται οι ενδιαφερόμενοι να τηλεφωνήσουν στο: 62.327 ή 01/28.93.500

Από τα καταστήματα "ΠΑΠΠΟΥ"

ΖΗΤΟΥΝΤΑΙ

1) Πωλήτριες
2) Πωλήτριες/τες για το τμήμα αλλαντικών.

Πληρ. τηλ. 24286-20127

Η SIMI FISH

ΖΗΤΑ

Να προσλάβει πτυχιούχους ΑΕΙ, ΤΕΙ ή ΙΕΚ με γνώσεις στις ακόλουθες ειδικότητες:
1) Πληροφορική
2) Μηχανολόγοι ή μηχανικοί παραγωγής
3) Χημικό τροφίμων.

Οι ενδιαφερόμενοι θα πρέπει να είναι ηλικίας έως 30 ετών με εκπληρωμένες τις στρατιωτικές τους υποχρεώσεις, γνώσεις της Αγγλικής γλώσσας, Η/Υ (προγράμματα word, excel) και να στείλουν το βιογραφικό τους με φαξ 0241-60175 ή e-mail simifish@otenet.gr, υπόψη κ. Τελιανίδου.

ΠΑΡΑΝΤΑΪΣ ΠΕΥΚΟΙ ΛΙΝΔΟΣ Α.Ε.
ΠΕΥΚΟΙ-ΛΙΝΔΟΣ

ΖΗΤΟΥΝΤΑΙ

από το ξενοδοχείο "PEFKI ISLANDS RESORT" στους Πεύκους ζητούνται για τη σεζόν 2002 (01/05/2002-31/10/2002) οι ακόλουθες ειδικότητες:
1. Βραδινός Υποδοχής
2. Μπάρμαν
3. Βοηθός σερβιτόρου
4. Κηπουρός
5. Καμαριέρες

Οι ενδιαφερόμενοι θα πρέπει να έχουν καλή γνώση της Αγγλικής γλώσσα και προϋπηρεσία το λιγότερο 2 χρόνια. Για την συμπλήρωση των αιτήσεων θα πρέπει ο/η ενδιαφερόμενος/η να περάσει από το ξενοδοχείο πρωινές ώρες απο 09.00 έως 15.00 (έως τις 31/10/2001) ή να στείλει το βιογραφικό του στο fax 0244-48184
Τηλέφωνο για πληροφορίες 0244/48181-83 από 09.00 έως 15.00 κ. Λάκη

ΡΟΔΙΑΚΗ ΚΤΗΜΑΤΙΚΗ

ΣΥΜΒΟΥΛΟΙ & ΕΚΤΙΜΗΤΕΣ ΑΚΙΝΗΤΩΝ — ΚΤΗΜΑΤΟΜΕΣΙΤΙΚΟ ΓΡΑΦΕΙΟ από το 1983

ΠΩΛΟΥΝΤΑΙ ΜΟΝΟΚΑΤΟΙΚΙΕΣ ΣΤΟΥΣ ΤΡΕΙΣ



ΣΕ ΜΠΕΤΑ ΑΠΟ 31.000.000 ΔΡΧ

ΑΝΕΣΤΗΣ & ΣΑΒΒΑΣ ΣΑΒΒΑΪΔΗΣ

tel: 26281 & 35476 cel: 0944-421015 & 0977-433427

ΖΗΤΟΥΝΤΑΙ

από το CITY HALL restaurant
ΔΙΑΝΟΜΕΙΣ
Πληρ. τηλ. 70200

ΖΗΤΟΥΝΤΑΙ

Ξενοδοχείο Α' κατηγορίας στα Κολύμπια ζητά προσωπικό

Maitr
Σερβιτόρους
Βοηθούς Σερβιτόρους
Βοηθοί σερβιτόροι Μπαρ, Σνακ Μπαρ, Καφετέριας
Νυχτερινό receptionist
Πωλήτριες Super Market

Πληρ. 12.00-14.00 τηλ. 56247

διαφορα

συνέχεια από την προηγούμενη

Λόγω αναχωρήσεως από το νησί της Ρόδου **ΠΩΛΟΥΝΤΑΙ:** 1. Σύνθετο, 2. Κρεβάτι διπλό με δύο κομοδίνα, 3. Τραπέζι κουζίνας, 4. Ψυγείο, 5. Τηλεόραση ασπρόμαυρη 24' και διάφορα άλλα μικροέπιπλα. Πληρ. τηλ. 33407 ώρες 5.00 μ.μ. έως 7.00 μ.μ. ΑΔ42493

ΠΩΛΟΥΝΤΑΙ: 1) Μηχανάκι SUZUKI 50 c.c. KATANA, ενός έτους ολοκαίνουργιο. Τιμή 500.000 δρχ., 2) Τηλεόραση SONY (Γιγαντοοθόνη με βάση) σε άριστη κατάσταση. Τιμή 650.000 δρχ., 3) 2 ταμειακές μηχανές SAMSUNG (Euro), 3) 2 στήλες SAFE (40 θυρίδες) για ξενοδοχείο 150.000 δρχ., 5) Επαγγελματικό φορτηγάκι Ford Escort 1.400 c.c. υπερυψωμένο, σε καλή κατάσταση. Τιμή 750.000 δρχ., 6) Εξοπλισμός μπαρ καινούργιος, σκαμπό ξύλινα, τραπέζια με βάση (stands). Πληρ. τηλ. 24207, 75392, καθημερινά από τις 09.00-14.00. ΑΔ42470

ΣΑΛΟΝΙ κομπλέ και τραπεζάκι με σύνθετο σε άριστη κατάσταση. Πληρ. τηλ. 75364 ΑΔ42475

ΠΩΛΟΥΝΤΑΙ ΣΚΥΛΑΚΙΑ ΚΟΚΕΡ ΣΠΑΝΙΕΛ, 6 ΕΒΔΟΜΑΔΩΝ. ΠΛΗΡ. ΤΗΛ. 0945896410 ΠΔ42408

ΠΩΛΟΥΝΤΑΙ μπηγκλ θηλ. 25 μηνών ξεκινημένο, 170.000, μπηγκλ θηλ. 6 μην. 130.000, μπηγκλ αρσ. 6 μην. 120.000, καραμπίνα Bereta A-300, 120.000. Πληρ. τηλ. 0241-37194 ΑΔ42245

ΠΩΛΟΥΝΤΑΙ ΕΚΠΑΙΔΕΥΜΕΝΑ ΚΥΝΗΓΟΣΚΥΛΑ ΜΕ ΔΟΚΙΜΗ ΚΑΘΩΣ ΚΑΙ ΧΡΟΝΙΑΡΙΚΑ ΞΕΚΙΝΗΜΕΝΑ, ΚΟΥΤΑΒΙΑ ΑΠΟ 40 ΗΜΕΡΩΝ ΕΩΣ 4 ΜΗΝΩΝ ΜΟΝΟ 30.000 ΔΡΧ. ΤΟ ΕΝΑ ΡΑΤΣΕΣ: ΓΚΕΚΑΣ-ΠΟΙΝΤΕΡ-ΣΕΤΤΕΡ-ΛΑΒΕΡΑΚ-ΣΠΑΝΙΕΛ ΜΠΡΕΤΟΝ - (1) ΤΑΖΑ - ΚΑΙ ΕΝΑ ΛΥΚΟΣΚΥΛΟ ΒΕΛΓΙΚΟ ΚΑΘΑΡΟΑΙΜΟ ΕΚΠΑΙΔΕΥΜΕΝΟ ΓΙΑ ΦΥΛΑΚΑΣ ΣΕ ΠΟΛΥ ΛΟΓΙΚΕΣ ΤΙΜΕΣ. ΠΛΗΡ. ΤΗΛ. 66160, 0932/529010 κος ΜΙΧΑΛΗΣ ΑΠΟΣΤΟΛΙΔΗΣ ΚΟΣΚΙΝΟΥ ΠΔ42322

ΒΙΒΛΙΑ ιστορικά, τόμοι. Ολοκαίνουργια λόγω μετακόμισης απογευματινές ώρες. Επίσης καναπές κρεβάτι. Τιμή ευκαιρίας. Πληρ. τηλ. 22264 ΑΔ42215

ΣΤΕΛΕΧΟΣ ΠΩΛΗΣΕΩΝ

προερχόμενο από τον ξενοδοχειακό κλάδο

ΖΗΤΕΙΤΑΙ

από μεγάλη βιομηχανία με έδρα στην Αθήνα για δραστηριότητα στη Ρόδο. Απαιτείται σοβαρότητα, προγραμματισμός και γνώση του κλάδου, ενώ προσφέρεται η προοπτική πολύ καλής καριέρας.

Αποστείλατε βιογραφικό σημείωμα: Γεωργ. Σεφέρη 80, Εμπορικό Κέντρο ΜΗΔΙΑ, 85100 • Τηλ. 66382 • Υπ' όψιν κου Τρούλη

Futurekids®

Μαθήματα Computer

Τμήματα για :
- Παιδιά 5-18 ετών
- Μαθητές Γ Λυκείου
- Φοιτητές
- Ενήλικες
- Στελέχη Επιχειρήσεων
- Εκπαιδευτικούς

Τα **FUTUREKIDS** είναι επίσημο εξεταστικό κέντρο **ECDL** όπου μπορείτε να αποκτήσετε το διεθνώς αναγνωρισμένο δίπλωμα κατάρτισης στους Η/Υ.

- Δωρεάν βιβλία, σημειώσεις
- Δωρεάν Εξάσκηση
- Πιστοποιήσεις από Cambridge, ODU, ECDL
- Εκπτώσεις σε ανέργους αδέρφια, φοιτητές

Α.&Ι.Εξαδάκτυλος ΟΕ
Λεμεσού 29
Τηλ.,Φαξ : 70431,70432

3Ε ΤΡΙΑ ΕΨΙΛΟΝ

Coca-Cola Τρία Εψιλον

ΥΠΟΚΑΤΑΣΤΗΜΑ ΡΟΔΟΥ
Μαριτσά, 85106 Ρόδος

Η Coca Cola Ελληνική Εταιρεία Εμφιαλώσεως Α.Ε.
Υποκατάστημα Ρόδου
η μεγαλύτερη και δυναμικότερη εταιρεία
στον τομέα των αναψυκτικών στα Δωδεκάνησα
ενδιαφέρεται να προσλάβει

ΥΠΑΛΛΗΛΟ ΓΡΑΦΕΙΟΥ

με καλή γνώση του Microsoft Office
και της Αγλικής γλώσσας
επιθυμητό πτυχίο Ανωτέρας ή Ανωτάτης Εκπαίδευσης

Για ραντεβού τηλεφωνείστε στο 84800
(ΔΕΥ. - ΠΑΡ. 08:00 - 15:00)

Aldemar

PARADISE ROYAL MARE
Τ.Θ. 184, Καλλιθέα, 85100, Ρόδος
Το πολυτελές Ξενοδοχείο Paradise Royal Mare της ALDEMAR για την σαιζόν 2002

ΖΗΤΑ

συνεργάτες για να στελεχώσει θέσεις εργασίας στα παρακάτω τμήματα:

ΕΣΤΙΑΤΟΡΙΟ
Σερβιτόροι Α'
Σερβιτόροι Β'
ΟΡΟΦΟΚΟΜΙΑ
Β' Προϊσταμένης
Καμαριέρες

Παρακαλούμε οι ενδιαφερόμενοι να επικοινωνήσουν με το Τμήμα Βελτίωσης Ποιότητας, κ. Ε. Κακά, Καθημερινά από τις 10.00-16.00, συμπληρώνοντας την αίτησή τους και προσκομίζοντας την φωτογραφία τους

Τηλ. 54400 και fax: 62102

ΚΤΗΜΑΤΟΜΕΣΙΤΙΚΟ ΓΡΑΦΕΙΟ

ΕΥΡΩΚΤΗΜΑΤΙΚΗ

ΜΕΣΙΤΕΣ ΣΥΜΒΟΥΛΟΙ ΕΚΤΙΜΗΤΕΣ

ΠΩΛΗΣΕΙΣ ΟΙΚΟΠΕΔΩΝ

ΙΑΛΥΣΟΣ
301τ.μ.- Εντός σχεδίου.....17.000.000 (49.884,1€)
320τ.μ.- Στο κέντρο (Σ.Δ.=1)...17.000.000 (49.884,1€)
700τ.μ.- Κοντά στο κέντρο (Σ.Δ.=1)....50.000.000 (146.717,9€)
1000τ.μ.- Κοντά στο κέντρο (Σ.Δ.=1)...35.000.000 (102.702,5€)
1180τ.μ.- Στην παρ. Ιαλυσού(Σ.Δ=0,4)...41.000.000 (120.308,7€)
1713τ.μ.- Κοντά στην παραλία(Σ.Δ.=0,4)...70.000.000 (205.405,1€)
2000τ.μ.- Θέση Βουνάρα.....38.000.000 (111.505,6€)
2000τ.μ.- Με άδεια οικόδ. στο Λύκειο...35.000.000 (102.702,5€)
2000τ.μ.- εντός σχεδίου.....60.000.000 (176.061,5€)
4000τ.μ.- Στους πρόποδες Φιλερήμου...50.000.000 (146.717,9€)
4000τ.μ.- Κοντά στην Άνοιξη.....50.000.000 (146.717,9€)
4000τ.μ.- Στην προέκτ. οδού Άνοιξης....50.000.000 (146.717,9€)
8700τ.μ.- Θέση Κανδυλί.....30.000.000 (88.030,7€)
9700τ.μ.- Θέση Κανδυλί.....50.000.000 (146.717,9€)
10.000τ.μ.- Θέση Κανδυλί.....50.000.000 (146.717,9€)

ΚΙΟΤΑΡΙ
2000τ.μ.- Επί της Εθνικής οδού.....9.000.000 (26.409,2€)

ΜΑΣΣΑΡΙ
400τ.μ.- Εντός οικισμού..4.500.000 (13.204,6€)
4400τ.μ.- κοντά στο γήπεδο...10.000.000 (29.343,6€)

ΙΞΙΑ
500τ.μ.- Κοντά στην παραλία).....35.000.000 (102.702,5€)
500τ.μ.- Κοντά στην παραλία)....35.000.000 (102.702,5€)
3300τ.μ.- Εντός σχεδίου.....50.000.000 (146.717,9€)

ΠΑΣΤΙΔΑ
400τ.μ.- Εκτός Οικισμού.....15.000.000 (44.015,4€)
788τ.μ.- Εντός Οικισμού με άδεια οικόδ...8.500.000 (24.942,0€)
892τ.μ.- Εντός Οικισμού με άδεια οικόδ...9.000.000 (26.409,2€)
1000τ.μ.- Εντός Οικισμού.....10.000.000 (29.343,5€)
1000τ.μ.- Εντός Οικισμού.....12.000.000 (35.212,3€)
1070τ.μ.- Εντός Οικισμού.....16.000.000 (46.949,7€)
1900τ.μ.- Εκτός Οικισμού.....35.000.000 (102.702,5€)

ΠΑΡΑΔΕΙΣΙ
8000τ.μ.- Εκτός Οικισμού.....64.000.000 (187.798,9€)

ΣΟΡΩΝΗ
4000τ.μ.- Επί της επαρχιακής οδού...18.000.000 (52.818,4€)
5000τ.μ.- Στο κύμα (άρτιο & οικόδ/μο.)..15.000.000 (44.015,4€)

ΛΙΝΔΟΣ
4600τ.μ.- Θέση Ψάλτο.....50.000.000 (146.717,9€)
8000τ.μ.- Στους Πεύκους Κοντά στην παραλία...32.000.000 (93.899,5€)
12000τ.μ.- Στους Πεύκους κοντά στην παραλία...168.000.000 (492.972,2€)

ΚΟΛΥΜΠΙΑ
715τ.μ.- Στο δρόμο με τους Ευκάλυπτους...8.000.000 (23.474,9€)
4500τ.μ.- Με άδεια οικόδ. για ξενοδοχ....63.000.000 (184.864,6€)
5700τ.μ.- Στο δρόμο με τους ευκάλυπτους.....50.000.000 (146.717,9€)

ΑΣΓΟΥΡΟΥ
1700τ.μ.- Εντός νέου σχεδίου με 420τ.μ. Κτίσματα....90.000.000 (264.092,2€)
4000τ.μ.- Εκτός σχεδίου οικισμού.....40.000.000 (117.374,3€)
4000τ.μ.- Εκτός σχεδίου οικισμού.....45.000.000 (132.046,1€)
4000τ.μ.- Εκτός σχεδίου οικισμού.....45.000.000 (132.046,1€)

ΜΑΡΙΤΣΑ
300τ.μ.- Εντός οικισμού.....4.500.000 (13.204,6€)
1400τ.μ.- Εντός οικισμού.....8.000.000 (23.474,9€)
1490τ.μ.- Επί της επαρχιακής οδού.....13.500.000 (39.613,8€)
4000τ.μ.- Κοντά στο παλιό αεροδρόμιο.....12.000.000 (35.212,3€)

ΑΦΑΝΤΟΥ
360τ.μ.- Εντός οικισμού.....12.000.000 (35.212,3€)
5600τ.μ.- Επί της Ρόδου - Λίνδου.....145.000.000 (425.482,0€)

ΛΑΔΙΚΟ
21.000τ.μ.- Κοντά στη θάλασσα.....250.000.000 (733.589,6€)

ΑΡΧΑΓΓΕΛΟΣ
800τ.μ.- Εντός σχεδίου οικισμού.....8.000.000 (23.474,9€)

ΚΑΛΥΘΙΕΣ
1734τ.μ.- εντός Οικισμού.....25.000.000 (73.358,0€)
2640τ.μ.- Πανοραμικό....28.000.000 (82.162,0€)

ΚΑΛΑΘΟΣ
2800τ.μ.- Εντός οικισμού επί της Ρόδου-Λίνδου με κτίσματα 400τ.μ.....90.000.000 (264.092,2€)
25000τ.μ. Εκτός σχεδίου πανοραμικό...75.000.000 (220.076,9€)

ΓΕΝΝΑΔΙ
500τ.μ.- Εντός Οικισμού με άδεια οικόδ.....20.000.000 (58.687,2€)
1720τ.μ.- Επί της παλιάς επαρχιακής οδού με άδεια οικόδ.....17.500.000 (51.351,3€)
4200τ.μ.- Επί της επαρχιακής Οδού.....29.000.000 (85.096,4€)

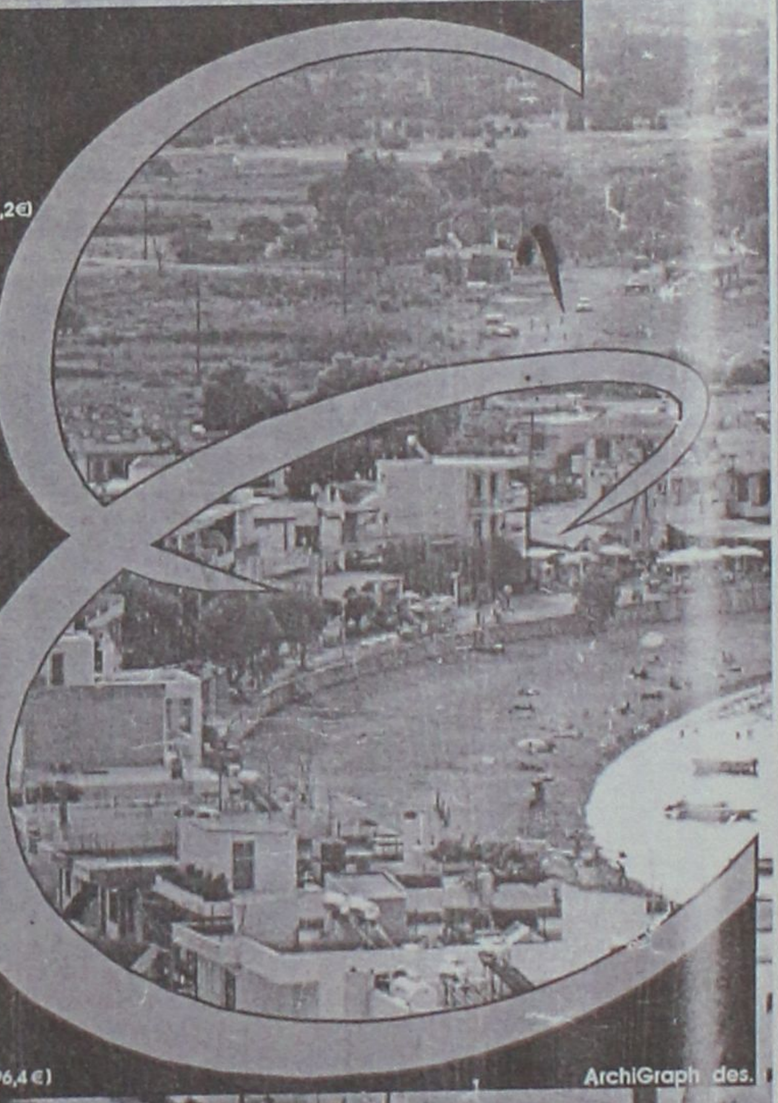

Τηλ. (0241) 73819,74917 κιν 0944/374546, 0945/292030 FAX 38641

ΠΛΗΡΟΦΟΡΙΕΣ **ΙΩΑΝΝΗΣ & ΜΙΧΑΛΗΣ ΕΥΣΤΑΘΙΟΥ**

Μεταφερθήκαμε στα νέα μας γραφεία Εθνικής Αντίστασης 83 (πρώην Άννης Μαρίας) δίπλα στην ALPHA BANK

προσφορες εργασιας

ΚΥΡΙΟΣ ΖΗΤΑ ΝΑ ΕΡΓΑΣΤΕΙ σε διάφορες δουλειές. Ιδιαίτερα ως μηχανικός σκαφών. Πληρ. τηλ. 0937580725 κ. Σάπρι AP42522

ΚΥΡΙΑ 40 ετών **ΖΗΤΑ ΕΡΓΑΣΙΑ** κυρίως ιατρικής φύσης όπως μασάζ, εμβόλια, αλλαγή ορών κ.λπ. Πληρ. τηλ. 0932501924 AP40510

ΑΒΑΝΤΑ. ΑΓΑΠΑΜΕ ΑΥΤΟ ΠΟΥ ΚΑΝΟΥΜΕ ΔΙΑΘΕΤΟΝΤΑΣ ΑΡΙΣΤΑ ΕΠΙΛΕΓΜΕΝΟ ΠΡΟΣΩΠΙΚΟ. ΠΑΡΕΧΟΥΜΕ ΟΙΚΟΒΟΗΘΟΥΣ ΓΙΑ ΟΙΚΟΓΕΝΕΙΕΣ, ΚΑΤΑΚΟΙΤΟΥΣ, ΗΛΙΚΙΩΜΕΝΟΥΣ, ΑΤΟΜΑ ΜΕ ΕΙΔΙΚΕΣ ΑΝΑΓΚΕΣ, ΚΑΜΑΡΙΕΡΕΣ, ΛΑΝΤΖΙΕΡΕΣ, ΣΕΡΒΙΤΟΡΕΣ, ΑΤΟΜΑ ΓΙΑ ΓΕΩΡΓΙΚΕΣ ΕΡΓΑΣΙΕΣ. ΜΙΣΘΟΣ ΑΠΟ 130.000 ΜΗΝΙΑΙΩΣ. ΑΜΕΣΗ ΕΞΥΠΗΡΕΤΗΣΗ. ΛΕΙΤΟΥΡΓΟΥΜΕ 12 ΩΡΕΣ ΚΑΘΗΜΕΡΙΝΑ ΚΑΙ ΣΑΒΒΑΤΟΚΥΡΙΑΚΑ. ΠΛΗΡ. ΤΗΛ. 0937507994, 014282067, 014131608, 014120751, 014190294. ΠΡ42246

ΑΛΛΟΔΑΠΗ ΚΥΡΙΑ ζητά να εργαστεί σε σπίτι να και να κοιμάται εκεί. Πληρ. τηλ. 0945506708 AP42403

Α' ΜΑΓΕΙΡΑΣ, ΑΠΟΦΟΙΤΟΣ ΤΟΥΡΙΣΤΙΚΗΣ ΣΧΟΛΗΣ, ΓΝΩΣΤΗΣ ΕΛΛΗΝΙΚΗΣ, ΓΑΛΛΙΚΗΣ ΚΑΙ ΙΤΑΛΙΚΗΣ ΚΟΥΖΙΝΑΣ, ΜΕ ΠΡΟΫΠΗΡΕΣΙΑ ΣΕ ΞΕΝΟΔΟΧΕΙΑ ΚΑΙ ΕΣΤΙΑΤΟΡΙΑ ΖΗΤΑΕΙ ΑΝΑΛΟΓΗ ΕΡΓΑΣΙΑ. ΠΛΗΡ. ΤΗΛ. 0946710021 ΠΡ42198

ΚΥΡΙΑ ΖΗΤΑ ΝΑ ΦΡΟΝΤΙΖΕΙ παιδάκι στην περιοχή Ιαλυσού ή Κρεμαστής. Πληρ. τηλ. 95644 AP41236

ΕΛΑΙΟΧΡΩΜΑΤΙΣΜΟΙ. ΑΝΑΛΑΜΒΑΝΟΥΜΕ ΠΑΝΤΟΣ ΕΙΔΟΥΣ ΕΛΑΙΟΧΡΩΜΑΤΙΣΜΟΥΣ ΣΕ ΠΟΛΥ ΛΟΓΙΚΕΣ ΤΙΜΕΣ. ΠΛΗΡ. ΤΗΛ. 93677,0936360327 ΧΠΡ1561

ΚΥΡΙΑ έμπειρη στη φύλαξη παιδιών αναλαμβάνω να κρατάω συντροφιά στα παιδιά σας όσο εσείς λείπετε, απασχολώντας τα δημιουργικά με όλη την αγάπη και την φροντίδα που μπορεί να προσφέρει και μία μητέρα. Πληρ. τηλ. 36832, 34516 AP42290

ΞΥΛΟΥΡΓΙΚΕΣ ΕΡΓΑΣΙΕΣ - ΓΥΨΟΣΑΝΙΔΕΣ - ΒΑΨΙΜΑΤΑ
ΚΟΥΖΙΝΕΣ - ΠΟΡΤΕΣ - ΝΤΟΥΛΑΠΕΣ - ΠΕΡΓΚΟΛΕΣ
Εγγυημένη εργασία
Ταχεία παράδοση
Τηλ.
0945 491827, 0932 586376, 67218
ΠΡ42512

Pizza Hut
ΖΗΤΕΙΤΑΙ
διανομέας
Πληρ. τηλ. 78570

ΜΑΘΗΜΑΤΑ Η/Υ για ενήλικες



Windows, Internet, Email, Word, Excel, Access

ΤΜΗΜΑΤΑ :
- Ταχύρυθμα 6 εβδομάδων
- Τρίμηνα - προετοιμασία για απόκτηση του ECDL
- Ειδικά για επιχειρήσεις

Στο εκπαιδευτικό κέντρο ANOSIS μπορείτε να αποκτήσετε το ECDL το δίπλωμα των υπολογιστών με διεθνή αναγνώριση που αποδεικνύει τις γνώσεις σας στους Η/Υ ...

ECDL
ΕΥΡΩΠΑΪΚΟ ΔΙΠΛΩΜΑ ΚΑΤΑΡΤΙΣΗΣ ΣΤΟΥΣ ΥΠΟΛΟΓΙΣΤΕΣ
ΠΙΣΤΟΠΟΙΗΜΕΝΟ ΕΞΕΤΑΣΤΙΚΟ ΚΕΝΤΡΟ
Anosis Computer Learning
Τηλ. 78924
Στ. Κωτιάδη 64 Ανάληψη
Κώστας Χατζηδάκης
ΠΤΥΧ. ΠΛΗΡΟΦΟΡΙΚΗΣ ΠΑΝ. ΑΘΗΝΩΝ

ΑΝΑΛΑΜΒΑΝΟΥΜΕ
- *Βαψίματα-συντηρήσεις ξενοδοχείων, πολυκατοικιών, διαμερισμάτων.*
- *Επίσης κατασκευάζουμε κάθε είδους πέργκολες και διαμόρφωση κήπων.*

ΤΙΜΕΣ ΕΚΠΛΗΞΗ
ΤΑΧΕΙΑ ΕΞΥΠΗΡΕΤΗΣΗ

Πληρ. τηλ. 0946839494, 69207 κο Τάκη

ΜΑΚΙΓΙΑΖ
επαγγελματικού, μανικιούρ-πεντικιούρ,
μαθήματα παραδίδονται από έμπειρους εκπαιδευτές.
Πολύ προσιτές τιμές.
Πληρ. τηλ. 0241-20730, 86502, 0932-647367

ΑΝΑΚΟΙΝΩΣΗ
ΜΑΘΗΜΑΤΑ
***** Computer *****
PROGRAM COMPUTER
ΕΓΓΡΑΦΕΣ
***** ΤΩΡΑ *****
Τμήματα για:
Παιδιά - Ενήλικες
Αρχάριους - Μαθητές
Επαγγελματίες
Ανεύρεση Εργασίας
ΠΑΡΕΧΕΤΑΙ ΒΕΒΑΙΩΣΗ
Διδάσκει πτυχιούχος Πανεπιστημίου Αμερικής
ΜΑΝΩΛΗΣ Ι. ΣΟΦΙΛΛΑΣ
Κοδριγκτώνος 91
Τηλ. (0241) 31761

ΟΡΓΑΝΟΠΟΙΕΙΟ



Βασίλης Παυλάκης

ΚΑΤΑΣΚΕΥΕΣ-ΕΠΙΣΚΕΥΕΣ
ΠΑΝΤΟΣ ΤΥΠΟΥ ΧΕΙΡΟΠΟΙΗΤΩΝ
ΕΓΧΟΡΔΩΝ ΜΟΥΣΙΚΩΝ ΟΡΓΑΝΩΝ
Pablakis@rho.Forthnet.gr.
Αθηνών 18, Ρόδος 85100-
τηλ. 64306-0946067096

ΠΩΛΕΙΤΑΙ



πιεστήριο offset (29X42) AM MULTI
τιμή 1.500.000 δρχ.
Πληρ. Τηλ. 0937756878

ΠΩΛΟΥΝΤΑΙ
σε τιμή ευκαιρίας κρεβάτια ξενοδοχείου σε εξαιρετική κατάσταση με υπόστρωμα και στρώμα διαστάσεων 1,20X2,00, 1,36X2,00 και 1,95X2.00.
Πληρ. τηλ. 56247, 12.00-14.00

ΠΩΛΟΥΝΤΑΙ
α) Μικροφωνική ALEN HEALTH ψηφιακή 600 WAT δυο (2) ηχεία JBL αυτοενισχυόμενα 300 WAT τέσσερα (4) ηχεία Montanbo 150 VAT και δύο (2) ηχεία DYNACORD 400 VAT
2) Δισκοπρίονο-γωνιάστρα πάγκου μάρκας RYOBI 3.000, ολοκαίνουργιο. Τιμή ευκαιρίας.
Πληρ. τηλ. 64306-0946067096

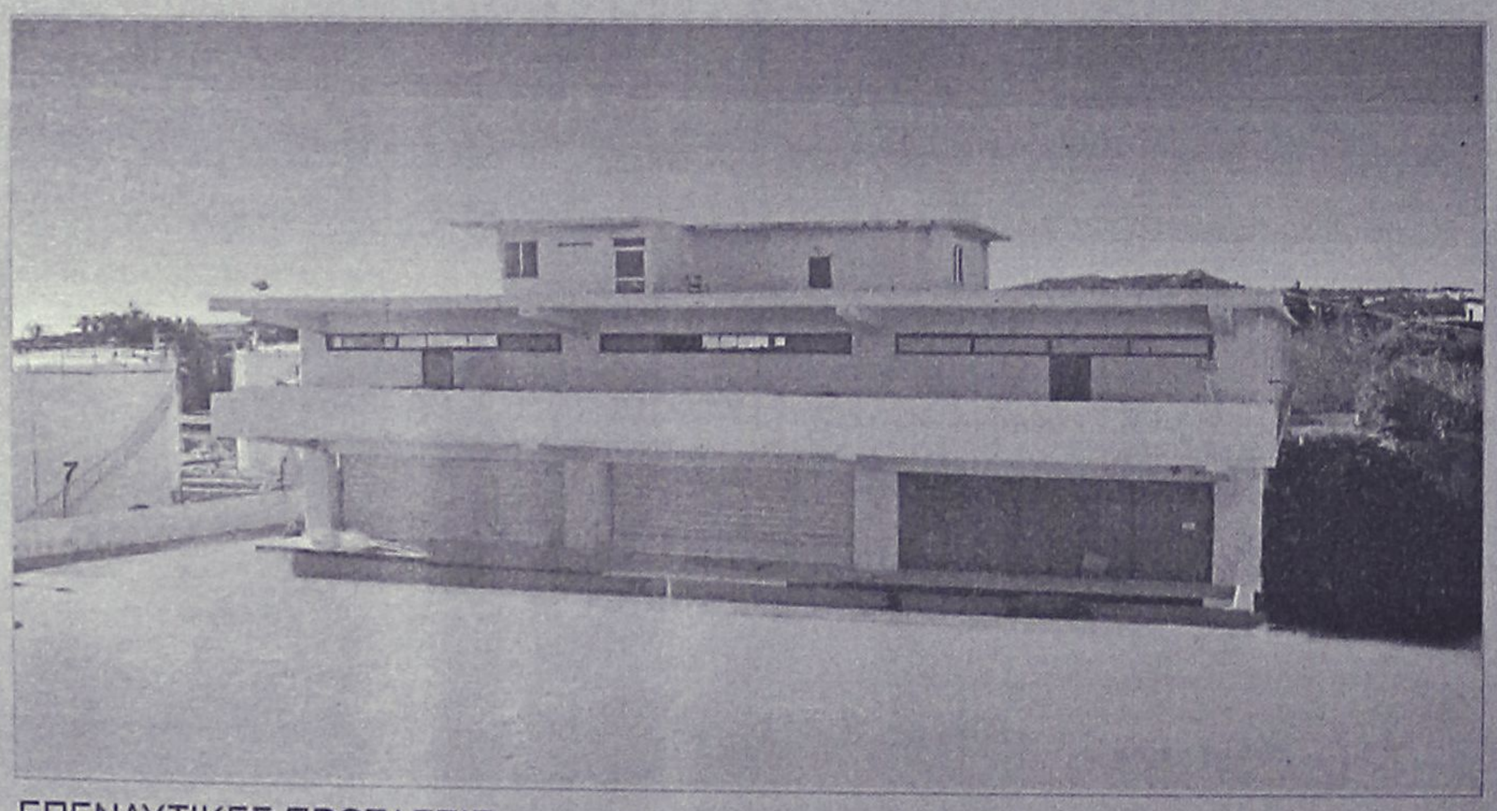

ΠΩΛΕΙΤΑΙ - ΕΝΟΙΚΙΑΖΕΤΑΙ

βιοτεχνικό κτίριο 2.550 τ.μ - πλησίον της Ρόδου - Καλλιθέας (έναντι Μαρινόπουλου)σε οικόπεδο 4,300 τ.μ..

ΕΠΕΝΔΥΤΙΚΕΣ ΠΡΟΤΑΣΕΙΣ

ΡΟΔΙΑΚΗ ΚΤΗΜΑΤΙΚΗ
ΣΥΜΒΟΥΛΟΙ & ΕΚΤΙΜΗΤΕΣ ΑΚΙΝΗΤΩΝ
ΚΤΗΜΑΤΟΜΕΣΙΤΙΚΟ ΓΡΑΦΕΙΟ από το 1983

ΑΠΟΚΛΕΙΣΤΙΚΗ ΔΙΑΘΕΣΗ
ΑΝΕΣΤΗΣ & ΣΑΒΒΑΣ ΣΑΒΒΑΪΔΗΣ
τηλ: 0241-26281 & 35476
cel: 0944–421015

ΓΙΝΟΝΤΑΙ ΕΡΓΑΣΙΕΣ
ΜΕ ΤΡΑΚΤΕΡ, ΟΡΓΩΜΑΤΑ ΜΕ ΜΟΝΟΥΝΟ
Πληρ. τηλ.
0945403862
ΠΡ41910

προσφορες

συνέχεια από την προηγούμενη

ΣΧΕΔΙΑΣΤΡΙΑ Αρχιτεκτονικού σχεδίου "Interion Designer" με ειδίκευση στα έπιπλα κουζίνας, Αθήνα, ζητώ εργασία σε εταιρεία επίπλων κουζίνας και αναλαμβάνω σχέδια κατ' αποκοπή για επιπλοποιούς, έπιπλα κουζίνας, κάτοψη, προοπτικό-κοστολόγηση, διαμόρφωση χώρου. Πληρ. τηλ. 22264, 5-9 μ.μ. ΑΡ42216

ΣΥΝΤΗΡΗΣΕΙΣ ΚΟΥΦΩΜΑΤΩΝ ΑΛΟΥΜΙΝΙΟΥ
Εχετε πρόβλημα με τα κουφώματα σπιτιού ή της επιχείρησής σας; Το ειδικό συνεργείο μας αναλαμβάνει τις συντηρήσεις κουφωμάτων αλουμινίου υπεύθυνα και σε λογικές τιμές.
25ετή πείρα
Πληρ. τηλ. 90618 κ. Αλέκος
ΧΠΡ411

Εχετε πρόβλημα με τα παλιά σας αλουμίνια;
• Τα επισκευάζω ή τα αντικαθιστώ με καινούργια
ΚΑΤΑΣΚΕΥΕΣ ΑΛΟΥΜΙΝΙΟΥ ΚΑΙ ΣΙΔΗΡΟΥ
"Ο ΓΙΩΡΓΟΣ"
Πληρ. τηλ. 39747, 0944999655
ΠΡ42431

ΑΓΟΡΑΖΩ
ΧΡΥΣΑΦΙΚΑ
ΚΟΣΜΗΜΑΤΑ
ΝΟΜΙΣΜΑΤΑ
ΧΡΥΣΑ ΔΟΝΤΙΑ
ΜΕΤΟΧΕΣ
ΩΡΟΛΟΓΙΑ
ΑΝΤΙΚΕΣ
Δάνεια επί ενεχύρω
«ΜΠΑΜΠΗΣ»
Δημ. Θεοδωράκη 15
(1ος όροφος)
ΡΟΔΟΣ
ΠΡ40785

ΕΡΓΟΛΑΒΟΣ ΜΑΣΤΟΡΑΣ ΚΩΝΣΤΑΝΤΙΝΟΣ
ΤΙΜΕΣ ΛΟΓΙΚΕΣ
αναλαμβάνω γενικές κατασκευές κτιρίων, αναπαλαιώσεις, σοβατίσματα, χτισίματα, γκρεμίσματα βαψίματα, μάρμαρα, γιαλίσματα, πλακάκια, περιφράξεις οικοπέδων, κατασκευές, μελέτες για σοφίτες, ξυλοκατασκευές, τοποθέτηση κεραμίδια.
ΓΙΑ ΟΛΗ ΤΗ ΔΩΔΕΚΑΝΗΣΟ
Πληρ. τηλ. 27255, 0944-823925
όλο το 24ωρο
ΠΡ42394

ALFA FLOORS
ΞΥΛΟΥΡΓΙΚΕΣ ΕΡΓΑΣΙΕΣ
• ΚΑΝΟΥΜΕ ΤΟ ΠΑΛΙΟ ΠΑΡΚΕ ΚΑΙΝΟΥΡΓΙΟ.
Τρίψιμο- Βάψιμο
Γυάλισμα - Συντήρηση
Υπερσύγχρονα μηχανήματα που τρίβουν και απορροφούν τη σκόνη.
ΝΙΚΟΣ & ΗΛΙΑΣ
Πληρ. τηλ. 0946-642924 ΡΟΔΟΣ

ΑΠΟΦΡΑΞΕΙΣ-ΚΑΘΑΡΙΣΜΟΙ





ΑΠΟΦΡΑΞΕΙΣ
ΚΑΘΑΡΙΣΜΟΙ
ΣΥΝΤΗΡΗΣΕΙΣ
ΑΠΟΧΕΤΕΥΣΕΩΝ-ΕΠΙΦΑΝΕΙΩΝ-ΚΤΙΡΙΩΝ-ΠΛΟΙΩΝ-ΒΙΟΛΟΓΙΚΩΝ

Αναλαμβάνουμε ξενοδοχεία, Δήμους, πολ/κίες κ.λπ. Άντληση πετρελαιοειδών από πλοία καθώς και λιποσυλλεκτών και βιολογικών. ΜΕ ΜΟΝΑΔΙΚΑ ΣΕ ΥΨΟΣ ΠΙΕΣΗΣ ΚΑΙ ΑΝΑΡΡΟΦΗΣΗΣ. ΥΠΕΡΣΥΓΧΡΟΝΑ ΜΗΧΑΝΗΜΑΤΑ ΥΔΡΟΒΟΛΗΣ ΣΕ ΟΛΗ ΤΗ ΔΩΔΕΚΑΝΗΣΟ

ΟΛΟ ΤΟ 24ωρο
ΒΑΡΔΕΛΛΗ Μ. -ΚΡΑΣΟΠΟΥΛΟΣ Δ. Ο.Ε.
Τηλ. 35555, Fax: 96516, Κιν. 0944/395999
e-mail:metropontikas@excite.com.
ΣΤΙΣ ΠΙΟ ΧΑΜΗΛΕΣ ΤΙΜΕΣ

ΤΑ ΜΟΝΑΔΙΚΑ
Βιολογικά Ταπητοκαθαριστήρια Ρόδου
ΚΛΕΟΠΑΤΡΑ & EURO CLEAN CENTER
Εμπιστευθείτε τον καθαρισμό και φύλαξη των ταπήτων στα καθαριστήρια μας
• *Προσφέρουμε άψογο και έμπειρο Βιολογικό Καθαρισμό Ταπήτων*
• *Στεγνό καθαρισμό χειροποίητων χαλιών*
• *Επιτόπου καθαρισμό σε σαλόνια-μοκέτες*
• *Ειδικός καθαρισμός παπλώματα-φλοκάτες*
• *Επισκευές σε όλους τους τύπους ταπήτων*
"Η φύλαξη είναι δωρεάν" για όλο τον χρόνο.
παραλαβή-παράδοση κατ' οίκον σε όλη τη Ρόδο.
Υπεύθυνος:
Κουφαλλάκης Σταύρος
Τηλ. **0241-51996, 0945793626 fax 51322**

ΝΕΡΟ! ΒΡΕΙΤΕ ΝΕΡΟ
Ραδιοαισθητικός, αναλαμβάνει την ανεύρεση υδάτινων πόρων στο χώρο σας έναντι αμοιβής. Διαθέτουμε μηχανήματα για την διάνοιξη γεωτρήσεων και ανόρυξη νερού.
ΕΡΓΑΣΙΑ ΕΓΓΥΗΜΕΝΗ. ΤΙΜΕΣ ΛΟΓΙΚΕΣ. Πληρ. τηλ. 0945-981382
βραδινές ώρες
ΠΡ42081



ΤΕΧΝΙΚΟ ΓΡΑΦΕΙΟ
Αναλαμβάνει
• Μελέτες για σύνδεση οικοδομών με το
αποχετευτικό δίκτυο
Δ.Ε.Υ.Α.Ρ.
• Αδειες λειτουργίας καταστημάτων
• Ηλεκτροδοτήσεις κτιρίων.
Υπεύθυνος:
Μιχάλης Μαυρομάγουλος
Αρχιτέκτονας Μηχανικός
Στεφάνου Καζούλη 14 Ρόδος
Τηλ. 0241-27040, κιν. 0974041051
ΧΠΡ411

ΑΠΟΦΡΑΞΕΙΣ
ΔΩΔΕΚΑΝΗΣΙΑΚΕΣ ΑΠΟΦΡΑΞΕΙΣ

"ΚΟΛΟΣΣΟΣ"
ΑΠΟΦΡΑΞΕΙΣ ΚΑΘΑΡΙΣΜΟΙ ΑΠΟΧΕΤΕΥΣΕΩΝ & ΒΟΘΡΩΝ
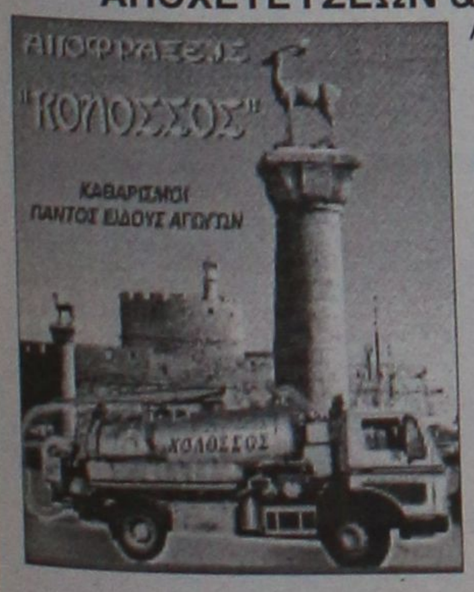

Αναλαμβάνουμε πάσης φύσεως αποφράξεις οποιουδήποτε μήκους και πλάτους
Αναλαμβάνουμε καθαρισμούς αποχετευτικών αγωγών ΔΗΜΩΝ, ΞΕΝ/ΧΕΙΩΝ στρατιωτικών μονάδων ΣΠΙΤΙΩΝ, ΠΟΛΥΚΑΤΟΙΚΙΩΝ καθώς
και καθαρισμούς βιολογικών μονάδων με μηχάνημα υψηλής πιέσεως σε όλη την Δωδ/σο
Κ. ΠΗΔΙΑΚΗΣ - Π. ΚΑΣΕΡΗΣ
Πληρ. τηλ. 47915-91881, κιν. 0944/325234 και 0977/717048

ΔΩΣΕ ΣΤΥΛ ΣΤΟ ΚΙΝΗΤΟ ΣΟΥ
NEO 5.000 ΛΟΓΟΤΥΠΑ ΚΑΙ ΜΕΛΩΔΙΕΣ για ένα κινητό μοδάτο!
www.rollingtones.gr

LOGOS-ΛΟΓΟΤΥΠΑ

10100134	10250031	11550040	11550064	10450013	10750246	10450093
10750023	11300053	11550014	11400144	10150041	10750143	10100163
10150170	10100058	11400150	10800084	11500018	10450060	10100336
10850015	10800024	ΕΙΚΟΝΟΜΗΝΥΜΑΤΑ				
10750042	11000032	30700019	30700045	31000020	30100161	31000043

RINGTONES-ΜΕΛΩΔΙΕΣ

ΕΛΛΗΝΙΚΕΣ ΕΠΙΤΥΧΙΕΣ	60600049 Αννα Βίσση - Κραυγή
60600004 Αντίζελα Δημητρίου - Μαύρη λίστα	60600047 Δέσποινα Βανδή - Υποφέρω
60600017 Νίκος Κουρκούλης - Τόσα δειλινά	60100012 Εθνικός Υμνος
60600029 Γιάννης Πλούταρχος - Υπήρχαν όρκοι	**TOP ΣΕ ΖΗΤΗΣΗ ΣΤΗΝ ΕΥΡΩΠΗ**
60600036 Νότης Σφακιανάκης - Μετανοιώνω	60500006 Angel - Shaggy
60600019 Λάμπης Λιβιεράτος - Λάμπεις	60500008 Butterfly - Crazytown
60600010 Στέλλα Γεωργιάδου - Εχω κακό σκοπό	60500004 It's raining men - Geri Halliwell
60600027 Γιάννης Πλούταρχος - Φυσάει πολύ	60500032 Thank you - Dido
60600025 Λευτέρης Πανταζής - Με σένα	60500031 Supergirl - Reamonn

Τα πιό κουτά λογοκριμένα ερωτικά λογότυπα βρίσκονται στους κωδικούς: 11200053, 11200072, 11200073, 11200074, 11200082, 11200085, 11200124, 11200128, 11200132, 11200133, 11200135, 11200139, 11200143, 11200144, 11200147.
Ερωτικά εικονομηνύματα στους κωδικούς: 31000008, 31000016, 31000019, 31000035, 31000036, 31000044, 31000045, 31000046, 31000049, 31000053, 31000055, 31000061, 31000063.

1. Διάλεξε το Logo ή το Ringtone που σου ταιριάζει.
2. Κάλεσε τη γραμμή παραγγελίας.
3. Ακολούθησε τις οδηγίες και όταν σου ζητηθεί βάλε τον διψήφιο κωδικό.
4. Το Logo ή το Ringtone θα σταλεί στο κινητό σου.

...κάλεσε από το σταθερό σου τηλέφωνο
090 214 507
Για περισσότερα Logos και Ringtones ρίξε μια matιά στο internet site: www.rollingtones.gr
Lexitel 86 δρχ./15", € 0.25/15" + Φ.Π.Α. Τ.Θ. 31730

Διαθέσιμα λογότυπα για NOKIA 3210-3310-3330-6110-6130-6150-6210-6250-7110-8210-8810-8850-8890-9110-9110i. Μελωδίες για NOKIA, MOTOROLA, SAGEM. Περισσότερες πληροφορίες για τα κινητά τα οποία υποστηρίζουν λογότυπο και εικονομηνύματα στο www.rollingtones.gr

"ΑΠΟΦΡΑΞΕΙΣ" "Η ΜΑΡΙΑ"

ΑΠΟΦΡΑΞΕΙΣ ΠΑΝΤΟΣ ΤΥΠΟΥ ΑΠΟΧΕΤΕΥΣΕΩΝ
ΞΕΝ/ΩΝ, ΕΣΤ/ΩΝ
ΣΤΡΑΤΟΠΕΔΩΝ
ΠΟΛ/ΚΙΩΝ
ΟΙΚΙΩΝ ΜΕ ΜΗΧΑΝΗΜΑ ΥΨΗΛΗΣ ΠΙΕΣΕΩΣ ΥΔΡΟΒΟΛΗΣ
ΑΜΕΣΗ ΕΞΥΠΗΡΕΤΗΣΗ
ΟΛΟ ΤΟ 24ΩΡΟ
Πληρ. τηλ. 94750 και 0241-35555, 0977/257441.

ΤΑΠΗΤΟΚΑΘΑΡΙΣΤΗΡΙΟ ART CLEAN EXPRESS
Αναλαμβάνουμε υπεύθυνα:
✓ Ξηρό καθαρισμό
✓ Πλύσιμο-απολύμανση
✓ Φύλαξη
✓ Επιδιόρθωση ταπήτων
✓ Αδιαβροχοποιήσεις
Ειδικός καθαρισμός μεταξωτών και χειροποίητων χαλιών
Παραλαβή-παράδοση κατ' οίκον
Εγγυημένη συνεργασία
Επί τόπου καθαρισμοί μοκετών-σαλονιών
Τηλ. 94815, κιν. 0944 350247, 0800400400
Τηλ. χωρίς χρέωση
Με την υπογραφή Αλαφάκης

Αριθμολογία

Οι αριθμοί δίνουν απάντηση στα ερωτήματά σας!

Η Νότα Κοτσίφη και οι συνεργάτες της, σας αποκαλύπτουν τα μυστικά για το παρόν και το μέλλον!

090 255 493

*DATABANK • 67ΔΡΧ.(0,2€)/15"+Φ.Π.Α.

Η καλύτερη παρέα σε περιμένει

Μη διστάζεις! Τηλεφώνησε τώρα και γνώρισε νέους φίλους που θα γίνουν για πάντα δικοί σου.

Δώσε τέλος στη μοναξιά σου!

090 255 491

*DATABANK • 67ΔΡΧ.(0,2€)/15"+Φ.Π.Α.

Αστρόραμα

Ανακαλύψτε τι κρύβουν τα άστρα για το μέλλον σας!

24 ώρες το 24ωρο!

ΣΧΕΣΕΙΣ - ΧΡΗΜΑ
ΕΠΑΓΓΕΛΜΑΤΙΚΑ

Οι πιο διάσημοι αστρολόγοι στη γραμμή σας!

090 255 421

*DATABANK • 67ΔΡΧ.(0,2€)/15"+Φ.Π.Α.

Ζωντανό 24 ώρες

Κάποτε η επικοινωνία ήταν δύσκολη...

σήμερα πάνες κουβέντα μ'ένα τηλεφώνημα...

090 21 54 90

ΑΛΗΘΑΣΤΕΣ ΠΡΟΒΛΕΨΕΙΣ

ΑΠΟ ΜΟΝΑΔΙΚΟ ΤΗΛΕΠΑΘΗΤΙΚΟ ΜΕΝΤΙΟΥΜ

090 21 52 37

00675 2066546

Είμαι μόνη προσφατα χωρισμένη Τηλεφώνησε μου

Πάρε με στο σπίτι τώρα για μια καυτή συνομιλία Σοφία

00675 2066545

00677 83580

Τηλεφώνησέ μου για άγριες κουβέντες

Αν στόχος σου είναι οι γνωριμίες

ΠΕΤΥΧΕΣ ΔΙΑΝΑ

1 γραμμή για ραντεβού

090 21 52 39

LEXITEL 66 δρχ./15" Τ.Θ. 31730

ΓΡΑΜΜΗ ΧΑΡΤΟΜΑΝΤΕΙΑΣ

ΠΑΡΕ ΤΟ ΜΕΛΛΟΝ ΣΤΑ ΧΕΡΙΑ ΣΟΥ

ΣΥΓΚΛΟΝΙΣΤΙΚΕΣ ΑΠΟΚΑΛΥΨΕΙΣ ΜΕ ΤΗ ΣΙΓΟΥΡΙΑ ΤΗΣ ΠΑΝΑΡΧΑΙΑΣ ΤΕΧΝΗΣ ΤΑΡΟ !

090 21 52 93

00675 2066547

Ζωντανή καυτή συνομιλία με την Άννα

Έλενα & εγώ Ένα απίθανο ντουέτο

00677 83581

Είσαι το μόνο κομμάτι που λείπει από την παρέα μας!

ΕΣΥ

090 21 52 40

ΜΙΛΑΣ ΜΕ ΟΛΟΥΣ ΚΑΙ ΔΙΑΛΕΓΕΙΣ

LEXITEL 66 δρχ./15" - Τ.Θ. 31730

ΙΣΩΣ...ΤΟ ΠΙΟ ΣΗΜΑΝΤΙΚΟ ΤΗΛΕΦΩΝΗΜΑ ΤΗΣ ΖΩΗΣ ΣΑΣ!

ΜΑΤΙΑ ΣΤΟ ΜΕΛΛΟΝ !!

090 21 52 38

Μίλησε ζωντανά με τα πιο χαριστικά ΜΕΝΤΙΟΥΜ της Ελλάδας

LEXITEL 66 δρχ./15" - Τ.Θ. 31730 - ΩΡΑΡΙΟ: 10 ΠΡΩΙ-2 ΒΡΑΔΥ

On line ζωντάνα με συζύγους απελπιστικά μόνες!

00677 83583

ΧΡΗΜΑΤΙΣΤΗΡΙΟ ΑΘΗΝΩΝ

ON LINE ΤΙΜΕΣ ΜΕΤΟΧΩΝ

ΑΜΟΙΒΑΙΑ ΚΕΦΑΛΑΙΑ

ΕΠΙΧΕΙΡΗΜΑΤΙΚΑ ΝΕΑ

ΣΥΝΑΛΛΑΓΜΑ FIXING

ΑΜΕΣΗ ΕΝΗΜΕΡΩΣΗ ΑΠΟ ΕΙΔΙΚΟΥΣ !!

ΑΠΟ ΤΙΣ 10:30 ΜΕΧΡΙ ΤΙΣ 17:00

090 21 43 68

ΜΙΛΗΣΤΕ Μ' ΕΝΑ ΑΛΗΘΙΝΟ ΜΕΝΤΙΟΥΜ ΚΑΙ ΞΕΚΛΕΙΔΩΣΤΕ ΤΑ ΜΥΣΤΙΚΑ ΤΟΥ ΛΥΡΙΟ...

090 21 52 89

College girls μόνο για σένα

00677 83582

ΕΘΝΙΚΗ ΕΡΑΣΙΤΕΧΝΙΚΗ

Ο σκοπός επετεύχθη...

✔ *ΞΑΝΑΓΥΡΙΣΑΝ ΤΑ ΧΑΜΟΓΕΛΑ ΣΤΟ ΣΤΡΑΤΟΠΕΔΟ ΤΟΥ ΑΠΟΛΛΩΝΑ*

✔ *ΤΑΝΙΔΗΣ: "ΥΠΑΡΧΟΥΝ ΛΟΓΟΙ ΓΙΑ ΤΗΝ ΚΑΚΗ ΑΠΟΔΟΣΗ"*

Ικανοποίηση επέστρεψε χθες στα πρόσωπα των Απολλωνιστών στις Καλυθιές μετά το νικηφόρο 2-1 επί του ουραγού Κισσαμικού. Μια νίκη εξάλλου φέρνει πάντα χαμόγελα και δημιουργεί άλλη ψυχολογία ενόψει της δύσκολης συνέχειας. Η ικανοποίηση όμως αυτή προέρχεται μόνο από το αποτέλεσμα. Οχι όμως κι από την εμφάνιση που δεν ήταν καλή και προβληματίσε. Ο **Γιώργος Τανίδης** ήταν σαφέστατος χθες:

"Στον αγώνα με τον Κισσάμικο, απώτερος σκοπός μας ήταν η νίκη, που ήρθε και μας χαροποίησε. Η νίκη όμως αυτή και η κατάκτηση των τριών βαθμών δεν συνδυάσθηκε με καλή απόδοση. Η ουσία είναι πως ο σκοπός επετεύχθη. Οσον αφορά την απόδοση γνωρίζω πολύ καλά τους λόγους που δεν ήταν καλή.

- Πρώτα απ' όλα η κακή εμφάνιση οφείλεται στην κόπωση των παικτών που προέρχεται από την μίνι προετοιμασία στην οποία υποβλήθηκαν εδώ κι ένα δεκαήμερο.

- Κατά δεύτερο λόγο στην κακή τους ψυχολογία που προέρχεται από τα άσχημα αποτελέσματα, ενώ

- Χρειάζεται και χρόνος προσαρμογής στις δικές μας απαιτήσεις όσον αφορά τον τρόπο δουλειάς αλλά και τις ανάγκες της κατηγορίας.

Θέλω να πιστεύω πως θα διορθωθούμε σίγουρα στη συνέχεια".

Οι Απολλωνιστές ξεκίνησαν προετοιμασία χθες για τον αγώνα που δίνουν την προσεχή Κυριακή στον Πειραιά κόντρα στον Ατρόμητο. Χθες αυτοί που αγωνίσθηκαν έκαναν χαλάρωμα ενώ αυτοί που ήταν στον πάγκο και εκτός δεκαοκτάδας προπονήθηκαν κανονικά.

Γιώργος Τανίδης και **Αντώνης Οικονόμου** δεν αντιμετωπίζουν πρόβλημα από τραυματισμό ή κάρτες. Ολοι οι παίκτες μετέχουν κανονικά των προπονήσεων



Τανίδης: Πιστεύει σε άμεση βελτίωση της ομάδα του

Επιθετικούς-λίμπερο...

✔ *Ζητά ν' αποκτηθούν ο Σαλβατόρε Γκιούντιτσε*

✔ *"Θα προσπαθήσουμε" δηλώνει ο κώουτς του Ιάλυσου για το Κυριακάτικο ντέρμπυ με τη Ρόδο. Δεν παίζει ο Μονόπολι*

Και τώρα η Ρόδος... Μετά τον δεύτερο της βαθμολογίας Εργοτέλη στον κακό μέχρι τώρα δρόμο του Ιάλυσου βρίσκονται οι συντοπίτες τους "πράσινοι" που προηγούνται στη βαθμολογία. Μετά το ένα "βουνό" το άλλο. Τα πράγματα δυσκόλεψαν αλλά αν κάποιος συνεχίζει να κρατάει ψηλά τους τόνους αισιοδοξίας αυτός είναι ο **Σαλβατόρε Γκιούντιτσε.** Ο προπονητής του Ιάλυσου είδε αυτό που ήθελε στο μάτς με τον Εργοτέλη. Οι ελλείψεις τουλάχιστον στον επιθετικό τομέα ήσαν εμφανείς. Ο κώουτς του Ιάλυσου ήταν σαφής χθες:

"Θέλουμε οπωσδήποτε δύο επιθετικούς πολύ καλούς κι έναν λίμπερο για να προωθήσουμε στο κέντρο και την επίθεση τον **Μοσχή.** Αυτό φάνηκε στο ματς με τον Εργοτέλη. Ο **Μονόπολι** ταλαιπωρείται από τραυματισμούς, τον χρειαζόμαστε συνεχώς και δεν τον αφήνουμε ν' αποθεραπευθεί. Αυτό είχε σαν αποτέλεσμα να τον χρησιμοποιήσουμε και στο ματς με τον Εργοτέλη και ν' αποχωρήσει με θλάση στον δικέφαλο, ενώ προωθούμε στην επίθεση παίκτες που διακρίνονται σε άλλες θέσεις. Τον Κοσμά που ήταν από τους καλύτερους παίκτες του αγώνα τον άλλαξα για λόγους τακτικούς".

Την ερχόμενη Κυριακή ο Ιάλυσος θα παίξει στο Εθνικό Στάδιο ένα ματς με αρκετές ιδιορυθμίες. Αντιμετωπίζει σ' ένα απ' τα τοπικά ντέρμπυ την πρωτοπόρο Ρόδο. Το έργο του αρκετά δύσκολο. Ο **Σαλβατόρε Γκιούντιτσε** όμως μέσα απ' τις δηλώσεις τον εκφράζει μια συγκρατημένη αισιοδοξία: "Θα προσπαθήσουμε για το καλύτερο δυνατόν. Δεν μπορούμε να κάνουμε αλλιώς αφού ήδη έχουμε μπει σε μονόδρομο. Τα περισσότερα παιδιά γνωρίζουν καλά το Εθνικό Στάδιο αφού εκεί γαλουχήθηκαν τα μυστικά του ποδοσφαίρου. Εμείς συνεχίζουμε την πολύ καλή δουλειά στον τομέα της φυσικής κατάστασης του κ. **Θεοδώρου.** Γνωρίζουμε ότι το παιχνίδι είναι πολύ δύσκολο αφού έχουμε ν' αντιμετωπίσουμε μια πολύ καλή ομάδα. Την πρωτοπόρο του πρωταθλήματος. Κάποια στιγμή λοιπόν τα άσχημα αποτελέσματα πρέπει να σταματήσουν. Θα προσπαθήσουμε σ' αυτό το ματς όπως και στα άλλα για το καλύτερο δυνατόν".

Απών από το ντέρμπυ θα είναι ο τραυματίας **Μάσιμο Μονόπολι.**

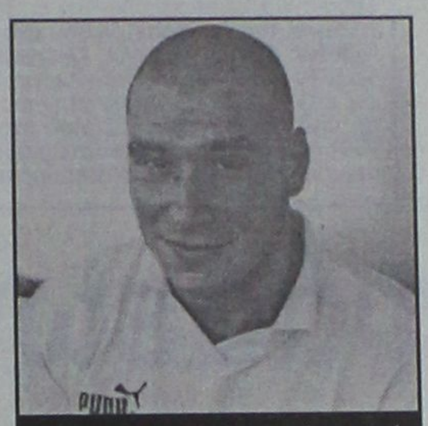

Μονόπολι: Θ' απουσιάσει από το Κυριακάτικο ντέρμπυ με τη Ρόδο

Pellos Travel

ΜΕ ΤΙΣ ΕΥΛΟΓΙΕΣ ΤΟΥ ΜΗΤΡΟΠΟΛΙΤΟΥ ΜΥΡΩΝ ΚΑΙ ΤΗΣ ΕΠΙΤΡΟΠΗΣ ΑΥΤΟΥ ΟΡΓΑΝΩΝΟΥΜΕ:

ΕΚΔΡΟΜΗ στα ΜΥΡΑ - ΚΩΝΣΤΑΝΤΙΝΟΥΠΟΛΗ - ΚΡΟΥΑΖΙΕΡΑ - ΣΤΟ ΒΟΣΠΟΡΟ - ΠΡΙΓΚΗΠΟΝΗΣΣΑ

ΡΟΔΟΣ – ΜΑΡΜΑΡΙΣ – FETIYE – ΛΙΒΙΣΣΙ – ΜΥΡΑ – ΑΝΤΑΛΕΙΑ – ΑΝΤΙΦΙΛΟΣ – ΠΑΤΑΡΑ – ΕΦΕΣΣΟΣ – ΣΜΥΡΝΗ – BANDIRMA – ΚΩΝΣΤΑΝΤΙΝΟΥΠΟΛΗ – ΣΜΥΡΝΗ – ΜΑΡΜΑΡΙΣ – ΡΟΔΟΣ

Από 4/12/2001-12/12/2001

- **4/12:** Αναχώρηση από Ρόδο για Μαρμαρίς. Αφιξη στο Μαρμαρίς. Επιβίβαση σε πούλμαν και αναχώρηση για Λίβισι. Εσπερινός στο Ναό των Εισοδίων της Θεοτόκου (κάτω εκκλησία). Αναχώρηση για τα Μύρα (Demre). Αφιξη στο Ξ/Δ αργά το απόγευμα. Τακτοποίηση στο Ξ/Δ. Δείπνο. Το βράδυ προαιρετική διασκέδαση με Oriental show. Διαν/ση στο Ξ/Δ.
- **5/12:** Πρωινό στο Ξ/Δ. Αναχώρηση για Αντάλεια μέσω Φοίνικα. Αφιξη στην Αντάλεια. Ελεύθερη μέρα για ψώνια. Επιστροφή το απόγευμα στις 15.00 για τα Μύρα. Αφιξη στο Ξ/Δ. Στις 18.00 παρακολούθηση Εσπερινού στο Ναό του Αγίου Νικολάου στα Μύρα. Μετά το τέλος του εσπερινού φαγητό στο Ξ/Δ. Μεσανυχτική λειτουργία από τη συνοδεία Αγιορειτών μοναχών του Αγίου Ορους. Διαν/ση.
- **6/12:** Πρωινό στο Ξ/Δ. Παρακολούθηση της θείας λειτουργίας στα Μύρα στη Βασιλική εκκλησία του Αγίου Νικολάου. Μετά της λειτουργίας κέρασμα από το Μητροπολίτη Μύρων και κατόπιν επίσκεψη στο Αντίφιλο - Πατάρα - Ξάνθο στους αρχαιολογικούς χώρους και στα Μύρα. Δείπνο στο Ξ/Δ. Διαν/ση.
- **7/12:** Επιβίβαση σε πούλμαν και αναχώρηση για Εφεσσο. Αφιξη στην Εφεσσο (σπίτι της Παναγίας - Αρχαιολογικοί χώροι). Αναχώρηση και άφιξη στη Σμύρνη. Τακτοποίηση στο Ξ/Δ. Δείπνο. Διαν/ση.
- **8/12:** Πρωινό στο Ξ/Δ. Αναχώρηση για Bandirma. Αφιξη στην Bandirma το μεσημέρι. Αναχώρηση για Κωνσταντινούπολη. Αφιξη στην Κωνσταντινούπολη το απόγευμα. Τακτοποίηση σε Ξ/Δ. Δείπνο. Διαν/ση.
- **9/12:** Πρωινό στο Ξ/Δ. Εκδρομή στα Πριγκηπόνησσα - Χάλκη.
- **10/12:** Πρωινό στο Ξ/Δ. Επίσκεψη στην Αγία Σοφία - Τοπκαπή Palace - Μπλε Τζαμί - Υδραγωγείο Ιουστινιανού. Επίσκεψη στο Φανάρι (Ορθόδοξο Πατριαρχείο) - Παναγία Βλαχερνών - Παναγία Μπαλουκλή. Απόγευμα ελεύθερο για ψώνια. Δείπνο στο Ξ/Δ. Διαν/ση.
- **11/12:** Πρωινό στο Ξ/Δ. Αναχώρηση για Σμύρνη. Αφιξη στη Σμύρνη το απόγευμα. Επίσκεψη στην αγορά για ψώνια. Τακτοποίηση στο Ξ/Δ. Δείπνο. Διαν/ση.
- **12/12:** Πρωινό στο Ξ/Δ. Επιβίβαση σε πούλμαν και αναχώρηση για Μαρμαρίς. Αφιξη στο Μαρμαρίς. Αναχώρηση για Ρόδο. Αφιξη στη Ρόδο. Τέλος εκδρομής.

Στην εκδρομή ΠΕΡΙΛΑΜΒΑΝΟΝΤΑΙ:

*• 1. Εισιτήρια Ρόδος -Μαρμαρίς-Ρόδος • 2. Ξεναγήσεις -Εκδρομές • 3. Μεταφορές με κλιματιζόμενα πούλμαν • 4. Ξ/Δ με πρωινό και φαγητό 3*** αστέρων • 5. Συνοδός γραφείου • 6. Ταξιδιωτική ασφάλεια*

ΔΕΝ ΠΕΡΙΛΑΜΒΑΝΟΝΤΑΙ: *Φόροι εισόδου και εξόδου αρχαιολογικοί χώροι και εισιτήρια πλοίων Bandirma - Κωνσταντινούπολη - Bandirma*

Στην εκδρομή συμμετέχουν: Ιερός Ναός Αναλήψεως, Ιερός Ναός Κοιμήσεως Θεοτόκου Αφάντου, Ιερός Ναός Αγίου Δημητρίου Ροδίνι, Ιερός Ναός Κοιμήσεως Θεοτόκου Ιαλυσού. Συμμετέχει η Επιτροπή του Ιερού Ναού Αγίου Νικολάου των Μύρων με τον πρόεδρο της επιτροπής Θ. Τσιμπδάκη.

Για περισσότερες πληροφορίες και κρατήσεις στο πρακτορείο:

Pellos Travel

ΛΕΩΦΟΡΟΣ ΚΑΛΛΙΘΕΑΣ 125, ΦΑΛΗΡΑΚΙ ΡΟΔΟΣ

ΤΗΛ.: 0241 87615, 86298, κιν. 0945 949399•Fax: 0241 87616

και κ. Θ. ΤΣΙΜΠΙΔΑΚΗ στο τηλ.. 22013

Η Ταβέρνα-Μεζεδοπωλείο

"ΣΚΑΛΑΚΙΑ"

στη ***Πλατεία Παστίδας***

ενημερώνει τους εκλεκτούς πελάτες πως για το ***μήνα Νοέμβριο*** θα παραμείνει κλειστή για μερική ανακαίνιση.

Ευχαριστούμε την αξιότιμη πελατεία μας για την προτίμησή τους και σας περιμένουμε από τις ***αρχές του Δεκέμβρη*** ανανεωμένοι στο γνωστό φιλικό σας περιβάλλον.

Ταβέρνα-Μεζεδοπωλείο "ΣΚΑΛΑΚΙΑ"

Πλατεία Παστίδας

Τηλ. 47214, 097/2345023

Φιλικά Πάττας Σάββας



Η εμπειρία μας και η αφοσίωση στη λεπτομέρεια αποτελούν εγγύηση για την απόλυτη επιτυχία ωστε να μείνουν ανεξίτηλες στη μνήμη τη δική σας και των καλεσμένων σας.....

ΧΟΡΟΕΣΠΕΡΙΔΕΣ - ΓΑΜΟΙ - CATERING - ΠΑΙΔΙΚΑ ΠΑΡΤΥ



ΞΕΝΟΔΟΧΕΙΟ SOFITEL CAPSIS ΡΟΔΟΥ

Για Πληροφορίες 25-015 & 20919 (09.00 - 17.00)

CAPSIS

Conference Centers & Resort Hotels

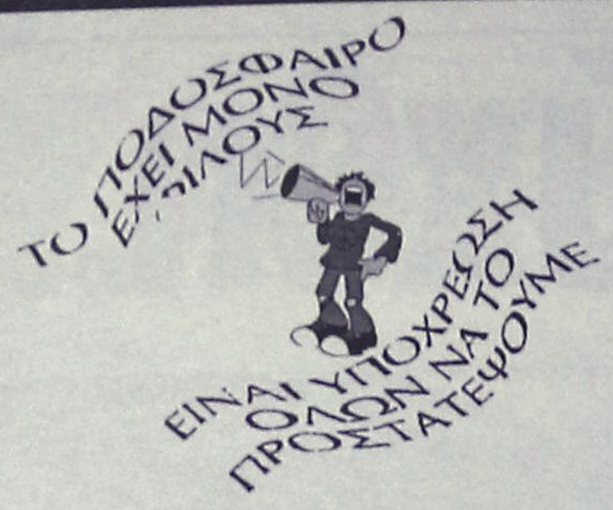



Πυροβολήθηκε αστυνομικός στην Αργεντινή

Ενας αστυνομικός τραυματίστηκε από πυροβολισμό σε επεισόδια που ξέσπασαν στην Αργεντινή μετά το τέλος της αναμέτρησης ανάμεσα στη Ροσάριο Σεντράλ και τη Νιούελς Ολντ Μπόις. Ο 32χρονος, Σέσαρ Αντριάν Χουάρες, νοσηλεύεται μέχρι στιγμής εκτός κινδύνου. Ολα συνέβησαν όταν στο τέλος του αγώνα οι παίκτες της Ροσάριο πήγαν προς την εξέδρα που φιλοξενούσε τους φίλους της ομάδας τους για να τους ευχαριστήσουν για την παρουσία τους. Καθώς πετούσαν τις φανέλες προς το μέρος τους, ορισμένοι από αυτούς προσπάθησαν να εισέλθουν στον αγωνιστικό χώρο. Ξαφνικά ένας πυροβολισμός ακούστηκε από το μέρος των οπαδών της Ροσάριο, με τους αστυνομικούς να ανταποδίδουν με πλαστικές σφαίρες. Οι πρώτοι προσπάθησαν να βγουν έξω από τις θύρες, αλλά τις βρήκαν κλειστές, αφού όπως επισημάνθηκε αργότερα, αυτό συνέβη για να αποφευχθούν τυχόν επεισόδια με τους οπαδούς της Νιούελς Ολντ Μπόις.

Βιοπαλαιστής ο ένας υπερτυχερός

Την "χρυσή" επιταγή των 2.033.349.590 δραχμών επέδωσε ο πρόεδρος του ΟΠΑΠ, Κωσταντίνος Κοσκινάς, στην πληρεξούσιο δικηγόρο του ενός εκ των δύο υπερτυχερών του 88ου διαγωνισμού ΤΖΟΚΕΡ της 5/11/2001, Χριστίνα Κουτσάκη, σε ειδική τελετή που έγινε χθες στα Γραφεία του Οργανισμού. Το δελτίο παίχθηκε στο Ξινό Νερό Φλώρινας, στο πρακτορείο του Γιώργου Παπαναστασίου. Οπως είπε η κ. Κουτσάκη, ο υπερτυχερός είναι 40χρονος βιοπαλαιστής και πατέρας τριών ανήλικων παιδιών, ενώ της είπε, ότι θα εξασφαλίσει πρώτα τους δικούς του ανθρώπους και τα υπόλοιπα χρήματα θα τα διαθέσει σε φιλανθρωπικούς σκοπούς. Παράλληλα, ο δεύτερος υπερτυχερός του 88ου διαγωνισμού του ΤΖΟΚΕΡ, δεν έστειλε πληρεξούσιο για να παραλάβει την επιταγή του. Οπως τόνισε, όμως, ο ιδιοκτήτης του πρακτορείου στο Παγκράτι, όπου κατέθεσε το "χρυσό" δελτίο, Γιώργος Οικονόμου, ο πελάτης του είναι 35 χρονών και ανύπαντρος. Ακόμη, ο κ. Κοσκινάς υπογράμμισε, ότι ο ΟΠΑΠ θα εξελιχθεί στην πιο κερδοφόρα ΑΕ του Δημοσίου, ενώ τόνισε, πως ο τζίρος στον 88ο διαγωνισμό του ΤΖΟΚΕΡ ξεπέρασε τα 7 δισεκατομμύρια δραχμές, ενώ παίχθηκαν περισσότερες από 77 εκατομμύρια στήλες.

ΣΤΗΝ ΘΕΣΗ ΠΟΥ ΤΟΥΣ ΑΝΗΚΕΙ

Την Πανελλήνια Ενωση Βετεράνων Διεθνών Ποδοσφαιριστών (ΠΕΒΔΗ) παρουσίασαν τη Δευτέρα σε κεντρικό ξενοδοχείο της Αθήνας ο Νίκος Σαργκάνης, ο Αντώνης Αντωνιάδης και ο Λύσανδρος Γεωργαμλής. «Η δημιουργία της Ενωσης αυτής έχει ως σκοπό την συνένωση των Ελλήνων Διεθνών Βετεράνων Ποδοσφαιριστών για την αντιμετώπιση από κοινού των προβλημάτων του Ελληνικού ποδοσφαίρου και γενικότερα του Ελληνικού αθλητισμού. Οι βασικοί λόγοι για την ίδρυση αυτής της Ενωσης είναι δύο. Ο πρώτος είναι η έλλειψη γνώμης και άποψης του παλαίμαχου ποδοσφαιριστή. Στην Ευρώπη οι περισσότεροι σύλλογοι έχουν αξιοποιήσει τους βετεράνους σε θέσεις μέσα στις ομάδας. Εδώ δεν γίνεται αυτό. Ο δεύτερος λόγος είναι ότι δεν έχουμε ταμείο. Κάποια άτομα έχουν ανάγκη και πρέπει να βγαίνουν να λένε το πρόβλημα τους για να πάρουν κάποια βοήθεια. Αυτό δεν πρέπει να γίνεται. Πρέπει να ενωθούμε και να κάνουμε μια Ενωση που να την υπολογίζουν όλοι», τόνισε ο πρόεδρος του Πανελλήνιου Συνδέσμου Αμειβομένων Ποδοσφαιριστών, Αντώνης Αντωνιάδης και συνέχισε: «Εμείς δώσαμε το δικαίωμα να μην μας υπολογίζουν. Και αυτό γιατί δεν ήμασταν ενωμένοι».

«Είναι μια προσπάθεια που έχει ξεκινήσει εδώ και ένα χρόνο. Είμαστε σε πολύ καλό δρόμο νομίζω ότι θα λειτουργήσει με την αξιοπρέπεια που επιβάλλεται και να πάρουν οι βετεράνοι τη θέση που τους ανήκει. Δεν έχει κερδοσκοπικό σκοπό είναι μια προσφορά που πρέπει να έχουν στο ελληνικό ποδόσφαιρο και σε θέσεις που πραγματικά τους ανήκουν. Οπως είναι το να διδάσκουν το ποδόσφαιρο, να συμβουλεύονται οι αρμόδιοι από αυτούς αλλά και γενικά να είναι μέσα στον ελληνικό αθλητισμό», δήλωσε από την άλλη πλευρά ο Νίκος Σαργκάνης.

Νο 293 ο Πέππας

Ο Λευτέρης Αλεξίου είναι ο αθλητής εκείνος που πραγματοποίησε το μεγαλύτερο βαθμολογικό άλμα στην Παγκόσμια κατάταξη για αυτή την εβδομάδα. Οι επιτυχίες του στα τουρνουά Futures είχαν σαν αποτέλεσμα να κερδίσει 231 θέσεις και να βρεθεί στο Νο 913. Κορυφαίος Ελληνας τενίστας παραμένει ο Βασίλης Μαζαράκης που βρίσκεται στο Νο 173 ενώ ακολουθεί ο Κωνσταντίνος Οικονομίδης (Νο 260) και ο Σόλωνας Πέππας στο Νο 293.

Αναλυτικά οι θέσεις των Ελλήνων αθλητών: Μαζαράκης Νο 173, Κωνσταντίνος Οικονομίδης Νο 260, Σόλωνας Πέππας Νο 293, Νίκος Ροβάς Νο 653, Τάσος Βασιλειάδης Νο 736 και Αλέξανδρος Γιακούποβιτς στο Νο 832. Στις γυναίκες η Λένα Δανιηλίδου διατηρεί μια θέση στις 90 καλύτερες τενίστριες του κόσμου (Νο 84) και ακολουθεί η Μαρία Παυλίδου στο Νο 552, η Ευαγγελία Ρούσση στο Νο 689, η Χριστίνα Ζαχαριάδου στο Νο 728, η Ειρήνη Αλεβιζοπούλου στο Νο 867 και η Ασημίνα Καπλάνη στο Νο 938.

Ώρα αποφάσεων...

Η αρχή έγινε στα γραφεία της ομοσπονδίας με την συνάντηση που είχαν οι αθλητές με τον πρόεδρο του ΣΕΓΑΣ, η συνέχεια δόθηκε με ανακοινώσεις. Και τώρα; Οι Ελληνες πρωταθλητές πλέον σκέφτονται το επόμενο βήμα, πιο αποφασισμένοι από ποτέ, έτσι ώστε να δικαιωθούν. Και σύμφωνα με τα λεγόμενα τους δεν είναι μόνο η δικαίωση αλλά περισσότερο απ όλα η συμπεριφορά του προέδρου της ελληνικής ομοσπονδίας, Βασίλη Σεβαστή. Την Τρίτη το απόγευμα η συνάντηση των αθλητών και οι όποιες αποφάσεις...

Η αντιπροσωπεία των αθλητών (Κεντέρης, Θάνου, Παπακώστας, Πολυχρονίου, Μανιάνι και Γκατσιούδης) που επισκέφτηκε το πρωί της Παρασκευής τον πρόεδρο του ΣΕΓΑΣ στο γραφείο του δεν περίμενε μια τέτοια αντίδραση. Το γεγονός όμως ότι η ομοσπονδία, χωρίς οι ίδιοι να το γνωρίζουν, δημοσιοποίησε μέρος των αιτημάτων τους. Οπως επίσης και η ανακοίνωση του Σεβαστή που ανέφερε ότι οι αθλητές ζητούν το παράλογο ποσό του 1 δισ., αντί των 400 εκατομμυρίων όπως αναφέρει η ανακοίνωση των αθλητών ήταν οι λόγοι που... ξεσήκωσαν τους πρωταθλητές. Οι αθλητές τώρα, θα πρέπει να υπενθυμίσουμε ότι για πρώτη φορά συμφωνούν όλοι μαζί, σκέφτονται ποιο θα είναι το επόμενο βήμα έτσι ώστε να... πιέσουν τον πρόεδρο του ΣΕΓΑΣ να δώσει τα όσα ζητούν. Ολες οι απαντήσεις θα δοθούν στην συνάντηση που θα έχουν οι Ελληνες πρωταθλητές την Τρίτη το απόγευμα στο εστιατόριο των ξενώνων. Μια από τις αντιδράσεις που σκέφτονται οι αθλητές είναι και η αποχή από τις εγχώριες διοργανώσεις. Κάτι άλλωστε που είχε συμβεί και την χρονιά που μας πέρασε λόγω των πολλών τραυματισμών. Κάτι τέτοιο θα πρέπει να προβληματίσει την ελληνική ομοσπονδία καθώς μπορεί να προκαλέσει «ζημιές» στους χορηγούς του ΣΕΓΑΣ.

*** Στη Θεσσαλονίκη αναμένεται να βρεθεί την ερχόμενη εβδομάδα ο πρόεδρος του ΣΕΓΑΣ, Βασίλης Σεβαστής. Η επίσκεψη του στην συμπρωτεύουσα αφορά κυρίως το θέμα των εγκαταστάσεων και τα προβλήματα που αντιμετωπίζουν οι αθλητές. Βέβαια δεν αποκλείεται να αναβληθεί το ταξίδι καθώς είχε προγραμματιστεί πριν ξεσπάσει η διαμάχη με τους αθλητές.

Ο ΦΟΙΒΟΣ ΚΡΕΜΑΣΤΗΣ ΣΥΓΧΑΙΡΕΙ ΚΑΙ ΕΥΧΑΡΙΣΤΕΙ

Το Διοικητικό Συμβούλιο του Φοίβου Κρεμαστής συγχαίρει θερμά τους ποδοσφαιριστές του για την προσπάθειά τους στο παιχνίδι με τον Διαγόρα και την κατάκτηση του θετικού αποτελέσματος (3-3).

Συγχαίρει επίσης τους κ.κ. **Σταυριανό, Κατταθενό** και **Πάνο** για την άψογη διαιτησία τους.

Ευχαριστεί τον κόσμο που ενίσχυσε την ομάδα στο δύσκολο παιχνίδι του Εθνικού Σταδίου ηθικά και υλικά και Φυσικά τον Διαγόρα για την άψογη φιλοξενία του. Υποσχόμαστε να την ανταποδώσουμε στον β' γύρο.

Το Δ.Σ. του
Φοίβου Κρεμαστής

ΕΥΧΑΡΙΣΤΗΡΙΟ

Το Δ.Σ. του Ιάλυσου 97 ευχαριστεί θερμά τον δήμαρχο Ιαλυσού **Στέργο Στάγκα, τον αντιδήμαρχο** Συκόφυλλο Μιχάλη, **τον πρόεδρο του ΔΟΑΝ** Παρασκευά Χρήστο, τους υπαλλήλους του Δήμου, τον κ. **Δημήτρη Δοξάκη** για τις συντονισμένες προσπάθειές τους που βοήθησαν στο φτιάξιμο του γηπέδου του Λυκείου Ιαλυσού δημιουργώντας κατ' αυτό τον τρόπο ακόμα ένα χώρο άθλησης στην Ιαλυσό.

Το Δ.Σ. του
Ιάλυσου '97

Ο ΣΤΑΥΡΟΣ ΚΑΛ. ΕΥΧΑΡΙΣΤΕΙ

Ο Σταυρός Καλυθιών ευχαριστεί την ΤΕΔΚ, τον ΝΑΟΔ, τον ΔΟΝΑ Ρόδου και τον Δήμο Καλλιθέας για την βοήθεια που προσέφεραν στην φιλοξενία της ομάδας του Πανεπιστημίου GAZI της Άγκυρας στο νησί μας.

Από το Δ.Σ.
του ΣΤΑΥΡΟΥ

ΑΝΕΚΔΟΤΟ

Μια γιαγιά είχε δύο εγγόνια. Το ένα ήταν καλό παιδί και την αγαπούσε πάρα πολύ. Το άλλο όμως ήταν κακό και πονηρό και δεν ήθελε ούτε να τη βλέπει. Μια μέρα λοιπόν πάει η γιαγιά να βρει το καλό της εγγονάκι, μπαίνει στο ασανσέρ, πατά το κουμπί, αλλά γίνεται διακοπή ρεύματος και κλείνεται μέσα.

Αμέσως, ο εγγονός της καλεί την πυροσβεστική και η γιαγιά απεγκλωβίζεται. Την άλλη μέρα βλέπει έξω από το σπίτι του μια ΠΟΡΣΕ με ένα σημείωμα:

- "Με αγάπη, η γιαγιά σου."

Μια άλλη μέρα, πάει η γιαγιά να βρει τον άλλο της εγγονό. Μπαίνει στο ασανσέρ, αλλά και πάλι για κακή της τύχη κλείνεται μέσα. Τότε το κακό εγγόνι, κόβει τα καλώδια του ασανσέρ, το ασανσέρ πέφτει και η γιαγιά συνθλίβεται!

Την άλλη μέρα, λοιπόν, βλέπει έξω από το σπίτι του μια ΜΕΡΣΕΝΤΕΣ παρκαρισμένη, με το σημείωμα:

- "Με αγάπη. Ο παππούς σου!"

Ακαθη

●●● **Δυστυχώς οι προβληματισμοί μου θγήκαν αληθινοί. Κάποια στιγμή θα τα χειρουργούσαν τα ελάφια. Φαινόταν το πράμα...**

●●● *Μια ομάδα που έχει πλάτες, όπως λένε, δεν αδικείται ποτέ στην έδρα της ούτε πενήντα-πενήντα δεν τολμούν να σφυρίξουν. Είχα παρατηρήσει και το ανέφερα, πως σε δύο παιχνίδια εδώ η διαιτησία ήταν κατά τους. Απλά πήγαινε η ομάδα, κέρδιζε και δεν φώναζε κανένας...*

●●● **Υπολόγιζαν και τις ...πλάτες. Μην τυχόν και τις δυσαρεστήσουν. Γι' αυτό έκαναν μόκο.**

●●● *Το ίδιο κι εκτός έδρας, απ' ότι λένε οι ίδιοι. Δεν υπήρχε καμμιά προφύλαξη.*

●●● **Και ήρθε το ματς σε μια δύσκολη έδρα. Εκεί φάνηκε πόσο βοηθάνε οι ...πλάτες.**

●●● *Όλο το σκηνικό ήταν τακτοποιημένο στην εντέλεια. Πρόεδρος της Ένωσης, πρόεδρος των διαιτητών ήταν συνεχώς στο πλευρό των διαιτητών και του παρατηρητή. Κι ας φώναζε ο Χρ. Ψ. Λη. Ποιός τον άκουγε. Ή μάλλον τον ακούγανε αλλά δεν του έδιναν σημασία.*

●●● **Οι Ρεθυμνιώτες θα σφάξουν τα ελάφια έγραφα την Κυριακή, ανάλογα πως θα λειτουργήσει το παρασκήνιο. Λειτούργησε κι ας πήγαιναν με διαβεβαιώσεις ότι θα τους παίξουν σπαθί. Μόνο που δε τους διαβεβαίωσαν ότι θα τους χώσουν το ...σπαθί.**

●●● *Γι' αυτό ο Χρ.Ψ.Λη καθόταν χθες πάνω σε ...παγάκια. Μέχρι συγγνώμη ζήτησε από τους παίκτες, γιατί δεν τους προφύλαξαν. Δηλαδή έμεσα παραδέχθηκε την ανυπαρξία τους.*

●●● **Φρου-φρου κι αρώματα τους πουλήσανε όλοι αυτοί που τους λένε ότι τους βοηθάνε. Κι αυτό το συμπέρασμα το έβγαλα με τα ...έργα κι όχι με τα λόγια. Η ομάδα από μόνη της μάζεψε ότι μάζεψε και δεν σπρώχνεται από κανένα. Αυτό φάνηκε μέχρι τώρα. Ευτυχώς και δεν έχει πολλές καλές ομάδες. Διαφορετικά θα βρισκόταν προ εκπλήξεων, γιατί απλούστατα δεν φαίνεται να υπάρχουν... πλάτες.**

●●● *Πάντως αυτά που τράβηξαν στην Κρήτη δεν τα ξεχνάνε. Ηδη σχεδιάζουν εκδίκηση... Έτσι κι αλλιώς και με τον Εργοτέλη πρώτα εκτός έδρας παίζουν. Οπότε στην Κρήτη δεν ξαναπάνε...*

●●● **Οι Κοσκινιάτες αύριο μπορεί να βρεθούν πρώτοι. Αν κερδίσουν τους Καλύμνιους παίρνουν τα ηνία. Μπερδεύτηκε κι ο Μίχελς. Δεν ξέρει τι θέλει...**

ΜΠΑΣΚΕΤ

Το έχουν ξεφτιλίσει...

✔ Η Τ.Ε. ΕΟΚ ΞΕΠΕΡΑΣΕ ΚΑΘΕ ΟΡΙΟ. ΤΟ ΣΑΒΒΑΤΟΚΥΡΙΑΚΟ ΕΓΙΝΑΝ ΑΓΩΝΕΣ ΑΝΔΡΩΝ ΣΤΑ ΝΗΣΙΑ ΚΑΙ ΓΙΑ ΔΕΥΤΕΡΗ ΣΥΝΕΧΟΜΕΝΗ ΕΒΔΟΜΑΔΑ ΚΡΑΤΗΣΕ ΤΟ ΓΕΓΟΝΟΣ ΓΙΑ ΤΟΝ... ΕΑΥΤΟ ΤΗΣ!

Είναι πραγματικά απίστευτος ο τρόπος αντίδρασης ορισμένων μελών της Τοπικής Επιτροπής ΕΟΚ Δωδεκανήσου όποτε στις σελίδες του τοπικού αθλητικού Τύπου φιλοξενούνται γεγονότα ή σχόλια τα οποία δεν γίνονται αρεστά. Οι άνθρωποι της Επιτροπής είναι δεδομένο πως διαβάζουν εφημερίδες, εξ' ου και η απαίτησή τους να αντιμετωπίζονται καλύτερα, μόνο που είναι σύνηθες φαινόμενο να αναλώνουν τις σκέψεις τους στην αναζήτηση δικαιολογιών και στην υπεράσπιση του "έργου τους" και φυσικά να μην θέλουν να αντιληφθούν το νόημα και την ουσία της κριτικής που τους ασκείται.

Το αλαλούμ και το απόλυτο μπάχαλο που επικρατεί είναι πρωτοφανές και δυστυχώς, η μοναδική φράση που είναι ικανή να αποτυπώσει (επιεικώς) την απερίγραπτη κατάσταση είναι το... κάθε πέρσι και καλύτερα", ίσως και το "μη χειρότερα". Οι παράγοντες της Τοπικής Επιτροπής απαιτούν τον σεβασμό του Τύπου την στιγμή που οι ίδιοι τον αγνοούν επιδεικτικά, αφήνοντας στο σκοτάδι τους λίγους ηρωϊκούς πιστούς που αντέχουν ακόμα να ασχολούνται με αυτό το κατάντημα που λέγεται "τοπικό μπάσκετ".

Πριν από λίγες ημέρες έφτασε στα γραφεία των εφημερίδων το έγγραφο της προαναγγελίας των αγώνων του Παρασκευοσαββατοκύριακου, στο οποίο δεν υπήρχε καμμία αναφορά σε αγώνες της Α' κατηγορίας, που δεν ορίστηκαν. Κάποιο επίσημο έγγραφο που να εξηγούσε τους λόγους φυσικά ουδείς μπορούσε να περιμένει (αν κρίνει κανείς από τον τρόπο που λειτούργησε και στο παρελθόν η Τ.Ε.), ενώ ανεπίσημα και μέσα στην γενική σύγχυση άλλοι παράγοντες δικαιολογούσαν την αναβολή της αγωνιστικής ως αποτέλεσμα της έλλειψης ωρών στα κλειστά γήπεδα και άλλοι έλεγαν πως καταβάλλεται προσπάθεια να συμβαδίσει το πρωτάθλημα ανδρών της Α' κατηγορίας ομίλου Ρόδου με τον όμιλο νήσων.

Τελικά, δικαιώθηκαν οι δεύτεροι. Το Σαββατοκύριακο έγιναν κανονικά στα νησιά οι αγώνες της δεύτερης αγωνιστικής, όμως οι εκπρόσωποι του Τύπου ποτέ δεν ενημερώθηκαν. Αφού τα παιχνίδια δεν συμπεριλήφθηκαν και μάλιστα για δεύτερη συνεχόμενη εβδομάδα στο σχετικό ενημερωτικό δελτίο της προαναγγελίας των αγώνων!!!

Προφανώς έχει χαθεί κάθε έλεγχος...

Πεζοπορία στη Σάλακο

✔ Την διοργανώνει η επιτροπή παιδείας και άθλησης του Δήμου Καμείρου

Η Επιτροπή Παιδείας και Αθλησης του Δήμου Καμείρου διοργανώνει την Κυριακή 18 Νοεμβρίου 2001 και ώρα 11 π.μ. πεζοπορία για όλες τις ηλικίες, από το Δ.Δ. Σαλάκου (πλατεία) έως το Δ.Δ. Διμυλιάς. Η απόσταση που θα διανυθεί είναι 7 χλμ. Στο τέλος της διαδρομής θα προσφερθούν ζεστά ροφήματα.

Για τη μεταφορά των συμμετασχόντων στην πεζοπορία θα δρομολογηθεί λεωφορείο το οποίο θα ξεκινήσει από το Δ.Δ. Απολλώνων και θα ακολουθήσει το πιο κάτω πρόγραμμα:

Δ.Δ. Απολλώνων, 10 π.μ.
Δ.Δ. Πλατανίων, 10.10 π.μ.
Δ.Δ. Διμυλιάς-Ελεούσας, 10.15 π.μ.
Δ.Δ. Σορωνής, 10.30 π.μ.
Δ.Δ. Φανών, 10.40 π.μ.
Δ.Δ. Καλαβάρδων, 10.50 π.μ.
Δ.Δ. Σαλάκου, 11.00 π.μ.

Πληροφορίες στα τηλ. 0241-98113 και 0241-98114.

Για γέλια και για κλάματα

✔ Τρία παιχνίδια όρισε η Τ.Ε. ΕΟΚ για το πρωτάθλημα Κορασίδων. Εγινε το ένα, τα δύο αναβλήθηκαν

✔ Το πρώτο παιχνίδι αναβλήθηκε λόγω της απουσίας του Γιώργου Χατζηκαλημέρη στην Αθήνα. Για το δεύτερο όλοι δηλώνουν... άγνοια!

Τρία παιχνίδια της πρεμιέρας του πρωταθλήματος Κορασίδων είχε ορίσει για το προηγούμενο Σαββατοκύριακο η Τ.Ε. ΕΟΚ Δωδεκανήσου, ωστόσο ο μόνος αγώνας που έγινε ήταν αυτός ανάμεσα στον Ιβίσκο και τη Νίκη Ρόδου (36-24).

Οι αναμετρήσεις Ηλιου-Διαγόρα και Ιάλυσος-Εύελπις δεν έγιναν, καθώς το βράδυ της Παρασκευής τα ενδιαφερόμενα σωματεία ειδοποιήθηκαν από την Τ.Ε. ΕΟΚ πως τα παιχνίδια αναβάλλονται χωρίς καμμία άλλη διευκρίνηση!

Σε ότι αφορά τον αγώνα του Ιάλυσου-Εύελπις Ψίνθου οι πληροφορίες αναφέρουν πως υπήρξε αναβολή λόγω της απουσίας του προπονητή των "ερυθροκίτρινων" κοριτσιών, **Γιώργου Χατζηκαλημέρη**, στην Αθήνα εξαιτίας του ματς της Γ' Εθνικής ανάμεσα στον Ιάλυσο και τον Κρόνο.

Το σχετικό αίτημα είχε κατατεθεί μέσα στην εβδομάδα και η Τ.Ε. αποφάσισε για την αναβολή μόλις την Παρασκευή (το ερώτημα που γεννάται είναι αν μπορεί να εξαρτάται η σμαλότητα διεξαγωγής των πρωταθλημάτων από τις άλλες υποχρεώσεις του εκάστοτε προπονητή). Η περίπτωση της άλλης αναβολής (Ηλιος-Διαγόρας) είναι εκπληκτική, καθώς κανένας από τους ανθρώπους της Τοπικής Επιτροπής δεν ...γνωρίζει τίποτα!!!

Τα δύο σωματεία δηλώνουν πως ήταν έτοιμα να αγωνιστούν και πως δεν έχουν ιδέα για τους λόγους της αναβολής.

Δυστυχώς το ίδιο δηλώνουν και οι πλέον αρμόδιοι. Εκείνοι δηλαδή, που έλαβαν την απόφαση και δεν εξηγούν το γιατί. Κατά τ' άλλα, λίγο πριν από την έναρξη της νέας σεζόν οι παράγοντες της διοργανώτριας "ευλογούσαν τα γένια τους", και έταζαν αναβάθμιση.

COOL NET. informatics

No 1
ICE ENGINE

- INTEL P4 1,5 GHz
- CASE MIDI ATX
- RAM 128 MB
- HDD 20 GB
- VGA TNT2 32MB +TV OUT
- FDD 1,44
- DVD HITACHI 16X
- FAX MODEM 56K INTERNAL
- SOUND AC97CODEC ON BOARD
- SPEAKER 160W
- WIN 98SE ΕΛΛΗΝΙΚΑ
- MONITOR LICOM 17"
- ΔΩΡΟ ΚΑΡΤΟΚΙΝΗΤΟ ΤΗΛΕΦΩΝΟ ΜΕ ΣΥΝΔΕΣΗ TELESTET ΚΑΙ 2.000 ΔΩΡΕΑΝ ΧΡΟΝΟ ΟΜΙΛΙΑΣ

ΤΕΛΙΚΗ ΤΙΜΗ 360.000 ΔΡΧ. Με Φ.Π.Α.
Η ΧΩΡΙΣ ΠΡΟΚΑΤΑΒΟΛΗ
ΣΕ 36 ΑΤΟΚΕΣ ΔΟΣΕΙΣ ΤΩΝ 11.500 ΔΡΧ.

No 2
ICE ENGINE

- INTEL P4 1,5 GHz
- CASE MIDI ATX
- RAM 128 MB
- HDD 20 GB
- VGA TNT2 32MB +TV
- FDD 1,44
- DVD HITACHI 16X
- FAX MODEM 56K INTERNAL
- SOUND AC97CODEC ON BOARD
- SPEAKER 160W
- WIN 98SE ΕΛΛΗΝΙΚΑ
- MONITOR LICOM 17"
- PRINTER Hewlet Packard 640C
- SCANNER Hewlet Packard 2200C

ΤΕΛΙΚΗ ΤΙΜΗ 400.000 ΔΡΧ ΜΕ Φ.Π.Α.
Η ΧΩΡΙΣ ΠΡΟΚΑΤΑΒΟΛΗ
ΣΕ 36 ΑΤΟΚΕΣ ΔΟΣΕΙΣ ΤΩΝ 13.000 ΔΡΧ.

Coolnet Μπότσαρης Σάββας
Κεντρική Πλατεία Ιαλυσού
Δίπλα στην εκκλησία Τηλ. 98300



ΜΠΑΣΚΕΤ

Ηρεμία και αυτοσυγκέντρωση

✔ *ΠΡΟΒΛΗΜΑΤΙΣΕ Η ΠΡΟΧΘΕΣΙΝΗ ΕΜΦΑΝΙΣΗ ΤΟΥ ΚΟΛΟΣΣΟΥ ΣΤΟ ΝΙΚΗΦΟΡΟ ΠΑΙΧΝΙΔΙ ΜΕ ΤΗΝ ΗΛΙΟΥΠΟΛΗ ΠΟΥ ΑΠΟΔΙΔΕΤΑΙ ΣΤΟ ΑΓΧΟΣ ΚΑΙ ΣΤΗΝ ΑΠΩΛΕΙΑ ΤΗΣ ΑΠΑΙΤΟΥΜΕΝΗΣ ΑΥΤΟΣΥΓΚΕΝΤΡΩΣΗΣ*

Στα... απόνερα της ήττας του στο Ρέθυμνο έπαιξε ο Κολοσσός κόντρα στην Ηλιούπολη, αφού όπως φάνηκε ξεκάθαρα η άνετη νίκη δεν μπόρεσε να κρύψει την κακή εμφάνιση των "θαλασσί", που σίγουρα δεν ικανοποίησε τον κόσμο που έκανε το χρέος του και έδωσε το παρόν στο γήπεδο.

Ισως σε κάποιο άλλο παιχνίδι με μεγαλύτερο βαθμό δυσκολίας ο Κολοσσός να πλήρωνε ακριβά, ωστόσο η δυναμικότητα της Ηλιούπολης ήταν τέτοια που δεν θα μπορούσε να κινδυνέψει.

Είναι φανερό, πως το σοκ της Κρήτης ήταν ισχυρό και πως φόρτωσε τους Κολοσσίτες με πολλά κιλά άγχους, γεγονός που αποτυπώθηκε ξεκάθαρα στα -για δεύτερο συνεχόμενο παιχνίδι- τραγικά ποσοστά ευστοχίας και στα πολλά χαμένα εύκολα καλάθια.

Ετσι, στον Κολοσσό ξεκινάει η επιχείρηση αποκατάστασης της αυτοσυγκέντρωσης των παικτών. Οι δηλώσεις του **Χάρη Παπάζογλου** είναι ενδεικτικές: "Οι παίκτες πρέπει να είναι συγκεντρωμένοι στους ρόλους που τους έχουν ανατεθεί, αυτούς που έφεραν τις νίκες και τις καλές εμφανίσεις των πρώτων αγωνιστικών. Η δουλειά συνεχίζει να είναι σκληρή και δεν έχω κανένα παράπονο από την προσπάθεια των παικτών μου.

Κάποιοι, για εξωγενείς παράγοντες, αποπροσανατολίστηκαν. Εχω εμπιστοσύνη στα παιδιά και στην ομάδα, που έχει βάθος και δυνατότητες. Χρειάζεται υπομονή, δουλειά και χρόνο συμμετοχής θα πάρουν όλοι. Το ταμείο θα γίνει τον Απρίλιο", συμπλήρωσε με νόημα ο **Χάρης Παπάζογλου.** Ουσιαστικά, ο Κολοσσός θα ψάξει μέσα στη εβδομάδα το "κλειδί" που θα του επιτρέψει να "λύσει".

Η προετοιμασία ενόψει του Κυριακάτικου "πονηρού" εκτός έδρας αγώνα κόντρα στην Γλυφάδα έχει ήδη ξεκινήσει και αύριο θα συνεχιστεί με το φιλικό παιχνίδι κόντρα στον Ιάλυσο.

Εκρουσε τον κώδωνα

✔ *Να σοβαρευτούν ζήτησε από τους παίκτες του ο Γιώργος Διάνας με αφορμή την επιπόλαιη εμφάνιση στο τρίτο δεκάλεπτο του προχθεσινού αγώνα με τον Κρόνο*

Είναι βέβαιο πως ο Ιάλυσος δεν περίμενε να... σωθεί από το προχθεσινό εκτός έδρας παιχνίδι με αντίπαλο τον Κρόνο. Η ήττα χαρακτηρίζεται ως φυσιολογική και σίγουρα δεν ενόχλησε τον **Γιώργο Διάνα** περισσότερα απ' ότι θα έπρεπε.

Αλλού βρίσκεται η πηγή του "ερυθροκίτρινου" προβληματισμού. Παρά το γεγονός ότι στο πρώτο ημίχρονο της συνάντησης οι Ροδίτες μόχθησαν και ακολούθησαν το σκορ παίζοντας αρκετά καλά στο τρίτο δεκάλεπτο έδειξαν στοιχεία επιπολαιότητας (σχεδόν αδιαφορίας) με αποτέλεσμα να εκτοξευτεί η διαφορά και να τελειώσει το παιχνίδι. Αυτή ακριβώς η αγωνιστική συμπεριφορά των παικτών, έκαναν τους ανθρώπους του Ιάλυσου να κρούσουν τον κώδωνα του κινδύνου, καθώς οι αγωνιστικές περνούν και ο Ιάλυσος μετράει μόλις μία νίκη.

"Σοβαρευτείτε" ήταν το μήνυμα του **Γιώργου Διάνα** προς τους αθλητές του, στην προσπάθεια να βάλουν άπαντες τα κεφάλια κάτω και να δουλέψουν, δεδομένου ότι ο χρόνος αρχίζει να πιέζει. Αλλωστε, τώρα πια δικαιολογίες δεν υπάρχουν, από την στιγμή που το πρόβλημα απουσιών των στρατωμένων δείχνει να ξεπερνιέται, επομένως, οι προπονήσεις αρχίζουν να γίνονται πλήρης.

Τα κακώς κείμενα θα πρέπει να διορθωθούν το συντομότερο και τα πάντα να μπουν στο σωστό "καλούπι". Ο Ιάλυσος εισέρχεται σε μια περίοδο-πιο εύκολη από τους προηγούμενους, αλλά παράλληλα και κρίσιμων αγώνων, που θα πρέπει να κερδηθούν πάση θυσία.

Ο δρόμος προς την παραμονή είναι ξεκάθαρος. Νίκες εντός έδρας και τουλάχιστον τρείς επιτυχίες μακριά από την Ρόδο δεδομένου ότι μέχρι στιγμής τα πράγματα είναι ιδιαίτερα ρευστά και οι έδρες "σπάνε" αρκετά εύκολα. Τέλος τον Κολοσσό θα υποδεχθεί την Τετάρτη ο Ιάλυσος στο πλαίσιο φιλικού αγώνα.

VANIK TOURS

ΓΙΑΝΝΗΣ και ΣΕΒΑ ΒΑΛΣΑΜΙΔΗ
VANIK σημαίνει ΑΛΗΘΕΙΑ
ΑΚΤΗ ΚΑΝΑΡΗ 17, ΨΑΡΟΠΟΥΛΑ - ΑΝΕΤΟ ΠΑΡΚΙΝΓΚ
ΑΝΟΙΚΤΑ: ΔΕ-ΣΑ 08.30-14.00 και 16.30-20.30
Τηλ. 35191-37621 κιναπτό 0945-798148 FAX 29532
Το γραφείο μας πάντα πρώτο σε κρατήσεις ξενοδοχείων εξασφάλισε και σας προσφέρει καταπληκτικές τιμές για τα παρακάτω ξενοδοχεία σε ΠΑΚΕΤΑ (Εκδοση εισιτηρίων R/T) από 1/11/2001 - 31/03/2002.

ΑΠΕΥΘΥΝΟΜΑΣΤΕ ΣΕ ΣΑΣ ΠΟΥ ΘΕΛΕΤΕ ΚΑΙ Η ΚΡΑΤΗΣΗ ΣΑΣ ΝΑ ΕΙΝΑΙ ΣΩΣΤΗ ΚΑΙ ΤΟ ΔΩΜΑΤΙΟ ΣΑΣ ΝΑ ΣΑΣ ΠΕΡΙΜΕΝΕΙ

1ον	HOTEL ALEXANDROS A' SUPERIOR		
	ΠΛΑΤΕΙΑ ΜΑΒΙΛΛΗ		
	Μονόκλινο	δρχ. 26.600	€ 78
	Δίκλινο	δρχ. 30.000	€ 88
	Τρίκλινο	δρχ. 40.200	€118
2ον	HOTEL ASTOR A' κατηγορίας		
	Σύνταγμα		
	Μονόκλινο	δρχ. 12.600	€ 37
	Δίκλινο για μονόκλινο	δρχ. 14.000	€ 41
	Δίκλινο	δρχ. 16.700	€ 49
	Τρίκλινο	δρχ. 20.100	€ 59
3ον	HOTEL PRESIDENT A' κατηγορίας		
	Λεωφόρος Κηφισίας		
	Μονόκλινο	δρχ. 10.300	€ 30
	Δίκλινο για μονόκλινο	δρχ. 11.300	€ 33
	Δίκλινο	δρχ. 13.300	€ 39
	Τρίκλινο	δρχ. 16.300	€ 48
4ον	HOTEL PARTHENON A' κατηγορίας		
	Στήλες Ολ. Διός		
	Μονόκλινο	δρχ. 18.500	€ 55
	Δίκλινο	δρχ. 21.000	€ 62
	Τρίκλινο	δρχ. 28.000	€ 82
5ον	HOTEL ZAFOLIA A' SUPERIOR		
	Λεωφόρος Αλεξάνδρας		
	Μονόκλινο	δρχ. 28.600	€ 84
	Δίκλινο	δρχ. 30.600	€ 90
	Τρίκλινο	δρχ. 36.800	€108
6ον	HOTEL ELLINIS B' SUPERIOR		
	ΩΝΑΣΕΙΟ, Λεωφ. Συγγρού		
	Μονόκλινο	δρχ. 13.600	€ 40
	Δίκλινο	δρχ. 17.700	€ 52
	Τρίκλινο	δρχ. 21.200	€ 62
7ον	HOTEL ARETHOUSA B' SUPERIOR		
	Σύνταγμα		
	Μονόκλινο	δρχ. 12.000	€ 35
	Δίκλινο	δρχ. 16.000	€ 47
	Τρίκλινο	δρχ. 19.000	€ 56
8ον	HOTEL DORIAN INN B' κατηγορίας		
	OMONOIA		
	Μονόκλινο	δρχ. 12.000	€ 35
	Δίκλινο	δρχ. 16.000	€ 47
	Τρίκλινο	δρχ. 19.000	€ 56
9ον	HOTEL EGNATIA B' κατηγορίας		
	Θεσσαλονίκη Κέντρο, καινούργιο		
	Μονόκλινο	δρχ. 19.000	€ 56
	Δίκλινο	δρχ. 23.000	€ 68
	Τρίκλινο	δρχ. 27.000	€ 80

● Τα παραπάνω ξενοδοχεία διαθέτουν T.V. σε όλα τα δωμάτια
● Στις πιο πάνω τιμές συμπεριλαμβάνεται πρωινό σε μπουφέ
● Ακόμη σε μας θα βρείτε αεροπορικά και ατμοπλοϊκά εισιτήρια όλων των εταιριών.

TRAVEL EMMANUEL

ΘΕΛΕΤΕ ΟΙ ΔΙΑΚΟΠΕΣ ΣΑΣ ΝΑ ΣΥΝΔΥΑΣΘΟΥΝ ΦΘΗΝΑ ΚΑΙ ΠΟΙΟΤΙΚΑ:
EMMANUEL TRAVEL

ΘΕΛΕΤΕ ΝΑ ΤΑΞΙΔΕΨΕΤΕ ΜΕ ΑΣΦΑΛΕΙΑ ΚΑΙ ΦΘΗΝΑ...
EMMANUEL TRAVEL
ΕΙΜΑΣΤΕ ΠΑΝΤΑ ΣΤΗΝ ΔΙΑΘΕΣΗ ΣΑΣ ΓΙΑ ΤΗΝ ΚΑΛΥΤΕΡΗ ΕΞΥΠΗΡΕΤΗΣΗ ΣΑΣ.
ΦΘΗΝΕΣ ΤΙΜΕΣ ΓΙΑ ΕΥΡΩΠΗ ΣΕ ΣΥΝΕΡΓΑΣΙΑ ΜΕ ΤΙΣ ΚΑΛΥΤΕΡΕΣ ΑΕΡΟΠΟΡΙΚΕΣ ΤΣΑΡΤΕΡ ΕΤΑΙΡΕΙΕΣ

ΕΙΣΙΤΗΡΙΑ ΠΛΟΙΩΝ 20% ΕΚΠΤΩΣΗ ΓΙΑ ΕΙΣΙΤΗΡΙΑ ΜΕΤ' ΕΠΙΣΤΡΟΦΗΣ

ΕΙΣΙΤΗΡΙΑ ΟΛΥΜΠΙΑΚΗΣ-ΕΙΔΙΚΕΣ ΤΙΜΕΣ ΓΙΑ ΝΕΟΥΣ ΚΑΙ ΥΠΕΡΗΛΙΚΕΣ-ΟΙΚΟΓΕΝΕΙΑΚΕΣ ΠΡΟΣΦΟΡΕΣ

ΚΡΑΤΗΣΕΙΣ ΞΕΝΟΔΟΧΕΙΩΝ
ΕΚΔΟΣΕΙΣ ΔΙΑΒΑΤΗΡΙΩΝ
ΕΚΔΡΟΜΕΣ ΓΙΑ ΟΛΟ ΤΟΝ ΚΟΣΜΟ

ΠΑΝΤΑ ΚΟΝΤΑ ΣΑΣ ΓΙΑ ΤΗΝ ΚΑΛΥΤΕΡΗ ΕΞΥΠΗΡΕΤΗΣΗ ΣΑΣ

ΠΛΗΡΟΦΟΡΙΕΣ
ΤΗΛ: 93630-93625-94385
FAX: 91748
ΙΕΡΟΥ ΛΟΧΟΥ 1 ΙΑΛΥΣΟΣ ΡΟΔΟΣ
ΥΠΕΥΘΥΝΟΣ: ΜΑΝΩΛΗΣ ΜΑΧΑΙΡΑΚΗΣ

TV

9.00 μ.μ.: Ποδόσφαιρο Φορτούνα Σίταρντι-Φέγενορντ (Ζ) ALPHA SPORTS 2
12.30 μ.μ.: Πλανήτης σπορ (Ζ) ALPHA SPORTS 2
2.00 μ.μ.: Ισπανικό πρωτάθλημα ποδοσφαίρου: Φάσεις και γκολ από τα ματς της 12ης μέρας Σ. ΣΠΟΡΤ 2
3.00 μ.μ.: Αγώνες γκολφ (Μ) Σ. ΣΠΟΡΤ 2
5.00 μ.μ.: N.F.L.: Στιγμιότυπα από αγώνες Σ. ΣΠΟΡΤ
5.00 μ.μ.: Αγώνες υδροπλάνων (Μ) Σ. ΣΠΟΡΤ 2
5.30 μ.μ.: N.H.L. Στιγμιότυπα από αγώνες Σ. ΣΠΟΡΤ
6.00 μ.μ.: Μπάσκετ (Α1): Ηράκλειο-ΠΑΟΚ (Ε) Σ. ΣΠΟΡΤ
6.30 μ.μ.: Αθλητικό ημίωρο ΕΤ-3
6.00 μ.μ.: Αγώνες αυτοκινήτου (Μ) Σ. ΣΠΟΡΤ 2
7.00 μ.μ.: Χόκεϊ επί πάγου: Αγώνας πρωταθλήματος (Μ) Σ. ΣΠΟΡΤ 2
8.00 μ.μ.: Ποδόσφαιρο: Φάσεις και γκολ από το πρωτάθλημα Κύπρου ALPHA SPORTS 1
8.00 μ.μ.: Απίθανα σπορ Σ. ΣΠΟΡΤ
8.30 μ.μ.: Η μπάλα είναι τετράγωνη Σ. ΣΠΟΡΤ
9.00 μ.μ.: N.F.L. Σιάτλ-Οκλαντ (Μ) Σ. ΣΠΟΡΤ 2
9.00 μ.μ.: Ολλανδικό πρωτάθλημα ποδοσφαίρου: Φορτούνα Σιταρντ-Φέγερνοντ (Ζ) ALPHA SPORTS 2
9.15 μ.μ.: Σπορ στο SEVEN SEVEN
10.00 μ.μ.: Υδάτινα σπορ Σ. ΣΠΟΡΤ
10.30 μ.μ.: Οι ειδικοί Σ. ΣΠΟΡΤ
11.30 μ.μ.: Αγώνας πυγμαχίας (Μ) Σ. ΣΠΟΡΤ 2
11. 30 μ.μ.: Οποιος αντέξει (νέα εκπομπή) Σ. ΣΠΟΡΤ
12,30 π.μ.: Η μπάλα είναι τετράγωνη Σ. ΣΠΟΡΤ 2
2.00 π.μ.: Μπάσκετ (Α1): Αγώνας 7ης μέρας (Ε) Σ. ΣΠΟΡΤ 2
2.00 π.μ.: Ποδόσφαιρο (προκριματικά Μουντιάλ 2002): Αγώνας για τη ζώνη της Λατινικής Αμερικής (Ε) Σ. ΣΠΟΡΤ
4.00 π.μ.: N.F.L. : Αγώνας (Ε) Σ. ΣΠΟΡΤ 2
6.00 π.μ.: Απίθανα σπορ Σ. ΣΠΟΡΤ
6.30 π.μ.: Αγώνες σκαφών (Ε) Σ. ΣΠΟΡΤ 2



ΠΡΑΚΤΟΡΕΙΟ ΤΑΞΙΔΙΩΝ
ΣΑΒΒΑΣ ΣΑΗΣ
ΕΚΔΡΟΜΕΣ
ΦΘΙΝΟΠΩΡΟΥ 2001

ΕΚΔΡΟΜΗ 1
4ΗΜΕΡΗ ΕΚΔΡΟΜΗ
ΑΠΟ 5/12–ΕΩΣ 8/12
ΑΓ. ΝΙΚΟΛΑΟ – ΜΥΡΑ ΤΟΥΡΚΙΑΣ

ΕΚΔΡΟΜΗ 2
ΒΟΡΕΙΑ ΕΛΛΑΔΑ–ΘΡΑΚΗ
ΑΠΟ 4/11–ΕΩΣ 9/11
(Αεροπορικώς)
ΡΟΔΟ-ΘΕΣ/ΝΙΚΗ-ΒΕΡΓΙΝΑ-ΒΕΡΟΙΑ-ΠΑΝΑΓΙΑ ΣΟΥΜΕΛΑ-ΝΑΟΥΣΑ-ΕΔΕΣΣΑ-ΔΡΑΜΑ-ΑΛΙΣΤΡΑΤΗ-ΠΑΝΑΓΙΑ ΕΙΚΟΣΙΦΟΙΝΙΣΑ-ΚΑΒΑΛΑ-ΞΑΝΘΗ-ΚΟΜΟΤΗΝΗ-ΑΛΕΞΑΝΔΡΟΥΠΟΛΗ-ΣΟΥΦΛΙ-ΔΙΔΥΜΟΤΕΙΧΟ-ΟΡΕΣΤΙΑΔΑ-ΚΗΠΟΙ-ΑΛΕΞΑΝΔΡΟΥΠΟΛΗ-ΡΟΔΟ

ΕΚΔΡΟΜΗ 3
ΓΥΡΟΣ ΠΕΛΟΠΟΝΗΣΣΟΥ
ΑΠΟ 12/11–ΕΩΣ 18/11
ΡΟΔΟ-ΠΕΙΡΑΙΑ-ΔΕΛΦΟΥΣ-ΑΡΑΧΩΒΑ-ΝΑΥΠΑΚΤΟΣ-ΑΓ. ΣΕΡΑΦΕΙΜ ΜΕ ΤΑ 400 ΣΗΜΑΝΤΡΑ ΚΑΙ ΤΙΣ 62 ΚΑΜΠΑΝΕΣ-ΠΑΤΡΑ-ΠΥΡΓΟ-ΟΛΥΜΠΙΑ-ΚΑΛΑΜΑΤΑ-ΣΠΗΛΑΙΑ ΔΥΡΟΥ-ΓΥΘΕΙΟ-ΣΠΑΡΤΗ-ΤΡΙΠΟΛΗ-ΠΑΝΑΓΙΑ ΜΑΛΕΒΗ-ΝΑΥΠΛΙΟ-ΕΠΙΔΑΥΡΟ-ΠΕΙΡΑΙΑ-ΡΟΔΟ

ΕΚΔΡΟΜΗ 4
ΑΠΟ 14/11–ΕΩΣ 20/11
ΡΟΔΟ-ΜΥΤΙΛΗΝΗ ΑΓ. ΡΑΦΑΗΛ-ΤΑΞΙΑΡΧΗ-ΜΑΝΤΑΜΑΔΟΣ-ΜΟΛΥΒΟ-ΠΕΤΡΑ-ΜΟΝΗ ΛΗΜΟΝΟΣ-ΑΓ. ΓΕΡΑΣΙΜΟ-ΚΑΛΟΝΗ-ΠΑΝΑΓΙΑ ΑΓΙΑΣΟ-ΠΕΙΡΑΙΑ-ΑΘΗΝΑ-ΠΕΙΡΑΙΑ-ΡΟΔΟ

ΠΛΗΡΟΦΟΡΙΕΣ-ΠΡΟΓΡΑΜΜΑΤΑ
Πρακτορείο ταξιδίων
ΣΑΒΒΑΣ ΣΑΗΣ
Τάρπον Σπρινγκς 42 δίπλα στην Πίστεως
Τηλ. 0241-39781-3 ΡΟΔΟΣ

Ο Περιφερειάρχης ενημερώνει για τη νέα Μαρίνα

Κάντε λιγάκι... υπομονή!

Το πλήρες κείμενο της επιστολής του κ. Σαλτούρου στον Πρόεδρο του Δημ. Συμβουλίου κ. Τσιγάρο

Δημοσιεύουμε το πλήρες κείμενο της επιστολής του κ. Π. Σαλτούρου προκειμένου να διαπιστώσουν και οι αναγνώστες μας ότι το θέμα της Μαρίνας καρκινοβατεί.

Το πλήρες κείμενο έχει ως εξής:

«...Ο αρχικός σχεδιασμός για την υλοποίηση του έργου περιλάμβανε κατασκευή των λιμενικών έργων με δημόσια δαπάνη (μέσω του Π.Ε.Π. Νότιου Αιγαίου 1994-1999) και στη συνέχεια ολοκλήρωση των χερσαίων εγκαταστάσεων από ιδιωτικά κεφάλαια και ανάθεση σε ιδιώτη της διαχείρισης της Μαρίνας για συγκεκριμένο χρονικό διάστημα. Υποβλήθηκε τεχνικό δελτίο από τον Ε.Ο.Τ. στις 20-7-1995 και το έργο εντάχθηκε στο Πρόγραμμα με απόφαση της Επιτροπής Παρακολούθησης, στις 24-4-1996.

Οπως όμως και εσείς γνωρίζετε, κατά τη διάρκεια της σύμβασης παρουσιάστηκαν πολλά και ποικίλα προβλήματα και παρά τις προσπάθειες που κατέβαλλε η Περιφέρεια Νότιου Αιγαίου, η Επιτροπή Παρακολούθησης του Προγράμματος και οι τοπικοί φορείς της Ρόδου, δεν κατέστη δυνατόν να υλοποιηθεί το σύνολο του φυσικού αντικειμένου όπως προέβλεπε η μελέτη. Δεν νομίζουμε ότι είναι αυτή η κατάλληλη στιγμή για να αναφερθούμε διεξοδικότερα στις αιτίες και τη φύση των προβλημάτων που παρουσιάστηκαν σε αυτό και σε λίγα ακόμα έργα του προηγούμενου Προγράμματος. Οφείλουμε εντούτοις να επισημάνουμε, μιας και μας δίνεται η ευκαιρία, ότι το Π.Ε.Π. Νοτίου Αιγαίου 2000-2006 διέπεται από ένα αυστηρό αλλά συγχρόνως αποτελεσματικό πλαίσιο λειτουργίας, που θα διασφαλίσει ακόμα περισσότερο την επιτυχή υλοποίηση των έργων που θα ενταχθούν σε αυτό.

Επί του προκειμένου τώρα, και αναφορικά με τα δύο θέματα που εγείρονται στο έγγραφό σας (ολοκλήρωση του έργου και ιδιοκτησιακό καθεστώς αυτού) έπειτα και από το ερώτημα του επικεφαλής της "Ροδιακής Ενωτικής Πρωτοπορίας", δημοτικού συμβούλου κ. Μ. Δ. Κόκκινου, θα θέλαμε να σας γνωρίσουμε τα εξής:

Α. Η ολοκλήρωση των λιμενικών εγκαταστάσεων της Μαρίνας Ρόδου μπορεί να χρηματοδοτηθεί από το Π.Ε.Π. Νότιου Αιγαίου 2000-2006. Απαραίτητη προϋπόθεση για την ένταξη του έργου στο Πρόγραμμα (ως έργο γέφυρα) είναι η έκδοση βεβαίωσης περαίωσης, προσωρινής παραλαβής και κυρίως τελικών επιμετρήσεων για το τμήμα του έργου που υλοποιήθηκε στο πλαίσιο του Π.Ε.Π. Νότιου Αιγαίου 1994-1999. Φορέας Υλοποίησης του έργου, υπεύθυνος για την έκδοση των παραπάνω εγγράφων είναι ο Ε.Ο.Τ. (μέσω της 1ης Γενικής Διεύθυνσης Τουριστικής Ανάπτυξης). Η Ειδική Υπηρεσία Διαχείρισης έχει κατ' επανάληψη ζητήσει από τα στελέχη του ΕΟΤ την έκδοση των ανωτέρω εγγράφων, τα οποία χαρακτηρίζονται ουσιαστικά για το "κλείσιμο" της παρούσας φάσης του έργου.

Στη συνέχεια προβλέπεται η ακόλουθη διαδικασία για την ένταξη του έργου στο Πρόγραμμα (σημειωτέον ότι το έργο έχει συμπεριληφθεί στα έργα σε προτεραιότητα που έχουν εγκριθεί από το Περιφερειακό Συμβούλιο). Αρχικά η Ειδική Υπηρεσία Διαχείρισης του Π.Ε.Π. Νότιου Αιγαίου 2000-2006 προκηρύσσει το ανάλογο Μέτρο (πρόκειται για το Μέτρο 3,2 του Προγράμματος με τίτλο "Δράσεις ενίσχυσης θαλάσσιου τουρισμού με συμμετοχή του ιδιωτικού τομέα") καλώντας τους υποψήφιους τελικούς δικαιούχους να υποβάλλουν προτάσεις. Ακολουθεί η υποβολή πρότασης από το φορέα που θα επιλεγεί να ολοκληρώσει τις λιμενικές εγκαταστάσεις με δημόσια δαπάνη (αν υπάρξει τέτοιο στάδιο). Στην πραγματικότητα η σχετική απόφαση θα εξαρτηθεί και από το πόρισμα του Χρηματοοικονομικού Συμβούλου που έχει επιλεγεί από το ελληνικό



δημόσιο για να αξιολογήσει το υπάρχον δίκτυο τουριστικών λιμένων στη χώρα, να διερευνήσει τις δυνατότητες της αγοράς (τη πιθανότητα δηλαδή να παρουσιαστούν αξιόλογοι και εύρωστοι επενδυτές) καθώς και να συντάξει τεύχη δημοπράτησης, προσκλήσεις εκδήλωσης ενδιαφέροντος και συμβάσεις παραχώρησης για κάθε νέο έργο τουριστικού λιμένα που θα κατασκευαστεί. Επεται η αξιολόγηση της πρότασης από την Ε.Υ.Δ. και ακολουθεί η διαδικασία του Νόμου 2160/93 για επιλογή Φορέα Διαχείρισης που θα ολοκληρώσει τις χερσαίες εγκαταστάσεις με ιδιωτική δαπάνη.

Αυτό δηλαδή που παραμένει ως εκκρεμότητα είναι το αν η επόμενη φάση του έργου θα ολοκληρωθεί σε ένα ή δύο στάδια. ***Η δεύτερη περίπτωση (των δύο σταδίων) μπορεί να συμβεί αν δεν παρουσιαστεί ενδιαφέρον από ιδιώτη για να κατασκευάσει το σύνολο των έργων (λιμενικών/χερσαίων). Στην περίπτωση αυτή ο φορέας υλοποίησης -που μπορεί να είναι η Νομαρχιακή Αυτοδιοίκηση ή το οικείο Λιμενικό Ταμείο- θα ολοκληρώσει πρώτα με δημόσια δαπάνη τις λιμενικές εγκαταστάσεις που έχουν μείνει ανολοκλήρωτες κατά την προηγούμενη εργολαβία (άρση προσωρινού ακρομολίου, ολοκλήρωση κυματοθραύστη, κατασκευή υπήνεμου μόλου, κανάλι ανανέωσης υδάτων, διευθέτηση αγωγών κ.λπ.). Ακολούθως ο Φορέας Διαχείρισης που θα έχει στο μεταξύ προκύψει με διαγωνισμό σύμφωνα με τις διατάξεις του Ν. 2160/93 (για το θέμα αυτό παρακαλώ βλ. παρακάτω) θα ολοκληρώσει τις εγκαταστάσεις εξυπηρέτησης σκαφών, τα απαραίτητα κτίρια υποδομής στο χερσαίο χώρο, τα δίκτυα ασφαλείας κ.λπ.*** Στην πρώτη περίπτωση (ένα στάδιο) ο Φορέας Διαχείρισης θα ολοκληρώσει εκτός από τα παραπάνω και τις υπολειπόμενες λιμενικές εγκαταστάσεις. Σε κάθε περίπτωση ο Φορέας Διαχείρισης θα συμβάλει στη δαπάνη του έργου με ίδιους πόρους και ως αντιστάθμισμα θα αναλάβει την εκμετάλλευση της Μαρίνας για συγκεκιμένο χρονικό διάστημα.

Ανακεφαλαιώνοντας λοιπόν, η απάντηση στο πρώτο ερώτημά σας (που αφορούσε την πρόοδο του έργου) είναι ότι η ολοκλήρωση και λειτουργία του έργου θα εξαρτηθεί από το "κλείσιμο" από τις τεχνικές υπηρεσίες του Ε.Ο.Τ. του τμήματος του έργου που έχει ολοκληρωθεί αλλά κυρίως από το αναμενόμενο πόρισμα του Χ.Ο.Σ. και την ολοκλήρωση των διαδικασιών επιλογής Φορέα Διαχείρισης.

Β. Το ιδιοκτησιακό καθεστώς του έργου είναι ξεκάθαρο. Ο χερσαίος χώρος στον οποίο πρόκειται να κατασκευαστούν οι εγκαταστάσεις εξυπηρέτησης ανήκει στο ελληνικό δημόσιο η δε χρήση και εκμετάλλευση των εγκαταστάσεων παραχωρείται σε ιδιώτη αυτοτελώς ή ιδιώτη/ιδιώτες που συμπράττουν για τον σκοπό αυτό με φορείς της τοπικής αυτοδιοίκησης. Το σχήμα που επιλέγεται κατόπιν διαγωνισμού αποτελεί το Φορέα Διαχείρισης του έργου. Το πόρισμα του Χ.Ο.Σ. θα αποτελέσει οδηγό για την αξιολόγηση βιωσιμότητας/αποδοτικότητας του έργου, για το ύψος του ετήσιου μισθώματος που θα καταβάλλει ο Φορέας Διαχείρισης και το διάστημα για το οποίο θα διαχειριστεί τη μαρίνα.

Είναι ευνόητο ότι ο χρόνος εκμετάλλευσης εξαρτάται και από το ύψος της ιδιωτικής επένδυσης που θα απαιτηθεί για την ολοκλήρωση των εγκαταστάσεων του έργου ενώ ο Φορέας Διαχείρισης πρέπει να έχει εμπειρία στη διαχείριση Μαρίνων και δυνατότητα να ολοκληρώσει το έργο με ίδιους πόρους. Σημειώνουμε πάντως ότι αν και προβλέπεται επιδότηση της ιδιωτικής επένδυσης μέσω του αναπτυξιακού νόμου η ανάδειξη του Φορέα Διαχείρισης είναι μια απαιτητική διαδικασία εφόσον οι χερσαίες εγκαταστάσεις είναι πολυδάπανες αλλά και ο ανταγωνισμός οξύνεται διαρκώς, λόγω της παραχώρησης σε ιδιώτες της διαχείρισης μεγάλου αριθμού τουριστικών λιμένων. Συνεπώς θα δοθεί ιδιαίτερη βαρύτητα στην ανάδειξη του Φορέα Διαχείρισης αξιόπιστου, εύρωστου και έμπειρου, ικανού δηλαδή να αντεπεξέλθει στις αυξημένες απαιτήσεις διαχείρισης ενός τέτοιου έργου.

Τέλος, ένα ακόμα σημαντικό θέμα που σχετίζεται με το έργο είναι αυτό της κατασκευής/μετατόπισης/επέκτασης του αγωγού της Καίρ και καταλήγει ακόμα σήμερα εντός της λιμενολεκάνης της υπό κατασκευής Μαρίνας. Το έργο αυτό είναι απολύτως απαραίτητο να κατασκευαστεί ταυτόχρονα με τη Μαρίνα, καθώς όπως αντιλαμβάνεστε θα ήταν αδύνατο η κλειστή λιμενολεκάνη να δεχτεί έστω και στιγμιαία, ανεπεξέργαστα λύματα. Το έργο έχει δρομολογηθεί και η Δ.Ε.Υ.Α. Ρόδου έχει αναλάβει να ολοκληρώσει τη μελέτη και να εξασφαλίσει τις απαραίτητες άδειες.

Ελπίζουμε ότι οι παραπάνω διευκρινήσεις διευκολύνουν το έργο σας και παραμένουμε στη διάθεσή σας για κάθε πρόσθετη ενημέρωση και συνεργασία. Εξάλλου η συνεργασία των οργανισμών Αυτοδιοίκησης του νησιού με την Περιφέρεια Νότιου Αιγαίου και την Ειδική Υπηρεσία Διαχείρισης του Π.Ε.Π. Νότιου Αιγαίου 2000-2006 είναι απαραίτητη προκειμένου να υλοποιηθεί με επιτυχία ένα τόσο απαιτητικό αλλά ταυτόχρονα εξόχως αναπτυξιακό έργο, όπως είναι η Μαρίνα Ρόδου. Οσον αφορά το αίτημά σας για παρουσία στελέχους της Ε.Υ.Δ. στη σχετική συνεδρίαση του Δημοτικού σας Συμβουλίου, παρακαλούμε όπως μας ενημερώσετε αν κάτι τέτοιο εξακολουθεί να είναι απαραίτητο μετά τις παραπάνω διευκρινήσεις μας».

Σύμφωνα με έρευνα της Ε.Ε.

Λιγότερο Ιντερνετ για τους νέους μας

Υστερούμε έναντι των Ευρωπαίων μαθητών

Οι νέοι στην Ελλάδα, ηλικίας 15 έως 24 ετών, χρησιμοποιούν λιγότερο από τους συνομήλικούς στην ΕΕ τους προσωπικούς υπολογιστές και το Internet. Ειδικότερα, μόνο το 41% κάνει χρήση PC τουλάχιστον μία φορά την εβδομάδα και μόλις το 20% του Διαδικτύου. Ακόμη, μόλις των 12% των νέων στην Ελλάδα χρησιμοποιούν το ηλεκτρονικό ταχυδρομείο. Όλα αυτά προκύπτουν από τα στοιχεία της κοινοτικής δημοσκόπησης, του ευρωβαρόμετρου.

Μεγαλύτερη εβδομαδιαία χρήση των προσωπικών υπολογιστών και του Διαδικτύου κάνουν οι Ολλανδοί, με 87% και 76% αντίστοιχα. Επίσης, το 69% των νέων Ολλανδών χρησιμοποιούν το ηλεκτρονικό ταχυδρομείο. Στο σύνολο της ΕΕ τα αντίστοιχα ποσοστά είναι 56% για τους προσωπικούς υπολογιστές, 37% για το Internet και 31% για το ηλεκτρονικό ταχυδρομείο.

Στη χρήση των κινητών τηλεφώνων οι νέοι στην Ελλάδα βρίσκονται κοντά στο μέσο κοινοτικό όρο. Το 79% χρησιμοποιεί το κινητό τηλέφωνο τουλάχιστον μία φορά την εβδομάδα, με ποσοστό 80% για τους «15». Μεγαλύτερη χρήση του κινητού τηλεφώνου κάνουν οι νέοι στη Φινλανδία με 92% και οι Ιταλοί με 90%, και μικρότερη οι νέοι Βρετανοί με 73% και οι Πορτογάλοι με 72%. Παράλληλα, οι νέοι στην Ελλάδα δεν είναι από τους φανατικότερους σε σχέση με τους συνομήλικούς τους στην ΕΕ στα ηλεκτρονικά παιχνίδια. Μόλις το 15% των Ελλήνων, των Αυστριακών και των Φινλανδών παίζουν τουλάχιστον μία φορά την εβδομάδα κάποιο ηλεκτρονικό παιχνίδι. Πιο φανατικοί είναι οι Βρετανοί με 33% και οι Γάλλοι με 31%, ενώ τελευταίοι είναι οι Δανοί και οι Ολλανδοί με 14%.

Δεν έχουν εξασφαλισθεί οι απαραίτητοι πόροι

Υπό κατάργηση τα δωρεάν φροντιστήρια σχολείων!

● Απλήρωτοι παραμένουν οι καθηγητές που διδάσκουν

● Τι αναφέρει σε εγκύκλιο που έστειλε το υπουργείο Παιδείας

Χωρίς λεφτά αφήνει η κυβέρνηση τα δωρεάν φροντιστήρια των σχολείων. Συγκεκριμένα δεν έχει εξασφαλιστεί από το καθ' ύλην αρμόδιο υπουργείο Οικονομικών η εθνική συμμετοχή για την Πρόσθετη Διδακτική Στήριξη, προκειμένου να αρχίσει η εκταμίευση, από το Γ' ΚΠΣ, των κοινοτικών κονδυλίων ύψους 65 δισ. δραχμών, που προορίζονται για τρείς δράσεις: αναπροσαρμογή μεθόδων διδασκαλίας, Πρόσθετη Διδακτική Στήριξη και ολοήμερο σχολείο.

Με εγκύκλιό του προς τις διευθύνσεις και τα γραφεία δευτεροβάθμιας εκπαίδευσης και ΤΕΕ, σχετικά με την οργάνωση και εφαρμογή της ΠΔΣ για την τρέχουσα σχολική χρονιά, 2001-02, όσον αφορά τα νέα δεδομένα που προκύπτουν από το Γ' ΚΠΣ το υπουργείο Παιδείας ζητεί από τους προϊσταμένους διευθύνσεων και γραφείων και από τους σχολικούς συμβούλους "να μην προβούν σε διοργάνωση και εκτέλεση ημερίδων ή υποδειγματικών διδασκαλίων, καθώς και σε οποιαδήποτε δαπάνη αφορά το πρόγραμμα", μέχρι νεωτέρας. Ζητεί, παράλληλα από τις διευθύνσεις, τα γραφεία δευτεροβάθμιας εκπαίδευσης και τις σχολικές μονάδες "να αναστείλουν προσωρινά οποιαδήποτε αγορά εκπαιδευτικού υλικού και διαφόρων αναλωσίμων κ.λπ."

Στην εγκύκλιο αναφέρεται ότι θα υπάρξει σύντομα ενημέρωση για θέματα που αφορούν την επιλεξιμότητα των δαπανών, καθώς και λεπτομέρειες για τον τρόπο υλοποίησης του προγράμματος και ζητείται από τις διευθύνσεις και τα γραφεία της δευτεροβάθμιας εκπαίδευσης να αποστείλουν στο γραφείο Πρόσθετης Διδακτικής Στήριξης και Ενισχυτικής Διδασκαλίας του υπουργείου Παιδείας ακριβή στοιχεία για τον αριθμό των μαθητών, οι οποίοι παρακολουθούν τα προγράμματα, καθλως και για το συνολικό μαθητικό πληθυσμό κάθε Ενιαίου Λυκείου και ΤΕΕ που εφαρμόζει τα εν λόγω προγράμματα.

● Μεταξύ των παροχών οι οποίες κόβονται είναι, σύμφωνα με πληροφορίες, τα χρήματα για διατροφή (σάντουιτς και πορτοκαλάδα) των μαθητών κατά τον πρόσθετο χρόνο παραμονής τους στο σχολείο. Για "μετακίνηση και διατροφή" των μαθητών είχε απορροφηθεί, από το Β' ΚΠΣ, συνολικό ποσό ύψους 1,3 δισ. το οποίο αναλύεται ως εξής: 400 δραχμές ημερησίως ανά μαθητή για 32.000 μαθητές, επί 100 ημέρες. Το αντίστοιχο κονδύλι από το Γ' ΚΠΣ φθάνει τα 6 δισ. δραχμές, καθώς το ποσό της ημερήσιας δαπάνης έχει αυξηθεί σε 800-1.000 δραχμές και ο αριθμός των εγγεγραμμένων μαθητών σε περίπου 70.000 άτομα. Αλλα 816.330.000 δραχμές είχαν εκταμιευθεί από το Β' ΚΠΣ για "επιμόρφωση σχολικών συμβούλων, προϊσταμένων διευθύνσεων και γραφείων καθώς και εκπαιδευτικών που διδάσκουν στην Πρόσθετη Διδακτική Στήριξη".



Για την τρέχουσα σχολική χρονιά οι καθηγητές, οι οποίοι απασχολούνται στα "δωρεάν φροντιστήρια" των σχολείων παραμένουν απλήρωτοι, ενώ οι καταστάσεις με τους εγγεγραμμένους μαθητές τείνουν να ομοιάσουν με τους αντίστοιχους φοιτητικούς καταλόγους των ανωτάτων σχολών, όπου ο αριθμός των ενεργών φοιτητών υπολείπεται κατά πολύ εκείνου των εγγεγραμμένων. Με μία διαφορά: Στην περίπτωση της Πρόσθετης Διδακτικής Στήριξης το ύψος της αμοιβής των επιβλεπόντων εκπαιδευτικών εξαρτάται από τον αριθμό των εγγεγρεμμένων μαθητών.

Το ενδεχόμενο προσφυγής στη Δικαιοσύνη μετά την καταδικαστική απόφαση της Δευτεροβάθμιας Μεικτής Επιτροπής Ελέγχου Διαφημίσεων σχετικά με την προβολή του τηλεοπτικού σποτ για την Πρόσθετη Διδακτική Στήριξη, εξετάζει στο μεταξύ ο υπουργός Παιδείας Πέτρος Ευθυμίου, ο οποίος κάνει λόγο για "λογική ανταγωνισμού συμφερόντων".

Με ομόφωνη απόφασή της η οποία δημοσιοποιήθηκε την περασμένη Παρασκευή-η επιτροπή έκρινε ότι "η φράση "δεν λέει", δεδομένης της έννοιας την οποία εκφράζει στη σημερινή νεανική διάλεκτο, σε συνδυασμό με την ερώτηση "πάλι φροντιστήριο;" μπορεί να λειτουργήσει απαξιωτικά για τις υπηρεσίες που προσφέρουν τα φροντιστήρια και επομένως, προσκρούει στο άρθρο 7 του ελληνικού κώδικα διαφήμισης. Ως εκ τούτου, η συγκεκριμένη διαφημιστική επικοινωνία πρέπει να τροποποιηθεί εντός 20 ημερών".

Το υπουργείο Παιδείας-το οποίο είχε προσφύγει στη δευτεροβάθμια επιτροπή μετά την καταδικαστική απόφαση της πρωτοβάθμιας επιτροπής στην οποία είχε προσφύγει η Ομοσπονδία Εκπαιδευτικών Φροντιστηρίων Ελλάδας-τονίζει σχετικά με την απόφαση της 9.11.2001 ότι αυτή "δεν μπορεί να επιφέρει οποιαδήποτε νομική ή ηθική δέσμευση για το υπουργείο Παιδείας, καθώς πρόκειται για εφαρμογή του ελληνικού κώδικα διαφήμισης".

Και εξηγεί: "Η εκπαίδευση ως κοινωνικό αγαθό και ως βασική αποστολή της πολιτείας, σε καμιά περίπτωση δεν μπορεί να υπαχθεί σε αυτόν. Το πρόγραμμα της Πρόσθετης Διδακτικής Στήριξης έχει ήδη εδραιωθεί στην κοινή συνείδηση των μαθητών, των γονιών και των εκπαιδευτικών σε όλη την Ελλάδα.

Θα συνεχίσει σταθερά να αναπτύσσει τη λειτουργία του και το υπουργείο θα συνεχίσει την προβολή του προγράμματος, καθώς η προβολή μιας δημόσιας δωρεάν παροχής στον Ελληνα πολίτη σε καμιά περίπτωση δεν μπορεί να υπαχθεί στη λογική του ανταγωνισμού συμφερόντων και στις ρυθμίσεις του διαφημιστικού κώδικα. Το κοινωνικό μήνυμα δε μπορεί να θεωρηθεί διαφήμιση".

ΠΛΑΙΣΙΟ διαφημιστική
◆ Κάρτες
◆ Προσκλητήρια γάμων-βαπτίσεων
◆ Σφραγίδες
◆ Διαφήμιση στον Τύπο
Παπαγιάννη 80 Κρεμαστή
Τηλ. 95584 - 91350
Κιν. 09377-56878

ΑΠΟΣΤΟΛΑΣ ΒΑΣΙΛΕΙΟΣ
ΑΠΟΚΛΕΙΣΤΙΚΟΣ ΑΝΤΙΠΡΟΣΩΠΟΣ ΡΟΔΟΥ ΤΑΜΕΙΑΚΩΝ ΜΗΧΑΝΩΝ
Αξιοπιστία & ποιότητα
TEC
BIZERBA EURO
ΠΩΛΗΣΕΙΣ - SERVICE - ΑΝΑΛΩΣΙΜΑ
• ΜΗΧ. ΓΡΑΦΕΙΟΥ
• ΑΡΙΘΜΟΜΗΧΑΝΕΣ ΕΥΡΩ
• ΗΛΕΚΤΡ. ΖΥΓΑΡΙΕΣ ΕΥΡΩ
• ΕΤΙΚΕΤΟΓΡΑΦΟΙ
• ΡΟΛΟΠΑ ΠΡΟΣΩΠΙΚΟΥ AMANO
• ΑΝΙΧΝΕΥΤΗΣ ΠΛΑΣΤΩΝ ΧΑΡΤΟΝΟΜΙΣΜΑΤΩΝ
• ΜΗΧ. ΣΥΝΑΛΛΑΓΜΑΤΟΣ

ΚΑΤΣΑΔΟΥΡΟΣ ΤΑΞΙΑΡΧΗΣ
ΠΟΛΙΤΙΚΟΣ ΜΗΧΑΝΙΚΟΣ
ΚΑΤΑΣΚΕΥΕΣ ΔΗΜΟΣΙΩΝ-ΙΔΙΩΤΙΚΩΝ ΕΡΓΩΝ
ΣΤΑΤΙΚΗ ΕΝΙΣΧΥΣΗ - ΑΝΤΙΣΕΙΣΜΙΚΗ ΠΡΟΣΤΑΣΙΑ
ΕΝΙΣΧΥΣΕΙΣ-ΕΠΙΣΚΕΥΕΣ-ΑΝΑΠΑΛΑΙΩΣΕΙΣ ΚΤΙΡΙΩΝ
GUNITE
ΕΚΤΟΞΕΥΟΜΕΝΟ ΣΚΥΡΟΔΕΜΑ
ΕΙΔΙΚΑ & ΓΕΝΙΚΑ ΤΕΧΝΙΚΑ ΕΡΓΑ
ΓΡΗΓ. ΛΑΜΠΡΑΚΗ 39 ΡΟΔΟΣ
ΤΗΛ. (0241) 22940 ΦΑΧ: 22406 ΚΙΝ.: 093/2336258

Πάντα με υγείαν...

Οι λοιμώξεις κρύβονται στο σπίτι

Οι παθογόνοι μικροοργανισμοί που προκαλούν τις λοιμώξεις, κρύβονται πολλές φορές μέσα στο...σπίτι. Παράγοντες που σχετίζονται με την προσωπική υγιεινή και φροντίδα, τις διαδικασίες προετοιμασίας και φύλαξης των τροφίμων, το πλύσιμο των ρούχων, την καθαριότητα του σπιτιού, τα κατοικίδια ζώα, τον κλιματισμό κ.λπ. ευνοούν την ανάπτυξη λοιμώξεων στους ενοίκους του σπιτιού. Τα λοιμώδη νοσήματα συνεχίζουν να αποτελούν και σήμερα μεγάλη απειλή για τη Δημόσια Υγεία ακόμα και στις αναπτυγμένες βιομηχανικές χώρες του κόσμου. Πρόσφατη καταγραφή του Κέντρου Ελέγχου και Πρόληψης των Λοιμώξεων των ΗΠΑ έδειξε ότι υπάρχει αύξηση κατά 58% στον αριθμό των θανάτων από λοιμώξεις. Στις ΗΠΑ δε και στον Καναδά, αποτελούν την τρίτη αιτία θανάτου μετά τις καρδιοπάθειες και τους καρκίνους. Είναι χαρακτηριστικό ότι κάθε χρόνο καταγράφονται στις ΗΠΑ 740 εκατομμύρια κλινικών περιπτώσεων λοιμώξεων. Σημαντικό ποσοστό από τις λοιμώξεις αυτές αποτελούν οι λοιμώξεις που σχετίζονται με τη διαμονή και τη διακίνηση των ατόμων στο οικιακό περιβάλλον. Τα τελευταία δε χρόνια, ειδικοί επιστήμονες και μικροβιολόγοι έχουν εντοπίσει διάφορους παράγοντες που επηρεάζουν το οικιακό περιβάλλον και δημιουργούν τις προϋποθέσεις για τη δυνητική μόλυνση των ενοίκων από παθογόνους μικροοργανισμούς. Οι παράγοντες αυτοί σχετίζονται με τη προσωπική υγιεινή και φροντίδα, τις διαδικασίες προετοιμασίας και φύλαξης των τροφίμων, τις διατροφικές συνήθειες, τις πρακτικές πλυσίματος των ρούχων, την καθαριότητα περιβάλλοντος χώρου, την παρουσία κατοικίδιων ζώων, την ύδρευση, τις συνθήκες κλιματισμού κ.λπ.

Επιδημιολογικές μελέτες αναδεικνύουν τις λοιμώξεις στο σπίτι ως ιδιαίτερα σημαντικό πρόβλημα Δημόσιας Υγείας, αν αναλογισθεί κανείς ότι το σύνολο π.χ. των τροφιμογενών λοιμώξεων, το 50-80% συμβαίνει στο σπίτι. Χαρακτηριστικά αναφέρεται ότι στη Μεγάλη Βρετανία, την περίοδο 1989-1991, το 86% των επιδημιών από Salmonella και το 97% των επιδημιών από Campylobacter, αφορούσαν άτομα - μέλη της ίδιας οικογένειας, που ζούσαν στο ίδιο σπίτι. Πρόσφατη δε μελέτη από την Ιταλία, έδειξε ότι το 74% των επιδημιών από Salmonella σχετίζονται με την παρασκευή φαγητού στο σπίτι. Ιδιαίτερα θα πρέπει να τονισθεί ότι ένα σημαντικό ποσοστό, μέχρι 50% των χαρακτηρισμένων ως νοσοκομειακών λοιμώξεων, στην πραγματικότητα πρόκειται για λομώξεις που προέρχονται από την κοινότητα και ιδιαίτερα από το σπίτι.

Καθαριότητα:

Ο όρος οικιακή υγιεινή, σε μια πρώτη εννοιολογική προσέγγιση, υποδηλεί την εξυγίανση του περιβάλλοντος και την καθαριότητα. Πρακτικά, όμως, η υγιεινή της κατοικίας εμπεριέχει και τις έννοιες της πρόληψης της νόσου, της προαγωγής της φυσικής υγείας και της εκπαίδευσης του ατόμου στις αρχές της ατομικής υγιεινής.

Ειδικότερα, οι μικροοργανισμοί εισέρχονται συνεχώς στο σπίτι, με διάφορους τρόπους - από τους ανθρώπους, τα φαγητά, τα κατοικίδια ζώα, τα έντομα, το νερό κ.λπ. - και αποτελούν μια συνεχή πηγή δυνητικής μόλυνσης. Μερικά από τα είδη αυτά των μικροοργανισμών έχουν μικρή σημασία, όσον αφορά στην παθογένεια των οικιακών λοιμώξεων και άλλα μπορούν να προκαλέσουν λοίμωξη σε επιλεγμένα μέρη της οικογένειας, όπως οι ηλικιωμένοι, τα νεογνά, οι ανοσοκατασταλμένοι. Η υγιεινή δε της οικίας περιλαμβάνει όλα εκείνα τα μέτρα που πρέπει να λαμβάνονται, ώστε να αποφευχθεί η μόλυνση και η μετάδοση λοιμώξεων μέσα στο σπίτι. Τα μέτρα αυτά χωρίζονται σε τέσσερις κατηγορίες: υγιεινή των τροφίμων και του νερού, προσωπική υγιεινή, γενική οικιακή υγιεινή και νοσηλευτική φροντίδα ασθενών στο σπίτι.

Η σημασία της υγιεινής των τροφίμων αναφέρθηκε παραπάνω. Ως κυριότεροι υπεύθυνοι μικροοργανισμοί, με σειρά συχνότητας τροφιμογενών λοιμώξεων, αναφέρονται στο C. jejuni, η Salmonella spp και η E. coli.

ΙΑΤΡΙΚΗ ΑΝΑΚΟΙΝΩΣΗ
Ο χειρουργός Οδοντίατρος
(Αριστοτέλειο Πανεπιστήμιο Θεσσαλονίκης)
ειδικευθείς στη **Στοματολογία** (Univ. of California, U.S.A.)
με Master στη **Στοματική Βιολογία** (Univ. of Manitoba), CANADA) και τ. Αν. Καθηγητής
Πανεπιστημίου LOYOLA CHICAGO, U.S.A.
Δημήτριος Μ. Παρίσης, D.D.S., M.Sc.
Δέχεται καθημερινά πρωί και βράδυ κατόπιν ραντεβού στο ιατρείο του:
Ανθούλας Ζερβού 5, Ρόδος (Ψαροπούλα).
Τηλ. 77220, Κιν. 0932-585441

ΙΑΤΡΙΚΗ ΑΝΑΚΟΙΝΩΣΗ
Ο ιατρός
ΠΕΡΙΚΛΗΣ Ε. ΠΑΠΠΑΣ
ΑΓΓΕΙΟΧΕΙΡΟΥΡΓΟΣ
Αγγειολογικό Εργαστήριο
Δέχεται:
Με ραντεβού στο ιατρείο του:
Π. Μελά 27-2ος όροφος
Τηλ. 75948 κιν. 0972016170

ΙΑΤΡΙΚΗ ΑΝΑΚΟΙΝΩΣΗ
Ο ιατρός
ΧΑΛΟΥΔΗΣ Α. ΠΑΝΤΕΛΗΣ
ΕΙΔΙΚΟΣ ΑΙΜΑΤΟΛΟΓΟΣ
Δέχεται:
Με ραντεβού στο ιατρείο του:
Π. Μελά 27-2ος όροφος
Τηλ. 75716 κιν. 0973314391

ΚΕΝΤΡΟ ΕΦΑΡΜΟΓΩΝ ΕΡΓΟΘΕΡΑΠΕΙΑΣ/ΛΟΓΟΘΕΡΑΠΕΙΑΣ ΕΚΠΑΙΔΕΥΣΗ ΠΑΙΔΙΩΝ ΜΕ ΕΙΔΙΚΕΣ ΑΝΑΓΚΕΣ
Αναπτυξιακή καθυστέρηση
Ψυχοκινητική καθυστέρηση
Νοητική υστέρηση
Εγκεφαλική παράλυση
Αυτισμός
Μαθησιακές δυσκολίες
Διαταραχές συγκέντρωσης-Υπερκινητικότητα
Αισθητηριακές Διαταραχές
Προβλήματα άρθρωσης-Λόγου-Ομιλίας-Φωνής
ΜΠΑΔΑΝΗΣ ΚΩΝ/ΝΟΣ
Εργοθεραπευτής
Θεραπευτής της BOBATH
N.D.T.
ΓΕΩΡΓΙΛΟΠΟΥΛΟΥ ΑΘΑΝΑΣΙΑ
Λογοθεραπεύτρια-Λογοπαθολόγος
B.A. APP.SC/POST GRAD.DIP
LA TROBE UNIVERSITY
ΜΕΛΒΟΥΡΝΗ-ΑΥΣΤΡΑΛΙΑΣ
ΚΕΝΝΕΝΤΥ 31 Τ.Κ. 85100 ΡΟΔΟΣ
ΤΗΛ.-FAX 0241-31366

ΚΡΙΤΩ ΙΑΤΡΙΚΗ ΑΝΑΚΟΙΝΩΣΗ
ΚΡΙΤΩ ΙΑΤΡΙΚΗ ΜΕΡΙΜΝΑ ΡΟΔΟΥ
Η ιατρός
ΕΛΕΥΘΕΡΙΑ ΘΕΜΕΛΗ-ΚΛΑΔΟΓΕΝΗ
ΜΙΚΡΟΒΙΟΛΟΓΟΣ-ΒΙΟΠΑΘΟΛΟΓΟΣ
Δέχεται:
Στο ιατρείο της: Ιωάννου Μεταξά 3
(ΚΡΙΤΩ Ιατρική Μέριμνα Ρόδου)
08.00-20.00 καθημερινά
Τηλ. 38008-30020 Fax: 73861

ΙΑΤΡΙΚΗ ΑΝΑΚΟΙΝΩΣΗ
Το Ιατρείο του ΟΥΡΟΛΟΓΟΥ
Μιχαήλ Ι. Σκούλουκας
μετεφέρθη στην οδό Μεταξά 9
(πίσω από το Παλαιό Νοσοκομείο)
Δέχεται 09.00-13.00 και 17.30-20.00 μ.μ. κάθε μέτα
Τηλ. 74444

ΝΤΟΡΑ ΚΩΝΣΤΑΝΤΙΝΟΠΟΥΛΟΥ
ΨΥΧΟΛΟΓΟΣ
Πτυχιούχος του Πανεπιστημίου της Καλιφόρνιας-Λος Αντζελες (UCLA)-Μεταπτυχιακές σπουδές στο Pepperdine University-Malibu California.
➤ Αμεση ψυχολογική υποστήριξη και επαγγελματική φροντίδα από έμπειρη Ψυχολόγο και Οικογενειακή Σύμβουλο.
➤ Η σωστή θεραπευτική σχέση μπορεί να επιφέρει ρεαλιστικές λύσεις για πραγματικά προβλήματα σε θέματα: μοναξιάς, μελαγχολίας, στρες, ανυπομονησίας, φοβίας, εθισμού, οικογενειακών σχέσεων, διαζυγίου, κακομεταχείρισης, συναισθηματικών δυσκολιών, αυτοπεποίθησης, ανασφάλειες, μεταβατικά στάδια ζωής, βουλιμίας, ανορεξίας, απώλειας, πένθους.
Τηλεφωνείστε στα τηλέφωνα:
35163 και 0944/980550
για ραντεβού και άμεση εξυπηρέτηση.
Διεύθυνση: Καρίας 1
Περιοχή Ροδίνι - Ρόδος

ΤΟ ΕΡΓΑΣΤΗΡΙΟ ΦΥΣΙΚΟΘΕΡΑΠΕΙΑΣ
ΤΟΥ Κ. ΛΑΟΥΔΙΚΟΥ ΠΑΝΑΓΙΩΤΗ
μεταφέρθηκε στην Ρόδο
στην οδό **Παύλου Μελά 80**
σε νέες σύγχρονες εγκαταστάσεις
και με νέα μηχανήματα τελευταίας τεχνολογίας.
Ώρες λειτουργίας: **10-1** και **5-8**
Τηλέφωνα επικοινωνίας:
(0241) 29900, κιν. 0944774627

ΙΑΤΡΙΚΗ ΑΝΑΚΟΙΝΩΣΗ
Τα Ιατρεία
της ΚΥΤΤΑΡΟΛΟΓΟΥ
κας ΑΓΑΘΗΣ Κ. ΓΑΛΑΝΟΠΟΥΛΟΥ
και του **ΡΕΥΜΑΤΟΛΟΓΟΥ**
κου ΝΙΚΟΛΑΟΥ Γ. ΑΦΑΝΤΕΝΟΥ
έχουν μεταφερθεί στην οδό
Λ. Ρόδου-Λίνδου και Δ. Αναστασιάδη 2
παράλληλη της Άννης Μαρίας από τα φανάρια της Άννης Μαρίας 50 με δεξιά πηγαίνοντας για Ροδίνι το τηλ. θα παραμείνει το ίδιο.
Πληρ. τηλ. 0241-39508
κιν:0944-982418, 0977-470191
οικίας: 0244-24126

Εργαστήριο Κλινικής Ψυχολογίας
ΧΡΙΣΤΙΝΑ ΣΑΒΒΑΚΗ-ΓΚΡΑΝΖΑΝ
Κλινική Ψυχολόγος-Ψυχοπαθολόγος (DESS)
- Πτυχιούχος του Πανεπιστημίου Nancy Γαλλίας
- Μεταπτυχιακή ειδίκευση (DESS) στην Κλινική Ψυχολογία Ενηλίκου, Εφήβου και Παιδιού στο Πανεπιστήμιο Reims Γαλλίας

Για τον ενήλικο
- Ψυχοδιαγνωστική
- Ψυχολογική υποστήριξη
- Ατομική και οικογενειακή συνέντευξη
- Ψυχοθεραπεία αναλυτικής εμπνεύσεως

Για το παιδί
- Αξιολόγηση προσωπικότητας (τεστ νοημοσύνης, προβολής)
- Διάγνωση μαθησιακών δυσκολιών και συμπεριφορικών διαταραχών
- Συμβουλευτική επαγγελματικού προσανατολισμού
- Ψυχοθεραπεία μέσω παιχνιδιού και εικαστικών

Δέχεται με ραντεβού
Εθνικής Αντίστασης 15
Τηλ.: 77350-Κιν. 0937684251

ALHAMBRA TRAVEL

ΚΕΝΤΡΙΚΟ ΠΡΑΚΤΟΡΕΙΟ ΤΗΣ Ν.Ε.Λ.

(ΝΑΥΤΙΛΙΑΚΗ ΕΤΑΙΡΕΙΑ ΛΕΣΒΟΥ)

F/B ΑΛΚΑΙΟΣ

ΑΝΑΧΩΡΗΣΗ κάθε Πέμπτη στις **03.00** από ΡΟΔΟ για ΚΩ - ΣΑΜΟ - ΧΙΟ - ΜΥΤΙΛΗΝΗ - ΛΗΜΝΟ - ΑΛΕΞΑΝΔΡΟΥΠΟΛΗ

✓ **Δεχόμεθα επιβάτες και οχήματα**

✓ Επίσης οργανωμένες εκδρομές για ΜΥΤΙΛΗΝΗ (Αγιο Ραφαήλ) - ΣΑΜΟ - ΧΙΟ

Πληροφορίες - Εισιτήρια

Πρακτορείο

ALHAMBRA TRAVEL

Αλεξ. Παπάγου 23 • Τηλ. 37052, 25698, Ρόδος

Pellos Travel

ΜΕ ΤΙΣ ΕΥΛΟΓΙΕΣ ΤΟΥ ΜΗΤΡΟΠΟΛΙΤΟΥ ΜΥΡΩΝ ΚΑΙ ΤΗΣ ΕΠΙΤΡΟΠΗΣ ΑΥΤΟΥ ΟΡΓΑΝΩΝΟΥΜΕ:

4ήμερη ΕΚΔΡΟΜΗ στα ΜΥΡΑ ΤΟΥΡΚΙΑΣ

ΡΟΔΟΣ – ΜΑΡΜΑΡΙΣ – FETHIYE – ΛΙΒΙΣΣΙ – ΜΥΡΑ – ΑΝΤΑΛΕΙΑ – ΑΝΤΙΦΙΛΟΣ – ΠΑΤΑΡΑ – ΜΑΡΜΑΡΙΣ – ΡΟΔΟΣ

Από 4/12/2001-7/12/2001

- **4/12:** Αναχώρηση από Ρόδο για Μαρμαρίς. Αφιξη στο Μαρμαρίς. Επιβίβαση σε πούλμαν και αναχώρηση για Λιβίοι. Εσπερινός στο Ναό των Εισοδίων της Θεοτόκου (κάτω εκκλησία). Αναχώρηση για τα Μύρα (Demre). Αφιξη στο Ξ/Δ αργά το απόγευμα. Τακτοποίηση στο Ξ/Δ. Δείπνο. Το βράδυ προαιρετική διασκέδαση με Oriental show. Διαν/ση στο Ξ/Δ.
- **5/12:** Πρωινό στο Ξ/Δ. Αναχώρηση για Αντάλεια μέσω Φοίνικα. Αφιξη στην Αντάλεια. Ελεύθερη μέρα για ψώνια. Επιστροφή το απόγευμα στις 15.00 για τα Μύρα. Αφιξη στο Ξ/Δ. Στις 18.00 παρακολούθηση Εσπερινού στο Ναό του Αγίου Νικολάου στα Μύρα. Μετά το τέλος του εσπερινού φαγητό στο Ξ/Δ. Μεσανυχτική λειτουργία από τη συνοδεία Αγιορειτών μοναχών του Αγίου Ορους. Διαν/ση.
- **6/12:** Πρωινό στο Ξ/Δ. Παρακολούθηση της θείας λειτουργίας στα Μύρα στη Βασιλική εκκλησία του Αγίου Νικολάου. Μετά την λειτουργία κέρασμα από το Μητροπολίτη Μύρων και κατόπιν επίσκεψη στην Αντίφιλο - Παταρα - Ξάνθο στους αρχαιολογικούς χώρους και στα Μύρα. Δείπνο στο Ξ/Δ. Διαν/ση.
- **7/12:** Πρωινό στο Ξ/Δ. Επιβίβαση σε πούλμαν και αναχώρηση για Μαρμαρίς. Αφιξη στο Μαρμαρίς. Αναχώρηση για Ρόδο. Αφιξη στη Ροδο. Τέλος εκδρομής.

Στην εκδρομή ΠΕΡΙΛΑΜΒΑΝΟΝΤΑΙ:

*•1. Εισιτήρια Ρόδος -Μαρμαρίς-Ρόδος • 2. Ξεναγήσεις -Εκδρομές • 3. Μεταφορές με κλιματιζόμενα πούλμαν • 4. Ξ/Δ με πρωινό και φαγητό 3*** αστέρων • 5. Συνοδός γραφείου • 6. Ταξιδιωτική ασφάλεια*

ΔΕΝ ΠΕΡΙΛΑΜΒΑΝΟΝΤΑΙ: *Φόροι εισόδου και εξόδου σε αρχαιολογικούς χώρους.*

Στην εκδρομή συμμετέχουν: Ιερός Ναός Αναλήψεως, Ιερός Ναός Κοιμήσεως Θεοτόκου Αφάντου, Ιερός Ναός Αγίου Δημητρίου Ροδίνι, Ιερός Ναός Κοιμήσεως Θεοτόκου Ιαλυσού. Συμμετέχει η Επιτροπή του Ιερού Ναού Αγίου Νικολάου των Μύρων με τον πρόεδρο της επιτροπής Θ. Τσιμπιδάκη.

Για περισσότερες πληροφορίες και κρατήσεις στο πρακτορείο:

Pellos Travel

ΛΕΩΦΟΡΟΣ ΚΑΛΛΙΘΕΑΣ 125, ΦΑΛΗΡΑΚΙ ΡΟΔΟΣ

ΤΗΛ.: 0241 87615, 86298, κιν. 0945 949399•Fax: 0241 87616

και κ. Θ. ΤΣΙΜΠΙΔΑΚΗ στο τηλ. 22013

Νέα Σελίδα...

Οι ανάσες του τρόμου

Είθισται σε γενέθλια όλοι να εύχονται στον εορτάζοντα χρόνια πολλά και ευτυχισμένα. Το ίδιο προφανώς ευχήθηκαν στον πλανήτη οι κάτοικοί του όταν αυτός έμπαινε στη νέα χιλιετία του. Οι προβλέψεις και οι αναλύσεις τότε πολλές. Κανένας, όμως, δεν κατόρθωσε να διαβλέψει τα γεγονότα που έμελλαν να "βαπτίσουν" τις πρώτες ανάσες του αιώνα ως την εποχή του τρόμου και της τρομοκρατίας.

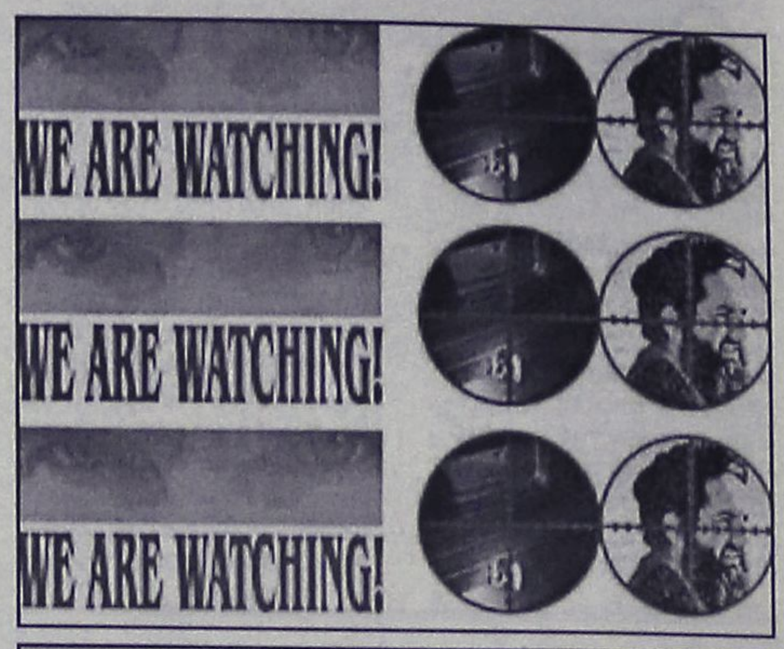

Εκθαμβοι οι πολίτες της γης είδαν τους δίδυμους πύργους, το σύμβολο του παγκόσμιου καπιταλισμού, αρχικά να φλέγονται και στη συνέχεια να καταρρέουν. Το ψυχολογικό φορτίο από τη σημειολογία της εικόνας έπεσε εξαιρετικά βαρύ στο δυτικό κόσμο. Αίφνης βρέθηκε αντιμέτωπος με μια νέα πραγματικότητα, με διαφορετικά δεδομένα. Η αντίληψη των πραγμάτων κλονίστηκε, ενώ η ταχύτητα των γεγονότων δεν επέτρεπε σε κανένα να δηλώσει ότι έχει κατασταλλαγμένη άποψη επί του θέματος.

Οχλοβοή και "βομβαρδισμός" πληροφοριών κυρίευσε τα παγκόσμια μέσα μαζικής ενημέρωσης. Οι αμερικανοί προλείαναν το (διπλωματικό και στρατιωτικό) έδαφος, ώστε να απαντήσουν στο καίριο πλήγμα που δέχθηκαν απρόοπτα στο μαλακό τους υπογάστριο. Στόχος το Αφγανιστάν, οι Ταλιμπάν και ο... Μπιν Λάντεν.

Το εκκρεμές του τρόμου άρχισε να πάλλεται ακόμα πιο δυνατά όταν ανοίχθηκαν οι φάκελοι με το βάκιλο του άνθρακα. Οι βομβαρδισμοί στην έρημο της Καμπούλ και του Κανταχάρ είχαν ξεκινήσει, ο Μπιν Λάντεν καλούσε για Τζιχάντ (Ιερό Πόλεμο) ενώ παράλληλα έστελνε κωδικοποιημένα μηνύματα.

Πρώτη φορά η ανθρωπότητα βρέθηκε στο σημείο να παρατηρεί τα γεγονότα να τρέχουν πιο γρήγορα από την κοινή αντίληψη. Συνέπεια ο παγκόσμιος τρόμος, η αγωνία για το αύριο και η ψυχική ανισορροπία της διεθνούς κοινότητας. Οι παλμοί της καρδίας χτυπούσαν γρήγορα και τίποτα δεν συνέβαλε στο να χαλαρώσουν.

Η έννοια της παγκοσμιοποίησης εισήλθε σε άλλη διάσταση. Ισως και την αναμενόμενη. Αυτή που δεν προσκολλά αποκλειστικά στην οικονομική πτυχή των πραγμάτων, αλλά κατ' επέκταση διεισδύει στο συνειδητό και ασυνείδητο του πολίτη και επηρεάζει την καθημερινή του ζωή. Το αποτέλεσμα, πιο συγκεκριμένα, των όσων προηγήθηκαν και είχαν ονομαστεί φαινόμενα παγκοσμιοποίησης. Αυτό που σηματοδοτεί ότι, όταν βομβαρδίζεται η Καμπούλ ή όταν καταρρέουν οι δίδυμοι πύργοι ζαλίζεται όλος ο πλανήτης.

Του Λ.Β.



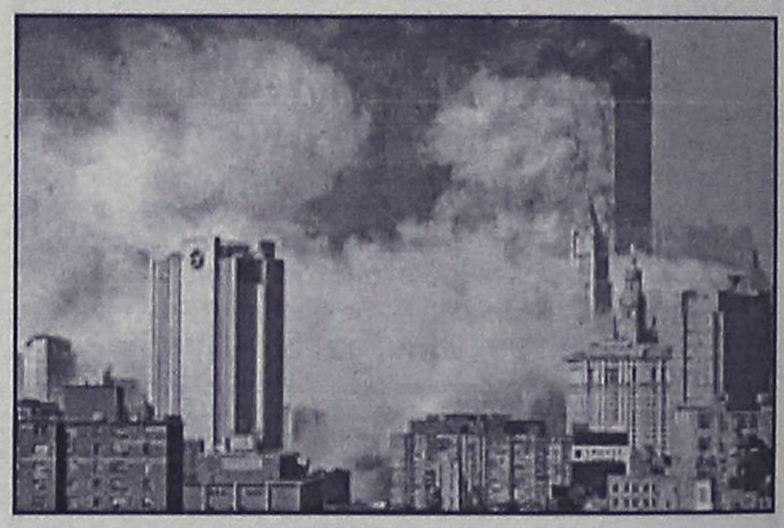





Με δανεικά αγοράζουν οι Ελληνες καινούργιο Ι.Χ.

Δάνεια 100 δις το μήνα για αγορά αυτοκινήτου

Πέφτουν τα επιτόκια, αυξάνονται οι προσφορές

• Στο 1,5 τρις ο ετήσιος τζίρος των εταιρειών!

Με δανεικά αγοράζουν οι Ελληνες καινούργιο αυτοκίνητο. Βέβαια, ελάχιστοι δανείζονται από συγγενείς ή γνωστούς. Προτιμούν τα δάνεια των τραπεζών.

Από τους σημαντικότερους πελάτες των τραπεζών αποδεικνύονται οι αγοραστές καινούργιων αυτοκινήτων. Ενα στα δύο καινούργια αυτοκίνητα αγοράζονται με δάνειο από τις τράπεζες, που είτε χορηγείται απευθείας από αυτές είτε διατίθεται μέσω των αντιπροσωπειών, οι οποίες στην πλειονότητά τους αποτελούν τους ιδανικότερους "διακινητές" των συγκεκριμένων προϊόντων. Σύμφωνα με στοιχεία από την αγορά αυτοκινήτων, κάθε μήνα τα τραπεζικά δάνεια για αγορά Ι.Χ. υπερβαίνουν τα 100 δις δρχ. Ο ετήσιος κύκλος εργασιών των αντιπροσωπειών καινούργων αυτοκινήτωνφτάνει το 1,5 τρις δρχ. περίπου, σταθερός τα τελευταία δύο χρόνια.

Ο ετήσιος αυτός τζίρος κατατάσσει την ελληνική αγορά στις υψηλότερες σε απόδοση -τηρουμένων βεβαίως και των σχετικών αναλογιών- μεταξύ των χωρών-μελών της Ευρωπαϊκής Ενωσης. Στόχος των αντιπροσωπειών καινούργιων αυτοκινήτων είναι να επαναλάβουν φέτος το ρεκόρ πωλήσεων (280.000 "κομμάτια") που πέτυχαν την περσινή περίοδο ή να βρεθούν σε μικρή απόσταση από αυτό. Σύμφωνα με την έως τώρα απόδοση της αγοράς, ο στόχος αυτός είναι εντός των δυνατοτήτων τους.

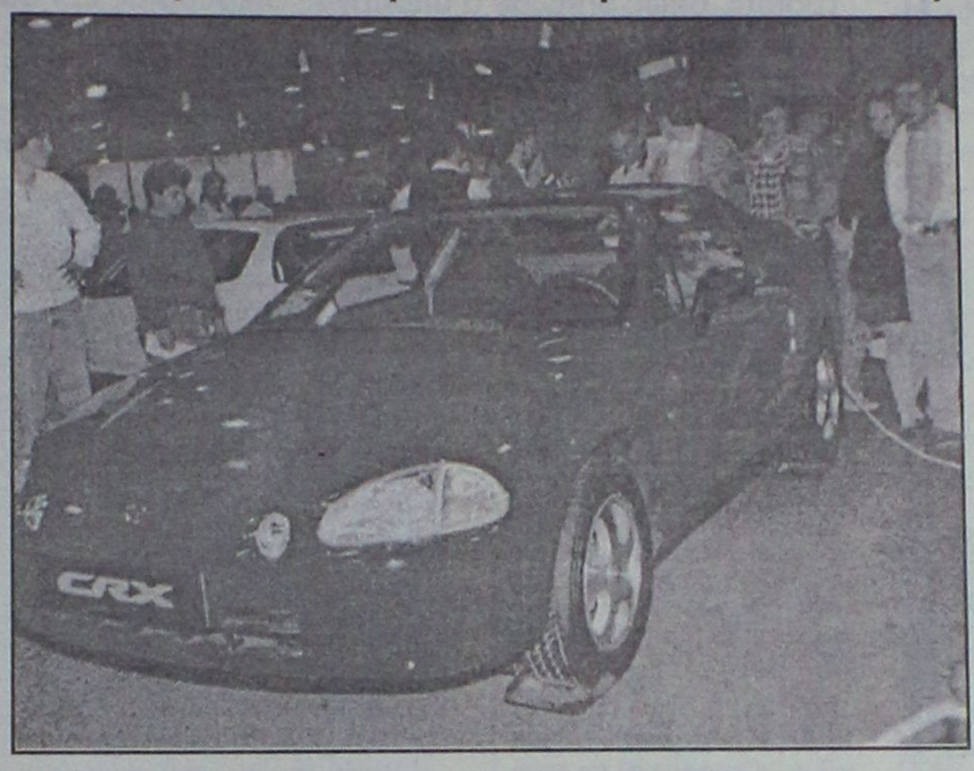

Προς την κατεύθυνση αυτή έχουν αυξηθεί οι προσφορές και οι διευκολύνσεις προς τους υποψήφιους αγοραστές. Τα επιτόκια των δόσεων έχουν μειωθεί στο ελάχιστο δυνατό, η έναρξη καταβολής των πρώτων δόσεων μετατίθεται ύστερα από έξι μήνες ή και ένα χρόνο, οι προκαταβολές έχουν σε αρκετές περιπτώσεις εξαφανιστεί, προσφέρονται τιμές της ελεύθερης αγοράς για τα παλαιά αυτοκίνητα, έχουν προστεθεί τα δωρεάν σέρβις, η ασφαλιστική κάλυψη και η τεχνική βοήθεια κ.λπ. (Βεβαίως, το είδος και το ύψος των προσφορών εξαρτάται από το μοντέλο και συνήθως το "μενού" είναι πλήρες μόνο για κατηγορίες οχημάτων που ήδη σχηματίζουν στοκ στις μάντρες των αντιπροσωπειών).

Πάντως, εν αντιθέσει με άλλες περίοδους, οι συνθήκες απόκτησης καινούργιου αυτοκινήτου είναι από τις καλύτερες, τουλάχιστον για μοντέλα μικρομεσαίου κυβισμού, στα οποία επικεντρώνεται το ενδιαφέρον του καταναλωτικού κοινού. Οι φορολογικές αλλαγές που αναμένει η αγορά (εξίσωση με τις τιμές διάθεσης των καινούργιωνΙ.Χ. με τις υπόλοιπες χώρες της Ευρωπαϊκής Ενωσης) θα επηρεάσουν το κόστος απόκτησης μεγάλου κυβισμού Ι.Χ., άνω των 1.600 κ.ε. Τα αυτοκίνητα αυτής της κατηγορίας, εφόσον υπάρξει εναρμονισμός του εγχώριου με το κοινοτικό καθεστώς φορολόγησης, θα γίνουν πιο προσιτά στο μέσο καταναλωτή και κατά πάσα πιθανότητα θα στρέψουν και προς τα εκεί το ενδιαφέρον του.

Βεβαίως, οι επιλογές των αγοραστών καινούργιων αυτοκινήτων δεν εξαρτώνται μόνον από τις τιμές. Σημαντικό ρόλο, ιδιαίτερα στην περιοχή της Αθήνας και της Θεσσαλονίκης, παίζουν και άλλοι παράγοντες, όπως η εκ περιτροπής κυκλοφορία (μονά-ζυγά), το παρκάρισμα και οι συνθήκες κυκλοφορίας. Ο "δακτύλιος" υποχρεώνει μεγάλο αριθμό πολιτών να κατέχουν τουλάχιστον δύο αυτοκίνητα (συνήθως ένα μεγάλου κυβισμού κι ένα μικρότερο ή ένα καινούργιο κι ένα παλιό), το παρκάρισμα εξαναγκάζει σε επιλογές αυτοκινήτων πόλης (από 900 έως 1.200 κ.ε.) και οι δύσκολες κυκλοφοριακές συνθήκες στην επιλογή... των μέσων μαζικής μεταφοράς.

Δεν είναι τυχαίο, άλλωστε, ότι οι περισσότεροι κάτοχοι παλιών αυτοκινήτων (συμβατικής τεχνολογίας) προέρχονται από την Αθήνα και τη Θεσσαλονίλη. Στην πρωτεύουσα κυκλοφορούν περίπου 800.000 παλιά Ι.Χ., από τα 1.200.000 που, όπως εκτιμάται, υπάρχουν ακόμα σε ολόκληρη τη χώρα.

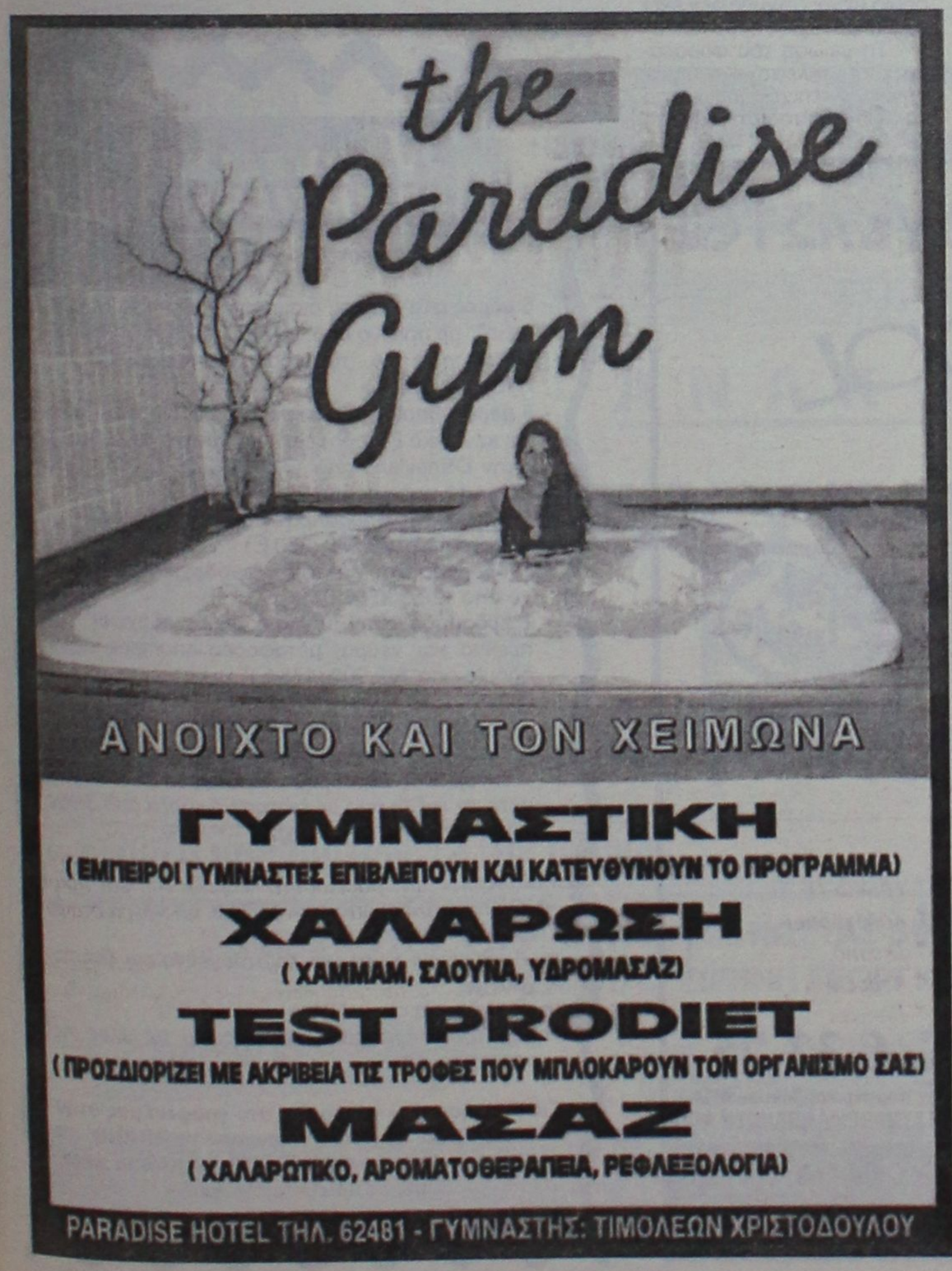



4ΗΜΕΡΗ ΕΚΔΡΟΜΗ
ΣΤΟΝ
ΑΓ. ΝΙΚΟΛΑΟ
ΜΥΡΑ ΤΟΥΡΚΙΑΣ
Από 5/12 έως 8/12

ΜΕ ΤΗΝ ΟΡΓΑΝΩΣΗ ΚΑΙ ΣΥΝΕΡΓΑΣΙΑ ΤΩΝ 2 ΓΝΩΣΤΩΝ ΠΡΑΚΤΟΡΕΙΩΝ ΤΗΣ ΡΟΔΟΥ

ΣΑΗΣ ΤΡΑΒΕΛ
&
KYDON TOURS

Επί τη ευκαιρία της εορτής του ΑΓ. ΝΙΚΟΛΑΟΥ στα ΜΥΡΑ θα επισκεφτούμε το ΦΕΤΙΓΕ - ΦΟΙΝΙΚΙ - ΚΑΛΕ - ΚΑΣ - ΑΝΤΑΛΥΑ- ΠΕΡΓΗ-ΑΣΦΕΝΔΙΟΣ

ΔΙΑΜΟΝΗ: *1 νύχτα στο καλύτερο ξενοδοχείο στα ΜΥΡΑ, 3*** με ημιδιατροφή*
*2 νύχτες στην ΑΝΤΑΛΥΑ, ξενοδοχείο 4**** με ημιδιατροφή*

ΔΥΝΑΤΟΤΗΤΑ ΕΠΕΚΤΑΣΗΣ ΤΗΣ ΕΚΔΡΟΜΗΣ ΓΙΑ
ΕΦΕΣΣΟ – ΚΟΥΣΑΝΤΑΣΙ – ΣΜΥΡΝΗ

ΠΛΟΥΣΙΟ ΠΡΟΓΡΑΜΜΑ • ΔΙΑΣΚΕΔΑΣΗ • ΨΩΝΙΑ

Η πείρα και οι γνώσεις των 2 πρακτορείων αποτελούν εγγύηση για ποιότητα - ασφάλεια - επιτυχία της εκδρομής μας.

ΣΥΝΟΔΟΙ: Ο κ. Σάββας Σαής & η κα Ψυλλάκη Ελένη

ΠΛΗΡΟΦΟΡΙΕΣ-ΠΡΟΓΡΑΜΜΑ-ΕΓΓΡΑΦΕΣ

Πρακτορεία ταξιδίων

1. ΣΑΒΒΑΣ ΣΑΗΣ
Τάρπον Σπρινγκς 42, τηλ. 0241-39781-3

2. KYDON TOURS
Εθ. Δωδ/σίων 14, τηλ. 23000

Επισπεύδονται οι φορολογικές περικοπές

Μειώνονται οι φόροι

Το νέο σχέδιο Χριστοδουλάκη

Το ενδεχόμενο να επισπευθούν κάποιες φορολογικές αλλαγές εξετάζει το οικονομικό επιτελείο, θέμα το οποίο θα απασχολήσει την προσεχή Πέμπτη τη συνεδρίαση της Κυβερνητικής Επιτροπής, όπως δήλωσε ο υπουργός Οικονομίας και Οικονομικών, Νίκος Χριστοδουλάκης.

Σε άτυπη συνάντηση που είχε με τους δημοσιογράφους ο κ. Χριστοδουλάκης είπε ότι σε ό,τι αφορά το βασικό κορμό της φορολογικής πολιτικής δεν αναμένονται αλλαγές και η νέα φορολογική πολιτική θα είναι έτοιμη το 2002, ώστε να εφαρμοστεί από το 2003.

Στο 3,8% το ΑΕΠ το 2002

Αναφερόμενος στο ρυθμό ανάπτυξης της ελληνικής οικονομίας, ο κ. Χριστοδουλάκης είπε ότι το 2002 θα διαμορφωθεί στο 3,8% έναντι 4,1% το 2001. Η πρόβλεψη βεβαίως αυτή είναι χαμηλότερη απ΄ό,τι πριν λίγους μήνες, αλλά όπως δήλωσε ο υπουργός, έχουν ενσωματωθεί όλες οι τελευταίες εξελίξεις.

Χαρακτήρισε εξάλλου ως κύριο αναπτυξιακό εργαλείο το Γ΄ΚΠΣ, ενώ αν και απέφυγε να αναφερθεί σε αριθμούς σχετικά με τον προϋπολογισμό, είπε ότι η μείωση του δημόσιου χρέους σε σχέση με το ΑΕΠ, παραμένει ως σταθερός στόχος και κορυφαία προτεραιότητα και ότι οι όποιες περικοπές δαπανών δεν πρόκειται να θίξουν εκείνες που έχουν κοινωνικό χαρακτήρα (υγεία, πρόνοια, παιδεία).

Ο κ. Χριστοδουλάκης τόνισε ότι **βασικός στόχος της οικονομικής πολιτικής θα είναι η αύξηση της απασχόλησης,** υπογραμμίζοντας ότι ακόμα και όταν γίνονται οι αποκρατικοποιήσεις ή συγχωνεύσεις βασικός στόχος θα πρέπει να είναι η διατήρηση των θέσεων εργασίας και η αύξηση της απασχόλησης.



Τη μείωση του φορολογικού συντελεστή των εισηγμένων επιχειρήσεων στο 32,5% - 32% το 2002 και στο 30% έως το 2004 προωθεί το οικονομικό επιτελείο της κυβέρνησης, σχέδιο το οποίο θα εξετάσει την προσεχή Πέμπτη η Κυβερνητική Επιτροπή.

Όπως αναφέρει η Ημερησία τη Δευτέρα, το σχέδιο φορολογικών περικοπών, το οποίο μέχρι στιγμής δεν έχει οριστικοποιηθεί, προβλέπει:

* Τη μείωση του φορολογικού συντελεστή των μη εισηγμένων επιχειρήσεων από το 37,5% φέτος στο 34% το 2002, στο 31% το 2003 και στο 30% το 2004.

* Τη μείωση του φορολογικού συντελεστή των εισηγμένων επιχειρήσεων από το 35% φέτος, στο 32,5% - 32% το 2002 και στο 30% έως το 2004.

Σε ό,τι αφορά τους μισθωτούς, το οικονομικό επιτελείο προκρίνει τη μείωση φορολογίας είτε την αύξηση του αφορολογήτου, δίνοντας έτσι στην κυβέρνηση την πρωτοβουλία των κινήσεων εν όψει του διαλόγου για το ασφαλιστικό.

Συγκεκριμένα, τα μέτρα που εξετάζονται είναι είτε η διεύρυνση του αφορολογήτου στα 2,8 με 3 εκατ. δραχμές (έναντι 2,4 εκατ. δρχ. φέτος) είτε η μείωση του ανώτατου φορολογικού συντελεστή στο 40% (από 42,5%) είτε ο συνδυασμός και των παραπάνω δύο μέτρων.

Οι συζητήσεις για τις φορολογικές περικοπές βρίσκονται στο στάδιο της αποτίμησης του κόστους, καθώς, όπως υπολογίζεται, κάθε μία μονάδα μείωσης του συντελεστή συνεπάγεται επιβάρυνση του προϋπολογισμού κατά 40 δισ. δραχμές.

Η ριζοσπαστική φορολογική μεταρρύθμιση που προωθεί το υπουργείο Οικονομίας και Οικονομικών έχει δύο βασικούς στόχους:

* Τη βελτίωση της ανταγωνιστικότητας των επιχειρήσεων, λειτουργώντας συμπληρωματικά στα μέτρα για την επιχειρηματικότητα και ενισχύοντας την οικονομία σε μια δυσμένη διεθνή συγκυρία.

* Την ενίσχυση της ψυχολογίας στην αγορά, έπειτα από το «γάμο» Εθνικής - Alpha Bank, την πώληση της ΕΤΒΑ, την αναμενόμενη εισαγωγή της ΔΕΗ στο ΧΑΑ και την πώληση του 23% των ΕΛΠΕ.

ΠΡΟΣΦΟΡΑ ΓΙΑ ΜΑΘΗΤΕΣ - ΣΠΟΥΔΑΣΤΕΣ

BACK TO SCHOOL

PENTIUM 4 - 1500Mhz



Δρχ. 295.000 € 865,74
ή
Δρχ. 11.500 σε 36 δόσεις € 33,75

Οι τιμές τις μετρητοίς δεν συμπεριλαμβάνουν ΦΠΑ.
ΟΙ ΤΙΜΕΣ ΤΩΝ ΔΟΣΕΩΝ ΣΥΜΠΕΡΙΛΑΜΒΑΝΟΥΝ ΦΠΑ

Information Systems
SYNCOM
Computer, Εξαρτήματα, Service

Κ. ΥΔΡΑΙΟΥ 28 ΡΟΔΟΣ
ΤΗΛ. 70160-1-2 FAX 70163

Η NOUVELLES FRONTIERES

σας προτείνει να περάσετε

- **5 μέρες** στο Παρίσι, διαμονή σε κεντρικό ξενοδοχείο** με πρωινό από 140.100 (411 €). Το ίδιο πακέτο για την περίοδο Χριστουγέννων από 173.000 (508 €)
- **5 μέρες** Παρίσι - Disneyland 2 βράδια στο Παρίσι σε κεντρικό ξενοδοχείο** με πρωινό και 2 βράδια στην Disneyland από 172.200 (505 €). Τα παιδιά μέχρι 11 χρόνων από 99.900 (293 €)
- **5 μέρες** στη Βουδαπέστη στο ξενοδόχειο*** με πρωινό από 129.600 (380 €)
- **1 εβδομάδα** στη Μάλτα σε ξενοδοχείο*** με πρωϊνό από 139.900 (410 €)
- **1 εβδομάδα στην Τυνησία** σε ξενοδόχειο*** με πρωϊνό και γεύμα, μεταφορές από/προς αεροδρόμιο από 162.900 (478 €)

★ *Οι τιμές είναι κατ' άτομο σε δίκλινο με αεροπορικά εισιτήρια από Ρόδο και δεν συμπεριλαμβάνουν φόρους αεροδρομίων. Μπορείτε να πληρώσετε το ταξίδι σας με πιστωτική κάρτα από 3 έως 5 άτοκες μηνιαίες δόσεις.*

Επίσης:
- *Οργανώνουμε ατομικά ταξίδια σε όλο τον κόσμο.*
- *Διαθέτουμε τιμές για Χριστούγεννα και Πρωτοχρονιά*
- *Ξενοδοχεία στην Αθήνα*
- *Εισιτήρια εσωτερικού/εξωτερικού με όλες τις αερογραμμές.*

Για κρατήσεις/πληροφορίες στο γραφείο μας στην οδό Γρίβα, 32 Ρόδος (πίσω από το GRAND HOTEL), τηλέφωνο (0241) 28128, τις καθημερινές μέρες πρωί - απόγευμα.

Πυρά Ιρακινών στο Κουβέιτ

Βόμβες διασποράς εκτόξευσε την Κυριακή το Ιράκ εναντίον του Κουβέιτ, κοντά στη μεθόριο των δύο χωρών, σύμφωνα με ανακοίνωση αξιωματούχων του Κουβέιτ την οποία επιβεβαίωσαν οι κυανόκρανοι του ΟΗΕ.



Όπως δήλωσαν στο πρακτορείο Reuters ανώτατοι αξιωματούχοι της χώρας, ακολούθησαν πυρά ιρακινών στρατιωτών προς την κουβεϊτιανή πλευρά της αποστρατιωτικοποιημένης, η οποία τελεί υπό την επιτήρηση των δυνάμεων του ΟΗΕ. Τα όπλα που χρησιμοποιήθηκαν παραβαίνουν τη σχετική συμφωνία.

Η αποστρατιωτικοποιημένη ζώνη, που εκτείνεται σε βάθος 10χλμ.από την πλευρά του Ιράκ και 5 χλμ.από την πλευρά του Κουβέιτ, δημιουργήθηκε μετά τον τερματισμό της επτάμηνης ιρακινής κατοχής του Κουβέιτ, το 1991.

Μάχες επί μαχών βορείως της πρωτεύουσας

Υπό πολιορκία η Καμπούλ

Τρεις δημοσιογράφοι σκοτώθηκαν στο Αφγανιστάν

Θέσεις των Ταλεμπάν στο μέτωπο βόρειας της Καμπούλ κατέλαβαν τη Δευτέρα οι δυνάμεις της Βόρειας Συμμαχίας που συνεχίζουν τη σαρωτική προέλαση σε πολλές περιοχές του Αφγανιστάν, κυρίως στο Βορρά. Σύμφωνα με πληροφορίες του εικονολήπτη του πρακτορείου Reuters, οι δυνάμεις της αφγανικής αντιπολίτευσης υποστηρίζουν ότι 1.300 Ταλεμπάν παραδόθηκαν ενώ βρίσκεται σε εξέλιξη σφοδρή επίθεση στην περιοχή.

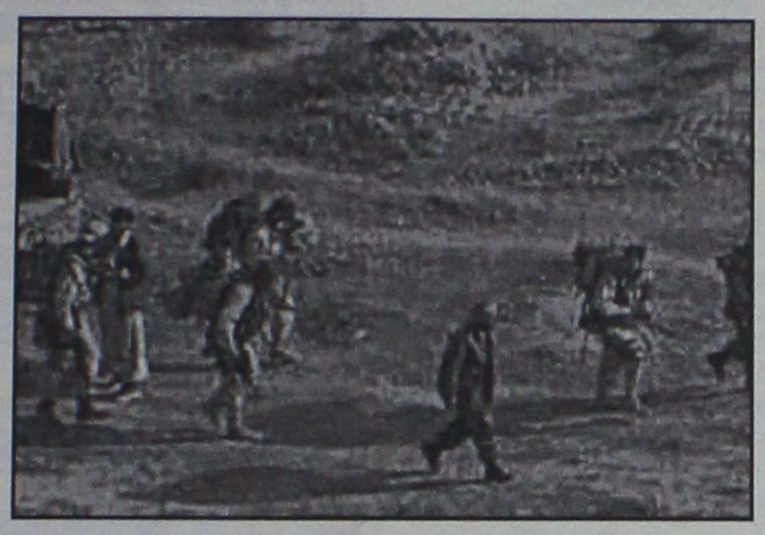

Ο διοικητής των δυνάμεων της Βόρειας Συμμαχίας δήλωσε στο Reuters ότι έχουν εισχωρήσει 5 χιλιόμετρα από την αεροπορική βάση Μπαγκράμ. Την ίδια ώρα οι μαχητές των Ταλεμπάν αποχωρούν από τα πεδία των μαχών με φορτηγά.

Παράλληλα αμερικανικά αεροσκάφη Β-52 συνεχίζουν τον βομβαρδισμό. Η αντιπολίτευση είχε ανακοινώσει ότι οι δυνάμεις της επρόκειτο να εξαπολύσουν ευρείας κλίμακας επιχείρηση εναντίον της αφγανικής πρωτεύουσας, δεν σκοπεύουν όμως να εισέλθουν σε αυτήν, όχι τουλάχιστον προτού υπάρξει πολιτική συμφωνία για την επόμενη κυβέρνηση της χώρας. Με μια ενδεχόμενη εισβολή στην Καμπούλ διαφωνούν οι Ηνωμένες Πολιτείες, αλλά και το Πακιστάν.

Σύμφωνα με τις πληροφορίες από το μέτωπο του πολέμου εκατοντάδες είναι οι νεκροί στις τάξεις του αφγανικού καθεστώτος ενώ πολλοί άλλοι φέρονται να έχουν αιχμαλωτιστεί.

Η κατάληψη της πόλης από τις δυνάμεις της Βόρειας Συμμαχίας ανοίγει το δρόμο ώστε ρωσικά όπλα που η Μόσχα αποφάσισε να διαθέσει στην αντιπολίτευση, και τα οποία βρίσκονται στο Ταζικιστάν, θα γίνει δυνατό να προωθηθούν και να διατεθούν στη Βόρεια Συμμαχία.

Νέα ίχνη άνθρακα στη Γερουσία

Νέα ίχνη του βακτηρίου του άνθρακα βρέθηκαν σε πέντε ακόμη γραφεία του κτηρίου Χαρτ της αμερικανικής Γερουσίας. Σύμφωνα με τους ειδικούς τα νέα σπόρια άνθρακα ενδέχεται να προέρχονται από επιστολές που είχαν έρθει σε επαφή με την επιστολή που είχε σταλεί στον ηγέτη της πλειοψηφίας στη Γερουσία, Τομ Ντασλ.

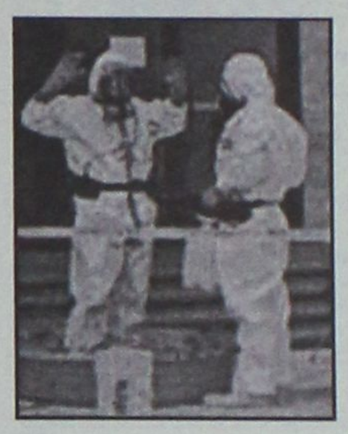

Σύμφωνα με τα αποτελέσματα των ερευνών ίχνη του βακίλου του άνθρακα βρέθηκαν στα γραφεία τεσσάρων δημοκρατικών γερουσιαστών και ενός ρεπουμπλικάνου. Οι ερευνητές εκτιμούν ότι ο εντοπισμός των σπορίων είναι φυσιολογικός, αφού η αλληλογραφία της ημέρας συγκεντρώνεται και πολλές επιστολές ενδέχεται να έχουν μολυνθεί από αυτή του γερουσιαστή Ντασλ. Οι ίδιοι εκτιμούν ότι στη συνέχεια των ερευνών τους θα ανακαλύψουν και άλλα ίχνη του βακίλου, απλά ακολουθώντας τη διαδρομή διανομής της αλληλογραφίας. Η ποσότητα του άνθρακα που εντοπίστηκε στα γραφεία είναι πολύ μικρή και αποτελεί απειλή για την υγεία όσων εργάζονταν σε αυτά.

Το κτήριο Χαρτ παραμένει κλειστό από τις 17 Οκτωβρίου, δύο μέρες μετά την ανακάλυψη της πρώτης μολυσμένης επιστολής.

IRENE
ΚΕΝΤΡΟ ΞΕΝΩΝ ΓΛΩΣΣΩΝ
ΑΝΑΚΟΙΝΩΣΗ
Ειδικά ΤΑΧΥΡΡΥΘΜΑ μαθήματα
3 μηνών
Γερμανικής και Αγγλικής γλώσσας για ξενοδοχοϋπαλλήλους και μη
Έναρξη μαθημάτων 12 Νοεμβρίου
ΔΙΔΑΣΚΟΥΝ: ΓΕΡΜΑΝΙΚΑ, ΚΩΣΤΑΣ ΒΡΑΚΑΣ, ΚΑΘ. ΓΕΡΜ. ΦΙΛΟΛΟΓΙΑΣ ΠΑΝ. ΜΑΝΗΕΙΜ,
ΑΓΓΛΙΚΑ, ΕΙΡΗΝΗ ΓΕΩΡΓΙΟΥ-ΗΡΑΚΛΕΙΔΗ, ΚΑΘ. ΠΑΝ. MARYLAND USA τ. ΚΑΘ. ΑΣΤΕΡ
○ Περιβάλλον άριστο ○ Σύγχρονες εγκαταστάσεις, θέρμανση, ψύξη ○ Αναψυκτήριο
Πληρ.-Εγγραφές Στ. Καζούλη 12, τηλ. 34184, 70488 fax 74530 ● www.astronet.gr/irene ● irene@astronet.gr

MMC
ΜΕΤΡΟΠΟΛ
MULTI-CINEMA
DOLBY DIGITAL EX- Fully Airconditioned
Πρόγραμμα εβδομάδας από 9/11 έως 15/11
Πληροφορίες - Κρατήσεις : 28400

ΑΙΘΟΥΣΑ 1
Μάγοι & Δράκοντες
Αυτή η περιπέτεια δεν είναι απλώς ένα παιχνίδι... Ετοιμαστείτε για καταπληκτικά εφέ που κόβουν την ανάσα...
ΚΑΘΕ ΜΕΡΑ ΩΡΕΣ ΕΝΑΡΞΗΣ: 5:15 και 7:30 μμ
Dungeons & Dragons

ΑΙΘΟΥΣΑ 1
Before night falls
ΚΑΘΕ ΜΕΡΑ ΜΙΑ ΠΡΟΒΟΛΗ: 10:00 μμ
Χαβιέρ Μπαρντέμ: Υποψήφιος για Όσκαρ Α' Ανδρικού ρόλου.
Τόλμησε να ονειρευτεί την ελευθερία... Τιμωρήθηκε σαν κοινός εγκληματίας... Επέζησε γράφοντας...
Πριν πέσει η νύχτα

ΑΙΘΟΥΣΑ 2
Julia Roberts & Catherine Zeta-Jones
το Ζευγάρι της Χρονιάς
Διάσημα ζευγαρώματα και άλλες μορφές ... τρέλας με τις πιο ΤΟΡ πρωταγωνίστριες
ΚΑΘΕ ΜΕΡΑ ΩΡΕΣ ΕΝΑΡΞΗΣ: 5:30, 8:00 και 10:15 μμ
Η ΚΩΜΩΔΙΑ ΤΗΣ ΧΡΟΝΙΑΣ!
America's Sweethearts

ΑΙΘΟΥΣΑ 3
The Glass House
2η ΕΒΔΟΜΑΔΑ
ΚΑΘΕ ΜΕΡΑ ΩΡΕΣ ΕΝΑΡΞΗΣ: 6:00, 8:15 και 10:30 μμ
Μερικά μυστικά δεν πρέπει να βγαίνουν από το Σπίτι του τρόμου....
ΤΟ ΓΥΑΛΙΝΟ ΣΠΙΤΙ

Zorpidis
ΤΟΥΡΙΣΤΙΚΟΣ ΟΡΓΑΝΙΣΜΟΣ
L.A.N.E.
ΚΕΝΤΡΙΚΟ ΠΡΑΚΤΟΡΕΙΟ ΡΟΔΟΥ ΣΤΕΦΑΝΑΚΗ

ΟΜΑΔΙΚΑ ΤΑΞΙΔΙΑ
ΜΟΝΑΔΙΚΕΣ ΠΡΟΣΦΟΡΕΣ ΜΕ ΕΓΓΥΗΜΕΝΕΣ
ΑΝΑΧΩΡΗΣΕΙΣ ΚΑΘΕ ΕΒΔΟΜΑΔΑ

- ΠΑΡΙΣΙ-ΝΤΙΣΝΕΪ-ΒΕΡΣΑΛΙΕΣ, 4 ημέρες, κάθε Σάββατο
- ΠΑΡΙΣΙ-ΝΤΙΣΝΕΪ-ΒΕΡΣΑΛΙΕΣ, 5 ημέρες, κάθε Τρίτη
- ΡΩΜΗ, 4 ημέρες, κάθε Σάββατο
- ΡΩΜΗ, 5 ημέρες, κάθε Τρίτη
- ΛΟΝΔΙΝΟ, 4 ημέρες, κάθε Σάββατο
- ΠΡΑΓΑ, 4 ημέρες, κάθε Σάββατο
- ΒΙΕΝΝΗ, 4 ημέρες, κάθε Παρασκευή
- ΤΕΝΕΡΙΦΗ, 8 ημέρες, κάθε Παρασκευή
- ΚΩΝΣΤΑΝΤΙΝΟΥΠΟΛΗ αεροπ., 4 ημέρες, κάθε Πέμπτη
- ΙΤΑΛΙΚΟ ΠΑΝΟΡΑΜΑ οδικώς, 7 ημέρες, κάθε Δευτέρα
- ΒΙΕΝΝΗ-ΠΡΑΓΑ οδικώς, 7 ημέρες, κάθε Δευτέρα
- ΚΩΝΣΤΑΝΤΙΝΟΥΠΟΛΗ οδικώς, 4 ημέρες, κάθε Πέμπτη βράδυ
- ΚΩΝΣΤΑΝΤΙΝΟΥΠΟΛΗ-ΠΡΟΥΣΣΑ οδικώς, 5 ημέρες, κάθε Σάββατο

ΚΡΑΤΗΣΕΙΣ ΞΕΝΟΔΟΧΕΙΩΝ σε όλη την Ελλάδα
ΑΕΡΟΠΟΡΙΚΑ ΕΙΣΙΤΗΡΙΑ
ΑΚΤΟΠΛΟΪΚΑ ΕΙΣΙΤΗΡΙΑ
ΕΝΟΙΚΙΑΣΕΙΣ ΑΥΤΟΚΙΝΗΤΩΝ

F/B ΙΕΡΑΠΕΤΡΑ - F/B Β. ΚΟΡΝΑΡΟΣ
Αναχωρήσεις από Ρόδο μέχρι 31/10 κάθε Τρίτη - Τετάρτη - Κυριακή στις 04.30

ΑΛΕΞ. ΔΙΑΚΟΥ 38, 85100 ΡΟΔΟΣ
Τηλ.: (0241) 20625, 30054, 33603, 33607-Fax: 26745

ΦΕΣΤΙΒΑΛ ΘΕΣΣΑΛΟΝΙΚΗΣ

Το "Κανταχάρ" έκλεψε προχθές την παράσταση

Τί είπε η Αφγανή πρωταγωνίστρια

Μπορεί η Φέι Ντάναγουεϊ να συγκέντρωσε τα περισσότερα φλας και το μεγαλύτερο τηλεοπτικό ενδιαφέρον στο 42ο Φεστιβάλ Κινηματογράφου, η 29χρονη, όμως, Αφγανή Παζίρα Νιλουφάρ, η πρωταγωνίστρια της πολυσυζητημένης ταινίας Κανταχάρ που προβλήθηκε το Σάββατο στο πλαίσιο των «Νέων Οριζόντων», δεν άφησε αδιάφορο το κοινό, το οποίο την περίμενε με ιδιαίτερο ενδιαφέρον, μετά τα γεγονότα της 11ης Σεπτεμβρίου.

Η προβολή της ταινίας συγκέντρωσε πλήθος θεατών και η νεαρή πρωταγωνίστρια, η Αφγανή δημοσιογράφος Παζίρα Νιλουφάρ, παρέστη σε συνέντευξη Τύπου την Κυριακή. «Η χώρα μου είναι άγνωστη στους δυτικούς. Τα δυτικά ΜΜΕ, που προβάλλουν με δολοφονικό τρόπο τα τεκταινόμενα στη χώρα μου, επιδιώκουν τα διχάσουν τον κόσμο. Το μεγαλύτερο πρόβλημα του Αφγανιστάν είναι οικονομικό.

"Η μπούργκα είναι το τελευταίο πρόβλημα που αντιμετωπίζουν οι γυναίκες. Μπορώ να πω ότι κάτω από αυτό το πανί που καλύπτει το πρόσωπο αισθανόμουν ασφάλεια. Το πρόβλημα είναι ότι μόνο το 15% του πληθυσμού, εκ των οποίων το 2% γυναίκες, φοιτούσε στα σχολεία μέχρι το 1995, ενώ σήμερα δεν έχει δικαίωμα στην εκπαίδευση το σύνολο των γυναικών. Μόνο που αυτά συνέβαιναν στο Αφγανιστάν και πολύ πριν από τις 11 Σεπτεμβρίου. Αυτό που κάνουν οι μυστικές υπηρεσίες των ΗΠΑ και του Πακιστάν εξυπηρετεί απλώς τα συμφέροντα των Ταλιμπάν» τόνισε η Αφγανή.

Η ταινία Κανταχάρ (όνομα της πόλης του νοτιοδυτικού Αφγανιστάν, προπυργίου των Ταλιμπάν) ισορροπεί ανάμεσα στη μυθοπλασία και το ντοκιμαντέρ, καθώς γυρίστηκε με βάση μια πραγματική ιστορία της ίδιας της νεαρής δημοσιογράφου, που ζει από το το 1989 στον Καναδά και επέστρεψε στη χώρα της για να βοηθήσει τη μικρότερη αδελφή της, που ζει στο Αφγανιστάν.

Η ταινία γυρίστηκε λίγους μήνες πριν από την έναρξη των βομβαρδισμών στο Αφγανιστάν από τον Ιρανό σκηνοθέτη Μοσέν Μαχμαλμπάφ.

Πέθανε ο συγγραφέας της "φωλιάς του Κούκου"

Ο συγγραφέας του διάσημου βιβλίου Η φωλιά του κούκου, Κεν Κέσεϊ, άφησε το πρωί του Σαββάτου την τελευταία του πνοή, έπειτα από μία σύντομη μάχη με τον καρκίνο που τον χτύπησε στο πάγκρεας. Ήταν 66 ετών.

Ο Κέσεϊ πέθανε στο νοσοκομείο Sacred Heart του Όρεγκον, όπου πρόσφατα είχε υποστεί μία λεπτή εγχείριση αφαίρεσης του όγκου. Η κατάστασή του χαρακτηριζόταν πολύ σοβαρή και την Παρασκευή εισήχθη στην εντατική μονάδα.

Είχε γράψει το περίφημο βιβλίο, που αργότερα γυρίστηκε σε ταινία με τον Τζακ Νίκολσον, το 1962 -ήταν το έργο με το οποίο εμφανίστηκε στη λογοτεχνική σκηνή και, στην κινηματογραφική του εκδοχή (1974), σάρωσε τα Όσκαρ: κέρδισε αυτά της καλύτερης ταινίας, σκηνοθεσίας, ανδρικού και γυναικείου ρόλου, όμως ο Κέσεϊ... μήνυσε τους παραγωγούς για την άστοχη απόδοση του χαρακτήρα του σχιζοφρενούς Ινδιάνου, Αρχηγού Μπρόμντεν.

ΠΑ
Παπακαλοδούκας Γερ. Αγαπητός
Χειρολαβές - Πόμολα - Κουρτινόξυλα
Αξεσουαρ Κουζίνας - Σετ Τζακιού
Γραμματοκιβώτια - Χρηματοκιβώτια
Σιδηρικά - Βερνίκια - Είδη Επιπλοποιΐας
Από 19 Νοεμβρίου ανοιχτά και το απόγευμα
Δευτέρα - Τρίτη 8.00 -15.00 18.00 - 20.30
Τετάρτη 8.00 -15.00
Πέμπτη - Παρασκευή 8.00 -15.00 18.00 - 20.30
Σάββατο 8.00 -13.30
Καποδιστρίου 53,85100 Ρόδος
Τηλ.:0241-0-24704 Fax :0241-0-31704

Γίνε τώρα μέλος του ΠΑΛΛΑΣ 5 CINEMAS CENTER και απόλαυσε προνόμια!
www.cinemapallas.gr
ΠΑΛΛΑΣ 5 CINEMAS CENTER
ΠΡΟΓΡΑΜΜΑ ΕΒΔΟΜΑΔΑΣ
09/11/2001 έως 15/11/2001

ΑΙΘΟΥΣΑ 5 & 4
JURASSIC PARK III
Αφιέρωσε την ζωή του στη μελέτη των δεινοσαύρων αλλά ποτέ δεν φαντάστηκε οτι θα έπρεπε να τους αντιμετωπίσει... ξανά!
ΠΡΩΤΑΓΩΝΙΣΤΟΥΝ: SAM NEIL, TEA LEONI
ΑΙΘΟΥΣΑ 5 Ώρες Έναρξης: 16:50, 18:50, 20:50, 22:50
ΑΙΘΟΥΣΑ 4 Ώρες Έναρξης: 19:50, 21:50

ΑΙΘΟΥΣΑ 2
ΑΠΟΚΑΛΥΨΗ ΤΩΡΑ
APOCALYPSE NOW REDUX
Η ταινία σταθμός του Φράνσις Φορντ Κόπολα με 53 επιπλέον λεπτά που ολοκληρώνουν πια σαν έργο την ταινία που άφησε εποχή.
ΠΡΩΤΑΓΩΝΙΣΤΟΥΝ: MARLON BRANDO, MARTIN SHEEN
Ώρες Έναρξης: 18:10, 22:00

ΑΙΘΟΥΣΑ 1
ΤΟ ΚΛΑΜΑ ΒΓΗΚΕ ΑΠΟ ΤΟΝ ΠΑΡΑΔΕΙΣΟ
Η ξεκαρδιστική σάτιρα του παλιού καλού Ελληνικού κινηματογράφου από τους δημιουργούς του SAFE SEX. Ρέππα & Παπαθανασίου!
ΠΡΩΤΑΓΩΝΙΣΤΟΥΝ: Μ. ΠΑΠΑΚΩΣΤΑΝΤΙΝΟΥ, Μ. ΡΕΠΠΑΣ, Α. ΠΑΝΑΓΙΩΤΟΠΟΥΛΟΥ, Μ. ΚΑΒΟΓΙΑΝΝΗ κ.α.
Ώρες Έναρξης: 17:30, 20:00, 22:30

ΑΙΘΟΥΣΑ 3
ΑΠ' ΤΑ ΨΗΛΑ... ΣΤΑ ΧΑΜΗΛΑ
DOWN TO EARTH
Μια ιστορία πρώρης... μετενσάρκωσης!
ΠΡΩΤΑΓΩΝΙΣΤΟΥΝ: CHRIS ROCK, REGINA KING, MARK ADD
Ώρες Έναρξης: 18:10, 22:20

ΑΙΘΟΥΣΑ 3
Ο ΠΛΑΝΗΤΗΣ ΤΩΝ ΠΙΘΗΚΩΝ
THE PLANET OF THE APES
Κι όμως κυβερνούν τον πλανήτη! Για 4η εβδομάδα!
ΠΡΩΤΑΓΩΝΙΣΤΟΥΝ: MARK WAHLBERG, TIM ROTH
Ώρες Έναρξης: 20:10

ΑΙΘΟΥΣΑ 4
ΣΑΝ ΤΟ ΣΚΥΛΟ ΜΕ ΤΗ ΓΑΤΑ
CATS & DOGS (μεταγλωττισμένο στα ελληνικά)
Μια τρελή, έξυπνη και πάρα πολύ αστεία ταινία για όλους!
ΠΡΩΤΑΓΩΝΙΣΤΟΥΝ: JEFF GOLDBLUM, ELIZABETH PERKINS
Ώρες Έναρξης: 18:00

ΜΟΝΟ ΓΙΑ ΤΑ ΜΕΛΗ
Απαντήστε στην ερώτηση:
"Ποιά ήταν η τελευταία ταινία του Michael Douglas που πρωταγωνιστεί στο συναρπαστικό θρίλερ DON'T SAY A WORD; ".
Οι 10 πρώτοι νικητές της κλήρωσης που θα γίνει την Παρασκευή 16/11/2001 θα κερδίσουν από 1 ΔΩΡΕΑΝ εισιτήριο για την ταινία "DON'T SAY A WORD", που θα προβληθεί στο Παλλάς την ερχόμενη εβδομάδα, ενώ οι υπόλοιποι 10 από μια καταπληκτική αφίσα! Τα ονόματα των τυχερών θα ανακοινωθούν στα ταμεία μας την Παρασκευή 16/11/2001.

ΧΟΡΗΓΟΙ
KRINGLAN SWEDISH BAKERY
Lancelot CAFE
ΚΟΥΚΟΣ
ΣΠΑΝΟΣ
INTERAMERICAN
Sala da bagno
NEOTEX
ΕΥΡΩΓΝΩΣΗ
BERLONI
DESNUDA
BYBLOS
CHINESE BURGER
ΕΡΜΗΣ
Για κρατήσεις θέσεων 24475 και 70670 (16:00 - 20:00)
Dimokratias 13, 85100 Rhodes

ROCK IN SWING
LIVE ROCK
ΠΑΡΑΣΚΕΥΗ & ΣΑΒΒΑΤΟ
SWING CLUB - ΟΡΦΑΝΙΔΟΥ

Άρτος (;) Θεάματα (;)...

... Και τηλεόραση (όπως λέμε τηλοψία...)

STAR

07.00 **Παιδικό πρόγραμμα**
09.27 **Ειδήσεις**
08.55 **Ο κόσμος του παιδιού**
09.00 **Μέρα με τη μέρα**
10.30 **Λόγια Starata**. Ενημερωτική εκπομπή.
12.00 **Διαπλεκόμενοι** (Ε) Σατιρική εκπομπή.
13.00 **Ειδήσεις**
14.00 **Αιμιλία, μια ακαταμάχητη γυναίκα**. Δραματική σειρά.
15.00 **Αγάπη και αίμα**. Δραματική σειρά.
16.00 **Σαμπρίνα, το κορίτσι της αγάπης**. Αισθηματική-κοινωνική σειρά.
17.00 **Ιζαμπέλα, μια ερωτευμένη γυναίκα.** Αισθηματική - κοινωνική σειρά περουβιανής παραγωγής.
18.00 **Ειδήσεις**
19.30 **Οι πεταλούδες ελεύθερες πετούν** (Ε)
20.30 **Αρωμα γυναίκας** (Ε) Αισθηματική κωμωδία. Παίζουν: Αννα-Μαρία Παπαχαραλάμπους, Μάνος Ζαχαράκος, Ελευθερία Ρήγου
21.00 **Αγιο είχαμε.** Κωμική σειρά. Παίζουν: Απόστολος Γκλέτσος, Χρήστος Χατζηπαναγιώτης
21.45 **Ξένη ταινία.** «Το χρήμα στον λαιμό σου». Κωμωδία. Παίζουν: Μάρλον Μπράντο, Τσάρλι Σιν
23.45 **Σημείο αναφοράς**. Με την Ολγα Τρέμη.
01.00 **Ειδήσεις**
01.15 **Ξένη ταινία.** «Τα βαποράκια». Δραματική.
04.00 **Λόγια Starata** (Ε) Ενημερωτικό μαγκαζίνο με τον Γιώργο Βαρεμένο.
05.30 **Αστέρια στο πεντάγραμμο.**

ALTER

07.00 **Παιδικό πρόγραμμα**
08.30 **Ελενα και Μάριος** (Ε)
11.00 **Ειδήσεις**
12.00 **Τόλμη και γοητεία**
12.30 **Μπάρμπαρα σ' αγαπώ**
13.30 **Αντζέλικα, το κορίτσι του πάθους**
14.30 **Γιάγκο**
15.30 **Ελενα και Μάριος: τα πρώτα χτυποκάρδια.** Αισθηματική σειρά.
16.00 **Ελληνική ταινία**
17.30 **Ειδήσεις**
18.45 **Μήτσι - χώστα**
19.00 **Alter kids**
20.00 **Τσικιτίτας**
21.00 **Μαγκάιβερ**
22.00 **Ξένη ταινία.** «Στον ίλιγγο του τρόμου». Θρίλερ.
24.00 **Ειδήσεις**
00.10 **Ξένη ταινία** «Ερωτικές ανησυχίες»
02.10 **Ξένη ταινία**
04.10 **Alter clips**



ΑΙΓΑΙΟΝ
ΑΝΩΝΥΜΗ ΑΣΦΑΛΙΣΤΙΚΗ ΕΤΑΙΡΕΙΑ
ΑΣΦΑΛΙΣΤΡΑ ΟΧΗΜΑΤΩΝ

ΕΙΧ ΙΠΠΟΙ		ΦΙΧ ΙΠΠΟΙ		ΦΙΧ. ΑΓΡΟΤ
1-6	21.648	1-10	32.625	21.202
7-8	23.483	11-15	40.683	26.000
9-10	27.642	16-20	45.159	28.686
11-12	28.674	21-30	49.097	30.907
13-14	32.155	31-40	51.246	32.983
15-20	36.795	41-55	57.512	35.016
21-25	39.778	56-75	66.391	42.810
26-30	40.663	76 και άνω	73.552	47.439
34-40	41.308			
41 και άνω	42.316			

Ασφάλιστρα στο Β/Μ 04, 6ΜΗΝΟ, με τις εξής καλύψεις: Προσωπικό ατύχημα οδηγού (για 5.000.000 δρχ) και φυσικά καιρικά φαινόμενα και σεισμό.

ΔΩΡΕΑΝ ΦΡΟΝΤΙΔΑ ΚΑΙ ΟΔΙΚΗ ΒΟΗΘΕΙΑ ΑΠΟ ΑΤΥΧΗΜΑ
Μ' ΕΜΑΣ ΟΛΟΙ ΚΑΙ ΟΛΑ ΜΠΟΡΟΥΝ ΝΑ ΕΙΝΑΙ ΑΣΦΑΛΗ

ΑΙΓΑΙΟΝ ΑΝΩΝΥΜΗ ΑΣΦΑΛΙΣΤΙΚΗ
ΕΡΥΘΡΟΥ ΣΤΑΥΡΟΥ 2
ΤΗΛ. 26722, 75701

ΕΤ1

07.00 **Λέο, ο βασιλιάς της ζούγκλας**
07.30 **Ξυπνήστε!**
08.00 **Μέλι Γάλα**. Ψυχαγωγικό μαγκαζίνο με την Κατερίνα Λάσπα και τον Χριστόδουλο Παπαδήμα.
10.00 **Αννα, η κυρίαρχος του παιχνιδιού**
10.55 **Αρωμα σαπουνιού**
11.00 **Μαριάννα ένας αγνός έρωτας**
12.00 **Είσαι το πεπρωμένο μου**
12.55 **Μιλάτε ξένες γλώσσες**
13.00 **Οι αταίριαστοι**
13.50 **Ειδήσεις**
14.00 **Οι αταίριαστοι** (Σ)
15.00 **Σιλβάν**
15.30 **Οι ατρόμητοι** (Ε)
16.30 **Ποπ και πάμε**
17.00 **Ειδήσεις**
17.15 **Υγιαίνετε**
17.30 **www.άνθρωποι.gr**
19.00 **Κλήρωση Λαϊκού Λαχείου**
17.30 **www.άνθρωποι.gr** (Σ)
19.30 **Συνεικόνες**
19.35 **...Καλύτερη ζωή**
19.40 **Στενές επαφές τρύπιου τοίχου**
20.20 **Μικροντοκιμαντέρ**
20.30 **Στα φτερά του έρωτα**
21.00 **Οι γυναίκες της ζωής μου**
22.00 **Μπαλζάκ**
23.00 **Ειδήσεις**
23.30 **Ξένη ταινία.**
01.10 **Στη ζώνη του λυκόφωτος**

NET

06.00 **Ετσι έχουν τα πράγματα.** Ενημερωτική εκπομπή με τον Κώστα Αρβανίτη
07.00 **Πρώτη ματιά.** Ενημερωτική εκπομπή με τον Γιάννη Λοβέρδο
10.00 **Mediterraneo.** Μαγκαζίνο
11.00 **Ζήτημα γεύσης.** Ντοκιμαντέρ
11.30 **Γεύσεις του κόσμου.** Ντοκιμαντέρ.
12.00 **Ταξίδια**
13.00 **Ειδήσεις**
13.45 **Οι θησαυροί του κόσμου**
14.00 **Ο άνθρωπος του Κον-Τίκι**
15.00 **Ειδήσεις**
16.00 **Συν και πλην**
18.00 **Ειδήσεις**
18.30 **Σε ρυθμούς ελληνικούς** (Ε)
19.05 **Γεύσεις του κόσμου** (Ε)
19.30 **Αφιερώματα**
20.00 **Οι ήρωες του Χόλιγουντ**
21.00 **Ειδήσεις**
22.00 **Πρωταγωνιστές.** Ενημερωτική εκπομπή με τον Σταύρο Θεοδωράκη
23.00 **Το ανθρώπινο πρόσωπο**
24.00 **Ειδήσεις**
00.30 **Ο ύποπτος κόσμος του Τουίν Πικς**

ΕΤ3

08.01 **Ντοκιμαντέρ**
08.30 **8 1/2**
11.00 **Θαύματα της επιστήμης και της τεχνολογίας**
11.30 **Ανοιχτοί ορίζοντες**
12.00 **Ντοκιμαντέρ**
13.00 **Πρόκληση**
13.30 **Η ρωμαϊκή πολεμική μηχανή**
14.00 **Ανθρώπων έργα**
15.00 **Ειδήσεις**
15.30 **Με μια τρίτη ματιά**
17.00 **Τέρμιναλ 3.** Αθλητική εκπομπή.
18.00 **Το εξπρές της μουσικής**
18.30 **Αθλητικό ημίωρο**
19.00 **Περίμετρος**
19.30 **Στην υδρόγειο**
20.00 **Ντοκιμαντέρ**
20.30 **Ειδήσεις**
21.30 **Δεξίωση**
22.30 **2ο φεστιβάλ τηλεοπτικών προγραμμάτων**
23.30 **Ξένη ταινία.** «Μάθημα αγάπης»
24.00 **Ειδήσεις**
00.10 **Ξένη ταινία** (Σ)
02.00 **Με μια τρίτη ματιά** (Ε)

FILMNET

06.00 **Ελληνική ταινία.** «Αυτή η νύχτα μένει»
09.00 **Ξένη ταινία.** «Η ξυπόλυτη κόμησσα»
11.15 **Ξένη ταινία.** «Το χρώμα της αγάπης»
12.50 **Ξένη ταινία.** «Μα είναι υπέροχη!»
14.25 **Διασκέδαση τώρα**
05.05 **Ξένη ταινία.** «Ο άσος του μπέιζμπολ»
16.55 **Ξένη ταινία.** «Gorgeous»
18.40 **Ξένη ταινία.** «Κωδικός: Μέρικουρι»
20.30 **El Entertainment**
21.00 **Ξένη ταινία.** «Θανάσιμοι όρκοι»
22.35 **Ξένη ταινία.** «Κορίτσια για... σκότωμα»
00.10 **Ξένη ταινία.** «Ο έρωτας της χρονιάς»
02.00 **Ξένη ταινία.** «Essex boys»
03.45 **Ξένη ταινία.** «Αιχμάλωτος στον Παράδεισο».

SUPER SPORT

17.00 **NFL**
17.30 **NHL**
18.00 **Μπάσκετ**
20.00 **X-Games**
20.30 **Η μπάλα είναι τετράγωνη**
22.00 **Υδάτινα σπορ**
22.30 **Οι ειδικοί**
23.30 **Οποιος αντέξει**
02.00 **Ποδόσφαιρο**
04.00 **Ποδόσφαιρο**

TEMPO

06.00 **Ο,τι ξημερώσει**
08.00 **Πρώτη ύλη**
11.00 **Tempo club**
13.00 **Ειδήσεις**
14.15 **Ελληνική ταινία.** «Ενα κορίτσι και πολύ αντράκι»
16.00 **Γυάλινος κόσμος.** Ενημερωτική εκπομπή
18.10 **Αγνωστες λέξεις.** Ενημερωτική εκπομπή.
19.15 **Ειδήσεις**
21.00 **Ελληνική ταινία.** «Οι εκβιαστές».
22.45 **Ξένη ταινία.** «Σε κατάσταση ομηρίας»
00.45 **Ειδήσεις**
03.00 **Μουσικές επιλογές**
04.00 **Γυάλινος τοίχος** (Ε)

MEGA

06.00 **Πρώτη έκδοση.** Ενημερωτική εκπομπή με τους Χρήστο Βασιλόπουλο, Ρένια Τσιτσιμπίκου.
08.00 **Σήμερα με την Αννα**. Ενημερωτική εκπομπή με την Αννα Παναγιωταρέα.
10.00 **Σαν στο σπίτι σας.** Ψυχαγωγική-ενημερωτική εκπομπή με τη Μαρία Μπακοδήμου και τον Φώτη Σεργουλόπουλο.
12.55 **Δελτίο ειδήσεων στη νοηματική γλώσσα**
13.15 **Το καρέ της ντάμας** (Ε) Κωμική σειρά.
14.00 **Ειδήσεις**
15.00 **Η γυναίκα σήμερα.** Ενημερωτική εκπομπή.
15.45 **Δύο ξένοι** (Ε). Κωμική σειρά.
16.20 **Στην κουζίνα ολοταχώς.** Διασκεδαστικό παιχνίδι μαγειρικής με τον Ηλία Μαμαλάκη.
17.00 **Ματιές στα γεγονότα**
17.15 **Για μια θέση στον ήλιο**
17.50 **Απαγορευμένη αγάπη**. Καθημερινή δραματική σειρά. Παίζουν: Κώστας Αρζόγλου, Νικήτας Τσακίρογλου, Τιτίκα Βλαχοπούλου, Τατιάνα Λύγαρη
18.40 **Ποιός θέλει να γίνει εκατομμυριούχος;** Τηλεπαιχνίδι που παρουσιάζει ο Σπύρος Παπαδόπουλος
19.30 **Τα γεγονότα στις οκτώ**
21.00 **Ξένη ταινία.** «Απόλυτη διαγραφή». Περιπέτεια.
22.30 **Ξένη ταινία.** «Το τίμημα του αίματος». Αστυνομική περιπέτεια.
00.15 **Τελευταία γεγονότα**
00.30 **Ξένη ταινία** (Σ)
01.30 **Air America**
02.30 **Μάλιστα κύριε δήμαρχε**
03.00 **Γέλιο μέσα από την κάμερα**
03.30 **Τηλεμάρκετινγκ**
04.00 **Fashion TV.** Σύνδεση με το δορυφορικό κανάλι που μεταδίδει ρεπορτάζ μόδας.

ANT1

06.15 **Μάμα μία** (Ε)
06.45 **Κινούμενα σχέδια**
06.55 **Ειδήσεις στη νοηματική γλώσσα**
07.00 **Καλημέρα Ελλάδα.** Ενημερωτική εκπομπή με τον Γιώργο Παπαδάκη.
10.00 **Πρωινός καφές**
13.10 **Super game**
13.15 **Εγκλήματα** (Ε) Κωμική σειρά.
14.00 **Τα νέα του ANT-1**
14.50 **Χρήμα και χρηματιστήριο**
15.00 **Και οι παντρεμένοι έχουν ψυχή** (Ε) Κωμική σειρά.
16.00 **Big brother**. Ψυχαγωγική εκπομπή.
16.05 **Ατίθασα νιάτα**. Κοινωνική σειρά.
17.00 **Καλημέρα ζωή**. Κοινωνική σειρά. Παίζουν: Γιώργος Βασιλείου, Μίνα Χειμώνα, Μυρτώ Πισπινή, Νίκος Παπαδόπουλος.
17.45 **Τα νέα του ANT1**
17.55 **Big brother**
18.00 **Θησαυροφυλάκιο**
18.45 **Η λάμψη**. Κοινωνική σειρά.
19.30 **Ειδήσεις**
21.00 **Α.Μ.Α.Ν. Τα καθάρματα** Ψυχαγωγική εκπομπή.
22.00 **Big brother**
23.00 **Κάτσε καλά.** Ψυχαγωγική εκπομπή με τη Νίκη Κάρτσωνα και το Νίκο Στεργίου
24.00 **Νυχτερινές ειδήσεις**
00.15 **Big brother**. Ειδικό αφιέρωμα.
01.00 **Τμήμα ηθών** (Ε) Αστυνομική-κοινωνική περιπετειώδης σειρά.
02.00 **Ξένη ταινία.** «Ερωτικό κοκτέιλ»
03.50 **Τηλεμάρκετινγκ-Τηλεαγορά**
04.15 **Οικογένεια Μουσαμά** (Ε) Κοινωνική-σατιρική σειρά.
05.15 **Η συμφωνία της σιωπής** (Ε)

ALPHA

06.00 **Πρώτη ενημέρωση.** Ενημερωτική εκπομπή με τον Γιώργο Γαβαλά και τη Ρένα Γκούμα.
08.00 **Το μαγκαζίνο του Alpha** Ενημερωτική εκπομπή με τον Θανάση Αδανασιάδη και την Αρετή Σιδηροκαστρίτου.
10.00 **Καλή σας όρεξη.** Εκπομπή με τη Μαρία Λόη και τον Κώστα Τσίκα
10.30 **Καλώς τους!** Παρουσιάζει η Ρούλα Κορομηλά.
11.05 **Εντεκα και κάτι με τη Ρούλα.** Ψυχαγωγικό μαγκαζίνο με τη Ρούλα Κορομηλά.
14.00 **Ειδήσεις**
15.00 **Life slyle news.** Ψυχαγωγική εκπομπή.
15.30 **Μπορώ.** Ενημερωτική εκπομπή με την Αννα Δρούζα.
17.30 **Απευθείας.** Μαγκαζίνο με τον Γιώργο Λιάγκα.
18.45 **Κάτω από την Ακρόπολη.** Κοινωνική σειρά.
19.30 **Ειδήσεις**
21.00 **Στον δρόμο της καρδιάς.** Δραματική σειρά. Παίζουν: Στράτος Τζώρτζογλου, Δήμητρα Ματσούκα, Χρήστος Τσάγκας.
22.00 **Νιρβάνα.** Κωμική σειρά.
23.00 **Κόκκινος κύκλος.** Αστυνομική σειρά.
24.00 **Talk show**
01.30 **Ειδήσεις**
01.45 **Ξένη ταινία.** «Ιδιαίτερη αμαρτία». Αισθησιακή.
04.00 **Μπορώ** (Ε)

ΚΗΔΕΙΑ

Την λατρευτή μας μητέρα, γιαγιά, αδελφή και θεία
ΧΡΙΣΤΙΝΑ ΒΑΣΙΛΑΡΟΥ
ετών 85
θανούσα κηδεύουμε σήμερα Τρίτη 13 Νοεμβρίου 2001 και ώρα 2 μ.μ. από τον Ιερό Ναό Αγίου Χριστοφόρου Ασγούρου.
Τα παιδιά: Γιώργος-Ειρήνη
Τα εγγόνια, τα δισέγγονα, τ' αδέλφια, τ' ανήψια και οι λοιποί συγγενείς.

ΜΝΗΜΟΣΥΝΑ

Την 14η μηνός Νοεμβρίου ημέρα Τετάρτη και ώρα 8 π.μ. εις τον Ιερό Ναό Ταξιαρχών νεκροταφείου Ρόδου τελούμεν 5ετές μνημόσυνο υπέρ αναπαύσεως της ψυχής του λατρευτού μας πατέρα, παππού, αδελφού και θείου
ΝΙΚΟΛΑΟΥ ΒΟΓΙΑΤΖΗ
Τα παιδιά: Κωνσταντίνος-Ελένη, Σαράντης-Μαίρη, Δημήτριος-Ματούλα, Τριαντάφυλλος-Ματίνα, Αστραδενή, Τσαμπίκος-Παρασκευή
Τα εγγόνια τ' αδέλφια, τ' ανήψια και οι λοιποί συγγενείς



Τελούμεν στις 14 Νοεμβρίου ημέρα Τετάρτη και ώρα 8 π.μ. στον Ιερό Ναό Αγίου Ιωάννου, 9μηνο μνημόσυνο υπέρ αναπαύσεως της ψυχής του λατρευτού μας και αξέχαστου αγαπημένου παιδιού, αδελφού, εξαδέλφου και ανηψιού
ΣΠΥΡΟΥ ΕΛΕΥΘ. ΠΑΝΑΓΙΩΤΑ
ετών 20 (τροχαίο)
Οι γονείς: Δημήτρης-Αγγελική
Τ' αδέλφια: Παναγιώτης-Τσαμπίκα, Μανώλης και Μάριος
Οι θείοι: Στέφανος-Χίλντεγκαντ, Μιχάλης-Δέσπω Βούη
Τα εξαδέλφια και οι λοιποί συγγενείς



Την 14η μηνός Νοεμβρίου ημέρα Τετάρτη και ώρα 8 π.μ. εις τον Ιερό Ναό Ταξιαρχών Νεκροταφείου τελούμεν 2ετές μνημόσυνο υπέρ αναπαύσεως της ψυχής του λατρευτού μας συζύγου, πατέρα, αδελφού και θείου
ΝΙΚΟΛΑΟΥ Λ. ΧΑΤΖΗΓΕΩΡΓΙΟΥ
Η σύζυγος: Μαρία
Οι γονείς: Λεωνίδας-Δέσποινα
Τα παιδιά: Λεωνίδας, Βαρβάρα, Αντώνης
Τ' αδέλφια, τ' ανίψια και οι λοιποί συγγενείς



Την 14η μηνός Νοεμβρίου ημέρα Τετάρτη και ώρα 8 π.μ. εις τον Ιερό Ναό Εισοδίων Θεοτόκου Κοσκινού τελούμεν ετήσιο μνημόσυνο υπέρ αναπαύσεως της ψυχής του λατρευτού μας πατέρα, αδελφού, παππού και θείου
ΕΜΜΑΝΟΥΗΛ ΚΟΥΠΙΑΡΗ
Τα παιδιά: Καθολική-Γιώργος, Βασίλης
Τα εγγόνια, τ' αδέλφια, τ' ανίψια και οι λοιποί συγγενείς



Την 14η μηνός Νοεμβρίου ημέρα Τετάρτη και ώρα 8.30 π.μ. εις τον Ιερό Ναό Ταξιαρχών νεκροταφείου Ρόδου τελούμεν 40ήμερο μνημόσυνο υπέρ αναπαύσεως της ψυχής του λατρευτού μας συζύγου, πατέρα, παππού, αδελφού και θείου
ΝΙΚΟΛΑΟΣ ΔΗΜΗΤΡΙΟΥ
Η σύζυγος: Φανή
Τα παιδιά: Κώστας-Ευαγγελία, Μαρία-Κάλλιστος, Μανώλης-Χαριτωμένη
Η νύφη: Φαίδρα
Τα εγγόνια, η αδελφή Χρυσή, τ' ανίψια και οι λοιποί συγγενείς



Τελούμεν στις 15 Νοεμβρίου ημέρα Πέμπτη και ώρα 8 π.μ. στον Ιερό Ναό Ταξιαρχών Νεκροταφείου Ρόδου 9μηνο μνημόσυνο υπέρ αναπαύσεως της ψυχής του λατρευτού μας συζύγου, πατέρα, παππού και θείου
Ιερέα ΠΑΥΛΟΥ ΛΑΡΔΟΠΟΥΛΟΥ
Η σύζυγος: Σταματία
Τα παιδιά: Μαρία, Νικήτας
Τα εγγόνια: Παύλος, Σταματία, Σταύρος
Τ' ανίψια και οι λοιποί συγγενείς

ΠΕΡΙΛΗΨΗ

Με την υπ' αριθμό 507/2001 απόφαση του Ειρηνοδικείου Ρόδου, έγινε δεκτή η από 08-04-2000 και με αριθμό κατάθεσης 471/200 αγωγή των εναγόντων: 1. Στεφάνου Παπουτσή του Κωνσταντίνου, 2. Μαρίας συζ. Νικήτα Αυγενικού, το γένος Κωνσταντίνου Παπουτσή, 3. Αικατερίνης συζ. Ιωάννου Σαχίνη, το γένος Κωνσταντίνου Παπουτσή, 4. Βαρβάρας συζ. Κυριάκου Καραγιάννη, το γένος Κωνσταντίνου Παπουτσή, 5. Γεωργίου Παπουτσή του Κωνσταντίνου, 6. Κωνσταντίνου Παπουτσή του Ελευθερίου, κατά της εναγομένης Μαρίας συζ. Νικολάου Ντόκολα, το γένος Στεφάνου Κοτζιά, αγνώστου διαμονής, και αναγνωρίστηκε ότι, στο προσωπό τους, συμπληρώθηκε ο νόμιμος χρόνος (εικοσαετία), για την απόκτηση κυριότητας, με έκτακτη χρησικτησία , σε ποσοστό 1/6 εξ' αδιαιρέτου, έκαστος στο επίδικο ακίνητο, ήτοι σε μια παλιά διώροφο οικία, με υπόγειο, μετά του ακάλυπτου χώρου και της εν γένει περιοχής της, με τα παρακολουθήματα και τα παραρτήματά της, συνολικού εμβαδού 341,71 τ.μ., που βρίσκεται στην θέση "ΑΓΙΟΣ ΓΕΩΡΓΙΟΣ", της νήσου Μεγίστης- Καστελλόριζου Δωδεκανήσου.

Ο Πληρεξούσιος Δικηγόρος
Νικόλαος Γ. Παπανικήτας.

ΔΩΡΕΑ

Το Δωδεκανησιακό Ίδρυμα Υποτροφιών ευχαριστεί:
1) Την Ενωση Ξενοδόχων Ρόδου για τη δωρεά 50.000 δρχ. στη μνήμη του ξενοδόχου **Διονυσίου Θεοδόση.**
2) Τον κ. Ι. Διακοσάββα για τη δωρεά 25.000 δρχ. στη μνήμη της συζύγου του **Αθανασίας Δημητρίου.**

ΕΛΛΗΝΙΚΗ ΔΗΜΟΚΡΑΤΙΑ
ΠΕΡΙΦΕΡΕΙΑ ΝΟΤΙΟΥ ΑΙΓΑΙΟΥ
ΝΟΜΟΣ ΔΩΔΕΚΑΝΗΣΟΥ
ΝΟΜΑΡΧΙΑΚΗ ΑΥΤΟΔ/ΣΗ ΔΩΔ/ΣΟΥ
ΝΟΜΑΡΧΙΑΚΟ ΣΥΜΒΟΥΛΙΟ

ΑΝΑΚΟΙΝΩΣΗ

Με το υπ' αριθμ. πρωτ. 759/29-10-2001 έγγραφο της Περιφέρειας Νοτίου Αιγαίου, Γενική Δ/νση Περιφέρειας, Τμήμα ΠΕ.ΧΩ. Δωδεκανήσου, μας κοινοποιήθηκε η Απόφαση έγκρισης περιβαλλοντικών όρων για την κατασκευή και λειτουργία του έργου "Αξιοποίηση λιμνοδεξαμενής Νήσου Τήλου Νομού Δωδ/σου".
Καλούμε κάθε ενδιαφερόμενο, προκειμένου να λάβει γνώση της ανωτέρω απόφασης, να αποταθεί στο Τοπικό Γραφείο Περιβάλλοντος του Τ. Π. και Π.Ε. (κύριο Αρη Σκιαδόπουλο, τηλ. 30413).
Η προαναφερόμενη απόφαση θα αναρτηθεί, για τις προσεχείς μέρες, στον πίνακα ανακοινώσεων της Νομαρχίας.

Ε.Ν.
Ο Βοηθός Νομάρχης
Χατζής Χατζηευθυμίου

ΔΙΕΥΘΥΝΣΗ ΔΑΣΩΝ ΔΩΔΕΚΑΝΗΣΟΥ

ΑΝΑΚΟΙΝΩΣΗ

Γνωστοποιείται κατά το άρθρο 14 του Ν. 998/79, η αποστολή για δημοσίευση στον Δήμο Πεταλούδων η αριθ. 5522/12-10-01. Πράξης χαρακτηρισμού έκτασης που εκδόθηκε από τον Δ/ντη Δασών Δωδ/σου.
Η ΚΜ 260 Α γαιών Μαριτσών χαρακτηρίζεται ως γεωργική έκταση.

Ο Δ/ντης Δασών Δωδ/σου
Φίλιππος Κοντίτσης
Δασολόγος με Α' βαθμό

ΔΙΟΡΘΩΣΗ

Στη "Ροδιακή" της Κυριακής 11/11/2001 και στο άρθρο "οι ευεργέτες Βενετοκλείς" γράφτηκε, ότι ο Παναγιώτης. Ι. Βενετοκλής ήταν ο θείος των ευεργετών. Το σωστό είναι ότι ήταν ανιψιός τους και πατέρας του πρώην δημάρχου Ρόδου, Δημητρίου Βενετοκλή.





ΠΡΟΣΚΛΗΣΗ

Το ιδιωτικό ΤΕΕ ΑΛΦΑ-ΜΕΓΑ Δ. ΚΩΒΑΙΟΥ-ΦΑΙΝΕΚΟΥ με αφορμή την απονομή των πτυχίων της Β' τάξης Κομμωτικής-Αισθητικής σας προσκαλεί στην επίδειξη μόδας την Παρασκευή 16 Νοεμβρίου 2001 και ώρα 9 μ.μ. στο νυχτερινό κέντρο διασκέδασης ΑΣΤΡΑ, Λεωφόρος Ιαλυσού 106, Κρητικά.

Τα έσοδα θα διατεθούν για φιλανθρωπικό σκοπό.
Θα ακολουθήσει μουσικό πρόγραμμα, με την ορχήστρα του κέντρου .
Τηλέφωνο κρατήσεων: 32090

ΤΙΜΗ ΕΙΣΟΔΟΥ: 3.000 δρχ.
(στην τιμή συμπεριλαμβάνεται 1 ποτό)



Ο Σύλλογος φίλων χορού Ρόδου, ενημερώνει τα μέλη του, τα εξής:

1. Την **Κυριακή 18 Νοεμβρίου 2001** θα πραγματοποιηθεί η αναβληθείς (λόγω μη απαρτίας των μελών) γενική συνέλευση του συλλόγου, στην αίθουσα του Δ.Ο.Ν.Α., στις 19.00

2. Τα μαθήματα χορού ξεκινούν την Δευτέρα 12 Νοεμβρίου 2001 και οι προσωρινές ημέρες και ώρες διδασκαλίας έχουν ως εξής:
Ελληνικοί παραδοσιακοί χοροί: Δευτέρα & Τετάρτη 20.00-21.00
International Ballroom & Latin dances (Αρχάριοι): Τρίτη & Πέμπτη 22.00-23.00
International Ballroom & Latin dances (Προχωρημένοι): Δευτέρα & Πέμπτη 22.00-23.00
Χώρος διεξαγωγής μαθημάτων: Αίθουσα γυμναστικής στο Pacific Fitness Center (Βορείου Ηπείρου και Κέννεντυ 1, Ρόδος)

Πληροφορίες: κος Αντώνιος Γωνιανάκης
Τηλ. 0944 656682

ΓΡΑΦΕΙΟ ΤΕΛΕΤΩΝ & ΜΝΗΜΟΣΥΝΩΝ ΡΟΔΟΥ
ΣΤΕΦΑΝΑ-ΣΤΟΛΙΣΜΟΙ
ΑΜΕΣΗ ΕΞΥΠΗΡΕΤΗΣΗ ΟΛΟ ΤΟ 24 ΩΡΟ
"ΑΜΕΡΙΚΑΝΟΥ
Αναλαμβάνουμε την τελετή και με τα έξοδα που χορηγούν τα ταμεία χωρίς καμία επιβάρυνση. ΙΚΑ, ΤΕΒΕ, ΤΑΞΥ, ΔΗΜΟΣΙΟΥ, ΛΙΜΕΝΙΚΩΝ, ΟΓΑ και λοιπά ταμεία. Τους ΑΠΟΡΟΥΣ ΔΩΡΕΑΝ.
Πλατεία Βρούχου στην Μητρόπολη
τηλέφωνα: 28901-33400

ΚΑΘΗΜΕΡΙΝΑ ΟΛΑ ΤΑ ΝΕΑ ΤΗΣ ΔΩΔΕΚΑΝΗΣΟΥ ΣΤΟ INTERNET
www.rodiaki.gr

Οξύτατη ανακοίνωση της Μαθητικής Οργάνωσης της ΚΝΕ

Προμελετημένη τρομοκρατία!

Καταγγέλλει τις δίκες μαθητών για τις καταλήψεις

Για προμελετημένη τρομοκρατία σε βάρος των μαθητών των Λυκείων της Ρόδου, οι οποίοι συνελήφθησαν πριν από δύο περίπου χρόνια σε έφοδο που έκαναν οι αστυνομικοί στο σχολείο τους, όπου βρίσκονταν υπό κατάληψη, κάνουν λόγο με μια οξύτατη ανακοίνωση που έδωσαν χθες στην δημοσιότητα, οι Μαθητικές Οργανώσεις Ενιαίων Λυκείων και ΤΕΕ της ΚΝΕ Ρόδου.

Σημειώνεται ότι οι περισσότεροι από τους μαθητές της Ρόδου που συμμετείχαν στις καταλήψεις τον Δεκέμβριο του 1999 και είχαν συλληφθεί από τους αστυνομικούς βάσει της πράξης Νομοθετικού Περιεχομένου που είχε εκδώσει ο τότε υπουργός Παιδείας κ. Γεράσιμος Αρσένης. Τώρα, καλούνται αιφνιδίως όπως επισημαίνουν στην ανακοίνωσή τους τα μέλη της ΚΝΕ, στον αρμόδιο πταισματοδίκη της Ρόδου, την ερχόμενη Παρασκευή 16 Νοεμβρίου στο πλαίσιο της σχετικής διαδικασίας που προβλέπεται.

Το γεγονός αυτό έχει προκαλέσει και την αντίδραση των ίδιων των μαθητών, των γονέων τους αλλά και πολλών εκπαιδευτικών που θεωρούν την διαδικασία αυτή ως άκρως απαράδεκτη για τους ίδιους τους μαθητές, οι οποίοι δεν έκαναν τίποτε περισσότερο από το να εκδηλώσουν την διαμαρτυρία τους ενάντια στα μέτρα που είχαν παρθεί τότε, στον τομέα της Παιδείας.

Η ΚΝΕ καλεί τους μαθητές που καλούνται από τον Πταισματοδίκη να καταθέσουν χωρίς να φοβούνται τίποτα, και όλους τους υπόλοιπους να συμπαρασταθούν σε αυτή την δοκιμασία που θα υποστούν.

Αναλυτικά στην ανακοίνωσή τους, οι Μαθητικές Οργανώσεις της ΚΝΕ στη Ρόδο επισημαίνουν μεταξύ των άλλων:

«Οι περισσότεροι γνωρίζουμε για τη σύλληψη των μαθητών Λυκείων της Ρόδου που τελούσαν υπό κατάληψη στις 4 Δεκεμβρίου 1999. Η πορεία μάλιστα που ακολούθησε, μόλις οι συλληφθέντες μαθητές επέστρεψαν από το αστυνομικό τμήμα, ήταν ίσως η πιο επεισοδιακή από τις μαθητικές πορείες που είχαν γίνει στη Ρόδο. Η σύλληψη αυτή έγινε βάσει της Πράξης Νομοθετικού Περιεχομένου που είχε εκδώσει ο τότε υπουργός Παιδείας κ. Αρσένης. Σύμφωνα με αυτήν, η Αστυνομία είχε τη δυνατότητα, αν όχι την υποχρέωση, να εισβάλει με παρουσία εισαγγελέα ανηλίκων στα υπό κατάληψη σχολεία και να συλλάβει όσους μαθητές βρίσκονταν εκεί.

Παρά το γεγονός ότι οι μαθητές αυτοί είχαν διαβεβαιωθεί ότι δεν θα υπήρχε καμία νομική συνέχεια, κι ενώ έχουν περάσει από τότε δύο χρόνια χωρίς κάποιος να τους «υπενθυμίσει» το θέμα, ξαφνικά καλούνται από τον Πταισματοδίκη στις 16 Νοεμβρίου σε ανάκριση, προκειμένου να διαπιστωθεί αν υπάρχει κάτι για το οποίο έπρεπε να υποβληθεί μήνυση.

Η εξέλιξη αυτή, έχει αναστατώσει τους συλληφθέντες μαθητές, όσους τουλάχιστον έχουν ενημερωθεί σχετικά, είτε από τις αρχές είτε από άλλους... τρομοκράτες – συγκρατούμενούς τους (σε περίπτωση που οι αρμόδιοι παραλείψουν να το κάνουν.)

Άλλωστε, μέσα στα δύο χρόνια που μεσολάβησαν, οι περισσότεροι από τους 20 μαθητές που συνελήφθησαν, έχουν τελειώσει το Λύκειο και τώρα βρίσκονται εκτός Ρόδου.

Ωστόσο η όποια ανησυχία για τυχόν νομικές κυρώσεις, είναι αβάσιμη. Οι μαθητές αυτοί δεν μπορούν να επιβαρυνθούν με οποιαδήποτε παραπάνω κατηγορία, απ' ότι οποιοσδήποτε μαθητής είχε υπογράψει υπέρ της κατάληψης, μόνο και μόνο επειδή βρίσκονταν στο σχολείο την ώρα που η αστυνομία έκανε την έφοδό της. Επομένως, δεν έχουν τίποτα να φοβηθούν.

Αυτός που στην πραγματικότητα φοβάται, είναι η κυβέρνηση. Φοβάται το ενδεχόμενο να συνεχιστούν και φέτος οι καταλήψεις. Η συνέχεια που δίνεται στο ζήτημα, δεν είναι τίποτα παραπάνω από τη συνέχεια της προσπάθειας του ΠΑΣΟΚ, για εκφοβισμό των μαθητών και ποινικοποίησης των αγώνων τους, όπως άλλωστε ήταν και η εξαρχής σύλληψή τους. Κι όλα αυτά δεν είναι παρά μόνο ένα δείγμα της σειράς αντιδραστικών μέτρων της κυβέρνησης που σκοπό έχουν να καταστείλουν κάθε μορφής κοινωνικό, πολιτικό ή ταξικό αγώνα. Να πνίξουν δηλαδή το λαϊκό κίνημα και τις όποιες διεκδικήσεις του, ώστε να μην αποτελέσει εμπόδιο, στην εφαρμογή τρομοκρατικής πολιτικής στην Ελλάδα.

Ενδεικτικά, μπορούμε να αναφέρουμε κι άλλους «κρίκους της αλυσίδας» όπως τον τρομονόμο και το νομοσχέδιο για τις διαδηλώσεις.

Εκτός αυτού, μεγάλη πρόκληση αποτελεί η ημερομηνία που ορίστηκε για την ανάκριση: 16 Νοεμβρίου. Η ημέρα δηλαδή του εορτασμού του Πολυτεχνείου στα σχολεία. Αυτή η επιλογή, πέρα από το ότι δείχνει έλλειψη σεβασμού στους ανθρώπους που έχασαν τη ζωή τους στις 17/11/1973 για να είμαστε εμείς ελεύθεροι(;) καθιστά αναπόφευκτο τον παραλληλισμό του τρόπου που αντέδρασε η Χούντα στην εξέγερση του Πολυτεχνείου, με τον τρόπο που αντιμετωπίζει σήμερα το ΠΑΣΟΚ τους λαϊκούς αγώνες.

Το σύνθημα, «Ψωμί – Παιδεία – Ελευθερία» εξακολουθεί να βρίσκει αντίκρισμα στους μαθητές, αγρότες κι εργάτες, που σέρνονται στα δικαστήρια, απλά και μόνο επειδή τόλμησαν να διαμαρτυρηθούν και να διεκδικήσουν.

Συν τοις άλλοις, η προσπάθεια αυτή εκφοβισμού των μαθητών, γίνεται ακριβώς την περίοδο που καθ' όλα τα χρόνια των κινητοποιήσεών τους, άρχιζαν να συσπειρώνονται και να οργανώνουν τη συνέχεια των αγώνων τους.

Η στρατηγική τους είναι προμελετημένη. Η τρομοκρατία όμως, δεν θα περάσει. Κανένας από τους μαθητές που καλούνται σε ανάκριση δεν έχει τίποτα να φοβηθεί. Όλοι οι υπόλοιποι όμως, έχουμε την υποχρέωση να τους συμπαρασταθούμε και να εναντιωθούμε σ' αυτή την κυβερνητική πολιτική.

Η ΚΝΕ, θα βρεθεί στο πλευρό αυτών των ανθρώπων, και καλεί όλη την κοινωνία της Ρόδου να κάνει το ίδιο. Ας είμαστε όλοι στο δικαστήριο στις 16 Νοεμβρίου στις 11.30 το πρωί».



ΡΟΔΙΑΚΗ

ΠΡΑΚΤΟΡΕΙΟ ΤΑΞΙΔΙΩΝ

ΣΑΒΒΑΣ ΣΑΗΣ

ΦΘΗΝΑ ΑΕΡΟΠΟΡΙΚΑ ΕΙΣΙΤΗΡΙΑ ΓΙΑ ΟΛΟ ΤΟΝ ΚΟΣΜΟ

Με την ευκαιρία της λειτουργίας του νέου μας πρακτορείου στην οδό Τάρπον Σπρίνγκς 42 (δίπλα στην Τράπεζα Πίστεως)

ΠΡΟΣΦΕΡΟΥΜΕ

τα φθηνότερα αεροπορικά εισιτήρια για όλο τον κόσμο με όλες τις αεροπορικές εταιρίες.

ΠΡΟΣΟΧΗ Πληροφορίες δεν δίδονται από το τηλέφωνο μόνο προσωπική παρουσία σας

ΑΚΟΜΗ ΣΑΣ ΠΑΙΡΝΟΥΜΕ

ΒΙΖΑ επισκέπτου για ΑΜΕΡΙΚΗ σε μία εβδομάδα.
ΒΙΖΑ επισκέπτου για ΑΥΣΤΡΑΛΙΑ σε μία μέρα
Εκδοση διαβατηρίων
Εκδοση αδειών αυτοκινήτων

ΞΕΝΟΔΟΧΕΙΑ ΣΤΗΝ ΑΘΗΝΑ

PRESIDENT Α' ΚΑΤΗΓΟΡΙΑΣ Λεωφόρος Κηφισίας

Μονόκλινο	10.300 ΔΡΧ. (€30)	ΜΕ ΠΡΩΙΝΟ έως 31/3
Δίκλινο για μονόκλ.	11.300 ΔΡΧ. (€33)	«
Δίκλινο	13.300 ΔΡΧ. (€39)	«
Τρίκλινο	16.300 ΔΡΧ. (€48)	«

ESPERIA HOTEL Α' ΚΑΤΗΓΟΡΙΑΣ Σταδίου 22

Μονόκλινο	24.000 ΔΡΧ. (€70)	ΜΕ ΠΡΩΙΝΟ έως 31/3
Δίκλινο	26.600 ΔΡΧ. (€78)	«
Τρίκλινο	30.000 ΔΡΧ. (€88)	«

ELECTRA HOTEL Α' ΚΑΤΗΓΟΡΙΑΣ Ερμού 5

Μονόκλινο	28.000 ΔΡΧ. (€82)	ΜΕ ΠΡΩΙΝΟ έως 10/3
Δίκλινο	33.000 ΔΡΧ. (€97)	«
Τρίκλινο	38.900 ΔΡΧ. (€114)	«

TITANIA HOTEL Πανεπιστημίου 52 (ΣΥΝΤΑΓΜΑ-ΟΜΟΝΟΙΑ)

Μονόκλινο	24.500 ΔΡΧ. (€72)	ΜΕ ΑΜΕΡ. ΠΡ. έως 31/3
Δίκλινο	28.500 ΔΡΧ. (€84)	«
Τρίκλινο	33.000 ΔΡΧ. (€97)	«

DORIA HOTEL Β' ΚΑΤΗΓΟΡΙΑΣ Πειραιώς 15-17 (κοντά στην Ομόνοια)

Μονόκλινο	14.300 ΔΡΧ. (€42)	ΜΕ ΠΡΩΙΝΟ έως 31/3
Δίκλινο	16.000 ΔΡΧ. (€47)	«
Τρίκλινο	21.800 ΔΡΧ. (€64)	«

ZAFOLIA HOTEL Α' ΚΑΤΗΓΟΡΙΑΣ Λεωφ. Αλεξάνδρας 87

Μονόκλινο	25.500 ΔΡΧ. (€84)	έως 31/3
Δίκλινο	27.800 ΔΡΧ. (€90)	«
Τρίκλινο	33.000 ΔΡΧ. (€108)	«

ALEXANDROS HOTEL Α' ΚΑΤΗΓΟΡΙΑΣ Περιοχή HILTON

Μονόκλινο	26.600 ΔΡΧ. (€78)	ΜΕ ΠΡΩΙΝΟ έως 31/3
Δίκλινο	30.000 ΔΡΧ. (€88)	"
Τρίκλινο	40.200 ΔΡΧ. (€118)	"

PARTHENON HOTEL Α' ΚΑΤΗΓΟΡΙΑΣ Περιοχή Μακρυγιάννη

Μονόκλινο	18.500 ΔΡΧ. (€55)	ΜΕ ΠΡΩΙΝΟ έως 31/3
Δίκλινο	21.000 ΔΡΧ. (€62)	«
Τρίκλινο	28.000 ΔΡΧ. (€82)	

ΧΑΝΔΡΗΣ ΚΑΤΗΓΟΡΙΑΣ LUX Συγγρού 385

Μονόκλινο Superior	41.000 ΔΡΧ. (€120)	χωρίς πρωινό έως 31/12
Δίκλινο Superior	41.000 ΔΡΧ. (€120)	"

ST. GEORGE LYKABETTUS ΚΑΤΗΓΟΡΙΑΣ LUX

Μονόκλινο	35.000 ΔΡΧ. (€103)	χωρίς Β/Β έως 28/12
Δίκλινο	35.000 ΔΡΧ. (€103)	«

ΞΕΝΟΔΟΧΕΙΟ ASTOR (Σύνταγμα)

Μονόκλινο	12.600 ΔΡΧ. (€37)	ΜΕ ΠΡΩΙΝΟ έως 31/3
Δίκλινο	16.700 ΔΡΧ. (€49)	
Τρίκλινο	20.100 ΔΡΧ. (€59)	«

ΣΑΣ ΣΥΜΦΕΡΕΙ ΠΡΙΝ ΚΛΕΙΣΕΤΕ ΟΠΟΥΔΗΠΟΤΕ ΝΑ ΜΑΣ ΕΠΙΣΚΕΦΘΕΙΤΕ

ΠΡΑΚΤΟΡΕΙΟ ΤΑΞΙΔΙΩΝ

ΣΑΒΒΑΣ ΣΑΗΣ

ΤΑΡΠΟΝ ΣΠΡΙΝΓΚΣ 42 (δίπλα στην Τραπ. Πίστεως) • **Τηλ. 39781-3**

TRAVEL TREK
Αλεξάνδρου Διάκου 46, 1ος ορ., 85 100 Ρόδος Δωδεκανησα
τηλ. 0241 75894 / 5 fax 0241 30383
e-mail: traveltrek@rho.forthnet.gr

Περιπετειώδη ταξίδια
...και άλλα πολλά

AZUR κρουαζιέρα 28/10, 04/11, από 85.000 δρχ !!!! (249,449 euro)
ΜΑΛΤΑ τζετ ιδιωτικά πακέτα από 93.000 δρχ !!!! (272,927 euro)
αναχωρηση 09 / 11 /01 και κάθε Παρασκευή ή Δευτέρα
ΙΤΑΛΙΑ με τζετ ιδιωτικά πακέτα SUPERFAST από 152.000 δρχ !!!! (446,07 euro)
ΠΡΑΓΑ από 180.000 δρχ !!!! (528,246 euro)
αναχωρήσεις κάθε Παρασκευη και Σάββατο
ΣΕΥΧΕΛΛΕΣ από 517.000 δρχ !!!! (1517,24 euro)
ΜΑΥΡΙΚΙΟΣ από 403.600 δρχ !!!! (1182,69 euro)
ΚΟΥΒΑ από 491.000 δρχ !!!! (1440,94 euro)
ΤΥΝΗΣΙΑ από 199.000 δρχ !!!! (584,006 euro)
ΑΙΓΥΠΤΟΣ από 114.000 δρχ !!!! (334,556 euro)
ΜΑΔΡΙΤΗ-ΑΝΔΑΛΟΥΣΙΑ-ΚΟΣΤΑ ΝΤΕΛ ΣΟΛ 21/10,18/11
279.000 δρχ !!!! (818,79 euro)

ΤΖΑΚΙΑ

ΤΖΑΚΙΑ ΤΖΟΤΖΟΛΗΣ ΤΑΣΟΣ

ΤΖΑΚΙΑ
ΜΑΝΤΕΜΕΝΙΑ • ΑΠΛΑ • ΑΕΡΟΘΕΡΜΑ • ΜΕ ΤΖΑΜΙΑ ΚΑΙ ΠΟΡΤΕΣ • ΜΕ ΠΥΡΟΤΟΥΒΛΑ
ΣΟΜΠΕΣ ΜΕ ΞΥΛΑ
ΜΕΓΑΛΗ ΠΟΙΚΙΛΙΑ ΜΟΝΤΕΛΩΝ
ΑΞΕΣΟΥΑΡ ΤΖΑΚΙΩΝ
ΣΚΑΡΕΣ • ΣΙΤΕΣ • ΚΡΕΜΑΝΤΑΛΑΔΕΣ
ΦΟΥΡΝΑΚΙΑ ΚΑΙ ΨΗΣΤΑΡΙΕΣ
ΣΕ ΠΟΛΛΑ ΣΧΕΔΙΑ ΚΑΙ ΜΕΓΕΘΗ
ΚΑΘΑΡΙΣΜΟΙ ΚΑΙ ΣΕΡΒΙΣ ΤΖΑΚΙΩΝ
ΚΟΛΥΜΠΙΑ, ΕΝΑΝΤΙ ΚΑΙ ΠΑΡΑΠΛΕΥΡΩΣ ΙΔΡΥΜΑΤΟΣ
ΚΥΡΙΑΚΕΣ ΑΝΟΙΚΤΑ 11–4
Τηλέφωνο (0241) 56275, 56140, κιν. 0942/255848,
τηλ. Fax: 56317, 85103 Κολύμπια, Ρόδος



Ρόδος: εἰκῇ καὶ ὡς ἔτυχε...

••• Χρήστος Καπράλος, ο γλύπτης της "Καρτερίας"

Από τις εκδόσεις **"Αγρα"** κυκλοφόρησε η αυτοβιογραφία του σπουδαίου γλύπτη **Χρήστου Καπράλου**, ένα άγαλμα του οποίου την γνωστή **"Καρτερία"** φιλοξενούμε στην πόλη μας.



Χρήστου Καπράλου: "Η καρτερία της Μητέρας"
«Ο καλλιτέχνης απέδωσε τον πόνο και την "καρτερία" της Ελληνίδας μητέρας ιδιαίτερα στα δύσκολα χρόνια της ιταλογερμανικής κατοχής. Πάνω σε έναν πολυγωνικό όγκο, που δηλώνει το "κάθισμα" και τη φούστα της μάνας, στηρίζεται το λιπόσαρκο στήθος της. Ολη η έκφραση είναι συγκεντρωμένη στο πρόωρα γερασμένο από τις έγνοιες κεφάλι, έντονα μεγαλύτερο σε αναλογία με το υπόλοιπο σώμα και ελαφρά γερμένα στο σφιγμένο, όλο πίκρα στόμα, στα βαθουλωμένα, στραμμένα προς τα κάτω, γεμάτα σκέψη μάτια, που δείχνουν να τα βαραίνει ο κεφαλόδεσμος. Αυτός κόβει, θαρρείς από το βάρος της έγνοιας της, το μέτωπο. Τα χαλαρά σταυρωμένα χέρια πλαισιώνουν από κάτω τον κορμό».

Ο **Χρήστος Καπράλος** (1909-1993), ήταν ένας από την γενιά του Γιάννη Μόραλη, του Γιάννη Τσαρούχη, του Οδυσσέα Ελύτη, έκανε τα πρώτα βήματα στην τέχνη στον τόπο που γεννήθηκε, το Παναιτώλιο Αγρινίου, διδασκόμενος από ντόπιους καλλιτέχνες και η "Αυτοβιογραφία" του είναι το οδοιπορικό του καλλιτέχνη από τα αρχικά δύσκολα βήματα μέχρι την καταξίωση και στις σελίδες του βιβλίου ο αναγνώστης θα συναντηθεί με ποιητές, ζωγράφους, κριτικούς τέχνης, όσους επηρεάσαν το μεταπολεμικό πολιτιστικό πρόσωπο της Ελλάδας.

Σημειώνουμε ότι ένα άλλο έργο του **Καπράλου** *"Ο πολεμιστής που πέφτει στην μάχη"*, από χαλκό, υπάρχει στην Δημοτική Πινακοθήκη.

••• Ο Καραγκιόζης της Αννας Κοκκίνου

Πέρσι παίχτηκε προς το τέλος της σεζόν και ήταν μία εξαιρετική δουλειά. Πρόκειται για το έργο του καραγκιοζοπαίχτη **Αντώνη Μόλλα "Λίγα απ' όλα"**, που επαναλαμβάνεται και αυτή την χειμερινή θεατρική περίοδο με την εκ **Σύμης** καταγόμενη **Αννα Κοκκίνου** στο ρόλο του Καραγκιόζη.



Ο Παναγιώτης Θανασούλας και η Αννα Κοκκίνου στο έργο του Αντώνη Μάλλα "Λίγο απ' όλα"

Μια πρωτότυπη παράσταση με τους ηθοποιούς να εμφανίζονται, να μιλάνε και να κινούνται στις σαν φιγούρες θεάτρου σκιών σε σκηνοθεσία **Δήμου Αβδελιώδη** και μουσική **Διονύση Σαββόπουλου**.

Το έργο μιλάει για το πώς ο Καραγκιόζης βρέθηκε υπηρέτης σ' έναν μπέη που ήθελε να παντρέψει την κόρη του κι αυτή ερωτεύθηκε τον Καραγκιόζη.

*... Τελικά είμαστε περίεργοι αν το Δημοτικό Θέατρο Ρόδου θα "καταδεχτεί" να μετακαλέσει την **Αννα Κοκκίνου** και τον θίασό της να δώσουν παραστάσεις στη **Ρόδο** με τον Καραγκιόζη τους. Εδώ παινευόμαστε πως καλέσαμε ως και τον **Αποστόλη Γκλέτσο** που "δίδαξε" από σκηνής τον "Δον Ζουάν"!*

••• Ο "Δαίδαλος" του Νίκου Βαλσαμάκη στην Κω

Ο **Νίκος Βαλσαμάκης** είναι ένας από τους σημαντικούς εκπροσώπους της μεταπολεμικής αρχιτεκτονικής στην Ελλάδα με αδιάλειπτη δημιουργική παρουσία από τις αρχές της δεκαετίας του '50 και πρόσφατα τιμήθηκε από το Πολυτεχνείο της Αθήνας και που ανακήρυξε επίτιμο διδάκτορα.

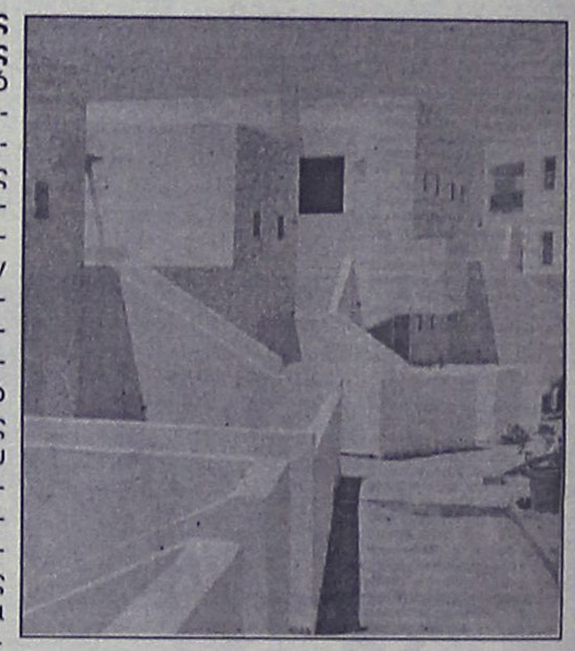

Νίκος Βαλσαμάκης: *"Δαίδαλος"*, τουριστικό συγκρότημα στην Κω, σχεδιασμένο το 1991.

Στην φωτογραφία το τουριστικό συγκρότημα **"Δαίδαλος"** στην **Κω**. Βρίσκεται σε ένα πλάτωμα κοντά στην θάλασσα και σχεδιάστηκε με πρότυπο την δομή των χωριών του Νοτίου Αιγαίου.

ΜΕΡΙΚΕΣ ΦΟΡΕΣ ΓΙΑ ΝΑ ΑΡΕΣΕΙΣ ΠΡΕΠΕΙ ΝΑ ΦΤΑΣΕΙΣ ΣΤΑ ....ΆΚΡΑ!!



- ΠΡΟΣΘΕΤΙΚΗ ΝΥΧΙΩΝ ΜΕΤΑΞΙ-ΑΚΡΥΛΙΚΟ
- ΜΑΝΙΚΙΟΥΡ-ΠΕΝΤΙΚΙΟΥΡ ΑΝΑΝΕΩΣΗΣ
- ΟΡΘΟΝΥΧΙΑ (ποδεμενα γυρτα νυχια)
- ΣΚΛΗΡΥΝΣΗ ΦΥΣΙΚΩΝ ΝΥΧΙΩΝ
- ΛΕΥΚΑΝΣΗ ΝΥΧΙΩΝ (χερια-πόδια)
- ΦΡΥΔΙΑ - ΒΛΕΦΑΡΙΔΕΣ
- ΜΟΝΙΜΟ ΓΑΛΛΙΚΟ
- MONIMA DESIGNS
- ΑΠΟΤΡΙΧΩΣΗ



BEAUTY NAILS BN RHODES

ΑΝ ΤΟ ΖΗΤΟΥΜΕΝΟ ΣΑΣ ΕΙΝΑΙ Η ΑΚΡΑ ...ΠΟΛΥΤΕΛΕΙΑ

BEAUTY NAILS - STUDIO ΑΙΣΘΗΤΙΚΗΣ ΝΥΧΙΩΝ
ΕΜΠΟΡΙΚΟ ΚΕΝΤΡΟ ΦΩΚΙΑΛΗ-ΑΓ. ΑΝΑΣΤΑΣΙΑΣ 40-ΤΗΛ. 70660-ΚΙΝ. 0944 520887

ΡΟΔΟΤΡΥΠΟΚΟΠΤΙΚΗ
ΚΟΥΛΙΑΝΟΣ ΔΗΜΗΤΡΙΟΣ και ΣΙΑ ΟΕ
Κολοκοτρώνη 66 Τηλ. 0241- 77257 - Κιν.: 0932-732331

ΤΡΥΠΑΜΕ-ΚΟΒΟΥΜΕ-ΣΠΑΜΕ
ΜΠΕΤΑ - ΤΟΥΒΛΑ -
ΤΣΙΜΕΝΤΟΛΙΘΟΥΣ ΚΛΠ
ΕΡΓΑΣΙΕΣ: ΑΝΟΙΓΟΥΜΕ
ΠΟΡΤΕΣ-ΠΑΡΑΘΥΡΑ-ΤΡΥΠΕΣ-
ΚΑΝΑΛΙΑ ΚΛΠ

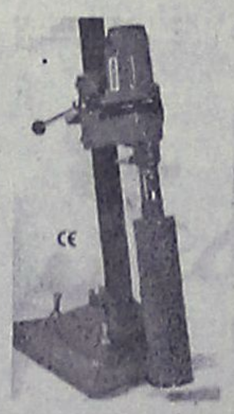

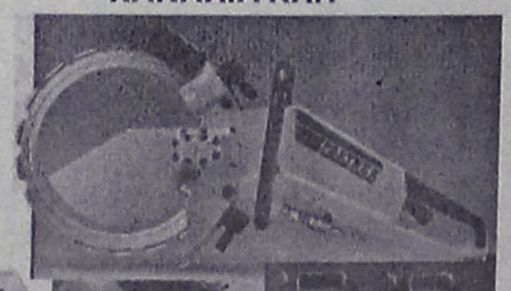





ΜΕ ΥΔΡΑΥΛΙΚΑ-ΜΗΧΑΝΗΜΑΤΑ ΚΑΙ ΑΕΡΟΣ. ΧΩΡΙΣ ΔΟΝΗΣΕΙΣ -ΡΩΓΜΕΣ - ΣΚΟΝΕΣ

(εκ)πολιτισμικά παίγνια

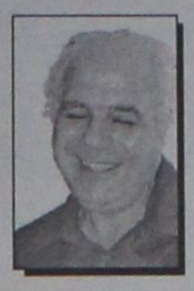

Γράφει ο Κωστής Νικολάκης

"Τρίτη και 13"

Σχεδόν δύο φορές τον χρόνο το ημερολόγιο δείχνει την εθνική μας αποφράδα ημέρα: **"Τρίτη και 13".**

Συνέβη φέτος στις **13 Μαρτίου** και σήμερα **Τρίτη 13 Νοεμβρίου** οι προληπτικοί θα κλειστούν στα σπίτια τους ή δεν θα ξεκινήσουν νέα πλάνα και σχέδια για να αποφύγουν τις αναποδιές και την κακοτυχία που συνοδεύει αυτήν την ημερομηνία.

*«Τις προλήψεις για την **"Τρίτη και 13"** η επιστήμη της λαογραφίας τις καταγράφει με τον δέοντα σεβασμό ως σημαντικό κομμάτι του λαϊκού πολιτισμού. Η ψυχολογία τις αντιμετωπίζει ως ενδείξεις ανασφάλειας. Η Εκκλησία τις αποκηρύσσει μετά βδελυγμίας. Οσοι, βέβαια, τις "ασπάζονται" πιστά, ουδόλως ενδιαφέρονται για όλα αυτά. Για τις προλήψεις ο λόγος, καθώς σήμερα, **Τρίτη και 13,** έχουν την τιμητική τους.*

Κακοτυχία, αναποδιά και γρουσουζιά αποδίδει η λαϊκή αντίληψη στη συγκεκριμένη ημερομηνία διότι πρόκειται για τον συνδυασμό μιας "αποφράδας" ημέρας και ενός "δυσοίωνου" αριθμού. Δυστυχώς μάλιστα για τους "πιστούς" των προλήψεων η ημερολογιακή αυτή σύμπτωση απαντάται συνήθως δύο φορές τον χρόνο».



"Κάττες και καττάκια" όλων των ειδών και των χρωματισμών - μεταξύ αυτών και αρκετές **"μαύρες"** - απολαμβάνουν το γεύμα τους στο Μαντράκι.

Για το πως αποδόθηκαν στη συγκεκριμένη ημερομηνία αυτές οι κάθε άλλο παρά ευοίωνες ιδιότητες το εξηγεί ο καθηγητής Λαογραφίας στο Πανεπιστήμιο Αθηνών, **Μηνάς Αλεξιάδης** σε συνέντευξή του στην δημοσιογράφο **Παναγιώτα Καρλατήρα** ("Βήμα", 13 Μαρτίου 2001), ο οποίος υποστηρίζει ότι οι πιθανές εκδοχές είναι τρεις:

«Κατά τους ερευνητές της αιτιολογικής μυθολογίας, υπάρχουν δύο γεγονότα που ενισχύουν το δυσοίωνο του αριθμού: **ο Μυστικός Δείπνος** και **η Αλωση της Κωνσταντινούολης**. Θεωρείται δηλαδή ότι το σύνολο των 13 προσώπων του Μυστικού Δείπνου έχει άμεση σχέση με τα γεγονότα που ακολούθησαν, ενώ η άλωση της Κωνσταντινούπολης έγινε (Τρίτη) το 1453, μια χρονολογία της οποίας τα ψηφία δίνουν άθροισμα τον αριθμό 13.

Κατ' άλλους ερευνητές, η εξήγηση δίδεται μέσα από το συνδυασμό αριθμολογίας της θρησκείας: το 12 εθεωρείτο ως ιερός αριθμός και αυτό είχε ως αποτέλεσμα κάθε τάση αυξητική της (ιερής) δωδεκάδας προς το υπέρμετρο αλλά και προς το αδιαίρετο του επόμενου αριθμού, του 13 δηλαδή, να επηρεάζει τους ανθρώπους και να αναπαράγει δεισιδαιμονίες σχετικά με τον συγκεκριμένο αριθμό.

Η επικρατέστερη εξήγηση, κατά τον κύριο Αλεξιάδη βρίσκεται στη ρωμαική εποχή:

«Ελληνες, και Ρωμαίοι ακολουθούσαν το σεληνιακό ημερολόγιο, οπότε ήταν αναγκασμένοι να προσθέτουν κάθε δεύτερο ή τρίτο έτος έναν μήνα διότι το ημερολόγιο αυτό καθυστερούσε από το αντίστοιχο ηλιακό κατά ένδεκα περίπου ημέρες.

Ο εμβόλιμος αυτός μήνας, ο 13ος, ήταν κάτι αφύσικο και ασυνήθιστο για τη λαική αντίληψη. Επιπλέον, η παρεμβολή του γινόταν από τους Ρωμαίους τον Φεβρουάριο, ο οποίος εθεωρείτο ήδη δυσοίωνος ως μήνας των νεκρών και των καθαρμών. Ετσι, όπως το έτος με τους δεκατρείς μήνες θεωρήθηκε δίσεκτο, κατ' αναλογίαν το ίδιο συνέβη και με τον αριθμό 13».

Από την εποχή του Ιουλίου Καίσαρα, όταν άλλαξε το ημερολόγιο, εξέλειπε μεν ο εμβόλιμος μήνας, αλλά η ισχυρή δεισιδαιμονία διατηρήθηκε αναλλοίωτη.

Επιπλέον, επεκτάθηκε και στο δίσεκτο έτος, το έτος δηλαδή κατά το οποίο υπάρχει μία εμβόλιμη ημέρα κάθε τέσσερα χρόνια τον μήνα Φεβρουάριο.

Οσο για τη γρουσουζιά που αποδίδεται στην τρίτη ημέρα της εβδομάδας είναι επίσης κατάλοιπο της ρωμαϊκής εποχής.

«Οι Ρωμαίοι έχουν να επιδείξουν πλούτο αστρολογικών δοξασιών καθώς πίστευαν ότι κάθε ημέρα επηρεαζόταν από έναν συγκεκριμένο πλανήτη. Θεωρούσαν ότι η Τρίτη βρισκόταν από την επίδραση του Αρη, εξ ου και η λατινική ονομασία των λέξεων αυτών, Mars (Αρης) και Martedi (Τρίτη).

«ΡΟΔΙΑΚΗ» ΑΠΟ ΤΟ 1915

ΦΛΑΣ ΣΤΟ ΠΑΡΕΛΘΟΝ



ΡΟΔΙΑΚΗ

ΕΒΔΟΜΑΔΙΑΙΑ ΠΟΛΙΤΙΚΗ ΦΥΣΕΩΣ ΚΑΙ ΕΞΩΤΕΡΙΚΗ ΕΦΗΜΕΡΙΣ

ΕΝ ΡΟΔΩ
ΠΕΜΠΤΗ 3 ΝΟΕΜΒΡΙΟΥ 1927
ΑΡΙΘ. 897

ΔΗΛΩΣΙΣ

Εγκρίσει της Επαρχ. Δημογεροντίας, τροποποιείται η υπό χρονολ. 24 7/βρίου 1927 προκήρυξις της δια πλειοδοσίας των Ι. Μονών Αρταμίτου και Θάρρει, μόνον όσον αφορά την διάρκειαν της ενοικιάσεως, οριζομένην εις οκταετή αντί της αρχικώς ορισθείσης πενταετούς, των λοιπών της πλειοδοσίας όρων παραμενόντων καθ' ολοκληρίαν των αυτών.

Οι βουλόμενοι όθεν πλειοδοτήσαι δέον εντός 20 ημερών από της σήμερον, να αποστείλωσιν εις την Ι. Μητρόπολιν, κλειστόν φάκελλον, μετά της καθορισμένης προκαταβολής. Μετά την παρέλευσιν της ως άνω προθεσμίας, η ενοικίασις θέλει κατακυρωθή εις τον παρουσιασθέντα πλειοδότη (Εκ του Γραφείου της Ι. Μητροπόλεως τη 28-10-1927).

Ο ιατρός κ. Αγαπ. Κλαδάς εγκατασταθείς οριστικώς εν τη πόλει μας δέχεται ασθενείς εν τη εν Νεοχωρίω οικία Σαλαχούρη Αριθ. 107 Κλινική του.

ΑΡΡΑΒΩΝΕΣ

Ο κ. Σύμης κ. Ιωάννης Καλαφατάς καθηγητής της φιλολογίας και η ευηγμένη και αρετοβριθής δις Κλεοπάτρα Βολωνάκη, ανεψιά του κ. Μιχαήλ Βολωνάκη τακτικού καθηγητού της Ιστορίας εν τω Αθηναϊκώ Πανεπιστημίω αντήλλαξαν δακτύλιον αρραβώνος την Κυριακήν 23 Οκτωβρίου εν Αθήναις...

(Σ.Σ. Η Ροδιακή εκδιδόταν τότε υπό καθεστώς ιταλικής λογοκρισίας. Διατηρείται επίσης η γλώσσα και τα τοπωνύμια που υπάρχαν στις αρχές του αιώνα).

ΠΛΑΙΣΙΟ διαφημιστική
◆ Κάρτες
◆ Προσκλητήρια γάμων-βαπτίσεων
◆ Σφραγίδες
◆ Διαφήμιση στον Τύπο
Παπαγιάννη 80 Κρεμαστή
Τηλ. 95584 - 91350
Κιν. 09377-56878


ΘΕΛΕΤΕ ΝΑ ΔΙΑΚΟΣΜΗΣΕΤΕ
Το ξενοδοχείο, το μαγαζί ή το σπίτι σας με κάτι ΞΕΧΩΡΙΣΤΟ και ΜΟΝΑΔΙΚΟ;
ΕΛΑΤΕ ΣΕ ΜΑΣ
Στην ΡΟΔΟΥΛΑ & στον ΑΡΤΑΝ για
ΒΙΤΡΩ . ΠΙΝΑΚΕΣ ΖΩΓΡΑΦΙΚΗΣ . ΚΟΡΝΙΖΕΣ . ΚΑΘΡΕΠΤΕΣ ΖΩΓΡΑΦΙΣΤΟΥΣ & ΦΩΤΙΖΟΜΕΝΟΥΣ και ΑΝΑΓΛΥΦΑ
ΕΤΟΙΜΑ ΚΑΙ ΜΕ ΠΑΡΑΓΓΕΛΙΑ
Σεβόμενοι το γούστο και την οικονομία σας
Μιχ. Πετρίδη 96 κοντά στο ΜΗΔΕΙΑ
Τηλ. 62552 - 61483

ΒΙΟΤΕΧΝΙΑ ΚΟΡΝΙΖΩΝ
ΤΣΑΜΠΙΚΑΚΗΣ
ΚΑΤΑΣΚΕΥΕΣ ΠΑΝΤΟΣ ΕΙΔΟΥΣ ΚΟΡΝΙΖΩΝ
* ΓΙΑ ΚΕΝΤΗΜΑΤΑ
* ΠΙΝΑΚΕΣ ΖΩΓΡΑΦΙΚΗΣ
* ΠΟΣΤΕΡ * ΦΩΤΟΓΡΑΦΟΘΗΚΗ
* ΔΙΠΛΩΜΑΤΑ * ΚΑΘΡΕΠΤΕΣ
ΑΜΕΣΗ ΠΑΡΑΔΟΣΗ
ΑΝΑΛΑΜΒΑΝΟΥΜΕ ΚΑΙ ΞΕΝΟΔΟΧΕΙΑ
ΝΗΡΗΙΔΩΝ 3-5, ΚΡΕΜΑΣΤΗ
ΤΗΛ. 95868, 95869

Αντίλαλοι
πολιτικοί και άλλοι...

Στρουθοκαμηλισμός



Σωστά πράγματι το έθεσε το θέμα ο βουλευτής **κ. Αρ. Παυλίδης**, ζητώντας από την κυβέρνηση να ξεκαθαρίσει αν θέλει ή αν δεν θέλει τις νομαρχίες, διότι έτσι δεν μπορεί να συνεχιστεί η κατάσταση...

Πιο έντιμο είναι να βγουν και να πουν ξεκάθαρα, ότι καταργούνται οι νομαρχίες **για να ξέρουν όλοι τί τους γίνεται.**

Καιρός είναι να σταματήσει πια αυτός ο στρουθοκαμηλισμός.

Λ.Μ.

Ποιά φύλαξη;

Στο ...έλεος κάθε ανόητου και επιτήδειου βρίσκονται στην κυριολεξία, **μηχανήματα και υλικό, δεκάδων εκατομμυρίων δραχμών** που υπάρχουν μέσα στα σχολικά μας συγκροτήματα.

Το πιο περίεργο, είναι ότι στα σχολεία της Ιαλυσού για παράδειγμα όπου είχαμε το τελευταίο κρούσμα, **ο Δήμος είχε αναθέσει τη φύλαξη** σε συγκεκριμένα άτομα κατά την διάρκεια της νύχτας!

Μήπως κάποιοι πρέπει να ξαναδούν με **μεγαλύτερη σοβαρότητα** το ζήτημα αυτό;

Μιχ. Μ.

Η μαρίνα

Το γεγονός ότι επιτέλους το δημοτικό συμβούλιο Ρόδου αποφάσισε ν' ασχοληθεί **με το θέμα της μαρίνας** (της επονομαζόμενης και ...γεφύρι της Αρτας) είναι όντως θετικό.

Θα το πράξει στην προσεχή συνεδρίασή του **την Πέμπτη θράδυ**, αλλά... δεν ξέρουμε τι θα βγει!

Για την ακρίβεια είμαστε σίγουροι ότι δεν πρόκειται να γίνει τίποτα, αλλά... **καμιά φορά γίνονται και θαύματα!**

Λ.Μ.

Αιφνιδίασε



Είχε δεν είχε, αιφνιδίασε τους πάντες και πάλι ο δήμαρχος της Καλλιθέας **κ. Γιάννης Ιατρίδης**, ο οποίος κατέθεσε πρόταση για την κατασκευή... Οικουμενικού Παραρτήματος στα διοικητικά του όρια!

Δεν ξέρουμε ποιά θα είναι η τύχη της ...συγκεκριμένης πρότασης, αλλά από **τις πρώτες αντιδράσεις** που παρατηρήθηκαν, έχουμε την εντύπωση ότι μάλλον θα... χρειαστεί να βάλει **ο Οικουμενικός το χέρι του** για να αποφευχθούν τα χειρότερα!

Μιχ.Μ.

Ξεπούλημα

Στις 15 Δεκεμβρίου θα βγει στον αέρα ο διαγωνισμός για το Γκολφ Αφάντου και στις 17 θα γίνει η δημοπρασία για το Πρασονήσι, σύμφωνα με τα ...ανακοινωθέντα.

Σε δύο μέρες δηλαδή **θα ξεπουληθεί** ...σχεδόν το μισό νησί!

Μετά τι έχει σειρά;

Το δημαρχείο ή η νομαρχία;

Λ.Μ

Φωτιά θα ...πέσει



την... άνεσή τους κοίταξαν πρώτα, πολλοί από τους συνέδρους που πήραν μέρος στο συνέδριο **της ΤΕΔΚ στο Καστελλόριζο**, οι οποίοι αναχώρησαν μία μέρα νωρίτερα από τον προγραμματισμό που έγινε!

Ετσι λοιπόν, **παράτησαν εκεί τον Οικουμενικό Πατριάρχη**, ο οποίος όμως τίμησε τους ίδιους και τη περιοχή, παρακολουθώντας τις εργασίες του συνεδρίου.

Η τακτική αυτή βέβαια, **του ...ψεκάστε - σκουπίστε - τελειώσαμε**, δεν είναι πρωτόγνωρη για αντίστοιχες εργασίες!.

Αλλά στην συγκεκριμένη περίπτωση πια; Φωτιά... θα πέσει να τους κάψει!

Μιχ.Μ.

Εύλογες ανησυχίες



Ανησυχίες εκφράζουν οι κάτοικοι **της Κάσου,** για την πορεία εργασιών του λιμανιού και καλά θα κάνουν να δώσουν λίγη προσοχή οι αρμόδιοι.

Τα **έργα προχωρούν**, εκφράζεται όμως η ανάγκη να προχωρήσουν πιο γρήγορα, διότι αλλιώς **μπορεί να υπάρξουν προβλήματα** από την κακοκαιρία.

Μπορεί δηλαδή να... καταστραφούν όλα όσα έχουν γίνει τους τελευταίους μήνες κι άντε μετά από την αρχή.

Κι επειδή... το έχουμε ξαναδεί το έργο μήπως πρέπει όντως να επισπευθούν οι εργασίες;

Λ.Μ.

Πηγή... έμπνευσης!

Στο έργο του Αριστοτέλη **"Αθηναίων Πολιτεία"** στους **"Νόμους"** του Πλάτωνα, το Ρωμαϊκό Δίκαιο και τη Βυζαντινή εποχή, ανέτρεξε ο Οικουμενικός Πατριάρχης για να φέρει παραδείγματα που αφορούσαν το περιβάλλον. Ο κ. **Βαρθολομαίος** που μίλησε στο συνέδριο της ΤΕΔΚ στη **Μεγίστη**, απέδωσε την "αναδίφησιν αυτών των παλαιών κειμένων", στην προσπάθεια που καταβάλλει, ώστε να αποτελέσουν πηγή έμπνευσης για τους δημοτικούς άρχοντες της εποχής μας.

Δεν ξέρουμε αν τους έπεισε, όμως, μέσα στην ομιλία του για την Τοπική Αυτοδιοίκηση πέταξε και ένα... "οφείλει να ενεργοποιηθεί", έτσι για να καταλάβουν το αναγκαίον του πράγματος.

Β.Μ.

Εφαγαν τον Λαλιώτη

Θα παραιτηθεί **προτού αναλάβει** καλά - καλά καθήκοντα ο γραμματέας του ΠΑΣΟΚ κ. Κ. Λαλιώτης, αφού πάνε να του πάρουν τη δουλειά! Προτού καν συνέλθει η Κεντρική Επιτροπή του ΠΑΣΟΚ για ν' αποφασίσει **πως θα επιλεγούν** οι υποψήφιοι νομάρχες και δήμαρχοι, οι γραμματείς των νομαρχιακών επιτροπών Δωδεκανήσου **καθόρισαν τις διαδικασίες!**

Σε επόμενη φάση... μπορεί ν' αρχίσουν να διορίζουν και υπουργούς!

Λ.Μ.

Σε ευρώ θα επιβάλλονται τα πρόστιμα σύμφωνα με το νέο κανονισμό καθαριότητας που καλείται να εγκρίνει το δημοτικό συμβούλιο. Ενδεχομένως να γίνονται δεκτές και... επιταγές!

Λ. Μ.

Ο ταχυδρόμος πέρασε...



● **κ. ταχ. αναγνώστ.:** Ναι έτσι λένε και τα δύο μεγάλα κόμματα. Οι επιλογές, λέει, για τη Νομαρχία και τους δήμους θα γίνουν από μηδενική βάση. Τώρα αν γνωρίζεις και γνωρίζουμε από τώρα τους υποψηφίους, είναι κάτι εντελώς τυχαίο που δεν μπορεί να ερμηνευθεί πολιτικά. Αλλωστε η πολιτική, τουλάχιστον σε τοπικό επίπεδο, μας έχει τελειώσει εδώ και πολύ καιρό.

❖❖❖

● **Προς αγανακτισμένο ΔΑΝΕίτη:** Μην περιμένεις δίκη για τις βρισιές που ο ένας εκτόξευσε στον άλλο. Θα τα βρούνε στον προθάλαμο. Και όλα θα κυλήσουν μέλιγάλα μέχρι να προκύψει και πάλι κανένα θέμα οικονομικής... ενίσχυσης.

❖❖❖

● **Προς περίεργο αναγνώστη:** Τί έγινε στο συνέδριο της ΤΕΔΚΔ; Ηρθε ο Πατριάρχης, μίλησε για το περιβάλλον, έκανε τη θεία λειτουργία και έφυγε χθες το πρωί.

❖❖❖

● **Διάβασα:** "Για το καλό των παιδιών της, λέει ότι έκανε τα πάντα η μάνα - προαγωγός της Δράμας". Μάθε τέχνη και άστηνε και στην ανάγκη ...πιάστηνε!

ΑΝΑΚΟΙΝΩΣΗ

Σας ενημερώνουμε ότι το

Κέντρο Δημιουργικών Δραστηριοτήτων Junior Club

Θα λειτουργεί καθημερινά από τις 8.30 το πρωί μέχρι τις 22.00 το θράδυ και ΣΑΒΒΑΤΟΚΥΡΙΑΚΟ ΑΝΟΙΧΤΑ
ΧΡΕΩΣΗ ανά ώρα ή εβδομάδα ή μήνα

Ετσι οι μικροί μας φίλοι μπορούν να περνούν το χρόνο τους με ***ζωγραφική, κουκλοθέατρο, ομαδικά παιδαγωγικά παιχνίδια, δακτυλομπογιές, χαρτοκολλητική, κατασκευές, εκπαιδευτικά προγράμματα στο video κ.λπ.*** *με αποκλειστικά δική μας ευθύνη.*

Φιλικά ***Χριστοφίδη Μαρία***

Κοδριγκτώνος 12, Τηλ. 0241 74935

ΚΑΘΗΜΕΡΙΝΑ ΟΛΑ ΤΑ ΝΕΑ ΤΗΣ ΔΩΔΕΚΑΝΗΣΟΥ ΣΤΟ INTERNET

www.rodiaki.gr

ΣΤΗ ΡΟΔΟ

ΟΛΟΚΛΗΡΩΜΕΝΟ ΣΕΜΙΝΑΡΙΟ ΓΙΑ ΤΟ "EURO"

Ανταποκρινόμενοι σε επίμονο αίτημα πολλών επιχειρήσεων διοργανώνουμε στη ΡΟΔΟ, Σεμινάριο για το ΕΥΡΩ υπό την άμεση εποπτεία και συμμετοχή του καθηγητή Πανεπιστημίου κ. Ε. Σακέλλη, στο οποίο αντιμετωπίζονται υπεύθυνα, με σαφήνεια, και πληρότητα όλα τα **ΝΟΜΙΚΑ, ΦΟΡΟΛΟΓΙΚΑ, ΛΟΓΙΣΤΙΚΑ και ΜΗΧΑΝΟΓΡΑΦΙΚΑ ΘΕΜΑΤΑ** που θα αντιμετωπίσουν οι επιχειρήσεις κατά τη μετάπτωσή τους από το **"Σύστημα Δραχμών"** στο **"Σύστημα ΕΥΡΩ"**.

Ειδικότερες Ενότητες:

ΑΝΑΛΥΣΗ ΕΡΜΗΝΕΙΑ ΤΩΝ ΦΟΡΟΛΟΓΙΚΩΝ ΝΟΜΩΝ ΠΕΡΙ "ΕΥΡΩ"
Εισηγητής: κ. Ε. Σακέλλης
Καθηγητής Πανεπιστημίου- Επίτιμος Πρόεδρος του Επιστημονικού Συμβουλίου του Σώματος Ορκωτών Ελεκτών- Ορκωτός Λογιστής

ΔΙΑΔΙΚΑΣΙΑ ΜΕΤΑΤΡΟΠΗΣ ΤΩΝ ΛΟΓΑΡΙΑΣΜΩΝ ΑΠΟ ΔΡΑΧΜΕΣ ΣΕ ΕΥΡΩ- ΠΡΑΚΤΙΚΟ ΠΑΡΑΔΕΙΓΜΑ ΜΕ ΒΑΣΗ ΙΣΟΖΥΓΙΟ ΜΕΓΑΛΗΣ ΕΠΙΧΕΙΡΗΣΗΣ ΤΗΣ 31/12- ΤΑΚΤΟΠΟΙΗΣΗ ΔΙΑΦΟΡΩΝ ΣΤΡΟΓΓΥΛΟΠΟΙΗΣΗΣ
Εισηγητής: Ε. Σακέλλης

ΑΝΤΙΜΕΤΩΠΙΣΗ ΤΩΝ ΤΕΧΝΙΚΩΝ, ΜΗΧΑΝΟΓΡΑΦΙΚΩΝ ΚΑΙ ΔΙΑΔΙΚΑΣΤΙΚΩΝ ΠΡΟΒΛΗΜΑΤΩΝ ΛΟΓΩ ΕΥΡΩ
Εισηγητής: κ. Μ. Πλέσσας
Στέλεχος Μηχανογράφησης της Εθνικής Τράπεζας Ελλάδος

ΛΕΙΤΟΥΡΓΙΑ ΤΗΣ ΕΠΙΧΕΙΡΗΣΗΣ ΑΠΟ 1.1.2002 ΣΤΟ ΣΥΣΤΗΜΑ ΕΥΡΩ
Εισηγητής: κ. Ε. Σακέλλης

ΧΡΟΝΟΣ: **Κυριακή 25 Νοεμβρίου 2001, ώρες 10.00-17.00**
ΤΟΠΟΣ: **Αίθουσα Διαλέξεων "ΑΚΤΑΙΟΝ" (πλατεία Ελευθερίας) Ρόδος.**
ΚΟΣΤΟΣ: **Κατ' άτομο 50.000 δρχ.**

- *Στους συμμετέχοντες στο Σεμινάριο θα διανεμηθούν εκτεταμένες σημειώσεις καλύπτουσες όλα τα αντικείμενα του Σεμιναρίου.*
- *Η δαπάνη του Σεμιναρίου καλύπτεται από τον ΟΑΕΔ.*

Πληροφορίες: κα. Νταή, **τηλ: 4520704,4523938**
FAX: 4514361

ΠΩΛΟΥΝΤΑΙ

1) Μονοκατοικίες στην παραλία Ιαλυσού έναντι Βράχου 120, 140, 150, 170, 180, 200 τ.μ. σε μπετά ή τελειωμένες πολυτελούς κατασκευής, σε οικόπεδο αυτοτελή 400-700 τ.μ.
2) Καταστήματα και στούντιο των 50 τ.μ. επί της οδού Ιερού Λόχου Ιαλυσός έναντι ξενοδοχείου Τσίκη.

Πληρ. Γ. Ιωαννίδης.
Τηλ. 22307 ή 0932296983

ΠΩΛΟΥΝΤΑΙ

1) Οροφοδιαμερίσματα πολυτελούς κατασκευής εντός της πόλεως Ρόδου (όπισθεν παλαιού Νοσοκομείου) οδός Μεταξά των 136 τ.μ. με αποθήκη και θέση γκαράζ εσωτερική
2) Διαμερίσματα σε μικρή πολυκατοικία πολυτελούς κατασκευής (με γκαράζ εσωτερικό) μέτρων 91, 98 και 136 τμ.
3) Μονοκατοικίες στην περιοχή Mira Mare διόροφες με υπόγειο γκαράζ των 140 τ.μ. και διαμερίσματα των 70 τ.μ.

Πληρ. Γ. Ιωαννίδης • Τηλ. 21714 ή 0932296983