ΕΤΟΣ ΙΔΡΥΣΕΩΣ: 1915
ΙΔΡΥΤΗΣ: ΕΜΜ. ΚΑΛΑΜΠΙΧΗΣ
ΔΙΕΥΘΥΝΤΗΣ: ΑΘ. ΜΑΡΑΣΙΩΤΗΣ

Η ΡΟΔΙΑΚΗ

ΗΜΕΡΗΣΙΑ ΠΡΩΙΝΗ ΕΦΗΜΕΡΙΔΑ ΤΗΣ ΡΟΔΟΥ

ΠΑΡΑΣΚΕΥΗ
16 ΝΟΕΜΒΡΙΟΥ 2001
ΑΡ. ΦΥΛΛΟΥ 16.948
ΤΙΜΗ 200 ΔΡΧ.
ΕΥΡΩ 0,59

ΔΗΜΑΡΧΙΑΚΕΣ ΕΚΛΟΓΕΣ



Οριστική η απόφασή του

Σύντομα θα προβεί ο κ. Χ. Χατζηευθυμίου σε επίσηψη ανακοίνωση της Διακήρυξής του. Πιθανόν να παραιτηθεί από αντινομάρχης. ΣΕΛΙΔΑ 5

ΓΙΑ ΝΕΑ ΥΠΟΨΗΦΙΟΤΗΤΑ



Απόφαση τον Δεκέμβριο

Ο νομάρχης βρίσκεται ήδη σε προχωρημένο στάδιο διαβουλεύσεων. Απομένει ο χρόνος σύγκλησης των μελών της παράταξής του για τη λήψη οριστικών αποφάσεων. ΣΕΛΙΔΑ 12

ΓΙΑ ΤΟΥΣ ΤΣΙΓΓΑΝΟΥΣ



Επλανήθη ο Συνήγορος

Απάντηση του δημάρχου κ. Γ. Γιανόπουλου με αιχμές προς πολλές κατευθύνσεις. ΣΕΛΙΔΑ 9

Συνεχίζονται τα ομαδικά πυρά για την οικοπεδοποίηση των παραλιών

ΤΩΡΑ ΟΛΟΙ μυρίσθηκαν το σκάνδαλο!

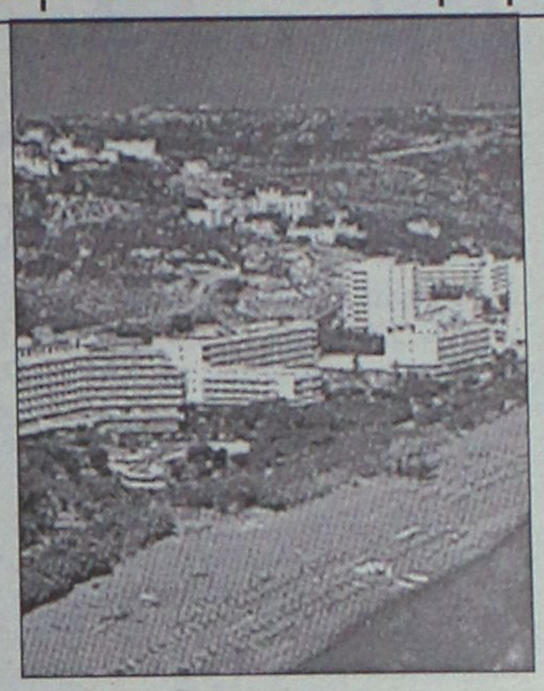

ΠΡΟΧΘΕΣ ΣΤΗ ΒΟΥΛΗ Ο ΠΑΓΚΑΛΟΣ ΕΚΑΝΕ ΛΟΓΟ ΓΙΑ "ΕΠΙΔΡΟΜΗ ΑΤΤΙΛΑ" ΚΑΙ ΧΘΕΣ Ο ΚΑΨΗΣ ΔΗΛΩΣΕ ΟΤΙ ΕΙΝΑΙ ΧΕΙΡΟΤΕΡΟ ΑΠΟ ΤΟ ΕΓΚΛΗΜΑ ΤΟΥ ΜΠΙΝ ΛΑΝΤΕΝ!

Άρχισε υποχωρήσεις ο Φωτιάδης, αλλά χωρίς ν' αγγίζει την ουσία του προβλήματος

ΕΓΙΝΕ ΣΥΖΗΤΗΣΗ ΚΑΙ ΓΙΑ ΤΟ ΠΡΑΣΟΝΗΣΙ

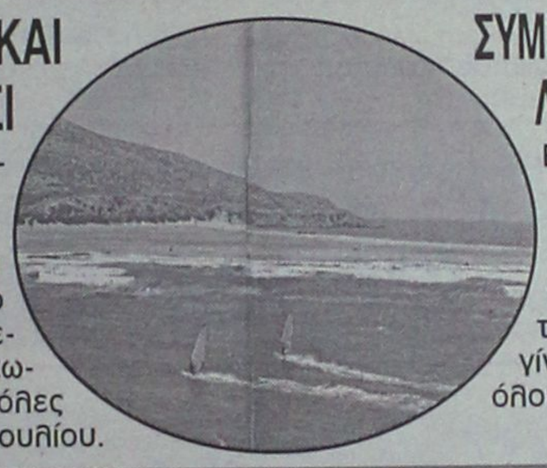

Η Ν.Δ. ζήτησε νέα ονομαστική ψηφοφορία, η οποία θα γίνει την Τρίτη. Την Τρίτη επίσης θα συζητηθεί και το άρθρο που αφορά ειδικά τη Δωδεκάνησο. Μεγαλώνει το μέτωπο των αντιδράσεων σ' όλες τις πτέρυγες του Κοινοβουλίου.

ΣΥΜΠΛΕΥΣΗ ΠΑΠΑΝΙΚΟΛΑ ΜΕ ΒΑΡΒΙΤΣΙΩΤΗ

Επί τάπητος τέθηκε και το θέμα της εκποίησης του Πρασονησίου. Η οσμή του σκανδάλου για την οικοπεδοποίηση των παραλιών άρχισε να γίνεται τώρα αισθητή απ' όλους. ΣΕΛΙΔΕΣ 3 και 4

Οι παρεμβάσεις στην Π. Πόλη

ΔΙΕΘΝΕΣ ΕΠΙΣΤΗΜΟΝΙΚΟ ΣΥΝΕΔΡΙΟ

Για πρώτη φορά, στην ιστορία της διαχείρισης του μνημειακού συγκροτήματος μία πολυεπιστημονική ομάδα κλήθηκε να αντιμετωπίσει τα σύν-

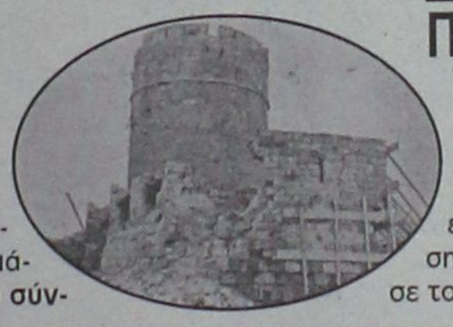

ΠΟΛΥΣΥΝΘΕΤΑ ΤΑ ΠΡΟΒΛΗΜΑΤΑ

θετα προβλήματα ενός ιστορικού οικιστικού συνόλου. Η έναρξη της συνολικής παρέμβασης στη Μεσαιωνική Πόλη ξεκίνησε το 1985. ΣΕΛΙΔΑ 14

ΠΩΣ ΓΛΙΤΩΣΕ ΧΘΕΣ ΤΗΝ ΠΡΟΦΥΛΑΚΙΣΗ

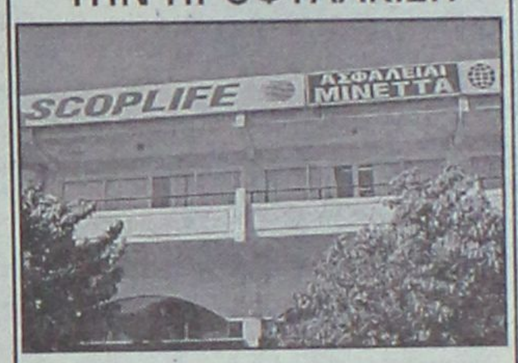

Αντίστροφη μέτρηση για τον Γ. Σβύνο

Το αν θα προφυλακισθεί ή οχι θα κριθεί από το Συμβούλιο Πλημμελειοδικών, το οποίο θα "λύσει" τηδιαφωνία ανακριτή και εισαγγελέα, που σημειώθηκε χθες μετά την ολοκλήρωση της απολογίας του στον ανακριτή. ΣΕΛΙΔΑ 6



"ELLINIKON"
RESTAURANT

Ενας τέλειος συνδυασμός φαγητού & μουσικής στη βραδυνή σας έξοδο

Στο πιάνο ο **Ηλίας Καρακατσάνης** και η **Βιργινία Πρέκα** θα σας κρατούν συντροφιά



ΚΡΑΤΗΣΕΙΣ ΤΗΛ. 28111 - 63711

Από ΠΕΜΠΤΗ **8** ΝΟΕΜΒΡΙΟΥ

2η ΔΩΔΕΚΑΝΗΣΑ 2001
ΠΑΝΕΛΛΗΝΙΑ ΓΕΝΙΚΗ ΕΚΘΕΣΗ
κατοικία
αυτοκίνητο
δομικά υλικά
εξοπλισμός επιχειρήσεων
16 - 20 Νοεμβρίου 2001
hotel RHODOS PALACE
ΑΛΦΑ ΕΚΘΕΣΙΑΚΗ
ΑΛΦΑ ΕΚΘΕΣΙΑΚΗ ΕΠΕ
ΟΡΓΑΝΩΣΗ ΕΚΘΕΣΕΩΝ
Τηλ.: 0102232441, 0102232433
Fax: 0102232434
Είσοδος ελεύθερη για το κοινό

ΕΣΤΙΑΤΟΡΙΟ - ΜΠΑΡ
ΠΑΛΙΟΙ ΙΠΠΟΤΕΣ
ΑΝΑΚΟΙΝΩΣΗ



*Ανοίγουμε **Πέμπτη 15 Νοεμβρίου** με υπέροχους μεζέδες και γεύσεις φαγητών μόνο για απαιτητικούς ουρανίσκους.*

Οι Παλιοί Ιππότες
(KNIGHTS OF OLD)
επί της Ιερού Λόχου - Ιαλυσός

σας υποδέχονται με το καλό τους σέρβις, την εξαιρετική κουζίνα, την τέλεια ατμόσφαιρα δίπλα στο τζάκι και την υπέροχη μουσική.

ΚΥΡΙΑΚΗ ΜΕΣΗΜΕΡΙ ΑΝΟΙΚΤΑ

Υπεύθυνος:
Μιχάλης Καραβόλιας

Τηλ. Ρεζερβέ: 94856, 0932 464723

ΗΜΕΡΟΛΟΓΙΟ

Παρασκευή 16 Νοεμβρίου 2001
Ματθαίου του Αποστόλου
κ' Ευαγγελιστού
Ανατολή ηλίου: 7.07'
Δύση ηλίου: 5.13'
Σελήνη 2 ημερών

ΦΑΡΜΑΚΕΙΑ

Σήμερα διημερεύει το φαρμακείο του Φανουράκη Λ. στην Νέα Αγορά 48 (έναντι Στ. Ταξί) και διανυκτερεύει το φαρμακείο του Χατζηκώστα Ιωαν. στην οδό Γρίβα 24 (Νισχώρι).

ΒΕΝΖΙΝΑΔΙΚΑ

Σήμερα διανυκτερεύουν τα βενζινάδικα: Σταυριανάκης Αθ. (Ν.Αγορά), Χ"μανώλης Εμ. (Ασγούρου), Τζωριζάς Ιωάννης (Ιαλυσός), Κεφάλας Στέργος (Κρεμαστή) και Κοιλιάς Αλ. (Αφάντου).

ΛΑΪΚΕΣ ΑΓΟΡΕΣ

Τετάρτη : στο Δημοτικό Νεκροταφείο
Πέμπτη: στην οδό Βύρωνος
Παρασκευή: στην οδό Πτολεμαίων (Ανάληψη)
Σάββατο: στο Δημοτικό Νεκροταφείο.

ΔΡΟΜΟΛΟΓΙΑ ΠΛΟΙΩΝ

Σήμερα αναχωρεί το "ΡΟΔΟΣ" στις 14.00 για Τήλο-Κω- Κάλυμνο- Λέρο-Πάτμο- Πειραιά.

ΑΕΡΟΠΟΡΙΚΑ ΔΡΟΜΟΛΟΓΙΑ

ΟΛΥΜΠΙΑΚΗ ΑΕΡΟΠΟΡΙΑ

ΑΠΟ ΡΟΔΟ-ΑΘΗΝΑ
- Καθημερινά 07.00, 10.25, 20.55
- Τετάρτη 14.00
- Καθημερινά πλην Τετάρτης 17.20
- Καθημερινά πλην Κυριακής 23.40
- Δευτέρα 00.10.

ΑΠΟ ΑΘΗΝΑ-ΡΟΔΟ
- Καθημερινά 05.20, 08.45, 19.15
- Τετάρτη 12.20
- Καθημερινά πλην Τετάρτης 15.40
- Καθημερινά πλην Κυριακής 22.00
- Κυριακή 22.30

ΑΠΟ ΡΟΔΟ-ΘΕΣΣΑΛΟΝΙΚΗ
- Δευτέρα 14.30
- Παρασκευή-Κυριακή 12.40.

ΑΠΟ ΡΟΔΟ-ΗΡΑΚΛΕΙΟ
- Παρασκευή-Κυριακή 09.45.

ΑΠΟ ΡΟΔΟ-ΚΑΡΠΑΘΟ
- Τρίτη-Πέμπτη-Σάββατο 09.45
- Δευτέρα-Τετάρτη-Παρασκευή-Κυριακή 10.30
- Δευτέρα-Κυριακή 12.40
- Τετάρτη-Παρασκευή (ν) έως 22/9 12.40
- Πέμπτη από 23/9 12.40
- Τρίτη-Παρασκευή (ν) από 23/9 12.40
- Τρίτη-Σάββατο έως 22/9 14.15
- Πέμπτη έως 22/9 14.15.

ΑΠΟ ΡΟΔΟ-ΚΑΣΟ
- Δευτέρα-Κυριακή (κ) 12.40
- Τετάρτη-Παρασκευή έως 22/9 12.40
- Πέμπτη (κ) από 23/9 12.40
- Τρίτη-Παρασκευή από 23/9 12.40
- Πέμπτη (κ) έως 22/9 14.15.

ΑΠΟ ΡΟΔΟ-ΚΑΣΤΕΛΟΡΙΖΟ
- Τετάρτη-Παρασκευή-Κυριακή 08.10
- Δευτέρα έως 22/9 08.10
- Τρίτη-Πέμπτη-Σάββατο έως 22/9 11.55.

AEGEAN AIRLINES & CRONUS

ΑΠΟ ΡΟΔΟ-ΑΘΗΝΑ
07.45 (A3 201 X5 1201), 13.30 (A3 207 X5 1207), 14.20 (A3 211 X5 1211), 17.30 (A3 213 X5 1213), 21.10 (A3 217 X5 1217).
ΑΠΟ ΑΘΗΝΑ-ΡΟΔΟ
06.05 (A3 200 X5 1200), 09.40 (A3 202 X5 1202), 12.50 (A3 210 X5 1210), 15.50 (A3 212 X5 1212), 19.30 (A3 216 X5 1216)
ΑΠΟ ΡΟΔΟ-ΗΡΑΚΛΕΙΟ
19.30 (A3 765)
ΑΠΟ ΗΡΑΚΛΕΙΟ-ΡΟΔΟ
18.00 (A3 764)
ΑΠΟ ΡΟΔΟ-ΘΕΣΣΑΛΟΝΙΚΗ
11.20 (A3 721)
ΑΠΟ ΘΕΣΣΑΛΟΝΙΚΗ-ΡΟΔΟ
11.20 (A3 720)

AXON AIRLINES

ΑΠΟ ΡΟΔΟ ΠΡΟΣ ΑΘΗΝΑ
Δευτέρα- Τρίτη-Τετάρτη 12:00 και 20:20
Πέμπτη 12:00 και 20:20
Παρασκευή 12:00 και 20:35
Σαββάτο 10:30 και 20:20
Κυριακή 12:30 και 20:35
ΑΠΟ ΑΘΗΝΑ ΠΡΟΣ ΡΟΔΟ
Δευτέρα- Τρίτη-Τετάρτη 10:40 και 19:00
Πέμπτη 10:40 και 19:00
Παρασκευή 10:40 και 19:00
Σαββάτο 09:10 και 19:00
Κυριακή 11:10 και 19:00
Από Ρόδο προς Θεσσαλονίκη
Απευθείας κάθε Τρίτη - Τετάρτη στις 16:15 και κάθε Παρασκευή - Κυριακή στις 18:35
Από Θεσσαλονίκη προς Ρόδο
Απευθείας κάθε Τρίτη- Τετάρτη στις 14:40 και κάθε Παρασκευή - Κυριακή στις 17:00
Οι πτήσεις μας πραγματοποιούνται με Boeing 737(με διαμορφωμένη διακεκριμένη θέση με δερμάτινα καθίσματα) και με τα εντελώς καινούργια Embraer (ERJ 145)
Τα καινούργια δρομολόγια ισχύουν από 14 Νοεμβρίου μέχρι και 30 Μαρτίου 2002

Επώνυμον το ανώνυμον...

Επίθεση από "Αττίλες" στον αιγιαλό

ΤΙ ΕΙΝΑΙ μια κυβέρνηση που φέρνει στη Βουλή νομοσχέδια - "Αττίλες", σύμφωνα και με το χαρακτηρισμό του πρώην υπουργού του ΠΑΣΟΚ, Θ. Πάγκαλου; Μια βάρβαρη κυβέρνηση είναι, που νομοθετεί καταστρεπτικά για το κοινωνικό σύνολο. Το είπε και αυτό χθες στη Βουλή ο κ. Πάγκαλος.

"Για όνομα του Θεού, λυπηθείτε μας, είναι δυνατόν να ψηφίζουμε τέτοια νομοσχέδια;" αναρωτήθηκε απευθυνόμενος προς τον υπουργό Οικονομικών αφού είχε κάνει διάτρητο με την κριτική του το νομοσχέδιο περί του αιγιαλού. Ακόμη και ο εισηγητής του νομοσχεδίου δεν το στήριξε, ενώ άλλοι οκτώ κυβερνητικοί βουλευτές δεν δέχθηκαν να βάλουν την υπογραφή τους.

Οι εκσυγχρονιστές βουλευτές έβαλαν τις "μπότες" τους και έδωσαν εντολή επίθεσης στον αιγιαλό αλλά τουλάχιστον ακούσθηκε στη Βουλή πώς νομοθετεί η κυβέρνηση Σημίτη. Και μάλιστα από το ίδιο το κόμμα του, χωρίς το σαβουάρ βιβρ που συχνά πυκνά χρησιμοποιεί η αντιπολίτευση κριτικάροντας κυβερνητικά νομοσχέδια....

Ανοιξε ξανά την "αγκαλιά" της

ΣΥΝΑΝΤΗΣΗ του άκαρδου πλούσιου εραστή με τη φτωχή, πλην τίμια, ερωμένη του την οποία έχει επανειλημμένως βασανίσει και εγκαταλείψει, όμως αυτή επιμένει να ελπίζει, θύμισε η συνάντηση του γραμματέα του ΠΑΣΟΚ με την ηγεσία του Συνασπισμού. Κι ως είθισται σε ανάλογες συναντήσεις χωρισμένων εραστών, ήταν αρκετή μία συγγνώμη του "άκαρδου" για να πετάξει τη σκούφια από τη χαρά της η "φτωχή"...

Το μόνο που χρειάστηκε να πει ο Κώστας Λαλιώτης ήταν μια "συγγνώμη" για τα κακά λόγια και τα υποτιμητικά σχόλια, τύπου "ΠΑΣΟΚ και άλλες δημοκρατικές δυνάμεις" και να υποσχεθεί ότι δεν θα κλέψει από την καλή του Αριστερά άλλα παιδιά της (όπως έκανε με τον Βούγια). Βέβαια χρειάστηκε και μία διαβεβαίωση ότι δε θα γλυκοκοιτάξει πάλι εκείνη την ... αλανιάρα τη Μαρία και θα κλείνει ραντεβού μόνο με την ηγεσία, αλλά ο Κώστας πέτυχε το στόχο του. "Περασμένα, ξεχασμένα, είπε η ηγεσία του Συνασπισμού κι άνοιξε ξανά την αγκαλιά της στον "άπιστο"...

Είδη οικιακής χρήσης ⇔ Ηλεκτρονικά ⇔ Δορυφορικός εξοπλισμός
Home theater ⇔ Car audio ⇔ Κινητή τηλεφωνία ⇔ Ηλεκτρονικοί υπολογιστές

ΔΙΚΤΥΟ ΚΑΤΑΣΤΗΜΑΤΩΝ ΗΛΕΚΤΡΙΚΩΝ ΣΥΣΚΕΥΩΝ ELECTRO NET



Σε λίγες μέρες κοντά σας!!!

πλαίσιο



Μοσχίδης
Π. Π. Γερμανού - Εμπορικό Κέντρο Πλατεία Φωκίδη
ΤΗΛ. 20162 - 35846

ΔΕΧΟΝΤΑΙ ΤΟ ΚΟΙΝΟ

Ο Νομάρχης δέχεται το κοινό κάθε Τρίτη και Πέμπτη από 11.00-13.00.
Ο Δήμαρχος Ροδίων δέχεται ύστερα από συνεννόηση.
Ο αντινομάρχης Δωδεκανήσου κ. Νικόλαος Τατάκης δέχεται το κοινό κάθε Τρίτη και Πέμπτη από 10.00 π.μ.-12 μ.μ.

ΤΑΞΙ

ΡΑΔΙΟ ΤΑΞΙ: 64712-64790

ΧΡΗΣΙΜΑ ΤΗΛΕΦΩΝΑ

ΝΟΣΟΚΟΜΕΙΟ:	80000
ΑΜΕΣΗ ΔΡΑΣΗ ΠΥΡ/ΚΗΣ:	199
ΛΙΜΕΝΑΡΧΕΙΟ:	22220, 27695
ΒΛΑΒΕΣ Δ.Ε.Η.:	125
ΒΛΑΒΕΣ Ο.Τ.Ε.:	121
ΑΜΕΣΗ ΔΡΑΣΗ:	100
ΒΛΑΒΕΣ ΥΔΡΕΥΣΗΣ:	68750-68755
ΝΟΜΑΡΧΙΑ:	46502
ΠΕΡ/ΚΗ Δ/ΝΣΗ	38174
ΔΗΜΟΣ:	46200
ΔΗΜ. ΕΠΙΧ. ΚΑΘΑΡ.	77600
ΥΠΗΡ. ΑΠΟΚΟΜΙΔΗΣ	61057
ΤΡΟΧΑΙΑ:	26480
ΠΛΗΡΟΦ. Ο.Τ.Ε.:	131
ΔΕΛΤΙΟ ΚΑΙΡΟΥ:	149
ΛΑΧΕΙΑ:	111
ΠΡΟΠΟ - ΛΟΤΤΟ:	111
ΡΟΔΑ:	27462
ΚΤΕΛ:	27706
Ο.Α.Ε.Δ.:	23265
Ι.Κ.Α.:	64912
ΤΑΞ.Υ.:	68701, 68702
ΟΛΥΜΠΙΑΚΗ:	24555
Δ.Α.Ν.Ε.:	43150
ΕΡΓΑΤ. ΚΕΝΤΡΟ:	24730
AXON AIRLINES	82601-2
CRONUS AIRLINES	25444
AEGEAN AIRLINES	98345

ΚΤΕΟ

• Από 1/9/2001 έως 21/12/2001 παντός είδος οχήματα **με συνδυασμό γραμμάτων ΡΟΑ 1300-5000.** Επίσης θα ελέγχονται τα οχήματα που η καταλληλότητά τους λήγει αυτές τις εβδομάδες και οχήματα ανάριθμα εισαγωγής.

ΤΙΜΕΣ ΣΥΝΑΛΛΑΓΜΑΤΟΣ

ΔΟΛΛΑΡΙΟ Η.Π.Α	377.227	385.944
ΛΙΡΑ ΑΓΓΛΙΑΣ	548.561	561.284
ΚΟΡΩΝΑ ΔΑΝΙΑΣ	45.384	46.436
ΚΟΡΩΝΑ ΣΟΥΗΔΙΑΣ	35.537	36.361
ΓΙΕΝ ΙΑΠΩΝΙΑΣ ΓΙΑ 100 ΜΟΝ	309.266	316.446
ΦΡΑΓΚΟ ΕΛΒΕΤΙΑΣ	229.739	235.064
ΚΟΡΩΝΑ ΝΟΡΒΗΓΙΑΣ	42.510	43.496
ΛΙΡΑ ΚΥΠΡΟΥ	588.535	602.180
ΔΟΛΛΑΡΙΟ ΚΑΝΑΔΑ	236.845	242.337
ΔΟΛΛΑΡΙΟ ΑΥΣΤΡΑΛΙΑΣ	191.357	195.788

Η ΡΟΔΙΑΚΗ
Ημερήσια Εφημερίδα της Ρόδου
Έτος Ιδρύσεως 1915
ΙΔΡΥΤΗΣ
ΕΜΜ. ΚΑΛΑΜΠΙΧΗΣ

ΙΔΙΟΚΤΗΣΙΑ – ΕΚΔΟΣΗ
ΥΙΟΙ Σ. ΤΣΟΠΑΝΑΚΗ
Η. ΚΩΤΙΑΔΗΣ Ο.Ε.

ΔΙΕΥΘΥΝΤΗΣ
ΑΘ. ΜΑΡΑΣΙΩΤΗΣ

ΣΥΝΤΑΞΗ
Γρηγόριος Πελλός
Λουκάς Μαστής
Μιχάλης Μαστής
ΑΘΛΗΤΙΚΑ
Μανόλης Μπάτης,
Νικήτας Κουσκούσης
Τηλ.: 30831
ΓΡΑΦΕΙΑ ΣΥΝΤΑΞΗΣ
Μάρκου Μαλλιαράκη 9
Τηλ. 24610 - 30865 - 75640
Fax (0241) 75641
ΛΟΓΙΣΤΗΡΙΟ – ΔΙΑΦΗΜΙΣΕΙΣ
Νέα Αγορά 53
Τηλ. 22210 - 75230
Fax (0241) 22471

http://WWW.rodiaki.gr.
Email: tsopd@otenet.gr &
rodiaki@otenet.gr

Νέες κόντρες στη Βουλή για την οικοπεδοποίηση των παραλιών μας

ολοι μυρίσθηκαν το σκάνδαλο

Καγής: μπροστά σ' αυτό, το έγκλημα του Μπιν Λάντεν είναι πταίσμα!

Συνεχίστηκαν στη Βουλή οι αντιδράσεις των κομμάτων της αντιπολίτευσης και βουλευτών του ΠΑΣΟΚ στη συζήτηση του νομοσχεδίου για τον αιγιαλό και την παραλία,παρά τις βελτιωτικές τροποποιήσεις που επέφερε ο υφυπουργός Οικονομικών Απόστολος Φωτιάδης.

Ο κ.Φωτιάδης επανέλαβε ότι ο σκοπός του νομοσχεδίου είναι ένας και μοναδικός,δηλαδή η προστασία του κοινόχρηστου χαρακτήρα του αιγιαλού και της παραλίας.Παράλληλα,το άρθρο 2,όπως τελικώς διαμορφώθηκε,ορίζει ότι ο αιγιαλός και η παραλία είναι κοινόχρηστα, ανήκουν κατά κυριότητα στο Δημόσιο,η προστασία του οικοσυστήματός τους είναι ευθύνη του Κράτους,η πρόσβαση είναι ελεύθερη και ακώλυτη, και κατ΄εξαίρεση μπορεί να χρησιμεύσουν για κοινωφελείς περιβαλλοντικούς και πολιτιστικούς σκοπούς,για απλή χρήση και για την εξυπηρέτηση του υπέρτερου δημοσίου συμφέροντος. Προβλέπεται επίσης ότι στον αιγιαλό, την παραλία, την όχθη και την παρόχθια ζώνη δεν επιτρέπεται η κατασκευή κτισμάτων και εν γένει κατασκευασμάτων παρά μόνο για την επιδίωξη των παραπάνω σκοπών.

Όσον αφορά την επιτροπή η οποία θα καθορίζει τα όρια αιγιαλού και παραλίας,ο κ.Φωτιάδης αποδέχθηκε πρόταση των βουλευτών να δημιουργείται και δεύτερη επιτροπή,σε έκτακτες περιπτώσεις και μετά από απόφαση του υπουργείου Οικονομικών.

Τέλος, αποδέχθηκε πρόταση του Γεράσιμου Αρσένη σύμφωνα με την οποία η χρήση του αιγιαλού και της παραλίας γίνεται εφόσον δεν παραβιάζεται ο προορισμός τους ως κοινοχρήστων και δεν επέρχεται αλλοίωση στη φυσική μορφολογία τους και τα βιοτικά στοιχεία τους.

Ωστόσο, κριτική ακόμη και μετά τις αλλαγές που επέφερε ο κ. Φωτιάδης, άσκησε ο βουλευτής του ΠΑΣΟΚ Γιάννης Καψής ο οποίος δήλωσε ότι θεωρεί το νομοσχέδιο «αντισυνταγματικό στο σύνολό του» και το καταψηφίζει.Ο κ.Καψής υποστήριξε ότι η επιτροπή που ορίζεται από το νομοσχέδιο για τον καθορισμό του αιγιαλού δεν θα μπορέσει να διασφαλίσει τη διαφάνεια, καθώς «ο κρατικός μηχανισμός,εκτός από ορισμένους καλούς υπαλλήλους παράγει τα φαινόμενα διαφθοράς». Ακόμη διεφώνησε και πάλι με τον ορισμό «για λόγους εθνικού συμφέροντος» αφήνοντας αιχμές για τους χειρισμούς της κυβέρνησης στο θέμα των ελληνοτουρκικών σχέσεων.«Η παραχώρηση νησίδων στο άρθρο 16 μπορεί να είναι βόμβα στα εθνικά μας θεμέλια» είπε και πρόσθεσε ότι «Ο Θόδωρος Πάγκαλος είπε ότι το νομοσχέδιο είναι Αττίλας. Αν το άρθρο εφαρμοστεί με το εθνικό συμφέρον, όπως το εννοεί ο Γιώργος Παπανδρέου,το έγκλημα του Μπιν Λάντεν θα ήταν απλό τροχαίο μπροστά σε αυτά που θα γίνουν στο Αιγαίο».

Επιφυλάξεις εξέφρασε ο βουλευτής του ΠΑΣΟΚ Φοίβος Ιωαννίδης,ενώ θετικά σχολίασε τις αλλαγές ο εισηγητής του ΠΑΣΟΚ Θόδωρος Κολιοπάνος λέγοντας ότι ψηφίζει το νομοσχέδιο μετά τις τροποποιήσεις. Περαιτέρω αλλαγές ζήτησε ο βουλευτής του ΠΑΣΟΚ Γεράσιμος Αρσένης. Σε παρέμβασή του,ο Κωνσταντίνος Μητσοτάκης εξέφρασε φόβους ότι αν εφαρμοστεί το νομοσχέδιο, θα σταματήσει η σύνταξη του Εθνικού Κτηματολογίου,την οποία χαρακτήρισε αποτυχημένη ως σήμερα.

«Με τις σημερινές συνθήκες, με την τραγική αδυναμία της Δημόσιας Διοίκησης και τη διαφθορά ίσαμε το μεδούλι του κρατικού μηχανισμού, δεν μπορούν να λυθούν τα προβλήματα που θα δημιουργήσει ο νόμος», είπε και έκανε λόγο για «αρπακτικά και παντοδύναμα ιδιωτικά συμφέροντα" και για "αετονύχηδες που κατ΄εξοχήν σήμερα λυμαίνονται τη χώρα»,που, κατά την εκτίμησή του,θα ωφεληθούν αντί να κερδίσει το Κράτος.

Παράλληλα,ο βουλευτής της ΝΔ Γιάννης Βαρβιτσιώτης έθεσε θέμα για την πώληση της νησίδας Πρασονήσι λέγοντας ότι θα δημοπρατηθεί έναντι 3,5 δις στις 17 Δεκεμβρίου.Μαζί του συμφώνησε και ο βουλευτής του ΠΑΣΟΚ Βασίλης Παπανικόλας λέγοντας ότι οι κάτοικοι της Ρόδου αρνούνται την εκποίηση της νησίδας.

Η ΝΔ,πάντως,δια του εκπροσώπου της Προκόπη Παυλόπουλου επέμεινε στις αντιρρήσεις της στο νομοσχέδιο και υποστήριξε ότι όταν αναλάβει την εξουσία θα καταργήσει το νόμο.Πρότεινε το άρθρο 2 να ορίζει ότι μόνο κατ' εξαίρεση επιτρέπεται η χρήση αιγιαλού, παραλίας, όχθης ή παρόχθιας ζώνης, για την εξυπηρέτηση άλλων σκοπών υπέρτερου δημοσίου συμφέροντος,οι οποίοι, όμως, θα προσδιορίζονται μαζί με τις επεμβάσεις που επιφέρουν, ρητώς, περιοριστικώς και κατά τρόπο απολύτως συγκεκριμένο,με νόμο,ή με προεδρικό διάταγμα που εκδίδεται μετά από ειδική νομοθετική εξουσιοδότηση. Θα πρέπει επίσης, να υπάρχει εγκεκριμένη μελέτη περιβαλλοντικών επιπτώσεων.

ΚΑΤΑ ΤΟΥ ΝΟΜΟΣΧΕΔΙΟΥ ΤΑΧΘΗΚΕ ΤΟ ΚΚΕ.

Η βουλευτής του Λιάνα Κανέλλη έκανε λόγο για φωτογραφικές διατάξεις και υποστήριξε ότι «με το νομοσχέδιο το Κράτος γίνεται κτηματομεσίτης», ενώ η βουλευτής του ΣΥΝ Ασημίνα Ξηροτύρη δήλωσε ότι παρά τις αλλαγές το νομοσχέδιο δεν βελτιώθηκε και το άρθρο 2 δημιουργεί το μεγαλύτερο πρόβλημα.

ΔΙΑΚΟΠΗΚΕ Η ΣΥΖΗΤΗΣΗ - ΟΝΟΜΑΣΤΙΚΗ ΨΗΦΟΦΟΡΙΑ ΤΗΝ ΤΡΙΤΗ, ΜΕΤΑ ΑΠΟ ΑΙΤΗΜΑ ΤΗΣ Ν.Δ.

Διακόπηκε στη Βουλή η συζήτηση του νομοσχεδίου για τον αιγιαλό και την παραλία, μετά από αίτηση ονομαστικής ψηφοφορίας που υπέβαλε η ΝΔ και θα διεξαχθεί την ερχόμενη Τρίτη.

Την πρόταση της αξιωματικής αντιπολίτευσης συνυπέγραψε και η βουλευτής του ΚΚΕ Λιάνα Κανέλλη.

Νωρίτερα, ο υφυπουργός Οικονομίας Απόστολος Φωτιάδης, και απαντώντας στην αναφορά του Ι. Βαρβιτσιώτη για το Πρασονήσι, διευκρίνισε ότι το Πρασονήσι δεν είναι νησίδα αλλά ακρωτήριο της Ρόδου και δεν εμπλέκεται στο νομοσχέδιο.

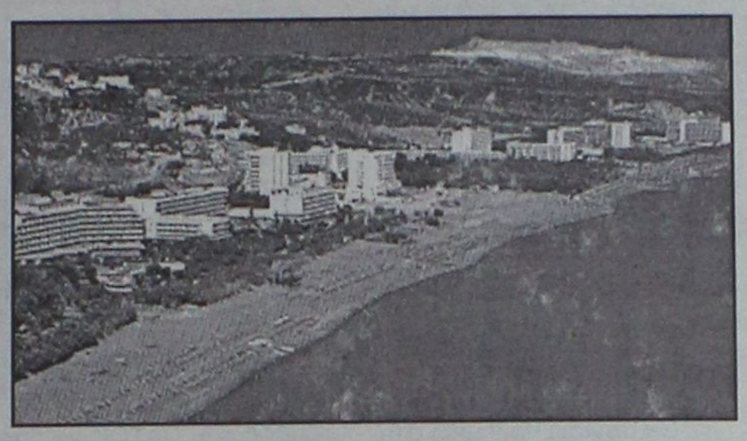

ΠΡΟΣΚΛΗΣΗ

Στο πλαίσιο της έκθεσης **"ΔΩΔΕΚΑΝΗΣΑ 2001"** σας προσκαλούμε στην ημερίδα που διοργανώνεται την **Κυριακή 18 Νοεμβρίου 2001** και ώρα **11.00 π.μ.** στην αίθουσα **"ΝΕΦΕΛΗ"** του ξενοδοχείου **RODOS PALACE** με θέμα:

"Εκσυγχρονισμός και Ανταγωνιστικότητα των Ξενοδοχειακών Επιχειρήσεων"

Το θέμα θα περιλαμβάνει τις επιμέρους ενότητες:

- *Παρουσίαση εφαρμογής ολοκληρωμένης διαχείρισης Ξενοδοχειακών Επιχειρήσεων.*
- *Τεχνολογικές λύσεις στην υπηρεσία των τουριστικών επιχειρήσεων (τηλεπικοινωνίες - δικτυακές λύσεις και εφαρμογές INTERNET)*
- *Διαφήμιση - Προώθηση τουριστικού προϊόντος, καθώς και εναλλακτικών τρόπων προσέγγισης πελατείας (Συνεδριακός, Οργανωμένος Θαλάσσιος τουρισμός κ.λπ.)*
- *Δυνατότητες χρηματοδότησης επενδύσεων στον τουριστικό τομέα με το Επιχειρησιακό Πρόγραμμα Ανταγωνιστικότητα*

Εισηγητές: **ΑΝΚΟ Α.Ε.** *(συστήματα πληροφορικής και τηλεπικοινωνιών)* και **ΠΛΑΝΟ Α.Ε.** *(εταιρεία συμβούλων επιχειρήσεων)*

Διοργάνωση: **Infotec, Sunsofta**

Internet sites
Online Consulting
e-commerce
Cd-rom / Dvd-rom Creation
Multimedia
Tv and Film spots
Presentations

WEBLICIOUS
NEW MEDIA DESIGN

ΕΠΙΚΟΙΝΩΝΗΣΤΕ ΣΗΜΕΡΑ ΜΑΖΙ ΜΑΣ.
ΜΠΕΙΤΕ ΣΤΟ ΜΥΑΛΟ ΤΩΝ ΠΕΛΑΤΩΝ ΣΑΣ.

ΕΘΝΙΚΗΣ ΑΝΤΙΣΤΑΣΗΣ ('ΑΝΝΗΣ ΜΑΡΙΑΣ) 45, ΡΟΔΟΣ
ΤΗΛ.: (+02410) 43.397 FAX: (+02410) 43.398
E-MAIL: INFO@WEBLICIOUS.GR
WWW.WEBLICIOUS.GR



ΕΙΜΑΣΤΕ ΕΔΩ!

- Εγγυημένο αποτέλεσμα
- Σε ΜΙΑ επίσκεψη
- Για Άντρες & Γυναίκες

ΓΙΑ ΔΩΡΕΑΝ ΕΝΗΜΕΡΩΣΗ (με απόλυτη διακριτικότητα και εχεμύθεια) ΤΗΛΕΦΩΝΗΣΤΕ στα 78.302-3

ΕΠΙΣΤΗΜΟΝΙΚΑ ΚΕΝΤΡΑ
BERGMANN KORD
ΚΛΙΝΙΚΗ ΜΑΛΛΙΩΝ
Διευθυντής: ΜΑΝΩΛΗΣ ΣΑΜΙΩΤΗΣ

Καναδά 73, Πλατεία Αγ. Νικολάου, Ρόδος
Τηλ.: 78.302-3, Fax: 78.305, e-mail: info@bergmannkord.gr
Ηλεκτρονική Διεύθυνση: www.bergmannkord.gr

ΔΕΚΤΕΣ ΠΙΣΤΩΤΙΚΕΣ ΚΑΡΤΕΣ • ΠΡΟΓΡΑΜΜΑΤΑ ΑΤΟΚΩΝ ΔΟΣΕΩΝ



Delta

ΔΙΑΜΑΝΤΕ ΕΡΓΑΛΕΙΑ



ΚΟΦΤΗ ΧΕΙΡΟΣ

6ο χλμ.Ρόδου Λίνδου
Συγκρότημα Μανουσέλη

ΔΙΑΤΡΗΤΙΚΑ

ΔΙΑΜΑΝΤΟΤΡΥΠΟΤΕΧΝΙΚΗ ΡΟΔΟΥ

ΔΙΑΜΑΝΤΟΦΟΡΟΙ ΔΙΣΚΟΙ ΚΟΠΗΣ ΓΙΑ ΓΡΑΝΙΤΗ, ΜΑΡΜΑΡΟ ΤΟΥΒΛΟ κ.τ.λ.





ΑΡΜΟΚΟΦΤΕΣ

ΤΡΥΠΑΜΕ

ΚΟΒΟΥΜΕ

ΣΠΑΜΕ



ΧΩΡΙΣ ΣΚΟΝΕΣ

ΡΩΓΜΕΣ

ΜΕΡΕΜΕΤΙΑ

ΠΩΛΗΣΕΙΣ
&
ΕΚΤΕΛΕΣΕΙΣ ΕΡΓΑΣΙΩΝ

Η ΠΟΛΥΧΡΟΝΗ ΜΑΣ ΠΕΙΡΑ ΣΤΟ ΕΞΩΤΕΡΙΚΟ ΜΑΣ ΔΙΝΕΙ ΤΗ ΔΥΝΑΤΟΤΗΤΑ ΝΑ ΒΡΙΣΚΟΥΜΕ ΛΥΣΗ ΕΚΕΙ ΠΟΥ ΟΙ ΑΛΛΟΙ ΣΗΚΩΝΟΥΝ ΤΑ ΧΕΡΙΑ ΨΗΛΑ!

ΤΗΛΕΦΩΝΗΣΤΕ ΜΑΣ
(0241) 69022 - 77986
ΚΙΝΗΤΟ: 0944 380562

ΥΠΕΥΘΥΝΟΣ
Μαρκος Τσεσμετζής

ΜΑΘΗΜΑΤΙΚΑ - ΦΥΣΙΚΗ - ΧΗΜΕΙΑ



Διδάσκουν:

✧ **Σταματία Εκτ. Ηρακλείδη**
Χημικός Αριστοτελείου Πανε. Θεσ/νίκης



✧ **Χρήστος Εκτ. Ηρακλείδης**
Μαθηματικός Εθνικού και Καποδιστρ. Παν. Αθηνών

Δεκτοί μαθητές Γυμνασίου - Λυκείου
και φοιτητές ΤΕΙ - ΑΕΙ.
Υπεύθυνη γνώση, μεθοδικότητα,
παραστατικότητα και παροχή δακτυλογραφημένων σημειώσεων. Μαθήματα ιδιαίτερα σε γκρουπ.

✆ **76896** και **0937 701718**,
0938 492429

ΠΡΟΣΚΛΗΣΗ



ΞΕΝΑΚΗΣ
ΗΛΕΚΤΡΟΚΟΣΜΟΣ

Η PHILIPS και το κατάστημα Ξενάκης σας προσκαλούν στις 12 Νοεμβρίου και για 1 εβδομάδα να δείτε από κοντά προϊόντα τελευταίας τεχνολογίας:

- Την τηλεόραση Flat TV με οθόνη plasma 42".
- Το πρώτο σε κυκλοφορία DVD που αναπαράγει και γράφει.
- Το νέο πρότυπο στην αναπαραγωγή ήχου Super Audio CD.

Η PHILIPS και το κατάστημα Ξενάκης σας περιμένουν!

Κ. ΥΔΡΑΙΟΥ & ΛΙΝΔΟΥ, 851 00 ΡΟΔΟΣ
ΤΗΛ.: 26597, 30274 - FAX: 31240

Βασ. Παπανικόλας προς Φωτιάδη για τις παραλίες

Γιατί κύριε Υπουργέ;

Σύμπλευση με Βαρβιτσιώτη και για το Πρασονήσι

Να μην εκποιηθεί το Πρασονήσι, να γίνουν οι αλλαγές που προτάθηκαν στο νόμο περί αιγιαλού, να ληφθούν υπόψη και στον ίδιο νόμο συνταγματική διάταξη για την ιδιαιτερότητα των νησιώτικων περιοχών και να παραχωρηθεί η απλή χρήση του αιγιαλού και της παραλίας στην Τοπική Αυτοδιοίκηση.

Αυτά ανέφερε μεταξύ άλλων ο βουλευτής Δωδεκανήσου κ. Βασίλης Παπανικόλας στην παρέμβαση που έκανε κατά τη συζήτηση του Νομοσχεδίου για τον αιγιαλό που τόσες αντιδράσεις προκάλεσε.

Ο κ. Παπανικόλας μεταξύ άλλων είπε και τα εξής:

ΓΙΑ ΤΟ ΠΡΑΣΟΝΗΣΙ

"Θα αρχίσω πριν μπω στη συζήτηση των άρθρων, μ' αυτό που έθιξε ο κ Βαρβιτσιώτης. Πράγματι, υπήρξε μια ανεξήγητη σπουδή από πλευράς Κτηματικής Εταιρείας του Δημοσίου, όσον αφορά την εκποίηση ενός ιδιαίτερα περιβαλλοντικού κάλλους χώρου στη Ρόδο, το λεγόμενο Πρασονήσι. Είναι απαράδεκτο, κύριε Υπουργέ, και θεωρώ ότι μάλλον εκ του πονηρού έρχεται, πριν ή ψηφισθεί το σχέδιο νόμου το οποίο συζητούμε και καταστεί νόμος.

Θα ήθελα να σας μεταφέρω την ομόθυμη άρνηση των τοπικών φορέων της Ρόδου όσον αφορά τη συγκεκριμένη εκποίηση, γιατί τελικά σ' αυτό το κράτος δεν είναι δυνατόν να εκποιούμε συνεχώς. Κι εμείς έχουμε πικράν πείραν εκεί κάτω ήδη από της καταργήσεως του Οργανισμού Διαχείρισης Ακίνητης Περιουσίας Δωδεκανήσου από τη χούντα, η οποία βόλεψε βέβαια στη συνέχεια και τα Υπουργεία Οικονομικών των μετέπειτα Κυβερνήσεων, έτσι ώστε να διαχειρίζονται την ακίνητη περιουσία, η οποία πάλι περιήλθε στο Δημόσιο λόγω της συμπεριφοράς των Ιταλών κατακτητών και το Ελληνικό Δημόσιο ήλθε σαν διάδοχος αυτής της συμπεριφοράς, να αναδειχθεί σε ιδιοκτήτη συγκεκριμένων ιδιοκτησιών στα νησιά της Δωδεκανήσου και ιδίως στη Ρόδο.

Θα πρέπει, λοιπόν και σας παρακαλώ γι' αυτό, με ειδική διάταξη που θα μπει στο παρόν νομοσχέδιο να αναστέλλεται η οποιαδήποτε ορξαμένη διαδικασία, όσον αφορά το συγκεκριμένο θέμα ή και συναφή. Αν υπάρχουν αλλού δεν τα γνωρίζω".

ΓΙΑ ΤΟ ΝΟΜΟΣΧΕΔΙΟ

"Οσον αφορά το σχέδιο νόμου, στο άρθρο 2 έγινε πάρα πολλή συζήτηση και καταλαβαίνω ότι είναι μια δύσκολη περίπτωση, γιατί πρέπει η όποια διάταξη να ισορροπήσει και να ικανοποιήσει προβαλλόμενα έντονα νόμιμα αγαθά ή συμφέροντα, όπως είναι η προστασία του εθνικού χώρου, ο οποίος απειλείται κυρίως από πλευράς θάλασσας, η προστασία της επικοινωνίας ξηράς και θάλασσας, η προστασία του οικοσυστήματος και η προστασία βεβαίως της βιώσιμης ανάπτυξής μας.



Χαίρομαι γιατί προχωρείτε ήδη σε αλλαγές όσον αφορά το συγκεκριμένο άρθρο. Απλά και μόνο απορώ γιατί έπρεπε να γίνει όλη αυτή η φασαρία και γιατί έπρεπε η κοινοβουλευτική ομάδα του ΠΑΣΟΚ να υποστεί αυτή την ψυχική ταλαιπωρία όσον αφορά το συγκεκριμένο θέμα.

Στο άρθρο 3, κύριε Υπουργέ, το οποίο ομιλεί περί της Επιτροπής Καθορισμού Αιγιαλού και Παραλίας, θα ήθελα να σας πω και να τονίσω ότι στους νησιώτικους νομούς η μία και μόνη επιτροπή δεν θα είναι ικανή να εκπληρώσει το έργο το οποίο αναλαμβάνει από το παρόν άρθρο. Επικαλούμαι σε αυτό το σημείο τη συνταγματική διάταξη του άρθρου 101 σύμφωνα με την οποία ο νομοθέτης όταν δρα κανονιστικά θα πρέπει να λαμβάνει υπόψη του την ιδιαιτερότητα των νησιωτικών περιοχών. Εδώ, λοιπόν, έχουμε μια ιδιαιτερότητα και θα πρότεινα τη συγκρότηση όχι μιας επιτροπής στους νησιωτικούς δήμους αλλά μίας ανά επαρχείο.

Υπάρχει η διαίρεση των επαρχείων και συνεπώς μπορεί να γίνει μια ανά επαρχείο. Διότι φαντάζεστε μία επιτροπή να έχει να ασχοληθεί και με τα δεκαοκτώ κατοικημένα νησιά του Νομού Δωδεκανήσου. Και αναφέρομαι στο δικό μου Νομό.

Βλέπω επίσης, κύριε Υπουργέ, μια έλλειψη εμπιστοσύνης θα έλεγα και περιθωριοποίησης της Τοπικής Αυτοδιοίκησης όσον αφορά το συγκεκριμένο Νομό ιδίως όσον αφορά τα άρθρα 13 και 14. Θα πρότεινα λοιπόν-και συμφωνώ με αυτά τα οποία είπε ο κοινοβουλευτικός εκπρόσωπος, ο κ. Καστανίδης πριν-όσον αφορά το άρθρο 13 να υπάρχει προτιμησιακό δικαίωμα των Οργανισμών Τοπικής Αυτοδιοίκησης όσον αφορά τη δυνατότητα παραχώρησης απλής χρήσης του αιγιαλού και της παραλίας, εάν και εφόσον οι Οργανισμοί Τοπικής Αυτοδιοίκησης ζητήσουν αυτή την παραχώρηση.

Επίσης, στην παράγραφο 2 του άρθρου 13 νομίζω ότι το όριο των πεντακοσίων μέτρων για κάθε παραχώρηση δεν θα είναι λειτουργικό, όπως επίσης δεν είναι λειτουργικό το όριο των εκατό μέτρων που αφήνετε από τη μια παραχώρηση στην άλλη. Στα μικρά νησιά ιδίως αυτό είναι ανεφάρμοστο όταν έχουμε μια παραλία λόγου χάρη διακοσίων μέτρων μήκους ή τριακοσίων και θα πρέπει τα εκατό μέτρα να μείνουν ως ενδιάμεσος χώρος.

ΑΝΑΤΟΛΙΤΙΚΗ ΣΥΛΛΟΓΗ

ΝΙΚΗΤΑΣ ΠΑΥΛΙΔΗΣ
(πρώην πλατεία Φώκιαλη)

*Χειροποίητα χαλιά από φυλές νομάδων, χωριά και πόλεις της Περσίας, της Τουρκίας, του Πακιστάν, του Αζερμπαϊτζάν, της Ινδίας και της Κίνας... Πανάρχαιες τεχνικές, εμπνευσμένοι τεχνίτες, αξίες πατροπαράδοτες... Σ' ένα οδοιπορικό στα χαλια του οίκου **ΠΑΥΛΙΔΗ**.*

Σας περιμένουμε να σας μυήσουμε στα μυστικά του χαλιού και να συζητήσουμε τους χίλιους και έναν δρόμους... για την απόκτηση του χαλιού των ονείρων σας!

12 άτοκες δόσεις

Διεύθυνση: Ακτή Σαχτούρη 3 (έναντι κεντρική είσοδο λιμανιού)
τηλ: 02410 33953

Προσφορά
gabbeh με 39.000 δρχ. το μέτρο!

Για την κάθοδό του στις δημαρχιακές εκλογές για τον Δήμο της Ρόδου

Οριστική η απόφαση Χατζηευθυμίου

Συγκροτεί ισχυρό συνδυασμό με έμπειρα στελέχη, αλλά και νέο δυναμικό

Ειλημμένες είναι πλέον οι αποφάσεις από τον κ. Χατζή Χατζηευθυμίου, ο οποίος θα ηγηθεί συνδυασμού για τον δήμο Ρόδου, στις ερχόμενες δημοτικές εκλογές. Παρά το γεγονός ότι επισήμως δεν έχει ανακοινωθεί τίποτα, ο κ. Χατζηευθυμίου ήδη έχει συγκροτήσει παράταξη και δραστηριοποιείται έντονα προς την κατεύθυνση αυτή.

Σύμφωνα πράγματι με πληροφορίες, προχθές το βράδυ υπήρξε συνάντηση της παράταξης στο ξενοδοχείο "Λητώ" όπου συζητήθηκαν και αντηλλάγησαν απόψεις σχετικά με την στρατηγική που θα ακολουθηθεί το επόμενο χρονικό διάστημα.

Στην συνάντηση αυτή συμμετείχαν 40 περίπου στελέχη που προφανώς θα αποτελέσουν και τον πυρήνα του συνδυασμού του κ. Χατζηευθυμίου.

Οι ίδιες πληροφορίες αναφέρουν ότι δεν επρόκειτο για την πρώτη συνάντηση.

Ο κ. Χατζηευθυμίου φαίνεται να κινείται δραστήρια το τελευταίο τρίμηνο και έχουν υπάρξει κι άλλες συναντήσεις στο πλαίσιο αυτό.

- Επίσης πάντως ο κ. Χατζηευθυμίου δεν έχει ακόμα ανακοινώσει, την απόφασή του να ηγηθεί συνδυασμού, αλλά εμμέσως πλην σαφώς έχει δηλώσει αρκετές φορές ότι τον ενδιαφέρει ο δήμος Ρόδου.

Οι ίδιες πληροφορίες αναφέρουν ότι στο πλευρό του έχουν συμπαραταχθεί νυν και πρώην δημοτικοί σύμβουλοι και αρκετά νέα πρόσωπα (πρωτοεμφανιζόμενα στην πολιτική ζωή) αλλά βεβαίως τώρα αρχίζουν οι διεργασίες.



Πολύ πιθανόν ο κ. Χατζηευθυμίου ανακοινώνοντας την πρόθεσή του να είναι υποψήφιος δήμαρχος Ρόδου να παραιτηθεί και από την θέση του αντινομάρχη.

Είναι όντως ένα σενάριο που συζητείται γι' αυτό και οι σχετικές εξελίξεις προσδιορίζονται για τον ερχόμενο Ιανουάριο.

Πολλοί πάντως είναι αυτοί που εκτιμούν ότι ο κ. Χατζηευθυμίου μπορεί να αποτελέσει τον αντίπαλον δέος για τον νυν δήμαρχο κ. Γ. Γιαννόπουλο, εάν καταφέρει και συσπειρώσει όλους εκείνους που αντιτίθενται στην πολιτική του δημάρχου.

Στην πορεία πάντως αυτό θα φανεί, και θα εξαρτηθεί σε σημαντικό βαθμό **από την στάση του πρώην δημάρχου κ. Μ. Κόκκινου και των στελεχών που τον υποστηρίζουν** καθώς επίσης και από τι θα πράξει ο κ. **Ν. Χαραλάμπης** αλλά και μεμονωμένοι παράγοντες όπως ο κ. **Γρ. Μοράρης ο κ. Μιχ. Μπαλάνος κ.α.**

Ετσι κι αλλιώς πάντως είναι θέμα χρόνου να ξεκινήσουν και επισήμως πια οι διεργασίες για τις δημοτικές εκλογές στον δήμο Ρόδου, οι οποίες εκ των πραγμάτων παρουσιάζουν έντονο ενδιαφέρον, όπως κάθε φορά.

ΜΑΥΡΟΥΔΑΚΗ ΔΕΣΠΟΙΝΑ
ΧΟΝΔΡΙΚΗ - ΛΙΑΝΙΚΗ ΠΩΛΗΣΗ
ΝΩΠΩΝ & ΚΑΤΕΨΥΓΜΕΝΩΝ ΠΡΟΪΟΝΤΩΝ
KAMIROS FISH
ΚΝΙΔΟΥ & ΛΑΟΔΙΚΙΑΣ 1
ΡΟΔΟΣ Τ.Κ. 85100
ΤΗΛ: (0241) 35263
FAX: (0241) 27341

ΑΝΑΚΟΙΝΩΣΗ

Σας πληροφορούμε ότι το Ιχθυοπωλείο "**KAMIROS FISH**" θα παραμείνει κλειστό λόγω ανακαίνισης. Θα χαρούμε να σας εξυπηρετήσουμε στο καινούργιο μας κατάστημα "**ΘΑΛΑΣΣΙΝΟΣ ΚΗΠΟΣ**" που λειτουργεί στην Λ. Καλλιθέας δίπλα στη ΣΕΗΔ.

Τηλ. 35990, 67609 • Fax: 36123

Φιλικά
Μαυρουδάκη Δέσποινα

...και μη καλύτερα!

Το μεγάλο... νέο S/M CORNER, είναι γεγονός!

Από σήμερα, οι αγορές σας γίνονται πιο **εύκολα**, πιο **ευχάριστα**, πιο **οικονομικά**!
Από σήμερα **οι αποστάσεις καταργούνται**, ο χρόνος είναι αρκετός, το νέο Corner είναι δίπλα σας! Στο **Παραδείσι**.
Μέσα σε λίγα λεπτά, έχετε πρόσβαση στον παράδεισο των αγορών!
Απογειωμένη ποικιλία σε **τιμές απόλυτα προσγειωμένες**!
Και **πολύ σύντομα με παιδότοπο** και καφετέρια στον Α όροφο, με εκπληκτική θέα στο αεροδρόμιο!

Με άλλα λόγια... «και μη καλύτερα!»

SUPERMARKET
CORNER



• Ταξιαρχών 1, Ιαλυσός
Τηλ: 0241096145

• Καποδιστρίου, Παραδείσι
Τηλ: 0241098183, 4

HELLAS SERVICE

1057

η μοναδική με τις **χαμηλότερες τιμές** και τις **περισσότερες πληροφορίες!!!**

- **ΟΔΙΚΗ ΕΞΥΠΗΡΕΤΗΣΗ** Σ'ΟΛΗ ΤΗΝ ΕΛΛΑΔΑ, ΟΛΟ ΤΟ 24ΩΡΟ
  3 SERVICE (ΑΛΛΑΓΗ ΠΛΑΤΙΝΕΣ, ΜΠΟΥΖΙ, ΛΑΔΙΑ, ΦΙΛΤΡΑ, ΒΑΛΒΟΛΙΝΕΣ)
  2 ΗΛΕΚΤΡΟΝΙΚΟΥΣ - ΗΛΕΚΤΡΟΛΟΓΙΚΟΥΣ ΕΛΕΓΧΟΥΣ
  2 ΖΥΓΟΣΤΑΘΜΙΣΕΙΣ
  2 ΓΕΝΙΚΟΥΣ ΟΠΤΙΚΟΥΣ ΕΛΕΓΧΟΥΣ
  1 ΕΥΘΥΓΡΑΜΜΙΣΗ
  ΜΟΝΟ **17.500** ΕΤΗΣΙΩΣ
  ΕΚΠΤΩΤΙΚΗ ΚΑΡΤΑ "HELLAS CARD"
- **ΣΥΝΕΡΓΕΙΑ - ΦΑΝΟΠΟΙΕΙΑ** ΣΤΙΣ ΝΕΕΣ ΥΠΕΡΣΥΓΧΡΟΝΕΣ ΕΓΚΑΤΑΣΤΑΣΕΙΣ, ΣΤΗ ΝΕΑ ΒΙΟΜΗΧΑΝΙΚΗ ΖΩΝΗ (ΤΣΑΪΡΙ), ΜΕ ΕΙΔΙΚΕΥΜΕΝΟ ΠΡΟΣΩΠΙΚΟ, ΓΙΑ ΟΠΟΙΑΔΗΠΟΤΕ ΜΗΧΑΝΙΚΗ ΕΡΓΑΣΙΑ ΚΑΙ ΦΑΝΟΠΟΙΕΙΑ
- **ΠΡΑΚΤΟΡΕΙΟ ΑΣΦΑΛΙΣΤΙΚΩΝ ΕΤΑΙΡΕΙΩΝ**
  ΓΙΑ ΤΙΣ ΑΣΦΑΛΙΣΤΙΚΕΣ ΚΑΛΥΨΕΙΣ:
  Οχημάτων - Σκαφών - Ζωής - Πυρός
  Προσωπικών Ατυχημάτων - Δάνεια
  Επενδυτικά προγράμματα.

ΓΡΑΦΕΙΑ: ΣΤ. ΚΑΖΟΥΛΗ 82 (7 ΒΑΓΙΕΣ) - ΡΟΔΟΣ,
ΤΗΛ.: 1057, 74174, 22490

ΣΥΝΕΡΓΕΙΑ: ΝΕΑ ΕΠ. ΟΔΟΣ ΡΟΔΟΥ - ΑΕΡΟΔΡΟΜΙΟΥ (ΤΣΑΪΡΙ), ΤΗΛ. 67291

11322 PANAFON, **1057** COSMOTE * ΧΩΡΙΣ ΧΡΕΩΣΗ*

SYMI TOURS

Εσείς επιλέξτε τον προορισμό , τα υπόλοιπα αφήστε τα σ' εμάς.
Εκδοση αεροπορικών εισιτηρίων εσωτερικού και εξωτερικού

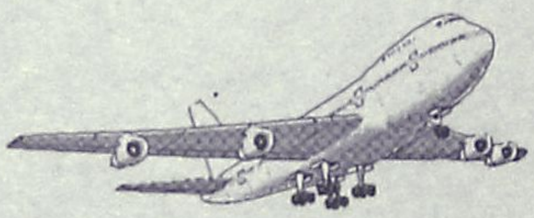

με όλες τις αεροπορικές εταιρείες σε όλο τον κόσμο σε τιμές στα μέτρα σας.

Μ' ένα τηλεφώνημα στο ***0246 71307/71689,*** ***fax 0246 72292*** και έχετε το εισιτήριο εντελώς δωρεάν στο σπίτι σας.

SYMI TOURS - ΣΥΜΗ ΔΩΔ/ΣΟΥ
IATA MEMBERS

Υπ. κρατήσεων: **Σύκαλλος Κων/νος**

Στο Συμβούλιο Πλημμελειοδικών η προφυλάκισή του, ή μή

Διαφωνία εισαγγελέα-ανακριτή για Γ. Σβύνο

Για τις κατηγορίες για την SCOPLIFE





Στη διαφωνία ανακριτή και εισαγγελέα οφείλει την παράταση της ελευθερίας του ο Γεώργιος Σβύνος που απολογήθηκε χθες παρουσία του δικηγόρου του Δημήτρη Καραγιώργη στον ανακριτή Βασίλη Παπανικόλα.

Ο Σβύνος κατηγορείται για υπεξαίρεση ιδιαιτέρως μεγάλου ποσού, απάτη, πλαστογραφία και πλαστογραφία μετά χρήσεως και χθες μετά την απολογία του αφέθηκε ελεύθερος λόγω διαφωνίας ως προς την προσωρινή η μη κράτησή του μεταξύ του ανακριτή Βασίλη Παπανικόλα και του εισαγγελέα Πρωτοδικών Γεωργίου Οικονόμου.

Την διαφωνία του ανακριτή με τον κ. Εισαγγελέα θα κληθεί να λύσει το Συμβούλιο Πλημμελειοδικών Ρόδου που θα συνεδριάσει μέχρι το τέλος του μήνα.

Χθες ο Σβύνος, που κατηγορείται για τη γνωστή υπόθεση με την ασφαλιστική εταιρεία SCOPLIFE από την οποία φέρεται ότι υπεξαίρεσε από πελάτες της περί τα 170 εκατομμύρια δραχμές που ήταν ασφαλιστικές εισφορές, στο απολογητικό υπόμνημα που κατέθεσε στον κ. ανακριτή ανάφερε ότι ήδη έχει επιστρέψει στην εταιρεία περίπου εκατό εκατομμύρια δραχμές και ανελάμβανε την υποχρέωση να επιστρέψει και το υπόλοιπο οφειλόμενο ποσό.

Υπενθυμίζεται ότι οι πράξεις που κατηγορείται ότι ετέλεσε ο Σβύνος αποκαλύφθηκαν κατά την διάρκεια ελέγχου που πραγματοποιήθηκε στην εταιρεία τον Ιούνιο του 1999. Ακολούθησαν καταγγελίες από τον Σβύνο κατά υπαλλήλων και του προϊσταμένου του ΣΔΟΕ και μετά από τρία και πλέον χρόνια κλήθηκε χθες και απολογήθηκε με το παραπάνω αποτέλεσμα.

Αθωώθηκαν για πλαστές κάρτες

Αθώους, παρά την πρόταση του εισαγγελέα Εφετών Ρούσσου-Εμμανουήλ Παπαδάκη να κηρυχθούν ένοχοι, κήρυξε χθες το Τριμελές Εφετείο επί κακουργημάτων τους κατηγορουμένους για τις πλαστές πιστωτικές κάρτες.

Στο εδώλιο κάθισαν οι Δημήτριος Παπαεμμανουήλ του Εμμανουήλ, Αγγελος Τριανταφυλλίδης του Γρηγορίου, Σπυρίδων Αθανασίου του Ιωάννη, Μαρία Αθανασίου του Σπυρίδωνος, Κωνσταντίνος Τρούππης του Εμμανουήλ και Γεώργιος Χρήστου του Κωνσταντίνου με την κατηγορία της απάτης.

Το αδίκημα φέρεται ότι ετελέσθη πριν από 13 χρόνια αλλά αποκαλύφθηκε πριν από 11 χρόνια και συγκεκριμένα, το 1990 από την Ασφάλεια Ρόδου και είχε προκαλέσει πραγματικά σάλο στην πόλη του νησιού μας γιατί οι περισσότεροι από τους εμπλεκομένους αποτελούσαν γνωστά ονόματα της κοινωνίας.

Η υπόθεση απασχόλησε δύο φορές τον Αρειο Πάγο μετά από αναιρέσεις που άσκησαν κατά των παραπεμπτικών βουλευμάτων.

Την πρώτη φορά οι 41 κατηγορούμενοι μειώθηκαν σε 23 και τη δεύτερη σε έξι οι οποίοι τελικά κάθισαν χθες στο εδώλιο και αποχώρησαν καθαροί αφού το δικαστήριο τους έκρινε αθώους ελλείψει στοιχείων.

Για μοντέρνο νεανικό γυναικείο ντύσιμο Ελάτε στο νέο μας κατάστημα

ELIOYLA

με τα επώνυμα ρούχα
GIANNI RODINI ®
INTERNATIONAL

Δημητρίου Θέμελη 75 (πεζόδρομος)
Τηλέφωνο **33606**

Με χειροπέδες στο δικαστήριο

Ο Δημ. Παστρικός για το χασίς

Με χειροπέδες, συνοδεία αστυνομικών προσήχθη χθες στον ανακριτή Βασίλη Παπανικόλα ο έμπορος ναρκωτικών Δημήτριος Παστρικός του Ιωάννη 45 χρόνων άεργος κάτοικος Ρόδου προκειμένου να απολογηθεί.

Ο Παστρικός ζήτησε προθεσμία και κρατείται για να απολογηθεί σήμερα κατηγορούμενος για αγορά και αποστολή ναρκωτικών ουσιών σε βαθμό κακουργήματος σύμφωνα με την ποινική δίωξη που του άσκησε ο εισαγγελέας Πρωτοδικών Γεώργιος Οικονόμου.

Ειδικότερα ο Παστρικός κατηγορείται ότι αγόρασε στην Αθήνα δύο συσκευασίες ακατέργαστης κάνναβης συνολικού βάρους δέκα κιλών και τα έστειλε με μεταφορική εταιρεία στη Ρόδο με παραλήπτη τον ίδιο αλλά καραδοκούσαν οι άνδρες του Τμήματος Δίωξης Ναρκωτικών και τον συνέλαβαν.

ΣΗΜΕΡΑ Η ΔΙΚΗ ΝΩΝΤΑ

Σήμερα θα αρχίσει τελικά η εκδίκαση της υπόθεσης της ΔΑΝΕ με κατηγορουμένους τον πρώην πρόεδρό της Νώντα Σολούνια και τον πρώην γενικό ταμία της Αντώνιο Μιχαηλίδη.

Η δίκη επρόκειτο να αρχίσει χθες μετά τη μία το μεσημέρι αλλά καθυστέρησε η έκδοση της απόφασης για τις πιστωτικές κάρτες, που σχετικά γράφουμε σε άλλη στηλη και για το λόγο αυτό το δικαστήριο διέκοψε για σήμερα στις εννέα το πρωί με μοναδική υπόθεση στο πινάκιο αυτή της ΔΑΝΕ.

Happy Kids

ΡΟΥΧΑ
ΒΡΕΦΙΚΑ-ΠΑΙΔΙΚΑ-ΕΦΗΒΙΚΑ

✓ **ΜΟΔΑ-ΠΟΙΟΤΗΤΑ**

ΜΟΝΑΔΙΚΕΣ ΤΙΜΕΣ!

Montefiore MEXX
mandarino UCLA
MICKEY KIDS κ.λπ.

Νικολ. Πλαστήρα 17 - Πεζόδρομος
έναντι ξενοδοχείου "Σπάρταλη" • Τηλ.. 29040

Το τουριστικό πρακτορείο
PLANET HOLIDAYS
του Δημήτρη Τσοπανάκη
σας προσφέρει μια
9ήμερη εκδρομή σε
ΙΤΑΛΙΑ-ΑΥΣΤΡΙΑ-
ΤΣΕΧΙΑ-ΓΕΡΜΑΝΙΑ
Μόνο με 155.000 δρχ.!!!
από 23/11/01-01/12/01
Στην τιμή περιλαμβάνονται:
- Μεταφορές με πολυτελή πούλμαν
- Εισιτήρια πλοίου σε 4κλινες καμπίνες
- Λιμενικοί φόροι Πατρών-Βενετίας
- Ξενοδοχεία 4 αστέρων (Α' κατ.)
- Ημιδιατροφή στα ξενδοοχεία
- Ξεναγήσεις-επισκέψεις του προγράμματος
- Γλωσσομαθής συνοδός-αρχηγός
- Τοπικοί ξεναγοί σε Βιέννη-Πράγα
- Ασφάλεια ταξιδίου και ΦΠΑ
PLANET HOLIDAYS
Γαλλίας 6 Ρόδος
Τηλ. 35720-21 • Fax: 35722

Η συμφωνία για ενιαίο φορέα αποχέτευσης στο βόρειο τρίγωνο

Ολα είναι έτοιμα, αλλά θα υπογραφεί;

Δόθηκε χθες από τη Νομαρχία στη δημοσιότητα το πρακτικό

Σχεδόν έχουν οριστικοποιηθεί οι συμφωνίες για την ίδρυση ενιαίου φορέα αποχέτευσης στο Βόρειο τρίγωνο του νησιού αλλά... μόνο στα χαρτιά. Το πρακτικό πρόβλημα επικεντρώνεται στο γεγονός ότι τα πρακτικά των πρόσφατων συσκέψεων δεν έχουν υπογραφεί από τον εκπρόσωπο του δήμου Καλλιθέας (τον αντιδήμαρχο κ. Γ. Μαντάλη) και όλα δείχνουν ότι δεν πρόκειται να τα υπογράψει.

Σε μια τέτοια περίπτωση (που δυστυχώς είναι πιθανή) είναι ευνόητο ότι θα τιναχθεί στον αέρα η όλη προσπάθεια για την ίδρυση ενιαίου φορέα. Χθες πάντως ο αντινομάρχης κ. Χ. Χατζηευθυμίου έδωσε στην δημοσιότητα τα πρακτικά των πρόσφατων συσκέψεων που έγιναν υπό την προεδρία του και την συμμετοχή δημάρχων του Βορείου τριγώνου, της ΔΕΥΑΡ κ.ά.

"Τα κείμενα δεν είναι τα τελικά" διευκρίνησε ο κ. Χατζηευθυμίου, γεγονός όμως είναι ότι έχουν υπογραφεί απ' όλους πλην του κ. Μαντάλη, ο οποίος ζήτησε προθεσμία να μελετήσει το θέμα και να καταθέσει γραπτώς τις απόψεις του.

Οι εκτιμήσεις πάντως που υπάρχουν και οι οποίες προκύπτουν και από τις πρόσφατες δηλώσεις του δημάρχου Καλλιθέας, δεν αφήνουν και πολλά περιθώρια αισιοδοξίας για την

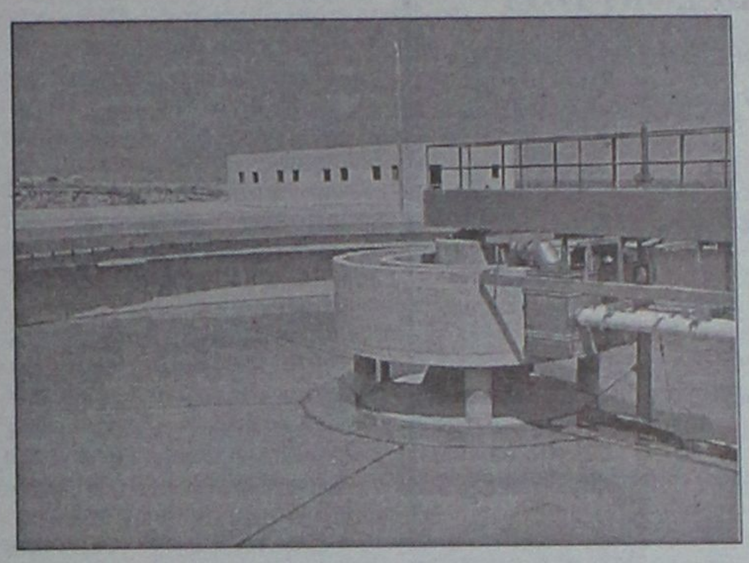

ίδρυση του ενιαίου φορέα.

ΤΟ ΠΡΑΚΤΙΚΟ

Το πρακτικό της σύσκεψης που δόθηκε στην δημοσιότητα αναφέρει τα εξής:

"Σήμερα, Παρασκευή 9 Νοεμβρίου 2001 και ώρα 9 π.μ. πραγματοποιήθηκε στα γραφεία της ΔΕΥΑΡ σύσκεψη υπό την προεδρία του αντινομάρχη κ. Χατζή Χατζηευθυμίου, με θέμα τον Ενιαίο Φορέα Αποχέτευσης Βορείου Τριγώνου του νησιού της Ρόδου.

Στη σύσκεψη, εκτός από τον κ. Χατζηευθυμίου, παραβρέθηκαν: ο δήμαρχος Αρχαγγέλου κ. Κολιάδης, ο δήμαρχος Αφάντου κ. Σταυρής, ο αντιδήμαρχος Καλλιθέας κ. Μαντάλης, ο δ/ντής της ΔΕΥΑΡ κ. Διακομανώλης και ο Ορκωτός Ελεγκτής-Λογιστής κ. Ι. Αναστασιάδης.

Στη σύσκεψη συζητήθηκε το θέμα της ίδρυσης και λειτουργίας του Ενιαίου Φορέα Αποχέτευσης που θα καλύψει τις ανάγκες του βορείου τριγώνου του νησιού της Ρόδου και πιο συγκεκριμένα των περιοχών ευθύνης των δήμων Ρόδου, Ιαλυσού, Καλλιθέας (πλην Ψίνθου), Αφάντου (πλην Αρχίπολης) και Αρχαγγέλου (μόνο για το δημοτικό διαμέρισμα Αρχαγγέλου).

Υστερα από διεξοδική συζήτηση πάρθηκαν ομόφωνα από τους παρευρεθέντες αντινομάρχη, δημάρχους και αντιδήμαρχο οι παρακάτω αποφάσεις, οι οποίες θα τεθούν προς έγκριση στα δημοτικά συμβούλια των πιο πάνω δήμων, στο διοικητικό συμβούλιο της ΔΕΥΑΡ και στο δημοτικό συμβούλιο του δήμου Ροδίων.

Α 1) Ως προς την περιουσία που θα εισφερθεί στον ανωτέρω Ενιαίο Φορέα

Αυτή αποτελείται:

α) από τους Κεντρικούς Αγωγούς Αποχέτευσης των δήμων Ιαλυσού και Καλλιθέας, έργα τα οποία κατασκευάσθηκαν από τη Νομαρχία Δωδ/σου και ανήκουν σ' αυτήν και

β) από τον Κεντρικό Αποχετευτικό Αγωγό της πόλης της Ρόδου, τον υποθαλάσσιο αγωγό εκβολής επεξεργασμένων λυμάτων στην περιοχή ΒΟΔΙ, τις εγκαταστάσεις επεξεργασίας των βοθρολυμάτων και τις εγκαταστάσεις επεξεργασίας των αστικών λυμάτων της πόλης Ρόδου (πλην του Χημείου). Τα τελευταία έργα αποτελούν περιουσιακά στοιχεία της ΔΕΥΑΡ τα οποία, μαζί με τα πρώτα θα εισφερθούν στον υπό σύσταση πιο πάνω φορέα, ύστερα από απόφαση του Διοικητικού Συμβουλίου της ΔΕΥΑΡ η οποία θα εγκριθεί από το Δημοτικό Συμβούλιο του Δήμου Ροδίων.

Η κατανομή της αξίας των πιο πάνω έργων θα γίνει στους πιο πάνω δήμους με πληθυσμιακά κριτήρια, βάσεις της τελευταίας επίσημης απογραφής (Μαρτίου 2001), λαμβάνοντας υπόψη και τη σχετική αναλογία των κλινών των ξενοδοχείων και των ενοικιαζόμενων δωματίων που λειτουργούν σε καθένα από τους πιο πάνω δήμους. Οι κλίνες για κάθε δήμο θα προσδιοριστούν με ένα συμφωνηθέντα συντελεστή εποχικότητας-πληρότητας κ.λ.π. 0,7

Το ποσό που αναλογεί σε κάθε δήμο θα καταβληθεί στη ΔΕΥΑΡ και θα αποτελέσει το ποσοστό συμμετοχής του κάθε δήμου στον υπό ίδρυση Ενιαίο Φορέα.

Από τον Ορκωτό Ελεγκτή-Λογιστή ζητήθηκε να προσδιορίσει την αξία των έργων που θα εισφέρει στο Φορέα η ΔΕΥΑΡ κατά δύο τρόπους:

βα. Η αξία των περιουσιακών αυτών στοιχείων θα αποτελείται από το κόστος κατασκευής τους, όπως προκύπτει από τα επίσημα βιβλία της ΔΕΥΑΡ, προσαρμοσμένο σε τρέχουσες τιμές βάσει του μέχρι σήμερα Δείκτη Τιμών Καταναλωτή (Δ.Τ.Κ.) της Ε.Σ.Υ.Ε.

ββ. Αντί του πιο πάνω τρόπου προσδιορισμού της αξίας των περιουσιακών στοιχείων που θα εισφέρει η ΔΕΥΑΡ, ζητήθηκε από τον Ορκωτό Ελεγκτή-Λογιστή να προσδιοριστεί ως "εναλλακτικό σενάριο", η αξία των εισφερόμενων αυτών στοιχείων ως άθροισμα: της ιδίας συμμετοχής της ΔΕΥΑΡ στην κατασκευή των έργων αυτών, σε σημερινές τιμές βάσει του Δ.Κ.Τ. της Ε.Σ.Υ.Ε., πλέον 15% του αναπροσαρμοσμένου, κατά τα πιο πάνω (περιπτ. βα), σε σημερινές τιμές, κόστους κατασκευής των έργων αυτών, ως κόστος επίβλεψης, παρακολούθησης έργων, μελετών κ.λπ. πλέον το κόστος του σχετικού δανεισμού (τοκοχρεωλύσια).

Α 2) Ως προς το κόστος λειτουργίας των εγκαταστάσεων επεξεργασίας των βοθρολυμάτων

Και το κόστος αυτό, αναπροσαρμοσμένο σε σημερινές τιμές βάσει του Δείκτη Τιμών Καταναλωτή της Ε.Σ.Υ.Ε., συμφωνήθηκε επίσης, ομόφωνα, να καταβληθεί από τους πιο πάνω δήμους, κατανεμόμενο σ' αυτούς με τα ίδια πληθυσμιακά κριτήρια, βάσει της τελευταίας επίσημης απογραφής (Μαρτίου 2001), όπως και για τον επιμερισμό του κόστους κατασκευής των έργων που θα εισφέρει στο Φορέα η ΔΕΥΑΡ (ανωτ. περιπτ. Α1Β).

Τυχόν ποσά που έχουν καταβληθεί στο παρελθόν από τους πιο πάνω δήμους στη ΔΕΥΑΡ για το κόστος λειτουργίας των εγκαταστάσεων των βοθρολυμάτων, θα συμψηφίσουν, αναπροσαρμοσμένα και αυτά με τον ίδιο τρόπο σε σημερινές τιμές, τη σχετική οφειλή του αντίστοιχου δήμου προς τη ΔΕΥΑΡ.

Α 3) Ως προς το κόστος συντήρησης των εγκαταστάσεων επεξεργασίας αστικών λυμάτων σε κατάσταση μη λειτουργίας

Και το κόστος αυτό, αναπροσαρμοσμένο με την ίδια μέθοδο σε σημερινές τιμές, συμφωνήθηκε, ομόφωνα, να κατανεμηθεί στους πιο πάνω δήμους και να καταβληθεί από αυτούς στη ΔΕΥΑΡ, με τα ίδια ποσοστά για τον κάθε δήμο, που θα χρησιμοποιηθούν στις προηγούμενες περιπτώσεις.

Β) Συστατική πράξη του Ενιαίου Φορέα

Η σύνταξη της συστατικής πράξης του πιο πάνω φορεά, αποφασίσθηκε ομόφωνα να ζητηθεί να γίνει από την ΤΕΔΚ Ν. Δωδεκανήσου. Ολα τα παραπάνω, θα καταβληθεί προσπάθεια να έχουν ολοκληρωθεί μέχρι το τέλος του Νοεμβρίου 2001.

Τέλος από τον δ/ντή της ΔΕΥΑΡ κ. Εμμ. Διακομανώλη τονίσθηκε με έμφαση και έγινε ομόφωνα αποδεκτό, ότι δεν θα γίνει η τελική σύνδεση του αγωγού Βόδι-Αρχαγγέλου με τις εγκαταστάσεις της ΔΕΥΑΡ στην περιοχή Βόδι, αν προηγουμένως δεν ιδρυθεί και αρχίσει να λειτουργεί ο πιο πάνω Ενιαίος Φορέας".

ΠΟΙΟΣ ΘΑ ΚΡΑΤΗΣΕΙ ΤΟ ΠΑΙΔΙ ΣΤΟ ΣΠΙΤΙ;
Υπεύθυνη & δημιουργική απασχόληση παιδιών στο σπίτι σας!
Πόσες φορές δεν σας έτυχε να πρέπει να λείψετε από το σπίτι αλλά δεν έχετε κάποιον που θα μπορούσε υπεύθυνα να κρατήσει το παιδί σας;
Τώρα και στη Ρόδο, το Children's Care αναλαμβάνει υπεύθυνα τη δημιουργική απασχόληση και τη φύλαξη των παιδιών σας στο σπίτι, κατά τη διάρκεια της απουσίας σας.
Στελεχωμένο με μια ομάδα από αυστηρά επιλεγμένες Βρεφοκόμους, Νηπιαγωγούς και Παιδαγωγούς, το Children's Care αναλαμβάνει τη φύλαξη παιδιών & βρεφών στο σπίτι σας, οποιαδήποτε ώρα της ημέρας, με επαγγελματική φροντίδα, απόλυτη ευθύνη και συνέπεια, με ένα πρόγραμμα εκπαιδευτικών δραστηριοτήτων, προσαρμοσμένο στην ηλικία του παιδιού σας, το οποίο θα γνωρίζετε εκ των προτέρων.
MARKET PLAN + TSIRIGAS
CHILDREN'S CARE
Διαθέσιμα και προγράμματα μακροχρόνιας συνεργασίας.
Εθελοντών Δωδεκανησίων 4 (2ος όροφος), Τηλ./Fax: 31560

Zorpidis
ΤΟΥΡΙΣΤΙΚΟΣ ΟΡΓΑΝΙΣΜΟΣ
LANE
ΚΕΝΤΡΙΚΟ ΠΡΑΚΤΟΡΕΙΟ ΡΟΔΟΥ
ΣΤΕΦΑΝΑΚΗ

ΕΚΔΡΟΜΗ ΣΤΗΝ ΚΥΠΡΟ 22-27/11/01

Ο αθλητικός σύλλογος "ΑΡΧΑΓΓΕΛΟΣ" σε συνεργασία με το πρακτορείο ZORPIDIS TRAVEL οργανώνει 6ήμερη εκδρομή στην ΚΥΠΡΟ 22-27/11/01.

Περιλαμβάνει:

- Αεροπορικά εισιτήρια Ρόδο - Αθήνα - Λάρνακα - Αθήνα - Ρόδο
- Μεταφορές από και προς το αεροδρόμιο της Λάρνακας στο ξενοδοχείο
- 5 διανυκτερεύσεις σε δίκλινα δωμάτια με ημιδιατροφή
- Ολοήμερη εκδρομή - ξενάγηση Λεμεσός - Κούριο - Πάφος
- Ολοήμερη εκδρομή - ξενάγηση στη Λευκωσία
- Ολοήμερη εκδρομή - ξενάγηση Τρόοδος - Μονή Κύκκου
- Χάρτες - έντυπα της Κύπρου.

ΑΛΕΞ. ΔΙΑΚΟΥ 38, ΡΟΔΟΣ
Τηλ.: (0241) 20625, 30054

Υπεγράφη η συμφωνία ΔΑΝΕ-Αγούδημου

Συνεταίροι και επίσημα...

Στη "μέση" η ακτοπλοϊκή γραμμή της Δωδ/σου

Υπεγράφη και επίσημα η συμφωνία μεταξύ ΔΑΝΕ και Αγούδημου για συνεργασία στη γραμμή Δωδεκανήσου όπως προέβλεπε το πρωτόκολλο που υπέγραψαν οι δύο πλευρές μετά την προσφυγή του κ. Αγούδημου στα Δικαστήρια και τις απειλές για ακύρωση των αποφάσεων της Γενικής Συνέλευσης και συγκεκριμένα της απόφασης για την πώληση του 43% στην ΑΝΕΚ.

Σε ανακοίνωση που εκδόθηκε αναφέρεται ότι η συμφωνία έγινε με στόχο την καλύτερη εξυπηρέτηση του κοινού αλλά και των μικρών νησιών.

Πουθενά όμως δεν αναφέρεται με ποιά λογική τα τρία πλοία της ΔΑΝΕ μπαίνουν στην ίδια μοίρα με τα πλοία του κ. Αγούδημου και ποιός επιβάτης έστω και ο κάτοικος του μικρότερου νησιού θα νοιώσει ικανοποίηση βλέποντας στο λιμάνι του το "Ρομίλντα".

Η ανακοίνωση της Διοίκησης της ΔΑΝΕ έχει ως εξής:

"Η Διοίκηση της ΔΑΝΕ SEA LINE ανακοινώνει ότι για την πληρέστερη και ευρυθμότερη εξυπηρέτηση των συγκοινωνιακών αναγκών και του μεταφορικού έργου των νησιών της Δωδεκανήσου, συνήψε συμφωνία δρομολογιακής συνεργασίας με την εταιρεία G.A. FERRIES.

Στη συνεργασία αυτή θα συμμετάσχουν τα πλοία της ΔΑΝΕ "ΡΟΔΟΣ", "ΠΑΤΜΟΣ" & "ΔΙΑΓΟΡΑΣ" και της G.A. FERRIES- "ΡΟΔΑΝΘΗ", "ΜΑΡΙΝΑ" & "ΡΟΜΙΛΝΤΑ".

Η Διοίκηση της ΔΑΝΕ προχώρησε στην επιχειρηματική αυτή απόφαση έχοντας διαπιστώσει μετά από εικοσαετή και πλέον δραστηριοποίηση στις Γραμμές της Δωδεκανήσου, ότι οι ιδιαιτερότητες αυτού του ακριτικού μας συμπλέγματος, δε μπορούν να ικανοποιηθούν ορθολογικά παρά μόνο μέσα από τον καθορισμό ενός ενιαίου δικτύου δρομολογίων που θα καλύπτεται από τέσσερα (4) πλοία τους χειμερινούς μήνες και από έξι (6) τους θερινούς. Για τον καθορισμό αυτού του προτεινόμενου δικτύου, ελήφθησαν υπόψη αφενός μεν η ανάγκη για την απρόσκοπτη εξυπηρέτηση όλων των νησιών με πυκνότητα δρομολογίων ανάλογη του μεγέθους και του μεταφορικού έργου καθενός εξ αυτών και αφετέρου η ασφάλεια των πλοίων από τους κινδύνους που εγκυμονούν οι προσεγγίσεις μεγάλου μεγέθους πλοίων σε μικρά και όχι τόσο ασφαλή λιμάνια.

- Ειδικότερα για τη Ρόδο, η άφιξη στο λιμάνι της οποίας επιβαρύνεται μέχρι σήμερα με σημαντική καθυστέρηση λόγω των πολλαπλών προσεγγίσεων των πλοίων και σε άλλα νησιά, μετά από διαρκείς -κατά τα τελευταία χρόνια- οχλήσεις των παραγωγικών της τάξεων προβλέπεται η εκτέλεση για μεν του χειμερινούς μήνες τριών express δρομολογίων από και προς Πειραιά, για δε τους θερινούς καθημερινών express δρομολογίων.

Παράλληλα, καθημερινές αναχωρήσεις θα γίνονται καθ' όλο το έτος προς Πάτμο-Λέρο-Κάλυμνο-Κω-Ρόδο (δρομολόγιο κορμού), ενώ προβλέπεται επιπλέον και η τακτική εξυπηρέτηση των μικρών νησιών, Αστυπάλαιας-Τήλου-Νισύρου-Σύμης και Καστελλορίζου.

Ο νέος αυτός δρομολογιακός σχεδιασμός και το έγκαιρο άνοιγμα των πλάνων ηλεκτρονικών κρατήσεων για ολόκληρο το έτος, είναι βέβαιο ότι όχι μόνο θα διευκολύνει την διακίνηση και θα συμβάλλει στην αύξηση επισκεπτών των νησιών, αλλά αποτελεί και τη μόνη λύση για τη βιωσιμότητα και την προοπτική ανάπτυξης της εταιρείας.

Στα πλαίσια αυτά του νέου επιχειρηματικού σχεδιασμού, η διοίκηση της ΔΑΝΕ θα προχωρήσει τις προσεχείς ημέρες και σε επαφές με τις παραγωγικές τάξεις (Ενώσεις Ξενοδόχων κ.λπ.) ως και τους εκπροσώπους της Νομαρχιακής & Τοπικής Αυτοδιοίκησης της Δωδεκανήσου με πρόταση για εκπόνηση κοινού προγράμματος τουριστικής προβολής και κινήτρων που θα απευθύνεται στον εσωτερικό τουρισμό".

Εργαστήριο Ελευθέρων Σπουδών
La Belle
Με 10 ετή πείρα στην "τέχνη" της ομορφιάς

ΑΝΑΚΟΙΝΩΣΗ

Τώρα και στη Ρόδο
Διδασκαλία ΜΟΝΙΜΟΥ ΜΑΚΙΓΙΑΖ
Και TATTOO με χένα

Μάθετε να δίνετε μόνιμο χρώμα στα χείλη, μάτια και φρύδια με το μόνιμο μακιγιάζ.
Γνωρίστε την τέχνη του TATTOO με χένα και στολίστε το σώμα σας και τα σώματα των άλλων

Προλάβετε και δηλώστε συμμετοχή στο νέο γκρουπ ΜΑΝΙΚΙΟΥΡ, ΠΕΝΤΙΚΙΟΥΡ & ΟΝΥΧΟΠΛΑΣΤΙΚΗΣ που ξεκινά σε λίγες μέρες.
Εύκολα και γρήγορα μάθετε:
περιποίηση και διακόσμηση νυχιών,
Ονυχοπλαστική ακρυλικό και τζελ.

Πληροφορίες στο τηλ.: 67744
Γ. ΣΕΦΕΡΗ 78 - Β' ΟΡΟΦΟΣ - (Εμπορικό Κέντρο Μήδεια)
PROART

Τα ωραία κοστίζουν ακριβά ?



για καλύτερη ζωή!

ΕΙΔΗ ΥΓΙΕΙΝΗΣ-ΠΛΑΚΑΚΙΑ
Idea Bagno
ΑΓ. ΙΩΑΝΝΟΥ 3 ΝΗΡΕΑΣ ΡΟΔΟΣ ΤΗΛ. 22204 FAX: 24834
Λ. ΗΡΑΚΛΕΙΔΩΝ 28 ΙΑΛΥΣΟΣ ΤΗΛ-FAX:90190

ΚΟΜΜΩΤΗΡΙΟ UNISEX
Natural Beauty



Χτενίσματα αέρινα, ψίνα...
Χτενίσματα με άποψη. Νέες κουπ
με στυλ και προσθετική μαλλιών με
τη γνωστή υπογραφή της **Μαρίας**

& κατόπιν ραντεβού
ανοικτά από τις 9.00 έως 17.00

Επίσης για τα μικρά παιδιά ένα ευχάριστο κούρεμα μέσα στο παιδικό αυτοκινητάκι

Παφιάκη Μαρία

Στη νέα διεύθυνση: Ακραμίτου 16, Ρόδος • Τηλ. 32161
(παλιά διεύθυνση: προέκταση Αννης Μαρίας)

ΕΚΔΡΟΜΗ ΣΤΗΝ ΙΣΤΟΡΙΑ, ΣΤΗΝ ΤΕΧΝΗ, ΣΤΟΝ ΠΟΛΙΤΙΣΜΟ

ΜΙΑ ΠΡΩΤΟΠΟΡΙΑΚΗ ΕΚΔΡΟΜΗ ΠΡΟΣΦΟΡΑ ΑΠΟ ΤΟ

Sigma travel agency

11ΗΜΕΡΗ ΟΔΙΚΗ ΕΚΔΡΟΜΗ

ΙΤΑΛΙΑ – ΚΥΑΝΗ ΑΚΤΗ – ΙΤΑΛΟΓΑΛΛΙΚΗ ΡΙΒΙΕΡΑ

ΠΡΟΓΡΑΜΜΑ ΕΚΔΡΟΜΗΣ:

ΠΟΜΠΗΙΑ – ΝΑΠΟΛΗ – ΡΩΜΗ – ΤΙΒΟΛΙ – ΣΙΕΝΑ – ΦΛΩΡΕΝΤΙΑ – ΠΙΖΑ – ΝΙΚΑΙΑ – ΜΟΝΑΚΟ – ΜΟΝΤΕ ΚΑΡΛΟ – ΚΑΝΝΕΣ – ΣΑΙΝ ΤΡΟΠΕΖ – ΒΕΡΟΝΑ – ΒΕΝΕΤΙΑ – ΑΓΙΟΣ ΜΑΡΙΝΟΣ – ΑΝΚΟΝΑ

ΜΙΑ ΕΥΚΑΙΡΙΑ ΜΟΝΑΔΙΚΗ ΝΑ ΠΕΡΠΑΤΗΣΕΤΕ ΣΤΟΥΣ ΔΡΟΜΟΥΣ ΤΗΣ ΙΣΤΟΡΙΑΣ, ΤΗΣ ΤΕΧΝΗΣ ΚΑΙ ΤΟΥ ΠΟΛΙΤΙΣΜΟΥ.

ΑΝΑΧΩΡΗΣΗ 24/11 ΠΡΟΛΑΒΕΤΕ
ΤΙΜΗ ΚΑΤΑ ΑΤΟΜΟ ΜΟΝΟ
210.000!!!ΔΡΧ. - €616.29

ΣΤΗΝ ΤΙΜΗ ΣΥΜΠΕΡΙΛΑΜΒΑΝΟΝΤΑΙ:
- Μετακινήσεις με κλιματιζόμενο πολυτελές πούλμαν
- Εισιτήρια Πάτρα - Μπάρι, Ανκονα- Πάτρα σε τετράκλινες εσωτερικές καμπίνες με ντους/WC (AB4) μ το πλοίο Super Fast
- Εκδρομές - περιηγήσεις σύμφωνα με το πρόγραμμα (ζητήστε το από το γραφείο μας)
- Διαμονή σε ξενοδοχεία κεντρικά 3* Superior, 4* σε δίκλινα ή τρίκλινα
- Πρωινά και γεύματα (ημιδιατροφή)
- Τοπικοί ξεναγοί
- Αρχηγός συνοδός, κ. Στεργενάκης και Σωτηρίου Παύλος
- Ασφαλιστική κάλυψη αστικής ευθύνη - ΦΠΑ

ΠΛΗΡΟΦΟΡΙΕΣ ΣΤΑ ΤΗΛΕΦΩΝΑ 90049 FAX 96697
Λ. Ηρακλειδών, Εμπ. Κέντρο RHODESLAND
(Μεταξύ AVRA BEACH ΚΑΙ MIRA MARE)
ΥΠΕΥΘΥΝΟΣ: ΣΤΕΡΓΕΝΑΚΗΣ Σ.

ΜΕ ΕΝΑ ΤΗΛΕΦΩΝΟ!!, ΤΑ ΕΙΣΙΤΗΡΙΑ ΣΑΣ ΣΤΟ ΧΩΡΟ ΣΑΣ ΧΩΡΙΣ ΕΠΙΠΛΕΟΝ ΕΠΙΒΑΡΥΝΣΗ!!!

Για το πρόβλημα με τους τσιγγάνους στο Καρακόνερο

"Παραπλανήθηκε" ο Συνήγορος του Πολίτη

Τί αναφέρει σε απάντησή του ο δήμαρχος κ. Γιαννόπουλος

"Θύμα" ανακριβών πληροφοριών που δεν έχουν σχέση με την πραγματικότητα έχει πέσει ο Συνήγορος του Πολίτη, σε ό,τι αφορά τον καταυλισμό των τσιγγάνων στο Καρακόνερο.

Αυτό υποστηρίζει στην απάντησή του προς τον Συνήγορο του Πολίτη ο δήμαρχος Ρόδου κ. Γ. Γιαννόπουλος, βάζοντας τα πράγματα στην θέση τους.

Για το θέμα αυτό, με βάση αναφορά κάποιου προέδρου των τσιγγάνων σύμφωνα με την οποία οι διαμένοντες τσιγγάνοι στο Καρακόνερο βρίσκονται υπό διωγμόν, ο Συνήγορος του Πολίτη ζήτησε εξηγήσεις από τον δήμο Ρόδου, γεγονός που προκάλεσε ευνόητες αντιδράσεις.

Ετσι στην απάντησή του ο κ. Γιαννόπουλος, κάνει λόγο για ανακριβείς πληροφορίες που δεν έχουν σχέση με την πραγματικότητα και εξηγεί πως έχουν τα πράγματα **και κυρίως την αναγκαιότητα απομάκρυνσης των τσιγγάνων από τον συγκεκριμένο χώρο.**

Η ανοχή της σημερινής κατάστασης, αναφέρει χαρακτηριστικά ο δήμαρχος, "στ' όνομα της δήθεν προστασίας των δικαιωμάτων των πολιτών Ρομά όχι μόνο ευτελίζει την έννοια των στοιχειώδων αρχών ενός κράτους πρόνοιας και υποκριτικά δήθεν υπηρετεί το συνταγματικά κατοχυρωμένο δικαίωμα απόκτησης κατοικίας, αλλά δημιουργεί επιπλέον σοβαρούς και άμεσους κινδύνους για την ίδια την ασφάλεια και προστασία της σωματικής ακεραιότητας και της ζωής των συνανθρώπων μας αυτών".

Η απάντηση του δημάρχου στον Συνήγορο του Πολίτη στάλθηκε χθες και κοινοποιήθηκε επίσης στην νομαρχία Δωδεκανήσου, στην Εισαγγελία Πρωτοδικών Ρόδου και στην Αστυνομική Διεύθυνση Δωδεκανήσου.

Αναφέρει συγκεκριμένα ο κ. Γιαννόπουλος τα εξής:

"Με το παραπάνω σχετικό, ζητήσατε να σας γνωρίσουμε εάν "επίκειται πράγματι η άμεση αποβολή των Ρομά Καλακόνερου (ορθά Καρακόνερου) από τον καταυλισμό όπου διαβιούν, αν έχουν ληφθεί μέτρα για την μετεγκατάστασή τους και περαιτέρω εάν τηρήθηκαν οι νομότυπες διαδικασίες έκδοσης πρωτοκόλλου διοικητικής αποβολής".

Με προηγούμενες αναφορές στο ίδιο σχετικό έγγραφό σας, προκύπτει ότι η υπηρεσία σας έγινε αποδέκτης τουλάχιστον ανακριβών πληροφοριών επί του ίδιου θέματος, οι οποίες εξ αντικειμένου καμία σχέση δεν έχουν με την πραγματικότητα.

Ειδικότερα:

α) Είναι ανακριβές ότι στη θέση "Καρακόνερο Ρόδου" υπάρχει κατά στοιχειώδη έστω έννοια "Καταυλισμός Κοινότητας Ρομά". Αντίθετα ζουν σε μη οργανωμένη και σε απερίγραπτα απελπιστική κατάσταση, οικογένειες Αθίγγανων που έρχονται στη Ρόδο περιστασιακά από διάφορα μέρη της λοιπής Ελληνικής Επικράτειας διαμένοντας εναλλασσόμενα κατά την περίοδο της παραμονής τους σε άθλια παραπήγματα (Βλ. φωτογραφίες).

β) Ο παραπάνω χώρος είναι παντελώς ακατάλληλος για τη διαβίωση ανθρώπων και οι συνθήκες που ζουν προσβάλλουν βάναυσα κάθε έννοια ανθρώπινης αξιοπρέπειας.

γ) Ο χώρος αυτός αποτελεί δημόσια και όχι δημοτική έκταση, στην οποία κατασκευάζονται οι χερσαίες εγκαταστάσεις του νέου καρνάγιου της Ρόδου το οποίο βρίσκεται στο τελικό στάδιο αποπεράτωσης. Το σοβαρό αυτό έργο υποδομής είναι νομαρχιακού επιπέδου και εκτελείται υπό την ευθύνη της Νομαρχιακής Αυτοδιοίκησης Δωδεκανήσου.

δ) Στη σημερινή φάση που βρίσκεται



το προαναφερόμενο έργο, εκτελούνται ανατινάξεις υπεδαφών κοντά στο χώρο που διαβιούν οι οικογένειες που αναφέρεσθε, με συνέπεια να υπάρχει καθημερινός άμεσος κίνδυνος όχι μόνο για τη σωματική ακεραιότητα αλλά και για την ίδια ζωή των παραπάνω πολιτών. Για τον άμεσο αυτό κίνδυνο είναι ενήμεροι βέβαια τόσο οι διαβιούντες όσο και οι αρμόδιες αρχές, οι οποίες επανειλημμένα κάλεσαν τις οικογένειες που διαβιούν εκεί ν' απομακρυνθούν.

ε) Οι αναφορές που γίνονται κατά οργάνων της Ειδικής Υπηρεσίας (Δημοτική Αστυνομία) του Δήμου Ροδίων, είναι επίσης τουλάχιστον ανακριβείς, όσον αφορά τις δήθεν εκ μέρους τους απειλές εκτέλεσης καταχρηστικών πράξεων προκειμένου να επιτευχθεί η απομάκρυνση των παραπάνω πολιτών. Αλλωστε η ευθύνη ελέγχου των προαναφερόμενων καταστάσεων και αποτροπής των κινδύνων, αποτελεί σαφέστατα αρμοδιότητα της Ελληνικής Αστυνομίας, η οποία στα πλαίσια αυτά πράγματι έχει κάνει παρεμβάσεις, όπως όφειλε. Τις παρεμβάσεις αυτές βεβαίως συνεπικούρησαν όργανα της Δημοτικής Αστυνομίας με την παρουσία τους.

στ) Οπως συνάγεται από τα προαναφερόμενα, όσον αφορά το Δήμο Ροδίων, προς τον οποίο απευθυνθήκατε, προκύπτει ότι δεν υπάρχουν εκκρεμή ζητήματα έκδοσης πρωτοκόλλου διοικητικής αποβολής πολιτών Ρομά από δημοτική έκταση, ώστε επ' αυτού να προβείτε σ' έλεγχο τυπικής νομιμότητας της διαδικασίας όπως με το έγγραφό σας αναφέρεσθε.

ζ) Οπως εξ' άλλου γνωρίζετε, σύμφωνα με την κείμενη νομοθεσία η υποχρέωση χωροθέτησης εγκαταστάσεων καταυλισμών, αποτελεί αρμοδιότητα της Β' βαθμιας Τοπικής Αυτοδιοίκησης. Στην προκειμένη μάλιστα περίπτωση η Νομαρχιακή Αυτοδιοίκηση Δωδεκανήσου από το 1996 συνέστησε επιτροπή για να εξετάσει το θέμα, πόρισμα της οποίας όμως μέχρι σήμερα δεν έχει εκδοθεί.

η) Τέλος πρέπει να σας γνωρίσουμε ότι ο Δήμος Ροδίων είναι από τους πρώτους φορείς στην Ελλάδα που σε συνεργασία με την Περιφέρεια Νοτίου Αιγαίου τ' αρμόδια Υπουργεία και το Γραφείο Πρωθυπουργού αξιοποιεί περιφερειακά επιχειρησιακά προγράμματα (ΠΕΠ) ακριβώς για την δημιουργία κέντρου προσωρινής διαμονής των συγκεκριμένων ομάδων πολιτών (Βλ. συνημμένο έγγραφο Γρ. Προγραμματισμού Δήμου Ροδίων), που θα εγκατασταθεί σε μισθωμένο χώρο, με τις απαραίτητες πλέον υποδομές, εντός των διοικητικών ορίων του Δήμου Ροδίων. Η ενέργεια μας αυτή δεν μπορεί ασφαλώς να έχει καμία απολύτως σχέση με την μεταβάπτιση σε καταυλισμό και την προσχηματικώς ως προσωρινού χαρακτήρα διατήρηση του άθλιου χώρου στον οποίο αναφέρεσθε, η ύπαρξη του οποίου όπως προαναφέρθηκε προσβάλλει κάθε έννοια ανθρώπινης αξιοπρέπειας.

Είναι εντέλει αυτονόητο ότι η με οποιοδήποτε τρόπο ανοχή της σημερινής κατάστασης, στ' όνομα της δήθεν προστασίας των "δικαιωμάτων" των πολιτών Ρομά στους οποίους αναφέρεσθε, όχι μόνο ευτελίζει την έννοια των στοιχειωδών αρχών ενός Κράτους Πρόνοιας και υποκριτικά δήθεν υπηρετεί το συνταγματικά κατοχυρωμένο δικαίωμα απόκτησης κατοικίας, αλλά δημιουργεί επί πλέον σοβαρούς και άμεσους κινδύνους για την ίδια ασφάλεια και την προστασία της σωματικής ακεραιότητας και της ζωής των συνανθρώπων μας αυτών. Συνακόλουθα και οι ευθύνες είναι τεράστιες".

ΕΛΑΣΤΙΚΑ - ΖΑΝΤΕΣ
ΑΝΑΡΤΗΣΕΙΣ - ΛΙΠΑΝΤΙΚΑ

ΧΑΡΗΣ ΖΕΡΒΟΣ

ΑΥΣΤΡΑΛΙΑΣ 60, ΡΟΔΟΣ 85100
ΤΗΛ. 0241 0 36400 - 0241 0 70092
ΚΙΝ. 0977 433232 - FAX: 0241 0 70092

PIRELLI
MOMO CORSE
VIDEN

KYDON TOURS
ΚΕΝΤΡΙΚΟ ΠΡΑΚΤΟΡΕΙΟ
PORT AGENT

ΕΚΔΡΟΜΕΣ ΚΥΔΩΝ
Με τη φροντίδα της κ.
ΕΛΕΝΗΣ ΨΥΛΛΑΚΗ

• ΜΙΚΡΑ ΑΣΙΑ 16/11-26/11/2001
ΜΑΡΜΑΡΙΣ-ΣΜΥΡΝΗ-ΠΡΟΥΣΑ-ΚΩΝΣΤΑΝΤΙΝΟΥΠΟΛΗ (Πατριαρχείο-Αγία Σοφία-Μονή της Χώρας-Μπαλουκλί-Παναγία Βλαχερνών-Παλάτια-Σκεπαστή Αγορά-Πριγκιπόνησα-Χαλκηδόνα) ΑΪΒΑΛΙ-ΠΕΡΓΑΜΟΣ-ΚΟΥΣΑΝΤΑΣΙ-ΕΦΕΣΟΣ-ΠΑΜΟΥΚΑΛΕ (10 διανυκτερεύσεις, 11 μέρες). Ξενοδοχεία 4 αστέρων. Πλούσιο πρόγραμμα και ΣΥΝΟΔΟΣ η κ. ΕΛΕΝΗ ΨΥΛΛΑΚΗ

• ΒΙΕΝΝΗ-ΣΑΛΣΜΠΟΥΡΓΚ 29/11-4/12
Αεροπορική εκδρομή-Ξενοδοχείο-Τράνσφερ-Εκδομές-Προαιρετική εκδρομή Βουδαπέστη.

• ΧΡΙΣΤΟΥΓΕΝΝΑ στην ΤΑΫΛΑΝΔΗ 22/12-6/1
BANGKOK-ΠΟΥΚΕΤ-ΣΑΜΟΪ.
Η χώρα των ΒΟΥΔΙΣΤΩΝ και της ΑΣΦΑΛΕΙΑΣ. Η χώρα του Γέλιου και της Χαράς.
Η εξωτική ΤΑΫΛΑΝΔΗ και τα πιο διάσημα νησιά. Τα πιο όμορφα Χριστούγεννα με μπάνια-διασκέδαση-ψώνια-φανταστικά πάμφθηνα.
ΣΥΝΟΔΟΣ η κ. ΕΛΕΝΗ ΨΥΛΛΑΚΗ

• ΕΚΔΡΟΜΕΣ SUPERFAST FERRIES
• GROUP από ΡΟΔΟ - 19/11-ΠΑΤΡΑ ΑΝΚΟΝΑ-ΣΑΝ ΡΕΜΟ-ΜΟΝΤΕ ΚΑΡΛΟ-ΜΟΝΑΚΟ-ΝΙΚΑΙΑ-ΚΑΝΝΕΣ-ΒΑΡΚΕΛΩΝΗ
• ΓΥΡΟΣ ΙΤΑΛΙΑΣ
• ΠΑΝΟΡΑΜΑ ΕΛΒΕΤΙΑΣ
• ΕΛΒΕΤΙΑ-ΓΑΛΛΙΑ
• ΚΑΤΩ ΙΤΑΛΙΑ-ΕΛΛΗΝΟΦΩΝΑ ΧΩΡΙΑ-ΣΙΚΕΛΙΑ
• ΒΕΝΕΤΙΑ-ΒΙΕΝΝΗ-ΠΡΑΓΑ-ΜΟΝΑΧΟ
• ΒΕΝΕΤΙΑ-ΣΑΛΣΜΠΟΥΡΓΚ-ΒΙΕΝΝΗ-ΙΝΣΜΠΡΟΥΚ

Ελάτε για πρόγραμμα. ΦΑΝΤΑΣΤΙΚΕΣ ΤΙΜΕΣ

• ΕΙΣΙΤΗΡΙΑ-ΕΙΣΙΤΗΡΙΑ-ΠΑΚΕΤΑ-ΠΑΚΕΤΑ
Στο γραφείο μας να βρείτε τα πιο φθηνά εισιτήρια και πακέτα. Σας συμφέρει
ΙΑΤΑ Γραφείο 25 χρόνια
e-mail: Kydon@otenet.gr www.Kydontours.gr

ΠΡΑΚΤΟΡΕΙΟ
ΚΥΔΩΝ
Τηλ. 23000-27900

40 ΕΥΡΩ ΑΝΑ ΕΠΙΒΑΤΗ ΣΤΟΥΣ ΤΟΥΡ ΟΠΕΡΕΪΤΟΡ

Επιδότηση για επιμήκυνση της τουριστικής περιόδου

Το πρόγραμμα του ΕΟΤ ξεκίνησε από την 1η Νοεμβρίου και θα διαρκέσει συνολικά 90 ημέρες

Ξεκίνησε από την 1η Νοεμβρίου το πρόγραμμα του ΕΟΤ για την επιμήκυνση της τουριστικής περιόδου, που επιδοτεί τους τουρ οπερέιτορ με 40 ευρώ ανά επιβάτη που θα φέρουν στη χώρα μας, τους μήνες Νοέμβριο και Μάρτιο και τμήματα των μηνών Απριλίου και Οκτωβρίου (συνολικά έως 90 ημέρες κατά σεζόν).

Επισημαίνεται ότι το πρόγραμμα αυτό έχει τριετή διάρκεια και λήγει την άνοιξη του 2004, αν και είναι πολύ πιθανόν να έχει και συνέχεια. Το συνολικό κόστος για την τριετία υπολογίζεται ότι θα προσεγγίσει τα 10 εκ. ευρώ.

Η επιδότηση των τουρ οπερέιτορ καλύπτει τις ευρωπαικές αγορές και υπό την προϋπόθεση ότι οι πελάτες τους θα διακινηθούν:

α) Με ναυλωμένες πτήσεις (τσάρτερ)

β) Με τακτικές πτήσεις, εφόσον ο οργανωτής ναυλώσει με σύμβαση έναν ελάχιστο αριθμό θέσεων (τουλάχιτον 10), και

γ) Με τουριστικά λεωφορεία διά μέσου χερσαίων ή θαλάσσιων συνόρων (οδικός τουρισμός).

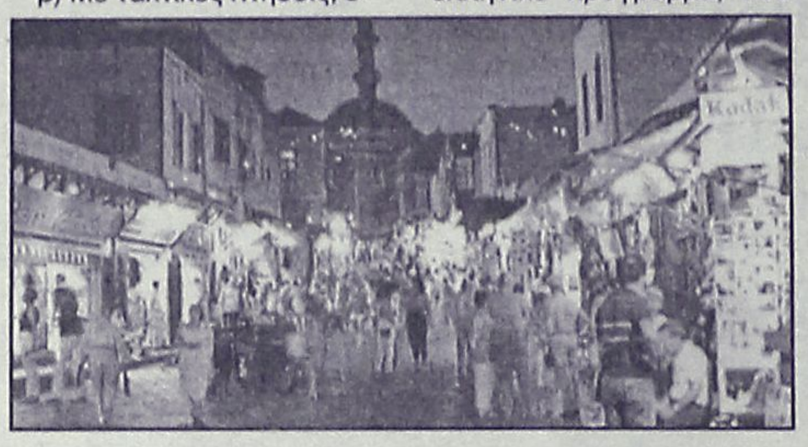

Το πρόγραμμα κινήτρων για την επιμήκυνση της τουριστικής περιόδου συμπληρώνεται με ειδικό πρόγραμμα συνδιαφήμισης με τους συμμετέχοντες τουρ οπερέιτορ, η δαπάνη του οποίου υπολογίζεται σε 3 εκ. ευρώ για τα τρία χρόνια.

Οι ενδιαφερόμενοι τουρ οπερέιτορ πρέπει να έχουν ελληνικό πρόγραμμα, που γνωστοποιείται στο κοινό είτε με ειδικό φυλλάδιο είτε με ενσωμάτωση σχετικών σελίδων στο γενικό φυλλάδιο του τουρ οπερέιτορ.

Υπογραμμίζεται ότι εάν υπάρχει πρόταση τουρ οπερέιτορ για πεντάμηνη χειμερινή περίοδο θα εξετασθεί από τον ΕΟΤ και εφόσον εγκριθεί η επιδότηση των 40 ευρώ θα δοθεί για όλη την περίοδο.

Κατά αγορά, η χρονική διάρκεια της επιδότησης έχει ως εξής:

• Αγγλία: 15/10 έως 30/11 και 1/3 έως15/4.
• Αυστρία: 1/3 έως 8/4 και 24/10 έως 30/11 κάθε έτους για τη Ρόδο και την Κρήτη. 1/3 έως 15/4 και 24/10 έως 30/11 κάθε έτους για την Κω. 1/3 έως 30/4 και 1 έως 31/10 κάθε έτους για τους υπόλοιπους προορισμούς.
• Βέλγιο/Λουξεμβούργο: 15/10 έως 30/11 και 1/3 έως 10/4 κάθε έτους.
• Γαλλία: 10/10 έως 30/11 και 1/3 έως 14/4 κάθε έτους.
• Γερμανία: 25/10 έως 30/11 και 1/3 έως 14/4 κάθε έτους.
• Δανία: 15/10 έως 30/11 και 1/3 έως 14/4 κάθε έτους.
• Ισραήλ: 15/10 έως 30/11 και 1/3 έως 15/4 κάθε έτους.
• Ιταλία: 15/10 έως 30/11 και 1/3 έως 15/4 κάθε έτους.
• Ολλανδία: 15/10 έως 30/11 και 1/3 έως 15/4 κάθε έτους.
• Χώρες Vissgrad: 15/10 έως 31/11 και 1 έως 31/3 κάθε έτους.

ΤΟΥΡΙΣΤΙΚΟ ΣΕΜΙΝΑΡΙΟ ΤΟΥ ΣΕΤΕ

Σεμινάριο με θέμα τη συνεργασία του δημόσιου και ιδιωτικού τομέα στον τουρισμό οργανώνει στις 29 Νοεμβρίου ο ΣΕΤΕ, σε συνεργασία με τον Παγκόσμιο Οργανισμό Τουρισμού (ΠΟΤ), την Ολυμπιακή Αεροπορία και την Περιφέρεια Αττικής. Οι εισηγητές του σεμιναρίου θα οριοθετήσουν το πλαίσιο σχέσεων των δύο τομέων, θα αναλυθούν οι συνέργιες κύρια στις μικρομεσαίες επιχειρήσεις και οργανισμούς, ενώ θα παρουσιασθεί μια πρακτική μελέτη για τις κρουαζιέρες και το τουριστικό μάνατζμεντ. Το σεμινάριο συνδέεται με τη μελέτη του επιχειρησιακού συμβουλίου του ΠΟΤ, που έχει ακριβώς αυτό το θέμα: "Συνεργασία δημόσιου και ιδιωτικού τομέα: Βελτιώνοντας την ανταγωνιστικότητα του τουρισμού", η οποία εκδόθηκε και στα ελληνικά από τον ΣΕΤΕ και θα διανεμηθεί στους συμμετέχοντες. Μεταξύ των εισηγητών περιλαμβάνονται εκπρόσωποι του ΠΟΤ και ειδικών από την Ισπανία, Αυστρία, Αγγλία και Καναδά.

Πιστεύετε ότι θά βρείτε ωραιότερα είδη υγιεινής στην Αθήνα ?

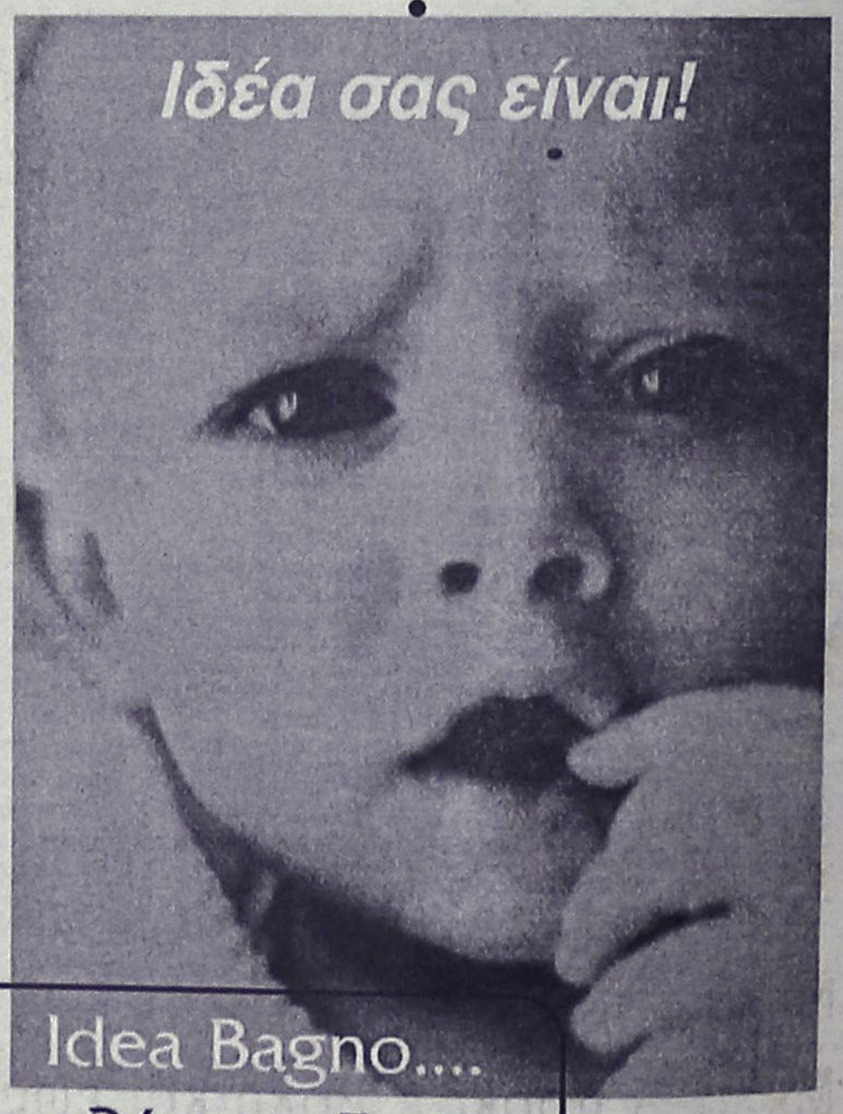

για καλύτερη ζωή!

ΕΙΔΗ ΥΓΙΕΙΝΗΣ-ΠΛΑΚΑΚΙΑ
Idea Bagno
ΑΓ. ΙΩΑΝΝΟΥ 3 ΝΗΡΕΑΣ ΡΟΔΟΣ ΤΗΛ. 22204 FAX: 23834
Α. ΗΡΑΚΛΕΙΔΩΝ 28 ΙΑΛΥΣΟΣ ΤΗΛ-FAX:90190

ΑΠΟΣΤΟΛΑΣ ΒΑΣΙΛΕΙΟΣ
ΑΠΟΚΛΕΙΣΤΙΚΟΣ ΑΝΤΙΠΡΟΣΩΠΟΣ ΡΟΔΟΥ
ΤΑΜΕΙΑΚΩΝ ΜΗΧΑΝΩΝ
Αξιοπιστία & ποιότητα
TEC
BIZERBA EURO
ΠΩΛΗΣΕΙΣ - SERVICE - ΑΝΑΛΩΣΙΜΑ
• ΜΗΧ. ΓΡΑΦΕΙΟΥ
• ΑΡΙΘΜΟΜΗΧΑΝΕΣ ΕΥΡΩ
• ΗΛΕΚΤΡ. ΖΥΓΑΡΙΕΣ ΕΥΡΩ
• ΕΤΙΚΕΤΟΓΡΑΦΟΙ
• ΡΟΛΟΠΑ ΠΡΟΣΩΠΙΚΟΥ ΑΜΑΝΟ
• ΑΝΙΧΝΕΥΤΗΣ ΠΛΑΣΤΩΝ ΧΑΡΤΟΝΟΜΙΣΜΑΤΩΝ
• ΜΗΧ. ΣΥΝΑΛΛΑΓΜΑΤΟΣ
Κολοκοτρώνη 91, Ρόδος
Τηλ.: 02410.38089, Fax: 02410.73209
Κιν.: 0944/262880

Λιανική σε τιμές χονδρικής



Καναπές

Τριθέσιος

MONO

250.000

Κρεβατοκάμαρα

MONO

270.000





Σύνθετο

MONO

250.000

Σαλόνια από 400.000 Δρχ. σε διάφορα μοντέλα και υφάσματα της αρεσκείας σας.

Στις τιμές συμπεριλαμβάνεται Φ.Π.Α 13%

Τώρα επιλέγετε εσείς τον τρόπο πληρωμής που σας ταιριάζει:

α.Με 0% προκαταβολή και έως 36 δόσεις
β.Με 10% προκαταβολή και έως 48 δόσεις
γ.Με 35% προκαταβολή και 12 δόσεις άτοκα

Spazio economico

Εθν. Αντίστασης 28 (Πρώην Άννης Μαρίας)
Τηλ.: 02410 29145

Μια νέα πρόταση από τη ΛΥΣΗ Α.Ε.Β.Ε.

ADD

ΙΕΡΟΣ ΝΑΟΣ ΑΓ. ΓΕΩΡΓΙΟΥ ΑΝΩ

Με τις ευλογίες της Α.Θ. Παναγιότητος του Οικουμενικού Πατριάρχου κ.κ. Βαρθολομαίου και Σ. Μητροπολίτου Ρόδου κ.κ. Αποστόλου οργανώνουμε

ΤΕΤΡΑΗΜΕΡΗ και **ΔΩΔΕΚΑΗΜΕΡΗ**

εορταστική εκδρομή στη γενέτειρα του Αγ. Νικολάου (ΜΥΡΑ), καθώς και προσκύνημα στα μικρασιατικά παράλια και στην Βασιλεύουσα από ***4/12–7/12/2001***

ΜΑΡΜΑΡΙΣ, ΚΑΤΑΡΡΑΚΤΕΣ, ΜΥΡΑ, ΒΑΣ. ΑΓ. ΝΙΚΟΛΑΟΥ (θεία Λειτουργία), ΜΑΚΡΗ, ΛΙΒΙΣΗ, ΣΜΥΡΝΗ, ΠΡΟΥΣΑ, ΠΑΝ. ΒΛΑΧΕΡΝΩΝ, ΠΑΝ. ΜΠΑΛΟΥΚΛΗ, ΧΑΛΚΗΔΩΝΑ, ΑΓΟΡΕΣ, ΚΑΠΑΛΙ ΤΣΑΡΣΙ, ΑΙΓΥΠΤΙΑΚΗ ΑΓΟΡΑ, ΑΓ. ΣΟΦΙΑ, ΙΠΠΟΔΡΟΜΟ, ΠΑΤΡΙΑΡΧΕΙΟ, ΣΤΟΝ Ι.Ν. ΑΓ. ΓΕΩΡΓΙΟΥ, ΠΡΙΓΚΗΠΟΝΗΣΣΑ, ΣΤΗΝ ΣΧΟΛΗ ΧΑΛΚΗΣ, ΔΑΡΔΑΝΕΛΛΙΑ, ΤΡΟΙΑ, ΑΪΒΑΛΙ, ΠΕΡΓΑΜΟ, ΚΟΡΔΕΛΙΟ, ΜΠΟΥΡΝΟΒΑ, ΣΜΥΡΝΗ, ΑΓ. ΦΩΤΕΙΝΗ (θεία Λειτουργία), στην ΑΓΟΡΑ ΤΗΣ ΣΜΥΡΝΗΣ για γώνια το απόγευμα, επιστροφή στο ΜΑΡΜΑΡΙΣ, για γώνια το απόγευμα, επιστροφή, για Ρόδο.

Η εκδρομή περιλαμβάνει:
Ξενοδοχεία 3 - 4 αστέρων με ημιδιατροφή
Δεν περιλαμβάνει:
Φόρους εισόδου - εξόδου και αρχαιολογικών χώρων

Συνοδός ο πατήρ Βασ. Τσαβαρής

ΠΛΗΡΟΦΟΡΙΕΣ
1. ***Πατήρ Βασ. Τσαβαρής***
2. ***Αθανασιάδης Τουρς***
Τηλ. **33675, 33842**

Τον άλλο μήνα στο Συνέδριο της παράταξής του

Ο κ. Σάββας Καραγιάννης αποφασίζει οριστικά...

Θα γίνει απολογισμός της μέχρι τώρα πορείας

Για τον Δεκέμβριο προγραμματίζεται το συνέδριο της παράταξης του νομάρχη κ. Σάββα Καραγιάννη, μέσα από το οποίο θα ληφθούν οι αποφάσεις για το τί θα γίνει στις προσεχείς νομαρχιακές εκλογές.

Στο συνέδριο αυτό θα γίνει απολογισμός της μέχρι τώρα πορείας και θα ληφθούν οι σχετικές αποφάσεις.

Τις πληροφορίες επιβεβαίωσε χθες και ο νομαρχιακός σύμβουλος κ. Μαν. Καμπουρόπουλος, ο οποίος τόνισε ότι το συνέδριο αυτό μάλλον θα γίνει στην Κω τον προσεχή μήνα.

Οριστικές αποφάσεις δεν έχουν παρθεί, και είναι πιθανόν να γίνει αργότερα το συνέδριο αυτό, το οποίο αρχικά ήταν προγραμματισμένο για τον περασμένο Οκτώβρη.

Ενδεχομένως να προηγηθεί του συνεδρίου προκαταρκτική σύσκεψη στη Ρόδο, όπως δήλωσε χθες ο κ. Καμπουρόπουλος.

Ο κ. Καμπουρόπουλος **ερωτήθηκε τι θα πράξει προσωπικά** και από την απαντηση άφησε ανοικτό το ενδεχόμενο να μην είναι υποψήφιος στις νομαρχιακές εκλογές, προτιμώντας προφανώς να εκτεθεί ως υποψήφιος βουλευτής.

"Εγώ θ' ασχοληθώ με τα κοινά της Δωδεκανήσου στα οποία δηλώνω παρών" τόνισε ο κ. Καμπουρόπουλος παραδεχόμενος ότι προβληματίζεται έντονα αν ασχοληθεί με τη νομαρχιακή αυτοδιοίκηση λόγω των συστηματικών υπονομεύσεων του θεσμού και των συνεχών περικοπών αρμοδιοτήτων.

Είναι κοινό μυστικό πάντως ότι ο κ. Καμπουρόπουλος διεκδικεί μία θέση στο ψηφοδέλτιο της Ν.Δ. στις προσεχείς βουλευτικές εκλογές και πιθανόν για τον λόγο αυτό να μην συμμετάσχει στις νομαρχιακές εκλογές.

ΒΛΑΒΗ ΣΤΟ Ε/Γ ΡΟΔΟΣ

Από τον πλοίαρχο του Ε/Γ-Ο/Γ "ΡΟΔΟΣ" ενημερώθηκε στις 18.20 χθες το ΥΕΝ ότι παρουσιάσθηκε βλάβη στη δεξιά κύρια μηχανή ενώ βρισκόταν στη θαλάσσια περιοχή 0,5 ν.μ. από το λιμάνι του Πειραιά.

Το πλοίο το οποίο εκτελούσε δρομολόγιο επιστροφής από Ρόδο για Σύμη-Νίσυρο-Κω-Κάλυμνο-Αστυπάλαια-Πειραιά μεταφέροντας 84 επιβάτες, 16 ΙΧ και 13 Φ/Γ, κατέπλευσε συνοδεία ρυμουλκού στις 19.30 ασφαλώς στο λιμάνι του Πειραιά.

Από το Κεντρικό Λιμεναρχείο Πειραιά απαγορεύθηκε ο απόπλους του πλοίου μέχρι αποκατάστασης της βλάβης.

Νέο τιμολόγιο του ΟΤΕ

Ενεκρίθησαν από την Εθνική Επιτροπή Τηλεπικοινωνιών και Ταχυδρομείων οι αλλαγές στο τιμολόγιο που είχε αποφασίσει το διοικητικό συμβούλιο του ΟΤΕ.

Συγκεκριμένα:

– Η τιμή του λεπτού για τις αστικές κλήσεις μειώνεται από τις 10,5 στις 8,9 δραχμές

– Η τιμή του λεπτού για τις υπεραστικές κλήσεις μειώνεται από τις 28 στις 22 δραχμές

– Η τιμή του πάγιου αυξάνεται από τις 2.800 στις 3.500 δραχμές

Αμετάβλητες παραμένουν οι τιμές για τις διεθνείς κλήσεις.

Οι νέες τιμές στα τιμολόγια του ΟΤΕ θα ισχύσουν 45 ημέρες μετά τη δημοσίευσή τους στην Εφημερίδα της Κυβερνήσεως, δηλαδή περίπου από τις αρχές του νέου χρόνου.

ΕΡΓΑΣΤΗΡΙ ΣΥΓΧΡΟΝΗΣ ΣΚΕΨΗΣ

Μπορούμε να είμαστε ελεύθεροι! Μπορούμε να μάθουμε να πετάμε!



«Μα το Θεό, είναι αλήθεια! Είμαι ένας τέλειος γλάρος, χωρίς όρια, δίχως περιορισμούς»! Γλάρος Ιωνάθαν

Αν θέλετε να μάθετε, ό,τι νέες γνώσεις υπάρχουν στην εποχή μας για την καλυτέρευση της ζωής μας, τότε σας ενδιαφέρει η **Γνώση!**

Αν θέλετε να αλλάξετε κάποια πράγματα στη ζωή σας προς το καλύτερο, τότε σας ενδιαφέρει η **Αλλαγή!**

Αν θέλετε να αναλάβετε ενεργά τη διοίκηση της ζωής σας, κι έτσι την ευθύνη γι' αυτήν τότε σας ενδιαφέρει ο **Αυτο-έλεγχος!**

Αν θέλετε την ανθρώπινη ανάταση τότε σας ενδιαφέρει η **Εξέλιξη!**

Ελάτε μαζί μας, μάθετε το δρόμο για την κατάκτηση των στόχων σας και την εκπλήρωση των επιθυμιών σας!

Σεμινάρια **«Στάση Ζωής» «Υγεία & Αφθονία»**

Τηλ. (0241) 69785

Πιστεύετε ότι στην Αθήνα θά βρείτε καλύτερες τιμές στα είδη υγιεινής ?

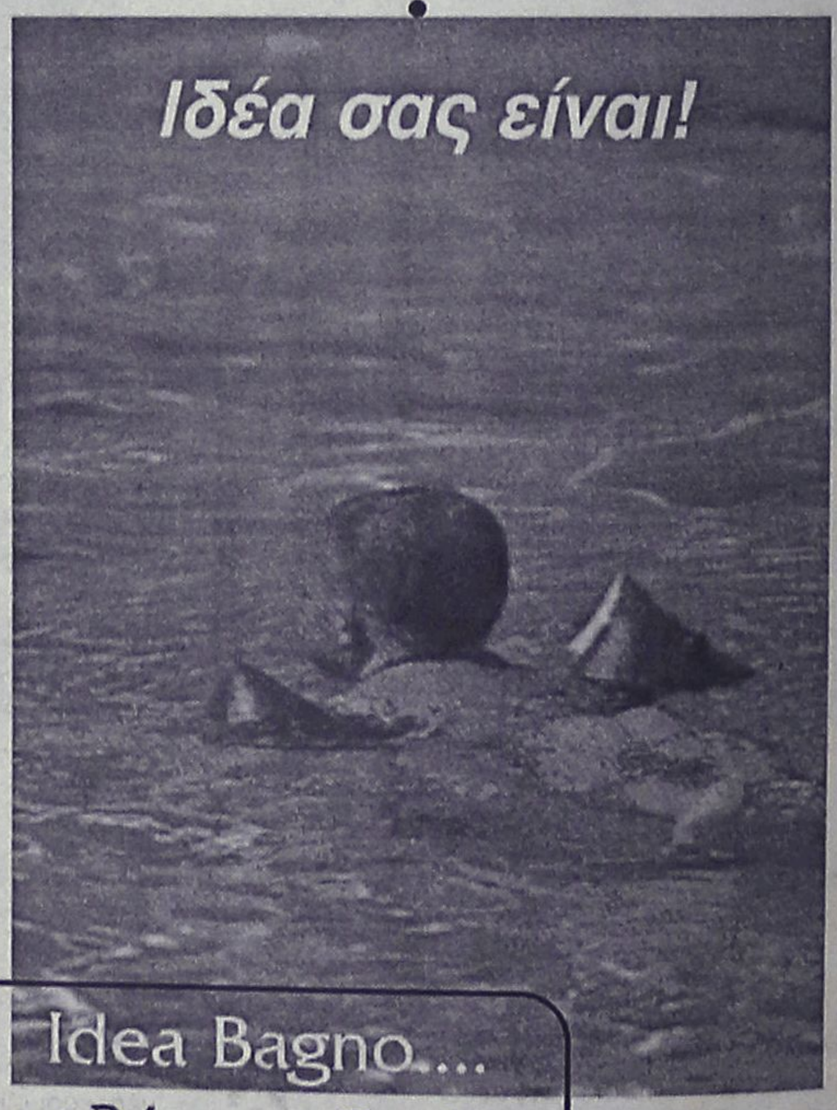

ΕΙΔΗ ΥΓΙΕΙΝΗΣ-ΠΛΑΚΑΚΙΑ
Idea Bagno
ΑΓ. ΙΩΑΝΝΟΥ 3 ΝΙΡΕΑΣ ΡΟΔΟΣ ΤΗΛ. 22204 FAX: 23834
Α. ΗΡΑΚΛΕΙΔΩΝ 28 ΙΑΛΥΣΟΣ ΤΗΛ-FAX:90190

ΝΤΕΤΕΚΤΙΒΣ
30 ΧΡΟΝΙΑ ΜΟΝΙΜΑ ΚΑΙ ΣΤΗ ΡΟΔΟ
35354 - 28780
Π.Π. ΓΕΡΜΑΝΟΥ 6 (ΠΛ. ΦΩΚΙΑΛΗ)
Η ΛΥΣΗ!!! ΣΕ ΚΑΘΕ ΣΑΣ ΠΡΟΒΛΗΜΑ
EXPRESS SECURITY

ΝΤΕΤΕΚΤΙΒΣ
Συνταξιούχος Αστυνομικός
Αναλαμβάνουμε
υποθέσεις ανηλίκων,
οικογενειακές, προσωπικές κ.τ.λ.
Με απόλυτη εχεμύθεια.
ΔΙΑΘΕΤΟΥΜΕ ΤΑ ΠΛΕΟΝ ΣΥΓΧΡΟΝΑ ΟΠΤΙΚΟΑΚΟΥΣΤΙΚΑ ΣΥΣΤΗΜΑΤΑ
0946 997967
100% εχεμύθεια 100% εχεμύθεια

Cleo's
ΙΤΑΛΙΚΗ ΚΟΥΖΙΝΑ
Ανοικτά μόνο
ΠΑΡΑΣΚΕΥΗ & ΣΑΒΒΑΤΟ
από 8.30 μ.μ. έως 12μ.μ.
Ρεζερβέ τηλ. 28415
Αγ. Φανουρίου 17, Παλιά Πόλη

AUTO SERVICE
iliakopoulos
Η εγγυημένη επιλογή για:
• Service
• Ευθυγράμμιση
• Προετοιμασία ΚΤΕΟ
• Αμορτισέρ - Ελατήρια
• Χημικά - Βελτιωτικά
• Ηλεκτρονική διάγνωση βλαβών
• Ανταλλακτικά για όλες τις εφαρμογές
• Λιπαντικά *Valvoline*
Η απόλυτη συντήρηση για το αυτοκίνητο σε τιμές που δεν συγκρίνονται
ΜΑΡΙΟΣ Κ. ΗΛΙΑΚΟΠΟΥΛΟΣ
Τηλ. Fax: 0241 0 24030, Κλ. Πέππερ 1, Ρόδος
e-mail: M_iliakop@usa.net

Στη Ρόδο από τους φοιτητές του Πανεπιστημίου Αιγαίου

Εκδηλώσεις για την επέτειο του Πολυτεχνείου

Φέτος συμπληρώνονται 28 χρόνια...

Με την καθιερωμένη εκδήλωση που θα γίνει το μεσημέρι του Σαββάτου στο Πανεπιστήμιο Αιγαίου και την πορεία που θα ακολουθήσει στην συνέχεια στο κέντρο της πόλης μας, θα εορταστεί και φέτος στη Ρόδο, η 28η επέτειος για την εξέγερση του Πολυτεχνείου.

Σε κοινή ανακοίνωση που εξέδωσαν χθες οι Σύλλογοι Φοιτητών Πανεπιστημιακής Μονάδας Ρόδου, το Εργατικό Κέντρο της Ρόδου, η Επιτροπή Ειρήνης και η Α' ΕΛΜΕΔ, επισημαίνουν ότι τα αιτήματα του ξεσηκωμού του Πολυτεχνείου για Κοινωνική Δικαιοσύνη για δημόσια Δωρεάν Παιδεία και Εθνική Ανεξαρτησία, δεν επιτεύχθηκαν εξ ολοκλήρου μέχρι σήμερα.

Στην ανακοίνωση επισημαίνεται συγκεκριμένα:

«Συμπληρώνονται 28 χρόνια από την εξέγερση του Πολυτεχνείου και γίνεται ολοένα και πιο ξεκάθαρο στις συνειδήσεις μας ότι η 17η Νοεμβρίου, δεν μπορεί ν' αποτελεί μέρα μιας απλής επετείου, ενός απλού μνημοσύνου.

Ο αντιχουντικός αγώνας, στο σύνολό του, των φοιτητών και των εργαζομένων απέδειξε τη δύναμη και την αποτελεσματικότητα που έχει η αποφασιστική και συντονισμένη λαϊκή πάλη: Η χούντα έπεσε. Ο αγώνας που έγινε τότε αλλά και τα επόμενα χρόνια, έπαιξε τον πρώτο ρόλο ώστε να αναβαθμιστούν τα κοινωνικά δικαιώματα και να βελτιωθεί το κοινωνικό επίπεδο του λαού.

Παρακολουθούμε την προσπάθεια να περικοπούν τα ασφαλιστικά δικαιώματα των εργαζομένων. Να μειωθούν τα ηλικιακά όρια συνταξιοδότησης και οι συντάξεις, με βαθύτερο στόχο να αυξηθούν τα κέρδη των εργοδοτών. Η ανεργία, αυξάνεται και οι εργασιακές σχέσεις αναδιαρθρώνονται σε βάρος των εργαζομένων.

Επίσης ο δημόσιος και δωρεάν χαρακτήρας της παιδείας, χάνει συνεχώς έδαφος μέσα από αναδιαρθρώσεις ευρωπαϊκής έμπνευσης που προωθούν την κατηγοριοποίηση μαθητών και φοιτητών, ανάλογα με την κοινωνική τους προέλευση. Οι ασθενέστεροι οικονομικά μαθητές, ρέπουν προς τα τεχνικά εκπαιδευτήρια, όπου δεν τους παρέχεται γενική παιδεία, ενώ για τους ασθενέστερους οικονομικά φοιτητές, γίνεται εξαιρετικά δύσκολη η δυνατότητα απόκτησης ειδίκευσης και συγκεκριμένων επαγγελματικών δικαιωμάτων.

Στο όνομα της ασφάλειας, και της προστασίας των πολιτών, θεσπίζονται νόμοι και λαμβάνονται μέτρα τα οποία νομιμοποιούν το φακέλωμα, την παρακολούθηση της προσωπικής ζωής και την καταστολή κάθε διαμαρτυρίας και αντίστασης. Τέτοια μέτρα, υπαγορεύονται σε κυβερνήσεις σε όλο τον κόσμο από τις ΗΠΑ.

Η τρομοκρατική πολιτική των ΗΠΑ, εμφανίζεται ολοένα και πιο σκληρή και απάνθρωπη, κυρήσσοντας «ανθρωπιστικούς» πολέμους με θύματα αμάχους. Ιδιαίτερα μετά την 11η Σεπτεμβρίου επιδίδονται σε μια εκστρατεία επέκτασης της διεθνούς κηδεμονίας τους και κατάπνιξης κάθε αντίθετης φωνής.

Η εθνική ανεξαρτησία της χώρας μας, παύει να ισχύει ουσιαστικά κάθε φορά που η ελληνική κυβέρνηση συνεργεί σε δολοφονικές στρατιωτικές επιχειρήσεις που μόνο τα συμφέροντα του ελληνικού λαού δεν εξυπηρετούν.

Όλα τα παραπάνω, αποτελούν τις αιτίες για τις οποίες πρέπει να δημιουργήσουμε τα «πολυτεχνεία» της εποχής μας. Προϋπόθεση γι' αυτό, είναι η συνειδητοποίηση των συλλογικών μας συμφερόντων, των κοινών συμφερόντων της μεγάλης πλειοψηφίας της νεολαίας με τους εργαζόμενους και του κοινού αντιπάλου. Η διέξοδος βρίσκεται τώρα στον καθημερινό, συλλογικό ενωμένο αγώνα για τα δικαιώματα της ζωής μας.

Σας καλούμε όλους στις εκδηλώσεις των μαζικών φορέων στις 12 το μεσημέρι του Σαββάτου στο Πανεπιστήμιο Αιγαίου και στην 1 το μεσημέρι στην πορεία που θα γίνει αντίστοιχα στο κέντρο της πόλης μας».

Herzliche Einladung!
ΕΛΑΤΕ ΣΤΟ "BAZAR" ΜΑΣ
Σάββατο 4-11-2001, ώρα 16.00-20.00
στο "Οικουμενικό Κέντρο"
στην Παπαλουκά 27
Καφές και γλυκά σε χαμηλές τιμές!
Σας περιμένουμε
BESUCHEN SIE UNSEREN "BAZAR" am
Samstag 24-11-01, 16-20Uhr
Im "Ökumenischen Begegnungs zentrum"
in der Papalouka 27
Mit preiswerter Kaffee und Kuchentheke!
Wir freuen uns auf Sie!
BAZAR

Καλέστε μας σήμερα για να εξασφαλίσουμε άμεσα τη ζεστασιά σας
B.P.
Ο χειμώνας μπαίνει με ...άγριες διαθέσεις και είναι καιρός να σκεφτείτε σοβαρά το θέμα της θέρμανσης. Ευτυχώς εμείς, στο πρατήριο BP του ΙΩΑΝΝΗ ΤΖΩΡΤΖΗ εξασφαλίζουμε άμεσα τη ζεστασιά σας. Με μία στάση στο πρατήριο ή μ' ένα απλό τηλεφώνημα σας παραδίδουμε:
• Υψηλής ποιότητας πετρέλαιο θέρμανσης
• στην ποσότητα που παραγγείλατε
• σε ώρες που σας βολεύουν
Σας εγγυώμαστε γρήγορη εξυπηρέτηση και τιμές που ζεσταίνουν την ατμόσφαιρα
Με το πρατήριό μας μπορείτε να είστε σίγουροι ότι δεν θα ...παγώσετε περιμένοντας
Πληρ. τηλ. 90210, 90209 ΙΑΛΥΣΟΣ ΡΟΔΟΣ

Δ·Α·Ν·Ε· SEA LINE
ΔΩΔΕΚΑΝΗΣΙΑΚΗ ΑΝΩΝΥΜΗ ΝΑΥΤΙΛΙΑΚΗ ΕΤΑΙΡΙΑ

ΔΡΟΜΟΛΟΓΙΑ ΑΠΟ 5/11/2001 έως 30/11/2001

ΑΝΑΧΩΡΗΣΗ ΑΠΟ ΡΟΔΟ

ΗΜ/ΝΙΑ		ΠΛΟΙΟ	ΩΡΑ	ΠΡΟΟΡΙΣΜΟΣ
05.11	ΔΕΥ	---	---	---
06.11	ΤΡΙ	ΔΙΑΓΟΡΑΣ	14.00	ΚΩ-ΚΑΛΥΜΝΟ-ΛΕΡΟ-ΠΑΤΜΟ-ΠΕΙΡΑΙΑ
07.11	ΤΕΤ	ΡΟΔΟΣ	14.00	ΣΥΜΗ-ΝΙΣΥΡΟ-ΚΩ-ΚΑΛΥΜ.-ΑΣΤΥΠΑΛ.-ΠΕΙΡΑΙΑ
08.11	ΠΕΜ	ΔΙΑΓΟΡΑΣ	14.00	ΚΩ-ΚΑΛΥΜΝΟ-ΛΕΡΟ-ΠΑΤΜΟ-ΠΕΙΡΑΙΑ
09.11	ΠΑΡ	ΡΟΔΟΣ	14.00	ΤΗΛΟ-ΚΩ-ΚΑΛΥΜΝΟ-ΛΕΡΟ-ΠΑΤΜΟ-ΠΕΙΡΑΙΑ
10.11	ΣΑΒ	ΔΙΑΓΟΡΑΣ	15.00	ΚΩ-ΚΑΛΥΜΝΟ-ΛΕΡΟ-ΠΑΤΜΟ-ΠΕΙΡΑΙΑ
11.11	ΚΥΡ	ΡΟΔΟΣ	09.00	ΚΑΣΤΕΛΟΡΙΖΟ
		ΡΟΔΟΣ	18.00	ΚΩ-ΠΕΙΡΑΙΑ
12.11	ΔΕΥ	---	---	---
13.11	ΤΡΙ	ΔΙΑΓΟΡΑΣ	14.00	ΚΩ-ΚΑΛΥΜΝΟ-ΛΕΡΟ-ΠΑΤΜΟ-ΠΕΙΡΑΙΑ
14.11	ΤΕΤ	ΡΟΔΟΣ	14.00	ΣΥΜΗ-ΝΙΣΥΡΟ-ΚΩ-ΚΑΛΥΜ.-ΑΣΤΥΠΑΛ.-ΠΕΙΡΑΙΑ
15.11	ΠΕΜ	ΔΙΑΓΟΡΑΣ	14.00	ΚΩ-ΚΑΛΥΜΝΟ-ΛΕΡΟ-ΠΑΤΜΟ-ΠΕΙΡΑΙΑ
16.11	ΠΑΡ	ΡΟΔΟΣ	14.00	ΤΗΛΟ-ΚΩ-ΚΑΛΥΜΝΟ-ΛΕΡΟ-ΠΑΤΜΟ-ΠΕΙΡΑΙΑ
17.11	ΣΑΒ	ΔΙΑΓΟΡΑΣ	15.00	ΚΩ-ΚΑΛΥΜΝΟ-ΛΕΡΟ-ΠΑΤΜΟ-ΠΕΙΡΑΙΑ
18.11	ΚΥΡ	ΡΟΔΟΣ	14.00	ΚΩ-ΚΑΛΥΜΝΟ-ΛΕΡΟ-ΠΑΤΜΟ-ΠΕΙΡΑΙΑ
19.11	ΔΕΥ	---	---	---
20.11	ΤΡΙ	ΔΙΑΓΟΡΑΣ	14.00	ΚΩ-ΚΑΛΥΜΝΟ-ΛΕΡΟ-ΠΑΤΜΟ-ΠΕΙΡΑΙΑ
21.11	ΤΕΤ	ΡΟΔΟΣ	14.00	ΣΥΜΗ-ΝΙΣΥΡΟ-ΚΩ-ΚΑΛΥΜ.-ΑΣΤΥΠΑΛ.-ΠΕΙΡΑΙΑ
22.11	ΠΕΜ	ΔΙΑΓΟΡΑΣ	14.00	ΚΩ-ΚΑΛΥΜΝΟ-ΛΕΡΟ-ΠΑΤΜΟ-ΠΕΙΡΑΙΑ
23.11	ΠΑΡ	ΡΟΔΟΣ	14.00	ΤΗΛΟ-ΚΩ-ΚΑΛΥΜΝΟ-ΛΕΡΟ-ΠΑΤΜΟ-ΠΕΙΡΑΙΑ
24.11	ΣΑΒ	ΔΙΑΓΟΡΑΣ	15.00	ΚΩ-ΚΑΛΥΜΝΟ-ΛΕΡΟ-ΠΑΤΜΟ-ΠΕΙΡΑΙΑ
25.11	ΚΥΡ	ΡΟΔΟΣ	09.00	ΚΑΣΤΕΛΟΡΙΖΟ
		ΡΟΔΟΣ	18.00	ΚΩ-ΠΕΙΡΑΙΑ
26.11	ΔΕΥ	---	---	---
27.11	ΤΡΙ	ΔΙΑΓΟΡΑΣ	14.00	ΚΩ-ΚΑΛΥΜΝΟ-ΛΕΡΟ-ΠΑΤΜΟ-ΠΕΙΡΑΙΑ
28.11	ΤΕΤ	ΡΟΔΟΣ	14.00	ΣΥΜΗ-ΝΙΣΥΡΟ-ΚΩ-ΚΑΛΥΜ.-ΑΣΤΥΠΑΛ.-ΠΕΙΡΑΙΑ
29.11	ΠΕΜ	ΔΙΑΓΟΡΑΣ	14.00	ΚΩ-ΚΑΛΥΜΝΟ-ΛΕΡΟ-ΠΑΤΜΟ-ΠΕΙΡΑΙΑ
30.11	ΠΑΡ	ΡΟΔΟΣ	14.00	ΤΗΛΟ-ΚΩ-ΚΑΛΥΜΝΟ-ΛΕΡΟ-ΠΑΤΜΟ-ΠΕΙΡΑΙΑ
01.12	ΣΑΒ	ΔΙΑΓΟΡΑΣ	15.00	ΚΩ-ΚΑΛΥΜΝΟ-ΛΕΡΟ-ΠΑΤΜΟ-ΠΕΙΡΑΙΑ

Δ·Α·Ν·Ε· SEA LINE
ΔΩΔΕΚΑΝΗΣΙΑΚΗ ΑΝΩΝΥΜΗ ΝΑΥΤΙΛΙΑΚΗ ΕΤΑΙΡΙΑ

ΓΡΑΦΕΙΑ ΡΟΔΟΥ: Κρατήσεις-Πληροφορίες: **(0241) 43150 (10 γραμμές)**
Διοικητικές Υπηρεσίες: **(0241) 43110, 43112**, FAX: **(0241) 43120**
ΓΡΑΦΕΙΑ ΠΕΙΡΑΙΑ: Κρατήσεις-Πληροφορίες: **0801-500500, (01) 4529360**
Διοικητικές Υπηρεσίες: **(01) 4529330**, FAX: **(01) 4293493**
email: dane@otenet.gr

safe Security Access Fire Equipments

ΗΛΕΚΤΡΟΛΟΓΙΚΟ ΥΛΙΚΟ
ΕΦΑΡΜΟΓΕΣ ΑΥΤΟΜΑΤΙΣΜΩΝ BUS

ΣΥΣΤΗΜΑΤΑ ΠΥΡΑΣΦΑΛΕΙΑΣ
ΠΥΡΑΝΙΧΝΕΥΣΗ - ΚΑΤΑΣΒΕΣΕΙΣ
ΠΥΡΟΣΒΕΣΤΙΚΟ ΥΛΙΚΟ ΚΑΙ ΕΦΑΡΜΟΓΕΣ

ΠΥΡΑΝΤΟΧΕΣ ΠΟΡΤΕΣ
ΜΕΤΑΛΙΚΕΣ - ΞΥΛΙΝΕΣ
ΘΩΡΑΚΙΣΜΕΝΕΣ - ΥΑΛΟΠΙΝΑΚΑ

ΣΥΣΤΗΜΑΤΑ ΠΑΡΑΚΟΛΟΥΘΗΣΗΣ
ΚΛΕΙΣΤΟ ΚΥΚΛΩΜΑ ΤΗΛΕΟΡΑΣΗΣ
ΠΟΛΥΠΛΕΞΙΑ - ΚΑΤΑΓΡΑΦΗ HARD DISC
ΤΗΛΕΜΕΤΑΔΟΣΗ ΕΙΚΟΝΑΣ

ΣΥΣΤΗΜΑΤΑ ΑΣΦΑΛΕΙΑΣ
ΣΥΝΑΓΕΡΜΟΙ
ΕΛΕΓΧΟΣ ΠΡΟΣΒΑΣΗΣ (ACCESS)
ΑΝΤΙΚΛΕΠΤΙΚΕΣ ΜΠΑΡΕΣ

ΑΥΤΟΜΑΤΕΣ ΠΟΡΤΕΣ
ΓΚΑΡΑΖΟΠΟΡΤΕΣ
ΜΗΧΑΝΙΣΜΟΙ ΣΥΡΟΜΕΝΩΝ - ΑΝΟΙΓΟΜΕΝΩΝ ΠΟΡΤΩΝ
ΜΠΑΡΕΣ - ΤΗΛΕΧΕΙΡΙΣΜΟΙ

ΧΡΗΜΑΤΟΚΙΒΩΤΙΑ
ΟΙΚΙΑΣ - ΧΡΥΣΟΧΟΕΙΩΝ
ΘΥΡΙΔΕΣ ΞΕΝΟΔΟΧΕΙΩΝ

S.A.F.E. - Δ. ΚΑΨΑΣΚΗΣ & ΣΙΑ Ο.Ε.
ΦΙΛ. ΕΝΩΣΗΣ ΔΩΔ/ΣΙΩΝ 15 & ΑΝΑΣΤΑΣΙΑΔΗ
85100 ΡΟΔΟΣ
ΤΗΛ: 70321 - 70322 , FAX: 70326
E-MAIL : SAFE_RHODES @ YAHOO.GR

Στο πλαίσιο διεθνούς επιστημονικού συνεδρίου που ξεκίνησε χτες στη Ρόδο

Παρουσίαση των έργων αποκατάστασης στην Παλιά Πόλη

Η συνολική παρέμβαση ξεκίνησε το 1985 στο πλαίσιο προγραμματικής σύμβασης μεταξύ ΥΠ.ΠΟ.-ΤΑΠΑ-Δ. Ροδίων με σκοπό την αποκατάσταση και αναβάθμιση του ιστορικού κέντρου

Ενας απολογισμός των έργων αποκατάστασης της Μεσαιωνικής Πόλης της Ρόδου, επιχειρείται μέσα από το Διεθνές Επιστημονικό Συμπόσιο που ξεκίνησε χτες το πρωί στο Park, με τις ομιλίες των ειδικών πάνω στο αντικείμενο.

Διοργανώνεται από το **Υπ. Πολιτισμού** (4η Εφ. Βυζαντινών Αρχαιοτήτων, Επιτροπή Παρακολούθησης Εργων στα μνημεία του ΤΔΠΕΑΕ) και το **Δήμο Ροδίων** (Γραφείο Προγραμματικής Σύμβασης ΔΡ-ΥΠΠΟ-ΤΑΠΑ).

ΤΟ ΞΕΚΙΝΗΜΑ

Η έναρξη της συνολικής παρέμβασης στη Μεσαιωνική Πόλη ξεκίνησε το **1985**. Τότε οι συναρμόδιοι κρατικοί και τοπικοί φορείς ανέλαβαν συντονισμένη δράση για την αποκατάσταση και αναβάθμιση του ιστορικού κέντρου της πόλης της Ρόδου, της τειχισμένης μεσαιωνικής πόλης, στο πλαίσιο της προγραμματικής σύμβασης.

Για πρώτη φορά, στην ιστορία της διαχείρισης του μνημειακού συγκροτήματος μία πολυεπιστημονική ομάδα κλήθηκε να αντιμετωπίσει τα **σύνθετα προβλήματα** ενός ιστορικού οικιστικού συνόλου.

Σύμφωνα με την αρχιτέκτονα **Κατερίνα Ντέλλα**, η νέα διάσταση των επεμβάσεων ήταν ότι βασίστηκαν στην εξαντλητική τεκμηρίωση και τη μελέτη της οικοδομικής εξέλιξης των κτιρίων και της πόλης και σύντομα δημιουργήθηκε σημαντική τεχνογνωσία στον τομέα της συντήρησης-αποκατάστασης των μεσαιωνικών κατασκευών της Ρόδου.

ΤΑ ΠΡΟΓΡΑΜΜΑΤΑ

Οπως επισημαίνει η κ. Ντέλλα, η προοδευτική διαμόρφωση μιας νέας αντίληψης για τη νέα διάσταση του μνημειακού χώρου της μεσαιωνικής πόλης της Ρόδου, που προκύπτει ως συγκερασμός της μεταπολεμικής εξέλιξης του πολεοδομικού ιστού και των σύγχρονων αντιλήψεων για την ένταξη των μνημείων στη ζωή της πόλης, οδήγησε στην ανάληψη πρωτοβουλίας από την τοπική **Εφορεία Βυζαντινών Αρχαιοτήτων.** Ετσι, μετά το 1995 αναλαμβάνει την υλοποίηση μεγάλης κλίμακας παρεμβάσεων στο μνημειακό συγκρότημα, στα πλαίσια δύο συγκεκριμένων και εξειδικευμένων αναστηλωτικών προγραμμάτων το **"Πρόγραμμα αποκατάστασης των βυζαντινών εκκλησιών της πόλης της Ρόδου"** και το **"Πρόγραμμα αποκατάστασης των μεσαιωνικών οχυρώσεων της πόλης της Ρόδου".** Αναστηλωτικά έργα, όπως η ιστορική ανάδειξη των επιβλητικών ερειπίων της **Παναγίας του Μπούργκου**, της γοτθικής **"Κομμένης εκκλησιάς"** μετά από κατάργηση του οδικού άξονα που τη διέσχιζε από βορρά προς νότο, προχώρησαν με τη συνεργασία των τοπικών φορέων και με αφορμή τη διέλευση των κοινών υπόγειων δικτύων στην ανατολική περιοχή της πόλης.

Μετά το 1998 τα προγράμματα αυτά οργανώθηκαν σε ευρύτερα μνημειακά σύνολα, όπως το φρούριο και ο ρόλος του αγίου Νικολάου, το χερσαίο τμήμα των οχυρώσεων και ο αρχαιολογικός χώρος της μεσαιωνικής τάφρου, το θαλάσσιο τμήμα των οχυρώσεων και οι μύλοι του **Naillac** και των Μύλων, καθώς και μνημειακά σύνολα της μεσαιωνικής πόλης, όπως η μνημειακή ζώνη του πρωτοβυζαντινού τείχους του **"Κολλλάκιου"**, η περιοχή από το παλάτι του Μεγάλου Μαγίστρου μέχρι τον προμαχώνα του **αγίου Γεωργίου** και η περιοχή της **"Ανω Οβριακής"** συνοικίας, από την **Παναγιά του Μπούργκου** μέχρι την **Παναγιά της Νίκης** και τον προμαχώνα του **Carretto.**



Η ίδρυση της **"Επιτροπής Παρακολούθησης Εργων στα Μνημεία της Μεσαιωνικής Πόλης της Ρόδου"** του Ταμείου Διαχείρισης Πιστώσεων για την Εκτέλεση Αρχαιολογικών Εργων (Τ.Δ.Π.Ε.Α.Ε.) του Υπουργείου Πολιτισμού, αποτελεί σημαντική ενέργεια και υποδηλώνει την αναγνώριση της ιδιαίτερης σημασίας της συνέχισης των μεγάλης κλίμακας αντιστηλωτικών παρεμβάσεων, που ήδη έχουν ξεκινήσει, ανεξάρτητα της επιδότησης ή μη από ειδικά προγράμματα της Ευρωπαϊκής Ενωσης. Το καλοκαίρι του 2000 για πρώτη φορά παραδόθηκε στο κοινό το σύνολο του αρχαιολογικού περιπάτου της τάφρου του χερσαίου τμήματος των μεσαιωνικών οχυρώσεων ως το πρώτο συνολικό πρόγραμμα αποκατάστασης ενός τόσο εκτεταμένου μνημειακού συνόλου, που προχωρεί προς ολοκλήρωση στα πλαίσια της ελληνικής Διοίκησης από την εποχή της Ενσωμάτωσης της Δωδεκανήσου στο ελληνικό κράτος μέχρι σήμερα.

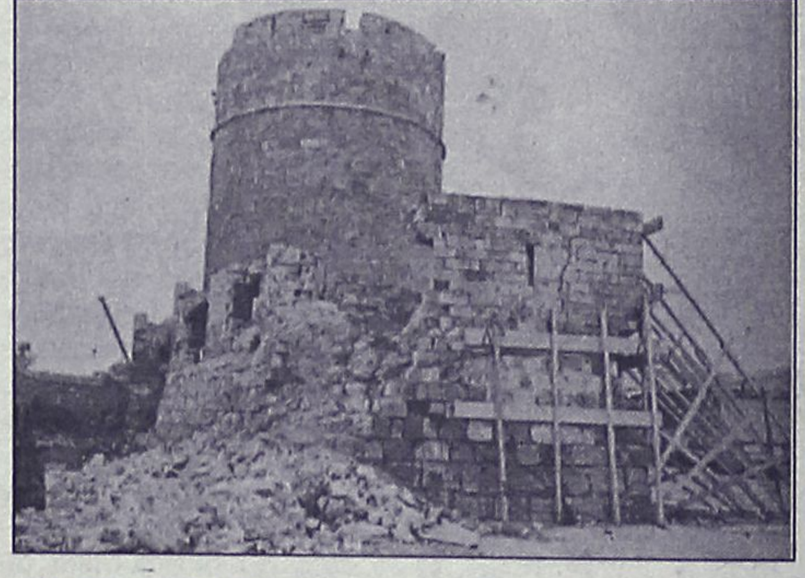

Στα πλαίσια εξάλλου του μεγάλου αναστηλωτικού προγράμματος **"Αποκατάσταση των μνημείων της μεσαιωνικής πόλης της Ρόδου"** σημαντικές παρεμβάσεις προχώρησαν σε άμεση συσχέτιση με ανάπλαση των ευρύτερων περιοχών και προσπάθεια λειτουργικής επανένταξης των μνημείων στο μεσαιωνικό πολεοδομικό ιστό.

Η ΣΥΝΕΧΕΙΑ

Σύμφωνα με την κ. Ντέλλα έχει πλέον διαφανεί ότι τα πολυσύνθετα προβλήματα που χαρακτηρίζουν όσα οικιστικά σύνολα είναι συγχρόνως διατηρητέα μνημειακά συγκροτήματα, αντιμετωπίζονται μόνο με τη συντονισμένη δράση των συναρμόδιων φορέων, εξασφαλίζοντας ταυτόχρονα την ευαισθητοποίηση του κοινού για το νέο ρόλο των μνημείων στη ζωή της σύγχρονης πόλης. Στην περίπτωση της μεσαιωνικής πόλης της **Ρόδου** μετά το **1985**, η αρχικά θεωρητική προσέγγιση για την κοινωνικοποίηση των μνημείων και την ανάγκη οργανωμένης παρέμβασης στο μνημειακό χώρο, σε πολεοδομική και αρχιτεκτονική κλίμακα, προχώρησε σε πράξη σε λιγότερο από μια δεκαετία. Στα ακόμη ευρύτερα προγράμματα, που ήδη προχωρούν μετά το **2000**, στα πλαίσια της συντονισμένης δράσης των φορέων της πόλης, με πρωτοβουλία και πρωτοποριακή επέμβαση του **Υπουργείου Πολιτισμού**, περιλαμβάνονται μεγάλης κλίμακας έργα, που αναπτύσσονται πλέον σε πολεοδομικές ενότητες. Με γνώμονα το γενικό στόχο του μετασχηματισμού του μνημειακού χώρου με ανασχεδιασμό της ένταξης των αρχαιολογικών χώρων στο σημερινό πολεοδομικό ιστό, διαμορφώνεται μια νέα αντίληψη στην ερευνητική προσέγγιση και ανάδειξη των μνημείων. Η αντιμετώπισή τους γίνεται όχι μεμονωμένα αλλά ως στοιχείων του **άμεσου και ευρύτερου περιβάλλοντος**

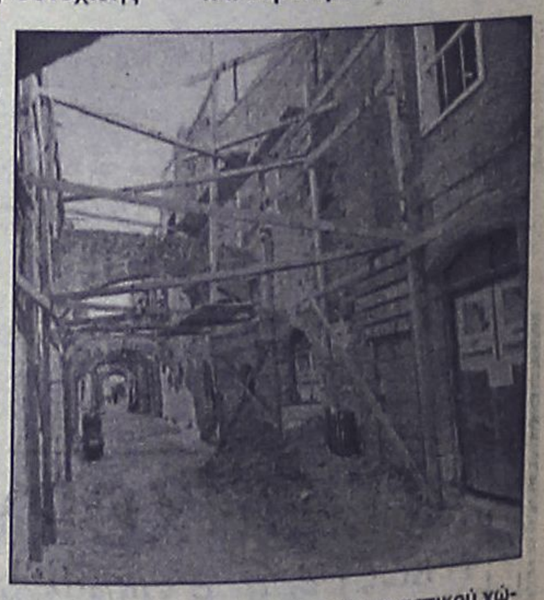

αρχαιολογικού και αστικού χώρου καθώς και του φυσικού τοπίου, στις ιδιαίτερες συνθήκες του οποίου εντάχθηκαν αρχικά.

ΑΘΛΗΤΙΚΗ ΡΟΔΙΑΚΗ

ΠΑΡΑΣΚΕΥΗ
16 ΝΟΕΜΒΡΙΟΥ 2001

ΔΕΝ ΕΧΟΥΝ ΤΣΙΠΑ!



✔ *Η διοίκηση της ΕΠΟ θέλει να εξυπηρετήσει τα συμφέροντα των ομάδων του Πειραιά και θέλει να τροποποιήσει την προκήρυξη για να παίξουν σε ξηρά γήπεδα. Εκεί θα ορίσουν τον Απόλλωνα Καλυθιών! Θα αντιδράσει μέσω ΕΠΣΔ.*

ΣΕΛ. 18

ΑΝΤΙΔΡΑ ΓΙΑ ΤΟΝ ΤΑΚΗ ΣΑΒΒΕΝΑ

✔ *Η Ρόδος περιμένει να δηλώσει κώλυμα επειδή ο αδελφός του Γιώργος αγωνίζεται στον Ιάλυσο. Αν δεν το κάνει θα ζητήσουν την αλλαγή του!*

ΣΕΛ. 18



ΧΤΥΠΗΣΕ ΛΑΘΟΣ ΠΟΡΤΑ

Η επιτροπή διοίκησης του Κλειστού παραπέμπει τον Ιβίσκο στην Τ.Ε. μπάσκετ.

ΣΕΛ. 33

ΑΓΓΙΞΕ ΚΟΡΥΦΗ

Η Κως πέρασε νικηφόρα (1-3) από την Πυλώνα.

ΣΕΛ. 16

ΘΕΛΟΥΝ Ν' ΑΠΟΔΕΙΞΟΥΝ

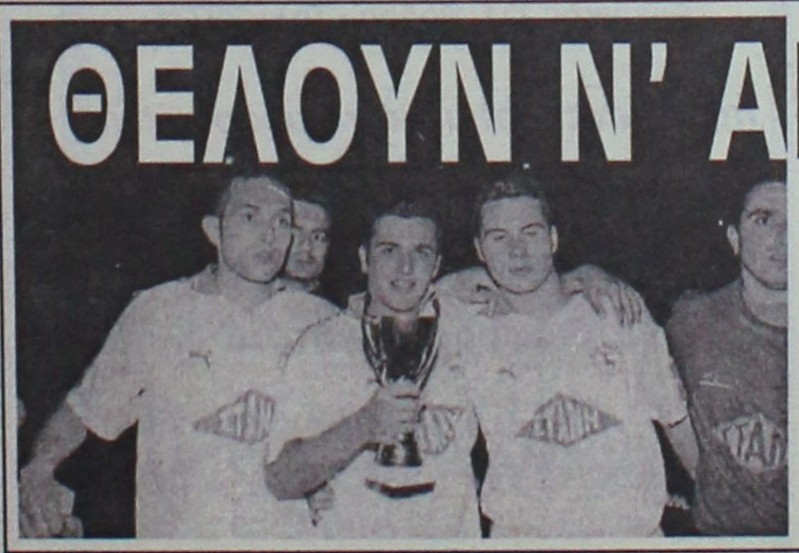

✔ *Οι πρώην "πράσινοι" του Ιαλύσου αποφασισμένοι να πιάσουν καλή απόδοση στο ντέρμπι με την Ρόδο.*

ΣΕΛ. 18

ΤΟΠΙΚΟ ΠΟΔΟΣΦΑΙΡΟ - Πωλήσεις Ακινήτων Κ. Διακογεωργίου

Αλλαγή στο πρόγραμμα του κυπέλλου

Λόγω ορισμού του αναβληθέντα αγώνα Αναγέννηση Εμπ.-ΑΕ Λέρου για τις 28-11-2001 (βάσει της προκήρυξης και του ΚΑΠ) ο αγώνας κυπέλλου Αναγέννηση Έμπωνας-ΠΑΟ Διαγόρα μετατίθεται για τις 12-12-2001 ενώ στις 28-11-2001 θα διεξαχθεί ο αγώνας ΓΣ Διαγόρας-Ζευς και το πρόγραμμα του κυπέλλου διαμορφώνεται ως εξής:

Τετάρτη 28/11/2001

Διαγόρας Βατίου-Απόλλων Απολλόνων
Γ.Σ. Διαγόρας-Ζευς Ρόδου

Τετάρτη 12/12/2001

Αναγέννηση Εμπ.-ΠΑΟ Διαγόρας
Διγενής-Κλεάνθης
Ερμής Καλ.-Θύελλα Πυλώνας

Τετάρτη 19/12/2001

Ο νικητής Αναγέννησης Εμπ.-ΠΑΟ Διαγόρα
Και ο νικητής Διαγόρα Βατίου-Απόλλων Απολλλώνων

Η κλήρωση για τον γηπεδούχο αυτού του ζευγαριού θα γίνει την Τετάρτη 12/12/2001

Ομιλος Νήσων
Τετάρτη 28/11/2001
Αντίμαχος-Ανταγόρας

Ο νικητής του πιο πάνω αγώνα θα αγωνισθεί με την ΑΕ Κω στις 19-12-2001 η κλήρωση για τον γηπεδούχο θα γίνει στις 12-12-2001.

ΠΟΙΝΕΣ

Φορτωμένο το ποινολόγιο

Αρκετοί ήταν οι "άτακτοι" ποδοσφαιριστές που τιμωρήθηκαν για παραπτώματά τους το προηγούμενο Σαββατοκύριακο.

Εχουμε:

8 αγων.: **Μικκιού Ι.** (Ασπίδας Απ.)

5 αγων.: **Πηδιάκης Στ.** (Δήμητρα), **Βασίλας Μ.** (Ποσειδών Καρπ.)

4 αγων.: **Π/φώτης Σ.** (ΑΕΛ), **Καρνέσης Ρ.** (ΑΕΛ), **Κουμνάκης Χ.** (ΑΕΡΑ), **Π/δάκης** (Πολυβώτης), **Αυγουστάκης Ν.** (ΟΦ Ιστρίου).

3 αγων.: **Διαμανταράς Γ.** (ΑΕΛ), **Γούλας Δ.** (Ανταγόρας)

1. αγων.: **Βραχνάς** (Ανταγόρας), **Βάλλας Β.** (Πετρώνας), **Πεταυράκης Γ.** (Ασπίδα Σ.), **Τόγιακιτς** (Δόξα Κ.), **Μάλτας Γ.** (Ποσειδών Καρπ.), **Παπανικολάου Χρ.** (Ηρακλής Μ.), **Λαμπριανίδης Ε.** (Ανταγόρας), **Πασπαράς Ν.** (Ανταγόρας), **Αρβανιτάκης** (Αγ. Γεώργιος), **Στεφανάκης Θ.** (Αγ. Γεώργιος), **Μποϊλής Γ.** (ΑΕ Κως), **Σαλονίτης Δ.** (Αναγέννηση Ρ.).

Ο Κυπραίος στο ντέρμπι

Ο **Θ. Κυπραίος** ορίσθηκε παρατηρητής αγώνα στο τοπικό ντέρμπι της Εθνικής Ερασιτεχνικής ανάμεσα στη Ρόδο και τον Ιάλυσο που θα γίνει την Κυριακή στις 3 μ.μ. στο Εθνικό Στάδιο.

Παραπομπή Γιοβάνι

Με απόφαση του Δ.Σ. της ΕΠΣΔ παραπέμπεται στην ΤΕΔ (πειθαρχικό Τμήμα) ο διαιτητής του αγώνα Αρης Αρχ.-Ασπίδας Απολ. κ. **Γιοβάνι Ζήσο** για πλημμελή εφαρμογή του άρθρου 13 του ΚΑΠ.

Παρέλαση απολογιών

✔ *Διαγόρας, Καλυμνιακός, Αγγελόπουλος, Μιχελαράκης, Τσιβόγλου κλήθηκαν σε απολογία*

Βάσει των πειθαρχικών άρθρων 29 και 30 του ΚΑΠ και σύμφωνα με τα οικεία ΦΑ και τις εκθέσεις των παρατηρητών καλούνται σε έγγραφη απολογία έως την Τρίτη 20-11-2001 και ώρα 15.00 οι πιο κάτω:

ΦΑ ΠΑΟ Διαγόρας-Φοίβος στις 10-11-2001
Το σωματείο ΠΑΟ Διαγόρα
ΦΑ Καλυμνιακός-ΑΕ Λέρου στις 11-11-2001
Α. Το σωματείο Καλυμνιακός και οι παράγοντες **Μακαρούνας Ν.** και **Δαρκαδάκης Β.**
Β. Το σωματείο ΑΕ Λέρου και ο προπονητής της **Τσιβόγλου.**
ΦΑ ΟΦΙ-Ασκληπειό στις 11-11-2001
Το σωματείο ΟΦΙ και ο παράγοντάς του **Αυγουστάκης Εμ.**
ΦΑ Ευκλής-Δήμητρα Δαμ.
Το σωματείο Ευκλής.
ΦΑ Διγενής-Θύελλα Πυλώνας στις 9.11.2001
Α. Το σωματείο ΔΙΓΕΝΗΣ και ο πρόεδρός του **Μιχελαράκης Ιωάννης.**
Β. το σωματείο Θύελλας Πυλ. και ο προπονητής του **Αγγελόπουλος Σπ.**
ΦΑ ΠΑΟ Διαγόρας-ΑΕ Κως
Το σωματείο ΠΑΟ Διαγόρας

Επίσης καλείται σε αυτοπρόσωπη απολογία ο πρόεδρος του Αγίου Γεωργίου κ. **Χατζηκων/νου Αντώνης** σχετικά με το δημοσίευμα της Τρίτης 13-11-2001 στον Τοπικό Τύπο σημεία του οποίου θεωρούνται δυσφημιστικά για τις προϊστάμενες αρχές.

Ακούμπησε κορυφή

✔ *Η ΑΕ ΚΩΣ ΠΕΡΑΣΕ ΝΙΚΗΦΟΡΑ ΑΠΟ ΤΗΝ ΠΥΛΩΝΑ, ΚΕΡΔΙΖΟΝΤΑΣ ΧΘΕΣ ΣΤΟ ΕΞ ΑΝΑΒΟΛΗΣ ΤΗ ΘΥΕΛΛΑ ΜΕ 3-1*

ΠΥΛΩΝΑ

Σπουδαία νίκη που την έφερε μια ανάσα από την κορυφή, πέτυχε χθες η ΑΕ Κως, κερδίζοντας στο εξ αναβολής παιχνίδι, που έγινε στην Πυλώνα, την Θύελλα με 3-1.

Μ' αυτή τη νίκη ανέβηκε στη 2η θέση, συγκατοικώντας με το Φοίβο στους 19 βαθμούς, 1 βαθμό πίσω από τον Διαγόρα.

Αντίθετα οι Πυλωνίτες γνώρισαν την 7η συνεχή τους ήττα, η οποία τους διατήρησε στην "ουρά" της βαθμολογίας.

Ο χθεσινός αγώνας ήταν αρκετά ενδιαφέρον για τους φιλάθλους που βρέθηκαν εκεί. Οι δύο ομάδες διεκδίκησαν το παιχνίδι παίζοντας με πάθος.

Η εμπειρία όμως των φιλοξενούμενων ήταν αυτή που μέτρησε κατά τη διάρκεια του αγώνα και δίκαια πήραν τους τρεις βαθμούς.

Το ημίχρονο έληξε με τους Κώους να προηγούνται με 1-0 χάρη σε γκολ που πέτυχαν 6' πριν τη λήξη του από στημένη φάση.

Στην επανάληψη η Θύελλα προσπάθησε να αντιδράσει, αλλά η Κως με τις αντεπιθέσεις που πραγματοποιούσε ήταν θέμα χρόνου να πετύχει και δεύτερο γκολ, το οποίο ήρθε στα μέσα της επανάληψης.

Παρ' όλα αυτά οι γηπεδούχοι κατόρθωσαν έξι λεπτά αργότερα (77') να ξαναμπούν στο παιχνίδι μειώνοντας με πέναλτυ, αλλά οι φιλοξενούμενοι "καθάρισαν το παιχνίδι με τρίτο γκολ που πέτυχαν λίγο πριν το τέλος.

ΦΑΣΕΙΣ-ΓΚΟΛ:

13'. Σέντρα του **Δρόσου** από δεξιά, βρήκε ξεμαρκάριστο στη μικρή περιοχή τον **Καραγιάννη** ο οποίος ανενόχλητος έστειλε με κεφαλιά τη μπάλα πάνω από τα δοκάρια.

23'. Ο **Τσ. Αθανασάς** επιχείρησε από δεξιά σέντρα, στέλνοντας τη μπάλα με παράξενη τροχιά προς την εστία του **Σπαθάρα,** και ο τελευταίος δύσκολα έδιωξε σε κόρνερ.

32'. Συρτό σουτ του **Ριμπέϊρο** από το ύψος της μεγάλης περιοχής αποκρούσθηκε από το αριστερό κάθε δοκάρι.

37'. Ο **Δρόσος** έδωσε έξυπνη πάσα στον **Μάμμη,** που όμως έκανε αδύναμο πλασέ επάνω στο **Χατζηνικόλα.**

38'. Ο **Εγγλέζος** βρέθηκε σε θέση τετ-α-τετ αλλά το κοντινό του σουτ απέκρουσε ο **Σπαθάρος** σε κόρνερ.

39'. Με απευθείας κόρνερ ο **Ριμπέϊρο** άνοιξε το σκορ (0-1).

52'. Σέντρα του **Δρόσου** από δεξιά ο **Γ. Μποϊλής** με κεφαλιά έστειλε τη μπάλα στο οριζόντιο δοκάρι.

59'. Ο **Τσ. Παρδαλός** έβγαλε σέντρα από αριστερά βρίσκοντας ξεμαρκάριστο στην περιοχή τον **Εγγλέζο,** ο οποίος όμως έχασε το κοντρόλ και τη μοναδική ευκαιρία για να ισοφαρίσει.

66'. Νέα σέντρα του **Τσ. Αθανασά** από δεξιά, ο **Εγγλέζος** στην περιοχή στόπαρε ωραία τη μπάλα έκανε το σουτ, αλλά απέκρουσε ο **Σπαθάρας.**

71'. Στην αντεπίθεση ο **Γ. Μποϊλης** πρόλαβε την έξοδο του **Χατζηνικόλα** και με πλασέ έκανε το 0-2.

77'. Ο **Εγγλέζος** αντράπηκε στην περιοχή από το **Ζ. Μποϊλή** και ο διαιτητής **Κατσιδώνης** έδειξε πέναλτυ, το οποίο αξιοποίησε ο **Οίκουτας** μειώνοντας σε 1-2.

84. Φάουλ από πλάγια του **Ριμπέιρο** στο δεύτερο δοκάρι, εκεί πετάχτηκε ο **Γ. Μποϊλής** κάνοντας το τελικό 1-3.

Διακρίθηκαν:

Από τη Θύελλα ξεχώρισαν περισσότερο οι **Βασιλάκης, Τσ. Αθανασάς** και ο **Εγγλέζος** του β' ημιχρόνου.

Από την Κω οι **Δρόσος Μ.Δ., Δρόσος Σ.Δ.** και **Ριμπέϊρο.** Καλή η διαιτησία των **Κατσιδώνη Ε., Καττα-θενός, Γενής.**

ΘΥΕΛΛΑ: Χατζηνικόλας, Γαλανός, Σεντεμέντες, Μωραΐτης, Ορφανός Ν. (25' Κουτσουμπάρης), Τσ. Αθανασάς, Παπαλεξάνδρου (58' Βαλουκτσίδης), Βασιλάκης, Εγγλέζος, Κωνστάντουρας, Οίκουτας.

ΑΕ ΚΩΣ: Σπαθάρας, Θεοδώρου (1' Καραγιάννης, 88' λ.τ. Λουλουργάς), Δρόσος Δ.Μ., Γκουντελίτσας, Ζ. Μποϊλής, Μάμμης (78' Ροκανάς), Θαλασινός, Δρόσος Σ.Δ., Γ. Μποϊλής, Ριμπέϊρο, Γούλας.

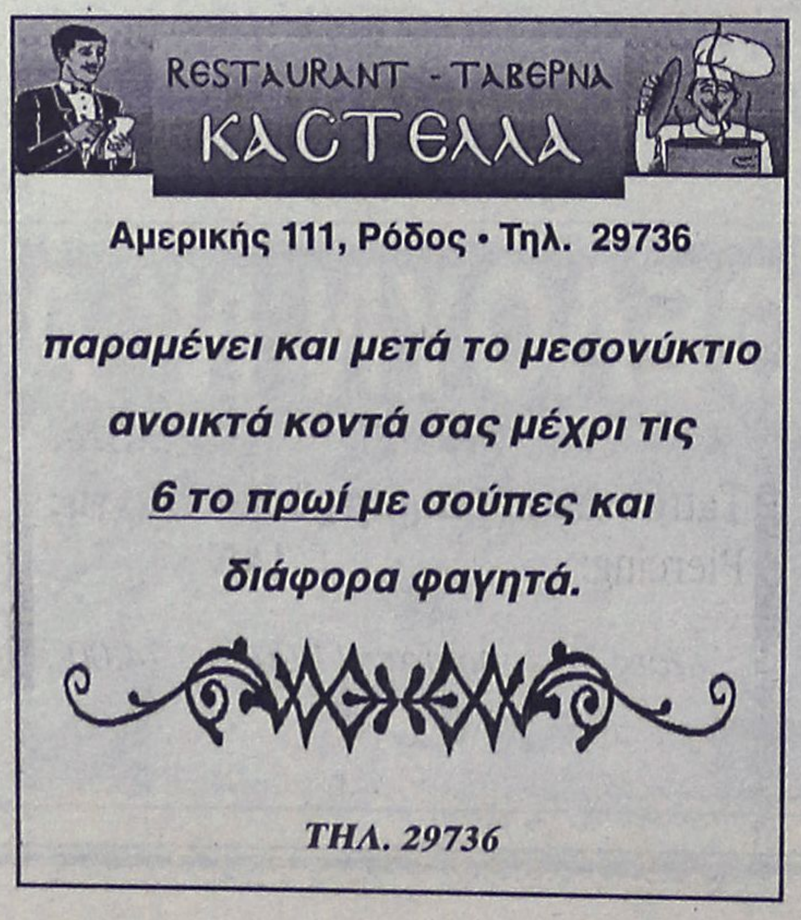

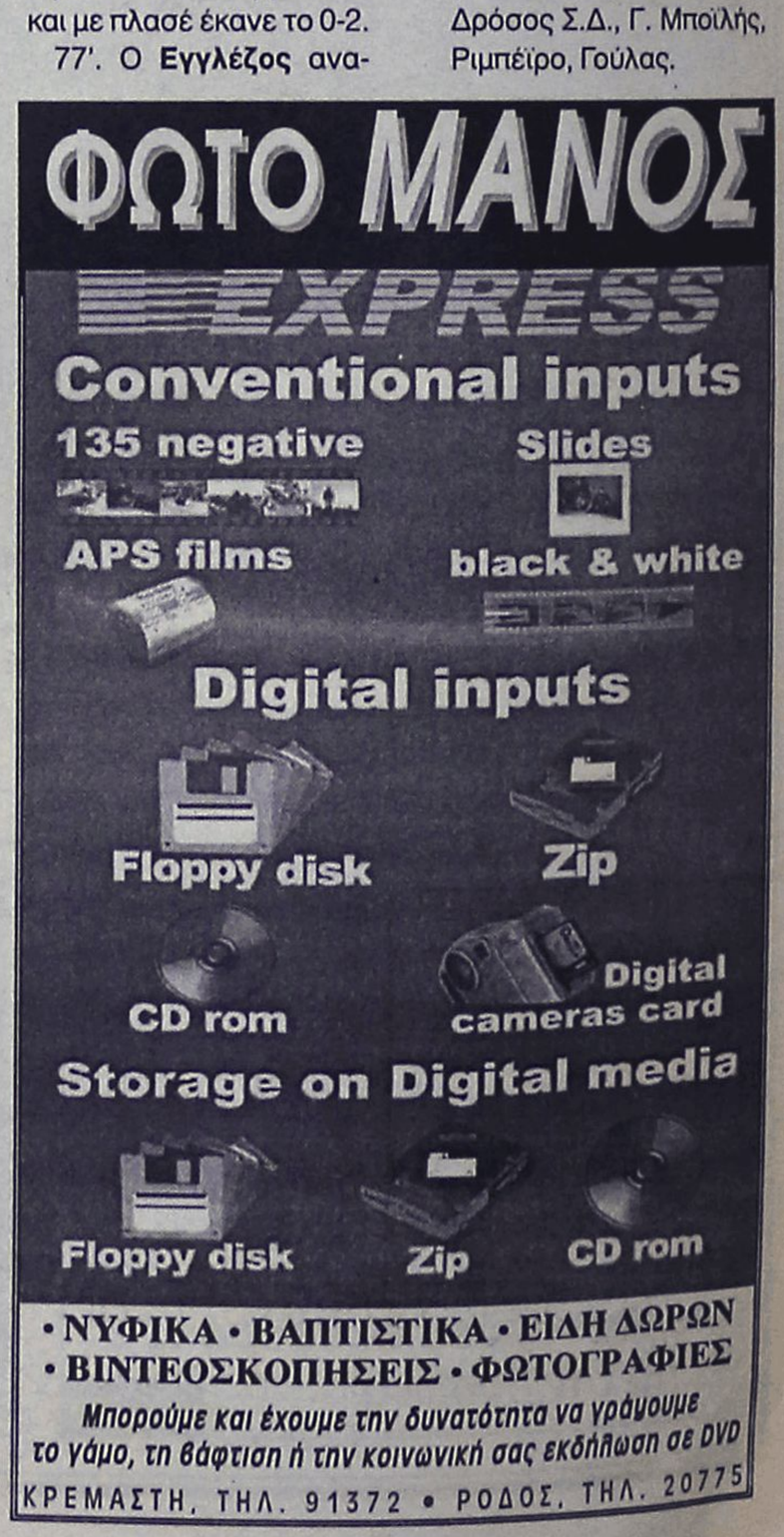

ΤΟΠΙΚΟ ΠΟΔΟΣΦΑΙΡΟ-Πωλήσεις ακινήτων Κ. Διακογεωργίου

Αγωνιστική μαραθώνιος

✓ *ΔΥΣΚΟΛΕΣ ΑΠΟΣΤΟΛΕΣ ΕΧΟΥΝ ΟΙ ΠΡΩΤΟΠΟΡΟΙ, ΚΑΘΩΣ Ο ΔΙΑΓΟΡΑΣ ΑΝΤΙΜΕΤΩΠΙΖΕΙ ΕΚΤΟΣ ΤΟΝ ΚΛΕΑΝΘΗ, Ο ΔΙΓΕΝΗΣ ΕΠΙΣΗΣ ΕΚΤΟΣ ΤΗΝ ΑΕΛ, ΕΝΩ ΦΟΙΒΟΣ ΚΑΙ ΑΕ ΚΩΣ ΑΝΑΜΕΤΡΩΝΤΑΙ ΣΤΗΝ ΚΡΕΜΑΣΤΗ*

Πολύ ενδιαφέρουσες αναμετρήσεις περιλαμβάνει η 9η αγωνιστική της α' κατηγορίας καθώς όλες οι ομάδες που προπορεύονται στον βαθμολογικό πίνακα δίνουν δύσκολους αγώνες.

Ξεκινώντας από τον Διαγόρα δίνει εκτός έδρας παιχνίδι στο Παραδείσι με αντίπαλο τον Κλεάνθη, ενώ εκτός έδρας θα αγωνισθεί και ο Διγενής που πηγαίνει στη Λέρο για να αντιμετωπίσει την ΑΕΛ.

Στην Κρεμαστή οι δύο ομάδες που ισοβαθμούν στην 2η θέση,Φοίβος και ΑΕ Κως θα αναμετρηθούν μεταξύ του, ενώ τέλος η Αναγέννηση θα φιλοξενηθεί στους Αγίους Αποστόλους από τον Ευαγόρα.

Στις άλλες τρείς συναντήσεις που απομένουν ο Αγ. Γεώργιος υποδέχεται τον Διαγόρα Β., ο ΑΕΡΑ τον Καλυμνιακό και ο Ανταγόρας τον Ηρακλή. Και στα τρία αυτά ματς οι γηπεδούχοι είναι αυτοί που "καίγονται" περισσότερο για τους βαθμούς. Αναλυτικά το πρόγραμμα:

ΑΥΡΙΟ

- **Λέρος (14.45)**: ΑΕΛ-Διγενής
  Παρατηρητής: *Καρπαθάκης*
- **Παραδείσι (14.45)**: Κλεάνθης-Διαγόρας
  Παρατηρητής: *Π"εμμανουήλ*
- **Μαλώνα (14.45)**: Αγ. Γεώργιος-Διαγόρας Β.
  Παρατηρητής: *Νικολουδάκης*
- **Κως (14.45)**: Ανταγόρας-Ηρακλής Μ.
  Παρατηρητής: *Μανιάς*
- **Αγ. Απόστολοι (14.45)**: Ευαγόρας-Αναγέννηση
  Παρατηρητής: *Βεργωτής*

ΚΥΡΙΑΚΗ

- **Αφάντου (12.00)**: ΑΕΡΑ-Καλυμνιακός
  Παρατηρητής: *Τσοπανάκης*
- **Κρεμαστή (12.30)**: Φοίβος-ΑΕ Κως
  Παρατηρητής: *Θ. Κυπραίος*
- **Πυλώνα (14.45)**: Θύελλα-Ορφέας
  Παρατηρητής: *Χουρδάς*

ΕΦΗΒΙΚΟ ΠΡΩΤΑΘΛΗΜΑ

Τα παιχνίδια του Σαββατοκύριακου:

Α' ΟΜΙΛΟΣ (2η ΑΓΩΝΙΣΤΙΚΗ)
ΑΥΡΙΟ

- **Καρακόνερο (11.00)**: Ρόδος-Διαγόρας Β.
- **Αγ. Αποστόλοι (14.45)**: Ευαγόρας-Αναγέννηση Εμπ.

Β' ΟΜΙΛΟΣ (7η ΑΓΩΝΙΣΤΙΚΗ)
ΚΥΡΙΑΚΗ

- **Κατταβιά (12.45)**: Κατταβιά-Αρης

ΠΑΙΔΙΚΟ ΠΡΩΤΑΘΛΗΜΑ

Τα παιχνίδια της 4ης αγωνιστικής:

Α' ΟΜΙΛΟΣ
ΑΥΡΙΟ

- **Αγ. Απόστολοι (11.00)**: Διαγόρας-Σύμη
- **Καρακόνερο (13.00)**: Νίκη Ρ.-Ορφέας

ΚΥΡΙΑΚΗ

- **Αγ. Απόστολοι (11.00)**: Ζεύς-Ρόδος
- **Νήσος Ρ.-Ευαγόρας (Απεθλήθη η Νήσος Ρ.)**

Β' ΟΜΙΛΟΣ
ΑΥΡΙΟ

- **Παραδείσι (11.00)**: Κλεάνθης-Αστέρας Π.
- **Απόλλωνα (15.00)**: Απόλλων Απ.-Ευκλής

ΚΥΡΙΑΚΗ

- **Κρεμαστή (11.00)**: Φοίβος-Ιάλυσος '97
- **Λυκ. Ιαλυσού (15.00)**: Ηλιος-Αναγέννηση Εμπ.

Γ' ΟΜΙΛΟΣ
ΚΥΡΙΑΚΗ

- **Ψίνθος (13.30)**: Δόξα Ψ.-Σταυρός
- **Ασκληπειό (15.00)**: Ασκληπειό-ΑΕΡΑ
- **Αρχάγγελος-Πετρώνας (Απεθλήθη ο Αρχάγγελος)** Ρεπό ο Διγενής

ΕΠΙΜΗΚΥΝΕΤΑΙ Η ΔΙΑΡΚΕΙΑ ΤΟΥ ΑΓΩΝΑ

Με απόφαση του Δ.Σ. της ΕΠΣΔ τροποποιείται η προκήρυξη του παιδικού πρωταθλήματος, έτσι η διάρκεια των αγώνων από 40' γίνεται 50' (δύο ημίχρονα των 25 λεπτών).

ΑΠΕΒΛΗΘΗ ΔΙΓΕΝΗΣ-ΝΗΣΟΣ Ρ.

Λόγω του ότι δεν κατήλθαν ν' αγωνισθούν σε τρείς αγωνιστικές οι παιδικές ομάδες του Διγενή και της Νήσος Ε. αποβάλλονται από το πρωτάθλημα.

Γ' ΚΑΤΗΓΟΡΙΑ

Ξεκίνημα από Παραδείσι

✓ *Σήμερα στις 14.45 η Νήσος Ρ. φιλοξενεί τον Ιάλυσο '97*

Μ' ένα παιχνίδι της 4ης αγωνιστικής του β' ομίλου ανοίγει το πρόγραμμα της κατηγορίας καθώς στις 14.45 στο γήπεδο Παραδεισίου, η τυπικά γηπεδούχος Νήσος Ρ. υποδέχεται τον Ιάλυσο '97.

Αναλυτικά όλα τα παιχνίδια των τριών ομίλων:

Α' ΟΜΙΛΟΣ
(4η ΑΓΩΝΙΣΤΙΚΗ)

- **Λυκ. Ιαλυσού (11.00)**: Ηλιος-Σύμη
  Παρατηρητής: *Κασέρης*
- **Σάλακος (15.00)**: Ασπίδα Σ.-Αναγέννηση Ρ.
  Παρατηρητής: *Τόππος*

ΚΥΡΙΑΚΗ

- **Ασκληπειό (11.00)**: Ασκληπειό-Πετρώνας
  Παρατηρητής: *Εγγλέζος*
- **Θεολόγος (14.45)**: Δαμάγητος-Διαγόρας
  Παρατηρητής: *Σταυρουλάκης*
- **Αρχάγγελος (14.45)**: Ταξιάρχης-Ερμής
  Παρατηρητής: *Ντάκας Ν.*

Β' ΟΜΙΛΟΣ
(4η ΑΓΩΝΙΣΤΙΚΗ)
ΣΗΜΕΡΑ

- **Παραδείσι (14.45)**: Νήσος Ρ.-Ιάλυσος '97
  Διαιτησία: *Σάββενας-Μιτζιρίκης-Τάτας*
  Παρατηρητής: *Κουράνος*

ΑΥΡΙΟ

- **Λάρδος (14.45)**: Ηρακλής Λ.-Μεσαναγρός
  Παρατηρητής: *Ντάκας Σ.*
- **Κρητηνία (14.45)**: Αλθαιμένης -Δωριέας
  Παρατηρητής: Μανωλάκης

ΚΥΡΙΑΚΗ

- **Κοσκινού (11.00)**: Αστέρας Π. Πολύστρατος
  Παρατηρητής: *Δημητράς Κυρ.*
- **Ψίνθος (11.00)**: Δόξα Ψ.-Ευκλής
  Παρατηρητής: *Δημητράς Δ.*
- **Σάλακος (11.00)**: Δήμητρα -Ατρόμητος
  Παρατηρητής: Σεβδαλάκης
  Ρεπό ο Ροδιακός

Γ' ΟΜΙΛΟΣ
(2η ΑΓΩΝΙΣΤΙΚΗ)
ΑΥΡΙΟ

- **Λέρος (12.30)**: ΑΣΕΛ-Βαθύ
  Παρατηρητής: *Καστής*

ΚΥΡΙΑΚΗ

- **Κως (11.00)**: ΠΑΟ Κω-Βαθύ
  Παρατηρητής: *Γκαναβούρας*
- **Αφένδι (12.00)**: Αναγέννηση Ασφ.-Ποσειδών Καλ.
  Παρατηρητής: *Γεωργαράς*

ΤΕΤΑΡΤΗ 21/11

- **Νίσυρος (14.45)**: Πολυβώτης-Δόξα Μ.
  Παρατηρητής: *Φιλίππου*
  Ρεπό οι Λειψοί

Βραδινό το Ασπίδα Απ.-Ποσειδών Καρπ.

✓ *Το Σάββατο στις 7 μ.μ. στο γήπεδο Κοσκινού προκειμένου να διευκολυνθεί η ομάδα της Καρπάθου*

✓ *Την ερχόμενη Τετάρτη το παιχνίδι της 8ης αγωνιστικής ανάμεσα στον Ποσειδώνα Καρπ. και στην Κατταβιά*

Υπό το φως των προβολέων θα διεξαχθεί το παιχνίδι της 7ης αγωνιστικής της β' κατηγορίας ανάμεσα στην Ασπίδα Απ. και τον Ποσειδώνα Καρπ. μετά από απόφαση της ΕΠΣΔ η οποία εγκρίθηκε από την ΕΠΟ (βάσει ΚΑΠ δεν μπορεί να αλλαχθεί χωρίς τη συγκατάθεση της γηπεδούχου ομάδας η έδρα).

Ο αγώνας θα γίνει αύριο στις 7 μ.μ. στο γήπεδο Κοσκινού προκειμένου να διευκολυνθεί η ομάδα του Ποσειδώνα λόγω των μη εμβόλιμων δρομολογίων τόσο των πλοίων όσο και των αεροπλάνων. Στο μεταξύ το Σαββατοκύριακο θα πραγματοποιηθούν και οι υπόλοιπες συναντήσεις της 7ης αγωνιστικής με το ντέρμπι ανάμεσα στον Απόλλων Απ. και τον Αντίμαχο να ξεχωρίζει. Δύσκολες αποστολές έχουν και οι Άρης, Κλεόβουλος που παίζουν εκτός με Κατταβιά και Τήλο αντίστοιχα.

ΑΥΡΙΟ

- **Τήλος (10.00)**: Τήλος-Κλεόβουλος
  Παρατηρητής: Μ. Κυπραίος
- **Μάσσαρι (11.00)**: Αστέρας Μ.-Ξάνθος
  Παρατηρητής: *Ντάκας*
- **Καρδάμαινα (12.00)**: Δόξα Κ.-Ζεύς
  Παρατηρητής: *Ράπανος*
- **Απόλλων (12.00)**: Απόλλων Απ.-Αντίμαχος
  Παρατηρητής: *Μακρής*
- **Κοσκινού (19.00)**: Ασπίδα Απ.-Ποσειδών Καρπ.
  Παρατηρητής: *Βεργωτής*

ΚΥΡΙΑΚΗ

- **Κέφαλος (14.45)**: Νικαγόρας-Πυλί
  Παρατηρητής: *Σκαλλέρης*
- **Κατταβιά (14.45)**: Κατταβιά-Αρης
  Παρατηρητής: *Κάπρος Στ.*
- **Εθνικός-Ολυμπιακός (Απεθλήθη ο Ολυμπιακός)**

ΤΕΤΑΡΤΗ ΠΟΣΕΙΔΩΝ-ΚΑΤΤΑΒΙΑ

Για την ερχόμενη Τετάρτη 21/11 ορίσθηκε το παιχνίδι της 8ης αγωνιστικής ανάμεσα στον Ποσειδώνα και την Κατταβιά το οποίο θα γίνει στις 14.45.

Η ταβέρνα
«ΝΙΚΟΛΑΣ»
στην Παστίδα
διαθέτει αίθουσα 300 και 600 ατόμων για κάθε είδους εκδήλωση.
Η αίθουσα κλιματίζεται.
Πληροφορίες στα τηλέφωνα:
0241–47048, 48262

TATTOO και PIERCING
STUDIO BYBLOS
Μπορείτε να μας επισκεφτείτε και στην ιστοσελίδα μας
www.geocities.com/byblostattoo
Tattoo artist: **Δήμητρα και Γιάννης**
Piercing: **ΙΑΝ**
Ωρες λειτουργίας: 11.00 έως 24.00
Ορφανίδη 45-ΡΟΔΟΣ (κοντά στο COLORADO)
Τηλ.: 74650-35026 και κινητό 0932743955

ΑΘΛΗΤΙΚΟ- ΕΚΠΑΙΔΕΥΤΙΚΟΣ ΣΥΛΛΟΓΟΣ ΣΟΡΩΝΗΣ « Ο ΕΥΚΛΗΣ»

ΨΗΦΙΣΜΑ

Το Δ.Σ. του Αθλητικό-εκπαιδευτικού Συλλόγου Σορωνής «Ο ΕΥΚΛΗΣ», μαθαίνοντας το άγγελμα του αιφνίδιου θανάτου του αγαπητού φίλου **Γεωργίου Νικολάου Χατζηνικόλα**, ενός ανθρώπου που αφιέρωσε μεγάλο μέρος της ζωής του, τόσο σαν ποδοσφαιριστής, όσο και σαν μέλος του Διοικητικού Συμβουλίου, στο Σύλλογο μας, συνεδρίασε έκτακτα σήμερα 14 Νοεμβρίου 2001 και αποφάσισε:

1) Να εκφράσει τη βαθιά θλίψη όλων των μελών και των αθλητών του ΕΥΚΛΗ στην οικογένεια του πρόωρα και απροσδόκητα χαμένου, Γεωργίου Νικολάου Χατζηνικόλα, του ανθρώπου που αγάπησε τον ιστορικό Σύλλογο μας και πρόσφερε σ' αυτόν όσο κανένας άλλος..
2) Να παραστεί σύσσωμο το Διοικητικό Συμβούλιο και οι αθλητές του Συλλόγου στην κηδεία του.
3) Να κατατεθεί στεφάνι από τον Πρόεδρο στη σορό του.
4) Να δημοσιευθεί το παρόν ψήφισμα στον Τοπικό Τύπο.

Για το Δ.Σ.

Ο Πρόεδρος
Ιατρός
Ελευθέριος Παπαστεργής

Ο Γεν. Γραμματέας
Κων/νος Κασέρης

ΕΘΝΙΚΗ ΕΡΑΣΙΤΕΧΝΙΚΗ

Θέλουν ν' αποδείξουν...

✔ *ΟΙ "ΠΡΩΗΝ ΠΡΑΣΙΝΟΙ" ΑΠΟΦΑΣΙΣΜΕΝΟΙ ΝΑ ΠΙΑΣΟΥΝ ΚΑΛΗ ΑΠΟΔΟΣΗ ΓΙΑ ΝΑ ΕΠΙΣΤΡΕΨΕΙ ΣΤΙΣ ΕΠΙΤΥΧΙΕΣ Ο ΙΑΛΥΣΟΣ*



Γιάννης Ζωάννου-Γιώργος Σάββενας, την Κυριακή αντιμέτωποι με την ομάδα που πέρυσι την οδήγησαν στην άνοδο
(ΒΙΚΤΩΡ-ΦΩΤΟ ΜΑΡΚΕΤ-ΙΑΛΥΣΟΣ)

Καλό κλίμα με συγκρατημένη αισιοδοξία επικρατεί τις τελευταίες μέρες στο στρατόπεδο του Ιάλυσου εν όψει του Κυριακάτικου παιχνιδιού στο Εθνικό Στάδιο. Είναι ένας αγώνας με πολλές ιδιαιτερότητες, αλλά που οι κιτρινοκόκκινοι ξέρουν πολύ καλά τί θ' αντιμετωπίσουν.

Ιδιαιτερότητα κύρια αποτελεί το γεγονός του ότι θα παίξουν κόντρα στην πρωτοπόρο Ρόδο στο δεύτερο φετινό τοπικό ντέρμπι. Οι "πράσινοι" είναι πρωτοπόροι και αισιοδοξούν πως θα μείνουν σ' αυτή τη θέση και μετά το ματς με τον Ιάλυσο.

Οι κιτρινοκόκκινοι όμως έχουν άλλη άποψη. Γνωρίζοντας τις δυσκολίες του αγώνα δεν κρύβουν την αισιοδοξία τους. Μια αισιοδοξία που πηγάζει κυρίως από το γεγονός της παρουσίας στην ομάδα παικτών που πέρασαν απ' τη Ρόδο και που θα ήθελαν μετά την κατάκτηση του περυσινού τίτλου να συνεχίσουν να προσφέρουν τις υπηρεσίες τους εκεί.

Η αξία τους και το ταλέντο τους έφεραν όμως στον Ιάλυσο και τώρα καλούνται να αποδείξουν πως και αξίζουν και παλεύουν για την ομάδα τους που είναι τώρα. Σκοπός τους πέρα απ' όλα αυτά είναι να γίνει ένα ήσυχο παιχνίδι και να το ευχαριστηθεί ο κόσμος που θα προσέλθει στο Εθνικό Στάδιο.

Στο ίδιο μήκος κύματος κινήθηκε στις δηλώσεις του κι ο προπονητής **Σαλβατόρε Γκιούντιτσε** ο οποίος τόνισε: "Αισιοδοξούμε όσο μας επιτρέπεται. Εμείς πρέπει κάποτε να κάνουμε αρχή. Να μαζεύουμε βαθμούς. Να ξεφύγουμε από τα αρνητικά αποτελέσματα θα προσπαθήσουμε για το θετικό αποτέλεσμα και σ' αυτό τον αγώνα, ανεξάρτητα αν απέναντι μας είναι η πρωτοπόρος Ρόδος".

Χθες οι κιτρινοκόκκινοι γυμνάσθηκαν, σε κανονικούς ρυθμούς κάνοντας σουτ και τακτική για τον Κυριακάτικο αγώνα, από τον οποίο θ' απουσιάσει ο **Μάσιμο Μονόπολι.**

Την Τετάρτη οι εξ αναβολής

Η επιτροπή πρωταθλήματος της Εθνικής Ερασιτεχνικής, όρισε για την ερχόμενη Τετάρτη, τρία παιχνίδια που είχαν αναβληθεί λόγω της κακοκαιρίας. Πρόκειται για τις συναντήσεις Ιάλυσου-Βύζαντα Μεγάρων, Απόλλωνα Καλυθιών-Αιολικού και Ζακύνθου-Ζακυνθιακού. Έτσι τώρα περαμένουν σε εκκρεμότητα οι αγώνες Ακαρνανικού-ΑΕ Ηρακλείου (αναβλήθηκε γιατί δεν υπήρχε αστυνονική δύναμη στο γήπεδο), Καστοριάς-Αβέρωφ (οι φιλοξενούμενοι κατήγγειλαν ότι άγνωστος έκλεψε την κατάσταση υγείας) και Νάουσας-Αλεξάνδρειας (ο ρέφερι Τάτσης διέκοψε το ματς, γιατί δέχθηκε επίθεση ο επόπτης **Παπαντωνίου**).

Χόρτο ή αναβολή...

✔ *Επρόκειτο να ζητήσει χθες βράδυ ο επίσημος Απόλλων από την ΕΠΟ που προόριζε το ματς για το "ξερό" του Ρέντη*

✔ *Δεν προπονήθηκε ο Σωτηρόπουλος*

Κανονικά γυμνάσθηκε χθες ο Απόλλωνας Καλυθιών, εν όψει της Κυριακάτικης εξόδου του στον Πειραιά όπου θ' αντιμετωπίσει τον Ατρόμητο σε άγνωστο μέχρι χθες... γήπεδο, καθώς είναι γνωστό το πρόβλημα το γηπεδικό.

Χθες αναμενόταν η ΕΠΟ να ορίσει την έδρα του αγώνα αλλά η κατάσταση ήταν... χαώδης! Σύμφωνα με έγκυρες πληροφορίες εξ Αθηνών η ΕΠΟ προσπαθεί να "περάσει" ειδική διάταξη για τις Πειραϊκές ομάδες.

Οσες φορές δεν ανευρίσκεται (!!!) γήπεδο με χόρτο θα παίζουν σε "ξερούς" αγωνιστικούς χώρους. Για ακόμα μία φορά δείχνει πόσο συμφεροντολογικά ενεργεί. Οι ίδιες πηγές ανέφεραν πως το ματς της Κυριακής προορίζεται για το "ξερό" του Ρέντη. Η πληροφορία αυτή προκάλεσε την αντίδραση του επίσημου Απόλλωνα που μέσω της ΕΠΣΔ επρόκειτο να ζητήσει αναβολή του αγώνα εάν ο αγώνας οριζόταν σε "ξηρό" αγωνιστικό χώρο.

ΧΑΛΑΡΟΙ ΡΥΘΜΟΙ

Σε χαλαρούς ρυθμούς προπονήθηκε και χθες η ομάδα, ενώ λίγο αργότερα η Διοίκηση της ομάδας επρόκειτο να παραθέσει γεύμα στους ποδοσφαιριστές στο εστιατόριο του **Καρίκη** στη Ψίνθο. Από την χθεσινή προπόνηση απουσίασε ο τραυματίας **Μπαρμπαντώνης** κι ο **Σωτηρόπουλος.** Οι υπόλοιποι ποδοσφαιριστές συμμετείχαν κανονικά.

Αντίδραση για Σάββενα...

✔ *Η Ρόδος ζητάει την αντικατάστασή του από το ντέρμπι της Κυριακής*

✔ *Δύο ράμματα στο πρόσωπο του Σταθόπουλου στη χθεσινή προπόνηση*



Ηταν καλός μόνο από οικονομικής πλευράς ο ορισμός των Ροδίων διαιτητών στο ντέρμπι της Κυριακής με τον Ιάλυσο, για την ομάδα της Ρόδου. Η Διοίκηση των πρωτοπόρων-όπως δήλωσε ο κ. **Ψέλλας**-αντιδρά στον ορισμό του α' επόπτη γραμμών **Τάκη Σάββενα,** ο οποίος έχει πρώτο βαθμό συγγενείας με ποδοσφαιριστή του Ιάλυσου. Ο νεαρός βοηθός του **Βαγγέλη Κατσιδώνη** θα κατέβει στο γήπεδο κανονικά και δεν δηλώνει κώλυμα όπως έγινε χαρακτηριστικά γνωστό. Σε αντίθετη περίπτωση η Ρόδος θα ζητήσει από την αρμόδια επιτροπή την αλλαγή του.

Οι πρωτοπόροι του β' ομίλου προπονήθηκαν κανονικά χθες και το ίδιο θα πράξουν την Παρασκευή και το Σάββατο.

Η χθεσινή προπόνηση πάντως είχε απώλειες για τη Ρόδο. Σε ανύποπτη φάση, τραυματίσθηκε ο **Σταθόπουλος** στο πρόσωπο και του τοποθετήθηκαν δύο ράμματα στο φρύδι.

Αντίθετα με τον Σταθόπουλο προπονήθηκε κανονικά ο **Μπαλής** ο οποίος έθεσε εαυτόν στη διάθεση του **Σκούνα** αλλά και ο **Καντιμοίρης** παρά το γεγονός του ότι συμπλήρωσε τρεις κίτρινες κάρτες στην Κρήτη. Αντίθετα με τον Καντιμοίρη επανέρχεται στην ομάδα ο **Γκρέγκορι Ανιάγκμπε** ο οποίος εξέτισε την ποινή του.

Διοίκηση, προπονητές, παίκτες πάντως καλούν όλο τον κόσμο την Κυριακή στο γήπεδο για να πανηγυρίσουν μια ακόμη νίκη των "Ελαφιών".

ΠΡΑΚΤΟΡΕΙΟ ΤΑΞΙΔΙΩΝ
ΣΑΒΒΑΣ ΣΑΗΣ

6ΗΜΕΡΗ ΕΚΔΡΟΜΗ στην
ΚΡΗΤΗ
Από 24/11 έως 29/11

Μια εκδρομή όνειρο στην Λεβεντογέννα Κρήτη. Θα επισκεφθούμε τον Αγ. Νικόλαο, το Οροπέδιο, τα Μάλια – Γούρνες – Κνωσσό – Αρχάνες – Ράγανο – Ηράκλειο – Ρέθυμνο – Χανιά.

ΠΛΗΡΟΦΟΡΙΕΣ-ΠΡΟΓΡΑΜΜΑ
ΠΡΑΚΤΟΡΕΙΟ ΤΑΞΙΔΙΩΝ
ΣΑΒΒΑΣ ΣΑΗΣ"
Τάρπον Σπρινγκς 42 (δίπλα στην ΠΙΣΤΕΩΣ)
Τηλ. 39781-3

ΟΡΘΟΠΕΔΙΚΟ ΚΕΝΤΡΟ
Σταμάτης Χαρίτος
ΕΛΕΥΘ. ΒΕΝΙΖΕΛΟΥ 6 85100 ΡΟΔΟΣ
(Δίπλα στη Ροδιακή Έπαυλη)
ΤΗΛ. 0241-24112 - 75969
E-mail: orken@rho.forthnet.gr

• ΖΩΝΕΣ
• ΚΗΛΕΠΙΔΕΣΜΟΙ
• ΚΑΛΤΣΕΣ ΦΛΕΒΙΤΙΔΟΣ
• ΠΑΤΟΙ ΣΙΛΙΚΟΝΗΣ
• ΑΝΑΤΟΜΙΚΑ ΥΠΟΔΗΜΑΤΑ
• ΠΑΙΔΙΚΑ ΠΑΠΟΥΤΣΙΑ ΠΛΑΤΥΠΟΔΙΑΣ
• ΠΡΟΪΟΝΤΑ ΚΑΤΑΚΛΙΣΕΩΝ
• ΑΝΑΠΗΡΙΚΑ ΑΜΑΞΙΔΙΑ
• ΒΑΔΙΣΤΙΚΑ
• ΟΡΘΟΠΕΔΙΚΑ ΣΤΡΩΜΑΤΑ ΚΑΙ ΜΑΞΙΛΑΡΙΑ
• ΗΛΕΚΤΡΙΚΕΣ ΚΟΥΒΕΡΤΕΣ ΚΑΙ ΘΕΡΜΟΦΟΡΕΣ
• ΑΝΑΛΩΣΙΜΑ ΙΑΤΡΕΙΟΥ
• ΜΠΛΟΥΖΕΣ ΙΑΤΡΙΚΕΣ
• ΠΙΕΣΟΜΕΤΡΑ
• ΜΗΧΑΝΗΜΑΤΑ ΓΙΑ ΠΑΡΑΠΛΗΓΙΑ ΤΕΤΡΑΠΛΗΓΙΑ
• ΝΟΣΟΚΟΜΕΙΑΚΑ ΚΡΕΒΑΤΙΑ
• ΣΥΣΚΕΥΕΣ ΜΑΣΑΖ
• ΑΝΤΙΚΥΤΑΡΙΔΙΚΑ ΚΟΛΑΝ

ΜΙΚΡΕΣ Αγγελίες

Για τις αγγελίες σας, απευθύνεσθε στα γραφεία μας ή στα τηλέφωνα: 22210, 75230

ΟΙ ΑΓΓΕΛΙΕΣ ΤΗΣ ΡΟΔΙΑΚΗΣ παρουσιάζονται και στο site www.anaggelies.gr

ΠΑΡΑΣΚΕΥΗ 16 ΝΟΕΜΒΡΙΟΥ 2001 — Η ΡΟΔΙΑΚΗ

ενοικιάσεις ακινήτων & επιχειρήσεων

ΚΑΤΟΙΚΙΑ 180 τ.μ. στην Εθ. Αντιστάσεως 26 με τρία υπνοδωμάτια, δύο σαλόνια, με θέρμανση και ηλιακό θερμοσίφωνο, κουζίνα, αποθήκη, δύο λουτρά. Τιμή 250.000 δρχ. Πληρ. τηλ. 38736, 29827, 21198 ώρες 10-12 και 18.00-20.00 ΑΕ42579

ΓΚΑΡΣΟΝΙΕΡΑ επιπλωμένη σε ήσυχη περιοχή της Ρόδου, με ψυγείο, ηλεκτρική κουζίνα, ηλεκτρικό καλοριφέρ, έγχρωμη τηλεόραση, διπλό κρεβάτι, μικρό σαλονάκι και όλο το νοικοκυριό του σπιτιού. Προτιμούνται στρατιωτικοί, εκπαιδευτικοί ή εργένηδες. Πληρ. τηλ. 65122 ή 0946/278872 ΑΕ42578

ΑΠΟΘΗΚΗ 250 τ.μ. στο Ροδίνι σχεδόν ισόγεια. Τιμή 160.000 δρχ. το μήνα. Πληρ. τηλ. 0945-888501 ΑΕ42577

ΕΝΟΙΚΙΑΖΕΤΑΙ επί της 28ης Οκτωβρίου ανεξάρτητο, πλήρως επιπλωμένο διαμέρισμα, α' ορόφου, 95 τ.μ. με τρεις κρεβατοκάμαρες, ψυγείο, κουζίνα, 5 air-conditions θέρμανσης-ψύξης, ηλιακό θερμοσίφωνα και χώρο στάθμευσης, 160.000 μηνιαίως. Απαραίτητα συμβόλαιο ενός έτους τουλάχιστον. Πληρ. τηλ. 69592, 7-9 μ.μ. καθημερινώς ΑΕ42576

ΔΙΑΜΕΡΙΣΜΑΤΑ επιπλωμένα εμβαδού 35 τ.μ. περίπου μετ' αυλής 30 τ.μ. περίπου στην Ιαλυσό Ρόδου και επί της οδού Σύμης αρ. 6. Πληρ. τηλ. 75448 από 16.00 μ.μ. έως 22.00 και στο κινητό 0973764482 από 9.00 π.μ. μέχρι 10.00 μ.μ. ΑΕ42574

ΚΑΤΑΣΤΗΜΑ ισόγειο 164 τ.μ. με πατάρι από μπετόν αρμέ 40 τ.μ. τουαλέτα ηλεκτρική εγκατάσταση και τηλέφωνο επί της διασταύρωσης των οδών Στρατηγού Ζήση 78 και Μ. Μαλλιαράκη κατάλληλο για έκθεση, τράπεζα, τουριστικό γραφείο και άλλη χρήση. Πληρ. τηλ. 0241-31308, 0946101181 ΑΕ42557

ΕΥΡΥΧΩΡΟΣ ΕΠΑΓΓΕΛΜΑΤΙΚΟΣ ΧΩΡΟΣ 75 τ.μ. β' ορόφου στην πάροδο Αμερικής, οδός Γεωργίου Ευσταθίου 7. Πληρ. τηλ. 0944255404 ΑΕ42558

ΚΑΤΑΣΤΗΜΑ 50 τ.μ. επί της οδού Βουλγαροκτόνου 19 (περιοχή Αγίων Αναργύρων). Πληρ. κα Θεοδωρίδου, τηλ. 0242-28451, 22955, 0973315514 ΑΕ42561

ΔΙΑΜΕΡΙΣΜΑ κεντρικό 3 υπνοδωματίων, α' ορόφου, 110 τ.μ. στην οδό Ναυαρίνου αρ. 25 (μεταξύ Π. Μελά και Πάρκου Δημοκρατίας) με κεντρική θέρμανση. Πληρ. τηλ. 23445, 30790, 0932-665900 ΑΕ42552

ΔΙΑΜΕΡΙΣΜΑ επιπλωμένο λουξ, 60 τ.μ. με κεντρική θέρμανση στις Καλυθιές. Πληρ. τηλ. 86829 έως 10 το πρωί και μετά τις 8 το βράδυ ΑΕ42542

ΤΡΙΑΡΙ επιπλωμένο με πλακόστρωτη αυλή μόνο για φερέγγυους. Πληρ. τηλ. 24119 ΑΕ42541

ΑΓΡΟΣ επιφανείας μ.τ. 8000 στο Ροδίνι με πηγάδι και 2 αποθήκες. Πληρ. τηλ. 29975 ΑΕ42499

ΕΝΟΙΚΙΑΖΕΤΑΙ

διαμέρισμα 170 τ.μ. τριών υπνοδωματίων, σαλόνι, κουζίνα κ.λπ. lux επιπλωμένο και εξοπλισμένο στην οδό Γαριβάλδη 6 (κοντά στο super market ΣΠΑΝΟΣ.

Πληρ. τηλ. 22710

ΖΗΤΕΙΤΑΙ

διαμέρισμα ή σπίτι ΠΡΟΣ ΕΝΟΙΚΙΑΣΗ

από Μάρτιο μέχρι Δεκέμβριο 2002, πλήρως επιπλωμένο, 3 υπνοδωμάτια, σε απόσταση περιπάτου από το κέντρο.

Επικοινωνήστε με τον Σάββα στο 0944/390803 (Καλή πληρωμή)

RHODES-GREECE
CAIRO PALACE

ΕΝΟΙΚΙΑΣΕΙΣ

επαγγελματικοί χώροι στο κέντρο της πόλης στο Εμπορικό Κέντρο **Cairo Palace:**

- Γραφείο 90 τ.μ.
- Γραφείο 190 τ.μ.
- Κατάστημα 40 τ.μ. επί της Εθ. Δωδεκανησίων.

Πληρ. κ. Νιότη Φρανσίς
Τηλ.-φαξ. 0241-0-27600,
κιν. 0945/871061

ΚΤΗΜΑΤΟΜΕΣΙΤΙΚΟ ΓΡΑΦΕΙΟ - REAL ESTATE AGENCY

ΕΚΤΙΜΗΣΕΙΣ-ΑΓΟΡΕΣ-ΠΩΛΗΣΕΙΣ
ΚΑΤΑΣΤΗΜΑΤΑ
ΟΙΚΟΠΕΔΑ-ΧΩΡΑΦΙΑ
ΚΤΗΜΑΤΙΚΕΣ-ΣΥΜΒΟΥΛΕΣ
ΕΝΟΙΚΙΑΣΕΙΣ-ΔΙΑΧΕΙΡΙΣΕΙΣ
ΣΠΙΤΙΑ-ΔΙΑΜΕΡΙΣΜΑΤΑ

Vitzileos

ΜΑΡΙΟΣ Κ. ΒΙΤΖΗΛΑΙΟΣ
Μεσίτης Αστικών Συμβάσεων - Real Estate Agent

Εθν. Μακαρίου 45 - 3ος όροφος
Τηλ.: 0241-24900 25545.
Fax: 25544 Κιν.: 0932-704919



ΚΑΤΑΣΤΗΜΑΤΑ, ΓΡΑΦΕΙΑ, ΕΠΙΧΕΙΡΗΣΕΙΣ

	ΔΡΧ.	ΕΥΡ
Επιχείρηση-Πλυντήρια-Στεγνωτήρια σε πλήρη λειτουργία	7.000.000	20.543
Επιχείρηση τουριστικό μαγαζί στη Ψαροπούλα	15.000.000	44.021
Κατάστημα 20 τ.μ. στο Φαληράκι	40.000.000	117.388
Κατάστημα 31 τ.μ. στη Διαγοριδών	16.000.000	46.955
Κατάστημα 45 τ.μ. ισόγ. και 90 τ.μ. υπόγ. στο Καρακόνερο	30.000.000	88.041
Κατάστημα 50 τ.μ. κοντά στο Μανδράκι	100.000.000	293.470
Κατάστημα 60 τ.μ. με 250 τ.μ. αυλή στο Πρασονήσι	70.000.000	205.429
Εστιατόριο διώροφ. 115 και 115 τ.μ. στη Π. Πόλη	60.000.000	176.082
Κατάστημα 140+140+132 τ.μ. ανά όροφο στην Ορφανίδου	75.000.000	220.103
Κατάστημα 300 τ.μ. σε οικόπ. 1000 τ.μ. στη Παστίδα	50.000.000	146.735
Κατάστημα 900 τ.μ. (ανά 300 τ.μ. υπόγ., ισόγ, όροφ) στα Κοσκινού	200.000.000	586.940
Επιχείρηση και ακίνητο 856 τ.μ. με πάρκιν κοντά στο πανεπιστ.	125.000.000	366.837
Εργοστάσιο 1000 τ.μ. σε οικόπ. 6400 τ.μ. στον Καλαμώνα	180.000.000	528.247
Ακίνητο 1155 τ.μ. σε οικόπ., 817 τ.μ. στο κέντρο της πόλης	360.000.000	1.056.494
20 στούντιος (ενοικιασμ.) και μαγαζί 100 τ.μ.-έξυπνη επένδυση	200.000.000	586.940
Ξενοδοχείο Α! κατηγ. 120 κλ. σε οικόπ., 4725 τ.μ. στην Ιαλυσό		
Ξενοδοχείο Β! κατηγ. 72 κλ και διασκεδήκη στη πόλη	300.000.000	880.411
Κατάστημα 180 τ.μ. και 500 τ.μ. στη παραλία Ιαλυσού	50.000.000	146.735

ΔΙΑΜΕΡΙΣΜΑΤΑ

40 τ.μ. στην Ιξιά κοντά στη θάλασσα	11.000.000	32.282
50 τ.μ. στο Γεννάδι με δύο υπνοδ. και θέα	15.000.000	44.020
58 τ.μ. στο Παραδείσι	13.000.000	38.151
70 τ.μ. στο Καρακόνερο	28.000.000	82.172
85 τ.μ. στους Δασκάλους	25.000.000	73.368
88 τ.μ. περιοχή Αν. Μαρίας	35.000.000	102.715
96 τ.μ. στην Ιξιά	43.000.000	126.192
100 τ.μ. στα Τριάντα, ισόγειο	19.000.000	55.760
108 τ.μ. στην Ανάληψη	31.000.000	90.976
110 τ.μ. στα Κοσκινού, σούπερ λουξ	35.000.000	96.845
114 τ.μ. στο Καζίνο κοντά, παραδοσιακό	40.000.000	117.388
120 τ.μ. στην Ιξιά	30.000.000	88.041
120 τ.μ. περιοχή Αν. Μαρίας	48.000.000	140.866
130 τ.μ. περιοχή Αν. Μαρίας	52.000.000	152.605
130 τ.μ. στο Καρακόνερο	52.000.000	152.605
200 τ.μ. στο Μόντε Σμιθ, διατηρητέο	80.000.000	234.776
210 τ.μ. στα Κοσκινού, σούπερ λουξ	75.000.000	220.103

ΜΕΖΟΝΕΤΕΣ-ΜΟΝΟΚΑΤΟΙΚΙΕΣ

	ΔΡΧ.	ΕΥΡ
60 τ.μ. διόροφη μονοκ. επιπλωμένη στην Παλιά Πόλη	30.000.000	88.041
68 τ.μ. μονοκατ. με αυλή 90 τ.μ. στα Μαριτσά	18.000.000	52.825
80 τ.μ. μεζονέτα με οικόπεδο στους Καστελοριζιούς	20.000.000	58.695
90 τ.μ. διόροφη μονοκατ.+30 τ.μ. αυλή στην Παλιά Πόλη	26.000.000	76.302
115 τ.μ. μεζονέτα σε μπετά με 1.000 τ.μ. οικόπεδο στα Αφάντου	16.000.000	52.825
119 τ.μ. διόροφ. μονοκ. με 27 τ.μ. αυλή στη Π. Πόλη	20.000.000	58.695
120 τ.μ. μεζονέτα στο Μηδεια	40.000.000	117.388
120 τ.μ. διόρ. μονοκ. με αυλή στη Π. Πόλη κοντά στο Καστέλο	120.000.000	352.164
130 τ.μ. μεζονέτα σε οσβάδες με οικοπ. 300 τ.μ. στα Τριάντα	42.000.000	123.258
135 τ.μ. μονοκ. με κήπο 700 τ.μ. στα Κρητικά	60.000.000	176.082
150 τ.μ. μονοκ. σε κτήμα 18 στρ. στο Καλαμώνα	90.000.000	264.123
160 τ.μ. μεζονετ. σε μπετά στα Τριάντα	34.000.000	99.780
170 τ.μ. μονοκ. με αυλή στη Π. Πόλη	23.000.000	67.498
2 μεζονετ. των 170 τ.μ. έκαστη και διαμερ. 120 τ.μ. σε οικόπ. 2.500 τ.μ. στη Παστίδα	125.000.000	366.838
170 τ.μ. διόρ. μονοκατ. διατηρ. και 237 τ.μ. στη Λέρο		
180 τ.μ. μονοκ. σε οικοπ. 750 τ.μ. με θέα στο Γεννάδι	45.000.000	132.062
187 τ.μ. βίλα σε οικοπ. 4780 τ.μ. στη Παστίδα	100.000.000	293.470
200 τ.μ. μεζονέτ. ημιτελής στα Καλαβάρδα	39.000.000	85.106
230 τ.μ. βίλα σε οικόπεδο 7.700 τ.μ. και γεώτρηση στην Λάρδο	120.000.000	352.164
252 τ.μ. μονοκ. στη Π. Πόλη κοντά στο Καστέλο	35.000.000	102.714.
300 τ.μ. βίλα σε 4 στρ., με γκαράζ στις Καλυθιές	100.000.000	293.470
320 τ.μ. βίλα σε 4 στρ. στα Τριάντα	110.000.000	322.817
5 μονοκατ. διατηρ. συνολ. επιφάν. 340 τ.μ. στο Μόντε Σμιθ	160.000.000	469.553

ΟΙΚΟΠΕΔΑ

150 τ.μ. με Σ.Δ. 0,6 στους Δασκάλους	8.000.000	23.478
412 τ.μ. με Σ.Δ. 1.20 στον Αγ. Νικόλαο	65.000.000	190.755
750 τ.μ. εντός σχεδίου στο Γεννάδι	6.000.000	20.445
1.450 τ.μ. εντός οικισμού, στα Μαριτσά	9.000.000	20.412
2.100 τ.μ. στην Ιξιά	45.000.000	132.062
2.200 τ.μ. στα Μαριτσά	20.000.000	58.694
2.500 τ.μ. στο δρόμο Ελαιώνας-Φουρνάκι στο Γεννάδι	5.000.000	14.674
3.080 τ.μ. στο Πλημύρι	8.000.000	23.478
4.060 τ.μ. πίσω από ΔΕΥΑΡ	60.000.000	176.082
4.000 τ.μ. κοντά στο Βερόπουλο με φανταστική θέα	60.000.000	176.082
4.000 τ.μ. στη Παστίδα	19.000.000	55.760
4.250 τ.μ. στο Γεννάδι (διασταύρωση)	30.000.000	88.041
4.400 τ.μ. στην Κρεμαστή	26.000.000	76.302
5.000 τ.μ. στα Μαριτσά	15.000.000	44.020
5.000 τ.μ. στ' Αφάντου	35.000.000	102.715.
5.085 τ.μ. στα Κοσκινού	35.000.000	102.715
5.500 τ.μ. κοντά στην θάλασσα στο Γεννάδι	40.000.000	117.388
6.000 τ.μ. με αποθήκη στην Παστίδα	49.000.000	143.800
6.500 τ.μ. στην Λεωφόρο Ρόδος-Κρεμαστή	120.000.000	352.164
6.500 τ.μ. κοντά στη θάλασσα προνομιακό στο Φαληράκι	170.000.000	498.900
6.720 τ.μ. στο Θόλαρο-Παραδείσι	28.000.000	82.172
7.750 τ.μ. στο δρόμο προς τη θάλασσα στα Κολύμπια	80.000.000	234.776
8.000 τ.μ. στο Φαληράκι	56.000.000	143.800
8.500 τ.μ. στη παραλία Αφάντου	51.000.000	149.670
8.800 τ.μ. στα Κοσκινού	70.000.000	205.430
9.345 τ.μ. με θέα στα Ασγούρου	69.080.000	202.495
12.000 τ.μ. πάνω στο κύμα στα Αφάντου	176.000.000	516.508
13.000 τ.μ. στα Μαριτσά	37.000.000	108.584
15.000 τ.μ. στα Ασγούρου	45.000.000	132.062
15.000 τ.μ.με θέα στη θάλασσα στη Πάρο	25.000.000	73.368
15.300 τ.μ. στο Γιλημύρι	60.000.000	176.082
25.000 τ.μ. στα Καλαβάρδα	100.000.000	293.470
30.000 τ.μ. στη παραλία Αφάντου	360.000.000	1.056.493
30.000 τ.μ. στο Τσαΐρι	120.000.000	352.160
32.000 τ.μ. πάνω στο κύμα στην Θολό	200.000.000	586.940
38.000 τ.μ. πάνω στο κύμα στο Γεννάδι	646.000.000	1.895.818
46.000 τ.μ. στο Τσαΐρι	138.000.000	405.000
50.000 τ.μ. στο Τσαΐρι	125.000.000	366.838

ΖΗΤΟΥΝΤΑΙ:
ΚΑΤΑΣΤΗΜΑΤΑ ΟΙΚΟΠΕΔΑ ΔΙΑΜΕΡΙΣΜΑΤΑ ΕΝΤΟΣ-ΕΚΤΟΣ ΠΟΛΕΩΣ ΚΑΘΩΣ ΚΑΙ ΟΙΚΟΠΕΔΑ ΓΙΑ ΑΝΤΙΠΑΡΟΧΗ ΔΑΝΕΙΑ ΔΕΚΤΑ- ΕΥΚΟΛΙΕΣ ΠΛΗΡΩΜΗΣ

ΕΝΟΙΚΙΑΣΕΙΣ

συνέχεια από την προηγούμενη

ΔΙΑΜΕΡΙΣΜΑ επί της οδού Ολύμπου Καρπάθου 2 (Αραπάκι) με δύο υπνοδωμάτια κ.λπ. Πληρ. τηλ. 78686 (μετά τις 3 μ.μ.) ΑΕ42538

ΕΠΑΓΓΕΛΜΑΤΙΚΟΣ ΧΩΡΟΣ 135 τ.μ. με ιδιαίτερο χώρο γραφείου και WC επί της οδού Γαβριήλ Μισιού 6 για κάθε είδους επαγγελματική χρήση. Πληρ. τηλ. 37468 ή 0974461691 ΑΕ42535

ΚΑΤΑΣΤΗΜΑ εξοπλισμένο, κατάλληλο για μπουτίκ, είδη ένδυσης, στο κέντρο της Ρόδου, οδό Παπάγου, ευκαιρία! Πληρ. τηλ. 0946006532, 0241/74148 ΑΕ42529

ΚΑΤΑΣΤΗΜΑ στο τουριστικό και ξενοδοχειακό κέντρο της πόλεως Ρόδου (οδός Γ. Γρίβα). Πληρ. τηλ. 0241/31775 ΑΕ42514

ΟΙΚΙΑ 100 τ.μ. με αυλή πλησίον Σταδίου Διαγόρα, τιμή 120.000 το μήνα. Πληρ. τηλ. 27082, 26476, 0944-347405 ΑΕ42501

ΔΙΑΜΕΡΙΣΜΑ α' ορόφου στην οδό Αννης Μαρίας 4 με 2 υπνοδωμάτια, σαλόνι, τραπεζαρία, κουζίνα κ.λπ. με ηλιακό θερμοσίφωνα και θερμοσυσσωρευτές. Ωρες επισκέψεως 4-6 μ.μ. Πληρ. τηλ. 37983 ΑΕ42511

ΣΤΗΝ ΚΡΕΜΑΣΤΗ, διόροφη οικία, πλάι σε φούρνο, οδός Παπαγιάννη 49, κατάλληλη για ανδρόγυνο με ένα παιδί. Μόνο σοβαρές προτάσεις στα τηλ. 22377 και 61285 κ. Σπύρο ΑΕ42509

ΔΙΑΜΕΡΙΣΜΑ ισόγειο 65 τ.μ. στην οδό Γράμμου 9, δύο δωματίων, κουζίνας και λουτροκαμπινέ κατάλληλο για ανδρόγυνο ή φοιτητές. Πληρ. τηλ. 22931 ΑΕ42497

ΔΙΑΜΕΡΙΣΜΑ επιπλωμένο σε 2όροφη μονοκατοικία 75 τ.μ. με ηλιακό θερμοσίφωνο πολύ κοντά στο πανεπιστήμιο Αιγαίου, ιδανική λύση για συγκατοίκηση 2-3 ατόμων. Ενοίκιο 110.000 δρχ. Πληρ. τηλ. 63163 ΑΕ42500

ΑΠΟΘΗΚΗ 250 τ.μ. - ισόγεια χωρίς ράμπα - με γραφείο, επί της οδού Ναυπλίου. Πληρ. τηλ. 27082, 26476, 0944-347405 ΑΕ42502

ΔΙΑΜΕΡΙΣΜΑ επιπλωμένο στο Νιοχώρι οδός Γεωργ. Παπανικολάου 25 και Καθοπούλη, αποτελούμενο από 2 υπνοδωμάτια, κουζίνα, χωλ και λουτρό. Πληρ. τηλ. 90441 από 13.00 έως 21.00 ΑΕ42496

ΚΑΤΑΣΤΗΜΑΤΑ στη Λίνδο. Πληρ. ΕΛΛΗΝΟΚΤΗΜΑΤΙΚΗ Πέτρος Πρεζεράκος, τηλ. 33866, 0932/468026 ΑΕ42489

ΕΝΟΙΚΙΑΖΟΝΤΑΙ: 1) ΔΙΠΛΑ ΣΤΗΝ ΟΛΥΜΠΙΑΚΗ ΣΤΟ ΚΕΝΤΡΟ ΤΗΣ ΠΟΛΗΣ ΔΙΑΜΕΡΙΣΜΑ 100 Τ.Μ. ΛΕΙΤΟΥΡΓΙΚΟ ΗΣΥΧΟ ΣΤΟΝ Β' ΟΡΟΦΟ, 2) ΔΙΠΛΑ ΣΤΟ ΚΑΖΙΝΟ Ο ΠΑΝΩ ΟΡΟΦΟΣ ΔΙΟΡΟΦΗΣ ΜΟΝΟΚΑΤΟΙΚΙΑΣ 170 Τ.Μ. ΚΑΤΑΛΛΗΛΟΣ ΓΙΑ ΕΠΑΓΓΕΛΜΑΤΙΚΗ ΧΡΗΣΗ Π.Χ. ΠΡΑΚΤΟΡΕΙΟ-ΙΝΣΤΙΤΟΥΤΟ ΑΙΣΘΗΤΙΚΗΣ-ΦΡΟΝΤΙΣΤΗΡΙΟ ΙΑΤΡΕΙΟ-ΑΡΧΙΤΕΚΤΟΝΙΚΟ Ή ΦΟΡΟΤΕΧΝΙΚΟ ΓΡΑΦΕΙΟ Κ.ΛΠ. ΔΙΔΕΤΑΙ ΚΑΙ ΓΙΑ ΚΑΤΟΙΚΙΑ. ΠΛΗΡ. ΤΗΛ. 0977874583 Ή 0938188747 ΠΕ42508

STUDIOS για φοιτητές και φοιτήτριες Αρκαδίου 14 (έναντι ξενοδ. Φαίδρα). Πληρ. τηλ. 25710 ΑΕ42474

ΚΑΤΑΣΤΗΜΑ 55 τ.μ. ύψος 6 μέτρα για κατασκευή πατάρι, κατάλληλο και για ιατρείο, γραφείο, οικοδιδασκαλείο, κομμωτήριο κ.λπ. Στεφ. Καζούλη και Πελοποννήσου 2 (βορειοδυτικά-όπισθεν του Εμπορικού Κέντρου Φώκιαλη). Πληρ. τηλ. 26141 ΑΕ42423

ΔΥΑΡΙ ισόγειο με αυλή 2 υπνοδωμάτια, κουζίνα και WC, κατάλληλο για φοιτητές, στρατιωτικούς, παρ. Δενδρινού 47 Επτά Βαγιές. Πληρ. τηλ. 34780, 33643 ΑΕ42471

ΣΤΟΥΝΤΙΟ επιπλωμένο στην περιοχή Ακαδημίας. Πληρ. τηλ. 75151 κιν. 0974945968 ΑΕ42495

ΔΙΑΜΕΡΙΣΜΑ καινούργιο, τριάρι στην Κρεμαστή. Πληρ. τηλ. 92105 ΑΕ42477

STUDIOS και διαμερίσματα καινούργια, πλήρως επιπλωμένα ή εξοπλισμένα, όλα με πολυκουζινάκι, τουαλέτα, ηλιακό θερμοσίφωνο, και βεράντα σε κήπο. Ολα έχουν ιδιωτική είσοδο και βρίσκονται σε ήσυχη περιοχή της Ιξιάς. Υπάρχει χρήση καρτοτηλεφώνου και τηλεόρασης. Τιμή 50.000 δρχ. (συμπεριλαμβανει φως, νερό, κοινόχρηστα), περίοδος 1/11/2001 έως 30/4/2002. Πληρ. τηλ. 95139, 0945-167175, 0945-020409 ΑΕ42415

ΑΓΡΟΙΚΙΑ στην οδό Παρθενόπης μέσα σε κτήμα 3,5 στρεμμάτων. Πληρ. τηλ. 85512 μόνο πρωινές ώρες. ΑΕ42434

ΑΠΟΘΗΚΕΣ ισόγειες στην οδό Καζαντζάκη και Ολύμπου Καρπάθου 40 και 60 τ.μ. με ρεύμα και νερό. Επίσης αποθήκη ημιϋπόγειος 160 τ.μ. στην οδό Αγ. Λαύρας με ρεύμα και νερά. Πληρ. τηλ. 24584, 0944508626 ΑΕ42417

ΔΙΑΜΕΡΙΣΜΑ 1ος όροφος 75 τ.μ. δίχως έπιπλα επί της Λεωφόρου Ελευθερίας 7, Κρεμαστή. Πληρ. τηλ. 94689 ΑΕ42326

ΕΝΟΙΚΙΑΖΟΝΤΑΙ 10 studios στην Κρεμαστή, πλήρως επιπλωμένα σε ήσυχο και φυσικό περιβάλλον με κήπο, γρασίδι, μπαλκόνια, ντους, WC, ηλιακούς, άνετο πάρκινγκ με 40.000 δρχ. το μήνα. Πληρ. τηλ. 0937606824 και 48038, 95487 ΑΕ42400

ΚΑΤΑΣΤΗΜΑ άνω των 200 τ.μ. και αποθήκη 280 τ.μ. περιοχή Νέας Μαρίνας-ΔΟΥ. Πληρ. τηλ. 23420 ΑΕ42156

ΔΙΑΜΕΡΙΣΜΑ στην οδό Καναδά δύο δωματίων πλήρως επιπλωμένο, με τηλέφωνο, μεγάλες βεράντες με τέντες, και στην Μητρόπολη studios δύο δωματίων και ενός δωματίου πλήρως επιπλωμένα για μεγάλο ή μικρό χρονικό διάστημα. Πληρ. τηλ. 24879, 33641, 0938263563 ΑΕ42395

ΕΝΟΚΙΑΖΟΝΤΑΙ ξεν/κα studios και διαμερίσματα με το μήνα πλήρως επιπλωμένα με ατομική θέρμανση, τηλ/νο, τηλεόραση κ.λπ. Περιοχή Αννης Μαρίας για το διάστημα 20-10/20-3-2002. Πληρ. τηλ. 36830 και 23420 ΑΕ42155

ΜΟΝΟΚΑΤΟΙΚΙΑ επιπλωμένη στην περιοχή Ιαλυσού αποτελούμενη από 1 κρεβατοκάμαρα, σαλόνι, κουζίνα, τουαλέτα. Πληρ. τηλ. 73453 ΑΕ42356

ΚΑΤΑΣΤΗΜΑ ενοικιάζεται στην οδό Καναδά 54, 55 τ.μ. με πατάρι 35 τ.μ. Πληρ. τηλ. 22450 ώρες 8.30 π.μ.-3 μ.μ. ΑΕ42373

ΕΠΙΠΛΩΜΕΝΑ ΔΙΑΜΕΡΙΣΜΑΤΑ ΚΑΙ ΣΤΟΥΝΤΙΟΣ επί της Λεωφόρου Ιαλυσού 33, με πολυκουζινάκι και θέρμανση. Πληρ. τηλ. 90202. ΑΕ42339

PUB-ΚΑΦΕΤΕΡΙΑ στο τουριστικό κέντρο-πλησίον νέου Καζίνο. Πλήρως εξοπλισμένη ανακαινισμένη, η καλύτερη στο είδος της. Συμβόλαιο 12ετές. Ζητείται και η πώληση. Πληροφορίες άλλες δεν θα δοθούν στο τηλέφωνο. Μόνο σοβαρές προτάσεις. Πληρ. τηλ. για συνεννόηση 78392, 27960, 093/7304208 μετά τις 12 το μεσημέρι. ΑΕ42330

ΕΝΟΙΚΙΑΖΟΝΤΑΙ ΜΙΑ ΓΚΑΡΣΟΝΙΕΡΑ ΣΤΟ Β' ΟΡΟΦΟ ΚΑΙ ΕΝΑ ΔΩΜΑΤΙΟ ΜΕ ΜΠΑΝΙΟ ΣΤΟΝ Α' ΟΡΟΦΟ ΣΤΗΝ ΟΔΟ Ν. ΠΛΑΣΤΗΡΑ 29 ΔΙΠΛΑ ΣΤΗΝ ΠΛΑΤΕΙΑ ΚΥΠΡΟΥ. ΠΛΗΡ. ΤΗΛ. 6729335 ΧΠΕ251

ΔΙΑΜΕΡΙΣΜΑ μικρό επιπλωμένο στην Ανάληψη. Ενοίκιο 110.000 δρχ. Πληρ. τηλ. 30069 ΧΑΕ3010

ΔΙΑΜΕΡΙΣΜΑ τριών (3) υπνοδωματίων, σαλόνι, κουζίνα, μπάνιο και WC με θέα τη θάλασσα κοντά στο ξενοδοχείο GRAND HOTEL, 3ος όροφος, το οποίο διαθέτει ασανσέρ και θέρμανση. Τιμή μηνιαίως 160.000 δρχ. Πληρ. Κ. Ν. Ηρωνίας Νέα Αγορά α' όροφος αρ. 17, τηλ. 31955 και τηλ.-fax 21602 • ΑΕ42285

ΓΡΑΦΕΙΟ ενιαίο 47 τ.μ. για επαγγελματική χρήση στην οδό Σοφοκλή Βενιζέλου, 1ος όροφος. Πληρ. τηλ. 80080 και 67600, κο Κώτη Αλέκο. ΑΕ42050

ΔΙΑΜΕΡΙΣΜΑ επιπλωμένο, αποτελούμενο από τρία υπνοδωμάτια, καθιστικό και κουζίνα, κατάλληλο για συγκατοίκηση επί της Αλεξ. Διάκου 15 απέναντι από τα HONDOS CENTER. Πληρ. τηλ. 21335 ΑΕ42173

ΚΤΗΜΑΤΟΜΕΣΙΤΙΚΟ ΓΡΑΦΕΙΟ

ΕΥΡΩΚΤΗΜΑΤΙΚΗ

ΜΕΣΙΤΕΣ ΣΥΜΒΟΥΛΟΙ ΕΚΤΙΜΗΤΕΣ

ΑΓΟΡΕΣ - ΠΩΛΗΣΕΙΣ - ΕΚΤΙΜΗΣΕΙΣ - ΜΙΣΘΩΣΕΙΣ ΑΚΙΝΗΤΩΝ - ΑΝΤΙΠΑΡΟΧΕΣ - ΕΠΕΝΔΥΤΙΚΕΣ ΠΡΟΤΑΣΕΙΣ - ΑΡΧΙΤΕΚΤΟΝΙΚΕΣ ΜΕΛΕΤΕΣ



ΜΟΝΟΚΑΤΟΙΚΙΕΣ-ΜΑΙΖΟΝΕΤΕΣ

	ΔΡΑΧΜΕΣ	ΕΥΡΩ-€
100τ.μ.-Κιοτάρι Σε 1000τ.μ. οικ.στο Κύμα...	60εκ.	176.061,5
110 τ.μ.- Κιοτάρι σε 1000τ.μ. οικόπ.....	26εκ.	76.293,3
112τ.μ.- Στους Δασκάλους (ημπελής).....	26εκ.	76.293,3
117τ.μ.- Ιαλυσός σε 297τ.μ. οικόπ.....	55εκ.	161.389,7
118τ.μ.- Ιαλυσός σε 238τ.μ. οικόπ.....	58εκ.	170.192,7
119τ.μ.- Ιαλυσός σε 238τ.μ. οικόπ.....	54εκ.	158.455,3
120τ.μ.- Ιαλυσός σε 300τ.μ. οικ.(ημπελής).	35εκ.	102.702,5
120τ.μ.- Παρ.Ιαλυσού σε 300τ.μ.οικ.(ημπ.).	41εκ.	120.308,7
130τ.μ.- Λαχανιά στο κύμα σε 1266τ.μ. οικ..	70εκ.	205.405,0
140τ.μ.- Γεννάδι σε 1000τ.μ.οικ. στο κύμα.	80εκ.	234.748,7
140τ.μ.- Κοσκινού σε 700τ.μ. οικ. (μπετά)...	32εκ.	93.899,4
140τ.μ.- Κοσκινού σε 300τ.μ. (μπετά).....	30εκ.	88.030,7
140τ.μ.- Κοσκινού σε 700τ.μ. οικ. (μπετά)...	32εκ.	93.899,4
143τ.μ - Κοσκινού σε 228τ.μ. Οικόπ.....	59εκ.	173.127,1
153τ.μ.- Ιαλυσός σε 377τ.μ. οικόπ.....	75εκ.	220.076,8
157τ.μ.- Κοσκινού σε 263τ.μ.οικόπ.....	65εκ.	190.733,2
160τ.μ.- παρ.Ιαλυσού Σε 400τ.μ. οικ.(μπετά).	42εκ.	123.243,0
160τ.μ.- Στους Δασκάλους.....	55εκ.	161,389,7
168τ.μ.- Μόντε Σμιθ σε 400τ.μ. οικόπ.....	120εκ.	352.123,0
170τ.μ.- Κοσκινού σε 4000τ.μ. οικόπ.....	170εκ.	498.840,9
171τ.μ - παρ. Ιαλυσού σε 400 τ.μ. οικόπ...	70εκ.	205.405,0
180τ.μ.- παρ. Ιαλυσού σε 300τ.μ. οικόπ.....	63εκ.	184.864,5
180τ.μ.- Ανάληψη (ημπελής).....	42εκ.	123.243,0
180τ.μ.- Ιαλυσός σε 400τ.μ. οικ. (μπετά).....	44εκ.	129.111,7
185τ.μ.- Μόντε Σμιθ σε 400τ.μ. οικόπ.....	120εκ.	352.123,0
190τ.μ.- παρ. Ιαλυσού σε 400τ.μ. οικόπ.....	67εκ.	196.602,0
196τ.μ.- Ιαλυσός σε 1000τ.μ.οικόπ.....	85εκ.	249.420,4
200τ.μ.- Ιαλυσός σε 1000τ.μ. οικόπ.....	90εκ.	264.092,2
200τ.μ.- Ιαλυσός σε 400τ.μ. οικόπ.....	85εκ.	249.420,4
200τ.μ.- Ιαλυσός σε 1000τ.μ. οικόπ.....	90εκ.	264.092,2
200τ.μ.- Ιαλυσός σε 500τ.μ. οικόπ.(μπετά)	52εκ.	152.586,6
200τ.μ.- Ιαλυσός σε 1000τ.μ. οικόπ.(μπετά)	36εκ.	105.636,9
200τ.μ.- Κοσκινού σε 2000τ.μ. οικόπ.....	75εκ.	220.076,8
200τ.μ.- Κοσκινού σε 1000τ.μ.οικ.(ημπ.)...	50εκ.	146.717,9
200τ.μ.- Κοσκινού σε 1000τ.μ.οικ(μπετά)...	40εκ.	117.374,3
210τ.μ.- Ιξιά με αποκλ. χρήση αυλής.....	65εκ.	190.733,2
210τ.μ.- Ιαλυσός σε 320τ.μ. οικ.(μπετά).....	35εκ.	102.702,5
220τ.μ.- Ιαλυσός σε 1000τ.μ. οικόπ.....	95εκ.	278.764,0
300τ.μ.- παρ.Ιαλυσού σε 500τ.μ. οικόπ.....	105εκ.	308.107,6



ΟΙΚΟΠΕΔΑ

	ΔΡΑΧΜΕΣ	ΕΥΡΩ-€
ΡΟΔΟΣ		
190τ.μ. Στην πάρ. Μ. Πετρίδη (Σ.Δ.=0,8)...	17εκ.	49.884,1
241τ.μ. Στη Σμύρνης.....	18εκ.	52.818,4
300τ.μ. Στο συνετ/σμό Απόλλων.....	18εκ.	52.818,4
300τ.μ. Στο συνετ/σμό Τραπεζικών...	17εκ.	49.884,1
400τ.μ. Στη Σμύρνης (Σ.Δ.=0,8).....	32εκ.	93.899,5
424τ.μ. Στη Σμύρνης (Σ.Δ.=1).....	37εκ.	108.571,3
450τ.μ. στην Καραισκάκη (Σ.Δ.=1,2).....	50εκ.	146.717,9
500τ.μ. Στη Σμύρνης (Σ.Δ.=0,8).....	45εκ.	132.046,1
520τ.μ. Στην Αθηνών (Σ.Δ.=0,8).....	42εκ.	123.243,0
650τ.μ. Στη Δωδώνης (Σ.Δ.=0,8).....	50εκ.	146.717,9
700τ.μ. Στην πάρ. Γαληνού (Σ.Δ.=0,4).	25εκ.	73.358,0
1500τ.μ. Στην πάρ. Μ.Πετρίδη (Σ.Δ.=0,8).	130εκ.	381.466,6
4000τ.μ. στο Μόντε Σμιθ.....	140εκ.	410.810,1
ΚΟΣΚΙΝΟΥ		
345τ.μ. Εντός οικισμού (Σ.Δ.=0,5).....	13εκ.	38.146,6
1000τ.μ. Με βιοτεχν. αδεια οικόδ.....	12εκ.	35.212,3
1389τ.μ Πανοραμικό με άδ. οικόδ.....	18εκ.	52.818,4
1400τ.μ. στην επαρχ.οδό με αδ. οικοδ..	24εκ.	79.227,6
2100τ.μ. στην Ρόδ.-Λίνδου με αδ. οικ..	60εκ.	176.061,5
2500τ.μ. στη Ρόδου-Λίνδου με αδ. οικ..	60εκ.	176.061,5
2778τ.μ. στη θέση Κουναράς.....	35εκ.	102.702,5
4000τ.μ. στη Ρόδου Λίνδου με αδ. οικ..	85εκ.	249.420,4
4000τ.μ. στη θέση Πέζουλας.....	40εκ.	117.374,3
4000τ.μ. Πανοραμικό.....	46εκ.	134.980,4
4000τ.μ. στη θέση Πέζουλας.....	52εκ.	152.586,6
4000τ.μ. στη θέση Πέζουλας.....	58εκ.	170.192,8
4000τ.μ. στο Φυτώριο.....	37εκ.	108.571,3
4000τ.μ. Κοντά στο Ραδ. Σταθμό.....	34εκ.	99.768,2
4740τ.μ. στο Φυτώριο.....	37εκ.	108.571,3
4795τ.μ. στο Φυτώριο.....	42εκ.	123.243,0
5500τ.μ. εκτός οικισμού.....	45εκ.	132.046,1
5700τ.μ. στο Τσαλρι.....	55εκ.	161.389,7
5700τ.μ. στο Τσαλρι με άδεια οικόδ...	45εκ.	132.046,1
6000τ.μ. στη θέση Λάγκωνας.....	36εκ.	105.636,9
7450τ.μ. κοντά στο ΚΡΕΣΤΕΝ.....	52εκ.	152.586,6
8000τ.μ. κοντά στο ΚΡΕΣΤΕΝ.....	55εκ.	161.389,7
10.000τ.μ. στη θέση Πέζουλας.....	80εκ.	234.748,7
10.000τ.μ. στην Αγία Βαρβάρα.....	25εκ.	73.358,0



ΔΙΑΜΕΡΙΣΜΑΤΑ

	ΔΡΑΧΜΕΣ	ΕΥΡΩ-€
50τ.μ. Στην Αταβύρου.....	15εκ.	44.015,4
55τ.μ. στο κέντρο πόλεως.	33εκ.	96.833,8
58τ.μ. στην Ανάληψη.....	19εκ.	55.752,8
58τ.μ. στην Ανάληψη.....	21εκ.	61.621,5
70τ.μ. Στην Πίνδου.....	16εκ.	46.949,7
70τ.μ. Στην Ιξιά.....	15εκ.	44.015,4
70τ.μ. Στην Ανάληψη(ημπ.).	16εκ.	46.949,7
90τ.μ. Στην Ιξιά.....	30εκ.	88.030,7
90τ.μ. Στην Ανάληψη.....	32εκ.	93.899,5
90τ.μ Στους Δασκάλους(ημπ.)	18εκ.	52.818,4
98τ.μ. στην Ανάληψη.....	38εκ.	111.505,6
100τ.μ. Στην Ανάληψη (ημπ)	30εκ.	88.030,7
100τ.μ Στο Ροδίνι (σε μπετά)	20εκ.	58.687,2
100τ.μ Στο Ροδίνι (σε μπετά)	18εκ.	52.818,4
102τ.μ.- Καρακόνερο.....	30εκ.	88.030,7
103τ.μ. στην Ανάληψη.....	36εκ.	105.636,9
105τ.μ. στο Ροδίνι.....	40εκ.	117.374,3
105τ.μ στο Ροδίνι.....	44εκ.	129.111,7
107τ.μ. στο Ροδίνι.....	33εκ.	96.833,8
114τ.μ.-Ανάληψη (ημπελές)	35εκ.	102.702,5
114τ.μ. στους Δασκάλους...	49εκ.	143.783,5
115τ.μ. στην Ιξιά.....	50εκ.	146.717,9
116τ.μ. στο Ροδίνι.....	45εκ.	132.046,1
116τ.μ. στην Ανάληψη.....	38εκ.	111.505,6
117τ.μ. -Πάρ. Αννης Μαριας...	45εκ.	132.046,1
117τ.μ. στους Δασκάλους...	46εκ.	134.980,4
117τ.μ. στην Ανάληψη.....	41εκ.	120.308,6
118τ.μ. στους Δασκάλους...	34εκ.	99.768,1
120τ.μ. στο Ροδίνι.....	44εκ.	129.111,7
124τ.μ Στο κέντρο πόλεως.	60εκ.	176.061,5
123τ.μ. στο Ροδίνι.....	46εκ.	134.980,4
123τ.μ. στην Ανάληψη.....	49εκ.	143.783,5
124τ.μ. στην Ανάληψη.....	44εκ.	129.111,7
125τ.μ. στους Δασκάλους...	48εκ.	140.849,2
125τ.μ. στους Δασκάλους...	50εκ.	146.717,9
125τ.μ. Στο Μήδεια.....	30εκ.	88.030,7
140τ.μ. στην Ανάληψη(ημπ.)	35εκ.	102.702,5
140τ.μ.- πλατ. Αγ. Νικολάου...	40εκ.	117.374,3
150τ.μ. Στην Αλεξ. Διάκου..	48εκ.	140.849,2



ΚΑΤΑΣΤΗΜΑΤΑ-ΓΡΑΦΕΙΑ

	ΔΡΑΧΜΕΣ	ΕΥΡΩ-€
20τ.μ.- Φαληράκι (εμπορ. κέντρο Έψιλον)...	38εκ.	111.505,6
23τ.μ. στη Σωκράτους.....	140εκ.	410.810,1
30τ.μ. στο Φαληράκι.....	70εκ.	205.405,0
30τ.μ. στο Φαληράκι.....	35εκ.	102.702,5
35τ.μ. Στην Αλεξ. Διάκου.....	220εκ.	645.558,8
39τ.μ. Στη Γαριβάλδη.	12εκ.	35.212,3
40τ.μ.- παραλία Ιαλυσού.....	24εκ.	70.424,6
48τ.μ.- Τάρπον Σπρινγς.....	100εκ.	293.435,8
50τ.μ. στην Αλεξ. Διάκου.....	50εκ.	146.717,9
50τ.μ. στην Καρπάθου.....	65εκ.	190.733,2
60τ.μ. με 60τ.μ. υπόγειο - Δενδρινού.....	40εκ.	117.374,3
60τ.μ. Στην Λίνδο....	62εκ.	181.930,2
60τ.μ. με 60τ.μ. υπόγειο - Δενδρινού.....	40εκ.	117.374,3
90τ.μ. με 90τ.μ. υπόγειο - Αταβύρου.....	50εκ.	146.717,9
94τ.μ. Στην Αλεξ. Διάκου.....	90εκ.	264.092,2
97τ.μ. στη Ρόδου-Λίνδου.....	75εκ.	220.076,8
127τ.μ.-Σκεύου Ζερβού...	37εκ.	102.702,5
140τ.μ. με 140τ.μ. υπόγειο στον Αγ. Ιωάννη	55εκ.	176.061,5
ΓΡΑΦΕΙΑ		
50τ.μ.-εμπορικό κέντρο Φώκιαλη.....	18εκ.	52.818,4
97τ.μ.- 28ης Οκτωβρίου.....	37εκ.	108.571,2

ΖΗΤΟΥΝΤΑΙ ΔΙΑΜΕΡΙΣΜΑΤΑ, ΚΑΤΑΣΤΗΜΑΤΑ, ΟΙΚΟΠΕΔΑ ΕΝΤΟΣ Η ΕΚΤΟΣ ΠΟΛΕΩΣ, ΟΙΚΟΠΕΔΑ ΓΙΑ ΑΝΤΙΠΑΡΟΧΗ, ΔΑΝΕΙΑ ΔΕΚΤΑ, ΕΥΚΟΛΙΕΣ ΠΛΗΡΩΜΗΣ

Τηλ. (0241) 73819,74917 κιν 0944/374546, 0945/292030 FAX 38641

ΠΛΗΡΟΦΟΡΙΕΣ-ΔΙΑΘΕΣΗ

ΙΩΑΝΝΗΣ & ΜΙΧΑΛΗΣ ΕΥΣΤΑΘΙΟΥ

Μεταφερθήκαμε στα νέα μας γραφεία Εθνικής Αντίστασης 83 (πρώην Άννης Μαρίας) δίπλα στην ALPHA BANK

ενοικιασεις

συνέχεια από την προηγούμενη

ΔΙΑΜΕΡΙΣΜΑΤΑ καινούργια, πολυτελή, 2 υπνοδωματίων και λοιπών χώρων στο κέντρο της Κρεμαστής (έναντι γηπέδου). Πληρ. τηλ. 93000 ΧΑΕ30101

ΚΑΤΑΣΤΗΜΑ 75 τ.μ. με βιτρίνα 6,50 μ. σε εμπορικό δρόμο της Παλιάς Πόλης της Ρόδου. Πληρ. τηλ. 09.44.88.11.22 και 37.753 ΧΑΕ111

ΕΝΟΙΚΙΑΖΟΝΤΑΙ για τη χειμερινή περίοδο επιπλωμένα στούντιο διαμερίσματα στην Ιαλυσό, περιοχή Λυκείου. Πληρ. τηλ. 0946796023 ΑΕ42158

ΔΙΑΜΕΡΙΣΜΑΤΑ επιπλωμένα, τετράκλινα, δίκλινα επί της λεωφόρου Ηρακλειδών 35, δίπλα από το Κοράλι. Πληρ. τηλ. 25527 κ. Γιώργο ΑΕ42233

2 ΓΚΑΡΣΟΝΙΕΡΕΣ μαζί ή μεμονωμένα κατάλληλα για Φροντιστήριο (διατίθεται μαζί και η επίπλωση), ιατρείο, γραφείο ή άλλη επαγγελματική χρήση, στον α' όροφο στην οδό Κων/νου Παλαιολόγου 105, με πρόσοψη στο Πάρκο του Αγ. Ιωάννου. Πληρ. τηλ. 82400-81540 κ. Ευαγγελία. ΧΑΕ100

ΕΝΟΙΚΙΑΖΟΝΤΑΙ στην Ιαλυσό καινούργια διαμερίσματα (1 υπνοδωμάτιο, σαλόνι, κουζίνα, μπάνιο) πλήρως επιπλωμένα και εξοπλισμένα με τηλεόραση 21' ηχοσύστημα Hi-Fi, ηλεκτρικά είδη, σκεύη κουζίνας, air condition και ηλιακό θερμοσίφωνο. Πληρ. τηλ. 024192772, 96497, 0945151833 ΑΕ42213

ΔΙΑΜΕΡΙΣΜΑ ισόγειο 130 τ.μ. ειδικό για γραφείο ή ιατρείο επί της Αννης Μαρίας. Πληρ. τηλ. 36504 ΑΕ42176

STUDIOS ΜΕ ΤΟ ΜΗΝΑ Η ΤΗΝ ΗΜΕΡΑ ΠΛΗΡΩΣ ΕΠΙΠΛΩΜΕΝΑ ΜΕ ΠΟΛΥΚΟΥΖΙΝΑΚΙ, ΨΥΓΕΙΟ, ΝΤΟΥΖ, W.C., ΤΗΛΕΦΩΝΟ, ΜΠΑΛΚΟΝΙ, ΖΕΣΤΟ ΝΕΡΟ ΕΠΙ 24ΩΡΟΥ ΒΑΣΕΩΣ ΣΤΗΝ ΠΙΟ ΗΣΥΧΗ ΠΕΡΙΟΧΗ ΤΗΣ ΠΟΛΗΣ (ΠΕΡΙΟΧΗ ΔΑΣΚΑΛΩΝ), ΟΔΟΣ ΜΑΝΩΛΗ ΠΑΠΑΜΑΝΩΛΗ ΑΡΙΘΜ. 12, ΚΑΘΕΤΟΣ ΕΠΙ ΤΗΣ ΣΤΕΛΙΟΥ ΚΩΤΙΑΔΗ. ΠΛΗΡ. ΤΗΛ. 37244.

πωλησεις ακινητων & επιχειρησεων

ΠΩΛΟΥΝΤΑΙ: α) Ισόγειο διαμέρισμα εμβαδού 162 τ.μ. το οποίο περιλαμβάνει 4 υπνοδωμάτια, 2 μπάνια και μεγάλη εντοιχισμένη κουζίνα. Τιμή: 41.000.000. Δεκτά τραπεζιτικά δάνεια. β) Στην Ιαλυσό πωλούνται καινούργια διαμερίσματα των 100 τ.μ. με κλειδί στο χέρι με 34.000.000 δρχ. Πληρ. Κ. Ν. Ηρωνίας Νέα Αγορά α' όροφος αρ. 17 τηλ. 31955 και φαξ: 21602 ΑΟ42571

ΜΟΝΟΚΑΤΟΙΚΙΕΣ των 80 τ.μ.-90 τ.μ. 120 τ.μ., 400 μέτρα από την θάλασσα και 200 μ. από τον οικισμό των Φανών και με κήπο γύρω-γύρω. Πληρ. τηλ. 27082-26476 ΑΟ42570

ΕΠΙΧΕΙΡΗΣΗ πρατήριο άρτου και ζαχαρωδών στην Ανάληψη σε τιμή ευκαιρίας. Πληρ. τηλ. 0945597203 ΑΟ42566

ΕΠΙΧΕΙΡΗΣΗ 100 τ.μ. σε πολύ κεντρικό σημείο του Νιοχωριού κατάλληλο για όλες τις χρήσεις. Πληρ. τηλ. 0946280097 ΑΟ42547

ΠΩΛΟΥΝΤΑΙ: α) Οικόπεδο στο Ανω Ροδίνι τ.μ. 560 ΣΔ (0,4%) με πρόσοψη 24 μ. στην οδό Βελιγραδίου, β) Κτήμα πάνω στο κύμα τ.μ. 4.320 με πρόσοψη στην επαρχιακή οδό Ρόδου-Καμείρου 110 τ..μ., πριν το Μανδρικό. Πληρ. κ. Μιχάλη τηλ. 54515, 47588 κιν. 0944370158 ΑΟ42543

ΠΩΛΕΙΤΑΙ κέντρο διασκέδασης, με άδεια μουσικής. Πληρ. τηλ. 35936, 0974500286 ΑΟ42540

ΠΩΛΕΙΤΑΙ

ημιτελής μονοκατοικία

340 τ.μ. με 1 στρεμ. οικόπεδο στην περιοχή Ασγούρου σε προνομιακή θέση με υπέροχη θέα

Πληρ. τηλ. 0944647163

ΠΩΛΟΥΝΤΑΙ

Μονοκατοικίες διόροφες σε μπετά από 130 τ.μ. μέχρι 170 τ.μ. καθαρά, στην Ιαλυσό 200 μέτρα από την παραλία (πίσω από το φυτώριο Ιαλυσού), αυτοτελείς σε οικόπεδο από 280 τ.μ. μέχρι 380 τ.μ. με ασφαλτοστρώσεις ιδιωτικών δρόμων και περιφράξεις από μπετόν, ξεχωριστό βόθρο (τριών δεξαμενών), πεζόδρομος, βάσει σχεδίου Ιαλυσού και με χώρο στάθμευσης 12 τ.μ. η καθεμιά, με δύο εισόδους πρόσβασης. Από 40.000.000 δρχ.

Πληρ. τηλ. 0241-22036, κιν. 0944 538547

ΕΥΚΑΙΡΙΑ – ΠΩΛΕΙΤΑΙ

για επαγγελματίες επώνυμο αναψυκτήριο

στο Κέντρο της πόλης (Μαντράκι) με προεργασία 28 χρόνων λόγω συνταξιοδότησης σε τιμή ευκαιρίας.

Πληρ. τηλ. 26294

ΓΙΑΝΝΗΣ ΝΙΚΟΛΙΔΑΚΗΣ

ΜΗΧ/ΓΟΣ-ΜΗΧ/ΚΟΣ

ΓΑΛΛΙΑΣ 14 - ΡΟΔΟΣ

ΠΩΛΟΥΝΤΑΙ

— Επί της οδού Αναστασιάδη (περιοχή Δασκάλων) διαμ/τα πολυτελούς κατασκευής με υπόγειο χώρο στάθμευσης και αυτόνομη θέρμανση 67 τ.μ., 114 τ.μ., 88 τ.μ., 59.50 τ.μ., 90 τ.μ., 98 τ.μ., 117 τ.μ., 132 τ.μ..

Πληρ.τηλ. **22291-35103/094 391825**

ΡΟΔΙΑΚΗ Real Estate ΚΤΗΜΑΤΙΚΗ

ΣΥΜΒΟΥΛΟΙ & ΕΚΤΙΜΗΤΕΣ ΑΚΙΝΗΤΩΝ — ΚΤΗΜΑΤΟΜΕΣΙΤΙΚΟ ΓΡΑΦΕΙΟ από το 1983

ΜΟΝΑΔΙΚΗ ΚΑΤΟΙΚΙΑ ΝΕΟΚΛΑΣΣΙΚΟΥ ΡΥΘΜΟΥ

ΣΤΗΝ ΠΟΛΗ ΤΗΣ ΡΟΔΟΥ (περιοχή Παπαλουκά)

ΕΠΙΦΑΝΕΙΑΣ 270 τ.μ. ΝΕΟΔΜΗΤΗ

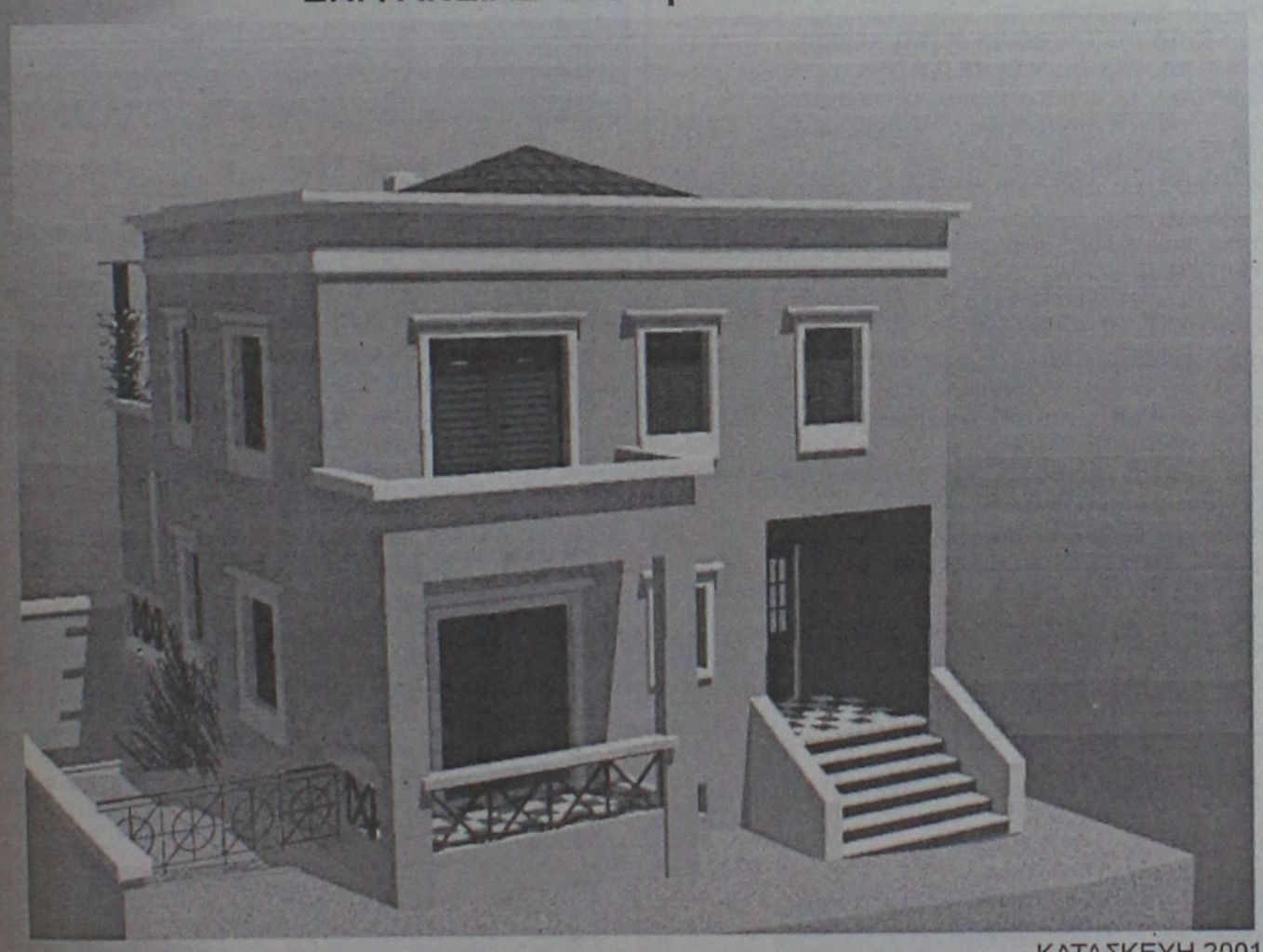

ΠΩΛΕΙΤΑΙ ΣΕ ΜΠΕΤΑ

ΚΑΤΑΣΚΕΥΗ 2001
ΣΤΑΤΙΚΗ ΜΕΛΕΤΗ ΝΙΚΟΣ ΟΙΚΟΝΟΜΟΥ
ΑΡΧΙΤΕΚΤΟΝΙΚΗ ΜΕΛΕΤΗ ΕΥΗ ΜΟΥΣΤΑΚΗ

ΑΠΟΚΛΕΙΣΤΙΚΗ ΔΙΑΘΕΣΗ

ΑΝΕΣΤΗΣ & ΣΑΒΒΑΣ ΣΑΒΒΑΪΔΗΣ

Μέγαρο Κιοσόγλου, 3ος όροφος
Εθελοντών Δωδεκανησίων 29
ΡΟΔΟΣ

tel: 26281 & 35476 fax: 34663
cel: 0944-421015 & 0944-243452
e-mail: savvaidis@rho.forthnet.gr

P.I.A.B.C.I.

ΑΣΦΑΛΕΙΟΚΤΗΜΑΤΙΚΗ

ΚΤΗΜΑΤΟΜΕΣΙΤΙΚΟ-ΑΜΟΙΒΑΙΑ ΚΕΦΑΛΑΙΑ

ΑΣΦΑΛΕΙΕΣ INTERNATIONAL LIFE

ΔΙΑΜΕΡΙΣΜΑΤΑ
45 τ.μ. 2άρι Ανάληψη
85 τ.μ. 3άρι Κέντρο
88 τ.μ. 3άρι Δασκάλους
90 τ.μ. 3άρι Ιαλυσός
90 τ.μ. 3άρι Κέντρο
100 τ.μ. 3άρι Κέντρο
115 τ.μ. 4άρι Ανάληψη
115 τ.μ. 4άρι Δασκάλους
125 τ.μ. 4άρι Αγ. Ιωάννης
126 τ.μ. 4άρι Αγ. Ιωάννης
130 τ.μ. 4άρι Μήδια
145 τ.μ. 4άρι Κέντρο

ΔΙΑΜΕΡΙΣΜΑΤΑ ΑΘΗΝΑ
Τρία 88 τ.μ. το καθένα
Λουξ κατασκευής
Μαραθώνος και Λαυρίου

ΟΙΚΟΠΕΔΑ
478 τ.μ. Ροδίνι (Σ.Δ. 0,4)
500 τ.μ. Ανάληψη (Σ.Δ. 0,8)
500 τ.μ. Παραδείσι
700 τ.μ. Ανάληψη (Σ.Δ. 0,8)
1060 τ.μ. Ροδίνι (Σ.Δ. 0,8)
1500 τ.μ. Μιχ. πετρίδη (Σ.Δ. 0,8)

ΑΓΡΟΤΕΜΑΧΙΑ
3,5 στρεμ. Ε.Ο. Ρόδου Λίνδου
4 στρεμ. εντός σχεδίου Μαριτσά
4 στρεμ. Καλαβάρδα
4 στρεμ. Δαματριά
4 στρεμ. Αφάντου
5 στρεμ. Παστίδα
5 στρεμ. Τσαΐρι
6 στρεμ. Παστίδα
11 στρεμ. Παστίδα
80 στρεμ. Κιοτάρι

ΜΕΖΟΝΕΤΕΣ-ΜΟΝΟΚΑΤΟΙΚΙΕΣ
120 τ.μ. Καρακόνερο
120 τ.μ. Μήδια
130 τ.μ. Μήδια
130 τ.μ. Παραδείσι
140 τ.μ. Μήδια
150 τ.μ. Μήδια
150 τ.μ. Ιαλυσός
150 τ.μ. Ιαλυσός
180 τ.μ. Ιαλυσός
180 τ.μ. Παλιά Πόλη
190 τ.μ. Αφάντου
300 τ.μ. Τρεις
450 τ.μ. Κοσκινού

ΚΑΤΑΣΤΗΜΑΤΑ
35 τ.μ. Φαληράκι
38 τ.μ. Φαληράκι
40 τ.μ. Τροφό
50 τ.μ. γραφείο Σοφ. Βενιζέλου
60 τ.μ. Ψαροπούλα
90 τ.μ. Βενιζέλου

ΔΙΑΘΕΤΟΥΜΕ ΠΕΡΙΣΣΟΤΕΡΑ ΑΚΙΝΗΤΑ ΠΡΟΣ ΠΩΛΗΣΗ ΕΚΤΟΣ ΑΠΟ ΤΑ ΑΝΑΓΡΑΦΟΜΕΝΑ

ΥΠΕΥΘΥΝΟΣ ΓΡΑΦΕΙΟΥ

ΚΑΡΑΝΙΚΗΣ ΛΟΥΚΑΣ

ΕΘΝ. ΜΑΚΑΡΙΟΥ 45 ΣΤΟΑ ΡΟΙΚΟΥ 2ος ΟΡΟΦΟΣ

ΤΗΛ. 21003 ΚΙΝ. 0945/759887

πωλησεις

συνέχεια από την προηγούμενη

ΠΩΛΟΥΝΤΑΙ : α) ΚΑΤΑΣΤΗΜΑ ΣΤΗΝ ΛΕΩΦΟΡΟ ΡΟΔΟΥΛΙΝΔΟΥ (ΑΣΓΟΥΡΟΥ) 440 Τ.Μ. ΚΕΝΟ ΕΤΟΙΜΟΠΑΡΑΔΟΤΟ, ΚΑΤΑΛΛΗΛΟ ΓΙΑ ΕΚΘΕΣΗ ΑΥΤΟΚΙΝΗΤΩΝ, ΕΠΙΠΛΩΝ Κ.ΛΠ. β) ΜΟΝΟΚΑΤΟΙΚΙΑ ΥΠΟ ΚΑΤΑΣΚΕΥΗ 120 Τ.Μ. ΜΕ 700 Τ.Μ. ΟΙΚΟΠΕΔΟ. ΑΠΟ ΚΡΕΜΑΣΤΗ ΠΡΟΣ ΠΑΛΑΙΟ ΑΕΡΟΔΡΟΜΙΟ, γ) ΟΙΚΟΠΕΔΟ 280 Τ.Μ. ΠΑΡΟΔΟΣ ΜΙΧΑΗΛ ΠΕΤΡΙΔΗ ΕΝΤΟΣ ΣΧΕΔΙΟΥ (ΚΤΙΖΕΙΣ ΑΜΕΣΩΣ). ΠΛΗΡ κ. ΝΙΚΟ ΚΑΡΓΑΚΟ ΘΕΜ. ΣΟΦΟΥΛΗ 59, ΤΗΛ. 30397, κιν. 0946049179 ΠΟ42498

ΠΩΛΕΙΤΑΙ ΑΠΟΘΗΚΗ από ιδιώτη 105 τ.μ. με ψυκτικό θάλαμο επί της Αννης Μαρίας, 2 εισόδους. Πληρ. τηλ. 29362, 0977896444 ΑΟ42532

ΚΑΤΑΣΤΗΜΑ 50 τ.μ. στο Εμπορικό Κέντρο Εψιλον (Φαληράκι). Πληρ. τηλ. 28347 (ώρες: 09.00 π.μ.-02.00 μ.μ. και 04.00 μ.μ.-08.00 μ.μ.) ΑΟ42563

ΕΠΙΧΕΙΡΗΣΗ εστιατορίου έτοιμη για λειτουργία σε τιμή ευκαιρίας στην παλιά Πόλη (κοντά στο ΡΟΜΕΟ). Πληρ. τηλ. 27082, 26476, 0944347405 ΑΟ42531

ΕΠΙΧΕΙΡΗΣΗ- εξοπλισμένο μαγαζί, με είδη δώρων στο κέντρο της Ρόδου, οδό Παπάγου. Ευκαιρία! Πληρ. τηλ. 0946006532, 0241/74148 ΑΟ42528

ΠΩΛΕΙΤΑΙ πολύ επικερδής επιχείρηση snack-bar-οβελιστήριο και πιτσάδικο στην οδό Ορφανίδου απέναντι από το colorado (Κολοράντο) λόγω αιφνιδίας ασθενείας του επιχειρηματία. Τηλεφωνείτε όλες τις ώρες στα τηλ. 28729 και 96447 κιν. 0932069510 ΑΟ42521

ΑΓΡΟΣ 9.000 τ.μ. παραθαλάσσιος στην κοινότητα Καλαβάρδα. Πληρ. τηλ. 27082, 26476, 0944-347405 ΑΟ42503

ΑΓΡΟΣ 5000 τ.μ. παραθαλάσσιος στην Σορωνή. Πληρ. τηλ. 27082-26476, 0944/347405 ΑΟ42504

ΠΩΛΕΙΤΑΙ το εστιατόριο "DANIA". Πληρ. τηλ. 31155, 0932610075 ΑΟ42476

ΕΠΙΧΕΙΡΗΣΗ ΕΣΤΙΑΤΟΡΙΟΥ για προσωπικούς λόγους εντός πόλεως. Λειτουργεί χειμώνα-καλοκαίρι, εξασφαλισμένη πελατεία. Μόνο σοβαρές προτάσεις. Πληρ. τηλ. 0946194335 ΑΟ42505

ΤΡΙΑΡΙ 75 τ.μ. β' ορόφου με κλιματιστικά, ηλιακό θερ/να, μοκέτα όλο το σπίτι στην οδό Σωτήρος. Τιμή 22.000.000. Πληρ. ΑΙΓΑΙΟΚΤΗΜΑΤΙΚΗ τηλ. 22943-28838. Δεκτά δάνεια ΑΟ42491

ΟΙΚΟΠΕΔΑ 1300 τ.μ. με άδεια οικοδομής στην περιοχή Κανδηλί. Τιμή 15.000.000 δρχ. Πληρ. ΕΛΛΗΝΟΚΤΗΜΑΤΙΚΗ Πέτρος Πρεζεράκος, τηλ. 33866, 0932/468026 ΑΟ42479

ΖΗΤΟΥΝΤΑΙ α) διαμερίσματα ή μεζονέτες στις περιοχές πόλεως Ρόδου, Ιαλυσού, Ιξιάς, Κοσκινού και β) οικόπεδα προς πώληση ή αντιπαροχή στις περιοχές πόλεως Ρόδου, Ιαλυσού, Ιξιάς, Κοσκινού. Πληρ. ΕΛΛΗΝΟΚΤΗΜΑΤΙΚΗ Πέτρος Πρεζεράκος, τηλ. 33866, 0932/468026 ΑΟ42486

ΠΩΛΗΣΕΙΣ ΔΙΑΜΕΡΙΣΜΑΤΩΝ



ΑΠΟ ΤΗΝ ΚΑΤΑΣΚΕΥΑΣΤΙΚΗ ΕΤΑΙΡΕΙΑ

Κ. ΣΠΑΝΟΣ & ΣΙΑ ΟΕ

ΠΩΛΟΥΝΤΑΙ ΕΤΟΙΜΟΠΑΡΑΔΟΤΑ ΔΙΑΜΕΡΙΣΜΑΤΑ

ΑΡΙΣΤΗΣ ΚΑΤΑΣΚΕΥΗΣ

ΜΕ ΔΥΟ Ή ΤΡΙΑ ΥΠΝΟΔΩΜΑΤΙΑ

ΠΛΗΡ. ΤΗΛ. 62550-62684-0944272159

ΠΩΛΗΣΕΙΣ ΑΚΙΝΗΤΩΝ

◆ **ΔΙΑΜΕΡΙΣΜΑΤΑ**
- Ροδίνι 85 τ.μ. 35.000.000 δρχ.
- Ατταβύρου 86 τ.μ. 35.000.000 δρχ.
- Πειραιώς 90 τ.μ. 34.000.000 δρχ. λουξ κατασκευής
- Ροδίνι 115 τ.μ. λουξ κατασκευής
- Πειραιώς 115 τμ. λουξ κατασκευής
- Ροδίνι 135 τ.μ. λουξ κατασκευής
- Ροδίνι 114 τ.μ. 48.000.000 δρχ. λουξ κατασκευής
- Κορδικτώνος 80 τ.μ. 26.000.000 δρχ.
- Ανάληψη 75 τ.μ. 26.000.000 δρχ.
- Ροδίνι 81 τ.μ. 30.000.000 δρχ.
- Ροδίνι 50 τ.μ. και 60 τ.μ.
- Ροδίνι 114 τ.μ.
- Καρακόνερο 90 τ.μ. καινούργιο
- Καρακόνερο 117 τ.μ. καινούργιο
- Ροδίνι 86 τ.μ. καινούργιο
- Ανάληψη 90 τ.μ. καινούργιο
- Περιοχή Δασκάλων 2άρι, 3άρι καινούργια

◆ **ΗΜΙΤΕΛΗ ΔΙΑΜΕΡΙΣΜΑΤΑ**
- Μεζονέτα 120 τ.μ. 30.000.000 δρχ. χτισμένη, σοβατισμένη, ηλεκτρολογικά, υδραυλικά περασμένα
- 100 τ.μ. 20.000.000 δρχ. Αταβύρου
- 60 τ.μ. 12.000.000 δρχ. Αταβύρου
- 160 τ.μ. 32.000.000 δρχ. Αταβύρου
- Πωλείται ρετιρέ στα Κοσκινού 145 τ.μ., σοβατισμένο με ηλεκτρικά, υδραυλικά περασμένα.

◆ **ΜΕΖΟΝΕΤΕΣ-ΜΟΝΟΚΑΤΟΙΚΙΕΣ**
- Ροδίνι 130 τ.μ. 50.000.000 δρχ.
- Μεζονέτα 155 τ.μ. 55.000.000 δρχ. - Δασκάλους
- Κοσκινού 190 τ.μ., 300 τ.μ. κήπο με πανοραμική θέα 88.000.000 δρχ. καινούργια.
- ΣΥΜΗ:Διόροφη κατοικία 70 τ.μ. με στέρνα 50.000.000 δρχ.
- Μεζονέτα στο Ροδίνι, 130 τ.μ. 48.000.000 δρχ. θέση πάρκινγκ και κήπο

◆ **ΟΙΚΟΠΕΔΑ**
- Ιαλυσός, 1.330 μ. 50.000.000 δρχ.
- Περιοχή Ιαλυσού 1 στρ. 35.000.000 δρχ.
- Κιοτάρι πάνω στο κύμα 5 στρ.
- Σορωνή 1850 τ.μ. οικοδομήσιμο 15.000.000 δρχ. επί της λεωφόρου
- Σορωνή 4000 τ.μ. 20.000.000 δρχ.
- Κατταβιά 650 τ.μ. 3.000.000 δρχ.
- Οικόπεδα εντός σχεδίου στο Γεννάδι από 2.500.000 δρχ.
- Γεννάδι 2.000 τ.μ. πάνω στο κύμα

◆ **ΑΠΟΘΗΚΕΣ**
- Πάροδος Χειμάρας 100 τ.μ.
- Αποθήκη σχεδόν ισόγεια 250 τ.μ. 20.000.000 δρχ.

◆ **ΚΑΤΑΣΤΗΜΑΤΑ**
- Ανάληψη 120 τ.μ. 50.000.000 δρχ.
- Μαγαζί στη Νέα Αγορά 30.000.000 δρχ.
- Πωλούνται μαγαζιά στα Κοσκινού 55 τ.μ. και 72 τ.μ. τελειωμένα.
- Επιχείρηση στην οδό Ηρώων Πολυτεχνείου
- Πωλείται επιχείρηση -αναψυκτήριο
- Καρακόνερο 50-200 τ.μ.

◆ **ΚΤΗΜΑΤΑ**
- Σάλακος 10 στρέμματα
- Χωράφι 8 στρ. στο Παραδείσι 60.000.000 δρχ.
- Χωράφι 4 στρ. στην Παστίδα 18.000.00 δρχ.
- Χωράφι 5.700 στρ. στα Κολύμπια, 15.000.000 δρχ.
- Χωράφι 8.800 στρ. στα Κολύμπια 50.000.000 δρχ.
- Παραδείσι 1.500 στρ. 10.000.000 δρχ.
- Κατταβιά 1000 τ.μ. άρτιο και οικοδομήσιμο με φως, νερό, 2.500.000 δρχ.
- Περιοχή Καντηλί 2.600 μ. 30.000.000 δρχ. για βιοτεχνία
- Καντηλί 5.200 μ. 27.000.000 δρχ.
- Βουνάρα 2 στρ. 25.000.000 δρχ.
- Βουνάρα 4 στρ. 45.000.000 δρχ.
- Πλημμύρι 1520 στρ. πάνω στην θάλασσα, τιμή 6.000.000 δρχ.
- Πλημμύρι 1.640τ.μ. 4.000.000 δρχ. οικοδομήσιμο
- Πλημμύρι 3.240τ.μ. 3.000.000 δρχ.
- Λαχανιά 4.700 τ.μ. 16.000.000 δρχ. οικοδομήσιμο
- 10 στρ. Κιοτάρι, νερό, ρεύμα 12.000.000 δρχ.
- Λαχανιά 100 στρ. πάνω στην θάλασσα
- Λαχανιά 45 στρ. 2500 δρχ./μέτρο
- Κατταβιά 2.500 τ.μ. πάνω στο δρόμο οικοδομήσιμο, 3.000.000 δρχ.
- Λάρδος 7 στρ. 12.000.000 δρχ.
- Κιοτάρι 4 στρ. 4.000.000 δρχ.
- Λαχανιά 750 τ.μ., 8.500.000 δρχ.στο χωριό
- Γεννάδι 20 στρ. ρεύμα-νερό 20.000.000 δρχ.
- Κιοτάρι 7 στρ. με νερό-ρεύμα 8.000.000 δρχ.
- Λαχανιά 4 στρ. 300 μέτρα από τη θάλασσα 8.000.000 δρχ.
- Γεννάδι 24 στρ. 24.000.000 δρχ.
- Γεννάδι 1.100 τ.μ. 1.500.000 δρχ.
- Κατταβιά 10 στρ. 10.000.000 δρχ.
- Πλημμυρι 12 στρ. με φως, νερό, 12.000.000 δρχ.
- Κατταβιά 4.000 τ.μ. 2.000.000 δρχ.
- Κιοτάρι 4.000 τ.μ. κοντά στο κεντρικό δρόμο
- Πλημμύρι 5.500 τ.μ. 6.500.000 δρχ.
- Πεύκους 200 στρ. προς 5.000 το τ.μ., παραθαλάσσιο
- Κατταβιά 700 τ.μ. προς 500 χιλ.
- Γεννάδι στη λεωφόρο 4.000 τ.μ., 12.000.000 δρχ.

➪ Πωλούνται αποθήκες και βιοτεχνικοί χώροι.

● ΔΑΝΕΙΑ ΔΕΚΤΑ - ΕΥΚΟΛΙΕΣ ΠΛΗΡΩΜΗΣ
● ΖΗΤΟΥΝΤΑΙ ΟΙΚΟΠΕΔΑ ΠΡΟΣ ΑΓΟΡΑ - ΚΤΗΜΑΤΑ ΚΑΙ ΔΙΑΜΕΡΙΣΜΑΤΑ

ΣΤΑΜΑΤΗΣ ΜΑΝΩΛΑΚΟΣ

ΩΡΕΣ ΓΡΑΦΕΙΟΥ 8.30-1.00 π.μ. και 5-8 μ.μ.

ΔΗΜ. ΑΝΑΣΤΑΣΙΑΔΗ 45 (παραπλεύρως ΥΠΕΡΑΓΟΡΑΣ ΠΑΠΑΚΥΡΙΑΚΟΥ-ΣΥΝΟΙΚΙΑ ΔΑΣΚΑΛΩΝ) Τηλέφωνα: 23815-78275



ΚΤΗΜΑΤΟΜΕΣΙΤΙΚΟ ΓΡΑΦΕΙΟ

ΑΙΓΑΙΟΚΤΗΜΑΤΙΚΗ

ΠΩΛΟΥΝΤΑΙ

- ΔΙΑΜΕΡΙΣΜΑΤΑ-ΜΟΝΟΚΑΤΟΙΚΙΕΣ
- (ΔΔ)=ΔΑΝΕΙΑ ΔΕΚΤΑ

- 40 τ.μ. καινούργιο δυάρι Κοσκινού 15.000.000-39.618 € (ΔΔ)
- 45 τ.μ. (ισ.) με αυλή καινούργιο Κοσκινού 14.000.000
- 45 τ.μ. α' ορ. Δασκάλους σοβά 13 εκ.-38.151 € (ΔΔ)
- 55 τ.μ. (2 υπν.) καινούργιο Ροδίνι 20 εκ.-58.694 € (ΔΔ)
- 48 τ.μ. διόροφο Π. Πόλη 9 εκ. (ΔΔ)-26.412 €
- 62 τ.μ. λουξ ρετιρέ στην Απ. Παύλου 30 εκ.-88.041 €
- 62 τ.μ. παλιό σπίτι στη Χάλκη 7 εκ.-20.542 € (ΔΔ)
- 67 τ.μ. (ισ.) με αυλή καινούργιο Κοσκινού 18.000.000
- 70 τ.μ. καινούργιο στη Σωτήρος 25 εκ. (ΔΔ)-73.367 €
- 70 τ.μ. μον/κία, Κρεμαστή, 35 εκ. 102.714 € (παρ/κό).
- 75 τ.μ. Ρόδου-Λίνδου (Ροδίνι) ισόγειο με αυλή 24 εκ.- 70.432 € (ΔΔ)
- 80 τ.μ. καιν. Ροδίνι 32 εκ. - 93.910 €
- 80 τ.μ. καινούργιο Δασκάλους 32 εκ. - 93.910 € (ΔΔ)
- 83 τ.μ. καινούργιο, Καρακόνερο 36 εκ. (ΔΔ)
- 85 τ.μ. Στ. Κωτιάδη, β' ορ. 26 εκ.-76.302 €
- 86 τ.μ.καιν/ργιο Ροδίνι 34 εκ. - 99.779 € (ΔΔ)
- 89 τ.μ. (ισ.) σε μπετά στην Ενόπλων Δυνάμεων 16 εκ. - 46.955 € (ΔΔ)
- 101 τ.μ. Ιαλυσό 22 εκ.-64.563 € (ΔΔ)
- 100 τ.μ. ισόγειο με αυλή, Καρακόνερο, καινούργιο 45 εκ. (ΔΔ)-132.061 €
- 106 τ.μ. β' ορ. (3 υπν.) Θεμ. Σοφούλη 33 εκ.-96.845 € (ΔΔ)
- 115 τ.μ. παλιά μον/κία μέσα σε 467τ.μ. οικ/δο με εξτρά δόμηση άλλα 350 τ.μ. Αγ. Ανάργυροι 60 εκ. - 176.082 € (ΔΔ)
- 115 τ.μ. α' ορ. Γαριβάλδη 2 παρκιν 45 εκ.-132.061 € (ΔΔ)
- 117 τ.μ. καινούργιο Γεωργ. Παπανδρέου 47 εκ. (ΔΔ)- 137,931 €
- 117 τ.μ. α' ορ. στο σοβά Δασκάλους 28 εκ.-82.171 €
- 114 τ.μ. ρτιρέ Στοκχόλμης 45 εκ.-132.061 €
- 130 τ.μ. μεζ/τα σε σοβά, Ιαλυσό, 42 εκ. (ΔΔ)-123.257 €
- 134 τ.μ. ρετιρέ Στοκχόλμης 53 εκ. 155.539 €
- 135 τ.μ. Κοσκινου καινούργιο, 45 εκ.-132.061 €
- 138 τ.μ. (3 υπν.) καινούργιο, Καρακόνερο, 57 εκ. (ΔΔ)-167.278 €
- 140 τ.μ. μεζονέτα (μπετά) σε 400 τ.μ. οικ/δο Παστίδα 25 εκ. - 73.347€
- 140 τ.μ. οροφ/σμα (α' ορ.) στην Πειραιώς σε σοβά 32 εκ. - 93.910 € (ΔΔ)
- 140 τ.μ. μον/κία ανεξ/τη Ιαλυσό 53 εκ. (ΔΔ)-155.539 €
- 145 τ.μ. Στ. Ζήση 40 εκ.- 117.388 € (ΔΔ)
- 149 τ.μ. Αισχύνη (3 υπν.) ορ/σμα 47 εκ.- 137.930 € (ΔΔ)
- 155 τ.μ. μεζ/τα Αισχύνη 63 εκ. (ΔΔ)
- 158 τ.μ. μεζ/τα σε μπετά Ιξιά 36 εκ.-105.649 €
- 160 τ.μ. διαμ. σε μπετά στους Δασκάλους 34 εκ. (μετρητά)-93.910 €
- 200 τ.μ. ρετιρέ ορ/σμα καινούργιο Καρακόνερο 86 εκ.-252.384 €
- 230 τ.μ. Κοσκινού (μον/κία) καινούργιο 1 στρ. οικ. 95 εκ.-278.796 € (ΔΔ)
- 230 τ.μ. παραδοσιακό αρχοντικό, εντός της πόλεως, 70 εκ.-205.429 €
- 270 τ.μ. (3ορ. Χ90τ.μ.) κτίριο σε μπετά Ασγούρου, 40 εκ. (ΔΑ) 117.388 €
- 270 τ.μ. βίλλα στο σοβά σε 4 στρ. Τσαΐρι 100 εκ. - 293.470 €

ΚΑΤΑΣΤΗΜΑΤΑ
- 31 τ.μ. Καμείρου 14 εκ. - 41.085 € (ΔΔ)
- 39 τ.μ. Αγ. Αναστασία 12 εκ.-35.216 €
- 90 τ.μ. Νιοχώρι, 63 εκ. - 184.886 € (ΔΔ)
- 140 τ.μ. (απ) πλησίον Αννης Μαρίας 28 εκ. (ΔΔ) 82.171 €
- 175 τ.μ. Λεωφ. Ρόδου-Λίνδου 70 εκ.-205.429 €
- 200 τ.μ. με 200 υπ. (και ορ. άδεια) σε μπετά στο Μήδεια 80 εκ.-234.776 €
- Κτίριο κεντρικό Π. Πόλη 280 εκ.
- 2 κατ/τα στο Μανδράκι

ΟΙΚΟΠΕΔΑ
- 261 τ.μ. Αισχύνης (ΣΔ 0,8) 18 εκ.-58.694 €
- 400 τ.μ. Δ. Αναστασιάδη (ΣΔ 1) 55 εκ.-161.408 €
- 500 τ.μ. Μίρα Μάρε (Σ.Δ. 0,8), 45 εκ.-132.016 €
- 1000 τ.μ. (ΣΔ 0,8) Μιχ. Πετρίδη 80 εκ.-264.123 €
- 1.054 τ.μ. (ΣΔ 0,4) Βράχο Ιαλυσού 55 εκ.-146.735 €
- 1.230 τ.μ. Κοσκινού 50% κάλυψη, 40 εκ.-117.388 €
- 2 στρ. Παστίδα με οικ. άδεια 240 τ.μ. 10 εκ.-29.347 €
- 4 στρεμ. στα Νερά Καλλιθέας 60 εκ.-176.082 €
- 10 στρ. Λεωφ. Ρόδου-Λίνδου 250 εκ.-733.675 €

ΔΙΑΘΕΤΟΥΜΕ ΜΕΓΑΛΗ ΠΟΙΚΙΛΙΑ ΟΙΚΟΠΕΔΩΝ ΣΕ ΟΛΟ ΤΟ ΝΗΣΙ ΤΗΣ ΡΟΔΟΥ

ΕΠΙΣΗΣ ΑΚΙΝΗΤΑ ΣΤΗΝ ΤΗΛΟ

ΡΕΝΑ ΒΑΖΟΥΚΟΥ

(ΜΕΣΙΤΗΣ ΑΣΤΙΚΩΝ ΣΥΜΒΑΣΕΩΝ)

ΔΙΕΥΘ. ΓΡΑΦΕΙΟΥ ΔΗΜ. ΘΕΟΔΩΡΑΚΗ 3
10-1 το πρωί και 6.30-9 απ/τα
Δευτέρας-Πέμπτης εκτός Σαβ. και Κυρ.

Τηλ. (0241) 22943-28838 FAX: 28838
email.vazoukou@otenet.gr.
ΡΟΔΟΣ

πωλησεις

συνέχεια από την προηγούμενη

ΑΚΙΝΗΤΟ αποτελούμενο από 6 γκαρσονιέρες πλήρως επιπλωμένες στον οικισμό Καστελλοριζιών. Τιμή 50.000.000 δρχ. Πληρ. ΕΛΛΗΝΟΚΤΗΜΑΤΙΚΗ Πέτρος Πρεζεράκος, τηλ. 33866, 0932/468026 ΑΟ42481

ΜΕΖΟΝΕΤΑ 210 τ.μ. στην περιοχή Ιξιάς, με κεντρική θέρμανση και τζάκι. Τιμή 65.000.000 δρχ. Πληρ. ΕΛΛΗΝΟΚΤΗΜΑΤΙΚΗ Πέτρος Πρεζεράκος, τηλ. 33866, 0932/468026 ΑΟ42482

ΟΙΚΟΠΕΔΟ 600 τ.μ. στο Ροδίνι με ΣΔ 0,4%. Τιμή 35.000.000 δρχ. Πληρ. ΕΛΛΗΝΟΚΤΗΜΑΤΙΚΗ Πέτρος Πρεζεράκος, τηλ. 33866, 0932/468026 ΑΟ42480

ΑΓΡΟΤΕΜΑΧΙΟ έκτασης 44.000 τ.μ. στη Ψίνθο. Τιμή 8.000.000 δρχ. Πληρ. ΕΛΛΗΝΟΚΤΗΜΑΤΙΚΗ Πέτρος Πρεζεράκος, τηλ. 33866, 0932/468026 ΑΟ42483

ΔΙΑΜΕΡΙΣΜΑ ισόγειο 75 τ.μ. στο Ροδίνι. Τιμή 24.000.000 δρχ. Πληρ. ΕΛΛΗΝΟΚΤΗΜΑΤΙΚΗ Πέτρος Πρεζεράκος, τηλ. 33866, 0932/468026 ΑΟ42478

ΜΕΖΟΝΕΤΑ 220 τ.μ. Ιux κατασκευής σε οικόπεδο 1250 τ.μ. στην περιοχή Ιαλυσού. Πληρ. ΕΛΛΗΝΟΚΤΗΜΑΤΙΚΗ Πέτρος Πρεζεράκος, τηλ. 33866, 0932/468026 ΑΟ42488

ΔΙΑΜΕΡΙΣΜΑ 1ου ορόφου 110 τ.μ. στην Ανάληψη. Τιμή 38.000.000 δρχ. Πληρ. ΕΛΛΗΝΟΚΤΗΜΑΤΙΚΗ Πέτρος Πρεζεράκος, τηλ. 33866, 0932/468026 ΑΟ42484

ΓΝΩΣΤΗ ΕΠΙΧΕΙΡΗΣΗ (εστιατόριο) στην πόλη της Ρόδου. Πληρ. ΕΛΛΗΝΟΚΤΗΜΑΤΙΚΗ Πέτρος Πρεζεράκος, τηλ. 33866, 0932/468026 ΑΟ42485

ΔΙΑΜΕΡΙΣΜΑ 90 τ.μ. σε μπετόν σε κεντρικό σημείο στην περιοχή Ιαλυσού. Τιμή 13.000.000 δρχ. Πληρ. ΕΛΛΗΝΟΚΤΗΜΑΤΙΚΗ Πέτρος Πρεζεράκος, τηλ. 33866, 0932/468026 ΑΟ42487

ΜΕΖΟΝΕΤΑ 185 τ.μ. στην περιοχή Κοσκινού. Τιμή 60.000.000 δρχ. Πληρ. ΕΛΛΗΝΟΚΤΗΜΑΤΙΚΗ Πέτρος Πρεζεράκος, τηλ. 33866, 0932/468026 ΑΟ42490

ΑΠΟΘΗΚΗ στο Ροδίνι 251 τ.μ. με ράμπα, τιμή 22.000.000 δρχ. Πληρ. 9-1 και 5-8 τηλ. 23815, 78275 Στ. Μανωλάκος ΑΟ42424

ΨΗΣΤΑΡΙΑ ΕΝ ΛΕΙΤΟΥΡΓΙΑ ΕΠΙ ΤΗΣ ΠΛΑΤΕΙΑΣ ΚΑΛΥΘΙΩΝ ΠΛΗΡΩΣ ΕΞΟΠΛΙΣΜΕΝΗ. ΠΛΗΡ. ΤΗΛ. 0241-86893 κο ΜΑΡΓΑΡΙΤΗ από 12-3 μ.μ. ΠΟ42422

ΔΙΑΜΕΡΙΣΜΑ 1ου Η 2ου ΟΡΟΦΟΥ, 106 Τ.Μ. ΚΑΙΝΟΥΡΓΙΟ, 3 ΥΠΝΟΔΩΜΑΤΙΩΝ, ΛΟΥΤΡΟ, WC, ΑΠΟΘΗΚΗ ΜΕ ΚΕΝΤΡΙΚΗ ΘΕΡΜΑΝΣΗ ΣΤΗΝ ΟΔΟ ΠΕΙΡΑΙΩΣ. ΠΛΗΡ. ΤΗΛ. 20103, 32397 ΠΟ42407

ΟΙΚΟΠΕΔΟ 5 ΣΤΡΕΜ. ΜΕ ΠΡΟΣΟΨΗ ΕΠΙ ΤΗΣ ΛΕΩΦΟΡΟΥ, 500 Μ. ΠΡΙΝ ΑΠΟ ΤΟ ΓΕΝΝΑΔΙ. ΠΛΗΡ. ΤΗΛ. 0944647163 ΠΟ42300

ΕΠΙΧΕΙΡΗΣΗ ΕΣΤΙΑΤΟΡΙΟΥ στο κέντρο της πόλης, πλήρως εξοπλισμένη. Πληρ. τηλ. 0944/185921, καθημερινά από τις 11.00 έως 22.00. ΑΟ42443

ΕΥΚΑΙΡΙΑ-ΠΩΛΟΥΝΤΑΙ ΟΙΚΟΠΕΔΑ εντός οικισμού Παστίδας 500 τ.μ., 1.070 τ.μ. προς 20.000 δρχ. το τ.μ., 1.720 τ.μ. και 860 τ.μ. με άδεια οικοδομής προς 15.000 δρχ. το τ.μ., αγροτεμάχια 4.550 τ.μ. άρτια οικοδομήσιμο σε πανοραμική θέση κοντά στην επαρχιακή οδό αεροδρόμιο-Φαληράκι προς 3.000 δρχ. το τ.μ. Πληρ. τηλ. 47018, 0944/182377. ΑΟ42441

ΖΗΤΕΙΤΑΙ ΓΙΑ ΑΓΟΡΑ ΠΑΛΙΑ ΜΟΝΟΚΑΤΟΙΚΙΑ ΕΝΤΟΣ ΠΟΛΕΩΣ ΡΟΔΟΥ. ΠΛΗΡ. ΤΗΛ. 35336, 37221 ΠΟ42358

ΠΩΛΟΥΝΤΑΙ στην παραλία Αφάντου κοντά στο κύμα 2 οικόπεδα του ενός στρέμματος με άδεια μεζονέτας το καθένα. Πληρ. τηλ. 0932941980 ΑΟ42404

ΜΟΝΟΚΑΤΟΙΚΙΑ στην παλιά πόλη, διόροφη (61 τετρ. ο πρώτος όροφος, 61 τετρ. ο δεύτερος όροφος) με αυλή 50 τ.μ. Πληρ. τηλ. 78934.

ΕΥΚΑΙΡΙΑ: 1) ΠΩΛΕΙΤΑΙ μαγαζί 40 τ.μ. και με υπόγειο 50 τ.μ. σε μπετά. Βρίσκετε στην οδό Αταβύρου, Κάτω Ροδίνι. Τιμή και τα δύο μαζί 10.000.000 δρχ. ή 16.00.000 τελειωμένο με πατάρι και τουαλέτα, 2) Οικόπεδο εντός οικισμού Κοσκινού 400 τ.μ. με μεγάλη κάλυψη. Τιμή μόνο 12.000.000 δρχ. (για λίγες μέρες). Πληρ. κ. Νίκο Καργάκο Θεμ. Σοφούλη 59 τηλ. 30397, 0946049179 ΑΟ4222

ΠΩΛΕΙΤΑΙ από ιδιώτη, αγρόκτημα στους πρόποδες Φιλερήμου (Παστίδα) 6 στρέμματα με ελαιόδεντρα, λεμονιές, συκιές, κοινοτικό δρόμο με άσφαλτο, ρεύμα, νερό. Τιμή ανά στρέμμα 8 εκατομμύρια. Πληρ. τηλ. 20851, 26113 ΑΟ42192

SUPER MARKET στην περιοχή Σωτήρος (Ιξιά) πωλείται λόγω κόπωσης, σε τιμή ευκαιρίας και με εξασφαλισμένη πελατεία. Πληρ. τηλ. 90186-28158 ΑΟ42159

ΣΤΟ ΓΕΝΝΑΔΙ ΠΩΛΟΥΝΤΑΙ
ΑΠΟ ΙΔΙΟΚΤΗΤΗ

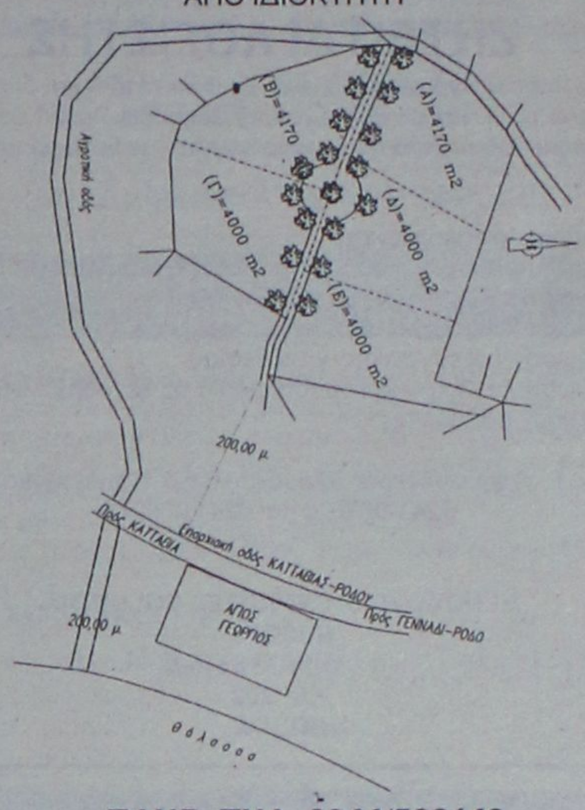

ΠΛΗΡ. ΤΗΛ. 0944/522149

ΕΥΚΑΙΡΙΑ
ΠΩΛΟΥΝΤΑΙ–ΕΥΚΑΙΡΙΕΣ

ΠΑΣΤΙΔΑ Στον κεντρικό δρόμο αεροδρομίου σε οικόπεδο 1500 τ.μ. με άδεια οικοδομής 120 τ.μ. συν γκαράζ 12.000.000
ΙΑΛΥΣΟΣ Κεντρικό δρόμο Καντιλί Τριαντών 2 στρέμματα με οικοδομή 40 τ.μ. 33.000.000
ΑΣΓΟΥΡΟΥ 1 στρέμμα με άδεια οικοδομής 140 τ.μ. συν γκαράζ 18.000.000
ΑΦΑΝΤΟΥ Σε οικόπεδο 1200 τ.μ. με άδεια οικοδομής 120 τ.μ. συν γκαράζ και σε απόσταση 800 τ.μ. από τη θάλασσα 12.000.000
ΠΑΣΤΙΔΑ μονοκατοικία 70 τ.μ. 12.000.000
ΟΙΚΟΠΕΔΟ 1.350 τ.μ. μετά το ΠΑΡΑΔΕΙΣΙ σε κεντρικό δρόμο προς θάλασσα σε απόσταση 300 μ. από την παραλία με άδεια οικοδομής 140 τ.μ., τιμή πώλησης 11.500 τ.μ.

Πληρ. τηλ. 26805-51024,
κιν. 0945-406562 fax: 51077
ΖΗΤΟΥΝΤΑΙ ΟΙΚΟΠΕΔΑ και ΣΠΙΤΙΑ
ΔΑΝΕΙΑ ΔΕΚΤΑ
Γ.Ν. ΔΡΑΚΟΣ

ΠΩΛΟΥΝΤΑΙ
ΤΑ ΚΑΤΩΘΙ ΑΚΙΝΗΤΑ:

Α) ΑΓΡΟΚΤΗΜΑΤΑ:
2000 τ.μ. επί της Εθνικής οδού Ρόδου-Λίνδου
4000 τ.μ. πλησίον RODOS GOLD
4500 τ.μ. Ασγούρου για κατοικία
2000 τ.μ. στους πρόποδες του Φιλέρημου
6500 τ.μ. μόνον 13.000.000 στο Τσαιρι

Β) ΚΑΤΟΙΚΙΕΣ ΕΝΤΟΣ ΤΗΣ ΜΕΣΑΙΩΝΙΚΗΣ ΠΟΛΗΣ:
100 τ.μ. έτοιμη, αξίας 29.000.000
150 τ.μ. αξίας 20.000.000
120 τ.μ. με αυλή 100 τ.μ. μόνον 55.000.000

Γ) ΔΙΑΜΕΡΙΣΜΑΤΑ:
2άρι 50 τ.μ. στο Ροδίνι 15.000.000
4άρι 106 τ.μ. καινούργιο στην Ανάληψη μόνον 36.000.000
4άρι 120 τ.μ. μόνον 35.000.000

Δ) ΚΑΤΑΣΤΗΜΑΤΑ:
37 τ.μ. επί της Καζούλη μόνον 20.000.000
65 τ.μ. πλησίον πλατεία Φώκιαλη
50 τ.μ. στην περιοχή Μήδεια 20.000.000
37 τ.μ. στο Φαληράκι μόνον 40.000.000
24 τ.μ. επί της Σωκράτους αξίας 130.000.000

Πληρ. **Εμμανουήλ Κρανίδη**
Τηλ. 27082, 26476, 0944-347405, Fax: 27101

TOP PROPERTIES

GEORGIOS S. PIPINOS
ΓΕΩΡΓΙΟΣ Σ. ΠΙΠΙΝΟΣ
ΣΥΜΒΟΥΛΟΙ ΚΑΙ ΕΚΤΙΜΗΤΕΣ ΑΚΙΝΗΤΩΝ
REAL ESTATE AGENCY

MEMBER OF F.I.A.B.C.I.-N.A.E.A.-C.E.I.-E.R.E.S-Σ.Ε.Κ.



Η "**TOP PROPERTIES**" είναι ατομική επιχείρηση και ανήκει εξ ολοκλήρου στον κ. Γεώργιο Πιπίνο, που από το 1971 ασχολείται αποκλειστικά και μόνο με επενδύσεις και REAL ESTATE, στο νησί της Ρόδου, καθώς και στην ευρύτερη περιοχή της Δωδεκανήσου.

ΑΠΕΥΘΥΝΟΜΑΣΤΕ: Στους **σοβαρούς, απαιτητικούς και επιλεκτικούς** επενδυτές-επιχειρηματίες-ελεύθερους επαγγελματίες, Ελληνες και ξένους, υψηλού εισοδηματικού επιπέδου, που ενδιαφέρονται να κάνουν μια σοβαρή επένδυση προβολής στο νησί της Ρόδου.

ΠΡΟΣΦΕΡΟΥΜΕ: Α) Υπηρεσίες και πληροφορίες που γίνονται σε προσωπικό επίπεδο με εχεμύθεια, διακριτικότητα και σοβαρότητα.
Β) μεγάλη γκάμα υψηλής ποιότητας, ακινήτων, όπως:1) Ξενοδοχεία Α' και Β' κατηγορίας των 600-500-350-300 κλινών, 2) Κεντρικά αστικά ακίνητα κατάλληλα για Τράπεζες-καταστήματα-γραφεία, 3) Παραλιακές εκτάσεις, κατάλληλες για τουριστικές επενδύσεις των 150.000-100.00-70.00-50.000-36.000 τ.μ. και 4) Διαμερίσματα και μεζονέτες προβολής.

ΣΤΟΧΟΣ ΜΑΣ ΕΙΝΑΙ: Να προσφέρουμε στο αγοραστικό μας κοινό υψηλής ποιότητας ακίνητα και ευκαιρίες στο νησί της Ρόδου. Ητριακονταετής και πλέον πείρα μας στον τομέα αυτό αποτελεί εγγύηση.

ΣΥΝΘΗΜΑ ΜΑΣ ΕΙΝΑΙ: Επενδύστε στη ΡΟΔΟ ΤΩΡΑ, σε ακίνητα που ΑΝΤΕΧΟΥΝ ΣΤΟ ΧΡΟΝΟ

Γεώργιος Σ. Πιπίνος
ΜΕΣΙΤΗΣ ΑΣΤΙΚΩΝ ΣΥΜΒΑΣΕΩΝ
Γιατί εμείς γνωρίζουμε καλύτερα!

TOP PROPERTIES is a private concern and Mr George S. Pipinos, its owner, has carved, over the years a reputation for integrity and excellence in the world of Real Estate in the Dodecanese.
AT TOP PROPERTIES we try hard to attract important and selective investors high calibre businessmen/women and discerning professional people, both Greek and foreign, who wish to acquire sabstantial and valuable property on Rhodes.
We offer our expertise and advice privately, discreetly and in strict confidence.
We keep a comprehensive list of real estate of the highest specifications
a. A' and B' class hotels (600, 500, 350, 300 beds capacity)
b. Centrally situated office buildings and other business premises.
c. Seaside land, ideal for development (hotels, holiday resorts, etc), of 150.000, 100.00, 70.000, 50.000, 36.000 sq.m.
d. Luxury apartments, maisonettes, detached, semi-detached and terraced houses.
Our aim is to give our clients the opportunity to Qcquire value for money, first class real estate on Rhodes. Our 30-year-old experience in Real Estate is our warranty.
Our motto is Invest in Rhodes, Invest in property, It stands the test of time.



TOP PROPERTIES
and George Pipinos
Because we know best

ΚΕΝΝΕΝΤΥ 38, ΡΟΔΟΣ, 85 100, ΤΗΛ. (0241) 23895, 38243, κιν. (094)-4-676003 FAX: (0241) 20883
38 KENNEDY STR., RHODES, 85 100, TEL. (0241) 23895, 38243, mob. (094)-4-676003 FAX: (0241) 20883

Cyprotels
Hotels & Resorts

ΖΗΤΕΙΤΑΙ ΛΟΓΙΣΤΗΣ

Η εταιρεία Cyprotels Hellas A.E. ιδιοκτήτρια και διαχειρίστρια του ξενοδοχείου Cyprotel Columbia Resort στο Φαληράκι Ρόδου ζητά πτυχιούχο λογιστή με 5ετή προϋπηρεσία.

Απαραίτητα προσόντα:
- Γνώστης Λογιστικού Προγράμματος Κεφαλαίου
- Γνώστης Γ' κατηγορίας βιβλίων
- Γνώστης βιβλίων Κ.Β.Σ.
- Γνώση περί εργατικής νομοθεσίας
- Γνώση Αγγλικών και προϋπηρεσία σε ξενοδοχεία θα ληφθούν σοβαρά υπόψη

Για περισσότερες πληροφορίες στα τηλέφωνα:
0241-085610 και 0241 086074

ΞΕΝΟΔΟΧΕΙΟ CYPROTEL COLUMBIA
RESORT
ΦΑΛΗΡΑΚΙ 85100
Τ.Θ. 202
ΡΟΔΟΣ

πωλησεις

συνέχεια από την προηγούμενη

ΚΑΤΑΣΤΗΜΑΤΑ ΕΤΟΙΜΟΠΑΡΑΔΟΤΑ ΣΤΟ ΜΕΓΑΛΥΤΕΡΟ ΣΥΓΚΡΟΤΗΜΑ ΚΑΤΑΣΤΗΜΑΤΩΝ ΣΤΗΝ ΠΑΡΑΛΙΑΚΗ ΛΕΩΦΟΡΟ ΙΑΛΥΣΟΥ ΑΠ' ΕΥΘΕΙΑΣ ΑΠΟ ΤΟΝ ΚΑΤΑΣΚΕΥΑΣΤΗ ΠΟΛ. ΜΗΧΑΝΙΚΟ ΣΤΕΛΙΟ ΜΑΚΕΣΤΑ. ΕΞΑΣΦΑΛΙΣΗ ΔΑΝΕΙΟΥ, ΕΥΚΟΛΙΕΣ ΠΛΗΡΩΜΗΣ. ΑΠΟ 10.350.000 ΔΡΧ. ΠΛΗΡ. ΤΗΛ. 21347 ΧΠΟ205

ΓΡΑΦΕΙΟ επί της οδού Εθν. Μακαρίου 35, εμβαδού 34 τ.μ. Πληρ. τηλ. 21317 και κινητό 0945-996162 ΧΑΟ151

ΠΡΑΓΜΑΤΙΚΗ ΕΥΚΑΙΡΙΑ ΣΤΟ ΓΕΝΝΑΔΙ. ΟΙΚΟΠΕΔΟ 2.120 Μ. ΜΕ ΠΛΗΡΩΜΕΝΗ ΕΤΟΙΜΗ ΑΔΕΙΑ ΟΙΚΟΔΟΜΗΣ 212 ΜΕΤΡΑ, ΠΕΡΙΦΡΑΓΜΕΝΟ ΜΕ ΜΑΝΤΡΑ, ΕΓΚΑΤΑΣΤΑΣΗ ΦΩΣ, ΝΕΡΟ ΚΑΙ ΜΕ ΔΕΝΔΡΑ, ΜΕ ΥΠΑΡΧΟΝ ΚΤΙΣΜΑ ΑΠΟΘΗΚΗ 50 Μ. ΠΩΛΕΙΤΑΙ 20.000.000 ΜΕΤΡΗΤΑ. ΔΕΚΤΟΣ ΚΑΙ ΔΙΑΚΑΝΟΝΙΣΜΟΣ ΠΛΗΡ. ΤΗΛ. 31093, ΩΡΕΣ ΙΑΤΡΕΙΟΥ ΧΠΟ522

ΔΙΑΜΕΡΙΣΜΑ 3 υπνοδωμάτια, σαλοτραπεζαρία, λουτρό, WC, κουζίνα με εντοιχισμένα, αυτόνομη θέρμανση, εντός πόλεως Ρόδου. Μικρή πολυκατοικία, 3ος όροφος, ασανσέρ. Δάνεια δεκτά. Μόνο σοβαρές προτάσεις. Πληρ. τηλ. 0944582609 ΑΟ42001

ΠΩΛΟΥΝΤΑΙ: α) Οικόπεδο 850 μέτρων (οικοδομήσιμο εντός οικισμού), β) Ελαιώνας 4 στρεμμάτων, γ) Αγρός 22 στρεμμάτων. Τα δύο ως άνω δεικνύονται για αγροτικούς ή βιοτεχνικούς σκοπούς. Πληρ. τηλ. 96384 από 3 μ.μ. ΧΠΟ200

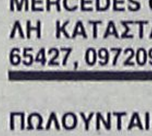

πωλησεις αυτοκινητων & μοτοσικλετων

ΠΩΛΟΥΝΤΑΙ ΤΑ ΚΑΤΩΘΙ ΑΥΤΟΚΙΝΗΤΑ SUZUKI JEEP SAMURAI 92/93, TOYOTA COROLLA AK ΑΥΤΟΜΑΤΟ '93, OPEL CORSA 94, MINI BUS SUBARU EI2 7ΘΕΣΕΙΣ 4Χ4. ΔΕΚΤΟΣ ΚΑΘΕ ΕΛΕΓΧΟΣ. ΠΛΗΡ. ΤΗΛ. 24326 ΠΑ42580

ΚΛΟΥΒΑ TOYOTA HI Ace, μοντέλο '96, 2500 cc σε πολύ καλή κατάσταση. Πληρ. τηλ. 0243-51027-48027, 0937829210 ΑΑ42575

SUZUKI ADRESS 50 cc πωλείται 230.000 δρχ. σε άριστη κατάσταση. Δεκτός κάθε έλεγχος. Πληρ. τηλ. 0944/752904 ΑΑ42569

FIAT CINQUECENTO χρώματος κόκκινο, με ηλεκτρικά παράθυρα, κεντρικό κλείδωμα, immobilizer, σε άριστη κατάσταση. Πληρ. τηλ. 0945 173567 ΑΑ42555

YAMAHA TT 600cc σε άριστη κατάσταση, με φουλ εξτρά, 1η άδεια κυκλοφορίας 1996. Πληρ. τηλ. 0946460463 ΑΑ42560

MERCEDES C-180 ΣΕ ΠΟΛΥ ΚΑΛΗ ΚΑΤΑΣΤΑΣΗ. ΠΛΗΡ. ΤΗΛ. 65427, 0972094346 ΠΑ42548

ΠΩΛΟΥΝΤΑΙ μοτοποδήλατα-μοτοσικλέτες: 600 cc YAMAHA XT, 500 cc YAMAHA XT, 250 cc SUZUKI DJEBEL, 200 cc SUZUKI DR, 125 cc DT, EXAGON 250 cc PIAGGIO, EXAGON 125 cc PIAGGGIO, 50 cc GILERA RUNNER, 50 cc NRG, 50 cc LIBERTY. Πληρ. τηλ. 86532 ΑΑ42539

SEAT CORDOBA μοντέλο '94 σε άριστη κατάσταση 50.000 χλμ. Πληρ. τηλ. 94144 ώρες καταστημάτων και 92715 κ. Νίκο ΑΑ42536

ΑΥΤΟΚΙΝΗΤΟ OPEL ASTRA 99 station 1400 cc 16V με 24.000 χλμ. air bag, A/C, ζαντολάστιχα, 205, χαμηλό, κοτσαδόρο, ηλεκτρικά παράθυρα, καθρέπτες σε καινούργια κατάσταση. Τιμή 3.500.000-4.000.000 ανάλογα τα έξτρα. Πληρ. τηλ. 35660, 32452 κ. Ντίνο ΑΑ42519

RENAULT FARMA δίχως πινακίδες σε καλή κατάσταση με hard-top. Τιμή 300.000. Πληρ. τηλ. 0937556565 ΑΑ42517

ΜΟΤΟ/ΤΑ KAWASAKI ELIMINATOR 400 cc μαύρο χρώμα σε άριστη κατάσταση μόνο 500.000 δρχ. Πληρ. τηλ. 0937556565 ΑΑ42518

ΕΝΟΙΚΙΑΖΟΝΤΑΙ αυτοκίνητα καθημερινά ή και με το μήνα σε πολύ καλές τιμές. Πληρ. τηλ. 86230 ΑΑ42515

ΜΗΧΑΝΑΚΙ τρίκυκλο PIAGGIO κλειστό σε τιμή ευκαιρίας. Πληρ. τηλ. 73141 κ. Βασίλη ΑΑ42473

FIAT TEMBRA μοντ. Σεπτεμβρίου '92, χρώματος μπορντώ, ζάντες αλουμινίου, σπόιλερ, αεροτομή, χαμηλωμένο υδραυλικό τιμόνι, ηλεκτρικά παράθυρα και κλειδαριές, συναγερμό, ξύλινη επένδυση, κασετόφωνο με 4 ηχεία. Τιμή 1.000.000. Πληρ. τηλ. 0972508307 κ. Κώστα ΑΑ42428

ΜΗΧΑΝΗ KAWASAKI VOLCAN 800 μοντέλο 97. Πληρ. τηλ. 36400, 7009 ΑΑ42306

ΜΗΧΑΝΗ AFRICA TWIN HONDA 750 c.c. του 2000 σε άριστη κατάσταση, fool extra, Πληρ. τηλ. 0944/577926. ΑΑ42347

HONDA CIVIC coupe 2 πόρτες VTEC 1,6 SR 126HP 7ος '96, 54.000 χλμ. χρώματος κυπαρισσί μεταλλικό, ηλ. οροφή, ηλ. παράθυρα, ηλ. καθρέφτες, ηλεκτρομαγνητικές κλειδαριές, immobilizer, ABS, ζαντολάστιχα αλουμινίου, κατάσταση άριστη. Τιμή 4 εκ. μετρητοίς. Πληρ. τηλ. 27960, 78392 μετά τις 13.00, 093/7304208. ΑΑ42349

AFRICA TWIN MONT. ΤΕΛΟΣ 93 ΜΕ ΠΟΛΛΑ ΕΞΤΡΑ, ΣΕ ΑΡΙΣΤΗ ΚΑΤΑΣΤΑΣΗ. ΠΛΗΡ. ΤΗΛ. 0942200188 ΧΠΑ4165

FIAT PUNTO CABRIO ΜΟΝΤΕΛΟ 94 1,3 ΛΕΥΚΟ 75000 ΧΙΛΙΟΜΕΤΡΑ, EXTRAS. ΤΙΜΗ 2.400.000. ΠΛΗΡ. ΤΗΛ. 87006, 10.00-13.00 Ή 18.00-22.00 ΧΠΑ841

ΠΩΛΟΥΝΤΑΙ ΜΕΤΑΧΕΙΡΙΣΜΕΝΑ ΦΟΡΤΗΓΑ ΑΥΤΟΚΙΝΗΤΑ ΕΙΣΑΓΩΓΗΣ ΟΛΩΝ ΤΩΝ ΤΥΠΩΝ, ΓΙΑ ΑΓΡΟΤΙΚΗ ΚΑΙ ΕΠΑΓΓΕΛΜΑΤΙΚΗ ΧΡΗΣΗ, ΚΑΘΩΣ ΚΑΙ Ι.Χ. ΕΠΙΒΑΤΙΚΑ. ΕΤΟΙΜΟΠΑΡΑΔΟΤΑ Ή ΚΑΤΟΠΙΝ ΠΑΡΑΓΓΕΛΙΑΣ. ΠΑΡΕΧΟΥΜΕ ΓΡΑΠΤΗ ΕΓΓΥΗΣΗ ΕΝΟΣ ΧΡΟΝΟΥ. ΕΙΣΑΓΩΓΕΙΣ ΜΕΤΑΧΕΙΡΙΣΜΕΝΩΝ ΑΥΤΟΚΙΝΗΤΩΝ " Δ. ΜΠΟΥΝΤΟΥΡΗΣ-Ε. ΠΑΠΑΠΟΣΤΟΛΟΥ Ο.Ε.". ΕΚΘΕΣΗ: ΕΘΝΙΚΗ ΟΔΟΣ ΛΑΡΙΣΑΣ-ΙΩΑΝΝΙΝΩΝ ΤΡΙΚΑΛΑ ΘΕΣΣΑΛΙΑΣ. ΤΗΛ. 0431-74709 ΦΑΞ 0431-27008 ΚΙΝ. 0974456200-0977395269 ΧΠΑ112

ΠΩΛΟΥΝΤΑΙ: 1) αυτοκίνητο μάρκας FIAT CINQUECENTO 900 cc έτος Απρίλιος 1997, 3θυρο, ηλ. παράθυρα, ηλ. κλειδαριές, ραδιοκασετόφωνο, σε άριστη κατάσταση (πέρασε από ΚΤΕΟ), ατρακάριστο. Δεκτός κάθε έλεγχος. Πληρ. τηλ. 0945-494657 ΧΑΑ158

ΑΥΤΟΚΙΝΗΤΟ πωλείται από ιδιώτη μάρκας ALFA ROMEO 33 κατάλυτικό 1400 cc 78.000 χλμ. σε άριστη κατάσταση. Πληρ. τηλ. 0946204497, 68745 ΑΑ42155

εργασιες

Η ΕΤΑΙΡΕΙΑ SEALAND TRANSPORT SA ΖΗΤΑ ΟΔΗΓΟ ΜΕ ΔΙΠΛΩΜΑ Α' ΚΑΤΗΓΟΡΙΑΣ, ΔΟΥΛΕΙΑ ΜΟΝΙΜΗ. ΜΙΣΘΟΣ ΙΚΑΝΟΠΟΙΗΤΙΚΟΣ. ΠΛΗΡ. ΤΗΛ. 67951, 60063 ΠΖ47565

Το κερματοτηλέφωνο που σας πληρώνει!!!

ΠΡΟΣΟΧΗ. ΚΥΚΛΟΦΟΡΟΥΝ ΠΑΡΑΝΟΜΕΣ ΜΕΤΑΧΕΙΡΙΣΜΕΝΕΣ ΣΥΣΚΕΥΕΣ. ΜΕΓΑΛΑ ΠΡΟΣΤΙΜΑ.

Το μόνο που δέχεται EURO και προσαρμόζεται αυτόματα με τα νέα δεκαψήφια νούμερα του ΟΤΕ

ΠΡΟΣΟΧΗ ΓΙΑ ΜΕΡΙΚΕΣ ΜΕΡΕΣ
ΑΠΟΣΥΡΣΗ

10.000 δρχ. το μήνα 1η δόση μετά από 6 μήνες



Διαθέτει σύστημα άμεσης διάγνωσης και επιδιορθώσεις βλαβών
Αλλάζει χρεώσεις αυτόματα κάθε φορά που τις αλλάζει ο ΟΤΕ
Εχει αναγνώριση κλήσης σε μεγάλη οθόνη
Επιστρέφει το νόμισμα αν δεν είναι εγκεκριμένο
Καθοδηγεί τον χρήστη με οδηγίες
Είναι εγκεκριμμένο από την Εθνική Επιτροπή Τηλεπικοινωνιών
Είναι ανθεκτικό-ευέλικτο-με άμεσο service, και τοποθετείται εύκολα

Αντιπροσωπεία Νοτίου Αιγαίου
ΑΤΤΑΒΥΡΟΥ 46 ΡΟΔΟΣ *1ΤΗΛ. 080137733
e-mail: sifakis@payphone.gr http:/www.payphone.gr
PayPHONE ΣΗΦΑΚΗΣ ΤΗΛΕΠΙΚΟΙΝΩΝΙΕΣ

ΞΕΝΑΚΗΣ
Audi

0% προκαταβολή έως 60 μήνες
1 χρόνος επίσημη εγγύηση

CAR EXPERTS

- **BMW 316 COUPE** μοντ. 15, ABS, A/C Ηλεκτρικά παράθυρα, κεντρικό κλείδωμα, ηλεκτρ. καθρέπτες, υδραυλικό τιμόνι, ηχητικό σύστημα. **ΤΙΜΗ: 5.300.000**
- **AUDI A4 1.6** μον. 1997: Κλιματισμός, ABS, 2 Air Bags, Ηλεκτρικά Παράθυρα, Κεντρικό Κλείδωμα, Ηλεκτρικοί Καθρέπτες, Ηχητικό Σύστημα. **ΤΙΜΗ: 5.900.000**
- **CITROEN XANTIA 1800cc**, μον.: 1995: A/C, ABS, Air Bag, Ηλεκτρικά Παράθυρα, Κεντρικό Κλείδωμα, Ηλεκτρικοί Καθρέπτες, Συναγερμό, Ηχητικό Σύστημα. **ΤΙΜΗ 3.950.000**
- **FIAT BRAVO 1,6 cc** μον.: 1996: A/C, Air Bag, Ηλεκτρικά Παράθυρα, Κεντρικό Κλείδωμα, Ηλεκτρικοί Καθρέπτες, Σαλόνι Alcatara, **ΤΙΜΗ: 4.100.000**
- **VW GOLF 1,4 cc** μον.: 1995: Κεντρικό Κλείδωμα, Ηχητικό Σύστημα **ΤΙΜΗ 2.500.000**

Ξενάκης
εξουσιοδοτημένος έμπορος
Kosmocar A.E.
Λίνδου 238
Τηλ. 0241061600

κεφάλαιο

Κτηματομεσιτικό - Συμβουλευτικό Γραφείο

ΔΙΑΜΕΡΙΣΜΑΤΑ ΠΩΛΟΥΝΤΑΙ

- 30 τ.μ, υπερυψωμένη ημιυπόγεια καινούρια γκαρσονιέρα Ιξιά,9εκ-26.412 €
- 35 τ.μ , 1ου , καινούρια γκαρσονιέρα , Δασκάλους, 14,5εκ-42.553 €
- 40 τ.μ, υπερυψωμένη ημιυπόγεια καινούρια γκαρσονιέρα Ιξιά,12εκ-35.216 €
- τ.μ,1ου,2 υπν/τιων καινούριο Ιξιά 25εκ-73.367 €
- 77 τ.μ ,2ου ,2 υπν/τίων Ανάληψη , 21εκ-61.628 €
- 80 τ.μ,1ου,2 υπν/τίων, καινούριο , Δασκάλους , 32εκ-93.910 €
- 86 τ.μ,1ου,2 υπν/τιων συν βοηθητικός χώρος καινούριο Ιξιά 30εκ-88.041 €
- 96 τ.μ 1ου,2υπν/τιων,γκαράζ,καινούριο,πολύτε-λές Ιξιά , 40εκ-117.388 €
- 105τ.μ,ισόγειο,3 υπν/τίων καινούριο , Ατταβύρου 41 εκ-120.322€
- 106τ.μ,1ου,3 υπν/τίων , Ιξιά ,39 εκ-114.453 €
- 110 τ.μ,1ου,3 υπν/τίων , Ανάληψη 38εκ-111.518 €
- 110 τ.μ,1ου,3 υπν/τίων , καινούριο,Ατταβύρου 43 εκ-126.192 €
- 116 τ.μ , ισόγειο ,3 υπν/τιων ,καινούριο Ανάληψη,44 εκ-129.126 €
- 122τ.μ 1ου,3υπν/τιων,γκαράζ,καινούριο,πολυτε-λές Ιξιά , 53εκ-155.539 €
- Συγκρότημα στα μπετά 3 ορόφων των 105 τ.μ έκαστος , Καρακόνερο 45 εκ-132.061€
- Συγκρότημα με-4 -3αρια των 70 τ.μ,συν μια γκαρσονιέρα,Αφάντου,77εκ-225.972 €

ΜΕΖΟΝΕΤΕΣ- ΜΟΝ/ΚΙΕΣ ΠΩΛΟΥΝΤΑΙ

- 130 τ.μ,μεζονέτα, μαρμαροσοβά, αυλή Τριάντα, 40εκ-117.388 €
- 130 τ.μ ,μεζονέτα, , αυλή Τριάντα ,60εκ-176.082 €
- 138 τ.μ, μεζονέτα, ,3 υπν/τιων, αυλή, Ροδίνι 47εκ-137.931 €
- 145 τ.μ,μεζονέτα, μαρμαροσοβά , αυλή Τριάντα, 38εκ-115.518 €
- 145 τ.μ,μεζονέτα, καινούρια,Τριάντα,55εκ-161.408 €
- 200 τ.μ, μεζονέτα, ,3 υπν/τιων, αυλή, πάρκινγκ Κοσκινού 68εκ-199.559 €
- 210 τ.μ,μεζονέτα,λούξ ,3 υπν/τιων,τζάκι αυλή-πά-ρκινγκ Ιξιά 64εκ-187.820 €
- 230 τ.μ,μον/κία, μπετά Πεύκους,50εκ-146.735€

ΟΙΚΟΠΕΔΑ ΠΩΛΟΥΝΤΑΙ

- 300 τ.μ. ,δόμηση 300 τ.μ Παστίδα 9εκ-26.412 €
- 300 τ.μ. ,δόμηση 300 τ.μ Τριάντα 20εκ-58.694 €
- 360 τ.μ , δόμηση 300 τ.μ Αφάντου,12εκ-35.216€
- 400 τ.μ. ,δόμηση 380 τ.μ Τριάντα 22εκ-64.563 €
- 500 τ.μ βιοτ/κός χώρος δόμησση 3Χ150 Κοσκινού 9εκ-26.412 €
- 600 τ.μ. ,δόμηση 600 τ.μ Τριάντα 40εκ-117.388 €
- 1.000 τ.μ Ανάληψη,0.8ΣΔ 80εκ-234.776€
- 2.000 τ.μ ,δόμηση 200 τ.μ,Βουνάρα 35εκ-102.714€
- 3.500 τ.μ Φαληράκι 25εκ-73.367 €
- 4.000 τ.μ Τρείς-Κανδυλί 35εκ-102.714€
- 4.000 τ.μ, θέα, Παστίδα 26εκ-76.302 €
- 5.240 τ.μ Αφάντου παραλία 40 εκ-117.388 €
- 5.500 τ.μ ,Κολύμπια 15εκ-44.020€
- 6.500 τ.μ,Κολύμπια 57 εκ-167.278 €
- 9.000 τ.μ,Κολύμπια 50εκ-146.735 €
- 15.000 , τ.μ , Καντυλί 50εκ-146.735 €

ΕΠΙΧΕΙΡΗΣΕΙΣ & ΕΠΑΓΓΕΛΜΑΤΙΚΟΙ ΧΩΡΟΙ

- Κατάστημα 23 τ.μ Ανάληψη,μπετά 7εκ-20.542 €
- Κατάστημα 35 τ.μ Ανάληψη,μπετά 11εκ-32.281 €
- Κατάστημα 40 τ.μ σύν 50 τ.μ υπόγειο Ατταβύρου 20εκ-58.694€
- Κατάστημα 64 τ.μ Μ.Πετρίδη 32εκ-93.910 €
- Κατάστημα-αποθήκη 140 τ.μ αυλή 300τ.μ,Ανάληψη 32εκ-93.910 €
- Κατάστημα 145 τ.μ μπετά αυλή,Ροδίνι 26εκ-76.302€
- Αποθήκη 90 τ.μ , ράμπα Ανάληψη 14 εκ-41.085€
- Αποθήκη 270 τ.μ ,ράμπα Ανάληψη 40 εκ-117.388 €

Exclusive Properties

- Οικοδομικό συγκρότημα 4 οικιών 1 καταστήματος, Παλιά πόλη , 277 τ.μ 100εκ-293.470 €
- Οικοδομικό συγκρότημα 1000 τ.μ,2 ορόφων Ψαροπούλα 320 εκ-939.104 €

ΖΗΤΟΥΝΤΑΙ ΚΑΤΟΙΚΙΕΣ & ΟΙΚΟΠΕΔΑ ΕΝΤΟΣ & ΕΚΤΟΣ ΠΟΛΕΩΣ

ΤΣΟΥΡΟΥΝΑΚΗΣ Ι. ΑΝΤΩΝΙΟΣ (B.Sc.-MKT)

ΤΗΛ.:60060 (3 γραμμές) FAX: 60062
ΚΙΝ.:0945 949882
e-mail: kefaleo@rho.forthnet.gr

Γ. Σεφέρη 12
(παραπλεύρως ΜΗΔΕΙΑ)
Ρόδος

www.e-kefaleo.com

εργασιες

συνέχεια από την προηγούμενη

Η εταιρεία "ΔΙΑΝΟΜΗ α.ε." **ΖΗΤΑ-ΕΙ** οδηγό με δίπλωμα Γ' κατηγορίας για μόνιμη απασχόληση. Πληρ. τηλ. 0241-87382 από 08.00 έως 16.00 AZ42581

ΥΠΑΛΛΗΛΟΣ για δικηγορικό γραφείο. Πληρ. τηλ. 29480. AZ42559

ΓΥΜΝΑΣΤΗΣ ή γυμνάστρια για εργασια σε γυμναστήριο. Πληρ. τηλ. 73712 από 16.00-23.00 AZ42533

ΖΗΤΕΙΤΑΙ ΠΕΠΕΙΡΑΜΕΝΟΣ ΑΡΤΟΠΟΙΟΣ ΣΤ' ΑΦΑΝΤΟΥ. ΠΛΗΡ. ΤΗΛ. 53183-53109 ΠΖ42546

ΚΟΠΕΛΑ για να εργασθεί σε καφετέρια. Πληρ. τηλ. 82161, 0942906668 AZ42550

ΖΗΤΟΥΝΤΑΙ από Ελληνογερμανική πολυεθνική εταιρεία σταθερής τηλεφωνίας πωλητές, αντιπρόσωποι. Αμοιβές αναλόγως των προσόντων σας. Πληρ. τηλ. 32802 AZ42506

ΚΑΘΑΡΙΣΤΡΙΑ για καθημερινό καθαρισμό επαγγελματικού χώρου. Πληρ. τηλ. 73712 από 16.00-23.00 AZ42534

ΠΩΛΗΤΡΙΑ για κατάστημα Ν. Πλαστήρα 8. Πληρ. τηλ. 78289 AZ42494

ΜΠΑΡΓΟΥΜΑΝ για εργασία νυχερινή σε καφε-μπαρ εντός πόλεως Ρόδου. Θα πρέπει να έχουν τα κατάλληλα έγγραφα και να ομιλούν καλά Ελληνικά. Μισθός και ποσοστά. Πληρ. τηλ. 0932/924021 και 70860 AZ42492

ΖΗΤΕΙΤΑΙ ΠΡΟΣΩΠΙΚΟ: Από Τουριστικό Γραφείο διακινήσεως διαφόρων γκρουπ ζητείται δεσποινίδα ή κυρία με άριστη γνώση H/Y, (WORD, EXCEL), γραφειακή εμπειρία, αγγλικής, γερμανικής και γαλλικής, προαιρετικη η ιταλικη. Προϋπηρεσία θα συνεκτιμηθεί. Μισθός ικανοποιητικός. Βιογραφικό σημείωμα με φωτογραφία και συστάσεις απαραιτήτως. Τ.Θ. 345, 85100 Ρόδος. AZ42463

ΣΕΡΒΙΤΟΡΟΣ από εστιατόριο εντός πόλεως Ρόδου. Αποκλείονται αλλοδαποί. Πληρ. τηλ. 31680 AZ42432

ΖΗΤΕΙΤΑΙ κοπέλα εμφανίσιμη για να εργαστεί σε κατάστημα ηλεκτρονικών παιχνιδιών (VIDEO GAMES) στη Ρόδο και στην Κω. Μισθός ικανοποιητικός και bonus. Πληρ. τηλ. 25050, 0945314090 XAZ481

Η εταιρεία διανομών ΑΝΔΡΕΑΔΑΚΗ Δ. & ΣΙΑ .Ε. **ΖΗΤΑΕΙ** οδηγό με δίπλωμα Γ' κατηγορίας για μόνιμη απασχόληση. Για κλείσιμο ραντεβού στο τηλ. 0945/433883 από 08.00 έως 14.00 εργάσιμες ημέρες AZ42376

ΖΗΤΕΙΤΑΙ ΝΕΑΡΟΣ ΜΕ ΔΙΠΛΩΜΑ ΜΟΤΟΠΟΔΗΛΑΤΟΥ Ή ΜΟΤΟΣΙΚΛΕΤΑΣ ΓΙΑ ΝΑ ΕΡΓΑΣΘΕΙ ΣΤΟ ΟΒΕΛΙΣΤΗΡΙΟ "TAKIS TASTE" ΓΙΑ ΕΞΩΤΕΡΙΚΗ ΔΙΑΝΟΜΗ. ΠΛΗΡ. ΤΗΛ. 0932266660 ΠΖ42083

ΚΟΠΕΛΑ να εργασθεί σε κατάστημα VIDEO-GAMES απογευματινές ώρες. Μισθός ικανοποιητικός. Πληρ. τηλ. 81194 AZ42323

Α' ΜΑΓΕΙΡΑΣ, ΑΠΟΦΟΙΤΟΣ ΤΟΥΡΙΣΤΙΚΗΣ ΣΧΟΛΗΣ, ΓΝΩΣΤΗΣ ΕΛΛΗΝΙΚΗΣ, ΓΑΛΛΙΚΗΣ ΚΑΙ ΙΤΑΛΙΚΗΣ ΚΟΥΖΙΝΑΣ, ΜΕ ΠΡΟΥΠΗΡΕΣΙΑ ΣΕ ΞΕΝΟΔΟΧΕΙΑ ΚΑΙ ΕΣΤΙΑΤΟΡΙΑ ΖΗΤΑΕΙ ΑΝΑΛΟΓΗ ΕΡΓΑΣΙΑ. ΠΛΗΡ. ΤΗΛ. 0946/710021 ΠΖ42198

μαθήματα

ΜΑΘΗΜΑΤΙΚΟΣ παραδίδει μαθήματα σε μαθητές Γυμνασίου-Λυκείου. Πληρ. τηλ. 0241-37914, κιν. 0946214823 AM42572

ΙΤΑΛΙΚΑ μαθήματα παραδίδονται από πτυχιούχο, ειδική προετοιμασία για εισαγωγή στη Νομική Σχολή σε Πανεπιστημιο της Ιταλίας. Πληρ. τηλ. 31447 AM42564

ΜΑΘΗΜΑΤΙΚΟΣ παραδίδει μαθήματα στο δικό μας ή δικό σας χώρο. Τιμές πολύ προσιτές. Πληρ. τηλ. 0973335256 AM42545

ΓΑΛΛΙΚΑ παραδίδονται μαθήματα από πτυχιούχο καθηγήτρια Πανεπιστημίου Σορβόννης, για όλα τα επίπεδα. Προετοιμασία πτυχίων, τμήματα ξεναγών, μεταφράσεις, αναλύσεις λογοτεχνίας, ξενοδοχειακά. Επίσης αρχές Ισπανικής γλώσσας για εισαγωγή σε Ιταλικά Πανεπιστήμια. Πληρ. τηλ. 37983, 0946357379 AM42520

ΣΧΟΛΗ ΟΔΗΓΩΝ
ΠΟΡΤΣΕΛΛΗΣ ΣΤΕΦΑΝΟΣ
Διπλ. εκπαιδευτής υποψηφίων οδηγών
• Διπλώματα αυτοκινήτου, μοτοσικλέτας,φορτηγού, λεωφορείου, νταλίκας
• Αναθεωρήσεις ληγμένων αδειών
• Θεωρητικά μαθήματα ΚΟΚ και Μηχανολογίας
• Μετατροπές ξένων διπλωμάτων σε ελληνικά
• Διπλώματα αυτόματου αυτοκινήτου



ΝΕΑ ΔΙΕΥΘΥΝΣΗ: ΕΘΝΙΚΗΣ ΑΝΤΙΣΤΑΣΗΣ 73 (ΠΡΩΗΝ ΑΝΝΗΣ ΜΑΡΙΑΣ)
ΤΗΛ. 34497, 0945463635

ΣΧΟΛΗ ΟΔΗΓΩΝ ΠΟΤΣΟΥ ΣΩΤΗΡΗ
ΔΙΠΛ. ΕΚΠΑΙΔΕΥΤΗΣ ΥΠΟΨΗΦΙΩΝ ΟΔΗΓΩΝ.
ΔΙΠΛΩΜΑΤΑ Α - Β - Γ - Δ - Ε

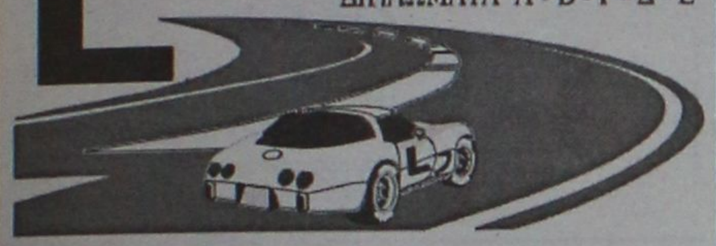

★ Αναλαμβάνουμε την έκδοση αδειών οδήγησης όλων των κατηγοριών.
★ Αναθεωρήσεις Επαγ/κών αδειών.
★ Τα θεωρητικά μαθήματα όλων των κατηγοριών γίνονται στό σύγχρονο Κέντρο θεωρητικής Εκπαίδευσης Υποψηφίων Οδηγών της Ε.Σ.Ο.Ρ. Ο.Ε. Στην οποία μετέχουμε.
★ Διαθέτουμε καί Αυτόματο Επιβατηγό.

Εθνάρχου Μακαρίου 31, 2ος όροφος, ΡΟΔΟΣ
(Έναντι Εθνικής Τράπεζας, πάνω από το κατ/μα "ΡΟΔΙ")
Τηλ. 78070 Κιν. 0945- 567404

Hilton
Rhodes Resort

The Hilton Rhodes Resort is seeking to recruit an:
ACCOUNTANT
(Ref. ACC)

Qualification:
• University degree in Finance
• At least 3 years experience preferably in a hotel
• Sound knowledge of Greek Code of books, Taxation, VAT
• Good knowledge of MS Office applications
• Excellent command of the English and Greek Language

Our Company offers:
• Competitive remuneration package
• Modern training and development programmes
• Excellent working environment and career prospects

Those interested should send their CV (stating the ref. of the position) until the 30th of November 2001 for the attention of the Human Resources Department to the following address:
Hilton Rhodes Resort
Ialissos Ave, Ixia
85100, Rhodos

Or fax it to: (0241) 76690
E-mail address: hrd_rhodes@Hilton.com

ΣΧΟΛΗ ΟΔΗΓΩΝ
ΚΟΥΣΗ ΠΑΝΤΕΛΗ
● ΔΙΠΛΩΜΑΤΑ
● ΕΡΑΣΙΤΕΧΝΙΚΑ
● ΕΠΑΓΓΕΛΜΑΤΙΚΑ
● ΜΟΤΟΣΙΚΛΕΤΑΣ
● ΜΑΘΗΜΑΤΑ **ΘΕΩΡΗΤΙΚΗΣ** ΔΙΔΑΣΚΑΛΙΑΣ



-Επεκτάσεις όλων των κατηγοριών
-Αναθεωρήσεις ληγμένων αδειών
-Μετατροπές ξένων αδειών σε ελληνικές

Οδός Βαλαωρίτου 9
(έναντι HOTEL SEMIRAMIS ΠΙΣΩ ΑΠΟ ΤΟ ΠΑΛΑΙΟ ΝΟΣΟΚΟΜΕΙΟ
e-mail: koysisp@internet.gr
ΕΚΠΑΙΔΕΥΤΙΚΟ ΑΥΤΟΚΙΝΗΤΟ:
TOYOTA YARIS 1300 cc
AIR CONDITIONED
(ΠΡΟΣΟΧΗ): ΜΑΘΗΜΑΤΑ
α. Μοτοσικλέτας μεγάλου κυβισμού από 125 cc έως ανεξαρτήτου
β. Μοτ/τας έως 125 cc
γ. Μοτοποδηλάτου 50 cc
Διαθέτουμε επίσης κι αυτόματες μοτοσικλέτες 125 cc
Πληρ. τηλ.
29157-73820-94777
ΚΑΙ ΑΝΑ ΠΑΣΑ ΣΤΙΓΜΗ ΣΤΑ ΚΙΝΗΤΑ τηλ.
0944/511313-0944/203343
Στην κατηγορία ανεξαρτήτου κυβισμού η εκπαίδευση γίνεται με μοτοσικλέτα 500 cc
Παραλαβή των μαθητών μας και από τις οικίες τους
"Η σωστή και μεθοδική εκπαίδευση στα σύγχρονα οχήματά μας, βάζει γερά θεμέλια για τη δημιουργία ενός καλού νέου οδηγού"

ΠΡΟΣΟΧΗ
Στη σχολή μας παραδίδονται και μαθήματα θεωρητικής διδασκαλίας

ΠΜ40624

ΠΩΛΟΥΝΤΑΙ ΔΙΑΜΕΡΙΣΜΑΤΑ
ΔΙΑΚΟΓΕΩΡΓΙΟΥ ΚΑΛΛΙΣΤΟΣ
• ΠΩΛΗΣΕΙΣ ΔΙΑΜΕΡΙΣΜΑΤΩΝ
• ΚΑΤΑΣΤΗΜΑΤΑ-ΑΠΟΘΗΚΕΣ
• ΑΝΤΑΛΛΑΓΕΣ ΑΚΙΝΗΤΩΝ
• ΑΓΟΡΕΣ ΟΙΚΟΠΕΔΩΝ
• ΑΝΑΛΑΜΒΑΝΟΥΜΕ ΑΝΤΙΠΑΡΟΧΕΣ
ΔΙΕΥΘ.: ΕΘΝ. ΑΝΤΙΣΤΑΣΕΩΣ 11, (πρώην Αννης Μαρίας)
ΤΗΛ: 78501-29318, 78502

ΠΩΛΟΥΝΤΑΙ διαμερίσματα λουξ κατασκευής με απεριόριστη θέα. Τα διαμερίσματα διαθέτουν θωρακισμένες πόρτες, εντοιχισμένες κουζίνες, ντουλάπες, εντοιχισμένο νιπτήρα με ντουλάπι, κεντρική θέρμανση αυτόνομη, ανοιγόμενα ανακλινόμενα κουφώματα με διπλά τζάμια, σίτες, ρολά, υδραυλικό ασανσέρ, τριφασικό ρεύμα.
Ολοι οι χώροι σπατουλαριστό, εσωτερικές πόρτες MDF με σχέδια

ΔΙΑΜΕΡΙΣΜΑΤΑ
Επί της οδού Μεγ. Κων/νου - Κων/νου Παλαιολόγου
50 τ.μ. δυάρια
85 τ.μ. τριάρια
110 τμ. τεσσάρια
ανά όροφο
Επί της Κων/νου Υδραίου-Στ. Κωτιάδη
70 τ.μ. τριάρια
90 τ.μ. τριάρια-τεσσάρια
110 τ.μ. τεσσάρια
130 τ.μ. τεσσάρια-πεντάρια
ανά όροφο με μεγάλες θεράγτες φανταστική θέα
Επί της Λεωφ. Καλλιθέας-Καρακόνερο
50 τ.μ. δυάρια
85 τ.μ. τριάρια
110 τ.μ. τεσσάρια
ανά όροφο με μεγάλες θεράντες, απεριόριστη θέα

ΚΑΤΑΣΤΗΜΑΤΑ
50 τ.μ.
100 τ.μ.
150 τ.μ.
επί της Λεωφ. Καλλιθέας-Καρακόνερο

ΙΑΤΡΕΙΑ-ΓΡΑΦΕΙΑ
50 τ.μ.
100 τ.μ.
150 τ.μ.
επί της Μεγ. Κων/νου και Κων Παλαιολόγου (Φώκιαλη)

ΠΩΛΟΥΝΤΑΙ:
• Μονοκατοικία 100 τ.μ. σε οικόπεδο 476 τ.μ. στις Καλυθιές.
• Οικόπεδο στο Τσαΐρι, 2500 τ.μ.
• Οικόπεδο στα Κοσκινού, 19980 τ.μ.
• Διαμέρισμα 138 τ.μ. 1ος όροφος οδός Μάρκου Κλαδάκη - Ρόδος
• Διαμέρισμα 75 τ.μ. ισόγειο στην Αγ. Αναστασία- Ρόδος
• Μεζονέτα 140 τ.μ. στην οδό Λισαβώνος και Όσλου - Ρόδος
• Διαμέρισμα 80 τ.μ. 1ος όροφος στο χωριό Παραδείσι - Ρόδος
• Αγροτεμάχιο 19.800 τ.μ. στην Παστίδα (όπισθεν εργοστασίου "ΘΡΑΚΗ") - Ρόδος
• Αγροτεμάχιο 3.448 τ.μ. απέναντι από την είσοδο του ξενοδοχείου "BLUE BAY"- Κρεμαστή - Ρόδος
• Αγροτεμάχιο 4 στρεμμάτων στα Κολύμπια - Ρόδος
• Οικόπεδο 124 τ.μ. στην πλατεία του χωριού Κοσκινού - Ρόδος
• Ξενοδοχείο "ΠΟΣΕΙΔΩΝ" στην περιοχή Κρητικά - Ρόδος
• Διαμέρισμα 125 τ.μ. 3ος λουξ κατασκευής νέο στην οδό Αισχίνης
• Κατάστημα 90 τ,μ. νέας κατασκευής στο Καρακόνερο
• Γραφείο 63 τ.μ. νέας κατασκευής απέναντι από Παλαιό ΙΚΑ
• Γραφείο 73 τ.μ. νέας κατασκευής απέναντι από παλαιό ΙΚΑ
• Διαμέρισμα 110 τ.μ. 1ος όροφος στην Ανάληψη (εκκλησία) - Ρόδος
• Μεζονέτα 160 τ.μ. στους Δασκάλους
• Διαμέρισμα 60 τ.μ. 1ος όροφος Παναγιώτου Ροδίου-Ρόδος
• Ενοικιάζεται αποθήκη 75 τ.μ. στο Ροδίνι
• Πωλείται μονοκατοικία 140 τ.μ. στον Αρχάγγελο
• Πωλείται αγροτεμάχιο 4640 τ.μ. στ' Ασγούρου
• Πωλείται αγροτεμάχιο 3,2 στρέμματα στη Θολό.

ΔΑΝΕΙΑ ΟΛΩΝ ΤΩΝ ΤΑΜΕΙΩΝ
ΚΑΙ ΟΛΩΝ ΤΩΝ ΤΡΑΠΕΖΩΝ

Πληροφορίες
κ. Κ. ΔΙΑΚΟΓΕΩΡΓΙΟΥ • τηλ. 29318, 34598

Στο ξενοδοχείο LINDIAN VILLAGE στη Λάρδο

ΖΗΤΟΥΝΤΑΙ

1) Υποδοχή μια κοπέλα με άριστες γνώσεις της Ιταλικής γλώσσας. Νυχτοθυρωρός με γνώσεις Ιταλικών.
2) Συντηρητής Α' και Β'
3) Καμαριέρες ορόφων

Πληρ. τηλ. 0244-47361-47369 κο Τσουρδιό Γιώργο

ΖΗΤΟΥΝΤΑΙ

πωλήτριες για καταστήματα εντός πόλεως.
Μόνιμη απασχόληση.
Πληρ.τηλ. 32125

Το Υποκατάστημα της Ρόδου του Ομίλου εταιριών της INTERNATIONAL LIFE

ΖΗΤΑ

να προσλάβει γραμματέα με έμμισθη σχέση ηλικίας 20-28 ετών.
Απαιτούνται: άριστη γνώση χειρισμού Η/Υ (MC Office, Word, Excel). Γνώση αγγλικών, οργανωτικές ικανότητες και ευχέρεια στην επικοινωνία και συνεργασία. Προϋπηρεσία επιθυμητή.

Πληρ. τηλ. (02410) 67980-1, 68165
ώρες 09.00-11.00 και 18.00-20.00

ΞΕΝΟΔΟΧΕΙΟ KRESTEN PALACE
6ο χλμ. ΛΕΩΦΟΡΟΥ ΡΟΔΟΥ-ΚΑΛΛΙΘΕΑΣ
για τη νέα τουριστική περίοδο 2002

ΖΗΤΕΙΤΑΙ

προσωπικό όλων των ειδικοτήτων
Αιτήσεις συνοδευόμενες από πρόσφατες φωτογραφίες στο ξενδοχείο καθημερινά 10.00-12.00, Τετάρτη απόγευμα 18.00-19.30
Πληρ. τηλ. 62714 fax 65976 Τ.Θ. 4088

Sigma
Αντιπροσωπεύσεις Ασφαλιστικών Εταιρειών
Άννης Μαρίας και Καζαντζάκη 2
Τηλ. (0241) 31468 • FAX: (0241) 33644

ΖΗΤΟΥΝΤΑΙ

Ασφαλίστριες και ασφαλιστές για ελεύθερη συνεργασία.
Για ραντεβού τηλ. 31468

Από τη **ΦΑΡΜΑΚΑΠΟΘΗΚΗ MEDIQUICK**

ΖΗΤΟΥΝΤΑΙ

για άμεση πρόσληψη

- ΠΩΛΗΤΕΣ για προώθηση καταναλωτικών ειδών σε super market και τουριστικά καταστήματα. Προϋπηρεσία απαραίτητη.

- ΔΙΑΝΟΜΕΙΣ ηλικίας 20-28 ετών, με δίπλωμα οδήγησης μοτοποδηλάτου και αυτοκινήτου, χωρίς στρατιωτικές υποχρεώσεις, για μόνιμη πρωινή απασχόληση.

Οι ενδιαφερόμενοι μπορούν να περάσουν Δευτέρα έως Παρασκευή, ώρες 09.00-12.00 από τη διεύθυνση: Μάρκου Μαλιαράκη 22 (πάροδος Καναδά)

HOTEL & APARTMENTS
KIPRIOTIS VILLAGE
KOS

Η ΕΤΑΙΡΕΙΑ Γ. ΚΥΠΡΙΩΤΗΣ
& YIOI A.E.
η οποία έχει στην Κω τα Ξενοδοχεία "Kipriotis Village", "Panorama Hotel" και "Hippocrates Palace" καθώς και το Διεθνές Συνεδριακό Κέντρο Κω, ζητά για τη σεζόν 2002

ΠΡΟΣΩΠΙΚΟ ΟΛΩΝ ΤΩΝ ΕΙΔΙΚΟΤΗΤΩΝ

για τα ξενοδοχεία της.

Αποστολή βιογραφικών στην Ταχυδρομική Θυρίδα 206 υπ' όψιν κ. Κυπριώτη Κων/νου κρατείται εχεμύθεια. Πληρ. τηλ. 0242-0-27640

Το γραφείο παραγωγής της ΕΘΝΙΚΗΣ ΑΣΦΑΛΙΣΤΙΚΗΣ

ΖΗΤΑ

άτομα ηλικίας 23-40 ετών για να στελεχώσει το νέο τμήμα πωλήσεων χρηματοοικονομικών προϊόντων του ομίλου της ΕΘΝΙΚΗΣ ΤΡΑΠΕΖΑΣ της ΕΛΛΑΔΟΣ ΑΕ.

Πληροφορίες-Βιογραφικά στη διεύθυνση της Εθνικής Ασφαλιστικής στη Σ. ΒΕΝΙΖΕΛΟΥ 1, τηλ. 38338-36274
Υπ. όψιν κας Τριανταφύλλου

ΤΟ ΦΙΝΛΑΝΔΙΚΟ ΣΧΟΛΕΙΟ ΤΗΣ ΡΟΔΟΥ

ΖΗΤΑ

Δασκάλα για διδασκαλία Φινλανδικής γλώσσας σε παιδιά Δημοτικού. Αιτήσεις στο Προξενείο της Φινλανδίας μέχρι 5.12.2001.
Πληρ. Mari Παπαδοπούλου, τηλ. 52537,
Pirjo Vainio-Στεφάνη, τηλ. 62252

RODOKSEN SUOMI-KOULU

hakee luokanopettajaa 1.-5. luokalle 1.1.2002 alkaen. Hakijalta edellytetään kokemusta opetustyössä.
Hakemukset Rodoken Suomen Konsulaattin 5.12.2001 mennessä
tiedustelut: Mari Papadopoulou p. 52537
Pirjo Vainio-Stefanis p. 62252

Από το ξενοδοχείο ΗΛΕΚΤΡΑ ΠΑΛΛΑΣ

ΖΗΤΟΥΝΤΑΙ

για το καλοκαίρι 2002
Receptionists
Με τα ακόλουθα προσόντα:
- Καλή γνώση Αγγλικών και Γερμανικών
- Τουλάχιστον 3 έτη προϋπηρεσία σε ξενοδοχείο Α' κατηγορίας
- Εμπειρία σε ηλεκτρονικούς υπολογιστές

Πληροφορίες και αιτήσεις με φωτογραφία μόνο στο ξενοδοχείο
Υπ' όψιν Κου Σπανούδη τηλ. 92521 (10.00-14.00)

ΤΟ ΞΕΝΟΔΟΧΕΙΟ ENTEN ΡΟΚ Α' ΚΑΤ.

ΖΗΤΑ

για τη νέα σεζόν του 2002
προσωπικό όλων των ειδικοτήτων.
Αιτήσεις με βιογραφικό και πρόσφατη φωτογραφία εντός του ξενοδοχείου.
Πληρ. τηλ. 67067 (από 09.00-13.00)

CASH AND CARRY
METRO

To Cash and Carry METRO
ΖΗΤΕΙ

ΕΡΓΑΤΕΣ

ηλικίας 22-40 ετών.
Παρακαλούνται οι ενδιαφερόμενοι να τηλεφωνήσουν στο: 62.327 ή 01/28.93.500

Η SIMI FISH

ΖΗΤΑ

Να προσλάβει πτυχιούχους ΑΕΙ, ΤΕΙ ή ΙΕΚ με γνώσεις στις ακόλουθες ειδικότητες:
1) Πληροφορική
2) Μηχανολόγοι ή μηχανικοί παραγωγής
3) Χημικό τροφίμων.
Οι ενδιαφερόμενοι θα πρέπει να είναι ηλικίας έως 30 ετών με εκπληρωμένες τις στρατιωτικές τους υποχρεώσεις, γνώσεις της Αγγλικής γλώσσας, Η/Υ (προγράμματα word, excel) και να στείλουν το βιογραφικό τους με φαξ 0241-60175 ή e-mail simifish@otenet.gr, υπόψη κ. Τελιανίδου.

ΠΑΡΑΝΤΑΪΣ ΠΕΥΚΟΙ ΛΙΝΔΟΣ Α.Ε.
ΠΕΥΚΟΙ-ΛΙΝΔΟΣ

ΖΗΤΟΥΝΤΑΙ

από το ξενοδοχείο "PEFKI ISLANDS RESORT" στους Πεύκους ζητούνται για τη σεζόν 2002 (01/05/2002-31/10/2002) οι ακόλουθες ειδικότητες:
1. Βραδινός Υποδοχής
2. Μπάρμαν
3. Βοηθός σερβιτόρου
4. Κηπουρός
5. Καμαριέρες

Οι ενδιαφερόμενοι θα πρέπει να έχουν καλή γνώση της Αγγλικής γλώσσα και προϋπηρεσία το λιγότερο 2 χρόνια. Για την συμπλήρωση των αιτήσεων θα πρέπει ο/η ενδιαφερόμενος/η να περάσει από το ξενοδοχείο πρωινές ώρες απο 09.00 έως 15.00 (έως τις 31/10/2001) ή να στείλει το βιογραφικό του στο fax 0244-48184
Τηλέφωνο για πληροφορίες 0244/48181-83 από 09.00 έως 15.00 κ. Λάκη

ΡΟΔΙΑΚΗ ΚΤΗΜΑΤΙΚΗ

ΣΥΜΒΟΥΛΟΙ & ΕΚΤΙΜΗΤΕΣ ΑΚΙΝΗΤΩΝ — ΚΤΗΜΑΤΟΜΕΣΙΤΙΚΟ ΓΡΑΦΕΙΟ από το 1983

ΠΩΛΟΥΝΤΑΙ ΜΟΝΟΚΑΤΟΙΚΙΕΣ ΣΤΟΥΣ ΤΡΕΙΣ



ΣΕ ΜΠΕΤΑ ΑΠΟ 31.000.000 ΔΡΧ

ΑΝΕΣΤΗΣ & ΣΑΒΒΑΣ ΣΑΒΒΑΪΔΗΣ

tel: 26281 & 35476 cel: 0944-421015 & 0977-433427

ΣΤΕΛΕΧΟΣ ΠΩΛΗΣΕΩΝ

προερχόμενο από τον ξενοδοχειακό κλάδο

ΖΗΤΕΙΤΑΙ

από μεγάλη βιομηχανία με έδρα στην Αθήνα για δραστηριότητα στη Ρόδο. Απαιτείται σοβαρότητα, προγραμματισμός και γνώση του κλάδου, ενώ προσφέρεται η προοπτική πολύ καλής καριέρας.

Αποστείλατε βιογραφικό σημείωμα: Γεωργ. Σεφέρη 80, Εμπορικό Κέντρο ΜΗΔΙΑ, 85100 • Τηλ. 66382 • Υπ' όψιν κου Τρούλη

Pizza Hut

ΖΗΤΕΙΤΑΙ

διανομέας

Πληρ. τηλ. 78570

ΖΗΤΟΥΝΤΑΙ

από το CITY HALL restaurant

ΔΙΑΝΟΜΕΙΣ

Πληρ. τηλ. 70200

ΖΗΤΟΥΝΤΑΙ

Ξενοδοχείο Α' κατηγορίας στα Κολύμπια ζητά προσωπικό

Maitr

Σερβιτόρους

Βοηθούς Σερβιτόρους

Βοηθοί σερβιτόροι Μπαρ, Σνακ Μπαρ, Καφετέριας

Νυχτερινό receptionist

Πωλήτριες Super Market

Πληρ. 12.00-14.00 τηλ. 56247

μαθηματα

συνέχεια από την προηγούμενη

ΦΙΛΟΛΟΓΟΣ ΚΑΘΗΤΡΙΑ παραδίδει μαθήματα σε μαθητές γυμνασίου-λυκείου. Πληρ. τηλ. 34362.
AM42463

ΦΡΟΝΤΙΣΤΗΡΙΟ ΑΝΟΔΟΣ. ΜΑΘΗΜΑΤΙΚΑ-ΦΥΣΙΚΗ-ΧΗΜΕΙΑ-ΦΙΛΟΛΟΓΙΚΑ ΓΙΑ ΟΛΕΣ ΤΙΣ ΤΑΞΕΙΣ ΓΥΜΝΑΣΙΟΥ-ΕΝΙΑΙΟΥ ΛΥΚΕΙΟΥ. ΞΕΧΩΡΙΣΤΑ ΤΜΗΜΑΤΑ ΓΙΑ ΤΕΕ. ΟΛΕΣ ΟΙ ΚΑΤΕΥΘΥΝΣΕΙΣ. ΘΕΩΡΗΤΙΚΗ-ΤΕΧΝΟΛΟΓΙΚΗ-ΘΕΤΙΚΗ. ΟΛΙΓΟΜΕΛΗ ΤΜΗΜΑΤΑ. ΥΠΕΥΘΥΝΑ-ΜΕΘΟΔΙΚΑ ΣΕ ΧΑΜΗΛΕΣ ΤΙΜΕΣ. ΔΙΔΑΣΚΟΥΝ ΚΑΘΗΓΗΤΕΣ-ΚΑΘΗΓΗΤΡΙΕΣ ΠΑΝΕΠΙΣΤΗΜΙΟΥ ΑΘΗΝΩΝ. ΠΛΗΡ. ΤΗΛ. 28053
ΠΜ42369

ΦΙΛΟΛΟΓΟΣ ΚΑΘΗΓΗΤΡΙΑ παραδίδει ιδιαίτερα μαθήματα στις περιοχές: Κρεμαστή, Παραδείσι, Ιαλυσός, Ρόδο. Πληρ. τηλ. 0938813476
AM42516

ΚΑΘΗΓΗΤΡΙΑ ΑΓΓΛΙΚΩΝ με Barchelor του Παν/μίου Τέξας της Αμερικής παραδίδει ιδιαίτερα μαθήματα κατ' οίκον ή και στο χώρο σας. Σε σας που ασχολείστε με τουριστικά επαγγέλματα και θέλετε να αξιοποιήσετε τους χειμερινούς μήνες ώστε να είστε άριστα καταρτισμένοι με το άνοιγμα της σεζόν. Ειδικές προσφορές σε μικρούς μαθητές. Τιμή έκπληξη στα αδέλφια. Πληρ. τηλ. 38350
AM42375

ΠΑΡΑΔΙΔΟΝΤΑΙ ΜΑΘΗΜΑΤΑ ΠΛΗΡΟΦΟΡΙΚΗΣ ΑΠΟ ΚΑΘΗΓΗΤΗ ΚΑΤΟΧΟ ΠΤΥΧΙΟΥ ΚΑΙ ΜΕΤΑΠΤΥΧΙΑΚΟΥ ΣΤΗΝ ΠΛΗΡΟΦΟΡΙΚΗ. ΤΑ ΜΑΘΗΜΑΤΑ ΑΠΕΥΘΥΝΟΝΤΑΙ ΣΕ ΑΤΟΜΑ ΚΑΘΕ ΗΛΙΚΙΑΣ ΚΑΙ ΚΑΛΥΠΤΟΥΝ ΑΝΤΙΚΕΙΜΕΝΑ ΟΠΩΣ INTERNET, WINDOWS, WORD ΚΑΙ POWERPOINT. ΠΛΗΡ. ΤΗΛ. 0241-70689 ΩΡΕΣ 15.00-18.00
ΠΜ42287

ΑΓΓΛΙΚΑ από καθηγητή κάτοχο Proficiency (Cambridge και Michigan) με σεμινάρια γλώσσας και μεθοδολογίας στην Αγγλία παραδίδονται σε μαθητές και ενήλικες. Δεκτοί μαθητές όλων των επιπέδων. Ειδική προετοιμασία για τις εξετάσεις Cambridge και Michigan. Ιδιαίτερα (μέχρι 2 άτομα). Πληρ. τηλ. 37193, 0974012436
AM42226

ΑΓΓΛΙΚΑ καθηγήτρια Αγγλικών απόφοιτος αγγλικού Παν/μίου με master παραδίδει ιδιαίτερα μαθήματα σε μαθητές **όλων των επιπέδων**. Υπεύθυνη προετοιμασία για τις εξετάσεις **Cambridge FCE, CAE, CPE, Michigan, ECCE, ECPE, TOEFL**. Τμήματα μονομελή, διμελή. Τιμές λογικές. Πληρ. τηλ. 22886
AM39927

ΦΙΛΟΛΟΓΟΣ ΚΑΘΗΓΗΤΡΙΑ ΠΤΥΧΙΟΥΧΟΣ ΑΡΙΣΤΟΤΕΛΕΙΟΥ ΠΑΝΕΠΙΣΤΗΜΙΟΥ ΘΕΣΣΑΛΟΝΙΚΗΣ,

ΑΝΑΚΟΙΝΩΣΗ

ΜΑΘΗΜΑΤΑ

*** Computer ***

PROGRAM COMPUTER

ΕΓΓΡΑΦΕΣ

** ΤΩΡΑ **

Τμήματα για:

Παιδιά - Ενήλικες

Αρχάριους - Μαθητές

Επαγγελματίες

Ανεύρεση Εργασίας

ΠΑΡΕΧΕΤΑΙ ΒΕΒΑΙΩΣΗ

Διδάσκει πτυχιούχος Πανεπιστημίου Αμερικής

ΜΑΝΩΛΗΣ Ι. ΣΟΦΙΛΛΑΣ

Κοδριγκτώνος 91

Τηλ. (0241) 31761

ΠΑΡΑΔΙΔΕΙ ΙΔΙΑΙΤΕΡΑ ΜΑΘΗΜΑΤΑ ΣΕ ΜΑΘΗΤΕΣ ΓΥΜΝΑΣΙΟΥ - ΛΥΚΕΙΟΥ. ΤΙΜΕΣ ΠΡΟΣΙΤΕΣ, ΣΥΣΤΗΜΑΤΙΚΗ ΕΝΗΜΕΡΩΣΗ ΓΟΝΕΩΝ. ΠΛΗΡ. ΤΗΛ. 22428 ΚΑΙ 0937803323 (ΚΙΝΗΤΟ) ΧΠΜ291

ΟΙΚΟΔΙΔΑΣΚΑΛΕΙΟ ΑΓΓΛΙΚΩΝ ΜΑΓΚΑΦΑ ΕΙΡΗΝΗ. Εχοντας την Αγγλική ως μητρική γλώσσα και πολύχρονη πείρα παραδίδω μαθήματα όλων των επιπέδων σε ολιγομελή τμήματα ή και ιδιαίτερα. Πληρ. τηλ. 64202, 61512
AM42276

ΜΑΘΗΜΑΤΑ Η/Υ για ενήλικες



Windows, Internet, Email, Word, Excel, Access

ΤΜΗΜΑΤΑ :

- Ταχύρυθμα 6 εβδομάδων
- Τρίμηνα - προετοιμασία για απόκτηση του ECDL
- Ειδικά για επιχειρήσεις

Στο εκπαιδευτικό κέντρο ANOSIS μπορείτε να αποκτήσετε το ECDL το δίπλωμα των υπολογιστών με διεθνή αναγνώριση που αποδεικνύει τις γνώσεις σας στους Η/Υ ...

ECDL

ΠΙΣΤΟΠΟΙΗΜΕΝΟ ΕΞΕΤΑΣΤΙΚΟ ΚΕΝΤΡΟ

Anosis Computer Learning

Τηλ. 7892

Στ. Κωτιάδη 64 Ανάληψη

Κώστας Χατζηδάκης

ΠΤΥΧ. ΠΛΗΡΟΦΟΡΙΚΗΣ ΠΑΝ. ΑΘΗΝΩΝ

γνωριμιες

ΕΝΤΕΛΩΣ ΔΩΡΕΑΝ ΜΠΟΡΟΥΜΕ ΝΑ ΣΑΣ ΣΤΕΙΛΟΥΜΕ ΦΩΤΟΓΡΑΦΙΕΣ-ΒΙΟΓΡΑΦΙΚΑ ΑΠΟ ΧΙΛΙΑΔΕΣ ΠΛΟΥΣΙΟΥΣ ΑΞΙΟΛΟΓΟΥΣ ΑΝΔΡΕΣ ΚΑΙ ΓΥΝΑΙΚΕΣ ΕΛΛΗΝΙΔΕΣ, ΑΛΛΟΔΑΠΕΣ ΚΑΘΕ ΗΛΙΚΙΑΣ ΠΟΥ ΖΗΤΟΥΝ ΦΙΛΙΑ, ΓΑΜΟ. ΠΛΗΡ. ΤΗΛ. 031-229563
ΠΓ42078

Futurekids®

Μαθήματα Computer

Τμήματα για :

- Παιδιά 5-18 ετών
- Μαθητές Γ Λυκείου
- Φοιτητές
- Ενήλικες
- Στελέχη Επιχειρήσεων
- Εκπαιδευτικούς

Τα **FUTUREKIDS** είναι επίσημο εξεταστικό κέντρο **ECDL** όπου μπορείτε να αποκτήσετε το διεθνώς αναγνωρισμένο δίπλωμα κατάρτισης στους Η/Υ.

- Δωρεάν βιβλία,σημειώσεις
- Δωρεάν Εξάσκηση
- Πιστοποιήσεις από Cambridge,ODU,ECDL
- Εκπτώσεις σε ανέργους αδέρφια ,φοιτητές

Α.&Ι.Εξαδάκτυλος ΟΕ
Λεμεσού 29
Τηλ.,Φαξ : 70431,70432

ΚΤΗΜΑΤΟΜΕΣΙΤΙΚΟ ΓΡΑΦΕΙΟ

ΕΥΡΩΚΤΗΜΑΤΙΚΗ

ΜΕΣΙΤΕΣ ΣΥΜΒΟΥΛΟΙ ΕΚΤΙΜΗΤΕΣ

ΠΩΛΗΣΕΙΣ ΟΙΚΟΠΕΔΩΝ

ΙΑΛΥΣΟΣ
301τ.μ.- Εντός σχεδίου.....17.000.000 (49.884,1€)
320τ.μ.- Στο κέντρο (Σ.Δ.=1)...17.000.000 (49.884,1€)
700τ.μ.- Κοντά στο κέντρο (Σ.Δ.=1)....50.000.000 (146.717,9€)
1000τ.μ.- Κοντά στο κέντρο (Σ.Δ.=1)...35.000.000 (102.702,5€)
1180τ.μ.- Στην παρ. Ιαλυσού(Σ.Δ=0,4)...41.000.000 (120.308,7€)
1713τ.μ.- Κοντά στην παραλία(Σ.Δ.=0,4)...70.000.000 (205.405,1€)
2000τ.μ.- Θέση Βουνάρα.....38.000.000 (111.505,6€)
2000τ.μ.- Με άδεια οικόδ. στο Λύκειο...35.000.000 (102.702,5€)
2000τ.μ.- εντός σχεδίου.....60.000.000 (176.061,5€)
4000τ.μ.- Στους πρόποδες Φιλερήμου...50.000.000 (146.717,9€)
4000τ.μ.- Κοντά στην Άνοιξη.....50.000.000 (146.717,9€)
4000τ.μ.- Στην προέκτ. οδού Άνοιξης....50.000.000 (146.717,9€)
8700τ.μ.- Θέση Κανδυλί.....30.000.000 (88.030,7€)
9700τ.μ.- Θέση Κανδυλί.....50.000.000 (146.717,9€)
10.000τ.μ.- Θέση Κανδυλί.....50.000.000 (146.717,9€)
ΚΙΟΤΑΡΙ
2000τ.μ.- Επί της Εθνικής οδού.....9.000.000 (26.409,2€)
ΜΑΣΣΑΡΙ
400τ.μ.- Εντός οικισμού..4.500.000 (13.204,6€)
4400τ.μ.- κοντά στο γήπεδο...10.000.000 (29.343,6€)
ΙΞΙΑ
500τ.μ.- Κοντά στην παραλία).....35.000.000 (102.702,5€)
500τ.μ.- Κοντά στην παραλία)....35.000.000 (102.702,5€)
3300τ.μ.- Εντός σχεδίου.....50.000.000 (146.717,9€)
ΠΑΣΤΙΔΑ
400τ.μ.- Εκτός Οικισμού.....15.000.000 (44.015,4€)
788τ.μ.- Εντός Οικισμού με άδεια οικόδ...8.500.000 (24.942,0€)
892τ.μ.- Εντός Οικισμού με άδεια οικόδ...9.000.000 (26.409,2€)
1000τ.μ.- Εντός Οικισμού.....10.000.000 (29.343,5€)
1000τ.μ.- Εντός Οικισμού.....12.000.000 (35.212,3€)
1070τ.μ.- Εντός Οικισμού.....16.000.000 (46.949,7€)
1900τ.μ.- Εκτός Οικισμού.....35.000.000 (102.702,5€)
ΠΑΡΑΔΕΙΣΙ
8000τ.μ.- Εκτός Οικισμού.....64.000.000 (187.798,9€)
ΣΟΡΩΝΗ
4000τ.μ.- Επί της επαρχιακής οδού...18.000.000 (52.818,4€)
5000τ.μ.- Στο κύμα (άρτιο & οικόδ/μο.)..15.000.000 (44.015,4€)

ΛΙΝΔΟΣ
4600τ.μ.- Θέση Ψάλτο.....50.000.000 (146.717,9€)
8000τ.μ.- Στους Πεύκους Κοντά στην παραλία...32.000.000 (93.899,5€)
12000τ.μ.- Στους Πεύκους κοντά στην παραλία...168.000.000 (492.972,2€)
ΚΟΛΥΜΠΙΑ
715τ.μ.- Στο δρόμο με τους Ευκάλυπτους...8.000.000 (23.474,9€)
4500τ.μ.- Με άδεια οικόδ. για ξενοδοχ....63.000.000 (184.864,6€)
5700τ.μ.- Στο δρόμο με τους ευκάλυπτους.....50.000.000 (146.717,9€)
ΑΣΓΟΥΡΟΥ
1700τ.μ.- Εντός νέου σχεδίου με 420τ.μ. Κτίσματα....90.000.000 (264.092,2€)
4000τ.μ.- Εκτός σχεδίου οικισμού.....40.000.000 (117.374,3€)
4000τ.μ.- Εκτός σχεδίου οικισμού.....45.000.000 (132.046,1€)
4000τ.μ.- Εκτός σχεδίου οικισμού.....45.000.000 (132.046,1€)
ΜΑΡΙΤΣΑ
300τ.μ.- Εντός οικισμού.....4.500.000 (13.204,6€)
1400τ.μ.- Εντός οικισμού.....8.000.000 (23.474,9€)
1490τ.μ.- Επί της επαρχιακής οδού.....13.500.000 (39.613,8€)
4000τ.μ.- Κοντά στο παλιό αεροδρόμιο.....12.000.000 (35.212,3€)
ΑΦΑΝΤΟΥ
360τ.μ.- Εντός οικισμού.....12.000.000 (35.212,3€)
5600τ.μ.- Επί της Ρόδου - Λίνδου.....145.000.000 (425.482,0€)
ΛΑΔΙΚΟ
21.000τ.μ.- Κοντά στη θάλασσα.....250.000.000 (733.589,6€)
ΑΡΧΑΓΓΕΛΟΣ
800τ.μ.- Εντός σχεδίου οικισμού.....8.000.000 (23.474,9€)
ΚΑΛΥΘΙΕΣ
1734τ.μ.- εντός Οικισμού.....25.000.000 (73.358,0€)
2640τ.μ.- Πανοραμικό....28.000.000 (82.162,0€)
ΚΑΛΑΘΟΣ
2800τ.μ.- Εντός οικισμού επί της Ρόδου-Λίνδου με κτίσματα 400τ.μ.....90.000.000 (264.092,2€)
25000τ.μ. Εκτός σχεδίου πανοραμικό...75.000.000 (220.076,9€)
ΓΕΝΝΑΔΙ
500τ.μ.- Εντός Οικισμού με άδεια οικόδ.....20.000.000 (58.687,2€)
1720τ.μ.- Επί της παλιάς επαρχιακής οδού με άδεια οικόδ.....17.500.000 (51.351,3€)
4200τ.μ.- Επί της επαρχιακής Οδού.....29.000.000 (85.096,4 €)

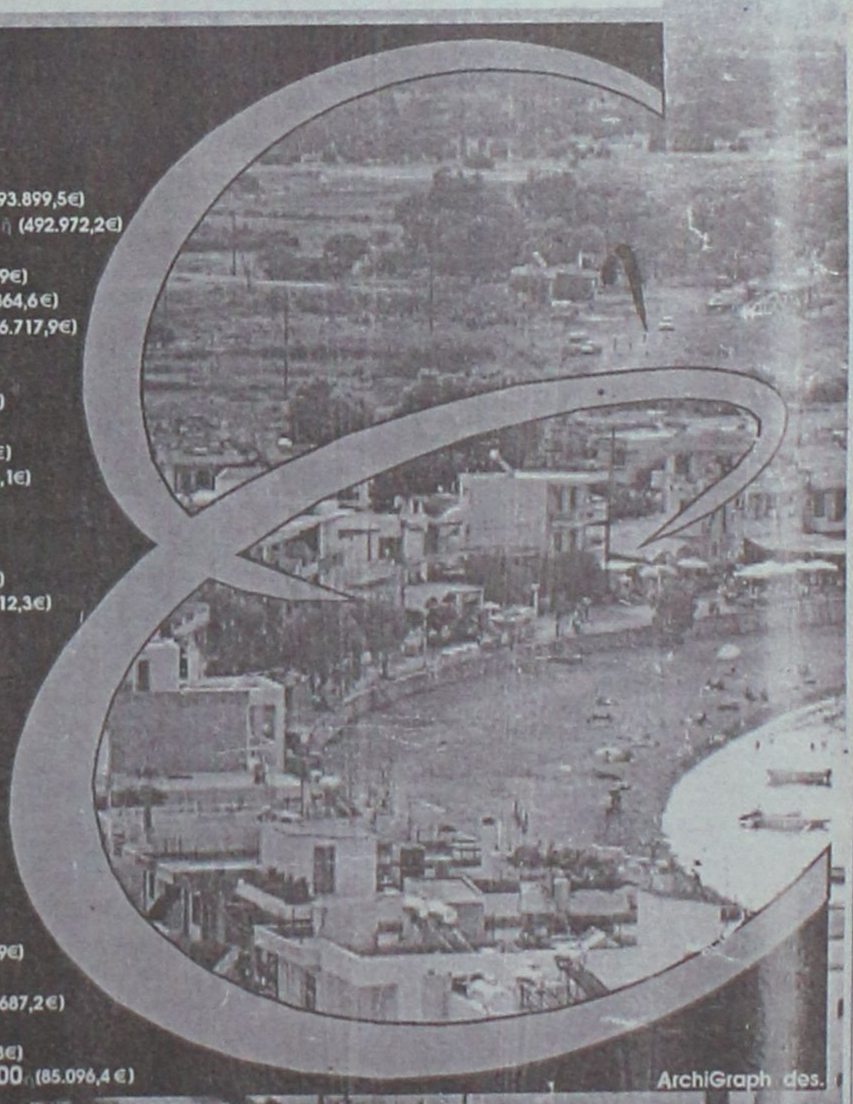

ArchiGraph des.

Τηλ. (0241) 73819,74917 κιν 0944/374546, 0945/292030 FAX 38641

ΠΛΗΡΟΦΟΡΙΕΣ **ΙΩΑΝΝΗΣ & ΜΙΧΑΛΗΣ ΕΥΣΤΑΘΙΟΥ**

➥ Μεταφερθήκαμε στα νέα μας γραφεία Εθνικής Αντίστασης 83 (πρώην Άννης Μαρίας) δίπλα στην ALPHA BANK

διαφορα

ΠΩΛΟΥΝΤΑΙ: Α) ΨΥΓΕΙΑ ΑΛΛΑΝΤΙΚΩΝ-ΤΥΡΟΚΟΜΙΚΩΝ ΚΑΙ ΡΑΦΙΑ ΓΙΑ Σ. ΜΑΡΚΕΤ ΜΕΤΑΧΕΙΡΙΣΜΕΝΑ ΣΕ ΑΡΙΣΤΗ ΚΑΤΑΣΤΑΣΗ, Β) ΨΥΓΕΙΟ ΒΙΤΡΙΝΑ ΚΑΙΝΟΥΡΓΕΣ, ΠΡΟΒΟΛΗΣ ΕΔΕΣΜΑΤΩΝ. ΠΛΗΡ. ΤΗΛ. 0244-22515 ΠΔ42568

ΛΟΓΩ ΑΝΑΚΑΙΝΙΣΗΣ μεγάλης ξενοδοχειακής μονάδας στο Φαληράκι πωλείται εξοπλισμός δωματίων σε πολλή καλή τιμή (με δώρο έκπληξη). Για πληρ. Δευτέρα έως και Σάββατο από 09.00-15.00 στο τηλ. 85502 ΑΔ42573

ΕΠΙΠΛΑ σε τιμές ευκαιρίας καναπές σαλονιού και τραπέζι 130.000 τραπέζι και 4 καρέκλες 130.000, μονό κρεβάτι, 2 κομοδίνα και τουαλέτα με καθρέπτη 70.000, ντουλάπι κουζίνας 20.000, τηλεόραση και βίντεο 65.000, καινούργιο διπλό κρεβάτι με στρώμα 80.000, καινούργιο ψυγείο 95.000, μικρός φούρνος FANCY 20.000. Πληρ. τηλ. 0972-493335 ΑΔ42567

ΠΑΙΔΙΚΟ ΔΩΜΑΤΙΟ, χειροποίητο,με βιβλιοθήκη. Πληρ. τηλ. 30916. ΑΔ42556

ΠΩΛΟΥΝΤΑΙ από οικογένεια που αναχωρεί διάφορα διακοσμητικά είδη πορσελάνες SATSUMA Ιαπωνίας χειροποίητα. Λάμπες επιτραπέζιες, βάζα μεγάλα δαπέδου, βάζα μεγάλα ποτίς, διάφορα βάζα επιτραπέζια, βάσεις για αμπαζούρ, αγάλματα μπρούτζινα από Ταύλανδούς αρπτζάνους, υπάρχει άγαλμα 1,20 ύψος, σωστό καλλιτέχνημα, μπαουλάκια τριών τεμ. Ταύλάνδης, ένα σαλόνι VICTORIA, δύο πολυθρόνες, 1 τραπεζάκι, 1 καναπές, ένα ρολόι επιδαπέδιο Ιταλίας κομψοτέχνημα, ύψος 2 μ. και 30 εκ. Σας περιμένουμε. Πληρ. τηλ. 22183 ΑΔ42551

ΠΡΟΒΑΤΑ που σε δύο μήνες θα γεννήσουν. Πληρ. τηλ. 0246-71016, 0944105596 ΑΔ42549

ΚΑΥΣΟΞΥΛΑ πεύκου τεμαχισμένα σε καλή τιμή. Πληρ. τηλ. 42020 ΑΔ42553

ΣΥΝΘΕΤΟ μοντέρνο και 3 τραπεζάκια με καθρέφτη. Πληρ. τηλ. 32123, 0973764359 ΑΔ42537

ΠΩΛΟΥΝΤΑΙ σαν καινούργιο σύνθετο ξύλινο, παπουτσοθήκη, μικρό ντουλάπι, πορτατίφ, πίνακες ζωγραφικής. Πληρ. τηλ. 36987 ΑΔ42554

ΠΩΛΟΥΝΤΑΙ από ζαχαροπλαστείο τα εξής: φούρνος αερόθερμος, στόφα μίξερ, ψυγείο πάγκου, καταψύκτης, βιτρίνα γλυκών, αμπάριο, λάντζα, τυροπιτιέρα, ζυγαριά, ταμειακή μηχανή, ντουλάπες, τραπέζια, καρέκλες, πάγκοι με μάρμαρο, ταψιά, λαμαρίνες και διάφορα άλλα, λόγω αναχώρησης. Πληρ. τηλ. 0244-47169 περιοχή Κιοτάρι δίπλα από το Σοφός Μάρκετ ΑΔ42524

ΣΚΥΛΟΣ Ροτβάϊλερ 2,5 μηνών αρσενικό γνήσιο. Πληρ. τηλ. 86698 ΑΑ42526

ΣΚΑΦΟΣ ταχύπλοο 5,30 VIP, EVINRUDE 90 ίππους, μοντ. 2000, ντεπόζιτο 100 lit, πλήρως εξοπλισμένο, τιμή ευκαιρίας! Πληρ. τηλ. 0946006532, 0241/74148 ΑΔ42530

ΠΩΛΕΙΤΑΙ σαλόνι-τραπεζαρία με 6 καρέκλες-κονσόλα με καθρέπτη-κουρτίνες-τηλεόραση 27 ιντσών και κρεβατοκάμαρα σε τιμή ευκαιρίας! Πληρ. τηλ. 76384 ΑΔ42525

ΠΩΛΟΥΝΤΑΙ ΚΑΙΝΟΥΡΓΙΑ ΔΕΡΜΑΤΙΝΑ ΣΑΛΟΝΙΑ ΣΕ ΤΙΜΕΣ ΚΟΣΤΟΥΣ ΛΟΓΩ ΑΝΑΚΑΙΝΙΣΗΣ ΚΑΤΑΣΤΗΜΑΤΩΝ. ΠΛΗΡ. ΤΗΛ. 66476, 69414 ΩΡΑΡΙΟ ΛΕΙΤΟΥΡΓΙΑΣ ΚΑΤΑΣΤΗΜΑΤΩΝ ΠΔ42379

ΠΩΛΟΥΝΤΑΙ μετοχές ΔΑΝΕ σε πολύ καλή τιμή. Πληρ. τηλ. 22264 απόγευμα ΑΔ42523

ΠΩΛΟΥΝΤΑΙ 36 ΞΥΛΙΝΕΣ ΚΑΡΕΚΛΕΣ ΕΣΤΙΑΤΟΡΙΟΥ ΣΕ ΤΙΜΗ ΕΥΚΑΙΡΙΑΣ. ΠΛΗΡ. ΤΗΛ. 35626, 65052 ΧΠΔ4249

ΠΩΛΟΥΝΤΑΙ 40 ΜΠΑΜΠΟΥ ΚΑΡΕΚΛΕΣ ΚΑΙ 10 ΤΡΑΠΕΖΙΑ ΑΠΟ ΚΑΦΕΤΕΡΙΑ. ΠΛΗΡ. ΤΗΛ. 41273 ΟΛΕΣ ΤΙΣ ΩΡΕΣ ΠΔ42329

Λόγω αναχωρήσεως από το νησί της Ρόδου **ΠΩΛΟΥΝΤΑΙ:** 1. Σύνθετο, 2. Κρεβάτι διπλό με δύο κομοδίνα, 3. Τραπέζι κουζίνας, 4. Ψυγείο, 5. Τηλεόραση ασπρόμαυρη 24' και διάφορα άλλα μικροέπιπλα. Πληρ. τηλ. 33407 ώρες 5.00 μ.μ. έως 7.00 μ.μ. ΑΔ42493

ΣΑΛΟΝΙ κομπλέ και τραπεζάκι με σύνθετο σε άριστη κατάσταση. Πληρ. τηλ. 75364 ΑΔ42475

ΒΙΒΛΙΑ ιστορικά, τόμοι. Ολοκαίνουργια λόγω μετακόμισης απογευματινές ώρες. Επίσης καναπές κρεβάτι. Τιμή ευκαιρίας.Πληρ. τηλ. 22264 ΑΔ42215

προσφορες εργασιας

ΑΝΑΛΑΜΒΑΝΩ κηπουρικές εργασίες, καθαρίσματα, κλαδέματα, φυτέματα κ..ά. Πληρ. τηλ. 73760 κ. Μανώλη ΑΡ42562

ΚΥΡΙΟΣ ΖΗΤΑ ΝΑ ΕΡΓΑΣΤΕΙ σε διάφορες δουλειές. Ιδιαίτερα ως μηχανικός σκαφών. Πληρ. τηλ. 0937580725 κ. Σάπρι ΑΡ42522

ΚΥΡΙΑ 40 ετών **ΖΗΤΑ ΕΡΓΑΣΙΑ** κυρίως ιατρικής φύσης όπως μασάζ, εμβόλια, αλλαγή ορών κ.λπ. Πληρ. τηλ. 0932501924 ΑΡ40510

ΑΒΑΝΤΑ. ΑΓΑΠΑΜΕ ΑΥΤΟ ΠΟΥ ΚΑΝΟΥΜΕ ΔΙΑΘΕΤΟΝΤΑΣ ΑΡΙΣΤΑ ΕΠΙΛΕΓΜΕΝΟ ΠΡΟΣΩΠΙΚΟ. ΠΑΡΕΧΟΥΜΕ ΟΙΚΟΒΟΗΘΟΥΣ ΓΙΑ ΟΙΚΟΓΕΝΕΙΕΣ, ΚΑΤΑΚΟΙΤΟΥΣ, ΗΛΙΚΙΩΜΕΝΟΥΣ, ΑΤΟΜΑ ΜΕ ΕΙΔΙΚΕΣ ΑΝΑΓΚΕΣ, ΚΑΜΑΡΙΕΡΕΣ, ΛΑΝΤΖΙΕΡΕΣ, ΣΕΡΒΙΤΟΡΕΣ, ΑΤΟΜΑ ΓΙΑ ΓΕΩΡΓΙΚΕΣ ΕΡΓΑΣΙΕΣ. ΜΙΣΘΟΣ ΑΠΟ 130.000 ΜΗΝΙΑΙΩΣ. ΑΜΕΣΗ ΕΞΥΠΗΡΕΤΗΣΗ. ΛΕΙΤΟΥΡΓΟΥΜΕ 12 ΩΡΕΣ ΚΑΘΗΜΕΡΙΝΑ ΚΑΙ ΣΑΒΒΑΤΟΚΥΡΙΑΚΑ. ΠΛΗΡ. ΤΗΛ. 0937507994, 014282067, 014131608, 014120751, 014190294. ΠΡ42246

Α' ΜΑΓΕΙΡΑΣ, ΑΠΟΦΟΙΤΟΣ ΤΟΥΡΙΣΤΙΚΗΣ ΣΧΟΛΗΣ, ΓΝΩΣΤΗΣ ΕΛΛΗΝΙΚΗΣ, ΓΑΛΛΙΚΗΣ ΚΑΙ ΙΤΑΛΙΚΗΣ ΚΟΥΖΙΝΑΣ, ΜΕ ΠΡΟΥΠΗΡΕΣΙΑ ΣΕ ΞΕΝΟΔΟΧΕΙΑ ΚΑΙ ΕΣΤΙΑΤΟΡΙΑ ΖΗΤΑΕΙ ΑΝΑΛΟΓΗ ΕΡΓΑΣΙΑ. ΠΛΗΡ. ΤΗΛ. 0946710021 ΠΡ42198

ΚΥΡΙΑ ΖΗΤΑ ΝΑ ΦΡΟΝΤΙΖΕΙ παιδάκι στην περιοχή Ιαλυσού ή Κρεμαστής. Πληρ. τηλ. 95644 ΑΡ41236

ΕΛΑΙΟΧΡΩΜΑΤΙΣΜΟΙ. ΑΝΑΛΑΜΒΑΝΟΥΜΕ ΠΑΝΤΟΣ ΕΙΔΟΥΣ ΕΛΑΙΟΧΡΩΜΑΤΙΣΜΟΥΣ ΣΕ ΠΟΛΥ ΛΟΓΙΚΕΣ ΤΙΜΕΣ. ΠΛΗΡ. ΤΗΛ. 93677,0936360327 ΧΠΡ1561

ΕΧΕΤΕ ΑΝΑΓΚΗ ΠΡΟΣΩΠΙΚΟΥ;
ΤΩΡΑ και στη ΡΟΔΟ
HOME CARE
Υπηρεσία προμήθειας προσωπικού οικιακής βοήθειας
Ολοκληρωμένη φροντίδα για το σπίτι και κάθε επιχείρηση.
Μητροπόλεως 114 • Τηλ. 23478, 0932 509348

ΠΩΛΕΙΤΑΙ



πιεστήριο offset (29X42) AM MULTI
τιμή 1.500.000 δρχ.
Πληρ. Τηλ. 0937756878

ΜΕΓΑΛΗ ΕΥΚΑΙΡΙΑ
ΠΩΛΟΥΝΤΑΙ
λόγω αναχώρησης ψυγείο ντουλάπα AMANA εισαγωγής από Αμερική σχεδόν καινούργιο (αξίας 1.200.000.) Τιμή 500.000. Πλυντήριο στεγνωτήριο ρούχων Brandt. Τιμή 100.000. Καθώς και σύνθεση (γραφείο, βιβλιοθήκη) παιδικού δωματίου NEOSET. Τιμή 120.000. Σύνθεση παιδ. δωματίου (2 κρεβάτια κουκέτα, 1 μεγάλο συρτάρι, ντουλάπα και 4 συρτάρια) 120.000. Τραπεζαρία εισαγωγής από Αμερική. Τιμή 200.000 Μπουφές με καθρέπτη 100.000. Τραπεζάκια σαλονιού 100.000.
Πληρ. τηλ. 26294

ΠΩΛΟΥΝΤΑΙ
α) Μικροφωνική ALEN HEALTH ψηφιακή 600 WAT δυο (2) ηχεία JBL αυτοενισχυόμενα 300 WAT τέσσερα (4) ηχεία Montanbo 150 VAT και δύο (2) ηχεία DYNACORD 400 VAT
2) Δισκοπρίονο-γωνιάστρα πάγκου μάρκας RYOBI 3.000, ολοκαίνουργιο. Τιμή ευκαιρίας.
Πληρ. τηλ. 64306-0946067096

ΟΡΓΑΝΟΠΟΙΕΙΟ



Βασίλης Παυλάκης

ΚΑΤΑΣΚΕΥΕΣ-ΕΠΙΣΚΕΥΕΣ
ΠΑΝΤΟΣ ΤΥΠΟΥ ΧΕΙΡΟΠΟΙΗΤΩΝ
ΕΓΧΟΡΔΩΝ ΜΟΥΣΙΚΩΝ ΟΡΓΑΝΩΝ
Pablakis@rho.Forthnet.gr.
Αθηνών 18, Ρόδος 85100-
τηλ. 64306-0946067096

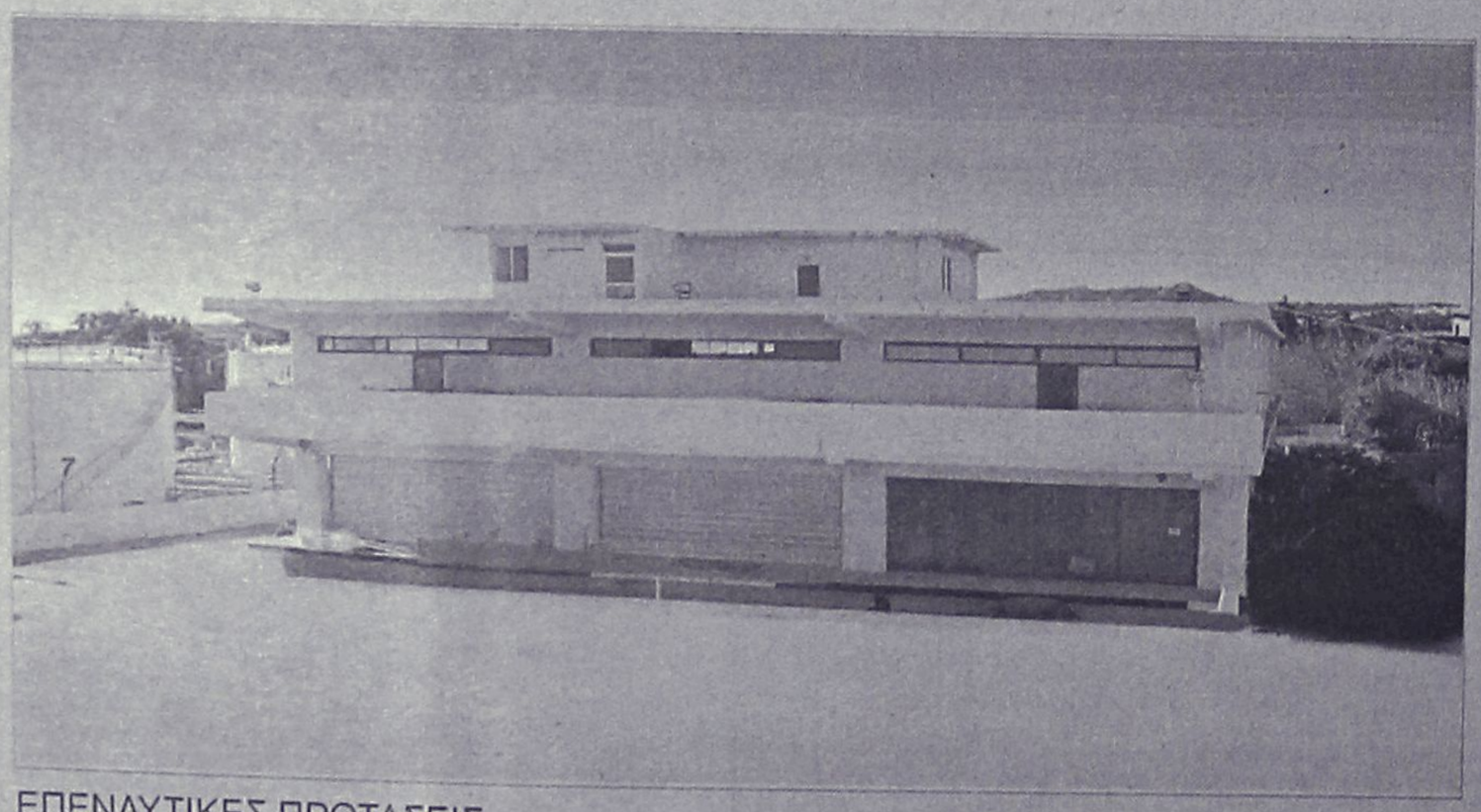

ΠΩΛΕΙΤΑΙ - ΕΝΟΙΚΙΑΖΕΤΑΙ

βιοτεχνικό κτίριο
2.550 τ.μ - πλησίον της Ρόδου - Καλλιθέας (έναντι Μαρινόπουλου)σε οικόπεδο 4,300 τ.μ..

ΕΠΕΝΔΥΤΙΚΕΣ ΠΡΟΤΑΣΕΙΣ

ΑΠΟΚΛΕΙΣΤΙΚΗ ΔΙΑΘΕΣΗ
ΑΝΕΣΤΗΣ & ΣΑΒΒΑΣ ΣΑΒΒΑΪΔΗΣ
τηλ: 0241-26281 & 35476
cel: 0944–421015

ΡΟΔΙΑΚΗ ΚΤΗΜΑΤΙΚΗ
ΣΥΜΒΟΥΛΟΙ & ΕΚΤΙΜΗΤΕΣ ΑΚΙΝΗΤΩΝ
ΚΤΗΜΑΤΟΜΕΣΙΤΙΚΟ ΓΡΑΦΕΙΟ από το 1983

ΑΝΑΛΑΜΒΑΝΟΥΜΕ

- *Βαψίματα-συντηρήσεις ξενοδοχείων, πολυκατοικιών, διαμερισμάτων.*
- *Επίσης κατασκευάζουμε κάθε είδους πέργκολες και διαμόρφωση κήπων.*

ΤΙΜΕΣ ΕΚΠΛΗΞΗ
ΤΑΧΕΙΑ ΕΞΥΠΗΡΕΤΗΣΗ

Πληρ. τηλ. 0946839494, 69207 κο Τάκη

ALFA FLOORS
ΞΥΛΟΥΡΓΙΚΕΣ ΕΡΓΑΣΙΕΣ

• ΚΑΝΟΥΜΕ ΤΟ ΠΑΛΙΟ ΠΑΡΚΕ ΚΑΙΝΟΥΡΓΙΟ.

Τρίψιμο- Βάψιμο
Γυάλισμα - Συντήρηση
Υπερσύγχρονα μηχανήματα που τρίβουν και απορροφούν τη σκόνη.
ΝΙΚΟΣ & ΗΛΙΑΣ
Πληρ. τηλ. 0946-642924 ΡΟΔΟΣ



Τηλ. 0241-90005
Κινητό 0945 200430

ΗΛΙΑΚΑ
ΘΕΡΜΑΝΣΗ
ΥΔΡΑΥΛΙΚΑ

ΡΟΔΟΘΕΡΜ

ΑΠΟΦΡΑΞΕΙΣ

ΔΩΔΕΚΑΝΗΣΙΑΚΕΣ ΑΠΟΦΡΑΞΕΙΣ



"ΚΟΛΟΣΣΟΣ"
ΑΠΟΦΡΑΞΕΙΣ ΚΑΘΑΡΙΣΜΟΙ
ΑΠΟΧΕΤΕΥΣΕΩΝ & ΒΟΘΡΩΝ



Αναλαμβάνουμε πάσης φύσεως αποφράξεις οποιουδήποτε μήκους και πλάτους
Αναλαμβάνουμε καθαρισμούς αποχετευτικών αγωγών ΔΗΜΩΝ, ΞΕΝ/ΧΕΙΩΝ στρατιωτικών μονάδων ΣΠΙΤΙΩΝ, ΠΟΛΥΚΑΤΟΙΚΙΩΝ καθώς και καθαρισμούς βιολογικών μονάδων με μηχάνημα υψηλής πιέσεως σε όλη την Δωδ/σο

Κ. ΠΗΔΙΑΚΗΣ - Π. ΚΑΣΕΡΗΣ
Πληρ. τηλ. 47915-91881,
κιν. 0944/325234 και 0977/717048

προσφορες

συνέχεια από την προηγούμενη

ΚΥΡΙΑ έμπειρη στη φύλαξη παιδιών αναλαμβάνω να κρατάω συντροφιά στα παιδιά σας όσο εσείς λείπετε, απασχολώντας τα δημιουργικά με όλη την αγάπη και την φροντίδα που μπορεί να προσφέρει και μία μητέρα. Πληρ. τηλ. 36832, 34516 ΑΡ42290

ΥΔΡΑΥΛΙΚΟΣ

ΑΝΑΛΑΜΒΑΝΟΥΜΕ
ΠΑΣΗΣ ΦΥΣΕΩΣ ΥΔΡΑΥΛΙΚΕΣ ΕΓΚΑΤΑΣΤΑΣΕΙΣ, ΕΠΙΣΚΕΥΕΣ, ΞΕΒΟΥΛΩΜΑΤΑ
Ο ΓΙΩΡΓΟΣ
Πληρ. τηλ. 61761,
0938011515

ΣΧΕΔΙΑΣΤΡΙΑ Αρχιτεκτονικού σχεδίου "Interior Designer" με ειδίκευση στα έπιπλα κουζίνας, Αθήνα, ζητώ εργασία σε εταιρεία επίπλων κουζίνας και αναλαμβάνω σχέδια κατ' αποκοπή για επιπλοποιούς, έπιπλα κουζίνας, κάτοψη, προοπτικό-κοστολόγηση, διαμόρφωση χώρου. Πληρ. τηλ. 22264, 5-9 μ.μ. ΑΡ42216

Εχετε πρόβλημα με τα παλιά σας αλουμίνια;
• Τα επισκευάζω ή τα αντικαθιστώ με καινούργια
ΚΑΤΑΣΚΕΥΕΣ ΑΛΟΥΜΙΝΙΟΥ ΚΑΙ ΣΙΔΗΡΟΥ
"Ο ΓΙΩΡΓΟΣ"
Πληρ. τηλ. 39747,
0944999655
ΠΡ42431

ΑΠΟΦΡΑΞΕΙΣ-ΚΑΘΑΡΙΣΜΟΙ





ΑΠΟΦΡΑΞΕΙΣ
ΚΑΘΑΡΙΣΜΟΙ
ΣΥΝΤΗΡΗΣΕΙΣ
ΑΠΟΧΕΤΕΥΣΕΩΝ-ΕΠΙΦΑΝΕΙΩΝ-ΚΤΙΡΙΩΝ-ΠΛΟΙΩΝ-ΒΙΟΛΟΓΙΚΩΝ

Αναλαμβάνουμε ξενοδοχεία, Δήμους, πολ/κίες κ.λπ. Αντληση πετρελαιοειδών από πλοία καθώς και λιποσυλλεκτών και βιολογικών. ΜΕ ΜΟΝΑΔΙΚΑ ΣΕ ΥΨΟΣ ΠΙΕΣΗΣ ΚΑΙ ΑΝΑΡΡΟΦΗΣΗΣ. ΥΠΕΡΣΥΓΧΡΟΝΑ ΜΗΧΑΝΗΜΑΤΑ ΥΔΡΟΒΟΛΗΣ ΣΕ ΟΛΗ ΤΗ ΔΩΔΕΚΑΝΗΣΟ

ΟΛΟ ΤΟ 24ωρο
ΒΑΡΔΕΛΛΗ Μ. -ΚΡΑΣΟΠΟΥΛΟΣ Δ. Ο.Ε.
Τηλ. 35555, Fax: 96516, Κιν. 0944/395999
e-mail:metropontikas@excite.com.
ΣΤΙΣ ΠΙΟ ΧΑΜΗΛΕΣ ΤΙΜΕΣ

ΔΩΣΕ ΣΤΥΛ ΣΤΟ ΚΙΝΗΤΟ ΣΟΥ

NEO 5.000 ΛΟΓΟΤΥΠΑ ΚΑΙ ΜΕΛΩΔΙΕΣ για ένα κινητό μοδάτο!
www.rollingtones.gr

LOGOS-ΛΟΓΟΤΥΠΑ

10100134	10250031	11550040	11550064	10450013	10750246	10450093
10750023	11300053	11550014	11400144	10150041	10750143	10100163
10150170	10100058	11400150	10800084	11500018	10450060	10100336
10850015	10800024					
10750042	11000032	30700019	30700045	31000020	30100161	31000043

ΕΙΚΟΝΟΜΗΝΥΜΑΤΑ

RINGTONES-ΜΕΛΩΔΙΕΣ

ΕΛΛΗΝΙΚΕΣ ΕΠΙΤΥΧΙΕΣ
60600004 Αντζελα Δημητρίου - Μαύρη λίστα
60600017 Νίκος Κουρκούλης - Τόσα δειλινά
60600029 Γιάννης Πλούταρχος - Υπήρχαν όρκοι
60600036 Νότης Σφακιανάκης - Μετανοιώνω
60600019 Λάμπης Λιβιεράτος - Λάμπεις
60600010 Στέλλα Γεωργιάδου - Εχω κακό σκοπό
60600027 Γιάννης Πλούταρχος - Φυσάει πολύ
60600025 Λευτέρης Πανταζής - Με σένα
60600049 Αννα Βίσση - Κρουγή
60600047 Δέσποινα Βανδή - Υποφέρω
60100012 Εθνικός Υμνος
TOP ΣΕ ΖΗΤΗΣΗ ΣΤΗΝ ΕΥΡΩΠΗ
60500006 Angel - Shaggy
60500008 Butterfly - Crazytown
60500004 It's raining men - Geri Halliwell
60500032 Thank you - Dido
60500031 Supergirl - Reamonn

Τα πιό καυτά λογοσειρμένα ερωτικά λογότυπα βρίσκονται στους κωδικούς: 11200053, 11200072, 11200073, 11200074, 11200082, 11200085, 11200124, 11200128, 11200132, 11200133, 11200135, 11200139, 11200143, 11200144, 11200147.
Ερωτικά εικονομηνύματα στους κωδικούς: 31000008, 31000016, 31000019, 31000035, 31000036, 31000044, 31000045, 31000046, 31000049, 31000053, 31000055, 31000061, 31000063.

1). Διάλεξε το Logo ή το Ringtone που σου ταιριάζει.
2). Κάλεσε τη γραμμή παραγγελίας.
3). Ακολούθησε τις οδηγίες και όταν σου ζητηθεί βάλε τον διψήφιο κωδικό.
4). Το Logo ή το Ringtone θα σταλεί στο κινητό σου.

...κάλεσε από το σταθερό σου τηλέφωνο
090 214 507
Για περισσότερα Logos και Ringtones ρίξε μια ματιά στο internet site: www.rollingtones.gr
Lexitel 86 δρχ./15", € 0.25/15" + Φ.Π.Α. Τ.Θ. 31730

Διαθέσιμα λογότυπα για NOKIA 3210-3310-3330-6110-6130-6150-6210-6250-7110-8210-8810-8850-8890-9110-9110i. Μελωδίες για NOKIA, MOTOROLA, SAGEM. Περισσότερες πληροφορίες για τα κινητά τα οποία υποστηρίζουν λογότυπα και εικονομηνύματα στο www.rollingtones.gr

ΓΙΝΟΝΤΑΙ ΕΡΓΑΣΙΕΣ

ΜΕ ΤΡΑΚΤΕΡ, ΟΡΓΩΜΑΤΑ ΜΕ ΜΟΝΟΥΝΟ
Πληρ. τηλ.
0945403862
ΠΡ41910

ΑΓΟΡΑΖΩ

ΧΡΥΣΑΦΙΚΑ
ΚΟΣΜΗΜΑΤΑ
ΝΟΜΙΣΜΑΤΑ
ΧΡΥΣΑ ΔΟΝΤΙΑ
ΜΕΤΟΧΕΣ
ΩΡΟΛΟΓΙΑ
ΑΝΤΙΚΕΣ

Δάνεια επί ενεχύρω
«ΜΠΑΜΠΗΣ»
Δημ. Θεοδωράκη 15
(1ος όροφος)
ΡΟΔΟΣ
ΠΡ40785

ΣΥΝΤΗΡΗΣΕΙΣ ΚΟΥΦΩΜΑΤΩΝ ΑΛΟΥΜΙΝΙΟΥ

Εχετε πρόβλημα με τα κουφώματα σπιτιού ή της επιχείρησής σας; Το ειδικό συνεργείο μας αναλαμβάνει τις συντηρήσεις κουφωμάτων αλουμινίου υπεύθυνα και σε λογικές τιμές.
25ετή πείρα
Πληρ. τηλ.
90618 κ. Αλέκος
ΧΠΡ411

"ΑΠΟΦΡΑΞΕΙΣ" "Η ΜΑΡΙΑ"



ΑΠΟΦΡΑΞΕΙΣ ΠΑΝΤΟΣ ΤΥΠΟΥ ΑΠΟΧΕΤΕΥΣΕΩΝ
ΞΕΝ/ΩΝ, ΕΣΤ/ΩΝ ΣΤΡΑΤΟΠΕΔΩΝ ΠΟΛ/ΚΙΩΝ ΟΙΚΙΩΝ ΜΕ ΜΗΧΑΝΗΜΑ ΥΨΗΛΗΣ ΠΙΕΣΕΩΣ ΥΔΡΟΒΟΛΗΣ
ΑΜΕΣΗ ΕΞΥΠΗΡΕΤΗΣΗ
ΟΛΟ ΤΟ 24ΩΡΟ
Πληρ. τηλ. 94750 και
0241-35555,
0977/257441.

ΕΡΓΟΛΑΒΟΣ ΜΑΣΤΟΡΑΣ ΚΩΝΣΤΑΝΤΙΝΟΣ

ΤΙΜΕΣ ΛΟΓΙΚΕΣ

αναλαμβάνω γενικές κατασκευές κτιρίων, αναπαλαιώσεις, σοβατίσματα, χτισίματα, γκρεμίσματα βαψίματα, μάρμαρα, γιαλίσματα, πλακάκια, περιφράξεις οικοπέδων, κατασκευές, μελέτες για σοφίτες, ξυλοκατασκευές, τοποθέτηση κεραμίδια.

ΓΙΑ ΟΛΗ ΤΗ ΔΩΔΕΚΑΝΗΣΟ
Πληρ. τηλ. 27255,
0944-823925
όλο το 24ωρο
ΠΡ42394

ΝΕΡΟ!
ΒΡΕΙΤΕ ΝΕΡΟ

Ραδιοαισθητικός, αναλαμβάνει την ανεύρεση υδάτινων πόρων στο χώρο σας έναντι αμοιβής. Διαθέτουμε μηχανήματα για την διάνοιξη γεωτρήσεων και ανόρυξη νερού.
ΕΡΓΑΣΙΑ ΕΓΓΥΗΜΕΝΗ.
ΤΙΜΕΣ ΛΟΓΙΚΕΣ.
Πληρ. τηλ. 0945-981382
βραδινές ώρες
ΠΡ42081

ΤΕΧΝΙΚΟ ΓΡΑΦΕΙΟ

Αναλαμβάνει
• Μελέτες για σύνδεση οικοδομών με το **αποχετευτικό δίκτυο**
Δ.Ε.Υ.Α.Ρ.
• Αδειες λειτουργίας καταστημάτων
• Ηλεκτροδοτήσεις κτιρίων.
Υπεύθυνος:
Μιχάλης Μαυρομάγουλος
Αρχιτέκτονας Μηχανικός
Στεφάνου Καζούλη 14 Ρόδος
Τηλ. 0241-27040,
κιν. 0974041051
ΧΠΡ411

ΤΑΠΗΤΟΚΑΘΑΡΙΣΤΗΡΙΟ ART CLEAN EXPRESS

Αναλαμβάνουμε υπεύθυνα:
✓ Ξηρό καθαρισμό
✓ Πλύσιμο-απολύμανση
✓ Φύλαξη
✓ Επιδιόρθωση ταπήτων
✓ Αδιαβροχοποιήσεις
Ειδικός καθαρισμός μεταξωτών και χειροποίητων χαλιών
Παραλαβή-παράδοση κατ' οίκον
Εγγυημένη συνεργασία
Επί τόπου καθαρισμοί μοκετών-σαλονιών
Τηλ. 94815, κιν. 0944 350247, 0800400400
Τηλ. χωρίς χρέωση
Με την υπογραφή Αλαφάκης

Αριθμολογία

Οι αριθμοί δίνουν απάντηση στα ερωτήματά σας!

Η Νότα Κοτσίφη και οι συνεργάτες της, σας αποκαλύπτουν τα μυστικά για το παρόν και το μέλλον!



090 255 493

*DATABANK • 67ΔΡΧ.(0,2€)/15"+Φ.Π.Α.

Η καλύτερη παρέα σε περιμένει

Μη διστάζεις! Τηλεφώνησε τώρα και γνώρισε νέους φίλους που θα γίνουν για πάντα δικοί σου.

Δώσε τέλος στη μοναξιά σου!



090 255 491

*DATABANK • 67ΔΡΧ.(0,2€)/15"+Φ.Π.Α.

Αστρόραμα

Ανακαλύψτε τι κρύβουν τα άστρα για το μέλλον σας!

24 ώρες το 24ωρο!

ΣΧΕΣΕΙΣ - ΧΡΗΜΑ ΕΠΑΓΓΕΛΜΑΤΙΚΑ

Οι πιο διάσημοι αστρολόγοι στη γραμμή σας!



090 255 421

*DATABANK • 67ΔΡΧ.(0,2€)/15"+Φ.Π.Α.



















ΡΕΠΟΡΤΑΖ

Αναγκαία υποχώρηση

✓ *ΛΥΣΗ ΜΕΣΩ ΤΟΥ ΥΦΥΠΟΥΡΓΟΥ ΑΘΛΗΤΙΣΜΟΥ ΕΠΙΔΙΩΚΟΥΝ ΟΙ ΑΘΛΗΤΕΣ ΣΤΙΒΟΥ*

Τη λύση μέσω του υφυπουργού Αθλητισμού, Γιάννη Κουράκη, θέλουν να βρουν οι Ελληνες πρωταθλητές και ρ ΣΕΓΑΣ. Στις αρχές της επόμενης εβδομάδας οι αθλητές μαζί με τον πρόεδρο της ελληνικής ομοσπονδίας, Βασίλη Σεβαστή θα έχουν συνάντηση με τον υφυπουργό Αθλητισμού, όπως τόνισε ο Λάμπρος Παπακώστας στον Flash 9.61 και στην εκπομπή Sportnews το θέμα επείγει και πρέπει να δοθεί λύση άμεσα.

Ο Λάμπρος Παπακώστας αρχικά αναφέρθηκε στην συνάντηση της περασμένης Παρασκευής στην οποία ΣΕΓΑΣ και αθλητές είχαν έρθει σε ρήξη: «Αυτό γίνεται παντού. Με την πρώτη συνάντηση συνήθως δεν γίνονται δεκτά τα αιτήματα. Πιστεύω ότι ήταν λάθος χρόνος. Πιάσαμε τον ΣΕΓΑΣ... απροετοίμαστο ώστε να μας ικανοποιήσει τα αιτήματα που θέσαμε. Εγιναν κάποια λάθη και από τις δύο πλευρές όσον αφορά τη δημοσιότητα που πήρε το θέμα, πριν παρθούν κάποιες οριστικές αποφάσεις. Από εκεί και πέρα επικράτησε η λογική, έγιναν αμοιβαίες υποχωρήσεις σε ορισμένα ζητήματα και βρέθηκε κάποια λύση που θα οριστικοποιηθεί στο επόμενο Διοικητικό Συμβούλιο της ομοσπονδίας. Η συνάντηση με τον Κουράκη θα γίνει για ενημερωτικούς λόγους και κυρίως για να κρούσουμε των κώδωνα του κινδύνου για τα θέματα υποδομής. Οπως είναι γνωστό το Ολυμπιακό στάδιο θα κλείσει και τότε θα πρέπει να είναι έτοιμο το αθλητικό κέντρο του Αγίου Κοσμά».

Οσο για το πότε θα γίνει η συνάντηση με τον υφυπουργό Αθλητισμού ο Ελληνας πρωταθλητής του ύψους, είπε: «Πιστεύω ότι στις αρχές της επόμενης εβδομάδας θα έχουμε συνάντηση με τον κ. Κουράκη. Το θέμα μας επείγει. Ηδη έχουμε χάσει αρκετό χρόνο από την προετοιμασία μας. Το θετικό είναι ότι η ομοσπονδία και οι αθλητές διεκδικούν μαζί ορισμένα πράγματα. Εμείς στηριζόμαστε στην καλή διάθεση».

Για τις υποχωρήσεις που έκαναν οι αθλητές ο Λάμπρος Παπακώστας, τόνισε: «Υποχωρήσαμε σε αρκετά από αυτά που ζητούσαμε και αυτό για να βρεθεί λύση. Δεν θέλουμε να έρθουμε σε ρήξη με την ομοσπονδία. Ουσιαστικά κάναμε ένα βήμα πίσω δείχνοντας την καλή θέληση από μέρους μας. Πραγματικά θέλουμε να υπάρχει καλό κλίμα ενόψει των διοργανώσεων που θα έχουμε μέχρι το 2004. Δεν θέλουμε σε καμία περίπτωση να δημιουργήσουμε αναταραχή και να βγάλουμε άσχημη εικόνα προς τα έξω. Η δική μας διάθεση δεν είναι να έρθουμε σε κόντρα με την ομοσπονδία απλά να λύσουμε τα προβλήματα. Ξεκινάμε με υποχωρήσεις και φαντάζομαι στην συνέχεια να ικανοποιηθούν όλα τα αιτήματά μας. Δεν υπάρχει κανείς παράλογος στο Διοικητικό Συμβούλιο του ΣΕΓΑΣ για να απορρίψει τα αιτήματα που έχουμε θέσει μέχρι τώρα και να γίνουν δεκτά».

Τέλος ο Λάμπρος Παπακώστας εξήγησε γιατί αυτή η κίνηση δεν είχε γίνει αρκετό καιρό πριν: «Ο λόγος είναι ότι τον προηγούμενο καιρό είχαμε έντονη αγωνιστική δράση. Βέβαια και τώρα έχουμε μείνει αρκετά πίσω στην προετοιμασία μας αλλά όταν χάνουμε μια εβδομάδα για να διεκδικήσουμε αυτά που μας ανήκουν πιστεύω ότι είναι μικρό το κακό».

Στον Βόλο ο "Ζυγός"

✓ *Θα συμμετάσχει στο Πανελλήνιο πρωτάθλημα Παίδων - Κορασίδων Α' και Β' κατηγορίας του τζούντο*

Ο "Ζυγός" θα συμμετάσχει τελικά στο Πανελλήνιο Πρωτάθλημα Παίδων και Κορασίδων Α' και Β' στις 17 και 18 Νοεμβρίου που θα διεξαχθεί στο Εκθεσιακό Κέντρο του Βόλου. Οι αθλητές-τριες έχουν διάθεση για διάκριση παρά το πρόβλημα που θ' αντιμετωπίσουν. Η αποστολή θα πάει στον Πειραιά ακτοπλοϊκώς και από κει θα συνεχίσουν οδικώς.

Η αποστολή του "Ζυγού" απαρτίζεται από τους εξής:

Α' ΚΑΤΗΓΟΡΙΑ

Καψής Ηλίας, Τομάζος Μιχαήλ, Λύρας Μιχάλης, Παππάς Αλέξης, Σμαριανάκης Γλαύκος, Συμιξής Φραγκίσκος, Νταουλτζή Αϊσέ.

Β' ΚΑΤΗΓΟΡΙΑ

Μπαρδάνη Ευαγγελία, Παππά Κων/να, Διακογιάννης Μάριος, Νταουλτζή Μουσταφά.

Συνοδός της ομάδας: **Αχάντ Αντώνης**

Διαιτητής αγώνων: **Αναστασάς Παναγιώτης**

Ανάβαση Φιλερήμου

✓ *Στις 8 και 9 Δεκεμβρίου με διοργανωτές ΔΟΑΝ Ιαλυσού και ΑΟ Ρόδου*

Αλλη μια μεγάλη αθλητική εκδήλωση αναλαμβάνει να διοργανώσει στο πλαίσιο των δραστηριοτήτων του ο Οργανισμός Αθλησης και Νεολαίας του δήμου Ιαλυσού. Πρόκειται για τον δεύτερο αγώνα ανάβασης Φιλερήμου με αυτοκίνητα ταχύτητας και κλασικά που θα διοργανώσει ο ΔΟΑΝ σε συνεργασία με τον Αγωνιστικό Ομιλο Ρόδου.

Οι αγώνες θα γίνουν το Σάββατο 8 και την Κυριακή 9 Δεκεμβρίου με σημείο εκκίνησης και τερματισμού τους πρόποδες της Φιλερήμου. Οι πρώτοι αγώνες ανάβασης Φιλερήμου είχαν γίνει πέρυσι, με μεγάλη επιτυχία, γι' αυτό και το ενδιαφέρον που έχουν επιδείξει μέχρι στιγμής οδηγοί τόσο από τη Ρόδο, όσο και από την υπόλοιπη Ελλάδα, είναι έντονο. Οι συμμετοχές, μέχρι τη λήξη της σχετικής προθεσμίας (θα ανακοινωθεί σε λίγες ημέρες) αναμένεται να ξεπεράσουν κατά πολύ τις περσινές. Σύμφωνα με το πρόγραμμα, η εκδήλωση θα ξεκινήσει το Σάββατο 8 Δεκεμβρίου στις 9 το πρωί, με τον τεχνικό έλεγχο των οχημάτων και θα συνεχιστεί στις 11 το πρωί με τις δοκιμές. Την Κυριακή 9 Δεκεμβρίου θα επαναληφθούν οι δοκιμές και στις 11 το πρωί θα γίνει το πρώτο σκέλος του αγώνα. Στις 12 το μεσημέρι θα ξεκινήσει η ανάβαση με τα κλασικά αυτοκίνητα και στις 12.30 θα διεξαχθεί το δεύτερο σκέλος του αγώνα με τα αυτοκίνητα ταχύτητας.

Στο σημείο του τερματισμού θα γίνουν και οι απονομές των κυπέλλων στους νικητές της κάθε κατηγορίας και θα δοθούν αναμνηστικά διπλώματα σε όλους τους συμμετέχοντες.

Προσπάθεια των διοργανωτών ΔΟΑΝ Ιαλυσού και Α.Ο. Ρόδου είναι η ανάβαση Φιλερήμου να ενταχθεί στο πανελλήνιο πρωτάθλημα Ελλάδας, από την επόμενη αγωνιστική περίοδο.

Pellos Travel

ΜΕ ΤΙΣ ΕΥΛΟΓΙΕΣ ΤΟΥ ΜΗΤΡΟΠΟΛΙΤΟΥ ΜΥΡΩΝ ΚΑΙ ΤΗΣ ΕΠΙΤΡΟΠΗΣ ΑΥΤΟΥ ΟΡΓΑΝΩΝΟΥΜΕ:

ΕΚΔΡΟΜΗ στα ΜΥΡΑ - ΚΩΝΣΤΑΝΤΙΝΟΥΠΟΛΗ - ΚΡΟΥΑΖΙΕΡΑ - ΣΤΟ ΒΟΣΠΟΡΟ - ΠΡΙΓΚΗΠΟΝΗΣΣΑ

ΡΟΔΟΣ – ΜΑΡΜΑΡΙΣ – FETIYE – ΛΙΒΙΣΣΙ – ΜΥΡΑ – ΑΝΤΑΛΕΙΑ – ΑΝΤΙΦΙΛΟΣ – ΠΑΤΑΡΑ – ΕΦΕΣΣΟΣ – ΣΜΥΡΝΗ – BANDIRMA – ΚΩΝΣΤΑΝΤΙΝΟΥΠΟΛΗ – ΣΜΥΡΝΗ – ΜΑΡΜΑΡΙΣ – ΡΟΔΟΣ

Από 4/12/2001-12/12/2001

- **4/12:** Αναχώρηση από Ρόδο για Μαρμαρίς. Αφιξη στο Μαρμαρίς. Επιβίβαση σε πούλμαν και αναχώρηση για Λίβισι. Εσπερινός στο Ναό των Εισοδίων της Θεοτόκου (κάτω εκκλησία). Αναχώρηση για τα Μύρα (Demre). Αφιξη στο Ξ/Δ αργά το απόγευμα. Τακτοποίηση στο Ξ/Δ. Δείπνο. Το βράδυ προαιρετική διασκέδαση με Oriental show. Διαν/ση στο Ξ/Δ.
- **5/12:** Πρωινό στο Ξ/Δ. Αναχώρηση για Αντάλεια μέσω Φοίνικα. Αφιξη στην Αντάλεια. Ελεύθερη μέρα για ψώνια. Επιστροφή το απόγευμα στις 15.00 για τα Μύρα. Αφιξη στο Ξ/Δ. Στις 18.00 παρακολούθηση Εσπερινού στο Ναό του Αγίου Νικολάου στα Μύρα. Μετά το τέλος του εσπερινού φαγητό στο Ξ/Δ. Μεσανυχτική λειτουργία από τη συνοδεία Αγιορειτών μοναχών του Αγίου Ορους. Διαν/ση.
- **6/12:** Πρωινό στο Ξ/Δ. Παρακολούθηση της θείας λειτουργίας στα Μύρα στη Βασιλική εκκλησία του Αγίου Νικολάου. Μετά της λειτουργίας κέρασμα από το Μητροπολίτη Μύρων και κατόπιν επίσκεψη στο Αντίφιλο - Παταρα - Ξάνθο στους αρχαιολογικούς χώρους και στα Μύρα. Δείπνο στο Ξ/Δ. Διαν/ση.
- **7/12:** Επιβίβαση σε πούλμαν και αναχώρηση για Εφεσσο. Αφιξη στην Εφεσσο (σπίτι της Παναγίας - Αρχαιολογικοί χώροι). Αναχώρηση και άφιξη στη Σμύρνη. Τακτοποίηση στο Ξ/Δ. Δείπνο. Διαν/ση.
- **8/12:** Πρωινό στο Ξ/Δ. Αναχώρηση για Bandirma. Αφιξη στην Bandirma το μεσημέρι. Αναχώρηση για Κωνσταντινούπολη. Αφιξη στην Κωνσταντινούπολη το απόγευμα. Τακτοποίηση σε Ξ/Δ. Δείπνο. Διαν/ση.
- **9/12:** Πρωινό στο Ξ/Δ. Εκδρομή στα Πριγκηπόνησσα - Χάλκη.
- **10/12:** Πρωινό στο Ξ/Δ. Επίσκεψη στην Αγία Σοφία - Τοπκαπή Palace - Μπλε Τζαμί - Υδραγωγείο Ιουστινιανού. Επίσκεψη στο Φανάρι (Ορθόδοξο Πατριαρχείο) - Παναγία Βλαχερνών - Παναγία Μπαλουκλή. Απόγευμα ελεύθερο για ψώνια. Δείπνο στο Ξ/Δ. Διαν/ση.
- **11/12:** Πρωινό στο Ξ/Δ. Αναχώρηση για Σμύρνη. Αφιξη στη Σμύρνη το απόγευμα. Επίσκεψη στην αγορά για ψώνια. Τακτοποίηση στο Ξ/Δ. Δείπνο. Διαν/ση.
- **12/12:** Πρωινό στο Ξ/Δ. Επιβίβαση σε πούλμαν και αναχώρηση για Μαρμαρίς. Αφιξη στο Μαρμαρίς. Αναχώρηση για Ρόδο. Αφιξη στη Ρόδο. Τέλος εκδρομής.

Στην εκδρομή ΠΕΡΙΛΑΜΒΑΝΟΝΤΑΙ:

*• 1. Εισιτήρια Ρόδος -Μαρμαρίς-Ρόδος • 2. Ξεναγήσεις -Εκδρομές • 3. Μεταφορές με κλιματιζόμενα πούλμαν • 4. Ξ/Δ με πρωινό και φαγητό 3*** αστέρων • 5. Συνοδός γραφείου • 6. Ταξιδιωτική ασφάλεια*

ΔΕΝ ΠΕΡΙΛΑΜΒΑΝΟΝΤΑΙ: *Φόροι εισόδου και εξόδου αρχαιολογικοί χάροι και εισιτήρια πλοίων Bandirma - Κωνσταντινούπολη - Bandirma*

Στην εκδρομή συμμετέχουν: Ιερός Ναός Αναλήψεως, Ιερός Ναός Κοιμήσεως Θεοτόκου Αφάντου, Ιερός Ναός Αγίου Δημητρίου Ροδίνι, Ιερός Ναός Κοιμήσεως Θεοτόκου Ιαλυσού. Συμμετέχει η Επιτροπή του Ιερού Ναού Αγίου Νικολάου των Μύρων με τον πρόεδρο της επιτροπής Θ. Τσιμπιδάκη.

Για περισσότερες πληροφορίες και κρατήσεις στο πρακτορείο:

Pellos Travel

ΛΕΩΦΟΡΟΣ ΚΑΛΛΙΘΕΑΣ 125, ΦΑΛΗΡΑΚΙ ΡΟΔΟΣ

ΤΗΛ.: 0241 87615, 86298, κιν. 0945 949399•Fax: 0241 87616

και κ. Θ. ΤΣΙΜΠΙΔΑΚΗ στο τηλ. 22013

BODYGYM

Τμήμα Αναερόβιας Γυμναστικής: *Air Machine-Paramount-Gerva*

Τμήμα Αεροβικής Γυμναστικής: *Αερόμπικ-Step Αερόμπικ-Τάι Μπο*

Τμήμα Πολεμικών Τεχνών: *Akido-Αυτοάμυνα-Καράτε-Καράτε Παιδικό Τμήμα*

Ινστιτούτο Αισθητικής-Σάουνα-Υδρομασάζ-Ανετο Πάρκινγκ

Λιπομέτρηση-Καρδιοτέστ-Συμπληρώματα Διατροφής-Είδη Ρουχισμού

Συνεργασία με τον Σύμβουλο Αθλησης-Διατροφής Γιώργο Σκόλια

Κλιματιζόμενος-Εξαεριζόμενος Χώρος

Λ. Ελευθερίας 2^ Κρεμαστή

(απέναντι από το Castello Rosso)

Τηλ. 0241-96862, 98037





Η εμπειρία μας και η αφοσίωση στη λεπτομέρεια αποτελούν εγγύηση για την απόλυτη επιτυχία ωστε να μείνουν ανεξίτηλες στη μνήμη τη δική σας και των καλεσμένων σας.....

ΧΟΡΟΕΣΠΕΡΙΔΕΣ - ΓΑΜΟΙ - CATERING - ΠΑΙΔΙΚΑ ΠΑΡΤΥ



ΞΕΝΟΔΟΧΕΙΟ SOFITEL CAPSIS ΡΟΔΟΥ

Για Πληροφορίες 25-015 & 20919 (09.00 - 17.00)

CAPSIS

Conference Centers & Resort Hotels

ΖΗΤΕΙΤΑΙ ΟΙΚΟΔΕΣΠΟΤΗΣ

Η UEFA θα αποφασίσει για τη χώρα η οποία θα αναλάβει τη διοργάνωση της τελικής φάσης του ευρωπαϊκού πρωταθλήματος Ελπίδων κατά την διάρκεια σύσκεψης η οποία θα πραγματοποιηθεί στις 13 Δεκεμβρίου. Η Ευρωπαϊκή ομοσπονδία θα επικοινωνήσει και με τις οκτώ εθνικές ομοσπονδίες των χωρών οι εθνικές ομάδες των οποίων έχουν προκριθεί στην τελική φάση για να διαπιστώσει τις προθέσεις τους σχετικά με τη διοργάνωση τον προσεχή Μάιο. Εκτός της εθνικής μας στην τελική φάση έχουν προκριθεί ακόμη και οι ομάδες της Αγγλίας, Ιταλίας, Γαλλίας, Ελβετίας, Πορτογαλίας, Βελγίου και Τσεχίας. Οι χώρες που θέλουν να είναι υποψήφιες για τη διοργάνωση του τουρνουά θα πρέπει να το επικυρώσουν επίσημα στην UEFA μέχρι τα μεσάνυχτα της 23ης Νοεμβρίου. Οι οκτώ ομάδες της τελικής φάσης θα χωριστούν σε δύο γκρουπ των τεσσάρων και οι δύο πρώτοι από κάθε όμιλο θ΄ αποκτήσουν δικαίωμα συμμετοχής στους ημιτελικούς. Οι νικητές θα διεκδικήσουν τον τίτλο του Ευρωπαϊκού Πρωταθλήματος στον τελικό, ενώ δεν προβλέπεται τέλεση «μικρού τελικού». Η κλήρωση για τον καθορισμό των ομίλων θα γίνει με ευθύνη της UEFA και της οργανωτικής επιτροπής της τελικής φάσης, οπότε καθίσταται σαφές πως θα διενεργηθεί μετά την ανάθεση της διοργάνωσης σε μια από τις υποψήφιες χώρες.

Χωρίς όρια...

Γ. Τζιβόγλου προς Ταράλη: "Δεν έχεις αρ... να διακόψεις το παιχνίδι"



Ετοιμος ο Κακλαμάνος...

✔ Ο ροδίτης άσος της Γάνδης περιμένει την πρόσκληση του Οτο Ρεχάγκελ

Την ικανοποίησή του που βρίσκεται στα πλάνα του Οτο Ρεχάγκελ εξέφρασε σε συνέντευξή του στη "Sportline" ο **Αλέκος Κακλαμάνος**. Ο ρόδιος άσος της Γάνδης είπε χαρακτηριστικά:«Ολοι θέλουν να παίξουν στην Εθνική. Δεν είμαι εγώ αυτός που θα κρίνει. Ομως υπήρχαν περίοδοι που ήμουν σε εξαιρετική κατάσταση. Ισως θα πρέπει να δώσουν μεγαλύτερη προσοχή στους παίκτες που αγωνίζονται στο εξωτερικό. Ο κ. **Ρεχάγκελ** προέρχεται από μια χώρα με άλλη νοοτροπία και περιμένω να έρθει να με δει». Και ο **Κακλαμάνος** συμπλήρωσε: «Μερικές φορές λέγονται από παίκτες πράγματα εν θερμώ. Είμαι σίγουρος ότι ο **Γεωργάτος**, που δήλωσε ότι σταματά, κάποια στιγμή θα ανακαλέσει και θα επιστρέψει. Οπως έκανε και ο **Ντέμης**. Ελπίζω ότι τα πράγματα στην Εθνική θα αλλάξουν».

Αρχαία Ολυμπία σε συλλεκτική έκδοση

Μια πολυτελή, συλλεκτική έκδοση με τίτλο "Αρχαία Ολυμπία-Η κοιτίδα των Ολυμπιακών Αγώνων-Αρχαιολογικός χώρος, αναθήματα,εκθέματα του Μουσείου και Ολυμπιακοί Αγώνες", παρουσίασε στο ελληνικό και διεθνές κοινό ο εκδοτικός οίκος "Μίλητος" με συνεκδότη το Πολιτιστικό Ιδρυμα της Τράπεζας Κύπρου, σε εκδήλωση που έγινε στον Τεχνοχώρο στο Γκάζι, παρουσία του δημάρχου Αθηναίων Δημήτρη Αβραμόπουλου. Το έργο, τα κείμενα του οποίου έχει γράψει η διευθύντρια της Εφορείας Προϊστορικών και Κλασικών Αρχαιοτήτων της Αρχαίας Ολυμπίας δρ. Ξένη Αραπογιάννη, αφορά την ιστορία του χώρου της Αρχαίας Ολυμπίας. Η έκδοση συνοδεύεται απο το βυζαντινό κώδικα της Μονής Ιβήρων του Αγίου Ορους με τους Ολυμπιόνικους του Πινδάρου σε ομοιογραφική απόδοση, καθώς και τόμο με βιογραφικά στοιχεία, επιστημονική ανάλυση του έργου του Πινδάρου και παλαιογραφική μεταγραφή των Ωδών. Εκτός απο την ιστορία και την εξέλιξη του ιερού χώρου της Ολυμπίας και των Ολυμπιακών Αγώνων, το βιβλίο περιλαμβάνει και μια αναδρομή στην ιστορία των αρχαιολογικών ανασκαφών. Το έργο θα κυκλοφορήσει σε έξι γλώσσες (ελληνικά, γερμανικά, αγγλικά, γαλλικά, κινέζικα και ιαπωνικά), ενώ η τιμή πώλησής του ανέρχεται στις 25.000 δραχμές.

Εκτός απο τον δήμαρχο της Αθήνας χαιρετισμό απηύθυναν ο καθηγητής Κλασικών Αρχαιοτήτων του Πανεπιστημίου Κρήτης Πέτρος Θέμελης, ο αναπληρωτής καθηγητής της Κλασικής Αρχαιολογικής Σχολής του Πανεπιστημίου Αθηνών Παναγιώτης Βαλαβάνης και ο φιλόλογος - παλαιογράφος Αγαμέμνων Τσελίκας.

ΣΥΛΛΥΠΗΤΗΡΙΟ της ΕΠΣΔ

Το Δ.Σ. της ΕΠΣΔ συλλυπείται την οικογένεια του εκλιπόντος **Γεωργίου Χατζηνικόλα** επί σειρά ετών ποδοσφαιριστή του Ευκλή Σορωνής και μετέπειτα παρατηρητή αγώνων της ΕΠΣΔ. Στη μνήμη του θα κρατηθεί ενός λεπτού σιγή σε όλους τους αγώνες των τοπικών πρωτ/των του προσεχούς Σαββατοκύριακου. Επίσης συλλυπείται τον επί σειρά ετών αθλητικό παράγοντα **Παναγιώτη Δανά** για τον θάνατο της αγαπημένης του μητέρας **Μαριέτας Δανά.**

ΕΥΧΑΡΙΣΤΗΡΙΟ της ΕΠΣΔ

Το Δ.Σ. της ΕΠΣΔ ευχαριστεί την φαρμακαποθήκη **Γιώργος Φρόνας και Σία Ο.Ε.** για τη δωρεά φαρμακευτικού υλικού για τις μικτές ομάδες.

ΑΘΛΗΤΙΚΟ- ΕΚΠΑΙΔΕΥΤΙΚΟΣ ΣΥΛΛΟΓΟΣ ΣΟΡΩΝΗΣ « Ο ΕΥΚΛΗΣ»

ΕΥΧΑΡΙΣΤΗΡΙΟ

Το Δ.Σ. του Αθλητικο-εκπαιδευτικού Συλλόγου Σορωνής «Ο ΕΥΚΛΗΣ», εκφράζει τις ευχαριστίες του, καθώς και τις ευχαριστίες των μελών του και των ποδοσφαιριστών του, προς τις οικογένειες των συγχωριανών μας **Γεωργίου και Κωνσταντίνου Κυπριώτη**, για την προσφορά όλου του αθλητικού υλικού για τις ανάγκες των ποδοσφαιρικών τμημάτων των ανδρών και των παίδων, εκ μέρους της επιχείρησής τους «**Κυπριώτης Γ. & ΥΙΟΙ Α.Ε.**».

Για το Δ.Σ.

Ο Πρόεδρος — **Ο Γεν. Γραμματέας**

Ιατρός

Ελευθέριος Παπαστεργής — **Κων/νος Κασέρης**

Παρούσα η Βραζιλία

Σάο Λουίς: Τελικά, οι φίλοι της Βραζιλίας δεν πρόκειται να απογοητευτούν. Έστω και την τελευταία στιγμή, η ομάδα που δεν έχει λείψει ποτέ από τελικά Παγκοσμίου Κυπέλλου, εξασφάλισε την πρόκρισή της στα γήπεδα της Ιαπωνίας και της Ν. Κορέας κερδίζοντας τη Βενεζουέλα 3-0.

Οι τετράκις παγκόσμιοι πρωταθλητές χρειάζονταν οπωσδήποτε τη νίκη κόντρα στη Βενεζουέλα, προκειμένου να εξασφαλίσουν τουλάχιστον την τέταρτη θέση στην προκριματική ζώνη Ν. Αμερικής, που οδηγεί σε απευθείας πρόκριση στα τελικά του Μουντιάλ 2002, και να αποφύγουν τα μπαράζ με την Αυστραλία. Οι «καριόκας» μπήκαν στον αγώνα αποφασισμένοι και «καθάρισαν» το ματς από το πρώτο ημίχρονο. Ηδη στο 20ό λεπτό, το σκορ ήταν 2-0 με δύο τέρματα του Λουιζάο, ενώ στο 35' ο Ριβάλντο έγραψε το τελικό 3-0. Η Βενεζουέλα δεν κατόρθωσε να αντιδράσει, καθώς έπαιζε και από το 48' με δέκα παίκτες μετά την αποβολή του αρχηγού της ομάδας, Λουίς Βέρα. Η ανακούφιση για την πρόκριση της «σελεσάο» ήταν εμφανής στα πρόσωπα των Βραζιλιάνων. «Υποφέραμε για 17 παιχνίδια και ευχαριστώ τους Βραζιλιάνους που υπέφεραν μαζί μας» δήλωσε ο Ρομπέρτο Κάρλος. «Πρέπει να βελτιώσουμε πολλά πράγματα - το γνωρίζουμε αυτό. Τώρα πρέπει να δουλέψουμε» επισήμανε από την πλευρά του ο αρχηγός της Βραζιλίας, Έμερσον Φερέιρα. Τελικά, η Βραζιλία κατετάγη τρίτη, αφού πέρασε την Παραγουάη στη διαφορά τερμάτων. Η Παραγουάη κατετάγη τέταρτη και προκρίνεται επίσης απευθείας στην τελική φάση του Παγκοσμίου Κυπέλλου.

ΑΝΕΚΔΟΤΟ

Ήταν κάποια μέρα ο Τοτός στην τάξη του. Κάποια στιγμή του πέφτει κάτω το μολύβι του και ζητάει από τη δασκάλα του να του το πιάσει. Σκύβει εκείνη και ο Τοτός βλέπει το βρακί της, που ήταν κόκκινο. Φωνάζει λοιπόν αυτός:

- "Ζήτω ο Ολυμπιακός."

Την επόμενη μέρα συνέβει το ίδιο αλλά η δασκάλα του φορούσε πράσινο βρακί, φωνάζει λοιπόν:

- "Ζήτω ο Παναθηναϊκός."

Την άλλη μέρα συνέβη το ίδιο αλλά η δασκάλα φορούσε κίτρινο βρακί, φωνάζει και αυτός:

- "Ζήτω η ΑΕΚ."

Την επόμενη μέρα συνέβη το ίδιο αλλά είδε ότι η δασκάλα δεν φορούσε βρακί, φώναξε λοιπόν:

- "Ζήτω τα μουστάκια του Κολοκοτρώνη!"

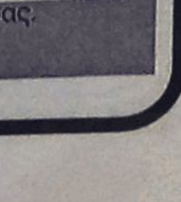

Αγκαθι

●●● **Κοίτα να δεις φαγούρα. Αν πέρσι ο Σάββενας οριζόταν σ' αυτό το παιχνίδι θα φώναζε ο Ιάλυσος. Τώρα φωνάζει η Ρόδος.**

●●● *Πότε θα μάθουμε να ζούμε μ' αυτό που έχουμε; Ποτέ. Ορίστηκε ένα παιδί που δεν έχει δώσει ποτέ δικαιώματα κι' επειδή ο αδελφός του παίζει στον Ιάλυσο, η Ρόδος δεν τον θέλει.*

●●● **Μάλιστα ο Χρ.Ψ.Λη, επέμενε ότι ο κανονισμός απαγορεύει να παίζει διαιτητής όταν ο αδελφός του είναι σε ομάδα. Κανένας κανονισμός του κόσμου δεν αναφέρει κάτι τέτοιο. Εννοώ κανένας...**

●●● *Απλά σε τέτοιες περιπτώσεις ορισμένοι διαιτητές για να αποφύγουν τις ανωμαλίες δηλώνουν κώλυμα.*

●●● **Ο μικρός πήγε χθες να δηλώσει κώλυμα, αλλά δεν τον άφησαν οι διοικούντες, γιατί πιστεύουν στο ήθος του και στις ικανότητές του. Γιατί είναι από τους ανερχόμενους...**

●●● Τώρα αν οι ανεγκέφαλοι τον όρισαν αρχικά σ' άλλο παιχνίδι και τον έκαναν τράμπα με τον Γενή, δεν φταίει αυτός.

●●● **Μην παραξενεύεστε που σας αναφέρω για ορισμούς. Στους επόπτες δεν γίνεται κλήρωση. Και στους διαιτητές που γίνεται παγώνουν τα... μπαλάκια.**

●●● Δεν κατάλαβα γιατί η Κορδιγκτώνος κάλεσε τον Τζιβόγλου σε απολογία. Αφού ο άνθρωπος είπε την αλήθεια, σύμφωνα και μ' αυτά που είπε ο Χαρλαβάνης. "Οι διαιτητές δεν έχουν αρ... να διακόψουν αγώνα στην Κάλυμνο"!

●●● **Λοιπόν για να μαθαίνετε. Από την άλλη αποστολή της μικτής τουρς θα μετέχει και δημοσιογράφος. Ο μόνος που αντέδρασε ήταν ο ψηλός. Δεν θέλει με τίποτα. Περίεργο, γιατί εμείς θέλουμε να γράφουμε το τι... τραβά.**

●●● Ο γιατρός και το γιατρουδάκι δεν φώναξαν για τον Ρεθυμνιώτη και φωνάζουν για τον Ροδίτη!

●●● **Ρε φαγούρα με την αχαριστία. Αυτά που γράφω εδώ και χρόνια τα γράφουν τώρα κάποιοι άλλοι. Τα είπαμε. Κανένας μεγαλύτερος εχθρός από τον ευεργετηθέντα αχάριστο. Γι' αυτό η μόνη τιμωρία του είναι να τον αγνοείτε ή να κάνετε αυτό που εφαρμόζω. Να τον έχετε πιο κάτω από τα γεννητικά σας όργανα, έχουν μεγαλύτερη αξία.**

●●● Εμαθα ότι ο Πανάγος της GATE 6 που μας έφερε την ανακοίνωση έψαχνε χθες να με βρει και δεν κατάλαβα γιατί. Τί σημαίνει δηλαδή εραστές της ιδέας. Τί θα πει εραστής; Δεσπότης; Καλημέρα σας.

ΜΠΑΣΚΕΤ

Χτύπησε λάθος πόρτα

✔ *ΣΤΗΝ ΤΕΕ ΕΟΚ ΠΑΡΑΠΕΜΠΕΙ Η ΕΔ ΤΟΥ ΕΚΓ ΡΟΔΟΥ ΤΟΝ ΠΡΟΕΔΡΟ ΤΟΥ ΙΒΙΣΚΟΥ ΕΝΩ ΔΗΛΩΝΕΙ ΑΝΑΡΜΟΔΙΑ ΓΙΑ ΤΟ ΖΗΤΗΜΑ ΤΟΥ ΚΛΕΙΣΤΟΥ ΤΟΥ ΔΙΑΓΟΡΑ*

Στο αυστηρό πλαίσιο των δικών της αρμοδιοτήτων απάντησε η Επιτροπή Διοίκησης του Εθνικού Κλειστού Γυμναστηρίου της Ρόδου στο έγγραφο που της είχε αποστείλει και είχε δημοσιεύσει χθες η "Α.Ρ.", ο πρόεδρος του Ιβίσκου **Μιχάλης Μελλίνης.** Θυμίζουμε πως ο επικεφαλής του σωματείου εξέφραζε τα παράπονά του για την κατανομή των προπονητικών ώρων, ενώ άφηνε σαφείς αιχμές για το διοικητικό καθεστώς του Κλειστού Γυμναστηρίου Διαγόρα. Η απάντηση που έλαβε είναι η ακόλουθη:

"Κύριε Πρόεδρε,

Σε απάντηση στο υπ' αριθμ. 302/26-10-01 έγγραφό σας σύμφωνα με το οποίο ζητάτε επιπλέον ώρες προπόνησης στο Κλειστό Γυμναστήριο Ρόδου και στο Κλειστό Γυμναστήριο του Διαγόρα για τις ανάγκες του σωματείου σας, σας γνωρίζουμε τα παρακάτω:

1. Η ΕΔ του ΕΚΓ Ρόδου έχει κατανείμει στις Τοπικές Επιτροπές Μπάσκετ και Βόλεϊ τις προπονητικές ώρες του Γυμναστηρίου που με ευθύνη δική τους θα διατεθούν στα σωματεία τους. Επίσης δόθηκαν κατ' εξαίρεση και 3 ώρες στον ΑΣ Δωδεκάνησος ΑΜΕΑ Μπάσκετ, που συμμετέχει ως γνωστό στην Α2 Εθνική κατηγορία.

2. Οσον αφορά το Κλειστό Γυμναστήριο του Διαγόρα, η ΕΔ του Κλειστού Γυμναστηρίου Ρόδου είναι προφανές ότι δεν έχει σχέση με το πρόγραμμα λειτουργίας του, καθότι αναρμόδια.

Σύμφωνα με τα ανωτέρω λοιπόν εκτιμάται ότι η ΕΔ του ΕΚΓ Ρόδου εκφράζει στο ακέραιο τις υποχρεώσεις της έναντι των ενδιαφερομένων αθλητικών φορέων της πόλης μας.

Το υπόλοιπο του περιεχομένου της επιστολής σας δεν έχει καμία σχέση με εμάς".

Χάνει την χρονιά

✔ *Ο Γιώργος Ράμμος του Δωριέα υπέστη ολική ρήξη χιαστών και μηνίσκου. Επιστρέφει μετά την τιμωρία του ο Μανώλης Ροδίτης*

Πάγωσαν οι άνθρωποι της ανδρικής ομάδας μπάσκετ του Δωριέα, οι οποίοι θα στερηθούν των υπηρεσιών του **Γιώργου Ράμμου** μέχρι το τέλος της φετινής αγωνιστικής περιόδου.

Ο αθλητής τραυματίστηκε σοβαρά στο γόνατο, καθώς υπέστη ολική ρήξη χιαστών και μηνίσκου! Πάντως στο "μαυροκίτρινο" στρατόπεδο υπάρχουν και τα ευχάριστα νέα καθώς ο **Μανώλης Ροδίτης** εξέτισε την ποινή αποκλεισμού από τους αγώνες και τίθεται στην διάθεση του προπονητή του ενόψει της αναμέτρησης πρωταθλήματος με τον Ηρακλή Λάρδου.

Τέλος η καθυστέρηση υλοποίησης των προγραμματισμένων έργων στο γήπεδο του Δωριέα ανάγκασε το Δ.Σ. να νοικιάσει γραφείο στην περιοχή Ζέφυρος, που θα καλύψει προσωρινά της ανάγκες του σωματείου.

Ανοίγει η αυλαία

✔ *Δύο παιχνίδια διεξάγονται σήμερα για τα πρωταθλήματα ανδρών*

✔ *Το Σάββατο αντί της Κυριακής διεξάγεται το παιχνίδι του Κλεόβουλου με τον Αρχάγγελο*

Δύο παιχνίδια για τα πρωταθλήματα ανδρών της Α' και της Β' κατηγορίας διεξάγονται σήμερα στα κλειστά Γυμναστήρια Ρόδου και Ιαλυσού. Το πρόγραμμα έχει ως εξής:

• Στις 20.00 στο Κλειστό Διαγόρα:

Διαγόρας-Παντηλιακός (Α' Ανδρών)

Γυμνασίαρχος: **Κατσικαντάης**

• Στις 20.00 στην Ιαλυσό

Σταυρός-Αγ. Νικόλαος (Β' Ανδρών)

Γυμνασίαρχος: **Μπούτης**

-ΜΕΤΑΘΕΣΗ ΑΓΩΝΑ-

Η Επιτροπή Πρωταθλήματος της ΤΕ ΕΟΚ Δωδεκανήσου σε έκτακτη συνεδρίασή της αποφάσισε όπως ο προγραμματισμένος αγώνας για τις 18/11/01 και ώρα 12.00 μεταξύ των ομάδων Κλεόβουλος-Αρχάγγελος (Α), να διεξαχθεί το Σάββατο 17/11/01 και ώρα 14.00 λόγω του ότι στις 18/11/01 και ώρα11.00 διεξάγεται ο αγώνας μπάσκετ των ΑΜΕΑ και υπάρχει πρόβλημα από έλλειψη διαιτητών-κριτών.

Test **PRODIET**

ΕΝΑ ΠΡΟΓΡΑΜΜΑ

...ΖΩΤΙΚΗΣ ΣΗΜΑΣΙΑΣ

Η παχυσαρκία αποτελεί μεγάλο πρόβλημα για πολλούς ανθρώπους, που έχουν δοκιμάσει διάφορες μεθόδους αδυνατίσματος και δεν έχουν καταφέρει να δουν αποτέλεσμα. Η PRODIET προτείνει μια πρωτοποριακή μέθοδο αποτοξίνωσης, που μπορεί να βοηθήσει τους ενδιαφερόμενους να χάσουν τα περιττά κιλά και παράλληλα να βελτιώσουν τη λειτουργία ολόκληρου του οργανισμού τους.

Τι είναι το PRODIET

Πρόκειται για ένα τεστ διατροφής, που έχει στόχο να αντοπίσει το είδος των τροφών που δεν διασπάει εύκολα ο κάθε οργανισμός , που χαρακτηρίζονται δηλαδή ως δυσανεκτικές για συγκεκριμένους ανθρώπους. Σύμφωνα με τη PRODIET, η λήψη τέτοιων τροφών από τα εν λόγω άτομα έχει ως αποτέλεσμα της αύξηση των επιπέδων των τοξινών στο αίμα τους. Ο στόχος είναι λοιπόν να αναγνωριστούν αυτά τα τρόφιμα , να αποκλειστούν από το διαιτολόγιό τους, με αποτέλεσμα να απαλλαγούν από τις τοξίνες και να λειτουργεί καλύτερα ο οργανισμός τους. Αυτή η μέθοδος μπορεί να αποδειχτεί χρήσιμη για την αντιμετώπιση διαφόρων προβλημάτων όπως: οι ημικρανίες , οι αρθρίτιδες , τα κρυολογήματα, η αλλεργική ρινίτιδα, το άσθμα, η ακμή, οι διαταραχές της προσοχής σε παιδιά, η χρόνια κόπωση, οι εντερικές διαταραχές, οι κολίτιδες, η κατάθληψη, τα εξανθήματα και κυρίως η παχυσαρκία.

ΠΩΣ ΓΙΝΕΤΑΙ ΤΟ ΤΕΣΤ

Το τεστ βασίζεται σε μία ειδική εξέταση αίματος, της οποίας τα αποτελέσματα επεξεργάζεται το Ινστιτούτο Μοριακής Βιολογίας ΒΑΛ ΣΑΜΠΡΟ στην Μπολώνια της Ιταλίας. Κατ' αυτόν τον τρόπο προκύπτουν οι τροφές στις οποίες ο κάθε οργανισμός παρουσιάζει αυτή τη δυσανεξία. Στη συνέχεια ο κάθε άνθρωπος συντάσσει το προσωπικό του διαιτολόγιο, αποκλείοντας τα "ένοχα" τρόφιμα. Έτσι, σύμφωνα με τη PRODIET , αποτοξινώνει τον οργανισμό του, με αποτέλεσμα να χάσει και το περιττό λίπος.

ΤΗΛ. ΕΠΙΚΟΙΝΩΝΙΑΣ ΜΕ ΤΟΝ ΑΝΤΙΠΡΟΣΩΠΟ ΤΗΣ PRODIET, PARADISE GYM , 62481

ΜΠΑΣΚΕΤ

Επέστρεψε δριμύτερος

✔ *ΧΩΡΙΣ ΤΗΝ ΠΑΡΑΜΙΚΡΗ ΕΝΟΧΛΗΣΗ "ΕΒΓΑΛΕ" Ο ΠΑΝΤΕΛΗΣ ΚΟΥΓΙΟΣ ΤΟ ΠΡΟΧΘΕΣΙΝΟ ΦΙΛΙΚΟ ΤΟΥ ΚΟΛΟΣΣΟΥ ΜΕ ΤΟΝ ΙΑΛΥΣΟ*

Απόλυτα ικανοποιημένη έμεινε η τεχνική ηγεσία του Κολοσσού από την εμφάνιση της ομάδας στο προχθεσινό φιλικό παιχνίδι με τον Ιάλυσο. Απ' ότι φάνηκε η ηρεμία επανήλθε στις "τάξεις" των "θαλασσί" οι οποίοι μετά την ήττα στο Ρέθυμνο και την κακή εμφάνιση κόντρα στην Ηλιούπολη βλέπουν ξανά το μέλλον με το σωστό μάτι και την πρέπουσα ψυχολογία.

Ενα από τα πιο ευχάριστα νέα που επεφύλαξε το φιλικό στον **Χάρη Παπάζογλου** ήταν η πλήρης συμμετοχή του Παντελή Κουγιού, ο οποίος "έβγαλε" χωρίς την παραμικρή ενόχληση όλον τον χρόνο συμμετοχής που του δόθηκε. Ετσι στο δύσκολο και επικίνδυνο Κυριακάτικο παιχνίδι με αντίπαλο την Γλυφάδα ο Κολοσσός θα παραταχθεί πάνοπλος και το σημαντικότερο καλά διαβασμένος τόσο από τα δικά του πρόσφατα παθήματα, όσο και από τα πολλά λεπτομερή στοιχεία που υπάρχουν για την δυναμικότητα του αντιπάλου.

Ο Κυριακάτικος αγώνας θα ξεκινήσει στις 3.30 το απόγευμα ώστε να εξυπηρετηθεί ο Κολοσσός συγκοινωνιακά.



Ο Παντελής Κουγιός ξεπέρασε το πρόβλημά του

Εμπρακτη μεταμέλεια

✔ *Ο Γιώργος Διάνας την περιμένει στα επίσημα παιχνίδια από τους "αδιάφορους." Θετική ήταν η εικόνα στο προχθεσινό φιλικό με τον Κολοσσό*

✔ *Δεν έπαιξε ο Παπακώστας είναι αμφίβολος για το παιχνίδι με τα Χανιά!*

Θετική είναι η εικόνα που άφησαν στα μάτια του **Γιώργου Διάνα** οι παίκτες του Ιάλυσου στο προχθεσινό φιλικό παιχνίδι με αντίπαλο τον Κολοσσό. Η ήττα με 84-78 κατεγράφη από τον έμπειρο προπονητή μόνο για λόγους "αρχείου" καθώς το πρώτο πράγμα που τον ενδιέφερε ήταν να δει την αλλαγή στην αγωνιστική συμπεριφορά ορισμένων παικτών που έδειξαν σημάδια αδιαφορίας στα μέχρι στιγμής παιχνίδια του πρωταθλήματος, αναγκάζοντας τον **Διάνα** να τους κατσαδιάσει αλλά και να τους προειδοποιήσει πως "ουδείς αναντικατάστατος". Στο προχθεσινό παιχνίδι του Δημοτικού Κλειστού Γυμναστηρίου Ιαλυσού φάνηκε πως τα λόγια του αθηναίου κώουτς άγγιξαν τους παίκτες που αφορούσαν ωστόσο όπως έσπευσε να διευκρινήσει ο ίδιος, το "αγγίζω" δεν σημαίνει και "πιάνω τόπο".

Η έμπρακτη μεταμέλεια για το κακό αγωνιστικό πρόσωπο των αγωνιστικών που πέρασαν θα πρέπει να φανεί στα επίσημα παιχνίδια της συνέχειας και όχι στα φιλικά, στα οποία ναι μεν είναι απαραίτητο να δείχνεται αλλά δεν έχει πρακτικό αντίκρυσμα.

Αναμφίβολα η πλέον αισιόδοξη νότα του προχθεσινού αγώνα ήταν η πληρότητα του Ιάλυσου, καθώς οι στρατευμένοι έδωσαν όλοι το παρόν. Η προβληματική κατάσταση των τελευταίων εβδομάδων δείχνει να εξομαλύνεται και η ομάδα να αποκτά την ηρεμία της και τις συνθήκες να δουλέψει.

Σειρά έχει την Κυριακή το εντός έδρας παιχνίδι κόντρα στα Χανιά, το οποίο θα ξεκινήσει στις 12 το μεσημέρι και θα πρέπει να κερδηθεί πάση-θυσία.

Μάλιστα από χθες έχει ξεκινήσει και η σχετική "βιντεοθεραπεία".

Τέλος, ο **Παναγιώτης Παπακώστας** είναι πιθανό να μην προλάβει να αποθεραπευτεί μετά το διάστρεμμα που υπέστη μέχρι το παιχνίδι της Κυριακής.

Ο έμπειρος πλέι-μέικερ δεν αγωνίστηκε προχθές και συνεχίζει να κάνει θεραπεία.

VANIK TOURS

ΓΙΑΝΝΗΣ και ΣΕΒΑ ΒΑΛΣΑΜΙΔΗ
VANIK σημαίνει ΑΛΗΘΕΙΑ
ΑΚΤΗ ΚΑΝΑΡΗ 17, ΨΑΡΟΠΟΥΛΑ - ΑΝΕΤΟ ΠΑΡΚΙΝΓΚ
ΑΝΟΙΚΤΑ: ΔΕ-ΣΑ 08.30-14.00 και 16.30-20.30
Τηλ. 35191-37621 κιν/τό 0945-798148 FAX 29532
Το γραφείο μας πάντα πρώτο σε κρατήσεις ξενοδοχείων εξασφάλισε και σας προσφέρει καταπληκτικές τιμές για τα παρακάτω ξενοδοχεία σε ΠΑΚΕΤΑ (Εκδοση εισιτηρίων R/T) από 1/11/2001 - 31/03/2002.

ΑΠΕΥΘΥΝΟΜΑΣΤΕ ΣΕ ΣΑΣ ΠΟΥ ΘΕΛΕΤΕ ΚΑΙ Η ΚΡΑΤΗΣΗ ΣΑΣ ΝΑ ΕΙΝΑΙ ΣΩΣΤΗ ΚΑΙ ΤΟ ΔΩΜΑΤΙΟ ΣΑΣ ΝΑ ΣΑΣ ΠΕΡΙΜΕΝΕΙ

1ον	**HOTEL ALEXANDROS Α΄ SUPERIOR**		
	ΠΛΑΤΕΙΑ ΜΑΒΙΛΛΗ		
	Μονόκλινο	δρχ. 26.600	€ 78
	Δίκλινο	δρχ. 30.000	€ 88
	Τρίκλινο	δρχ. 40.200	€118
2ον	**HOTEL ASTOR Α΄ κατηγορίας**		
	Σύνταγμα		
	Μονόκλινο	δρχ. 12.600	€ 37
	Δίκλινο για μονόκλινο	δρχ. 14.000	€ 41
	Δίκλινο	δρχ. 16.700	€ 49
	Τρίκλινο	δρχ. 20.100	€ 59
3ον	**HOTEL PRESIDENT Α΄ κατηγορίας**		
	Λεωφόρος Κηφισίας		
	Μονόκλινο	δρχ. 10.300	€ 30
	Δίκλινο για μονόκλινο	δρχ. 11.300	€ 33
	Δίκλινο	δρχ. 13.300	€ 39
	Τρίκλινο	δρχ. 16.300	€ 48
4ον	**HOTEL PARTHENON Α΄ κατηγορίας**		
	Στήλες Ολ. Διός		
	Μονόκλινο	δρχ. 18.500	€ 55
	Δίκλινο	δρχ. 21.000	€ 62
	Τρίκλινο	δρχ. 28.000	€ 82
5ον	**HOTEL ZAFOLIA Α΄ SUPERIOR**		
	Λεωφόρος Αλεξάνδρας		
	Μονόκλινο	δρχ. 28.600	€ 84
	Δίκλινο	δρχ. 30.600	€ 90
	Τρίκλινο	δρχ. 36.800	€108
6ον	**HOTEL ELLINIS Β΄ SUPERIOR**		
	ΩΝΑΣΕΙΟ, Λεωφ. Συγγρού		
	Μονόκλινο	δρχ. 13.600	€ 40
	Δίκλινο	δρχ. 17.700	€ 52
	Τρίκλινο	δρχ. 21.200	€ 62
7ον	**HOTEL ARETHOUSA Β΄ SUPERIOR**		
	Σύνταγμα		
	Μονόκλινο	δρχ. 12.000	€ 35
	Δίκλινο	δρχ. 16.000	€ 47
	Τρίκλινο	δρχ. 19.000	€ 56
8ον	**HOTEL DORIAN INN Β΄ κατηγορίας**		
	ΟΜΟΝΟΙΑ		
	Μονόκλινο	δρχ. 12.000	€ 35
	Δίκλινο	δρχ. 16.000	€ 47
	Τρίκλινο	δρχ. 19.000	€ 56
9ον	**HOTEL EGNATIA Β΄ κατηγορίας**		
	Θεσσαλονίκη Κέντρο, καινούργιο		
	Μονόκλινο	δρχ. 19.000	€ 56
	Δίκλινο	δρχ. 23.000	€ 68
	Τρίκλινο	δρχ. 27.000	€ 80

● Τα παραπάνω ξενοδοχεία διαθέτουν T.V. σε όλα τα δωμάτια
● Στις πιο πάνω τιμές συμπεριλαμβάνεται πρωινό σε μπουφέ
● Ακόμη σε μας θα βρείτε αεροπορικά και ατμοπλοϊκά εισιτήρια όλων των εταιριών.

TRAVEL EMMANUEL

ΘΕΛΕΤΕ ΟΙ ΔΙΑΚΟΠΕΣ ΣΑΣ ΝΑ ΣΥΝΔΥΑΣΘΟΥΝ ΦΘΗΝΑ ΚΑΙ ΠΟΙΟΤΙΚΑ:

EMMANUEL TRAVEL

ΘΕΛΕΤΕ ΝΑ ΤΑΞΙΔΕΨΕΤΕ ΜΕ ΑΣΦΑΛΕΙΑ ΚΑΙ ΦΘΗΝΑ...

EMMANUEL TRAVEL

ΕΙΜΑΣΤΕ ΠΑΝΤΑ ΣΤΗΝ ΔΙΑΘΕΣΗ ΣΑΣ ΓΙΑ ΤΗΝ ΚΑΛΥΤΕΡΗ ΕΞΥΠΗΡΕΤΗΣΗ ΣΑΣ.
ΦΘΗΝΕΣ ΤΙΜΕΣ ΓΙΑ ΕΥΡΩΠΗ ΣΕ ΣΥΝΕΡΓΑΣΙΑ ΜΕ ΤΙΣ ΚΑΛΥΤΕΡΕΣ ΑΕΡΟΠΟΡΙΚΕΣ ΤΣΑΡΤΕΡ ΕΤΑΙΡΕΙΕΣ

ΕΙΣΙΤΗΡΙΑ ΠΛΟΙΩΝ 20% ΕΚΠΤΩΣΗ ΓΙΑ ΕΙΣΙΤΗΡΙΑ ΜΕΤ' ΕΠΙΣΤΡΟΦΗΣ

ΕΙΣΙΤΗΡΙΑ ΟΛΥΜΠΙΑΚΗΣ-ΕΙΔΙΚΕΣ ΤΙΜΕΣ ΓΙΑ ΝΕΟΥΣ ΚΑΙ ΥΠΕΡΗΛΙΚΕΣ-ΟΙΚΟΓΕΝΕΙΑΚΕΣ ΠΡΟΣΦΟΡΕΣ

ΚΡΑΤΗΣΕΙΣ ΞΕΝΟΔΟΧΕΙΩΝ
ΕΚΔΟΣΕΙΣ ΔΙΑΒΑΤΗΡΙΩΝ
ΕΚΔΡΟΜΕΣ ΓΙΑ ΟΛΟ ΤΟΝ ΚΟΣΜΟ

ΠΑΝΤΑ ΚΟΝΤΑ ΣΑΣ ΓΙΑ ΤΗΝ ΚΑΛΥΤΕΡΗ ΕΞΥΠΗΡΕΤΗΣΗ ΣΑΣ

ΠΛΗΡΟΦΟΡΙΕΣ
ΤΗΛ: 93630-93625-94385
FAX: 91748
ΙΕΡΟΥ ΛΟΧΟΥ 1 ΙΑΛΥΣΟΣ ΡΟΔΟΣ
ΥΠΕΥΘΥΝΟΣ: ΜΑΝΩΛΗΣ ΜΑΧΑΙΡΑΚΗΣ

TV

2.45 μ.μ.: Ιππόδρομος (Ζ) Σ. ΣΠΟΡΤ 2
5.00 μ.μ.: Αγώνες αυτοκινήτου Σ. ΣΠΟΡΤ
5.00 μ.μ.: Ποδόσφαιρο: Εκπομπή για τις ομάδες που προκρίθηκαν στο Μουντιάλ 2002 ALPHA SPORTS 2
6.30 μ.μ.: Αθλητικό ημίωρο ΕΤ-3
6.30 μ.μ.: Αγώνες πυγμαχίας (Μ) Σ. ΣΠΟΡΤ
7.30 μ.μ.: Λίγο πριν από την αγωνιστική: Εκπομπή για το αγγλικό πρωτάθλημα ποδοσφαίρου Σ. ΣΠΟΡΤ
7.30 μ.μ.: Απίθανα σπορ Σ. ΣΠΟΡΤ 2
8.00 μ.μ.: N.F.L.: Αγώνας πρωταθλήματος (Μ) Σ. ΣΠΟΡΤ
8.00 μ.μ.: Ποδόσφαιρο: Φάσεις και γκολ από το πρωτάθλημα Κύπρου ALPHA SPORTS 1
9.00 μ.μ.: Υδάτινο σπορ Σ. ΣΠΟΡΤ
9.45 μ.μ.: Γαλλικό πρωτάθλημα ποδοσφαίρου: Μονακό-Μαρσέιγ (Ζ) ALPHA SPORTS 2
10.00 μ.μ.: Τένις: Αγώνες τουρνουά ATP στο Σίδνεϊ (Ε) Σ. ΣΠΟΡΤ 2
10.30 μ.μ.: Οι ειδικοί Σ. ΣΠΟΡΤ
11.30 μ.μ.: Οποιος αντέξει Σ. ΣΠΟΡΤ
12.00: Χόκεϊ επί πάγου: Αγώνας (Μ) Σ. ΣΠΟΡΤ 2
12.10 π.μ.: Αγγλικό πρωτάθλημα ποδοσφαίρου (Α κατηγορία): Αγώνας (Μ) ΕΤ-3
2.00 π.μ.: Μπάσκετ (Α1): Αγώνας 7ης μέρας (Ε) Σ. ΣΠΟΡΤ 2
2.00 π.μ.: Χόκεϊ επί πάγου: Αγώνας πρωταθλήματος (Μ) Σ. ΣΠΟΡΤ
3.45 π.μ.: Αγώνες μπόουλινγκ (Ε) Σ. ΣΠΟΡΤ 2
4.00 π.μ.: Ποδόσφαιρο (Μουντιάλ 2002): Αγώνας για τον όμιλο της Λατινικής Αμερικής (Ε) Σ. ΣΠΟΡΤ
5.00 π.μ.: Τένις: Αγώνες τουρνουά ATP (Ζ) Σ. ΣΠΟΡΤ 2
6.00 π.μ.: Απίθανα σπορ Σ. ΣΠΟΡΤ



Φυσικά... οι καλύτεροι!

ΓΕΩΤΕΧΝΙΚΗ

ΣΥΝΤΗΡΗΣΗ ΚΗΠΩΝ • ΚΑΤΑΣΚΕΥΗ ΓΚΑΖΟΝ
ΑΥΤΟΜΑΤΑ ΑΡΔΕΥΤΙΚΑ ΣΥΣΤΗΜΑΤΑ

ΚΩΝ. ΥΔΡΑΙΟΥ 50 • ΤΗΛ.: 0241 0 38788, 0972 310670 • ΡΟΔΟΣ

ΠΡΑΚΤΟΡΕΙΟ ΤΑΞΙΔΙΩΝ
ΣΑΒΒΑΣ ΣΑΗΣ
ΕΚΔΡΟΜΕΣ
ΦΘΙΝΟΠΩΡΟΥ 2001

ΕΚΔΡΟΜΗ 1
ΚΡΗΤΗ
ΑΠΟ 22/11– 27/11
ΑΓ. ΝΙΚΟΛΑΟ - ΟΡΟΠΕΔΙΟ - ΜΑΛΙΑ - ΓΟΥΡΝΕΣ - ΚΝΩΣΣΟ - ΑΡΧΑΝΕΣ - ΡΑΨΑΝΟ - ΗΡΑΚΛΕΙΟ - ΡΕΘΥΜΝΟ - ΧΑΝΙΑ

ΕΚΔΡΟΜΗ 2
4ΗΜΕΡΗ ΕΚΔΡΟΜΗ
ΑΠΟ 5/12–ΕΩΣ 8/12
ΑΓ. ΝΙΚΟΛΑΟ – ΜΥΡΑ ΤΟΥΡΚΙΑΣ
ΦΕΤΙΓΕ - ΚΑΣ - ΛΙΒΙΣΙ- ΑΝΤΑΛΕΙΑ

ΕΚΔΡΟΜΗ 3
7ΗΜΕΡΗ ΕΚΔΡΟΜΗ
ΑΠΟ 5/12–11/12
ΑΓ. ΝΙΚΟΛΑΟ – ΜΥΡΑ ΤΟΥΡΚΙΑΣ
ΦΕΤΙΓΕ - ΛΙΒΙΣΙ - ΚΑΣ - ΑΝΤΑΛΕΙΑ - ΠΑΜΟΥΚΑΛΕ - ΕΦΕΣΣΟΣ - ΚΟΥΣΑΝΤΑΣΙ - ΣΜΥΡΝΗ

ΠΛΗΡΟΦΟΡΙΕΣ-ΠΡΟΓΡΑΜΜΑΤΑ
Πρακτορείο ταξιδίων
ΣΑΒΒΑΣ ΣΑΗΣ
Τάρπον Σπρινγκς 42
δίπλα στην Πίστεως
Τηλ. 0241-39781-3 ΡΟΔΟΣ

Αγνωστες σελίδες της σύγχρονης Ιστορίας μας

Συνάντηση Γεωργιάδη με τον αρχηγό της τουρκικής κατασκοπείας Τζελάλ

ΜΕΡΟΣ ΔΕΥΤΕΡΟ

Η μαρτυρία του δάσκαλου-αντάρτη Παύλου Θ. Σούλη για τον Αλέκο Γεωργιάδη συνεχίζει:

«...Ζούσε την ατμόσφαιρα της καχυποψίας όλων μας που τον συνόδευε σε κάθε του βήμα Αποφασισμένος, όμως, να φτάσει στο σκοπό του δεν το 'δειχνε. Δεν άργησε και στην περίπτωσή του η ζωή να φανεί πιο ισχυρή από τις επιφυλάξεις μας, γι' αυτό στο τέλος κέρδισε την εκτίμηση και την εμπιστοσύνη μας. Το αντάρτικο Έβρου τον βοήθησε να οργανώσει δίκτυο πληροφοριών, που αγκάλιαζε όλη σχεδόν τη Βουλγαρία και τη βουλγαροκρατούμενη Ανατολική Μακεδονία και Θράκη μέχρι τη Θεσσαλονίκη. Ρεαλιστής με πλατιά αντίληψη της αποστολής του, δε δίσταζε μπροστά σε εμπόδια κι

Γράφει ο
Κώστας Τσαλαχούρης
E-mail: tsaco@in.gr

όταν χρειαζόταν τα 'παιζε όλα για όλα. Αυτοί που μας τον έστειλαν πέτυχαν διάνα στην εκλογή του. Ήρθε στον Έβρο λοχίας του αμερικάνικου στρατού κι έφυγε ύστερ' από δύο χρόνια με το βαθμό ταγματάρχη. Προικισμένος με οξυδέρκεια και πλατιά μόρφωση ήταν μέσα σε όλα... Στάθηκε πιστός αγωνιστής της Εθνικής μας αντίστασης και γνήσιος πολίτης της αμερικάνικης συμπολιτείας, όπως τη θέλησαν οι Τζέφερσον και Λίνκολν...».

Ο Αλέξανδρος Γεωργιάδης γεννημένος στα 1898 στο Όθος της Καρπάθου, νέος αναγκάστηκε να ξενιτευτεί στο Πίτσμπουργκ της Αμερικής και στην καρδιά του Β' Πολέμου- 4 Αυγούστου 1943- βρίσκεται στον Έβρο και δημιουργεί το πιο προκεχωρημένο δίκτυο πληροφοριών των ΗΠΑ στα Βαλκάνια. Φτάνει στον Έβρο με το βαθμό του λοχία του OSS (Office of Strategic Services). Είναι γεγονός ότι εκτός από την Ελλάδα και Βουλγαρία η δραστηριότητά του έφτασε μέχρι τα σύνορα με τη Ρουμανία για επαφές αν υπάρχουν ομάδες αντίστασης στη χώρα αυτή. Δεν ξεχνά την πατρίδα του γιατί ό,τι στέλνει στους Αμερικανούς, αντίγραφο δίδει στις ελληνικές υπηρεσίες-εκεί που ήθελε-οι οποίες αμέσως το μεταδίδουν στο Κάιρο. Και οι πληροφορίες που αντλούνται από τις εκθέσεις του Γεωργιάδη είναι σημαντικές, γιατί δίδονται στις στρατιωτικές και διπλωματικές υπηρεσίες μας για ενημέρωση... Η αποστολή του έφερε την κωδική ονομασία «North Base» και ο ίδιος χρησιμοποιούσε αρχικά το όνομα «Αστήρ» και μετά το «Gander». Παρά το γεγονός ότι βρισκόταν στην Αδριανούπολη, διορισμένος ως γραμματέας του εκεί ελληνικού Προξενείου δεν είχε εμπιστοσύνη στους διευθύνοντες το Προξενείο διπλωμάτες και πάντοτε βρισκόταν σε σύγκρουση. Δεν τους έδινε καμιά πληροφορία ούτε λογαριασμό για τις κινήσεις του που ήταν επικίνδυνες. Μπαινόβγαινε από τον Έβρο πολύ συχνά και οι επαφές του με τους αντάρτες ήταν συνεχείς. Διατρέχει τον κίνδυνο να συλληφθεί από τους Γερμανούς και αυτό θα έχει φοβερό αντίκτυπο για την ελληνική διπλωματική υπηρεσία. Μήπως οι Τούρκοι ζητήσουν το κλείσιμο του Προξενείου στην Αδριανούπολη. Πρέπει να ήταν, όμως, ενημερωμένοι για το ρόλο του, γιατί ο ίδιος είχε επαφές με Τούρκους στρατιωτικούς. Δεν θέλουν στην περιοχή της Αδριανουπόλεως να δημιουργηθεί νέα διπλωματική αποστολή, νέο άντρο πρακτόρων που πιθανόν να διακινδυνεύσει η ουδετερότητά τους, όπως φυσικά την αντιλαμβάνονταν.

Πρέπει να σημειώσουμε ότι ο φάκελος με τις δραστηριότητες του Γεωργιάδη που βρίσκεται στα αρχεία της CIA δεν είναι πλήρης ακόμη μέχρι σήμερα. Πολλές αναφορές-εκθέσεις του δεν είναι προσπελάσιμες ή σβήνονται ονόματα ή ολόκληρες παράγραφοι. Ο,τι περιλαμβάνονται στο σημείωμα αυτό προέρχονται από πρωτογενείς ελληνικές πηγές και ειδικά από τα Αρχεία του ελληνικού υπουργείου των Εξωτερικών (Κεντρική Υπηρεσία) και από μαρτυρίες των πρωταγωνιστών-ανταρτών του ΕΑΜ γιατί στην περιοχή του Έβρου δεν υπήρχε άλλη οργάνωση, εκτός από μεμονωμένες περιπτώσεις, παρά τις προσπάθειες των Βρετανών και του ελληνικού Προξενείου να δημιουργήσουν αντιεαμικές οργανώσεις. Στις περισσότερες περιπτώσεις οι αγγλόφιλοι εκτελούνται. Επίσης για το αντάρτικο στον Έβρο έχει κυκλοφορήσει το 1977 το δυσεύρετο σήμερα βιβλίο «Στον κόρφο της Γκύμπρενας» από τον Βαγγέλη Κασάπη (Κρίτωνα) πρωταγωνιστή των γεγονότων. Οι ενέργειες του ελληνικού Προξενείου δυσχέραιναν το έργο του Γεωργιάδη γιατί οι αντάρτες νόμιζαν ότι κι αυτός ακολουθούσε την ίδια πολιτική.



Ο Καρπάθιος κατάσκοπος Αλέκος Γεωργιάδης (πρώτος αριστερά) με αντάρτες στον Εβρο. Στο μέσον Τούρκος αξιωματικός που χρησιμοποιούσε ως σύνδεσμο και τον βοηθούσε να περνά τη μεθόριο και να συναντάται με τους αντάρτες για τη συλλογή πληροφοριών

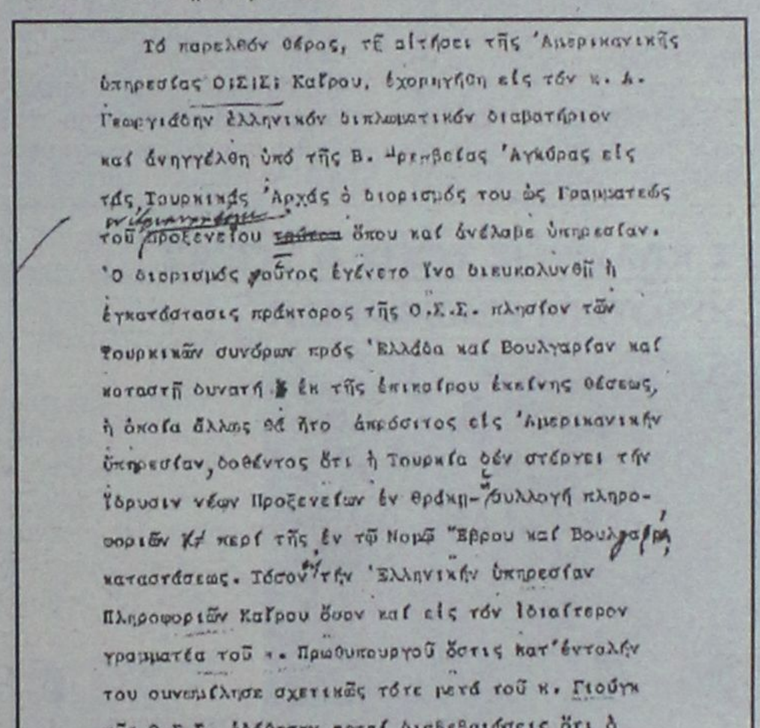

Τό παρελθόν Φθρος, τῇ αἰτήσει τῆς 'Αμερικανικῆς ὑπηρεσίας Ο.Σ.Σ. Καΐρου, ἐχορηγήθη εἰς τόν κ. Α. Γεωργιάδην ἑλληνικόν διπλωματικόν διαβατήριον καί ἀνηγγέλθη ὑπό τῆς Β. Πρεσβείας 'Αγκύρας εἰς τάς Τουρκικάς 'Αρχάς ὁ διορισμός του ὡς γραμματέως τοῦ προξενείου ὅπου καί ἀνέλαβε ὑπηρεσίαν. 'Ο διορισμός αὐτός ἐγένετο ἵνα διευκολυνθῇ ἡ ἐγκατάστασις πράκτορος τῆς Ο.Σ.Σ. πλησίον τῶν Τουρκικῶν συνόρων πρός 'Ελλάδα καί Βουλγαρίαν καί καταστῇ δυνατή ἐκ τῆς ἐπικαίρου ἐκείνης θέσεως, ἡ ὁκοία ἄλλως θά ἦτο ἀπρόσιτος εἰς 'Αμερικανικήν ὑπηρεσίαν, δοθέντος ὅτι ἡ Τουρκία δέν στέργει τήν ἵδρυσιν νέων Προξενείων ἐν Θράκῃ-Συλλογή πληροφοριῶν κ.τ.λ. περί τῆς ἐν τῷ Νομῷ Ἔβρου καί Βουλγαρίᾳ καταστάσεως. Τόσον τήν 'Ελληνικήν ὑπηρεσίαν Πληροφοριῶν Καΐρου ὅσον καί εἰς τόν ἰδιαίτερον γραμματέα τοῦ κ. Πρωθυπουργοῦ ὅστις κατ'ἐντολήν του συνεμίλησε σχετικῶς τότε μετά τοῦ κ. Γιούγκ τῆς Ο.Σ.Σ. ἐδόθησαν ῥηταί διαβεβαιώσεις ὅτι ὁ κ. Γεωργιάδης οὐ συνειργάζετο στενῶς μετά τοῦ 'Ελληνος Προξένου 'Αδριανουπόλεως καί ὅτι ἡ δραστηριότης του οὐ ἐτέλει ὑπό τόν ἔλεγχον τοῦ ἐν 'Ανκύρᾳ 'Ελληνος Πρέσβευτοῦ ὁ ὁποῖος ἔχει τήν εὐθύνην ἀπέναντι τῆς 'Ελληνικῆς Κυβερνήσεως καί τῶν Τουρκικῶν τῶν πράξεων τῶν ἐν Τουρκίᾳ ἑλληνικῶν Προξενείων 'Αρχῶν, γ[illegible] συσικόν νά ἔχῃ τήν ἀξίωσιν νά τηρῆται ἐνήμερος πάσης ἐνεργείας ἥτις οὐ ἐπεχειρεῖτο ἐξ ὀνόματος των ἤ ὑπό τό κάλυμμα τό ὁποῖον αὐταί προσφέρουν.

Κατά τάς ἀρχάς παρελθόντος Νοεμβρίου αἱ ὡς ἄνω διαβεβαιώσεις ἀπανελήφθησαν ὑπό τοῦ Ο.Σ.Σ. εἰς τόν Πλοίαρχον Β.Ν.κ. Τσατκάρην καί ἐδηλώθη αὐτῷ ὅτι οὐ ἐκδοθοῦν πρός ὅν κ. Γεωργιάδην αἱ ζήτουσαι διαταγαί. Ἐξ ἐκθέσεων μάλις ληφθεισῶν προκύπτει ἐν τούτοις ὅτι ἡ στάσις τοῦ κ. Γεωργιάδη ἀπέναντι

Έτσι καταγράφεται η δεύτερη επαφή του Γεωργιάδη με τους αντάρτες από την Πρεσβεία μας στην Άγκυρα. Είναι γνωστό ότι την περίοδο εκείνη ο Γεωργιάδης δεν διατηρούσε σχέσεις με το Προξενείο της Ελλάδος στην Αδριανούπολη παρά το γεγονός ότι ήταν διορισμένος εκεί ως γραμματέας.

Στα τέλη Σεπτεμβρίου 1944 ο Γεωργιάδης εγκαταλείπει το πόστο του τον Έβρο και την Αδριανούπολη- οι Τούρκοι νομίζουν ότι συνελήφθη από τους εαμίτες- και πηγαίνει στην Κωνσταντινούπολη όπου συναντάται με τον επικεφαλής της τουρκικής κατασκοπείας στρατηγό Τσελάλ που τον θεωρεί γνήσιο Αμερικανό. Ο στρατηγός του εκμυστηρεύεται ότι στην περιφέρεια των Πομάκων στη Δυτική Θράκη δρα μυστική τουρκική οργάνωση «σκοπόν έχουσα την αναζωογόνησιν του πατριωτικού τουρκικού φρονήματος μεταξύ των Μουσουλμάνων ίνα, εν καιρώ ευθέτω, προβληθώσι τουρκικά δικαιώματα επί των ως άνω περιφερειών...». Την πληροφορία αυτή δίδει στο σύνδεσμό του και η Πρεσβεία μας στην Άγκυρα τη μεταδίδει στο Κάιρο στις 5 Οκτωβρίου. Ο πρεσβευτής μας στην τουρκική πρωτεύουσα διασταυρώνει την πληροφορία από διπλωματικές πηγές και ιδιαίτερα από την αγγλική Πρεσβεία.

Σε σχετικό Σημείωμα αναφέρεται ότι η «στάσις του Γεωργιάδη απέναντι του Έλληνος προξένου είναι κάθε άλλο παρά ικανοποιητική και ότι συνεπεία τούτου εδημιουργήθη δυσάρεστος κατάστασις. Ο Γεωργιάδης απέκλεισεν οριστικώς την παροχήν πληροφοριών στρατιωτικής φύσεως εις το Προξενείον επί τω λόγω ότι η Ελληνική Υπηρεσία Πληροφοριών Καΐρου, η οποία συγκεντρώνει τας τοιαύτης φύσεως πληροφορίας ευρισκομένη εις στενάς σχέσεις προς άλλην παρεμφερή συμμαχικήν υπηρεσίαν, δεν επέτρεπε δήθεν εις αυτήν να "σφετερισθή" το έργον της αμερικανικής Υπηρεσίας...».

Το Σημείωμα συνεχίζει ότι «εκ των πολιτικής φύσεως πληροφοριών ο Γεωργιάδης χορηγεί μόνον κατ' αραιά διαστήματα πενιχρόν δελτίον περιέχον ουχί αξίας λόγου πληροφορίας εκ του νομού Έβρου μόνον και δη εκ των μη βουλγαροκρατουμένων τμημάτων αυτού. Ουδέποτε χορηγεί πληροφορίας εκ του εσωτερικού της Βουλγαρίας και εκ των υπό βουλγαρικήν κατοχήν ελληνικών εδαφών, μετά πολλής δε φειδούς και δυσκολίας ανακοινοί πληροφορίας περί της δράσεως των ανταρτών του Έβρου...».

ΑΥΡΙΟ: Η συνέχεια

Στο πλευρό τους κόμματα, σύλλογοι φοιτητών και άλλοι φορείς της Ρόδου

Ομόθυμη συμπαράσταση στους μαθητές που δικάζονται για τις καταλήψεις

Ασκησαν το συνταγματικά κατοχυρωμένο δικαίωμα της ελεύθερης έκφρασης

Την πλήρη συμπαράστασή τους, στους μαθητές και τις μαθήτριες της Ρόδου σε βάρος των οποίων έχει κινηθεί η ανακριτική διαδικασία για τις καταλήψεις και τις αγωνιστικές κινητοποιήσεις που έκαναν στα σχολεία τους πριν από δύο χρόνια, εξέφρασαν χθες με ανακοινώσεις τους, η Νομαρχιακή Επιτροπή του Συνασπισμού και ο Σύλλογος Φοιτητών του Πανεπιστημίου της Ρόδου.

Οι μαθητές, όπως είναι γνωστό θα ξεκινήσουν από σήμερα το πρωί να καλούνται στο Πταισματοδικείο της Ρόδου, προκειμένου έτσι να απολογηθούν για τις αγωνιστικές κινητοποιήσεις που είχαν κλιμακώσει τον Δεκέμβριο του 1999. Για την διαδικασία αυτή, σημειώνεται ότι έχουν εκφράσει ήδη την πλήρη αντίθεσή τους το Εργατικό Κέντρο της Ρόδου, η Οργάνωση της ΚΝΕ, καθώς επίσης και ο Σύλλογος καθηγητών της περιοχής μας.

Στην ανακοίνωσή τους η Εκπρόσωποι της ΝΕ του Συνασπισμού επισημαίνουν για το θέμα αυτό:

«Σήμερα, καλούνται σε ανάκριση, στο Πταισματοδικείο Ρόδου, οι μαθητές του 1ου, 2ου, και 3ου Λυκείου Ρόδου, που με αφορμή την πράξη Νομοθετικού Περιεχομένου, συνελήφθησαν στις 4 Δεκεμβρίου 1999 στα σχολεία τους και σήμερα κατηγορούνται με βάση αυτή. Για άλλη μια φορά, μαθητές ενώπιον κατ' αρχήν των ανακριτικών αρχών και κατόπιν σε μαθητοδικεία, προκειμένου να επιτευχθεί ο απώτερος στόχος της «Σοσιαλιστικής» κυβέρνησης του ΠΑΣΟΚ. Δηλαδή η επιβολή της κυρίαρχης κυβερνητικής ιδεολογίας, η οποία σε καμία περίπτωση δεν πρέπει ν' αμφισβητείται. Κανένας αγώνας πλέον δεν είναι νόμιμος, στο βαθμό που αμφισβητεί τις κυβερνητικές επιλογές!

Οι συλληφθέντες τότε μαθητές, έδωσαν τον αγώνα τους από κοινού, ενάντια στις κυβερνητικές μεθοδεύσεις, που αφορούσαν το ίδιο τους το μέλλον. Ήταν δικαίωμά τους να αγωνιστούν και να διεκδικήσουν. Είναι συνταγματικά κατοχυρωμένο δικαίωμα του καθενός.

Μετά τη σύλληψή τους μάλιστα, και κατόπιν των αντιδράσεων που ακολούθησαν, με αποτέλεσμα να αφεθούν ελεύθεροι, τόσο ο τότε αστυνομικός διευθυντής όσο και ο αρμόδιος Εισαγγελέας, είχαν διαβεβαιώσει τους εκπροσώπους του δ.σ. της Α' ΕΛΜΕ Δωδεκανήσου ότι η απόφαση έχει κλείσει οριστικά.

Η συγκεκριμένη δίωξη, καταδεικνύει για μια ακόμη φορά, τα προσχήματα που χρησιμοποιήθηκαν για το σταμάτημα κάθε είδους διαμαρτυρίας, ενάντια στη βαθιά συντηρητική και νεοφιλελεύθερης έμπνευσης μεταρρύθμιση, του Υπουργείου Παιδείας.

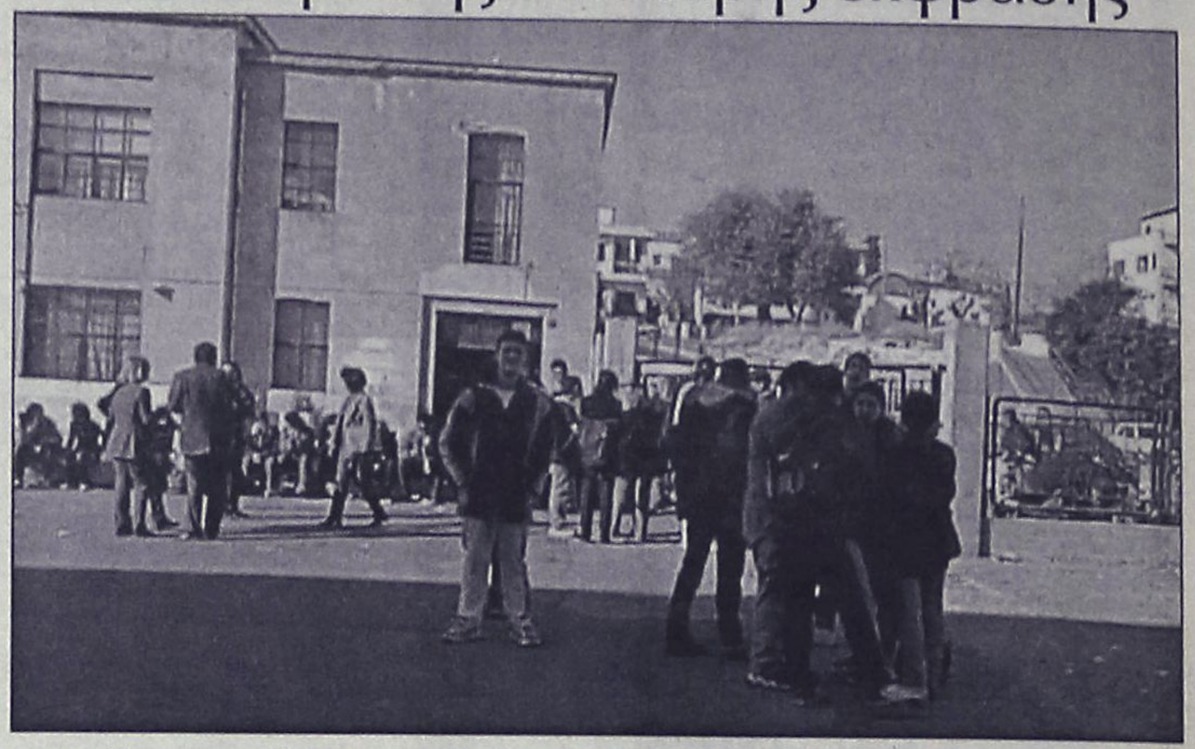

Χρησιμοποιώντας νομικά προσχήματα, με την «ακατανόητη» σύμπνοια των εισαγγελικών αρχών, η πολιτική ηγεσία του Υπουργείου, επιχείρησε κατά την περίοδο των κινητοποιήσεων, να ξεφύγει από τις αντιδράσεις του συνόλου του εκπαιδευτικού κόσμου, ενάντια στην απρόσκοπτη εφαρμογή της μεταρρύθμισης.

Ευελπιστούμε, ότι με την επιστράτευση των εισαγγελικών μηχανισμών, θα προβεί σε μια πετυχημένη προληπτική κίνηση εκφοβισμού, απέναντι σε όσους είναι αποφασισμένοι να συνεχίσουν τους αγώνες. Οι ίδιες όμως οι αλλαγές ο αμέσως επόμενος υπουργός Παιδείας, κατέδειξαν (εν μέρει τουλάχιστον) την ουσία του αγώνα και δικαίωσαν τους μαχόμενους τότε μαθητές.

Είναι φανερό, ότι τέτοιες βαθιά αντιλαϊκές αποφάσεις, δεν θα μπορούσαν να παρθούν, δίχως την ύπαρξη της αντιδραστικής κυβερνητικής πολιτικής, που δίνει το πράσινο φως στον παραπέρα αυταρχισμό των κρατικών μηχανισμών, ψηφίζοντας μάλιστα με την αγαστή σύμπνοια της αξιωματικής αντιπολίτευσης, υπαγορευόμενους από τις ΥΠΑ, τρομονόμους, στο όνομα της «διαφύλαξης» των δικαιωμάτων που καταστρατηγούν. Οι εισαγγελικές παρεμβάσεις, κινούνται στο πλαίσιο των αποφάσεων της κυβερνητικής «επιτροπής διαχείρισης κρίσεων» που έχει βάλει στο στόχαστρο τις όποιες λαϊκές κινητοποιήσεις.

Οι αντιδημοκρατικές ενέργειες θα πέσουν στο κενό. Δεν θα πτοήσούν όμως όσους αγωνίζονται για την κατάργηση των όποιων αντιδραστικών νόμων, όσους αγωνίζονται ενάντια σε πράξεις Νομοθετικού περιεχομένου, που εφαρμόστηκαν κύρια ως πρακτική από τη μεταξική δικτατορία και τη χούντα των συνταγματαρχών. Αντίθετα, θα ενδυναμώσουν και θα ενισχύσουν τις προσπάθειες αυτών που αγωνίζονται ενάντια στις νεοφιλελεύθερες πολιτικές και επιλογές για να γίνει κατανοητό σε όλους ότι το φρόνημα, οι συνειδήσεις και οι αγώνες, δεν δικάζονται και δεν ποινικοποιούνται.»

ΟΙ ΣΥΛΛΟΓΟΙ ΦΟΙΤΗΤΩΝ

«Οι σύλλογοι Φοιτητών της Πανεπιστημιακής Μονάδας Ρόδου του Πανεπιστημίου Αιγαίου, εκφράζουν την αντίθεσή τους στην διαδικασία προσαγωγής καταληψιών μαθητών σε δίκη, που αρχίζει την Παρασκευή 16 Νοεμβρίου 2001, με τις ανακρίσεις από τον Εισαγγελέα.

Η μόνη κατηγορία που αντιμετωπίζουν οι μαθητές, είναι η συμμετοχή τους σε καταλήψεις, απ' όπου η αστυνομία τους συνέλαβε. Η νομική διαδικασία, κινείται με βάση την «πράξη νομοθετικού περιεχομένου» που ανέσυρε η κυβέρνηση τη δεύτερη χρονιά των μαθητικών κινητοποιήσεων ενάντια στη «μεταρρύθμιση Αρσένη».

Βασικός στόχος της επανεργοποίησης της εν λόγω διάταξης, ήταν να λυθούν τα χέρια της κυβέρνησης στην καταστολή του μαζικού μαθητικού κινήματος που αντιστρατεύονταν την «μεταρρύθμιση».

Θεωρούμε την συγκεκριμένη διάταξη ως απαράδεκτη, καθώς ποινικοποιεί το δικαίωμα των μαθητών να αγωνίζονται ενάντια σε πολιτικές που διαφωνούν με την επίλυση των προβλημάτων τους».

ΑΣΦΑΛΙΣΤΙΚΕΣ ΚΑΛΥΨΕΙΣ ΖΩΗΣ & ΥΓΕΙΑΣ

ΣΥΝΤΑΞΙΟΔΟΤΙΚΗ ΕΞΑΣΦΑΛΙΣΗ



Τι προσδοκίες έχετε στη ζωή σας;

Οι προσδοκίες για τη ζωή και το μέλλον σας είναι σύνθετες.
Στην ALICO AIG Life έχουμε δημιουργήσει παράδοση
με την ικανότητά μας να αναλύουμε τις ασφαλιστικές σας ανάγκες
και να τις καλύπτουμε αξιόπιστα.
Με βάση τη διεθνή τεχνογνωσία και την τεράστια ελληνική εμπειρία μας,
προδιαγράφουμε τον κόσμο σιγουριάς της «αυριανής ημέρας»
για σας και για την οικογένειά σας.

Επικοινωνήστε με ένα Ασφαλιστικό Σύμβουλο της ALICO AIG Life.
Θα απαντήσει με τον ιδανικό τρόπο στις προσδοκίες σας!

ΚΟΡΥΦΑΙΑ ΑΣΦΑΛΙΣΤΙΚΗ ΔΥΝΑΜΗ ΣΤΟΝ ΚΟΣΜΟ
No 1 ΔΙΕΘΝΗΣ ΑΣΦΑΛΙΣΤΙΚΗ ΕΤΑΙΡΙΑ ΖΩΗΣ ΣΤΗΝ ΕΛΛΑΔΑ

ALICO AIG Life
Η ΑΣΦΑΛΕΙΑ ΤΗΣ ΖΩΗΣ ΣΑΣ

ΓΡΑΦΕΙΟ ΡΟΔΟΥ: Ερυθρού Σταυρού 2 • Τηλ: (0241) 26.722

ΚΑΤΣΑΔΟΥΡΟΣ ΤΑΞΙΑΡΧΗΣ
ΠΟΛΙΤΙΚΟΣ ΜΗΧΑΝΙΚΟΣ
ΚΑΤΑΣΚΕΥΕΣ ΔΗΜΟΣΙΩΝ-ΙΔΙΩΤΙΚΩΝ ΕΡΓΩΝ
ΣΤΑΤΙΚΗ ΕΝΙΣΧΥΣΗ - ΑΝΤΙΣΕΙΣΜΙΚΗ ΠΡΟΣΤΑΣΙΑ
ΕΝΙΣΧΥΣΕΙΣ-ΕΠΙΣΚΕΥΕΣ-ΑΝΑΠΑΛΑΙΩΣΕΙΣ ΚΤΙΡΙΩΝ

GUNITE
ΕΚΤΟΞΕΥΟΜΕΝΟ ΣΚΥΡΟΔΕΜΑ

ΕΙΔΙΚΑ & ΓΕΝΙΚΑ ΤΕΧΝΙΚΑ ΕΡΓΑ
ΓΡΗΓ. ΛΑΜΠΡΑΚΗ 39 ΡΟΔΟΣ
ΤΗΛ. (0241) 22940 FAX: 22406 ΚΙΝ.: 093/2336258

Πάντα με υγείαν...

Τέσσερις συμβουλές για την προφύλαξη του δέρματος ανδρών και γυναικών

Μπορεί το δέρμα των παιδιών να είναι πιο ευαίσθητο, αυτό όμως δεν σημαίνει ότι το δέρμα των ενηλίκων (όχι μόνο γυναικών! - και των ανδρών βεβαίως) δεν χρειάζεται κι αυτό τη δική του φροντίδα.

Πώς μπορείτε να διατηρήσετε το δέρμα σας υγιές και να το προφυλάξετε από τις φθοροποιούς συνέπειες του χρόνου και τις επιδράσεις του κρύου;

***Κόψτε το κάπνισμα** - Η νικοτίνη που περιέχει ο καπνός του τσιγάρου προκαλεί στένωση των αιμοφόρων αγγείων που τροφοδοτούν το δέρμα σας. Με τον καιρό, το κάπνισμα κάνει το δέρμα να δείχνει θαμπό και ωχρό.

Μπορεί επίσης να επισπεύσει την εμφάνιση ρυτίδων γύρω από τα χείλη και να επιβραδύνει την ικανότητα του δέρματος να αυτό-θεραπεύεται.

***Απαλός καθαρισμός** - Ο καλύτερος τρόπος καθαρισμού εξαρτάται από τον τύπο του δέρματός σας. Σε γενικές γραμμές, πάντως, καλό είναι να πλένετε το πρόσωπό σας με χλιαρό νερό και ήπιο σαπούνι.

***Σωστή ενυδάτωση** - Όπως και ο καθαρισμός, έτσι και η ενυδάτωση εξαρτάται από τις ιδιαίτερες ανάγκες του δέρματός σας. Όποιο προϊόν κι αν επιλέξετε, πάντως, θυμηθείτε να το χρησιμοποιείτε καθημερινά.

***Προσεκτικό ξύρισμα** - Το ξύρισμα μπορεί να ερεθίσει το λεπτό και το ξηρό δέρμα. Προτού ξυριστείτε, βρέξτε το πρόσωπό σας με χλιαρό νερό.

Αλλάζετε συχνά τη λεπίδα του ξυραφιού, ώστε να διατηρείται αιχμηρή, και χρησιμοποιείται μία κρέμα ή ζελέ ξυρίσματος που μαλακώνει τα γένια.

ΦΥΣΙΚΟΘΕΡΑΠΕΙΑ
ΟΡΦΑΝΟΣ ΑΝΤΩΝΗΣ
ΦΥΣΙΚΟΘΕΡΑΠΕΥΤΗΣ
Εκπαιδευθείς στο Ασκληπιείο Νοσ. Βούλας και ΚΑΤ
Πτυχιούχος του Ινστιτούτου MC KENZIE
✓ Αποκατάσταση σε ορθοπεδικές και νευρολογικές παθήσεις με τις τεχνικές BOBATH και P.N.F.
✓ Αποθεραπεία σε αθλητικές κακώσεις
✓ Αντιμετώπιση του Μηχανικού Σπονδυλικού πόνου με την τεχνική MC KENZIE (Οσφυαλγία-Ισχιαλγία-Αυχεναλγία)
✓ Αντιμετώπιση πονοκεφάλων μηχανικής αιτιολογίας
✓ Παιδική φυσικοθεραπεία (Εγκεφαλική παράλυση κ.λπ.)
✓ Αναπνευστική φυσικοθεραπεία
✓ Θεραπευτική Γυμναστική
✓ Τμήμα BACK SCHOOL και εργονομία για προστασία σπονδυλικής στήλης
ΔΙΑΤΙΘΕΤΑΙ ΣΥΓΧΡΟΝΟΣ ΕΞΟΠΛΙΣΜΟΣ ΚΑΙ ΓΙΑ ΘΕΡΑΠΕΙΕΣ ΚΑΤ' ΟΙΚΟΝ
ΔΕΚΤΑ ΤΑΜΕΙΑ: ΤΑΞΥ
Διεύθυνση: Αγίας Αναστασίας 12, 85100 ΡΟΔΟΣ
Τηλ. φυσικ/ρίου: 0241-33929, οικίας 0241-33118
Κιν.: 0946-317028

ΙΑΤΡΙΚΗ ΑΝΑΚΟΙΝΩΣΗ
Το Ιατρείο του ΟΥΡΟΛΟΓΟΥ
Μιχαήλ Ι. Σκούλουκας
μετεφέρθη στην οδό Μεταξά 9
(πίσω από το Παλαιό Νοσοκομείο)
Δέχεται 09.00-13.00 και 17.30-20.00 μ.μ. κάθε μέτα
Τηλ. 74444

ΙΑΤΡΙΚΗ ΑΝΑΚΟΙΝΩΣΗ
Ο ιατρός
ΧΑΛΟΥΔΗΣ Α. ΠΑΝΤΕΛΗΣ
ΕΙΔΙΚΟΣ ΑΙΜΑΤΟΛΟΓΟΣ
Δέχεται:
Με ραντεβού στο ιατρείο του:
Π. Μελά 27-2ος όροφος
Τηλ. 75716 κιν. 0973314391

ΚΕΝΤΡΟ ΕΦΑΡΜΟΓΩΝ ΕΡΓΟΘΕΡΑΠΕΙΑΣ/ΛΟΓΟΘΕΡΑΠΕΙΑΣ ΕΚΠΑΙΔΕΥΣΗ ΠΑΙΔΙΩΝ ΜΕ ΕΙΔΙΚΕΣ ΑΝΑΓΚΕΣ
Αναπτυξιακή καθυστέρηση
Ψυχοκινητική καθυστέρηση
Νοητική υστέρηση
Εγκεφαλική παράλυση
Αυτισμός
Μαθησιακές δυσκολίες
Διαταραχές συγκέντρωσης-Υπερκινητικότητα
Αισθητηριακές Διαταραχές
Προβλήματα άρθρωσης-Λόγου-Ομιλίας-Φωνής
ΜΠΑΔΑΝΗΣ ΚΩΝ/ΝΟΣ
Εργοθεραπευτής
Θεραπευτής της BOBATH
N.D.T.
ΓΕΩΡΓΙΛΟΠΟΥΛΟΥ ΑΘΑΝΑΣΙΑ
Λογοθεραπεύτρια-Λογοπαθολόγος
B.A. APP.SC/POST GRAD.DIP
LA TROBE UNIVERSITY
ΜΕΛΒΟΥΡΝΗ-ΑΥΣΤΡΑΛΙΑΣ
ΚΕΝΝΕΝΤΥ 31 Τ.Κ. 85100 ΡΟΔΟΣ
ΤΗΛ.-FAX 0241-31366

ΚΡΙΤΩ ΙΑΤΡΙΚΗ ΜΕΡΙΜΝΑ ΡΟΔΟΥ
ΙΑΤΡΙΚΗ ΑΝΑΚΟΙΝΩΣΗ
Η ιατρός
ΕΛΕΥΘΕΡΙΑ ΘΕΜΕΛΗ-ΚΛΑΔΟΓΕΝΗ
ΜΙΚΡΟΒΙΟΛΟΓΟΣ-ΒΙΟΠΑΘΟΛΟΓΟΣ
Δέχεται:
Στο ιατρείο της: Ιωάννου Μεταξά 3
(ΚΡΙΤΩ Ιατρική Μέριμνα Ρόδου)
08.00-20.00 καθημερινά
Τηλ. 38008-30020 Fax: 73861

ΝΤΟΡΑ ΚΩΝΣΤΑΝΤΙΝΟΠΟΥΛΟΥ
ΨΥΧΟΛΟΓΟΣ
Πτυχιούχος του Πανεπιστημίου της Καλιφόρνιας-Λος Αντζελες (UCLA)-Μεταπτυχιακές σπουδές στο Pepperdine University-Malibu California.
➤ Αμεση ψυχολογική υποστήριξη και επαγγελματική φροντίδα από έμπειρη Ψυχολόγο και Οικογενειακή Σύμβουλο.
➤ Η σωστή θεραπευτική σχέση μπορεί να επιφέρει ρεαλιστικές λύσεις για πραγματικά προβλήματα σε θέματα: μοναξιάς, μελαγχολίας, στρες, ανυπομονησίας, φοβίας, εθισμού, οικογενειακών σχέσεων, διαζυγίου, κακομεταχείρισης, συναισθηματικών δυσκολιών, αυτοπεποίθησης, ανασφάλειες, μεταβατικά στάδια ζωής, βουλιμίας, ανορεξίας, απώλειας, πένθους.
Τηλεφωνείστε στα τηλέφωνα:
35163 και 0944/980550
για ραντεβού και άμεση εξυπηρέτηση.
Διεύθυνση: Καρίας 1
Περιοχή Ροδίνι - Ρόδος

INEMA
ΙΑΤΡΙΚΟΣ & ΝΟΣΟΚΟΜΕΙΑΚΟΣ ΕΞΟΠΛΙΣΜΟΣ
13 ΧΡΟΝΙΑ ΕΜΠΕΙΡΙΑΣ
ΠΙΣΤΟΠΟΙΗΣΗ ΠΟΙΟΤΗΤΑΣ **ISO 9002 EN 46002 E3/833**
ΛΕΜΕΣΣΟΥ 2 ΡΟΔΟΣ ΤΗΛ.32238 – FAX 28484

ΑΝΑΠΗΡΙΚΑ ΚΑΡΟΤΣΙΑ – ΒΑΔΙΣΤΙΚΑ ΒΟΗΘΗΜΑΤΑ – ΟΡΘΟΠΕΔΙΚΑ ΕΙΔΗ – ΜΠΛΟΥΖΕΣ ΙΑΤΡΙΚΕΣ – ΚΑΛΤΣΕΣ ΦΛΕΒΙΤΙΔΑΣ – ΠΕΛΜΑΤΑ – ΟΡΘΟΠΕΔΙΚΑ ΜΑΞΙΛΑΡΙΑ – ΚΡΕΒΑΤΙΑ ΝΟΣΟΚΟΜΕΙΑΚΑ – ΙΑΤΡΙΚΟΣ ΕΞΟΠΛΙΣΜΟΣ ΚΑΙ ΑΝΑΛΩΣΙΜΑ – ΟΡΓΑΝΑ ΧΗΜΕΙΟΥ ΚΑΙ ΚΑΘΕ ΑΛΛΟ ΕΙΔΟΣ ΓΙΑ ΚΑΤ ΟΙΚΟ ΝΟΣΗΛΕΙΑ.

ΙΑΤΡΙΚΗ ΑΝΑΚΟΙΝΩΣΗ
ΠΕΡΙΚΛΗΣ Ε. ΠΑΠΠΑΣ
ΑΓΓΕΙΟΧΕΙΡΟΥΡΓΟΣ
Αγγειολογικό Εργαστήριο
Δέχεται:
Με ραντεβού στο ιατρείο του:
Π. Μελά 27-2ος όροφος
Τηλ. 75948 κιν. 0972016170

ΤΟ ΕΡΓΑΣΤΗΡΙΟ ΦΥΣΙΚΟΘΕΡΑΠΕΙΑΣ
ΤΟΥ Κ. ΛΑΟΥΔΙΚΟΥ ΠΑΝΑΓΙΩΤΗ
μεταφέρθηκε στην Ρόδο
στην οδό **Παύλου Μελά 80**
σε νέες σύγχρονες εγκαταστάσεις
και με νέα μηχανήματα τελευταίας τεχνολογίας.
Ώρες λειτουργίας: **10-1** και **5-8**
Τηλέφωνα επικοινωνίας:
(0241) 29900, κιν. 0944774627

ΙΑΤΡΙΚΗ ΑΝΑΚΟΙΝΩΣΗ
Τα Ιατρεία
της ΚΥΤΤΑΡΟΛΟΓΟΥ
κας ΑΓΑΘΗΣ Κ. ΓΑΛΑΝΟΠΟΥΛΟΥ
και του **ΡΕΥΜΑΤΟΛΟΓΟΥ**
κου ΝΙΚΟΛΑΟΥ Γ. ΑΦΑΝΤΕΝΟΥ
έχουν μεταφερθεί στην οδό
Λ. Ρόδου-Λίνδου και Δ. Αναστασιάδη 2
παράλληλη της Άννης Μαρίας από τα φανάρια της Άννης Μαρίας 50 με δεξιά πηγαίνοντας για Ροδίνι το τηλ. θα παραμείνει το ίδιο.
Πληρ. τηλ. 0241-39508
κιν:0944-982418, 0977-470191
οικίας: 0244-24126

Εργαστήριο Κλινικής Ψυχολογίας
ΧΡΙΣΤΙΝΑ ΣΑΒΒΑΚΗ-ΓΚΡΑΝΖΑΝ
Κλινική Ψυχολόγος-Ψυχοπαθολόγος (DESS)
- Πτυχιούχος του Πανεπιστημίου Nancy Γαλλίας
- Μεταπτυχιακή ειδίκευση (DESS) στην Κλινική Ψυχολογία Ενηλίκου, Εφήβου και Παιδιού στο Πανεπιστήμιο Reims Γαλλίας

Για τον ενήλικο
- Ψυχοδιαγνωστική
- Ψυχολογική υποστήριξη
- Ατομική και οικογενειακή συνέντευξη
- Ψυχοθεραπεία αναλυτικής εμπνεύσεως

Για το παιδί
- Αξιολόγηση προσωπικότητας (τεστ νοημοσύνης, προβολής)
- Διάγνωση μαθησιακών δυσκολιών και συμπεριφορικών διαταραχών
- Συμβουλευτική επαγγελματικού προσανατολισμού
- Ψυχοθεραπεία μέσω παιχνιδιού και εικαστικών

Δέχεται με ραντεβού
Εθνικής Αντίστασης 15
Τηλ.: 77350-Κιν. 0937684251

ALHAMBRA TRAVEL

ΚΕΝΤΡΙΚΟ ΠΡΑΚΤΟΡΕΙΟ ΤΗΣ Ν.Ε.Λ.

(ΝΑΥΤΙΛΙΑΚΗ ΕΤΑΙΡΕΙΑ ΛΕΣΒΟΥ)

F/B ΑΛΚΑΙΟΣ

ΑΝΑΧΩΡΗΣΗ κάθε Πέμπτη στις **03.00** από ΡΟΔΟ για ΚΩ - ΣΑΜΟ - ΧΙΟ - ΜΥΤΙΛΗΝΗ - ΛΗΜΝΟ - ΑΛΕΞΑΝΔΡΟΥΠΟΛΗ

✓ **Δεχόμεθα επιβάτες και οχήματα**

✓ Επίσης οργανωμένες εκδρομές για ΜΥΤΙΛΗΝΗ (Αγιο Ραφαήλ) - ΣΑΜΟ - ΧΙΟ

Πληροφορίες - Εισιτήρια

Πρακτορείο

ALHAMBRA TRAVEL

Αλεξ. Παπάγου 23 • Τηλ. 37052, 25698, Ρόδος

Pellos Travel

ΜΕ ΤΙΣ ΕΥΛΟΓΙΕΣ ΤΟΥ ΜΗΤΡΟΠΟΛΙΤΟΥ ΜΥΡΩΝ ΚΑΙ ΤΗΣ ΕΠΙΤΡΟΠΗΣ ΑΥΤΟΥ ΟΡΓΑΝΩΝΟΥΜΕ:

4ήμερη ΕΚΔΡΟΜΗ στα ΜΥΡΑ ΤΟΥΡΚΙΑΣ

ΡΟΔΟΣ – ΜΑΡΜΑΡΙΣ – FETHIYE – ΛΙΒΙΣΣΙ – ΜΥΡΑ – ΑΝΤΑΛΕΙΑ – ΑΝΤΙΦΙΛΟΣ – ΠΑΤΑΡΑ – ΜΑΡΜΑΡΙΣ – ΡΟΔΟΣ

Από 4/12/2001-7/12/2001

- **4/12:** Αναχώρηση από Ρόδο για Μαρμαρίς. Αφιξη στο Μαρμαρίς. Επιβίβαση σε πούλμαν και αναχώρηση για Λιβίοι. Εσπερινός στο Ναό των Εισοδίων της Θεοτόκου (κάτω εκκλησία). Αναχώρηση για τα Μύρα (Demre). Αφιξη στο Ξ/Δ αργά το απόγευμα. Τακτοποίηση στο Ξ/Δ. Δείπνο. Το βράδυ προαιρετική διασκέδαση με Oriental show. Διαν/ση στο Ξ/Δ.
- **5/12:** Πρωινό στο Ξ/Δ. Αναχώρηση για Αντάλεια μέσω Φοίνικα. Αφιξη στην Αντάλεια. Ελεύθερη μέρα για ψώνια. Επιστροφή το απόγευμα στις 15.00 για τα Μύρα. Αφιξη στο Ξ/Δ. Στις 18.00 παρακολούθηση Εσπερινού στο Ναό του Αγίου Νικολάου στα Μύρα. Μετά το τέλος του εσπερινού φαγητό στο Ξ/Δ. Μεσανυχτική λειτουργία από τη συνοδεία Αγιορειτών μοναχών του Αγίου Ορους. Διαν/ση.
- **6/12:** Πρωινό στο Ξ/Δ. Παρακολούθηση της θείας λειτουργίας στα Μύρα στη Βασιλική εκκλησία του Αγίου Νικολάου. Μετά την λειτουργία κέρασμα από το Μητροπολίτη Μύρων και κατόπιν επίσκεψη στην Αντίφιλο – Παταρα – Ξάνθο στους αρχαιολογικούς χώρους και στα Μύρα. Δείπνο στο Ξ/Δ. Διαν/ση.
- **7/12:** Πρωινό στο Ξ/Δ. Επιβίβαση σε πούλμαν και αναχώρηση για Μαρμαρίς. Αφιξη στο Μαρμαρίς. Αναχώρηση για Ρόδο. Αφιξη στη Ρόδο. Τέλος εκδρομής.

Στην εκδρομή ΠΕΡΙΛΑΜΒΑΝΟΝΤΑΙ:

*•1. Εισπήρια Ρόδος -Μαρμαρίς-Ρόδος • 2. Ξεναγήσεις -Εκδρομές • 3. Μεταφορές με κλιματιζόμενα πούλμαν • 4. Ξ/Δ με πρωινό και φαγητό 3*** αστέρων • 5. Συνοδός γραφείου • 6. Ταξιδιωτική ασφάλεια*

ΔΕΝ ΠΕΡΙΛΑΜΒΑΝΟΝΤΑΙ: *Φόροι εισόδου και εξόδου σε αρχαιολογικούς χώρους.*

Στην εκδρομή συμμετέχουν: Ιερός Ναός Αναλήψεως, Ιερός Ναός Κοιμήσεως Θεοτόκου Αφάντου, Ιερός Ναός Αγίου Δημητρίου Ροδίνι, Ιερός Ναός Κοιμήσεως Θεοτόκου Ιαλυσού. Συμμετέχει η Επιτροπή του Ιερού Ναού Αγίου Νικολάου των Μύρων με τον πρόεδρο της επιτροπής Θ. Τσιμπιδάκη.

Για περισσότερες πληροφορίες και κρατήσεις στο πρακτορείο:

Pellos Travel

ΛΕΩΦΟΡΟΣ ΚΑΛΛΙΘΕΑΣ 125, ΦΑΛΗΡΑΚΙ ΡΟΔΟΣ
ΤΗΛ.: 0241 87615, 86298, κιν. 0945 949399•Fax: 0241 87616
και κ. Θ. ΤΣΙΜΠΙΔΑΚΗ στο τηλ. 22013

Νέα Σελίδα...

Μικροί ήρωες

Μικροί ήρωες με πήλινα πόδια. Βαριά ανάσα χωρίς δεκανίκια. Αυτοκράτορες του σήμερα, δημιουργοί του αύριο. Νέος που δεν αμφισβητεί, δεν είναι νέος. Γέρασε πρόωρα, σταμάτησε η καρδιά του να κτυπά, έπαψε να βλέπει χρώματα. Δεν έζησε ποτέ γιατί δεν ένιωσε την ανάγκη της επανάστασης. Δεν σήκωσε το ανάστημά του εναντίον γυάλινων δράκων που σαρώνουν τον ψυχικό του κόσμο. Μούδιασε και έσβησε σαν τρεμάμενο φως από φλόγα που δεν τη βασάνισε ο άνεμος. Ηταν νέος και τελείωσε προτού ξεκινήσει. Λησμόνησε να αμφισβητήσει και σκορπίστηκε, έτσι απλά.

Ετσι ακατέργαστος παρέμεινε στη ζάλη της οθόνης. Με ράθυμο ρυθμό δεν ένιωσε τα φώτα να τον σαγηνεύουν, γοργόνες να τον καλούν στο στίβο της πραγματικής ζωής. Δεν αγκάλιασε ήχους δυνατούς, δεν ζώστηκε με θέληση να αλλάξει τον κόσμο. Κάλπικοι μάγκες τον γέμισαν με ψευδαισθήσεις τον εμβολίασαν με χάλκινους, σκουριασμένους κόσμους. Εμεινε μια απόχρωση του γκρι. Λησμόνησε να επαναστήσει και σκορπίστηκε, έτσι απλά.

Μικροί ήρωες με ζόρικο βλέμμα. Ξεχασμένοι στις σελίδες του χθες, καβαλάρηδες με ελπίδα και κόγχη καλογυαλισμένη. Μάτια πύρινα, εμπρηστές του βαρεμένου αργόρυθμου σήμερα, ποιητές της καθημερινότητας, δαίμονες που διεγείρουν την αληθινή ζωή. Νέοι με γρήγορη ανάσα, απότομες αλλαγές εικόνων, μαχαιριές που χαράζουν με χρυσό και κόκκινο τη γη. Αυτοί σηκώθηκαν ψηλά, γίγαντες κανονικοί, θεοί του Ολύμπου και άλλαξαν τον κόσμο.

Ο άνθρωπος κατάγεται από το όνειρο. Αυτοί το έκαναν πράξη. Δεν υπάρχει τίποτα πιο σημαντικό από το να μπορείς να αγαπάς και να αγαπιέσαι. Αυτοί το εφάρμοσαν. Ο δρόμος από το όνειρο στην πραγματικότητα είναι ο αγώνας. Αυτοί γύρισαν τη σελίδα και σε πείσμα των καιρών αγωνίστηκαν. Ενας ονειροπόλος που σκέφτεται, ένας σκεπτόμενος που ονειρεύεται. Αυτό σημαίνει να είσαι νέος και να το λέει η καρδιά σου. Να ξεφεύγεις από τη δική σου κόλαση.

Φλόγες στο δρόμο, πυκνό βλέμμα, κύμβαλα αλαλάζοντα. Εικόνες, χρώματα, ήχοι. Και ένα αστέρι να πέφτει παρέα με μια ευχή. Αυτό είναι να είσαι νέος και να θες να αλλάξεις τον κόσμο.

Λ. Β.



Μικροεπιλογές Επίπλων

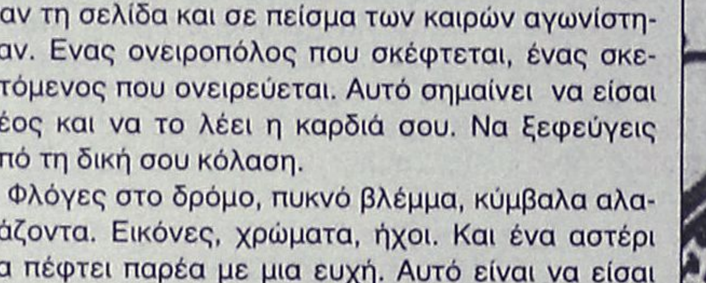

* Σκρετέρ επίπλων
* Σιφονιέρες
* Παπουτσοθήκες
* Κρυσταλλιέρες
* Κονσόλες
* Πολυθρόνες κουνιστές
* Καρέκλες
* Τραπέζια
* Ετοιμόρροπες

* Μπαράκια φορητά
* Ανθοστήλες
* Εφημεροθήκες
* Επιπλα IV -PC
* Καλόχεροι
* Σκαμπό
* Καθρέπτες
* Πίνακες
* Επιπλα κήπου

(Εξοπλίζουμε και επαγγελματικούς χώρους)

Λεωφ. Ελευθερίας 20 Κρεμαστή Τηλ. 93364
Κων/νου Ισαρλάρη 36 Τηλ. 35706



Οινοποιήματα Κουνάκη

ΕΚΛΕΚΤΑ ΠΑΡΑΔΟΣΙΑΚΑ ΚΡΑΣΙΑ

Από ιδιόκτητους αμπελώνες που βρίσκονται σε υψόμετρο 700 μέτρων, βορειοδυτική διεύθυνση και μικρή παραγωγή ανά στρέμμα παίρνουμε τα καλύτερα σταφύλια.

Ο παραδοσιακός τρόπος οινοποίησης ειδικά για τα λιαστά γλυκά κρασιά μας κάνουν το αποτέλεσμα εξαιρετικό.

Ωριμάζουν σε καινούργια γαλλικά δρύινα βαρέλια και κυκλοφορούν σε περιορισμένο αριθμό αριθμημένων φιαλών.

Δοκιμάστε τα!

ΕΜΠΩΝΑ ΡΟΔΟΥ: τηλ. 0246-0-41440
ΡΟΔΟΣ: τηλ. 0241-0-73784, κιν. 0946 067095



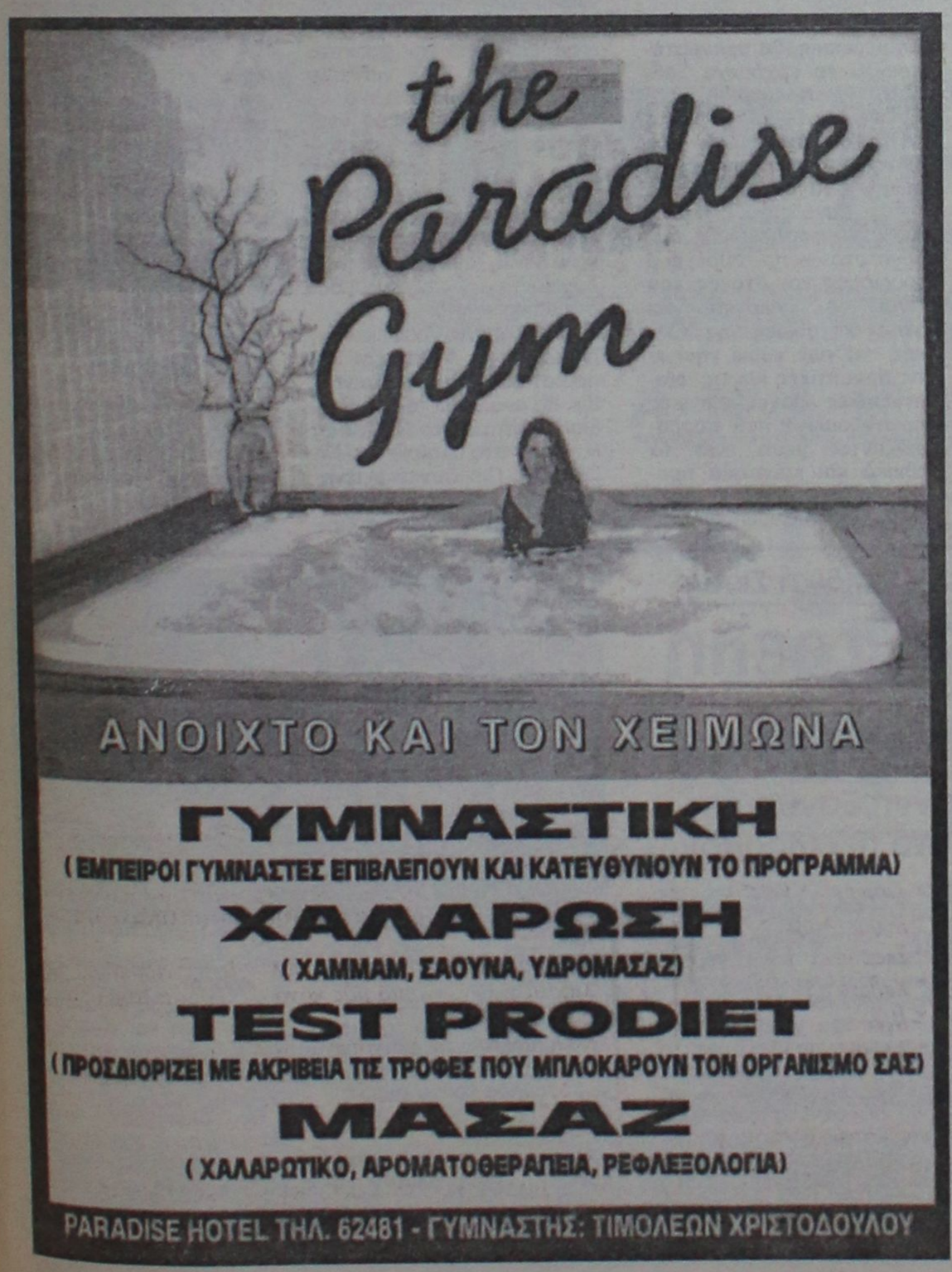

ΑΠΟ ΤΟΝ ΣΥΛΛΟΓΟ ΑΡΓΥΡΟΧΡΥΣΟΧΟΩΝ ΡΟΔΟΥ

Αγωγή κατά επιχείρησης για αθέμιτο ανταγωνισμό

Ακολουθεί μήνυση κατά πρακτορείων • Οργανώνονται οι αργυροχρυσοχόοι με σειρά ενεργειών

Αγωγή κατά επιχείρησης που ασχολείται με το κατευθυνόμενο εμπόριο κατέθεσε ο Σύλλογος Αργυροχρυσοχόων Ρόδου, ενώ ετοιμάζεται να καταθέσει μηνύσεις και σε πρακτορεία που κατευθύνουν τουρίστες σε συγκεκριμένα καταστήματα.

Αυτά αναφέρονται στο δελτίο Τύπου που κατά διαστήματα εκδίδει ο Σύλλογος Αργυροχρυσοχόων. Στο ίδιο δελτίο αναφέρονται ειδήσεις της αποφάσεως που ενδιαφέρουν τους αργυροχρυσοχόους.

Το πλήρες κείμενο έχει ως εξής:

«Από τον Εμπορικό Σύλλογο Ρόδου ανακοινώθηκαν τα κάτωθι, τα οποία αφορούν τα μέλη του συλλόγου μας.

● Ολες οι εμπορικές επιχειρήσεις που απασχολούν έστω και ένα άτομο, υποχρεούνται να παρέχουν στους εργαζόμενους, υπηρεσίες προστασίας και πρόληψης ατυχημάτων μέσω τεχνικού ασφαλείας. Ο τεχνικός ασφαλείας πρέπει να είναι επιπέδου ΑΕΙ ή ΤΕΙ ή Τεχνικής Σχολής κ.λπ. θα πληρώνεται από την επιχείρηση και θα αναφέρεται στις καταστάσεις θεώρησης εργασίας. Η Εθνική Συνομοσπονδία Ελληνικού Εμπορίου με έντονες παρεμβάσεις, πέτυχε την έκδοση απόφασης σύμφωνα με την οποία δύναται ο ίδιος ο εργοδότης να αναλάβει τις υποχρεώσεις του Τεχνικού Ασφαλείας εφόσον όμως εκπαιδεύεται κατάλληλα. Δυνατότητα τέτοιας επιμόρφωσης έχουν και οι Εμπορικοί Σύλλογοι. Οι εκπαιδευόμενοι θα εφοδιασθούν με σχετικό πιστοποιητικό, σύμφωνα με το οποίο θα δύνανται να εκτελούν τα καθήκοντα του Τεχνικού Ασφαλείας και να αναφέρεται το όνομά τους στις καταστάσεις θεώρησης προσωπικού. Η εκπαίδευση των εμπόρων από τους Εμπορικούς Συλλόγους γίνεται δωρεάν. Προκειμένου όμως να υλοποιηθεί η εκπαίδευση, πρέπει να συνταχθεί φάκελος των προγραμμάτων με τα ονόματα των ενδιαφερομένων, το χρόνο υλοποίησης, το χώρο κ.λπ., να σταλεί προς έγκριση στο Συμβούλιο Υγιεινής και Ασφάλειας της Εργασίας (ΣΥΑΕ) και κατά τη διάρκεια πραγματοποίησης των προγραμμάτων να γίνει έλεγχος από τις Υπηρεσίες του υπουργείου, για το εάν πράγματι συμμετέχουν οι αναφερόμενοι στις καταστάσεις των φακέλων.

Προσοχή: Οσοι συνάδελφοι αποφασίσουν να μην καταρτισθούν οι ίδιοι, πρέπει να καλύπτουν την υποχρέωση αυτή μέσω εξειδικευμένου Τεχνικού Ασφαλείας, τα προσόντα του οποίου περιγράφονται ανωτέρω. Σε περίπτωση που επιχείρηση στερείται υπηρεσιών Τεχνικού Ασφαλείας δεν θα μπορεί να θεωρήσει τις "καταστάσεις προσωπικού".

● Ενημερώνουμε τους τεχνίτες χρυσοχόους ότι έχει ξεκινήσει η ιστοσελίδα του Χειροτεχνικού Κέντρου Ρόδου στο διαδίκτυο (Internet) στην διεύθυνση www.eurocraft.gr, όπου μπορούν να προβάλουν τα κοσμήματα που κατασκευάζουν και να τα πωλούν. Η καταχώρηση είναι δωρεάν και για πληροφορίες μπορούν να απευθυνθούν στο Χ.Κ.Ρ. στο τηλέφωνο 62990 ή στον πρόεδρο του συλλόγου τηλ. 27639. Από το σύλλογο χρυσοχόων δόθηκε κατάλογος 45 χρυσοχόων που ασχολούνται με την τέχνη της χρυσοχοΐας για να καταχωρηθούν δωρεάν στο site του Χ.Κ.Ρ. Σε πρώτη φάση θα καταχωρηθούν τα στοιχεία των χρυσοχόων και σε δεύτερη θα δοθούν φωτογραφίες κοσμημάτων για καταχώρηση.

Παράλληλα προετοιμάζεται και η σελίδα των χρυσοχόων που θα καταχωρηθεί στην ιστοσελίδα της ΠΡΟΤΟΥΡ (Ενωση Ξενοδόχων) και της Νομαρχίας όπου θα υπάρχει δυνατότητα και πωλήσεων μέσω internet.

● Από τις 18 έως 28 Οκτωβρίου στο Ευρωπαϊκό Τραπέζι (Εκθεση) χειροτεχνών του Eurocraft στο Αμβούργο της Γερμανίας, συμμετείχαν τρεις Ρόδιοι χρυσοχόοι με κοσμήματά τους, διαφημίζοντας την ροδίτικη τέχνη της χρυσοχοΐας και γενικότερα τη Ρόδο. Την παρουσίαση των ροδίτικων προϊόντων - κοσμήματα, κεραμικά, δερμάτινα και κρασιά- έκαναν ο γραμματέας του Χ.Κ.Ρ. Κώστας Ντουβής και ο υπεύθυνος πωλήσεων οικονομολόγος Χ. Λουκαράς.

● Συνεχίζεται η προετοιμασία για την οργάνωση της πρώτης έκθεσης χρυσοχοΐας και ήδη 15 χρυσοχόοι έχουν υπογράψει αίτηση συμμετοχής και αναμένεται η τελική έγκριση από το Δ.Σ. του Χ.Κ.Ρ. Η έκθεση θα είναι μεγάλη ευκαιρία να προβληθεί η ροδίτικη τέχνη της χρυσοχοΐας και οι Ρόδιοι τεχνίτες στην τοπική αγορά. Οσοι ενδιαφέρονται να λάβουν μέρος, να τηλεφωνήσουν στον πρόεδρο, τηλ. 27639.

● Εως σήμερα 6 χρυσοχόοι δήλωσαν συμμετοχή για να επισκεφθούν εργαστήρια και εργοστάσια χρυσοχοΐας επί μία εβδομάδα, στο Αμβούργο της Γερμανίας, το Δεκέμβριο 2001. Ολα τα έξοδα τα καλύπτει το Χειροτεχνικό Κέντρο Ρόδου, από το Ευρωπαϊκό Πρόγραμμα Eurocraft

● Στο Ελληνικό Κέντρο Αργυροχρυσοχοΐας στο οποίο είναι μέτοχος και ο σύλλογός μας, λειτουργούν σύγχρονα και υψηλής ακρίβειας μηχανήματα για ανάλυση για οποιοδήποτε μέταλλο, ακόμη και για έτοιμο κόσμημα. Για πληροφορίες, μπορείτε να επικοινωνείτε με το ΕΛΚΑ στο τηλ. 01-3240731. Επίσης στο ΕΛΚΑ γίνεται μελέτη και διερεύνηση για την καθιέρωση ειδικού σήματος Ευρωπαϊκών προδιαγραφών για όλα τα χρυσοχοεία της Ελλάδας (παρόμοιο με του συλλόγου μας) ώστε να προβάλλονται με τον καλύτερο τρόπο οι υγιείς επιχειρήσεις χρυσοχοΐας.

● Ο σύλλογός μας μετά από ομόφωνη του Δ.Σ. απόφαση έκανε αγωγή κατά επιχείρησης που ασχολείται με το κατευθυνόμενο εμπόριο, για αθέμιτο ανταγωνισμό. Σε επόμενο στάδιο θα μηνύσει τα πρακτορεία τα οποία κατευθύνουν παράνομα τουρίστες σε μεμονωμένες επιχειρήσεις.

Στο Πανελλήνιο Συνέδριο η Τράπεζα Δωδεκανήσου

Το πρώτο Πανελλήνιο συνέδριο Συνεταιριστικής Πίστης, διοργανώνει στις 23 και 24 Νοεμβρίου η Ένωση Συνεταιριστικών Τραπεζών Ελλάδος, με την συμμετοχή της Συνεταιριστικής Τράπεζας Δωδεκανήσου.

Το συνέδριο, που θα γίνει στην πρωτεύουσα, θεωρείται ιδιαίτερα σημαντικό, για την εξέλιξη της Συνεταιριστικής Πίστης, στην Ελλάδα, θα το προλογήσει ο υπουργός Εθνικής Οικονομίας κ, Νίκος Χριστοδουλάκης και θα το παρακολουθήσουν εκπρόσωποι των Νομισματικών και Οικονομικών Αρχών της χώρας.

Την πρώτη ημέρα των εργασιών, ο καθηγητής Γεωπονικού Πανεπιστημίου κ. Κ. Παπαγεωργίου, θα συντονίσει συζήτηση, στην οποία θα συμμετάσχουν ο κ. Ευάγγελος Φλωράτος, πρόεδρος της Αχαϊκής Συνεταιριστικής Τράπεζας, με θέμα «Η συνεταιριστική πίστη στην Ελλάδα» καθώς επίσης και εκπρόσωποι ευρωπαϊκών Συνεταιριστικών τραπεζών.

Στο δεύτερο μέρος της πρώτης μέρας, θα συντονίσει την συζήτηση ο δρ Κίμων Στεριώτης, διευθυντής σύνταξης της «Ναυτεμπορικής». Μεταξύ των άλλων, τα θέματα που θα συζητηθούν σε αυτό το συνέδριο, θα αφορούν:

- Το ελληνικό Τραπεζικό Σύστημα.
- Τους στόχους της Πανελλήνιας Συνεταιριστικής Τράπεζας.
- Τις μερίδες και την εκπροσώπησή τους στις Γενικές Συνελεύσεις.
- Τη συμβολή των συνεταιριστικών τραπεζών στης ανάπτυξη των Μικρομεσαίων Επιχειρήσεων.



Η **NOUVELLES FRONTIERES**



σας προτείνει να περάσετε

- **5 μέρες** στο Παρίσι, διαμονή σε κεντρικό ξενοδοχείο** με πρωινό από 140.100 (411 €). Το ίδιο πακέτο για την περίοδο Χριστουγέννων από 173.000 (508 €)
- **5 μέρες** Παρίσι - Disneyland 2 βράδια στο Παρίσι σε κεντρικό ξενοδοχείο** με πρωινό και 2 βράδια στην Disneyland από 172.200 (505 €). Τα παιδιά μέχρι 11 χρόνων από 99.900 (293 €)
- **5 μέρες** στη Βουδαπέστη στο ξενοδόχειο*** με πρωινό από 129.600 (380 €)
- **1 εβδομάδα** στη Μάλτα σε ξενοδοχείο*** με πρωινό από 139.900 (410 €)
- **1 εβδομάδα στην Τυνησία** σε ξενοδόχειο*** με πρωινό και γεύμα, μεταφορές από/προς αεροδρόμιο από 162.900 (478 €)

★ *Οι τιμές είναι κατ' άτομο σε δίκλινο με αεροπορικά εισιτήρια από Ρόδο και δεν συμπεριλαμβάνουν φόρους αεροδρομίων. Μπορείτε να πληρώσετε το ταξίδι σας με πιστωτική κάρτα από 3 έως 5 άτοκες μηνιαίες δόσεις.*

Επίσης:
- *Οργανώνουμε ατομικά ταξίδια σε όλο τον κόσμο.*
- *Διαθέτουμε τιμές για Χριστούγεννα και Πρωτοχρονιά*
- *Ξενοδοχεία στην Αθήνα*
- *Εισιτήρια εσωτερικού/εξωτερικού με όλες τις αερογραμμές.*

Για κρατήσεις/πληροφορίες στο γραφείο μας στην οδό Γρίβα, 32 Ρόδος (πίσω από το GRAND HOTEL), τηλέφωνο (0241) 28128, τις καθημερινές μέρες πρωί - απόγευμα.

4 ΗΜΕΡΗ ΕΚΔΡΟΜΗ ΣΤΟΝ ΑΓ. ΝΙΚΟΛΑΟ ΜΥΡΑ ΤΟΥΡΚΙΑΣ

Από 5/12 έως 8/12

ΜΕ ΤΗΝ ΟΡΓΑΝΩΣΗ ΚΑΙ ΣΥΝΕΡΓΑΣΙΑ ΤΩΝ 2 ΓΝΩΣΤΩΝ ΠΡΑΚΤΟΡΕΙΩΝ ΤΗΣ ΡΟΔΟΥ

ΣΑΗΣ ΤΡΑΒΕΛ & KYDON TOURS

Επί τη ευκαιρία της εορτής του ΑΓ. ΝΙΚΟΛΑΟΥ στα ΜΥΡΑ θα επισκεφτούμε το ΦΕΤΙΓΕ - ΦΟΙΝΙΚΙ - ΚΑΛΕ - ΚΑΣ - ΑΝΤΑΛΥΑ- ΠΕΡΓΗ-ΑΣΦΕΝΔΙΟΣ

ΔΙΑΜΟΝΗ: *1 νύχτα στο καλύτερο ξενοδοχείο στα ΜΥΡΑ, 3*** με ημιδιατροφή*
*2 νύχτες στην ΑΝΤΑΛΥΑ, ξενοδοχείο 4*** με ημιδιατροφή*

ΔΥΝΑΤΟΤΗΤΑ ΕΠΕΚΤΑΣΗΣ ΤΗΣ ΕΚΔΡΟΜΗΣ ΓΙΑ
ΕΦΕΣΣΟ – ΚΟΥΣΑΝΤΑΣΙ – ΣΜΥΡΝΗ

ΠΛΟΥΣΙΟ ΠΡΟΓΡΑΜΜΑ • ΔΙΑΣΚΕΔΑΣΗ • ΨΩΝΙΑ

Η πείρα και οι γνώσεις των 2 πρακτορείων αποτελούν εγγύηση για ποιότητα - ασφάλεια - επιτυχία της εκδρομής μας.

ΣΥΝΟΔΟΙ: Ο κ. Σάββας Σαής & η κα Ψυλλάκη Ελένη

ΠΛΗΡΟΦΟΡΙΕΣ-ΠΡΟΓΡΑΜΜΑ-ΕΓΓΡΑΦΕΣ

Πρακτορεία ταξιδίων

1. ΣΑΒΒΑΣ ΣΑΗΣ
Τάρπον Σπρινγκς 42, τηλ. 0241-39781-3

2. KYDON TOURS
Εθ. Δωδ/σίων 14, τηλ. 23000

Η "επικίνδυνη" σκόνη που βρέθηκε σε επιστολή στην Κάσο

Λουκουμόσκονη αλά ...Μπιν Λάντεν

Ησύχασαν στο νησί μετά την διάγνωση των ειδικών

Ησύχασαν οι κάτοικοι της Κάσου, ύστερα από την επίσημη διαβεβαίωση ότι ο φάκελος που είχε σταλλεί πρόσφατα στο νησί δεν περιείχε βακτήρια του άνθρακα αλλά... λουκουμόσκονη!

Χθες πράγματι το Κέντρο Λοιμώξεων του υπουργείου Υγείας, ειδοποίησε τον δήμο Κάσου ότι το περιεχόμενο του φακέλου ήταν αβλαβές, ύστερα από τις αναλύσεις που έγιναν.

Ετσι ησύχασαν οι κάτοικοι του νησιού και κυρίως οι υπάλληλοι του δήμου, που για ευνόητους λόγους καθόταν σε "αναμμένα κάρβουνα" τις τελευταίες μέρες.

Οπως είναι γνωστό την περασμένη εβδομάδα, ένας από τους ανόητους φαρσέρ που έχουν δραστηριοποιηθεί το τελευταίο χρονικό διάστημα έστειλε ανώνυμη επιστολή στον δήμο Κάσου με αποδέκτη την γραμματέα του δήμου.

Οταν πράγματι ανοίχθηκε η επιστολή και διαπιστώθηκε ότι περιείχε μια ασπροκίτρινη σκόνη επικράτησε... κλίμα πανικού σε ολόκληρο το νησί.

Τελικά ύστερα από συνεννοήσεις το δωμάτιο του δήμου όπου είχε ανοιχθεί η επιστολή σφραγίστηκε και η επιστολή στάλθηκε για ανάλυση για να διαπιστωθεί ότι επρόκειτο περί λουκουμόσκονης.

Η απάντηση έφθασε επισήμως χθες στον δήμο Κάσου και έτσι έκλεισε η ιστορία.

ΣΥΝΕΛΗΦΘΗΣΑΝ ΛΑΘΡΟΘΗΡΕΣ ΣΤΙΣ ΦΑΝΕΣ

Δύο λαθροθήρες εντόπισαν και συνέλαβαν προχθές αργά το απόγευμα στην περιοχή των Φανών, άνδρες του Δασαρχείου της Ρόδου, που βρίσκονταν σε διατεταγμένη υπηρεσία, σε βάρος των οποίων έχει ξεκινήσει ήδη η διαδικασία παραπομπής τους στην δικαιοσύνη.

Οπως ανακοινώθηκε, οι δύο λαθροθήρες που εντοπίστηκαν να κυνηγούν στην περιοχή «Πομώνα» δεν σταμάτησαν για έλεγχο, με αποτέλεσμα να ακολουθήσει καταδίωξη και να συλληφθούν έτσι μισή περίπου ώρα αργότερα.

Πρόκειται για τους Ι.Ε. 30 ετών και Μ.Ι. 33 χρόνων αντίστοιχα. Ο πρώτος που θα οδηγηθεί σήμερα στο αρμόδιο δικαστήριο της Ρόδου, αντιμετωπίζει την κατηγορία της παράνομης κατοχής όπλου, της παράνομης θήρας (χωρίς άδεια) ενώ ο δεύτερος την κατηγορία της παράνομης θήρας χωρίς άδεια.

Όπως επισήμαναν χθες με δηλώσεις τους στην «Ροδιακή» εκπρόσωποι του Κυνηγετικού Συλλόγου της Ρόδου, οι έλεγχοι από το Δασαρχείο όσο και από τους θηροφύλακες του Κυνηγετικού Συλλόγου της Ρόδου, θα εντατικοποιηθούν μέσα στις αμέσως επόμενες μέρες σε ολόκληρο το νησί μας.

Μάλιστα, αποφασίστηκε οι έλεγχοι να διενεργούνται τις βραδινές ώρες, με περιπολίες και μπλόκα αρμοδίων στελεχών του Δασαρχείου και του Κυνηγετικού Συλλόγου της Ρόδου, κοντά σε δασικές και όχι μόνο περιοχές.

Πρώτος στόχος τώρα του ΔΟΤ

Τουρισμός στα μικρά νησιά

Συνέντευξη του προέδρου του Οργανισμού κ. Μ. Καμπουρόπουλου για το Συνέδριο στη Χάλκη

Στην προσπάθεια που καταβάλει ο Δωδεκανησιακός Οργανισμός Τουρισμού (ΔΟΤ) για την προώθηση της ανάπτυξης στα μικρότερα νησιά των Δωδεκανήσων, αναφέρθηκε χθες, ο πρόεδρός του, κ. Μανόλης Καμπουρόπουλος με αφορμή το αναπτυξιακό συνέδριο που θα πραγματοποιηθεί στη Χάλκη αύριο Σάββατο 17 Νοεμβρίου.

Σύμφωνα με τον κ. Καμπουρόπουλο, ο ΔΟΤ συνεχίζει την ενημέρωση για την ανάπτυξη εναλλακτικών μορφών τουρισμού στα μικρά νησιά και ειδικότερα θ' ασχοληθεί με την ανάπτυξη του αγροτουρισμού αλλά και με την ενημέρωση των κατοίκων του νοτίου συμπλέγματος των μικρών νησιών της Δωδεκανήσου, ως συνέχεια αυτής που ξεκίνησε τον Ιούνιο από το βόρειο σύμπλεγμα με το συνέδριο στη Λέρο.

Στα πλαίσια αυτής της ενημέρωσης, θα πραγματοποιηθεί το ερχόμενο Σάββατο 17 Νοεμβρίου, στη Χάλκη, συνέδριο με θέμα: "Αγροτουρισμός: Μοχλός ανάπτυξης των μικρών νησιών του Αιγαίου.

Στο συνέδριο θα καλυφθεί ένα φάσμα όλων των δυνατοτήτων που παρέχει ο τουρισμός και **στόχος του είναι να γνωστοποιήσει στους κατοίκους της Χάλκης και των γύρω νησιών τις προοπτικές και τις αναπτυξιακές επιχειρηματικές πρωτοβουλίες που παρουσιάζονται μέσα από τα εθνικά και κοινοτικά προγράμματα.**

Η παρακολούθηση του συνεδρίου είναι ελεύθερη και **για τη μετάβαση στη Χάλκη έχει προβλεφθεί καράβι που θα αναχωρήσει από την Κάμειρο Σκάλα το ερχόμενο Σάββατο 17 Νοεμβρίου στις 09.00 και θα επιστρέψει την ίδια μέρα στις 18.00.**

Ανάμεσα σε άλλους, από τη Διεύθυνση Τουρισμού περιφέρειας Νοτίου Αιγαίου ο προϊστάμενος κ. Καπετάνιος Δημ. θα αναφερθεί στο πρόγραμμα διάδοσης και καθιέρωσης της ελληνικής κουζίνας και ενίσχυσης επιχειρήσεων για την απόκτηση σήματος ΕΟΤ για την Ελληνική Κουζίνα και ο κ. Πέππας Νικ., υπεύθυνος Επενδυτικών Προγραμμάτων, στον ποιοτικό εκσυγχρονισμό μικρών καταλυμάτων και την ενίσχυση ανταγωνιστικότητας τουριστικών ΜΜΕ (Internet, τεχνολογικός εξοπλισμός marketing, κ.λπ.).

Τέλος από το Γραφείο Περιφερειακής Ανάπτυξης ο προϊστάμενος κ. Κολαΐνής Ιακ. θα αναλύσει τα αναπτυξιακά κίνητρα στο Ν. Δωδεκανήσου στα πλαίσια του Ν. 2601/98. Πιο συγκεκριμένα θα αναφερθεί στα προγράμματα επιδοτήσεων για μετατροπή παραδοσιακών ή διατηρητέων κτιρίων σε κύρια τουριστικά καταλύματα και ίδρυση, επέκταση, εκσυγχρονισμό εγκαταστάσεων ειδικής τουριστικής υποδομής και η κα. Θεοφιλάκου Στ., αξιολογητής ιδιωτικών επενδύσεων, θα αναφερθεί στις διαδικασίες ένταξης και εκταμίευσης των παραπάνω αναφερόμενων επενδυτικών προγραμμάτων.

Σημειώνεται ότι μετά τη Χάλκη θ' ακολουθήσει ακόμα ένα πρόγραμμα ενημέρωσης των κατοίκων της Κάσου και της Καρπάθου καθώς και κάποιων ορεινών χωριών της Ρόδου όπου μπορεί ν' αναπτυχθεί ο αγροτουρισμός.

Όσον αφορά σε άλλες δραστηριότητες του ΔΟΤ, μέχρι το τέλος του χρόνου θα έχει ολοκληρωθεί μια βάση δεδομένων που θα περιλαμβάνει όλο το τουριστικό κύκλωμα της Δωδεκανήσου, από τις υποδομές μέχρι τα τουριστικά γραφεία κ.λπ.

Αυτό δεν υπήρχε μέχρι σήμερα και φυσικά με τα σημερινά δεδομένα θεωρείται απαραίτητα. Αναμένεται να είναι έτοιμο μέχρι τον Ιανουάριο.

Την Κυριακή από την Παιδική Σκηνή

Μια τρελή τρελή πολυκατοικία...

Ένα έργο του Γιάννη Ξανθούλη που αναφέρεται στο περιβάλλον

Το έργο του Γιάννη Ξανθούλη "Μια τρελή τρελή πολυκατοικία" του οποίου η πρεμιέρα θα γίνει την ερχόμενη Κυριακή 18 Νοεμβρίου, στις 7 μ.μ., στο Εθνικό Θέατρο της Ρόδου, παρουσιάζει η παιδική σκηνή του ΔΗ.ΠΕ.ΘΕ. Ρόδου.

Το έργο, οι παραστάσεις του οποίου έχουν ήδη ξεκινήσει από τις 6 Νοεμβρίου με μεγάλη επιτυχία για τα σχολεία του νησιού μας, είναι μια παιδική επιθεώρηση.

Ο Γιάννης Ξανθούλης, με τη γνωστή ευαισθησία του για το περιβάλλον, έχει γράψει ένα έργο γεμάτο φαντασία όπου ο ζωγράφος Λαδομπογιάς με την τρελομπογιά του χρωματίζει τα σκουπίδια, τις γλάστρες, τα φυτά, τους δίνει φωνή για να διαμαρτυρηθούν και να μας δώσουν τα δικά τους μηνύματα, και όλα αυτά μέσα από τη μουσική, το χορό και το τραγούδι.

Όσον αφορά στις άλλες δραστηριότητες του ΔΗ.ΠΕ.ΘΕ., την Τρίτη 13 Νοεμβρίου ξεκίνησε το σεμινάριο με θέμα "Εκφραστική λειτουργικότητα και αλληλεπίδραση". Εισηγητής είναι ο ηθοποιός Τάκης Μανωλόπουλος και το σεμινάριο θα διαρκέσει μέχρι και τις 4 Δεκεμβρίου.



Μάλιστα, η μεγάλη συμμετοχή υποχρέωσε το ΔΗ.ΠΕ.ΘΕ. Ρόδου να ξεκινήσει με δύο ομάδες των 20 ατόμων ενώ πολύς είναι ο κόσμος που δυστυχώς δεν κατάφερε να το παρακολουθήσει και γι' αυτό το λόγο ενδέχεται να επαναληφθεί στις αρχές του Δεκέμβρη.

Θα διδαχθούν, ακόμη, Βιο-μηχανική του σώματος και ψυχοκινητική, χοροθεραπεία, αισθητηριακή απαρτίωση, αυτοσχεδιασμός, ρυθμολογία.

Επιτυχής η επέμβαση προστάτη του Μ. Θεοδωράκη

Με απόλυτη επιτυχία έγινε χθες η επέμβαση προστάτη στην οποία υπεβλήθη ο μεγάλος μας μουσικοσυνθέτης Μίκης Θεοδωράκης. Οι γιατροί προετοίμασαν τον Μίκη Θεοδωράκη, ο οποίος εισήχθη στο χειρουργείο πριν από τις οκτώ το πρωί. Στις 9 άρχισε η επέμβαση και στις 10.30 βρισκόταν στο δωμάτιό του. Η εκτίμηση των γιατρών του είναι ότι όλα δείχνουν πως αυτή η μικρή περιπέτεια της υγείας του ήταν περαστική.

Οπως εξήγησε ο ουρολόγος-χειρουργός Αντώνης Πλουμίδης ο Μίκης Θεοδωράκης υπεβλήθη σε διουρηθρική επέμβαση προστάτη.



Η νάρκωση ήταν τοπική και έτσι ο μεγάλος μουσικοσυνθέτης καθ'όλη τη διάρκεια της επέμβασης συζητούσε με τους γιατρούς και τους νοσηλευτές. Οπως εξήγησε ο κ.Πλουμίδης ήταν ιδιαίτερα ευδιάθετος και στις ιστορίες που περιέγραφε ήταν ιδιαίτερα παραστατικός.

Στο πλευρό του βρίσκεται συνεχώς η σύζυγός του Μυρτώ και η κόρη του Μαργαρίτα.

Ο Μίκης Θεοδωράκης νοσηλεύεται στο δωμάτιο 905 του Ιατρικού Κέντρου το οποίο έχει κατακλυστεί απο ανθοδέσμες με ευχές για ταχεία ανάρρωση.

Οπως εκτιμούν οι γιατροί ο Μ.Θεοδωράκης θα βγει από το νοσοκομείο σε περίπου πέντε ημέρες.

Υλικές ζημιές και μικροτραυματισμοί

Εκρηξη χωρίς θύματα

Καμία οργάνωση δεν ανέλαβε την ευθύνη

Ισχυρή έκρηξη σημειώθηκε στις 3.12 χθες το μεσημέρι, στο εμπορικό κέντρο όπου στεγάζεται η τράπεζα «American Express», επί της οδού Κηφισίας 292, στο Ψυχικό. Από την έκρηξη προκλήθηκαν υλικές ζημιές, ενώ αναφέρθηκαν και ελάχιστοι μικροτραυματισμοί.

Σύμφωνα με τις πρώτες πληροφορίες, ο αυτοσχέδιος εκρηκτικός μηχανισμός ήταν τοποθετημένος στη σχάρα ποδηλάτου που ήταν σταθμευμένο αριστερά από την είσοδο του εμπορικού κέντρου, ενώ έως τώρα δεν έχει γίνει γνωστό εάν επρόκειτο για ωρολογιακό ή τηλεχειριζόμενο μηχανισμό.

Η έκρηξη ήταν ισχυρή και είχε ως αποτέλεσμα να υποστεί υλικές ζημιές το εμπορικό κέντρο και ένα σταθμευμένο ΙΧ. Από θαύμα δεν υπήρξαν σοβαροί τραυματισμοί, καθώς σύμφωνα με την αστυνομία, δεν είχε προηγηθεί προειδοποιητικό τηλεφώνημα. Ωστόσο, μια γυναίκα που έβγαινε εκείνη τη στιγμή από το εμπορικό κέντρο τραυματίστηκε ελαφρά, πέφτοντας στο έδαφος, εξαιτίας του πανικού που δημιούργησε η έκρηξη, ενώ σε διερχόμενο σχολικό λεωφορείο έσπασαν τα τζάμια, με αποτέλεσμα να τραυματιστεί πολύ ελαφρά, μια γυναίκα συνοδός των μαθητών. Στο λεωφορείο επέβαιναν ακόμα 15 μαθήτριες της ελληνογαλλικής σχολής Ουρσουλίνων του Ψυχικού που δεν έπαθαν τίποτα.



Αντρες της Ασφάλειας και της αντιτρομοκρατικής απέκλεισαν τον παράδρομο της λεωφόρου Κηφισίας, ενώ πυροτεχνουργοί της ΕΛ.ΑΣ εξέτασαν τα υπολείμματα του εκρηκτικού μηχανισμού. Μέχρι αργά χθες καμιά οργάνωση δεν είχε αναλάβει την ευθύνη.

Νέος Α/ΓΕΕΘΑ ο Γ. Αντωνακόπουλος

Νέος αρχηγός ΓΕΕΘΑ είναι ο στρατηγός Γεώργιος Αντωνακόπουλος, νυν αρχηγός ΓΕΣ, όπως αποφάσισε το ΚΥΣΕΑ. Εξάλλου, στη σημερινή συνεδρίαση αποφασίστηκε η αποστολή ενός πλοίου στον Κόλπο και δύο μεταγωγικών αεροσκαφών C-130 σε όμορη του Αφγανιστάν χώρα.

Ο νυν αρχηγός ΓΕΕΘΑ, στρατηγός Μανούσος Παραγιουδάκης, αποστρατεύεται με το βαθμό του επίτιμου Α/ΓΕΕΘΑ. Ο ΥΠΕΘΑ, Γιάννος Παπαντωνίου, εξήρε το έργο του και επανέλαβε ότι οι στόχοι του υπουργείου είναι η αναδιοργάνωση των Ενόπλων Δυνάμεων, στο πλαίσιο της αμυντικής στρατηγικής αναθεώρησης, και η ενίσχυση της διακλαδικότητας.

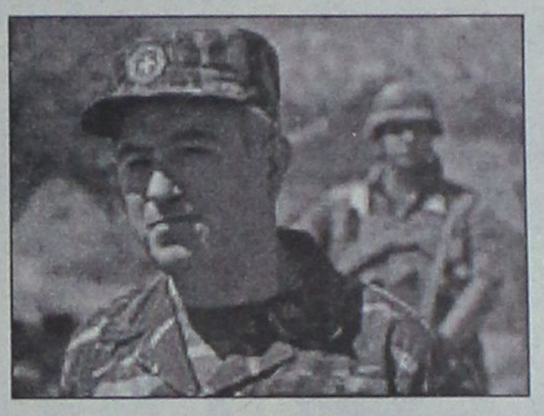

Ο νέος αρχηγός ΓΕΣ θα επιλεγεί από το ΚΥΣΕΑ κατά την επόμενη συνεδρίασή του, στα τέλη Ιανουαρίου.

Εξάλλου, σε ό,τι αφορά τις πρόσθετες στρατιωτικές διευκολύνσεις προς τις ΗΠΑ στο πλαίσιο του πολέμου εναντίον της διεθνούς τρομοκρατίας, όπως ανακοίνωσε ο υπουργός Εθνικής Αμυνας, Γιάννος Παπαντωνίου, αποφασίστηκαν:

- Η αποστολή πλοίου επιφανείας στο πλαίσιο ΝΑΤΟϊκής δύναμης που θα πλεύσει στον Αραβικό Κόλπο, εάν αυτό απαιτηθεί απο τις εξελίξεις.
- Η αποστολή 300 ανδρών στο Κόσοβο, για να αναπληρώσουν ενδεχόμενες μετακινήσεις αμερικανικών στρατευμάτων στην εμπόλεμη περιοχή.
- Η αποστολή δύο μεταγωγικών αεροσκαφών C-130 για τη μεταφορά ανθρωπιστικής βοήθειας. Το πιθανότερο είναι να προσγειωθούν στις όμορες του Αφγανιστάν χώρες.

IRENE
ΚΕΝΤΡΟ ΞΕΝΩΝ ΓΛΩΣΣΩΝ since 1980

IRENE
ΚΕΝΤΡΟ ΞΕΝΩΝ ΓΛΩΣΣΩΝ

ΑΝΑΚΟΙΝΩΣΗ

Ειδικά ΤΑΧΥΡΡΥΘΜΑ μαθήματα
3 μηνών
Γερμανικής και Αγγλικής γλώσσας για ξενοδοχοϋπαλλήλους και μη

Εναρξη μαθημάτων 12 Νοεμβρίου

ΔΙΔΑΣΚΟΥΝ: ΓΕΡΜΑΝΙΚΑ, ΚΩΣΤΑΣ ΒΡΑΚΑΣ, ΚΑΘ. ΓΕΡΜ. ΦΙΛΟΛΟΓΙΑΣ ΠΑΝ. ΜΑΝΗΕΙΜ,
ΑΓΓΛΙΚΑ, ΕΙΡΗΝΗ ΓΕΩΡΓΙΟΥ-ΗΡΑΚΛΕΙΔΗ, ΚΑΘ. ΠΑΝ. MARYLAND USA τ. ΚΑΘ. ΑΣΤΕΡ

○ Περιβάλλον άριστο
○ Σύγχρονες εγκαταστάσεις, θέρμανση, ψύξη
○ Αναψυκτήριο

Πληρ.-Εγγραφές Στ. Καζούλη 12, τηλ. 34184, 70488 fax 74530 ● www.astronet.gr/irene ● irene@astronet.gr

ΜΕΤΡΟΠΟΛ MULTI-CINEMA

DOLBY DIGITAL EX- Fully Airconditioned

Πρόγραμμα εβδομάδας από 16/11 έως 22/11

Πληροφορίες - Κρατήσεις : 28400



ΚΑΘΕ ΜΕΡΑ ΩΡΕΣ ΕΝΑΡΞΗΣ: 5:00, 7:30 και 10:15 μμ

8 φύλακες. 12 κρατούμενοι. 14 ημέρες. Ακολούθησε τους κανόνες. Και παίξε με τη ζωή σου.

ΑΙΘΟΥΣΑ: 1

ΤΟ ΠΕΙΡΑΜΑ

Julia Roberts & Catherine Zeta-Jones

το Ζευγάρι της χρονιάς



America's Sweethearts

ΑΙΘΟΥΣΑ: 2

Διάσημα ζευγαρώματα και άλλες μορφές ... τρέλας με τις πιο TOP πρωταγωνίστριες

ΚΑΘΕ ΜΕΡΑ ΩΡΕΣ ΕΝΑΡΞΗΣ: 5:30, 8:00 και 10:15 μμ

Η ΚΩΜΩΔΙΑ ΤΗΣ ΧΡΟΝΙΑΣ!

The Glass House



ΚΑΘΕ ΜΕΡΑ ΩΡΕΣ ΕΝΑΡΞΗΣ: 6:00, 8:15 και 10:30 μμ

Μερικά μυστικά δεν πρέπει να βγαίνουν από το Σπίτι του τρόμου....

ΑΙΘΟΥΣΑ: 3

ΤΟ ΓΥΑΛΙΝΟ ΣΠΙΤΙ



ΠΑΡΑΣΚΕΥΗ 23 ΝΟΕΜΒΡΙΟΥ



Zorpidis

ΤΟΥΡΙΣΤΙΚΟΣ ΟΡΓΑΝΙΣΜΟΣ

L.A.N.E. ΚΕΝΤΡΙΚΟ ΠΡΑΚΤΟΡΕΙΟ ΡΟΔΟΥ ΣΤΕΦΑΝΑΚΗ

ΟΜΑΔΙΚΑ ΤΑΞΙΔΙΑ

ΜΟΝΑΔΙΚΕΣ ΠΡΟΣΦΟΡΕΣ ΜΕ ΕΓΓΥΗΜΕΝΕΣ

ΑΝΑΧΩΡΗΣΕΙΣ ΚΑΘΕ ΕΒΔΟΜΑΔΑ

- **ΠΑΡΙΣΙ-ΝΤΙΣΝΕΫ-ΒΕΡΣΑΛΙΕΣ,** 4 ημέρες, κάθε Σάββατο
- **ΠΑΡΙΣΙ-ΝΤΙΣΝΕΫ-ΒΕΡΣΑΛΙΕΣ,** 5 ημέρες, κάθε Τρίτη
- **ΡΩΜΗ,** 4 ημέρες, κάθε Σάββατο
- **ΡΩΜΗ,** 5 ημέρες, κάθε Τρίτη
- **ΛΟΝΔΙΝΟ,** 4 ημέρες, κάθε Σάββατο
- **ΠΡΑΓΑ,** 4 ημέρες, κάθε Σάββατο
- **ΒΙΕΝΝΗ,** 4 ημέρες, κάθε Παρασκευή
- **ΤΕΝΕΡΙΦΗ,** 8 ημέρες, κάθε Παρασκευή
- **ΚΩΝΣΤΑΝΤΙΝΟΥΠΟΛΗ αεροπ.,** 4 ημέρες, κάθε Πέμπτη
- **ΙΤΑΛΙΚΟ ΠΑΝΟΡΑΜΑ οδικώς,** 7 ημέρες, κάθε Δευτέρα
- **ΒΙΕΝΝΗ-ΠΡΑΓΑ οδικώς,** 7 ημέρες, κάθε Δευτέρα
- **ΚΩΝΣΤΑΝΤΙΝΟΥΠΟΛΗ οδικώς,** 4 ημέρες, κάθε Πέμπτη βράδυ
- **ΚΩΝΣΤΑΝΤΙΝΟΥΠΟΛΗ-ΠΡΟΥΣΣΑ οδικώς,** 5 ημέρες, κάθε Σάββατο

ΚΡΑΤΗΣΕΙΣ ΞΕΝΟΔΟΧΕΙΩΝ σε όλη την Ελλάδα

ΑΕΡΟΠΟΡΙΚΑ ΕΙΣΙΤΗΡΙΑ

ΑΚΤΟΠΛΟΪΚΑ ΕΙΣΙΤΗΡΙΑ

ΕΝΟΙΚΙΑΣΕΙΣ ΑΥΤΟΚΙΝΗΤΩΝ



Γ/Β ΙΕΡΑΠΕΤΡΑ - Γ/Β Β. ΚΟΡΝΑΡΟΣ

Αναχωρήσεις από Ρόδο μέχρι 31/10 κάθε Τρίτη - Τετάρτη - Κυριακή στις 04.30

ΑΛΕΞ. ΔΙΑΚΟΥ 38, 85100 ΡΟΔΟΣ

Τηλ.: (0241) 20625, 30054, 33603, 33607-Fax: 26745

Cinemania

ΕΠΙΜΕΛΕΙΑ: *Κυριακή Πετρίδου*

Cine-Ρόδος

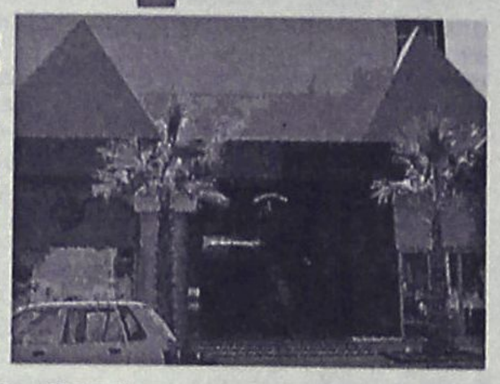

Στη ριζική αναβάθμιση που έχει γίνει, όσο αφορά στην κινηματογραφική απόλαυση στη Ρόδο τα τελευταία χρόνια, έρχεται να προστεθεί η υπογραφή, την προηγούμενη εβδομάδα, της συμφωνίας ανάμεσα στο "Μετροπόλ Multi-cinema" και την ALPHA ODEON.

Η απόφαση αυτή του πολυσινεμά της Ρόδου, αναμφισβήτητα θα ενισχύσει την ακόμα περαιτέρω βελτίωση των υπηρεσιών που παρέχονται στον κινηματογράφο.

Η ALPHAODEON έχει υπό την "σκέπη" της περίπου 38-40 κινηματογραφικές αίθουσες ανά την Ελλάδα και σε επαρχιακές πόλεις όπως η Λάρισα, το Ηράκλειο, η Πάτρα, η Καβάλα κ.α.

Έτσι, το "Μετροπόλ Multi-cinema" μπαίνει κάτω από την "ομπρέλα" της ALPHAODEON και οι **αίθουσες του "σηματοποιούνται".**

Αυτό πρακτικά σημαίνει ότι στις αίθουσες του "Μετροπόλ", που τώρα πια θα συγκαταλέγονται στη μεγάλη αλυσίδα αιθουσών της ALPHAODEON, **θα προβάλλονται περισσότερες ταινίες, θα γίνονται πιο πολλές πανελλαδικές πρεμιέρες καθώς επίσης και διάφορα happenings που διοργανώνει η ALPHAODEON στις "εξόδους" πολυδιαφημισμένων ταινιών.**

Γενικότερα υπάρχει η πεποίθηση ότι θα παρέχονται ακόμα πιο υψηλού επιπέδου υπηρεσίες.

Μάλιστα, **σύντομα θα διατίθεται και η κάρτα μέλους της ALPHA ODEON, "cine-φίλοι",** με την οποία ο κάτοχός της θα δικαιούται, μία φορά την εβδομάδα, φθηνότερο εισιτήριο σε όποια ταινία επιθυμεί να δει.

tVictim

Μερικές εμπορικές ταινίες έχουν προγραμματίσει για σήμερα τα κανάλια. Ξεχωρίζουμε:

"Κάρλος, το τσακάλι"
MEGA/22.50/115'

Περιπέτεια κατασκοπείας (1997) σε σκηνοθεσία Κρίστιαν Ντούγκουεϊ και με τον Αϊντάν Κουίνστον πρωταγωνιστικό ρόλο. Μαζί του οι Ντόναλντ Σάδερλαντ και Μπεν Κίνγκσλεϊ. Ένας κυβερνητικός υπάλληλος στρατολογείται από δύο πράκτορες για να τους οδηγήσει στη σύλληψη ενός επικίνδυνου τρομοκράτη, λόγω της ομοιότητάς του με αυτόν...

"Ο Ταρζάν και η χαμένη πόλη"
STAR/22.00/88'

Περιπέτεια (1998) σε σκηνοθεσία Καρλ Σένκελ και με πρωταγωνιστές τους Κάσπερ Βαν Ντίεμ και Τζέιν Μαρτς. Ο Ταρζάν επιστρέφει στην καρδιά της ζούγκλας για να προστατεύει το δάσος από αδίστακτους ευρωπαίους μισθοφόρους....

ΠΑ

Παπακαλοδούκας Γερ. Αγαπητός

Χειρολαβές - Πόμολα - Κουρτινόξυλα
Αξεσουάρ Κουζίνας - Σετ Τζακιού
Γραμματοκιβώτια - Χρηματοκιβώτια
Σιδηρικά - Βερνίκια - Είδη Επιπλοποιΐας

Από 19 Νοεμβρίου ανοιχτά και το απόγευμα

Δευτέρα - Τρίτη	8.00 -15.00	18.00 - 20.30
Τετάρτη	8.00 -15.00	
Πέμπτη - Παρασκευή	8.00 -15.00	18.00 - 20.30
Σάββατο	8.00 -13.30	

Καποδιστρίου 53,85100 Ρόδος
Τηλ.:0241-0-24704 Fax :0241-0-31704

ΠΑΛΛΑΣ 5 CINEMAS CENTER

ΠΡΟΓΡΑΜΜΑ ΕΒΔΟΜΑΔΑΣ
16/11/2001 - 22/11/2001
www.cinemapallas.gr

ΑΙΘΟΥΣΑ 5



ΜΗΝ ΠΕΙΣ ΛΕΞΗ / DON'T SAY A WORD
Όταν η σιωπή γίνεται ζήτημα... ζωής ή θανάτου!
Σε Πρώτη Πανελλήνια Προβολή!
ΠΡΩΤΑΓΩΝΙΣΤΟΥΝ: MICHAEL DOUGLAS, SEAN BEAN
Ώρες Έναρξης: 17:30, 20:00, 22:30

ΑΙΘΟΥΣΑ 1 & 2



JURASSIC PARK III
Αφιέρωσε την ζωή του στη μελέτη των δεινοσαύρων αλλά ποτέ δεν φαντάστηκε οτι θα έπρεπε να τους αντιμετωπίσει... ξανά!
ΠΡΩΤΑΓΩΝΙΣΤΟΥΝ: SAM NEIL, TEA LEONI

ΑΙΘΟΥΣΑ 1 Ώρες Έναρξης: *16:50, 18:50, 20:50, 22:50
ΑΙΘΟΥΣΑ 2 Ώρες Έναρξης: 17:50, 19:50, 21:50
* Μόνο κάθε Παρασκευή, Σάββατο & Κυριακή με FREE POP CORN!

ΑΙΘΟΥΣΑ 3



ΑΠΟΚΑΛΥΨΗ ΤΩΡΑ
APOCALYPSE NOW REDUX
Η ταινία σταθμός του Φράνσις Φορντ Κόπολα με 53 επιπλέον λεπτά που ολοκληρώνουν πια σαν έργο την ταινία που άφησε εποχή,
ΠΡΩΤΑΓΩΝΙΣΤΟΥΝ: MARLON BRANDO, MARTIN SHEEN
Ώρες Έναρξης: 22:00

ΑΙΘΟΥΣΑ 3



Ο ΠΛΑΝΗΤΗΣ ΤΩΝ ΠΙΘΗΚΩΝ
THE PLANET OF THE APES
Κι όμως κυβερνούν τον πλανήτη! Για 1η εβδομάδα ακόμα!
ΠΡΩΤΑΓΩΝΙΣΤΟΥΝ: MARK WAHLBERG, TIM ROTH
Ώρες Έναρξης: 19:50

ΑΙΘΟΥΣΑ 3



ΣΑΝ ΤΟ ΣΚΥΛΟ ΜΕ ΤΗ ΓΑΤΑ / CATS & DOGS
(μεταγλωττισμένο στο ελληνικό)
ΠΡΩΤΑΓΩΝΙΣΤΟΥΝ: JEFF GOLDBLUM, ELIZABETH PERKINS
Ώρες Έναρξης: 18:00 Μόνο κάθε Παρ., Σάβ. & Κυρ. με FREE POP CORN!

ΑΙΘΟΥΣΑ 4



ΤΟ ΚΛΑΜΑ ΒΓΗΚΕ ΑΠΟ ΤΟΝ ΠΑΡΑΔΕΙΣΟ
Η ξεκαρδιστική σάτιρα του παλιού Ελληνικού κινηματογράφου από τους δημιουργούς του SAFE SEX!
ΠΡΩΤΑΓΩΝΙΣΤΟΥΝ: Μ. ΠΑΠΑΚΩΣΤΑΝΤΙΝΟΥ, Μ. ΡΕΠΠΑΣ, Α. ΠΑΝΑΓΙΩΤΟΠΟΥΛΟΥ, Μ. ΚΑΒΟΓΙΑΝΝΗ κ.α.
Ώρες Έναρξης: 17:30, 20:00, 22:30

ΜΟΝΟ ΓΙΑ ΤΑ ΜΕΛΗ

Απαντήστε στην ερώτηση:
" Ποιά ήταν η τελευταία ταινία στην οποία συμπρωταγωνιστούσε με τον πρωην συζυγό της Τομ Κρουζ, η Νικολ Κίντμαν;"
Οι 10 πρώτοι νικητές της κλήρωσης που θα γίνει την Παρασκευή 23/11/2001 θα κερδίσουν από 1 ΔΩΡΕΑΝ εισιτήριο για την ταινία "MOULIN ROUGE", που θα προβληθεί στο Παλλάς την ερχόμενη εβδομάδα, ενώ οι υπόλοιποι 10 από μια κατατοπιστική αφίσα! Τα ονόματα των τυχερών θα ανακοινωθούν στα ταμεία μας την Παρασκευή 23/11/2001.

ΧΟΡΗΓΟΙ

KRINGLAN SWEDISH BAKERY · Lancelot CAFE · ΚΑΦΕΝΕΙ ΚΟΥΚΟΣ · ΣΠΑΝΟΣ Sala da bagno · INTERAMERICAN · NEOTEX · ΕΥΡΩΓΝΩΣΗ · BERLONI · DESNUDA · BYBLOS TATTOO · όπερο · CHINESE BURGER · ΕΡΜΗΣ

AM 89.1 Για κρατήσεις: 24475 και 70670

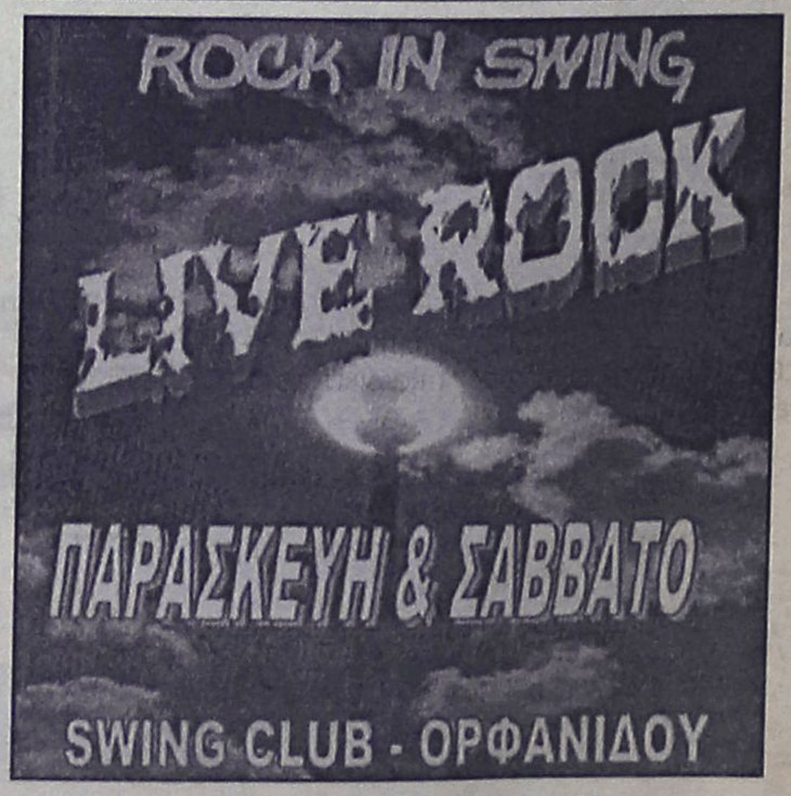

Άρτος (;) Θεάματα (;)...

... Και τηλεόραση (όπως λέμε τηλοψία...)

STAR

07.00 **Παιδικό πρόγραμμα**
09.27 **Ειδήσεις**
08.55 **Η υγεία κτίζεται κάθε μέρα**
09.00 **Μέρα με τη μέρα**
10.30 **Λόγια Starata**. Ενημερωτική εκπομπή.
12.00 **Διαπλεκόμενοι** (Ε) Σατιρική εκπομπή.
13.00 **Ειδήσεις**
14.00 **Αιμιλία, μια ακαταμάχητη γυναίκα**. Δραματική σειρά.
15.00 **Αγάπη και αίμα**. Δραματική σειρά.
16.00 **Σαμπρίνα, το κορίτσι της αγάπης**. Αισθηματική-κοινωνική σειρά.
17.00 **Ιζαμπέλα, μια ερωτευμένη γυναίκα.** Αισθηματική - κοινωνική σειρά περουβιανής παραγωγής.
18.00 **Ειδήσεις**
19.30 **Οι πεταλούδες ελεύθερες πετούν** (Ε)
20.30 **Αρωμα γυναίκας** (Ε) Αισθηματική κωμωδία. Παίζουν: Αννα-Μαρία Παπαχαραλάμπους, Μάνος Ζαχαράκος, Ελευθερία Ρήγου
21.30 **Οι μάγισσες.** Δραματική σειρά. Παίζουν: Σάνεν Ντόχερτι, Χόλι Μαρί Κομπς, Αλίσα Μιλάνο.
22.30 **Ξένη ταινία.** «Ο Ταρζάν και η χαμένη πόλη». Περιπέτεια. Παίζουν: Κάσπερ Βαν Ντίεμ, Τζέιν Μαρτς
23.45 **Ειδήσεις.**
24.00 **Ξένη ταινία.** «Στον δρόμο της εκδίκησης». Περιπέτεια.
02.15 **Ξένη ταινία.** «Νύχτα τρόμου». Τρόμου.
04.30 **Star system**
05.30 **Αστέρια στο πεντάγραμμο.**

ALTER

06.00 **Alter clips**
07.00 **Παιδικό πρόγραμμα**
08.30 **Αντζέλικα το κορίτσι του πάθους**(Ε)
11.00 **Ειδήσεις**
12.00 **Τόλμη και γοητεία**
12.30 **Μπάρμπαρα σ' αγαπώ**
13.30 **Αντζέλικα, το κορίτσι του πάθους**
14.30 **Γιάγκο**
15.30 **Ελενα και Μάριος: τα πρώτα χτυποκάρδια.** Αισθηματική σειρά.
16.00 **Ελληνική ταινία**
17.30 **Ειδήσεις**
18.45 **Μήτσι-χώστα**
19.00 **Alter kids**
19.30 **Τσικιτίτας**
20.30 **Μαγκάιβερ**
21.30 **Μήτσι Χώστα**
22.30 **Φως στο τούνελ**
01.30 **Ειδήσεις**
01.40 **Ξένη ταινία**
03.40 **Alter clips**



ΑΙΓΑΙΟΝ
ΑΝΩΝΥΜΗ ΑΣΦΑΛΙΣΤΙΚΗ ΕΤΑΙΡΕΙΑ
ΑΣΦΑΛΙΣΤΡΑ ΟΧΗΜΑΤΩΝ

ΕΙΧ ΙΠΠΟΙ		ΦΙΧ ΙΠΠΟΙ		ΦΙΧ. ΑΓΡΟΤ
1-6	21.648	1-10	32.625	21.202
7-8	23.483	11-15	40.683	26.000
9-10	27.642	16-20	45.159	28.686
11-12	28.674	21-30	49.097	30.907
13-14	32.155	31-40	51.246	32.983
15-20	36.795	41-55	57.512	35.016
21-25	39.778	56-75	66.391	42.810
26-30	40.663	76 και άνω	73.552	47.439
34-40	41.308			
41 και άνω	42.316			

Ασφάλιστρα στο Β/Μ 04, 6ΜΗΝΟ, με τις εξής καλύψεις: Προσωπικό ατύχημα οδηγού (για 5.000.000 δρχ) και φυσικά καιρικά φαινόμενα και σεισμό.

ΔΩΡΕΑΝ ΦΡΟΝΤΙΔΑ ΚΑΙ ΟΔΙΚΗ ΒΟΗΘΕΙΑ ΑΠΟ ΑΤΥΧΗΜΑ
Μ' ΕΜΑΣ ΟΛΟΙ ΚΑΙ ΟΛΑ ΜΠΟΡΟΥΝ ΝΑ ΕΙΝΑΙ ΑΣΦΑΛΗ

ΑΙΓΑΙΟΝ ΑΝΩΝΥΜΗ ΑΣΦΑΛΙΣΤΙΚΗ
ΕΡΥΘΡΟΥ ΣΤΑΥΡΟΥ 2
ΤΗΛ. 26722, 75701

ΕΤ 1

07.00 **Λέο, ο βασιλιάς της ζούγκλας**
07.15 **Ξυπνήστε!**
08.00 **Μέλι-γάλα**
10.00 **Αννα, η κυρίαρχος του παιχνιδιού**
10.55 **Αρωμα σαπουνιού**
11.00 **Μαριάννα ένας αγνός έρωτας**
12.00 **Είσαι το πεπρωμένο μου**
12.55 **Μιλάτε ξένες γλώσσες**
13.00 **Οι αταίριαστοι**. Εκπομπή με τη Σεμίνα Διγενή.
13.50 **Ειδήσεις**
14.00 **Οι αταίριαστοι** (Σ)
15.00 **Σιλβάν**
15.30 **Οι ατρόμητοι**
16.30 **Ποπ και πάμε**
17.00 **Ειδήσεις**
17.15 **Υγιαίνετε.**
17.30 **www.άνθρωποι.gr.** Εκπομπή με τον Κώστα Χαδαβέλλα.
19.30 **Συνεικόνες**
19.35 **...Καλύτερη ζωή**
19.40 **Στενές επαφές τρύπιου τοίχου**
20.20 **Μικροντοκιμαντέρ**
20.30 **Στα φτερά του έρωτα**
21.00 **Η φωνή**. Κοινωνικησατιρική σειρά.
23.00 **Ειδήσεις**
23.30 **Ξένη ταινία**. «Η μαμά παραμονεύει στο σκοτάδι». Μαύρη κωμωδία..
01.15 **Στη ζώνη του λυκόφωτος**
01.45 **Οι αταίριαστοι** (Ε)

NET

06.00 **Ετσι έχουν τα πράγματα**
07.00 **Πρώτη ματιά**
10.00 **Mediterraneo**
11.00 **Βιτρίνες του κόσμου.** Ντοκιμαντέρ.
11.30 **Διακόσμηση με στυλ**. Ντοκιμαντέρ.
12.00 **Ταξίδια.** Ντοκιμαντέρ.
13.00 **Ειδήσεις**
13.45 **Οι θησαυροί του κόσμου**. Ντοκιμαντέρ.
14.00 **Ο άνθρωπος του Κον-Τίκι**
15.00 **Ειδήσεις**
16.00 **Συν και πλην.** Ψυχαγωγικό μαγκαζίνο.
18.00 **Ειδήσεις**
18.30 **Το χρονικό.** Ντοκιμαντέρ.
19.00 **Διακόσμηση με στυλ** (Ε)
19.30 **Ταξίδια.** Ντοκιμαντέρ.
20.30 **Τα μαγικά του κινηματογράφου: Ειδικά εφέ.** Ντοκιμαντέρ.
21.00 **Ειδήσεις**
22.00 **επιΛΟΓΟΣ**
23.00 **Η Τετράς η ξακουστή**. Ντοκιμαντέρ.
24.00 **Ειδήσεις**
00.30 **Ξένη ταινία.** «Αυτοί που με αγαπούν θα πάρουν το τρένο». Ψυχολογικό θρίλερ.

ΕΤ 3

08.01 **Ντοκιμαντέρ**
08.00 **8 1/2**
11.00 **Ντοκιμαντέρ**
11.30 **Balkan Magazine**
12.30 **Σινεμάνια**
13.30 **Ντοκιμαντέρ**
13.45 **Μισέλ με μπεσαμέλ**
14.00 **Ντοκιμαντέρ**
15.00 **Ειδήσεις**
15.30 **Με μια τρίτη ματιά**
17.00 **Τέρμιναλ 3**
19.00 **Περίπτερο**
18.30 **Αθλητικό ημίωρο**
19.00 **Περίμετρος**
19.30 **Στην υδρόγειο**
20.00 **Ντοκιμαντέρ**
20.30 **Ειδήσεις**
21.35 **Οι απίθανοι Αζεράκ**
22.30 **Ανιχνεύσεις**
24.00 **Ειδήσεις**
00.10 **Ξένη ταινία**
02.00 **Με μια τρίτη ματιά** (Ε)
03.30 **Τέρμιναλ 3** (Ε)

FILMNET

04.35 **Ξένη ταινία.** «Ο μαφιόζος της διπλανής πόρτας»
06.15 **Ξένη ταινία.** «Η εκτέλεση»
09.00 **Ξένη ταινία.** «Κάτω από τα φώτα της πλατείας»
11.00 **Ξένη ταινία.** «Babylon 5, στα όπλα»
12.40 **Ξένη ταινία.** «Απρόθυμος ήρωας»
14.25 **Mad on Filmnet**
15.00 **Ξένη ταινία.** «Η μάχη της ερήμου»
16.45 **Ξένη ταινία.** «Ο θρύλος του 1900»
18.55 **Ξένη ταινία.** «Αράχνες»
20.30 **El Entertainment**
21.00 **Ξένη ταινία.** «Υπόθεση Τόμας Κράουν»
23.00 **Στον τόπο του εγκλήματος**
23.50 **Ελληνική ταινία.** «Ο καλύτερος μου φίλος»
01.35 **Ξένη ταινία.** «Η κρυφή ζωή του Αλ Καπόνε»

SUPER SPORT

17.00 **Αγώνες αυτοκινήτου**
19.00 **Αγώνες πυγμαχίας.** Ενδιαφέροντες αγώνες πυγμαχίας με κορυφαίους μποξέρ.
19.30 **Λίγο πριν την αγωνιστική**
20.00 **NFL**
22.30 **Οι ειδικοί**
23.30 **Οποιος αντέξει.**
02.00 **Αγώνες χόκεϊ**
04.00 **Ποδόσφαιρο**
06.00 **X-Games**

TEMPO

06.00 **Ο,τι ξημερώσει**
08.00 **Πρώτη ύλη**. Παρουσιάζει ο Νάσος Αθανασίου.
11.00 **Tempo club**
13.00 **Ειδήσεις**
14.15 **Ελληνική ταινία.** «Ο Μελέτης στην Αμεσο Δράση»
16.00 **Γυάλινος κόσμος.** Ενημερωτική εκπομπή
18.00 **Αγνωστες λέξεις.** Ενημερωτική εκπομπή.
19.15 **Ειδήσεις**
21.15 **Ελληνική ταινία**
23.15 **Μια παρέα.** Εκπομπή κοινωνικού περιεχομένου.
00.45 **Ενημερωτική εκπομπή**
03.00 **Μουσικές επιλογές**

MEGA

06.00 **Πρώτη έκδοση.** Ενημερωτική εκπομπή με τους Χρήστο Βασιλόπουλο, Ρένια Τσιτσιμπίκου.
08.00 **Σήμερα με την Αννα**. Ενημερωτική εκπομπή με την Αννα Παναγιωταρέα.
10.00 **Σαν στο σπίτι σας.** Ψυχαγωγική -ενημερωτική εκπομπή με τους Μαρία Μπακοδήμου και Φώτη Σεργουλόπουλο.
13.10 **Δελτίο ειδήσεων στη νοηματική γλώσσα**
13.15 **Το καρέ της ντάμας** (Ε) Κωμική σειρά.
14.00 **Ειδήσεις**
14.00 **Play.** Ενημερωτική εκπομπή.
15.45 **Δύο ξένοι** (Ε) Κωμική σειρά.
16.30 **Στην κουζίνα ολοταχώς**. Διασκεδαστικό παιχνίδι μαγειρικής με τον Ηλία Μαμαλάκη.
17.00 **Ματιές στα γεγονότα**
17.15 **Για μια θέση στον ήλιο.** Κοινωνική σειρά Παίζουν: Πέτρος Φυσσούν, Πάνος Σκουρολιάκος, Ελένη Φιλίνη, Γιώργος Χριστοδούλου, Αλμπέρτο Εσκενάζυ
17.50 **Απαγορευμένη αγάπη**. Καθημερινή δραματική σειρά. Παίζουν: Κώστας Αρζόγλου, Νικήτας Τσακίρογλου, Τιτίκα Βλαχοπούλου, Τατιάνα Λύγαρη
18.40 **Ποιός θέλει να γίνει εκατομμυριούχος;** Τηλεπαιχνίδι που παρουσιάζει ο Σπύρος Παπαδόπουλος.
19.30 **Κεντρικό δελτίο ειδήσεων**
21.00 **Δέκα λεπτά κήρυγμα.** Κωμική σειρά. Παίζουν: Κάρμεν Ρουγγέρη, Αριέττα Μουρούση, Δημήτρης Κουρούμπαλης, Σακης Μπουλάς.
21.50 **Αέρινες σωπές.** Κοινωνική σειρά. Παίζουν: Γιώργος Νινιός, Σωκράτης Αλαφούζος, Ελευθερία Βιδάκη, Μάριος Αθανασίου.
22.50 **Ξένη ταινία.** «Κάρλος, το τσακάλι». Θρίλερ κατασκοπείας.
00.15 **Τελευταία γεγονότα**
00.30 **Ξένη ταινία** (Σ)
01.30 **Ξένη ταινία** «Οι τροχοί του τρόμου»
03.00 **Ιστορίες φαντασμάτων**
03.30 **Τα μυστήρια του σύμπαντος**
04.15 **Τηλεμάρκετινγκ**

ANT1

06.30 **Μάμα μία** (Ε)
06.45 **Κινούμενα σχέδια**
06.55 **Ειδήσεις στη νοηματική γλώσσα**
07.00 **Καλημέρα Ελλάδα** Καθημερινή ενημερωτική εκπομπή
10.00 **Πρωινός καφές.** Ψυχαγωγική-ενημερωτική εκπομπή με την Ελένη Μενεγάκη.
13.10 **Super game**
13.15 **Της Ελλάδας τα παιδιά** (Ε) Κωμική σειρά.
14.00 **Τα νέα του ΑΝΤ-1**
14.50 **Χρήμα και χρηματιστήριο**
15.00 **Και οι παντρεμένοι έχουν ψυχή** (Ε) Κωμική σειρά.
16.00 **Big brother**
16.05 **Ατίθασα νιάτα** Κοινωνική σειρά.
17.00 **Καλημέρα ζωή**. Κοινωνική σειρά. Παίζουν: Γιώργος Βασιλείου, Μίνα Χειμώνα, Μυρτώ Πισπινή, Νίκος Παπαδόπουλος.
17.45 **Τα νέα του ΑΝΤ1 σε 5'**
17.55 **Big brother**
18.00 **Θησαυροφυλάκιο**. Τηλεπαιχνίδι με τον Ανδρέα Μικρούτσικο.
18.45 **Η λάμψη.** Κοινωνική σειρά.
19.30 **Ειδήσεις**
21.00 **Λίφτινγκ.** Κωμική σειρά.
22.00 **Big Brother** . Ψυχαγωγική εκπομπή.
23.00 **Πρόκληση.** Κοινωνική-δραματική σειρά.
24.00 **Τα νέα του ΑΝΤ1 σε 1'**
00.15 **X-files**. Σειρά επιστημονικής φαντασίας.
01.15 **Τμήμα ηθών** (Ε) Αστυνομική-κοινωνική σειρά.
02.15 **Ξένη ταινία.** «Νύχτα τρόμου». Θρίλερ.
04.00 **Τηλεμάρκετινγκ**
04.40 **Οικογένεια Μουσαμά** (Ε)
05.20 **Η συμφωνία της σιωπής** (Ε)

ALPHA

06.00 **Πρώτη ενημέρωση**. Ενημερωτική εκπομπή με τον Γιώργο Γαβαλά και τη Ρένα Γκούμα.
08.00 **Το μαγκαζίνο του Alpha** Ενημερωτική εκπομπή με τον Θανάση Αθανασιάδη και την Αρετή Σιδηροκαστρίτου.
10.00 **Καλή σας όρεξη.** Εκπομπή με τη Μαρία Λόη και τον Κώστα Τσίκα
10.30 **Καλώς τους!** Παρουσιάζει η Ρούλα Κορομηλά.
11.05 **Εντεκα και κάτι με τη Ρούλα.** Ψυχαγωγικό μαγκαζίνο με τη Ρούλα Κορομηλά.
14.00 **Ειδήσεις**
15.00 **Life slyle news.** Ψυχαγωγική εκπομπή.
15.30 **Μπορώ**. Ενημερωτική εκπομπή με την Αννα Δρούζα.
17.30 **Απευθείας**. Μαγκαζίνο με τον Γιώργο Λιάγκα.
18.45 **Κάτω από την Ακρόπολη.** Κοινωνική σειρά.
19.25 **Ειδήσεις**
21.00 **Ομήρου Οδύσσεια.** Επική μίνι σειρά. Παίζουν: Αρμάντ Ασάντε, Γκρέτα Σκάκι, Ειρήνη Παπά, Ιζαμπέλα Ροσελίνι.
23.00 **Κονέ!** Ψυχαγωγική εκπομπή με τη Σόνια Σαουλίδου.
24.00 **Twist**
01.00 **Ειδήσεις**
01.15 **Ξένη ταινία.** «Bikini drive - in»
03.00 **Pacific blue**. Κοινωνική σειρά δράσης.
04.00 **Μπορώ** (Ε) Ενημερωτική εκπομπή με την Αννα Δρούζα.

ΜΝΗΜΟΣΥΝΑ



Την 20ή μηνός Νοεμβρίου ημέρα Τρίτη και ώρα 8 π.μ. εις τον Ιερό Ναό Αγίου Νικολάου (Ρόδου), τελούμεν 3ετές μνημόσυνο υπέρ αναπαύσεως της ψυχής του λατρευτού μας υιού, αδελφού, εγγονού και ανηψιού

ΜΙΛΤΙΑΔΗ Γ. ΣΩΤΗΡΙΟΥ

ετών 19

Οι γονείς: Γεώργιος-Ειρήνη
Ο αδελφός: Χαράλαμπος
Ο παππούς, οι γιαγιάδες, οι θείοι και οι λοιποί συγγενείς



Την 17η μηνός Νοεμβρίου ημέρα Σάββατο και ώρα 8 π.μ. εις τον Ιερό Ναό Ταξιαρχών Ιαλυσού τελούμεν 3ετές μνημόσυνο υπέρ αναπαύσεως της ψυχής του λατρευτού μας συζύγου, πατέρα και παππού

ΑΝΑΣΤΑΣΙΟΥ ΣΤ. ΣΤΑΓΚΑ

Η σύζυγος: Αικατερίνη
Τα παιδιά, τα εγγόνια και οι λοιποί συγγενείς.



Την 17η μηνός Νοεμβρίου ημέρα Σάββατο και ώρα 8 π.μ. εις τον Ιερό Ναό Ταξιαρχών Νεκροταφείου τελούμεν 40ήμερο μνημόσυνο υπέρ αναπαύσεως της ψυχής της λατρευτής μας μητέρας, γιαγιάς, αδελφής και θείας

ΜΟΡΦΟΥΛΑΣ ΖΑΧΑΡΙΑ

Τα παιδιά: Μιχάλης-Αννα, Γιώργος-Ελευθερία, Δημήτρης-Μιχαλίτσα, Ευαγγελία-Στέλιος
Τα εγγόνια, η αδελφή, τ' ανίψια, τα δισέγγονα και οι λοιποί συγγενείς.



Την 18η μηνός Νοεμβρίου ημέρα Κυριακή και ώρα 8.30 π.μ. εις τον Ιερό Ναό Ταξιαρχών Νεκροταφείου Ρόδου τελούμεν 40ήμερο μνημόσυνο υπέρ αναπαύσεως της ψυχής της λατρευτής μας μητέρας και γιαγιάς

ΕΙΡΗΝΗΣ ΔΙΑΚΑΝΤΩΝΗ

Τα παιδιά: Γιάννης, Μαρία-Κώστας, Πόπη-Μηνάς
Τα εγγόνια και οι λοιποί συγγενείς.



Την 18η μηνός Νοεμβρίου ημέρα Κυριακή και ώρα 8.30 π.μ. εις τον Ιερό Ναό Ταξιαρχών Νεκροταφείου τελούμεν 6μηνο μνημόσυνο υπέρ αναπαύσεως της ψυχής του λατρευτού μας συζύγου, πατέρα, παππού, αδελφού και θείου

ΔΗΜΗΤΡΙΟΥ ΜΑΝΩΛΑ

Η σύζυγος: Ειρήνη
Τα παιδιά, τα εγγόνια, τ' ανίψια και οι λοιποί συγγενείς.



Την 18η μηνός Νοεμβρίου ημέρα Κυριακή και ώρα 8.30 π.μ. εις τον Ιερό Ναό Ταξιαρχών (νεκροταφείο Ρόδου) τελούμεν 6μηνο μνημόσυνο υπέρ αναπαύσεως της ψυχής του λατρευτού μας πατέρα, παππού, αδελφού και θείου

ΣΑΒΒΑ ΣΩΤΗΡΑΚΗ

(ετών 76, Δασκάλου)

Τα παιδιά: Μαρία, Τάσος, Τσαμπίκα
Η εγγονή: Χριστίνα
Τ' αδέλφια, τ' ανίψια και οι λοιποί συγγενείς



Την 18η μηνός Νοεμβρίου ημέρα Κυριακή και ώρα 8 π.μ. εις τον Ιερό Ναό Ταξιαρχών (νεκροταφείο Ρόδου) τελούμεν 6μηνο μνημόσυνο υπέρ αναπαύσεως της ψυχής του λατρευτού μας συζύγου, πατέρα, παππού, αδελφού και θείου

ΙΩΑΝΝΟΥ ΧΑΤΖΗΣΑΒΒΑ

Η σύζυγος: Μαρία
Τα παιδιά, τα εγγόνια, τ' αδέλφια, τ' ανίψια και οι λοιποί συγγενείς

ΚΑΘΗΜΕΡΙΝΑ ΟΛΑ ΤΑ ΝΕΑ ΤΗΣ ΔΩΔΕΚΑΝΗΣΟΥ ΣΤΟ INTERNET

www.rodiaki.gr



Την 18η μηνός Νοεμβρίου ημέρα Κυριακή και ώρα 8.30 π.μ. εις τον Ιερό Ναό Αποστόλου Θωμά Μονολίθου, τελούμεν ετήσιο μνημόσυνο υπέρ αναπαύσεως της ψυχής της λατρευτής μας συζύγου, μητέρας, γιαγιάς, προγιαγιάς, αδελφής και θείας

ΜΑΡΙΑΣ ΜΑΛΑΝΔΡΗ ΚΟΥΤΡΗ

Ο σύζυγος: Φίλιππος
Τα παιδιά: Αναστασία-Ευστάθιος, Ελισάβετ-Μιχάλης
Τα εγγόνια, τα δισέγγονα, τ' αδέλφια, τ' ανίψια και οι λοιποί συγγενείς



Την 18η μηνός Νοεμβρίου ημέρα Κυριακή και ώρα 8 π.μ. εις τον Ιερό Ναό Ευαγγελιστή Λουκά Σορωνής, τελούμεν 2ετές μνημόσυνο υπέρ αναπαύσεως της ψυχής της λατρευτής μας συζύγου, μητέρας, γιαγιάς, προγιαγιάς και θείας

ΧΡΙΣΤΙΝΑΣ ΚΥΠΡΙΩΤΗ

Ο σύζυγος: Φώτης
Τα παιδιά: Δέσποινα-Σταμάτης, Ελένη-Γιώργος
Τα εγγόνια, τα δισέγγονα, τ' ανίψια και οι λοιποί συγγενείς

ΣΥΛΛΥΠΗΤΗΡΙΟ

Οι εργαζόμενοι στην Ενωση Αγροτικών Συνεταιρισμών Δωδεκανήσου πληροφορηθέντες τον αιφνίδιο θάνατο του **Γεωργίου Χατζηνικόλα** εκφράζουν την βαθιά τους λύπη και τα θερμά συλλυπητήριά τους στην οικογένεια και στους οικείους του.

ΣΥΛΛΥΠΗΤΗΡΙΟ

Το Διοικητικό Συμβούλιο της Ε.Α.Σ. Δωδ/σου, ως έκφραση των συλλυπητηρίων του εις την οικογένεια του θανόντος **Γιώργου Χατζηνικόλα,** πρώην υπαλλήλου της Ε.Α.Σ. Δωδ/σου, προσφέρει το ποσό των 100.000 δραχμών δια την ανακούφιση του Συλλόγου Απόρων Καρκινοπαθών.

Για το Διοικητικό Συμβούλιο
της Ε.Α.Σ. Δωδ/σου
Ο πρόεδρος
Σάββας Γιαννίκης

ΔΙΕΥΘΥΝΣΗ ΔΑΣΩΝ ΔΩΔΕΚΑΝΗΣΟΥ

ΑΝΑΚΟΙΝΩΣΗ

Γνωστοποιείται κατά το άρθρο 14 του Ν. 998/79, η αποστολή για δημοσίευση στον Δήμο Ηρακλειδών της αριθμ. 6106/6-11-01 πράξης χαρακτηρισμού έκτασης που εκδόθηκε από τον Δ/ντή Δασών Δωδ/σου. Οι Κ.Μ. 1943^{Δ} και 1943^{Ζ} γαιών Αντιμάχειας χαρακτηρίζονται ως χορτολιβαδικές εκτάσεις.

Ο Δ/ντής Δασών Δωδ/νήσου
Φίλιππος Κοντίτσης
Δασολόγος με Α' βαθμό

ΔΙΕΥΘΥΝΣΗ ΔΑΣΩΝ ΔΩΔΕΚΑΝΗΣΟΥ

ΑΝΑΚΟΙΝΩΣΗ

Γνωστοποιείται κατά το άρθρο 14 του Ν. 998/79, η αποστολή για δημοσίευση στον Δήμο Ηρακλειδών της αριθμ. 6107/6-11-01 πράξης χαρακτηρισμού έκτασης που εκδόθηκε από τον Δ/ντή Δασών Δωδ/σου. Η Κ.Μ. 1943^{Ε} γαιών Αντιμάχειας χαρακτηρίζεται ως χορτολιβαδική έκταση.

Ο Δ/ντής Δασών Δωδ/νήσου
Φίλιππος Κοντίτσης
Δασολόγος με Α' βαθμό

ΧΕΝ ΡΟΔΟΥ

ΠΡΟΣΚΛΗΣΗ

Η ΧΕΝ καλεί τα μέλη και τις φίλες της στην καθιερωμένη ετήσια εκδρομή που είναι αφιερωμένη στην ημέρα *"ΠΡΟΣΕΥΧΗΣ ΚΑΙ ΦΙΛΙΑΣ"* και που εφέτος θα γίνει στο χωριό **ΒΑΤΙ** την Κυριακή στις 18 του μήνα.

Η αναχώρηση του λεωφορείου θα γίνει από την πλατεία Δημαρχείου στις 8 το πρωί ακριβώς.

Το Δ.Σ. της ΧΕΝ

ΖΗΤΑ ΒΟΗΘΕΙΑ

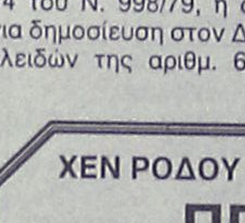

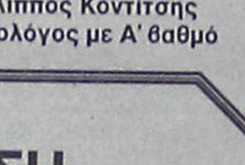

Αμεση ανάγκη οικονομικής βοήθειας έχει συμπολίτης μας, τα παιδιά του οποίου (κορίτσι 4 ετών και αγόρι 3 ετών) έχουν σοβαρότατο πρόβλημα στον εγκέφαλο.

Για κατάθεση χρημάτων στην
ALPHA BANK αρ. λογ. 640-002101-353019
Πληρ. τηλ. 0938984558

ΔΙΕΥΘΥΝΣΗ ΔΑΣΩΝ ΔΩΔΕΚΑΝΗΣΟΥ

ΑΝΑΚΟΙΝΩΣΗ

Γνωστοποιείται κατά το άρθρο 14 του Ν. 998/79, η αποστολή για δημοσίευση στον Δήμο Λινδίων της αριθμ. 6265)9-11-2001 πράξης χαρακτηρισμού έκτασης που εκδόθηκε από τον Δ/ντή Δασών Δωδ/σου. Η Κ.Μ. 295 γαιών Λίνδου χαρακτηρίζεται ως χορτολιβαδική έκταση.

Ο Δ/ντής ΔΑσών Δωδ/νήσου
Φίλιππος Κοντίτσης
Δασολόγος με Α' βαθμό

ΔΙΕΥΘΥΝΣΗ ΔΑΣΩΝ ΔΩΔΕΚΑΝΗΣΟΥ

ΑΝΑΚΟΙΝΩΣΗ

Γνωστοποιείται κατά το άρθρο 14 του Ν. 998/79, η αποστολή για δημοσίευση στο Δήμο Λινδίων της αριθμ. 5423/8-10-01 πράξης χαρακτηρισμού έκτασης που εκδόθηκε από τον Δ/ντή Δασών Δωδ/σου. Η Κ.Μ. 318^{Β} γαιών Λίνδου χαρακτηρίζεται ως γεωργική έκταση.

Ο Δ/ντής Δασών Δωδ/νήσου
Φίλιππος Κοντίτσης
Δασολόγος με Α' βαθμό

ΠΡΟΣΚΛΗΣΗ

Το ιδιωτικό ΤΕΕ ΑΛΦΑ-ΜΕΓΑ Δ. ΚΩΒΑΙΟΥ-ΦΑΙΝΕΚΟΥ με αφορμή την απονομή των πτυχίων της Β' τάξης Κομμωτικής-Αισθητικής σας προσκαλεί στην επίδειξη μόδας την Παρασκευή 16 Νοεμβρίου 2001 και ώρα 9 μ.μ. στο νυχτερινό κέντρο διασκέδασης ΑΣΤΡΑ, Λεωφόρος Ιαλυσού 106, Κρητικά.

Τα έσοδα θα διατεθούν για φιλανθρωπικό σκοπό. Θα ακολουθήσει μουσικό πρόγραμμα, με την ορχήστρα του κέντρου .
Τηλέφωνο κρατήσεων: 32090

ΤΙΜΗ ΕΙΣΟΔΟΥ: 3.000 δρχ.
(στην τιμή συμπεριλαμβάνεται 1 ποτό)

Σύλλογος Φίλων Χορού



Ο Σύλλογος φίλων χορού Ρόδου, ενημερώνει τα μέλη του, τα εξής:

1. Την **Κυριακή 18 Νοεμβρίου 2001** θα πραγματοποιηθεί η αναβληθείς (λόγω μη απαρτίας των μελών) γενική συνέλευση του συλλόγου, στην αίθουσα του Δ.Ο.Ν.Α., στις 19.00

2. Τα μαθήματα χορού ξεκινούν την Δευτέρα 12 Νοεμβρίου 2001 και οι προσωρινές ημέρες και ώρες διδασκαλίας έχουν ως εξής:

Ελληνικοί παραδοσιακοί χοροί: Δευτέρα & Τετάρτη 20.00-21.00
International Ballroom & Latin dances (Αρχάριοι): Τρίτη & Πέμπτη 22.00-23.00
International Ballroom & Latin dances (Προχωρημένοι): Δευτέρα & Τετάρτη 22.00-23.00
Χώρος διεξαγωγής μαθημάτων: Αίθουσα γυμναστικής στο Pacific Fitness Center (Βορείου Ηπείρου και Κέννεντυ 1, Ρόδος)

Πληροφορίες: κος Αντώνιος Γωνιανάκης
Τηλ. 0944 656682

ΓΡΑΦΕΙΟ ΤΕΛΕΤΩΝ & ΜΝΗΜΟΣΥΝΩΝ ΡΟΔΟΥ ΣΤΕΦΑΝΑ-ΣΤΟΛΙΣΜΟΙ

ΑΜΕΣΗ ΕΞΥΠΗΡΕΤΗΣΗ ΟΛΟ ΤΟ 24 ΩΡΟ

"ΑΜΕΡΙΚΑΝΟΥ

Αναλαμβάνουμε την τελετή και με τα έξοδα που χορηγούν τα ταμεία χωρίς καμία επιβάρυνση. ΙΚΑ, ΤΕΒΕ, ΤΑΞΥ, ΔΗΜΟΣΙΟΥ, ΛΙΜΕΝΙΚΩΝ, ΟΓΑ και λοιπά ταμεία. Τους ΑΠΟΡΟΥΣ ΔΩΡΕΑΝ.

Πλατεία Βρούχου στην Μητρόπολη
τηλέφωνα: 28901-33400

ΣΥΓΧΑΡΗΤΗΡΙΟ

Στον αγαπημένο μας ανιψιό **Κυριάκο Βασιλάκη** του **Νικολάου** και της **Αικατερίνης** που ολοκλήρωσε τις σπουδές του στο τμήμα Ενεργειακής Τεχνικής των ΤΕΙ Αθήνας, ευχόμαστε ολόψυχα καλή σταδιοδρομία.

Οι θείο
Ιορδάνης-Μαριέττα
Κορωναίου

ΣΥΓΧΑΡΗΤΗΡΙΟ

Στον αγαπημένο μας εξάδελφο **Κυριάκο Βασιλάκη** του **Νικολάου** και της **Αικατερίνης** που ολοκλήρωσε τις σπουδές του στο τμήμα Ενεργειακής Τεχνικής των ΤΕΙ Αθήνας, ευχόμαστε ολόψυχα καλή σταδιοδρομία.

Τα ξαδέλφια
Γιάννης και Νίκη
Κορωναίου

ΑΠΩΛΕΙΑ

Χάθηκε μεγάλο μαύρο Βελγικό λυκόσκυλο στην περιοχή Καλλιθέας-Καβουράκια.
Ακούει στο όνομα **ΑΡΗΣ.** Ο ευρών θα αμοιφθεί. Παρακαλούμε να τηλεφωνήσει στο 0973095561 ή στο 75612

Pellos Travel

(ΜΕ ΣΥΝΟΔΟ ΤΟΥ ΓΡΑΦΕΙΟΥ ΜΑΣ)

ΕΚΔΡΟΜΕΣ ΝΟΕΜΒΡΙΟΥ 2001

ΠΟΙΟΤΗΤΑ – ΟΡΓΑΝΩΣΗ – ΨΥΧΑΓΩΓΙΑ

- **(4/11-15/11):** ΚΕΦΑΛΛΟΝΙΑ - ΖΑΚΥΝΘΟΣ - ΓΥΡΟΣ ΠΕΛΟΠΟΝΝΗΣΟΥ
- **(4/11-12/11): ΕΚΔΡΟΜΗ ΓΥΡΟΣ ΕΛΛΑΔΟΣ**: ΡΟΔΟΣ - ΠΕΙΡΑΙΑΣ - ΠΑΤΡΑ - ΜΕΣΣΟΛΟΓΓΙ - ΑΜΦΙΛΟΧΙΑ - ΛΕΥΚΑΔΑ - ΑΡΤΑ - ΙΩΑΝΝΙΝΑ - ΜΕΤΣΟΒΟ - ΜΕΤΕΩΡΑ - ΛΑΡΙΣΑ - ΤΕΜΠΗ - ΘΕΣΣΑΛΟΝΙΚΗ - ΝΕΑ ΧΑΛΚΗΔΟΝΑ - ΣΟΥΜΕΛΑ - ΒΕΡΓΙΝΑ - ΚΑΤΑΡΡΑΚΤΕΣ ΕΔΕΣΣΑΣ - ΝΑΟΥΣΑ - ΒΕΡΟΙΑ - ΠΗΔΙΟ - ΒΟΛΟΣ - ΑΓΙΟΣ ΙΩΑΝΝΗΣ Ο ΡΩΣΣΟΣ - ΧΑΛΚΙΔΑ - ΠΕΙΡΑΙΑΣ - ΑΙΓΙΝΑ ΑΓΙΟΣ ΝΕΚΤΑΡΙΟΣ - ΠΕΙΡΑΙΑΣ - ΡΟΔΟΣ.
  (Ξ/Δ με πρωινό και φαγητό)
- **(18/11-28/11): 11ΗΜΕΡΗ ΓΥΡΟΣ ΙΤΑΛΙΑΣ:** ΒΕΝΕΤΙΑ - ΦΛΩΡΕΝΤΙΑ - ΡΩΜΗ - ΠΟΜΠΗΪΑ
- **(16/11-23/11):** ΑΙΓΥΠΤΟΣ - ΚΡΟΥΑΖΙΕΡΑ ΝΕΙΛΟΥ - ΠΥΡΑΜΙΔΕΣ - ΣΦΙΓΓΑ - ΣΙΝΑ
- **(20/11-28/11):** ΕΚΔΡΟΜΗ ΡΟΔΟΣ - ΜΥΤΙΛΗΝΗ - ΒΟΡΕΙΑ ΕΛΛΑΔΑ - ΚΑΣΤΟΡΙΑ - ΘΕΣΣΑΛΟΝΙΚΗ - ΚΑΒΑΛΑ - ΣΕΡΡΕΣ - ΧΑΛΚΙΔΙΚΗ - ΘΑΣΟΣ - ΑΛΕΞΑΝΔΡΟΥΠΟΛΗ - ΡΟΔΟΣ
- **(3/11-5/11):** ΡΟΔΟΣ - ΜΑΡΜΑΡΙΣ - ΕΦΕΣΣΟΣ - ΣΜΥΡΝΗ - ΚΟΥΣΑΝΤΑΣΙ - ΜΑΡΜΑΡΙΣ - ΡΟΔΟΣ
  (Τιμή **49.000** δρχ. - *Ξ/Δ με πρωινό και φαγητό*)
  Προαιρετική διασκέδαση *(χορός της κοιλιάς)*
- **(25/11-31/11):** ΡΩΣΙΑ - ΜΟΣΧΑ (ΟΡΘΟΔΟΞΕΣ ΕΚΚΛΗΣΙΕΣ)

ΕΚΔΡΟΜΕΣ ΔΕΚΕΜΒΡΙΟΥ 2001

1. ΜΥΡΑ (ΑΠΟΣ ΝΙΚΟΛΑΟΣ-ΗΜΕΡΑ ΤΗΣ ΕΟΡΤΗΣ ΤΟΥ)
4/12-7/12: 4ΗΜΕΡΗ ΕΚΔΡΟΜΗ στα ΜΥΡΑ ΤΟΥΡΚΙΑΣ (γιορτή Αγ. Νικολάου) - (με ναυλωμένο καταμαράν)
ΡΟΔΟΣ - ΜΑΡΜΑΡΙΣ - ΦΕΤΙΓΕ - ΦΟΙΝΙΚΑΣ - ΜΑΚΡΗ - ΚΑΛΕΚΑΣ-ΠΟΤΑΡΑ - ΛΙΒΙΣΙ - ΑΤΤΑΛΕΙΑ - ΠΕΡΓΗ - ΑΣΠΕΝΔΟΣ - ΜΑΡΜΑΡΙΣ - ΡΟΔΟΣ

2. ΜΥΡΑ - ΚΩΝΣΤΑΝΤΙΝΟΥΠΟΛΗ
4/12-12/12: 9ΗΜΕΡΗ ΕΚΔΡΟΜΗ στα **ΜΥΡΑ ΤΟΥΡΚΙΑΣ** (γιορτή Αγ. Νικολάου)
ΡΟΔΟΣ - ΜΑΡΜΑΡΙΣ - ΦΕΤΙΓΕ - ΦΟΙΝΙΚΑΣ - ΜΑΚΡΗ - ΚΑΛΕ ΚΑΣ - ΠΟΤΑΡΑ - ΛΙΒΙΣΙ - ΑΤΤΑΛΕΙΑ - ΠΕΡΓΗ - ΑΣΠΕΝΔΟΣ - ΚΟΥΣΑΝΤΑΣΙ - ΕΦΕΣΣΟΣ - ΣΜΥΡΝΗ - ΠΕΡΓΑΜΟΣ - ΑΪΒΑΛΙ - BANDIRMA (κρουαζιέρα στη θάλασσα του Μαρμαρά) - ΚΩΝΣΤΑΝΤΙΝΟΥΠΟΛΗ - ΠΡΙΓΚΗΠΟΝΝΗΣΑ - ΠΑΤΡΙΑΡΧΕΙΟ (κρουαζιέρα στο Βόσπορο) - BALIKESIR - MANISA - ΣΜΥΡΝΗ - ΜΑΡΜΑΡΙΣ - ΡΟΔΟΣ

3. ΣΜΥΡΝΗ - ΚΟΥΣΑΝΤΑΣΙ - ΕΦΕΣΣΟΣ
7/12-10/12: ΡΟΔΟΣ - ΜΑΡΜΑΡΙΣ - ΕΦΕΣΣΟΣ - ΚΟΥΣΑΝΤΑΣΙ - ΣΜΥΡΝΗ - ΜΑΡΜΑΡΙΣ - ΡΟΔΟΣ

4. ΚΩΝΣΤΑΝΤΙΝΟΥΠΟΛΗ
7/12-12/12: 6ΗΜΕΡΗ ΕΚΔΡΟΜΗ στην **ΚΩΝΣΤΑΝΤΙΝΟΥΠΟΛΗ - ΡΟΔΟΣ - ΜΑΡΜΑΡΙΣ - ΕΦΕΣΟΣ - ΚΟΥΣΑΝΤΑΣΙ - ΣΜΥΡΝΗ:** ΡΟΔΟΣ - ΜΑΡΜΑΡΙΣ - ΕΦΕΣΣΟΣ - ΚΟΥΣΑΝΤΑΣΙ - ΣΜΥΡΝΗ - ΠΕΡΓΑΜΟΣ - ΑΪΒΑΛΙ - BANDIRMA (κρουαζιέρα στη θάλασσα του Μαρμαρά) - ΚΩΝΣΤΑΝΤΙΝΟΥΠΟΛΗ - ΠΡΙΓΚΗΠΟΝΝΗΣΑ - ΠΑΤΡΙΑΡΧΕΙΟ (κρουαζιέρα στο Βόσπορο) - BALIKESIR - MANISA - ΣΜΥΡΝΗ - ΜΑΡΜΑΡΙΣ - ΡΟΔΟΣ
ΣΕ ΞΕΝΟΔΟΧΕΙΑ 3* ΚΑΙ 4* ΑΣΤΕΡΩΝ ΜΕ ΗΜΙΔΙΑΤΡΟΦΗ

Για αναλυτικά προγράμματα και περισσότερες πληροφορίες

Pellos Travel

ΛΕΩΦΟΡΟΣ ΚΑΛΛΙΘΕΑΣ 125, ΦΑΛΗΡΑΚΙ ΡΟΔΟΣ
ΤΗΛ.: 0241 87615, 86298 • Κιν.: 0945 949399
Fax: 0241 52276 - 87616

ΣΥΓΧΑΡΗΤΗΡΙΟ

Τον αγαπητό μας **Δημήτρη Παν. Αποστολά** συγχαίρω θερμά για την απόκτηση του Πτυχίου της Νομικής του Πανεπιστημίου της Θράκης. Του ευχόμεθα καλή σταδιοδρομία και στους ευτυχείς γονείς να τον χαίρονται.

Οικογένεια
Νικ. Διακογεωργίου
Οδοντίατρου

ΣΥΓΧΑΡΗΤΗΡΙΟ

Θερμά συγχαρητήρια στον **Κυριάκο Βασιλάκη** του **Νικολάου** που απεφοίτησε με άριστα από το Τμήμα Ενεργειακής Τεχνικής ΤΕΙ Αθηνών.

Η θεία
Αργυρώ Παντελάρα
Τα εξαδέλφια
Αγγελική-Κώστας, Πέτρος-Αθηνά

ΣΥΝΕΤΑΙΡΙΣΤΙΚΗ ΤΡΑΠΕΖΑ ΔΩΔΕΚΑΝΗΣΟΥ ΣΥΝ.Π.Ε.

ΠΡΟΣΚΛΗΣΗ ΕΚΤΑΚΤΗΣ ΓΕΝΙΚΗΣ ΣΥΝΕΛΕΥΣΗΣ

Καλούνται τα μέλη της ΣΥΝΕΤΑΙΡΙΣΤΙΚΗΣ ΤΡΑΠΕΖΑΣ ΔΩΔΕΚΑΝΗΣΟΥ ΣΥΝ.ΠΕ να λάβουν μέρος σε Εκτακτη Γενική Συνέλευση που θα πραγματοποιηθεί στη Ρόδο, την Τετάρτη 21 Νοεμβρίου 2001, ώρα 18.30 (έξι και μισή το απόγευμα), στην αίθουσα διαλέξεων του ΑΚΤΑΙΟΝ, Μανδράκι ΡΟΔΟΣ, με το παρακάτω θέμα ημερησίας διάταξης:
Θέμα 1ο: Εγκριση εισόδου στην Συνεταιριστική Τράπεζα Δωδ/σου όλων των Συνεταίρων που εγγράφησαν από τις 16/03/2001 μέχρι την 05/11/2001 μετά από σχετικές αποφάσεις του Δ.Σ. της Τράπεζας.
Θέμα 2ο: Μετατροπή και στρογγυλοποίηση του συνεταιριστικού κεφαλαίου και της αξίας της συνεταιριστικής μερίδας σε Ευρώ.
Σε περίπτωση μη επιτεύξεως απαρτίας, η Γενική Συνέλευση σύμφωνα με το Καταστατικό θα επαναληφθεί την Τετάρτη 28 Νοεμβρίου 2001 την ίδια ώρα και στον τόπο.
Σε περίπτωση μη επιτεύξεως απαρτίας και στην δεύτερη επαναληπτική σύγκλιση, η Γενική Συνέλευση θα πραγματοποιηθεί οριστικά την Τετάρτη 5 Δεκεμβρίου 2001 την ίδια ώρα και στον τόπο.

Από το Δ.Σ.

ΖΗΤΑ ΒΟΗΘΕΙΑ

Συμπολίτισσά μας που **πρόκειται να εγχειριστεί στο νοσοκομείο** της Ρόδου, έχει ανάγκη για προσφορά αίματος της ομάδος Β' αρνητικό. Για όσους θα μπορούσαν να συνεισφέρουν μπορούν να απευθύνονται στο αρμόδιο τμήμα του Νοσοκομείου μας. Πρόκειται για την κ. **Αικατερίνη Κλαδά.**

ΑΔΕΛΦΟΤΗΤΑ ΚΡΗΤΩΝ ΡΟΔΟΥ «Ο ΨΗΛΟΡΕΙΤΗΣ»

Πατρ. Αθηναγόρα 28-Τ.Θ. 328-85100 ΡΟΔΟΣ

ΚΑΛΕΣΜΑ

Σας προσκαλούμε σε μια μοναδική κρητική και νησιώτικη βραδιά με τους μεγάλους καλλιτέχνες της κρητικής μουσικής:
— **Χαράλαμπο Γαργανουράκη**, λύρα, τραγούδι.
— **Δημήτρη Σκουλά**, λαούτο, μαντολίνο, τραγούδι.
— **Νίκο Καραβιράκη**, λαούτο.

ΣΑΒΒΑΤΟ 17 ΝΟΕΜΒΡΙΟΥ 2001, ώρα 21.00
ΞΕΝΟΔΟΧΕΙΟ ΦΑΛΗΡΑΚΙ ΜΠΗΤΣ

Τιμή μενού: 7.000-παιδικό 4.000

Κρατήσεις τηλέφ: 85301

Οι κρατήσεις τραπεζιών γίνονται με ευθύνη του Ξενοδοχείου
Προμηθευτείτε εγκαίρως προσκλήσεις από:
— Τα μέλη του Διοικητικού Συμβουλίου.
— Τις Ασφάλειας ΚΑΡΥΔΑΚΗ-Λεμεσού 43 Ρόδος.
— Τα καταστήματα ΚΕΣΙΣΟΓΛΟΥ-Εθελ. Δωδ/σίων 31 και Καναδά 15 Ρόδος.
— Τη ΒΟΥΤΥΡΑΚΗΣ Ι.Χ. ΕΠΕ Δωδ. Νεολαίας 16 Ρόδος.
Πληροφορίες: Γιάννης Νιωτάκης: τηλεφ. 59520, 20638
Μανώλης Καρυδάκης-Χρυσούλα Παπαδάκη: τηλεφ. 77000

ΠΡΑΚΤΟΡΕΙΟ ΤΑΞΙΔΙΩΝ ΣΑΒΒΑΣ ΣΑΗΣ

ΦΘΗΝΑ ΑΕΡΟΠΟΡΙΚΑ ΕΙΣΙΤΗΡΙΑ ΓΙΑ ΟΛΟ ΤΟΝ ΚΟΣΜΟ

Με την ευκαιρία της λειτουργίας του νέου μας πρακτορείου στην οδό Τάρπον Σπρίνγκς 42 (δίπλα στην Τράπεζα Πίστεως)

ΠΡΟΣΦΕΡΟΥΜΕ

τα φθηνότερα αεροπορικά εισιτήρια για όλο τον κόσμο με όλες τις αεροπορικές εταιρίες.

ΠΡΟΣΟΧΗ Πληροφορίες δεν δίδονται από το τηλέφωνο μόνο προσωπική παρουσία σας

ΑΚΟΜΗ ΣΑΣ ΠΑΙΡΝΟΥΜΕ

ΒΙΖΑ επισκέπτου για ΑΜΕΡΙΚΗ σε μία εβδομάδα.
ΒΙΖΑ επισκέπτου για ΑΥΣΤΡΑΛΙΑ σε μία μέρα
Εκδοση διαβατηρίων
Εκδοση αδειών αυτοκινήτων

ΞΕΝΟΔΟΧΕΙΑ ΣΤΗΝ ΑΘΗΝΑ

PRESIDENT Α' ΚΑΤΗΓΟΡΙΑΣ Λεωφόρος Κηφισίας		
Μονόκλινο	10.300 ΔΡΧ. (€30)	ΜΕ ΠΡΩΙΝΟ έως 31/3
Δίκλινο για μονόκλ.	11.300 ΔΡΧ. (€33)	«
Δίκλινο	13.300 ΔΡΧ. (€39)	«
Τρίκλινο	16.300 ΔΡΧ. (€48)	«
ESPERIA HOTEL Α' ΚΑΤΗΓΟΡΙΑΣ Σταδίου 22		
Μονόκλινο	24.000 ΔΡΧ. (€70)	ΜΕ ΠΡΩΙΝΟ έως 31/3
Δίκλινο	26.600 ΔΡΧ. (€78)	«
Τρίκλινο	30.000 ΔΡΧ. (€88)	«
ELECTRA HOTEL Α' ΚΑΤΗΓΟΡΙΑΣ Ερμού 5		
Μονόκλινο	28.000 ΔΡΧ. (€82)	ΜΕ ΠΡΩΙΝΟ έως 10/3
Δίκλινο	33.000 ΔΡΧ. (€97)	«
Τρίκλινο	38.900 ΔΡΧ. (€114)	«
TITANIA HOTEL Πανεπιστημίου 52 (ΣΥΝΤΑΓΜΑ-ΟΜΟΝΟΙΑ)		
Μονόκλινο	24.500 ΔΡΧ. (€72)	ΜΕ ΑΜΕΡ. ΠΡ. έως 31/3
Δίκλινο	28.500 ΔΡΧ. (€84)	«
Τρίκλινο	33.000 ΔΡΧ. (€97)	«
DORIA HOTEL Β' ΚΑΤΗΓΟΡΙΑΣ Πειραιώς 15-17 (κοντά στην Ομόνοια)		
Μονόκλινο	14.300 ΔΡΧ. (€42)	ΜΕ ΠΡΩΙΝΟ έως 31/3
Δίκλινο	16.000 ΔΡΧ. (€47)	«
Τρίκλινο	21.800 ΔΡΧ. (€64)	«
ZAFOLIA HOTEL Α' ΚΑΤΗΓΟΡΙΑΣ Λεωφ. Αλεξάνδρας 87		
Μονόκλινο	25.500 ΔΡΧ. (€84)	έως 31/3
Δίκλινο	27.800 ΔΡΧ. (€90)	«
Τρίκλινο	33.000 ΔΡΧ. (€108)	«
ALEXANDROS HOTEL Α' ΚΑΤΗΓΟΡΙΑΣ Περιοχή HILTON		
Μονόκλινο	26.600 ΔΡΧ. (€78)	ΜΕ ΠΡΩΙΝΟ έως 31/3
Δίκλινο	30.000 ΔΡΧ. (€88)	«
Τρίκλινο	40.200 ΔΡΧ. (€118)	«
PARTHENON HOTEL Α' ΚΑΤΗΓΟΡΙΑΣ Περιοχή Μακρυγιάννη		
Μονόκλινο	18.500 ΔΡΧ. (€55)	ΜΕ ΠΡΩΙΝΟ έως 31/3
Δίκλινο	21.000 ΔΡΧ. (€62)	«
Τρίκλινο	28.000 ΔΡΧ. (€82)	
ΧΑΝΔΡΗΣ ΚΑΤΗΓΟΡΙΑΣ LUX Συγγρού 385		
Μονόκλινο Superior	41.000 ΔΡΧ. (€120)	χωρίς πρωινό έως 31/12
Δίκλινο Superior	41.000 ΔΡΧ. (€120)	«
ST. GEORGE LYKABETTUS ΚΑΤΗΓΟΡΙΑΣ LUX		
Μονόκλινο	35.000 ΔΡΧ. (€103)	χωρίς Β/Β έως 28/12
Δίκλινο	35.000 ΔΡΧ. (€103)	«
ΞΕΝΟΔΟΧΕΙΟ ASTOR (Σύνταγμα)		
Μονόκλινο	12.600 ΔΡΧ. (€37)	ΜΕ ΠΡΩΙΝΟ έως 31/3
Δίκλινο	16.700 ΔΡΧ. (€49)	
Τρίκλινο	20.100 ΔΡΧ. (€59)	«

ΣΑΣ ΣΥΜΦΕΡΕΙ ΠΡΙΝ ΚΛΕΙΣΕΤΕ ΟΠΟΥΔΗΠΟΤΕ ΝΑ ΜΑΣ ΕΠΙΣΚΕΦΘΕΙΤΕ

ΠΡΑΚΤΟΡΕΙΟ ΤΑΞΙΔΙΩΝ ΣΑΒΒΑΣ ΣΑΗΣ

ΤΑΡΠΟΝ ΣΠΡΙΝΓΚΣ 42 (δίπλα στην Τραπ. Πίστεως) · **Τηλ. 39781-3**

ΠΡΟΤΥΠΟ ΚΕΝΤΡΟ ΤΗΛΕΦΩΝΙΑΣ
ΠΡΟΣΦΟΡΑ
Τηλεφωνικών κέντρων
PANASONIC–SAMSUNG
• ΜΕ ΞΕΝΟΔΟΧΕΙΑΚΟ ΠΡΟΓΡΑΜΜΑ
• ΜΕ 100.000 ΠΡΟΚΑΤΑΒΟΛΗ ΣΥΝ ΦΠΑ ΤΙΜΟΛΟΓΙΟΥ ΚΑΙ ΕΞΟΦΛΗΣΗ ΣΕ 12 ΔΟΣΕΙΣ

ΧΩΡΗΤΙΚΟΤΗΤΑ

• 3 γραμμές ΟΤΕ 8 εσωτερικά	35.000 το μήνα
• 3 γραμμές ΟΤΕ 16 εσωτερικά	50.000 το μήνα
• 6 γραμμές ΟΤΕ 24 εσωτερικά	70.000 το μήνα
• 4 γραμμές ΟΤΕ 33 εσωτερικά	90.000 το μήνα

ΠΕΡΙΛΑΜΒΑΝΟΥΝ
✔ Τηλ. Κέντρο PANASONIC -SAMSUG
✔ Τηλεφωνικές συσκευές με πληκτρολόγιο ψηφιακές
✔ Συσκευή τηλεφωνήτριας
✔ Εκτυπωτής σειριακός
✔ Αντικεραυνική προστασία ΟΤΕ & ΔΕΗ
✔ Εγκατάσταση σε έτοιμο δίκτυο
✔ Προγραμματισμός & εκπαίδευση της τηλεφωνήτριας
✔ 12 μήνες Service δωρεάν
✔ 10 χρόνια τεχνική υποστήριξη

ΑΦΟΙ ΣΚΟΡΔΗ Ο.Ε.
Βενετοκλέων 3 και Καναδά
τηλ.. 75666 fax: 70499 Ρόδος

ΤΖΑΚΙΑ
ΤΖΑΚΙΑ ΤΖΟΤΖΟΛΗΣ ΤΑΣΟΣ
ΤΖΑΚΙΑ
ΜΑΝΤΕΜΕΝΙΑ • ΑΠΛΑ • ΑΕΡΟΘΕΡΜΑ • ΜΕ ΤΖΑΜΙΑ ΚΑΙ ΠΟΡΤΕΣ • ΜΕ ΠΥΡΟΤΟΥΒΛΑ
ΣΟΜΠΕΣ ΜΕ ΞΥΛΑ
ΜΕΓΑΛΗ ΠΟΙΚΙΛΙΑ ΜΟΝΤΕΛΩΝ
ΑΞΕΣΟΥΑΡ ΤΖΑΚΙΩΝ
ΣΚΑΡΕΣ • ΣΙΤΕΣ • ΚΡΕΜΑΝΤΑΛΑΔΕΣ
ΦΟΥΡΝΑΚΙΑ ΚΑΙ ΨΗΣΤΑΡΙΕΣ
ΣΕ ΠΟΛΛΑ ΣΧΕΔΙΑ ΚΑΙ ΜΕΓΕΘΗ
ΚΑΘΑΡΙΣΜΟΙ ΚΑΙ ΣΕΡΒΙΣ ΤΖΑΚΙΩΝ
ΚΟΛΥΜΠΙΑ, ΕΝΑΝΤΙ ΚΑΙ ΠΑΡΑΠΛΕΥΡΩΣ ΙΔΡΥΜΑΤΟΣ
ΚΥΡΙΑΚΕΣ ΑΝΟΙΚΤΑ 11–4
Τηλέφωνο (0241) 56275, 56140, κιν. 0942/255848, τηλ. Fax: 56317, 85103 Κολύμπια, Ρόδος



Ρόδος: εἰκῆ καὶ ὡς ἔτυχε...

••• Ρόδος, 15 χρόνια έργων αποκατάστασης των ιστορικών μνημείων

Συνεχίζονται και σήμερα οι εργασίες του συνεδρίου **"15 χρόνια έργων αποκατάστασης στη Μεσαιωνική Πόλη της Ρόδου"**, με αρκετές ενδιαφέρουσες εισηγήσεις από τις οποίες ενδεικτικά αναφέρουμε:

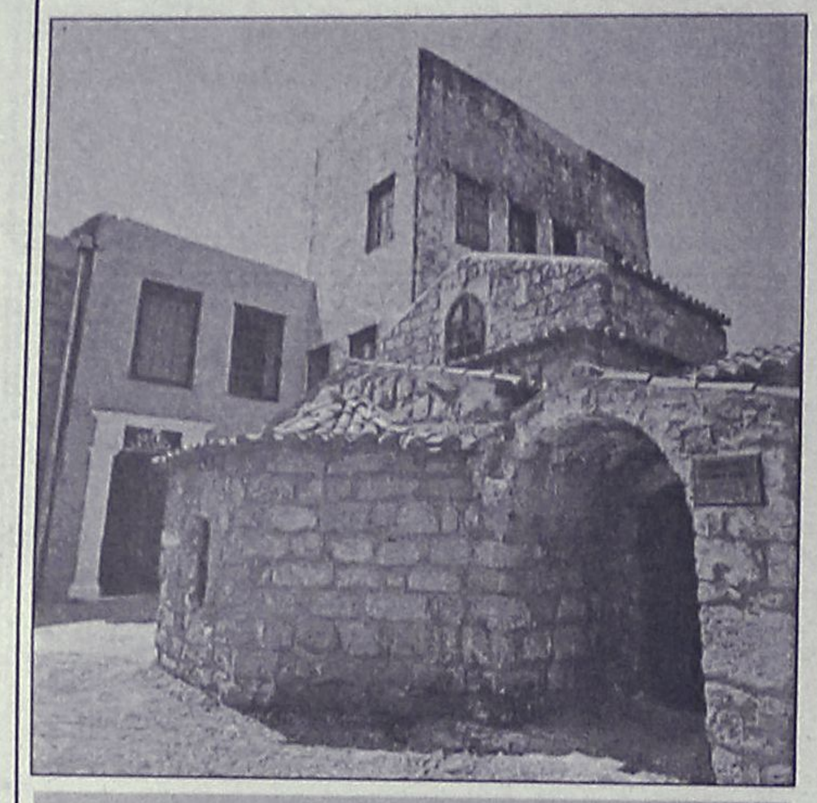

Ρόδος, Παλιά Πόλη, οδός Ιεροκλέους: *"Το εκκλησάκι του Αγίου Μάρκου (14ος αι.)"*

- Μιχάλης Ζερλέντης: *"Η αποκατάσταση των ζωνών πρασίνου με ιστορικό χαρακτήρα στη διαδικασία πολεοδομικών προτάσεων. Η περίπτωση της Ρόδου".*

- Εμμανουήλ Μαρμαράς: *"Τα έργα αστικής αναβάθμισης σε ιστορικά κέντρα πόλεων και οι επιπτώσεις τους: Η περίπτωση της αποκατάστασης των οδοστρωμάτων στη μεσαιωνική πόλη της Ρόδου".*

- Ηλίας Κόλλιας: *"Αναζητώντας τα χαμένα μνημεία της μεσαιωνικής Ρόδου".*

- Κατερίνα Μανούσου-Ντέλλα: *"Η πρώιμη μεσαιωνική οχύρωση της πόλης της Ρόδου".*

- Μιχάλης Κάππας: *"Οι σταυροειδείς εγγεγραμμένοι ναοί της μεσαιωνικής πόλης της Ρόδου".*

- Γιώργος Ντέλλας: *"Η αρχιτεκτονική των μεγάλων ιπποτικών εκκλησιών της Ρόδου: Παναγιά του Μπούργκου, Παναγιά του Κάστρου, Αγιος Ιωάννης".*

- Σωτήρης Βογιατζής: *"Το τέμενος του Σουλεϊμάν"*

- Γιώργος Μαρκάκης, Ρεγγίνα Οικονομίδου: *"Ιστορική και αρχιτεκτονική τεκμηρίωση ιστορικού καταλύματος "Murad Reis".*

- Αννα-Μαρία Κάσδαγλη: *"Η νομισματική κυκλοφορία στη μεσαιωνική Ρόδο (8ος-16ος αιώνας).*

- Αγγελική Μητσάκη: *"Παναγία η Δαμασκηνή. Μια βυζαντινή εικόνα στην ιπποτοκρατούμενη πόλη της Ρόδου".*

- Κωνσταντία Κεφαλά: *"Η εικόνα του αγίου Ιωάννη του Προδρόμου στην ομώνυμη εκκλησία".*

- Αγγελική Κατσιώτη, Θεόδωρος Αρχοντόπουλος: *"Η ζωγραφική στη μεσαιωνική πόλη της Ρόδου από τον 11ο αιώνα μέχρι την κατάληψή της από τους Τούρκους".*

- Αννα Νίκα: *"Το Νοσοκομείο της Ρόδου κατά την ιπποτική περίοδο. Η σημασία της περιβαλλοντικής μελέτης ενός μεσαιωνικού κήπου καλλιέργειας φαρμακευτικών φυτών και η επιστήμη της αρχαιοβοτανολογίας".*

••• Ημερολόγιον Πολιτιστικών Εκδηλώσεων

Στο πλαίσιο του συνεδρίου **"15 χρόνια έργων αποκατάστασης στη Μεσαιωνική Πόλη της Ρόδου"** συνεχίζουν την λειτουργία τους, μέχρι και την Κυριακή, οι παρακάτω εκθέσεις από τις 11.00-17.00.

- Μοναστήρι του Αγίου Γεωργίου (δίπλα στον ομώνυμο προμαχώνα): Εκθεση με τα έργα παρέμβασης της Αρχαιολογίας στη Ρόδο τα τελευταία 15 χρόνια.

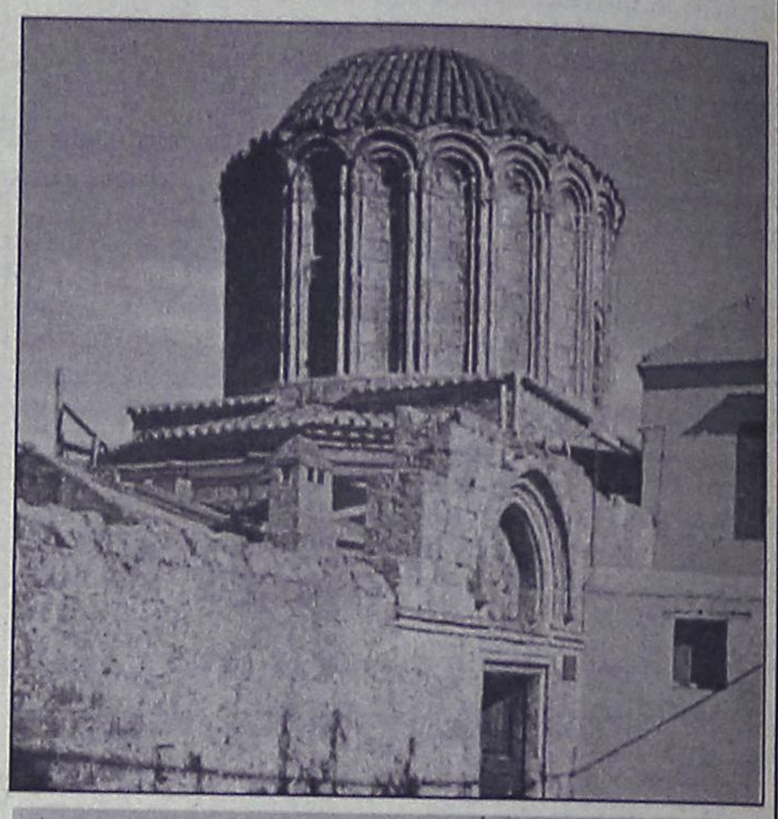

Παλιά Πόλη: *"Ο ναός του Αγίου Γεωργίου (15ος αι.) στην οδό Απολλωνίου"*

- Νέος εκθεσιακός χώρος στην Πύλη του Πρωτομάστορα: "Κάστρων Περίπλους".

Επίσης οι πολίτες μπορούν να επισκεφθούν στο ίδιο ωράριο τις εκκλησίες:

- Εκκλησία του Αγίου Μάρκου και τον κήπο του ιδρύματος Μονταλαμπέρ.

- Τις εκκλησίες της Παλιάς Πόλης: Αγία Παρασκευή, Αγιος Νικόλαος, Αγιοι Θεόδωροι, Αρχαγγέλου Μιχαήλ, Αγία Τριάδα, Αγία Αικατερίνη, Αγία Τριάδα (στην οδό Ιπποτών).

Τέλος, ανοικτό θα παραμένει και το **Φρούριο του Αγίου Νικολάου.**

••• Η ψευδεπίγραφη προστασία του αιγιαλού και των παραλιών

Στα είκοσι χρόνια της πολιτικής του κυριαρχίας το ΠΑΣΟΚ μπορεί να έχασε την έξωθεν καλή μαρτυρία απέκτησε όμως μια όζουσα καθεστωτική νοοτροπία - μαφιόζικου τύπου - και μπροστά στον υπαρκτό κίνδυνο να χάσει τις επόμενες εκλογές επιχειρεί να κλείσει όλες τις δοσοληψίες που έχει ανοικτές.

Και καταθέτει στη Βουλή το νομοσχέδιο για την **"προστασία του αιγιαλού και της παραλίας"** και εννοεί ακριβώς το αντίθετο, την καταστροφή και το ξεπούλημα του αιγιαλού και της παραλίας.

Και οι επιτήδειοι συνήθισαν σ' αυτά τα τερτίπια και προσαρμόσθηκαν στην ανειλικρινή γλώσσα και την πολιτική διαφθορά.

... Αρχισαν το δούναι και λαβείν, τις αυθαιρεσίες, τις καταπατήσεις, ακριβώς στον αιγιαλό και τις παραλίες βέβαιοι ότι το διεφθαρμένο καθεστώς θα σεβασθεί τα "κεκτημένα"!

ΜΕΡΙΚΕΣ ΦΟΡΕΣ ΓΙΑ ΝΑ ΑΡΕΣΕΙΣ ΠΡΕΠΕΙ ΝΑ ΦΤΑΣΕΙΣ ΣΤΑ ....ΆΚΡΑ!!



- ΠΡΟΣΘΕΤΙΚΗ ΝΥΧΙΩΝ ΜΕΤΑΞΙ-ΑΚΡΥΛΙΚΟ
- ΜΑΝΙΚΙΟΥΡ-ΠΕΝΤΙΚΙΟΥΡ ΑΝΑΝΕΩΣΗΣ
- ΟΡΘΟΝΥΧΙΑ (ΠΟΝΕΜΕΝΑ ΓΥΡΤΑ ΝΥΧΙΑ)
- ΣΚΛΗΡΥΝΣΗ ΦΥΣΙΚΩΝ ΝΥΧΙΩΝ
- ΛΕΥΚΑΝΣΗ ΝΥΧΙΩΝ (ΧΕΡΙΑ-ΠΟΔΙΑ)
- ΦΡΥΔΙΑ - ΒΛΕΦΑΡΙΔΕΣ
- ΜΟΝΙΜΟ ΓΑΛΛΙΚΟ
- MONIMA DESIGNS
- ΑΠΟΤΡΙΧΩΣΗ

BEAUTY NAILS BN RHODES



ΑΝ ΤΟ ΖΗΤΟΥΜΕΝΟ ΣΑΣ ΕΙΝΑΙ Η ΑΚΡΑ ...ΠΟΛΥΤΕΛΕΙΑ

BEAUTY NAILS - STUDIO ΑΙΣΘΗΤΙΚΗΣ ΝΥΧΙΩΝ
ΕΜΠΟΡΙΚΟ ΚΕΝΤΡΟ ΦΩΚΙΑΛΗ-ΑΓ. ΑΝΑΣΤΑΣΙΑΣ 40-ΤΗΛ. 70660-ΚΙΝ. 0944 520887

ΡΟΔΟΤΡΥΠΟΚΟΠΤΙΚΗ
ΚΟΥΛΙΑΝΟΣ ΔΗΜΗΤΡΙΟΣ και ΣΙΑ ΟΕ
Κολοκοτρώνη 66 Τηλ. 0241- 77257 - Κιν.: 0932-732331

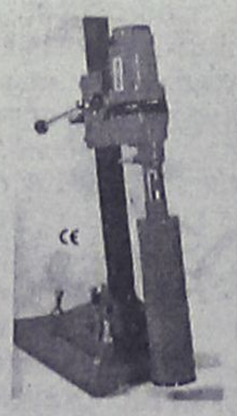

ΤΡΥΠΑΜΕ-ΚΟΒΟΥΜΕ-ΣΠΑΜΕ
ΜΠΕΤΑ - ΤΟΥΒΛΑ -
ΤΣΙΜΕΝΤΟΛΙΘΟΥΣ ΚΛΠ
ΕΡΓΑΣΙΕΣ: ΑΝΟΙΓΟΥΜΕ
ΠΟΡΤΕΣ-ΠΑΡΑΘΥΡΑ-ΤΡΥΠΕΣ-
ΚΑΝΑΛΙΑ ΚΛΠ



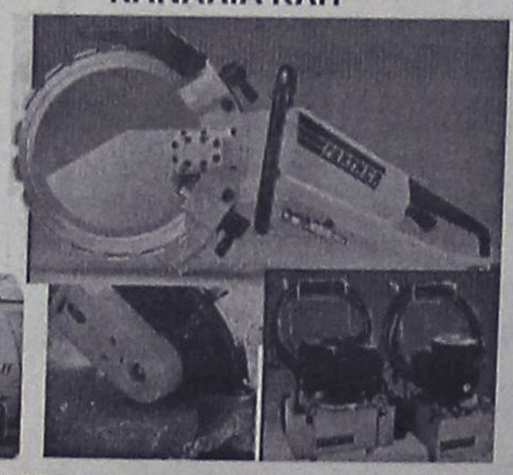



ΜΕ ΥΔΡΑΥΛΙΚΑ-ΜΗΧΑΝΗΜΑΤΑ ΚΑΙ ΑΕΡΟΣ.
ΧΩΡΙΣ ΔΟΝΗΣΕΙΣ
-ΡΩΓΜΕΣ -
ΣΚΟΝΕΣ

(εκ)πολιτισμικά παίγνια



Γράφει ο Κωστής Νικολάκης

Βυζαντινές εκκλησίες της Ρόδου

Δεκαπέντε αιώνες αρχιτεκτονικής δραστηριότητας έχουν αφήσει στον χώρο της σημερινής Ελλάδας μεγάλο αριθμό εκκλησιαστικών μνημείων, μερικά από τα οποία συγκαταλέγονται στα αριστουργήματα της Βυζαντινής ναοδομίας.

Στο βιβλίο του αρχιτέκτονα **Χαράλαμπου Μπούρα**, καθηγητή της Ιστορίας της Αρχιτεκτονικής, **"Βυζαντινή και Μεταβυζαντινή αρχιτεκτονική στην Ελλάδα"** γίνεται για πρώτη φορά προσπάθεια, να συγκεντρώθούν μεθοδικά πληροφορίες αφενός διασκορπισμένες σε διάφορα συγγράμματα και άρθρα περιοδικών για τις **μεσαιωνικές εκκλησίες** στην Ελλάδα και αφ' ετέρου προερχόμενες από την άμεση μελέτη άλλων, αγνώστων έως τώρα δημοσιευμάτων.

• Η εκκλησιαστική αρχιτεκτονική κληρονομιά της Ρόδου

"Η αδιάκοπη ζωή και δραστηριότητα από την αρχαιότητα έως τώρα έχουν αφήσει στο πλούσιο και μεγάλο νησί της Ρόδου ξεχωριστής σημασίας αρχιτεκτονική κληρονομιά. Σήμερα μας εντυπωσιάζουν κυρίως τα οψιμότερα κτήρια της Ιπποτοκρατίας, αλλά και η μεσοβυζαντινή αρχιτεκτονική υπήρξε αξιόλογη και αντιπροσωπεύεται με οχυρώσεις και σχετικώς μεγάλες εκκλησίες.

*Στην **Παναγιά του Κάστρου** σταυροειδή εγγεγραμμένη με τρούλλο, οι αρχικοί θόλοι του μεσαίου κλίτους αντικαταστάθηκαν κατά τα χρόνια της Ιπποτοκρατίας από μεγάλα γοτθικής τεχνοτροπίας σταυροθόλια, με αποτέλεσμα την αλλοίωση του εσωτερικού χώρου. Διατηρούνται όμως αρκετά στοιχεία όψεων και θολοδομίας, ώστε να γίνεται προφανής ο μεγάλος ρόλος του ξεστού λίθου (του ευκολοκατέργαστου ψαμμίτη της Ρόδου σε μικρά σχετικώς κομμάτια) στη ροδιακή μεσοβυζαντινή ναοδομία, ο οποίος μπορεί να παραλληλισθεί με εκείνον σε μικρασιατικά μνημεία.*

*Ανάλογες παρατηρήσεις μπορούν να γίνουν στον ερειπωμένο σήμερα **Άγιο Ιωάννη,** ομοίου τύπου, πάνω στην ακρόπολη της Λίνδου. Εδώ μπορεί κανείς να διακρίνει και κάποιο στοιχείο από την Κωνσταντινουπολίτικη παράδοση· διπλά τυφλά αψιδώματα στις εξωτερικές παρειές της κόγχης του ιερού.*

***Η Ρόδος** έχει και άλλες μικρότερες βυζαντινές εκκλησίες μονόκλιτες ή τρίκλιτες θολοσκεπείς βασιλικές, τρουλλαίους ελεύθερους σταυρούς και τρουλλαίους τετρακόγχους που χρονολογούνται όμως δύσκολα και συχνά έχουν δυτικότροπα μορφικά στοιχεία, πρόσθετα ή όχι που περιπλέκουν τα πράγματα. Στον τελείως ερειπωμένο ναό του Φιλερήμου ξανασυναντούμε τον γνωστό στα νησιά τύπο του απλού τετρακιονίου σταυροειδούς εγγεγραμμένου τρουλλαίου ναού".*



Το εσωτερικό μέρος της Παναγίας του Κάστρου με την έκθεση των ροδίτικων βυζαντινών εικόνων

• Οι βυζαντινές εκκλησίες στην Παλιά Πόλη της Ρόδου

*"**Η Ρόδος,** μεταξύ 1309 και 1522, κατέχεται από τους ιππότες του Αγίου Ιωάννου, οι οποίοι αναπτύσσουν οικονομική , αλλά και πολύ έντονη οικοδομική δραστηριότητα, φέρνοντας από τις χώρες της καταγωγής τους τύπους και μορφές της ώριμης και την όψιμης γοτθικής αρχιτεκτονικής. Αυτή εκδηλώνεται άλλοτε με την ανέγερση αμιγώς δυτικής τεχνοτροπίας εκκλησιών **(Αγιος Ιωάννης, Παναγία του Μπούργου, Παναγία της Νίκης),** άλλοτε με τη διασκευή παλαιότερων βυζαντινών ναών **(Παναγία το Κάστρου)** και άλλοτε με τη δραστική επίδραση σε ορθόδοξες εκκλησίες, οι οποίες ως πρός τους τύπους ακολουθούν την παλιά βυζαντινή παράδοση.*

*Στην παλιά πόλη της Ρόδου σώζονται 29 ναοί διαφόρων τύπων. Ενας από τους πιό σημαντικούς ορθοδόξους, γνωστός με το οθωμανικό όνομα **Δεμιρλή τζαμί**, ήταν σταυροειδής τετράστυλος με τρούλλο και έχει καταστραφεί. Τρεις από τους γνωστότερους ακολουθούν τον τύπο του μονοχώρου τρουλλαίου με τέσσερις αβαθείς κόγχες **(Χουρμαλί Μενδρεσέ, Κοίμηση Σαλάκου, Άγιος Νικόλαος Φουντουκλί).** Οι επιδράσεις της ιπποτικής δυτικής αρχιτεκτονικής στις ελληνικές αυτές εκκλησίες διακρίνονται στον μορφολογικό και τον κατασκευαστικό τομέα: όλες οι τοιχοποιίες και οι θόλοι γίνονται από λαξευτό ροδιακό ψαμμίτη αποκλειομένων τούβλων και κεραμεικών διακοσμήσεων. Και ακόμα τα μέλη γίνονται κατά τον γοτθικό τρόπο με την κατεργασία του αυτοφυούς υλικού της δομής.*

Αντιπροσωπευτικό παράδειγμα αποτελεί το Χουρμαλί Μενδρεσέ (που ταυτίσθηκε τα τελευταία χρόνια με τον Αγιο Γεώργιο), του οποίου ο εξαιρετικά κομψός τρούλλος με τα λαξευτά στον ξανθό ψαμμίτη λεπτά βεργία, τις αρμονικές αναλογίες και τη έντονη ανάταση που προσδίδει στον εσωτερικό χώρο, μπορεί να θεωρηθεί ευτυχές αποτέλεσμα της οσμώσεως των δυτικών τρόπων στην υστεροβυζαντινή ναοδομία".

***Χαράλαμπος Μπούρας: "Βυζαντινή και Μεταβυζαντινή αρχιτεκτονική στην Ελλάδα", εκδόσεις Μέλισσα", σελ. 312, Αθήνα 2001, τιμή 18.720 δρχ.**

«ΡΟΔΙΑΚΗ» ΑΠΟ ΤΟ 1915

Φλας στο παρελθόν



ΡΟΔΙΑΚΗ

PERIODICO SETTIMANALE

ΕΒΔΟΜΑΔΙΑΙΑ ΠΟΛΙΤΙΚΗ ΦΩΣ ΚΑΙ ΕΞΩΤΕΡΙΚΗ ΕΦΗΜΕΡΙΣ

ΡΟΔΙΑΚΗ
21 ΦΕΒΡΟΥΑΡΙΟΥ 1919
ΑΡΙΘ. ΦΥΛΛΟΥ 172

ΕΡΓΑΝΗ ΑΘΗΝΑ
Ευχαριστήριον

Προσέφερον εις την Εργάνην Αθηνά επι τη ονομαστική των συζύγων των:

Η κ. Ξανθούλα Ντάσου φρ. 20, η κ. Μαρουκλή Δ. Παρασού φρ. 5, η κ. Δημ. Δημητράκη φρ. 5, η κ. Βαρβάρα Αβαράκη Φρ. 1, η κ. Μαργιέτα Σούρη φρ. 2, η κ. Μιχ. Μαλτέζου φρ. 2, η κ. Δεσπ. Παπανδρέου φρ. 5, η κ. Ευστ. Γεωργαλλή φρ. 2, η κ. Νικ. Τσουβαλά φρ. 10, η κ. Βαλασία Χ' Παρασκευά φρ. 5, η κ. Παρθεν. Μ. Ξυλινά φρ. 1, η κ. Ασπασία Β. Διάκου φρ. 5, η κ. Παρ. Β. Πιννή φρ. 2, η κ. Ζωή Ε. Πολεμικού φρ. 5, η κ. Ειρ. Α. Αγιακάτσικα φρ. 10, η κ. Αφροδίτη Στεφάνου φρ. 5, η κ. Αικατερίνη Διάκου φρ. 5, η κ. Περσεφόνη Αγιακάτσικα φρ. 5, η κ. Δικαία Στάλιου φρ. 5, η κ. Βικτωρ. Κινδυλίδου φρ. 2, η κ. Χρυσάνθη Σταματίου φρ. 1, η κ. Αθηνά Ευτυχιάδου φρ. 10.

Επί τη ονομαστική των εορτή

Η κ. Αννα Μοντανιάρου φρ. 10, η κ. Παρ. Πιννή φρ. 5, η κ. Παρ. Κατσούρη φρ. 5, η κ. Παρ. Λωρεντζιάδου φρ. 1, η κ. Αννα Δημητράκη φρ. 1, η κ. Παρ. Καλούδη φρ. 2, η κ. Αργυρώ Καλέζη φρ. 10, ο κ. Δημ. Βενετοκλής φρ. 5, η κ. Σοφία Μαρτάκη φρ. 5, ο κ. Νικόλαος Τριανταφύλλου ιατρός φρ. 20, η κ. Ελευθ. Ιακωβίδου φρ. 2, η κ. Αναστ. Κατσουράκη φρ. 5, η δεσποινίς Αναστ. Ψύλλα φρ. 5, η κ. Χρυσή Καλιτζάκη φρ. 5, η κ. Εραλία Βαρδαβα φρ. 1, η κ. Χρυσή Εμμ. Χαραλάμπους φρ. 1, η κ. Χρ. Σταματίου φρ. 1, η κ. Φωτεινή Ζαννή φρ. 1, η δεσποινίς Αθανασία Αντωναρά φρ. 2, ο κ. Γρηγ. Μαλλίδης φρ. 20 οκ. Αντ. Δούβλαρης φρ. 5, ο κ. Αναστ. Θυμανάκης φρ. 5 και ο κ. Νικ. Τσαβαρής φρ. 5.

(Σ.Σ. Η Ροδιακή εκδιδόταν τότε υπό καθεστώς ιταλικής λογοκρισίας. Διατηρείται επίσης η γλώσσα και τα τοπωνύμια που υπήρχαν στις αρχές του αιώνα).

ΠΛΑΙΣΙΟ διαφημιστική
◆ Κάρτες
◆ Προσκλητήρια γάμων-βαπτίσεων
◆ Σφραγίδες
◆ Διαφήμιση στον Τύπο
Παπαγιάννη 80 Κρεμαστή
Τηλ. 95584 - 91350
Κιν. 09377-56878


ΘΕΛΕΤΕ ΝΑ ΔΙΑΚΟΣΜΗΣΕΤΕ
Το ξενοδοχείο, το μαγαζί ή το σπίτι σας με κάτι ΞΕΧΩΡΙΣΤΟ και ΜΟΝΑΔΙΚΟ;
ΕΛΑΤΕ ΣΕ ΜΑΣ
Στην ΡΟΔΟΥΛΑ & στον ΑΡΤΑΝ
για
ΒΙΤΡΩ . ΠΙΝΑΚΕΣ ΖΩΓΡΑΦΙΚΗΣ . ΚΟΡΝΙΖΕΣ . ΚΑΘΡΕΠΤΕΣ ΖΩΓΡΑΦΙΣΤΟΥΣ & ΦΩΤΙΖΟΜΕΝΟΥΣ και ΑΝΑΓΛΥΦΑ
ΕΤΟΙΜΑ ΚΑΙ ΜΕ ΠΑΡΑΓΓΕΛΙΑ
Σεβόμενοι το γούστο και την οικονομία σας
Μιχ. Πετρίδη 96 κοντά στο ΜΗΔΕΙΑ
Τηλ. 62552 - 61483

ΒΙΟΤΕΧΝΙΑ ΚΟΡΝΙΖΩΝ
ΤΣΑΜΠΙΚΑΚΗΣ
ΚΑΤΑΣΚΕΥΕΣ ΠΑΝΤΟΣ ΕΙΔΟΥΣ ΚΟΡΝΙΖΩΝ
* ΓΙΑ ΚΕΝΤΗΜΑΤΑ
* ΠΙΝΑΚΕΣ ΖΩΓΡΑΦΙΚΗΣ
* ΠΟΣΤΕΡ * ΦΩΤΟΓΡΑΦΟΘΗΚΗ
* ΔΙΠΛΩΜΑΤΑ * ΚΑΘΡΕΠΤΕΣ
ΑΜΕΣΗ ΠΑΡΑΔΟΣΗ
ΑΝΑΛΑΜΒΑΝΟΥΜΕ ΚΑΙ ΞΕΝΟΔΟΧΕΙΑ
ΝΗΡΗΙΔΩΝ 3-5, ΚΡΕΜΑΣΤΗ
ΤΗΛ. 95868, 95869

Αντίλαλοι

πολιτικοί και άλλοι...

ΑΥΤΟΙ ΞΕΡΟΥΝ

Ο πολύς ο Πάγκαλος χαρακτήρισε ούτε λίγο ούτε πολύ ως νέο Αττίλα το νομοσχέδιο για τον Αιγιαλό και την παραλία. Ο **Παπαθεμελής** άστραψε και βρόντηξε! **Σπυριούνης** και λοιποί εναντιώθηκαν.

Οι βουλευτές του νομού μας σήκωσαν σημαία... αντάρτικου και **μόνο τα όπλα δεν πήραν** για να βγουν στο βουνό.

Παρά όμως αυτές τις ... λεπτομέρειες, προχθές αργά το βράδυ μετά από επεισοδιακή μάλιστα συνεδρίαση, η Ολομέλεια της βουλής, **ψήφισε και παραψήφισε** τα όσα **ο Χριστοδουλάκης και ο Φωτιάδης** σχεδίασαν να εφαρμόσουν.

Μην ρωτήσει βέβαια κανείς πως έγινε αυτό! Διότι μόνο... αυτοί ξέρουν!

Μιχ. Μ.

ΤΑ ΑΚΤΟΠΛΟΪΚΑ

Μια από τα ίδια είναι τα προτεινόμενα από το υπουργείο Εμπορικής Ναυτιλίας **ακτοπλοϊκά δρομολόγια** για την Δωδεκάνησο κι αυτό δεν χρειάζεται να είναι κανένας ειδικός για να το διαπιστώσει.

Πάλι καλά... που δεν είναι χειρότερα θα μπορούσε να πει κάποιος, διότι το έχουμε δει κι αυτό το έργο **σε άλλες περιπτώσεις.**

Και βεβαίως καλύτερα να μην μιλήσουμε για τις ευθύνες των τοπικών παραγόντων οι οποίοι **... αμφιβάλλουμε** αν έστειλαν και προτάσεις!

Αλήθεια... έστειλαν;

Λ. Μ.

ΣΤΟ... ΨΙΘΥΡΙΣΤΟ

Θύματα της ... **κακοκαιρίας** έπεσαν οι διοργανωτές του Διεθνούς Επιστημονικού Συνεδρίου για τα έργα στη Μεσαιωνική Πόλη. Ανέμεναν την αποστολή **καμπινών** για τους μεταφραστές, όμως λόγω καθυστέρησης των πλοίων, οι εργασίες είχαν αρχίσει και οι καμπίνες βρίσκονταν... ακόμα στο δρόμο.

Ετσι οι μεταφραστές κάθισαν μαζί με τους ξένους ομιλητές και μέχρι να στηθούν οι καμπίνες και να οργανωθεί το σύστημά τους, εξηγούσαν **στο...ψιθυριστό** τα λεγόμενα των υπολοίπων!

Φυσικά όλοι έδειξαν κατανόηση για τον αστάθμητο παράγοντα του καιρού.

Β. Μ.

Η ΠΑΡΑΤΑΞΗ

Γεγονός είναι πλέον η παράταξη του **κ. Χ. Χατζηευθυμίου** και ήδη άρχισαν να γίνονται οι πρώτες συγκεντρώσεις.

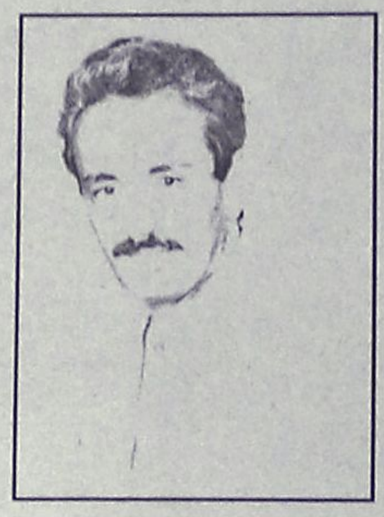

Οι επίσημες πάντως ανακοινώσεις δεν αναμένονται σύντομα... **δεν θ' αργήσουν** όμως. Σε 2 μήνες το αργότερα θα έχει ξεκαθαρίσει το πράγμα.

Λ. Μ.

ΠΡΟΛΑΒΕ



Εφαγε τον... κόσμο αλλά τελικά βρήκε ένα δίδραχμο ο συμπολίτης μας που εντοπίστηκε να χρωστά μόλις 2 δραχμές σε τράπεζα από λογαριασμό του κινητού του.

Ευτυχώς δηλαδή που πρόλαβε τώρα, που ακόμη δεν έχουν καταργηθεί οι δραχμούλες μας.

Λίγες εβδομάδες να καθυστερούσε μόνο κι' άντε μετά να... ψάχναμε, για ειδική υποδιαίρεση του Ευρώ!

Μιχ. Μ.

Δεν έχουν το... θεό τους τελικά αυτοί οι... κοινοβουλευτικοί μας. Το μόνο σημείο σύγκλισης μεταξύ τους, αποτελεί όπως φαίνεται η συσπείρωση και η αλληλεγγύη που παρουσιάζουν, όταν πρόκειται περί της άρσης της ασυλίας τους!

Μιχ. Μ.

Ο ταχυδρόμος πέρασε...



● **κ. τακτ. αναγνώστ.:** Τί γίνεται με τον αιγιαλό; Τον Αττίλα. Οπου αρπάξει-αρπάξει. Υπό τις ευλογίες βέβαια του "εκσυγχρονιστικού" άντρα του... Φωτιάδη...

❖❖❖

● **Ομοίως:** Εδώ που τα λέμε όμως τί φταίει και αυτός ο δυστυχής (τον Φωτιάδη εννοώ). Του έδωσαν μια καρέκλα και του είπαν θα κάνεις αυτό. Κορόϊδο είναι να μην το κάνει.

❖❖❖

● **Προς αδιάφορο συμπολίτη:** Γιατί τόση φασαρία για 9 πιάτα; Να τέτοια λες και παίρνουν θάρρος οι γνωστοί άγνωστοι "συλλέκτες". Κατάληξη: Για να βρει ένα ντοκουμέντο ο Δήμος κι η Νομαρχία, μια υπηρεσία τέλος πάντως απευθύνονται σε ιδιώτες, το χρυσοπληρώνουν και λένε και ευχαριστώ. Και δεν βρέθηκε ποτέ κανείς να ρωτήσει: που τα βρήκες αυτά βρε αδελφέ...

❖❖❖

● **Απορία:** Και τώρα τί θα γίνουμε χωρίς τους Ταλιμπάν;

ΠΩΛΟΥΝΤΑΙ

1) Οροφοδιαμερίσματα πολυτελούς κατασκευής εντός της πόλεως Ρόδου (όπισθεν παλαιού Νοσοκομείου) οδός Μεταξά των 136 τ.μ. με αποθήκη και θέση γκαράζ εσωτερική
2) Διαμερίσματα σε μικρή πολυκατοικία πολυτελούς κατασκευής (με γκαράζ εσωτερικό) μέτρων 91, 98 και 136 τμ.
3) Μονοκατοικίες στην περιοχή Mira Mare διόροφες με υπόγεια γκαράζ των 140 τ.μ. και διαμερίσματα των 70 τ.μ.

Πληρ. Γ. Ιωαννίδης • Τηλ. 21714 ή 0932296983

ΠΩΛΟΥΝΤΑΙ

1) Μονοκατοικίες στην παραλία Ιαλυσού έναντι Βράχου 120, 140, 150, 170, 180, 200 τ.μ. σε μπετά ή τελειωμένες πολυτελούς κατασκευής, σε οικόπεδο αυτοτελή 400-700 τ.μ.
2) Καταστήματα και στούντιο των 50 τ.μ. επί της οδού Ιερού Λόχου Ιαλυσός έναντι ξενοδοχείου Τσίκη.

Πληρ. Γ. Ιωαννίδης
Τηλ. 22307 ή 0932296983

ΤΟΥ ΣΩΤΗΡΗ ΤΟ ΚΟΥΤΟΥΚΙ

Ανοίγουμε ανανεωμένοι στις 17 του Νοέμβρη, ημέρα Σάββατο (και κάθε Σάββατο) και σας περιμένουμε για να περάσετε μια αξέχαστη βραδιά.

Καλλιτεχνική επιμέλεια:
Μανώλης Καλαμπίχης

Λύρα:
Ο σπεσιαλίστας ***Παναγιώτης,*** *παρέα με μαγευτικές φωνές.*

Πυλώνα
(απέναντι από την εκκλησία του Αγ. Γεράσιμου)



Κρατήσεις: 0241-56231,
0244-31006, 0944 342880

ΕΠΙΣΤΗΜΟΝΙΚΟ ΤΕΣΤ ΔΙΑΤΡΟΦΗΣ Prodiet

PARADISE GYM
ΕΝΤΟΣ ΞΕΝ. PARADISE - ΤΗΛ.62481

Είναι ενα πρόγραμμα αποτοξίνωσης μέσω του οποίου προσδιορίζουμε τις τροφές που σας παχαίνουν.

μεζεδοπωλείον
παλιά ιστορία
μοναδικό στο είδος του!
ξεχωριστό στη γεύση



Η **"παλιά ιστορία"**
συνεχίζοντας την παράδοση,
θα είναι κοντά σας κι αυτό το
χειμώνα καθημερινά εκτός Κυριακής

Για κρατήσεις 0241-32421

ΠΟΛΙΤΙΣΤΙΚΟΣ ΟΡΓΑΝΙΣΜΟΣ ΔΗΜΟΥ ΚΑΛΛΙΘΕΑΣ

ΠΡΟΣΚΛΗΣΗ

Ο Πολιτιστικός Οργανισμός του Δήμου Καλλιθέας σας προσκαλεί στην παρουσίαση του βιβλίου **"100 ΠΑΡΑΔΟΣΙΑΚΟΙ ΣΚΟΠΟΙ ΚΑΙ ΤΡΑΓΟΥΔΙΑ ΑΠΟ ΤΑ ΔΩΔΕΚΑΝΗΣΑ"** διασκευασμένα από το δάσκαλο και μαέστρο της Φιλαρμονικής του Δήμου μας, κ. Μαλωίνα Γιώργο.

Ομιλητές:
Καντάς Κώστας *(Δάσκαλος)*
Μιαούλης Αριστείδης *(Δημοσιογράφος)*
Μπογιάννος Θεοφάνης *(Συγγραφέας- Δημοσιογράφος)*
Σηφόπουλος Τσαμπίκος *(Λαογράφος)*
Μέξης Θέμος *(Μουσικοσυνθέτης)*

Στον ίδιο χώρο θα λειτουργήσει έκθεση Λαογραφίας, με εκθέματα μέσα από την παράδοση των χωριών του Δήμου μας.

Την εκδήλωση θα πλαισιώσει η Ορχήστρα Παραδοσιακής Μουσικής του Οργανισμού μας.

Κυριακή 18 Νοεμβρίου 2001, ώρα 18:00
Αίθουσα Πνευματικού Κέντρου Καλυθιών (δίπλα στην εκκλησία).

Ημέρα και ώρες λειτουργίας της έκθεσης:
Κυριακή, 10:00-13:00 και 16:00-21:00

Για το Δ.Σ. Μ.Ε.Κ.Τ.Ο.
Δήμου Καλλιθέας
Ο Πρόεδρος
Ηλίας Ηλιάδης