ΕΤΟΣ ΙΔΡΥΣΕΩΣ: 1915
ΙΔΡΥΤΗΣ: ΕΜΜ. ΚΑΛΑΜΠΙΧΗΣ
ΔΙΕΥΘΥΝΤΗΣ: ΑΘ. ΜΑΡΑΣΙΩΤΗΣ

Η ΡΟΔΙΑΚΗ

ΗΜΕΡΗΣΙΑ ΠΡΩΙΝΗ ΕΦΗΜΕΡΙΔΑ ΤΗΣ ΡΟΔΟΥ

ΣΑΒΒΑΤΟ
17 ΝΟΕΜΒΡΙΟΥ 2001
ΑΡ. ΦΥΛΛΟΥ 16.949
ΤΙΜΗ 200 ΔΡΧ.
ΕΥΡΩ 0,59

ΑΡΧΙΣΕ ΧΘΕΣ Η ΔΙΚΗ ΝΩΝΤΑ ΓΙΑ ΤΗ ΔΑΝΕ



Απειλές(!) για τη ζωή της κόρης του Ευθ. Μπόνη



Πολλά άγνωστα μέχρι τώρα, συνέβησαν όταν ο ίδιος ήταν πρόεδρος της εταιρίας και οι αποκαλύψεις για το σκάνδαλο έτρεχαν. Χρειάσθηκε εισαγγελική παρέμβαση για αστυνομική προστασία. ΣΕΛΙΔΑ 5

ΓΙΑ ΤΟ ΠΡΑΣΟΝΗΣΙ

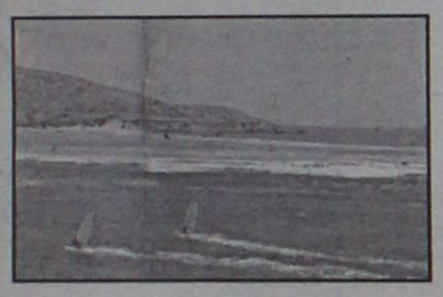

Κατενάτσιο στη Ν. Ρόδο!

Δεν πέρασε πρόταση του δημάρχου για εκποίηση. Το δημ. συμβούλιο αποφάσισε "όχι στην άνευ όρων εκποίηση". ΣΕΛΙΔΑ 6

Διεξοδική συζήτηση στο δημοτικό συμβούλιο για τη μαρίνα-φάντασμα!

ΤΟ ΟΝΕΙΔΟΣ και χωρίς φερετζέ!

ΑΝΙΚΑΝΟΤΗΤΑ ΚΑΙ ΑΔΙΑΦΟΡΙΑ ΤΩΝ ΚΥΒΕΡΝΗΤΙΚΩΝ ΠΑΡΑΓΟΝΤΩΝ

ΖΟΦΕΡΟ ΤΟ ΜΕΛΛΟΝ ΤΗΣ

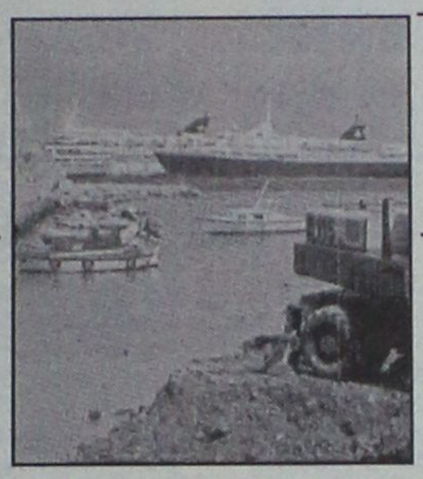

Το συμπέρασμα που προέκυψε είναι ότι το μισοτελειωμένο έργο έχει αφεθεί στην τύχη του και για να ανατραπεί αυτή η κατάσταση, το δημοτικό συμβούλιο αποφάσισε να κινηθεί σε συγκεκριμένες κατευθύνσεις. Στο πλαίσιο αυτό κατατέθηκαν και συζητήθηκαν αρκετές και ενδιαφέρουσες προτάσεις, σε μια προσπάθεια να απαιτήσει μάλιστα η Ρόδος, κάτι που θα έπρεπε να γίνει πριν από 20 χρόνια. ΣΕΛΙΔΑ 3

Ο Δήμος καλείται να πάρει πρωτοβουλίες για λύση του αδιεξόδου

ΤΕΛΕΙΩΣΕ Η ΥΠΟΜΟΝΗ

ΔΗΜ. ΣΥΜΒΟΥΛΙΟ ΡΟΔΟΥ

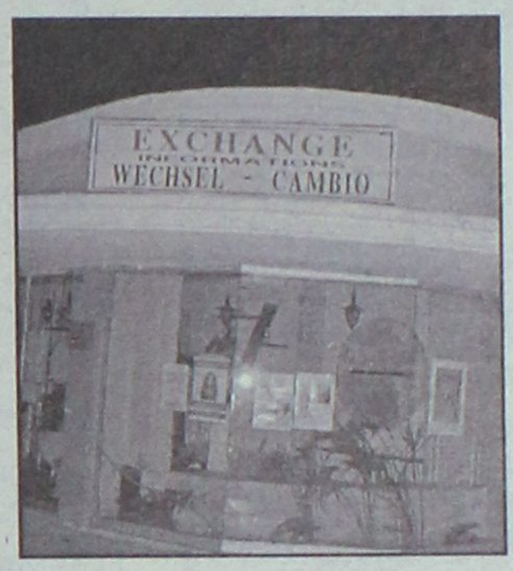

Αναψαν τα αίματα με πολλές αιτίες

Μεταξύ των άλλων τέθηκε και το θέμα της διάρρηξης και κλοπής στο ανταλλακτήριο του Δήμου, αλλά συζήτηση δεν έγινε. ΣΕΛΙΔΑ 4

ΑΡΘΡΟ "ΕΠΙ ΤΟΝ ΤΥΠΟΝ ΤΩΝ ΗΛΩΝ" ΓΙΑ ΤΙΣ ΠΑΡΑΛΙΕΣ

Καραδοκούν ιδιοτελή συμφέροντα

ΔΡΑΜΑΤΙΚΑ ΕΚΘΕΤΗ ΟΛΟΚΛΗΡΗ Η ΚΥΒΕΡΝΗΣΗ

Προσωπικά συμφέροντα, ιδιοτέλειες και πράξεις σκανδαλώδους εύνοιας προς ισχυρούς παράγοντες, επιχειρήθηκε να εμφανισθούν υπό το ένδυμα του "εκσυγχρονισμού", όπως αποκάλεσε, το νομοσχέδιο ο αρμόδιος υφυπουργός Οικονομικών κ. Α. Φωτιάδης, ενώ η προσπάθεια αντιστάσεως σε αυτό χαρακτηρίσθηκε από τον ίδιο "πρόθεση παρεμποδίσεως της οικονομικής αναπτύξεως της χώρας".

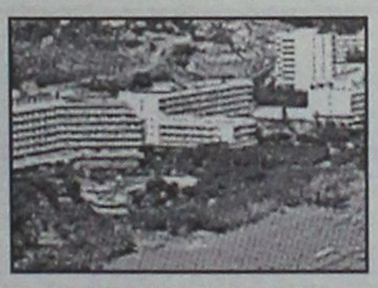

ΣΕΛΙΔΑ 3

ΥΠΟΘΕΣΗ "ΝΕΟ ΕΡΓΟΣΤΑΣΙΟ ΠΑΡΑΓΩΓΗΣ ΡΕΥΜΑΤΟΣ"

Δραματικό το αδιέξοδο!

ΤΑ ΠΡΑΓΜΑΤΑ ΕΙΝΑΙ ΧΕΙΡΟΤΕΡΑ ΑΠ' ΟΣΟ ΦΑΙΝΟΝΤΑΙ

● *Οι Τεχνολόγοι Μηχανικοί προειδοποιούν ν' αφήσουν τα πειράματα οι αρμόδιοι.*

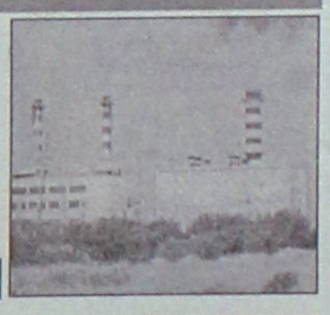

ΣΕΛΙΔΑ 13

"ELLINIKON"
RESTAURANT

Ενας τέλειος συνδυασμός φαγητού & μουσικής στη βραδυνή σας έξοδο

Στο πιάνο ο **Ηλίας Καρακατσάνης** και η **Βιργινία Πρέκα** θα σας κρατούν συντροφιά



ΚΡΑΤΗΣΕΙΣ ΤΗΛ. 28111 - 63711

Από ΠΕΜΠΤΗ **8** ΝΟΕΜΒΡΙΟΥ

* ΚΟΥΡΤΙΝΟΞΥΛΑ - ΚΟΥΡΤΙΝΟΒΕΡΓΕΣ
* ΣΤΟΡΙΑ - μεταλλικά-ξύλινα-υφασμάτινες
* ΚΟΡΝΙΖΕΣ πινάκων ΙΤΑΛΙΑΣ
* ΚΟΥΝΟΥΠΙΕΡΕΣ αυτόματες * ΠΑΡΚΕ υψηλής αντοχής

ΑΤΣΑΣ Α.Σ. εμπ. κεν. ΜΗΔΕΙΑ 63602-66339

ΠΡΟΣΚΛΗΣΗ

Στο πλαίσιο της έκθεσης **"ΔΩΔΕΚΑΝΗΣΑ 2001"** σας προσκαλούμε στην ημερίδα που διοργανώνεται την **Κυριακή 18 Νοεμβρίου 2001** και ώρα **11.00 π.μ.** στην αίθουσα **"ΝΕΦΕΛΗ"** του ξενοδοχείου **RODOS PALACE** με θέμα:

"Εκσυγχρονισμός και Ανταγωνιστικότητα των Ξενοδοχειακών Επιχειρήσεων"

Το θέμα θα περιλαμβάνει τις επιμέρους ενότητες:

- *Παρουσίαση εφαρμογής ολοκληρωμένης διαχείρισης Ξενοδοχειακών Επιχειρήσεων.*
- *Τεχνολογικές λύσεις στην υπηρεσία των τουριστικών επιχειρήσεων (τηλεπικοινωνίες - δικτυακές λύσεις και εφαρμογές INTERNET)*
- *Διαφήμιση - Προώθηση τουριστικού προϊόντος, καθώς και εναλλακτικών τρόπων προσέγγισης πελατείας (Συνεδριακός, Οργανωμένος Θαλάσσιος τουρισμός κ.λπ.)*
- *Δυνατότητες χρηματοδότησης επενδύσεων στον τουριστικό τομέα με το Επιχειρησιακό Πρόγραμμα Ανταγωνιστικότητα*

Εισηγητές: **ΑΝΚΟ Α.Ε.** *(συστήματα πληροφορικής και τηλεπικοινωνιών)* και **ΠΛΑΝΟ Α.Ε.** *(εταιρεία συμβούλων επιχειρήσεων)*

Διοργάνωση: **Infotec, Sunsofta**

2η ΔΩΔΕΚΑΝΗΣΑ 2001
ΠΑΝΕΛΛΗΝΙΑ ΓΕΝΙΚΗ ΕΚΘΕΣΗ
κατοικία
αυτοκίνητο
δομικά υλικά
εξοπλισμός επιχειρήσεων
16 - 20 Νοεμβρίου 2001
hotel RHODOS PALACE
ΑΛΦΑ ΕΚΘΕΣΙΑΚΗ
ΑΛΦΑ ΕΚΘΕΣΙΑΚΗ ΕΠΕ
ΟΡΓΑΝΩΣΗ ΕΚΘΕΣΕΩΝ
Τηλ: 0102232441, 0102232433
Fax: 0102232434
Είσοδος ελεύθερη για το κοινό

ΗΜΕΡΟΛΟΓΙΟ

Σάββατο 17 Νοεμβρίου 2001
Γρηγορίου Νεοκαισ., Γενναδίου και Μαξίμου αρχ. Κων.
Ανατολή ηλίου: 7.08'
Δύση ηλίου: 5.12'
Σελήνη 3 ημερών

ΦΑΡΜΑΚΕΙΑ

Σήμερα διημερεύει το φαρμακείο της Μαυρικίου Μαρίας στην οδό Ηρώων Πολυτεχνείου 1γ και διανυκτερεύει το φαρμακείο της Αλαβέρα Ειρήνης στην οδό Καναδά 140.

ΒΕΝΖΙΝΑΔΙΚΑ

Σήμερα διανυκτερεύουν τα βενζινάδικα: Γκινάκης Αλεξ. (Αυστραλίας), Σαμουράκης Α. (Λ. Καλλιθέας), Τσδουλάκης Γεώργιος (Ιαλυσός), Κοντομανώλης Εμμαν. (Κρεμαστή) και Παπαοικονόμου Μ. (Αφάντου.

ΛΑΪΚΕΣ ΑΓΟΡΕΣ

Τετάρτη : στο Δημοτικό Νεκροταφείο
Πέμπτη: στην οδό Βύρωνος
Παρασκευή: στην οδό Πτολεμαίων (Ανάληψη)
Σάββατο: στο Δημοτικό Νεκροταφείο.

ΔΡΟΜΟΛΟΓΙΑ ΠΛΟΙΩΝ

Σήμερα αναχωρεί το "ΔΙΑΓΟΡΑΣ" στις 15.00 για Κω-Κάλυμνο-Λέρο-Πάτμο-Πειραιά.

ΑΕΡΟΠΟΡΙΚΑ ΔΡΟΜΟΛΟΓΙΑ

ΟΛΥΜΠΙΑΚΗ ΑΕΡΟΠΟΡΙΑ

ΑΠΟ ΡΟΔΟ-ΑΘΗΝΑ
- Καθημερινά 07.00, 10.25, 20.55
- Τετάρτη 14.00
- Καθημερινά πλην Τετάρτης 17.20
- Καθημερινά πλην Κυριακής 23.40
- Δευτέρα 00.10.

ΑΠΟ ΑΘΗΝΑ-ΡΟΔΟ
- Καθημερινά 05.20, 08.45, 19.15
- Τετάρτη 12.20
- Καθημερινά πλην Τετάρτης 15.40
- Καθημερινά πλην Κυριακής 22.00
- Κυριακή 22.30

ΑΠΟ ΡΟΔΟ-ΘΕΣΣΑΛΟΝΙΚΗ
- Δευτέρα 14.30
- Παρασκευή-Κυριακή 12.40.

ΑΠΟ ΡΟΔΟ-ΗΡΑΚΛΕΙΟ
- Παρασκευή-Κυριακή 09.45.

ΑΠΟ ΡΟΔΟ-ΚΑΡΠΑΘΟ
- Τρίτη-Πέμπτη-Σάββατο 09.45
- Δευτέρα-Τετάρτη-Παρασκευή-Κυριακή 10.30
- Δευτέρα-Κυριακή 12.40
- Τετάρτη-Παρασκευή (ν) έως 22/9 12.40
- Πέμπτη από 23/9 12.40
- Τρίτη-Παρασκευή (ν) από 23/9 12.40
- Τρίτη-Σάββατο έως 22/9 14.15
- Πέμπτη έως 22/9 14.15.

ΑΠΟ ΡΟΔΟ-ΚΑΣΟ
- Δευτέρα-Κυριακή (κ) 12.40
- Τετάρτη-Παρασκευή έως 22/9 12.40
- Πέμπτη (κ) από 23/9 12.40
- Τρίτη-Παρασκευή από 23/9 12.40
- Πέμπτη (κ) έως 22/9 14.15.

ΑΠΟ ΡΟΔΟ-ΚΑΣΤΕΛΟΡΙΖΟ
- Τετάρτη-Παρασκευή-Κυριακή 08.10
- Δευτέρα έως 22/9 08.10
- Τρίτη-Πέμπτη-Σάββατο έως 22/9 11.55.

AEGEAN AIRLINES & CRONUS

ΑΠΟ ΡΟΔΟ-ΑΘΗΝΑ
07.45 (A3 201 X5 1201), 13.30 (A3 207 X5 1207), 14.20 (A3 211 X5 1211), 17.30 (A3 213 X5 1213), 21.10 (A3 217 X5 1217),
ΑΠΟ ΑΘΗΝΑ-ΡΟΔΟ
06.05 (A3 200 X5 1200), 09.40 (A3 202 X5 1202), 12.50 (A3 210 X5 1210), 15.50 (A3 212 X5 1212), 19.30 (A3 216 X5 1216)
ΑΠΟ ΡΟΔΟ-ΗΡΑΚΛΕΙΟ
19.30 (A3 765)
ΑΠΟ ΗΡΑΚΛΕΙΟ-ΡΟΔΟ
18.00 (A3 764)
ΑΠΟ ΡΟΔΟ-ΘΕΣΣΑΛΟΝΙΚΗ
11.20 (A3 721)
ΑΠΟ ΘΕΣΣΑΛΟΝΙΚΗ-ΡΟΔΟ
11.20 (A3 720)

AXON AIRLINES

ΑΠΟ ΡΟΔΟ ΠΡΟΣ ΑΘΗΝΑ
Δευτέρα- Τρίτη-Τετάρτη 12:00 και 20:20
Πέμπτη 12:00 και 20:20
Παρασκευή 12:00 και 20:35
Σαββάτο 10:30 και 20:20
Κυριακή 12:30 και 20:35
ΑΠΟ ΑΘΗΝΑ ΠΡΟΣ ΡΟΔΟ
Δευτέρα- Τρίτη-Τετάρτη 10:40 και 19:00
Πέμπτη 10:40 και 19:00
Παρασκευή 10:40 και 19:00
Σαββάτο 09:10 και 19:00
Κυριακή 11:10 και 19:00
Από Ρόδο προς Θεσσαλονίκη
Απευθείας κάθε Τρίτη - Τετάρτη στις 16:15 και κάθε Παρασκευή - Κυριακή στις 18:35
Από Θεσσαλονίκη προς Ρόδο
Απευθείας κάθε Τρίτη- Τετάρτη στις 14:40 και κάθε Παρασκευή - Κυριακή στις 17:00
Οι πτήσεις μας πραγματοποιούνται με Boeing 737(με διαμορφωμένη διακεκριμένη θέση με δερμάτινα καθίσματα) και με τα εντελώς καινούργια Embraer (ERJ 145)
Τα καινούργια δρομολόγια ισχύουν από 14 Νοεμβρίου μέχρι και 30 Μαρτίου 2002

Επώνυμον το ανώνυμον...

Είναι κουρασμένοι και κενοί οραμάτων

ΟΔΥΝΗΡΗ έκπληξη περίμενε του αμνούς και τα ερίφια του κρατικού προϋπολογισμού, καθώς η κυβέρνηση αποφάσισε να ενισχύσει τους πενιχρούς μισθούς με ελάχιστα ευρώ και να εξαγγείλει φορολογικές ελαφρύνσεις που φτάνουν στο αστρονομικό ποσο των δύο χιλιάδων δραχμών μηνιαίως.

ΩΔΙΝΕΝ όρος και έτεκεν μυν, λοιπόν, από τους περίφημους εκσυγχρονιστές που αρέσκονται να οδηγούν τους Ελληνες πολίτες στη λεωφόρο της ευρωζώνης, με στενά τσαρούχια.

ΣΤΗΝ ΟΥΣΙΑ, επιστρέφεται στα ασθενέστερα εισοδηματικά στρώματα ένα πενιχρό κομμάτι μιας πολύχρονης αφαίμαξης, αποδεικνύοντας στην πράξη την αφερεγγυότητα της κυβέρνησης που, όταν καλούσε τους Ελληνες να θυσιαστούν στο βωμό του Μάαστριχτ και της ΟΝΕ, δεν το εννοούσε πραγματικά, αλλά ζητούσε πίστωση χρόνου.

ΜΕ ΑΓΟΡΑΣΤΙΚΗ δύναμη που ανέρχεται μόλις και μετά βίας στο 69% του μέσο όρου της Ευρωπαϊκής Ένωσης, οι πολίτες της χώρας καλούνται σε 45 ημέρες να διαπιστώσουν τη γύμνια της εισοδηματικής πολιτικής, καθώς θα πληρώσουν για μία ακόμη φορά την αστοχία της πολιτικής στην εκτέλεση του προϋπολογισμού.

ΤΟ ΤΟΠΙΟ για τη συντριπτική πλειονότητα των οικονομικά ασθενέστερων πολιτών είναι τραγικό και μπορεί να γίνει εφιαλτικότερο, αν στους επόμενους μήνες αποφασιστεί η περικοπή των φορολογικών απαλλαγών για τα φροντιστήρια της "δωρεάν" παιδείας, των ασφαλίστρων ζωής και της νοσοκομειακής περίθαλψης που αναπληρώνουν το τρύπιο εθνικό σύστημα υγείας και των δαπανών για τόκους στεγαστικών δανείων ,που αντικαθιστούν τη συνταγματική υποχρέωση του κράτους για εξασφάλιση στέγης σε όλους τους πολίτες.

ΔΥΣΤΥΧΩΣ για τη χώρα και τον πληθυσμό της, οι κυβερνώντες εμφανίζονται κουρασμένοι. κενοί, οραμάτων και αποκομμένοι από το ευρωπαϊκό γίγνεσθαι, σε μία εποχή που τα πάντα αλλάζουν με κοσμογονικούς ρυθμούς.

Κτίζουν "παλάτια" με υλικά παράγκας...

ΤΑ ΠΑΝΤΑ θα κάνει με το νέο φορολογικό σύστημα που εξήγγειλε χθες ο Κ. Σημίτης! Θα διασφαλίσει τη σταθερότητα, θα ενδυναμώσει την ανταγωνιστικότητα των επιχειρήσεων, θα βοηθήσει, την ανάπτυξη, θ' αυξήσει την απασχόληση, θα γίνει δικαιότερη διανομή εισοδήματος!...

Πώς; Με μια μικρή αύξηση του αφορολόγητου εισοδήματος και μια μίζερη μείωση στη φορολογία των κερδών των επιχειρήσεων...

Μας υποσχέθηκε δηλαδή ότι θα κτίσει "παλάτι" με υλικά παράγκας.

Από την άλλη μειώνονται οι αυξήσεις των μισθών τουλάχιστον μια μονάδα κάτω από τον πληθωρισμό που δίνουν οι ίδιοι, είναι έτοιμα τα σχέδια για την επιβολή νέων φόρων : φόρος κατοχής για ΦΠΑ σε ακίνητα και για νέες αυξήσεις στις αντικειμενικές αξίες των ακινήτων, ενώ ζητούν επειγόντως 900 δισ. για το νέο προϋπολογισμό . Και έχουν αποδείξει ότι η εξέλιξη των φορολογικών εσόδων είναι ο μόνος δείκτης που πάει καλά στην οικονομία... Εσοδα που προέρχονται κατεξοχήν από τους μισθοσυντήρητους , τους συνταξιούχους και τους μικροεπαγγελματίες...

Όσο για τη.. δικαιότερη διανομή εισόδηματος, ε, αυτή την έκανε μαζεύοντας όλα τα χρήματα των μικροεπενδυτών στις τσέπες πλουσίων....

Είδη οικιακής χρήσης ⇔ Ηλεκτρονικά ⇔ Δορυφορικός εξοπλισμός
Home theater ⇔ Car audio ⇔ Κινητή τηλεφωνία ⇔ Ηλεκτρονικοί υπολογιστές

ΔΙΚΤΥΟ ΚΑΤΑΣΤΗΜΑΤΩΝ ΗΛΕΚΤΡΙΚΩΝ ΣΥΣΚΕΥΩΝ ELECTRONET



ΗΡΘΕ!!!

πλαισιο



Μοσχίδης
Π. Π. Γερμανού - Εμπορικό Κέντρο Πλατεία Φωκίδη
ΤΗΛ. 20162 - 35846

ΔΕΧΟΝΤΑΙ ΤΟ ΚΟΙΝΟ

Ο Νομάρχης δέχεται το κοινό κάθε Τρίτη και Πέμπτη από 11.00-13.00.
Ο Δήμαρχος Ροδίων δέχεται ύστερα από συνεννόηση.
Ο αντινομάρχης Δωδεκανήσου κ. Νικόλαος Τατάκης δέχεται το κοινό κάθε Τρίτη και Πέμπτη από 10.00 π.μ.-12 μ.μ.

ΤΑΞΙ

ΡΑΔΙΟ ΤΑΞΙ: 64712-64790

ΧΡΗΣΙΜΑ ΤΗΛΕΦΩΝΑ

ΝΟΣΟΚΟΜΕΙΟ:	80000
ΑΜΕΣΗ ΔΡΑΣΗ ΠΥΡ/ΚΗΣ:	199
ΛΙΜΕΝΑΡΧΕΙΟ:	22820, 27695
ΒΛΑΒΕΣ Δ.Ε.Η.:	125
ΒΛΑΒΕΣ Ο.Τ.Ε.:	121
ΑΜΕΣΗ ΔΡΑΣΗ:	100
ΒΛΑΒΕΣ ΥΔΡΕΥΣΗΣ:	68750-68755
ΝΟΜΑΡΧΙΑ:	46502
ΠΕΡ/ΚΗ Δ/ΝΣΗ	38174
ΔΗΜΟΣ:	46200
ΔΗΜ. ΕΠΙΧ. ΚΑΘΑΡ.	77600
ΥΠΗΡ. ΑΠΟΚΟΜΙΔΗΣ	61057
ΤΡΟΧΑΙΑ:	26480
ΠΛΗΡΟΦ. Ο.Τ.Ε.:	131
ΔΕΛΤΙΟ ΚΑΙΡΟΥ:	149
ΛΑΧΕΙΑ:	111
ΠΡΟΠΟ - ΛΟΤΤΟ:	111
ΡΟΔΑ:	27462
ΚΤΕΛ:	27706
Ο.Α.Ε.Δ.:	23265
Ι.Κ.Α.:	64912
ΤΑΞ.Υ.:	68701, 68702
ΟΛΥΜΠΙΑΚΗ:	24555
Δ.Α.Ν.Ε.:	43150
ΕΡΓΑΤ. ΚΕΝΤΡΟ:	24730
AXON AIRLINES	82601-2
CRONUS AIRLINES	25444
AEGEAN AIRLINES	98345

ΚΤΕΟ

• Από 1/9/2001 έως 21/12/2001 παντός είδος οχήματα **με συνδυασμό γραμμάτων ΡΟΑ 1300-5000.** Επίσης θα ελέγχονται τα οχήματα που η καταλληλότητά τους λήγει αυτές τις εβδομάδες και οχήματα ανάριθμα εισαγωγής.

ΤΙΜΕΣ ΣΥΝΑΛΛΑΓΜΑΤΟΣ

ΔΟΛΛΑΡΙΟ Η.Π.Α	382,178	391,037
ΛΙΡΑ ΑΓΓΛΙΑΣ	547,407	560,103
ΚΟΡΩΝΑ ΔΑΝΙΑΣ	45,426	46,480
ΚΟΡΩΝΑ ΣΟΥΗΔΙΑΣ	36,048	36,884
ΓΙΕΝ ΙΑΠΩΝΙΑΣ ΓΙΑ 100 ΜΟΝ	311,671	318,875
ΦΡΑΓΚΟ ΕΛΒΕΤΙΑΣ	230,361	235,699
ΚΟΡΩΝΑ ΝΟΡΒΗΓΙΑΣ	42,679	43,669
ΛΙΡΑ ΚΥΠΡΟΥ	590,022	603,706
ΔΟΛΛΑΡΙΟ ΚΑΝΑΔΑ	240,150	245,727
ΔΟΛΛΑΡΙΟ ΑΥΣΤΡΑΛΙΑΣ	200,099	204,740

Η ΡΟΔΙΑΚΗ

Ημερήσια Εφημερίδα της Ρόδου
Έτος Ιδρύσεως 1915
ΙΔΡΥΤΗΣ
ΕΜΜ. ΚΑΛΑΜΠΙΧΗΣ

ΙΔΙΟΚΤΗΣΙΑ – ΕΚΔΟΣΗ
ΥΙΟΙ Σ. ΤΣΟΠΑΝΑΚΗ
Η. ΚΩΤΙΑΔΗΣ Ο.Ε.

ΔΙΕΥΘΥΝΤΗΣ
ΑΘ. ΜΑΡΑΣΙΩΤΗΣ

ΣΥΝΤΑΞΗ
Γρηγόριος Πελλός
Λουκάς Μαστής
Μιχάλης Μαστής
ΑΘΛΗΤΙΚΑ
Μανόλης Μπάτης,
Νικήτας Κουσκούσης
Τηλ.: 30831
ΓΡΑΦΕΙΑ ΣΥΝΤΑΞΗΣ
Μάρκου Μαλλιαράκη 9
Τηλ. 24610 - 30865 - 75640
Fax (0241) 75641
ΛΟΓΙΣΤΗΡΙΟ – ΔΙΑΦΗΜΙΣΕΙΣ
Νέα Αγορά 53
Τηλ. 22210 - 75230
Fax (0241) 22471

http://WWW.rodiaki.gr.
Email: tsopd@otenet.gr &
rodiaki@otenet.gr

Αδιαφορία και ανικανότητα των κυβερνητικών παραγόντων

Αγανάκτηση για τη μαρίνα!

Διεξοδική συζήτηση στο δημοτικό συμβούλιο Ρόδου και κατάθεση προτάσεων για άρση του αδιεξόδου με ανάληψη πρωτοβουλιών από τον Δήμο

Την αγανάκτηση και την απογοήτευσή τους για την αδιαφορία και την ανικανότητα των κυβερνητικών παραγόντων, σε ό,τι αφορά το έργο της μαρίνας, εξέφρασαν οι δημοτικοί σύμβουλοι Ρόδου στην διάρκεια της προχθεσινής συνεδρίασης, στην οποία κυριάρχησε η συζήτηση του θέματος.

Όλοι πράγματι οι δημοτικοί σύμβουλοι στιγμάτισαν την εγκληματική αδιαφορία και ανικανότητα των κυβερνητικών παραγόντων και κυρίως του ΕΟΤ και της Περιφέρειας Νοτίου Αιγαίου. Το συμπέρασμα που προέκυψε είναι ότι το μισοτελειωμένο έργο έχει αφεθεί στην τύχη του και για να ανατραπεί αυτή η κατάσταση το δημοτικό συμβούλιο αποφάσισε να κινηθεί σε συγκεκριμένες κατευθύνσεις.

Στο πλαίσιο αυτό κατατέθηκαν και συζητήθηκαν αρκετές και ενδιαφέρουσες προτάσεις, σε μια προσπάθεια να απαιτήσει μαρίνα η Ρόδος, κάτι που θα έπρεπε να γίνει πριν από 20 χρόνια.

Στην προχθεσινή συνεδρίαση, πέραν της γραπτής ενημέρωσης του Περιφερειάρχη, υπήρξε ενημέρωση και από τον εκπρόσωπο της Περιφέρειας κ. Τσ. Κλαδογένη, χωρίς επί της ουσίας να προστεθεί κάτι νεώτερο.

Τόσο στην γραπτή όσο και στην προφορική ενημέρωση οι παράγοντες της Περιφέρειας επέρριψαν τις ευθύνες στον ΕΟΤ, ενώ οι του ΕΟΤ...κατηγορούν την Περιφέρεια.

● Στην τοποθέτησή του ο **ο πρώην δήμαρχος κ. Μάνος Κόκκινος** που με πρωτοβουλία του ήρθε το θέμα για συζήτηση στο δημοτικό συμβούλιο, ήταν ιδιαίτερα επικριτικός, επισημαίνοντας ότι μοιρολατρικά πια πρέπει να μιλάμε για την μαρίνα της επόμενης γενιάς.

Υπάρχουν ευθύνες τόνισε ο κ. Κόκκινος και των αρμοδίων όπως και δικιές μας, αφού από το 1996 το έργο είναι ουσιαστικά σταματημένο.

● Στις προτάσεις του **ζήτησε να πάρει στα χέρια του ο δήμος την υπόθεση της μαρίνας** προτείνοντας να λειτουργήσει ειδικό γραφείο στον δήμο στελεχωμένο με ειδικούς επιστήμονες και να χαρακτηρισθεί το 2002 ως έτος της μαρίνας.

Πρότεινε επίσης να συντάξουν μελέτη οι υπηρεσίες του δήμου για την αποτύπωση της κατάστασης, το τί πρέπει να γίνει κ.λπ. και με σκοπό να γίνει φορέας διαχείρισης του έργου ο δήμος.

● **"Σήμερα κλαίμε πάνω από το πτώμα της μαρίνας"** τόνισε στην τοποθέτησή του ο επικεφαλής της ελάσσονος μειοψηφίας **κ. Ν. Χαραλάμπης,** κάνοντας λόγο για τεράστια αδιαφορία και από το κράτος και από τους τοπικούς παράγοντες.

Ηδη μιλάμε για ξεπερασμένη μαρίνα παλαιάς τεχνολογίας τόνισε ο κ. Χαραλάμπης ο οποίος πρότεινε να **συσταθεί ανώνυμη εταιρεία από τον δήμο που αξιοποιώντας τα 20 δισεκατομμύρια του καζίνο να αναλάβει την μαρίνα και το νέο καρνάγιο.** Ζήτησε επίσης να υπάρξουν πολιτικές πιέσεις από τον δήμο στους αρμόδιους κυβερνητικούς φορείς και να γίνει μελέτη για την αξιοποίηση των χερσαίων εγκαταστάσεων.

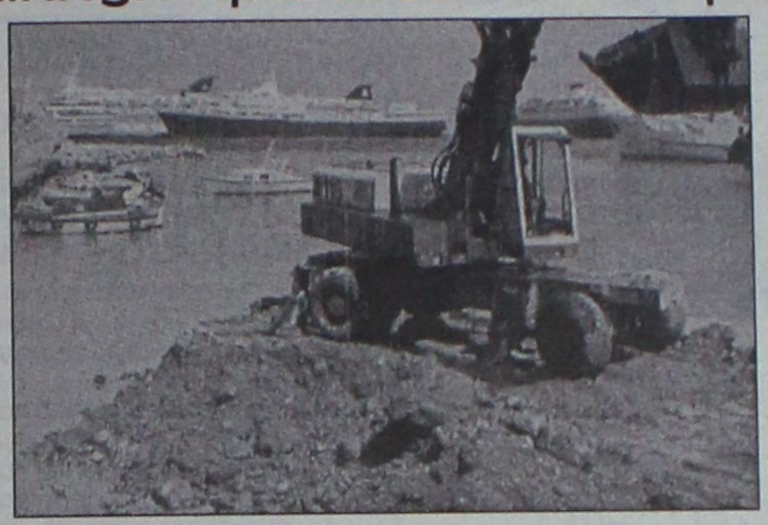

Δεν έκρυψε την αγανάκτησή του ο πρώην αντιδήμαρχος **κ. Κ. Σκανδαλίδης,** ζητώντας κυρίως να αποδοθούν ευθύνες σε όσους δεν έκαναν την δουλειά τους, με αποτέλεσμα να βαλτώσει το έργο. Οι υπεύθυνοι πρέπει να παραπεμφθούν στην δικαιοσύνη, τόνισε ο κ. Σκανδαλίδης μεταξύ άλλων.

Στις τραγικές ευθύνες της Περιφέρειας Νοτίου Αιγαίου και του ΕΟΤ αναφέρθηκε **ο πρώην αντιδήμαρχος κ. Γρηγόρης Μοράρης** συμφωνώντας με τις προτάσεις που κατατέθηκαν για την ανάγκη να πάρει ο δήμος την κατάσταση στα χέρια του.

Στην τοποθέτησή του **ο δήμαρχος κ. Γ. Γιαννόπουλος** τόνισε ότι υπάρχει και η άλλη όψη του νομίσματος (σ.σ. η πιο αισιόδοξη) που συνίσταται στο γεγονός ότι η Ρόδος απέκτησε δύο επιπλέον λιμάνια, την μαρίνα και το νέο καρνάγιο.

Αναφέρθηκε στις προσπάθειες που έγιναν και γίνονται **και συνδύασε το θέμα της μαρίνας με τα 20 δις του καζίνο,** γεγονός που προκάλεσε την αντίδραση του κ. Κόκκινου που ζήτησε να μην γίνει κάτι τέτοιο, εκφράζοντας τον φόβο ότι θα βαλτώσει ακόμα πιο πολύ το θέμα.

Πρότεινε επίσης να ασκηθούν πιέσεις στο υπουργείο Ανάπτυξης για να ξεμπλοκάρει το θέμα **και την συγκρότηση διαπαραταξιακής επιτροπής η οποία θα έρθει σε συνεννόηση με την Εμπορική Τράπεζα** για να συνδυαστεί η συνέχεια των έργων με τα 20 δις του καζίνο.

Αξιοσημείωτη υπήρξε η αναφορά του δημάρχου, σύμφωνα με την οποία... τώρα μόλις η Εμπορική Τράπεζα κατάλαβε τί πρέπει να γίνει με τα 20 δισεκατομμύρια!

Είχα συνάντηση πρόσφατα με τον πρόεδρο της Εμπορικής κ. Στουρνάρα **ο οποίος νόμιζε ότι τα 20 δις έπρεπε να τα δώσει η τράπεζα κι όχι να χρηματοδοτήσει επενδύσεις, είπε ο κ. δήμαρχος.**

Ο κ. Στουρνάρας το κατάλαβε (σ.σ. ...πάλι καλά!) και έτσι ανοίγονται νέες προοπτικές επί του θέματος.

Τώρα που υπάρχει φως με τα 20 δις μπορούν να χρηματοδοτηθούν παρεμβάσεις στη μαρίνα, στο λιμάνι στο νέο καρνάγιο κ.λπ. κατέληξε ο κ. Γιαννόπουλος. Στο πλαίσιο αυτό κινήθηκε η απόφαση του δημοτικού συμβουλίου που ήταν ομόφωνη, χωρίς όμως να υπάρχει και ιδιαίτερη αισιοδοξία για το πότε θα ξεκινήσει και πότε θα τελειωσει το έργο της μαρίνας.

Εξυπηρέτηση καραδοκούντων ιδιοτελών συμφερόντων...

"Δια του σωσιβίου της επιστρατεύσεως πολλών δεκάδων τροπολογιών, απεπειράθη χθες η κυβέρνηση να διασώσει το διάτρητο "περί αιγιαλού" νομοσχέδιό της.

Επεδίωξε διά του τρόπου αυτού να διασπάσει το μέτωπο αντιδράσεων, το οποίο κατέλαβε όλο το φάσμα της Βουλής, συμπεριλαμβανομένης όχι μόνον της ενδοπασοκικής αντιπολιτεύσεως, αλλά ακόμη και μερίδας της εκσυγχρονιστικής πτέρυγας.

Προς την προσέλκυση της εκσυγχρονιστικής συνιστώσας των διαφωνούντων φαίνεται, άλλωστε, ότι ήταν προσανατολισμένες οι κατά κύριο λόγο "καλλωπιστικές" τροπολογίες, οι οποίες ουδόλως έθιξαν τη φιλοσοφία του απαραδέκτου νομοθετήματος. Η πρόθεση νομιμοποιήσεως παραβάσεων και η γενίκευση της δυνατότητας καταπατήσεως και παρανόμου ιδιοποιήσεως των παραλιών, παρέμεινε η πεμπτουσία του.

Προσωπικά συμφέροντα, ιδιοτέλειες και πράξεις σκανδαλώδους εύνοιας προς ισχυρούς παράγοντες, επιχειρήθηκε να εμφανισθούν υπό το ένδυμα του "εκσυγχρονισμού", όπως αποκάλεσε, το νομοσχέδιο ο αρμόδιος υφυπουργός Οικονομικών κ. Α. Φωτιάδης, ενώ η προσπάθεια αντιστάσεως σε αυτό χαρακτηρίσθηκε από τον ίδιο "πρόθεση παρεμποδίσεως της οικονομικής αναπτύξεως της χώρας".

Είναι ήδη καταγεγραμμένη η απέχθεια της κυβερνήσεως προς τις σύγχρονες αντιλήψεις περιβαλλοντικής και οικολογικής ευαισθησίας. Τα στελέχη του ΠΑΣΟΚ με εντυπωσιακή ευκολία έχουν εμπλουτίσει το λεξιλόγιό τους με όρους όπως "αειφόρος ανάπτυξη", αλλά διαρκώς αποδεικνύουν εμπράκτως ότι κατά κανένα τρόπο δεν έχουν αντιληφθεί ή εντερνισθεί το περιεχόμενό τους. Η υιοθέτηση πολιτικής "Αττίλα" κατά τον εύστοχα δηκτικό χαρακτηρισμό του κ. Θ. Πάγκαλου, σε θέματα προστασίας του περιβάλλοντος, ενισχύει την εντύπωση των πολιτών ότι η κυβέρνηση δεν ορρωδεί προ της εφαρμογής περιβαλλοντοκτόνου πολιτικής, προκειμένου να εξυπηρετηθούν στόχοι κερδοφόροι για "ημέτερα" πρόσωπα αλλά και ομάδες συμφερόντων.

Επιπροσθέτως, αποτελεί θλιβερό φαινόμενο η εμφάνιση ενός τέτοιου νομοσχεδίου ως προϊόντος πολιτικού μόχθου εννέα (!) συναρμοδίων υπουργείων, από τα οποία είχε παραληφθεί το... υπουργείο Αιγαίου.

Η προχειρότητα, η έλλειψη προετοιμασίας, ακόμη και η αδυναμία συνειδητοποιήσεως του συνόλου των επιπτώσεων των διατάξεων του επιλήψιμου νομοσχεδίου εκ μέρους του αρμόδιου υφυπουργού είναι παράγοντες που διευκολύνουν την εξυπηρέτηση παντός είδους καραδοκούντω ιδιοτελών συμφερόντων, ενώ παράλληλα, αφήνει δραματικά έκθετη την κυβέρνηση του κ. Σημίτη".

(Το κείμενο αυτό δημοσιεύθηκε χθες στην "Καθημερινή" στη θέση του κύριου άρθρου της, με τίτλο "Αιγιαλού εχθροί").





Delta

ΔΙΑΜΑΝΤΕ ΕΡΓΑΛΕΙΑ

6ο χλμ.Ρόδου Λίνδου
Συγκρότημα Μανουσέλη



ΚΟΦΤΗ ΧΕΙΡΟΣ

ΔΙΑΤΡΗΤΙΚΑ

ΔΙΑΜΑΝΤΟΤΡΥΠΟΤΕΧΝΙΚΗ ΡΟΔΟΥ

ΑΔΑΜΑΝΤΟΦΟΡΟΙ ΔΙΣΚΟΙ ΚΟΠΗΣ ΓΙΑ ΓΡΑΝΙΤΗ, ΜΑΡΜΑΡΟ ΤΟΥΒΛΟ κ.τ.λ.





ΑΡΜΟΚΟΦΤΕΣ

ΤΡΥΠΑΜΕ

ΚΟΒΟΥΜΕ

ΣΠΑΜΕ



ΧΩΡΙΣ ΣΚΟΝΕΣ

ΡΩΓΜΕΣ

ΜΕΡΕΜΕΤΙΑ

ΠΩΛΗΣΕΙΣ

&

ΕΚΤΕΛΕΣΕΙΣ ΕΡΓΑΣΙΩΝ

Η ΠΟΛΥΧΡΟΝΗ ΜΑΣ ΠΕΙΡΑ ΣΤΟ ΕΞΩΤΕΡΙΚΟ ΜΑΣ ΔΙΝΕΙ ΤΗ ΔΥΝΑΤΟΤΗΤΑ ΝΑ ΒΡΙΣΚΟΥΜΕ ΛΥΣΗ ΕΚΕΙ ΠΟΥ ΟΙ ΑΛΛΟΙ ΣΗΚΩΝΟΥΝ ΤΑ ΧΕΡΙΑ ΨΗΛΑ!

ΤΗΛΕΦΩΝΗΣΤΕ ΜΑΣ
(0241) 69022 - 77986
ΚΙΝΗΤΟ: 0944 380562

ΥΠΕΥΘΥΝΟΣ
Μαρκος Τσεσμετζής

Για μοντέρνο νεανικό γυναικείο ντύσιμο
Ελάτε στο νέο μας κατάστημα

ELIOYLA

με τα επώνυμα ρούχα

GIANNI RODINI ®

INTERNATIONAL

Δημητρίου Θέμελη 75 (πεζόδρομος)
Τηλέφωνο **33606**

ΠΡΟΣΚΛΗΣΗ



ΞΕΝΑΚΗΣ
ΗΛΕΚΤΡΟΚΟΣΜΟΣ

Η PHILIPS και το κατάστημα Ξενάκης σας προσκαλούν στις 12 Νοεμβρίου και για 1 εβδομάδα να δείτε από κοντά προϊόντα τελευταίας τεχνολογίας:

- Την τηλεόραση Flat TV με οθόνη plasma 42".
- Το πρώτο σε κυκλοφορία DVD που αναπαράγει και γράφει.
- Το νέο πρότυπο στην αναπαραγωγή ήχου Super Audio CD.

Η PHILIPS και το κατάστημα Ξενάκης σας περιμένουν!

Κ. ΥΔΡΑΙΟΥ & ΛΙΝΔΟΥ, 851 00 ΡΟΔΟΣ
ΤΗΛ.: 26597, 30274 - FAX: 31240

Στη συνεδρίαση του δημοτικού συμβουλίου Ρόδου

Αναψαν τα αίματα, πολλές οι αιτίες

Σκοτεινή υπόθεση η κλοπή στο ανταλλακτήριο, κόντρες για παρκόμετρα, καθαριότητα και άλλα

Αναψαν τα αίματα προχθές το βράδυ στο δημοτικό συμβούλιο Ρόδου για αρκετά θέματα που απασχολούν την πόλη. Εμφανής ήταν μάλιστα η διάθεση αντιπαράθεσης απ' όλες τις πλευρές γεγονός που εκτιμάται ότι έχει σχέση με τις προσεχείς δημοτικές εκλογές.

Σε ορισμένα σημεία της προχθεσινής συνεδρίασης όντως υπήρξε τεταμένο κλίμα, χωρίς πάντως να υπάρξουν παρεκτροπές. Όλα πάντως δείχνουν ότι και ο δήμος Ρόδου έχει εισέλθει σε παρατεταμένη προεκλογική περίοδο, γεγονός που θα σημαδέψει τις μετέπειτα συνεδριάσεις του δημοτικού συμβουλίου.

Μεταξύ των θεμάτων που αποτέλεσαν σημεία τριβής ήταν και τα εξής:

• **Το θέμα της ελεγχόμενης στάθμευσης**

Στην συζήτηση του θέματος αυτού που αφορούσε την παράταση της σύμβασης μεταξύ του δήμου και της εταιρείας EYROCOMMERCE υπήρξαν αρκετά παρατράγουδα.

Η πρόταση ήταν για παράταση της σύμβασης 2 χρόνια γεγονός που προκάλεσε τις έντονες αντιδράσεις του συστήματος.

Μπροστά στον κίνδυνο να καταψηφιστεί η πρόταση, επενέβη ο κ. Γλυνός και πρότεινε να παραταθεί η **σύμβαση για ένα χρόνο** πράγμα που έγινε δεκτό κατά πλειοψηφία (την ψήφισαν τελικά 11 σύμβουλοι). Αρκετοί σύμβουλοι (6 συγκεκριμένα) ζήτησαν 6μηνη σύμβαση ενώ την μη ανανέωση της σύμβασης ζήτησε ο κ. Καζουλλάκης.

Στο πλαίσιο της μεταμεσονύκτιας συζήτησης, υπήρξαν αρκετές αντιπαραθέσεις και ασκήθηκε έντονη κριτική στην δημοτική αρχή.

• **Για τον κανονισμό καθαριότητας**

Κλίμα αντιπαράθεσης επικράτησε και κατά την συζήτηση του συγκεκριμένου θέματος με πρωταγωνιστή κυρίως τον πρώην σύμβουλο της **πλειοψηφίας κ. Σ. Καραγιάννη,** τον κ. Μιχ. Μπαλάνο, και άλλους συμβούλους.

Ο κανονισμός τελικά ψηφίστηκε υπό το πνεύμα πολύπλευρης κριτικής.

• **Για τα πεζοδρόμια**

Ο κ. Σακελλάρης Καραγιάννης, άσκησε επίσης έντονη κριτική για τα πεζοδρόμια που έχουν γίνει με άσφαλτο, όπως στην οδό Θ. Σοφούλη, κάνοντας λόγο για κακοτεχνίες και εισαγγελική παρέμβαση.

Στον κ. Καραγιάννη απάντησε ο διευθυντής Τεχνικών Υπηρεσιών κ. Κωστάντζος που αποκάλυψε ότι τα πεζοδρόμια αποφασίστηκαν να γίνουν με άσφαλτο με έγκριση του δημοτικού συμβουλίου. Και στο θέμα αυτό, ανέβηκαν οι τόνοι αντιπαράθεσης.

Αψιμαχίες υπήρξαν επίσης και για την τήρηση του κανονισμού λειτουργίας του δημοτικού συμβουλίου, με πιο χαρακτηριστική την αντιπαράθεση του προέδρου κ. Γ. Τσιγάρου με τον επικεφαλής της ελάσσονος μειοψηφίας κ. Ν. Χαραλάμπη.





Ο κ. Τσιγάρος πίεσε τον κ. Χαραλάμπη να ολοκληρώσει την τοποθέτησή του για την μαρίνα με αποτέλεσμα ο κ. Χαραλάμπης να διαμαρτυρηθεί έντονα **και να καταγγείλει στην συνέχεια τον κ. Τσιγάρο.**

• **Για το αντιλλακτήριο της ΑΔΕΚ**

Κλίμα έντασης προκλήθηκε και όταν ο κ. Βασ. Κουγιός ζήτησε να μάθει τι έγινε με το πόρισμα της ΕΔΕ που είχε διατάξει ο δήμαρχος για την κλοπή του ποσού των 7.000.000 δρχ. από το ανταλλακτήριο της ΑΔΕΚ.

Ο κ. Τσιγάρος υποστήριξε ότι σύμφωνα με τον νόμο περί ανωνύμων εταιρειών δεν είναι αντικείμενο του δημοτικού συμβουλίου το θέμα, πράγμα που αμφισβήτησε και ο κ. Κουγιός και ο κ. Μπαλάνος.

Συζήτηση τελικά για το θέμα αυτό δεν έγινε, αφού θα πρέπει να κατατεθεί γραπτό αίτημα, πράγμα που θα πράξει ο κ. Κουγιός.

• **Οι εκδρομές της Αγ. Ειρήνης**

Με επιστολή της στον πρόεδρο του δ.σ. **η κ. Φωτ. Τσιμπιδάκη** κατήγγειλε ότι οι ενορίτες της Αγίας Ειρήνης πληρώνουν 2500-3000 δραχμές στις εκδρομές που κάνουν, ενώ τα λεωφορεία τα διαθέτει ο δήμος.

Αφησε αιχμές εναντίον του εφημέρου Κυριάκου Μανέττα και εξέφρασε την διαμαρτυρία της για την κατάσταση αυτή.

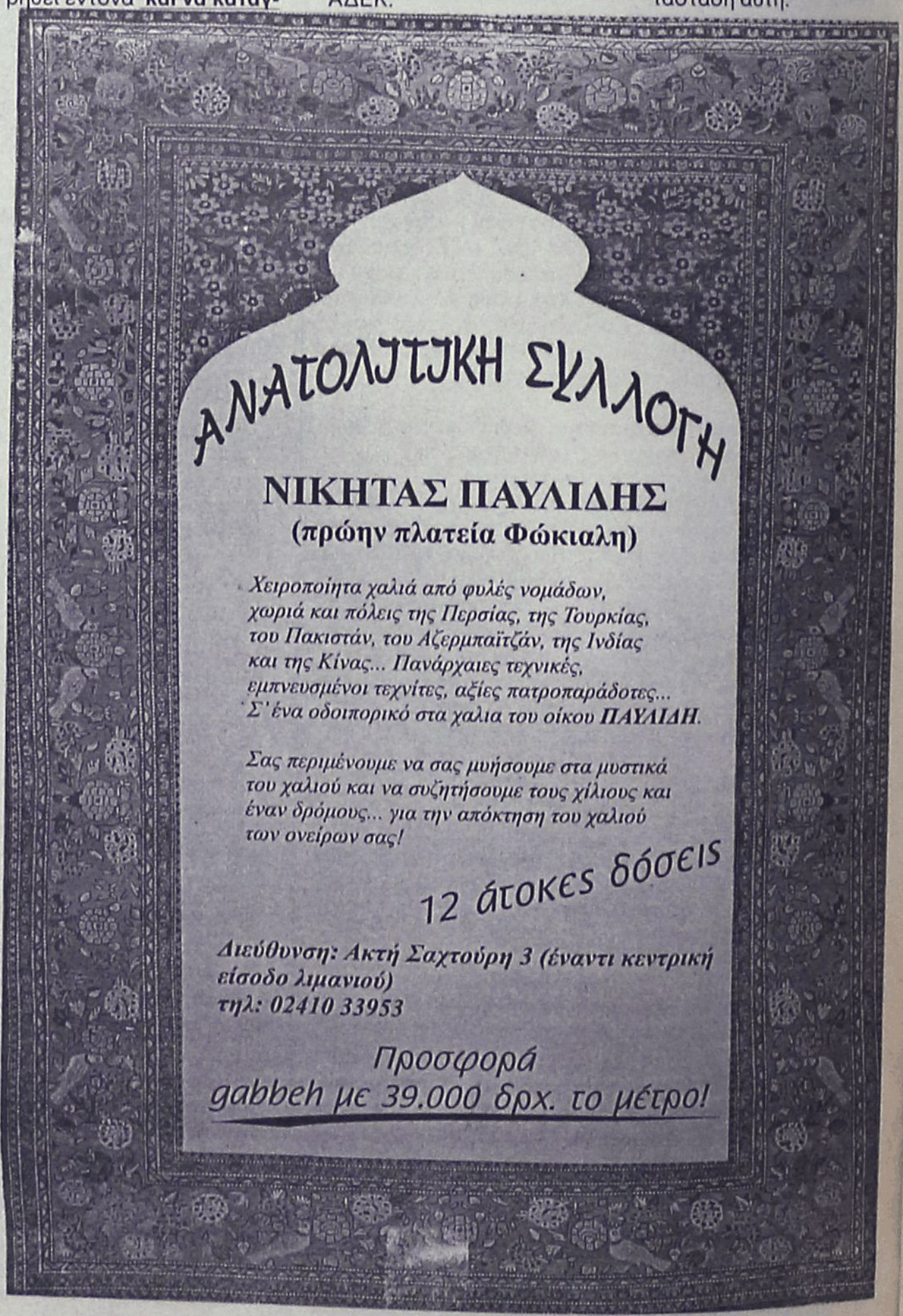

Από τον Ευθ. Μπόνη στη δίκη του Νώντα Σολούνια

Αποκάλυψη για απειλές!

Χαρακτήρισε επιζήμιο τον συμβιβασμό για τη ΔΑΝΕ

Ασύμφορη για την εταιρεία έκρινε τη συμφωνία του διοικητικού συμβουλίου με το Νώντα Σολούνια, ο τέως πρόεδρος της ΔΑΝΕ δικηγόρος Ευθύμιος Μπόνης στην κατάθεση στη δίκη που άρχισε χθες στις 9 το πρωί με κατηγορουμένους τους Νώντα Σολούνια και Αντώνη Μιχαηλίδη.

Ο κ. Μπόνης εξέφρασε την άποψη ότι η επελθούσα συμφωνία μεταξύ Νώντα και ΔΑΝΕ δεν είναι επωφελής για την εταιρεία αφού στην περίπτωση των Μύλων η εταιρεία πήρε τις μετοχές ενώ οι Μύλοι είναι υποθηκευμένοι στον Καλογηράτο και σε Τράπεζα.

Ο ίδιος αναφέρθηκε στις απειλές που δέχτηκε όταν άρχισε τις αποκαλύψεις για το ...φαγοπότι στην Ναυτιλιακή μας Εταιρεία και πρόσθεσε ότι οι απειλές εστρέφοντο τόσο κατά του ιδίου, όσο και κατά της κόρης του που την εποχή εκείνη σπούδαζε στην Αθήνα.

Μάλιστα μετά την καταγγελία που έκανε για τις απειλές η εισαγγελία Εφετών Δωδεκανήσου ενημέρωσε τον Αττικάρχη, που τότε ήταν ο κ. Ιωάννης Γεωργακόπουλος, ο οποίος τοποθέτησε φρουρά στο σπίτι που έμενε η κόρη του στην Αθήνα.

Πριν από τον κ. Μπόνη κατέθεσε ο πρόεδρος της ΔΑΝΕ Ιάκωβος Γερονικόλας, ο οποίος όμως δεν είχε τίποτα να πει, αφού όταν ανέλαβε η υπόθεση ευρίσκετο πλέον στα δικαστήρια.



Ακολούθησαν οι καταθέσεις των Στάθη Βασιλάκη, Αντώνη Γεωργιάδη και Νικολάου Τσίκη και το δικαστήριο διέκο-



ψε για την ερχόμενη Τετάρτη 21 Νοεμβρίου στις 9 το πρωί επειδή οι δικηγόροι των Νώντα και Μιχαηλίδη που ήρθαν από την Αθήνα δεν μπορούσαν να παραστούν την Δευτέρα και την Τρίτη.

ΜΑΥΡΟΥΔΑΚΗ ΔΕΣΠΟΙΝΑ
ΧΟΝΔΡΙΚΗ - ΛΙΑΝΙΚΗ ΠΩΛΗΣΗ
ΝΩΠΩΝ & ΚΑΤΕΨΥΓΜΕΝΩΝ ΠΡΟΪΟΝΤΩΝ
KAMIROS FISH
ΚΝΙΔΟΥ & ΛΑΟΔΙΚΙΑΣ 1
ΡΟΔΟΣ Τ.Κ. 85100
ΤΗΛ: (0241) 35263
FAX: (0241) 27341
ΑΝΑΚΟΙΝΩΣΗ
Σας πληροφορούμε ότι το Ιχθυοπωλείο "KAMIROS FISH" θα παραμείνει κλειστό λόγω ανακαίνισης. Θα χαρούμε να σας εξυπηρετήσουμε στο καινούργιο μας κατάστημα "ΘΑΛΑΣΣΙΝΟΣ ΚΗΠΟΣ" που λειτουργεί στην Λ. Καλλιθέας δίπλα στη ΣΕΗΔ.
Τηλ. 35990, 67609 • Fax: 36123
Φιλικά
Μαυρουδάκη Δέσποινα

Κοινωνικό χρέος όλων μας, χαρακτηρίζει με ανακοίνωσή του ο Δωδεκανησιακός Σύλλογος Γονέων Συγγενών και Φίλων Εξαρτημένων Ατόμων, την στήριξη των οικογενειών εκείνων που έχουν στους κόλπους τους εξαρτημένα μέλη, καλώντας έτσι τους ίδιους να αγκαλιάσουν με εμπιστοσύνη και σιγουριά την προσπάθεια που γίνεται από το σύλλογο με την βοήθεια ειδικών ψυχολόγων.

Στο πλαίσιο αυτό, όπως ανακοινώθηκε, λειτουργεί το τελευταίο διάστημα πρόγραμμα «Ανώνυμων Οικογενειών» στο Πνευματικό Κέντρο Αγίας Αναστασίας, κάθε Δευτέρα – Τετάρτη και Παρασκευή, από τις 6.30 έως τις 8μμ.

Όπως επισημαίνεται σε σχετική ανακοίνωση, κάθε 1η και 30ή κάθε μήνα, ειδική ψυχολόγος θα βρίσκεται στον Σύλλογο έτσι ώστε να δώσει δύναμη και κουράγιο σε όσους το χρειάζονται. Στην ανακοίνωση του Συλλόγου, επισημαίνεται συγκεκριμένα:

Στήριξη στα εξαρτημένα άτομα

«Οι οικογένειες που πονούν αφάνταστα, που λατρεύουν το παιδί τους που αρρώστησε και προσπαθούν να κάνουν το καλύτερο για το παιδί τους που είναι «άρρωστο». Αν υπήρχαν κάμερες μέσα σ' αυτά τα σπίτια, θα μπορούσαμε να δούμε όλα τα πρόσωπα του δράματος. Θα μπορούσαμε να δούμε αδέλφια, γονείς, φίλους με τα τραύματα κρυμμένα βαθιά στις καρδιές τους, γονείς που προσπαθούν να κρατήσουν ισορροπίες, ζουν σκηνές περίεργες.

Το έδαφος, κλονίζεται, βλέπουν τα αγαπημένα τους πρόσωπα να διαφοροποιούνται να «χάνονται».

Πρέπει να σκύψουμε κοντά τους με αγάπη, να μαζέψουμε τα κομμάτια και τα θρύψαλα της ψυχής τους και να τους δώσουμε πάλι τη χαρά και την εμπιστοσύνη.

Ο Δωδεκανησιακός Σύλλογος Γονέων, Συγγενών και Φίλων Εξαρτημένων Ατόμων, θέλοντας να βοηθήσει σε αυτό τις οικογένειες, λειτουργεί πρόγραμμα «Ανωνύμων Οικογενειών».

Μη διστάσετε να ανοίξετε την ψυχή σας. Τα αγαπημένα σας πρόσωπα, θέλουν βοήθεια. Πάρτε δύναμη κι ελάτε στο πρόγραμμα ανωνύμων οικογενειών. Τα τηλέφωνα επικοινωνίας είναι: 82307, 20109, και 33219».

...και μη καλύτερα!
Το μεγάλο... νέο S/M CORNER, είναι γεγονός!
Από σήμερα, οι αγορές σας γίνονται πιο **εύκολα**, πιο **ευχάριστα**, πιο **οικονομικά**!
Από σήμερα **οι αποστάσεις καταργούνται**, ο χρόνος είναι αρκετός, το νέο Corner είναι δίπλα σας! Στο **Παραδείσι**.
Μέσα σε λίγα λεπτά, έχετε πρόσβαση στον παράδεισο των αγορών!
Απογειωμένη ποικιλία σε **τιμές απόλυτα προσγειωμένες**!
Και **πολύ σύντομα με παιδότοπο** και καφετέρια στον Α όροφο, με εκπληκτική θέα στο αεροδρόμιο!
Με άλλα λόγια... «και μη καλύτερα!»
SUPERMARKET CORNER
• Ταξιαρχών 1, Ιαλυσός Τηλ: 0241096145
• Καποδιστρίου, Παραδείσι Τηλ: 0241098183, 4
CMF - Voutiraki

HELLAS SERVICE
1057
η μοναδική με τις χαμηλότερες τιμές
και τις περισσότερες πληροφορίες!!!

- ΟΔΙΚΗ ΕΞΥΠΗΡΕΤΗΣΗ Σ'ΟΛΗ ΤΗΝ ΕΛΛΑΔΑ, ΟΛΟ ΤΟ 24ΩΡΟ
3 SERVICE (ΑΛΛΑΓΗ ΠΛΑΤΙΝΕΣ, ΜΠΟΥΖΙ, ΛΑΔΙΑ, ΦΙΛΤΡΑ, ΒΑΛΒΟΛΙΝΕΣ)
2 ΗΛΕΚΤΡΟΝΙΚΟΥΣ - ΗΛΕΚΤΡΟΛΟΓΙΚΟΥΣ ΕΛΕΓΧΟΥΣ
2 ΖΥΓΟΣΤΑΘΜΙΣΕΙΣ
2 ΓΕΝΙΚΟΥΣ ΟΠΤΙΚΟΥΣ ΕΛΕΓΧΟΥΣ
1 ΕΥΘΥΓΡΑΜΜΙΣΗ
ΜΟΝΟ 17.500 ΕΤΗΣΙΩΣ
ΕΚΠΤΩΤΙΚΗ ΚΑΡΤΑ "HELLAS CARD"

- ΣΥΝΕΡΓΕΙΑ - ΦΑΝΟΠΟΙΕΙΑ ΣΤΙΣ ΝΕΕΣ ΥΠΕΡΣΥΓΧΡΟΝΕΣ ΕΓΚΑΤΑΣΤΑΣΕΙΣ, ΣΤΗ ΝΕΑ ΒΙΟΜΗΧΑΝΙΚΗ ΖΩΝΗ (ΤΣΑΪΡΙ), ΜΕ ΕΙΔΙΚΕΥΜΕΝΟ ΠΡΟΣΩΠΙΚΟ, ΓΙΑ ΟΠΟΙΑΔΗΠΟΤΕ ΜΗΧΑΝΙΚΗ ΕΡΓΑΣΙΑ ΚΑΙ ΦΑΝΟΠΟΙΕΙΑ

- ΠΡΑΚΤΟΡΕΙΟ ΑΣΦΑΛΙΣΤΙΚΩΝ ΕΤΑΙΡΕΙΩΝ
ΓΙΑ ΤΙΣ ΑΣΦΑΛΙΣΤΙΚΕΣ ΚΑΛΥΨΕΙΣ:
Οχημάτων - Σκαφών - Ζωής - Πυρός
Προσωπικών Ατυχημάτων - Δάνεια
Επενδυτικά προγράμματα.

ΓΡΑΦΕΙΑ: ΣΤ. ΚΑΖΟΥΛΗ 82 (7 ΒΑΓΙΕΣ) - ΡΟΔΟΣ,
ΤΗΛ.: 1057, 74174, 22490

ΣΥΝΕΡΓΕΙΑ: ΝΕΑ ΕΠ. ΟΔΟΣ ΡΟΔΟΥ - ΑΕΡΟΔΡΟΜΙΟΥ (ΤΣΑΪΡΙ), ΤΗΛ. 67291

11322 PANAFON, 1057 COSMOTE * ΧΩΡΙΣ ΧΡΕΩΣΗ*

SYMI TOURS

Εσείς επιλέξτε τον προορισμό , τα υπόλοιπα αφήστε τα σ' εμάς.
Εκδοση αεροπορικών εισιτηρίων εσωτερικού και εξωτερικού



με όλες τις αεροπορικές εταιρείες
σε όλο τον κόσμο σε τιμές
στα μέτρα σας.

Μ' ένα τηλεφώνημα
στο 0246 71307/71689,
fax 0246 72292 και έχετε το εισιτήριο
εντελώς δωρεάν στο σπίτι σας.

SYMI TOURS - ΣΥΜΗ ΔΩΔ/ΣΟΥ
IATA MEMBERS

Υπ. κρατήσεων: Σύκαλλος Κων/νος

Δεν πέρασε εισήγηση του δημάρχου για "ναι στην εκποίηση"

Κατενάτσιο στη Νότια Ρόδο για το Πρασονήσι

Αλλο ανάπτυξη και άλλο άνευ όρων εκποίηση

Στο ύψος των περιστάσεων κρατήθηκε προχθές το βράδυ το δημοτικό συμβούλιο Νότιας Ρόδου, αρνούμενο να συναινέσει στο ξεπούλημα του Πρασονησιού που βρίσκεται προ των πυλών. Με κατά πλειοψηφία απόφαση οι δημοτικοί σύμβουλοι ανέτρεψαν την εισήγηση του δημάρχου κ. Γ. Τόουλου, ο οποίος συμφωνεί με την εκποίηση του Πρασονησιού, εφόσον υπάρξουν σοβαρά αντισταθμιστικά ωφέλη στον δήμο.

Την άποψη αυτή δεν ενστερνίστηκε η πλειοψηφία των συμβούλων που τάχθηκε κατά του άνευ όρων ξεπουλήματος με σκεπτικό ότι άλλο πράγμα είναι η ανάπτυξη και άλλο η εκποίηση.

Ο δήμαρχος κ. Τόουλου εισηγήθηκε στην ουσία την απόφαση του τοπικού συμβουλίου Κατταβιάς, συμφωνώντας με την εκποίηση (υπό όρους) με γνώμονα την ανάγκη ανάπτυξης της περιοχής.

Η αντιεισήγηση κατατέθηκε από τον δημοτικό σύμβουλο **κ. Γ. Καλαποδάκη**, και ήταν αυτή που ψηφίστηκε από τους περισσότερους συμβούλους (πήρε 11 ψήφους έναντι 8).

Συγκεκριμένα την πρόταση του Καλαποδάκη υποστήριξαν οι κ.κ. Μαν. Λέργος, Ισιδ. Ασπρής, Τσ. Καραγιάννης, Γ. Σαββίδης, Δημ. Παπασάββας, Δημ. Ζαράρης, Στ. Ακκούρης, Σ. Καραταπάνης, Μ. Μιχαήλ και Κ. Σταματάκης.

Αντίθετα υπέρ της πρότασης του δημάρχου, συνηγόρησαν οι κ.κ. Φιλ. Ζανεττίδης, Γ. Καμπούρης, Γ. Σάββας, Γ. Σαββάκης, Γ. Μανουσάκης, Ν. Τζανετάκης, Π. Βαρβάρης, καθώς και ο κ. Ριζάς εκπρόσωπος του τοπικού συμβουλίου Κατταβιάς.



- Η απόφαση του δημοτικού συμβουλιου, προκάλεσε αντιδράσεις **στο τοπικό συμβούλιο Κατταβιάς,** το οποίο επρόκειτο να συνεδριάσει χθες το βράδυ **εξετάζοντας το ενδεχόμενο παραίτησής του,** εξέλιξη που ήταν σχεδόν σίγουρη.

Σε δηλώσεις του ο αντιδήμαρχος κ. Φιλ. Ζανεττίδης εξέφρασε την ανησυχία του για την απόφαση του δημοτικού συμβουλίου θεωρώντας ότι ανακόπτεται η πορεία ανάπτυξης της περιοχής.

Ο πρώην αντιδήμαρχος κ. Μαν. Λέργος τόνισε ότι άλλο είναι η ανάπτυξη και άλλο η εκποίηση, εκφράζοντας την αντίθεσή του για τα σχέδια της ΚΕΔ.

Πρότεινε μάλιστα να κινηθεί δυναμικά ο δήμος Νότιας Ρόδου και να μπλοκάρει την δημοπρασία της ΚΕΔ, όταν θα γίνει.

Επισήμως, πάντως η ΚΕΔ δεν έχει ανακοινώσει ακόμα πότε θα γίνει η δημοπρασία.

Αρχικά είχε γίνει γνωστό ότι θα γίνει στις 17 Δεκεμβρίου, με βάση όμως νεώτερες πληροφορίες ετεροχρονίζεται για τον Ιανουάριο. Επί του θέματος, αναμένεται να πάρει θέση **και το νομαρχιακό συμβούλιο** στην ερχόμενη συνεδρίασή του, καθώς και το διοικητικό συμβούλιο της ΤΕΔΚ, και βεβαίως δεν αναμένεται ότι θα συνηγορήσουν στην εκποίηση του Πρασονησίου.

ΣΥΝΑΝΤΗΣΗ ΜΕ ΤΗΝ ΕΝΩΣΗ ΞΕΝΟΔΟΧΩΝ

Γόνιμος διάλογος του Εργ. Κέντρου

ΚΑΙ ΜΕ ΤΟΝ ΔΗΜΑΡΧΟ ΡΟΔΟΥ

Γόνιμες, ουσιαστικές και εποικοδομητικές χαρακτηρίστηκαν από όλες τις πλευρές, οι συναντήσεις που είχαν το τελευταίο διήμερο οι εκπρόσωποι του Εργατικού Κέντρου της Ρόδου, με την διοίκηση της Ένωσης Ξενοδόχων της περιοχής μας, καθώς επίσης και τον Δήμαρχο Ρόδου κ. Γιώργο Γιαννόπουλο.

Αντιπροσωπεία του ανώτερου συνδικαλιστικού οργάνου του νησιού μας, με επικεφαλείς τον πρόεδρο του ΕΚΡ κ. Γιάννη Σαρικά και τον γενικό γραμματέα κ. Μπάμπη Σαρρή, επισκέφθηκαν προχθές το μεσημέρι διαδοχικά την Ένωση Ξενοδόχων Ρόδου και τον Δήμο, στο πλαίσιο σχετικής απόφασης που πάρθηκε από την ολομέλεια του οργάνου. Στην συνάντηση που έγινε στα γραφεία της ΕΞΡ, πήραν επίσης μέρος και οι πρόεδροι των τριών σωματείων των ξενοδοχουπαλλήλων του νησιού μας, οι οποίοι ανέπτυξαν αναλυτικά τα προβλήματα που αντιμετώπισαν τα μέλη τους κατά την διάρκεια της φετινής τουριστικής σεζόν.

Μιλώντας χθες για το θέμα αυτό, ο γενικός γραμματέας του ΕΚΡ κ. Μπάμπης Σαρρής, επισήμανε ότι ο διάλογος που έγινε με τους εκπροσώπους της Ένωσης Ξενοδόχων Ρόδου, ήταν άκρως σημαντικός καθώς αναλύθηκαν όλα τα ζητήματα και τα προβλήματα που αντιμετωπίζουν οι εργαζόμενοι, ενώ παράλληλα αναπτύχθηκε και πλούσιος προβληματισμός και στις δύο πλευρές.

- Στην συζήτηση, κυριάρχησαν κυρίως τα ζητήματα που έχουν σχέση με τις εργασιακές συνθήκες των απασχολούμενων στα ξενοδοχεία, τα προβλήματα που αντιμετώπισαν καθώς και το πλαίσιο των αμοιβών που προβλέπεται από τις συμβάσεις που έχουν υπογραφεί. Αντίστοιχα, ενημέρωση εφ' όλης της ύλης, έγινε από τους συνδικαλιστές της περιοχής μας, και προς τον Δήμαρχο Ροδίων κ. Γιώργο Γιαννόπουλο, στην συνάντηση που έγινε αργά το απόγευμα και η οποία αντίστοιχα χαρακτηρίστηκε εποικοδομητική και από τις δύο πλευρές.

Όπως επισημαίνουν οι συνδικαλιστές της διοίκησης του Εργατικού Κέντρου της Ρόδου, οι επαφές και οι συναντήσεις αυτές που έγιναν, εντάσσονται αποκλειστικά και μόνο στον πρώτο κύκλο των όσων έχουν αποφασιστεί. Το πρόγραμμα των συναντήσεων που εκτιμάται ότι θα έχει ολοκληρωθεί μέσα στο πρώτο δεκαήμερο του Δεκεμβρίου, περιλαμβάνει στη συνέχεια συναντήσεις με τους Δημάρχους της Νότιας Ρόδου, της Ιαλυσού, καθώς επίσης και με τους εκπροσώπους των Επιμελητηρίων της περιοχής μας.

Αγγελία

ΠΩΛΟΥΝΤΑΙ

τα παρακάτω διαμερίσματα:

- 117τ.μ. πίσω από το παλιό νοσοκομείο, 37 εκ.
- Ισόγειο στην Κέννεντυ, 90τ.μ., 39 εκ.
- 99τ.μ. στην Ανάληψη, 36εκ.
- Ισόγειο στην Ιξιά, 73τ.μ., 26 εκ.

Τα παραπάνω μέτρα είναι καθαρά

0944 390 803

Happy Kids

ΡΟΥΧΑ
ΒΡΕΦΙΚΑ-ΠΑΙΔΙΚΑ-ΕΦΗΒΙΚΑ

✓ ΜΟΔΑ-ΠΟΙΟΤΗΤΑ
ΜΟΝΑΔΙΚΕΣ ΤΙΜΕΣ!

Montefiore MEXX
mandarino UCLA
MICKEY KIDS κ.λπ.

Νικολ. Πλαστήρα 17 - Πεζόδρομος
έναντι ξενοδοχείου "Σπάρταλη" • Τηλ. 29040

Το τουριστικό πρακτορείο
PLANET HOLIDAYS
του **Δημήτρη Τσοπανάκη**

σας προσφέρει μια
9ήμερη εκδρομή σε
ΙΤΑΛΙΑ-ΑΥΣΤΡΙΑ-ΤΣΕΧΙΑ-ΓΕΡΜΑΝΙΑ

Μόνο με 155.000 δρχ.!!!

από 23/11/01-01/12/01

Στην τιμή περιλαμβάνονται:
- Μεταφορές με πολυτελή πούλμαν
- Εισιτήρια πλοίου σε 4κλινες καμπίνες
- Λιμενικοί φόροι Πατρών-Βενετίας
- Ξενοδοχεία 4 αστέρων (Α' κατ.)
- Ημιδιατροφή στα ξενδοοχεία
- Ξεναγήσεις-επισκέψεις του προγράμματος
- Γλωσσομαθής συνοδός-αρχηγός
- Τοπικοί ξεναγοί σε Βιέννη-Πράγα
- Ασφάλεια ταξιδίου και ΦΠΑ

PLANET HOLIDAYS
Γαλλίας 6 Ρόδος
Τηλ. 35720-21 • Fax: 35722

Υποσχέσεις από την Διεύθυνση Εργων του ΥΠΕΧΩΔΕ

Το λιμάνι της Ακαντιάς θα παραδοθεί σύντομα

Ξενάγηση φοιτητών και καθηγητών των Αθηνών, Θεσσαλονίκης, Ξάνθης στο εργοτάξιο

Την πεποίθηση ότι το έργο του "Λιμένος Ακαντιάς Ρόδου" προχωράει καλά και θα ολοκληρωθεί μέχρι και τις 31 Δεκεμβρίου οπότε και λήγει το χρονοδιάγραμμα εξέφρασαν χθες τόσο ο επιτόπου μηχανικός του τεχνικού συμβούλου για το έργο, πολιτικός μηχανικός κ. Γιώργος Διακογεωργίου όσο και ο διευθυντής Λιμενικών Εργων και των Αεροδρομίων του ΠΕΧΩΔΕ, κ. Μανώλης Τσαλδάρης με αφορμή την πρωτοβουλία του αναδόχου, της ΕΛΤΕΡ ΑΤΕ, να καλέσει φοιτητές από τα πανεπιστήμια, οι οποίοι ασχολούνται με τα λιμενικά έργα, να παρακολουθήσουν ένα μεγάλο λιμενικό έργο.

Σύμφωνα με τον κ. Διακογεωργίου, ο ρόλος τους έγκειται στο να παρακολουθήσουν την ποιοτική αλλά και την ποσοτική κατασκευή του έργου. Δηλαδή είναι σύμβουλοι επιβλέψεως του Υπουργείου και της Νομαρχίας.

Η χθεσινή ξενάγηση στο εργοτάξιο της ΕΛΤΕΡ ΑΤΕ έγινε για φοιτητές και καθηγητές από τα πανεπιστήμια Αθηνών, το ΕΜΠ, της Θεσσαλονίκης και της Ξάνθης οι οποίοι ασχολούνται με τα λιμενικά έργα για να παρακολουθήσουν από κοντά ένα έργο λιμενικό το οποίο-όπως πιστεύουν-έχει εκτελεσθεί υποδειγματικά και σύμφωνα με την μελέτη.

- Προχθές, μάλιστα, είχε γίνει παρουσίαση του έργου στο ξενοδοχείο "Μεντιτεράνιαν" όπου και έδειξαν στους φοιτητές τις διάφορες φάσεις του και τις δυσκολίες που υπήρξαν μέσα στα δύο χρόνια, όπως οι κακοκαιρίες. Παρ' όλα αυτά δεν αντιμετώπισαν ιδιαίτερα προβλήματα και πιστεύουν ότι το έργο προχωράει καλά. Η συμβατική του προθεσμία είναι στις 31 Δεκεμβρίου 2001.

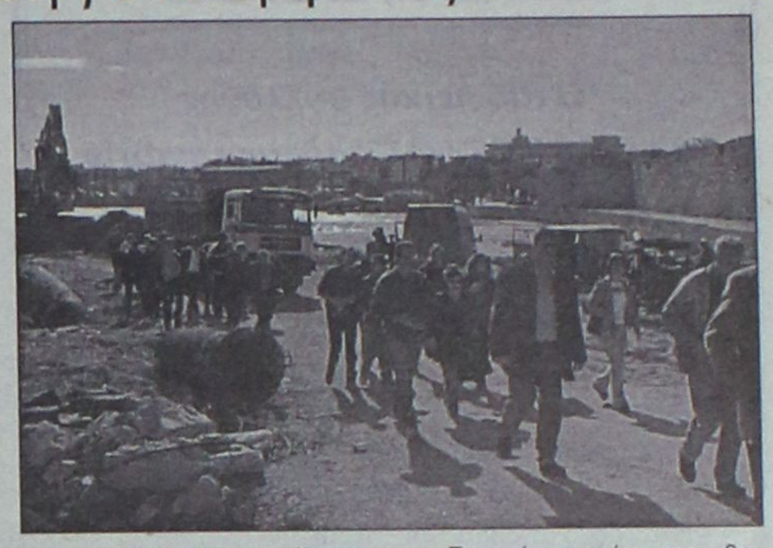

Ο κ. Τσαλδάρης μίλησε για την πρωτοβουλία αυτή που έδωσε σε φοιτητές τη δυνατότητα να δουν από κοντά μία μεγάλη γκάμα ενός λιμενικού έργου, το οποίο έχει πολλές και ποικίλες εργασίες.

Αναφορικά με την πορεία του έργου, ο κ. Τσαλδάρης τόνισε ότι υπάρχει η υποχρέωση να ολοκληρωθεί μέχρι τις 31 Δεκεμβρίου και εξέφρασε την ικανοποίησή του.

Επεσήμανε, ακόμη, ότι μέσα στο 2002 ευελπιστούν να ξεκινήσουν και τα υπόλοιπα έργα που έχουν μείνει από τη "Γενική Τεχνική", ένα κομμάτι από το Γ' ΚΠΣ.

Σημειώνεται ότι στη χθεσινή ξενάγηση συμμετείχε και η κυρία Μαρία Γεωργιάδου η οποία είναι προϊσταμένη τμήματος κατασκευών λιμενικών έργων του Υπουργείου.

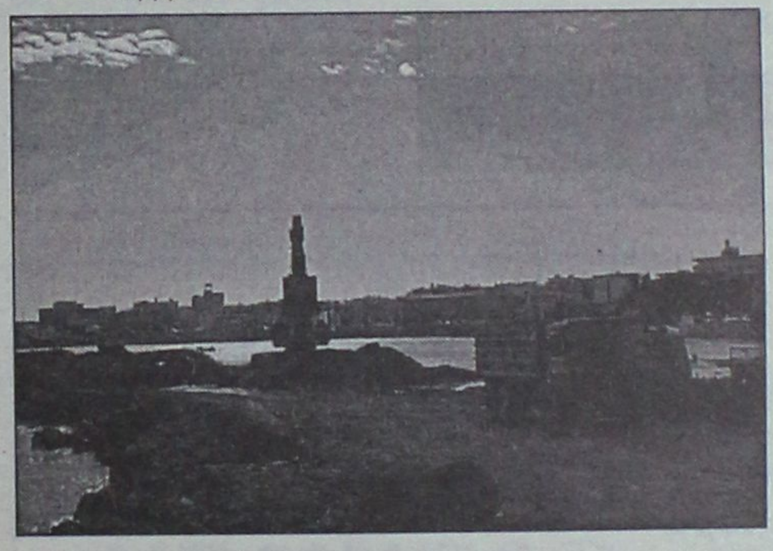

Πρόκειται για έργο χρηματοδοτούμενο από το Β' ΚΠΣ και γι' αυτό πρέπει να είναι ολοκληρωμένο μέχρι την παραπάνω προθεσμία.

Οι φοιτητές ξεναγήθηκαν σε όλα τα τμήματα του έργου το οποίο έχει αρκετές ιδιαιτερότητες και οι συμμετέχοντες φάνηκε να εντυπωσιάσθηκαν.

ΣΥΝΕΔΡΙΑΣΕΙΣ ΔΗΜ. ΣΥΜΒΟΥΛΙΩΝ ΑΤΑΒΥΡΟΥ ΚΑΙ ΑΦΑΝΤΟΥ

Για την ερχόμενη Τρίτη και Τετάρτη, 20 και 21 Νοεμβρίου έχουν προγραμματίσει να συνεδριάσουν αντίστοιχα τα δημοτικά συμβούλια Αταβύρου και Αφάντου, προκειμένου να εξετάσουν διάφορα τρέχοντα ζητήματα.

Η ημερήσια διάταξη για το Δημοτικό Συμβούλιο Αταβύρου περιλαμβάνει 11 θέματα, μεταξύ των οποίων και τη συζήτηση και ψήφιση αντίστοιχα του προϋπολογισμού για το 2002. Αντίστοιχα, το Δημοτικό Συμβούλιο Αφάντου, έχει προγραμματίσει να εξετάσει 11 θέματα μεταξύ των οποίων την έγκριση διαφόρων μελετών και εκτέλεσης έργων για το αμέσως επόμενο χρονικό διάστημα.

Κεντρική Θέρμανση



- **Θέρμανση πετρελαίου** Λέβητες χαλύβδινοι, μαντεμένιοι. Σώματα πάνελ-αλουμινίου. Ατομικές θερμάνσεις.
- **Θέρμανση ηλεκτρική** Θερμοπομποί **EL-NOR**. 20 χρόνια πρώτοι στη Ρόδο, θερμαίνουν εκατοντάδες κατοικίες και επαγγελματικούς χώρους
- **Κλιματιστικά:** Θέρμανση - ψύξη. Όλες οι κορυφαίες μάρκες στις χαμηλότερες τιμές.
- **Δωρεάν μελέτη - επίβλεψη** Ακόμη και για τον πιο μικρό χώρο και δωρεάν μεταφορά.
- **Άμεση εγκατάσταση** από ειδικευμένο προσωπικό με προσοχή στη λεπτομέρεια
- **Γραπτή εγγύηση** καλής λειτουργίας και πλήρης τεχνική υποστήριξη.
- **Διπλή πιστοποίηση ποιότητας** από την εταιρεία μας και το δίκτυο τεχνικών καταστημάτων **Διαθερμική.**
- **Ειδικές λύσεις** για ξενοδοχεία και επαγγελματικούς χώρους.



Καλέστε αμέσως το 76100 για υπεύθυνη ενημέρωση

ΒΟΥΤΥΡΑΚΗΣ Ι.Χ. Ε.Π.Ε. • ΔΩΔ. ΝΕΟΛΑΙΑΣ 16 - ΡΟΔΟΣ -ΤΗΛ. ΚΕΝΤΡΟ: 0241/76100

Καλέστε μας σήμερα για να εξασφαλίσουμε άμεσα τη ζεστασιά σας

B.P.

Ο χειμώνας μπαίνει με ...άγριες διαθέσεις και είναι καιρός να σκεφτείτε σοβαρά το θέμα της θέρμανσης. Ευτυχώς εμείς, στο πρατήριο **BP** του **ΙΩΑΝΝΗ ΤΖΩΡΤΖΗ** εξασφαλίζουμε άμεσα τη ζεστασιά σας. Με μία στάση στο πρατήριο ή μ' ένα απλό τηλεφώνημα σας παραδίδουμε:

- Υψηλής ποιότητας πετρέλαιο θέρμανσης
- στην ποσότητα που παραγγείλατε
- σε ώρες που σας βολεύουν

Σας εγγυώμαστε γρήγορη εξυπηρέτηση και τιμές που ζεσταίνουν την ατμόσφαιρα



Με το πρατήριό μας μπορείτε να είστε σίγουροι ότι δεν θα ...παγώσετε περιμένοντας

Πληρ. τηλ. 90210, 90209 ΙΑΛΥΣΟΣ ΡΟΔΟΣ

Zorpidis
ΤΟΥΡΙΣΤΙΚΟΣ ΟΡΓΑΝΙΣΜΟΣ
L.A.N.E.
ΚΕΝΤΡΙΚΟ ΠΡΑΚΤΟΡΕΙΟ ΡΟΔΟΥ
ΣΤΕΦΑΝΑΚΗ

ΕΚΔΡΟΜΗ
ΣΤΗΝ ΚΥΠΡΟ
22-27/11/01

Ο αθλητικός σύλλογος "ΑΡΧΑΓΓΕΛΟΣ" σε συνεργασία με το πρακτορείο ZORPIDIS TRAVEL οργανώνει 6ήμερη εκδρομή στην ΚΥΠΡΟ 22-27/11/01.

Περιλαμβάνει:
- Αεροπορικά εισιτήρια Ρόδο - Αθήνα - Λάρνακα - Αθήνα - Ρόδο
- Μεταφορές από και προς το αεροδρόμιο της Λάρνακας στο ξενοδοχείο
- 5 διανυκτερεύσεις σε δίκλινα δωμάτια με ημιδιατροφή
- Ολοήμερη εκδρομή - ξενάγηση Λεμεσός - Κούριο - Πάφος
- Ολοήμερη εκδρομή - ξενάγηση στη Λευκωσία
- Ολοήμερη εκδρομή - ξενάγηση Τρόοδος - Μονή Κύκκου
- Χάρτες - έντυπα της Κύπρου.

ΑΛΕΞ. ΔΙΑΚΟΥ 38, ΡΟΔΟΣ
Τηλ.: (0241) 20625, 30054

Ξεκίνησε χθες η Εκθεση Δωδεκάνησα 2001

Ξεκίνησε από χθες στη Ρόδο η 2η Πανελλήνια Γενική Εκθεση «Δωδεκάνησα 2001» με αντικείμενο την κατοικία, το αυτοκίνητο, τα δομικά υλικά και τον εξοπλισμό των επιχειρήσεων.

Η έκθεση γίνεται στο ξενοδοχειακό συγκρότημα "Ρόδος Πάλας" και θα διαρκέσει μέχρι τις 20 Νοεμβρίου.

Το Επιμελητήριο Δωδεκανήσου, με ανακοίνωση που εξέδωσε χθες, επισημαίνει ότι η διοργάνωση επαγγελματικών – εμπορικών εκθέσεων στην περιοχή μας, ενισχύει την τοπική οικονομική και εμπορική δραστηριότητα και κατά συνέπεια, στηρίζει τις μικρές και τις μεσαίες επιχειρήσεις.

Στο πλαίσιο αυτό, το ΕΒΕΔ, καλεί τα μέλη του να συμμετάσχουν μαζικά στην έκθεση, αυτή, ενώ παράλληλα σημειώνει, ότι η αντίστοιχη έκθεση που έγινε πέρσι για πρώτη φορά στη Ρόδο, είχε σημειώσει εξαιρετική επιτυχία, συμβάλλοντας έτσι στην ενδυνάμωση του θεσμού των κλαδικών – εμπορικών και επαγγελματικών εκθέσεων στα Δωδεκάνησα.

Δεμένο το "ΡΟΔΟΣ"

Βλάβες στο ηλεκτρολογικο σύστημα του Ε/Γ-Ο/Γ "ΡΟΔΟΣ" διαπίστωσαν οι επιθεωρητές του κλάδου ελέγχου επιθεώρησης πλοίων και απαγορεύτηκε ο απόπλους του.

Το πλοίο παραμένει στο λιμάνι του Πειραιά ενώ οι 200 περίπου επιβάτες που επρόκειτο να ταξιδέψουν προχθές με το "ΡΟΔΟΣ" ταξίδεψαν χθες με το "Διαγόρας" που αναμένεται να καταπλεύσει σήμερα στο λιμκάνι μας.

Δημοσιεύθηκε το ΠΔ για τις νέες αρμοδιότητες

Δημοτική Αστυνομία

Προσλήψεις στο αμέσως προσεχές διάστημα

Δημοσιεύθηκε χθες και αναμένεται να υπογραφεί από τον Πρόεδρο της Δημοκρατίας σχέδιο προεδρικού διατάγματος για τη Δημοτική Αστυνομία.

Βάσει του σχεδίου αυτού αποφασίζονται οι αρμοδιότητες του ειδικού προσωπικού της Δημοτικής Αστυνομίας οι οποίες αφορούν μεταξύ άλλων, τον έλεγχο της τήρησης των διατάξεων για θέματα καθαριότητας, κυκλοφορίας και στάθμευσης αυτοκινήτων, την οικοδόμηση, την ύδρευση, την ηχορύπανση, τη δραστηριότητα μικροπωλητών , την κοινή ησυχία, την αισθητική των πόλεων, τον ΓΟΚ κλπ.

Το προσωπικό της Δημοτικής Αστυνομίας διακρίνεται αφενός σε ειδικό ένστολο και αφετέρου σε επιστημονικό, υποστηρικτικό προσωπικό. Οι θέσεις του προσωπικού συνιστώνται με τον Οργανισμό Εσωτερικής Υπηρεσίας του κάθε δήμου και κατατάσσεται σε διαφορετικές βαθμίδες ανάλογα με το επιπεδο εκπαίδευσης (ΠΕ, ΤΕ, ΔΕ). Για το επιστημονικό προσωπικό οι προσλήψεις γίνονται μέσω ΑΣΕΠ.

Τα προσόντα που πρέπει να συγκεντρώνουν οι υποψηφιοι για το ειδικό ένστολο προσωπικό είναι η ελληνική υπηκοότητα



και η εκπλήρωση των στρατιωτικών τους υποχρεώσεων, να είναι κάτοχοι πτυχίου οποιασδήποτε σχολής ΑΕΙ ή ΤΕΙ για τους κλάδους ΠΕ ή ΤΕ , να είναι κάτοχοι απολυτηρίου όλων των τύπων Λυκείου , να έχουν ανάστημα τουλάχιστον 1,70 οι άνδρες και 1,65 οι γυναίκες και να έχουν λευκό ποινικό μητρώο.

Τα δικαιολογητικά των υποψηφίων είναι

Α) αίτηση

Β)πιστοποιητικό τίτλου σπουδών

Γ) Επικυρωμένο φωτοαντίγραφο δελτίου ταυτότητας

Δ) υπεύθυνη δήλωση του νόμου 1599/1986

Και επιπλέον δικαιολογητικά σε περιπτώσεις πολυτέκνων, παιδιών αγωνιστών Εθνικής Αντίστασης, ξένων γλωσσών, κλπ.

Οι υποψήφιοι υποβάλλουν τα δικαιολογητικά στις Διευθύνσεις Αυτοδιοίκησης και Αποκέντρωσης που λειτουργούν στις έδρες των Περιφερειών.

ΣΥΓΧΡΟΝΟ ΠΛΥΝΤΗΡΙΟ ΑΥΤΟΚΙΝΗΤΩΝ

Ελάτε με το κατάλληλο αυτοκίνητο, την κατάλληλη μέρα και βγείτε κερδισμένοι!

QUICK CARWASH

ΔΕΥΤΕΡΑ: ALFA ROMEO, BMW, CITROEN, DAIHATSU, HONDA, LANCIA, DAEWOO
ΤΡΙΤΗ: CHRYSLER, MERCEDES, OPEL, FIAT, MITSUBISHI, PEUGEOT, KIA
ΤΕΤΑΡΤΗ: MAZDA, AUDI, VW, FORD, TOYOTA, SEAT, HYUNDAI
ΠΕΜΠΤΗ: SUZUKI, VOLVO, ROVER, RENAULT, NISSAN, SKODA

Εσωτερικό καθάρισμα και εξωτερικό πλύσιμο με ζεστό κερί από 4000 μόνο 3500 δρχ (10,27 Ευρώ)

Εξωτερικό πλύσιμο με κερί και στέγνωμα με το χέρι από 2500 μόνο 1500 δρχ (4,4 Ευρώ)

Σημείωση: Δεν ισχύει η παράλληλη χρήση των παραπάνω προγραμμάτων και των καρτών προνομίων του QUICK CARWASH, οι οποίες προσφέρουν από μόνες τους έκπτωση 50%.

Γ. Θεοτοκά & Εμ.Τριανταφυλλίδη - Ασγούρου, Ρόδος
Τηλ: 0241 060150, 0241 060151, Fax: 0241 060187 - e-mail:quick@otenet.gr

Τα ωραία κοστίζουν ακριβά ?



για καλύτερη ζωή!

ΕΙΔΗ ΥΓΙΕΙΝΗΣ-ΠΛΑΚΑΚΙΑ
Idea Bagno
ΑΓ. ΙΩΑΝΝΟΥ 3 ΝΙΡΕΑΣ ΡΟΔΟΣ ΤΗΛ. 22204 FAX: 23834
Δ. ΗΡΑΚΛΕΙΔΩΝ 28 ΙΑΛΥΣΟΣ ΤΗΛ-FAX:90190

ΚΟΜΜΩΤΗΡΙΟ UNISEX
Natural Beauty



Χτενίσματα αέρινα, ψίνα...
Χτενίσματα με άποψη. Νέες κουπ με στυλ και προσθετική μαλλιών με τη γνωστή υπογραφή της **Μαρίας**

& κατόπιν ραντεβού
ανοικτά από τις 9.00 έως 17.00

Επίσης για τα μικρά παιδιά ένα ευχάριστο κούρεμα μέσα στο παιδικό αυτοκινητάκι

Παφιάκη Μαρία

Στη νέα διεύθυνση: Ακραμίτου 16, Ρόδος • Τηλ. 32161
(παλιά διεύθυνση: προέκταση Αννης Μαρίας)

ΕΚΔΡΟΜΗ ΣΤΗΝ ΙΣΤΟΡΙΑ, ΣΤΗΝ ΤΕΧΝΗ, ΣΤΟΝ ΠΟΛΙΤΙΣΜΟ

ΜΙΑ ΠΡΩΤΟΠΟΡΙΑΚΗ ΕΚΔΡΟΜΗ ΠΡΟΣΦΟΡΑ ΑΠΟ ΤΟ

Sigma travel agency

11ΗΜΕΡΗ ΟΔΙΚΗ ΕΚΔΡΟΜΗ
ΙΤΑΛΙΑ – ΚΥΑΝΗ ΑΚΤΗ –
ΙΤΑΛΟΓΑΛΛΙΚΗ ΡΙΒΙΕΡΑ

ΠΡΟΓΡΑΜΜΑ ΕΚΔΡΟΜΗΣ:
ΠΟΜΠΗΙΑ – ΝΑΠΟΛΗ – ΡΩΜΗ – ΤΙΒΟΛΙ – ΣΙΕΝΑ – ΦΛΩΡΕΝΤΙΑ – ΠΙΖΑ – ΝΙΚΑΙΑ – ΜΟΝΑΚΟ – ΜΟΝΤΕ ΚΑΡΛΟ – ΚΑΝΝΕΣ – ΣΑΙΝ ΤΡΟΠΕΖ – ΒΕΡΟΝΑ – ΒΕΝΕΤΙΑ – ΑΓΙΟΣ ΜΑΡΙΝΟΣ – ΑΝΚΟΝΑ
ΜΙΑ ΕΥΚΑΙΡΙΑ ΜΟΝΑΔΙΚΗ ΝΑ ΠΕΡΠΑΤΗΣΕΤΕ ΣΤΟΥΣ ΔΡΟΜΟΥΣ ΤΗΣ ΙΣΤΟΡΙΑΣ, ΤΗΣ ΤΕΧΝΗΣ ΚΑΙ ΤΟΥ ΠΟΛΙΤΙΣΜΟΥ

ΑΝΑΧΩΡΗΣΗ 24/11 ΠΡΟΛΑΒΕΤΕ
ΤΙΜΗ ΚΑΤΑ ΑΤΟΜΟ ΜΟΝΟ
210.000!!!ΔΡΧ. - €616.29

ΣΤΗΝ ΤΙΜΗ ΣΥΜΠΕΡΙΛΑΜΒΑΝΟΝΤΑΙ:
• Μετακινήσεις με κλιματιζόμενο πολυτελές πούλμαν
• Εισιτήρια Πάτρα - Μπάρι, Ανκονα- Πάτρα σε τετράκλινες εσωτερικές καμπίνες με ντους/WC (AB4) μ το πλοίο Super Fast
• Εκδρομές - περιηγήσεις σύμφωνα με το πρόγραμμα (ζητήστε το από το γραφείο μας)
• Διαμονή σε ξενοδοχεία κεντρικά 3* Superior, 4* σε δίκλινα ή τρίκλινα
• Πρωινά και γεύματα (ημιδιατροφή)
• Τοπικοί ξεναγοί
• Αρχηγός συνοδός, κ. Στεργενάκης και Σωτηρίου Παύλος
• Ασφαλιστική κάλυψη αστικής ευθύνη - ΦΠΑ

ΠΛΗΡΟΦΟΡΙΕΣ ΣΤΑ ΤΗΛΕΦΩΝΑ 90049 FAX 96697
Λ. Ηρακλειδών, Εμπ. Κέντρο RHODESLAND
(Μεταξύ AVRA BEACH ΚΑΙ MIRA MARE)
ΥΠΕΥΘΥΝΟΣ: ΣΤΕΡΓΕΝΑΚΗΣ Σ.

ΜΕ ΕΝΑ ΤΗΛΕΦΩΝΟ!!, ΤΑ ΕΙΣΙΤΗΡΙΑ ΣΑΣ ΣΤΟ ΧΩΡΟ ΣΑΣ ΧΩΡΙΣ ΕΠΙΠΛΕΟΝ ΕΠΙΒΑΡΥΝΣΗ!!!

Ανήκει στους ΟΤΑ αποφασίζουν άλλοι

Ερμαφρόδιτο καθεστώς στο Λιμενικό Ταμείο!

Σειρά προϋποθέσεων για την οριστική μεταβίβαση των αρμοδιοτήτων στους Δήμους

Σειρά προϋποθέσεων θέτει το υπουργείο Εμπορικής Ναυτιλίας για να περιέλθουν στην αρμοδιότητα των δήμων τα λιμάνια, θέμα που αφορά ιδιαίτερα την περιοχή μας.

Το ζήτημα, για τα δημοτικά λιμενικά ταμεία, το θέτει με έγγραφό του ο γενικός γραμματέας του υπουργείου Εμπορικής Ναυτιλίας κ. Γ. Χαλβάτζογλου που απευθυνόμενος στον υφυπουργό Εσωτερικών, αναφέρει τα εξής:

"1. Στη συνέχεια της σύσκεψης που πραγματοποιήθηκε στο ΥΠΕΣΔΔΑ την 26/9/2001 με αντικείμενο το παραπάνω θέμα και μετά την καταγραφή των προβλημάτων που έχουν ανακύψει τόσο από την εφαρμογή της αριθ. 17/06-08-01 εγκυκλίου σας, όσο και από το Ν. 2738/99 (ΦΕΚ Α' 180) στους δήμους και στα υφιστάμενα Λιμενικά Ταμεία, εκτιμούμε ότι προκειμένου να επιτευχθεί ομαλά η μεταφορά των αρμοδιοτήτων πρέπει να υλοποιηθούν άμεσα τα παρακάτω:

● Να συνταχθεί από τα υφιστάμενα Λιμενικά Ταμεία ο ισολογισμός τρέχοντος οικονομικού έτους μέχρι 31/12/2001 και να υποβληθεί αρμοδίως για έγκριση.

● Να καθορισθούν τα γεωγραφικά όρια ευθύνης, καθώς και οι πόροι των Δημοτικών Λιμενικών Ταμείων για τα οποία έχουν εκδοθεί τα αντίστοιχα Π.Δ.



● Να απογραφούν, αποτιμηθούν και διανεμηθούν τα υπάρχοντα κινητά και ακίνητα περιουσιακά στοιχεία.

● Να προβλεφθούν διαδικασίες ομαλής συνέχισης και απρόσκοπτης εκτέλεσης των λιμενικών έργων περιοχής αρμοδιότητας των (καθορισμός Διευθύνουσας τα έργα Υπηρεσίας και ιεραρχικώς Προϊστάμενης Αρχής), επειδή αυτή έχει άμεση σχέση με την ασφάλεια και λειτουργικότητα των λιμένων, με βάση τη στελέχωση της αντίστοιχης Περ/ρειας και Νομ. Αυτ/σης.

● Οι υφιστάμενες Λιμενικές Επιτροπές των Λιμενικών Ταμείων των οποίων οι αρμοδιότητες έχουν μεταβιβασθεί στους ΟΤΑ, εξακολουθούν να ασκούν τα καθήκοντά τους μέχρι τη σύνταξη των ισολογισμών του τρέχοντος οικονομικού έτους, την έκδοση των ΚΥΑ καθορισμού γεωγραφικών ορίων - πόρων καθώς και των προεδρικών διαταγμάτων κατάργησης των υφιστάμενων Λιμενικών Ταμείων.

Με χθεσινή απόφαση της Ευρωπαϊκής Επιτροπής

Μέτρα για λαθρομετανάστες

Ποιές οι κοινές πολιτικές που θα πρέπει να εφαρμόζουν τα κράτη μέλη για αντιμετώπιση του φαινομένου

Η Ευρωπαϊκή Επιτροπή εξέδωσε χθες ανακοίνωση σχετική με τις κοινές πολιτικές που θα πρέπει να εφαρμόζουν τα κράτη μέλη της ΕΕ για την αντιμετώπιση της λαθρομετανάστευσης.

Σύμφωνα με την ανακοίνωση, η Επιτροπή προτείνει στα κράτη μέλη να εντείνουν τη συνεργασία τους σε έξι βασικούς τομείς: στις διαδικασίες έκδοσης θεωρήσεων διαβατηρίων (visa), στην ενίσχυση των υποδομών που σχετίζονται με την ανταλλαγή πληροφοριών για τη λαθρομετανάστευση, στη βελτίωση του ελέγχου των εξωτερικών συνόρων της ΕΕ, στην ενίσχυση της αστυνομικής συνεργασίας μεταξύ των κρατών μελών, στην εναρμόνιση των εθνικών νομοθεσιών για τους μετανάστες και τέλος στην εναρμόνιση των πολιτικών επανεισδοχής των μεταναστών στις χώρες προέλευσής τους.

Ειδικότερα, η Ευρωπαϊκή Επιτροπή προτείνει στα κράτη μέλη να επικεντρώσουν την προσοχή τους στους κάτωθι τομείς:

- Κάθε μέτρο για την αντιμετώπιση της λαθρομετανάστευσης θα πρέπει να γίνεται επί τη βάση του σεβασμού των κοινοτικών πολιτικών προστασίας των ανθρωπίνων δικαιωμάτων.

- Θα πρέπει να υπάρξουν κοινοί κανόνες σε σχέση με την έκδοση των θεω-



ρήσεων και τους ελέγχους στα σύνορα της ΕΕ.

- Ενίσχυση της συνεργασίας μεταξύ των κρατών μελών με στόχο τη δημιουργία κοινών ομάδων ελέγχου των εξωτερικών συνόρων της ΕΕ.

- Τεχνική συνεργασία των κρατών μελών με στόχο τη βελτίωση της συλλογής, της ανάλυσης και της διάχυσης των πληροφοριών που σχετίζονται με τους λαθρομετανάστες.

- Βελτίωση των τεχνολογικών υποδομών για την αντιμετώπιση της λαθρομετανάστευσης και θέσπιση ενός "συστήματος συναγερμού" για την αντιμετώπιση των παράνομων μεταναστών.

- Βελτίωση των στατιστικών στοιχείων των κρατών μελών σε σχέση με τη λαθρομετανάστευση.

- Εναρμόνιση των ποινών για την αντιμετώπιση του δουλεμπορίου.

- Αντιμετώπιση της μαύρης αγοράς της εργασίας κατά τέτοιο τρόπο ώστε η πρόσληψη λαθρομεταναστών να καταστεί ασύμφορη και επικίνδυνη για τους εργοδότες.

- Ενίσχυση της αστυνομικής συνεργασίας τόσο μεταξύ των κρατών μελών όσο και της Europoll με τις εθνικές αστυνομικές αρχές.

- Ανάπτυξη κοινών πολιτικών στο θέμα της προώθησης των λαθρομεταναστών προς τις χώρες καταγωγής τους.

ΕΛΑΣΤΙΚΑ - ΖΑΝΤΕΣ
ΑΝΑΡΤΗΣΕΙΣ - ΛΙΠΑΝΤΙΚΑ

ΧΑΡΗΣ ΖΕΡΒΟΣ

ΑΥΣΤΡΑΛΙΑΣ 60, ΡΟΔΟΣ 85100
ΤΗΛ. 0241 0 36400 - 0241 0 70092
ΚΙΝ. 0977 433232 - FAX: 0241 0 70092

PIRELLI
MAMBA CORSE
VIDEN

KYDON TOURS
ΚΕΝΤΡΙΚΟ ΠΡΑΚΤΟΡΕΙΟ PORT AGENT

ΕΚΔΡΟΜΕΣ ΚΥΔΩΝ
Με τη φροντίδα της κ. ΕΛΕΝΗΣ ΨΥΛΛΑΚΗ

• ΚΩΝΣΤΑΝΤΙΝΟΥΠΟΛΗ
4ήμερη ΑΕΡΟΠΟΡΙΚΗ ΕΚΔΡΟΜΗ
29/11-2/12/2001

Θα γιορτάσουμε στο ΠΑΤΡΙΑΡΧΕΙΟ ΜΑΣ την ΜΕΓΑΛΗ ΓΙΟΡΤΗ ΤΟΥ ΑΓΙΟΥ ΑΝΔΡΕΑ, ιδρυτού της εκκλησίας μας. Το πρόγραμμα περιλαμβάνει:
• Αεροπορικά εισιτήρια Ρόδο - Αθήνα - Κων/πη - Αθήνα - Ρόδο.
• Ξενοδοχείο 4 αστέρων SUPERIOR με πρωινό
• Μεταφορές αεροδρόμιο - ξενοδοχείο - αεροδρόμιο
• Ξενάγηση με ελληνίδα ξεναγό της Πόλης, ΠΑΤΡΙΑΡΧΕΙΟ - ΠΑΝΑΓΙΑ ΒΛΑΧΕΡΝΩΝ - ΜΠΑΛΟΥΚΛΗ (ΖΩΟΔΟΧΟΥ ΠΗΓΗΣ) - ΑΓΙΑ ΣΟΦΙΑ - ΠΑΛΑΤΙΑ - ΒΟΣΠΟΡΟΣ - ΑΓΟΡΑ ΚΑΠΑΛΙ ΤΣΑΡΣΙ - ΙΠΠΟΔΡΟΜΟΣ - ΠΕΡΑΝ
• ΣΥΜΜΕΤΟΧΗ στον μεγάλο εορτασμό του Πατριαρχείου για τον ΑΓΙΟ ΑΝΔΡΕΑ. Χριστιανοί έρχονται από όλα τα μέρη του κόσμου γι' αυτή τη γιορτή.
• Διασκέδαση σε κέντρο FOLKLOR της Πόλης.
ΣΥΝΟΔΟΣ η κ. ΕΛΕΝΗ ΨΥΛΛΑΚΗ

• ΧΡΙΣΤΟΥΓΕΝΝΑ στην ΤΑΫΛΑΝΔΗ 21/12-4/1/02
ΤΑΫΛΑΝΔΗ-BANGKOK-ΠΟΥΚΕΤ-ΣΑΜΟΪ-ΣΙΓΚΑΠΟΥΡΗ
Η χώρα των ΒΟΥΔΙΣΤΩΝ και της ΑΣΦΑΛΕΙΑΣ. Η χώρα του Γέλιου και της Χαράς.
Η εξωτική ΤΑΫΛΑΝΔΗ και τα πιο διάσημα νησιά. Τα πιο όμορφα Χριστούγεννα. Διασκέδαση-ψώνια πάμφθηνα.
- Πρώτο γκρουπ Χριστούγεννα
- Δεύτερο γκρουπ Πρωτοχρονιά
- Τρίτο γκρουπ 11/1-18/1/2002
ΣΥΝΟΔΟΣ η κ. ΕΛΕΝΗ ΨΥΛΛΑΚΗ

ΕΚΔΡΟΜΕΣ
SUPERFAST FERRIES
Πολλές εκδρομές. ΕΛΑΤΕ να διαλέξετε φθηνές και τέλεια οργανωμένες.
• GROUP από ΡΟΔΟ - 19/11-ΠΑΤΡΑ ΑΝΚΟΝΑ-ΣΑΝ ΡΕΜΟ-ΜΟΝΤΕ ΚΑΡΛΟ-ΜΟΝΑΚΟ-ΝΙΚΑΙΑ-ΚΑΝΝΕΣ-ΒΑΡΚΕΛΩΝΗ • ΓΥΡΟΣ ΙΤΑΛΙΑΣ • ΠΑΝΟΡΑΜΑ ΕΛΒΕΤΙΑΣ • ΕΛΒΕΤΙΑ-ΓΑΛΛΙΑ • ΚΑΤΩ ΙΤΑΛΙΑ-ΕΛΛΗΝΟΦΩΝΑ ΧΩΡΙΑ-ΣΙΚΕΛΙΑ • ΒΕΝΕΤΙΑ-ΒΙΕΝΝΗ-ΠΡΑΓΑ-ΜΟΝΑΧΟ • ΒΕΝΕΤΙΑ-ΣΑΛΣΜΠΟΥΡΓΚ-ΒΙΕΝΝΗ-ΙΝΣΜΠΡΟΥΚ
Ελάτε για πρόγραμμα. ΦΑΝΤΑΣΤΙΚΕΣ ΤΙΜΕΣ
• ΕΙΣΙΤΗΡΙΑ-ΕΙΣΙΤΗΡΙΑ
Τα πιο φθηνά πακέτα εκδρομών
Γραφείο ΙΑΤΑ 25 χρόνια
e-mail: Kydon@otenet.gr www.Kydontours.gr
ΠΡΑΚΤΟΡΕΙΟ ΚΥΔΩΝ
Τηλ. 23000-27900

Συνελήφθη με ποσότητα ναρκωτικών

Πήγε στο πλοίο και παρέλαβε το δέμα που είχε μέσα 79 γραμμάρια ακατέργαστης κάνναβης που προορίζοντο για τον γιο της αλλά εντοπίστηκε από άνδρες του Λιμεναρχείου και συνελήφθη.

Πρόκειται για την 53χρονη Αικατερίνη Κουγιουμτζόγλου του Ιωάννη η οποία προχθές το απόγευμα με τον κατάπλουν του πλοίου "Δημητρούλα" στο λιμάνι της Κω πήγε στην αποθήκη και παρέλαβε το δέμα με τα ναρκωτικά.

Μετά τη σύλληψή της εξεταζόμενη αποκάλυψε ότι τα ναρκωτικά προορίζοντο για τον 36χρονο γιο της Εμμανουήλ Κουγιουμτζόγλου ο οποίος συνελήφθη και ομολόγησε ότι είναι χρήστης ναρκωτικών ουσιών και ότι το δέμα το είχε στείλει ο Δημοσθένης Τσουράπας με το πλοίο για λογαριασμό του ιδίου.

Και άλλοι φυγάδες

Αλλους τέσσερις λαθρομετανάστες εντόπισαν και συνέλαβαν χθες οι λιμενικοί της Κω. Οι τέσσερις λαθρομετανάστες είχαν αναχωρήσει από το Μπόντρούμ Τουρκίας με πνευστή κωπήλατη σχεδία.

Εκλεψαν 6 εκατομ. από φούρνο

Πολύ τυχερός ήταν ο άγνωστος δράστης που μπήκε από ανασφάλιστο παράθυρο του παταριού στο αρτοποιείο του Ιωάννη Χατζηκοσμά του Στέργιου αφού ο φούρναρης είχε αφήσει μέσα στα συρτάρια έξι εκατομμύρια δραχμές, τα πήρε και έφυγε. Ο Χατζηκοσμάς που δεν μπορεί ακόμα να πιστέψει ότι τα χρήματά του άλλαξαν μέσα σε λίγα λεπτά κάτοχο κατάγγειλε την κλοπή στην Υποδιεύθυνση Ασφαλείας προχθές το απόγευμα αν και αυτή έγινε τις πρώτες πρωινές ώρες της προηγουμένης. Απότην Υποδιεύθυνση Ασφαλείας γίνονται έρευνες για τον εντοπισμό του δράστη.

23χρονος ο οποίος ομολόγησε σειρά διαρρήξεων

Είχε πλούσια δράση παρά το νεαρό της ηλικίας του

Συνελήφθη μαζί με 18χρονο φίλο του για κλοπή και "διάλυση" μοτοσικλέτας

Εκλεψαν δίκυκλη μοτοσικλέτα και αφού την μετέφεραν στο Μόντε Σμιθ την διέλυσαν και την έκαναν ανταλλακτικά, αλλά εντοπίστηκαν από άνδρες της Υποδιεύθυνσης Ασφαλείας, συνελήφθη ο ένας ο οποίος εξεταζόμενος αποκάλυψε την πλούσια δράση του σαν κλεφτρόνι.

Σύμφωνα με το δελτίο της Αστυνομικής Διεύθυνσης στις 14 Νοεμβρίου στις δύο το μεσημέρι συνελήφθη ο 23χρονος Παναγιώτης Χειμωνέτος του Αγγέλου, οικοδόμος, κάτοικος Ρόδου, γιατί την προηγούμενη μαζί με τον 18χρονο Χρυσοβαλάντη - Ευάγγελο Αθανασίου του Λεωνίδα, ο οποίος διέφυγε τη σύλληψη, πήγαν στην οδό Βουλγαροκτόνου 24Α και έκλεψαν την μοτοσικλέτα του Νουριέ Ουζουσμπίρ, την μετέφεραν στο Μόντε Σμιθ και αφού την διέλυσαν έκρυψαν τα ανταλλακτικά στο σπίτι του Αθανασίου, όπου βρέθηκαν και κατασχέθηκαν. Εξεταζόμενος ο Χειμωνέτος ομολόγησε τις κλοπές που έκανε μόνος του το τελευταίο διάστημα. Ειδικότερα ο Χειμωνέτος ομολόγησε ότι:

1. Τις πρώτες πρωινές ώρες της 13-11-2001 έσπασε το παράθυρο του καταστήματος σιδηρικών ειδών ιδιοκτησίας του Καβουκλή Νικολάου του Εμμανουήλ που βρίσκεται στην οδό Βύρωνος 7 και αφού μπήκε μέσα αφαίρεσε το χρηματικό ποσό των 30.000 δραχμών.

2. Τις πρώτες πρωινές ώρες της 12-11-2001 πήγε στην οδό Αμερικής 29 και αφού έσπασε την πίσω πόρτα του καταστήματος αναψυκτηρίου ιδιοκτησίας Βασιλείου Ανδρέα του Αντωνίου μπήκε μέσα και αφαίρεσε από την ταμειακή μηχανή το χρηματικό ποσό των 60.000 δραχμών.

3. Την ίδια ημερομηνία πήγε στο ευρισκόμενο μέσα στο σχολικό συγκρότημα της Καπνοβιομηχανίας κυλικείο, ιδιοκτησίας Μανιαδάκη Ορέστη του Ιωσήφ και αφού διέρρηξε με λοστό το λουκέτο ασφαλείας της πόρτας εισόδου, μπήκε μέσα και αφαίρεσε αναψυκτικά αξίας 39.000 δραχμών περίπου και το χρηματικό ποσό των 30.000 δραχμών.

4. Το τελευταίο δεκαήμερο χωρίς να μπορεί να προσδιορισθεί η ημερομηνία πήγε στο επί της οδού Αυστραλίας 58 πρατήριο υγρών καυσίμων ιδιοκτησίας Γκινάκη Αλεξάνδρου του Αθανασίου και αφού παραβίασε τα εξωτερικά μηχανήματα καθαρισμού αφαίρεσε απ' αυτά χρηματικό ποσό 1.000 έως 3.000 δραχμών.

5. Τις πρωινές ώρες της 23-10-2001 πήγε στο επί της οδού Κ. Τσαλδάρη περίπτερο ιδιοκτησίας Ξεπαπαδάκη Αντωνίου του Γεωργίου και προσπάθησε ανεπιτυχώς να παραβιάσει το σιδερένιο ρολό και στη συνέχεια παραβίασε εξωτερικό ψυγείο αναψυκτικών και αφαίρεσε από μέσα αναψυκτικά αξίας 40.000 δραχμών.

Ο δράστης ισχυρίστηκε ότι τα χρήματα από τις διαρρήξεις τα ξόδεψε για την αγορά διαφόρων ειδών, ενώ τα αναψυκτικά τα πήγε σε ερειπωμένο σπίτι της Παλιάς Πόλης, απ' όπου του τα έκλεψαν. Ο Χειμωνέτος προσήχθη στον κ. Εισαγγελέα, ο οποίος αφού του άσκησε ποινική δίωξη τον άφησε ελεύθερο και επέστρεψε τη δικογραφία στην Υποδιεύθυνση Ασφαλείας για να πάρει απολογία από τον Αθανασίου.

Πιστεύετε ότι θά βρείτε ωραιότερα είδη υγιεινής στην Αθήνα ?

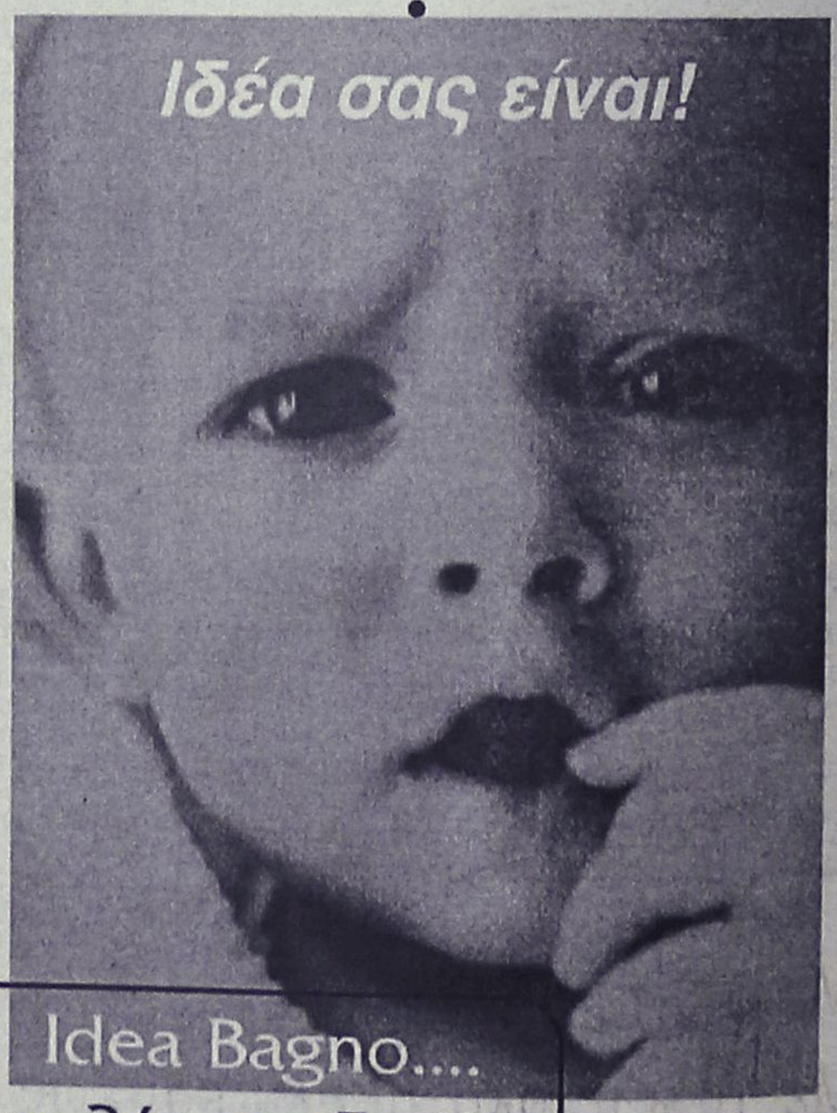

για καλύτερη ζωή!

ΕΙΔΗ ΥΓΙΕΙΝΗΣ-ΠΛΑΚΑΚΙΑ
Idea Bagno
ΑΓ. ΙΩΑΝΝΟΥ 3 ΝΗΡΕΑΣ ΡΟΔΟΣ ΤΗΛ. 22204 FAX: 23834
Λ. ΗΡΑΚΛΕΙΔΩΝ 28 ΙΑΛΥΣΟΣ ΤΗΛ-FAX:90190

ΑΠΟΣΤΟΛΑΣ ΒΑΣΙΛΕΙΟΣ
ΑΠΟΚΛΕΙΣΤΙΚΟΣ ΑΝΤΙΠΡΟΣΩΠΟΣ ΡΟΔΟΥ ΤΑΜΕΙΑΚΩΝ ΜΗΧΑΝΩΝ
Αξιοπιστία & ποιότητα
TEC
BIZERBA EURO
ΠΩΛΗΣΕΙΣ - SERVICE - ΑΝΑΛΩΣΙΜΑ
• ΜΗΧ. ΓΡΑΦΕΙΟΥ
• ΑΡΙΘΜΟΜΗΧΑΝΕΣ ΕΥΡΩ
• ΗΛΕΚΤΡ. ΖΥΓΑΡΙΕΣ ΕΥΡΩ
• ΕΠΙΚΕΤΟΓΡΑΦΟΙ
• ΡΟΛΟΠΑ ΠΡΟΣΩΠΙΚΟΥ ΑΜΑΝΟ
• ΑΝΙΧΝΕΥΤΗΣ ΠΛΑΣΤΩΝ ΧΑΡΤΟΝΟΜΙΣΜΑΤΩΝ
• ΜΗΧ. ΣΥΝΑΛΛΑΓΜΑΤΟΣ
Κολοκοτρώνη 91, Ρόδος
Τηλ.: 02410.38089, Fax: 02410.73209
Κιν.: 0944/262880

Λιανική σε τιμές χονδρικής



Καναπές
Τριθέσιος
MONO
250.000

Κρεβατοκάμαρα
MONO
270.000



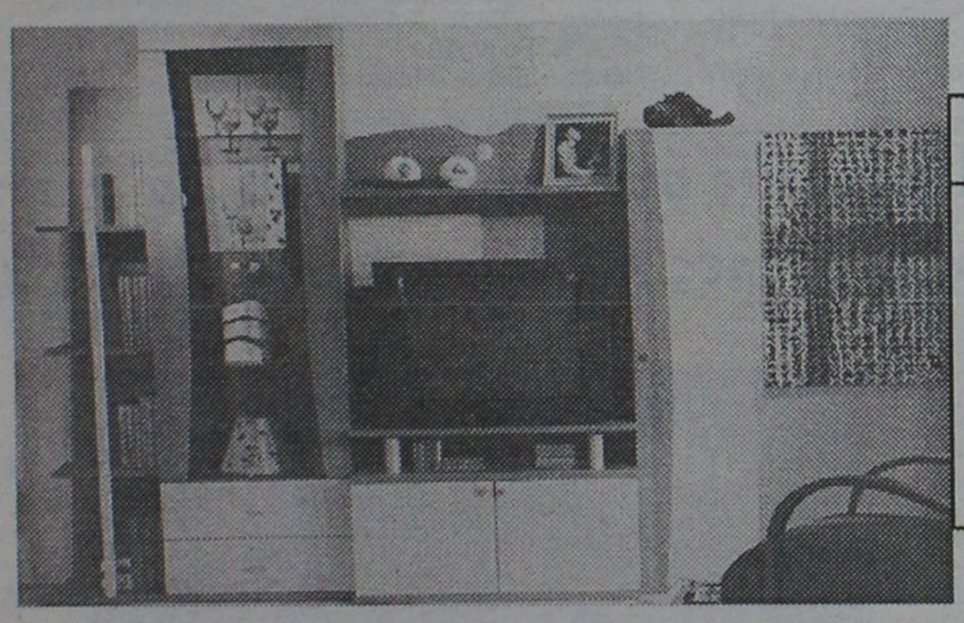

Σύνθετο
MONO
250.000

Σαλόνια από 400.000 Δρχ. σε διάφορα μοντέλα και υφάσματα της αρεσκείας σας.

Στις τιμές συμπεριλαμβάνεται Φ.Π.Α 13%

Τώρα επιλέγετε εσείς τον τρόπο πληρωμής που σας ταιριάζει:

α.Με 0% προκαταβολή και έως 36 δόσεις
β.Με 10% προκαταβολή και έως 48 δόσεις
γ.Με 35% προκαταβολή και 12 δόσεις άτοκα

Spazio economico

Εθν. Αντίστασης 28 (Πρώην Άννης Μαρίας)
Τηλ.: 02410 29145

Μια νέα πρόταση από τη ΛΥΣΗ Α.Ε.Β.Ε.

ADD

ΙΕΡΟΣ ΝΑΟΣ ΑΓ. ΓΕΩΡΓΙΟΥ ΑΝΩ

Με τις ευλογίες της Α.Θ. Παναγιότητος του Οικουμενικού Πατριάρχου κ.κ. Βαρθολομαίου και Σ. Μητροπολίτου Ρόδου κ.κ. Αποστόλου οργανώνουμε

ΤΕΤΡΑΗΜΕΡΗ και **ΔΩΔΕΚΑΗΜΕΡΗ**

εορταστική εκδρομή στη γενέτειρα του Αγ. Νικολάου (ΜΥΡΑ), καθώς και προσκύνημα στα μικρασιατικά παράλια και στην Βασιλεύουσα από ***4/12–7/12/2001***

ΜΑΡΜΑΡΙΣ, ΚΑΤΑΡΡΑΚΤΕΣ, ΜΥΡΑ, ΒΑΣ. ΑΓ. ΝΙΚΟΛΑΟΥ (θεία Λειτουργία), ΜΑΚΡΗ, ΛΙΒΙΣΗ, ΣΜΥΡΝΗ, ΠΡΟΥΣΑ, ΠΑΝ. ΒΛΑΧΕΡΝΩΝ, ΠΑΝ. ΜΠΑΛΟΥΚΛΗ, ΧΑΛΚΗΔΩΝΑ, ΑΓΟΡΕΣ, ΚΑΠΑΛΙ ΤΣΑΡΣΙ, ΑΙΓΥΠΤΙΑΚΗ ΑΓΟΡΑ, ΑΓ. ΣΟΦΙΑ, ΙΠΠΟΔΡΟΜΟ, ΠΑΤΡΙΑΡΧΕΙΟ, ΣΤΟΝ Ι.Ν. ΑΓ. ΓΕΩΡΓΙΟΥ, ΠΡΙΓΚΗΠΟΝΗΣΣΑ, ΣΤΗΝ ΣΧΟΛΗ ΧΑΛΚΗΣ, ΔΑΡΔΑΝΕΛΛΙΑ, ΤΡΟΙΑ, ΑΪΒΑΛΙ, ΠΕΡΓΑΜΟ, ΚΟΡΔΕΛΙΟ, ΜΠΟΥΡΝΟΒΑ, ΣΜΥΡΝΗ, ΑΓ. ΦΩΤΕΙΝΗ (θεία Λειτουργία), στην ΑΓΟΡΑ ΤΗΣ ΣΜΥΡΝΗΣ για γώνια το απόγευμα, επιστροφή στο ΜΑΡΜΑΡΙΣ, για γώνια το απόγευμα, επιστροφή, για Ρόδο.

Η εκδρομή περιλαμβάνει:
Ξενοδοχεία 3 - 4 αστέρων με ημιδιατροφή
Δεν περιλαμβάνει:
Φόρους εισόδου - εξόδου και αρχαιολογικών χώρων

Συνοδός ο πατήρ Βασ. Τσαβαρής

ΠΛΗΡΟΦΟΡΙΕΣ
1. ***Πατήρ Βασ. Τσαβαρής***
2. ***Αθανασιάδης Τουρς***
Τηλ. **33675, 33842**

"Ανέβασμα" του ΧΑΑ με στήριγμα τα ισχυρά χαρτιά

Σημαντικά κέρδη και χθες

Τελικό αποτέλεσμα άνοδος του Γενικού Δείκτη κατά 2,05%

Η αγορά για μία ακόμη μέρα επιβεβαίωσε τη δυναμική που έχει αποκτήσει το τελευταίο χρονικό διάστημα, κλείνοντας με υψηλά κέρδη και στα υψηλότερα επίπεδα από τα τέλη του περασμένου Αυγούστου, πάνω από τις 2.750 μονάδες.

Πρωταγωνιστές της χθεσινής συνεδρίασης ήταν τα ισχυρά "χαρτιά" των τραπεζών (Εθνική Τράπεζα +3,17%, Alpha Bank +3,50%, Εμπορική Τράπεζα +3,67%), τα οποία με τη συνδρομή του κλάδου των τηλεπικοινωνιών (ΟΤΕ 1,70%, Cosmote +3,39%, Panafon +1,71%) οδήγησαν την αγορά σε νέα σημαντική άνοδο. Σημαντική ήταν η παρουσία και σήμερα των ξένων θεσμικών επενδυτών, στο επίκεντρο του ενδιαφέροντος των οποίων βρέθηκαν οι μετοχές των Alpha Bank, ΟΤΕ, Cosmote και Εμπορικής.

Ο βασικός χρηματιστηριακός δείκτης στην αρχή των συναλλαγών κινήθηκε σε ελαφρώς χαμηλότερα επίπεδα στις 2.703,32 μονάδες (- 0,17%), ενώ κατέγραψε ανώτερη τιμή στις 2.763,86 μονάδες, αφού προηγουμένως διέσπασε τα επίπεδα αντίστασης των 2.715-2.720 μονάδων. Τελικώς ο Γενικός Δείκτης Τιμών έκλεισε κοντά στα υψηλότερα επίπεδα της ημέρας, στις 2.763,30 μονάδες έναντι 2.707,82 μονάδων της προηγουμένης μέρας, σημειώνοντας άνοδο 55,48 μονάδων ή σε ποσοστό 2,05%, ενώ σε εβδομαδιαία βάση σημείωσε άνοδο σε ποσοστό 4,09%. Ο δείκτης FTSE/ASE 20 έκλεισε στις 1.531,45 μονάδες, καταγράφοντας άνοδο σε ποσοστό 2,33%, ο δείκτης FTSE/ASE 40 έκλεισε στις 293,75 μονάδες, σημειώνοντας αύξηση σε ποσοστό 1,45%, ενώ ο δείκτης Small Cap έκλεισε στις 850,26 μονάδες, με άνοδο σε ποσοστό 2,05%.

Από τις μετοχές που διακινήθηκαν σήμερα, 285 έκλεισαν με άνοδο 46 με απώλειες, ενώ η τιμή 53 μετοχών παρέμεινε σταθερή.

Οι μετοχές που σημείωσαν τη μεγαλύτερη άνοδο είναι: Μπήτρος +17,83%, Ικτίνος +15,15%, Αλυσίδα (κ) |15,08%, Κλαουδάτος +12,00% , ΑΝΕΚ (π) +11,83%, Δάριγκ +11,11%, Νεώριο Σύρου +10,37%, ΚΡΕΚΑ +9,58%, Fanco +9,39% και Σπύρου +8,47%. Αντιθέτως τις μεγαλύτερες απώλειες κατέγραψαν οι τιμές των μετοχών: Sex Form –7,43%, Λανακάμ (π) –7,39%, Γκάλης –4,43%, Κορφίλ (π) –3,92%, Τρία Αλφα (κ) –3,86%, MLS –3,22%, Μουριάδης –3,06%, Autohellas –2,17%, Frigoglass –1,91%, Νάκας –1,67%. Η αξία των συναλλαγών ανήλθε στα 187,888 εκατ. ευρώ ή 64 δισ. δρχ, εκ των οποίων τα 4,695 εκατ. ευρώ αφορούσαν προσυμφωνημένες συναλλαγές. Τη μεγαλύτερη συναλλακτική δραστηριότητα σημείωσαν οι μετοχές: ΟΤΕ με 14,80 εκατ. ευρώ, Cosmote με 9,4 εκατ., Alpha Bank με 7,2 εκατ., Κλωνατέξ (κ) με 7,1 εκατ. και Κλωστήρια Ναούσης με 6,3 εκατ. ευρώ.

Οι επιμέρους δείκτες έκλεισαν ως εξής:

Τραπεζών:	5.137,19	+3,03%
Τηλεπικοινωνιών	1.241,60	+2,07%
Ασφαλειών:	1.804,55	+0,72%
Βασικών Μετάλλων:	845,52	+1,81%
Βιομηχανιών:	1.597,17	+1,28%
Λύσεων Πληροφορικής:	540,32	+1,70%
Εκδόσεων:	495,89	+3,61%
Επενδύσεων:	858,66	+2,68%
Κατασκευαστικές:	1.209,49	+0,31%
Λιανικού Εμπορίου:	881,11	+1,39%
Μη Μεταλλικών Ορυκτών:	1.001,16	+1,36%
Πληροφορικής :	836,86	+0,95%
Συμμετοχών:	2.754,20	+1,02%
Παράλληλη:	254,81	+1,03%
Τροφίμων & Ποτών :	838,35	+1,20%
Χονδρικού εμπορίου:	671,51	+2,15%

Οι μετοχές του δείκτη της Morgan Stanley έκλεισαν ως εξής:

Εθνική	29,90
Alpha Bank	21,28
Εμπορική	38,98
Eurobank	16,40
Panafon	5,94
ΔΟΛ	5,68
ΕΛΠΕ	8,04
ΟΤΕ	20,34
Πειραιώς	10,30
Τιτάν (κ)	39,92
Ιντρακόμ	15,42
Coca Cola	15,78
Motor Oil	8,22
ΚΑΕ	12,04
Αλουμίνιο Ελλάδος	35,34
Βιοχάλκο	10,16
Ελληνική Τεχνοδομική	6,96
Επιχειρήσεις Αττικής	5,24
ΕΥΔΑΠ	7,60
Μαϊλης	5,42
Τεχνική Ολυμπιακή	2,23
Παπαστράτος	14,50
Folli Follie	19,58
Φουρλής	5,58

ΕΡΓΑΣΤΗΡΙ ΣΥΓΧΡΟΝΗΣ ΣΚΕΨΗΣ

Μπορούμε να είμαστε ελεύθεροι! Μπορούμε να μάθουμε να πετάμε!



«Μα το Θεό, είναι αλήθεια! Είμαι ένας τέλειος γλάρος, χωρίς όρια, δίχως περιορισμούς»! Γλάρος Ιωνάθαν

Αν θέλετε να μάθετε, ό,τι νέες γνώσεις υπάρχουν στην εποχή μας για την καλυτέρευση της ζωής μας, τότε σας ενδιαφέρει η **Γνώση!**

Αν θέλετε να αλλάξετε κάποια πράγματα στη ζωή σας προς το καλύτερο, τότε σας ενδιαφέρει η **Αλλαγή!**

Αν θέλετε να αναλάβετε ενεργά τη διοίκηση της ζωής σας, κι έτσι την ευθύνη γι' αυτήν τότε σας ενδιαφέρει ο **Αυτο-έλεγχος!**

Αν θέλετε την ανθρώπινη ανάταση τότε σας ενδιαφέρει η **Εξέλιξη!**

Ελάτε μαζί μας, μάθετε το δρόμο για την κατάκτηση των στόχων σας και την εκπλήρωση των επιθυμιών σας!

Σεμινάρια **«Στάση Ζωής» «Υγεία & Αφθονία»**

Τηλ. (0241) 69785

Πιστεύετε ότι στην Αθήνα θά βρείτε καλύτερες τιμές στα είδη υγιεινής ?

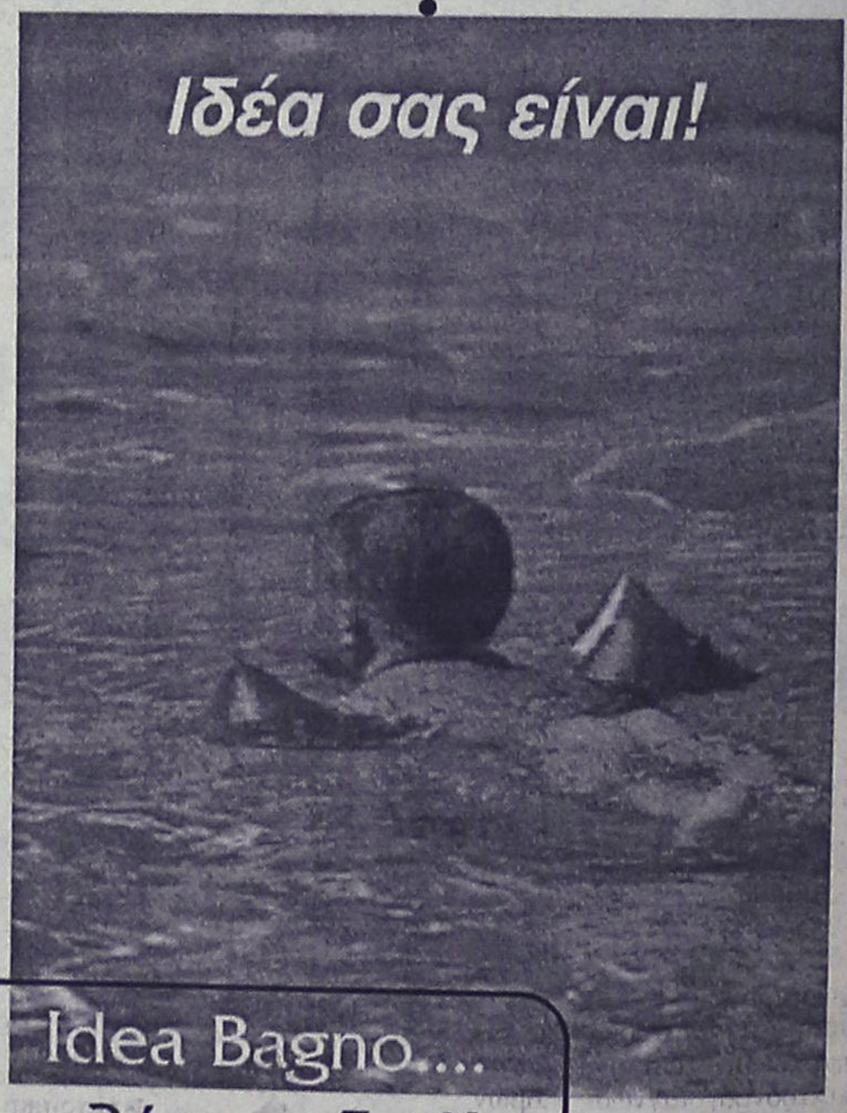

ΕΙΔΗ ΥΓΙΕΙΝΗΣ-ΠΛΑΚΑΚΙΑ
Idea Bagno
ΑΓ. ΙΩΑΝΝΟΥ 3 ΝΙΡΕΑΣ ΡΟΔΟΣ ΤΗΛ. 22204 FAX: 23834
Α. ΗΡΑΚΛΕΙΔΩΝ 28 ΙΑΛΥΣΟΣ ΤΗΛ-FAX:90190

ΝΤΕΤΕΚΤΙΒΣ
30 ΧΡΟΝΙΑ ΜΟΝΙΜΑ ΚΑΙ ΣΤΗ ΡΟΔΟ
35354 - 28780
Π.Π. ΓΕΡΜΑΝΟΥ 6 (ΠΛ. ΦΩΚΙΑΛΗ)
Η ΛΥΣΗ!!! ΣΕ ΚΑΘΕ ΣΑΣ ΠΡΟΒΛΗΜΑ
EXPRESS SECURITY

ΝΤΕΤΕΚΤΙΒΣ
Συνταξιούχος Αστυνομικός
Αναλαμβάνουμε
υποθέσεις ανηλίκων,
οικογενειακές, προσωπικές κ.τ.λ.
Με απόλυτη εχεμύθεια.
ΔΙΑΘΕΤΟΥΜΕ ΤΑ ΠΛΕΟΝ ΣΥΓΧΡΟΝΑ ΟΠΤΙΚΟΑΚΟΥΣΤΙΚΑ ΣΥΣΤΗΜΑΤΑ
0946 997967
100% εχεμύθεια 100% εχεμύθεια

Cleo's
ΙΤΑΛΙΚΗ ΚΟΥΖΙΝΑ
Ανοικτά μόνο
ΠΑΡΑΣΚΕΥΗ & ΣΑΒΒΑΤΟ
από 8.30 μ.μ. έως 12μ.μ.
Ρεζερβέ τηλ. 28415
Αγ. Φανουρίου 17, Παλιά Πόλη

AUTO SERVICE
iliakopoulos
Η εγγυημένη επιλογή για:
• Service
• Ευθυγράμμιση
• Προετοιμασία ΚΤΕΟ
• Αμορτισέρ - Ελατήρια
• Χημικά - Βελτιωτικά
• Ηλεκτρονική διάγνωση βλαβών
• Ανταλλακτικά για όλες τις εφαρμογές
• Λιπαντικά Valvoline
Η απόλυτη συντήρηση για το αυτοκίνητο σε τιμές που δεν συγκρίνονται
ΜΑΡΙΟΣ Κ. ΗΛΙΑΚΟΠΟΥΛΟΣ
Τηλ. Fax: 0241 0 24030, Κλ. Πέππερ 1, Ρόδος
e-mail: M_iliakop@usa.net

ΥΠΟΘΕΣΗ "ΝΕΟ ΕΡΓΟΣΤΑΣΙΟ ΠΑΡΑΓΩΓΗΣ ΡΕΥΜΑΤΟΣ"

Είναι χειρότερα απ' ότι φαίνονται τα πράγματα

Να αφήσουν πειραματισμούς και "πρωτοβουλίες" αρμόδιοι και αναρμόδιοι τοπικοί παράγοντες και μή

Χειρότερα απ' ότι... αρχικά φαινόταν είναι τα πράγματα με την κατασκευή του νέου εργοστασίου παραγωγής ηλεκτρικού ρεύματος στη Νότια Ρόδο.

Για να ανατραπεί η κατάσταση αυτή που σε μεγάλο βαθμό οφείλεται στους "πειραματισμούς" των αρμοδίων, χρειάζεται να γίνουν συγκεκριμένα πράγματα, ορισμένα εκ των οποίων επισημαίνει με ανακοίνωσή του το περιφερειακό τμήμα Δωδεκανήσου της Επιστημονικής Ενωσης Τεχνολογικής Εκπαίδευσης Μηχανικών (ΕΕΤΕΜ).

Στην συγκεκριμένη ανακοίνωση, γίνονται πράγματι ιδιαίτερης σημασίας επισημάνσεις για το θέμα του εργοστασίου και ειδικότερα τονίζονται τα εξής:

Προειδοποίηση της Ενωσης Τεχνολόγων Μηχανικών

"Το Περιφερειακό Τμήμα Δωδεκανήσου της Επιστημονικής Ενωσης Τεχνολογικής Εκπαίδευσης Μηχανικών στην συνεδρίασή του, της 12-11-2001 συζήτησε το θέμα του Νέου Εργοστασίου ηλεκτροπαραγωγής της Ρόδου και αποφάσισε να παρέμβει άλλη μια φορά Δημόσια ελπίζοντας να συμβάλλει στη επίσπευση της κατασκευής του.

Μετά την επί έξι χρόνια καθυστέρηση στην έναρξη κατασκευής του αναγκαίου νέου εργοστασίου παραγωγής Ηλεκτρικής Ενέργειας στη Ρόδο, εξ' αιτίας της παρέμβασης των οικολογικών-περιβαλλοντικών οργανώσεων και των τοπικών αρχόντων της Νότιας Ρόδου, και ενώ η ΔΕΗ, αρμόδια για την κατασκευή του εργοστασίου είχε ήδη έτοιμη υποδομή για την κατασκευή του εργοστασίου, η αρμοδιότητα αυτή για κακή τύχη της Ρόδου πέρασε στη δικαιοδοσία της ΡΑΕ (Ρυθμιστικής Αρχής Ενέργειας).

Βρισκόμαστε λοιπόν σήμερα, με καθυστέρηση περίπου έξι ετών αντιμέτωποι με μια πραγματικότητα όπου:

● **Ο Νομάρχης Δωδεκανήσου μόνος του, χωρίς έγκυρη τεχνική πληροφόρηση, ορισμένα ΜΜΕ και μεμονωμένες φωνές ειδικών, αγωνίζονται για να προωθήσουν το εξαιρετικά σπουδαίο θέμα της επάρκειας ενέργειας του Νησιού** για τα προσεχή χρόνια. Παρ' ότι το θέμα αφορά άμεσα όλο τον κοινωνικό ιστό του νησιού και κάθε οικονομική του δραστηριότητα, βουλευτές, επιμελητήρια, εκτός τελευταία του ΤΕΕ, σύλλογοι, και όλοι όσοι πρόκειται να πληγούν από την βεβαία έλλειψη ηλεκτρικής ενέργειας παρακολουθούν παθητικά τα γεγονότα.

● Η ΔΕΗ αναμένει απλά να πάρει μέρος σ' έναν διαγωνισμό γιατί η ευθύνη βαρύνει πλέον την ΡΑΕ.

● **Η ΡΑΕ αυτοσχεδιάζει,** με τις περιοχές εγκατάστασης και το είδος των καυσίμων και κρύβει τις καθυστερήσεις διεξαγωγής του διαγωνισμού για την επιλογή εργολάβου του νέου εργοστασίου, πίσω από τυπικές παραλήψεις (μή δημοσίευση του διαγωνισμού στην ΕΦημερίδα Ευρωπαϊκών Κοινοτήτων) αλλά και ουσιαστικές βασικές επιλογές (είδος καυσίμου) και θέση εγκατάστασης του εργοστασίου (μακριά ή κοντά στη θάλασσα).

● **Η τοπική κοινωνία της Νότιας Ρόδου, δια των αρχόντων της, χωρίς συγκεκριμένη και σε βάθος επιστημονική ενημέρωση, αν η επιβάρυνση του περιβάλλοντος από την καύση μαζούτ είναι χειρότερη από την καύση ντίζελ,** δικαιολογημένα ή όχι καιροφυλαχτεί να αποτρέψει αποιαδήποτε λύση επιλεγεί, εφ' όσον της δημιουργεί την υπόνοια, όχι την βεβαιότητα ότι θα ζημιώσει το περιβάλλον της περιοχής της.

● Το υπουργείο Ανάπτυξης, τον φυσικό προϊστάμενο της ΡΑΕ δεν το αγγίζουν τα προβλήματα της Ρόδου, αφού βεβαίως έχει αναθέσει στην ΡΑΕ να βρει λύση.

Για να ξεκαθαρίσουν επομένως τα θολά τοπία πρέπει να απαντηθούν δημόσια τα ακόλουθα ερωτήματα:

● Πιστεύετε κύριε Πρόεδρε της ΡΑΕ ότι όταν λέτε ντίζελ εννοείτε ντίζελ και όταν λέτε Εμπρός Κάμπος εννοείτε Εμπρός Κάμπος;

- Εχει τεθεί υπόψη σας μέχρι σήμερα κάποια περιβαλλοντική μελέτη για την διαφορά ρύπανσης μεταξύ ντίζελ και μαζούτ; Και αν ναι την έχετε θέσει υπόψη των αρμοδίων της Νότιας Ρόδου;

● Πιστεύετε κύριε Πρόεδρε της ΡΑΕ ότι ο προγραμματισμένος για την 5/10/2001 διαγωνισμός ανεβλήθη μόνο για τυπικούς λόγους ή κυρίως γιατί:

- Το κόστος του καυσίμου, ανάλογα με το είδος του, καθορίζει την προσέλευση ή μη των ιδιωτών επενδυτών;
- Επικρατεί ή όχι αβεβαιότητα στους ιδιώτες επενδυτές για τα θέματα που αφορούν την απελευθέρωση της αγοράς Ηλεκτρικής Ενέργειας, και τα οποία θέματα καρκινοβατούν στους αρμόδιους φορείς;
- Εχει ξεκαθαρίσει το θέμα του κόστους διάθεσης του δικτύου της ΔΕΗ, ώστε οι ιδιώτες-επενδυτές να το συμπεριλάβουν στο κόστος λειτουργίας του εργοστασίου που θα κατασκευάσουν;
- Είναι αλήθεια, ότι οι τράπεζες δεν χρηματοδοτούν επενδύσεις στην ενέργεια, αν προηγουμένως δεν οριστικοποιηθεί το θεσμικό πλαίσιο απελευθέρωσης της αγοράς ενέργειας;
- Ποιός θα αγοράζει ηλεκτρική ενέργεια από ένα ιδιωτικό εργοστάσιο, που θα την πουλά ακριβότερα απ' ότι η ΔΕΗ; Γιατί επίσης η ΔΕΗ να αγοράζει ρεύμα από τους ιδιώτες αν οι τελευταίοι το πουλάνε ακριβότερα απ' ότι κοστίζει στην ΔΕΗ η παραγωγή του;
- Εχει ξεκαθαρίσει το κόστος μεταφοράς καυσίμου αν το εργοστάσιο της Ρόδου γίνει στον Εμπρός Κάμπο ή στην Πλάκα Στένη; Αν όχι πως θα σταθμίσει το κόστος παραγωγής ο επενδυτής για να εκδηλώσει ενδιαφέρον;
- Εχουν ενστάσεις οι ιδιώτες-επενδυτές για το θεσμικό πλαίσιο απελευθέρωσης της αγοράς ενέργειας, σχετικά με την διατήρηση προνομίων για ορισμένους συμμετέχοντες όπως π.χ. η ΔΕΗ;

● Σχετικά με την ένα διακήρυξη εκδήλωσης ενδιαφέροντος για Μονάδα ηλεκτροπαραγωγής στη Ρόδο:

- Τί εννοείτε με τον όρο καύσιμο πετρελαϊκό προϊόν; Γνωρίζετε κάποιο άλλο καύσιμο πρακτικά εφαρμόσιμο στο εργοστάσιο της Ρόδου, εκτός από μαζούτ ή ντίζελ;
- Γιατί ο διαγωνισμός χωρίζεται σε δύο φάσεις, μεταθέτοντας έτσι το ουσιαστικό μέρος για την 3-5-2002, δηλαδή 6 μήνες μετά την Α' φάση και 8 μήνες μετά την αρχική "άτυχη" 1η διακήρυξη; Μήπως η Α' φάση είναι αναγκαία για να αποκτηθεί η ελλείπουσα εμπειρία στο αντικείμενο; Ή μήπως για να κερδίσει η ΡΑΕ χρόνο;
- Πόσο χρόνο θα χρειαστεί η ΡΑΕ μετά την 3 Μαΐου 2002 για να αξιολογήσει προσφορές, να συμφωνήσει με την ΔΕΗ ΑΕ την τιμή ενοικίου του δικτύου της, να κληθούν επικρατέστερες προτάσεις αν χρειαστούν, να κηρυχθεί ο διαγωνισμός άγονος και να ανατεθεί στην ΔΕΗ ΑΕ η κατασκευή του εργοστασίου;
- Η χορήγηση μετά το πέρας της διαδικασίας της β' φάσης, αδείας παραγωγής σημαίνει αυτόματα την έναρξη εργασιών; Αν όχι πόσος χρόνος θα απαιτηθεί για μελέτες εξειδίκευσης του έργου για την Ρόδο, έναρξης των έργων Πολιτικού Μηχανικού, έναρξης εγκατάστασης ηλεκτρομηχανολογικού εξοπλισμού, κατασκευής του δικτύου, διασύνδεσης του εργοστασίου με το δίκτυο; Λιγότερο ή περισσότερο από 3 χρόνια;
- Είναι γεγονός ότι άδεια παραγωγής ηλεκτρικής ενέργειας, σαν αυτή που θα δοθεί μετά την Β' φάση του διαγωνισμού για την Ρόδο, έχουν δοθεί σε επενδυτές της λοιπής Ελλάδας με καύσιμο το φυσικό αέριο, χωρίς όμως να έχει γίνει απολύτως τίποτα μέχρι σήμερα γιατί οι επενδυτές περιμένουν να ξεκαθαρίσει το θολό τοπίο της απελευθέρωσης της ενέργειας;

● **Ποιά αντικειμενικά στοιχεία διαθέτει ο Δήμος Νότιας Ρόδου, βάσει περιβαλλοντολογικής μελέτης, που τον βεβαιώνουν, ότι η χρήση καυσίμου ντίζελ ή μαζούτ, αν βέβαια φροντίσει να τηρηθούν κατά την κατασκευή, και τη λειτουργία του εργοστασίου όλοι οι σχετικοί κανόνες προστασίας του περιβάλλοντος, δεν επιφέρει την ίδια περιβαλλοντική επιβάρυνση, η οποία ούτως ή άλλως θα υπάρξει;**

- Λαμβάνει υπ' όψη του ο Δήμος Νότιας Ρόδου ότι οι όποιες επιδράσεις της έλλειψης ηλεκτρικής ενέργειας, θα επηρεάσει και την οικονομική ζωή της περιοχής του όσο και του υπολοίπου νησιού ή ίσως και περισσότερο;
- Εχει συνεκτιμήσει το όφελος που θα έχει στην οικονομική ζωή της περιοχής ανέγερση του εργοστασίου, θέμα που αφορά αρκετούς δημότες του;

Ολα τα παραπάνω ερωτήματα, αν δεν απαντηθούν καθαρά, και τα θέματα που θέτουν, αν δεν βρουν λύση, η εξέλιξη της κατασκευής του νέου εργοστασίου ηλεκτρικής ενέργειας, με ευθύνη της ΡΑΕ θα είναι χρονοβόρα και η επίδραση της έλλειψης ενέργειας θα είναι φθοροποιός για το νησί.

Αυτή τη στιγμή κατά τη γνώμη μας, και μετά από όλα όσα συνέβησαν μέχρι σήμερα, μια ρεαλιστική αντιμετώπιση του προβλήματος θα ήταν η ακόλουθη:

● Να δρομολογηθεί από τώρα η εγκατάσταση ενός ακόμη αεριοστροβίλου ικανής ισχύος για να καλυφθούν οι βραχυπρόθεσμες ανάγκες της κατανάλωσης και να αποφευχθούν άμεσα ενεργειακά προβλήματα, πρόταση που ήδη έχει υποστηριχθεί δημόσια και από τον πρώην δ/ντή της ΔΕΗ κύριο Δηλανά.

● Το υπουργείο Ανάπτυξης, ως έχει χρέος, να παρακάμψει, με κατάλληλη νομική κάλυψη, και με αιτιολογικό το κατεπείγον του ζητήματος, σε συνδυασμό με το γεγονός ότι η Ρόδος ατύχησε να είναι η πρώτη περιοχή, μαζί με την Κρήτη, που έχει ανάγκη το εργοστάσιο, στη μεταβατική περίοδο μεταβίβασης των σχετικών αρμοδιοτήτων από την ΔΕΗ στην ΡΑΕ, και να αναθέσει κατ' ευθείαν στην ΔΕΗ χωρίς διαγωνισμό, την κατασκευή του εργοστασίου.

Ετσι θα παρακάμψει, κατ' εξαίρεση και για τελευταία φορά τις αγκυλώσεις που υπάρχουν και θα εκλείψουν τουλάχιστον τα προβλήματα που εμποδίζουν την κατασκευή του εργοστασίου και έχουν σχέση, με την απελευθέρωση της αγοράς ηλεκτρικής ενέργειας, ώστε η ευθύνη να βαρύνει εξ' ολοκλήρου την τοπική κοινωνία.

● Η τοπική κοινωνία της Νότιας Ρόδου να βρει επιστημονικά πραγματικά επιχειρήματα για τον βαθμό επιβάρυνσης της περιοχής από την καύση μαζούτ ή ντίζελ ή να πάψει να αντιδρά με υποθετικούς φόβους για την μόλυνση του περιβάλλοντος.

Για το Περιφερειακό τμήμα Δωδεκανήσου, ο γενικός γραμματέας Φ. Φιλίππου (πτυχιούχος μηχανικός δομικών έργων ΤΕ), ο πρόεδρος Χ. Βουτυράκης (πτυχιούχος μηχανολόγος-μηχανικός ΤΕ).

Δ·Α·Ν·Ε· SEA LINE
ΔΩΔΕΚΑΝΗΣΙΑΚΗ ΑΝΩΝΥΜΗ ΝΑΥΤΙΛΙΑΚΗ ΕΤΑΙΡΙΑ

ΔΡΟΜΟΛΟΓΙΑ ΑΠΟ 5/11/2001 έως 30/11/2001

ΑΝΑΧΩΡΗΣΗ ΑΠΟ ΡΟΔΟ

ΗΜ/ΝΙΑ		ΠΛΟΙΟ	ΩΡΑ	ΠΡΟΟΡΙΣΜΟΣ
05.11	ΔΕΥ	---	---	---
06.11	ΤΡΙ	ΔΙΑΓΟΡΑΣ	14.00	ΚΩ-ΚΑΛΥΜΝΟ-ΛΕΡΟ-ΠΑΤΜΟ-ΠΕΙΡΑΙΑ
07.11	ΤΕΤ	ΡΟΔΟΣ	14.00	ΣΥΜΗ-ΝΙΣΥΡΟ-ΚΩ-ΚΑΛΥΜ.-ΑΣΤΥΠΑΛ.-ΠΕΙΡΑΙΑ
08.11	ΠΕΜ	ΔΙΑΓΟΡΑΣ	14.00	ΚΩ-ΚΑΛΥΜΝΟ-ΛΕΡΟ-ΠΑΤΜΟ-ΠΕΙΡΑΙΑ
09.11	ΠΑΡ	ΡΟΔΟΣ	14.00	ΤΗΛΟ-ΚΩ-ΚΑΛΥΜΝΟ-ΛΕΡΟ-ΠΑΤΜΟ-ΠΕΙΡΑΙΑ
10.11	ΣΑΒ	ΔΙΑΓΟΡΑΣ	15.00	ΚΩ-ΚΑΛΥΜΝΟ-ΛΕΡΟ-ΠΑΤΜΟ-ΠΕΙΡΑΙΑ
11.11	ΚΥΡ	ΡΟΔΟΣ	09.00	ΚΑΣΤΕΛΟΡΙΖΟ
		ΡΟΔΟΣ	18.00	ΚΩ-ΠΕΙΡΑΙΑ
12.11	ΔΕΥ	---	---	---
13.11	ΤΡΙ	ΔΙΑΓΟΡΑΣ	14.00	ΚΩ-ΚΑΛΥΜΝΟ-ΛΕΡΟ-ΠΑΤΜΟ-ΠΕΙΡΑΙΑ
14.11	ΤΕΤ	ΡΟΔΟΣ	14.00	ΣΥΜΗ-ΝΙΣΥΡΟ-ΚΩ-ΚΑΛΥΜ.-ΑΣΤΥΠΑΛ.-ΠΕΙΡΑΙΑ
15.11	ΠΕΜ	ΔΙΑΓΟΡΑΣ	14.00	ΚΩ-ΚΑΛΥΜΝΟ-ΛΕΡΟ-ΠΑΤΜΟ-ΠΕΙΡΑΙΑ
16.11	ΠΑΡ	ΡΟΔΟΣ	14.00	ΤΗΛΟ-ΚΩ-ΚΑΛΥΜΝΟ-ΛΕΡΟ-ΠΑΤΜΟ-ΠΕΙΡΑΙΑ
17.11	ΣΑΒ	ΔΙΑΓΟΡΑΣ	15.00	ΚΩ-ΚΑΛΥΜΝΟ-ΛΕΡΟ-ΠΑΤΜΟ-ΠΕΙΡΑΙΑ
18.11	ΚΥΡ	ΡΟΔΟΣ	14.00	ΚΩ-ΚΑΛΥΜΝΟ-ΛΕΡΟ-ΠΑΤΜΟ-ΠΕΙΡΑΙΑ
19.11	ΔΕΥ	---	---	---
20.11	ΤΡΙ	ΔΙΑΓΟΡΑΣ	14.00	ΚΩ-ΚΑΛΥΜΝΟ-ΛΕΡΟ-ΠΑΤΜΟ-ΠΕΙΡΑΙΑ
21.11	ΤΕΤ	ΡΟΔΟΣ	14.00	ΣΥΜΗ-ΝΙΣΥΡΟ-ΚΩ-ΚΑΛΥΜ.-ΑΣΤΥΠΑΛ.-ΠΕΙΡΑΙΑ
22.11	ΠΕΜ	ΔΙΑΓΟΡΑΣ	14.00	ΚΩ-ΚΑΛΥΜΝΟ-ΛΕΡΟ-ΠΑΤΜΟ-ΠΕΙΡΑΙΑ
23.11	ΠΑΡ	ΡΟΔΟΣ	14.00	ΤΗΛΟ-ΚΩ-ΚΑΛΥΜΝΟ-ΛΕΡΟ-ΠΑΤΜΟ-ΠΕΙΡΑΙΑ
24.11	ΣΑΒ	ΔΙΑΓΟΡΑΣ	15.00	ΚΩ-ΚΑΛΥΜΝΟ-ΛΕΡΟ-ΠΑΤΜΟ-ΠΕΙΡΑΙΑ
25.11	ΚΥΡ	ΡΟΔΟΣ	09.00	ΚΑΣΤΕΛΟΡΙΖΟ
		ΡΟΔΟΣ	18.00	ΚΩ-ΠΕΙΡΑΙΑ
26.11	ΔΕΥ	---	---	---
27.11	ΤΡΙ	ΔΙΑΓΟΡΑΣ	14.00	ΚΩ-ΚΑΛΥΜΝΟ-ΛΕΡΟ-ΠΑΤΜΟ-ΠΕΙΡΑΙΑ
28.11	ΤΕΤ	ΡΟΔΟΣ	14.00	ΣΥΜΗ-ΝΙΣΥΡΟ-ΚΩ-ΚΑΛΥΜ.-ΑΣΤΥΠΑΛ.-ΠΕΙΡΑΙΑ
29.11	ΠΕΜ	ΔΙΑΓΟΡΑΣ	14.00	ΚΩ-ΚΑΛΥΜΝΟ-ΛΕΡΟ-ΠΑΤΜΟ-ΠΕΙΡΑΙΑ
30.11	ΠΑΡ	ΡΟΔΟΣ	14.00	ΤΗΛΟ-ΚΩ-ΚΑΛΥΜΝΟ-ΛΕΡΟ-ΠΑΤΜΟ-ΠΕΙΡΑΙΑ
01.12	ΣΑΒ	ΔΙΑΓΟΡΑΣ	15.00	ΚΩ-ΚΑΛΥΜΝΟ-ΛΕΡΟ-ΠΑΤΜΟ-ΠΕΙΡΑΙΑ

Δ·Α·Ν·Ε· SEA LINE
ΔΩΔΕΚΑΝΗΣΙΑΚΗ ΑΝΩΝΥΜΗ ΝΑΥΤΙΛΙΑΚΗ ΕΤΑΙΡΙΑ

ΓΡΑΦΕΙΑ ΡΟΔΟΥ: Κρατήσεις-Πληροφορίες: **(0241) 43150 (10 γραμμές)**
Διοικητικές Υπηρεσίες: **(0241) 43110, 43112**, FAX: **(0241) 43120**
ΓΡΑΦΕΙΑ ΠΕΙΡΑΙΑ: Κρατήσεις-Πληροφορίες: **0801-500500, (01) 4529360**
Διοικητικές Υπηρεσίες: **(01) 4529330**, FAX: **(01) 4293493**
email: dane@otenet.gr

s.a.f.e. Security Access Fire Equipments

ΗΛΕΚΤΡΟΛΟΓΙΚΟ ΥΛΙΚΟ
ΕΦΑΡΜΟΓΕΣ ΑΥΤΟΜΑΤΙΣΜΩΝ BUS

ΣΥΣΤΗΜΑΤΑ ΠΥΡΑΣΦΑΛΕΙΑΣ
ΠΥΡΑΝΙΧΝΕΥΣΗ - ΚΑΤΑΣΒΕΣΕΙΣ
ΠΥΡΟΣΒΕΣΤΙΚΟ ΥΛΙΚΟ ΚΑΙ ΕΦΑΡΜΟΓΕΣ

ΠΥΡΑΝΤΟΧΕΣ ΠΟΡΤΕΣ
ΜΕΤΑΛΙΚΕΣ - ΞΥΛΙΝΕΣ
ΘΩΡΑΚΙΣΜΕΝΕΣ - ΥΑΛΟΠΙΝΑΚΑ

ΣΥΣΤΗΜΑΤΑ ΠΑΡΑΚΟΛΟΥΘΗΣΗΣ
ΚΛΕΙΣΤΟ ΚΥΚΛΩΜΑ ΤΗΛΕΟΡΑΣΗΣ
ΠΟΛΥΠΛΕΞΙΑ - ΚΑΤΑΓΡΑΦΗ HARD DISC
ΤΗΛΕΜΕΤΑΔΟΣΗ ΕΙΚΟΝΑΣ

ΣΥΣΤΗΜΑΤΑ ΑΣΦΑΛΕΙΑΣ
ΣΥΝΑΓΕΡΜΟΙ
ΕΛΕΓΧΟΣ ΠΡΟΣΒΑΣΗΣ (ACCESS)
ΑΝΤΙΚΛΕΠΤΙΚΕΣ ΜΠΑΡΕΣ

ΑΥΤΟΜΑΤΕΣ ΠΟΡΤΕΣ
ΓΚΑΡΑΖΟΠΟΡΤΕΣ
ΜΗΧΑΝΙΣΜΟΙ ΣΥΡΟΜΕΝΩΝ - ΑΝΟΙΓΟΜΕΝΩΝ ΠΟΡΤΩΝ
ΜΠΑΡΕΣ - ΤΗΛΕΧΕΙΡΙΣΜΟΙ

ΧΡΗΜΑΤΟΚΙΒΩΤΙΑ
ΟΙΚΙΑΣ - ΧΡΥΣΟΧΟΕΙΩΝ
ΘΥΡΙΔΕΣ ΞΕΝΟΔΟΧΕΙΩΝ

S.A.F.E. - Δ. ΚΑΨΑΣΚΗΣ & ΣΙΑ Ο.Ε.
ΦΙΛ. ΕΝΩΣΗΣ ΔΩΔ/ΣΙΩΝ 15 & ΑΝΑΣΤΑΣΙΑΔΗ
85100 ΡΟΔΟΣ
ΤΗΛ: 70321 - 70322 , FAX: 70326
E-MAIL : SAFE_RHODES @ YAHOO.GR

Στο πλαίσιο των εκδηλώσεων εορτασμού διεξήχθη στη Ρόδο, συνέδριο

2001: Ευρωπαϊκό Ετος Γλωσσών

Διοργανώθηκε από το Σπίτι της Ευρώπης, τη Ν.Α. Δωδ/σου, και το Τ.Μ.Σ. του Πανεπιστημίου Αιγαίου, με τη συμμετοχή διακεκριμένων ομιλητών και πλήθος κοινού

Το προηγούμενο Σαββατοκύριακο 9, 10 και 11 Νοεμβρίου, η Νομαρχιακή Αυτοδιοίκηση Δωδεκανήσου, το Τμήμα Μεσογειακών Σπουδών του Πανεπιστημίου Αιγαίου και το Σπίτι της Ευρώπης στη Ρόδο διοργάνωσαν από κοινού ένα Συνέδριο με θέμα: "Η Γλώσσα σαν μέσο επικοινωνίας και πολιτιστικής αλληλεπίδρασης" στα πλαίσια των εκδηλώσεων που γίνονται σε ευρωπαϊκό επίπεδο για τον εορτασμό του Ευρωπαϊκού Ετους Γλωσσών 2001.

Μετά τους χαιρετισμούς των επισήμων την έναρξη του Συνεδρίου κήρυξε ο Αντινομάρχης κ. **Χατζής Χατζηευθυμίου**. Η εναρκτήρια ομιλία ήταν του "Μεγάλου μας Δασκάλου" κ. **Φώτη Βαρέλη** με θέμα "Από τα θρύψαλα της Ιστορίας μας" και η εναρκτήρια εισήγηση ήταν του καθηγητή γλωσσολόγου κ. **Κ. Μηνά** με θέμα: "Μονάχη έγνοια η γλώσσα μου".

Στην πρώτη αυτή συνεδρίαση προήδρευσε ο αναπληρωτής Πρόεδρος του Τ.Μ.Σ. του Πανεπιστημίου Αιγαίου καθηγητής κ. **Ιωάννης Σεϊμένης.**

ΟΙ ΕΡΓΑΣΙΕΣ

Το Σάββατο συνεχίστηκαν οι εργασίες του Συνεδρίου στην κατάμεστη από Ροδιακό κοινό και φοιτητές, Αίθουσα Πολλαπλών Χρήσεων του Πανεπιστημίου μας.

Αξιόλογοι ομιλητές όπως ο Δρ. της γλωσσολογίας κ. **Νικ. Κοντοσόπουλος** που ανέπτυξε "Μερικές σκέψεις πάνω στη γλωσσική κατάσταση της Ευρώπης", η κα. **Μαρτίνες Ροντρίγκες**, λέκτορας του Τ.Μ.Σ. μίλησε για την "Πορεία της Ισπανικής γλώσσας. Το πέρασμα από το Alcala de Herares του Μιγκέλ ντε Θερβάντες", η κα **Μπετή Μαΐλλη** καθηγήτρια της γαλλικής φιλολογίας μίλησε με θέμα: "Οι σταθμοί της γαλλικής γλώσσας στην Ευρωπαϊκή ιστορία", ο κ. **Χρήστος Χασάν Μπαντάουί** αραβολόγος βυζαντινολόγος λέκτορας του Αριστοτελείου Πανεπιστημίου Θεσσαλονίκης μίλησε με θέμα "Αραβική γλώσσα και εθνικοί πολιτισμοί".



Ο κ. **Ανδρ. Παπαπαύλου**, αναπληρωτής καθηγητής του Πανεπιστημίου Κύπρου μίλησε για τον "Λεξιλογικό δανεισμό στην Κυπριακή Διάλεκτο".

Στη συνέχεια ο κ. **Ηρακλής Μήλλας**, ανέπτυξε τις "Γλωσσικές επικοινωνιακές παρεξηγήσεις Ελλήνων-Τούρκων" και ο κ. Richard Witt καθηγητής του Βρετανικού Ανοικτού Πανεπιστημίου μίλησε με θέμα "Μετάφραση, παρεξήγηση, συνύπαρξη".

Το απόγευμα, προεδρεύοντος του κ. **Ανδρ. Παπαπαύλου**, η κα **Αννα Χαρίτου** παρουσίασε την εργασία της κας **Αντζέλ Μεργιανού**, φιλόλογου-λαογράφου για την "Ελληνική γλώσσα στην Κάτω Ιταλία" και ο κ. **Κων. Καντάς**, λυκειάρχης, συγγραφέας και λογοτέχνης μίλησε για "το Γλωσσικό Ιδίωμα της Ρόδου και της Δωδεκανήσου".

Η τελευταία εισήγηση ήταν του κ. **Μανώλη Αντωνόγλου**, Προέδρου του Πολιτιστικού Τομέα του Δήμου Ροδίων με θέμα: "Ο Αριστοφάνης στη Σύμη" όπου παρουσίασε την ρωμαϊκή διάλεκτο σε θεατρικά έργα του Αριστοφάνη και άλλα όπως τα εμπνεύστηκε ο ίδιος και τα παρουσιάζει τα τελευταία 17 χρόνια με το Συμιακό Θέατρο. Ο κ. **Αντωνόγλου** παρουσίασε και ένα θεατρικό δρώμενο από το έργο του "Η Γκόλφω η Συμιακιά" στο οποίο πρωταγωνίστησε και ο ίδιος, που ενθουσίασε το κοινό και καταχειροκροτήθηκε.



Το ενδιαφέρον του ακροατηρίου διατηρήθηκε αμείωτο καθ' όλη τη διάρκεια των εργασιών του Συνεδρίου και η αίθουσα ήταν συνεχώς γεμάτη.

ΣΤΡΟΓΓΥΛΟ ΤΡΑΠΕΖΙ

Αυτό όμως που απέσπασε το ενδιαφέρον των καθηγητών και των ακροατών ήταν το "Πολυπολιτισμικό Στρογγυλό τραπέζι" με το οποίο τελείωσε τις εργασίες του το Σάββατο το βράδυ το Συνέδριο, υπό την καθοδήγηση της κας **Βάλιας Δροσίτου** εκπαιδευτικού, ψυχολόγου, υποψήφιας διδάκτορος του Παιδαγωγικού Τμήματος του Πανεπιστημίου Αιγαίου.

Οσοι έλαβαν μέρος σ' αυτό αναφέρθηκαν στις προσωπικές τους εμπειρίες και στον τρόπο που βίωσαν την επαφή τους με την **ελληνική γλώσσα**, αλλά και με τους Ελληνες και τον ελληνικό πολιτισμό, στην κοινωνία, το σχολείο, αλλά και στην οικογένεια στην προσπάθειά τους να προσαρμοστούν στη νέα τους πατρίδα διατηρώντας όμως τους δεσμούς τους με τη γενέτειρά τους.

Η ατμόσφαιρα φορτίστηκε συγκινησιακά όταν όλοι με κατάθεση ψυχής τόνισαν πόσο αγάπησαν και αγαπούν την Ελλάδα και πόσο μεταδίδουν αυτή την αγάπη και στα παιδιά τους. Για τους περισσότερους η γνώση της **αρχαίας ελληνικής γλώσσας** και του **αρχαίου ελληνικού πολιτισμού** υπήρξε η αφετηρία της αγάπης τους.

Στο Στρογγυλό Πολυπολιτισμικό Τραπέζι έλαβαν μέρος οι εξής:

Οι κ. **Richard Witt** βρετανός και ο κ. Βέσσαλ Μααν, Πέρσης, για την αγγλική γλώσσα.

Η κα. **Ελευθερία Μέξη**, ομογενής από την Αυστραλία, αγγλική και ελληνική.

Ο κ. **Χρήστος Χασάν Μπαντάουι** για την αραβική γλώσσα.

Η κα **Μαρία Χοσέ Μαρτίνες Ροντρίγκες** για την Ισπανική γλώσσα.

Η κα **Ούκα Βασιλείου** για την Ιαπωνική γλώσσα

Οι κες **Πίριο Στεφανή** και **Κάισα Παπαγεωργίου** και ο κ. **Μιχ. Παπαγεωργίου** για την Φινλανδική γλώσσα.

Η κα. **Αννα Δηλανά** ο κ. **Γιάννης Μαρκακιού** και ο κ. **Κάρολος Χοεντλμόζερ** για την Γερμανική γλώσσα.

Η κα **Σοφία Παπαδοπούλου** για τη Ρωσική γλώσσα.

Η κα. **Γιόργκενσεν** για τη Δανέζικη γλώσσα

Η κα **Ρόζα Γιαλούση** και ο κ. **Κάρλο Πιτσικούτο** για την Ιταλική γλώσσα και

Η κα **Ντομινίκ Παρντιέ** για την Γαλλική γλώσσα.

ΟΙ ΕΚΠΛΗΞΕΙΣ

Το Συνέδριο επεφύλαξε και δύο εκπλήξεις σε όσους το παρακολούθησαν. Οι διοργανωτές επέλεξαν να κλείσουν την καθεμιά από τις μέρες των εργασιών με μία μουσική εκδήλωση.

Το πρώτο βράδυ ο ταλαντούχος κιθαρίστας κ. **Στάθης Σκανδαλίδης** έδωσε ένα μικρό ρεσιτάλ και γοήτευσε το κοινό που τον καταχειροκρότησε και το βράδυ του Σαββάτου, 4 κορίτσια, μαθήτριες της Γ' Λυκείου, από το **Μουσικό Γυμνάσιο** της Ρόδου: οι **Χριστίνα Κοσκινιάτη, Ρίτα Μεσήνη, Στέλλα Μαντικού** και **Ματίνα Μάστορα** μάγεψαν το κοινό όταν τραγούδησαν τρία τραγούδια από το διεθνές ρεπερτόριο σε πολυφωνία και κατέπληξαν.

Ο Δήμαρχος Ροδίων παρέθεσε δείπνο την Παρασκευή το βράδυ στους προσκεκλημένους συνέδρους και ο Νομάρχης Δωδεκανήσου δεξιώθηκε τους προσκεκλημένους και το κοινό στο Τ.Ε.Ε. Σ.Τ.Ε. (Ξενοδοχείο Θέρμαι).

Την Κυριακή οι σύνεδροι, μέλη και φίλοι του Σπιτιού της Ευρώπης ξεναγήθηκαν στα αξιοθέατα του νησιού.

Η πρωτοβουλία του **Σπιτιού της Ευρώπης στη Ρόδο** αξίζει συγχαρητήρια όπως επίσης και θερμός έπαινος στη Νομαρχιακή Αυτοδιοίκηση που την στήριξε και συνέβαλε αποφασιστικά στην υλοποίηση του Συνεδρίου. Το δε Πανεπιστήμιο Αιγαίου που στήριξε, φιλοξένησε και καθοδήγησε τη διοργάνωση αυτής της εκδήλωσης σε συνεργασία με τοπικούς φορείς έκανε ένα άνοιγμα προς την τοπική κοινωνία και απέδειξε ότι συμμετέχει στους προβληματισμούς της και συνεισφέρει στη λύση τους με επιτυχία όπως και αναμένεται από το Ανώτατο Πνευματικό Ιδρυμα που κοσμεί τη Ρόδο.

ΑΘΛΗΤΙΚΗ ΡΟΔΙΑΚΗ

ΣΑΒΒΑΤΟ
17 ΝΟΕΜΒΡΙΟΥ 2001

ΕΠΙΚΩΣ ΑΠΑΡΑΔΕΚΤΗ

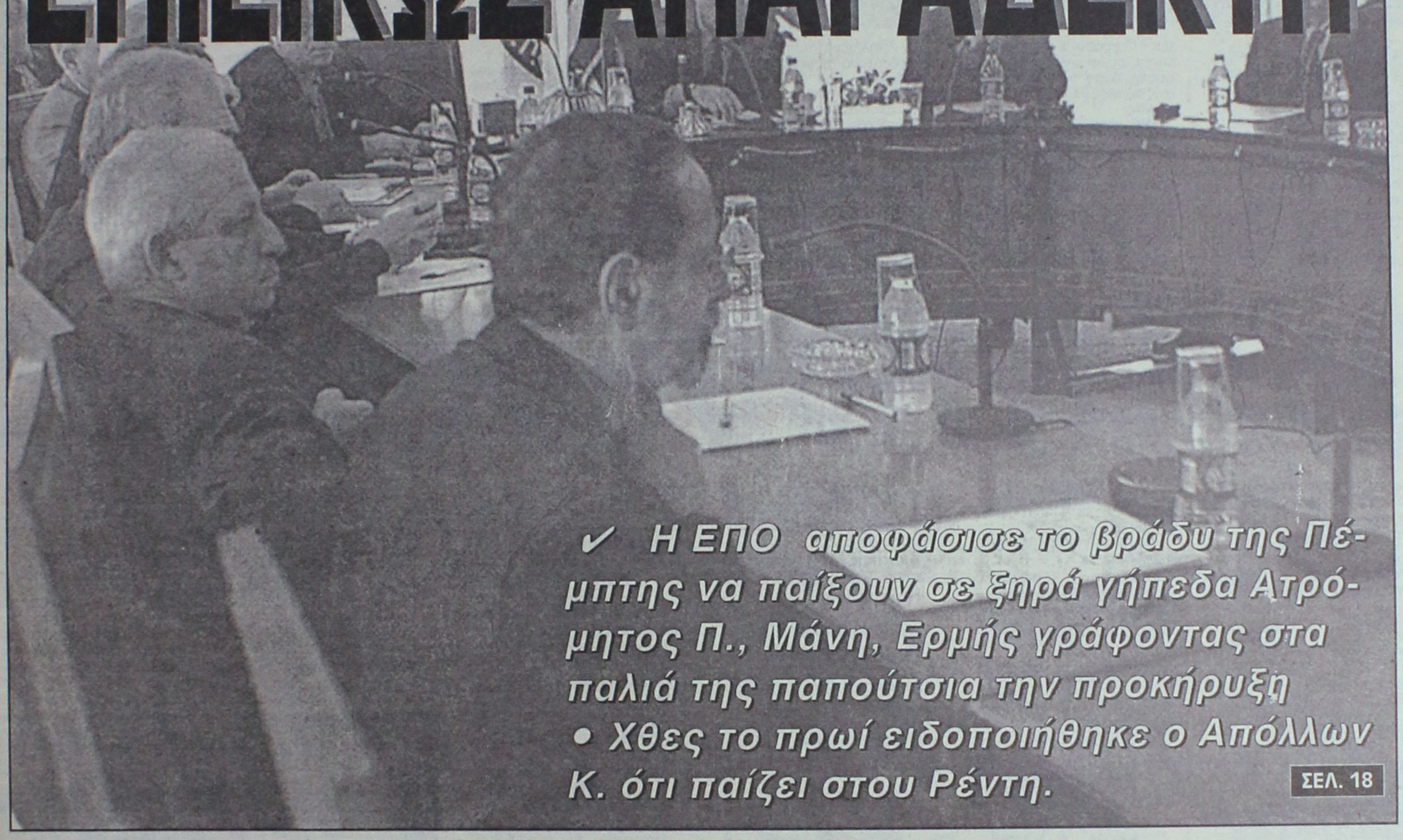

✔ *Η ΕΠΟ αποφάσισε το βράδυ της Πέμπτης να παίξουν σε ξηρά γήπεδα Ατρόμητος Π., Μάνη, Ερμής γράφοντας στα παλιά της παπούτσια την προκήρυξη*

• *Χθες το πρωί ειδοποιήθηκε ο Απόλλων Κ. ότι παίζει στου Ρέντη.*

ΣΕΛ. 18

ΤΟ ΕΝΔΙΑΦΕΡΟΝ ΣΕ ΠΑΡΑΔΕΙΣΙ-ΛΕΡΟ

✔ *Ο Κλεάνθης υποδέχεται τον Διαγόρα και η ΑΕΛ τον Διγενή.*

ΣΕΛ. 17

ΜΕ ΚΑΛΗ ΨΥΧΟΛΟΓΙΑ

✔ *Οι παίκτες του Κολοσσού αποφασισμένοι για νίκη στο εκτός έδρας παιχνίδι με την Γλυφάδα.*

ΣΕΛ. 34

ΠΕΤΥΧΕ ΤΗΝ ΑΛΛΑΓΗ

✔ *Η Ρόδος κατάφερε να αντικαταστήσει τον επόπτη Τάκη Σάββενα με τον Σταμάτη Δημητρά. Ο Καντιμοίρης μοναδικός απών.*

ΣΕΛ. 18



ΝΤΟΠΕΣ ΣΑΛΒΑΝΤΟΡΕ

✔ *Ο προπονητής του Ιαλύσου προσπαθεί να ανεβάσει το ηθικό των παικτών του. Μοναδικό πρόβλημα ο Μονόπολι.*

ΣΕΛ. 18

ΤΟΠΙΚΟ ΠΟΔΟΣΦΑΙΡΟ - Πωλήσεις Ακινήτων Κ. Διακογεωργίου

Σέντρα με την αυγή...

✔ *ΤΕΣΣΕΡΑ ΠΡΩΪΝΑ ΚΑΙ ΕΝΑ ΒΡΑΔΙΝΟ ΠΑΙΧΝΙΔΙ ΣΗΜΕΡΑ ΓΙΑ ΤΗΝ 7Η ΑΓΩΝΙΣΤΙΚΗ*

✔ *ΝΤΕΡΜΠΙ ΣΤ' ΑΠΟΛΛΩΝΑ (12.00) ΜΕ ΦΙΛΟΞΕΝΟΥΜΕΝΟ ΤΟΝ ΑΝΤΙΜΑΧΟ, ΕΝΩ ΝΩΡΙΤΕΡΑ ΣΤΙΣ 10 Π.Μ. Ο ΚΛΕΟΒΟΥΛΟΣ "ΜΑΧΕΤΑΙ" ΣΤΗΝ ΤΗΛΟ*

Με την τσίμπλα στο μάτι θα πάνε να παίξουν σήμερα στο γήπεδο της Τήλου οι ποδοσφαιριστές της γηπεδούχου ομάδας και του Κλεόβουλου, καθώς η σέντρα του μεταξύ τους παιχνιδιού θα γίνει στις 10 το πρωί, προκειμένου η φιλοξενούμενη ομάδα να προλάβει το μέσο της επιστροφής.

Είναι ένα ματς που ενδιαφέρει πολύ και τις δύο ομάδες, οι μεν γηπεδούχοι για να μαζέψουν όσο περισσότερους βαθμούς μπορούν με στόχο τη σωτηρία, οι δε φιλοξενούμενοι, προκειμένου να κρατηθούν στις υψηλές θέσεις της βαθμολογίας.

Μία ώρα αργότερα στα Μάσσαρι, ο Αστέρας θα επιδιώξει να πετύχει την πρώτη του νίκη φιλοξενώντας τον Ξάνθο, στο ντέρμπι των ουραγών.

Στις 12 το μεσημέρι έχουμε δύο συναντήσεις.

Αρχικά στ' Απόλλωνα έχουμε το ντέρμπι της ημέρας, με τον Απόλλωνα να υποδέχεται τον δεύτερο της βαθμολογίας, Αντίμαχο.

Και οι δύο ομάδες στοχεύουν στην άνοδο και αναμένεται να δοθεί σκληρή μάχη.

Στο άλλο ματς της ίδιας ώρας, στην Καρδάμαινα η Δόξα Κ. φιλοδοξώντας να επιστρέψει στις νίκες θα αντιμετωπίσει τον Ζευς σ' ένα ακόμη ενδιαφέρον ματς της αγωνιστικής.

Η ημέρα θα ολοκληρωθεί με τη βραδινή συνάντηση στο γήπεδο Κοσκινού, ανάμεσα στην Ασπίδα Απ. και τον Ποσειδώνα Καρπ.

Ο αγώνας θα διεξαχθεί στις 7 μ.μ. και οι δύο αντίπαλοι έχουν ίσες πιθανότητες για τη νίκη.

Αύριο ολοκληρώνεται η 7η αγωνιστική με τα υπολοιπόμενα δύο ματς, Νικαγόρας-Πυλί και Κατταβιά-Αρης.

Αναλυτικά το πρόγραμμα:

ΣΗΜΕΡΑ

● **Τήλος (10.00)**: Τήλος-Κλεόβουλος
Διαιτησία: *Κατταβενός, Κόκκινος, Μοντιάδης*
Παρατηρητής: Μ. Κυπραίος
● **Μάσσαρι (11.00)**: Αστέρας Μ.-Ξάνθος
Διαιτησία: *Τσαούσης, Σταυριανός, Λάμπρου*
Παρατηρητής: *Ντάκας Σ.*
Παρ. διαιτησίας: *Σταματάκης*
● **Καρδάμαινα (12.00)**: Δόξα Κ.-Ζεύς
Διαιτησία: *Πλάτσης-Ταράλης-Βασιλείου*
Παρατηρητής: *Ράπανος*
● **Απόλλων (12.00)**: Απόλλων Απ.-Αντίμαχος
Διαιτησία: *Χάλαντας, Π"δόπουλος, Σάββενας*
Παρατηρητής: *Μακρής*
Παρ. διαιτησίας: *Λουλουδάκης*
● **Κοσκινού (19.00)**: Ασπίδα Απ.-Ποσειδών Καρπ.
Διαιτησία: *Πηδιάκης, Τριανταφύλλου, Ορφανός*
Παρατηρητής: *Βεργωτής*
Παρ. διαιτησίας: *Κυπραίος Ν.*

ΑΥΡΙΟ

● **Κέφαλος (14.45)**: Νικαγόρας-Πυλί
Διαιτησία: *Πανάτος, Ταράλης, Πλάτσης*
Παρατηρητής: *Σκαλλέρης*
● **Κατταβιά (14.45)**: Κατταβιά-Αρης
Διαιτησία: *Φραγκίνης-Κατταβενός, Κόκκινος*
Παρατηρητής: *Κάπρος Στ.*
Παρ. διαιτησίας: *Κων/νου*
● **Εθνικός-Ολυμπιακός (Απεθλήθη ο Ολυμπιακός)**

ΕΦΗΒΙΚΟ ΠΡΩΤΑΘΛΗΜΑ

Τα παιχνίδια του Σαββατοκύριακου:

Α' ΟΜΙΛΟΣ
(9η ΑΓΩΝΙΣΤΙΚΗ)
ΣΗΜΕΡΑ

● **Καρακόνερο (11.00)**: Ρόδος-Διαγόρας Β. **(Μοντιάδης)**
● **Αγ. Απόστολοι (14.45)**: Ευαγόρας-Αναγέννηση Εμπ. **(Σιδηρόπουλος Α.)**

Β' ΟΜΙΛΟΣ (7η ΑΓΩΝΙΣΤΙΚΗ)
ΑΥΡΙΟ

● **Κατταβιά (12.45)**: Κατταβιά-Αρης **(Ερωτόκριτος)**

Περίπατος για Νήσο Ρ.

✔ *Κέρδισε 3-0 τον Ιάλυσο '97 στο παιχνίδι που άνοιξε χθες την "αυλαία" της 4ης αγωνιστικής*

✔ *Συνέχεια σήμερα με 5 ματς συνολικά και για τους τρεις ομίλους*

Περίπατο έκανε χθες η ομάδα του **Σταμάτη Μαργιέλου** απέναντι στην ομάδα του Ιάλυσου '97 κερδίζοντας την με 3-0, στο ματς που άνοιξε χθες την "αυλαία" της 4ης αγωνιστικής του Β' ομίλου της Γ' κατηγορίας.

Σήμερα το πρόγραμμα συνεχίζεται με 4 παιχνίδια του α' και β' ομίλου και ένα του ομίλου Νήσων.

Αναλυτικά το πρόγραμμα:

Α' ΟΜΙΛΟΣ
(4η ΑΓΩΝΙΣΤΙΚΗ)
ΣΗΜΕΡΑ

● **Λυκ. Ιαλυσού (11.00)**: Ηλιος-Σύμη
Διαιτησία: *Γενή-Μιτζιρίκης, Κατσιδώνης Π.*
Παρατηρητής: *Κασέρης*
● **Σάλακος (15.00)**: Ασπίδα Σ.-Αναγέννηση Ρ.
Διιατησία: *Σάββενας, Χάλαντας, Π"δόπουλος*
Παρατηρητής: *Τόππος*

ΑΥΡΙΟ

● **Ασκληπειό (11.00)**: Ασκληπειό-Πετρώνας
Διαιτησία: *Κόκκινος, Φραγκίνης, Κατταβενός*
Παρατηρητής: *Εγγλέζος*
● **Θεολόγος (14.45)**: Δαμάγητος-Διαγόρας
Διαιτησία: *Π"δόπουλος, Βλάχας, Σάββενας*
Παρατηρητής: *Σταυρουλάκης*
Παρ. διαιτησίας: *Σαββάκης*
● **Αρχάγγελος (14.45)**: Αρχάγγελος-ΟΦ Ιστρίου
Διαιτησία: *Τάτας, Χ"νικόλας, Π"νικολάου*
Παρατηρητής: *Παυλούς*
● **Κάλαθος (14.45)**: Ταξιάρχης-Ερμής
Διαιτησία: *Μιτζιρίκης, Ζανεττίδης, Μοντιάδης*
Παρατηρητής: *Ντάκας Ν.*

Β' ΟΜΙΛΟΣ
(4η ΑΓΩΝΙΣΤΙΚΗ)
ΣΗΜΕΡΑ

● **Λάρδος (14.45)**: Ηρακλής Λ.-Μεσαναγρός
Διαιτησία: *Ορφανός, Τάτας, Στεφανάκης*
Παρατηρητής: *Ντάκας Σ.*
● **Κρητηνία (14.45)**: Αλθαιμένης -Δωριέας
Διαιτησία: *Κατσιδώνης Π., Γενής, Μιτζιρίκης*
Παρατηρητής: *Μανωλάκης*

ΚΥΡΙΑΚΗ

● **Κοσκινού (11.00)**: Αστέρας Π.-Πολύστρατος
Διαιτησία: *Δημητράς, Κατσιδώνης, Συμιακός*
Παρατηρητής: *Δημητράς Κυρ.*
● **Ψίνθος (11.00)**: Δόξα Ψ.-Ευκλής
Διαιτησία: *Ζανεττίδης, Μιτζιρίκης, Μοντιάδης*
Παρατηρητής: *Δημητράς Δ.*
Παρ. διαιτησίας: *Ζαχαριάδης*
● **Σάλακος (11.00)**: Δήμητρα -Ατρόμητος
Διαιτησία: *Βλάχας, Π"δόπουλος, Σάββενας*
Παρατηρητής: Σεβδαλάκης
Ρεπό ο Ροδιακός

Γ' ΟΜΙΛΟΣ
(2η ΑΓΩΝΙΣΤΙΚΗ)
ΣΗΜΕΡΑ

● **Λέρος (12.30)**: ΑΣΕΛ-Ασκληπιός
Διαιτησία: *Πανάτος, Πάνος, Μαυρουδής*
Παρατηρητής: *Καστής*

ΑΥΡΙΟ

● **Κως (11.00)**: ΠΑΟ Κω-Βαθύ
Διαιτησία: *Ταράλης, Πανάτος, Πλάτσης*
Παρατηρητής: *Γκαναβούρας*
● **Αφένδι (12.00)**: Αναγέννηση Ασφ.-Ποσειδών Καλ.
Διαιτησία: *Βασιλείου, Κάκκιας, Γιαλλούρης*
Παρατηρητής: *Γεωργαράς*

ΤΕΤΑΡΤΗ 21/11

● **Νίσυρος (14.45)**: Πολυβώτης-Δόξα Μ.
Παρατηρητής: *Φιλίππου*
Ρεπό οι Λειψοί

ΠΑΙΔΙΚΟ ΠΡΩΤΑΘΛΗΜΑ

Τα παιχνίδια της 4ης αγωνιστικής:

Α' ΟΜΙΛΟΣ
ΣΗΜΕΡΑ

● **Αγ. Απόστολοι (11.00):** Διαγόρας-Σύμη **(Στεφανάκης)**
● **Καρακόνερο (13.00):** Νίκη Ρ.-Ορφέας **(Διαμαντέας)**

ΑΥΡΙΟ

● **Αγ. Απόστολοι (11.00):** Ζεύς-Ρόδος **(Μοσχούς)**
● **Νήσος Ρ.-Ευαγόρας (Απεθλήθη η Νήσος Ρ.)**

Β' ΟΜΙΛΟΣ
ΣΗΜΕΡΑ

● **Παραδείσι (11.00):** Κλεάνθης-Αστέρας Π. **(Γυφτόπουλος)**
● **Απόλλωνα (15.00):** Απόλλων Απ.-Ευκλής **(Κετσές)**

ΑΥΡΙΟ

● **Κρεμαστή (11.00):** Φοίβος-Ιάλυσος '97 **(Φουκαράς)**
● **Λυκ. Ιαλυσού (15.00):** Ηλιος-Αναγέννηση Εμπ. **(Φουκαράς)**

Γ' ΟΜΙΛΟΣ
ΑΥΡΙΟ

● **Ψίνθος (13.30):** Δόξα Ψ.-Σταυρός **(Μοσχούς)**
● **Ασκληπειό (15.00):** Ασκληπειό-ΑΕΡΑ **(Γκιούντιτσε)**
● **Αρχάγγελος-Πετρώνας (Απεθλήθη ο Αρχάγγελος)**
Ρεπό ο Διγενής



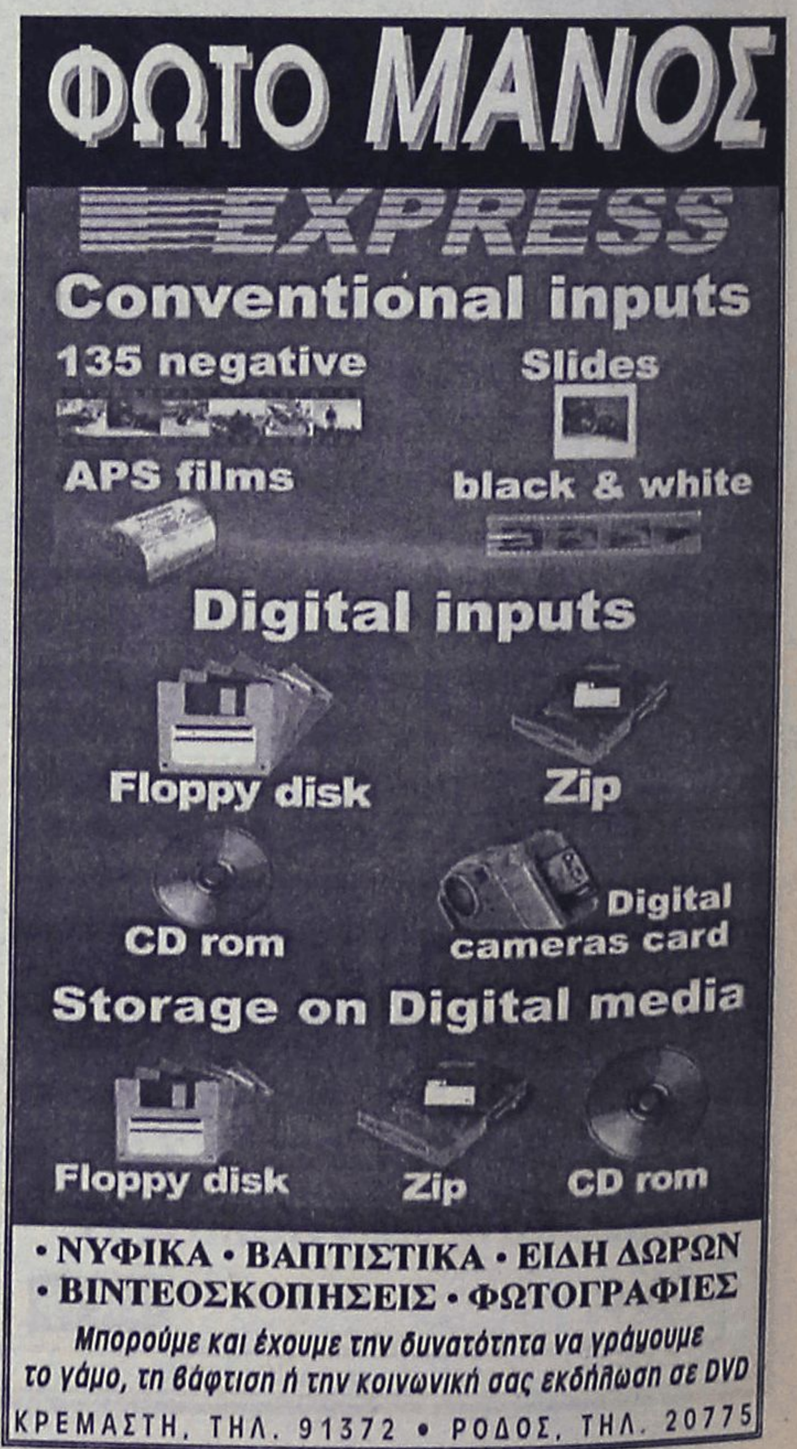

ΤΟΠΙΚΟ ΠΟΔΟΣΦΑΙΡΟ-Πωλήσεις ακινήτων Κ. Διακογεωργίου

"Αγκάθια" σε Παραδείσι-Λέρο

✓ ΣΤΙΣ ΔΥΣΚΟΛΕΣ ΕΔΡΕΣ ΤΩΝ ΚΛΕΑΝΘΗ ΚΑΙ ΑΕΛ ΔΟΚΙΜΑΖΟΝΤΑΙ ΣΗΜΕΡΑ ΔΙΑΓΟΡΑΣ ΚΑΙ ΔΙΓΕΝΗΣ ΑΝΤΙΣΤΟΙΧΑ

✓ Ο ΠΑΠΑΝΙΚΟΛΑΟΥ Σ. ΣΤΟ ΝΤΕΡΜΠΙ ΤΟΥ ΠΑΡΑΔΕΙΣΙΟΥ, ΕΝΩ Ο ΠΑΝΟΣ ΣΤΗ ΛΕΡΟ

Πέντε πολύ ενδιαφέρουσες αναμετρήσεις περιλαμβάνει το σημερινό πρόγραμμα της 9ης αγωνιστικής της α' κατηγορίας. Ξεχωρίζουν περισσότερο οι εκτός έδρας αγώνες του Διαγόρα και του Διγενή. Ο πρώτος δοκιμάζεται στην δύσκολη έδρα του Κλεάνθη, ενώ ο δεύτερος στην επίσης δύσκολη έδρα της ΑΕΛ. Ο πρωτοπόρος θέλει σήμερα να επιστρέψει στις νίκες μετά τα δύο ατυχή αποτελέσματα που είχε στην έδρα του, που είχε ως αποτέλεσμα να τον πλησιάσουν οι διώκτες του.

Αλλωστε οι ποδοσφαιριστές του "γηραιού" παίρνοντας μια νίκη επί ενός δύσκολου αντιπάλου θα βελτιώσουν κατακόρυφα την ψυχολογική τους κατάσταση και θα αναπτερώσουν το χαμένο τους ηθικό.

Ομως και ο Κλεάνθης είναι ομάδα που σήμερα θα επιζητήσει τη νίκη για τους δικούς του λόγους, μετά τη βαρειά ήττα που υπέστη την προηγούμενη εβδομάδα στα Μαριτσά.

Δύσκολο έργο έχει σήμερα και ο Διγενής, που γι' αυτόν το σημερινό παιχνίδι είναι "ορόσημο" για τη μετέπειτα πορεία του, καθώς ακολουθεί βατό πρόγραμμα το οποίο μπορεί να τον ωθήσει με κάποια διαφορά στην πρώτη θέση της βαθμολογίας.

Οι Λεριοί ωστόσο δύσκολα θα καταθέσουν τα "όπλα" και αναμένεται σήμερα να πέσουν... κορμιά.

Την ίδια ώρα (14.45) στο γήπεδο των Αγίων Αποστόλων η Αναγέννηση που έχει πλησιάσει αρκετά τους πρωτοπόρους, θα φιλοξενηθεί από τον Ευαγόρα που απ' ότι έχει δείξει μέχρι τώρα, είναι ομάδα έδρας.

Οπως γίνεται αντιληπτό το έργο της Αναγέννησης θα είναι δύσκολο.

Ενδιαφέρον παιχνίδι γίνεται και στη Μαλώνα, όπου ο Αγιος Γεώργιος θα υποδεχθεί τον Διαγόρα Β.

Οι Μαλωνίτες με στόχο την παραμονή τους στην κατηγορία θέλουν τους τρεις βαθμούς απέναντι στον Διαγόρα που διαθέτει καλή ομάδα και που η παρούσα θέση του στη βαθμολογία δεν αντικατοπτρίζει την πραγματική του αξία.

Τέλος στην Κω ο Ανταγόρας θα αντιμετωπίσει με πολλές ελλείψεις στην αρχική του σύνθεση τον Ηρακλή Μ. και θα είναι δύσκολο γι' αυτόν έστω να πάρει ακόμη και το βαθμό της ισοπαλίας. Αύριο θα ολοκληρωθεί η 9η αγωνιστική με άλλα τρία παιχνίδια μεταξύ αυτών το ντέρμπι ανάμεσα στο Φοίβο και την ΑΕ Κω.

Αναλυτικά το πρόγραμμα:

ΣΗΜΕΡΑ

● **Λέρος (14.45)**: ΑΕΛ-Διγενής
Διαιτησία: *Πάνος, Πανάτος, Μαυρουδής*
Παρατηρητής: *Καρπαθάκης*
Παρ. διαιτησίας: *Καστής*

● **Παραδείσι (14.45)**: Κλεάνθης-Διαγόρας
Διαιτησία: *Παπανικολάου, Κατσιδώνης Ε., Μιχαλάκης*
Παρατηρητής: *Π"εμμανουήλ*
Παρ. διαιτησίας: *Στέργου*

● **Μαλώνα (14.45)**: Αγ. Γεώργιος-Διαγόρας Β.
Διαιτησία: *Σταυριανός, Τσαούσης, Λάμπρου*
Παρατηρητής: *Νικολουδάκης*
Παρ. διαιτησίας: *Κάζας*

● **Κως (14.45)**: Ανταγόρας-Ηρακλής Μ.
Διαιτησία: *Ταράλης, Βασιλείου, Πλάτσης*
Παρατηρητής: *Μανιάς*

● **Αγ. Απόστολοι (14.45)**: Ευαγόρας-Αναγέννηση
Διαιτησία: *Τριανταφύλλου, Πηδιάκης, Σιδηρόπουλος*
Παρατηρητής: *Βεργωτής*
Παρ. διαιτησίας: *Χρυσανθής*

ΑΥΡΙΟ

● **Αφάντου (12.00)**: ΑΕΡΑ-Καλυμνιακός
Διαιτησία: *Χατζηνικόλας, Παπανικολάου, Τάτας*
Παρατηρητής: *Τσοπανάκης*
Παρ. διαιτησίας: *Σακελλαρίδης*

● **Κρεμαστή (12.30)**: Φοίβος-ΑΕ Κως
Διαιτησία: *Μιχαλάκης, Πηδιάκης, Ορφανός*
Παρατηρητής: *Θ. Κυπραίος*
Παρ. διαιτησίας: *Καλαθενός*

● **Πυλώνα (14.45)**: Θύελλα-Ορφέας
Διαιτησία: *Σιδηρόπουλος, Πάνος, Μίχας*
Παρατηρητής: *Χουρδάς*
Παρ. διαιτησίας: *Χατζημανώλης.*

Παράδοση η Κως

ΓΚΟΛ ΚΑΙ ΑΡΙΘΜΟΙ

Το ντέρμπι στο γήπεδο της Κρεμαστής δεσπόζει στο πρόγραμμα της 9ης αγωνιστικής της α' κατηγορίας Δωδεκανήσου. Ο τοπικός Φοίβος με τέσερις νίκες σε ισάριθμα παιχνίδια στην έδρα του, φιλοξενεί την Α.Ε. Κω που θέλει να αποδείξει ότι θα είναι και πάλι από τις υποψήφιες για τον φετινό τίτλο.

Ζωηρό ενδιαφέρον παρουσιάζει και η αναμέτρηση στη Λέρο με την ΑΕΛ να υποδέχεται τον νεοφώτιστο άλλο δυνατό Διγενή που μέχρι στιγμής έχει τις λιγότερες απώλειες βαθμολογικά από τις υπόλοιπες ομάδες. Ο πρωτοπόρος Διαγόρας μετά τα δύο σερί "Χ" στην έδρα του δοκιμάζεται στο Παραδείσι με τον πάντα υπολογίσιμο στην έδρα του Κλεάνθη.

Η ΠΡΟΪΣΤΟΡΙΑ

ΦΟΙΒΟΣ - Α.Ε. ΚΩΣ

Εχουν συναντηθεί έξι σαιζόν, οι τέσσερις πρώτες για την Δ' Εθνική και οι δύο για την Α' Δωδ/σου. Ο απολογισμός των αποτελεσμάτων που σημειώθηκαν είναι απόλυτα μοιρασμένος (από δύο νίκες και δύο "Χ"). Συγκεκριμένα είχαμε:

Περ. 91-92 (Δ'): 2-3
με τους **Τσιμέττα, Κλαδάκη - Ανδρουλή, Κασσάρα, Γιαννίκα.**

Περ. 92-93 (Δ'): 1-0
με τον **Μιχ. Πολιά**

Περ. 93-94 (Δ'): 2-2
με τους **Πολιά, Λεντάκη - Αρνή, Παπαϊγνατίου.**

Περ. 94-95 (Δ'): 0-1
με τον **Χατζηπέτρου.**

Περ. 98-99 (Α'): 4-1
με τους **Βασιλείου 2, Τσιμέττα 2 (1π.) - Χονδρομπίλα**

Περ. 99-00 (Α'): 0-0

ΘΥΕΛΛΑ - ΟΡΦΕΑΣ

Μόλις την χρονιά που μας πέρασε βρέθηκαν αντίπαλοι στο γήπεδο της Πυλώνας. Οι γηπεδούχοι γνώρισαν την ήττα με σκορ 1-2. Σκόρερ οι **Ε. Πιτσουρδάκης - Π. Μαθιός, Στ. Αμπελάς.**

ΑΕΡΑ - ΚΑΛΥΜΝΙΑΚΟΣ

Πλούσια είναι η προϊστορία των μεταξύ τους αναμετρήσεων στο γήπεδο των Αφάντου. Οι "σφουγγαράδες" στα μισά παιχνίδια πήραν το ροζ φύλλο αγώνα, στα δύο οι γηπεδούχοι (το ένα στα "χαρτιά") κι ένα ματς έληξε ισόπαλο με εντυπωσιακό σκορ. Αναλυτικά έχουμε:

Περ. 91-92: 1-2: ,με τους **Μοσχούς - Κοκκινίδη, Ι. Χατζησμάλη.**

Περ. 94-95: 1-3: με τους **Κ. Καλογήρου - Ιω. Βούη 2, Κοκκινίδη**

Περ. 95-96: 6-6: με τους **Κ. Καλογήρου 5, Σπανό - Θ. Βαβλά 2, Κοκκινίδη, Ιω. Βούη, Μονοκάνδηλο, Πουλά (π.)**

Περ. 98-99: 2-0 (α.α.)

Περ. 99-00: 3-2: με τους **Κάβαλο 2 (2π.), Βενετοκλή - Κάκια, Μονοκάνδηλο.**

Περ. 00-01: 1-5: με τους **Μουστάκα (π) - Καισσάρα 2, Θ. Βαβλά, Ιω. Βούη, Νικ. Βούη.**

ΚΛΕΑΝΘΗΣ - ΔΙΑΓΟΡΑΣ

Μόλις μία φορά συναντήθηκαν και αυτή μόλις την χρονιά που μας πέρασε όταν αναδείχθηκαν ισόπαλοι με το "λευκό" 0-0.

ΑΓ. ΓΕΩΡΓΙΟΣ - ΒΑΤΙ

Δύο στα δύο μετράνε οι Μαλωνίτες όταν υποδέχονται τους Βατενούς.

Περ. 95-96: 3-1: με τους **Σακελάρη 2, Αργ. Σκυλαράκη - Σαβ. Καμπούρη**

Περ. 99-00: 2-1: με τους **Μ. Πεταυράκη, Θεοδοσίου - Μακρή.**

ΑΝΤΑΓΟΡΑΣ - ΗΡΑΚΛΗΣ

Μόνο μία νίκη στις τέσσερις τελευταίες αναμετρήσεις τους έχουν οι Κώοι όταν φιλοξενούν το συγκρότημα των Μαριτσών.

Περ. 90-91: 1-1: με τους **Απτά - Μπακαλούμα**

Περ. 91-92: 1-0: με τον **Κατσάνη.**

Περ. 92-93: 0-1: με τον **Χαρ. Πασσάλη**

Περ. 95-96: 1-4: με τους **Κατσάνη - Λεντή 2, Παπαμήτρου, Μπάκαλο.**

ΕΥΑΓΟΡΑΣ - ΑΝΑΓΕΝΝΗΣΗ

Μια φορά συναντήθηκαν στην Α'. Ηταν την σαιζόν που μας πέρασε και η ομάδα της πόλης μας είχε πάρει την νίκη με σκορ 4-2. Σκόρερς οι **Καλούδης 2, Αγκάς, Μοντιάδης - Παπανικολάου, Ξύπα.**

ΟΙ ΔΙΑΙΤΗΤΕΣ

Γι' άλλη μια φορά ο **Παντελής Μιχαλάκης** καλείται να διευθύνει ένα ντέρμπι. Αυτή τη φορά αυτό μεταξύ του Φοίβου και της Α.Ε. Κω. Φέτος έχει 8 διαιτησίες (μεταξύ αυτών το Ευαγόρας - Φοίβος 3-1, στη μοναδική ήττα των Κρεμαστινών). Καταλόγισε τρία πέναλτι και έβγαλε από το τσεπάκι του άλλες τρεις φορές την "κόκκινη". Τέσσερις φορές κέρδισαν οι γηπεδούχοι, τρεις οι φιλοξενούμενοι και ένα ματς έληξε ισόπαλο.

ΣΙΔΗΡΟΠΟΥΛΟΣ (Θύελλα - Ορφέας): Σε τέσσερις φετινές του διαιτησίες στην Α' ισάρριθμες φορές κέρδισαν οι γηπεδούχοι (το τελευταίο ματς του ήταν το Α.Ε. Κως - Ορφέας 4-0). Κατελόγισε τρία πέναλτι και έδειξε δύο αποβολές.

ΧΑΤΖΗΝΙΚΟΛΑΣ (ΑΕΡΑ - Καλυμνιακός): Θα είναι το πρώτο του ματς στην Α' για την τρέχουσα περίοδο. Πέρυσι είχε 11 διαιτησίες (7 "άσσοι", 1 "Χ", 3 "διπλά"), με μία υπόδειξη πέναλτι και έξι "κόκκινες".

ΠΑΠΑΝΙΚΟΛΑΟΥ (Κλεάνθης - Διαγόρας): Αυτό θα είναι το τρίτο του φετεινό παιχνίδι στη μεγάλη κατηγορία του τοπικού μας.

ΣΤΑΥΡΙΑΝΟΥ (Αγ. Γεώργιος - Βάτι): Εχει τέσσερις παρουσίες. Επαιξε το Βάτι-Διγενής 0-1. Ο αριθμός των πέναλτι που έδωσε δύο και των αποβολών τρεις.

ΤΑΡΑΛΗΣ (Ανταγόρας - Ηρακλής): Είναι το δεύτερο του ματς μετά το Καλυμνιακός - ΑΕΛ 1-0.

ΤΡΙΑΝΤΑΦΥΛΛΟΥ (Ευαγόρας - Αναγέννηση): Σφύριξε έξι ματς και απολογισμός των αποτελεσμάτων του, ήταν απόλυτα μοιρασμένος, όπως μοιρασμένοι είναι και οι καταλογισμοί των πέναλτι και των αποβολών (από δύο).

ΠΑΝΟΥ (ΑΕΛ - Διγενής): Φέτος αγωνίζεται για πρώτη φορά. Πέρυσι είχε διευθύνει μόλις ένα ματς της Α'.

ΡΑΣΗΤ ΜΑΡΑΣΛΗΣ

Η ταβέρνα
«ΝΙΚΟΛΑΣ»
στην Παστίδα
διαθέτει αίθουσα 300 και 600 ατόμων για κάθε είδους εκδήλωση.
Η αίθουσα κλιματίζεται.
Πληροφορίες στα τηλέφωνα:
0241–47048, 48262

TATTOO και PIERCING
STUDIO BYBLOS
Μπορείτε να μας επισκεφτείτε και στην ιστοσελίδα μας
www.geocities.com/byblostattoo
Tattoo artist: Δήμητρα και Γιάννης
Piercing: IAN
Ωρες λειτουργίας: 11.00 έως 24.00
Ορφανίδη 45-ΡΟΔΟΣ (κοντά στο COLORADO)
Τηλ.: 74650-35026 και κινητό 0932743955



ΚΑΛΟ ΧΕΙΜΩΝΑ
με ουσίες
και οινοπνεύματα
Ολες οι κοινωνικές εκδηλώσεις, μέχρι 160 άτομα
ΛΙΝΔΟΥ & ΒΡΥΞΕΛΛΩΝ 211
(πίσω από τη ΔΕΥΑΡ), στο Ροδίνι
ΤΗΛ. 67674 • Κιν. 0937-197602

ΕΘΝΙΚΗ ΕΡΑΣΙΤΕΧΝΙΚΗ

Ο ορισμός της ασοβαρότητας

✔ *Η ΕΠΟ ΜΕ ΑΠΟΦΑΣΗ ΤΗΣ "ΠΗΔΗΣΕ" ΤΗΝ ΠΡΟΚΗΡΥΞΗ ΚΑΙ ΔΕΧΘΗΚΕ ΝΑ ΠΑΙΞΟΥΝ ΣΕ ΞΗΡΟ ΓΗΠΕΔΟ ΟΙ ΠΕΙΡΑΪΚΕΣ ΟΜΑΔΕΣ, ΜΑΝΗ, ΑΤΡΟΜΗΤΟΣ, ΕΡΜΗΣ*
✔ *ΣΤΟ ΡΕΝΤΗ ΘΑ ΠΑΙΞΕΙ Ο ΑΠΟΛΛΩΝ Κ. ΠΟΥ ΕΙΔΟΠΟΙΗΘΗΚΕ ΧΘΕΣ ΤΟ ΠΡΩΙ!*

Την ώρα που η Ελληνική Ποδοσφαιρική Ομοσπονδία θέλει να συνδιοργανώσει με την Τουρκία το EURO 2008, δείχνει εντελώς ανίκανη να διοργανώσει σωστά το πρωτάθλημα της Εθνικής Ερασιτεχνικής κατηγορίας.

Η υποχρεωτική διεξαγωγή των αγώνων του πρωταθλήματος που συμπεριλαμβάνεται στο άρθρο 5 της προκήρυξης, δεν έχει πλέον καμμία ισχύ για τρία σωματεία γιατί έτσι αποφάσισε το βράδυ της Πέμπτης το ασόβαρο πλέον Δ.Σ. της ΕΠΟ.

Λίγες ώρες πριν την χθεσινή τελευταία προπόνηση σε χορτάρι, έφθασε FAX στα γραφεία του Απόλλωνα Καλυθιών από την Ομοσπονδία με το οποίο γνωστοποιούσε ότι όρισε τον αγώνα Ατρόμητος-Απόλλων στο ξηρό γήπεδο των Περιβολίων Ρέντη!

Σύμφωνα με την απόφαση, της διοργανώτριας αρχής ο Ατρόμητος, η Μάνη και ο Ερμής μπορούν να χρησιμοποιούν ξηρά γήπεδα! Αυτό σημαίνει ότι κανένα σωματείο δεν μπορεί να προσβάλει την προκήρυξη! Αυτή είναι η ΕΠΟ που θέλει να διοργανώσει EURO 2008. Η ομοσπονδία που εξυπηρετεί τα συμφέροντα όποιων σωματείων θέλει.

ΔΙΑΒΕΒΑΙΩΣΕΙΣ

Το γελοίο της υπόθεσης είναι ότι μέλος της επιτροπής πρωταθλήματος διαβεβαίωνε τον **Πανορμίτη Βιτσέντζο**, πως αν δεν βρισκόταν γήπεδο με χόρτο ο αγώνας θα αναβαλλόταν. Αυτά λίγο πριν ... νυχτώσει την Πέμπτη!

Η ΑΠΟΣΤΟΛΗ

Μετά την απρόοπτη εξέλιξη, ο **Γιώργος Τανίδης** αναγκάστηκε να προπονήσει την ομάδα στο βοηθητικό γήπεδο που είναι ξηρό. Ετσι άλλαξαν και τα αγωνιστικά του πλάνα λόγω του μικρού ξηρού γηπέδου που θα παίξει ο Απόλλων. Αφησε εκτός αποστολής, τους **Κυπριώτη, Σαλπιγκτίδη, Ζούνη** και τον **Χατζηπέτρο** που στην χθεσινή προπόνηση έπαθε τράβηγμα στον τετρακέφαλο.

Το πιθανότερο σχήμα με το οποίο θα παραταχθεί είναι: **Αλεξανδρίδης, Χατζησταμάτης, Σαλαμαστράκης, Κακλαμάνος, Ισκάς, Δημητριάδης, Ράντσιτς, Κοσκινιάτης, Στογιάνωφ, Πολυχρονίου, Πλίγκος.**

Την 17άδα συμπληρώνουν οι **Κώστας, Σωτηρόπουλος, Μπεκιράς, Αυλωνίτης, Καθουσανάκης, Ξίπας.**

Πέτυχαν την αλλαγή

✔ *Η πίεση της Ρόδου απέφερε καρπούς. Την θέση του επόπτη Σάββενα πήρε ο Δημητράς*

Η αντίδραση της Ρόδου για τον ορισμό του επόπτη **Τάκη Σάθβενα,** αδελφός του ποδοσφαιριστή του Ιαλύσου **Γιώργου,** έγινε πράξη από το βράδυ της Πέμπτης.

Με παρέμβαση της διοίκησης στην επιτροπή ορισμού ο Σάββενας αντικαταστάθηκε από τον Σταμάτη Δημητρά. Οσον αφορά τον αγωνιστικό τομέα ο **Γιώργος Καντιμοίρης** θα είναι ο μοναδικός απών από το τοπικό ντέρμπι με τον Ιάλυσο. Εκτός απ' ότι είναι τραυματίας συμπλήρωσε τρείς κίτρινες κάρτες.

Στον αντίποδα, ο **Σταθόπουλος** προπονήθηκε κανονικά παρά τον πρόσφατο τραυματισμό του στο φρύδι (του είχαν τοποθετηθεί δύο ράμματα) και έθεσε τον εαυτό του στη διάθεση του προπονητή **Δημήτρη Σκούνα,** αν και ο τελευταίος θα κρίνει τόσο για την δική του ετοιμότητα, όσο και για αυτή των υπόλοιπων ποδοσφαιριστών του, αφού η δεκαοχτάδα θα ανακοινωθεί μετά το τέλος της σημερινής τελευταίας προπόνησης. Υπενθυμίζεται δε, πως στην αγωνιστική δράση επέστρεψε ο **Γκρέγκορι Ανιάγκμπε.**

Ντόπες Σάλβο

✔ *Για το αυριανό παιχνίδι με την Ρόδο*
✔ *Μοναδικό πρόβλημα ο Μονόπολι*

Αισιόδοξο παραμένει το "κλίμα" στο "στρατόπεδο" του Ιάλυσου εν όψει της αυριανής συνάντησης του Εθνικού Σταδίου.

Ο **Σαλβατόρε Γκιούντιτσε** και οι ποδοσφαιριστές του είναι έτοιμοι, σ' όλους τους τομείς, ώστε να αντιμετωπίσουν στο δεύτερο τοπικό ντέρμπι της Εθνικής Ερασιτεχνικής Κατηγορίας την πρωτοπόρο Ρόδο.

Το μοναδικό πρόβλημα που αντιμετωπίζει ο κώουτς των ερυθροκίτρινων είναι η απουσία του **Μάσιμο Μονόπολι** ο οποίος παραμένει τραυματίας.

Ολοι οι υπόλοιποι ποδοσφαιριστές θα είναι στη διάθεσή του.

Χθες η ομάδα προπονήθηκε κανονικά στο Οικονομίδειο, ενώ σήμερα στις 3 μ.μ. θα γίνει η τελευταία προπόνηση η οποία θα περιλαμβάνει χαλαρωτικό πρόγραμμα.

Μετά το τέλος της προπόνησης, ο προπονητής του Ιάλυσου θα επιλέξει τους 18 για το αυριανό παιχνίδι και φυσικά θα τους μιλήσει για την κρισιμότητα.

Ο κώουτς των ερυθροκίτρινων όλη την εβδομάδα προσπαθεί να ντοπάρει τους παίκτες του και να τους δώσει να καταλάβουν την κρισιμότητα του παιχνιδιού.

ΠΡΑΚΤΟΡΕΙΟ ΤΑΞΙΔΙΩΝ
ΣΑΒΒΑΣ ΣΑΗΣ

6ΗΜΕΡΗ ΕΚΔΡΟΜΗ στην
ΚΡΗΤΗ
Από 24/11 έως 29/11

Μια εκδρομή όνειρο στην Λεβεντογέννα Κρήτη. Θα επισκεφθούμε τον Αγ. Νικόλαο, το Οροπέδιο, τα Μάλια – Γούρνες – Κνωσσό – Αρχάνες – Ράγανο – Ηράκλειο – Ρέθυμνο – Χανιά.

ΠΛΗΡΟΦΟΡΙΕΣ-ΠΡΟΓΡΑΜΜΑ
ΠΡΑΚΤΟΡΕΙΟ ΤΑΞΙΔΙΩΝ
ΣΑΒΒΑΣ ΣΑΗΣ"
Τάρπον Σπρινγκς 42 (δίπλα στην ΠΙΣΤΕΩΣ)
Τηλ. 39781-3

ΟΡΘΟΠΕΔΙΚΟ ΚΕΝΤΡΟ
Σταμάτης Χαρίτος
ΕΛΕΥΘ. ΒΕΝΙΖΕΛΟΥ 6 85100 ΡΟΔΟΣ
(Δίπλα στη Ροδιακή Έπαυλη)
ΤΗΛ. 0241-24112 - 75969
E-mail: orken@rho.forthnet.gr
• ΖΩΝΕΣ
• ΚΗΛΕΠΙΔΕΣΜΟΙ
• ΚΑΛΤΣΕΣ ΦΛΕΒΙΤΙΔΟΣ
• ΠΑΤΟΙ ΣΙΛΙΚΟΝΗΣ
• ΑΝΑΤΟΜΙΚΑ ΥΠΟΔΗΜΑΤΑ
• ΠΑΙΔΙΚΑ ΠΑΠΟΥΤΣΙΑ ΠΛΑΤΥΠΟΔΙΑΣ
• ΠΡΟΪΟΝΤΑ ΚΑΤΑΚΛΙΣΕΩΝ
• ΑΝΑΠΗΡΙΚΑ ΑΜΑΞΙΔΙΑ
• ΒΑΔΙΣΤΙΚΑ
• ΟΡΘΟΠΕΔΙΚΑ ΣΤΡΩΜΑΤΑ ΚΑΙ ΜΑΞΙΛΑΡΙΑ
• ΗΛΕΚΤΡΙΚΕΣ ΚΟΥΒΕΡΤΕΣ ΚΑΙ ΘΕΡΜΟΦΟΡΕΣ
• ΑΝΑΛΩΣΙΜΑ ΙΑΤΡΕΙΟΥ
• ΜΠΛΟΥΖΕΣ ΙΑΤΡΙΚΕΣ
• ΠΙΕΣΟΜΕΤΡΑ
• ΜΗΧΑΝΗΜΑΤΑ ΓΙΑ ΠΑΡΑΠΛΗΓΙΑ ΤΕΤΡΑΠΛΗΓΙΑ
• ΝΟΣΟΚΟΜΕΙΑΚΑ ΚΡΕΒΑΤΙΑ
• ΣΥΣΚΕΥΕΣ ΜΑΣΑΖ
• ΑΝΤΙΚΥΤΑΡΙΔΙΚΑ ΚΟΛΑΝ
Front House 37095

Pellos Travel
ΑΤΜΟΠΛΟΪΚΑ
ΚΑΙ ΑΕΡΟΠΟΡΙΚΑ
ΕΙΣΙΤΗΡΙΑ ΕΣΩΤΕΡΙΚΟΥ – ΕΞΩΤΕΡΙΚΟΥ
Η ΠΑΡΑΔΟΣΗ ΣΤΟ ΣΠΙΤΙ ΣΑΣ
ΤΗΛ. 0241 87615, 86298 • FAX: 0241 87616
E-mail: pellostravel@hellasnet.gr

RESTAURANT - ΤΑΒΕΡΝΑ
ΚΑΣΤΕΛΛΑ
Αμερικής 111, Ρόδος • Τηλ. 29736
παραμένει και μετά το μεσονύκτιο
ανοικτά κοντά σας μέχρι τις
6 το πρωί με σούπες και
διάφορα φαγητά.
ΤΗΛ. 29736

ΜΙΚΡΕΣ Αγγελίες

Για τις αγγελίες σας, απευθύνεσθε στα γραφεία μας ή στα τηλέφωνα: 22210, 75230

ΟΙ ΑΓΓΕΛΙΕΣ ΤΗΣ ΡΟΔΙΑΚΗΣ παρουσιάζονται και στο site www.anaggelies.gr

ΕΝΟΙΚΙΑΣΕΙΣ ΑΚΙΝΗΤΩΝ & ΕΠΙΧΕΙΡΗΣΕΩΝ

ΜΟΝΟΚΑΤΟΙΚΙΑ στην Παλιά Πόλη παραδοσιακά ανακαινισμένη με παραδοσιακή επίπλωση επί της της οδού Μενεκλέους 2. Πληρ. τηλ. 77778, 77777 ΑΕ42600

ΔΙΑΜΕΡΙΣΜΑ καινούργιο επιπλωμένο λουξ 55 τ.μ. εντός πόλεως. Πληρ. τηλ. 0945807682 ΑΕ42597

ΕΝΟΙΚΙΑΖΕΤΑΙ στην περιοχή Δασκάλων στούντιος (επιπλωμένο δωμάτιο) πλήρως εξοπλισμένο και με ηλιακό θερμ. Πληρ. τηλ. 34315 ώρες 10.00-15.00 και 18.00-21.00 ΑΕ42596

STUDIO επιπλωμένο με πολυκουζινάκι, μπαλκόνι και καρτοτηλέφωνο στα Κοσκινού. Τιμή 60.000 δρχ. Πληρ. τηλ. 61435 ΑΕ42595

ΔΙΑΜΕΡΙΣΜΑ 2ου ορόφου επί της Μεγάλου Κων/νου στην πλατεία, τριών υπνοδωματίων, σαλόνι, κουζίνα, μπάνιο και WC, θέρμανση αρίστης κατασκευής. Πληρ. τηλ. 34231, 0972282240 ΑΕ42594

ΣΤΟΥΝΤΙΟ επιπλωμένο επί της οδού Νικηταρά 40, α' όροφος. Πληρ. τηλ. 28321 ΑΕ42592

ΔΙΑΜΕΡΙΣΜΑ 1 υπνοδωμάτιο-σαλόνι, κουζίνα, βεράντες, Γρηγορίου Ε 18, 2ος όροφος, περιοχή 7 Βαγιές. Τιμή 85.000. Δεν έχει κοινόχρηστα. Πληρ. τηλ. 0244-51269 από τις 3 μ.μ.-9 το βράδυ ΑΕ42588

ΜΟΝΟΚΑΤΟΙΚΙΑ με κήπο, 3 υπνοδωμάτια, σαλοτραπεζαρία, βοηθητικούς χώρους και ηλιακό επί της οδού Δαμασκηνού 35 στην Μητρόπολη. Πληρ. τηλ. 29057 ΑΕ42587

ΔΙΑΜΕΡΙΣΜΑ ενός δωματίου και καθιστικό, κουζίνα λουτροκαμπινέ στον α' όροφο πολυκατοικίας στην οδό Ερνεστ Μπέβιν 15. Πληρ. τηλ. 22512 ΑΕ42585

ΔΙΑΜΕΡΙΣΜΑ 98 Τ.Μ. ΜΕ 3 ΥΠΝΟΔΩΜΑΤΙΑ ΚΑΙ ΛΟΙΠΟΥΣ ΧΩΡΟΥΣ ΣΤΗΝ ΛΕΩΦ. ΙΑΛΥΣΟΥ-ΚΡΕΜΑΣΤΗΣ ΜΕ ΗΛΙΑΚΟ ΘΕΡΜΟΣΙΦΩΝΑ ΚΑΙ ΘΕΡΜΟΠΟΜΠΟΥΣ (ΧΩΡΙΣ ΚΟΙΝΟΧΡΗΣΤΑ). ΚΑΤΑ ΠΡΟΤΙΜΗΣΗ ΣΤΡΑΤΙΩΤΙΚΟΙ Ή ΕΚΠΑΙΔΕΥΤΙΚΟΙ. ΠΛΗΡ. ΤΗΛ. 0936809702 (ΟΛΕΣ ΣΤΙΣ ΩΡΕΣ) 77561 (ΑΠΟΓΕΥΜΑ) ΧΠΕ151

ΔΙΑΜΕΡΙΣΜΑΤΑΚΙΑ ΚΑΙ STUDIOS ΕΠΙΠΛΩΜΕΝΑ ΚΑΙ ΠΛΗΡΩΣ ΕΞΟΠΛΙΣΜΕΝΑ ΓΙΑ ΜΙΚΡΟ Ή ΜΕΓΑΛΟ ΧΡΟΝΙΚΟ ΔΙΑΣΤΗΜΑ ΣΤΗΝ ΚΡΕΜΑΣΤΗ (ΣΕ ΩΡΑΙΑ ΚΑΙ ΗΣΥΧΗ ΠΕΡΙΟΧΗ). ΠΛΗΡ. ΤΗΛ. 94316 ΜΕΤΑ ΤΙΣ 2 Μ.Μ. ΠΕ42583

ΚΑΤΑΣΤΗΜΑ από 50 τ.μ. έως 200 τ.μ. με κήπο κοντά στο ξενοδοχείο ΚΑΛΥΨΩ στο Φαληράκι. Πληρ. τηλ. 27082, 26476, 0944-347405 ΑΕ42584

ΕΝΟΙΚΙΑΖΕΤΑΙ

διαμέρισμα 170 τ.μ. τριών υπνοδωματίων, σαλόνι, κουζίνα κ.λπ. lux επιπλωμένο και εξοπλισμένο στην οδό Γαριβάλδη 6 (κοντά στο super market ΣΠΑΝΟΣ.

Πληρ. τηλ. 22710

ΖΗΤΕΙΤΑΙ

διαμέρισμα ή σπίτι ΠΡΟΣ ΕΝΟΙΚΙΑΣΗ

από Μάρτιο μέχρι Δεκέμβριο 2002, πλήρως επιπλωμένο, 3 υπνοδωμάτια, σε απόσταση περιπάτου από το κέντρο.

Επικοινωνήστε με τον Σάββα στο 0944/390803 (Καλή πληρωμή)

RHODES-GREECE
CAIRO PALACE

ΕΝΟΙΚΙΑΣΕΙΣ

επαγγελματικοί χώροι στο κέντρο της πόλης στο Εμπορικό Κέντρο **Cairo Palace:**

- Γραφείο 90 τ.μ.
- Γραφείο 190 τ.μ.
- Κατάστημα 40 τ.μ. επί της Εθ. Δωδεκανησίων.

Πληρ. κ. Νιότη Φρανσίς
Τηλ.-φαξ. 0241-0-27600,
κιν. 0945/871061

ΚΤΗΜΑΤΟΜΕΣΙΤΙΚΟ ΓΡΑΦΕΙΟ - REAL ESTATE AGENCY

ΕΚΤΙΜΗΣΕΙΣ-ΑΓΟΡΕΣ-ΠΩΛΗΣΕΙΣ
ΚΑΤΑΣΤΗΜΑΤΑ
ΟΙΚΟΠΕΔΑ-ΧΩΡΑΦΙΑ
ΚΤΗΜΑΤΙΚΕΣ-ΣΥΜΒΟΥΛΕΣ
ΕΝΟΙΚΙΑΣΕΙΣ-ΔΙΑΧΕΙΡΙΣΕΙΣ
ΣΠΙΤΙΑ-ΔΙΑΜΕΡΙΣΜΑΤΑ

Vitzileos

ΜΑΡΙΟΣ Κ. ΒΙΤΖΗΛΑΙΟΣ
Μεσίτης Αστικών Συμβάσεων - Real Estate Agent

Εθν. Μακαρίου 45 - 3ος όροφος
Τηλ.: 0241-24900 25545.
Fax: 25544 Κιν.: 0932-704919

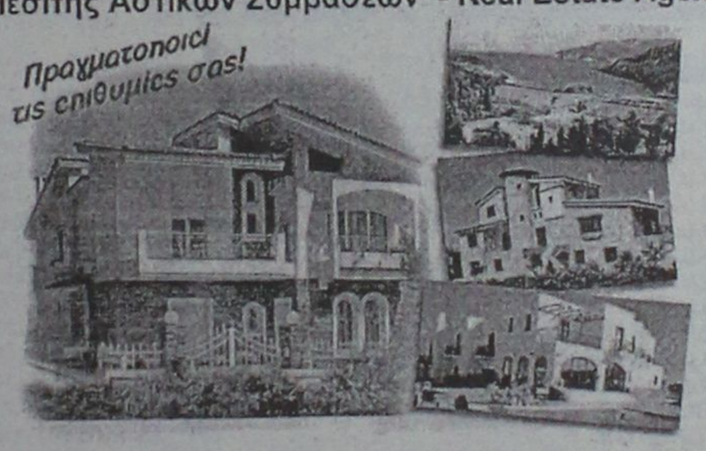

ΚΑΤΑΣΤΗΜΑΤΑ, ΓΡΑΦΕΙΑ, ΕΠΙΧΕΙΡΗΣΕΙΣ

	ΔΡΧ.	ΕΥΡ
Επιχείρηση-Πλυντήρια-Στεγνωτήρια σε πλήρη λειτουργία	7.000.000	20.543
Επιχείρηση τουριστικό μαγαζί στη Ψαροπούλα	15.000.000	44.021
Κατάστημα 20 τ.μ. στο Φαληράκι	40.000.000	117.388
Κατάστημα 31 τ.μ. στη Διαγοριδών	16.000.000	46.955
Κατάστημα 45 τ.μ. ισόγ. και 90 τ.μ. υπόγ. στο Καρακόνερο	30.000.000	88.041
Κατάστημα 50 τ.μ. κοντά στο Μανδράκι	100.000.000	293.470
Κατάστημα 60 τ.μ. με 250 τ.μ. αυλή στο Πρασονήσι	70.000.000	205.429
Εστιατόριο διώροφ. 115 και 115 τ.μ. στη Π. Πόλη	60.000.000	176.082
Κατάστημα 140+140+132 τ.μ. ανά όροφο στην Ορφανίδου	75.000.000	220.103
Κατάστημα 300 τ.μ. σε οικόπ. 1000 τ.μ. στη Παστίδα	50.000.000	146.735
Κατάστημα 900 τ.μ. (ανά 300 τ.μ. υπόγ, ισόγ, όροφ) στα Κοσκινού	200.000.000	586.940
Επιχείρηση και ακίνητο 856 τ.μ. με πάρκιν κοντά στο πανεπιστ.	125.000.000	366.837
Εργοστάσιο 1000 τ.μ. σε οικόπ. 6400 τ.μ. στον Καλαμώνα	180.000.000	528.247
Ακίνητο 1155 τ.μ. σε οικόπ., 817 τ.μ. στο κέντρο της πόλης	360.000.000	1.056.494
20 στούντιος (ενοικιασμ.) και μαγαζί 100 τ.μ.-έξυπνη επένδυση	200.000.000	586.940
Ξενοδοχείο Α! κατηγ. 120 κλ. σε οικόπ., 4725 τ.μ. στην Ιαλυσό		
Ξενοδοχείο Β! κατηγ. 72 κλ και διακοθήκη στη πόλη	300.000.000	880.411
Κατάστημα 180 τ.μ. και 500 τ.μ. στη παραλία Ιαλυσού	50.000.000	146.735

ΔΙΑΜΕΡΙΣΜΑΤΑ

40 τ.μ. στην Ιξιά κοντά στη θάλασσα	11.000.000	32.282
50 τ.μ. στο Γεννάδι με δύο υπνοδ. και θέα	15.000.000	44.020
58 τ.μ. στο Παραδείσι	13.000.000	38.151
70 τ.μ. στο Καρακόνερο	28.000.000	82.172
85 τ.μ. στους Δασκάλους	25.000.000	73.368
88 τ.μ. περιοχή Αν. Μαρίας	35.000.000	102.715
96 τ.μ. στην Ιξιά	43.000.000	126.192
100 τ.μ. στα Τριάντα, ισόγειο	19.000.000	55.760
108 τ.μ. στην Ανάληψη	31.000.000	90.976
110 τ.μ. στα Κοσκινού, σούπερ λουξ	35.000.000	96.845
114 τ.μ. στο Καζίνο κοντά, παραδοσιακό	40.000.000	117.388
120 τ.μ. στην Ιξιά	30.000.000	88.041
120 τ.μ. περιοχή Αν. Μαρίας	48.000.000	140.866
130 τ.μ. περιοχή Αν. Μαρίας	52.000.000	152.605
130 τ.μ. στο Καρακόνερο	52.000.000	152.605
200 τ.μ. στο Μόντε Σμιθ, διατηρητέο	80.000.000	234.776
210 τ.μ. στα Κοσκινού, σούπερ λουξ	75.000.000	220.103

ΜΕΖΟΝΕΤΕΣ-ΜΟΝΟΚΑΤΟΙΚΙΕΣ

	ΔΡΧ.	ΕΥΡ
60 τ.μ. διόροφη μονοκ. επιπλωμένη στην Παλιά Πόλη	30.000.000	88.041
68 τ.μ. μονοκατ. με αυλή 90 τ.μ. στα Μαριτσά	18.000.000	52.825
80 τ.μ. μεζονέτα με οικόπεδο στους Καστελοριζιούς	20.000.000	58.695
90 τ.μ. διόροφη μονοκατ.+30 τ.μ. αυλή στην Παλιά Πόλη	26.000.000	76.302
115 τ.μ. μεζονέτα σε μπετά με 1.000 τ.μ. οικόπεδο στα Αφάντου	16.000.000	52.825
119 τ.μ. διόροφ. μονοκ. με 27 τ.μ. αυλή στη Π. Πόλη	20.000.000	58.695
120 τ.μ. μεζονέτα στο Μηδεια	40.000.000	117.388
120 τ.μ. διόρ. μονοκ. με αυλή στη Π. Πόλη κοντά στο Καστέλο	120.000.000	352.164
130 τ.μ. μεζονέτα σε σοβάδες με οικοπ. 300 τ.μ. στα Τριάντα	42.000.000	123.258
135 τ.μ. μονοκ. με κήπο 700 τ.μ. στα Κρητικά	60.000.000	176.082
150 τ.μ. μονοκ. σε κτήμα 18 στρ. στο Καλαμώνα	90.000.000	264.123
160 τ.μ. μεζονετ. σε μπετά στα Τριάντα	34.000.000	99.780
170 τ.μ. μονοκ. με αυλή στη Π. Πόλη	23.000.000	67.498
2 μεζονετ. των 170 τ.μ. έκαστη και διαμερ. 120 τ.μ. σε οικόπ. 2.500 τ.μ. στη Παστίδα	125.000.000	366.838
170 τ.μ. διόρ. μονοκατ. διατηρ. και 237 τ.μ. στη Λέρο		
180 τ.μ. μονοκ. σε οικοπ. 750 τ.μ. με θέα στο Γεννάδι	45.000.000	132.062
187 τ.μ. βίλα σε οικοπ. 4780 τ.μ. στη Παστίδα	100.000.000	293.470
200 τ.μ. μεζονέτ. ημιτελής στα Καλαβάρδα	39.000.000	85.106
230 τ.μ. βίλα σε οικόπεδο 7.700 τ.μ. και γεώτρηση στην Λάρδο	120.000.000	352.164
252 τ.μ. μονοκ. στη Π. Πόλη κοντά στο Καστέλο	35.000.000	102.714.
300 τ.μ. βίλα σε 4 στρ., με γκαράζ στις Καλυθιές	100.000.000	293.470
320 τ.μ. βίλα σε 4 στρ. στα Τριάντα	110.000.000	322.817
5 μονοκατ. διατηρ. συνολ. επιφάν. 340 τ.μ. στο Μόντε Σμιθ	160.000.000	469.553

ΟΙΚΟΠΕΔΑ

150 τ.μ. με Σ.Δ. 0,6 στους Δασκάλους	8.000.000	23.478
412 τ.μ. με Σ.Δ. 1.20 στον Αγ. Νικόλαο	65.000.000	190.755
750 τ.μ. εντός σχεδίου στο Γεννάδι	6.000.000	20.445
1.450 τ.μ. εντός οικισμού, στα Μαριτσά	9.000.000	20.412
2.100 τ.μ. στην Ιξιά	45.000.000	132.062
2.200 τ.μ. στα Μαριτσά	20.000.000	58.694
2.500 τ.μ. στο δρόμο Ελαιώνας-Φουρνάκι στο Γεννάδι	5.000.000	14.674
3.080 τ.μ. στο Πλημύρι	8.000.000	23.478
4.060 τ.μ. πίσω από ΔΕΥΑΡ	60.000.000	176.082
4.000 τ.μ. κοντά στο Βερόπουλο με φανταστική θέα	60.000.000	176.082
4.000 τ.μ. στη Παστίδα	19.000.000	55.760
4.250 τ.μ. στο Γεννάδι (διασταύρωση)	30.000.000	88.041
4.400 τ.μ. στην Κρεμαστή	26.000.000	76.302
5.000 τ.μ. στα Μαριτσά	15.000.000	44.020
5.000 τ.μ. στ' Αφάντου	35.000.000	102.715.
5.085 τ.μ. στα Κοσκινού	35.000.000	102.715
5.500 τ.μ. κοντά στην θάλασσα στο Γεννάδι	40.000.000	117.388
6.000 τ.μ. με αποθήκη στην Παστίδα	49.000.000	143.800
6.500 τ.μ. στην Λεωφόρο Ρόδος-Κρεμαστή	120.000.000	352.164
6.500 τ.μ. κοντά στη θάλασσα προνομιακό στο Φαληράκι	170.000.000	498.900
6.720 τ.μ. στο Θόλαρο-Παραδείσι	28.000.000	82.172
7.750 τ.μ. στο δρόμο προς τη θάλασσα στα Καλύμπια	80.000.000	234.776
8.000 τ.μ. στο Φαληράκι	56.000.000	143.800
8.500 τ.μ. στη παραλία Αφάντου	51.000.000	149.670
8.800 τ.μ. στα Κοσκινού	70.000.000	205.430
9.345 τ.μ. με θέα στα Ασγούρου	69.000.000	202.495
12.000 τ.μ. πάνω στο κύμα στα Αφάντου	176.000.000	516.508
13.000 τ.μ. στα Μαριτσά	37.000.000	108.584
15.000 τ.μ. στα Ασγούρου	45.000.000	132.062
15.000 τ.μ.με θέα στη θάλασσα στη Πάρο	25.000.000	73.368
15.300 τ.μ. στο Πλημύρι	60.000.000	176.082
25.000 τ.μ. στα Καλαβάρδα	100.000.000	293.470
30.000 τ.μ. στη παραλία Αφάντου	360.000.000	1.056.493
30.000 τ.μ. στο Τσαΐρι	120.000.000	352.160
32.000 τ.μ. πάνω στο κύμα στην Θολό	200.000.000	586.940
38.000 τ.μ. πάνω στο κύμα στο Γεννάδι	646.000.000	1.895.818
46.000 τ.μ. στο Τσαΐρι	138.000.000	405.000
50.000 τ.μ. στο Τσαΐρι	125.000.000	366.838

ΖΗΤΟΥΝΤΑΙ:
ΚΑΤΑΣΤΗΜΑΤΑ ΟΙΚΟΠΕΔΑ ΔΙΑΜΕΡΙΣΜΑΤΑ ΕΝΤΟΣ-ΕΚΤΟΣ ΠΟΛΕΩΣ ΚΑΘΩΣ ΚΑΙ ΟΙΚΟΠΕΔΑ ΓΙΑ ΑΝΤΙΠΑΡΟΧΗ ΔΑΝΕΙΑ ΔΕΚΤΑ- ΕΥΚΟΛΙΕΣ ΠΛΗΡΩΜΗΣ

ΕΝΟΙΚΙΑΣΕΙΣ

συνέχεια από την προηγούμενη

ΣΤΟΥΝΤΙΟΣ επιπλωμένο επί της οδού Βεργίνας 84. Πληρ. τηλ. 73755 AE42582

ΚΑΤΟΙΚΙΑ 180 τ.μ. στην Εθ. Αντιστάσεως 26 με τρία υπνοδωμάτια, δύο σαλόνια, με θέρμανση και ηλιακό θερμοσίφωνο, κουζίνα, αποθήκη, δύο λουτρά. Τιμή 250.000 δρχ. Πληρ. τηλ. 38736, 29827, 21198 ώρες 10-12 και 18.00-20.00 AE42579

ΓΚΑΡΣΟΝΙΕΡΑ επιπλωμένη σε ήσυχη περιοχή της Ρόδου, με ψυγείο, ηλεκτρική κουζίνα, ηλεκτρικό καλοριφέρ, έγχρωμη τηλεόραση, διπλό κρεβάτι, μικρό σαλονάκι και όλο το νοικοκυριό του σπιτιού. Προτιμώνται στρατιωτικοί, εκπαιδευτικοί ή εργένηδες. Πληρ. τηλ. 65122 ή 0946/278872 AE42578

ΑΠΟΘΗΚΗ 250 τ.μ. στο Ροδίνι σχεδόν ισόγεια. Τιμή 160.000 δρχ. το μήνα. Πληρ. τηλ. 0945-888501 AE42577

ΕΝΟΙΚΙΑΖΕΤΑΙ επί της 28ης Οκτωβρίου ανεξάρτητο, πλήρως επιπλωμένο διαμέρισμα, α' ορόφου, 95 τ.μ. με τρεις κρεβατοκάμαρες, ψυγείο, κουζινα, 5 air-conditions θέρμανσης-ψύξης, ηλιακό θερμοσίφωνα και χώρο στάθμευσης. 160.000 μηνιαίως. Απαραίτητα συμβόλαιο ενός έτους τουλάχιστον. Πληρ. τηλ. 69592, 7-9 μ.μ. καθημερινώς AE42576

ΔΙΑΜΕΡΙΣΜΑΤΑ επιπλωμένα εμβαδού 35 τ.μ. περίπου μετ' αυλής 30 τ.μ. περίπου στην Ιαλυσό Ρόδου και επί της οδού Σύμης αρ. 6. Πληρ. τηλ. 75448 από 16.00 μ.μ. έως 22.00 και στο κινητό 0973764482 από 9.00 π.μ. μέχρι 10.00 μ.μ. AE42574

ΚΑΤΑΣΤΗΜΑ ισόγειο 164 τ.μ. με πατάρι από μπετόν αρμέ 40 τ.μ. τουαλέτα ηλεκτρική εγκατάσταση και τηλέφωνο επί της διασταύρωσης των οδών Στρατηγού Ζήση 78 και Μ. Μαλλιαράκη κατάλληλο για έκθεση, τράπεζα, τουριστικό γραφείο και άλλη χρήση. Πληρ. τηλ. 0241-31308, 0946101181 AE42557

ΤΡΙΑΡΙ επιπλωμένο με πλακόστρωτη αυλή μόνο για φερέγγυους. Πληρ. τηλ. 24119 AE42541

ΕΥΡΥΧΩΡΟΣ ΕΠΑΓΓΕΛΜΑΤΙΚΟΣ ΧΩΡΟΣ 75 τ.μ. β' ορόφου στην πάροδο Αμερικής, οδός Γεωργίου Ευσταθίου 7. Πληρ. τηλ. 0944255404 AE42558

ΚΑΤΑΣΤΗΜΑ 50 τ.μ. επί της οδού Βουλγαροκτόνου 19 (περιοχή Αγίων Αναργύρων). Πληρ. κα Θεοδωρίδου, τηλ. 0242-28451, 22955, 0973315514 AE42561

ΔΙΑΜΕΡΙΣΜΑ κεντρικό 3 υπνοδωματίων, α' ορόφου, 110 τ.μ. στην οδό Ναυαρίνου αρ. 25 (μεταξύ Π. Μελά και Πάρκου Δημοκρατίας) με κεντρική θέρμανση. Πληρ. τηλ. 23445, 30790, 0932-665900 AE42552

ΔΙΑΜΕΡΙΣΜΑ επιπλωμένο λουξ, 60 τ.μ. με κεντρική θέρμανση στις Καλυθιές. Πληρ. τηλ. 86829 έως 10 το πρωί και μετά τις 8 το βράδυ AE42542

ΑΓΡΟΣ επιφανείας μ.τ. 8000 στο Ροδίνι με πηγάδι και 2 αποθήκες. Πληρ. τηλ. 29975 AE42499

ΔΙΑΜΕΡΙΣΜΑ επί της οδού Ολύμπου Καρπάθου 2 (Αραπάκι) με δύο υπνοδωμάτια κ.λπ. Πληρ. τηλ. 78686 (μετά τις 3 μ.μ.) AE42538

ΕΠΑΓΓΕΛΜΑΤΙΚΟΣ ΧΩΡΟΣ 135 τ.μ. με ιδιαίτερο χώρο γραφείου και WC επί της οδού Γαβριήλ Μισιού 6 για κάθε είδους επαγγελματική χρήση. Πληρ. τηλ. 37468 ή 0974461691 AE42535

ΚΑΤΑΣΤΗΜΑ εξοπλισμένο, κατάλληλο για μπουτίκ, είδη ένδυσης, στο κέντρο της Ρόδου, οδό Παπάγου, ευκαιρία! Πληρ. τηλ. 0946006532, 0241/74148 AE42529

ΚΑΤΑΣΤΗΜΑ στο τουριστικό και ξενοδοχειακό κέντρο της πόλεως Ρόδου (οδός Γ. Γρίβα). Πληρ. τηλ. 0241/31775 AE42514

ΔΙΑΜΕΡΙΣΜΑ α' ορόφου στην οδό Αννης Μαρίας 4 με 2 υπνοδωμάτια, σαλόνι, τραπεζαρία, κουζίνα κ.λπ. με ηλιακό θερμοσίφωνα και θερμοσυσσωρευτές. Ωρες επισκέψεως 4-6 μ.μ. Πληρ. τηλ. 37983 AE42511

ΣΤΗΝ ΚΡΕΜΑΣΤΗ, διόροφη οικία, πλάι σε φούρνο, οδός Παπαγιάννη 49, κατάλληλη για ανδρόγυνο με ένα παιδί. Μόνο σοβαρές προτάσεις στα τηλ. 22377 και 61285 κ. Σπύρο AE42509

ΔΙΑΜΕΡΙΣΜΑ ισόγειο 65 τ.μ. στην οδό Γράμμου 9, δύο δωματίων, κουζίνας και λουτροκαμπινέ κατάλληλο για ανδρόγυνο ή φοιτητές. Πληρ. τηλ. 22931 AE42497

ΔΙΑΜΕΡΙΣΜΑ επιπλωμένο σε 2όροφη μονοκατοικία 75 τ.μ. με ηλιακό θερμοσίφωνο πολύ κοντά στο πανεπιστήμιο Αιγαίου, ιδανική λύση για συγκατοίκηση 2-3 ατόμων. Ενοίκιο 110.000 δρχ. Πληρ. τηλ. 63163 AE42500

ΑΠΟΘΗΚΗ 250 τ.μ. - ισόγεια χωρίς ράμπα - με γραφείο, επί της οδού Ναυπλίου. Πληρ. τηλ. 27082, 26476, 0944-347405 AE42502

ΔΙΑΜΕΡΙΣΜΑ επιπλωμένο στο Νιοχώρι οδός Γεωργ. Παπανικολάου 25 και Καθοπούλη, αποτελούμενο από 2 υπνοδωμάτια, κουζίνα, χωλ και λουτρό. Πληρ. τηλ. 90441 από 13.00 έως 21.00 AE42496

ΟΙΚΙΑ 100 τ.μ. με αυλή πλησίον Σταδίου Διαγόρα, τιμή 120.000 το μήνα. Πληρ. τηλ. 27082, 26476, 0944-347405 AE42501

ΚΑΤΑΣΤΗΜΑΤΑ στη Λίνδο. Πληρ. ΕΛΛΗΝΟΚΤΗΜΑΤΙΚΗ Πέτρος Πρεζεράκος, τηλ. 33866, 0932/468026 AE42489

ΕΝΟΙΚΙΑΖΟΝΤΑΙ: 1) ΔΙΠΛΑ ΣΤΗΝ ΟΛΥΜΠΙΑΚΗ ΣΤΟ ΚΕΝΤΡΟ ΤΗΣ ΠΟΛΗΣ ΔΙΑΜΕΡΙΣΜΑ 100 Τ.Μ. ΛΕΙΤΟΥΡΓΙΚΟ ΗΣΥΧΟ ΣΤΟΝ Β' ΟΡΟΦΟ, 2) ΔΙΠΛΑ ΣΤΟ ΚΑΖΙΝΟ Ο ΠΑΝΩ ΟΡΟΦΟΣ ΔΙΟΡΟΦΗΣ ΜΟΝΟΚΑΤΟΙΚΙΑΣ 170 Τ.Μ. ΚΑΤΑΛΛΗΛΟΣ ΓΙΑ ΕΠΑΓΓΕΛΜΑΤΙΚΗ ΧΡΗΣΗ Π.Χ. ΠΡΑΚΤΟΡΕΙΟ-ΙΝΣΤΙΤΟΥΤΟ ΑΙΣΘΗΤΙΚΗΣ-ΦΡΟΝΤΙΣΤΗΡΙΟ ΙΑΤΡΕΙΟ-ΑΡΧΙΤΕΚΤΟΝΙΚΟ Ή ΦΟΡΟΤΕΧΝΙΚΟ ΓΡΑΦΕΙΟ Κ.ΛΠ. ΔΙΔΕΤΑΙ ΚΑΙ ΓΙΑ ΚΑΤΟΙΚΙΑ. ΠΛΗΡ. ΤΗΛ. 0977874583 Ή 0938188747 ΠΕ42508

STUDIOS για φοιτητές και φοιτήτριες Αρκαδίου 14 (έναντι ξενοδ. Φαίδρα). Πληρ. τηλ. 25710 AE42474

ΚΑΤΑΣΤΗΜΑ 55 τ.μ. ύψος 6 μέτρα για κατασκευή πατάρι, κατάλληλο και για ιατρείο, γραφείο, οικοδιδασκαλείο, κομμωτήριο κ.λπ. Στεφ. Καζούλη και Πελοποννήσου 2 (βορειοδυτικά-όπισθεν του Εμπορικού Κέντρου Φώκιαλη). Πληρ. τηλ. 26141 AE42423

ΔΥΑΡΙ ισόγειο με αυλή 2 υπνοδωμάτια, κουζίνα και WC, κατάλληλο για φοιτητές, στρατιωτικούς, παρ. Δενδρινού 47 Επτά Βαγιές. Πληρ. τηλ. 34780, 33643 AE42471

ΣΤΟΥΝΤΙΟ επιπλωμένο στην περιοχή Ακαδημίας. Πληρ. τηλ. 75151 κιν. 0974945968 AE42495

ΔΙΑΜΕΡΙΣΜΑ καινούργιο, τριάρι στην Κρεμαστή. Πληρ. τηλ. 92105 AE42477

STUDIOS και διαμερίσματα καινούργια, πλήρως επιπλωμένα ή εξοπλισμένα, όλα με πολυκουζινάκι, τουαλέτα, ηλιακό θερμοσίφωνο, και βεράντα σε κήπο. Ολα έχουν ιδιωτική είσοδο και βρίσκονται σε ήσυχη περιοχή της Ιξιάς. Υπάρχει χρήση καρτοτηλεφώνου και τηλεόρασης. Τιμή 50.000 δρχ. (συμπεριλαμβανει φως, νερό, κοινόχρηστα). περίοδος 1/11/2001 έως 30/4/2002. Πληρ. τηλ. 95139, 0945-167175, 0945-020409 AE42415

ΕΝΟΙΚΙΑΖΟΝΤΑΙ 10 studios στην Κρεμαστή, πλήρως επιπλωμένα σε ήσυχο και φυσικό περιβάλλον με κήπο, γρασίδι, μπαλκόνια, ντους, WC, ηλιακούς, άνετο πάρκινγκ με 40.000 δρχ. το μήνα. Πληρ. τηλ. 0937606824 και 48038, 95487 AE42400

ΚΤΗΜΑΤΟΜΕΣΙΤΙΚΟ ΓΡΑΦΕΙΟ

ΕΥΡΩΚΤΗΜΑΤΙΚΗ

ΜΕΣΙΤΕΣ ΣΥΜΒΟΥΛΟΙ ΕΚΤΙΜΗΤΕΣ

ΑΓΟΡΕΣ - ΠΩΛΗΣΕΙΣ - ΕΚΤΙΜΗΣΕΙΣ - ΜΙΣΘΩΣΕΙΣ ΑΚΙΝΗΤΩΝ - ΑΝΤΙΠΑΡΟΧΕΣ - ΕΠΕΝΔΥΤΙΚΕΣ ΠΡΟΤΑΣΕΙΣ - ΑΡΧΙΤΕΚΤΟΝΙΚΕΣ ΜΕΛΕΤΕΣ



ΔΡΑΧΜΕΣ	ΕΥΡΩ-€
100τ.μ.-Κιοτάρι Σε 1000τ.μ. οικ.στο Κύμα... 60εκ.	176.061,5
110 τ.μ.- Κιοτάρι σε 1000τ.μ. οικόπ.....26εκ.	76.293,3
112τ.μ.- Στους Δασκάλους (ημπελής)..... 26εκ.	76.293,3
117τ.μ.- Ιαλυσός σε 297τ.μ. οικόπ.....55εκ.	161.389,7
118τ.μ.- Ιαλυσός σε 238τ.μ. οικόπ.....58εκ.	170.192,7
119τ.μ.- Ιαλυσός σε 238τ.μ. οικόπ.....54εκ.	158.455,3
120τ.μ.- Ιαλυσός σε 300τ.μ. οικ.(ημπελής).35εκ.	102.702,5
120τ.μ.- Παρ.Ιαλυσού σε 300τ.μ.οικ.(ημπ.). 41εκ.	120.308,7
130τ.μ.- Λαχανιά στο κύμα σε 1266τ.μ. οικ..70εκ.	205.405,0
140τ.μ.- Γεννάδι σε 1000τ.μ.οικ. στο κύμα. 80εκ.	234.748,7
140τ.μ.- Κοσκινού σε 700τ.μ. οικ. (μπετά)...32εκ.	93.899,4
140τ.μ.- Κοσκινού σε 300τ.μ. (μπετά)..... 30εκ.	88.030,7
140τ.μ.- Κοσκινού σε 700τ.μ. οικ. (μπετά)...32εκ.	93.899,4
143τ.μ - Κοσκινού σε 228τ.μ. Οικόπ.....59εκ.	173.127,1
153τ.μ.- Ιαλυσός σε 377τ.μ. οικόπ.....75εκ.	220.076,8
157τ.μ.- Κοσκινού σε 263τ.μ.οικόπ.....65εκ.	190.733,2
160τ.μ.- παρ.Ιαλυσού Σε 400τ.μ. οικ.(μπετά). 42εκ.	123.243,0
160τ.μ.- Στους Δασκάλους..... 55εκ.	161,389,7
168τ.μ.- Μόντε Σμιθ σε 400τ.μ. οικόπ.....120εκ.	352.123,0
170τ.μ.- Κοσκινού σε 4000τ.μ. οικόπ.....170εκ.	498.840,9
171τ.μ - παρ. Ιαλυσού σε 400 τ.μ. οικόπ...70εκ.	205.405,0
180τ.μ.- παρ. Ιαλυσού σε 300τ.μ. οικόπ.....63εκ.	184.864,5
180τ.μ.- Ανάληψη (ημπελής).....42εκ.	123.243,0
180τ.μ.- Ιαλυσός σε 400τ.μ. οικ. (μπετά)..... 44εκ.	129.111,7
185τ.μ.- Μόντε Σμιθ σε 400τ.μ. οικόπ.....120εκ.	352.123,0
190τ.μ.- παρ. Ιαλυσού σε 400τ.μ. οικόπ..... 67εκ.	196.602,0
196τ.μ.- Ιαλυσός σε 1000τ.μ.οικόπ.....85εκ.	249.420,4
200τ.μ.- Ιαλυσός σε 1000τ.μ. οικόπ.....90εκ.	264.092,2
200τ.μ.- Ιαλυσός σε 400τ.μ. οικόπ.....85εκ.	249.420,4
200τ.μ.- Ιαλυσός σε 1000τ.μ. οικόπ.....90εκ.	264.092,2
200τ.μ.- Ιαλυσός σε 500τ.μ. οικόπ.(μπετά) 52εκ.	152.586,6
200τ.μ.- Ιαλυσός σε 1000τ.μ. οικόπ.(μπετά) 36εκ.	105.636,9
200τ.μ.- Κοσκινού σε 2000τ.μ. οικόπ.....75εκ.	220.076,8
200τ.μ.- Κοσκινού σε 1000τ.μ.οικ.(ημπ.)... 50εκ.	146.717,9
200τ.μ.- Κοσκινού σε 1000τ.μ.οικ(μπετά)..40εκ.	117.374,3
210τ.μ.- Ιξιά με αποκλ. χρήση αυλής..... 65εκ.	190.733,2
210τ.μ.- Ιαλυσός σε 320τ.μ. οικ.(μπετά)..... 35εκ.	102.702,5
220τ.μ.- Ιαλυσός σε 1000τ.μ. οικόπ.....95εκ.	278.764,0
300τ.μ.- παρ.Ιαλυσού σε 500τ.μ. οικόπ.....105εκ.	308.107,6



ΔΡΑΧΜΕΣ	ΕΥΡΩ-€
ΡΟΔΟΣ	
190τ.μ. Στην πάρ. Μ. Πετρίδη (Σ.Δ.=0,8)...17εκ.	49.884,1
241τ.μ. Στη Σμύρνης.....18εκ.	52.818,4
300τ.μ. Στο συνετ/σμό Απόλλων.....18εκ.	52.818,4
300τ.μ. Στο συνετ/σμό Τραπεζικών...17εκ.	49.884,1
400τ.μ. Στη Σμύρνης (Σ.Δ.=0,8).....32εκ.	93.899,5
424τ.μ. Στη Σμύρνης (Σ.Δ.=1).....37εκ.	108.571,3
450τ.μ. στην Καραισκάκη (Σ.Δ,=1,2).....50εκ.	146.717,9
500τ.μ. Στη Σμύρνης (Σ.Δ.=0,8).....45εκ.	132.046,1
520τ.μ. Στην Αθηνών (Σ.Δ.=0,8).....42εκ.	123.243,0
650τ.μ. Στη Δωδώνης (Σ.Δ.=0,8).....50εκ.	146.717,9
700τ.μ. Στην πάρ. Γαληνού (Σ.Δ.=0,4).25εκ.	73.358,0
1500τ.μ. Στην πάρ. Μ.Πετρίδη (Σ.Δ.=0,8).130εκ.	381.466,6
4000τ.μ. στο Μόντε Σμιθ.....140εκ.	410.810,1
ΚΟΣΚΙΝΟΥ	
345τ.μ. Εντός οικισμού (Σ.Δ.=0,5).....13εκ.	38.146,6
1000τ.μ. Με βιοτεχν. αδεια οικόδ.....12εκ.	35.212,3
1389τ.μ Πανοραμικό με άδ. οικόδ.....18εκ.	52.818,4
1400τ.μ. στην επαρχ.οδό με αδ. οικοδ..24εκ.	79.227,6
2100τ.μ. στην Ρόδ.-Λίνδου με αδ. οικ..60εκ.	176.061,5
2500τ.μ. στη Ρόδου-Λίνδου με αδ. οικ..60εκ.	176.061,5
2778τ.μ. στη θέση Κουναράς..... 35εκ.	102.702,5
4000τ.μ. στη Ρόδου Λίνδου με αδ. οικ..85εκ.	249.420,4
4000τ.μ. στη θέση Πέζουλας.....40εκ.	117.374,3
4000τ.μ. Πανοραμικό.....46εκ.	134.980,4
4000τ.μ. στη θέση Πέζουλας.....52εκ.	152.586,6
4000τ.μ. στη θέση Πέζουλας.....58εκ.	170.192,8
4000τ.μ. στο Φυτώριο.....37εκ.	108.571,3
4000τ.μ. Κοντά στο Ραδ. Σταθμό..... 34εκ.	99.768,2
4740τ.μ. στο Φυτώριο.....37εκ.	108.571,3
4795τ.μ. στο Φυτώριο.....42εκ.	123.243,0
5500τ.μ. εκτός οικισμού.....45εκ.	132.046,1
5700τ.μ. στο Τσαϊρι.....55εκ.	161.389,7
5700τ.μ. στο Τσαϊρι με άδεια οικόδ...45εκ.	132.046,1
6000τ.μ. στη θέση Λάγκωνας.....36εκ.	105.636,9
7450τ.μ. κοντά στο ΚΡΕΣΤΕΝ.....52εκ.	152.586,6
8000τ.μ. κοντά στο ΚΡΕΣΤΕΝ.....55εκ.	161.389,7
10.000τ.μ. στη θέση Πέζουλας.....80εκ.	234.748,7
10.000τ.μ. στην Αγία Βαρβάρα.....25εκ.	73.358,0

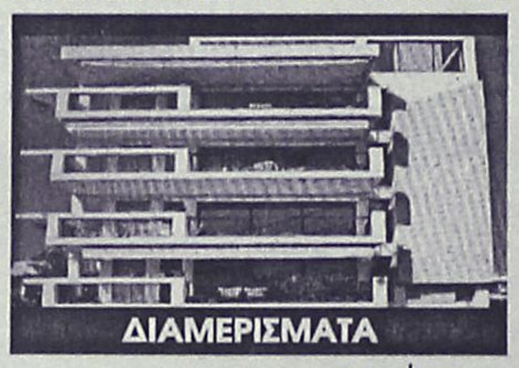

ΔΡΑΧΜΕΣ	ΕΥΡΩ-€
50τ.μ. Στην Αταβύρου.....15εκ.	44.015,4
55τ.μ. στο κέντρο πόλεως.33εκ.	96.833,8
58τ.μ. στην Ανάληψη.....19εκ.	55.752,8
58τ.μ. στην Ανάληψη.....21εκ.	61.621,5
70τ.μ. Στην Πίνδου.....16εκ.	46.949,7
70τ.μ. Στην Ιξιά.....15εκ.	44.015,4
70τ.μ. Στην Ανάληψη(ημπ.).16εκ.	46.949,7
90τ.μ. Στην Ιξιά.....30εκ.	88.030,7
90τ.μ. Στην Ανάληψη.....32εκ.	93.899,5
90τ.μ Στους Δασκάλους(ημπ.)18εκ.	52.818,4
98τ.μ. στην Ανάληψη.....38εκ.	111.505,6
100τ.μ. Στην Ανάληψη (ημιπ)30εκ.	88.030,7
100τ.μ Στο Ροδίνι (σε μπετά)20εκ.	58.687,2
100τ.μ Στο Ροδίνι (σε μπετά) 18εκ.	52.818,4
102τ.μ.- Καρακόνερο.....30εκ.	88.030,7
103τ.μ. στην Ανάληψη.....36εκ.	105.636,9
105τ.μ. στο Ροδίνι.....40εκ.	117.374,3
105τ.μ στο Ροδίνι.....44εκ.	129.111,7
107τ.μ. στο Ροδίνι.....33εκ.	96.833,8
114τ.μ.-Ανάληψη (ημιτελές)35εκ.	102.702,5
114τ.μ. στους Δασκάλους...49εκ.	143.783,5
115τ.μ. στην Ιξιά.....50εκ.	146.717,9
116τ.μ. στο Ροδίνι.....45εκ.	132.046,1
116τ.μ. στην Ανάληψη.....38εκ.	111.505,6
117τ.μ. -Πάρ. Άννης Μαρίας...45εκ.	132.046,1
117τ.μ. στους Δασκάλους...46εκ.	134.980,4
117τ.μ. στην Ανάληψη.....41εκ.	120.308,6
118τ.μ. στους Δασκάλους...34εκ.	99.768,1
120τ.μ. στο Ροδίνι.....44εκ.	129.111,7
124τ.μ Στο κέντρο πόλεως.60εκ.	176.061,5
123τ.μ. στο Ροδίνι.....46εκ.	134.980,4
123τ.μ. στην Ανάληψη.....49εκ.	143.783,5
124τ.μ. στην Ανάληψη.....44εκ.	129.111,7
125τ.μ. στους Δασκάλους...48εκ.	140.849,2
125τ.μ. στους Δασκάλους...50εκ.	146.717,9
125τ.μ. Στο Μήδεια.....30εκ.	88.030,7
140τ.μ. στην Ανάληψη(ημπ.)35εκ.	102.702,5
140τ.μ.- πλατ. Αγ. Νικολάου...40εκ.	117.374,3
150τ.μ. Στην Αλεξ. Διάκου..48εκ.	140.849,2



ΔΡΑΧΜΕΣ	ΕΥΡΩ-€
20τ.μ.- Φαληράκι (εμπορ. κέντρο Έψιλον)...38εκ.	111.505,6
23τ.μ. στη Σωκράτους..... .....140εκ.	410.810,1
30τ.μ. στο Φαληράκι..... .....70εκ.	205.405,0
30τ.μ. στο Φαληράκι..... .....35εκ.	102.702,5
35τ.μ. Στην Αλεξ. Διάκου .....220εκ.	645.558,8
39τ.μ. Στη Γαριβάλδη.12εκ.	35.212,3
40τ.μ.- παραλία Ιαλυσού .....24εκ.	70.424,6
48τ.μ.- Τάρπον Σπρινγς.... .....100εκ.	293.435,8
50τ.μ. στην Αλεξ. Διάκου .....50εκ.	146.717,9
50τ.μ. στην Καρπάθου..... .....65εκ.	190.733,2
60τ.μ. με 60τ.μ. υπόγειο - Δενδρινού.....40εκ.	117.374,3
60τ.μ. Στην Λίνδο....62εκ.	181.930,2
60τ.μ. με 60τ.μ. υπόγειο - Δενδρινού.....40εκ.	117.374,3
90τ.μ. με 90τ.μ. υπόγειο - Αταβύρου.....50εκ.	146.717,9
94τ.μ. Στην Αλεξ. Διάκου .....90εκ.	264.092,2
97τ.μ. στη Ρόδου-Λίνδου .....75εκ.	220.076,8
127τ.μ.-Σκεύου Ζερβού... .....37εκ.	102.702,5
140τ.μ. με 140τ.μ. υπόγειο στον Αγ. Ιωάννη 55εκ.	176.061,5
ΓΡΑΦΕΙΑ	
50τ.μ.-εμπορικό κέντρο Φώκιαλη.....18εκ.	52.818,4
97τ.μ.- 28ης Οκτωβρίου .....37εκ.	108.571,2

ΖΗΤΟΥΝΤΑΙ ΔΙΑΜΕΡΙΣΜΑΤΑ, ΚΑΤΑΣΤΗΜΑΤΑ, ΟΙΚΟΠΕΔΑ ΕΝΤΟΣ Η ΕΚΤΟΣ ΠΟΛΕΩΣ, ΟΙΚΟΠΕΔΑ ΓΙΑ ΑΝΤΙΠΑΡΟΧΗ, ΔΑΝΕΙΑ ΔΕΚΤΑ, ΕΥΚΟΛΙΕΣ ΠΛΗΡΩΜΗΣ

Τηλ. (0241) 73819,74917 κιν 0944/374546, 0945/292030 FAX 38641

ΠΛΗΡΟΦΟΡΙΕΣ-ΔΙΑΘΕΣΗ

ΙΩΑΝΝΗΣ & ΜΙΧΑΛΗΣ ΕΥΣΤΑΘΙΟΥ

→ Μεταφερθήκαμε στα νέα μας γραφεια Εθνικής Αντίστασης 83 (πρώην Άννης Μαρίας) δίπλα στην ALPHA BANK

ΕΝΟΙΚΙΑΣΕΙΣ

συνέχεια από την προηγούμενη

ΑΠΟΘΗΚΕΣ ισόγειες στην οδό Καζαντζάκη και Ολύμπου Καρπάθου 40 και 60 τ.μ. με ρεύμα και νερό. Επίσης αποθήκη ημιϋπόγειος 160 τ.μ. στην οδό Αγ. Λαύρας με ρεύμα και νερά. Πληρ. τηλ. 24584, 0944508626 ΑΕ42417

ΔΙΑΜΕΡΙΣΜΑ 1ος όροφος 75 τ.μ. δίχως έπιπλα επί της Λεωφόρου Ελευθερίας 7, Κρεμαστή. Πληρ. τηλ. 94689 ΑΕ42326

PUB-ΚΑΦΕΤΕΡΙΑ στο τουριστικό κέντρο-πλησίον νέου Καζίνο. Πλήρως εξοπλισμένη ανακαινισμένη, η καλύτερη στο είδος της. Συμβόλαιο 12ετές. Συζητείται και η πώληση. Πληροφορίες άλλες δεν θα δοθούν στο τηλέφωνο. Μόνο σοβαρές προτάσεις. Πληρ. τηλ. για συνεννόηση 78392, 27960, 093/7304208 μετά τις 12 το μεσημέρι. ΑΕ42330

ΚΑΤΑΣΤΗΜΑ άνω των 200 τ.μ. και αποθήκη 280 τ.μ. περιοχή Νέας Μαρίνας-ΔΟΥ. Πληρ. τηλ. 23420 ΑΕ42156

ΕΝΟΚΙΑΖΟΝΤΑΙ ξεν/κα studios και διαμερίσματα με το μήνα πλήρως επιπλωμένα με ατομική θέρμανση, τηλ/νο, τηλεόραση κ.λπ. Περιοχή Αννης Μαρίας για το διάστημα 20-10/20-3-2002. Πληρ. τηλ. 36830 και 23420 ΑΕ42155

ΜΟΝΟΚΑΤΟΙΚΙΑ επιπλωμένη στην περιοχή Ιαλυσού αποτελούμενη από 1 κρεβατοκάμαρα, σαλόνι, κουζίνα, τουαλέτα. Πληρ. τηλ. 73453 ΑΕ42356

ΕΠΙΠΛΩΜΕΝΑ ΔΙΑΜΕΡΙΣΜΑΤΑ ΚΑΙ ΣΤΟΥΝΤΙΟΣ επί της Λεωφόρου Ιαλυσού 33, με πολυκουζινάκι και θέρμανση. Πληρ. τηλ. 90202. ΑΕ42339

ΕΝΟΙΚΙΑΖΟΝΤΑΙ ΜΙΑ ΓΚΑΡΣΟΝΙΕΡΑ ΣΤΟ Β' ΟΡΟΦΟ ΚΑΙ ΕΝΑ ΔΩΜΑΤΙΟ ΜΕ ΜΠΑΝΙΟ ΣΤΟΝ Α' ΟΡΟΦΟ ΣΤΗΝ ΟΔΟ Ν. ΠΛΑΣΤΗΡΑ 29 ΔΙΠΛΑ ΣΤΗΝ ΠΛΑΤΕΙΑ ΚΥΠΡΟΥ. ΠΛΗΡ. ΤΗΛ. 6729335 ΧΠΕ251

ΔΙΑΜΕΡΙΣΜΑ μικρό επιπλωμένο στην Ανάληψη. Ενοίκιο 110.000 δρχ. Πληρ. τηλ. 30069 ΧΑΕ3010

ΔΙΑΜΕΡΙΣΜΑΤΑ καινούργια, πολυτελή, 2 υπνοδωματίων και λοιπών χώρων στο κέντρο της Κρεμαστής (έναντι γηπέδου). Πληρ. τηλ. 93000 ΧΑΕ30101

ΚΑΤΑΣΤΗΜΑ 75 τ.μ. με βιτρίνα 6,50 μ. σε εμπορικό δρόμο της Παλιάς Πόλης της Ρόδου. Πληρ. τηλ. 09.44.88.11.22 και 37.753 ΧΑΕ111

ΕΝΟΙΚΙΑΖΟΝΤΑΙ για τη χειμερινή περίοδο επιπλωμένα στούντιο διαμερίσματα στην Ιαλυσό, περιοχή Λυκείου. Πληρ. τηλ. 0946796023 ΑΕ42158

ΔΙΑΜΕΡΙΣΜΑΤΑ επιπλωμένα, τετράκλινα, δίκλινα επί της λεωφόρου Ηρακλειδών 35, δίπλα από το Κοράλι. Πληρ. τηλ. 25527 κ. Γιώργο ΑΕ42233

ΕΝΟΙΚΙΑΖΟΝΤΑΙ στην Ιαλυσό καινούργια διαμερίσματα (1 υπνοδωμάτιο, σαλόνι, κουζίνα, μπάνιο) πλήρως επιπλωμένα και εξοπλισμένα με τηλεόραση 21' ηχοσύστημα Hi-Fi, ηλεκτρικά είδη, σκεύη κουζίνας, air condition και ηλιακό θερμοσίφωνο. Πληρ. τηλ. 024192772, 96497, 0945151833 ΑΕ42213

STUDIOS ΜΕ ΤΟ ΜΗΝΑ Η ΤΗΝ ΗΜΕΡΑ ΠΛΗΡΩΣ ΕΠΙΠΛΩΜΕΝΑ ΜΕ ΠΟΛΥΚΟΥΖΙΝΑΚΙ, ΨΥΓΕΙΟ, ΝΤΟΥΖ, W.C., ΤΗΛΕΦΩΝΟ, ΜΠΑΛΚΟΝΙ, ΖΕΣΤΟ ΝΕΡΟ ΕΠΙ 24ΩΡΟΥ ΒΑΣΕΩΣ ΣΤΗΝ ΠΙΟ ΗΣΥΧΗ ΠΕΡΙΟΧΗ ΤΗΣ ΠΟΛΗΣ (ΠΕΡΙΟΧΗ ΔΑΣΚΑΛΩΝ), ΟΔΟΣ ΜΑΝΩΛΗ ΠΑΠΑΜΑΝΩΛΗ ΑΡΙΘΜ. 12, ΚΑΘΕΤΟΣ ΕΠΙ ΤΗΣ ΣΤΕΛΙΟΥ ΚΩΤΙΑΔΗ. ΠΛΗΡ. ΤΗΛ. 37244.

ΠΩΛΕΙΤΑΙ

ημιτελής μονοκατοικία

340 τ.μ. με 1 στρεμ. οικόπεδο στην περιοχή Ασγούρου σε προνομιακή θέση με υπέροχη θέα

Πληρ. τηλ. 0944647163-61628

ΠΩΛΟΥΝΤΑΙ

Μονοκατοικίες διόροφες σε μπετά από 130 τ.μ. μέχρι 170 τ.μ. καθαρά, στην Ιαλυσό 200 μέτρα από την παραλία (πίσω από το φυτώριο Ιαλυσού), αυτοτελείς σε οικόπεδο από 280 τ.μ. μέχρι 380 τ.μ. με ασφαλτοστρώσεις ιδιωτικών δρόμων και περιφράξεις από μπετόν, ξεχωριστό βόθρο (τριών δεξαμενών), πεζόδρομος, βάσει σχεδίου Ιαλυσού και με χώρο στάθμευσης 12 τ.μ. η καθεμιά, με δύο εισόδους πρόσβασης. Από 40.000.000 δρχ.

Πληρ. τηλ. 0241-22036, κιν. 0944 538547

ΕΥΚΑΙΡΙΑ – ΠΩΛΕΙΤΑΙ

για επαγγελματίες επώνυμο αναψυκτήριο

στο Κέντρο της πόλης (Μαντράκι) με προεργασία 28 χρόνων λόγω συνταξιοδότησης σε τιμή ευκαιρίας.

Πληρ. τηλ. 26294

ΓΙΑΝΝΗΣ ΝΙΚΟΛΙΔΑΚΗΣ

ΜΗΧ/ΓΟΣ-ΜΗΧ/ΚΟΣ

ΓΑΛΛΙΑΣ 14 - ΡΟΔΟΣ

ΠΩΛΟΥΝΤΑΙ

— Επί της οδού Αναστασιάδη (περιοχή Δασκάλων) διαμ/τα πολυτελούς κατασκευής με υπόγειο χώρο στάθμευσης και αυτόνομη θέρμανση 67 τ.μ., 114 τ.μ., 88 τ.μ., 59.50 τ.μ., 90 τ.μ., 98 τ.μ., 117 τ.μ., 132 τ.μ..

Πληρ.τηλ. **22291-35103/094 391825**

ΡΟΔΙΑΚΗ ΚΤΗΜΑΤΙΚΗ

ΣΥΜΒΟΥΛΟΙ & ΕΚΤΙΜΗΤΕΣ ΑΚΙΝΗΤΩΝ — ΚΤΗΜΑΤΟΜΕΣΙΤΙΚΟ ΓΡΑΦΕΙΟ από το 1983

ΜΟΝΑΔΙΚΗ ΚΑΤΟΙΚΙΑ ΝΕΟΚΛΑΣΣΙΚΟΥ ΡΥΘΜΟΥ

ΣΤΗΝ ΠΟΛΗ ΤΗΣ ΡΟΔΟΥ (περιοχή Παπαλουκά)

ΕΠΙΦΑΝΕΙΑΣ 270 τ.μ. ΝΕΟΔΜΗΤΗ

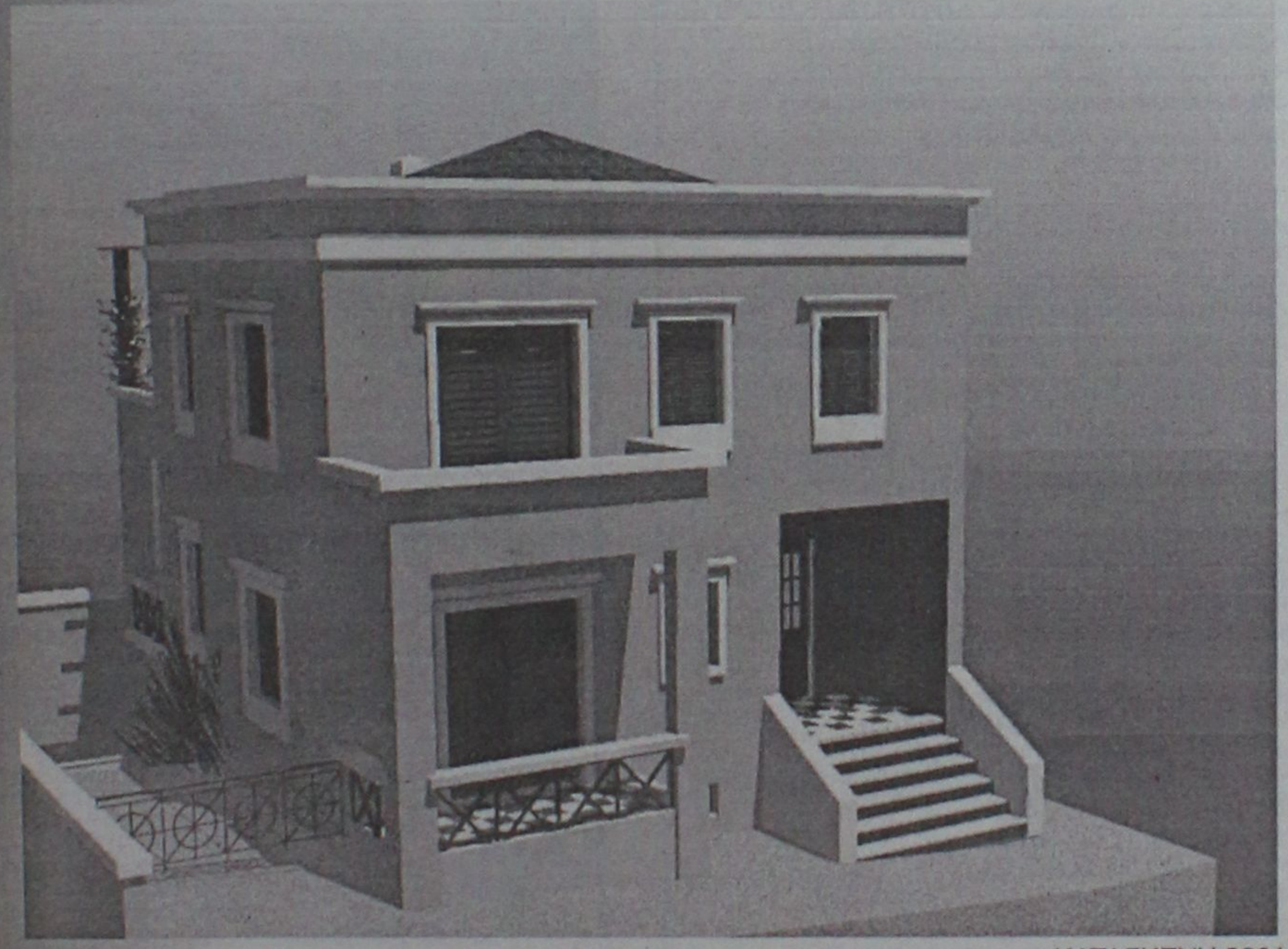

ΠΩΛΕΙΤΑΙ ΣΕ ΜΠΕΤΑ

ΚΑΤΑΣΚΕΥΗ 2001
ΣΤΑΤΙΚΗ ΜΕΛΕΤΗ ΝΙΚΟΣ ΟΙΚΟΝΟΜΟΥ
ΑΡΧΙΤΕΚΤΟΝΙΚΗ ΜΕΛΕΤΗ ΕΥΗ ΜΟΥΣΤΑΚΗ

ΑΠΟΚΛΕΙΣΤΙΚΗ ΔΙΑΘΕΣΗ

ΑΝΕΣΤΗΣ & ΣΑΒΒΑΣ ΣΑΒΒΑΪΔΗΣ

Μέγαρο Κιοσόγλου, 3ος όροφος
Εθελοντών Δωδεκανησίων 29
ΡΟΔΟΣ

F.I.A.B.C.I.

tel: 26281 & 35476 fax: 34663
cel: 0944-421015 & 0944-243452
e-mail: savvaidis@rho.forthnet.gr

ΑΣΦΑΛΕΙΟΚΤΗΜΑΤΙΚΗ

ΚΤΗΜΑΤΟΜΕΣΙΤΙΚΟ-ΑΜΟΙΒΑΙΑ ΚΕΦΑΛΑΙΑ

ΑΣΦΑΛΕΙΕΣ INTERNATIONAL LIFE

ΔΙΑΜΕΡΙΣΜΑΤΑ
45 τ.μ. 2άρι Ανάληψη
85 τ.μ. 3άρι Κέντρο
88 τ.μ. 3άρι Δασκάλους
90 τ.μ. 3άρι Ιαλυσός
90 τ.μ. 3άρι Κέντρο
100 τ.μ. 3άρι Κέντρο
115 τ.μ. 4άρι Ανάληψη
115 τ.μ. 4άρι Δασκάλους
125 τ.μ. 4άρι Αγ. Ιωάννης
126 τ.μ. 4άρι Αγ. Ιωάννης
130 τ.μ. 4άρι Μήδια
145 τ.μ. 4άρι Κέντρο

ΔΙΑΜΕΡΙΣΜΑΤΑ ΑΘΗΝΑ
Τρία 88 τ.μ. το καθένα
Λουξ κατασκευής
Μαραθώνος και Λαυρίου

ΟΙΚΟΠΕΔΑ
478 τ.μ. Ροδίνι (Σ.Δ. 0,4)
500 τ.μ. Ανάληψη (Σ.Δ. 0,8)
500 τ.μ. Παραδείσι
700 τ.μ. Ανάληψη (Σ.Δ. 0,8)
1060 τ.μ. Ροδίνι (Σ.Δ. 0,8)
1500 τ.μ. Μιχ. πετρίδη (Σ.Δ. 0,8)

ΑΓΡΟΤΕΜΑΧΙΑ
3,5 στρεμ. Ε.Ο. Ρόδου Λίνδου
4 στρεμ. εντός σχεδίου Μαριτσά
4 στρεμ. Καλαβάρδα
4 στρεμ. Δαματριά
4 στρεμ. Αφάντου
5 στρεμ. Παστίδα
5 στρεμ. Τσαΐρι
6 στρεμ. Παστίδα
11 στρεμ. Παστίδα
80 στρεμ. Κιοτάρι

ΜΕΖΟΝΕΤΕΣ-ΜΟΝΟΚΑΤΟΙΚΙΕΣ
120 τ.μ. Καρακόνερο
120 τ.μ. Μήδια
130 τ.μ. Μήδια
130 τ.μ. Παραδείσι
140 τ.μ. Μήδια
150 τ.μ. Μήδια
150 τ.μ. Ιαλυσός
150 τ.μ. Ιαλυσός
180 τ.μ. Ιαλυσός
180 τ.μ. Παλιά Πόλη
190 τ.μ. Αφάντου
300 τ.μ. Τρεις
450 τ.μ. Κοσκινού

ΚΑΤΑΣΤΗΜΑΤΑ
35 τ.μ. Φαληράκι
38 τ.μ. Φαληράκι
40 τ.μ. Τροφό
50 τ.μ. γραφείο Σοφ. Βενιζέλου
60 τ.μ. Ψαροπούλα
90 τ.μ. Βενιζέλου

ΔΙΑΘΕΤΟΥΜΕ ΠΕΡΙΣΣΟΤΕΡΑ ΑΚΙΝΗΤΑ ΠΡΟΣ ΠΩΛΗΣΗ ΕΚΤΟΣ ΑΠΟ ΤΑ ΑΝΑΓΡΑΦΟΜΕΝΑ

ΥΠΕΥΘΥΝΟΣ ΓΡΑΦΕΙΟΥ

ΚΑΡΑΝΙΚΗΣ ΛΟΥΚΑΣ

ΕΘΝ. ΜΑΚΑΡΙΟΥ 45 ΣΤΟΑ ΡΟΙΚΟΥ 2ος ΟΡΟΦΟΣ

ΤΗΛ. 21003 ΚΙΝ. 0945/759887

ΕΝΟΙΚΙΑΣΕΙΣ

συνέχεια από την προηγούμενη

2 ΓΚΑΡΣΟΝΙΕΡΕΣ μαζί ή μεμονωμένα κατάλληλα για Φροντιστήριο (διατίθεται μαζί και η επίπλωση), ιατρείο, γραφείο ή άλλη επαγγελματική χρήση, στον α' όροφο στην οδό Κων/νου Παλαιολόγου 105, με πρόσοψη στο Πάρκο του Αγ. Ιωάννου. Πληρ. τηλ. 82400-81540 κ. Ευαγγελία.
ΧΑΕ100

ΔΙΑΜΕΡΙΣΜΑ ισόγειο 130 τ.μ. ειδικό για γραφείο ή ιατρείο επί της Αννης Μαρίας. Πληρ. τηλ. 36504
ΑΕ42176

πωλήσεις ακινήτων & επιχειρήσεων

ΤΟΥΡΙΣΤΙΚΗ ΕΠΙΧΕΙΡΗΣΗ λόγω φόρτου εργασίας στο Φαληράκι επιλογή από 2 καταστήματα. Πληρ. τηλ. 0945375797 ΑΟ42591

ΖΗΤΕΙΤΑΙ ΓΙΑ ΑΓΟΡΑ δυάρι διαμέρισμα 55 τ.μ.-65 τ.μ. τελειωμένο ή υπό κατασκευή παραδοτέο τους προσεχείς μήνες, ή μεταχειρισμένο λίγων χρόνων σε καλή κατάσταση. Πληρ. τηλ. 0946352554 όλες τις ώρες και 68782 απογευματινές ώρες
ΑΟ42590

ΔΙΑΜΕΡΙΣΜΑ στο Ροδίνι 1ου ορόφου, 2 υπνοδωματίων, σαλόνι, κουζίνα, WC κ.λπ. Πληρ. τηλ. 67261 ΑΟ42589

ΠΩΛΟΥΝΤΑΙ: α) Ισόγειο διαμέρισμα εμβαδού 162 τ.μ. το οποίο περιλαμβάνει 4 υπνοδωμάτια, 2 μπάνια και μεγάλη εντοιχισμένη κουζίνα. Τιμή: 41.000.000. Δεκτά τραπεζιτικά δάνεια. β) Στην Ιαλυσό πωλούνται καινούργια διαμερίσματα των 100 τ.μ. με κλειδί στο χέρι με 34.000.000 δρχ. Πληρ. Κ. Ν. Ηρωνίας Νέα Αγορά α' όροφος αρ. 17 τηλ. 31955 και φαξ: 21602
ΑΟ42571

ΜΟΝΟΚΑΤΟΙΚΙΕΣ των 80 τ.μ.-90 τ.μ. 120 τ.μ., 400 μέτρα από την θάλασσα και 200 μ. από τον οικισμό των Φανών και με κήπο γύρω-γύρω. Πληρ. τηλ. 27082-26476
ΑΟ42570

ΕΠΙΧΕΙΡΗΣΗ πρατήριο άρτου και ζαχαρωδών στην Ανάληψη σε τιμή ευκαιρίας. Πληρ. τηλ. 0945597203 ΑΟ42566

ΕΠΙΧΕΙΡΗΣΗ 100 τ.μ. σε πολύ κεντρικό σημείο του Νιοχωριού κατάλληλο για όλες τις χρήσεις. Πληρ. τηλ. 0946280097
ΑΟ42547

ΠΩΛΟΥΝΤΑΙ: α) Οικόπεδο στο Άνω Ροδίνι τ.μ. 560 ΣΔ (0,4%) με πρόσοψη 24 μ. στην οδό Βελιγραδίου, β) Κτήμα πάνω στο κύμα τ.μ. 4.320 με πρόσοψη στην επαρχιακή οδό Ρόδου-Καμείρου 110 τ..μ., πριν το Μανδρικό. Πληρ. κ. Μιχάλη τηλ. 54515, 47588 κιν. 0944370158 ΑΟ42543

ΠΩΛΕΙΤΑΙ ΑΠΟΘΗΚΗ από ιδιώτη 105 τ.μ. με ψυκτικό θάλαμο επί της Αννης Μαρίας, 2 εισόδους. Πληρ. τηλ. 29362, 0977896444
ΑΟ42532

ΠΩΛΗΣΕΙΣ ΜΟΝΟΚΑΤΟΙΚΙΩΝ



ΑΠΟ ΤΗΝ ΚΑΤΑΣΚΕΥΑΣΤΙΚΗ ΕΤΑΙΡΕΙΑ

Κ. ΣΠΑΝΟΣ & ΣΙΑ ΟΕ

ΠΩΛΟΥΝΤΑΙ ΜΟΝΟΚΑΤΟΙΚΙΕΣ

ΑΡΙΣΤΗΣ ΚΑΤΑΣΚΕΥΗΣ

ΜΕ ΤΡΙΑ ΥΠΝΟΔΩΜΑΤΙΑ ΚΑΙ ΚΗΠΟ
ΚΟΝΤΑ ΣΤΗΝ ΠΑΡΑΛΙΑ ΤΡΙΑΝΤΩΝ

ΠΛΗΡ. ΤΗΛ. 62550-62684-0944272159

ΠΩΛΗΣΕΙΣ ΑΚΙΝΗΤΩΝ

◆ **ΔΙΑΜΕΡΙΣΜΑΤΑ**
- Ροδίνι 85 τ.μ. 35.000.000 δρχ.
- Ατταβύρου 86 τ.μ. 35.000.000 δρχ.
- Πειραιώς 90 τ.μ. 34.000.000 δρχ. λουξ κατασκευής
- Ροδίνι 115 τ.μ. λουξ κατασκευής
- Πειραιώς 115 τμ. λουξ κατασκευής
- Ροδίνι 135 τ.μ. λουξ κατασκευής
- Ροδίνι 114 τ.μ. 48.000.000 δρχ. λουξ κατασκευής
- Κορδικτώνος 80 τ.μ. 26.000.000 δρχ.
- Ανάληψη 75 τ.μ. 26.000.000 δρχ.
- Ροδίνι 81 τ.μ. 30.000.000 δρχ.
- Ροδίνι 50 τ.μ. και 60 τ.μ.
- Ροδίνι 114 τ.μ.
- Καρακόνερο 90 τ.μ. καινούργιο
- Καρακόνερο 117 τ.μ. καινούργιο
- Ροδίνι 86 τ.μ. καινούργιο
- Ανάληψη 90 τ.μ. καινούργιο
- Περιοχή Δασκάλων 2άρι, 3άρι καινούργια

◆ **ΗΜΙΤΕΛΗ ΔΙΑΜΕΡΙΣΜΑΤΑ**
- Μεζονέτα 120 τ.μ. 30.000.000 δρχ. χτισμένη, σοβατισμένη, ηλεκτρολογικά, υδραυλικά περασμένα
- 100 τ.μ. 20.000.000 δρχ. Αταβύρου
- 60 τ.μ. 12.000.000 δρχ. Αταβύρου
- 160 τ.μ. 32.000.000 δρχ. Αταβύρου
- Πωλείται ρετιρέ στα Κοσκινού 145 τ.μ., σοβατισμένο με ηλεκτρικά, υδραυλικά περασμένα.

◆ **ΜΕΖΟΝΕΤΕΣ-ΜΟΝΟΚΑΤΟΙΚΙΕΣ**
- Ροδίνι 130 τ.μ. 50.000.000 δρχ.
- Μεζονέτα 155 τ.μ. 55.000.000 δρχ. - Δασκάλους
- Κοσκινού 190 τ.μ., 300 τ.μ. κήπο με πανοραμική θέα 88.000.000 δρχ. καινούργια.
- ΣΥΜΗ:Διόροφη κατοικία 70 τ.μ. με στέρνα 50.000.000 δρχ.
- Μεζονέτα στο Ροδίνι, 130 τ.μ. 48.000.000 δρχ. θέση πάρκινγκ και κήπο

◆ **ΟΙΚΟΠΕΔΑ**
- Ιαλυσός, 1.330 μ. 50.000.000 δρχ.
- Περιοχή Ιαλυσού 1 στρ. 35.000.000 δρχ.
- Κιοτάρι πάνω στο κύμα 5 στρ.
- Σορωνή 1850 τ.μ. οικοδομήσιμο 15.000.000 δρχ. επί της λεωφόρου
- Σορωνή 4000.τ.μ. 20.000.000 δρχ.
- Κατταβιά 650 τ.μ. 3.000.000 δρχ.
- Οικόπεδα εντός σχεδίου στο Γεννάδι από 2.500.000 δρχ.
- Γεννάδι 2.000 τ.μ. πάνω στο κύμα

◆ **ΑΠΟΘΗΚΕΣ**
- Πάροδος Χειμάρας 100 τ.μ.
- Αποθήκη σχεδόν ισόγεια 250 τ.μ. 20.000.000 δρχ.

◆ **ΚΑΤΑΣΤΗΜΑΤΑ**
- Ανάληψη 120 τ.μ. 50.000.000 δρχ.
- Μαγαζί στη Νέα Αγορά 30.000.000 δρχ.
- Πωλούνται μαγαζιά στα Κοσκινού 55 τ.μ. και 72 τ.μ. τελειωμένα.
- Επιχείρηση στην οδό Ηρώων Πολυτεχνείου
- Πωλείται επιχείρηση -αναψυκτήριο
- Καρακόνερο 50-200 τ.μ.

◆ **ΚΤΗΜΑΤΑ**
- Σάλακος 10 στρέμματα
- Χωράφι 8 στρ. στο Παραδείσι 60.000.000 δρχ.
- Χωράφι 4 στρ. στην Παστίδα 18.000.00 δρχ.
- Χωράφι 5.700 στρ. στα Κολύμπια, 15.000.000 δρχ.
- Χωράφι 8.800 στρ. στα Κολύμπια 50.000.000 δρχ.
- Παραδείσι 1.500 στρ. 10.000.000 δρχ.
- Κατταβιά 1000 τ.μ. άρτιο και οικοδομήσιμο με φως, νερό, 2.500.000 δρχ.
- Περιοχή Καντηλί 2.600 μ. 30.000.000 δρχ. για βιοτεχνία
- Καντηλί 5.200 μ. 27.000.000 δρχ.
- Βουνάρα 2 στρ. 25.000.000 δρχ.
- Βουνάρα 4 στρ. 45.000.000 δρχ.
- Πλημμύρι 1520 στρ. πάνω στην θάλασσα, τιμή 6.000.000 δρχ.
- Πλημμύρι 1.640τ.μ. 4.000.000 δρχ. οικοδομήσιμο
- Πλημμύρι 3.240τ.μ. 3.000.000 δρχ.
- Λαχανιά 4.700 τ.μ. 16.000.000 δρχ. οικοδομήσιμο
- 10 στρ. Κιοτάρι, νερό, ρεύμα 12.000.000 δρχ.
- Λαχανιά 100 στρ. πάνω στην θάλασσα
- Λαχανιά 45 στρ. 2500 δρχ./μέτρο
- Κατταβιά 2.500 τ.μ. πάνω στο δρόμο οικοδομήσιμο, 3.000.000 δρχ.
- Λάρδος 7 στρ. 12.000.000 δρχ.
- Κιοτάρι 4 στρ. 4.000.000 δρχ.
- Λαχανιά 750 τ.μ., 8.500.000 δρχ.στο χωριό
- Γεννάδι 20 στρ. ρεύμα-νερό 20.000.000 δρχ.
- Κιοτάρι 7 στρ. με νερό-ρεύμα 8.000.000 δρχ.
- Λαχανιά 4 στρ. 300 μέτρα από τη θάλασσα 8.000.000 δρχ.
- Γεννάδι 24 στρ. 24.000.000 δρχ.
- Γεννάδι 1.100 τ.μ. 1.500.000 δρχ.
- Κατταβιά 10 στρ. 10.000.000 δρχ.
- Πλημμυρι 12 στρ. με φως, νερό, 12.000.000 δρχ.
- Κατταβιά 4.000 τ.μ. 2.000.000 δρχ.
- Κιοτάρι 4.000 τ.μ. κοντά στο κεντρικό δρόμο
- Πλημμύρι 5.500 τ.μ. 6.500.000 δρχ.
- Πεύκους 200 στρ. προς 5.000 το τ.μ., παραθαλάσσιο
- Κατταβιά 700 τ.μ. προς 500 χιλ.
- Γεννάδι στη λεωφόρο 4.000 τ.μ., 12.000.000 δρχ.

➪ Πωλούνται αποθήκες και βιοτεχνικοί χώροι.

● **ΔΑΝΕΙΑ ΔΕΚΤΑ - ΕΥΚΟΛΙΕΣ ΠΛΗΡΩΜΗΣ**
● **ΖΗΤΟΥΝΤΑΙ ΟΙΚΟΠΕΔΑ ΠΡΟΣ ΑΓΟΡΑ - ΚΤΗΜΑΤΑ ΚΑΙ ΔΙΑΜΕΡΙΣΜΑΤΑ**

ΣΤΑΜΑΤΗΣ ΜΑΝΩΛΑΚΟΣ

ΩΡΕΣ ΓΡΑΦΕΙΟΥ 8.30-1.00 π.μ. και 5-8 μ.μ.

ΔΗΜ. ΑΝΑΣΤΑΣΙΑΔΗ 45 (παραπλεύρως ΥΠΕΡΑΓΟΡΑΣ ΠΑΠΑΚΥΡΙΑΚΟΥ-ΣΥΝΟΙΚΙΑ ΔΑΣΚΑΛΩΝ) Τηλέφωνα: 23815-78275



ΚΤΗΜΑΤΟΜΕΣΙΤΙΚΟ ΓΡΑΦΕΙΟ

ΑΙΓΑΙΟΚΤΗΜΑΤΙΚΗ

ΠΩΛΟΥΝΤΑΙ

- ΔΙΑΜΕΡΙΣΜΑΤΑ-ΜΟΝΟΚΑΤΟΙΚΙΕΣ
- (ΔΔ)=ΔΑΝΕΙΑ ΔΕΚΤΑ

- 40 τ.μ. καινούργιο δυάρι Κοσκινού 15.000.000-39.618 € (ΔΔ)
- 45 τ.μ. (ισ.) με αυλή καινούργιο Κοσκινού 14.000.000
- 45 τ.μ. α' ορ. Δασκάλους σοβά 13 εκ.-38.151 € (ΔΔ)
- 55 τ.μ. (2 υπν.) καινούργιο Ροδίνι 20 εκ.-58.694 € (ΔΔ)
- 48 τ.μ. διόροφο Π. Πόλη 9 εκ. (ΔΔ)-26.412 €
- 62 τ.μ. λουξ ρετιρέ στην Απ. Παύλου 30 εκ.-88.041 €
- 62 τ.μ. παλιό σπίτι στη Χάλκη 7 εκ.-20.542 € (ΔΔ)
- 67 τ.μ. (ισ.) με αυλή καινούργιο Κοσκινού 18.000.000
- 70 τ.μ. καινούργιο στη Σωτήρος 25 εκ. (ΔΔ)-73.367 €
- 70 τ.μ. μον/κία, Κρεμαστή, 35 εκ. 102.714 € (παρ/κό).
- 75 τ.μ. Ρόδου-Λίνδου (Ροδίνι) ισόγειο με αυλή 24 εκ.-70.432 € (ΔΔ)
- 80 τ.μ. καιν. Ροδίνι 32 εκ. - 93.910 €
- 80 τ.μ. καινούργιο Δασκάλους 32 εκ. - 93.910 € (ΔΔ)
- 83 τ.μ. καινούργιο, Καρακόνερο 36 εκ. (ΔΔ)
- 85 τ.μ. Στ. Κωτιάδη, β' ορ. 26 εκ.-76.302 €
- 86 τ.μ.καιν/ργιο Ροδίνι 34 εκ. - 99.779 € (ΔΔ)
- 89 τ.μ. (ισ.) σε μπετά στην Ενόπλων Δυνάμεων 16 εκ. - 46.955 € (ΔΔ)
- 101 τ.μ. Ιαλυσό 22 εκ.-64.563 € (ΔΔ)
- 100 τ.μ. ισόγειο με αυλή, Καρακόνερο, καινούργιο 45 εκ. (ΔΔ)-132.061 €
- 106 τ.μ. β' ορ. (3 υπν.) Θεμ. Σοφούλη 33 εκ.-96.845 € (ΔΔ)
- 115 τ.μ. παλιά μον/κία μέσα σε 467τ.μ. οικ/δο με εξτρά δόμηση άλλα 350 τ.μ. Αγ. Ανάργυροι 60 εκ. - 176.082 € (ΔΔ)
- 115 τ.μ. α' ορ. Γαριβάλδη 2 παρκιν 45 εκ.-132.061 € (ΔΔ)
- 117 τ.μ. καινούργιο Γεωργ. Παπανδρέου 47 εκ. (ΔΔ)- 137,931 €
- 117 τ.μ. α' ορ. στο σοβά Δασκάλους 28 εκ.-82.171 €
- 114 τ.μ. ρτιρέ Στοκχόλμης 45 εκ.-132.061 €
- 130 τ.μ. μεζ/τα σε σοβά, Ιαλυσό, 42 εκ. (ΔΔ)-123.257 €
- 134 τ.μ. ρετιρέ Στοκχόλμης 53 εκ. 155.539 €
- 135 τ.μ. Κοσκινου καινούργιο, 45 εκ.-132.061 €
- 138 τ.μ. (3 υπν.) καινούργιο, Καρακόνερο, 57 εκ. (ΔΔ)-167.278 €
- 140 τ.μ. μεζονέτα (μπετά) σε 400 τ.μ. οικ/δο Παστίδα 25 εκ. - 73.347€
- 140 τ.μ. οροφ/σμα (α' ορ.) στην Πειραιώς σε σοβά 32 εκ. - 93.910 € (ΔΔ)
- 140 τ.μ. μον/κία ανεξ/τη Ιαλυσό 53 εκ. (ΔΔ)-155.539 €
- 145 τ.μ. Στ. Ζήση 40 εκ.- 117.388 € (ΔΔ)
- 149 τ.μ. Αισχύνη (3 υπν.) ορ/σμα 47 εκ.- 137.930 € (ΔΔ)
- 155 τ.μ. μεζ/τα Αισχύνη 63 εκ. (ΔΔ)
- 158 τ.μ. μεζ/τα σε μπετά Ιξιά 36 εκ.-105.649 €
- 160 τ.μ. διαμ. σε μπετά στους Δασκάλους 34 εκ. (μετρητά)-93.910 €
- 200 τ.μ. ρετιρέ ορ/σμα καινούργιο Καρακόνερο 86 εκ.-252.384 €
- 230 τ.μ. Κοσκινού (μον/κία) καινούργιο 1 στρ. οικ. 95 εκ.-278.796 € (ΔΔ)
- 230 τ.μ. παραδοσιακό αρχοντικό, εντός της πόλεως, 70 εκ.-205.429 €
- 270 τ.μ. (3ορ. Χ90τ.μ.) κτίριο σε μπετά Ασγούρου, 40 εκ. (ΔΑ) 117.388 €
- 270 τ.μ. βίλλα στο σοβά σε 4 στρ. Τσαΐρι 100 εκ. - 293.470 €

ΚΑΤΑΣΤΗΜΑΤΑ
- 31 τ.μ. Καμείρου 14 εκ. - 41.085 € (ΔΔ)
- 39 τ.μ. Αγ. Αναστασία 12 εκ.-35.216 €
- 90 τ.μ. Νιοχώρι, 63 εκ. - 184.886 € (ΔΔ)
- 140 τ.μ. (απ) πλησίον Αννης Μαρίας 28 εκ. (ΔΔ) 82.171 €
- 175 τ.μ. Λεωφ. Ρόδου-Λίνδου 70 εκ.-205.429 €
- 200 τ.μ. με 200 υπ. (και ορ. άδεια) σε μπετά στο Μήδεια 80 εκ.-234.776 €
- Κτίριο κεντρικό Π. Πόλη 280 εκ.
- 2 κατ/τα στο Μανδράκι

ΟΙΚΟΠΕΔΑ
- 261 τ.μ. Αισχύνης (ΣΔ 0,8) 18 εκ.-58.694 €
- 400 τ.μ. Δ. Αναστασιάδη (ΣΔ 1) 55 εκ.-161.408 €
- 500 τ.μ. Μίρα Μάρε (Σ.Δ. 0,8), 45 εκ.-132.016 €
- 1000 τ.μ. (ΣΔ 0,8) Μιχ. Πετρίδη 80 εκ.-264.123 €
- 1.054 τ.μ. (ΣΔ 0,4) Βράχο Ιαλυσού 55 εκ.-146.735 €
- 1.230 τ.μ. Κοσκινού 50% κάλυψη, 40 εκ.-117.388 €
- 2 στρ. Παστίδα με οικ. άδεια 240 τ.μ. 10 εκ.-29.347 €
- 4 στρεμ. στα Νερά Καλλιθέας 60 εκ.-176.082 €
- 10 στρ. Λεωφ. Ρόδου-Λίνδου 250 εκ.-733.675 €

ΔΙΑΘΕΤΟΥΜΕ ΜΕΓΑΛΗ ΠΟΙΚΙΛΙΑ ΟΙΚΟΠΕΔΩΝ ΣΕ ΟΛΟ ΤΟ ΝΗΣΙ ΤΗΣ ΡΟΔΟΥ

ΕΠΙΣΗΣ ΑΚΙΝΗΤΑ ΣΤΗΝ ΤΗΛΟ

ΡΕΝΑ ΒΑΖΟΥΚΟΥ

(ΜΕΣΙΤΗΣ ΑΣΤΙΚΩΝ ΣΥΜΒΑΣΕΩΝ)

ΔΙΕΥΘ. ΓΡΑΦΕΙΟΥ ΔΗΜ. ΘΕΟΔΩΡΑΚΗ 3
10-1 το πρωί και 6.30-9 απ/τα
Δευτέρας-Πέμπτης εκτός Σαβ. και Κυρ.

Τηλ. (0241) 22943-28838 FAX: 28838
email.vazoukou@otenet.gr.
ΡΟΔΟΣ

πωλησεις

συνέχεια από την προηγούμενη

ΠΩΛΕΙΤΑΙ κέντρο διασκέδασης, με άδεια μουσικής. Πληρ. τηλ. 35936, 0974500286 ΑΟ42540

ΠΩΛΟΥΝΤΑΙ : α) ΚΑΤΑΣΤΗΜΑ ΣΤΗΝ ΛΕΩΦΟΡΟ ΡΟΔΟΥΛΙΝΔΟΥ (ΑΣΓΟΥΡΟΥ) 440 Τ.Μ. ΚΕΝΟ ΕΤΟΙΜΟΠΑΡΑΔΟΤΟ, ΚΑΤΑΛΛΗΛΟ ΓΙΑ ΕΚΘΕΣΗ ΑΥΤΟΚΙΝΗΤΩΝ, ΕΠΙΠΛΩΝ Κ.ΛΠ. β) ΜΟΝΟΚΑΤΟΙΚΙΑ ΥΠΟ ΚΑΤΑΣΚΕΥΗ 120 Τ.Μ. ΜΕ 700 Τ.Μ. ΟΙΚΟΠΕΔΟ. ΑΠΟ ΚΡΕΜΑΣΤΗ ΠΡΟΣ ΠΑΛΑΙΟ ΑΕΡΟΔΡΟΜΙΟ, γ) ΟΙΚΟΠΕΔΟ 280 Τ.Μ. ΠΑΡΟΔΟΣ ΜΙΧΑΗΛ ΠΕΤΡΙΔΗ ΕΝΤΟΣ ΣΧΕΔΙΟΥ (ΚΤΙΖΕΙΣ ΑΜΕΣΩΣ). ΠΛΗΡ κ. ΝΙΚΟ ΚΑΡΓΑΚΟ ΘΕΜ. ΣΟΦΟΥΛΗ 59, ΤΗΛ. 30397, κιν. 0946049179 ΠΟ42498

ΠΩΛΕΙΤΑΙ πολύ επικερδής επιχείρηση snack-bar-οβελιστήριο και πιτσάδικο στην οδό Ορφανίδου απέναντι από το colorado (Κολοράντο) λόγω αιφνιδίας ασθενείας του επιχειρηματία. Τηλεφωνείτε όλες τις ώρες στα τηλ. 28729 και 96447 κιν. 0932069510 ΑΟ42521

ΚΑΤΑΣΤΗΜΑ 50 τ.μ. στο Εμπορικό Κέντρο Εψιλον (Φαληράκι). Πληρ. τηλ. 28347 (ώρες: 09.00 π.μ.-02.00 μ.μ. και 04.00 μ.μ.-08.00 μ.μ.) ΑΟ42563

ΕΠΙΧΕΙΡΗΣΗ εστιατορίου έτοιμη για λειτουργία σε τιμή ευκαιρίας στην παλιά Πόλη (κοντά στο ΡΟΜΕΟ). Πληρ. τηλ. 27082, 26476, 0944347405 ΑΟ42531

ΕΠΙΧΕΙΡΗΣΗ- εξοπλισμένο μαγαζί, με είδη δώρων στο κέντρο της Ρόδου, οδό Παπάγου. Ευκαιρία! Πληρ. τηλ. 0946006532, 0241/74148 ΑΟ42528

ΑΓΡΟΣ 9.000 τ.μ. παραθαλάσσιος στην κοινότητα Καλαβάρδα. Πληρ. τηλ. 27082, 26476, 0944-347405 ΑΟ42503

ΑΓΡΟΣ 5000 τ.μ. παραθαλάσσιος στην Σορωνή. Πληρ. τηλ. 27082-26476, 0944/347405 ΑΟ42504

ΠΩΛΕΙΤΑΙ το εστιατόριο "DANIA". Πληρ. τηλ. 31155, 0932610075 ΑΟ42476

ΖΗΤΟΥΝΤΑΙ α) διαμερίσματα ή μεζονέτες στις περιοχές πόλεως Ρόδου, Ιαλυσού, Ιξιάς, Κοσκινού και β) οικόπεδα προς πώληση ή αντιπαροχή στις περιοχές πόλεως Ρόδου, Ιαλυσού, Ιξιάς, Κοσκινού. Πληρ. ΕΛΛΗΝΟΚΤΗΜΑΤΙΚΗ Πέτρος Πρεζεράκος, τηλ. 33866, 0932/468026 ΑΟ42486

ΕΠΙΧΕΙΡΗΣΗ ΕΣΤΙΑΤΟΡΙΟΥ για προσωπικούς λόγους εντός πόλεως. Λειτουργεί χειμώνα-καλοκαίρι, εξασφαλισμένη πελατεία. Μόνο σοβαρές προτάσεις. Πληρ. τηλ. 0946194335 ΑΟ42505

ΟΙΚΟΠΕΔΑ 1300 τ.μ. με άδεια οικοδομής στην περιοχή Κανδηλί. Τιμή 15.000.000 δρχ. Πληρ. ΕΛΛΗΝΟΚΤΗΜΑΤΙΚΗ Πέτρος Πρεζεράκος, τηλ. 33866, 0932/468026 ΑΟ42479

ΑΚΙΝΗΤΟ αποτελούμενο από 6 γκαρσονιέρες πλήρως επιπλωμένες στον οικισμό Καστελλοριζιών. Τιμή 50.000.000 δρχ. Πληρ. ΕΛΛΗΝΟΚΤΗΜΑΤΙΚΗ Πέτρος Πρεζεράκος, τηλ. 33866, 0932/468026 ΑΟ42481

ΜΕΖΟΝΕΤΑ 210 τ.μ. στην περιοχή Ιξιάς, με κεντρική θέρμανση και τζάκι. Τιμή 65.000.000 δρχ. Πληρ. ΕΛΛΗΝΟΚΤΗΜΑΤΙΚΗ Πέτρος Πρεζεράκος, τηλ. 33866, 0932/468026 ΑΟ42482

ΟΙΚΟΠΕΔΟ 600 τ.μ. στο Ροδίνι με ΣΔ 0,4%. Τιμή 35.000.000 δρχ. Πληρ. ΕΛΛΗΝΟΚΤΗΜΑΤΙΚΗ Πέτρος Πρεζεράκος, τηλ. 33866, 0932/468026 ΑΟ42480

ΑΓΡΟΤΕΜΑΧΙΟ έκτασης 44.000 τ.μ. στη Ψίνθο. Τιμή 8.000.000 δρχ. Πληρ. ΕΛΛΗΝΟΚΤΗΜΑΤΙΚΗ Πέτρος Πρεζεράκος, τηλ. 33866, 0932/468026 ΑΟ42483

ΔΙΑΜΕΡΙΣΜΑ ισόγειο 75 τ.μ. στο Ροδίνι. Τιμή 24.000.000 δρχ. Πληρ. ΕΛΛΗΝΟΚΤΗΜΑΤΙΚΗ Πέτρος Πρεζεράκος, τηλ. 33866, 0932/468026 ΑΟ42478

ΜΕΖΟΝΕΤΑ 220 τ.μ. lux κατασκευής σε οικόπεδο 1250 τ.μ. στην περιοχή Ιαλυσού. Πληρ. ΕΛΛΗΝΟΚΤΗΜΑΤΙΚΗ Πέτρος Πρεζεράκος, τηλ. 33866, 0932/468026 ΑΟ42488

ΔΙΑΜΕΡΙΣΜΑ 1ου ορόφου 110 τ.μ. στην Ανάληψη. Τιμή 38.000.000 δρχ. Πληρ. ΕΛΛΗΝΟΚΤΗΜΑΤΙΚΗ Πέτρος Πρεζεράκος, τηλ. 33866, 0932/468026 ΑΟ42484

ΓΝΩΣΤΗ ΕΠΙΧΕΙΡΗΣΗ (εστιατόριο) στην πόλη της Ρόδου. Πληρ. ΕΛΛΗΝΟΚΤΗΜΑΤΙΚΗ Πέτρος Πρεζεράκος, τηλ. 33866, 0932/468026 ΑΟ42485

ΔΙΑΜΕΡΙΣΜΑ 90 τ.μ. σε μπετόν σε κεντρικό σημείο στην περιοχή Ιαλυσού. Τιμή 13.000.000 δρχ. Πληρ. ΕΛΛΗΝΟΚΤΗΜΑΤΙΚΗ Πέτρος Πρεζεράκος, τηλ. 33866, 0932/468026 ΑΟ42487

ΣΤΟ ΓΕΝΝΑΔΙ ΠΩΛΟΥΝΤΑΙ

ΑΠΟ ΙΔΙΟΚΤΗΤΗ

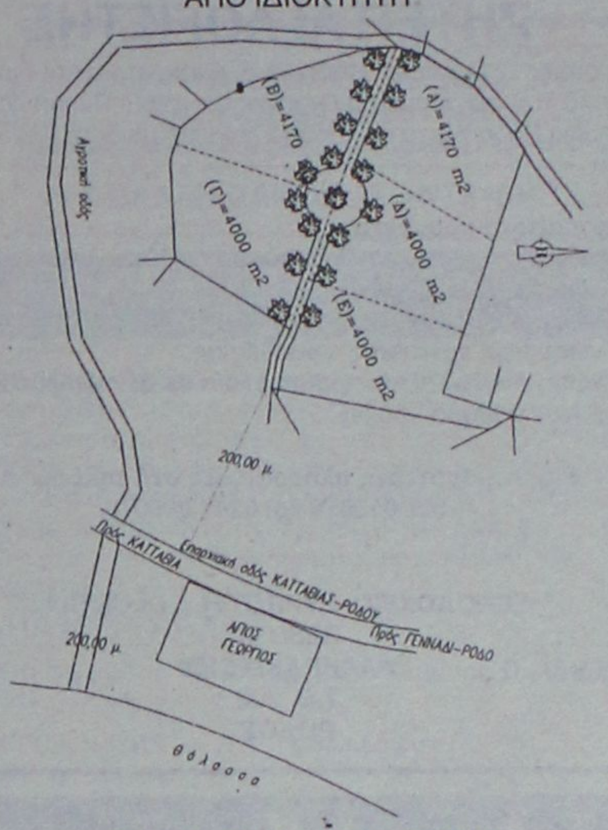

ΠΛΗΡ. ΤΗΛ. 0944/522149

TOP PROPERTIES

GEORGIOS S. PIPINOS

ΓΕΩΡΓΙΟΣ Σ. ΠΙΠΙΝΟΣ

ΣΥΜΒΟΥΛΟΙ ΚΑΙ ΕΚΤΙΜΗΤΕΣ ΑΚΙΝΗΤΩΝ
REAL ESTATE AGENCY

MEMBER OF F.I.A.B.C.I.-N.A.E.A.-C.E.I.-E.R.E.S-Σ.Ε.Κ.



Η "**TOP PROPERTIES**" είναι ατομική επιχείρηση και ανήκει εξ ολοκλήρου στον κ. Γεώργιο Πιπίνο, που από το 1971 ασχολείται αποκλειστικά και μόνο με επενδύσεις και REAL ESTATE, στο νησί της Ρόδου, καθώς και στην ευρύτερη περιοχή της Δωδεκανήσου.

ΑΠΕΥΘΥΝΟΜΑΣΤΕ: Στους **σοβαρούς, απαιτητικούς και επιλεκτικούς** επενδυτές-επιχειρηματίες-ελεύθερους επαγγελματίες, Ελληνες και ξένους, υψηλού εισοδηματικού επιπέδου, που ενδιαφέρονται να κάνουν μια σοβαρή επένδυση προβολής στο νησί της Ρόδου.

ΠΡΟΣΦΕΡΟΥΜΕ: Α) Υπηρεσίες και πληροφορίες που γίνονται σε προσωπικό επίπεδο με εχεμύθεια, διακριτικότητα και σοβαρότητα.
Β) μεγάλη γκάμα υψηλής ποιότητας, ακινήτων, όπως:1) Ξενοδοχεία Α' και Β' κατηγορίας των 600-500-350-300 κλινών, 2) Κεντρικά αστικά ακίνητα κατάλληλα για Τράπεζες-καταστήματα-γραφεία, 3) Παραλιακές εκτάσεις, κατάλληλες για τουριστικές επενδύσεις των 150.000-100.00-70.00-50.000-36.000 τ.μ. και 4) Διαμερίσματα και μεζονέτες προβολής.

ΣΤΟΧΟΣ ΜΑΣ ΕΙΝΑΙ: Να προσφέρουμε στο αγοραστικό μας κοινό υψηλής ποιότητας ακίνητα και ευκαιρίες στο νησί της Ρόδου. Ητριακονταετής και πλέον πείρα μας στον τομέα αυτό αποτελεί εγγύηση.

ΣΥΝΘΗΜΑ ΜΑΣ ΕΙΝΑΙ: Επενδύστε στη ΡΟΔΟ ΤΩΡΑ, σε ακίνητα που ΑΝΤΕΧΟΥΝ ΣΤΟ ΧΡΟΝΟ

Γεώργιος Σ. Πιπίνος
ΜΕΣΙΤΗΣ ΑΣΤΙΚΩΝ ΣΥΜΒΑΣΕΩΝ
Γιατί εμείς γνωρίζουμε καλύτερα!

TOP PROPERTIES is a private concern and Mr George S. Pipinos, its owner, has carved, over the years a reputation for integrity and excellence in the world of Real Estate in the Dodecanese.
AT TOP PROPERTIES we try hard to attract important and selective investors high calibre businessmen/women and discerning professional people, both Greek and foreign, who wish to acquire sabstantial and valuable property on Rhodes.
We offer our expertise and advice privately, discreetly and in strict confidence.
We keep a comprehensive list of real estate of the highest specifications
a. A' and B' class hotels (600, 500, 350, 300 beds capacity)
b. Centrally situated office buildings and other business premises.
c. Seaside land, ideal for development (hotels, holiday resorts, etc), of 150.000, 100.00, 70.000, 50.000, 36.000 sq.m.
d. Luxury apartments, maisonettes, detached, semi-detached and terraced houses.
Our aim is to give our clients the opportunity to Qcquire value for money, first class real estate on Rhodes. Our 30-year-old experience in Real Estate is our warranty.
Our motto is Invest in Rhodes, Invest in property, It stands the test of time.



TOP PROPERTIES
and George Pipinos
Because we know best

ΚΕΝΝΕΝΤΥ 38, ΡΟΔΟΣ, 85 100, ΤΗΛ. (0241) 23895, 38243, κιν. (094)-4-676003 FAX: (0241) 20883
38 KENNEDY STR., RHODES, 85 100, TEL. (0241) 23895, 38243, mob. (094)-4-676003 FAX: (0241) 20883

ΕΥΚΑΙΡΙΑ

ΠΩΛΟΥΝΤΑΙ–ΕΥΚΑΙΡΙΕΣ

ΠΑΣΤΙΔΑ Στον κεντρικό δρόμο αεροδρομίου σε οικόπεδο 1500 τ.μ. με άδεια οικοδομής 120 τ.μ. συν γκαράζ 12.000.000
ΙΑΛΥΣΟΣ Κεντρικό δρόμο Καντιλί Τριαντών 2 στρέμματα με οικοδομή 40 τ.μ. 33.000.000
ΑΣΓΟΥΡΟΥ 1 στρέμμα με άδεια οικοδομής 140 τ.μ. συν γκαράζ 18.000.000
ΑΦΑΝΤΟΥ Σε οικόπεδο 1200 τ.μ. με άδεια οικοδομής 120 τ.μ. συν γκαράζ και σε απόσταση 800 τ.μ. από τη θάλασσα 12.000.000
ΠΑΣΤΙΔΑ μονοκατοικία 70 τ.μ. 12.000.000
ΟΙΚΟΠΕΔΟ 1.350 τ.μ. μετά το ΠΑΡΑΔΕΙΣΙ σε κεντρικό δρόμο προς θάλασσα σε απόσταση 300 μ. από την παραλία με άδεια οικοδομής 140 τ.μ., τιμή πώλησης 11.500 τ.μ.

Πληρ. τηλ. 26805-51024,
κιν. 0945-406562 fax: 51077
ΖΗΤΟΥΝΤΑΙ ΟΙΚΟΠΕΔΑ και ΣΠΙΤΙΑ
ΔΑΝΕΙΑ ΔΕΚΤΑ
Γ.Ν. ΔΡΑΚΟΣ

ΠΩΛΟΥΝΤΑΙ

ΤΑ ΚΑΤΩΘΙ ΑΚΙΝΗΤΑ:

Α) ΑΓΡΟΚΤΗΜΑΤΑ:
- 2000 τ.μ. επί της Εθνικής οδού Ρόδου-Λίνδου
- 4000 τ.μ. πλησίον RODOS GOLD
- 4500 τ.μ. Ασγούρου για κατοικία
- 2000 τ.μ. στους πρόποδες του Φιλέρημου
- 6500 τ.μ. μόνον 13.000.000 στο Τσαϊρι

Β) ΚΑΤΟΙΚΙΕΣ ΕΝΤΟΣ ΤΗΣ ΜΕΣΑΙΩΝΙΚΗΣ ΠΟΛΗΣ:

100 τ.μ. έτοιμη, αξίας	29.000.000
150 τ.μ. αξίας	20.000.000
120 τ.μ. με αυλή 100 τ.μ. μόνον	55.000.000

Γ) ΔΙΑΜΕΡΙΣΜΑΤΑ:
- 2άρι 50 τ.μ. στο Ροδίνι 15.000.000
- 4άρι 106 τ.μ. καινούργιο στην Ανάληψη μόνον 36.000.000
- 4άρι 120 τ.μ. μόνον 35.000.000

Δ) ΚΑΤΑΣΤΗΜΑΤΑ:
- 37 τ.μ. επί της Καζούλη μόνον 20.000.000
- 65 τ.μ. πλησίον πλατεία Φώκιαλη
- 50 τ.μ. στην περιοχή Μήδεια 20.000.000
- 37 τ.μ. στο Φαληράκι μόνον 40.000.000
- 24 τ.μ. επί της Σωκράτους αξίας 130.000.000

Πληρ. Εμμανουήλ Κρανίδη
Τηλ. 27082, 26476, 0944-347405, Fax: 27101

Cyprotels
Hotels & Resorts

ΖΗΤΕΙΤΑΙ ΛΟΓΙΣΤΗΣ

Η εταιρεία Cyprotels Hellas A.E. ιδιοκτήτρια και διαχειρίστρια του ξενοδοχείου Cyprotel Columbia Resort στο Φαληράκι Ρόδου ζητά πτυχιούχο λογιστή με 5ετή προϋπηρεσία.

Απαραίτητα προσόντα:
- Γνώστης Λογιστικού Προγράμματος Κεφαλαίου
- Γνώστης Γ' κατηγορίας βιβλίων
- Γνώστης βιβλίων Κ.Β.Σ.
- Γνώση περί εργατικής νομοθεσίας
- Γνώση Αγγλικών και προϋπηρεσία σε ξενοδοχεία θα ληφθούν σοβαρά υπόψη

Για περισσότερες πληροφορίες στα τηλέφωνα: 0241-085610 και 0241 086074

ΞΕΝΟΔΟΧΕΙΟ CYPROTEL COLUMBIA RESORT
ΦΑΛΗΡΑΚΙ 85100
Τ.Θ. 202
ΡΟΔΟΣ

πωλησεις

συνέχεια από την προηγούμενη

ΜΕΖΟΝΕΤΑ 185 τ.μ. στην περιοχή Κοσκινού. Τιμή 60.000.000 δρχ. Πληρ. ΕΛΛΗΝΟΚΤΗΜΑΤΙΚΗ Πέτρος Πρεζεράκος, τηλ. 33866, 0932/468026 ΑΟ42490

ΨΗΣΤΑΡΙΑ ΕΝ ΛΕΙΤΟΥΡΓΙΑ ΕΠΙ ΤΗΣ ΠΛΑΤΕΙΑΣ ΚΑΛΥΘΙΩΝ ΠΛΗΡΩΣ ΕΞΟΠΛΙΣΜΕΝΗ. ΠΛΗΡ. ΤΗΛ. 0241-86893 κο ΜΑΡΓΑΡΙΤΗ από 12-3 μ.μ. ΠΟ42422

ΔΙΑΜΕΡΙΣΜΑ 1ου Η 2ου ΟΡΟΦΟΥ, 106 Τ.Μ. ΚΑΙΝΟΥΡΓΙΟ, 3 ΥΠΝΟΔΩΜΑΤΙΩΝ, ΛΟΥΤΡΟ, WC, ΑΠΟΘΗΚΗ ΜΕ ΚΕΝΤΡΙΚΗ ΘΕΡΜΑΝΣΗ ΣΤΗΝ ΟΔΟ ΠΕΙΡΑΙΩΣ. ΠΛΗΡ. ΤΗΛ. 20103, 32397 ΠΟ42407

ΜΟΝΟΚΑΤΟΙΚΙΑ στην παλιά πόλη, διόροφη (61 τετρ. ο πρώτος όροφος, 61 τετρ. ο δεύτερος όροφος) με αυλή 50 τ.μ. Πληρ. τηλ. 78934.

ΠΩΛΕΙΤΑΙ από ιδιώτη, αγρόκτημα στους πρόποδες Φιλερήμου (Παστίδα) 6 στρέμματα με ελαιόδεντρα, λεμονιές, συκιές, κοινοτικό δρόμο με άσφαλτο, ρεύμα, νερό. Τιμή ανά στρέμμα 8 εκατομμύρια. Πληρ. τηλ. 20851, 26113 ΑΟ42192

ΟΙΚΟΠΕΔΟ 5 ΣΤΡΕΜ. ΜΕ ΠΡΟΣΟΨΗ ΕΠΙ ΤΗΣ ΛΕΩΦΟΡΟΥ, 500 Μ. ΠΡΙΝ ΑΠΟ ΤΟ ΓΕΝΝΑΔΙ. ΠΛΗΡ. ΤΗΛ. 0944647163 ΠΟ42300

ΕΠΙΧΕΙΡΗΣΗ ΕΣΤΙΑΤΟΡΙΟΥ στο κέντρο της πόλης, πλήρως εξοπλισμένη. Πληρ. τηλ. 0944/185921, καθημερινά από τις 11.00 έως 22.00. ΑΟ42443

ΖΗΤΕΙΤΑΙ ΓΙΑ ΑΓΟΡΑ ΠΑΛΙΑ ΜΟΝΟΚΑΤΟΙΚΙΑ ΕΝΤΟΣ ΠΟΛΕΩΣ ΡΟΔΟΥ. ΠΛΗΡ. ΤΗΛ. 35336, 37221 ΠΟ42358

ΠΩΛΟΥΝΤΑΙ στην παραλία Αφάντου κοντά στο κύμα 2 οικόπεδα του ενός στρέμματος με άδεια μεζονέτας το καθένα. Πληρ. τηλ. 0932941980 ΑΟ42404

SUPER MARKET στην περιοχή Σωτήρος (Ιξιά) πωλείται λόγω κόπωσης, σε τιμή ευκαιρίας και με εξασφαλισμένη πελατεία. Πληρ. τηλ. 90186-28158 ΑΟ42159

ΚΑΤΑΣΤΗΜΑΤΑ ΕΤΟΙΜΟΠΑΡΑΔΟΤΑ ΣΤΟ ΜΕΓΑΛΥΤΕΡΟ ΣΥΓΚΡΟΤΗΜΑ ΚΑΤΑΣΤΗΜΑΤΩΝ ΣΤΗΝ ΠΑΡΑΛΙΑΚΗ ΛΕΩΦΟΡΟ ΙΑΛΥΣΟΥ ΑΠ' ΕΥΘΕΙΑΣ ΑΠΟ ΤΟΝ ΚΑΤΑΣΚΕΥΑΣΤΗ ΠΟΛ. ΜΗΧΑΝΙΚΟ ΣΤΕΛΙΟ ΜΑΚΕΣΤΑ. ΕΞΑΣΦΑΛΙΣΗ ΔΑΝΕΙΟΥ, ΕΥΚΟΛΙΕΣ ΠΛΗΡΩΜΗΣ. ΑΠΟ 10.350.000 ΔΡΧ. ΠΛΗΡ. ΤΗΛ. 21347 ΧΠΟ205

ΓΡΑΦΕΙΟ επί της οδού Εθν. Μακαρίου 35, εμβαδού 34 τ.μ. Πληρ. τηλ. 21317 και κινητό 0945-996162 ΧΑΟ151

ΠΡΑΓΜΑΤΙΚΗ ΕΥΚΑΙΡΙΑ ΣΤΟ ΓΕΝΝΑΔΙ. ΟΙΚΟΠΕΔΟ 2.120 Μ. ΜΕ ΠΛΗΡΩΜΕΝΗ ΕΤΟΙΜΗ ΑΔΕΙΑ ΟΙΚΟΔΟΜΗΣ 212 ΜΕΤΡΑ, ΠΕΡΙΦΡΑΓΜΕΝΟ ΜΕ ΜΑΝΤΡΑ, ΕΓΚΑΤΑΣΤΑΣΗ ΦΩΣ, ΝΕΡΟ ΚΑΙ ΜΕ ΔΕΝΔΡΑ, ΜΕ ΥΠΑΡΧΟΝ ΚΤΙΣΜΑ ΑΠΟΘΗΚΗ 50 Μ. ΠΩΛΕΙΤΑΙ 20.000.000 ΜΕΤΡΗΤΑ. ΔΕΚΤΟΣ ΚΑΙ ΔΙΑΚΑΝΟΝΙΣΜΟΣ ΠΛΗΡ. ΤΗΛ. 31093, ΩΡΕΣ ΙΑΤΡΕΙΟΥ ΧΠΟ522

ΔΙΑΜΕΡΙΣΜΑ 3 υπνοδωμάτια, σαλοτραπεζαρία, λουτρό, WC, κουζίνα με εντοιχισμένα, αυτόνομη θέρμανση, εντός πόλεως Ρόδου. Μικρή πολυκατοικία, 3ος όροφος, ασανσέρ. Δάνεια δεκτά. Μόνο σοβαρές προτάσεις. Πληρ. τηλ. 0944582609 ΑΟ42001

ΠΩΛΟΥΝΤΑΙ: α) Οικόπεδο 850 μέτρων (οικοδομήσιμο εντός οικισμού), β) Ελαιώνας 4 στρεμμάτων, γ) Αγρός 22 στρεμμάτων. Τα δύο ως άνω δεικνύονται για αγροτικούς ή βιοτεχνικούς σκοπούς. Πληρ. τηλ. 96384 από 3 μ.μ. ΧΠΟ200



πωλησεις αυτοκινητων & μοτοσικλετων

ΠΩΛΟΥΝΤΑΙ ΤΑ ΚΑΤΩΘΙ ΑΥΤΟΚΙΝΗΤΑ SUZUKI JEEP SAMURAI 92/93, TOYOTA COROLLA AK ΑΥΤΟΜΑΤΟ '93, OPEL CORSA 94, MINI BUS SUBARU ΕΙ2 7ΘΕΣΕΙΣ 4Χ4. ΔΕΚΤΟΣ ΚΑΘΕ ΕΛΕΓΧΟΣ. ΠΛΗΡ. ΤΗΛ. 24326 ΠΑ42580

RENAULT 9 με πληρωμένα τα τέλη του 2002. Τιμή 150.000 δρχ. Πληρ. τηλ. 96532, 0973461062 ΑΑ42598

SUBARU VIVIO μοντέλο 7ος του '97 700 cc τιμή 1.000.000. Πληρ. τηλ. 0241-22188, 0944-706523 ΑΑ42586

ΚΛΟΥΒΑ TOYOTA HI Ace, μοντέλο '96, 2500 cc σε πολύ καλή κατάσταση. Πληρ. τηλ. 0243-51027-48027, 0937829210 ΑΑ42575

SUZUKI ADRESS 50 cc πωλείται 230.000 δρχ. σε άριστη κατάσταση. Δεκτός κάθε έλεγχος. Πληρ. τηλ. 0944/752904 ΑΑ42569

FIAT CINQUECENTO χρώματος κόκκινο, με ηλεκτρικά παράθυρα, κεντρικό κλείδωμα, immobilizer, σε άριστη κατάσταση. Πληρ. τηλ. 0945 173567 ΑΑ42555

YAMAHA TT 600cc σε άριστη κατάσταση, με φουλ εξτρά, 1η άδεια κυκλοφορίας 1996. Πληρ. τηλ. 0946460463 ΑΑ42560

MERCEDES C-180 ΣΕ ΠΟΛΥ ΚΑΛΗ ΚΑΤΑΣΤΑΣΗ. ΠΛΗΡ. ΤΗΛ. 65427, 0972094346 ΠΑ42548

ΠΩΛΟΥΝΤΑΙ μοτοποδήλατα-μοτοσικλέτες: 600 cc YAMAHA XT, 500 cc YAMAHA XT, 250 cc SUZUKI DJEBEL, 200 cc SUZUKI DR, 125 cc DT, EXAGON 250 cc PIAGGIO, EXAGON 125 cc PIAGGGIO, 50 cc GILERA RUNNER, 50 cc NRG, 50 cc LIBERTY. Πληρ. τηλ. 86532 ΑΑ42539

SEAT CORDOBA μοντέλο '94 σε άριστη κατάσταση 50.000 χλμ. Πληρ. τηλ. 94144 ώρες καταστημάτων και 92715 κ. Νίκο ΑΑ42536

ΑΥΤΟΚΙΝΗΤΟ OPEL ASTRA 99 station 1400 cc 16V με 24.000 χλμ. air bag, A/C, ζαντολάστιχα, 205, χαμηλό, κοτσαδόρο, ηλεκτρικά παράθυρα, καθρέπτες σε καινούργια κατάσταση. Τιμή 3.500.000-4.000.000 ανάλογα τα έξτρα. Πληρ. τηλ. 35660, 32452 κ. Ντίνο ΑΑ42519

RENAULT FARMA δίχως πινακίδες σε καλή κατάσταση με hard-top. Τιμή 300.000. Πληρ. τηλ. 0937556565 ΑΑ42517

ΜΟΤΟ/ΤΑ KAWASAKI ELIMINATOR 400 cc μαύρο χρώμα σε άριστη κατάσταση μόνο 500.000 δρχ. Πληρ. τηλ. 0937556565 ΑΑ42518

ΕΝΟΙΚΙΑΖΟΝΤΑΙ αυτοκίνητα καθημερινά ή και με τα μήνα σε πολύ καλές τιμές. Πληρ. τηλ. 86230 ΑΑ42515

FIAT PUNTO CABRIO ΜΟΝΤΕΛΟ 94 1,3 ΛΕΥΚΟ 75000 ΧΙΛΙΟΜΕΤΡΑ, EXTRAS. ΤΙΜΗ 2.400.000. ΠΛΗΡ. ΤΗΛ. 87006, 10.00-13.00 Ή 18.00-22.00 ΧΠΑ841

κεφάλαιο

Κτηματομεσιτικό - Συμβουλευτικό Γραφείο

ΔΙΑΜΕΡΙΣΜΑΤΑ ΠΩΛΟΥΝΤΑΙ

- 30 τ.μ, υπερυψωμένη ημιυπόγεια καινούρια γκαρσονιέρα Ιξιά,9εκ-26.412 €
- 35 τ.μ , 1ου , καινούρια γκαρσονιέρα , Δασκάλους, 14,5εκ-42.553 €
- 40 τ.μ, υπερυψωμένη ημιυπόγεια καινούρια γκαρσονιέρα Ιξιά,12εκ-35.216 €
- τ.μ,1ου,2 υπν/τιων καινούριο Ιξιά 25εκ-73.367 €
- 77 τ.μ ,2ου ,2 υπν/τίων Ανάληψη , 21εκ-61.628 €
- 80 τ.μ,1ου,2 υπν/τίων, καινούριο , Δασκάλους , 32εκ-93.910 €
- 86 τ.μ,1ου,2 υπν/τιων συν βοηθητικός χώρος καινούριο Ιξιά 30εκ-88.041 €
- 96 τ.μ 1ου,2υπν/τιων,γκαράζ,καινούριο,πολύτε-λές Ιξιά , 40εκ-117.388 €
- 105τ.μ,ισόγειο,3 υπν/τίων καινούριο , Ατταβύρου 41 εκ-120.322€
- 106τ.μ,1ου,3 υπν/τίων , Ιξιά ,39 εκ-114.453 €
- 110 τ.μ,1ου,3 υπν/τίων , Ανάληψη 38εκ-111.518 €
- 110 τ.μ,1ου,3 υπν/τίων , καινούριο,Ατταβύρου 43 εκ-126.192 €
- 116 τ.μ , ισόγειο ,3 υπν/τιων ,καινούριο Ανάληψη,44 εκ-129.126 €
- 122τ.μ.1ου,3υπν/τιων,γκαράζ,καινούριο,πολυτε-λές Ιξιά , 53εκ-155.539 €
- Συγκρότημα στα μπετά 3 ορόφων των 105 τ.μ έκαστος , Καρακόνερο 45 εκ-132.061€
- Συγκρότημα με 4 -3αρια των 70 τ.μ,συν μια γκαρσονιέρα,Αφάντου,77εκ-225.972 €

ΜΕΖΟΝΕΤΕΣ- ΜΟΝ/ΚΙΕΣ ΠΩΛΟΥΝΤΑΙ

- 130 τ.μ,μεζονέτα, μαρμαροσοβά, αυλή Τριάντα, 40εκ-117.388 €
- 130 τ.μ ,μεζονέτα, , αυλή Τριάντα ,60εκ-176.082 €
- 138 τ.μ, μεζονέτα, ,3 υπν/τιων, αυλή, Ροδίνι 47εκ-137.931 €
- 145 τ.μ,μεζονέτα, μαρμαροσοβά , αυλή Τριάντα, 38εκ-115.518 €
- 145 τ.μ,μεζονέτα, καινούρια,Τριάντα,55εκ-161.408 €
- 200 τ.μ, μεζονέτα, ,3 υπν/τιων, αυλή, πάρκινγκ Κοσκινού 68εκ-199.559 €
- 210 τ.μ,μεζονέτα,λούξ ,3 υπν/τιων,τζάκι αυλή-πά-ρκινγκ Ιξιά 64εκ-187.820 €
- 230 τ.μ,μον/κία, μπετά Πεύκους,50εκ-146.735€

ΟΙΚΟΠΕΔΑ ΠΩΛΟΥΝΤΑΙ

- 300 τ.μ. ,δόμηση 300 τ.μ Παστίδα 9εκ-26.412 €
- 300 τ.μ. ,δόμηση 300 τ.μ Τριάντα 20εκ-58.694 €
- 360 τ.μ , δόμηση 300 τ.μ Αφάντου,12εκ-35.216€
- 400 τ.μ. ,δόμηση 380 τ.μ Τριάντα 22εκ-64.563 €
- 500 τ.μ βιοτ/κός χώρος δόμησση 3Χ150 Κοσκινού 9εκ-26.412 €
- 600 τ.μ. ,δόμηση 600 τ.μ Τριάντα 40εκ-117.388 €
- 1.000 τ.μ Ανάληψη,0.8ΣΔ 80εκ-234.776€
- 2.000 τ.μ ,δόμηση 200 τ.μ,Βουνάρα 35εκ-102.714€
- 3.500 τ.μ Φαληράκι 25εκ-73.367 €
- 4.000 τ.μ Τρείς-Κανδυλί 35εκ-102.714€
- 4.000 τ.μ, θέα, Παστίδα 26εκ-76.302 €
- 5.240 τ.μ Αφάντου παραλία 40 εκ-117.388 €
- 5.500 τ.μ ,Κολύμπια 15εκ-44.020€
- 6.500 τ.μ,Κολύμπια 57 εκ-167.278 €
- 9.000 τ.μ,Κολύμπια 50εκ-146.735 €
- 15.000 , τ.μ , Καντυλί 50εκ-146.735 €

ΕΠΙΧΕΙΡΗΣΕΙΣ & ΕΠΑΓΓΕΛΜΑΤΙΚΟΙ ΧΩΡΟΙ

- Κατάστημα 23 τ.μ Ανάληψη,μπετά 7εκ-20.542 €
- Κατάστημα 35 τ.μ Ανάληψη,μπετά 11εκ-32.281 €
- Κατάστημα 40 τ.μ σύν 50 τ.μ υπόγειο Ατταβύρου 20εκ-58.694€
- Κατάστημα 64 τ.μ Μ.Πετρίδη 32εκ-93.910 €
- Κατάστημα-αποθήκη 140 τ.μ αυλή 300τ.μ,Ανάληψη 32εκ-93.910 €
- Κατάστημα 145 τ.μ μπετά αυλή,Ροδίνι 26εκ-76.302€
- Αποθήκη 90 τ.μ , ράμπα Ανάληψη 14 εκ-41.085€
- Αποθήκη 270 τ.μ ,ράμπα Ανάληψη 40 εκ-117.388 €

Exclusive Properties

- Οικοδομικό συγκρότημα 4 οικιών 1 καταστήματος, Παλιά πόλη , 277 τ.μ 100εκ-293.470 €
- Οικοδομικό συγκρότημα 1000 τ.μ,2 ορόφων Ψαροπούλα 320 εκ-939.104 €

ΖΗΤΟΥΝΤΑΙ ΚΑΤΟΙΚΙΕΣ & ΟΙΚΟΠΕΔΑ ΕΝΤΟΣ & ΕΚΤΟΣ ΠΟΛΕΩΣ

ΤΣΟΥΡΟΥΝΑΚΗΣ Ι. ΑΝΤΩΝΙΟΣ (B.Sc.-MKT)

ΤΗΛ.:60060 (3 γραμμές) FAX: 60062
ΚΙΝ.:0945 949882
e-mail: kefaleo@rho.forthnet.gr

Γ. Σεφέρη 12
(παραπλεύρως ΜΗΔΕΙΑ)
Ρόδος

www.e-kefaleo.com

Το κερματοτηλέφωνο που σας πληρώνει!!!

ΠΡΟΣΟΧΗ. ΚΥΚΛΟΦΟΡΟΥΝ ΠΑΡΑΝΟΜΕΣ ΜΕΤΑΧΕΙΡΙΣΜΕΝΕΣ ΣΥΣΚΕΥΕΣ. ΜΕΓΑΛΑ ΠΡΟΣΤΙΜΑ.

ΠΡΟΣΟΧΗ ΓΙΑ ΜΕΡΙΚΕΣ ΜΕΡΕΣ **ΑΠΟΣΥΡΣΗ**

Το μόνο που δέχεται EURO και προσαρμόζεται αυτόματα με τα νέα δεκαψήφια νούμερα του ΟΤΕ



10.000 δρχ. το μήνα 1η δόση μετά από 6 μήνες

Διαθέτει σύστημα άμεσης διάγνωσης και επιδιορθώσεις βλαβών
Αλλάζει χρεώσεις αυτόματα κάθε φορά που τις αλλάζει ο ΟΤΕ
Εχει αναγνώριση κλήσης σε μεγάλη οθόνη
Επιστρέφει το νόμισμα αν δεν είναι εγκεκριμένο
Καθοδηγεί τον χρήστη με οδηγίες
Είναι εγκεκριμμένο από την Εθνική Επιτροπή Τηλεπικοινωνιών
Είναι ανθεκτικό-ευέλικτο-με άμεσο service, και τοποθετείται εύκολα

Αντιπροσωπεία Νοτίου Αιγαίου
ΑΤΤΑΒΥΡΟΥ 46 ΡΟΔΟΣ * ΤΗΛ. 080137733
e-mail: sifakis@payphone.gr http:/www.payphone.gr

PayPHONE ΣΙΦΑΚΗΣ ΤΗΛΕΠΙΚΟΙΝΩΝΙΕΣ

ΞΕΝΑΚΗΣ

Audi

0% προκαταβολή έως 60 μήνες
1 χρόνος επίσημη εγγύηση

CAR EXPERTS

- **BMW 316 COUPE** μοντ. 15, ABS, A/C Ηλεκτρικά παράθυρα, κεντρικό κλείδωμα, ηλεκτρ. καθρέπτες, υδραυλικό τιμόνι, ηχητικό σύστημα. **ΤΙΜΗ: 5.300.000**
- **AUDI A4 1.6** μον. 1997: Κλιματισμός, ABS, 2 Air Bags, Ηλεκτρικά Παράθυρα, Κεντρικό Κλείδωμα, Ηλεκτρικοί Καθρέπτες, Ηχητικό Σύστημα. **ΤΙΜΗ: 5.900.000**
- **CITROEN XANTIA 1800cc**, μον.: 1995: A/C, ABS, Air Bag, Ηλεκτρικά Παράθυρα, Κεντρικό Κλείδωμα, Ηλεκτρικοί Καθρέπτες, Συναγερμό, Ηχητικό Σύστημα. **ΤΙΜΗ 3.950.000**
- **FIAT BRAVO 1,6 cc** μον.: 1996: A/C, Air Bag, Ηλεκτρικά Παράθυρα, Κεντρικό Κλείδωμα, Ηλεκτρικοί Καθρέπτες. **ΤΙΜΗ 1.700.000**
- **LANCIA K 2000 cc**, μον. 1995: Κλιματισμός, ABS, Ηλεκτρικά Παράθυρα, Κεντρικό Κλείδωμα, Ηλεκτρικοί Καθρέπτες, Σαλόνι Alcatara, **ΤΙΜΗ: 4.100.000**
- **VW GOLF 1,4 cc** μον.: 1995: Κεντρικό Κλείδωμα, Ηχητικό Σύστημα **ΤΙΜΗ 2.500.000**

Ξενάκης
εξουσιοδοτημένος έμπορος
Kosmocar A.E.
Λίνδου 238
Τηλ. 0241061600

auto-moto

συνέχεια από την προηγούμενη

HONDA CIVIC coupe 2 πόρτες VTEC 1,6 SR 126HP 7ος '96, 54.000 χλμ. χρώματος κυπαρισσί μεταλλικό, ηλ. οροφή, ηλ. παράθυρα, ηλ. καθρέφτες, ηλεκτρομαγνητικές κλειδαριές, immobilizer, ABS, ζαντολάστιχα αλουμινίου, κατάσταση άριστη. Τιμή 4 εκ. μετρητοίς. Πληρ. τηλ. 27960, 78392 μετά τις 13.00, 093/7304208. ΑΑ42349

FIAT TEMBRA μοντ. Σεπτεμβρίου '92, χρώματος μπορντώ, ζάντες αλουμινίου, σπόιλερ, αεροτομή, χαμηλωμένο υδραυλικό τιμόνι, ηλεκτρικά παράθυρα και κλειδαριές, συναγερμό, ξύλινη επένδυση, κασετόφωνο με 4 ηχεία. Τιμή 1.000.000. Πληρ. τηλ. 0972508307 κ. Κώστα ΑΑ42428

ΜΗΧΑΝΗ AFRICA TWIN HONDA 750 c.c. του 2000 σε άριστη κατάσταση, fool extra, Πληρ. τηλ. 0944/577926. ΑΑ42347

AFRICA TWIN MONT. ΤΕΛΟΣ 93 ΜΕ ΠΟΛΛΑ ΕΞΤΡΑ, ΣΕ ΑΡΙΣΤΗ ΚΑΤΑΣΤΑΣΗ. ΠΛΗΡ. ΤΗΛ. 0942200188 ΧΠΑ4165

ΠΩΛΟΥΝΤΑΙ ΜΕΤΑΧΕΙΡΙΣΜΕΝΑ ΦΟΡΤΗΓΑ ΑΥΤΟΚΙΝΗΤΑ ΕΙΣΑΓΩΓΗΣ ΟΛΩΝ ΤΩΝ ΤΥΠΩΝ, ΓΙΑ ΑΓΡΟΤΙΚΗ ΚΑΙ ΕΠΑΓΓΕΛΜΑΤΙΚΗ ΧΡΗΣΗ, ΚΑΘΩΣ ΚΑΙ Ι.Χ. ΕΠΙΒΑΤΙΚΑ. ΕΤΟΙΜΟΠΑΡΑΔΟΤΑ Ή ΚΑΤΟΠΙΝ ΠΑΡΑΓΓΕΛΙΑΣ. ΠΑΡΕΧΟΥΜΕ ΓΡΑΠΤΗ ΕΓΓΥΗΣΗ ΕΝΟΣ ΧΡΟΝΟΥ. ΕΙΣΑΓΩΓΕΙΣ ΜΕΤΑΧΕΙΡΙΣΜΕΝΩΝ ΑΥΤΟΚΙΝΗΤΩΝ "Δ. ΜΠΟΥΝΤΟΥΡΗΣ-Ε. ΠΑΠΑΠΟΣΤΟΛΟΥ Ο.Ε.". ΕΚΘΕΣΗ: ΕΘΝΙΚΗ ΟΔΟΣ ΛΑΡΙΣΑΣ-ΙΩΑΝΝΙΝΩΝ ΤΡΙΚΑΛΑ ΘΕΣΣΑΛΙΑΣ. ΤΗΛ. 0431-74709 ΦΑΞ 0431-27008 ΚΙΝ. 0974456200-0977395269 ΧΠΑ112

ΠΩΛΟΥΝΤΑΙ: 1) αυτοκίνητο μάρκας FIAT CINQUECENTO 900 cc έτος Απρίλιος 1997, 3θυρο, ηλ. παράθυρα, ηλ. κλειδαριές, ραδιοκασετόφωνο, σε άριστη κατάσταση (πέρασε από ΚΤΕΟ), ατρακάριστο. Δεκτός κάθε έλεγχος. Πληρ. τηλ. 0945-494657ΧΑΑ158

ΚΟΠΕΛΑ να εργασθεί σε κατάστημα VIDEO-GAMES απογευματινές ώρες. Μισθός ικανοποιητικός. Πληρ. τηλ. 81194 ΑΖ42323

Α' ΜΑΓΕΙΡΑΣ, ΑΠΟΦΟΙΤΟΣ ΤΟΥΡΙΣΤΙΚΗΣ ΣΧΟΛΗΣ, ΓΝΩΣΤΗΣ ΕΛΛΗΝΙΚΗΣ, ΓΑΛΛΙΚΗΣ ΚΑΙ ΙΤΑΛΙΚΗΣ ΚΟΥΖΙΝΑΣ, ΜΕ ΠΡΟΫΠΗΡΕΣΙΑ ΣΕ ΞΕΝΟΔΟΧΕΙΑ ΚΑΙ ΕΣΤΙΑΤΟΡΙΑ ΖΗΤΑΕΙ ΑΝΑΛΟΓΗ ΕΡΓΑΣΙΑ. ΠΛΗΡ. ΤΗΛ. 0946/710021 ΠΖ42198

μαθήματα

ΜΑΘΗΜΑΤΙΚΟΣ παραδίδει μαθήματα σε μαθητές Γυμνασίου-Λυκείου. Πληρ. τηλ. 0241-37914, κιν. 0946214823 ΑΜ42572

ΙΤΑΛΙΚΑ μαθήματα παραδίδονται από πτυχιούχο, ειδική προετοιμασία για εισαγωγή στη Νομική Σχολή σε Πανεπιστημιο της Ιταλίας. Πληρ. τηλ. 31447 ΑΜ42564

ΜΑΘΗΜΑΤΙΚΟΣ παραδίδει μαθήματα στο δικό μας ή δικό σας χώρο. Τιμές πολύ προσιτές. Πληρ. τηλ. 0973335256 ΑΜ42545

ΦΡΟΝΤΙΣΤΗΡΙΟ ΑΝΟΔΟΣ. ΜΑΘΗΜΑΤΙΚΑ-ΦΥΣΙΚΗ-ΧΗΜΕΙΑ-ΦΙΛΟΛΟΓΙΚΑ ΓΙΑ ΟΛΕΣ ΤΙΣ ΤΑΞΕΙΣ ΓΥΜΝΑΣΙΟΥ-ΕΝΙΑΙΟΥ ΛΥΚΕΙΟΥ. ΞΕΧΩΡΙΣΤΑ ΤΜΗΜΑΤΑ ΓΙΑ ΤΕΕ. ΟΛΕΣ ΟΙ ΚΑΤΕΥΘΥΝΣΕΙΣ. ΘΕΩΡΗΤΙΚΗ-ΤΕΧΝΟΛΟΓΙΚΗ-ΘΕΤΙΚΗ. ΟΛΙΓΟΜΕΛΗ ΤΜΗΜΑΤΑ. ΥΠΕΥΘΥΝΑ-ΜΕΘΟΔΙΚΑ ΣΕ ΧΑΜΗΛΕΣ ΤΙΜΕΣ. ΔΙΔΑΣΚΟΥΝ ΚΑΘΗΓΗΤΕΣ-ΚΑΘΗΓΗΤΡΙΕΣ ΠΑΝΕΠΙΣΤΗΜΙΟΥ ΑΘΗΝΩΝ. ΠΛΗΡ. ΤΗΛ. 28053 ΠΜ42369

εργασιες

Η ΕΤΑΙΡΕΙΑ SEALAND TRANSPORT SA ΖΗΤΑ ΟΔΗΓΟ ΜΕ ΔΙΠΛΩΜΑ Ε' ΚΑΤΗΓΟΡΙΑΣ, ΔΟΥΛΕΙΑ ΜΟΝΙΜΗ. ΜΙΣΘΟΣ ΙΚΑΝΟΠΟΙΗΤΙΚΟΣ. ΠΛΗΡ. ΤΗΛ. 67951, 60063 ΠΖ47565

Η εταιρεία "ΔΙΑΝΟΜΗ α.ε." **ΖΗΤΑΕΙ** οδηγό με δίπλωμα Γ' κατηγορίας για μόνιμη απασχόληση. Πληρ. τηλ. 0241-87382 από 08.00 έως 16.00 ΑΖ42581

ΥΠΑΛΛΗΛΟΣ για δικηγορικό γραφείο. Πληρ. τηλ. 29480. ΑΖ42559

ΓΥΜΝΑΣΤΗΣ ή γυμνάστρια για εργασια σε γυμναστήριο. Πληρ. τηλ. 73712 από 16.00-23.00 ΑΖ42533

ΖΗΤΕΙΤΑΙ ΠΕΠΕΙΡΑΜΕΝΟΣ ΑΡΤΟΠΟΙΟΣ ΣΤ' ΑΦΑΝΤΟΥ. ΠΛΗΡ. ΤΗΛ. 53183-53109 ΠΖ42546

ΚΟΠΕΛΑ για να εργασθεί σε καφετέρια. Πληρ. τηλ. 82161, 0942906668 ΑΖ42550

ΖΗΤΟΥΝΤΑΙ από Ελληνογερμανική πολυεθνική εταιρεία σταθερής τηλεφωνίας πωλητές, αντιπρόσωποι. Αμοιβές αναλόγως των προσόντων σας. Πληρ. τηλ. 32802 ΑΖ42506

ΚΑΘΑΡΙΣΤΡΙΑ για καθημερινό καθαρισμό επαγγελματικού χώρου. Πληρ. τηλ. 73712 από 16.00-23.00 ΑΖ42534

ΠΩΛΗΤΡΙΑ για κατάστημα Ν. Πλαστήρα 8. Πληρ. τηλ. 78289 ΑΖ42494

ΖΗΤΕΙΤΑΙ ΠΡΟΣΩΠΙΚΟ: Από Τουριστικό Γραφείο διακινήσεως διαφόρων γκρουπ ζητείται δεσποινίδα ή κυρία με άριστη γνώση Η/Υ, (WORD, EXCEL), γραφειακή εμπειρία, αγγλικής, γερμανικής και γαλλικής, προαιρετικη η ιταλικη. Προϋπηρεσία θα συνεκτιμηθεί. Μισθός ικανοποιητικός. Βιογραφικό σημείωμα με φωτογραφία και συστάσεις απαραιτήτως. Τ.Θ. 345, 85100 Ρόδος. ΑΖ42463

ΣΕΡΒΙΤΟΡΟΣ από εστιατόριο εντός πόλεως Ρόδου. Αποκλείονται αλλοδαποί. Πληρ. τηλ. 31680 ΑΖ42432

ΖΗΤΕΙΤΑΙ κοπέλα εμφανίσιμη για να εργαστεί σε κατάστημα ηλεκτρονικών παιχνιδιών (VIDEO GAMES) στη Ρόδο και στην Κω. Μισθός ικανοποιητικός και bonus. Πληρ. τηλ. 25050, 0945314090 ΧΑΖ481

Η εταιρεία διανομών ΑΝΔΡΕΑΔΑΚΗ Δ. & ΣΙΑ .Ε. **ΖΗΤΑΕΙ** οδηγό με δίπλωμα Γ' κατηγορίας για μόνιμη απασχόληση. Για κλείσιμο ραντεβού στο τηλ. 0945/433883 από 08.00 έως 14.00 εργάσιμες ημέρες ΑΖ42376

ΚΤΗΜΑΤΟΜΕΣΙΤΙΚΟ ΓΡΑΦΕΙΟ
ΖΑΦΕΙΡΗΣ Μ. ΚΑΡΑΓΙΑΝΝΗΣ Δ. Ο.Ε.
Πωλήσεις ακινήτων. Τηλ. (60380-60381)
18.00-21.00 μ.μ. Δευτέρα-Παρασκευή)

ΔΗΜΟΣ ΑΦΑΝΤΟΥ
- 2.000 τ.μ. (εντός οικισμού): 18.000.000 δρχ. ή 52824,65 €
- 6.120 τ.μ. (Περιοχή Καστελάνο): 15.500.000 δρχ. ή 45487,89 €
- 5.000 τ.μ. (Παραλία Αφάντου): 45.000.000 δρχ. ή 132061,63 €
- 1.600 τ.μ. (Παραλία Αφάντου): 12.000.000 δρχ. ή 35216,43 €
- 6.450 τ.μ. (Παραλία Αφάντου): 51.600.000 δρχ. ή 151430,67 €
- 2.500 τ.μ. (Περιοχή Λίππινοι): 12.500.000 δρχ. ή 36683,79 €
- 540 τ.μ. (Περιοχή Λίππινοι): 3.200.000 δρχ. ή 9391,05 €
- 5.800 τ.μ. (Περιοχή Τραπέζια): 25.000.000 δρχ. ή 73367,57 €
- (1/2) 5.080 τ.μ. (Με ελαιόδεντρα): 6.500.000 δρχ. ή 19075,57 €

ΚΟΛΥΜΠΙΑ
- 5.000 τ.μ.: 37.000.000 δρχ. ή 108584,01 €
- 4.969 τ.μ.: 30.000.000 δρχ. ή 88041,09 €
- 4.875 τ.μ. (στον δρόμο για Αρχίπολη): 12.000.000 δρχ. ή 35216,43 €

ΨΙΝΘΟΣ
- 22.400 τ.μ. (Με 200 ελαιόδενδρα): 18.000.000 δρχ. ή 52824,65 €

ΣΧΟΛΗ ΟΔΗΓΩΝ
ΠΟΡΤΣΕΛΛΗΣ ΣΤΕΦΑΝΟΣ
Διπλ. εκπαιδευτής υποψηφίων οδηγών
- Διπλώματα αυτοκινήτου, μοτοσικλέτας,φορτηγού, λεωφορείου, νταλίκας
- Αναθεωρήσεις ληγμένων αδειών
- Θεωρητικά μαθήματα ΚΟΚ και Μηχανολογίας
- Μετατροπές ξένων διπλωμάτων σε ελληνικά
- Διπλώματα αυτόματου αυτοκινήτου



ΝΕΑ ΔΙΕΥΘΥΝΣΗ: ΕΘΝΙΚΗΣ ΑΝΤΙΣΤΑΣΗΣ 73 (ΠΡΩΗΝ ΑΝΝΗΣ ΜΑΡΙΑΣ)
ΤΗΛ. 34497, 0945463635

ΣΧΟΛΗ ΟΔΗΓΩΝ
ΠΟΤΣΟΥ ΣΩΤΗΡΗ
ΔΙΠΛ. ΕΚΠΑΙΔΕΥΤΗΣ ΥΠΟΨΗΦΙΩΝ ΟΔΗΓΩΝ.
ΔΙΠΛΩΜΑΤΑ Α - Β - Γ - Δ - Ε

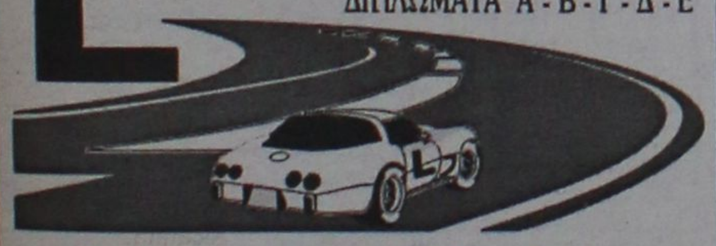

★ Αναλαμβάνουμε την έκδοση αδειών οδήγησης όλων των κατηγοριών.
★ Αναθεωρήσεις Επαγ/κών αδειών.
★ Τα θεωρητικά μαθήματα όλων των κατηγοριών γίνονται στό σύγχρονο Κέντρο θεωρητικής Εκπαίδευσης Υποψηφίων Οδηγών της Ε.Σ.Ο.Ρ. Ο.Ε. Στην οποία μετέχουμε.
★ Διαθέτουμε καί Αυτόματο Επιβατηγό.

Εθνάρχου Μακαρίου 31, 2ος όροφος, ΡΟΔΟΣ
(Ένανti Εθνικής Τράπεζας, πάνω από το κατ/μα "ΡΟΔΙ")
Τηλ. 78070 Κιν. 0945- 567404

ΣΧΟΛΗ ΟΔΗΓΩΝ
ΚΟΥΣΗ ΠΑΝΤΕΛΗ
- ΔΙΠΛΩΜΑΤΑ
- ΕΡΑΣΙΤΕΧΝΙΚΑ
- ΕΠΑΓΓΕΛΜΑΤΙΚΑ
- ΜΟΤΟΣΙΚΛΕΤΑΣ
- ΜΑΘΗΜΑΤΑ ΘΕΩΡΗΤΙΚΗΣ ΔΙΔΑΣΚΑΛΙΑΣ



-Επεκτάσεις όλων των κατηγοριών
-Αναθεωρήσεις ληγμένων αδειών
-Μετατροπές ξένων αδειών σε ελληνικές

Οδός Βαλαωρίτου 9
(έναντι HOTEL SEMIRAMIS ΠΙΣΩ ΑΠΟ ΤΟ ΠΑΛΑΙΟ ΝΟΣΟΚΟΜΕΙΟ
e-mail: koysisp@internet.gr
ΕΚΠΑΙΔΕΥΤΙΚΟ ΑΥΤΟΚΙΝΗΤΟ:
TOYOTA YARIS 1300 cc AIR CONDITIONED
(ΠΡΟΣΟΧΗ): ΜΑΘΗΜΑΤΑ
α. Μοτοσικλέτας μεγάλου κυβισμού από 125 cc έως ανεξαρτήτου
β. Μοτ/τας έως 125 cc
γ. Μοτοποδηλάτου 50 cc
Διαθέτουμε επίσης κι αυτόματες μοτοσικλέτες 125 cc
Πληρ. τηλ.
29157-73820-94777
ΚΑΙ ΑΝΑ ΠΑΣΑ ΣΤΙΓΜΗ ΣΤΑ ΚΙΝΗΤΑ τηλ.
0944/511313-0944/203343
Στην κατηγορία ανεξαρτήτου κυβισμού η εκπαίδευση γίνεται με μοτοσικλέτα 500 cc
Παραλαβή των μαθητών μας και από τις οικίες τους
"Η σωστή και μεθοδική εκπαίδευση στα σύγχρονα οχήματά μας, βαζει γερά θεμέλια για τη δημιουργία ενός καλού νέου οδηγού"

ΠΡΟΣΟΧΗ
Στη σχολή μας παραδίδονται και μαθήματα θεωρητικής διδασκαλίας

ΠΜ40624

ΠΩΛΟΥΝΤΑΙ ΔΙΑΜΕΡΙΣΜΑΤΑ
ΔΙΑΚΟΓΕΩΡΓΙΟΥ ΚΑΛΛΙΣΤΟΣ
- ΠΩΛΗΣΕΙΣ ΔΙΑΜΕΡΙΣΜΑΤΩΝ
- ΚΑΤΑΣΤΗΜΑΤΑ-ΑΠΟΘΗΚΕΣ
- ΑΝΤΑΛΛΑΓΕΣ ΑΚΙΝΗΤΩΝ
- ΑΓΟΡΕΣ ΟΙΚΟΠΕΔΩΝ
- ΑΝΑΛΑΜΒΑΝΟΥΜΕ ΑΝΤΙΠΑΡΟΧΕΣ

ΔΙΕΥΘ.: ΕΘΝ. ΑΝΤΙΣΤΑΣΕΩΣ 11, (πρώην Αννης Μαρίας)
ΤΗΛ: 78501-29318, 78502

ΠΩΛΟΥΝΤΑΙ διαμερίσματα λουξ κατασκευής με απεριόριστη θέα. Τα διαμερίσματα διαθέτουν θωρακισμένες πόρτες, εντοιχισμένες κουζίνες, ντουλάπες, εντοιχισμένο νιπτήρα με ντουλάπι, κεντρική θέρμανση αυτόνομη, ανοιγόμενα ανακλινόμενα κουφώματα με διπλά τζάμια, σίτες, ρολά, υδραυλικό ασανσέρ, τριφασικό ρεύμα.
Ολοι οι χώροι σπατουλαριστό, εσωτερικές πόρτες MDF με σχέδια

ΔΙΑΜΕΡΙΣΜΑΤΑ
Επί της οδού Μεγ. Κων/νου - Κων/νου Παλαιολόγου
50 τ.μ. δυάρια
85 τ.μ. τριάρια
110 τμ. τεσσάρια
ανά όροφο
Επί της Κων/νου Υδραίου-Στ. Κωτιάδη
70 τ.μ. τριάρια
90 τ.μ. τριάρια-τεσσάρια
110 τ.μ. τεσσάρια
130 τ.μ. τεσσάρια-πεντάρια
ανά όροφο με μεγάλες βεράντες φανταστική θέα
Επί της Λεωφ. Καλλιθέας-Καρακόνερο
50 τ.μ. δυάρια
85 τ.μ. τριάρια
110 τ.μ. τεσσάρια
ανά όροφο με μεγάλες βεράντες, απεριόριστη θέα

ΚΑΤΑΣΤΗΜΑΤΑ
50 τ.μ.
100 τ.μ.
150 τ.μ.
επί της Λεωφ. Καλλιθέας-Καρακόνερο

ΙΑΤΡΕΙΑ-ΓΡΑΦΕΙΑ
50 τ.μ.
100 τ.μ.
150 τ.μ.
επί της Μεγ. Κων/νου και Κων Παλαιολόγου (Φώκιαλη)

ΠΩΛΟΥΝΤΑΙ:
- Μονοκατοικία 100 τ.μ. σε οικόπεδο 476 τ.μ. στις Καλυθιές.
- Οικόπεδο στο Τσαΐρι, 2500 τ.μ.
- Οικόπεδο στα Κοσκινού, 19980 τ.μ.
- Διαμέρισμα 138 τ.μ. 1ος όροφος οδός Μάρκου Κλαδάκη - Ρόδος
- Διαμέρισμα 75 τ.μ. ισόγειο στην Αγ. Αναστασία- Ρόδος
- Μεζονέτα 140 τ.μ. στην οδό Λισαβώνος και Όσλου - Ρόδος
- Διαμέρισμα 80 τ.μ. 1ος όροφος στο χωριό Παραδείσι - Ρόδος
- Αγροτεμάχιο 19.800 τ.μ. στην Παστίδα (όπισθεν εργοστασίου "ΘΡΑΚΗ") - Ρόδος
- Αγροτεμάχιο 3.448 τ.μ. απέναντι από την είσοδο του ξενοδοχείου "BLUE BAY"- Κρεμαστή - Ρόδος
- Αγροτεμάχιο 4 στρεμμάτων στα Κολύμπια - Ρόδος
- Οικόπεδο 124 τ.μ. στην πλατεία του χωριού Κοσκινού - Ρόδος
- Ξενοδοχείο "ΠΟΣΕΙΔΩΝ" στην περιοχή Κρητικά - Ρόδος
- Διαμέρισμα 125 τ.μ. 3ος λουξ κατασκευής νέο στην οδό Αισχίνης
- Κατάστημα 90 τ,μ. νέας κατασκευής στο Καρακόνερο
- Γραφείο 63 τ.μ. νέας κατασκευής απέναντι από Παλαιό ΙΚΑ
- Γραφείο 73 τ.μ. νέας κατασκευής απέναντι από παλαιό ΙΚΑ
- Διαμέρισμα 110 τ.μ. 1ος όροφος στην Ανάληψη (εκκλησία) - Ρόδος
- Μεζονέτα 160 τ.μ. στους Δασκάλους
- Διαμέρισμα 60 τ.μ. 1ος όροφος Παναγιώτου Ροδίου-Ρόδος
- Ενοικιάζεται αποθήκη 75 τ.μ. στο Ροδίνι
- Πωλείται μονοκατοικία 140 τ.μ. στον Αρχάγγελο
- Πωλείται αγροτεμάχιο 4640 τ.μ. στ' Ασγούρου
- Πωλείται αγροτεμάχιο 3,2 στρέμματα στη Θολό.

ΔΑΝΕΙΑ ΟΛΩΝ ΤΩΝ ΤΑΜΕΙΩΝ
ΚΑΙ ΟΛΩΝ ΤΩΝ ΤΡΑΠΕΖΩΝ

Πληροφορίες
κ. Κ. ΔΙΑΚΟΓΕΩΡΓΙΟΥ • τηλ. 29318, 34598

Στο ξενοδοχείο LINDIAN VILLAGE στη Λάρδο

ΖΗΤΟΥΝΤΑΙ

1) Υποδοχή μια κοπέλα με άριστες γνώσεις της Ιταλικής γλώσσας. Νυχτοθυρωρός με γνώσεις Ιταλικών.
2) Συντηρητής Α' και Β'
3) Καμαριέρες ορόφων

Πληρ. τηλ. 0244-47361-47369 κο Τσουρδιό Γιώργο

ΖΗΤΟΥΝΤΑΙ

πωλήτριες για καταστήματα εντός πόλεως.
Μόνιμη απασχόληση.

Πληρ.τηλ. 32125

Το Υποκατάστημα της Ρόδου του Ομίλου εταιριών της INTERNATIONAL LIFE

ΖΗΤΑ

να προσλάβει γραμματέα με έμμισθη σχέση ηλικίας 20-28 ετών.
Απαιτούνται: άριστη γνώση χειρισμού Η/Υ (MC Office, Word, Excel). Γνώση αγγλικών, οργανωτικές ικανότητες και ευχέρεια στην επικοινωνία και συνεργασία. Προϋπηρεσία επιθυμητή.

Πληρ. τηλ. (02410) 67980-1, 68165
ώρες 09.00-11.00 και 18.00-20.00

ΞΕΝΟΔΟΧΕΙΟ KRESTEN PALACE
6ο χλμ. ΛΕΩΦΟΡΟΥ ΡΟΔΟΥ-ΚΑΛΛΙΘΕΑΣ
για τη νέα τουριστική περίοδο 2002

ΖΗΤΕΙΤΑΙ

προσωπικό όλων των ειδικοτήτων

Αιτήσεις συνοδευόμενες από πρόσφατες φωτογραφίες στο ξενδοχείο καθημερινά 10.00-12.00, Τετάρτη απόγευμα 18.00-19.30

Πληρ. τηλ. 62714 fax 65976 Τ.Θ. 4088

Figma

Αντιπροσωπεύσεις Ασφαλιστικών Εταιρειών
Άννης Μαρίας και Καζαντζάκη 2
Τηλ. (0241) 31468 • FAX: (0241) 33644

ΖΗΤΟΥΝΤΑΙ

Ασφαλίστριες και ασφαλιστές για ελεύθερη συνεργασία.

Για ραντεβού τηλ. 31468

Από τη **ΦΑΡΜΑΚΑΠΟΘΗΚΗ MEDIQUICK**

ΖΗΤΟΥΝΤΑΙ

για άμεση πρόσληψη

- **ΠΩΛΗΤΕΣ** για προώθηση καταναλωτικών ειδών σε super market και τουριστικά καταστήματα. Προϋπηρεσία απαραίτητη.
- **ΔΙΑΝΟΜΕΙΣ** ηλικίας 20-28 ετών, με δίπλωμα οδήγησης μοτοποδηλάτου και αυτοκινήτου, χωρίς στρατιωτικές υποχρεώσεις, για μόνιμη πρωινή απασχόληση.

Οι ενδιαφερόμενοι μπορούν να περάσουν Δευτέρα έως Παρασκευή, ώρες 09.00-12.00 από τη διεύθυνση: Μάρκου Μαλλιαράκη 22 (πάροδος Καναδά)

HOTEL & APARTMENTS
KIPRIOTIS VILLAGE
KOS

Η ΕΤΑΙΡΕΙΑ Γ. ΚΥΠΡΙΩΤΗΣ
& YIOI A.E.
η οποία έχει στην Κω τα Ξενοδοχεία "Kipriotis Village", "Panorama Hotel" και "Hippocrates Palace" καθώς και το Διεθνές Συνεδριακό Κέντρο Κω, ζητά για τη σεζόν 2002

ΠΡΟΣΩΠΙΚΟ ΟΛΩΝ ΤΩΝ ΕΙΔΙΚΟΤΗΤΩΝ

για τα ξενοδοχεία της.

Αποστολή βιογραφικών στην Ταχυδρομική Θυρίδα 206 υπ' όψιν κ. Κυπριώτη Κων/νου κρατείται εχεμύθεια.
Πληρ. τηλ. 0242-0-27640

Το γραφείο παραγωγής της ΕΘΝΙΚΗΣ ΑΣΦΑΛΙΣΤΙΚΗΣ

ΖΗΤΑ

άτομα ηλικίας 23-40 ετών για να στελεχώσει το νέο τμήμα πωλήσεων χρηματοοικονομικών προϊόντων του ομίλου της ΕΘΝΙΚΗΣ ΤΡΑΠΕΖΑΣ της ΕΛΛΑΔΟΣ ΑΕ.

Πληροφορίες-Βιογραφικά στη διεύθυνση της Εθνικής Ασφαλιστικής στη Σ. ΒΕΝΙΖΕΛΟΥ 1, τηλ. 38338-36274
Υπ. όψιν κας Τριανταφύλλου

ΡΟΔΙΑΚΗ ΚΤΗΜΑΤΙΚΗ

ΣΥΜΒΟΥΛΟΙ & ΕΚΤΙΜΗΤΕΣ ΑΚΙΝΗΤΩΝ — ΚΤΗΜΑΤΟΜΕΣΙΤΙΚΟ ΓΡΑΦΕΙΟ από το 1983

ΠΩΛΟΥΝΤΑΙ ΜΟΝΟΚΑΤΟΙΚΙΕΣ ΣΤΟΥΣ ΤΡΕΙΣ



ΣΕ ΜΠΕΤΑ ΑΠΟ 31.000.000 ΔΡΧ

ΑΝΕΣΤΗΣ & ΣΑΒΒΑΣ ΣΑΒΒΑΪΔΗΣ

tel: 26281 & 35476 cel: 0944-421015 & 0977-433427

ΤΟ ΦΙΝΛΑΝΔΙΚΟ ΣΧΟΛΕΙΟ ΤΗΣ ΡΟΔΟΥ

ΖΗΤΑ

Δασκάλα για διδασκαλία Φινλανδικής γλώσσας σε παιδιά Δημοτικού. Αιτήσεις στο Προξενείο της Φινλανδίας μέχρι 5.12.2001.

Πληρ. Mari Παπαδοπούλου, τηλ. 52537,
Pirjo Vainio-Στεφάνη, τηλ. 62252

RODOKSEN SUOMI-KOULU

hakee luokanopettajaa 1.-5. luokalle 1.1.2002 alkaen. Hakijalta edellytetään kokemusta opetustyössä.
Hakemukset Rodoken Suomen Konsulaattin 5.12.2001 mennessä
tiedustelut: Mari Papadopoulou p. 52537
Pirjo Vainio-Stefanis p. 62252

Από το ξενοδοχείο ΗΛΕΚΤΡΑ ΠΑΛΛΑΣ

ΖΗΤΟΥΝΤΑΙ

για το καλοκαίρι 2002
Receptionists

Με τα ακόλουθα προσόντα:
- Καλή γνώση Αγγλικών και Γερμανικών
- Τουλάχιστον 3 έτη προϋπηρεσία σε ξενοδοχείο Α' κατηγορίας
- Εμπειρία σε ηλεκτρονικούς υπολογιστές

Πληροφορίες και αιτήσεις με φωτογραφία μόνο στο ξενοδοχείο
Υπ' όψιν Κου Σπανούδη τηλ. 92521 (10.00-14.00)

ΤΟ ΞΕΝΟΔΟΧΕΙΟ ENTEN ΡΟΚ Α' ΚΑΤ.

ΖΗΤΑ

για τη νέα σεζόν του 2002
προσωπικό όλων των ειδικοτήτων.
Αιτήσεις με βιογραφικό και πρόσφατη φωτογραφία εντός του ξενοδοχείου.
Πληρ. τηλ. 67067 (από 09.00-13.00)

CASH AND CARRY
METRO

To Cash and Carry METRO
ΖΗΤΕΙ

ΕΡΓΑΤΕΣ

ηλικίας 22-40 ετών.
Παρακαλούνται οι ενδιαφερόμενοι να τηλεφωνήσουν στο: 62.327 ή 01/28.93.500

H SIMI FISH

ΖΗΤΑ

Να προσλάβει πτυχιούχους ΑΕΙ, ΤΕΙ ή ΙΕΚ με γνώσεις στις ακόλουθες ειδικότητες:
1) Πληροφορική
2) Μηχανολόγοι ή μηχανικοί παραγωγής
3) Χημικό τροφίμων.

Οι ενδιαφερόμενοι θα πρέπει να είναι ηλικίας έως 30 ετών με εκπληρωμένες τις στρατιωτικές τους υποχρεώσεις, γνώσεις της Αγγλικής γλώσσας, Η/Υ (προγράμματα word, excel) και να στείλουν το βιογραφικό τους με φαξ 0241-60175 ή e-mail simifish@otenet.gr, υπόψη κ. Τελιανίδου.

ΠΑΡΑΝΤΑΪΣ ΠΕΥΚΟΙ ΛΙΝΔΟΣ Α.Ε.
ΠΕΥΚΟΙ-ΛΙΝΔΟΣ

ΖΗΤΟΥΝΤΑΙ

από το ξενοδοχείο "PEFKI ISLANDS RESORT" στους Πεύκους ζητούνται για τη σεζόν 2002 (01/05/2002-31/10/2002) οι ακόλουθες ειδικότητες:
1. Βραδινός Υποδοχής
2. Μπάρμαν
3. Βοηθός σερβιτόρου
4. Κηπουρός
5. Καμαριέρες

Οι ενδιαφερόμενοι θα πρέπει να έχουν καλή γνώση της Αγγλικής γλώσσα και προϋπηρεσία το λιγότερο 2 χρόνια. Για την συμπλήρωση των αιτήσεων θα πρέπει ο/η ενδιαφερόμενος/η να περάσει από το ξενοδοχείο πρωινές ώρες απο 09.00 έως 15.00 (έως τις 31/10/2001) ή να στείλει το βιογραφικό του στο fax 0244-48184
Τηλέφωνο για πληροφορίες 0244/48181-83 από 09.00 έως 15.00 κ. Λάκη

μαθηματα

συνέχεια από την προηγούμενη

ΦΙΛΟΛΟΓΟΣ ΚΑΘΗΓΗΤΡΙΑ παραδίδει ιδιαίτερα μαθήματα στις περιοχές: Κρεμαστή, Παραδείσι, Ιαλυσός, Ρόδο. Πληρ. τηλ. 0938813476 AM42516

ΓΑΛΛΙΚΑ παραδίδονται μαθήματα από πτυχιούχο καθηγήτρια Πανεπιστημίου Σορβόννης, για όλα τα επίπεδα. Προετοιμασία πτυχίων, τμήματα ξεναγών, μεταφράσεις, αναλύσεις λογοτεχνίας, ξενοδοχειακά. Επίσης αρχές Ισπανικής γλώσσας για εισαγωγή σε Ιταλικά Πανεπιστήμια. Πληρ. τηλ. 37983, 0946357379 AM42520

ΚΑΘΗΓΗΤΡΙΑ ΑΓΓΛΙΚΩΝ με Barchelor του Παν/μίου Τέξας της Αμερικής παραδίδει ιδιαίτερα μαθήματα κατ' οίκον ή και στο χώρο σας. Σε σας που ασχολείστε με τουριστικά επαγγέλματα και θέλετε να αξιοποιήσετε τους χειμερινούς μήνες ώστε να είστε άριστα καταρτισμένοι με το άνοιγμα της σεζόν. Ειδικές προσφορές σε μικρούς μαθητές. Τιμή έκπληξη στα αδέλφια. Πληρ. τηλ. 38350 AM42375

ΠΑΡΑΔΙΔΟΝΤΑΙ ΜΑΘΗΜΑΤΑ ΠΛΗΡΟΦΟΡΙΚΗΣ ΑΠΟ ΚΑΘΗΓΗΤΗ ΚΑΤΟΧΟ ΠΤΥΧΙΟΥ ΚΑΙ ΜΕΤΑΠΤΥΧΙΑΚΟΥ ΣΤΗΝ ΠΛΗΡΟΦΟΡΙΚΗ. ΤΑ ΜΑΘΗΜΑΤΑ ΑΠΕΥΘΥΝΟΝΤΑΙ ΣΕ ΑΤΟΜΑ ΚΑΘΕ ΗΛΙΚΙΑΣ ΚΑΙ ΚΑΛΥΠΤΟΥΝ ΑΝΤΙΚΕΙΜΕΝΑ ΟΠΩΣ INTERNET, WINDOWS, WORD ΚΑΙ POWERPOINT. ΠΛΗΡ. ΤΗΛ. 0241-70689 ΩΡΕΣ 15.00-18.00 ΠΜ42287

ΑΓΓΛΙΚΑ από καθηγητή κάτοχο Proficiency (Cambridge και Michigan) με σεμινάρια γλώσσας και μεθοδολογίας στην Αγγλία παραδίδονται σε μαθητές και ενήλικες. Δεκτοί μαθητές όλων των επιπέδων. Ειδική προετοιμασία για τις εξετάσεις Cambridge και Michigan. Ιδιαίτερα (μέχρι 2 άτομα). Πληρ. τηλ. 37193, 0974012436 AM42226

ΑΓΓΛΙΚΑ καθηγήτρια Αγγλικών απόφοιτος αγγλικού Παν/μίου με master παραδίδει ιδιαίτερα μαθήματα σε μαθητές **όλων των επιπέδων**. Υπεύθυνη προετοιμασία για τις εξετάσεις **Cambridge FCE, CAE, CPE, Michigan, ECCE, ECPE, TOEFL**. Τμήματα μονομελή, διμελή. Τιμές λογικές. Πληρ. τηλ. 22886 AM39927

ΦΙΛΟΛΟΓΟΣ ΚΑΘΗΓΗΤΡΙΑ ΠΤΥΧΙΟΥΧΟΣ ΑΡΙΣΤΟΤΕΛΕΙΟΥ ΠΑΝΕΠΙΣΤΗΜΙΟΥ ΘΕΣΣΑΛΟΝΙΚΗΣ, ΠΑΡΑΔΙΔΕΙ ΙΔΙΑΙΤΕΡΑ ΜΑΘΗΜΑΤΑ ΣΕ ΜΑΘΗΤΕΣ ΓΥΜΝΑΣΙΟΥ - ΛΥΚΕΙΟΥ. ΤΙΜΕΣ ΠΡΟΣΙΤΕΣ, ΣΥΣΤΗΜΑΤΙΚΗ ΕΝΗΜΕΡΩΣΗ ΓΟΝΕΩΝ. ΠΛΗΡ. ΤΗΛ. 22428 ΚΑΙ 0937803323 (ΚΙΝΗΤΟ) ΧΠΜ291

ΟΙΚΟΔΙΔΑΣΚΑΛΕΙΟ ΑΓΓΛΙΚΩΝ ΜΑΓΚΑΦΑ ΕΙΡΗΝΗ. Εχοντας την Αγγλική ως μητρική γλώσσα και πολύχρονη πείρα παραδίδω μαθήματα όλων των επιπέδων σε ολιγομελή τμήματα ή και ιδιαίτερα. Πληρ. τηλ. 64202, 61512 AM42276

διαφορα

ΠΩΛΟΥΝΤΑΙ: Α) ΨΥΓΕΙΑ ΑΛΛΑΝΤΙΚΩΝ-ΤΥΡΟΚΟΜΙΚΩΝ ΚΑΙ ΡΑΦΙΑ ΓΙΑ Σ. ΜΑΡΚΕΤ ΜΕΤΑΧΕΙΡΙΣΜΕΝΑ ΣΕ ΑΡΙΣΤΗ ΚΑΤΑΣΤΑΣΗ, Β) ΨΥΓΕΙΟ ΒΙΤΡΙΝΑ ΚΑΙΝΟΥΡΓΕΣ, ΠΡΟΒΟΛΗΣ ΕΔΕΣΜΑΤΩΝ. ΠΛΗΡ. ΤΗΛ. 0244-22515 ΠΔ42568

ΣΟΜΠΑ KEROSUN σε άριστη κατάσταση τιμή 35.000 μόνο! Πληρ. τηλ. 68774 ΑΟ42593

ΕΠΙΠΛΑ σε τιμές ευκαιρίας καναπές σαλονιού και τραπέζι 130.000 τραπέζι και 4 καρέκλες 130.000, μονό κρεβάτι, 2 κομοδίνα και τουαλέτα με καθρέπτη 70.000, ντουλάπι κουζίνας 20.000, τηλεόραση και βίντεο 65.000, καινούργιο διπλό κρεβάτι με στρώμα 80.000, καινούργιο ψυγείο 95.000, μικρός φούρνος FANCY 20.000. Πληρ. τηλ. 0972-493335 ΑΔ42567

ΛΟΓΩ ΑΝΑΚΑΙΝΙΣΗΣ μεγάλης ξενοδοχειακής μονάδας στο Φαληράκι πωλείται εξοπλισμός δωματίων σε πολλή καλή τιμή (με δώρο έκπληξη). Για πληρ. Δευτέρα έως και Σάββατο από 09.00-15.00 στο τηλ. 85502 ΑΔ42573

Pizza Hut

ΖΗΤΕΙΤΑΙ
διανομέας
Πληρ. τηλ. 78570

ΖΗΤΟΥΝΤΑΙ
από το CITY HALL restaurant
ΔΙΑΝΟΜΕΙΣ
Πληρ. τηλ. 70200

ΖΗΤΟΥΝΤΑΙ
Ξενοδοχείο Α' κατηγορίας στα Κολύμπια ζητά προσωπικό
Maitr
Σερβιτόρους
Βοηθούς Σερβιτόρους
Βοηθοί σερβιτόροι Μπαρ, Σνακ Μπαρ, Καφετέριας
Νυχτερινό receptionist
Πωλήτριες Super Market
Πληρ. 12.00-14.00 τηλ. 56247

ΔΙΑΝΟΜΗ α.ε.
Η εταιρεία "ΔΙΑΝΟΜΗ α.ε."
ΖΗΤΑ ΝΑ ΠΡΟΣΛΑΒΕΙ
άτομο για τη θέση του πωλητή για μόνιμη απασχόληση. Οι ενδιαφερόμενοι θα πρέπει να είναι ηλικίας έως 30 ετών, με εκπληρωμένες τις στρατιωτικές τους υποχρεώσεις και γνώστες της αγοράς. Μισθός ικανοποιητικός και ποσοστά.
Πληρ. τηλ. 0241-87382 από 08.00 έως 16.00

ΜΑΘΗΜΑΤΑ Η/Υ για ενήλικες

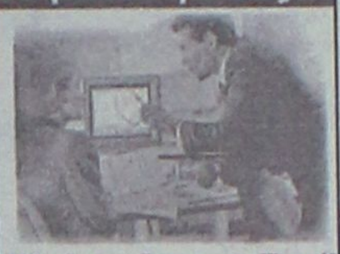

Windows, Internet, Email, Word, Excel, Access

ΤΜΗΜΑΤΑ :
- Ταχύρυθμα 6 εβδομάδων
- Τρίμηνα - προετοιμασία για απόκτηση του ECDL
- Ειδικά για επιχειρήσεις

Στο εκπαιδευτικό κέντρο ANOSIS μπορείτε να αποκτήσετε το ECDL το δίπλωμα των υπολογιστών με διεθνή αναγνώριση που αποδεικνύει τις γνώσεις σας στους Η/Υ ...

ECDL
ΠΙΣΤΟΠΟΙΗΜΕΝΟ ΕΞΕΤΑΣΤΙΚΟ ΚΕΝΤΡΟ
Anosis Computer Learning
Τηλ. 7892
Στ. Κωτιάδη 64 Ανάληψη
Κώστας Χατζηδάκης
ΠΤΥΧ. ΠΛΗΡΟΦΟΡΙΚΗΣ ΠΑΝ. ΑΘΗΝΩΝ

Futurekids®
Μαθήματα Computer

Τμήματα για :
- Παιδιά 5-18 ετών
- Μαθητές Γ Λυκείου
- Φοιτητές
- Ενήλικες
- Στελέχη Επιχειρήσεων
- Εκπαιδευτικούς

Τα **FUTUREKIDS** είναι επίσημο εξεταστικό κέντρο **ECDL** όπου μπορείτε να αποκτήσετε το διεθνώς αναγνωρισμένο δίπλωμα κατάρτισης στους Η/Υ.

- Δωρεάν βιβλία,σημειώσεις
- Δωρεάν Εξάσκηση
- Πιστοποιήσεις από Cambridge,ODU,ECDL
- Εκπτώσεις σε ανέργους αδέρφια ,φοιτητές

Α.&Ι.Εξαδάκτυλος ΟΕ
Λεμεσού 29
Τηλ.,Φαξ : 70431,70432

ΚΤΗΜΑΤΟΜΕΣΙΤΙΚΟ ΓΡΑΦΕΙΟ

ΕΥΡΩΚΤΗΜΑΤΙΚΗ

ΜΕΣΙΤΕΣ ΣΥΜΒΟΥΛΟΙ ΕΚΤΙΜΗΤΕΣ

ΠΩΛΗΣΕΙΣ ΟΙΚΟΠΕΔΩΝ

ΙΑΛΥΣΟΣ
301τ.μ.- Εντός σχεδίου.....17.000.000 (49.884,1€)
320τ.μ.- Στο κέντρο (Σ.Δ.=1)...17.000.000 (49.884,1€)
700τ.μ.- Κοντά στο κέντρο (Σ.Δ.=1)....50.000.000 (146.717,9€)
1000τ.μ.- Κοντά στο κέντρο (Σ.Δ.=1)...35.000.000 (102.702,5€)
1180τ.μ.- Στην παρ. Ιαλυσού(Σ.Δ=0,4)...41.000.000 (120.308,7€)
1713τ.μ.- Κοντά στην παραλία(Σ.Δ.=0,4)...70.000.000 (205.405,1€)
2000τ.μ.- Θέση Βουνάρα.....38.000.000 (111.505,6€)
2000τ.μ.- Με άδεια οικόδ. στο Λύκειο...35.000.000 (102.702,5€)
2000τ.μ.- εντός σχεδίου.....60.000.000 (176.061,5€)
4000τ.μ.- Στους πρόποδες Φιλερήμου...50.000.000 (146.717,9€)
4000τ.μ.- Κοντά στην Άνοιξη.....50.000.000 (146.717,9€)
4000τ.μ.- Στην προέκτ. οδού Άνοιξης....50.000.000 (146.717,9€)
8700τ.μ.- Θέση Κανδυλί.....30.000.000 (88.030,7€)
9700τ.μ.- Θέση Κανδυλί.....50.000.000 (146.717,9€)
10.000τ.μ.- Θέση Κανδυλί.....50.000.000 (146.717,9€)
ΚΙΟΤΑΡΙ
2000τ.μ.- Επί της Εθνικής οδού.....9.000.000 (26.409,2€)
ΜΑΣΣΑΡΙ
400τ.μ.- Εντός οικισμού..4.500.000 (13.204,6€)
4400τ.μ.- κοντά στο γήπεδο...10.000.000 (29.343,6€)
ΙΞΙΑ
500τ.μ.- Κοντά στην παραλία).....35.000.000 (102.702,5€)
500τ.μ.- Κοντά στην παραλία)....35.000.000 (102.702,5€)
3300τ.μ.- Εντός σχεδίου.....50.000.000 (146.717,9€)
ΠΑΣΤΙΔΑ
400τ.μ.- Εκτός Οικισμού.....15.000.000 (44.015,4€)
788τ.μ.- Εντός Οικισμού με άδεια οικόδ...8.500.000 (24.942,0€)
892τ.μ.- Εντός Οικισμού με άδεια οικόδ...9.000.000 (26.409,2€)
1000τ.μ.- Εντός Οικισμού.....10.000.000 (29.343,5€)
1000τ.μ.- Εντός Οικισμού.....12.000.000 (35.212,3€)
1070τ.μ.- Εντός Οικισμού.....16.000.000 (46.949,7€)
1900τ.μ.- Εκτός Οικισμού.....35.000.000 (102.702,5€)
ΠΑΡΑΔΕΙΣΙ
8000τ.μ.- Εκτός Οικισμού.....64.000.000 (187.798,9€)
ΣΟΡΩΝΗ
4000τ.μ.- Επί της επαρχιακής οδού...18.000.000 (52.818,4€)
5000τ.μ.- Στο κύμα (άρτιο & οικόδ/μο.)..15.000.000 (44.015,4€)

ΛΙΝΔΟΣ
4600τ.μ.- Θέση Ψάλτο.....50.000.000 (146.717,9€)
8000τ.μ.- Στους Πεύκους Κοντά στην παραλία...32.000.000 (93.899,5€)
12000τ.μ.- Στους Πεύκους κοντά στην παραλία...168.000.000 (492.972,2€)
ΚΟΛΥΜΠΙΑ
715τ.μ.- Στο δρόμο με τους Ευκάλυπτους...8.000.000 (23.474,9€)
4500τ.μ.- Με άδεια οικόδ. για ξενοδοχ....63.000.000 (184.864,6€)
5700τ.μ.- Στο δρόμο με τους ευκάλυπτους.....50.000.000 (146.717,9€)
ΑΣΓΟΥΡΟΥ
1700τ.μ.- Εντός νέου σχεδίου με 420τ.μ. Κτίσματα....90.000.000 (264.092,2€)
4000τ.μ.- Εκτός σχεδίου οικισμού.....40.000.000 (117.374,3€)
4000τ.μ.- Εκτός σχεδίου οικισμού.....45.000.000 (132.046,1€)
4000τ.μ.- Εκτός σχεδίου οικισμού.....45.000.000 (132.046,1€)
ΜΑΡΙΤΣΑ
300τ.μ.- Εντός οικισμού.....4.500.000 (13.204,6€)
1400τ.μ.- Εντός οικισμού.....8.000.000 (23.474,9€)
1490τ.μ.- Επί της επαρχιακής οδού.....13.500.000 (39.613,8€)
4000τ.μ.- Κοντά στο παλιό αεροδρόμιο.....12.000.000 (35.212,3€)
ΑΦΑΝΤΟΥ
360τ.μ.- Εντός οικισμού.....12.000.000 (35.212,3€)
5600τ.μ.- Επί της Ρόδου - Λίνδου.....145.000.000 (425.482,0€)
ΛΑΔΙΚΟ
21.000τ.μ.- Κοντά στη θάλασσα.....250.000.000 (733.589,6€)
ΑΡΧΑΓΓΕΛΟΣ
800τ.μ.- Εντός σχεδίου οικισμού.....8.000.000 (23.474,9€)
ΚΑΛΥΘΙΕΣ
1734τ.μ.- εντός Οικισμού.....25.000.000 (73.358,0€)
2640τ.μ.- Πανοραμικό....28.000.000 (82.162,0€)
ΚΑΛΑΘΟΣ
2800τ.μ.- Εντός οικισμού επί της Ρόδου-Λίνδου με κτίσματα 400τ.μ.....90.000.000 (264.092,2€)
25000τ.μ. Εκτός σχεδίου πανοραμικό...75.000.000 (220.076,9€)
ΓΕΝΝΑΔΙ
500τ.μ.- Εντός Οικισμού με άδεια οικόδ.....20.000.000 (58.687,2€)
1720τ.μ.- Επί της παλιάς επαρχιακής οδού με άδεια οικόδ.....17.500.000 (51.351,3€)
4200τ.μ.- Επί της επαρχιακής Οδού.....29.000.000 (85.096,4€)

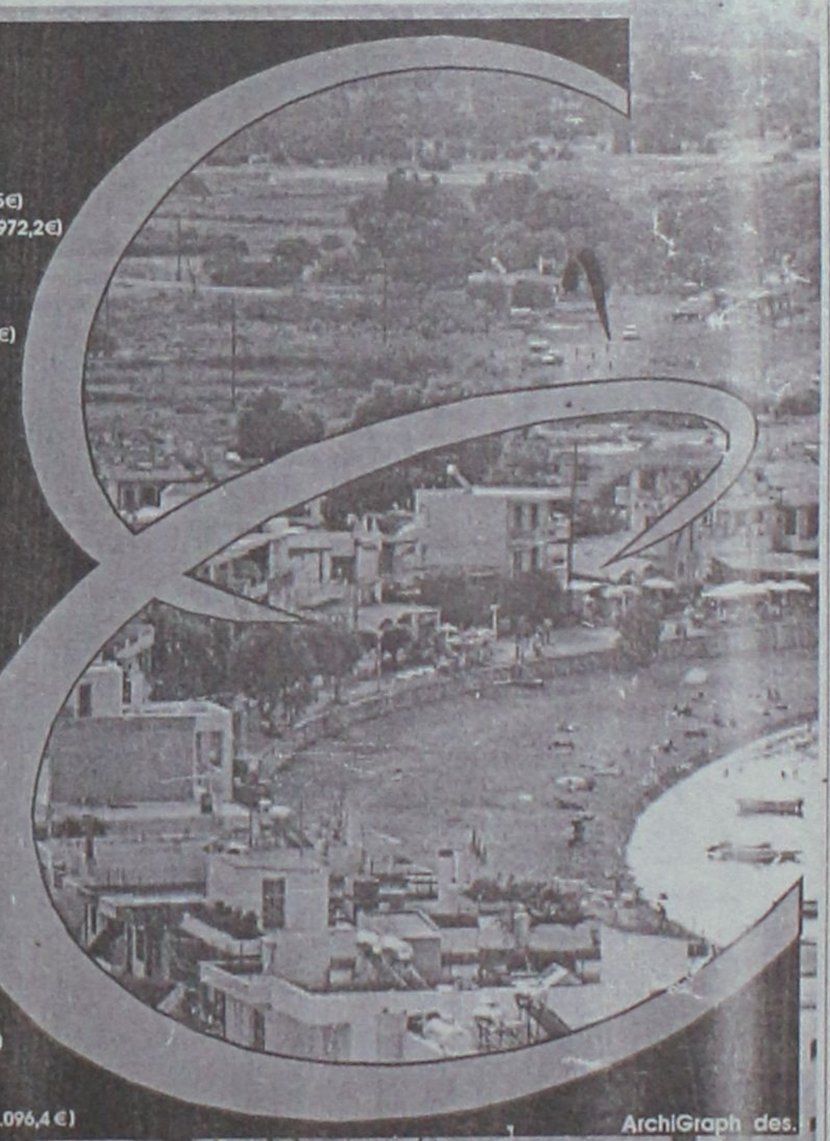

ArchiGraph des.

Τηλ. (0241) 73819,74917 κιν 0944/374546, 0945/292030 FAX 38641

ΠΛΗΡΟΦΟΡΙΕΣ **ΙΩΑΝΝΗΣ & ΜΙΧΑΛΗΣ ΕΥΣΤΑΘΙΟΥ**

→ Μεταφερθήκαμε στα νέα μας γραφεία Εθνικής Αντίστασης 83 (πρώην Άννης Μαρίας) δίπλα στην ALPHA BANK

διαφορα

συνέχεια από την προηγούμενη

ΠΑΙΔΙΚΟ ΔΩΜΑΤΙΟ, χειροποίητο,με βιβλιοθήκη. Πληρ. τηλ. 30916. ΑΔ42556

ΠΩΛΟΥΝΤΑΙ από οικογένεια που αναχωρεί διάφορα διακοσμητικά είδη πορσελάνες SATSUMA Ιαπωνίας χειροποίητα. Λάμπες επιτραπέζιες, βάζα μεγάλα δαπέδου, βάζα μεγάλα ποτίς, διάφορα βάζα επιτραπέζια, βάσεις για αμπαζούρ, αγάλματα μπρούτζινα από Ταϋλανδούς αρτιτζάνους, υπάρχει άγαλμα 1,20 ύψος, σωστό καλλιτέχνημα, μπαουλάκια τριών τεμ. Ταϋλάνδης, ένα σαλόνι VICTORIA, δύο πολυθρόνες, 1 τραπεζάκι, 1 καναπές, ένα ρολόϊ επιδαπέδιο Ιταλίας κομψοτέχνημα, ύψος 2 μ. και 30 εκ. Σας περιμένουμε. Πληρ. τηλ. 22183 ΑΔ42551

ΠΡΟΒΑΤΑ που σε δύο μήνες θα γεννήσουν. Πληρ. τηλ. 0246-71016, 0944105596 ΑΔ42549

ΚΑΥΣΟΞΥΛΑ πεύκου τεμαχισμένα σε καλή τιμή. Πληρ. τηλ. 42020 ΑΔ42553

ΣΥΝΘΕΤΟ μοντέρνο και 3 τραπεζάκια με καθρέφτη. Πληρ. τηλ. 32123, 0973764359 ΑΔ42537

ΠΩΛΟΥΝΤΑΙ σαν καινούργιο σύνθετο ξύλινο, παπουτσοθήκη, μικρό ντουλάπι, πορτατίφ, πίνακες ζωγραφικής. Πληρ. τηλ. 36987 ΑΔ42554

ΠΩΛΟΥΝΤΑΙ από ζαχαροπλαστείο τα εξής: φούρνος αερόθερμος, στόφα μίξερ, ψυγείο πάγκου, καταψύκτης, βιτρίνα γλυκών, αμπάριο, λάντζα, τυροπιτιέρα, ζυγαριά, ταμειακή μηχανή, ντουλάπες, τραπέζια, καρέκλες, πάγκοι με μάρμαρο, ταψιά, λαμαρίνες και διάφορα άλλα, λόγω αναχώρησης. Πληρ. τηλ. 0244-47169 περιοχή Κιοτάρι δίπλα από το Σουφός Μάρκετ ΑΔ42524

ΠΩΛΟΥΝΤΑΙ ΚΑΙΝΟΥΡΓΙΑ ΔΕΡΜΑΤΙΝΑ ΣΑΛΟΝΙΑ ΣΕ ΤΙΜΕΣ ΚΟΣΤΟΥΣ ΛΟΓΩ ΑΝΑΚΑΙΝΙΣΗΣ ΚΑΤΑΣΤΗΜΑΤΩΝ. ΠΛΗΡ. ΤΗΛ. 66476, 69414 ΩΡΑΡΙΟ ΛΕΙΤΟΥΡΓΙΑΣ ΚΑΤΑΣΤΗΜΑΤΩΝ ΠΔ42379

ΣΚΥΛΟΣ Ροτβάιλερ 2,5 μηνών αρσενικό γνήσιο. Πληρ. τηλ. 86698 ΑΑ42526

ΣΚΑΦΟΣ ταχύπλοο 5,30 VIP, EVINRUDE 90 ίπους, μοντ. 2000, ντεπόζιτο 100 lit, πλήρως εξοπλισμένο, τιμή ευκαιρίας! Πληρ. τηλ. 0946006532, 0241/74148 ΑΔ42530

ΠΩΛΕΙΤΑΙ σαλόνι-τραπεζαρία με 6 καρέκλες-κονσόλα με καθρέπτη-κουρτίνες-τηλεόραση 27 ιντσών και κρεβατοκάμαρα σε τιμή ευκαιρίας! Πληρ. τηλ. 76384 ΑΔ42525

Λόγω αναχωρήσεως από το νησί της Ρόδου **ΠΩΛΟΥΝΤΑΙ:** 1. Σύνθετο, 2. Κρεβάτι διπλό με δύο κομοδίνα, 3. Τραπέζι κουζίνας, 4. Ψυγείο, 5. Τηλεόραση ασπρόμαυρη 24' και διάφορα άλλα μικροέπιπλα. Πληρ. τηλ. 33407 ώρες 5.00 μ.μ. έως 7.00 μ.μ. ΑΔ42493

ΠΩΛΟΥΝΤΑΙ μετοχές ΔΑΝΕ σε πολύ καλή τιμή. Πληρ. τηλ. 22264 απόγευμα ΑΔ42523

ΠΩΛΟΥΝΤΑΙ 36 ΞΥΛΙΝΕΣ ΚΑΡΕΚΛΕΣ ΕΣΤΙΑΤΟΡΙΟΥ ΣΕ ΤΙΜΗ ΕΥΚΑΙΡΙΑΣ. ΠΛΗΡ. ΤΗΛ. 35626, 65052 ΧΠΔ4249

ΠΩΛΟΥΝΤΑΙ 40 ΜΠΑΜΠΟΥ ΚΑΡΕΚΛΕΣ ΚΑΙ 10 ΤΡΑΠΕΖΙΑ ΑΠΟ ΚΑΦΕΤΕΡΙΑ. ΠΛΗΡ. ΤΗΛ. 41273 ΟΛΕΣ ΤΙΣ ΩΡΕΣ ΠΔ42329

ΒΙΒΛΙΑ ιστορικά, τόμοι. Ολοκαίνουργια λόγω μετακόμισης απογευματινές ώρες. Επίσης καναπές κρεβάτι. Τιμή ευκαιρίας.Πληρ. τηλ. 22264 ΑΔ42215

προσφορες εργασιας

ΑΒΑΝΤΑ. ΑΓΑΠΑΜΕ ΑΥΤΟ ΠΟΥ ΚΑΝΟΥΜΕ ΔΙΑΘΕΤΟΝΤΑΣ ΑΡΙΣΤΑ ΕΠΙΛΕΓΜΕΝΟ ΠΡΟΣΩΠΙΚΟ. ΠΑΡΕΧΟΥΜΕ ΟΙΚΟΒΟΗΘΟΥΣ ΓΙΑ ΟΙΚΟΓΕΝΕΙΕΣ, ΚΑΤΑΚΟΙΤΟΥΣ, ΗΛΙΚΙΩΜΕΝΟΥΣ, ΑΤΟΜΑ ΜΕ ΕΙΔΙΚΕΣ ΑΝΑΓΚΕΣ, ΚΑΜΑΡΙΕΡΕΣ, ΛΑΝΤΖΙΕΡΕΣ, ΣΕΡΒΙΤΟΡΕΣ, ΑΤΟΜΑ ΓΙΑ ΓΕΩΡΓΙΚΕΣ ΕΡΓΑΣΙΕΣ. ΜΙΣΘΟΣ ΑΠΟ 130.000 ΜΗΝΙΑΙΩΣ. ΑΜΕΣΗ ΕΞΥΠΗΡΕΤΗΣΗ. ΛΕΙΤΟΥΡΓΟΥΜΕ 12 ΩΡΕΣ ΚΑΘΗΜΕΡΙΝΑ ΚΑΙ ΣΑΒΒΑΤΟΚΥΡΙΑΚΑ. ΠΛΗΡ. ΤΗΛ. 0937507994, 014282067, 014131608, 014120751, 014190294. ΠΡ42246

ΑΝΑΚΟΙΝΩΣΗ
ΜΑΘΗΜΑΤΑ
*** Computer ***
DUCLAM COMPUTER
ΕΓΓΡΑΦΕΣ
** ΤΩΡΑ **
Τμήματα για:
Παιδιά - Ενήλικες
Αρχάριους - Μαθητές
Επαγγελματίες
Ανεύρεση Εργασίας
ΠΑΡΕΧΕΤΑΙ ΒΕΒΑΙΩΣΗ
Διδάσκει πτυχιούχος
Πανεπιστημίου Αμερικής
ΜΑΝΩΛΗΣ Ι. ΣΟΦΙΛΛΑΣ
Κοδριγκτώνος 91
Τηλ. (0241) 31761

ΠΑΡΑ ΤΟΥ ΞΕΝΟΔΟΧΕΙΟΥ ΣΑΒΟΪ
ΠΩΛΟΥΝΤΑΙ
μεταχειρισμένα κρεβάτια στρώματα, ψυγεία δωματίου, ντουλάπες Σαλαχούρη, πολυθρόνες Σαλαχούρη, σκαμπώ Σαλαχούρη, διπλά κρεβάτια Σαλαχούρη.
Πληρ. τηλ. 20721

ΕΧΕΤΕ ΑΝΑΓΚΗ ΠΡΟΣΩΠΙΚΟΥ;
ΤΩΡΑ και στη ΡΟΔΟ
HOME CARE
Υπηρεσία προμήθειας προσωπικού οικιακής βοήθειας
Ολοκληρωμένη φροντίδα για το σπίτι και κάθε επιχείρηση.
Μητροπόλεως 114 • Τηλ. 23478, 0932 509348

ΠΩΛΕΙΤΑΙ

πιεστήριο offset (29X42) AM MULTI
τιμή 1.500.000 δρχ.
Πληρ. Τηλ. 0937756878

ΜΕΓΑΛΗ ΕΥΚΑΙΡΙΑ
ΠΩΛΟΥΝΤΑΙ
λόγω αναχώρησης ψυγείο ντουλάπα AMANA εισαγωγής από Αμερική σχεδόν καινούργιο (αξίας 1.200.000.) Τιμή 500.000. Πλυντήριο στεγνωτήριο ρούχων Brandt. Τιμή 100.000. Καθώς και σύνθεση (γραφείο, βιβλιοθήκη) παιδικού δωματίου NEOSET. Τιμή 120.000. Σύνθεση παιδ. δωματίου (2 κρεβάτια κουκέτα, 1 μεγάλο συρτάρι, ντουλάπα και 4 συρτάρια) 120.000. Τραπεζαρία εισαγωγής από Αμερική. Τιμή 200.000 Μπουφές με καθρέπτη 100.000. Τραπεζάκια σαλονιού 100.000.
Πληρ. τηλ. 26294

ΠΩΛΟΥΝΤΑΙ
α) Μικροφωνική ALEN HEALTH ψηφιακή 600 WAT δυο (2) ηχεία JBL αυτοενισχυόμενα 300 WAT τέσσερα (4) ηχεία Montanbo 150 VAT και δύο (2) ηχεία DYNACORD 400 VAT
2) Δισκοπρίονο-γωνιάστρα πάγκου μάρκας RYOBI 3.000, ολοκαίνουργιο. Τιμή ευκαιρίας.
Πληρ. τηλ. 64306-0946067096

ΟΡΓΑΝΟΠΟΙΕΙΟ
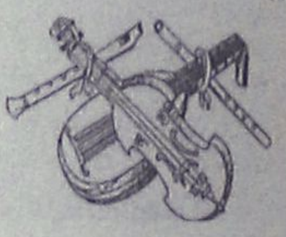
Βασίλης Παυλάκης
ΚΑΤΑΣΚΕΥΕΣ-ΕΠΙΣΚΕΥΕΣ
ΠΑΝΤΟΣ ΤΥΠΟΥ ΧΕΙΡΟΠΟΙΗΤΩΝ
ΕΓΧΟΡΔΩΝ ΜΟΥΣΙΚΩΝ ΟΡΓΑΝΩΝ
Pablakis@rho.Forthnet.gr.
Αθηνών 18, Ρόδος 85100-
τηλ. 64306-0946067096

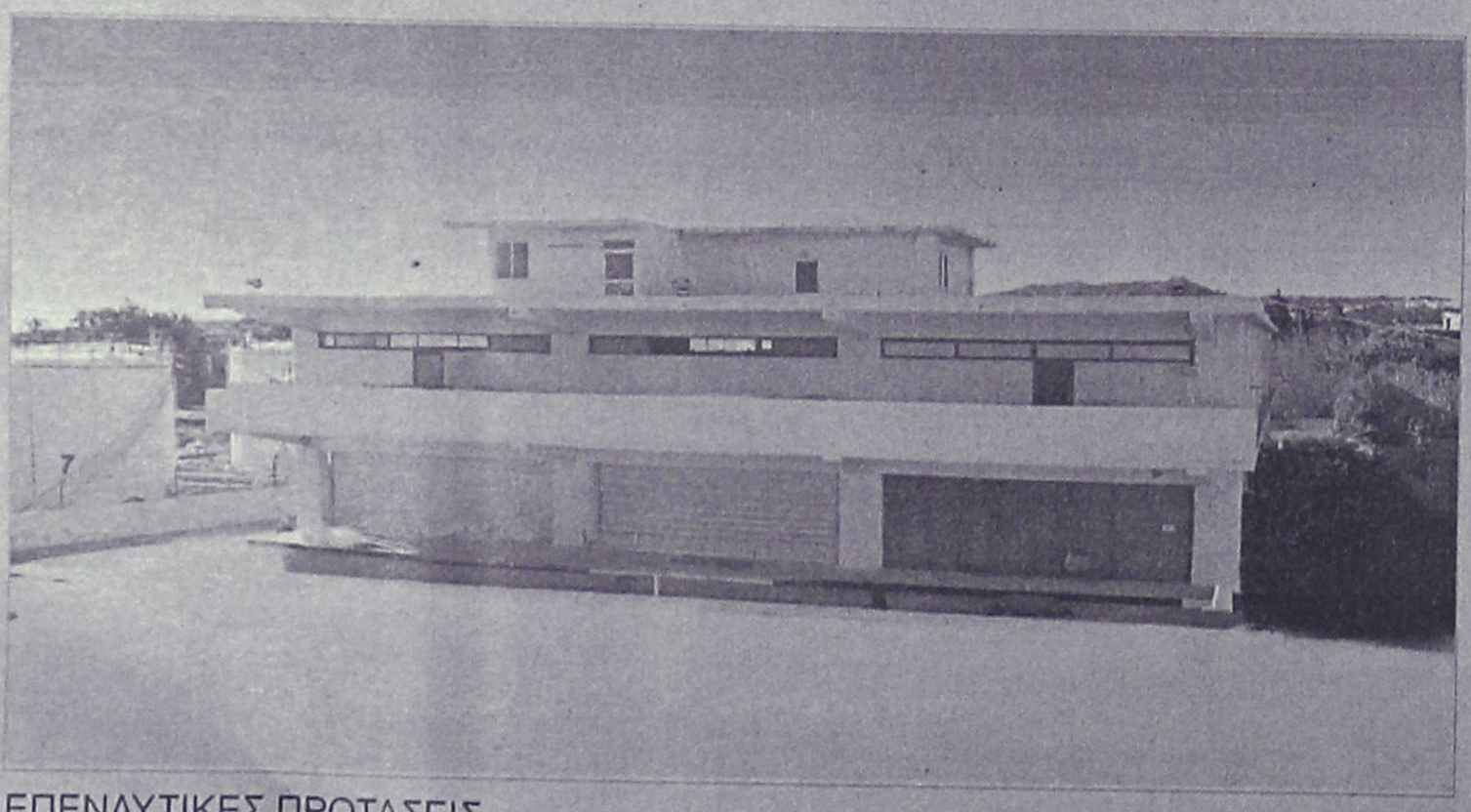
ΠΩΛΕΙΤΑΙ - ΕΝΟΙΚΙΑΖΕΤΑΙ
βιοτεχνικό κτίριο 2.550 τ.μ - πλησίον της Ρόδου - Καλλιθέας (έναντι Μαρινόπουλου)σε οικόπεδο 4,300 τ.μ..
ΕΠΕΝΔΥΤΙΚΕΣ ΠΡΟΤΑΣΕΙΣ
ΑΠΟΚΛΕΙΣΤΙΚΗ ΔΙΑΘΕΣΗ
ΡΟΔΙΑΚΗ ΚΤΗΜΑΤΙΚΗ
ΣΥΜΒΟΥΛΟΙ & ΕΚΤΙΜΗΤΕΣ ΑΚΙΝΗΤΩΝ
ΚΤΗΜΑΤΟΜΕΣΙΤΙΚΟ ΓΡΑΦΕΙΟ από το 1983
ΑΝΕΣΤΗΣ & ΣΑΒΒΑΣ ΣΑΒΒΑΪΔΗΣ
τηλ: 0241-26281 & 35476
cel: 0944–421015

ΑΝΑΛΑΜΒΑΝΟΥΜΕ

- *Βαψίματα-συντηρήσεις ξενοδοχείων, πολυκατοικιών, διαμερισμάτων.*
- *Επίσης κατασκευάζουμε κάθε είδους πέργκολες και διαμόρφωση κήπων.*

ΤΙΜΕΣ ΕΚΠΛΗΞΗ
ΤΑΧΕΙΑ ΕΞΥΠΗΡΕΤΗΣΗ

Πληρ. τηλ. 0946839494, 69207 κο Τάκη

ALFA FLOORS
ΞΥΛΟΥΡΓΙΚΕΣ ΕΡΓΑΣΙΕΣ

• ΚΑΝΟΥΜΕ ΤΟ ΠΑΛΙΟ ΠΑΡΚΕ ΚΑΙΝΟΥΡΓΙΟ.

Τρίψιμο- Βάψιμο
Γυάλισμα - Συντήρηση
Υπερσύγχρονα μηχανήματα που τρίβουν και απορροφούν τη σκόνη.

ΝΙΚΟΣ & ΗΛΙΑΣ
Πληρ. τηλ. 0946-642924 ΡΟΔΟΣ



ΜΕΛΕΤΗ ΚΑΤΑΣΚΕΥΗ

Τηλ. 0241-90005
Κινητό 0945 200430

ΗΛΙΑΚΑ
ΘΕΡΜΑΝΣΗ
ΥΔΡΑΥΛΙΚΑ

ΡΟΔΟΘΕΡΜ

ΑΠΟΦΡΑΞΕΙΣ

ΔΩΔΕΚΑΝΗΣΙΑΚΕΣ ΑΠΟΦΡΑΞΕΙΣ



"ΚΟΛΟΣΣΟΣ"
ΑΠΟΦΡΑΞΕΙΣ ΚΑΘΑΡΙΣΜΟΙ
ΑΠΟΧΕΤΕΥΣΕΩΝ & ΒΟΘΡΩΝ



Αναλαμβάνουμε πάσης φύσεως αποφράξεις οποιουδήποτε μήκους και πλάτους
Αναλαμβάνουμε καθαρισμούς αποχετευτικών αγωγών ΔΗΜΩΝ, ΞΕΝ/ΧΕΙΩΝ στρατιωτικών μονάδων ΣΠΙΤΙΩΝ, ΠΟΛΥΚΑΤΟΙΚΙΩΝ καθώς
και καθαρισμούς βιολογικών μονάδων με μηχάνημα υψηλής πιέσεως σε όλη την Δωδ/σο

Κ. ΠΗΔΙΑΚΗΣ - Π. ΚΑΣΕΡΗΣ
Πληρ. τηλ. 47915-91881,
κιν. 0944/325234 και 0977/717048

προσφορές

συνέχεια από την προηγούμενη

ΑΝΑΛΑΜΒΑΝΩ κηπουρικές εργασίες, καθαρίσματα, κλαδέματα, φυτέματα κ..ά. Πληρ. τηλ. 73760 κ. Μανώλη AP42562

ΖΗΤΩ ΕΡΓΑΣΙΑ γραφείου (ολική ή μερική απασχόληση). Γνωρίζω Η/Υ (Microsoft Word & Excel & Singular Εσοδα-Εξοδα). Πληρ. τηλ. 75814, 0932064816 AP42599

ΚΥΡΙΟΣ ΖΗΤΑ ΝΑ ΕΡΓΑΣΤΕΙ σε διάφορες δουλειές. Ιδιαίτερα ως μηχανικός σκαφών. Πληρ. τηλ. 0937580725 κ. Σάπρι AP42522

ΚΥΡΙΑ 40 ετών **ΖΗΤΑ ΕΡΓΑΣΙΑ** κυρίως ιατρικής φύσης όπως μασάζ, εμβόλια, αλλαγή ορών κ.λπ. Πληρ. τηλ. 0932501924 AP42510

Α' ΜΑΓΕΙΡΑΣ, ΑΠΟΦΟΙΤΟΣ ΤΟΥΡΙΣΤΙΚΗΣ ΣΧΟΛΗΣ, ΓΝΩΣΤΗΣ ΕΛΛΗΝΙΚΗΣ, ΓΑΛΛΙΚΗΣ ΚΑΙ ΙΤΑΛΙΚΗΣ ΚΟΥΖΙΝΑΣ, ΜΕ ΠΡΟΫΠΗΡΕΣΙΑ ΣΕ ΞΕΝΟΔΟΧΕΙΑ ΚΑΙ ΕΣΤΙΑΤΟΡΙΑ ΖΗΤΑΕΙ ΑΝΑΛΟΓΗ ΕΡΓΑΣΙΑ. ΠΛΗΡ. ΤΗΛ. 0946710021 ΠΡ42198

ΕΛΑΙΟΧΡΩΜΑΤΙΣΜΟΙ. ΑΝΑΛΑΜΒΑΝΟΥΜΕ ΠΑΝΤΟΣ ΕΙΔΟΥΣ ΕΛΑΙΟΧΡΩΜΑΤΙΣΜΟΥΣ

Εχετε πρόβλημα με τα παλιά σας αλουμίνια;
• Τα επισκευάζω ή τα αντικαθιστώ με καινούργια
ΚΑΤΑΣΚΕΥΕΣ ΑΛΟΥΜΙΝΙΟΥ ΚΑΙ ΣΙΔΗΡΟΥ
"Ο ΓΙΩΡΓΟΣ"
Πληρ. τηλ. 39747, 0944999655
ΠΡ42431

ΣΕ ΠΟΛΥ ΛΟΓΙΚΕΣ ΤΙΜΕΣ. ΠΛΗΡ. ΤΗΛ. 93677,0936360327 ΧΠΡ1561

ΚΥΡΙΑ έμπειρη στη φύλαξη παιδιών αναλαμβάνω να κρατάω συντροφιά στα παιδιά σας όσο εσείς λείπετε, απασχολώντας τα δημιουργικά με όλη την αγάπη και την φροντίδα που μπορεί να προσφέρει και μία μητέρα. Πληρ. τηλ. 36832, 34516 AP42290

ΣΧΕΔΙΑΣΤΡΙΑ Αρχιτεκτονικού σχεδίου "Interion Designer" με ειδίκευση στα έπιπλα κουζίνας, Αθήνα, ζητώ εργασία σε εταιρεία επίπλων κουζίνας και αναλαμβάνω σχέδια κατ' αποκοπή για επιπλοποιούς, έπιπλα κουζίνας, κάτοψη, προοπτικό-κοστολόγηση, διαμόρφωση χώρου. Πληρ. τηλ. 22264, 5-9 μ.μ. AP42216

ΑΠΟΦΡΑΞΕΙΣ-ΚΑΘΑΡΙΣΜΟΙ

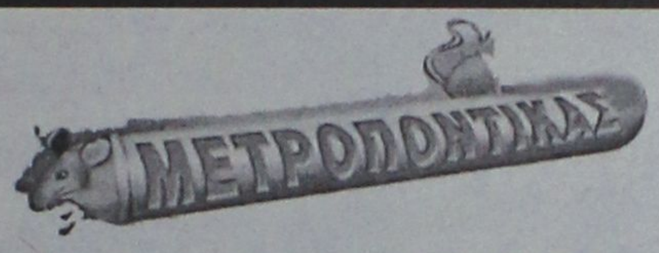



ΑΠΟΦΡΑΞΕΙΣ
ΚΑΘΑΡΙΣΜΟΙ
ΣΥΝΤΗΡΗΣΕΙΣ
ΑΠΟΧΕΤΕΥΣΕΩΝ-ΕΠΙΦΑΝΕΙΩΝ-ΚΤΙΡΙΩΝ-ΠΛΟΙΩΝ-ΒΙΟΛΟΓΙΚΩΝ

Αναλαμβάνουμε ξενοδοχεία, Δήμους, πολ/κίες κ.λπ. Αντληση πετρελαιοειδών από πλοία καθώς και λιποσυλλεκτών και βιολογικών. ΜΕ ΜΟΝΑΔΙΚΑ ΣΕ ΥΨΟΣ ΠΙΕΣΗΣ ΚΑΙ ΑΝΑΡΡΟΦΗΣΗΣ. ΥΠΕΡΣΥΓΧΡΟΝΑ ΜΗΧΑΝΗΜΑΤΑ ΥΔΡΟΒΟΛΗΣ ΣΕ ΟΛΗ ΤΗ ΔΩΔΕΚΑΝΗΣΟ

ΟΛΟ ΤΟ 24ωρο
ΒΑΡΔΕΛΛΗ Μ. -ΚΡΑΣΟΠΟΥΛΟΣ Δ. Ο.Ε.
Τηλ. 35555, Fax: 96516, Κιν. 0944/395999
e-mail:metropontikas@excite.com.
ΣΤΙΣ ΠΙΟ ΧΑΜΗΛΕΣ ΤΙΜΕΣ

ΔΩΣΕ ΣΤΥΛ ΣΤΟ ΚΙΝΗΤΟ ΣΟΥ

NEO 5.000 ΛΟΓΟΤΥΠΑ ΚΑΙ ΜΕΛΩΔΙΕΣ για ένα κινητό μοδάτο!
www.rollingtones.gr

LOGOS-ΛΟΓΟΤΥΠΑ

10100134	10250031	11550040	11550064	10450013	10750246	10450093
10750023	11300053	MARIA 11550014	11400144	10150041	10750143	10100163
10150170	10100058	11400150	Let's rock! 10800084	007 11500018	Cha 10450060	10100336
10850015	DANGER 10800024	ΕΙΚΟΝΟΜΗΝΥΜΑΤΑ				
10750042	11000032	30700019	30700045	31000020	30100161	31000043

RINGTONES-ΜΕΛΩΔΙΕΣ

ΕΛΛΗΝΙΚΕΣ ΕΠΙΤΥΧΙΕΣ	60600049 Αννα Βίσση - Κρουγή
60600004 Αντζελα Δημητρίου - Μαύρη λίστα	60600047 Δέσποινα Βανδή - Υποφέρω
60600017 Νίκος Κουρκούλης - Τόσα δεηλινά	60100012 Εθνικός Υμνος
60600029 Γιάννης Πλούταρχος - Υπήρχαν όρκοι	**TOP ΣΕ ΖΗΤΗΣΗ ΣΤΗΝ ΕΥΡΩΠΗ**
60600036 Νότης Σφακιανάκης - Μετανοιώνω	60500006 Angel - Shaggy
60600019 Λάμπης Λιβιεράτος - Λάμπεις	60500008 Butterfly - Crazytown
60600010 Στέλλα Γεωργιάδου - Εχω κακό σκοπό	60500004 It's raining men - Geri Halliwell
60600027 Γιάννης Πλούταρχος - Φυσάει πολύ	60500032 Thank you - Dido
60600025 Λευτέρης Πανταζής - Με σένα	60500031 Supergirl - Reamonn

Τα πιό κατιτί λογακερμένα ερωτικά λογότυπα βρίσκονται στους κωδικούς: 11200053, 11200072, 11200073, 11200074, 11200082, 11200085, 11200124, 11200128, 11200132, 11200133, 11200135, 11200139, 11200143, 11200144, 11200147.
Ερωτικά εικονογρήγορα στους κωδικούς: 31000008, 31000016, 31000019, 31000035, 31000036, 31000044, 31000045, 31000046, 31000049, 31000053, 31000055, 31000061, 31000063.

1. Διάλεξε το Logo ή το Ringtone που σου ταιριάζει.
2. Κάλεσε τη γραμμή παραγγελίας.
3. Ακολούθησε τις οδηγίες και όταν σου ζητηθεί βάλε τον διψήφιο κωδικό.
4. Το Logo ή το Ringtone θα σταλεί στο κινητό σου.

...κάλεσε από το σταθερό σου τηλέφωνο
090 214 507
Για περισσότερα Logos και Ringtones ρίξτε μια ματιά στο internet site: www.rollingtones.gr
Lexitel 86 δρχ./15", € 0.25/15" + Φ.Π.Α. Τ.Θ. 31730

Διαθέσιμα λογότυπα για NOKIA 3210-3310-3330-6110-6130-6150-6210-6250-7110-8210-8810-8850-8890-9110-9110i. Μελωδίες για NOKIA, MOTOROLA, SAGEM. Περισσότερες πληροφορίες για το κινητό τα οποία υποστηρίζουν λογότυπα και εικονογρήγορα στο www.rollingtones.gr

ΓΙΝΟΝΤΑΙ ΕΡΓΑΣΙΕΣ
ΜΕ ΤΡΑΚΤΕΡ, ΟΡΓΩΜΑΤΑ ΜΕ ΜΟΝΟΫΝΟ

Πληρ. τηλ. 0945403862
ΠΡ41910

ΑΓΟΡΑΖΩ

ΧΡΥΣΑΦΙΚΑ
ΚΟΣΜΗΜΑΤΑ
ΝΟΜΙΣΜΑΤΑ
ΧΡΥΣΑ ΔΟΝΤΙΑ
ΜΕΤΟΧΕΣ
ΩΡΟΛΟΓΙΑ
ΑΝΤΙΚΕΣ

Δάνεια επί ενεχύρω
«ΜΠΑΜΠΗΣ»
Δημ. Θεοδωράκη 15
(1ος όροφος)
ΡΟΔΟΣ
ΠΡ40785

ΣΥΝΤΗΡΗΣΕΙΣ ΚΟΥΦΩΜΑΤΩΝ ΑΛΟΥΜΙΝΙΟΥ

Εχετε πρόβλημα με τα κουφώματα σπιτιού ή της επιχείρησής σας; Το ειδικό συνεργείο μας αναλαμβάνει τις συντηρήσεις κουφωμάτων αλουμινίου υπεύθυνα και σε λογικές τιμές.
25ετή πείρα
Πληρ. τηλ. 90618 κ. Αλέκος
ΧΠΡ411

"ΑΠΟΦΡΑΞΕΙΣ" "Η ΜΑΡΙΑ"



ΑΠΟΦΡΑΞΕΙΣ ΠΑΝΤΟΣ ΤΥΠΟΥ ΑΠΟΧΕΤΕΥΣΕΩΝ

ΞΕΝ/ΩΝ, ΕΣΤ/ΩΝ
ΣΤΡΑΤΟΠΕΔΩΝ
ΠΟΛ/ΚΙΩΝ
ΟΙΚΙΩΝ ΜΕ ΜΗΧΑΝΗΜΑ
ΥΨΗΛΗΣ ΠΙΕΣΕΩΣ
ΥΔΡΟΒΟΛΗΣ
ΑΜΕΣΗ ΕΞΥΠΗΡΕΤΗΣΗ
ΟΛΟ ΤΟ 24ΩΡΟ

Πληρ. τηλ. 94750 και 0241-35555, 0977/257441.

ΕΡΓΟΛΑΒΟΣ ΜΑΣΤΟΡΑΣ ΚΩΝΣΤΑΝΤΙΝΟΣ
ΤΙΜΕΣ ΛΟΓΙΚΕΣ

αναλαμβάνω γενικές κατασκευές κτιρίων, αναπαλαιώσεις, σοβατίσματα, χτισίματα, γκρεμίσματα βαψίματα, μάρμαρα, γιαλίσματα, πλακάκια, περιφράξεις οικοπέδων, κατασκευές, μελέτες για σοφίτες, ξυλοκατασκευές, τοποθέτηση κεραμίδια.

ΓΙΑ ΟΛΗ ΤΗ ΔΩΔΕΚΑΝΗΣΟ
Πληρ. τηλ. 27255, 0944-823925
όλο το 24ωρο
ΠΡ42394

ΤΕΧΝΙΚΟ ΓΡΑΦΕΙΟ

Αναλαμβάνει
• Μελέτες για σύνδεση οικοδομών με το **αποχετευτικό δίκτυο**
Δ.Ε.Υ.Α.Ρ.
• Αδειες λειτουργίας καταστημάτων
• Ηλεκτροδοτήσεις κτιρίων.
Υπεύθυνος:
Μιχάλης Μαυρομάγουλος
Αρχιτέκτονας Μηχανικός
Στεφάνου Καζούλη 14 Ρόδος
Τηλ. 0241-27040, κιν. 0974041051
ΧΠΡ411

ΤΑΠΗΤΟΚΑΘΑΡΙΣΤΗΡΙΟ ART CLEAN EXPRESS

Αναλαμβάνουμε υπεύθυνα:
✓ Ξηρό καθαρισμό
✓ Πλύσιμο-απολύμανση
✓ Φύλαξη
✓ Επιδιόρθωση ταπήτων
✓ Αδιαβροχοποιήσεις
Ειδικός καθαρισμός μεταξωτών και χειροποίητων χαλιών
Παραλαβή-παράδοση κατ' οίκον
Εγγυημένη συνεργασία
Επί τόπου καθαρισμοί μοκετών-σαλονιών
Τηλ. 94815, κιν. 0944 350247, 0800400400
Τηλ. χωρίς χρέωση
Με την υπογραφή Αλαφάκης

Αριθμολογία

Οι αριθμοί δίνουν απάντηση στα ερωτήματά σας!

Η Νότα Κοτσίφη και οι συνεργάτες της, σας αποκαλύπτουν τα μυστικά για το παρόν και το μέλλον!

090 255 493

*DATABANK • 67ΔΡΧ.(0,2€)/15"+Φ.Π.Α.

Η καλύτερη παρέα σε περιμένει

Μη διστάζεις! Τηλεφώνησε τώρα και γνώρισε νέους φίλους που θα γίνουν για πάντα δικοί σου.

Δώσε τέλος στη μοναξιά σου!

090 255 491

*DATABANK • 67ΔΡΧ.(0,2€)/15"+Φ.Π.Α.

Αστρόραμα

Ανακαλύψτε τι κρύβουν τα άστρα για το μέλλον σας!

24 ώρες το 24 ωρο!

ΣΧΕΣΕΙΣ - ΧΡΗΜΑ
ΕΠΑΓΓΕΛΜΑΤΙΚΑ

Οι πιο διάσημοι αστρολόγοι στη γραμμή σας!

090 255 421

*DATABANK • 67ΔΡΧ.(0,2€)/15"+Φ.Π.Α.

Ζωντανό 24 ώρες

Κάποτε η επικοινωνία ήταν δύσκολη...

σήμερα πάνες κουβέντα μένα τηλεφώνημα...

090 21 54 90

ΑΛΑΝΘΑΣΤΕΣ ΠΡΟΒΛΕΨΕΙΣ

ΑΠΟ ΜΟΝΑΔΙΚΟ ΤΗΛΕΠΑΘΗΤΙΚΟ ΜΕΝΤΙΟΥΜ

090 21 52 37

00675 2066546

Είμαι μόνη προσφατα χωρισμένη Τηλεφώνησε μου

Πάρε με στο σπίτι τώρα για μια καυτή συνομιλία Σοφία

00675 2066545

Αν στόχος σου είναι οι γνωριμίες

ΠΕΤΥΧΕΣ ΔΙΑΝΑ

Γραμμή για ραντεβού

090 21 52 39

LEXITEL 66 δρχ./15" Τ.Θ. 31730

ΓΡΑΜΜΗ ΧΑΡΤΟΜΑΝΤΕΙΑΣ

ΠΑΡΕ ΤΟ ΜΕΛΛΟΝ ΣΤΑ ΧΕΡΙΑ ΣΟΥ

ΣΥΓΚΛΟΝΙΣΤΙΚΕΣ ΑΠΟΚΑΛΥΨΕΙΣ ΜΕ ΤΗ ΣΙΓΟΥΡΙΑ ΤΗΣ ΠΑΝΑΡΧΑΙΑΣ ΤΕΧΝΗΣ ΤΑΡΟ!

090 21 52 93

00675 2066547

Ζωντανή καυτή συνομιλία με την Άννα

00677 83580

Τηλεφώνησέ μου για άγριες κουβέντες

Ελενα & εγώ Ενα απίθανο ντουέτο

00677 83581

ΕΣΥ

Είσαι το μόνο κομμάτι που λείπει απο την παρέα μας!

090 21 52 40

ΜΙΛΑΣ ΜΕ ΟΛΟΥΣ ΚΑΙ ΔΙΑΛΕΓΕΙΣ

LEXITEL 66 δρχ./15" - Τ.Θ. 31730

ΙΣΩΣ...ΤΟ ΠΙΟ ΣΗΜΑΝΤΙΚΟ ΤΗΛΕΦΩΝΗΜΑ ΤΗΣ ΖΩΗΣ ΣΑΣ!

ΜΑΤΙΑ ΣΤΟ ΜΕΛΛΟΝ !!

090 21 52 38

Μίλησε ζωντανά με το πιο χαρισματικό ΜΕΝΤΙΟΥΜ της Ελλάδας

LEXITEL 66 δρχ./15" - Τ.Θ. 31730 - ΩΡΑΡΙΟ: 10 ΠΡΩΙ-2 ΒΡΑΔΥ

College girls μόνο για σένα

00677 83582

On line ζωντάνα με συζύγους απελπιστικά μόνες!

00677 83583

ΧΡΗΜΑΤΙΣΤΗΡΙΟ ΑΘΗΝΩΝ

ON LINE ΤΙΜΕΣ ΜΕΤΟΧΩΝ

ΑΜΟΙΒΑΙΑ ΚΕΦΑΛΑΙΑ

ΕΠΙΧΕΙΡΗΜΑΤΙΚΑ ΝΕΑ

ΣΥΝΑΛΛΑΓΜΑ FIXING

ΑΜΕΣΗ ΕΝΗΜΕΡΩΣΗ ΑΠΟ ΕΙΔΙΚΟΥΣ !!

ΑΠΟ ΤΙΣ 10:30 ΜΕΧΡΙ ΤΙΣ 17:00

090 21 43 68

ΜΙΛΗΣΤΕ Μ' ΕΝΑ ΑΛΗΘΙΝΟ ΜΕΝΤΙΟΥΜ ΚΑΙ ΞΕΚΛΕΙΔΩΣΤΕ

ΤΑ ΜΥΣΤΙΚΑ ΤΟΥ ΑΥΡΙΟ...

090 21 52 89

ΣΤΙΒΟΣ

Ωθηση από τους μικρούς

✔ *Η ΑΛΜΑΤΩΔΗΣ ΠΡΟΟΔΟΣ ΤΩΝ "ΜΙΚΡΩΝ" ΣΩΜΑΤΕΙΩΝ ΟΔΗΓΗΣΑΝ ΤΟΝ ΔΩΔΕΚΑΝΗΣΙΑΚΟ ΣΤΙΒΟ ΑΠΟ ΤΗΝ 160ή ΣΤΗΝ 140ή ΘΕΣΗ*

✔ *ΑΙΣΘΗΤΑ ΥΠΟΧΩΡΗΣΑΝ ΣΤΗΝ ΠΑΝΕΛΛΑΔΙΚΗ ΚΑΤΑΤΑΞΗ ΟΙ "ΜΕΓΑΛΟΙ"*

Καλύτερα σε σχέση με την προηγούμενη αγωνιστική περίοδο τα πήγαν συνολικά τα Δωδεκανησιακά σωματεία στίβου, καθώς φέτος, από την 160ή θέση που βρέθηκαν το 2000, έκαναν άλμα είκοσι θέσεων καταλαμβάνοντας την 140ή θέση του μέσου όρου των θέσεών τους. Η άνοδος οφείλεται κυρίως στην αλματώδη πρόοδο των σωματείων που πέρσι βρισκόταν πίσω, καθώς για τους λεγόμενους "μεγάλους" το 2001 δεν πήγε καλά με αποτέλεσμα να υποχωρήσουν.

Η εικόνα που παρουσίασαν φέτος τα σωματεία είναι η ακόλουθη:

Πρώτο σωματείο και για το 2001 ανεδείχθη ο ΓΑΣ "Η ΥΓΕΙΑ" Ρόδου, που παρά την υποχώρησή του από την 14η θέση το 2000 στην 27η φέτος, διατήρησε τα τρία συμβόλαια των προπονητών.

Ο Α.Σ. ΙΠΠΟΚΡΑΤΗΣ Κω είναι το σωματείο που αναρριχάται συνεχώς τα τελευταία χρόνια, εκμεταλλευόμενος κατά τον καλύτερο τρόπο, τη θαυμάσια αθλητική υποδομή που δημιουργήθηκε στο νησί του Ιπποκράτη το 1998. Από την 52η θέση το 2000 έφθασε φέτος στην 36η θέση, διατηρώντας τα δύο συμβόλαια που είχε πέρυσι.

Ο ΠΑΟ ΔΙΑΓΟΡΑΣ Ρόδου φαίνεται ότι "πλήρωσε" τις σαρωτικές αλλαγές στο Διοικητικό και προπονητικό επίπεδο. Από 27ος το 2000 έφθασε στην 61η θέση το 2001. Παράλληλα από τα τρία συμβόλαια Σωματειακών προπονητών που είχε πέρυσι έχασε το ένα. Ετσι από το 2001 θα έχει μόνο δύο. Ολα όμως δείχνουν ότι η κρίση ξεπεράσθηκε και το σωματείο, πλαισιωμένο με νέο προπονητικό δυναμικό βαδίζει πάλι προς την κορυφή.

Ο ΑΣ ΚΑΖΩΝΗΣ Καλύμνου έπεσε από την 76η θέση το 2000 στην 102η, διατηρώντας το ένα (!) Συμβόλαιο που είχε και πέρυσι. Ολα όμως δείχνουν ότι αρχίζει η αντίστροφη πορεία του σωματείου, αφού διαθέτει άφθονο έμψυχο υλικό στις μικρές κατηγορίες.

Ο ΑΟ ΑΡΧΑΓΓΕΛΟΣ απετέλεσε τη σούπερ έκπληξη την περίοδο που διανύσαμε. Από την 214η του 2000 ανέβηκε στην 106η θέση πραγματοποιώντας ένα άλμα 108 θέσεων!! Επάξια παίρνει για πρώτη φορά ένα συμβόλαιο Σωματειακού προπονητή.

Ο ΑΣ Η ΝΙΚΗ της Ρόδου είναι το δεύτερο κατά σειρά σωματείο που εξέπληξε με το άλμα ανόδου που πέτυχε. Από την 279η θέση που είχε το 2000 έφθασε στην 180η θέση το 2001, παίρνοντας μισό συμβόλαιο Σωματειακού προπονητή.

Ο Γ.Σ. ΝΕΩΝ Λέρου, παρά την υποχώρηση κατά 50 σχεδόν θέσεις σε σχέση με το 2000 (149η-198η το 2001), κρατήθηκε στο μισό συμβόλαιο, κάτι που θα βοηθήσει την προσπάθεια του νέου Δ.Σ. του σωματείου και των προπονητών να επανακτήσουν την θέση που τους αρμόζει. Ηδη τα πρώτα μηνύματα ήρθαν από το Φιλίνεια, όπου το σωματείο έδειξε το νέο αίμα που διαθέτει στις κατηγορίες ΠΠ-ΠΚ.

Ο ΑΟ ΣΥΜΗΣ βελτίωσε κι αυτός τη θέση του σε σχέση με το 2000 από την 251η κατέβηκε στην 218η το 2001. Ομως το σωματείο αυτό έχει πολλά περιθώρια βελτίωσης. Τα διοικητικά προβλήματα ξεπεράσθηκαν και από το 2002 θα υπάρξει νέος αναπτυξιακός άνεμος στο νησί, υπό την καθοδήγηση του **Βασίλη Κωνσταντινίδη.**

Ο ΑΣ ΚΑΛΥΜΝΟΣ 2000, το δεύτερο σωματείο στο νησί των Σφουγγαράδων, απέδειξε με την δράση του ότι θα συμβάλει κι αυτό στην επανάκαμψη του καλυμνιακού στίβου σε πρωταγωνιστικό ρόλο. Ιδιαίτερα τώρα που ξεκινά η αναβάθμιση του Σταδίου Καλύμνου με την τοποθέτηση ελαστικού τάπητα και χλοοτάπητα από τον Δήμο. Από την 301η θέση που κατέλαβε την πρώτη χρονιά δραστηριοποίησης του (2000) βρέθηκε φέτος στην 219η θέση.

Τέλος ο ΑΟ ΚΑΡΠΑΘΟΥ έπεσε από την 237η θέση στην 251η. Ομως το γεγονός της τέλεσης των 16ων Αιγαιοπελαγίτικων στην Κάρπαθο το 2002, θα βοηθήσει σημαντικά το σωματείο. Ηδη από τώρα προετοιμάζονται οι αθλητές και αθλήτριες του σωματείου, με το όραμα της διάκρισης, τον Σεπτέμβρη του 2002. Παράλληλα η ύπαρξη σταδίου στο Απέρι Καρπάθου θα συγκεντρώσει αρκετούς νέους του νησιού για να ασχοληθούν με το στίβο.

ΕΚΤΑΚΤΗ ΓΕΝΙΚΗ ΣΥΝΕΛΕΥΣΗ ΤΟΥ ΣΕΓΑΣ

Στην Αθήνα μεταβαίνουν οι εκπρόσωποι των Δωδ/κών Σωματείων, προκειμένου να παραστούν στην έκτακτη Γενική Συνέλευση του ΣΕΓΑΣ, με αποκλειστικό θέμα την έγκριση-ψήφιση του Προϋπολογισμού του 2002.

Η Γ.Σ. θα πραγματοποιηθεί την Κυριακή 18-11-2001 στην αίθουσα του Δημοτικού Συμβουλίου του Δήμου Δραπετσώνας.

Στην Γ.Σ. θα παραστούν οι: **Μιχάλης Ικουτας** εκπρ/πος του ΑΟ Αρχάγγελος, **Σπύρος Καραγιάννης** εκπρ/πος του ΑΟ Σύμης, **Μιχάλης Βιτζηλαίος** εκπρ/πος του ΑΣ Νίκη Ρ., **Ελευθέριος Καστρουνής** εκπρ/πος του ΓΑΣ Υγεία Ρ., **Θεόφιλος Κλωνάρης** εκπρ/πος του ΑΣ Καζώνης Καλ., και ο **Βασίλης Κεφάλας** εκπρ/πος του ΑΣ Ιπποκράτης Κω. Το ύψος του προϋπολογισμού του ΣΕΓΑΣ για το 2002 αγγίζει τα 4 δις (2,7 δις το 2001).

Πεζοπορία στην Κάμειρο

✔ *Θα πραγματοποιηθεί την ερχόμενη Κυριακή πάνω σε διαδρομή 7 χιλιομέτρων*

Η Δημοτική Επιτροπή Παιδείας & Αθλησης του Δήμου Καμείρου διοργανώνει πεζοπορία για όλες τις ηλικίες την Κυριακή 18 Νοεμβρίου 2001 και ώρα 11.00 π.μ., που θα ξεκινήσει από το Δ.Δ. Σαλάκου (πλατεία) και θα καταλήξει στο Δ.Δ. Διμυλιάς. Η απόσταση που θα διανυθεί είναι 7 χλμ.

Στο τέλος της διαδρομής θα προσφερθούν ζεστά ροφήματα. Για τη μεταφορά των συμμετασχόντων στην πεζοπορία θα δρομολογηθεί λεωφορείο το οποίο θα ξεκινήσει από το Δ.Δ. Απολλώνων και θα ακολουθήσει την πιο κάτω διαδρομή:

Δ.Δ. Απολλώνων 10 π.μ.
Δ.Δ Πλατανίων 10.10 π.μ.
Δ.Δ. Διμυλιάς-Ελεούσας 10.15 π.μ.
Δ.Δ. Σορωνής 10.30π.μ.
Δ.Δ. Φανών 10.40 π.μ.
Δ.Δ. Καλαβάρδων 10.50 π.μ.
Δ.Δ. Σαλάκου 11.00 π.μ.

Μετά το τέλος της πεζοπορίας, το λεωφορείο του Δήμου θα μεταφέρει τους πεζοπόρους στα Δημοτικά Διαμερίσματα. Της πεζοπορίας θα ηγηθούν οι γυμναστές του Δήμου **Τζουμέρκας Μιχάλης** και **Καρυοφυλλάκης Βαγγέλης.**

Πληροφορίες στα τηλ. 0241-98113 και 0241-98114.

Pellos Travel

ΜΕ ΤΙΣ ΕΥΛΟΓΙΕΣ ΤΟΥ ΜΗΤΡΟΠΟΛΙΤΟΥ ΜΥΡΩΝ ΚΑΙ ΤΗΣ ΕΠΙΤΡΟΠΗΣ ΑΥΤΟΥ ΟΡΓΑΝΩΝΟΥΜΕ:

ΕΚΔΡΟΜΗ στα ΜΥΡΑ - ΚΩΝΣΤΑΝΤΙΝΟΥΠΟΛΗ - ΚΡΟΥΑΖΙΕΡΑ - ΣΤΟ ΒΟΣΠΟΡΟ - ΠΡΙΓΚΗΠΟΝΗΣΣΑ

ΡΟΔΟΣ – ΜΑΡΜΑΡΙΣ – FETIYE – ΛΙΒΙΣΣΙ – ΜΥΡΑ – ΑΝΤΑΛΕΙΑ – ΑΝΤΙΦΙΛΟΣ – ΠΑΤΑΡΑ – ΕΦΕΣΣΟΣ – ΣΜΥΡΝΗ – BANDIRMA – ΚΩΝΣΤΑΝΤΙΝΟΥΠΟΛΗ – ΣΜΥΡΝΗ – ΜΑΡΜΑΡΙΣ – ΡΟΔΟΣ

Από 4/12/2001-12/12/2001

- **4/12:** Αναχώρηση από Ρόδο για Μαρμαρίς. Αφιξη στο Μαρμαρίς. Επιβίβαση σε πούλμαν και αναχώρηση για Λίβισι. Εσπερινός στο Ναό των Εισοδίων της Θεοτόκου (κάτω εκκλησία). Αναχώρηση για τα Μύρα (Demre). Αφιξη στο Ξ/Δ αργά το απόγευμα. Τακτοποίηση στο Ξ/Δ. Δείπνο. Το βράδυ προαιρετική διασκέδαση με Oriental show. Διαν/ση στο Ξ/Δ.
- **5/12:** Πρωινό στο Ξ/Δ. Αναχώρηση για Αντάλεια μέσω Φοίνικα. Αφιξη στην Αντάλεια. Ελεύθερη μέρα για ψώνια. Επιστροφή το απόγευμα στις 15.00 για τα Μύρα. Αφιξη στο Ξ/Δ. Στις 18.00 παρακολούθηση Εσπερινού στο Ναό του Αγίου Νικολάου στα Μύρα. Μετά το τέλος του εσπερινού φαγητό στο Ξ/Δ. Μεσανυχτική λειτουργία από τη συνοδεία Αγιορειτών μοναχών του Αγίου Ορους. Διαν/ση.
- **6/12:** Πρωινό στο Ξ/Δ. Παρακολούθηση της θείας λειτουργίας στα Μύρα στη Βασιλική εκκλησία του Αγίου Νικολάου. Μετά της λειτουργίας κέρασμα από το Μητροπολίτη Μύρων και κατόπιν επίσκεψη στο Αντίφιλο - Παταρα - Ξάνθο στους αρχαιολογικούς χώρους και στα Μύρα. Δείπνο στο Ξ/Δ. Διαν/ση.
- **7/12:** Επιβίβαση σε πούλμαν και αναχώρηση για Εφεσσο. Αφιξη στην Εφεσσο (σπίτι της Παναγίας - Αρχαιολογικοί χώροι). Αναχώρηση και άφιξη στη Σμύρνη. Τακτοποίηση στο Ξ/Δ. Δείπνο. Διαν/ση.
- **8/12:** Πρωινό στο Ξ/Δ. Αναχώρηση για Bandirma. Αφιξη στην Bandirma το μεσημέρι. Αναχώρηση για Κωνσταντινούπολη. Αφιξη στην Κωνσταντινούπολη το απόγευμα. Τακτοποίηση σε Ξ/Δ. Δείπνο. Διαν/ση.
- **9/12:** Πρωινό στο Ξ/Δ. Εκδρομή στα Πριγκηπόνησσα - Χάλκη.
- **10/12:** Πρωινό στο Ξ/Δ. Επίσκεψη στην Αγία Σοφία - Τοπικαπή Palace - Μπλε Τζαμί - Υδραγωγείο Ιουστινιανού. Επίσκεψη στο Φανάρι (Ορθόδοξο Πατριαρχείο) - Παναγία Βλαχερνών - Παναγία Μπαλουκλή. Απόγευμα ελεύθερο για ψώνια. Δείπνο στο Ξ/Δ. Διαν/ση.
- **11/12:** Πρωινό στο Ξ/Δ. Αναχώρηση για Σμύρνη. Αφιξη στη Σμύρνη το απόγευμα. Επίσκεψη στην αγορά για ψώνια. Τακτοποίηση στο Ξ/Δ. Δείπνο. Διαν/ση.
- **12/12:** Πρωινό στο Ξ/Δ. Επιβίβαση σε πούλμαν και αναχώρηση για Μαρμαρίς. Αφιξη στο Μαρμαρίς. Αναχώρηση για Ρόδο. Αφιξη στη Ροδο. Τέλος εκδρομής.

Στην εκδρομή ΠΕΡΙΛΑΜΒΑΝΟΝΤΑΙ:

*•1. Εισιτήρια Ρόδος -Μαρμαρίς-Ρόδος • 2. Ξεναγήσεις -Εκδρομές • 3. Μεταφορές με κλιματιζόμενα πούλμαν • 4. Ξ/Δ με πρωινό και φαγητό 3*** αστέρων • 5. Συνοδός γραφείου • 6. Ταξιδιωτική ασφάλεια*

ΔΕΝ ΠΕΡΙΛΑΜΒΑΝΟΝΤΑΙ: *Φόροι εισόδου και εξόδου αρχαιολογικοί χώροι και εισιτήρια πλοίων Bandirma - Κωνσταντινούπολη - Bandirma*

Στην εκδρομή συμμετέχουν: Ιερός Ναός Αναλήψεως, Ιερός Ναός Κοιμήσεως Θεοτόκου Αφάντου, Ιερός Ναός Αγίου Δημητρίου Ροδίνι, Ιερός Ναός Κοιμήσεως Θεοτόκου Ιαλυσού. Συμμετέχει η Επιτροπή του Ιερού Ναού Αγίου Νικολάου των Μύρων με τον πρόεδρο της επιτροπής Θ. Τσιμπιδάκη.

Για περισσότερες πληροφορίες και κρατήσεις στο πρακτορείο:

Pellos Travel

ΛΕΩΦΟΡΟΣ ΚΑΛΛΙΘΕΑΣ 125, ΦΑΛΗΡΑΚΙ ΡΟΔΟΣ
ΤΗΛ.: 0241 87615, 86298, κιν. 0945 949399•Fax: 0241 87616
και κ. Θ. ΤΣΙΜΠΙΔΑΚΗ στο τηλ.. 22013

Η Ταβέρνα-Μεζεδοπωλείο

"ΣΚΑΛΑΚΙΑ"

στη ***Πλατεία Παστίδας***
ενημερώνει τους εκλεκτούς πελάτες πως για το ***μήνα Νοέμβριο*** θα παραμείνει κλειστή για μερική ανακαίνιση.
Ευχαριστούμε την αξιότιμη πελατεία μας για την προτίμησή τους και σας περιμένουμε από τις ***αρχές του Δεκέμβρη*** ανανεωμένοι στο γνωστό φιλικό-σας περιβάλλον.

Ταβέρνα-Μεζεδοπωλείο "ΣΚΑΛΑΚΙΑ"
Πλατεία Παστίδας
Τηλ. 47214, 097/2345023
Φιλικά Πάττας Σάββας



Η εμπειρία μας και η αφοσίωση στη λεπτομέρεια αποτελουν εγγύηση για την απόλυτη επιτυχία ωστε να μείνουν ανεξίτηλες στη μνήμη τη δική σας και των καλεσμένων σας.....

ΧΟΡΟΕΣΠΕΡΙΔΕΣ - ΓΑΜΟΙ - CATERING - ΠΑΙΔΙΚΑ ΠΑΡΤΥ



ΞΕΝΟΔΟΧΕΙΟ SOFITEL CAPSIS ΡΟΔΟΥ
Για Πληροφορίες 25-015 & 20919 (09.00 - 17.00)

CAPSIS
Conference Centers & Resort Hotels

Τελευταία προπόνηση...

✔ *Για τις μικτές Νέων και Παίδων πριν την έναρξη των οικείων πρωταθλημάτων*

Για μεθαύριο Δευτέρα έχει προγραμματισθεί η επόμενη και τελευταία προπόνηση των μικτών μας ομάδων πριν των αγώνων τους για την πρεμιέρα των οικείων πρωταθλημάτων, που ξεκινάνε την ερχόμενη Τετάρτη.

Πρώτοι αντίπαλοι οι αντίστοιχες ομάδες της ΕΠΣ Χανίων, τις οποίες θα αντιμετωπίσουν εκτός έδρας.

Ο Ενωσιακός προπονητής **Μιχάλης Δράκος** έχει καλέσει για την προπόνηση τους παρακάτω ποδοσφαιριστές οι οποίοι θα πρέπει να έχουν μαζί τους και το δελτίο ατομικών στοιχείων και μία φωτογραφία:

ΠΑΙΔΕΣ, ώρα 14.30

Καρίκης Παναγιώτης-Γκάιδας Δημήτρης (Κλεάνθης), Νικολός Στέργος (Απόλλων Καλυθιών), Πλάτσης Στέργος (Απόλλων Απολ.), Πιζήμολας Στέργος (ΠΑΣ Ασκληπειού), Αθανασίου Παντελής, Τσοπανάκης Λουκάς (ΠΑΟ Διαγόρας), Παστρικός Χάρης, Αγγελάκης Γιώργος, Καλημέρης Κων/νος, Αναστασάκης Αντ., Καρπαθάκης Φαν. (Διαγόρας Βατ.), Αρκούλης Χρήστος (Αστέρας Παστ.), Πετριδένας Σαβ., Τσαλώλης Νίκος, Αγγελόπουλος Παν. (Ηρακλής Μαρ.), Θεοδοσίου Αντων., Κότσος Γιώργος, Κοσμάς Στέργος (Ν. Ρόδος), Κατσιδώνης Μιχ., Καππάκας Αντώνης, Μπακίρης Μιχάλης (ΑΕΡΑ), Καραγιάννης Δημήτρης (Αγ. Γεώργιος), Χατζηβαλσάμης Σταύρος (Ιάλυσος '97), Τριπολίτης Ελευθ. (Ζευς), Πεταυράκης Μιχ. (Ασπίδα Σαλάκου).

ΝΕΟΙ, ώρα 15.30

Νικολός Νίκος (Ερμής Καλ.), Μπαρμπαντώνης Γιάννης (Απόλλων Καλ.), Πέρος Κυριάκος (Αστέρας Μασ.), Βαρκάδος Νίκος, Διακοναστάσης Σάββας, Φρατζής Νίκος (Ευαγόρας), Χωρίτης Χρ. (Διαγόρας Βατίου), Κεφαλάς (Ν. Ρόδος), Μάχλης Μιχ. (Διγενής), Λιάνη Γκίκας, Μαυρής Μηνάς (ΓΑΣ Ιάλυσος), Μακρηδημήτρης Διον., Μαθιός Παν., Πλακέντης Γ. (Α.Σ. Ρόδος), Αρφαράς Νίκος, Μήτρου Νεκτ., Καρύδης Λάμπρος, Φλεβάρης Μιχ. (Φοίβος), Μαριάς Κυριάκος (Δόξα Ψίνθου), Παπαδημήτρης Μανώλης, Μπίλιας Γιώργος (Ηρακλής Μαριτσών), Αμπελάς Σταμάτης, Δημητρόπουλος Δημ., Φράγκος Νίκος (ΠΑΟ Διαγόρας), Διακίδης Γιώργος (ΑΕΡΑ), Μιχαλάκης Χαρ. (Απολλων Απολ.), Σπάρταλης Αλ. και Φιλίππου (Κλεάνθης).

Υπέγραψαν παρά τις αντιδράσεις

Η κοινή υποψηφιότητα της Ελλάδας και της Τουρκίας για τη συνδιοργάνωση του EURO 2008 είναι γεγονός. Στην Κωνσταντινούπολη υπεγράφη χθες (μέρα αναγνώριστης του ψευδοκράτους Ντεκτάς) από τις Ομοσπονδίες των δύο χωρών η σχετική αίτηση που θα υποβληθεί την προσεχή Τρίτη στην ΟΥΕΦΑ

Αναλυτικά, τα όσα συμφωνήθηκαν στις σημερινές εργασίες των δύο πλευρών που έγιναν στην Κωνσταντινούπολη:

1.Να δημιουργηθούν γραφεία στην Αθήνα και την Κωνσταντινούπολη.

2.Να ανατεθεί, μετά από διεθνή διαγωνισμό, η μελέτη και ο σχεδιασμός του φακέλου υποψηφιότητας σε γραφείο με πείρα σε ανάλογες διαδικασίες.

3.Να διεξαχθεί ο τελικός αγώνας της διοργάνωσης στην Αθήνα και ο εναρκτήριος στην Κωνσταντινούπολη.

4.Να αναλάβει τη θέση του Project Manager ο κ. Αλέξανδρος Δέδες, μέλος της Επιτροπής Διεθνών Σχέσεων της ΕΠΟ.

5.Να αναλάβει τη θέση του συντονιστή για την εύρυθμη λειτουργία της κοινής Οργανωτικής Επιτροπής ο κ. Σάαμι Κολγκετσέν.

Εκ μέρους της ΕΠΟ στην κοινή Οργανωτική Επιτροπή θα συμμετέχουν οι κ.κ. Βασίλης Γκαγκάτσης (πρόεδρος ΔΣ/ΕΠΟ), Αριστείδης Σταθόπουλος (Β Αντιπρόεδρος ΔΣ/ΕΠΟ), Γιώργος Σιντόρης (μέλος ΔΣ/ΕΠΟ), Βασίλης Χατζηαποστόλου (μέλος ΔΣ/ΕΠΟ), Θόδωρος Κουρίδης (νομικός) και ο εκπρόσωπος που θα ορίσει η ελληνική κυβέρνηση.

Εκ μέρους της ΠΟ Τουρκίας στην κοινή Οργανωτική Επιτροπή θα συμμετέχουν οι κ.κ. Χαλούκ Ουλουσόι (πρόεδρος ΔΣ/ΠΟ Τουρκίας), Ατά Ακσού (αντιπρόεδρος ΔΣ/ΠΟ Τουρκίας), Μετίν Καζανκίογλου (αναπληρωτής γενικός γραμματέας ΔΣ/ΠΟ Τουρκίας), Οσντενίρ Σελαμί (μέλος ΔΣ/ΠΟ Τουρκίας), Λεβέντ Γκιζίλ (μέλος ΔΣ/ΕΠΟ), Σεκίπ Μοστούρογλου (νομικός).

Χωρίς όρια...

Από γραμματέας διευθυντής

Σημαντικές ανακατατάξεις φαίνεται πως υπήρξαν στους κόλπους του Οργανισμού Νήσου Ρόδου της Διεθνούς Αθλητικής Ενωσης Νήσων, ωστόσο προφανώς οι αρμόδιοι δεν έκριναν αναγκαίο να ενημερώσουν ότι ο μέχρι πρότινος γραμματέας **Τάκης Μιχαηλίδης** αναβαθμίστηκε και ανέλαβε διευθυντής του Οργανισμού. Τουλάχιστον αυτό προκύπτει από το επίσημο ενημερωτικό έγγραφο που εστάλη χθες σχετικά με τις τελευταίες εξελίξεις της I.G.A.. Εγγραφο, το οποίο υπογράφεται από τον διευθυντή **Τάκη Μιχαηλίδη** και όχι από τον γραμματέα **Τάκη Μιχαηλίδη**, όπως συνέβαινε μέχρι πρότινος στα δελτία Τύπου.

ΣΥΛΛΥΠΗΤΗΡΙΟ

Ο Νομαρχιακός Αθλητικός Οργανισμός Δωδεκανήσου συλλυπείται την οικογένεια του εκλιπόντος **Γεωργίου Χατζηνικόλα,** συγγενούς του γ. γραμματέα του ΝΑΟΔ **Μιχάλη Ερωτόκριτου**, ενός ανθρώπου που χρόνια ασχολήθηκε με τον αθλητισμό.

Για το Δ. Συμβούλιο
Ο πρόεδρος
Μιχάλης Μπαριανάκης
Νομαρχιακός Σύμβουλος

ΣΥΛΛΥΠΗΤΗΡΙΟ Ηρακλή Μ.

Η αθλητική οικογένεια του Ηρακλή Μαριτσών συλλυπείται την οικογένεια του **Γιώργου Χατζηνικόλα** για τον αδόκητο χαμό του τόσο πρόωρα και ξαφνικά από τη ζωή. Αντί στεφάνου καταθέτει στην ΕΠΣΔ το ποσό των 10.000 δρχ. για τους τραυματιζόμενους ποδοσφαιριστές (ο αείμνηστος **Γιώργος** φόρεσε και τη φανέλα του Ηρακλή). Ο πρόεδρος παρακολούθησε την κηδεία του.

ΠΡΟΣΚΛΗΣΗ Γ.Σ.

Καλούνται τα μέλη του Σωματείου "Ροδιακός Ομιλος Κωπηλασίας και Κανόε - Καγιάκ" σε τακτική Γενική Συνέλευση, για εκλογή νέου Δ.Σ. και Ε.Ε., στην αίθουσα του ΔΟΝΑ του δήμου Ροδίων, το **Σάββατο 24/11/01 και ώρα 17.00.** Σε περίπτωση μη απαρτίας, η Γενική Συνέλευση θα πραγματοποιηθεί την ίδια ημερομηνία στον ίδιο τόπο στις 18.00.

Για το Δ.Σ.

Ο πρόεδρος — **Ν.Κ. Φαρμακίδης**
Ο γ. γραμματέας — **Κ.Β. Ελενας**

Αγώνες ορόσημο

✔ *Ιδιαίτερα ζεστά έχουν πάρει οι άνθρωποι του νησιού Γκέρνσεϋ την υπόθεση της διοργάνωσης των επόμενων ISLAND*

Στην επικαιρότητα προσπαθεί να διατηρήσει ο οργανισμός Νήσου Ρόδου της I.G.A. τα ISLAND GAMES, καθώς με χθεσινό δελτίο Τύπου ενημερώνει για τον χαιρετισμό του προέδρου της Οργανωτικής Επιτροπής του νησιού Γκέρσεϋ όπου θα φιλοξενηθεί η επόμενη διοργάνωση.

Το περιεχόμενο του σχετικού ενημερωτικού δελτίου έχει ως εξής:

«Ορόσημο χαρακτηρίζεται από τα στελέχη της Ενωσης η διοργάνωση των 10ων αγώνων. Η πορεία της διοργάνωσης των Αγώνων του 2003 στο Γκέρσεϋ (GUERNSEY), ξεκίνησε από τη στιγμή που παραλήφθηκε η σημαία της I.G.A. κατά τη διάρκεια της τελετής λήξης των 9ων Αγώνων στο ISLE OF MAN, τον Ιούλιο του 2001.

Ο πρόεδρος της Οργανωτικής επιτροπής του Γκέρσεϋ (GUERNSEY) κ. Stuart Falla,στον χαιρετισμό του τονίζει ότι η Οργανωτική Επιτροπή πλαισιώνεται από μια έμπειρη και ενθουσιώδη ομάδα που δουλεύει σκληρά στα πολλά και διαφορετικά επίπεδα προετοιμασίας που είναι απαραίτητα για την διοργάνωση των Αγώνων. "Προσπαθούμε, είπε, να διασφαλίσουμε ότι οι αγώνες στο Γκέρνσεϋ (GUERNSEY) θα είναι ένα γεγονός που θα θυμόμαστε τόσο από αγωνιστικής όσο και από κοινωνικής πλευράς. Θα είναι παράλληλα μια ευκαιρία για σύσφιγξη παλιών φιλιών και την δημιουργία νέων".

Προσδοκούμε ότι θα σταθούμε στο ύψος των περιστάσεων και ότι η διαμονή σας στο Γκέρνσεϋ (GUERNSEY) το 2003 θα είναι ένα γεγονός που θα θυμάστε για καιρό.

Το Γκέρνσεϋ είναι το δεύτερο σε μέγεθος νησί από τα νησιά του στενού της Μάγχης και έχει εμβαδόν 60 τετραγωνικά χλμ. Στην απογραφή του 1991 ο πληθυσμός ανερχόταν στα 58.867 άτομα από τα οποία τα 37.958 είναι γέννημα θρέμμα του νησιού.

Εν τω μεταξύ συνεχίζεται στο νησί μας η προετοιμασία για τη σύνταξη του φακέλου για την διεκδίκηση των αγώνων για το 2007 που ως γνωστόν θα εξετασθεί το 2003, μόνο ενάμιση χρόνο μακριά. Μέχρι τότε πρέπει να έχουμε αποφασίσει για τα έργα που θα απαιτηθούν.

Ο διευθυντής
Μιχαηλίδης Τάκης».

ΑΝΕΚΔΟΤΟ

Ήταν τρεις Πόντιοι και έτρεχαν να σωθούν από τρείς Γερμανούς. Ξαφνικά εκεί που έτρεχαν, βλέπουν μπροστά τους ένα πηγάδι.

- "Γρήγορα να μπούμε μέσα να κρυφτούμε", λένε, και μπαίνουν.

Μετά από κανένα 5λεπτο έρχονται και οι Γερμανοί και κάθονται πάνω από το πηγάδι.

- "Ωχ!" λένε οι Πόντιοι.

- "Τώρα την κάτσαμε. Για να μην μας καταλάβουν, το μόνο που μπορούμε να κάνουμε είναι να ακούμε τι θα λένε και να κάνουμε την πχώ. Έτσι θα πιστεύσουν ότι το πηγάδι είναι άδειο."

Συμφωνούνε τελικά να το κάνουνε. Αρχίζει λοιπόν να μιλάει ο πρώτος Γερμανός.

- "Πού να πήγανε; Μήπως πήγαν στο βουνό;"

Κάνει κι ο πρώτος Πόντιος:

- "Μήπως πήγαν στο βουνό, στο βουνοοοο;"

Λέει ο δεύτερος Γερμανός:

- "Μήπως μπήκαν στο πηγάδι;"

Κάνει κι ο δεύτερος Πόντιος:

- "Μήπως μπήκαν στο πηγάδι, στο πηγάαααδιιι;"

Λέει κι ο τρίτος Γερμανός:

- "Ας ρίξουμε μια χειροβομβίδα να βεβαιωθούμε!"

Κάνει κι ο τρίτος Πόντιος:

- "Μήπως πήγαν στο βουνοοό;"

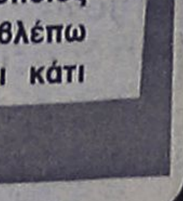

Ακαθη

●●● **Ε, ρε γλέντια που έχουν να γίνουν. Ολο και περισσότερο αυξάνονται οι αντιδράσεις για την Συγγρού. Αλλα λένε, άλλα αποφασίζουν, άλλα κάνουν! Ούτε στην Ουγκάντα δεν διοικούν έτσι.**

●●● *Το έδαφος άρχισε να υποχωρεί. Ειδικά το θέμα που δημιουργήθηκε με το EURO, θα φέρει αναστάτωση, αφού πολλοί είναι αυτοί που αντιδρούν.*

●●● **Αυτό όμως που έχει μεγάλη σημασία είναι τα καραγκιοζιλίκια που κάνουν με την ερασιτεχνική. Ατελείωτη προκήρυξη, αλλά και η μισοτελειωμένη δεν εφαρμόζεται.**

●●● *Εχουν γράψει την επαρχία εκεί που δεν πιάνει μελάνι. Εκεί θα παίξεις πάει και τελείωσε. Εμείς κάνουμε ότι θέλουμε, κόψε το λαιμό σου. Ετσι ακριβώς αντιμετωπίζουν τα σωματεία.*

●●● **Ηθελαν οι Πειραιώτες να παίζουν σε τσιμέντο και σε μαντριά, το πέρασαν. Αν το ζητούσαν π.χ. οι ομάδες της Ρόδου, μπορεί να τις όριζαν να παίζουν στην Αθήνα!**

●●● *Που είναι όμως οι δικοί μας της Κορδιγκτώνος να φωνάξουν και μάλιστα όταν έχουμε αντιπρόσωπο μας τον πιο ισχυρό άντρα της Συγγρού. Μήπως δεν τον ενοχλούν καθόλου;*

●●● **Τα κατάφερε ο Χρ. Ψ. Λη να αλλάξει τον Σάββενα αλλά δεν πρέπει να είναι και τόσο ευχαριστημένος. Αλλον ήθελε να του βάλουν και όχι μόνο...**

●●● *Ο Τζιουλιάνι έχει πιάσει στο μπλα-μπλα τους σκορπιούς και θα τους στείλει φτιαγμένους στο εθνικό. Ασχετα αν τα ελάφια τους βλέπουν σαν... χορταράκι.*

●●● **Οτι και να γίνει, όποιος κι αν κερδίσει προβλέπω νταβαντούρι. Ολο και κάτι θα γίνει, δεν μπορεί...**

ΜΠΑΣΚΕΤ

Στον παλμό του τοπικού

✔ *ΠΛΗΘΟΣ ΑΓΩΝΩΝ ΔΙΕΞΑΓΟΝΤΑΙ ΣΗΜΕΡΑ ΚΑΙ ΑΥΡΙΟ ΣΤΑ ΓΗΠΕΔΑ ΤΗΣ ΡΟΔΟΥ*

Ενα διήμερο πλούσιας αγωνιστικής δράσης ξεκινάει σήμερα στα γήπεδα μπάσκετ της Ρόδου. Τα παιχνίδια που θα διεξαχθούν αλλά και οι διαιτητές που θα τα διευθύνουν είναι:

ΣΗΜΕΡΑ

• Στις 15.00 στην Κρεμαστή: Κολοσσός-Ηρακλής Λαρ. (Παίδες)
Γυμνασίαρχος: **Κανέλης**
Σημειωτής: **Ροϊλίδου**
Χρονομέτρης: **Αρνάς**
Διαιτητές: **Χριστοδούλου-Στάλας**
Χρον. 24": **Ευσταθίου**

• Στις 17.00 στην Ιαλυσό: Διγενής-Ιβίσκος (Α' ανδρών)
Γυμνασίαρχος: **Μπούτης**
Σημειωτής: **Κάππας**
Χρονομέτρης: **Καραχανής Κ.**
Διαιτητές: **Ξανθός, Κουνελλές Ν.**
Χρον. 24": **Πίσσας**

• Στις 17.00 στην Κρεμαστή: Ηρακλής Λαρ.-Δωριέας (Α' Ανδρών)
Γυμνασίαρχος: **Ροϊλίδου**
Σημειωτής: **Χριστοδούλου**
Χρονομέτρης: **Στάλλας**
Διαιτητές: **Κουνελλές Η.-Ευσταθίου**
Χρον. 24": **Αρνάς**

• Στις 18.00 στο ΕΚΓ Ρόδου: Κολοσσός-Διαγόρας (Γυναίκες)
Σημειωτής: **Μανωλοπούλου**
Χρονομέτρης: **Ροϊλίδου**
Διαιτητές: **Μυροφόρος-Κατσανάκος**
Χρον. 24": **Φάκαρος**

• Στις 19.00 στην Ιαλυσό: Ιάλυσος-Παντηλιακός (Εφήβων)
Γυμνασίαρχος: **Κορναρόπουλος**
Σημειωτής: **Κάππας**
Χρονομέτρης: **Καραχανής Κ.**
Διαιτητές: **Καραχανής Γ., Κουνελλές Ν.,**
Χρον. 24": **Πίσσας**

• Στις 19.00 στην Κρεμαστή: Αγ. Νικόλαος-Διαγόρας (Παίδες)
Σημειωτής: **Στάλλας**
Χρονομέτρης: **Ξανθός**
Διαιτητές: **Ευσταθίου-Αρνάς**
Χρον. 24": **Μούτης**

• Στις 20.00 στο ΕΚΓ Ρόδου: Ζέφυρος-Δωριείς (Παίδες)
Σημειωτής: **Μανωλοπούλου**
Χρονομέτρης: **Φάκαρος**
Διαιτητές: **Ροϊλίδου-Μυροφόρος**
Χρον. 24": **Κατσανάκος**

• Στις 14.00 στην Λίνδο: Κλεόβουλος-Αρχάγγελος (Α' Ανδρών)
Γυμνασίαρχος: **Κάππας**
Σημειωτής: **Κάππας**
Χρονομέτρης: **Καραχανής**
Διαιτητές: **Ξανθός-Κουνελλές Κ.**
Χρον. 24": **Πίσσας**

ΚΥΡΙΑΚΗ

• Στις 14.00 στο ΕΚΓ Ρόδου: Δωριείς-Ηρακλής Λαρ. (Εφήβων)
Σημειωτής: **Μανωλοπούλου**
Χρονομέτρης: **Ροϊλίδου**
Διαιτητές: **Κατσανάκος-Στάλας**
Χρον. 24": **Καραχανής Γ.**

• Στις 15.00 στην Ιαλυσό: Ηλιος-Ευκλης (Β' Ανδρών)
Γυμνασίαρχος: **Κανέλης**
Σημειωτής: **Κάππας**
Χρονομέτρης: **Καραχανής Κ.**
Διαιτητές: **Ευσταθίου-Αρνάς**
Χρον. 24": **Κουνελλές Ν.**

• Στις 16.00 στο ΕΚΓ Ρόδου: Κολοσσός-Ιβίσκος (Εφήβων)
Γυμνασίαρχος: **Κουνελλές**
Σημειωτής: **Μανωλοπούλου**
Χρονομέτρης: **Καραχανής Γ.**
Διαιτητές: **Στάλας-Φάκαρος**
Χρον. 24": **Ροϊλίδου**

• Στις 17.00 στην Ιαλυσό: Ιάλυσος-Παντηλιακός (Παίδες)
Σημειωτής: **Κάππας**
Χρονομέτρης: **Μυροφόρος**
Διαιτητές: **Αρνάς-Κουνελλές Κ.**
Χρον. 24": **Ευσταθίου**

• Στις 19.00 στην Κρεμαστή: Αγ. Νικόλαος-Διαγόρας (Εφήβων)
Γυμνασίαρχος: **Κουνελλές**
Σημειωτής: **Κάππας**
Χρονομέτρης: **Φάκαρος**
Διαιτητές: **Ροϊλίδου-Μυροφόρος**
Χρον. 24": **Κουνελλές Κ.**

Δίψα για νίκη

✔ *Την πρώτη επίσημη επιτυχία της ιστορίας της θα κυνηγήσει αύριο στις 11 το πρωί στο ΕΚΓ Ρόδου η ομάδα Δωδεκάνησος που υποδέχεται τον Αστέρα Τρικάλων*

✔ *Τα παιδιά του συγκροτήματος περιμένουν όλον τον κόσμο στο γήπεδο.*

Την παρθενική της εμφάνιση σε επίσημο εντός έδρας παιχνίδι θα κάνει την ερχόμενη Κυριακή η ομάδα μπάσκετ Δωδεκάνησος, η οποία θα αντιμετωπίσει στις 11 το πρωί στο Εθνικό Κλειστό Γυμναστήριο της Ρόδου τον Αστέρα Τρικάλων στο πλαίσιο της 2ης αγωνιστικής του πρωταθλήματος μπάσκετ σε καρότσι της Β' Εθνικής κατηγορίας.

Παρά την ήττα της πρεμιέρας από τα Χανιά, η οποία αποδίδεται στο άγχος του πρωτάρη τα παιδιά του **Βαγγέλη-Κουζουκάκη** βρίσκονται σε άριστη αγωνιστική και ψυχολογική κατάσταση και αύριο στο παρκέ θα δώσουν το παν ώστε να πανηγυρίσουν την πρώτη τους νίκη στην σύντομη ιστορία της ομάδας! Οπως είναι φυσικό οι παίκτες της Δωδεκανήσου δεν θέλουν να μοιραστούν μόνο μεταξύ τους την χαρά των "εγκαινίων" της προσπάθειάς τους.

Γι' αυτό ακριβώς και προκαλούν όλο τον φίλαθλο κοινό να βρεθεί αύριο στης 11 το πρωί στις εξέδρες του Κλειστού για να τους βοηθήσει να ξεπεράσουν το εμπόδιο του Αστέρα Τρικάλων.

Τα λύκεια στα γήπεδα

✔ *Οι μαθητές τους προετοιμάζονται πυρετωδώς ενόψει των πρωταθλημάτων ποδοσφαίρου μπάσκετ και βόλεϊ*

Σε ρυθμούς αγωνιστικής δράσης μπαίνουν οι μαθητές και οι μαθήτριες των Λυκείων της Ρόδου, καθώς τα σχολικά πρωταθλήματα ποδοσφαίρου-μπάσκετ και βόλεϊ βρίσκονται προ των πυλών! Το πρόγραμμα των αγώνων έχει ως εξής:

Πετοσφαίριση αγοριών
1. 1ο Εν. Λύκειο-1ο ΤΕΕ (20/11/01 Τρίτη-ώρα: 13.00)
2. 3ο ΤΕΕ-4ο Εν. Λύκειο (21/11/01 Τετάρτη-ώρα: 12.00)
3. 3ο Εν. Λύκειο-2ο Εν. Λύκειο (21/11/01 Τετάρτη-ώρα: 13.00)

Πετοσφαίριση κοριτσιών
1. 1ο ΤΕΕ-4ο Εν. Λύκειο (19/11/01 Δευτέρα-ώρα: 12.00)
2. 3ο Εν. Λύκειο-2ο Εν. Λύκειο (19/11/01 Δευτέρα-ώρα: 13.00)
3. 1ο Εν. Λύκειο-2ο ΤΕΕ (20/11/01 Τρίτη-ώρα: 12.00)

Καλαθοσφαίριση αγοριών
1. 1ο ΤΕΕ-2ο ΤΕΕ (22/11/01 Πέμπτη-ώρα: 12.00) ΝΙΚΗΤΗΣ Α
2. 4ο Εν. Λύκειο-2ο Εν. Λύκειο (22/11/01 Πέμπτη-ώρα: 13.00)
3. 3ο ΤΕΕ-3ο Εν. Λύκειο (23/11/01 Παρασκευή-ώρα: 13.00)
4. 1ο Εν. Λύκειο-ΝΙΚΗΤΗΣ Α (23/11/01 Παρασκευή-ώρα: 12.00)

Καλαθοσφαίριση κοριτσιών
1. 1ο ΤΕΕ-3ο Εν. Λύκειο (26/11/01 Δευτέρα-ώρα: 12.00) ΝΙΚΗΤΗΣ Α
2. 2ο ΤΕΕ-1ο Εν. Λύκειο (26/11/01 Δευτέρα-ώρα: 13.00)
3. 2ο Εν. Λύκειο-ΝΙΚΗΤΗΣ Α (27/11/01 Τρίτη-ώρα: 12.00)

Ποδόσφαιρο
1. 2ο Εν. Λύκειο-1ο Εν. Λύκειο (26/11/01 Δευτέρα-ώρα: 13.00) ΝΙΚΗΤΗΣ Α
2. 3ο Εν. Λύκειο-1ο ΤΕΕ (27/11/01 Τρίτη-ώρα: 13.00)
3. 4ο Εν. Λύκειο-ΝΙΚΗΤΗΣ Α (03/12/0 Δευτέρα-ώρα: 13.00)

• Οι Αγώνες Καλαθοσφαίρισης-Πετοσφαίρισης θα γίνουν στο Κλειστό Γυμν. "ΠΑΟ ΔΙΑΓΟΡΑΣ"

• Οι Αγώνες Ποδοσφαίρου στο Δημοτικό Γήπεδο Αγ. Αποστόλων.

Test **PRODIET**

ΕΝΑ ΠΡΟΓΡΑΜΜΑ
...ΖΩΤΙΚΗΣ ΣΗΜΑΣΙΑΣ

Η παχυσαρκία αποτελεί μεγάλο πρόβλημα για πολλούς ανθρώπους, που έχουν δοκιμάσει διάφορες μεθόδους αδυνατίσματος και δεν έχουν καταφέρει να δουν αποτέλεσμα. Η PRODIET προτείνει μια πρωτοποριακή μέθοδο αποτοξίνωσης, που μπορεί να βοηθήσει τους ενδιαφερόμενους να χάσουν τα περιττά κιλά και παράλληλα να βελτιώσουν τη λειτουργία ολόκληρου του οργανισμού τους.

Τι είναι το PRODIET

Πρόκειται για ένα τεστ διατροφής, που έχει στόχο να αντοπίσει το είδος των τροφών που δεν διασπάει εύκολα ο κάθε οργανισμός , που χαρακτηρίζονται δηλαδή ως δυσανεκτικές για συγκεκριμένους ανθρώπους. Σύμφωνα με τη PRODIET, η λήψη τέτοιων τροφών από τα εν λόγω άτομα έχει ως αποτέλεσμα της αύξηση των επιπέδων των τοξινών στο αίμα τους. Ο στόχος είναι λοιπόν να αναγνωριστούν αυτά τα τρόφιμα , να αποκλειστούν από το διαιτολόγιό τους, με αποτέλεσμα να απαλλαγούν από τις τοξίνες και να λειτουργεί καλύτερα ο οργανισμός τους. Αυτή η μέθοδος μπορεί να αποδειχτεί χρήσιμη για την αντιμετώπιση διαφόρων προβλημάτων όπως: οι ημικρανίες , οι αρθρίτιδες , τα κρυολογήματα, η αλλεργική ρινίτιδα, το άσθμα, η ακμή, οι διαταραχές της προσοχής σε παιδιά, η χρόνια κόπωση, οι εντερικές διαταραχές, οι κολίτιδες, η κατάθληψη, τα εξανθήματα και κυρίως η παχυσαρκία.

ΠΩΣ ΓΙΝΕΤΑΙ ΤΟ ΤΕΣΤ

Το τεστ βασίζεται σε μία ειδική εξέταση αίματος, της οποίας τα αποτελέσματα επεξεργάζεται το Ινστιτούτο Μοριακής Βιολογίας ΒΑΛ ΣΑΜΠΡΟ στην Μπολώνια της Ιταλίας. Κατ' αυτόν τον τρόπο προκύπτουν οι τροφές στις οποίες ο κάθε οργανισμός παρουσιάζει αυτή τη δυσανεξία. Στη συνέχεια ο κάθε άνθρωπος συντάσσει το προσωπικό του διαιτολόγιο, αποκλείοντας τα "ένοχα" τρόφιμα. Έτσι, σύμφωνα με τη PRODIET , αποτοξινώνει τον οργανισμό του, με αποτέλεσμα να χάσει και το περιττό λίπος.

ΤΗΛ. ΕΠΙΚΟΙΝΩΝΙΑΣ ΜΕ ΤΟΝ ΑΝΤΙΠΡΟΣΩΠΟ ΤΗΣ PRODIET, PARADISE GYM , 62481

ΜΠΑΣΚΕΤ

Ξέρει τι να κάνει

✔ *ΜΕ ΚΑΛΗ ΨΥΧΟΛΟΓΙΑ ΑΛΛΑ ΚΑΙ ΜΕ ΤΗΝ ΓΝΩΣΗ ΤΟΥ ΑΝΤΙΠΑΛΟΥ ΤΑΞΙΔΕΥΕΙ ΣΗΜΕΡΑ Ο ΚΟΛΟΣΣΟΣ ΓΙΑ ΤΟ ΑΥΡΙΑΝΟ ΠΑΙΧΝΙΔΙ ΜΕ ΤΗΝ ΓΛΥΦΑΔΑ*

✔ *ΟΙ "ΘΑΛΑΣΣΙ" ΔΗΛΩΝΟΥΝ ΠΑΝΕΤΟΙΜΟΙ, ΟΜΩΣ ΖΗΤΟΥΝ ΚΑΙ ΤΗΝ ΙΣΗ ΑΝΤΙΜΕΤΩΠΙΣΗ ΑΠΟ ΤΗΝ ΔΙΑΙΤΗΣΙΑ*

Τα χαμόγελα επέστρεψαν και πάλι στα πρόσωπα των παικτών του Κολοσσού, μετά το διάστημα του "μίνι" εκνευρισμού που πέρασαν λόγω της ήττας τους στο Ρέθυμνο. "Ξαναμπήκαμε στο παλιό καλό κλίμα", υπογράμμισε με σιγουριά ο **Χάρης Παπάζογλου** ορμώμενος και από την θετική εμφάνιση στο φιλικό παιχνίδι της Τετάρτης με τον Ιάλυσο.

Αλλωστε, η αισιοδοξία είναι ένα στοιχείο που το χρειάζεται υπεραπαραίτητα, ο Κολοσσός ο οποίος αναχωρεί σήμερα για την Αθήνα ώστε να αντιμετωπίσει αύριο την Γλυφάδα.

"Μια νεανική, ενθουσιώδη και υπολογίσιμη ομάδα, όπως την χαρακτήρισε ο προπονητής των "θαλασσί", ο οποίος θα έχει στη διάθεσή του αύριο δώδεκα ετοιμοπόλεμους και άριστα διαβασμένους παίκτες.

Το ποιοί θα είναι αυτοί θα αποφασιστεί μετά το τέλος της σημερινής πρωινής και τελευταίας προπόνησης, αν και είναι βέβαιο πως ανάμεσά τους θα βρίσκεται



ο **Παντελής Κουγιός**, που ξεπέρασε πλήρως το πρόσφατο τραυματισμό του.

Αγωνιστικά η ομάδα δηλώνει πανέτοιμη. Το μόνο που ζητάει είναι να αντιμετωπιστεί από την διαιτησία επί ίσοις όρους, απαίτηση η οποία αρχίζει να ακούγεται όλο και πιο έντονα, καθώς τα μηνύματα των τελευταίων αγώνων είναι κάπως... παράξενα με αποκορύφωμα τα όσα διαδραματίστηκαν στο Ρέθυμνο. Πάντως, η εντολή προς τους παίκτες είναι σαφέστατη, να παίξουν το μπάσκετ που μπορούν και να αφήσουν μακριά τους τον εκνευρισμό στην περίπτωση που κάτι δεν πάει καλά.

Ολοι πλην Παπακώστα

✔ *Ο έμπειρος πλέι-μέικερ υποφέρει από διάστρεμμα και θα απουσιάσει από το αυριανό κρίσιμο παιχνίδι του Ιάλυσου με τα Χανιά*

Χωρίς τον **Παναγιώτη Παπακώστα** θα αναγκαστεί να αντιμετωπίσει αύριο ο Ιάλυσος τα Χανιά στο πλαίσιο ενός κρίσιμου αγώνα που θα πραγματοποιηθεί στις 12 το μεσημέρι στο Δημοτικό Κλειστό Γυμναστήριο της Ιαλυσού. Ο έμπειρος πλέι μέικερ υποφέρει από διάστρεμμα (ευτυχώς όχι στο πόδι στο οποίο είχε εγχειριστεί το καλοκαίρι), ενώ το παρήγορο είναι ότι η αποθεραπεία του δεν θα διαρκέσει περισσότερο από λίγες μέρες.

Για τον αγώνα με τα Χανιά ο **Γιώργος Διάνας** δεν είχε να πει πολλά. Οι "ερυθροκίτρινοι" έχουν διαβάσει τον αντίπαλο και ξέρουν πολύ καλά το τί θα αντιμετωπίσουν, επομένως το ερώτημα είναι πως θα εμφανιστούν οι ίδιοι στο παρκέ, δεδομένου ότι οι Κρητικοί είναι στα μέτρα τους.

Πρόκειται για ένα παιχνίδι που δίνει την ευκαιρία στους Ιαλυσιώτες να ανέβουν βαθμολογικά και να κάνουν το βήμα που θα τους επιτρέψει να πιστέψουν στον στόχο της παραμονής. Πλην του **Παπακώστα**, όλοι οι υπόλοιποι θα δώσουν το παρόν, καθώς για το Σαββατοκύριακο έχουν εξασφαλιστεί και οι άδειες για τους στρατευμένους (αυτός ήταν και ο λόγος του στην χθεσινή προπόνηση έδωσαν το παρόν μόνο επτά άτομα).

Παράλληλα οι άνθρωποι της ομάδας απευθύνουν έκκληση στον φίλαθλο κόσμο να δώσει το παρόν στο γήπεδο και να συμπαρασταθούν θερμά και κόσμια στην προσπάθεια για την επίτευξη της δεύτερης "ερυθροκίτρινης" νίκης στο φετινό πρωτάθλημα.

VANIK TOURS

ΓΙΑΝΝΗΣ και ΣΕΒΑ ΒΑΛΣΑΜΙΔΗ

VANIK σημαίνει ΑΛΗΘΕΙΑ

ΑΚΤΗ ΚΑΝΑΡΗ 17, ΨΑΡΟΠΟΥΛΑ - ΑΝΕΤΟ ΠΑΡΚΙΝΓΚ

ΑΝΟΙΚΤΑ: ΔΕ-ΣΑ 08.30-14.00 και 16.30-20.30

Τηλ. 35191-37621 κινητό 0945-798148 FAX 29532

Το γραφείο μας πάντα πρώτο σε κρατήσεις ξενοδοχείων εξασφάλισε και σας προσφέρει καταπληκτικές τιμές για τα παρακάτω ξενοδοχεία σε ΠΑΚΕΤΑ (Εκδοση εισιτηρίων R/T) από 1/11/2001 - 31/03/2002.

ΑΠΕΥΘΥΝΟΜΑΣΤΕ ΣΕ ΣΑΣ ΠΟΥ ΘΕΛΕΤΕ ΚΑΙ Η ΚΡΑΤΗΣΗ ΣΑΣ ΝΑ ΕΙΝΑΙ ΣΩΣΤΗ ΚΑΙ ΤΟ ΔΩΜΑΤΙΟ ΣΑΣ ΝΑ ΣΑΣ ΠΕΡΙΜΕΝΕΙ

1ον	**HOTEL ALEXANDROS A΄ SUPERIOR** ΠΛΑΤΕΙΑ ΜΑΒΙΛΛΗ		
	Μονόκλινο	δρχ. 26.600	€ 78
	Δίκλινο	δρχ. 30.000	€ 88
	Τρίκλινο	δρχ. 40.200	€118
2ον	**HOTEL ASTOR Α΄ κατηγορίας** Σύνταγμα		
	Μονόκλινο	δρχ. 12.600	€ 37
	Δίκλινο για μονόκλινο	δρχ. 14.000	€ 41
	Δίκλινο	δρχ. 16.700	€ 49
	Τρίκλινο	δρχ. 20.100	€ 59
3ον	**HOTEL PRESIDENT Α΄ κατηγορίας** Λεωφόρος Κηφισίας		
	Μονόκλινο	δρχ. 10.300	€ 30
	Δίκλινο για μονόκλινο	δρχ. 11.300	€ 33
	Δίκλινο	δρχ. 13.300	€ 39
	Τρίκλινο	δρχ. 16.300	€ 48
4ον	**HOTEL PARTHENON Α΄ κατηγορίας** Στήλες Ολ. Διός		
	Μονόκλινο	δρχ. 18.500	€ 55
	Δίκλινο	δρχ. 21.000	€ 62
	Τρίκλινο	δρχ. 28.000	€ 82
5ον	**HOTEL ZAFOLIA Α΄ SUPERIOR** Λεωφόρος Αλεξάνδρας		
	Μονόκλινο	δρχ. 28.600	€ 84
	Δίκλινο	δρχ. 30.600	€ 90
	Τρίκλινο	δρχ. 36.800	€108
6ον	**HOTEL ELLINIS Β΄ SUPERIOR** ΩΝΑΣΕΙΟ, Λεωφ. Συγγρού		
	Μονόκλινο	δρχ. 13.600	€ 40
	Δίκλινο	δρχ. 17.700	€ 52
	Τρίκλινο	δρχ. 21.200	€ 62
7ον	**HOTEL ARETHOUSA Β΄ SUPERIOR** Σύνταγμα		
	Μονόκλινο	δρχ. 12.000	€ 35
	Δίκλινο	δρχ. 16.000	€ 47
	Τρίκλινο	δρχ. 19.000	€ 56
8ον	**HOTEL DORIAN INN Β΄ κατηγορίας** ΟΜΟΝΟΙΑ		
	Μονόκλινο	δρχ. 12.000	€ 35
	Δίκλινο	δρχ. 16.000	€ 47
	Τρίκλινο	δρχ. 19.000	€ 56
9ον	**HOTEL EGNATIA Β΄ κατηγορίας** Θεσσαλονίκη Κέντρο, καινούργιο		
	Μονόκλινο	δρχ. 19.000	€ 56
	Δίκλινο	δρχ. 23.000	€ 68
	Τρίκλινο	δρχ. 27.000	€ 80

● Τα παραπάνω ξενοδοχεία διαθέτουν T.V. σε όλα τα δωμάτια
● Στις πιο πάνω τιμές συμπεριλαμβάνεται πρωινό σε μπουφέ
● Ακόμη σε μας θα βρείτε αεροπορικά και ατμοπλοϊκά εισιτήρια όλων των εταιριών.

TRAVEL EMMANUEL

ΘΕΛΕΤΕ ΟΙ ΔΙΑΚΟΠΕΣ ΣΑΣ ΝΑ ΣΥΝΔΥΑΣΘΟΥΝ ΦΘΗΝΑ ΚΑΙ ΠΟΙΟΤΙΚΑ:

EMMANUEL TRAVEL

ΘΕΛΕΤΕ ΝΑ ΤΑΞΙΔΕΨΕΤΕ ΜΕ ΑΣΦΑΛΕΙΑ ΚΑΙ ΦΘΗΝΑ...

EMMANUEL TRAVEL

ΕΙΜΑΣΤΕ ΠΑΝΤΑ ΣΤΗΝ ΔΙΑΘΕΣΗ ΣΑΣ ΓΙΑ ΤΗΝ ΚΑΛΥΤΕΡΗ ΕΞΥΠΗΡΕΤΗΣΗ ΣΑΣ.

ΦΘΗΝΕΣ ΤΙΜΕΣ ΓΙΑ ΕΥΡΩΠΗ ΣΕ ΣΥΝΕΡΓΑΣΙΑ ΜΕ ΤΙΣ ΚΑΛΥΤΕΡΕΣ ΑΕΡΟΠΟΡΙΚΕΣ ΤΣΑΡΤΕΡ ΕΤΑΙΡΕΙΕΣ

ΕΙΣΙΤΗΡΙΑ ΠΛΟΙΩΝ 20% ΕΚΠΤΩΣΗ ΓΙΑ ΕΙΣΙΤΗΡΙΑ ΜΕΤ' ΕΠΙΣΤΡΟΦΗΣ

ΕΙΣΙΤΗΡΙΑ ΟΛΥΜΠΙΑΚΗΣ-ΕΙΔΙΚΕΣ ΤΙΜΕΣ ΓΙΑ ΝΕΟΥΣ ΚΑΙ ΥΠΕΡΗΛΙΚΕΣ-ΟΙΚΟΓΕΝΕΙΑΚΕΣ ΠΡΟΣΦΟΡΕΣ

ΚΡΑΤΗΣΕΙΣ ΞΕΝΟΔΟΧΕΙΩΝ
ΕΚΔΟΣΕΙΣ ΔΙΑΒΑΤΗΡΙΩΝ
ΕΚΔΡΟΜΕΣ ΓΙΑ ΟΛΟ ΤΟΝ ΚΟΣΜΟ

ΠΑΝΤΑ ΚΟΝΤΑ ΣΑΣ ΓΙΑ ΤΗΝ ΚΑΛΥΤΕΡΗ ΕΞΥΠΗΡΕΤΗΣΗ ΣΑΣ

ΠΛΗΡΟΦΟΡΙΕΣ
ΤΗΛ: 93630-93625-94385
FAX: 91748
ΙΕΡΟΥ ΛΟΧΟΥ 1 ΙΑΛΥΣΟΣ ΡΟΔΟΣ
ΥΠΕΥΘΥΝΟΣ: ΜΑΝΩΛΗΣ ΜΑΧΑΙΡΑΚΗΣ

TV

1.00 μ.μ.: Σούπερ Σάββατο ΑΝΤ-1
1.45 μ.μ.: Αθλητικό Σαββατόβραδο ΤΕΜΡΟ
2.00 μ.μ.: Τένις: Αγώνες τουρνουά ΑΤΡ στο Σίδνεϊ (Ε) Σ. ΣΠΟΡΤ 2
2.00 μ.μ.: Αγγλικό πρωτάθλημα: Μπλάκμπερν-Λίβερπουλ (Ζ) Σ. ΣΠΟΡΤ
3.00 μ.μ.: Ελληνικό πρωτάθιλημα: Πανσερραϊκός-Αγ. Νικόλας (Ζ) ALPHA SPORTS 1
3.00 μ.μ.: Ελληνικό πρωτάθλημα: Αγώνας μεταξύ ομάδων νέων (Ζ) ALPHA SPORTS 2
5.00 μ.μ.: Μπάσκετ (Α1): 8η μέρα (Ζ) Σ. ΣΠΟΡΤ 2
5.00 μ.μ.: Πρωτάθλημα Σκοτίας: Χαρτς-Σέλτικ (Ζ) ALPHA SPORTS 1
5,00 μ.μ.: Μπάσκετ (Α1): 8η μέρα (Ζ0 Σ. ΣΠΟΡΤ
6.30 μ.μ.: Βόλεϊ (Α1): Παναθηναϊκός-Ολυμπιακός (Ζ) ALPHA SPORTS 2
7.00 μ.μ.: Αγγλικό πρωτάθλημα: 13η μέρα (Μ) Σ. ΣΠΟΡΤ
7.00 μ.μ.: Γερμανικό πρωτάθλημα 13η μέρα (Μ) Σ. ΣΠΟΡΤ 2
7.00 μ.μ.: Μπάσκετ (Α1): ΠΑΟΚ-Δάφνη (Ζ) ALPHA SPORTS 1
8.00 μ.μ.: Κλήρωση ΛΟΤΤΟ ΕΤ-1
9.00 μ.μ.: Tempo sports ΤΕΜΡΟ
9.00 μ.μ.: Αγγλικό πρωτάθλημα: 13η μέρα (Μ) Σ. ΣΠΟΡΤ 2
9.00 μ.μ.: Ολλανδικό πρωτάθλημα: Βίτεσε-Φέγερνορντ (Ζ) ALPHA SPORTS 1
9.30 μ.μ.: Ιταλικό πρωτάθλημα: Ρόμα-Ιντερ (Ζ) ALPHA SPORTS 2
10.00 μ.μ.: Αθλητικό Σαββατόβραδο ΕΤ-3
10.00 μ.μ.: Ισπανικό πρωτάθλημα 13η μέρα (Ζ) Σ. ΣΠΟΡΤ
11.00 μ.μ.: Τένις: Αγώνες τουρνουά ΑΤΡ στο Σίδνει (Μ) Σ. ΣΠΟΡΤ 2
11.30 μ.μ.: Γαλλικό πρωτάθλημα: Ρεν-Ναντ (Μ) ALPHA SPORTS 2
12.00: Γερμανικό πρωτάθλημα: Κολονία-Λεβερκούζεν (Μ) Σ. ΣΠΟΡΤ
1.00 π.μ.: Ισπανικό πρωτάθλημα: 13η μέρα (Μ) Σ. ΣΠΟΡΤ 2
1.00 π.μ.: Ιταλικό πρωτάθλημα: Ρόμα-Ιντερ (Ε) ALPHA SPORTS 1
2.00 π.μ.: Αγγλικό πρωτάθλημα: 13η μέρα (Ε) Σ. ΣΠΟΡΤ
3.00 π.μ.: Ελληνικό πρωτάθλημα: 6η μέρα (Μ) Σ. ΣΠΟΡΤ 2
4.00 π.μ.: Βόλεϊ: Αγώνας για το Κόπα Αμέρικα (Μ) Σ. ΣΠΟΡΤ
5.00 π.μ.: Τένις: Αγώνες τουρνουά ΑΤΡ (Ζ) Σ. ΣΠΟΡΤ 2



Φυσικά... οι καλύτεροι!

ΓΕΩΤΕΧΝΙΚΗ

ΣΥΝΤΗΡΗΣΗ ΚΗΠΩΝ • ΚΑΤΑΣΚΕΥΗ ΓΚΑΖΟΝ
ΑΥΤΟΜΑΤΑ ΑΡΔΕΥΤΙΚΑ ΣΥΣΤΗΜΑΤΑ

ΚΩΝ. ΥΔΡΑΙΟΥ 50 • ΤΗΛ.: 0241 0 38788, 0972 310670 • ΡΟΔΟΣ

ΠΡΑΚΤΟΡΕΙΟ ΤΑΞΙΔΙΩΝ
ΣΑΒΒΑΣ ΣΑΗΣ
ΕΚΔΡΟΜΕΣ
ΦΘΙΝΟΠΩΡΟΥ 2001

ΕΚΔΡΟΜΗ 1
ΚΡΗΤΗ
ΑΠΟ 22/11– 27/11
ΑΓ. ΝΙΚΟΛΑΟ - ΟΡΟΠΕΔΙΟ - ΜΑΛΙΑ - ΓΟΥΡΝΕΣ - ΚΝΩΣΣΟ - ΑΡΧΑΝΕΣ - ΡΑΨΑΝΟ - ΗΡΑΚΛΕΙΟ - ΡΕΘΥΜΝΟ - ΧΑΝΙΑ

ΕΚΔΡΟΜΗ 2
4ΗΜΕΡΗ ΕΚΔΡΟΜΗ
ΑΠΟ 5/12–ΕΩΣ 8/12
ΑΓ. ΝΙΚΟΛΑΟ – ΜΥΡΑ ΤΟΥΡΚΙΑΣ
ΦΕΤΙΓΕ - ΚΑΣ - ΛΙΒΙΣΙ- ΑΝΤΑΛΕΙΑ

ΕΚΔΡΟΜΗ 3
7ΗΜΕΡΗ ΕΚΔΡΟΜΗ
ΑΠΟ 5/12–11/12
ΑΓ. ΝΙΚΟΛΑΟ – ΜΥΡΑ ΤΟΥΡΚΙΑΣ
ΦΕΤΙΓΕ - ΛΙΒΙΣΙ - ΚΑΣ - ΑΝΤΑΛΕΙΑ - ΠΑΜΟΥΚΑΛΕ - ΕΦΕΣΣΟΣ - ΚΟΥΣΑΝΤΑΣΙ - ΣΜΥΡΝΗ

ΠΛΗΡΟΦΟΡΙΕΣ-ΠΡΟΓΡΑΜΜΑΤΑ
Πρακτορείο ταξιδίων
ΣΑΒΒΑΣ ΣΑΗΣ
Τάρπον Σπρινγκς 42
δίπλα στην Πίστεως
Τηλ. 0241-39781-3 ΡΟΔΟΣ

Αγνωστες σελίδες της πρόσφατης ιστορίας μας

Το σαμποτάζ στον Έβρο, χρώμιο για τη Γερμανία

Ο Γεωργιάδης υπογράφει συμφωνίες με τους αντάρτες

ΜΕΡΟΣ 3ο

Πάντως οι επαφές του φοβίζουν τις ελληνικές Αρχές, μάλιστα ο πρεσβευτής της Ελλάδος στην Αγκυρα Ραφαηλ στις 27 Δεκεμβρίου σημειώνει σε ποια δύσκολη θέση θα βρίσκονταν απέναντι στην τουρκική κυβέρνηση αν ο Γεωργιάδης σε μια από τις επικίνδυνες ενέργειές του συλλαμβανόταν από τους Γερμανούς και αποκαλυπτόταν η πραγματική του ταυτότητα. Επίσης η βοήθεια όπως ήταν μοιραίο, εγέννησε απατηλές εντυπώσεις στον πληθυσμό του Έβρου. Οι

Γράφει ο
Κώστας Τσαλαχούρης
E-mail: tsaco@in.gr

μεν λίγοι που γνώριζαν ότι η Αμερικανική Υπηρεσία δρα τελείως ανεξάρτητα από το Προξενείο της Ελλάδος, ερμήνευαν την πολιτεία του Γεωργιάδη ως σαφή ένδειξη των διαθέσεων της Αμερικής ως προς το εσωτερικό πρόβλημα της χώρας η δε μεγάλη μάζα του πληθυσμού απέδιδε την παρεχομένη υποστήριξη στους αντάρτες στην πολιτική της ελληνικής Κυβερνήσεως του Καΐρου...

Το σκηνικό αλλάζει όταν ο επικεφαλής της ελληνικής διπλωματικής υπηρεσίας στην Αδριανούπολη φεύγει και αναλαμβάνει ως διευθύνων ο Γ. Δ. Καλούτσης. Τώρα ο Γεωργιάδης μπορεί να συνεννοηθεί, μάλιστα δε ζητά έναν ασυρματιστή και αποσπάται ο έφεδρος ανθυπολοχαγός Νικόλαος Καντούρος και αρκετές από τις εκθέσεις του περνούν από το προξενείο χωρίς να υπάρχει φόβος να πέσουν σε άλλα χέρια. Συλλέγει κάθε πληροφορία που είναι χρήσιμη για το συμμαχικό αγώνα και για τα συμφέροντα της δεύτερης πατρίδας του, δεν ξεχνά, όμως, οι εκθέσεις του να φτάνουν μέχρι τις ελληνικές υπηρεσίας και μάλιστα μέχρι τα χέρια του πρωθυπουργού Εμμ. Τσουδερού στο Κάιρο. Έρχεται σε επαφή με πολλούς στο βουνό, στα χωριά και τη μεθόριο, αλλά σε κανένα δεν υπόσχεται οπλισμό. Απλώς τους διαβεβαιώνει ότι το μόνο που μπορεί να τους προμηθεύσει είναι οτιδήποτε που έχει σχέση με το μυστικό πόλεμο. Με την πάροδο του χρόνου και επειδή τα γεγονότα προχωρούν με γοργούς ρυθμούς και πρέπει να είναι ενήμερος των πάντων, αναγκάζεται να στείλει δικούς του ανθρώπους, πενταμελή ομάδα Ελληνοαμερικανών, τους οποίους σκόρπισε σε όλη την περιοχή της Θράκης και της Ανατολικής Μακεδονίας μέχρι τη Θεσσαλονίκη και επίσης να γίνουν ρίψεις πυρομαχικών.

Σε ορισμένες περιπτώσεις οι άνθρωποί του δεν παίρνουν τις απαιτούμενες προφυλάξεις και έτσι αποτελούσε κοινό μυστικό ότι εκτός από τους Άγγλους υπήρχαν και Αμερικανοί στην περιοχή. Η συνάντησή του με το στρατιωτικό αρχηγό του ΕΛΑΣ Παγγαίου "Άρη" του λύνει πολλές απορίες και το σημείωμα στις 3 Ιανουαρίου "βρίσκεται" στα παλιά του τα λημέρια στη Χάιφα όπου μετέχει σε μυστική σύσκεψη των αρχηγών Εβραίων του κομμουνιστικού κόμματος Παλαιστίνης με τη συμμετοχή ενός αντιπροσώπου από τη Συρία και από δύο από την Ελλάδα, Πολωνία και Γιουγκοσλαβία. Οι ειδικές υπηρεσίες των Βρετανών και των Πολωνών έχουν λόγους να φρονούν ότι κατά τη σύσκεψη καταστρώθηκαν σχέδια για εντατική προπαγάνδα μεταξύ των στρατιωτικών στη Μέση Ανατολή που δεν θα φαίνεται να έχει κομμουνιστικό χαρακτήρα και θα αποσκοπεί στην αρχή να προκαλεί εκδηλώσεις αλληλεγγύης και κατά το δυνατό προοπτικές συμπράξεως στον αγώνα των ανταρτών στα Βαλκάνια.



Ο Αλέκος Γεωργιάδης με στολή Αμερικανού αξιωματικού στην ελληνοτουρκική μεθόριο στον Εβρο. Είναι σύνδεσμος του αρχηγείου Μέσης Ανατολής με το αντάρτικο του Έβρου. Στη φωτογραφία βρίσκεται στο τουρκικό έδαφος και περιμένει τους αντάρτες-συνδέσμους του ΕΛΑΣ για να τον περάσουν στο ελληνικό έδαφος προκειμένου να συναντηθεί στο βουνό με τη διοίκηση του 81ου συντάγματος ΕΛΑΣ Εβρου



Ο Αλέκος Γεωργιάδης με τραγιάσκα μέσα στην άμαξα μαζί με κατοίκους της Νέας Βύσσας Ορεστιάδας. Με τα γυαλιά και το όπλο είναι Ελληνοαμερικανός που μπήκε μαζί του για να προωθηθεί στη Βουλγαρία για σύνδεση με Βούλγαρους αντάρτες και να πάρει σύνδεση με Ρουμάνους παρτιζάνους .

Αυτή την περίοδο, από το Σεπτέμβριο 1943 μέχρι το Μάρτιο 1944 διοργανώνει την επιχείρηση «Paeoria II», την ανατίναξη δηλαδή όλων των γεφυρών του Έβρου, περισσότερο για λόγους εντυπωσιασμού γιατί από εκεί περνούσε η εξαγωγή του τουρκικού χρωμίου προς τη Γερμανία.

Μέχρι το 1942 η Τουρκία εξήγαγε το χρώμιο προς τη Γαλλία και Αγγλία αλλά από τις αρχές του 1943 οι αποστολές προς τη Γερμανία ανησυχούν τους Συμμάχους. Η θαλασσία οδός για τη μεταφορά του χρωμίου στη Γερμανία, για τα συμμαχικά υποβρύχια, είναι αδύνατον να προσβληθεί γιατί η Τουρκία βάσει της συνθήκης του Μοντρέ επιτρέπει στα πλοία να διέρχονται από τα Δαρδανέλλια για να μεταφέρουν το πολύτιμο χρώμιο σε λιμάνια της Βουλγαρίας ή της Ρουμανίας και απ' εκεί σιδηροδρομικώς ή μέσω του Δούναβη στη Γερμανία. Η όλη επιχείρηση αποτελεί μέρος μιας άλλης με την επωνυμία «Noah's Ark» (Κιβωτός του Νώε) για την παραπλάνηση των Γερμανών ότι το δεύτερο μέτωπο των Συμμάχων θα ανοιγόταν στη Μεσόγειο. Ήδη η επιχείρηση «Κιμάς» βρισκόταν σε εξέλιξη-αρχές Μαΐου 1943-με την οποία έγινε προσπάθεια παραπλάνησης του Άξονα ότι υπάρχει σχέδιο απόβασης των Συμμάχων στη Σαρδηνία και στις ακτές της Ελλάδας. Γι' αυτό οι Γερμανοί ενίσχυσαν τις δυνάμεις τους από τον Ιούνιο 1943 στα Δωδεκάνησα μεταφέροντας βαρύ οπλισμό και άρματα μάχης. (σ.σ. Σχετικό άρθρο δημοσιεύτηκε από τον υπογράφοντα στη «Ροδιακή» στις 26.4.1995).

Τελικά οι γέφυρες Δικαίων και Λουτρού ανατινάχτηκαν στις 25 Μαΐου 1944 από τους αντάρτες με συμμετοχή Αμερικανών σαμποτέρ.

Λίγο πριν, στις 10 Μαρτίου 1944 ο Γεωργιάδης υπογράφει στη Λευκίμμη κοντά στο Σουφλί συμφωνία με την ηγεσία των ανταρτών σύμφωνα με την οποία το 81ο Σύνταγμα του ΕΛΑΣ που δρούσε στην περιοχή θα γινόταν τμήμα του Αμερικανικού Στρατού με δύναμη 500 ανδρών, κάθε δε άντρας θα αμειβόταν από το Στρατηγείο Μέσης Ανατολής με μια χρυσή λίρα το μήνα. Ολες οι πληροφορίες που θα συλλέγονταν θα κατέληγαν στον αμερικανικό δίκτυο πληροφοριών το οποίο, όμως, θα είχε ελεύθερο πεδίο δράσεως. Στη συμφωνία περιλαμβανόταν και ο όρος για επαφές με Βούλγαρους αντάρτες που πολεμούσαν εναντίον του φιλοναζιστικού καθεστώτος της Βουλγαρίας.

ΑΥΡΙΟ: Το τέλος

Εκδηλώσεις για το Πολυτεχνείο

Μήνυμα του νομάρχη κ. Σ. Καραγιάννη

Σήμερα στις 12 το μεσημέρι θα ξεκινήσουν και στη Ρόδο οι εκδηλώσεις για την εξέγερση του Πολυτεχνείου, ενώ στην συνέχεια έχει προγραμματιστεί να γίνει και πορεία από το Πανεπιστήμιο Αιγαίο προς το κέντρο της πόλης μας.

Τις εκδηλώσεις, διοργανώνουν από κοινού οι σύλλογοι Φοιτητών του Πανεπιστημίου Αιγαίου, η Επιτροπή Ειρήνης, το Εργατικό Κέντρο της Ρόδου καθώς επίσης και εκπρόσωποι μαθητικών οργανώσεων.

Η 28η επέτειος της εξέγερσης των φοιτητών του Πολυτεχνείου, διατηρεί ακόμη και σήμερα, ζωντανά τα οράματα των αγωνιστών και των κινητοποιήσεών τους, ενώ παράλληλα δείχνει τον δρόμο στις νέες γενιές για την διεκδίκηση αιτημάτων τους.

Σε κοινή ανακοίνωση που εξέδωσαν χθες οι διοργανωτές της σημερινής εκδήλωσης, επισημαίνουν ότι τα αιτήματα του ξεσηκωμού του Πολυτεχνείου για Κοινωνική Δικαιοσύνη, για δημόσια Δωρεάν Παιδεία και Εθνική Ανεξαρτησία, δεν επιτεύχθηκαν εξ ολοκλήρου μέχρι σήμερα, και επισημαίνουν ότι η διέξοδος ειδικά στις μέρες μας, εστιάζεται στον συλλογικό, ενωμένο αγώνα.

Μήνυμα για την σημερινή επέτειο της εξέγερσης του Πολυτεχνείου, εξέδωσε χθες ο νομάρχης Δωδεκανήσου κ. Σάββας Καραγιάννης επισημαίνοντας μεταξύ των άλλων τα εξής:

«Δωδεκανησιακέ Λαέ, σήμερα η σκέψη μας και η καρδιά μας, γυρίζει 28 χρόνια πίσω, στη μεγάλη μέρα της αντιδικτατορικής εξέγερσης του Πολυτεχνείου.

Τα γεγονότα του Πολυτεχνείου, εκφράζοντας τη συσσωρευμένη αγανάκτηση, ολόκληρου του Ελληνικού Λαού, έδωσαν τέλος στον 7χρονο εμπαιγμό, δίνοντας ελπίδες και προοπτική σε νέα πολιτική πορεία με σεβασμό τους θεσμούς και τους κανόνες της δημοκρατίας.

- Σήμερα, που η έλλειψη των βασικών αγαθών, η φτώχεια, η έλλειψη παιδείας και ο κοινωνικός, πολιτικός και οικονομικός αποκλεισμός ομάδων και λαών, οδηγούν απελπισμένους ανθρώπους σε φανατισμό και ακραίες αντιδράσεις και διεξόδους,

- Σήμερα, που ο μισός κόσμος έχει δαιμονοποιηθεί από τον άλλο μισό, όταν δε σεβόμαστε αρχές που οι ίδιοι ορίσαμε όπως η αυτοδιάθεση των λαών και η θρησκευτική ελευθερία,

- Σήμερα, που πολιτικά και θρησκευτικά κινήματα, είτε με ακραίες είτε με μετριοπαθείς θέσεις, και στόχο την κοινωνική αλλαγή, τη θρησκευτική ελευθερία και την αλλαγή του τρόπου διακυβέρνησης οδηγούν λαούς στην πρόοδο και λαούς στην οπισθοδρόμηση

- Σήμερα που λαοί και κράτη καταπιέζονται ακόμα από ξένες επεμβάσεις και κατοχές όπως ο Κυπριακός λαός που υφίσταται την τραγωδία της κατοχής από τότε που ξημέρωσε η επτάχρονη νύχτα

- Σήμερα λοιπόν που ο νέος αιώνας εγκαινίασε μια νέα εποχή, την εποχή του τρόμου, που άνθρωποι νιώθουν έντονο θυμό, εκνευρισμό, κατάθλιψη αλλά και μίσος για το συνάνθρωπο,

- Ας αφήσουμε αυτό το φόβο να μας ωριμάσει να συνεχίσουμε την εύθραυστη ζωή μας, βγάζοντας λογικά συμπεράσματα, κι ας οδηγηθούμε από την αγωνιστική πορεία του Έθνους μας και τις φωτεινές σελίδες της ιστορίας μας σε νέα οράματα με νέες πρακτικές, μακριά από αντιδημοκρατικές και αντιλαϊκές επιλογές και αντιπαραθέσεις.

Προσβλέποντας στην ελευθερία, τη δημοκρατία και το σεβασμό των ανθρωπίνων δικαιωμάτων, όλων των λαών αποτίνουμε φόρο τιμής στα παιδιά τρυ Πολυτεχνείου».

Πρόσκληση από τέσσερις φορείς

Συμπληρώνονται 28 χρόνια από την εξέγερση του Πολυτεχνείου και γίνεται ολοένα και πιο ξεκάθαρο στις συνειδήσεις μας ότι η 17η Νοέμβρη δεν μπορεί να αποτελεί τη μέρα μιας απλής επετείου, ενός απλού μνημοσύνου.

Ο αντιχουντικός αγώνας στο σύνολό του των φοιτητών και των εργαζομένων απέδειξε τη δύναμη και την αποτελεσματικότητα που έχει η αποφασιστική και συντονισμένη λαική πάλη. Η χούντα έπεσε. Ο αγώνας που έγινε τότε αλλά και τα επόμενα χρόνια έπαιξε τον πρώτο ρόλο ώστε να αναβαθμιστούν τα κοινωνικά δικαιώματα και να βελτιωθεί το βιοτικό επίπεδο του λαού.

Τα αιτήματα του ξεσηκωμού του Πολυτεχνείου για Κοινωνική Δικαιοσύνη, Δημόσια Δωρεάν Παιδεία, Εθνική Ανεξαρτησία ποτέ δεν επιτεύχθηκαν εξ' ολοκλήρου. Σήμερα όμως βλέπουμε ότι οι όποιες κατακτήσεις του λαϊκού κινήματος τίθενται υπό αμφισβήτηση.

Παρακολουθούμε την προσπάθεια να περικοπούν τα ασφαλιστικά δικαιώματα των εργαζομένων. Να μειωθούν τα ηλικιακά όρια συνταξιοδότησης και οι συντάξεις, με βαθύτερο στόχο να αυξηθούν τα κέρδη των εργοδοτών. Η ανεργία αυξάνεται και οι εργασιακές σχέσεις αναδιαρθρώνονται σε βάρος των εργαζομένων.

Επίσης, ο δημόσιος και δωρεάν χαρακτήρας της παιδείας, χάνει συνεχώς έδαφος μέσα από αναδιαρθρώσεις ευρωπαικής έμπνευσης που προωθούν την κατηγοριοποίηση μαθητών και φοιτητών ανάλογα με την κοινωνική τους προέλευση. Οι ασθενέστεροι οικονομικά μαθητές ρέπουν προς τα τεχνικά εκπαιδευτήρια όπου δεν τους παρέχεται γενική παιδεία ενώ για τους ασθενέστερους οικονομικά φοιτητές γίνεται εξαιρετικά δύσκολη η δυνατότητα απόκτησης ειδίκευσης και συγκεκριμένων επαγγελματικών δικαιωμάτων.

Στο όνομα της "ασφάλειας" και της "προστασίας" των πολιτών θεσπίζονται νόμοι (π.χ. τρομονόμος, νόμος για τις διαδηλώσεις, νόμος για τη χρήση όπλου από την αστυνομία κ.ά.) και λαμβάνονται μέτρα τα οποία νομιμοποιούν το φακέλωμα, την παρακολούθηση της προσωπικής ζωής και την καταστολή κάθε διαμαρτυρίας και αντίστασης. Τέτοια μέτρα υπαγορεύονται σε κυβερνήσεις σε όλο το κόσμο από τις ΗΠΑ.

Η τρομοκρατική πολιτική των ΗΠΑ εμφανίζεται ολοένα και πιο σκληρή και απάνθρωπη κηρύσσοντας "ανθρωπιστικούς" πολέμους με θύματα αμάχους. Ιδιαίτερα μετά την 11η Σεπτεμβρίου επιδίδονται σε μια εκστρατεία επέκτασης της διεθνούς ηγεμονίας τους και κατάπνιξης κάθε αντίθετης φωνής.

Η Εθνική Ανεξαρτησία της χώρας μας παύει να ισχύει ουσιαστικά κάθε φορά που η ελληνική κυβέρνηση συνεργεί σε δολοφονικές στρατιωτικές επιχειρήσεις που μόνο τα συμφέροντα του ελληνικού λαού δεν εξυπηρετούν.

Ολα τα παραπάνω αποτελούν τις αιτίες για τις οποίες πρέπει να δημιουργήσουμε τα "πολυτεχνεία" της εποχής μας. Προϋπόθεση γι' αυτό είναι η συνειδητοποίηση των συλλογικών μας συμφερόντων, των κοινών συμφερόντων της μεγάλης πλειοψηφίας της νεολαίας με τους εργαζομένους και του κοινού αντιπάλου. Η διέξοδος βρίσκεται στον καθημερινό, συλλογικό, ενωμένο αγώνα για τα δικαιώματα και τη ζωή μας.

Σας καλούμε όλους στις εκδηλώσεις των μαζικών φορέων, ώρα 12.00 στην αίθουσα πολλαπλών χρήσεων του Πανεπιστημίου Αιγαίου και στην πορεία ώρα 13.00 από το Πανεπιστήμιο..

Σύλλογοι Φοιτητών Πανεπιστημιακής Μονάδας Ρόδου
Εργατικό Κέντρο Ρόδου
Επιτροπή Ειρήνης Ρόδου
Α' ΕΛΜΕΔ

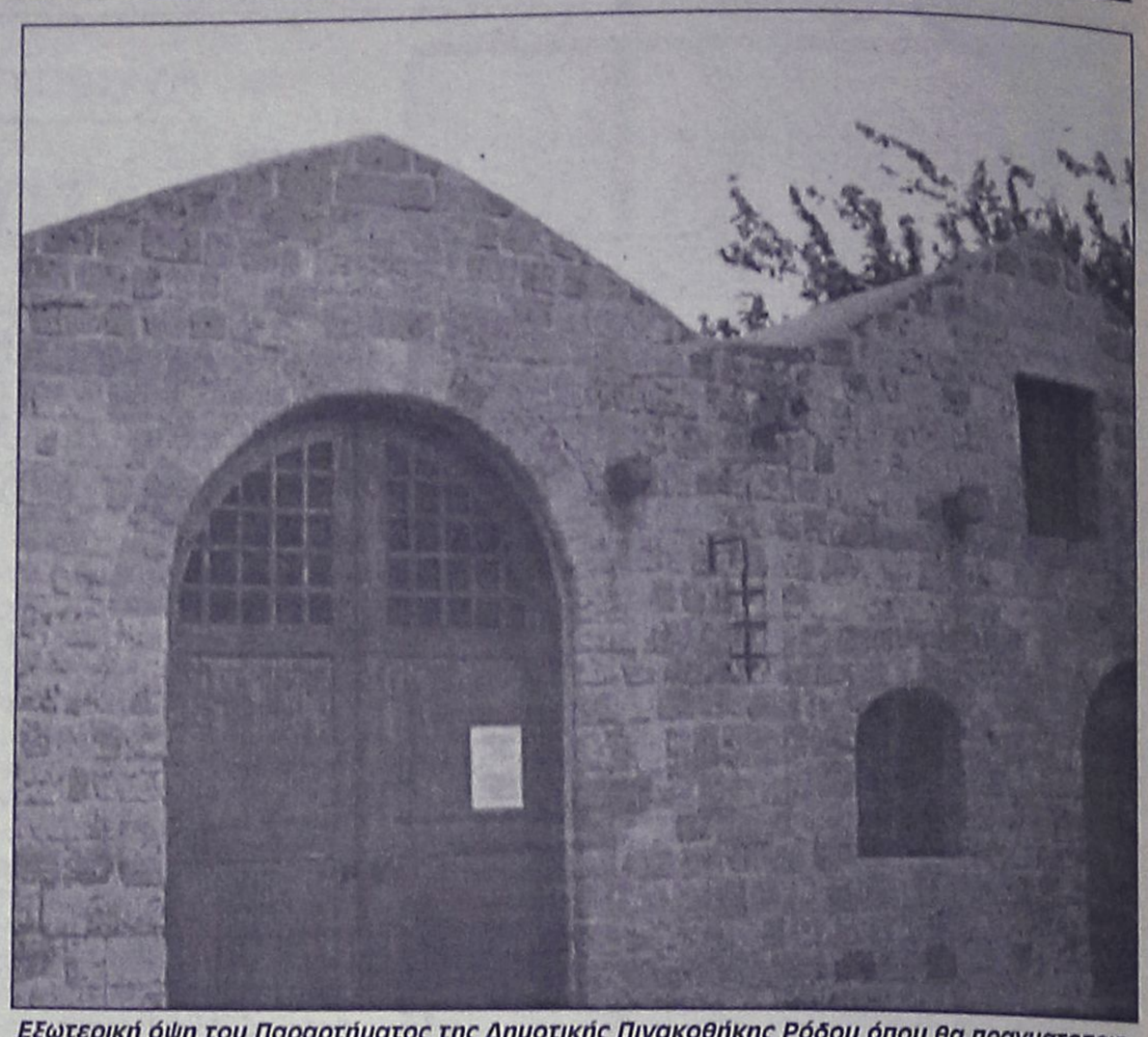

Εξωτερική όψη του Παραρτήματος της Δημοτικής Πινακοθήκης Ρόδου όπου θα πραγματοποιηθούν όλες οι εκθέσεις του Μο. Τέ.Ρ.1

9 ΚΑΛΛΙΤΕΧΝΕΣ - 10 ΕΚΘΕΣΕΙΣ

140 ημέρες ζωγραφικής

Στο ανακαινισμένο κτίριο του παλιού συσσίτιου

Στο πλαίσιο του προγράμματος "Μοντέρνα Τέχνη στη Ρόδο" η Δημοτική Πινακοθήκη Ρόδου παρουσιάζει σειρά 10 εκθέσεων ζωγραφικής 9 καλλιτεχνών που ζουν και δημιουργούν στη Ρόδο. Οι καλλιτέχνες, Ελληνες και αλλοδαποί, ώριμοι και καταξιωμένοι, αλλά και ταλαντούχοι νέοι, έχουν ήδη προβάλει τη δουλειά τους στην Ελλάδα και στο εξωτερικό. Ολοι μαζί συνθέτουν μία εκρηκτική ομάδα που αντιπροσωπεύει την σπουδαία καλλιτεχνική δραστηριότητα της Ρόδου.

Το Μο.Τέ.Ρ.1 εγκαινιάζεται με την ομαδική έκθεση των 9 καλλιτεχνών (24 Νοεμβρίου-7 Δεκεμβρίου 2001) και συνεχίζει με την παρουσίαση των ατομικών τους εκθέσεων (8 Δεκεμβρίου 2001-26 Απριλίου 2002).

Από τις 24 Νοεμβρίου 2001 ως τις 26 Απριλίου 2002, για 140 συνεχόμενες ημέρες, με 9 καλλιτέχνες, κάθε δεύτερο Σάββατο (εκτός 22 Δεκεμβρίου 2001) θα εγκαινιάζεται και μια νέα έκθεση.

Κατά τη διάρκεια της διοργάνωσης θα πραγματοποιηθούν εκπαιδευτικά προγράμματα και σύντομες διαλέξεις με θέματα Ιστορίας της Τέχνης, Φιλοσοφίας, Μουσειολογίας και Μουσειο-παιδαγωγικής.

Αναλυτικό πρόγραμμα θα ανακοινωθεί στα εγκαίνια της διοργάνωσης και στα τοπικά μέσα ενημέρωσης.

ΑΝΑΛΥΤΙΚΑ το πρόγραμμα των "140 ημερών ζωγραφικής" στο παράρτημα της Δημοτικής Πινακοθήκης στο Παλιό Συσσίτιο (Σωκράτους 178, στην Παλιά Πόλη), έχει ως εξής:

- 24 Νοεμβρίου: ομαδική έκθεση.
- 8 Δεκεμβρίου: Κούρη
- 5 Ιανουαρίου: Μααni
- 19 Ιανουαρίου: Newberry
- 2 Φεβρουαρίου: Μαρινόπουλου
- 16 Φεβρουαρίου: Ανεζιά
- 2 Μαρτίου: Σπάρταλης
- 16 Μαρτίου: Βαζούκου
- 30 Μαρτίου: Παζούρου
- 13 Απριλίου: Μπερεδήμας

ΚΑΤΣΑΔΟΥΡΟΣ ΤΑΞΙΑΡΧΗΣ
ΠΟΛΙΤΙΚΟΣ ΜΗΧΑΝΙΚΟΣ
ΚΑΤΑΣΚΕΥΕΣ ΔΗΜΟΣΙΩΝ-ΙΔΙΩΤΙΚΩΝ ΕΡΓΩΝ
ΣΤΑΤΙΚΗ ΕΝΙΣΧΥΣΗ - ΑΝΤΙΣΕΙΣΜΙΚΗ ΠΡΟΣΤΑΣΙΑ
ΕΝΙΣΧΥΣΕΙΣ-ΕΠΙΣΚΕΥΕΣ-ΑΝΑΠΑΛΑΙΩΣΕΙΣ ΚΤΙΡΙΩΝ
GUNITE
ΕΚΤΟΞΕΥΟΜΕΝΟ ΣΚΥΡΟΔΕΜΑ
ΕΙΔΙΚΑ & ΓΕΝΙΚΑ ΤΕΧΝΙΚΑ ΕΡΓΑ
ΓΡΗΓ. ΛΑΜΠΡΑΚΗ 39 ΡΟΔΟΣ
ΤΗΛ. (0241) 22940 FAX: 22406 ΚΙΝ.: 093/2336258

Πάντα με υγείαν...

Μπρος στα κάλλη...

Οι βαφές για τα μαλλιά, καθώς και οι χρωστικές που χρησιμοποιούνται σε άλλα καλλυντικά σκευάσματα, δεν είναι απολύτως ακίνδυνες: μπορεί πράγματι να προκαλέσουν δερματικές αντιδράσεις, από τοπικό ερύθημα του δέρματος έως οξεία φλεγμονή με φυσαλίδες. Ο ερεθισμός ενδέχεται να αποδειχθεί πολύ σοβαρός και η θεραπεία του να χρειαστεί εβδομάδες. Σε ορισμένες περιπτώσεις, η κατάσταση επιδεινώνεται λόγω της έκθεσης στον ήλιο ή ακόμα και της ζέστης. Συνήθως, όμως, δεν εκδηλώνονται συστηματικά, γενικευμένα συμπτώματα.

Έλεγχος αλλεργίας

Στην Ευρώπη, η χρήση των βαφών για τα μαλλιά και των υπόλοιπων χρωστικών που χρησιμοποιούνται στα καλλυντικά δεν υπόκειται σε τόσο αυστηρούς ελέγχους όσο στις ΗΠΑ υπάρχει, ωστόσο, ένας εγκεκριμένος κατάλογος με τις χρωστικές εκείνες που θεωρούνται συγκριτικά ασφαλείς. Συνήθως οι κομμωτές δοκιμάζουν αρχικά τη βαφή σε μία μικρή επιφάνεια του δέρματος, ώστε να βεβαιωθούν ότι η πελάτισσα δεν είναι αλλεργική στη χρωστική. Οι τοπικές οξείες δερματικές αντιδράσεις στις βαφές των μαλλιών απειλούν περισσότερο τα άτομα που έχουν δείξει προηγουμένως ευαισθησία σε κάποια χρωστική.

Έρευνες στη Βρετανία

Τον περασμένο Αύγουστο, μία 38χρονη Βρετανίδα από το Μπέρμιγχαμ, η Νάριντερ Ντέβι, έχασε τη ζωή της έχοντας υποστεί αναφυλακτικό σοκ. Λίγες ώρες πριν από το θάνατό της, είχε χρησιμοποιήσει στο σπίτι μία βαφή μαλλιών Movida, η οποία παρασκευάζεται από τα εργαστήρια Garnier. Επί του παρόντος, οι αρχές διεξάγουν έρευνες για να διαπιστώσουν κατά πόσο ευθύνεται η συγκεκριμένη βαφή για την αλλεργική αντίδραση, που οδήγησε στο θάνατό της. Προσωπικά, το θεωρώ ελάχιστα πιθανό.

Ένα από τα συστατικά της βαφής που χρησιμοποιήθηκε είναι η παρα-φαινυλενεδιαμίνη, η οποία είναι γνωστή ως πιθανό εκλυτικό αίτιο δερματίτιδας εξ επαφής στα επιρρεπή άτομα. Μια έρευνα που δημοσιεύτηκε στη "Βρετανική Επιθεώρηση Δερματολογίας" και πραγματοποιήθηκε με τη συμμετοχή 612 γυναικών που είχαν εκδηλώσει στο παρελθόν έκζεμα, έδειξε ότι το 4,2% από αυτές εμφάνισαν δερματίτιδα εξ επαφής όταν έβαψαν τα μαλλιά τους με παραφαινυλενεδιαμίνη. Δεν έχουν αναφερθεί ποτέ περιπτώσεις πρόκλησης αναφυλακτικού σοκ.

Τοξική ουσία

Ένα άλλο συστατικό της βαφής που χρησιμοποιήθηκε σε αυτή την περίπτωση είναι η ρεσορκινόλη, η οποία μπορεί να γίνει τοξική αν εφαρμοστεί σε μεγάλη επιφάνεια του δέρματος, αλλά συμπεριλαμβάνεται τακτικά σε διαλύματα για τα μαλλιά λόγω της αντι-πιτυριδικής της δράσης. Η τακτική χρήση ρεσορκινόλης μπορεί να μειώσει την λειτουργία του θυρεοειδούς. Η εφαρμογή ενός συμπυκνωμένου διαλύματος ρεσορκινόλης σε μεγάλη επιφάνεια του δέρματος θα μπορούσε να προκαλέσει γενικευμένα συμπτώματα, όπως διάρροια, εμετούς και αναπνευστικές δυσκολίες - αυτό όμως είναι μάλλον απίθανο να συνέβη στη συγκεκριμένη περίπτωση, διότι το δέρμα της κεφαλής είναι μία μικρή, σχετικά, επιφάνεια και το διάλυμα ήταν πολύ αραιωμένο.

Η εκδήλωση

Το αναφυλακτικό σοκ απειλεί τα άτομα που έχουν προηγουμένως ευαισθητοποιηθεί σε κάποιο αντιγόνο. Η αλλεργική αντίδραση ξεκινά συνήθως 15 λεπτά μετά την έκθεση στο αντιγόνο, αν και μερικές φορές εμφανίζεται μία με δύο ώρες αργότερα. Αρχικά, το πρόσωπο κοκκινίζει, πρήζεται, παρουσιάζεται κνίδωση, κνησμός και βουητό στα αυτιά. Αν επέλθει σοκ, μέσα σε λίγα λεπτά από τις πρώτες δερματικές αντιδράσεις ο ασθενής κάνει εμετό, εκδηλώνει διάρροια και αργότερα καρδιακή και αναπνευστική κατάρευση. Στα ιδιαίτερα ευαισθητοποιημένα άτομα, μπορεί πράγματι να επέλθει αναφυλακτικό σοκ κατόπιν δερματικής επαφής - αλλά αυτό δεν είναι αναμενόμενο να συμβεί έπειτα από έκθεση σε παρα-φαινυλενεδιαμίνη.

Όχι πανικός

Οι ιατροί δεν συμφωνούν απόλυτα με την ιδέα της τακτικής εφαρμογής μίας δυνάμει ερεθιστικής ουσίας για λόγους καλαισθησίας· αναγνωρίζουν, όμως, ότι η μόδα απαιτεί από τις γυναίκες να μην "γκριζάρουν" πρόωρα. Αν το αναφυλακτικό σοκ όντως επήλθε σε αυτή την περίπτωση λόγω της χρησης μίας βαφής για τα μαλλιά, θα έχουμε να κάνουμε με ένα πολύ σπάνιο φαινόμενο το οποίο δεν πρέπει να ανησυχήσει άσκοπα τις δεκάδες χιλιάδες γυναίκες που βάφουν τακτικά τα μαλλιά τους.

ΙΑΤΡΙΚΗ ΑΝΑΚΟΙΝΩΣΗ
Ο χειρουργός Οδοντίατρος
(Αριστοτέλειο Πανεπιστήμιο Θεσσαλονίκης)
ειδικευθείς στη **Στοματολογία** (Univ. of California, U.S.A.)
με Master στη **Στοματική Βιολογία** (Univ. of Manitoba), CANADA) και τ. Αν. Καθηγητής Πανεπιστημίου LOYOLA CHICAGO, U.S.A.
Δημήτριος Μ. Παρίσης, D.D.S., M.Sc.
Δέχεται καθημερινά πρωί και βράδυ κατόπιν ραντεβού στο ιατρείο του:
Ανθούλας Ζερβού 5, Ρόδος (Ψαροπούλα).
Τηλ. 77220, Κιν. 0932-585441

ΙΑΤΡΙΚΗ ΑΝΑΚΟΙΝΩΣΗ
Ο ιατρός
ΠΕΡΙΚΛΗΣ Ε. ΠΑΠΠΑΣ
ΑΓΓΕΙΟΧΕΙΡΟΥΡΓΟΣ
Αγγειολογικό Εργαστήριο
Δέχεται:
Με ραντεβού στο ιατρείο του:
Π. Μελά 27-2ος όροφος
Τηλ. 75948 κιν. 0972016170

ΙΑΤΡΙΚΗ ΑΝΑΚΟΙΝΩΣΗ
Ο ιατρός
ΧΑΛΟΥΔΗΣ Α. ΠΑΝΤΕΛΗΣ
ΕΙΔΙΚΟΣ ΑΙΜΑΤΟΛΟΓΟΣ
Δέχεται:
Με ραντεβού στο ιατρείο του:
Π. Μελά 27-2ος όροφος
Τηλ. 75716 κιν. 0973314391

ΚΕΝΤΡΟ ΕΦΑΡΜΟΓΩΝ ΕΡΓΟΘΕΡΑΠΕΙΑΣ/ΛΟΓΟΘΕΡΑΠΕΙΑΣ ΕΚΠΑΙΔΕΥΣΗ ΠΑΙΔΙΩΝ ΜΕ ΕΙΔΙΚΕΣ ΑΝΑΓΚΕΣ
Αναπτυξιακή καθυστέρηση
Ψυχοκινητική καθυστέρηση
Νοητική υστέρηση
Εγκεφαλική παράλυση
Αυτισμός
Μαθησιακές δυσκολίες
Διαταραχές συγκέντρωσης-Υπερκινητικότητα
Αισθητηριακές Διαταραχές
Προβλήματα άρθρωσης-Λόγου-Ομιλίας-Φωνής
ΜΠΑΔΑΝΗΣ ΚΩΝ/ΝΟΣ
Εργοθεραπευτής
Θεραπευτής της BOBATH
N.D.T.
ΓΕΩΡΓΙΛΟΠΟΥΛΟΥ ΑΘΑΝΑΣΙΑ
Λογοθεραπεύτρια-Λογοπαθολόγος
B.A. APP.SC/POST GRAD.DIP
LA TROBE UNIVERSITY
ΜΕΛΒΟΥΡΝΗ-ΑΥΣΤΡΑΛΙΑΣ
ΚΕΝΝΕΝΤΥ 31 Τ.Κ. 85100 ΡΟΔΟΣ
ΤΗΛ.-FAX 0241-31366

ΤΟ ΕΡΓΑΣΤΗΡΙΟ ΦΥΣΙΚΟΘΕΡΑΠΕΙΑΣ
ΤΟΥ Κ. **ΛΑΟΥΔΙΚΟΥ ΠΑΝΑΓΙΩΤΗ**
μεταφέρθηκε στην Ρόδο
στην οδό **Παύλου Μελά 80**
σε νέες σύγχρονες εγκαταστάσεις
και με νέα μηχανήματα τελευταίας τεχνολογίας.
Ώρες λειτουργίας: **10-1** και **5-8**
Τηλέφωνα επικοινωνίας:
(0241) 29900, κιν. 0944774627

ΙΑΤΡΙΚΗ ΑΝΑΚΟΙΝΩΣΗ
Η ιατρός
ΕΛΕΥΘΕΡΙΑ ΘΕΜΕΛΗ-ΚΛΑΔΟΓΕΝΗ
ΜΙΚΡΟΒΙΟΛΟΓΟΣ-ΒΙΟΠΑΘΟΛΟΓΟΣ
Δέχεται:
Στο ιατρείο της: Ιωάννου Μεταξά 3
(ΚΡΙΤΩ Ιατρική Μέριμνα Ρόδου)
08.00-20.00 καθημερινά
Τηλ. 38008-30020 Fax: 73861

ΙΑΤΡΙΚΗ ΑΝΑΚΟΙΝΩΣΗ
Το Ιατρείο του ΟΥΡΟΛΟΓΟΥ
Μιχαήλ Ι. Σκούλουκας
μετεφέρθη στην οδό Μεταξά 9
(πίσω από το Παλαιό Νοσοκομείο)
Δέχεται 09.00-13.00 και
17.30-20.00 μ.μ. κάθε μέτα
Τηλ. 74444

ΝΤΟΡΑ ΚΩΝΣΤΑΝΤΙΝΟΠΟΥΛΟΥ
ΨΥΧΟΛΟΓΟΣ
Πτυχιούχος του Πανεπιστημίου της Καλιφόρνιας-Λος Αντζελες (UCLA)-Μεταπτυχιακές σπουδές στο Pepperdine University-Malibu California.
➤ Αμεση ψυχολογική υποστήριξη και επαγγελματική φροντίδα από έμπειρη Ψυχολόγο και Οικογενειακή Σύμβουλο.
➤ Η σωστή θεραπευτική σχέση μπορεί να επιφέρει ρεαλιστικές λύσεις για πραγματικά προβλήματα σε θέματα: μοναξιάς, μελαγχολίας, στρες, ανυπομονησίας, φοβίας, εθισμού, οικογενειακών σχέσεων, διαζυγίου, κακομεταχείρισης, συναισθηματικών δυσκολιών, αυτοπεποίθησης, ανασφάλειες, μεταβατικά στάδια ζωής, βουλιμίας, ανορεξίας, απώλειας, πένθους.
Τηλεφωνείστε στα τηλέφωνα:
35163 και 0944/980550
για ραντεβού και άμεση εξυπηρέτηση.
Διεύθυνση: Καρίας 1
Περιοχή Ροδίνι - Ρόδος

ΦΥΣΙΚΟΘΕΡΑΠΕΙΑ
ΟΡΦΑΝΟΣ ΑΝΤΩΝΗΣ
ΦΥΣΙΚΟΘΕΡΑΠΕΥΤΗΣ
Εκπαιδευθείς στο Ασκληπιείο Νοσ. Βούλας και ΚΑΤ
Πτυχιούχος του Ινστιτούτου MC KENZIE
✓ Αποκατάσταση σε ορθοπεδικές και νευρολογικές παθήσεις με τις τεχνικές BOBATH και P.N.F.
✓ Αποθεραπεία σε αθλητικές κακώσεις
✓ Αντιμετώπιση του Μηχανικού Σπονδυλικού πόνου με την τεχνική MC KENZIE (Οσφυαλγία-Ισχιαλγία-Αυχεναλγία)
✓ Αντιμετώπιση πονοκεφάλων μηχανικής αιτιολογίας
✓ Παιδική φυσικοθεραπεία (Εγκεφαλική παράλυση κ.λπ.)
✓ Αναπνευστική φυσικοθεραπεία
✓ Θεραπευτική Γυμναστική
✓ Τμήμα BACK SCHOOL και εργονομία για προστασία σπονδυλικής στήλης
ΔΙΑΤΙΘΕΤΑΙ ΣΥΓΧΡΟΝΟΣ ΕΞΟΠΛΙΣΜΟΣ ΚΑΙ ΓΙΑ ΘΕΡΑΠΕΙΕΣ ΚΑΤ' ΟΙΚΟΝ
ΔΕΚΤΑ ΤΑΜΕΙΑ: ΤΑΞΥ
Διεύθυνση: Αγίας Αναστασίας 12, 85100 ΡΟΔΟΣ
Τηλ. φυσικ/ρίου: 0241-33929, οικίας 0241-33118
Κιν.: 0946-317028

ΙΑΤΡΙΚΗ ΑΝΑΚΟΙΝΩΣΗ
Τα Ιατρεία
της ΚΥΤΤΑΡΟΛΟΓΟΥ
κας ΑΓΑΘΗΣ Κ. ΓΑΛΑΝΟΠΟΥΛΟΥ
και του **ΡΕΥΜΑΤΟΛΟΓΟΥ**
κου ΝΙΚΟΛΑΟΥ Γ. ΑΦΑΝΤΕΝΟΥ
έχουν μεταφερθεί στην οδό
Λ. Ρόδου-Λίνδου και Δ. Αναστασιάδη 2
παράλληλη της Άννης Μαρίας από τα φανάρια της Άννης Μαρίας 50 με δεξιά πηγαίνοντας για Ροδίνι το τηλ. θα παραμείνει το ίδιο.
Πληρ. τηλ. 0241-39508
κιν:0944-982418, 0977-470191
οικίας: 0244-24126

Εργαστήριο Κλινικής Ψυχολογίας
ΧΡΙΣΤΙΝΑ ΣΑΒΒΑΚΗ-ΓΚΡΑΝΖΑΝ
Κλινική Ψυχολόγος-Ψυχοπαθολόγος (DESS)
- Πτυχιούχος του Πανεπιστημίου Nancy Γαλλίας
- Μεταπτυχιακή ειδίκευση (DESS) στην Κλινική Ψυχολογία Ενηλίκου, Εφήβου και Παιδιού στο Πανεπιστήμιο Reims Γαλλίας

Για τον ενήλικο
- Ψυχοδιαγνωστική
- Ψυχολογική υποστήριξη
- Ατομική και οικογενειακή συνέντευξη
- Ψυχοθεραπεία αναλυτικής εμπνεύσεως

Για το παιδί
- Αξιολόγηση προσωπικότητας (τεστ νοημοσύνης, προβολής)
- Διάγνωση μαθησιακών δυσκολιών και συμπεριφορικών διαταραχών
- Συμβουλευτική επαγγελματικού προσανατολισμού
- Ψυχοθεραπεία μέσω παιχνιδιού και εικαστικών

Δέχεται με ραντεβού
Εθνικής Αντίστασης 15
Τηλ.: 77350-Κιν. 0937684251

ALHAMBRA TRAVEL
ΚΕΝΤΡΙΚΟ ΠΡΑΚΤΟΡΕΙΟ
ΤΗΣ Ν.Ε.Λ.
(ΝΑΥΤΙΛΙΑΚΗ ΕΤΑΙΡΕΙΑ ΛΕΣΒΟΥ)
F/B ΑΛΚΑΙΟΣ

ΑΝΑΧΩΡΗΣΗ κάθε Πέμπτη στις 03.00 από ΡΟΔΟ για ΚΩ - ΣΑΜΟ - ΧΙΟ - ΜΥΤΙΛΗΝΗ - ΛΗΜΝΟ - ΑΛΕΞΑΝΔΡΟΥΠΟΛΗ

✓ Δεχόμεθα επιβάτες και οχήματα

✓ Επίσης οργανωμένες εκδρομές για ΜΥΤΙΛΗΝΗ (Αγιο Ραφαήλ) - ΣΑΜΟ - ΧΙΟ

Πληροφορίες - Εισιτήρια
Πρακτορείο
ALHAMBRA TRAVEL
Αλεξ. Παπάγου 23 • Τηλ. 37052, 25698, Ρόδος

Νέα Σελίδα...

Τρύπιες σημαίες

Ζούσα Εξάρχεια για ένα χρόνο. Πίσω από το Μουσείο. Φοιτητής τότε. Ήταν αν δεν κάνω λάθος Νοέμβριος του 1995. Γύρω στις 10 το θράδυ γυρνούσα στο σπίτι. Περπατούσα στην Πατησίων ερχόμενος από την Ομόνοια. Περίεργη ησυχία. Προηγουμένως είχα δει δυνάμεις των ΜΑΤ να κινούνται στη Γ' Σεπτεμβρίου με κατεύθυνση προς τη πλατεία Βικτωρίας. Περιέργως δεν είχα δώσει σημασία. Αλλωστε είχα συνηθίσει να θλέπω διμοιρίες των ΜΑΤ στην ευρύτερη περιοχή.

Εστριψα από τη Στουρνάρη για να κόψω δρόμο. Στη μέση περίπου διεύκρινα φωτιές, πύρινα οδοφράγματα. Εξι χρόνια μετά, ακόμα δεν έχω συνειδητοποιήσει με ποιά λογική αποφάσισα αμέριμνος να συνεχίσω την πορεία μου προς τις φλογες. Είχα φθάσει σε απόσταση αναπνοής, όταν είδα αστυνομικούς να τρέχουν προς το μέρος μου και μια βόμβα μολότοφ να σκάει στα πέντε μέτρα. Καθώς άρχισα να τρέχω προς την Πατησίων άκουγα τους τύπους πίσω από τις φωτιές να κραυγάζουν συνθήματα εναντίον του κράτους και του κατεστημένου. Η νύχτα μύριζε μπαρούτι στην περιοχή. Ηταν 16 Νοεμβρίου.

Το επόμενο πρωί πήγα μια βόλτα από το Πολυτεχνείο. Ηταν μαζεμένος αρκετός κόσμος με σημαίες, πανό, φυλλάδια και συνθήματα. Ηταν η καθιερωμένη πορεία για την επέτειο του Πολυτεχνείου. Από μικρός είχα την τάση να ψυχολογώ τις εικόνες και να βγάζω απαντήσεις.

Κάνοντας τον αμέριμνο παρατηρούσα τον κόσμο, το ντύσιμό του, το ύφος, τη συνθηματολογία δίνοντας πολιτικές ερμηνείες. Τότε ήμουν 18 ετών και (ας όψεται η επαναστατική αυθυποβολή των Εξαρχείων) θεωρούσα προοδευτικές και επαναστατικές πράξεις τις πορείες. Εκτιμούσα ότι έχουν θετικό αντίκτυπο. Οτι καταδεικνύοντας την ύπαρξη μιας πολιτικής ομάδας την τοποθετούμε αυτομάτως στο χάρτη των εξελίξεων. Τώρα πιστεύω το αντίθετο. Πλην όμως και τότε έστω ενδόμυχα πίστευα ότι έχω μπροστά μου εικόνες του παρελθόντος που δεν ταιριάζουν με τις δικές μου κοσμοθεωρίες. Παρωχημένα ακροκινούμενα ιδεολογήματα και νέοι με αυτοκόλλητα της ΚΝΕ. Πόσο μεγάλη συνάφεια ενδέχεται να έχουν οι απόψεις του Στάλιν, του Τρότσκι και του Μπακούνιν στη σημερινή πραγματικότητα; Αναφορικά με τα παιδιά της ΚΝΕ δεν έχω να πω και πολλά. Ποτέ δεν συμφώνησα μαζί τους. Διαφορετική αντίληψη των πραγμάτων, προφανώς. Παρά τις ιδεολογικές μας διαφορές αποφάσισα να ακολουθήσω την

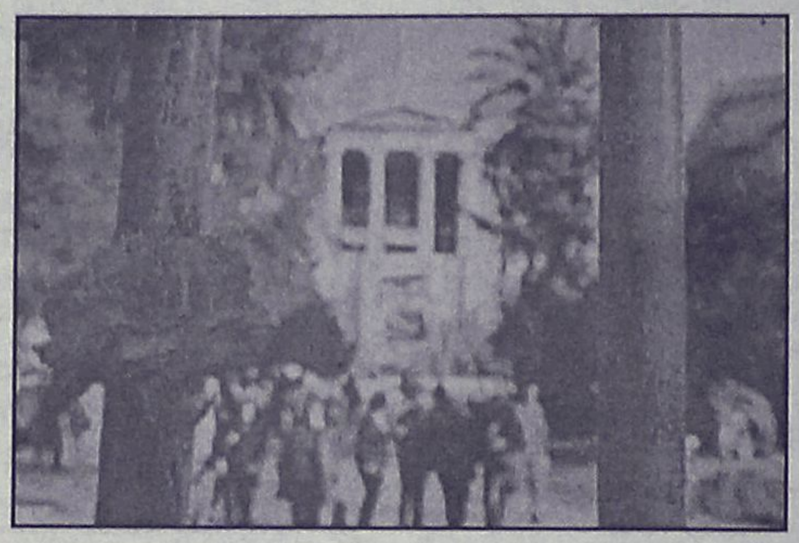

πορεία τιμής ένεκεν στους αγωνιστές του '73. Η πλειοψηφία των συνθημάτων τα έβαζε με την κυβέρνηση. Δεν πρότεινε κάτι το διαφορετικό. Επίθεση για την επίθεση. Αλλωστε επρόκειτο για συνθήματα. Τί περίμενα να ακούσω; Ιδεολογικό μανιφέστο;

Η πορεία τελείωσε ομαλά. Φθάσαμε στην Αμερικανική Πρεσβεία και από εκεί διαλυθήκαμε. Έπρεπε να γυρίσω στο Πολυτεχνείο. Εκεί έμενα. Το Πολυτεχνείο, ωστόσο, είχε τυλιχθεί στις φλόγες. Με το που ξεκίνησε η πορεία μάθαμε ότι ομάδες αναρχικών εισέβαλαν μέσα και επέβαλαν το δικό τους χαοτικό καθεστώς. Νέος εγώ, φοιτητής δημοσιογραφίας, με το αίμα να βράζει, άλλο που δεν ήθελα. Επί πέντε ώρες έτρεχα στους πέριξ δρόμους, αποφεύγοντας μολότοφ και αφιονισμένα ΜΑΤ, με τα δάκρυα να τρέχουν ποτάμια από τις δεκάδες δακρυγόνα. Μια εξέγερση χωρίς περιεχόμενο. Τότε ήταν που κάηκε η ελληνική σημαία ως ένδειξη διεθνιστικού παροξυσμού. Θυμάμαι ότι είχα την ευκαιρία να μπω και εγώ μέσα. Ημουν στη γωνία Στουρνάρη και Μπουμπουλίνας όπου οι μέσα καλούσαν τους έξω να μπουν. Κάποιοι σκαρφάλωσαν τα κάγκελα και μπήκαν. Εγώ αν και ενθουσιασμένος από την ένταση των γεγονότων αποφάσισα να μην μπω, διότι... σκέφθηκα ότι δεν συμφωνώ με τον αγώνα τους.

Η συνέχεια των γεγονότων είναι λίγο πολύ γνωστή. Πεντακόσιοι και κάτι νέοι, γνωστοί άγνωστοι, αναρχικοί, αριστεριστές, χούλιγκαν, τζάνκια και κάποιοι άσχετοι συνελήφθηκαν μετά από είσοδο της αστυνομίας στο Πανεπιστήμιο. Ισως κάποιοι δυσαρεστηθούν από τους χαρακτηρισμούς μου. Αλλά αυτή για μένα είναι η αλήθεια. Ετσι αντιλαμβάνομαι τον κόσμο. Εκτοτε ξαναπήγα σε πορείες αρκετές φορές. Ποτέ δεν διέκρινα κάτι το διαφορετικό. Πέρυσι τέτοιο καιρό έτυχε να είμαι στην Αθήνα και να περάσω από το Πολυτεχνείο. Η εικόνα που είδα ήταν μια από τα ίδια, αλλά με λιγότερο κόσμο.

Και όμως υπάρχουν εχθροί για να αντιπαλέψουν οι νέοι. Δεν είναι απαραιτήτως δια μέσου κατεψυγμένων ιδεολογιών. Είναι η όψη της πολιτικής πραγματικότητας και των δεκάδων αόρατων δικτατοριών που μας βασανίζουν. Είναι η πάλη για ελεύθερο χρόνο. Για δικαιοσύνη, ισότητα και αλληλεγγύη. Είναι ο αγώνας για περισσότερες ευκαιρίες. Η ανάγκη εμείς οι νέοι να βγούμε από το καβούκι μας, να ξαναγίνουμε παρέα και να απαιτήσουμε λογικά και όχι ουτοπικά. Μπορούμε. Γνωρίζουμε πολύ καλά τί μας ταλανίζει. Και η πράξη, φρονώ, ότι είναι μόνο μια. Να ασχοληθούμε με το πνεύμα και όχι απαραιτήτως με το σώμα της πολιτικής.

Λ. Β.

Pellos Travel

ΜΕ ΤΙΣ ΕΥΛΟΓΙΕΣ ΤΟΥ ΜΗΤΡΟΠΟΛΙΤΟΥ ΜΥΡΩΝ ΚΑΙ ΤΗΣ ΕΠΙΤΡΟΠΗΣ ΑΥΤΟΥ ΟΡΓΑΝΩΝΟΥΜΕ:

4ήμερη ΕΚΔΡΟΜΗ στα ΜΥΡΑ ΤΟΥΡΚΙΑΣ

ΡΟΔΟΣ – ΜΑΡΜΑΡΙΣ – FETHIYE – ΛΙΒΙΣΣΙ – ΜΥΡΑ – ΑΝΤΑΛΕΙΑ – ΑΝΤΙΦΙΛΟΣ – ΠΑΤΑΡΑ – ΜΑΡΜΑΡΙΣ – ΡΟΔΟΣ

Από 4/12/2001-7/12/2001

- **4/12:** Αναχώρηση από Ρόδο για Μαρμαρίς. Αφιξη στο Μαρμαρίς. Επιβίβαση σε πούλμαν και αναχώρηση για Λιβίοι. Εσπερινός στο Ναό των Εισοδίων της Θεοτόκου (κάτω εκκλησία). Αναχώρηση για τα Μύρα (Demre). Αφιξη στο Ξ/Δ αργά το απόγευμα. Τακτοποίηση στο Ξ/Δ. Δείπνο. Το βράδυ προαιρετική διασκέδαση με Oriental show. Διαν/ση στο Ξ/Δ.
- **5/12:** Πρωινό στο Ξ/Δ. Αναχώρηση για Αντάλεια μέσω Φοίνικα. Αφιξη στην Αντάλεια. Ελεύθερη μέρα για ψώνια. Επιστροφή το απόγευμα στις 15.00 για τα Μύρα. Αφιξη στο Ξ/Δ. Στις 18.00 παρακολούθηση Εσπερινού στο Ναό του Αγίου Νικολάου στα Μύρα. Μετά το τέλος του εσπερινού φαγητό στο Ξ/Δ. Μεσανυχτική λειτουργία από τη συνοδεία Αγιορειτών μοναχών του Αγίου Ορους. Διαν/ση.
- **6/12:** Πρωινό στο Ξ/Δ. Παρακολούθηση της θείας λειτουργίας στα Μύρα στη Βασιλική εκκλησία του Αγίου Νικολάου. Μετά την λειτουργία κέρασμα από το Μητροπολίτη Μύρων και κατόπιν επίσκεψη στην Αντίφιλο - Πατάρα - Ξάνθο στους αρχαιολογικούς χώρους και στα Μύρα. Δείπνο στο Ξ/Δ. Διαν/ση.
- **7/12:** Πρωινό στο Ξ/Δ. Επιβίβαση σε πούλμαν και αναχώρηση για Μαρμαρίς. Αφιξη στο Μαρμαρίς. Αναχώρηση για Ρόδο. Αφιξη στη Ροδο. Τέλος εκδρομής.

Στην εκδρομή ΠΕΡΙΛΑΜΒΑΝΟΝΤΑΙ:

*•1. Εισιτήρια Ρόδος -Μαρμαρίς-Ρόδος • 2. Ξεναγήσεις -Εκδρομές • 3. Μεταφορές με κλιματιζόμενα πούλμαν • 4. Ξ/Δ με πρωινό και φαγητό 3*** αστέρων • 5. Συνοδός γραφείου • 6. Ταξιδιωτική ασφάλεια*

ΔΕΝ ΠΕΡΙΛΑΜΒΑΝΟΝΤΑΙ: *Φόροι εισόδου και εξόδου σε αρχαιολογικούς χώρους.*

Στην εκδρομή συμμετέχουν: Ιερός Ναός Αναλήψεως, Ιερός Ναός Κοιμήσεως Θεοτόκου Αφάντου, Ιερός Ναός Αγίου Δημητρίου Ροδίνι, Ιερός Ναός Κοιμήσεως Θεοτόκου Ιαλυσού. Συμμετέχει η Επιτροπή του Ιερού Ναού Αγίου Νικολάου των Μύρων με τον πρόεδρο της επιτροπής Θ. Τσιμπιδάκη.

Για περισσότερες πληροφορίες και κρατήσεις στο πρακτορείο:

Pellos Travel
ΛΕΩΦΟΡΟΣ ΚΑΛΛΙΘΕΑΣ 125, ΦΑΛΗΡΑΚΙ ΡΟΔΟΣ
ΤΗΛ.: 0241 87615, 86298, κιν. 0945 949399•Fax: 0241 87616
και κ. Θ. ΤΣΙΜΠΙΔΑΚΗ στο τηλ. 22013

Μικροεπιλογές Επίπλων



* Σκρετέρ επίπλων
* Σιφονιέρες
* Παπουτσοθήκες
* Κρυσταλλιέρες
* Κονσόλες
* Πολυθρόνες κουνιστές
* Καρέκλες
* Τραπέζια
* Εταζέρες
* Μπαράκια φορητά
* Ανδοστήλες
* Εφημεροθήκες
* Επιπλα TV -PC
* Καθρέφτες
* Σκαμπό
* Καθρέπτες
* Πίνακες
* Επιπλα κήπου

(Εξοπλίζουμε και επαγγελματικούς χώρους)

Λεωφ. Ελευθερίας 20 Κρεμαστή Ind. 93364
Κων/νου Τσαλδάρη 36 Ind. 35706



Οινοποιήματα Κουνάκη

ΕΚΛΕΚΤΑ ΠΑΡΑΔΟΣΙΑΚΑ ΚΡΑΣΙΑ

Από ιδιόκτητους αμπελώνες που βρίσκονται σε υψόμετρο 700 μέτρων, βορειοδυτική διεύθυνση και μικρή παραγωγή ανά στρέμμα παίρνουμε τα καλύτερα σταφύλια.

Ο παραδοσιακός τρόπος οινοποίησης ειδικά για τα λιαστά γλυκά κρασιά μας κάνουν το αποτέλεσμα εξαιρετικό.

Ωριμάζουν σε καινούργια γαλλικά δρύινα βαρέλια και κυκλοφορούν σε περιορισμένο αριθμό αριθμημένων φιαλών.

Δοκιμάστε τα!

ΕΜΠΩΝΑ ΡΟΔΟΥ: τηλ. 0246-0-41440
ΡΟΔΟΣ: τηλ. 0241-0-73784, κιν. 0946 067095



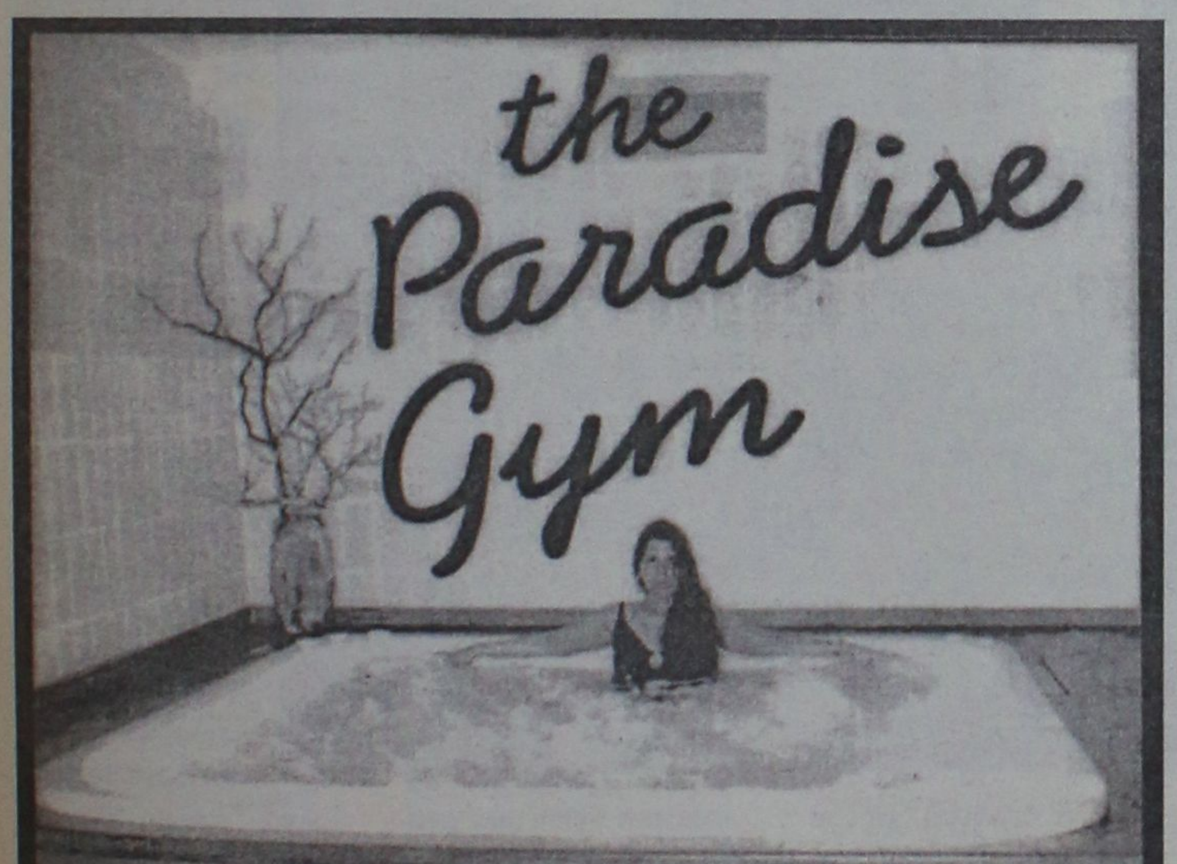

Επιπλα κουζίνας και ντουλάπας υψηλού επιπέδου

Ποιότητα, φινέτσα και σχέση εμπιστοσύνης

Δημιουργική σύμπραξη πρωτοπόρων εταιριών

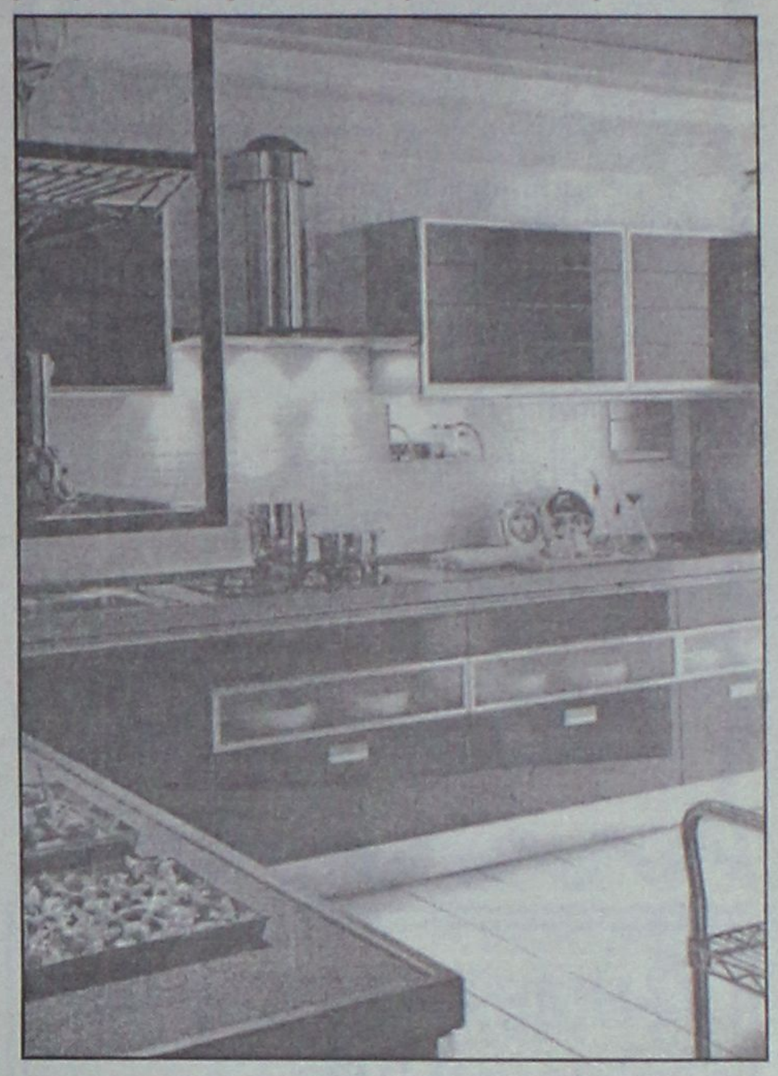

Στο πιεστικό περιβάλλον, που ζούμε καθημερινά, το σπίτι αποτελεί "τ' απάνεμο λιμάνι μας". Εκεί αισθανόμαστε ασφαλείς, αγαπητοί, αληθινοί. Εκεί μπορούμε ν' αφουγκραστούμε τον εαυτό μας. Εκεί τα παιδιά μας περιμένουν να "γνωρίσουν" τους γονείς τους. Εκεί και μόνο εκεί μπορούμε να γνωρίσουμε τις "μικρές" αληθινές στιγμές ευτυχίας".

Αξιοπιστία, οργάνωση και δημιουργικότητα είναι οι βασικοί άξονες, που χαρακτηρίζουν την επιχειρηματική δραστηριότητα της THEMA εδώ και 13 χρόνια στην ελληνική αγορά και ειδικότερα στη Ρόδο με τον κ. Μιχάλη Μαρκακιού.

Η THEMA-SCAVOLINI δραστηριοποιείται στους χώρους αυτούς με στόχο την εισαγωγή και την προώθηση στην εγχώρια αγορά προϊόντων διεθνούς κύρους κατασκευαστικών εταιρειών και συγκεκριμένα της SCAVOLINI, της ERNESTOMEDA, της ARAN, της Donati και της FORMATRE, οι οποίες πρωτοπορούν στην διαρκή εξέλιξη του σχεδιασμού των επίπλων κουζίνας και ντουλάπας στον ευρωπαϊκό χώρο, ενώ παράλληλα είναι επίσης αυτές που θεωρούνται οι κορυφές σε θέματα αισθητικής και λειτουργικότητας, δίνοντας ιδιαίτερο βάρος στην πλήρη εκμετάλλευση του χώρου και στη μελέτη των ειδικών αναγκών που έχει το άτομο της σύγχρονης κοινωνίας.

Οι κορυφαίοι αυτοί ιταλικοί οίκοι διαθέτουν τόσο την απαραίτητη τεχνολογία, όσο και την ειδική τεχνογνωσία για την πλήρη εκμετάλλευση των δυνατοτήτων των παραδοσιακών υλικών (ξύλα), όσο και των μοντέρνων (αλουμίνιο, inox, γυαλί κ.ά).

Παράλληλα η THEMA-SCAVOLINI σε συνεχή επικοινωνία και στενή συνεργασία με τον αποκλειστικό συνεργάτης στη Ρόδο κ. Μαρκακιού διαθέτουν όλες τις δυνάμεις τους στην συνεχή ενημέρωση και υποστήριξη των πελατών τους.

Η THEMA Α.Ε. εφαρμόζοντας ένα επαναστατικό και πρωτοποριακό μάρκετινγκ θεωρεί πως η σχέση της με τον όποιο πελάτη έχει μόνο αρχή, γεγονός που σημαίνει πως βρίσκεται κοντά του συνεχώς απ' τη στιγμή που θα παραδοθεί το προϊόν, έτοιμη να εξυπηρετήσει κάθε του ανάγκη και να επιλύσει κάθε του πρόβλημα.

Στον χώρο των επίπλων κουζίνας οι δύο πρωτοποριακοί ιταλικοί οίκοι, με παγκόσμια εμβέλεια παραγωγής, η SCAVOLINI, ERNESTOMEDA και η ARAN εκπληρώνουν στον ιδανικό βαθμό τις απαιτήσεις των ανθρώπων της THEMA, οι οποίοι οραματίζονται το διαφορετικό και το εξόχως πρωτοποριακό για την κουζίνα της ελληνικής κατοικίας. Γνωρίζοντας καλά το μεσογειακό ταμπεραμέντο, οι ιταλοί σχεδιαστές, επιχειρούν σε κάθε μοντέλο τους ν' αγγίξουν την τελειότητα τόσο από αισθητικής πλευράς, όσο και από άποψη εργονομική, διατηρώντας σε υψηλά επίπεδα την ποιότητα της κατασκευής.

Στο χώρο των επίπλων ντουλάπας, οι δύο ιταλικοί οίκοι DONATI & FORMATRE, επίσης γνωστοί διεθνώς για τις συνεχείς ερευνητικές μελέτες τους σε κάθε τι που αφορά την οργάνωση του χώρου της ντουλάπας, εγγυώνται όχι μόνο την ιδιαίτερη αισθητική και την ποιότητα κατασκευής, αλλά και την εκμετάλλευση - προς όφελος του χρήστη- κάθε χιλιοστό του χώρου. Η άποψη της THEMA Α.Ε. ως προς την ντουλάπα είναι πως όχι μόνο θα πρέπει να "φιλοξενεί" όλα τα είδη ένδυσης, και τα αξεσουάρ του χρήστη, αλλά η αρχιτεκτονική δομή και η εργονομία της να είναι τέτοια που να διατηρεί άψογα τις φόρμες τους και να προσφέρει τις μέγιστες δυνατές διευκολύνσεις ως προς την λειτουργικότητα. Η οργάνωση του χώρου της ντουλάπας θεωρείται από την THEMA Α.Ε. και τους συνεργάτες της το βασικότερο ίσως στοιχείο που θα πρέπει να επηρεάζει την διαδικασία της επιλογής εκ μέρους του χρήστη.

Είναι γεγονός ότι η γόνιμη και δημιουργική σύμπραξη της THEMA-SCAVOLINI με τις διεθνούς κύρους φίρμες της SCAVOLINI, της ERNESTOMEDA, της ARAN, της DONATI, της FORMATRE, αποτελεί τη μέγιστη εγγύηση για το χώρο της κουζίνας και της ντουλάπας στα ελληνικά δεδομένα όπως επίσης εγγύηση αποτελεί η αποκλειστική συνεργασία της THEMA Α.Ε. με τον κ. Μιχάλη Μαρκακιού.

Τέλος, μετά από την τηλεφωνική μας επικοινωνία με τον πρόεδρο της THEMA Α.Ε. κ. Α. Εξαρχο μας δήλωσε τα εξής: "Ενα μεγάλο ευχαριστώ σε όλους τους πελάτες μας για την εμπιστοσύνη και την αγάπη που δείχνουν για την εταιρεία μας καθώς επίσης και για την εμπιστοσύνη που δείχνουν στον συνεργάτη κ. Μαρκακιού που με σταθερά βήματα αναπτύσσεται καθημερινά στο νησί καταλαμβάνοντας μία από τις πρώτες θέσεις μεταξύ των συνεργατών μας".

Αποκλειστική αντιπροσωπεία-THEMA Α.Ε.
Σωκράτους 111, 41336 Λάρισα, τηλ. 0410-550564,
e-mail: info@thema.gr,
http://www.thema.gr
Αποκλειστικός αντιπρόσωπος Ρόδου: Μιχαήλ Μαρκακιού, Θεσσαλονίκης 14, Ρόδος, τηλ: 02410-67500

Η **NOUVELLES FRONTIERES**

σας προτείνει να περάσετε

- **5 μέρες** στο Παρίσι, διαμονή σε κεντρικό ξενοδοχείο** με πρωινό από 140.100 (411 €). Το ίδιο πακέτο για την περίοδο Χριστουγέννων από 173.000 (508 €)
- **5 μέρες** Παρίσι - Disneyland 2 βράδια στο Παρίσι σε κεντρικό ξενοδοχείο** με πρωινό και 2 βράδια στην Disneyland από 172.200 (505 €). Τα παιδιά μέχρι 11 χρόνων από 99.900 (293 €)
- **5 μέρες** στη Βουδαπέστη στο ξενοδόχειο*** με πρωινό από 129.600 (380 €)
- **1 εβδομάδα** στη Μάλτα σε ξενοδοχείο*** με πρωινό από 139.900 (410 €)
- **1 εβδομάδα στην Τυνησία** σε ξενοδόχειο*** με πρωινό και γεύμα, μεταφορές από/προς αεροδρόμιο από 162.900 (478 €)

★ *Οι τιμές είναι κατ' άτομο σε δίκλινο με αεροπορικά εισιτήρια από Ρόδο και δεν συμπεριλαμβάνουν φόρους αεροδρομίων. Μπορείτε να πληρώσετε το ταξίδι σας με πιστωτική κάρτα από 3 έως 5 άτοκες μηνιαίες δόσεις.*

Επίσης:
- *Οργανώνουμε ατομικά ταξίδια σε όλο τον κόσμο.*
- *Διαθέτουμε τιμές για Χριστούγεννα και Πρωτοχρονιά*
- *Ξενοδοχεία στην Αθήνα*
- *Εισιτήρια εσωτερικού/εξωτερικού με όλες τις αερογραμμές.*

Για κρατήσεις/πληροφορίες στο γραφείο μας στην οδό Γρίβα, 32 Ρόδος (πίσω από το GRAND HOTEL), τηλέφωνο (0241) 28128, τις καθημερινές μέρες πρωί - απόγευμα.

4ΗΜΕΡΗ ΕΚΔΡΟΜΗ
ΣΤΟΝ
ΑΓ. ΝΙΚΟΛΑΟ
ΜΥΡΑ ΤΟΥΡΚΙΑΣ
Από 5/12 έως 8/12

ΜΕ ΤΗΝ ΟΡΓΑΝΩΣΗ ΚΑΙ ΣΥΝΕΡΓΑΣΙΑ ΤΩΝ 2 ΓΝΩΣΤΩΝ ΠΡΑΚΤΟΡΕΙΩΝ ΤΗΣ ΡΟΔΟΥ

ΣΑΗΣ ΤΡΑΒΕΛ
&
KYDON TOURS

Επί τη ευκαιρία της εορτής του ΑΓ. ΝΙΚΟΛΑΟΥ στα ΜΥΡΑ θα επισκεφτούμε το ΦΕΤΙΓΕ - ΦΟΙΝΙΚΙ - ΚΑΛΕ - ΚΑΣ - ΑΝΤΑΛΥΑ- ΠΕΡΓΗ-ΑΣΦΕΝΔΙΟΣ

ΔΙΑΜΟΝΗ: *1 νύχτα στο καλύτερο ξενοδοχείο στα ΜΥΡΑ, 3*** με ημιδιατροφή*
*2 νύχτες στην ΑΝΤΑΛΥΑ, ξενοδοχείο 4*** με ημιδιατροφή*

ΔΥΝΑΤΟΤΗΤΑ ΕΠΕΚΤΑΣΗΣ ΤΗΣ ΕΚΔΡΟΜΗΣ ΓΙΑ
ΕΦΕΣΣΟ – ΚΟΥΣΑΝΤΑΣΙ – ΣΜΥΡΝΗ

ΠΛΟΥΣΙΟ ΠΡΟΓΡΑΜΜΑ • ΔΙΑΣΚΕΔΑΣΗ • ΨΩΝΙΑ

Η πείρα και οι γνώσεις των 2 πρακτορείων αποτελούν εγγύηση για ποιότητα - ασφάλεια - επιτυχία της εκδρομής μας.

ΣΥΝΟΔΟΙ: Ο κ. Σάββας Σαής & η κα Ψυλλάκη Ελένη

ΠΛΗΡΟΦΟΡΙΕΣ-ΠΡΟΓΡΑΜΜΑ-ΕΓΓΡΑΦΕΣ
Πρακτορεία ταξιδίων

1. ΣΑΒΒΑΣ ΣΑΗΣ
Τάρπον Σπρινγκς 42, τηλ. 0241-39781-3

2. KYDON TOURS
Εθ. Δωδ/σίων 14, τηλ. 23000

Σε κάθε κίνηση και λόγο του είναι ορατή η μεγαλοσύνη

Στον απόηχο της επίσκεψης του Πατριάρχη στο Καστελλόριζο

Προς Απόστολο: αδελφέ περίμενε, έρχομαι εγώ προς εσένα...

Μοναδικές ώρες Βυζαντινής μεγαλοπρέπειας, έζησαν όσοι είχαν την τύχη, να παρακολουθήσουν τη Θεία Λειτουργία την Κυριακή 11 Νοεμβρίου στον Ιερό Ναό του Αγίου Κωνσταντίνου και Ελένης στο Καστελλόριζο, όπου χοροστάτησε ο Παναγιότατος Οικουμενικός Πατριάρχης Βαρθολομαίος Α' με Αρχιερείς του Οικουμενικού Πατριαρχείου και Μητροπολίτες Δωδεκανήσου και τον δικό μας Σεβασμιότατο Ρόδου Απόστολο. Ο Παναγιότατος όρισε εκκλησιάρχη τον επίσης δικό μας Αρχιμανδρίτη Μελίτωνα Μπέλλο, ενώ ο Πανοσιολογιότατος Πρωτοσύγκελος Παΐσιος ήταν παντα-χού παρών, μεριμνώντας με αγάπη ακόμα και για την παραμικρή λεπτομέρεια, γι' αυτό και όλα ήταν άριστα. Ξεχωριστές παρουσίες, ο Σεβασμιότατος Χαλκιδώνος Ιωακείμ με το διεισδυτικό βλέμμα, ο Μέγας Εκκλησιάρχης Σεραφείμ με την έντονη προσωπικότητα, ο ηγούμενος Θάρρι Αμφιλόχιος με τη διακριτικότητά του.



Η θεία Λειτουργία διήρκησε τέσσερις ώρες που φάνηκαν λίγα λεπτά. Κατανοούσε ο πιστός τη σημασία της τήρησης των Ιερών Κανόνων του Φαναρίου, που διαφυλάσσουν την ουσία της Ορθοδοξίας, για να την ακτινοβολήσουν σ' ολόκληρη την υφήλιο. Η παρουσία του Οικουμενικού Πατριάρχη με τη συνοδεία των Ιεραχών του Φαναριού προκαλούσε δέος Θεού, καθώς περπατούσε η παναγιότητά του ανάμεσα στους πιστούς και ο ίσκιος του, ήταν φως στα πρόσωπά μας. Σε κάθε συνάντηση με τον Οικουμενικό Πατριάρχη, γίνεται φανερό, πως η χαρά της προσφοράς του, είναι η μόνη του ανταμοιβή. Δεν ξαφνιάζει πλέον η αστείρευτη γνώση του, αλλά πάντα νιώθεις την ευλογία Θεού, κάτω από την παρουσία του. "Η εξουσία φανερώνει τον άνθρωπο" (αρχήν άνδρα δείκνυσι), είπε ο σοφός Πιττακός και η μεγαλοσύνη του Οικουμενικού Πατριάρχη φανερώνεται σε κάθε του κίνηση και σε κάθε του λόγο.

Ο Προκαθήμενος της Ορθοδοξίας, ακριβώς επειδή είναι τόσο πάνω και πέρα από τ' ανθρώπινα, μπορεί να προσεγγίζει με άπειρη θεϊκή αγάπη ακόμα και τον πιο ταπεινό πιστό, αποκαλώντας όλους "παιδιά του θεού, κατ' εικόνα και ομοίωση, εν Χριστώ αδελφοί", όπως συμβούλευσε και τα παιδιά, να σέβονται τον εαυτό τους πρώτα και τον κάθε άνθρωπο ανεξάρτητα φύλου, χρώματος, φυλής, θρησκείας. Στην Εκκλησία του Αγίου Κωνσταντίνου και Ελένης υποδέχτηκε με αισθήματα αδελφικής αγάπης και αβροφροσύνης τον "θρησκευτικό ηγέτη των μουσουλμάνων της Ρόδου", αποκαλώντας τον "αδελφό" και πολλές φορές αναφέρθηκε στην αναγκαιότητα του διαθρησκευτικού διαλόγου. Βρισκόταν πάνω στη θαλαμηγό, όταν είδε τον Σεβασμιότατο Μητροπολίτη Ρόδου Απόστολο να οδεύει προς τη σκάλα για να τον αποχαιρετίσει.

Ο Παναγιότατος Οικουμενικός Πατριάρχης Βαρθολομαίος Α' τον πρόλαβε, λέγοντας με την στεντόρια φωνή του: "Αδελφέ, περίμενε, θα έρθω εγώ σε σένα" και με γρήγορο βήμα κατέβηκε από τη θαλαμηγό για ν' ασπαστεί τον Σεβασμιότατο Απόστολο. Ολοι είχαν την ευκαιρία να τον προσκυνήσουν με ευλάβεια, για όλους βρήκε το χρόνο να μιλήσει ιδιαιτέρως. Αξίζει να αναφερθεί ότι εκπρόσωποι διεθνών οικολογικών - περιβαλλοντολογικών οργανώσεων ήρθαν στο Καστελλόριζο, για ν' ακούσουν την εισήγηση του Οικουμενικού μας Πατριάρχη, καθώς πάντα παρακολουθούν τα διεθνή σεμινάρια που η Παναγιότητά του διοργανώνει στη Χάλκη της Κωνσταντινούπολης, κυρίως για νέους και νέες από διαφορετικές χώρες και θρησκείες.

Βρήκε το χρόνο ο Παναγιότατος, να τιμήσει με Πατριαρχικό Σταυρό τον στρατιωτικό Αρχιμανδρίτη Αντώνιο, για την αφοσίωσή του και το έργο του. Ολοι οι παρόντες, επίσημοι υπουργοί και δήμαρχοι, όπως και οι απλοί πιστοί, εκδήλωναν την αφοσίωσή τους στον Παναγιότατο Οικουμενικό Πατριάρχη Βαρθολομαίο Α' και στο Φανάρι, με κάθε τρόπο. Δυστυχώς, μερικοί ιθύνοντες των πολιτικών μας πραγμάτων, επέδειξαν επιπολαιότητα και ασέβεια, μη αρμόζουσα με την Ορθόδοξη πίστη, καθώς έσπευσαν να μεταλάβουν των Αχράντων Μυστηρίων, ενώ είχαν καταναλώσει ότι μας απαγορεύεται πριν από τη Θεία Μετάληψη, γεγονός που προκάλεσε ευλόγως, δυσμενή σχόλια από τους παρόντες.

ΜΑΙΡΗ ΗΛ. ΠΑΠΑΝΔΡΕΟΥ

ΕΛΛΗΝΙΚΗ ΔΗΜΟΚΡΑΤΙΑ
ΔΗΜΟΣ ΡΟΔΙΩΝ
Δ/ΝΣΗ ΤΕΧΝ. ΥΠΗΡΕΣΙΩΝ

Απόσπασμα Αριθμός 18313/16-11-2001

ΠΕΡΙΛΗΨΗ ΔΙΑΚΗΡΥΞΗΣ ΔΗΜΟΠΡΑΣΙΑΣ

Ο Δήμαρχος Ροδίων Γιώργος Γιαννόπουλος προκηρύσσει δημόσιο εμειοδοτικό διαγωνισμό για την ανάδειξη αναδόχου εκτέλεσης του έργου: "Επισκευή και συντήρηση οδικού δικτύου και διάνοιξη νέων οδών" που έχει προϋπολογισμό είκοσι πέντε εκατομμύρια (25.000.000) δρχ. χωρίς την πρόβλεψη αναθεώρησης και Φ.Π.Α.

Η προθεσμία περάτωσης του έργου ορίζεται σε εξήντα (60) ημερολογιακές ημέρες και ο συντελεστής ρ είναι αυτός της κατηγορίας έργων ΟΔΟΠΟΙΙΑ (α).

— Η εγγύηση για τη συμμετοχή στην δημοπρασία ορίζεται σε πεντακόσιες χιλιάδες (500.000 δρχ.) και βεβαιώνεται με την προσκόμιση ισόποσου γραμματίου του Ταμείου Παρακαταθηκών και Δανείων ή εγγυητικής επιστολής ανεγνωρισμένης Τράπεζας ή του Ταμείου Συντάξεως Μηχανικών και Εργοληπτών Δημοσίων Εργων συντεταγμένη κατά τον ισχύοντα τρόπο για το Δημόσιο.

Η εγγύηση θα απευθύνεται στο Δήμο Ροδίων.

— Η Δημοπρασία θα διενεργηθεί την 19η του μήνα Δεκεμβρίου, του έτους 2001, ημέρα Τετάρτη στην Δ/νση Τεχνικών Υπηρεσιών Δήμου Ροδίων συμβολή οδών Αγ. Ιωάννη και Διαγοριδών με ώρα λήξης την 11η πρωινή.

Στην δημοπρασία γίνονται δεκτοί οι παρακάτω:

α) Εργοληπτικές Επιχειρήσεις γραμμένες στα ΜΕΕΠ του ΥΠΕΧΩΔΕ για κατηγορία έργων ΟΔΟΠΟΙΙΑ με τάξη πτυχίου Β και Γ.

β) Κοινοπραξίες των ανωτέρω επιχειρήσεων που καλύπτουν συνολικά όλες τις ανωτέρω κατηγορίες με την αντίστοιχη τάξη πτυχίου ανά κατηγορία.

γ) Ανάλογες με τον προϋπολογισμό επιχειρήσεις με έδρα τον νομό ή γειτονικό νομό.

— Ο Διαγωνισμός θα διεξαχθεί με το σύστημα Δημοπράτησης προσφορά με ενιαίο ποσοστό έκπτωσης, σύμφωνα με το άρθρο 6 του Π.Δ/τος 609/85 "Περί κατασκευής Δημοσίων Εργων" και το Π.Δ. 171/87 όργανα που αποφασίζουν ή γνωμοδοτούν και ειδικές ρυθμίσεις σε θέματα έργων που εκτελούνται από τους ΟΤΑ και άλλες σχετικές διατάξεις εκτελεστικών του Ν. 1418/84 "Δημόσια έργα και ρυθμίσεις συναφών θεμάτων" όπως αυτός τροποποιήθηκε και συμπληρώθηκε με τις διατάξεις του Ν. 2229/94 κ.λπ. και ισχύει σήμερα και σύμφωνα με τον Ν. 2576/98 (ΦΕΚ 25Α/9-2-98) και 2940/2001 και τις αποφάσεις: α) Δ 17α/08/16/Φ.Ν. 402/10-2-98 (ΦΕΚ Β'/12-2-98), β) Δ17α/10/65 Φ.Ν. 402/98 (ΦΕΚ 835 Β/12-8-98) και γ) Δ17α/05/42/Φ.Ν. 402/23/2-8-2000 καθώς επίσης και τα εκτελεστικά Προεδρικά Διατάγματα 171/87, 609/85 και 218/99.

— Τα έξοδα δημοσιεύσεως της περιλήψεως βαρύνουν τον τελευταίο μειοδότη.

Πληροφορίες τις εργάσιμες ημέρες και ώρες στα Γραφεία της Δ/νσης Τεχν. Υπηρεσιών στα τηλέφωνα: 46400 και 46465.

Ο Δήμαρχος
Κ.Κ.Ε.
Ο Προϊστάμενος Δ/νσης Τεχν. Υπηρεσιών
Ελευθέριος Κωνστάντζος

Απόσπασμα Αριθμός 690/2001

ΠΕΡΙΛΗΨΗΣ ΚΑΤΑΣΧΕΤΗΡΙΑΣ ΕΚΘΕΣΗΣ

Δικαστικός Επιμελητής: Κων/νος Πούλιος
Επισπεύδουσα: "ΙΝΝΕΞ Α.Ε."
Οφειλέτης: Σπύρος Αντωνόπουλος του Αντωνίου.
Τίτλος εκτελεστός: 1861/2001 δ/γή πληρωμής Ειρηνοδ. Αθηνών
Ποσό οφειλής: δρχ. 1.421.383 νομιμότοκα πλέον εξόδων
Μεσεγγυούχος: ο ίδιος ο οφειλέτης.
Υπάλληλος πλειστηριασμού: Συμβ/φος Καλλιόπη Μαύρου-Ροδίτου
Τόπος πλειστηριασμού: Δήμος Ροδίων, Αίθουσα ΔΟΝΑ, Διαγοριδών 1.
Χρόνος πλειστηριασμού: 28/11/2001, Τετάρτη, ώρα 12 μ.-14 μ.μ.

Ενας (1) φορτωτής ΚΛΑΡΚ, εργοστασιακής κατασκευής KOMATSU τύπου FD 28-7, χρώματος κίτρινο με αριθμό πλαισίου 10490 κατασχεθέν και εκτιμηθέν δρχ. 800.000 και τιμή πρώτης προσφοράς δρχ. 400.000. Ο πλειστηριασμός θα γίνει με όρους που γνωστοποιούνται από την συμβ/φο. Προσκαλούνται όσοι θέλουν να προσφέρουν τιμή να προσέλθουν να λάβουν μέρος. Συντάχθηκε η παρούσα σήμερα 16/11/2001 στο γραφείο μου Εθν. Μακαρίου αρ. 45.

Ο Δηλοποιών Δικ. Επιμελητής
Κων/νος Ευαγ. Πούλιος

Απόσπασμα Αριθμός 692/2001

ΠΕΡΙΛΗΨΗΣ ΚΑΤΑΣΧΕΤΗΡΙΑΣ ΕΚΘΕΣΗΣ

Δικαστικός Επιμελητής: Κων/νος Πούλιος
Επισπεύδουσα: "Β. Κόζας και Σία Ο.Ε."
Οφειλέτης: Ιωάννης Καλαρίτης.
Τίτλος εκτελεστός: 261/2001 δ/γή πληρωμής Μον. Πρωτ. Ρόδου.
Ποσό οφειλής: δρχ. 3.146.600 νομιμότοκα πλέον εξόδων
Μεσεγγυούχος: Τσαμπίκος Β. Κότας.
Υπάλληλος πλειστηριασμού: Συμβ/φος Μαρία Καρποδίνη
Τόπος πλειστηριασμού: Δημαρχιεκό Κατάστημα Ροδίων, αίθουσα ΔΟΝΑ, Διαγοριδών αρ. 1
Χρόνος πλειστηριασμού: 28/11/2001, ημέρα Τετάρτη, ώρα 12 μ.-14 μ.μ.

Ενα Ι.Χ. φορτηγό ψυγείο κλειστό με αριθμό κυκλοφορίας POB 8657, εργ. κατασκευής MERCEDES τύπου LP813, φορ. ισχύος 34 HP, με αριθμό πλαισίου CH3180511939586, αριθμό κινητήρας ANEY, χρώματος λευκό, καυσίμου πετρελαίου μικτού βάρους 7.800 κ. ωφέλιμου 4.900 κ. διαστάσεως άμαξας 420Χ220Χ160 με ημερομηνία 1ης αδείας κυκλοφορίας 08/05/1992. Κατασχέθηκε δρχ. 1.000.000. Ο πλειστηριασμός θα γίνει με όρους: 1) Τιμή πρώτης προσφοράς δρχ. 500.000. Οι υπόλοιποι όροι γνωστοποιούνται από την συμβ/φο. Προσκαλούνται όσοι θέλουν να προσφέρουν τιμή να προσέλθουν να λάβουν μέρος. Συντάχθηκε η παρούσα σήμερα 16/11/01 στο γραφείο μου Εθν. Μακαρίου αρ. 45.

Ο Δηλοποιών Δικ. Επιμελητής
Κων/νος Ευαγ. Πούλιος

Απόσπασμα Αριθμός 1557/2001

ΠΕΡΙΛΗΨΗΣ ΚΑΤΑΣΧΕΤΗΡΙΑΣ ΚΙΝΗΤΩΝ

Δικαστικός Επιμελητής: Γιώργος Δουρδουνάς
Επισπεύδων: Ευθυμία συζ. Χαρίδημου Ρουσάκη κάτοικο Ρόδου
Οφειλέτριας: Χριστίνα συζ. Νικολάου Ντουράκη, κάτοικος Καρπάθου
Τίτλος που εκτελέστηκε: Οι με αριθμό 15/01 Απόφαση Ειρηνοδικείου και 25/01 Απόφαση Μονομελούς Πρωτοδικείου Καρπάθου.
Μεσεγγυούχος: Χαρίδημος Ρουσάκης κάτοικος Ρόδου
Υπάλληλος πλειστηριασμού: Η συμβολαιογράφος Καρπάθου Χριστίνα Καρύδα Παπανικήτα
Χρόνος πλειστηριασμού: 28 Νοεμβρίου 2001, ημέρα Τετάρτη και από τις 12 το μεσημέρι, μέχρι τις 2 το απόγευμα της ίδιας ημέρας.
Τόπος πλειστηριασμού: Το Δημοτικό Κατάστημα του Δήμου Καρπάθου.

Εχουν κατασχεθεί με την 1535/2001 έκθεσή μου αναγκαστικής κατάσχεσης.

Περιγραφή κινητών: 1) Ενα πλυντήριο πιάτων μάρκας MERCURY τύπου 800 που εκτιμήθηκε 100.000 δρχ. 2) Ενας απορροφητήρας μάρκας ΕΥΡΩΨΥΚΤΙΚΗ ανοξείδωτος που εκτιμήθηκε 60.000 δρχ. 3) Ενα τετράπορτο ψυγείο με επένδυση μάρκας ΑΠΟΣΤΟΛΟΥ που εκτιμήθηκε 800.000 δρχ. 4) Ενα τετράπορτο ψυγείο ανοξείδωτο που εκτιμήθηκε 800.000 δρχ. 5) Ενας επαγγελματικός φούρνος ανοξείδωτος 6πορτος ΒΙΟΦΟΥΡ Ν. ΑΛΕΞΑΝΔΡΗΣ που εκτιμήθηκε 600.000 δρχ. 6) Δύο πάγκοι ξύλινοι με μάρμαρο που εκτιμήθηκε 50.000 δρχ. ο καθένας και συνολικά 100.000 δρχ. 7) Μια ντουλάπα από μελανίνη που εκτιμήθηκε 60.000 δρχ. 8) Ενα μικρό ψυγείο συντήρησης που εκτιμηθηκε 150.000 δρχ. 9) Ενα μικρό ψυγείο συντήρησης και με καταψύκτη που εκτιμήθηκε 200.000 δρχ. 10) Ενα ντουλάπι ξύλινο που εκτιμήθηκε 50.000 δρχ. 11) Ενας ξυλινος πάγκος για μπαρ με επένδυση για τον τοίχο με ράφια που εκτιμήθηκε 300.000 δρχ. 12) Μια λάντζα ανοξείδωτη με 3 νεροχύτες η οποία εκτιμήθηκε 150.00 δρχ. 13) Ενα ντουλάπι από μελανίνη που εκτιμήθηκε 50.000 δρχ. 14) Μια επένδυση τοίχου που εκτιμήθηκε 150.000 δρχ. 15) Δύο πέργκολες με 5 αντιανεμικά (πλαστικά συγκρατήσεως και ανακόψεως του αέρα 3 στην μία πέρκολα και 2 στην άλλη) και εκτιμήθηκαν η μία πέργκολα με τα 3 αντιανεμικά 350.000 δρχ. και η άλη με τα 2 αντιανεμικά 250.000 δρχ. και συνολικά 600.000 δρχ. 16) Σαρανταέξη φωτιστικά εξωτερικού χώρου που εκτιμήθηκαν 10.000 δρχ. το ένα και συνολικά 460.000 δρχ.

Τα παραπάνω κινητά, ανήκουν στην ίδια την οφειλέτρια εξ ολοκλήρου και εκτιμήθηκαν συνολικά 4.630.000 δρχ.

Ο πλειστηριασμός των κινητών θα γίνει με τιμή πρώτης προσφοράς θα είναι το μισό της εκίμησης. Προσκαλούνται όσοι θέλουν να λάβουν μέρος στον πλειστηριασμό να προσέλθουν και προσφέρουν τιμή.

Συντάχτηκε η παρούσα στο γραφείο μου στην οδό Εθνάρχου Μακαρίου 45 και υπογράφεται νόμιμα από εμένα τον δηλοποιούντα δικαστικό επιμελητή.

Ο Δηλοποιών Δικαστικός Επιμελητής
Γιώργος Πολ. Δουρδουνάς

Απόσπασμα Αριθμός 164/2001

Επισπεύδουσα: ΒΑΛΚΑΝ ΕΞΠΟΡΤ Εμπόριο Μεταλλεία Βιομηχανίες.
Οφειλέτρια: Σεβαστή Εμμ. Μοσχή
Πλειστηριασμός: 28 Νοεμβρίου 2001.
Υπάλληλος: κ. Μαίρη Παπαδάκη.
Τόπος στο Δημοτικό Κατάστημα Καλλιθέας στην αίθουσα του πρώην κοινοτικού καταστήματος Καλυθιών.
Περιγραφή κινητού: Το με αριθμό κυκλοφορίας ΡΟΑ 3435 ιδιωτικής χρήσεως αυτοκίνητο μάρκας NISSAN τύπος SUNNY μ' αριθμό πλαισίου Β11-Β14185 και κινητήρα Ε13-625835Α είναι βενζινοκίνητο 1270 cc, 09 φορολογίσιμων ίππων.
Εκτίμηση: 1.600.000 δραχμές.

Σύνταξα την παρούσα, σήμερα στις 18/10/2001.

Ο Δηλοποιών Δικαστικός Επιμελητής
Γεώργιος Στ. Καλογήρου

Απόσπασμα Αριθμός 8698/2001

Επισπεύδουσα: Τράπεζα Εργασίας Α.Ε. νόμιμα εκπ/νη.
Οφειλέτης: Βασιλική Μανωλάκη.
Πλειστηριασμός: 28/11/2001
Υπάλληλος του πλειστηριασμού: κ. Μαίρη Παπαδάκη.
Τόπος: ΔΟΝΑ Ρόδου

Είναι ως εκτιμήθηκαν με την 1051/2001 Απ. Μον. Πρωτ. Ρόδου.

1. Ενα κολιέ-περιλαίμιο με κωδικό Κ15 από λευκόχρυσο, 1.300.000 δραχμές
2. Ενα κολλιέ-περιλαίμιο με κωδικό Τ29 από λευκόχρυσο, 2.500.000 δραχμές.
3. Ενα κολλιέ-περιλαίμιο με κωδικό ΚΟQ22 από λευκόχρυσο, 1.600.000 δραχμές.
4. Ενα κολλιέ-περιλαίμιο με κωδικό Κ24 από λευκόχρυσο, 900.000 δραχμές.
5. Ενα δαχτυλίδι με κωδικό U75 από λευκόχρυσο, 600.000 δραχμές.
6. Ενα δαχτυλίδι ανδρικό με κωδικό Α11 από χρυσό 18 καρατίων, 1.400.000 δραχμές.
7. Ενα ρολόι χειρός μάρκας TAG HEUER με κωδικό WH 1151, 600.000 δραχμές.

Σύνταξα την παρούσα σήμερα στις 26/9/2001.

Ο Δηλοποιών Δικαστικός Επιμελητής
Μιχάλης Στεφάνου Μελλίνης

ΕΛΛΗΝΙΚΗ ΔΗΜΟΚΡΑΤΙΑ
ΠΕΡΙΦΕΡΕΙΑ ΝΟΤΙΟΥ ΑΙΓΑΙΟΥ ΝΟΜΟΣ ΔΩΔΕΚΑΝΗΣΟΥ
ΝΟΜΑΡΧΙΑΚΗ ΑΥΤΟΔΙΟΙΚΗΣΗ ΔΩΔ/ΣΟΥ
Δ/ΝΣΗ ΠΑΡΑΓΩΓΙΚΩΝ ΔΡΑΣΤΗΡΙΟΤΗΤΩΝ
ΤΜΗΜΑ ΕΓΓΕΙΩΝ ΒΕΛΤΙΩΣΕΩΝ

ΠΕΡΙΛΗΨΗ ΑΝΑΚΟΙΝΩΣΗΣ

Για την πρόσληψη προσωπικού με σύμβαση εργασίας ιδιωτικού δικαίου ορισμένου χρόνου του άρθρου 21 του Ν. 2190/94.

Η Διεύθυνση Παραγωγικών Δραστηριοτήτων-Τμήμα εγγείων βελτιώσεων που εδρεύει στο Δήμο Ρόδου, ύστερα από την αριθμ. ΔΙΠΠ/Φ.ΕΓΚΡ/6/199/7424/15-5-2001 απόφαση της επιτροπής του άρθρου 2 παρ. 1 της αριθμ. 55/1998 Π.Υ.Σ. (φεκ 252/α/12-11-1998) και την αριθμ. 377443/21-6-2001 απόφαση κατανομής του Γενικού Γραμματέα του Υπουργείου Γεωργίας, ανακοινώνει ότι θα προσλάβει προσωπικό με σύμβαση εργασίας Ιδιωτικού Δικαίου ορισμένου χρόνου, συνολικού αριθμού ενός (1) ατόμου, για την κάλυψη εποχικών αναγκών του Τομέα Εγγείων Βελτιώσεων, σύμφωνα με τις διατάξεις του άρθρου 21 του Νόμου 2190/94, όπως ισχύει μετά τις τροποποιήσεις και συμπληρώσεις των Ν. 2225/94, 2247/94. 2266/94, 2349/95, 2527/97, 2738/99 και της υπ' αριθμ. 38/24-9-1999 απόφασης της ολομέλειας του ΑΣΕΠ, για την εξής ειδικότητα με τα αντίστοιχα ειδικά τυπικά προσόντα και την αντίστοιχη χρονική περίοδο.

Ειδικότητα: Γεωλόγοι
Αριθμός: 1
Ειδικά τυπικά προσόντα: Πτυχίο Γεωλογίας Πανεπιστημίου της ημεδαπής ή ισότιμο αντίστοιχης ειδικότητας Σχολών της αλλοδαπής αναγνωρισμένο από το ΔΙΚΑΤΣΑ.
Χρονική διάρκεια: Μέχρι 8 μήνες.
Τόπος απασχόλησης: Ρόδος.

Οι υποψήφιοι πρέπει να έχουν ηλικία από 18 έως 65 ετών.

Οι υποψήφιοι δεν πρέπει να έχουν κώλυμα κατά το άρθρο 8 του Υπαλληλικού Κώδικα (Καταδίκη, Υποδικία, Δικαστική συμπαράσταση).

Οι ενδιαφερόμενοι μπορούν να υποβάλλουν αίτηση στα γραφεία της Υπηρεσίας μας (Καποδιστρίου 98-Ρόδος) και ειδικότερα στο τμήμα εγγείων βελτιώσεων (αρμόδιος κ. Ιωάννης Κορωναίος-τηλ. 0241-23275), εντός προθεσμίας δέκα (10) ημερών, που αρχίζει από την επομένη ημέρα της τελευταίας δημοσίευσης της παρούσας σε τοπικές εφημερίδες ή της ανάρτησης της στο χώρο ανακοινώσεων του καταστήματος της υπηρεσίας μας ή του Δημοτικού ή Κοινοτικού καταστήματος της έδρας της υπηρεσίας μας (εφόσον η ανάρτησή της είναι τυχόν μεταγενέστερη της δημοσίευσης στις εφημερίδες).

Οι ενδιαφερόμενοι μαζί με την αίτησή τους πρέπει να υποβάλλουν τα εξής δικαιολογητικά:

1. Κυρωμένο φωτοαντίγραφο του τίτλου των σπουδών τους.
2. Κυρωμένο φωτοαντίγραφο των δύο όψεων της αστυν. ταυτότητας.
3. Υπεύθυνη δήλωση του Ν. 1599/1986 ότι δεν έχουν κώλυμα κατά το άρθρο 8 του Υπαλληλικού Κώδικα.
4. Υπεύθυνη δήλωση του Ν. 1599/1986 στην οποία να δηλώνουν αν το αμέσως προηγούμενο δωδεκάμηνο που συμπληρώνεται κατά την τελευταία ημέρα της προθεσμίας υποβολής αιτήσεων, έχουν απασχοληθεί σε δημόσια υπηρεσία ή νομικό πρόσωπο του άρθου 14 παρ. 1 του Ν. 2190/94 με την ιδιότητα του εποχιακού υπαλλήλου ή για την κάλυψη περιοδικών ή πρόσκαιρων αναγκών ή όχι. Σε περίπτωση που έχουν απασχοληθεί να δηλώνουν την υπηρεσία στην οποία απασχολήθηκαν και την ακριβή χρονική διάρκεια της απασχόλησης (έναρξη και λήξη).
5. Υπεύθυνη δήλωση του Ν. 1599/1986 ότι ο υποψήφιος είναι άνεργος ή ανεπάγγελτος.
6. Βεβαίωση του οικείου αστυνομικού τμήματος ή σταθμού ή Δήμου ή Κοινότητας για τη μόνιμη κατοικία του υποψηφίου. Σε περίπτωση αδυναμίας κτήσεως τέτοιας βεβαίωσης, υπεύθυνη περί της μονίμου κατοικίας. Δήλωση του Ν. 1599/1986, στην οποία θα περιλαμβάνεται και πρόσθετη δήλωση ότι οι ανωτέρω αρχές (Δήμος κ.λπ.) αρνούνται τη χορήγηση τέτοιας βεβαιώσεως και η οποία θα πρέπει να ενισχύεται από πρόσθετα τεκμήρια π.χ. μισθωτήρια, λογαριασμοί Δ.Ε.Η., τηλεφώνου, νερού, εγγραφή στο δημοτολόγιο, ύπαρξη ακίνητης περιουσίας κ.λπ.

Σημειώνεται ότι μόνο εγγραφή στο δημοτολόγιο, ύπαρξη ακίνητης περιουσίας κ.λπ. δεν αποδεικνύει το μόνιμο της κατοικίας.

7. Πιστοποιητικό οικογενειακής κατάστασης του Δήμου ή της Κοινότητας στο δημοτολόγιο του οποίου είναι γραμμένοι, σε περίπτωση που υπάρχουν ανήλικα τέκνα ή είναι τέκνο πολύτεκνης οικογένειας.
8. Πιστοποιητικό του ΟΑΕΔ, εάν επικαλούνται την ιδιότητα του μακροχρονίως ανέργου.

Εκτός από τα παραπάνω δικαιολογητικά, οι ενδιαφερόμενοι, εφόσον έχουν και επικαλούνται επί πλέον κάποια από τις ιδιότητες που ρητά αναφέρονται στην παρ. 11 του άρθρου 21 του Ν. 2190/1994, πρέπει να υποβάλουν, μαζί με την αίτησή τους, τα απαιτούμενα αποδεικτικά στοιχεία για τα οποία μπορούν να λάβουν πληροφορίες από το Τμήμα Εγγείων Βελτιώσεων (Καποδιστρίου 98-Ρόδος-αρμόδιος κ. Ιωάννης Κορωναίος τηλ. 0241-23275).

Ε.Ν.
Ο Προϊστάμενος Τμ. Εγγείων Βελτιώσεων
Σάββας Γιαννίκης

ΕΛΛΗΝΙΚΗ ΔΗΜΟΚΡΑΤΙΑ
ΠΕΡΙΦΕΡΕΙΑ Ν. ΑΙΓΑΙΟΥ
ΓΕΝΙΚΗ ΔΙΕΥΘΥΝΣΗ ΠΕΡΙΦΕΡΕΙΑΣ
ΔΙΕΥΘΥΝΣΗ ΔΑΣΩΝ ΔΩΔ/ΝΗΣΟΥ

ΑΝΑΚΟΙΝΩΣΗ

Γνωστοποιείται κατά το άρθρο 14 του Ν. 998/79, η αποστολή για δημοσίευση στον Δήμο Καρπάθου η αριθμ. 6268/12-11-01 πράξη χαρακτηρισμού έκτασης που εκδόθηκε από τον Δ/ντή Δασών Δωδ/σου. Η έκταση εμβαδού 5.391 τ.μ. που βρίσκεται στη θέση Σικέλαος περιφέρειας Πυλών Νήσου Καρπάθου χαρακτηρίζεται ως γεωργική έκταση.

Ο Δ/ντής Δασών Δωδ/νήσου
Φίλιππος Κοντίτσης
Δασολόγος με Α' βαθμό

ΕΛΛΗΝΙΚΗ ΔΗΜΟΚΡΑΤΙΑ
ΠΕΡΙΦΕΡΕΙΑ Ν. ΑΙΓΑΙΟΥ
ΓΕΝΙΚΗ ΔΙΕΥΘΥΝΣΗ ΠΕΡΙΦΕΡΕΙΑΣ
ΔΙΕΥΘΥΝΣΗ ΔΑΣΩΝ ΔΩΔ/ΝΗΣΟΥ

ΑΝΑΚΟΙΝΩΣΗ

Γνωστοποιείται κατά το άρθρο 14 του Ν. 998/79, η αποστολή για δημοσίευση στον Δήμο Καρπάθου η αριθμ. 6269/12-11-01 πράξη χαρακτηρισμού έκτασης που εκδόθηκε από τον Δ/ντή Δασών Δωδ/σου. Η έκταση εμβαδού 759 τ.μ. που βρίσκεται στη θέση Μαύρος Πλάκος περιφέρειας Πυλών Νήσου Καρπάθου χαρακτηρίζεται ως γεωργική έκταση.

Ο Δ/ντής Δασών Δωδ/νήσου
Φίλιππος Κοντίτσης
Δασολόγος με Α' βαθμό

ΕΛΛΗΝΙΚΗ ΔΗΜΟΚΡΑΤΙΑ
ΠΕΡΙΦΕΡΕΙΑ Ν. ΑΙΓΑΙΟΥ
ΓΕΝΙΚΗ ΔΙΕΥΘΥΝΣΗ ΠΕΡΙΦΕΡΕΙΑΣ
ΔΙΕΥΘΥΝΣΗ ΔΑΣΩΝ ΔΩΔ/ΝΗΣΟΥ

ΑΝΑΚΟΙΝΩΣΗ

Γνωστοποιείται κατά το άρθρο 14 του Ν. 998/79, η αποστολή για δημοσίευση στον Δήμο Καρπάθου η αριθμ. 6254/8-11-01 πράξη χαρακτηρισμού έκτασης που εκδόθηκε από τον Δ/ντή Δασών Δωδ/σου. Η έκταση εμβαδού 6.070 τ.μ. που βρίσκεται στη θέση Καμαράκια Περιφέρειας Αρκάσας Νήσου Καρπάθου χαρακτηρίζεται ως γεωργική έκταση.

Ο Δ/ντής Δασών Δωδ/νήσου
Φίλιππος Κοντίτσης
Δασολόγος με Α' βαθμό

ΕΛΛΗΝΙΚΗ ΔΗΜΟΚΡΑΤΙΑ
ΠΕΡΙΦΕΡΕΙΑ Ν. ΑΙΓΑΙΟΥ
ΓΕΝΙΚΗ ΔΙΕΥΘΥΝΣΗ ΠΕΡΙΦΕΡΕΙΑΣ
ΔΙΕΥΘΥΝΣΗ ΔΑΣΩΝ ΔΩΔ/ΝΗΣΟΥ

ΑΝΑΚΟΙΝΩΣΗ

Γνωστοποιείται κατά το άρθρο 14 του Ν. 998/79, η αποστολή για δημοσίευση στον Δήμο Πεταλούδων η αριθμ. 5523/1-10-99 πράξη χαρακτηρισμού έκτασης που εκδόθηκε από τον Δ/ντή Δασών Δωδ/σου. Η ΚΜ 587 γαιών Παστίδας χαρακτηρίζεται ως γεωργική και χορτολιβαδική έκταση.

Ο Δ/ντής Δασών Δωδ/νήσου
Φίλιππος Κοντίτσης
Δασολόγος με Α' βαθμό

ΕΛΛΗΝΙΚΗ ΔΗΜΟΚΡΑΤΙΑ
ΝΟΜΟΣ ΔΩΔΕΚΑΝΗΣΟΥ
ΔΗΜΟΣ ΠΕΤΑΛΟΥΔΩΝ

ΑΝΑΚΟΙΝΩΣΗ

Από το Δήμο Πεταλούδων ανακοινώνεται ότι έχει αρχίσει η εκτέλεση του έργου "Ανάπλαση-Ανάδειξη Κεντρικής Πλατείας Κρεμαστής".

Ο δήμαρχος Πεταλούδων κ. Μιχάλης Κορδίνας ζητεί την κατανόηση και την υπομονή οδηγών και κατοίκων της ευρύτερης περιοχής του δήμου για την τυχόν ταλαιπωρία που μπορεί να υποστούν καθ' όλη τη διάρκεια των εργασιών της πλατείας εξαιτίας του θορύβου, της έλλειψης πάρκινγκ και της κυκλοφοριακής συμφόρησης.

Ο Δήμαρχος Πεταλούδων
Μιχάλης Κορδίνας

ΜΕΤΡΟΠΟΛ MULTI-CINEMA

DOLBY DIGITAL EX- Fully Airconditioned

Πρόγραμμα εβδομάδας από 16/11 έως 22/11

Πληροφορίες - Κρατήσεις : 28400



ΚΑΘΕ ΜΕΡΑ ΩΡΕΣ ΕΝΑΡΞΗΣ: 5:00, 7:30 και 10:15 μμ

8 φύλακες. 12 κρατούμενοι. 14 ημέρες. Ακολούθησε τους κανόνες. Και παίξε με τη ζωή σου.

ΑΙΘΟΥΣΑ: 1

ΤΟ ΠΕΙΡΑΜΑ

Julia Roberts & Catherine Zeta-Jones

το Ζευγάρι της χρονιάς



America's Sweethearts

ΑΙΘΟΥΣΑ: 2

Διάσημα ζευγαρώματα και άλλες μορφές ... τρέλας με τις πιο TOP πρωταγωνίστριες

ΚΑΘΕ ΜΕΡΑ ΩΡΕΣ ΕΝΑΡΞΗΣ: 5:30, 8:00 και 10:15 μμ

Η ΚΩΜΩΔΙΑ ΤΗΣ ΧΡΟΝΙΑΣ!

The Glass House



ΚΑΘΕ ΜΕΡΑ ΩΡΕΣ ΕΝΑΡΞΗΣ: 6:00, 8:15 και 10:30 μμ

Μερικά μυστικά δεν πρέπει να βγαίνουν από το Σπίτι του τρόμου....

ΑΙΘΟΥΣΑ: 3

ΤΟ ΓΥΑΛΙΝΟ ΣΠΙΤΙ



ΠΑΡΑΣΚΕΥΗ 23 ΝΟΕΜΒΡΙΟΥ



Zorpidis

ΤΟΥΡΙΣΤΙΚΟΣ ΟΡΓΑΝΙΣΜΟΣ

L.A.N.E.

ΚΕΝΤΡΙΚΟ ΠΡΑΚΤΟΡΕΙΟ ΡΟΔΟΥ ΣΤΕΦΑΝΑΚΗ

ΟΜΑΔΙΚΑ ΤΑΞΙΔΙΑ

ΜΟΝΑΔΙΚΕΣ ΠΡΟΣΦΟΡΕΣ ΜΕ ΕΓΓΥΗΜΕΝΕΣ ΑΝΑΧΩΡΗΣΕΙΣ ΚΑΘΕ ΕΒΔΟΜΑΔΑ

- **ΠΑΡΙΣΙ-ΝΤΙΣΝΕΪ-ΒΕΡΣΑΛΙΕΣ,** 4 ημέρες, κάθε Σάββατο
- **ΠΑΡΙΣΙ-ΝΤΙΣΝΕΪ-ΒΕΡΣΑΛΙΕΣ,** 5 ημέρες, κάθε Τρίτη
- **ΡΩΜΗ,** 4 ημέρες, κάθε Σάββατο
- **ΡΩΜΗ,** 5 ημέρες, κάθε Τρίτη
- **ΛΟΝΔΙΝΟ,** 4 ημέρες, κάθε Σάββατο
- **ΠΡΑΓΑ,** 4 ημέρες, κάθε Σάββατο
- **ΒΙΕΝΝΗ,** 4 ημέρες, κάθε Παρασκευή
- **ΤΕΝΕΡΙΦΗ,** 8 ημέρες, κάθε Παρασκευή
- **ΚΩΝΣΤΑΝΤΙΝΟΥΠΟΛΗ αεροπ.,** 4 ημέρες, κάθε Πέμπτη
- **ΙΤΑΛΙΚΟ ΠΑΝΟΡΑΜΑ οδικώς,** 7 ημέρες, κάθε Δευτέρα
- **ΒΙΕΝΝΗ-ΠΡΑΓΑ οδικώς,** 7 ημέρες, κάθε Δευτέρα
- **ΚΩΝΣΤΑΝΤΙΝΟΥΠΟΛΗ οδικώς,** 4 ημέρες, κάθε Πέμπτη βράδυ
- **ΚΩΝΣΤΑΝΤΙΝΟΥΠΟΛΗ-ΠΡΟΥΣΣΑ οδικώς,** 5 ημέρες, κάθε Σάββατο

ΚΡΑΤΗΣΕΙΣ ΞΕΝΟΔΟΧΕΙΩΝ σε όλη την Ελλάδα

ΑΕΡΟΠΟΡΙΚΑ ΕΙΣΙΤΗΡΙΑ

ΑΚΤΟΠΛΟΪΚΑ ΕΙΣΙΤΗΡΙΑ

ΕΝΟΙΚΙΑΣΕΙΣ ΑΥΤΟΚΙΝΗΤΩΝ

F/B ΙΕΡΑΠΕΤΡΑ - F/B Β. ΚΟΡΝΑΡΟΣ

Αναχωρήσεις από Ρόδο μέχρι 31/10 κάθε Τρίτη - Τετάρτη - Κυριακή στις 04.30

ΑΛΕΞ. ΔΙΑΚΟΥ 38, 85100 ΡΟΔΟΣ

Τηλ.: (0241) 20625, 30054, 33603, 33607-Fax: 26745

Cinemania

ΕΠΙΜΕΛΕΙΑ: *Κυριακή Πετρίδου*

Το Κλάμα Βγήκε Από τον Παράδεισο

Παρωδία των μελοδραματικών ελληνικών ταινιών της δεκαετίας του '60 είναι η νέα αυτή ταινία του συγγραφικού και σκηνοθετικού διδύμου Μιχάλη Ρέππα και Θανάση Παπαθανασίου, δημιουργών της μεγάλης εμπορικής επιτυχίας "Safe sex".

Η ταινία, παρ' όλο που δεν έτυχε και θερμής υποδοχής από μεγάλη μερίδα κριτικών ωστόσο, κατά τον πρώτο μήνα προβολής της, φαίνεται να τα πηγαίνει αρκετά καλά στα ταμεία, **χαρίζοντας στους δημιουργούς της ακόμα μία εμπορική επιτυχία** και το κυριότερο φέρνοντας ακόμα μία φορά το κοινό στις αίθουσες για να δεί μία ελληνική ταινία.

Το έργο μπορεί να έχει έναν σεναριακό κορμό, με αρχή-μέση-τέλος, αλλά αυτός μοιάζει περισσότερο με το "φόντο" ή την "αφορμή" για να ξετυλιχθούν μία σειρά από αλληλένδετες ιστορίες οι οποίες, βέβαια, από το πρώτο πλάνο **μας φέρνουν στο νου... χιλιοειδωμένες ταινίες της λεγόμενης "χρυσής εποχής" του ελληνικού κινηματογράφου.**

Εύκολα αναγνωρίζονται από σκηνές, "φιγούρες" και ιστορίες, ταινίες με την Αλίκη Βουγιουκλάκη, τη Τζένη Καρέζη, τη Ζωή Λάσκαρη ή και πιο παλιές. **Τα πάντα, βέβαια, ανατρέπονται, σαρκάζονται, διακωμωδούνται και κάποιες φορές βγάζουν και αρκετό γέλιο...**

Το αν πέτυχε ή όχι η απόπειρα αυτή των Ρέππα-Παπαθανασίου να παρωδήσουν τον μελοδραματικό ελληνικό κινηματογράφο ο οποίος στην εποχή του γνώρισε τεράστια επιτυχία και συνεχίζει να προβάλεται από την τηλεόραση, είναι θέμα των κριτικών και φυσικά του κοινού. **Πάντως, πιστεύουμε ότι η ταινία βλέπεται ευχάριστα.**

Στα ατού της είναι σίγουρα η πλειάδα πασίγνωστων από την τηλεόραση ηθοποιών που "παρελαύνουν", σε χαρακτηριστικούς ρόλους: **Αγνα Παναγιωτοπούλου, Μίρκα Παπακωνσταντίνου, Μαρία Καβογιάννη, Μίνα Αδαμάκη, Τζόις Ευείδη, Μιχάλης Ρέππας, Τάσος Χαλκιάς, Αλέξανδρος Αντωνόπουλος, Μίμης Χρυσομάλλης,** Χρήστος Βαλαβανίδης, Σοφία Φιλιππίδου, Δημήτρης Πιατάς, Τρύφων Καρατζάς .ά.

Η υπόθεση: Κύρια ιστορία της ταινίας είναι η διαμάχη ανάμεσα σε δύο οικογένειες που ανήκουν φυσικά σε δύο διαφορετικές κοινωνικές τάξεις: την πάμπλουτη οικογένεια Δελαφράγκα και την... πάμπτωχη αλλά τίμια οικογένεια Μπισμπίκη.

Ολα ξεκινούν όταν το πλοίο "Τζέλλα Δέλτα" που ανήκει στους Δελαφράγκα βυθίζεται και μαζί χάνεται ο γιος της οικογένειας Μπισμπίκη, ο Αρίστος. Ετσι, η πτωχή οικογένεια προστρέχει στον "αδέκαστο δικηγόρο" Στέφανο Μπάρα ο οποίος αναλαμβάνει την υπεράσπιση τους.

Σαν να μην έφθανε αυτό, όμως, η πλούσια και κακιά Τζέλλα Δελαφράγκα "κλέβει" τον μέλλοντα αρραβωνιαστικό της Μάρθας, κόρης της Λαυρεντίας Μπισμπίκη...

TIPS

**** Οι δημιουργοί της ταινίας, Ρέππας-Παπαθανασίου, δήλωσαν ότι θα είναι πολύ ευχαριστημένοι αν στις δυόμιση ώρες που διαρκεί το έργο οι θεατές αναγνωρίσουν όσες περισσότερες ελληνικές ταινίες...***

****...Σύμφωνα με τους ίδιους, το σενάριο για το "Το Κλάμα βγήκε από τον Παράδεισο" έχει γραφεί εδώ και έξι χρόνια, πριν από εκείνο του "Safe sex"...***

****...Η ταινία, θεωρείται μία υπερπαραγωγή για τα ελληνικά δεδομένα αφού με προϋπολογισμό 450 εκατομμυρίων δρχ. είναι μία από τις ακριβότερες παραγωγές που έχουν γυριστεί ποτέ στη χώρα μας...***

****...Οι αριθμοί είναι ιδιαίτερα εντυπωσιακοί αφού για τα γυρίσματα χρειάστηκαν: Περισσότεροι από 30 ηθοποιοί, 50 χορευτές και 1.300 κομπάρσοι, 250 γυναικεία και 150 ανδρικά κοστούμια υψηλής ραπτικής, 200 κοστούμια για δεύτερους ρόλους, 1.100 στολές για κομπάρσους και 90 περούκες...***

****...Τα γυρίσματα, τέλος, έγιναν στην Αθήνα, το Πάτιγκο και τη Μύκονο***

ΠΑΛΛΑΣ 5 CINEMAS CENTER

ΠΡΟΓΡΑΜΜΑ ΕΒΔΟΜΑΔΑΣ 16/11/2001 - 22/11/2001

www.cinemapallas.gr

ΑΙΘΟΥΣΑ 5

ΜΗΝ ΠΕΙΣ ΛΕΞΗ / DON'T SAY A WORD

Όταν η σιωπή γίνεται ζήτημα... ζωής ή θανάτου!

Σε Πρώτη Πανελλήνια Προβολή!

ΠΡΩΤΑΓΩΝΙΣΤΟΥΝ: MICHAEL DOUGLAS, SEAN BEAN



Ώρες Έναρξης: 17:30, 20:00, 22:30

ΑΙΘΟΥΣΑ 1 & 2



JURASSIC PARK III

Αφιέρωσε την ζωή του στη μελέτη των δεινοσαύρων αλλά ποτέ δεν φαντάστηκε οτι θα έπρεπε να τους αντιμετωπίσει... ξανά!

ΠΡΩΤΑΓΩΝΙΣΤΟΥΝ: SAM NEIL, TEA LEONI

ΑΙΘΟΥΣΑ 1 Ώρες Έναρξης: *16:50, 18:50, 20:50, 22:50

ΑΙΘΟΥΣΑ 2 Ώρες Έναρξης: 17:50, 19:50, 21:50

* Μόνο κάθε Παρασκευή, Σάββατο & Κυριακή με FREE POP CORN!

ΑΙΘΟΥΣΑ 3

ΑΠΟΚΑΛΥΨΗ ΤΩΡΑ

APOCALYPSE NOW REDUX

Η ταινία σταθμός του Φράνσις Φορντ Κόπολα με 53 επιπλέον λεπτά που ολοκληρώνουν πια σαν έργο την ταινία που άφησε εποχή.

ΠΡΩΤΑΓΩΝΙΣΤΟΥΝ: MARLON BRANDO, MARTIN SHEEN



Ώρες Έναρξης: 22:00

ΑΙΘΟΥΣΑ 3



Ο ΠΛΑΝΗΤΗΣ ΤΩΝ ΠΙΘΗΚΩΝ

THE PLANET OF THE APES

Κι όμως κυβερνούν τον πλανήτη! Ι ια 1η εβδομαδα ακόμα!

ΠΡΩΤΑΓΩΝΙΣΤΟΥΝ: MARK WAHLBERG, TIM ROTH

Ώρες Έναρξης: 19:50

ΑΙΘΟΥΣΑ 3

ΣΑΝ ΤΟ ΣΚΥΛΟ ΜΕ ΤΗ ΓΑΤΑ / CATS & DOGS

(μεταγλωττισμένο στα ελληνικά)

ΠΡΩΤΑΓΩΝΙΣΤΟΥΝ: JEFF GOLDBLUM, ELIZABETH PERKINS



Ώρες Έναρξης: 18:00 Μονο κάθε Παρ., Σάβ. & Κυρ. με FREE POP CORN!



ΑΙΘΟΥΣΑ 4

ΤΟ ΚΛΑΜΑ ΒΓΗΚΕ ΑΠΟ ΤΟΝ ΠΑΡΑΔΕΙΣΟ

Η ξεκαρδιστική σάτιρα του παλιού Ελληνικού κινηματογράφου από τους δημιουργούς του SAFE SEX!

ΠΡΩΤΑΓΩΝΙΣΤΟΥΝ: Μ. ΠΑΠΑΚΩΣΤΑΝΤΙΝΟΥ, Μ. ΡΕΠΠΑΣ, Α. ΠΑΝΑΓΙΩΤΟΠΟΥΛΟΥ, Μ. ΚΑΒΟΓΙΑΝΝΗ κ.α.

Ώρες Έναρξης: 17:30, 20:00, 22:30

ΜΟΝΟ ΓΙΑ ΤΑ ΜΕΛΗ Απαντήστε στην ερώτηση:

" Ποιά ήταν η τελευταία ταινία στην οποία συμπρωταγωνιστούσε με τον πρωην συζυγό της Τομ Κρουζ, η Νικολ Κίντμαν;"

Οι 10 πρώτοι νικητές της κλήρωσης που θα γίνει την Παρασκευή 23/11/2001 θα κερδίσουν από 1 ΔΩΡΕΑΝ εισιτήριο για την ταινία "MOULIN ROUGE", που θα προβληθεί στο Παλλάς την ερχόμενη εβδομάδα, ενώ οι υπόλοιποι 10 από μια κατοπληκτική αφίσα! Τα ονόματα των τυχερών θα ανακοινωθούν στα ταμεία μας την Παρασκευή 23/11/2001.

ΧΟΡΗΓΟΙ

KRINGLAN SWEDISH BAKERY · Lancelot CAFE · ΚΑΦΕΝΕΣ ΚΟΥΚΟΣ · ΣΠΑΝΟΣ Sala da bagno · INTERAMERICAN · NEOTEX · ΕΥΡΩΓΝΩΣΗ · BERLONI · DESNUDA · BYBLOS TATTOO · όνειρο · CHINESE BURGER · ΕΡΜΗΣ

Για κρατήσεις: 24475 και 70670

ROCK IN SWING

LIVE ROCK

ΠΑΡΑΣΚΕΥΗ & ΣΑΒΒΑΤΟ

SWING CLUB - ΟΡΦΑΝΙΔΟΥ

ΠΑ

Παπακαλοδούκας Γερ. Αγαπητός

Χειρολαβές - Πόμολα - Κουρτινόξυλα
Αξεσουαρ Κουζίνας - Σετ Τζακιού
Γραμματοκιβώτια - Χρηματοκιβώτια
Σιδηρικά - Βερνίκια - Είδη Επιπλοποιΐας

Απο 19 Νοεμβρίου ανοιχτά και το απόγευμα

Δευτέρα - Τρίτη	8.00 -15.00	18.00 - 20.30
Τετάρτη	8.00 -15.00	
Πέμπτη - Παρασκευή	8.00 -15.00	18.00 - 20.30
Σάββατο	8.00 -13.30	

Καποδιστρίου 53,85100 Ρόδος

Τηλ.:0241-0-24704 Fax :0241-0-31704

Άρτος (;) Θεάματα (;)...

... Και τηλεόραση (όπως λέμε τηλοψία...)

STAR

06.10 **Παιδικό πρόγραμμα.**
12.00 **Ξένη ταινία.** «Διαβολική τύχη». Κωμωδία. Παίζουν: Μάρτιν Σορτ, Ντόνι Γλόβερ Σίλα Κέλι
14.00 **Ηρακλής**. Περιπετειώδης σειρά.
15.00 **Ζίνα**. Δυναμική περιπετειώδης σειρά.
16.00 **Ξένη ταινία.** «Τα διαβολάκια». Κωμωδία. Παίζουν: Τράβις Τέντφορντ, Μπαγκ Χολ
18.00 **Ειδήσεις**
19.30 **Στη λεωφόρο του Μελρόουζ.** Κοινωνική σειρά.
20.30 **Τα φιλαράκια.** Κωμική σειρά.
21.00 **Ξένη ταινία.** «Ο μπάτσος του θηριοτροφείου». Κωμωδία. Παίζουν: Αρνολντ Σβαρσενέγκερ, Πάμελα Ριντ
23.00 **Λάργκο Γουίντς**. Κοσμοπολίτικη περιπετειώδης σειρά. Παίζουν: Πάολο Σεγκάντι, Σίντνεϊ Πένι, Ντιέγκο Γουόλροφ.
24.00 **Ειδήσεις**
00.15 **Ξένη ταινία.** «Η Χιονάτη των αδελφών Γκριμ». Θρίλερ.
02.15 **Ξένη ταινία.** «Ο πόλεμος του οπίου» Επική περιπέτεια.
04.30 **Star system** (Ε)
05.30 **Αστέρια στο πεντάγραμμο**. Βιντεοκλίπ από το ελληνικό πεντάγραμμο.

ALTER

06.00 **Τσικιτίτας**
07.00 **Ο τοσοδούλης Μίλτον**
07.10 **Ερικ ο Βίκινγκ**
07.45 **Η Μάγκι και ο Γούλι Μπούλι**
08.00 **Χάιντι**
08.40 **Πριγκίπισσα Σίσι**
09.20 **Αννα, το κορίτσι της χαράς**
10.00 **Τσικιτίτας**
12.00 **Ο Ογκι και οι κατσαρίδες**
12.15 **Οδός ονείρων**
12.30 **Ρούμπερτ, το αρκουδάκι**
13.00 **Μπλίνκι, το μικρό κοάλα**
13.30 **Καρτούς**
14.00 **Ταμαπλούγκα**
14.30 **Ο Ογκι και οι κατσαρίδες**
15.30 **Χτυποκάρδια στον ιππικό όμιλο**
16.00 **Ελληνική ταινία.** «Ο αλεπούς»
17.30 **Ειδήσεις**
18.45 **Μητσι-χώστα** (Ε)
19.00 **Ανδρομέδα**
20.00 **Ο κλέφτης**
21.00 **Μαγκάιβερ**
22.00 **Ξένη ταινία.** : «Τσάκι Τσαν: Lucky stars»
24.00 **Ειδήσεις**
01.10 **Ξένη ταινία**
02.10 **Ξένη ταινία**
03.15 **Alter clips**



ΑΙΓΑΙΟΝ

ΑΝΩΝΥΜΗ ΑΣΦΑΛΙΣΤΙΚΗ ΕΤΑΙΡΕΙΑ

ΑΣΦΑΛΙΣΤΡΑ ΟΧΗΜΑΤΩΝ

ΕΙΧ ΙΠΠΟΙ		ΦΙΧ ΙΠΠΟΙ		ΦΙΧ. ΑΓΡΟΤ
1-6	21.648	1-10	32.625	21.202
7-8	23.483	11-15	40.683	26.000
9-10	27.642	16-20	45.159	28.686
11-12	28.674	21-30	49.097	30.907
13-14	32.155	31-40	51.246	32.983
15-20	36.795	41-55	57.512	35.016
21-25	39.778	56-75	66.391	42.810
26-30	40.663	76 και άνω	73.552	47.439
34-40	41.308			
41 και άνω	42.316			

Ασφάλιστρα στο Β/Μ 04, 6ΜΗΝΟ, με τις εξής καλύψεις: Προσωπικό ατύχημα οδηγού (για 5.000.000 δρχ) και φυσικά καιρικά φαινόμενα και σεισμό.

ΔΩΡΕΑΝ ΦΡΟΝΤΙΔΑ ΚΑΙ ΟΔΙΚΗ ΒΟΗΘΕΙΑ ΑΠΟ ΑΤΥΧΗΜΑ

Μ' ΕΜΑΣ ΟΛΟΙ ΚΑΙ ΟΛΑ ΜΠΟΡΟΥΝ ΝΑ ΕΙΝΑΙ ΑΣΦΑΛΗ

ΑΙΓΑΙΟΝ ΑΝΩΝΥΜΗ ΑΣΦΑΛΙΣΤΙΚΗ

ΕΡΥΘΡΟΥ ΣΤΑΥΡΟΥ 2

ΤΗΛ. 26722, 75701

ET 1

06.00 **Μέλι-γάλα**
08.00 **Τσακ ο κάστορας**
08.30 **Γιόχο Αχόι**
08.40 **Ο κύριος πιγκουίνος**
09.15 **Ο μικρός Μπιλ**
09.45 **Symphollies**
09.50 **Πες το και θα γίνει.** Εκπομπή με την Τζοβάνα Φραγκούλη.
10.20 **Η Πίπη στο εξωτερικό**
12.00 **Ντρίνστοπ**. Τηλεπαιχνίδι.
13.50 **Ειδήσεις**
14.00 **Σαν παλιό σινεμά**
14.15 **Ελληνική ταινία.** «Ανθισμένη αμυγδαλιά». Ιστορική ηθογραφία
15.55 **Μιλάτε ξένες γλώσσες**
16.00 **Αθλητισμός και θέατρο**
17.00 **Ειδήσεις**
17.15 **Ολυμπιάδα 2004... Η αντίστροφη μέτρηση**
18.00 **Καινούργια ζωή**
19.00 **Πενήντα λεπτά**
20.00 **Κλήρωση ΛΟΤΤΟ**
20.15 **Ριμέικ**
21.00 **Οι γυναίκες της ζωής μου** (Ε)
22.00 **Η φωνή**
23.00 **Ειδήσεις**
23.30 **Οι σκληροί του μαϊάμι**
00.30 **Οι εκδικητές**
01.30 **Ξένη ταινία.** «Φονικός στόχος»
03.00 **Καινούργια ζωή** (Ε)
04.00 **Αθλητισμός και θέαμα** (Ε)

NET

08.00 **Εκπαιδευτική τηλεόραση**
11.00 **Αγριοι ορίζοντες**
11.30 **Ο κόσμος της θάλασσας.** Ντοκιμαντέρ.
12.00 **Ο γύρος του κόσμου με κέικ.** Ντοκιμαντέρ.
12.30 **Ενας κόσμος χάνεται.** Ντοκιμαντέρ.
13.30 **Με αρετή και τόλμη**
14.00 **Κοινοβούλιο αιχμής**
15.00 **Ειδήσεις**
15.15 **Ξένη ταινία.** «Ο Αστερίξ στη Βρετανία»
16.45 **Σπορ στον κόσμο**
17.15 **Στα όρια της αντοχής** (Ε)
17.45 **Οι θησαυροί του κόσμου**
18.00 **Ειδήσεις**
18.15 **Πολίτης 2000**
19.15 **Στον κόσμο της οικονομίας**
20.15 **Η ιστορία της κατασκοπείας**
21.00 **Ειδήσεις**
22.00 **Οι ήρωες του Χόλιγουντ**
22.30 **Ξένη ταινία.** «Ψίθυροι»
24.00 **Ειδήσεις**
00.15 **Ελληνική ταινία.**

ET 3

08.31 **Οι τρεις σωματοφύλακες**
09.00 **Ντοκιμαντέρ**
09.30 **Στη γη της ευφορίας**
10.30 **Τα πουλιά της Αμερικής**
11.00 **Ονειροδρόμιο**
12.00 **Τσίρκο**
13.30 **Απέραντος ουρανός.**
14.30 **Ευρωπεριφέρεια**
15.00 **Ειδήσεις**
15.30 **Νόστος**
17.00 **Κινηματογράφος και μουσική**
17.30 **Ανθρώπων έργα**
18.30 **Ανοιχτοί ορίζοντες**
19.00 **Design X-treme**
19.30 **Ραντεβού με τον Χάρη**
20.00 **Οικονομία και ανάπτυξη**
20.30 **Ειδήσεις**
21.00 **Κοντραπούντο**
22.00 **Αθλητικό Σαββατόβραδο**
23.00 **Ποδόσφαιρο**
00.45 **Ξένη ταινία**

FILMNET

04.45 **Ξένη ταινία.** «Μυστηριώδες δώρο». Θρίλερ.
06.20 **Ξένη ταινία.** «Τα πλοκάμια του τρόμου»
08.00 **Ξένη ταινία.** «Μπάρτοκ: Ο υπέροχος»
09.45 **Ξένη ταινία.** «Ντέιβιντ Κόπερφιλντ»
11.20 **Ξένη ταινία.** «Ντέιβιντ Κόπερφιλντ»
13.00 **Ξένη ταινία.** «Η απόφαση»
15.10 **Ξένη ταινία.** «Η ωραία πεθερά»
17.00 **Ξένη ταινία.** «Patch Adams»
19.00 **Τα φιλαράκια**
19.30 **Τα φιλαράκια**
20.30 **The movie show**
21.00 **Ξένη ταινία.** «Ο φίλος μου ο Σκιπ». Οικογενειακή.
22.40 **Ξένη ταινία.** «Stigmata»
00.25 **Ξένη ταινία.** «Το φεγγάρι της ερήμου»
02.15 **Ξένη ταινία.** «Ghost dog: Ο τρόπος του Σαμουράι». Δραματική περιπέτεια.

SUPER SPORT

14.00 **Αγγλικό ποδόσφαιρο**
16.00 **X-Games**
17.00 **Μπάσκετ**
19.00 **Αγγλικό ποδόσφαιρο**
21.00 **Αγώνες αυτοκινήτου**
22.00 **Ισπανικό ποδόσφαιρο**
24.00 **Γερμανικό ποδόσφαιρο**
02.00 **Αγγλικό ποδόσφαιρο**
04.00 **Αγώνας βόλεϊ**
06.00 **X-Games**

TEMPO

06.00 **Μουσικές επιλογές.** Μεταδίδονται οι τελευταίες επιτυχίες του ξένου και ελληνικού τραγουδιού.
08.00 **Ενημερωτική εκπομπή**
11.15 **Ξένη ταινία.** «Οι νότες της χαράς»
13.00 **Ειδήσεις**
14.30 **Ξένη ταινία.** «Black scorpion»
15.30 **Ελληνική ταινία.** «Καμικάζι, αγάπη μου»
17.15 **Τα παρατράγουδα**
19.15 **Ειδήσεις**
21.00 **Ελληνική ταινία.** «2.000 ναύτες κι ένα κορίτσι». Κομεντί.
22.30 **Reserve με τον Μάκη**
00.30 **Ειδήσεις**
03.00 **Μουσικές επιλογές.**
04.00 **Τα παρατράγουδα** (Ε)

MEGA

06.00 **Το μυστικό του Αρη Μποσαλέντη** (Ε) Κοινωνική σειρά.
07.00 **Μαντελίν.** Σειρά κινουμένων σχεδίων.
07.30 **Οι περιπέτειες του Ηρακλή** (Ε) Κινούμενα σχέδια.
08.00 **Πρωινές σελίδες.** Ενημερωτική εκπομπή με την Μπήλιω Τσουκαλά και τον Μπάμπη Παπαπαναγιώτου.
09.30 **Disney club**. Παιδική εκπομπή με τους Μιχάλη Γλυνιαδάκη και Χρήστο Ζαν Μπατίστ.
11.00 **Ξένη ταινία.** «Ανήλικοι μπελάδες». Κωμωδία.
13.00 **Mega star.** (Ε) Μουσική εκπομπή με τη Ναταλία Γερμανού.
14.00 **Δελτίο ειδήσεων**
14.20 **Μαζί.** Ενημερωτική εκπομπή με τον Αιμίλιο Λιάτσο
15.45 **Traction.** Ενημερωτική εκπομπή.
16.30 **Ελληνική ταινία** «Θα σε κάνω βασίλισσα». Κωμωδία. Παίζουν: Θανάσης Βεγγος, Λάμπρος Κωνσταντάρας
18.15 **Ματιές στα γεγονότα**
18.20 **Ο πιο αδύναμος κρίκος.** Τηλεπαιχνίδι με την Ελενα Ακρίτα
19.30 **Κεντρικό δελτίο ειδήσεων**
21.00 **Ελληνική ταινία.** «Μακρυκωσταίοι και Κοντογιώργηδες». Κωμωδία. Παίζουν: Ντίνος Ηλιόπουλος, Κώστας Χατζηχρήστος
22.45 **Prive.** Ενημερωτική εκπομπή με την Ελενα Κατρίτση.
24.00 **Ειδήσεις**
00.15 **Making of "Φρανκι και Τζόνι"**
01.00 **Ξένη ταινία.** «Αόρατος εχθρός»
02.45 **Ξένη ταινία.** «Κινούμενοι κεραυνοί»
04.15 **Fashion TV**

ANT 1

06.10 **Μάμα μία** (Ε) Χιουμοριστική σειρά.
06.45 **Τηλεμάρκετινγκ**
07.00 **Στούντιο με θέα.** Ενημερωτικό μαγκαζίνο με τον Νίκο Μάνεση.
10.00 **Παιδικό πρόγραμμα**
12.55 **Super game**
13.00 **Σούπερ Σάββατο.** Αθλητική εκπομπή που παρουσιάζει ο Μιχάλης Τσώχος.
14.00 **Τα νέα του ANT-1**
14.15 **Ελληνική σειρά** (Ε)
15.15 **Αλι Μακμπίλ.** Χιουμοριστική σειρά.
16.15 **Ελληνική σειρά** (Ε)
17.15 **Μ.Π.Α.Μ. (Μην Προχωράς Ανυποψίαστος Μεγάλε).** Ψυχαγωγική εκπομπή με τον Χρήστο Φερεντίνο.
18.00 **Τα νέα του ANT σε 5'**
18.15 **Big brother (best of)**
19.30 **Τα νέα του ANT-1**
21.00 **Big brother.** Ψυχαγωγική εκπομπή.
22.00 **Χτυποκάρδια στο Seferlle Hills.** Σατιρική εκπομπή με τον Μάρκο Σεφερλή.
22.45 **Θέατρο.** «Πυροτεχνήματα στο τσεπάκι μου». Θεατρική κωμωδία. Παίζουν: Βασίλης Τσιβιλίκας Παύλος Χαϊκάλης, Καλλιόπη Ευαγγελίδου, Χίλντα Ηλιοπούλου, Πάνος Χατζηκουτσέλης
24.00 **Ειδήσεις**
00.15 **Θέατρο** (Σ)
02.00 **Δέκα με τόνο** (Ε) Τηλεπαιχνίδι γνώσεων που παρουσιάζει ο Γιώργος Παπαδάκης.
02.40 **Ξένη ταινία.** «Η μικρή μας πόλη»
04.15 **Τηλεμάρκετινγκ-Τηλεαγορά**
05.00 **Η συμφωνία της σιωπής** (Ε) Κοινωνικοαισθηματική σειρά.

ALPHA

06.00 **The call of the mountain** (Ε) Περιπετειώδης σειρά.
07.00 **Πέρα από τον ορίζοντα.** Διεθνή θέματα με την Ντέμη Καραγιάννη και τον Πέτρο Γκάτζια
08.00 **Πανόραμα**. Ενημερωτικό μαγκαζίνο με τον Γιώργο Οικονομέα.
11.00 **Εκ του σύνεγγυς**
12.00 **Ελληνική ταινία.** «Μπετόβεν και μπουζούκι». Κωμωδία. Παίζουν: Μίμης Φωτόπουλος, Μπεάτα Ασημακοπούλου, Νίκος Σταυρίδης
14.00 **Ειδήσεις**
15.00 **Colpo grosso** (Ε). Κωμική σειρά.
16.00 **Ελληνική ταινία.** «Ποιός Θανάσης;» Κωμωδία. Παίζουν: Θανάσης Βέγγος, Αννα Φόνσου, Νίτσα Μαρούδα.
18.00 **Κάτω από την Ακρόπολη**. Κοινωνική σειρά. Παίζουν: Γιάννης Βόγλης, Νίκος Γαλανός, Ελένη Γερασιμίδου, Παύλος Χαϊκάλης, Δήμητρα Χατούπη, Νίκος Ζιάγκος.
19.30 **Ειδήσεις**
21.00 **Ελληνική ταινία.** «Η χαρτοπαίχτρα». Κωμωδία. Παίζουν: Ρένα Βλαχοπούλου, Λάμπρος Κωνσταντάρας
23.00 **Ελληνική ταινία.** «Οι απέναντι». Κοινωνική. Παίζουν: Αρης Ρέππας, Μπέτυ Λιβανού, Γιώργος Σίσκος
01.15 **Ειδήσεις**
01.30 **Ξένη ταινία** «Το σπίτι του τρόμου 1». Θρίλερ. Παίζουν: Γουίλιαμ Κατ, Τζορτζ Γουέντ
03.30 **Ξένη ταινία.** «Τα μάτια του κ. Φροστ». Θρίλερ.
05.00 **Πέρα από τον ορίζοντα** (Ε)

ΚΗΔΕΙΑ

Τον λατρευτό μας σύζυγο, πατέρα, παππού, αδελφό και θείο
ΣΤΑΥΡΟ ΜΑΝΩΛΑΚΙΟ
Ετών 81
κηδεύουμε σήμερα Σάββατο 17 Νοεμβρίου 2001 και ώρα 12 μεσημβρινή από τον Ιερό Ναό Αγίου Νικολάου Ρόδου.
Η σύζυγος: Φωτεινή.
Τα παιδιά: Μιχάλης, Μαρία-Μανόλης Πονήρης
Τα εγγόνια, τ' αδέλφια, τ' ανίψια και οι λοιποί συγγενείς

ΜΝΗΜΟΣΥΝΑ

Την 18η μηνός Νοεμβρίου, ημέρα Κυριακή και ώρα 8.30 π.μ., στον Ιερό Ναό Ταξιαρχών Νεκροταφείου Ρόδου, τελούμεν 9ήμερο μνημόσυνο υπέρ αναπαύσεως της ψυχής της λατρευτής μας μητέρας, γιαγιάς, αδελφής και θείας
ΣΤΥΛΙΑΝΗΣ ΕΛΕΥΘΕΡΙΟΥ ΒΛΑΣΤΟΥ
Τα παιδιά: Αικατερίνη-Γιώργος, Μαρία-Φιλήμων, Μιχάλης-Πάντιμη, Βάσω.
Τα εγγόνια, η αδελφή, τ' ανίψια και οι λοιποί συγγενείς.



Την 18η μηνός Νοεμβρίου ημέρα Κυριακή και ώρα 8.30 π.μ. εις τον Ιερό Ναό Αποστόλου Θωμά Μονολίθου, τελούμεν ετήσιο μνημόσυνο υπέρ αναπαύσεως της ψυχής της λατρευτής μας συζύγου, μητέρας, γιαγιάς, προγιαγιάς, αδελφής και θείας
ΜΑΡΙΑΣ ΜΑΛΑΝΔΡΗ ΚΟΥΤΡΗ
Ο σύζυγος: Φίλιππος
Τα παιδιά: Αναστασία-Ευστάθιος, Ελισάβετ-Μιχάλης
Τα εγγόνια, τα δισέγγονα, τ' αδέλφια, τ' ανίψια και οι λοιποί συγγενείς.



Την 18η μηνός Νοεμβρίου ημέρα Κυριακή και ώρα 8 π.μ. εις τον Ιερό Ναό Ευαγγελιστή Λουκά Σορωνής, τελούμεν 2ετές μνημόσυνο υπέρ αναπαύσεως της ψυχής της λατρευτής μας συζύγου, μητέρας, γιαγιάς, προγιαγιάς και θείας
ΧΡΙΣΤΙΝΑΣ ΚΥΠΡΙΩΤΗ
Ο σύζυγος: Φώτης
Τα παιδιά: Δέσποινα-Σταμάτης, Ελένη-Γιώργος
Τα εγγόνια, τα δισέγγονα, τ' ανίψια και οι λοιποί συγγενείς



Την 18η μηνός Νοεμβρίου ημέρα Κυριακή και ώρα 8.30 π.μ. εις τον Ιερό Ναό Ταξιαρχών Νεκροταφείου Ρόδου τελούμεν 40ήμερο μνημόσυνο υπέρ αναπαύσεως της ψυχής της λατρευτής μας μητέρας και γιαγιάς
ΕΙΡΗΝΗΣ ΔΙΑΚΑΝΤΩΝΗ
Τα παιδιά: Γιάννης, Μαρία-Κώστας, Πόπη-Μηνάς
Τα εγγόνια και οι λοιποί συγγενείς.



Την 18η μηνός Νοεμβρίου ημέρα Κυριακή και ώρα 8.30 π.μ. εις τον Ιερό Ναό Ταξιαρχών Νεκροταφείου τελούμεν 6μηνο μνημόσυνο υπέρ αναπαύσεως της ψυχής του λατρευτού μας συζύγου, πατέρα, παππού, αδελφού και θείου
ΔΗΜΗΤΡΙΟΥ ΜΑΝΩΛΑ
Η σύζυγος: Ειρήνη
Τα παιδιά, τα εγγόνια, τ' ανίψια και οι λοιποί συγγενείς.



Την 18η μηνός Νοεμβρίου ημέρα Κυριακή και ώρα 8.30 π.μ. εις τον Ιερό Ναό Ταξιαρχών (νεκροταφείο Ρόδου) τελούμεν 6μηνο μνημόσυνο υπέρ αναπαύσεως της ψυχής του λατρευτού μας πατέρα, παππού, αδελφού και θείου
ΣΑΒΒΑ ΣΩΤΗΡΑΚΗ
(ετών 76, Δασκάλου)
Τα παιδιά: Μαρία, Τάσος, Τσαμπίκα
Η εγγονή: Χριστίνα
Τ' αδέλφια, τ' ανίψια και οι λοιποί συγγενείς



Την 18η μηνός Νοεμβρίου ημέρα Κυριακή και ώρα 8 π.μ. εις τον Ιερό Ναό Ταξιαρχών (νεκροταφείο Ρόδου) τελούμεν 6μηνο μνημόσυνο υπέρ αναπαύσεως της ψυχής του λατρευτού μας συζύγου, πατέρα, παππού, αδελφού και θείου
ΙΩΑΝΝΟΥ ΧΑΤΖΗΣΑΒΒΑ
Η σύζυγος: Μαρία
Τα παιδιά, τα εγγόνια, τ' αδέλφια, τ' ανίψια και οι λοιποί συγγενείς



Την 20ή μηνός Νοεμβρίου ημέρα Τρίτη και ώρα 8 π.μ. εις τον Ιερό Ναό Αγίου Νικολάου (Ρόδου), τελούμεν 3ετές μνημόσυνο υπέρ αναπαύσεως της ψυχής του λατρευτού μας υιού, αδελφού, εγγονού και ανηψιού
ΜΙΛΤΙΑΔΗ Γ. ΣΩΤΗΡΙΟΥ
ετών 19
Οι γονείς: Γεώργιος-Ειρήνη
Ο αδελφός: Χαράλαμπος
Ο παππούς, οι γιαγιάδες, οι θείοι και οι λοιποί συγγενείς

Την 18η μηνός Νοεμβρίου ημέρα Κυριακή και ώρα 8.30 π.μ. εις τον Ιερό Ναό Αγίων Αναργύρων, τελούμε νετήσιο μνημόσυνο υπέρ αναπαύσεως της ψυχής του λατρευτού μας πατέρα, παππού, αδελφού και θείου
ΙΩΑΝΝΟΥ ΤΣΙΧΛΑΚΗ
Τα παιδιά: Γιώργος-Κατερίνα.
Τα εγγόνια, τ' αδέλφια, τ' ανίψια και οι λοιποί συγγενείς.



Την Κυριακή 18 τρέχοντος μηνός στον Ιερό Ναό Εισοδίων Θεοτόκου και ώρα 9.30 πρωινή τελούμεν μνημόσυνο υπέρ αναπαύσεως της οικογένειας
ΩΝΑΣΗ
Ο εκλεκτός φίλος τους: Στέλιος Σεραφίνο.



Την 19η μηνός Νοεμβρίου, ημέρα Δευτέρα και ώρα 8 π.μ., τελούμεν στον Ιερό Ναό Αγίου Γεωργίου Κάτω, 9μηνο μνημόσυνο υπέρ αναπαύσεως της ψυχής της λατρευτής μας μητέρας, αδελφής, θείας, εξαδέλφης και γιαγιάς
ΕΥΑΓΓΕΛΙΑΣ ΒΟΛΟΝΑΚΗ
Τα παιδιά: Νίκος, Μαρία.
Τ' αδέλφια: Σωτήρης, Αννα, Μαρία.
Τα εξαδέλφια, τ' ανίψια, τα εγγόνια και οι λοιποί συγγενείς.



Την 20ή μηνός Νοεμβρίου ημέρα Τρίτη και ώρα 8 π.μ. εις τον Ιερό Ναό Ταξιαρχών Νεκροταφείου Δήμου Ιαλυσού, τελούμεν 40ήμερο μνημόσυνο υπέρ αναπαύσεως της ψυχής του λατρευτού μας συζύγου, πατέρα, παππού, αδελφού και θείου
ΝΙΚΟΛΑΟΥ ΠΑΠΑΓΟΥΡΑ
Η σύζυγος: Αικατερίνη.
Τα παιδιά: Εμμανουήλ-Μαρία, Μιχάλης-Αικατερίνη.
Τα εγγόνια, τ' αδέλφια, τ' ανίψια και οι λοιποί συγγενείς.

ΙΑΤΡΙΚΟΣ ΣΥΛΛΟΓΟΣ ΡΟΔΟΥ

ΨΗΦΙΣΜΑ

Ο Ιατρικός Σύλλογος Ρόδου θλίβεται βαθύτατα και συμμετέχει στην βαθιά οδύνη του συναδέλφου και μέλους του Πειθαρχικού Συμβουλίου **Γεωργόπουλου Εμμανουήλ**, για την απώλεια της λατρευτής του μητέρας
ΕΙΡΗΝΗΣ ΓΕΩΡΓΟΠΟΥΛΟΥ
και αποφασίζει:
Να εκφράσει τα συλλυπητήρια στην οικογένεια του συναδέλφου.
Να καταθέσει το ποσόν των δρχ. 20.000 εις Θεραπευτήριο Χρονίων Παθήσεων Παίδων "Αγιος Ανδρέας".
Να δημοσιεύσει το παρόν ψήφισμα εις ημερήσιο Τύπο.
Για το Δ.Σ.
Ο Πρόεδρος **Ο Γ. Γραμματεύς**
Τάσος Αντωνιάδης **Χρήστος Μαντάς**

ΖΗΤΑ ΒΟΗΘΕΙΑ



Αμεση ανάγκη οικονομικής βοήθειας έχει συμπολίτης μας, τα παιδιά του οποίου (κορίτσι 4 ετών και αγόρι 3 ετών) έχουν σοβαρότατο πρόβλημα στον εγκέφαλο.



Για κατάθεση χρημάτων στην
ALPHA BANK αρ. λογ. 640-002101-353019
Πληρ. τηλ. 0938984558

ΣΥΛΛΟΓΟΣ ΡΟΥΜΕΛΙΩΤΩΝ ΡΟΔΟΥ
Καρπάθου 41 Ρόδος τηλ. 27607, 33855

ΠΡΟΣΚΛΗΣΗ

Προσκαλούμε όλα τα μέλη του Συλλόγου μας εις την ετήσια τακτική Γενική Συνέλευση, που θα πραγματοποιηθεί **την Κυριακή 25 Νοεμβρίου 2001** και από ώρας **10ης πρωινής έως 12ης μεσημβρινής** εις την ισόγεια ειδική αίθουσα του ενταύθα ξενοδοχείου "ΣΑΒΟΥ", Εθελοντών Δωδεκανησίων 9, τηλ. 20721.
Θέματα ημερησίας διατάξεως: 1) Απολογισμός του απερχομένου Διοικητικού Συμβουλίου για το δεύτερο έτος της θητείας του Δ.Σ. 2) Ανάγνωση της Εκθέσεως της Εξελεγκτικής Επιτροπής, 3) Συζήτηση επί σχετικών θεμάτων-προτάσεις, 4) Απαλλαγή ή μη πάσης ευθύνης του Διοικητικού Συμβουλίου, 5) Αρχαιρεσίες για την ανάδειξη νέων Διοικητικού Συμβουλίου και Εξελεγκτικής Επιτροπής, διετούς θητείας.
Κάνουμε έκκληση να μη λείψει κανείς από τη Συνέλευση. Αν δεν γίνει απαρτία, η Γενική Συνέλευση και οι Αρχαιρεσίες, ανεξαρτήτως αριθμού παρόντων, θα γίνουν οπωσδήποτε την **Κυριακή 2 Δεκεμβρίου 2001** από ώρας **10 π.μ. έως 12 μεσημβρινή** στην ίδια αίθουσα του ξενοδοχείου "ΣΑΒΟΥ".
Εκ του Διοικητικού Συμβουλίου

ΣΥΛΛΟΓΟΣ ΕΡΓΑΖΟΜΕΝΩΝ Δ.Ο.Υ. Ν. ΔΩΔΕΚΑΝΗΣΟΥ

ΑΝΑΚΟΙΝΩΣΗ

Σας ανακοινώνουμε ότι λόγω κωλύμματος η προγραμματισμένη ετήσια Γενική Συνέλευση του συλλόγου μας για τις 16-11-2001 αναβάλλεται για την **Παρασκευή 23-11-2001 και ώρα 09.30** στην αίθουσα συνεδριάσεων του Εργατικού Κέντρου Ρόδου.
Για το Δ.Σ.
Ο πρόεδρος **Η γ. γραμματέας**
Αναγνωστίδης Βασ. **Μαυρονικόλα Μαίρη**



Ο Σύλλογος φίλων χορού Ρόδου, ενημερώνει τα μέλη του, τα εξής:

1. Την **Κυριακή 18 Νοεμβρίου 2001** θα πραγματοποιηθεί η αναβληθείς (λόγω μη απαρτίας των μελών) γενική συνέλευση του συλλόγου, στην αίθουσα του Δ.Ο.Ν.Α., στις 19.00

2. Τα μαθήματα χορού ξεκινούν την Δευτέρα 12 Νοεμβρίου 2001 και οι προσωρινές ημέρες και ώρες διδασκαλίας έχουν ως εξής:
Ελληνικοί παραδοσιακοί χοροί: Δευτέρα & Τετάρτη 20.00-21.00
International Ballroom & Latin dances (Αρχάριοι): Τρίτη & Πέμπτη 22.00-23.00
International Ballroom & Latin dances (Προχωρημένοι): Δευτέρα & Τετάρτη 22.00-23.00
Χώρος διεξαγωγής μαθημάτων: Αίθουσα γυμναστικής στο Pacific Fitness Center (Βορείου Ηπείρου και Κέννεντυ 1, Ρόδος)

Πληροφορίες: κος Αντώνιος Γωνιανάκης
Τηλ. 0944 656682

ΓΡΑΦΕΙΟ ΤΕΛΕΤΩΝ & ΜΝΗΜΟΣΥΝΩΝ ΡΟΔΟΥ ΣΤΕΦΑΝΑ-ΣΤΟΛΙΣΜΟΙ
ΑΜΕΣΗ ΕΞΥΠΗΡΕΤΗΣΗ ΟΛΟ ΤΟ 24 ΩΡΟ
"ΑΜΕΡΙΚΑΝΟΥ
Αναλαμβάνουμε την τελετή και με τα έξοδα που χορηγούν τα ταμεία χωρίς καμία επιβάρυνση. ΙΚΑ, ΤΕΒΕ, ΤΑΞΥ, ΔΗΜΟΣΙΟΥ, ΛΙΜΕΝΙΚΩΝ, ΟΓΑ και λοιπά ταμεία. Τους ΑΠΟΡΟΥΣ ΔΩΡΕΑΝ.
Πλατεία Βρούχου στην Μητρόπολη
τηλέφωνα: 28901-33400

ΕΥΧΑΡΙΣΤΗΡΙΟ

Ο Πρόεδρος κ. **Κουλοχέρας Αγγελος**, το Διοικητικό Συμβούλιο, η διευθύντρια, οι Παιδαγωγοί και τα παιδάκια του Δημοτικού Παιδικού Σταθμού Αρχαγγέλου, ευχαριστούν θερμά τον Πρόεδρο του Συλλόγου Γονέων και Κηδεμόνων του Δημοτικού Παιδικού Σταθμού Αρχαγγέλου **κ. Φακέ Φώτιο** και το Διοικητικό Συμβούλιο του Συλλόγου Γονέων και Κηδεμόνων για την δωρεά ενός ηλεκτρονικού υπολογιστή στο Σταθμό μας, καθώς και για την άψογη συνεργασία που είχαν στη διάρκεια της θητείας τους.

ΙΑΤΡΙΚΗ ΑΝΑΚΟΙΝΩΣΗ

Ο ιατρός

ΕΜΜΑΝΟΥΗΛ Ι. ΔΙΑΜΑΝΤΗΣ

ΕΝΔΟΚΡΙΝΟΛΟΓΟΣ-ΔΙΑΒΗΤΟΛΟΓΟΣ

ΕΘΝΙΚΗΣ ΑΝΤΙΣΤΑΣΕΩΣ 18 (Πρώην Αννης Μαρίας)

Τηλ. 0241-20570, κιν. 0977-294680

Παρακαλεί τους ασθενείς του, που λαμβάνουν θεραπεία με δισκία θυροξίνης **T4**, και δεν κατέστη ακόμη δυνατόν να ενημερωθούν από τον ίδιο προσωπικά, να επικοινωνήσουν άμεσα μαζί του στα τηλέφωνα

0241-20570 και 0977-294680

Pellos Travel

(ΜΕ ΣΥΝΟΔΟ ΤΟΥ ΓΡΑΦΕΙΟΥ ΜΑΣ)

ΕΚΔΡΟΜΕΣ ΝΟΕΜΒΡΙΟΥ 2001

ΠΟΙΟΤΗΤΑ – ΟΡΓΑΝΩΣΗ – ΨΥΧΑΓΩΓΙΑ

- **(4/11-15/11):** ΚΕΦΑΛΛΟΝΙΑ - ΖΑΚΥΝΘΟΣ - ΓΥΡΟΣ ΠΕΛΟΠΟΝΝΗΣΟΥ
- **(4/11-12/11): ΕΚΔΡΟΜΗ ΓΥΡΟΣ ΕΛΛΑΔΟΣ**: ΡΟΔΟΣ - ΠΕΙΡΑΙΑΣ - ΠΑΤΡΑ - ΜΕΣΣΟΛΟΓΓΙ - ΑΜΦΙΛΟΧΙΑ - ΛΕΥΚΑΔΑ - ΑΡΤΑ - ΙΩΑΝΝΙΝΑ - ΜΕΤΣΟΒΟ - ΜΕΤΕΩΡΑ - ΛΑΡΙΣΑ - ΤΕΜΠΗ - ΘΕΣΣΑΛΟΝΙΚΗ - ΝΕΑ ΧΑΛΚΗΔΟΝΑ - ΣΟΥΜΕΛΑ - ΒΕΡΓΙΝΑ - ΚΑΤΑΡΡΑΚΤΕΣ ΕΔΕΣΣΑΣ - ΝΑΟΥΣΑ - ΒΕΡΟΙΑ - ΠΗΛΙΟ - ΒΟΛΟΣ - ΑΓΙΟΣ ΙΩΑΝΝΗΣ Ο ΡΩΣΣΟΣ - ΧΑΛΚΙΔΑ - ΠΕΙΡΑΙΑΣ - ΑΙΓΙΝΑ ΑΓΙΟΣ ΝΕΚΤΑΡΙΟΣ - ΠΕΙΡΑΙΑΣ - ΡΟΔΟΣ.
  (Ξ/Δ με πρωινό και φαγητό)
- **(18/11-28/11): 11ΗΜΕΡΗ ΓΥΡΟΣ ΙΤΑΛΙΑΣ:** ΒΕΝΕΤΙΑ - ΦΛΩΡΕΝΤΙΑ - ΡΩΜΗ - ΠΟΜΠΗΪΑ
- **(16/11-23/11):** ΑΙΓΥΠΤΟΣ - ΚΡΟΥΑΖΙΕΡΑ ΝΕΙΛΟΥ - ΠΥΡΑΜΙΔΕΣ - ΣΦΙΓΓΑ - ΣΙΝΑ
- **(20/11-28/11):** ΕΚΔΡΟΜΗ ΡΟΔΟΣ - ΜΥΤΙΛΗΝΗ - ΒΟΡΕΙΑ ΕΛΛΑΔΑ - ΚΑΣΤΟΡΙΑ - ΘΕΣΣΑΛΟΝΙΚΗ - ΚΑΒΑΛΑ - ΣΕΡΡΕΣ - ΧΑΛΚΙΔΙΚΗ - ΘΑΣΟΣ - ΑΛΕΞΑΝΔΡΟΥΠΟΛΗ - ΡΟΔΟΣ
- **(3/11-5/11):** ΡΟΔΟΣ - ΜΑΡΜΑΡΙΣ - ΕΦΕΣΣΟΣ - ΣΜΥΡΝΗ - ΚΟΥΣΑΝΤΑΣΙ - ΜΑΡΜΑΡΙΣ - ΡΟΔΟΣ
  (Τιμή **49.000** δρχ. - *Ξ/Δ με πρωινό και φαγητό*)
  Προαιρετική διασκέδαση *(χορός της κοιλιάς)*
- **(25/11-31/11):** ΡΩΣΙΑ - ΜΟΣΧΑ (ΟΡΘΟΔΟΞΕΣ ΕΚΚΛΗΣΙΕΣ)

ΕΚΔΡΟΜΕΣ ΔΕΚΕΜΒΡΙΟΥ 2001

1. ΜΥΡΑ (ΑΓΙΟΣ ΝΙΚΟΛΑΟΣ-ΗΜΕΡΑ ΤΗΣ ΕΟΡΤΗΣ ΤΟΥ)
4/12-7/12: 4ΗΜΕΡΗ ΕΚΔΡΟΜΗ στα ΜΥΡΑ ΤΟΥΡΚΙΑΣ (γιορτή Αγ. Νικολάου) - (με ναυλωμένο καταμαράν)
ΡΟΔΟΣ - ΜΑΡΜΑΡΙΣ - ΦΕΤΙΓΕ - ΦΟΙΝΙΚΑΣ - ΜΑΚΡΗ - ΚΑΛΕ-ΚΑΣ-ΠΟΤΑΡΑ - ΛΙΒΙΣΙ - ΑΤΤΑΛΕΙΑ - ΠΕΡΓΗ - ΑΣΠΕΝΔΟΣ - ΜΑΡΜΑΡΙΣ - ΡΟΔΟΣ

2. ΜΥΡΑ - ΚΩΝΣΤΑΝΤΙΝΟΥΠΟΛΗ
4/12-12/12: 9ΗΜΕΡΗ ΕΚΔΡΟΜΗ στα **ΜΥΡΑ ΤΟΥΡΚΙΑΣ** (γιορτή Αγ. Νικολάου)
ΡΟΔΟΣ - ΜΑΡΜΑΡΙΣ - ΦΕΤΙΓΕ - ΦΟΙΝΙΚΑΣ - ΜΑΚΡΗ - ΚΑΛΕ ΚΑΣ - ΠΟΤΑΡΑ - ΛΙΒΙΣΙ - ΑΤΤΑΛΕΙΑ - ΠΕΡΓΗ - ΑΣΠΕΝΔΟΣ - ΚΟΥΣΑΝΤΑΣΙ - ΕΦΕΣΣΟΣ - ΣΜΥΡΝΗ - ΠΕΡΓΑΜΟΣ - ΑΪΒΑΛΙ - BANDIRMA (κρουαζιέρα στη θάλασσα του Μαρμαρά) - ΚΩΝΣΤΑΝΤΙΝΟΥΠΟΛΗ - ΠΡΙΓΚΗΠΟΝΝΗΣΑ - ΠΑΤΡΙΑΡΧΕΙΟ (κρουαζιέρα στο Βόσπορο) - BALIKESIR - MANISA - ΣΜΥΡΝΗ - ΜΑΡΜΑΡΙΣ - ΡΟΔΟΣ

3. ΣΜΥΡΝΗ - ΚΟΥΣΑΝΤΑΣΙ - ΕΦΕΣΣΟΣ
7/12-10/12: ΡΟΔΟΣ - ΜΑΡΜΑΡΙΣ - ΕΦΕΣΣΟΣ - ΚΟΥΣΑΝΤΑΣΙ - ΣΜΥΡΝΗ - ΜΑΡΜΑΡΙΣ - ΡΟΔΟΣ

4. ΚΩΝΣΤΑΝΤΙΝΟΥΠΟΛΗ
7/12-12/12: 6ΗΜΕΡΗ ΕΚΔΡΟΜΗ στην **ΚΩΝΣΤΑΝΤΙΝΟΥΠΟΛΗ - ΡΟΔΟΣ - ΜΑΡΜΑΡΙΣ - ΕΦΕΣΟΣ - ΚΟΥΣΑΝΤΑΣΙ - ΣΜΥΡΝΗ**: ΡΟΔΟΣ - ΜΑΡΜΑΡΙΣ - ΕΦΕΣΣΟΣ - ΚΟΥΣΑΝΤΑΣΙ - ΣΜΥΡΝΗ - ΠΕΡΓΑΜΟΣ - ΑΪΒΑΛΙ - BANDIRMA (κρουαζιέρα στη θάλασσα του Μαρμαρά) - ΚΩΝΣΤΑΝΤΙΝΟΥΠΟΛΗ - ΠΡΙΓΚΗΠΟΝΝΗΣΑ - ΠΑΤΡΙΑΡΧΕΙΟ (κρουαζιέρα στο Βόσπορο) - BALIKESIR - MANISA - ΣΜΥΡΝΗ - ΜΑΡΜΑΡΙΣ - ΡΟΔΟΣ
ΣΕ ΞΕΝΟΔΟΧΕΙΑ 3* ΚΑΙ 4* ΑΣΤΕΡΩΝ ΜΕ ΗΜΙΔΙΑΤΡΟΦΗ

Για αναλυτικά προγράμματα και περισσότερες πληροφορίες

Pellos Travel

ΛΕΩΦΟΡΟΣ ΚΑΛΛΙΘΕΑΣ 125, ΦΑΛΗΡΑΚΙ ΡΟΔΟΣ
ΤΗΛ.: 0241 87615, 86298 • Κιν.: 0945 949399
Fax: 0241 52276 - 87616

ΕΛΛΗΝΙΚΗ ΔΗΜΟΚΡΑΤΙΑ
ΔΗΜΟΣ ΡΟΔΟΥ
ΕΠΑΡΧΙΑ ΡΟΔΟΥ
ΝΟΜΟΣ ΔΩΔΕΚΑΝΗΣΟΥ

ΓΝΩΣΤΟΠΟΙΗΣΗ ΓΑΜΟΥ

Γνωστοποιείται, σύμφωνα με το άρθρο 1369 του Αστικού Κώδικα, όπως τροποποιήθηκε με το Ν. 1250/1982, ότι:
Ο Δημήτριος Αγγελίτσης του Κωνσταντίνου και της Ελευθερίας που γεννήθηκε στην Λάρισα του Νομού Λαρίσης και κατοικεί στη Ρόδο του Νομού Δωδ/σου επαγγέλματος Δημοτικός Υπάλληλος και η Παναγιώτα Μπαρτσώτα του Ιωάννη και της Σοφίας που γεννήθηκε στην Αθήνα του Νομού Αττικής και κατοικεί στη Ρόδο επαγγέλματος νηπιαγωγός πρόκειται να παντρευθούν στο Δημαρχείο του Δήμου Ροδίων.

Ρόδος 16/11/2001
Ο Δήμαρχος
Γεώργιος Γιαννόπουλος

Αριθμός 1556/2001
Απόσπασμα

ΠΕΡΙΛΗΨΗΣ ΚΑΤΑΣΧΕΤΗΡΙΑΣ ΕΚΘΕΣΗΣ ΚΙΝΗΤΩΝ

Δικαστικός Επιμελητής: Γιώργος Δουρδουνάς
Επισπεύδων: Χαρίδημος Ρουσάκης κάτοικος Ρόδου
Οφειλέτρια: Χριστίνα συζ. Νικολάου Ντουράκη, κάτοικος Καρπάθου
Τίτλος που εκτελέστηκε: Η με αριθμό 2/00 Δ/γή Πληρωμής Ειρηνοδικείου Καρπάθου.
Μεσεγγυούχος: Ευθυμία Ρουσάκη κάτοικος Ρόδου
Υπάλληλος πλειστηριασμού: Η συμβολαιογράφος Καρπάθου Χριστίνα Καρύδα Παπανικήτα
Χρόνος πλειστηριασμού: 28 Νοεμβρίου 2001, ημέρα Τετάρτη και από τις 12 το μεσημέρι, μέχρι τις 2 το απόγευμα της ίδιας ημέρας.
Τόπος πλειστηριασμού: Το Δημοτικό Κατάστημα του Δήμου Καρπάθου.
Εχουν κατασχεθεί με την 1535/2001 έκθεσή μου αναγκαστικής κατάσχεσης.
Περιγραφή κινητών: 1) Είκοσι καρέκλες ξύλινες χρώματος μπλε με ψάθα που εκτιμήθηκε η καθεμία 8.000 δρχ. και συνολικά 160.000 δρχ. 2) Δεκατρία τραπέζια ξύλινα χρώματος μπλε τετράγωνα που εκτιμήθηκε το καθένα 16.000 και συνολικά 208.000 δρχ. 3) Μια παγομηχανή μάρκας EURFRIGOR ηλεκτρική ανοξείδωτη πουε κτιμήθηκε 150.000 δρχ. 4) Είκοσι καρέκλες με μεταλλικό μαύρο σκελετό και πλαστικό κάθισμα που εκτιμήθηκε 8.000 δρχ. η καθεμία και συνολικά 160.000 δρχ. 5) Τριάντα τραπέζια με μεταλλικό μαύρο σκελετό και σκέπασμα λευκό που εκτιμήθηκε το καθένα 12.000 δρχ. και συνολικά 360.000 δρχ. 6) Σαράντα πολυθρόνες μικρές μπαμπού με μπράτσα που εκτιμήθηκε η καθεμία 3.000 δρχ. και συνολικά 120.000 δρχ.
Τα παραπάνω κινητά, ανήκουν στην ίδια την οφειλέτρια εξ ολοκλήρου και εκτιμήθηκαν συνολικά 1.158.000 δρχ.
Ο πλειστηριασμός των κινητών θα γίνει με τιμή πρώτης προσφοράς θα είναι το μισό της εκτίμησης.
Προσκαλούνται όσοι θέλουν να λάβουν μέρος στον πλειστηριασμό να προσέλθουν και προσφέρουν τιμή.
Συντάχτηκε η παρούσα στο γραφείο μου στην οδό Εθνάρχου Μακαρίου 45 και υπογράφεται νόμιμα από εμένα τον δηλοποιούντα δικαστικό επιμελητή.

Ο Δηλοποιών Δικαστικός Επιμελητής
Γιώργος Πολ. Δουρδουνάς

ΑΠΩΛΕΙΑ

Χάθηκε μεγάλο μαύρο Βελγικό λυκόσκυλο στην περιοχή Καλλιθέας-Καβουράκια.
Ακούει στο όνομα **ΑΡΗΣ.** Ο ευρών θα αμοιφθεί. Παρακαλούμε να τηλεφωνήσει στο 0973095561 ή στο 75612

ΖΗΤΑ ΒΟΗΘΕΙΑ

Συμπολίτισσά μας που **πρόκειται να εγχειριστεί στο νοσοκομείο** της Ρόδου, έχει ανάγκη για προσφορά αίματος της ομάδος Β' αρνητικό. Για όσους θα μπορούσαν να συνεισφέρουν μπορούν να απευθύνονται στο αρμόδιο τμήμα του Νοσοκομείου μας. Πρόκειται για την κ. **Αικατερίνη Κλαδά.**

ΑΔΕΛΦΟΤΗΤΑ ΚΡΗΤΩΝ ΡΟΔΟΥ
«Ο ΨΗΛΟΡΕΙΤΗΣ»
Πατρ. Αθηναγόρα 28-Τ.Θ. 328-85100 ΡΟΔΟΣ

ΚΑΛΕΣΜΑ

Σας προσκαλούμε σε μια μοναδική κρητική και νησιώτικη βραδιά με τους μεγάλους καλλιτέχνες της κρητικής μουσικής:
- **Χαράλαμπο Γαργανουράκη**, λύρα, τραγούδι.
- **Δημήτρη Σκουλά**, λαούτο, μαντολίνο, τραγούδι.
- **Νίκο Καραβιράκη**, λαούτο.

ΣΑΒΒΑΤΟ 17 ΝΟΕΜΒΡΙΟΥ 2001, ώρα 21.00
ΞΕΝΟΔΟΧΕΙΟ ΦΑΛΗΡΑΚΙ ΜΠΗΤΣ

Τιμή μενού: 7.000-παιδικό 4.000

Κρατήσεις τηλέφ: 85301

Οι κρατήσεις τραπεζιών γίνονται με ευθύνη του Ξενοδοχείου
Προμηθευτείτε εγκαίρως προσκλήσεις από:
- Τα μέλη του Διοικητικού Συμβουλίου.
- Τις Ασφάλειας ΚΑΡΥΔΑΚΗ-Λεμεσού 43 Ρόδος.
- Τα καταστήματα ΚΕΣΙΣΟΓΛΟΥ-Εθελ. Δωδ/σίων 31 και Καναδά 15 Ρόδος.
- Τη ΒΟΥΤΥΡΑΚΗΣ Ι.Χ. ΕΠΕ Δωδ. Νεολαίας 16 Ρόδος.

Πληροφορίες: Γιάννης Νιωτάκης: τηλεφ. 59520, 20638
Μανώλης Καρυδάκης-Χρυσούλα Παπαδάκη: τηλεφ. 77000

ΠΡΑΚΤΟΡΕΙΟ ΤΑΞΙΔΙΩΝ ΣΑΒΒΑΣ ΣΑΗΣ

ΦΘΗΝΑ ΑΕΡΟΠΟΡΙΚΑ ΕΙΣΙΤΗΡΙΑ ΓΙΑ ΟΛΟ ΤΟΝ ΚΟΣΜΟ

Με την ευκαιρία της λειτουργίας του νέου μας πρακτορείου στην οδό Τάρπον Σπρίνγκς 42 (δίπλα στην Τράπεζα Πίστεως)

ΠΡΟΣΦΕΡΟΥΜΕ

τα φθηνότερα αεροπορικά εισιτήρια για όλο τον κόσμο με όλες τις αεροπορικές εταιρίες.

ΠΡΟΣΟΧΗ Πληροφορίες δεν δίδονται από το τηλέφωνο μόνο προσωπική παρουσία σας

ΑΚΟΜΗ ΣΑΣ ΠΑΙΡΝΟΥΜΕ

ΒΙΖΑ επισκέπτου για ΑΜΕΡΙΚΗ σε μία εβδομάδα.
ΒΙΖΑ επισκέπτου για ΑΥΣΤΡΑΛΙΑ σε μία μέρα
Εκδοση διαβατηρίων
Εκδοση αδειών αυτοκινήτων

ΞΕΝΟΔΟΧΕΙΑ ΣΤΗΝ ΑΘΗΝΑ

PRESIDENT A' ΚΑΤΗΓΟΡΙΑΣ Λεωφόρος Κηφισίας		
Μονόκλινο	10.300 ΔΡΧ. (€30)	ΜΕ ΠΡΩΙΝΟ έως 31/3
Δίκλινο για μονόκλ.	11.300 ΔΡΧ. (€33)	«
Δίκλινο	13.300 ΔΡΧ. (€39)	«
Τρίκλινο	16.300 ΔΡΧ. (€48)	«
ESPERIA HOTEL A' ΚΑΤΗΓΟΡΙΑΣ Σταδίου 22		
Μονόκλινο	24.000 ΔΡΧ. (€70)	ΜΕ ΠΡΩΙΝΟ έως 31/3
Δίκλινο	26.600 ΔΡΧ. (€78)	«
Τρίκλινο	30.000 ΔΡΧ. (€88)	«
ELECTRA HOTEL A' ΚΑΤΗΓΟΡΙΑΣ Ερμού 5		
Μονόκλινο	28.000 ΔΡΧ. (€82)	ΜΕ ΠΡΩΙΝΟ έως 10/3
Δίκλινο	33.000 ΔΡΧ. (€97)	«
Τρίκλινο	38.900 ΔΡΧ. (€114)	«
TITANIA HOTEL Πανεπιστημίου 52 (ΣΥΝΤΑΓΜΑ-ΟΜΟΝΟΙΑ)		
Μονόκλινο	24.500 ΔΡΧ. (€72)	ΜΕ ΑΜΕΡ. ΠΡ. έως 31/3
Δίκλινο	28.500 ΔΡΧ. (€84)	«
Τρίκλινο	33.000 ΔΡΧ. (€97)	«
DORIA HOTEL B' ΚΑΤΗΓΟΡΙΑΣ Πειραιώς 15-17 (κοντά στην Ομόνοια)		
Μονόκλινο	14.300 ΔΡΧ. (€42)	ΜΕ ΠΡΩΙΝΟ έως 31/3
Δίκλινο	16.000 ΔΡΧ. (€47)	«
Τρίκλινο	21.800 ΔΡΧ. (€64)	«
ZAFOLIA HOTEL A' ΚΑΤΗΓΟΡΙΑΣ Λεωφ. Αλεξάνδρας 87		
Μονόκλινο	25.500 ΔΡΧ. (€84)	έως 31/3
Δίκλινο	27.800 ΔΡΧ. (€90)	«
Τρίκλινο	33.000 ΔΡΧ. (€108)	«
ALEXANDROS HOTEL A' ΚΑΤΗΓΟΡΙΑΣ Περιοχή HILTON		
Μονόκλινο	26.600 ΔΡΧ. (€78)	ΜΕ ΠΡΩΙΝΟ έως 31/3
Δίκλινο	30.000 ΔΡΧ. (€88)	«
Τρίκλινο	40.200 ΔΡΧ. (€118)	«
PARTHENON HOTEL A' ΚΑΤΗΓΟΡΙΑΣ Περιοχή Μακρυγιάννη		
Μονόκλινο	18.500 ΔΡΧ. (€55)	ΜΕ ΠΡΩΙΝΟ έως 31/3
Δίκλινο	21.000 ΔΡΧ. (€62)	«
Τρίκλινο	28.000 ΔΡΧ. (€82)	
ΧΑΝΔΡΗΣ ΚΑΤΗΓΟΡΙΑΣ LUX Συγγρού 385		
Μονόκλινο Superior	41.000 ΔΡΧ. (€120)	χωρίς πρωινό έως 31/12
Δίκλινο Superior	41.000 ΔΡΧ. (€120)	«
ST. GEORGE LYKABETTUS ΚΑΤΗΓΟΡΙΑΣ LUX		
Μονόκλινο	35.000 ΔΡΧ. (€103)	χωρίς B/B έως 28/12
Δίκλινο	35.000 ΔΡΧ. (€103)	«
ΞΕΝΟΔΟΧΕΙΟ ASTOR (Σύνταγμα)		
Μονόκλινο	12.600 ΔΡΧ. (€37)	ΜΕ ΠΡΩΙΝΟ έως 31/3
Δίκλινο	16.700 ΔΡΧ. (€49)	
Τρίκλινο	20.100 ΔΡΧ. (€59)	«

ΣΑΣ ΣΥΜΦΕΡΕΙ ΠΡΙΝ ΚΛΕΙΣΕΤΕ ΟΠΟΥΔΗΠΟΤΕ ΝΑ ΜΑΣ ΕΠΙΣΚΕΦΘΕΙΤΕ

ΠΡΑΚΤΟΡΕΙΟ ΤΑΞΙΔΙΩΝ
ΣΑΒΒΑΣ ΣΑΗΣ

ΤΑΡΠΟΝ ΣΠΡΙΝΓΚΣ 42 (δίπλα στην Τραπ. Πίστεως) • **Τηλ. 39781-3**

ΠΡΟΤΥΠΟ ΚΕΝΤΡΟ ΤΗΛΕΦΩΝΙΑΣ
ΠΡΟΣΦΟΡΑ
Τηλεφωνικών κέντρων
PANASONIC–SAMSUNG
• ΜΕ ΞΕΝΟΔΟΧΕΙΑΚΟ ΠΡΟΓΡΑΜΜΑ
• ΜΕ 100.000 ΠΡΟΚΑΤΑΒΟΛΗ ΣΥΝ ΦΠΑ ΤΙΜΟΛΟΓΙΟΥ ΚΑΙ ΕΞΟΦΛΗΣΗ ΣΕ 12 ΔΟΣΕΙΣ

ΧΩΡΗΤΙΚΟΤΗΤΑ

• 3 γραμμές ΟΤΕ 8 εσωτερικά	35.000 το μήνα
• 3 γραμμές ΟΤΕ 16 εσωτερικά	50.000 το μήνα
• 6 γραμμές ΟΤΕ 24 εσωτερικά	70.000 το μήνα
• 4 γραμμές ΟΤΕ 33 εσωτερικά	90.000 το μήνα

ΠΕΡΙΛΑΜΒΑΝΟΥΝ
✔ Τηλ. Κέντρο PANASONIC -SAMSUG
✔ Τηλεφωνικές συσκευές με πληκτρολόγιο ψηφιακές
✔ Συσκευή τηλεφωνήτριας
✔ Εκτυπωτής σειριακός
✔ Αντικεραυνική προστασία ΟΤΕ & ΔΕΗ
✔ Εγκατάσταση σε έτοιμο δίκτυο
✔ Προγραμματισμός & εκπαίδευση της τηλεφωνήτριας
✔ 12 μήνες Service δωρεάν
✔ 10 χρόνια τεχνική υποστήριξη

ΑΦΟΙ ΣΚΟΡΔΗ Ο.Ε.
Βενετοκλέων 3 και Καναδά
τηλ. 75666 fax: 70499 Ρόδος

ΤΖΑΚΙΑ
ΤΖΑΚΙΑ ΤΖΟΤΖΟΛΗΣ ΤΑΣΟΣ
ΤΖΑΚΙΑ
ΜΑΝΤΕΜΕΝΙΑ • ΑΠΛΑ • ΑΕΡΟΘΕΡΜΑ • ΜΕ ΤΖΑΜΙΑ ΚΑΙ ΠΟΡΤΕΣ • ΜΕ ΠΥΡΟΤΟΥΒΛΑ
ΣΟΜΠΕΣ ΜΕ ΞΥΛΑ
ΜΕΓΑΛΗ ΠΟΙΚΙΛΙΑ ΜΟΝΤΕΛΩΝ
ΑΞΕΣΟΥΑΡ ΤΖΑΚΙΩΝ
ΣΚΑΡΕΣ • ΣΙΤΕΣ • ΚΡΕΜΑΝΤΑΛΑΔΕΣ
ΦΟΥΡΝΑΚΙΑ ΚΑΙ ΨΗΣΤΑΡΙΕΣ
ΣΕ ΠΟΛΛΑ ΣΧΕΔΙΑ ΚΑΙ ΜΕΓΕΘΗ
ΚΑΘΑΡΙΣΜΟΙ ΚΑΙ ΣΕΡΒΙΣ ΤΖΑΚΙΩΝ
ΚΟΛΥΜΠΙΑ, ΕΝΑΝΤΙ ΚΑΙ ΠΑΡΑΠΛΕΥΡΩΣ ΙΔΡΥΜΑΤΟΣ
ΚΥΡΙΑΚΕΣ ΑΝΟΙΚΤΑ 11–4
Τηλέφωνο (0241) 56275, 56140, κιν. 0942/255848, τηλ. Fax: 56317, 85103 Κολύμπια, Ρόδος



Ρόδος: εἰκῇ καὶ ὡς ἔτυχε...

••• Εκδήλωση για την εξέγερση των φοιτητών στο Πολυτεχνείο

Το **Παιδαγωγικό Εργαστήριο Τέχνης** διοργανώνει απόψε το βράδυ στις 7, στο **Δημοτικό Θέατρο** μουσική εκδήλωση αφιερωμένη στην επέτειο του **Πολυτεχνείου**.

Θα διευθύνει η κα. **Ξένη Εμνερ-Παπαχαλκίτου** και το πρόγραμμα περιλαμβάνει αποσπάσματα από το **"Αξιον Εστί"** των Ελύτη-Θεοδωράκη και τραγούδια για το Πολυτεχνείο σε μουσική Γιώργου Σακελλαρίδη.

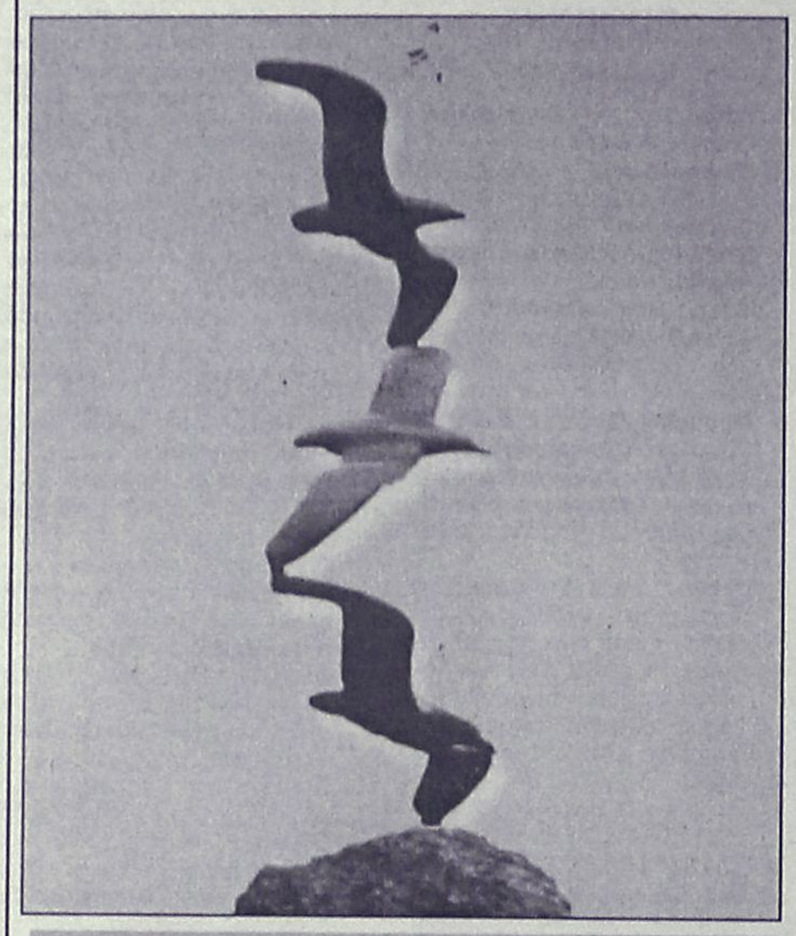

Κώστας Νεοφύτου: *"Υμια"*, ορείχαλκος, 1,70 m, 1999

Συμμετέχουν μέλη της **Μικτής Χορωδίας** του Δήμου Ροδίων, τα παιδιά της **Μαντολινάτας** του Εργαστηρίου και συμπράττουν οι μουσικοί:

Νίκος Χαριζάνος, κιθάρα, **Γιάννης Μπαριανός** και **Μαρία Καμπάνη**, μαντολίνο, **Μιχάλης Μπάρκας**, βιολί.

••• Αύξηση 30% στον προϋπολογισμό της Δημοτικής Πινακοθήκης

Από το πρακτικό της με αριθμό 5/25-10-01 συνεδρίασης του Δ.Σ. της Δημοτικής Πινακοθήκης Ρόδου:

«Ο κ. Πρόεδρος είπε στο συμβούλιο ότι η επιχορήγηση του 2001 δεν είναι επαρκής λόγω του ότι διευρύνθηκαν οι δραστηριότητες της Πινακοθήκης, με την οργάνωση εκθέσεων στο παράρτημα των Αγίων Αποστόλων, με την επιτυχημένη παρουσία της στη διεθνή έκθεση του Βερολίνου και με την ανάπτυξη προγραμμάτων για την ξενάγηση των μαθητών στους χώρους της.

Η διαδικασία της ξενάγησης έχει αποδώσει μέχρι στιγμής εξαιρετικά αποτελέσαμτα, προοιωνίζει ένα λαμπρότερο μέλλον για την Πινακοθήκη και κατά την άποψή μας δεν πρέπει να ανασταλεί και καλεί το Διοικητικό Συμβούλιο να ζητήσει από το Δημοτικό Συμβούλιο συμπληρωματική επιχορήγηση 17.000.000 δρχ. για το οικον. έτος 2001 που αφορά κυρίως μισθοδοσίες και διάφορες ανειλημμένες δαπάνες».

••• "Στην Κωνσταντινούπολη προέκυψε κάποιο πρόβλημα με τη VISA"

Αντιγράφουμε από την εισήγηση των οικονομικών υπηρεσιών του Δήμου προς το Δημοτικό Συμβούλιο κατά την προχθεσινή συνεδρίασή του:

Θέμα: Εξοδα αντιπροσωπείας του Δήμου Ροδίων στη Γιάλτα.

«Με την υπ' αριθ. 381/2001 απόφαση του Δημοτικού Συμβουλίου είχε εγκριθεί η μετάβαση των κ.κ. Γιώργου Γιαννόπουλου - Δημάρχου Ροδίων, Γιάννη Τσιγάρου - Προέδρου Δημοτ. Συμβουλίου, Κώστα Σκανδαλίδη - συνεπίκουρου δημάρχου και Ισμήνης Φραντζέσκου - υπαλλήλου γραφείου δημοσίων σχέσεων, στην πόλη Γιάλτα της Ουκρανίας στις 8/8-13/8/01, όπου θα παρίσταντο στις επετειακές εκδηλώσεις για την ίδρυση της Γιάλτας.

Ομως ενώ η αντιπροσωπεία του Δήμου μας βρισκόταν στην Κωνσταντινούπολη προέκυψε κάποιο πρόβλημα με τη VISA στην εκεί Ουκρανική Πρεσβεία, με αποτέλεσμα το ταξίδι στη Γιάλτα να μην πραγματοποιηθεί.

Ωστόσο, παρακαλούμε να εγκρίνετε τα έξοδα του ταξιδιού μέχρι την Κων/πολη όσον αφορά την ημερήσια αποζημίωση, αφού τα υπόλοιπα έξοδα έχουν καλυφθεί από την ΡΟΔΩΝ Α.Ε. και να διαθέσετε πιστώσεις από τους παρακάτω Κ.Α. του εφετινού προϋπολογισμού ως εξής:

Γιώργος Γιαννόπουλος, δήμαρχος, Γιάννης Τσιγάρος, πρόεδρος Δ.Σ., Κώστας Σκανδαλίδης, συνεπίκουρος δημάρχου, από 74.743 δρχ. ο καθένας και Ισμήνη Φραντζέσκου, υπάλληλος 57.705 δρχ.».

••• Οπτικορυπάνσεις



Και από τις "πανώ-ρυπάνσεις", στις αφισορυπάνσεις.
Τα διαφημιστικά ταμπλό του Δήμου έχουν βρει από μόνα τους μια παντέντα αυτοκαθαρισμού.
Μόλις η "χαρτούρα" παραβαρύνει αποκολλώνται μοναχά τους και σιγά-σιγά κάνουν μια ηρωική βουτιά προς το πεζοδρόμιο.
... Τα υπόλοιπα τα αναλαμβάνει ο "βορειακλος" και η "νοτιούρα"!

Είχαμε την *"οπτικορύπανση"*, μας προέκυψε και *"πανώρύπανση"* από τον Δήμο.

Φυσικά όλα αυτά γίνονται για την ενημέρωση των πολιτών, για το καλό μας δηλαδή.

Η τελευταία σοδειά περιλαμβάνει:
- Πανώ για την ημέρα χωρίς αυτοκίνητα, 480.250 δρχ.
- Πανώ για την εκδήλωση ΑΜΕΑ, 254.250 δρχ.

... Λες και δεν υπάρχουν άλλα μέσα ενημέρωσης-διαφήμισης πιο ήπιας μορφής!

ΜΕΡΙΚΕΣ ΦΟΡΕΣ ΓΙΑ ΝΑ ΑΡΕΣΕΙΣ ΠΡΕΠΕΙ ΝΑ ΦΤΑΣΕΙΣ ΣΤΑ ....ΆΚΡΑ!!

- ΠΡΟΣΘΕΤΙΚΗ ΝΥΧΙΩΝ ΜΕΤΑΞΙ-ΑΚΡΥΛΙΚΟ
- ΜΑΝΙΚΙΟΥΡ-ΠΕΝΤΙΚΙΟΥΡ ΑΝΑΝΕΩΣΗΣ
- ΟΡΘΟΝΥΧΙΑ (ΠΟΝΕΜΕΝΑ ΓΥΡΤΑ ΝΥΧΙΑ)
- ΣΚΛΗΡΥΝΣΗ ΦΥΣΙΚΩΝ ΝΥΧΙΩΝ
- ΛΕΥΚΑΝΣΗ ΝΥΧΙΩΝ (ΧΕΡΙΑ-ΠΟΔΙΑ)
- ΦΡΥΔΙΑ - ΒΛΕΦΑΡΙΔΕΣ
- ΜΟΝΙΜΟ ΓΑΛΛΙΚΟ
- MONIMA DESIGNS
- ΑΠΟΤΡΙΧΩΣΗ

BEAUTY NAILS BN RHODES

ΑΝ ΤΟ ΖΗΤΟΥΜΕΝΟ ΣΑΣ ΕΙΝΑΙ Η ΑΚΡΑ ...ΠΟΛΥΤΕΛΕΙΑ
BEAUTY NAILS - STUDIO ΑΙΣΘΗΤΙΚΗΣ ΝΥΧΙΩΝ
ΕΜΠΟΡΙΚΟ ΚΕΝΤΡΟ ΦΩΚΙΑΛΗ-ΑΓ. ΑΝΑΣΤΑΣΙΑΣ 40-ΤΗΛ. 70660-ΚΙΝ. 0944 520887

ΡΟΔΟΤΡΥΠΟΚΟΠΤΙΚΗ
ΚΟΥΛΙΑΝΟΣ ΔΗΜΗΤΡΙΟΣ και ΣΙΑ ΟΕ
Κολοκοτρώνη 66 Τηλ. 0241- 77257 - Κιν.: 0932-732331
ΤΡΥΠΑΜΕ-ΚΟΒΟΥΜΕ-ΣΠΑΜΕ
ΜΠΕΤΑ - ΤΟΥΒΛΑ -
ΤΣΙΜΕΝΤΟΛΙΘΟΥΣ ΚΛΠ
ΕΡΓΑΣΙΕΣ: ΑΝΟΙΓΟΥΜΕ
ΠΟΡΤΕΣ-ΠΑΡΑΘΥΡΑ-ΤΡΥΠΕΣ-
ΚΑΝΑΛΙΑ ΚΛΠ


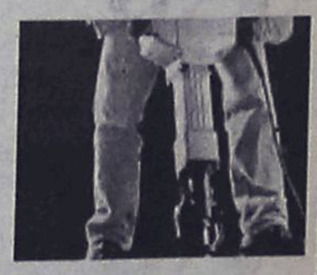


ΜΕ ΥΔΡΑΥΛΙΚΑ-ΜΗΧΑΝΗΜΑΤΑ ΚΑΙ ΑΕΡΟΣ.
ΧΩΡΙΣ ΔΟΝΗΣΕΙΣ
-ΡΩΓΜΕΣ -
ΣΚΟΝΕΣ

(εκ)πολιτισμικά παίγνια



Γράφει ο Κωστής Νικολάκης

Η εξέγερση των φοιτητών του Πολυτεχνείου

Η "επέτειος" του Πολυτεχνείου κοντεύει να τριανταρίσει, όμως από την **εξέγερση του Πολυτεχνείου** δεν έχει εναπομείνει παρά μια απόμακρη παραμορφωμένη ηχώ.

Η διαπίστωση δεν είναι τωρινή. Υφέρπει εδώ και καμμιά δεκαριά χρόνια και την κατέγραψε ένας από τους πρωταγωνιστές εκείνης της *"ηρωικής"* εποχής, ο κ. **Στάμος Παπαστάμου**, προλογίζοντας το βιβλίο της **Αννας Μαντόγλου,** μια μελέτη κοινωνικής ψυχολογίας για την **"Εξέγερση του Πολυτεχνείου"** και την **"Συγκρουσιακή σχέση ατόμου και κοινωνίας"** (εκδόσεις "Οδυσσέας").

Ενα βιβλίο *"εκτός αγοράς"* που εκδόθηκε 6 χρόνια πριν και πέρασε σχεδόν απαρατήρητο, ίσως γιατί ενοχλούσε πολλούς και ιδαίτερα το *"καθεστώς"* της νομενκλατούρας που σ' αυτήν την περίοδο παγίωσε τους μηχανισμούς του παρακράτους στον κρατικό και ευρύτερο δημόσιο τομέα, καθιστώντας το έρμαιο σε κάθε λογής "νομιμοφανείς" μπίνζες και στην γενικευμένη διαφθορά.

... Τελικά αυτή ήταν η εξέλιξη του Πολυτεχνείου. Από την εξέγερση των εφήβων, σ' ένα παρακράτος νομότυπων μηχανισμών που λυμαίνονται με στιλ που ζήλευε και η καλαβρέζικη "ντράγκετα" και πατρονάρουν οτιδήποτε πουλιέται και αγοράζεται στο παζάρι!



Σκίτσο του Δημήτρη Χατζόπουλου, από τα "Νέα"

• 28 χρόνια μετά

"Υπάρχουν γεγονότα που προσλαμβάνουν ευθύς αμέσως ιστορική σπουδαιότητα και συμβολική σημασία. Ένα απ' αυτά είναι, χωρίς αμφιβολία, η εξέγερση των φοιτητών στο Πολυτεχνείο το Νοέμβριο του 1973.

Είναι αλήθεια, πράγματι, ότι από την επόμενη κιόλας μέρα της αποτυχημένης απόπειρας των Συνταγματαρχών να κλείσουν το στόμα των παιδιών εκείνων που τόλμησαν να φωνάξουν αυτά που οι "συνετότεροι" πιο ηλικιωμένοι συμπολίτες σκέφτονταν βουβά, πυροδοτήθηκε ένα κύμα ολοένα και λιγότερο παθητικής- αντίδρασης στις επιταγές της Χούντας και μια σειρά αλυσιδωτών αντιδράσεων που οδήγησαν, λίγους μήνες αργότερα, μετά την τραγωδία της Κύπρου, στην κατάρευση της στρατιωτικής δικτατορίας.

Είναι αλήθεια, ακόμα, ότι από την επόμενη κιόλας μέρα της εξέγερσης στο Πολυτεχνείο, το ίδιο το γεγονός πέρασε στη συλλογική μνήμη με αποτέλεσμα να υποστεί τις συνέπειες που κάτι τέτοιο επιφέρει: αλλοιώσεις, διογκώσεις, διαστρεβλώσεις, ακόμα και απόπειρες πολιτικής εκμετάλλευσης.

Όσο ανεπίτρεπτο και λυπηρό κι αν είναι αυτό το τελευταίο, πιστοποιεί από μόνο του τη σπουδαιότητα που προσέλαβε στα μάτια του ελληνικού λαού η προσπάθεια κάποιων νέων παιδιών να αντισταθούν ενεργά αλλά ειρηνικά στη βία του στρατοκρατικού καθεστώτος όταν τόσοι άλλοι φαίνονταν να αποδέχονται μοιρολατρικά το παρατεταμένο φίμωμα της Δημοκρατίας από μια χούφτα ξενοκίνητους και λίγο πολύ ανεγκέφαλους στρατιωτικούς.

Είναι αλήθεια, επίσης ότι από τότε μέχρι σήμερα έχει περάσει πολύς καιρός κι έχουν αμβλυνθεί οι συλλογικές και ατομικές μνήμες, ίσως ακόμα και οι συνειδήσεις. Τα νέα, τότε παιδιά, ανήκουν πλέον στην κατηγορία των "σαρανταπεντάρησων", πολλοί απ' αυτούς έχουν μπει στην πολιτική ("κεφαλαιοποιώντας" σύμφωνα με ορισμένους - "κακοπροαίρετους" ίσως; - την παλιά αποκοτιά τους), άλλοι πάλι διοχέτευσαν την τότε ενεργητικότητά τους σε πιο προσοδοφόρες- υλικά ή και "ηθικά"- δραστηριότητες, άλλοι, τέλος, απλά και μόνο γύρισαν στα σπίτια τους.

Η προσωπική διαδρομή των πρωταγωνιστών της εξέγερσης του Πολυτεχνείου, αλλά και όλα όσα γράφτηκαν, ειπώθηκαν και έγιναν γύρω από το γεγονός αυτό, θυμίζουν έντονα αντίστοιχες διαδρομές, αντιδράσεις και εξελίξεις των πρωταγωνιστών στο Μάη του 68'.

Τηρουμένων των αναλογιών πάντοτε, γιατί σε τελευταία ανάλυση πιο πολλά είναι αυτά που διαφοροποιούν μεταξύ τους τα δύο αυτά γεγονότα παρά αυτά που τα πλησιάζουν το ένα στο άλλο. Η αλήθεια πάντως είναι ότι για πολλά χρόνια η εξέγερση στο Πολυτεχνείο πυροδοτούσε περιοδικά- έστω και εποχιακά- συζητήσεις, διχογνωμίες, αναμνήσεις, κάποτε κάποτε και φιέστες που αλλοίωναν τη μορφή αλλά και τη φύση του ίδιου του γεγονότος...".

«ΡΟΔΙΑΚΗ» ΑΠΟ ΤΟ 1915

ΦΛΑΣ ΣΤΟ ΠΑΡΕΛΘΟΝ


ΡΟΔΙΑΚΗ

PERIODICO SETTIMANALE

ΕΒΔΟΜΑΔΙΑΙΑ ΠΟΛΙΤΙΚΗ ΦΥΣΙΣ ΚΑΙ ΕΠΙΝΕΙΚΙΟΣ ΕΦΗΜΕΡΙΣ

ΡΟΔΙΑΚΗ
3 ΝΟΕΜΒΡΙΟΥ 1927
ΑΡΙΘ. ΦΥΛΛΟΥ 897

ΡΟΔΙΑΚΑ ΧΡΟΝΙΚΑ
ΔΗΛΩΣΙΣ

Εγκρίσει της Επαρχ. Δημογεροντίας, τροποποιείται η υπό χρονολ. 24 7/ βρίου 1927 προκήρυξις της δια πλειοδοσίας ενοικιάσεως της κτηματικής περιουσίας των Ι. Μονών Αρταμίτου και Θάρρει μόνον όσον αφορά την διάρκειαν της ενοικιάσεως, οριζομένην εις οκταετή αντί της αρχικώς ορισθείσης πενταετούς των λοιπών της πλειοδοσίας όρων παραμενόντων καθ' ολοκληρίαν των αυτών.

Οι βουλόμενοι όθεν πλειοδοτήσαι δέον εντός 20ημερών από της σήμερον, αποστείλωσιν εις την Ι. Μητρόπολιν κλειστόν φάκελλον μετά της καθοριζομένης προκαταβολής. Μετά την παρέλευσιν της ως άνω προθεσμίας η ενοικίασης θέλει να κατακυρωθεί εις τον παρουσιασθέντα πλειοδότην (Εκ του Γραφείου της Ι. Μητροπόλεως τη 28-10-927).

Εορτή Πανορμίτου

Ειδοποιείται το Σεβαστόν Κοινόν ότι δια την προσεχή εορτήν της εν Σύμη Ι, Μονής Πανορμίτου η Ατμοπλοΐα Υιών Δ. Ιγγλέση θα διαθέση το ταχύπλουν και πολυτελές αυτής ατμόπλοιον "Σέριφος" το οποίον θα εκτελέση δύο ταξείδια εκ Ρόδου ως έπεται: Αναχώρησις την Κυριακήν 6 Νοεμβρίου κατ' ευθείαν Πανορμίτην. Αναχώρησις την Δευτέραν 7 Νοεμβρίου κατ' ευθείαν Πανορμίτην. Επιστροφή την Τρίτη απόγευμα και Τετάρτην πρωίαν. Τιμή εισιτηρίου μετ' επιστροφής λιρέτται 15

Οι Πράκτορες

(Σ.Σ. Η Ροδιακή εκδιδόταν τότε υπό καθεστώς ιταλικής λογοκρισίας. Διατηρείται επίσης η γλώσσα και τα τοπωνύμια που υπήρχαν στις αρχές του αιώνα).

ΠΛΑΣΙΟ Διαφημιστική
◆ Κάρτες
◆ Προσκλητήρια γάμων-Βαπτίσεων
◆ Σφραγίδες
◆ Διαφήμιση στον Τύπο
Παπαγιάννη 80 Κρεμαστή
Τηλ. 95584 - 91350
Κιν. 09377-56878


ΘΕΛΕΤΕ ΝΑ ΔΙΑΚΟΣΜΗΣΕΤΕ
Το ξενοδοχείο, το μαγαζί ή το σπίτι σας με κάτι ΞΕΧΩΡΙΣΤΟ και ΜΟΝΑΔΙΚΟ;
ΕΛΑΤΕ ΣΕ ΜΑΣ
Στην ΡΟΔΟΥΛΑ & στον ΑΡΤΑΝ
για
ΒΙΤΡΩ . ΠΙΝΑΚΕΣ ΖΩΓΡΑΦΙΚΗΣ . ΚΟΡΝΙΖΕΣ . ΚΑΘΡΕΠΤΕΣ ΖΩΓΡΑΦΙΣΤΟΥΣ & ΦΩΤΙΖΟΜΕΝΟΥΣ και ΑΝΑΓΛΥΦΑ
ΕΤΟΙΜΑ ΚΑΙ ΜΕ ΠΑΡΑΓΓΕΛΙΑ
Σεβόμενοι το γούστο και την οικονομία σας
Μιχ. Πετρίδη 96 κοντά στο ΜΗΔΕΙΑ
Τηλ. 62552 - 61483

ΒΙΟΤΕΧΝΙΑ ΚΟΡΝΙΖΩΝ
ΤΣΑΜΠΙΚΑΚΗΣ
ΚΑΤΑΣΚΕΥΕΣ ΠΑΝΤΟΣ ΕΙΔΟΥΣ ΚΟΡΝΙΖΩΝ
* ΓΙΑ ΚΕΝΤΗΜΑΤΑ
* ΠΙΝΑΚΕΣ ΖΩΓΡΑΦΙΚΗΣ
* ΠΟΣΤΕΡ * ΦΩΤΟΓΡΑΦΟΘΗΚΗ
* ΔΙΠΛΩΜΑΤΑ * ΚΑΘΡΕΠΤΕΣ
ΑΜΕΣΗ ΠΑΡΑΔΟΣΗ
ΑΝΑΛΑΜΒΑΝΟΥΜΕ ΚΑΙ ΞΕΝΟΔΟΧΕΙΑ
ΝΗΡΗΙΔΩΝ 3-5, ΚΡΕΜΑΣΤΗ
ΤΗΛ. 95868, 95869

Αντίλαλοι

πολιτικοί και άλλοι...

Ισχυρή ήταν η Αστυνομική δύναμη έξω από το τούρκικο προξενείο της Ρόδου, προχθές, όπου και κατέληξε ειρηνικά η πορεία Κυπρίων και φοιτητών για τη συμπλήρωση 18 χρόνων από την ανακήρυξη του ψευδοκράτους του Ντενκτάς.

Αστυνομία και Ματ είχαν "ζώσει" την πρεσβεία, μέχρι τις 8.30 το βράδυ, όπως πάντα άλλωστε σε τέτοιου είδους εκδηλώσεις διαμαρτυρίας. Απλά φέτος, όπως και να το κάνουμε, λόγω των διεθνών εξελίξεων και των γεγονότων των οποίων έχουμε γίνει μάρτυρες τελευταία, υπάρχει μία...υπερευαισθησία σε θέματα ασφάλειας.

Κυρ. Π.

Σε άριστο κλίμα

Εργατικό Κέντρο, ξενοδοχοϋπάλληλοι και Ενωση ξενοδόχων της Ρόδου, συναντήθηκαν προχθές το μεσημέρι, τα είπαν, τα συζήτησαν και **εξάντλησαν σχεδόν όλα τα ζητήματα.** Το πιο εκπληκτικό μάλιστα, ήταν το γεγονός ότι όλες οι πλευρές χαρακτήρισαν **την διαδικασία ως άκρως γόνιμη** και εποικοδομητική!

Μια φορά στα...10 χρόνια γίνονται αυτά. Λίγο πράγμα είναι;

Μιχ. Μ.

Ποιά μαρίνα;

Για την μαρίνα όχι της δικής μας γενιάς αλλά....της επόμενης πρέπει να μιλάμε, επεσήμανε μεταξύ άλλων προχθές το βράδυ, ο πρώην δήμαρχος **κ. Μάνος Κόκκινος** εκφράζοντας την απογοήτευσή του για την πορεία του έργου. Και όπως φαίνεται (και φάνηκε από την συζήτηση) **έχει δίκαιο** ο κ. Κόκκινος. Αλλά και να γίνει η μαρίνα θα είναι...ξεπερασμένης τεχνολογιας επεσήμανε καπάκι στην τοποθέτηση του ο επικεφαλής της ελάσσονος μειοψηφίας **κ. Ν. Χαραλάμπης** οπότε μας έφτιαξε την διάθεση!

Λ.Μ.

Ενδιαφέρθηκε!

Μέχρι και ο **νομάρχης** Δωδ/σου κινητοποιήθηκε για την υπόθεση των **μαθητών** που κλήθηκαν στο δικαστήριο, λόγω της συμμετοχής τους στις **καταλήψεις.**

Αν και αποκλεισμένος στη...Λέρο λόγω καιρού και μακριά από το κέντρο των εξελίξεων, ζήτησε να ενημερωθεί για το κατηγορητήριο και την ιστορία της υπόθεσης. Περιέργως όμως, αυτοί που έπρεπε να γνωρίζουν δήλωσαν...**άγνοια** και παρέπεμψαν σε άλλους για περισσότερες πληροφορίες.

Β.Μ.

ΚΑΛΟ ΚΟΥΡΑΓΙΟ!

Δεν χρειάστηκε να καταβάλλουν και ιδιαίτερη προσπάθεια οι δημοτικοί σύμβουλοι Ρόδου προχθές το βράδυ, για να μας πείσουν ότι έχουμε εισέλθει **σε παρατεταμένη** προεκλογική περίοδο.

Ο εκνευρισμός και η διάθεση για αντιπαράθεση που επικρατούσε **κατά την προχθεσινή συνεδρίαση** του δημοτικού συμβουλίου...έκανε μπαμ από μακρυά **για τους λόγους** στους οποίους οφειλόταν. Κι επειδή τα πράγματα αναμένονται...χειρότερα τους επόμενους μήνες, το μόνο που έχουμε να κάνουμε είναι **να ευχηθούμε καλό κουράγιο** στον πρόεδρο κ. Γ. Τσιγάρο!

Λ.Μ.

ΚΟΙΜΟΥΝΤΑΙ



Εξπρές δρομολόγια από Ρόδο για Πειραιά μας ανακοίνωσαν περιχαρείς ότι θα κάνουν **η ΔΑΝΕ και ο Αγούδημος** και...κοντέψαμε να σαλτάρουμε από ευτυχία.

Ούτε που πήραν χαμπάρι ότι στο προσχέδιο υπουργικής απόφασης του κ. Ανωμερίτη που δόθηκε στην δημοσιότητα (και γράφτηκε στην Ροδιακή) **δεν προβλέπονται** τέτοια δρομολόγια. Οταν...ξυπνήσουν ας μας το πουν!

Λ.Μ.

Ο ταχυδρόμος πέρασε...



● **κ. ταχ. αναγνώστ.:** Δεν χαρακτήρισα εγώ τον Φωτιάδη Ατίλα, Μπίν Λάντεν και όλα αυτά τα ομολογουμένως συμπαθητικά και επίκαιρα "παρατσούκλια". Ο Πάγκαλος, ο Καψής και τα άλλα πράσινα παλληκάρια είναι οι νονοί. Εγώ απλώς ακολουθώ ή αν θες αναπαράγω τα όσα διαδραματίζονται.

❖❖❖

● **Προς αγαπητό φίλο:** Ηρθαν πρώρα οι Αποκριές; Βγήκαν οι καμουζέλες. Γιατί πότε κρύφτηκανε. Μπροστά μας τις έχουμε κάθε μέρα. Απλώς δεν τους δίνουμε σημασία. Αυτό μας έλειψε τώρα...

❖❖❖

● **Προς ανενημέρωτο φίλο:** Τί έγινε προχθές στο Δημοτικό Συμβούλιο; Αστο καλύτερα.

Το πνεύμα πρόθυμον, λόγω περιόδου η "σαρξ" όμως ασθενής. Και αναφέρομε βέβαια σ' αυτούς που σε είχαν προειδοποιησει για "εξελίξεις".

❖❖❖

● **Προς πανηγυρίζοντα μισθοσυνάρπαστο:** Μην χοροπηδάς που ελατώθηκαν οι αμυντικές δαπάνες. Αν περισσέψει κάτι για σένα στη βαζελίνη θα πάει.

Γιατί έτσι που το πάνε θα χρειάζεσαι όλο και περισσότερη...

ΕΠΙΣΤΗΜΟΝΙΚΟ ΤΕΣΤ ΔΙΑΤΡΟΦΗΣ Prodiet

PARADISE GYM
ΕΝΤΟΣ ΞΕΝ. PARADISE - ΤΗΛ.62481

Είναι ενα πρόγραμμα αποτοξίνωσης μέσω του οποίου προσδιορίζουμε τις τροφές που σας παχαίνουν.

μεζεδοπωλείον
παλιά ιστορία
μοναδικό στο είδος του!
ξεχωριστό στη γεύση



Η **"παλιά ιστορία"** συνεχίζοντας την παράδοση, θα είναι κοντά σας κι αυτό το χειμώνα καθημερινά εκτός Κυριακής

Για κρατήσεις 0241-32421

ΠΩΛΟΥΝΤΑΙ

1) Οροφοδιαμερίσματα πολυτελούς κατασκευής εντός της πόλεως Ρόδου (όπισθεν παλαιού Νοσοκομείου) οδός Μεταξά των 136 τ.μ. με αποθήκη και θέση γκαράζ εσωτερική
2) Διαμερίσματα σε μικρή πολυκατοικία πολυτελούς κατασκευής (με γκαράζ εσωτερικό) μέτρων 91, 98 και 136 τμ.
3) Μονοκατοικίες στην περιοχή Mira Mare διόροφες με υπόγειο γκαράζ των 140 τ.μ. και διαμερίσματα των 70 τ.μ.

Πληρ. Γ. Ιωαννίδης • Τηλ. 21714 ή 0932296983

ΠΩΛΟΥΝΤΑΙ

1) Μονοκατοικίες στην παραλία Ιαλυσού έναντι Βράχου 120, 140, 150, 170, 180, 200 τ.μ. σε μπετά ή τελειωμένες πολυτελούς κατασκευής, σε οικόπεδο αυτοτελή 400-700 τ.μ.
2) Καταστήματα και στούντιο των 50 τ.μ. επί της οδού Ιερού Λόχου Ιαλυσός έναντι ξενοδοχείου Τσίκη.

Πληρ. Γ. Ιωαννίδης
Τηλ. 22307 ή 0932296983

ΤΟΥ ΣΩΤΗΡΗ ΤΟ ΚΟΥΤΟΥΚΙ

Ανοίγουμε ανανεωμένοι στις 17 του Νοέμβρη, ημέρα Σάββατο (και κάθε Σάββατο) και σας περιμένουμε για να περάσετε μια αξέχαστη βραδιά.

Καλλιτεχνική επιμέλεια:
Μανώλης Καλαμπίχης

Λύρα:
Ο σπεσιαλίστας ***Παναγιώτης,***
παρέα με μαγευτικές φωνές.

Πυλώνα
(απέναντι από την εκκλησία του Αγ. Γεράσιμου)



Κρατήσεις: 0241-56231,
0244-31006, 0944 342880

ΠΟΛΙΤΙΣΤΙΚΟΣ ΟΡΓΑΝΙΣΜΟΣ ΔΗΜΟΥ ΚΑΛΛΙΘΕΑΣ

ΠΡΟΣΚΛΗΣΗ

Ο Πολιτιστικός Οργανισμός του Δήμου Καλλιθέας σας προσκαλεί στην παρουσίαση του βιβλίου **"100 ΠΑΡΑΔΟΣΙΑΚΟΙ ΣΚΟΠΟΙ ΚΑΙ ΤΡΑΓΟΥΔΙΑ ΑΠΟ ΤΑ ΔΩΔΕΚΑΝΗΣΑ"** διασκευασμένα από το δάσκαλο και μαέστρο της Φιλαρμονικής του Δήμου μας, κ. Μαλωίνα Γιώργο.

Ομιλητές:
Καντάς Κώστας *(Δάσκαλος)*
Μιαούλης Αριστείδης *(Δημοσιογράφος)*
Μπογιάννος Θεοφάνης *(Συγγραφέας- Δημοσιογράφος)*
Σηφόπουλος Τσαμπίκος *(Λαογράφος)*
Μέξης Θέμος *(Μουσικοσυνθέτης)*

Στον ίδιο χώρο θα λειτουργήσει έκθεση Λαογραφίας, με εκθέματα μέσα από την παράδοση των χωριών τού Δήμου μας.

Την εκδήλωση θα πλαισιώσει η Ορχήστρα Παραδοσιακής Μουσικής του Οργανισμού μας.

Κυριακή 18 Νοεμβρίου 2001, ώρα 18:00
Αίθουσα Πνευματικού Κέντρου Καλυθιών (δίπλα στην εκκλησία).

Ημέρα και ώρες λειτουργίας της έκθεσης:
Κυριακή, 10:00-13:00 και 16:00-21:00

Για το Δ.Σ. Μ.Ε.Κ.Τ.Ο.
Δήμου Καλλιθέας
Ο Πρόεδρος
Ηλίας Ηλιάδης