ΕΤΟΣ ΙΔΡΥΣΕΩΣ: 1915
ΙΔΡΥΤΗΣ: ΕΜΜ. ΚΑΛΑΜΠΙΧΗΣ
ΔΙΕΥΘΥΝΤΗΣ: ΑΘ. ΜΑΡΑΣΙΩΤΗΣ

Η ΡΟΔΙΑΚΗ

ΗΜΕΡΗΣΙΑ ΠΡΩΙΝΗ ΕΦΗΜΕΡΙΔΑ ΤΗΣ ΡΟΔΟΥ

ΤΡΙΤΗ
20 ΝΟΕΜΒΡΙΟΥ 2001
ΑΡ. ΦΥΛΛΟΥ 16.951
ΤΙΜΗ 200 ΔΡΧ.
ΕΥΡΩ 0,59

ΑΣΦΥΚΤΙΚΟΣ ΚΛΟΙΟΣ ΓΥΡΩ ΑΠΟ ΤΟΝ ΤΡΟΜΟΚΡΑΤΗ



Αμερικανοί κομάντος "αγγίζουν" τον Λάντεν

Σε κλοιό βρίσκεται ο αρχιτρομοκράτης Μπίν Λάντεν και όλα δείχνουν ότι είναι θέμα ημερών ή ωρών ο εντοπισμός και η σύλληψή του. Οι Ταλιμπάν υποχωρούν άλλά δεν διστάζουν να σκοτώνουν δημοσιογράφους.

ΣΕΛΙΔΑ 40

Οριστικά αρχαιολογικός χώρος το Πρασονήσι

ΤΑΦΟΠΛΑΚΑ στην αξιοποίηση!

Κοινοποιήθηκε η απόφαση του κ. Ε. Βενιζέλου

Η ΚΕΔ ΟΜΩΣ ΤΟ ΧΑΒΑ ΤΗΣ

Κοινοποιήθηκε στο Δήμο Νότιας Ρόδου η απόφαση του Υπουργού Πολιτισμού κ. Βενιζέλου με την οποία χαρακτηρίζεται αρχαιολογικός χώρος η θέση "Βρουλιές" και το Πρασονήσι. Την ίδια ώρα η ΚΕΔ σφυρίζοντας αδιάφορα ανακοίνωνε συνέχι-

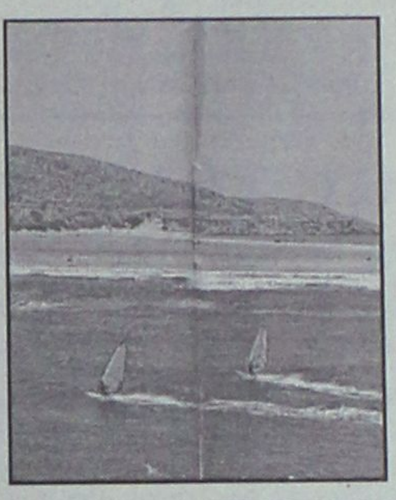

Γ. Γιαννόπουλος: Καιρός να αποφασίζουμε εμείς

ΘΕΜΑ ΚΑΙ ΣΤΟ ΝΟΜΑΡΧΙΑΚΟ

ση της διαδικασίας εκποίησης! Ο Δήμαρχος Ροδίων σχολιάζοντας τα γεγονότα τόνισε ότι είναι καιρός να αλλάξει το καθεστώς, ενώ το θέμα του Πρασονησίου θα συζητηθεί και στο Νομαρχιακό Συμβούλιο στις 27 Νοεμβρίου.

ΣΕΛΙΔΕΣ 3, 4 και 9

ΤΟ ΠΑΡΑΚΑΝΕ Ο ΥΦΥΠΟΥΡΓΟΣ ΟΙΚΟΝΟΜΙΚΩΝ

Προκαλεί συνεχώς ο κ. Φωτιάδης

ΑΡΝΕΙΤΑΙ ΝΑ ΜΕΙΩΣΕΙ ΤΙΣ ΑΝΤΙΚΕΙΜΕΝΙΚΕΣ ΑΞΙΕΣ



Ο υφυπουργός Οικονομικών κ. Φωτιάδης προκαλεί για μια ακόμη φορά τους Δωδεκανήσιους. Παρά την απόφαση της αρμόδιας επιτροπής, αρνείται να μειώσει τις τιμές των αντικειμενικών αξιών ακινήτων. Οι αντιδράσεις μετά και απ' αυτή την ενέργεια είναι δεδομένες. Και θα έχουν δίκιο όσοι ξεσηκωθούν μια και ο υφυπουργός Οικονομικών προκαλεί συνεχώς.

ΣΕΛΙΔΑ 7

ΙΔΡΥΕΤΑΙ ΣΤΗ ΡΟΔΟ

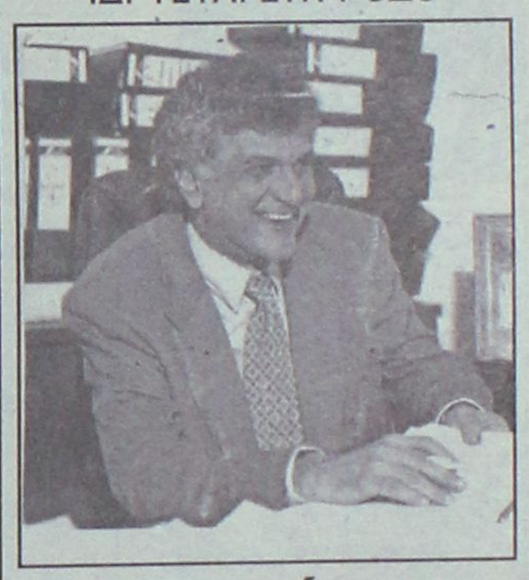

Πολυκατάστημα Δημοσίων Υπηρεσιών!

Πολυκατάστημα Δημοσίων Υπηρεσιών ιδρύεται και στη Ρόδο. Το ανακοίνωσε χθες ο Δήμαρχος Ρόδου μετά από σύσκεψη.

ΣΕΛΙΔΑ 6

Ο ΔΗΜΑΡΧΟΣ ΡΟΔΙΩΝ ΓΙΑ ΤΟ ΘΕΜΑ ΤΟΥ ΠΑΝΟΡΘΟΔΟΞΟΥ



Ρωτήστε τον ίδιο τον Πατριάρχη...

ΣΥΝΕΧΙΖΟΝΤΑΙ ΚΑΝΟΝΙΚΑ ΟΙ ΕΡΓΑΣΙΕΣ

"Ρωτήστε τον Πατριάρχη" ήταν η απάντηση του Δημάρχου Ροδίων Γ. Γιαννόπουλου στο ερώτημα αν υπάρχει πρόβλημα με το Πατριαρχικό Κέντρο. Ο κ. Γιαννόπουλος χωρίς να σχολιάσει δημοσιεύματα είπε ότι οι εργασίες συνεχίζονται κανονικά.

ΣΕΛΙΔΑ 5

ΑΠΟ ΤΟΝ ΕΙΣΑΓΓΕΛΕΑ ΠΡΩΤΟΔΙΚΩΝ ΡΟΔΟΥ

Δίωξη Χατζηγιαννάκη

Δίωξη κατά του καθηγητή ιατρικής Ευάγγελου Χατζηγιαννάκη άσκησε ο Εισαγγελέας κ. Οικονόμου.

ΣΕΛΙΔΑ 8

ΞΕΝΑΚΗΣ
ΗΛΕΚΤΡΟΚΟΣΜΟΣ
Ένα βήμα μπροστά!
ΜΟΝΑΔΙΚΗ ΠΡΟΣΦΟΡΑ!!
TV+DVD & ΔΩΡΟ ΤΡΑΠΕΖΑΚΙ TV
Τώρα SONY
• τηλεόραση 29 ιντσών DRC-MF
• στερεοφωνικός ήχος τριών ηχείων (δεξιά - αριστερά - υπογούφερ)
• 2 δέκτες PIP&PAP
• ΕΛΛΗΝΙΚΟ TELETEXT
KV-29 FQ75
• DVD player SONY
• Ενσωματωμένος αποκωδικοποιητής MPEG 5,1ch με DCS
DVP-S735D
599.000 Δρχ. 1.757,89 Euro
ΔΩΡΟ!! ΤΟ ΤΡΑΠΕΖΑΚΙ ΤΗΣ TV αξίας 100.000 δρχ.
ΜΙΑ ΜΟΝΑΔΙΚΗ ΠΡΟΣΦΟΡΑ ΠΟΥ ΔΕΝ ΠΡΕΠΕΙ ΝΑ ΧΑΣΕΤΕ
ΞΕΝΑΚΗΣ ΗΛΕΚΤΡΟΚΟΣΜΟΣ
Ενα βήμα μπροστά ...στις μεγάλες προσφορές
Κ. ΥΔΡΑΙΟΥ 2, ΡΟΔΟΣ, ΤΗΛ: 26597 - 30274

* ΚΟΥΡΤΙΝΟΞΥΛΑ - ΚΟΥΡΤΙΝΟΒΕΡΓΕΣ
* ΣΤΟΡΙΑ - μεταλλικά-ξύλινα-υφασμάτινες
* ΚΟΡΝΙΖΕΣ πινάκων ΙΤΑΛΙΑΣ
* ΚΟΥΝΟΥΠΙΕΡΕΣ αυτόματες * ΠΑΡΚΕ υψηλής αντοχής
ΑΤΣΑΣ Α.Σ. εμπ. κεν. ΜΗΔΕΙΑ 63602-66339

ΣΥΝΕΤΑΙΡΙΣΤΙΚΗ
ΤΡΑΠΕΖΑ ΔΩΔΕΚΑΝΗΣΟΥ
η δική μας τράπεζα
Καταναλωτικά Δάνεια έως 3.000.000 δρχ χωρίς αποδείξεις
μόνο από την ΤΡΑΠΕΖΑ ΔΩΔΕΚΑΝΗΣΟΥ
Με τελικό επιτόκιο 10,9 % χωρίς άλλα έξοδα
Ελάτε σήμερα σε ένα από τα 9 καταστήματά μας
ΡΟΔΟΣ - ΚΩΣ - ΚΑΛΥΜΝΟΣ - ΙΑΛΥΣΟΣ - ΑΡΧΑΓΓΕΛΟΣ - ΛΑΡΔΟΣ - ΣΟΡΩΝΗ - ΝΙΣΥΡΟΣ - ΚΑΡΠΑΘΟΣ

ΗΜΕΡΟΛΟΓΙΟ

Τρίτη 20 Νοεμβρίου 2001
Γρηγορίου Δεκαπολίτου, Πρόκλου
Ανατολή ηλίου: 7.11'
Δύση ηλίου: 5.10'
Σελήνη 6 ημερών

ΦΑΡΜΑΚΕΙΑ

Σήμερα διημερεύει το φαρμακείο της Μυίκου Μίνας στην οδό Μεγ. Κων/νου 45 και διανυκτερεύει το φαρμακείο του Μαγκάκη Εμμ. στην οδό Αμερικής 34.

ΒΕΝΖΙΝΑΔΙΚΑ

Σήμερα διανυκτερεύουν τα βενζινάδικα: Ακρίτας ΕΠΕ(Γ. Σεφέρη), Τσαγκαράκης- Σαλαμαστράκης (Λ. Καλλιθέας), Παναγιωτίδης (Κρεμαστή), Πισσαδάκη (Παραδείσι) και Κούτρης Δ. (17χλμ. Ρόδου-Λίνδου.

ΛΑΪΚΕΣ ΑΓΟΡΕΣ

Τετάρτη : στο Δημοτικό Νεκροταφείο
Πέμπτη: στην οδό Βύρωνος
Παρασκευή: στην οδό Πτολεμαίων (Ανάληψη)
Σάββατο: στο Δημοτικό Νεκροταφείο.

ΔΡΟΜΟΛΟΓΙΑ ΠΛΟΙΩΝ

Σήμερα αναχωρεί το "ΔΙΑΓΟΡΑΣ" στις 14.00 για Κω-Κάλυμνο-Λέρο-Πάτμο- Παραιά..

ΑΕΡΟΠΟΡΙΚΑ ΔΡΟΜΟΛΟΓΙΑ

ΟΛΥΜΠΙΑΚΗ ΑΕΡΟΠΟΡΙΑ

ΑΠΟ ΡΟΔΟ-ΑΘΗΝΑ
- Καθημερινά 07.00, 10.25, 20.55
- Τετάρτη 14.00
- Καθημερινά πλην Τετάρτης 17.20
- Καθημερινά πλην Κυριακής 23.40
- Δευτέρα 00.10.

ΑΠΟ ΑΘΗΝΑ-ΡΟΔΟ
- Καθημερινά 05.20, 08.45, 19.15
- Τετάρτη 12.20
- Καθημερινά πλην Τετάρτης 15.40
- Καθημερινά πλην Κυριακής 22.00
- Κυριακή 22.30

ΑΠΟ ΡΟΔΟ-ΘΕΣΣΑΛΟΝΙΚΗ
- Δευτέρα 14.30
- Παρασκευή-Κυριακή 12.40.

ΑΠΟ ΡΟΔΟ-ΗΡΑΚΛΕΙΟ
- Παρασκευή-Κυριακή 09.45.

ΑΠΟ ΡΟΔΟ-ΚΑΡΠΑΘΟ
- Τρίτη-Πέμπτη-Σάββατο 09.45
- Δευτέρα-Τετάρτη-Παρασκευή-Κυριακή 10.30
- Δευτέρα-Κυριακή 12.40
- Τετάρτη-Παρασκευή (ν) έως 22/9 12.40
- Πέμπτη από 23/9 12.40
- Τρίτη-Παρασκευή (ν) από 23/9 12.40
- Τρίτη-Σάββατο έως 22/9 14.15
- Πέμπτη έως 22/9 14.15.

ΑΠΟ ΡΟΔΟ-ΚΑΣΟ
- Δευτέρα-Κυριακή (κ) 12.40
- Τετάρτη-Παρασκευή έως 22/9 12.40
- Πέμπτη (κ) από 23/9 12.40
- Τρίτη-Παρασκευή από 23/9 12.40
- Πέμπτη (κ) έως 22/9 14.15.

ΑΠΟ ΡΟΔΟ-ΚΑΣΤΕΛΟΡΙΖΟ
- Τετάρτη-Παρασκευή-Κυριακή 08.10
- Δευτέρα έως 22/9 08.10
- Τρίτη-Πέμπτη-Σάββατο έως 22/9 11.55.

AEGEAN AIRLINES & CRONUS

ΑΠΟ ΡΟΔΟ-ΑΘΗΝΑ
07.45 (A3 201 X5 1201), 13.30 (A3 207 X5 1207), 14.20 (A3 211 X5 1211), 17.30 (A3 213 X5 1213), 21.10 (A3 217 X5 1217).
ΑΠΟ ΑΘΗΝΑ-ΡΟΔΟ
06.05 (A3 200 X5 1200), 09.40 (A3 202 X5 1202), 12.50 (A3 210 X5 1210), 15.50 (A3 212 X5 1212), 19.30 (A3 216 X5 1216)
ΑΠΟ ΡΟΔΟ-ΗΡΑΚΛΕΙΟ
19.30 (A3 765)
ΑΠΟ ΗΡΑΚΛΕΙΟ-ΡΟΔΟ
18.00 (A3 764)
ΑΠΟ ΡΟΔΟ-ΘΕΣΣΑΛΟΝΙΚΗ
11.20 (A3 721)
ΑΠΟ ΘΕΣΣΑΛΟΝΙΚΗ-ΡΟΔΟ
11.20 (A3 720)

AXON AIRLINES

ΑΠΟ ΡΟΔΟ ΠΡΟΣ ΑΘΗΝΑ
Δευτέρα- Τρίτη-Τετάρτη 12:00 και 20:20
Πέμπτη 12:00 και 20:20
Παρασκευή 12:00 και 20:35
Σαββάτο 10:30 και 20:20
Κυριακή 12:30 και 20:35
ΑΠΟ ΑΘΗΝΑ ΠΡΟΣ ΡΟΔΟ
Δευτέρα- Τρίτη-Τετάρτη 10:40 και 19:00
Πέμπτη 10:40 και 19:00
Παρασκευή 10:40 και 19:00
Σαββάτο 09:10 και 19:00
Κυριακή 11:10 και 19:00
Από Ρόδο προς Θεσσαλονίκη
Απευθείας κάθε Τρίτη - Τετάρτη στις 16:15 και κάθε Παρασκευή - Κυριακή στις 18:35
Από Θεσσαλονίκη προς Ρόδο
Απευθείας κάθε Τρίτη- Τετάρτη στις 14:40 και κάθε Παρασκευή - Κυριακή στις 17:00
Οι πτήσεις μας πραγματοποιούνται με **Boeing 737**(με διαμορφωμένη διακεκριμένη θέση με δερμάτινα καθίσματα) και με τα εντελώς καινούργια **Embraer (ERJ 145)**
Τα καινούργια δρομολόγια ισχύουν από 14 Νοεμβρίου μέχρι και 30 Μαρτίου 2002

Επώνυμον το ανώνυμον...

Οι δημοσκοπήσεις οδηγός για λαϊκισμό

Ο ΠΡΩΘΥΠΟΥΡΓΟΣ Κώστας Σημίτης θυμάται τα λαικά στρώματα και τις λαικές συνοικίες κάθε φορά που οι δημοσκοπήσεις του δημιουργούν πρόβλημα. Το ίδιο και οι υπουργοί του.

ΠΡΟΣΦΑΤΑ ο κ. Λαλιώτης λίγο πριν φύγει από το ΥΠΕΧΩΔΕ πήγε σε σεισμόπληκτη περιοχή για να εγκαινιάσει σπίτια του Οργανισμού Εργατικής Κατοικίας που είχαν ξεκινήσει να χτίζονται πριν από τους σεισμούς του 1999. Χθες είχαμε μια νέα φιέστα σε επιλεγμένο τόπο, χώρο και χρόνο. Οι σεισμοπαθείς όμως γνωρίζουν.

ΓΝΩΡΙΖΟΥΝ ότι οι αιτήσεις ανακατασκευής των σπιτιών τους με τα περίφημα σεισμοδάνεια έχουν κολλήσει στα γρανάζια των περίφημων ΤΑΣ (Τομέων Αποκατάστασης Σεισμοπλήκτων) και μόνο ένα μικρό ποσοστό αιτήσεων έχει υλοποιηθεί δύο έτη μετά την καταστροφή.

ΓΝΩΡΙΖΟΥΝ από πρώτο χέρι σε τι δοκιμασία τους έβαλαν οι γραφειοκράτες που δεν τους ενέκριναν τα επιδόματα συγκατοίκησης ή τις αιτήσεις ανακατασκευής για λόγους που ανάγονται σε ευθύνη του κράτους. Και γι' αυτό έχουν προσφύγει στο Συνήγορο του Πολίτη.

ΓΝΩΡΙΖΟΥΝ και βλέπουν τα λυόμενα που υπάρχουν ακόμη σε συνοικίες. Θυμούνται τι κυνηγητό τους έχει ρίξει η ΔΕΗ για να πληρώσουν τους λογαριασμούς ηλεκτρικού που χρησιμοποιούν για να ζεσταθούν το χειμώνα ή να δροσιστούν το καλοκαίρι.

ΜΕ "ΣΟΟΥ" και "φιέστες" δεν είναι δυνατόν να ξεγελαστούν όλοι αυτοί οι πολίτες που στάθηκαν τυχεροί το βράδυ του σεισμού επειδή η κρατική μηχανή βρισκόταν σε προγραμματισμένη άσκηση και μπόρεσε έτσι να ανταποκριθεί . Και επιτέλους: Είναι ελάχιστο χρέος της συντεταγμένης πολιτείας να είναι δίπλα στους απλούς πολίτες.

ΕΙΝΑΙ ΧΡΕΟΣ που δεν είναι δυνατόν να διαφημίζεται ως "νέα ευθύνη αυτοπεποίθησης". Αν ο "εκσυχρονισμός" δεν πρέπει να παράσχει στους πολίτες που δοκιμάζοντα, τα στοιχειώδη, τότε έχει, αποτύχει ακόμη και ως διαχειριστικό πείραμα.

Πήραν χαμπάρι μετά από 17 χρόνια...

ΔΕΝ τους πήρε και πάρα πολύ, μόνο 17 χρόνια, για να αντιληφθούν ότι η οικονομική πολιτική που ακολουθούσαν ήταν λάθος. Το ανακάλυψε ο νέος υπουργός Οικονομίας Ν. Χριστοδουλάκης, ο οποίος δήλωσε αίφνης ("Βήμα"): "Θα ενισχύσουμε το μέτωπο των αποκρατικοποιήσεων, γιατί, όπως αποδεικνύεται, οι ιδιωτικοποιήσεις είναι ένα σημαντικό αναπτυξιακό εργαλείο που η χρησιμοποίησή του θα φέρει στη χώρα επενδύσεις και κυρίως ξένα κεφάλαια...". Τώρα ανακάλυψαν οι... εκσυχρονιστές την πυρίτιδα της οικονομίας. Προηγουμένως ζούσαν στη λίθινη εποχή. Με λίθινα εργαλεία προσπαθούσαν να κινήσουν την ανάπτυξη και την αγορά.

Το θέμα όμως έχει και τη μεγαλη ηθική και πολιτική του διάσταση πέρα από την οικονομική. Βγαίνουν και παραδέχονται ότι η πολιτική που ακολουθούσαν ήταν λάθος-στον ένα μετά τον άλλον σε όλους σχεδόν τους τομείς- δηλώνουν ότι θα ακολουθήσουν την εντελώς αντίθετη και αντί να τρέξουν να κρυφτούν, εμφανίζουν τη στροφή τους ως... επίτευγμα. Ακολουθώντας κατά γράμμα τη θεωρία το πολιτικού εκείνου που έλεγε με θράσος: "Αποτύχαμε, ε και; Είναι αυτός λόγος να παραιτηθούμε;".

Είδη οικιακής χρήσης ⇔ Ηλεκτρονικά ⇔ Δορυφορικός εξοπλισμός
Home theater ⇔ Car audio ⇔ Κινητή τηλεφωνία ⇔ Ηλεκτρονικοί υπολογιστές

ΔΙΚΤΥΟ ΚΑΤΑΣΤΗΜΑΤΩΝ ΗΛΕΚΤΡΙΚΩΝ ΣΥΣΚΕΥΩΝ
ELECTRO NET



Σε λίγες μέρες κοντά σας!!!

πλαίσιο



Μοσχίδης
Π. Π. Γερμανού - Εμπορικό Κέντρο Πλατεία Φωκίδη
ΤΗΛ. 20162 - 35846

ΔΕΧΟΝΤΑΙ ΤΟ ΚΟΙΝΟ

Ο Νομάρχης δέχεται το κοινό κάθε Τρίτη και Πέμπτη από 11.00-13.00.
Ο Δήμαρχος Ροδίων δέχεται ύστερα από συνεννόηση.
Ο αντινομάρχης Δωδεκανήσου κ. Νικόλαος Τατάκης δέχεται το κοινό κάθε Τρίτη και Πέμπτη από 10.00 π.μ-12 μ.μ.

ΤΑΞΙ

ΡΑΔΙΟ ΤΑΞΙ: 64712-64790

ΧΡΗΣΙΜΑ ΤΗΛΕΦΩΝΑ

ΝΟΣΟΚΟΜΕΙΟ:	80000
ΑΜΕΣΗ ΔΡΑΣΗ ΠΥΡ/ΚΗΣ:	199
ΛΙΜΕΝΑΡΧΕΙΟ:	• 22220, 27695
ΒΛΑΒΕΣ Δ.Ε.Η.:	125
ΒΛΑΒΕΣ Ο.Τ.Ε.:	121
ΑΜΕΣΗ ΔΡΑΣΗ:	100
ΒΛΑΒΕΣ ΥΔΡΕΥΣΗΣ:	68750-68755
ΝΟΜΑΡΧΙΑ:	46502
ΠΕΡ/ΚΗ Δ/ΝΣΗ	38174
ΔΗΜΟΣ:	46200
ΔΗΜ. ΕΠΙΧ. ΚΑΘΑΡ.	77600
ΥΠΗΡ. ΑΠΟΚΟΜΙΔΗΣ	61057
ΤΡΟΧΑΙΑ:	26480
ΠΛΗΡΟΦ. Ο.Τ.Ε.:	131
ΔΕΛΤΙΟ ΚΑΙΡΟΥ:	149
ΛΑΧΕΙΑ:	111
ΠΡΟΠΟ - ΛΟΤΤΟ:	111
ΡΟΔΑ:	27462
ΚΤΕΛ:	27706
Ο.Α.Ε.Δ.:	23265
Ι.Κ.Α.:	64912
ΤΑΞ.Υ.:	68701, 68702
ΟΛΥΜΠΙΑΚΗ:	24555
Δ.Α.Ν.Ε.:	43150
ΕΡΓΑΤ. ΚΕΝΤΡΟ:	24730
AXON AIRLINES	82601-2
CRONUS AIRLINES	25444
AEGEAN AIRLINES	98345

ΚΤΕΟ

• Από 1/9/2001 έως 21/12/2001 παντός είδος οχήματα **με συνδυασμό γραμμάτων ΡΟΑ 1300-5000.** Επίσης θα ελέγχονται τα οχήματα που η καταλληλότητά τους λήγει αυτές τις εβδομάδες και οχήματα ανάριθμα εισαγωγής.

ΤΙΜΕΣ ΣΥΝΑΛΛΑΓΜΑΤΟΣ

ΔΟΛΛΑΡΙΟ Η.Π.Α	384.420	393.339
ΛΙΡΑ ΑΓΓΛΙΑΣ	546.432	559.101
ΚΟΡΩΝΑ ΔΑΝΙΑΣ	45.410	6.462
ΚΟΡΩΝΑ ΣΟΥΗΔΙΑΣ	36.088	36.925
ΓΙΕΝ ΙΑΠΩΝΙΑΣ ΓΙΑ 100 ΜΟΝ	311.614	318.815
ΦΡΑΓΚΟ ΕΛΒΕΤΙΑΣ	230.719	236.074
ΚΟΡΩΝΑ ΝΟΡΒΗΓΙΑΣ	42.668	43.658
ΛΙΡΑ ΚΥΠΡΟΥ	589.518	603.492
ΔΟΛΛΑΡΙΟ ΚΑΝΑΔΑ	242.899	248.523
ΔΟΛΛΑΡΙΟ ΑΥΣΤΡΑΛΙΑΣ	200.394	205.016

Η ΡΟΔΙΑΚΗ

Ημερήσια Εφημερίδα της Ρόδου
Έτος Ιδρύσεως 1915
ΙΔΡΥΤΗΣ
ΕΜΜ. ΚΑΛΑΜΠΙΧΗΣ

ΙΔΙΟΚΤΗΣΙΑ – ΕΚΔΟΣΗ
ΥΙΟΙ Σ. ΤΣΟΠΑΝΑΚΗ
Η. ΚΩΤΙΑΔΗΣ Ο.Ε.

ΔΙΕΥΘΥΝΤΗΣ
ΑΘ. ΜΑΡΑΣΙΩΤΗΣ

ΣΥΝΤΑΞΗ
Γρηγόριος Πελλός
Λουκάς Μαστής
Μιχάλης Μαστής
ΑΘΛΗΤΙΚΑ
Μανόλης Μπάτης,
Νικήτας Κουσκούσης
Τηλ.: 30831
ΓΡΑΦΕΙΑ ΣΥΝΤΑΞΗΣ
Μάρκου Μαλλιαράκη 9
Τηλ. 24610 - 30865 - 75640
Fax (0241) 75641
ΛΟΓΙΣΤΗΡΙΟ – ΔΙΑΦΗΜΙΣΕΙΣ
Νέα Αγορά 53
Τηλ. 22210 - 75230
Fax (0241) 22471

http://WWW.rodiaki.gr.
Email: tsopd@otenet.gr &
rodiaki@otenet.gr

Ηρθε η απόφαση του Υπουργείου Πολιτισμού για το Πρασονήσι

Ταφόπλακα στα σχέδια

Χαρακτηρίσθηκαν αρχαιολογικός χώρος, η θέση "Βρουλιές" και όλο το νησί!

Εφθασε και επισήμως στον δήμο Νότιας Ρόδου η απόφαση του υπουργείου Πολιτισμού με την οποία το Πρασονήσι χαρακτηρίζεται αρχαιολογικός χώρος, γεγονός που λίγο-πολύ το ήξεραν όλοι αφού η σχετική διαδικασία βρισκόταν σε εξέλιξη από το 1999.

Η απόφαση εκδόθηκε στις 17 Οκτωβρίου και έχει ήδη σταλλεί για δημοσίευση στην Εφημερίδα της Κυβέρνησης.

Βεβαίως ως αρχαιολογικός χώρος το Πρασονήσι, δεν σημαίνει ότι είναι αδόμητη περιοχή, αλλά η όποια κατασκευή τελεί υπό την έγκριση της Αρχαιολογίας.

Οι αρχαιολόγοι πιστεύουν ότι υπάρχουν σημαντικά ευρήματα, αφού θεωρούν το Πρασονήσι συνέχεια του προϊστορικού οικισμού "Βρουλιές", οικισμού του 700 π.Χ. ο οποίος θεωρείται από τους πιο σημαντικούς στον Αιγαιακό χώρο.

Εκ των πραγμάτων, πέραν των άλλων "εμποδίων" που αναλύονται και στο άρθρο του προέδρου του ΤΕΕ Δωδεκανήσου κ. Παναγ. Βενέρη (δημοσιεύεται στη σελίδα 9) η απόφαση του υπουργείου Πολιτισμού θα λειτουργήσει ως αντικίνητρο για τους υποψήφιους επενδυτές.

Η ΑΠΟΦΑΣΗ

Ειδικότερα, αναφέρονται στην απόφαση τα εξής:

"Εχοντας υπόψη:

1. Τις διατάξεις του Ν. 1558/85 (ΦΕΚ 137/26-7-1985) "Κυβέρνηση και Κυβερνητικά Οργανα".

2. Την ΥΠΠΟ/ΓΝΟΣ/49610/28-11-1990 (ΦΕΚ 743/Β/29-11-1990) "Εξαίρεση από τον περιορισμό των τριών υπογραφών".

3. Τις διατάξεις του Κ.Ν. 5351/32 "Περί Αρχαιοτήτων".

4. Τον Ν. 1127/81 (ΦΕΚ 32/Α/81) "Περί κυρώσεώς της εις Λονδίνον, την 6η Μαΐου 1969 υπογραφείσης Ευρωπαϊκής Συμβάσεως διά την προστασία της Αρχαιολογικής Κληρονομιάς".

5. Την ομόφωνη γνωμοδότηση του Τοπικού Συμβουλίου Μνημείων Δωδεκανήσου, όπως διατυπώθηκε στην αρ. 8/21-12-1999 Συνεδρία του.

Αποφασίζουμε

Κηρύσσεται ως αρχαιολογικός χώρος η ευρύτερη περιοχή της Βρουλιάς της νότιας Ρόδου, που οριοθετείται από την πολυγωνική γραμμή 1, 2, 3, 4, 5, 6,... 26, 27, 28 ακτογραμμή και 1, συμπεριλαμβανομένου του υποθαλάσσιου τμήματος μεταξύ ακτής και Πρασονησίου και του Πρασονησίου, όπως αυτή σημειώνεται στα αποσπάσματα των υπ' αριθμ. 8865/1, 8865/2, 8855/7 και 8855/8 φύλλων χάρτου Γ.Υ.Σ., κλίμακας 1:5000, που συνοδεύουν την παρούσα απόφαση, για την αποτελεσματικότερη προστασία των εντοπισμένων αρχαιοτήτων. Ειδικότερα πρόκειται για αρχαίο οικισμό και τον οχυρωματικό του περίβολο, 2) αρχαίο νεκροταφείο, 3) αρχαίο ναό 'εν παραστάσει" στο μικρό λιμάνι, 4) Παλαιοχριστιανική Βασιλική.

Τα σημεία που οριοθετούν τον κηρυσσόμενο αρχαιολογικό χώρο Βρουλιάς Ρόδου αντιστοιχούν στα ζεύγη των συντεταγμένων που παρατίθενται στον συνημμένο πίνακα συντεταγμένων.

Από τις διατάξεις της παρούσας απόφασης, δεν προκαλείται δαπάνη σε βάρος του Κρατικού Προϋπολογισμού.

Η παρούσα Απόφαση να δημοσιευτεί στην Εφημερίδα της Κυβερνήσεως.

Ο Υπουργός Πολιτισμού
Ευάγγελος Βενιζέλος".

Τον... χαβά της η ΚΕΔ!

Για την Κτηματική Εταιρεία του Δημοσίου πάντως, το Πρασονήσι είναι άρτια και οικοδομήσιμη έκταση και με το σκεπτικό αυτό το βγάζει στο σφυρί.

Οπως πλέον και επισήμως έγινε γνωστό, η δημοπρασία θα γίνει στις 17 Ιανουαρίου με ενσφράγιστες προσφορές.

Οπως επισημαίνεται πρόκειται για τα ακίνητα ΒΚ 3967 (ΚΜ 5001), 6683 (ΚΜ 3693), 6707 (ΚΜ 15) και 6754 (ΚΜ 14) που αποτελούν την περιοχή "Πρασονήσι" η οποία είναι έκταση 1.304.942 τ.μ. εκτός σχεδίου άρτια και οικοδομήσιμη.

Στην διακήρυξη τονίζεται ότι στο ακίνητο προ πάσης εκτέλεσης έργων ή εργασιών, μεταξύ των οποίων και της τουριστικής εγκατάστασης, απαιτείται υποβολή και έγκριση ειδικής περιβαλλοντικής μελέτης τύπου Α'.

Τιμή εκκίνησης της δημοπρασίας ορίστηκε το ποσό των 10.271.460 Ευρώ (3,5 δισεκατομμύρια δραχμές) ποσό μάλλον ελκυστικό για τους υποψηφίους αγοραστές.

Η διακήρυξη επισήμως πρόκειται να δημοσιευτεί εντός των προσεχών ημερών, και το γεγονός δείχνει την αποφασιστικότητα της Κτηματικής Εταιρείας του Δημοσίου να προχωρήσει στην εκποίηση, παρά τις όποιες αντιδράσεις και εμπόδια υπάρχουν.

Υπάρχουν πάντως πληροφορίες ότι θα επιχειρηθεί τόσο σε πολιτικό όσο και νομικό επίπεδο, να μπλοκαριστεί η διαδικασία εκποίησης του Πρασονησιού, από τους εκπροσώπους των τοπικών φορέων που δεν κρύβουν την αντίθεσή τους στην εξέλιξη αυτή.

Η ΣΥΝΟΔΟΣ "Σοφία" αρχίζει σήμερα στη Ρόδο, στην Παλιά την Πόλη. Μόνον σήμερα και αύριο!

Μικρά χειμωνιάτικα θαύματα!

RESTAURANT · BAR

Θαῦμα ἐν καιρῷ

Η νύχτα γίνεται και ημέρα!

Σας περιμένουμε κάθε **Σαββατοκύριακο** από το **μεσημέρι** αλλά και τις **καθημερινές** από νωρίς **το απόγευμα!**

Το μενού αλλάζει εποχή!

και ανανεώνεται με **καινούργιες χειμωνιάτικες γεύσεις** που θα σας ενθουσιάσουν.

Οι καλοί μεζέδες, παντού χωράνε!

Γιαυτό δημιουργήσαμε **μικρά πιάτα** για όσους δεν αντιστέκονται στο μέζε ή απλά θέλουν να "**τσιμπήσουν**" ελαφρά **με το ποτό τους**.

ΔΕΥΤΕΡΑ, ΤΡΙΤΗ, ΠΕΜΠΤΗ, ΠΑΡΑΣΚΕΥΗ — 6.00 μ.μ

ΣΑΒΒΑΤΟ, ΚΥΡΙΑΚΗ — 1.00 μ.μ

ΤΕΤΑΡΤΗ — Κλειστά

Οι γεύσεις μας ταξιδεύουν!

στο **δικό σας χώρο** όποτε θελήσετε να το γιορτάσετε ή έτσι απλά για... αλλαγή.

Καλό χειμώνα!

Ελ. Βενιζέλου 16 -18, Ρόδος • Rest. Τηλ: 0241 039805 • Catering-Bar-Fax: 0241 025569

ΠΡΟΒΛΗΜΑ ΜΑΛΛΙΩΝ;



ΕΙΜΑΣΤΕ ΕΔΩ!

• Εγγυημένο αποτέλεσμα
• Σε ΜΙΑ επίσκεψη
• Για Άντρες & Γυναίκες

ΓΙΑ ΔΩΡΕΑΝ ΕΝΗΜΕΡΩΣΗ (με απόλυτη διακριτικότητα και εχεμύθεια) ΤΗΛΕΦΩΝΗΣΤΕ στα 78.302-3

ΕΠΙΣΤΗΜΟΝΙΚΑ ΚΕΝΤΡΑ
BERGMANN KORD
ΚΛΙΝΙΚΗ ΜΑΛΛΙΩΝ
Διευθυντής: ΜΑΝΩΛΗΣ ΣΑΜΙΩΤΗΣ

Καναδά 73, Πλατεία Αγ. Νικολάου, Ρόδος
Τηλ.: 78.302-3, Fax: 78.305, e-mail: info@bergmannkord.gr
Ηλεκτρονική Διεύθυνση: www.bergmannkord.gr

ΔΕΚΤΕΣ ΠΙΣΤΩΤΙΚΕΣ ΚΑΡΤΕΣ • ΠΡΟΓΡΑΜΜΑΤΑ ΑΤΟΚΩΝ ΔΟΣΕΩΝ



Delta

ΔΙΑΜΑΝΤΕ ΕΡΓΑΛΕΙΑ



ΚΟΦΤΗ ΧΕΙΡΟΣ

6ο χλμ. Ρόδου Λίνδου
Συγκρότημα Μανουσέλη

ΔΙΑΤΡΗΤΙΚΑ

ΔΙΑΜΑΝΤΟΤΡΥΠΟΤΕΧΝΙΚΗ ΡΟΔΟΥ

ΑΔΑΜΑΝΤΟΦΟΡΟΙ ΔΙΣΚΟΙ ΚΟΠΗΣ ΓΙΑ ΓΡΑΝΙΤΗ, ΜΑΡΜΑΡΟ ΤΟΥΒΛΟ κ.τ.λ.





ΑΡΜΟΚΟΦΤΕΣ

ΤΡΥΠΑΜΕ
ΚΟΒΟΥΜΕ
ΣΠΑΜΕ

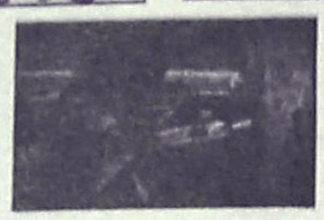

ΧΩΡΙΣ ΣΚΟΝΕΣ
ΡΩΓΜΕΣ
ΜΕΡΕΜΕΤΙΑ

ΠΩΛΗΣΕΙΣ
&
ΕΚΤΕΛΕΣΕΙΣ ΕΡΓΑΣΙΩΝ

Η ΠΟΛΥΧΡΟΝΗ ΜΑΣ ΠΕΙΡΑ ΣΤΟ ΕΞΩΤΕΡΙΚΟ ΜΑΣ ΔΙΝΕΙ ΤΗ ΔΥΝΑΤΟΤΗΤΑ ΝΑ ΒΡΙΣΚΟΥΜΕ ΛΥΣΗ ΕΚΕΙ ΠΟΥ ΟΙ ΑΛΛΟΙ ΣΗΚΩΝΟΥΝ ΤΑ ΧΕΡΙΑ ΨΗΛΑ!

ΤΗΛΕΦΩΝΗΣΤΕ ΜΑΣ
(0241) 69022 - 77986
ΚΙΝΗΤΟ: 0944 380562

ΥΠΕΥΘΥΝΟΣ
Μαρκος Τσεσμετζής

Για μοντέρνο νεανικό γυναικείο ντύσιμο
Ελάτε στο νέο μας κατάστημα

ELIOYLA

με τα επώνυμα ρούχα

GIANNI RODINI ®
INTERNATIONAL

Δημητρίου Θέμελη 75 (πεζόδρομος)
Τηλέφωνο **33606**

ΒΟΥΛΓΑΡΗ
ΒΙΟΜΗΧΑΝΙΑ ΑΠΑΝΤΙΚΩΝ
ΑΛΑΝΤΙΚΑ - ΤΥΡΟΚΟΜΙΚΑ
ΣΑΛΑΤΕΣ - ΠΙΤΣΕΣ
ΚΟΝΣΕΡΒΙΚΑ

ΠΡΟΣΦΟΡΑ
ΜΕΧΡΙ 30/11/2001

Τυρί σνάκ φέτες	1100
Τυρί Ένταμ φέτες	1480
Στραγγιστό αναπ. γιαούρτι	360
Μαγιονέζα	400
Μορταδέλα τ. Μπολόνια φέτες	880
Σαλάμι αέρος τ. Δανίας φέτες	1800
Σπάλα Πικ Νικ φέτες	920
Τσοπετ Πορκ φέτες	720
Μπέϊκο πλάκα φέτες	1340
Φιλέτο γαλοπούλας φέτες	1900
Λουκάνια τ. Φρακφ.	720
Λουκάνικα τ. Μυκόνου	840

ΚΛΑΥΔΙΟΥ ΠΕΠΕΡ 165
ΤΗΛ.: (0241) 33647

Ο Δήμαρχος Ροδίων με αφορμή την εκποίηση του Πρασονησιού

Να αλλάξει το καθεστώς των δημοσίων κτημάτων

- Οι τοπικές κοινωνίες πρέπει να έχουν τον πρώτο λόγο
- Θέμα και στο Ν.Σ. που συνεδριάζει την ερχόμενη Τρίτη

Δεν συμφωνεί με την εκποίηση του Πρασονησιού, με τον τρόπο και την διαδικασία που πάει να γίνει, ο δήμαρχος Ρόδου κ. Γ. Γιαννόπουλος και την αντίθεσή του αυτή την εξέφρασε ευθέως με δηλώσεις που έκανε χθες.

Την σκυτάλη των αντιδράσεων ετοιμάζεται να πάρει το Νομαρχιακό, όπου το θέμα θα συζητηθεί στην προγραμματιζόμενη για τις 27 Νοεμβρίου συνεδρίαση, ενώ ανάλογες αντιδράσεις αναμένονται και από τους τοπικούς φορείς.

Ηδη οι βουλευτές Β. Παπανικόλας και Αρ. Παυλίδης εξέφρασαν την αντίθεσή τους, ενώ στο ίδιο πλαίσιο κινείται και η κατά πλειοψηφία απόφαση του δημοτικού συμβουλίου Νότιας Ρόδου, γεγονός που δείχνει το κλίμα που επικρατεί στη κοινή γνώμη του νησιού.

Ο Πρόεδρος τού ΤΕΕ κ. Π. Βενιέρης αναλύει το καθεστώς του Πρασονησίου

ΣΕΛΙΔΑ 9

Χθες ο δήμαρχος Ρόδου κ. Γιαννόπουλος κληθείς να σχολιάσει τις εξελίξεις, τόνισε μεταξύ άλλων τα εξής:

«Σε ότι αφορά την δημόσια περιουσία αυτή η διαδικασία κρατικών φορέων και επιχειρήσεων, κάποτε θα πρέπει ν' αρχίσει να υπακούει στο αίτημα των τοπικών κοινωνιών, να έχουν αυτές λόγο.

Δεν μπορεί να αναλαμβάνονται αιφνιδίως πρωτοβουλίες. Η ιδέα ενεργοποίησης όλων για **την επανεξέταση του καθεστώτος της δημόσιας περιουσίας στα Δωδεκάνησα είναι ώριμη πλέον.**

Πρέπει να δούμε ποιά είναι τα δημόσια ακίνητα, ποιά θα παραχωρηθούν στους δήμους για κοινόχρηστες εγκαταστάσεις και μετά ν' αποφασίσουμε ποιά και πως θα αξιοποιηθούν".

Και συνέχισε ο κ. Γιαννόπουλος, αναφέροντας τα εξής: "Η ακίνητη περιουσία του δημοσίου **είναι τοπικός πόρος που πρέπει να επανεξεταστεί στο σύνολό της**. Πάλι όμως μιλάμε για τ' αυτονόητα. Φαίνεται ότι το μεγαλύτερο πρόβλημα στην πολιτική είναι να εφαρμοστούν τα αυτονόητα.

ΤΟ ΝΟΜΑΡΧΙΑΚΟ

Οπως έγινε γνωστό το νομαρχιακό συμβούλιο θα συνεδριάσει στις 27 Νοεμβρίου και μεταξύ των θεμάτων που θ' ασχοληθεί είναι το θέμα του Πρασονησιού.

Θεωρείται δεδομένο ότι θα εκφραστεί η πλήρης αντίθεση του νομαρχιακού συμβουλίου στην προσπάθεια εκποίησης, αφού όπως είναι γνωστό η νομαρχία έχει ανοικτούς λογαριασμούς με την ΚΕΔ.

Δεν αποκλείεται μάλιστα να υπάρξει προσφυγή στην δικαιοσύνη για το μπλοκάρισμα της δημοπρασίας της 17ης Ιανουαρίου, ενώ στο προσκήνιο θα αναδειχθεί εκ των πραγμάτων και το γενικότερο θέμα της ακίνητης περιουσίας στα Δωδεκάνησα (όπου πανταχόθεν ζητείται η σύσταση τοπικού φορέα που θ' ασχολείται με την διαχείριση των δημοσίων ακινήτων).*

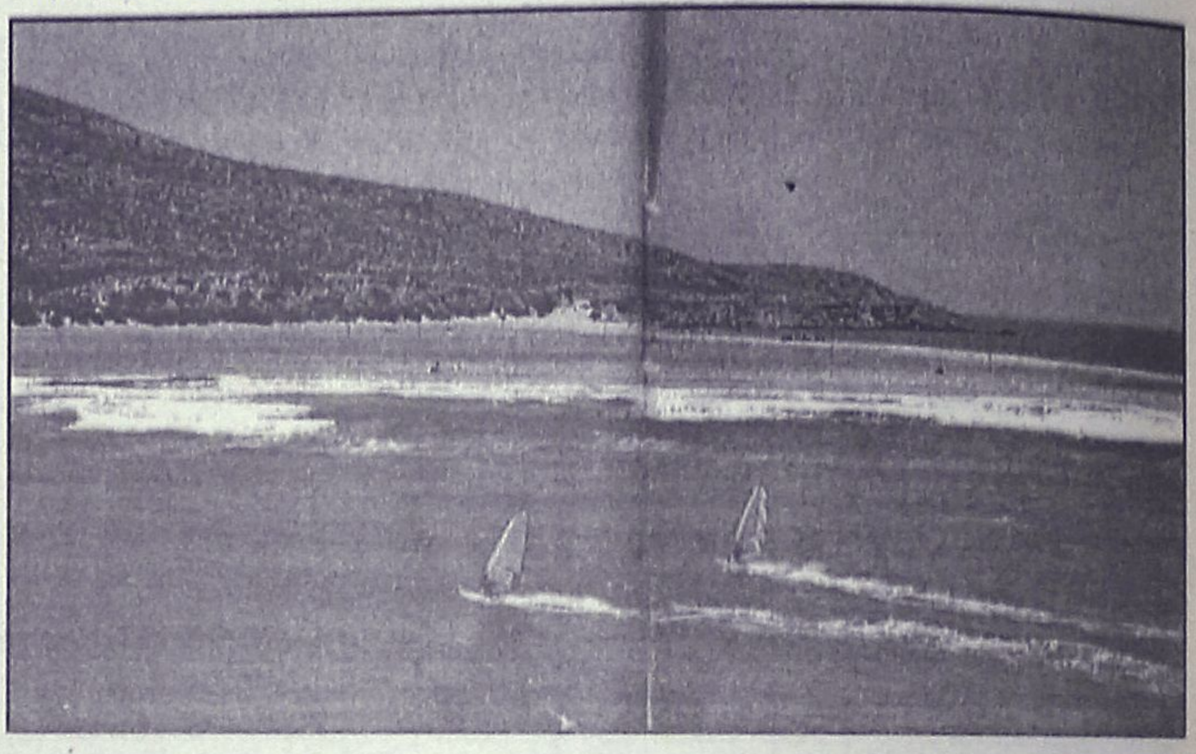

ΑΝΑΤΟΛΙΤΙΚΗ ΣΥΛΛΟΓΗ

ΝΙΚΗΤΑΣ ΠΑΥΛΙΔΗΣ
(πρώην πλατεία Φώκιαλη)

*Χειροποίητα χαλιά από φυλές νομάδων, χωριά και πόλεις της Περσίας, της Τουρκίας, του Πακιστάν, του Αζερμπαϊτζάν, της Ινδίας και της Κίνας... Πανάρχαιες τεχνικές, εμπνευσμένοι τεχνίτες, αξίες πατροπαράδοτες... Σ' ένα οδοιπορικό στα χαλιά του οίκου **ΠΑΥΛΙΔΗ**.*

Σας περιμένουμε να σας μυήσουμε στα μυστικά του χαλιού και να συζητήσουμε τους χίλιους και έναν δρόμους... για την απόκτηση του χαλιού των ονείρων σας!

12 άτοκες δόσεις

Διεύθυνση: Ακτή Σαχτούρη 3 (έναντι κεντρική είσοδο λιμανιού)
τηλ: 02410 33953

Προσφορά
gabbeh με 39.000 δρχ. το μέτρο!

Αποβιβάζονται κάθε μέρα στα νησιά μας

Δεν έχουν τελειωμό τα... καραβάνια των φυγάδων

Χθες τα ξημερώματα εντοπίσθηκαν 13 λαθρομετανάστες σε βάρκες έξω από την Κω

Δεν έχουν τελειωμό τα... καραβάνια των λαθρομεταναστών που αποβιβάζονται κάθε μέρα σχεδόν στη χώρα μας και ειδικά στα νησιά του βορείου συγκροτήματος της Δωδεκανήσου.

Χθες τα ξημερώματα, μέσα σε τρεις φουσκωτές βάρκες, εντοπίστηκαν σε μικρή απόσταση από τις ακτές της Κω και συνελήφθησαν, άλλοι 13 λαθρομετανάστες Αφγανικής, Ιρακινής και Ιρανικής υπηκοότητας, οι οποίοι και συνελήφθησαν επιτόπου από τους κομάντος του λιμενικού σώματος.

Όπως ανακοίνωσε το Υπουργείο Εμπορικής Ναυτιλίας, στο πλαίσιο των εντατικών και τακτικών περιπολιών από άνδρες του Λιμεναρχείου της Κω, εντοπίστηκαν χθες το πρωί στην θαλάσσια περιοχή του Ακρωτηρίου Σκανδαρίου του νησιού, 8 λαθρομετανάστες που επέβαιναν σε δύο φουσκωτές σχεδίες.

Λίγη ώρα αργότερα, οι κομάντος του λιμενικού εντόπισαν επίσης στην ίδια περιοχή άλλες δύο σχεδίες, σε απόσταση 1,5 ναυτικού μιλίου από την ακτή, στις οποίες επέβαιναν άλλοι 5 λαθρομετανάστες.

Και οι 13 λαθρομετανάστες, συνελήφθησαν και κρατούνται στο Λιμεναρχείο της Κω, για να προσαχθούν έτσι σήμερα στον Εισαγγελέα Πρωτοδικών της Κω, στο πλαίσιο της αυτόφωρης διαδικασίας. Κατά την διαδικασία της προανάκρισης από τους αρμόδιους αξιωματικούς του Λιμεναρχείου, και αυτοί οι λαθρομετανάστες πάντως, παραδέχθηκαν ότι ξεκίνησαν από τις ακτές της Τουρκίας το ταξίδι τους, αφού προηγουμένως χρειάστηκε να πληρώσουν χιλιάδες δολάρια στο γνωστό κύκλωμα των δουλεμπόρων, για να τους παράσχει έτσι τις απαραίτητες διευκολύνσεις.

Γράφει στα παλιά του τα παπούτσια τους τοπικούς φορείς

Νέα πρόκληση Φωτιάδη με τις αντικειμενικές

Μιλώντας χθες στο ραδιόφωνο άφησε να εννοηθεί ότι δεν θα μειώσει τις τιμές

Στα παλιά του τα παπούτσια, όπως μάλλον αναμενόταν, ετοιμάζεται να γράψει το αίτημα των παραγόντων της Ρόδου για την μείωση των αντικειμενικών αξιών των ακινήτων, ο υφυπουργός Οικονομικών κ. Φωτιάδης.

Τα "μηνύματα" που έρχονται δεν αφήνουν πράγματι περιθώρια αισιοδοξίας, παρά το γεγονός ότι η ένσταση του δήμου Ρόδου τεκμηριωμένη από το Επιμελητήριο Δωδεκανήσου, έγινε δεκτή από την δευτεροβάθμια επιτροπή του υπουργείου Οικονομικών.

Θεωρείται σχεδόν δεδομένο, ότι μέχρι το τέλος Νοεμβρίου ο κ. Φωτιάδης θα εκδώσει σχετική απόφαση με την οποία θα απορρίπτει την εισήγηση της δευτεροβάθμιας επιτροπής, αφήνοντας τα πράγματα ως έχουν για τις αντικειμενικές αξίες των ακινήτων.

Περίπου το ξεκαθάρισε ο ίδιος, σε οχλήσεις που είχε από βουλευτές της Δωδεκανήσου, στην χρονική περίοδο προ του ανασχηματισμού.

Την πεποίθηση ότι θα γράψει τα αιτήματα των παραγόντων της Ρόδου στα παλαιότερα των υποδημάτων του, ενίσχυσε η απάντηση που έδωσε προχθές το μεσημέρι σε εκπομπή του ραδιοφωνικού σταθμού SKY.

Στην εκπομπή αυτή παρενέβη το μέλος του διοικητικού συμβουλίου του Επιμελητηρίου κ. Ευθ. Μπόνης και



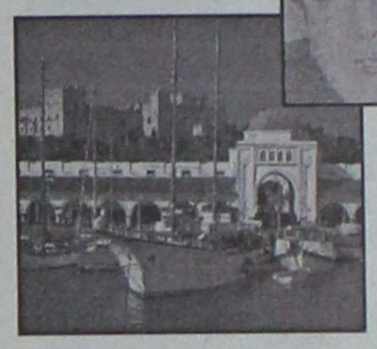

ρώτησε στον αέρα τον κ. υφυπουργό, τί θα κάνει με τις αντικειμενικές αξίες των ακινήτων στη Ρόδο.

Η απάντηση δεν ήταν ξεκάθαρη διά της ...τεθλασμένης όμως προκύπτει ότι τίποτα δεν θα γίνει.

Είπε συγκεκριμένα ο κ. Φωτιάδης αναφερόμενος γενικά **στις ενστάσεις που έχουν καταθέσει οι δήμοι, ότι οι αντικειμενικές αξίες του υπουργείου είναι πολύ πιο κάτω από τις πραγματικές και κακώς διαμαρτύρονται οι δήμοι.**

Αφησε να εννοηθεί δηλαδή ότι θα απορριφθούν οι ενστάσεις αυτές χωρίς δεύτερη κουβέντα, κάτι μάλλον που είναι αναμενόμενο.

Αν δεν ήταν ο κ. Φωτιάδης αρμόδιος υφυπουργός ίσως να υπήρχαν περιθώρια αισιοδοξίας για την ικανοποίηση του αιτήματος, με δεδομένο ότι η ένσταση του δήμου Ρόδου είναι από τις μόνες που έχουν γίνει δεκτές από την δευτεροβάθμια επιτροπή, και θεωρείται ως η καλύτερα τεκμηριωμένη.

Κατά κοινή ομολογία όμως ο κ. Φωτιάδης βγάζει ...σπυράκια ακούγοντας για Δωδεκάνησο και το γεγονός αυτό προδιαγράφει την τύχη της προσπάθειας, εξέλιξη βέβαια που προκαλεί ευνόητο κλίμα απογοήτευσης και αγανάκτησης στους τοπικούς παράγοντες.

Ο Δήμαρχος Ροδίων κ. Γιαννόπουλος για το Πανορθόδοξο

Ρωτήστε τον Πατριάρχη...

Ξεκινούν σύντομα τα έργα για το Συνεδριακό

Αρνήθηκε να σχολιάσει ο δήμαρχος Ρόδου κ. Γιαννόπουλος, δημοσιεύματα σύμφωνα με το οποίο το Πανορθόδοξο Κέντρο θα γίνει τελικά στον δήμο Καλλιθέας, και ότι στην πρώην νομαρχιακή έπαυλη θα είναι η κατοικία του Πατριάρχη.

Ερωτηθείς πράγματι για τα δημοσιεύματα αυτά και κατά πόσο ανταποκρίνονται στην αλήθεια ο κ. Γιαννόπουλος δήλωσε:



"Δεν έχω να προσθέσω τίποτα μετά τα όσα ανακοινώθηκαν ύστερα από την τελευταία συνεδρίαση της επιτροπής ανέγερσης του Πανορθόδοξου. Ελπίζω ότι σύντομα, πέραν της ολοκλήρωσης των εργασιών στο κτίριο της πρώην νομαρχιακής έπαυλης να ξεκινήσουν οι εργασίες για το συνεδριακό κέντρο, τα γραφεία, την βιβλιοθήκη και το ναό που συμπληρώνουν το Πανορθόδοξο Κέντρο".

Για τα όσα αναφέρονται στο δημοσίευμα οι ερωτήσεις θα πρέπει να απευθυνθούν στον Πατριάρχη, κατέληξε ο κ. Γιαννόπουλος.

Σύμφωνα με το δημοσίευμα της εφημερίδας "Δράσις" σε σύσκεψη που έγινε στο Φανάρι την περασμένη Πέμπτη αποφασίστηκε να γίνει το Πανορθόδοξο Κέντρο στο ακίνητο στα Κοσκινού, που έχει προσφέρει για τον σκοπό αυτό ο δήμαρχος Καλλιθέας κ. Γ. Ιατρίδης.

Αγγελία

ΠΩΛΟΥΝΤΑΙ

τα παρακάτω **διαμερίσματα:**

• 117τ.μ. πίσω από το παλιό νοσοκομείο, **37 εκ.**

• Ισόγειο στην Κέννεντυ, 90τ.μ., **39 εκ.**

• 99τ.μ. στην Ανάληψη; **36εκ.**

• Ισόγειο στην Ιξιά, 73τ.μ., **26 εκ.**

Τα παραπάνω μέτρα είναι καθαρά

0944 390 803

ΜΑΥΡΟΥΔΑΚΗ ΔΕΣΠΟΙΝΑ
ΧΟΝΔΡΙΚΗ - ΛΙΑΝΙΚΗ ΠΩΛΗΣΗ
ΝΩΠΩΝ & ΚΑΤΕΨΥΓΜΕΝΩΝ ΠΡΟΪΟΝΤΩΝ
KAMIROS FISH



ΚΝΙΔΟΥ & ΛΑΟΔΙΚΙΑΣ 1
ΡΟΔΟΣ Τ.Κ. 85100
ΤΗΛ. (0241) 35263
FAX: (0241) 27341

ΑΝΑΚΟΙΝΩΣΗ

Σας πληροφορούμε ότι το Ιχθυοπωλείο "**KAMIROS FISH**" θα παραμείνει κλειστό λόγω ανακαίνισης. Θα χαρούμε να σας εξυπηρετήσουμε στο καινούργιο μας κατάστημα "**ΘΑΛΑΣΣΙΝΟΣ ΚΗΠΟΣ**" που λειτουργεί στην Λ. Καλλιθέας δίπλα στη ΣΕΗΔ.

Τηλ. 35990, 67609 • Fax: 36123

Φιλικά
Μαυρουδάκη Δέσποινα

ΠΟΙΟΣ ΘΑ ΚΡΑΤΗΣΕΙ ΤΟ ΠΑΙΔΙ ΣΤΟ ΣΠΙΤΙ;

ΥΠΕΥΘΥΝΗ & ΔΗΜΙΟΥΡΓΙΚΗ ΑΠΑΣΧΟΛΗΣΗ ΠΑΙΔΙΩΝ ΣΤΟ ΣΠΙΤΙ ΣΑΣ!

MARKET PLAN + TSIRIGAS



Πόσες φορές δεν σας έτυχε να πρέπει να λείψετε από το σπίτι αλλά δεν έχετε κάποιον που θα μπορούσε υπεύθυνα να κρατήσει το παιδί σας;
Τώρα και στη Ρόδο, το Children's Care αναλαμβάνει υπεύθυνα τη δημιουργική απασχόληση και τη φύλαξη των παιδιών σας στο σπίτι, κατά τη διάρκεια της απουσίας σας.
Στελεχωμένο με μια ομάδα από αυστηρά επιλεγμένες Βρεφοκόμους, Νηπιαγωγούς και Παιδαγωγούς, το **Children's Care** αναλαμβάνει τη φύλαξη παιδιών & βρεφών στο σπίτι σας, οποιαδήποτε ώρα της ημέρας, με επαγγελματική φροντίδα, απόλυτη ευθύνη και συνέπεια, με ένα πρόγραμμα εκπαιδευτικών δραστηριοτήτων, προσαρμοσμένο στην ηλικία του παιδιού σας, το οποίο θα γνωρίζετε εκ των προτέρων.

CHILDREN'S CARE

Διαθέσιμα και προγράμματα μακροχρόνιας συνεργασίας.

ΕΘΕΛΟΝΤΩΝ ΔΩΔΕΚΑΝΗΣΙΩΝ 4 (2ος ΟΡΟΦΟΣ). ΤΗΛ./FAX: 31560

HELLAS SERVICE

1057

η μοναδική με τις **χαμηλότερες τιμές** και τις **περισσότερες πληροφορίες!!!**

- **ΟΔΙΚΗ ΕΞΥΠΗΡΕΤΗΣΗ** Σ'ΟΛΗ ΤΗΝ ΕΛΛΑΔΑ, ΟΛΟ ΤΟ 24ΩΡΟ
  3 SERVICE (ΑΛΛΑΓΗ ΠΛΑΤΙΝΕΣ, ΜΠΟΥΖΙ, ΛΑΔΙΑ, ΦΙΛΤΡΑ, ΒΑΛΒΟΛΙΝΕΣ)
  2 ΗΛΕΚΤΡΟΝΙΚΟΥΣ - ΗΛΕΚΤΡΟΛΟΓΙΚΟΥΣ ΕΛΕΓΧΟΥΣ
  2 ΖΥΓΟΣΤΑΘΜΙΣΕΙΣ
  2 ΓΕΝΙΚΟΥΣ ΟΠΤΙΚΟΥΣ ΕΛΕΓΧΟΥΣ
  1 ΕΥΘΥΓΡΑΜΜΙΣΗ
  ΜΟΝΟ **17.500** ΕΤΗΣΙΩΣ
  ΕΚΠΤΩΤΙΚΗ ΚΑΡΤΑ "HELLAS CARD"
- **ΣΥΝΕΡΓΕΙΑ - ΦΑΝΟΠΟΙΕΙΑ** ΣΤΙΣ ΝΕΕΣ ΥΠΕΡΣΥΓΧΡΟΝΕΣ ΕΓΚΑΤΑΣΤΑΣΕΙΣ, ΣΤΗ ΝΕΑ ΒΙΟΜΗΧΑΝΙΚΗ ΖΩΝΗ (ΤΣΑΪΡΙ), ΜΕ ΕΙΔΙΚΕΥΜΕΝΟ ΠΡΟΣΩΠΙΚΟ, ΓΙΑ ΟΠΟΙΑΔΗΠΟΤΕ ΜΗΧΑΝΙΚΗ ΕΡΓΑΣΙΑ ΚΑΙ ΦΑΝΟΠΟΙΕΙΑ
- **ΠΡΑΚΤΟΡΕΙΟ ΑΣΦΑΛΙΣΤΙΚΩΝ ΕΤΑΙΡΕΙΩΝ**
  ΓΙΑ ΤΙΣ ΑΣΦΑΛΙΣΤΙΚΕΣ ΚΑΛΥΨΕΙΣ:
  Οχημάτων - Σκαφών - Ζωής - Πυρός
  Προσωπικών Ατυχημάτων - Δάνεια
  Επενδυτικά προγράμματα.

ΓΡΑΦΕΙΑ: ΣΤ. ΚΑΖΟΥΛΗ 82 (7 ΒΑΓΙΕΣ) - ΡΟΔΟΣ,
ΤΗΛ.: 1057, 74174, 22490

ΣΥΝΕΡΓΕΙΑ: ΝΕΑ ΕΠ. ΟΔΟΣ ΡΟΔΟΥ - ΑΕΡΟΔΡΟΜΙΟΥ (ΤΣΑΪΡΙ), ΤΗΛ. 67291

11322 PANAFON, **1057** COSMOTE * ΧΩΡΙΣ ΧΡΕΩΣΗ*

SYMI TOURS

Εσείς επιλέξτε τον προορισμό , τα υπόλοιπα αφήστε τα σ' εμάς.
Εκδοση αεροπορικών εισιτηρίων εσωτερικού και εξωτερικού

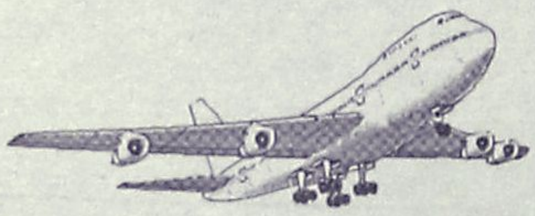

με όλες τις αεροπορικές εταιρείες σε όλο τον κόσμο σε τιμές στα μέτρα σας.

Μ' ένα τηλεφώνημα στο ***0246 71307/71689,*** ***fax 0246 72292*** και έχετε το εισιτήριο εντελώς δωρεάν στο σπίτι σας.

SYMI TOURS - ΣΥΜΗ ΔΩΔ/ΣΟΥ
IATA MEMBERS

Υπ. κρατήσεων: **Σύκαλλος Κων/νος**

Θα λειτουργήσει στη Ρόδο στα πλαίσια σχετικού προγράμματος

Και πολυκατάστημα... δημόσιας διοίκησης!

Την απόφαση για την ίδρυσή του ανακοίνωσε χθες μετά από σύσκεψη ο Δήμαρχος Ρόδου κ. Γιαννόπουλος

Πολυκατάστημα... δημόσιας δοίκησης πρόκειται να λειτουργήσει στην πόλη της Ρόδου, στα πλαίσια σχετικού προγράμματος, σκοπός του οποίου είναι να γλιτώσει τους πολίτες από την γραφειοκρατία.

Πρόκειται δηλαδή για μια ιδιαίτερα φιλόδοξη προσπάθεια χωρίς εκ των πραγμάτων να επικρατεί και μεγάλη αισιοδοξία για τ' αποτελέσματα της, αφού η γραφειοκρατία δεν αντιμετωπίζεται στην χώρα μας.



Ηδη ένα τέτοιο... πολυκατάστημα ξεκίνησε να λειτουργεί με ευθύνη του υπουργείου Εσωτερικών στην οδό Ερμού στην Αθήνα, και στο πλαίσιο του σχετικού προγράμματος, προβλέπεται στην περιφέρεια Νοτίου Αιγαίου να λειτουργήσουν δύο τέτοια πολυκαταστήματα, ένα στη Ρόδο κι ένα στη Σύρο.

- Την απόφαση ανακοίνωσε χθες ο δήμαρχος Ρόδου κ. Γιαννόπουλος, ικανοποιημένος μάλλον, επισημαίνοντας ότι στο πολυκατάστημα αυτό θα προσφέρονται στους πολίτες υπηρεσίες του ευρύτερου δημοσίου τομέα. Στόχος είναι να εξυπηρετείται ο πολίτης χωρίς να εμπλέκεται στην εσωτερική γραφειοκρατία, τόνισε ο δήμαρχος, επισημαίνοντας ότι πρόκειται για την εισαγωγή σε μια καινούργια επαφή των σχέσεων κράτους-πολίτη.

Το συγκεκριμένο ζήτημα εξετάστηκε στην συνεδρίαση **της επιτροπής προγραμματισμού και σχεδιασμού του δήμου Ρόδου,** που απαρτίζεται από τους διευθυντές των υπηρεσιών και των επιχειρήσεων του δήμου.

Συζητήθηκε ειδικότερα η υποβολή πρότασης προς την Περιφέρεια Νοτίου Αιγαίου στο πλαίσιο του προγράμματος "Πολιτεία" που αφορά τον εκσυγχρονισμό της δημόσιας διοίκησης.

Η πρόταση του δήμου περιλαμβάνει πλέγμα δράσεων και ενεργειών όπως η συνέχιση εφαρμογής της μελέτης Τσέκου για την ροή εργασίας στον δήμο, η επιμόρφωση του προσωπικού, η ηλεκτρονική διασύνδεση των υπηρεσιών, η έκδοση οδηγού για τα δικαιώματα του πολίτη, η έκδοση οδηγού για τα καθήκοντα και τις υποχρεώσεις του δημοσίου υπαλλήλου κ.ά.

Η πρόταση επρόκειτο να οριστικοποιηθεί χθες το απόγευμα και θα υποβληθεί σήμερα, λόγω του ότι υπάρχουν συγκεκριμένες προθεσμίες, στην Περιφέρεια Νοτίου Αιγαίου.

ΔΗΜΗΤΡΗΣ Ιω. ΟΙΚΟΝΟΜΙΔΗΣ
ΑΝΑΛΥΤΙΚΟ ΕΡΓΑΣΤΗΡΙΟ ΡΟΔΟΥ
ΧΗΜΙΚΟΤΕΧΝΙΚΕΣ ΜΕΛΕΤΕΣ & ΕΡΕΥΝΕΣ
ΕΜΠΟΡΙΟ ΧΗΜΙΚΩΝ, ΑΠΟΡΡΥΠΑΝΤΙΚΩΝ, ΕΞΟΠΛΙΣΜΟΥ

ΕΡΓΑΣΤΗΡΙΑΚΕΣ ΕΞΕΤΑΣΕΙΣ
- ΝΕΡΑ ΠΟΣΙΜΑ, ΑΠΟΒΛΗΤΑ, ΝΕΡΑ ΚΟΛΥΜΒΗΣΗΣ
- ΤΡΟΦΙΜΑ ΚΑΙ ΠΟΤΑ
- ΕΔΑΦΟΣ - ΛΙΠΑΣΜΑΤΑ

ΧΗΜΙΚΑ ΠΡΟΣΘΕΤΑ
- ΚΟΛΥΜΒΗΤΙΚΩΝ ΔΕΞΑΜΕΝΩΝ
- ΕΠΕΞΕΡΓΑΣΙΑΣ ΝΕΡΟΥ ΧΡΗΣΗΣ
- ΑΠΟΛΥΜΑΝΤΙΚΑ
- ΒΕΛΤΙΩΤΙΚΑ
- ΤΡΟΦΙΜΩΝ & ΠΟΤΩΝ

ΕΓΚΑΤΑΣΤΑΣΕΙΣ ΒΙΟΛΟΓΙΚΗΣ ΕΠΕΞΕΡΓΑΣΙΑΣ ΛΥΜΑΤΩΝ & ΑΠΟΒΛΗΤΩΝ: ΕΛΕΓΧΟΣ ΛΕΙΤΟΥΡΓΙΑΣ - ΑΠΟΔΟΣΗΣ

ΚΟΛΥΜΒΗΤΙΚΕΣ ΔΕΞΑΜΕΝΕΣ: ΕΛΕΓΧΟΣ ΛΕΙΤΟΥΡΓΙΑΣ
ΠΡΟΒΛΕΨΗ ΕΠΙΚΙΝΔΥΝΟΤΗΤΑΣ ΚΡΙΣΙΜΩΝ ΣΗΜΕΙΩΝ, Π.Ε.ΚΡΙ.Σ. (Haccp):
ΜΕΛΕΤΗ-ΕΚΤΕΛΕΣΗ-ΤΗΡΗΣΗ ΣΤΟΙΧΕΙΩΝ

ΥΓΙΕΙΝΗ & ΑΣΦΑΛΕΙΑ
- ΣΤΟΥΣ ΧΩΡΟΥΣ ΕΡΓΑΣΙΑΣ
- ΣΕ ΒΙΟΜΗΧΑΝΙΕΣ/ΒΙΟΤΕΧΝΙΕΣ ΤΡΟΦΙΜΩΝ
- ΣΕ ΧΩΡΟΥΣ ΠΡΟΕΤΟΙΜΑΣΙΑΣ ΤΡΟΦΙΜΩΝ/ΕΣΤΙΑΣΗΣ

"Η a.c.c.p. στην πράξη!"

Δημήτρης Ιω. Οικονομίδης
Χημικός Πανεπ. Αθηνών
M.Sc. Πανεπ. Λονδίνου

ΒΥΡΩΝΟΣ 1, 85100 ΡΟΔΟΣ - ΤΗΛ. 0241/28638 - ΤΟΤ (fax) 0241/35623
ΑΠΟΘΗΚΗ: ΦΑΛΗΡΑΚΙ ΡΟΔΟΥ • ecodem@chemenvi.rho.forthnet.gr
http://www.forthnet.gr/chemenvi

Βρίσκεται στην περιοχή Σγουρού

Στο σφυρί και άλλο οικόπεδο... της ΚΕΔ

Πρόκειται για έκταση 25 στρεμμάτων με τιμή εκκίνησης τα 320 εκατ. δρχ.

Στο... σφυρί έναντι 320 εκατομμυρίων δραχμών, θα βγάλει η Κτηματική Εταιρία του Δημοσίου, οικοπεδική έκταση 25 στρεμμάτων που βρίσκεται στην περιοχή Ασγούρου του Δήμου της Ρόδου, σε δημοπρασία που έχει προγραμματισθεί να γίνει στις 18 Δεκεμβρίου στις 10 το πρωί στα γραφεία της ΚΕΔ στη Ρόδο.

Πρόκειται για την έκταση, ΒΚ 1677 (ΚΜ 223 γαιών Ασγούρου) αγρός με οικοπεδική αξία έκτασης 25.600 τ.μ., εκτός σχεδίου, άρτιο και οικοδομήσιμο και βρίσκεται στην περιοχή Ασγούρου του Δήμου Ρόδου.

Το ακίνητο (όπως αναφέρεται στην αναλυτική προκήρυξη της ΚΕΔ) είναι μισθωμένο σε δύο τμήματα με εμπορική μίσθωση.

Τιμή εκκίνησης της δημοπρασίας ορίσθηκε το ποσό των 320.000.000 δρχ.

Το τίμημα που θα διαμορφωθεί κατά την δημοπρασία θα καταβληθεί το 30% με την υπογραφή του συμβολαίου και το υπόλοιπο 70% πιστωθησόμενο σε πέντε (5) ισόποσες έντοκες εξαμηνιαίες δόσεις με επιτόκιο 3,75% από την ημερομηνία υπογραφής του συμβολαίου.

Λεπτομερή διακήρυξη της δημοπρασίας με τους γενικούς και ειδικούς όρους της μπορούν οι ενδιαφερόμενοι να παραλάβουν από τα γραφεία της ΚΕΔ στη Ρόδο.

Happy Kids

ΡΟΥΧΑ
ΒΡΕΦΙΚΑ-ΠΑΙΔΙΚΑ-ΕΦΗΒΙΚΑ

✓ **ΜΟΔΑ-ΠΟΙΟΤΗΤΑ**

ΜΟΝΑΔΙΚΕΣ ΤΙΜΕΣ!

Montefiore MEXX mandarino UCLA MICKEY KIDS κ.λπ.

Νικολ. Πλαστήρα 17 - Πεζόδρομος
έναντι ξενοδοχείου "Σπάρταλη" • Τηλ. 29040

Οι τουρ οπερέιτορς της Αμερικής

Παρακαλούν τον ΕΟΤ να αλλάξει πολιτική!

Ελπίδες για την ελαχιστοποίηση της ζημιάς στη νέα τουριστική σεζόν ● Τί συζητήθηκε στη Νέα Υόρκη

Δυναμικά κινούνται οι ευρωπαίοι εκπρόσωποι του τουρισμού, ώστε να έχουν τις λιγότερες δυνατές απώλειες στην αμερικανική αγορά μετά την διεθνή πολιτική και οικονομική κρίση από τα γεγονότα της 11ης Σεπτεμβρίου 2001. Ηδη για το 2002 ετοιμάζουν ενισχυμένα προγράμματα προβολής, εκτιμούν δε πως τελικά θα υπάρξει μικρής κλίμακας μείωση στα ταξίδια των Αμερικανών προς την Ευρώπη σε σχέση με το 2001.

Οι διαπιστώσεις αυτές έγιναν στη διάρκεια των εργασιών του ετήσιου συνεδρίου του Συνδέσμου Αμερικανικών Ταξιδιωτικών Πρακτόρων (ASTA) που έλαβε χώρα στο εκθεσιακό-συνεδριακό κέντρο της Νέας Υόρκης. Την Ελλάδα εκπροσώπησε ο Γενικός Διευθυντής του ΕΟΤ Κώστας Κατσιγιάννης, ο οποίος συναντήθηκε με το προεδρείο της Ενωσης Tour Operators των ΗΠΑ, με τα μέλη του οποίου συζήτησε θέματα σχετικά με τις προοπτικές της διακίνησης Αμερικανών τουριστών στην Ελλάδα.

Μεταξύ άλλων διαπιστώθηκαν τα ακόλουθα:

* Οι ταξιδιωτικοί οργανισμοί των ΗΠΑ θα συνεχίσουν να προωθούν τον προορισμό της Ελλάδος αρκεί να στηριχθούν σε τομείς όπως η διαφήμιση, οι ενέργειες προβολής κ.α.

* Υπάρχει καθολικό αίτημα για επιθετική πολιτική του ΕΟΤ στην αγορά των ΗΠΑ με στόχο να προκύψει το μεγαλύτερο δυνατό μερίδιο στα ταξίδια προς την Ευρώπη.

* Πρέπει να υπάρξει τριετές πρόγραμμα προβολής της τουριστικής Ελλάδος με ορίζοντα το 2004 και τους Ολυμπιακούς Αγώνες.

Οι γενικές εκτιμήσεις από την αμερικανική αγορά είναι πως βελτιώνεται η ψυχολογία του μέσου Αμερικανού και καταβάλλεται από την κυβέρνηση των ΗΠΑ συντονισμένη προσπάθεια να επανέλθει ο κανονικός ρυθμός στην ζωή των πολιτών. Οσον αφορά πάντως την διακίνηση των Αμερικανών για τουρισμό θα υπάρξει μικρή μείωση το 2002 και ο ανταγωνισμός των προορισμών που διεκδικούν την αμερικανική αγορά θα ενταθεί στο άμεσο μέλλον.

Συνεδριάζει το Περιφερειακό

Στις 11 Δεκεμβρίου θα πραγματοποιηθεί τελικά η συνεδρίαση του Περιφερειακού Συμβουλίου Νοτίου Αιγαίου, που αρχικά ήταν προγραμματισμένη για το τέλος Νοεμβρίου.

Η συνεδρίαση θα γίνει στην Ερμούπολη και θα είναι η τελευταία για τον Περιφερειάρχη κ. Σαλτούρο, ο οποίος ως γνωστόν βρίσκεται υπό παραίτηση.

Πιθανολογείται μάλιστα, ότι στην συνεδρίαση θα παραβρίσκεται και ο νέος περιφερειάρχης ο οποίος ακόμα δεν έχει οριστεί. Η ημερήσια διάταξη της συνεδρίασης δεν έχει καθοριστεί, εκ των πραγμάτων όμως το βασικότερο θέμα θα είναι το κλείσιμο του ΠΕΠ που αφορά το 2ο Κοινοτικό Πλαίσιο Στήριξης.

Σε πλήρη ετοιμότητα έχει τεθεί ο κρατικός μηχανισμός σε ολόκληρη τη Δωδεκάνησο, εξαιτίας του κύματος κακοκαιρίας που αναμένεται να πλήξει και την περιοχή μας, το τρέχον διήμερο, σύμφωνα πάντα με τις εκτιμήσεις της ΕΜΥ.

Η πυροσβεστική υπηρεσία, τα Τμήματα των ΠΣΕΑ στη Ρόδο, την Κω, την Κάλυμνο και την Κάρπαθο, καθώς επίσης και το Λιμεναρχείο αλλά και οι τεχνικές υπηρεσίες των Δήμων, βρίσκονται από χθες σε πλήρη επιφυλακή, έτσι ώστε να παρέμβουν, στην περίπτωση που η κακοκαιρία δημιουργήσει σοβαρά προβλήματα.

Ήδη με ανακοίνωσή του το Κεντρικό Λιμεναρχείο της Ρόδου, **προειδοποιεί τους ιδιοκτήτες σκαφών για την επικείμενη κακοκαιρία, καλώντας τους έτσι αντίστοιχα να μεριμνήσουν για την ασφαλή πρόσδεση των σκαφών τους.**

Ερχονται βροχές και ... μπόρες!

Σύμφωνα με την πρόβλεψη της ΕΜΥ, από σήμερα Τρίτη 20 Νοεμβρίου προβλέπονται ισχυρές βροχές και καταιγίδες στα νησιά του ανατολικού Αιγαίου και την περιοχή της Δωδεκανήσου, πτώση της θερμοκρασία και ενίσχυση των ανέμων.

Με κατεπείγον σήμα που απέστειλε χθες το Υπουργείο Δημόσιας Τάξης, στην Αστυνομική Διεύθυνση Δωδεκανήσου, ζητείται **επίσης να υπάρχει άμεση ετοιμότητα στις αντίστοιχες υπηρεσίες του νομού μας.**

Έτσι με έγγραφο του Αστυνομικού Υποδιευθυντή Δωδεκανήσου κ. Δρόσου Μπουγούδη, ειδοποιήθηκαν ήδη από χθες νωρίς το πρωί, όλα τα αστυνομικά τμήματα σε Ρόδο και Κω καθώς επίσης και το Τμήμα Τροχαίας Ρόδου, έτσι ώστε να βρίσκονται στην ανάλογη ετοιμότητα, για την αντιμετώπιση προβλημάτων που τυχόν θα δημιουργηθούν σε συνεργασία με τις συναρμόδιες αρχές.

Στην πόλη της Ρόδου, σε ετοιμότητα βρίσκονται ήδη από χθες και οι τεχνικές υπηρεσίες της ΔΕΥΑΡ.

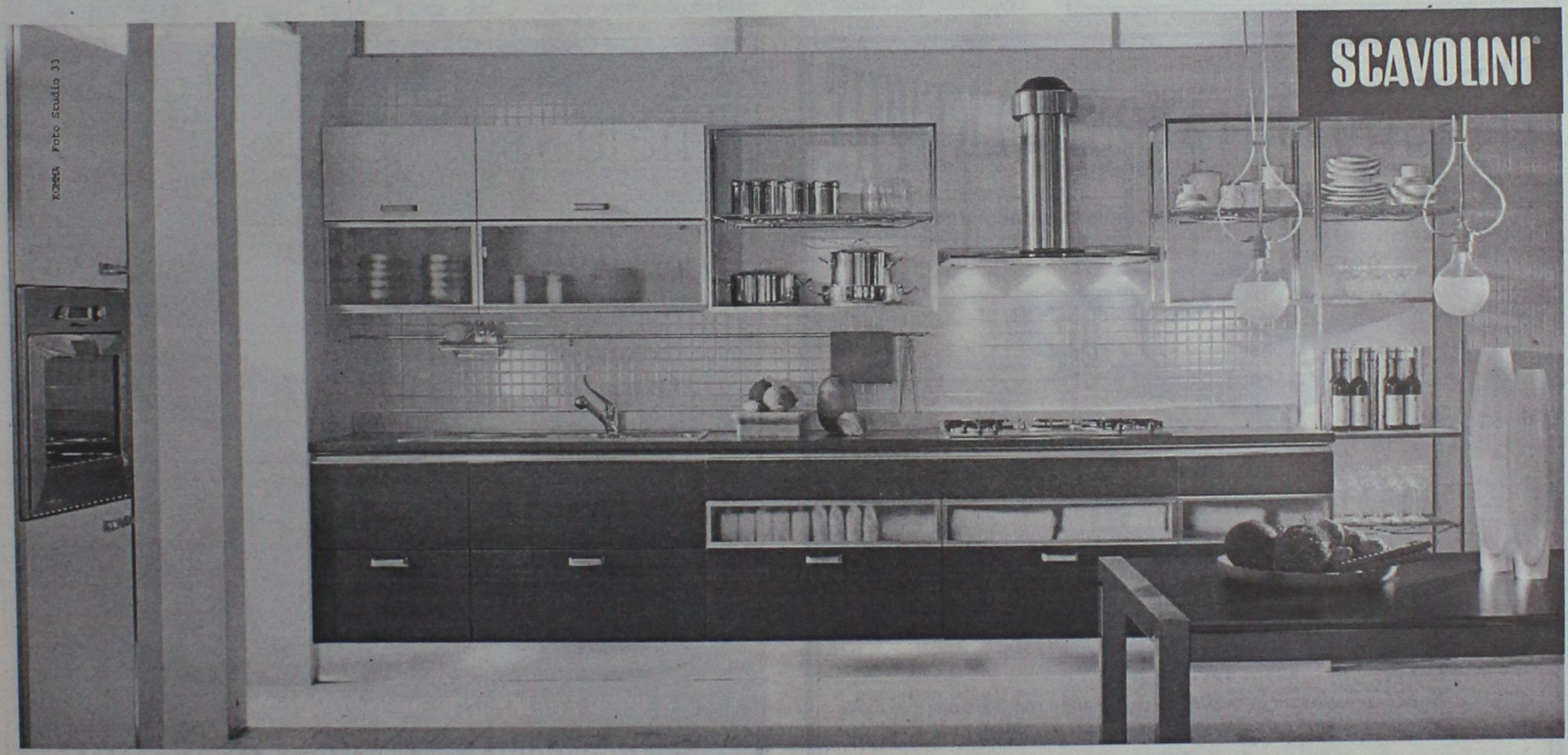

Cucina Tess design Silvano Barsacchi

Una Scavolini è autentica ...come te

THEMA

THEMA A.E.
Αποκλειστικός αντιπρόσωπος

ΑΘΗΝΑ:
Λεωφ. Κηφισίας 251
Κηφισιά, Τηλ. 010-80.10.171
Λεωφ. Βουλιαγμένης 38
Ελληνικό, Τηλ. 010-960.12.10
ΘΕΣ/ΝΙΚΗ:
Αδριανουπόλεως 51
Καλαμαριά, Τηλ.0310-457.344
ΛΑΡΙΣΑ:
Σωκράτους 111
(Εμπορικό Κέντρο),
Τηλ. 0410-28.48.46

- Εξονυχιστικοί έλεγχοι ποιότητας
- Υλικά επιλεγμένα
- Υδροπροστατευτικοί πάγκοι εργασίας
- Εσωτερικά ράφια κουμπωτά.
- Συρτάρια αλουμινίου ολικής εξαγωγής με αυτόματο τερματισμό και μηχανισμό αυτόματης επαναφοράς.
- Αξεπέραστη ποικιλία μοντέλων και προγραμμάτων για άπειρες σχεδιαστικές προτάσεις.
- Περισσότερα από 600 αξεσουάρ για τη δημιουργία μιάς προσωπικής σύνθεσης.
- Διεθνές Πιστοποιητικό Ποιότητας ISO - 9001.
- Τμήμα εξυπηρέτησης πελατών στη διάθεσή σας.
- Δωρεάν αποστολή ενημερωτικών εντύπων.
- Και, πάνω απ' όλα, τιμές που μόνο μιά μεγάλη εταιρία μπορεί να εγγυηθεί και να σάς προσφέρει.

Αυτά είναι μερικά από τα πολλά πλεονεκτήματα ποιότητας που κάνουν τη THEMA-Scavolini για περισσότερο από 13 χρόνια την πιό αγαπημένη κουζίνα των Ελλήνων και την κουζίνα με τις μεγαλύτερες πωλήσεις.

Scavolini S.p.A.
61025 Montelabbate (PU) - Italia
Tel. +39 0721443333
Fax: +39 0721443413
e-mail: contact@scavolini.com
www.scavolini.com

ISO 9001
Quality Certified

Αντιπρόσωπος Ρόδου: **Μαρκακιού Μιχαήλ**
Θεσσαλονίκης 14, Ρόδος, τηλ.: 02410-67500

ΙΕΡΟΣ ΝΑΟΣ ΑΓ. ΓΕΩΡΓΙΟΥ ΑΝΩ

Με τις ευλογίες της Α.Θ. Παναγιότητος του Οικουμενικού Πατριάρχου κ.κ. Βαρθολομαίου και Σ. Μητροπολίτου Ρόδου κ.κ. Αποστόλου οργανώνουμε

ΤΕΤΡΑΗΜΕΡΗ και **ΔΩΔΕΚΑΗΜΕΡΗ**

εορταστική εκδρομή στη γενέτειρα του Αγ. Νικολάου (ΜΥΡΑ), καθώς και προσκύνημα στα μικρασιατικά παράλια και στην Βασιλεύουσα από ***4/12–7/12/2001***

ΜΑΡΜΑΡΙΣ, ΚΑΤΑΡΡΑΚΤΕΣ, ΜΥΡΑ, ΒΑΣ. ΑΓ. ΝΙΚΟΛΑΟΥ (θεία Λειτουργία), ΜΑΚΡΗ, ΛΙΒΙΣΗ, ΣΜΥΡΝΗ, ΠΡΟΥΣΑ, ΠΑΝ. ΒΛΑΧΕΡΝΩΝ, ΠΑΝ. ΜΠΑΛΟΥΚΛΗ, ΧΑΛΚΗΔΩΝΑ, ΑΓΟΡΕΣ, ΚΑΠΑΛΙ ΤΣΑΡΣΙ, ΑΙΓΥΠΤΙΑΚΗ ΑΓΟΡΑ, ΑΓ. ΣΟΦΙΑ, ΙΠΠΟΔΡΟΜΟ, ΠΑΤΡΙΑΡΧΕΙΟ, ΣΤΟΝ Ι.Ν. ΑΓ. ΓΕΩΡΓΙΟΥ, ΠΡΙΓΚΗΠΟΝΗΣΣΑ, ΣΤΗΝ ΣΧΟΛΗ ΧΑΛΚΗΣ, ΔΑΡΔΑΝΕΛΛΙΑ, ΤΡΟΙΑ, ΑΪΒΑΛΙ, ΠΕΡΓΑΜΟ, ΚΟΡΔΕΛΙΟ, ΜΠΟΥΡΝΟΒΑ, ΣΜΥΡΝΗ, ΑΓ. ΦΩΤΕΙΝΗ (Θεία Λειτουργία), στην ΑΓΟΡΑ ΤΗΣ ΣΜΥΡΝΗΣ για γώνια το απόγευμα, επιστροφή στο ΜΑΡΜΑΡΙΣ, για γώνια το απόγευμα, επιστροφή, για Ρόδο.

Η εκδρομή περιλαμβάνει:
Ξενοδοχεία 3 - 4 αστέρων με ημιδιατροφή
Δεν περιλαμβάνει:
Φόρους εισόδου - εξόδου και αρχαιολογικών χώρων

Συνοδός ο πατήρ Βασ. Τσαβαρής

ΠΛΗΡΟΦΟΡΙΕΣ
1. ***Πατήρ Βασ. Τσαβαρής***
2. ***Αθανασιάδης Τουρς***
Τηλ. **33675, 33842**

Απαιτεί με έγγραφό της η διοίκηση του Εργατικού Κέντρου

Αναβάθμιση του ΙΚΑ σε Κάρπαθο και Αρχάγγελο

Στο απροχώρητο η ταλαιπωρία των ασφαλισμένων

Να αναβαθμιστούν και να στελεχωθούν άμεσα με το προβλεπόμενο προσωπικό τα υποκαταστήματα του ΙΚΑ σε Αρχάγγελο και Κάρπαθο αντίστοιχα, ζητά με επιστολή του στον διοικητή του Ιδρύματος το Εργατικό Κέντρο της Ρόδου.

Στην ίδια επιστολή, οι εκπρόσωποι του ανώτερου συνδικαλιστικού οργάνου της περιοχής μας, επικαλούνται την ταλαιπωρία και την αγανάκτηση που υπάρχει από δεκάδες ασφαλισμένους στις περιοχές αυτές, και υπογραμμίζουν ότι παρά τις υποσχέσεις που είχαν δοθεί για την τακτοποίηση του συγκεκριμένου ζητήματος, εν τούτοις, η κατάσταση σε ό,τι αφορά την εξυπηρέτηση των ασφαλισμένων, γίνεται ολοένα και χειρότερη. Για τον λόγο αυτό, στην επιστολή τους προς τον διοικητή του ΙΚΑ, οι συνδικαλιστές υπογραμμίζουν ότι η κατάσταση δεν πάει άλλο, και ότι εάν δεν ληφθούν άμεσα μέτρα, τότε οι αντιδράσεις και οι καταλήψεις ακόμη και των υποκαταστημάτων, θα πρέπει θα θεωρούνται δεδομένες. Αναλυτικά στην επιστολή που υπογράφεται από τον πρόεδρο και τον γ.γ. του ΕΚΡ κ.κ. Γιάννη Σαρικά και Μπάμπη Σαρρή αντίστοιχα, επισημαίνεται:

«Κύριε διοικητή, στην τελευταία επίσκεψη του προέδρου του Εργατικού Κέντρου της Ρόδου, στο γραφείο σας, συζητήθηκε η κατάσταση που επικρατεί στο περιφερειακό κατάστημα ΙΚΑ της Ρόδου και στα παραρτήματα στον Αρχάγγελο και την Κάρπαθο. Έγινε ειδικότερη αναφορά για την ανάγκη στελέχωσης σε διοικητικό και υγειονομικό προσωπικό, και ακόμα η σύναψη συμβάσεων με γιατρούς διαφόρων ειδικοτήτων που θα καλύπτουν τις ανάγκες σε όλη τους την έκταση. **Ζητήσαμε ακόμα την μετατροπή των παραρτημάτων Αρχαγγέλου και Καρπάθου σε τοπικά καταστήματα, με πλήρεις διοικητικές και υγειονομικές υπηρεσίες**.

Παρήλθε δυστυχώς αρκετός χρόνος από τότε, χωρίς να έχει επιλυθεί κανένα από τα παραπάνω προβλήματα, που εκθέσαμε. Σας υπενθυμίζουμε ότι είχατε υποσχεθεί ότι θα προωθούνταν η άμεση διοικητική στελέχωση του καταστήματος και των παραρτημάτων του και ειδικά δε για τον Αρχάγγελο και την Κάρπαθο, πως μέσα στον επόμενο χρόνο με την έγκριση του νέου οργανισμού του ιδρύματος, θα προχωρούσε η ρύθμιση αυτή. **Ακόμα, ζητήματα υγειονομικού χαρακτήρα γιατρών και παραϊατρικού προσωπικού, θα επιλύονταν σε σύντομο χρονικό διάστημα.**

Τις τελευταίες μέρες, έχουμε γίνει δέκτες πολλών παραπόνων για την αδυναμία εξυπηρέτησης ασφαλισμένων, τόσο από το περιφερειακό υποκατάστημα, όσοι και από τα παραρτήματά του. Ειδικά τα Σωματεία Οικοδόμων Αρχαγγέλου και Καρπάθου, **με αναφορές τους προς το ΕΚΡ προειδοποιούν ότι θα προχωρήσουν σε σκληρές κινητοποιήσεις, -μηδέ των καταλήψεων εξαιρουμένων- εάν δεν προχωρήσετε στην επίλυση των πιο σημαντικών προβλημάτων**. Την εξέλιξη αυτή την οποία θα στηρίξει το ΕΚΡ διευρύνοντας την και για το περιφερειακό της Ρόδου, πρέπει να την αντιληφθείτε ως την τελευταία μας προσπάθεια, προκειμένου η διοίκηση να προχωρήσει τις αμέσως επόμενες μέρες στη ρύθμιση όλων των θεμάτων που απασχολούν το ΙΚΑ της Ρόδου και τα παραρτήματά του».

Ασκήθηκε χθες

Δίωξη κατά του καθηγητή Χατζηγιαννάκη

Για πλαστογραφία

Ποινική δίωξη κατά του καθηγητού Ιατρικής Ευάγγελου Χατζηγιαννάκη και κατά παντός υπευθύνου, για πλαστογραφία πιστοποιητικού με χρήση και ηθική αυτουργία στην πλαστογραφία με χρήση, άσκησε σύμφωνα με πληροφορίες, χθες ο εισαγγελέας Πρωτοδικών Ρόδου Γεώργιος Οικονόμου και παρέπεμψε την υπόθεση για προανάκριση.

Κατά τις ίδιες πληροφορίες η ποινική δίωξη αφορά την πλαστογραφία που έγινε στον δήμο Καστελλορίζου στο πιστοποιητικό γεννήσεως του κ. Χατζηγιαννάκη και ειδικότερα στην μετατροπή του έτους από 1935 σε 1938 ώστε να μπορέσει ο γιατρός να καταλάβει πανεπιστημιακή έδρα.

Αν αποδειχθούν οι κατηγορίες τότε συγκατηγορούμενος του γιατρού θα είναι και ο δήμαρχος Καστελλορίζου Παύλος Πανηγύρης που υπέγραψε το πιστοποιητικό.

ΕΡΓΑΣΤΗΡΙ ΣΥΓΧΡΟΝΗΣ ΣΚΕΨΗΣ

Μπορούμε να είμαστε ελεύθεροι! Μπορούμε να μάθουμε να πετάμε!



«Μα το Θεό, είναι αλήθεια! Είμαι ένας τέλειος γλάρος, χωρίς όρια, δίχως περιορισμούς»! Γλάρος Ιωνάθαν

Αν θέλετε να μάθετε, ό,τι νέες γνώσεις υπάρχουν στην εποχή μας για την καλυτέρευση της ζωής μας, τότε σας ενδιαφέρει η **Γνώση!**

Αν θέλετε να αλλάξετε κάποια πράγματα στη ζωή σας προς το καλύτερο, τότε σας ενδιαφέρει η **Αλλαγή!**

Αν θέλετε να αναλάβετε ενεργά τη διοίκηση της ζωής σας, κι έτσι την ευθύνη γι' αυτήν τότε σας ενδιαφέρει ο **Αυτο-έλεγχος!**

Αν θέλετε την ανθρώπινη ανάταση τότε σας ενδιαφέρει η **Εξέλιξη!**

Ελάτε μαζί μας, μάθετε το δρόμο για την κατάκτηση των στόχων σας και την εκπλήρωση των επιθυμιών σας!

Σεμινάρια **«Στάση Ζωής» «Υγεία & Αφθονία»**

Τηλ. (0241) 69785

Thalassospa GREECE

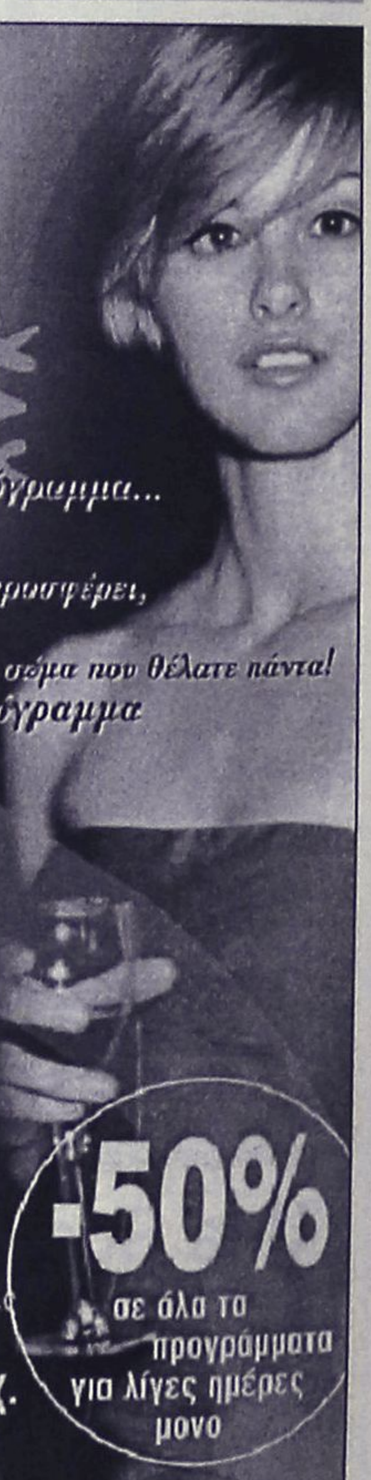

Χρόνια Πολλά &... Καλά

Κλείστε μια θέση στα προγράμματα προσφοράς μας ή δημιουργήστε το δικό σας πρόγραμμα... και αφεθείτε στις υπηρεσίες των Spa

Το Thalassospa σας εύχεται χρόνια πολλά και σας προσφέρει, αυτό που εσείς μας ζητήσατε!

Προλάβετε μέχρι τα Χριστούγεννα να δημιουργήσετε το σώμα που θέλατε πάντα!

Αρκεί να τηλεφωνήσετε και να κλείσετε το πρόγραμμα που σας ενδιαφέρει, ΣΗΜΕΡΑ!

Γιορτάστε μαζί μας την πετυχημένη μας πορεία στην εξέλιξη τον Spa & αδυνατίσματος.

Πρόγραμμα: Κυτταρίτιδα
Απευθύνεται στο μεγαλύτερο πρόβλημα των γυναικών με την πιο ακίνδυνη αλλά παράλληλα πιο αποτελεσματική μέθοδο.
Σε 8 μόνο επισκέψεις με 62.000δρχ

Πρόγραμμα: Complete Spa
Απευθύνεται σε όσους έχουν περιττά κιλά, τοπικό ή ολικό πάχος, κυτταρίτιδα και χαλάρωση.
Ένα πρόγραμμα πλήρες, αποτελούμενο από 12 θεραπείες αδυνατίσματος και σύσφιξης καθώς και διαιτολόγιο
Σε 12 μόνο επισκέψεις, με 99.000δρχ.

-50% σε όλα τα προγράμματα για λίγες ημέρες μονο

Επειδή οι νέες συνθήκες δεν αντιμετωπίζονται με τυχαίες μεθόδους

ΟΙ ΠΡΟΣΦΟΡΕΣ ΙΣΧΥΟΥΝ ΕΩΣ 8 ΔΕΚΕΜΒΡΙΟΥ 2001
ΚΑΝΤΕ ΜΙΑ ΔΟΚΙΜΗ ΕΝΤΕΛΩΣ ΔΩΡΕΑΝ

Εθνικής Αντίστασης (Άν. Μαρίας) 45, 85100 Ρόδος, Τηλ: 76658

ΚΟΜΜΩΤΗΡΙΟ UNISEX
Natural Beauty



Χτενίσματα αέρινα, φίνα...
Χτενίσματα με άποψη. Νέες κουπ με στυλ και προσθετική μαλλιών με τη γνωστή υπογραφή της **Μαρίας**

& κατόπιν ραντεβού
ανοικτά από τις 9.00 έως 17.00

Επίσης για τα μικρά παιδιά ένα ευχάριστο κούρεμα μέσα στο παιδικό αυτοκινητάκι

Παφιάκη Μαρία

Στη νέα διεύθυνση: Ακραμίτου 16, Ρόδος • Τηλ. 32161
(παλιά διεύθυνση: προέκταση Αννης Μαρίας)

ΕΚΔΡΟΜΗ ΣΤΗΝ ΙΣΤΟΡΙΑ, ΣΤΗΝ ΤΕΧΝΗ, ΣΤΟΝ ΠΟΛΙΤΙΣΜΟ

ΜΙΑ ΠΡΩΤΟΠΟΡΙΑΚΗ ΕΚΔΡΟΜΗ ΠΡΟΣΦΟΡΑ ΑΠΟ ΤΟ

Sigma travel agency

11ΗΜΕΡΗ ΟΔΙΚΗ ΕΚΔΡΟΜΗ
ΙΤΑΛΙΑ – ΚΥΑΝΗ ΑΚΤΗ – ΙΤΑΛΟΓΑΛΛΙΚΗ ΡΙΒΙΕΡΑ

ΠΡΟΓΡΑΜΜΑ ΕΚΔΡΟΜΗΣ:
ΠΟΜΠΗΙΑ – ΝΑΠΟΛΗ – ΡΩΜΗ – ΤΙΒΟΛΙ – ΣΙΕΝΑ – ΦΛΩΡΕΝΤΙΑ – ΠΙΖΑ – ΝΙΚΑΙΑ – ΜΟΝΑΚΟ – ΜΟΝΤΕ ΚΑΡΛΟ – ΚΑΝΝΕΣ – ΣΑΙΝ ΤΡΟΠΕΖ – ΒΕΡΟΝΑ – ΒΕΝΕΤΙΑ – ΑΓΙΟΣ ΜΑΡΙΝΟΣ – ΑΝΚΟΝΑ
ΜΙΑ ΕΥΚΑΙΡΙΑ ΜΟΝΑΔΙΚΗ ΝΑ ΠΕΡΠΑΤΗΣΕΤΕ ΣΤΟΥΣ ΔΡΟΜΟΥΣ ΤΗΣ ΙΣΤΟΡΙΑΣ, ΤΗΣ ΤΕΧΝΗΣ ΚΑΙ ΤΟΥ ΠΟΛΙΤΙΣΜΟΥ

ΑΝΑΧΩΡΗΣΗ 24/11 ΠΡΟΛΑΒΕΤΕ
ΤΙΜΗ ΚΑΤΑ ΑΤΟΜΟ ΜΟΝΟ
210.000!!!ΔΡΧ. - €616.29

ΣΤΗΝ ΤΙΜΗ ΣΥΜΠΕΡΙΛΑΜΒΑΝΟΝΤΑΙ:
• Μετακινήσεις με κλιματιζόμενο πολυτελές πούλμαν
• Εισιτήρια Πάτρα - Μπάρι, Ανκονα- Πάτρα σε τετράκλινες εσωτερικές καμπίνες με ντους/WC (AB4) μ το πλοίο Super Fast
• Εκδρομές - περιηγήσεις σύμφωνα με το πρόγραμμα (ζητήστε το από το γραφείο μας)
• Διαμονή σε ξενοδοχεία κεντρικά 3* Superior, 4* σε δίκλινα ή τρίκλινα
• Πρωινά και γεύματα (ημιδιατροφή)
• Τοπικοί ξεναγοί
• Αρχηγός συνοδός, κ. Στεργενάκης και Σωτηρίου Παύλος
• Ασφαλιστική κάλυψη αστικής ευθύνη - ΦΠΑ

ΠΛΗΡΟΦΟΡΙΕΣ ΣΤΑ ΤΗΛΕΦΩΝΑ 90049 FAX 96697
Λ. Ηρακλειδών, Εμπ. Κέντρο RHODESLAND
(Μεταξύ AVRA BEACH ΚΑΙ MIRA MARE)
ΥΠΕΥΘΥΝΟΣ: ΣΤΕΡΓΕΝΑΚΗΣ Σ.

ΜΕ ΕΝΑ ΤΗΛΕΦΩΝΟ!!, ΤΑ ΕΙΣΙΤΗΡΙΑ ΣΑΣ ΣΤΟ ΧΩΡΟ ΣΑΣ ΧΩΡΙΣ ΕΠΙΠΛΕΟΝ ΕΠΙΒΑΡΥΝΣΗ!!!

ΤΙ ΕΝΝΟΟΥΜΕ ΟΤΑΝ ΜΙΛΑΜΕ ΓΙΑ ΕΚΠΟΙΗΣΗ ΤΟΥ ΠΡΑΣΟΝΗΣΙΟΥ

Η Δημοκρατία του καναπέ και άλλες περιπέτειες...

Μια προσπάθεια να φωτισθούν οι πτυχές του όλου θέματος



Γράφει ο
Πάνος Βενέρης,
Πρόεδρος ΤΕΕ

Καμμιά φορά οι κυβερνήσεις όταν πρόκειται να περάσουν κάποιο νομοσχέδιο που έρχεται σε αντίθεση με το λεγόμενο "λαϊκό αίσθημα", πριν καν μορφοποιηθεί το κείμενο και περάσει από τα αρμόδια όργανα, "διαρρέουν" τη φιλοσοφία του, έτσι ώστε να διαπιστώσουν το μέγεθος των αντιδράσεων και να πράξουν ανάλογα. Βγαίνουν λοιπόν κάτι "ειδικοί' στα παράθυρα των τηλεοράσεων και αρχίζουν τη φιλολογία επί παντός επιστητού. Και άλλοι μεν έχουν κάτι να πούνε, άλλοι όχι, και άλλοι προσπαθούν να υπερασπισθούν σκοπίμως το ορθόν του εγχειρήματος. Στο τέλος η λεγόμενη "κοινή γνώμη" χιλιομπερδεμένη και με εμφανή τα σημάδια της κόπωσης του καναπέ, πάει για ύπνο καθότι η επαύριο είναι εργάσιμη κι' έχουμε και οικογένεια.

Το άλλο βράδυ πάλι τα ίδια. Το συμπέρασμα; "Ας κάμουν ότι καταλαβαίνουν. Νισάφι πια!". Αντε το πολύ πολύ να γίνει κανένας καβγάς στα καφενεία. Και έζησαν αυτοί καλά κι' εμείς καλύτερα.

Οταν πάψει ο θόρυβος έρχεται η ώρα της υλοποίησης των υποθέσεων. Συγκεκριμενοποιείται το κείμενο, μπαίνει στα όργανα και συζητείται αρμοδίως. Μόνο που ο διάλογος έχει τελειώσει πριν καν αρχίσει!.. Και το τραγικότερο; Σου λέει ο άλλος: Μα καλά εσύ που ήσουν τόσο καιρό; Και άντε να αποδείξεις ότι δεν είσαι ελέφαντας. Γι' αυτό "κάλλιο γαϊδουρόδενε παρά γαϊδουρογύρευε"...

Είμαι τελείως αντίθετος με την παραπάνω λογική, μ' αυτή δηλαδή του διαλόγου επί υποθέσεων και όχι θέσεων. Ετσι αφιερώνω τούτο το Σαββατόβραδο για να διατυπώσω ορισμένα (κατ' εμέ) αυτονόητα.

Επιχειρείται λοιπόν η εκποίηση του Πρασονησιού. Πέφτουν στο τραπέζι κάτι στρέμματα και κάτι δις, που σου έρχεται ζαλάδα. Τελικά γιατί ακριβώς μιλάμε; Ας πάρουμε τα πράγματα με τη σειρά και με πραγματικά δεδομένα.

Το Πρασονήσι:

• **Εχει χαρακτηρισθεί από την Ειδική Χωροταξική Μελέτη της Ρόδου** σαν προστατευτέα και αδόμητη περιοχή. Εστω και αν δεν έχει θεσμοθετηθεί η μελέτη ή ακόμα και να μην θεσμοθετηθεί, η κατεύθυνση αυτή αφού έχει γίνει αποδεκτή από την πλειοψηφία των συμμετεχόντων στη διαδικασία, είναι απολύτως ισχυρή. Η αλλαγή κατεύθυνσης επί ουσιωδών δεδομένων σε οποιοδήποτε μελλοντικό σχεδιασμό θα είναι "επί ξύλου κρεμάμενη".

• **Είναι χαρακτηρισμένο από το Υπουργείο Γεωργίας (Ν. 2637/98)** σαν "καταφύγιο θηραμάτων-άγριας ζωής" με αποτέλεσμα να υπάρχουν κάποιες επί πλέον δεσμεύσεις και διαδικασίες.

• **Είναι χαρακτηρισμένος ως "αρχαιολογικός χώρος"** με πρόσφατη απόφαση του ΥΠΠΟ (ΓΔΑ/ΑΡΧ/Α1/Φ35/54122/3245/17.10.2001) και κάθε τι ελέγχεται από την αρμόδια τοπική Εφορία Αρχαιοτήτων (άσε που μπορεί να παρέμβει και κανένα ΚΑΣ).

Επί πλέον και κυριότερο:

• **Σύμφωνα με το Ν. 1512/85 αρθ. 3, για να εκποιηθεί ένα δημόσιο κτήμα πρέπει να καθορισθεί χρήση γης** (εφόσον -όπως στην περίπτωσή μας- υπόκειται στις γενικές διατάξεις της εκτός σχεδίου δόμησης). Για να καθορισθεί η χρήση, πρέπει να γνωμοδοτήσει η αρμόδια Πολεοδομική Αρχή (Νομαρχιακό Συμβούλιο Χωροταξίας ή Περιφερειακό Συμβούλιο Χωροταξίας επειδή πολεοδομικές αρμοδιότητες δεν ασκεί πλέον ο Νομάρχης) και το αρμόδιο Δημοτικό Συμβούλιο. Στη συνέχεια πρέπει να εκδοθεί η αντίστοιχη απόφαση είτε Νομάρχη είτε Γ.Γ. Περιφέρειας. Στο ίδιο άρθρο αναφέρεται ρητά "η πολεοδομική αρχή οφείλει να λαμβάνει υπόψη της τις μελέτες για χρήσεις γης, που τυχόν υπάρχουν για την περιοχή". Ερωτά λοιπόν ευλόγως κάποιος: Με βάση τα παραπάνω, ποιό Συμβούλιο Χωροταξίας και ποιός Νομάρχης ή Γ.Γ. Περιφέρειας θα συναινέσει στο να καθορισθεί τελικά τουριστική χρήση;

• Πρέπει βέβαια να πω ότι μια άλλη διαδικασία θα μπορούσε να ήταν κάποια ειδική νομοθετική ρύθμιση. Το ενδεχόμενο αυτό είναι ακραίο και μάλλον δεν πρέπει να κουβεντιάζεται. Σε μια τέτοια περίπτωση όλοι οι τοπικοί παράγοντες πρέπει να αναλάβουν τις ευθύνες τους.

• Ο χώρος δεν είναι προσπελάσιμος από αυτοκίνητα (και ούτε μπορεί να γίνει), προϋπόθεση για τη χωροθέτηση οποιασδήποτε οικιστικής δραστηριότητας (και για λόγους ασφαλείας όπως προσπέλαση πυροσβεστικών οχημάτων, ασθενοφόρων κ.λπ.). Εκτός βέβαια και αν κατασκευασθεί... γέφυρα τύπου Golden Bridge!.., ή μεγάλο λιμάνι!..

Μήπως τελικά μιλάμε χωρίς ουσιαστικό αντίκρισμα;

Θα μου πείτε στην Ελλάδα ζούμε και όλα κάποια στιγμή είναι εφικτά αφού μερικές φορές ακόμα και οι ίδιοι οι Νόμοι έχουν περιθώρια ανοχής, με αποτέλεσμα να μπορούν να ερμηνευθούν... "διασταλτικά". Καθότι όπως πρόσφατα έλεγε ένας καλός και ευρωθρεμένος φίλος, "ο Γερμανός όταν κάποιος του πει ότι αυτό είναι Νόμος, σταματάει να σκέφεται, ενώ αντιθέτως ο Ελληνας τότε ακριβώς αρχίζει!..". Αθάνατη πατρίδα! (συγχωρήστε μου την έπαρση και τη φλυαρία).

Για να έρθουμε στο διά ταύτα.

• Οποιες και να είναι οι προθέσεις της ΚΕΔ είναι εξαιρετικά δύσκολο να υλοποιηθούν με τις παρούσες συνθήκες.

• Μπορεί να ανοιχθεί ένας ειλικρινής και ανοιχτός διάλογος για το μέλλον της περιοχής. Ο διάλογος αυτός πρέπει να περάσει μέσα από τη διαδικασία της μελέτης Γενικού Πολεοδομικού Σχεδίου νότιας Ρόδου ανάλογα με τη χρονική συγκυρία. Αν δεν έχει θεσμοθετηθεί η ΕΧΜ Ρόδου τότε μπορούμε μέσα από τη μελέτη ΓΠΣ να μιλάμε για "αξιοποίηση", όχι όμως τουριστική εκμετάλλευση ή οικιστική ανάπτυξη.

• Ο προβληματισμός που θα αναπτυχθεί, πρέπει επίσης να περάσει μέσα από το Φορέα Διαχείρισης Δημοσίων Κτημάτων και τον Οργανισμό Ρυθμιστικού Σχεδίου Ρόδου εφόσον βέβαια αυτοί θεσμοθετηθούν.

Οι παραπάνω σκέψεις είναι προσωπικές.

Σαν πρόεδρος ενός επιστημονικού φορέα, πρέπει να επισημάνω ότι οι θέσεις μας για τη διαχείριση της δημόσιας περιουσίας καθώς επίσης και για την αναγκαιότητα του χωροταξικού σχεδιασμού, είναι γνωστές.

Πρέπει επίσης να υπενθυμίσω ότι στο πρόσφατο Συνέδριο της ΤΕΔΚ στο Καστελλόριζο, υιοθετήθηκε η άποψη (που ήδη είχαμε εκφράσει) για τη δημιουργία φορέα διαχείρισης δημόσιας περιουσίας.

Για το συγκεκριμένο θέμα έχουμε ήδη τοποθετηθεί, με την αποδοχή των προβλεπομένων χρήσεων για την περιοχή από την ΕΧΜ Ρόδου. Πέραν του γεγονότος αυτού, επιφυλασσόμεθα να επανέλθουμε όταν θα έχουμε κάτι πιο χειροπιαστό και συγκεκριμένο.

ΕΛΑΣΤΙΚΑ - ΖΑΝΤΕΣ
ΑΝΑΡΤΗΣΕΙΣ - ΛΙΠΑΝΤΙΚΑ

PIRELLI
MOMO CORSE
VIDEN

ΧΑΡΗΣ ΖΕΡΒΟΣ

ΑΥΣΤΡΑΛΙΑΣ 60, ΡΟΔΟΣ 85100
ΤΗΛ. 0241 0 36400 - 0241 0 70092
ΚΙΝ. 0977 433232 - FAX: 0241 0 70092

KYDON TOURS
ΚΕΝΤΡΙΚΟ ΠΡΑΚΤΟΡΕΙΟ
PORT AGENT

ΕΚΔΡΟΜΕΣ ΚΥΔΩΝ
Με τη φροντίδα της κ. ΕΛΕΝΗΣ ΨΥΛΛΑΚΗ

• ΚΩΝΣΤΑΝΤΙΝΟΥΠΟΛΗ
4ήμερη ΑΕΡΟΠΟΡΙΚΗ ΕΚΔΡΟΜΗ
29/11-2/12/2001

Θα γιορτάσουμε στο ΠΑΤΡΙΑΡΧΕΙΟ ΜΑΣ την ΜΕΓΑΛΗ ΓΙΟΡΤΗ ΤΟΥ ΑΓΙΟΥ ΑΝΔΡΕΑ, ιδρυτού της εκκλησίας μας.
Το πρόγραμμα περιλαμβάνει:
• Αεροπορικά εισιτήρια Ρόδο - Αθήνα - Κων/πη - Αθήνα - Ρόδο.
• Ξενοδοχείο 4 αστέρων SUPERIOR με πρωινό
• Μεταφορές αεροδρόμιο - ξενοδοχείο - αεροδρόμιο
• Ξενάγηση με ελληνίδα ξεναγό της Πόλης, ΠΑΤΡΙΑΡΧΕΙΟ - ΠΑΝΑΓΙΑ ΒΛΑΧΕΡΝΩΝ - ΜΠΑΛΟΥΚΛΗ (ΖΩΟΔΟΧΟΥ ΠΗΓΗΣ) - ΑΓΙΑ ΣΟΦΙΑ - ΠΑΛΑΤΙΑ - ΒΟΣΠΟΡΟΣ - ΑΓΟΡΑ ΚΑΠΑΛΙ ΤΣΑΡΣΙ - ΙΠΠΟΔΡΟΜΟΣ - ΠΕΡΑΝ
• ΣΥΜΜΕΤΟΧΗ στον μεγάλο εορτασμό του Πατριαρχείου για τον ΑΓΙΟ ΑΝΔΡΕΑ. Χριστιανοί έρχονται από όλα τα μέρη του κόσμου γι' αυτή τη γιορτή.
• Διασκέδαση σε κέντρο FOLKLOR της Πόλης.
ΣΥΝΟΔΟΣ η κ. ΕΛΕΝΗ ΨΥΛΛΑΚΗ

• ΧΡΙΣΤΟΥΓΕΝΝΑ στην ΤΑΫΛΑΝΔΗ 21/12-1/1/02

ΤΑΫΛΑΝΔΗ-BANGKOK-ΠΟΥΚΕΤ-ΣΑΜΟΪ-ΣΙΓΚΑΠΟΥΡΗ
Η χώρα των ΒΟΥΔΙΣΤΩΝ και της ΑΣΦΑΛΕΙΑΣ. Η χώρα του Γέλιου και της Χαράς.
Η εξωτική ΤΑΫΛΑΝΔΗ και τα πιο διάσημα νησιά. Τα πιο όμορφα Χριστούγεννα. Διασκέδαση-ψώνια πάμφθηνα.
- Πρώτο γκρουπ Χριστούγεννα
- Δεύτερο γκρουπ Πρωτοχρονιά
- Τρίτο γκρουπ 11/1-18/1/2002
ΣΥΝΟΔΟΣ η κ. ΕΛΕΝΗ ΨΥΛΛΑΚΗ

ΕΚΔΡΟΜΕΣ
SUPERFAST FERRIES
Πολλές εκδρομές. ΕΛΑΤΕ να διαλέξετε φθηνές και τέλεια οργανωμένες.
• GROUP από ΡΟΔΟ - 19/11-ΠΑΤΡΑ ΑΝΚΟΝΑ-ΣΑΝ ΡΕΜΟ-ΜΟΝΤΕ ΚΑΡΛΟ-ΜΟΝΑΚΟ-ΝΙΚΑΙΑ-ΚΑΝΝΕΣ-ΒΑΡΚΕΛΩΝΗ • ΓΥΡΟΣ ΙΤΑΛΙΑΣ • ΠΑΝΟΡΑΜΑ ΕΛΒΕΤΙΑΣ • ΕΛΒΕΤΙΑ-ΓΑΛΛΙΑ • ΚΑΤΩ ΙΤΑΛΙΑ-ΕΛΛΗΝΟΦΩΝΑ ΧΩΡΙΑ-ΣΙΚΕΛΙΑ • ΒΕΝΕΤΙΑ-ΒΙΕΝΝΗ-ΠΡΑΓΑ-ΜΟΝΑΧΟ • ΒΕΝΕΤΙΑ-ΣΑΛΣΜΠΟΥΡΓΚ-ΒΙΕΝΝΗ-ΙΝΣΜΠΡΟΥΚ
Ελάτε για πρόγραμμα. ΦΑΝΤΑΣΤΙΚΕΣ ΤΙΜΕΣ
• ΕΙΣΙΤΗΡΙΑ-ΕΙΣΙΤΗΡΙΑ
Τα πιο φθηνά πακέτα εκδρομών
Γραφείο ΙΑΤΑ 25 χρόνια
e-mail: Kydon@otenet.gr www.Kydontours.gr
ΠΡΑΚΤΟΡΕΙΟ ΚΥΔΩΝ
Τηλ. 23000-27900

Σε μπαρ της πόλης το πρωί της Κυριακής

Βγήκαν μαχαίρια για το πείραγμα στη φίλη

Καταδικάστηκαν οι δύο τσαμπουκάδες

Επειδή παρενοχλούσε τη φίλη τους, αν και ήταν μεθυσμένος, ξύπνησε ο αντρισμός μέσα τους και του επιτέθηκαν με μαχαίρι τραυματίζοντάς τον στην πλάτη και τους γλουτούς, με αποτέλεσμα εκείνος να μεταφερθεί για νοσηλεία στο Νοσοκομείο και αυτοί να συλληφθούν.

Το περιστατικό συνέβη στις τρεις το πρωί της περασμένης Κυριακής σε μπαρ, με δράστες τους Μιχαήλ Ορφανό του Τσαμπίκου 24 χρόνων κάτοικο Λαέρμων άνεργο και Σταύρο Κουφαλάκη του Παναγιώτη 29 χρόνων άεργο κάτοικο Ιαλυσού και θύμα τον Σοφοκλή Θεοδωρή του Χρήστου 39 χρόνων, κάτοικο Ρόδου ιδιωτικό υπάλληλο.

Οι παραπάνω διασκέδαζαν σε μπαρ της πόλης μας όταν στις τρεις το πρωί της Κυριακής οι δύο πρώτοι αντελήφθησαν ότι ο Θεοδωρής που ήταν μεθυσμένος πείραζε το κορίτσι που ήταν στην παρέα τους και αφού του συνέστησαν να σταματήσει τις ενοχλήσεις εκείνος τους έβρισε. Τότε ο Ορφανός και ο Κουφαλάκης σηκώθηκαν έβγαλαν από τις τσέπες τους τα μαχαίρια και κατάφεραν στον Θεοδωρή, ο πρώτος τρεις μαχαιριές στην πλάτη και ο δεύτερος δύο στους γλουτούς.

Ο παθών μεταφέρθηκε στο Νοσοκομείο όπου του παρασχέθηκαν οι πρώτες βοήθειες και επέστρεψε στο σπίτι του, οι δε δύο δράστες συνελήφθησαν.

Χθες προσήχθησαν στην αντεισαγγελέα Παναγιώτα Βαρσούμη η οποία τους άσκησε ποινική δίωξη για παράνομη οπλοφορία, οπλοχρησία και πρόκληση σωματικής βλάβης και τους παρέπεμψε στο Τριμελές Αυτόφωρο Πλημμελειοδικείο για να δικαστούν.

Το δικαστήριο κήρυξε ενόχους τους κατηγορουμένους και επέβαλε στον κάθε ένα ποινή φυλακίσεως 16 μηνών και χρηματική διακοσίων χιλιάδων δραχμών.

Οικογενειακοί καυγάδες

Μπήκε στη μέση να χωρίσει τον αδελφό του που τσακωνόταν με την γυναίκα του και την κτύπησε με αποτέλεσμα να μεταφερθεί στο Νοσοκομείο. Δράστης είναι ο 29χρονος Γεώργιος Βαρκάδος και θύμα η 29χρονη κουνιάδα του Αναστασία Σκιαθίτη του Ηλία, η οποία και τον μήνυσε.

Το περιστατικό έγινε προχθές στις 10 το βράδυ και προανάκριση διενεργεί το Αστυνομικό Τμήμα Ρόδου.

Ροζ μπαράκια

Με είκοσι ή τριάντα χιλιάδες δραχμές οι θαμώνες των μπαρ "TUTTI FRUTI" και "LA NUIT" μπορούσαν μέχρι χθες τις πρώτες μεταμεσονύχτιες ώρες να έχουν ερωτική συντροφιά με αλλοδαπές, γιατί χθες οι υπεύθυνοι των μπαρ, αλλά και οι κοπέλες συνελήφθησαν από άνδρες του τμήματος Ασφαλείας Κω και κρατήθηκαν για να παραπεμφθούν στον κ. Εισαγγελέα. Χθες στις 1.30 τη νύχτα στην περιοχή Ψαλίδι της Κω συνελήφθησαν οι Δημήτριος Ευθυμίου του Βασιλείου 46 χρόνων κάτοικος Ζηπαρίου, Παύλος Παυλίδης του Γεωργίου 56 χρόνων κάτοικος Κω και η 38χρονη Ουκρανή Natalya Menku Gerasu κάτοικος προσωρινά Κω, γιατί ο πρώτος ως υπεύθυνος του μπαρ "TUTTI FRUTI" ιδιοκτησίας του Βασιλείου Χατζηζαρία και ο δεύτερος υπάλληλος του μπαρ κατελήφθησαν να εκδίδουν την Ουκρανή που δούλευε στο κατάστημα εισπράττοντας 20.000 δραχμές τη φορά.

Τρεις ώρες μετά συνελήφθησαν στην περιοχή Λάμπη της Κω από άνδρες της ίδιας υπηρεσίας ο 46χρονος Κωνσταντίνος Καρακιόζης του Νικολάου και η 23χρονη υπήκοος του Ουζμπεκιστάν Lola Alimova γιατί ο πρώτος ως υπεύθυνος του μπαρ "LA NUIT" ιδιοκτησίας του Γρηγορίου Σεράφη κατελήφθη να εκδίδει την δεύτερη που ήταν υπάλληλος του καταστήματος εισπράττοντας 30.000 δραχμές για κάθε συνάντηση.

Στο αεροδρόμιο

Εκλεψαν τα χρυσαφικά από βαλίτσα

Νέο κρούσμα κλοπής

Χρυσά κοσμήματα αξίας ενός εκατομμυρίου πεντακοσίων χιλιάδων δραχμών έκαναν... "φτερά" και εξαφανίστηκαν από τον αερολιμένα Αθηνών μέχρι τον αερολιμένα Ρόδου.

Την καταγγελία έκανε την Κυριακή στο αστυνομικό τμήμα Αερολιμένος Ρόδου ο ηλικίας 51 χρόνων υπάλληλος του ΟΤΕ Γεώργιος Μίχος, κάτοικος Κρεμαστής, όταν μετά την άφιξή του παρέλαβε τις αποσκευές του και διαπίστωσε ότι τα χρυσά είχαν εξαφανισθεί. Σύμφωνα με την καταγγελία ο Μίχος παρέδωσε στον αερολιμένα της Αθήνας τις αποσκευές του την Κυριακή στις 10.10 και τις παρέλαβε στη Ρόδο στη μία και μισή το μεσημέρι.

Προανάκριση διενεργεί η Αστυνομία Αερολιμένος Ρόδου που ψάχνει να βρει τα ...τρωκτικά που κυκλοφορούν στο αεροδρόμιο της Αθήνας ή της Ρόδου, αφού είναι άγνωστο πού εξαφανίστηκαν τα χρυσά.

ΑΠΟΣΤΟΛΑΣ ΒΑΣΙΛΕΙΟΣ
ΑΠΟΚΛΕΙΣΤΙΚΟΣ ΑΝΤΙΠΡΟΣΩΠΟΣ ΡΟΔΟΥ
ΤΑΜΕΙΑΚΩΝ ΜΗΧΑΝΩΝ
TEC
BIZERBA EURO
Αξιοπιστία & ποιότητα
ΠΩΛΗΣΕΙΣ - SERVICE - ΑΝΑΛΩΣΙΜΑ
• ΜΗΧ. ΓΡΑΦΕΙΟΥ
• ΑΡΙΘΜΟΜΗΧΑΝΕΣ ΕΥΡΩ
• ΗΛΕΚΤΡ. ΖΥΓΑΡΙΕΣ ΕΥΡΩ
• ΕΤΙΚΕΤΟΓΡΑΦΟΙ
• ΡΟΛΟΠΑ ΠΡΟΣΩΠΙΚΟΥ ΑΜΑΝΟ
• ΑΝΙΧΝΕΥΤΗΣ ΠΛΑΣΤΩΝ ΧΑΡΤΟΝΟΜΙΣΜΑΤΩΝ
• ΜΗΧ. ΣΥΝΑΛΛΑΓΜΑΤΟΣ
Κολοκοτρώνη 91, Ρόδος
Τηλ.: 02410.38089, Fax: 02410.73209
Κιν.: 0944/262880

ΑΣΦΑΛΙΣΤΙΚΕΣ ΚΑΛΥΨΕΙΣ ΖΩΗΣ & ΥΓΕΙΑΣ
ΣΥΝΤΑΞΙΟΔΟΤΙΚΗ ΕΞΑΣΦΑΛΙΣΗ



Τι προσδοκίες έχετε στη ζωή σας;

Οι προσδοκίες για τη ζωή και το μέλλον σας είναι σύνθετες.
Στην ALICO AIG Life έχουμε δημιουργήσει παράδοση
με την ικανότητά μας να αναλύουμε τις ασφαλιστικές σας ανάγκες
και να τις καλύπτουμε αξιόπιστα.
Με βάση τη διεθνή τεχνογνωσία και την τεράστια ελληνική εμπειρία μας,
προδιαγράφουμε τον κόσμο σιγουριάς της «αυριανής ημέρας»
για σας και για την οικογένειά σας.

Επικοινωνήστε με ένα Ασφαλιστικό Σύμβουλο της ALICO AIG Life.
Θα απαντήσει με τον ιδανικό τρόπο στις προσδοκίες σας!

ΚΟΡΥΦΑΙΑ ΑΣΦΑΛΙΣΤΙΚΗ ΔΥΝΑΜΗ ΣΤΟΝ ΚΟΣΜΟ
No 1 ΔΙΕΘΝΗΣ ΑΣΦΑΛΙΣΤΙΚΗ ΕΤΑΙΡΙΑ ΖΩΗΣ ΣΤΗΝ ΕΛΛΑΔΑ

alico AIG Life
Η ΑΣΦΑΛΕΙΑ ΤΗΣ ΖΩΗΣ ΣΑΣ

ΓΡΑΦΕΙΟ ΡΟΔΟΥ: Ερυθρού Σταυρού 2 • Τηλ: (0241) 26.722

Λιανική σε τιμές χονδρικής



Καναπές
Τριθέσιος
MONO
250.000

Κρεβατοκάμαρα
MONO
270.000





Σύνθετο
MONO
250.000

Σαλόνια από 400.000 Δρχ. σε διάφορα μοντέλα και υφάσματα της αρεσκείας σας.

Στις τιμές συμπεριλαμβάνεται Φ.Π.Α 13%

Τώρα επιλέγετε εσείς τον τρόπο πληρωμής που σας ταιριάζει:

α.Με 0% προκαταβολή και έως 36 δόσεις
β.Με 10% προκαταβολή και έως 48 δόσεις
γ.Με 35% προκαταβολή και 12 δόσεις άτοκα

Spazio economico

Εθν. Αντίστασης 28 (Πρώην Άννης Μαρίας)
Τηλ.: 02410 29145

Μια νέα πρόταση από τη ΛΥΣΗ Α.Ε.Β.Ε.

ADD

Cleo's
ΙΤΑΛΙΚΗ ΚΟΥΖΙΝΑ
Ανοικτά μόνο
ΠΑΡΑΣΚΕΥΗ & ΣΑΒΒΑΤΟ
από 8.30 μ.μ. έως 12μ.μ.
Ρεζερβέ τηλ. 28415
Αγ. Φανουρίου 17, Παλιά Πόλη

AUTO SERVICE
iliakopoulos
Η εγγυημένη επιλογή για:
• Service
• Ευθυγράμμιση
• Προετοιμασία ΚΤΕΟ
• Αμορτισέρ - Ελατήρια
• Χημικά - Βελτιωτικά
• Ηλεκτρονική διάγνωση βλαβών
• Ανταλλακτικά για όλες τις εφαρμογές
• Λιπαντικά *Valvoline*
Η απόλυτη συντήρηση για το αυτοκίνητο σε τιμές που δεν συγκρίνονται
ΜΑΡΙΟΣ Κ. ΗΛΙΑΚΟΠΟΥΛΟΣ
Τηλ. Fax: 0241 0 24030, Κλ. Πέππερ 1, Ρόδος
e-mail: M_iliakop@usa.net

Υψηλός τζίρος και "φρέσκο χρήμα" στην αγορά

Σε ανοδική τροχιά και χθες

Άνοδος του Γενικού δείκτη κατά 4,73 μονάδες (ποσοστό 1,61%)

Σε ανοδική τροχιά για πέμπτη συνεχή συνεδρίαση και με υψηλό τζίρο, κινήθηκε χθες η εγχώρια χρηματιστηριακή αγορά, βοηθούμενη και από το θετικό κλίμα που επεκράτησε στα ευρωπαϊκά χρηματιστήρια.

Ο Γενικός Δείκτης Τιμών προσπάθησε να κατοχυρώσει τα επίπεδα των 2.800 μονάδων, βρίσκοντας αντίσταση στα επίπεδα των 2.805-2.815 μονάδων, κάτι που είχε συμβεί τόσο στις αρχές όσο και στο τέλος του περασμένου Αυγούστου.

Η συμπεριφορά της αγοράς ήταν και χθες αρκετά καλή, με την ζήτηση να απορροφά τις όποιες ρευστοποιήσεις εκδηλώθηκαν για αποκόμιση βραχυχρονίων κερδών, ενώ ο υψηλός τζίρος αποδεικνύει την είσοδο "φρέσκου χρήματος", αλλά και ίσως την ανακύκλωση ρευστότητας από κλάδο σε κλάδο.

Η ανακοίνωση, χθες της σχέσης ανταλλαγής των μετοχών της Εθνικής και της Alpha Bank, αλλά και η πορεία των διεθνών χρηματιστηρίων θα καθορίσει σε σημαντικό βαθμό την βραχυπρόθεσμη πορεία της αγοράς.

Ο βασικός χρηματιστηριακός δείκτης κινήθηκε σήμερα σε εύρος διακύμανσης 22,69 μονάδων, καταγράφοντας υψηλότερη τιμή στις 2.810,21 μονάδες και κατώτερη στις 2.787,52 μονάδες όταν κατέγραφε άνοδο 0,87%.

Τελικώς, ο Γενικός Δείκτης Τιμών έκλεισε στις 2.796,96 μονάδες έναντι 2.763,30 μονάδων της προηγουμένης μέρας, καταγράφοντας άνοδο 33,66 μονάδων ή σε ποσοστό 1,22%.

Ο δείκτης FTSE/ASE 20 έκλεισε στις 1.545,28 μονάδες σημειώνοντας άνοδο 13,83 μονάδων ή σε ποσοστό 0,90%, ενώ ο δείκτης FTSE/ASE 40 έκλεισε στις 298,48 μονάδες σημειώνοντας άνοδο 4,73 μονάδων ή σε ποσοστό 1,61%.

Ο δείκτης FTSE/ASE SMALLCAP 80 έκλεισε στις 870,23 μονάδες καταγράφοντας άνοδο 19,97 μονάδων ή σε ποσοστό 2,35%.

Από τις μετοχές που διακινήθηκαν σήμερα, 296 κινήθηκαν ανοδικά, 42 καθοδικά, ενώ η τιμή 43 μετοχών παρέμεινε αμετάβλητη.

Τη μεγαλύτερη ποσοστιαία άνοδο σημείωσαν οι μετοχές των εταιρειών: Νεώριον Σύρου +17,88%, Κλωνατέξ (Πα) +17,50%, Κρέκα +17,49%, Ελλατέξ +16,75%, Ξυλεμπορία (Πα) +16,04%, Ξυλεμπορία (Κα) +15,85%, Spider +15,64%, Κωτσόβολος +14,46%, Veterin +13,77% και Ηλέκτρα +12,00%.

Αντιθέτως τις μεγαλύτερες απώλειες σημείωσαν οι μετοχές των εταιρειών: Εμπορικός Δεσμός (Κο) –11,97%, Λανακάμ (Κο) –4,41%, Ασπίς Πρόνοια (Κο) –3,88%, Κυλινδρόμυλοι Παπαφίλη –3,85%, Ευρωπαϊκή Πίστη (Πο) –3,68%, AS Company –2,70%, Ιονική Ξενοδοχειακή –2,38%, Metrolife –2,22%, Ξιφίας (Πα) –2,22%, Μπήτρος Συμμετοχική –1,62%.

Ο όγκος των συναλλαγών ανήλθε στα 257,63 εκατ. ευρώ ή 87,79 δισ. δρχ, εκ των οποίων τα 5,75 εκατ. ευρώ αφορούσαν προσυμφωνημένες συναλλαγές.

Τη μεγαλύτερη συναλλακτική δραστηριότητα σημείωσαν οι μετοχές των εταιρειών: ΟΤΕ με 14,221 εκατ. ευρώ, Εθνική Τράπεζα με 13,084 εκατ., Κλωστήρια Ναούσης με 10,426 εκατ., Alpha Bank με 9,850 εκατ. και Κλωνατέξ (Κα) με 8,445 εκατ. ευρώ.

Οι μετοχές του δείκτη της Morgan Stanley έκλεισαν ως εξής:

Alpha Bank	21,42
Αλουμίνιο Ελλάδος	36,26
Βιοχάλκο	10,30
Coca Cola	16,18
ΔΟΛ	5,82
Ελληνική Τεχνοδομική	6,96
Επιχειρήσεις Αττικής	5,46
ΕΥΔΑΠ	7,74
Εθνική	29,96
Εμπορική	39,00
Eurobank	16,54
ΕΛΠΕ	8,02
Ιντρακόμ	17,92
ΚΑΕ	12,66
Μαΐλης	5,40
Motor Oil	8,26
ΟΤΕ	20,58
Panafon	6,06
Παπαστράτος	14,70
Πειραιώς	10,56
Τιτάν (κ)	39,90
Τεχνική Ολυμπιακή	2,31
Folli Follie	19,50
Φουρλής	5,70

Οι επιμέρους δείκτες διαμορφώθηκαν ως εξής:		
Τραπεζικός:	5.168,54,	+0,61%
Τηλεπικοινωνιών:	1.260,63,	+1,53%
Ασφαλειών:	1.796,35,	-0,45%
Επενδύσεων:	868,54,	+1,15%
Κατασκευαστικών:	1.223,33,	+1,14%
Βιομηχανιών:	1.621,73,	+1,54%
Συμμετοχών:	2.816,78,	+2,27%
Βασικών μετάλλων:	859,77,	+1,69%
Μη μεταλλικών ορυκτών:	1.006,00,	+0,48%
Εκδόσεων- εκτυπώσεων:	505,48,	+1,93%
Κλωστοϋφαντουργίας:	932,10,	+4,31%
Λιανικού εμπορίου:	903,74,	+2,57%
Πληροφορικής:	846,53,	+1,16%
Λύσεων πληροφορικής:	553,36,	+2,41%
Χονδρικού Εμπορίου:	695,44,	+3,56%
Τροφίμων & Ποτών:	838,98,	+0,08%
Παράλληλη Αγορά:	260,39,	+2,19%

IRENE
ΚΕΝΤΡΟ ΞΕΝΩΝ ΓΛΩΣΣΩΝ
ΑΝΑΚΟΙΝΩΣΗ
Ειδικά ΤΑΧΥΡΡΥΘΜΑ μαθήματα
3 μηνών
Γερμανικής και Αγγλικής γλώσσας για ξενοδοχοϋπαλλήλους και μη
Έναρξη μαθημάτων 12 Νοεμβρίου
ΔΙΔΑΣΚΟΥΝ: ΓΕΡΜΑΝΙΚΑ, ΚΩΣΤΑΣ ΒΡΑΚΑΣ, ΚΑΘ. ΓΕΡΜ. ΦΙΛΟΛΟΓΙΑΣ ΠΑΝ. ΜΑΝΗΕΙΜ,
ΑΓΓΛΙΚΑ, ΕΙΡΗΝΗ ΓΕΩΡΓΙΟΥ-ΗΡΑΚΛΕΙΔΗ, ΚΑΘ. ΠΑΝ. MARYLAND USA τ. ΚΑΘ. ΑΣΤΕΡ
○ Περιβάλλον άριστο
○ Σύγχρονες εγκαταστάσεις, θέρμανση, ψύξη
○ Αναψυκτήριο
Πληρ.-Εγγραφές Στ. Καζούλη 12, τηλ. 34184, 70488 fax 74530 ● www.astronet.gr/irene ● irene@astronet.gr

ΝΤΕΤΕΚΤΙΒΣ
30 ΧΡΟΝΙΑ ΜΟΝΙΜΑ ΚΑΙ ΣΤΗ ΡΟΔΟ
35354 - 28780
Π.Π. ΓΕΡΜΑΝΟΥ 6 (ΠΛ. ΦΩΚΙΑΛΗ)
Η ΛΥΣΗ!!! ΣΕ ΚΑΘΕ ΣΑΣ ΠΡΟΒΛΗΜΑ
EXPRESS SECURITY

Θα κόψει τηλέφωνα ο ΟΤΕ

Προθεσμία μέχρι αύριο το μεσημέρι

Προθεσμία μέχρι αύριο το μεσημέρι έχουν στην διάθεσή τους οι συνδρομητές του ΟΤΕ, για να εξοφλήσουν τους λογαριασμούς τους, η προθεσμία των οποίων έληξε πριν από δύο περίπου εβδομάδες.

Όπως ανακοινώθηκε, από το αρμόδιο τμήμα του ΟΤΕ της περιοχής μας, οι διακοπές για όσους δεν φροντίσουν να τακτοποιήσουν την οφειλή τους, θα ξεκινήσουν από το πρωί της ερχόμενης Πέμπτης 22 Νοεμβρίου.

Οι διακοπές αυτές (αφορούν μόνο τις εξερχόμενες κλήσεις πλην αυτών των εκτάκτων αναγκών) αφορούν μόνο λογαριασμούς άνω των 20.000 δραχμών, για τα τηλέφωνα με αριθμό κλήσεως από 20.000 έως και 39999, που αντιστοιχούν στην πόλη της Ρόδου. Εκτός από την ταλαιπωρία πάντως, σημειώνεται ότι οι συνδρομητές που θα πληρώσουν τους λογαριασμούς τους μέχρι αύριο το μεσημέρι, θα επιβαρυνθούν και με το γνωστό κόστος επανασύνδεσης.

Προσωρινά κρατούμενος ο Παστρικός

Προσωρινά κρατούμενος κρίθηκε χθες μετά την απολογία του στον ανακριτή Βασίλη Παπανικόλα, με σύμφωνη γνώμη και του Εισαγγελέα Πρωτοδικών Ρόδου Γεωργίου Οικονόμου, ο 45χρονος άεργος Δημήτριος Παστρικός του Ιωάννη κάτοικος Ρόδου που κατηγορείται για αγορά, μεταφορά και κατοχή ναρκωτικών ουσιών σε βαθμό κακουργήματος.

Ο Παστρικός είχε συλληφθεί από άνδρες του Τμήματος Δίωξης Ναρκωτικών στις 13 Νοεμβρίου γιατί είχε στείλει με μεταφορική εταιρεία από την Αθήνα με παραλήπτη τον ίδιο στη Ρόδο ένα δέμα που είχε μέσα δέκα κιλά ακατέργαστη κάνναβη.

ΝΤΕΤΕΚΤΙΒΣ
Συνταξιούχος Αστυνομικός
Αναλαμβάνουμε
υποθέσεις ανηλίκων, οικογενειακές, προσωπικές κ.τ.λ.
Με απόλυτη εχεμύθεια.
ΔΙΑΘΕΤΟΥΜΕ ΤΑ ΠΛΕΟΝ ΣΥΓΧΡΟΝΑ ΟΠΤΙΚΟΑΚΟΥΣΤΙΚΑ ΣΥΣΤΗΜΑΤΑ
0946 997967
100% εχεμύθεια 100% εχεμύθεια

Συνάντηση με Εργατικό Κέντρο

Με την διοίκηση του Εργατικού Κέντρου Ρόδου, πρόκειται να συναντηθεί σήμερα το βράδυ, η διοικούσα επιτροπή του Τεχνικού Επιμελητηρίου Δωδεκανήσου.

Αντικείμενο της συνεδρίασης είναι θέματα κοινού ενδιαφέροντος για τους δύο φορείς. Παράλληλα η δ.ε. του ΤΕΕ θ' ασχοληθεί με τρέχοντα ζητήματα.

Σε τροχαίο στον δήμο Αφάντου

Τραυματίστηκε σοβαρά 24χρονος

Πολλοί και οι μεθυσμένοι

Σοβαρά τραυματίστηκε προχθές στις έξι το απόγευμα σε τροχαίο ατύχημα που έγινε στ' Αφάντου, ο 24χρονος Κοσκινιάτης Γεώργιος Ιωαννίδης του Χαραλάμπους και μεταφέρθηκε στο Νοσοκομείο για νοσηλεία.

Το ατύχημα έγινε όταν η δίκυκλη μοτοσικλέτα που οδηγούσε ο Ιωαννίδης συγκρούστηκε με Ι.Χ. επιβατηγό αυτοκίνητο που οδηγούσε η 30χρονη Χριστίνα Κακούλη του Σάββα, κάτοικος Αφάντου. Προανάκριση για το ατύχημα διενεργεί η αστυνομία Αφάντου.

- Στους 25 έφτασαν οι μεθυσμένοι οδηγοί και στους 33 οι... βιαστικοί που εντόπισαν την εβδομάδα που πέρασε οι τροχονόμοι, ενώ το ίδιο διάστημα βεβαιώθηκαν πέντε παραβιάσεις προτεραιότητας και σημειώθηκαν δύο σοβαρά τροχαία ατυχήματα με ισάριθμους τραυματίες.

Την εβδομάδα που πέρασε οκτώ συνεργεία έκαναν ελέγχους για μέθη με τη συσκευή αλκοτέστ σε 487 οδηγούς ενώ τρία συνεργεία ασχολήθηκαν με τους... βιαστικούς οδηγούς.

B.P.
Καλέστε μας σήμερα για να εξασφαλίσουμε άμεσα τη ζεστασιά σας
Ο χειμώνας μπαίνει με ...άγριες διαθέσεις και είναι καιρός να σκεφτείτε σοβαρά το θέμα της θέρμανσης. Ευτυχώς εμείς, στο πρατήριο BP του ΙΩΑΝΝΗ ΤΖΩΡΤΖΗ εξασφαλίζουμε άμεσα τη ζεστασιά σας. Με μία στάση στο πρατήριο ή μ' ένα απλό τηλεφώνημα σας παραδίδουμε:
- Υψηλής ποιότητας πετρέλαιο θέρμανσης
- στην ποσότητα που παραγγείλατε
- σε ώρες που σας βολεύουν

Σας εγγυώμαστε γρήγορη εξυπηρέτηση και τιμές που ζεσταίνουν την ατμόσφαιρα
Με το πρατήριό μας μπορείτε να είστε σίγουροι ότι δεν θα ...παγώσετε περιμένοντας
Πληρ. τηλ. 90210, 90209 ΙΑΛΥΣΟΣ ΡΟΔΟΣ

Γεύση πελάγους από την Ιριδα Μαυράκη

Την Πέμπτη στις 9.30 μ.μ. στον Ηριδανό

Η Ροδίτισσα τραγουδίστρια Ιρις Μαυράκη πρόκειται να κάνει την παρουσίαση της τελευταίας της δισκογραφικής δουλειάς, με τίτλο "Γεύση πελάγους", την ερχόμενη Πέμπτη 22 Νοεμβρίου, στις 21.30, στον Ηριδανό.

Πρόκειται για τέσσερα τραγούδια-μπαλάντας που έχουν τη σφραγίδα της τραγουδίστριας καθώς έχει γράψει τους στίχους και τη μουσική η ίδια.

Τα νέα της τραγούδια διακρίνονται από την ευαισθησία που χαρακτηρίζει την ίδια την καλλιτέχνιδα και ταξιδεύουν τον ακροατή "σε γνωστές και συνάμα μαγικές θάλασσες".

Στη μεθαυριανή εκδήλωση η Ιρις Μαυράκη δεν θα περιοριστεί μόνο στα καινούργια της τραγούδια αλλά θα κινηθεί και σε πιο παλιούς και πιο γνώριμους δρόμους.

Σημειώνεται ότι ο δίσκος κυκλοφορεί από την "FM RECORDS" σε όλα τα δισκοπωλεία της πόλης.

Herzliche Einladung!
ΕΛΑΤΕ ΣΤΟ "BAZAR" ΜΑΣ
Σάββατο 24-11-2001, ώρα 16.00-20.00
στο "Οικουμενικό Κέντρο"
στην Παπαλουκά 27
Καφές και γλυκά σε χαμηλές τιμές!
Σας περιμένουμε
BESUCHEN SIE UNSEREN "BAZAR" am Samstag 24-11-01, 16-20Uhr Im "Ökumenischen Begegnungs zentrum" in der Papalouka 27 Mit preiswerter Kaffee und Kuchentheke!
Wir freuen uns auf Sie!
BAZAR

ИНФОРМАЦИЯ
G. SOULOUNIAS ENTERPRISES
TRAVEL AGENT & TOURIST SERVICES
RODOS • GREECE • РОДОС • ГРЕЦИЯ
ΠΡΑΚΤΟΡΕΙΟ ΤΑΞΙΔΙΩΝ
G. SOULOUNIAS ENTERPRISES
СПЕЦИАЛЬНЫЕ ЦЕНЫ НА АВИАБИЛЕТЫ ИЗ РОДОСА В:
БАЛГАРИЮ – УКРАИНУ – РОССИЮ – МОЛДАВИЮ
ΜΟΝΑΔΙΚΕΣ ΑΕΡΟΠΟΡΙΚΕΣ ΠΡΟΣΦΟΡΕΣ ΑΠΟ ΡΟΔΟ ΓΙΑ:
ΒΟΥΛΓΑΡΙΑ - ΟΥΚΡΑΝΙΑ - ΡΩΣΣΙΑ - ΜΟΛΔΑΒΙΑ
✓ Κρατήσεις ξενοδοχείων ΑΘΗΝΑ - ΘΕΣΣΑΛΟΝΙΚΗ κ.λπ.
✓ Αεροπορικά εισιτήρια • ✓ Ακτοπλοϊκά εισιτήρια
✓ Ενοικιάσεις αυτοκινήτων
Για περισσότερες πληροφορίες και κρατήσεις στο πρακτορείο μας:
G. SOULOUNIAS ENTERPRISES
20 Θεοδωράκη (100 μέτρα από πλατεία Κύπρου), 85100 ΡΟΔΟΣ
Τηλ.: (0241) 76959, 39824 • Fax: (0241) 39824

Δ·Α·Ν·Ε· SEA LINE
ΔΩΔΕΚΑΝΗΣΙΑΚΗ ΑΝΩΝΥΜΗ ΝΑΥΤΙΛΙΑΚΗ ΕΤΑΙΡΙΑ

ΔΡΟΜΟΛΟΓΙΑ ΑΠΟ 5/11/2001 έως 30/11/2001

ΑΝΑΧΩΡΗΣΗ ΑΠΟ ΡΟΔΟ

ΗΜ/ΝΙΑ		ΠΛΟΙΟ	ΩΡΑ	ΠΡΟΟΡΙΣΜΟΣ
05.11	ΔΕΥ	---	---	---
06.11	ΤΡΙ	ΔΙΑΓΟΡΑΣ	14.00	ΚΩ-ΚΑΛΥΜΝΟ-ΛΕΡΟ-ΠΑΤΜΟ-ΠΕΙΡΑΙΑ
07.11	ΤΕΤ	ΡΟΔΟΣ	14.00	ΣΥΜΗ-ΝΙΣΥΡΟ-ΚΩ-ΚΑΛΥΜ.-ΑΣΤΥΠΑΛ.-ΠΕΙΡΑΙΑ
08.11	ΠΕΜ	ΔΙΑΓΟΡΑΣ	14.00	ΚΩ-ΚΑΛΥΜΝΟ-ΛΕΡΟ-ΠΑΤΜΟ-ΠΕΙΡΑΙΑ
09.11	ΠΑΡ	ΡΟΔΟΣ	14.00	ΤΗΛΟ-ΚΩ-ΚΑΛΥΜΝΟ-ΛΕΡΟ-ΠΑΤΜΟ-ΠΕΙΡΑΙΑ
10.11	ΣΑΒ	ΔΙΑΓΟΡΑΣ	15.00	ΚΩ-ΚΑΛΥΜΝΟ-ΛΕΡΟ-ΠΑΤΜΟ-ΠΕΙΡΑΙΑ
11.11	ΚΥΡ	ΡΟΔΟΣ	09.00	ΚΑΣΤΕΛΟΡΙΖΟ
		ΡΟΔΟΣ	18.00	ΚΩ-ΠΕΙΡΑΙΑ
12.11	ΔΕΥ	---	---	---
13.11	ΤΡΙ	ΔΙΑΓΟΡΑΣ	14.00	ΚΩ-ΚΑΛΥΜΝΟ-ΛΕΡΟ-ΠΑΤΜΟ-ΠΕΙΡΑΙΑ
14.11	ΤΕΤ	ΡΟΔΟΣ	14.00	ΣΥΜΗ-ΝΙΣΥΡΟ-ΚΩ-ΚΑΛΥΜ.-ΑΣΤΥΠΑΛ.-ΠΕΙΡΑΙΑ
15.11	ΠΕΜ	ΔΙΑΓΟΡΑΣ	14.00	ΚΩ-ΚΑΛΥΜΝΟ-ΛΕΡΟ-ΠΑΤΜΟ-ΠΕΙΡΑΙΑ
16.11	ΠΑΡ	ΡΟΔΟΣ	14.00	ΤΗΛΟ-ΚΩ-ΚΑΛΥΜΝΟ-ΛΕΡΟ-ΠΑΤΜΟ-ΠΕΙΡΑΙΑ
17.11	ΣΑΒ	ΔΙΑΓΟΡΑΣ	15.00	ΚΩ-ΚΑΛΥΜΝΟ-ΛΕΡΟ-ΠΑΤΜΟ-ΠΕΙΡΑΙΑ
18.11	ΚΥΡ	ΡΟΔΟΣ	14.00	ΚΩ-ΚΑΛΥΜΝΟ-ΛΕΡΟ-ΠΑΤΜΟ-ΠΕΙΡΑΙΑ
19.11	ΔΕΥ	---	---	---
20.11	ΤΡΙ	ΔΙΑΓΟΡΑΣ	14.00	ΚΩ-ΚΑΛΥΜΝΟ-ΛΕΡΟ-ΠΑΤΜΟ-ΠΕΙΡΑΙΑ
21.11	ΤΕΤ	ΡΟΔΟΣ	14.00	ΣΥΜΗ-ΝΙΣΥΡΟ-ΚΩ-ΚΑΛΥΜ.-ΑΣΤΥΠΑΛ.-ΠΕΙΡΑΙΑ
22.11	ΠΕΜ	ΔΙΑΓΟΡΑΣ	14.00	ΚΩ-ΚΑΛΥΜΝΟ-ΛΕΡΟ-ΠΑΤΜΟ-ΠΕΙΡΑΙΑ
23.11	ΠΑΡ	ΡΟΔΟΣ	14.00	ΤΗΛΟ-ΚΩ-ΚΑΛΥΜΝΟ-ΛΕΡΟ-ΠΑΤΜΟ-ΠΕΙΡΑΙΑ
24.11	ΣΑΒ	ΔΙΑΓΟΡΑΣ	15.00	ΚΩ-ΚΑΛΥΜΝΟ-ΛΕΡΟ-ΠΑΤΜΟ-ΠΕΙΡΑΙΑ
25.11	ΚΥΡ	ΡΟΔΟΣ	09.00	ΚΑΣΤΕΛΟΡΙΖΟ
		ΡΟΔΟΣ	18.00	ΚΩ-ΠΕΙΡΑΙΑ
26.11	ΔΕΥ	---	---	---
27.11	ΤΡΙ	ΔΙΑΓΟΡΑΣ	14.00	ΚΩ-ΚΑΛΥΜΝΟ-ΛΕΡΟ-ΠΑΤΜΟ-ΠΕΙΡΑΙΑ
28.11	ΤΕΤ	ΡΟΔΟΣ	14.00	ΣΥΜΗ-ΝΙΣΥΡΟ-ΚΩ-ΚΑΛΥΜ.-ΑΣΤΥΠΑΛ.-ΠΕΙΡΑΙΑ
29.11	ΠΕΜ	ΔΙΑΓΟΡΑΣ	14.00	ΚΩ-ΚΑΛΥΜΝΟ-ΛΕΡΟ-ΠΑΤΜΟ-ΠΕΙΡΑΙΑ
30.11	ΠΑΡ	ΡΟΔΟΣ	14.00	ΤΗΛΟ-ΚΩ-ΚΑΛΥΜΝΟ-ΛΕΡΟ-ΠΑΤΜΟ-ΠΕΙΡΑΙΑ
01.12	ΣΑΒ	ΔΙΑΓΟΡΑΣ	15.00	ΚΩ-ΚΑΛΥΜΝΟ-ΛΕΡΟ-ΠΑΤΜΟ-ΠΕΙΡΑΙΑ

Δ·Α·Ν·Ε· SEA LINE
ΔΩΔΕΚΑΝΗΣΙΑΚΗ ΑΝΩΝΥΜΗ ΝΑΥΤΙΛΙΑΚΗ ΕΤΑΙΡΙΑ

ΓΡΑΦΕΙΑ ΡΟΔΟΥ: Κρατήσεις-Πληροφορίες: **(0241) 43150 (10 γραμμές)**
Διοικητικές Υπηρεσίες: **(0241) 43110, 43112**, FAX: **(0241) 43120**
ΓΡΑΦΕΙΑ ΠΕΙΡΑΙΑ: Κρατήσεις-Πληροφορίες: **0801-500500, (01) 4529360**
Διοικητικές Υπηρεσίες: **(01) 4529330**, FAX: **(01) 4293493**
email: dane@otenet.gr

safe
Security Access Fire Equipments

ΗΛΕΚΤΡΟΛΟΓΙΚΟ ΥΛΙΚΟ
ΕΦΑΡΜΟΓΕΣ ΑΥΤΟΜΑΤΙΣΜΩΝ BUS

ΣΥΣΤΗΜΑΤΑ ΠΥΡΑΣΦΑΛΕΙΑΣ
ΠΥΡΑΝΙΧΝΕΥΣΗ - ΚΑΤΑΣΒΕΣΕΙΣ
ΠΥΡΟΣΒΕΣΤΙΚΟ ΥΛΙΚΟ ΚΑΙ ΕΦΑΡΜΟΓΕΣ

ΠΥΡΑΝΤΟΧΕΣ ΠΟΡΤΕΣ
ΜΕΤΑΛΙΚΕΣ - ΞΥΛΙΝΕΣ
ΘΩΡΑΚΙΣΜΕΝΕΣ - ΥΑΛΟΠΙΝΑΚΑ

ΣΥΣΤΗΜΑΤΑ ΠΑΡΑΚΟΛΟΥΘΗΣΗΣ
ΚΛΕΙΣΤΟ ΚΥΚΛΩΜΑ ΤΗΛΕΟΡΑΣΗΣ
ΠΟΛΥΠΛΕΞΙΑ - ΚΑΤΑΓΡΑΦΗ HARD DISC
ΤΗΛΕΜΕΤΑΔΟΣΗ ΕΙΚΟΝΑΣ

ΣΥΣΤΗΜΑΤΑ ΑΣΦΑΛΕΙΑΣ
ΣΥΝΑΓΕΡΜΟΙ
ΕΛΕΓΧΟΣ ΠΡΟΣΒΑΣΗΣ (ACCESS)
ΑΝΤΙΚΛΕΠΤΙΚΕΣ ΜΠΑΡΕΣ

ΑΥΤΟΜΑΤΕΣ ΠΟΡΤΕΣ
ΓΚΑΡΑΖΟΠΟΡΤΕΣ
ΜΗΧΑΝΙΣΜΟΙ ΣΥΡΟΜΕΝΩΝ - ΑΝΟΙΓΟΜΕΝΩΝ ΠΟΡΤΩΝ
ΜΠΑΡΕΣ - ΤΗΛΕΧΕΙΡΙΣΜΟΙ

ΧΡΗΜΑΤΟΚΙΒΩΤΙΑ
ΟΙΚΙΑΣ - ΧΡΥΣΟΧΟΕΙΩΝ
ΘΥΡΙΔΕΣ ΞΕΝΟΔΟΧΕΙΩΝ

S.A.F.E. - Δ. ΚΑΨΑΣΚΗΣ & ΣΙΑ Ο.Ε.
ΦΙΛ. ΕΝΩΣΗΣ ΔΩΔ/ΣΙΩΝ 15 & ΑΝΑΣΤΑΣΙΑΔΗ
85100 ΡΟΔΟΣ
ΤΗΛ: 70321 - 70322 , FAX: 70326
E-MAIL : SAFE_RHODES @ YAHOO.GR

Από τις αρχές του έτους έως τις 11/11 μπήκαν παράνομα στο νομό μας 1.993 άτομα

Διαμέσου της Δωδ/σου για το ταξίδι όνειρο

Πουλούν τα υπάρχοντά τους, ταξιδεύουν ομαδικά οι περισσότεροι με τις οικογένειές τους και στοιβάζονται σε πρόχειρους καταυλισμούς περιμένοντας την απάντηση των ελληνικών αρχών

Τα θαλάσσια σύνορα της χώρας μας χαρακτηρίζονται και όχι άνευ λόγου ως η λαθροπύλη της Ευρώπης. Στα τόσα προβλήματα, προστέθηκαν και οι μοίρες χιλιάδων λαθρομεταναστών που αναζητούν καλύτερο μέλλον, για τους οποίους και επιβάλλεται να υπάρξει μέριμνα και φροντίδα.

Αν και απροετοίμαστοι από πλευράς υποδομών οφείλουμε να ικανοποιήσουμε τις επιλογές των διεθνών ανθρωπιστικών συμβάσεων και κυρίως τη **Σύμβαση της Γενεύης** για την προστασία των προσφύγων.

ΣΤΗ ΧΩΡΑ

Σύμφωνα με στοιχεία του Υπουργείου Δημόσιας Τάξης ο συνολικός προσφυγικός πληθυσμός στην Ελλάδα ανήλθε πέρσι σε **6.653** άτομα, και αντιπροσωπεύει τα άτομα που τους έχει αναγνωριστεί η προσφυγική ιδιότητα από το **1980**. Στον αριθμό αυτό προστίθενται **117** που αναγνωρίστηκαν το 2001. Υπάρχουν όμως και **407** άτομα με προσωρινή άδεια παραμονής για ανθρωπιστικούς λόγους.

Σημειώνεται ότι φέτος, πρώτη πληθυσμιακή ομάδα που ζήτησε πολιτικό άσυλο, έρχεται η **Ιρακινή** (1.211 άτομα) και δεύτερη η **Αφγανική** (833 άτομα).

Σύμφωνα και πάλι με τα στοιχεία του Υπουργείου Δημόσιας Τάξης, σε όλη την επικράτεια μόνο τους πρώτους 9 μήνες του 2001 συνελήφθηκαν **205 χιλιάδες άτομα για παράνομη είσοδο και παραμονή στη χώρα.** Οι αρμόδιοι ανεβάζουν σε **7.000** τους παράνομους μετανάστες και πρόσφυγες που πέρασαν με **πλωτά μέσα** στην Ελλάδα από τις αρχές του έτους έως σήμερα. Μάλιστα το 75% αυτών, προέρχεται από το **Αφγανιστάν, Ιράκ, Ιράν, Σιέρα Λεόνε, Τουρκία.**

Θα πρέπει να τονιστεί ότι, πολλοί από τους πρόσφυγες χρησιμοποιούν τη χώρα μας ως ενδιάμεσο σταθμό προς τη χώρα που πραγματικά θέλουν να καταλήξουν, έτσι παραμένουν ηθελημένα στην παρανομία, αν και γνωρίζουν ότι βάση της **Συνθήκης Σένγκεν,** δεν θα μπορούν να καταθέσουν αίτημα νέου ασύλου, αν απορριφθεί προηγούμενη αίτηση σε χώρα της ΕΕ.

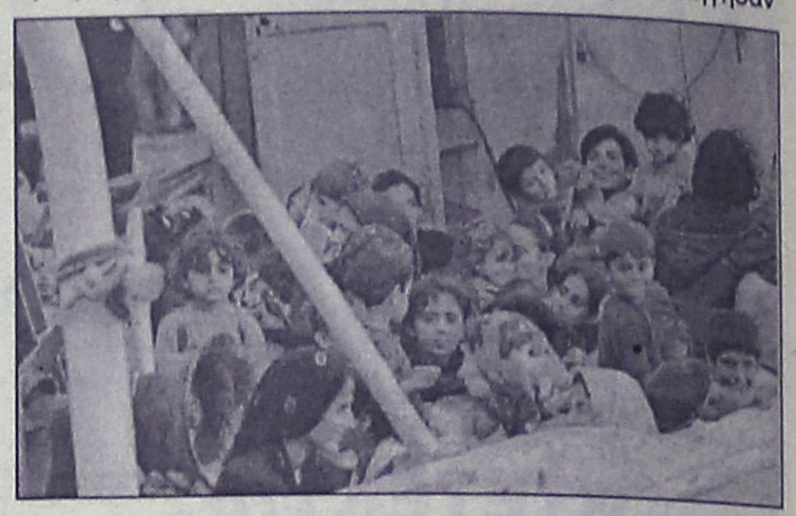



Όσο για τους χώρους προσωρινής παραμονής τους, τα κέντρα υποδοχής όπως ονομάζονται αυτά (λίγα και μικρής δυναμικότητας) ξεκίνησαν τη λειτουργία τους περίπου προ 2ετίας. Πάντως το υπουργείο Εσωτερικών, σύφωνα με κάποιες πληροφορίες φαίνεται να υιοθετεί την πρόταση δημιουργίας **περιφερειακών κέντρων υποδοχής, ένα σε κάθε περιφέρεια.**

Σ'αυτό το σημείο θα πρέπει να υπενθυμίσουμε ότι ήδη υπάρχει δεδηλωμένη αντίδραση το Δήμου της Κω (απόφαση Δημοτικού Συμβουλίου) βάση της οποίας τάσσεται αρνητικά στη δημιουργία ανάλογου κέντρου στα όριά του.

ΣΤΑ ΔΩΔ/ΣΑ

Ειδικά στο νομό Δωδ/σου, σύμφωνα με τα στοιχεία που συγκέντρωσε η ΑΔΔ από τις αρχές τους έτους, μέχρι και τις 11 Νοεμβρίου, πέρασαν, παράνομα **1.993** άτομα. Οι αρμόδιες αρχές το ίδιο διάστημα, συνέλαβαν και **37 διακινητές**, σύγχρονους δουλεμπόρους τους οποίους και οδήγησαν στη δικαιοσύνη.

Πιο συγκεκριμένα, τον **Ιανουάριο** συνελήφθηκαν **20** λαθρομετανάστες (και 1 διακινητής) το **Φεβρουάριο 40**, το **Μάρτιο 46** (και 7 διακινητές), **το Απρίλιο 25**, τον **Μάϊο 215** (και 1 διακινητής), τον **Αύγουστο 342** (και 8 διακινητές), τον **Σεπτέμβριο 506** (και 6 διακινητές), τον **Οκτώβριο 334** (και 5 διακινητές) και το **Νοέμβριο 120**.

Κάποιοι από όσους ήρθαν οδηγήθηκαν πίσω, ενώ κάποιοι άλλοι πήραν πολιτικό άσυλο, σύμφωνα βέβαια με τους νόμους και τις διεθνείς συνθήκες.

ΤΟ ΠΡΟΦΙΛ...

Σύμφωνα με τους ανθρώπους που έρχονται σε επαφή μαζί τους, ένας μεγάλος αριθμός εξ αυτών φτάνουν με τις οικογένειές τους, αναζητώντας ένα καλύτερο μέλον, κυρίως **εργασία**. Είναι οι οικονομικοί πρόσφυγες που φεύγουν από τις χώρες τους ομαδικά, μέχρι την Τουρκία, κι από 'κει ανάλογα με το ποιός είναι ο προορισμός τους, και από ποιά διαδρομή φτάνουν στα παράλιά της, οδηγούνται στη **Σύμη, την Κω, τη Ρόδο, ή πιο βόρεια.**

Κατά καιρούς τίθεται το ερώτημα- που βρίσκουν τα χρήματα για το ταξίδι ακόμα και 2.500 δολάρια- ένα ερώτημα που γεννά απορίες για ύπαρξη χρηματοδοτών που "δημιουργούν" πρόσφυγες και τους προωθούν στις χώρες της Ε.Ε. Όμως διαπιστώνουμε ότι στην πλειοψηφία τους, πουλούν τα υπάρχοντά τους ενώ πχ. για τους **Ιρακινούς** τα έξοδα του... ταξιδιού στέλνονται από φίλους ή συγγενείς που ζουν στην Ευρώπη (π.χ. Σουηδία). Ειδικά για τους **Αφγανούς** λαθρομετανάστες, οι συγγενείς είναι αυτοί που τους παρακινούν να αφήσουν τη χώρα τους.

Κι έτσι όταν αντικρύσουν τους λιμενικούς, οι άνθρωποι αυτοί απελπισμένοι, και με το φόβο ότι το όνειρό τους θα λήξει άδοξα δεν διστάζουν να πετάξουν τα παιδιά τους στη θάλασσα, κι να λουστούν με πετρέλαιο και να απειλήσουν ότι θ α αυτοπυρπολυθούν!

Έτσι ξεκινά ο μαραθώνιος της επιβίωσης στους καταυλισμούς, που κάνει πολλούς συνανθρώπους μας να αντιδρούν, υποστηρίζοντας ότι ήδη υπάρχουν πολλοί δικοί μας που έχουν ανάγκη φροντίδας και πώς το κράτος πρόνοιας απέχει πολύ από αρκετές κατηγορίες πολιτών.

ΑΘΛΗΤΙΚΗ ΡΟΔΙΑΚΗ

ΤΡΙΤΗ
20 ΝΟΕΜΒΡΙΟΥ 2001

ΣΤΟ ΚΥΝΗΓΙ ΤΩΝ ΒΑΘΜΩΝ

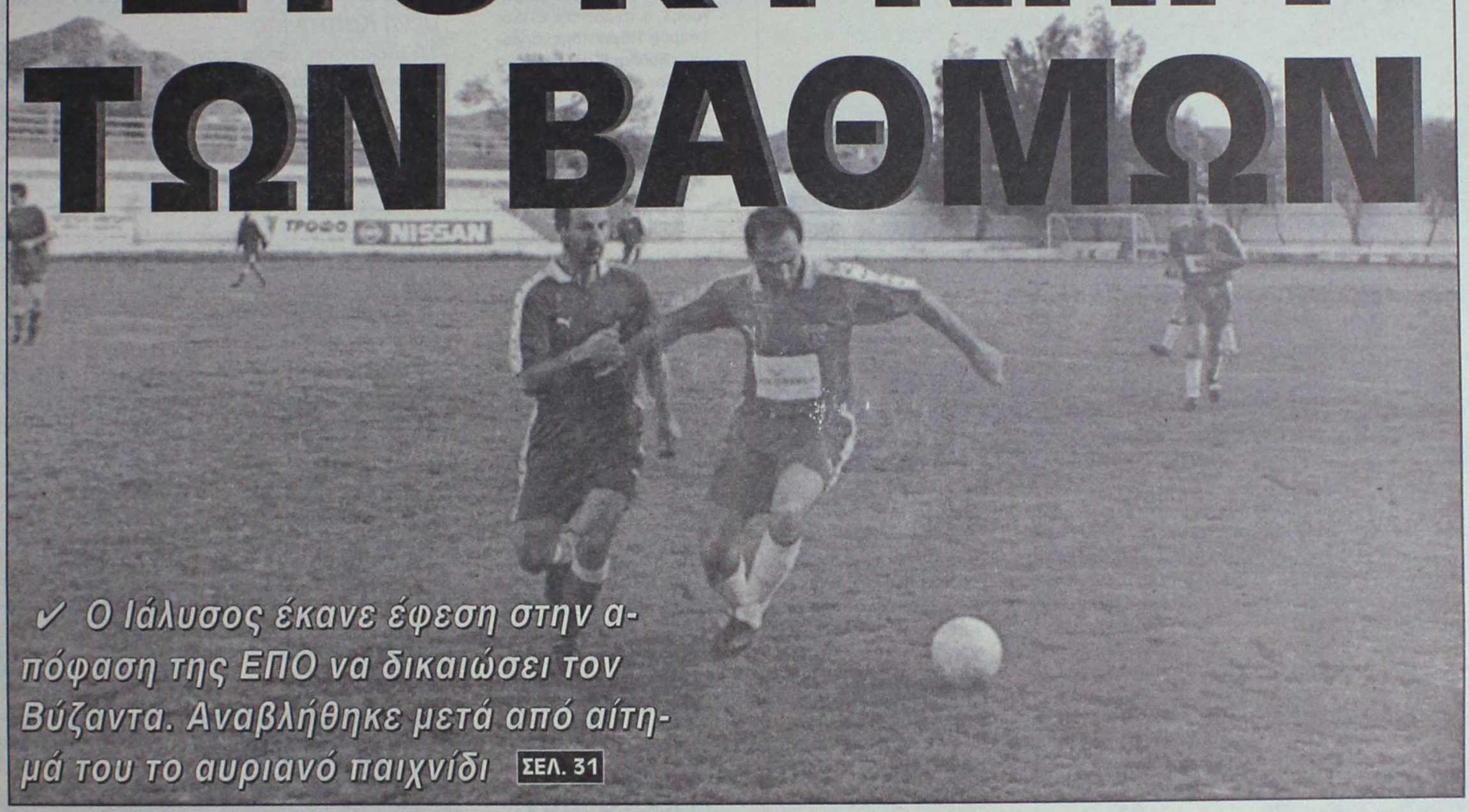

✔ *Ο Ιάλυσος έκανε έφεση στην απόφαση της ΕΠΟ να δικαιώσει τον Βύζαντα. Αναβλήθηκε μετά από αίτημά του το αυριανό παιχνίδι* ΣΕΛ. 31

ΣΦΡΑΓΙΣΕ ΤΗΝ ΗΡΕΜΙΑ

Με την εμφάνισή του ο Κολοσσός στην Γλυφάδα. Παράπονα του Χάρη Παπάζογλου για την επανάληψη.

ΣΕΛ. 34

ΑΥΡΙΟ ΟΙ ΕΞ ΑΝΑΒΟΛΗΣ ΑΓΩΝΕΣ

Για το πρωτάθλημα της Α' κατηγορίας θα παίξουν Διγενής - Καλυμνιακός, Λέρος - Διαγόρας Β.

ΣΕΛ. 17

ΞΕΚΙΝΟΥΝ ΟΙ ΥΠΟΧΡΕΩΣΕΙΣ

Αναχωρούν σήμερα οι μικτές Δωδεκανήσου και αύριο δίνουν το πρώτο τους παιχνίδι με τα Χανιά.

ΣΕΛ. 16



ΕΧΑΣΑΝ ΑΠΟ 180 ΧΙΛ.

✔ *Οι παίκτες της Ρόδου με τα αποτελέσματα που έφεραν με Ατσαλένιο και Ιάλυσο.*

ΣΕΛ. 18

ΤΟΠΙΚΟ ΠΟΔΟΣΦΑΙΡΟ - Πωλήσεις Ακινήτων Κ. Διακογεωργίου

Αναχωρούν οι Μικτές

✔ *ΜΕΣΩ ΗΡΑΚΛΕΙΟΥ ΘΑ ΒΡΕΘΟΥΝ ΣΤΑ ΧΑΝΙΑ ΓΙΑ ΝΑ ΔΩΣΟΥΝ ΤΑ ΠΡΩΤΑ ΤΟΥΣ ΦΕΤΕΙΝΑ ΕΠΙΣΗΜΑ ΠΑΙΧΝΙΔΙΑ ΜΕ ΤΙΣ ΤΟΠΙΚΕΣ ΑΝΤΙΣΤΟΙΧΕΣ ΟΜΑΔΕΣ*

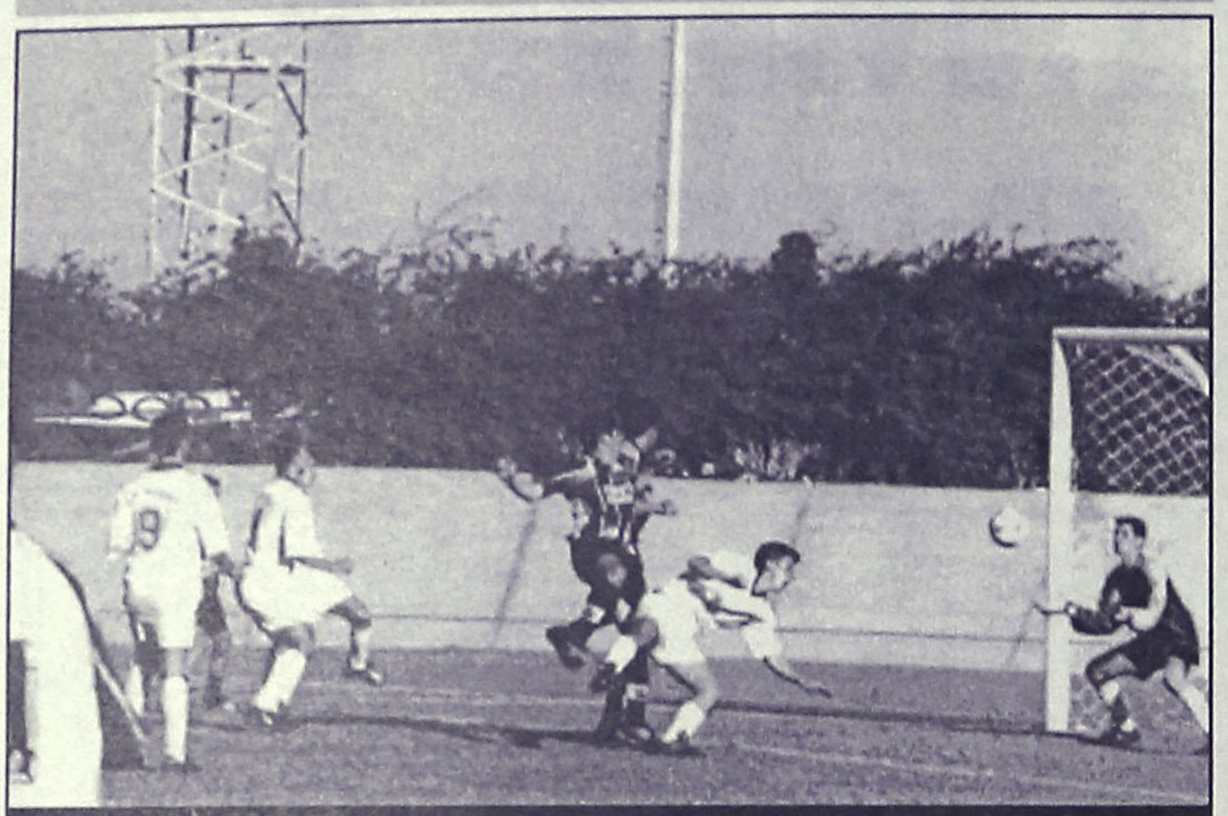

Γεμάτες αισιοδοξία αναχωρούν σήμερα για Χανιά οι μικτές μας ομάδες

Σήμερα το απόγευμα στις 17.45 οι μικτές μας ομάδες των Νέων και των Παίδων θα αναχωρήσουν αεροπορικώς για Ηράκλειο και στη συνέχεια οδικώς για Χανιά, ώστε αύριο να αντιμετωπίσουν τις αντίστοιχες ομάδες της ΕΠΣ Χανίων, στην πρεμιέρα των οικείων πρωταθλημάτων.

Τα αντιπροσωπευτικά μας συγκροτήματα φιλοδοξούν να ξεκινήσουν με θετικά αποτελέσματα ώστε να έχουν στη συνέχεια περισσότερες ελπίδες για πρόκριση στη β' φάση.

Τον όμιλο συμπληρώνουν, το Ηράκλειο, το Ρέθυμνο και το Λασίθι.

Η ομάδα κάθε κατηγορίας που θα τερματίσει πρώτη θα προκριθεί αυτόματα στην β' φάση, ενώ η δεύτερη θα δώσει αγώνες μπαράζ με τις δεύτερες ομάδες των άλλων ομίλων.

Τα αυριανά ματς των μικτών μας ομάδων είναι πρωινά.

Ο αγώνας των Παίδων θα ξεκινήσει στις 9.30 ενώ των Νέων στις 11.30.

Αμέσως μετά το τέλος των αγώνων θα ξεκινήσει το ταξίδι της επιστροφής που θα ολοκληρωθεί με πτήση από Ηράκλειο - Ρόδο στις 16.15. Την αποστολή θα συνοδεύσουν ο πρόεδρος της τεχνικής επιτροπής της ΕΠΣΔ, **Δημήτρης Τσοπανάκης,** ο πρόεδρος της επιτροπής πρωταθλήματος, **Νίκος Παπαεμμανουήλ**, ο ταμίας της ΕΠΣΔ, **Σπύρος Τιβριντίδης**, ο γιατρός **Σάββας Καλαθενός**, ο ενωσιακός προπονητής **Μιχάλης Δράκος** και ο συνεργάτης του **Γιώργος Μποσγανάς**, καθώς και ο φροντιστής **Σταυριανός.**

Χθες στο Εθνικό Στάδιο έγινε η τελευταία προπόνηση των δύο ομάδων και μετά το τέλος ο **Μιχάλης Δράκος** ανακοίνωσε τις δύο δεκαοκτάδες οι οποίες είναι οι εξής:

ΠΑΙΔΕΣ: *Καραγιάννης, Παστρικός, Καρίκης, Μπρουζούλης, Χατζηφούντας, Αγγελάκης, Αθανασίου, Κατσιδώνης, Πετρίδενας, Κοσμάς, Πιζήμολας, Τσαλώλης, Κότσος, Θεοδοσίου, Τσοπανάκης, Γκάϊδας, Αναστασάκης, Αγγελόπουλος.*

ΝΕΟΙ: *Μιχαλάκης, Λιάνη, Νικολός, Διακαναστάσης, Παπαδημήτρης, Μακρυδημήτρης, Μαχλής, Μακρής, Αμπελάς, Μαθιός, Πλαγγέντης, Φράγκος, Μήτρου, Διακίδης, Δουλγεράκης, Μαριάς, Πέρρος, Βαρκάδος.*

Φωνάζει για την διαιτησία

✔ *Με ανακοίνωσή του ο Δωριέας διαμαρτύρεται για την διαιτησία του Π. Κατσιδώνη στο παιχνίδι με τον Αλθαιμένη Κρητηνίας*

Με ανακοίνωση η οποία υπογράφεται από τον πρόεδρο **Τ. Βογιατζόγλου** και τον γενικό γραμματέα **Γ. Ανδρεάδη** ο Δωριέας διαμαρτύρεται για την διαιτησία του **Π. Κατσιδώνη** στο προχθεσινό παιχνίδι του με τον Αλθαιμένη στην Κρητηνία, με σημείο αναφοράς τον καταλογισμό του πέναλτι που οδήγησε τους "κιτρινόμαυρους" σε ήττα με 2-1.

Το περιεχόμενο της ανακοίνωσης είναι το ακόλουθο:

«Ο ΔΑΝΣ ΔΩΡΙΕΥΣ διαμαρτύρεται για τη διαιτησία του κ. **Π. Κατσιδώνη** στον ποδοσφαιρικό αγώνα της ανδρικής ομάδας μας με τον Αλθαιμένη στην Κρητηνία.

Το πέναλτι με το οποίο κέρδισαν οι γηπεδούχοι ήταν ένα έγκλημα όχι μόνο κατά του Δωριέα, αλλά και κατά της διαιτησίας. Ενα τίποτα δόθηκε πέναλτι.

Εμείς δεν θέλουμε διαιτητές που σφυρίζουν για χόμπι χωρίς να έχουν το απαραίτητο προσόν της ευθυκρισίας, δηλ. να κρίνουν αντικειμενικά χωρίς προκατάληψη ανεξάρτητα από τον παίκτη, το σκορ, το χρόνο, τον προπονητή, τον παράγοντα ή τη δύναμη της εξέδρας».

Αύριο Πολυβώτης - Δόξα Λ.

Ενα ματς της 2ης αγωνιστικής του γ' ομίλου (Νήσων) της γ' κατηγορίας, γίνεται αύριο στις 14.45 στο γήπεδο της Νισύρου.

Εκεί ο Πολυβώτης θα υποδεχθεί τη Δόξα Λ. με παρατηρητή αγώνα τον κ. **Φιλίππου.**

Γιορτάζουν τον πολιούχο

✔ *Δύο ποδοσφαιρικοί αγώνες θα διεξαχθούν στα Μάσαρι την παραμονή των "Εισοδίων της Θεοτόκου"*

Ο Δημοτικός Οργανισμός Αθλησης του Δήμου Αρχαγγέλου, προς τιμήν των " Εισοδίων της Θεοτόκου", πολιούχου του Δημοτικού διαμερίσματος Μασάρων, διοργανώνει την παραμονή, δηλαδή σήμερα στο γήπεδο Μασάρων, αγώνες ποδοσφαίρου.

Το πρόγραμμα:

• Στις 14.00: Αγώνες μεταξύ των Ακαδημιών του ΔΟΑ Αρχαγγέλου.

• Στις 15.00: Αγώνας μεταξύ βετεράνων ΔΟΝΑ Ροδίων - ΔΟΑ Αρχαγγέλου.

Οι Βετεράνοι ποδοσφαιριστές θα πρέπει να βρίσκονται στο γήπεδο στις 14.30.



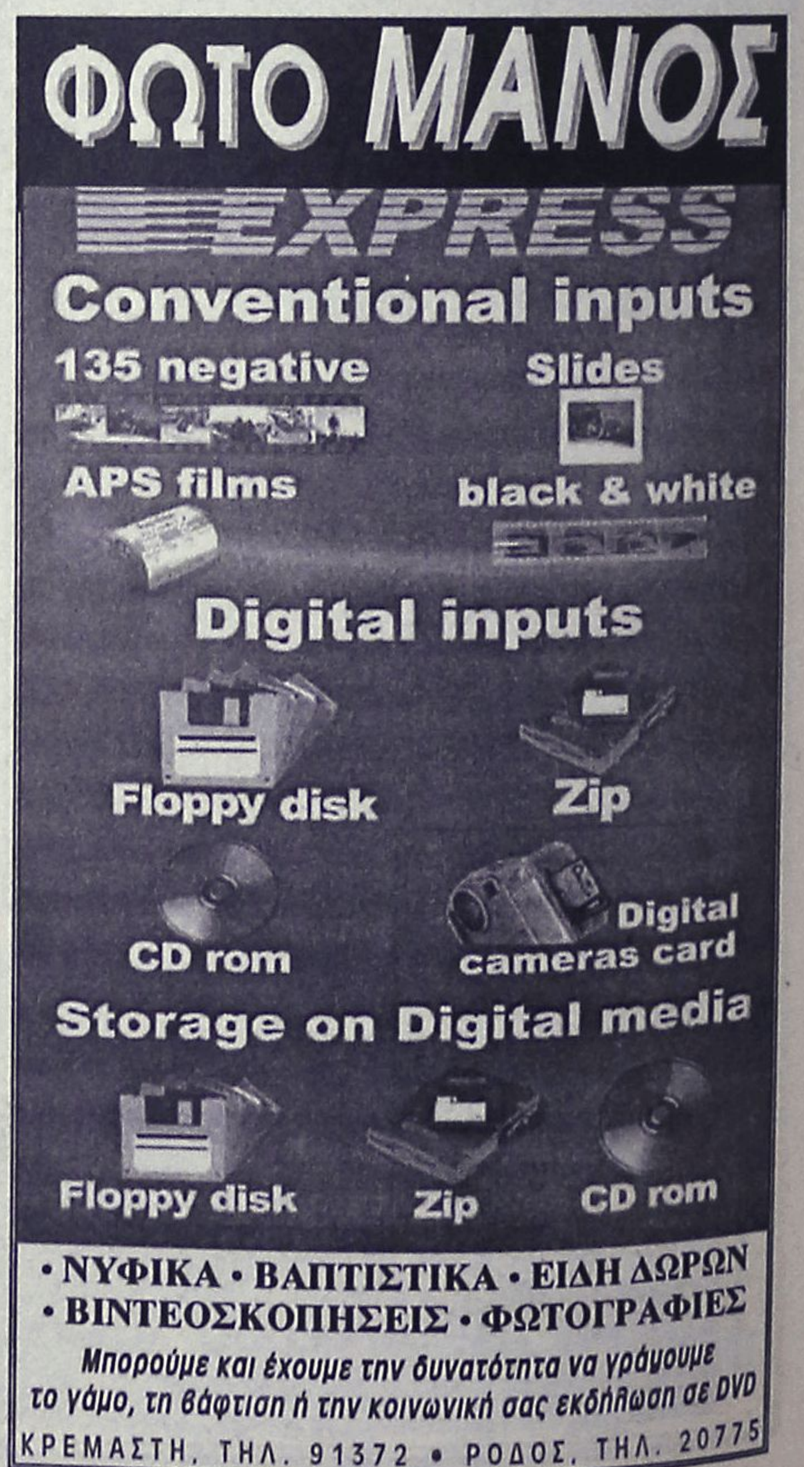

ΤΟΠΙΚΟ ΠΟΔΟΣΦΑΙΡΟ-Πωλήσεις Ακινήτων Κ. Διακογεωργίου

"Μεγάλης βαθμολογικής σημασίας..."

✓ *ΔΥΣΚΟΛΑ ΘΑ ΠΕΡΑΣΕΙ ΑΛΛΗ ΟΜΑΔΑ ΑΠΟ ΤΗ ΛΕΡΟ ΔΗΛΩΣΕ ΣΤΟΝ ΣΥΝΕΡΓΑΤΗ ΤΗΣ "Α.Ρ.", Ο ΠΡΟΠΟΝΗΤΗΣ ΤΟΥ ΔΙΓΕΝΗ, ΑΝΔΡΕΑΣ ΣΤΑΥΡΟΥ*

Πολύ σημαντική θεωρεί τη νίκη της ομάδας του, ο προπονητής του Διγενή, **Ανδρέας Σταύρου,** που πέτυχε το Σάββατο μέσα στη Λέρο. Μετά το τέλος του αγώνα δήλωσε στο συνεργάτη μας **Νίκο Ιγνατίδη** τα εξής:

"Η νίκη αυτή είναι μεγάλης βαθμολογικής σημασίας και επιτεύχθηκε επί ενός δύσκολου αντιπάλου.

Πιστεύω πως δύσκολα θα περάσει άλλη ομάδα μέσα από τη Λέρο, έτσι όπως αγωνίζεται η ΑΕΛ.

Το παιχνίδι αυτό γι' εμάς ήταν κρίσιμο όσον αφορά τη συνέχεια.

Εύχομαι στην ΑΕΛ καλή συνέχεια".

Πράγματι αυτό το παιχνίδι που κέρδισε ο Διγενής, ίσως τον βοηθήσει στη συνέχεια να ανέβει στην κορυφή της βαθμολογίας ή ακόμη και να ξεφύγει μπροστά.

Αύριο δίνει τον εξ αναβολής αγώνα με τον Καλυμνιακό στα Κοσκινού και εάν κερδίσει περνάει στην 1η θέση με 1 βαθμό μπροστά από το Διαγόρα.

Το ερχόμενο Σαββατοκύριακο παίζει εντός με ΑΕΡΑ για το πρόγραμμα της 10ης αγωνιστικής ενώ στη συνέχεια πηγαίνει Μαλώνα για να αντιμετωπίσει τον Άγιο Γεώργιο. Μετά παίζει εντός με Ευαγόρα και στη συνέχεια ακολουθούν τρία ντέρμπι. Το πρώτο είναι εκτός έδρας με τον Ηρακλή το δεύτερο εντός με τον Διαγόρα, και το τελευταίο (τέλος α' γύρου) με την ΑΕ Κως εκτός.

Εάν πάει στα ντέρμπι αλώβητος έχει πολλές ελπίδες να ανακηρυχθεί ακόμη και πρωταθλητής χειμώνα.

Σε ανοδική πορεία

✓ *Δελαπόρτας: "Θέλαμε το παιχνίδι και μπήκαμε πιο αποφασισμένοι στην επανάληψη"*

Σε ανοδική πορεία βρίσκεται αυτή την περίοδο ο Φοίβος με αποκορύφωμα την προχθεσινή νίκη στο ντέρμπι με την ΑΕ Κω, νίκη η οποία τον διατήρησε στην 2η θέση.

Μετά το τέλος του αγώνα ο προπονητής του Φοίβου **Άκης Δελαπόρτας** δήλωσε:

"Στο πρώτο ημίχρονο παίξαμε περισσότερο αναγνωριστικό ποδόσφαιρο. Στην επανάληψη μπήκαμε στον αγωνιστικό χώρο πιο αποφασισμένοι και δείχνοντας την ανάλογη μαχητικότητα καταφέραμε να φτάσουμε στη νίκη. Τώρα αυτό που κοιτάμε είναι το επόμενο παιχνίδι με τον Ορφέα".

Χθες παρά το ματς της Κυριακής, η ομάδα είχε προπόνηση γι' αυτούς που δεν αγωνίσθηκαν στο παιχνίδι.

Από σήμερα μπαίνουν στο πρόγραμμα όλοι οι ποδοσφαιριστές προκειμένου να προετοιμασθούν για το επόμενο παιχνίδι.

Ο **Άκης Δελαπόρτας** μετά από συνεχείς αδικαιολόγητες απουσίες του τερματοφύλακα, **Κοκκάρη** έστειλε το θέμα του παίκτη στη διοίκηση η οποία αποφάσισε να τον βάλει στο "ψυγείο" μέχρι το τέλος της περιόδου.

Πρόβλημα υπάρχει και με τον **Μάτση** που τελευταία και αυτός έχει χάσει πολλές προπονήσεις.

Και με το θέμα αυτό θα ασχοληθεί η διοίκηση

Επιστρέφουν Αναγνώστου, Παπανικολλάου

✓ *Ο Βασίλης Αθανασίου θα τους έχει στην διάθεσή του στο παιχνίδι με την Αναγέννηση*

Θετικό είναι το κλίμα στην ομάδα του Ηρακλή μετά τις δύο συνεχείς νίκες με Κλεάνθη και Ανταγόρα.

Από χθες ξεκίνησε η προετοιμασία για το επόμενο παιχνίδι που είναι εντός με την Αναγέννηση. Ο προπονητής Βασίλης Αθανασίου σ' αυτό το παιχνίδι θα έχει περισσότερες επιλογές καθώς επιστρέφουν οι τιμωρημένοι **Αναγνώστου** και **Παπανικολάου,** ενώ μέσα στην εβδομάδα θα φανεί και η εξέλιξη της κατάστασης των τραυματιών **Τσ. Λορέντζου** και Γ. Σαββιδάκη.

Στην Κάρπαθο η Κατταβιά

✓ *Δίνει εξ αναβολής παιχνίδι με αντίπαλο τον Ποσειδώνα*

Ένα εξ αναβολής παιχνίδι και για τη β' κατηγορία περιλαμβάνει η αυριανή ημέρα, καθώς στο γήπεδο της Καρπάθου, ο Ποσειδώνας θα φιλοξενήσει την ομάδα της Κατταβιάς.

Ένα παιχνίδι το οποίο χρειάζονται περισσότερο οι γηπεδούχοι, προκειμένου να ξεφύγουν από τις τελευταίες θέσεις της βαθμολογίας.

Από την άλλη οι φιλοξενούμενοι ταξιδεύουν με την ψυχολογία στα ύψη μετά την νίκη επί του πρωτοπόρου Άρη αισιοδοξώντας σ' ένα ακόμη θετικό αποτέλεσμα. Το παιχνίδι θα ξεκινήσει 14.45 με παρατηρητή αγώνα τον κ. **Σπανό**

Εξ αναβολής σε Κοσκινού, Λέρο

✓ *Αύριο στις 11.30 ο Διγενής θα υποδεχθεί τον Καλυμνιακό, ενώ στις 14.45 η ΑΕΛ τον Διαγόρα Β.*

Δύο εξ αναβολής παιχνίδια έχουν προγραμματισθεί να γίνουν αύριο για το πρωτάθλημα της α' κατηγορίας. Συγκεκριμένα στο γήπεδο Κοσκινού, ο Διγενής θα φιλοξενήσει τον Καλυμνιακό, ενώ στο γήπεδο της Λέρου η ΑΕΛ τον Διαγόρα Β.

Το πρώτο παιχνίδι θα είναι πρωινό και θα ξεκινήσει στις 11.30.

Οι Κοσκινιάτες με νίκη θα σκαρφαλώσουν στην κορυφή της βαθμολογίας αφήνοντας πίσω ένα βαθμό τον πρωτοπόρο Διαγόρα. Κάτι τέτοιο θεωρείται εφικτό καθώς οι Καλύμνιοι εκτός έδρας παρουσιάζονται πολύ αδύναμοι.

Το άλλο ματς θα γίνει στις 14.45 και προβάλλει αμφίβολο, λόγω της δυναμικότητας που έχουν παρουσιάσει μέχρι τώρα οι δύο ομάδες.

Ωστόσο οι γηπεδούχοι τίθενται ως φαβορί για τη νίκη, αφού έχουν αποδείξει πως στην έδρα τους είναι δυνατοί.

Τα δύο ματς:

- **Κοσκινού (11.30):** Διγενής-Καλυμνιακός.

Παρατηρητής: *Κυπραίος Θ.*

- **Λέρος (14.45):** ΑΕΛ-Διαγόρας Β.

Παρατηρητής: *Καρπαθάκης*

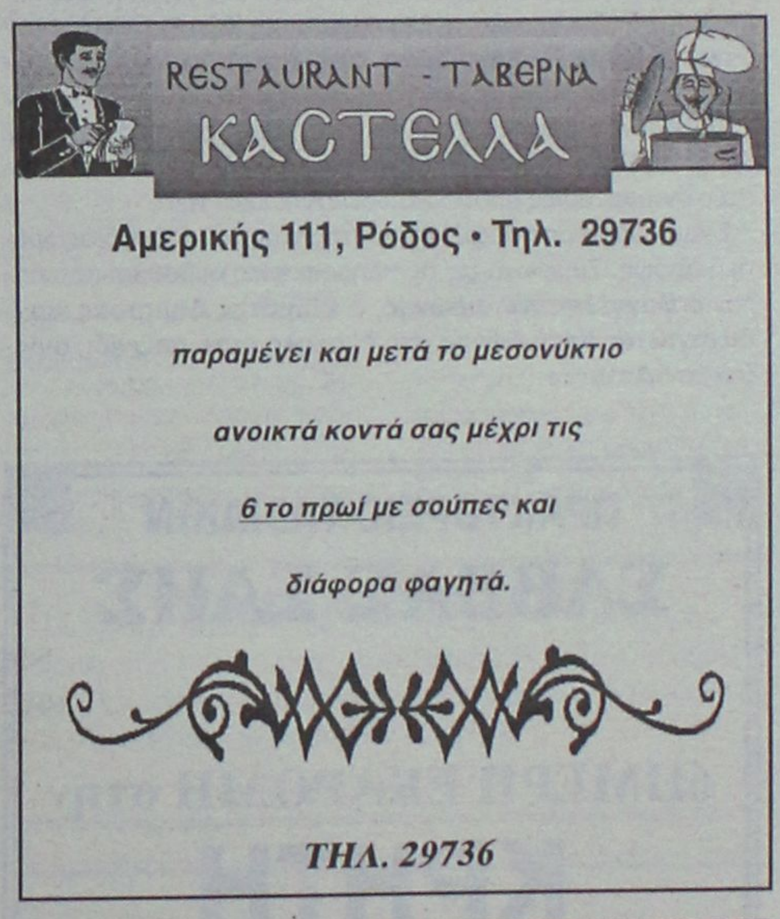







ΕΘΝΙΚΗ ΕΡΑΣΙΤΕΧΝΙΚΗ

Αδειες τσέπες

✔ *ΟΙ ΠΑΙΚΤΕΣ ΤΗΣ ΡΟΔΟΥ ΜΕ ΤΑ ΑΠΟΤΕΛΕΣΜΑΤΑ ΣΤΑ ΔΥΟ ΤΕΛΕΥΤΑΙΑ ΠΑΙΧΝΙΔΙΑ ΕΧΑΣΑΝ ΑΠΟ 180 ΧΙΛ. ΔΡΧ.*

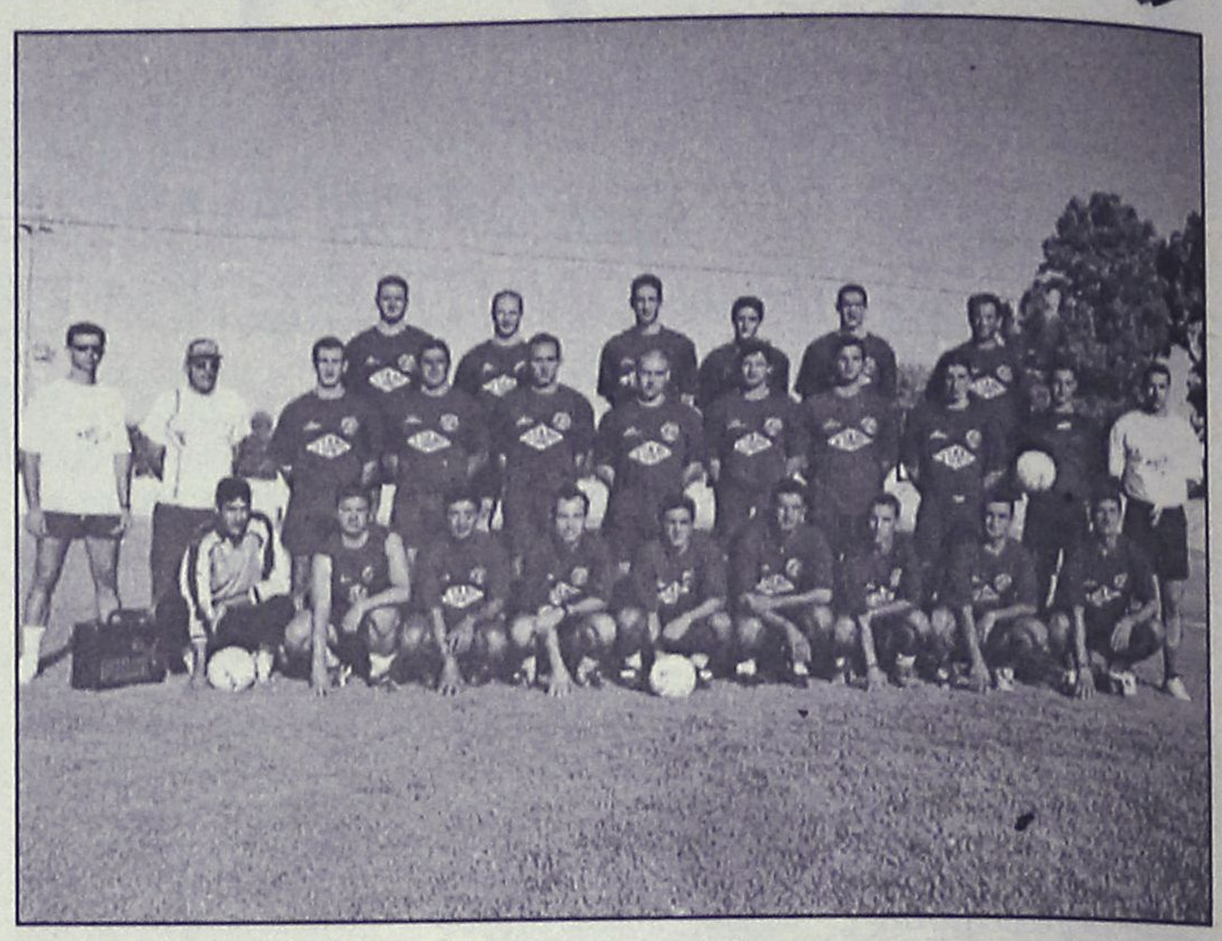

Αριστο τρίο...



Β. Κατσιδώνης (μεσαίος): Πήρε καλό βαθμό

Ασχημη εντύπωση προκάλεσαν οι διαμαρτυρίες των παικτών της Ρόδου, κυρίως του αρχηγού της **Κώστα Πάττα**, στον διαιτητή **Βαγγέλη Κατσιδώνη**, στην λήξη του αγώνα με τον Ιάλυσο.

Παρόμοιο γεγονός συνέβηκε στ' αποδυτήρια, όταν ο πρόεδρος της Ρόδου, **Γιώργος Παπαϊωάννου** εξαπέλυσε τις γνωστές διαμαρτυρίες προς το Δωδεκανησιακό τρίο.

Ενας ουδέτερος όμως, ο παρατηρητής τους είχε διαφορετική άποψη. Σύμφωνα με τις πληροφορίες οι βαθμοί που πήραν ο **Βαγγέλης Κατσιδώνης**, ο **Σταμάτης Δημητράς** και ο **Παναγιώτης Κατσιδώνης** στο δύσκολο αυτό παιχνίδι, άγγιξαν το άριστα.

Το αποτέλεσμα, αλλά κυρίως η απόδοση της Ρόδου στον αγώνα με τον Ιάλυσο, συζητήθηκε από τους περισσότερους, αλλά από πλευράς διοίκησης θεωρείται φυσιολογικό για το ποδόσφαιρο.

Είναι χαρακτηριστικές οι δηλώσεις του **Χρυσόστομου Ψέλλα**. "Είχαμε ένα άτυχο αποτέλεσμα, πράγμα που συμβαίνει σε κάθε ομάδα. Και η ισοπαλία είναι μέσα στο ποδόσφαιρο. Πιστεύω ότι πολύ σύντομα θα επανέλθουμε στις νίκες".

Δεν έχασαν μόνο πέντε βαθμούς σε δύο παιχνίδια (Ατσαλένιο-Ιάλυσο) οι παίκτες της Ρόδου, αλλά έχασαν και καλά λεφτά, κυρίως οι βασικοί.

Συγκεκριμένα έχασαν τις 90 χιλ. έξτρα πριμ που είχαν στο παιχνίδι με τον Ατσαλένιο, αλλά και το ίδιο ποσό για τους πόντους που θα συγκέντρωναν στην τετράδα. Δηλαδή ο κάθε βασικός ποδοσφαιριστής έχασε από 180 χιλ. δρχ.

Οσον αφορά τώρα τα προβλήματα, ο **Γιώργος Καντιμοίρης** τίθεται στην διάθεσή του προπονητή για τον αγώνα με τον Βύζαντα αφού εξέτισε την ποινή της μίας αγωνιστικής.

Τραυματίας ο Στογιάνωφ

Δεν προλαβαίνουν να σκεφτούν στον Απόλλωνα Καλυθιών την ήττα από τον Ατρόμητο, αφού το μυαλό τους βρίσκεται πλέον στο δύσκολο αυριανό παιχνίδι με τον Αιολικό.

Στην θέση που βρίσκεται η ομάδα, η νίκη σ' αυτό το εξ' αναβολής παιχνίδι κρίνεται αναγκαία.

Στο υπάρχον πρόβλημα του **Χατζηπέτρου**, προστέθηκε κι' αυτό του **Στογιάνωφ**, που χτύπησε στο γόνατο.

Και οι δύο παίκτες δεν φαίνεται να προλαβαίνουν να τεθούν στη διάθεση του προπονητή σας.

Από την χθεσινή προπόνηση που έκανε ο **Αντώνης Οικονόμου**, απουσίαζαν οι **Χατζησταμάτης, Αυλωνίτης, Σωτηρόπουλος** που έμειναν στην Αθήνα, όπως και ο προπονητής **Γιώργος Τανίδης.**

Ο Κασέρης στις Καλυθιές

Ο **Γιάννης Κασέρης** θα είναι παρατηρητής αγώνα στο αυριανό εξ αναβολής παιχνίδι του Απόλλωνα Κ. με τον Αιολικό στις 3 μ.μ. στο γήπεδο Καλυθιών.

Ερμής-Χαλκίδα 0-0

Στο χθεσινό παιχνίδι που συμπλήρωσε το πρόγραμμα της 9ης αγωνιστικής, Ερμής Κορυδαλού και Χαλκίδας αναδείχθηκαν ισόπαλοι 0-0.

Η Χαλκίδα έφθασε τους 14 πόντους και ο Ερμής τους 7.

ΠΡΑΚΤΟΡΕΙΟ ΤΑΞΙΔΙΩΝ
ΣΑΒΒΑΣ ΣΑΗΣ

6ΗΜΕΡΗ ΕΚΔΡΟΜΗ στην
ΚΡΗΤΗ
Από 22/11 έως 27/11

Μια εκδρομή όνειρο στην Λεβεντογέννα Κρήτη. Θα επισκεφθούμε τον Αγ. Νικόλαο, το Οροπέδιο, τα Μάλια – Γούρνες – Κνωσσό – Αρχάνες – Ράγανο – Ηράκλειο – Ρέθυμνο – Χανιά.

ΠΛΗΡΟΦΟΡΙΕΣ-ΠΡΟΓΡΑΜΜΑ
ΠΡΑΚΤΟΡΕΙΟ ΤΑΞΙΔΙΩΝ
ΣΑΒΒΑΣ ΣΑΗΣ"
Τάρπον Σπρινγκς 42 (δίπλα στην ΠΙΣΤΕΩΣ)
Τηλ. 39781-3

ΟΡΘΟΠΕΔΙΚΟ ΚΕΝΤΡΟ
Σταμάτης Χαρίτος
ΕΛΕΥΘ. ΒΕΝΙΖΕΛΟΥ 6 85100 ΡΟΔΟΣ
(Δίπλα στη Ροδιακή Έπαυλη)
ΤΗΛ. 0241-24112 - 75969
E-mail: orken@rho.forthnet.gr

• ΖΩΝΕΣ
• ΚΗΛΕΠΙΔΕΣΜΟΙ
• ΚΑΛΤΣΕΣ ΦΛΕΒΙΤΙΔΟΣ
• ΠΑΤΟΙ ΣΙΛΙΚΟΝΗΣ
• ΑΝΑΤΟΜΙΚΑ ΥΠΟΔΗΜΑΤΑ
• ΠΑΙΔΙΚΑ ΠΑΠΟΥΤΣΙΑ ΠΛΑΤΥΠΟΔΙΑΣ
• ΠΡΟΪΟΝΤΑ ΚΑΤΑΚΛΙΣΕΩΝ
• ΑΝΑΠΗΡΙΚΑ ΑΜΑΞΙΔΙΑ
• ΒΑΔΙΣΤΙΚΑ
• ΟΡΘΟΠΕΔΙΚΑ ΣΤΡΩΜΑΤΑ ΚΑΙ ΜΑΞΙΛΑΡΙΑ
• ΗΛΕΚΤΡΙΚΕΣ ΚΟΥΒΕΡΤΕΣ ΚΑΙ ΘΕΡΜΟΦΟΡΕΣ
• ΑΝΑΛΩΣΙΜΑ ΙΑΤΡΕΙΟΥ
• ΜΠΛΟΥΖΕΣ ΙΑΤΡΙΚΕΣ
• ΠΙΕΣΟΜΕΤΡΑ
• ΜΗΧΑΝΗΜΑΤΑ ΓΙΑ ΠΑΡΑΠΛΗΓΙΑ ΤΕΤΡΑΠΛΗΓΙΑ
• ΝΟΣΟΚΟΜΕΙΑΚΑ ΚΡΕΒΑΤΙΑ
• ΣΥΣΚΕΥΕΣ ΜΑΣΑΖ
• ΑΝΤΙΚΥΤΑΡΙΔΙΚΑ ΚΟΛΑΝ

ΕΛΛΑΔΑ
Print House 37095

Pellos Travel

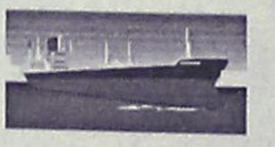

ΑΤΜΟΠΛΟΪΚΑ
ΚΑΙ ΑΕΡΟΠΟΡΙΚΑ



ΕΙΣΙΤΗΡΙΑ ΕΣΩΤΕΡΙΚΟΥ – ΕΞΩΤΕΡΙΚΟΥ

Η ΠΑΡΑΔΟΣΗ ΣΤΟ ΣΠΙΤΙ ΣΑΣ

ΤΗΛ. 0241 87615, 86298 • FAX: 0241 87616
E-mail: pellostravel@hellasnet.gr

ΜΙΚΡΕΣ Αγγελίες

Για τις αγγελίες σας, απευθύνεσθε στα γραφεία μας ή στα τηλέφωνα: 22210, 75230

ΟΙ ΑΓΓΕΛΙΕΣ ΤΗΣ ΡΟΔΙΑΚΗΣ παρουσιάζονται και στο site www.anaggelies.gr

ΤΡΙΤΗ 20 ΝΟΕΜΒΡΙΟΥ 2001 — Η ΡΟΔΙΑΚΗ

ενοικιασεις ακινητων & επιχειρησεων

ΚΑΤΑΣΤΗΜΑ στην Π. Πόλη στην οδό Σωκράτους 34 τ.μ. πλήρως ανακαινισμένο και αμέσως παραδοτέο. Πληρ. κ. Μανώλη τηλ. 39795 AE42644

ΕΝΟΙΚΙΑΖΟΝΤΑΙ: α) Διαμέρισμα δίχωρο, επιπλωμένο, στον 1ο όροφο, στην οδό Πατρ. Αθηναγόρα 27α, β) Στούντιο (μονόχωρο) επιπλωμένο, στον α' όροφο, στην Πατρ. Αθηναγόρα 27α στην πόλη της Ρόδου. Πληρ. τηλ. 24505 ώρες 09.30-13.00 και 18.00-20.00 AE42642

ΣΕ ΕΝΑ μεγάλο κήπο με parking στην περιοχή Ιξιά (Κανδηλί) ενοικιάζεται: α) Διαμέρισμα τριάρι λουξ, β) Επιπλωμένο διαμέρισμα δυάρι με έπιπλα οξιάς, τηλέφωνο, κεντρική θέρμανση, ηλιακό και ηλεκτρικό θερμοσίφωνα, σίτες στα παράθυρα κ.λπ. Πληρ. τηλ. 92714 AE42640

ΕΝΟΙΚΙΑΖΟΝΤΑΙ στην Ιαλυσό πλάι στο ξενοδοχείο Ηλέκτρα, επιπλωμένα δίχωρα και μονόχωρα διαμερίσματα με θέρμανση. Πληρ. τηλ. 22050, 33441 AE42638

ΕΝΟΙΚΙΑΖΟΝΤΑΙ επιπλωμένα δίχωρα και διπλά μονόχωρα διαμερίσματα όπισθεν ξενοδοχείου BELVEDERE, περιοχή Ψαροπούλα. Πληρ. τηλ. 22050, 33441 AE42639

ΑΠΟΘΗΚΗ επί της οδού Ταρσού 2 (περιοχή Ικαρος) 400 τ.μ., 4,5 μ. ύψος. Πληρ. τηλ. 0944361926 AE42636

ΔΩΜΑΤΙΑ πλήρως επιπλωμένα σε πολύ χαμηλές τιμές στο χωριό Κοσκινού. Κατάλληλα για εργάτες, στρατιωτικούς, σερβιτόρες. Πληρ. τηλ. 6ε043 AE42633

ΔΙΑΜΕΡΙΣΜΑ 3άρι επί της οδού Καμείρου 1 (πλησίον Αραπάκι). Πληρ. τηλ. 024671295 AE42630

ΔΙΑΜΕΡΙΣΜΑ επιπλωμένο 50 τ.μ. στα Κοσκινού, με μεγάλες βεράντες και απεριόριστη θέα και ηλιακό θερμοσίφωνα. Πληρ. τηλ. 30858, 61244 AE42627

STUDIO ΣΕ ΤΡΙΤΟ ΟΡΟΦΟ ΠΛΗΡΩΣ ΕΠΙΠΛΩΜΕΝΟ ΚΟΝΤΑ ΣΤΗΝ ΑΚΑΔΗΜΙΑ. ΤΙΜΗ 80.000 ΔΡΧ. ΠΛΗΡ. ΤΗΛ. 75151, 0974945968 ΠΕ42643

ΣΤΗΝ ΚΡΕΜΑΣΤΗ ΕΝΟΙΚΙΑΖΕΤΑΙ ΜΙΚΡΟ ΕΠΙΠΛΩΜΕΝΟ ΔΙΑΜΕΡΙΣΜΑΤΑΚΙ ΕΝΟΣ ΥΠΝΟΔΩΜΑΤΙΟΥ, ΣΑΛΟΝΙ, ΚΟΥΖΙΝΑ, ΔΙΑΔΡΟΜΟ, ΜΠΑΝΙΟ, ΑΠΟΘΗΚΟΥΛΑ. ΠΛΗΡ. ΤΗΛ. 91435, 0945402153 ΠΕ42632

ΑΓΡΟΣ ΣΤΟ ΡΟΔΙΝΙ ΕΠΙΦΑΝΕΙΑΣ Τ.Μ. 8000 ΕΝΤΟΣ ΑΥΤΟΥ ΥΠΑΡΧΟΥΝ ΟΙΚΙΣΚΟΣ ΜΗ ΚΑΤΟΙΚΗΣΙΜΟΣ, ΑΠΟΘΗΚΗ ΚΑΙ ΠΗΓΑΔΙ. ΠΛΗΡ. ΤΗΛ. 75513 ΩΡΕΣ ΓΡΑΦΕΙΟΥ ΠΕ42625

ΔΙΑΜΕΡΙΣΜΑ ανακαινισμένο 76 τ.μ. με κεντρική θέρμανση επί της Π. Μελά 5. Τιμή 150.000 δρχ. Πληρ. τηλ. 37007, 27442 AE42602

ΜΟΝΟΚΑΤΟΙΚΙΑ στην Παλιά Πόλη παραδοσιακά ανακαινισμένη με παραδοσιακή επίπλωση επί της της οδού Μενεκλέους 2. Πληρ. τηλ. 77778, 77777 AE42600

ΔΙΑΜΕΡΙΣΜΑ καινούργιο επιπλωμένο λουξ 55 τ.μ. εντός πόλεως. Πληρ. τηλ. 0945807682 AE42597

ΔΙΑΜΕΡΙΣΜΑ β' ορόφου 110 τ.μ. στην οδό Αμμοχώστου-Λοχαγού Φανουράκη γωνία με μηνιαίο μίσθωμα δρχ. 200.000. Πληρ. Ροδιακή Κτηματική, Ανέστης και Σάββας Σαββαΐδης, τηλ. 26281-35476-κιν. 0944/243452-0944/421015 AE42615

ΕΝΟΙΚΙΑΖΕΤΑΙ στην Χαραλ. Μόσχου πλησίον "Μαρίνας" υπαίθριος χώρος 1.500 τ.μ. καλυμμένος με τσιμέντο με οικίσκο 45 τ.μ. μόνο για επαγγελματική χρήση κατάλληλος για στάθμευση αυτοκινήτων, αθλοπαιδιές-έκθεση φυτών-ταβέρνα και για οποιαδήποτε άλλη επαγγελματική χρήση. Πληρ. Ροδιακή Κτηματική, Ανέστης και Σάββας Σαββαΐδης, τηλ. 26281-35476-κιν. 0944/243452-0944/421015 AE42606

ΕΝΟΙΚΙΑΖΟΝΤΑΙ: 1) Κατάστημα στην Αννης Μαρίας 110 τ.μ. κατάλληλο για οποιαδήποτε εμπορική ή επαγγελματική χρήση η οποία προβλέπεται από τον κανονισμό πολυκατοικίας με λογικό μίσθωμα, 2) Κατάστημα στο "Εκατό Μαγαζιά" οδό Σοφοκλή Βενιζέλου κεντρικό επί της οδού 32 τ.μ. με υπόγειο 32 τ.μ. και πατάρι ψηλοτάβανο, 3) Οικοδομή για γραφείο 250 τ.μ. στη λεωφόρο Ρόδου-Λίνδου 1ο χλιόμετρο με λογικό μίσθωμα. Πληρ. Ροδιακή Κτηματική, Ανέστης και Σάββας Σαββαΐδης, τηλ. 26281-35476-κιν. 0944/243452-0944/421015 AE42613

ΚΑΤΑΣΤΗΜΑ στο Μαντράκι κεντρικότατο σε προνομιακή θέση 35 τ.μ. περίπου. Δεκτές σοβαρές προτάσεις. Πληροφορίες μόνο στο γραφείο αυτοπροσώπως από τον ενδιαφερόμενο. Πληρ. Ροδιακή Κτηματική, Ανέστης και Σάββας Σαββαΐδης, τηλ. 26281-35476-κιν. 0944/243452-0944/421015 AE42619

ΓΡΑΦΕΙΟ 115 τ.μ. β' ορόφου κεντρικό στην οδό Λοχ. Φανουράκη με μηνιαίο μίσθωμα δρχ. 250.000. Πληρ. Ροδιακή Κτηματική, Ανέστης και Σάββας Σαββαΐδης, τηλ. 26281-35476-κιν. 0944/243452-0944/421015 AE42620

ΕΝΟΙΚΙΑΖΕΤΑΙ στην περιοχή Δασκάλων στούντιος (επιπλωμένο δωμάτιο) πλήρως εξοπλισμένο και με ηλιακό θερμ. Πληρ. τηλ. 34315 ώρες 10.00-15.00 και 18.00-21.00 AE42596

STUDIO επιπλωμένο με πολυκουζινάκι, μπαλκόνι και καρτοτηλέφωνο στα Κοσκινού. Τιμή 60.000 δρχ. Πληρ. τηλ. 61435 AE42595

ΔΙΑΜΕΡΙΣΜΑ 2ου ορόφου επί της Μεγάλου Κων/νου στην πλατεία, τριών υπνοδωματίων, σαλόνι, κουζίνα, μπάνιο και WC, θέρμανση αρίστης κατασκευής. Πληρ. τηλ. 34231, 0972282240 AE42594

ΚΑΤΑΣΤΗΜΑ από 50 τ.μ. έως 200 τ.μ. με κήπο κοντά στο ξενοδοχείο ΚΑΛΥΨΩ στο Φαληράκι. Πληρ. τηλ. 27082, 26476, 0944-347405 AE42584

TOP PROPERTIES

GEORGIOS S. PIPINOS

ΓΕΩΡΓΙΟΣ Σ. ΠΙΠΙΝΟΣ

ΣΥΜΒΟΥΛΟΙ ΚΑΙ ΕΚΤΙΜΗΤΕΣ ΑΚΙΝΗΤΩΝ
REAL ESTATE AGENCY

MEMBER OF F.I.A.B.C.I.-N.A.E.A.-C.E.I.-E.R.E.S-Σ.Ε.Κ.



Η "**TOP PROPERTIES**" είναι ατομική επιχείρηση και ανήκει εξ ολοκλήρου στον κ. Γεώργιο Πιπίνο, που από το 1971 ασχολείται αποκλειστικά και μόνο με επενδύσεις και REAL ESTATE, στο νησί της Ρόδου, καθώς και στην ευρύτερη περιοχή της Δωδεκανήσου.

ΑΠΕΥΘΥΝΟΜΑΣΤΕ: Στους **σοβαρούς, απαιτητικούς και επιλεκτικούς** επενδυτές-επιχειρηματίες-ελεύθερους επαγγελματίες, Ελληνες και ξένους, υψηλού εισοδηματικού επιπέδου, που ενδιαφέρονται να κάνουν μια σοβαρή επένδυση προβολής στο νησί της Ρόδου.

ΠΡΟΣΦΕΡΟΥΜΕ: Α) Υπηρεσίες και πληροφορίες που γίνονται σε προσωπικό επίπεδο με εχεμύθεια, διακριτικότητα και σοβαρότητα.
Β) μεγάλη γκάμα υψηλής ποιότητας, ακινήτων, όπως:1) Ξενοδοχεία Α' και Β' κατηγορίας των 600-500-350-300 κλινών, 2) Κεντρικά αστικά ακίνητα κατάλληλα για Τράπεζες-καταστήματα-γραφεία, 3) Παραλιακές εκτάσεις, κατάλληλες για τουριστικές επενδύσεις των 150.000-100.00-70.00-50.000-36.000 τ.μ. και 4) Διαμερίσματα και μεζονέτες προβολής.

ΣΤΟΧΟΣ ΜΑΣ ΕΙΝΑΙ: Να προσφέρουμε στο αγοραστικό μας κοινό υψηλής ποιότητας ακίνητα και ευκαιρίες στο νησί της Ρόδου. Ητριακονταετής και πλέον πείρα μας στον τομέα αυτό αποτελεί εγγύηση.

ΣΥΝΘΗΜΑ ΜΑΣ ΕΙΝΑΙ: Επενδύστε στη ΡΟΔΟ ΤΩΡΑ, σε ακίνητα που ΑΝΤΕΧΟΥΝ ΣΤΟ ΧΡΟΝΟ

Γεώργιος Σ. Πιπίνος
ΜΕΣΙΤΗΣ ΑΣΤΙΚΩΝ ΣΥΜΒΑΣΕΩΝ
Γιατί εμείς γνωρίζουμε καλύτερα!

TOP PROPERTIES is a private concern and Mr George S. Pipinos, its owner, has carved, over the years a reputation for integrity and excellence in the world of Real Estate in the Dodecanese.
AT TOP PROPERTIES we try hard to attract important and selective investors high calibre businessmen/women and discerning professional people, both Greek and foreign, who wish to acquire sabstantial and valuable property on Rhodes.
We offer our expertise and advice privately, discreetly and in strict confidence.
We keep a comprehensive list of real estate of the highest specifications
a. A' and B' class hotels (600, 500, 350, 300 beds capacity)
b. Centrally situated office buildings and other business premises.
c. Seaside land, ideal for development (hotels, holiday resorts, etc), of 150.000, 100.00, 70.000, 50.000, 36.000 sq.m.
d. Luxury apartments, maisonettes, detached, semi-detached and terraced houses.
Our aim is to give our clients the opportunity to Qcquire value for money, first class real estate on Rhodes. Our 30-year-old experience in Real Estate is our warranty.
Our motto is Invest in Rhodes, Invest in property, It stands the test of time.

TOP PROPERTIES
and George Pipinos
Because we know best

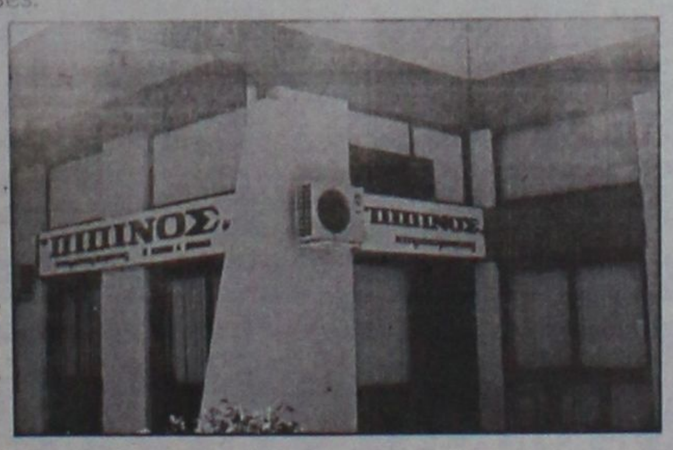

ΚΕΝΝΕΝΤΥ 38, ΡΟΔΟΣ, 85 100, ΤΗΛ. (0241) 23895, 38243, κιν. (094)-4-676003 FAX: (0241) 20883
38 KENNEDY STR., RHODES, 85 100, TEL. (0241) 23895, 38243, mob. (094)-4-676003 FAX: (0241) 20883

ΕΝΟΙΚΙΑΖΕΤΑΙ

διαμέρισμα 170 τ.μ. τριών υπνοδωματίων, σαλόνι, κουζίνα κ.λπ. lux επιπλωμένο και εξοπλισμένο στην οδό Γαριβάλδη 6 (κοντά στο super market ΣΠΑΝΟΣ.

Πληρ. τηλ. 22710

RHODES-GREECE
CAIRO PALACE

ΕΝΟΙΚΙΑΣΕΙΣ

επαγγελματικοί χώροι στο κέντρο της πόλης στο Εμπορικό Κέντρο **Cairo Palace:**

- Γραφείο 90 τ.μ.
- Γραφείο 190 τ.μ.
- Κατάστημα 40 τ.μ. επί της Εθ. Δωδεκανησίων.

Πληρ. κ. Νιότη Φρανσίς
Τηλ.-φαξ. 0241-0-27600,
κιν. 0945/871061

ΕΝΟΙΚΙΑΣΕΙΣ

συνέχεια από την προηγούμενη

ΔΙΑΜΕΡΙΣΜΑ 1 υπνοδωμάτιο-σαλόνι, κουζίνα, βεράντες. Γρηγορίου Ε 18, 2ος όροφος, περιοχή 7 Βαγιές. Τιμή 85.000. Δεν έχει κοινόχρηστα. Πληρ. τηλ. 0244-51269 από τις 3 μ.μ.-9 το βράδυ AE42588

ΜΟΝΟΚΑΤΟΙΚΙΑ με κήπο, 3 υπνοδωμάτια, σαλοτραπεζαρία, βοηθητικούς χώρους και ηλιακό επί της οδού Δαμασκηνού 35 στην Μητρόπολη. Πληρ. τηλ. 29057 AE42587

ΔΙΑΜΕΡΙΣΜΑ 98 Τ.Μ. ΜΕ 3 ΥΠΝΟΔΩΜΑΤΙΑ ΚΑΙ ΛΟΙΠΟΥΣ ΧΩΡΟΥΣ ΣΤΗΝ ΛΕΩΦ. ΙΑΛΥΣΟΥ-ΚΡΕΜΑΣΤΗΣ ΜΕ ΗΛΙΑΚΟ ΘΕΡΜΟΣΙΦΩΝΑ ΚΑΙ ΘΕΡΜΟΠΟΜΠΟΥΣ (ΧΩΡΙΣ ΚΟΙΝΟΧΡΗΣΤΑ). ΚΑΤΑ ΠΡΟΤΙΜΗΣΗ ΣΤΡΑΤΙΩΤΙΚΟΙ Ή ΕΚΠΑΙΔΕΥΤΙΚΟΙ. ΠΛΗΡ. ΤΗΛ. 0936809702 (ΟΛΕΣ ΣΤΙΣ ΩΡΕΣ) 77561 (ΑΠΟΓΕΥΜΑ) ΧΠΕ151

ΔΙΑΜΕΡΙΣΜΑ ενός δωματίου και καθιστικό, κουζίνα λουτροκαμπινέ στον α' όροφο πολυκατοικίας στην οδό Ερνεστ Μπέβιν 15. Πληρ. τηλ. 22512 AE42585

ΔΙΑΜΕΡΙΣΜΑΤΑΚΙΑ ΚΑΙ STUDIOS ΕΠΙΠΛΩΜΕΝΑ ΚΑΙ ΠΛΗΡΩΣ ΕΞΟΠΛΙΣΜΕΝΑ ΓΙΑ ΜΙΚΡΟ Ή ΜΕΓΑΛΟ ΧΡΟΝΙΚΟ ΔΙΑΣΤΗΜΑ ΣΤΗΝ ΚΡΕΜΑΣΤΗ (ΣΕ ΩΡΑΙΑ ΚΑΙ ΗΣΥΧΗ ΠΕΡΙΟΧΗ). ΠΛΗΡ. ΤΗΛ. 94316 ΜΕΤΑ ΤΙΣ 2 Μ.Μ. ΠΕ42583

ΣΤΟΥΝΤΙΟ επιπλωμένο επί της οδού Νικηταρά 40, α' όροφος. Πληρ. τηλ. 28321 AE42592

ΣΤΟΥΝΤΙΟΣ επιπλωμένο επί της οδού Βεργίνας 84. Πληρ. τηλ. 73755 AE42582

ΚΑΤΟΙΚΙΑ 180 τ.μ. στην Εθ. Αντιστάσεως 26 με τρία υπνοδωμάτια, δύο σαλόνια, με θέρμανση και ηλιακό θερμοσίφωνο, κουζίνα, αποθήκη, δύο λουτρά. Τιμή 250.000 δρχ. Πληρ. τηλ. 38736, 29827, 21198 ώρες 10-12 και 18.00-20.00 AE42579

ΓΚΑΡΣΟΝΙΕΡΑ επιπλωμένη σε ήσυχη περιοχή της Ρόδου, με ψυγείο, ηλεκτρική κουζίνα, ηλεκτρικό καλοριφέρ, έγχρωμη τηλεόραση, διπλό κρεβάτι, μικρό σαλονάκι και όλο το νοικοκυριό του σπιτιού. Προτιμούνται στρατιωτικοί, εκπαιδευτικοί ή εργένηδες. Πληρ. τηλ. 65122 ή 0946/278872 AE42578

ΑΠΟΘΗΚΗ 250 τ.μ. στο Ροδίνι σχεδόν ισόγεια. Τιμή 160.000 δρχ. το μήνα. Πληρ. τηλ. 0945-888501 AE42577

ΕΝΟΙΚΙΑΖΕΤΑΙ επί της 28ης Οκτωβρίου ανεξάρτητο, πλήρως επιπλωμένο διαμέρισμα, α' ορόφου, 95 τ.μ. με τρεις κρεβατοκάμαρες, ψυγείο, κουζίνα, 5 air-conditions θέρμανσης-ψύξης, ηλιακό θερμοσίφωνα και χώρο στάθμευσης, 160.000 μηνιαίως. Απαραίτητα συμβόλαιο ενός έτους τουλάχιστον. Πληρ. τηλ. 69592, 7-9 μ.μ. καθημερινώς AE42576

ΔΙΑΜΕΡΙΣΜΑΤΑ επιπλωμένα εμβαδού 35 τ.μ. περίπου μετ' αυλής 30 τ.μ. περίπου στην Ιαλυσό Ρόδου και επί της οδού Σύμης αρ. 6. Πληρ. τηλ. 75448 από 16.00 μ.μ. έως 22.00 και στο κινητό 0973764482 από 9.00 π.μ. μέχρι 10.00 μ.μ. AE42574

ΚΑΤΑΣΤΗΜΑ ισόγειο 164 τ.μ. με πατάρι από μπετόν αρμέ 40 τ.μ. τουαλέτα ηλεκτρική εγκατάσταση και τηλέφωνο επί της διασταύρωσης των οδών Στρατηγού Ζήση 78 και Μ. Μαλλιαράκη κατάλληλο για έκθεση, τράπεζα, τουριστικό γραφείο και άλλη χρήση. Πληρ. τηλ. 0241-31308, 0946101181 AE42557

ΕΠΑΓΓΕΛΜΑΤΙΚΟΣ ΧΩΡΟΣ 135 τ.μ. με ιδιαίτερο χώρο γραφείου και WC επί της οδού Γαβριήλ Μισιού 6 για κάθε είδους επαγγελματική χρήση. Πληρ. τηλ. 37468 ή 0974461691 AE42535

ΤΡΙΑΡΙ επιπλωμένο με πλακόστρωτη αυλή μόνο για φερέγγυους. Πληρ. τηλ. 24119 AE42541

ΕΥΡΥΧΩΡΟΣ ΕΠΑΓΓΕΛΜΑΤΙΚΟΣ ΧΩΡΟΣ 75 τ.μ. β' ορόφου στην πάροδο Αμερικής, οδός Γεωργίου Ευσταθίου 7. Πληρ. τηλ. 0944255404 AE42558

ΚΑΤΑΣΤΗΜΑ 50 τ.μ. επί της οδού Βουλγαροκτόνου 19 (περιοχή Αγίων Αναργύρων). Πληρ. κα Θεοδωρίδου, τηλ. 0242-28451, 22955, 0973315514 AE42561

ΚΑΤΑΣΤΗΜΑ στο τουριστικό και ξενοδοχειακό κέντρο της πόλεως Ρόδου (οδός Γ. Γρίβα). Πληρ. τηλ. 0241/31775 AE42514

ΔΙΑΜΕΡΙΣΜΑ κεντρικό 3 υπνοδωματίων, α' ορόφου, 110 τ.μ. στην οδό Ναυαρίνου αρ. 25 (μεταξύ Π. Μελά και Πάρκου Δημοκρατίας) με κεντρική θέρμανση. Πληρ. τηλ. 23445, 30790, 0932-665900 AE42552

ΔΙΑΜΕΡΙΣΜΑ επιπλωμένο λουξ, 60 τ.μ. με κεντρική θέρμανση στις Καλυθιές. Πληρ. τηλ. 86829 έως 10 το πρωί και μετά τις 8 το βράδυ AE42542

ΔΙΑΜΕΡΙΣΜΑ επί της οδού Ολύμπου Καρπάθου 2 (Αραπάκι) με δύο υπνοδωμάτια κ.λπ. Πληρ. τηλ. 78686 (μετά τις 3 μ.μ.) AE42538

ΚΑΤΑΣΤΗΜΑ εξοπλισμένο, κατάλληλο για μπουτίκ, είδη ένδυσης, στο κέντρο της Ρόδου, οδό Παπάγου, ευκαιρία! Πληρ. τηλ. 0946006532, 0241/74148 AE42529

ΔΙΑΜΕΡΙΣΜΑ ισόγειο 65 τ.μ. στην οδό Γράμμου 9, δύο δωματίων, κουζίνας και λουτροκαμπινέ κατάλληλο για ανδρόγυνο ή φοιτητές. Πληρ. τηλ. 22931 AE42497

ΚΑΤΑΣΤΗΜΑΤΑ στη Λίνδο. Πληρ. ΕΛΛΗΝΟΚΤΗΜΑΤΙΚΗ Πέτρος Πρεζεράκος, τηλ. 33866, 0932/468026 AE42489

STUDIOS για φοιτητές και φοιτήτριες Αρκαδίου 14 (έναντι ξενοδ. Φαίδρα). Πληρ. τηλ. 25710 AE42474

ΚΑΤΑΣΤΗΜΑ 55 τ.μ. ύψος 6 μέτρα για κατασκευή πατάρι, κατάλληλο και για ιατρείο, γραφείο, οικοδιδασκαλείο, κομμωτήριο κ.λπ. Στεφ. Καζούλη και Πελοποννήσου 2 (βορειοδυτικά-όπισθεν του Εμπορικού Κέντρου Φώκιαλη). Πληρ. τηλ. 26141 AE42423

STUDIOS και διαμερίσματα καινούργια, πλήρως επιπλωμένα ή εξοπλισμένα, όλα με πολυκουζινάκι, τουαλέτα, ηλιακό θερμοσίφωνο, και βεράντα σε κήπο. Ολα έχουν ιδιωτική είσοδο και βρίσκονται σε ήσυχη περιοχή της Ιξιάς. Υπάρχει χρήση καρτοτηλεφώνου και τηλεόρασης. Τιμή 50.000 δρχ. (συμπεριλαμβάνει φως, νερό, κοινόχρηστα). περίοδος 1/11/2001 έως 30/4/2002. Πληρ. τηλ. 95139, 0945-167175, 0945-020409 AE42415

ΔΙΑΜΕΡΙΣΜΑ καινούργιο, τριάρι στην Κρεμαστή. Πληρ. τηλ. 92105 AE42477

ΕΝΟΙΚΙΑΖΟΝΤΑΙ 10 studios στην Κρεμαστή, πλήρως επιπλωμένα σε ήσυχο και φυσικό περιβάλλον με κήπο, γρασίδι, μπαλκόνια, ντους, WC, ηλιακούς, άνεμο, το πάρκινγκ με 40.000 δρχ. το μήνα. Πληρ. τηλ. 0937606824 και 48038, 95487 AE42400

ΑΠΟΘΗΚΕΣ ισόγειες στην οδό Καζαντζάκη και Ολύμπου Καρπάθου 40 και 60 τ.μ. με ρεύμα και νερό. Επίσης αποθήκη ημιυπόγειος 160 τ.μ. στην οδό Αγ. Λαύρας με ρεύμα και νερά. Πληρ. τηλ. 24584, 0944508626 AE42417

ΔΙΑΜΕΡΙΣΜΑ 1ος όροφος 75 τ.μ. δίχως έπιπλα επί της Λεωφόρου Ελευθερίας 7, Κρεμαστή. Πληρ. τηλ. 94689 AE42326

ΔΙΑΜΕΡΙΣΜΑΤΑ καινούργια, πολυτελή, 2 υπνοδωματίων και λοιπών χώρων στο κέντρο της Κρεμαστής (έναντι γηπέδου). Πληρ. τηλ. 93000 ΧΑΕ30101

ΚΤΗΜΑΤΟΜΕΣΙΤΙΚΟ ΓΡΑΦΕΙΟ

ΕΥΡΩΚΤΗΜΑΤΙΚΗ

ΜΕΣΙΤΕΣ ΣΥΜΒΟΥΛΟΙ ΕΚΤΙΜΗΤΕΣ

ΑΓΟΡΕΣ - ΠΩΛΗΣΕΙΣ - ΕΚΤΙΜΗΣΕΙΣ - ΜΙΣΘΩΣΕΙΣ ΑΚΙΝΗΤΩΝ - ΑΝΤΙΠΑΡΟΧΕΣ - ΕΠΕΝΔΥΤΙΚΕΣ ΠΡΟΤΑΣΕΙΣ - ΑΡΧΙΤΕΚΤΟΝΙΚΕΣ ΜΕΛΕΤΕΣ



ΜΟΝΟΚΑΤΟΙΚΙΕΣ-ΜΑΙΖΟΝΕΤΕΣ

	ΔΡΑΧΜΕΣ	ΕΥΡΩ-€
100τ.μ.-Κιοτάρι Σε 1000τ.μ. οικ.στο Κύμα...	60εκ.	176.061,5
110 τ.μ.- Κιοτάρι σε 1000τ.μ. οικόπ.....	26εκ.	76.293,3
112τ.μ.- Στους Δασκάλους (ημιπελής).....	26εκ.	76.293,3
117τ.μ.- Ιαλυσός σε 297τ.μ. οικόπ.....	55εκ.	161.389,7
118τ.μ.- Ιαλυσός σε 238τ.μ. οικόπ.....	58εκ.	170.192,7
119τ.μ.- Ιαλυσός σε 238τ.μ. οικόπ.....	54εκ.	158.455,3
120τ.μ.- Ιαλυσός σε 300τ.μ. οικ.(ημιπελής).	35εκ.	102.702,5
120τ.μ.- Παρ.Ιαλυσού σε 300τ.μ.οικ.(ημπ.).	41εκ.	120.308,7
130τ.μ.- Λαχανιά στο κύμα σε 1266τ.μ. οικ..	70εκ.	205.405,0
140τ.μ.- Γεννάδι σε 1000τ.μ.οικ. στο κύμα.	80εκ.	234.748,7
140τ.μ.- Κοσκινού σε 700τ.μ. οικ. (μπετά)...	32εκ.	93.899,4
140τ.μ.- Κοσκινού σε 300τ.μ. (μπετά).....	30εκ.	88.030,7
140τ.μ.- Κοσκινού σε 700τ.μ. οικ. (μπετά)...	32εκ.	93.899,4
143τ.μ - Κοσκινού σε 228τ.μ. Οικόπ.....	59εκ.	173.127,1
153τ.μ.- Ιαλυσός σε 377τ.μ. οικόπ.....	75εκ.	220.076,8
157τ.μ.- Κοσκινού σε 263τ.μ.οικόπ.....	65εκ.	190.733,2
160τ.μ.- παρ.Ιαλυσού Σε 400τ.μ. οικ.(μπετά).	42εκ.	123.243,0
160τ.μ.- Στους Δασκάλους.....	55εκ.	161,389,7
168τ.μ.- Μόντε Σμιθ σε 400τ.μ. οικόπ.....	120εκ.	352.123,0
170τ.μ.- Κοσκινού σε 4000τ.μ. οικόπ.....	170εκ.	498.840,9
171τ.μ - παρ. Ιαλυσού σε 400 τ.μ. οικόπ...	70εκ.	205.405,0
180τ.μ.- παρ. Ιαλυσού σε 300τ.μ. οικόπ.....	63εκ.	184.864,5
180τ.μ.- Ανάληψη (ημπελής).....	42εκ.	123.243,0
180τ.μ.- Ιαλυσός σε 400τ.μ. οικ. (μπετά).....	44εκ.	129.111,7
185τ.μ.- Μόντε Σμιθ σε 400τ.μ. οικόπ.....	120εκ.	352.123,0
190τ.μ.- παρ. Ιαλυσού σε 400τ.μ. οικόπ.....	67εκ.	196.602,0
196τ.μ.- Ιαλυσός σε 1000τ.μ.οικόπ.....	85εκ.	249.420,4
200τ.μ.- Ιαλυσός σε 1000τ.μ. οικόπ.....	90εκ.	264.092,2
200τ.μ.- Ιαλυσός σε 400τ.μ. οικόπ.....	85εκ.	249.420,4
200τ.μ.- Ιαλυσός σε 1000τ.μ. οικόπ.....	90εκ.	264.092,2
200τ.μ.- Ιαλυσός σε 500τ.μ. οικόπ.(μπετά)	52εκ.	152.586,6
200τ.μ.- Ιαλυσός σε 1000τ.μ. οικόπ.(μπετά)	36εκ.	105.636,9
200τ.μ.- Κοσκινού σε 2000τ.μ. οικόπ.....	75εκ.	220.076,8
200τ.μ.- Κοσκινού σε 1000τ.μ.οικ.(ημπ.)...	50εκ.	146.717,9
200τ.μ.- Κοσκινού σε 1000τ.μ.οικ(μπετά)..	40εκ.	117.374,3
210τ.μ.- Ιξιά με αποκλ. χρήση αυλής.....	65εκ.	190.733,2
210τ.μ.- Ιαλυσός σε 320τ.μ. οικ.(μπετά).....	35εκ.	102.702,5
220τ.μ.- Ιαλυσός σε 1000τ.μ. οικόπ.....	95εκ.	278.764,0
300τ.μ.- παρ.Ιαλυσού σε 500τ.μ. οικόπ.....	105εκ.	308.107,6



ΟΙΚΟΠΕΔΑ

	ΔΡΑΧΜΕΣ	ΕΥΡΩ-€
ΡΟΔΟΣ		
190τ.μ. Στην πάρ. Μ. Πετρίδη (Σ.Δ.=0,8)...	17εκ.	49.884,1
241τ.μ. Στη Σμύρνης.....	18εκ.	52.818,4
300τ.μ. Στο συνετ/σμό Απόλλων.....	18εκ.	52.818,4
300τ.μ. Στο συνετ/σμό Τραπεζικών...	17εκ.	49.884,1
400τ.μ. Στη Σμύρνης (Σ.Δ.=0,8).....	32εκ.	93.899,5
424τ.μ. Στη Σμύρνης (Σ.Δ.=1).....	37εκ.	108.571,3
450τ.μ. στην Καραισκάκη (Σ.Δ.=1,2).....	50εκ.	146.717,9
500τ.μ. Στη Σμύρνης (Σ.Δ.=0,8).....	45εκ.	132.046,1
520τ.μ. Στην Αθηνών (Σ.Δ.=0,8).....	42εκ.	123.243,0
650τ.μ. Στη Δωδώνης (Σ.Δ.=0,8).....	50εκ.	146.717,9
700τ.μ. Στην πάρ. Γαληνού (Σ.Δ.=0,4).	25εκ.	73.358,0
1500τ.μ. Στην πάρ. Μ.Πετρίδη (Σ.Δ.=0,8).	130εκ.	381.466,6
4000τ.μ. στο Μόντε Σμιθ.....	140εκ.	410.810,1
ΚΟΣΚΙΝΟΥ		
345τ.μ. Εντός οικισμού (Σ.Δ.=0,5).....	13εκ.	38.146,6
1000τ.μ. Με βιοτεχν. αδεια οικόδ.....	12εκ.	35.212,3
1389τ.μ Πανοραμικό με άδ. οικόδ.....	18εκ.	52.818,4
1400τ.μ. στην επαρχ.οδό με αδ. οικοδ..	24εκ.	79.227,6
2100τ.μ. στην Ρόδ.-Λίνδου με αδ. οικ.	60εκ.	176.061,5
2500τ.μ. στη Ρόδου-Λίνδου με αδ. οικ..	60εκ.	176.061,5
2778τ.μ. στη θέση Κουναράς.....	35εκ.	102.702,5
4000τ.μ. στη Ρόδου Λίνδου με αδ. οικ..	85εκ.	249.420,4
4000τ.μ. στη θέση Πέζουλας.....	40εκ.	117.374,3
4000τ.μ. Πανοραμικό.....	46εκ.	134.980,4
4000τ.μ. στη θέση Πέζουλας.....	52εκ.	152.586,6
4000τ.μ. στη θέση Πέζουλας.....	58εκ.	170.192,8
4000τ.μ. στο Φυτώριο.....	37εκ.	108.571,3
4000τ.μ. Κοντά στο Ραδ. Σταθμό.....	34εκ.	99.768,2
4740τ.μ. στο Φυτώριο.....	37εκ.	108.571,3
4795τ.μ. στο Φυτώριο.....	42εκ.	123.243,0
5500τ.μ. εκτός οικισμού.....	45εκ.	132.046,1
5700τ.μ. στο Τσαλρι.....	55εκ.	161.389,7
5700τ.μ. στο Τσαλρι με άδεια οικόδ...	45εκ.	132.046,1
6000τ.μ. στη θέση Λάγκωνας.....	36εκ.	105.636,9
7450τ.μ. κοντά στο ΚΡΕΣΤΕΝ.....	52εκ.	152.586,6
8000τ.μ. κοντά στο ΚΡΕΣΤΕΝ.....	55εκ.	161.389,7
10.000τ.μ. στη θέση Πέζουλας.....	80εκ.	234.748,7
10.000τ.μ. στην Αγία Βαρβάρα.....	25εκ.	73.358,0



ΔΙΑΜΕΡΙΣΜΑΤΑ

	ΔΡΑΧΜΕΣ	ΕΥΡΩ-€
50τ.μ. Στην Αταβύρου.....	15εκ.	44.015,4
55τ.μ. στο κέντρο πόλεως.	33εκ.	96.833,8
58τ.μ. στην Ανάληψη.....	19εκ.	55.752,8
58τ.μ. στην Ανάληψη.....	21εκ.	61.621,5
70τ.μ. Στην Πίνδου.....	16εκ.	46.949,7
70τ.μ. Στην Ιξιά.....	15εκ.	44.015,4
70τ.μ. Στην Ανάληψη(ημπ.).	16εκ.	46.949,7
90τ.μ. Στην Ιξιά.....	30εκ.	88.030,7
90τ.μ. Στην Ανάληψη.....	32εκ.	93.899,5
90τ.μ Στους Δασκάλους(ημπ.)	18εκ.	52.818,4
98τ.μ. στην Ανάληψη.....	38εκ.	111.505,6
100τ.μ. Στην Ανάληψη (ημπ)	30εκ.	88.030,7
100τ.μ Στο Ροδίνι (σε μπετά)	20εκ.	58.687,2
100τ.μ Στο Ροδίνι (σε μπετά)	18εκ.	52.818,4
102τ.μ.- Καρακόνερο.....	30εκ.	88.030,7
103τ.μ. στην Ανάληψη.....	36εκ.	105.636,9
105τ.μ. στο Ροδίνι.....	40εκ.	117.374,3
105τ.μ στο Ροδίνι.....	44εκ.	129.111,7
107τ.μ. στο Ροδίνι.....	33εκ.	96.833,8
114τ.μ.-Ανάληψη (ημπελές)	35εκ.	102.702,5
114τ.μ. στους Δασκάλους...	49εκ.	143.783,5
115τ.μ. στην Ιξιά.....	50εκ.	146.717,9
116τ.μ. στο Ροδίνι.....	45εκ.	132.046,1
116τ.μ. στην Ανάληψη.....	38εκ.	111.505,6
117τ.μ. -Πάρ. Άννης Μαρίας...	45εκ.	132.046,1
117τ.μ. στους Δασκάλους...	46εκ.	134.980,4
117τ.μ. στην Ανάληψη.....	41εκ.	120.308,6
118τ.μ. στους Δασκάλους...	34εκ.	99.768,1
120τ.μ. στο Ροδίνι.....	44εκ.	129.111,7
124τ.μ Στο κέντρο πόλεως.	60εκ.	176.061,5
123τ.μ. στο Ροδίνι.....	46εκ.	134.980,4
123τ.μ. στην Ανάληψη.....	49εκ.	143.783,5
124τ.μ. στην Ανάληψη.....	44εκ.	129.111,7
125τ.μ. στους Δασκάλους...	48εκ.	140.849,2
125τ.μ. στους Δασκάλους...	50εκ.	146.717,9
125τ.μ. Στο Μήδεια.....	30εκ.	88.030,7
140τ.μ. στην Ανάληψη(ημπ.)	35εκ.	102.702,5
140τ.μ.- πλατ. Αγ. Νικολάου...	40εκ.	117.374,3
150τ.μ. Στην Αλεξ. Διάκου..	48εκ.	140.849,2



ΚΑΤΑΣΤΗΜΑΤΑ-ΓΡΑΦΕΙΑ

	ΔΡΑΧΜΕΣ	ΕΥΡΩ-€
20τ.μ.- Φαληράκι (εμπορ. κέντρο Έψιλον)...	38εκ.	111.505,6
23τ.μ. στη Σωκράτους.....	140εκ.	410.810,1
30τ.μ. στο Φαληράκι.....	70εκ.	205.405,0
30τ.μ. στο Φαληράκι.....	35εκ.	102.702,5
35τ.μ. Στην Αλεξ. Διάκου	220εκ.	645.558,8
39τ.μ. Στη Γαριβάλδη.	12εκ.	35.212,3
40τ.μ.- παραλία Ιαλυσού	24εκ.	70.424,6
48τ.μ.- Τάρπον Σπρινγς....	100εκ.	293.435,8
50τ.μ. στην Αλεξ. Διάκου	50εκ.	146.717,9
50τ.μ. στην Καρπάθου.....	65εκ.	190.733,2
60τ.μ. με 60τ.μ. υπόγειο - Δενδρινού.....	40εκ.	117.374,3
60τ.μ. Στην Λίνδο....	62εκ.	181.930,2
60τ.μ. με 60τ.μ. υπόγειο - Δενδρινού.....	40εκ.	117.374,3
90τ.μ. με 90τ.μ. υπόγειο - Αταβύρου.....	50εκ.	146.717,9
94τ.μ. Στην Αλεξ. Διάκου	90εκ.	264.092,2
97τ.μ. στη Ρόδου-Λίνδου	75εκ.	220.076,8
127τ.μ.-Σκεύου Ζερβού...	37εκ.	102.702,5
140τ.μ. με 140τ.μ. υπόγειο στον Αγ. Ιωάννη	55εκ.	176.061,5
ΓΡΑΦΕΙΑ		
50τ.μ.-εμπορικό κέντρο Φώκιαλη.....	18εκ.	52.818,4
97τ.μ.- 28ης Οκτωβρίου.....	37εκ.	108.571,2

ΖΗΤΟΥΝΤΑΙ ΔΙΑΜΕΡΙΣΜΑΤΑ, ΚΑΤΑΣΤΗΜΑΤΑ, ΟΙΚΟΠΕΔΑ ΕΝΤΟΣ Η ΕΚΤΟΣ ΠΟΛΕΩΣ, ΟΙΚΟΠΕΔΑ ΓΙΑ ΑΝΤΙΠΑΡΟΧΗ, ΔΑΝΕΙΑ ΔΕΚΤΑ, ΕΥΚΟΛΙΕΣ ΠΛΗΡΩΜΗΣ

Τηλ. (0241) 73819,74917 κιν 0944/374546, 0945/292030 FAX 38641

ΠΛΗΡΟΦΟΡΙΕΣ-ΔΙΑΘΕΣΗ

ΙΩΑΝΝΗΣ & ΜΙΧΑΛΗΣ ΕΥΣΤΑΘΙΟΥ

Μεταφερθήκαμε στα νέα μας γραφεία Εθνικής Αντίστασης 83 (πρώην Άννης Μαρίας) δίπλα στην ALPHA BANK

ΕΝΟΙΚΙΑΣΕΙΣ

συνέχεια από την προηγούμενη

PUB-ΚΑΦΕΤΕΡΙΑ στο τουριστικό κέντρο-πλησίον νέου Καζίνο. Πλήρως εξοπλισμένη ανακαινισμένη, η καλύτερη στο είδος της. Συμβόλαιο 12ετές. Συζητείται και η πώληση. Πληροφορίες άλλες δεν θα δοθούν στο τηλέφωνο. Μόνο σοβαρές προτάσεις. Πληρ. τηλ. για συνεννόηση 78392, 27960, 093/7304208 μετά τις 12 το μεσημέρι. ΑΕ42330

ΚΑΤΑΣΤΗΜΑ άνω των 200 τ.μ. και αποθήκη 280 τ.μ. περιοχή Νέας Μαρίνας-ΔΟΥ. Πληρ. τηλ. 23420 ΑΕ42156

ΕΝΟΙΚΙΑΖΟΝΤΑΙ ξεν/κα studios και διαμερίσματα με το μήνα πλήρως επιπλωμένα με ατομική θέρμανση, τηλ/νο, τηλεόραση κ.λπ. Περιοχή Αννης Μαρίας για το διάστημα 20-10/20-3-2002. Πληρ. τηλ. 36830 και 23420 ΑΕ42155

ΕΝΟΙΚΙΑΖΟΝΤΑΙ ΜΙΑ ΓΚΑΡΣΟΝΙΕΡΑ ΣΤΟ Β' ΟΡΟΦΟ ΚΑΙ ΕΝΑ ΔΩΜΑΤΙΟ ΜΕ ΜΠΑΝΙΟ ΣΤΟΝ Α' ΟΡΟΦΟ ΣΤΗΝ ΟΔΟ Ν. ΠΛΑΣΤΗΡΑ 29 ΔΙΠΛΑ ΣΤΗΝ ΠΛΑΤΕΙΑ ΚΥΠΡΟΥ. ΠΛΗΡ. ΤΗΛ. 6729335 ΧΠΕ251

ΔΙΑΜΕΡΙΣΜΑ μικρό επιπλωμένο στην Ανάληψη. Ενοίκιο 110.000 δρχ. Πληρ. τηλ. 30069 ΧΑΕ3010

ΚΑΤΑΣΤΗΜΑ 75 τ.μ. με βιτρίνα 6,50 μ. σε εμπορικό δρόμο της Παλιάς Πόλης της Ρόδου. Πληρ. τηλ. 09.44.88.11.22 και 37.753 ΧΑΕ111

ΕΝΟΙΚΙΑΖΟΝΤΑΙ για τη χειμερινή περίοδο επιπλωμένα στούντιο διαμερίσματα στην Ιαλυσό, περιοχή Λυκείου. Πληρ. τηλ. 0946796023 ΑΕ42158

ΔΙΑΜΕΡΙΣΜΑΤΑ επιπλωμένα, τετράκλινα, δίκλινα επί της λεωφόρου Ηρακλειδών 35, δίπλα από το Καράλι. Πληρ. τηλ. 25527 κ. Γιώργο ΑΕ42233

ΕΝΟΙΚΙΑΖΟΝΤΑΙ στην Ιαλυσό καινούργια διαμερίσματα (1 υπνοδωμάτιο, σαλόνι, κουζίνα, μπάνιο) πλήρως επιπλωμένα και εξοπλισμένα με τηλεόραση 21' ηχοσύστημα Hi-Fi, ηλεκτρικά είδη, σκεύη κουζίνας, air condition και ηλιακό θερμοσίφωνο. Πληρ. τηλ. 024192772, 96497, 0945151833 ΑΕ42213

STUDIOS ΜΕ ΤΟ ΜΗΝΑ Η ΤΗΝ ΗΜΕΡΑ ΠΛΗΡΩΣ ΕΠΙΠΛΩΜΕΝΑ ΜΕ ΠΟΛΥΚΟΥΖΙΝΑΚΙ, ΨΥΓΕΙΟ, ΝΤΟΥΖ, W.C., ΤΗΛΕΦΩΝΟ, ΜΠΑΛΚΟΝΙ, ΖΕΣΤΟ ΝΕΡΟ ΕΠΙ 24ΩΡΟΥ ΒΑΣΕΩΣ ΣΤΗΝ ΠΙΟ ΗΣΥΧΗ ΠΕΡΙΟΧΗ ΤΗΣ ΠΟΛΗΣ (ΠΕΡΙΟΧΗ ΔΑΣΚΑΛΩΝ), ΟΔΟΣ ΜΑΝΩΛΗ ΠΑΠΑΜΑΝΩΛΗ ΑΡΙΘΜ. 12, ΚΑΘΕΤΟΣ ΕΠΙ ΤΗΣ ΣΤΕΛΙΟΥ ΚΩΤΙΑΔΗ. ΠΛΗΡ. ΤΗΛ. 37244.

2 ΓΚΑΡΣΟΝΙΕΡΕΣ μαζί ή μεμονωμένα κατάλληλα για Φροντιστήριο (διατίθεται μαζί και η επίπλωση), ιατρείο, γραφείο ή άλλη επαγγελματική χρήση, στον α' όροφο στην οδό Κων/νου Παλαιολόγου 105, με πρόσοψη στο Πάρκο του Αγ. Ιωάννου. Πληρ. τηλ. 82400-81540 κ. Ευαγγελία. ΧΑΕ100

ΔΙΑΜΕΡΙΣΜΑ ισόγειο 130 τ.μ. ειδικό για γραφείο ή ιατρείο επί της Αννης Μαρίας. Πληρ. τηλ. 36504 ΑΕ42176

πωλησεις ακινητων & επιχειρησεων

ΠΩΛΕΙΤΑΙ ΤΟ ΚΟΜΜΩΤΗΡΙΟ "ΘΕΜΙΔΑ". ΠΛΗΡ. ΤΗΛ. 34176 ΠΟ42624

ΚΑΤΑΣΤΗΜΑΤΑ στην οδό Σωκράτους στην Π. Πόλη διαφόρων διαστάσεων και αμέσως παραδοτέα. (Δεκτές μόνο σοβαρές προτάσεις). Πληρ. κ. Μανώλη τηλ. 39795 ΑΟ42645

ΚΑΤΑΣΤΗΜΑ 160 τ.μ. στο μικρό συντριβάνι στην Π. Πόλη ανακαινισμένο και με αυλή 140 τ.μ. Παραδίδεται αμέσως. (Δεκτές μόνο σοβαρές προτάσεις). Πληρ. κ. Μανώλη τηλ. 39795 ΑΟ42646

ΠΩΛΕΙΤΑΙ στην Π. Πόλη διόροφο κτίσμα 190 τ.μ. ανακαινισμένο και με αυλή 100 τ.μ. δίπλα σε μεγάλη πλατεία. Πληρ. κ. Μανώλη τηλ. 39795 ΑΟ42647

ΟΙΚΟΠΕΔΟ στ' Αφάντου 2.500 τ.μ. πάνω στον κεντρικό δρόμο Ρόδου-Λίνδου στο τουριστικό τμήμα της περιοχής 23.000.000 δρχ. Πληρ. κ. Μανώλη, τηλ. 39795. ΑΟ42659

ΚΤΗΜΑ στ' Αφάντου 3.500 τ.μ. πάνω στο κεντρικό δρόμο Ρόδου-Λίνδου (περιοχή Ατσιπά) με έγκριση κόμβου 35.000.000 δρχ. Πληρ. κ. Μανώλη, τηλ. 39795. ΑΟ42660

ΟΙΚΟΠΕΔΟ στην Ανάληψη 1.100 τ.μ. με Σ.Δ. 0,8 σε φανταστική θέση και κατάλληλο για καταστήματα. Πωλείται και το μισό. Πληρ. κ. Μανώλη, τηλ. 39795. ΑΟ42661

ΔΙΑΜΕΡΙΣΜΑ στο Ροδίνι 86 τ.μ. λουξ κατασκευής σε μικρή οικοδομή μόνο 34.000.000. Πληρ. κ. Μανώλη τηλ. 39795 ΑΟ42652

ΠΩΛΟΥΝΤΑΙ

Μονοκατοικίες διόροφες σε μπετά από 130 τ.μ. μέχρι 170 τ.μ. καθαρά, στην Ιαλυσό 200 μέτρα από την παραλία (πίσω από το φυτώριο Ιαλυσού), αυτοτελείς σε οικόπεδο από 280 τ.μ. μέχρι 380 τ.μ. με ασφαλτοστρώσεις ιδιωτικών δρόμων και περιφράξεις από μπετόν, ξεχωριστό βόθρο (τριών δεξαμενών), πεζόδρομος, βάσει σχεδίου Ιαλυσού και με χώρο στάθμευσης 12 τ.μ. η καθεμιά, με δύο εισόδους πρόσβασης. Από 40.000.000 δρχ.

Πληρ. τηλ. 0241-22036, κιν. 0944 538547

ΓΙΑΝΝΗΣ ΝΙΚΟΛΙΔΑΚΗΣ
ΜΗΧ/ΓΟΣ-ΜΗΧ/ΚΟΣ
ΓΑΛΛΙΑΣ 14 - ΡΟΔΟΣ

ΠΩΛΟΥΝΤΑΙ

— Επί της οδού Αναστασιάδη (περιοχή Δασκάλων) διαμ/τα πολυτελούς κατασκευής με υπόγειο χώρο στάθμευσης και αυτόνομη θέρμανση 67 τ.μ., 114 τ.μ., 88 τ.μ., 59,50 τ.μ., 90 τ.μ., 98 τ.μ., 117 τ.μ., 132 τ.μ..

Πληρ.τηλ. **22291-35103/094 391825**

ΑΣΦΑΛΕΙΟΚΤΗΜΑΤΙΚΗ
ΚΤΗΜΑΤΟΜΕΣΙΤΙΚΟ-ΑΜΟΙΒΑΙΑ ΚΕΦΑΛΑΙΑ
ΑΣΦΑΛΕΙΕΣ INTERNATIONAL LIFE

ΔΙΑΜΕΡΙΣΜΑΤΑ
45 τ.μ. 2άρι Ανάληψη
85 τ.μ. 3άρι Κέντρο
88 τ.μ. 3άρι Δασκάλους
90 τ.μ. 3άρι Ιαλυσός
90 τ.μ. 3άρι Κέντρο
100 τ.μ. 3άρι Κέντρο
115 τ.μ. 4άρι Ανάληψη
115 τ.μ. 4άρι Δασκάλους
125 τ.μ. 4άρι Αγ. Ιωάννης
126 τ.μ. 4άρι Αγ. Ιωάννης
130 τ.μ. 4άρι Μήδια
145 τ.μ. 4άρι Κέντρο

ΔΙΑΜΕΡΙΣΜΑΤΑ ΑΘΗΝΑ
Τρία 88 τ.μ. το καθένα
Λουξ κατασκευής
Μαραθώνος και Λαυρίου

ΟΙΚΟΠΕΔΑ
478 τ.μ. Ροδίνι (Σ.Δ. 0,4)
500 τ.μ. Ανάληψη (Σ.Δ. 0,8)
500 τ.μ. Παραδείσι
700 τ.μ. Ανάληψη (Σ.Δ. 0,8)
1060 τ.μ. Ροδίνι (Σ.Δ. 0,8)
1500 τ.μ. Μιχ. πετρίδη (Σ.Δ. 0,8)

ΑΓΡΟΤΕΜΑΧΙΑ
3,5 στρεμ. Ε.Ο. Ρόδου Λίνδου
4 στρεμ. εντός σχεδίου Μαριτσά
4 στρεμ. Καλαβάρδα
4 στρεμ. Δαματριά
4 στρεμ. Αφάντου
5 στρεμ. Παστίδα
5 στρεμ. Τσαΐρι
6 στρεμ. Παστίδα
11 στρεμ. Παστίδα
80 στρεμ. Κιοτάρι

ΜΕΖΟΝΕΤΕΣ-ΜΟΝΟΚΑΤΟΙΚΙΕΣ
120 τ.μ. Καρακόνερο
120 τ.μ. Μήδια
130 τ.μ. Μήδια
130 τ.μ. Παραδείσι
140 τ.μ. Μήδια
150 τ.μ. Μήδια
150 τ.μ. Ιαλυσός
150 τ.μ. Ιαλυσός
180 τ.μ. Ιαλυσός
180 τ.μ. Παλιά Πόλη
190 τ.μ. Αφάντου
300 τ.μ. Τρεις
450 τ.μ. Κοσκινού

ΚΑΤΑΣΤΗΜΑΤΑ
35 τ.μ. Φαληράκι
38 τ.μ. Φαληράκι
40 τ.μ. Τροφό
50 τ.μ. γραφείο Σοφ. Βενιζέλου
60 τ.μ. Ψαροπούλα
90 τ.μ. Βενιζέλου

ΔΙΑΘΕΤΟΥΜΕ ΠΕΡΙΣΣΟΤΕΡΑ ΑΚΙΝΗΤΑ ΠΡΟΣ ΠΩΛΗΣΗ ΕΚΤΟΣ ΑΠΟ ΤΑ ΑΝΑΓΡΑΦΟΜΕΝΑ
ΥΠΕΥΘΥΝΟΣ ΓΡΑΦΕΙΟΥ
ΚΑΡΑΝΙΚΗΣ ΛΟΥΚΑΣ
ΕΘΝ. ΜΑΚΑΡΙΟΥ 45 ΣΤΟΑ ΡΟΙΚΟΥ 2ος ΟΡΟΦΟΣ
ΤΗΛ. 21003 ΚΙΝ. 0945/759887

ΡΟΔΙΑΚΗ ΚΤΗΜΑΤΙΚΗ
ΣΥΜΒΟΥΛΟΙ & ΕΚΤΙΜΗΤΕΣ ΑΚΙΝΗΤΩΝ — ΚΤΗΜΑΤΟΜΕΣΙΤΙΚΟ ΓΡΑΦΕΙΟ από το 1983

ΜΟΝΑΔΙΚΗ ΚΑΤΟΙΚΙΑ ΝΕΟΚΛΑΣΣΙΚΟΥ ΡΥΘΜΟΥ

ΣΤΗΝ ΠΟΛΗ ΤΗΣ ΡΟΔΟΥ (περιοχή Παπαλουκά)

ΕΠΙΦΑΝΕΙΑΣ 270 τ.μ. ΝΕΟΔΜΗΤΗ

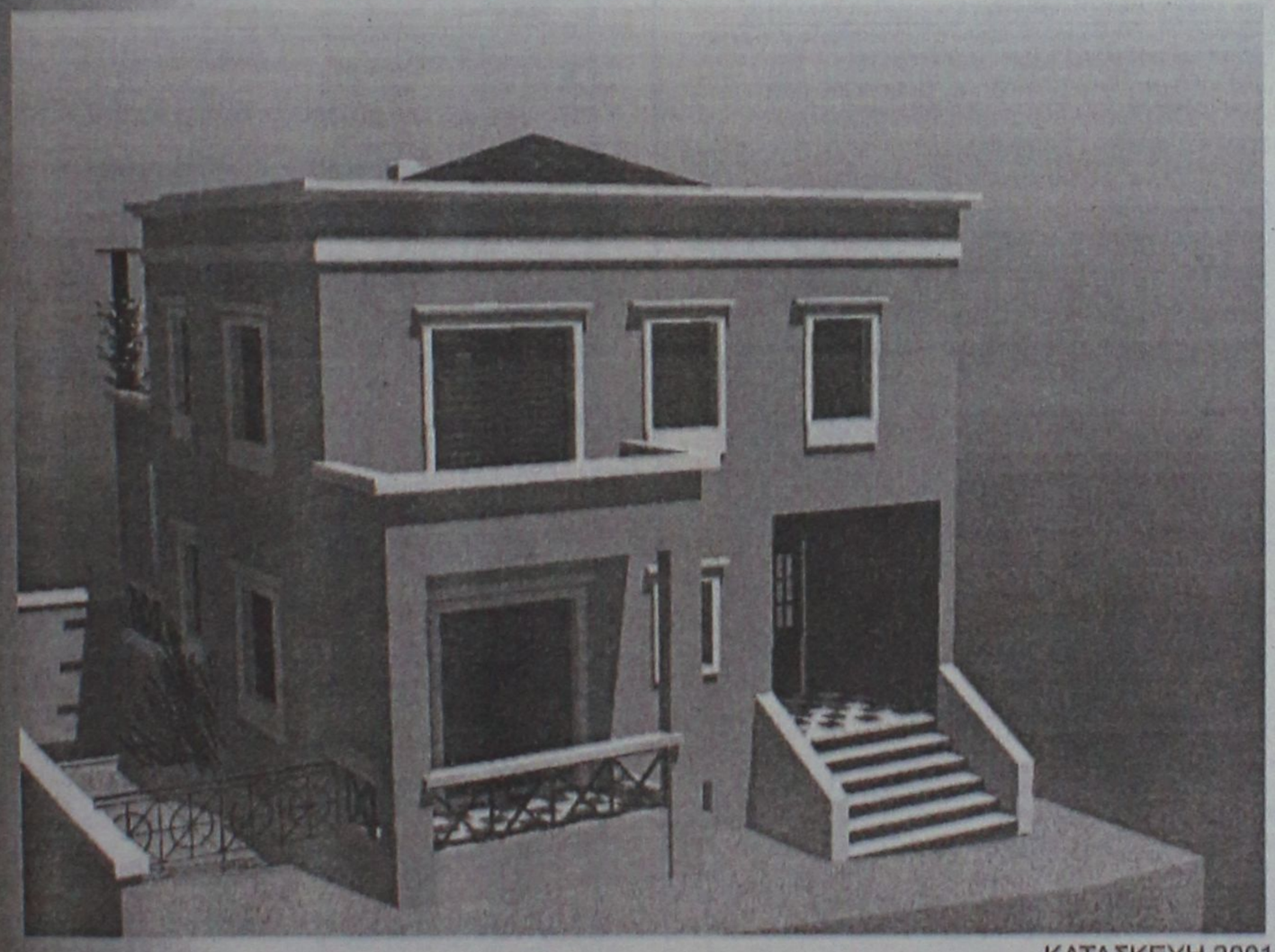

ΠΩΛΕΙΤΑΙ ΣΕ ΜΠΕΤΑ

ΚΑΤΑΣΚΕΥΗ 2001
ΣΤΑΤΙΚΗ ΜΕΛΕΤΗ ΝΙΚΟΣ ΟΙΚΟΝΟΜΟΥ
ΑΡΧΙΤΕΚΤΟΝΙΚΗ ΜΕΛΕΤΗ ΕΥΗ ΜΟΥΣΤΑΚΗ

ΑΠΟΚΛΕΙΣΤΙΚΗ ΔΙΑΘΕΣΗ

ΑΝΕΣΤΗΣ & ΣΑΒΒΑΣ ΣΑΒΒΑΪΔΗΣ

Μέγαρο Κοσόγλου, 3ος όροφος
Εθελοντών Δωδεκανησίων 29
ΡΟΔΟΣ

tel: 26281 & 35476 fax: 34663
cel: 0944-421015 & 0944-243452
e-mail: savvaidis@rho.forthnet.gr

πωλησεις

συνέχεια από την προηγούμενη

ΚΤΗΜΑ στο Γεννάδι 3.250 τ.μ. πάνω στον κεντρικό δρόμο και κοντά στη θάλασσα οικοδομήσιμο, μόνο 24.000.000 δρχ. Εχει μεγάλη πρόσοψη στο κεντρικό δρόμο. Πληρ. κ. Μανώλη, τηλ. 39795. ΑΟ42662

ΚΤΗΜΑ στην Παστίδα 1.900 τ.μ. το κτήμα είναι εντός σχεδίου και είναι οικόπεδο. Μπορεί δε να τεμαχισθεί σε μικρότερα οικοδομήσιμα οικόπεδα. Τιμή μόνο 22.000.000 δρχ. Πληρ. κ. Μανώλη, τηλ. 39795. ΑΟ42663

ΚΤΗΜΑ στ' Ασγούρου 10.000 τ.μ. πάνω στον κεντρικό δρόμο Ρόδου-Λίνδου και με μεγάλη πρόσοψη για κάθε χρήση. Πληρ. κ. Μανώλη, τηλ. 39795. ΑΟ42664

ΚΤΗΜΑ στη περιοχή Κοσκινού προς Ασγούρου 3.000 τ.μ. οικοδομήσιμο, μόνο 20.000.000 δρχ. Πληρ. κ. Μανώλη, τηλ. 39795. ΑΟ42665

ΔΙΑΜΕΡΙΣΜΑ στην Ιξιά 96 τ.μ. λουξ κατασκευής σε μικρή οικοδομή και σε φανταστική θέση και με γκαράζ 42.000.000 δρχ. Πληρ. κ. Μανώλη, τηλ. 39795. ΑΟ42670

ΔΙΑΜΕΡΙΣΜΑ στην Ιξιά 121 τ.μ. λουξ κατασκευής σε μικρή οικοδομή και σε φανταστική θέση με γκαράζ 53.000.000. Πληρ. κ. Μανώλη, τηλ. 39795. ΑΟ42671

ΟΙΚΟΠΕΔΟ στο Φαληράκι 3.200 τ.μ. πάνω στο κεντρικό δρόμο και σε φανταστική θέση με δικαίωμα 600 τ.μ. οικοδομή, μόνο 80.000.000 δρχ. Πληρ. κ. Μανώλη, τηλ. 39795. ΑΟ42666

ΔΙΑΜΕΡΙΣΜΑ στο Ροδίνι 115 τ.μ. με 3 υπνοδωμάτια και 2 μπάνια στο τελευταίο όροφο, μόνο 46.000.000 δρχ. Πληρ. κ. Μανώλη, τηλ. 39795. ΑΟ42669

ΜΕΖΟΝΕΤΑ στην Ιξιά σε φανταστική θέση 240 τ.μ. λουξ κατασκευής έτοιμη για κατοίκηση, μόνο 68.000.000 δρχ. Πληρ. κ. Μανώλη, τηλ. 39795. ΑΟ42667

ΔΙΑΜΕΡΙΣΜΑ στο Ροδίνι 135 τ.μ. με 3 υπνοδωμάτια και 2 μπάνια στο τελευταίο όροφο μικρής οικοδομής, 50.000.000 Πληρ. κ. Μανώλη, τηλ. 39795. ΑΟ42668

ΚΑΤΑΣΤΗΜΑ στην Π. Πόλη 60 τ.μ. και με αυλή 42 τ.μ. σε κεντρικό μέρος παραδοτέο αμέσως και σε πολύ καλή τιμή. Πληρ. κ. Μανώλη τηλ. 39795 ΑΟ42648

ΜΟΝΟΚΑΤΟΙΚΙΑ στην Ιαλυσό 238 τ.μ. υπερλουξ κατασκευής και σε οικόπεδο 400 τ.μ. μόνο 80.000.000. Πληρ. κ. Μανώλη τηλ. 39795 ΑΟ42649

ΔΙΑΜΕΡΙΣΜΑ 116 τ.μ. στο Καρακόνερο λουξ κατασκευής σε μικρή οικοδομή και με εγκαταστάσεις ατομικής θέρμανσης μόνο 46.500.000. Πληρ. κ. Μανώλη τηλ. 39795 ΑΟ42650

ΔΙΑΜΕΡΙΣΜΑ στην Ανάληψη 117 τ.μ. λουξ κατασκευής με θέρμανση σε μικρή οικοδομή 46.000.000. Πληρ. κ. Μανώλη τηλ. 39795 ΑΟ42651

ΠΩΛΗΣΕΙΣ ΜΟΝΟΚΑΤΟΙΚΙΩΝ



ΑΠΟ ΤΗΝ ΚΑΤΑΣΚΕΥΑΣΤΙΚΗ ΕΤΑΙΡΕΙΑ

Κ. ΣΠΑΝΟΣ & ΣΙΑ ΟΕ

ΠΩΛΟΥΝΤΑΙ ΜΟΝΟΚΑΤΟΙΚΙΕΣ

ΑΡΙΣΤΗΣ ΚΑΤΑΣΚΕΥΗΣ

ΜΕ ΤΡΙΑ ΥΠΝΟΔΩΜΑΤΙΑ ΚΑΙ ΚΗΠΟ

ΚΟΝΤΑ ΣΤΗΝ ΠΑΡΑΛΙΑ ΤΡΙΑΝΤΩΝ

ΠΛΗΡ. ΤΗΛ. 62550-62684-0944272159

ΠΩΛΗΣΕΙΣ ΑΚΙΝΗΤΩΝ

◆ **ΔΙΑΜΕΡΙΣΜΑΤΑ**
- Ροδίνι 85 τ.μ. 35.000.000 δρχ.
- Ατταβύρου 86 τ.μ. 35.000.000 δρχ.
- Πειραιώς 90 τ.μ. 34.000.000 δρχ. λουξ κατασκευής
- Ροδίνι 115 τ.μ. λουξ κατασκευής
- Πειραιώς 115 τμ. λουξ κατασκευής
- Ροδίνι 135 τ.μ. λουξ κατασκευής
- Ροδίνι 114 τ.μ. 48.000.000 δρχ. λουξ κατασκευής
- Κορδικτώνος 80 τ.μ. 26.000.000 δρχ.
- Ανάληψη 75 τ.μ. 26.000.000 δρχ.
- Ροδίνι 81 τ.μ. 30.000.000 δρχ.
- Ροδίνι 50 τ.μ. και 60 τ.μ.
- Ροδίνι 114 τ.μ.
- Καρακόνερο 90 τ.μ. καινούργιο
- Καρακόνερο 117 τ.μ. καινούργιο
- Ροδίνι 86 τ.μ. καινούργιο
- Ανάληψη 90 τ.μ. καινούργιο
- Περιοχή Δασκάλων 2άρι, 3άρι καινούργια

◆ **ΗΜΙΤΕΛΗ ΔΙΑΜΕΡΙΣΜΑΤΑ**
- Μεζονέτα 120 τ.μ. 30.000.000 δρχ. χτισμένη, σοβατισμένη, ηλεκτρολογικά, υδραυλικά περασμένα
- 100 τ.μ. 20.000.000 δρχ. Αταβύρου
- 60 τ.μ. 12.000.000 δρχ. Αταβύρου
- 160 τ.μ. 32.000.000 δρχ. Αταβύρου
- Πωλείται ρετιρέ στα Κοσκινού 145 τ.μ., σοβατισμένο με ηλεκτρικά, υδραυλικά περασμένα.

◆ **ΜΕΖΟΝΕΤΕΣ-ΜΟΝΟΚΑΤΟΙΚΙΕΣ**
- Ροδίνι 130 τ.μ. 50.000.000 δρχ.
- Μεζονέτα 155 τ.μ. 55.000.000 δρχ. - Δασκάλους
- Κοσκινού 190 τ.μ., 300 τ.μ. κήπο με πανοραμική θέα 88.000.000 δρχ. καινούργια.
- ΣΥΜΗ:Διόροφη κατοικία 70 τ.μ. με στέρνα 50.000.000 δρχ.
- Μεζονέτα στο Ροδίνι, 130 τ.μ. 48.000.000 δρχ. θέση πάρκινγκ και κήπο

◆ **ΟΙΚΟΠΕΔΑ**
- Ιαλυσός, 1.330 μ. 50.000.000 δρχ.
- Περιοχή Ιαλυσού 1 στρ. 35.000.000 δρχ.
- Κιοτάρι πάνω στο κύμα 5 στρ.
- Σορωνή 1850 τ.μ. οικοδομήσιμο 15.000.000 δρχ. επί της λεωφόρου
- Σορωνή 4000 τ.μ. 20.000.000 δρχ.
- Κατταβιά 650 τ.μ. 3.000.000 δρχ.
- Οικόπεδα εντός σχεδίου στο Γεννάδι από 2.500.000 δρχ.
- Γεννάδι 2.000 τ.μ. πάνω στο κύμα

◆ **ΑΠΟΘΗΚΕΣ**
- Πάροδος Χειμάρας 100 τ.μ.
- Αποθήκη σχεδόν ισόγεια 250 τ.μ. 20.000.000 δρχ.

◆ **ΚΑΤΑΣΤΗΜΑΤΑ**
- Ανάληψη 120 τ.μ. 50.000.000 δρχ.
- Μαγαζί στη Νέα Αγορά 30.000.000 δρχ.
- Πωλούνται μαγαζιά στα Κοσκινού 55 τ.μ. και 72 τ.μ. τελειωμένα.
- Επιχείρηση στην οδό Ηρώων Πολυτεχνείου
- Πωλείται επιχείρηση -αναψυκτήριο
- Καρακόνερο 50-200 τ.μ.

◆ **ΚΤΗΜΑΤΑ**
- Σάλακος 10 στρέμματα
- Χωράφι 8 στρ. στο Παραδείσι 60.000.000 δρχ.
- Χωράφι 4 στρ. στην Παστίδα 18.000.00 δρχ.
- Χωράφι 5.700 στρ. στα Κολύμπια, 15.000.000 δρχ.
- Χωράφι 8.800 στρ. στα Κολύμπια 50.000.000 δρχ.
- Παραδείσι 1.500 στρ. 10.000.000 δρχ.
- Κατταβιά 1000 τ.μ. άρτιο και οικοδομήσιμο με φως, νερό, 2.500.000 δρχ.
- Περιοχή Καντηλί 2.600 μ. 30.000.000 δρχ. για βιοτεχνία
- Καντηλί 5.200 μ. 27.000.000 δρχ.
- Βουνάρα 2 στρ. 25.000.000 δρχ.
- Βουνάρα 4 στρ. 45.000.000 δρχ.
- Πλημμύρι 1520 στρ. πάνω στην θάλασσα, τιμή 6.000.000 δρχ.
- Πλημμύρι 1.640τ.μ. 4.000.000 δρχ. οικοδομήσιμο
- Πλημμύρι 3.240τ.μ. 3.000.000 δρχ.
- Λαχανιά 4.700 τ.μ. 16.000.000 δρχ. οικοδομήσιμο
- 10 στρ. Κιοτάρι, νερό, ρεύμα 12.000.000 δρχ.
- Λαχανιά 100 στρ. πάνω στην θάλασσα
- Λαχανιά 45 στρ. 2500 δρχ./μέτρο
- Κατταβιά 2.500 τ.μ. πάνω στο δρόμο οικοδομήσιμο, 3.000.000 δρχ.
- Λάρδος 7 στρ. 12.000.000 δρχ.
- Κιοτάρι 4 στρ. 4.000.000 δρχ.
- Λαχανιά 750 τ.μ., 8.500.000 δρχ.στο χωριό
- Γεννάδι 20 στρ. ρεύμα-νερό 20.000.000 δρχ.
- Κιοτάρι 7 στρ. με νερό-ρεύμα 8.000.000 δρχ.
- Λαχανιά 4 στρ. 300 μέτρα από τη θάλασσα 8.000.000 δρχ.
- Γεννάδι 24 στρ. 24.000.000 δρχ.
- Γεννάδι 1.100 τ.μ. 1.500.000 δρχ.
- Κατταβιά 10 στρ. 10.000.000 δρχ.
- Πλημμυρι 12 στρ. με φως, νερό, 12.000.000 δρχ.
- Κατταβιά 4.000 τ.μ. 2.000.000 δρχ.
- Κιοτάρι 4.000 τ.μ. κοντά στο κεντρικό δρόμο
- Πλημμύρι 5.500 τ.μ. 6.500.000 δρχ.
- Πεύκους 200 στρ. προς 5.000 το τ.μ., παραθαλάσσιο
- Κατταβιά 700 τ.μ. προς 500 χιλ.
- Γεννάδι στη λεωφόρο 4.000 τ.μ., 12.000.000 δρχ.

➪ Πωλούνται αποθήκες και βιοτεχνικοί χώροι.

- **ΔΑΝΕΙΑ ΔΕΚΤΑ - ΕΥΚΟΛΙΕΣ ΠΛΗΡΩΜΗΣ**
- **ΖΗΤΟΥΝΤΑΙ ΟΙΚΟΠΕΔΑ ΠΡΟΣ ΑΓΟΡΑ - ΚΤΗΜΑΤΑ ΚΑΙ ΔΙΑΜΕΡΙΣΜΑΤΑ**

ΣΤΑΜΑΤΗΣ ΜΑΝΩΛΑΚΟΣ

ΩΡΕΣ ΓΡΑΦΕΙΟΥ 8.30-1.00 π.μ. και 5-8 μ.μ.

ΔΗΜ. ΑΝΑΣΤΑΣΙΑΔΗ 45 (παραπλεύρως ΥΠΕΡΑΓΟΡΑΣ ΠΑΠΑΚΥΡΙΑΚΟΥ-ΣΥΝΟΙΚΙΑ ΔΑΣΚΑΛΩΝ) Τηλέφωνα: 23815-78275



ΚΤΗΜΑΤΟΜΕΣΙΤΙΚΟ ΓΡΑΦΕΙΟ

ΑΙΓΑΙΟΚΤΗΜΑΤΙΚΗ

ΠΩΛΟΥΝΤΑΙ

- ΔΙΑΜΕΡΙΣΜΑΤΑ-ΜΟΝΟΚΑΤΟΙΚΙΕΣ

- (ΔΔ)=ΔΑΝΕΙΑ ΔΕΚΤΑ

- 45 τ.μ. (ισ.) με αυλή καινούργιο Κοσκινού 14.000.000
- 45 τ.μ. α' ορ. Δασκάλους σοβά 13 εκ.-38.151 € (ΔΔ)
- 55 τ.μ. (2 υπν.) καινούργιο Ροδίνι 21 εκ. (ΔΔ)
- 48 τ.μ. διόροφο Π. Πόλη 9 εκ. (ΔΔ)-26.412 €
- 62 τ.μ. λουξ ρετιρέ στην Απ. Παύλου 30 εκ.-88.041 €
- 67 τ.μ. (ισ.) με αυλή καινούργιο Κοσκινού 18.000.000
- 70 τ.μ. καινούργιο στη Σωτήρος 25 εκ. (ΔΔ)-73.367 €
- 70 τ.μ. μον/κία, Κρεμαστή, 35 εκ. 102.714 € (παρ/κό).
- 75 τ.μ. Ρόδου-Λίνδου (Ροδίνι) ισόγειο με αυλή 24 εκ.- 70.432 € (ΔΔ)
- 75 τ.μ. Σωτήρος β' όρ. με πολλά έξτρα 22 εκ.-64.563 €
- 80 τ.μ. καιν. Ροδίνι 32 εκ. - 93.910 €
- 80 τ.μ. καινούργιο Δασκάλους 32 εκ. - 93.910 € (ΔΔ)
- 82 τ.μ. Ιων. Μεταξά β' όρ. 28 εκ. 82.171 € (ΔΔ)
- 83 τ.μ. καινούργιο, Καρακόνερο 36 εκ. (ΔΔ)
- 85 τ.μ. Στ. Κωτιάδη, β' ορ. 26 εκ.- 76.302 €
- 86 τ.μ.καιν/ργιο Ροδίνι 34 εκ. - 99.779 € (ΔΔ)
- 89 τ.μ. (ισ.) σε μπετά στην Ενόπλων Δυνάμεων 16 εκ. - 46.955 € (ΔΔ)
- 95 τ.μ. (3 υπν.) Σωτήρος 24 εκ. (Δ.Δ.) 70.432 €
- 101 τ.μ. Ιαλυσό 22 εκ.-64.563 € (ΔΔ)
- 100 τ.μ. ισόγειο με αυλή, Καρακόνερο, καινούργιο 45 εκ. (ΔΔ)- 132.061 €
- 106 τ.μ. β' ορ. (3 υπν.) Θεμ. Σοφούλη 33 εκ.-96.845 € (ΔΔ)
- 117 τ.μ. καινούργιο Γεωργ. Παπανδρέου 47 εκ. (ΔΔ)- 137,931 €
- 117 τ.μ. α' ορ. στο σοβά Δασκάλους 28 εκ.-82.171 €
- 114 τ.μ. ρετιρέ Στοκχόλμης 45 εκ.-132.061 €
- 134 τ.μ. ρετιρέ Στοκχόλμης 53 εκ. 155.539 €
- 135 τ.μ. Κοσκινου καινούργιο, 45 εκ.-132.061 €
- 138 τ.μ. (3 υπν.) καινούργιο, Καρακόνερο, 57 εκ. (ΔΔ)-167.278 €
- 140 τ.μ. μεζονέτα (μπετά) σε 400 τ.μ. οικ/δο Παστίδα 25 εκ. - 73.347€
- 140 τ.μ. οροφ/σμα (α' ορ.) στην Πειραιώς σε σοβά 32 εκ. - 93.910 € (ΔΔ)
- 140 τ.μ. μον/κία ανεξ/τη Ιαλυσό 53 εκ. (ΔΔ)-155.539 €
- 145 τ.μ. Στ. Ζήση 40 εκ.- 117.388 € (ΔΔ)
- 149 τ.μ. Αισχύνη (3 υπν.) ορ/σμα 47 εκ.- 137.930 € (ΔΔ)
- 155 τ.μ. μεζ/τα Αισχύνη 63 εκ. (ΔΔ)
- 158 τ.μ. μεζ/τα σε μπετά Ιξιά 36 εκ.-105.649 €
- 160 τ.μ. διαμ. σε μπετά στους Δασκάλους 34 εκ. (μετρητά)- 93.910 €
- 200 τ.μ. ρετιρέ ορ/σμα καινούργιο Καρακόνερο 86 εκ.-252.384 €
- 230 τ.μ. Κοσκινού (μον/κία) καινούργιο 1 στρ. οικ. 95 εκ.- 278.796 € (ΔΔ)
- 230 τ.μ. παραδοσιακό αρχοντικό, εντός της πόλεως, 70 εκ.- 205.429 €
- 270 τ.μ. (3ορ. Χ90τ.μ.) κτίριο σε μπετά Ασγούρου, 40 εκ. (ΔΑ) 117.388 €
- 270 τ.μ. βίλλα στο σοβά σε 4 στρ. Τσαΐρι 100 εκ. - 293.470 €
- 340 τ.μ.ημιτελής μεζονέτα Ασγούρου σε Ιστρ. 70 εκ.-205.429 €

ΚΑΤΑΣΤΗΜΑΤΑ
- 31 τ.μ. Καμείρου 14 εκ. - 41.085 € (ΔΔ)
- 39 τ.μ. Αγ. Αναστασία 12 εκ.- 35.216 €
- 90 τ.μ. Νιοχώρι, 63 εκ. - 184.886 € (ΔΔ)
- 140 τ.μ. (απ) πλησίον Αννης Μαρίας 28 εκ. (ΔΔ) 82.171 €
- 175 τ.μ. Λεωφ. Ρόδου-Λίνδου 70 εκ.-205.429 €
- 200 τ.μ. με 200 υπ. (και ορ. άδεια) σε μπετά στο Μηδεια 80 εκ.- 234.776 €
- Κτίριο κεντρικό Π. Πόλη 280 εκ.
- 2 κατ/τα στο Μανδράκι
- 900 τ.μ. κτίριο στο Μηδεια

ΟΙΚΟΠΕΔΑ
- 261 τ.μ. Αισχύνης (ΣΔ 0,8) 18 εκ.-58.694 €
- 400 τ.μ. Δ. Αναστασιάδη (ΣΔ 1) 55 εκ.-161.408 €
- 500 τ.μ. Μίρα Μάρε (Σ.Δ. 0,8), 45 εκ.-132.016 €
- 1000 τ.μ. (ΣΔ 0,8) Μιχ. Πετρίδη 80 εκ.-264.123 €
- 1.054 τ.μ. (ΣΔ 0,4) Βράχο Ιαλυσού 55 εκ.-146.735 €
- 1.230 τ.μ. Κοσκινού 50% κάλυψη, 40 εκ.-117.388 €
- 3 στρ. λεωφ. Ρόδου-Κρεμαστής με άδεια 800 τ.μ. έμπ. κέντρο 160 εκ.
- 4 στρεμ. στα Νερά Καλλιθέας 60 εκ.-176.082 €
- 10 στρ. Λεωφ. Ρόδου-Λίνδου 250 εκ.-733.675 €

ΔΙΑΘΕΤΟΥΜΕ ΜΕΓΑΛΗ ΠΟΙΚΙΛΙΑ ΟΙΚΟΠΕΔΩΝ ΣΕ ΟΛΟ ΤΟ ΝΗΣΙ ΤΗΣ ΡΟΔΟΥ

ΕΠΙΣΗΣ ΑΚΙΝΗΤΑ ΣΤΗΝ ΤΗΛΟ

ΡΕΝΑ ΒΑΖΟΥΚΟΥ

(ΜΕΣΙΤΗΣ ΑΣΤΙΚΩΝ ΣΥΜΒΑΣΕΩΝ)

ΔΙΕΥΘ. ΓΡΑΦΕΙΟΥ ΔΗΜ. ΘΕΟΔΩΡΑΚΗ 3
10-1 το πρωί και 6.30-9 απ/τα
Δευτέρας-Πέμπτης εκτός Σαβ. και Κυρ.

Τηλ. (0241) 22943-28838 FAX: 28838
email.vazoukou@otenet.gr.
ΡΟΔΟΣ

πωλησεις

συνέχεια από την προηγούμενη

ΔΙΑΜΕΡΙΣΜΑ στο Ροδίνι μεταχειρισμένο 87 τ.μ. με 2 υπνοδωμάτια και σε οικοδομή πολύ μικρή μόνο 22.500.000 μετρητοίς. Πληρ. κ. Μανώλη τηλ. 39795 ΑΟ42653

ΔΙΑΜΕΡΙΣΜΑ μεταχειρισμένο 70 τ.μ. με 2 υπνοδωμάτια στην περιοχή Μήδεια σε άριστη κατάσταση μόνο 18.000.000. Πληρ. κ. Μανώλη τηλ. 39795 ΑΟ42654

ΜΕΖΟΝΕΤΑ προς το φυτώριο (Καλλιθέα) 100 τ.μ. και σε οικόπεδο 900 τ.μ. μόνο 32.500.000. Πληρ. κ. Μανώλη τηλ. 39795 ΑΟ42655

ΟΙΚΟΠΕΔΟ στην Ιξιά σε κεντρικό δρόμο 500 τ.μ. και με Σ.Δ. 0,8 μόνο 45.000.000. Πληρ. κ. Μανώλη τηλ. 39795 ΑΟ42656

ΟΙΚΟΠΕΔΟ στην Ιαλυσό 445 τ.μ. με Σ.Δ. 1 σε φανταστική θέση και με άδεια οικοδομής μόνο 26.500.00. Πληρ. κ. Μανώλη τηλ. 39795 ΑΟ42657

ΔΙΑΜΕΡΙΣΜΑ 82 τ.μ. β' ορόφου σε πολύ καλή κατάσταση στο Νιοχώρι κατάλληλο και για ιατρείο 28.000.000. Πληρ. ΑΙΓΑΙΟΚΤΗΜΑΤΙΚΗ τηλ. 22943, 28838 ΑΟ42637

ΔΙΑΜΕΡΙΣΜΑ 108 τ.μ. επί της οδού Στέλιου Κωτιάδη. Πληρ. τηλ. 63898, 0942400239 ΑΟ42635

ΚΤΗΜΑ στα Κολύμπια 4.500 τ.μ. πάνω σε ασφαλτοστρωμένο δρόμο κοντά στη θάλασσα 55.000.000 κατάλληλο για ξενοδοχείο ή καταστήματα. Πληρ. κ. Μανώλη τηλ. 39795 ΑΟ42626

ΠΩΛΕΙΤΑΙ από ιδιοκτήτη, διαμέρισμα στο δεύτερο όροφο, 80 τ.μ. καθαρό. Πλατεία Αναλήψεως. Πληρ. τηλ. 25302, 77374 ΑΟ42621

ΔΙΑΜΕΡΙΣΜΑΤΑ: 1) Στην περιοχή Ιξιάς υπό ανέγερση 94-102-117 τ.μ. λουξ κατασκευής με αυτόνομη θέρμανση ασανσέρ και πάρκινγκ δρχ. 447.000 ανά τ.μ. 2) Στην Ανάληψη α) 84 τ.μ. ισόγειο υπερυψωμένο δρχ. 31.000.000, β) 117 τ.μ. με γκαράζ α' ορόφου δρχ. 49.000.000 γ) στην Αθηνών 135 τ.μ. 3) Στο Ροδίνι 105 τ.μ. β' ορόφου 41.000.000, 4) Στη Μητρόπολη ισόγειο 125 τ.μ. δρχ. 26.000.000, 6) Στην Ιξιά 84 τ.μ. α' ορόφου δρχ. 32.000.000 5) Τριάντα: α) 48 τ.μ. α' ορόφου δρχ. 14.000.000, β) Περιοχή "Συρινέλλες" 45 τ.μ. α' β' ορόφου νεόκτιστα αρίστης κατασκευής δρχ. 23.000.000, γ) Στην οδό Σωτήρος 120 τ.μ. β' ορόφου δρχ. 32.000.000. Πληρ. Ροδιακή Κτηματική, Ανέστης και Σάββας Σαββαΐδης, τηλ. 26281-35476-κιν. 0944/243452-0944/421015 ΑΟ42607

ΟΙΚΟΠΕΔΑ εντός πόλεως Ρόδου: 1) Στο Μόντε Σμιθ οικόπεδο 860 τ.μ. εντός σχεδίου άρτιο και οικοδομήσιμο με πανοραμική θέση κατάλληλο για μονοκατοικία, 2) Περιοχή Μήδειας 1.000 τ.μ. με συντελεστή δόμησης 0,8 δρχ. 80.000.000, 3) Περιοχή Μιχ. Πετρίδη 300 τ.μ. δρχ. 25.000.000. Πληρ. Ροδιακή Κτηματική, Ανέστης και Σάββας Σαββαΐδης, τηλ. 26281-35476-κιν. 0944/243452-0944/421015 ΑΟ42608

ΚΑΤΑΣΤΗΜΑΤΑ: 1) Κατάστημα κεντρικό στο Μαντράκι 30 τ.μ. με υπόγειο 30 τ.μ. Δεκτές σοβαρές προτάσεις, 2) Ανθούλα Ζερβούδη Ψαροπούλα κατάστημα γωνιακό 55 τ.μ. δρχ. 56.000.000, 3) Βενετοκλέων 200 τ.μ. 4) Στην Π. Πόλη κεντρικότατα 65-86 τ.μ. 5) Αλεξ. Διάκου 75 τ.μ. 6) Στη Σωκράτους 65 τ.μ. Πληρ. Ροδιακή Κτηματική, Ανέστης και Σάββας Σαββαΐδης, τηλ. 26281-35476-κιν. 0944/243452-0944/421015 ΑΟ42609

ΜΟΝΟΚΑΤΟΙΚΙΕΣ: 1) Στην περιοχή Κοσκινού 200 τ.μ. λουξ κατασκευής και με πανοραμική θέα, 2) Στο Ροδίνι 128 τ.μ. νεόδμητη δρχ. 50.000.000, 3) Ιξιά: α) 234 τ.μ. νεόδμητη πολυτελούς κατασκευής με οικόπεδο 1000 τ.μ. σε μπετά δρχ. 45.000.000 και αποπερατωμένο 90.000.000,4) Στην περιοχή Παπαλουκά 280 τ.μ. δρχ. 75.000.000 σε μπετά με πανοραμική θέα, 5) Στα Τριάντα 180 τ.μ. σε μπετά σε οικόπεδο 675 τ.μ. δρχ. 55.000.000, 6) Στην Πίνδου 254 τ.μ. σε οικόπεδο 584 τ.μ.. Πληρ. Ροδιακή Κτηματική, Ανέστης και Σάββας Σαββαΐδης, τηλ. 26281-35476-κιν. 0944/243452-0944/421015 ΑΟ42610

ΠΑΡΑΔΟΣΙΑΚΑ ΣΠΙΤΙΑ: Στην Π. Πόλη 150-160 τ.μ. σε τιμές λογικές. Πληρ. Ροδιακή Κτηματική, Ανέστης και Σάββας Σαββαΐδης, τηλ. 26281-35476-κιν. 0944/243452-0944/421015 ΑΟ42611

ΖΗΤΟΥΝΤΑΙ: 1) Οικόπεδα άρτια και οικοδομήσιμα εντός ή εκτός σχεδίου πόλεως στις περιοχές πόλεως Ρόδου-Τριάντα-Ιξιάς-Κοσκινού-Φαληράκι για εργολαβική αντιπαροχή, 2) Διαμερίσματα στην πόλη της Ρόδου σε διάφορες περιοχές στα Τριάντα-Ιξιά και Κοσκινού. Πληρ. Ροδιακή Κτηματική, Ανέστης και Σάββας Σαββαΐδης, τηλ. 26281-35476-κιν. 0944/243452-0944/421015 ΑΟ42612

ΜΕΖΟΝΕΤΑ: 1) Στους "Τρεις" κοντά στο εκκλησάκι μεζονέτα σε μπετά 180 τ.μ. μικτής επιφάνειας δρχ. 34.000.000, 2) Μεζονέτα στη Τσαλδάρη 140 τ.μ. δρχ. 40.000.000. Πληρ. Ροδιακή Κτηματική, Ανέστης και Σάββας Σαββαΐδης, τηλ. 26281-35476-κιν. 0944/243452-0944/421015 ΑΟ42614

ΣΥΝΕΤΑΙΡΙΣΤΙΚΗ ΜΕΡΙΔΑ 1) Του Οικοδομικού Συνεταιρισμού "Η ΕΝΩΣΗ" στην περιοχή Καναμάτ έναντι Μαρινόπουλου στην οποία αντιστοιχεί οικόπεδο 400 τ.μ. με συντελεστή δόμησης 0,6 (ανέγερση κατοικίας 240 τ.μ. συν το υπόγειό του) δρχ. 19.000.000, 2) Του Οικοδομικού Συνεταιρισμού Τραπεζικών παραπλεύρως ξενοδοχείου Καψή στην οποία αντιστοιχεί οικόπεδο 400 τ.μ. με συντελεστή δόμησης 0,6 (Ανέγερση κατοικίας 240 τ.μ. συν το υπόγειό της) δρχ. 20.000.000. Πληρ. Ροδιακή Κτηματική, Ανέστης και Σάββας Σαββαΐδης, τηλ. 26281-35476-κιν. 0944/243452-0944/421015 ΑΟ42616

ΟΙΚΟΠΕΔΑ: 1) Στην Ιξιά περιοχή Μίρα Μάρε 2000 τ.μ. δρχ. 45.000.000 στο Κανδυλί 4.000 τ.μ. δρχ. 32.000.000 και στη λεωφ. Τριάντα-Κρεμαστής 3.078 τ.μ. δρχ. 55.000.000, 2) Στη Λίνδο οικόπεδα στον Αη Νικόλαο 4.000 τ.μ. δρχ. 25.000.000 στην Κράνα 4.016 τ.μ. με άδεια οικοδομική για ανέγερση ξενοδοχειακής μονάδας δρχ. 60.000.000 και στους Πεύκους 28.000 παραλιακά στο "κύμα" τ.μ.. Πληρ. Ροδιακή Κτηματική, Ανέστης και Σάββας Σαββαΐδης, τηλ. 26281-35476-κιν. 0944/243452-0944/421015 ΑΟ42617

ΚΤΙΡΙΑ: 1) Στο Μαντράκι 90 τ.μ. 495 τ.μ. 840 τ.μ. και 1.213 τ.μ. 2) Στην Αλεξ. Διάκου 342 τ.μ. 3) Στην Π. Πόλη 400 τ.μ. Πληρ. Ροδιακή Κτηματική, Ανέστης και Σάββας Σαββαΐδης, τηλ. 26281-35476-κιν. 0944/243452-0944/421015 ΑΟ42618

ΠΩΛΟΥΝΤΑΙ: α) Ισόγειο διαμέρισμα εμβαδού 162 τ.μ. το οποίο περιλαμβάνει 4 υπνοδωμάτια, 2 μπάνια και μεγάλη εντοιχισμένη κουζίνα. Τιμή: 41.000.000. Δεκτά τραπεζιτικά δάνεια. β) Στην Ιαλυσό πωλούνται καινούργια διαμερίσματα των 100 τ.μ. με κλειδί στο χέρι με 34.000.000 δρχ. Πληρ. Κ. Ν. Ηρωνίας Νέα Αγορά α' όροφος αρ. 17 τηλ. 31955 και φαξ: 21602 ΑΟ42571

ΤΟΥΡΙΣΤΙΚΗ ΕΠΙΧΕΙΡΗΣΗ λόγω φόρτου εργασίας στο Φαληράκι επιλογή από 2 καταστήματα. Πληρ. τηλ. 0945375797 ΑΟ42591

ΖΗΤΕΙΤΑΙ ΓΙΑ ΑΓΟΡΑ δυάρι διαμέρισμα 55 τ.μ.-65 τ.μ. τελειωμένο ή υπό κατασκευή παραδοτέο τους προσεχείς μήνες, ή μεταχειρισμένο λίγων χρόνων σε καλή κατάσταση. Πληρ. τηλ. 0946352554 όλες τις ώρες και 68782 απογευματινές ώρες ΑΟ42590

ΔΙΑΜΕΡΙΣΜΑ στο Ροδίνι 1ου ορόφου, 2 υπνοδωματίων, σαλόνι, κουζίνα, WC κ.λπ. Πληρ. τηλ. 67261 ΑΟ42589

ΜΟΝΟΚΑΤΟΙΚΙΕΣ των 80 τ.μ.-90 τ.μ. 120 τ.μ., 400 μέτρα από την θάλασσα και 200 μ. από τον οικισμό των Φανών και με κήπο γύρω-γύρω. Πληρ. τηλ. 27082-26476 ΑΟ42570

ΕΠΙΧΕΙΡΗΣΗ πρατήριο άρτου και ζαχαρωδών στην Ανάληψη σε τιμή ευκαιρίας. Πληρ. τηλ. 0945597203 ΑΟ42566

ΕΠΙΧΕΙΡΗΣΗ 100 τ.μ. σε πολύ κεντρικό σημείο του Νιοχωριού κατάλληλο για όλες τις χρήσεις. Πληρ. τηλ. 0946280097 ΑΟ42547

ΠΩΛΟΥΝΤΑΙ: α) Οικόπεδο στο Ανω Ροδίνι τ.μ. 560 ΣΔ (0,4%) με πρόσοψη 24 μ. στην οδό Βελιγραδίου, β) Κτήμα πάνω στο κύμα τ.μ. 4.320 με πρόσοψη στην επαρχιακή οδό Ρόδου-Καμείρου 110 τ..μ., πριν το Μανδρικό. Πληρ. κ. Μιχάλη τηλ. 54515, 47588 κιν. 0944370158 ΑΟ42543

ΠΩΛΟΥΝΤΑΙ : α) ΚΑΤΑΣΤΗΜΑ ΣΤΗΝ ΛΕΩΦΟΡΟ ΡΟΔΟΥΛΙΝΔΟΥ (ΑΣΓΟΥΡΟΥ) 440 Τ.Μ. ΚΕΝΟ ΕΤΟΙΜΟΠΑΡΑΔΟΤΟ, ΚΑΤΑΛΛΗΛΟ ΓΙΑ ΕΚΘΕΣΗ ΑΥΤΟΚΙΝΗΤΩΝ, ΕΠΙΠΛΩΝ Κ.ΛΠ. 6) ΜΟΝΟΚΑΤΟΙΚΙΑ ΥΠΟ ΚΑΤΑΣΚΕΥΗ 120 Τ.Μ. ΜΕ 700 Τ.Μ. ΟΙΚΟΠΕΔΟ. ΑΠΟ ΚΡΕΜΑΣΤΗ ΠΡΟΣ ΠΑΛΑΙΟ ΑΕΡΟΔΡΟΜΙΟ, γ) ΟΙΚΟΠΕΔΟ 280 Τ.Μ. ΠΑΡΟΔΟΣ ΜΙΧΑΗΛ ΠΕΤΡΙΔΗ ΕΝΤΟΣ ΣΧΕΔΙΟΥ (ΚΤΙΖΕΙΣ ΑΜΕΣΩΣ). ΠΛΗΡ κ. ΝΙΚΟ ΚΑΡΓΑΚΟ ΘΕΜ. ΣΟΦΟΥΛΗ 59, ΤΗΛ. 30397, κιν. 0946049179 ΠΟ42498

ΠΩΛΕΙΤΑΙ ΑΠΟΘΗΚΗ από ιδιώτη 105 τ.μ. με ψυκτικό θάλαμο επί της Αννης Μαρίας, 2 εισόδους. Πληρ. τηλ. 29362, 0977896444 ΑΟ42532

ΠΩΛΕΙΤΑΙ κέντρο διασκέδασης, με άδεια μουσικής. Πληρ. τηλ. 35936, 0974500286 ΑΟ42540

ΚΑΤΑΣΤΗΜΑ 50 τ.μ. στο Εμπορικό Κέντρο Ψιλον (Φαληράκι). Πληρ. τηλ. 28347 (ώρες: 09.00 π.μ.-02.00 μ.μ. και 04.00 μ.μ.-08.00 μ.μ.) ΑΟ42563

ΚΤΗΜΑΤΟΜΕΣΙΤΙΚΟ ΓΡΑΦΕΙΟ - REAL ESTATE AGENCY

ΕΚΤΙΜΗΣΕΙΣ-ΑΓΟΡΕΣ-ΠΩΛΗΣΕΙΣ

ΚΑΤΑΣΤΗΜΑΤΑ

ΟΙΚΟΠΕΔΑ-ΧΩΡΑΦΙΑ

ΚΤΗΜΑΤΙΚΕΣ-ΣΥΜΒΟΥΛΕΣ

ΕΝΟΙΚΙΑΣΕΙΣ-ΔΙΑΧΕΙΡΙΣΕΙΣ

ΣΠΙΤΙΑ-ΔΙΑΜΕΡΙΣΜΑΤΑ

Vitzileos

ΜΑΡΙΟΣ Κ. ΒΙΤΖΗΛΑΙΟΣ

Μεσίτης Αστικών Συμβάσεων - Real Estate Agent

Εθν. Μακαρίου 45 - 3ος όροφος

Τηλ.: 0241-24900 25545.

Fax: 25544 Κιν.: 0932-704919



ΚΑΤΑΣΤΗΜΑΤΑ, ΓΡΑΦΕΙΑ, ΕΠΙΧΕΙΡΗΣΕΙΣ

	ΔΡΧ.	EYR
Επιχείρηση-Πλυντήρια-Στεγνωτήρια σε πλήρη λειτουργία	7.000.000	20.543
Επιχείρηση τουριστικό μαγαζί στη Ψαροπούλα	15.000.000	44.021
Κατάστημα 20 τ.μ. στο Φαληράκι	40.000.000	117.388
Κατάστημα 31 τ.μ. στη Διαγοριδών	16.000.000	46.955
Κατάστημα 45 τ.μ. ισόγ. και 90 τ.μ. υπόγ. στο Καρακόνερο	30.000.000	88.041
Κατάστημα 50 τ.μ. κοντά στο Μανδράκι	100.000.000	293.470
Κατάστημα 60 τ.μ. με 250 τ.μ. αυλή στο Πρασονήσι	70.000.000	205.429
Εστιατόριο διώροφ. 115 και 115 τ.μ. στη Π. Πόλη	60.000.000	176.082
Κατάστημα 140+140+132 τ.μ. ανά όροφο στην Ορφανίδου	75.000.000	220.103
Κατάστημα 300 τ.μ. σε οικόπ. 1000 τ.μ. στη Παστίδα	50.000.000	146.735
Κατάστημα 900 τ.μ. (ανά 300 τ.μ. υπόγ, ισόγ, όροφ) στα Κοσκινού	200.000.000	586.940
Επιχείρηση και ακίνητο 856 τ.μ. με πάρκιν κοντά στο πανεπιστ.	125.000.000	366.837
Εργοστάσιο 1000 τ.μ. σε οικόπ. 6400 τ.μ. στον Καλαμώνα	180.000.000	528.247
Ακίνητο 1155 τ.μ. σε οικόπ., 817 τ.μ. στο κέντρο της πόλης	360.000.000	1.056.494
20 στούντιος (ενοικιασμ.) και μαγαζί 100 τ.μ.-έξυπνη επένδυση	200.000.000	586.940
Ξενοδοχείο Α! κατηγ. 120 κλ. σε οικόπ., 4725 τ.μ. στην Ιαλυσό		
Ξενοδοχείο Β! κατηγ. 72 κλ και δισκοθήκη στη πόλη	300.000.000	880.411
Κατάστημα 180 τ.μ. και 500 τ.μ. στη παραλία Ιαλυσού	50.000.000	146.735

ΔΙΑΜΕΡΙΣΜΑΤΑ

40 τ.μ. στην Ιξιά κοντά στη θάλασσα	11.000.000	32.282
50 τ.μ. στο Γεννάδι με δύο υπνοδ. και θέα	15.000.000	44.020
58 τ.μ. στο Παραδείσι	13.000.000	38.151
70 τ.μ. στο Καρακόνερο	28.000.000	82.172
85 τ.μ. στους Δασκάλους	25.000.000	73.368
88 τ.μ. περιοχή Αν. Μαρίας	35.000.000	102.715
96 τ.μ. στην Ιξιά	43.000.000	126.192
100 τ.μ. στα Τριάντα, ισόγειο	19.000.000	55.760
108 τ.μ. στην Ανάληψη	31.000.000	90.976
110 τ.μ. στα Κοσκινού, σούπερ λουξ	35.000.000	96.845
114 τ.μ. στο Καζίνο κοντά, παραδοσιακό	40.000.000	117.388
120 τ.μ. στην Ιξιά	30.000.000	88.041
120 τ.μ. περιοχή Αν. Μαρίας	48.000.000	140.866
130 τ.μ. περιοχή Αν. Μαρίας	52.000.000	152.605
130 τ.μ. στο Καρακόνερο	52.000.000	152.605
200 τ.μ. στο Μόντε Σμιθ, διατηρητέο	80.000.000	234.776

210 τ.μ. στα Κοσκινού, σούπερ λουξ	75.000.000	220.103

ΜΕΖΟΝΕΤΕΣ-ΜΟΝΟΚΑΤΟΙΚΙΕΣ

	ΔΡΧ.	EYR
60 τ.μ. διόροφη μονοκ. επιπλωμένη στην Παλιά Πόλη	30.000.000	88.041
68 τ.μ. μονοκατ. με αυλή 90 τ.μ. στα Μαριτσά	18.000.000	52.825
80 τ.μ. μεζονέτα με οικόπεδο στους Καστελοριζιούς	20.000.000	58.695
90 τ.μ. διόροφη μονοκατ.+30 τ.μ. αυλή στην Παλιά Πόλη	26.000.000	76.302
115 τ.μ. μεζονέτα σε μπετά με 1.000 τ.μ. οικόπεδο στα Αφάντου	16.000.000	52.825
119 τ.μ. διόροφ. μονοκ. με 27 τ.μ. αυλή στη Π. Πόλη	20.000.000	58.695
120 τ.μ. μεζονέτα στο Μήδεια	40.000.000	117.388
120 τ.μ. διόρ. μονοκ. με αυλή στη Π. Πόλη κοντά στο Καστέλο	120.000.000	352.164
130 τ.μ. μεζονέτα σε σοβάδες με οικοπ. 300 τ.μ. στα Τριάντα	42.000.000	123.258
135 τ.μ. μονοκ. με κήπο 700 τ.μ. στα Κρητικά	60.000.000	176.082
150 τ.μ. μονοκ. σε κτήμα 18 στρ. στο Καλαμώνα	90.000.000	264.123
160 τ.μ. μεζονετ. σε μπετά στα Τριάντα	34.000.000	99.780
170 τ.μ. μονοκ. με αυλή στη Π. Πόλη	23.000.000	67.498
2 μεζονετ. των 170 τ.μ. έκαστη και διαμερ. 120 τ.μ. σε οικόπ. 2.500 τ.μ. στη Παστίδα	125.000.000	366.838
170 τ.μ. διόρ. μονοκατ. διατηρ. και 237 τ.μ. στη Λέρο		
180 τ.μ. μονοκ. σε οικοπ. 750 τ.μ. με θέα στο Γεννάδι	45.000.000	132.062
187 τ.μ. βίλα σε οικοπ. 4780 τ.μ. στη Παστίδα	100.000.000	293.470
200 τ.μ. μεζονετ. ημιτελής στα Καλαβάρδα	39.000.000	85.106
230 τ.μ. βίλα σε οικόπεδο 7.700 τ.μ. και γεώτρηση στην Λάρδο	120.000.000	352.164
252 τ.μ. μονοκ. στη Π. Πόλη κοντά στο Καστέλο	35.000.000	102.714.
300 τ.μ. βίλα σε 4 στρ., με γκαράζ στις Καλυθιές	100.000.000	293.470
320 τ.μ. βίλα σε 4 στρ. στα Τριάντα	110.000.000	322.817
5 μονοκατ. διατηρ. συνολ. επιφάν. 340 τ.μ. στο Μόντε Σμιθ	160.000.000	469.553

ΟΙΚΟΠΕΔΑ

150 τ.μ. με Σ.Δ. 0,6 στους Δασκάλους	8.000.000	23.478

412 τ.μ. με Σ.Δ. 1.20 στον Αγ. Νικόλαο	65.000.000	190.755
750 τ.μ. εντός σχεδίου στο Γεννάδι	6.000.000	20.445
1.450 τ.μ. εντός οικισμού, στα Μαριτσά	9.000.000	20.412
2.100 τ.μ. στην Ιξιά	45.000.000	132.062
2.200 τ.μ. στα Μαριτσά	20.000.000	58.694
2.500 τ.μ. στο δρόμο Ελαιώνας-Φουρνάκι στο Γεννάδι	5.000.000	14.674
3.080 τ.μ. στο Πλημύρι	8.000.000	23.478
4.060 τ.μ. πίσω από ΔΕΥΑΡ	60.000.000	176.082
4.000 τ.μ. κοντά στο Βερόπουλο με φανταστική θέα	60.000.000	176.082
4.000 τ.μ. στη Παστίδα	19.000.000	55.760
4.250 τ.μ. στο Γεννάδι (διασταύρωση)	30.000.000	88.041
4.400 τ.μ. στην Κρεμαστή	26.000.000	76.302
5.000 τ.μ. στα Μαριτσά	15.000.000	44.020
5.000 τ.μ. στ' Αφάντου	35.000.000	102.715.
5.085 τ.μ. στα Κοσκινού	35.000.000	102.715
5.500 τ.μ. κοντά στην θάλασσα στο Γεννάδι	40.000.000	117.388
6.000 τ.μ. με αποθήκη στην Παστίδα	49.000.000	143.800
6.500 τ.μ. στην Λεωφόρο Ρόδος-Κρεμαστή	120.000.000	352.164
6.500 τ.μ. κοντά στη θάλασσα προνομιακό στο Φαληράκι	170.000.000	498.900
6.720 τ.μ. στο Θόλαρο-Παραδείσι	28.000.000	82.172
7.750 τ.μ. στο δρόμο προς τη θάλασσα στα Κολύμπια	80.000.000	234.776
8.000 τ.μ. στο Φαληράκι	56.000.000	143.800
8.500 τ.μ. στη παραλία Αφάντου	51.000.000	149.670
8.800 τ.μ. στα Κοσκινού	70.000.000	205.430
9.345 τ.μ. με θέα στα Ασγούρου	69.000.000	202.495
12.000 τ.μ. πάνω στο κύμα στα Αφάντου	176.000.000	516.508
13.000 τ.μ. στα Μαριτσά	37.000.000	108.584
15.000 τ.μ. στα Ασγούρου	45.000.000	132.062
15.000 τ.μ.με θέα στη θάλασσα στη Πάρο	25.000.000	73.368
15.300 τ.μ. στο Πλημύρι	60.000.000	176.082
25.000 τ.μ. στα Καλαβάρδα	100.000.000	293.470
30.000 τ.μ. στη παραλία Αφάντου	360.000.000	1.056.493
30.000 τ.μ. στο Τσαΐρι	120.000.000	352.160
32.000 τ.μ. πάνω στο κύμα στην Θολό	200.000.000	586.940
38.000 τ.μ. πάνω στο κύμα στο Γεννάδι	646.000.000	1.895.818
46.000 τ.μ. στο Τσαΐρι	138.000.000	405.000
50.000 τ.μ. στο Τσαΐρι	125.000.000	366.838

ΖΗΤΟΥΝΤΑΙ:
ΚΑΤΑΣΤΗΜΑΤΑ ΟΙΚΟΠΕΔΑ ΔΙΑΜΕΡΙΣΜΑΤΑ
ΕΝΤΟΣ-ΕΚΤΟΣ ΠΟΛΕΩΣ ΚΑΘΩΣ ΚΑΙ
ΟΙΚΟΠΕΔΑ ΓΙΑ ΑΝΤΙΠΑΡΟΧΗ
ΔΑΝΕΙΑ ΔΕΚΤΑ- ΕΥΚΟΛΙΕΣ ΠΛΗΡΩΜΗΣ

πωλήσεις

συνέχεια από την προηγούμενη

ΖΗΤΟΥΝΤΑΙ α) διαμερίσματα ή μεζονέτες στις περιοχές πόλεως Ρόδου, Ιαλυσού, Ιξιάς, Κοσκινού και β) οικόπεδα προς πώληση ή αντιπαροχή στις περιοχές πόλεως Ρόδου, Ιαλυσού, Ιξιάς, Κοσκινού. Πληρ. ΕΛΛΗΝΟΚΤΗΜΑΤΙΚΗ Πέτρος Πρεζεράκος, τηλ. 33866, 0932/468026 ΑΟ42486

ΕΠΙΧΕΙΡΗΣΗ- εξοπλισμένο μαγαζί, με είδη δώρων στο κέντρο της Ρόδου, οδό Παπάγου. Ευκαιρία! Πληρ. τηλ. 0946006532, 0241/74148 ΑΟ42528

ΟΙΚΟΠΕΔΑ 1300 τ.μ. με άδεια οικοδομής στην περιοχή Κανδηλί. Τιμή 15.000.000 δρχ. Πληρ. ΕΛΛΗΝΟΚΤΗΜΑΤΙΚΗ Πέτρος Πρεζεράκος, τηλ. 33866, 0932/468026 ΑΟ42479

ΑΚΙΝΗΤΟ αποτελούμενο από 6 γκαρσονιέρες πλήρως επιπλωμένες στον οικισμό Καστελλοριζιών. Τιμή 50.000.000 δρχ. Πληρ. ΕΛΛΗΝΟΚΤΗΜΑΤΙΚΗ Πέτρος Πρεζεράκος, τηλ. 33866, 0932/468026 ΑΟ42481

ΜΕΖΟΝΕΤΑ 210 τ.μ. στην περιοχή Ιξιάς, με κεντρική θέρμανση και τζάκι. Τιμή 65.000.000 δρχ. Πληρ. ΕΛΛΗΝΟΚΤΗΜΑΤΙΚΗ Πέτρος Πρεζεράκος, τηλ. 33866, 0932/468026 ΑΟ42482

ΟΙΚΟΠΕΔΟ 600 τ.μ. στο Ροδίνι με ΣΔ 0,4%. Τιμή 35.000.000 δρχ. Πληρ. ΕΛΛΗΝΟΚΤΗΜΑΤΙΚΗ Πέτρος Πρεζεράκος, τηλ. 33866, 0932/468026 ΑΟ42480

ΑΓΡΟΤΕΜΑΧΙΟ έκτασης 44.000 τ.μ. στη Ψίνθο. Τιμή 8.000.000 δρχ. Πληρ. ΕΛΛΗΝΟΚΤΗΜΑΤΙΚΗ Πέτρος Πρεζεράκος, τηλ. 33866, 0932/468026 ΑΟ42483

ΜΕΖΟΝΕΤΑ 220 τ.μ. lux κατασκευής σε οικόπεδο 1250 τ.μ. στην περιοχή Ιαλυσού. Πληρ. ΕΛΛΗΝΟΚΤΗΜΑΤΙΚΗ Πέτρος Πρεζεράκος, τηλ. 33866, 0932/468026 ΑΟ42488

ΔΙΑΜΕΡΙΣΜΑ 1ου ορόφου 110 τ.μ. στην Ανάληψη. Τιμή 38.000.000 δρχ. Πληρ. ΕΛΛΗΝΟΚΤΗΜΑΤΙΚΗ Πέτρος Πρεζεράκος, τηλ. 33866, 0932/468026 ΑΟ42484

ΔΙΑΜΕΡΙΣΜΑ ισόγειο 75 τ.μ. στο Ροδίνι. Τιμή 24.000.000 δρχ. Πληρ. ΕΛΛΗΝΟΚΤΗΜΑΤΙΚΗ Πέτρος Πρεζεράκος, τηλ. 33866, 0932/468026 ΑΟ42478

ΓΝΩΣΤΗ ΕΠΙΧΕΙΡΗΣΗ (εστιατόριο) στην πόλη της Ρόδου. Πληρ. ΕΛΛΗΝΟΚΤΗΜΑΤΙΚΗ Πέτρος Πρεζεράκος, τηλ. 33866, 0932/468026 ΑΟ42485

ΔΙΑΜΕΡΙΣΜΑ 90 τ.μ. σε μπετόν σε κεντρικό σημείο στην περιοχή Ιαλυσού. Τιμή 13.000.000 δρχ. Πληρ. ΕΛΛΗΝΟΚΤΗΜΑΤΙΚΗ Πέτρος Πρεζεράκος, τηλ. 33866, 0932/468026 ΑΟ42487

ΜΕΖΟΝΕΤΑ 185 τ.μ. στην περιοχή Κοσκινού. Τιμή 60.000.000 δρχ. Πληρ. ΕΛΛΗΝΟΚΤΗΜΑΤΙΚΗ Πέτρος Πρεζεράκος, τηλ. 33866, 0932/468026 ΑΟ42490

ΠΩΛΕΙΤΑΙ από ιδιώτη, αγρόκτημα στους πρόποδες Φιλερήμου (Παστίδα) 6 στρέμματα με ελαιόδεντρα, λεμονιές, συκιές, κοινοτικό δρόμο με άσφαλτο, ρεύμα, νερό. Τιμή ανά στρέμμα 8 εκατομμύρια. Πληρ. τηλ. 20851, 26113 ΑΟ42192

ΨΗΣΤΑΡΙΑ ΕΝ ΛΕΙΤΟΥΡΓΙΑ ΕΠΙ ΤΗΣ ΠΛΑΤΕΙΑΣ ΚΑΛΥΘΙΩΝ ΠΛΗΡΩΣ ΕΞΟΠΛΙΣΜΕΝΗ. ΠΛΗΡ. ΤΗΛ. 0241-86893 κο ΜΑΡΓΑΡΙΤΗ από 12-3 μ.μ. ΠΟ42422

ΔΙΑΜΕΡΙΣΜΑ 1ου Η 2ου ΟΡΟΦΟΥ, 106 Τ.Μ. ΚΑΙΝΟΥΡΓΙΟ, 3 ΥΠΝΟΔΩΜΑΤΙΩΝ, ΛΟΥΤΡΟ, WC, ΑΠΟΘΗΚΗ ΜΕ ΚΕΝΤΡΙΚΗ ΘΕΡΜΑΝΣΗ ΣΤΗΝ ΟΔΟ ΠΕΙΡΑΙΩΣ. ΠΛΗΡ. ΤΗΛ. 20103, 32397 ΠΟ42407

ΜΟΝΟΚΑΤΟΙΚΙΑ στην παλιά πόλη, διόροφη (61 τετρ. ο πρώτος όροφος, 61 τετρ. ο δεύτερος όροφος) με αυλή 50 τ.μ. Πληρ. τηλ. 78934.

ΕΠΙΧΕΙΡΗΣΗ ΕΣΤΙΑΤΟΡΙΟΥ στο κέντρο της πόλης, πλήρως εξοπλισμένη. Πληρ. τηλ. 0944/185921, καθημερινά από τις 11.00 έως 22.00. ΑΟ42443

ΠΩΛΟΥΝΤΑΙ στην παραλία Αφάντου κοντά στο κύμα 2 οικόπεδα του ενός στρέμματος με άδεια μεζονέτας το καθένα. Πληρ. τηλ. 0932941980 ΑΟ42404

SUPER MARKET στην περιοχή Σωτήρος (Ιξιά) πωλείται λόγω κόπωσης, σε τιμή ευκαιρίας και με εξασφαλισμένη πελατεία. Πληρ. τηλ. 90186-28158 ΑΟ42159

ΚΑΤΑΣΤΗΜΑΤΑ ΕΤΟΙΜΟΠΑΡΑΔΟΤΑ ΣΤΟ ΜΕΓΑΛΥΤΕΡΟ ΣΥΓΚΡΟΤΗΜΑ ΚΑΤΑΣΤΗΜΑΤΩΝ ΣΤΗΝ ΠΑΡΑΛΙΑΚΗ ΛΕΩΦΟΡΟ ΙΑΛΥΣΟΥ ΑΠ' ΕΥΘΕΙΑΣ ΑΠΟ ΤΟΝ ΚΑΤΑΣΚΕΥΑΣΤΗ ΠΟΛ. ΜΗΧΑΝΙΚΟ ΣΤΕΛΙΟ ΜΑΚΕΣΤΑ. ΕΞΑΣΦΑΛΙΣΗ ΔΑΝΕΙΟΥ, ΕΥΚΟΛΙΕΣ ΠΛΗΡΩΜΗΣ. ΑΠΟ 10.350.000 ΔΡΧ. ΠΛΗΡ. ΤΗΛ. 21347 ΧΠΟ205

ΓΡΑΦΕΙΟ επί της οδού Εθν. Μακαρίου 35, εμβαδού 34 τ.μ. Πληρ. τηλ. 21317 και κινητό 0945-996162 ΧΑΟ151

ΠΡΑΓΜΑΤΙΚΗ ΕΥΚΑΙΡΙΑ ΣΤΟ ΓΕΝΝΑΔΙ. ΟΙΚΟΠΕΔΟ 2.120 Μ. ΜΕ ΠΛΗΡΩΜΕΝΗ ΕΤΟΙΜΗ ΑΔΕΙΑ ΟΙΚΟΔΟΜΗΣ 212 ΜΕΤΡΑ, ΠΕΡΙΦΡΑΓΜΕΝΟ ΜΕ ΜΑΝΤΡΑ, ΕΓΚΑΤΑΣΤΑΣΗ ΦΩΣ, ΝΕΡΟ ΚΑΙ ΜΕ ΔΕΝΔΡΑ, ΜΕ ΥΠΑΡΧΟΝ ΚΤΙΣΜΑ ΑΠΟΘΗΚΗ 50 Μ. ΠΩΛΕΙΤΑΙ 20.000.000 ΜΕΤΡΗΤΑ. ΔΕΚΤΟΣ ΚΑΙ ΔΙΑΚΑΝΟΝΙΣΜΟΣ ΠΛΗΡ. ΤΗΛ. 31093, ΩΡΕΣ ΙΑΤΡΕΙΟΥ ΧΠΟ522

ΔΙΑΜΕΡΙΣΜΑ 3 υπνοδωμάτια, σαλοτραπεζαρία, λουτρό, WC, κουζίνα με εντοιχισμένα, αυτόνομη θέρμανση, εντός πόλεως Ρόδου. Μικρή πολυκατοικία, 3ος όροφος, ασανσέρ. Δάνεια δεκτά. Μόνο σοβαρές προτάσεις. Πληρ. τηλ. 0944582609 ΑΟ42001

ΠΩΛΟΥΝΤΑΙ: α) Οικόπεδο 850 μέτρων (οικοδομήσιμο εντός οικισμού), β) Ελαιώνας 4 στρεμμάτων, γ) Αγρός 22 στρεμμάτων. Τα δύο ως άνω δεικνύονται για αγροτικούς ή βιοτεχνικούς σκοπούς. Πληρ. τηλ. 96384 από 3 μ.μ. ΧΠΟ200

πωλήσεις αυτοκινήτων & μοτοσικλέτων

ΠΩΛΟΥΝΤΑΙ ΤΑ ΚΑΤΩΘΙ ΑΥΤΟΚΙΝΗΤΑ SUZUKI JEEP SAMURAI 92/93, TOYOTA COROLLA AK ΑΥΤΟΜΑΤΟ '93, OPEL CORSA 94, MINI BUS SUBARU EI2 7ΘΕΣΕΙΣ 4Χ4. ΔΕΚΤΟΣ ΚΑΘΕ ΕΛΕΓΧΟΣ. ΠΛΗΡ. ΤΗΛ. 24326 ΠΑ42580

RENAULT 19 cabrio με εξτρά. Δημήτρης. Πληρ. τηλ. 0937/447276, 81377 ΑΑ42628

LANCIA Y1.100 c.c. μοντέλο 1998. Τιμή 1.800.000 δρχ. Πληρ. τηλ. 52788, 0932/772716. ΑΑ42658

RENAULT 9 με πληρωμένα τα τέλη του 2002. Τιμή 150.000 δρχ. Πληρ. τηλ. 96532, 0973461062 ΑΑ42598

SUBARU VIVIO μοντέλο 7ος του '97 700 cc τιμή 1.000.000. Πληρ. τηλ. 0241-22188, 0944-706523 ΑΑ42586

ΚΛΟΥΒΑ TOYOTA Hi Ace, μοντέλο '96, 2500 cc σε πολύ καλή κατάσταση. Πληρ. τηλ. 0243-51027-48027, 0937829210 ΑΑ42575

SUZUKI ADRESS 50 cc πωλείται 230.000 δρχ. σε άριστη κατάσταση. Δεκτός κάθε έλεγχος. Πληρ. τηλ. 0944/752904 ΑΑ42569

FIAT CINQUECENTO χρώματος κόκκινο, με ηλεκτρικά παράθυρα, κεντρικό κλείδωμα, immobilizer, σε άριστη κατάσταση. Πληρ. τηλ. 0945 173567 ΑΑ42555

YAMAHA TT 600cc σε άριστη κατάσταση, με φουλ εξτρά, 1η άδεια κυκλοφορίας 1996. Πληρ. τηλ. 0946460463 ΑΑ42560

ΠΩΛΟΥΝΤΑΙ μοτοποδήλατα-μοτοσικλέτες: 600 cc YAMAHA XT, 500 cc YAMAHA XT, 250 cc SUZUKI DJEBEL, 200 cc SUZUKI DR, 125 cc DT, EXAGON 250 cc PIAGGIO, EXAGON 125 cc PIAGGGIO, 50 cc GILERA RUNNER, 50 cc NRG, 50 cc LIBERTY. Πληρ. τηλ. 86532 ΑΑ42539

MERCEDES C-180 ΣΕ ΠΟΛΥ ΚΑΛΗ ΚΑΤΑΣΤΑΣΗ. ΠΛΗΡ. ΤΗΛ. 65427, 0972094346 ΠΑ42548

SEAT CORDOBA μοντέλο '94 σε άριστη κατάσταση 50.000 χλμ. Πληρ. τηλ. 94144 ώρες καταστημάτων και 92715 κ. Νίκο ΑΑ42536

ΕΝΟΙΚΙΑΖΟΝΤΑΙ αυτοκίνητα καθημερινά ή και με το μήνα σε πολύ καλές τιμές. Πληρ. τηλ. 86230, 0937274897 ΑΑ42515

FIAT PUNTO CABRIO ΜΟΝΤΕΛΟ 94 1,3 ΛΕΥΚΟ 75000 ΧΙΛΙΟΜΕΤΡΑ, EXTRAS. ΤΙΜΗ 2.400.000. ΠΛΗΡ. ΤΗΛ. 87006, 10.00-13.00 Ή 18.00-22.00 ΧΠΑ841

FIAT TEMBRA μοντ. Σεπτεμβρίου '92, χρώματος μπορντώ, ζάντες αλουμινίου, σπόιλερ, αεροτομή, χαμηλωμένο υδραυλικό τιμόνι, ηλεκτρικά παράθυρα και κλειδαριές, συναγερμό, ξύλινη επένδυση, κασετόφωνο με 4 ηχεία. Τιμή 1.000.000. Πληρ. τηλ. 0972508307 κ. Κώστα ΑΑ42428

κεφάλαιο

Κτηματομεσιτικό - Συμβουλευτικό Γραφείο

ΔΙΑΜΕΡΙΣΜΑΤΑ ΠΩΛΟΥΝΤΑΙ

- 30 τ.μ, υπερυψωμένη ημιυπόγεια καινούρια γκαρσονιέρα Ιξιά,9εκ-26.412 €
- 35 τ.μ , 1ου , καινούρια γκαρσονιέρα , Δασκάλους, 14,5εκ-42.553 €
- 40 τ.μ, υπερυψωμένη ημιυπόγεια καινούρια γκαρσονιέρα Ιξιά,12εκ-35.216 €
- τ.μ,1ου,2 υπν/τιων καινούριο Ιξιά 25εκ-73.367 €
- 77 τ.μ ,2ου ,2 υπν/τίων Ανάληψη , 21εκ-61.628 €
- 80 τ.μ,1ου,2 υπν/τίων, καινούριο , Δασκάλους , 32εκ-93.910 €
- 86 τ.μ,1ου,2 υπν/τιων συν βοηθητικός χώρος καινούριο Ιξιά 30εκ-88.041 €
- 96 τ.μ 1ου,2υπν/τιων,γκαράζ,καινούριο,πολυτε-λές Ιξιά , 40εκ-117.388 €
- 105τ.μ,ισόγειο,3 υπν/τίων καινούριο , Ατταβύρου 41 εκ-120.322€
- 106τ.μ,1ου,3 υπν/τίων , Ιξιά ,39 εκ-114.453 €
- 110 τ.μ,1ου,3 υπν/τίων , Ανάληψη 38εκ-111.518 €
- 110 τ.μ,1ου,3 υπν/τίων , καινούριο,Ατταβύρου 43 εκ-126.192 €
- 116 τ.μ , ισόγειο ,3 υπν/τιων ,καινούριο Ανάληψη,44 εκ-129.126 €
- 122τ.μ 1ου,3υπν/τιων,γκαράζ,καινούριο,πολυτε-λές Ιξιά , 53εκ-155.539 €
- Συγκρότημα στα μπετά 3 ορόφων των 105 τ.μ έκαστος , Καρακόνερο 45 εκ-132.061€
- Συγκρότημα με 4 -3αρια των 70 τ.μ,συν μια γκαρσονιέρα,Αφάντου,77εκ-225.972 €

ΜΕΖΟΝΕΤΕΣ- ΜΟΝ/ΚΙΕΣ ΠΩΛΟΥΝΤΑΙ

- 130 τ.μ,μεζονέτα, μαρμαροσοβά, αυλή Τριάντα, 40εκ-117.388 €
- 130 τ.μ ,μεζονέτα, , αυλή Τριάντα ,60εκ-176.082 €
- 138 τ.μ, μεζονέτα, ,3 υπν/τιων, αυλή, Ροδίνι 47εκ-137.931 €
- 145 τ.μ,μεζονέτα, μαρμαροσοβά , αυλή Τριάντα, 38εκ-115.518 €
- 145 τ.μ,μεζονέτα, καινούρια,Τριάντα,55εκ-161.408 €
- 200 τ.μ, μεζονέτα, ,3 υπν/τιων, αυλή, πάρκινγκ Κοσκινού 68εκ-199.559 €
- 210 τ.μ,μεζονέτα,λούξ ,3 υπν/τιων,τζάκι αυλή-πά-ρκινγκ Ιξιά 64εκ-187.820 €
- 230 τ.μ,μον/κία, μπετά Πεύκους,50εκ-146.735€

ΟΙΚΟΠΕΔΑ ΠΩΛΟΥΝΤΑΙ

- 300 τ.μ. ,δόμηση 300 τ.μ Παστίδα 9εκ-26.412 €
- 300 τ.μ. ,δόμηση 300 τ.μ Τριάντα 20εκ-58.694 €
- 360 τ.μ , δόμηση 300 τ.μ Αφάντου,12εκ-35.216€
- 400 τ.μ. ,δόμηση 380 τ.μ Τριάντα 22εκ-64.563 €
- 500 τ.μ βιοτ/κός χώρος δόμησση 3Χ150 Κοσκινού 9εκ-26.412 €
- 600 τ.μ. ,δόμηση 600 τ.μ Τριάντα 40εκ-117.388 €
- 1.000 τ.μ Ανάληψη,0.8ΣΔ 80εκ-234.776€
- 2.000 τ.μ ,δόμηση 200 τ.μ,Βουνάρα 35εκ-102.714€
- 3.500 τ.μ Φαληράκι 25εκ-73.367 €
- 4.000 τ.μ Τρείς-Κανδυλί 35εκ-102.714€
- 4.000 τ.μ, θέα, Παστίδα 26εκ-76.302 €
- 5.240 τ.μ Αφάντου παραλία 40 εκ-117.388 €
- 5.500 τ.μ ,Κολύμπια 15εκ-44.020€
- 6.500 τ.μ,Κολύμπια 57 εκ-167.278 €
- 9.000 τ.μ,Κολύμπια 50εκ-146.735 €
- 15.000 , τ.μ , Καντυλί 50εκ-146.735 €

ΕΠΙΧΕΙΡΗΣΕΙΣ & ΕΠΑΓΓΕΛΜΑΤΙΚΟΙ ΧΩΡΟΙ

- Κατάστημα 23 τ.μ Ανάληψη,μπετά 7εκ-20.542 €
- Κατάστημα 35 τ.μ Ανάληψη,μπετά 11εκ-32.281 €
- Κατάστημα 40 τ.μ σύν 50 τ.μ υπόγειο Ατταβύρου 20εκ-58.694€
- Κατάστημα 64 τ.μ Μ.Πετρίδη 32εκ-93.910 €
- Κατάστημα-αποθήκη 140 τ.μ αυλή 300τ.μ,Ανάληψη 32εκ-93.910 €
- Κατάστημα 145 τ.μ μπετά αυλή,Ροδίνι 26εκ-76.302€
- Αποθήκη 90 τ.μ , ράμπα Ανάληψη 14 εκ-41.085€
- Αποθήκη 270 τ.μ ,ράμπα Ανάληψη 40 εκ-117.388 €

Exclusive Properties

- Οικοδομικό συγκρότημα 4 οικιών 1 καταστήματος, Παλιά πόλη , 277 τ.μ 100εκ-293.470 €
- Οικοδομικό συγκρότημα 1000 τ.μ,2 ορόφων Ψαροπούλα 320 εκ-939.104 €

ΖΗΤΟΥΝΤΑΙ ΚΑΤΟΙΚΙΕΣ & ΟΙΚΟΠΕΔΑ ΕΝΤΟΣ & ΕΚΤΟΣ ΠΟΛΕΩΣ

ΤΣΟΥΡΟΥΝΑΚΗΣ Ι. ΑΝΤΩΝΙΟΣ (B.Sc.-MKT)

ΤΗΛ.:60060 (3 γραμμές) FAX: 60062
ΚΙΝ.:0945 949882
e-mail: kefaleo@rho.forthnet.gr

Γ. Σεφέρη 12
(παραπλεύρως ΜΗΔΕΙΑ)
Ρόδος

www.e-kefaleo.com

Το κερματοτηλέφωνο που σας πληρώνει!!!

ΠΡΟΣΟΧΗ. ΚΥΚΛΟΦΟΡΟΥΝ ΠΑΡΑΝΟΜΕΣ ΜΕΤΑΧΕΙΡΙΣΜΕΝΕΣ ΣΥΣΚΕΥΕΣ. ΜΕΓΑΛΑ ΠΡΟΣΤΙΜΑ.

Το μόνο που δέχεται EURO και προσαρμόζεται αυτόματα με τα νέα δεκαψήφια νούμερα του ΟΤΕ



ΠΡΟΣΟΧΗ ΓΙΑ ΜΕΡΙΚΕΣ ΜΕΡΕΣ

ΑΠΟΣΥΡΣΗ

10.000 δρχ. το μήνα 1η δόση μετά από 6 μήνες

Διαθέτει σύστημα άμεσης διάγνωσης και επιδιορθώσεις βλαβών
Αλλάζει χρεώσεις αυτόματα κάθε φορά που τις αλλάζει ο ΟΤΕ
Εχει αναγνώριση κλήσης σε μεγάλη οθόνη
Επιστρέφει το νόμισμα αν δεν είναι εγκεκριμένο
Καθοδηγεί τον χρήστη με οδηγίες
Είναι εγκεκριμμένο από την Εθνική Επιτροπή Τηλεπικοινωνιών
Είναι ανθεκτικό-ευέλικτο-με άμεσο service, και τοποθετείται εύκολα

Αντιπροσωπεία Νοτίου Αιγαίου
ΑΤΤΑΒΥΡΟΥ 46 ΡΟΔΟΣ * 1ΤΗΛ. 080137733
e-mail: sifakis@payphone.gr http:/www.payphone.gr

PayPHONE ΣΙΦΑΚΗΣ ΤΗΛΕΠΙΚΟΙΝΩΝΙΕΣ

ΞΕΝΑΚΗΣ

Audi

0% προκαταβολή έως 60 μήνες
1 χρόνος επίσημη εγγύηση

CAR EXPERTS

- **BMW 316 COUPE** μοντ. 15, ABS, A/C Ηλεκτρικά παράθυρα, κεντρικό κλείδωμα, ηλεκτρ. καθρέπτες, υδραυλικό τιμόνι, ηχητικό σύστημα.
  ΤΙΜΗ: 5.300.000
- **AUDI A4 1.6** μον. 1997: Κλιματισμός, ABS, 2 Air Bags, Ηλεκτρικά Παράθυρα, Κεντρικό Κλείδωμα, Ηλεκτρικοί Καθρέπτες, Ηχητικό Σύστημα.
  ΤΙΜΗ: 5.900.000
- **CITROEN XANTIA 1800cc**, μον.: 1995: A/C, ABS, Air Bag, Ηλεκτρικά Παράθυρα, Κεντρικό Κλείδωμα, Ηλεκτρικοί Καθρέπτες, Συναγερμό, Ηχητικό Σύστημα.
  ΤΙΜΗ 3.950.000
- **FIAT BRAVO 1,6 cc** μον.: 1996: A/C, Air Bag, Ηλεκτρικά Παράθυρα, Κεντρικό Κλείδωμα, Ηλεκτρικοί Καθρέπτες, Σαλόνι Alcatara,
  ΤΙΜΗ: 4.100.000
- **VW GOLF 1,4 cc** μον.: 1995: Κεντρικό Κλείδωμα, Ηχητικό Σύστημα
  ΤΙΜΗ 2.500.000

Ξενάκης
εξουσιοδοτημένος έμπορος
Kosmocar A.E.
Λίνδου 238
Τηλ. 0241061600

auto-moto

συνέχεια από την προηγούμενη

ΠΩΛΟΥΝΤΑΙ: 1) αυτοκίνητο μάρκας FIAT CINQUECENTO 900 cc έτος Απρίλιος 1997, 3θυρο, ηλ. παράθυρα, ηλ. κλειδαριές, ραδιοκασετόφωνο, σε άριστη κατάσταση (πέρασε από ΚΤΕΟ), ατρακάριστο. Δεκτός κάθε έλεγχος. Πληρ. τηλ. 0945-494657 ΧΑΑ158

AFRICA TWIN MONT. ΤΕΛΟΣ 93 ΜΕ ΠΟΛΛΑ ΕΞΤΡΑ, ΣΕ ΑΡΙΣΤΗ ΚΑΤΑΣΤΑΣΗ. ΠΛΗΡ. ΤΗΛ. 0942200188 ΧΠΑ4165

ΠΩΛΟΥΝΤΑΙ ΜΕΤΑΧΕΙΡΙΣΜΕΝΑ ΦΟΡΤΗΓΑ ΑΥΤΟΚΙΝΗΤΑ ΕΙΣΑΓΩΓΗΣ ΟΛΩΝ ΤΩΝ ΤΥΠΩΝ, ΓΙΑ ΑΓΡΟΤΙΚΗ ΚΑΙ ΕΠΑΓΓΕΛΜΑΤΙΚΗ ΧΡΗΣΗ, ΚΑΘΩΣ ΚΑΙ Ι.Χ. ΕΠΙΒΑΤΙΚΑ. ΕΤΟΙΜΟΠΑΡΑΔΟΤΑ Ή ΚΑΤΟΠΙΝ ΠΑΡΑΓΓΕΛΙΑΣ. ΠΑΡΕΧΟΥΜΕ ΓΡΑΠΤΗ ΕΓΓΥΗΣΗ ΕΝΟΣ ΧΡΟΝΟΥ. ΕΙΣΑΓΩΓΕΙΣ ΜΕΤΑΧΕΙΡΙΣΜΕΝΩΝ ΑΥΤΟΚΙΝΗΤΩΝ " Δ. ΜΠΟΥΝΤΟΥΡΗΣ-Ε. ΠΑΠΑΠΟΣΤΟΛΟΥ Ο.Ε.". ΕΚΘΕΣΗ: ΕΘΝΙΚΗ ΟΔΟΣ ΛΑΡΙΣΑΣ-ΙΩΑΝΝΙΝΩΝ ΤΡΙΚΑΛΑ ΘΕΣΣΑΛΙΑΣ. ΤΗΛ. 0431-74709 ΦΑΞ 0431-27008 ΚΙΝ. 0974456200-0977395269 ΧΠΑ112

εργασιες

COLLECTION ΖΗΤΟΥΝΤΑΙ ΠΩΛΗΤΡΙΕΣ ΜΕ ΕΜΠΕΙΡΙΑ ΣΤΟ ΝΕΑΝΙΚΟ ΡΟΥΧΟ. Κ. ΠΑΛΑΙΟΛΟΓΟΥ 9 ΤΗΛ. 37203, 29611 ΠΖ42641

Η ΕΤΑΙΡΕΙΑ SEALAND TRANSPORT SA ΖΗΤΑ ΟΔΗΓΟ ΜΕ ΔΙΠΛΩΜΑ Ε' ΚΑΤΗΓΟΡΙΑΣ, ΔΟΥΛΕΙΑ ΜΟΝΙΜΗ. ΜΙΣΘΟΣ ΙΚΑΝΟΠΟΙΗΤΙΚΟΣ. ΠΛΗΡ. ΤΗΛ. 67951, 60063 ΠΖ47565

ΔΥΟ ΝΕΕΣ με θάρος και αγάπη στην τέχνη για εξωτερική εργασία. Εγγυημένη αμοιβή. Πληρ. τηλ. 86676 AZ42634

ΤΕ QUIERO. Ζητούνται πωλήτριες. Πληρ. τηλ. 76106 κ. Ηλία AZ42622

ΚΟΠΕΛΑ να εργασθεί σε καφετέρια. Προσφέρεται μισθός και ασφάλιση. Πληρ. τηλ. 0938809190 κα Ρίτσα AZ42603

ΚΥΡΙΕΣ με όρεξη για δουλειά που θα ήθελαν να κερδίζουν έως και 500.000 δρχ. το μήνα, με ελεύθερο ωράριο εργασίας. Προσφέρονται δωρεάν κατάλογοι λευκών ειδών και μεγάλη υποστήριξη από την εταιρία μας. Πληρ. κος Γιώργος στο τηλ. 0946595500 ή 37384 AZ42605

ΖΗΤΕΙΤΑΙ κοπέλα ευπαρουσίαστη για καφετέρια. Πληρ. τηλ. 36201 AZ42604

Η εταιρεία "ΔΙΑΝΟΜΗ α.ε." **ΖΗΤΑΕΙ** οδηγό με δίπλωμα Γ' κατηγορίας για μόνιμη απασχόληση. Πληρ. τηλ. 0241-87382 από 08.00 έως 16.00 AZ42581

ΥΠΑΛΛΗΛΟΣ για δικηγορικό γραφείο. Πληρ. τηλ. 29480. AZ42559

ΓΥΜΝΑΣΤΗΣ ή γυμνάστρια για εργασια σε γυμναστήριο. Πληρ. τηλ. 73712 από 16.00-23.00 AZ42533

ΖΗΤΕΙΤΑΙ ΠΕΠΕΙΡΑΜΕΝΟΣ ΑΡΤΟΠΟΙΟΣ ΣΤ' ΑΦΑΝΤΟΥ. ΠΛΗΡ. ΤΗΛ. 53183-53109 ΠΖ42546

ΚΟΠΕΛΑ για να εργασθεί σε καφετέρια. Πληρ. τηλ. 82161, 0942906668 AZ42550

ΚΑΘΑΡΙΣΤΡΙΑ για καθημερινό καθαρισμό επαγγελματικού χώρου. Πληρ. τηλ. 73712 από 16.00-23.00 AZ42534

ΖΗΤΕΙΤΑΙ ΠΡΟΣΩΠΙΚΟ: Από Τουριστικό Γραφείο διακινήσεως διαφόρων γκρουπ ζητείται δεσποινίδα ή κυρία με άριστη γνώση Η/Υ, (WORD, EXCEL), γραφειακή εμπειρία, αγγλικής, γερμανικής και γαλλικής, προαιρετικη η ιταλικη. Προϋπηρεσία θα συνεκτιμηθεί. Μισθός ικανοποιητικός. Βιογραφικό σημείωμα με φωτογραφία και συστάσεις απαραιτήτως. Τ.Θ. 345, 85100 Ρόδος. AZ42463

ΣΕΡΒΙΤΟΡΟΣ από εστιατόριο εντός πόλεως Ρόδου. Αποκλείονται αλλοδαποί. Πληρ. τηλ. 31680 AZ42432

ΖΗΤΕΙΤΑΙ κοπέλα εμφανίσιμη για να εργαστεί σε κατάστημα ηλεκτρονικών παιχνιδιών (VIDEO GAMES) στη Ρόδο και στην Κω. Μισθός ικανοποιητικός και bonus. Πληρ. τηλ. 25050, 0945314090 XAZ481

ΚΟΠΕΛΑ να εργασθεί σε κατάστημα VIDEO-GAMES απογευματινές ώρες. Μισθός ικανοποιητικός. Πληρ. τηλ. 81194 AZ42323

Α' ΜΑΓΕΙΡΑΣ, ΑΠΟΦΟΙΤΟΣ ΤΟΥΡΙΣΤΙΚΗΣ ΣΧΟΛΗΣ, ΓΝΩΣΤΗΣ ΕΛΛΗΝΙΚΗΣ, ΓΑΛΛΙΚΗΣ ΚΑΙ ΙΤΑΛΙΚΗΣ ΚΟΥΖΙΝΑΣ, ΜΕ ΠΡΟΫΠΗΡΕΣΙΑ ΣΕ ΞΕΝΟΔΟΧΕΙΑ ΚΑΙ ΕΣΤΙΑΤΟΡΙΑ ΖΗΤΑΕΙ ΑΝΑΛΟΓΗ ΕΡΓΑΣΙΑ. ΠΛΗΡ. ΤΗΛ. 0946/710021 ΠΖ42198

μαθήματα

ΜΑΘΗΜΑΤΙΚΟΣ παραδίδει μαθήματα σε μαθητές Γυμνασίου-Λυκείου. Πληρ. τηλ. 0241-37914, κιν. 0946214823 AM42572

ΙΤΑΛΙΚΑ μαθήματα παραδίδονται από πτυχιούχο, ειδική προετοιμασία για εισαγωγή στη Νομική Σχολή σε Πανεπιστημιο της Ιταλίας. Πληρ. τηλ. 31447 AM42564

ΜΑΘΗΜΑΤΙΚΟΣ παραδίδει μαθήματα στο δικό μας ή δικό σας χώρο. Τιμές πολύ προσιτές. Πληρ. τηλ. 0973335256 AM42545

ΦΡΟΝΤΙΣΤΗΡΙΟ ΑΝΟΔΟΣ. ΜΑΘΗΜΑΤΙΚΑ-ΦΥΣΙΚΗ-ΧΗΜΕΙΑ-ΦΙΛΟΛΟΓΙΚΑ ΓΙΑ ΟΛΕΣ ΤΙΣ ΤΑΞΕΙΣ ΓΥΜΝΑΣΙΟΥ-ΕΝΙΑΙΟΥ ΛΥΚΕΙΟΥ. ΞΕΧΩΡΙΣΤΑ ΤΜΗΜΑΤΑ ΓΙΑ ΤΕΕ. ΟΛΕΣ ΟΙ ΚΑΤΕΥΘΥΝΣΕΙΣ. ΘΕΩΡΗΤΙΚΗ-ΤΕΧΝΟΛΟΓΙΚΗ-ΘΕΤΙΚΗ. ΟΛΙΓΟΜΕΛΗ ΤΜΗΜΑΤΑ. ΥΠΕΥΘΥΝΑ-ΜΕΘΟΔΙΚΑ ΣΕ ΧΑΜΗΛΕΣ ΤΙΜΕΣ. ΔΙΔΑΣΚΟΥΝ ΚΑΘΗΓΗΤΕΣ-ΚΑΘΗΓΗΤΡΙΕΣ ΠΑΝΕΠΙΣΤΗΜΙΟΥ ΑΘΗΝΩΝ. ΠΛΗΡ. ΤΗΛ. 28053 ΠΜ42369

ΚΑΘΗΓΗΤΡΙΑ ΑΓΓΛΙΚΩΝ με Barchelor του Παν/μίου Τέξας της Αμερικής παραδίδει ιδιαίτερα μαθήματα κατ' οίκον ή και στο χώρο σας. Σε σας που ασχολείστε με τουριστικά επαγγέλματα και θέλετε να αξιοποιήσετε τους χειμερινούς μήνες ώστε να είστε άριστα καταρτισμένοι με το άνοιγμα της σεζόν. Ειδικές προσφορές σε μικρούς μαθητές. Τιμή έκπληξη στα αδέλφια. Πληρ. τηλ. 38350 AM42375

ΟΙΚΟΔΙΔΑΣΚΑΛΕΙΟ ΑΓΓΛΙΚΩΝ ΜΑΓΚΑΦΑ ΕΙΡΗΝΗ. Εχοντας την Αγγλική ως μητρική γλώσσα και πολύχρονη πείρα παραδίδω μαθήματα όλων των επιπέδων σε ολιγομελή τμήματα ή και ιδιαίτερα. Πληρ. τηλ. 64202, 61512 AM42276

A. E. B. E.

ΔΟΜΗΣΗ ΡΟΔΟΥ

Από τη ΔΟΜΗΣΗ ΡΟΔΟΥ , μία από τις μεγαλύτερες εταιρείες εμπορίας δομικών υλικών στην Ελλάδα,

ΖΗΤΕΙΤΑΙ

ΥΠΕΥΘΥΝΟΣ ΑΠΟΘΗΚΗΣ

ΑΠΑΙΤΟΥΜΕΝΑ ΠΡΟΣΟΝΤΑ:

- Προυπηρεσία τουλάχιστον 3 έτη σε ανάλογη θέση.
- Αριστη γνώση χειρισμού Η/Υ και προγραμμάτων διαχείρισης αποθεμάτων θεωρημένης αποθήκης .

Η εταιρεία εγγυάται για το άριστο εργασιακό περιβάλλον καθώς και για ανταγωνιστικό πακέτο αποδοχών.

Αποστολή βιογραφικών ή επίσκεψη στα γραφεία μας, επί της οδού: 3ο χλμ Ρόδου –Λίνδου

Πληροφορίες στο τηλέφωνο: 0241 068140
(Κο Παπαδημητρίου)

ΣΧΟΛΗ ΟΔΗΓΩΝ

ΠΟΡΤΣΕΛΛΗΣ ΣΤΕΦΑΝΟΣ

Διπλ. εκπαιδευτής υποψηφίων οδηγών

- Διπλώματα αυτοκινήτου, μοτοσικλέτας,φορτηγού, λεωφορείου, νταλίκας



- Αναθεωρήσεις ληγμένων αδειών
- Θεωρητικά μαθήματα ΚΟΚ και Μηχανολογίας
- Μετατροπές ξένων διπλωμάτων σε ελληνικά
- Διπλώματα αυτόματου αυτοκινήτου

ΝΕΑ ΔΙΕΥΘΥΝΣΗ: ΕΘΝΙΚΗΣ ΑΝΤΙΣΤΑΣΗΣ 73 (ΠΡΩΗΝ ΑΝΝΗΣ ΜΑΡΙΑΣ)
ΤΗΛ. 34497, 0945463635

ΣΧΟΛΗ ΟΔΗΓΩΝ ΠΟΤΣΟΥ ΣΩΤΗΡΗ

ΔΙΠΛ. ΕΚΠΑΙΔΕΥΤΗΣ ΥΠΟΨΗΦΙΩΝ ΟΔΗΓΩΝ.

ΔΙΠΛΩΜΑΤΑ Α - Β - Γ - Δ - Ε

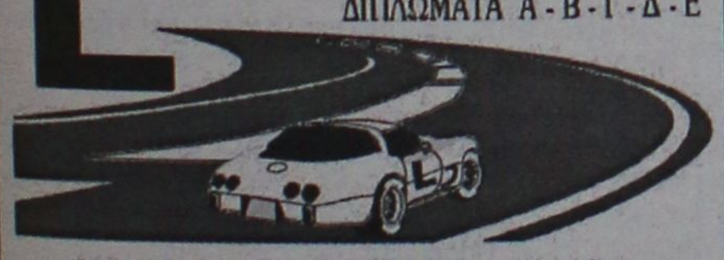

★ **Αναλαμβάνουμε την έκδοση αδειών οδήγησης όλων των κατηγοριών.**

★ **Αναθεωρήσεις Επαγ/κών αδειών.**

★ **Τα θεωρητικά μαθήματα όλων των κατηγοριών γίνονται στό σύγχρονο Κέντρο Θεωρητικής Εκπαίδευσης Υποψηφίων Οδηγών της Ε.Σ.Ο.Ρ. Ο.Ε. Στην οποία μετέχουμε.**

★ **Διαθέτουμε καί Αυτόματο Επιβατηγό.**

Εθνάρχου Μακαρίου 31, 2ος όροφος, ΡΟΔΟΣ
(Ένανti Εθνικής Τράπεζας, πάνω από το κατ/μα "ΡΟΔΙ")
Τηλ. 78070 Κιν. 0945- 567404

ΣΧΟΛΗ ΟΔΗΓΩΝ

ΚΟΥΣΗ ΠΑΝΤΕΛΗ

- **ΔΙΠΛΩΜΑΤΑ**
- **ΕΡΑΣΙΤΕΧΝΙΚΑ**
- **ΕΠΑΓΓΕΛΜΑΤΙΚΑ**
- **ΜΟΤΟΣΙΚΛΕΤΑΣ**
- **ΜΑΘΗΜΑΤΑ ΘΕΩΡΗΤΙΚΗΣ ΔΙΔΑΣΚΑΛΙΑΣ**



-Επεκτάσεις όλων των κατηγοριών
-Αναθεωρήσεις ληγμένων αδειών
-Μετατροπές ξένων αδειών σε ελληνικές

Οδός Βαλαωρίτου 9
(έναντι HOTEL SEMIRAMIS ΠΙΣΩ ΑΠΟ ΤΟ ΠΑΛΑΙΟ ΝΟΣΟΚΟΜΕΙΟ
e-mail: koysisp@internet.gr

ΕΚΠΑΙΔΕΥΤΙΚΟ ΑΥΤΟΚΙΝΗΤΟ:
TOYOTA YARIS 1300 cc
AIR CONDITIONED

(ΠΡΟΣΟΧΗ): ΜΑΘΗΜΑΤΑ
α. Μοτοσικλέτας μεγάλου κυβισμού από 125 cc έως ανεξαρτήτου
6. Μοτ/τας έως 125 cc
γ. Μοτοποδηλάτου 50 cc
Διαθέτουμε επίσης κι αυτόματες μοτοσικλέτες 125 cc
Πληρ. τηλ.
29157-73820-94777
ΚΑΙ ΑΝΑ ΠΑΣΑ ΣΤΙΓΜΗ ΣΤΑ ΚΙΝΗΤΑ τηλ.
0944/511313-0944/203343
Στην κατηγορία ανεξαρτήτου κυβισμού η εκπαίδευση γίνεται με μοτοσικλέτα 500 cc
Παραλαθή των μαθητών μας και από τις οικίες τους
"Η σωστή και μεθοδική εκπαίδευση στα σύγχρονα οχήματά μας, βάζει γερά θεμέλια για τη δημιουργία ενός καλού νέου οδηγού"

ΠΡΟΣΟΧΗ
Στη σχολή μας παραδίδονται και μαθήματα θεωρητικής διδασκαλίας

ΠΜ40624

Από αναπτυσσόμενη αλυσίδα καταστημάτων **ταχεστίασης**

ΖΗΤΕΙΤΑΙ

Γραμματέας

Η ιδανική υποψήφια θα πρέπει:

- Να διαθέτει 2ετή προϋπηρεσία.
- Να γνωρίζει πολύ καλά τη χρήση Η/Υ και των τελευταίων εκδόσεων εφαρμογών γραφείου.
- Να διαθέτει άνεση επικοινωνίας, ευχέρεια λόγου, οργανωτικές ικανότητες και ευχάριστη προσωπικότητα.

Προσφέρονται:

- Ανταγωνιστικό πακέτο αποδοχών.
- Σύγχρονο περιβάλλον εργασίας.

Αποστολή βιογραφικών με πρόσφατη φωτό:
C.M.F – Αγ. Αναστασίας 40 – 85 100 Ρόδος
(το αργότερο μέχρι 30/11)
ή στο e-mail : cmf@otenet.gr
(Με την ένδειξη: SCR)

KLIMATAIR

ΟΜΙΛΟΣ ΕΠΙΧΕΙΡΗΣΕΩΝ

Από την KLIMATAIR ΡΟΔΟΥ Α.Ε.

ΖΗΤΕΙΤΑΙ ΤΕΧΝΙΤΗΣ

(ΨΥΚΤΙΚΟΣ-ΗΛΕΚΤΡΟΛΟΓΟΣ ή ΥΔΡΑΥΛΙΚΟΣ)

Για εγκαταστάσεις και service κλιματιστικών μηχανημάτων

Για πληροφορίες:
KLIMATAIR ΡΟΔΟΥ Α.Ε.
Μεγ. Κων/νου 2 - Ρόδος
Τηλ. 0241-28066

Cyprotels

Hotels & Resorts

ΖΗΤΕΙΤΑΙ ΛΟΓΙΣΤΗΣ

Η εταιρεία **Cyprotels Hellas A.E.** ιδιοκτήτρια και διαχειρίστρια του ξενοδοχείου **Cyprotel Columbia Resort** στο Φαληράκι Ρόδου ζητά πτυχιούχο λογιστή με 5ετή προϋπηρεσία.

Απαραίτητα προσόντα:

- Γνώστης Λογιστικού Προγράμματος Κεφαλαίου
- Γνώστης Γ' κατηγορίας βιβλίων
- Γνώστης βιβλίων Κ.Β.Σ.
- Γνώση περί εργατικής νομοθεσίας
- Γνώση Αγγλικών και προϋπηρεσία σε ξενοδοχεία θα ληφθούν σοβαρά υπόψη

Για περισσότερες πληροφορίες στα τηλέφωνα:
0241-085610 και 0241 086074

ΞΕΝΟΔΟΧΕΙΟ CYPROTEL COLUMBIA RESORT
ΦΑΛΗΡΑΚΙ 85100
Τ.Θ. 202
ΡΟΔΟΣ

Από την ΞΕΝΑΚΗΣ VW-AUDI

ΖΗΤΕΙΤΑΙ

Ατομο για πλύσιμο και αποκέρωση αυτοκινήτων με προϋπηρεσία. Προσφέρονται άριστο εργασιακό περιβάλλον και ικανοποιητικό πακέτο αποδοχών.

Πληρ. τηλ. 61600 (εσωτ. 114) Υπ' όψιν κας Μπαλή

Η VITORGAN- ΑΦΟΙ ΑΜΠΑΤΖΟΓΛΟΥ
κορυφαία στον χώρο των φαρμακείων με παραφαρμακευτικά και καλλυντικά προϊόντα

ΖΗΤΑ

φαρμακοποιό ή **υπάλληλο φαρμακείου**
ή **τοπικό αντιπρόσωπο φαρμάκων** ή
άριστο γνώστη της αγοράς φαρμακείου
για μερική ή ολική απασχόληση
στα φαρμακεία της περιοχής του.

Πληρ. τηλ. 01-7600010-14 (09.00-15.00)
fax 01-7600015
κους Αμπατζόγλου Δημήτριο ή Βαξεβανίδη Γεώργιο

ΞΕΝΟΔΟΧΕΙΟ KRESTEN PALACE
6ο χλμ. ΛΕΩΦΟΡΟΥ ΡΟΔΟΥ-ΚΑΛΛΙΘΕΑΣ
για τη νέα τουριστική περίοδο 2002

ΖΗΤΕΙΤΑΙ

προσωπικό όλων των ειδικοτήτων

Αιτήσεις συνοδευόμενες από πρόσφατες φωτογραφίες στο ξενοδοχείο καθημερινά 10.00-12.00, Τετάρτη απόγευμα 18.00-19.30

Πληρ. τηλ. 62714 fax 65976 Τ.Θ. 4088

Sigma
Αντιπροσωπεύσεις Ασφαλιστικών Εταιρειών
Άννης Μαρίας και Καζαντζάκη 2
Τηλ. (0241) 31468 • FAX: (0241) 33644

ΖΗΤΟΥΝΤΑΙ

Ασφαλίστριες και ασφαλιστές για ελεύθερη συνεργασία.
Για ραντεβού τηλ. 31468

ΔΙΑΝΟΜΗ α.ε.

Η εταιρεία "ΔΙΑΝΟΜΗ α.ε."

ΖΗΤΑ ΝΑ ΠΡΟΣΛΑΒΕΙ

άτομο για τη θέση του πωλητή για μόνιμη απασχόληση. Οι ενδιαφερόμενοι θα πρέπει να είναι ηλικίας έως 30 ετών, με εκπληρωμένες τις στρατιωτικές τους υποχρεώσεις και γνώστες της αγοράς. Μισθός ικανοποιητικός και ποσοστά.

Πληρ. τηλ. 0241-87382 από 08.00 έως 16.00

Το Υποκατάστημα της Ρόδου του Ομίλου εταιριών της INTERNATIONAL LIFE

ΖΗΤΑ

να προσλάβει γραμματέα με έμμισθη σχέση ηλικίας 20-28 ετών.
Απαιτούνται: άριστη γνώση χειρισμού Η/Υ (MC Office, Word, Excel). Γνώση αγγλικών, οργανωτικές ικανότητες και ευχέρεια στην επικοινωνία και συνεργασία. Προϋπηρεσία επιθυμητή.

Πληρ. τηλ. (02410) 67980-1, 68165
ώρες 09.00-11.00 και 18.00-20.00

Από τη **ΦΑΡΜΑΚΑΠΟΘΗΚΗ MEDIQUICK**

ΖΗΤΟΥΝΤΑΙ

για άμεση πρόσληψη

- **ΠΩΛΗΤΕΣ** για προώθηση καταναλωτικών ειδών σε super market και τουριστικά καταστήματα. Προϋπηρεσία απαραίτητη.
- **ΔΙΑΝΟΜΕΙΣ** ηλικίας 20-28 ετών, με δίπλωμα οδήγησης μοτοποδηλάτου και αυτοκινήτου, χωρίς στρατιωτικές υποχρεώσεις, για μόνιμη πρωινή απασχόληση.

Οι ενδιαφερόμενοι μπορούν να περάσουν Δευτέρα έως Παρασκευή, ώρες 09.00-12.00 από τη διεύθυνση: Μάρκου Μαλλιαράκη 22 (πάροδος Καναδά)

Το γραφείο παραγωγής της ΕΘΝΙΚΗΣ ΑΣΦΑΛΙΣΤΙΚΗΣ

ΖΗΤΑ

άτομα ηλικίας 23-40 ετών για να στελεχώσει το νέο τμήμα πωλήσεων χρηματοοικονομικών προϊόντων του ομίλου της ΕΘΝΙΚΗΣ ΤΡΑΠΕΖΑΣ της ΕΛΛΑΔΟΣ ΑΕ.

Πληροφορίες-Βιογραφικά στη διεύθυνση της Εθνικής Ασφαλιστικής στη Σ. ΒΕΝΙΖΕΛΟΥ 1, τηλ. 38338-36274
Υπ. όψιν κας Τριανταφύλλου

METROLIFE-ΕΜΠΟΡΙΚΗ
Στο νέο ασφαλιστικό τοπίο που δημιουργείται, θέση θα έχουν μόνο οι Δυνατοί.

Στη METROLIFE ΕΜΠΟΡΙΚΗ συνεχίζουμε την επιτυχημένη πορεία μας πλάι σε συνεργάτες ικανούς να μοιραστούν μαζί μας το όραμα για συνεχή ανάπτυξη και σπουδαία καριέρα. Από ανθρώπους που ζητούν πολλά και κατακτούν περισσότερα. Είστε απ' αυτούς;

Ενδιαφερόμαστε για συνεργάτες απ' όλη την Δωδεκάνησο για την προώθηση πωλήσεων των προϊόντων όλων των εταιριών του Ομίλου της Εμπορικής Τράπεζας.
Προσφέρονται: Εκπαίδευση, Ασφάλιση, Μισθός, Bonus, προοπτικές εξέλιξης καριέρας (Manager). Πιστοποίηση Investment Planner σε συνεργασία με το Πανεπιστήμιο Πειραιά.
Εχεμύθεια για επαγγελματίες.

Πληρ. τηλ. 0241-78083 & 29730

Στο ξενοδοχείο LINDIAN VILLAGE στη Λάρδο

ΖΗΤΟΥΝΤΑΙ

1) Υποδοχή μια κοπέλα με άριστες γνώσεις της Ιταλικής γλώσσας. Νυχτοθυρωρός με γνώσεις Ιταλικών.
2) Συντηρητής Α' και Β'
3) Καμαριέρες ορόφων

Πληρ. τηλ. 0244-47361-47369 κο Τσουρδιό Γιώργο

Από το ξενοδοχείο ΗΛΕΚΤΡΑ ΠΑΛΛΑΣ

ΖΗΤΟΥΝΤΑΙ

για το καλοκαίρι 2002
Receptionists

Με τα ακόλουθα προσόντα:
- Καλή γνώση Αγγλικών και Γερμανικών
- Τουλάχιστον 3 έτη προϋπηρεσία σε ξενοδοχείο Α' κατηγορίας
- Εμπειρία σε ηλεκτρονικούς υπολογιστές

Πληροφορίες και αιτήσεις με φωτογραφία μόνο στο ξενοδοχείο
Υπ' όψιν Κου Σπανούδη τηλ. 92521 (10.00-14.00)

ΤΟ ΞΕΝΟΔΟΧΕΙΟ ENTEN ΡΟΚ Α' ΚΑΤ.

ΖΗΤΑ

για τη νέα σεζόν του 2002
προσωπικό όλων των ειδικοτήτων.
Αιτήσεις με βιογραφικό και πρόσφατη φωτογραφία εντός του ξενοδοχείου.
Πληρ. τηλ. 67067 (από 09.00-13.00)

Η SIMI FISH

ΖΗΤΑ

Να προσλάβει πτυχιούχους ΑΕΙ, ΤΕΙ ή ΙΕΚ με γνώσεις στις ακόλουθες ειδικότητες:
1) Πληροφορική
2) Μηχανολόγοι ή μηχανικοί παραγωγής
3) Χημικό τροφίμων.

Οι ενδιαφερόμενοι θα πρέπει να είναι ηλικίας έως 30 ετών με εκπληρωμένες τις στρατιωτικές τους υποχρεώσεις, γνώσεις της Αγγλικής γλώσσας, Η/Υ (προγράμματα word, excel) και να στείλουν το βιογραφικό τους με φαξ 0241-60175 ή e-mail simifish@otenet.gr, υπόψη κ. Τελιανίδου.

ΠΑΡΑΝΤΑΪΣ ΠΕΥΚΟΙ ΛΙΝΔΟΣ Α.Ε.
ΠΕΥΚΟΙ-ΛΙΝΔΟΣ

ΖΗΤΟΥΝΤΑΙ

από το ξενοδοχείο "PEFKI ISLANDS RESORT" στους Πεύκους ζητούνται για τη σεζόν 2002 (01/05/2002-31/10/2002) οι ακόλουθες ειδικότητες:
1. Βραδινός Υποδοχής
2. Μπάρμαν
3. Βοηθός σερβιτόρου
4. Κηπουρός
5. Καμαριέρες

Οι ενδιαφερόμενοι θα πρέπει να έχουν καλή γνώση της Αγγλικής γλώσσα και προϋπηρεσία το λιγότερο 2 χρόνια. Για την συμπλήρωση των αιτήσεων θα πρέπει ο/η ενδιαφερόμενος/η να περάσει από το ξενοδοχείο πρωινές ώρες απο 09.00 έως 15.00 (έως τις 31/10/2001) ή να στείλει το βιογραφικό του στο fax 0244-48184
Τηλέφωνο για πληροφορίες 0244/48181-83 από 09.00 έως 15.00 κ. Λάκη

ΡΟΔΙΑΚΗ ΚΤΗΜΑΤΙΚΗ

ΣΥΜΒΟΥΛΟΙ & ΕΚΤΙΜΗΤΕΣ ΑΚΙΝΗΤΩΝ — ΚΤΗΜΑΤΟΜΕΣΙΤΙΚΟ ΓΡΑΦΕΙΟ από το 1983

ΠΩΛΟΥΝΤΑΙ ΜΟΝΟΚΑΤΟΙΚΙΕΣ ΣΤΟΥΣ ΤΡΕΙΣ



ΣΕ ΜΠΕΤΑ ΑΠΟ 31.000.000 ΔΡΧ

ΑΝΕΣΤΗΣ & ΣΑΒΒΑΣ ΣΑΒΒΑΪΔΗΣ

tel: 26281 & 35476 cel: 0944-421015 & 0977-433427

auto-moto

συνέχεια από την προηγούμενη

ΑΓΓΛΙΚΑ καθηγήτρια Αγγλικών απόφοιτος αγγλικού Παν/μίου με master παραδίδει ιδιαίτερα μαθήματα σε μαθητές **όλων των επιπέδων**. Υπεύθυνη προετοιμασία για τις εξετάσεις **Cambridge FCE, CAE, CPE, Michigan, ECCE, ECPE, TOEFL**. Τμήματα μονομελή, διμελή. Τιμές λογικές. Πληρ. τηλ. 22886 ΑΜ39927

ΠΑΡΑΔΙΔΟΝΤΑΙ ΜΑΘΗΜΑΤΑ ΠΛΗΡΟΦΟΡΙΚΗΣ ΑΠΟ ΚΑΘΗΓΗΤΗ ΚΑΤΟΧΟ ΠΤΥΧΙΟΥ ΚΑΙ ΜΕΤΑΠΤΥΧΙΑΚΟΥ ΣΤΗΝ ΠΛΗΡΟΦΟΡΙΚΗ. ΤΑ ΜΑΘΗΜΑΤΑ ΑΠΕΥΘΥΝΟΝΤΑΙ ΣΕ ΑΤΟΜΑ ΚΑΘΕ ΗΛΙΚΙΑΣ ΚΑΙ ΚΑΛΥΠΤΟΥΝ ΑΝΤΙΚΕΙΜΕΝΑ ΟΠΩΣ INTERNET, WINDOWS, WORD ΚΑΙ POWERPOINT. ΠΛΗΡ. ΤΗΛ. 0241-70689 ΩΡΕΣ 15.00-18.00 ΠΜ42287

ΑΓΓΛΙΚΑ από καθηγητή κάτοχο Proficiency (Cambridge και Michigan) με σεμινάρια γλώσσας και μεθοδολογίας στην Αγγλία παραδίδονται σε μαθητές και ενήλικες. Δεκτοί μαθητές όλων των επιπέδων. Ειδική προετοιμασία για τις εξετάσεις Cambridge και Michigan. Ιδιαίτερα (μέχρι 2 άτομα). Πληρ. τηλ. 37193, 0974012436 ΑΜ42226

ΦΙΛΟΛΟΓΟΣ ΚΑΘΗΓΗΤΡΙΑ ΠΤΥΧΙΟΥΧΟΣ ΑΡΙΣΤΟΤΕΛΕΙΟΥ ΠΑΝΕΠΙΣΤΗΜΙΟΥ ΘΕΣΣΑΛΟΝΙΚΗΣ, ΠΑΡΑΔΙΔΕΙ ΙΔΙΑΙΤΕΡΑ ΜΑΘΗΜΑΤΑ ΣΕ ΜΑΘΗΤΕΣ ΓΥΜΝΑΣΙΟΥ - ΛΥΚΕΙΟΥ. ΤΙΜΕΣ ΠΡΟΣΙΤΕΣ, ΣΥΣΤΗΜΑΤΙΚΗ ΕΝΗΜΕΡΩΣΗ ΓΟΝΕΩΝ. ΠΛΗΡ. ΤΗΛ. 22428 ΚΑΙ 0937803323 (ΚΙΝΗΤΟ) ΧΠΜ291

διαφορα

ΠΩΛΟΥΝΤΑΙ: Α) ΨΥΓΕΙΑ ΑΛΛΑΝΤΙΚΩΝ-ΤΥΡΟΚΟΜΙΚΩΝ ΚΑΙ ΡΑΦΙΑ ΓΙΑ Σ. ΜΑΡΚΕΤ ΜΕΤΑΧΕΙΡΙΣΜΕΝΑ ΣΕ ΑΡΙΣΤΗ ΚΑΤΑΣΤΑΣΗ, Β) ΨΥΓΕΙΟ ΒΙΤΡΙΝΑ ΚΑΙΝΟΥΡΓΕΣ, ΠΡΟΒΟΛΗΣ ΕΔΕΣΜΑΤΩΝ. ΠΛΗΡ. ΤΗΛ. 0244-22515 ΠΔ42568

ΛΟΓΩ ΑΝΑΚΑΙΝΙΣΗΣ μεγάλης ξενοδοχειακής μονάδας στο Φαληράκι πωλείται εξοπλισμός δωματίων σε πολλή καλή τιμή (με δώρο έκπληξη). Για πληρ. Δευτέρα έως και Σάββατο από 09.00-15.00 στο τηλ. 85502 ΑΔ42573

ΣΟΜΠΑ KEROSUN σε άριστη κατάσταση τιμή 35.000 μόνο! Πληρ. τηλ. 68774 ΑΟ42593

ΕΠΙΠΛΑ σε τιμές ευκαιρίας καναπές σαλονιού και τραπέζι 130.000 τραπέζι και 4 καρέκλες 130.000, μονό κρεβάτι, 2 κομοδίνα και τουαλέτα με καθρέπτη 70.000, ντουλάπι κουζίνας 20.000, τηλεόραση και βίντεο 65.000, καινούργιο διπλό κρεβάτι με στρώμα 80.000, καινούργιο ψυγείο 95.000, μικρός φούρνος FANCY 20.000. Πληρ. τηλ. 0972-493335 ΑΔ42567

ΠΡΟΒΑΤΑ που σε δύο μήνες θα γεννήσουν. Πληρ. τηλ. 0246-71016, 0944105596 ΑΔ42549

ΚΑΥΣΟΞΥΛΑ πεύκου τεμαχισμένα σε καλή τιμή. Πληρ. τηλ. 42020 ΑΔ42553

ΠΩΛΟΥΝΤΑΙ από οικογένεια που αναχωρεί διάφορα διακοσμητικά είδη πορσελάνες SATSUMA Ιαπωνίας χειροποίητα. Λάμπες επιτραπέζιες, βάζα μεγάλα δαπέδου, βάζα μεγάλα ποτίς, διάφορα βάζα επιτραπέζια, βάσεις για αμπαζούρ, αγάλματα μπρούτζινα από Ταϋλανδούς αρτιτζάνους, υπάρχει άγαλμα 1,20 ύψος, σωστό καλλιτέχνημα, μπαουλάκια τριών τεμ. Ταϋλάνδης, ένα σαλόνι VICTORIA, δύο πολυθρόνες, 1 τραπεζάκι, 1 καναπές, ένα ρολόϊ επιδαπέδιο Ιταλίας κομψοτέχνημα, ύψος 2 μ. και 30 εκ. Σας περιμένουμε. Πληρ. τηλ. 22183 ΑΔ42551

ΠΑΙΔΙΚΟ ΔΩΜΑΤΙΟ, χειροποίητο,με βιβλιοθήκη. Πληρ. τηλ. 30916. ΑΔ42556

ΣΥΝΘΕΤΟ μοντέρνο και 3 τραπεζάκια με καθρέφτη. Πληρ. τηλ. 32123, 0973764359 ΑΔ42537

ΠΩΛΟΥΝΤΑΙ σαν καινούργιο σύνθετο ξύλινο, παπουτσοθήκη, μικρό ντουλάπι, πορτατίφ, πίνακες ζωγραφικής. Πληρ. τηλ. 36987 ΑΔ42554

ΠΩΛΟΥΝΤΑΙ από ζαχαροπλαστείο τα εξής: φούρνος αερόθερμος, στόφα μίξερ, ψυγείο πάγκου, καταψύκτης, βιτρίνα γλυκών, αμπάριο, λάντζα, τυροπιτιέρα, ζυγαριά, ταμειακή μηχανή, ντουλάπες, τραπέζια, καρέκλες, πάγκοι με μάρμαρο, ταψιά, λαμαρίνες και διάφορα άλλα, λόγω αναχώρησης. Πληρ. τηλ. 0244-47169 περιοχή Κιοτάρι δίπλα από το Σοφός Μάρκετ ΑΔ42524

Romesa

ΖΗΤΟΥΝΤΑΙ

1) Κοπέλα για τη στελέχωση γραφείου βιοτεχνίας αλλαντικών ως γραμματέας και βοηθός λογιστή.
Αμεση πρόσληψη
Απαραίτητα προσόντα:
- Χρήση Ηλεκτρονικού Υπολογιστή
- Γνώση της Αγγλικής και κατά προτίμηση και της γερμανικής γλώσσας
- Προϋπηρεσία θα προτιμηθεί.

2) Νεαρός με μηχανάκι για διανομές εντός της πόλεως Ρόδου από Fast Food/οβελιστήριο.

Πληροφορίες από Δευτέρα έως Παρασκευή
09.00-13.00 π.μ. στο τηλ. 61969.
ΡΟΜΕΖΑ Α.Ε.
ΒΙΟΤΕΧΝΙΚΑ ΑΛΛΑΝΤΙΚΩΝ
11ο χλμ. Λεωφ. Ρόδου-Λίνδου
Τηλ. 61969-66457-85100 Ρόδος

ΑΝΑΚΟΙΝΩΣΗ
ΜΑΘΗΜΑΤΑ
*** Computer ***
ΕΚΠΑΙΔΕΥΣΗ DUCLAM COMPUTER PM
ΕΓΓΡΑΦΕΣ
** ΤΩΡΑ **
Τμήματα για:
Παιδιά - Ενήλικες
Αρχάριους - Μαθητές
Επαγγελματίες
Ανεύρεση Εργασίας
ΠΑΡΕΧΕΤΑΙ ΒΕΒΑΙΩΣΗ
Διδάσκει πτυχιούχος
Πανεπιστημίου Αμερικής
ΜΑΝΩΛΗΣ Ι. ΣΟΦΙΛΛΑΣ
Κοδριγκτώνος 91
Τηλ. (0241) 31761

ΜΑΘΗΜΑΤΑ Η/Υ
για ενήλικες



Windows, Internet, Email, Word, Excel, Access

ΤΜΗΜΑΤΑ :
- Ταχύρυθμα 6 εβδομάδων
- Τρίμηνα - προετοιμασία για απόκτηση του ECDL
- Ειδικά για επιχειρήσεις

Στο εκπαιδευτικό κέντρο ANOSIS μπορείτε να αποκτήσετε το ECDL το δίπλωμα των υπολογιστών με διεθνή αναγνώριση που αποδεικνύει τις γνώσεις σας στους Η/Υ ...

ECDL
ΕΥΡΩΠΑΪΚΟ ΔΙΠΛΩΜΑ ΚΑΤΑΡΤΙΣΗΣ ΣΤΟΥΣ ΥΠΟΛΟΓΙΣΤΕΣ
ΠΙΣΤΟΠΟΙΗΜΕΝΟ ΕΞΕΤΑΣΤΙΚΟ ΚΕΝΤΡΟ
Anosis Computer Learning
Τηλ. 7892
Στ. Κωτιάδη 64 Ανάληψη
Κώστας Χατζηδάκης
ΠΤΥΧ. ΠΛΗΡΟΦΟΡΙΚΗΣ ΠΑΝ. ΑΘΗΝΩΝ

Futurekids®
Μαθήματα Computer

Τμήματα για :
- Παιδιά 5-18 ετών
- Μαθητές Γ' Λυκείου
- Φοιτητές
- Ενήλικες
- Στελέχη Επιχειρήσεων
- Εκπαιδευτικούς

Τα **FUTUREKIDS** είναι επίσημο εξεταστικό κέντρο **ECDL** όπου μπορείτε να αποκτήσετε το διεθνώς αναγνωρισμένο δίπλωμα κατάρτισης στους Η/Υ.

- Δωρεάν βιβλία,σημειώσεις
- Δωρεάν Εξάσκηση
- Πιστοποιήσεις από Cambridge,ODU,ECDL
- Εκπτώσεις σε ανέργους αδέρφια ,φοιτητές

Α.&Ι.Εξαδάκτυλος ΟΕ
Λεμεσού 29
Τηλ.,Φαξ : 70431,70432

ΚΤΗΜΑΤΟΜΕΣΙΤΙΚΟ ΓΡΑΦΕΙΟ

ΕΥΡΩΚΤΗΜΑΤΙΚΗ

ΜΕΣΙΤΕΣ ΣΥΜΒΟΥΛΟΙ ΕΚΤΙΜΗΤΕΣ

ΠΩΛΗΣΕΙΣ ΟΙΚΟΠΕΔΩΝ

ΙΑΛΥΣΟΣ
301τ.μ.- Εντός σχεδίου.....17.000.000 (49.884,1€)
320τ.μ.- Στο κέντρο (Σ.Δ.=1)...17.000.000 (49.884,1€)
700τ.μ.- Κοντά στο κέντρο (Σ.Δ.=1)....50.000.000 (146.717,9€)
1000τ.μ.- Κοντά στο κέντρο (Σ.Δ.=1)...35.000.000 (102.702,5€)
1180τ.μ.- Στην παρ. Ιαλυσού(Σ.Δ=0,4)...41.000.000 (120.308,7€)
1713τ.μ.- Κοντά στην παραλία(Σ.Δ.=0,4)...70.000.000 (205.405,1€)
2000τ.μ.- Θέση Βουνάρα.....38.000.000 (111.505,6€)
2000τ.μ.- Με άδεια οικόδ. στο Λύκειο...35.000.000 (102.702,5€)
2000τ.μ.- εντός σχεδίου.....60.000.000 (176.061,5€)
4000τ.μ.- Στους πρόποδες Φιλερήμου...50.000.000 (146.717,9€)
4000τ.μ.- Κοντά στην Άνοιξη.....50.000.000 (146.717,9€)
4000τ.μ.- Στην προέκτ. οδού Άνοιξης....50.000.000 (146.717,9€)
8700τ.μ.- Θέση Κανδυλί.....30.000.000 (88.030,7€)
9700τ.μ.- Θέση Κανδυλί.....50.000.000 (146.717,9€)
10.000τ.μ.- Θέση Κανδυλί.....50.000.000 (146.717,9€)
ΚΙΟΤΑΡΙ
2000τ.μ.- Επί της Εθνικής οδού.....9.000.000 (26.409,2€)
ΜΑΣΣΑΡΙ
400τ.μ.- Εντός οικισμού..4.500.000 (13.204,6€)
4400τ.μ.- κοντά στο γήπεδο...10.000.000 (29.343,6€)
ΙΞΙΑ
500τ.μ.- Κοντά στην παραλία).....35.000.000 (102.702,5€)
500τ.μ.- Κοντά στην παραλία).....35.000.000 (102.702,5€)
3300τ.μ.- Εντός σχεδίου.....50.000.000 (146.717,9€)
ΠΑΣΤΙΔΑ
400τ.μ.- Εκτός Οικισμού.....15.000.000 (44.015,4€)
788τ.μ.- Εντός Οικισμού με άδεια οικόδ...8.500.000 (24.942,0€)
892τ.μ.- Εντός Οικισμού με άδεια οικόδ...9.000.000 (26.409,2€)
1000τ.μ.- Εντός Οικισμού.....10.000.000 (29.343,5€)
1000τ.μ.- Εντός Οικισμού.....12.000.000 (35.212,3€)
1070τ.μ.- Εντός Οικισμού.....16.000.000 (46.949,7€)
1900τ.μ.- Εκτός Οικισμού.....35.000.000 (102.702,5€)
ΠΑΡΑΔΕΙΣΙ
8000τ.μ.- Εκτός Οικισμού.....64.000.000 (187.798,9€)
ΣΟΡΩΝΗ
4000τ.μ.- Επί της επαρχιακής οδού...18.000.000 (52.818,4€)
5000τ.μ.- Στο κύμα (άρτιο & οικόδ/μο.)..15.000.000 (44.015,4€)

ΛΙΝΔΟΣ
4600τ.μ.- Θέση Ψάλτο.....50.000.000 (146.717,9€)
8000τ.μ.- Στους Πεύκους Κοντά στην παραλία...32.000.000 (93.899,5€)
12000τ.μ.- Στους Πεύκους κοντά στην παραλία...168.000.000 (492.972,2€)
ΚΟΛΥΜΠΙΑ
715τ.μ.- Στο δρόμο με τους Ευκάλυπτους...8.000.000 (23.474,9€)
4500τ.μ.- Με άδεια οικόδ. για ξενοδοχ....63.000.000 (184.864,6€)
5700τ.μ.- Στο δρόμο με τους ευκάλυπτους.....50.000.000 (146.717,9€)
ΑΣΓΟΥΡΟΥ
1700τ.μ.- Εντός νέου σχεδίου με 420τ.μ. Κτίσματα....90.000.000 (264.092,2€)
4000τ.μ.- Εκτός σχεδίου οικισμού.....40.000.000 (117.374,3€)
4000τ.μ.- Εκτός σχεδίου οικισμού.....45.000.000 (132.046,1€)
4000τ.μ.- Εκτός σχεδίου οικισμού.....45.000.000 (132.046,1€)
ΜΑΡΙΤΣΑ
300τ.μ.- Εντός οικισμού.....4.500.000 (13.204,6€)
1400τ.μ.- Εντός οικισμού.....8.000.000 (23.474,9€)
1490τ.μ.- Επί της επαρχιακής οδού.....13.500.000 (39.613,8€)
4000τ.μ.- Κοντά στο παλιό αεροδρόμιο.....12.000.000 (35.212,3€)
ΑΦΑΝΤΟΥ
360τ.μ.- Εντός οικισμού.....12.000.000 (35.212,3€)
5600τ.μ.- Επί της Ρόδου - Λίνδου.....145.000.000 (425.482,0€)
ΛΑΔΙΚΟ
21.000τ.μ.- Κοντά στη θάλασσα.....250.000.000 (733.589,6€)
ΑΡΧΑΓΓΕΛΟΣ
800τ.μ.- Εντός σχεδίου οικισμού.....8.000.000 (23.474,9€)
ΚΑΛΥΘΙΕΣ
1734τ.μ.- εντός Οικισμού.....25.000.000 (73.358,0€)
2640τ.μ.- Πανοραμικό....28.000.000 (82.162,0€)
ΚΑΛΑΘΟΣ
2800τ.μ.- Εντός οικισμού επί της Ρόδου-Λίνδου με κτίσματα 400τ.μ.....90.000.000 (264.092,2€)
25000τ.μ. Εκτός σχεδίου πανοραμικό...75.000.000 (220.076,9€)
ΓΕΝΝΑΔΙ
500τ.μ.- Εντός Οικισμού με άδεια οικόδ.....20.000.000 (58.687,2€)
1720τ.μ.- Επί της παλιάς επαρχιακής οδού με άδεια οικόδ.....17.500.000 (51.351,3€)
4200τ.μ.- Επί της επαρχιακής Οδού.....29.000.000 (85.096,4€)

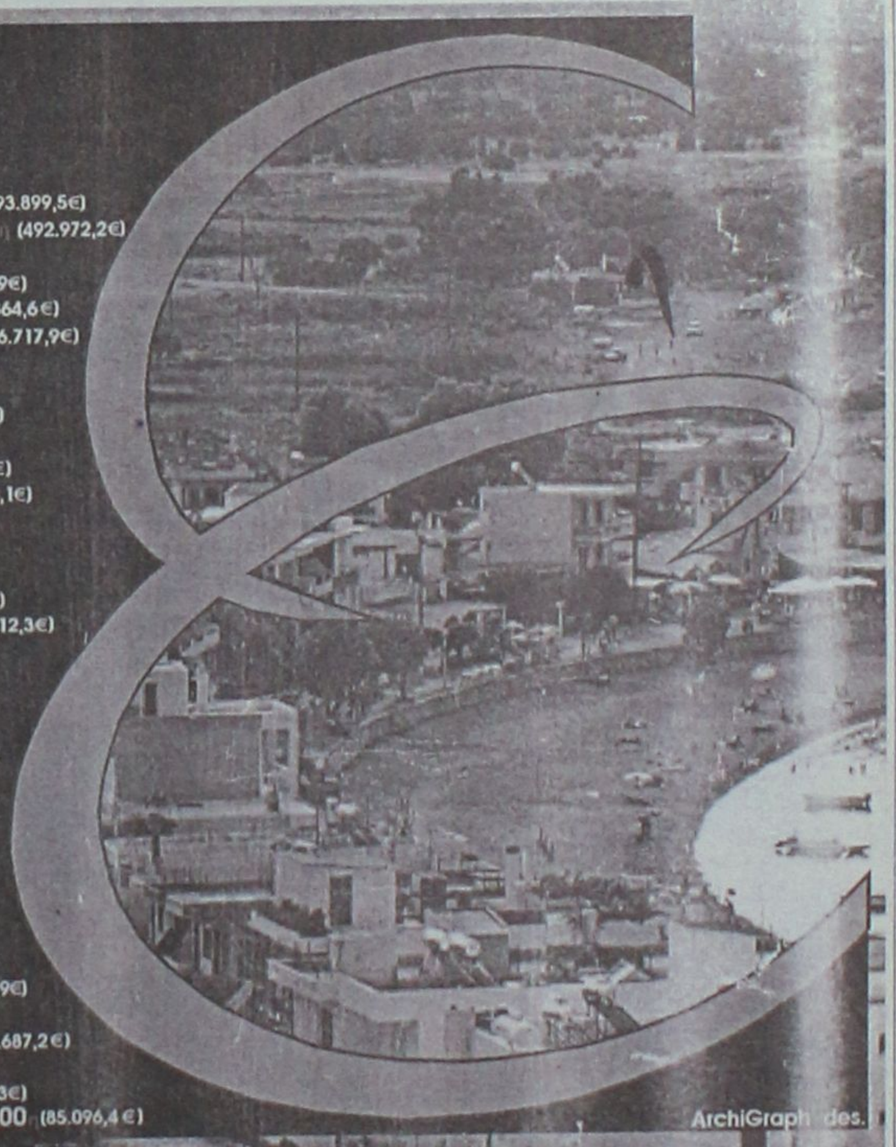

Τηλ. (0241) 73819,74917 κιν 0944/374546, 0945/292030 FAX 38641
ΠΛΗΡΟΦΟΡΙΕΣ
ΙΩΑΝΝΗΣ & ΜΙΧΑΛΗΣ ΕΥΣΤΑΘΙΟΥ

Μεταφερθήκαμε στα νέα μας γραφεία Εθνικής Αντίστασης 83 (πρώην Άννης Μαρίας) δίπλα στην ALPHA BANK

διαφορα

συνέχεια από την προηγούμενη

ΠΩΛΟΥΝΤΑΙ ΚΑΙΝΟΥΡΓΙΑ ΔΕΡΜΑΤΙΝΑ ΣΑΛΟΝΙΑ ΣΕ ΤΙΜΕΣ ΚΟΣΤΟΥΣ ΛΟΓΩ ΑΝΑΚΑΙΝΙΣΗΣ ΚΑΤΑΣΤΗΜΑΤΩΝ. ΠΛΗΡ. ΤΗΛ. 66476, 69414 ΩΡΑΡΙΟ ΛΕΙΤΟΥΡΓΙΑΣ ΚΑΤΑΣΤΗΜΑΤΩΝ ΠΔ42379

ΠΩΛΟΥΝΤΑΙ 40 ΜΠΑΜΠΟΥ ΚΑΡΕΚΛΕΣ ΚΑΙ 10 ΤΡΑΠΕΖΙΑ ΑΠΟ ΚΑΦΕΤΕΡΙΑ. ΠΛΗΡ. ΤΗΛ. 41273 ΟΛΕΣ ΤΙΣ ΩΡΕΣ ΠΔ42329

ΣΚΑΦΟΣ ταχύπλοο 5,30 VIP, EVINRUDE 90 ίπους, μοντ. 2000, ντεπόζιτο 100 lit, πλήρως εξοπλισμένο, τιμή ευκαιρίας! Πληρ. τηλ. 0946006532, 0241/74148 ΑΔ42530

Λόγω αναχωρήσεως από το νησί της Ρόδου **ΠΩΛΟΥΝΤΑΙ:** 1. Σύνθετο, 2. Κρεβάτι διπλό με δύο κομοδίνα, 3. Τραπέζι κουζίνας, 4. Ψυγείο, 5. Τηλεόραση ασπρόμαυρη 24' και διάφορα άλλα μικροέπιπλα. Πληρ. τηλ. 33407 ώρες 5.00 μ.μ. έως 7.00 μ.μ. ΑΔ42493

ΠΩΛΟΥΝΤΑΙ μετοχές ΔΑΝΕ σε πολύ καλή τιμή. Πληρ. τηλ. 22264 απόγευμα ΑΔ42523

ΠΩΛΟΥΝΤΑΙ 36 ΞΥΛΙΝΕΣ ΚΑΡΕΚΛΕΣ ΕΣΤΙΑΤΟΡΙΟΥ ΣΕ ΤΙΜΗ ΕΥΚΑΙΡΙΑΣ. ΠΛΗΡ. ΤΗΛ. 35626, 65052 ΧΠΔ4249

ΒΙΒΛΙΑ ιστορικά, τόμοι. Ολοκαίνουργια λόγω μετακόμισης απογευματινές ώρες. Επίσης καναπές κρεβάτι. Τιμή ευκαιρίας.Πληρ. τηλ. 22264 ΑΔ42215

προσφορες εργασιας

ΖΗΤΩ ΕΡΓΑΣΙΑ σαν βοηθός λογιστή ή σαν υπάλληλος σε γραφείο. Γνώσεις: Κεφάλαιο 3, Microsoft Office, Αγγλικά, Γερμανικά, Ολλανδικά και δίπλωμα βοηθού φαρμακοποιού. Πληρ. τηλ. 77064, 0944557889 ΑΡ42629

ΡΟΔΙΟΣ οικογενειάρχης 45 ετών **ΑΝΑΖΗΤΕΙ ΕΡΓΑΣΙΑ** ως οδηγός. Διαθέτω δίπλωμα έως και Δ' και ομιλώ Αγγλικά και Γαλλικά. Πληρ. τηλ. 0932924021 ΑΡ42623

ΚΥΡΙΟΣ ΖΗΤΑ ΝΑ ΕΡΓΑΣΤΕΙ σε διάφορες δουλειές. Ιδιαίτερα ως μηχανικός σκαφών. Πληρ. τηλ. 0937580725 κ. Σάπρι ΑΡ42522

ΖΗΤΩ ΕΡΓΑΣΙΑ γραφείου (ολική ή μερική απασχόληση). Γνωρίζω Η/Υ (Microsoft Word & Excel & Singular Εσοδα-Εξοδα). Πληρ. τηλ. 75814, 0932064816 ΑΡ42599

ΑΒΑΝΤΑ. ΑΓΑΠΑΜΕ ΑΥΤΟ ΠΟΥ ΚΑΝΟΥΜΕ ΔΙΑΘΕΤΟΝΤΑΣ ΑΡΙΣΤΑ ΕΠΙΛΕΓΜΕΝΟ ΠΡΟΣΩΠΙΚΟ. ΠΑΡΕΧΟΥΜΕ ΟΙΚΟΒΟΗΘΟΥΣ ΓΙΑ ΟΙΚΟΓΕΝΕΙΕΣ, ΚΑΤΑΚΟΙΤΟΥΣ, ΗΛΙΚΙΩΜΕΝΟΥΣ, ΑΤΟΜΑ ΜΕ ΕΙΔΙΚΕΣ ΑΝΑΓΚΕΣ, ΚΑΜΑΡΙΕΡΕΣ, ΛΑΝΤΖΙΕΡΕΣ, ΣΕΡΒΙΤΟΡΕΣ, ΑΤΟΜΑ ΓΙΑ ΓΕΩΡΓΙΚΕΣ ΕΡΓΑΣΙΕΣ. ΜΙΣΘΟΣ ΑΠΟ 130.000 ΜΗΝΙΑΙΩΣ. ΑΜΕΣΗ ΕΞΥΠΗΡΕΤΗΣΗ. ΛΕΙΤΟΥΡΓΟΥΜΕ 12 ΩΡΕΣ ΚΑΘΗΜΕΡΙΝΑ ΚΑΙ ΣΑΒΒΑΤΟΚΥΡΙΑΚΑ. ΠΛΗΡ. ΤΗΛ. 0937507994, 014282067, 014131608, 014120751, 014190294. ΠΡ42246

ΑΝΑΛΑΜΒΑΝΩ κηπουρικές εργασίες, καθαρίσματα, κλαδέματα, φυτέματα κ..ά. Πληρ. τηλ. 73760 κ. Μανώλη ΑΡ42562

Α' ΜΑΓΕΙΡΑΣ, ΑΠΟΦΟΙΤΟΣ ΤΟΥΡΙΣΤΙΚΗΣ ΣΧΟΛΗΣ, ΓΝΩΣΤΗΣ ΕΛΛΗΝΙΚΗΣ, ΓΑΛΛΙΚΗΣ ΚΑΙ ΙΤΑΛΙΚΗΣ ΚΟΥΖΙΝΑΣ, ΜΕ ΠΡΟΥΠΗΡΕΣΙΑ ΣΕ ΞΕΝΟΔΟΧΕΙΑ ΚΑΙ ΕΣΤΙΑΤΟΡΙΑ ΖΗΤΑΕΙ ΑΝΑΛΟΓΗ ΕΡΓΑΣΙΑ. ΠΛΗΡ. ΤΗΛ. 0946710021 ΠΡ42198

ΕΛΑΙΟΧΡΩΜΑΤΙΣΜΟΙ. ΑΝΑΛΑΜΒΑΝΟΥΜΕ ΠΑΝΤΟΣ ΕΙΔΟΥΣ ΕΛΑΙΟΧΡΩΜΑΤΙΣΜΟΥΣ ΣΕ ΠΟΛΥ ΛΟΓΙΚΕΣ ΤΙΜΕΣ. ΠΛΗΡ. ΤΗΛ. 93677,0936360327 ΧΠΡ1561

ΚΥΡΙΑ έμπειρη στη φύλαξη παιδιών αναλαμβάνω να κρατάω συντροφιά στα παιδιά σας όσο εσείς λείπετε, απασχολώντας τα δημιουργικά με όλη την αγάπη και την φροντίδα που μπορεί να προσφέρει και μία μητέρα. Πληρ. τηλ. 36832, 34516 ΑΡ42290

ΣΧΕΔΙΑΣΤΡΙΑ Αρχιτεκτονικού σχεδίου "Interion Designer" με ειδίκευση στα έπιπλα κουζίνας, Αθήνα, ζητώ εργασία σε εταιρεία επίπλων κουζίνας και αναλαμβάνω σχέδια κατ' αποκοπή για επιπλοποιούς, έπιπλα κουζίνας, κάτοψη, προοπτικό-κοστολόγηση, διαμόρφωση χώρου. Πληρ. τηλ. 22264, 5-9 μ.μ. ΑΡ42216

ΞΥΛΟΥΡΓΙΚΕΣ ΕΡΓΑΣΙΕΣ - ΓΥΨΟΣΑΝΙΔΕΣ - ΒΑΨΙΜΑΤΑ
ΚΟΥΖΙΝΕΣ - ΠΟΡΤΕΣ - ΝΤΟΥΛΑΠΕΣ - ΠΕΡΓΚΟΛΕΣ
Εγγυημένη εργασία
Ταχεία παράδοση
Τηλ.
0945 491827, 0932 586376, 67218
ΠΡ42512

ΤΑ ΜΟΝΑΔΙΚΑ
Βιολογικά Ταπητοκαθαριστήρια Ρόδου
ΚΛΕΟΠΑΤΡΑ & EURO CLEAN CENTER
Εμπιστευθείτε τον καθαρισμό και φύλαξη των ταπήτων στα καθαριστήρια μας
- *Προσφέρουμε άψογο και έμπειρο Βιολογικό Καθαρισμό Ταπήτων*
- *Στεγνό καθαρισμό χειροποίητων χαλιών*
- *Επιτόπου καθαρισμό σε σαλόνια-μοκέτες*
- *Ειδικός καθαρισμός παπλώματα-φλοκάτες*
- *Επισκευές σε όλους τους τύπους ταπήτων*

"Η φύλαξη είναι δωρεάν" για όλο τον χρόνο, παραλαβή-παράδοση κατ' οίκον σε όλη τη Ρόδο.

Υπεύθυνος:
Κουφαλλάκης Σταύρος
Τηλ. **0241-51996, 0945793626 fax 51322**
ΠΡ42631

ΠΑΡΑ ΤΟΥ ΞΕΝΟΔΟΧΕΙΟΥ ΣΑΒΟΪ
ΠΩΛΟΥΝΤΑΙ
μεταχειρισμένα κρεβάτια στρώματα, ψυγεία δωματίου, ντουλάπες Σαλαχούρη, πολυθρόνες Σαλαχούρη, σκαμπώ Σαλαχούρη, διπλά κρεβάτια Σαλαχούρη,
Πληρ. τηλ. 20721

ΠΩΛΟΥΝΤΑΙ
α) Μικροφωνική ALEN HEALTH ψηφιακή 600 WAT δυο (2) ηχεία JBL αυτοενισχυόμενα 300 WAT τέσσερα (4) ηχεία Montanbo 150 VAT και δύο (2) ηχεία DYNACORD 400 VAT
2) Δισκοπρίονο-γωνιάστρα πάγκου μάρκας RYOBI 3.000, ολοκαίνουργιο. Τιμή ευκαιρίας.
Πληρ. τηλ. 64306-0946067096

ΜΕΓΑΛΗ ΕΥΚΑΙΡΙΑ
ΠΩΛΟΥΝΤΑΙ
λόγω αναχώρησης ψυγείο ντουλάπα AMANA εισαγωγής από Αμερική σχεδόν καινούργιο (αξίας 1.200.000.) Τιμή 500.000. Πλυντήριο στεγνωτήριο ρούχων Brandt. Τιμή 100.000. Καθώς και σύνθεση (γραφείο, βιβλιοθήκη) παιδικού δωματίου NEOSET. Τιμή 120.000. Σύνθεση παιδ. δωματίου (2 κρεβάτια κουκέτα, 1 μεγάλο συρτάρι, ντουλάπα και 4 συρτάρια) 120.000. Τραπεζαρία εισαγωγής από Αμερική. Τιμή 200.000 Μπουφές με καθρέπτη 100.000. Τραπεζάκια σαλονιού 100.000.
Πληρ. τηλ. 26294

ΟΡΓΑΝΟΠΟΙΕΙΟ

Βασίλης Παυλάκης
ΚΑΤΑΣΚΕΥΕΣ-ΕΠΙΣΚΕΥΕΣ
ΠΑΝΤΟΣ ΤΥΠΟΥ ΧΕΙΡΟΠΟΙΗΤΩΝ
ΕΓΧΟΡΔΩΝ ΜΟΥΣΙΚΩΝ ΟΡΓΑΝΩΝ
Pablakis@rho.Forthnet.gr.
Αθηνών 18, Ρόδος 85100-
τηλ. 64306-0946067096

ΠΩΛΕΙΤΑΙ

πιεστήριο offset (29X42) AM MULTI
τιμή 1.500.000 δρχ.
Πληρ. Τηλ. 0937756878

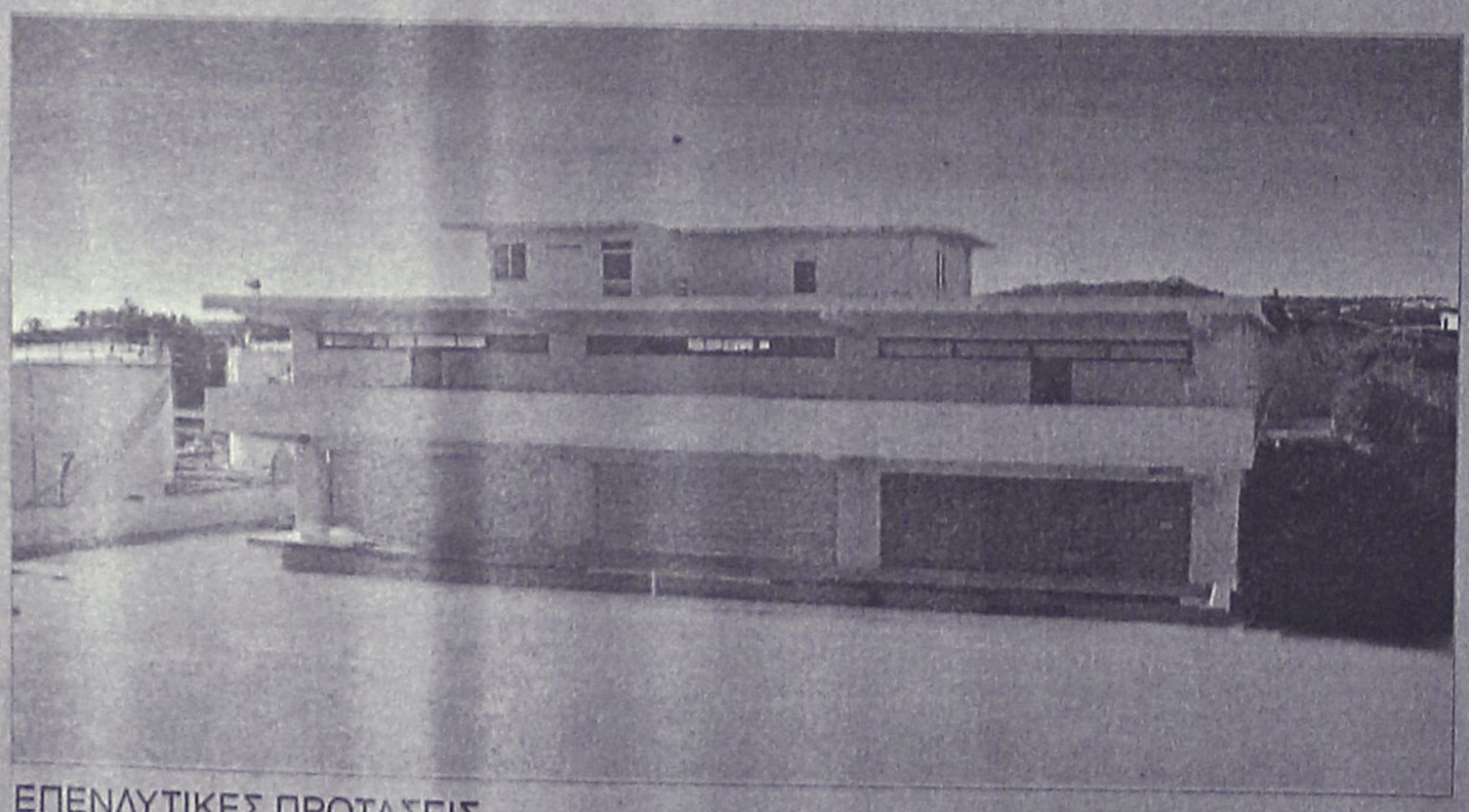
ΕΠΕΝΔΥΤΙΚΕΣ ΠΡΟΤΑΣΕΙΣ
ΡΟΔΙΑΚΗ ΚΤΗΜΑΤΙΚΗ
ΣΥΜΒΟΥΛΟΙ & ΕΚΤΙΜΗΤΕΣ ΑΚΙΝΗΤΩΝ
ΚΤΗΜΑΤΟΜΕΣΙΤΙΚΟ ΓΡΑΦΕΙΟ από το 1983

ΠΩΛΕΙΤΑΙ - ΕΝΟΙΚΙΑΖΕΤΑΙ
βιοτεχνικό κτίριο
2.550 τ.μ - πλησίον της Ρόδου - Καλλιθέας (έναντι Μαρινόπουλου)σε οικόπεδο 4,300 τ.μ..
ΑΠΟΚΛΕΙΣΤΙΚΗ ΔΙΑΘΕΣΗ
ΑΝΕΣΤΗΣ & ΣΑΒΒΑΣ ΣΑΒΒΑΪΔΗΣ
τηλ: 0241-26281 & 35476
cel: 0944-421015

ΑΝΑΛΑΜΒΑΝΟΥΜΕ

- *Βαψίματα-συντηρήσεις ξενοδοχείων, πολυκατοικιών, διαμερισμάτων.*
- *Επίσης κατασκευάζουμε κάθε είδους πέργκολες και διαμόρφωση κήπων.*

ΤΙΜΕΣ ΕΚΠΛΗΞΗ
ΤΑΧΕΙΑ ΕΞΥΠΗΡΕΤΗΣΗ

Πληρ. τηλ. 0946839494, 69207 κο Τάκη

ALFA FLOORS
ΞΥΛΟΥΡΓΙΚΕΣ ΕΡΓΑΣΙΕΣ

• ΚΑΝΟΥΜΕ ΤΟ ΠΑΛΙΟ ΠΑΡΚΕ ΚΑΙΝΟΥΡΓΙΟ.

Τρίψιμο- Βάψιμο
Γυάλισμα - Συντήρηση
Υπερσύγχρονα μηχανήματα που τρίβουν και απορροφούν τη σκόνη.

ΝΙΚΟΣ & ΗΛΙΑΣ
Πληρ. τηλ. 0946-642924 ΡΟΔΟΣ



ΜΕΛΕΤΗ ΚΑΤΑΣΚΕΥΗ

Τηλ. 0241-90005
Κινητό 0945 200430

ΗΛΙΑΚΑ
ΘΕΡΜΑΝΣΗ
ΥΔΡΑΥΛΙΚΑ

ΡΟΔΟΘΕΡΜ

ΑΠΟΦΡΑΞΕΙΣ

ΔΩΔΕΚΑΝΗΣΙΑΚΕΣ ΑΠΟΦΡΑΞΕΙΣ



"ΚΟΛΟΣΣΟΣ"
ΑΠΟΦΡΑΞΕΙΣ ΚΑΘΑΡΙΣΜΟΙ
ΑΠΟΧΕΤΕΥΣΕΩΝ & ΒΟΘΡΩΝ

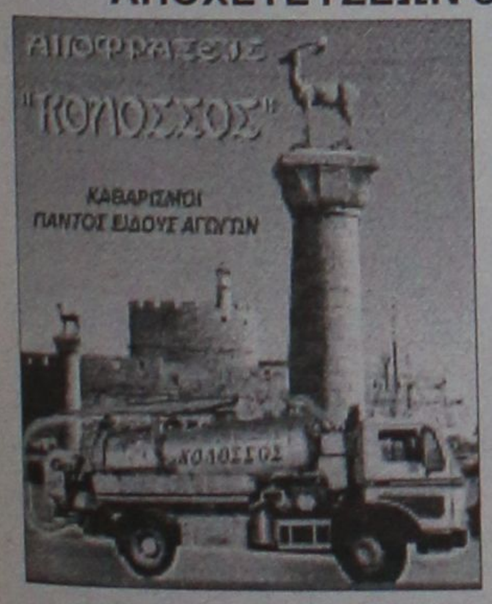

Αναλαμβάνουμε πάσης φύσεως αποφράξεις οποιουδήποτε μήκους και πλάτους
Αναλαμβάνουμε καθαρισμούς αποχετευτικών αγωγών ΔΗΜΩΝ, ΞΕΝ/ΧΕΙΩΝ στρατιωτικών μονάδων ΣΠΙΤΙΩΝ, ΠΟΛΥΚΑΤΟΙΚΙΩΝ καθώς
και καθαρισμούς βιολογικών μονάδων με μηχάνημα υψηλής πιέσεως σε όλη την Δωδ/σο

Κ. ΠΗΔΙΑΚΗΣ - Π. ΚΑΣΕΡΗΣ
Πληρ. τηλ. 47915-91881,
κιν. 0944/325234 και 0977/717048

ΑΓΟΡΑΖΩ

ΧΡΥΣΑΦΙΚΑ
ΚΟΣΜΗΜΑΤΑ
ΝΟΜΙΣΜΑΤΑ
ΧΡΥΣΑ ΔΟΝΤΙΑ
ΜΕΤΟΧΕΣ
ΩΡΟΛΟΓΙΑ
ΑΝΤΙΚΕΣ

Δάνεια επί ενεχύρω

«ΜΠΑΜΠΗΣ»
Δημ. Θεοδωράκη 15
(1ος όροφος)
ΡΟΔΟΣ
ΠΡ40785

Εχετε πρόβλημα με τα παλιά σας αλουμίνια;

• Τα επισκευάζω ή τα αντικαθιστώ με καινούργια

ΚΑΤΑΣΚΕΥΕΣ ΑΛΟΥΜΙΝΙΟΥ ΚΑΙ ΣΙΔΗΡΟΥ

"Ο ΓΙΩΡΓΟΣ"
Πληρ. τηλ. 39747,
0944999655
ΠΡ42431

ΑΠΟΦΡΑΞΕΙΣ-ΚΑΘΑΡΙΣΜΟΙ





ΑΠΟΦΡΑΞΕΙΣ
ΚΑΘΑΡΙΣΜΟΙ
ΣΥΝΤΗΡΗΣΕΙΣ
ΑΠΟΧΕΤΕΥΣΕ-
ΩΝ-ΕΠΙΦΑ-
ΝΕΙΩΝ-ΚΤΙΡΙΩΝ-
ΠΛΟΙΩΝ-
ΒΙΟΛΟΓΙΚΩΝ

Αναλαμβάνουμε ξενοδοχεία, Δήμους, πολ/κίες κ.λπ. Άντληση πετρελαιοειδών από πλοία καθώς και λιποσυλλεκτών και βιολογικών. ΜΕ ΜΟΝΑΔΙΚΑ ΣΕ ΥΨΟΣ ΠΙΕΣΗΣ ΚΑΙ ΑΝΑΡΡΟΦΗΣΗΣ. ΥΠΕΡΣΥΓΧΡΟΝΑ ΜΗΧΑΝΗΜΑΤΑ ΥΔΡΟΒΟΛΗΣ ΣΕ ΟΛΗ ΤΗ ΔΩΔΕΚΑΝΗΣΟ

ΟΛΟ ΤΟ 24ωρο
ΒΑΡΔΕΛΛΗ Μ. -ΚΡΑΣΟΠΟΥΛΟΣ Δ. Ο.Ε.
Τηλ. 35555, Fax: 96516, Κιν. 0944/395999
e-mail:metropontikas@excite.com.
ΣΤΙΣ ΠΙΟ ΧΑΜΗΛΕΣ ΤΙΜΕΣ

ΔΩΣΕ ΣΤΥΛ ΣΤΟ ΚΙΝΗΤΟ ΣΟΥ

ΝΕΟ 5.000 ΛΟΓΟΤΥΠΑ ΚΑΙ ΜΕΛΩΔΙΕΣ για ένα κινητό μοδάτο!
www.rollingtones.gr

LOGOS-ΛΟΓΟΤΥΠΑ

10100134	10250031	11550040	11550064	10450013	10750246	10450093
10750023	11300053	ΜΑΡΙΑ 11550014	11400144	10150041	10750143	10100163
10150170	10100058	11400150	(el's rock) 10800084	007 11500018	10450060	10100336
10850015	DANGER 10800024	ΕΙΚΟΝΟΜΗΝΥΜΑΤΑ				
10750042	11000032	30700019	30700045	31000020	30100161	31000043

RINGTONES-ΜΕΛΩΔΙΕΣ

ΕΛΛΗΝΙΚΕΣ ΕΠΙΤΥΧΙΕΣ		60600049	Αννα Βίσση - Κραυγή
60600004	Αντζελα Δημητρίου - Μαύρη Λίστα	60600047	Δέσποινα Βανδή - Υποφέρω
60600017	Νίκος Κουρκούλης - Τόσα δειλινά	60100012	Εθνικός Υμνος
60600029	Γιάννης Πλούταρχος - Υπήρχαν όρκοι	**TOP ΣΕ ΖΗΤΗΣΗ ΣΤΗΝ ΕΥΡΩΠΗ**	
60600036	Νότης Σφακιανάκης - Μετανοιώνω	60500006	Angel - Shaggy
60600019	Λάμπης Λιβιεράτος - Λάμπεις	60500008	Butterfly - Crazytown
60600010	Στέλλα Γεωργιάδου - Εχω κακό σκοπό	60500004	It's raining men - Geri Halliwell
60600027	Γιάννης Πλούταρχος - Φυσάει πολύ	60500032	Thank you - Dido
60600025	Λευτέρης Πανταζής - Με σένα	60500031	Supergirl - Reamonn

Τα πιό καυτά λογοκριμένα ερωτικά λογότυπα βρίσκονται στους κωδικούς: 11200053, 11200072, 11200073, 11200074, 11200082, 11200085, 11200124, 11200128, 11200132, 11200133, 11200135, 11200139, 11200143, 11200144, 11200147.
Ερωτικά εικονομηνύματα στους κωδικούς: 31000008, 31000016, 31000019, 31000035, 31000036, 31000044, 31000045, 31000046, 31000049, 31000053, 31000055, 31000061, 31000063.

1. Διάλεξε το Logo ή το Ringtone που σου ταιριάζει.
2. Κάλεσε τη γραμμή παραγγελίας.
3. Ακολούθησε τις οδηγίες και όταν σου ζητηθεί βάλε τον δεψήφιο κωδικό.
4. Το Logo ή το Ringtone θα σταλεί στο κινητό σου.

...κάλεσε από το σταθερό σου τηλέφωνο
090 214 507
Για περισσότερα Logos και Ringtones ρίξτε μια matιά στο internet site: www.rollingtones.gr
Lexitel 86 δρχ./15", € 0.25/15" + Φ.Π.Α. Τ.Θ. 31730

Διαθέσιμα λογότυπα για NOKIA 3210-3310-3330-6110-6130-6150-6210-6250-7110-8210-8810-8850-8890-9110-9110i. Μελωδίες για NOKIA, MOTOROLA, SAGEM. Περισσότερες πληροφορίες για τα κινητά τα οποία υποστηρίζουν λογότυπα και εικονομηνύματα στο www.rollingtones.gr

Τα επισκευάζω ή τα αντικαθιστώ με καινούργια

ΚΑΤΑΣΚΕΥΕΣ ΑΛΟΥΜΙΝΙΟΥ ΚΑΙ ΣΙΔΗΡΟΥ

"Ο ΓΙΩΡΓΟΣ"
Πληρ. τηλ. 39747,
0944999655
ΠΡ42431

ΟΙΚΟΔΟΜΙΚΕΣ ΕΡΓΑΣΙΕΣ
ΕΡΓΟΛΑΒΙΕΣ (ΜΠΕΤΟΝ)

ΘΑΝΑΣΗΣ ΓΚΙΖΛΗΣ

Αναλαμβάνω παντός είδους εργασίες (μπετόν) μεγάλες και μικρές.
Βίλες, σπίτια, προσθήκες, διαμορφώσεις και περιτοιχίσεις αυλών, βεραντών, επιβλητικές πύλες, εξωτερικές σκάλες, ζαρντινιέρες και καλλιτεχνικά εμφανή.

Τηλεφωνήστε τώρα για μια επίσκεψη στο πρόβλημά σας χωρίς καμία δέσμευση στο 27418 απογευματινές ώρες.
ΠΡ42601

ΣΥΝΤΗΡΗΣΕΙΣ ΚΟΥΦΩΜΑΤΩΝ ΑΛΟΥΜΙΝΙΟΥ

Εχετε πρόβλημα με τα κουφώματα σπιτιού ή της επιχείρησής σας; Το ειδικό συνεργείο μας αναλαμβάνει τις συντηρήσεις κουφωμάτων αλουμινίου υπεύθυνα και σε λογικές τιμές.

25ετή πείρα
Πληρ. τηλ.
90618 κ. Αλέκος
ΧΠΡ411

"ΑΠΟΦΡΑΞΕΙΣ"
"Η ΜΑΡΙΑ"



ΑΠΟΦΡΑΞΕΙΣ ΠΑΝΤΟΣ ΤΥΠΟΥ ΑΠΟΧΕΤΕΥΣΕΩΝ

ΞΕΝ/ΩΝ, ΕΣΤ/ΩΝ ΣΤΡΑΤΟΠΕΔΩΝ ΠΟΛ/ΚΙΩΝ ΟΙΚΙΩΝ ΜΕ ΜΗΧΑΝΗΜΑ ΥΨΗΛΗΣ ΠΙΕΣΕΩΣ ΥΔΡΟΒΟΛΗΣ

ΑΜΕΣΗ ΕΞΥΠΗΡΕΤΗΣΗ ΟΛΟ ΤΟ 24ΩΡΟ

Πληρ. τηλ. 94750 και
0241-35555,
0977/257441.

ΓΙΝΟΝΤΑΙ ΕΡΓΑΣΙΕΣ
ΜΕ ΤΡΑΚΤΕΡ, ΟΡΓΩΜΑΤΑ ΜΕ ΜΟΝΟΥΝΟ
Πληρ. τηλ.
0945403862
ΠΡ41910

ΕΡΓΟΛΑΒΟΣ
ΜΑΣΤΟΡΑΣ ΚΩΝΣΤΑΝΤΙΝΟΣ
ΤΙΜΕΣ ΛΟΓΙΚΕΣ

αναλαμβάνω γενικές κατασκευές κτιρίων, αναπαλαιώσεις, σοβατίσματα, χτισίματα, γκρεμίσματα βαψίματα, μάρμαρα, γιαλίσματα, πλακάκια, περιφράξεις οικοπέδων, κατασκευές, μελέτες για σοφίτες, ξυλοκατασκευές, τοποθέτηση κεραμίδια.

ΓΙΑ ΟΛΗ ΤΗ ΔΩΔΕΚΑΝΗΣΟ
Πληρ. τηλ. 27255,
0944-823925
όλο το 24ωρο
ΠΡ42394

ΤΕΧΝΙΚΟ ΓΡΑΦΕΙΟ

Αναλαμβάνει

• Μελέτες για σύνδεση οικοδομών με το **αποχετευτικό δίκτυο**
Δ.Ε.Υ.Α.Ρ.
• Αδειες λειτουργίας καταστημάτων
• Ηλεκτροδοτήσεις κτιρίων.

Υπεύθυνος:
Μιχάλης Μαυρομάγουλος
Αρχιτέκτονας Μηχανικός
Στεφάνου Καζούλη 14 Ρόδος
Τηλ. 0241-27040,
κιν. 0974041051
ΧΠΡ411

ΤΑΠΗΤΟΚΑΘΑΡΙΣΤΗΡΙΟ
ART CLEAN EXPRESS

Αναλαμβάνουμε υπεύθυνα:
✓ Ξηρό καθαρισμό
✓ Πλύσιμο-απολύμανση
✓ Φύλαξη
✓ Επιδιόρθωση ταπήτων
✓ Αδιαβροχοποιήσεις

Ειδικός καθαρισμός μεταξωτών και χειροποίητων χαλιών
Παραλαβή-παράδοση κατ' οίκον
Εγγυημένη συνεργασία
Επί τόπου καθαρισμοί μοκετών-σαλονιών
Τηλ. 94815, κιν. 0944 350247, 0800400400
Τηλ. χωρίς χρέωση
Με την υπογραφή Αλαφάκης

Αριθμολογία

Οι αριθμοί δίνουν απάντηση στα ερωτήματά σας!



Η Νότα Κοτσίφη και οι συνεργάτες της, σας αποκαλύπτουν τα μυστικά για το παρόν και το μέλλον!

090 255 493

*DATABANK • 67 ΔΡΧ.(0,2€)/15'+Φ.Π.Α.

Η καλύτερη παρέα σε περιμένει

Μη διστάζεις! Τηλεφώνησε τώρα και γνώρισε νέους φίλους που θα γίνουν για πάντα δικοί σου.

Δώσε τέλος στη μοναξιά σου!

090 255 491

*DATABANK • 67 ΔΡΧ.(0,2€)/15'+Φ.Π.Α.

Αστρόραμα

Ανακαλύψτε τι κρύβουν τα άστρα για το μέλλον σας!

24 ώρες το 24ωρο!

ΣΧΕΣΕΙΣ - ΧΡΗΜΑ
ΕΠΑΓΓΕΛΜΑΤΙΚΑ

Οι πιο διάσημοι αστρολόγοι στη γραμμή σας!

090 255 421

*DATABANK • 67 ΔΡΧ.(0,2€)/15'+Φ.Π.Α.







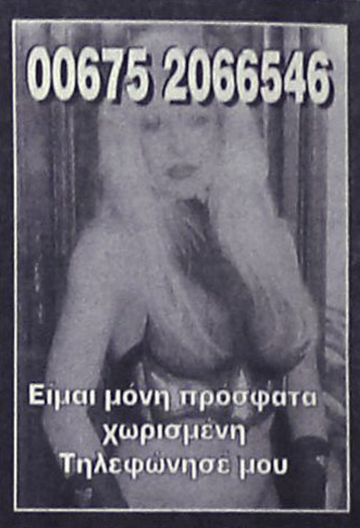





















ΕΘΝΙΚΗ ΕΡΑΣΙΤΕΧΝΙΚΗ

Αναβλήθηκε με τον Βύζαντα

✔ *Ο ΙΑΛΥΣΟΣ ΕΚΑΝΕ ΕΦΕΣΗ ΚΑΙ ΔΙΕΚΔΙΚΕΙ ΤΟΥΣ ΒΑΘΜΟΥΣ ΣΤΑ ΧΑΡΤΙΑ*

✔ *ΣΥΜΠΛΗΡΩΣΑΝ ΚΑΡΤΕΣ ΟΙ ΖΩΑΝΝΟΥ, ΧΡ. ΨΑΡΡΑΣ. ΣΤΡΑΤΕΥΤΗΚΕ Ο ΚΥΡΙΑΖΗΣ*

Εφεση κατά της απόφασης της ΕΠΟ, να μην αποδεχθεί τα αποδεικτικά στοιχεία για την παρουσία του Βύζαντα στο Οικονομίδειο, άσκησε ο Ιάλυσος, που παράλληλα έκανε αίτηση αναστολής του παιχνιδιού του που έχει οριστεί για την Τετάρτη.

Ετσι το ορισθέν παιχνίδι για αύριο αναβάλλεται. Ο Ιάλυσος στην έφεση που άσκησε ο δικηγόρος Γιώργος Στράτος αποδεικνύει ότι υπήρχαν 20 θέσεις στην πτήση της Ολυμπιακής το βράδυ του Σαββάτου και το πρωί της Κυριακής, σε πτήσεις κι άλλων εταιρειών.

Το παράδοξο της όλης ιστορίας είναι ότι η ΕΠΟ απέρριψε την ένσταση του Ιαλύσου, με το πρόσχημα ότι είχε ειδοποιηθεί η Επιτροπή Πρωταθλήματος κι έδωσε το οκέϊ στον Βύζαντα να μην ψάξει άλλες λύσεις!

ΑΠΟΥΣΙΕΣ

Μετά από εφτά αγωνιστικές ο Ιάλυσος κατάφερε να πάρει βαθμό και μάλιστα στο τοπικό ντέρμπι με την Ρόδο όπου όλοι τον είχαν ξεγραμμένο.

Ηταν ο τέταρτος εκτός έδρας βαθμός, δηλαδή ένας περισσότερος απ' αυτούς που έχει στην έδρα του. "Προσπαθήσαμε για το καλύτερο. Είχαμε ανάγκη εδώ και καιρό από ένα θετικό αποτέλεσμα. Αυτός ο πόντος ίσως μας δώσει την αυτοπεποίθηση που λείπει από την ομάδα λόγω των αρνητικών αποτελεσμάτων", δήλωσε μετά το παιχνίδι ο τερματοφύλακας **Νίκος Ψαρράς.**

Το ντέρμπι έφερε και απώλειες, αφού συμπλήρωσαν τρείς κίτρινες κάρτες δύο ποδοσφαιριστές. Ο Γιάννης Ζωάννου και η έκπληξη του Ιαλύσου στο συγκεκριμένο παιχνίδι **Χρήστος Ψαρράς.**

Σ' αυτούς τους δύο έρχεται να προστεθεί ακόμα ένα πρόβλημα. Η στράτευση του **Μιχάλη Κυριαζή** που σήμερα παρουσιάζεται στην Κόρινθο και θα απουσιάζει από το Κυριακάτικο παιχνίδι με το Κερατσίνι. Γι' αυτό περισσότερο προγραμματίστηκε διασκέδαση στα μπουζούκια, ενόψει της στράτευσής του.



Οσον αφορά τον τραυματία **Μονόπολι,** κατά πόσο θα μπορέσει να προσφέρει τις υπηρεσίες του, θα φανεί τις προσεχείς μέρες, όπως και ο **Γ. Ράϊος** που τραυματίστηκε στην αρχή του αγώνα με την Ρόδο και αντικαταστάθηκε.

Δεν άλλαξε το όριο

✔ *Η ΕΠΟ απέρριψε πρόταση της ΚΕΔ για τους 38άρηδες!*

✔ *Δεν μπορεί να παίξει στην μεγάλη κατηγορία ο Βασίλης Τσαγγάρης*

Οι αναμορφώσεις στους πίνακες έχουν πάρει ήδη τον δρόμο τους. Και η ΚΕΔ μέχρι το τέλος του μήνα θα έχει προχωρήσει στις μεταβολές τόσο στους διαιτητές όσο και στους βοηθούς. Ολο το βάρος, βέβαια, θα ριχτεί στην Α' εθνική μια και γι' αυτήν ενδιαφέρονται περισσότεροι. Σίγουρο είναι ότι θα αυξηθεί ο αριθμός των ρέφερις και από 21 που είναι τώρα με την αποχώρηση **Γιανναδάκη,** θα γίνουν 24, μια και ο κανονισμός δίνει δικαίωμα για αύξηση μέχρι 20%.

Σε ό,τι αφορά τους πρωτεύσαντες στα τεστ ασφαλώς όσοι έχουν τα τυπικά προσόντα θα περάσουν είτε σε πίνακα, είτε θα προωθηθούν μια και η επιτροπή θέλει γυμνασμένους αλλά και άρτια προετοιμασμένους διαιτητές.

Εκεί που θα πέσει λεπίδι είναι στον πίνακα της Δ' εθνικής όπου γίνονται πολλά λάθη και η επιτροπή θέλει να απαλλαγεί από την ευθύνη και ζητάει επίμονα από την ΕΠΟ να ορίσει αρχιδιαιτητές για να της φύγει από πάνω ένα βαρύ φορτίο.

Για να μπορέσει να κρατήσει κάπως τον έλεγχο η επιτροπή αναγκάζεται κάθε Κυριακή να ρίχνει εκεί το βάρος της, για να απομακρύνει τώρα με τις αλλαγές όσους δεν έκαναν σωστά την δουλειά τους. Γι' αυτό και οι καμπάνες πέφτουν βροχή σ' αυτή τη κατηγορία.

Αστοχη χαρακτηρίζεται η απόφαση της ΕΠΟ να απορρίψει την εισήγηση που έκανε η ΚΕΔ, προκειμένου να μη σταθεί η ομοσπονδία στον τύπο του κανονισμού και να κοιτάξει την ουσία. Η εισήγηση της αφορούσε κάτι που αποδέχεται η ΦΙΦΑ και η ΟΥΕΦΑ αλλά που η ΕΠΟ δεν αποδέχτηκε. Να έχουν δικαίωμα λοιπόν οι γεννηθέντες το 1963 να μπουν στον πίνακα διαιτητών όπως είναι ο Ροδίτης **Βασίλης Τσαγγάρης** και βοηθών της Α' Εθνικής.

Δηλαδή οι 38άρηδες.

Η διοίκηση της ΕΠΟ είπε πως δεν μπορεί να γίνει απόκλιση για όλο το χρόνο αλλά όσοι μπήκαν ημερολογιακά στα 38 να αποκλείονται από την προώθηση. Η ΟΥΕΦΑ όμως φροντίζει να δίνει όλο το χρόνο σ' ένα διαιτητή που οδεύει στα 45 του χρόνια. Και δεν στέκεται αν μπαίνει τον μήνα Απρίλη ή τον Σεπτέμβρη. Και αντί να ακολουθήσει αυτή την τακτική, απέκλεισε κατά τρόπο που δεν συνάδει με τα παγκόσμια κρατούντα, την πρόταση της επιτροπής διαιτησίας.

Η ΚΕΔ έχει κατά νου 2-3 επόπτες που ήθελε να επαναφέρει και βέβαια να δει και ορισμένους διαιτητές που έχουν τα φόντα να παίζουν στην μεγάλη κατηγορία.

Ενας απ' αυτούς είναι και ο Ροδίτης **Βασίλης Τσαγγάρης** που έχει καλές διαιτησίες, τόσο στο περσινό πρωτάθλημα όσο και στο φετινό. Και μάλιστα πέρυσι ήλθε τρίτος στην τελική κατάταξη λόγω του κανονισμού η επιτροπή δεν τον συμπεριέλαβε στον ειδικό πίνακα και τώρα που πήγε να κάνει την επιμήκυνση του χρόνου, σκόνταψε στην επιμονή της ΕΠΟ να μην λαμβάνεται υπόψιν όλος ο χρόνος αλλά η συμπλήρωση απλά του 38ου έτους της ηλικίας.

Ετσι θα του στερηθεί το δικαίωμα να παίξει στην μεγάλη κατηγορία.

Pellos Travel

ΜΕ ΤΙΣ ΕΥΛΟΓΙΕΣ ΤΟΥ ΜΗΤΡΟΠΟΛΙΤΟΥ ΜΥΡΩΝ ΚΑΙ ΤΗΣ ΕΠΙΤΡΟΠΗΣ ΑΥΤΟΥ ΟΡΓΑΝΩΝΟΥΜΕ:

ΕΚΔΡΟΜΗ στα ΜΥΡΑ - ΚΩΝΣΤΑΝΤΙΝΟΥΠΟΛΗ - ΚΡΟΥΑΖΙΕΡΑ - ΣΤΟ ΒΟΣΠΟΡΟ - ΠΡΙΓΚΗΠΟΝΗΣΣΑ

ΡΟΔΟΣ – ΜΑΡΜΑΡΙΣ – FETIYE – ΛΙΒΙΣΣΙ – ΜΥΡΑ – ΑΝΤΑΛΕΙΑ – ΑΝΤΙΦΙΛΟΣ – ΠΑΤΑΡΑ – ΕΦΕΣΣΟΣ – ΣΜΥΡΝΗ – BANDIRMA – ΚΩΝΣΤΑΝΤΙΝΟΥΠΟΛΗ – ΣΜΥΡΝΗ – ΜΑΡΜΑΡΙΣ – ΡΟΔΟΣ

Από 4/12/2001-12/12/2001

- **4/12:** Αναχώρηση από Ρόδο για Μαρμαρίς. Αφιξη στο Μαρμαρίς. Επιβίβαση σε πούλμαν και αναχώρηση για Λίβισι. Εσπερινός στο Ναό των Εισοδίων της Θεοτόκου (κάτω εκκλησία). Αναχώρηση για τα Μύρα (Demre). Αφιξη στο Ξ/Δ αργά το απόγευμα. Τακτοποίηση στο Ξ/Δ. Δείπνο. Το βράδυ προαιρετική διασκέδαση με Oriental show. Διαν/ση στο Ξ/Δ.
- **5/12:** Πρωινό στο Ξ/Δ. Αναχώρηση για Αντάλεια μέσω Φοίνικα. Αφιξη στην Αντάλεια. Ελεύθερη μέρα για ψώνια. Επιστροφή το απόγευμα στις 15.00 για τα Μύρα. Αφιξη στο Ξ/Δ. Στις 18.00 παρακολούθηση Εσπερινού στο Ναό του Αγίου Νικολάου στα Μύρα. Μετά το τέλος του εσπερινού φαγητό στο Ξ/Δ. Μεσανυκτική λειτουργία από τη συνοδεία Αγιορειτών μοναχών του Αγίου Ορους. Διαν/ση.
- **6/12:** Πρωινό στο Ξ/Δ. Παρακολούθηση της θείας λειτουργίας στα Μύρα στη Βασιλική εκκλησία του Αγίου Νικολάου. Μετά της λειτουργίας κέρασμα από το Μητροπολίτη Μύρων και κατόπιν επίσκεψη στο Αντίφιλο - Παταρα - Ξάνθο στους αρχαιολογικούς χώρους και στα Μύρα. Δείπνο στο Ξ/Δ. Διαν/ση.
- **7/12:** Επιβίβαση σε πούλμαν και αναχώρηση για Εφεσσο. Αφιξη στην Εφεσσο (σπίτι της Παναγίας - Αρχαιολογικοί χώροι). Αναχώρηση και άφιξη στη Σμύρνη. Τακτοποίηση στο Ξ/Δ. Δείπνο. Διαν/ση.
- **8/12:** Πρωινό στο Ξ/Δ. Αναχώρηση για Bandirma. Αφιξη στην Bandirma το μεσημέρι. Αναχώρηση για Κωνσταντινούπολη. Αφιξη στην Κωνσταντινούπολη το απόγευμα. Τακτοποίηση σε Ξ/Δ. Δείπνο. Διαν/ση.
- **9/12:** Πρωινό στο Ξ/Δ. Εκδρομή στα Πριγκηπόνησσα - Χάλκη.
- **10/12:** Πρωινό στο Ξ/Δ. Επίσκεψη στην Αγία Σοφία - Τοπκαπή Palace - Μπλε Τζαμί - Υδραγωγείο Ιουστινιανού. Επίσκεψη στο Φανάρι (Ορθόδοξο Πατριαρχείο) - Παναγία Βλαχερνών - Παναγία Μπαλουκλή. Απόγευμα ελεύθερο για ψώνια. Δείπνο στο Ξ/Δ. Διαν/ση.
- **11/12:** Πρωινό στο Ξ/Δ. Αναχώρηση για Σμύρνη. Αφιξη στη Σμύρνη το απόγευμα. Επίσκεψη στην αγορά για ψώνια. Τακτοποίηση στο Ξ/Δ. Δείπνο. Διαν/ση.
- **12/12:** Πρωινό στο Ξ/Δ. Επιβίβαση σε πούλμαν και αναχώρηση για Μαρμαρίς. Αφιξη στο Μαρμαρίς. Αναχώρηση για Ρόδο. Αφιξη στη Ροδο. Τέλος εκδρομής.

Στην εκδρομή ΠΕΡΙΛΑΜΒΑΝΟΝΤΑΙ:

*1. Εισιτήρια Ρόδος -Μαρμαρίς-Ρόδος • 2. Ξεναγήσεις -Εκδρομές • 3. Μεταφορές με κλιματιζόμενα πούλμαν • 4. Ξ/Δ με πρωινό και φαγητό 3*** αστέρων • 5. Συνοδός γραφείου • 6. Ταξιδιωτική ασφάλεια*

ΔΕΝ ΠΕΡΙΛΑΜΒΑΝΟΝΤΑΙ: *Φόροι εισόδου και εξόδου αρχαιολογικοί χώροι και εισιτήρια πλοίων Bandirma - Κωνσταντινούπολη - Bandirma*

Στην εκδρομή συμμετέχουν: Ιερός Ναός Αναλήψεως, Ιερός Ναός Κοιμήσεως Θεοτόκου Αφάντου, Ιερός Ναός Αγίου Δημητρίου Ροδίνι, Ιερός Ναός Κοιμήσεως Θεοτόκου Ιαλυσού. Συμμετέχει η Επιτροπή του Ιερού Ναού Αγίου Νικολάου των Μύρων με τον πρόεδρο της επιτροπής Θ. Τσιμπιδάκη.

Για περισσότερες πληροφορίες και κρατήσεις στο πρακτορείο:

Pellos Travel

ΛΕΩΦΟΡΟΣ ΚΑΛΛΙΘΕΑΣ 125, ΦΑΛΗΡΑΚΙ ΡΟΔΟΣ

ΤΗΛ.: 0241 87615, 86298, κιν. 0945 949399•Fax: 0241 87616

και κ. Θ. ΤΣΙΜΠΙΔΑΚΗ στο τηλ. 22013



Η εμπειρία μας και η αφοσίωση στη λεπτομέρεια αποτελούν εγγύηση για την απόλυτη επιτυχία ωστε να μείνουν ανεξίτηλες στη μνήμη τη δική σας και των καλεσμένων σας.....

ΧΟΡΟΕΣΠΕΡΙΔΕΣ - ΓΑΜΟΙ - CATERING - ΠΑΙΔΙΚΑ ΠΑΡΤΥ



ΞΕΝΟΔΟΧΕΙΟ SOFITEL CAPSIS ΡΟΔΟΥ

Για Πληροφορίες 25-015 & 20919 (09.00 - 17.00)

CAPSIS

Conference Centers & Resort Hotels

Ο Ιάλυσος δάμασε την Ρόδο μέσα στο σπίτι της



Είχε ενδιαφέρον

✔ Επιτυχημένο ήταν το πρωτάθλημα Γκολφ του 2001 που διεξήχθη στις εγκαταστάσεις του Ομίλου Αφάντου

Με επιτυχία στέφθηκε το πρωτάθλημα Γκολφ του 2001, το οποίο διεξήχθη στις εγκαταστάσεις του Ομίλου Γκολφ Αφάντου Ρόδου.

Τα αποτελέσματα που σημειώθηκαν είναι τα ακόλουθα:

ΚΑΤΗΓΟΡΙΑ ΑΝΔΡΩΝ

Πρωταθλητής: **Διάκου Χρήστος**
2ος Gross: **Βλάχος Δημήτρης**
3ος Gross: **Σπανός Κώστας**
1ος NET: **Χαρίσης Χρήστος**
2ος NET: **Παπαγιάννης Τάκης**
3ος NET: **Ανθούλας Γιώργος**

ΚΑΤΗΓΟΡΙΑ SENIORS (Άνω των 55)

Πρωταθλητής: **Γεωργάς Γιώργος**
1ος NET: **Μηναΐδης Βασίλειος**

ΚΑΤΗΓΟΡΙΑ ΓΥΝΑΙΚΩΝ

1η NET: **Jack Helen**

ΚΑΤΗΓΟΡΙΑ JUNIORS (έως 16)

Πρωταθλητής: **Πέρος Ελευθέριος**
1ος NET: **Δοντάς Ευάγγελος**
2ος NET: **Διακίδης Αλέξανδρος**

Χωρίς όρια...

Ξεκίνησε το ταξίδι η Ολυμπιακή φλόγα

Η ολυμπιακή φλόγα ξεκίνησε το μεγάλο ταξίδι της από την Αρχαία Ολυμπία, στο παγωμένο Σολτ Λέικ των ΗΠΑ, όπου θα διεξαχθούν οι 19οι Χειμερινοί Ολυμπιακοί Αγώνες, από τις 8 εως τις 24 Φεβρουαρίου 2002. Σε μια σεμνή τελετή και παρουσία της 32μελούς Αμερικανικής αντιπροσωπείας έγινε η αφή της Ολυμπιακής φλόγας στο ναό της Ηρας και το δάσος του Βαρόνου Κουμπερτέν. Η πρωθιέρεια Θάλεια Προκοπίου την παρέδωσε στον πρώτο λαμπαδηδρόμο, τον 25χρονο αθλητή του Ορειβατικού Συλλόγου Μετσόβου Λευτέρης Φαφάλη. Από εκεί, με ενδιάμεσους σταθμούς τη Μιράκα, το Λάλα, τη Λάμπεια, τα Τριπόταμα, τον Παο και την Κλειτορία, η φλόγα αναμένεται να φτάσει στις 4:40 στα Καλάβρυτα, όπου και θα παραμείνει ολόκληρη τη νύκτα.

Η αναχώρηση έχει προγραμματιστεί το επόμενο πρωί στις 8:40, που η φλόα θα μεταφερθεί στο Αίγιο και κατόπιν με φέρι μποτ θα φτάσει στο αλαξίδι. Από εκεί θα ακολουθηθεί η προγραμματισμένη διαδρομή προς Ιτέα, Δελφούς, Αράχοβα, χιονοδρομικό κέντρο Παρνασσού(Κελάρια), όπου τη φλόγα θα υποδεχθούν αθλητές χιονοδρομικών σωματείων. Στη συνέχεια θα περάσει από την Αμφίκλεια , την Κάτω Τιθορέα, τη Χαιρώνεια, και τον Ορχομενό που θα είναι ο προτελευταίος σταθμός. Από τον Ορχομενό η φλόγα προβλέπεται να αναχωρήσει στις 5:55 και να αφιχθεί στο Παναθηναϊκό Στάδιο στις 21:15 το βράδυ της Τρίτης. Στο Καλλιμάρμαρο θα παραμείνει σε ειδικό βωμό, μέχρι την Δευτέρα 3 Δεκεμβρίου. Εκείνη την ημέρα στις 17:00 θα διεξαχθεί η τελετή παράδοσης της φλόγας στην αντιπροσωπεία του Σολτ Λέικ, η οποία θα αναχωρήσει για τις ΗΠΑ.

Ολυμπιακή εκεχειρία

Υπουργοί από 17 χώρες δεσμεύτηκαν να υποστηρίξουν την ελληνική πρόταση για Ολυμπιακή εκεχειρία κατά την διάρκεια των Χειμερινών αγώνων του Σολτ Λέικ Σίτι τον ερχόμενο Φεβρουάριο. Οπως δήλωσε σήμερα στη Αρχαία Ολυμπία ο πρόεδρος της ΕΟΕ, Λάμπης Νικολάου, κατά την διάρκεια Αφής της Ολυμπιακής Φλόγας, οι υπουργοί δεσμεύτηκαν να εργαστούν στις χώρες τους και στις περιοχές τους για να υποστηρίξουν την Ολυμπιακή εκεχειρία κατά τη διάρκεια όλων των μελλοντικών Αγώνων αλλά και πέραν αυτών.

Το σχετικό κείμενο για την εκεχειρία έχει υπογραφεί πρώτα από τον Ελληνα υπουργό Εξωτερικών Γιώργο Παπανδρέου και τον Τούρκο ομόλογό του Ισμαιλ Τζεμ, συμβολικά, αφού οι δύο χώρες έχουν μακροχρόνιες διαφορές και με τον τρόπο αυτό θέλησαν να εκφράσουν την υοοστήριξή τους στην Ολυμπιακή εκεχειρία.

Αλλωστε στην Αρχαία Ελλάδα υπήρχε ευλαβική τήρηση της Ολυμπιακής εκεχειρίας από την έναρξή τους πριν 2.700 χρονια περίπου, προκειμένου όλοι οι αθλητές αλλά και οι θεατές που το επιθυμούσαν να καταφέρουν να συμμετάσχουν στους αγώνες στην Ολυμπία.

Το κείμενο υπέγραψαν επίσης ο Ισραηλινός υπουργός Εξωτερικών, Σιμόν Πέρες και ο Παλαιστίνιος υπουργός Συντονισμού, Νομπίλ Σαάθ. Οι υπόλοιποι υπουργοί που έχουν μέχρι στιγμής βάλει τις υπογραφές τους προέρχονται από Αλβανία, Αρμενία, ΒΟσνία, Βουλγαρία, Κροατία, Τσεχία, ΠΓΔΜ, Ουγγαρία, Ιορδανία, Μαρόκο, Πολωνία, Ρουμανία και Γιουγκοσλαβία. Πάντως τις επόμενες ημέρες θα σταλεί, όπως είπε ο κ Νικολάου και σε άλλες χώρες προκειμένου να το υπογράψουν.

Κατατέθηκε η υποψηφιότητα

Κατατέθηκε το πρωί της Δευτέρας στην ΟΥΕΦΑ κοινή επιστολή των Ποδοσφαιρικών Ομοσπονδιών Ελλάδας και Τουρκίας, με την οποία γνωστοποιήθηκε η πρόθεση κοινής υποψηφιότητας των δυο χωρών για τη συνδιοργάνωση του Ευρωπαικού Πρωταθλήματος του 2008. Ο φάκελος με τα πλήρη στοιχεία αναμένεται να κατατεθεί ως τον Μάιο του 2002, αφού πρώτα γίνει ο διαγωνισμός για την ανάθεση της κατασκευής του φακέλου σε κάποια διαφημιστική εταιρεία.

Συνέντευξη Τύπου με αποκλειστικό θέμα την κοινή υποψηφιότητα της ΕΠΟ με την ΠΟ Τουρκίας για τη συνδιοργάνωση της τελικής φάσης του Πανευρωπαϊκού Πρωταθλήματος 2008, θα παραχωρήσει την Τρίτη στις 12 το μεσημέρι, στα γραφεία της Ομοσπονδίας ο πρόεδρος της ΕΠΟ Βασίλης Γκαγκάτσης.

Στο μεταξύ, την Τρίτη και την Τετάρτη θα πραγματοποιηθεί η διήμερη συνάντηση των εκπροσώπων της FIFA Βινσέν Μονιέ και Μαρσέλ Μπεντζ με αντιπροσωπεία της ΕΠΟ, της οποίας επικεφαλής θα είναι ο πρόεδρος της Ομοσπονδίας Βασίλης Γκαγκάτσης και θα συγκροτείται επίσης από τον γ.γ. Ιωάννη Οικονομίδη, τον πρώτο αντιπρόεδρο και πρόεδρο της ΕΠΑΕ Αθανάσιο Κανελλόπουλο και Θεόδωρο Κουρίδη (προϊστάμενος νομικής υπηρεσίας ΕΠΟ). Αντικείμενο των εργασιών θα είναι η αναθεώρηση και εναρμόνιση του καταστατικού της ΕΠΟ, βάσει των τροποποιήσεων που θα γίνουν στο καταστατικό της Διεθνούς Ομοσπονδίας.

Για κάθε ηλικία

✔ Από τους μικρότερους μέχρι τους μεγαλύτερους έλαβαν μέρος στην προχθεσινή πεζοπορία του Δήμου Καμείρου

Άνθρωποι όλων των ηλικιών έλαβαν μέρος στην πεζοπορία που διοργάνωσε με επιτυχία την προηγούμενη Κυριακή η επιτροπή παιδείας και άθλησης του Δήμου Καμείρου πάνω σε διαδρομή 7 χιλιομέτρων από την Σάλακο στην Δημυλιά.

Την προσπάθεια ακολούθησαν ενεργά όχι μόνο τα μέλη της επιτροπής Νεολαίας και Άθλησης, αλλά και ο πρόεδρος του Δημοτικού Συμβουλίου του Δήμου Καμείρου **Ι. Σκουλλής** αλλά και ο Δημοτικός Σύμβουλος **Εμ. Ρεουλλάς.**

Η επιτροπή Παιδείας και Άθλησης ευχαριστεί θερμά τον πρόεδρο του Τοπικού Συμβουλίου του Δημοτικού Διαμερίσματος Δημυλιάς **Τσαμπίκο Τόππο** καθώς και την **Τσαμπίκα Θυριάκη** για την άριστη φιλοξενία τους στην Δημυλιά, όπου μετά το τέλος της πεζοπορίας διοργανώθηκε ένας μικρός μπουφές.

Ευχαριστήριο Ηρακλή Μ.

Η αθλητική οικογένεια του Ηρακλή για μια ακόμη φορά ευχαριστεί δημόσια τον εξαίρετο άνθρωπο και φίλο του ποδοσφαίρου μεγαλοξενοδόχο **Γιώργο Κυπριώτη** (προσωπικό φίλο του προέδρου **Γ. Παπαδημήτρη)** όπως και ολόκληρη την οικογένειά του για την φιλοξενία δωρεάν επί τριημέρου της αποστολής της ομάδας στον αγώνα με τον Ανταγόρα. Όπως και το προσωπικό των ξενοδοχείων για την άψογη και ζεστή εξυπηρέτηση που μας παρείχαν. Οι ευχές μας είναι πάντα υγεία, και επιτυχίες στην επιχειρησιακή του δραστηριότητα. Τέτοιοι άνθρωποι συμβάλλουν στην ανάπτυξη και πρόοδο του ποδοσφαίρου.

ΑΝΕΚΔΟΤΟ

Ήταν ένας δημοσιογράφος και πήγε σε ένα ορεινό χωριό.

Μόλις έφτασε στο χωριό ρωτάει έναν περαστικό :

- "Έκω ακούσει ότι ζει εδώ ένας γέρος 120 χρονών. Είναι αλήθεια;"

- "Ναι αλλά σπάνια μπορείς να τον βρεις."

- "Γιατί; Επειδή μήπως ζει στο βουνό;"

- "Οχι επειδή δεν τον αφήνει να βγει έξω ο πατέρας του."

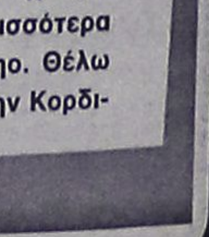

Αγκαθι

●●● Θέμα συζήτησης το σταυρωτό στο ντέρμπι. Θα μου πείτε πιο ντέρμπι; Με βάση τον προϋπολογισμό και το υλικό ήταν παιχνιδάκι για την Ρόδο. Όμως υπήρχε η περιέργεια το τί θα γίνει, λόγω της όλης ιστορίας που δημιουργήθηκε το καλοκαίρι...

●●● *Δεν είναι τυχαίο ότι οι σκορπιοί έπαιξαν καθαρά αμυντικά. Ξέρουν ότι τους λείπουν αρκετά πράγματα σαν ομάδα. Εδωσαν αυτά που μπορούσαν να δώσουν και μια φορά που βγήκαν από τα... χαρακώματα, τους έπιασαν όλους στον ύπνο.*

●●● **Και μην μιλάμε για ατυχία, όπως ο ιστιοφόρος γιατί θα τρελαθούμε τελείως. Το σκορ δεν άλλαξε, γιατί δεν είχε τις επιθετικές δυνατότητες ο αντίπαλος. Δεν έβγαζε γκολ σαράντα χρόνια να έπαιζε. Μόνο αν του το πρόσφερε η Ρόδος.**

●●● *Αυτό ακριβώς έγινε. Δεν ήταν ατυχία, υπνηλία καθαρή. Κοιμήθηκαν όλοι οι αμυντικοί και ο τερματοφύλακας που δεν τους ξύπνησε. Τον άφησαν σαν να ήταν συμπαίκτης του.*

●●● **Όμως οι μεγάλες ομάδες ξέρουν να δέχονται όλα τ' αποτελέσματα. Προσπάθησαν να μεταφέρουν τις δικές τους ευθύνες στην διαιτησία. Δεν είναι σοβαρά πράγματα...**

●●● *Θα σας ξαναγράψω την άποψή μου. Δεν έχει ομάδες για να κινδυνέψει να χάσει η Ρόδος την άνοδο. Μόνο αν αυτοκτονήσει, όπως στο παιχνίδι με τους σκορπιούς.*

●●● **Με την πρώτη στραβή άρχισαν οι επικρίσεις ακόμα και εκ των έσωθεν. Έχει καλό υλικό, καλύτερο από το 90% των ομάδων. Αλοίμονο αν τους πνίξουμε με την πρώτη στραβή. Και η κακή εμφάνιση και το κακό αποτέλεσμα είναι στο πρόγραμμα.**

●●● *Δεν το έγραψα πριν το ματς, γιατί πολλοί κάνουν αρνητικούς συνδιασμούς. Έβγαλαν τον **Τάκη** και το σημαιάκι το πήρε ο γαμπρός του. Καληνύχτα λεωφορείο...*

●●● **Τους τα έχωσε πάλι χθες ο Μαλωνίτης. Στα περισσότερα που είπε του δίνω δίκηο. Θέλω να ακούσω τί θα πει στην Κορδικτώνος...**

ΜΠΑΣΚΕΤ

Ετοιμοι να προχωρήσουν

✔ *ΠΟΛΥ ΣΥΝΤΟΜΑ Ο ΔΗΜΟΣ ΛΙΝΔΙΩΝ ΘΑ ΠΑΡΟΥΣΙΑΣΕΙ ΤΑ ΣΧΕΔΙΑ ΤΟΥ ΝΕΟΥ ΚΛΕΙΣΤΟΥ ΓΥΜΝΑΣΤΗΡΙΟΥ ΤΗΣ ΛΑΡΔΟΥ*

Το όνειρο για την κατασκευή ενός νέου κλειστού γυμναστηρίου στην περιοχή της Λάρδου θα γίνει σύντομα πραγματικότητα!

Τουλάχιστον αυτό αναφέρουν οι τελευταίες πληροφορίες, που θέλουν τον Δήμο Λινδίων να υλοποιεί την προ τριετίας υποσχεσή του για την δημιουργία ενός κλειστού αθλητικού χώρου, ο οποίος θα στεγάσει κυρίως την έντονη μπασκετική δραστηριότητα της περιοχής.

Οι άνθρωποι του ΔΟΝΑ Λινδίων έχουν αφουγκραστεί τον παλμό των δεκάδων νέων παιδιών του κάθε καλοκαίρι κατακλύζουν το ανοιχτό γήπεδο συμμετέχοντας στο τοπικό καμπ, ενώ το νέο κλειστό θα δώσει την απαιτούμενη ώθηση στα εκεί σωματεία και ειδικά στον Ηρακλή Λάρδου, που ξεκίνησε φέτος μία νέα προσπάθεια οργάνωσης και ανάπτυξης σε όλους τους τομείς.

Σύμφωνα με τις ίδιες πηγές, οι διαβουλεύσεις για την κατασκευή του νέου κλειστού γυμναστηρίου έχουν ήδη ολοκληρωθεί και πολύ σύντομα θα παρουσιαστούν και τα σχέδια! Αν όλα κυλήσουν βάσει του αρχικού προγραμματισμού, του χρόνου η ευρύτερη περιοχή της Λίνδου θα έχει θα δικό της αθλητικό σημείο αναφοράς, που θα αποτελέσει και τον "μαγνήτη" για τα νέα παιδιά.

Συνεχής βελτίωση

✔ *Παρά την ήττα τους με 27-24, τα παιδιά της "Δωδεκανήσου" τα πήγαν θαυμάσια στο προχθεσινό παιχνίδι πρωταθλήματος με τα Τρίκαλα.*

Απόλυτα ικανοποιημένος έμεινε ο **Βαγγέλης Κουζουνάκης** από την εμφάνιση της "Δωδεκανήσου" στο προχθεσινό εντός έδρας παιχνίδι με αντίπαλο τα Τρίκαλα στο πλαίσιο της 2ης αγωνιστικής του πρωταθλήματος μπάσκετ ατόμων σε αναπηρικό καρότσι της Β' Εθνικής κατηγορίας.

Τα παιδιά της ομάδας μας εμφανίστηκαν σαφώς βελτιωμένα σε σχέση με την πρεμιέρα του πρωταθλήματος και παρά την ήττα τους με 27-24 έδειξαν πως έχουν πολλές δυνατότητες, καθώς αντιμετώπισαν έναν ισχυρό και έμπειρο αντίπαλο.

Αναλυτικά, η εικόνα της 2ης αγωνιστικής του πρωταθλήματος έχει ως εξής:

- **Α.Σ. ΠΑΟΚ-ΑΜΕΑ--Ν.Α.Σ. ΑΜΕΑ Καρδίτσας 23-17 (10-8)**

— **Διαιτητές:** *Λάζος, Στούμπος*
— **Κομισάριος:** *Μηνοβγιούδης.*

Α.Σ. ΠΑΟΚ ΑΜΕΑ (Αθανασιάδης): *Τσασμαλίδης 1, Πετκόπουλος 8, Μήγγος 2, Θωμαΐδης 6, Μόσχος 5, Τσιακμάκης.*

ΝΑΣ ΑΜΕΑ ΦΑΕΘΩΝ Καρδίτσας (Παπαϊωάννου): *Μανιάτης, Αλιβάνογλου, Τσίγκας 2, Καλυβιώτης, Κολοβός 11(1), Βασίλος, Μπάμπολης, Κωτούζας, Βησσαρίου 4, Τζανάς.*

- **Α.Σ. ΑΜΕΑ ΔΩΔΕΚΑΝΗΣΟΥ-ΓΥΜΝ. ΕΝΩΣΗ ΤΡΙΚΑΛΩΝ "ΑΣΤΕΡΑΣ" 24-27 (10-14)**

— **Διαιτητές:** *Κυριαζίδης, Ευσταθίου*
— **Κομισάριος:** *Κουνελλές Κ.*

Α.Σ. ΑΜΕΑ ΔΩΔΕΚΑΝΗΣΟΣ (Κουζουνάκης): *Τσιβγούλης, Στεφάνου, Καρατζιάς 13, Μεταξένιου 5, Χατζηδημητρίου 2, Τσιγκόλης 2, Χωραφίτης 2.*

ΓΥΜΝ. ΕΝΩΣΗ ΤΡΙΚΑΛΩΝ "ΑΣΤΕΡΑ" (Χατζής): *Κεχριώτη, Καραμπινάς, Τσιούκας 14, Μανώλης, Τάκης 6, Κεφάλας 4, Τζιμόπουλος 3.*

Α.Σ.Α.Μ.Κ. ΙΡΙΣ ΚΑΒΑΛΑΣ-Α.Σ.Κ.Α. ΜΑΡΟΥΣΙ Αναβολή.

Α.Σ. ΑΕΤΟΙ ΚΡΗΤΗΣ-ΡΕΠΟ.

ΣΚΟΡΕΡ ΤΗΣ Β' ΕΘΝΙΚΗΣ ΚΑΤΗΓΟΡΙΑΣ

— **Μιχάλης Τσιούκας,** Γυμν. Ενωση Τρικάλων "Αστέρας", 30 πόντοι.
— **Βασίλειος Τάκης,** Γυμν. Ενωση Τρικάλων "Αστέρας", 22 πόντοι
— **Σάββας Καρατζιάς,** Α.Σ. ΑΜΕΑ Δωδεκάνησος, 20 πόντοι.
— **Αλέξανδρος Τονονίδης,** Ιρις Καβάλας, 16 πόντοι
— **Χριστόδουλος Παπαδόπουλος,** Ιρις Καβάλα, 14 πόντοι.
— **Γεώργιος Σκορδύλης,** Α.Σ. Αετοί Κρήτης, 12 πόντοι

ΒΑΘΜΟΛΟΓΙΑ ΕΠΙ 2 ΑΓΩΝΙΣΤΙΚΩΝ ΤΗΣ Β' ΕΘΝΙΚΗΣ ΚΑΤΗΓΟΡΙΑΣ

ΟΜΑΔΑ	ΑΓΩΝΕΣ	ΝΙΚΕΣ	ΗΤΤΕΣ	ΠΟΝΤΟΙ	ΔΙΑΦΟΡΑ	ΒΑΘΜΟΛΟΓΙΑ
Γυμν. Εν. Τρικάλων "ΑΣΤΕΡΑΣ"	2	2	0	75-35	+40	4
Α.Σ. ΠΑΟΚ ΑΜΕΑ	2	1	1	34-55	-31	3
Α.Σ.Α.Μ.Κ. Ιρις Καβάλα	1	1	0	48-0	+48	2
Α.Σ. ΑΕΤΟΙ Κρήτης	1	1	0	32-14	+18	2
Α.Σ. ΑΜΕΑ Δωδεκάνησος	2	0	2	38-59	-21	2
Ν.Α.Σ. ΑΜΕΑ Φαέθων Καρδίτ.	2	0	2	17-71	-54	2
Α.Σ.Κ.Α. Μαρούσι	0	0	0	0	0	0

Test **PRODIET**

ΕΝΑ ΠΡΟΓΡΑΜΜΑ

...ΖΩΤΙΚΗΣ ΣΗΜΑΣΙΑΣ

Η παχυσαρκία αποτελεί μεγάλο πρόβλημα για πολλούς ανθρώπους, που έχουν δοκιμάσει διάφορες μεθόδους αδυνατίσματος και δεν έχουν καταφέρει να δουν αποτέλεσμα. Η PRODIET προτείνει μια πρωτοποριακή μέθοδο αποτοξίνωσης, που μπορεί να βοηθήσει τους ενδιαφερόμενους να χάσουν τα περιττά κιλά και παράλληλα να βελτιώσουν τη λειτουργία ολόκληρου του οργανισμού τους.

Τι είναι το PRODIET

Πρόκειται για ένα τεστ διατροφής, που έχει στόχο να αντοπίσει το είδος των τροφών που δεν διασπάει εύκολα ο κάθε οργανισμός , που χαρακτηρίζονται δηλαδή ως δυσανεκτικές για συγκεκριμένους ανθρώπους. Σύμφωνα με τη PRODIET, η λήψη τέτοιων τροφών από τα εν λόγω άτομα έχει ως αποτέλεσμα της αύξηση των επιπέδων των τοξινών στο αίμα τους. Ο στόχος είναι λοιπόν να αναγνωριστούν αυτά τα τρόφιμα , να αποκλειστούν από το διαιτολόγιό τους, με αποτέλεσμα να απαλλαγούν από τις τοξίνες και να λειτουργεί καλύτερα ο οργανισμός τους. Αυτή η μέθοδος μπορεί να αποδειχτεί χρήσιμη για την αντιμετώπιση διαφόρων προβλημάτων όπως: οι ημικρανίες , οι αρθρίτιδες , τα κρυολογήματα, η αλλεργική ρινίτιδα, το άσθμα, η ακμή, οι διαταραχές της προσοχής σε παιδιά, η χρόνια κόπωση, οι εντερικές διαταραχές, οι κολίτιδες, η κατάθληψη, τα εξανθήματα και κυρίως η παχυσαρκία.

ΠΩΣ ΓΙΝΕΤΑΙ ΤΟ ΤΕΣΤ

Το τεστ βασίζεται σε μία ειδική εξέταση αίματος, της οποίας τα αποτελέσματα επεξεργάζεται το Ινστιτούτο Μοριακής Βιολογίας ΒΑΛ ΣΑΜΠΡΟ στην Μπολώνια της Ιταλίας. Κατ' αυτόν τον τρόπο προκύπτουν οι τροφές στις οποίες ο κάθε οργανισμός παρουσιάζει αυτή τη δυσανεξία. Στη συνέχεια ο κάθε άνθρωπος συντάσσει το προσωπικό του διαιτολόγιο, αποκλείοντας τα "ένοχα" τρόφιμα. Έτσι, σύμφωνα με τη PRODIET , αποτοξινώνει τον οργανισμό του, με αποτέλεσμα να χάσει και το περιττό λίπος.

ΤΗΛ. ΕΠΙΚΟΙΝΩΝΙΑΣ ΜΕ ΤΟΝ ΑΝΤΙΠΡΟΣΩΠΟ ΤΗΣ PRODIET, PARADISE GYM , 62481

ΜΠΑΣΚΕΤ

"Σφράγισε" την πρεμία

✔ *ΜΠΟΡΕΙ ΝΑ ΓΚΡΙΝΙΑΞΕ ΓΙΑ ΤΟ ΚΑΚΟ ΤΡΙΤΟ ΔΕΚΑΛΕΠΤΟ ΤΗΣ ΓΛΥΦΑΔΑΣ, ΟΜΩΣ Ο ΧΑΡΗΣ ΠΑΠΑΖΟΓΛΟΥ "ΧΕΙΡΟΚΡΟΤΕΙ" ΤΟΥΣ ΠΑΙΚΤΕΣ ΤΟΥ ΓΙΑ ΤΗΝ ΕΜΦΑΝΙΣΗ ΤΟΥ ΠΡΩΤΟΥ ΜΕΡΟΥΣ*

Διπλή όψη είχε το νόμισμα της προχθεσινής νίκης του Κολοσσού στην Γλυφάδα με 80-43. Από την μία πλευρά, ο **Χάρης Παπάζογλου** δυσαρεστήθηκε από την επιπολαιότητα των παικτών του στο τρίτο δεκάλεπτο, καθώς παρά τις συνεχείς συστάσεις μετά τα αρκετά ανάλογα φετινά κρούσματα, οι τελευταίοι παρασύρθηκαν από τον εφησυχασμό τους στην μεγάλη διαφορά, ωστόσο από την άλλη πλευρά, ειδικά στο δεύτερο δεκάλεπτο οι "θαλασσί" πραγματοποίησαν την καλύτερη τους φετινή εμφάνιση παίζοντας κατά δήλωση του ίδιου του προπονητή τους, καταπληκτικό μπάσκετ. Επιτέλους, λοιπόν, οι Ροδίτες "έβγαλαν" σ' ένα μεγάλο διάστημα ενός αγώνα το πραγματικό τους πρόσωπο. Αυτό, που ορίζουν οι δυνατότητες τους και η ποιότητά τους, με την υποσημείωση, φυσικά, ότι το ζητούμενο είναι η διάρκεια στην καλή απόδοση. Επόμενος αντίπαλος του Κολοσσού είναι ο Αστέρας Εξαρχείων (στο ΕΚΓ Ρόδου), με την προετοιμασία να ξεκινάει σήμερα και να συνεχίζεται αύριο στις 7 το απόγευμα στο Κλειστό της Ρόδου με το καθιερωμένο, πλέον, φιλικό παιχνίδι κόντρα στον Ιάλυσο.

"ΤΟΥΣ ΥΠΟΛΟΓΙΖΩ"

Παράλληλα, ο **Χάρης Παπάζογλου** θέλησε χθες να στείλει ένα μήνυμα στους παίκτες που το τελευταίο διάστημα μένουν εκτός αποστολών, κάτι που είναι αναγκαίο κακό, δεδομένου ότι οι "θαλασσί" διαθέτουν 14 ετοιμοπόλεμους (γιατί 14 και όχι 16 αναφέρεται παρακάτω). "Τους υπολογίζω όλους..., υπογράμμισε ο τεχνικός των "θαλασσί", ο οποίος στάθηκε ιδιαίτερα στους **Αλέξανδρο Σαρικά** και **Στάθη Βλαχοδήμο"**. Ο **Σαρικάς** έχει σημειώσει μεγάλη βελτίωση και έχει το δικαίωμα της συμμετοχής. Ο **Βλαχοδήμος** μετά από απουσία δύο μηνών, μπορεί να ανταποκριθεί πλέον στις απαιτήσεις. Θα παίξουν και οι δύο στα επόμενα παιχνίδια".

ΤΕΛΟΣ ΟΙ ΒΕΛΓΟΙ

Οριστικά παρελθόν αποτελούν από τον Κολοσσό οι δύο νεαροί ομογενείς από το Βέλγιο, **Κέβιν Κοντός** και **Κλήμης Κοντομάρης**. Οι δύο εικοσάχρονοι αθλητές, που αποκτήθηκαν το καλοκαίρι και συμπεριλήφθησαν στο "θαλασσί" ρόστερ, αφήνουν τον σύλλογο με δική τους πρωτοβουλία και μετά από την σχετική πίεση των οικογενειών τους.

Ως αιτία προβάλλεται ο μικρός χρόνος της συμμετοχής τους, κάτι που μάλλον ακούγεται παράδοξο, καθώς πρόκειται για δύο νέα παιδιά που έπαιξαν σε ομάδες γυμνασίων του Βελγίου (μπασκετικά υπανάπτυκτη χώρα) και δεν πρόλαβαν καλά-καλά να δουλέψουν για να αποκτήσουν τα άκρως απαραίτητα στοιχεία για να σταθούν στην ομάδα.

Διαφορετικά είδαν την κάθοδό τους στην Ρόδο, άλλα δεδομένα βρήκαν, δεν τους άρεσε και φεύγουν.

Σήμερα η επιστροφή

✔ *Ενα σοβαρό οικογενειακό πρόβλημα του Γιώργου Διάνα ματαίωσε την χθεσινή προπόνηση*

Ευκαιρία για ξεκούραση είχαν χθες οι παίκτες του Ιάλυσου, καθώς ένα σοβαρό οικογενειακό πρόβλημα που αντιμετωπίζει ο **Γιώργος Διάνας** δεν του επέτρεψε ούτε καν να σκεφτεί το μπάσκετ και τις υποχρεώσεις της ομάδας, κάτι που είναι απόλυτα ανθρώπινο και δικαιολογημένο.

Η επιστροφή στις προπονήσεις προσδιορίζονται για σήμερα με την συμμετοχή και του **Παναγιώτη Παπακώστα,** ο οποίος πιστεύεται πως ξεπέρασε το ελαφρύ διάστρεμμα που είχε υποστεί θέτοντας τον εαυτό του στις υπηρεσίες της ομάδας ενόψει του Κυριακάτικου δύσκολου αγώνα της Κρήτης, κόντρα στο Ρέθυμνο. Καλώς εχόντων των πραγμάτων, στην σημερινή προπόνηση θα δώσουν το παρόν και οι στρατευμένοι, που βοήθησαν την Κυριακή σημαντικά την ομάδα να πετύχει την δεύτερη νίκη της στο φετινό πρωτάθλημα κόντρα στα Χανιά με 89-69.

Αλλωστε, η ενθαρρυντική τους εμφάνιση ήταν αυτή που έκανε τον **Γιώργο Διάνα** να δηλώσει ξανά πως όταν η ομάδα γίνει πλήρης και δουλέψει σωστά δεν θα έχει κανένα πρόβλημα να παραμείνει στην κατηγορία.

Οσο για το παιχνίδι καθ' αυτό, έχει ήδη ξεχαστεί. Ούτως ή άλλως τα προχθεσινά Χανιά δεν προσφερόταν για την εξαγωγή ιδιαίτερων συμπερασμάτων.

T V

12.30 μ.μ.: Πλανήτης σπορ (Ζ) ALPHA SPORTS 2
1.00 μ.μ.: Οι ειδικοί Σ. ΣΠΟΡΤ 2
2.00 μ.μ.: Αγγλικό πρωτάθλημα: Φάσεις και γκολ από τα ματς της 13ης μέρας Σ. ΣΠΟΡΤ 2
5.00 μ.μ.: Αγγλικό πρωτάθλημα: Φάσεις και γκολ από τα ματς της 13ης μέρας Σ. ΣΠΟΡΤ
5.00 μ.μ.: Αγώνες υδροπλάνων (Μ) Σ. ΣΠΟΡΤ 2
6.00 μ.μ.: Γερμανικό πρωτάθλημα: Φάσεις και γκολ από τα ματς της 13ης μέρας Σ. ΣΠΟΡΤ
6.30 μ.μ.: Αθλητικό ημίωρο ΕΤ-3
6.00 μ.μ.: Αγώνες αυτοκινήτου (Μ) Σ. ΣΠΟΡΤ 2
6.00 μ.μ.: Ολλανδικό πρωτάθλημα: Βίτεσε-Φέγενορντ (Ζ) ALPHA SPORTS 2
7.00 μ.μ.: Χόκεϊ επί πάγου: Αγώνας πρωταθλήματος (Μ) Σ. ΣΠΟΡΤ 2
7.00 μ.μ.: Μπιτς σόκερ: Αγώνας (Μ) Σ. ΣΠΟΡΤ
7.30 μ.μ.: Αυτοκίνητο: Αγώνες πανελλήνιου πρωταθλήματος 2001 (Μ) Σ. ΣΠΟΡΤ
7.00 μ.μ.: Ποδόσφαιρο: Φάσεις και γκολ από το πρωτάθλημα Γαλλίας ALPHA SPORTS 1
8.00 μ.μ.: Ποδόσφαιρο: Πρωτάθλημα Κύπρου ALPHA SPORTS 1
8.00 μ.μ.: Ολλανδικό πρωτάθλημα: Βερόνα-Κίεβο (Ζ) ALPHA SPORTS 2
8.30 μ.μ.: Η μπάλα είναι τετράγωνη Σ. ΣΠΟΡΤ
9.00 μ.μ.: N.F.L.: Νιου Ινγκλαντ-Σεν Λούις (Μ) Σ. ΣΠΟΡΤ 2
9.15 μ.μ.: Σπορ στο Seven SEVEN
9.45 μ.μ.: Ποδόσφαιρο: Μπάγερν-Μάντσεστερ Γ. (Ζ) MEGA
9.45 μ.μ.: Ποδόσφαιρο (Τσάμπιονς Λιγκ): Γαλατασαράι-Ρόμα (Ζ) Σ. ΣΠΟΡΤ
10.00 μ.μ.: Πρωτάθλημα ποδοσφαίρου Αργεντινής: Μπόκα Τζούνιορς-Εστουντιάντες (Μ) ALPHA SPORT 2
11.45 μ.μ.: Ποδόσφαιρο (Τσάμπιονς Λιγκ): Μποαβίστα-Ναντ (Μ) Σ. ΣΠΟΡΤ
12.10 π.μ.: Σούπερ Μπάλα Φάσεις και γκολ από όλα τα ματς MEGA
2.00 π.μ.: Μπάσκετ (Α1): 8η μέρα (Ε) Σ. ΣΠΟΡΤ 2
2.00 π.μ.: Χόκεϊ επί πάγου: Αγώνας (Μ) Σ. ΣΠΟΡΤ
4.00 π.μ.: Ελληνικό πρωτάθλημα: Ιωνικός-Πανιώνιος (Ε) Σ. ΣΠΟΡΤ

VANIK TOURS

ΓΙΑΝΝΗΣ και ΣΕΒΑ ΒΑΛΣΑΜΙΔΗ
VANIK σημαίνει ΑΛΗΘΕΙΑ
ΑΚΤΗ ΚΑΝΑΡΗ 17, ΨΑΡΟΠΟΥΛΑ - ΑΝΕΤΟ ΠΑΡΚΙΝΓΚ
ΑΝΟΙΚΤΑ: ΔΕ-ΣΑ 08.30-14.00 και 16.30-20.30
Τηλ. 35191-37621 κινητό 0945-798148 FAX 29532
Το γραφείο μας πάντα πρώτο σε κρατήσεις ξενοδοχείων εξασφάλισε και σας προσφέρει καταπληκτικές τιμές για τα παρακάτω ξενοδοχεία σε ΠΑΚΕΤΑ (Εκδοση εισιτηρίων R/T) από 1/11/2001 - 31/03/2002.

ΑΠΕΥΘΥΝΟΜΑΣΤΕ ΣΕ ΣΑΣ ΠΟΥ ΘΕΛΕΤΕ ΚΑΙ Η ΚΡΑΤΗΣΗ ΣΑΣ ΝΑ ΕΙΝΑΙ ΣΩΣΤΗ ΚΑΙ ΤΟ ΔΩΜΑΤΙΟ ΣΑΣ ΝΑ ΣΑΣ ΠΕΡΙΜΕΝΕΙ

1ον	HOTEL ALEXANDROS A΄ SUPERIOR ΠΛΑΤΕΙΑ ΜΑΒΙΛΛΗ		
	Μονόκλινο	δρχ. 26.600	€ 78
	Δίκλινο	δρχ. 30.000	€ 88
	Τρίκλινο	δρχ. 40.200	€118
2ον	HOTEL ASTOR A΄ κατηγορίας Σύνταγμα		
	Μονόκλινο	δρχ. 12.600	€ 37
	Δίκλινο για μονόκλινο	δρχ. 14.000	€ 41
	Δίκλινο	δρχ. 16.700	€ 49
	Τρίκλινο	δρχ. 20.100	€ 59
3ον	HOTEL PRESIDENT A΄ κατηγορίας Λεωφόρος Κηφισίας		
	Μονόκλινο	δρχ. 10.300	€ 30
	Δίκλινο για μονόκλινο	δρχ. 11.300	€ 33
	Δίκλινο	δρχ. 13.300	€ 39
	Τρίκλινο	δρχ. 16.300	€ 48
4ον	HOTEL PARTHENON A΄ κατηγορίας Στήλες Ολ. Διός		
	Μονόκλινο	δρχ. 18.500	€ 55
	Δίκλινο	δρχ. 21.000	€ 62
	Τρίκλινο	δρχ. 28.000	€ 82
5ον	HOTEL ZAFOLIA A΄ SUPERIOR Λεωφόρος Αλεξάνδρας		
	Μονόκλινο	δρχ. 28.600	€ 84
	Δίκλινο	δρχ. 30.600	€ 90
	Τρίκλινο	δρχ. 36.800	€108
6ον	HOTEL ELLINIS B΄ SUPERIOR ΩΝΑΣΕΙΟ, Λεωφ. Συγγρού		
	Μονόκλινο	δρχ. 13.600	€ 40
	Δίκλινο	δρχ. 17.700	€ 52
	Τρίκλινο	δρχ. 21.200	€ 62
7ον	HOTEL ARETHOUSA B΄ SUPERIOR Σύνταγμα		
	Μονόκλινο	δρχ. 12.000	€ 35
	Δίκλινο	δρχ. 16.000	€ 47
	Τρίκλινο	δρχ. 19.000	€ 56
8ον	HOTEL DORIAN INN B΄ κατηγορίας ΟΜΟΝΟΙΑ		
	Μονόκλινο	δρχ. 12.000	€ 35
	Δίκλινο	δρχ. 16.000	€ 47
	Τρίκλινο	δρχ. 19.000	€ 56
9ον	HOTEL EGNATIA B΄ κατηγορίας Θεσσαλονίκη Κέντρο, καινούργιο		
	Μονόκλινο	δρχ. 19.000	€ 56
	Δίκλινο	δρχ. 23.000	€ 68
	Τρίκλινο	δρχ. 27.000	€ 80

● Τα παραπάνω ξενοδοχεία διαθέτουν T.V. σε όλα τα δωμάτια
● Στις πιο πάνω τιμές συμπεριλαμβάνεται πρωινό σε μπουφέ
● Ακόμη σε μας θα βρείτε αεροπορικά και ατμοπλοϊκά εισιτήρια όλων των εταιριών.

TRAVEL EMMANUEL

ΘΕΛΕΤΕ ΟΙ ΔΙΑΚΟΠΕΣ ΣΑΣ ΝΑ ΣΥΝΔΥΑΣΘΟΥΝ ΦΘΗΝΑ ΚΑΙ ΠΟΙΟΤΙΚΑ:
EMMANUEL TRAVEL

ΘΕΛΕΤΕ ΝΑ ΤΑΞΙΔΕΨΕΤΕ ΜΕ ΑΣΦΑΛΕΙΑ ΚΑΙ ΦΘΗΝΑ...
EMMANUEL TRAVEL
ΕΙΜΑΣΤΕ ΠΑΝΤΑ ΣΤΗΝ ΔΙΑΘΕΣΗ ΣΑΣ ΓΙΑ ΤΗΝ ΚΑΛΥΤΕΡΗ ΕΞΥΠΗΡΕΤΗΣΗ ΣΑΣ.
ΦΘΗΝΕΣ ΤΙΜΕΣ ΓΙΑ ΕΥΡΩΠΗ ΣΕ ΣΥΝΕΡΓΑΣΙΑ ΜΕ ΤΙΣ ΚΑΛΥΤΕΡΕΣ ΑΕΡΟΠΟΡΙΚΕΣ ΤΣΑΡΤΕΡ ΕΤΑΙΡΕΙΕΣ

ΕΙΣΙΤΗΡΙΑ ΠΛΟΙΩΝ 20% ΕΚΠΤΩΣΗ ΓΙΑ ΕΙΣΙΤΗΡΙΑ ΜΕΤ' ΕΠΙΣΤΡΟΦΗΣ

ΕΙΣΙΤΗΡΙΑ ΟΛΥΜΠΙΑΚΗΣ-ΕΙΔΙΚΕΣ ΤΙΜΕΣ ΓΙΑ ΝΕΟΥΣ ΚΑΙ ΥΠΕΡΗΛΙΚΕΣ-ΟΙΚΟΓΕΝΕΙΑΚΕΣ ΠΡΟΣΦΟΡΕΣ

ΚΡΑΤΗΣΕΙΣ ΞΕΝΟΔΟΧΕΙΩΝ
ΕΚΔΟΣΕΙΣ ΔΙΑΒΑΤΗΡΙΩΝ
ΕΚΔΡΟΜΕΣ ΓΙΑ ΟΛΟ ΤΟΝ ΚΟΣΜΟ

ΠΑΝΤΑ ΚΟΝΤΑ ΣΑΣ ΓΙΑ ΤΗΝ ΚΑΛΥΤΕΡΗ ΕΞΥΠΗΡΕΤΗΣΗ ΣΑΣ

ΠΛΗΡΟΦΟΡΙΕΣ
ΤΗΛ: 93630-93625-94385
FAX: 91748
ΙΕΡΟΥ ΛΟΧΟΥ 1 ΙΑΛΥΣΟΣ ΡΟΔΟΣ
ΥΠΕΥΘΥΝΟΣ: ΜΑΝΩΛΗΣ ΜΑΧΑΙΡΑΚΗΣ

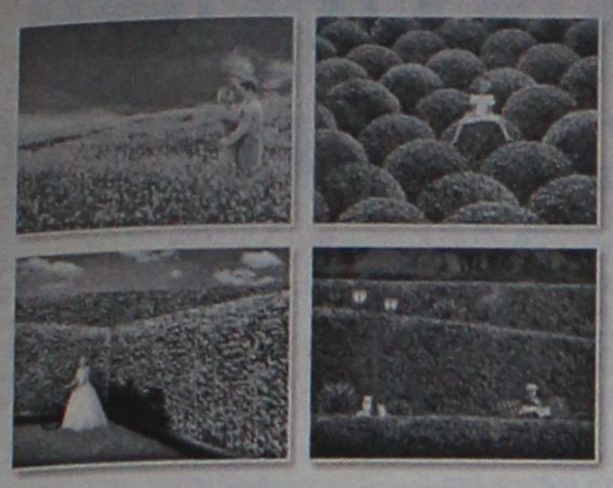

Φυσικά...
οι καλύτεροι!

ΓΕΩΤΕΧΝΙΚΗ

ΣΥΝΤΗΡΗΣΗ ΚΗΠΩΝ • ΚΑΤΑΣΚΕΥΗ ΓΚΑΖΟΝ
ΑΥΤΟΜΑΤΑ ΑΡΔΕΥΤΙΚΑ ΣΥΣΤΗΜΑΤΑ

ΚΩΝ. ΥΔΡΑΙΟΥ 50 • ΤΗΛ.: 0241 0 38788, 0972 310670 • ΡΟΔΟΣ

ΠΡΑΚΤΟΡΕΙΟ ΤΑΞΙΔΙΩΝ
ΣΑΒΒΑΣ ΣΑΗΣ
ΕΚΔΡΟΜΕΣ
ΦΘΙΝΟΠΩΡΟΥ 2001

ΕΚΔΡΟΜΗ 1
ΚΡΗΤΗ
ΑΠΟ 22/11– 27/11
ΑΓ. ΝΙΚΟΛΑΟ - ΟΡΟΠΕΔΙΟ - ΜΑΛΙΑ - ΓΟΥΡΝΕΣ - ΚΝΩΣΣΟ - ΑΡΧΑΝΕΣ - ΡΑΨΑΝΟ - ΗΡΑΚΛΕΙΟ - ΡΕΘΥΜΝΟ - ΧΑΝΙΑ

ΕΚΔΡΟΜΗ 2
4ΗΜΕΡΗ ΕΚΔΡΟΜΗ
ΑΠΟ 5/12–ΕΩΣ 8/12
ΑΓ. ΝΙΚΟΛΑΟ – ΜΥΡΑ ΤΟΥΡΚΙΑΣ
ΦΕΤΙΓΕ - ΚΑΣ - ΛΙΒΙΣΙ- ΑΝΤΑΛΕΙΑ

ΕΚΔΡΟΜΗ 3
7ΗΜΕΡΗ ΕΚΔΡΟΜΗ
ΑΠΟ 5/12–11/12
ΑΓ. ΝΙΚΟΛΑΟ – ΜΥΡΑ ΤΟΥΡΚΙΑΣ
ΦΕΤΙΓΕ - ΛΙΒΙΣΙ - ΚΑΣ - ΑΝΤΑΛΕΙΑ - ΠΑΜΟΥΚΑΛΕ - ΕΦΕΣΣΟΣ - ΚΟΥΣΑΝΤΑΣΙ - ΣΜΥΡΝΗ

ΠΛΗΡΟΦΟΡΙΕΣ-ΠΡΟΓΡΑΜΜΑΤΑ
Πρακτορείο ταξιδίων
ΣΑΒΒΑΣ ΣΑΗΣ
Τάρπον Σπρινγκς 42
δίπλα στην Πίστεως
Τηλ. 0241-39781-3 ΡΟΔΟΣ

Με αφορμή τα τελευταία δημοσιεύματα του Κώστα Τσαλαχούρη

Η δράση του Ελληνα Προξένου στη Ρόδο Δημητρίου Παππά...

Ενας εξαίρετος διπλωμάτης με μεγάλη προσφορά

Γράφει ο ***Εμμανουήλ Παπαϊωάννου***

Ο συμπατριώτης μας Κώστας Τσαλαχούρης, με τα κατά καιρούς δημοσιεύματά του στη "Ροδιακή", με στοιχεία από το Ιστορικό Αρχείο του Υπουργείου των Εξωτερικών, προσφέρει πολύτιμη υπηρεσία στην ιστορία της Ρόδου, ιδιαίτερα της εποχής της Ιταλοκρατίας.

Στην τελευταία σειρά των δημοσιευμάτων του στη "Ροδιακή" της 10ης και 11ης Νοεμβρίου ε.έ., περιλαμβάνεται η δράση του Ελληνα Προξένου στη Ρόδο, Δημητρίου Παππά.



Η πομπή την 6η Ιανουαρίου 1937 στο Μανδράκι, κατευθυνόμενη στην εξέδρα για τη ρίψη του Σταυρού στη θάλασσα. Διακρίνονται ο Μητροπολίτης Απόστολος Παπαϊωάννου, ο διάκονος Βασίλειος Πιπίνου και οι ιερείς της πρωτευούσης.



Ο Πρόξενος Δημήτριος Παππάς με τη μεγάλη στολή

Πράγματι, ο Δημήτριος Παπάς ήτο ένας εξαίρετος διπλωμάτης, γι' αυτό άλλωστε τοποθετήθηκε στην ευαίσθητη θέση του Προξενείου μας στη Ρόδο. Με την ευκαιρία, μου έρχονται στο νου μερικά αξιοσημείωτα γεγονότα της εποχής εκείνης.

Αναφέρομαι στην Εθνική εορτή της 25ης Μαρτίου. Τότε γινόταν Δοξολογία στον Ιερό Ναό των Εισοδίων της Θεοτόκου Νεοχωρίου, στην οποία φυσικά παρίστατο και ο Πρόξενος με μεγάλη στολή, κατά την αναχώρησή του από το Προξενείο, το οποίο στεγαζόταν στην οικοδομή της οικογένειας Παυλίδη, στη σημερινή οδό Ιωάννη Καζούλλη, συνοδευόταν από δύο στίχους των τελειοφοίτων του Βενετοκλείου Γυμνασίου. Μετά το πέρας της δοξολογίας, η οποία ετελείτο από τον καλλίφωνο εφημέριο του Ι. Ναού Νεοχωρίου, τον Παπά Αναστάσιο, από τις Φάνες, ο Πρόξενος αναφωνούσε: "Ζήτω το Εθνος" και επέστρεφε στο Προξενείο με την ίδια διάταξη, για να δεχθεί τις ευχές των "Ελλήνων υπηκόων" ενώ την ημέρα εκείνη όλοι είμεθα Ελληνες υπήκοοι. Τότε, ένας από τους τελειοφοίτους του Βενετοκλείου εκφωνούσε τον πανηγυρικό της ημέρας. Την 25η Μαρτίου 1933, όταν ήμουν τελειόφοιτος, ένας από εμάς εξεφώνησε τον πανηγυρικό.

Δεν θυμάμαι όλο το περιεχόμενο, αλλά έχω συγκρατήσει την αρχή:

"Εκλαμπρώτατε κ. Πρόξενε,

Εφθασεν η αγία και χαρμόσυνος διά πάντα Ελληνα ημέρα, κατά την οποίαν ο Αρχάγγελος Γαβριήλ ευαγγελίζεται την γέννησιν του Σωτήρος, ο δε Παλαιών Πατρών Γερμανός την ανάστασιν του Εθνους, υψώνων υπερηφάνως το σύμβολον του Ιερού Αγώνος...". Ο Πρόξενος Δημήτριος Παππάς, αφού άκουσε το λόγο του συμμαθητή μας, είπε: "Αγαπητά μου παιδιά, τα ωραία λόγια σας με συνεκίνησαν βαθύτατα και θα τα διαβιβάσω εκεί όπου θα εύρουν την καλυτέραν ηχώ (Εννοών προφανώς την Ελληνική Κυβέρνηση).

Κατά την εορτή των Θεοφανείων (6 Ιανουαρίου), ο Μητροπολίτης ετέλει την θεία Λειτουργία στον Ι. Ναό Νεοχωρίου, και από εκεί ξεκινούσε η πομπή για το Μανδράκι, όπου από ειδική εξέδρα γινόταν η ρίψη του σταυρού στη θάλασσα για τον καθαγιασμό των υδάτων. Οταν η πομπή περνούσε έξω από το Προξενείο, το οποίο βρισκόταν στην πορεία της, ο Πρόξενος με το προσωπικό του Προξενείου έβγαιναν στην εξώπορτα, εκεί σταματούσε η πομπή και ο Μητροπολίτης ευλογούσε, όπως έκαμνε και σε κάθε σπίτι που οι ένοικοι έβγαιναν στην εξώπορτα και θύμιαζαν με θυμιατό.

Τότε οι Ιταλοί απαγόρεψαν στον Μητροπολίτη να περνά μπροστά από το Προξενείο και τον διέταξαν να περνά από τον πίσω δρόμο που συνόρευε με το Ξενοδοχείο των "Ρόδων". Ομως κατά την ημέρα των Θεοφανείων ο Πρόξενος με το προσωπικό πήγαινε στην πόρτα που βρισκόταν στο πίσω μέρος του κήπου του Προξενείου και έτσι δεν απεφεύγετο η ευλογία, ούτε υπήρχε άλλος δρόμος παραπέρα, διότι ήτο η θάλασσα...

Ο Δημήτριος Παππάς εκπροσώπησε την Ελληνική Κυβέρνηση, ως Πρεσβευτής σε σημαντικές Χώρες και τον Μάρτιο 1964 διορίσθηκε Μόνιμος Υφυπουργός των Εξωτερικών. Κατά τον διορισμό του στην Ανώτερη θέση της διπλωματικής Ιεραρχίας, του απέστειλα συγχαρητήριο τηλεγράφημα, στο οποίο μου απάντησε σε έντυπο του Υπουργείου Εξωτερικών: "Διά τα ευγενή σας συγχαρητήρια ευχαριστώ θερμότατα.

Υπογρ. Δημ. Παππάς".

ΥΠΟΥΡΓΕΙΟΝ ΕΞΩΤΕΡΙΚΩΝ

ΜΟΝΙΜΟΣ ΥΦΥΠΟΥΡΓΟΣ

Αθήναι 5 Μαρτίου 1964

Διά τα ευγενή σας συγχαρητήρια ευχαριστώ θερμότατα

Ο Υπουργός

Δημ. Π. Παππάς

Γιορτάζουν οι Ένοπλες Δυνάμεις

Με κάθε επισημότητα θα γίνει ο φετινός εορτασμός της Ημέρας των Ενόπλων Δυνάμεων στην πόλη της Ρόδου αύριο, Τετάρτη 21 Νοεμβρίου.

Το πρόγραμμα που διαμορφώθηκε είναι το εξής:

Από τις 8.00 το πρωί ανήμερα της εορτής, μέχρι και τη δύση του ηλίου, θα γίνει γενικός σημαιοστολισμός όλων των καταστημάτων, δημοσίων, ΝΠΔΔ και ΝΠΙΔ, των τραπεζών, των ιδιωτικών καταστημάτων και οικιών καθώς και των πλοίων, που θα ναυλοχούν στο λιμάνι. Κατά τις βραδινές ώρες, όλα τα παραπάνω κτίρια θα είναι φωταγωγημένα.

Στις 8 π.μ. θα γίνει, επίσης, η επίσημη έπαρση της σημαίας στο Βωμό της Πατρίδας με συμμετοχή τιμητικού αποσπάσματος της 95 ΑΔΤΕ και της Φιλαρμονικής της.

Οσον αφορά στις εκδηλώσεις, είναι οι παρακάτω:

• 10.45: Επίσημη Δοξολογία στον Ιερό Μητροπολιτικό Ναό Εισοδίων Θεοτόκου Ρόδου (οδ. Αντιβασιλέως Δαμασκηνού 1), όπου θα χοροστατήσει ο Σεβασμιότατος Μητροπολίτης Ρόδου κ.κ. Απόστολος

• 11.00: Εκφώνηση πανηγυρικού από τον εκπρόσωπο του Συνδέσμου Εφέδρων Αξιωματικών Δωδ/σου στον Ιερό Μητροπολιτικό Ναό.

• 11.10: Περιφορά της Ιεράς Εικόνας της Παναγίας

• 12.00: Κατάθεση στεφάνων στο Βωμό της Πατρίδας από τους επισήμους. Τιμές κατά τη δοξολογία και την κατάθεση θα αποδώσει η Φιλαρμονική της 95 ΑΔΤΕ.

• 13.00: Τελετή απονομής Μεταλλίων και Διασήμων σε Αξιωματικούς στο Στρατόπεδο "Λγου Τσιώνου Σωτηρίου" στο Μόντε Σμιθ.

• 17.00: Επίσημη υποστολή Σημαίας με συμμετοχή τιμητικού αποσπάσματος της 95 ΑΔΤΕ και της Φιλαρμονικής

• 20.00: Δεξίωση στη λέσχη Αξιωματικών Ρόδου.

Ημερίδα για το Περιβάλλον

Ημερίδα με θέμα: "Περιβάλλον και Εκπαίδευση -Πώς να κάνεις το ενδιαφέρον σου πράξη", θα πραγματοποιηθεί μεθαύριο, Πέμπτη 22 Νοεμβρίου, στις 8.30 π.μ., στην αίθουσα του "Ακταίον". Την ενδιαφέρουσα ημερίδα συνδιοργανώνουν η Νομαρχιακή Αυτοδιοίκηση Δωδεκανήσου, η διεύθυνση πρωτοβάθμιας Εκπαίδευσης (τμήμα Περιβαλλοντικής Εκπαίδευσης), η Διεύθυνση Δευτεροβάθμιας Εκπαίδευσης (τμήμα Περιβαλλοντικής Εκπαίδευσης) και η Δημοτική Επιχείρηση Καθαριότητας Ρόδου.

Το πρόγραμμα της ημερίδας έχει ως εξής:

• 8.30 - 9.00: Εγγραφές
• 9.00-9.20: Χαιρετισμοί
• 9.20-9.30: Χατζηδιάκου Δ., τμήμα Περιβ. Εκπαίδευσης Β/θμιας
• 9.30-9.50: Δημητρίου Αναστασία, Φυσικός - Περιβαλλοντολόγος Πανεπιστήμιο Αιγαίου
• 9.50-10.10: Χουρδάκης Γ., τμήμα Περιβ. Εκπαίδευσης Α/θμιας
• 10.10-10.20: Καΐκης Μιχ., διευθυντής ΔΟΠΕ
• 10.20-10.30: Διακομανώλης Εμ., γενικός διευθυντής ΔΕΥΑΡ
10.30-10.40: Υψηλάντης Γ., διευθυντής ΔΕΚΡ
• 11.00-11.30 Παρουσιάσεις σχολείων
• 11.30-13.00: Βιωματικές εργασίες εκπαιδευτικών
• 13.00-13.30: Παρουσίαση εργασιών - Συζήτηση.

ΤΟ ΦΑΝΤΑΣΜΑ της μικροψυχίας

Μεγαλώσαμε, οι περισσότεροι πιστεύω, μαθαίνοντας στο σχολείο για τα υψηλά ιδανικά της φυλής μας. Μέσα από την ιστορία και τη θρησκεία, μας δίδαξαν για ποιό λόγο πρέπει εμείς οι σημερινοί να νοιώθουμε υπερήφανοι για τους αγώνες των προγόνων μας.

Μάθαμε για ποιό λόγο είμαστε υποχρεωμένοι να υπερασπίσουμε την ιερή αυτή κληρονομιά. Τέλος, μπήκε μέσα στο "είναι" μας το πιστεύω ότι πρέπει -αν χρειαστεί- να συνεχίσουμε τον αγώνα για τα κεκτημένα δημοκρατικά μας δικαιώματα.

Τι πιο ιερό, τι πιο ωραίο;

Μετά μας προέκυψε το ΠΑΣΟΚ... της προόδου, της ελευθερίας, του λαού. Το ΠΑΣΟΚ που χιλιαναθεμάτιζε τον φασισμό, την δεξιά, το ΝΑΤΟ, την ΕΟΚ κ.λπ. κ.λπ.

Το ΠΑΣΟΚ που μιλούσε τότε για ισότητα χωρίς διακρίσεις, που θα υποστήριζε τα "υπερήφανα γηρατειά" και την γενιά του αύριο. Κάπου στην πορεία υπέκυψε και αυτό, γονάτισε και έβαλε στο "χρονοντούλαπο" της ιστορίας όλα τα πιστεύω του.

Εμφανίστηκε στη διαδρομή με χίλια αλλαγμένα πρόσωπα. Τόσο αλλαγμένο, τόσο διεφθαρμένο που ουδείς πλέον γνωρίζει την πραγματική του ταυτότητα, το πραγματικό του πρόσωπο. Έγινε ένα κόμμα γεμάτο αντιφάσεις, αναιρέσεις, εκπλήξεις.

Μια απ' αυτές ήρθε πριν ένα περίπου μήνα στα χέρια ορισμένων μαθητών υπό μορφή κλήσεως για να παρουσιαστούν στο Πταισματοδικείο Ρόδου για την υπόθεση των καταλήψεων, που συνέβη πριν δύο περίπου χρόνια.

Μια δυσάρεστη, για ακόμα μια φορά έκπληξη ομολογώ. Δυσάρεστη και συνάμα οδυνηρή για την αγνή ψυχή αυτών των παιδιών, που το μόνο τους λάθος ήταν να πιστέψουν στο δικαίωμα να εναντιωθούν και να αντιδράσουν στα μέτρα που ήθελε να τους επιβάλλει ο υπουργός Παιδείας. Να αντιδράσουν με το μόνο μέσο που διαθέτουν -την κατάληψη των σχολικών τους συγκροτημάτων.

Για ακόμα μια φορά μένει αναπάντητη η ερώτηση: "Γιατί;". Τί κρύβεται, αν φυσικά κρύβεται, πίσω απ' όλη αυτή την ανόητη ιστορία; Η μήπως ήταν ένα από τα μισοτελειωμένα τραγελαφικά σενάρια της προοδευτικής μας κυβέρνησης που μπήκε σε κάποιο συρτάρι αντί να πεταχθεί στο καλάθι των αχρήστων;

Έτσι, σήμερα εμφανίστηκε σαν ένα φάντασμα να μας θυμίσει την ανικανότητα και την μικροψυχία μιας κουρελιασμένης κυβέρνησης, που δυστυχώς κυβερνάει την χώρα μας και κατασπαράζει τα αυριανά μας όνειρα...

Η.Π.Τ

ΦΥΣΙΚΟΘΕΡΑΠΕΙΑ
ΑΝΑΤΟΜΙΚΑ ΠΕΛΜΑΤΑ ΘΕΡΑΠΕΙΑΣ
ανακούφισης με ειδική ΠΕΛΜΑΤΟΓΡΑΦΗΣΗ
κατασκευή από ΗΛΕΚΤΡΟΝΙΚΟ ΥΠΟΛΟΓΙΣΤΗ

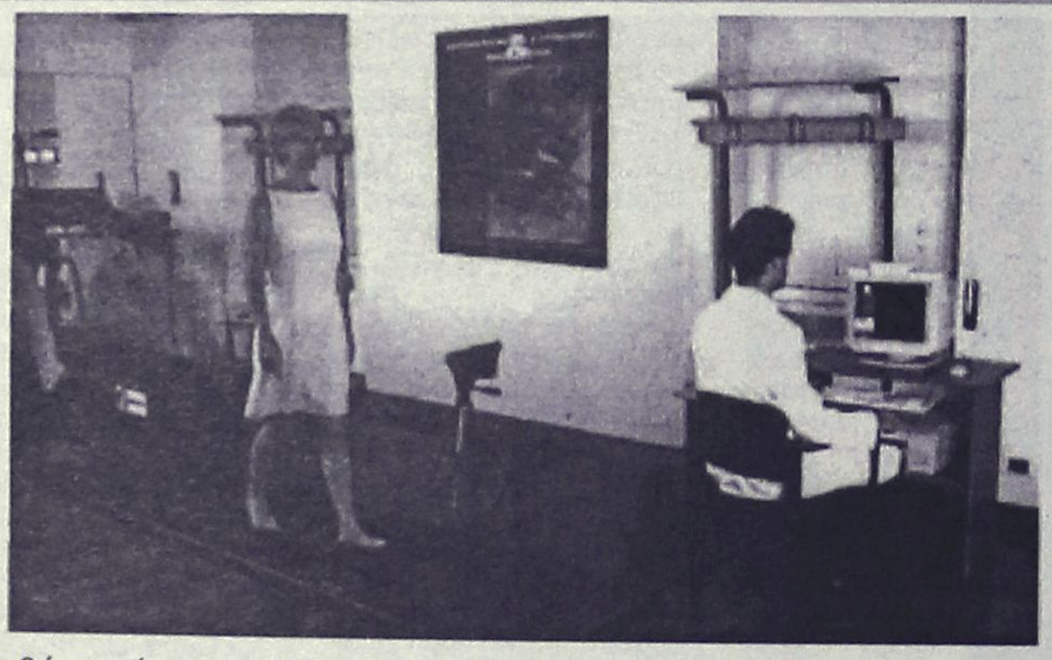

• Παθήσεις άκρου ποδός: παιδική βλαισοπλατυποδία-ραιβοϊπποποδία
• Πέλματα βάδισης ανακούφισης για καρδιοπαθείς
• Τενοντίτιδες-Πελματιαία απονευρίτιδα-Μεταταρσαλγίες-Παραμορφώσεις δαχτύλων-Υπερκερατώσεις (κάλλοι)
• Νευραλγίες κάτω άκρων κεντρικού ή περιφερικού τύπου
• Παθήσεις γονάτων: Βλαισο-ραιβογωνία-Χονδρομαλάκυνση επιγονατίδων-Οστεοαρθρίτιδα
• Παθήσεις σπονδυλικής στήλης και ισχίων με χρόνια υποτροπή πόνου-Σκολίωση με ανικοσκελία-Δυσπλασικά ισχία-Χολότητα βάδισης

Διώξτε τον πόνο από τα πόδια σας με τα κατάλληλα πέλματα που βελτιώνουν την ποιότητα της ζωής σας

Τσαμπίκος Α. Δημητράκης P.T.M.T.C.
Φυσικοθεραπευτής, Manual Therapist
Πτυχιούχος Πανεπιστημίου Maryville, Αμερικής
Μέλος του Αμερικάνικου Φυσικοθεραπευτικού Συλλόγου
Μέλος του Αμερικάνικου Association

Γ. ΣΕΦΕΡΗ 80, 85100 Ρόδος
Τηλ. (0241)67777
email: t.dimitrakis@astronet.gr

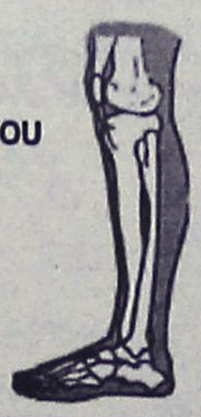

δημιουργίες
cair

ΡΟΔΟΣ 2400 Λευκός ξηρός ΟΠΑΠ
ΑΡΧΟΝΤΙΚΟ Ερυθρός ξηρός
Δωδεκανησιακός τοπικός

Δύο αντιπροσωπευτικά κρασιά της ΚΑΪΡ Α.Ε., που αποδεικνύουν για άλλη μια φορά την αναμφισβήτητη ικανότητα της Δωδεκανησιακής Εταιρείας να παράγει υψηλής ποιότητας προϊόντα. Ικανότητα που επιβεβαιώνεται από την πρόσφατη παρουσίαση του μοναδικού στην ελληνική αγορά συλλεκτικού αφρώδους CAIR ROSE RESERVE 10 ετών, σε περιορισμένο αριθμό φιαλών και ποιότητα που συναντάται στην πλούσια γκάμα των διεθνώς αναγνωρισμένων προϊόντων της, όπως RODOS 2400 λευκό ξηρό, VQPRD (χρυσό στο Μιλάνο), ΜΟΣΧΑΤΟΣ ΡΟΔΟΥ ΟΠΕ (χρυσό στο Μιλάνο), MOULIN λευκό ξηρό (χρυσό στις Βρυξέλλες), MOULIN ροζέ ημίξηρο (χρυσό σε Μπορντό και Μιλάνο), CAIR φυσικός αφρώδης (χρυσά μετάλλια σε Μιλάνο και Monde Selection).

Εγγύηση
C·A·I·R
Επιλεγμένοι οίνοι ποιότητας

CAIR Δαβάκη - Πίνδου 65,
Ν. Φάληρο, τηλ.: 4813876,4813125
fax: 4814695.
2ª χλμ. Ρόδου - Λίνδου, Ρόδος
τηλ.: 0241/68770-3 fax: 0241/62575.



Πάντα με υγείαν...

Βουλιμική υπερφαγία: μια νέα αυτόνομη διατροφική νόσος

Εδώ και τουλάχιστον μία δεκαετία παρατηρήθηκε από εξειδικευμένους στις διατροφικές διαταραχές ψυχιάτρους και ψυχολόγους ότι, σε διεθνές επίπεδο, ένα κοθόλου ευκαταφρόνητο τμήμα των βουλιμικών που προσέρχονταν για εξέταση παρουσιάζουν αποκλειστικά και μόνον αδηφαγικά επεισόδια, που δεν συνοδεύονται από πρακτικές βίαιης απώλειας βάρους (π.χ. προκλητούς εμέτους, περιόδους πλήρους νηστείας κ.λ.π.) και επομένως διαγνωστικά δεν είναι δυνατόν να ενταχθούν στη νευρογενή βουλιμία και πολύ περισσότερο στη νευρογενή ανορεξία. Θεσπίστηκαν, λοιπόν, διεθνώς κοινά κριτήρια έρευνας για την ενδεχόμενη κατηγοροποίηση μιας νέας αυτόνομης διατροφικής διαταραχής που οι Αμερικανοί αποκάλεσαν Αδηφαγική Διαταραχή ("Binge Eating Disorder") και οι Ευρωπαίοι Βουλιμική Υπερφαγία "Bulimic Hyperphagia" ή "Boulimie Hyperphagique". Η νέα αυτή διατροφική νοσολογική οντότητα χαρακτηριζόταν από :

I. Υποτροπιάζοντα επεισόδια αδηφαγίας.

II. Απαξιωτικά, ενοχικά ή/ και καταθλιπτικά συναισθήματα που εκπορεύονται από την αδυναμία ελέγχου των αδηφαγικών επεισοδίων.

III. Ο αδηφαγικός καταναλώνει μεγάλες ποσότητες τροφής ακόμη κι όταν δεν πεινάει, ενώ κατά τη διάρκεια των υπερφαγικών του επεισοδίων απομονώνεται ή και κρύβεται από τον περίγυρό του.

IV. Η βουλιμική- αδηφαγική συμπεριφορά δεν συνοδεύεται από υποτροπιάζουσες βίαιες αντισταθμικές πρακτικές για την αποφυγή της πρόσληψης βάρους (π.χ. προκλητοί έμετοι, χρήση καθαρτικών ή/ και διουρητικών, περίοδοι πλήρους νηστείας ή ακόμη και εξαντλητικής δίαιτας, υπέρμετρη μέχρι λιποθυμίας σωματική άσκηση κ.λ.π.) όπως συμβαίνει στη νευρογενή βουλιμία.

Οι αδηφαγικοί αποτελούν τους κύριους εκφραστές του "συνδρόμου του αρκοντεόν", δηλαδή παρουσιάζουν θεαματικές αυξομειώσεις βάρους. Υπολογίζεται (καταλήγει ο κ. Σαραντόγλου), σύμφωνα με τις μέχρι τώρα διεξαχθείσες επιδημιολογικές έρευνες, ότι η αδηφαγική διαταραχή ή η υπερφαγική βουλιμία παρουσιάζεται σε ένα ποσοστό 4%-8% του γενικού πληθυσμού, που αυξάνεται θεαματικά (15%-30%!) στην πληθυσμιακή κατηγορία των υπέρβαρων.

ΙΑΤΡΙΚΗ ΑΝΑΚΟΙΝΩΣΗ
Ο χειρουργός Οδοντίατρος
(Αριστοτέλειο Πανεπιστήμιο Θεσσαλονίκης)
ειδικευθείς στη **Στοματολογία** (Univ. of California, U.S.A.)
με Master στη **Στοματική Βιολογία** (Univ. of Manitoba), CANADA) και τ. Αν. Καθηγητής Πανεπιστημίου LOYOLA CHICAGO, U.S.A.
Δημήτριος Μ. Παρίσης, D.D.S., M.Sc.
Δέχεται καθημερινά πρωί και βράδυ κατόπιν ραντεβού στο ιατρείο του:
Ανθούλας Ζερβού 5, Ρόδος (Ψαροπούλα).
Τηλ. 77220, Κιν. 0932-585441

ΚΡΙΤΩ ΙΑΤΡΙΚΗ ΜΕΡΙΜΝΑ ΡΟΔΟΥ
ΙΑΤΡΙΚΗ ΑΝΑΚΟΙΝΩΣΗ
Η ιατρός
ΕΛΕΥΘΕΡΙΑ ΘΕΜΕΛΗ-ΚΛΑΔΟΓΕΝΗ
ΜΙΚΡΟΒΙΟΛΟΓΟΣ-ΒΙΟΠΑΘΟΛΟΓΟΣ
Δέχεται:
Στο ιατρείο της: Ιωάννου Μεταξά 3
(ΚΡΙΤΩ Ιατρική Μέριμνα Ρόδου)
08.00-20.00 καθημερινά
Τηλ. 38008-30020 Fax: 73861

ΙΑΤΡΙΚΗ ΑΝΑΚΟΙΝΩΣΗ
Ο ιατρός
ΠΕΡΙΚΛΗΣ Ε. ΠΑΠΠΑΣ
ΑΓΓΕΙΟΧΕΙΡΟΥΡΓΟΣ
Αγγειολογικό Εργαστήριο
Δέχεται:
Με ραντεβού στο ιατρείο του:
Π. Μελά 27-2ος όροφος
Τηλ. 75948 κιν. 0972016170

ΙΑΤΡΙΚΗ ΑΝΑΚΟΙΝΩΣΗ
Ο ιατρός
ΧΑΛΟΥΔΗΣ Α. ΠΑΝΤΕΛΗΣ
ΕΙΔΙΚΟΣ ΑΙΜΑΤΟΛΟΓΟΣ
Δέχεται:
Με ραντεβού στο ιατρείο του:
Π. Μελά 27-2ος όροφος
Τηλ. 75716 κιν. 0973314391

ΚΕΝΤΡΟ ΕΦΑΡΜΟΓΩΝ ΕΡΓΟΘΕΡΑΠΕΙΑΣ/ΛΟΓΟΘΕΡΑΠΕΙΑΣ ΕΚΠΑΙΔΕΥΣΗ ΠΑΙΔΙΩΝ ΜΕ ΕΙΔΙΚΕΣ ΑΝΑΓΚΕΣ
Αναπτυξιακή καθυστέρηση
Ψυχοκινητική καθυστέρηση
Νοητική υστέρηση
Εγκεφαλική παράλυση
Αυτισμός
Μαθησιακές δυσκολίες
Διαταραχές συγκέντρωσης-Υπερκινητικότητα
Αισθητηριακές Διαταραχές
Προβλήματα άρθρωσης-Λόγου-Ομιλίας-Φωνής
ΜΠΑΔΑΝΗΣ ΚΩΝ/ΝΟΣ
Εργοθεραπευτής
Θεραπευτής της BOBATH
N.D.T.
ΓΕΩΡΓΙΛΟΠΟΥΛΟΥ ΑΘΑΝΑΣΙΑ
Λογοθεραπεύτρια-Λογοπαθολόγος
B.A. APP.SC/POST GRAD.DIP
LA TROBE UNIVERSITY
ΜΕΛΒΟΥΡΝΗ-ΑΥΣΤΡΑΛΙΑΣ
ΚΕΝΝΕΝΤΥ 31 Τ.Κ. 85100 ΡΟΔΟΣ
ΤΗΛ.-FAX 0241-31366

ΙΑΤΡΙΚΗ ΑΝΑΚΟΙΝΩΣΗ
Ο ιατρός
ΕΜΜΑΝΟΥΗΛ Ι. ΔΙΑΜΑΝΤΗΣ
ΕΝΔΟΚΡΙΝΟΛΟΓΟΣ-ΔΙΑΒΗΤΟΛΟΓΟΣ
ΕΘΝΙΚΗΣ ΑΝΤΙΣΤΑΣΕΩΣ 18 (Πρώην Αννης Μαρίας)
Τηλ. 0241-20570, κιν. 0977-294680
Παρακαλεί τους ασθενείς του, που λαμβάνουν θεραπεία με δισκία θυροξίνης **T4**, και δεν κατέστη ακόμη δυνατόν να ενημερωθούν από τον ίδιο προσωπικά, να επικοινωνήσουν άμεσα μαζί του στα τηλέφωνα
0241-20570 και 0977-294680

ΝΤΟΡΑ ΚΩΝΣΤΑΝΤΙΝΟΠΟΥΛΟΥ
ΨΥΧΟΛΟΓΟΣ
Πτυχιούχος του Πανεπιστημίου της Καλιφόρνιας-Λος Αντζελες (UCLA)-Μεταπτυχιακές σπουδές στο Pepperdine University-Malibu California.
➤ Αμεση ψυχολογική υποστήριξη και επαγγελματική φροντίδα από έμπειρη Ψυχολόγο και Οικογενειακή Σύμβουλο.
➤ Η σωστή θεραπευτική σχέση μπορεί να επιφέρει ρεαλιστικές λύσεις για πραγματικά προβλήματα σε θέματα: μοναξιάς, μελαγχολίας, στρες, ανυπομονησίας, φοβίας, εθισμού, οικογενειακών σχέσεων, διαζυγίου, κακομεταχείρισης, συναισθηματικών δυσκολιών, αυτοπεποίθησης, ανασφάλειες, μεταβατικά στάδια ζωής, βουλιμίας, ανορεξίας, απώλειας, πένθους.
Τηλεφωνείστε στα τηλέφωνα:
35163 και 0944/980550
για ραντεβού και άμεση εξυπηρέτηση.
Διεύθυνση: Καρίας 1
Περιοχή Ροδίνι - Ρόδος

ΦΥΣΙΚΟΘΕΡΑΠΕΙΑ
ΟΡΦΑΝΟΣ ΑΝΤΩΝΗΣ
ΦΥΣΙΚΟΘΕΡΑΠΕΥΤΗΣ
Εκπαιδευθείς στο Ασκληπιείο Νοσ. Βούλας και ΚΑΤ
Πτυχιούχος του Ινστιτούτου MC KENZIE
✓ Αποκατάσταση σε ορθοπεδικές και νευρολογικές παθήσεις με τις τεχνικές BOBATH και P.N.F.
✓ Αποθεραπεία σε αθλητικές κακώσεις
✓ Αντιμετώπιση του Μηχανικού Σπονδυλικού πόνου με την τεχνική MC KENZIE (Οσφυαλγία-Ισχιαλγία-Αυχεναλγία)
✓ Αντιμετώπιση πονοκεφάλων μηχανικής αιτιολογίας
✓ Παιδική φυσικοθεραπεία (Εγκεφαλική παράλυση κ.λπ.)
✓ Αναπνευστική φυσικοθεραπεία
✓ Θεραπευτική Γυμναστική
✓ Τμήμα BACK SCHOOL και εργονομία για προστασία σπονδυλικής στήλης
ΔΙΑΤΙΘΕΤΑΙ ΣΥΓΧΡΟΝΟΣ ΕΞΟΠΛΙΣΜΟΣ ΚΑΙ ΓΙΑ ΘΕΡΑΠΕΙΕΣ ΚΑΤ' ΟΙΚΟΝ
ΔΕΚΤΑ ΤΑΜΕΙΑ: ΤΑΞΥ
Διεύθυνση: Αγίας Αναστασίας 12, 85100 ΡΟΔΟΣ
Τηλ. φυσικ/ρίου: 0241-33929, οικίας 0241-33118
Κιν.: 0946-317028

ΙΑΤΡΙΚΗ ΑΝΑΚΟΙΝΩΣΗ
Το Ιατρείο του ΟΥΡΟΛΟΓΟΥ
Μιχαήλ Ι. Σκούλουκας
μετεφέρθη στην οδό Μεταξά 9
(πίσω από το Παλαιό Νοσοκομείο)
Δέχεται 09.00-13.00 και
17.30-20.00 μ.μ. κάθε μέτα
Τηλ. 74444

ΤΟ ΕΡΓΑΣΤΗΡΙΟ ΦΥΣΙΚΟΘΕΡΑΠΕΙΑΣ
ΤΟΥ Κ. ΛΑΟΥΔΙΚΟΥ ΠΑΝΑΓΙΩΤΗ
μεταφέρθηκε στην Ρόδο
στην οδό **Παύλου Μελά 80**
σε νέες σύγχρονες εγκαταστάσεις
και με νέα μηχανήματα τελευταίας τεχνολογίας.
Ώρες λειτουργίας: **10-1** και **5-8**
Τηλέφωνα επικοινωνίας:
(0241) 29900, κιν. 0944774627

ΙΑΤΡΙΚΗ ΑΝΑΚΟΙΝΩΣΗ
Τα Ιατρεία
της ΚΥΤΤΑΡΟΛΟΓΟΥ
κας ΑΓΑΘΗΣ Κ. ΓΑΛΑΝΟΠΟΥΛΟΥ
και του **ΡΕΥΜΑΤΟΛΟΓΟΥ**
κου ΝΙΚΟΛΑΟΥ Γ. ΑΦΑΝΤΕΝΟΥ
έχουν μεταφερθεί στην οδό
Λ. Ρόδου-Λίνδου και Δ. Αναστασιάδη 2
παράλληλη της Άννης Μαρίας από τα φανάρια της Άννης Μαρίας 50 με δεξιά πηγαίνοντας για Ροδίνι το τηλ. θα παραμείνει το ίδιο.
Πληρ. τηλ. 0241-39508
κιν:0944-982418, 0977-470191
οικίας: 0244-24126

Εργαστήριο Κλινικής Ψυχολογίας
ΧΡΙΣΤΙΝΑ ΣΑΒΒΑΚΗ-ΓΚΡΑΝΖΑΝ
Κλινική Ψυχολόγος-Ψυχοπαθολόγος (DESS)
- Πτυχιούχος του Πανεπιστημίου Nancy Γαλλίας
- Μεταπτυχιακή ειδίκευση (DESS) στην Κλινική Ψυχολογία Ενηλίκου, Εφήβου και Παιδιού στο Πανεπιστήμιο Reims Γαλλίας

Για τον ενήλικο
- Ψυχοδιαγνωστική
- Ψυχολογική υποστήριξη
- Ατομική και οικογενειακή συνέντευξη
- Ψυχοθεραπεία αναλυτικής εμπνεύσεως

Για το παιδί
- Αξιολόγηση προσωπικότητας (τεστ νοημοσύνης, προβολής)
- Διάγνωση μαθησιακών δυσκολιών και συμπεριφορικών διαταραχών
- Συμβουλευτική επαγγελματικού προσανατολισμού
- Ψυχοθεραπεία μέσω παιχνιδιού και εικαστικών

Δέχεται με ραντεβού
Εθνικής Αντίστασης 15
Τηλ.: 77350-Κιν. 0937684251

ALHAMBRA TRAVEL

ΚΕΝΤΡΙΚΟ ΠΡΑΚΤΟΡΕΙΟ ΤΗΣ Ν.Ε.Λ.

(ΝΑΥΤΙΛΙΑΚΗ ΕΤΑΙΡΕΙΑ ΛΕΣΒΟΥ)

F/B ΑΛΚΑΙΟΣ

ΑΝΑΧΩΡΗΣΗ κάθε Πέμπτη στις **03.00** από ΡΟΔΟ για ΚΩ - ΣΑΜΟ - ΧΙΟ - ΜΥΤΙΛΗΝΗ - ΛΗΜΝΟ - ΑΛΕΞΑΝΔΡΟΥΠΟΛΗ

✓ **Δεχόμεθα επιβάτες και οχήματα**

✓ Επίσης οργανωμένες εκδρομές για ΜΥΤΙΛΗΝΗ (Αγιο Ραφαήλ) - ΣΑΜΟ - ΧΙΟ

Πληροφορίες - Εισιτήρια

Πρακτορείο

ALHAMBRA TRAVEL

Αλεξ. Παπάγου 23 • Τηλ. 37052, 25698, Ρόδος

Νέα Σελίδα...

Το καλάθι με τις απαντήσεις

Δεν υπάρχει τίποτα χειρότερο από το να είσαι εγκλωβισμένος σε ένα επάγγελμα που δεν σου γαιριάζει. Να είσαι υποχρεωμένος να το κάνεις μόνο για βιοποριστικούς λόγους. Στα φροντιστήρια της έκθεσης ένα από τα βασικότερα θέματα ήταν το "διαλέγω επάγγελμα σημαίνει διαλέγω τρόπο ζωής". Το παραπάνω απόφθεγμα κρύβει πίσω από τις λίγες λέξεις του χιλιάδες αλήθειες. Κάπως έτσι συντίθεται και ο ιστός της κοινωνίας μας και εκ τούτου φαίνεται αν είναι αρραγής ή διάτρητος και εκτεθειμένος στις "μπόρες".

Αυτή η περιώνυμη επιλογή επαγγέλματος έχει πολλές πτυχές. Το καλύτερο σενάριο είναι να ασκείς το επάγγελμα που σε εκφράζει, να το βλέπεις ως δημιουργία και διασκέδαση και παράλληλα να αμοίβεσαι ικανοποιητικά. Η ανωμαλία -ως υπόθεση- στην εκδοχή αυτού του σεναρίου είναι η αμοιβή να παραμένει χαμηλότερη των προσδοκιών και της προσφοράς. Τότε είσαι εγκλωβισμένος σε ένα προχωρημένο υπαρξιακό δίλημμα. Να συνεχίσεις να ασκείς το επάγγελμα που εκφράζει τον ψυχικό σου κόσμο με προσωπικό τίμημα ή να επιλέξεις κάτι το διαφορετικό, ενδεχομένως και δυσάρεστο για να αποκομίζεις τα αναγκαία προς το ζην; Η κοινωνία μας έχει διαμορφωθεί έτσι ώστε για πολλούς καλό και... εκφραστικό επάγγελμα είναι αυτό που αποδίδει καρπούς σε δραχμές. Οσον αφορά στη δημιουργία αυτό έρχεται σε δεύτερη μοίρα. Αρα τρόπον τινά υπάρχει εξασθένηση του ψυχολογικού κόσμου, ο συγκεκριμένος γίνεται έρμαιο του χρήματος, λησμονώντας ότι υπάρχει και ένας άνθρωπος πίσω από το σώμα του.



Υπάρχει και το ενδεχόμενο να ασκεί κάποιος επάγγελμα που δεν του αρέσει και δεν αμοίβεται ικανοποιητικά επιπλέον. Αυτή η κατηγορία περιλαμβάνει κυρίως νέους στην αγωνιώδη τους προσπάθεια να ξεφύγουν από το θηρίο της ανεργίας. **Ενας καινούργιος απαίσιος κόσμος που μοιάζει με μια μεταμοντέρνα εκδοχή της θεωρίας του Μαρξ σχετικά με τους εργάτες -κατά τη βιομηχανική επανάσταση- που η μόνη τους ασχολία ήταν να στρίβουν βίδες.** Μια πληκτική καθημερινότητα με λίγα λεφτά στην τσέπη. Το χειρότερο σενάριο, το οποίο δυστυχώς υπάρχει έντονα στη σημερινή κοινωνία των 2/3. Αυτοί οι νέοι ως επί το πλείστον πρωταγωνιστούν στα φαινόμενα κοινωνικής παθογένειας. Και αν αποδεχθούμε ότι το επάγγελμα και ο χώρος δουλειάς διαμορφώνουν χαρακτήρες τότε παίρνουμε πάρα πολλές απαντήσεις αναφορικά με το τι φταίει και υπάρχει διαφθορά, χρήση ναρκωτικών, βία και άλλα τόσα υπέροχα...

Το θέμα με το οποίο καταπιάστηκε η στήλη έχει πολλές πτυχές. Το επάγγελμα είναι ο μηχανισμός που παράγει τους πολίτες μιας χώρας. Ενας ευτυχισμένος άνθρωπος με το επάγγελμά του είναι ένας ευτυχισμένος πολίτης με ό,τι αυτό συνεπάγεται. Αν ρίξετε, όμως, μια ματιά γύρω σας πόσους τέτοιους πολίτες θα δείτε; Περιττεύουν τα σχόλια. Οι κατά καιρούς δημοσκοπήσεις είναι εξαιρετικά ενδεικτικές του αρνητικού κλίματος. Η πλειοψηφία εδώ και καιρό θεωρεί ότι τίποτα δεν πηγαίνει καλά. Κατ' επέκταση μαστίζεται από τη θεωρία της συνομωσίας, κατατρέχεται από σκιές και παραμένει καχύποπτη απέναντι σε οποιαδήποτε εξέλιξη.

Στη στήλη δεν αρέσει να παίρνει τους μετρητοίς κάποια δεδομένα όσο και αν φαντάζουν παγιωμένα. Να συντάσσει θεωρίες και να αποκρυπτογραφεί εθνικές ταυτότητες. Είναι εξαιρετικά δύσκολη και σύνθετη υπόθεση. Πλην, όμως, για κάποια θέματα μπορούμε να βασιστούμε σε ευδιάκριτες βεβαιότητες. Η επιλογή και άσκηση επαγγέλματος είναι τρόπος ζωής. Είναι το εργαλείο που μας βοηθάει να αποκωδικοποιήσουμε συμπεριφορές και νοοτροπίες. Κάντε ένα τεστ στον εαυτό σας και δείτε πόσες απαντήσεις θα πάρετε. Αναλογιστείτε τί επάγγελμα κάνει ο διπλανός σας, ο φίλος, ο συγγενής, ο γείτονας, γιατί το κάνει και τι αντίληψη έχει ο συγκεκριμένος για τη ζωή και την κοινωνία γενικά. Θα δείτε ότι πρόκειται για το καλάθι με τις απαντήσεις αναφορικά με τη σύγχρονη κοινωνική διαμόρφωση. Ετσι απλά...

Λ.Β.

Pellos Travel

ΜΕ ΤΙΣ ΕΥΛΟΓΙΕΣ ΤΟΥ ΜΗΤΡΟΠΟΛΙΤΟΥ ΜΥΡΩΝ ΚΑΙ ΤΗΣ ΕΠΙΤΡΟΠΗΣ ΑΥΤΟΥ ΟΡΓΑΝΩΝΟΥΜΕ:

4ήμερη ΕΚΔΡΟΜΗ στα ΜΥΡΑ ΤΟΥΡΚΙΑΣ

ΡΟΔΟΣ – ΜΑΡΜΑΡΙΣ – FETHIYE – ΛΙΒΙΣΣΙ – ΜΥΡΑ – ΑΝΤΑΛΕΙΑ – ΑΝΤΙΦΙΛΟΣ – ΠΑΤΑΡΑ – ΜΑΡΜΑΡΙΣ – ΡΟΔΟΣ

Από 4/12/2001-7/12/2001

- **4/12:** Αναχώρηση από Ρόδο για Μαρμαρίς. Αφιξη στο Μαρμαρίς. Επιβίβαση σε πούλμαν και αναχώρηση για Λιβίοι. Εσπερινός στο Ναό των Εισοδίων της Θεοτόκου (κάτω εκκλησία). Αναχώρηση για τα Μύρα (Demre). Αφιξη στο Ξ/Δ αργά το απόγευμα. Τακτοποίηση στο Ξ/Δ. Δείπνο. Το βράδυ προαιρετική διασκέδαση με Oriental show. Διαν/ση στο Ξ/Δ.
- **5/12:** Πρωινό στο Ξ/Δ. Αναχώρηση για Αντάλεια μέσω Φοίνικα. Αφιξη στην Αντάλεια. Ελεύθερη μέρα για ψώνια. Επιστροφή το απόγευμα στις 15.00 για τα Μύρα. Αφιξη στο Ξ/Δ. Στις 18.00 παρακολούθηση Εσπερινού στο Ναό του Αγίου Νικολάου στα Μύρα. Μετά το τέλος του εσπερινού φαγητό στο Ξ/Δ. Μεσανυχτική λειτουργία από τη συνοδεία Αγιορειτών μοναχών του Αγίου Ορους. Διαν/ση.
- **6/12:** Πρωινό στο Ξ/Δ. Παρακολούθηση της θείας λειτουργίας στα Μύρα στη Βασιλική εκκλησία του Αγίου Νικολάου. Μετά την λειτουργία κέρασμα από το Μητροπολίτη Μύρων και κατόπιν επίσκεψη στην Αντίφιλο - Παταρα - Ξάνθο στους αρχαιολογικούς χώρους και στα Μύρα. Δείπνο στο Ξ/Δ. Διαν/ση.
- **7/12:** Πρωινό στο Ξ/Δ. Επιβίβαση σε πούλμαν και αναχώρηση για Μαρμαρίς. Αφιξη στο Μαρμαρίς. Αναχώρηση για Ρόδο. Αφιξη στη Ρόδο. Τέλος εκδρομής.

Στην εκδρομή ΠΕΡΙΛΑΜΒΑΝΟΝΤΑΙ:

*•1. Εισιτήρια Ρόδος -Μαρμαρίς-Ρόδος • 2. Ξεναγήσεις -Εκδρομές • 3. Μεταφορές με κλιματιζόμενα πούλμαν • 4. Ξ/Δ με πρωινό και φαγητό 3*** αστέρων • 5. Συνοδός γραφείου • 6. Ταξιδιωτική ασφάλεια*

ΔΕΝ ΠΕΡΙΛΑΜΒΑΝΟΝΤΑΙ: *Φόροι εισόδου και εξόδου σε αρχαιολογικούς χώρους.*

Στην εκδρομή συμμετέχουν: Ιερός Ναός Αναλήψεως, Ιερός Ναός Κοιμήσεως Θεοτόκου Αφάντου, Ιερός Ναός Αγίου Δημητρίου Ροδίνι, Ιερός Ναός Κοιμήσεως Θεοτόκου Ιαλυσού. Συμμετέχει η Επιτροπή του Ιερού Ναού Αγίου Νικολάου των Μύρων με τον πρόεδρο της επιτροπής Θ. Τσιμπιδάκη.

Για περισσότερες πληροφορίες και κρατήσεις στο πρακτορείο:

Pellos Travel

ΛΕΩΦΟΡΟΣ ΚΑΛΛΙΘΕΑΣ 125, ΦΑΛΗΡΑΚΙ ΡΟΔΟΣ
ΤΗΛ.: 0241 87615, 86298, κιν. 0945 949399•Fax: 0241 87616
και κ. Θ. ΤΣΙΜΠΙΔΑΚΗ στο τηλ. 22013

Μικροεπιλογές Επίπλων



* Σεκρετέρ επίπλων
* Σιφονιέρες
* Παπουτσοθήκες
* Κρυσταλλιέρες
* Κονσόλες
* Πολυθρόνες κουνιστές
* Καρέκλες
* Τραπέζια
* Ετοιμόρες
* Μπαράκια φορητά
* Ανθοστήλες
* Εφημεροθήκες
* Επιπλα TV -PC
* Καλόγεροι
* Σκαμπό
* Καθρέπτες
* Πίνακες
* Επιπλα κήπου

(Εξοπλίζουμε και επαγγελματικούς χώρους)

Λεωφ. Ελευθερίας 20 Κρεμαστή Ind. 93364
Κων/νου Ισαλδάρη 36 Ind. 35706



Οινοποιήματα Κουνάκη

ΕΚΛΕΚΤΑ ΠΑΡΑΔΟΣΙΑΚΑ ΚΡΑΣΙΑ

Από ιδιόκτητους αμπελώνες που βρίσκονται σε υψόμετρο 700 μέτρων, βορειοδυτική διεύθυνση και μικρή παραγωγή ανά στρέμμα παίρνουμε τα καλύτερα σταφύλια.

Ο παραδοσιακός τρόπος οινοποίησης ειδικά για τα λιαστά γλυκά κρασιά μας κάνουν το αποτέλεσμα εξαιρετικό.

Ωριμάζουν σε καινούργια γαλλικά δρύινα βαρέλια και κυκλοφορούν σε περιορισμένο αριθμό αριθμημένων φιαλών.

Δοκιμάστε τα!

ΕΜΠΩΝΑ ΡΟΔΟΥ: τηλ. 0246-0-41440
ΡΟΔΟΣ: τηλ. 0241-0-73784, κιν. 0946 067095



Κάντε τα ψώνια σας μαζί μας στο

IKEA

στην Θεσσαλονίκη

Από 30/11 έως 2/12

- Αεροπορικά εισιτήρια Ρόδο – Θεσσαλονίκη – Ρόδο
- 2 νύχτες σε ξενοδοχείο Β' κατηγορίας (σε δίκλινο δωμάτιο)
- Μεταφορά από και προς το αεροδρόμιο
- Ξενάγηση στην πόλη της Θεσσαλονίκης
- Ασφάλεια αστικής ευθύνης

ΜΟΝΟ 89.000δρχ
261.18 euro

Καταλόγους
αγορών ΙΚΕΑ μπορείτε να προμηθευτείτε από το γραφείο μας.

Μεταφορά
Για τις μεταφορές των καινούργιων πραγμάτων που θα αγοράσετε, θα κανονίσουμε εμείς την μεταφορά τους πίσω στη Ρόδο, με τοπικές μεταφορικές εταιρίες.

Για πληροφορίες και κρατήσεις θέσεων επισκευθείτε το γραφείο μας οδός Γρηγορίου Λαμπράκη 52, (δίπλα στα Mc Donalds)
ή Καλέστε μας στο 0241 0 33282 ή επικοινωνήστε μέσω e-mail : info@visatravelclub.gr



(Πλ. Ακαδημίας) Γρ. Λαμπράκη 54.
Τηλ: 33282, 25737, 30304

Απάντηση Ρέππα σε ασφαλιστικές ανησυχίες

Κανονικά η καταβολή συντάξεων και δώρων

Τί είπε για τα ελλείμματα του ΙΚΑ και για τον κοινωνικό διάλογο, για το ασφαλιστικό

Το κράτος εγγυάται τις συντάξεις, εγγυάται την καταβολή και την απόδοσή τους στους δικαιούχους, απάντησε ο υπουργός Εργασίας και Κοινωνικών Ασφαλίσεων, Δημήτρης Ρέππας, σε επερώτηση βουλευτών της ΝΔ για το αν θα δοθούν συντάξεις και δώρο τα Χριστούγεννα τους συνταξιούχους.

Ο Δ. Ρέππας τόνισε επίσης ότι ο κοινωνικός διάλογος θα διεξαχθεί στη βάση των εξής παραδοχών: την αναγνώριση του προβλήματος, την ανάγκη εξεύρεσης μιας βιώσιμης και κοινωνικά δίκαιης λύσης.

Κατά τα άλλα, ο υπουργός Εργασίας σημείωσε ότι οι δαπάνες για κοινωνική προστασία ανήλθαν στα 10,1 τρισ. δρχ. το 2000 με στόχο να φτάσουν τα 14,3 τρισ. δρχ. μέχρι το 2004.

Ακόμα, οι συντάξεις του ΟΓΑ ξεπέρασαν τις 48.000 δρχ. και οι κατώτατες συντάξεις του ΙΚΑ, μαζί με το ΕΚΑΣ, έφτασαν τις 152.000 δραχμές, ενώ οι δαπάνες για συντάξεις του Δημοσίου και των Οργανισμών Κοινωνικής Ασφάλισης αναμένεται να αυξηθούν σε ποσοστό πάνω από 35%.

Σε ό,τι αφορά την καταβολή των συντάξεων σε ΤΕΒΕ, ΤΑΕ, ΤΣΑ, ο κ. Ρέππας είπε ότι σε καμία περίπτωση δεν τίθεται οποιοδήποτε θέμα μη πληρωμής συντάξεων και πρόσθεσε ότι έχει συγκροτηθεί επιτροπή - με τη συμμετοχή εκπροσώπων των ταμείων αυτών- για



να καταλήξει σε πόρισμα, όσον αφορά στο θέμα της συνεισφοράς του Δημοσίου στον ΟΑΕΕ. Η συμφωνία που επιτεύχθηκε για το ΙΚΑ μπορεί να αποτελέσει τον πιλότο για μια ανάλογη αντιμετώπιση αυτού του ζητήματος, είπε ο υπουργός.

Σχετικά με τη ρύθμιση των οφειλών του Δημοσίου στο ΙΚΑ ο κ. Ρέππας μίλησε για την απόδοση από το Δημόσιο στο ΙΚΑ του ποσού 1,3 τρισ. δρχ. και είπε ότι τις επόμενες ημέρες θα ρυθμιστούν όλες οι τεχνικές λεπτομέρειες.

Επιπλέον, το οργανικό έλλειμμα του ΙΚΑ θα είναι (με βάση τα πρώτα διαθέσιμα στοιχεία για τα έτη 2000-2001) κατά πολύ μικρότερο του προϋπολογισθέντος. Στην κατεύθυνση αντιμετώπισης του συνολικού θέματος θα κατατεθεί εντός των προσεχών ημερών στη Βουλή ένα νέο αποτελεσματικό εργαλείο, που αφορά στην κατάθεση της αναλυτικής περιοδικής δήλωσης, τον ταχύτερο έλεγχο, το απόσπασμα ατομικού λογαριασμού ασφάλισης και την πλήρη μηχανοργάνωση των υπηρεσιών του Ιδρύματος.

ΑΠΟ ΤΗΝ 1Η ΙΑΝΟΥΑΡΙΟΥ ΤΟΥ 2002

Υποχρεωτική η υποβολή των δηλώσεων ΦΠΑ μέσω Ιντερνετ

Το μέτρο αφορά επιχειρήσεις που τηρούν βιβλία Γ' κατηγορίας • Από 1ης Ιουλίου άλλες επιχειρήσεις

Υποχρεωτική καθίσταται η υποβολή των δηλώσεων ΦΠΑ μέσω Ιντερνέτ απο 1η Ιανουαρίου 2002 για όλες τις επιχειρήσεις που τηρούν βιβλία Γ' κατηγορίας του ΚΒΣ. Οσον αφορά τις επιχειρήσεις με βιβλία Β' κατηγορίας η ίδια υποχρέωση θα ισχύσει απο 1ης Ιουλίου 2002.

Με σχετική απόφαση που υπέγραψε ο υφυπουργός Οικονομίας και Οικονομικών Απόστολος Φωτιάδης καθόρισε ότι η υποχρέωση για τις παραπάνω εταιρίες θα ξεκινά απο την πρώτη εργάσιμη ημέρα των προθεσμιών αυτών.

Ετσι οι επιχειρήσεις με βιβλία Γ' κατηγορίας θα πρέπει να χρησιμοποιούν το TAXISnet τόσο για τις δηλώσεις οσο και για την πληρωμή τους για όσες πράξεις διενεργήσουν απο την 1.1.2002.

Παράλληλα η ίδια απόφαση παρέχει την ευχέρεια σε ειδικές και μόνο περιπτώσεις τεχνικής αδυναμίας υποβολής των δηλώσεων ΦΠΑ μέσω Ιντερνέτ να υποβάλουν τις δηλώσεις στην αρμόδια Εφορία με βάση το ισχύον καθεστώς.

Στην απόφαση αναφέρεται η σκοπιμότητα καλύτερης εξυπηρέτησης των πολιτών κατά την υποβολή των δηλώσεων στις ΔΟΥ καθώς και η ανάγκη ταχύτερης επεξεργασίας των υποβαλλόμενων δηλώσεων και διασταύρωσης των στοιχείων.

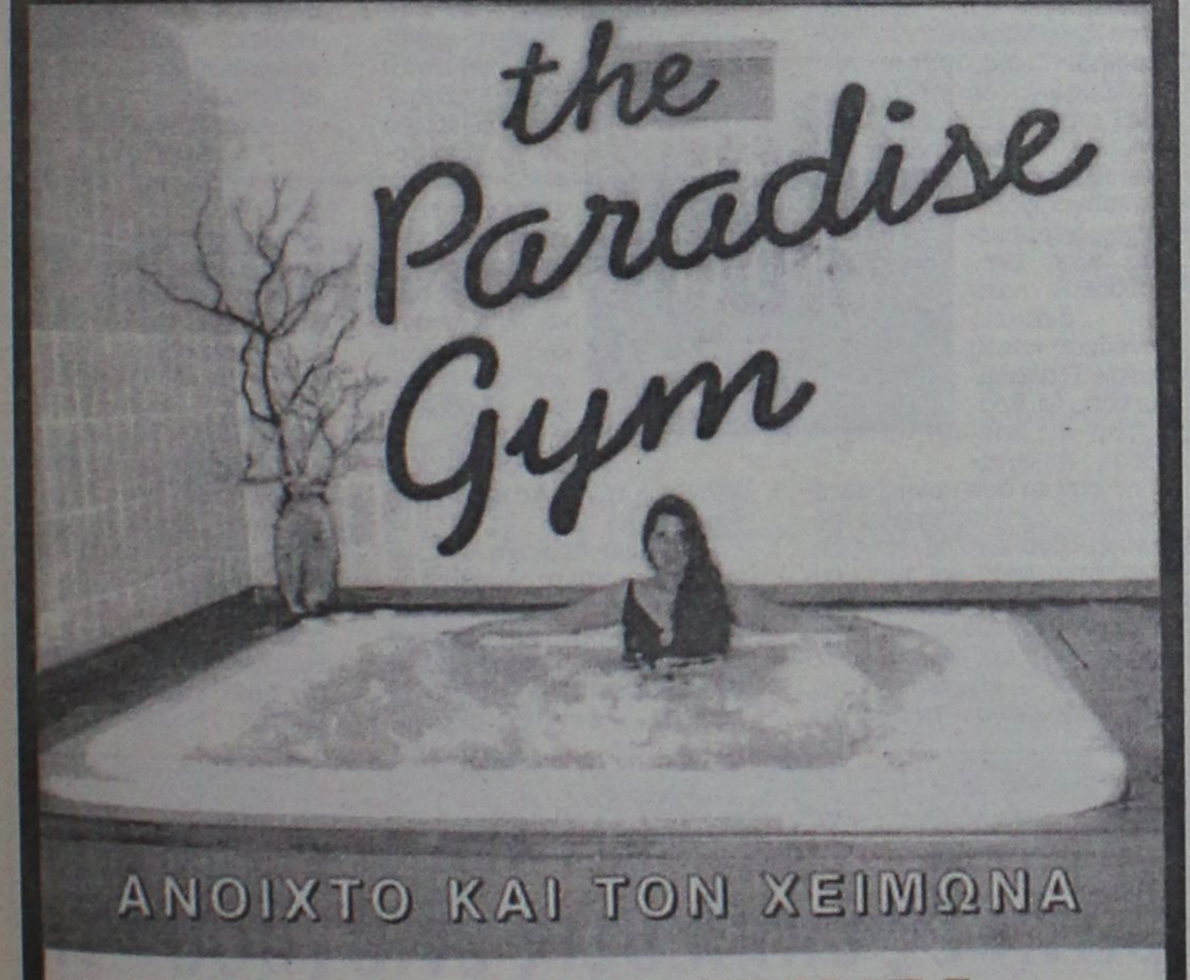

ΓΥΜΝΑΣΤΙΚΗ
(ΕΜΠΕΙΡΟΙ ΓΥΜΝΑΣΤΕΣ ΕΠΙΒΛΕΠΟΥΝ ΚΑΙ ΚΑΤΕΥΘΥΝΟΥΝ ΤΟ ΠΡΟΓΡΑΜΜΑ)
ΧΑΛΑΡΩΣΗ
(ΧΑΜΜΑΜ, ΣΑΟΥΝΑ, ΥΔΡΟΜΑΣΑΖ)
TEST PRODIET
(ΠΡΟΣΔΙΟΡΙΖΕΙ ΜΕ ΑΚΡΙΒΕΙΑ ΤΙΣ ΤΡΟΦΕΣ ΠΟΥ ΜΠΛΟΚΑΡΟΥΝ ΤΟΝ ΟΡΓΑΝΙΣΜΟ ΣΑΣ)
ΜΑΣΑΖ
(ΧΑΛΑΡΩΤΙΚΟ, ΑΡΟΜΑΤΟΘΕΡΑΠΕΙΑ, ΡΕΦΛΕΞΟΛΟΓΙΑ)
PARADISE HOTEL ΤΗΛ. 62481 - ΓΥΜΝΑΣΤΗΣ: ΤΙΜΟΛΕΩΝ ΧΡΙΣΤΟΔΟΥΛΟΥ

ΚΑΤΣΑΔΟΥΡΟΣ ΤΑΞΙΑΡΧΗΣ
ΠΟΛΙΤΙΚΟΣ ΜΗΧΑΝΙΚΟΣ
ΚΑΤΑΣΚΕΥΕΣ ΔΗΜΟΣΙΩΝ-ΙΔΙΩΤΙΚΩΝ ΕΡΓΩΝ
ΣΤΑΤΙΚΗ ΕΝΙΣΧΥΣΗ - ΑΝΤΙΣΕΙΣΜΙΚΗ ΠΡΟΣΤΑΣΙΑ
ΕΝΙΣΧΥΣΕΙΣ-ΕΠΙΣΚΕΥΕΣ-ΑΝΑΠΑΛΑΙΩΣΕΙΣ ΚΤΙΡΙΩΝ
GUNITE
ΕΚΤΟΞΕΥΟΜΕΝΟ ΣΚΥΡΟΔΕΜΑ
ΕΙΔΙΚΑ & ΓΕΝΙΚΑ ΤΕΧΝΙΚΑ ΕΡΓΑ
ΓΡΗΓ. ΛΑΜΠΡΑΚΗ 39 ΡΟΔΟΣ
ΤΗΛ. (0241) 22940 FAX: 22406 ΚΙΝ.: 093/2336258

Η **NOUVELLES FRONTIERES**

σας προτείνει να περάσετε

- **5 μέρες** στο Παρίσι, διαμονή σε κεντρικό ξενοδοχείο** με πρωινό από 140.100 (411 €). Το ίδιο πακέτο για την περίοδο Χριστουγέννων από 173.000 (508 €)
- **5 μέρες** Παρίσι - Disneyland 2 βράδια στο Παρίσι σε κεντρικό ξενοδοχείο** με πρωινό και 2 βράδια στην Disneyland από 172.200 (505 €). Τα παιδιά μέχρι 11 χρόνων από 99.900 (293 €)
- **5 μέρες** στη Βουδαπέστη στο ξενοδόχειο*** με πρωινό από 129.600 (380 €)
- **1 εβδομάδα** στη Μάλτα σε ξενοδοχείο*** με πρωινό από 139.900 (410 €)
- **1 εβδομάδα στην Τυνησία** σε ξενοδόχειο*** με πρωινό και γεύμα, μεταφορές από/προς αεροδρόμιο από 162.900 (478 €)

★ *Οι τιμές είναι κατ' άτομο σε δίκλινο με αεροπορικά εισιτήρια από Ρόδο και δεν συμπεριλαμβάνουν φόρους αεροδρομίων. Μπορείτε να πληρώσετε το ταξίδι σας με πιστωτική κάρτα από 3 έως 5 άτοκες μηνιαίες δόσεις.*

Επίσης:
- *Οργανώνουμε ατομικά ταξίδια σε όλο τον κόσμο.*
- *Διαθέτουμε τιμές για Χριστούγεννα και Πρωτοχρονιά*
- *Ξενοδοχεία στην Αθήνα*
- *Εισιτήρια εσωτερικού/εξωτερικού με όλες τις αερογραμμές.*

Για κρατήσεις/πληροφορίες στο γραφείο μας στην οδό Γρίβα, 32 Ρόδος (πίσω από το GRAND HOTEL), τηλέφωνο (0241) 28128, τις καθημερινές μέρες πρωί - απόγευμα.

4ΗΜΕΡΗ ΕΚΔΡΟΜΗ
ΣΤΟΝ
ΑΓ. ΝΙΚΟΛΑΟ
ΜΥΡΑ ΤΟΥΡΚΙΑΣ
Από 5/12 έως 8/12

ΜΕ ΤΗΝ ΟΡΓΑΝΩΣΗ ΚΑΙ ΣΥΝΕΡΓΑΣΙΑ ΤΩΝ 2 ΓΝΩΣΤΩΝ

ΠΡΑΚΤΟΡΕΙΩΝ ΤΗΣ ΡΟΔΟΥ

ΣΑΗΣ ΤΡΑΒΕΛ
&
KYDON TOURS

Επί τη ευκαιρία της εορτής του ΑΓ. ΝΙΚΟΛΑΟΥ στα ΜΥΡΑ θα επισκεφτούμε το ΦΕΤΙΓΕ - ΦΟΙΝΙΚΙ - ΚΑΛΕ - ΚΑΣ - ΑΝΤΑΛΥΑ- ΠΕΡΓΗ-ΑΣΦΕΝΔΙΟΣ

ΔΙΑΜΟΝΗ: *1 νύχτα στο καλύτερο ξενοδοχείο στα ΜΥΡΑ, 3*** με ημιδιατροφή*
*2 νύχτες στην ΑΝΤΑΛΥΑ, ξενοδοχείο 4**** με ημιδιατροφή*

ΔΥΝΑΤΟΤΗΤΑ ΕΠΕΚΤΑΣΗΣ ΤΗΣ ΕΚΔΡΟΜΗΣ ΓΙΑ
ΕΦΕΣΣΟ – ΚΟΥΣΑΝΤΑΣΙ – ΣΜΥΡΝΗ

ΠΛΟΥΣΙΟ ΠΡΟΓΡΑΜΜΑ • ΔΙΑΣΚΕΔΑΣΗ • ΨΩΝΙΑ

Η πείρα και οι γνώσεις των 2 πρακτορείων αποτελούν εγγύηση για ποιότητα - ασφάλεια - επιτυχία της εκδρομής μας.

ΣΥΝΟΔΟΙ: Ο κ. Σάββας Σαής & η κα Ψυλλάκη Ελένη

ΠΛΗΡΟΦΟΡΙΕΣ-ΠΡΟΓΡΑΜΜΑ-ΕΓΓΡΑΦΕΣ

Πρακτορεία ταξιδίων

1. ΣΑΒΒΑΣ ΣΑΗΣ
Τάρπον Σπρινγκς 42, τηλ. 0241-39781-3

2. KYDON TOURS
Εθ. Δωδ/σίων 14, τηλ. 23000

"Χτενίζουν" το νότιο Αφγανιστάν Αμερικανοί και Βρετανοί

Αόρατος ο Λάντεν

Σύμφωνα με πληροφορίες τον έχουν αποκλείσει κοντά στο Κανταχάρ

Αμερικανοί και Βρετανοί καταδρομείς «χτενίζουν» το νότιο Αφγανιστάν για να εντοπίσουν τον Οσάμα Μπιν Λάντεν ενώ οι Ταλιμπάν, που εξακολουθούν να κρατούν τις θέσεις τους στο Κανταχάρ, υποστηρίζουν ότι ο Σαουδάραβας τρομοκράτης δεν βρίσκεται πλέον στην περιοχή τους. Το ίδιο, όμως, υποστηρίζουν και οι δυνάμεις της Βόρειας Συμμαχίας και εκτιμούν ότι βρίσκεται κάπου νοτιοδυτικά του Κανταχάρ.

Συγκεκριμένα, ο επικεφαλής των δυνάμεων που μάχονται τους Ταλιμπάν κοντά στο Κανταχάρ, Γκιουλ Αγά, εξέφρασε αμφιβολίες για την παρουσία του Λάντεν στην ζώνη ευθύνης του. «Το πιθανότερο είναι να βρίσκεται νοτιοδυτικά του Κανταχάρ» τόνισε.

Τις προηγούμενες ημέρες ο πρεσβευτής των Ταλιμπάν στο Πακιστάν, Αμπντούλ Σαλάμ Ζαΐφ είχε υποστηρίξει ότι δεν γνωρίζει τίποτα για την τύχη του Μπιν Λάντεν.



Πάντως, ο αμερικανός υπουργός Εξωτερικών, Κόλιν Πάουελ διαβεβαίωσε ότι ο αρχηγός της Αλ Κάιντα βρίσκεται ακόμη στο Αφγανιστάν και ο χώρος για τις μετακινήσεις του συνεχώς μειώνεται.

Εν τω μεταξύ οι Ηνωμένες Πολιτείες δεν έχουν λόγο να πιστεύουν ή να υποπτεύονται ότι ο Οσάμα μπιν Λάντεν έχει εγκαταλείψει το Αφγανιστάν, δήλωσε χθες η εκπρόσωπος του Πενταγώνου, Βικτόρια Κλαρκ.

Σύμφωνα με την ίδια, οι αμερικανικές δυνάμεις "συνεχίζουν να σφίγγουν τον κλοιό", γύρω από τον σαουδάραβα τρομοκράτη.

Προχθές η εφημερίδα "Sunday Times" είχε γράψει, επικαλούμενη πηγές του βρετανικού υπουργείου Αμυνας, ότι άνδρες των ειδικών δυνάμεων της Βρετανίας και των ΗΠΑ έχουν αποκλείσει τον Μπιν Λάντεν σε μια ζώνη 80 τετραγωνικών χιλιομέτρων, κοντά στην Κανταχάρ.

Η κ. Κλαρκ δεν επιβεβαίωσε τις πληροφορίες αυτές, ούτε θέλησε να αποκαλύψει αν η Ουάσινγκτον πιστεύει ότι ο Μπιν Λάντεν βρίσκεται στο βόρειο Αφγανιστάν.

Η ίδια ανακοίνωσε πως "αρκετές εκατοντάδες" επίλεκτοι κομάντος των αμερικανικών ειδικών δυνάμεων βρίσκονται στο Αφγανιστάν. "Ο αριθμός τους στο Νότο έχει αυξηθεί τις τελευταίες ημέρες. Από την περασμένη Παρασκευή είναι περισσότεροι", διευκρίνισε η κ. Κλαρκ.

Σοκ στο διεθνή τύπο

Τέσσερις νεκροί δημοσιογράφοι από πυρά των Ταλιμπάν

Τέσσερις δημοσιογράφοι έχασαν τη Δευτέρα τη ζωή τους στο Αφγανιστάν, όταν η αποστολή τους δέχτηκε επίθεση από ενόπλους. Η ομάδα των δημοσιογράφων μετέβαινε από την πόλη Τζαλαλαμπάντ στην Καμπούλ.

Ομάδα έξι ενόπλων Αφγανών σταμάτησε το αυτοκίνητο, στο οποίο επέβαιναν οι δημοσιογράφοι. Κάποιος από τους Αφγανούς ενημέρωσε τους δημοσιογράφους ότι ο δρόμος δεν είναι ασφαλής για να συνεχίσουν και τους ζήτησε να επιστρέψουν πίσω.

Ωστόσο, κάποιος άλλος άνοιξε πυρ κατά του αυτοκινήτου, με αποτέλεσμα να σκοτωθούν δύο δημοσιογράφοι από το ειδησεογραφικό πρακτορείο Reuters, μία από την ιταλική εφημερίδα Corriere della Sera και άλλος ένας από την El Mundo.

Από την έδρα της ισπανικής εφημερίδας στη Μαδρίτη ανακοινώθηκε ότι ο δημοσιογράφος της Χούλιο Φουέντες, που ταξίδευε σε αυτοκινητοπομπή από την Τζαλαλαμπάντ στην Καμπούλ, δεν έχει δώσει σημάδια ζωής.



Σύμφωνα δε με την El Mundo, τέσσερις Δυτικοί δημοσιογράφοι και ο διερμηνέας τους σκοτώθηκαν κατά τη διάρκεια ενέδρας κοντά στην Τζαλαλαμπάντ. Οι δράστες της επίθεσης ακινητοποίησαν τα δύο πρώτα αυτοκίνητα της αυτοκινητοπομπής, έβγαλαν έξω τους δημοσιογράφους και τους πυροβόλησαν, αφού πρώτα άφησαν ελεύθερους τους οδηγούς τους. Τα υπόλοιπα τέσσερα ή έξι αυτοκίνητα, που μετέφεραν επίσης δημοσιογράφους, κατάφεραν να γυρίσουν πίσω στην Τζαλαλαμπάντ.

Την είδηση για την επίθεση επιβεβαίωσε και το Reuters, επικαλούμενο αυτόπτες μάρτυρες. Σύμφωνα με το πρακτορείο, αγνοούνται ένας εικονολήπτης, ο Αυστραλός Χάρι Μπάρτον, και ο αφγανικής καταγωγής φωτογράφος Αζιζουλάχ Χαϊντάρι, οι οποίοι εργάζονταν για την τηλεόραση του Reuters.

Στην ίδια περιοχή αγνοείται και η απεσταλμένη της Corriere della Sera, Μαρία Γκράτσα Κούτουλι, η οποία πολύ πιθανόν να επέβαινε σε αυτοκίνητο που δέχτηκε επίθεση. «Δεν γνωρίζουμε αν ήταν στην αυτοκινητοπομπή. Δεν μπορούμε να επικοινωνήσουμε μαζί της μέσω του δορυφορικού της τηλεφώνου. Δεν μπορούμε να επιβεβαιώσουμε τίποτε» ανακοινώθηκε από την ιταλική εφημερίδα.

ΑΙΜΑΤΟΧΥΣΙΑ ΣΤΗΝ ΚΟΝΤΟΥΖ

Στο Κουντούζ, προπύργιο των Ταλιμπάν στο βόρειο Αφγανιστάν, συγκεντρώνεται ο κύριος όγκος των επιθέσεων της Βόρειας Συμμαχίας. Κατά τη διάρκεια του Σαββατοκύριακου, περισσότερα από 1.000 άτομα έχασαν τη ζωή τους στους βομβαρδισμούς της πόλης από τα αμερικανικά αεροσκάφη. Οι μαχητές του πρώην αφγανικού καθεστώτος, που βρίσκονται πολιορκημένοι στην πόλη, θορυβημένοι από τις σφαγές των τελευταίων ημερών, δηλώνουν ότι επιθυμούν μεν να παραδοθούν, όχι όμως στις δυνάμεις της Βορείου Συμμαχίας

Σύνοδος της Οτάβα

Οι τρομοκρατικές επιθέσεις ενισχύουν τη φτώχεια στις αναπτυσσόμενες χώρες

Οι επιθέσεις της 11ης Σεπτεμβρίου θα αυξήσουν τη φτώχεια σε πολλές χώρες της αναπτυσσόμενου κόσμου. Στο συμπέρασμα αυτό κατέληξαν οι συμμετέχοντες, το προηγούμενο τριήμερο, στην κοινή σύνοδο του Διεθνούς Νομισματικού Ταμείου, της Παγκόσμιας Τράπεζας και της G-20, της ομάδας των 20 χωρών που κατέχουν το 85% του παγκόσμιου πλούτου.'



Στο τελικό ανακοινωθέν της συνόδου, οι υπουργοί Οικονομικών των χωρών που συμμετείχαν στη συνάντηση επισήμαναν ότι οι επιθέσεις στις Ηνωμένες Πολιτείες έχουν λειτουργήσει ενισχυτικά στην παγκόσμια οικονομική ύφεση, με αποτέλεσμα να περιοριστούν οι εξαγωγές των αναπτυσσόμενων χωρών και να μειωθούν οι τιμές των εμπορευμάτων τους.

Ο πρόεδρος της Παγκόσμιας Τράπεζας, Τζέιμς Γούλφενσον, ήταν μεταξύ εκείνων που ζήτησαν αύξηση της αναπτυξιακής βοήθειας την οποία λαμβάνουν οι αναπτυσσόμενες χώρες.

«Κοινή είναι η διαπίστωση ότι η φτώχεια και η ένδεια σε ένα τμήμα του πλανήτη σημαίνουν φτώχεια και ένδεια για το άλλο» τόνισε χαρακτηριστικά.

Στους δρόμους οι αγρότες • Κλιμακώνονται οι κινητοποιήσεις

Τα τρακτέρ της οργής

Γ. Δρυς: Δεν ανταποκρίθηκαν στην πρόσκληση διαλόγου οι αγρότες

Με συλλαλητήριο στην πλατεία Αριστοτέλους στη Θεσσαλονίκη αλλά και στην κεντρική πλατεία των Τρικάλων, κλιμακώθηκαν τη Δευτέρα οι κινητοποιήσεις των αγροτών που διεκδικούν καλύτερες τιμές για τα προϊόντα τους καθώς και διατήρηση των κοινοτικών επιδοτήσεων στα καπνά. Οι αγωνιστικές κινητοποιήσεις που έχουν ξεκινήσει τις τελευταίες ημέρες κορυφώθηκαν σε κεντρική και βόρεια Ελλάδα, με τους αγρότες να στέλνουν το μήνυμα ότι θα σκληρύνουν σταδιακά τη μορφή του αγώνα τους, αν η κυβέρνηση δεν αποδείξει ότι έχει τη βούληση να ικανοποιήσει τα αιτήματά τους.

«Ο καπνός βλάπτει σοβαρά τα κονδύλια της Ευρωπαϊκής Ενωσης» και «Ο καπνός βλάπτει σοβαρά την υγεία μας», έγραφαν τα πανό των συγκεντρωμένων καπνοπαραγωγών --περίπου 10.000, σύμφωνα με εκτιμήσεις της Αστυνομίας-- στη Θεσσαλονίκη, όπου έφτασαν με 140 λεωφορεία και περίπου 2.000 αυτοκίνητα, από τη Μακεδονία και τη Θράκη.

Οι καπνοπαραγωγοί χαρακτήρισαν το συλλαλητήριο «προειδοποιητικό» και δήλωσαν ότι θα προχωρήσουν σε δυναμικότερες κινητοποιήσεις, αν η κυβέρνηση δεν λάβει άμεσα μέτρα για την ικανοποίηση των αιτημάτων τους. Στο συλλαλητήριο παραβρέθηκαν επίσης, ο Πορτογάλος πρόεδρος της Διεθνούς Ένωσης Παραγωγών Καπνού Χοσέ Μασχαρένια, η Γαλλίδα γραμματέας Φρανσουά Βεντέλ και ο Χέρμαν Φάνκερ, μέλος της Ένωσης.

Από την πλευρά τους, οι αγρότες του νομού Τρικάλων πραγματοποίησαν συλλαλητήριο στο κέντρο της πόλης τους, διαμηνύοντας στην κυβέρνηση τα αιτήματά τους.



Γ. Δρυς: Δεν ανταποκρίθηκαν στην πρόσκληση διαλόγου οι αγρότες

Την ώρα που ο αγροτικός κόσμος δηλώνει αποφασισμένος να σκληρύνει περισσότερο τη στάση του, η αντιπαράθεση μεταξύ κυβέρνησης και αγροτών οξύνεται. Ο υπουργός Γεωργίας Γιώργος Δρυς δηλώνει κατηγορηματικά ότι δεν υπήρξε ούτε στοιχειώδης ανταπόκριση των αγροτών στην πρόσκληση διαλόγου που τους απηύθυνε. Ο ίδιος επαναλαμβάνει ότι είναι διατεθειμένος να συζητήσει τα αιτήματα του κλάδου, ενώ έχει ήδη χαρακτηρίσει ως υπαρκτά τα προβλήματα των αγροτών. Φαίνεται πάντως ότι άφησε και αιχμές εναντίον του προκατόχου του, Γιώργου Ανωμερίτη, καθώς, όταν ρωτήθηκε εάν γνωρίζει για την ψήφιση του κανονισμού βάμβακος -- ο οποίος κρίνεται δυσμενής από τους αγρότες_ επισήμανε ότι γνωρίζει ποια διαδικασία ακολουθήθηκε και διαφοροποίησε τη στάση του, υπογραμμίζοντας πως θα αναζητηθεί τρόπος, ούτως ώστε οι αγρότες να αντιμετωπίσουν τον κανονισμό από καλύτερη θέση.

Στο μεταξύ, επί ποδός βρίσκονται οι αγρότες σε ολόκληρη τη χώρα, καθώς μετά τα συλλαλητήρια που πραγματοποιήθηκαν τη Δευτέρα στη Θεσσαλονίκη και τα Τρίκαλα, σκοπεύουν να κλιμακώσουν τις κινητοποιήσεις τους. Ωστόσο, στους κόλπους του αγροτικού κόσμου και ιδιαίτερα στην Πανθεσσαλική Συντονιστική Επιτροπή Αγώνα, επικρατεί προβληματισμός γύρω από τη μορφή του αγώνα που θα επιλεγεί. Λύσεις σε αυτούς τους προβληματισμούς αναμένεται να δοθούν στη σύσκεψη που θα πραγματοποιηθεί στην Καρδίτσα, την Τετάρτη, με τη συμμετοχή των επικεφαλής των αγροτών της Θεσσαλίας. Πάντως σύμφωνα με πληροφορίες, τόσο οι αγρότες της Θεσσαλίας όσο και της Θεσπρωτίας, είναι υπέρ των δυναμικών κινητοποιήσεων, προτείνοντας μάλιστα ακόμα και αποκλεισμούς των εθνικών οδών όπως το 1996 και 1997.

Η ΝΔ

Το θέμα των αγροτικών κινητοποιήσεων απασχόλησε μεταξύ άλλων τη σύσκεψη της Ομάδας Ανάλυσης Πολιτικής της ΝΔ, η οποία συνεδρίασε τη Δευτέρα υπό τον Κώστα Καραμανλή.

Ο εκπρόσωπος της ΝΔ Θ. Ρουσόπουλος δήλωσε ότι η κυβέρνηση προσπαθεί να κάνει το μαύρο άσπρο και πως επιχειρεί να πείσει ότι φταίνε όλοι οι άλλοι εκτός από την ίδια. «Καθυστερημένες και άνευ αντικειμένου διαβεβαιώσεις δεν πείθουν κανέναν», είπε ο κ. Ρουσόπουλος, αναφερόμενος στις εξαγγελίες της κυβέρνησης για τους αγρότες.

Συνάντηση Σημίτη-Στεφανόπουλου

Τον Πρόεδρο της Δημοκρατίας Κωστή Στεφανόπουλο ενημέρωσε χθες ο πρωθυπουργός Κώστας Σημίτης για τις εξελίξεις στην οικονομία, το «μέτωπο» των αγροτών και τα διεθνή δρώμενα, στην καθιερωμένη συνάντηση στο Προεδρικό Μέγαρο.

Εξερχόμενος της Προεδρικής οικίας, ο κ. Σημίτης αναφέρθηκε στις αγροτικές κινητοποιήσεις και συνέστησε ψυχραιμία λέγοντας ότι «οι εξελίξεις στη διεθνή οικονομία είναι απρόβλεπτες και εμείς πρέπει να είμαστε επιφυλακτικοί στους σχεδιασμούς μας». Χαρακτήρισε δε την εβδομάδα που ξεκίνησε σήμερα ως «εβδομάδα οικονομίας», καθώς, όπως τόνισε, αναμένονται αλλαγές στην εγχώρια και διεθνή αγορά.

Αναφερόμενος στις κινητοποιήσεις των αγροτών ο πρωθυπουργός σημείωσε ότι «αυτή τη στιγμή δεν υπάρχουν αποφάσεις για μπλόκα. Υπάρχουν προβλήματα σε σχέση με δύο προϊόντα. Το ένα προϊόν είναι ο καπνός. Αύριο στην ΕΕ πρόκειται να συζητηθεί το θέμα αυτό. Η ΕΕ δεν έχει πάρει απόφαση και η Ελλάδα θα εναντιωθεί σε σχετικές αποφάσεις».

«Όσον αφορά το βαμβάκι, που είναι το άλλο προϊόν το οποίο παρουσιάζει πρόβλημα, θα πρέπει να γίνουν οι απαραίτητοι έλεγχοι, ώστε να προκύψει η τελική τιμή η οποία, αυτή τη στιγμή, δεν μπορεί να προσδιοριστεί, λόγω του καθεστώτος της συνυπευθυνότητας. Νομίζω πως αυτή η τελική τιμή δεν θα είναι, βεβαίως, η υψηλή περυσινή τιμή, αλλά δεν θα είναι και η χαμηλή τιμή, την οποία υπολογίζουν μερικοί ότι θα προκύψει. Θα είναι καλύτερη» κατέληξε ο πρωθυπουργός.

Pellos Travel

(ΜΕ ΣΥΝΟΔΟ ΤΟΥ ΓΡΑΦΕΙΟΥ ΜΑΣ)

ΕΚΔΡΟΜΕΣ ΝΟΕΜΒΡΙΟΥ 2001

ΠΟΙΟΤΗΤΑ – ΟΡΓΑΝΩΣΗ – ΨΥΧΑΓΩΓΙΑ

- **(4/11-15/11):** ΚΕΦΑΛΛΟΝΙΑ - ΖΑΚΥΝΘΟΣ - ΓΥΡΟΣ ΠΕΛΟΠΟΝΝΗΣΟΥ
- **(4/11-12/11): ΕΚΔΡΟΜΗ ΓΥΡΟΣ ΕΛΛΑΔΟΣ**: ΡΟΔΟΣ - ΠΕΙΡΑΙΑΣ - ΠΑΤΡΑ - ΜΕΣΣΟΛΟΓΓΙ - ΑΜΦΙΛΟΧΙΑ - ΛΕΥΚΑΔΑ - ΑΡΤΑ - ΙΩΑΝΝΙΝΑ - ΜΕΤΣΟΒΟ - ΜΕΤΕΩΡΑ - ΛΑΡΙΣΑ - ΤΕΜΠΗ - ΘΕΣΣΑΛΟΝΙΚΗ - ΝΕΑ ΧΑΛΚΗΔΟΝΑ - ΣΟΥΜΕΛΑ - ΒΕΡΓΙΝΑ - ΚΑΤΑΡΡΑΚΤΕΣ ΕΔΕΣΣΑΣ - ΝΑΟΥΣΑ - ΒΕΡΟΙΑ - ΠΗΛΙΟ - ΒΟΛΟΣ - ΑΓΙΟΣ ΙΩΑΝΝΗΣ Ο ΡΩΣΣΟΣ - ΧΑΛΚΙΔΑ - ΠΕΙΡΑΙΑΣ - ΑΙΓΙΝΑ ΑΓΙΟΣ ΝΕΚΤΑΡΙΟΣ - ΠΕΙΡΑΙΑΣ - ΡΟΔΟΣ
  (Ξ/Δ με πρωινό και φαγητό)
- **(18/11-28/11): 11ΗΜΕΡΗ ΓΥΡΟΣ ΙΤΑΛΙΑΣ:** ΒΕΝΕΤΙΑ - ΦΛΩΡΕΝΤΙΑ - ΡΩΜΗ - ΠΟΜΠΗΪΑ
- **(16/11-23/11):** ΑΙΓΥΠΤΟΣ - ΚΡΟΥΑΖΙΕΡΑ ΝΕΙΛΟΥ - ΠΥΡΑΜΙΔΕΣ - ΣΦΙΓΓΑ - ΣΙΝΑ
- **(20/11-28/11):** ΕΚΔΡΟΜΗ ΡΟΔΟΣ - ΜΥΤΙΛΗΝΗ - ΒΟΡΕΙΑ ΕΛΛΑΔΑ - ΚΑΣΤΟΡΙΑ - ΘΕΣΣΑΛΟΝΙΚΗ - ΚΑΒΑΛΑ - ΣΕΡΡΕΣ - ΧΑΛΚΙΔΙΚΗ - ΘΑΣΟΣ - ΑΛΕΞΑΝΔΡΟΥΠΟΛΗ - ΡΟΔΟΣ
- **(3/11-5/11):** ΡΟΔΟΣ - ΜΑΡΜΑΡΙΣ - ΕΦΕΣΣΟΣ - ΣΜΥΡΝΗ - ΚΟΥΣΑΝΤΑΣΙ - ΜΑΡΜΑΡΙΣ - ΡΟΔΟΣ
  (Τιμή **49.000** δρχ. - *Ξ/Δ με πρωινό και φαγητό*)
  Προαιρετική διασκέδαση *(χορός της κοιλιάς)*
- **(25/11-31/11):** ΡΩΣΙΑ - ΜΟΣΧΑ (ΟΡΘΟΔΟΞΕΣ ΕΚΚΛΗΣΙΕΣ)

ΕΚΔΡΟΜΕΣ ΔΕΚΕΜΒΡΙΟΥ 2001

1. ΜΥΡΑ (ΑΓΙΟΣ ΝΙΚΟΛΑΟΣ-ΗΜΕΡΑ ΤΗΣ ΕΟΡΤΗΣ ΤΟΥ)
4/12-7/12: 4ΗΜΕΡΗ ΕΚΔΡΟΜΗ στα ΜΥΡΑ ΤΟΥΡΚΙΑΣ (γιορτή Αγ. Νικολάου) - (με ναυλωμένο καταμαράν)
ΡΟΔΟΣ - ΜΑΡΜΑΡΙΣ - ΦΕΤΙΓΕ - ΦΟΙΝΙΚΑΣ - ΜΑΚΡΗ - ΚΑΛΕ-ΚΑΣ-ΠΟΤΑΡΑ - ΛΙΒΙΣΙ - ΑΤΤΑΛΕΙΑ - ΠΕΡΓΗ - ΑΣΠΕΝΔΟΣ - ΜΑΡΜΑΡΙΣ - ΡΟΔΟΣ

2. ΜΥΡΑ - ΚΩΝΣΤΑΝΤΙΝΟΥΠΟΛΗ
4/12-12/12: 9ΗΜΕΡΗ ΕΚΔΡΟΜΗ στα **ΜΥΡΑ ΤΟΥΡΚΙΑΣ** (γιορτή Αγ. Νικολάου)
ΡΟΔΟΣ - ΜΑΡΜΑΡΙΣ - ΦΕΤΙΓΕ - ΦΟΙΝΙΚΑΣ - ΜΑΚΡΗ - ΚΑΛΕ ΚΑΣ - ΠΟΤΑΡΑ - ΛΙΒΙΣΙ - ΑΤΤΑΛΕΙΑ - ΠΕΡΓΗ - ΑΣΠΕΝΔΟΣ - ΚΟΥΣΑΝΤΑΣΙ - ΕΦΕΣΣΟΣ - ΣΜΥΡΝΗ - ΠΕΡΓΑΜΟΣ - ΑΪΒΑΛΙ - BANDIRMA (κρουαζιέρα στη θάλασσα του Μαρμαρά) - ΚΩΝΣΤΑΝΤΙΝΟΥΠΟΛΗ - ΠΡΙΓΚΗΠΟΝΝΗΣΑ - ΠΑΤΡΙΑΡΧΕΙΟ (κρουαζιέρα στο Βόσπορο) - BALIKESIR - MANISA - ΣΜΥΡΝΗ - ΜΑΡΜΑΡΙΣ - ΡΟΔΟΣ

3. ΣΜΥΡΝΗ - ΚΟΥΣΑΝΤΑΣΙ - ΕΦΕΣΣΟΣ
7/12-10/12: ΡΟΔΟΣ - ΜΑΡΜΑΡΙΣ - ΕΦΕΣΣΟΣ - ΚΟΥΣΑΝΤΑΣΙ - ΣΜΥΡΝΗ - ΜΑΡΜΑΡΙΣ - ΡΟΔΟΣ

4. ΚΩΝΣΤΑΝΤΙΝΟΥΠΟΛΗ
7/12-12/12: 6ΗΜΕΡΗ ΕΚΔΡΟΜΗ στην **ΚΩΝΣΤΑΝΤΙΝΟΥΠΟΛΗ - ΡΟΔΟΣ - ΜΑΡΜΑΡΙΣ - ΕΦΕΣΟΣ - ΚΟΥΣΑΝΤΑΣΙ - ΣΜΥΡΝΗ**: ΡΟΔΟΣ - ΜΑΡΜΑΡΙΣ - ΕΦΕΣΣΟΣ - ΚΟΥΣΑΝΤΑΣΙ - ΣΜΥΡΝΗ - ΠΕΡΓΑΜΟΣ - ΑΪΒΑΛΙ - BANDIRMA (κρουαζιέρα στη θάλασσα του Μαρμαρά) - ΚΩΝΣΤΑΝΤΙΝΟΥΠΟΛΗ - ΠΡΙΓΚΗΠΟΝΝΗΣΑ - ΠΑΤΡΙΑΡΧΕΙΟ (κρουαζιέρα στο Βόσπορο) - BALIKESIR - MANISA - ΣΜΥΡΝΗ - ΜΑΡΜΑΡΙΣ - ΡΟΔΟΣ
ΣΕ ΞΕΝΟΔΟΧΕΙΑ 3* ΚΑΙ 4* ΑΣΤΕΡΩΝ ΜΕ ΗΜΙΔΙΑΤΡΟΦΗ

Για αναλυτικά προγράμματα και περισσότερες πληροφορίες

Pellos Travel

ΛΕΩΦΟΡΟΣ ΚΑΛΛΙΘΕΑΣ 125, ΦΑΛΗΡΑΚΙ ΡΟΔΟΣ
ΤΗΛ.: 0241 87615, 86298 • Κιν.: 0945 949399
Fax: 0241 52276 - 87616

ΠΡΟΣΦΟΡΑ ΓΙΑ ΜΑΘΗΤΕΣ - ΣΠΟΥΔΑΣΤΕΣ

BACK TO SCHOOL

PENTIUM 4 - 1500Mhz



Δρχ. 295.000 € 865,74

ή

Δρχ. 11.500 σε 36 δόσεις € 33,75

Οι τιμές τις μετρητοίς δεν συμπεριλαμβάνουν ΦΠΑ.
ΟΙ ΤΙΜΕΣ ΤΩΝ ΔΟΣΕΩΝ ΣΥΜΠΕΡΙΛΑΜΒΑΝΟΥΝ ΦΠΑ

Information Systems
SYNCOM
Computer, Εξαρτήματα, Service

Κ. ΥΔΡΑΙΟΥ 28 ΡΟΔΟΣ
ΤΗΛ. 70160-1-2 FAX 70163

ΜΕΤΡΟΠΟΛ MULTI-CINEMA

DOLBY DIGITAL EX- Fully Airconditioned
Πρόγραμμα εβδομάδας από 16/11 έως 22/11
Πληροφορίες - Κρατήσεις : 28400



ΚΑΘΕ ΜΕΡΑ ΩΡΕΣ ΕΝΑΡΞΗΣ: 5:00, 7:30 και 10:15 μμ
8 φύλακες. 12 κρατούμενοι. 14 ημέρες. Ακολούθησε τους κανόνες. Και παίξε με τη ζωή σου.
ΑΙΘΟΥΣΑ: 1
ΤΟ ΠΕΙΡΑΜΑ



ΑΙΘΟΥΣΑ: 2
Διάσημα ζευγαρώματα και άλλες μορφές ... τρέλας με τις πιο TOP πρωταγωνίστριες
ΚΑΘΕ ΜΕΡΑ ΩΡΕΣ ΕΝΑΡΞΗΣ: 5:30, 8:00 και 10:15 μμ
Η ΚΩΜΩΔΙΑ ΤΗΣ ΧΡΟΝΙΑΣ!



ΚΑΘΕ ΜΕΡΑ ΩΡΕΣ ΕΝΑΡΞΗΣ: 6:00, 8:15 και 10:30 μμ
Μερικά μυστικά δεν πρέπει να βγαίνουν από το Σπίτι του τρόμου....
ΑΙΘΟΥΣΑ: 3
ΤΟ ΓΥΑΛΙΝΟ ΣΠΙΤΙ



ΠΑΡΑΣΚΕΥΗ 23 ΝΟΕΜΒΡΙΟΥ



Zorpidis

ΤΟΥΡΙΣΤΙΚΟΣ ΟΡΓΑΝΙΣΜΟΣ

L.A.N.E.
ΚΕΝΤΡΙΚΟ ΠΡΑΚΤΟΡΕΙΟ ΡΟΔΟΥ
Σ Τ Ε Φ Α Ν Α Κ Η

ΟΜΑΔΙΚΑ ΤΑΞΙΔΙΑ

ΜΟΝΑΔΙΚΕΣ ΠΡΟΣΦΟΡΕΣ ΜΕ ΕΓΓΥΗΜΕΝΕΣ

ΑΝΑΧΩΡΗΣΕΙΣ ΚΑΘΕ ΕΒΔΟΜΑΔΑ

- **ΠΑΡΙΣΙ-ΝΤΙΣΝΕΫ-ΒΕΡΣΑΛΙΕΣ,** 4 ημέρες, κάθε Σάββατο
- **ΠΑΡΙΣΙ-ΝΤΙΣΝΕΫ-ΒΕΡΣΑΛΙΕΣ,** 5 ημέρες, κάθε Τρίτη
- **ΡΩΜΗ,** 4 ημέρες, κάθε Σάββατο
- **ΡΩΜΗ,** 5 ημέρες, κάθε Τρίτη
- **ΛΟΝΔΙΝΟ,** 4 ημέρες, κάθε Σάββατο
- **ΠΡΑΓΑ,** 4 ημέρες, κάθε Σάββατο
- **ΒΙΕΝΝΗ,** 4 ημέρες, κάθε Παρασκευή
- **ΤΕΝΕΡΙΦΗ,** 8 ημέρες, κάθε Παρασκευή
- **ΚΩΝΣΤΑΝΤΙΝΟΥΠΟΛΗ αεροπ.,** 4 ημέρες, κάθε Πέμπτη
- **ΙΤΑΛΙΚΟ ΠΑΝΟΡΑΜΑ οδικώς,** 7 ημέρες, κάθε Δευτέρα
- **ΒΙΕΝΝΗ-ΠΡΑΓΑ οδικώς,** 7 ημέρες, κάθε Δευτέρα
- **ΚΩΝΣΤΑΝΤΙΝΟΥΠΟΛΗ οδικώς,** 4 ημέρες, κάθε Πέμπτη βράδυ
- **ΚΩΝΣΤΑΝΤΙΝΟΥΠΟΛΗ-ΠΡΟΥΣΣΑ οδικώς,** 5 ημέρες, κάθε Σάββατο

ΚΡΑΤΗΣΕΙΣ ΞΕΝΟΔΟΧΕΙΩΝ σε όλη την Ελλάδα
ΑΕΡΟΠΟΡΙΚΑ ΕΙΣΙΤΗΡΙΑ
ΑΚΤΟΠΛΟΪΚΑ ΕΙΣΙΤΗΡΙΑ
ΕΝΟΙΚΙΑΣΕΙΣ ΑΥΤΟΚΙΝΗΤΩΝ

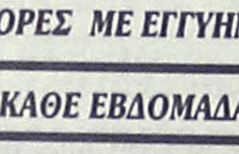

F/B ΙΕΡΑΠΕΤΡΑ - F/B Β. ΚΟΡΝΑΡΟΣ
Αναχωρήσεις από Ρόδο μέχρι 31/10 κάθε Τρίτη - Τετάρτη - Κυριακή στις 04.30

ΑΛΕΞ. ΔΙΑΚΟΥ 38, 85100 ΡΟΔΟΣ
Τηλ.: (0241) 20625, 30054, 33603, 33607-Fax: 26745

Cinemania

ΕΠΙΜΕΛΕΙΑ: *Κυριακή Πετρίδου*

Μην πεις λέξη (Don't say word)

Αστυνομική περιπέτεια με στοιχεία θρίλερ (σ.σ όσο αφορά στο μυστήριο) είναι η ταινία αυτή που προβάλλεται σε πρώτη πανελλήνια προβολή από το "Παλλάς 5 cinemas center".

Στον πρωταγωνιστικό ρόλο εμφανίζεται ένας σούπερ-σταρ του Χόλιγουντ και βραβευμένος με Οσκαρ, ο **Μάικλ Ντάγκλας**. Μαζί του η **Φάμκε Γιάνσεν, ο Ολιβερ Πλατ, ο Σον Μπιν** κ.α.

Στο χαρακτηριστικό ρόλο μιας διαταραγμένης κοπέλας βρίσκεται η νεαρή **Μπρίτανι Μέρφι** ενώ η σκηνοθεσία είναι του **Γκάρι Φλέντερ.**

Η γνώμη μας: Η ταινία... ενδείκνυται για ένα κρύο χειμωνιάτικο βράδυ που θα προτιμήσετε σινεμά. Ειδικά στην αρχή κρατάει το θεατή, κυρίως μέχρι ο τελευταίος να καταλάβει τι γίνεται και πως συνδέεται το "πάζλ". Οταν, όμως, το καταλαβαίνει, εκεί γύρω στη μέση, δεν υπάρχει κάποια μεγάλη ανατροπή, πέρα από το πως θα τελειώσει η ιστορία (αν... υπάρχει κι αυτό). Πάντως, η ταινία βλέπεται ευχάριστα και φεύγοντας υπάρχει η αίσθηση ότι περάσαμε καλά αλλά, βέβαια, δεν είδαμε και ...καμιά εργάρα.



Η υπόθεση: "Ηρωας" του έργου ένας επιτυχημένος ψυχίατρος (Ντάγκλας) ο οποίος έχει προ πολλού εγκαταλείψει τη μιζέρια των δημόσιων ψυχιατρείων.

Εκτός από την επιτυχία στη δουλειά του, διάγει απ' ότι καταλαβαίνουμε, και μια ευτυχισμένη οικογενειακή ζωή, με επίκεντρο την οχτάχρονη κορούλα του. Η ζωή του αλλάζει όταν παραμονή της Ημέρας των Ευχαριστιών ένας φίλος του, επίσης ψυχίατρος, τον παρακαλεί να δει μια κοπέλα (Μέρφι) η οποία μπαινοβγαίνει στα ψυχιατρεία για δέκα χρόνια. Την επόμενη ημέρα, η κόρη του ψυχίατρου απάγεται και ο μοναδικός τρόπος για να την πάρει πίσω είναι να καταφέρει-μέχρι την προθεσμία που του ορίζουν οι απαγωγείς-να "ξεκλειδώσει" από το μυαλό της αινιγματικής κοπέλας, έναν εξαψήφιο αριθμό...



Κάποιες αρκετά καλές ταινίες έχουν προγραμματίσει για σήμερα τα κανάλια. Ξεχωρίζουμε:

"Ο ελαφοκυνηγός"
ΕΤ1/23.00/183'

Διάσημη κοινωνική ταινία (1978) του Μάικλ Τσιμίνο με τους: Ρόμπερτ ντε Νίρο, Κρίστοφερ Γουόκεν, Τζον Σάβατζ, Μέριλ Στριπ. Ενας στρατιώτης που πολέμησε στο Βιετνάμ, καταρρέει ψυχολογικά, όταν καταλαβαίνει ότι οι συμπατριώτες του ετοιμάζουν υποδοχή ήρωα

"Ενας εντιμότατος κλέφτης"
FILMNET/21.00/95'

Αστυνομική κωμωδία (2000) του Ταντέους Ο Σάλιβαν και με πρωταγωνιστές τους Κέβιν Σπέισι και Λίντα Φιορεντίνο. Ενας "κοινωνικά απροσάρμοστος" κάνει σκοπό της ζωής του να διακωμωδήσει το σύστημα...

TCA

Παπακαλοδούκας Γερ. Αγαπητός

Χειρολαβές - Πόμολα - Κουρτινόξυλα
Αξεσουαρ Κουζίνας - Σετ Τζακιού
Γραμματοκιβώτια - Χρηματοκιβώτια
Σιδηρικά - Βερνίκια - Είδη Επιπλοποιΐας

Απο 19 Νοεμβρίου ανοιχτά και το απόγευμα

Δευτέρα - Τρίτη	8.00 -15.00	18.00 - 20.30
Τετάρτη	8.00 -15.00	
Πέμπτη - Παρασκεύη	8.00 -15.00	18.00 - 20.30
Σάββατο	8.00 -13.30	

Καποδιστρίου 53,85100 Ρόδος
Τηλ.:0241-0-24704 Fax :0241-0-31704

ΠΑΛΛΑΣ 5 CINEMAS CENTER

ΠΡΟΓΡΑΜΜΑ ΕΒΔΟΜΑΔΑΣ
16/11/2001 - 22/11/2001
www.cinemapallas.gr

ΑΙΘΟΥΣΑ 5



ΜΗΝ ΠΕΙΣ ΛΕΞΗ / DON'T SAY A WORD
Όταν η σιωπή γίνεται ζήτημα... ζωής ή θανάτου!
Σε Πρώτη Πανελλήνια Προβολή!
ΠΡΩΤΑΓΩΝΙΣΤΟΥΝ: MICHAEL DOUGLAS, SEAN BEAN
Ώρες Έναρξης: 17:30, 20:00, 22:30

ΑΙΘΟΥΣΑ 1 & 2



JURASSIC PARK III
Αφιέρωσε την ζωή του στη μελέτη των δεινοσαύρων αλλά ποτέ δεν φαντάστηκε οτι θα έπρεπε να τους αντιμετωπίσει... ξανά!
ΠΡΩΤΑΓΩΝΙΣΤΟΥΝ: SAM NEIL, TEA LEONI
ΑΙΘΟΥΣΑ 1 Ώρες Έναρξης: *16:50, 18:50, 20:50, 22:50
ΑΙΘΟΥΣΑ 2 Ώρες Έναρξης: 17:50, 19:50, 21:50
* Μόνο κάθε Παρασκευή, Σάββατο & Κυριακή με FREE POP CORN!

ΑΙΘΟΥΣΑ 3



ΑΠΟΚΑΛΥΨΗ ΤΩΡΑ
APOCALYPSE NOW REDUX
Η ταινία σταθμός του Φράνσις Φορντ Κόπολα με 53 επιπλέον λεπτά που ολοκληρώνουν πια σαν έργο την ταινία που άφησε εποχή.
ΠΡΩΤΑΓΩΝΙΣΤΟΥΝ: MARLON BRANDO, MARTIN SHEEN
Ώρες Έναρξης: 22:00

ΑΙΘΟΥΣΑ 3



Ο ΠΛΑΝΗΤΗΣ ΤΩΝ ΠΙΘΗΚΩΝ
THE PLANET OF THE APES
Κι όμως κυβερνούν τον πλανήτη! Για 1η εβδομάδα ακόμα!
ΠΡΩΤΑΓΩΝΙΣΤΟΥΝ: MARK WAHLBERG, TIM ROTH
Ώρες Έναρξης: 19:50

ΑΙΘΟΥΣΑ 3



ΣΑΝ ΤΟ ΣΚΥΛΟ ΜΕ ΤΗ ΓΑΤΑ / CATS & DOGS
(μεταγλωττισμένο στα ελληνικά)
ΠΡΩΤΑΓΩΝΙΣΤΟΥΝ: JEFF GOLDBLUM, ELIZABETH PERKINS
Ώρες Έναρξης: 18:00 Μόνο κάθε Παρ., Σάβ. & Κυρ. με FREE POP CORN!

ΑΙΘΟΥΣΑ 4



ΤΟ ΚΛΑΜΑ ΒΓΗΚΕ ΑΠΟ ΤΟΝ ΠΑΡΑΔΕΙΣΟ
Η ξεκαρδιστική σάτιρα του παλιού Ελληνικού κινηματογράφου από τους δημιουργούς του SAFE SEX!
ΠΡΩΤΑΓΩΝΙΣΤΟΥΝ: Μ. ΠΑΠΑΚΩΣΤΑΝΤΙΝΟΥ, Μ. ΡΕΠΠΑΣ, Α. ΠΑΝΑΓΙΩΤΟΠΟΥΛΟΥ, Μ. ΚΑΒΟΓΙΑΝΝΗ κ.α.
Ώρες Έναρξης: 17:30, 20:00, 22:30

ΜΟΝΟ ΓΙΑ ΤΑ ΜΕΛΗ Απαντήστε στην ερώτηση:
" Ποιά ήταν η τελευταία ταινία στην οποία συμπρωταγωνιστούσε με τον πρωην συζυγό της Τομ Κρουζ, η Νικολ Κίντμον;"
Οι 10 πρώτοι νικητές της κλήρωσης που θα γίνει την Παρασκευή 23/11/2001 θα κερδίσουν από 1 ΔΩΡΕΑΝ εισιτήριο για την ταινία "MOULIN ROUGE", που θα προβληθεί στο Παλλάς την ερχόμενη εβδομάδα, ενώ οι υπόλοιποι 10 από μια καταπληκτική αφίσα! Τα ονόματα των τυχερών θα ανακοινωθούν στα ταμεία μας την Παρασκευή 23/11/2001.

ΧΟΡΗΓΟΙ

KRINGLAN SWEDISH BAKERY · Lancelot CAFE · ΚΑΦΕΝΕΣ ΚΟΥΚΟΣ · ΣΠΑΝΟΣ Sala da bagno · INTERAMERICAN · NEOTEX · ΕΥΡΩΓΝΩΣΗ · BERLONI · DESNUDA · BYBLOS TATTOO · όνειρο · CHINESE BURGER · ΕΡΜΗΣ

AM 107 Για κρατήσεις: 24475 και 70670

ΠΛΑΝΟ διαφημιστική

◆ Κάρτες
◆ Προσκλητήρια γάμων-βαπτίσεων
◆ Σφραγίδες
◆ Διαφήμιση στον Τύπο

Παπαγιάννη 80 Κρεμαστή
Τηλ. 95584 - 91350
Κιν. 09377-56878

Άρτος (;) Θεάματα (;)...

... Και τηλεόραση (όπως λέμε τηλοψία...)

STAR

07.00 **Παιδικό πρόγραμμα**
09.27 **Ειδήσεις**
08.55 **Ο κόσμος του παιδιού**
09.00 **Μέρα με τη μέρα**
10.30 **Λόγια Starata.** Ενημερωτική εκπομπή.
12.00 **Διαπλεκόμενοι** (Ε) Σατιρική εκπομπή.
13.00 **Ειδήσεις**
14.00 **Αιμιλία, μια ακαταμάχητη γυναίκα.** Δραματική σειρά.
15.00 **Αγάπη και αίμα.** Δραματική σειρά.
16.00 **Σαμπρίνα, το κορίτσι της αγάπης.** Αισθηματική-κοινωνική σειρά.
17.00 **Ιζαμπέλα, μια ερωτευμένη γυναίκα.** Αισθηματική - κοινωνική σειρά περουβιανής παραγωγής.
18.00 **Ειδήσεις**
19.30 **Οι πεταλούδες ελεύθερες πετούν** (Ε)
20.30 **Αρωμα γυναίκας** (Ε) Αισθηματική κωμωδία. Παίζουν: Αννα-Μαρία Παπαχαραλάμπους, Μάνος Ζαχαράκος, Ελευθερία Ρήγου
21.00 **Αγιο είχαμε.** Κωμική σειρά. Παίζουν: Απόστολος Γκλέτσος, Χρήστος Χατζηπαναγιώτης
21.45 **Ξένη ταινία.** «Οι γέφυρες του Μάντισον». Δραματική. Παίζουν: Κλιντ Ιστγουντ, Μέριλ Στριπ
00.30 **Ειδήσεις**
00.45 **Σημείο αναφοράς.** Με την Ολγα Τρέμη.
02.00 **Ξένη ταινία.** «Αμαζόν». Περιπέτεια.
03.45 **Λόγια Starata** (Ε) Ενημερωτικό μαγκαζίνο με τον Γιώργο Βαρεμένο.
05.30 **Αστέρια στο πεντάγραμμο.**

ALTER

06.00 **Alter clips**
07.00 **Παιδικό πρόγραμμα**
08.30 **Ελενα και Μάριος** (Ε) Αισθηματική σειρά.
11.00 **Ειδήσεις**
12.00 **Τόλμη και γοητεία**
12.30 **Μπάρμπαρα σ' αγαπώ**
13.30 **Αντζέλικα, το κορίτσι του πάθους**
14.30 **Γιάγκο**
15.30 **Ελενα και Μάριος: τα πρώτα χτυποκάρδια.**
16.00 **Ελληνική ταινία**
17.30 **Ειδήσεις**
18.45 **Μήτσι - χώστα**
19.00 **Alter kids**
20.00 **Τσικιτίτας**
21.00 **Μαγκάιβερ**
22.00 **Ξένη ταινία.** «Το μαύρο άλογο». Δραματική.
24.00 **Ειδήσεις**
00.10 **Ξένη ταινία** «Πάθος»
02.30 **Ξένη ταινία.** «Φονικό εργαλείο.
04.10 **Alter clips**



ΑΙΓΑΙΟΝ

ΑΝΩΝΥΜΗ ΑΣΦΑΛΙΣΤΙΚΗ ΕΤΑΙΡΕΙΑ

ΑΣΦΑΛΙΣΤΡΑ ΟΧΗΜΑΤΩΝ

ΕΙΧ ΙΠΠΟΙ		ΦΙΧ ΙΠΠΟΙ		ΦΙΧ. ΑΓΡΟΤ
1-6	21.648	1-10	32.625	21.202
7-8	23.483	11-15	40.683	26.000
9-10	27.642	16-20	45.159	28.686
11-12	28.674	21-30	49.097	30.907
13-14	32.155	31-40	51.246	32.983
15-20	36.795	41-55	57.512	35.016
21-25	39.778	56-75	66.391	42.810
26-30	40.663	76 και άνω	73.552	47.439
34-40	41.308			
41 και άνω	42.316			

Ασφάλιστρα στο Β/Μ 04, 6ΜΗΝΟ, με τις εξής καλύψεις: Προσωπικό ατύχημα οδηγού (για 5.000.000 δρχ) και φυσικά καιρικά φαινόμενα και σεισμό.

ΔΩΡΕΑΝ ΦΡΟΝΤΙΔΑ ΚΑΙ ΟΔΙΚΗ ΒΟΗΘΕΙΑ ΑΠΟ ΑΤΥΧΗΜΑ

Μ' ΕΜΑΣ ΟΛΟΙ ΚΑΙ ΟΛΑ ΜΠΟΡΟΥΝ ΝΑ ΕΙΝΑΙ ΑΣΦΑΛΗ

ΑΙΓΑΙΟΝ ΑΝΩΝΥΜΗ ΑΣΦΑΛΙΣΤΙΚΗ

ΕΡΥΘΡΟΥ ΣΤΑΥΡΟΥ 2

ΤΗΛ. 26722, 75701

ΕΤ 1

07.00 **Λέο, ο βασιλιάς της ζούγκλας**
07.30 **Ξυπνήστε!**
08.00 **Μέλι Γάλα.** Ψυχαγωγικό μαγκαζίνο με την Κατερίνα Λάσπα και τον Χριστόδουλο Παπαδήμα.
10.00 **Αννα, η κυρίαρχος του παιχνιδιού**
10.55 **Αρωμα σαπουνιού**
11.00 **Μαριάννα ένας αγνός έρωτας**
12.00 **Είσαι το πεπρωμένο μου**
12.55 **Μιλάτε ξένες γλώσσες**
13.00 **Οι αταίριαστοι**
13.50 **Ειδήσεις**
14.00 **Οι αταίριαστοι** (Σ)
15.00 **Σιλβάν**
15.30 **Οι ατρόμητοι** (Ε)
16.30 **Ποπ και πάμε**
17.00 **Ειδήσεις**
17.15 **Υγιαίνετε**
17.30 **www.άνθρωποι.gr**
19.00 **Κλήρωση Λαϊκού Λαχείου**
17.30 **www.άνθρωποι.gr** (Σ)
19.30 **Συνεικόνες**
19.35 **...Καλύτερη ζωή**
19.40 **Στενές επαφές τρύπιου τοίχου**
20.20 **Μικροντοκιμαντέρ**
20.30 **Στα φτερά του έρωτα**
21.00 **Οι γυναίκες της ζωής μου**
22.00 **Ο απεσταλμένος του τρόμου**
23.00 **Ειδήσεις**
23.30 **Ξένη ταινία.**
02.30 **Στη ζώνη του λυκόφωτος**
05.00 **www.άνθρωποι.gr**

NET

06.00 **Ετσι έχουν τα πράγματα.** Ενημερωτική εκπομπή με τον Κώστα Αρβανίτη
07.00 **Πρώτη ματιά.** Ενημερωτική εκπομπή με τον Γιάννη Λοβέρδο
10.00 **Mediterraneo.** Μαγκαζίνο
11.00 **Ο πλούτος του κόσμου.** Ντοκιμαντέρ
11.30 **Γεύσεις του κόσμου.** Ντοκιμαντέρ.
12.00 **Ταξίδια**
13.00 **Ειδήσεις**
13.45 **Οι θησαυροί του κόσμου**
14.00 **Ο θησαυρός του θυθού**
15.00 **Ειδήσεις**
16.00 **Συν και πλην**
18.00 **Ειδήσεις**
18.30 **Σε ρυθμούς ελληνικούς** (Ε)
19.05 **Γεύσεις του κόσμου** (Ε)
19.30 **Ταξίδια**
20.30 **Τα μαγικά του κινηματογράφου: ειδικά εφέ**
21.00 **Ειδήσεις**
22.00 **Πρωταγωνιστές.** Ενημερωτική εκπομπή με τον Σταύρο Θεοδωράκη
23.00 **Το ανθρώπινο πρόσωπο**
24.00 **Ειδήσεις**
00.30 **Ο ύποπτος κόσμος του Τουίν Πικς**

ΕΤ 3

08.01 **Ντοκιμαντέρ**
08.30 **8 1/2**
11.00 **Θαύματα της επιστήμης και της τεχνολογίας**
11.30 **Ανοιχτοί ορίζοντες**
12.00 **Ντοκιμαντέρ**
13.00 **Πρόκληση**
13.30 **Η ρωμαϊκή πολεμική μηχανή**
14.00 **Ανθρώπων έργα**
15.00 **Ειδήσεις**
15.30 **Με μια τρίτη ματιά**
17.00 **Τέρμιναλ 3.** Αθλητική εκπομπή.
18.00 **Το εξπρές της μουσικής**
18.30 **Αθλητικό ημίωρο**
19.00 **Περίμετρος**
19.30 **Στην υδρόγειο**
20.00 **Ντοκιμαντέρ**
20.30 **Ειδήσεις**
21.30 **Δεξίωση**
22.30 **2ο φεστιβάλ τηλεοπτικών προγραμμάτων**
23.30 **Ξένη ταινία.**
24.00 **Ειδήσεις**
00.10 **Ξένη ταινία** (Σ)
02.00 **Με μια τρίτη ματιά** (Ε)
03.30 **Τέρμιναλ 3** (Ε)

FILMNET

05.20 **Ελληνική ταινία.** «Αδελφές ψυχές»
06.55 **Ξένη ταινία.** «Delta Force 5: Καταιγίδα στην Κένυα»
08.55 **Ξένη ταινία.** «Θάλαμος εξοντώσεως 17»
10.40 **Ξένη ταινία.** «Ολα του γάμου δύσκολα»
14.15 **Διασκέδαση τώρα**
14.55 **Ξένη ταινία.** «Η λίστα του εκτελεστή»
16.40 **Ξένη ταινία.** «Ο κύκλος των χαμένων ποιητών»
18.55 **Ξένη ταινία.** «Το καταφύγιο»
20.30 **El Entertainment**
21.00 **Ξένη ταινία.** «Ενας εντιμότατος κλέφτης»
22.40 **Ξένη ταινία.** «Θανάσιμο είδος 2: Τρόμος στη σάρκα»
00.20 **Ξένη ταινία.** «Ο μαφιόζος της διπλανής πόρτας»
02.00 **Videofashion**
02.30 **Ξένη ταινία.** «Τα σαγόνια του κροκόδειλου»

SUPER SPORT

17.00 **Αγγλικό ποδόσφαιρο**
18.00 **Γερμανικό ποδόσφαιρο**
19.00 **Μπιτς σόκερ**
19.30 **Αγώνες αυτοκινήτου**
20.30 **Η μπάλα είναι τετράγωνη**
21.45 **Ποδόσφαιρο**
23.45 **Ποδόσφαιρο**
02.00 **NHL**
04.00 **Ελληνικό ποδόσφαιρο**
06.00 **X-Games**

TEMPO

06.00 **Ο,τι ξημερώσει**
08.00 **Πρώτη ύλη**
11.00 **Tempo club**
13.00 **Ειδήσεις**
14.15 **Ελληνική ταινία.** «Για μια χούφτα τούβλα». Κωμωδία.
16.00 **Γυάλινος κόσμος.** Ενημερωτική εκπομπή
18.10 **Αγνωστες λέξεις.** Ενημερωτική εκπομπή.
19.15 **Ειδήσεις**
21.00 **Ελληνική ταινία.** «Ποιά είναι η Μαργαρίτα»
22.45 **Ξένη ταινία.** «Η τρικλοποδιά»
00.45 **Ειδήσεις**
03.00 **Μουσικές επιλογές**
04.00 **Γυάλινος τοίχος** (Ε)

MEGA

06.00 **Πρώτη έκδοση.** Ενημερωτική εκπομπή με τους Χρήστο Βασιλόπουλο, Ρένια Τσιτσιμπίκου.
08.00 **Σήμερα με την Αννα.** Ενημερωτική εκπομπή με την Αννα Παναγιωταρέα.
10.00 **Σαν στο σπίτι σας.** Ψυχαγωγική-ενημερωτική εκπομπή με τη Μαρία Μπακοδήμου και τον Φώτη Σεργουλόπουλο.
12.55 **Δελτίο ειδήσεων στη νοηματική γλώσσα**
13.15 **Βίος ανθόσπαρτος** (Ε) Κωμική σειρά.
14.00 **Ειδήσεις**
15.00 **Σούπερ μπάλα.** Αθλητική εκπομπή.
15.45 **Δύο ξένοι** (Ε). Κωμική σειρά.
16.20 **Στην κουζίνα ολοταχώς.** Διασκεδαστικό παιχνίδι μαγειρικής με τον Ηλία Μαμαλάκη.
17.00 **Ματιές στα γεγονότα**
17.15 **Για μια θέση στον ήλιο**
17.50 **Απαγορευμένη αγάπη.** Καθημερινή δραματική σειρά. Παίζουν: Κώστας Αρζόγλου, Νικήτας Τσακίρογλου, Τιτίκα Βλαχοπούλου, Τατιάνα Λύγαρη
18.40 **Ποιός θέλει να γίνει εκατομμυριούχος;** Τηλεπαιχνίδι που παρουσιάζει ο Σπύρος Παπαδόπουλος
19.30 **Τα γεγονότα στις οκτώ**
21.00 **Σούπερ μπάλα.** Αθλητική εκπομπή.
21.45 **Μπάγερν-Μάντσεστερ.** Ευρωπαϊκό πρωτάθλημα ποδοσφαίρου.
23.45 **Τελευταία γεγονότα**
23.50 **Σούπερ μπάλα.** Αθλητική εκπομπή.
01.30 **Μάλιστα κύριε δήμαρχε**
02.30 **Γέλιο μέσα από την κάμερα**
03.00 **Τηλεμάρκετινγκ**
03.30 **Fashion TV.** Σύνδεση με το δορυφορικό κανάλι που μεταδίδει ρεπορτάζ μόδας.

ANT 1

06.15 **Μάμα μία** (Ε)
06.45 **Κινούμενα σχέδια**
06.55 **Ειδήσεις στη νοηματική γλώσσα**
07.00 **Καλημέρα Ελλάδα.** Ενημερωτική εκπομπή με τον Γιώργο Παπαδάκη.
10.00 **Πρωινός καφές**
13.10 **Super game**
13.15 **Της Ελλάδας τα παιδιά** (Ε) Κωμική σειρά.
14.00 **Τα νέα του ΑΝΤ-1**
14.50 **Χρήμα και χρηματιστήριο**
15.00 **Και οι παντρεμένοι έχουν ψυχή** (Ε) Κωμική σειρά.
16.00 **Big brother.** Ψυχαγωγική εκπομπή.
16.05 **Ατίθασα νιάτα.** Κοινωνική σειρά.
17.00 **Καλημέρα ζωή.** Κοινωνική σειρά. Παίζουν: Γιώργος Βασιλείου, Μίνα Χειμώνα, Μυρτώ Πισπινή, Νίκος Παπαδόπουλος.
17.45 **Τα νέα του ΑΝΤ1**
17.55 **Big brother**
18.00 **Θησαυροφυλάκιο**
18.45 **Η λάμψη.** Κοινωνική σειρά.
19.30 **Ειδήσεις**
21.00 **Α.Μ.Α.Ν. Τα καθάρματα** Ψυχαγωγική εκπομπή.
22.00 **Big brother**
23.00 **Κάτσε καλά.** Ψυχαγωγική εκπομπή με τη Νίκη Κάρτσωνα και το Νίκο Στεργίου
24.00 **Νυχτερινές ειδήσεις**
00.15 **Big brother.** Ειδικό αφιέρωμα.
01.00 **Τμήμα ηθών** (Ε) Αστυνομική-κοινωνική περιπετειώδης σειρά.
02.00 **Ξένη ταινία.** «Η σκύλα»
03.50 **Τηλεμάρκετινγκ-Τηλεαγορά**
04.15 **Οικογένεια Μουσαμά** (Ε) Κοινωνική-σατιρική σειρά.
05.15 **Η συμφωνία της σιωπής** (Ε)

ALPHA

06.00 **Πρώτη ενημέρωση.** Ενημερωτική εκπομπή με τον Γιώργο Γαβαλά και τη Ρένα Γκούμα.
08.00 **Το μαγκαζίνο του Alpha** Ενημερωτική εκπομπή με τον Θανάση Αθανασιάδη και την Αρετή Σιδηροκαστρίτου.
10.00 **Καλή σας όρεξη.** Εκπομπή με τη Μαρία Λόη και τον Κώστα Τσίκα
10.30 **Καλώς τους!** Παρουσιάζει η Ρούλα Κορομηλά.
11.05 **Εντεκα και κάτι με τη Ρούλα.** Ψυχαγωγικό μαγκαζίνο με τη Ρούλα Κορομηλά.
14.00 **Ειδήσεις**
15.00 **Life slyle news.** Ψυχαγωγική εκπομπή.
15.30 **Μπορώ.** Ενημερωτική εκπομπή με την Αννα Δρούζα.
17.30 **Απευθείας.** Μαγκαζίνο με τον Γιώργο Λιάγκα.
18.45 **Κάτω από την Ακρόπολη.** Κοινωνική σειρά.
19.30 **Ειδήσεις**
21.00 **Στον δρόμο της καρδιάς.** Δραματική σειρά. Παίζουν: Στράτος Τζώρτζογλου, Δήμητρα Ματσούκα, Χρήστος Τσάγκας.
22.00 **Νιρβάνα.** Κωμική σειρά.
23.00 **Κόκκινος κύκλος.** Αστυνομική σειρά.
24.00 **Talk show**
01.30 **Ειδήσεις**
01.45 **Ξένη ταινία.** «Η τέχνη της αποπλάνησης». Αισθησιακή.
04.00 **Μπορώ** (Ε)
05.00 **Ξημερώνει**

ΜΝΗΜΟΣΥΝΑ



Την 21ή μηνός Νοεμβρίου ημέρα Τετάρτη και ώρα 8.30 π.μ. εις τον Ιερό Ναό Ταξιαρχών νεκροταφείου, τελούμεν 3μηνο μνημόσυνο υπέρ αναπαύσεως της ψυχής της λατρευτής μας μητέρας και γιαγιάς

ΦΩΤΕΙΝΗΣ ΜΑΓΚΑΦΑ

Τα παιδιά: Χαριτωμένη-Ιωάννης, Μερκούρης-Σταυρούλα, Βασίλης-Θεοδώρα, Μιχάλης-Κατερίνα, Στα-μάτης-Παρασκευή

Τα εγγόνια και οι λοιποί συγγενείς.



Την 21ή μηνός Νοεμβρίου ημέρα Τετάρτη και ώρα 8 π.μ. εις τον Ιερό Ναό Αγίας Ειρήνης Ορφανοτροφείου Θηλέων τελούμεν 2ετές μνημόσυνο υπέρ αναπαύσεως της ψυχής της λατρευτής μας μητέρας, γιαγιάς, αδελφής και θείας

ΣΟΦΙΑΣ ΠΗΔΙΑΚΗ

Τα παιδιά: Βασίλειος-Μαριέττα, Κυριάκος-Πόπη, Φωτεινή-Βασίλειος Χαλκιάς

Τα εγγόνια, τ' ανήψια και οι λοιποί συγγενείς.



Την 21ή μηνός Νοεμβρίου ημέρα Τετάρτη και ώρα 8 π.μ. εις τον Ιερό Ναό Αναλήψεως, τελούμεν ετήσιο μνημόσυνο υπέρ αναπαύσεως της ψυχής του λατρευτού μας συζύγου, πατέρα, παππού, αδελφού και θείου

ΕΜΜΑΝΟΥΗΛ ΑΛΕΞΑΚΗ

Η σύζυγος: Αναστασία

Τα παιδιά: Μαρίνα-Γιώργος, Αντώνης-Ευδοξία, Κατερίνα-Λάζαρος, Νίκος-Χριστίνα, Σούλα-Μανώλης

Τα εγγόνια, τ' αδέλφια, τ' ανίψια και οι λοιποί συγγενείς.



Την 22α μηνός Νοεμβρίου ημέρα Πέμπτη και ώρα 8.30 π.μ. εις τον Ιερό Ναό Αγίου Λουκά Σορωνής, τελούμεν 40ήμερο μνημόσυνο υπέρ αναπαύσεως της ψυχής του λατρευτού μας συζύγου, πατέρα και παππού

ΦΩΤΗ Α. ΑΝΤΩΝΑ

Η σύζυγος: Μαρία

Τα παιδιά: Αντώνης-Βαρβάρα, Μιράντα-Κώστας

Τα εγγόνια και οι λοιποί συγγενείς.



Την 22α μηνός Νοεμβρίου ημέρα Πέμπτη και ώρα 8 π.μ. εις τον Ιερό Ναό Ταξιαρχών Νεκροταφείου Ρόδου, τελούμεν 9ήμερο μνημόσυνο υπέρ αναπαύσεως της ψυχής του λατρευτού μας συζύγου, πατέρα, αδελφού, παππού και θείου

ΣΤΑΜΑΤΙΟΥ ΜΠΟΤΣΗ

Η σύζυγος: Αικατερίνη

Τα παιδιά: Ελένη-Κώστας, Αγαπητός-Μαρία, Ανδρέας

Τα εγγόνια, τ' αδέλφια, τ' ανήψια και οι λοιποί συγγενείς.



Την 23ή μηνός Νοεμβρίου ημέρα Παρασκευή και ώρα 8 π.μ. εις τον Ιερό Ναό Αγίων Αναργύρων Ρόδου, τελούμεν 40ήμερο μνημόσυνο υπέρ αναπαύσεως της ψυχής της λατρευτής μας μητέρας και γιαγιάς

ΑΘΗΝΑΣ Ν. ΚΟΡΚΙΔΑ

Τα παιδιά, τα εγγόνια, τα δισέγγονα και οι λοιποί συγγενείς.

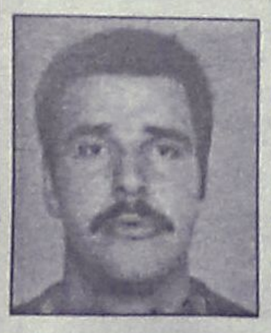

Την 24η μηνός Νοεμβρίου ημέρα Σάββατο και ώρα 8.00 π.μ. εις τον Ιερό Ναό Ταξιαρχών (νεκροταφείο Ρόδου) τελούμεν 40ήμερο μνημόσυνο υπέρ αναπαύσεως της ψυχής του λατρευτού, αλησμόνητου και αδικοχαμένου, πολυαγαπημένου μας υιού, αδελφού, θείου, ανιψιού και εξαδέλφου

ΜΙΧΑΗΛ ΣΤ. ΣΙΜΟΥ
ετών 31

Οι τεθλιμένοι και απαρηγόρητοι γονείς: Στέργος-Μαίρη

Τ' αδέλφια: Νίκος-Πάιβη, Θεόδωρος-Χάνα, Γιώργος-Ελενα.

Τ' ανίψια: Στέργος, Μαίρη, Στέργος.

Οι θείοι, οι θείες, τα εξαδέλφια και οι λοιποί συγγενείς.

ΔΩΡΕΑ ΕΙΣ ΜΝΗΜΗ

Εις το φιλόπτωχο ταμείο του Ιερού Μητροπολιτικού Ναού Εισόδια της Θεοτόκου, κατέθεσε η κ. **Μαριάννα Κολώνα** (Νίττη) δραχμές (10.000) δέκα χιλ. εις μνήμη **Αννας Αναστασίου** και 2ον δρχ. (10.000) δέκα χιλ. εις μνήμη **Παναγιώτη Σάββενα.**

Η επιτροπή την ευχαριστεί θερμά.

ΕΛΛΗΝΙΚΗ ΔΗΜΟΚΡΑΤΙΑ
ΥΠΟΥΡΓΕΙΟ ΕΡΓΑΣΙΑΣ
ΟΡΓΑΝΙΣΜΟΣ ΑΠΑΣΧΟΛΗΣΗΣ ΕΡΓΑΤΙΚΟΥ ΔΥΝΑΜΙΚΟΥ

ΔΕΥΤΕΡΗ ΣΥΜΠΛΗΡΩΜΑΤΙΚΗ ΠΕΡΙΛΗΨΗ ΠΡΟΚΗΡΥΞΗΣ ΕΙΔΙΚΟΤΗΤΩΝ ΩΡΟΜΙΣΘΙΟΥ ΕΚΠΑΙΔΕΥΤΙΚΟΥ ΠΡΟΣΩΠΙΚΟΥ

Ο Οργανισμός Απασχόλησης Εργατικού Δυναμικού, προκειμένου να καλύψει τις ανάγκες των Εκπαιδευτικών του Προγραμμάτων σε ωρομίσθιο διδακτικό προσωπικό με σύμβαση εξαρτημένης εργασίας, ορισμένου χρόνου (άρθρο 3 παρ. 2 και 3 Ν. 2336/95), για το Σχολικό Έτος 2001-2002, καλεί όσους ενδιαφέρονται και πληρούν τις απαραίτητες προϋποθέσεις να υποβάλουν μέχρι 21 Νοεμβρίου 2001 και ώρα 2.30 μ.μ., αίτηση με τα απαιτούμενα δικαιολογητικά, όπως προβλέπονται από την 191300/4-7-96 Απόφαση του Υπουργού Εργασίας και Κοινωνικών Ασφαλίσεων στο ΚΕΤΕΚ Ρόδου, για τη δημιουργία πινάκων αξιολόγησης και επιλογής ωρομισθίου εκπ/κού προσωπικού στους παρακάτω κλάδους και ειδικότητες, οι οποίοι θα ισχύσουν για ολόκληρο το Σχολικό Έτος 2001-2002.

ΠΕ 19 Πληροφορικής

ΠΕ 20 Πληροφορικής, ελλείψει αυτών

ΠΕ Πτυχιούχοι τριτοβάθμιας εκπαίδευσης με τουλάχιστον 300 ώρες εξειδίκευση σε Η/Υ, ελλείψει αυτών

ΠΕ Πτυχιούχοι τριτοβάθμιας εκπαίδευσης με επαγγελματική ή διδακτική εμπειρία στους Η/Υ (software).

ΤΕ 1 Εργοδηγοί Πληροφορικής

ΔΕ Πληροφορικής, ελλείψει αυτών

ΔΕ απόφοιτοι Λυκείου με 6 έτη επαγγελματική εμπειρία στην Πληροφορική, ελλείψει αυτών

ΔΕ απόφοιτοι Γυμνασίου του Ν. 1566/85 με 9 έτη επαγγελματική εμπειρία στην Πληροφορική.

ΔΙΕΥΚΡΙΝΙΖΟΥΜΕ ΟΤΙ:

Πιθανόν να μην υπάρχει ανάγκη πρόσληψης από όλες τις ειδικότητες που προκηρύσσονται ανάλογα με τις ανάγκες των εκπαιδευτικών προγραμμάτων που υλοποιούνται από τη Σχολική Μονάδα.

Για το πλήρες κείμενο της προκήρυξης καθώς και για την 191300/4-7-96 Απόφαση του Υπουργού Εργασίας και Κοινωνικών Ασφαλίσεων μπορούν να ενημερωθούν οι ενδιαφερόμενοι από την Γραμματεία του ΚΕΤΕΚ Ρόδου, στην οποία μπορούν επίσης να απευθύνονται για περισσότερες πληροφορίες στα τηλέφωνα: 0241-31077, 78788, 78730.

Ρόδος 17 Νοεμβρίου 2001

Ο Διευθυντής
Κων/νος Π. Αθανασίου

ΔΙΕΥΘΥΝΣΗ ΔΑΣΩΝ ΔΩΔΕΚΑΝΗΣΟΥ

ΑΝΑΚΟΙΝΩΣΗ

Γνωστοποιείται κατά το άρθρο 14 του Ν. 998/74, η αποστολή για δημοσίευση στον Δήμο Λέρου η αριθμ. 3377/6-8-01 Πράξη χαρακτηρισμού έκτασης που εκδόθηκε από τον Δ/ντή Δασών Δωδ/σου. Η έκταση των 6140 τ.μ. που βρίσκεται στη θέση Τούρλος-Γούρνα του Δήμου Λέρου χαρακτηρίζεται ως γεωργική έκταση και βρίσκεται εντός καταφυγίου άγριας ζωής.

Ο Δ/ντής Δασών Δωδ/νήσου
Φίλιππος Κοντίτσης
Δασολόγος με Α' βαθμό

ΔΙΕΥΘΥΝΣΗ ΔΑΣΩΝ ΔΩΔΕΚΑΝΗΣΟΥ

ΑΝΑΚΟΙΝΩΣΗ

Γνωστοποιείται κατά το άρθρο του Ν. 998/79, αποστολή για δημοσίευση στον Δήμο Ιαλυσού η αριθ. 5948/30-10-01. Πράξης χαρακτηρισμού έκτασης που εκδόθηκε από τον Δ/ντή Δασών Δωδ/σου. Η ΚΜ 222 γαιών Τριαντών χαρακτηρίζεται ως γεωργική.

Ο Δ/ντής Δασών Δωδ/σου
Φίλιππος Κοντίτσης
Δασολόγος με Α' βαθμό

ΔΩΡΕΕΣ ΕΙΣ ΜΝΗΜΗ

Το Δ. Συμβούλιο Αγίας Ειρήνης "Η Ορφανοτρόφος" ευχαριστεί τους πιο κάτω κυρίους που πρόσφεραν:

α) Εις μνήμη **Ιωάννου Κουλιανού** πατέρα Προέδρου Συλλόγου, Ο Σύλλογος Εικαστικών δρχ. 10.000.

Β) Εις μνήμη **Σταύρου Μανωλακιού.**

Ο κ. **Σταμάτης Πονήρης** δρχ. 10.000

ΕΛΛΗΝΙΚΗ ΔΗΜΟΚΡΑΤΙΑ
ΥΠΟΥΡΓΕΙΟ ΥΓΕΙΑΣ ΠΡΟΝΟΙΑΣ
ΠΕΡΙΦΕΡΕΙΑΚΟ ΓΕΝΙΚΟ ΝΟΣΟΚΟΜΕΙΟ ΡΟΔΟΥ
"ΑΝΔΡΕΑΣ ΠΑΠΑΝΔΡΕΟΥ"

ΠΡΟΚΗΡΥΞΗ

Το ΠΕΡΙΦΕΡΕΙΑΚΟ ΓΕΝΙΚΟ ΝΟΣΟΚΟΜΕΙΟ ΡΟΔΟΥ προκηρύσσει τον διαγωνισμό με θέμα: Ανάδειξη αναδόχου των εργασιών "Λειτουργία & Συντήρηση των Η/Μ εγκαταστάσεων και του αντίστοιχου εξοπλισμού του Περιφερειακού Γενικού Νοσοκομείου Ρόδου".

Και είδος διαγωνισμού:

Ανοικτός Δημόσιος τακτικός ετήσιος.

Με κριτήριο κατακύρωση τη: Χαμηλότερη τιμή

Προϋπολογισμού: 260.000.000 δρχ. ή 763.022,74 ΕΥΡΩ.

Ο διαγωνισμός θα γίνει την 03-01-2002 ημέρα Πέμπτη και ώρα 10:00 π.μ. ενώπιον αρμόδιας επιτροπής.

Λήξη κατάθεσης προφορών 02-01-2002. Πληροφορίες και διακήρυξη για όσους ενδιαφέρονται από την Τεχνική Υπηρεσία 1ος όροφος, γρ. 312.17, Λαουδίκος Ι. & και κα Ζήση Β., τηλ. (0241)80150 και 80151 κατά τις εργάσιμες ημέρες και ώρες.

Τα τεύχη των διακηρύξεων θα διατίθενται από το προαναφερόμενο γραφείο έναντι απόδειξης ή αντικαταβολής (για όσες διακηρύξεις θα στέλνονται ταχυδρομικά), με την καταβολή του ποσού 5000 δρχ. ή 14,67 ΕΥΡΩ.

Ρόδος 17/11/2001

ΚΟΛΑΪΝΗΣ ΙΑΚΩΒΟΣ
ΑΝΤΙΠΡΟΕΔΡΟΣ Δ.Σ.
ΠΕΡ. ΓΕΝ. ΝΟΣΟΚΟΜΕΙΟΥ ΡΟΔΟΥ

ΕΛΛΗΝΙΚΗ ΔΗΜΟΚΡΑΤΙΑ
ΥΠΟΥΡΓΕΙΟ ΥΓΕΙΑΣ ΠΡΟΝΟΙΑΣ
ΠΕΡΙΦΕΡΕΙΑΚΟ ΓΕΝΙΚΟ ΝΟΣΟΚΟΜΕΙΟ ΡΟΔΟΥ
"ΑΝΔΡΕΑΣ ΠΑΠΑΝΔΡΕΟΥ"

ΠΡΟΚΗΡΥΞΗ

Το ΠΕΡΙΦΕΡΕΙΑΚΟ ΓΕΝΙΚΟ ΝΟΣΟΚΟΜΕΙΟ ΡΟΔΟΥ προκηρύσσει δημόσιο ανοικτό διαγωνισμό με θέμα: "Ανάδειξη χορηγητών υγρών καυσίμων για ένα (1) έτος" με κριτήριο κατακύρωσης ποσοστό έκπτωσης προϋπολογισμού: 518.000.000 δρχ. ή (1.520.176,08 €).

Ο διαγωνισμός θα γίνει την 05-12-2001 ημέρα Τετάρτη και ώρα λήξης κατάθεσης προσφορών την 12:00 π.μ. ενώπιον αρμόδιας επιτροπής.

Πληροφορίες για όσους ενδιαφέρονται θα δίνονται από το Λογιστήριο του Νοσοκομείου (υπεύθυνος κ. Μπούρχας Λεωνίδας τηλ. 0241 80163 και FAX 0241 80026) κατά τις εργάσιμες ημέρες και ώρες.

Η διακήρυξη θα διατίθεται από το Λογιστήριο έναντι απόδειξης ή αντικαταβολής (για όσες διακηρύξεις θα στέλνονται ταχυδρομικά), με την καταβολή του ποσού των 2.000 δρχ.

Ρόδος 17/11/2001

ΚΟΛΑΪΝΗΣ ΙΑΚΩΒΟΣ
ΑΝΤΙΠΡΟΕΔΡΟΣ Δ.Σ.
ΠΕΡ. ΓΕΝ. ΝΟΣΟΚΟΜΕΙΟΥ ΡΟΔΟΥ

ΙΕΡΟΣ ΜΗΤΡΟΠΟΛΙΤΙΚΟΣ ΝΑΟΣ ΡΟΔΟΥ
ΕΙΣΟΔΙΩΝ ΤΗΣ ΘΕΟΤΟΚΟΥ
ΔΑΜΑΣΚΗΝΟΥ 1-ΡΟΔΟΣ

ΠΡΟΣΚΛΗΣΗ



Η Εκκλησιαστική Επιτροπή του Ιερού Μητροπολιτικού Ναού Ρόδου "Των Εισοδίων της Θεοτόκου" σας προσκαλεί στην εορτή του Ιερού Μητροπολιτικού μας Ναού στις 21 Νοεμβρίου 2001 ημέρα Τετάρτη κατά την οποίαν θα ιερουργήσει η Α.Σ. ο Μητροπολίτης Ρόδου κ.κ. Απόστολος.

Ακόμα σας γνωρίζουμε ότι την παραμονή της εορτής θα ψαλεί Μεγάς πανηγυρικός εσπερινός, κατά την οποίαν θα χοροστατήσει επίσης ο Μητροπολίτης μας, ώραν 6ην μ.μ.

Μετά τιμής
Η Εκκλησιαστική Επιτροπή

ΑΝΑΚΟΙΝΩΣΗ

Ο Πολιτιστικός Οργανισμός ΜΕΚΤΟ Ιαλυσού

μετά την επιτυχή διοργάνωση του 1ου τουρνουά τάβλι διοργανώνει το **2ο τουρνουά** που ξεκινά στις **23.11.2001 ημέρα Παρασκευή και ώρα 18.00 (κλήρωση ομίλων στις 16.00)** στην **αίθουσα του ξενοδοχείου Ιάλυσος (έναντι βιβλιοχαρτοπωλείο Σαχίνη)** και καλεί όλους τους **ταβλαδόρους** να δηλώσουν συμμετοχή.

Οι συμμετοχές θα γίνονται δεκτές έως και 22.11.2001

Κόστος συμμετοχής
για κάθε διαγωνιζόμενο **5.000 δρχ.**

Οι τέσσερις πρώτοι νικητές θα πάρουν Κύπελλα και πλούσια δώρα.

Πληροφορίες στα τηλέφωνα:
94444 κ. Σαμαρά Αντώνη
95611 κ. Γρηγορά Νικόλαο
0942409130 κ. Παπαγούρα Εμμανουήλ
0945463542 κ. Ανδρουλάκη Ιωάννη

Ο αντιπρόεδρος
ΜΕΚΤΟ Δήμου Ιαλυσού
Γιάννης Ανδρουλάκης

ΓΡΑΦΕΙΟ ΤΕΛΕΤΩΝ & ΜΝΗΜΟΣΥΝΩΝ ΡΟΔΟΥ ΣΤΕΦΑΝΑ-ΣΤΟΛΙΣΜΟΙ

ΑΜΕΣΗ ΕΞΥΠΗΡΕΤΗΣΗ ΟΛΟ ΤΟ 24 ΩΡΟ

"ΑΜΕΡΙΚΑΝΟΥ

Αναλαμβάνουμε την τελετή και με τα έξοδα που χορηγούν τα ταμεία χωρίς καμία επιβάρυνση. ΙΚΑ, ΤΕΒΕ, ΤΑΞΥ, ΔΗΜΟΣΙΟΥ, ΛΙΜΕΝΙΚΩΝ, ΟΓΑ και λοιπά ταμεία.

Τους ΑΠΟΡΟΥΣ ΔΩΡΕΑΝ.

Πλατεία Βρούχου στην Μητρόπολη
τηλέφωνα: 28901-33400

ΚΑΘΗΜΕΡΙΝΑ ΟΛΑ ΤΑ ΝΕΑ ΤΗΣ ΔΩΔΕΚΑΝΗΣΟΥ ΣΤΟ INTERNET

www.rodiaki.gr

ΣΥΛΛΟΓΟΣ ΡΟΥΜΕΛΙΩΤΩΝ ΡΟΔΟΥ
Καρπάθου 41 Ρόδος τηλ. 27607, 33855

ΠΡΟΣΚΛΗΣΗ

Προσκαλούμε όλα τα μέλη του Συλλόγου μας εις την ετήσια τακτική Γενική Συνέλευση, που θα πραγματοποιηθεί **την Κυριακή 25 Νοεμβρίου 2001** και από ώρας **10ης πρωινής έως 12ης μεσημβρινής** εις την ισόγεια ειδική αίθουσα του ενταύθα ξενοδοχείου "ΣΑΒΟΥ", Εθελοντών Δωδεκανησίων 9, τηλ. 20721.

Θέματα ημερησίας διατάξεως: 1) Απολογισμός του απερχομένου Διοικητικού Συμβουλίου για το δεύτερο έτος της θητείας του Δ.Σ. 2) Ανάγνωση της Εκθέσεως της Εξελεγκτικής Επιτροπής, 3) Συζήτηση επί σχετικών θεμάτων-προτάσεις, 4) Απαλλαγή ή μη πάσης ευθύνης του Διοικητικού Συμβουλίου, 5) Αρχαιρεσίες για την ανάδειξη νέων Διοικητικού Συμβουλίου και Εξελεγκτικής Επιτροπής, διετούς θητείας.

Κάνουμε έκκληση να μη λείψει κανείς από τη Συνέλευση.

Αν δεν γίνει απαρτία, η Γενική Συνέλευση και οι Αρχαιρεσίες, ανεξαρτήτως αριθμού παρόντων, θα γίνουν οπωσδήποτε την **Κυριακή 2 Δεκεμβρίου 2001** από ώρας **10 π.μ. έως 12 μεσημβρινή** στην ίδια αίθουσα του ξενοδοχείου "ΣΑΒΟΥ".

Εκ του Διοικητικού Συμβουλίου



Μο.Τέ.Ρ.1

Μοντέρνα Τέχνη στη Ρόδο

Δημοτική Πινακοθήκη Ρόδου

από 24 Νοεμβρίου 2001 έως 26 Απριλίου 2002

9 καλλιτέχνες - 10 εκθέσεις
140 συνεχόμενες ημέρες ζωγραφικής

24	Νοεμβρίου	Εγκαίνια διοργάνωσης με την ομαδική έκθεση των 9 καλλιτεχνών που μετέχουν.
8	Δεκεμβρίου	Κιούρη
5	Ιανουαρίου	Maani
19	Ιανουαρίου	Newberry
2	Φεβρουαρίου	Μαρινοπούλου
16	Φεβρουαρίου	Ανεζιά
2	Μαρτίου	Σπάρταλης
16	Μαρτίου	Βαζούκου
30	Μαρτίου	Παζούρου
13	Απριλίου	Μπερεδήμας

www.moter1.gr

Κοινό ωράριο για όλες τις εκθέσεις:
Εγκαίνια **19:00** Καθημερινά **10:00-14:00** & **18:00-21:00**

ΠΑΡΑΡΤΗΜΑ ΠΙΝΑΚΟΘΗΚΗΣ
Παλιό Συσσίτιο, Σωκράτους 179, Παλιά Πόλη
(Το καφέ «Παλιό Συσσίτιο» θα παραμένει ανοικτό)

κύριος χορηγός: **ΡΟΔΩΝ Α.Ε.**
Με την υποστήριξη της Συνεταιριστικής Τράπεζας Δωδεκανήσου και της Κ.Α.Ι.Ρ., Χορηγοί επικοινωνίας: ΡΟΔΙΑΚΗ, Ράδιο Λυχνάρι, Ε.Ρ.Α.

Κερδίστε χρόνο κα εξυπηρέτηση

WESTERN UNION MONEY TRANSFER
The fastest way to send money worldwide.



Αποστολή χρημάτων σ' όλο τον κόσμο μέσα σε λίγα λεπτά!!!

50.000 καταστήματα σε 165 χώρες του κόσμου
είναι έτοιμα να σας εξυπηρετήσουν
σε διευρυμένα ωράρια

Γονείς φοιτητών εξωτερικού εμπιστευθείτε μας

PLANET HOLIDAYS

Δημήτρης Τσοπανάκης
Γαλλίας 6 - Ρόδος - Τηλ. 27327

ΔΕΝ ΕΟΡΤΑΖΕΙ

- Η κ. **Μαρία Περικλή Φραράκη,** δεν θα δεχθεί επισκέψεις.

ΣΥΓΧΑΡΗΤΗΡΙΟ

Τον αγαπημένο μας ανηψιό κι εξάδελφο **Κυριάκο Μεϊμάρη** που πήρε το πτυχίο της Νομικής Σχολής του Πανεπιστημίου Σάσαρι της Ιταλίας, θερμά συγχαίρουμε ευχόμενοι καλή σταδιοδρομία.

Οι Θείοι του
Στέλιος- Ασπασία
Τα εξαδέλφια
Παναγιώτης, Βάνα

ΣΥΓΧΑΡΗΤΗΡΙΟ

Τον αγαπημένο μας εξάδελφο **Κυριάκο Μεϊμάρη** που πήρε το πτυχίο της Νομικής Σχολής του Πανεπιστημίου Σάσαρι της Ιταλίας, θερμά συγχαίρουμε ευχόμενοι καλή σταδιοδρομία.

Τα εξαδέλφια
Κυριάκος- Τασούλα
και Ασπασία Μαννέτα

ΣΥΓΧΑΡΗΤΗΡΙΟ

Τον αγαπημένο μας ανηψιό **Μανώλη Σταυρούλη** του Δημητρίου που πήρε το πτυχίο της Ιατρικής Σχολής εκφράζουμε τα θερμά μας συγχαρητήρια και του ευχόμαστε καλή σταδιοδρομία.

Οι Θείοι του
Στέφανος- Βάσω Σταυρούλη

Η ΚΡΑΥΓΗ ΤΩΝ ΑΓΓΕΛΩΝ

Ορθόδοξο κείμενο

● **"ΛΑΛΩΝ ΕΝ ΤΗ ΚΑΡΔΙΑ".** Ο Αγιος Νικόδημος ο Αγιορείτης γράφει στο βιβλίο του ("Συμβουλευτικόν Εγχειρίδιον", Κεφ. 10), για την νοεράν προσευχή ότι μπορούμε να τη διδαχθούμε διαβάζοντας την "Φιλοκαλίαν" και στη συνέχεια προσθέτει: "Να καταγίνεσαι και εις την καρδιακήν ταύτην και νοεράν και ταύτην έχε έργον αδιάλειπτον και παντοτεινόν. λαλών εν τη καρδία διά του ενδιαθέτου λόγου το γλυκύ και κοσμοπόθητον και παμπόθητον όνομα του Ιησού". Είναι δύσκολον, λοιπόν, να λέμε συνεχώς μέσα μας την ευχήν: "Κύριε, Ιησού Χριστέ, ελέησόν με".

● **ΟΥΔΕΙΣ ΘΑ ΤΟΝ ΑΠΟΦΥΓΗ.** Πρόκειται για το τέλος αυτής της ζωής, για το οποίον ο Αγιος Ησύχιος ο Πρεσβύτερος γράφει: "Θα έλθη και σε μας η ώρα του θανάτου, θα έλθη και δεν είναι δυνατόν να τον αποφύγουμε. Και είθε τότε, όταν έλθη ο άρχοντας του κόσμου και του αέρα, να βρη τα αμαρτήματά μας και λίγα και μηδαμινά, για να μη μας ελέγξη αληθινά και κλάψουμε τότε ανώφελα. Γιατί, λέγει το ιερόν Ευαγγέλιον: "Εκείνος ο δούλος, που γνώρισε το θέλημα του Κυρίου του και δεν έκανε ό,τι έπρεπε, θα δαρθή πολύ" (Λουκ.ιβ' 47)".

Η ΜΙΛΙΑ ΚΑΙ Η ΣΩΤΗΡΙΑ. Κάποτε ο Αββάς Αϊώ, γράφει το "Γεροντικόν" παρεκάλεσε τον Αββά Μακάριον, να του πη λόγον αγαθόν. Και εκείνος του είπε: "Φεύγε τους ανθρώπους. Μείνε στο κελλί σου και κλάψε τις αμαρτίες σου. Και μη αγαπήσης μιλιά ανθρώπων και σώζεσαι". Εμείς τί κάνουμε;

● **ΠΩΣ ΕΛΕΥΘΕΡΩΝΕΙΣ ΤΟΝ ΝΟΥ ΣΟΥ.** Ο Αγιος Ιωάννης ο Σιναΐτης γράφει στην "Κλίμακά του", για τις αιχμαλωσίες του νου, κατά την ώρα της προσευχής και μας συμβουλεύει: "Εάν ενδυθής καλά την πραότητα και την αοργησία, τότε δεν θα κοπιάσης πολύ να ελευθερώσης τον νου σου από την αιχμαλωσία". Και λίγο πιο κάτω, στον ίδιον "Λόγον περί προσευχής", συμπληρώνει: "Να παλεύης, ώστε να ανυψώνης ή μάλλον να περικλείης την σκέψι σου μέσα στα λόγια της προσευχής. Και αν λόγω της νηπιακής σου καταστάσεως, ατονήση και ξεφύγη, συμμαζεψέ την πάλι. Διότι ίδιον του νου είναι το άστατον και ίδιον του Θεού, είναι το να μπορή όλα να τα σταθεροποιή". Προσοχή λοιπόν όταν προσευχόμαστε.

● **Η ΜΕΓΑΛΗ ΗΜΕΡΑ ΤΟΥ ΠΟΛΕΜΟΥ.** Ο Αγιος Νικόδημος ο Αγιορείτης στο βιβλίο του "Αόρατος πόλεμος" γράφει, για το τέλος της ζωής και τα εξής: "Ολη μας η ζωή είναι ένας παντοτεινός πόλεμος επάνω εις την γην και πρέπει να πολεμούμεν παντοτεινά έως το τέλος της ζωής. Ομως η κυρία και πλέον εξαίρετος ημέρα του πολέμου είναι εις την τελευταίαν ώρα του θανάτου. Επειδή, όποιος πέση εις εκείνην την στιγμήν, δεν σηκώνεται πλέον". Γι' αυτό, λέγει στην συνέχεια, πρέπει "να πολεμής ανδρείως εις τούτον τον καιρόν της ζωής, που σου εδόθη". Εμείς τί κάνουμε; Πολεμούμε, προετοιμαζόμαστε για το τέλος;

Π. Μ. Σωτήρχος

ΠΡΑΚΤΟΡΕΙΟ ΤΑΞΙΔΙΩΝ
ΣΑΒΒΑΣ ΣΑΗΣ

ΦΘΗΝΑ ΑΕΡΟΠΟΡΙΚΑ ΕΙΣΙΤΗΡΙΑ ΓΙΑ ΟΛΟ ΤΟΝ ΚΟΣΜΟ

Με την ευκαιρία της λειτουργίας του νέου μας πρακτορείου στην οδό Τάρπον Σπρίνγκς 42 (δίπλα στην Τράπεζα Πίστεως)

ΠΡΟΣΦΕΡΟΥΜΕ

τα φθηνότερα αεροπορικά εισιτήρια για όλο τον κόσμο με όλες τις αεροπορικές εταιρίες.

ΠΡΟΣΟΧΗ Πληροφορίες δεν δίδονται από το τηλέφωνο μόνο προσωπική παρουσία σας

ΑΚΟΜΗ ΣΑΣ ΠΑΙΡΝΟΥΜΕ

ΒΙΖΑ επισκέπτου για ΑΜΕΡΙΚΗ σε μία εβδομάδα.
ΒΙΖΑ επισκέπτου για ΑΥΣΤΡΑΛΙΑ σε μία μέρα
Εκδοση διαβατηρίων
Εκδοση αδειών αυτοκινήτων

ΞΕΝΟΔΟΧΕΙΑ ΣΤΗΝ ΑΘΗΝΑ

PRESIDENT Α' ΚΑΤΗΓΟΡΙΑΣ Λεωφόρος Κηφισίας

Μονόκλινο	10.300 ΔΡΧ. (€30)	ΜΕ ΠΡΩΙΝΟ έως 31/3
Δίκλινο για μονόκλ.	11.300 ΔΡΧ. (€33)	«
Δίκλινο	13.300 ΔΡΧ. (€39)	«
Τρίκλινο	16.300 ΔΡΧ. (€48)	«

ESPERIA HOTEL Α' ΚΑΤΗΓΟΡΙΑΣ Σταδίου 22

Μονόκλινο	24.000 ΔΡΧ. (€70)	ΜΕ ΠΡΩΙΝΟ έως 31/3
Δίκλινο	26.600 ΔΡΧ. (€78)	«
Τρίκλινο	30.000 ΔΡΧ. (€88)	«

ELECTRA HOTEL Α' ΚΑΤΗΓΟΡΙΑΣ Ερμού 5

Μονόκλινο	28.000 ΔΡΧ. (€82)	ΜΕ ΠΡΩΙΝΟ έως 10/3
Δίκλινο	33.000 ΔΡΧ. (€97)	«
Τρίκλινο	38.900 ΔΡΧ. (€114)	«

TITANIA HOTEL Πανεπιστημίου 52 (ΣΥΝΤΑΓΜΑ-ΟΜΟΝΟΙΑ)

Μονόκλινο	24.500 ΔΡΧ. (€72)	ΜΕ ΑΜΕΡ. ΠΡ. έως 31/3
Δίκλινο	28.500 ΔΡΧ. (€84)	«
Τρίκλινο	33.000 ΔΡΧ. (€97)	«

DORIA HOTEL Β' ΚΑΤΗΓΟΡΙΑΣ Πειραιώς 15-17 (κοντά στην Ομόνοια)

Μονόκλινο	14.300 ΔΡΧ. (€42)	ΜΕ ΠΡΩΙΝΟ έως 31/3
Δίκλινο	16.000 ΔΡΧ. (€47)	«
Τρίκλινο	21.800 ΔΡΧ. (€64)	«

ZAFOLIA HOTEL Α' ΚΑΤΗΓΟΡΙΑΣ Λεωφ. Αλεξάνδρας 87

Μονόκλινο	25.500 ΔΡΧ. (€84)	έως 31/3
Δίκλινο	27.800 ΔΡΧ. (€90)	«
Τρίκλινο	33.000 ΔΡΧ. (€108)	«

ALEXANDROS HOTEL Α' ΚΑΤΗΓΟΡΙΑΣ Περιοχή HILTON

Μονόκλινο	26.600 ΔΡΧ. (€78)	ΜΕ ΠΡΩΙΝΟ έως 31/3
Δίκλινο	30.000 ΔΡΧ. (€88)	«
Τρίκλινο	40.200 ΔΡΧ. (€118)	«

PARTHENON HOTEL Α' ΚΑΤΗΓΟΡΙΑΣ Περιοχή Μακρυγιάννη

Μονόκλινο	18.500 ΔΡΧ. (€55)	ΜΕ ΠΡΩΙΝΟ έως 31/3
Δίκλινο	21.000 ΔΡΧ. (€62)	«
Τρίκλινο	28.000 ΔΡΧ. (€82)	

ΧΑΝΔΡΗΣ ΚΑΤΗΓΟΡΙΑΣ LUX Συγγρού 385

Μονόκλινο Superior	41.000 ΔΡΧ. (€120)	χωρίς πρωινό έως 31/12
Δίκλινο Superior	41.000 ΔΡΧ. (€120)	«

ST. GEORGE LYKABETTUS ΚΑΤΗΓΟΡΙΑΣ LUX

Μονόκλινο	35.000 ΔΡΧ. (€103)	χωρίς Β/Β έως 28/12
Δίκλινο	35.000 ΔΡΧ. (€103)	«

ΞΕΝΟΔΟΧΕΙΟ ASTOR (Σύνταγμα)

Μονόκλινο	12.600 ΔΡΧ. (€37)	ΜΕ ΠΡΩΙΝΟ έως 31/3
Δίκλινο	16.700 ΔΡΧ. (€49)	
Τρίκλινο	20.100 ΔΡΧ. (€59)	«

ΣΑΣ ΣΥΜΦΕΡΕΙ ΠΡΙΝ ΚΛΕΙΣΕΤΕ ΟΠΟΥΔΗΠΟΤΕ ΝΑ ΜΑΣ ΕΠΙΣΚΕΦΘΕΙΤΕ

ΠΡΑΚΤΟΡΕΙΟ ΤΑΞΙΔΙΩΝ
ΣΑΒΒΑΣ ΣΑΗΣ

ΤΑΡΠΟΝ ΣΠΡΙΝΓΚΣ 42 (δίπλα στην Τραπ. Πίστεως) · **Τηλ. 39781-3**

ΠΡΟΤΥΠΟ ΚΕΝΤΡΟ ΤΗΛΕΦΩΝΙΑΣ

ΠΡΟΣΦΟΡΑ

Τηλεφωνικών κέντρων

PANASONIC–SAMSUNG

• ΜΕ ΞΕΝΟΔΟΧΕΙΑΚΟ ΠΡΟΓΡΑΜΜΑ
• ΜΕ 100.000 ΠΡΟΚΑΤΑΒΟΛΗ ΣΥΝ ΦΠΑ ΤΙΜΟΛΟΓΙΟΥ ΚΑΙ ΕΞΟΦΛΗΣΗ ΣΕ 12 ΔΟΣΕΙΣ

ΧΩΡΗΤΙΚΟΤΗΤΑ

• 3 γραμμές ΟΤΕ 8 εσωτερικά	35.000 το μήνα
• 3 γραμμές ΟΤΕ 16 εσωτερικά	50.000 το μήνα
• 6 γραμμές ΟΤΕ 24 εσωτερικά	70.000 το μήνα
• 4 γραμμές ΟΤΕ 33 εσωτερικά	90.000 το μήνα

ΠΕΡΙΛΑΜΒΑΝΟΥΝ

✔ Τηλ. Κέντρο PANASONIC -SAMSUG
✔ Τηλεφωνικές συσκευές με πληκτρολόγιο ψηφιακές
✔ Συσκευή τηλεφωνήτριας
✔ Εκτυπωτής σειριακός
✔ Αντικεραυνική προστασία ΟΤΕ & ΔΕΗ
✔ Εγκατάσταση σε έτοιμο δίκτυο
✔ Προγραμματισμός & εκπαίδευση της τηλεφωνήτριας
✔ 12 μήνες Service δωρεάν
✔ 10 χρόνια τεχνική υποστήριξη

ΑΦΟΙ ΣΚΟΡΔΗ Ο.Ε.
Βενετοκλέων 3 και Καναδά
τηλ. 75666 fax: 70499 Ρόδος

ΤΖΑΚΙΑ

ΤΖΑΚΙΑ ΤΖΟΤΖΟΛΗΣ ΤΑΣΟΣ

ΤΖΑΚΙΑ

ΜΑΝΤΕΜΕΝΙΑ • ΑΠΛΑ • ΑΕΡΟΘΕΡΜΑ • ΜΕ ΤΖΑΜΙΑ ΚΑΙ ΠΟΡΤΕΣ • ΜΕ ΠΥΡΟΤΟΥΒΛΑ

ΣΟΜΠΕΣ ΜΕ ΞΥΛΑ

ΜΕΓΑΛΗ ΠΟΙΚΙΛΙΑ ΜΟΝΤΕΛΩΝ

ΑΞΕΣΟΥΑΡ ΤΖΑΚΙΩΝ

ΣΚΑΡΕΣ • ΣΙΤΕΣ • ΚΡΕΜΑΝΤΑΛΑΔΕΣ

ΦΟΥΡΝΑΚΙΑ ΚΑΙ ΨΗΣΤΑΡΙΕΣ

ΣΕ ΠΟΛΛΑ ΣΧΕΔΙΑ ΚΑΙ ΜΕΓΕΘΗ

ΚΑΘΑΡΙΣΜΟΙ ΚΑΙ ΣΕΡΒΙΣ ΤΖΑΚΙΩΝ

ΚΟΛΥΜΠΙΑ, ΕΝΑΝΤΙ ΚΑΙ ΠΑΡΑΠΛΕΥΡΩΣ ΙΔΡΥΜΑΤΟΣ

ΚΥΡΙΑΚΕΣ ΑΝΟΙΚΤΑ 11–4

Τηλέφωνο (0241) 56275, 56140, κιν. 0942/255848, τηλ. Fax: 56317, 85103 Κολύμπια, Ρόδος



Ρόδος: εἰκῆ καὶ ὡς ἔτυχε...

••• Ο Κώστας Νεοφύτου εκθέτει στην Γαλλία

Ελληξε χθες η **Εκθεση Καλλιτεχνικής Κεραμικής** που διοργανώνεται κάθε χρόνο στην πόλη Vallauris (Βαλορίς) της Γαλλίας, όπου έζησε και δημιούργησε για 10 χρόνια, στην δεκαετία του '40, ο μεγάλος Πάμπλο Πικάσο.

Στην έκθεση αυτή πήρε μέρος και ο ροδίτης γλύπτης και κεραμίστας **Κώστας Νεοφύτου** με δύο έργα, τον *"Ορφέα και Ευρυδίκη"* και την *"Σειρήνα"*.



Κώστας Νεοφύτου: "Αιώνιο παιχνίδι", ορείχαλκος, 1,17Χ1,55Χ0,35 μ., 1999

Επίσης ο **Κώστας Νεοφύτου** πήρε μέρος στον *"Μήνα Εικαστικών Τεχνών"* που έγινε τον Οκτώβριο στην Τεχνόπολη (Γκάζι) της Αθήνας από το Επιμελητήριο Εικαστικών Τεχνών Ελλάδος.

Το έργο που παρουσίασε ο Ρόδιος καλλιτέχνης ήταν το ορειχάλκινο γλυπτό **"Αιώνιο παιχνίδι"**, εμπνευσμένο από το Αιγαίο και την ταύτιση του λαού μας με την θάλασσα, πηγή ζωής και δημιουργίας.

••• Το "σκλαβί" από τη Σύμη

Δόθηκαν και φέτος, για 6 συνεχή χρονιά τα βραβεία που έχει θεσπίσει το λογοτεχνικό περιοδικό **"Διαβάζω"**, για την ποίηση, το μυθιστόρημα, διήγημα, πρωτοεμφανιζόμενου πεζογράφου, παιδικού και εφηβικού βιβλίου.

Μεταξύ των προταθέντων από την Επιτροπή Κριτικής ήταν και το παραμύθι από την **Σύμη "Το σκλαβί"**, όπως το διασκεύασε σε θεατρική μορφή η **Ξένια Καλογεροπούλου.**

"Το Σκλαβί" το πρότεινε για το βραβείο παιδικού βιβλίου η κα **Αλεξάνδρα Ζερβού**, καθηγήτρια στο Πανεπιστήμιο Αιγαίου στην πόλη μας και οι συγγραφείς Μ. Κοντολέων και Γ. Παπαδάτος για το βραβείο εφηβικού βιβλίου. Το γεγονός αυτό στέρησε το **"Σκλαβί"** από το να πάρει την τιμητική διάκριση και έθεσε εκ νέου προς συζήτηση το ζήτημα των ορίων μεταξύ παιδικού και εφηβικού βιβλίου.

• **"Ένα Συμιακό πολύχρωμο παραμύθι"**

Για το **"Σκλαβί"**, όπως το διασκεύασε σε θεατρική μορφή η **Ξένια Καλογεροπούλου**, γράφει η κα. **Αλεξάνδρα Ζερβού** πως είναι ένα σοφό κείμενο για μικρούς και μεγάλους, που καμώνεται το παραμύθι...

«Λέει λοιπόν το παραμύθι πως οι δύο γιοι του βασιλιά, ο ένας, ο λίγο κακομαθημένος που μάνα του είναι η βασίλισσα, κι ο άλλος, ο πιο προκομμένος, που μάνα του είναι η σκλάβα του παλατιού, ξεκινούν ένα γεμάτο περιπέτειες ταξίδι. Γυρεύουν τη βασιλοπούλα με το γαλάζιο ρόδο που την έχει ερωτευτεί ο γιος της βασίλισσας κι ας την έχει δει μόνο σε ζωγραφιά. Ομως ο αδερφός του, το σκλαβί, ηρωική μορφή αυτοθυσίας που νικάει δράκους για να προστατέψει το βασιλόπουλο, είναι αυτός που κερδίζει τον έρωτα της βασιλοπούλας.

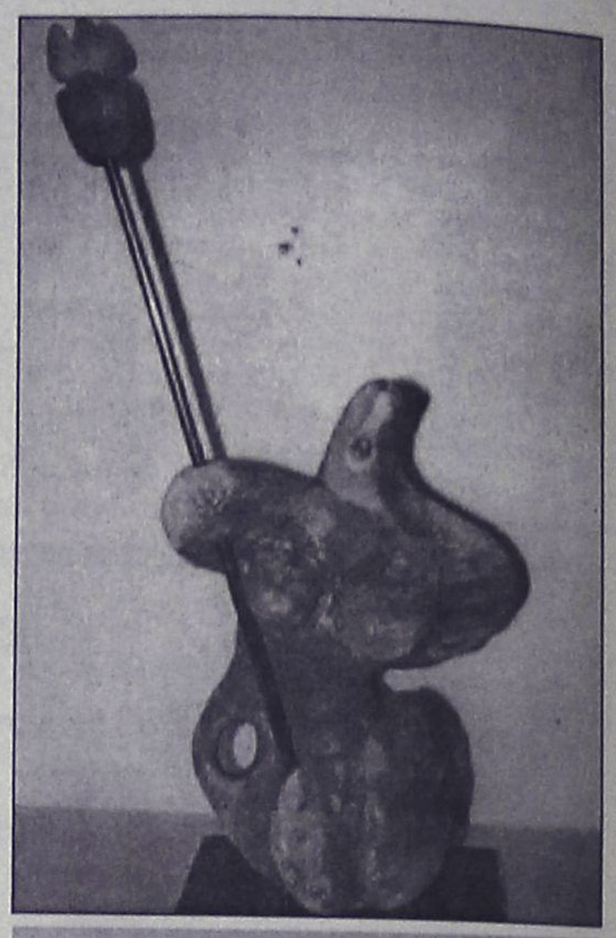

Κώστας Νεοφύτου: "Σειρήνα", stoneware (είδος πορσελάνης), 30Χ71Χ23 εκ., 2000.

Και τι γίνεται στο τέλος;

Τελειώνουν όλα με την αγαθή αισιοδοξία του παραμυθιού. Δηλαδή το βασιλόπουλο παντρεύεται τη βασιλοπούλα, και ζούνε ευτυχισμένοι και το σκλαβί την αφοσιωμένη ξαδέρφη της και ζούνε κι αυτοί ευτυχισμένοι. Ομως δεν είμαι σίγουρη, γιατί οι αφηγητές που είναι και αυτοί ενεργά πρόσωπα του παραμυθιού δε συμφωνούν κι άλλος λέει πως το σκλαβί έμεινε πάντα με τον καημό κι άλλος ότι κλεφτήκανε με τη βασιλοπούλα, ενώ τα παιδάκια-θεατές και επίσης πρόσωπο του παραμυθιού ρωτάνε και ξαναρωτάνε και παίρνουν αντιφατικές απαντήσεις.

Σχολαστικά θα μιλούσαμε λοιπόν για ένα πολυφωνικό παιχνίδι πολλαπλής πρόσληψης ή αλληλοσυγκρουόμενων υποδειγματικών αναγνώσεων που διατρέχει όλο το κείμενο και οδηγεί σ' ένα ανοιχτό τέλος αφήνοντας περιθώριο επιλογών στον αναγνώστη.

Πριν φτάσουμε όμως σ' αυτό το τέλος, πολλά πράγματα χωράνε στο βολικό και ευλύγιστο σχήμα του παλιού παραμυθιού.

Σπαράγματα από τον αρχαίο μύθο για το μαρμάρωμα των ανθρώπων μετουσιωμένα ήδη στη λαϊκή παράδοση, στίχοι από νανουρίσματα και άλλα τραγούδια, ιστορίες ενηλικίωσης, ακόμα και μια λιτή και σπαρακτική στην επικαιρότητά της σκηνή προσφυγιάς, καίρια για την εξέλιξη του έργου μ' όλη την θεληματική, φαινομενική "δυσαρμονία" της με το υπόλοιπο κείμενο...».

ΜΕΡΙΚΕΣ ΦΟΡΕΣ ΓΙΑ ΝΑ ΑΡΕΣΕΙΣ ΠΡΕΠΕΙ ΝΑ ΦΤΑΣΕΙΣ ΣΤΑ ....ΑΚΡΑ!!



- ΠΡΟΣΘΕΤΙΚΗ ΝΥΧΙΩΝ ΜΕΤΑΞΙ-ΑΚΡΥΛΙΚΟ
- ΜΑΝΙΚΙΟΥΡ-ΠΕΝΤΙΚΙΟΥΡ ΑΝΑΝΕΩΣΗΣ
- ΟΡΘΟΝΥΧΙΑ (ΠΟΝΕΜΕΝΑ ΓΥΡΤΑ ΝΥΧΙΑ)
- ΣΚΛΗΡΥΝΣΗ ΦΥΣΙΚΩΝ ΝΥΧΙΩΝ
- ΛΕΥΚΑΝΣΗ ΝΥΧΙΩΝ (ΧΕΡΙΑ-ΠΟΔΙΑ)
- ΦΡΥΔΙΑ - ΒΛΕΦΑΡΙΔΕΣ
- ΜΟΝΙΜΟ ΓΑΛΛΙΚΟ
- MONIMA DESIGNS
- ΑΠΟΤΡΙΧΩΣΗ

BEAUTY NAILS BN RHODES

ΑΝ ΤΟ ΖΗΤΟΥΜΕΝΟ ΣΑΣ ΕΙΝΑΙ Η ΑΚΡΑ ...ΠΟΛΥΤΕΛΕΙΑ

BEAUTY NAILS - STUDIO ΑΙΣΘΗΤΙΚΗΣ ΝΥΧΙΩΝ
ΕΜΠΟΡΙΚΟ ΚΕΝΤΡΟ ΦΩΚΙΑΛΗ-ΑΓ. ΑΝΑΣΤΑΣΙΑΣ 40-ΤΗΛ. 70660-ΚΙΝ. 0944 520887

ΡΟΔΟΤΡΥΠΟΚΟΠΤΙΚΗ

ΚΟΥΛΙΑΝΟΣ ΔΗΜΗΤΡΙΟΣ και ΣΙΑ ΟΕ

Κολοκοτρώνη 66 Τηλ. 0241- 77257 - Κιν.: 0932-732331

ΤΡΥΠΑΜΕ-ΚΟΒΟΥΜΕ-ΣΠΑΜΕ
ΜΠΕΤΑ - ΤΟΥΒΛΑ -
ΤΣΙΜΕΝΤΟΛΙΘΟΥΣ ΚΛΠ
ΕΡΓΑΣΙΕΣ: ΑΝΟΙΓΟΥΜΕ
ΠΟΡΤΕΣ-ΠΑΡΑΘΥΡΑ-ΤΡΥΠΕΣ-
ΚΑΝΑΛΙΑ ΚΛΠ

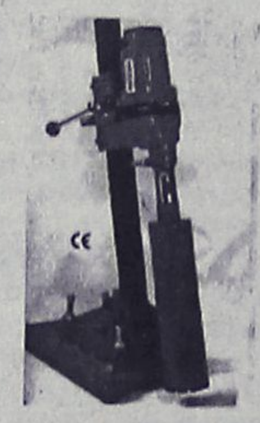

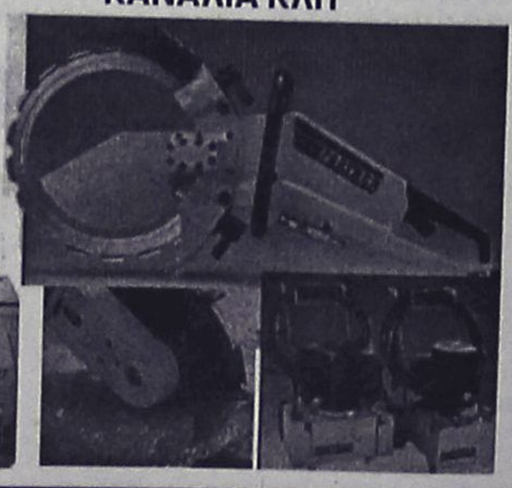



ΜΕ ΥΔΡΑΥΛΙΚΑ-ΜΗΧΑΝΗΜΑΤΑ ΚΑΙ ΑΕΡΟΣ.
ΧΩΡΙΣ ΔΟΝΗΣΕΙΣ
-ΡΩΓΜΕΣ -
ΣΚΟΝΕΣ

(εκ)πολιτισμικά παίγνια



Γράφει ο Κωστής Νικολάκης

Σωτήρης Φωκάς

Οικονομική Ανάπτυξη της Δωδεκανήσου

Ο συμπολίτης μας **Σωτήρης Φωκάς** με την μελέτη του **"Η Δωδεκάνησος στο κατώφλι της νέας χιλιετίας"** προτείνει ένα μεσοπρόθεσμο **"Επιχειρησιακό Σχέδιο Ανάπτυξης"** του νομού μας, με σκοπό να αναδείξει την προβληματική και τις προοπτικές των δυνατοτήτων των νησιών μας και ένα πρόγραμμα δράσης με συγκεκριμένες πολιτικές, άξονες, μέτρα και έργα, με ιεραρχήσεις προτεραιοτήτων και προσδιορισμό των ενεργειών που κατά τη γνώμη του θα πρέπει να ακολουθηθούν.

Οπως επισημαίνει ο κ. **Φωκάς** για την εκπόνηση αυτής της εργασίας του έλαβε υπ' όψη του όλες σχεδόν τις μελέτες και τις προτάσεις, που κατά καιρούς έχουν γίνει, τις αποφάσεις των Νομαρχιακών και Δημοτικών Συμβουλίων, των Επαρχείων αλλά και φορέων της Δωδεκανήσου που συμμετέχουν στην παραγωγική διαδικασία καθώς επίσης και τις απόψεις πολλών εμπείρων αλλά και απλών πολιτών, που συμμετέχουν στο πολιτικό-κοινωνικό-οικονομικό γίγνεσθαι της περιοχής μας.

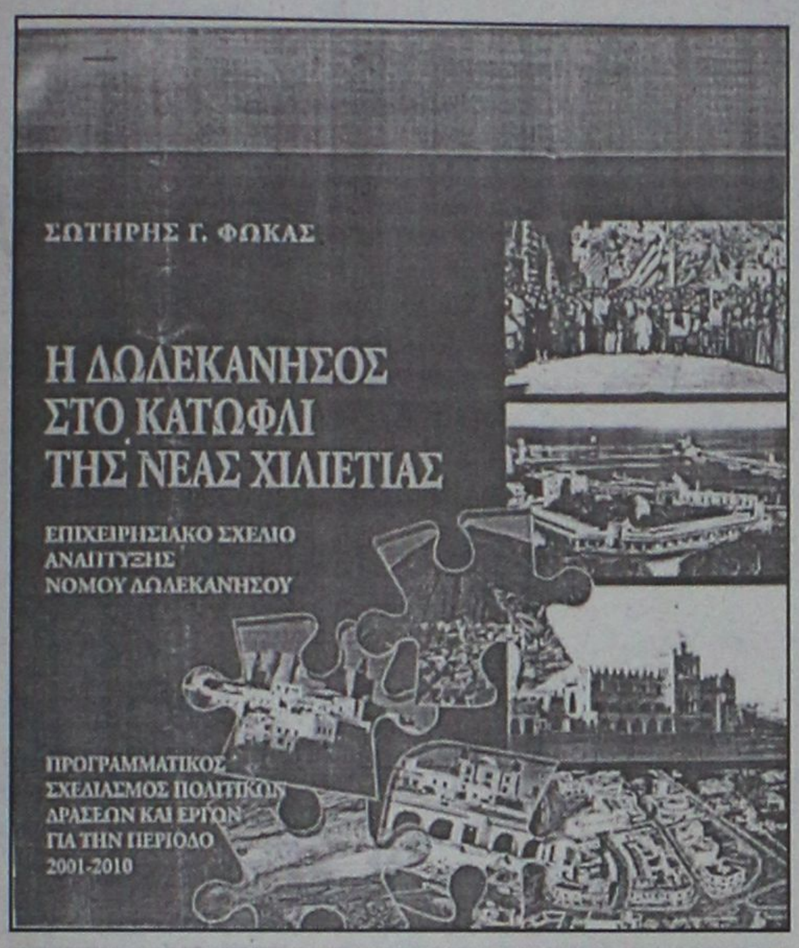

*** Σωτήρης Γ. Φωκάς: "Η Δωδεκάνησος στο κατώφλι της νέας χιλιετίας. Επιχειρησιακό σχέδιο ανάπτυξης νομού Δωδεκανήσου", έκδοση: "Τοπικής Ενωσης Δήμων και Κοινοτήτων Δωδεκανήσου", σελ. 306, Τυπογραφείο "Τέχνη", Ρόδος 2001.**

Και όπως τονίζει στον πρόλογο του βιβλίου του:

«Διευκρινίζω ότι η εργασία αυτή δεν έγινε μέσα από κάποιο γραφείο *ούτε στηρίχθηκε μόνο στο πληροφοριακό υλικό που διαθέτει. Είχα την τύχη να επισκεφθώ όλα τα νησιά του Νομού μας πάρα πολλές φορές, συζήτησα με τις αρχές και τους απλούς πολίτες, οι οποίοι, σημειωτέον, έχουν σαφέστατη άποψη για το παρόν και το μέλλον των τόπων τους χωρίς να αντιμάχονται την εξέλιξη, ούτε την πρόοδο, αρκεί αυτές να είναι μέσα στα δεδομένα του χώρου τους, δίχως υπερβολές, ωραιοποιήσεις καταστάσεων ή αυθαίρετους σχεδιασμούς.*

Οι Δωδεκανήσιοι θέλουν να συμμετέχουν στην ευημερία τους, διατηρώντας την κοσμοαντίληψη και τους οραματισμούς τους για το μέλλον χωρίς να χρειάζεται να τους επιβάλλει κανένας κάποιον άλλον τρόπο ζωής, ο οποίος να έρχεται σε αντίθεση μ' αυτά που πιστεύουν. Εξ άλλου κανένα οικονομικό πρόγραμμα, κοινωνικό ή οτιδήποτε άλλο θα είχε καμία απολύτως επιτυχία, αν αυτό δεν στηριζόταν και δεν ανταποκρινόταν στη βούληση των ανθρώπων, που ζουν στους τόπους τους, βιώνοντας καθημερινά τις δυσκολίες και τα δικά τους ιδιαίτερα προβλήματα.

Στο σημείο αυτό θα πρέπει να υπενθυμίσω ότι σ' όλη τη διάρκεια της δουλειάς μου ποτέ δεν αγνοήθηκε ο παράγων "άνθρωπος" ή οι διαφορετικές συνθήκες που επικρατούν σε κάθε τόπο, οι ιδιαίτερες παραδόσεις και ο τρόπος ζωής των κατοίκων του κάθε νησιού.

Είδα τη Δωδεκάνησο κάτω από το ίδιο πρίσμα με προσοχή, έχοντας πάντα κατά νου τις ιδιαιτερότητες των ανθρώπων της και του κάθε τόπου αντίστοιχα, ασχολούμενος με την κάθε κοινωνία χωριστά.

Είμαι απόλυτα πεπεισμένος ότι, όλα τα νησιά μαζί αλλά και το καθ' ένα μόνο του μπορούν να ταιριάζουν στο τέλος τη συνολική φωτογραφία της ανάπτυξης, ενισχύοντας δυναμικά τον ενιαίο χώρο της Δωδεκανήσου ώστε να διαδραματίσει το ρόλο που του αρμόζει στον διεθνή περίγυρο, με τη δημιουργία του αναγκαίου υγιούς οικονομικού και κοινωνικού περιβάλλοντος και τον κάθε τόπο να συμβάλλει αποφασιστικά στην πρόοδο, την ευτυχία και τις προσδοκίες όλων μας.

Επιδιώκοντας λοιπόν να συνδυάσω όλα τα παραπάνω, ομολογώ ότι είχα ν' αντιμετωπίσω μια μεγάλη πρόκληση και ευθύνη, που την ένοιωθα ότι έπεφτε βαριά στις πλάτες μου. Για τον λόγο αυτό προσπάθησα να παρουσιάσω μια πρόταση, η οποία θα συμπεριελάμβανε, όσο το δυνατόν, περισσότερες πτυχές και προβλήματα του Νομού, που πάντα με απασχολούσαν και πολιορκούσαν τις σκέψεις μου, δεν μου δινόταν όμως ποτέ η ευκαιρία να τα συγκεκριμενοποιήσω και να τα περιγράψω διεξοδικά, προσπαθώντας παράλληλα να προτείνω λύσεις για το καθ' ένα χωριστά, μ' έναν τρόπο περισσότερο κατανοητό όχι μόνο σε μένα προσωπικά αλλά και στους άλλους, κάτι που, ομολογουμένως, με προβλημάτισε σοβαρά στην αναζήτηση της διάρθρωσης μιας, όσο το δυνατόν λεπτομερέστερης και κυρίως κατανοητής μεθόδου παρουσίασης των απόψεών μου...».

«ΡΟΔΙΑΚΗ» ΑΠΟ ΤΟ 1915

Φλας στο Παρελθόν


ΡΟΔΙΑΚΗ
PERIODICO SETTIMANALE

ΡΟΔΙΑΚΗ
21 ΦΕΒΡΟΥΑΡΙΟΥ 1919
ΑΡΙΘ. ΦΥΛΛΟΥ 172

ΡΟΔΙΑΚΑ ΧΡΟΝΙΚΑ

Η Αυτού Σεβασμιότητα ο Μητροπολίτης ημών χάριν αναψυχής ανεχώρησε το παρελθόν Σάββατον εις Κοσκινού οπόθεν και επανέκαμψε την προχθές Τρίτην.

Την Αυτού Σεβασμιότητα έσπευσαν αμέσως να υποδεχθώσι και υποβάλωσι αυτή τα σέβη των τα μέλη των Σωματείων και πολλοί των πολιτών.

ΑΝΑΔΙΟΡΙΣΜΟΣ

Μικτόν εκκλησιαστικόν Δικαστήριον

Κατά την τελευταίαν συνεδρίαν του Μικτού Εκκλησιαστικού Δικαστηρίου της Ιεράς Μητροπόλεως· ανεγνώσθησαν αναφοραί όλων σχεδόν των χωρίων δι' ων παρεκαλείτο και εξουσιοδοτείτο η Αυτού Σεβασμιότητα να προβή ες αναδιορισμόν των μελών του Μικτού Δικαστηρίου.

Επί τη βάσει των αναφορών τούτων η Αυτού Σεβασμιότητα προέβη εις την έκδοσιν των σχετικών πιττακίων του αναδιορισμού αυτών.

ΜΝΗΜΟΣΥΝΟΝ

Το προσεχές Σάββατον (23 Φεβρουαρίου) τελούμεν τρίμηνο μνημόσυνον εν τω ιερώ ναώ του Νεκροταφείου υπέρ αναπαύσεως της ψυχής της μακαρίτιδος συζύγου και μητρός ημών ΠΗΝΕΛΟΠΗΣ ΔΗΜΗΤΡΙΑΔΟΥ

και παρακαλούμεν πάντας τους τιμώντας την μνήμην αυτής όπως ευαρεστούμενοι παραστώσιν εν αυτώ και συνενώσωσι μεθ' ημών τα προς τον ύψιστον δεήσεις των.

Εν Ρόδω τη 20 Φεβρουαρίου 1919
Ο σύζυγος Αναστ. Δημητριάδης
Τα τέκνα, Εμμ. Δημητριάδης-Σταμ. Ε. Δημητριάδου

(Σ.Σ. Η Ροδιακή εκδιδόταν τότε υπό καθεστώς ιταλικής λογοκρισίας. Διατηρείται επίσης η γλώσσα και τα τοπωνύμια που υπήρχαν στις αρχές του αιώνα).

ΠΛΑΙΣΙΟ διαφημιστική
◆ Κάρτες
◆ Προσκλητήρια γάμων-Βαπτίσεων
◆ Σφραγίδες
◆ Διαφήμιση στον Τύπο
Παπαγιάννη 80 Κρεμαστή
Τηλ. 95584 - 91350
Κιν. 09377-56878


ΘΕΛΕΤΕ ΝΑ ΔΙΑΚΟΣΜΗΣΕΤΕ
Το ξενοδοχείο, το μαγαζί ή το σπίτι σας με κάτι ΞΕΧΩΡΙΣΤΟ και ΜΟΝΑΔΙΚΟ;
ΕΛΑΤΕ ΣΕ ΜΑΣ
Στην ΡΟΔΟΥΛΑ & στον ΑΡΤΑΝ
για
ΒΙΤΡΩ . ΠΙΝΑΚΕΣ ΖΩΓΡΑΦΙΚΗΣ . ΚΟΡΝΙΖΕΣ . ΚΑΘΡΕΠΤΕΣ ΖΩΓΡΑΦΙΣΤΟΥΣ & ΦΩΤΙΖΟΜΕΝΟΥΣ και ΑΝΑΓΛΥΦΑ
ΕΤΟΙΜΑ ΚΑΙ ΜΕ ΠΑΡΑΓΓΕΛΙΑ
Σεβόμενοι το γούστο και την οικονομία σας
Μιχ. Πετρίδη 96 κοντά στο ΜΗΔΕΙΑ
Τηλ. 62552 - 61483

ΒΙΟΤΕΧΝΙΑ ΚΟΡΝΙΖΩΝ
ΤΣΑΜΠΙΚΑΚΗΣ
ΚΑΤΑΣΚΕΥΕΣ ΠΑΝΤΟΣ ΕΙΔΟΥΣ ΚΟΡΝΙΖΩΝ
* ΓΙΑ ΚΕΝΤΗΜΑΤΑ
* ΠΙΝΑΚΕΣ ΖΩΓΡΑΦΙΚΗΣ
* ΠΟΣΤΕΡ * ΦΩΤΟΓΡΑΦΟΘΗΚΗ
* ΔΙΠΛΩΜΑΤΑ * ΚΑΘΡΕΠΤΕΣ
ΑΜΕΣΗ ΠΑΡΑΔΟΣΗ
ΑΝΑΛΑΜΒΑΝΟΥΜΕ ΚΑΙ ΞΕΝΟΔΟΧΕΙΑ
ΝΗΡΗΙΔΩΝ 3-5, ΚΡΕΜΑΣΤΗ
ΤΗΛ. 95868, 95869

Αντίλαλοι
πολιτικοί και άλλοι...

ΤΑ ΑΥΤΟΝΟΗΤΑ



Στο γεγονός ότι οι τοπικοί φορείς πρέπει να έχουν τον πρώτο λόγο σε ότι αφορά την περιουσία του δημοσίου αναφέρθηκε χθες ο δήμαρχος Ρόδου κ. Γιαννόπουλος, και στο τέλος... **δεν έκρυψε** την απογοήτευσή του. "Πάλι μιλάμε για τ' αυτονόητα αλλά φαίνεται ότι το μεγαλύτερο πρόβλημα στην πολιτική είναι να εφαρμοστούν τ' αυτονόητα" τόνισε χαρακτηριστικά ο κ. Γιαννόπουλος. Και δυστυχώς **έχει απόλυτα δίκαιο.**

Λ.Μ.

ΘΕΛΟΥΝ ΓΙΑΤΡΟ

Ευνόητες οι διαμαρτυρίες των κατοίκων του Ασκληπειού που ζητούν να υπάρχει μόνιμα **αγροτικός γιατρός** στο χωριό, όπως άλλωστε προβλέπεται. Δύσκολο είναι να καταλάβουν οι αρμόδιοι την αναγκαιότητα;

Λ.Μ.

ΠΩΣ Θ' ΑΝΤΙΔΡΑΣΟΥΝ;

Όντως συζητήθηκαν οι φερόμενες ως πρώτες σκέψεις του νέου υπουργού Εσωτερικών για τις **αλλαγές** στο χάρτη της τοπικής αυτοδιοίκησης. Και φυσικά έγινε σύγκριση με τα όσα ονειρευόταν να προωθήσει ο **Κ. Καϊσερλης.** Τα σχέδια του υπουργού όμως είναι ακόμα πιο ...**προχωρημένα,** αφού προβλέπουν μόνο 300 δήμους σ' όλη τη χώρα, κατάργηση των Ν.Α. και πολλά άλλα εκσυγχρονιστικά.

Φυσικά δεν άρεσαν σε πολλούς τα ...όνειρα του κ. **Σκανδαλίδη** και δεν το έκρυψαν. Εκεί που έλεγαν ότι γλίτωσαν από τον **Καϊσερλη,** νέες φωτιές άναψαν ξαφνικά. Αυτό που περιμένουν όλοι είναι πως θα αντιδράσουν οι θιγόμενοι. Γιατί άλλο **Σκανδαλίδης** και άλλο **Καϊσερλης.**

Β.Μ.

ΠΕΡΙ ΚΟΛΟΣΣΟΥ

Μια ...φοβερή ευαισθησία που έχουν αυτές οι υπηρεσίες της Αρχαιολογίας μας! Περίμεναν να ...γίνει **πρώτα η διαδικασία εκποίησης** για το Πρασονήσι και στη συνέχεια να ανακοινώσουν ότι πρόκειται για... **αρχαιολογική-τάχα περιοχή.** Τώρα βέβαια, μπορεί κανείς να ...επισημάνει ότι ανάλογη ευαισθησία και ενδιαφέρον, δεν υπήρξε για άλλες περιοχές και περιοχούλες, που στην κυριολεξία **κατασπαράχθηκαν την τελευταία 20ετία στη Ρόδο,** αλλά αυτό δεν έχει καμία απολύτως σημασία!

Στο ...Πρασονήσι ενδέχεται ίσως να ...βρίσκεται τμήμα του Κολοσσού της Ρόδου! Το υπόλοιπο ίσως **από αυτό που είχε "ανακαλύψει" πριν από κάμποσα χρόνια ο τότε Υπουργός του ΥΕΝ κοντά** στο λιμάνι της Ρόδου!

Μιχ. Μ.

ΔΙΑΚΟΠΕΣ ΡΕΥΜΑΤΟΣ

Υποφέρουν οι κάτοικοι της Καρπάθου από διακοπές του **ηλεκτρικού ρεύματος,** ...πάνω που νόμιζαν ότι είχαν γλυτώσει απ' αυτές. Την περασμένη βδομάδα πράγματι, σχεδόν **κάθε απόγευμα** έμενε όλο το νησί χωρίς ηλεκτρικό ρεύμα για 1-1,30 ώρα, χωρίς να δίνονται από τους αρμόδιους **επαρκείς** δικαιολογίες. Από προχθές άρχισαν τα παρατράγουδα και **στην Λέρο** όπου σημειώθηκε διακοπή από τις 7.30 το πρωί μέχρι τις 2 το μεσημέρι! Ποιό νησί έχει σειρά στη συνέχεια;

Λ.Μ.

ΕΛΠΙΖΟΥΝ!



Ακόμα και προβλήματα **συνταγματικότητας** παρουσιάζει το περίφημο νομοσχέδιο για τις ακτές. Το λέει ο επίτιμος αντιπρόεδρος του συμβουλίου της Επικρατείας που αποκάλυψε 23 **σκοτεινά σημεία του.** Κι αν όχι **σκάνδαλο,** τί άλλο θα μπορούσε να χαρακτηριστεί, αφού, δεν είμαστε αφελείς να πιστέψουμε ότι όσα εντοπίστηκαν είναι τυχαίες παραλείψεις. Αν και οι μάσκες όμως έχουν πέσει, οι υποστηρικτές του συνεχίζουν απτόητοι προφανώς έχοντας κατά νου το ...dum spiro spero!

Β.Μ.

Ο ταχυδρόμος πέρασε...



● **Προς προβληματισμένο Νοσοροδίτη:** Εγώ πιστεύω ότι έκανε καλή δουλειά αυτή τη φορά ο Βενιζέλος με τη "δέσμευση" του Πρασονησιού. Σταμάτησε τους καυγάδες πριν ακόμα ξεκινήσουν.

❖❖❖

● **Ομοίως:** Και μη μου πεις ότι οι καυγάδες που πήγαν ν' αρχίσουν είχαν σαν αιτία την α' ή την β' αξιοποίηση του "νησιού". Ποιός ασχολείται με τέτοια στην εποχή μας. Η φάτσα που θα έχει το Α ή το Β' οικόπεδο που ο κύριος τάδε πήρε με τον 719 είναι το ζητούμενο..

❖❖❖

● **Προς τοπικούς εκλογολόγους:** Κάνουν δημοσκοπήσεις τα κόμματα για τις Δημοτικές; Πάλι;

❖❖❖

● **Διάβασα:** "Να γίνει δεύτερη επίσημη γλώσσα μας η αγγλική προτείνει η ελληνίδα επίτροπος". Γιατί δεύτερη και όχι πρώτη; Μήπως τα παιδιά μας μαθαίνουν ελληνικά;

Το τουριστικό πρακτορείο
PLANET HOLIDAYS
του **Δημήτρη Τσοπανάκη**

σας προσφέρει μια
9ήμερη εκδρομή σε
ΙΤΑΛΙΑ-ΑΥΣΤΡΙΑ-ΤΣΕΧΙΑ-ΓΕΡΜΑΝΙΑ

από 23/11/01-01/12/01

Μόνο με 155.000 δρχ.!!!

Στην τιμή περιλαμβάνονται:
- Μεταφορές με πολυτελή πούλμαν
- Εισιτήρια πλοίου σε 4κλινες καμπίνες
- Λιμενικοί φόροι Πατρών-Βενετίας
- Ξενοδοχεία 4 αστέρων (Α' κατ.)
- Ημιδιατροφή στα ξενοδοχεία
- Ξεναγήσεις-επισκέψεις του προγράμματος
- Γλωσσομαθής συνοδός-αρχηγός
- Τοπικοί ξεναγοί σε Βιέννη-Πράγα
- Ασφάλεια ταξιδίου και ΦΠΑ

PLANET HOLIDAYS
Γαλλίας 6 Ρόδος
Τηλ. 35720-21 • Fax: 35722

ΠΩΛΟΥΝΤΑΙ

1) Οροφοδιαμερίσματα πολυτελούς κατασκευής εντός της πόλεως Ρόδου (όπισθεν παλαιού Νοσοκομείου) οδός Μεταξά των 136 τ.μ. με αποθήκη και θέση γκαράζ εσωτερική
2) Διαμερίσματα σε μικρή πολυκατοικία πολυτελούς κατασκευής (με γκαράζ εσωτερικό) μέτρων 91, 98 και 136 τμ.
3) Μονοκατοικίες στην περιοχή Mira Mare διόροφες με υπόγειο γκαράζ των 140 τ.μ. και διαμερίσματα των 70 τ.μ.

Πληρ. Γ. Ιωαννίδης • Τηλ. 21714 ή 0932296983

ΠΩΛΟΥΝΤΑΙ

1) Μονοκατοικίες στην παραλία Ιαλυσού έναντι Βράχου 120, 140, 150, 170, 180, 200 τ.μ. σε μπετά ή τελειωμένες πολυτελούς κατασκευής, σε οικόπεδο αυτοτελή 400-700 τ.μ.
2) Καταστήματα και στούντιο των 50 τ.μ. επί της οδού Ιερού Λόχου Ιαλυσός έναντι ξενοδοχείου Τσίκη.

Πληρ. Γ. Ιωαννίδης
Τηλ. 22307 ή 0932296983

ΕΠΙΣΤΗΜΟΝΙΚΟ ΤΕΣΤ ΔΙΑΤΡΟΦΗΣ Prodiet

PARADISE GYM
ΕΝΤΟΣ ΞΕΝ. PARADISE - ΤΗΛ.62481

Είναι ενα πρόγραμμα αποτοξίνωσης μέσω του οποίου προσδιορίζουμε τις τροφές που σας παχαίνουν.

μεζεδοπωλείον
παλιά ιστορία
μοναδικό στο είδος του!
ξεχωριστό στη γεύση



Η **"παλιά ιστορία"**
συνεχίζοντας την παράδοση,
θα είναι κοντά σας κι αυτό το
χειμώνα καθημερινά εκτός Κυριακής

Για κρατήσεις 0241-32421

ΤΑΒΕΡΝΑ
ΤΟ ΚΑΠΗΛΕΙΟ

Σας ευχόμαστε Καλό Χειμώνα.
Κοντά σας κάθε Παρασκευή - Σάββατο και εορτές, συντροφιά με τον **Στέργο Δούκα**, *την* **Μαριάνθη** *και την ορχήστρα μας με νησιώτικο - λαϊκό και ρεμπέτικο πρόγραμμα.*
Ποικιλία μεζέδων, ντόπιων κρεάτων και κρασιών.
Η αίθουσά μας διατίθεται για κάθε είδους κοινωνική εκδήλωση μέχρι 120 άτομα.

Σωτήρος 47, Ιξιά, Ιαλυσός
Τηλ. κρατήσεων 91835 & 0945-769958

ΕΝΑΡΞΗ
Σάββατο 24 Νοεμβρίου

Ο χώρος κλιματίζεται