ΕΤΟΣ ΙΔΡΥΣΕΩΣ: 1915
ΙΔΡΥΤΗΣ: ΕΜΜ. ΚΑΛΑΜΠΙΧΗΣ
ΔΙΕΥΘΥΝΤΗΣ: ΑΘ. ΜΑΡΑΣΙΩΤΗΣ

Η ΡΟΔΙΑΚΗ

ΤΕΤΑΡΤΗ
21 ΝΟΕΜΒΡΙΟΥ 2001
ΑΡ. ΦΥΛΛΟΥ 16.952
ΤΙΜΗ 200 ΔΡΧ.
ΕΥΡΩ 0,59

ΗΜΕΡΗΣΙΑ ΠΡΩΙΝΗ ΕΦΗΜΕΡΙΔΑ ΤΗΣ ΡΟΔΟΥ

ΕΡΕΥΝΑ ΖΗΤΕΙ Η Ν.Δ. ΓΙΑ ΤΟ ΧΡΗΜΑΤΙΣΤΗΡΙΟ

Εξεταστική!

Στο στόχαστρο βρίσκεται ο υπουργός Εθνικής Οικονομίας. Ζητείται δικαστική διερεύνηση για τα όσα συνέβησαν κατά την προεκλογική περίοδο του 2000 με στημένα παιχνίδια στο Χρηματιστήριο, που είχαν ως αποτέλεσμα την οικονομική καταστροφή χιλιάδων κυρίως μικροεπενδυτών. ΣΕΛΙΔΑ 40



ΕΠΙΣΠΕΥΔΕΙ ΟΛΟΥΣ ΤΟΥΣ ΣΧΕΔΙΑΣΜΟΥΣ ΤΟΥ



Ξεκίνημα απογείωση ετοιμάζει ο Χατζής!

ΔΙΑΚΗΡΥΞΗ ΜΕ 160 ΥΠΟΓΡΑΦΕΣ

Παράλληλα, όμως, αναπτύσσονται πρωτοβουλίες και από άλλες πλευρές και δεν αποκλείεται (αντίθετα μάλιστα...) να εμφανισθούν νέα σχήματα με κοινό σκοπό την τελική συμπόρευση στις δημοτικές εκλογές. ΣΕΛΙΔΑ 3

12 δισ. τα έσοδα του ΙΚΑ Ρόδου φέτος, 20 του χρόνου

ΠΑΚΤΩΛΟΣ με καταδυνάστευση!

Οργισμένοι οι ασφαλισμένοι από το επίπεδο των υπηρεσιών

ΕΝΤΟΝΟΣ ΠΡΟΒΛΗΜΑΤΙΣΜΟΣ ΣΤΟ ΕΡΓΑΤΙΚΟ ΚΕΝΤΡΟ

Η έλλειψη προσωπικού, τόσο στον διοικητικό όσο και στον υγειονομικό τομέα, καθώς επίσης και η γενικότερη δυσλειτουργία που παρουσιάζεται στα παραρτήματα που υποτίθεται ότι λειτουργούν, για να εξυπηρετούν



ΑΝΤΙ ΝΑ ΒΕΛΤΙΩΝΕΤΑΙ, ΧΕΙΡΟΤΕΡΕΥΕΙ Η ΚΑΤΑΣΤΑΣΗ

τους εκατοντάδες ασφαλισμένους, έχει άμεσο αντίκτυπο στην εξυπηρέτηση των ασφαλισμένων, που βλέπουν ότι το υπάρχον προσωπικό δεν μπορεί σε καμία περίπτωση να ανταποκριθεί στις αυξημένες ανάγκες που παρουσιάζονται.

ΣΕΛΙΔΑ 4

ΞΕΝΑΚΗΣ
ΗΛΕΚΤΡΟΚΟΣΜΟΣ
Ένα βήμα μπροστά!
ΜΟΝΑΔΙΚΗ ΠΡΟΣΦΟΡΑ!!
TV+DVD & ΔΩΡΟ ΤΡΑΠΕΖΑΚΙ TV
Τώρα SONY
• τηλεόραση 29 ιντσών DRC-MF
• στερεοφωνικός ήχος τριών ηχείων (δεξιά - αριστερά - υπογούφερ)
• 2 δέκτες PIP&PAP
• ΕΛΛΗΝΙΚΟ TELETEXT



KV-29 FQ75

• DVD player SONY
• Ενσωματωμένος αποκωδικοποιητής MPEG 5,1ch με DCS



DVP-S735D

599.000 Δρχ. | 1.757,89 Euro

ΔΩΡΟ!! ΤΟ ΤΡΑΠΕΖΑΚΙ ΤΗΣ TV αξίας 100.000 δρχ.

ΜΙΑ ΜΟΝΑΔΙΚΗ ΠΡΟΣΦΟΡΑ ΠΟΥ ΔΕΝ ΠΡΕΠΕΙ ΝΑ ΧΑΣΕΤΕ
ΞΕΝΑΚΗΣ ΗΛΕΚΤΡΟΚΟΣΜΟΣ
Ενα βήμα μπροστά ...στις μεγάλες προσφορές
Κ. ΥΔΡΑΙΟΥ 2, ΡΟΔΟΣ, ΤΗΛ: 26597 - 30274

ΓΙΑ ΔΙΑΣΤΗΜΑ ΕΝΟΣ ΜΗΝΑ

Αφαίρεση άδειας από γιατρό!

ΛΕΙΤΟΥΡΓΗΣΕ ΑΞΟΝΙΚΟ ΧΩΡΙΣ ΑΔΕΙΑ

Ομόφωνα ελήφθη η απόφαση του Πειθαρχικού Συμβουλίου του Ιατρικού Συλλόγου Ρόδου. ΣΕΛΙΔΑ 7



ΤΑΒΕΡΝΑ - ΕΣΤΙΑΤΟΡΙΟ
"DA CAPO"
100 μέτρα από το ξενοδοχείο Μανούσος (Νιοχώρι)



Η γεύση δεν είναι παρά ένα αίνιγμα
Η ποιοτική μουσική εγγύηση για την καλή σας διάθεση
Αποτέλεσμα: η δημιουργία του "DA CAPO" μία φιλόξενη και ζεστή αγκαλιά που σας χωράει όλους.



Από Παρασκευή 23 Νοεμβρίου

θα σας διασκεδάσουν ...

...Ο
Νίκος Μαστόρου
(κιθάρα - τραγούδι)
και ο
Φιλ. Γεωργίου
(μπουζούκι - τραγούδι)

Οδός Λέοντος 12
(Νιοχώρι)
Τηλ. 76790, 37806

ΣΤΗ ΡΟΔΟ
ΟΛΟΚΛΗΡΩΜΕΝΟ ΣΕΜΙΝΑΡΙΟ ΓΙΑ ΤΟ "EURO"

Ανταποκρινόμενοι σε επίμονο αίτημα πολλών επιχειρήσεων διοργανώνουμε στη ΡΟΔΟ, Σεμινάριο για το ΕΥΡΩ υπό την άμεση εποπτεία και συμμετοχή του καθηγητή Πανεπιστημίου κ. Ε. Σακέλλη, στο οποίο αντιμετωπίζονται υπεύθυνα, με σαφήνεια, και πληρότητα όλα τα **ΝΟΜΙΚΑ, ΦΟΡΟΛΟΓΙΚΑ, ΛΟΓΙΣΤΙΚΑ και ΜΗΧΑΝΟΓΡΑΦΙΚΑ ΘΕΜΑΤΑ** που θα αντιμετωπίσουν οι επιχειρήσεις κατά τη μετάπτωσή τους από το **"Σύστημα Δραχμών"** στο **"Σύστημα ΕΥΡΩ"**.

Ειδικότερες Ενότητες:

ΑΝΑΛΥΣΗ ΕΡΜΗΝΕΙΑ ΤΩΝ ΦΟΡΟΛΟΓΙΚΩΝ ΝΟΜΩΝ ΠΕΡΙ "ΕΥΡΩ"
Εισηγητής: κ. Ε. Σακέλλης
Καθηγητής Πανεπιστημίου- Επίτιμος Πρόεδρος του Επιστημονικού Συμβουλίου του Σώματος Ορκωτών Ελεκτών- Ορκωτός Λογιστής

ΔΙΑΔΙΚΑΣΙΑ ΜΕΤΑΤΡΟΠΗΣ ΤΩΝ ΛΟΓΑΡΙΑΣΜΩΝ ΑΠΟ ΔΡΑΧΜΕΣ ΣΕ ΕΥΡΩ- ΠΡΑΚΤΙΚΟ ΠΑΡΑΔΕΙΓΜΑ ΜΕ ΒΑΣΗ ΙΣΟΖΥΓΙΟ ΜΕΓΑΛΗΣ ΕΠΙΧΕΙΡΗΣΗΣ ΤΗΣ 31/12- ΤΑΚΤΟΠΟΙΗΣΗ ΔΙΑΦΟΡΩΝ ΣΤΡΟΓΓΥΛΟΠΟΙΗΣΗΣ
Εισηγητής: Ε. Σακέλλης

ΑΝΤΙΜΕΤΩΠΙΣΗ ΤΩΝ ΤΕΧΝΙΚΩΝ, ΜΗΧΑΝΟΓΡΑΦΙΚΩΝ ΚΑΙ ΔΙΑΔΙΚΑΣΤΙΚΩΝ ΠΡΟΒΛΗΜΑΤΩΝ ΛΟΓΩ ΕΥΡΩ
• *Εισηγητής: κ. Μ. Πλέσσας*
Στέλεχος Μηχανογράφησης της Εθνικής Τράπεζας Ελλάδος

ΛΕΙΤΟΥΡΓΙΑ ΤΗΣ ΕΠΙΧΕΙΡΗΣΗΣ ΑΠΟ 1.1.2002 ΣΤΟ ΣΥΣΤΗΜΑ ΕΥΡΩ
Εισηγητής: κ. Ε. Σακέλλης

ΧΡΟΝΟΣ: **Κυριακή 25 Νοεμβρίου 2001, ώρες 10.00-17.00**
ΤΟΠΟΣ: **Αίθουσα Διαλέξεων "ΑΚΤΑΙΟΝ" (πλατεία Ελευθερίας) Ρόδος.**
ΚΟΣΤΟΣ: **Κατ' άτομο 50.000 δρχ.**
• *Στους συμμετέχοντες στο Σεμινάριο θα διανεμηθούν εκτεταμένες σημειώσεις καλύπτουσες όλα τα αντικείμενα του Σεμιναρίου.*
• *Η δαπάνη του Σεμιναρίου καλύπτεται από τον ΟΑΕΔ.*

Περιορισμένος αριθμός συμμετεχόντων
ΔΗΛΩΣΤΕ ΤΩΡΑ ΣΥΜΜΕΤΟΧΗ

Πληροφορίες: Εκδόδεις ΒΡΥΚΟΥΣ, κα. Νταή, **τηλ: 4520704,4523938**
FAX: 4514361

ΗΜΕΡΟΛΟΓΙΟ

Τετάρτη 21 Νοεμβρίου 2001
Τα εισόδια της Θεοτόκου
Ανατολή ηλίου: 7.12'
Δύση ηλίου: 5.10'
Σελήνη 7ημερών

ΦΑΡΜΑΚΕΙΑ

Σήμερα διημερεύει το φαρμακείο του Πάππου- Σταυρόπουλου στην πλατεία Ακαδημίας και διανυκτερεύει το φαρμακείο του Παυλίδη Γεωργίου στην οδό Στοκχόλμης 2 (Ροδίνι).

ΒΕΝΖΙΝΑΔΙΚΑ

Σήμερα διανυκτερεύουν τα βενζινάδικα: Ριζόπουλος Νικ. (Καναδά 1), Πασχαλίδης-Μοσχάς Ο.Ε. (4ο χλμ. Ρόδου Λίνδου), Πίπος Στ. (Ιξιά), Παπαστέργου Ανδρέας (Κρεμαστή), και Δράκου Δ. (Αφάντου).

ΛΑΪΚΕΣ ΑΓΟΡΕΣ

Τετάρτη: στο Δημοτικό Νεκροταφείο
Πέμπτη: στην οδό Βύρωνος
Παρασκευή: στην οδό Πτολεμαίων (Ανάληψη)
Σάββατο: στο Δημοτικό Νεκροταφείο.

ΔΡΟΜΟΛΟΓΙΑ ΠΛΟΙΩΝ

Σήμερα αναχωρεί το "ΡΟΔΟΣ" στις 14.00 για Σύμη- Νίσυρο-Κω-Κάλυμνο-Αστυπάλαια- Πειραιά.

ΑΕΡΟΠΟΡΙΚΑ ΔΡΟΜΟΛΟΓΙΑ

ΟΛΥΜΠΙΑΚΗ ΑΕΡΟΠΟΡΙΑ

ΑΠΟ ΡΟΔΟ-ΑΘΗΝΑ
- Καθημερινά 07.00, 10.25, 20.55
- Τετάρτη 14.00
- Καθημερινά πλην Τετάρτης 17.20
- Καθημερινά πλην Κυριακής 23.40
- Δευτέρα 00.10.

ΑΠΟ ΑΘΗΝΑ-ΡΟΔΟ
- Καθημερινά 05.20, 08.45, 19.15
- Τετάρτη 12.20
- Καθημερινά πλην Τετάρτης 15.40
- Καθημερινά πλην Κυριακής 22.00
- Κυριακή 22.30

ΑΠΟ ΡΟΔΟ-ΘΕΣΣΑΛΟΝΙΚΗ
- Δευτέρα 14.30
- Παρασκευή-Κυριακή 12.40.

ΑΠΟ ΡΟΔΟ-ΗΡΑΚΛΕΙΟ
- Παρασκευή-Κυριακή 09.45.

ΑΠΟ ΡΟΔΟ-ΚΑΡΠΑΘΟ
- Τρίτη-Πέμπτη-Σάββατο 09.45
- Δευτέρα-Τετάρτη-Παρασκευή-Κυριακή 10.30
- Δευτέρα-Κυριακή 12.40
- Τετάρτη-Παρασκευή (ν) έως 22/9 12.40
- Πέμπτη από 23/9 12.40
- Τρίτη-Παρασκευή (ν) από 23/9 12.40
- Τρίτη-Σάββατο έως 22/9 14.15
- Πέμπτη έως 22/9 14.15.

ΑΠΟ ΡΟΔΟ-ΚΑΣΟ
- Δευτέρα-Κυριακή (κ) 12.40
- Τετάρτη-Παρασκευή έως 22/9 12.40
- Πέμπτη (κ) από 23/9 12.40
- Τρίτη-Παρασκευή από 23/9 12.40
- Πέμπτη (κ) έως 22/9 14.15.

ΑΠΟ ΡΟΔΟ-ΚΑΣΤΕΛΟΡΙΖΟ
- Τετάρτη-Παρασκευή-Κυριακή 08.10
- Δευτέρα έως 22/9 08.10
- Τρίτη-Πέμπτη-Σάββατο έως 22/9 11.55.

AEGEAN AIRLINES & CRONUS

ΑΠΟ ΡΟΔΟ-ΑΘΗΝΑ
07.45 (A3 201 X5 1201), 13.30 (A3 207 X5 1207), 14.20 (A3 211 X5 1211), 17.30 (A3 213 X5 1213), 21.10 (A3 217 X5 1217),
ΑΠΟ ΑΘΗΝΑ-ΡΟΔΟ
06.05 (A3 200 X5 1200), 09.40 (A3 202 X5 1202), 12.50 (A3 210 X5 1210), 15.50 (A3 212 X5 1212), 19.30 (A3 216 X5 1216)
ΑΠΟ ΡΟΔΟ-ΗΡΑΚΛΕΙΟ
19.30 (A3 765)
ΑΠΟ ΗΡΑΚΛΕΙΟ-ΡΟΔΟ
18.00 (A3 764)
ΑΠΟ ΡΟΔΟ-ΘΕΣΣΑΛΟΝΙΚΗ
11.20 (A3 721)
ΑΠΟ ΘΕΣΣΑΛΟΝΙΚΗ-ΡΟΔΟ
11.20 (A3 720)

AXON AIRLINES

ΑΠΟ ΡΟΔΟ ΠΡΟΣ ΑΘΗΝΑ
Δευτέρα- Τρίτη-Τετάρτη 12:00 και 20:20
Πέμπτη 12:00 και 20:20
Παρασκευή 12:00 και 20:35
Σαββάτο 10:30 και 20:20
Κυριακή 12:30 και 20:35
ΑΠΟ ΑΘΗΝΑ ΠΡΟΣ ΡΟΔΟ
Δευτέρα- Τρίτη-Τετάρτη 10:40 και 19:00
Πέμπτη 10:40 και 19:00
Παρασκευή 10:40 και 19:00
Σαββάτο 09:10 και 19:00
Κυριακή 11:10 και 19:00
Από Ρόδο προς Θεσσαλονίκη
Απευθείας κάθε Τρίτη - Τετάρτη στις 16:15 και κάθε Παρασκευή - Κυριακή στις 18.35
Από Θεσσαλονίκη προς Ρόδο
Απευθείας κάθε Τρίτη- Τετάρτη στις 14:40 και κάθε Παρασκευή - Κυριακή στις 17:00
Οι πτήσεις μας πραγματοποιούνται με **Boeing 737**(με διαμορφωμένη διακεκριμένη θέση με δερμάτινα καθίσματα) και με τα ντιζελοκίνητα αεροσκάφη **Embraer (ERJ 145)**

Τα καπνοσκάφη δρομολόγια κοχύουν από 14 Νοεμβρίου μέχρι και 30 Μαρτίου 2002

Επώνυμον το ανώνυμον...

Ζητούν τώρα και ρέστα από τους αγρότες!

ΕΠΙ ΜΙΑ ολόκληρη οκταετία η κυβέρνηση του ΠΑΣΟΚ από τότε που επανήλθε στην εξουσία αδυνατεί να παρακολουθήσει τις εξελίξεις στο μέτωπο της Κοινής Αγροτικής Πολιτικής. Πότε ο κ. Τζουμάκας που δεν είχε καμία ψυχική επαφή με τον αγροτικό κόσμο, πότε ο κ. Ανωμερίτης, ο οποίος κατηγορήθηκε χθες από το διάδοχό του κ. Δρυ για τον κανονισμό του βαμβακιού και πότε ο νυν υπουργός, σχεδίασαν μια γεωργική πολιτική χωρίς πρόνοια για το μέλλον.

ΚΑΙ ΤΩΡΑ που πλησιάζει η ώρα να διακοπούν οι επιδοτήσεις για συγκεκριμένες καλλιέργειες (όπως ο καπνός, το βαμβάκι) και κινδυνεύουν χιλιάδες αγροτικές οικογένειες να βρεθούν κυριολεκτικά στο δρόμο, η κυβέρνση επέλεξε να "αντεπιτεθεί". Οποίον θράσος!

ΑΝΤΙ να διαβλέψει γρήγορα τις εξελίξεις που έρχονταν λόγω της διεύρυνσης της Ευρωπαικής Ένωσης με την είσοδο και άλλων αγροτικών χωρών, αντί να κατευθύνει- έστω- τους αγρότες σε νέες δυναμικές καλλιέργειες, έμεινε απαθής. Κι όχι μόνο έμεινε απαθής, αλλά ζητάει και τα ρέστα τώρα.

ΕΝ ΠΑΣΗ δε περιπτώσει, αυτοί που στο παρελθόν κατήγγειλαν ότι οι αγρότες θα υποφέρουν εντός της κοινής αγοράς(βλ. την πολύ ενδιαφέρουσα ομιλία Σημίτη το 1978, το περιεχόμενο της οποίας αποκάλυψε ο βουλευτής της Ν.Δ. Προκόπης Παυλόπουλος σε Κυρακάτικη εφημερίδα), αυτοί που χρησιμοποίησαν μετά (χωρίς να κοκκινίζουν, μάλιστα) τις μισητές Βρυξέλλες για να κάνουν κοινωνική πολιτική με ξένα κόλυβα, δεν είναι δυνατόν να κάνουν σήμερα τις αθώες περιστερές.

ΔΕΝ ΕΙΝΑΙ δυνατόν να κρύβονται πίσω από το δάκτυλό τους! Ευθύνονται! Αντί, λοιπόν, να συκοφαντούν τους καπνοπαραγωγούς και τους βαμβακοπαραγωγούς με τα ροζιασμένα χέρια, εκείνοι που είναι επαγγελματίες της εξουσίας και δεν μόχθησαν ποτέ στη ζωή τους, καλό είναι να απολογηθούν. Καλό είναι να πάψουν να απειλούν και να συκοφαντούν...: Διότι οι αγρότες καπνοπαραγωγοί θα τους... ανάψουν φωτιές ή στην καλύτερη περίπτωση θα τους... σφάξουν με το βαμβάκι!

Διευκρινήσεις και όχι "κουκούλωμα"

ΣΕ ΚΑΠΟΙΟ ΓΥΜΝΑΣΙΟ, όπως κατήγγειλαν γονείς, κατά την διάρκεια εκδήλωσης για την επέτειο του ΟΧΙ ακούσθηκε το τραγούδι της εθνικής μας τραγουδίστριας "Παιδιά, της Ελλάδος παιδιά".

Προκλητικά Αλβανοί μαθητές, το "παιδιά" το αντικατέστησαν με "σκυλιά"! Τότε παρενέβη μια καθηγήτρια και τους έκανε παρατηρήσεις, προσθέτοντας ότι βρίσκονται στην Ελλάδα.

Εκείνοι, συνεχίζοντας την πρόκληση, πήγαν στο γυμνασιάρχη και θρασύτατα... κατήγγειλαν την καθηγήτρια πως τους ζήτησε "να μη γιορτάσουν με τους συμμαθητές τους, επειδή είναι Αλβανοί".

Ο γυμνασιάρχης διέταξε ανάκριση, αλλά διαπίστωσε από μαρτυρίες συμμαθητών τους ότι η καταγγελία ήταν αναληθής, ούτε καν επέπληξε τους Αλβανούς "μαθητές" και το θέμα... απεκρύβη για να μην πάρει διαστάσεις.

Αν είναι ακριβής η καταγγελία, νομίζουμε ότι θα έπρεπε να αναφερθεί με κάθε επισημότητα το θέμα στο υπουργείο Παιδείας και αυτό, με την σειρά του, να ερευνήσει για την υπόθεση και τ' αποτελέσματα της έρευνας να γίνουν γνωστά. Γιατί το επεισόδιο δεν νομίζουμε ότι είναι υπόθεση που μπορεί να "κλείσει" με "κουκούλωμα" επισήμως ή ανεπισήμως.

Είδη οικιακής χρήσης ⇔ Ηλεκτρονικά ⇔ Δορυφορικός εξοπλισμός
Home theater ⇔ Car audio ⇔ Κινητή τηλεφωνία ⇔ Ηλεκτρονικοί υπολογιστές

ΔΙΚΤΥΟ ΚΑΤΑΣΤΗΜΑΤΩΝ ΗΛΕΚΤΡΙΚΩΝ ΣΥΣΚΕΥΩΝ **ELECTRO NET**



ΗΡΘΕ!!!

πλαισιο



Μοσχίδης
Π. Π. Γερμανού - Εμπορικό Κέντρο Πλατεία Φωκίαλη
ΤΗΛ. 20162 - 35846

ΔΕΧΟΝΤΑΙ ΤΟ ΚΟΙΝΟ

Ο Νομάρχης δέχεται το κοινό κάθε Τρίτη και Πέμπτη από 11.00-13.00.
Ο Δήμαρχος Ροδίων δέχεται ύστερα από συνεννόηση.
Ο αντινομάρχης Δωδεκανήσου κ. Νικόλαος Τατάκης δέχεται το κοινό κάθε Τρίτη και Πέμπτη από 10.00 π.μ.-12 μ.μ.

ΤΑΞΙ

ΡΑΔΙΟ ΤΑΞΙ: 64712-64790

ΧΡΗΣΙΜΑ ΤΗΛΕΦΩΝΑ

ΝΟΣΟΚΟΜΕΙΟ:	80000
ΑΜΕΣΗ ΔΡΑΣΗ ΠΥΡ/ΚΗΣ:	199
ΛΙΜΕΝΑΡΧΕΙΟ:	• 22220, 27695
ΒΛΑΒΕΣ Δ.Ε.Η.:	125
ΒΛΑΒΕΣ Ο.Τ.Ε.:	121
ΑΜΕΣΗ ΔΡΑΣΗ:	100
ΒΛΑΒΕΣ ΥΔΡΕΥΣΗΣ:	68750-68755
ΝΟΜΑΡΧΙΑ:	46502
ΠΕΡ/ΚΗ Δ/ΝΣΗ	38174
ΔΗΜΟΣ:	46200
ΔΗΜ. ΕΠΙΧ. ΚΑΘΑΡ.	77600
ΥΠΗΡ. ΑΠΟΚΟΜΙΔΗΣ	61057
ΤΡΟΧΑΙΑ:	26480
ΠΛΗΡΟΦ. Ο.Τ.Ε.:	131
ΔΕΛΤΙΟ ΚΑΙΡΟΥ:	149
ΛΑΧΕΙΑ:	111
ΠΡΟΠΟ - ΛΟΤΤΟ:	111
ΡΟΔΑ:	27462
ΚΤΕΛ:	27706
Ο.Α.Ε.Δ.:	23265
Ι.Κ.Α.:	64912
ΤΑΞ.Υ.:	68701, 68702
ΟΛΥΜΠΙΑΚΗ:	24555
Δ.Α.Ν.Ε.:	43150
ΕΡΓΑΤ. ΚΕΝΤΡΟ:	24730
AXON AIRLINES	82601-2
CRONUS AIRLINES	25444
AEGEAN AIRLINES	98345

ΚΤΕΟ

• Από 1/9/2001 έως 21/12/2001 παντός είδος οχήματα **με συνδυασμό γραμμάτων ΡΟΑ 1300-5000.** Επίσης θα ελέγχονται τα οχήματα που η καταλληλότητά τους λήγει αυτές τις εβδομάδες και οχήματα ανάριθμα εισαγωγής.

ΤΙΜΕΣ ΣΥΝΑΛΛΑΓΜΑΤΟΣ

ΔΟΛΛΑΡΙΟ Η.ΠΑ	383.080	391.937
ΛΙΡΑ ΑΓΓΛΙΑΣ	542.837	555.419
ΚΟΡΩΝΑ ΔΑΝΙΑΣ	45.400	46.452
ΚΟΡΩΝΑ ΣΟΥΗΔΙΑΣ	36.090	36.927
ΓΙΕΝ ΙΑΠΩΝΙΑΣ ΓΙΑ 100 ΜΟΝ	311.642	318.845
ΦΡΑΓΚΟ ΕΛΒΕΤΙΑΣ	231.834	237.208
ΚΟΡΩΝΑ ΝΟΡΒΗΓΙΑΣ	42.720	43.710
ΛΙΡΑ ΚΥΠΡΟΥ	589.818	603.492
ΔΟΛΛΑΡΙΟ ΚΑΝΑΔΑ	240.693	246.277
ΔΟΛΛΑΡΙΟ ΑΥΣΤΡΑΛΙΑΣ	199.525	204.151

Η ΡΟΔΙΑΚΗ

Ημερήσια Εφημερίδα της Ρόδου
Έτος Ιδρύσεως 1915
ΙΔΡΥΤΗΣ
ΕΜΜ. ΚΑΛΑΜΠΙΧΗΣ

ΙΔΙΟΚΤΗΣΙΑ – ΕΚΔΟΣΗ
ΥΙΟΙ Σ. ΤΣΟΠΑΝΑΚΗ
Η. ΚΩΠΙΑΔΗΣ Ο.Ε.

ΔΙΕΥΘΥΝΤΗΣ
ΑΘ. ΜΑΡΑΣΙΩΤΗΣ

ΣΥΝΤΑΞΗ
Γρηγόριος Πελλός
Λουκάς Μαστής
Μιχάλης Μαστής
ΑΘΛΗΤΙΚΑ
Μανόλης Μπάτης,
Νικήτας Κουσκούσης
Τηλ.: 30831
ΓΡΑΦΕΙΑ ΣΥΝΤΑΞΗΣ
Μάρκου Μαλλιαράκη 9
Τηλ. 24610 - 30865 - 75640
Fax (0241) 75641
ΛΟΓΙΣΤΗΡΙΟ – ΔΙΑΦΗΜΙΣΕΙΣ
Νέα Αγορά 53
Τηλ. 22210 - 75230
Fax (0241) 22471

http://WWW.rodiaki.gr.
Email: tsopd@otenet.gr &
rodiaki@otenet.gr

Νέα οργανωτική δομή στη Ν.Δ.

ΣΥΝΕΔΡΙΑΣΕ Η ΝΟΜΑΡΧΙΑΚΗ

Με οργανωτικά θέματα ασχολήθηκε προχθές το βράδυ στην τακτική συνεδρίασή της η Νομαρχιακή Επιτροπή της Νέας Δημοκρατίας.

Σύμφωνα με όσα έγιναν γνωστά, έγινε αναλυτική ενημέρωση για το νέο κανονισμό περιφερειακής οργάνωσης του κόμματος, ο οποίος πρέπει να εφαρμοστεί και σε τοπικό επίπεδο.

Ο νέος κανονισμός προβλέπει συγκεκριμένα την συγκρότηση οργανωτικών πυρήνων σε κάθε χωριό, δημοτικές συνελεύσεις, περιφερειακές συνελεύσεις κ.λπ.

Πρόκειται επίσης, σύμφωνα με τον κανονισμό να οριστούν υπεύθυνοι συντονιστές σε θεματικές ενότητες, κάτι που θα γίνει στην ερχόμενη συνεδρίαση της νομαρχιακής επιτροπής.

Σύμφωνα μάλιστα με την σχετική εγκύκλιο του κόμματος, οι διαδικασίες για την νέα οργανωτική δομή θα πρέπει να έχουν ολοκληρωθεί το αργότερο μέχρι τις 15 Ιανουαρίου 2002.

Εντυπωσιακό ξεκίνημα...

Ετοιμάζει ο κ. Χ. Χατζηευθυμίου

Με εντυπωσιακό τρόπο φιλοδοξεί ν' ανοίξει την αυλαία της προεκλογικής του εκστρατείας ο κ. Χατζής Χατζηευθυμίου, ο οποίος ως γνωστόν σκοπεύει να ηγηθεί συνδυασμού για τον δήμο της Ρόδου.

Σύμφωνα με πληροφορίες, μέσα στις προσεχείς εβδομάδες (πιθανόν και μέχρι τέλος του χρόνου) ο κ. Χατζηευθυμίου πρόκειται να ανακοινώσει την υποψηφιότητά του, επισήμως. Ταυτόχρονα θα δοθεί στην δημοσιότητα και η διακήρυξη της παράταξής του, η οποία θα υπογράφεται σύμφωνα με πληροφορίες από **160 συμπολίτες μας**.

Θα την υπογράφουν, επιστήμονες, επιχειρηματίες, πρώην και νυν δημοτικοί σύμβουλοι και γενικά άνθρωποι από κάθε κοινωνική τάξη και κάθε πολιτικό χώρο.

Οπως ήδη είναι γνωστό, η παράταξη Χατζηευθυμίου βρίσκεται σε προχωρημένη φάση συγκρότησης και σχεδόν σε εβδομαδιαία βάση γίνονται συνεδριάσεις στελεχών, όπου συζητούνται θέματα οργάνωσης, στρατηγικής κ.λπ.

Ουσιαστικά με την επίσημη ανακοίνωση της υποψηφιότητάς του κ. Χατζηευθυμίου θα ξεκινήσει και στην πόλη της Ρόδου η προεκλογική περίοδος, όπως τουλάχιστον εκτιμούν οι πάντες. Σαφές είναι επίσης ότι ο κ. Χατζηευθυμίου θα επιδιώξει να έχει υπερκομματικό χαρακτήρα ο συνδυασμός του, αλλά εξίσου δεδομένο είναι ότι θα επιδιώξει την στήριξη της Νέας Δημοκρατίας.

- Η στήριξη μάλιστα της ΝΔ σε υποψήφιους νομάρχες και υποψήφιους δημάρχους πρωτευουσών νομών, **θα δοθεί ως τον Φεβρουάριο**, σύμφωνα με δηλώσεις συνεργατών του Προέδρου του κόμματος κ. Καραμανλή που είδαν χθες το φως της δημοσιότητας.

Ενδεχομένως η πληροφορία αυτή, ότι δηλαδή τα χρίσματα θα δοθούν μέχρι τον Φεβρουάριο, να προκαλέσει και την εσπευσμένη ανακοίνωση της υποψηφιότητας του κ. Χατζηευθυμίου.

Την ίδια στήριξη θα διεκδικήσει για άλλη μία φορά και ο επικεφαλής **της ελάσσονος μειοψηφίας κ. Νίκος Χαραλάμπης**.



Γεγονός όμως είναι ότι η τοπική ηγεσία της ΝΔ θεωρεί κομμένο ήδη τον κ. Χαραλάμπη, προσανατολιζόμενη στον κ. Χατζηευθυμίου, χωρίς όμως αυτό να σημαίνει ότι ο κ. Χαραλάμπης θα καταθέσει τα όπλα.

Εχει άλλωστε διαμηνύσει προς κάθε κατεύθυνση, ότι θα είναι υποψήφιος δήμαρχος, έχοντας αρκετά στελέχη στο πλευρό του.

Για τους σεναριολογούντες στα τοπικά πράγματα η επιτυχία ή όχι της υποψηφιότητας Χατζηευθυμίου, εξαρτάται πλέον σε μεγάλο βαθμό από τον πρώην βουλευτή **κ. Αν. Καραμάριο,** ο οποίος δεν έχει ανοίξει τα χαρτιά του. Αν ο κ. Καραμάριος και τα στελέχη που πρόσκεινται σ' αυτόν υποστηρίξουν τον κ. Χατζηευθυμίου είναι σαφές, ότι η υποψηφιότητά του αποκτά δυναμική. Σε αντίθετη περίπτωση ο κ. Χατζηευθυμίου θα χρειαστεί να υπερπηδήσει πολλά εμπόδια.

Ισχύει "σήμερον" SOS κουφήμ λογων σχίν Μόνον, σφάρ μια ήταν παλιά την Πόλη.

MACROVITA

Φυσικός Βασιλικός Πόλτος

Ο Βασιλικός Πολτός Μελισσών είναι η ζωντανή δύναμη της φύσης, το πιό πολύτιμο δώρο της στον ταλαιπωρημένο από τον ακατάστατο και εξαντλητικό τρόπο ζωής, σύγχρονο άνθρωπο.



- Προσφέρει ΜΑΚΡΟΖΩΙΑ, σωματική και ψυχική ΥΓΕΙΑ, σωστότερη ΑΝΑΠΤΥΞΗ και ΥΨΗΛΟΤΕΡΗ ΑΠΟΔΟΣΗ στις σπουδές και στον αθλητισμό.
- Ανανεώνει τις σωματικές και πνευματικές ΔΥΝΑΜΕΙΣ, αυξάνει την ΑΝΤΟΧΗ, τη ΣΕΞΟΥΑΛΙΚΗ ΔΡΑΣΤΗΡΙΟΤΗΤΑ, τη ΓΟΝΙΜΟΤΗΤΑ και αναζωογονεί τους ΗΛΙΚΙΩΜΕΝΟΥΣ ΟΡΓΑΝΙΣΜΟΥΣ

Οσο πιό φρέσκος είναι ο Βασιλικός Πολτός, τόσο περισσότερο ακέραιες διατηρούνται οι ευεργετικές του ιδιότητες. Η «MACROVITA» παρέχει για το Βασιλικό Πολτό της μοναδική εγγύηση ΓΝΗΣΙΟΤΗΤΑΣ, ΑΓΝΟΤΗΤΑΣ και ΦΡΕΣΚΑΔΑΣ.

Στα Φαρμακεία & στα Καταστήματα Υγιεινής Διατροφής

ΠΕΡΙΣΣΟΤΕΡΕΣ ΠΛΗΡΟΦΟΡΙΕΣ ΓΙΑ ΤΟ ΒΑΣΙΛΙΚΟ ΠΟΛΤΟ ΑΛΛΑ ΚΑΙ ΓΙΑ ΤΑ ΦΥΣΙΚΑ ΚΑΛΛΥΝΤΙΚΑ ΒΑΣΙΛΙΚΟΥ ΠΟΛΤΟΥ MACROVITA ΣΤΑ ΤΗΛΕΦΩΝΑ 010-25.23.380, 010-25.29.384 ΚΑΙ ΣΤΟ FAX 010-25.11.294

Πρωτοποριακός Ιδιωτικός Νηπιαγωγικός Σταθμός

"ΑΜΠΕΜΠΑΜΠΛΟΜ"

Υπό την εποπτεία και προγραμματισμό της κυρίας

ΑΝΝΑΣ ΝΤΟΒΕΛΛΟΥ ΜΥΡΙΑΛΛΑΚΗ

Το παιδί σας, το παιδί της προσχολικής ηλικίας χρειάζεται ένα σχολείο που να το νοιώθει σαν σπίτι του.
Χρειάζεται αγάπη, στοργή και κατανόηση.
Η διδασκαλία γίνεται μέσα σε ειδικά μελετημένες, χαρούμενες, ηλιόλουστες και υγιεινές αίθουσες διαμορφωμένες ανάλογα με την ηλικία και τις ανάγκες των παιδιών.

Στο "ΑΜΠΕΜΠΑΜΠΛΟΜ"

Το παιδί σας παίζει και μαθαίνει, μαθαίνει και αξιοποιεί μέσα σε άφθονο παιδαγωγικό υλικό.
Φιλοξενούμε παιδάκια με ηλικίες από 2 1/2 - 6 ετών.

"ΑΜΠΕΜΠΑΜΠΛΟΜ"

• Αγάπη • Στοργή • Κατανόηση

ΤΩΡΑ ΜΕ ΚΑΙΝΟΥΡΓΙΟ ΣΧΟΛΙΚΟ ΛΕΩΦΟΡΕΙΟ

Για εγγραφές και πληροφορίες
κα ΑΝΝΑ ΜΥΡΙΑΛΛΑΚΗ
Οδός Καναδά 33, Ρόδος • Τηλ. 39339, κιν. 0946 062613

ΠΡΟΒΛΗΜΑ ΜΑΛΛΙΩΝ;



ΕΙΜΑΣΤΕ ΕΔΩ!

- Εγγυημένο αποτέλεσμα
- Σε ΜΙΑ επίσκεψη
- Για Άντρες & Γυναίκες

ΓΙΑ ΔΩΡΕΑΝ ΕΝΗΜΕΡΩΣΗ (με απόλυτη διακριτικότητα και εχεμύθεια) ΤΗΛΕΦΩΝΗΣΤΕ στα 78.302-3

ΕΠΙΣΤΗΜΟΝΙΚΑ ΚΕΝΤΡΑ
BERGMANN KORD
ΚΛΙΝΙΚΗ ΜΑΛΛΙΩΝ
Διευθυντής: ΜΑΝΩΛΗΣ ΣΑΜΙΩΤΗΣ

Καναδά 73, Πλατεία Αγ. Νικολάου, Ρόδος
Τηλ.: 78.302-3, Fax: 78.305, e-mail: info@bergmannkord.gr
Ηλεκτρονική Διεύθυνση: www.bergmannkord.gr

ΔΕΚΤΕΣ ΠΙΣΤΩΤΙΚΕΣ ΚΑΡΤΕΣ • ΠΡΟΓΡΑΜΜΑΤΑ ΑΤΟΚΩΝ ΔΟΣΕΩΝ



Delta

ΔΙΑΜΑΝΤΕ ΕΡΓΑΛΕΙΑ

6ο χλμ.Ρόδου Λίνδου
Συγκρότημα Μανουσέλη



ΚΟΦΤΗ ΧΕΙΡΟΣ

ΔΙΑΤΡΗΤΙΚΑ

ΔΙΑΜΑΝΤΟΤΡΥΠΟΤΕΧΝΙΚΗ ΡΟΔΟΥ

ΔΙΑΜΑΝΤΟΦΟΡΟΙ ΔΙΣΚΟΙ ΚΟΠΕΣ ΓΙΑ ΓΡΑΝΙΤΗ, ΜΑΡΜΑΡΟ ΤΟΥΒΛΟ κ.τ.λ.





ΔΡΜΟΚΟΦΤΕΣ

ΤΡΥΠΑΜΕ

ΚΟΒΟΥΜΕ

ΣΠΑΜΕ



ΧΩΡΙΣ ΣΚΟΝΕΣ

ΡΩΓΜΕΣ

ΜΕΡΕΜΕΤΙΑ

ΠΩΛΗΣΕΙΣ
&
ΕΚΤΕΛΕΣΕΙΣ ΕΡΓΑΣΙΩΝ

Η ΠΟΛΥΧΡΟΝΗ ΜΑΣ ΠΕΙΡΑ ΣΤΟ ΕΞΩΤΕΡΙΚΟ ΜΑΣ ΔΙΝΕΙ ΤΗ ΔΥΝΑΤΟΤΗΤΑ ΝΑ ΒΡΙΣΚΟΥΜΕ ΛΥΣΗ ΕΚΕΙ ΠΟΥ ΟΙ ΑΛΛΟΙ ΣΗΚΩΝΟΥΝ ΤΑ ΧΕΡΙΑ ΨΗΛΑ!

ΤΗΛΕΦΩΝΗΣΤΕ ΜΑΣ
(0241) 69022 - 77986
ΚΙΝΗΤΟ: 0944 380562

ΥΠΕΥΘΥΝΟΣ
Μαρκος Τσεσμετζής

Για μοντέρνο νεανικό γυναικείο ντύσιμο
Ελάτε στο νέο μας κατάστημα

ELIOYLA

με τα επώνυμα ρούχα

GIANNI RODINI ®
INTERNATIONAL

Δημητρίου Θέμελη 75 (πεζόδρομος)
Τηλέφωνο **33606**

ΒΟΥΛΓΑΡΗ
ΒΙΟΜΗΧΑΝΙΑ ΑΠΑΝΤΙΚΩΝ
ΑΛΑΝΤΙΚΑ - ΤΥΡΟΚΟΜΙΚΑ
ΣΑΛΑΤΕΣ - ΠΙΤΣΕΣ
ΚΟΝΣΕΡΒΙΚΑ

ΠΡΟΣΦΟΡΑ
ΜΕΧΡΙ 30/11/2001

Τυρί σνάκ φέτες	1100
Τυρί Ένταμ φέτες	1480
Στραγγιστό αναπ. γιαούρτι	360
Μαγιονέζα	400
Μορταδέλα τ. Μπολόνια φέτες	880
Σαλάμι αέρος τ. Δανίας φέτες	1800
Σπάλα Πικ Νικ φέτες	920
Τσοπετ Πορκ φέτες	720
Μπεϊκο πλάκα φέτες	1340
Φιλέτο γαλοπούλας φέτες	1900
Λουκάνια τ. Φρακφ.	720
Λουκάνικα τ. Μυκόνου	840

ΚΛΑΥΔΙΟΥ ΠΕΠΕΡ 165
ΤΗΛ.: (0241) 33647

Του χρόνου αναμένεται να ξεπεράσει τα 20 δισεκατομμύρια

12 δισ τα έσοδα του ΙΚΑ στη Ρόδο!

Αλλά οι υπηρεσίες που προσφέρει σε ασφαλισμένους και εργοδότες γίνονται όλο και χειρότερες

Το ασύλληπτο ποσό των 12 δισεκατομμυρίων δραχμών αναμένεται να ξεπεράσουν τα έσοδα που θα έχει το ΙΚΑ της Ρόδου κατά την διάρκεια του τρέχοντος έτους, από εισφορές εργαζομένων και εργοδοτών, ενώ ποσό κατά πολύ μεγαλύτερο εκτιμάται ότι θα προκύψει και κατά την διάρκεια του επόμενου έτους, όπου με το νέο μηχανογραφικό σύστημα που θα ισχύσει θα περιοριστούν στο ελάχιστο οι απώλειες από την ασφάλιση που καταγράφονται σήμερα.



Παρά το γεγονός αυτό όμως, οργή και αγανάκτηση επικρατεί στους κόλπους των ασφαλισμένων του ΙΚΑ της Ρόδου για την πρωτοφανή αδιαφορία με την οποία η κεντρική διοίκηση χειρίζεται τα ζητήματα που έχουν σχέση με την εξυπηρέτηση των ασφαλισμένων και των εργοδοτών.

Η έλλειψη προσωπικού, τόσο στον διοικητικό όσο και στον υγειονομικό τομέα, καθώς επίσης και η γενικότερη δυσλειτουργία που παρουσιάζεται στα παραρτήματα που υποτίθεται ότι λειτουργούν, για να εξυπηρετούν τους εκατοντάδες ασφαλισμένους, έχει άμεσο αντίκτυπο στην εξυπηρέτηση των ασφαλισμένων, που βλέπουν ότι το υπάρχον προσωπικό δεν μπορεί σε καμία περίπτωση να ανταποκριθεί στις αυξημένες ανάγκες που παρουσιάζονται.

Το κτιριακό ζήτημα, που εδώ και μια δεκαετία, αποτελεί ανοιχτή πληγή για εργαζόμενους και ασφαλισμένους στην περιοχή μας, είναι ένα ακόμη δείγμα της βραδύτητας ή της ανικανότητας που διακατέχει τις εκάστοτε διοικήσεις.

Παράλληλα, φανερώνει όμως και την ανικανότητα συντονισμού και διεκδικητικού πλαισίου από την τοπική κοινωνία και τους εκπροσώπους των φορέων μας, καθώς σε αυτό το μεγάλο χρονικό διάστημα, δεν μπόρεσαν να ορθώσουν κοινό μέτωπο διεκδίκησης για την αξιοπρεπή στέγαση των υπηρεσιών του μεγαλύτερου ασφαλιστικού ταμείου της περιοχής σε ιδιόκτητο οίκημα.

ΠΑΚΤΩΛΟΣ ΔΙΣΕΚΑΤΟΜΜΥΡΙΩΝ

Ουσιαστικά, το υποκατάστημα του ΙΚΑ στη Ρόδο, μαζί με αυτό της Κω, αποτελούν πραγματικό χρυσωρυχείο για τα ταμεία του Ιδρύματος Κοινωνικών Ασφαλίσεων, αφού όχι μόνο δεν αντιμετωπίζει οικονομικά προβλήματα σε σχέση με άλλες περιοχές της χώρας, αλλά προσφέρει ούτε λίγο ούτε πολύ περίπου 1,5 δισεκατομμύριο δραχμές κάθε μήνα στα ταμεία του, από εισφορές εργαζομένων και εργοδοτών.

Το ποσό αυτό, (12 δισεκατομμύρια για όλο τον χρόνο) αναμένεται να ξεπεράσει τα 20 δισεκατομμύρια τουλάχιστον από του χρόνου (αφορά τη Ρόδο και την Κω), καθώς το μηχανογραφημένο σύστημα που θα ισχύσει σε σχέση με την ασφάλιση, όπως εκτιμούν οι αρμόδιοι, θα εκτινάξει στα ύψη τα έσοδα και θα μειώσει έτσι αντίστοιχα την εισφοροδιαφυγή που παρατηρείται σήμερα.

Μέσα σε αυτό το πλαίσιο, το Εργατικό Κέντρο της Ρόδου αλλά και οι διοικήσεις των πρωτοβάθμιων σωματείων, τα μέλη των οποίων καθημερινά ταλαιπωρούνται στις ουρές που σχηματίζονται είτε στις διοικητικές είτε στις υγειονομικές υπηρεσίες του ΙΚΑ της περιοχής μας, ετοιμάζονται να καταγράψουν δυναμικές παρεμβάσεις μέσα στις προσεχείς μέρες.

Μιλώντας χθες για το θέμα αυτό ο γενικός γραμματέας του Εργατικού Κέντρου της Ρόδου κ. Μπάμπης Σαρρής, επισήμανε μεταξύ των άλλων, ότι η κατάσταση σε σχέση με την ταλαιπωρία των ασφαλισμένων του ΙΚΑ, ειδικά στα παραρτήματα αλλά και στο υποκατάστημα της Ρόδου, δεν μπορεί να συνεχιστεί άλλο. Ο ίδιος, χαρακτήρισε θέμα που αφορά όλη την τοπική κοινωνία την δυσλειτουργία που παρουσιάζεται στα ασφαλιστικά ταμεία και τις δημόσιες υπηρεσίες εξαιτίας της έλλειψης στελέχωσης σε προσωπικό και κάλεσε σε κοινή δράση και συντονισμό κινήσεων για το αμέσως επόμενο διάστημα, όλους τους συναρμόδιους φορείς, για την καλύτερη αντιμετώπιση του συγκεκριμένου προβλήματος.

ΑΝΑΤΟΛΙΤΙΚΗ ΣΥΛΛΟΓΗ

ΝΙΚΗΤΑΣ ΠΑΥΛΙΔΗΣ
(πρώην πλατεία Φώκιαλη)

*Χειροποίητα χαλιά από φυλές νομάδων, χωριά και πόλεις της Περσίας, της Τουρκίας, του Πακιστάν, του Αζερμπαϊτζάν, της Ινδίας και της Κίνας... Πανάρχαιες τεχνικές, εμπνευσμένοι τεχνίτες, αξίες πατροπαράδοτες... Σ' ένα οδοιπορικό στα χαλια του οίκου **ΠΑΥΛΙΔΗ**.*

Σας περιμένουμε να σας μυήσουμε στα μυστικά του χαλιού και να συζητήσουμε τους χίλιους και έναν δρόμους... για την απόκτηση του χαλιού των ονείρων σας!

12 άτοκες δόσεις

Διεύθυνση: Ακτή Σαχτούρη 3 (έναντι κεντρική είσοδο λιμανιού)
τηλ: 02410 33953

Προσφορά
gabbeh με 39.000 δρχ. το μέτρο!

Προγραμματισμένη για το Σάββατο

Αναβλήθηκε η Συνδιάσκεψη των Ν.Ε. ΠΑΣΟΚ

Θα γίνει αρχές Δεκεμβρίου

Δεν θα γίνει τελικά η προγραμματισμένη για τις 24 Νοεμβρίου πανδωδεκανησιακή κομματική σύσκεψη του ΠΑΣΟΚ. Για τεχνικούς λόγους αναβλήθηκε, αλλά στόχος είναι να γίνει το συντομότερο δυνατόν, πιθανόν στις αρχές Δεκεμβρίου.

Αιτία της αναβολής ήταν το ότι κλήθηκε στην Αθήνα ο γραμματέας της Νομαρχιακής Επιτροπής κ. Τιμ. Παρασκευάς στο πλαίσιο κομματικών διαδικασιών.

Ο κ. Παρασκευάς θα πρέπει να βρίσκεται την Παρασκευή στην Αθήνα, οπότε η σύσκεψη ανεβλήθη.

Οπως είναι γνωστό, σ' αυτήν, θα παραστούν ο υπουργός Εσωτερικών κ. Σκανδαλίδης, οι τρεις βουλευτές κ.κ. Κρεμαστινός, Σφυρίου και Παπανικόλας, ο περιφερειάρχης κ. Σαλτούρος, τα μέλη της κεντρικής επιτροπής που κατάγονται από την Δωδεκάνησο καθώς και τα στελέχη των νομαρχιακών επιτροπών βορείου και νοτίου συγκροτήματος.

Στην σύσκεψη αυτή, το ζητούμενο είναι να ξεμπλοκάρουν μεγάλα έργα του νομού και να αναληφθούν πρωτοβουλίες που θα ανατρέψουν το κλίμα δυσαρέσκειας που υπάρχει στους κατοίκους της Δωδεκανήσου κατά της κυβέρνησης.

Τα στελέχη μάλιστα του ΠΑΣΟΚ δεν κρύβουν την ανησυχία τους για το θέμα αυτό, φοβούμενοι (και βάσιμα θα λέγαμε) ότι η δυσαρέσκεια θα εκφραστεί σε έντονο βαθμό κατά τις νομαρχιακές και δημοτικές εκλογές με ό,τι αυτό συνεπάγεται.

Στα πλαίσια του Χωροταξικού Σχεδίου του νησιού

Σύσκεψη με θέμα αιχμής την τύχη του Πρασονησιού

Με νομάρχη και δημάρχους την Παρασκευή

Σύσκεψη κορυφής μεταξύ των δέκα δημάρχων της Ρόδου και του νομάρχη κ. Καραγιάννη, πρόκειται να πραγματοποιηθεί την ερχόμενη Παρασκευή. Επισήμως αντικείμενο της σύσκεψης είναι η Ειδική Χωροταξική Μελέτη της Ρόδου, το θέμα όμως που πρόκειται να κυριαρχήσει είναι η εκποίηση του Πρασονησιού.

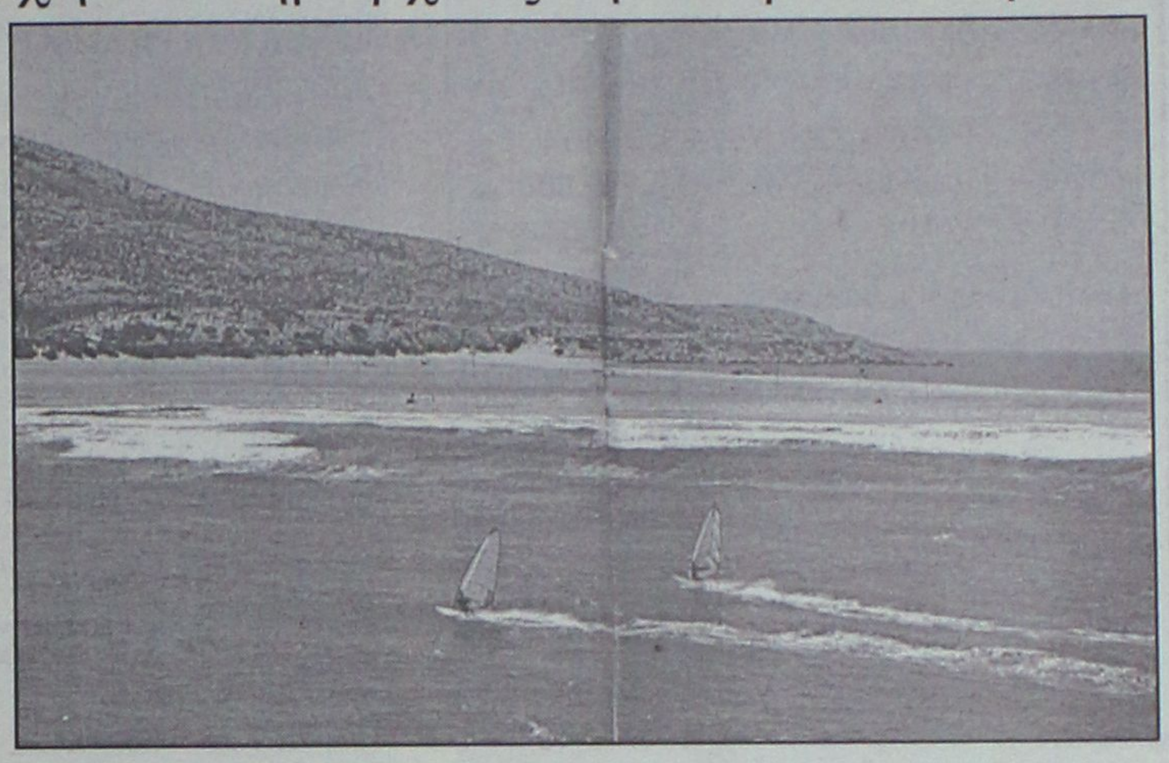

Πρόκειται συγκεκριμένα να οριστικοποιηθεί το σημείο των προτάσεων, σύμφωνα με το οποίο προβλέπεται το Πρασονήσι να είναι αδόμητη περιοχή. Στην άποψη αυτή φαίνεται να συμφωνούν και ο νομάρχης και οι δήμαρχοι, πλην του δημάρχου Νότιας Ρόδου κ. Τόουλου.

Ενδεχομένως να αναληφθεί και σχετική πρωτοβουλία ενημέρωσης των αρμοδίων, για την πρόταση.

Σε περίπτωση που περάσει η συγκεκριμένη πρόταση στην Ειδική Χωροταξική Μελέτη, τότε βέβαια τινάζονται στον αέρα, τα όποια σχέδια εκποίησης του Πρασονησίου.

Αυτονόητο είναι ότι κι αυτό θα το μετρήσουν οι ενδιαφερόμενοι αγοραστές, όπως θα μετρήσουν και το γεγονός ότι ήδη το Πρασονήσι έχει κηρυχθεί αρχαιολογικός χώρος.

Η σύσκεψη της Παρασκευής γίνεται με πρωτοβουλία του νομάρχη κ. Καραγιάννη, ενώ όπως είναι γνωστό το θέμα θα απασχολήσει και το νομαρχιακό συμβούλιο στην προσεχή συνεδρίασή του.

TELESTET EXCLUSIVE ΑΘΗΝΑ • ΑΓ. ΠΑΡΑΣΚΕΥΗ, ΜΕΣΟΓΕΙΩΝ 429, Τηλ.: 6006242 • ΑΙΓΑΛΕΩ, ΘΗΒΩΝ 393 & ΦΩΚΑΙΑΣ 3, Τηλ.: 5310221 • ΓΛΥΦΑΔΑ, Ι. ΜΕΤΑΞΑ 39, Τηλ.: 8982610-2 • ΚΟΛΩΝΑΚΙ, ΠΑΤΡ. ΙΩΑΚΕΙΜ 37, Τηλ.: 7219988 • ΜΑΡΟΥΣΙ, ΚΗΦΙΣΙΑΣ 56, Τηλ.: 6186000 • Ν. ΣΜΥΡΝΗ, ΕΛ. ΒΕΝΙΖΕΛΟΥ 81, Τηλ.: 9313701-3 • ΝΙΚΑΙΑ (CARREFOUR), Π. ΡΑΛΛΗ 97, Τηλ.: 5699990 • ΠΕΙΡΑΙΑΣ • ΓΡ. ΛΑΜΠΡΑΚΗ 103, Τηλ.: 4119710-3 • ΘΕΣ/ΝΙΚΗ • ΜΗΤΡΟΠΟΛΕΩΣ 23 & ΚΟΜΝΗΝΟΥ 10, Τηλ.: 031-241571 • ΚΑΛΑΜΑΡΙΑ, ΕΘΝ. ΑΝΤΙΣΤΑΣΕΩΣ 21, Τηλ.: 031-456075 • ΗΡΑΚΛΕΙΟ ΚΡΗΤΗΣ • ΕΛ. ΒΕΝΙΖΕΛΟΥ 21, Τηλ.: 081-343850 • ΚΑΛΑΜΑΤΑ • ΝΕΟΔΟΝΤΟΣ 76, Τηλ.: 0721-97300-2 • ΛΑΡΙΣΑ • ΠΑΠΑΚΥΡΙΑΖΗ 21, Τηλ.: 041-536300 • ΠΑΤΡΑ • ΑΓ. ΑΝΔΡΕΑ 24 & ΚΟΛΟΚΟΤΡΩΝΗ, Τηλ.: 061-625000 • ΝΕΑ ΕΘΝΙΚΗ ΟΔΟΣ ΠΑΤΡΑΣ-ΑΘΗΝΑΣ 210,Τηλ.: 061-455001 ΔΙΚΤΥΟ ΚΑΤΑΣΤΗΜΑΤΩΝ TELEPOLIS ΑΘΗΝΑ • ΚΕΝΤΡΟ, ΣΤΑΔΙΟΥ 48, Τηλ.: 3316078 • ΑΓ. ΔΗΜΗΤΡΙΟΣ, ΑΓ. ΔΗΜΗΤΡΙΟΥ 72, Τηλ.: 9753953 • ΗΛΙΟΥΠΟΛΗ, Σ. ΒΕΝΙΖΕΛΟΥ 94, Τηλ.: 9961308 • ΚΑΛΛΙΘΕΑ, ΕΛ. ΒΕΝΙΖΕΛΟΥ 45, Τηλ.: 9578815 • ΜΑΡΟΥΣΙ, ΕΡΜΟΥ & ΔΙΟΝΥΣΟΥ 15, Τηλ.: 6146605 • Ν. ΕΡΥΘΡΑΙΑ, ΚΗΦΙΣΙΑΣ 375, Τηλ.: 8078003 • Ν. ΙΩΝΙΑ, Λ. ΗΡΑΚΛΕΙΟΥ & 28ης ΟΚΤΩΒΡΙΟΥ 21, Τηλ.: 2711163 • Ν. ΣΜΥΡΝΗ, Ε. ΒΕΝΙΖΕΛΟΥ 203, Τηλ.: 9329766 • Ν. ΦΙΛΑΔΕΛΦΕΙΑ, ΔΕΚΕΛΕΙΑΣ 68-70, Τηλ.: 2580680 • Π. ΦΑΛΗΡΟ, ΑΓ. ΑΛΕΞΑΝΔΡΟΥ 13, Τηλ.: 9858550 • ΠΑΛΛΗΝΗ, Λ. ΜΑΡΑΘΩΝΟΣ 115 & ΑΓΙΟΥ ΝΙΚΟΛΑΟΥ, Τηλ.: 6669716 • ΠΕΡΙΣΤΕΡΙ, ΠΑΝ. ΤΣΑΛΔΑΡΗ 29, Τηλ.: 5721131 • ΧΑΛΑΝΔΡΙ, ΒΑΣ. ΚΩΝΣΤΑΝΤΙΝΟΥ 81, Τηλ.: 6854964 • ΚΕΝΤΡΙΚΑ (ΕΝΑΝΤΙ ΝΟΣΟΚΟΜΕΙΟΥ ΥΓΕΙΑ), ΚΗΦΙΣΙΑΣ 332, Τηλ.: 6828675 • ΠΕΙΡΑΙΑΣ • ΜΠΟΥΜΠΟΥΛΙΝΑΣ 17, Τηλ.: 4226488 • ΚΟΡΥΔΑΛΛΟΣ, ΤΑΞΙΑΡΧΩΝ 135, Τηλ.: 5698641 • ΝΙΚΑΙΑ, ΠΛΑΤΕΙΑ ΔΑΒΑΚΗ 2, Τηλ.: 4949026 • ΘΕΣΣΑΛΟΝΙΚΗ • ΤΟΥΜΠΑ, Γ. ΛΑΜΠΡΑΚΗ 212, Τηλ.: 031-947422 • ΤΣΙΜΙΣΚΗ 102, Τηλ.: 031-228909 • CARREFOUR (ΠΥΛΑΙΑ), ΤΟΜΠΑΖΗ 15, Τηλ.: 031-471071 • ΑΜΠΕΛΟΚΗΠΟΙ, ΕΛ. ΒΕΝΙΖΕΛΟΥ 58, Τηλ.: 031-741602 • ΒΑΣ. ΟΛΓΑΣ 140, Τηλ.: 031-887446 • ΒΟΛΟΣ • ΙΑΣΟΝΟΣ 80 & ΤΟΠΑΛΗ, Τηλ.: 0421-76450 • ΗΡΑΚΛΕΙΟ • ΔΙΚΑΙΟΣΥΝΗΣ 41, Τηλ.: 081-330850 • ΙΩΑΝΝΙΝΑ • ΔΩΔΩΝΗΣ 29, Τηλ.: 0651-83192 • ΚΑΒΑΛΑ • ΑΒΕΡΩΦ 8Δ, Τηλ.: 051-837433 • ΚΑΣΤΟΡΙΑ • ΕΡΜΟΥ 1, Τηλ.: 0467-21099 • ΚΑΤΕΡΙΝΗ • ΜΕΓ. ΑΛΕΞΑΝΔΡΟΥ 42, Τηλ.: 0351-77076 • ΚΟΜΟΤΗΝΗ • ΑΝΔΡΟΥΤΣΟΥ 43, Τηλ.: 0531-82090 • ΚΟΡΙΝΘΟΣ • ΚΟΛΟΚΟΤΡΩΝΗ 30, Τηλ.: 0741-28710 • ΜΥΤΙΛΗΝΗ • ΚΑΒΕΤΣΟΥ 36, Τηλ.: 0251-37580 • ΞΑΝΘΗ • ΜΠΡΩΚΟΥΜΗ 1, Τηλ.: 0541-78661 • 28ης ΟΚΤΩΒΡΙΟΥ 271, Τηλ.: 0541-78474 • ΠΑΤΡΑ • ΑΓ. ΑΝΔΡΕΟΥ 135 & ΒΟΤΣΗ, Τηλ.: 061-625111 • ΡΕΘΥΜΝΟ • ΑΡΚΑΔΙΟΥ 173, Τηλ.: 0831-20480 • ΡΟΔΟΣ • ΕΘΝΑΡΧΟΥ ΜΑΚΑΡΙΟΥ 35, Τηλ.: 0241 -70802 • ΧΙΟΣ • ΑΠΛΩΤΑΡΙΑΣ & ΨΥΧΑΡΗ 3, Τηλ.: 0271-28840

HELLAS SERVICE

1057

η μοναδική με τις **χαμηλότερες τιμές** και τις **περισσότερες πληροφορίες!!!**

- **ΟΔΙΚΗ ΕΞΥΠΗΡΕΤΗΣΗ** Σ'ΟΛΗ ΤΗΝ ΕΛΛΑΔΑ, ΟΛΟ ΤΟ 24ΩΡΟ
  3 SERVICE (ΑΛΛΑΓΗ ΠΛΑΤΙΝΕΣ, ΜΠΟΥΖΙ, ΛΑΔΙΑ, ΦΙΛΤΡΑ, ΒΑΛΒΟΛΙΝΕΣ)
  2 ΗΛΕΚΤΡΟΝΙΚΟΥΣ - ΗΛΕΚΤΡΟΛΟΓΙΚΟΥΣ ΕΛΕΓΧΟΥΣ
  2 ΖΥΓΟΣΤΑΘΜΙΣΕΙΣ
  2 ΓΕΝΙΚΟΥΣ ΟΠΤΙΚΟΥΣ ΕΛΕΓΧΟΥΣ
  1 ΕΥΘΥΓΡΑΜΜΙΣΗ

  ΜΟΝΟ **17.500** ΕΤΗΣΙΩΣ

  ΕΚΠΤΩΤΙΚΗ ΚΑΡΤΑ "HELLAS CARD"

- **ΣΥΝΕΡΓΕΙΑ - ΦΑΝΟΠΟΙΕΙΑ** ΣΤΙΣ ΝΕΕΣ ΥΠΕΡΣΥΓΧΡΟΝΕΣ ΕΓΚΑΤΑΣΤΑΣΕΙΣ, ΣΤΗ ΝΕΑ ΒΙΟΜΗΧΑΝΙΚΗ ΖΩΝΗ (ΤΣΑΪΡΙ). ΜΕ ΕΙΔΙΚΕΥΜΕΝΟ ΠΡΟΣΩΠΙΚΟ, ΓΙΑ ΟΠΟΙΑΔΗΠΟΤΕ ΜΗΧΑΝΙΚΗ ΕΡΓΑΣΙΑ ΚΑΙ ΦΑΝΟΠΟΙΕΙΑ

- **ΠΡΑΚΤΟΡΕΙΟ ΑΣΦΑΛΙΣΤΙΚΩΝ ΕΤΑΙΡΕΙΩΝ**
  ΓΙΑ ΤΙΣ ΑΣΦΑΛΙΣΤΙΚΕΣ ΚΑΛΥΨΕΙΣ:
  Οχημάτων - Σκαφών - Ζωής - Πυρός
  Προσωπικών Ατυχημάτων - Δάνεια
  Επενδυτικά προγράμματα.

ΓΡΑΦΕΙΑ: ΣΤ. ΚΑΖΟΥΛΗ 82 (7 ΒΑΓΙΕΣ) - ΡΟΔΟΣ,
ΤΗΛ.: 1057, 74174, 22490

ΣΥΝΕΡΓΕΙΑ: ΝΕΑ ΕΠ. ΟΔΟΣ ΡΟΔΟΥ - ΑΕΡΟΔΡΟΜΙΟΥ (ΤΣΑΪΡΙ), ΤΗΛ. 67291

11322 PANAFON, **1057** COSMOTE * ΧΩΡΙΣ ΧΡΕΩΣΗ*

Αλλαγές στο σύστημα προσλήψεων

Αλλαγές στο σύστημα των προσλήψεων, μέτρα για την ανανέωση των υπηρετούντων στα υπουργεία και άμεση ενίσχυση με προσωπικό των αποκεντρωμένων υπηρεσιών του Δημοσίου προαναγγέλλει ο υπουργός Εσωτερικών, Κώστας Σκανδαλίδης, σε συνέντευξή του στο Έθνος.

Συγκεκριμένα, οι αλλαγές μπορούν να συνοψιστούν στα εξής σημεία:

- Αποκέντρωση και σύντμηση των διαδικασιών προσλήψεων
- Δημιουργία 600 νέων θέσεων στις νεοσύστατες υπηρεσίες αλλοδαπών
- Καταγραφή όλων των υπαλλήλων στους δήμους και σύσταση Μητρώου Εργαζομένων κατά δήμο
- Εφαρμογή νέου προγράμματος απασχόλησης για 5.000 φύλακες στα σχολεία
- Άμεση ενίσχυση με προσωπικό των υπουργείων Αμυνας, Εξωτερικών, Δικαιοσύνης και Υγείας (ΕΚΑΒ)
- Ανανέωση του «γερασμένου» -όπως λέει ο υπουργός- προσωπικού στο δημόσιο τομέα, με νέο, εξειδικευμένο, «από το χώρο του επιστημονικού προλεταριάτου»
- Εφαρμογή αυστηρού τριετούς προγράμματος προσλήψεων στα υπουργεία και τους δήμους.

Για την κάλυψη επτά συνολικά κενών θέσεων

Προσλήψεις γιατρών στο Νοσοκομείο μας

Η επιλογή τους θα γίνει την Παρασκευή • Σε ιδιωτικό συνεργείο η συντήρηση των εγκαταστάσεων

Ιδιωτικό συνεργείο πρόκειται να αναλάβει την λειτουργία και την συντήρηση των ηλεκτρομηχανολογικών εγκαταστάσεων του νέου νοσοκομείου Ρόδου, στο πλαίσιο της γενικότερης πολιτικής του υπουργείου Υγείας.

Όπως είναι γνωστό τα τελευταία χρόνια, η καθαριότητα του νοσοκομείου έχει περιέλθει στην αρμοδιότητα του ιδιωτικού τομέα, και τώρα πρόκειται να γίνει το ίδιο και με την λειτουργία και συντήρηση των ηλεκτρομηχανολογικών εγκαταστάσεων.

Για τον λόγο αυτό, από την διοίκηση του νοσοκομείου προκηρύχθηκε ανοικτός διαγωνισμός με κριτήριο κατακύρωσης την χαμηλότερη τιμή.

Ο διαγωνισμός πρόκειται να γίνει στις 3 Δεκεμβρίου και το κόστος των απαιτούμενων εργασιών σε ετήσια βάση έχει προϋπολογιστεί σε 260.000.000 δραχμές.

Από τότε που λειτούργησε το νέο νοσοκομείο την ευθύνη για την συντήρηση και την λειτουργία των ηλεκτρομηχανολογικών εγκαταστάσεων έχει η ΔΕΠΑΝΟΜ (Δημόσια Επιχείρηση Ανέγερσης Νοσοκομειακών Μονάδων).

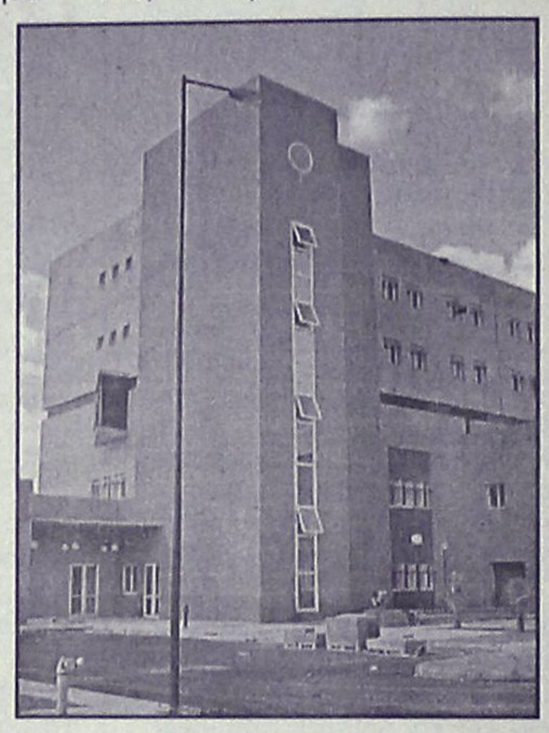

ΣΤΕΛΕΧΩΣΗ ΜΕ ΓΙΑΤΡΟΥΣ

Όπως επίσης έγινε γνωστό, σύντομα το νοσοκομείο Ρόδου θα στελεχωθεί με επιπλέον γιατρούς, στο πλαίσιο των διαδικασιών που βρίσκονται σε εξέλιξη.

Συγκεκριμένα την Παρασκευή υπό την προεδρία του κ. Ιάκωβου Κολαΐνη θα συνέλθει στην Αθήνα το Συμβούλιο Επιλογής Γιατρών Νοτίου Αιγαίου, το οποίο θα επιλέξει τους γιατρούς που θα προσληφθούν σε 7 θέσεις που έχουν προκηρυχθεί.

Οι θέσεις αυτές είναι:

- Διευθυντή Μονάδας Εντατικής Θεραπείας.
- Επιμελητή Α' Νευροχειρουργικής
- Επιμελητή Β' Ουρολόγος.
- Επιμελητή Β' ουρολόγος (επαναπροκήρυξη).
- Επιμελητής Β' χειρουργικής.
- Επιμελητής Β' Χειρουργικής Κέντρο Υγείας Καρπάθου.
- Επιμελητής Β' ΩΡΛ (επαναπροκήρυξη).

Σε εξέλιξη επίσης βρίσκονται οι διαδικασίες για την πρόσληψη γιατρών και άλλων ειδικοτήτων όπως Επιμελητή Β' Νευροχειρουργικής, Επιμελητή Β' Ορθοπεδικής κ.λπ.

Μεταφορά ασθενούς

Μια ηλικιωμένη από τη Σύμη, μεταφέρθηκε εκτάκτως προχθές αργά το βράδυ στη Ρόδο με το πλωτό σκάφος του Λιμεναρχείου της περιοχής μας, καθώς παρουσίασε σοβαρό πρόβλημα υγείας και οι γιατροί του νησιού έκριναν απαραίτητη τη μεταφορά της στο νοσοκομείο της Ρόδου.

Πρόκειται για την Ειρήνη Καραγιάννη 77 ετών, η οποία με μέριμνα του Ενιαίου Κέντρου Συντονισμού Έρευνας και Διάσωσης, μεταφέρθηκε στο Λιμάνι της Ρόδου, με το περιπολικό σκάφος του Λιμενικού Σώματος που εδρεύει στην περιοχή. Στη συνέχεια διακομίστηκε με ασθενοφόρο του ΕΚΑΒ από το Λιμάνι στο Περιφερειακό Νοσοκομείο της Ρόδου, όπου και νοσηλεύεται.

SYMI TOURS

Εσείς επιλέξτε τον προορισμό , τα υπόλοιπα αφήστε τα σ' εμάς.
Εκδοση αεροπορικών εισιτηρίων εσωτερικού και εξωτερικού

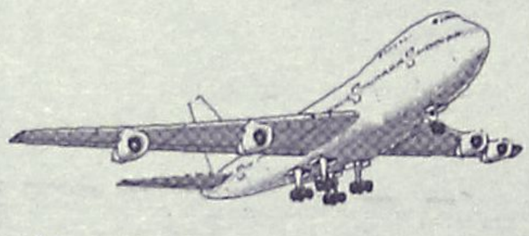

με όλες τις αεροπορικές εταιρείες σε όλο τον κόσμο σε τιμές στα μέτρα σας.

Μ' ένα τηλεφώνημα στο ***0246 71307/71689,*** ***fax 0246 72292*** και έχετε το εισιτήριο εντελώς δωρεάν στο σπίτι σας.

SYMI TOURS - ΣΥΜΗ ΔΩΔ/ΣΟΥ
IATA MEMBERS

Υπ. κρατήσεων: **Σύκαλλος Κων/νος**

ΔΗΜΗΤΡΗΣ Ιω. ΟΙΚΟΝΟΜΙΔΗΣ
ΑΝΑΛΥΤΙΚΟ ΕΡΓΑΣΤΗΡΙΟ ΡΟΔΟΥ
ΧΗΜΙΚΟΤΕΧΝΙΚΕΣ ΜΕΛΕΤΕΣ & ΕΡΕΥΝΕΣ
ΕΜΠΟΡΙΟ ΧΗΜΙΚΩΝ, ΑΠΟΡΡΥΠΑΝΤΙΚΩΝ, ΕΞΟΠΛΙΣΜΟΥ

ΕΡΓΑΣΤΗΡΙΑΚΕΣ ΕΞΕΤΑΣΕΙΣ
- ΝΕΡΑ ΠΟΣΙΜΑ, ΑΠΟΒΛΗΤΑ, ΝΕΡΑ ΚΟΛΥΜΒΗΣΗΣ
- ΤΡΟΦΙΜΑ ΚΑΙ ΠΟΤΑ
- ΕΔΑΦΟΣ - ΛΙΠΑΣΜΑΤΑ

ΧΗΜΙΚΑ ΠΡΟΣΘΕΤΑ
- ΚΟΛΥΜΒΗΤΙΚΩΝ ΔΕΞΑΜΕΝΩΝ
- ΕΠΕΞΕΡΓΑΣΙΑΣ ΝΕΡΟΥ ΧΡΗΣΗΣ
- ΑΠΟΛΥΜΑΝΤΙΚΑ
- ΒΕΛΤΙΩΤΙΚΑ
- ΤΡΟΦΙΜΩΝ & ΠΟΤΩΝ

ΕΓΚΑΤΑΣΤΑΣΕΙΣ ΒΙΟΛΟΓΙΚΗΣ ΕΠΕΞΕΡΓΑΣΙΑΣ ΛΥΜΑΤΩΝ & ΑΠΟΒΛΗΤΩΝ: ΕΛΕΓΧΟΣ ΛΕΙΤΟΥΡΓΙΑΣ - ΑΠΟΔΟΣΗΣ

ΚΟΛΥΜΒΗΤΙΚΕΣ ΔΕΞΑΜΕΝΕΣ: ΕΛΕΓΧΟΣ ΛΕΙΤΟΥΡΓΙΑΣ
ΠΡΟΒΛΕΨΗ ΕΠΙΚΙΝΔΥΝΟΤΗΤΑΣ ΚΡΙΣΙΜΩΝ ΣΗΜΕΙΩΝ, Π.Ε.ΚΡΙ.Σ. (Haccp): ΜΕΛΕΤΗ-ΕΚΤΕΛΕΣΗ-ΤΗΡΗΣΗ ΣΤΟΙΧΕΙΩΝ

ΥΓΙΕΙΝΗ & ΑΣΦΑΛΕΙΑ
- ΣΤΟΥΣ ΧΩΡΟΥΣ ΕΡΓΑΣΙΑΣ
- ΣΕ ΒΙΟΜΗΧΑΝΙΕΣ/ΒΙΟΤΕΧΝΙΕΣ ΤΡΟΦΙΜΩΝ
- ΣΕ ΧΩΡΟΥΣ ΠΡΟΕΤΟΙΜΑΣΙΑΣ ΤΡΟΦΙΜΩΝ/ΕΣΤΙΑΣΗΣ

"Η a.c.c.p. στην πράξη!"

Δημήτρης Ιω. Οικονομίδης
Χημικός Πανεπ. Αθηνών
M.Sc. Πανεπ. Λονδίνου

ΒΥΡΩΝΟΣ 1, 85100 ΡΟΔΟΣ - ΤΗΛ. 0241/28638 - ΤΟΤ (fax) 0241/35623
ΑΠΟΘΗΚΗ: ΦΑΛΗΡΑΚΙ ΡΟΔΟΥ • ecodem@chemenvi.rho.forthnet.gr
http://www.forthnet.gr/chemenvi

Happy Kids

ΡΟΥΧΑ
ΒΡΕΦΙΚΑ-ΠΑΙΔΙΚΑ-ΕΦΗΒΙΚΑ

✓ **ΜΟΔΑ-ΠΟΙΟΤΗΤΑ**

ΜΟΝΑΔΙΚΕΣ ΤΙΜΕΣ!

Montefiore MEXX mandarino UCLA MICKEY KIDS κ.λπ.

Νικολ. Πλαστήρα 17 - Πεζόδρομος
έναντι ξενοδοχείου "Σπάρταλη" • Τηλ. 29040

Και τις πωλούσαν σε καλή τιμή

Στρατιώτης και δύο ανήλικοι έκλεβαν "μότο"

Αλλά και διάφορα εξαρτήματα

Ένας 20χρονος στρατιώτης και δύο ανήλικοι που είχαν κάνει συμμορία και έκλεβαν δίκυκλα και εξαρτήματα-συνελήφθησαν προχθές το πρωί από άνδρες της Υποδιεύθυνσης Ασφαλείας Ρόδου.

Αρχηγός της συμμορίας ήταν ο 20χρονος στρατιώτης Μιχαήλ-Φραντζής Μαχαίρας του Βασιλείου κάτοικος Ρόδου και μέλη ο 16χρονος Α-Ζ κάτοικος Ιαλυσού και ο 15χρονος Α.Κ. επίσης κάτοικος Ιαλυσού.

Οι παραπάνω δέκα λεπτά μετά τα μεσάνυχτα της Κυριακής, προς την Δευτέρα αποπειράθηκαν να αφαιρέσουν τη δίκυκλη μοτοσικλέτα του Αγαπητού Μαυρομούστακου του Κωνσταντίνου χρυσοχόου 29 χρόνων κατοίκου Ρόδου, αλλά δεν τα κατάφεραν.

Από την προανάκριση προέκυψε ότι οι δύο ανήλικοι, σύμφωνα με τις ομολογίες τους, την νύχτα της 23 προς 24 Οκτωβρίου αφαίρεσαν τη δίκυκλη μοτοσικλέτα του Γεωργίου Καλικάτζαρου του Μιχαήλ 18 χρόνων από την Κάλυμνο σπουδαστή του ΟΑΕΔ που ήταν, σταθμευμένη στην οδό Ίωνος Δραγούμη και την επώλησαν στον ιδιωτικό υπάλληλο Σάββα Σκαμπίλη του Θαρρενού 21 χρόνων κάτοικο Ρόδου, αντί του ποσού των 100.000 δραχμών.

Επίσης ομολόγησαν οι δύο ανήλικοι ότι το τελευταίο δίμηνο αφαίρεσαν από διάφορα μοτοποδήλατα αγνώστων ιδιοκτητών δέκα καρμπιρατέρ τα οποία επώλησαν σε άγνωστα άτομα και εισέπραξαν το ποσό των 70.000 δραχμών, το οποίο μοίρασαν. Στην κατοχή του Σκαμπίλη βρέθηκε και κατασχέθηκε η μοτοσικλέτα η οποία αποδόθηκε στον ιδιοκτήτη της, αλλά αυτός δεν συνελήφθη λόγω παρελεύσεως του αυτοφώρου.

Άνοιξε ιατρείο με αξονικό τομογράφο χωρίς να έχει άδεια

Αφαίρεση άδειας από γιατρό για ένα μήνα!

Ομόφωνη απόφαση από το Πειθαρχικό Συμβούλιο του Ιατρικού Συλλόγου, ο ίδιος αν και κλήθηκε δεν παρέστη!

Με προσωρινή παύση εξάσκησης του Ιατρικού Επαγγέλματος, για ένα μήνα, τιμωρήθηκε από το Πειθαρχικό Συμβούλιο του Ιατρικού Συλλόγου της Ρόδου, ένας ακτινολόγος, ο οποίος αγνόησε όλες τις σχετικές προειδοποιήσεις των αρμοδίων οργάνων και δεν προσήλθε να δώσει εξηγήσεις στο διοικητικό συμβούλιο όταν εκλήθη!

Πρόκειται για τον Μιχαήλ Παπανικήτα, σε βάρος του οποίου το πρωτοβάθμιο Πειθαρχικό Όργανο του Ιατρικού Συλλόγου της Ρόδου, επέβαλε ομόφωνα την ποινή της προσωρινής παύσης ενός μήνα, επειδή ο γιατρός λειτούργησε δεύτερο ιατρείο (στο νησί της Καρπάθου) χωρίς την έγκριση του Ιατρικού Συλλόγου και γιατί λειτούργησε αξονικό τομογράφο πριν την ολοκλήρωση των σχετικών διαδικασιών. Σε δηλώσεις που έκανε χθες μιλώντας στη «Ροδιακή» ο πρόεδρος του πειθαρχικού συμβουλίου του ΙΣΡ κ. Νίκος Φρόνας, επισήμανε μεταξύ των άλλων η ποινή αυτή επιβλήθηκε μεταξύ των άλλων στον συγκεκριμένο γιατρό, και για απείθεια επειδή όταν κλήθηκε να δώσει εξηγήσεις στο δ.σ. του Ιατρικού Συλλόγου της Ρόδου, δεν παρέστη καν.

Ο ίδιος, αρνήθηκε να δώσει περαιτέρω εξηγήσεις, για την υπόθεση, αλλά σύμφωνα με πληροφορίες, το γεγονός ότι η απόφαση ήταν ομόφωνη από το 7μελες διοικητικό συμβούλιο του Πειθαρχικού Οργάνου, δείχνει ουσιαστικά ότι η καταγγελία και οι κατηγορίες που προέκυπταν σε βάρος του γιατρού, ήταν ιδιαίτερα τεκμηριωμένες και κατά συνέπεια η απόφαση που ελήφθη, ήταν αντίστοιχα αναμενόμενη.

Θεωρείται βέβαιο πάντως, ότι ο συγκεκριμένος γιατρός που τιμωρήθηκε, θα προσφύγει στο δευτεροβάθμιο πειθαρχικό όργανο του Πανελλήνιου Ιατρικού Συλλόγου, διεκδικώντας έτσι την μείωση της ποινής ή την ακύρωση της απόφασης του πρωτοβάθμιου οργάνου.

Η απόφαση, αξίζει να σημειωθεί ότι θεωρείται πρωτόγνωρη για τα τοπικά χρονικά, αφού ποτέ στο παρελθόν τέτοιου είδους ποινή (παύση εξάσκησης ιατρικού επαγγέλματος) δεν έχει επιβληθεί σε οποιοδήποτε μέλος του Ιατρικού Συλλόγου της Ρόδου, το οποίο υπέπεσε σε παράπτωμα και ασχολήθηκε στην συνέχεια μαζί του το πειθαρχικό συμβούλιο.

Το γεγονός, σύμφωνα πάντα με πληροφορίες από τον Ιατρικό Σύλλογο, θα μπορούσε να ερμηνευθεί και ως πρόθεση των αιρετών οργάνων για την στάση που θα τηρήσουν στο εξής σε αντίστοιχες καταγγελίες που τεκμηριωμένα θα υποβληθούν στα αρμόδια όργανα του Συλλόγου.

Τα τρία παραπτώματα του γιατρού που ουσιαστικά οδήγησαν το 7μελές

Απόφαση χωρίς προηγούμενο για τα τοπικά δεδομένα, ακολουθούν κι άλλες

Πειθαρχικό του Ιατρικού Συλλόγου της Ρόδο, το οποίο είναι θεσμικό όργανο, να λάβει ομόφωνα απόφαση επιβολής ποινής προσωρινής παύσης εξασκήσεως ιατρικού επαγγέλματος για ένα μήνα είναι οι εξής:

1) Ο συγκεκριμένος ακτινολόγος, λειτούργησε Ιατρείο στο νησί της Καρπάθου, χωρίς προηγουμένως να έχει έγκριση από τα αρμόδια όργανα. Πρόκειται για λειτουργία και δεύτερου ιατρείου στα όρια του ΙΣ κάτι που δεν επιτρέπεται από τα ισχύοντα. Προβλέπεται πάντως κάτω από προϋποθέσεις να δοθεί σχετική έγκριση, αν υπάρχουν ειδικές συνθήκες, κάτι που ωστόσο δεν εξετάστηκε από τον ΙΣ μια και δεν είχε υποβληθεί σχετικό αίτημα.

2) Ο ίδιος, εγκατέστησε και λειτούργησε αξονικό τομογράφο στο νησί της Καρπάθου, χωρίς ωστόσο να διασφαλιστεί προηγουμένως ότι είχε τηρηθεί η προβλεπόμενη από τις σχετικές διατάξεις διαδικασία.

3) Όταν έγινε η καταγγελία στον Ιατρικό Σύλλογο Ρόδου και ο γιατρός εκλήθη να δώσει εξηγήσεις από το διοικητικό συμβούλιο, δεν παρέστη, γεγονός που ερμηνεύθηκε ως προκλητική πράξη απαξίωσης και απείθειας σε βάρος των αιρετών οργάνων του ιατρικού Συλλόγου της Ρόδου.

Από άλλες περιπτώσεις αποφάσεων πρωτοβάθμιων πειθαρχικών συμβουλίων πάντως, αυτό που προκύπτει είναι ότι το δευτεροβάθμιο Πειθαρχικό Συμβούλιο του ΠΙΣ , που έτσι ή αλλιώς θα κληθεί να ασχοληθεί με την περίπτωση, μέσα στις προσεχείς εβδομάδες, δύσκολα ακυρώνει απόφαση πρωτοβάθμιου οργάνου, και εξίσου δύσκολα μειώνει την επιβαλλόμενη ποινή που καταλογίστηκε. Με αυτά τα δεδομένα, αξίζει να σημειωθεί τέλος ότι φαίνεται ξεκάθαρα πλέον, το γεγονός ότι τόσο η διοίκηση όσο και το αρμόδιο Πειθαρχικό Συμβούλιο του Ιατρικού Συλλόγου της Ρόδου, δείχνουν ουσιαστικά τις προθέσεις τους, για το πώς θα χειριστούν στο εξής, αντίστοιχες καταγγελίες και παραπτώματα τα οποία θα σημειωθούν από μέλη του συλλόγου.

Αγγελία

ΠΩΛΟΥΝΤΑΙ

τα παρακάτω **διαμερίσματα:**

• 117τ.μ. πίσω από το παλιό νοσοκομείο, **37 εκ.**

• Ισόγειο στην Κέννεντυ, 90τ.μ., **39 εκ.**

• 99τ.μ. στην Ανάληψη, **36εκ.**

• Ισόγειο στην Ιξιά, 73τ.μ., **26 εκ.**

Τα παραπάνω μέτρα είναι καθαρά

0944 390 803

ΜΑΥΡΟΥΔΑΚΗ ΔΕΣΠΟΙΝΑ
ΧΟΝΔΡΙΚΗ - ΛΙΑΝΙΚΗ ΠΩΛΗΣΗ
ΝΩΠΩΝ & ΚΑΤΕΨΥΓΜΕΝΩΝ ΠΡΟΪΟΝΤΩΝ
KAMIROS FISH



ΚΝΙΔΟΥ & ΛΑΟΔΙΚΙΑΣ 1
ΡΟΔΟΣ Τ.Κ. 85100
ΤΗΛ: (0241) 35263
FAX: (0241) 27341

ΑΝΑΚΟΙΝΩΣΗ

Σας πληροφορούμε ότι το Ιχθυοπωλείο "**KAMIROS FISH**" θα παραμείνει κλειστό λόγω ανακαίνισης. Θα χαρούμε να σας εξυπηρετήσουμε στο καινούργιο μας κατάστημα "**ΘΑΛΑΣΣΙΝΟΣ ΚΗΠΟΣ**" που λειτουργεί στην Λ. Καλλιθέας δίπλα στη ΣΕΗΔ.

Τηλ. 35990, 67609 • Fax: 36123

Φιλικά
Μαυρουδάκη Δέσποινα

ΟΛΑ ΤΑ ΠΡΟΪΟΝΤΑ

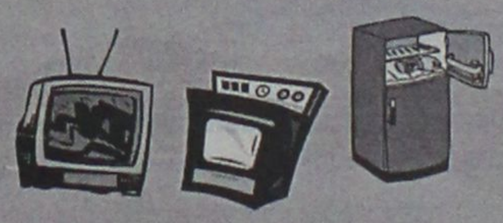

ΣΤΙΣ

ΚΑΛΥΤΕΡΕΣ ΤΙΜΕΣ ΜΕΤΡΗΤΟΙΣ



Μαθήματα Αγορών

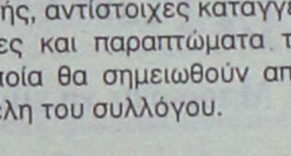

& ΣΕ 36 ΔΟΣΕΙΣ



Cyta electric

Καρανικόλα 19, τηλ. 0241 - 21.189

ΙΕΡΟΣ ΝΑΟΣ ΑΓ. ΓΕΩΡΓΙΟΥ ΑΝΩ

Με τις ευλογίες της Α.Θ. Παναγιότητος του Οικουμενικού Πατριάρχου κ.κ. Βαρθολομαίου και Σ. Μητροπολίτου Ρόδου κ.κ. Αποστόλου οργανώνουμε

ΤΕΤΡΑΗΜΕΡΗ και **ΔΩΔΕΚΑΗΜΕΡΗ**
εορταστική εκδρομή στη γενέτειρα του Αγ. Νικολάου (ΜΥΡΑ), καθώς και προσκύνημα στα μικρασιατικά παράλια και στην Βασιλεύουσα από ***4/12–7/12/2001***

ΜΑΡΜΑΡΙΣ, ΚΑΤΑΡΡΑΚΤΕΣ, ΜΥΡΑ, ΒΑΣ. ΑΓ. ΝΙΚΟΛΑΟΥ (θεία Λειτουργία), ΜΑΚΡΗ, ΛΙΒΙΣΗ, ΣΜΥΡΝΗ, ΠΡΟΥΣΑ, ΠΑΝ. ΒΛΑΧΕΡΝΩΝ, ΠΑΝ. ΜΠΑΛΟΥΚΛΗ, ΧΑΛΚΗΔΩΝΑ, ΑΓΟΡΕΣ, ΚΑΠΑΛΙ ΤΣΑΡΣΙ, ΑΙΓΥΠΤΙΑΚΗ ΑΓΟΡΑ, ΑΓ. ΣΟΦΙΑ, ΙΠΠΟΔΡΟΜΟ, ΠΑΤΡΙΑΡΧΕΙΟ, ΣΤΟΝ Ι.Ν. ΑΓ. ΓΕΩΡΓΙΟΥ, ΠΡΙΓΚΗΠΟΝΗΣΣΑ, ΣΤΗΝ ΣΧΟΛΗ ΧΑΛΚΗΣ, ΔΑΡΔΑΝΕΛΛΙΑ, ΤΡΟΙΑ, ΑΪΒΑΛΙ, ΠΕΡΓΑΜΟ, ΚΟΡΔΕΛΙΟ, ΜΠΟΥΡΝΟΒΑ, ΣΜΥΡΝΗ, ΑΓ. ΦΩΤΕΙΝΗ (θεία Λειτουργία), στην ΑΓΟΡΑ ΤΗΣ ΣΜΥΡΝΗΣ για γώνια το απόγευμα, επιστροφή στο ΜΑΡΜΑΡΙΣ, για γώνια το απόγευμα, επιστροφή, για Ρόδο.

Η εκδρομή περιλαμβάνει:
Ξενοδοχεία 3 - 4 αστέρων με ημιδιατροφή
Δεν περιλαμβάνει:
Φόρους εισόδου - εξόδου και αρχαιολογικών χώρων

Συνοδός ο πατήρ Βασ. Τσαβαρής

ΠΛΗΡΟΦΟΡΙΕΣ
1. ***Πατήρ Βασ. Τσαβαρής***
2. ***Αθανασιάδης Τουρς***
Τηλ. **33675, 33842**

Πρόκειται να προμηθευτεί η Νομαρχία

Αίθουσες "προκάτ" για Γυμνάσια του Νομού μας

Πολλά θέματα στην ημερήσια διάταξη της συνεδριάσεως της Νομαρχιακής Επιτροπής

Προκατασκευασμένες αίθουσες πρόκειται να αγοράσει η νομαρχία Δωδεκανήσου, με σκοπό να καλύψει τις ανάγκες στέγασης στο Γυμνάσιο Παραδεισίου και στο Γυμνάσιο Χάλκης.

Σκοπεύει συγκεκριμένα να αγοράσει τρείς προκατασκευασμένες αίθουσες και σχετική απόφαση πρόκειται να παρθεί κατά την συνεδρίαση της Νομαρχιακής Επιτροπής την ερχόμενη Παρασκευή.

Στην συγκεκριμένη συνεδρίαση, θα συζητηθούν και αρκετά άλλα θέματα μεταξύ των οποίων η επισκευή των δεξαμενών νερού στην Χάλκη, η συντήρηση του Πολεοδομικού γραφείου, η σύναψη προγραμματικής σύμβασης με το Αριστοτέλειο Πανεπιστήμιο για την μέτρηση του ραδονίου κ.α.

Θέμα που θ' ανάψει φωτιές είναι η βελτίωση βατότητας στην επαρχιακή οδό Παστίδα-Καλυθιές, προϋπολογισμού 150 εκατομμυρίων δραχμών, για το οποίο υπάρχουν αντιρρήσεις από την μειοψηφία επειδή θεωρούν ότι εξυπηρετείται ιδιωτική επιχείρηση (ένα ασβεστοκάμινο συγκεκριμένα).

Ειδικότερα, σύμφωνα με την ημερήσια διάταξη τα θέματα που θ' απασχολήσουν την συνεδρίαση της Νομαρχιακής Επιτροπής είναι τα εξής:

1. Εγκριση μελέτης και δημοπράτηση του έργου "Επισκευή-Συντήρηση δεξαμενών νερού στη Ν. Χάλκη" προϋπ. 16.000.000 δρχ.
2. Έγκριση μελέτης και δημοπράτησης του έργου "Συντήρησης Πολεοδομικού Γραφείου Ρόδου" Προϋπ. 40.000.000 δρχ.
3. Χορήγηση παράτασης προθεσμίας του έργου: "Βελτίωση στατικής επάρκεια" του 1ου Δημοτικού Σχολείου Ρόδου".
4. Χορήγηση παράτασης προθεσμίας του έργου "Κατασκευή επιχρισμάτων αποδυτηρίων γηπέδου του Δήμου Αστυπάλαιας".
5. Έγκριση 1ου λογ/σμού του έργου "Κατασκευή αιθουσών στο υπόγειο του 2ου Λυκείου Ρόδου".
6. Έγκριση 1ου ΠΚΤΜΝΕ, 1ου ΑΠ και 1ης Συμπληρωματικής Σύμβασης και χορήγηση παράτασης προθεσμίας του έργου "Επισκευές στον Οικοδομικό Σκελετό και τη στέγη του κτιρίου της Αστικής".
7. Ηλεκτροδότηση του έργου "Κατασκευή σφαγείων στη Ρόδο".
8. Εξέταση ενστάσεων των συμπραττόντων μελετητών Χ. Γκόγκου-Δ. Μπρόκου και του μελετητή Εμμ. Μαρκουλή κατά της ανάθεσης εκπόνησης της μελέτης "Τοπογράφηση-Κτηματογράφηση Εθνικής οδού Τσαΐρι-Παστίδα-Βάρη Ν. Ρόδου", προεκτιμώμενης αμοιβής 8.500.000 δρχ.
9. Ψήφιση διαφόρων πιστώσεων της Ν.Α.
10. Εγκριση σύναψης προγραμματικής σύμβασης μεταξύ της Ν.Α. και του Αριστοτέλειου Πανεπιστημίου Θεσσαλονίκης για την μέτρηση του ραδονίου στους εσωτερικούς χώρους των νησιών, Ρόδου, Κω και Νισύρου.
11. Εγκριση α) τροποποίησης, συμπλήρωσης ή επεξήγησης και β) μετακίνησης πιστώσεων έργων της Προγραμματικής σύμβασης μεταξύ ΟΠΑΔ και Ν.Α. Δωδ/σου.
12. Εγκριση διακήρυξης ανοικτού δημοσίου μειοδοτικού διαγωνισμού, για την προμήθεια έτοιμου φαγητού, για την σίτιση μαθητών Μουσικού Σχολείου Ρόδου για το έτος 2002.
13. Εγκριση διαδικασίας ανοικτού δημόσιου διαγωνισμού για την προμήθεια τριών προκατασκευασμένων αιθουσών για το Γυμνάσιο Παραδεισίου και Χάλκης.
14. Εγκριση μελέτης και δημοπράτηση του έργου "Βελτίωση βατότητας Τμήματος Επαρχιακής οδού Παστίδας-Καλυθιές (από την διασταύρωση με ΕΟ Αεροδρόμιο Ανατολικές Ακτές μέχρι ασβεστοκάμινο Δουκέρη) Προϋπ. 150.000.000 δρχ.

ΕΡΓΑΣΤΗΡΙ ΣΥΓΧΡΟΝΗΣ ΣΚΕΨΗΣ

Μπορούμε να είμαστε ελεύθεροι! Μπορούμε να μάθουμε να πετάμε!



«Μα το Θεό, είναι αλήθεια! Είμαι ένας τέλειος γλάρος, χωρίς όρια, δίχως περιορισμούς»! Γλάρος Ιωνάθαν

Αν θέλετε να μάθετε, ό,τι νέες γνώσεις υπάρχουν στην εποχή μας για την καλυτέρευση της ζωής μας, τότε σας ενδιαφέρει
η Γνώση!
Αν θέλετε να αλλάξετε κάποια πράγματα στη ζωή σας προς το καλύτερο, τότε σας ενδιαφέρει
η Αλλαγή!
Αν θέλετε να αναλάβετε ενεργά τη διοίκηση της ζωής σας, κι έτσι την ευθύνη γι' αυτήν τότε σας ενδιαφέρει
ο Αυτο-έλεγχος!
Αν θέλετε την ανθρώπινη ανάταση τότε σας ενδιαφέρει
η Εξέλιξη!

Ελάτε μαζί μας, μάθετε το δρόμο για την κατάκτηση των στόχων σας και την εκπλήρωση των επιθυμιών σας!

Σεμινάρια **«Στάση Ζωής» «Υγεία & Αφθονία»**
Τηλ. (0241) 69785

ThalassoSpa GREECE

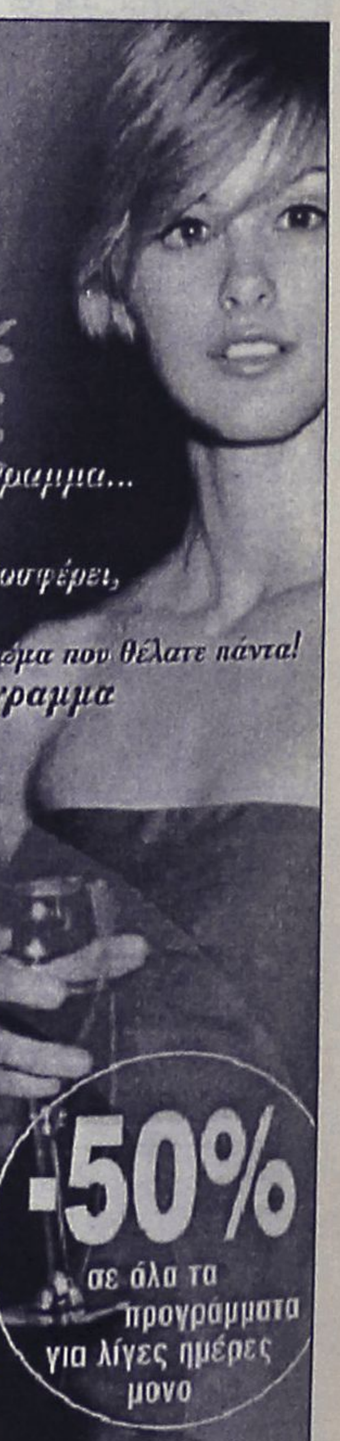

Χρόνια Πολλά &... Καλά

Κλείστε μια θέση στα προγράμματα προσφοράς μας ή δημιουργήστε το δικό σας πρόγραμμα... και αφεθείτε στις υπηρεσίες των Spa

Το Thalassospa σας εύχεται χρόνια πολλά και σας προσφέρει, αυτό που εσείς μας ζητήσατε!
Προλάβετε μέχρι τα Χριστούγεννα να δημιουργήστε το σώμα που θέλατε πάντα!
Αρκεί να τηλεφωνήσετε και να κλείσετε το πρόγραμμα που σας ενδιαφέρει, ΣΗΜΕΡΑ!
Γιορτάστε μαζί μας την πετυχημένη μας πορεία στην εξέλιξη των Spa & αδυνατίσματος.

Πρόγραμμα: Κυτταρίτιδα
Απευθύνεται στο μεγαλύτερο πρόβλημα των γυναικών με την πιο ακίνδυνη αλλά παράλληλα πιο αποτελεσματική μέθοδο.
Σε 8 μόνο επισκέψεις με 62.000δρχ

Πρόγραμμα: Complete Spa
Απευθύνεται σε όσους έχουν περιττά κιλά, τοπικό ή ολικό πάχος, κυτταρίτιδα και χαλάρωση.
Ένα πρόγραμμα πλήρες, αποτελούμενο από 12 θεραπείες αδυνατίσματος και σύσφιξης καθώς και διαιτολόγιο
Σε 12 μόνο επισκέψεις, με 99.000δρχ.

-50% σε όλα τα προγράμματα για λίγες ημέρες μονο

Επειδή οι νέες συνθήκες δεν αντιμετωπίζονται με τυχαίες μεθόδους

ΟΙ ΠΡΟΣΦΟΡΕΣ ΙΣΧΥΟΥΝ ΕΩΣ 8 ΔΕΚΕΜΒΡΙΟΥ 2001
ΚΑΝΤΕ ΜΙΑ ΔΟΚΙΜΗ ΕΝΤΕΛΩΣ ΔΩΡΕΑΝ

Εθνικής Αντίστασης (Αν. Μαρίας) 45, 85100 Ρόδος, Τηλ: 76658

ΚΟΜΜΩΤΗΡΙΟ UNISEX
Natural Beauty

Χτενίσματα αέρινα, ψίνα...
Χτενίσματα με άποψη. Νέες κουπ
με στυλ και προσθετική μαλλιών με
τη γνωστή υπογραφή της Μαρίας
& κατόπιν ραντεβού
ανοικτά από τις 9.00 έως 17.00
Επίσης για τα μικρά παιδιά ένα ευχάριστο κούρεμα μέσα στο παιδικό αυτοκινητάκι
Παφιάκη Μαρία
Στη νέα διεύθυνση: Ακραμίτου 16, Ρόδος • Τηλ. 32161
(παλιά διεύθυνση: προέκταση Αννης Μαρίας)

ΕΚΔΡΟΜΗ ΣΤΗΝ ΙΣΤΟΡΙΑ, ΣΤΗΝ ΤΕΧΝΗ, ΣΤΟΝ ΠΟΛΙΤΙΣΜΟ
ΜΙΑ ΠΡΩΤΟΠΟΡΙΑΚΗ ΕΚΔΡΟΜΗ ΠΡΟΣΦΟΡΑ ΑΠΟ ΤΟ
Sigma travel agency
11ΗΜΕΡΗ ΟΔΙΚΗ ΕΚΔΡΟΜΗ
ΙΤΑΛΙΑ – ΚΥΑΝΗ ΑΚΤΗ – ΙΤΑΛΟΓΑΛΛΙΚΗ ΡΙΒΙΕΡΑ
ΠΡΟΓΡΑΜΜΑ ΕΚΔΡΟΜΗΣ:
ΠΟΜΠΗΙΑ – ΝΑΠΟΛΗ – ΡΩΜΗ – ΤΙΒΟΛΙ – ΣΙΕΝΑ – ΦΛΩΡΕΝΤΙΑ – ΠΙΖΑ – ΝΙΚΑΙΑ – ΜΟΝΑΚΟ – ΜΟΝΤΕ ΚΑΡΛΟ – ΚΑΝΝΕΣ – ΣΑΙΝ ΤΡΟΠΕΖ – ΒΕΡΟΝΑ – ΒΕΝΕΤΙΑ – ΑΓΙΟΣ ΜΑΡΙΝΟΣ – ΑΝΚΟΝΑ
ΜΙΑ ΕΥΚΑΙΡΙΑ ΜΟΝΑΔΙΚΗ ΝΑ ΠΕΡΠΑΤΗΣΕΤΕ ΣΤΟΥΣ ΔΡΟΜΟΥΣ ΤΗΣ ΙΣΤΟΡΙΑΣ, ΤΗΣ ΤΕΧΝΗΣ ΚΑΙ ΤΟΥ ΠΟΛΙΤΙΣΜΟΥ
ΑΝΑΧΩΡΗΣΗ 24/11 ΠΡΟΛΑΒΕΤΕ
ΤΙΜΗ ΚΑΤΑ ΑΤΟΜΟ ΜΟΝΟ
210.000!!!ΔΡΧ. - €616.29
ΣΤΗΝ ΤΙΜΗ ΣΥΜΠΕΡΙΛΑΜΒΑΝΟΝΤΑΙ:
• Μετακινήσεις με κλιματιζόμενο πολυτελές πούλμαν
• Εισιτήρια Πάτρα - Μπάρι, Ανκονα- Πάτρα σε τετράκλινες εσωτερικές καμπίνες με ντους/WC (AB4) μ το πλοίο Super Fast
• Εκδρομές - περιηγήσεις σύμφωνα με το πρόγραμμα (ζητήστε το από το γραφείο μας)
• Διαμονή σε ξενοδοχεία κεντρικά 3* Superior, 4* σε δίκλινα ή τρίκλινα
• Πρωινά και γεύματα (ημιδιατροφή)
• Τοπικοί ξεναγοί
• Αρχηγός συνοδός, κ. Στεργενάκης και Σωτηρίου Παύλος
• Ασφαλιστική κάλυψη αστικής ευθύνη - ΦΠΑ
ΠΛΗΡΟΦΟΡΙΕΣ ΣΤΑ ΤΗΛΕΦΩΝΑ 90049 FAX 96697
Λ. Ηρακλειδών, Εμπ. Κέντρο RHODESLAND
(Μεταξύ AVRA BEACH ΚΑΙ MIRA MARE)
ΥΠΕΥΘΥΝΟΣ: ΣΤΕΡΓΕΝΑΚΗΣ Σ.
ΜΕ ΕΝΑ ΤΗΛΕΦΩΝΟ!!, ΤΑ ΕΙΣΙΤΗΡΙΑ ΣΑΣ ΣΤΟ ΧΩΡΟ ΣΑΣ ΧΩΡΙΣ ΕΠΙΠΛΕΟΝ ΕΠΙΒΑΡΥΝΣΗ!!!

Επί τάπητος το δημογραφικό πρόβλημα στο νησί

Κίνητρα για τη συγκράτηση "διαρροών" στην Κάρπαθο

Τοπικές πρωτοβουλίες, αφού το κράτος κοιμάται...

Κίνητρα για να αντιμετωπίσει την διαρροή πληθυσμού από το νησί αποφάσισε να θεσπίσει ο δήμος Καρπάθου, διαπιστώνοντας το πρόβλημα που υπάρχει τα τελευταία χρόνια. Με την ίδια απόφαση το δημοτικό συμβούλιο θέσπισε επίσης κίνητρα για την υπογεννητικότητα ενώ σε παιδιά πολυτέκνων οικογενειών αποφασίστηκε να χορηγείται υποτροφία για τις σπουδές τους.

Οι παράγοντες του δήμου προχώρησαν σε αυτές τις αποφάσεις συνειδητοποιώντας ότι τα προβλήματα αυτά θα πρέπει να τα αντιμετωπίσουν μόνοι τους, χωρίς την συνδρομή της πολιτείας.

Αλλωστε τα προβλήματα εξαιτίας των οποίων υπάρχει διαρροή πληθυσμού από το νησί, οφείλονται κυρίως στην αδιαφορία της πολιτείας που κατά κοινή ομολογία έχει αφήσει τους κατοίκους των νησιών στην τύχη τους.

Οι αποφάσεις για τα κίνητρα δεν αποτελούν πανάκεια λύσης του προβλήματος όπως υποστηρίζουν οι ίδιοι οι παράγοντες του δήμου, συμβάλει όμως στην αντιμετώπισή του και κυρίως ευαισθητοποιεί την κοινή γνώμη.

ΟΙ ΑΠΟΦΑΣΕΙΣ

Οι αποφάσεις πάρθηκαν ύστερα από σχετικές προτάσεις του προέδρου του δημοτικού συμβουλίου κ. Μιχ. Ιωαννίδη και είναι οι εξής:

1. Κάθε οικογένεια τουλάχιστον τριών ατόμων που θα εγκαθίσταται στο δήμο Καρπάθου από σήμερα και στο εξής και θα παραμένουν κάτοικοι του Δήμου για μια τουλάχιστον εξαετία, θα λαμβάνει από το Δήμο εφάπαξ ποσό 1.000.000 δρχ., ως ενίσχυση των εξόδων εγκατάστασής του. Η οικονομική ενίσχυση χορηγείται μόνο σε δημότες του Δήμου Καρπάθου, που είναι εγκατεστημένοι εκτός Δήμου επί διετία τουλάχιστον. Η οικογένεια που θα λαμβάνει το ποσόν τούτο υποχρεούται να παραμείνει μόνιμος κάτοικος του Δήμου Καρπάθου για μια τουλάχιστον εξαετία και επί δεκάμηνο τουλάχιστον κατ' έτος (χειμώνα-καλοκαίρι). Σε περίπτωση μη τήρησης του όρου αυτού, τότε τα μέλη της, όλοι μαζί και ο καθένας χωριστά υποχρεούνται στην επιστροφή κάθε καταβληθέντος ποσού.

Τα ενήλικα μέλη της οικογένειας που μετακομίζουν στην Κάρπαθο και θα δικαιούνται το ποσό αυτό θα υποβάλλουν στο Δήμο με την εγκατάσταση των και πριν τη λήψη του ποσού υπεύθυνη δήλωση αποδοχής των όρων αυτών και της υποχρέωσης επιστροφής του καταβληθέντος ποσού σε περίπτωση μη τήρησης των προϋποθέσεων αυτών. Δεν δικαιούται του ποσού αυτού η οικογένεια που έχει εισόδημα 10.000.000 δρχ. (προστέθηκε στην εισήγηση κατόπιν προτάσεως του κ. Λάμπρου).

Η επί διετία κατοικία της οικογένειας εκτός Καρπάθου θα αποδεικνύεται από βεβαίωση του οικείου Δήμου, μισθωτήρια συμβόλαια, βεβαιώσεις σχολείων, εφορίας, ΙΚΑ, λογαριασμούς ΔΕΗ, ΟΤΕ καθώς και κάθε άλλο έγγραφο κρίνει ο Δήμος και από το οποίο θα αποδεικνύεται η προϋπόθεση αυτή.

2. Για τη γέννηση κάθε τρίτου παιδιού γονέων που είναι δημότες του Δήμου μας και κατοικούν σε αυτόν, ο Δήμος θα καταβάλει ως εφάπαξ επίδομα το ποσό των 500.000 δρχ. το μέτρο θα ισχύει για το τρίτο παιδί που θα γεννηθεί από 1.3.2002 και μετέπειτα. Το ίδιο ισχύει για το τέταρτο και το πέμπτο παιδί. Μόνιμοι κάτοικοι θεωρούνται οι γονείς που επί τριετία τουλάχιστον κατοικούν πραγματικά στο δήμο.

3. Σε κάθε παιδί οικογένειας τουλάχιστον τεσσάρων τέκνων που κατοικεί μόνιμα στο Δήμο Καρπάθου, (τόσο το ίδιο όσο και η οικογένειά του) και είναι δημότες του Δήμου μας και σπουδάζει σε ανώτερο ή ανώτατο Δημόσιο Ίδρυμα Εσωτερικού ή Εξωτερικού θα καταβάλλεται ποσό 500.000 δρχ. ετησίως, εφόσον τα εισοδήματα της οικογένειας δεν ξεπερνούν τα οκτώ εκατομμύρια ετησίως. Η ενίσχυση θα ισχύει για τέσσερα έτη σπουδών. Η έννοια της μονίμου κατοικίας είναι αυτή που ορίζεται παραπάνω. Η ενίσχυση αυτή αρχίζει από 1.9.2001

Σεμινάρια για υπαλλήλους

Με επιτυχία συνεχίζονται τα μαθήματα εκπαίδευσης των ιδιωτικών υπαλλήλων στα σεμινάρια που έχει οργανώσει το σωματείο τους για την εκμάθηση προγραμμάτων Ηλεκτρονικών Υπολογιστών, καθώς από την ερχόμενη εβδομάδα θα λειτουργήσει και δεύτερο τμήμα για να καλύψει έτσι όλους τους ενδιαφερόμενους.

Όπως ανακοινώθηκε χθες από το σωματείο, τα σεμινάρια αυτά αφορούν τους υπαλλήλους επιχειρήσεων, γραφείων και καταστημάτων, ενώ το δεύτερο τμήμα που θα λειτουργήσει, θα περιλαμβάνει επιμορφωτικά μαθήματα Η/Υ για αρχάριους, μεσαίου επιπέδου αλλά και προχωρημένους σε προγράμματα πληροφορικής (Windows, Word, Excel, Access, Internet, E – Mail, Powerpoint) κλπ.

Τα μαθήματα, θα παραδίνονται κάθε Τρίτη και Παρασκευή, απόγευμα, ενώ οι ενδιαφερόμενοι πρέπει να εκδηλώσουν άμεσα το ενδιαφέρον τους, καθώς οι θέσεις είναι περιορισμένες. Για οποιαδήποτε πληροφορία, οι ίδιοι θα μπορούν να επικοινωνούν με τη γραμματεία του σωματείου στο Εργατικό Κέντρο της Ρόδου και στα τηλέφωνα 24730 και 38900 αντίστοιχα.

Εκλογές στο σωματείο εστιατόρων

Στις 10 Δεκεμβρίου έχουν προγραμματιστεί να γίνουν οι εκλογές για την ανάδειξη διοικητικού Συμβουλίου στο σωματείο Εστιατόρων της Ρόδου όπως αποφάσισε η γενική συνέλευση που πραγματοποιήθηκε στο τέλος της περασμένης εβδομάδας.

Ο πρόεδρος του προσωρινού δ.σ. κ. Χρ. Μητσινιώτης, ανακοίνωσε στα παρευρισκόμενα μέλη, ότι το σωματείο αναγνωρίστηκε με σχετική απόφαση του Μονομελούς Πρωτοδικείο της Ρόδου, ενώ στην συνέχεια ακολούθησε εποικοδομητική συζήτηση, κατά τη διάρκεια της οποίας ανταλλάχθηκαν απόψεις γύρω από τα προβλήματα που αντιμετωπίζει ο κλάδος.

Μάλιστα, αποφασίστηκε να κινητοποιηθούν άμεσα τα μέλη που παρευρέθηκαν στην Γενική Συνέλευση, έτσι ώστε να εντα-χθούν στο σωματείο , και όλοι όσοι δραστηριοποιούνται στο επάγγελμα από ολόκληρο το νησί της Ρόδου.

Οι εκλογές για την ανάδειξη νέου δ.σ. θα γίνουν τη 10η Δεκεμβρίου ημέρα Δευτέρα, στις 11 το πρωί στην αίθουσα του Ακταίον, ενώ στις 30 Νοεμβρίου στις 11.30 πρωί στην ίδια αίθουσα θα προηγηθεί συνάντηση των μελών του σωματείου, έτσι ώστε να ρυθμιστούν οι λεπτομέρειες και το διαδικαστικό ζήτημα σε σχέση με τις επικείμενες εκλογές.

Μέχρι χθες, υποψηφιότητα είχαν εκδηλώσει τα εξής μέλη του συλλόγου: Μιχαήλ Βολονάκης, Κωνσταντίνος Καλογερής, Ιωάννης Ζαγοριανός, Χρυσόστομος Μητσινιώτης, Ευάγγελος Δανελάκης, Ευστράτιος Ντινόρης, Ιωάννης Χατζηκέλλης, Σταύρος Ζουρούδης, Γεώργιος Κουμπουρλής, Κωνσταντίνος Σαρρής και Γεώργιος Βουλγαρίδης.

ΕΛΑΣΤΙΚΑ - ΖΑΝΤΕΣ
ΑΝΑΡΤΗΣΕΙΣ - ΛΙΠΑΝΤΙΚΑ
ΧΑΡΗΣ ΖΕΡΒΟΣ
ΑΥΣΤΡΑΛΙΑΣ 60, ΡΟΔΟΣ 85100
ΤΗΛ. 0241 0 36400 - 0241 0 70092
ΚΙΝ. 0977 433232 - FAX: 0241 0 70092
PIRELLI
MAMBO CORSE
VIDEN

KYDON TOURS
ΚΕΝΤΡΙΚΟ ΠΡΑΚΤΟΡΕΙΟ
PORT AGENT

ΕΚΔΡΟΜΕΣ ΚΥΔΩΝ
Με τη φροντίδα της κ. ΕΛΕΝΗΣ ΨΥΛΛΑΚΗ

• ΚΩΝΣΤΑΝΤΙΝΟΥΠΟΛΗ
4ήμερη ΑΕΡΟΠΟΡΙΚΗ ΕΚΔΡΟΜΗ
29/11-2/12/2001

Θα γιορτάσουμε στο ΠΑΤΡΙΑΡΧΕΙΟ ΜΑΣ την ΜΕΓΑΛΗ ΓΙΟΡΤΗ ΤΟΥ ΑΓΙΟΥ ΑΝΔΡΕΑ, ιδρυτού της εκκλησίας μας.
Το πρόγραμμα περιλαμβάνει:
• Αεροπορικά εισιτήρια Ρόδο - Αθήνα - Κων/πη - Αθήνα - Ρόδο.
• Ξενοδοχείο 4 αστέρων SUPERIOR με πρωινό
• Μεταφορές αεροδρόμιο - ξενοδοχείο - αεροδρόμιο
• Ξενάγηση με ελληνίδα ξεναγό της Πόλης, ΠΑΤΡΙΑΡΧΕΙΟ - ΠΑΝΑΓΙΑ ΒΛΑΧΕΡΝΩΝ - ΜΠΑΛΟΥΚΛΗ (ΖΩΟΔΟΧΟΥ ΠΗΓΗΣ) - ΑΓΙΑ ΣΟΦΙΑ - ΠΑΛΑΤΙΑ - ΒΟΣΠΟΡΟΣ - ΑΓΟΡΑ ΚΑΠΑΛΙ ΤΣΑΡΣΙ - ΙΠΠΟΔΡΟΜΟΣ - ΠΕΡΑΝ
• ΣΥΜΜΕΤΟΧΗ στον μεγάλο εορτασμό του Πατριαρχείου για τον ΑΓΙΟ ΑΝΔΡΕΑ. Χριστιανοί έρχονται από όλα τα μέρη του κόσμου γι' αυτή τη γιορτή.
• Διασκέδαση σε κέντρο FOLKLOR της Πόλης.
ΣΥΝΟΔΟΣ η κ. ΕΛΕΝΗ ΨΥΛΛΑΚΗ.

• ΧΡΙΣΤΟΥΓΕΝΝΑ στην ΤΑΫΛΑΝΔΗ 21/12-6/1/02

ΤΑΫΛΑΝΔΗ-BANGKOK-ΠΟΥΚΕΤ-ΣΑΜΟΪ-ΣΙΓΚΑΠΟΥΡΗ
Η χώρα των ΒΟΥΔΙΣΤΩΝ και της ΑΣΦΑΛΕΙΑΣ. Η χώρα του Γέλιου και της Χαράς.
Η εξωτική ΤΑΫΛΑΝΔΗ και τα πιο διάσημα νησιά. Τα πιο όμορφα Χριστούγεννα. Διασκέδαση-ψώνια πάμφθηνα.
- Πρώτο γκρουπ Χριστούγεννα
- Δεύτερο γκρουπ Πρωτοχρονιά
- Τρίτο γκρουπ 11/1-18/1/2002
ΣΥΝΟΔΟΣ η κ. ΕΛΕΝΗ ΨΥΛΛΑΚΗ

ΕΚΔΡΟΜΕΣ
SUPERFAST FERRIES
Πολλές εκδρομές. ΕΛΑΤΕ να διαλέξετε φθηνές και τέλεια οργανωμένες.
• GROUP από ΡΟΔΟ - ΠΑΤΡΑ ΑΝΚΟΝΑ-ΣΑΝ ΡΕΜΟ-ΜΟΝΤΕ ΚΑΡΛΟ-ΜΟΝΑΚΟ-ΝΙΚΑΙΑ-ΚΑΝΝΕΣ-ΒΑΡΚΕΛΩΝΗ • ΓΥΡΟΣ ΙΤΑΛΙΑΣ • ΠΑΝΟΡΑΜΑ ΕΛΒΕΤΙΑΣ • ΕΛΒΕΤΙΑ-ΓΑΛΛΙΑ • ΚΑΤΩ ΙΤΑΛΙΑ-ΕΛΛΗΝΟΦΩΝΑ ΧΩΡΙΑ-ΣΙΚΕΛΙΑ • ΒΕΝΕΤΙΑ-ΒΙΕΝΝΗ-ΠΡΑΓΑ-ΜΟΝΑΧΟ • ΒΕΝΕΤΙΑ-ΣΑΛΣΜΠΟΥΡΓΚ-ΒΙΕΝΝΗ-ΙΝΣΜΠΡΟΥΚ

Ελάτε για πρόγραμμα. ΦΑΝΤΑΣΤΙΚΕΣ ΤΙΜΕΣ

• ΕΙΣΙΤΗΡΙΑ-ΕΙΣΙΤΗΡΙΑ
Τα πιο φθηνά πακέτα εκδρομών
Γραφείο ΙΑΤΑ 25 χρόνια
e-mail: Kydon@otenet.gr www.Kydontours.gr

ΠΡΑΚΤΟΡΕΙΟ ΚΥΔΩΝ
Τηλ. 23000-27900

Οι γονείς στρατιώτη που βρέθηκε νεκρός στην Κω

Οι γονείς επιμένουν στην εκδοχή της δολοφονίας!

Υπέβαλαν μήνυση κατά συναδέλφου του νεκρού που καταδικάσθηκε για ανθρωποκτονία εξ αμελείας

Σε δολοφονία αποδίδουν τον θάνατο του παιδιού τους Ευστράτιου Καραγαϊτάνη που βρέθηκε νεκρός σε πολεμικό πλοίο στις 28 Μαρτίου 1997, το οποίο ήταν αγκυροβολημένο στο λιμάνι της Κω.

Για την δολοφονία του γιού τους οι χαροκαμένοι γονείς κατέθεσαν μήνυση, η οποία όμως μέχρι σήμερα δεν έχει εκδικασθεί.

Αντίθετα την περασμένη εβδομάδα έγινε η δίκη, στο Στρατοδικείο με κατηγορούμενο τον δράστη και συνάδελφο του νεκρού Ιωάννη Βουτυράκο για ανθρωποκτονία από αμέλεια, σύμφωνα με το πόρισμα των διενεργησάντων την ανάκριση για τις συνθήκες του θανάτου του Καραγαϊτάνη.

Η δίκη άρχισε στις δέκα το πρωί και συνεχίστηκε μέχρι τις 8 το βράδυ, με δύο δεκάλεπτες διακοπές, που εκδόθηκε η απόφαση με την οποία το Στρατοδικείο κήρυξε ένοχο τον κατηγορούμενο για ανθρωποκτονία από αμέλεια και του επέβαλε ποινή φυλακίσεως τρία χρόνια και έξι μήνες για την ανθρωποκτονία και τέσσερις μήνες για την οπλοχρησία χωρίς η έφεση να έχει αναστολικό αποτέλεσμα γι' αυτό ο Βουτυράκος συνελήφθη και οδηγήθηκε στις φυλακές.

Οι γονείς όμως του θύματος στην μήνυσή τους που δεν έχει ακόμα προσδιορισθεί δικάσιμος, ισχυρίζονται ότι ο Βουτυράκος για ασήμαντη αφορμή, αφού προηγουμένως πήρε από κάποιο κρεβάτι ένα υπηρεσιακό όπλο έβαλε γεμιστήρα όπλισε και το έστρεψε προς το μέρος του γιου τους και πάτησε τη σκανδάλη με αποτέλεσμα το παιδί τους να πέσει νεκρό.

Με βάση αυτά τα στοιχεία κατηγορούν τον δράστη για ανθρωποκτονία από πρόθεση και όχι από αμέλεια, όπως πολύ βιαστικά έκρινε το Στρατοδικείο.

Την οικογένεια του θύματος εκπροσώπησε στο δικαστήριο ως πολιτική αγωγή ο γνωστός δικηγόρος της πόλης μας Γιάννης Χαρίτος.

Για 22χρονο συμπολίτη μας

Αδικος μπελάς...

Προσπάθησε να "ηρεμίσει" δύο Αλβανούς και τραυματίσθηκε

Μπήκε στη μέση να τους χωρίσει που τσακώνονταν και κατέληξε στο Νοσοκομείο με βαριά σωματική βλάβη στο κεφάλι.

Θύμα είναι ο 22χρονος ιδιωτικός υπάλληλος Γεώργιος Χατζηνικήτας του Εμμανουήλ, ο οποίος προχθές στις έξι το πρωί στην περιοχή του Αγίου Φραγκίσκου όταν είδε τον 23χρονο Αλβανό LAVOIMIR BRAMI να τσακώνεται με κάποιον άλλο, μπήκε στη μέση να τους χωρίσει.

Ο Αλβανός όμως αντέδρασε στην παρέμβαση του Χατζηνικήτα και αρπάζοντας μια πέτρα τον κτύπησε στο κεφάλι προκαλώντας του βαριά σωματική βλάβη με αποτέλεσμα να μεταφερθεί στο νοσοκομείο για νοσηλεία.

Ο δράστης συνελήφθη το απόγευμα της ίδιας ημέρας από άνδρες του Αστυνομικού Τμήματος και χθες προσήχθη στον κ. Εισαγγελέα, ο οποίος του άσκησε ποινική δίωξη και τον παρέπεμψε στο Αυτόφωρο το οποίο τον κήρυξε ένοχο και του επέβαλε ποινή φυλακίσεως έξι μηνών και είκοσι ημερών μετατρεπόμενη προς 1.500 δραχμές την ημέρα.

Ο καταδικασθείς άσκησε έφεση και αφέθηκε ελεύθερος.

Για επαφές

Στη Ρόδο στέλεχος του ΣΥΝ

Θα μιλήσει σε συγκέντρωση μελών

Στην Ρόδο θα βρίσκεται σήμερα και αύριο το μέλος της Κεντρικής Επιτροπής του Συνασπισμού και αντιπρόεδρος της ΓΣΕΕ κ. Αλέκος Καλύβης.

Το πρόγραμμα επίσκεψής του, όπως ανακοινώθηκε από την νομαρχιακή επιτροπή του Συνασπισμού έχει ως εξής:

Την Τετάρτη στις 11.00 θα επισκεφθεί την Τράπεζα Ελλάδος, στις 13.00 θα παραχωρήσει συνέντευξη Τύπου προς όλα τα μέσα γενικής ενημέρωσης, στις 14.00 θα συναντηθεί με τον Νομάρχη Δωδ/σου και στις 19.00 θα μιλήσει σε ανοιχτή πολιτική εκδήλωση στο "Ακταίον" για τις τρέχουσες πολιτικές και οικονομικές εξελίξεις, καθώς και για ασφαλιστικά προβλήματα που απασχολούν τους εργαζόμενους.

Την Πέμπτη στις 10.00 θα συναντηθεί με την Διοίκηση του εργατικού κέντρου, στις 14.00 θα επισκεφθεί τα κεντρικά καταστήματα της Εθνικής Τράπεζας και ALPHA BANK και το βράδυ θα μιλήσει σε ανοιχτή συγκέντρωση στην Σορωνή.

ΑΣΦΑΛΙΣΤΙΚΕΣ ΚΑΛΥΨΕΙΣ ΖΩΗΣ & ΥΓΕΙΑΣ
ΣΥΝΤΑΞΙΟΔΟΤΙΚΗ ΕΞΑΣΦΑΛΙΣΗ

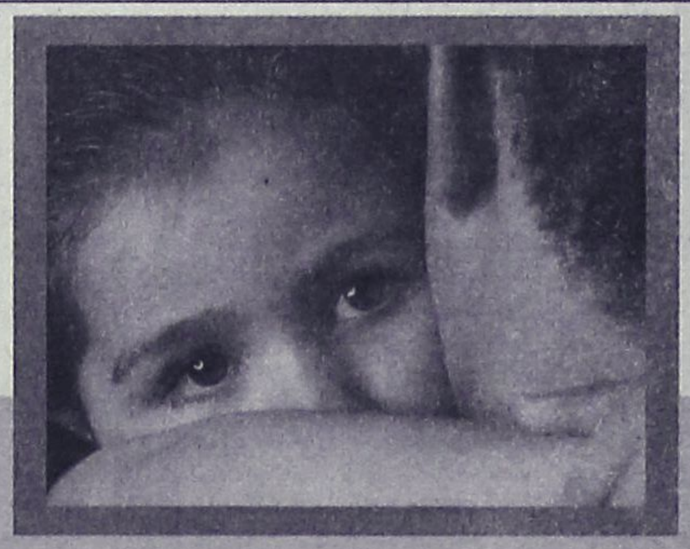

Τι προσδοκίες έχετε στη ζωή σας;

Οι προσδοκίες για τη ζωή και το μέλλον σας είναι σύνθετες.
Στην ALICO AIG Life έχουμε δημιουργήσει παράδοση
με την ικανότητά μας να αναλύουμε τις ασφαλιστικές σας ανάγκες
και να τις καλύπτουμε αξιόπιστα.
Με βάση τη διεθνή τεχνογνωσία και την τεράστια ελληνική εμπειρία μας,
προδιαγράφουμε τον κόσμο σιγουριάς της «αυριανής ημέρας»
για σας και για την οικογένειά σας.

Επικοινωνήστε με ένα Ασφαλιστικό Σύμβουλο της ALICO AIG Life.
Θα απαντήσει με τον ιδανικό τρόπο στις προσδοκίες σας!

ΚΟΡΥΦΑΙΑ ΑΣΦΑΛΙΣΤΙΚΗ ΔΥΝΑΜΗ ΣΤΟΝ ΚΟΣΜΟ
No 1 ΔΙΕΘΝΗΣ ΑΣΦΑΛΙΣΤΙΚΗ ΕΤΑΙΡΙΑ ΖΩΗΣ ΣΤΗΝ ΕΛΛΑΔΑ

ALICO AIG Life
Η ΑΣΦΑΛΕΙΑ ΤΗΣ ΖΩΗΣ ΣΑΣ

ΓΡΑΦΕΙΟ ΡΟΔΟΥ: Ερυθρού Σταυρού 2 • Τηλ: (0241) 26.722

ΑΠΟΣΤΟΛΑΣ ΒΑΣΙΛΕΙΟΣ
ΑΠΟΚΛΕΙΣΤΙΚΟΣ ΑΝΤΙΠΡΟΣΩΠΟΣ ΡΟΔΟΥ
ΤΑΜΕΙΑΚΩΝ ΜΗΧΑΝΩΝ
Αξιοπιστία & ποιότητα
TEC
BIZERBA EURO
ΠΩΛΗΣΕΙΣ - SERVICE - ΑΝΑΛΩΣΙΜΑ
• ΜΗΧ. ΓΡΑΦΕΙΟΥ
• ΑΡΙΘΜΟΜΗΧΑΝΕΣ ΕΥΡΩ
• ΗΛΕΚΤΡ. ΖΥΓΑΡΙΕΣ ΕΥΡΩ
• ΕΤΙΚΕΤΟΓΡΑΦΟΙ
• ΡΟΛΟΠΑ ΠΡΟΣΩΠΙΚΟΥ AMANO
• ΑΝΙΧΝΕΥΤΗΣ ΠΛΑΣΤΩΝ ΧΑΡΤΟΝΟΜΙΣΜΑΤΩΝ
• ΜΗΧ. ΣΥΝΑΛΛΑΓΜΑΤΟΣ
Κολοκοτρώνη 91, Ρόδος
Τηλ.: 02410.38089, Fax: 02410.73209
Κιν.: 0944/262880

Λιανική σε τιμές χονδρικής



Καναπές

Τριθέσιος

MONO

250.000

Κρεβατοκάμαρα

MONO

270.000





Σύνθετο

MONO

250.000

Σαλόνια από 400.000 Δρχ. σε διάφορα μοντέλα και υφάσματα της αρεσκείας σας.

Στις τιμές συμπεριλαμβάνεται Φ.Π.Α 13%

Τώρα επιλέγετε εσείς τον τρόπο πληρωμής που σας ταιριάζει:

α.Με 0% προκαταβολή και έως 36 δόσεις
β.Με 10% προκαταβολή και έως 48 δόσεις
γ.Με 35% προκαταβολή και 12 δόσεις άτοκα

Spazio economico

Εθν. Αντίστασης 28 (Πρώην Άννης Μαρίας)
Τηλ.: 02410 29145

Μια νέα πρόταση από τη ΛΥΣΗ Α.Ε.Β.Ε.

ADD

Cleo's
ΙΤΑΛΙΚΗ ΚΟΥΖΙΝΑ
Ανοικτά μόνο
ΠΑΡΑΣΚΕΥΗ & ΣΑΒΒΑΤΟ
από 8.30 μ.μ. έως 12μ.μ.
Ρεζερβέ τηλ. 28415
Αγ. Φανουρίου 17, Παλιά Πόλη

AUTO SERVICE
iliakopoulos
Η εγγυημένη επιλογή για:
• Service
• Ευθυγράμμιση
• Προετοιμασία ΚΤΕΟ
• Αμορτισέρ - Ελατήρια
• Χημικά - Βελτιωτικά
• Ηλεκτρονική διάγνωση βλαβών
• Ανταλλακτικά για όλες τις εφαρμογές
• Λιπαντικά Valvoline
Η απόλυτη συντήρηση για το αυτοκίνητο σε τιμές που δεν συγκρίνονται
ΜΑΡΙΟΣ Κ. ΗΛΙΑΚΟΠΟΥΛΟΣ
Τηλ. Fax: 0241 0 24030, Κλ. Πέππερ 1, Ρόδος
e-mail: M_iliakop@usa.net

Πτώση του Γενικού Δείκτη κατά 20,20 μονάδες (ποσοστό 0,72%)

Υποχώρηση των τιμών χθες

Κάτω 5,34% η μετοχή της Εθνικής και πάνω 0,75% της Alpha

Η ισχυρή πίεση που δέχθηκε η μετοχή της Εθνικής Τράπεζας μετά την ανακοίνωση της σχέσης ανταλλαγής των μετοχών της Εθνικής και της Alpha, αν και ήταν στις προβλέψεις της αγοράς, έδωσε την αφορμή για διόρθωση των τιμών των μετοχών.

Σύμφωνα με το "ταμπλό" του ΧΑΑ, ωφελημένη από τη σχέση ανταλλαγής είναι η μετοχή της Alpha Bank (κάτι που είχε προεξοφληθεί κατά τις προηγούμενες συνεδριάσεις), η τιμή της οποίας έκλεισε τελικώς με άνοδο 0,75%, στα 21,58 ευρώ, ενώ διακινήθηκαν 1.101.797 τεμάχια. Η τιμή της μετοχής της Εθνικής έκλεισε με απώλειες 5,34% στα 28,36 ευρώ, με 724.906 τεμάχια, ενώ στη διάρκεια των συναλλαγών υποχώρησε έως τα επίπεδα των 27,02 μονάδων, όταν σημείωνε μεγάλη υποχώρηση 10,14 ευρώ.

Η διορθωτική υποχώρηση των τιμών των μετοχών ήλθε μετά από πέντε ανοδικές συνεδριάσεις, στη διάρκεια των οποίων ο βασικός χρηματιστηριακός δείκτης είχε καταγράψει κέρδη 7,35%. Παρά την υποχώρηση της αγοράς η σχέση κερδισμένων προς τις χαμένες μετοχές διαμορφώθηκε σχεδόν στο 2 προς 1, με τους δείκτες της μικρής και μεσαίας κεφαλαιοποίησης να κλείνουν με μικρή άνοδο.

Τελικώς, ο Γενικός Δείκτης Τιμών έκλεισε στις 2.776,76 μονάδες έναντι 2.796,96 μονάδων της προηγουμένης μέρας, καταγράφοντας πτώση 20,20 μονάδων ή σε ποσοστό 0,72%.

Ο δείκτης FTSE/ASE 20 έκλεισε στις 1.526,80 μονάδες σημειώνοντας πτώση σε ποσοστό 1,20%, ενώ ο δείκτης FTSE/ASE 40 έκλεισε στις 299,17 μονάδες σημειώνοντας άνοδο σε ποσοστό 0,23%.

Ο δείκτης FTSE/ASE SMALLCAP 80 έκλεισε στις 876,27 μονάδες καταγράφοντας άνοδο 0,69%. Από τις μετοχές που διακινήθηκαν σήμερα, 206 κινήθηκαν ανοδικά, 119 καθοδικά, ενώ η τιμή 45 μετοχών παρέμεινε αμετάβλητη.

Τη μεγαλύτερη ποσοστιαία άνοδο σημείωσαν οι μετοχές των εταιρειών: Ηλέκτρα +17,86%, Κυλινδρόμυλοι Σαραντόπουλος +17,59%, Αλλατίνη (κ) +14,43%, Κρέκα +14,14%, ΑΤΕΜΚΕ +12,00%, Μουριάδης +11,32%, Fanco +11,28%, Βιοσώλ (π) -10,94%, Remek +10,65%, Βιοσώλ (κ) +10,61%.

Αντιθέτως τις μεγαλύτερες απώλειες σημείωσαν οι μετοχές των εταιρειών: Εμπορικός Δεσμός (Κο) -11,76%, Εσκιμό (πρ) -6,64%, Εθνική Τράπεζα -5,34%, Ιονική Ξενοδοχειακή -4,40%, PS Systems -4,26%, Ασπίς Ασφαλιστική-4,03%, Ιντεάλ (π) -3,38%, Πειραιώς Λήζινγκ -3,26%, Εθνική Χαρτοφυλακίου -3,23% και Ιπποτούρ (κ) -3,11%.

Ο όγκος των συναλλαγών ανήλθε στα 275,95 εκατ. ευρώ ή 94,03 δισ. δρχ, εκ των οποίων τα 6,43 εκατ. ευρώ αφορούσαν προσυμφωνημένες συναλλαγές.

Τη μεγαλύτερη συναλλακτική δραστηριότητα σημείωσαν οι μετοχές των εταιρειών: Alpha Bank με 23,9 εκατ. ευρώ, Εθνική με 20,9 εκατ. ευρώ, ΟΤΕ με 10,5 εκατ., Sexform με 9,3 και Κλωστήρια Νάουσης με 8,1 εκατ. ευρώ.

Οι μετοχές του δείκτη της Morgan Stanley έκλεισαν ως εξής:

Alpha Bank	21,58
Αλουμίνιο Ελλάδος	36,76
Βιοχάλκο	10,30
Coca Cola	16,14
ΔΟΛ	5,90
Ελληνική Τεχνοδομική	6,96
Επιχειρήσεις Αττικής	5,50
ΕΥΔΑΠ	7,68
Εθνική	28,36
Εμπορική	39,32
Eurobank	16,58
ΕΛΠΕ	7,86
Ιντρακόμ	4,20
ΚΑΕ	12,04
Μαΐλης	5,40
Motor Oil	8,28
ΟΤΕ	20,32
Panafon	6,08
Παπαστράτος	14,84
Πειραιώς	10,42
Τιτάν (κ)	39,40
Τεχνική Ολυμπιακή	2,31
Folli Follie	19,40
Φουρλής	5,72

Οι επιμέρους δείκτες διαμορφώθηκαν ως εξής:

Τραπεζικός:	5.088,94	-1,54%
Τηλεπικοινωνιών:	1.251,9	6 -0,69%
Ασφαλειών:	1.779,	16 -0,96%
Επενδύσεων:	865,39	-0,36%
Κατασκευαστικών:	1.227,72	+0,36%
Βιομηχανιών:	1.618,65	-0,19%
Συμμετοχών:	2.826,58	+0,35%
Βασικών μετάλλων:	862,82	+0,35%
Μη μεταλλικών ορυκτών:	998,44	-0,75%
Εκδόσεων- εκτυπώσεων:	509,59	+0,81%
Κλωστοϋφαντουργίας:	949,36	+1,85%
Λιανικού εμπορίου :	915,05	+1,25%
Πληροφορικής:	855,44	+1,05%
Λύσεων πληροφορικής:	558,17	+0,87%
Χονδρικού Εμπορίου :	708,18	+1,83%
Τροφίμων & Ποτών:	835,99	-0,36%
Παράλληλη Αγορά:	261,83	+0,55%

IRENE
ΚΕΝΤΡΟ ΞΕΝΩΝ ΓΛΩΣΣΩΝ
ΑΝΑΚΟΙΝΩΣΗ
Ειδικά ΤΑΧΥΡΡΥΘΜΑ μαθήματα 3 μηνών
Γερμανικής και Αγγλικής γλώσσας για ξενοδοχοϋπαλλήλους και μη
Έναρξη μαθημάτων 12 Νοεμβρίου
ΔΙΔΑΣΚΟΥΝ: ΓΕΡΜΑΝΙΚΑ, ΚΩΣΤΑΣ ΒΡΑΚΑΣ, ΚΑΘ. ΓΕΡΜ. ΦΙΛΟΛΟΓΙΑΣ ΠΑΝ. ΜΑΝΗΕΙΜ,
ΑΓΓΛΙΚΑ, ΕΙΡΗΝΗ ΓΕΩΡΓΙΟΥ-ΗΡΑΚΛΕΙΔΗ, ΚΑΘ. ΠΑΝ. MARYLAND USA τ. ΚΑΘ. ΑΣΤΕΡ
○ Περιβάλλον άριστο
○ Σύγχρονες εγκαταστάσεις, θέρμανση, ψύξη
○ Αναψυκτήριο
Πληρ.-Εγγραφές Στ. Καζούλη 12, τηλ. 34184, 70488 fax 74530 ● www.astronet.gr/irene ● irene@astronet.gr

ΝΤΕΤΕΚΤΙΒΣ
30 ΧΡΟΝΙΑ ΜΟΝΙΜΑ ΚΑΙ ΣΤΗ ΡΟΔΟ
35354 - 28780
Π.Π. ΓΕΡΜΑΝΟΥ 6 (ΠΛ. ΦΩΚΙΑΛΗ)
- Η ΛΥΣΗ!!!
ΣΕ ΚΑΘΕ ΣΑΣ ΠΡΟΒΛΗΜΑ
EXPRESS SECURITY

ΝΤΕΤΕΚΤΙΒΣ
Συνταξιούχος Αστυνομικός
Αναλαμβάνουμε
υποθέσεις ανηλίκων,
οικογενειακές, προσωπικές κ.τ.λ.
Με απόλυτη εχεμύθεια.
ΔΙΑΘΕΤΟΥΜΕ ΤΑ ΠΛΕΟΝ
ΣΥΓΧΡΟΝΑ ΟΠΤΙΚΟΑΚΟΥΣΤΙΚΑ
ΣΥΣΤΗΜΑΤΑ
0946 997967
100% εχεμύθεια 100% εχεμύθεια

Τοποθετούνται προσεχώς από το Δήμο Καλλιθέας

"Μάτια της γάτας" σε δρόμους

Πρόκειται για ανακλαστήρες που διευκολύνουν τους οδηγούς κατά την νυχτερινή οδήγηση

Ανακλαστήρες οδοστρώματος, γνωστούς και ως ...μάτια της γάτας, σκοπεύει να τοποθετήσει σε επαρχιακούς δρόμους της περιοχής ο δήμος Καλλιθέας.

Με τους ανακλαστήρες αυτούς διευκολύνεται σημαντικά η νυχτερινή οδήγηση κι αυτός άλλωστε είναι ο αντικειμενικός στόχος του δήμου Καλλιθέας.

Συνολικά τα μάτια της γάτας θα τοποθετηθούν σε 27 χιλιόμετρα οδικού δικτύου, σε δρόμους και σημεία χαμηλής φωτεινότητας.

Ηδη η διεύθυνση Τεχνικών υπηρεσιών του δήμου Καλλιθέας, ζήτησε σχετική έγκριση από την νομαρχία Δωδεκανήσου για να προχωρήσει στην σύνταξη οικονομοτεχνικής μελέτης.

Στο έγγραφο που στάλθηκε χθες, αναφέρονται συγκεκριμένα τα εξής:

"Η υπηρεσία μας προκειμένου να διευκολύνει την ομαλή διέλευση των οχημάτων, ιδιαίτερα κατά τις βραδινές ώρες και τις ημέρες με χαμηλή φωτεινότητα στους δρόμους:

Α) Επαρχιακή οδό Καλυθιές-Ψίνθος, από την διασταύρωση του Δημοτικού διαμερίσματος Καλυθιών έως την Ψίνθο, μήκους περίπου 10 km.

Β) Επαρχιακή οδό Κοσκινού-Φαληρακίου, από τον Αμερικανικό ραδιοφωνικό σταθμό στο δημοτικό διαμέρισμα Κοσκινού και στη συνέχεια, από τα φανάρια της επαρχιακής οδού Ρόδου-Καλλιθέας έως το Φαληράκι, μήκους περίπου 15 km και

Γ) Επαρχιακή οδό Καλυθιών-Φαληρακίου από την διασταύρωση του Δημοτικού διαμερίσματος Καλυθιών έως την διασταύρωση με την Ρόδου-Λίνδου στο ύψος του Αγίου Νεκταρίου, μήκους περίπου 2 km, αποφάσισε την τοποθέτηση ανακλαστήρων οδοστρώματος διπλής ανακλαστικής επιφανείας (μάτια γάτας), σύμφωνα με τα ευρωπαϊκά πρότυπα και προδιαγραφές.

Οι ανακλαστήρες θα τοποθετηθούν στους παραπάνω δρόμους σε απόσταση μεταξύ τους, ανά 5 μ.μ. στις ισιοδρομίες και ανά 3 μ.μ. στις στροφές και τα σημεία όπου κρίνεται ότι είναι επικίνδυνα.

Δια τον λόγο η υπηρεσία μας προτίθεται να προχωρήσει στην σύνταξη της σχετικής οικονομοτεχνικής μελέτης και παρακαλεί για την έγγραφη δική σας έγκριση".

Η ΣΧΟΛΗ ΠΟΛΕΜΟΥ ΑΕΡΟΠΟΡΙΑΣ

Τη Ρόδο θα επισκεφθούν από αύριο και μέχρι τις 24 Νοεμβρίου οι σπουδαστές της Σχολής Πολέμου Αεροπορίας, στα πλαίσια του εκπαιδευτικού ταξιδιού τους.

Σκοπός της επίσκεψής τους αυτής είναι, να ενημερωθούν πάνω σε θέματα στρατιωτικού ενδιαφέροντος και σε γενικά θέματα της περιοχής.

Κατά τη διάρκεια της παραμονής τους το νησί, θα επισκεφθούν αρχαιολογικούς χώρους και αξιοθέατα.

Την ερχόμενη Παρασκευή 23 Νοεμβρίου, στις 20.00', η ΑΔΤΕ θα παραθέσει προς τιμή τους δεξίωση στη Λέσχη Αξιωματικών Ρόδου, στην οποία έχουν προσκληθεί να παραστούν και οι τοπικές αρχές.

Εμείς και ο... Καποδίστριας

Όταν πριν λίγα χρόνια ο φίλος μου ο Υπουργός Εσωτερικών Αλέκος Παπαδόπουλος (νυν υγείας) με τον "Καποδίστρια" συνένωνε - χωρίς τις περισσότερες φορές τη θέληση των κατοίκων τους- χιλιάδες χωριά, αρκετοί ρεαλιστές και ανάμεσά τους ο υπογράφων, είχαμε εκφράσει ενστάσεις επί της ουσίας, προτείνοντας οι όποιες συνενώσεις να γίνονταν σε μικρές κοινότητες που παρέπαιαν οικονομικά και θεσμικά, ενώ οι οργανωμένες π.χ. Παραδείσι, Θεολόγος, Κέφαλος, Αντιμάχεια κ.λπ. που είχαν και παραπάνω από τη Σύμη προϋπολογισμούς και καλύτερη οργάνωση, να παρέμεναν ως είχαν.

Το σκεπτικό και η λογική ήταν ότι θα φτάναμε στον αφανισμό, στο μαρασμό όλων των μικρών χωριών και σε δημιουργία σειράς προβλημάτων στα οργανωμένα, αφού μέχρι τότε, ο όποιος κοινοτάρχης ενδιαφερόταν για τα πάντα στο Χωριό του.

Τώρα διαβάζουμε καθημερινά στις εφημερίδες, ότι η Ελληνική ύπαιθρος ερημώνεται, σχολεία και εκκλησίες κλείνουν, οι Αλβανοί έρχονται και σε λίγο θα πρέπει να γεμίσουμε την ελληνική περιφέρεια και με τζαμιά για τους "λατρευτικούς" τους στόχους που μακροπρόθεσμα θα είναι δάση, χωράφια και χιλιάδες μικρά χωριά Αλβανικά και θύλακες Ελληνικοί στα κεφαλοχώρια... νέοι δήμοι.

Και αντί το πάθημα να μας γίνει μάθημα και να δώσουμε κίνητρα για να μείνουν οι κάτοικοι της υπαίρθου στα χωριά τους με αποκέντρωση ουσίας και αντιγραφειοκρατικές διαδικασίες, με ισοπολιτεία, ώστε να τους ελαχιστοποιήσουμε τις πικρίες και τις απογοητεύσεις, πάμε ολοταχώς για νέο σάρωμα Δήμων και Νομαρχιών, που πάλι στόχο έχουν το συγκεντρωτισμό, τη διατήρηση των "καρεκλών" τους και την αποδυνάμωση, αντί την ενδυνάμωση της περιφέρειας.

Είναι μεγάλο και τραγικό λάθος ακόμη και σαν σκέψη, η κατάργηση των Νομαρχιών, με ό,τι αυτό θα συνεπάγεται.

Ο Νομάρχης πρέπει να είναι αιρετός στη Νομαρχία του όπως σήμερα, με εξουσίες ουσίας, προϋπολογισμούς υπαρκτούς και επιστημονικό προσωπικό άξιο να λύσει όλα τα προβλήματα.

ΜΙΛΤ. ΣΑΡΡΗΣ
Δήμαρχος Σύμης

Υ.Γ. Οι λιμουζοκινούμενοι τους κράτους των Αθηνών, καιρός είναι να έρθουν και στην ύπαιθρο, να αναπνεύσουν καθαρό αέρα, να μιλήσουν με όλους εμάς που μας χρειάζονται, ώστε, να μην συρρικνωθεί η Ελλάδα και οι "εξουσίες" τους.

B.P.
Καλέστε μας σήμερα για να εξασφαλίσουμε άμεσα τη ζεστασιά σας
Ο χειμώνας μπαίνει με ...άγριες διαθέσεις και είναι καιρός να σκεφτείτε σοβαρά το θέμα της θέρμανσης. Ευτυχώς εμείς, στο πρατήριο **BP** του **ΙΩΑΝΝΗ ΤΖΩΡΤΖΗ** εξασφαλίζουμε άμεσα τη ζεστασιά σας. Με μία στάση στο πρατήριο ή μ' ένα απλό τηλεφώνημα σας παραδίδουμε:
- Υψηλής ποιότητας πετρέλαιο θέρμανσης
- στην ποσότητα που παραγγείλατε
- σε ώρες που σας βολεύουν

Σας εγγυώμαστε γρήγορη εξυπηρέτηση και τιμές που ζεσταίνουν την ατμόσφαιρα



Με το πρατήριό μας μπορείτε να είστε σίγουροι ότι δεν θα ...παγώσετε περιμένοντας
Πληρ. τηλ. 90210, 90209 ΙΑΛΥΣΟΣ ΡΟΔΟΣ

Herzliche Einladung!
ΕΛΑΤΕ ΣΤΟ "BAZAR" ΜΑΣ
Σάββατο **24-11-2001**, ώρα **16.00-20.00**
στο "Οικουμενικό Κέντρο"
στην **Παπαλουκά 27**
Καφές και γλυκά σε χαμηλές τιμές!
Σας περιμένουμε
BESUCHEN SIE UNSEREN "BAZAR" am
Samstag **24-11-01, 16-20Uhr**
Im "Ökumenischen Begegnungs zentrum"
in der **Papalouka 27**
Mit preiswerter Kaffee und Kuchentheke!
Wir freuen uns auf Sie!
BAZAR



ИНФОРМАЦИЯ
G. SOULOUNIAS ENTERPRISES
TRAVEL AGENT & TOURIST SERVICES
RODOS • GREECE • РОДОС • ГРЕЦИЯ
ΠΡΑΚΤΟΡΕΙΟ ΤΑΞΙΔΙΩΝ
G. SOULOUNIAS ENTERPRISES
СПЕЦИАЛЬНЫЕ ЦЕНЫ НА АВИАБИЛЕТЫ ИЗ РОДОСА В:
БАЛГАРИЮ – УКРАИНУ – РОССИЮ – МОЛДАВИЮ
ΜΟΝΑΔΙΚΕΣ ΑΕΡΟΠΟΡΙΚΕΣ ΠΡΟΣΦΟΡΕΣ ΑΠΟ ΡΟΔΟ ΓΙΑ:
ΒΟΥΛΓΑΡΙΑ - ΟΥΚΡΑΝΙΑ - ΡΩΣΣΙΑ - ΜΟΛΔΑΒΙΑ
✓ Κρατήσεις ξενοδοχείων ΑΘΗΝΑ - ΘΕΣΣΑΛΟΝΙΚΗ κ.λπ.
✓ Αεροπορικά εισιτήρια • ✓ Ακτοπλοϊκά εισιτήρια
✓ Ενοικιάσεις αυτοκινήτων
Για περισσότερες πληροφορίες και κρατήσεις στο πρακτορείο μας:
G. SOULOUNIAS ENTERPRISES
20 Θεοδωράκη (100 μέτρα από πλατεία Κύπρου), 85100 ΡΟΔΟΣ
*Τηλ.: (0241) **76959, 39824** • Fax: (0241) **39824***

Δ·Α·Ν·Ε· SEA LINE
ΔΩΔΕΚΑΝΗΣΙΑΚΗ ΑΝΩΝΥΜΗ ΝΑΥΤΙΛΙΑΚΗ ΕΤΑΙΡΙΑ

ΔΡΟΜΟΛΟΓΙΑ ΑΠΟ 5/11/2001 έως 30/11/2001

ΑΝΑΧΩΡΗΣΗ ΑΠΟ ΡΟΔΟ

ΗΜ/ΝΙΑ		ΠΛΟΙΟ	ΩΡΑ	ΠΡΟΟΡΙΣΜΟΣ
05.11	ΔΕΥ	---	---	---
06.11	ΤΡΙ	ΔΙΑΓΟΡΑΣ	14.00	ΚΩ-ΚΑΛΥΜΝΟ-ΛΕΡΟ-ΠΑΤΜΟ-ΠΕΙΡΑΙΑ
07.11	ΤΕΤ	ΡΟΔΟΣ	14.00	ΣΥΜΗ-ΝΙΣΥΡΟ-ΚΩ-ΚΑΛΥΜ.-ΑΣΤΥΠΑΛ.-ΠΕΙΡΑΙΑ
08.11	ΠΕΜ	ΔΙΑΓΟΡΑΣ	14.00	ΚΩ-ΚΑΛΥΜΝΟ-ΛΕΡΟ-ΠΑΤΜΟ-ΠΕΙΡΑΙΑ
09.11	ΠΑΡ	ΡΟΔΟΣ	14.00	ΤΗΛΟ-ΚΩ-ΚΑΛΥΜΝΟ-ΛΕΡΟ-ΠΑΤΜΟ-ΠΕΙΡΑΙΑ
10.11	ΣΑΒ	ΔΙΑΓΟΡΑΣ	15.00	ΚΩ-ΚΑΛΥΜΝΟ-ΛΕΡΟ-ΠΑΤΜΟ-ΠΕΙΡΑΙΑ
11.11	ΚΥΡ	ΡΟΔΟΣ	09.00	ΚΑΣΤΕΛΟΡΙΖΟ
		ΡΟΔΟΣ	18.00	ΚΩ-ΠΕΙΡΑΙΑ
12.11	ΔΕΥ	---	---	---
13.11	ΤΡΙ	ΔΙΑΓΟΡΑΣ	14.00	ΚΩ-ΚΑΛΥΜΝΟ-ΛΕΡΟ-ΠΑΤΜΟ-ΠΕΙΡΑΙΑ
14.11	ΤΕΤ	ΡΟΔΟΣ	14.00	ΣΥΜΗ-ΝΙΣΥΡΟ-ΚΩ-ΚΑΛΥΜ.-ΑΣΤΥΠΑΛ.-ΠΕΙΡΑΙΑ
15.11	ΠΕΜ	ΔΙΑΓΟΡΑΣ	14.00	ΚΩ-ΚΑΛΥΜΝΟ-ΛΕΡΟ-ΠΑΤΜΟ-ΠΕΙΡΑΙΑ
16.11	ΠΑΡ	ΡΟΔΟΣ	14.00	ΤΗΛΟ-ΚΩ-ΚΑΛΥΜΝΟ-ΛΕΡΟ-ΠΑΤΜΟ-ΠΕΙΡΑΙΑ
17.11	ΣΑΒ	ΔΙΑΓΟΡΑΣ	15.00	ΚΩ-ΚΑΛΥΜΝΟ-ΛΕΡΟ-ΠΑΤΜΟ-ΠΕΙΡΑΙΑ
18.11	ΚΥΡ	ΡΟΔΟΣ	14.00	ΚΩ-ΚΑΛΥΜΝΟ-ΛΕΡΟ-ΠΑΤΜΟ-ΠΕΙΡΑΙΑ
19.11	ΔΕΥ	---	---	---
20.11	ΤΡΙ	ΔΙΑΓΟΡΑΣ	14.00	ΚΩ-ΚΑΛΥΜΝΟ-ΛΕΡΟ-ΠΑΤΜΟ-ΠΕΙΡΑΙΑ
21.11	ΤΕΤ	ΡΟΔΟΣ	14.00	ΣΥΜΗ-ΝΙΣΥΡΟ-ΚΩ-ΚΑΛΥΜ.-ΑΣΤΥΠΑΛ.-ΠΕΙΡΑΙΑ
22.11	ΠΕΜ	ΔΙΑΓΟΡΑΣ	14.00	ΚΩ-ΚΑΛΥΜΝΟ-ΛΕΡΟ-ΠΑΤΜΟ-ΠΕΙΡΑΙΑ
23.11	ΠΑΡ	ΡΟΔΟΣ	14.00	ΤΗΛΟ-ΚΩ-ΚΑΛΥΜΝΟ-ΛΕΡΟ-ΠΑΤΜΟ-ΠΕΙΡΑΙΑ
24.11	ΣΑΒ	ΔΙΑΓΟΡΑΣ	15.00	ΚΩ-ΚΑΛΥΜΝΟ-ΛΕΡΟ-ΠΑΤΜΟ-ΠΕΙΡΑΙΑ
25.11	ΚΥΡ	ΡΟΔΟΣ	09.00	ΚΑΣΤΕΛΟΡΙΖΟ
		ΡΟΔΟΣ	18.00	ΚΩ-ΠΕΙΡΑΙΑ
26.11	ΔΕΥ	---	---	---
27.11	ΤΡΙ	ΔΙΑΓΟΡΑΣ	14.00	ΚΩ-ΚΑΛΥΜΝΟ-ΛΕΡΟ-ΠΑΤΜΟ-ΠΕΙΡΑΙΑ
28.11	ΤΕΤ	ΡΟΔΟΣ	14.00	ΣΥΜΗ-ΝΙΣΥΡΟ-ΚΩ-ΚΑΛΥΜ.-ΑΣΤΥΠΑΛ.-ΠΕΙΡΑΙΑ
29.11	ΠΕΜ	ΔΙΑΓΟΡΑΣ	14.00	ΚΩ-ΚΑΛΥΜΝΟ-ΛΕΡΟ-ΠΑΤΜΟ-ΠΕΙΡΑΙΑ
30.11	ΠΑΡ	ΡΟΔΟΣ	14.00	ΤΗΛΟ-ΚΩ-ΚΑΛΥΜΝΟ-ΛΕΡΟ-ΠΑΤΜΟ-ΠΕΙΡΑΙΑ
01.12	ΣΑΒ	ΔΙΑΓΟΡΑΣ	15.00	ΚΩ-ΚΑΛΥΜΝΟ-ΛΕΡΟ-ΠΑΤΜΟ-ΠΕΙΡΑΙΑ

Δ·Α·Ν·Ε· SEA LINE
ΔΩΔΕΚΑΝΗΣΙΑΚΗ ΑΝΩΝΥΜΗ ΝΑΥΤΙΛΙΑΚΗ ΕΤΑΙΡΙΑ

ΓΡΑΦΕΙΑ ΡΟΔΟΥ: Κρατήσεις-Πληροφορίες: **(0241) 43150 (10 γραμμές)**
Διοικητικές Υπηρεσίες: **(0241) 43110, 43112**, FAX: **(0241) 43120**
ΓΡΑΦΕΙΑ ΠΕΙΡΑΙΑ: Κρατήσεις-Πληροφορίες: **0801-500500, (01) 4529360**
Διοικητικές Υπηρεσίες: **(01) 4529330**, FAX: **(01) 4293493**
email: dane@otenet.gr

s.a.f.e. Security Access Fire Equipments

ΗΛΕΚΤΡΟΛΟΓΙΚΟ ΥΛΙΚΟ
ΕΦΑΡΜΟΓΕΣ ΑΥΤΟΜΑΤΙΣΜΩΝ BUS

ΣΥΣΤΗΜΑΤΑ ΠΥΡΑΣΦΑΛΕΙΑΣ
ΠΥΡΑΝΙΧΝΕΥΣΗ - ΚΑΤΑΣΒΕΣΕΙΣ
ΠΥΡΟΣΒΕΣΤΙΚΟ ΥΛΙΚΟ ΚΑΙ ΕΦΑΡΜΟΓΕΣ

ΠΥΡΑΝΤΟΧΕΣ ΠΟΡΤΕΣ
ΜΕΤΑΛΙΚΕΣ - ΞΥΛΙΝΕΣ
ΘΩΡΑΚΙΣΜΕΝΕΣ - ΥΑΛΟΠΙΝΑΚΑ

ΣΥΣΤΗΜΑΤΑ ΠΑΡΑΚΟΛΟΥΘΗΣΗΣ
ΚΛΕΙΣΤΟ ΚΥΚΛΩΜΑ ΤΗΛΕΟΡΑΣΗΣ
ΠΟΛΥΠΛΕΞΙΑ - ΚΑΤΑΓΡΑΦΗ HARD DISC
ΤΗΛΕΜΕΤΑΔΟΣΗ ΕΙΚΟΝΑΣ

ΣΥΣΤΗΜΑΤΑ ΑΣΦΑΛΕΙΑΣ
ΣΥΝΑΓΕΡΜΟΙ
ΕΛΕΓΧΟΣ ΠΡΟΣΒΑΣΗΣ (ACCESS)
ΑΝΤΙΚΛΕΠΤΙΚΕΣ ΜΠΑΡΕΣ

ΑΥΤΟΜΑΤΕΣ ΠΟΡΤΕΣ
ΓΚΑΡΑΖΟΠΟΡΤΕΣ
ΜΗΧΑΝΙΣΜΟΙ ΣΥΡΟΜΕΝΩΝ - ΑΝΟΙΓΟΜΕΝΩΝ ΠΟΡΤΩΝ
ΜΠΑΡΕΣ - ΤΗΛΕΧΕΙΡΙΣΜΟΙ

ΧΡΗΜΑΤΟΚΙΒΩΤΙΑ
ΟΙΚΙΑΣ - ΧΡΥΣΟΧΟΕΙΩΝ
ΘΥΡΙΔΕΣ ΞΕΝΟΔΟΧΕΙΩΝ

S.A.F.E. - Δ. ΚΑΨΑΣΚΗΣ & ΣΙΑ Ο.Ε.
ΦΙΛ. ΕΝΩΣΗΣ ΔΩΔ/ΣΙΩΝ 15 & ΑΝΑΣΤΑΣΙΑΔΗ
85100 ΡΟΔΟΣ
ΤΗΛ: 70321 - 70322 , FAX: 70326
E-MAIL : SAFE_RHODES @ YAHOO.GR

Εγκαινιάζεται το Σάββατο στο Παλιό Συσσίτιο και θα διαρκέσει 140 μέρες

Εικαστική διοργάνωση με τίτλο ΜΟΤΕΡ 1

Πρόκειται για μία μεγάλη καλλιτεχνική συνάντηση στο νησί μας, στην οποία συμμετέχουν 9 καλλιτέχνες έλληνες και αλλοδαποί που ζουν και δημιουργούν στη Ρόδο

Μια μεγάλη καλλιτεχνική συνάντηση ξεκινά το ερχόμενο Σάββατο 24 του μήνα στο νησί της Ρόδου.

Πρόκειται για το ΜΟΤΕΡ 1 (Μοντέρνα Τέχνη στη Ρόδο) που διοργανώνει η Δημοτική Πινακοθήκη Ρόδου. Το σχεδιασμό και την οργάνωση του ΜΟΤΕΡ 1 στο οποίο χορηγός επικοινωνίας είναι και "Η ΡΟΔΙΑΚΗ" έκανε η επιμελήτρια της Δημοτικής Πινακοθήκης Ρόδου **Πόλυ Χατζημάρκου,** ενώ άλλοι συντελεστές είναι ο επιμελητής **Ζαφείρης Σκανδαλιάρης** και η υπεύθυνη εκπαιδευτικών προγραμμάτων **Μίκα Παυλίδου.** Αντί καταλόγου, παράγεται ένα πρωτοποριακό **CD-Rom,** πλούσιο σε φωτογραφίες έργων των 9 καλλιτεχνών, κείμενα, βίντεο και μουσική. Τον σχεδιασμό του CD-Rom, το οποίο θα παρουσιαστεί επίσημα στα εγκαίνια, έκανε ο **Αγγελος Σπάρταλης** ενώ η μουσική παραχωρήθηκε από τον συνθέτη **Αριστείδη Μυταρά.** Το Μο.Τε.Ρ.1 παρουσιάζεται και στο Διαδίκτυο, στην ιστιοσελίδα **www.moter1.gr.**

Η ΕΚΘΕΣΗ

Τα εγκαίνια θα γίνουν το **Σάββατο 24 Νοεμβρίου** στις 7 το απόγευμα από το δήμαρχο Ροδίων **Γ. Γιαννόπουλο.** Η ομαδική έκθεση των καλλιτεχνών, θα διαρκέσει μέχρι τις **7 Δεκεμβρίου**. Την αμέσως επόμενη μέρα θα ακολουθήσουν οι ατομικές εκθέσεις των 9 καλλιτεχνών.

Συγκεκριμένα:

ΚΙΟΥΡΗ: 8 Δεκ 2001 – 4 Ιαν 2002

Vessal MAANI: 5 Ιαν – 18 Ιαν 2002

Michael NEWBERRY: 19 Ιαν – 1 Φεβ 2002

Βίκυ ΜΑΡΙΝΟΠΟΥΛΟΥ: 2 Φεβ – 15 Φεβ 2002

Μαρία ΑΝΕΖΙΑ: 16 Φεβ – 1 Μαρ 2002

Άγγελος ΣΠΑΡΤΑΛΗΣ: 2 Μαρ – 15 Μαρ 2002

Ειρήνη ΒΑΖΟΥΚΟΥ: 16 Μαρ – 29 Μαρ 2002

Κατερίνα ΠΑΖΟΥΡΟΥ: 30 Μαρ – 12 Απρ 2002

Παναγιώτης ΜΠΕΡΕΔΗΜΑΣ: 13 Απρ – 26 Απρ 2002

Όλες οι εκθέσεις θα πραγματοποιηθούν στο Παράρτημα της Δημοτικής Πινακοθήκης (Παλιό Συσσίτιο, Σωκράτους 179, Παλιά Πόλη). Τα εγκαίνια των εκθέσεων θα γίνονται στις 7, ενώ το καθημερινό ωράριο λειτουργίας θα είναι 10 έως 2 το μεσημέρι και 6 έως 9 το απόγευμα. Κύριος χορηγός της διοργάνωσης είναι η **ΡΟΔΩΝ ΑΕ,** με την υποστήριξη της **ΚΑΙΡ** και της **Συνεταιριστικής Τράπεζας Δωδ/σου.**

ΤΑ ΕΡΓΑ

Σημειώνεται ότι οι καλλιτέχνες που συμμετέχουν ζουν και δημιουργούν στο νησί μας. Γι' αυτούς η οργανώτρια **Πόλυ Χατζημάρκου** τονίζει μεταξύ άλλων ότι «...οι δημιουργοί του



Κιούρη
Ανάμεσα μας κυλάει ένα ποτάμι



Ειρήνη Βαζούκου
Ερωτικό

Μο.Τέ.Ρ 1 αναζητούν είτε εγκεφαλικά είτε συναισθηματικά, προσωπικούς τρόπους έκφρασης και μέσω πολυδαίδαλων προσωπικών πορειών σχηματίζουν μία γοητευτική ελεγεία χρωμάτων και σχεδίων... Αντανακλούν, μέσω των έργων τους, την πραγματικότητα, το χρόνο, τη μνήμη, την ανησυχία, το σεβασμό στο παρελθόν, τη σύγκρουση με το σύνηθες. Με



Αγγελος Σπάρταλης
Modigliani & μοντέλο

την ίδια ακριβώς λειτουργία του ομόηχου **"μοτέρ"** (δηλαδή μετατροπή κάποιας μορφής ενέργειας σε κινητική ενέργεια), οι ζωγράφοι αντιλαμβάνονται το παρόν, συνθέτοντας δυναμικές παραστάσεις, ερεθίζοντας οπτικά και μετασχηματίζοντας την ύλη σε πολλαπλά ενεργειακά πεδία. Η πολιτιστική κληρονομιά του μέλλοντος δεν είναι άλλη από την σημερινή αυθεντική καλλιτεχνική παραγωγή, σαν αυτή που παρουσιάζεται στην ομαδική έκθεση των 9 ζωγράφων αλλά και στη σειρά των ατομικών εκθέσεων που ακολουθούν».

ΟΙ ΚΑΛΛΙΤΕΧΝΕΣ

Ο Κιούρη (8 Δεκ. 2001 - 4 Ιαν. 2002), σπούδασε Διακοσμητικές Τέχνες στην Ακαδημία Καλών Τεχνών της Φλωρεντίας. Έχει λάβει μέρος σε ατομικές και ομαδικές εκθέσεις. «Δουλεύει σε μικρές διαστάσεις μετατρέποντας τα καθημερινά αντικείμενα του περιβάλλοντος του σε εργαλεία κριτικής. Με ευτελή υλικά, συναρμολογεί τον δικό του μικρόκοσμο...Τα υλικά ανακυκλώνονται για να παραστήσουν αντιμαχόμενες ιδέες, κοινωνικές θέσεις, έννοιες. Έχουν μια απίστευτη δύναμη και μία υπόγεια λάμψη χρωμάτων τα έργα του Κιούρη. Προκαλούν την ικανοποίηση της όρασης, την ανάγκη της αφής και την διάθεση για νοητικά παιχνίδια».

Ο "ακτιβιστής" **Vessal Maani** της και μέσο επανένταξης/θεραπείας είναι το κεντρικό θέμα των εργασιών του οι οποίες έχουν χρησιμοποιηθεί στα προγράμματα «Εκπαίδευση και Ειρήνη» στην Ελβετία, το **Μπέλφαστ** και το **Μπέρμινγχαμ.** «...έργα με έντονα ethnic μοτίβα (εκπολιτισμένο φολκλόρ), ένα μικρό αφιέρωμα στις γραμμικές χειροτεχνίες, στον κόσμο και τον διάκοσμο πολιτισμών και παραδόσεων...»

Ο **Michael Newberry (19 Ιαν .- 1 Φεβ. 2002)** ζει και ζωγραφίζει στη Ρόδο. Έχει εκθέσει τη δουλειά του σε όλο τον κόσμο. Δίδαξε στο Otis College of Art & Design (Λος Άντζελες) και έχει δώσει πολλά σεμινάρια και διαλέξεις για την τέχνη. Τον Ιούλιο 99 παρουσιάστηκε στην εκπομπή Art Club του CNN. «..Οι μελέτες του στο ανθρώπινο σώμα διαποτίζονται από έντονη κινητικότητα και με ρεαλιστική απόδοση δημιουργεί φιγούρες σχεδόν βιβλικές. Υπάρχει μια έντονη μεταφυσική αύρα στους χρωματισμούς του, μια ακαθόριστη σχέση γήινου και υπερβατικού στην πόζα των σωμάτων του, έκσταση και ευλάβεια στις δομημένες μορφές του. Ελκυστικοί ήρωες, σώματα λουσμένα στο φως, ηδονικές στάσεις που δηλώνουν αυτοπεποίθηση, απεικονίσεις τέλειων φιγούρων που δουλεύουν ως αφύπνιση σε ένα μη-τέλειο κόσμο».

ΑΥΡΙΟ ΤΟ Β' ΜΕΡΟΣ

ΑΘΛΗΤΙΚΗ ΡΟΔΙΑΚΗ

ΤΕΤΑΡΤΗ
21 ΝΟΕΜΒΡΙΟΥ 2001

ΣΤΑ ΙΣΩΣ ΤΟΥ ΦΑΚΕΛΟΥ!



✔ *Ο πρόεδρος της ΕΠΟ ανακοίνωσε τα τέσσερα γήπεδα που προτείνει η Ομοσπονδία για το EURO 2008 κι έβαλαν στις... προοπτικές Ρόδο και Θράκη* ΣΕΛ. 33

ΠΟΛΥΤΕΛΕΙΑ ΤΕΛΟΣ...

✔ *Ο Απόλλων Κ. δεν έχει κανένα πλέον περιθώριο για απώλειες βαθμών. Υποδέχεται σήμερα στις 3 μ.μ. τον Αιολικό στον εξ' αναβολής αγώνα. Ρήξη χιαστού ο Στογιάνωφ.* ΣΕΛ. 18



ΕΝΔΙΑΦΕΡΟΝ ΣΤΑ ΚΟΣΚΙΝΟΥ

Ο Διγενής με νίκη επί του Καλυμνιακού παίρνει κεφάλι στην βαθμολογία. Η Λέρος υποδέχεται τον Διαγόρα Β.

ΣΕΛ. 16

ΠΡΕΜΙΕΡΑ

Από τα... χαράματα στο γήπεδο οι Μικτές. Οι Παίδες στις 9.30 π.μ. και οι Νέοι στις 11.30 π.μ. αντιμετωπίζουν τα Χανιά.

ΣΕΛ. 17

ΤΟΠΙΚΟ ΠΟΔΟΣΦΑΙΡΟ - Πωλήσεις Ακινήτων Κ. Διακογεωργίου

ΒΛΕΠΟΥΝ ΚΟΡΥΦΗ

✔ *ΜΕ ΝΙΚΗ ΣΗΜΕΡΑ Ο ΔΙΓΕΝΗΣ ΕΠΙ ΤΟΥ ΚΑΛΥΜΝΙΑΚΟΥ ΠΕΡΝΑΕΙ ΣΤΗΝ 1Η ΘΕΣΗ*

✔ *ΣΤΟ ΔΕΥΤΕΡΟ ΕΞ ΑΝΑΒΟΛΗΣ ΠΑΙΧΝΙΔΙ ΠΟΥ ΓΙΝΕΤΑΙ ΣΗΜΕΡΑ Η ΑΕΛ ΦΙΛΟΞΕΝΕΙ ΣΤΗΝ ΛΕΡΟ ΤΟ ΔΙΑΓΟΡΑ Β.*

Δύο εξ αναβολής παιχνίδια γίνονται σήμερα για την α' κατηγορία. Το πρώτο γίνεται στις 11.30 στο γήπεδο Κοσκινού με τον Διγενή να υποδέχεται τον Καλυμνιακό.

Οι γηπεδούχοι με νίκη θα περάσουν στην 1η θέση της βαθμολογίας μόλις ένα βαθμό μπροστά από το Διαγόρα και γι' αυτό το λόγο θέλουν πάση θυσία τη νίκη.

Στο άλλο παιχνίδι που γίνεται σήμερα στη Λέρο, η ΑΕΛ θα φιλοξενήσει το Διαγόρα Β. με πρωταρχικό στόχο και αυτή στη νίκη. Ο αγώνας αυτός θα ξεκινήσει στις 14.45.



ΤΑ ΔΥΟ ΜΑΤΣ

• **Κοσκινού (11.30):** Διγενής - Καλυμνιακός

Διαιτησία: *Χατζηνικόλας, Κόκκινος, Παπαδόπουλος*

Παρατηρητής: *Θ. Κυπραίος*

Παρ. διαιτησίας: *Σακελλαρίδης*

• **Λέρος (14.45):** ΑΕΛ - Διαγόρας Β.

Διαιτησία: *Κατταβενός, Κατέρης, Πανάτος*

Παρατηρητής: *Καρπαθάκης*

Παρ. διαιτησίας: *Καστής*

Παιδικό πρωτάθλημα

✔ *Αμφίβολη η κατάσταση και στους τρεις ομίλους μετά και την διεξαγωγή της 4ης αγωνιστικής*

Σε σύγκριση με το εφηβικό πρωτάθλημα, στο εφηβικό η κατάσταση είναι εντελώς διαφορετική, καθώς βρισκόμαστε ακόμη στην 4η αγωνιστική και το τοπίο είναι θολό. Οι βαθμολογίες:

ΒΑΘΜΟΛΟΓΙΑ ΠΑΙΔΙΚΟΥ

1ος ΟΜΙΛΟΣ

1. ΠΑΟ Διαγόρας	3αγ.	4-0	9
2. ΑΣ Ρόδος	4αγ.	8-1	9
3. Νίκη Ρόδου	3αγ.	4-3	6
4. Ζευς	4αγ.	5-10	6
5. Σύμη	1αγ.	6-1	3
6. Ευαγόρας	3αγ.	4-4	3
7. Ορφέας	4αγ.	3-9	-3

Η Νήσος Ρόδος αποβλήθηκε, ο Ορφέας και ο Ευαγόρας έχουν από ένα μηδενισμό και έχουν αφαιρεθεί τρεις (3) βαθμοί.

2ος ΟΜΙΛΟΣ (4 αγώνες)

1. Ιάλυσος '97		8-1	10
2. Φοίβος		9-1	9
3. Κλεάνθης		7-3	9
4. Απόλλων Απολ.		16-3	9
5. Ηλιος		8-5	5
6. Ευκλής		9-6	4
7. Αναγέννηση Εμπ.		0-23	0
8. Αστέρας Παστ.		1-16	-3

Ο Αστέρας Παστ. έχει ένα μηδενισμό και -3 βαθμούς.

3ος ΟΜΙΛΟΣ

1. Πετρώνας	3αγ.	8-2	9
2. ΑΕΡΑ	4αγ.	12-1	9
3. Ασκληπειό	3αγ.	7-0	9
4. Σταυρός Καλ.	4αγ.	10-7	6
5. Δόξα Ψίνθου	3αγ.	3-18	3

Οι ομάδες Αρχάγγελος ΑΟ και Διγενής αποβλήθηκαν.

Β' ΚΑΤΗΓΟΡΙΑ

Αγώνας στην Κάρπαθο

✔ *Ο Ποσειδώνας υποδέχεται την Κατταβιά στο παιχνίδι που ανοίγει την "αυλαία" της 8ης αγωνιστικής*

Πρόωρα ανοίγει η 8η αγωνιστική, αφού για σήμερα ορίσθηκε το παιχνίδι ανάμεσα στον Ποσειδώνα Καρπ. και την Κατταβιά.

Οι δύο ομάδες θα παίξουν στις 14.45 στο γήπεδο Καρπάθου με διαιτητικό τρίο τους **Ορφανό, Βασιλαράκη, Στεφανάκη.**

Παρατηρητής αγώνα θα είναι ο κ. **Σπανός.**

Παρασκευή το Αρης - Τήλος

Για την ερχόμενη Παρασκευή στις 11 το πρωί όρισε η ΕΠΣΔ το παιχνίδι της 8ης αγωνιστικής της β' κατηγορίας, ανάμεσα στον Αρη και την Τήλο.

Ο λόγος του ορισμού τη συγκεκριμένη ώρα και ημέρα έγινε μετά από αίτημα της ομάδας της Τήλου, η οποία δεν έχει άλλη εμβόλιμη ημερομηνία για να έρθει στο νησί μας.

Γ' ΚΑΤΗΓΟΡΙΑ

Στη Νίσυρο η Δόξα Λ.

Ενα παιχνίδι της 2ης αγωνιστικής του γ' ομίλου (Νήσων) γίνεται σήμερα στις 14.45 στο γήπεδο της Νισύρου. Εκεί ο Πολυβώτης θα υποδεχθεί την Δόξα Λ. με διαιτητικό τρίο τους **Φεσσάρα, Βασιλείου, Ξιάρχο** και παρατηρητή αγώνα τον κ. **Κυπραίο.**



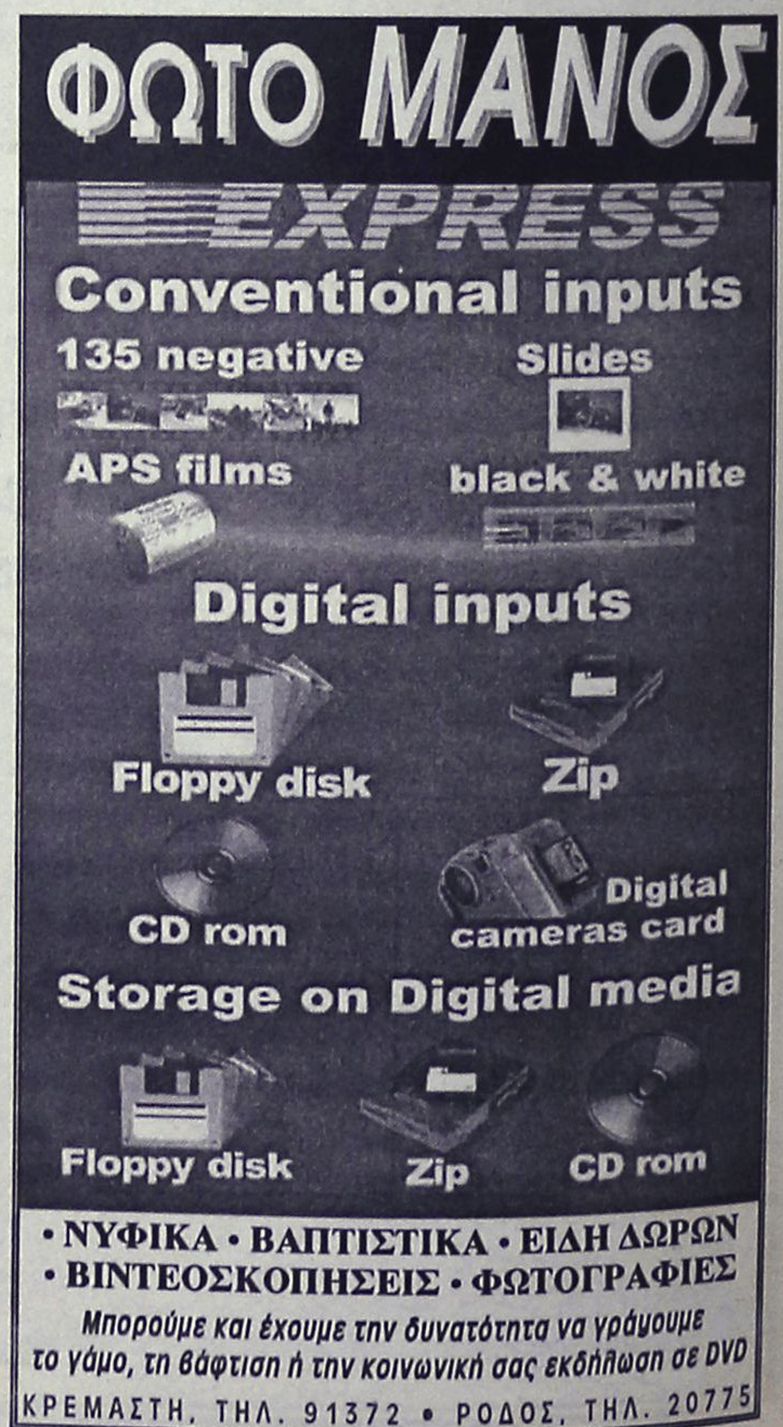

ΤΟΠΙΚΟ ΠΟΔΟΣΦΑΙΡΟ-Πωλήσεις Ακινήτων Κ. Διακογεωργίου

Πρώτο βήμα στα Χανιά

✓ *ΞΕΚΙΝΑΝΕ ΣΗΜΕΡΑ ΤΙΣ ΥΠΟΧΡΕΩΣΕΙΣ ΤΟΥΣ ΟΙ ΜΙΚΤΕΣ ΜΑΣ ΟΜΑΔΕΣ ΦΙΛΟΔΟΞΩΝΤΑΣ ΓΙΑ ΤΟ ΘΕΤΙΚΟ ΑΠΟΤΕΛΕΣΜΑ*

✓ *ΣΤΙΣ 9.30 Ο ΑΓΩΝΑΣ ΤΩΝ ΠΑΙΔΩΝ, ΕΝΩ ΣΤΙΣ 11.30 ΘΑ ΑΚΟΛΟΥΘΗΣΕΙ Ο ΑΓΩΝΑΣ ΤΩΝ ΝΕΩΝ*

Τα πρώτα τους παιχνίδια για το πρωτάθλημα των Ενώσεων δίνουν σήμερα οι μικτές μας ομάδες των Νέων και των Παίδων.

Το ξεκίνημα γίνεται από τα Χανιά, με ομάδες που είναι γνώριμες για τη δυναμικότητά τους από το παρελθόν, καθώς οι μικτές μας έχουν βρεθεί ξανά σε ίδιο όμιλο.

Συνήθως η παράδοση είναι υπέρ των δικών μας ομάδων αφού τις περισσότερες φορές έχουμε προκριθεί εις βάρος τους.

Το ίδιο ελπίζουμε να γίνει και αυτή τη χρονιά, και αρχής γενομένης από σήμερα, να πάρουμε το θετικό αποτέλεσμα που θέλουμε και στους δύο αγώνες.

Το κλίμα στην αποστολή των δύο ομάδων μας είναι πολύ καλό και υπάρχει η ανάλογη αισιοδοξία.

Η αποστολή βρίσκεται από χθες στα Χανιά και τη συνόδευσαν εκεί ο πρόεδρος της τεχνικής επιτροπής, **Δημήτρης Τσοπανάκης,** μαζί με τους **Παπαεμμανουήλ, Τριβριντίδη** από πλευράς ΕΠΣΔ.

Επίσης ταξίδεψαν για Χανιά ο γιατρός **Σάββας Καλαθενός** και φυσικά οι δύο ενωσιακοί προπονητές **Δράκος, Μποσγανάς.**

Οι δύο τελευταίοι έχουν προετοιμάσει τις δύο ομάδες μας όσο το δυνατόν με τον καλύτερο τρόπο για τα σημερινά ματς, τα οποία θα γίνουν νωρίς το πρωί.

Στις 9.30 θα ξεκινήσει ο αγώνας των Παίδων ενώ στις 11.30 θα ακολουθήσει το παιχνίδι των Νέων.

Οι παίκτες που έχουν ακολουθήσει την αποστολή και εκ των οποίων θα συγκροτηθούν οι δύο ενδεκάδες είναι οι εξής:

ΠΑΙΔΕΣ: *Καραγιάννης, Παστρικός, Καρίκης, Μπρουζούλης, Χατζηφούντας, Αγγελάκης, Αθανασίου, Κατσιδώνης, Πετρίδενας, Κοσμάς, Πιζήμολας, Τσαλώλης, Κότσος, Θεοδοσίου, Τσοπανάκης, Γκάϊδας, Αναστασάκης, Αγγελόπουλος.*

ΝΕΟΙ: *Μιχαλάκης, Λιάνη, Νικολός, Διακαναστάσης, Παπαδημήτρης, Μακρυδημήτρης, Μαχλής, Μακρής, Αμπελάς, Μαθιός, Πλαγγέντης, Φράγκος, Μήτρου, Διακίδης, Δουλγεράκης, Μαριάς, Πέρρος, Βαρκάδος.*

Αμέσως μετά τη λήξη των αγώνων οι μικτές μας θα κινηθούν οδικώς για Ηράκλειο προκειμένου να προλάβουν το αεροπλάνο της επιστροφής το οποίο θα πετάξει στις 16.15.

Εφηβικό Πρωτάθλημα

✓ *Διαγόρας Β. και Πετρώνας οδηγούν την κούρσα σε α' και β' όμιλο*

Μετά και τη λήξη της 9ης και 7ης αγωνιστικής για α' και β' όμιλο αντίστοιχα του εφηβικού πρωταθλήματος ήδη ξεχώρισαν οι ομάδες που απ' ότι δείχνουν τα πράγματα είναι τα φαβορί για την κατάκτηση της 1ης θέσης.

Στο α' όμιλο βλέπουμε να ξεχωρίζει ο Διαγόρας Δ. ο οποίος σε πέντε αγώνες έχει ισάριθμες νίκες.

Στο β' όμιλο ξεχωρίζει ο Πετρώνας που και αυτός έχει πέντε νίκες σε πέντε ματς.

ΟΙ ΒΑΘΜΟΛΟΓΙΕΣ

ΒΑΘΜΟΛΟΓΙΑ Α΄ ΟΜΙΛΟΥ

Α/Α	ΟΜΑΔΕΣ	ΒΑΘ.	ΑΓ.	ΤΕΡΜ.
1.	Διαγόρας Β.	15	15	17-1
2.	Ευαγόρας	12	5	7-2
3.	Ηρακλής Μ.	9	5	12-2
4.	Αναγέννηση	9	5	6-9
5.	Κλεάνθης	7	5	6-8
6.	Ρόδος	2	5	3-14
7.	Φοίβος	4	4	4-6
8.	ΑΕΡΑ	3	4	11-6
9.	Απόλλων Κ.	-	-	-

Ο Απόλλων Κ. έχει αποβληθεί από το πρωτάθλημα

ΒΑΘΜΟΛΟΓΙΑ Β΄ ΟΜΙΛΟΥ

Α/Α	ΟΜΑΔΕΣ	ΒΑΘ.	ΑΓ.	ΤΕΡΜ.
1.	Πετρώνας	15	5	23-3
2.	Δωριέας	9	3	7-1
3.	Ζευς	9	3	7-1
4.	Κατταβιά	7	5	9-13
5.	Ηλιος	3	2	4-5
6.	Αρης	1	3	3-8
7.	Σταυρός	0	4	10-14
8.	Αστέρας Π.	0	3	1-11
9.	Απόλλων Κ.	-	-	-

Ο Αρχάγγελος έχει αποβληθεί από το πρωτάθλημα ενώ ο Σταυρός έχει ένα μηδενισμό και -3 βαθμούς

"Αθέτησαν την υπόσχεση τους"

✓ *Ο τερματοφύλακας Γιώργος Μαχραμάς, μέσω επιστολής του εξηγεί τους λόγους που αποχώρησε από την ομάδα του Ζευς*

Παρελθόν αποτελεί για τον Ζευς ο τερματοφύλακας **Γιώργος Μαχραμάς,** ο οποίος θέλοντας να μην αιωρούνται διάφορες φήμες, μέσω επιστολής εξηγεί τους λόγους της αποχώρησής του.

Τί ακριβώς αναφέρει η επιστολή:

"Θα ήθελα μέσω αυτής της επιστολής στον τοπικό τύπο να εξηγήσω τους πραγματικούς λόγους που με ανάγκασαν να σταματήσω να προσφέρω τις υπηρεσίες μου στην ομάδα "Ζευς", ώστε να μη θεωρηθώ υπεύθυνος για αυτή την απόφαση μου.

Στις αρχές Σεπτεμβρίου είχα έρθει, κατ' αρχάς, σε συμφωνία με τους παράγοντες του Ορφέα, με σκοπό να ενταχθώ και πάλι στην ομάδα, από την οποία ξεκίνησα τα πρώτα μου ποδοσφαιρικά βήματα.

Το ίδιο χρονικό διάστημα παράγοντες του "Ζευς" με πλησίασαν και μου ζήτησαν ν' ανανεώσουμε τη συνεργασία μας, με μεσολαβητή τον προπονητή της ομάδας, κ. **Λαγκάνη,** κάτι που έγινε αποδεκτό εκ μέρους μου, αφού σε όλα τα βρήκαμε με το Δ.Σ. του "Ζευς".

Βεβαίως ένας από τους λόγους που προτίμησα να συνεχίσω και πάλι ν' αγωνίζομαι στο "Ζευς", ήταν ότι δεν έβρισκαν εκείνη την περίοδο άλλο τερματοφύλακα.

Την ίδια στιγμή όμως, ενημέρωσα τον πρόεδρο του Ορφέα κ. **Κουκιαΐνη** ότι ανανέωσα τη συνεργασία μου με τον "Ζευς", ζητώντας του παράλληλα συγνώμη. Τα ανταλλάγματα που μου πρόσφεραν οι παράγοντες του "Ζευς" ήταν ακριβώς τα ίδια με αυτά του Ορφέα. Η πραγματοποίηση της υπόσχεσης που μ ου έδωσε ο πρόεδρος του "Ζευς" κ. **Ηρακλείδης,** για εξασφάλιση συνεχούς απασχόλησης, δεν έγινε ποτέ, αφού πάντα με παρέπεμπε στις επόμενες ημέρες. Επειδή όμως η παραπάνω συμφωνία έβλεπα να μην τηρείται από τον κ. **Ηρακλείδη** ενημέρωσα τον γενικό αρχηγό κ. **Γκινή,** ότι η τελευταία βοήθεια εκ μέρους μου στην ομάδα θα ήταν στο παιχνίδι με τον Ποσειδώνα Καρπάθου.

Η απάντηση που πήρα από τον κ. **Γκινή** ήταν: "Κάνε ότι θέλεις".

Ετσι μετά το τέλος του αγώνα παρέδωσα το αθλητικό υλικό στους υπεύθυνους και αφού χαιρέτησα τους συμπαίκτες μου (το γνώριζαν), αποχώρησα.

Η απόφαση να στείλω επιστολή στον τοπικό τύπο προήλθε, επειδή από ορισμένους παράγοντες του συλλόγου κατηγορήθηκα ότι δεν είχα όρεξη να συνεχίσω, κάτι που με βρίσκει τελείως αντίθετο, αφού η πραγματική αιτία είναι η αθέτηση της υπόσχεσης του συλλόγου προς το πρόσωπό μου.

Γιώργος Μαχραμάς".

Η ταβέρνα
«ΝΙΚΟΛΑΣ»
στην Παστίδα
διαθέτει αίθουσα 300 και 600 ατόμων για κάθε είδους εκδήλωση.
Η αίθουσα κλιματίζεται.
Πληροφορίες στα τηλέφωνα:
0241–47048, 48262



TATTOO και PIERCING
STUDIO BYBLOS
Μπορείτε να μας επισκεφτείτε και στην ιστοσελίδα μας
www.geocities.com/byblostattoo
Tattoo artist: **Δήμητρα και Γιάννης**
Piercing: **IAN**
Ωρες λειτουργίας: 11.00 έως 24.00
Ορφανίδη 45-ΡΟΔΟΣ (κοντά στο COLORADO)
Τηλ.: 74650-35026 και κινητό 0932743955

ΝΤΕΤΕΚΤΙΒΣ
Συνταξιούχος Αστυνομικός
Αναλαμβάνουμε
υποθέσεις ανηλίκων,
οικογενειακές, προσωπικές κ.τ.λ.
Με απόλυτη εχεμύθεια.
ΔΙΑΘΕΤΟΥΜΕ ΤΑ ΠΛΕΟΝ ΣΥΓΧΡΟΝΑ ΟΠΤΙΚΟΑΚΟΥΣΤΙΚΑ ΣΥΣΤΗΜΑΤΑ
0946 997967
100% εχεμύθεια 100% εχεμύθεια

ΕΘΝΙΚΗ ΕΡΑΣΙΤΕΧΝΙΚΗ

Δεν έχει περιθώρια

✔ Ο ΑΠΟΛΛΩΝ ΥΠΟΔΕΧΕΤΑΙ ΣΤΙΣ 3 μ.μ. ΤΟΝ ΑΙΟΛΙΚΟ

Τα περιθώρια όχι απλά στένεψαν, αλλά στην ουσία εξανεμίστηκαν για τον Απόλλωνα Καλυθιών.

Φυσικά τα προβλήματα δεν λείπουν από την αρχή της περιόδου. Θα απουσιάσουν οι τραυματίες **Χατζηπέτρος, Στογιάνωφ.**

μάδα των Καλυθιών.

Ο **Γιώργος Τανίδης** κάλεσε όλους τους παίκτες να βρίσκονται στ' αποδυτήρια όπου και θα ανακοινώσει την 18άδα.



Μόνο νίκη θέλουν οι Απολλωνιστές

Αρχής γενομένης από σήμερα. Στις 3 μ.μ. υποδέχεται τον Αιολικό στον εξ' αναβολής αγώνα και χρειάζεται οπωσδήποτε νίκη για να μπορέσει να ξεκολλήσει από την πρωτελευταία θέση.

Ο δεύτερος τραυματίστηκε στον αγώνα με τον Ατρόμητο Π. κι έπαθε ρήξη χιαστού, γεγονός που σημαίνει ότι χάνει το υπόλοιπο του πρωταθλήματος και τελειώνει άδοξα η καριέρα του στην ο-

Διαιτητής του σημερινού αγώνα είναι ο Αθηναίος **Σταθόπουλος** και οι συμπατριώτες του **Γλαβάς, Σιδέρης.**

Παρατηρητής του είναι ο **Δημήτρης Σταματάκης.**

Εκδικάζεται η έφεση

✔ *Σήμερα από την δευτεροβάθμια επιτροπή της ΕΠΟ*

✔ *Βουνό τα προβλήματα ενόψει Κερατσινίου. Πριμ 10 χιλιάδων έδωσε φίλαθλος στους παίκτες!*

Σήμερα στις 6 μ.μ. εκδικάζεται από την δευτεροβάθμια επιτροπή της ΕΠΟ, η έφεση του Ιαλύσου για το παιχνίδι με τον Βύζα.

Στο μεταξύ η ισοπαλία που απέσπασε την Κυριακή ο Ιάλυσος από τη Ρόδο ναι μεν ενθουσίασε τους "ερυθροκίτρινους" καθώς -κακά τα ψέματα-, ούτε οι πιο αισιόδοξοι τολμούσαν να φανταστούν πως υπήρχε η περίπτωση να βγει κάτι καλό από το ματς με την μέχρι πρότινος πρωτοπόρο, ωστόσο δεν θόλωσε την σκέψη του **Σαλβατόρε Γκιούντιτσε**, ο οποίος δηλώνει ξεκάθαρα πως η ομάδα δεν θα σωθεί αν δεν ενισχυθεί τον Δεκέμβριο με τουλάχιστον τρεις έμπειρους ποδοσφαιριστές που θα "δέσουν" τις γραμμές της ομάδας.

"Καλός ο βαθμός με τη Ρόδο, όμως τα πράγματα είναι δύσκολα γιατί δε θα μπορούμε να παίζουμε αμυντικά σε κάθε παιχνίδι. Χρειαζόμαστε βαθμούς, πρέπει να δημιουργήσουμε παιχνίδι ειδικά στην έδρα μας. Τα πράγματα είναι δύσκολα. Ξεκαθάρισα στην διοίκηση πως αν θέλει να σωθεί η ομάδα θα πρέπει να αποκτηθούν δύο καλοί επιθετικοί και ένας λίμπερο, για να προωθηθεί στο κέντρο ο **Μοσχής** και να δεθούν οι γραμμές". Ο **Γκιούντιτσε** δεν είχε πρόβλημα να δηλώσει πως όσο πλησιάζουν οι γιορτές θα γίνεται πιο πιεστικός στο θέμα των μεταγραφών, που δεν θα γίνουν από τον τοπικό χώρο, αλλά εκτός Ρόδου.

Την ερχόμενη Κυριακή ο Ιάλυσος υποδέχεται το Κερατσίνι σ' ένα παιχνίδι που θα πρέπει να κερδηθεί πάση θυσία. Βέβαια, τα προβλήματα είναι πολλά και υπάρχει ο κίνδυνος ο ούτως ή άλλως ελλειπής Ιάλυσος να παρουσιαστεί αποδεκατισμένος.

Οι **Κούτρας, Ράιος Γ.** και **Μονόπολι** είναι τραυματίες και η συμμετοχή τους είναι αμφίβολη, ο **Ζωάνου** και ο **Ψαράς** συμπλήρωσαν τρεις κίτρινες κάρτες, ενώ ο **Κυριαζής** ντύθηκε στα χακί. Από προβλήματα, άλλο τίποτα...

ΧΕΙΡΟΝΟΜΙΑ ΑΝΑΓΝΩΡΙΣΗΣ

Το ποσό δεν είναι μεγάλο, ωστόσο δεν συμβαίνει και κάθε μέρα φίλαθλος να δίνει πριμ στους ποδοσφαιριστές για μία επιτυχία τους.

Φίλος του Ιάλυσου, λοιπόν, που θέλησε να διατηρήσει την ανωνυμία του, έδωσε στον κάθε παίκτη της ομάδας δέκα χιλιάδες δραχμές για να τους πει το δικό του ευχαριστώ για την ισοπαλία του Εθνικού Σταδίου.

Επιπλέον, οι ποδοσφαιριστές περιμένουν και το προβλεπόμενο από τον εσωτερικό κανονισμό πριμ ύψους 20 χιλιάδων από την διοίκηση.

Το μυαλό στον Βύζαντα

Την κριτική του για το παιχνίδι με τον Ιάλυσο έκανε χθες στους παίκτες του ο προπονητής της Ρόδου **Δημήτρης Σκούνας** και τους ζήτησε να το ξεχάσουν αφού ακολουθεί ο δύσκολος αγώνας με τον Βύζα.

Γι' αυτό το παιχνίδι δεν υπάρχει κανένα πρόβλημα αφού επανέρχεται και ο **Γιώργος Καντιμοίρης** που εξέτισε την ποινή του.

ΠΡΑΚΤΟΡΕΙΟ ΤΑΞΙΔΙΩΝ
ΣΑΒΒΑΣ ΣΑΗΣ
ΧΡΙΣΤΟΥΓΕΝΝΑ ΣΤΗΝ ΚΕΡΚΥΡΑ
9ΗΜΕΡΗ ΕΚΔΡΟΜΗ
ΚΕΡΚΥΡΑ – ΙΩΑΝΝΙΝΑ – ΜΕΤΣΟΒΟ – ΖΑΓΟΡΟΧΩΡΙΑ – ΧΙΟΝΟΔΡΟΜΙΚΟ ΚΕΝΤΡΟ ΚΡΥΑΣ ΒΡΥΣΗΣ
Από 22/12 έως 30/12
ΠΕΡΙΛΑΜΒΑΝΕΙ:
• Ατμοπλοϊκά εισιτήρια ΡΟΔΟ - ΠΕΙΡΑΙΑ - ΡΟΔΟ • Ατμοπλοϊκά εισιτήρια ΡΙΟ-ΑΝΤΙΡΙΟ-ΗΓΟΥΜΕΝΙΤΣΑ-ΚΕΡΚΥΡΑ • Ξενοδοχεία με πρωινό σε δίκλινα - τρίκλινα δωμάτια • Πούλμαν συνεχώς για όλο το πρόγραμμα • Διασκέδαση - ψώνια • Φ.Π.Α.
Συνοδός ο κ. Σάββας Σαής
ΠΛΗΡΟΦΟΡΙΕΣ-ΠΡΟΓΡΑΜΜΑ
ΠΡΑΚΤΟΡΕΙΟ ΤΑΞΙΔΙΩΝ
ΣΑΒΒΑΣ ΣΑΗΣ"
Τάρπον Σπρινγκς 42 (δίπλα στην ΠΙΣΤΕΩΣ)
Τηλ. 0241-39781-3

ΟΡΘΟΠΕΔΙΚΟ ΚΕΝΤΡΟ
Σταμάτης Χαρίτος
ΕΛΕΥΘ. ΒΕΝΙΖΕΛΟΥ 6 85100 ΡΟΔΟΣ
(Δίπλα στη Ροδιακή Έπαυλη)
ΤΗΛ. 0241-24112 - 75969
E-mail: orken@rho.forthnet.gr
• ΖΩΝΕΣ
• ΚΗΛΕΠΙΔΕΣΜΟΙ
• ΚΑΛΤΣΕΣ ΦΛΕΒΙΤΙΔΟΣ
• ΠΑΤΟΙ ΣΙΛΙΚΟΝΗΣ
• ΑΝΑΤΟΜΙΚΑ ΥΠΟΔΗΜΑΤΑ
• ΠΑΙΔΙΚΑ ΠΑΠΟΥΤΣΙΑ ΠΛΑΤΥΠΟΔΙΑΣ
• ΠΡΟΪΟΝΤΑ ΚΑΤΑΚΛΙΣΕΩΝ
• ΑΝΑΠΗΡΙΚΑ ΑΜΑΞΙΔΙΑ
• ΒΑΔΙΣΤΙΚΑ
• ΟΡΘΟΠΕΔΙΚΑ ΣΤΡΩΜΑΤΑ ΚΑΙ ΜΑΞΙΛΑΡΙΑ
• ΗΛΕΚΤΡΙΚΕΣ ΚΟΥΒΕΡΤΕΣ ΚΑΙ ΘΕΡΜΟΦΟΡΕΣ
• ΑΝΑΛΩΣΙΜΑ ΙΑΤΡΕΙΟΥ
• ΜΠΛΟΥΖΕΣ ΙΑΤΡΙΚΕΣ
• ΠΙΕΣΟΜΕΤΡΑ
• ΜΗΧΑΝΗΜΑΤΑ ΓΙΑ ΠΑΡΑΠΛΗΓΙΑ ΤΕΤΡΑΠΛΗΓΙΑ
• ΝΟΣΟΚΟΜΕΙΑΚΑ ΚΡΕΒΑΤΙΑ
• ΣΥΣΚΕΥΕΣ ΜΑΣΑΖ
• ΑΝΤΙΚΥΤΑΡΙΔΙΚΑ ΚΟΛΑΝ
Print House 37095

Pellos Travel
ΑΤΜΟΠΛΟΪΚΑ ΚΑΙ ΑΕΡΟΠΟΡΙΚΑ
ΕΙΣΙΤΗΡΙΑ ΕΣΩΤΕΡΙΚΟΥ – ΕΞΩΤΕΡΙΚΟΥ
Η ΠΑΡΑΔΟΣΗ ΣΤΟ ΣΠΙΤΙ ΣΑΣ
ΤΗΛ. 0241 87615, 86298 • FAX: 0241 87616
E-mail: pellostravel@hellasnet.gr

ΜΙΚΡΕΣ Αγγελίες

Για τις αγγελίες σας, απευθύνεσθε στα γραφεία μας ή στα τηλέφωνα: 22210, 75230

ΟΙ ΑΓΓΕΛΙΕΣ ΤΗΣ ΡΟΔΙΑΚΗΣ παρουσιάζονται και στο site www.anaggelies.gr

ΕΝΟΙΚΙΑΣΕΙΣ ΑΚΙΝΗΤΩΝ & ΕΠΙΧΕΙΡΗΣΕΩΝ

ΚΑΤΑΣΤΗΜΑ στην Π. Πόλη στην οδό Σωκράτους 34 τ.μ. πλήρως ανακαινισμένο και αμέσως παραδοτέο. Πληρ. κ. Μανώλη τηλ. 39795 AE42644

ΔΙΑΜΕΡΙΣΜΑ 110 τ.μ. με τρία υπνοδωμάτια, μεγάλο σαλόνι κ.λπ., ευάερο και ευ ήλιο στην περιοχή της Ανάληψης. Πληρ. τηλ. 67107 από 11.00 π.μ. έως 4.00 μ.μ. και 0932/990105 όλες τις ώρες. AE42681

ΕΝΟΙΚΙΑΖΟΝΤΑΙ: 1) ΔΙΠΛΑ ΣΤΗΝ ΟΛΥΜΠΙΑΚΗ ΣΤΟ ΚΕΝΤΡΟ ΤΗΣ ΠΟΛΗΣ ΔΙΑΜΕΡΙΣΜΑ 100 Τ.Μ. ΛΕΙΤΟΥΡΓΙΚΟ ΗΣΥΧΟ ΣΤΟΝ Β' ΟΡΟΦΟ, 2) ΔΙΠΛΑ ΣΤΟ ΚΑΖΙΝΟ Ο ΠΑΝΩ ΟΡΟΦΟΣ ΔΙΟΡΟΦΗΣ ΜΟΝΟΚΑΤΟΙΚΙΑΣ 170 Τ.Μ. ΚΑΤΑΛΛΗΛΩΣ ΓΙΑ ΕΠΑΓΓΕΛΜΑΤΙΚΗ ΧΡΗΣΗ. Π.Χ. ΠΡΑΚΤΟΡΕΙΟ-ΙΝΣΤΙΤΟΥΤΟ ΑΙΣΘΗΤΙΚΗΣ-ΦΡΟΝΤΙΣΤΗΡΙΟ-ΙΑΤΡΕΙΟ-ΑΡΧΙΤΕΚΤΟΝΙΚΟ Η ΦΟΡΟΤΕΧΝΙΚΟ ΓΡΑΦΕΙΟ Κ.ΛΠ., 3) ΣΤΟ ΙΣΟΓΕΙΟ 1 ΜΕΓΑΛΟ ΔΩΜΑΤΙΟ-ΚΟΥΖΙΝΑ-ΜΠΑΝΙΟ 40 Τ.Μ. ΔΙΔΕΤΑΙ ΚΑΙ ΓΙΑ ΓΡΑΦΕΙΟ. ΠΛΗΡ. ΤΗΛ. 097/7874583, 093/8188747. ΠΕ42667

ΔΩΜΑΤΙΑ επιπλωμένα επί της οδού Κυρά της Ρω 13, Ροδίνι. Πληρ. τηλ. 21087. AE42680

ΕΝΟΙΚΙΑΖΟΝΤΑΙ: α) Διαμέρισμα δίχωρο, επιπλωμένο, στον 1ο όροφο, στην οδό Πατρ. Αθηναγόρα 27α, β) Στούντιο (μονόχωρο) επιπλωμένο, στον α' όροφο, στην Πατρ. Αθηναγόρα 27α στην πόλη της Ρόδου. Πληρ. τηλ. 24505 ώρες 09.30-13.00 και 18.00-20.00 AE42642

ΓΚΑΡΣΟΝΙΕΡΑ στο Ροδίνι κατά προτίμηση στρατωτικούς. Πληρ. τηλ. 61048. AE42679

STUDIO 35 τ.μ. επιπλωμένο επί της 28ης Οκτωβρίου 80. Πληρ. τηλ. 0944/336645 από 3 έως 5μ.μ. κ. Κώστα. Τιμή ενοικίου 75.000 δρχ. AE42678

ΣΕ ΕΝΑ μεγάλο κήπο με parking στην περιοχή Ιξιά (Κανδηλί) ενοικιάζεται: α) Διαμέρισμα τριάρι λουξ, β) Επιπλωμένο διαμέρισμα δυάρι με έπιπλα οξιάς, τηλέφωνο, κεντρική θέρμανση, ηλιακό και ηλεκτρικό θερμοσίφωνα, σίτες στα παράθυρα κ.λπ. Πληρ. τηλ. 92714 AE42640

2 ΚΑΤΑΣΤΗΜΑΤΑ συνεχόμενα εμβαδόν 60 τ.μ. και 50 τ.μ. με W.C. το κάθε ένα σε εμπορική περιοχή της Ανάληψης. Πληρ. τηλ. 63146, 65638. AE42675

ΕΝΟΙΚΙΑΖΟΝΤΑΙ στην Ιαλυσό πλάι στο ξενοδοχείο Ηλέκτρα, επιπλωμένα δίχωρα και μονόχωρα διαμερίσματα με θέρμανση. Πληρ. τηλ. 22050, 33441 AE42638

ΕΠΙΠΛΩΜΕΝΑ STUDIOS κοντά στο λιμάνι. Πληρ. τηλ. 76332, 78226. AE42674

ΣΠΙΤΙ σε φοιτητές στη Παλιά Πόλη, διόροφο, άνετο για δύο άτομα, πλήρως επιπλωμένο, πέντε λεπτά από το Πανεπιστήμιο. Πληρ. τηλ. 73298, 0946/616397. AE42672

ΓΚΑΡΣΟΝΙΕΡΑ πλήρως επιπλωμένη (ψυγείο, κουζίνα, ηλιακό θερμοσίφωνα). Πληρ. τηλ. 66475. AE42673

ΕΝΟΙΚΙΑΖΟΝΤΑΙ επιπλωμένα δίχωρα και διπλά μονόχωρα διαμερίσματα όπισθεν ξενοδοχείου BELVEDERE, περιοχή Ψαροπούλα. Πληρ. τηλ. 22050, 33441 AE42639

ΑΠΟΘΗΚΗ επί της οδού Ταρσού 2 (περιοχή Ικαρος) 400 τ.μ., 4,5 μ. ύψος. Πληρ. τηλ. 0944361926 AE42636

ΔΩΜΑΤΙΑ πλήρως επιπλωμένα σε πολύ χαμηλές τιμές στο χωριό Κοσκινού. Κατάλληλα για εργάτες, στρατιωτικούς, σερβιτόρες. Πληρ. τηλ. 65043 AE42633

ΔΙΑΜΕΡΙΣΜΑ 3άρι επί της οδού Καμείρου 1 (πλησίον Αραπάκι). Πληρ. τηλ. 024671295 AE42630

ΔΙΑΜΕΡΙΣΜΑ επιπλωμένο 50 τ.μ. στα Κοσκινού, με μεγάλες βεράντες και απεριόριστη θέα και ηλιακό θερμοσίφωνα. Πληρ. τηλ. 30858, 61244 AE42627

STUDIO ΣΕ ΤΡΙΤΟ ΟΡΟΦΟ ΠΛΗΡΩΣ ΕΠΙΠΛΩΜΕΝΟ ΚΟΝΤΑ ΣΤΗΝ ΑΚΑΔΗΜΙΑ. ΤΙΜΗ 80.000 ΔΡΧ. ΠΛΗΡ. ΤΗΛ. 75151, 0974945968 ΠΕ42643

ΣΤΗΝ ΚΡΕΜΑΣΤΗ ΕΝΟΙΚΙΑΖΕΤΑΙ ΜΙΚΡΟ ΕΠΙΠΛΩΜΕΝΟ ΔΙΑΜΕΡΙΣΜΑΤΑΚΙ ΕΝΟΣ ΥΠΝΟΔΩΜΑΤΙΟΥ, ΣΑΛΟΝΙ, ΚΟΥΖΙΝΑ, ΔΙΑΔΡΟΜΟ, ΜΠΑΝΙΟ, ΑΠΟΘΗΚΟΥΛΑ. ΠΛΗΡ. ΤΗΛ. 91435, 0945402153 ΠΕ42632

ΑΓΡΟΣ ΣΤΟ ΡΟΔΙΝΙ ΕΠΙΦΑΝΕΙΑΣ Τ.Μ. 8000 ΕΝΤΟΣ ΑΥΤΟΥ ΥΠΑΡΧΟΥΝ ΟΙΚΙΣΚΟΣ ΜΗ ΚΑΤΟΙΚΗΣΙΜΟΣ, ΑΠΟΘΗΚΗ ΚΑΙ ΠΗΓΑΔΙ. ΠΛΗΡ. ΤΗΛ. 75513 ΩΡΕΣ ΓΡΑΦΕΙΟΥ ΠΕ42625

ΔΙΑΜΕΡΙΣΜΑ ανακαινισμένο 76 τ.μ. με κεντρική θέρμανση επί της Π. Μελά 5. Τιμή 150.000 δρχ. Πληρ. τηλ. 37007, 27442 AE42602

ΜΟΝΟΚΑΤΟΙΚΙΑ στην Παλιά Πόλη παραδοσιακά ανακαινισμένη με παραδοσιακή επίπλωση επί της της οδού Μενεκλέους 2. Πληρ. τηλ. 77778, 77777 AE42600

ΔΙΑΜΕΡΙΣΜΑ καινούργιο επιπλωμένο λουξ 55 τ.μ. εντός πόλεως. Πληρ. τηλ. 0945807682 AE42597

ΔΙΑΜΕΡΙΣΜΑ β' ορόφου 110 τ.μ. στην οδό Αμμοχώστου-Λοχαγού Φανουράκη γωνία με μηνιαίο μίσθωμα δρχ. 200.000. Πληρ. Ροδιακή Κτηματική, Ανέστης και Σάββας Σαββαΐδης, τηλ. 26281-35476-κιν. 0944/243452-0944/421015 AE42615

ΕΝΟΙΚΙΑΖΕΤΑΙ στην Χαραλ. Μόσχου πλησίον "Μαρίνας" υπαίθριος χώρος 1.500 τ.μ. καλυμμένος με τσιμέντο με οικίσκο 45 τ.μ. μόνο για επαγγελματική χρήση κατάλληλος για στάθμευση αυτοκινήτων, αθλοπαιδιές-έκθεση φυτών-ταβέρνα και για οποιαδήποτε άλλη επαγγελματική χρήση. Πληρ. Ροδιακή Κτηματική, Ανέστης και Σάββας Σαββαΐδης, τηλ. 26281-35476-κιν. 0944/243452-0944/421015 AE42606

ΕΝΟΙΚΙΑΖΟΝΤΑΙ: 1) Κατάστημα στην Αννης Μαρίας 110 τ.μ. κατάλληλο για οποιαδήποτε εμπορική ή επαγγελματική χρήση η οποία προβλέπεται από τον κανονισμό πολυκατοικίας με λογικό μίσθωμα, 2) Κατάστημα στο "Εκατό Μαγαζιά" οδό Σοφοκλή Βενιζέλου κεντρικό επί της οδού 32 τ.μ. με υπόγειο 32 τ.μ. και πατάρι ψηλοτάβανο, 3) Οικοδομή για γραφείο 250 τ.μ. στη λεωφόρο Ρόδου-Λίνδου 1ο χιλιόμετρο με λογικό μίσθωμα. Πληρ. Ροδιακή Κτηματική, Ανέστης και Σάββας Σαββαΐδης, τηλ. 26281-35476-κιν. 0944/243452-0944/421015 AE42613

ΚΑΤΑΣΤΗΜΑ στο Μαντράκι κεντρικότατο σε προνομιακή θέση 35 τ.μ. περίπου. Δεκτές σοβαρές προτάσεις. Πληροφορίες μόνο στο γραφείο αυτοπροσώπως από τον ενδιαφερόμενο. Πληρ. Ροδιακή Κτηματική, Ανέστης και Σάββας Σαββαΐδης, τηλ. 26281-35476-κιν. 0944/243452-0944/421015 AE42619

TOP PROPERTIES

GEORGIOS S. PIPINOS

ΓΕΩΡΓΙΟΣ Σ. ΠΙΠΙΝΟΣ

ΣΥΜΒΟΥΛΟΙ ΚΑΙ ΕΚΤΙΜΗΤΕΣ ΑΚΙΝΗΤΩΝ

REAL ESTATE AGENCY

MEMBER OF F.I.A.B.C.I.-N.A.E.A.-C.E.I.-E.R.E.S-Σ.Ε.Κ.

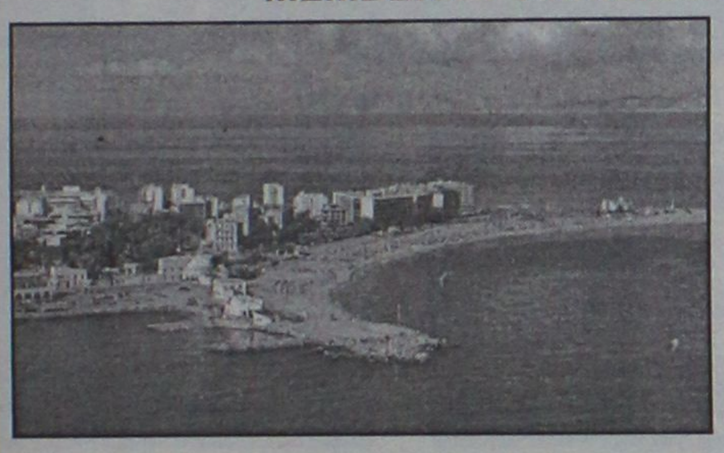

Η "**TOP PROPERTIES**" είναι ατομική επιχείρηση και ανήκει εξ ολοκλήρου στον κ. Γεώργιο Πιπίνο, που από το 1971 ασχολείται αποκλειστικά και μόνο με επενδύσεις και REAL ESTATE, στο νησί της Ρόδου, καθώς και στην ευρύτερη περιοχή της Δωδεκανήσου.

ΑΠΕΥΘΥΝΟΜΑΣΤΕ: Στους **σοβαρούς, απαιτητικούς και επιλεκτικούς** επενδυτές-επιχειρηματίες-ελεύθερους επαγγελματίες, Ελληνες και ξένους, υψηλού εισοδηματικού επιπέδου, που ενδιαφέρονται να κάνουν μια σοβαρή επένδυση προβολής στο νησί της Ρόδου.

ΠΡΟΣΦΕΡΟΥΜΕ: Α) Υπηρεσίες και πληροφορίες που γίνονται σε προσωπικό επίπεδο με εχεμύθεια, διακριτικότητα και σοβαρότητα.
Β) μεγάλη γκάμα υψηλής ποιότητας, ακινήτων, όπως:1) Ξενοδοχεία Α' και Β' κατηγορίας των 600-500-350-300 κλινών, 2) Κεντρικά αστικά ακίνητα κατάλληλα για Τράπεζες-καταστήματα-γραφεία, 3) Παραλιακές εκτάσεις, κατάλληλες για τουριστικές επενδύσεις των 150.000-100.00-70.00-50.000-36.000 τ.μ. και 4) Διαμερίσματα και μεζονέτες προβολής.

ΣΤΟΧΟΣ ΜΑΣ ΕΙΝΑΙ: Να προσφέρουμε στο αγοραστικό μας κοινό υψηλής ποιότητας ακίνητα και ευκαιρίες στο νησί της Ρόδου. Ητριακονταετής και πλέον πείρα μας στον τομέα αυτό αποτελεί εγγύηση.

ΣΥΝΘΗΜΑ ΜΑΣ ΕΙΝΑΙ: Επενδύστε στη ΡΟΔΟ ΤΩΡΑ, σε ακίνητα που ΑΝΤΕΧΟΥΝ ΣΤΟ ΧΡΟΝΟ

Γεώργιος Σ. Πιπίνος
ΜΕΣΙΤΗΣ ΑΣΤΙΚΩΝ ΣΥΜΒΑΣΕΩΝ
Γιατί εμείς γνωρίζουμε καλύτερα!

TOP PROPERTIES is a private concern and Mr George S. Pipinos, its owner, has carved, over the years a reputation for integrity and excellence in the world of Real Estate in the Dodecanese.
AT TOP PROPERTIES we try hard to attract important and selective investors high calibre businessmen/women and discerning professional people, both Greek and foreign, who wish to acquire sabstantial and valuable property on Rhodes.
We offer our expertise and advice privately, discreetly and in strict confidence.
We keep a comprehensive list of real estate of the highest specifications
a. A' and B' class hotels (600, 500, 350, 300 beds capacity)
b. Centrally situated office buildings and other business premises.
c. Seaside land, ideal for development (hotels, holiday resorts, etc), of 150.000, 100.00, 70.000, 50.000, 36.000 sq.m.
d. Luxury apartments, maisonettes, detached, semi-detached and terraced houses.
Our aim is to give our clients the opportunity to Qcquire value for money, first class real estate on Rhodes. Our 30-year-old experience in Real Estate is our warranty.
Our motto is Invest in Rhodes, Invest in property, It stands the test of time.

TOP PROPERTIES
and George Pipinos
Because we know best



ΚΕΝΝΕΝΤΥ 38, ΡΟΔΟΣ, 85 100, ΤΗΛ. (0241) 23895, 38243, κιν. (094)-4-676003 FAX: (0241) 20883
38 KENNEDY STR., RHODES, 85 100, TEL. (0241) 23895, 38243, mob. (094)-4-676003 FAX: (0241) 20883

ΕΝΟΙΚΙΑΖΕΤΑΙ

διαμέρισμα 170 τ.μ. τριών υπνοδωματίων, σαλόνι, κουζίνα κ.λπ. lux επιπλωμένο και εξοπλισμένο στην οδό Γαριβάλδη 6 (κοντά στο super market ΣΠΑΝΟΣ.

Πληρ. τηλ. 22710

ΖΗΤΕΙΤΑΙ

διαμέρισμα ή σπίτι

ΠΡΟΣ ΕΝΟΙΚΙΑΣΗ

από Μάρτιο μέχρι Δεκέμβριο 2002, πλήρως επιπλωμένο, 3 υπνοδωμάτια, σε απόσταση περιπάτου από το κέντρο.

Επικοινωνήστε με τον Σάββα στο 0944/390803 (Καλή πληρωμή)

Δ·Α·Ν·Ε· SEA LINE

ΔΩΔΕΚΑΝΗΣΙΑΚΗ ΑΝΩΝΥΜΗ ΝΑΥΤΙΛΙΑΚΗ ΕΤΑΙΡΙΑ

ΑΓΓΕΛΙΑ

Η ΔΑΝΕ SEA LINE ενδιαφέρετε για την ενοικίαση χώρου περίπου 50 τ.μ. στο κέντρο της πόλης της Ρόδου. Ο χώρος αυτός θα χρησιμοποιηθεί ως κέντρο παροχής πληροφοριών στο επιβατικο κοινό.

Πληρ. στα Κεντρικά Γραφεία της Εταιρείας Τηλ. (02410) 43110 και 43112

ΕΝΟΙΚΙΑΣΕΙΣ

συνέχεια από την προηγούμενη

ΓΡΑΦΕΙΟ 115 τ.μ. β' ορόφου κεντρικό στην οδό Λοχ. Φανουράκη με μηνιαίο μίσθωμα δρχ. 250.000. Πληρ. Ροδιακή Κτηματική, Ανέστης και Σάββας Σαββαΐδης, τηλ. 26281-35476-κιν. 0944/243452-0944/421015 AE42620

ΕΝΟΙΚΙΑΖΕΤΑΙ στην περιοχή Δασκάλων στούντιος (επιπλωμένο δωμάτιο) πλήρως εξοπλισμένο και με ηλιακό θερμ. Πληρ. τηλ. 34315 ώρες 10.00-15.00 και 18.00-21.00 AE42596

STUDIO επιπλωμένο με πολυκουζινάκι, μπαλκόνι και καρτοτηλέφωνο στα Κοσκινού. Τιμή 60.000 δρχ. Πληρ. τηλ. 61435 AE42595

ΔΙΑΜΕΡΙΣΜΑ 2ου ορόφου επί της Μεγάλου Κων/νου στην πλατεία, τριών υπνοδωματίων, σαλόνι, κουζίνα, μπάνιο και WC, θέρμανση αρίστης κατασκευής. Πληρ. τηλ. 34231, 0972282240 AE42594

ΚΑΤΑΣΤΗΜΑ από 50 τ.μ. έως 200 τ.μ. με κήπο κοντά στο ξενοδοχείο ΚΑΛΥΨΩ στο Φαληράκι. Πληρ. τηλ. 27082, 26476, 0944-347405 AE42584

ΔΙΑΜΕΡΙΣΜΑ 1 υπνοδωμάτιο-σαλόνι, κουζίνα, βεράντες, Γρηγορίου Ε 18, 2ος όροφος, περιοχή 7 Βαγιές. Τιμή 85.000. Δεν έχει κοινόχρηστα. Πληρ. τηλ. 0244-51269 από τις 3 μ.μ.-9 το βράδυ AE42588

ΜΟΝΟΚΑΤΟΙΚΙΑ με κήπο, 3 υπνοδωμάτια, σαλοτραπεζαρία, βοηθητικούς χώρους και ηλιακό επί της οδού Δαμασκηνού 35 στην Μητρόπολη. Πληρ. τηλ. 29057 AE42587

ΔΙΑΜΕΡΙΣΜΑ 98 Τ.Μ. ΜΕ 3 ΥΠΝΟΔΩΜΑΤΙΑ ΚΑΙ ΛΟΙΠΟΥΣ ΧΩΡΟΥΣ ΣΤΗΝ ΛΕΩΦ. ΙΑΛΥΣΟΥ-ΚΡΕΜΑΣΤΗΣ ΜΕ ΗΛΙΑΚΟ ΘΕΡΜΟΣΙΦΩΝΑ ΚΑΙ ΘΕΡΜΟΠΟΜΠΟΥΣ (ΧΩΡΙΣ ΚΟΙΝΟΧΡΗΣΤΑ). ΚΑΤΑ ΠΡΟΤΙΜΗΣΗ ΣΤΡΑΤΙΩΤΙΚΟΙ Ή ΕΚΠΑΙΔΕΥΤΙΚΟΙ. ΠΛΗΡ. ΤΗΛ. 0936809702 (ΟΛΕΣ ΣΤΙΣ ΩΡΕΣ) 77561 (ΑΠΟΓΕΥΜΑ) ΧΠΕ151

ΔΙΑΜΕΡΙΣΜΑ ενός δωματίου και καθιστικό, κουζίνα λουτροκαμπινέ στον α' όροφο πολυκατοικίας στην οδό Ερνεστ Μπέβιν 15. Πληρ. τηλ. 22512 AE42585

ΔΙΑΜΕΡΙΣΜΑΤΑΚΙΑ ΚΑΙ STUDIOS ΕΠΙΠΛΩΜΕΝΑ ΚΑΙ ΠΛΗΡΩΣ ΕΞΟΠΛΙΣΜΕΝΑ ΓΙΑ ΜΙΚΡΟ Ή ΜΕΓΑΛΟ ΧΡΟΝΙΚΟ ΔΙΑΣΤΗΜΑ ΣΤΗΝ ΚΡΕΜΑΣΤΗ (ΣΕ ΩΡΑΙΑ ΚΑΙ ΗΣΥΧΗ ΠΕΡΙΟΧΗ). ΠΛΗΡ. ΤΗΛ. 94316 ΜΕΤΑ ΤΙΣ 2 Μ.Μ. ΠΕ42583

ΣΤΟΥΝΤΙΟ επιπλωμένο επί της οδού Νικηταρά 40, α' όροφος. Πληρ. τηλ. 28321 AE42592

ΣΤΟΥΝΤΙΟΣ επιπλωμένο επί της οδού Βεργίνας 84. Πληρ. τηλ. 73755 AE42582

ΚΑΤΟΙΚΙΑ 180 τ.μ. στην Εθ. Αντιστάσεως 26 με τρία υπνοδωμάτια, δύο σαλόνια, με θέρμανση και ηλιακό θερμοσίφωνο, κουζίνα, αποθήκη, δύο λουτρά. Τιμή 250.000 δρχ. Πληρ. τηλ. 38736, 29827, 21198 ώρες 10-12 και 18.00-20.00 AE42579

ΓΚΑΡΣΟΝΙΕΡΑ επιπλωμένη σε ήσυχη περιοχή της Ρόδου, με ψυγείο, ηλεκτρική κουζίνα, ηλεκτρικό καλοριφέρ, έγχρωμη τηλεόραση, διπλό κρεβάτι, μικρό σαλονάκι και όλο το νοικοκυριό του σπιτιού. Προτιμούνται στρατιωτικοί, εκπαιδευτικοί ή εργένηδες. Πληρ. τηλ. 65122 ή 0946/278872 AE42578

ΑΠΟΘΗΚΗ 250 τ.μ. στο Ροδίνι σχεδόν ισόγεια. Τιμή 160.000 δρχ. το μήνα. Πληρ. τηλ. 0945-888501 AE42577

ΕΝΟΙΚΙΑΖΕΤΑΙ επί της 28ης Οκτωβρίου ανεξάρτητο, πλήρως επιπλωμένο διαμέρισμα, α' ορόφου, 95 τ.μ. με τρεις κρεβατοκάμαρες, ψυγείο, κουζίνα, 5 air-conditions θέρμανσης-ψύξης, ηλιακό θερμοσίφωνα και χώρο στάθμευσης, 160.000 μηνιαίως. Απαραίτητα συμβόλαιο ενός έτους τουλάχιστον. Πληρ. τηλ. 69592, 7-9 μ.μ. καθημερινώς AE42576

ΔΙΑΜΕΡΙΣΜΑΤΑ επιπλωμένα εμβαδού 35 τ.μ. περίπου μετ' αυλής 30 τ.μ. περίπου στην Ιαλυσό Ρόδου και επί της οδού Σύμης αρ. 6. Πληρ. τηλ. 75448 από 16.00 μ.μ. έως 22.00 και στο κινητό 0973764482 από 9.00 π.μ. μέχρι 10.00 μ.μ. AE42574

ΚΑΤΑΣΤΗΜΑ ισόγειο 164 τ.μ. με πατάρι από μπετόν αρμέ 40 τ.μ. τουαλέτα ηλεκτρική εγκατάσταση και τηλέφωνο επί της διασταύρωσης των οδών Στρατηγού Ζήση 78 και Μ. Μαλλιαράκη κατάλληλο για έκθεση, τράπεζα, τουριστικό γραφείο και άλλη χρήση. Πληρ. τηλ. 0241-31308, 0946101181 AE42557

ΕΠΑΓΓΕΛΜΑΤΙΚΟΣ ΧΩΡΟΣ 135 τ.μ. με ιδιαίτερο χώρο γραφείου και WC επί της οδού Γαβριήλ Μισιού 6 για κάθε είδους επαγγελματική χρήση. Πληρ. τηλ. 37468 ή 0974461691 AE42535

ΕΥΡΥΧΩΡΟΣ ΕΠΑΓΓΕΛΜΑΤΙΚΟΣ ΧΩΡΟΣ 75 τ.μ. β' ορόφου στην πάροδο Αμερικής, οδός Γεωργίου Ευσταθίου 7. Πληρ. τηλ. 0944255404 AE42558

ΚΑΤΑΣΤΗΜΑ 50 τ.μ. επί της οδού Βουλγαροκτόνου 19 (περιοχή Αγίων Αναργύρων). Πληρ. κα Θεοδωρίδου, τηλ. 0242-28451, 22955, 0973315514 AE42561

ΚΑΤΑΣΤΗΜΑ στο τουριστικό και ξενοδοχειακό κέντρο της πόλεως Ρόδου (οδός Γ. Γρίβα). Πληρ. τηλ. 0241/31775 AE42514

ΚΑΤΑΣΤΗΜΑ εξοπλισμένο, κατάλληλο για μπουτίκ, είδη ένδυσης, στο κέντρο της Ρόδου, οδό Παπάγου, ευκαιρία! Πληρ. τηλ. 0946006532, 0241/74148 AE42529

ΔΙΑΜΕΡΙΣΜΑ ισόγειο 65 τ.μ. στην οδό Γράμμου 9, δύο δωματίων, κουζίνας και λουτροκαμπινέ κατάλληλο για ανδρόγυνο ή φοιτητές. Πληρ. τηλ. 22931 AE42497

ΚΑΤΑΣΤΗΜΑΤΑ στη Λίνδο. Πληρ. ΕΛΛΗΝΟΚΤΗΜΑΤΙΚΗ Πέτρος Πρεζεράκος, τηλ. 33866, 0932/468026 AE42489

STUDIOS για φοιτητές και φοιτήτριες Αρκαδίου 14 (έναντι ξενοδ. Φαίδρα). Πληρ. τηλ. 25710 AE42474

ΚΑΤΑΣΤΗΜΑ 55 τ.μ. ύψος 6 μέτρα για κατασκευή πατάρι, κατάλληλο και για ιατρείο, γραφείο, οικοδιδασκαλείο, κομμωτήριο κ.λπ. Στεφ. Καζούλη και Πελοποννήσου 2 (βορειοδυτικά-όπισθεν του Εμπορικού Κέντρου Φώκιαλη). Πληρ. τηλ. 26141 AE42423

ΕΝΟΙΚΙΑΖΟΝΤΑΙ 10 studios στην Κρεμαστή, πλήρως επιπλωμένα σε ήσυχο και φυσικό περιβάλλον με κήπο, γρασίδι, μπαλκόνια, ντους, WC, ηλιακούς, άνετο πάρκινγκ με 40.000 δρχ. το μήνα. Πληρ. τηλ. 0937606824 και 48038, 95487 AE42400

RHODES-GREECE
CAIRO PALACE

ΕΝΟΙΚΙΑΣΕΙΣ

επαγγελματικοί χώροι στο κέντρο της πόλης στο Εμπορικό Κέντρο **Cairo Palace:**

- Γραφείο 90 τ.μ.
- Γραφείο 190 τ.μ.
- Κατάστημα 40 τ.μ. επί της Εθ. Δωδεκανησίων.

Πληρ. κ. Νιότη Φρανσίς
Τηλ.-φαξ. 0241-0-27600,
κιν. 0945/871061

ΚΤΗΜΑΤΟΜΕΣΙΤΙΚΟ ΓΡΑΦΕΙΟ

ΕΥΡΩΚΤΗΜΑΤΙΚΗ

ΜΕΣΙΤΕΣ ΣΥΜΒΟΥΛΟΙ ΕΚΤΙΜΗΤΕΣ

ΑΓΟΡΕΣ - ΠΩΛΗΣΕΙΣ - ΕΚΤΙΜΗΣΕΙΣ - ΜΙΣΘΩΣΕΙΣ ΑΚΙΝΗΤΩΝ - ΑΝΤΙΠΑΡΟΧΕΣ - ΕΠΕΝΔΥΤΙΚΕΣ ΠΡΟΤΑΣΕΙΣ - ΑΡΧΙΤΕΚΤΟΝΙΚΕΣ ΜΕΛΕΤΕΣ

ArchiGraph des.


ΜΟΝΟΚΑΤΟΙΚΙΕΣ-ΜΑΙΖΟΝΕΤΕΣ


ΟΙΚΟΠΕΔΑ

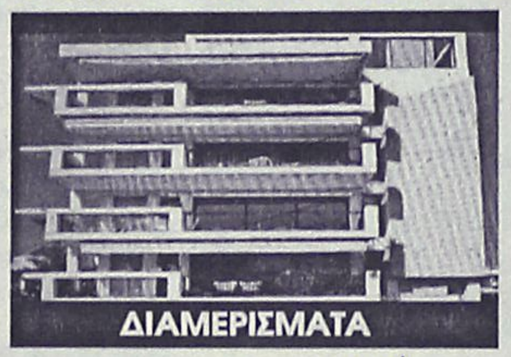
ΔΙΑΜΕΡΙΣΜΑΤΑ


ΚΑΤΑΣΤΗΜΑΤΑ-ΓΡΑΦΕΙΑ

	ΔΡΑΧΜΕΣ	ΕΥΡΩ-€
100τ.μ.-Κιοτάρι Σε 1000τ.μ. οικ.στο Κύμα...	60εκ.	176.061,5
110 τ.μ.- Κιοτάρι σε 1000τ.μ. οικόπ.....	26εκ.	76.293,3
112τ.μ.- Στους Δασκάλους (ημπελής).....	26εκ.	76.293,3
117τ.μ.- Ιαλυσός σε 297τ.μ. οικόπ.....	55εκ.	161.389,7
118τ.μ.- Ιαλυσός σε 238τ.μ. οικόπ.....	58εκ.	170.192,7
119τ.μ.- Ιαλυσός σε 238τ.μ. οικόπ.....	54εκ.	158.455,3
120τ.μ.- Ιαλυσός σε 300τ.μ. οικ.(ημπελής).	35εκ.	102.702,5
120τ.μ.- Παρ.Ιαλυσού σε 300τ.μ.οικ.(ημπ.).	41εκ.	120.308,7
130τ.μ.- Λαχανιά στο κύμα σε 1266τ.μ. οικ..	70εκ.	205.405,0
140τ.μ.- Γεννάδι σε 1000τ.μ.οικ. στο κύμα.	80εκ.	234.748,7
140τ.μ.- Κοσκινού σε 700τ.μ. οικ. (μπετά)...	32εκ.	93.899,4
140τ.μ.- Κοσκινού σε 300τ.μ. (μπετά).....	30εκ.	88.030,7
140τ.μ.- Κοσκινού σε 700τ.μ. οικ. (μπετά)...	32εκ.	93.899,4
143τ.μ - Κοσκινού σε 228τ.μ. Οικόπ.....	59εκ.	173.127,1
153τ.μ.- Ιαλυσός σε 377τ.μ. οικόπ.....	75εκ.	220.076,8
157τ.μ.- Κοσκινού σε 263τ.μ.οικόπ.....	65εκ.	190.733,2
160τ.μ.- παρ.Ιαλυσού Σε 400τ.μ. οικ.(μπετά).	42εκ.	123.243,0
160τ.μ.- Στους Δασκάλους.....	55εκ.	161.389,7
168τ.μ.- Μόντε Σμιθ σε 400τ.μ. οικόπ.....	120εκ.	352.123,0
170τ.μ.- Κοσκινού σε 4000τ.μ. οικόπ.....	170εκ.	498.840,9
171τ.μ - παρ. Ιαλυσού σε 400 τ.μ. οικόπ...	70εκ.	205.405,0
180τ.μ.- παρ. Ιαλυσού σε 300τ.μ. οικόπ.....	63εκ.	184.864,5
180τ.μ.- Ανάληψη (ημπελής).....	42εκ.	123.243,0
180τ.μ.- Ιαλυσός σε 400τ.μ. οικ. (μπετά).....	44εκ.	129.111,7
185τ.μ.- Μόντε Σμιθ σε 400τ.μ. οικόπ.....	120εκ.	352.123,0
190τ.μ.- παρ. Ιαλυσού σε 400τ.μ. οικόπ.....	67εκ.	196.602,0
196τ.μ.- Ιαλυσός σε 1000τ.μ.οικόπ.....	85εκ.	249.420,4
200τ.μ.- Ιαλυσός σε 1000τ.μ. οικόπ.....	90εκ.	264.092,2
200τ.μ.- Ιαλυσός σε 400τ.μ. οικόπ.....	85εκ.	249.420,4
200τ.μ.- Ιαλυσός σε 1000τ.μ. οικόπ.....	90εκ.	264.092,2
200τ.μ.- Ιαλυσός σε 500τ.μ. οικόπ.(μπετά)	52εκ.	152.586,6
200τ.μ.- Ιαλυσός σε 1000τ.μ. οικόπ.(μπετά)	36εκ.	105.636,9
200τ.μ.- Κοσκινού σε 2000τ.μ. οικόπ.....	75εκ.	220.076,8
200τ.μ.- Κοσκινού σε 1000τ.μ.οικ.(ημπ.)...	50εκ.	146.717,9
200τ.μ.- Κοσκινού σε 1000τ.μ.οικ(μπετά)..	40εκ.	117.374,3
210τ.μ.- Ιξιά με αποκλ. χρήση αυλής.....	65εκ.	190.733,2
210τ.μ.- Ιαλυσός σε 320τ.μ. οικ.(μπετά).....	35εκ.	102.702,5
220τ.μ.- Ιαλυσός σε 1000τ.μ. οικόπ.....	95εκ.	278.764,0
300τ.μ.- παρ.Ιαλυσού σε 500τ.μ. οικόπ.....	105εκ.	308.107,6

	ΔΡΑΧΜΕΣ	ΕΥΡΩ-€
ΡΟΔΟΣ		
190τ.μ. Στην πάρ. Μ. Πετρίδη (Σ.Δ.=0,8)...	17εκ.	49.884,1
241τ.μ. Στη Σμύρνης.....	18εκ.	52.818,4
300τ.μ. Στο συνετ/σμό Απόλλων.....	18εκ.	52.818,4
300τ.μ. Στο συνετ/σμό Τραπεζικών...	17εκ.	49.884,1
400τ.μ. Στη Σμύρνης (Σ.Δ.=0,8).....	32εκ.	93.899,5
424τ.μ. Στη Σμύρνης (Σ.Δ.=1).....	37εκ.	108.571,3
450τ.μ. στην Καραισκάκη (Σ.Δ,=1,2).....	50εκ.	146.717,9
500τ.μ. Στη Σμύρνης (Σ.Δ.=0,8).....	45εκ.	132.046,1
520τ.μ. Στην Αθηνών (Σ.Δ.=0,8).....	42εκ.	123.243,0
650τ.μ. Στη Δωδώνης (Σ.Δ.=0,8).....	50εκ.	146.717,9
700τ.μ. Στην πάρ. Γαληνού (Σ.Δ.=0,4).	25εκ.	73.358,0
1500τ.μ. Στην πάρ. Μ.Πετρίδη (Σ.Δ.=0,8).	130εκ.	381.466,6
4000τ.μ. στο Μόντε Σμιθ.....	140εκ.	410.810,1
ΚΟΣΚΙΝΟΥ		
345τ.μ. Εντός οικισμού (Σ.Δ.=0,5).....	13εκ.	38.146,6
1000τ.μ. Με βιοτεχν. αδεια οικόδ.....	12εκ.	35.212,3
1389τ.μ Πανοραμικό με άδ. οικόδ.....	18εκ.	52.818,4
1400τ.μ. στην επαρχ.οδό με αδ. οικοδ..	24εκ.	79.227,6
2100τ.μ. στην Ρόδ.-Λίνδου με αδ. οικ..	60εκ.	176.061,5
2500τ.μ. στη Ρόδου-Λίνδου με αδ. οικ..	60εκ.	176.061,5
2778τ.μ. στη θέση Κουναράς.....	35εκ.	102.702,5
4000τ.μ. στη Ρόδου Λίνδου με αδ. οικ..	85εκ.	249.420,4
4000τ.μ. στη θέση Πέζουλας.....	40εκ.	117.374,3
4000τ.μ. Πανοραμικό.....	46εκ.	134.980,4
4000τ.μ. στη θέση Πέζουλας.....	52εκ.	152.586,6
4000τ.μ. στη θέση Πέζουλας.....	58εκ.	170.192,8
4000τ.μ. στο Φυτώριο.....	37εκ.	108.571,3
4000τ.μ. Κοντά στο Ραδ. Σταθμό.....	34εκ.	99.768,2
4740τ.μ. στο Φυτώριο.....	37εκ.	108.571,3
4795τ.μ. στο Φυτώριο.....	42εκ.	123.243,0
5500τ.μ. εκτός οικισμού.....	45εκ.	132.046,1
5700τ.μ. στο Τσαίρι.....	55εκ.	161.389,7
5700τ.μ. στο Τσαίρι με άδεια οικόδ...	45εκ.	132.046,1
6000τ.μ. στη θέση Λάγκωνας.....	36εκ.	105.636,9
7450τ.μ. κοντά στο ΚΡΕΣΤΕΝ.....	52εκ.	152.586,6
8000τ.μ. κοντά στο ΚΡΕΣΤΕΝ.....	55εκ.	161.389,7
10.000τ.μ. στη θέση Πέζουλας.....	80εκ.	234.748,7
10.000τ.μ. στην Αγία Βαρβάρα.....	25εκ.	73.358,0

	ΔΡΑΧΜΕΣ	ΕΥΡΩ-€
50τ.μ. Στην Αταβύρου.....	15εκ.	44.015,4
55τ.μ. στο κέντρο πόλεως.	33εκ.	96.833,8
58τ.μ. στην Ανάληψη.....	19εκ.	55.752,8
58τ.μ. στην Ανάληψη.....	21εκ.	61.621,5
70τ.μ. Στην Λίνδου.....	16εκ.	46.949,7
70τ.μ. Στην Ιξιά.....	15εκ.	44.015,4
70τ.μ. Στην Ανάληψη(ημπ.).	16εκ.	46.949,7
90τ.μ. Στην Ιξιά.....	30εκ.	88.030,7
90τ.μ. Στην Ανάληψη.....	32εκ.	93.899,5
90τ.μ Στους Δασκάλους(ημπ.)	18εκ.	52.818,4
98τ.μ. στην Ανάληψη.....	38εκ.	111.505,6
100τ.μ. Στην Ανάληψη (ημπ)	30εκ.	88.030,7
100τ.μ Στο Ροδίνι (σε μπετά)	20εκ.	58.687,2
100τ.μ Στο Ροδίνι (σε μπετά)	18εκ.	52.818,4
102τ.μ.- Καρακόνερο.....	30εκ.	88.030,7
103τ.μ. στην Ανάληψη.....	36εκ.	105.636,9
105τ.μ. στο Ροδίνι.....	40εκ.	117.374,3
105τ.μ στο Ροδίνι.....	44εκ.	129.111,7
107τ.μ. στο Ροδίνι.....	33εκ.	96.833,8
114τ.μ.-Ανάληψη (ημπελές)	35εκ.	102.702,5
114τ.μ. στους Δασκάλους...	49εκ.	143.783,5
115τ.μ. στην Ιξιά.....	50εκ.	146.717,9
116τ.μ. στο Ροδίνι.....	45εκ.	132.046,1
116τ.μ. στην Ανάληψη.....	38εκ.	111.505,6
117τ.μ. -Πάρ. Άννης Μαρίας...	45εκ.	132.046,1
117τ.μ. στους Δασκάλους...	46εκ.	134.980,4
117τ.μ. στην Ανάληψη.....	41εκ.	120.308,6
118τ.μ. στους Δασκάλους...	34εκ.	99.768,1
120τ.μ. στο Ροδίνι.....	44εκ.	129.111,7
124τ.μ Στο κέντρο πόλεως.	60εκ.	176.061,5
123τ.μ. στο Ροδίνι.....	46εκ.	134.980,4
123τ.μ. στην Ανάληψη.....	49εκ.	143.783,5
124τ.μ. στην Ανάληψη.....	44εκ.	129.111,7
125τ.μ. στους Δασκάλους...	48εκ.	140.849,2
125τ.μ. στους Δασκάλους...	50εκ.	146.717,9
125τ.μ. Στο Μήδεια.....	30εκ.	88.030,7
140τ.μ. στην Ανάληψη(ημπ.)	35εκ.	102.702,5
140τ.μ.- πλατ. Αγ. Νικολάου...	40εκ.	117.374,3
150τ.μ. Στην Αλεξ. Διάκου..	48εκ.	140.849,2

	ΔΡΑΧΜΕΣ	ΕΥΡΩ-€
20τ.μ.- Φαληράκι (εμπορ. κέντρο Έψιλον)...	38εκ.	111.505,6
23τ.μ. στη Σωκράτους.....	140εκ.	410.810,1
30τ.μ. στο Φαληράκι.....	70εκ.	205.405,0
30τ.μ. στο Φαληράκι.....	35εκ.	102.702,5
35τ.μ. Στην Αλεξ. Διάκου.....	220εκ.	645.558,8
39τ.μ. Στη Γαριβάλδη.	12εκ.	35.212,3
40τ.μ.- παραλία Ιαλυσού.....	24εκ.	70.424,6
48τ.μ.- Τάρπον Σπρινγς.....	100εκ.	293.435,8
50τ.μ. στην Αλεξ. Διάκου.....	50εκ.	146.717,9
50τ.μ. στην Καρπάθου.....	65εκ.	190.733,2
60τ.μ. με 60τ.μ. υπόγειο - Δενδρινού.....	40εκ.	117.374,3
60τ.μ. Στην Λίνδο....	62εκ.	181.930,2
60τ.μ. με 60τ.μ. υπόγειο - Δενδρινού.....	40εκ.	117.374,3
90τ.μ. με 90τ.μ. υπόγειο - Αταβύρου.....	50εκ.	146.717,9
94τ.μ. Στην Αλεξ. Διάκου.....	90εκ.	264.092,2
97τ.μ. στη Ρόδου-Λίνδου.....	75εκ.	220.076,8
127τ.μ.-Σκεύου Ζερβού...	37εκ.	102.702,5
140τ.μ. με 140τ.μ. υπόγειο στον Αγ. Ιωάννη	55εκ.	176.061,5
ΓΡΑΦΕΙΑ		
50τ.μ.-εμπορικό κέντρο Φώκιαλη.....	18εκ.	52.818,4
97τ.μ.- 28ης Οκτωβρίου.....	37εκ.	108.571,2

ΖΗΤΟΥΝΤΑΙ ΔΙΑΜΕΡΙΣΜΑΤΑ, ΚΑΤΑΣΤΗΜΑΤΑ, ΟΙΚΟΠΕΔΑ ΕΝΤΟΣ Η ΕΚΤΟΣ ΠΟΛΕΩΣ, ΟΙΚΟΠΕΔΑ ΓΙΑ ΑΝΤΙΠΑΡΟΧΗ, ΔΑΝΕΙΑ ΔΕΚΤΑ, ΕΥΚΟΛΙΕΣ ΠΛΗΡΩΜΗΣ

Τηλ. (0241) 73819,74917 κιν 0944/374546, 0945/292030 FAX 38641

ΠΛΗΡΟΦΟΡΙΕΣ-ΔΙΑΘΕΣΗ

ΙΩΑΝΝΗΣ & ΜΙΧΑΛΗΣ ΕΥΣΤΑΘΙΟΥ

Μεταφερθήκαμε στα νέα μας γραφεία Εθνικής Αντίστασης 83 (πρώην Άννης Μαρίας) δίπλα στην ALPHA BANK

ΕΝΟΙΚΙΑΣΕΙΣ

συνέχεια από την προηγούμενη

STUDIOS και διαμερίσματα καινούργια, πλήρως επιπλωμένα ή εξοπλισμένα, όλα με πολυκουζινάκι, τουαλέτα, ηλιακό θερμοσίφωνο, και βεράντα σε κήπο. Ολα έχουν ιδιωτική είσοδο και βρίσκονται σε ήσυχη περιοχή της Ιξιάς. Υπάρχει χρήση καρτοτηλεφώνου και τηλεόρασης. Τιμή 50.000 δρχ. (συμπεριλαμβανει φως, νερό, κοινόχρηστα). περίοδος 1/11/2001 έως 30/4/2002. Πληρ. τηλ. 95139, 0945-167175, 0945-020409 ΑΕ42415

ΔΙΑΜΕΡΙΣΜΑ καινούργιο, τριάρι στην Κρεμαστή. Πληρ. τηλ. 92105 ΑΕ42477

ΑΠΟΘΗΚΕΣ ισόγειες στην οδό Καζαντζάκη και Ολύμπου Καρπάθου 40 και 60 τ.μ. με ρεύμα και νερό. Επίσης αποθήκη ημιύπογειος 160 τ.μ. στην οδό Αγ. Λαύρας με ρεύμα και νερά. Πληρ. τηλ. 24584, 0944508626 ΑΕ42417

PUB-ΚΑΦΕΤΕΡΙΑ στο τουριστικό κέντρο-πλησίον νέου Καζίνο. Πλήρως εξοπλισμένη ανακαινισμένη, η καλύτερη στο είδος της. Συμβόλαιο 12ετές. Συζητείται και η πώληση. Πληροφορίες άλλες δεν θα δοθούν στο τηλέφωνο. Μόνο σοβαρές προτάσεις. Πληρ. τηλ. για συνεννόηση 78392, 27960, 093/7304208 μετά τις 12 το μεσημέρι. ΑΕ42330

ΔΙΑΜΕΡΙΣΜΑ 1ος όροφος 75 τ.μ. δίχως έπιπλα επί της Λεωφόρου Ελευθερίας 7, Κρεμαστή. Πληρ. τηλ. 94689 ΑΕ42326

ΔΙΑΜΕΡΙΣΜΑΤΑ καινούργια, πολυτελή, 2 υπνοδωματίων και λοιπών χώρων στο κέντρο της Κρεμαστής (έναντι γηπέδου). Πληρ. τηλ. 93000 ΧΑΕ30101

ΚΑΤΑΣΤΗΜΑ άνω των 200 τ.μ. και αποθήκη 280 τ.μ. περιοχή Νέας Μαρίνας-ΔΟΥ. Πληρ. τηλ. 23420 ΑΕ42156

ΕΝΟΙΚΙΑΖΟΝΤΑΙ ξεν/κα studios και διαμερίσματα με το μήνα πλήρως επιπλωμένα με ατομική θέρμανση, τηλ/νο, τηλεόραση κ.λπ. Περιοχή Αννης Μαρίας για το διάστημα 20-10/20-3-2002. Πληρ. τηλ. 36830 και 23420 ΑΕ42155

ΔΙΑΜΕΡΙΣΜΑ μικρό επιπλωμένο στην Ανάληψη. Ενοίκιο 110.000 δρχ. Πληρ. τηλ. 30069 ΧΑΕ3010

ΚΑΤΑΣΤΗΜΑ 75 τ.μ. με βιτρίνα 6,50 μ. σε εμπορικό δρόμο της Παλιάς Πόλης της Ρόδου. Πληρ. τηλ. 09.44.88.11.22 και 37.753 ΧΑΕ111

ΕΝΟΙΚΙΑΖΟΝΤΑΙ για τη χειμερινή περίοδο επιπλωμένα στούντιο διαμερίσματα στην Ιαλυσό, περιοχή Λυκείου. Πληρ. τηλ. 0946796023 ΑΕ42158

ΕΝΟΙΚΙΑΖΟΝΤΑΙ στην Ιαλυσό καινούργια διαμερίσματα (1 υπνοδωμάτιο, σαλόνι, κουζίνα, μπάνιο) πλήρως επιπλωμένα και εξοπλισμένα με τηλεόραση 21' ηχοσύστημα Hi-Fi, ηλεκτρικά είδη, σκεύη κουζίνας, air condition και ηλιακό θερμοσίφωνο. Πληρ. τηλ. 024192772, 96497, 0945151833 ΑΕ42213

STUDIOS ΜΕ ΤΟ ΜΗΝΑ Η ΤΗΝ ΗΜΕΡΑ ΠΛΗΡΩΣ ΕΠΙΠΛΩΜΕΝΑ ΜΕ ΠΟΛΥΚΟΥΖΙΝΑΚΙ, ΨΥΓΕΙΟ, ΝΤΟΥΖ, W.C., ΤΗΛΕΦΩΝΟ, ΜΠΑΛΚΟΝΙ, ΖΕΣΤΟ ΝΕΡΟ ΕΠΙ 24ΩΡΟΥ ΒΑΣΕΩΣ ΣΤΗΝ ΠΙΟ ΗΣΥΧΗ ΠΕΡΙΟΧΗ ΤΗΣ ΠΟΛΗΣ (ΠΕΡΙΟΧΗ ΔΑΣΚΑΛΩΝ), ΟΔΟΣ ΜΑΝΩΛΗ ΠΑΠΑΜΑΝΩΛΗ ΑΡΙΘΜ. 12, ΚΑΘΕΤΟΣ ΕΠΙ ΤΗΣ ΣΤΕΛΙΟΥ ΚΩΤΙΑΔΗ. ΠΛΗΡ. ΤΗΛ. 37244.

2 ΓΚΑΡΣΟΝΙΕΡΕΣ μαζί ή μεμονωμένα κατάλληλα για Φροντιστήριο (διατίθεται μαζί και η επίπλωση), ιατρείο, γραφείο ή άλλη επαγγελματική χρήση, στον α' όροφο στην οδό Κων/νου Παλαιολόγου 105, με πρόσοψη στο Πάρκο του Αγ. Ιωάννου. Πληρ. τηλ. 82400-81540 κ. Ευαγγελία. ΧΑΕ100

ΔΙΑΜΕΡΙΣΜΑ ισόγειο 130 τ.μ. ειδικό για γραφείο ή ιατρείο επί της Αννης Μαρίας. Πληρ. τηλ. 36504 ΑΕ42176

πωλησεις ακινητων & επιχειρησεων

ΠΩΛΕΙΤΑΙ ΤΟ ΚΟΜΜΩΤΗΡΙΟ "ΘΕΜΙΔΑ". ΠΛΗΡ. ΤΗΛ. 34176 ΠΟ42624

ΚΑΤΑΣΤΗΜΑΤΑ στην οδό Σωκράτους στην Π. Πόλη διαφόρων διαστάσεων και αμέσως παραδοτέα. (Δεκτές μόνο σοβαρές προτάσεις). Πληρ. κ. Μανώλη τηλ. 39795 ΑΟ42645

ΕΠΙΚΕΡΔΗΣ ΕΠΙΧΕΙΡΗΣΗ εστιατόριο-bar στην περιοχή Ιαλυσού από σαιζόν 2002 (ενοίκιο από 1/4/2002) σε πολύ λογική τιμή. Προτάσεις μόνο σοβαρές. Πληρ. τηλ. 0946/466175. ΑΟ42682

ΚΑΤΑΣΤΗΜΑ 160 τ.μ. στο μικρό συντριβάνι στην Π. Πόλη ανακαινισμένο και με αυλή 140 τ.μ. Παραδίδεται αμέσως. (Δεκτές μόνο σοβαρές προτάσεις). Πληρ. κ. Μανώλη τηλ. 39795 ΑΟ42646

ΣΠΙΤΙ 48 τ.μ.,διόροφο στην Π. Πόλη, συνοικία Αγ. Φανουρίου 8.000.000 δρχ. Επίσης 67 τ.μ. με 2 υπν. ισόγειο διαμέρισμα καινούργιο στα Κοσκινού 18.000.000 δρχ. Πληρ. ΑΙΓΑΙΟΚΤΗΜΑΤΙΚΗ, τηλ. 22943, 28838. ΑΟ42684

ΟΙΚΟΠΕΔΟ 11 στρ. στο Τσαΐρι 150 τ.μ. από λεωφόρο 50.000.000 δρχ. Πληρ. ΑΙΓΑΙΟΚΤΗΜΑΤΙΚΗ, τηλ. 22943, 28838. ΑΟ42683

ΠΩΛΕΙΤΑΙ

ημιτελής μονοκατοικία

340 τ.μ. με 1 στρεμ. οικόπεδο στην περιοχή Ασγούρου σε προνομιακή θέση με υπέροχη θέα.

Πληρ. τηλ. 0944/647163

ΠΩΛΟΥΝΤΑΙ

Μονοκατοικίες διόροφες σε μπετά από 130 τ.μ. μέχρι 170 τ.μ. καθαρά, στην Ιαλυσό 200 μέτρα από την παραλία (πίσω από το φυτώριο Ιαλυσού), αυτοτελείς σε οικόπεδο από 280 τ.μ. μέχρι 380 τ.μ. με ασφαλτοστρώσεις ιδιωτικών δρόμων και περιφράξεις από μπετόν, ξεχωριστό βόθρο (τριών δεξαμενών), πεζόδρομος, βάσει σχεδίου Ιαλυσού και με χώρο στάθμευσης 12 τ.μ. η καθεμιά, με δύο εισόδους πρόσβασης. Από 40.000.000 δρχ.

Πληρ. τηλ. 0241-22036, κιν. 0944 538547

ΓΙΑΝΝΗΣ ΝΙΚΟΛΙΔΑΚΗΣ

ΜΗΧ/ΓΟΣ-ΜΗΧ/ΚΟΣ

ΓΑΛΛΙΑΣ 14 - ΡΟΔΟΣ

ΠΩΛΟΥΝΤΑΙ

— Επί της οδού Αναστασιάδη (περιοχή Δασκάλων) διαμ/τα πολυτελούς κατασκευής με υπόγειο χώρο στάθμευσης και αυτόνομη θέρμανση 67 τ.μ., 114 τ.μ., 88 τ.μ., 59.50 τ.μ., 90 τ.μ., 98 τ.μ., 117 τ.μ., 132 τ.μ..

Πληρ.τηλ. **22291-35103/094 391825**

ΑΣΦΑΛΕΙΟΚΤΗΜΑΤΙΚΗ

ΚΤΗΜΑΤΟΜΕΣΙΤΙΚΟ-ΑΜΟΙΒΑΙΑ ΚΕΦΑΛΑΙΑ

ΑΣΦΑΛΕΙΕΣ INTERNATIONAL LIFE

ΔΙΑΜΕΡΙΣΜΑΤΑ
45 τ.μ. 2άρι Ανάληψη
85 τ.μ. 3άρι Κέντρο
88 τ.μ. 3άρι Δασκάλους
90 τ.μ. 3άρι Ιαλυσός
90 τ.μ. 3άρι Κέντρο
100 τ.μ. 3άρι Κέντρο
115 τ.μ. 4άρι Ανάληψη
115 τ.μ. 4άρι Δασκάλους
125 τ.μ. 4άρι Αγ. Ιωάννης
126 τ.μ. 4άρι Αγ. Ιωάννης
130 τ.μ. 4άρι Μήδια
145 τ.μ. 4άρι Κέντρο

ΔΙΑΜΕΡΙΣΜΑΤΑ ΑΘΗΝΑ
Τρία 88 τ.μ. το καθένα
Λουξ κατασκευής
Μαραθώνος και Λαυρίου

ΟΙΚΟΠΕΔΑ
478 τ.μ. Ροδίνι (Σ.Δ. 0,4)
500 τ.μ. Ανάληψη (Σ.Δ. 0,8)
500 τ.μ. Παραδείσι
700 τ.μ. Ανάληψη (Σ.Δ. 0,8)
1060 τ.μ. Ροδίνι (Σ.Δ. 0,8)
1500 τ.μ. Μιχ. πετρίδη (Σ.Δ. 0,8)

ΑΓΡΟΤΕΜΑΧΙΑ
3,5 στρεμ. Ε.Ο. Ρόδου Λίνδου
4 στρεμ. εντός σχεδίου Μαριτσά
4 στρεμ. Καλαβάρδα
4 στρεμ. Δαματριά
4 στρεμ. Αφάντου
5 στρεμ. Παστίδα
5 στρεμ. Τσαΐρι
6 στρεμ. Παστίδα
11 στρεμ. Παστίδα
80 στρεμ. Κιοτάρι

ΜΕΖΟΝΕΤΕΣ-ΜΟΝΟΚΑΤΟΙΚΙΕΣ
120 τ.μ. Καρακόνερο
120 τ.μ. Μήδια
130 τ.μ. Μήδια
130 τ.μ. Παραδείσι
140 τ.μ. Μήδια
150 τ.μ. Μήδια
150 τ.μ. Ιαλυσός
150 τ.μ. Ιαλυσός
180 τ.μ. Ιαλυσός
180 τ.μ. Παλιά Πόλη
190 τ.μ. Αφάντου
300 τ.μ. Τρεις
450 τ.μ. Κοσκινού

ΚΑΤΑΣΤΗΜΑΤΑ
35 τ.μ. Φαληράκι
38 τ.μ. Φαληράκι
40 τ.μ. Τροφό
50 τ.μ. γραφείο Σοφ. Βενιζέλου
60 τ.μ. Ψαροπούλα
90 τ.μ. Βενιζέλου

ΔΙΑΘΕΤΟΥΜΕ ΠΕΡΙΣΣΟΤΕΡΑ ΑΚΙΝΗΤΑ ΠΡΟΣ ΠΩΛΗΣΗ ΕΚΤΟΣ ΑΠΟ ΤΑ ΑΝΑΓΡΑΦΟΜΕΝΑ

ΥΠΕΥΘΥΝΟΣ ΓΡΑΦΕΙΟΥ

ΚΑΡΑΝΙΚΗΣ ΛΟΥΚΑΣ

ΕΘΝ. ΜΑΚΑΡΙΟΥ 45 ΣΤΟΑ ΡΟΙΚΟΥ 2ος ΟΡΟΦΟΣ

ΤΗΛ. 21003 ΚΙΝ. 0945/759887

ΡΟΔΙΑΚΗ Rhodes Real Estate ΚΤΗΜΑΤΙΚΗ

ΣΥΜΒΟΥΛΟΙ & ΕΚΤΙΜΗΤΕΣ ΑΚΙΝΗΤΩΝ — ΚΤΗΜΑΤΟΜΕΣΙΤΙΚΟ ΓΡΑΦΕΙΟ από το 1983

ΜΟΝΑΔΙΚΗ ΚΑΤΟΙΚΙΑ ΝΕΟΚΛΑΣΣΙΚΟΥ ΡΥΘΜΟΥ

ΣΤΗΝ ΠΟΛΗ ΤΗΣ ΡΟΔΟΥ (περιοχή Παπαλουκά)

ΕΠΙΦΑΝΕΙΑΣ 270 τ.μ. ΝΕΟΔΜΗΤΗ



ΠΩΛΕΙΤΑΙ ΣΕ ΜΠΕΤΑ

ΚΑΤΑΣΚΕΥΗ 2001
ΣΤΑΤΙΚΗ ΜΕΛΕΤΗ ΝΙΚΟΣ ΟΙΚΟΝΟΜΟΥ
ΑΡΧΙΤΕΚΤΟΝΙΚΗ ΜΕΛΕΤΗ ΕΥΗ ΜΟΥΣΤΑΚΗ

ΑΠΟΚΛΕΙΣΤΙΚΗ ΔΙΑΘΕΣΗ

ΑΝΕΣΤΗΣ & ΣΑΒΒΑΣ ΣΑΒΒΑΪΔΗΣ

Μέγαρο Κιοσόγλου, 3ος όροφος
Εθελοντών Δωδεκανησίων 29
ΡΟΔΟΣ

F.I.A.B.C.I.

tel: 26281 & 35476 fax: 34663
cel: 0944-421015 & 0944-243452
e-mail: savvaidis@rho.forthnet.gr

πωλησεις

συνέχεια από την προηγούμενη

ΠΩΛΕΙΤΑΙ στην Π. Πόλη διόροφο κτίσμα 190 τ.μ. ανακαινισμένο και με αυλή 100 τ.μ. δίπλα σε μεγάλη πλατεία. Πληρ. κ. Μανώλη τηλ. 39795 ΑΟ42647

ΟΙΚΟΠΕΔΟ στ' Αφάντου 2.500 τ.μ. πάνω στον κεντρικό δρόμο Ρόδου-Λίνδου στο τουριστικό τμήμα της περιοχής 23.000.000 δρχ. Πληρ. κ. Μανώλη, τηλ. 39795. ΑΟ42659

ΚΤΗΜΑ στ' Αφάντου 3.500 τ.μ. πάνω στο κεντρικό δρόμο Ρόδου-Λίνδου (περιοχή Ατσιπά) με έγκριση κόμβου 35.000.000 δρχ. Πληρ. κ. Μανώλη, τηλ. 39795. ΑΟ42660

ΟΙΚΟΠΕΔΟ στην Ανάληψη 1.100 τ.μ. με Σ.Δ. 0,8 σε φανταστική θέση και κατάλληλο για καταστήματα. Πωλείται και το μισό. Πληρ. κ. Μανώλη, τηλ. 39795. ΑΟ42661

ΔΙΑΜΕΡΙΣΜΑ στο Ροδίνι 86 τ.μ. λουξ κατασκευής σε μικρή οικοδομή μόνο 34.000.000. Πληρ. κ. Μανώλη τηλ. 39795 ΑΟ42652

ΚΤΗΜΑ στο Γεννάδι 3.250 τ.μ. πάνω στον κεντρικό δρόμο και κοντά στη θάλασσα οικοδομήσιμο, μόνο 24.000.000 δρχ. Εχει μεγάλη πρόσοψη στο κεντρικό δρόμο. Πληρ. κ. Μανώλη, τηλ. 39795. ΑΟ42662

ΚΤΗΜΑ στην Παστίδα 1.900 τ.μ. το κτήμα είναι εντός σχεδίου και είναι οικόπεδο. Μπορεί δε να τεμαχισθεί σε μικρότερα οικοδομήσιμα οικόπεδα. Τιμή μόνο 22.000.000 δρχ. Πληρ. κ. Μανώλη, τηλ. 39795. ΑΟ42663

ΚΤΗΜΑ στ' Ασγούρου 10.000 τ.μ. πάνω στον κεντρικό δρόμο Ρόδου-Λίνδου και με μεγάλη πρόσοψη για κάθε χρήση. Πληρ. κ. Μανώλη, τηλ. 39795. ΑΟ42664

ΚΤΗΜΑ στη περιοχή Κοσκινού προς Ασγούρου 3.000 τ.μ. οικοδομήσιμο, μόνο 20.000.000 δρχ. Πληρ. κ. Μανώλη, τηλ. 39795. ΑΟ42665

ΔΙΑΜΕΡΙΣΜΑ στην Ιξιά 96 τ.μ. λουξ κατασκευής σε μικρή οικοδομή και σε φανταστική θέση και με γκαράζ 42.000.000 δρχ. Πληρ. κ. Μανώλη, τηλ. 39795. ΑΟ42670

ΔΙΑΜΕΡΙΣΜΑ στην Ιξιά 121 τ.μ. λουξ κατασκευής σε μικρή οικοδομή και σε φανταστική θέση με γκαράζ 53.000.000. Πληρ. κ. Μανώλη, τηλ. 39795. ΑΟ42671

ΟΙΚΟΠΕΔΟ στο Φαληράκι 3.200 τ.μ. πάνω στο κεντρικό δρόμο και σε φανταστική θέση με δικαίωμα 600 τ.μ. οικοδομή, μόνο 80.000.000 δρχ. Πληρ. κ. Μανώλη, τηλ. 39795. ΑΟ42666

ΔΙΑΜΕΡΙΣΜΑ στο Ροδίνι 115 τ.μ. με 3 υπνοδωμάτια και 2 μπάνια στο τελευταίο όροφο, μόνο 46.000.000 δρχ. Πληρ. κ. Μανώλη, τηλ. 39795. ΑΟ42669

ΜΕΖΟΝΕΤΑ στην Ιξιά σε φανταστική θέση 240 τ.μ. λουξ κατασκευής έτοιμη για κατοίκηση, μόνο 68.000.000 δρχ. Πληρ. κ. Μανώλη, τηλ. 39795. ΑΟ42667

ΔΙΑΜΕΡΙΣΜΑ στο Ροδίνι 135 τ.μ. με 3 υπνοδωμάτια και 2 μπάνια στο τελευταίο όροφο μικρής οικοδομής, 50.000.000 Πληρ. κ. Μανώλη, τηλ. 39795. ΑΟ42668

ΚΑΤΑΣΤΗΜΑ στην Π. Πόλη 60 τ.μ. και με αυλή 42 τ.μ. σε κεντρικό μέρος παραδοτέο αμέσως και σε πολύ καλή τιμή. Πληρ. κ. Μανώλη τηλ. 39795 ΑΟ42648

ΠΩΛΗΣΕΙΣ ΜΟΝΟΚΑΤΟΙΚΙΩΝ



ΑΠΟ ΤΗΝ ΚΑΤΑΣΚΕΥΑΣΤΙΚΗ ΕΤΑΙΡΕΙΑ

Κ. ΣΠΑΝΟΣ & ΣΙΑ ΟΕ

ΠΩΛΟΥΝΤΑΙ ΜΟΝΟΚΑΤΟΙΚΙΕΣ

ΑΡΙΣΤΗΣ ΚΑΤΑΣΚΕΥΗΣ

ΜΕ ΤΡΙΑ ΥΠΝΟΔΩΜΑΤΙΑ ΚΑΙ ΚΗΠΟ

ΚΟΝΤΑ ΣΤΗΝ ΠΑΡΑΛΙΑ ΤΡΙΑΝΤΩΝ

ΠΛΗΡ. ΤΗΛ. 62550-62684-0944272159

ΠΩΛΗΣΕΙΣ ΑΚΙΝΗΤΩΝ

◆ **ΔΙΑΜΕΡΙΣΜΑΤΑ**
- Ροδίνι 85 τ.μ. 35.000.000 δρχ.
- Ατταβύρου 86 τ.μ. 35.000.000 δρχ.
- Πειραιώς 90 τ.μ. 34.000.000 δρχ. λουξ κατασκευής
- Ροδίνι 115 τ.μ. λουξ κατασκευής
- Πειραιώς 115 τμ. λουξ κατασκευής
- Ροδίνι 135 τ.μ. λουξ κατασκευής
- Ροδίνι 114 τ.μ. 48.000.000 δρχ. λουξ κατασκευής
- Κορδικτώνος 80 τ.μ. 26.000.000 δρχ.
- Ανάληψη 75 τ.μ. 26.000.000 δρχ.
- Ροδίνι 81 τ.μ. 30.000.000 δρχ.
- Ροδίνι 50 τ.μ. και 60 τ.μ.
- Ροδίνι 114 τ.μ.
- Καρακόνερο 90 τ.μ. καινούργιο
- Καρακόνερο 117 τ.μ. καινούργιο
- Ροδίνι 86 τ.μ. καινούργιο
- Ανάληψη 90 τ.μ. καινούργιο
- Περιοχή Δασκάλων 2άρι, 3άρι καινούργια

◆ **ΗΜΙΤΕΛΗ ΔΙΑΜΕΡΙΣΜΑΤΑ**
- Μεζονέτα 120 τ.μ. 30.000.000 δρχ. χτισμένη, σοβατισμένη, ηλεκτρολογικά, υδραυλικά περασμένα
- 100 τ.μ. 20.000.000 δρχ. Αταβύρου
- 60 τ.μ. 12.000.000 δρχ. Αταβύρου
- 160 τ.μ. 32.000.000 δρχ. Αταβύρου
- Πωλείται ρετιρέ στα Κοσκινού 145 τ.μ., σοβατισμένο με ηλεκτρικά, υδραυλικά περασμένα.

◆ **ΜΕΖΟΝΕΤΕΣ-ΜΟΝΟΚΑΤΟΙΚΙΕΣ**
- Ροδίνι 130 τ.μ. 50.000.000 δρχ.
- Μεζονέτα 155 τ.μ. 55.000.000 δρχ. - Δασκάλους
- Κοσκινού 190 τ.μ., 300 τ.μ. κήπο με πανοραμική θέα 88.000.000 δρχ. καινούργια.
- ΣΥΜΗ:Διόροφη κατοικία 70 τ.μ. με στέρνα 50.000.000 δρχ.
- Μεζονέτα στο Ροδίνι, 130 τ.μ. 48.000.000 δρχ. θέση πάρκινγκ και κήπο

◆ **ΟΙΚΟΠΕΔΑ**
- Ιαλυσός, 1.330 μ. 50.000.000 δρχ.
- Περιοχή Ιαλυσού 1 στρ. 35.000.000 δρχ.
- Κιοτάρι πάνω στο κύμα 5 στρ.
- Σορωνή 1850 τ.μ. οικοδομήσιμο 15.000.000 δρχ. επί της λεωφόρου
- Σορωνή 4000 τ.μ. 20.000.000 δρχ.
- Κατταβιά 650 τ.μ. 3.000.000 δρχ.
- Οικόπεδα εντός σχεδίου στο Γεννάδι από 2.500.000 δρχ.
- Γεννάδι 2.000 τ.μ. πάνω στο κύμα

◆ **ΑΠΟΘΗΚΕΣ**
- Πάροδος Χειμάρας 100 τ.μ.
- Αποθήκη σχεδόν ισόγεια 250 τ.μ. 20.000.000 δρχ.

◆ **ΚΑΤΑΣΤΗΜΑΤΑ**
- Ανάληψη 120 τ.μ. 50.000.000 δρχ.
- Μαγαζί στη Νέα Αγορά 30.000.000 δρχ.
- Πωλούνται μαγαζιά στα Κοσκινού 55 τ.μ. και 72 τ.μ. τελειωμένα.
- Επιχείρηση στην οδό Ηρώων Πολυτεχνείου
- Πωλείται επιχείρηση -αναψυκτήριο
- Καρακόνερο 50-200 τ.μ.

◆ **ΚΤΗΜΑΤΑ**
- Σάλακος 10 στρέμματα
- Χωράφι 8 στρ. στο Παραδείσι 60.000.000 δρχ.
- Χωράφι 4 στρ. στην Παστίδα 18.000.00 δρχ.
- Χωράφι 5.700 στρ. στα Κολύμπια, 15.000.000 δρχ.
- Χωράφι 8.800 στρ. στα Κολύμπια 50.000.000 δρχ.
- Παραδείσι 1.500 στρ. 10.000.000 δρχ.
- Κατταβιά 1000 τ.μ. άρτιο και οικοδομήσιμο με φως, νερό, 2.500.000 δρχ.
- Περιοχή Καντηλί 2.600 μ. 30.000.000 δρχ. για βιοτεχνία
- Καντηλί 5.200 μ. 27.000.000 δρχ.
- Βουνάρα 2 στρ. 25.000.000 δρχ.
- Βουνάρα 4 στρ. 45.000.000 δρχ.
- Πλημμύρι 1520 στρ. πάνω στην θάλασσα, τιμή 6.000.000 δρχ.
- Πλημμύρι 1.640τ.μ. 4.000.000 δρχ. οικοδομήσιμο
- Πλημμύρι 3.240τ.μ. 3.000.000 δρχ.
- Λαχανιά 4.700 τ.μ. 16.000.000 δρχ. οικοδομήσιμο
- 10 στρ. Κιοτάρι, νερό, ρεύμα 12.000.000 δρχ.
- Λαχανιά 100 στρ. πάνω στην θάλασσα
- Λαχανιά 45 στρ. 2500 δρχ./μέτρο
- Κατταβιά 2.500 τ.μ. πάνω στο δρόμο οικοδομήσιμο, 3.000.000 δρχ.
- Λάρδος 7 στρ. 12.000.000 δρχ.
- Κιοτάρι 4 στρ. 4.000.000 δρχ.
- Λαχανιά 750 τ.μ., 8.500.000 δρχ.στο χωριό
- Γεννάδι 20 στρ. ρεύμα-νερό 20.000.000 δρχ.
- Κιοτάρι 7 στρ. με νερό-ρεύμα 8.000.000 δρχ.
- Λαχανιά 4 στρ. 300 μέτρα από τη θάλασσα 8.000.000 δρχ.
- Γεννάδι 24 στρ. 24.000.000 δρχ.
- Γεννάδι 1.100 τ.μ. 1.500.000 δρχ.
- Κατταβιά 10 στρ. 10.000.000 δρχ.
- Πλημμυρι 12 στρ. με φως, νερό, 12.000.000 δρχ.
- Κατταβιά 4.000 τ.μ. 2.000.000 δρχ.
- Κιοτάρι 4.000 τ.μ. κοντά στο κεντρικό δρόμο
- Πλημμύρι 5.500 τ.μ. 6.500.000 δρχ.
- Πεύκους 200 στρ. προς 5.000 το τ.μ., παραθαλάσσιο
- Κατταβιά 700 τ.μ. προς 500 χιλ.
- Γεννάδι στη λεωφόρο 4.000 τ.μ., 12.000.000 δρχ.

➪ Πωλούνται αποθήκες και βιοτεχνικοί χώροι.

● **ΔΑΝΕΙΑ ΔΕΚΤΑ - ΕΥΚΟΛΙΕΣ ΠΛΗΡΩΜΗΣ**
● **ΖΗΤΟΥΝΤΑΙ ΟΙΚΟΠΕΔΑ ΠΡΟΣ ΑΓΟΡΑ - ΚΤΗΜΑΤΑ ΚΑΙ ΔΙΑΜΕΡΙΣΜΑΤΑ**

ΣΤΑΜΑΤΗΣ ΜΑΝΩΛΑΚΟΣ

ΩΡΕΣ ΓΡΑΦΕΙΟΥ 8.30-1.00 π.μ. και 5-8 μ.μ.

ΔΗΜ. ΑΝΑΣΤΑΣΙΑΔΗ 45 (παραπλεύρως ΥΠΕΡΑΓΟΡΑΣ ΠΑΠΑΚΥΡΙΑΚΟΥ-ΣΥΝΟΙΚΙΑ ΔΑΣΚΑΛΩΝ) Τηλέφωνα: 23815-78275



ΚΤΗΜΑΤΟΜΕΣΙΤΙΚΟ ΓΡΑΦΕΙΟ

ΑΙΓΑΙΟΚΤΗΜΑΤΙΚΗ

ΠΩΛΟΥΝΤΑΙ

- ΔΙΑΜΕΡΙΣΜΑΤΑ-ΜΟΝΟΚΑΤΟΙΚΙΕΣ

- (ΔΔ)=ΔΑΝΕΙΑ ΔΕΚΤΑ

- 45 τ.μ. (ισ.) με αυλή καινούργιο Κοσκινού 14.000.000
- 45 τ.μ. α' ορ. Δασκάλους σοβά 13 εκ.-38.151 € (ΔΔ)
- 55 τ.μ. (2 υπν.) καινούργιο Ροδίνι 21 εκ. (ΔΔ)
- 48 τ.μ. διόροφο Π. Πόλη 9 εκ. (ΔΔ)-26.412 €
- 62 τ.μ. λουξ ρετιρέ στην Απ. Παύλου 30 εκ.-88.041 €
- 67 τ.μ. (ισ.) με αυλή καινούργιο Κοσκινού 18.000.000
- 70 τ.μ. καινούργιο στη Σωτήρος 25 εκ. (ΔΔ)-73.367 €
- 70 τ.μ. μον/κία, Κρεμαστή, 35 εκ. 102.714 € (παρ/κό).
- 75 τ.μ. Ρόδου-Λίνδου (Ροδίνι) ισόγειο με αυλή 24 εκ.- 70.432 € (ΔΔ)
- 75 τ.μ. Σωτήρος β' όρ. με πολλά έξτρα 22 εκ.-64.563 €
- 80 τ.μ. καιν. Ροδίνι 32 εκ. - 93.910 €
- 80 τ.μ. καινούργιο Δασκάλους 32 εκ. - 93.910 € (ΔΔ)
- 82 τ.μ. Ιων. Μεταξά β' όρ. 28 εκ. 82.171 € (ΔΔ)
- 83 τ.μ. καινούργιο, Καρακόνερο 36 εκ. (ΔΔ)
- 85 τ.μ. Στ. Κωτιάδη, β' ορ. 26 εκ.- 76.302 €
- 86 τ.μ.καιν/ργιο Ροδίνι 34 εκ. - 99.779 € (ΔΔ)
- 89 τ.μ. (ισ.) σε μπετά στην Ενόπλων Δυνάμεων 16 εκ. - 46.955 € (ΔΔ)
- 95 τ.μ. (3 υπν.) Σωτήρος 24 εκ. (Δ.Δ.) 70.432 €
- 101 τ.μ. Ιαλυσό 22 εκ.-64.563 € (ΔΔ)
- 100 τ.μ. ισόγειο με αυλή, Καρακόνερο, καινούργιο 45 εκ. (ΔΔ)-132.061 €
- 106 τ.μ. β' ορ. (3 υπν.) Θεμ. Σοφούλη 33 εκ.-96.845 € (ΔΔ)
- 117 τ.μ. καινούργιο Γεωργ. Παπανδρέου 47 εκ. (ΔΔ)- 137,931 €
- 117 τ.μ. α' ορ. στο σοβά Δασκάλους 28 εκ.-82.171 €
- 114 τ.μ. ρετιρέ Στοκχόλμης 45 εκ.-132.061 €
- 134 τ.μ. ρετιρέ Στοκχόλμης 53 εκ. 155.539 €
- 135 τ.μ. Κοσκινου καινούργιο, 45 εκ.-132.061 €
- 138 τ.μ. (3 υπν.) καινούργιο, Καρακόνερο, 57 εκ. (ΔΔ)-167.278 €
- 140 τ.μ. μεζονέτα (μπετά) σε 400 τ.μ. οικ/δο Παστίδα 25 εκ. - 73.347€
- 140 τ.μ. οροφ/σμα (α' ορ.) στην Πειραιώς σε σοβά 32 εκ. - 93.910 € (ΔΔ)
- 140 τ.μ. μον/κία ανεξ/τη Ιαλυσό 53 εκ. (ΔΔ)-155.539 €
- 145 τ.μ. Στ. Ζήση 40 εκ.- 117.388 € (ΔΔ)
- 149 τ.μ. Αισχύνη (3 υπν.) ορ/σμα 47 εκ.- 137.930 € (ΔΔ)
- 155 τ.μ. μεζ/τα Αισχύνη 63 εκ. (ΔΔ)
- 158 τ.μ. μεζ/τα σε μπετά Ιξιά 36 εκ.-105.649 €
- 160 τ.μ. διαμ. σε μπετά στους Δασκάλους 34 εκ. (μετρητά)-93.910 €
- 200 τ.μ. ρετιρέ ορ/σμα καινούργιο Καρακόνερο 86 εκ.-252.384 €
- 230 τ.μ. Κοσκινού (μον/κία) καινούργιο 1 στρ. οικ. 95 εκ.-278.796 € (ΔΔ)
- 230 τ.μ. παραδοσιακό αρχοντικό, εντός της πόλεως, 70 εκ.-205.429 €
- 270 τ.μ. (3ορ. Χ90τ.μ.) κτίριο σε μπετά Ασγούρου, 40 εκ. (ΔΑ) 117.388 €
- 270 τ.μ. βίλλα στο σοβά σε 4 στρ. Τσαΐρι 100 εκ. - 293.470 €
- 340 τ.μ.ημιτελής μεζονέτα Ασγούρου σε Ιστρ. 70 εκ.-205.429 €

ΚΑΤΑΣΤΗΜΑΤΑ
- 31 τ.μ. Καμείρου 14 εκ. - 41.085 € (ΔΔ)
- 39 τ.μ. Αγ. Αναστασία 12 εκ.- 35.216 €
- 90 τ.μ. Νιοχώρι, 63 εκ. - 184.886 € (ΔΔ)
- 140 τ.μ. (απ) πλησίον Αννης Μαρίας 28 εκ. (ΔΔ) 82.171 €
- 175 τ.μ. Λεωφ. Ρόδου-Λίνδου 70 εκ.-205.429 €
- 200 τ.μ. με 200 υπ. (και ορ. άδεια) σε μπετά στο Μήδεια 80 εκ.-234.776 €
- Κτίριο κεντρικό Π. Πόλη 280 εκ.
- 2 κατ/τα στο Μανδράκι
- 900 τ.μ. κτίριο στο Μήδεια

ΟΙΚΟΠΕΔΑ
- 261 τ.μ. Αισχύνης (ΣΔ 0,8) 18 εκ.-58.694 €
- 400 τ.μ. Δ. Αναστασιάδη (ΣΔ 1) 55 εκ.-161.408 €
- 500 τ.μ. Μίρα Μάρε (Σ.Δ. 0,8), 45 εκ.-132.016 €
- 1000 τ.μ. (ΣΔ 0,8) Μιχ. Πετρίδη 80 εκ.-264.123 €
- 1.054 τ.μ. (ΣΔ 0,4) Βράχο Ιαλυσού 55 εκ.-146.735 €
- 1.230 τ.μ. Κοσκινού 50% κάλυψη, 40 εκ.-117.388 €
- 3 στρ. λεωφ. Ρόδου-Κρεμαστής με άδεια 800 τ.μ. εμπ. κέντρο 160 εκ.
- 4 στρεμ. στα Νερά Καλλιθέας 60 εκ.-176.082 €
- 10 στρ. Λεωφ. Ρόδου-Λίνδου 250 εκ.-733.675 €

ΔΙΑΘΕΤΟΥΜΕ ΜΕΓΑΛΗ ΠΟΙΚΙΛΙΑ ΟΙΚΟΠΕΔΩΝ ΣΕ ΟΛΟ ΤΟ ΝΗΣΙ ΤΗΣ ΡΟΔΟΥ

ΕΠΙΣΗΣ ΑΚΙΝΗΤΑ ΣΤΗΝ ΤΗΛΟ

ΡΕΝΑ ΒΑΖΟΥΚΟΥ

(ΜΕΣΙΤΗΣ ΑΣΤΙΚΩΝ ΣΥΜΒΑΣΕΩΝ)

ΔΙΕΥΘ. ΓΡΑΦΕΙΟΥ ΔΗΜ. ΘΕΟΔΩΡΑΚΗ 3
10-1 το πρωί και 6.30-9 απ/τα
Δευτέρας-Πέμπτης εκτός Σαβ. και Κυρ.

Τηλ. (0241) 22943-28838 FAX: 28838
email.vazoukou@otenet.gr.
ΡΟΔΟΣ

πωλήσεις

συνέχεια από την προηγούμενη

ΜΟΝΟΚΑΤΟΙΚΙΑ στην Ιαλυσό 238 τ.μ. υπερλουξ κατασκευής και σε οικόπεδο 400 τ.μ. μόνο 80.000.000. Πληρ. κ. Μανώλη τηλ. 39795 ΑΟ42649

ΔΙΑΜΕΡΙΣΜΑ 116 τ.μ. στο Καρακόνερο λουξ κατασκευής σε μικρή οικοδομή και με εγκαταστάσεις ατομικής θέρμανσης μόνο 46.500.000. Πληρ. κ. Μανώλη τηλ. 39795 ΑΟ42650

ΔΙΑΜΕΡΙΣΜΑ στην Ανάληψη 117 τ.μ. λουξ κατασκευής με θέρμανση σε μικρή οικοδομή 46.000.000. Πληρ. κ. Μανώλη τηλ. 39795 ΑΟ42651

ΔΙΑΜΕΡΙΣΜΑ στο Ροδίνι μεταχειρισμένο 87 τ.μ. με 2 υπνοδωμάτια και σε οικοδομή πολύ μικρή μόνο 22.500.000 μετρητοίς. Πληρ. κ. Μανώλη τηλ. 39795 ΑΟ42653

ΔΙΑΜΕΡΙΣΜΑ μεταχειρισμένο 70 τ.μ. με 2 υπνοδωμάτια στην περιοχή Μήδεια σε άριστη κατάσταση μόνο 18.000.000. Πληρ. κ. Μανώλη τηλ. 39795 ΑΟ42654

ΜΕΖΟΝΕΤΑ προς το φυτώριο (Καλλιθέα) 100 τ.μ. και σε οικόπεδο 900 τ.μ. μόνο 32.500.000. Πληρ. κ. Μανώλη τηλ. 39795 ΑΟ42655

ΟΙΚΟΠΕΔΟ στην Ιξιά σε κεντρικό δρόμο 500 τ.μ. και με Σ.Δ. 0,8 μόνο 45.000.000. Πληρ. κ. Μανώλη τηλ. 39795 ΑΟ42656

ΟΙΚΟΠΕΔΟ στην Ιαλυσό 445 τ.μ. με Σ.Δ. 1 σε φανταστική θέση και με άδεια οικοδομής μόνο 26.500.00. Πληρ. κ. Μανώλη τηλ. 39795 ΑΟ42657

ΔΙΑΜΕΡΙΣΜΑ 82 τ.μ. β' ορόφου σε πολύ καλή κατάσταση στο Νιοχώρι κατάλληλο και για ιατρείο 28.000.000. Πληρ. ΑΙΓΑΙΟΚΤΗΜΑΤΙΚΗ τηλ. 22943, 28838 ΑΟ42637

ΔΙΑΜΕΡΙΣΜΑ 108 τ.μ. επί της οδού Στέλιου Κωτιάδη. Πληρ. τηλ. 63898, 0942400239 ΑΟ42635

ΚΤΗΜΑ στα Κολύμπια 4.500 τ.μ. πάνω σε ασφαλτοστρωμένο δρόμο κοντά στη θάλασσα 55.000.000 κατάλληλο για ξενοδοχείο ή καταστήματα. Πληρ. κ. Μανώλη τηλ. 39795 ΑΟ42626

ΠΩΛΕΙΤΑΙ από ιδιοκτήτη, διαμέρισμα στο δεύτερο όροφο, 80 τ.μ. καθαρό. Πλατεία Αναλήψεως. Πληρ. τηλ. 25302, 77374 ΑΟ42621

ΔΙΑΜΕΡΙΣΜΑΤΑ: 1) Στην περιοχή Ιξιάς υπό ανέγερση 94-102-117 τ.μ. λουξ κατασκευής με αυτόνομη θέρμανση ασανσέρ και πάρκινγκ δρχ. 447.000 ανά τ.μ. 2) Στην Ανάληψη α) 84 τ.μ. ισόγειο υπερυψωμένο δρχ. 31.000.000, β) 117 τ.μ. με γκαράζ α' ορόφου δρχ. 49.000.000 γ) στην Αθηνών 135 τ.μ. 3) Στο Ροδίνι 105 τ.μ. β' ορόφου 41.000.000, 4) Στη Μητρόπολη ισόγειο 125 τ.μ. δρχ. 26.000.000, 6) Στην Ιξιά 84 τ.μ. α' ορόφου δρχ. 32.000.000 5) Τριάντα: α) 48 τ.μ. α' ορόφου δρχ. 14.000.000, β) Περιοχή "Συρινέλλες" 45 τ.μ. α' β' ορόφου νεόκτιστα αρίστης κατασκευής δρχ. 23.000.000, γ) Στην οδό Σωτήρος 120 τ.μ. β' ορόφου δρχ. 32.000.000. Πληρ. Ροδιακή Κτηματική, Ανέστης και Σάββας Σαββαΐδης, τηλ. 26281-35476-κιν. 0944/243452-0944/421015 ΑΟ42607

ΟΙΚΟΠΕΔΑ εντός πόλεως Ρόδου: 1) Στο Μόντε Σμιθ οικόπεδο 860 τ.μ. εντός σχεδίου άρτιο και οικοδομήσιμο με πανοραμική θέση κατάλληλο για μονοκατοικία, 2) Περιοχή Μήδειας 1.000 τ.μ. με συντελεστή δόμησης 0,8 δρχ. 80.000.000, 3) Περιοχή Μιχ. Πετρίδη 300 τ.μ. δρχ. 25.000.000. Πληρ. Ροδιακή Κτηματική, Ανέστης και Σάββας Σαββαΐδης, τηλ. 26281-35476-κιν. 0944/243452-0944/421015 ΑΟ42608

ΚΑΤΑΣΤΗΜΑΤΑ: 1) Κατάστημα κεντρικό στο Μαντράκι 30 τ.μ. με υπόγειο 30 τ.μ. Δεκτές σοβαρές προτάσεις, 2) Ανθούλα Ζερβού-Ψαροπούλα κατάστημα γωνιακό 55 τ.μ. δρχ. 56.000.000, 3) Βενετοκλέων 200 τ.μ. 4) Στην Π. Πόλη κεντρικότατα 65-86 τ.μ. 5) Αλεξ. Διάκου 75 τ.μ. 6) Στη Σωκράτους 65 τ.μ. Πληρ. Ροδιακή Κτηματική, Ανέστης και Σάββας Σαββαΐδης, τηλ. 26281-35476-κιν. 0944/243452-0944/421015 ΑΟ42609

ΜΟΝΟΚΑΤΟΙΚΙΕΣ: 1) Στην περιοχή Κοσκινού 200 τ.μ. λουξ κατασκευής και με πανοραμική θέα, 2) Στο Ροδίνι 128 τ.μ. νεόδμητη δρχ. 50.000.000, 3) Ιξιά: α) 234 τ.μ. νεόδμητη πολυτελούς κατασκευής με οικόπεδο 1000 τ.μ. σε μπετά δρχ. 45.000.000 και αποπερατωμένο 90.000.000,4) Στην περιοχή Παπαλουκά 280 τ.μ. δρχ. 75.000.000 σε μπετά με πανοραμική θέα, 5) Στα Τριάντα 180 τ.μ. σε μπετά σε οικόπεδο 675 τ.μ. δρχ. 55.000.000, 6) Στην Πίνδου 254 τ.μ. σε οικόπεδο 584 τ.μ.. Πληρ. Ροδιακή Κτηματική, Ανέστης και Σάββας Σαββαΐδης, τηλ. 26281-35476-κιν. 0944/243452-0944/421015 ΑΟ42610

ΠΑΡΑΔΟΣΙΑΚΑ ΣΠΙΤΙΑ: Στην Π. Πόλη 150-160 τ.μ. σε τιμές λογικές. Πληρ. Ροδιακή Κτηματική, Ανέστης και Σάββας Σαββαΐδης, τηλ. 26281-35476-κιν. 0944/243452-0944/421015 ΑΟ42611

ΖΗΤΟΥΝΤΑΙ: 1) Οικόπεδα άρτια και οικοδομήσιμα εντός ή εκτός σχεδίου πόλεως στις περιοχές πόλεως Ρόδου-Τριάντα-Ιξιάς-Κοσκινού-Φαληράκι για εργολαβική αντιπαροχή, 2) Διαμερίσματα στην πόλη της Ρόδου σε διάφορες περιοχές στα Τριάντα-Ιξιά και Κοσκινού. Πληρ. Ροδιακή Κτηματική, Ανέστης και Σάββας Σαββαΐδης, τηλ. 26281-35476-κιν. 0944/243452-0944/421015 ΑΟ42612

ΜΕΖΟΝΕΤΑ: 1) Στους "Τρεις" κοντά στο εκκλησάκι μεζονέτα σε μπετά 180 τ.μ. μικτής επιφάνειας δρχ. 34.000.000, 2) Μεζονέτα στη Τσαλδάρη 140 τ.μ. δρχ. 40.000.000. Πληρ. Ροδιακή Κτηματική, Ανέστης και Σάββας Σαββαΐδης, τηλ. 26281-35476-κιν. 0944/243452-0944/421015 ΑΟ42614

ΣΥΝΕΤΑΙΡΙΣΤΙΚΗ ΜΕΡΙΔΑ 1) Του Οικοδομικού Συνεταιρισμού "Η ΕΝΩΣΗ" στην περιοχή Καναμάτ έναντι Μαρινόπουλου στην οποία αντιστοιχεί οικόπεδο 400 τ.μ. με συντελεστή δόμησης 0,6 (ανέγερση κατοικίας 240 τ.μ. συν το υπόγειό του) δρχ. 19.000.000, 2) Του Οικοδομικού Συνεταιρισμού Τραπεζικών παραπλεύρως ξενοδοχείου Καψή στην οποία αντιστοιχεί οικόπεδο 400 τ.μ. με συντελεστή δόμησης 0,6 (Ανέγερση κατοικίας 240 τ.μ. συν το υπόγειό της) δρχ. 20.000.000. Πληρ. Ροδιακή Κτηματική, Ανέστης και Σάββας Σαββαΐδης, τηλ. 26281-35476-κιν. 0944/243452-0944/421015 ΑΟ42616

ΟΙΚΟΠΕΔΑ: 1) Στην Ιξιά περιοχή Μίρα Μάρε 2000 τ.μ. δρχ. 45.000.000 στο Κανδυλί 4.000 τ.μ. δρχ. 32.000.000 και στη λεωφ. Τριάντα-Κρεμαστής 3.078 τ.μ. δρχ. 55.000.000, 2) Στη Λίνδο οικόπεδα στον Αη Νικόλαο 4.000 τ.μ. δρχ. 25.000.000 στην Κράνα 4.016 τ.μ. με άδεια οικοδομική για ανέγερση ξενοδοχειακής μονάδας δρχ. 60.000.000 και στους Πεύκους 28.000 παραλιακά στο "κύμα" τ.μ.. Πληρ. Ροδιακή Κτηματική, Ανέστης και Σάββας Σαββαΐδης, τηλ. 26281-35476-κιν. 0944/243452-0944/421015 ΑΟ42617

ΚΤΙΡΙΑ: 1) Στο Μαντράκι 90 τ.μ. 495 τ.μ. 840 τ.μ. και 1.213 τ.μ. 2) Στην Αλεξ. Διάκου 342 τ.μ. 3) Στην Π. Πόλη 400 τ.μ. Πληρ. Ροδιακή Κτηματική, Ανέστης και Σάββας Σαββαΐδης, τηλ. 26281-35476-κιν. 0944/243452-0944/421015 ΑΟ42618

ΠΩΛΟΥΝΤΑΙ: α) Ισόγειο διαμέρισμα εμβαδού 162 τ.μ. το οποίο περιλαμβάνει 4 υπνοδωμάτια, 2 μπάνια και μεγάλη εντοιχισμένη κουζίνα. Τιμή: 41.000.000. Δεκτά τραπεζιτικά δάνεια. β) Στην Ιαλυσό πωλούνται καινούργια διαμερίσματα των 100 τ.μ. με κλειδί στο χέρι με 34.000.000 δρχ. Πληρ. Κ. Ν. Ηρωνίας Νέα Αγορά α' όροφος αρ. 17 τηλ. 31955 και φαξ: 21602 ΑΟ42571

ΤΟΥΡΙΣΤΙΚΗ ΕΠΙΧΕΙΡΗΣΗ λόγω φόρτου εργασίας στο Φαληράκι επιλογή από 2 καταστήματα. Πληρ. τηλ. 0945375797 ΑΟ42591

ΖΗΤΕΙΤΑΙ ΓΙΑ ΑΓΟΡΑ δυάρι διαμέρισμα 55 τ.μ.-65 τ.μ. τελειωμένο ή υπό κατασκευή παραδοτέο τους προσεχείς μήνες, ή μεταχειρισμένο λίγων χρόνων σε καλή κατάσταση. Πληρ. τηλ. 0946352554 όλες τις ώρες και 68782 απογευματινές ώρες ΑΟ42590

ΔΙΑΜΕΡΙΣΜΑ στο Ροδίνι 1ου ορόφου, 2 υπνοδωματίων, σαλόνι, κουζίνα, WC κ.λπ. Πληρ. τηλ. 67261 ΑΟ42589

ΜΟΝΟΚΑΤΟΙΚΙΕΣ των 80 τ.μ.-90 τ.μ. 120 τ.μ., 400 μέτρα από την θάλασσα και 200 μ. από τον οικισμό των Φανών και με κήπο γύρω-γύρω. Πληρ. τηλ. 27082-26476 ΑΟ42570

ΕΠΙΧΕΙΡΗΣΗ πρατήριο άρτου και ζαχαρωδών στην Ανάληψη σε τιμή ευκαιρίας. Πληρ. τηλ. 0945597203 ΑΟ42566

ΕΠΙΧΕΙΡΗΣΗ 100 τ.μ. σε πολύ κεντρικό σημείο του Νιοχωριού κατάλληλο για όλες τις χρήσεις. Πληρ. τηλ. 0946280097 ΑΟ42547

ΠΩΛΟΥΝΤΑΙ: α) Οικόπεδο στο Ανω Ροδίνι τ.μ. 560 ΣΔ (0,4%) με πρόσοψη 24 μ. στην οδό Βελιγραδίου, β) Κτήμα πάνω στο κύμα τ.μ. 4.320 με πρόσοψη στην επαρχιακή οδό Ρόδου-Καμείρου 110 τ..μ., πριν το Μανδρικό. Πληρ. κ. Μιχάλη τηλ. 54515, 47588 κιν. 0944370158 ΑΟ42543

ΠΩΛΟΥΝΤΑΙ : α) ΚΑΤΑΣΤΗΜΑ ΣΤΗΝ ΛΕΩΦΟΡΟ ΡΟΔΟΥ-ΛΙΝΔΟΥ (ΑΣΓΟΥΡΟΥ) 440 Τ.Μ. ΚΕΝΟ ΕΤΟΙΜΟΠΑΡΑΔΟΤΟ, ΚΑΤΑΛΛΗΛΟ ΓΙΑ ΕΚΘΕΣΗ ΑΥΤΟΚΙΝΗΤΩΝ, ΕΠΙΠΛΩΝ Κ.ΛΠ. 6) ΜΟΝΟΚΑΤΟΙΚΙΑ ΥΠΟ ΚΑΤΑΣΚΕΥΗ 120 Τ.Μ. ΜΕ 700 Τ.Μ. ΟΙΚΟΠΕΔΟ. ΑΠΟ ΚΡΕΜΑΣΤΗ ΠΡΟΣ ΠΑΛΑΙΟ ΑΕΡΟΔΡΟΜΙΟ, γ) ΟΙΚΟΠΕΔΟ 280 Τ.Μ. ΠΑΡΟΔΟΣ ΜΙΧΑΗΛ ΠΕΤΡΙΔΗ ΕΝΤΟΣ ΣΧΕΔΙΟΥ (ΚΤΙΖΕΙΣ ΑΜΕΣΩΣ). ΠΛΗΡ κ. ΝΙΚΟ ΚΑΡΓΑΚΟ ΘΕΜ. ΣΟΦΟΥΛΗ 59, ΤΗΛ. 30397, κιν. 0946049179 ΠΟ42498

ΠΩΛΕΙΤΑΙ ΑΠΟΘΗΚΗ από ιδιώτη 105 τ.μ. με ψυκτικό θάλαμο επί της Αννης Μαρίας, 2 εισόδους. Πληρ. τηλ. 29362, 0977896444 ΑΟ42532

ΠΩΛΕΙΤΑΙ κέντρο διασκέδασης, με άδεια μουσικής. Πληρ. τηλ. 35936, 0974500286 ΑΟ42540

ΚΑΤΑΣΤΗΜΑ 50 τ.μ. στο Εμπορικό Κέντρο Ειψιλον (Φαληράκι). Πληρ. τηλ. 28347 (ώρες: 09.00 π.μ.-02.00 μ.μ. και 04.00 μ.μ.-08.00 μ.μ.) ΑΟ42563

ΖΗΤΟΥΝΤΑΙ α) διαμερίσματα ή μεζονέτες στις περιοχές πόλεως Ρόδου, Ιαλυσού, Ιξιάς, Κοσκινού και β) οικόπεδα προς πώληση ή αντιπαροχή στις περιοχές πόλεως Ρόδου, Ιαλυσού, Ιξιάς, Κοσκινού. Πληρ. ΕΛΛΗΝΟΚΤΗΜΑΤΙΚΗ Πέτρος Πρεζεράκος, τηλ. 33866, 0932/468026 ΑΟ42486

ΕΠΙΧΕΙΡΗΣΗ- εξοπλισμένο μαγαζί, με είδη δώρων στο κέντρο της Ρόδου, οδό Παπάγου. Ευκαιρία! Πληρ. τηλ. 0946006532, 0241/74148 ΑΟ42528

ΟΙΚΟΠΕΔΑ 1300 τ.μ. με άδεια οικοδομής στην περιοχή Κανδηλί. Τιμή 15.000.000 δρχ. Πληρ. ΕΛΛΗΝΟΚΤΗΜΑΤΙΚΗ Πέτρος Πρεζεράκος, τηλ. 33866, 0932/468026 ΑΟ42479

ΑΚΙΝΗΤΟ αποτελούμενο από 6 γκαρσονιέρες πλήρως επιπλωμένες στον οικισμό Καστελλοριζιών. Τιμή 50.000.000 δρχ. Πληρ. ΕΛΛΗΝΟΚΤΗΜΑΤΙΚΗ Πέτρος Πρεζεράκος, τηλ. 33866, 0932/468026 ΑΟ42481

ΜΟΝΟΚΑΤΟΙΚΙΑ στην παλιά πόλη, διόροφη (61 τετρ. ο πρώτος όροφος, 61 τετρ. ο δεύτερος όροφος) με αυλή 50 τ.μ. Πληρ. τηλ. 78934.

ΚΤΗΜΑΤΟΜΕΣΙΤΙΚΟ ΓΡΑΦΕΙΟ - REAL ESTATE AGENCY

ΕΚΤΙΜΗΣΕΙΣ-ΑΓΟΡΕΣ-ΠΩΛΗΣΕΙΣ
ΚΑΤΑΣΤΗΜΑΤΑ
ΟΙΚΟΠΕΔΑ-ΧΩΡΑΦΙΑ
ΚΤΗΜΑΤΙΚΕΣ-ΣΥΜΒΟΥΛΕΣ
ΕΝΟΙΚΙΑΣΕΙΣ-ΔΙΑΧΕΙΡΙΣΕΙΣ
ΣΠΙΤΙΑ-ΔΙΑΜΕΡΙΣΜΑΤΑ

Vitzileos
ΜΑΡΙΟΣ Κ. ΒΙΤΖΗΛΑΙΟΣ
Μεσίτης Αστικών Συμβάσεων - Real Estate Agent

Εθν. Μακαρίου 45 - 3ος όροφος
Τηλ.: 0241-24900 25545.
Fax: 25544 Κιν.: 0932-704919



ΚΑΤΑΣΤΗΜΑΤΑ, ΓΡΑΦΕΙΑ, ΕΠΙΧΕΙΡΗΣΕΙΣ

	ΔΡΧ.	ΕΥΡ
Επιχείρηση-Πλυντήρια-Στεγνωτήρια σε πλήρη λειτουργία	7.000.000	20.543
Επιχείρηση τουριστικό μαγαζί στη Ψαροπούλα	15.000.000	44.021
Κατάστημα 20 τ.μ. στο Φαληράκι	40.000.000	117.388
Κατάστημα 31 τ.μ. στη Διαγοριδών	16.000.000	46.955
Κατάστημα 45 τ.μ. ισόγ. και 90 τ.μ. υπόγ. στο Καρακόνερο	30.000.000	88.041
Κατάστημα 50 τ.μ. κοντά στο Μανδράκι	100.000.000	293.470
Κατάστημα 60 τ.μ. με 250 τ.μ. αυλή στο Πρασονήσι	70.000.000	205.429
Εστιατόριο διώροφ. 115 και 115 τ.μ. στη Π. Πόλη	60.000.000	176.082
Κατάστημα 140+140+132 τ.μ. ανά όροφο στην Ορφανίδου	75.000.000	220.103
Κατάστημα 300 τ.μ. σε οικόπ. 1000 τ.μ. στη Παστίδα	50.000.000	146.735
Κατάστημα 900 τ.μ. (ανά 300 τ.μ. υπόγ, ισόγ, όροφ) στα Κοσκινού	200.000.000	586.940
Επιχείρηση και ακίνητο 856 τ.μ. με πάρκιν κοντά στο πανεπιστ.	125.000.000	366.837
Εργοστάσιο 1000 τ.μ. σε οικόπ. 6400 τ.μ. στον Καλαμώνα	180.000.000	528.247
Ακίνητο 1155 τ.μ. σε οικόπ., 817 τ.μ. στο κέντρο της πόλης	360.000.000	1.056.494
20 στούντιος (ενοικιασμ.) και μαγαζί 100 τ.μ.-έξυπνη επένδυση	200.000.000	586.940
Ξενοδοχείο Α! κατηγ. 120 κλ. σε οικόπ., 4725 τ.μ. στην Ιαλυσό		
Ξενοδοχείο Β! κατηγ. 72 κλ και διοκοθήκη στη πόλη	300.000.000	880.411
Κατάστημα 180 τ.μ. και 500 τ.μ. στη παραλία Ιαλυσού	50.000.000	146.735

ΔΙΑΜΕΡΙΣΜΑΤΑ

40 τ.μ. στην Ιξιά κοντά στη θάλασσα	11.000.000	32.282
50 τ.μ. στο Γεννάδι με δύο υπνοδ. και θέα	15.000.000	44.020
58 τ.μ. στο Παραδείσι	13.000.000	38.151
70 τ.μ. στο Καρακόνερο	28.000.000	82.172
85 τ.μ. στους Δασκάλους	25.000.000	73.368
88 τ.μ. περιοχή Αν. Μαρίας	35.000.000	102.715
96 τ.μ. στην Ιξιά	43.000.000	126.192
100 τ.μ. στα Τριάντα, ισόγειο	19.000.000	55.760
108 τ.μ. στην Ανάληψη	31.000.000	90.976
110 τ.μ. στα Κοσκινού, σούπερ λουξ	35.000.000	96.845
114 τ.μ. στο Καζίνο κοντά, παραδοσιακό	40.000.000	117.388
120 τ.μ. στην Ιξιά	30.000.000	88.041
120 τ.μ. περιοχή Αν. Μαρίας	48.000.000	140.866
130 τ.μ. περιοχή Αν. Μαρίας	52.000.000	152.605
130 τ.μ. στο Καρακόνερο	52.000.000	152.605
200 τ.μ. στο Μόντε Σμιθ, διατηρητέο	80.000.000	234.776
210 τ.μ. στα Κοσκινού, σούπερ λουξ	75.000.000	220.103

ΜΕΖΟΝΕΤΕΣ-ΜΟΝΟΚΑΤΟΙΚΙΕΣ

	ΔΡΧ.	ΕΥΡ
60 τ.μ. διόροφη μονοκ. επιπλωμένη στην Παλιά Πόλη	30.000.000	88.041
68 τ.μ. μονοκατ. με αυλή 90 τ.μ. στα Μαριτσά	18.000.000	52.825
80 τ.μ. μεζονέτα με οικόπεδο στους Καστελοριζιούς	20.000.000	58.695
90 τ.μ. διόροφη μονοκατ.+30 τ.μ. αυλή στην Παλιά Πόλη	26.000.000	76.302
115 τ.μ. μεζονέτα σε μπετά με 1.000 τ.μ. οικόπεδο στα Αφάντου	16.000.000	52.825
119 τ.μ. διόροφ. μονοκ. με 27 τ.μ. αυλή στη Π. Πόλη	20.000.000	58.695
120 τ.μ. μεζονέτα στο Μήδεια	40.000.000	117.388
120 τ.μ. διόρ. μονοκ. με αυλή στη Π. Πόλη κοντά στο Καστέλο	120.000.000	352.164
130 τ.μ. μεζονέτα σε σοβάδες με οικοπ. 300 τ.μ. στα Τριάντα	42.000.000	123.258
135 τ.μ. μονοκ. με κήπο 700 τ.μ. στα Κρητικά	60.000.000	176.082
150 τ.μ. μονοκ. σε κτήμα 18 στρ. στο Καλαμώνα	90.000.000	264.123
160 τ.μ. μεζονετ. σε μπετά στα Τριάντα	34.000.000	99.780
170 τ.μ. μονοκ. με αυλή στη Π. Πόλη	23.000.000	67.498
2 μεζονετ. των 170 τ.μ. έκαστη και διαμερ. 120 τ.μ. σε οικόπ. 2.500 τ.μ. στη Παστίδα	125.000.000	366.838
170 τ.μ. διόρ. μονοκατ. διατηρ. και 237 τ.μ. στη Λέρο		
180 τ.μ. μονοκ. σε οικοπ. 750 τ.μ. με θέα στο Γεννάδι	45.000.000	132.062
187 τ.μ. βίλα σε οικοπ. 4780 τ.μ. στη Παστίδα	100.000.000	293.470
200 τ.μ. μεζονέτ. ημιτελής στα Καλαβάρδα	39.000.000	85.106
230 τ.μ. βίλα σε οικόπεδο 7.700 τ.μ. και γεώτρηση στην Λάρδο	120.000.000	352.164
252 τ.μ. μονοκ. στη Π. Πόλη κοντά στο Καστέλο	35.000.000	102.714.
300 τ.μ. βίλα σε 4 στρ., με γκαράζ στις Καλυθιές	100.000.000	293.470
320 τ.μ. βίλα σε 4 στρ. στα Τριάντα	110.000.000	322.817
5 μονοκατ. διατηρ. συνολ. επιφάν. 340 τ.μ. στο Μόντε Σμιθ	160.000.000	469.553

ΟΙΚΟΠΕΔΑ

150 τ.μ. με Σ.Δ. 0,6 στους Δασκάλους	8.000.000	23.478
412 τ.μ. με Σ.Δ. 1.20 στον Αγ. Νικόλαο	65.000.000	190.755
750 τ.μ. εντός σχεδίου στο Γεννάδι	6.000.000	20.445
1.450 τ.μ. εντός οικισμού, στα Μαριτσά	9.000.000	20.412
2.100 τ.μ. στην Ιξιά	45.000.000	132.062
2.200 τ.μ. στα Μαριτσά	20.000.000	58.694
2.500 τ.μ. στο δρόμο Ελαιώνας-Φουρνάκι στο Γεννάδι	5.000.000	14.674
3.080 τ.μ. στο Πλημύρι	8.000.000	23.478
4.060 τ.μ. πίσω από ΔΕΥΑΡ	60.000.000	176.082
4.000 τ.μ. κοντά στο Βερόπουλο με φανταστική θέα	60.000.000	176.082
4.000 τ.μ. στη Παστίδα	19.000.000	55.760
4.250 τ.μ. στο Γεννάδι (διασταύρωση)	30.000.000	88.041
4.400 τ.μ. στην Κρεμαστή	26.000.000	76.302
5.000 τ.μ. στα Μαριτσά	15.000.000	44.020
5.000 τ.μ. στ' Αφάντου	35.000.000	102.715.
5.085 τ.μ. στα Κοσκινού	35.000.000	102.715
5.500 τ.μ. κοντά στην θάλασσα στο Γεννάδι	40.000.000	117.388
6.000 τ.μ. με αποθήκη στην Παστίδα	49.000.000	143.800
6.500 τ.μ. στην Λεωφόρο Ρόδος-Κρεμαστή	120.000.000	352.164
6.500 τ.μ. κοντά στη θάλασσα προνομιακό στο Φαληράκι	170.000.000	498.900
6.720 τ.μ. στο Θόλαρο-Παραδείσι	28.000.000	82.172
7.750 τ.μ. στο δρόμο προς τη θάλασσα στα Κολύμπια	80.000.000	234.776
8.000 τ.μ. στο Φαληράκι	56.000.000	143.800
8.500 τ.μ. στη παραλία Αφάντου	51.000.000	149.670
8.800 τ.μ. στα Κοσκινού	70.000.000	205.430
9.345 τ.μ. με θέα στα Ασγούρου	69.000.000	202.495
12.000 τ.μ. πάνω στο κύμα στα Αφάντου	176.000.000	516.508
13.000 τ.μ. στα Μαριτσά	37.000.000	108.584
15.000 τ.μ. στα Ασγούρου	45.000.000	132.062
15.000 τ.μ.με θέα στη θάλασσα στη Πάρο	25.000.000	73.368
15.300 τ.μ. στο Πλημύρι	60.000.000	176.082
25.000 τ.μ. στα Καλαβάρδα	100.000.000	293.470
30.000 τ.μ. στη παραλία Αφάντου	360.000.000	1.056.493
30.000 τ.μ. στο Τσαΐρι	120.000.000	352.160
32.000 τ.μ. πάνω στο κύμα στην Θολό	200.000.000	586.940
38.000 τ.μ. πάνω στο κύμα στο Γεννάδι	646.000.000	1.895.818
46.000 τ.μ. στο Τσαΐρι	138.000.000	405.000
50.000 τ.μ. στο Τσαΐρι	125.000.000	366.838

ΖΗΤΟΥΝΤΑΙ:
ΚΑΤΑΣΤΗΜΑΤΑ ΟΙΚΟΠΕΔΑ ΔΙΑΜΕΡΙΣΜΑΤΑ
ΕΝΤΟΣ-ΕΚΤΟΣ ΠΟΛΕΩΣ ΚΑΘΩΣ ΚΑΙ
ΟΙΚΟΠΕΔΑ ΓΙΑ ΑΝΤΙΠΑΡΟΧΗ
ΔΑΝΕΙΑ ΔΕΚΤΑ- ΕΥΚΟΛΙΕΣ ΠΛΗΡΩΜΗΣ

πωλησεις

συνέχεια από την προηγούμενη

ΜΕΖΟΝΕΤΑ 210 τ.μ. στην περιοχή Ιξιάς, με κεντρική θέρμανση και τζάκι. Τιμή 65.000.000 δρχ. Πληρ. ΕΛΛΗΝΟΚΤΗΜΑΤΙΚΗ Πέτρος Πρεζεράκος, τηλ. 33866, 0932/468026 ΑΟ42482

ΟΙΚΟΠΕΔΟ 600 τ.μ. στο Ροδίνι με ΣΔ 0,4%. Τιμή 35.000.000 δρχ. Πληρ. ΕΛΛΗΝΟΚΤΗΜΑΤΙΚΗ Πέτρος Πρεζεράκος, τηλ. 33866, 0932/468026 ΑΟ42480

ΑΓΡΟΤΕΜΑΧΙΟ έκτασης 44.000 τ.μ. στη Ψίνθο. Τιμή 8.000.000 δρχ. Πληρ. ΕΛΛΗΝΟΚΤΗΜΑΤΙΚΗ Πέτρος Πρεζεράκος, τηλ. 33866, 0932/468026 ΑΟ42483

ΜΕΖΟΝΕΤΑ 220 τ.μ. lux κατασκευής σε οικόπεδο 1250 τ.μ. στην περιοχή Ιαλυσού. Πληρ. ΕΛΛΗΝΟΚΤΗΜΑΤΙΚΗ Πέτρος Πρεζεράκος, τηλ. 33866, 0932/468026 ΑΟ42488

ΔΙΑΜΕΡΙΣΜΑ 1ου ορόφου 110 τ.μ. στην Ανάληψη. Τιμή 38.000.000 δρχ. Πληρ. ΕΛΛΗΝΟΚΤΗΜΑΤΙΚΗ Πέτρος Πρεζεράκος, τηλ. 33866, 0932/468026 ΑΟ42484

ΔΙΑΜΕΡΙΣΜΑ ισόγειο 75 τ.μ. στο Ροδίνι. Τιμή 24.000.000 δρχ. Πληρ. ΕΛΛΗΝΟΚΤΗΜΑΤΙΚΗ Πέτρος Πρεζεράκος, τηλ. 33866, 0932/468026 ΑΟ42478

ΓΝΩΣΤΗ ΕΠΙΧΕΙΡΗΣΗ (εστιατόριο) στην πόλη της Ρόδου. Πληρ. ΕΛΛΗΝΟΚΤΗΜΑΤΙΚΗ Πέτρος Πρεζεράκος, τηλ. 33866, 0932/468026 ΑΟ42485

ΔΙΑΜΕΡΙΣΜΑ 90 τ.μ. σε μπετόν σε κεντρικό σημείο στην περιοχή Ιαλυσού. Τιμή 13.000.000 δρχ. Πληρ. ΕΛΛΗΝΟΚΤΗΜΑΤΙΚΗ Πέτρος Πρεζεράκος, τηλ. 33866, 0932/468026 ΑΟ42487

ΜΕΖΟΝΕΤΑ 185 τ.μ. στην περιοχή Κοσκινού. Τιμή 60.000.000 δρχ. Πληρ. ΕΛΛΗΝΟΚΤΗΜΑΤΙΚΗ Πέτρος Πρεζεράκος, τηλ. 33866, 0932/468026 ΑΟ42490

ΠΩΛΕΙΤΑΙ από ιδιώτη, αγρόκτημα στους πρόποδες Φιλερήμου (Παστίδα) 6 στρέμματα με ελαιόδεντρα, λεμονιές, συκιές, κοινοτικό δρόμο με άσφαλτο, ρεύμα, νερό. Τιμή ανά στρέμμα 8 εκατομμύρια. Πληρ. τηλ. 20851, 26113 ΑΟ42192

ΨΗΣΤΑΡΙΑ ΕΝ ΛΕΙΤΟΥΡΓΙΑ ΕΠΙ ΤΗΣ ΠΛΑΤΕΙΑΣ ΚΑΛΥΘΙΩΝ ΠΛΗΡΩΣ ΕΞΟΠΛΙΣΜΕΝΗ. ΠΛΗΡ. ΤΗΛ. 0241-86893 κο ΜΑΡΓΑΡΙΤΗ από 12-3 μ.μ. ΠΟ42422

ΔΙΑΜΕΡΙΣΜΑ 1ου Η 2ου ΟΡΟΦΟΥ, 106 Τ.Μ. ΚΑΙΝΟΥΡΓΙΟ, 3 ΥΠΝΟΔΩΜΑΤΙΩΝ, ΛΟΥΤΡΟ, WC, ΑΠΟΘΗΚΗ ΜΕ ΚΕΝΤΡΙΚΗ ΘΕΡΜΑΝΣΗ ΣΤΗΝ ΟΔΟ ΠΕΙΡΑΙΩΣ. ΠΛΗΡ. ΤΗΛ. 20103, 32397 ΠΟ42407

ΕΠΙΧΕΙΡΗΣΗ ΕΣΤΙΑΤΟΡΙΟΥ στο κέντρο της πόλης, πλήρως εξοπλισμένη. Πληρ. τηλ. 0944/185921, καθημερινά από τις 11.00 έως 22.00. ΑΟ42443

ΠΩΛΟΥΝΤΑΙ στην παραλία Αφάντου κοντά στο κύμα 2 οικόπεδα του ενός στρέμματος με άδεια μεζονέτας το καθένα. Πληρ. τηλ. 0932941980 ΑΟ42404

SUPER MARKET στην περιοχή Σωτήρος (Ιξιά) πωλείται λόγω κόπωσης, σε τιμή ευκαιρίας και με εξασφαλισμένη πελατεία. Πληρ. τηλ. 90186-28158 ΑΟ42159

ΚΑΤΑΣΤΗΜΑΤΑ ΕΤΟΙΜΟΠΑΡΑΔΟΤΑ ΣΤΟ ΜΕΓΑΛΥΤΕΡΟ ΣΥΓΚΡΟΤΗΜΑ ΚΑΤΑΣΤΗΜΑΤΩΝ ΣΤΗΝ ΠΑΡΑΛΙΑΚΗ ΛΕΩΦΟΡΟ ΙΑΛΥΣΟΥ ΑΠ' ΕΥΘΕΙΑΣ ΑΠΟ ΤΟΝ ΚΑΤΑΣΚΕΥΑΣΤΗ ΠΟΛ. ΜΗΧΑΝΙΚΟ ΣΤΕΛΙΟ ΜΑΚΕΣΤΑ. ΕΞΑΣΦΑΛΙΣΗ ΔΑΝΕΙΟΥ, ΕΥΚΟΛΙΕΣ ΠΛΗΡΩΜΗΣ. ΑΠΟ 10.350.000 ΔΡΧ. ΠΛΗΡ. ΤΗΛ. 21347 ΧΠΟ205

ΓΡΑΦΕΙΟ επί της οδού Εθν. Μακαρίου 35, εμβαδού 34 τ.μ. Πληρ. τηλ. 21317 και κινητό 0945-996162 ΧΑΟ151

ΠΡΑΓΜΑΤΙΚΗ ΕΥΚΑΙΡΙΑ ΣΤΟ ΓΕΝΝΑΔΙ. ΟΙΚΟΠΕΔΟ 2.120 Μ. ΜΕ ΠΛΗΡΩΜΕΝΗ ΕΤΟΙΜΗ ΑΔΕΙΑ ΟΙΚΟΔΟΜΗΣ 212 ΜΕΤΡΑ, ΠΕΡΙΦΡΑΓΜΕΝΟ ΜΕ ΜΑΝΤΡΑ, ΕΓΚΑΤΑΣΤΑΣΗ ΦΩΣ, ΝΕΡΟ ΚΑΙ ΜΕ ΔΕΝΔΡΑ, ΜΕ ΥΠΑΡΧΟΝ ΚΤΙΣΜΑ

ΑΠΟΘΗΚΗ 50 Μ. ΠΩΛΕΙΤΑΙ 20.000.000 ΜΕΤΡΗΤΑ. ΔΕΚΤΟΣ ΚΑΙ ΔΙΑΚΑΝΟΝΙΣΜΟΣ ΠΛΗΡ. ΤΗΛ. 31093, ΩΡΕΣ ΙΑΤΡΕΙΟΥ ΧΠΟ522

ΔΙΑΜΕΡΙΣΜΑ 3 υπνοδωμάτια, σαλοτραπεζαρία, λουτρό, WC, κουζίνα με εντοιχισμένα, αυτόνομη θέρμανση, εντός πόλεως Ρόδου. Μικρή πολυκατοικία, 3ος όροφος, ασανσέρ. Δάνεια δεκτά. Μόνο σοβαρές προτάσεις. Πληρ. τηλ. 0944582609 ΑΟ42001

ΠΩΛΟΥΝΤΑΙ: α) Οικόπεδο 850 μέτρων (οικοδομήσιμο εντός οικισμού), β) Ελαιώνας 4 στρεμμάτων, γ) Αγρός 22 στρεμμάτων. Τα δύο ως άνω δεικνύονται για αγροτικούς ή βιοτεχνικούς σκοπούς. Πληρ. τηλ. 96384 από 3 μ.μ. ΧΠΟ200

πωλησεις αυτοκινητων & μοτοσικλετων

ΠΩΛΟΥΝΤΑΙ ΤΑ ΚΑΤΩΘΙ ΑΥΤΟΚΙΝΗΤΑ SUZUKI JEEP SAMURAI 92/93, TOYOTA COROLLA AK ΑΥΤΟΜΑΤΟ '93, OPEL CORSA 94, MINI BUS SUBARU EI2 7ΘΕΣΕΙΣ 4Χ4. ΔΕΚΤΟΣ ΚΑΘΕ ΕΛΕΓΧΟΣ. ΠΛΗΡ. ΤΗΛ. 24326 ΠΑ42580

RENAULT 19 cabrio με εξτρά. Δημήτρης. Πληρ. τηλ. 0937/447276, 81377 ΑΑ42628

LANCIA Y1.100 c.c. μοντέλο 1998. Τιμή 1.800.000 δρχ. Πληρ. τηλ. 52788, 0932/772716. ΑΑ42658

RENAULT 9 με πληρωμένα τα τέλη του 2002. Τιμή 150.000 δρχ. Πληρ. τηλ. 96532, 0973461062 ΑΑ42598

SUBARU VIVIO μοντέλο 7ος του '97 700 cc τιμή 1.000.000. Πληρ. τηλ. 0241-22188, 0944-706523 ΑΑ42586

ΚΛΟΥΒΑ TOYOTA HI Ace, μοντέλο '96, 2500 cc σε πολύ καλή κατάσταση. Πληρ. τηλ. 0243-51027-48027, 0937829210 ΑΑ42575

SUZUKI ADRESS 50 cc πωλείται 230.000 δρχ. σε άριστη κατάσταση. Δεκτός κάθε έλεγχος. Πληρ. τηλ. 0944/752904 ΑΑ42569

FIAT CINQUECENTO χρώματος κόκκινο, με ηλεκτρικά παράθυρα, κεντρικό κλείδωμα, immobilizer, σε άριστη κατάσταση. Πληρ. τηλ. 0945 173567 ΑΑ42555

YAMAHA TT 600cc σε άριστη κατάσταση, με φουλ εξτρά, 1η άδεια κυκλοφορίας 1996. Πληρ. τηλ. 0946460463 ΑΑ42560

ΠΩΛΟΥΝΤΑΙ μοτοποδήλατα-μοτοσικλέτες: 600 cc YAMAHA XT, 500 cc YAMAHA XT, 250 cc SUZUKI DJEBEL, 200 cc SUZUKI DR, 125 cc DT, EXAGON 250 cc PIAGGIO, EXAGON 125 cc PIAGGGIO, 50 cc GILERA RUNNER, 50 cc NRG, 50 cc LIBERTY. Πληρ. τηλ. 86532 ΑΑ42539

ΕΝΟΙΚΙΑΖΟΝΤΑΙ αυτοκίνητα καθημερινά ή και με το μήνα σε πολύ καλές τιμές. Πληρ. τηλ. 86230, 0937274897 ΑΑ42515

FIAT PUNTO CABRIO ΜΟΝΤΕΛΟ 94 1,3 ΛΕΥΚΟ 75000 ΧΙΛΙΟΜΕΤΡΑ, EXTRAS. ΤΙΜΗ 2.400.000. ΠΛΗΡ. ΤΗΛ. 87006, 10.00-13.00 Ή 18.00-22.00 ΧΠΑ841

FIAT TEMBRA μοντ. Σεπτεμβρίου '92, χρώματος μπορντώ, ζάντες αλουμινίου, σπόιλερ, αεροτομή, χαμηλωμένο υδραυλικό τιμόνι, ηλεκτρικά παράθυρα και κλειδαριές, συναγερμό, ξύλινη επένδυση, κασετόφωνο με 4 ηχεία. Τιμή 1.000.000. Πληρ. τηλ. 0972508307 κ. Κώστα ΑΑ42428

ΠΩΛΟΥΝΤΑΙ: 1) αυτοκίνητο μάρκας FIAT CINQUECENTO 900 cc έτος Απρίλιος 1997, 3θυρο, ηλ. παράθυρα, ηλ. κλειδαριές, ραδιοκασετόφωνο, σε άριστη κατάσταση (πέρασε από ΚΤΕΟ), ατρακάριστο. Δεκτός κάθε έλεγχος. Πληρ. τηλ. 0945-494657 ΧΑΑ158

AFRICA TWIN ΜΟΝΤ. ΤΕΛΟΣ 93 ΜΕ ΠΟΛΛΑ ΕΞΤΡΑ, ΣΕ ΑΡΙΣΤΗ ΚΑΤΑΣΤΑΣΗ. ΠΛΗΡ. ΤΗΛ. 0942200188 ΧΠΑ4165

ΠΩΛΟΥΝΤΑΙ ΜΕΤΑΧΕΙΡΙΣΜΕΝΑ ΦΟΡΤΗΓΑ ΑΥΤΟΚΙΝΗΤΑ ΕΙΣΑΓΩΓΗΣ ΟΛΩΝ ΤΩΝ ΤΥΠΩΝ, ΓΙΑ ΑΓΡΟΤΙΚΗ ΚΑΙ ΕΠΑΓΓΕΛΜΑΤΙΚΗ ΧΡΗΣΗ, ΚΑΘΩΣ ΚΑΙ Ι.Χ. ΕΠΙΒΑΤΙΚΑ. ΕΤΟΙΜΟΠΑΡΑΔΟΤΑ

Η ΚΑΤΟΠΙΝ ΠΑΡΑΓΓΕΛΙΑΣ. ΠΑΡΕΧΟΥΜΕ ΓΡΑΠΤΗ ΕΓΓΥΗΣΗ ΕΝΟΣ ΧΡΟΝΟΥ. ΕΙΣΑΓΩΓΕΙΣ ΜΕΤΑΧΕΙΡΙΣΜΕΝΩΝ ΑΥΤΟΚΙΝΗΤΩΝ " Δ. ΜΠΟΥΝΤΟΥΡΗΣ-Ε. ΠΑΠΑΠΟΣΤΟΛΟΥ Ο.Ε.". ΕΚΘΕΣΗ: ΕΘΝΙΚΗ ΟΔΟΣ ΛΑΡΙΣΑΣ-ΙΩΑΝΝΙΝΩΝ ΤΡΙΚΑΛΑ ΘΕΣΣΑΛΙΑΣ. ΤΗΛ. 0431-74709 ΦΑΞ 0431-27008 ΚΙΝ. 0974456200-0977395269 ΧΠΑ112

εργασιες

COLLECTION ΖΗΤΟΥΝΤΑΙ ΠΩΛΗΤΡΙΕΣ ΜΕ ΕΜΠΕΙΡΙΑ ΣΤΟ ΝΕΑΝΙΚΟ ΡΟΥΧΟ. Κ. ΠΑΛΑΙΟΛΟΓΟΥ 9 ΤΗΛ. 37203, 29611 ΠΖ42641

Η ΕΤΑΙΡΕΙΑ SEALAND TRANSPORT SA ΖΗΤΑ ΟΔΗΓΟ ΜΕ ΔΙΠΛΩΜΑ Ε' ΚΑΤΗΓΟΡΙΑΣ, ΔΟΥΛΕΙΑ ΜΟΝΙΜΗ. ΜΙΣΘΟΣ ΙΚΑΝΟΠΟΙΗΤΙΚΟΣ. ΠΛΗΡ. ΤΗΛ. 67951, 60063 ΠΖ47565

ΔΥΟ ΝΕΕΣ με θάρος και αγάπη στην τέχνη για εξωτερική εργασία. Εγγυημένη αμοιβή. Πληρ. τηλ. 86676 ΑΖ42634

TE QUIERO. Ζητούνται πωλήτριες. Πληρ. τηλ. 76106 κ. Ηλία ΑΖ42622

Η Boutique "ESCADA" ζητά για άμεση πρόσληψη **νέα εμφανίσιμη πωλήτρια** με γνώση Αγγλικών. Πληρ. Αμερικής 59, τηλ. 39007. ΑΖ42686

ΚΟΠΕΛΑ να εργασθεί σε καφετέρια. Προσφέρεται μισθός και ασφάλιση. Πληρ. τηλ. 0938809190 κα Ρίτσα ΑΖ42603

ΚΥΡΙΕΣ με όρεξη για δουλειά που θα ήθελαν να κερδίζουν έως και 500.000 δρχ. το μήνα, με ελεύθερο ωράριο εργασίας. Προσφέρονται δωρεάν κατάλογοι λευκών ειδών και μεγάλη υποστήριξη από την εταιρία μας. Πληρ. κος Γιώργος στο τηλ. 0946595500 ή 37384 ΑΖ42605

ΖΗΤΕΙΤΑΙ κοπέλα ευπαρουσίαστη για καφετέρια. Πληρ. τηλ. 36201 ΑΖ42604

Η εταιρεία "ΔΙΑΝΟΜΗ α.ε." **ΖΗΤΑΕΙ** οδηγό με δίπλωμα Γ' κατηγορίας για μόνιμη απασχόληση. Πληρ. τηλ. 0241-87382 από 08.00 έως 16.00 ΑΖ42581

ΚΟΠΕΛΑ να εργασθεί σε κατάστημα VIDEO-GAMES απογευματινές ώρες. Μισθός ικανοποιητικός. Πληρ. τηλ. 81194 ΑΖ42323

κεφάλαιο

Κτηματομεσιτικό - Συμβουλευτικό Γραφείο

ΔΙΑΜΕΡΙΣΜΑΤΑ ΠΩΛΟΥΝΤΑΙ

- 30 τ.μ, υπερυψωμένη ημιυπόγεια καινούρια γκαρσονιέρα Ιξιά,9εκ-26.412 €
- 35 τ.μ , 1ου , καινούρια γκαρσονιέρα , Δασκάλους, 14,5εκ-42.553 €
- 40 τ.μ, υπερυψωμένη ημιυπόγεια καινούρια γκαρσονιέρα Ιξιά,12εκ-35.216 €
- τ.μ,1ου,2 υπν/τιων καινούριο Ιξιά 25εκ-73.367 €
- 77 τ.μ ,2ου ,2 υπν/τίων Ανάληψη , 21εκ-61.628 €
- 80 τ.μ,1ου,2 υπν/τίων, καινούριο , Δασκάλους , 32εκ-93.910 €
- 86 τ.μ,1ου,2 υπν/τιων συν βοηθητικός χώρος καινούριο Ιξιά 30εκ-88.041 €
- 96 τ.μ 1ου,2υπν/τιων,γκαράζ,καινούριο,πολύτε-λές Ιξιά , 40εκ-117.388 €
- 105τ.μ,ισόγειο,3 υπν/τίων καινούριο , Ατταβύρου 41 εκ-120.322€
- 106τ.μ,1ου,3 υπν/τίων , Ιξιά ,39 εκ-114.453 €
- 110 τ.μ,1ου,3 υπν/τίων , Ανάληψη 38εκ-111.518 €
- 110 τ.μ,1ου,3 υπν/τίων , καινούριο,Ατταβύρου 43 εκ-126.192 €
- 116 τ.μ , ισόγειο ,3 υπν/τιων ,καινούριο Ανάληψη,44 εκ-129.126 €
- 122τ.μ 1ου,3υπν/τιων,γκαράζ,καινούριο,πολυτε-λές Ιξιά , 53εκ-155.539 €
- Συγκρότημα στα μπετά 3 ορόφων των 105 τ.μ έκαστος , Καρακόνερο 45 εκ-132.061€
- Συγκρότημα με 4 -3αρια των 70 τ.μ,συν μια γκαρσονιέρα,Αφάντου,77εκ-225.972 €

ΜΕΖΟΝΕΤΕΣ- ΜΟΝ/ΚΙΕΣ ΠΩΛΟΥΝΤΑΙ

- 130 τ.μ,μεζονέτα, μαρμαροσοβά, αυλή Τριάντα, 40εκ-117.388 €
- 130 τ.μ ,μεζονέτα, , αυλή Τριάντα ,60εκ-176.082 €
- 138 τ.μ, μεζονέτα, ,3 υπν/τιων, αυλή, Ροδίνι 47εκ-137.931 €
- 145 τ.μ,μεζονέτα, μαρμαροσοβά , αυλή Τριάντα, 38εκ-115.518 €
- 145 τ.μ,μεζονέτα, καινούρια,Τριάντα,55εκ-161.408 €
- 200 τ.μ, μεζονέτα, ,3 υπν/τιων, αυλή, πάρκινγκ Κοσκινού 68εκ-199.559 €
- 210 τ.μ,μεζονέτα,λούξ ,3 υπν/τιων,τζάκι αυλή-πά-ρκινγκ Ιξιά 64εκ-187.820 €
- 230 τ.μ,μον/κία, μπετά Πεύκους,50εκ-146.735€

ΟΙΚΟΠΕΔΑ ΠΩΛΟΥΝΤΑΙ

- 300 τ.μ. ,δόμηση 300 τ.μ Παστίδα 9εκ-26.412 €
- 300 τ.μ. ,δόμηση 300 τ.μ Τριάντα 20εκ-58.694 €
- 360 τ.μ , δόμηση 300 τ.μ Αφάντου,12εκ-35.216€
- 400 τ.μ. ,δόμηση 380 τ.μ Τριάντα 22εκ-64.563 €
- 500 τ.μ βιοτ/κός χώρος δόμηση 3Χ150 Κοσκινού 9εκ-26.412 €
- 600 τ.μ. ,δόμηση 600 τ.μ Τριάντα 40εκ-117.388 €
- 1.000 τ.μ Ανάληψη,0.8ΣΔ 80εκ-234.776€
- 2.000 τ.μ ,δόμηση 200 τ.μ,Βουνάρα 35εκ-102.714€
- 3.500 τ.μ Φαληράκι 25εκ-73.367 €
- 4.000 τ.μ Τρείς-Κανδυλί 35εκ-102.714€
- 4.000 τ.μ, θέα, Παστίδα 26εκ-76.302 €
- 5.240 τ.μ Αφάντου παραλία 40 εκ-117.388 €
- 5.500 τ.μ ,Κολύμπια 15εκ-44.020€
- 6.500 τ.μ,Κολύμπια 57 εκ-167.278 €
- 9.000 τ.μ,Κολύμπια 50εκ-146.735 €
- 15.000 , τ.μ , Καντυλί 50εκ-146.735 €

ΕΠΙΧΕΙΡΗΣΕΙΣ & ΕΠΑΓΓΕΛΜΑΤΙΚΟΙ ΧΩΡΟΙ

- Κατάστημα 23 τ.μ Ανάληψη,μπετά 7εκ-20.542 €
- Κατάστημα 35 τ.μ Ανάληψη,μπετά 11εκ-32.281 €
- Κατάστημα 40 τ.μ σύν 50 τ.μ υπόγειο Ατταβύρου 20εκ-58.694€
- Κατάστημα 64 τ.μ Μ.Πετρίδη 32εκ-93.910 €
- Κατάστημα-αποθήκη 140 τ.μ αυλή 300τ.μ,Ανάληψη 32εκ-93.910 €
- Κατάστημα 145 τ.μ μπετά αυλή,Ροδίνι 26εκ-76.302€
- Αποθήκη 90 τ.μ , ράμπα Ανάληψη 14 εκ-41.085€
- Αποθήκη 270 τ.μ ,ράμπα Ανάληψη 40 εκ-117.388 €

Exclusive Properties

- Οικοδομικό συγκρότημα 4 οικιών 1 καταστήματος, Παλιά πόλη , 277 τ.μ 100εκ-293.470 €
- Οικοδομικό συγκρότημα 1000 τ.μ,2 ορόφων Ψαροπούλα 320 εκ-939.104 €

ΖΗΤΟΥΝΤΑΙ ΚΑΤΟΙΚΙΕΣ & ΟΙΚΟΠΕΔΑ ΕΝΤΟΣ & ΕΚΤΟΣ ΠΟΛΕΩΣ

ΤΣΟΥΡΟΥΝΑΚΗΣ Ι. ΑΝΤΩΝΙΟΣ (B.Sc.-MKT)

ΤΗΛ.:60060 (3 γραμμές) FAX: 60062
ΚΙΝ.:0945 949882
e-mail: kefaleo@rho.forthnet.gr

Γ. Σεφέρη 12
(παραπλεύρως ΜΗΔΕΙΑ)
Ρόδος

www.e-kefaleo.com

Το κερματοτηλέφωνο που σας πληρώνει!!!

ΠΡΟΣΟΧΗ. ΚΥΚΛΟΦΟΡΟΥΝ ΠΑΡΑΝΟΜΕΣ ΜΕΤΑΧΕΙΡΙΣΜΕΝΕΣ ΣΥΣΚΕΥΕΣ. ΜΕΓΑΛΑ ΠΡΟΣΤΙΜΑ.

Το μόνο που δέχεται EURO και προσαρμόζεται αυτόματα με τα νέα δεκαψήφια νούμερα του ΟΤΕ

ΠΡΟΣΟΧΗ ΓΙΑ ΜΕΡΙΚΕΣ ΜΕΡΕΣ
ΑΠΟΣΥΡΣΗ

10.000 δρχ. το μήνα 1η δόση μετά από 6 μήνες

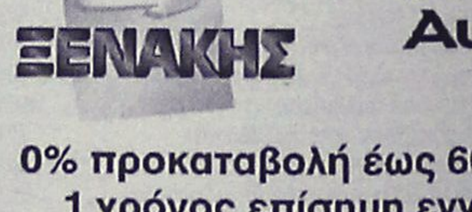

Διαθέτει σύστημα άμεσης διάγνωσης και επιδιορθώσεις βλαβών
Αλλάζει χρεώσεις αυτόματα κάθε φορά που τις αλλάζει ο ΟΤΕ
Εχει αναγνώριση κλήσης σε μεγάλη οθόνη
Επιστρέφει το νόμισμα αν δεν είναι εγκεκριμένο
Καθοδηγεί τον χρήστη με οδηγίες
Είναι εγκεκριμένο από την Εθνική Επιτροπή Τηλεπικοινωνιών
Είναι ανθεκτικό-ευέλικτο-με άμεσο service, και τοποθετείται εύκολα

Αντιπροσωπεία Νοτίου Αιγαίου
ΑΤΤΑΒΥΡΟΥ 46 ΡΟΔΟΣ *1ΤΗΛ. 080137733
e-mail: sifakis@payphone.gr http://www.payphone.gr

PayPHONE ΣΗΦΑΚΗΣ ΤΗΛΕΠΙΚΟΙΝΩΝΙΕΣ

ΞΕΝΑΚΗΣ

Audi

0% προκαταβολή έως 60 μήνες
1 χρόνος επίσημη εγγύηση

CAR EXPERTS

- **BMW 316 COUPE** μοντ. 15, ABS, A/C Ηλεκτρικά παράθυρα, κεντρικό κλείδωμα, ηλεκτρ. καθρέπτες, υδραυλικό τιμόνι, ηχητικό σύστημα.
ΤΙΜΗ: 5.300.000
- **AUDI A4 1.6** μον. 1997: Κλιματισμός, ABS, 2 Air Bags, Ηλεκτρικά Παράθυρα, Κεντρικό Κλείδωμα, Ηλεκτρικοί Καθρέπτες, Ηχητικό Σύστημα.
ΤΙΜΗ: 5.900.000
- **CITROEN XANTIA 1800cc**, μον.: 1995: A/C, ABS, Air Bag, Ηλεκτρικά Παράθυρα, Κεντρικό Κλείδωμα, Ηλεκτρικοί Καθρέπτες, Συναγερμό, Ηχητικό Σύστημα.
ΤΙΜΗ 3.950.000
- **FIAT BRAVO 1,6 cc** μον.: 1996: A/C, Air Bag, Ηλεκτρικά Παράθυρα, Κεντρικό Κλείδωμα, Ηλεκτρικοί Καθρέπτες.
ΤΙΜΗ 1.700.000
- **LANCIA K 2000 cc**, μον. 1995: Κλιματισμός, ABS, Ηλεκτρικά Παράθυρα, Κεντρικό Κλείδωμα, Ηλεκτρικοί Καθρέπτες, Σαλόνι Alcatara,
ΤΙΜΗ: 4.100.000
- **VW GOLF 1,4 cc** μον.: 1995: Κεντρικό Κλείδωμα, Ηχητικό Σύστημα
ΤΙΜΗ 2.500.000

Ξενάκης
εξουσιοδοτημένος έμπορος
Kosmocar A.E.
Λίνδου 238
Τηλ. 0241061600

εργασιες

συνέχεια από την προηγούμενη

ΥΠΑΛΛΗΛΟΣ για δικηγορικό γραφείο. Πληρ. τηλ. 29480. AZ42559

ΖΗΤΕΙΤΑΙ ΠΡΟΣΩΠΙΚΟ: Από Τουριστικό Γραφείο διακινήσεως διαφόρων γκρουπ ζητείται δεσποινίδα ή κυρία με άριστη γνώση Η/Υ, (WORD, EXCEL), γραφειακή εμπειρία, αγγλικής, γερμανικής και γαλλικής, προαιρετικη η ιταλικη. Προϋπηρεσία θα συνεκτιμηθεί. Μισθός ικανοποιητικός. Βιογραφικό σημείωμα με φωτογραφία και συστάσεις απαραιτήτως. Τ.Θ. 345, 85100 Ρόδος. AZ42463

ΣΕΡΒΙΤΟΡΟΣ από εστιατόριο εντός πόλεως Ρόδου. Αποκλείονται αλλοδαποί. Πληρ. τηλ. 31680 AZ42432

ΖΗΤΕΙΤΑΙ κοπέλα εμφανίσιμη για να εργαστεί σε κατάστημα ηλεκτρονικών παιχνιδιών (VIDEO GAMES) στη Ρόδο και στην Κω. Μισθός ικανοποιητικός και bonus. Πληρ. τηλ. 25050, 0945314090 XAZ481

Α' ΜΑΓΕΙΡΑΣ, ΑΠΟΦΟΙΤΟΣ ΤΟΥΡΙΣΤΙΚΗΣ ΣΧΟΛΗΣ, ΓΝΩΣΤΗΣ ΕΛΛΗΝΙΚΗΣ, ΓΑΛΛΙΚΗΣ ΚΑΙ ΙΤΑΛΙΚΗΣ ΚΟΥΖΙΝΑΣ, ΜΕ ΠΡΟΫΠΗΡΕΣΙΑ ΣΕ ΞΕΝΟΔΟΧΕΙΑ ΚΑΙ ΕΣΤΙΑΤΟΡΙΑ ΖΗΤΑΕΙ ΑΝΑΛΟΓΗ ΕΡΓΑΣΙΑ. ΠΛΗΡ. ΤΗΛ. 0946/710021 ΠΖ42198

μαθήματα

ΜΑΘΗΜΑΤΙΚΟΣ παραδίδει μαθήματα σε μαθητές Γυμνασίου-Λυκείου. Πληρ. τηλ. 0241-37914, κιν. 0946214823 AM42572

ΙΤΑΛΙΚΑ μαθήματα παραδίδονται από πτυχιούχο, ειδική προετοιμασία για εισαγωγή στη Νομική Σχολή σε Πανεπιστημιο της Ιταλίας. Πληρ. τηλ. 31447 AM42564

ΜΑΘΗΜΑΤΙΚΟΣ παραδίδει μαθήματα στο δικό μας ή δικό σας χώρο. Τιμές πολύ προσιτές. Πληρ. τηλ. 0973335256 AM42545

ΦΡΟΝΤΙΣΤΗΡΙΟ ΑΝΟΔΟΣ. ΜΑΘΗΜΑΤΙΚΑ-ΦΥΣΙΚΗ-ΧΗΜΕΙΑ-ΦΙΛΟΛΟΓΙΚΑ ΓΙΑ ΟΛΕΣ ΤΙΣ ΤΑΞΕΙΣ ΓΥΜΝΑΣΙΟΥ-ΕΝΙΑΙΟΥ ΛΥΚΕΙΟΥ. ΞΕΧΩΡΙΣΤΑ ΤΜΗΜΑΤΑ ΓΙΑ ΤΕΕ. ΟΛΕΣ ΟΙ ΚΑΤΕΥΘΥΝΣΕΙΣ. ΘΕΩΡΗΤΙΚΗ-ΤΕΧΝΟΛΟΓΙΚΗ-ΘΕΤΙΚΗ. ΟΛΙΓΟΜΕΛΗ ΤΜΗΜΑΤΑ. ΥΠΕΥΘΥΝΑ-ΜΕΘΟΔΙΚΑ ΣΕ ΧΑΜΗΛΕΣ ΤΙΜΕΣ. ΔΙΔΑΣΚΟΥΝ ΚΑΘΗΓΗΤΕΣ-ΚΑΘΗΓΗΤΡΙΕΣ ΠΑΝΕΠΙΣΤΗΜΙΟΥ ΑΘΗΝΩΝ. ΠΛΗΡ. ΤΗΛ. 28053 ΠΜ42369

ΛΟΓΟΘΕΡΑΠΕΥΤΡΙΑ ΑΠΟΦΟΙΤΟΣ ΠΑΝΕΠΙΣΤΗΜΙΟΥ ΠΑΤΡΩΝ ΑΝΑΛΑΜΒΑΝΕΙ ΠΑΙΔΙΑ ΜΕ ΠΡΟΒΛΗΜΑΤΑ: ΑΡΘΡΩΣΗ, ΜΑΘΗΣΙΑΚΕΣ ΔΥΣΚΟΛΙΕΣ, ΔΥΣΛΕΞΙΑ, ΝΟΗΤΙΚΗ ΥΣΤΕΡΗΣΗ, ΒΑΡΗΚΟΪΑ, ΕΓΚΕΦΑΛΙΚΗ ΠΑΡΕΣΗ, ΑΥΤΙΣΜΟΣ, ΤΡΑΥΛΙΣΜΟΣ, ΣΥΝΔΡΟΜΟ DOWN. ΠΛΗΡ. ΤΗΛ. 61184, 0932/920345. ΑΜ42685

ΚΑΘΗΓΗΤΡΙΑ ΑΓΓΛΙΚΩΝ με Barchelor του Παν/μίου Τέξας της Αμερικής παραδίδει ιδιαίτερα μαθήματα κατ' οίκον ή και στο χώρο σας. Σε σας που ασχολείστε με τουριστικά επαγγέλματα και θέλετε να αξιοποιήσετε τους χειμερινούς μήνες ώστε να είστε άριστα καταρτισμένοι με το άνοιγμα της σεζόν. Ειδικές προσφορές σε μικρούς μαθητές. Τιμή έκπληξη στα αδέλφια. Πληρ. τηλ. 38350 AM42375

ΟΙΚΟΔΙΔΑΣΚΑΛΕΙΟ ΑΓΓΛΙΚΩΝ ΜΑΓΚΑΦΑ ΕΙΡΗΝΗ. Εχοντας την Αγγλική ως μητρική γλώσσα και πολύχρονη πείρα παραδίδω μαθήματα όλων των επιπέδων σε ολιγομελή τμήματα ή και ιδιαίτερα. Πληρ. τηλ. 64202, 61512 AM42276

ΑΓΓΛΙΚΑ καθηγήτρια Αγγλικών απόφοιτος αγγλικού Παν/μίου με master παραδίδει ιδιαίτερα μαθήματα σε μαθητές **όλων των επιπέδων.** Υπεύθυνη προετοιμασία για τις εξετάσεις **Cambridge FCE, CAE, CPE, Michigan, ECCE, ECPE, TOEFL.** Τμήματα μονομελή, διμελή. Τιμές λογικές. Πληρ. τηλ. 22886 AM39927

ΑΓΓΛΙΚΑ από καθηγητή κάτοχο Proficiency (Cambridge και Michigan) με σεμινάρια γλώσσας και μεθοδολογίας στην Αγγλία παραδίδονται σε μαθητές και ενήλικες. Δεκτοί μαθητές όλων των επιπέδων. Ειδική προετοιμασία για τις εξετάσεις Cambridge και Michigan. Ιδιαίτερα (μέχρι 2 άτομα). Πληρ. τηλ. 37193, 0974012436 AM42226

ΣΧΟΛΗ ΟΔΗΓΩΝ

ΚΟΥΣΗ ΠΑΝΤΕΛΗ

- ΔΙΠΛΩΜΑΤΑ
- ΕΡΑΣΙΤΕΧΝΙΚΑ
- ΕΠΑΓΓΕΛΜΑΤΙΚΑ
- ΜΟΤΟΣΙΚΛΕΤΑΣ
- ΜΑΘΗΜΑΤΑ **ΘΕΩΡΗΤΙΚΗΣ** ΔΙΔΑΣΚΑΛΙΑΣ



-Επεκτάσεις όλων των κατηγοριών -Αναθεωρήσεις ληγμένων αδειών -Μετατροπές ξένων αδειών σε ελληνικές

Οδός Βαλαωρίτου 9
(έναντι HOTEL SEMIRAMIS ΠΙΣΩ ΑΠΟ ΤΟ ΠΑΛΑΙΟ ΝΟΣΟΚΟΜΕΙΟ
e-mail: koysisp@internet.gr

ΕΚΠΑΙΔΕΥΤΙΚΟ ΑΥΤΟΚΙΝΗΤΟ:
TOYOTA YARIS 1300 cc
AIR CONDITIONED

(ΠΡΟΣΟΧΗ): ΜΑΘΗΜΑΤΑ
α. Μοτοσικλέτας μεγάλου κυβισμού από 125 cc έως ανεξαρτήτου
β. Μοτ/τας έως 125 cc
γ. Μοτοποδηλάτου 50 cc
Διαθέτουμε επίσης κι αυτόματες μοτοσικλέτες 125 cc
Πληρ. τηλ.
29157-73820-94777
ΚΑΙ ΑΝΑ ΠΑΣΑ ΣΤΙΓΜΗ ΣΤΑ ΚΙΝΗΤΑ τηλ.
0944/511313-0944/203343
Στην κατηγορία ανεξαρτήτου κυβισμού η εκπαίδευση γίνεται με μοτοσικλέτα 500 cc
Παραλαβή των μαθητών μας και από τις οικίες τους
"Η σωστή και μεθοδική εκπαίδευση στα σύγχρονα οχήματά μας, βάζει γερά θεμέλια για τη δημιουργία ενός καλού νέου οδηγού"

ΠΡΟΣΟΧΗ
Στη σχολή μας παραδίδονται και μαθήματα θεωρητικής διδασκαλίας

ΠΜ40624

A. E. B. E.

ΔΟΜΗΣΗ ΡΟΔΟΥ

Από τη ΔΟΜΗΣΗ ΡΟΔΟΥ , μία από τις μεγαλύτερες εταιρείες εμπορίας δομικών υλικών στην Ελλάδα,

ΖΗΤΕΙΤΑΙ

ΥΠΕΥΘΥΝΟΣ ΑΠΟΘΗΚΗΣ

ΑΠΑΙΤΟΥΜΕΝΑ ΠΡΟΣΟΝΤΑ:

- Προυπηρεσία τουλάχιστον 3 έτη σε ανάλογη θέση.
- Αριστη γνώση χειρισμού Η/Υ και προγραμμάτων διαχείρισης αποθεμάτων θεωρημένης αποθήκης .

Η εταιρεία εγγυάται για το άριστο εργασιακό περιβάλλον καθώς και για ανταγωνιστικό πακέτο αποδοχών.

Αποστολή βιογραφικών ή επίσκεψη στα γραφεία μας, επί της οδού: 3ο χλμ Ρόδου –Λίνδου

Πληροφορίες στο τηλέφωνο: 0241 068140
(Κο Παπαδημητρίου)

Δ·Α·Ν·Ε· SEA LINE

ΔΩΔΕΚΑΝΗΣΙΑΚΗ ΑΝΩΝΥΜΗ ΝΑΥΤΙΛΙΑΚΗ ΕΤΑΙΡΙΑ

ΑΓΓΕΛΙΑ

Η ΔΑΝΕ SEA LINE ζητάει υπάλληλο για την Μηχανογραφική της Υπηρεσία με τα παρακάτω προσόντα:

ΑΠΑΡΑΙΤΗΤΑ
- Καλή θεωρητική γνώση στην επιστήμη Η/Υ που θα αποδεικνύεται με πτυχίο ανώτερης ή ανώτατης σχολής.
- Πολύ καλή γνώση WINDOWS 95/98/2000.
- Καλή γνώση UNIX, LINUX.

ΕΠΙΘΥΜΗΤΑ
- Αποδεδειγμένη εμπειρία στην ανάπτυξη προγραμμάτων COBOL.
- Γνώση περιβάλλοντος CLIENT/SERVER TCP/IP και Internet.

Εκτός των παραπάνω ο υποψήφιος θα πρέπει:
- Να έχει διάθεση και όρεξη για δουλειά.
- Καλή επικοινωνία και διάθεση για συνεργασία.
- Για τους άνδρες να είναι εκπληρωμένες οι στρατιωτικές υποχρεώσεις.

Οι αιτήσεις των ενδιαφερομένων συνοδευόμενες από Βιογραφικό Σημείωμα θα κατατίθενται μέχρι 30/11/2001 στα Κεντρικά Γραφεία της ΔΑΝΕ SEA LINE Αυστραλίας 92, Ρόδος.

Πληρ. τηλ. 43110, 43112

ΣΧΟΛΗ ΟΔΗΓΩΝ

ΠΟΡΤΣΕΛΛΗΣ ΣΤΕΦΑΝΟΣ

Διπλ. εκπαιδευτής υποψηφίων οδηγών

- Διπλώματα αυτοκινήτου, μοτοσικλέτας,φορτηγού, λεωφορείου, νταλίκας



- Αναθεωρήσεις ληγμένων αδειών
- Θεωρητικά μαθήματα ΚΟΚ και Μηχανολογίας
- Μετατροπές ξένων διπλωμάτων σε ελληνικά
- Διπλώματα αυτόματου αυτοκινήτου

ΝΕΑ ΔΙΕΥΘΥΝΣΗ: ΕΘΝΙΚΗΣ ΑΝΤΙΣΤΑΣΗΣ 73 (ΠΡΩΗΝ ΑΝΝΗΣ ΜΑΡΙΑΣ)
ΤΗΛ. 34497, 0945463635

Η Αντιπροσωπεία Ρόδου της Διεθνούς Εταιρείας Τροφίμων BOFROST

ΖΗΤΑ

να προσλάβει νέο ή νέα για την κατ' οίκον διανομή των προϊόντων της.

Απαραίτητα προσόντα: Δίπλωμα οδήγησης, ευχέρεια στην επικοινωνία.

Ωράριο λειτουργίας καταστημάτων.

Πληρ. τηλ. 35110, 0944/243297

Romesa

ΖΗΤΟΥΝΤΑΙ

1) Κοπέλα για τη στελέχωση γραφείου βιοτεχνίας αλλαντικών ως γραμματέας και βοηθός λογιστή.
Αμεση πρόσληψη
Απαραίτητα προσόντα:
- Χρήση Ηλεκτρονικού Υπολογιστή
- Γνώση της Αγγλικής και κατά προτίμηση και της γερμανικής γλώσσας
- Προϋπηρεσία θα προτιμηθεί.

2) Νεαρός με μηχανάκι για διανομές εντός της πόλεως Ρόδου από Fast Food/οβελιστήριο.

Πληροφορίες από Δευτέρα έως Παρασκευή 09.00-13.00 π.μ. στο τηλ. 61969.
ΡΟΜΕΖΑ Α.Ε.
ΒΙΟΤΕΧΝΙΚΑ ΑΛΛΑΝΤΙΚΩΝ
11ο χλμ. Λεωφ. Ρόδου-Λίνδου
Τηλ. 61969-66457-85100 Ρόδος

Από αναπτυσσόμενη αλυσίδα καταστημάτων **ταχεστίασης**

ΖΗΤΕΙΤΑΙ

Γραμματέας

Η ιδανική υποψήφια θα πρέπει:
- Να διαθέτει 2ετή προϋπηρεσία..
- Να γνωρίζει πολύ καλά τη χρήση Η/Υ και των τελευταίων εκδόσεων εφαρμογών γραφείου.
- Να διαθέτει άνεση επικοινωνίας, ευχέρεια λόγου, οργανωτικές ικανότητες και ευχάριστη προσωπικότητα.

Προσφέρονται:
- Ανταγωνιστικό πακέτο αποδοχών.
- Σύγχρονο περιβάλλον εργασίας.

Αποστολή βιογραφικών με πρόσφατη φωτό:
C.M.F – Αγ. Αναστασίας 40 – 85 100 Ρόδος
(το αργότερο μέχρι 30/11)
ή στο e-mail : cmf@otenet.gr
(Με την ένδειξη: SCR)

ΣΧΟΛΗ ΟΔΗΓΩΝ

ΠΟΤΣΟΥ ΣΩΤΗΡΗ

ΔΙΠΛ. ΕΚΠΑΙΔΕΥΤΗΣ ΥΠΟΨΗΦΙΩΝ ΟΔΗΓΩΝ.
ΔΙΠΛΩΜΑΤΑ Α - Β - Γ - Δ - Ε



- ★ **Αναλαμβάνουμε την έκδοση αδειών οδήγησης όλων των κατηγοριών.**
- ★ **Αναθεωρήσεις Επαγ/κών αδειών.**
- ★ **Τα θεωρητικά μαθήματα όλων των κατηγοριών γίνονται στό σύγχρονο Κέντρο Θεωρητικής Εκπαίδευσης Υποψηφίων Οδηγών της Ε.Σ.Ο.Ρ. Ο.Ε. Στην οποία μετέχουμε.**
- ★ **Διαθέτουμε καί Αυτόματο Επιβατηγό.**

Εθνάρχου Μακαρίου 31, 2ος όροφος, ΡΟΔΟΣ
(Ενανα Εθνικής Τράπεζας, πάνω από το κατ/μα "ΡΟΔΙ")
Τηλ. 78070 Κιν. 0945- 567404

KLIMATAIR
ΟΜΙΛΟΣ ΕΠΙΧΕΙΡΗΣΕΩΝ

Από την KLIMATAIR ΡΟΔΟΥ Α.Ε.

ΖΗΤΕΙΤΑΙ

ΤΕΧΝΙΤΗΣ

(ΨΥΚΤΙΚΟΣ-ΗΛΕΚΤΡΟΛΟΓΟΣ ή ΥΔΡΑΥΛΙΚΟΣ)
Για εγκαταστάσεις και service κλιματιστικών μηχανημάτων

Για πληροφορίες:
KLIMATAIR ΡΟΔΟΥ Α.Ε.
Μεγ. Κων/νου 2 - Ρόδος
Τηλ. 0241-28066

HOTEL & APARTMENTS
KIPRIOTIS VILLAGE
KOS

Η ΕΤΑΙΡΕΙΑ Γ. ΚΥΠΡΙΩΤΗΣ
& ΥΙΟΙ Α.Ε.
η οποία έχει στην Κω τα Ξενοδοχεία "Kipriotis Village", "Panorama Hotel" και "Hippocrates Palace" καθώς και το Διεθνές Συνεδριακό Κέντρο Κω, ζητά για τη σεζόν 2002

ΠΡΟΣΩΠΙΚΟ ΟΛΩΝ ΤΩΝ ΕΙΔΙΚΟΤΗΤΩΝ
για τα ξενοδοχεία της.

Αποστολή βιογραφικών στην Ταχυδρομική Θυρίδα 206 υπ' όψιν κ. Κυπριώτη Κων/νου κρατείται εχεμύθεια.
Πληρ. τηλ. 0242-0-27640

Από την ΞΕΝΑΚΗΣ VW-AUDI

ΖΗΤΕΙΤΑΙ

Ατομο για πλύσιμο και αποκέρωση αυτοκινήτων με προϋπηρεσία. Προσφέρονται άριστο εργασιακό περιβάλλον και ικανοποιητικό πακέτο αποδοχών.

Πληρ. τηλ. 61600 (εσωτ. 114) Υπ' όψιν κας Μπαλή

ΞΕΝΟΔΟΧΕΙΟ KRESTEN PALACE
6ο χλμ. ΛΕΩΦΟΡΟΥ ΡΟΔΟΥ-ΚΑΛΛΙΘΕΑΣ
για τη νέα τουριστική περίοδο 2002

ΖΗΤΕΙΤΑΙ

προσωπικό όλων των ειδικοτήτων

Αιτήσεις συνοδευόμενες από πρόσφατες φωτογραφίες στο ξενδοχείο καθημερινά 10.00-12.00, Τετάρτη απόγευμα 18.00-19.30

Πληρ. τηλ. 62714 fax 65976 Τ.Θ. 4088

Sigma

Αντιπροσωπεύσεις Ασφαλιστικών Εταιρειών
Άννης Μαρίας και Καζαντζάκη 2
Τηλ. (0241) 31468 • FAX: (0241) 33644

ΖΗΤΟΥΝΤΑΙ

Ασφαλίστριες και ασφαλιστές για ελεύθερη συνεργασία.

Για ραντεβού τηλ. 31468

ΔΙΑΝΟΜΗ α.ε.

Η εταιρεία "ΔΙΑΝΟΜΗ α.ε."

ΖΗΤΑ ΝΑ ΠΡΟΣΛΑΒΕΙ

άτομο για τη θέση του πωλητή για μόνιμη απασχόληση. Οι ενδιαφερόμενοι θα πρέπει να είναι ηλικίας έως 30 ετών, με εκπληρωμένες τις στρατιωτικές τους υποχρεώσεις και γνώστες της αγοράς. Μισθός ικανοποιητικός και ποσοστά.

Πληρ. τηλ. 0241-87382 από 08.00 έως 16.00

Το Υποκατάστημα της Ρόδου του Ομίλου εταιριών της INTERNATIONAL LIFE

ΖΗΤΑ

να προσλάβει γραμματέα με έμμισθη σχέση ηλικίας 20-28 ετών.
Απαιτούνται: άριστη γνώση χειρισμού Η/Υ (MC Office, Word, Excel). Γνώση αγγλικών, οργανωτικές ικανότητες και ευχέρεια στην επικοινωνία και συνεργασία. Προϋπηρεσία επιθυμητή.

Πληρ. τηλ. (02410) 67980-1, 68165
ώρες 09.00-11.00 και 18.00-20.00

Από τη **ΦΑΡΜΑΚΑΠΟΘΗΚΗ MEDIQUICK**

ΖΗΤΟΥΝΤΑΙ

για άμεση πρόσληψη

- ΠΩΛΗΤΕΣ για προώθηση καταναλωτικών ειδών σε super market και τουριστικά καταστήματα. Προϋπηρεσία απαραίτητη.

- ΔΙΑΝΟΜΕΙΣ ηλικίας 20-28 ετών, με δίπλωμα οδήγησης μοτοποδηλάτου και αυτοκινήτου, χωρίς στρατιωτικές υποχρεώσεις, για μόνιμη πρωινή απασχόληση.

Οι ενδιαφερόμενοι μπορούν να περάσουν Δευτέρα έως Παρασκευή, ώρες 09.00-12.00 από τη διεύθυνση: Μάρκου Μαλλιαράκη 22 (πάροδος Καναδά)

Το γραφείο παραγωγής της ΕΘΝΙΚΗΣ ΑΣΦΑΛΙΣΤΙΚΗΣ

ΖΗΤΑ

άτομα ηλικίας 23-40 ετών για να στελεχώσει το νέο τμήμα πωλήσεων χρηματοοικονομικών προϊόντων του ομίλου της ΕΘΝΙΚΗΣ ΤΡΑΠΕΖΑΣ της ΕΛΛΑΔΟΣ ΑΕ.

Πληροφορίες-Βιογραφικά στη διεύθυνση της Εθνικής Ασφαλιστικής στη Σ. ΒΕΝΙΖΕΛΟΥ 1, τηλ. 38338-36274
Υπ. όψιν κας Τριανταφύλλου

METROLIFE-ΕΜΠΟΡΙΚΗ

Στο νέο ασφαλιστικό τοπίο που δημιουργείται, θέση θα έχουν μόνο οι Δυνατοί.

Στη METROLIFE ΕΜΠΟΡΙΚΗ συνεχίζουμε την επιτυχημένη πορεία μας πλάι σε συνεργάτες ικανούς να μοιραστούν μαζί μας το όραμα για συνεχή ανάπτυξη και σπουδαία καριέρα. Από ανθρώπους που ζητούν πολλά και κατακτούν περισσότερα. Είστε απ' αυτούς;

Ενδιαφερόμαστε για συνεργάτες απ' όλη την Δωδεκάνησο για την προώθηση πωλήσεων των προϊόντων όλων των εταιριών του Ομίλου της Εμπορικής Τράπεζας.

Προσφέρονται: Εκπαίδευση, Ασφάλιση, Μισθός, Bonus, προοπτικές εξέλιξης καριέρας (Manager). Πιστοποίηση Investment Planner σε συνεργσία με το Πανεπιστήμιο Πειραιά.

Εχεμύθεια για επαγγελματίες.

Πληρ. τηλ. 0241-78083 & 29730

Στο ξενοδοχείο LINDIAN VILLAGE στη Λάρδο

ΖΗΤΟΥΝΤΑΙ

1) Υποδοχή μια κοπέλα με άριστες γνώσεις της Ιταλικής γλώσσας. Νυχτοθυρωρός με γνώσεις Ιταλικών.
2) Συντηρητής Α' και Β'
3) Καμαριέρες ορόφων

Πληρ. τηλ. 0244-47361-47369 κο Τσουρδιό Γιώργο

Από το ξενοδοχείο ΗΛΕΚΤΡΑ ΠΑΛΛΑΣ

ΖΗΤΟΥΝΤΑΙ

για το καλοκαίρι 2002

Receptionists

Με τα ακόλουθα προσόντα:
• Καλή γνώση Αγγλικών και Γερμανικών
• Τουλάχιστον 3 έτη προϋπηρεσία σε ξενοδοχείο Α' κατηγορίας
• Εμπειρία σε ηλεκτρονικούς υπολογιστές

Πληροφορίες και αιτήσεις με φωτογραφία μόνο στο ξενοδοχείο
Υπ' όψιν Κου Σπανούδη τηλ. 92521 (10.00-14.00)

ΤΟ ΞΕΝΟΔΟΧΕΙΟ ENTEN POK Α' ΚΑΤ.

ΖΗΤΑ

για τη νέα σεζόν του 2002
προσωπικό όλων των ειδικοτήτων.
Αιτήσεις με βιογραφικό και πρόσφατη φωτογραφία εντός του ξενοδοχείου.
Πληρ. τηλ. 67067 (από 09.00-13.00)

Η SIMI FISH

ΖΗΤΑ

Να προσλάβει πτυχιούχους ΑΕΙ, ΤΕΙ ή ΙΕΚ με γνώσεις στις ακόλουθες ειδικότητες:
1) Πληροφορική
2) Μηχανολόγοι ή μηχανικοί παραγωγής
3) Χημικό τροφίμων.

Οι ενδιαφερόμενοι θα πρέπει να είναι ηλικίας έως 30 ετών με εκπληρωμένες τις στρατιωτικές τους υποχρεώσεις, γνώσεις της Αγγλικής γλώσσας, Η/Υ (προγράμματα word, excel) και να στείλουν το βιογραφικό τους με φαξ 0241-60175 ή e-mail simifish@otenet.gr, υπόψη κ. Τελιανίδου.

ΠΑΡΑΝΤΑΪΣ ΠΕΥΚΟΙ ΛΙΝΔΟΣ Α.Ε.
ΠΕΥΚΟΙ-ΛΙΝΔΟΣ

ΖΗΤΟΥΝΤΑΙ

από το ξενοδοχείο "PEFKI ISLANDS RESORT" στους Πεύκους ζητούνται για τη σεζόν 2002 (01/05/2002-31/10/2002) οι ακόλουθες ειδικότητες:
1. Βραδινός Υποδοχής
2. Μπάρμαν
3. Βοηθός σερβιτόρου
4. Κηπουρός
5. Καμαριέρες

Οι ενδιαφερόμενοι θα πρέπει να έχουν καλή γνώση της Αγγλικής γλώσσα και προϋπηρεσία το λιγότερο 2 χρόνια. Για την συμπλήρωση των αιτήσεων θα πρέπει ο/η ενδιαφερόμενος/η να περάσει από το ξενοδοχείο πρωινές ώρες απο 09.00 έως 15.00 (έως τις 31/10/2001) ή να στείλει το βιογραφικό του στο fax 0244-48184
Τηλέφωνο για πληροφορίες 0244/48181-83 από 09.00 έως 15.00 κ. Λάκη

ΡΟΔΙΑΚΗ ΚΤΗΜΑΤΙΚΗ

ΣΥΜΒΟΥΛΟΙ & ΕΚΤΙΜΗΤΕΣ ΑΚΙΝΗΤΩΝ — ΚΤΗΜΑΤΟΜΕΣΙΤΙΚΟ ΓΡΑΦΕΙΟ από το 1983

ΠΩΛΟΥΝΤΑΙ ΜΟΝΟΚΑΤΟΙΚΙΕΣ ΣΤΟΥΣ ΤΡΕΙΣ

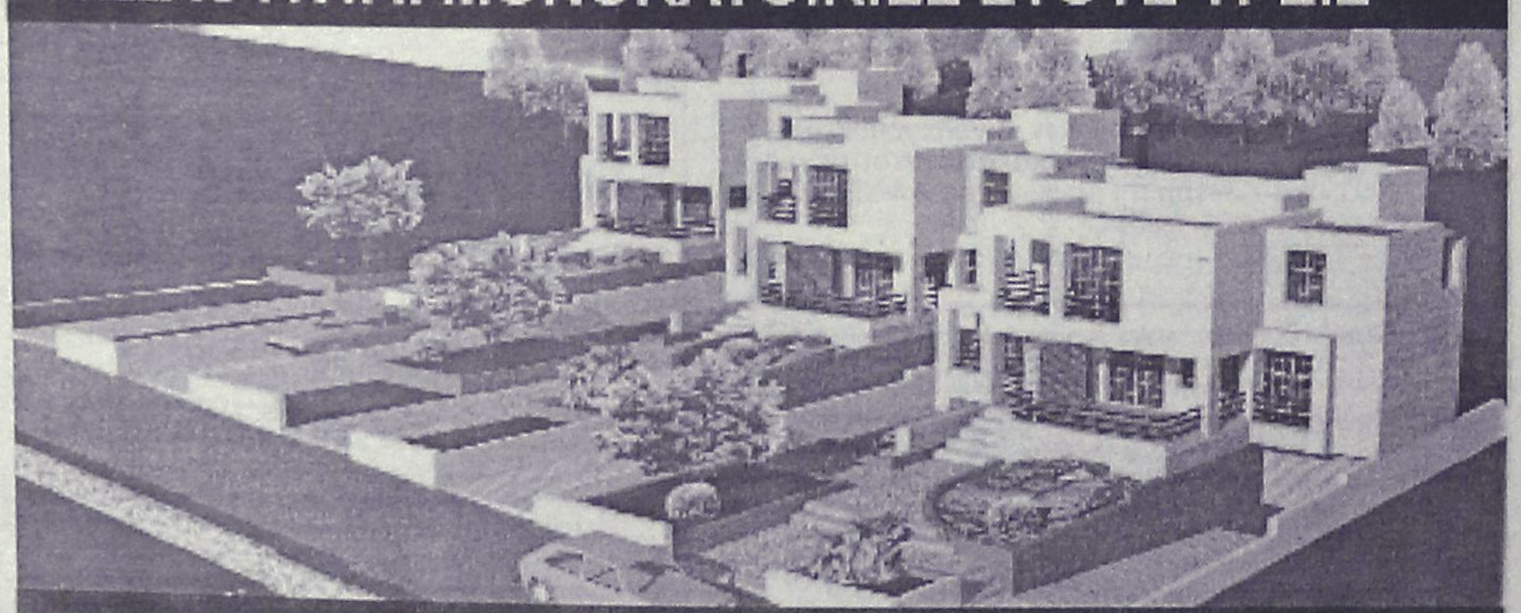

ΣΕ ΜΠΕΤΑ ΑΠΟ 31.000.000 ΔΡΧ

ΑΝΕΣΤΗΣ & ΣΑΒΒΑΣ ΣΑΒΒΑΪΔΗΣ

tel: 26281 & 35476 cel: 0944-421015 & 0977-433427

μαθηματα

συνέχεια από την προηγούμενη

ΠΑΡΑΔΙΔΟΝΤΑΙ ΜΑΘΗΜΑΤΑ ΠΛΗΡΟΦΟΡΙΚΗΣ ΑΠΟ ΚΑΘΗΓΗΤΗ ΚΑΤΟΧΟ ΠΤΥΧΙΟΥ ΚΑΙ ΜΕΤΑΠΤΥΧΙΑΚΟΥ ΣΤΗΝ ΠΛΗΡΟΦΟΡΙΚΗ. ΤΑ ΜΑΘΗΜΑΤΑ ΑΠΕΥΘΥΝΟΝΤΑΙ ΣΕ ΑΤΟΜΑ ΚΑΘΕ ΗΛΙΚΙΑΣ ΚΑΙ ΚΑΛΥΠΤΟΥΝ ΑΝΤΙΚΕΙΜΕΝΑ ΟΠΩΣ INTERNET, WINDOWS, WORD ΚΑΙ POWERPOINT. ΠΛΗΡ. ΤΗΛ. 0241-70689 ΩΡΕΣ 15.00-18.00
ΠΜ42287

ΦΙΛΟΛΟΓΟΣ ΚΑΘΗΓΗΤΡΙΑ ΠΤΥΧΙΟΥΧΟΣ ΑΡΙΣΤΟΤΕΛΕΙΟΥ ΠΑΝΕΠΙΣΤΗΜΙΟΥ ΘΕΣΣΑΛΟΝΙΚΗΣ, ΠΑΡΑΔΙΔΕΙ ΙΔΙΑΙΤΕΡΑ ΜΑΘΗΜΑΤΑ ΣΕ ΜΑΘΗΤΕΣ ΓΥΜΝΑΣΙΟΥ - ΛΥΚΕΙΟΥ. ΤΙΜΕΣ ΠΡΟΣΙΤΕΣ, ΣΥΣΤΗΜΑΤΙΚΗ ΕΝΗΜΕΡΩΣΗ ΓΟΝΕΩΝ. ΠΛΗΡ. ΤΗΛ. 22428 ΚΑΙ 0937803323 (ΚΙΝΗΤΟ) ΧΠΜ291

διαφορα

ΠΩΛΟΥΝΤΑΙ: Α) ΨΥΓΕΙΑ ΑΛΛΑΝΤΙΚΩΝ-ΤΥΡΟΚΟΜΙΚΩΝ ΚΑΙ ΡΑΦΙΑ ΓΙΑ Σ. ΜΑΡΚΕΤ ΜΕΤΑΧΕΙΡΙΣΜΕΝΑ ΣΕ ΑΡΙΣΤΗ ΚΑΤΑΣΤΑΣΗ, Β) ΨΥΓΕΙΟ ΒΙΤΡΙΝΑ ΚΑΙΝΟΥΡΓΕΣ, ΠΡΟΒΟΛΗΣ ΕΔΕΣΜΑΤΩΝ. ΠΛΗΡ. ΤΗΛ. 0244-22515
ΠΔ42568

ΛΟΓΩ ΑΝΑΚΑΙΝΙΣΗΣ μεγάλης ξενοδοχειακής μονάδας στο Φαληράκι πωλείται εξοπλισμός δωματίων σε πολλή καλή τιμή (με δώρο έκπληξη). Για πληρ. Δευτέρα έως και Σάββατο από 09.00-15.00 στο τηλ. 85502
ΑΔ42573

ΣΑΛΟΝΙ. 3θέσιος, 2θέσιος καναπές και πολυθρόνα με τα 3 τραπεζάκια του. Πληρ. τηλ. 63146, 65638.
ΑΔ42676

ΣΟΜΠΑ KEROSUN σε άριστη κατάσταση τιμή 35.000 μόνο! Πληρ. τηλ. 68774
ΑΟ42593

ΕΠΙΠΛΑ σε τιμές ευκαιρίας καναπές σαλονιού και τραπέζι 130.000 τραπέζι και 4 καρέκλες 130.000, μονό κρεβάτι, 2 κομοδίνα και τουαλέτα με καθρέπτη 70.000, ντουλάπι κουζίνας 20.000, τηλεόραση και βίντεο 65.000, καινούργιο διπλό κρεβάτι με στρώμα 80.000, καινούργιο ψυγείο 95.000, μικρός φούρνος FANCY 20.000. Πληρ. τηλ. 0972-493335
ΑΔ42567

ΚΑΥΣΟΞΥΛΑ πεύκου τεμαχισμένα σε καλή τιμή. Πληρ. τηλ. 42020
ΑΔ42553

Hilton
Rhodes Resort

The Hilton Rhodes Resort is seeking to recruit an:

ACCOUNTANT

(Ref. ACC)

Qualification:
- University degree in Finance
- At least 3 years experience preferably in a hotel
- Sound knowledge of Greek Code of books, Taxation, VAT
- Good knowledge of MS Office applications
- Excellent command of the English and Greek Language

Our Company offers:
- Competitive remuneration package
- Modern training and development programmes
- Excellent working environment and career prospects

Those interested should send their CV (stating the ref. of the position) until the 30th of November 2001 for the attention of the Human Resources Department to the following address:
Hilton Rhodes Resort
Ialissos Ave, Ixia
85100, Rhodos

Or fax it to: (0241) 76690
E-mail address: hrd_rhodes@Hilton.com

ΑΝΑΚΟΙΝΩΣΗ
ΜΑΘΗΜΑΤΑ
*** Computer ***
ΕΚΠΑΙΔΕΥΣΗ PROGRAM COMPUTER
ΕΓΓΡΑΦΕΣ
** ΤΩΡΑ **
Τμήματα για:
Παιδιά - Ενήλικες
Αρχάριους - Μαθητές
Επαγγελματίες
Ανεύρεση Εργασίας
ΠΑΡΕΧΕΤΑΙ ΒΕΒΑΙΩΣΗ
Διδάσκει πτυχιούχος
Πανεπιστημίου Αμερικής
ΜΑΝΩΛΗΣ Ι. ΣΟΦΙΛΛΑΣ
Κοδριγκτώνος 91
Τηλ. (0241) 31761

ΜΑΘΗΜΑΤΑ Η/Υ
για ενήλικες



Windows, Internet, Email, Word, Excel, Access

ΤΜΗΜΑΤΑ :
- Ταχύρυθμα 6 εβδομάδων
- Τρίμηνα - προετοιμασία για απόκτηση του ECDL
- Ειδικά για επιχειρήσεις

Στο εκπαιδευτικό κέντρο ANOSIS μπορείτε να αποκτήσετε το ECDL το δίπλωμα των υπολογιστών με διεθνή αναγνώριση που αποδεικνύει τις γνώσεις σας στους Η/Υ ...

ECDL
ΕΥΡΩΠΑΪΚΟ ΔΙΠΛΩΜΑ ΚΑΤΑΡΤΙΣΗΣ ΣΤΟΥΣ ΥΠΟΛΟΓΙΣΤΕΣ
ΠΙΣΤΟΠΟΙΗΜΕΝΟ ΕΞΕΤΑΣΤΙΚΟ ΚΕΝΤΡΟ
Anosis Computer Learning
Τηλ. 7892
Στ. Κωτιάδη 64 Ανάληψη
Κώστας Χατζηδάκης
ΠΤΥΧ. ΠΛΗΡΟΦΟΡΙΚΗΣ ΠΑΝ. ΑΘΗΝΩΝ

Futurekids®
Μαθήματα Computer

Τμήματα για :
- Παιδιά 5-18 ετών
- Μαθητές Γ Λυκείου
- Φοιτητές
- Ενήλικες
- Στελέχη Επιχειρήσεων
- Εκπαιδευτικούς

Τα **FUTUREKIDS** είναι επίσημο εξεταστικό κέντρο **ECDL** όπου μπορείτε να αποκτήσετε το διεθνώς αναγνωρισμένο δίπλωμα κατάρτισης στους Η/Υ.

- Δωρεάν βιβλία,σημειώσεις
- Δωρεάν Εξάσκηση
- Πιστοποιήσεις από Cambridge,ODU,ECDL
- Εκπτώσεις σε ανέργους αδέρφια ,φοιτητές

Α.&Ι.Εξαδάκτυλος ΟΕ
Λεμεσού 29
Τηλ.,Φαξ : 70431,70432

ΚΤΗΜΑΤΟΜΕΣΙΤΙΚΟ ΓΡΑΦΕΙΟ

ΕΥΡΩΚΤΗΜΑΤΙΚΗ

ΜΕΣΙΤΕΣ ΣΥΜΒΟΥΛΟΙ ΕΚΤΙΜΗΤΕΣ

ΠΩΛΗΣΕΙΣ ΟΙΚΟΠΕΔΩΝ

ΙΑΛΥΣΟΣ
301τ.μ.- Εντός σχεδίου.....17.000.000 (49.884,1€)
320τ.μ.- Στο κέντρο (Σ.Δ.=1)...17.000.000 (49.884,1€)
700τ.μ.- Κοντά στο κέντρο (Σ.Δ.=1)....50.000.000 (146.717,9€)
1000τ.μ.- Κοντά στο κέντρο (Σ.Δ.=1)...35.000.000 (102.702,5€)
1180τ.μ.- Στην παρ. Ιαλυσού(Σ.Δ=0,4)...41.000.000 (120.308,7€)
1713τ.μ.- Κοντά στην παραλία(Σ.Δ.=0,4)...70.000.000 (205.405,1€)
2000τ.μ.- Θέση Βουνάρα.....38.000.000 (111.505,6€)
2000τ.μ.- Με άδεια οικόδ. στο Λύκειο...35.000.000 (102.702,5€)
2000τ.μ.- εντός σχεδίου.....60.000.000 (176.061,5€)
4000τ.μ.- Στους πρόποδες Φιλερήμου...50.000.000 (146.717,9€)
4000τ.μ.- Κοντά στην Άνοιξη.....50.000.000 (146.717,9€)
4000τ.μ.- Στην προέκτ. οδού Άνοιξης....50.000.000 (146.717,9€)
8700τ.μ.- Θέση Κανδυλί.....30.000.000 (88.030,7€)
9700τ.μ.- Θέση Κανδυλί.....50.000.000 (146.717,9€)
10.000τ.μ.- Θέση Κανδυλί.....50.000.000 (146.717,9€)
ΚΙΟΤΑΡΙ
2000τ.μ.- Επί της Εθνικής οδού.....9.000.000 (26.409,2€)
ΜΑΣΣΑΡΙ
400τ.μ.- Εντός οικισμού..4.500.000 (13.204,6€)
4400τ.μ.- κοντά στο γήπεδο...10.000.000 (29.343,6€)
ΞΙΑ
500τ.μ.- Κοντά στην παραλία).....35.000.000 (102.702,5€)
500τ.μ.- Κοντά στην παραλία)....35.000.000 (102.702,5€)
3300τ.μ.- Εντός σχεδίου.....50.000.000 (146.717,9€)
ΠΑΣΤΙΔΑ
400τ.μ.- Εκτός Οικισμού.....15.000.000 (44.015,4€)
788τ.μ.- Εντός Οικισμού με άδεια οικόδ...8.500.000 (24.942,0€)
892τ.μ.- Εντός Οικισμού με άδεια οικόδ...9.000.000 (26.409,2€)
1000τ.μ.- Εντός Οικισμού.....10.000.000 (29.343,5€)
1000τ.μ.- Εντός Οικισμού.....12.000.000 (35.212,3€)
1070τ.μ.- Εντός Οικισμού.....16.000.000 (46.949,7€)
1900τ.μ.- Εκτός Οικισμού.....35.000.000 (102.702,5€)
ΠΑΡΑΔΕΙΣΙ
8000τ.μ.- Εκτός Οικισμού.....64.000.000 (187.798,9€)
ΣΟΡΩΝΗ
4000τ.μ.- Επί της επαρχιακής οδού...18.000.000 (52.818,4€)
5000τ.μ.- Στο κύμα (άρτιο & οικόδ/μο.)..15.000.000 (44.015,4€)

ΛΙΝΔΟΣ
4600τ.μ.- Θέση Ψάλτο.....50.000.000 (146.717,9€)
8000τ.μ.- Στους Πεύκους Κοντά στην παραλία...32.000.000 (93.899,5€)
12000τ.μ.- Στους Πεύκους κοντά στην παραλία...168.000.000 (492.972,2€)
ΚΟΛΥΜΠΙΑ
715τ.μ.- Στο δρόμο με τους Ευκάλυπτους...8.000.000 (23.474,9€)
4500τ.μ.- Με άδεια οικόδ. για ξενοδοχ....63.000.000 (184.864,6€)
5700τ.μ.- Στο δρόμο με τους ευκάλυπτους.....50.000.000 (146.717,9€)
ΑΣΓΟΥΡΟΥ
1700τ.μ.- Εντός νέου σχεδίου με 420τ.μ. Κτίσματα....90.000.000 (264.092,2€)
4000τ.μ.- Εκτός σχεδίου οικισμού.....40.000.000 (117.374,3€)
4000τ.μ.- Εκτός σχεδίου οικισμού.....45.000.000 (132.046,1€)
4000τ.μ.- Εκτός σχεδίου οικισμού.....45.000.000 (132.046,1€)
ΜΑΡΙΤΣΑ
300τ.μ.- Εντός οικισμού.....4.500.000 (13.204,6€)
1400τ.μ.- Εντός οικισμού.....8.000.000 (23.474,9€)
1490τ.μ.- Επί της επαρχιακής οδού.....13.500.000 (39.613,8€)
4000τ.μ.- Κοντά στο παλιό αεροδρόμιο.....12.000.000 (35.212,3€)
ΑΦΑΝΤΟΥ
360τ.μ.- Εντός οικισμού.....12.000.000 (35.212,3€)
5600τ.μ.- Επί της Ρόδου - Λίνδου.....145.000.000 (425.482,0€)
ΛΑΔΙΚΟ
21.000τ.μ.- Κοντά στη θάλασσα.....250.000.000 (733.589,6€)
ΑΡΧΑΓΓΕΛΟΣ
800τ.μ.- Εντός σχεδίου οικισμού.....8.000.000 (23.474,9€)
ΚΑΛΥΘΙΕΣ
1734τ.μ.- εντός Οικισμού.....25.000.000 (73.358,0€)
2640τ.μ.- Πανοραμικό....28.000.000 (82.162,0€)
ΚΑΛΑΘΟΣ
2800τ.μ.- Εντός οικισμού επί της Ρόδου-Λίνδου με κτίσματα 400τ.μ.....90.000.000 (264.092,2€)
25000τ.μ. Εκτός σχεδίου πανοραμικό...75.000.000 (220.076,9€)
ΓΕΝΝΑΔΙ
500τ.μ.- Εντός Οικισμού με άδεια οικόδ.....20.000.000 (58.687,2€)
1720τ.μ.- Επί της παλιάς επαρχιακής οδού με άδεια οικόδ.....17.500.000 (51.351,3€)
4200τ.μ.- Επί της επαρχιακής Οδού.....29.000.000 (85.096,4€)

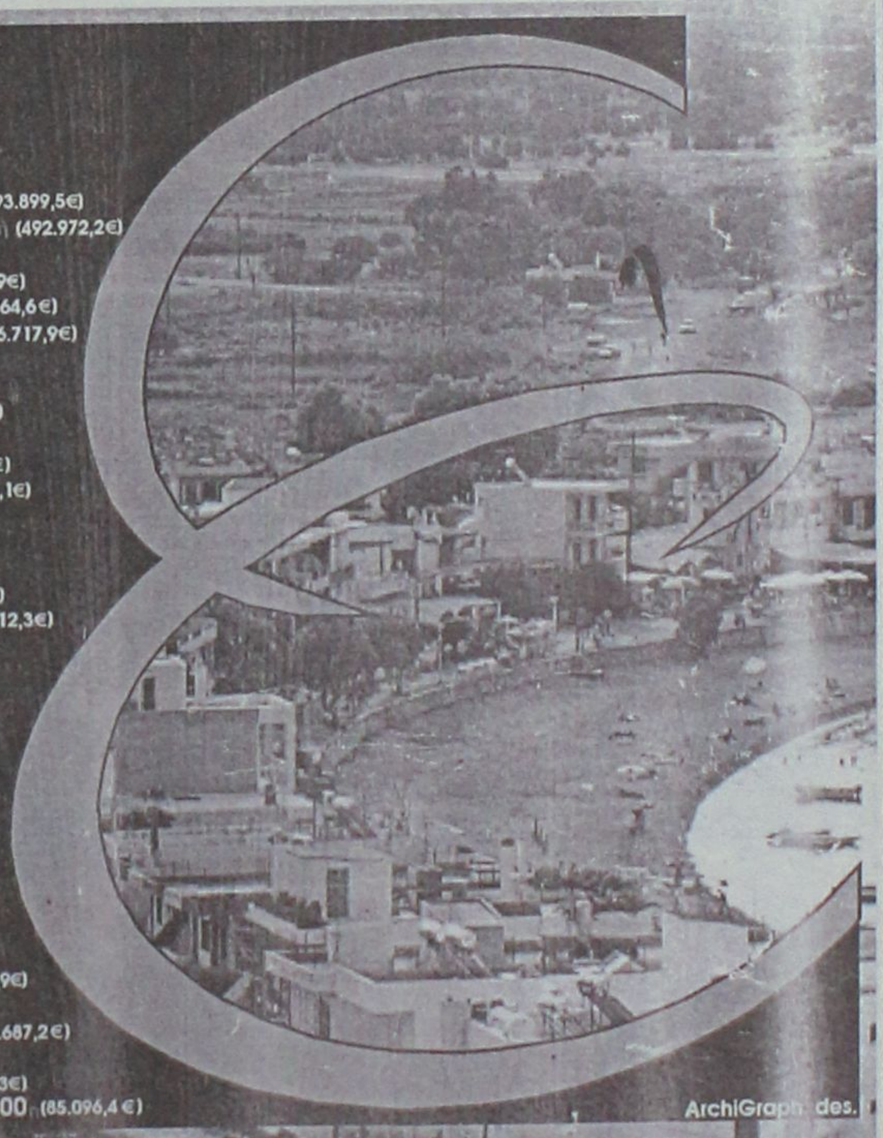

Τηλ. (0241) 73819,74917 κιν 0944/374546, 0945/292030 FAX 38641

ΠΛΗΡΟΦΟΡΙΕΣ ΙΩΑΝΝΗΣ & ΜΙΧΑΛΗΣ ΕΥΣΤΑΘΙΟΥ

Μεταφερθήκαμε στα νέα μας γραφεία Εθνικής Αντίστασης 83 (πρώην Άννης Μαρίας) δίπλα στην ALPHA BANK

διαφορα

συνέχεια από την προηγούμενη

ΠΑΙΔΙΚΟ ΔΩΜΑΤΙΟ, χειροποίητο,με βιβλιοθήκη. Πληρ. τηλ. 30916. ΑΔ42556

ΠΩΛΟΥΝΤΑΙ από ζαχαροπλαστείο τα εξής: φούρνος αερόθερμος, στόφα μίξερ, ψυγείο πάγκου, καταψύκτης, βιτρίνα γλυκών, αμπάριο, λάντζα, τυροπιτιέρα, ζυγαριά, ταμειακή μηχανή, ντουλάπες, τραπέζια, καρέκλες, πάγκοι με μάρμαρο, ταψιά, λαμαρίνες και διάφορα άλλα, λόγω αναχώρησης. Πληρ. τηλ. 0244-47169 περιοχή Κιοτάρι δίπλα από το Σοφός Μάρκετ ΑΔ42524

ΠΩΛΟΥΝΤΑΙ 40 ΜΠΑΜΠΟΥ ΚΑΡΕΚΛΕΣ ΚΑΙ 10 ΤΡΑΠΕΖΙΑ ΑΠΟ ΚΑΦΕΤΕΡΙΑ. ΠΛΗΡ. ΤΗΛ. 41273 ΟΛΕΣ ΤΙΣ ΩΡΕΣ ΠΔ42329

ΣΚΑΦΟΣ ταχύπλοο 5,30 VIP, EVINRUDE 90 ίππους, μοντ. 2000, ντεπόζιτο 100 lit, πλήρως εξοπλισμένο, τιμή ευκαιρίας! Πληρ. τηλ. 0946006532, 0241/74148 ΑΔ42530

Λόγω αναχωρήσεως από το νησί της Ρόδου **ΠΩΛΟΥΝΤΑΙ:** 1. Σύνθετο, 2. Κρεβάτι διπλό με δύο κομοδίνα, 3. Τραπέζι κουζίνας, 4. Ψυγείο, 5. Τηλεόραση ασπρόμαυρη 24' και διάφορα άλλα μικροέπιπλα. Πληρ. τηλ. 33407 ώρες 5.00 μ.μ. έως 7.00 μ.μ. ΑΔ42493

ΠΩΛΟΥΝΤΑΙ μετοχές ΔΑΝΕ σε πολύ καλή τιμή. Πληρ. τηλ. 22264 απόγευμα ΑΔ42523

ΠΩΛΟΥΝΤΑΙ 36 ΞΥΛΙΝΕΣ ΚΑΡΕΚΛΕΣ ΕΣΤΙΑΤΟΡΙΟΥ ΣΕ ΤΙΜΗ ΕΥΚΑΙΡΙΑΣ. ΠΛΗΡ. ΤΗΛ. 35626, 65052 ΧΠΔ4249

ΒΙΒΛΙΑ ιστορικά, τόμοι. Ολοκαίνουργια λόγω μετακόμισης απογευματινές ώρες. Επίσης καναπές κρεβάτι. Τιμή ευκαιρίας.Πληρ. τηλ. 22264 ΑΔ42215

προσφορες εργασιας

ΖΗΤΩ ΕΡΓΑΣΙΑ σαν βοηθός λογιστή ή σαν υπάλληλος σε γραφείο. Γνώσεις: Κεφάλαιο 3, Microsoft Office, Αγγλικά, Γερμανικά, Ολλανδικά και δίπλωμα βοηθού φαρμακοποιού. Πληρ. τηλ. 77064, 0944557889 ΑΡ42629

ΡΟΔΙΟΣ οικογενειάρχης 45 ετών **ΑΝΑΖΗΤΕΙ ΕΡΓΑΣΙΑ** ως οδηγός. Διαθέτω δίπλωμα έως και Δ' και ομιλώ Αγγλικά και Γαλλικά. Πληρ. τηλ. 0932924021 ΑΡ42623

ΚΥΡΙΟΣ ΖΗΤΑ ΝΑ ΕΡΓΑΣΤΕΙ σε διάφορες δουλειές. Ιδιαίτερα ως μηχανικός σκαφών. Πληρ. τηλ. 0937580725 κ. Σάπρι ΑΡ42522

ΖΗΤΩ ΕΡΓΑΣΙΑ γραφείου (ολική ή μερική απασχόληση). Γνωρίζω Η/Υ (Microsoft Word & Excel & Singular Εσοδα-Εξοδα). Πληρ. τηλ. 75814, 0932064816 ΑΡ42599

ΑΒΑΝΤΑ. ΑΓΑΠΑΜΕ ΑΥΤΟ ΠΟΥ ΚΑΝΟΥΜΕ ΔΙΑΘΕΤΟΝΤΑΣ ΑΡΙΣΤΑ ΕΠΙΛΕΓΜΕΝΟ ΠΡΟΣΩΠΙΚΟ. ΠΑΡΕΧΟΥΜΕ ΟΙΚΟΒΟΗΘΟΥΣ ΓΙΑ ΟΙΚΟΓΕΝΕΙΕΣ, ΚΑΤΑΚΟΙΤΟΥΣ, ΗΛΙΚΙΩΜΕΝΟΥΣ, ΑΤΟΜΑ ΜΕ ΕΙΔΙΚΕΣ ΑΝΑΓΚΕΣ, ΚΑΜΑΡΙΕΡΕΣ, ΛΑΝΤΖΙΕΡΕΣ, ΣΕΡΒΙΤΟΡΕΣ, ΑΤΟΜΑ ΓΙΑ ΓΕΩΡΓΙΚΕΣ ΕΡΓΑΣΙΕΣ. ΜΙΣΘΟΣ ΑΠΟ 130.000 ΜΗΝΙΑΙΩΣ. ΑΜΕΣΗ ΕΞΥΠΗΡΕΤΗΣΗ. ΛΕΙΤΟΥΡΓΟΥΜΕ 12 ΩΡΕΣ ΚΑΘΗΜΕΡΙΝΑ ΚΑΙ ΣΑΒΒΑΤΟΚΥΡΙΑΚΑ. ΠΛΗΡ. ΤΗΛ. 0937507994, 014282067, 014131608, 014120751, 014190294. ΠΡ42246

ΑΝΑΛΑΜΒΑΝΩ κηπουρικές εργασίες, καθαρίσματα, κλαδέματα, φυτέματα κ..ά. Πληρ. τηλ. 73760 κ. Μανώλη ΑΡ42562

Α' ΜΑΓΕΙΡΑΣ, ΑΠΟΦΟΙΤΟΣ ΤΟΥΡΙΣΤΙΚΗΣ ΣΧΟΛΗΣ, ΓΝΩΣΤΗΣ ΕΛΛΗΝΙΚΗΣ, ΓΑΛΛΙΚΗΣ ΚΑΙ ΙΤΑΛΙΚΗΣ ΚΟΥΖΙΝΑΣ, ΜΕ ΠΡΟΥΠΗΡΕΣΙΑ ΣΕ ΞΕΝΟΔΟΧΕΙΑ ΚΑΙ ΕΣΤΙΑΤΟΡΙΑ ΖΗΤΑΕΙ ΑΝΑΛΟΓΗ ΕΡΓΑΣΙΑ. ΠΛΗΡ. ΤΗΛ. 0946710021 ΠΡ42198

ΕΛΑΙΟΧΡΩΜΑΤΙΣΜΟΙ. ΑΝΑΛΑΜΒΑΝΟΥΜΕ ΠΑΝΤΟΣ ΕΙΔΟΥΣ ΕΛΑΙΟΧΡΩΜΑΤΙΣΜΟΥΣ ΣΕ ΠΟΛΥ ΛΟΓΙΚΕΣ ΤΙΜΕΣ. ΠΛΗΡ. ΤΗΛ. 93677,0936360327 ΧΠΡ1561

ΚΥΡΙΑ έμπειρη στη φύλαξη παιδιών αναλαμβάνω να κρατάω συντροφιά στα παιδιά σας όσο εσείς λείπετε, απασχολώντας τα δημιουργικά με όλη την αγάπη και την φροντίδα που μπορεί να προσφέρει και μία μητέρα. Πληρ. τηλ. 36832, 34516 ΑΡ42290

ΣΧΕΔΙΑΣΤΡΙΑ Αρχιτεκτονικού σχεδίου "Interion Designer" με ειδίκευση στα έπιπλα κουζίνας, Αθήνα, ζητώ εργασία σε εταιρεία επίπλων κουζίνας και αναλαμβάνω σχέδια κατ' αποκοπή για επιπλοποιούς, έπιπλα κουζίνας, κάτοψη, προοπτικό-κοστολόγηση, διαμόρφωση χώρου. Πληρ. τηλ. 22264, 5-9 μ.μ. ΑΡ42216

ΠΩΛΕΙΤΑΙ



πιεστήριο offset (29X42) AM MULTI
τιμή 1.500.000 δρχ.
Πληρ. Τηλ. 0937756878

ΥΔΡΑΥΛΙΚΟΣ
ΑΝΑΛΑΜΒΑΝΟΥΜΕ
ΠΑΣΗΣ ΦΥΣΕΩΣ ΥΔΡΑΥΛΙΚΕΣ ΕΓΚΑΤΑΣΤΑΣΕΙΣ, ΕΠΙΣΚΕΥΕΣ, ΞΕΒΟΥΛΩΜΑΤΑ
Ο ΓΙΩΡΓΟΣ
Πληρ. τηλ. 61761, 0938011515

ΞΥΛΟΥΡΓΙΚΕΣ ΕΡΓΑΣΙΕΣ - ΓΥΨΟΣΑΝΙΔΕΣ - ΒΑΨΙΜΑΤΑ
ΚΟΥΖΙΝΕΣ - ΠΟΡΤΕΣ - ΝΤΟΥΛΑΠΕΣ - ΠΕΡΓΚΟΛΕΣ
Εγγυημένη εργασία
Ταχεία παράδοση
Τηλ.
0945 491827, 0932 586376, 67218
ΠΡ42512

ΤΑ ΜΟΝΑΔΙΚΑ
Βιολογικά Ταπητοκαθαριστήρια Ρόδου
ΚΛΕΟΠΑΤΡΑ & EURO CLEAN CENTER
Εμπιστευθείτε τον καθαρισμό και φύλαξη των ταπήτων στα καθαριστήρια μας
- *Προσφέρουμε άψογο και έμπειρο Βιολογικό Καθαρισμό Ταπήτων*
- *Στεγνό καθαρισμό χειροποίητων χαλιών*
- *Επιτόπου καθαρισμό σε σαλόνια-μοκέτες*
- *Ειδικός καθαρισμός παπλώματα-φλοκάτες*
- *Επισκευές σε όλους τους τύπους ταπήτων*

"Η φύλαξη είναι δωρεάν" για όλο τον χρόνο. παραλαβή-παράδοση κατ' οίκον σε όλη τη Ρόδο.
Υπεύθυνος:
Κουφαλλάκης Σταύρος
Τηλ. **0241-51996, 0945793626 fax 51322**
ΠΡ42631

ΠΑΡΑ ΤΟΥ ΞΕΝΟΔΟΧΕΙΟΥ ΣΑΒΟΪ
ΠΩΛΟΥΝΤΑΙ
μεταχειρισμένα κρεβάτια στρώματα, ψυγεία δωματίου, ντουλάπες Σαλαχούρη, πολυθρόνες Σαλαχούρη, σκαμπώ Σαλαχούρη, διπλά κρεβάτια Σαλαχούρη.
Πληρ. τηλ. 20721

ΠΩΛΟΥΝΤΑΙ
α) Μικροφωνική ALEN HEALTH ψηφιακή 600 WAT δυο (2) ηχεία JBL αυτοενισχυόμενα 300 WAT τέσσερα (4) ηχεία Montanbo 150 VAT και δύο (2) ηχεία DYNACORD 400 VAT
2) Δισκοπρίονο-γωνιάστρα πάγκου μάρκας RYOBI 3.000, ολοκαίνουργιο. Τιμή ευκαιρίας.
Πληρ. τηλ. 64306-0946067096

ΜΕΓΑΛΗ ΕΥΚΑΙΡΙΑ
ΠΩΛΟΥΝΤΑΙ
λόγω αναχώρησης ψυγείο ντουλάπα AMANA εισαγωγής από Αμερική σχεδόν καινούργιο (αξίας 1.200.000.) Τιμή 500.000. Πλυντήριο στεγνωτήριο ρούχων Brandt. Τιμή 100.000. Καθώς και σύνθεση (γραφείο, βιβλιοθήκη) παιδικού δωματίου NEOSET. Τιμή 120.000. Σύνθεση παιδ. δωματίου (2 κρεβάτια κουκέτα, 1 μεγάλο συρτάρι, ντουλάπα και 4 συρτάρια) 120.000. Τραπεζαρία εισαγωγής από Αμερική. Τιμή 200.000 Μπουφές με καθρέπτη 100.000. Τραπεζάκια σαλονιού 100.000.
Πληρ. τηλ. 26294

ΟΡΓΑΝΟΠΟΙΕΙΟ

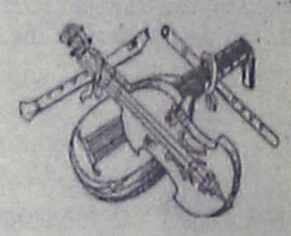

Βασίλης Παυλάκης

ΚΑΤΑΣΚΕΥΕΣ-ΕΠΙΣΚΕΥΕΣ
ΠΑΝΤΟΣ ΤΥΠΟΥ ΧΕΙΡΟΠΟΙΗΤΩΝ
ΕΓΧΟΡΔΩΝ ΜΟΥΣΙΚΩΝ ΟΡΓΑΝΩΝ
Pablakis@rho.Forthnet.gr.
Αθηνών 18, Ρόδος 85100-
τηλ. 64306-0946067096

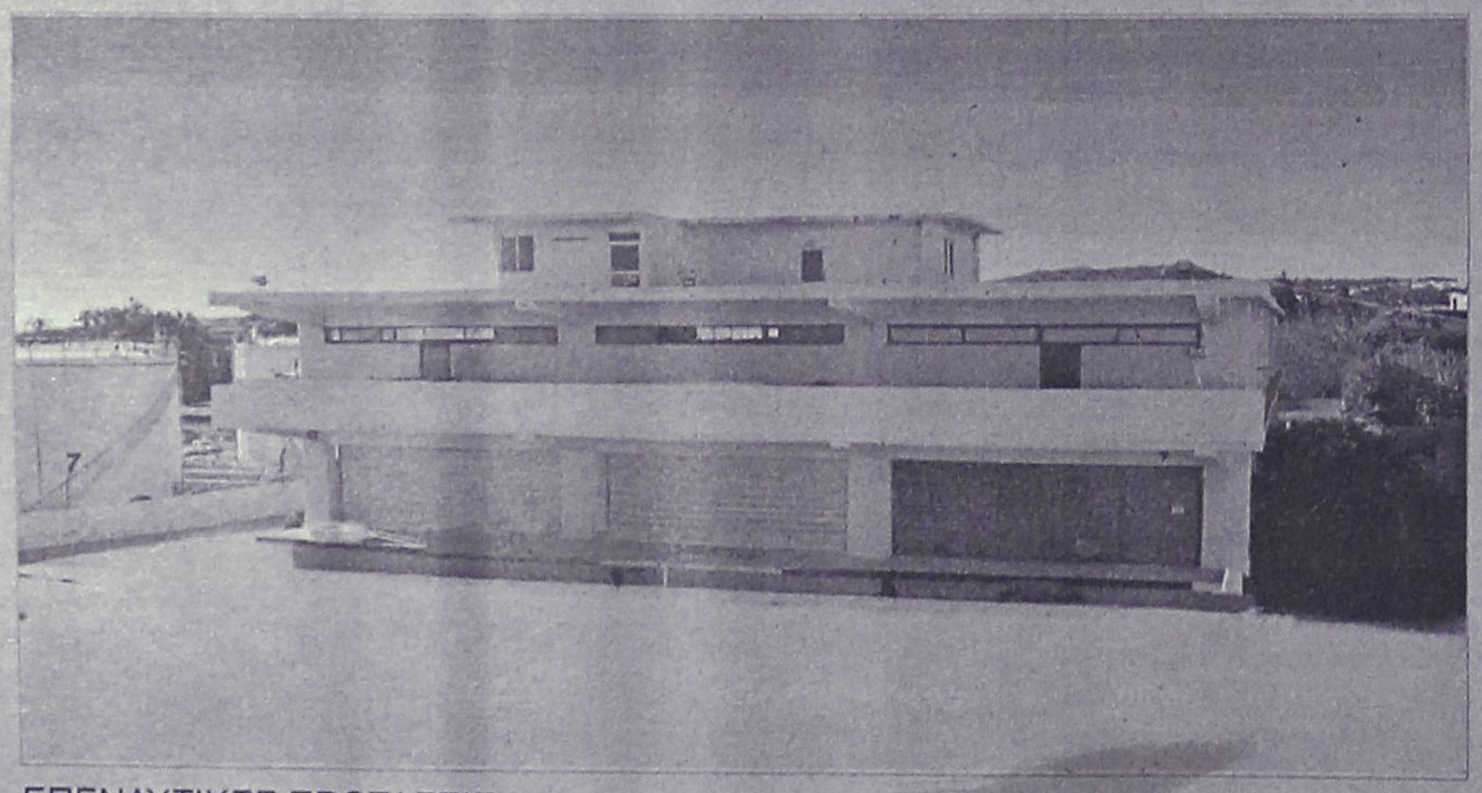

ΠΩΛΕΙΤΑΙ - ΕΝΟΙΚΙΑΖΕΤΑΙ

βιοτεχνικό κτίριο
2.550 τ.μ - πλησίον της Ρόδου - Καλλιθέας (έναντι Μαρινόπουλου)σε οικόπεδο 4,300 τ.μ..

ΕΠΕΝΔΥΤΙΚΕΣ ΠΡΟΤΑΣΕΙΣ

ΡΟΔΙΑΚΗ ΚΤΗΜΑΤΙΚΗ
ΣΥΜΒΟΥΛΟΙ & ΕΚΤΙΜΗΤΕΣ ΑΚΙΝΗΤΩΝ — ΚΤΗΜΑΤΟΜΕΣΙΤΙΚΟ ΓΡΑΦΕΙΟ από το 1983

ΑΠΟΚΛΕΙΣΤΙΚΗ ΔΙΑΘΕΣΗ
ΑΝΕΣΤΗΣ & ΣΑΒΒΑΣ ΣΑΒΒΑΪΔΗΣ
τηλ: 0241-26281 & 35476
cel: 0944-421015

ΑΝΑΛΑΜΒΑΝΟΥΜΕ

- *Βαψίματα-συντηρήσεις ξενοδοχείων, πολυκατοικιών, διαμερισμάτων.*
- *Επίσης κατασκευάζουμε κάθε είδους πέργκολες και διαμόρφωση κήπων.*

ΤΙΜΕΣ ΕΚΠΛΗΞΗ
ΤΑΧΕΙΑ ΕΞΥΠΗΡΕΤΗΣΗ

Πληρ. τηλ. 0946839494, 69207 κο Τάκη

ALFA FLOORS
ΞΥΛΟΥΡΓΙΚΕΣ ΕΡΓΑΣΙΕΣ

• ΚΑΝΟΥΜΕ ΤΟ ΠΑΛΙΟ ΠΑΡΚΕ ΚΑΙΝΟΥΡΓΙΟ.

Τρίψιμο- Βάψιμο
Γυάλισμα - Συντήρηση
Υπερσύγχρονα μηχανήματα που τρίβουν και απορροφούν τη σκόνη.

ΝΙΚΟΣ & ΗΛΙΑΣ
Πληρ. τηλ. 0946-642924 ΡΟΔΟΣ



ΜΕΛΕΤΗ ΚΑΤΑΣΚΕΥΗ

ΗΛΙΑΚΑ
ΘΕΡΜΑΝΣΗ
ΥΔΡΑΥΛΙΚΑ

Τηλ. 0241-90005
Κινητό 0945 200430

ΡΟΔΟΘΕΡΜ

ΑΠΟΦΡΑΞΕΙΣ

ΔΩΔΕΚΑΝΗΣΙΑΚΕΣ ΑΠΟΦΡΑΞΕΙΣ



"ΚΟΛΟΣΣΟΣ"
ΑΠΟΦΡΑΞΕΙΣ ΚΑΘΑΡΙΣΜΟΙ
ΑΠΟΧΕΤΕΥΣΕΩΝ & ΒΟΘΡΩΝ

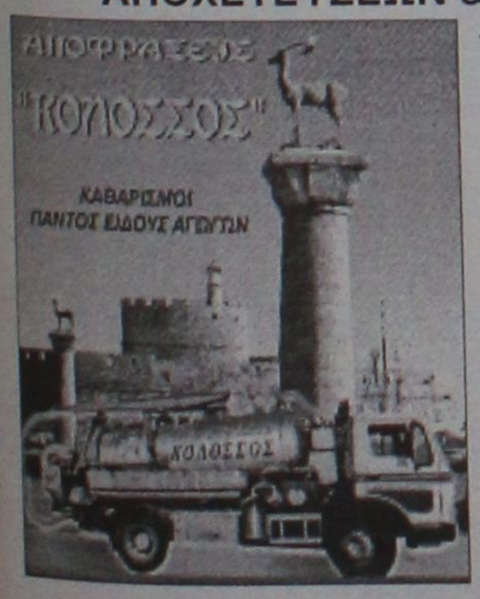

Αναλαμβάνουμε πάσης φύσεως αποφράξεις οποιουδήποτε μήκους και πλάτους Αναλαμβάνουμε καθαρισμούς αποχετευτικών αγωγών ΔΗΜΩΝ, ΞΕΝ/ΧΕΙΩΝ στρατιωτικών μονάδων ΣΠΙΤΙΩΝ, ΠΟΛΥΚΑΤΟΙΚΙΩΝ καθώς και καθαρισμούς βιολογικών μονάδων με μηχάνημα υψηλής πιέσεως σε όλη την Δωδ/σο

Κ. ΠΗΔΙΑΚΗΣ - Π. ΚΑΣΕΡΗΣ
Πληρ. τηλ. 47915-91881,
κιν. 0944/325234 και 0977/717048

ΑΓΟΡΑΖΩ

ΧΡΥΣΑΦΙΚΑ
ΚΟΣΜΗΜΑΤΑ
ΝΟΜΙΣΜΑΤΑ
ΧΡΥΣΑ ΔΟΝΤΙΑ
ΜΕΤΟΧΕΣ
ΩΡΟΛΟΓΙΑ
ΑΝΤΙΚΕΣ

Δάνεια επί ενεχύρω

«ΜΠΑΜΠΗΣ»
Δημ. Θεοδωράκη 15
(1ος όροφος)
ΡΟΔΟΣ
ΠΡ40785

Εχετε πρόβλημα με τα παλιά σας αλουμίνια;

• Τα επισκευάζω ή τα αντικαθιστώ με καινούργια

ΚΑΤΑΣΚΕΥΕΣ ΑΛΟΥΜΙΝΙΟΥ ΚΑΙ ΣΙΔΗΡΟΥ

"Ο ΓΙΩΡΓΟΣ"
Πληρ. τηλ. 39747,
0944999655
ΠΡ42431

ΑΠΟΦΡΑΞΕΙΣ-ΚΑΘΑΡΙΣΜΟΙ

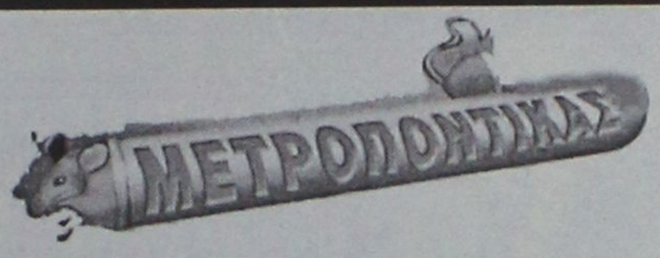



ΑΠΟΦΡΑΞΕΙΣ
ΚΑΘΑΡΙΣΜΟΙ
ΣΥΝΤΗΡΗΣΕΙΣ
ΑΠΟΧΕΤΕΥΣΕΩΝ-ΕΠΙΦΑΝΕΙΩΝ-ΚΤΙΡΙΩΝ-ΠΛΟΙΩΝ-ΒΙΟΛΟΓΙΚΩΝ

Αναλαμβάνουμε ξενοδοχεία, Δήμους, πολ/κίες κ.λπ. Αντληση πετρελαιοειδών από πλοία καθώς και λιποσυλλεκτών και βιολογικών. ΜΕ ΜΟΝΑΔΙΚΑ ΣΕ ΥΨΟΣ ΠΙΕΣΗΣ ΚΑΙ ΑΝΑΡΡΟΦΗΣΗΣ. ΥΠΕΡΣΥΓΧΡΟΝΑ ΜΗΧΑΝΗΜΑΤΑ ΥΔΡΟΒΟΛΗΣ ΣΕ ΟΛΗ ΤΗ ΔΩΔΕΚΑΝΗΣΟ

ΟΛΟ ΤΟ 24ωρο
ΒΑΡΔΕΛΛΗ Μ. -ΚΡΑΣΟΠΟΥΛΟΣ Δ. Ο.Ε.
Τηλ. 35555, Fax: 96516, Κιν. 0944/395999
e-mail:metropontikas@excite.com.
ΣΤΙΣ ΠΙΟ ΧΑΜΗΛΕΣ ΤΙΜΕΣ

ΔΩΣΕ ΣΤΥΛ ΣΤΟ ΚΙΝΗΤΟ ΣΟΥ

ΝΕΟ 5.000 ΛΟΓΟΤΥΠΑ ΚΑΙ ΜΕΛΩΔΙΕΣ για ένα κινητό μοδάτο!
www.rollingtones.gr

LOGOS-ΛΟΓΟΤΥΠΑ

10100134	10250031	11550040	11550064	10450013	10750246	10450093
10750023	11300053	11550014 MAFIA	11400144	10150041	10750143	10100163
10150170	10100058	11400150	10800084 let's rock!	11500018 007	10450060	10100336
10850015	10800024 DANGER					
10750042	11000032	30700019	30700045	31000020	30100161	31000043

ΕΙΚΟΝΟΜΗΝΥΜΑΤΑ

RINGTONES-ΜΕΛΩΔΙΕΣ

ΕΛΛΗΝΙΚΕΣ ΕΠΙΤΥΧΙΕΣ
60600004 Αντιζελα Δημητρίου - Μαύρη λίστα
60600017 Νίκος Κουρκούλης - Τόσα δειλινά
60600029 Γιάννης Πλούταρχος - Υπήρχαν όρκοι
60600036 Νότης Σφακιανάκης - Μετανοιώνω
60600019 Λάμπης Λυβιεράτος - Λάμπεις
60600010 Στέλλα Γεωργιάδου - Εχω κακό σκοπό
60600027 Γιάννης Πλούταρχος - Φυσάει πολύ
60600025 Λευτέρης Πανταζής - Με σένα
60600049 Αννα Βίσση - Κραυγή
60600047 Δέσποινα Βανδή - Υποφέρω
60100012 Εθνικός Υμνος
ΤΟΡ ΣΕ ΖΗΤΗΣΗ ΣΤΗΝ ΕΥΡΩΠΗ
60500006 Angel - Shaggy
60500008 Butterfly - Crazytown
60500004 It's raining men - Geri Halliwell
60500032 Thank you - Dido
60500031 Supergirl - Reamonn

Τα παιδικά λογοκριμένα ερωτικά λογότυπα βρίσκονται στους κωδικούς: 11200053, 11200072, 11200073, 11200074, 11200082, 11200085, 11200124, 11200128, 11200132, 11200133, 11200135, 11200139, 11200143, 11200144, 11200147.
Ερωτικά εικονομηνύματα στους κωδικούς: 31000008, 31000016, 31000019, 31000035, 31000036, 31000044, 31000045, 31000046, 31000049, 31000053, 31000055, 31000061, 31000063.

1. Διάλεξε το Logo ή το Ringtone που σου ταιριάζει.
2. Κάλεσε τη γραμμή παραγγελίας.
3. Ακολούθησε τις οδηγίες και όταν σου ζητηθεί βάλε τον διψήφιο κωδικό.
4. Το Logo ή το Ringtone θα σταλεί στο κινητό σου.

...κάλεσε από το σταθερό σου τηλέφωνο
090 214 507
Για περισσότερα Logos και Ringtones ρίξτε μια ματιά στο internet site: www.rollingtones.gr
Lexitel 86 δρχ./15", € 0.25/15" + Φ.Π.Α. Τ.Θ. 31730

Διαθέσιμα λογότυπα για NOKIA 3210-3310-3330-6110-6130-6150-6210-6250-7110-8210-8810-8850-8890-9110-9110i. Μελωδίες για NOKIA, MOTOROLA, SAGEM. Περισσότερες πληροφορίες για τα κινητά τα οποία υποστηρίζουν λογότυπα και εικονομηνύματα στο www.rollingtones.gr

ΟΙΚΟΔΟΜΙΚΕΣ ΕΡΓΑΣΙΕΣ
ΕΡΓΟΛΑΒΙΕΣ (ΜΠΕΤΟΝ)

ΘΑΝΑΣΗΣ ΓΚΙΖΛΗΣ

Αναλαμβάνω παντός είδους εργασίες (μπετόν) μεγάλες και μικρές.
Βίλες, σπίτια, προσθήκες, διαμορφώσεις και περιτοιχίσεις αυλών, βεραντών, επιβλητικές πύλες, εξωτερικές σκάλες, ζαρντινιέρες και καλλιτεχνικά εμφανή.

Τηλεφωνήστε τώρα για μια επίσκεψη στο πρόβλημά σας χωρίς καμία δέσμευση στο 27418 απογευματινές ώρες.
ΠΡ42601

ΣΥΝΤΗΡΗΣΕΙΣ ΚΟΥΦΩΜΑΤΩΝ ΑΛΟΥΜΙΝΙΟΥ

Εχετε πρόβλημα με τα κουφώματα σπιτιού ή της επιχείρησής σας; Το ειδικό συνεργείο μας αναλαμβάνει τις συντηρήσεις κουφωμάτων αλουμινίου υπεύθυνα και σε λογικές τιμές.

25ετή πείρα
Πληρ. τηλ.
90618 κ. Αλέκος
ΧΠΡ411

"ΑΠΟΦΡΑΞΕΙΣ" "Η ΜΑΡΙΑ"



ΑΠΟΦΡΑΞΕΙΣ ΠΑΝΤΟΣ ΤΥΠΟΥ ΑΠΟΧΕΤΕΥΣΕΩΝ

ΞΕΝ/ΩΝ, ΕΣΤ/ΩΝ
ΣΤΡΑΤΟΠΕΔΩΝ
ΠΟΛ/ΚΙΩΝ
ΟΙΚΙΩΝ ΜΕ ΜΗΧΑΝΗΜΑ ΥΨΗΛΗΣ ΠΙΕΣΕΩΣ ΥΔΡΟΒΟΛΗΣ
ΑΜΕΣΗ ΕΞΥΠΗΡΕΤΗΣΗ
ΟΛΟ ΤΟ 24ΩΡΟ

Πληρ. τηλ. 94750 και
0241-35555,
0977/257441.

ΓΙΝΟΝΤΑΙ ΕΡΓΑΣΙΕΣ
ΜΕ ΤΡΑΚΤΕΡ, ΟΡΓΩΜΑΤΑ ΜΕ ΜΟΝΟΥΝΟ
Πληρ. τηλ.
0945403862
ΠΡ41910

ΕΡΓΟΛΑΒΟΣ
ΜΑΣΤΟΡΑΣ ΚΩΝΣΤΑΝΤΙΝΟΣ
ΤΙΜΕΣ ΛΟΓΙΚΕΣ

αναλαμβάνω γενικές κατασκευές κτιρίων, αναπαλαιώσεις, σοβατίσματα, χτισίματα, γκρεμίσματα βαψίματα, μάρμαρα, γιαλίσματα, πλακάκια, περιφράξεις οικοπέδων, κατασκευές, μελέτες για σοφίτες, ξυλοκατασκευές, τοποθέτηση κεραμίδια.

ΓΙΑ ΟΛΗ ΤΗ ΔΩΔΕΚΑΝΗΣΟ
Πληρ. τηλ. 27255,
0944-823925
όλο το 24ωρο
ΠΡ42394

ΤΕΧΝΙΚΟ ΓΡΑΦΕΙΟ

Αναλαμβάνει

• Μελέτες για σύνδεση οικοδομών με το **αποχετευτικό δίκτυο**
Δ.Ε.Υ.Α.Ρ.
• Αδειες λειτουργίας καταστημάτων
• Ηλεκτροδοτήσεις κτιρίων.

Υπεύθυνος:
Μιχάλης Μαυρομάγουλος
Αρχιτέκτονας Μηχανικός
Στεφάνου Καζούλη 14 Ρόδος
Τηλ. 0241-27040,
κιν. 0974041051
ΧΠΡ411

ΤΑΠΗΤΟΚΑΘΑΡΙΣΤΗΡΙΟ ART CLEAN EXPRESS

Αναλαμβάνουμε υπεύθυνα:
✓ Ξηρό καθαρισμό
✓ Πλύσιμο-απολύμανση
✓ Φύλαξη
✓ Επιδιόρθωση ταπήτων
✓ Αδιαβροχοποιήσεις

Ειδικός καθαρισμός μεταξωτών και χειροποίητων χαλιών
Παραλαβή-παράδοση κατ' οίκον
Εγγυημένη συνεργασία
Επί τόπου καθαρισμοί μοκετών-σαλονιών
Τηλ. 94815, κιν. 0944 350247, 0800400400
Τηλ. χωρίς χρέωση
Με την υπογραφή Αλαφάκης

Αριθμολογία

Οι αριθμοί δίνουν απάντηση στα ερωτήματά σας!



Η Νότα Κοτσίφη και οι συνεργάτες της, σας αποκαλύπτουν τα μυστικά για το παρόν και το μέλλον!

090 255 493

*DATABANK • 67ΔΡΧ.(0,2€)/15'+Φ.Π.Α.

Η καλύτερη παρέα σε περιμένει

Μη διστάζεις! Τηλεφώνησε τώρα και γνώρισε νέους φίλους που θα γίνουν για πάντα δικοί σου.



Δώσε τέλος στη μοναξιά σου!

090 255 491

*DATABANK • 67ΔΡΧ.(0,2€)/15'+Φ.Π.Α.

Αστρόραμα

Ανακαλύψτε τι κρύβουν τα άστρα για το μέλλον σας!

24 ώρες το 24ωρο!

ΣΧΕΣΕΙΣ - ΧΡΗΜΑ
ΕΠΑΓΓΕΛΜΑΤΙΚΑ

Οι πιο διάσημοι αστρολόγοι στη γραμμή σας!

090 255 421

*DATABANK • 67ΔΡΧ.(0,2€)/15'+Φ.Π.Α.



























ΤΖΟΥΝΤΟ

Πίστη στην παράδοση!

✔ *ΜΕ ΠΕΝΤΕ ΜΕΤΑΛΛΙΑ ΕΠΕΣΤΡΕΨΑΝ ΑΠΟ ΤΟΝ ΒΟΛΟ ΟΙ ΑΘΛΗΤΕΣ ΚΑΙ ΑΘΛΗΤΡΙΕΣ ΤΗΣ ΦΛΟΓΑΣ*

Με σημαντικές διακρίσεις επέστρεψαν οι αθλητές της Φλόγας από το Βόλο όπου διεξήχθησαν ταυτόχρονα τα Πανελλήνια πρωταθλήματα παίδων και κορασίδων Α' (ηλικίες 1987-88) και Β' (ηλικίες 1989-'90-'91). Η Φλόγα συμμετείχε στα τρία από τα τέσσερα πρωταθλήματος με συνολικά έξι αθλητές-αθλήτριες που κατόρθωσαν να κερδίσουν πέντε μετάλλια, από τα οποία τα δύο χρυσά και τα τρία χάλκινα. Η ποιοτική δουλειά που γίνεται στο σωματείο της Ρόδου οδήγησε σε θριαμβευτική επιτυχία που ουσιαστικά είναι επανάληψη του περσινού θριάμβου και της πρώτης Πανελλήνιας θέσης στις κορασίδες Β'. Να θυμήσουμε ότι πέρσι πέντε αθλητές επέστρεψαν στη Ρόδο με τρία χρυσά και ένα χάλκινο. Αυτή τη φορά στο Βόλο οι αθλήτριες ήταν μοιρασμένες στις δύο κατηγορίες. Παρόλα αυτά η Φλόγα κερδίζοντας σε κάθε κατηγορία ένα χρυσό και ένα χάλκινο κατάκτησε δύο δεύτερες θέσεις στην τελική κατάταξη. Δεύτερη Πανελλήνια θέση στις κορασίδες Β' και δεύτερη Πανελλήνια θέση στις κορασίδες Α'.

Το πέμπτο μετάλλιο κερδήθηκε στην κατηγορία παίδων Β' όπου συμμετείχε ένας μόνος αθλητής.

Να δούμε αναλυτικά ποιοί αθλητές κέρδισαν τα μετάλλια:

Στην κατηγορία των κορασίδων Β': χρυσό μετάλλιο κατέκτησε η **Καραγιαννάκη Αργυρώ (Ηρώ)** στα -39 κιλά.

Η μικρότερη της παρέας (γεννημένη το 1991) έπαιξε πρώτη απ' όλους και έδειξε το δρόμο της επιτυχίας πετυχαίνοντας τρείς νίκες. Παίζοντας με δύναμη και πάθος ήταν με διαφορά η καλύτερη αθλήτρια στα κιλά της. Λίγο αργότερα η αδελφή της **Καραγιαννάκη Κυριακή (Σάντυ)** στα -57 κιλά με δύο νίκες μια ήττα κατέκτησε το χάλκινο μετάλλιο (το ίδιο είχε κατακτήσει και πέρσι στα -52 κιλά). Από δικό της λάθος έχασε τον δεύτερο αγώνα και το χρυσό μετάλλιο το πήρε η αθλήτρια που την νίκησε. Σίγουρα δικαιούταν μετάλλιο διαφορετικού χρώματος.

Οι δύο αδελφές με τις νίκες τους έδωσαν την δεύτερη Πανελλήνια θέση στη Φλόγα. Στην κατηγορία των παίδων Β': αγωνίστηκε μόνο ο **Γιώργος Παπαγεωργίου στα** -48 κιλά κατακτώντας το χάλκινο μετάλλιο. Ο **Γιώργος** κέρδισε εύκολα τον πρώτο του αγώνα αλλά έχασε τον δεύτερο από δικό του λάθος πριν ακόμα σταθεί στο τατάμι. Ομως στην συνέχεια πήρε παλικαρίσια τρείς νίκες και την τρίτη θέση που όμως τον αδικεί γιατί άξιζε σίγουρα κάτι καλύτερο. Γεννημένος το 1990 θα είναι και του χρόνου στην ίδια κατηγορία όπου θα διεκδικήσει το χρυσό μετάλλιο. Στην κατηγορία των κορασίδων Α': Η **Μαυρομάτη Κατερίνα** με τον αέρα του περσινού χρυσού μεταλλίου θέλησε να δείξει ποιός είναι το αφεντικό, μπήκε δυνατά και κατέκτησε το δεύτερο χρυσό μετάλλιό της πετυχαίνοντας τέσσερις νίκες σε ισάριθμες αγώνες στα -44 κιλά.

Κι όμως ενώ κέρδισε εύκολα τον πρώτο της αγώνα στη συνέχεια αγχώθηκε αδικαιολόγητα και στον δεύτερο και τρίτο αγώνα της δεν κέρδισε με ιπόν (νοκ-άουτ) όπως συνηθίζει αλλά εξάντλησε όλο τον χρόνο του αγώνα (έχοντας όμως μεγάλη διαφορά στους βαθμούς). Τον τέταρτο αγώνα τον κέρδισε εύκολα με ιπόν. Γεννημένη το 1988 η Κατερίνα παίζει και την επόμενη χρονιά στην ίδια κατηγορία και είναι φαβορί για το τρίτο χρυσό. Στα -63 κιλά αγωνίστηκε η **Κανταράκια Χριστίνα** και με το χάλκινο μετάλλιο που κέρδισε χάρισε στη Φλόγα τη δεύτερη Πανελλήνια θέση στην κατηγορία. Η **Χριστίνα** μπήκε δυνατά στον πρώτο αγώνα και με το πάθος της κέρδισε εύκολα. Στη συνέχεια στο δεύτερο αγώνα κι ενώ προηγούταν στο σκορ μια στιγμή αδράνειας ήταν αρκετή για να της στερήσει τη νίκη και το ασημένιο μετάλλιο. Στον τρίτο αγώνα η αντίπαλος της **Χριστίνας** ήταν καλύτερη και κέρδισε δίκαια όμως την επόμενη χρονιά δεν θα είναι στην ίδια κατηγορία ενώ η ροδίτισσα αθλήτρια θα είναι (γεννημένη το 1988). Ατυχη ήταν η **Αγριδοπούλου Χαρούλα** στα -52 κιλά. Έχασε τον πρώτο αγώνα και θα διεκδικούσε στη συνέχεια το χάλκινο μετάλλιο. Όμως με μια στιγμιαία απόφαση της Ομοσπονδίας άλλαξε το σύστημα από "ρεπεσάζ" (όπου ο αθλητής συνεχίζει σε διασταυρωμένους αγώνες), σε αγώνες νοκ-άουτ όπου η **Χαρούλα** στερήθηκε του δικαιώματος να διεκδικήσει την τρίτη θέση. Να σημειώσουμε ότι οι αγώνες πέτυχαν ρεκόρ συμμετοχών τόσο σε αθλητές (390) όσο και σε σωματεία (51) γι' αυτό η διάκριση τόσο σε ατομικό όσο και σε ομαδικό επίπεδο είναι ιδιαίτερα σημαντική. Οι αποστολές των σωματείων της Ρόδου πέρασαν μια μικρή οδύσσεια και αγωνίστηκαν με συνεχόμενη ταλαιπωρία από ταξίδι 23 ωρών (πλοίο-πούλμαν) δίχως καθόλου ξεκούραση. Η αφάνταστη ταλαιπωρία συνεχίστηκε το Σάββατο με τον τερματισμό των αγώνων στις 12 τα μεσάνυχτα (!) αλλά και την Κυριακή όλη μέρα.

Η ηρωϊκή προσπάθεια των παιδιών αξίζει τα μέγιστα συγχαρητήρια.

Μετάλλιο με το καλημέρα

✔ Στην πρώτη του συμμετοχή σε Πανελλήνιο Πρωτάθλημα Τζούντο παίδων-Κορασίδων, ο νεοσύστατος Γ.Σ. Αθλητής κατέκτησε το πρώτο του χάλκινο μετάλλιο με την Γεωργία Αγκά

Πριν καλά καλά προλάβει να δει το... πρώτο φως, ο νεοσύστατος Γ.Σ. Αθλητής Ρόδου κατάφερε να εγκαινιάσει την "βιτρίνα" των μεταλλίων!

Το σωματείο συμμετείχε με δύο αθλητές και δύο αθλήτριες στο Πανελλήνιο Πρωτάθλημα Τζούντο Παίδων και Κορασίδων Α' και Β', που πραγματοποιήθηκε το Σαββατοκύριακο στον Βόλο, και από την πρώτη κιόλας εμφάνισή του κατάφερε να βαθμολογηθεί από την Ελληνική Ομοσπονδία Τζούντο!

Το "παρθενικό" χάλκινο μετάλλιο κατακτήθηκε από την **Γεωργία Αγκά** στην κατηγορία κορασίδων Β' στα -42 κιλά.

Στην ίδια κατηγορία στα +57 κιλά αγωνίστηκε η **Βικτώρια Παπανδρέου η** οποία τραυματίστηκε στον πρώτο αγώνα και εξαναγκάστηκε από τον γιατρό των αγώνων σε οριστική απόσυρση. Στους παίδες Β' ο μικρός (γεννημένος το 1991) **Δημητραδιού Μιχάλης -Ιωάννης** στα -36 κιλά κέρδισε τους δύο πρώτους αγώνες και ηττήθηκε στους δύο επόμενους.

Στους παίδες Α' στα -51 κιλά ο **Οικονόμου Γιάννης** νίκησε στους δύο πρώτους αγώνες αλλά ηττήθηκε στον τρίτο αγώνα στον οποίο αγωνιζόταν για το χάλκινο μετάλλιο.

Pellos Travel

ΜΕ ΤΙΣ ΕΥΛΟΓΙΕΣ ΤΟΥ ΜΗΤΡΟΠΟΛΙΤΟΥ ΜΥΡΩΝ ΚΑΙ ΤΗΣ ΕΠΙΤΡΟΠΗΣ ΑΥΤΟΥ ΟΡΓΑΝΩΝΟΥΜΕ:

ΕΚΔΡΟΜΗ στα ΜΥΡΑ - ΚΩΝΣΤΑΝΤΙΝΟΥΠΟΛΗ - ΚΡΟΥΑΖΙΕΡΑ - ΣΤΟ ΒΟΣΠΟΡΟ - ΠΡΙΓΚΗΠΟΝΗΣΣΑ

ΡΟΔΟΣ – ΜΑΡΜΑΡΙΣ – FETIYE – ΛΙΒΙΣΣΙ – ΜΥΡΑ – ΑΝΤΑΛΕΙΑ – ΑΝΤΙΦΙΛΟΣ – ΠΑΤΑΡΑ – ΕΦΕΣΣΟΣ – ΣΜΥΡΝΗ – BANDIRMA – ΚΩΝΣΤΑΝΤΙΝΟΥΠΟΛΗ – ΣΜΥΡΝΗ – ΜΑΡΜΑΡΙΣ – ΡΟΔΟΣ

Από 4/12/2001-12/12/2001

- **4/12:** Αναχώρηση από Ρόδο για Μαρμαρίς. Αφιξη στο Μαρμαρίς. Επιβίβαση σε πούλμαν και αναχώρηση για Λίβισι. Εσπερινός στο Ναό των Εισοδίων της Θεοτόκου (κάτω εκκλησία). Αναχώρηση για τα Μύρα (Demre). Αφιξη στο Ξ/Δ αργά το απόγευμα. Τακτοποίηση στο Ξ/Δ. Δείπνο. Το βράδυ προαιρετική διασκέδαση με Oriental show. Διαν/ση στο Ξ/Δ.
- **5/12:** Πρωινό στο Ξ/Δ. Αναχώρηση για Αντάλεια μέσω Φοίνικα. Αφιξη στην Αντάλεια. Ελεύθερη μέρα για ψώνια. Επιστροφή το απόγευμα στις 15.00 για τα Μύρα. Αφιξη στο Ξ/Δ. Στις 18.00 παρακολούθηση Εσπερινού στο Ναό του Αγίου Νικολάου στα Μύρα. Μετά το τέλος του εσπερινού φαγητό στο Ξ/Δ. Μεσανυχτική λειτουργία από τη συνοδεία Αγιορειτών μοναχών του Αγίου Ορους. Διαν/ση.
- **6/12:** Πρωινό στο Ξ/Δ. Παρακολούθηση της θείας λειτουργίας στα Μύρα στη Βασιλική εκκλησία του Αγίου Νικολάου. Μετά της λειτουργίας κέρασμα από το Μητροπολίτη Μύρων και κατόπιν επίσκεψη στο Αντίφιλο - Παταρα - Ξάνθο στους αρχαιολογικούς χώρους και στα Μύρα. Δείπνο στο Ξ/Δ. Διαν/ση.
- **7/12:** Επιβίβαση σε πούλμαν και αναχώρηση για Εφεσσο. Αφιξη στην Εφεσσο (σπίτι της Παναγίας - Αρχαιολογικοί χώροι). Αναχώρηση και άφιξη στη Σμύρνη. Τακτοποίηση στο Ξ/Δ. Δείπνο. Διαν/ση.
- **8/12:** Πρωινό στο Ξ/Δ. Αναχώρηση για Bandirma. Αφιξη στην Bandirma το μεσημέρι. Αναχώρηση για Κωνσταντινούπολη. Αφιξη στην Κωνσταντινούπολη το απόγευμα. Τακτοποίηση σε Ξ/Δ. Δείπνο. Διαν/ση.
- **9/12:** Πρωινό στο Ξ/Δ. Εκδρομή στα Πριγκηπόνησσα - Χάλκη.
- **10/12:** Πρωινό στο Ξ/Δ. Επίσκεψη στην Αγία Σοφία - Τοπκαπή Palace - Μπλε Τζαμί - Υδραγωγείο Ιουστινιανού. Επίσκεψη στο Φανάρι (Ορθόδοξο Πατριαρχείο) - Παναγία Βλαχερνών - Παναγία Μπαλουκλή. Απόγευμα ελεύθερο για ψώνια. Δείπνο στο Ξ/Δ. Διαν/ση.
- **11/12:** Πρωινό στο Ξ/Δ. Αναχώρηση για Σμύρνη. Αφιξη στη Σμύρνη το απόγευμα. Επίσκεψη στην αγορά για ψώνια. Τακτοποίηση στο Ξ/Δ. Δείπνο. Διαν/ση.
- **12/12:** Πρωινό στο Ξ/Δ. Επιβίβαση σε πούλμαν και αναχώρηση για Μαρμαρίς. Αφιξη στο Μαρμαρίς. Αναχώρηση για Ρόδο. Αφιξη στη Ρόδο. Τέλος εκδρομής.

Στην εκδρομή ΠΕΡΙΛΑΜΒΑΝΟΝΤΑΙ:

*• 1. Εισιτήρια Ρόδος -Μαρμαρίς-Ρόδος • 2. Ξεναγήσεις -Εκδρομές • 3. Μεταφορές με κλιματιζόμενα πούλμαν • 4. Ξ/Δ με πρωινό και φαγητό 3*** αστέρων • 5. Συνοδός γραφείου • 6. Ταξιδιωτική ασφάλεια*

ΔΕΝ ΠΕΡΙΛΑΜΒΑΝΟΝΤΑΙ: *Φόροι εισόδου και εξόδου αρχαιολογικοί χώροι και εισιτήρια πλοίων Bandirma - Κωνσταντινούπολη - Bandirma*

Στην εκδρομή συμμετέχουν: Ιερός Ναός Αναλήψεως, Ιερός Ναός Κοιμήσεως Θεοτόκου Αφάντου, Ιερός Ναός Αγίου Δημητρίου Ροδίνι, Ιερός Ναός Κοιμήσεως Θεοτόκου Ιαλυσού. Συμμετέχει η Επιτροπή του Ιερού Ναού Αγίου Νικολάου των Μύρων με τον πρόεδρο της επιτροπής Θ. Τσιμπιδάκη.

Για περισσότερες πληροφορίες και κρατήσεις στο πρακτορείο:

Pellos Travel

ΛΕΩΦΟΡΟΣ ΚΑΛΛΙΘΕΑΣ 125, ΦΑΛΗΡΑΚΙ ΡΟΔΟΣ

ΤΗΛ.: 0241 87615, 86298, κιν. 0945 949399•Fax: 0241 87616

και κ. Θ. ΤΣΙΜΠΙΔΑΚΗ στο τηλ.. 22013

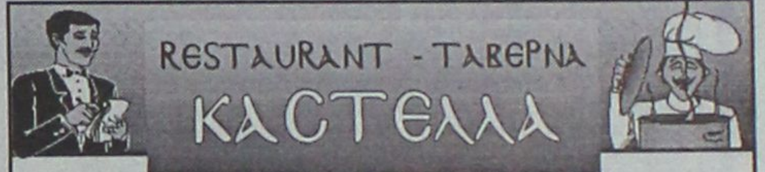

Αμερικής 111, Ρόδος • Τηλ. 29736

παραμένει και μετά το μεσονύκτιο ανοικτά κοντά σας μέχρι τις 6 το πρωί με σούπες και διάφορα φαγητά.

ΤΗΛ. 29736



Η εμπειρία μας και η αφοσίωση στη λεπτομέρεια αποτελούν εγγύηση για την απόλυτη επιτυχία ωστε να μείνουν ανεξίτηλες στη μνήμη τη δική σας και των καλεσμένων σας.....

ΧΟΡΟΕΣΠΕΡΙΔΕΣ - ΓΑΜΟΙ - CATERING - ΠΑΙΔΙΚΑ ΠΑΡΤΥ



ΞΕΝΟΔΟΧΕΙΟ SOFITEL CAPSIS ΡΟΔΟΥ

Για Πληροφορίες 25-015 & 20919 (09.00 - 17.00)

CAPSIS

Conference Centers & Resort Hotels

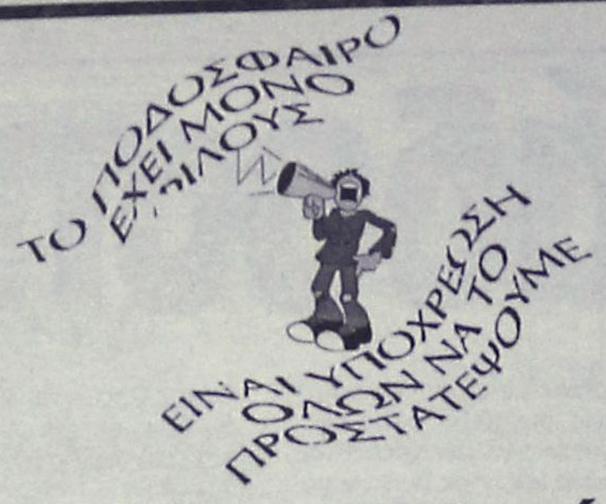

Ξεκινάει ακαδημίες

✔ *Ο ΔΟΝΑ Ρόδου θα διδάξει ποδόσφαιρο σε παιδιά 6-12 ετών στα γήπεδα 5Χ5 του Πανεπιστημίου*

Ακαδημίες ποδοσφαίρου είναι έτοιμος να λειτουργήσει ο ΔΟΝΑ Ρόδου στα γήπεδα 5Χ5 που βρίσκονται δίπλα στο Πανεπιστήμιο Αιγαίου. Η κίνηση αφορά παιδιά ηλικίας 6 έως 12 ετών που δεν ανήκουν σε σωματεία. Όσοι νεαροί ενδιαφέρονται να συμμετάσχουν στις ακαδημίες μπορούν να απευθύνονται στα γραφεία του ΔΟΝΑ Ρόδου (Διαγοριδών 1 τηλ. 36090).

Απαραίτητα στοιχεία για την εγγραφή είναι η κατάθεση ιατρικής βεβαίωσης καθώς και η υπεύθυνη δήλωση του γονέα ή του κηδεμόνα.

Ο ΔΟΝΑ Ροδίων για τον σκοπό αυτό τοποθέτησε υπεύθυνο για τα γήπεδα τον καθηγητή Φυσικής Αγωγής και προπονητή ποδοσφαίρου τον κ. **Χαρίτο Μιχάλη.**

Όσον αφορά δε την χρήση των γηπέδων 5Χ5 από τα ποδοσφαιρικά σωματεία και ομάδες πολιτών είναι απαραίτητη η υποβολή εγγράφου αίτησης τουλάχιστον επτά ημέρες πριν την χρήση των γηπέδων στα γραφεία του Οργανισμού (τηλ. 36083-fax 33812-Διαγοριδών 1).

Χωρίς όρια...

Τουρνουά τάβλι

Ο Πολιτιστικός Οργανισμός ΜΕΚΤΟ Ιαλυσού, μετά την επιτυχή διοργάνωση του 1ου τουρνουά τάβλι, διοργανώνει το 2ο τουρνουά που ξεκινά στις 23-11-2001 ημέρα Παρασκευή και ώρα 18.00 (κλήρωση ομίλων στις 16.00) στην αίθουσα του ξενοδοχείου Ιάλυσος Σίτυ (έναντι βιβλιοχαρτοπωλείου Σαχίνη) και καλεί όλους τους Ταβλαδόρους να δηλώσουν συμμετοχή.

Οι δηλώσεις συμμετοχής θα γίνονται δεκτές μέχρι τις 23-11-2001, μια ώρα πριν από την έναρξη της κλήρωσης (15.00).

Κόστος συμμετοχής για κάθε διαγωνιζόμενο 5.000 δρχ.

Οι τέσσερις πρώτοι νικητές θα πάρουν κύπελλα και πλούσια δώρα.

Πληροφορίες στα τηλέφωνα:
94444 κ. **Αντώνη Σαμαρά**
95611 κ. **Νικόλαο Γρηγορά**
0942/409130 κ. **Εμμανουήλ Παπαγούρα**
0945463542 κ. **Γιάννη Ανδρουλάκη.**

Ο Αντιπρόεδρος
ΜΕΚΤΟ Δήμου Ιαλυσού
Γιάννης Ανδρουλάκης

Συνεχίζει ο Πέππας

Ατυχος στάθηκε ο **Κωνσταντίνος Οικονομίδης** στην προσπάθεια του για διάκριση στο τουρνουά τένις 25.000 δολαρίων που διεξάγεται στο Καράκας. Ο Ελληνας αθλητής κληρώθηκε να αντιμετωπίσει, στο πλαίσιο του δεύτερου γύρου, το Νο 2 του ταμπλό **Γερμανό Μπέχρεντ** από τον οποίο ηττήθηκε με 7-6, 6-0 και αποκλείστηκε από τη συνέχεια της αθλητικής δραστηριότητας.

Παρόλα αυτά η ελληνική εκπροσώπηση στο τουρνουά συνεχίζεται. Τη σκυτάλη παίρνει ο **Σόλωνας Πέππας** που θα βρεθεί αντιμέτωπος, στο πλαίσιο του πρώτου γύρου, με τον Βραζιλιάνο **Μέλο** που βρίσκεται στο Νο 288 της Παγκόσμιας κατάταξης.

✔ *ΜΠΡΙΤΖ*

Προηγείται η ομάδα Γιαννιού

✔ *Βρίσκεται 3 βαθμούς επάνω από την ομάδα Λεριά μια αγωνιστική πριν το τέλος*

Η ομάδα **Γιαννιού** αναδείχθηκε νικήτρια στον προκριματικό αγώνα του Πανελληνίου Κυπέλλου που διεξήχθη στη Ρόδο. Η σύνθεση της νικήτριας ομάδας είναι **Γιαννού Μ., Βρούχος Ν., Δανελλάκης Δ., Ράμος Ε., Παυλούς Σ.** Η νικήτρια αυτή ομάδα προκρίθηκε για τον τελικό του Πανελληνίου Κυπέλλου που θα διεξαχθεί στην Αθήνα. Στο τριήμερο προκριματικό αγώνα συμμετείχαν δέκα ομάδες που αγωνίστηκαν με το σύστημα όλοι εναντίον όλων σε αγώνες των οκτώ διανομών. Ο αγώνας ήταν συναρπαστικός και οι πρώτες θέσεις κρίθηκαν κυριολεκτικά στην τελευταία αγωνιστική. Μια αγωνιστική πριν το τέλος η κατάταξη των τεσσάρων πρώτων ομάδων είχε ως εξής:

1. Ομάδα Γιαννιού 151 VIPS
2. Ομάδα Λεριά 148 VIPS
3. Ομάδα Κελεπέρα 142 VIPS
4. Ομάδα Πόπορου 142 VIPS

Στην τελευταία αγωνιστική οι παραπάνω τέσσερις ομάδες διασταύρωσαν τα ξίφη τους σε δύο ντέρμπι η έκβαση των οποίων έκρινε και το τελικό αποτέλεσμα του αγώνα. Τα αποτελέσματα των δύο αυτών αγώνων ήταν:

- Ομάδα Γιαννιού-Ομάδα Πόπορου 17-13 VIPS
- Ομάδα Κελεπέρα-Ομάδα Λεριά 17-13 VIPS

Ετσι η τελική κατάταξη διαμορφώθηκε όπως παρακάτω:

Προκριματικός Κυπέλλου Ελλάδος ομάδων
Τελική κατάταξη

1. Ομάδα Γιαννού 168 VIPS
2. Ομάδα Λεριά 161 VIPS
3. Ομάδα Κελεπέρα 159 VIPS
4. Ομάδα Πόπορου 155 VIPS
5. Ομάδα Γιάκλου 132 VIPS
6. Ομάδα Τυραδέλλη 131 VIPS
7. Ομάδα Μπόνη 112 VIPS
8. Ομάδα Τσάβαλου 107 VIPS
9. Ομάδα Κουτσάλη 103 VIPS
10. Ομάδα Παπαεμμανουήλ 102 VIPS

Οι συνθέσεις των ομάδων:

1. Ομάδα Γιαννιού: **Γιαννιού Μ., Βρούχος Ν., Ράμος Ε., Δανελλάκης Δ., Παυλούς Σ.**
2. Ομάδα Λεριά: **Λεριάς Ε., Φαρατζής Ι., Σιμάτης Α., Σιδηρόπουλος Σ.**
3. Ομάδα Κελεπέρα: **Κελεπέρας Κ., Καρακατσάνης Β., Καρακατσάνης Η., Διακοσταματίου Μ., Παληγιάννης Φ.**
4. Ομάδα Πόπορου: **Πόπορος Γ., Ζερβός Ι., Σθίγγος Ν., Διακοσταματίου Ν.,**
5. Ομάδα Γιάκλου: **Γιάκλος Κ., Σπαθάρη Ε., Αδαμάκης Ι., Βρούχου Ρ.**
6. Ομάδα Τυραδέλλη: **Τυραδέλλης Β., Τυραδέλλη Α., Φιλίππου Κ., Καλοπέτρης Σ., Μηχαντισίδης Σ.**
7. Ομάδα Μπόνη: **Μπόνης Α., Αγαπητού Σ., Βογιατζής Β., Χατζηνικολάου Η.**
8. Ομάδα Τσάβαλου: **Τσάβαλος Α., Τερεζάκη Α., Μαρινάκης Α., Κοφινάκος Π.,**
9. Ομάδα Κουτσάκη: **Κουτσάκης Ι., Στεφανής Π., Ράμμος Π., Κανταρζόγλου Γ., Χατζηκώστας Κ.**
10. Ομάδα Παπαεμμανουήλ: **Παπαεμμανουήλ Δ., Καλαθρέζος Ε., Μαυράκη Δ., Ντουμπανάκης Ν., Χατζηιωάννου Ε.,**

Παράλληλα με τις αγωνιστικές του εκδηλώσεις ο Ο.Α.Μ.Ρ. διοργανώνει μαθήματα για αρχαρίους. Τα μαθήματα γίνονται κάθε Τετάρτη και ώρα 20.30 σε αίθουσα του "Ακταίον". Η άλλη σειρά μαθημάτων η οποία απευθύνεται σε νέους μέχρι 15 ετών γίνεται κάθε Κυριακή και ώρα 17.00 στην ίδια αίθουσα στο "Ακταίον". Να σημειωθεί ότι και οι δύο σειρές μαθημάτων βρίσκονται στην αρχή και όποιοι ενδιαφέρονται μπορούν ακόμα και τώρα να προσέλθουν να παρακολουθήσουν τα μαθήματα.

Αγιασμός και εξετάσεις

✔ *Πραγματοποιήθηκαν την Κυριακή στις εγκαταστάσεις του ΓΑΟ ΤΑΕ Κβον ντο Ρόδου*

Μέρα εξετάσεων ήταν η περασμένη Κυριακή για τους αθλητές του ΓΑΟ τάε κβον ντο Ρόδου, που κλήθηκαν να πιστοποιήσουν στις εγκαταστάσεις του συλλόγου τις γνώσεις τους και την πρόοδό τους. Της διαδικασίας προηγήθηκε ο Αγιασμός ενόψει της νέας περιόδου, ενώ τις εξετάσεις παρακολούθησαν από κοντά ο πρόεδρος του ΓΑΟ Κολοσσός Ρόδου **Νικήτας Πουζουκάκης** αλλά και ο δάσκαλος του σωματείου **Μιχάλης Καραβασίλης.**

Τους παρευρισκόμενους γονείς χαιρέτισε ο Πρόεδρος του ΓΑΟ TKWDO Ρόδου **Μιχάλης Ερωτόκριτος** που τους προέτρεψε να παρακολουθήσουν μαζικά το 5ο τουρνουά Taekwondo που θα διεξαχθεί όπως είναι γνωστό στο Κλειστό Γυμναστήριο "Βενετόκλειο" στις 1-2 Δεκεμβρίου με τη συμμετοχή αρκετών αθλητών από την υπόλοιπη Ελλάδα καθώς επίσης και από την Γιουγκοσλαβία και την Κύπρο.

Οι μαθητές αθλητές που πήραν μέρος και πέτυχαν στις εξετάσεις είναι οι παρακάτω:

ΖΩΝΗ ΜΙΣΗ ΚΙΤΡΙΝΗ

ΟΝΟΜΑΤΕΠΩΝΥΜΟΝ	ΒΑΘΜΟΛ.	ΚΥΡ.
Μανε Μερόπη	8	9
Βασιλείου Δημήτριος	8	9
Αποστολίδη Διαμάντω	7	9
Θεοδώρου Ειρήνη-Αγνή	7	9
Χατζημανώλη Θεοδώρα	7	9
Κατσαράς Βιττόριο	6	9
Κατσαρός Βασίλειος	6	9
Χατζημανώλης Μιχαήλ	6	9
Φιλιππόπουλος Νικόλαος	6	9
Σωτήρχος Γεώργιος	6	9
Σωτήρχος Κίμωνας	6	9
Φωτάρας Νικήτας	7	9
Αργυρίου Χρήστος	6	9
Σωτηρίου Θεόφιλος	7	9
Γεωργοπούλου Μαρία	8	9
Μισόκαλος Ιωάννης	7	9
Κούτσιας Σπυρίδων	7	9
Κουφομανώλη Μαρία	7	9
Παπαντωνάκη Μαρία	7	9
Γεωργιάδης Γεώργιος	6	9
Δήμος Γεώργιος	6	9
Διακοσάββας Μιχαήλ	6	9
Διακοσάββας Γεώργιος	6	9
Χατζημανώλης Αναστάσιος	6	9
Ραφτόπουλος Φώτης	6	9
Γεροντής Εμμανουήλ	7	9
Κούτσια Ντάβιτ	6	9

ΖΩΝΗ ΚΙΤΡΙΝΗ

Λιονάτου Κλεοπάτρα	9	8

ΖΩΝΗ ΜΙΣΗ ΠΡΑΣΙΝΗ

ΟΝΟΜΑΤΕΠΩΝΥΜΟΝ	ΒΑΘΜΟΛ.	ΚΥΡ.
Κατσαμάκη Ειρήνη	7	7
Κράτση Σταυρούλα-Ευαγγελία	7	7
Διακολουκάς Παναγιώτης	6	7
Θυρή Αναστασία	8	7
Ντουρουτλής Χαρίλαος	8	7
Αργύρης Νομικός	7	7
Δεσποτάκης Βασίλειος	6	7

ΖΩΝΗ ΠΡΑΣΙΝΗ

ΟΝΟΜΑΤΕΠΩΝΥΜΟΝ	ΒΑΘΜΟΛ.	ΚΥΡ.
Καλανδρόνης Χαράλαμπος	7	6
Μπίνης Νίκος-Σέργιος	7	6
Νικηταράς Νικήτας	6	6
Διακονικολάου Ζαχαρίας	6	6
Δημητρίεγιεβα Ταμάρα	9	6
Δίνκας Κωνσταντίνος	7	6
Χατζηγγνατίου Νίκο	7	6
Χατζηγγνατίου Γεώργιος	7	6
Κοκκολάκης Κωνσταντίνος-Μάριος	7	6
Κανελλοπούλου Παρασκευή	9	6
Γονιού Ευτυχία	8	6
Γονιός Εμμανουήλ	7	6
Αθανασίου Τζόελ	7	6

ΖΩΝΗ ΜΙΣΗ ΜΠΛΕ

ΟΝΟΜΑΤΕΠΩΝΥΜΟΝ	ΒΑΘΜΟΛ.	ΚΥΡ.
Γιακουμάκη Μαρία	7	5
Σακελλαρίου Δήμητρα	7	5

ΑΝΕΚΔΟΤΟ

Ενας πολύ όμορφος κύριος βλέπει μια εξίσου πολύ όμορφη κυρία. Τότε τη σταματάει και της λέει:

- "Πως θα ήθελα να ήμουν στη θέση του άντρα σας!"

Κι εκείνη του απαντάει:

- "Δεν θα σας το συνιστούσα, ξέρετε είμαι χήρα".

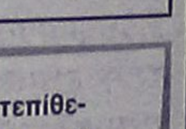

Ακαθη

●●● **Προσέξτε τί είπε χθες ο πρόεδρος της Συγγρού. Οι αγώνες θα γίνουν σε τέσσερα γήπεδα. Στη Θεσσαλονίκη, στην Πάτρα και ετοιμάζονται στην Κρήτη και την Θεσσαλία. Δηλαδή υπάρχουν τα τέσσερα γήπεδα στο φάκελο της υποψηφιότητας.**

●●● *Και μπαμ καπάκι ανακοινώνει ότι ίσως να γίνουν σε Θράκη και Ρόδο. Αφού τα γήπεδα τα έχουν τότε γιατί να φτιάξουν;*

●●● **Πρώτα από δω έπρεπε να ξεκινήσουν και για να είμαι δίκαιος, όχι από δω, αλλά από το Αιγαίο. Σ' ένα από τα νησιά του Αιγαίου, ακόμα και της Θράκης. Εκεί που υπάρχουν τα προβλήματα με τους γείτονες.**

●●● *Στο ίσως μας τοποθέτησαν και στο θα. Αν και μ' αυτή την ιστορία δεν γίνει γήπεδο στη Ρόδο, μην περιμένετε.*

●●● **Λοιπόν, επειδή αρκετοί ήταν αυτοί που ήθελαν να μου παρουσιάσουν ότι όλα είναι ρόδινα στην Παπαζαχαρίου, θα κάνω μερικές αποκαλύψεις. Φρεσκότατες.**

●●● *Χθες το βράδυ είχαν συνάντηση οι...γιατροί. Με επικεφαλής τον Ορέστη, που δεν έχει χωνέψει ακόμα το πούλημα που του έκαναν Κορδιγκτώνος και Παπαζαχαρίου, μαζεύτηκαν σε γνωστή ταβέρνα, διαιτητικό στέκι.*

●●● **Από 'κει ξεκινά η αντεπίθεση της... αντιπολίτευσης. Ο αριθμός αυτών που μαζεύτηκαν είναι ζυγός. Δεν θα γράψω ονόματα των εν ενεργεία που ήταν εκεί. Τουλάχιστον στην παρούσα φάση.**

●●● *Παρών ήταν και ο τσέλιγκας που έτσι κι αλλιώς είναι κάθε βράδυ σ' αυτή την ταβέρνα. Βλέπε τε έχει καλά... παϊδάκια.*

●●● **Λεπτομέρειες θα σας δώσω προσεχώς. Δηλαδή τί σκοπεύουν να κάνουν από δω και πέρα...**

ΡΕΠΟΡΤΑΖ

Στις προοπτικές η Ρόδος

✔ *Ο ΠΡΟΕΔΡΟΣ ΤΗΣ ΕΠΟ ΑΝΑΚΟΙΝΩΣΕ ΟΤΙ ΙΣΩΣ ΓΙΝΕΙ ΜΕΓΑΛΟ ΓΗΠΕΔΟ ΓΙΑ ΤΟ EURO 2008*

Η ΕΠΟ μέσω του προέδρου της Βασίλη Γκαγκάτση παρουσίασε χθες σε συνέντευξη Τύπου που παραχώρησε στα γραφεία της Ομοσπονδίας, όλες τις λεπτομέρειες για το αίτημα της συνδιοργάνωσης με την Τουρκία του Ευρωπαϊκού Πρωταθλήματος 2008, που κατατέθηκε την Δευτέρα στην ΟΥΕΦΑ. Πριν την συνέντευξη δημιουργήθηκε επεισόδιο, καθώς υπήρχαν αστυνομικοί στο πεζοδρόμιο έξω από τα γραφεία της ΕΠΟ, γεγονός που προκάλεσε την οργή του κυρίου Γκαγκάτση ο οποίος διαπληκτίστηκε με τους αστυνομικούς. Ο κ. Γκαγκάτσης τους ζήτησε σε έντονο ύφος να αποχωρήσουν και μίλησε για «προβοκάτσια σε βάρος της ΕΠΟ και σε βάρος αυτής της προσπάθειας που γίνεται». Ο πρόεδρος της ΕΠΟ, δεν θέλησε να κατονομάσει ποιούς θεωρεί υπεύθυνους απλά είπε ότι την εντολή για την παρουσία αστυνομικών έδωσε ο διευθυντής της Αστυνομικής Διεύθυνσης Αθηνών, όπως του τόνισε ο επικεφαλής της δύναμης που βρισκόταν εκεί. Υπήρξε και μία πληροφορία που δεν επιβεβαιώθηκε σύμφωνα με την οποία κάποιος που συστήθηκε ως μέλος του συμβουλίου της ΕΠΟ ζήτησε την παρουσία της Αστυνομίας στη Λ. Συγγρού 137.

Στην αρχική τοποθέτηση του για την συνδιοργάνωση ο Βασίλης Γκαγκάτσης, μίλησε για «κίνηση-τομή» η οποία «θα βοηθήσει συνολικά το ελληνικό ποδόσφαιρο ενώ η ανάληψη μιας τέτοιας διοργάνωσης και σε πολιτικό επίπεδο θα ισχυροποιήσει την άποψη ότι το ποδόσφαιρο φέρνει κοντά λαούς και κοινωνίες με διαφορετικές θρησκείες και κουλτούρες. Επεσήμανε ότι «είναι απόφαση σε συνεργασία με όλες τις πολιτικές δυνάμεις της χώρας. Η υποψηφιότητα δεν έγινε απλώς για να γίνει αλλά θα διεκδικήσουμε την διοργάνωση και πιστεύω ότι θα τα καταφέρουμε».

Στη συνέχεια τοποθετήθηκε ο αντιπρόεδρος της ΕΠΟ και πρόεδρος της ΕΠΑΕ, Θανάσης Κανελλόπουλος, ο οποίος τόνισε μεταξύ άλλων ότι «αυτή η διοργάνωση έχει στόχο να αποδείξει ότι το Αιγαίο μπορεί να αποτελέσει μια θάλασσα ειρήνης» τονίζοντας επίσης ότι «η συνδιοργάνωση αυτή θα βοηθήσει την αύξηση του τουρισμού, θα αναπτύξει περισσότερο τις εμπορικές σχέσεις με την Τουρκία, θα αποτελέσει συνέχεια των Ολυμπιακών Αγώνων και θα αλλάξει τη νοοτροπία με τη οποία όλοι στην Ελλάδα αντιμετωπίζουν το ποδόσφαιρο».

Στη συνέχεια απαντώντας σε ερωτήματα που τέθηκαν ο κύριος Γκαγκάτσης τόνισε ότι ήταν τυχαία η ημερομηνία των συζητήσεων του Αυγούστου, που συνέπεσε με την επέτειο της καταστροφής της Σμύρνης και προκάλεσε πλήθος αντιδράσεων και ότι σε εκείνη την ημερομηνία δεν υπήρξε κάποια υπογραφή, απλά έγινε το πρώτο βήμα. Παραδέχτηκε ότι η ΕΠΟ πιάστηκε αδιάβαστη αλλά τόνισε ότι δεν πρόκειται να παρατηρηθεί ξανά τέτοιο φαινόμενο ούτε και υπάρχει τέτοια πρόθεση από την τουρκική πλευρά.

Για το ματς των Ελπίδων και τα όσα γράφτηκαν εξέφρασε παράπονα ότι υποβαθμίστηκε η επιτυχία με αφορμή το υποτιθέμενο, όπως είπε, επεισόδιο με τον Ταβλαρίδη και τους Τούρκους ποδοφαιριστές, ενώ τόνισε ότι η κοινή προσπάθεια, κατά την άποψη του, έχει πολλές πιθανότητες επιτυχίας, διότι είχε γίνει στη Σουηδία το 1992 το Ευρωπαϊκό Πρωτάθλημα, οπότε μειώνεται η πιθανότητα να το ξαναπάρουν Σκανδιναβικές χώρες.

Παράλληλα τόνισε ότι θα έχουμε τα γήπεδα έτοιμα μέχρι το 2004, ενώ οι Τούρκοι, ετοιμάζουν το Ολυμπιακό Στάδιο της Κωνσταντινούπολης. Υπογράμμισε ότι είναι φυσικό να υπάρχουν κάποιες αντιδράσεις αλλά η ΕΠΟ φρόντισε άμεσα με ταξίδι της στην Κύπρο να ενημερώσει την Κυπριακή Ομοσπονδία και τον Κυπριακό λαό για τον πραγματικό στόχο αυτής της προσπάθειας. Επεσήμανε ότι η Ελλάδα δεν θα μπορούσε λόγω της έλλειψης υποδομής σε γήπεδα και ξενοδοχεία να αναλάβει μόνη της την διοργάνωση. Παράλληλα ο κ. Γκάγκάτσης έδωσε λεπτομέρειες για τον φάκελο της υποψηφιότητας, στον οποίο προβλέπεται ότι το πρώτο παιχνίδι θα γίνει στην Κωνσταντινούπολη και ο τελικός στην Αθήνα, ενώ θα γίνουν αγώνες σε τέσσερα γήπεδα στην Ελλάδα και σε τέσσερα στη Τουρκία, με στόχο από ελληνικής πλευράς να δοθεί βάρος στην περιφέρεια και να γίνουν οι αγώνες στο ανακαινισμένο Καυτανζόγλειο και στο Παμπατραϊκό Στάδιο που θα πληρούν και τις προδιαγραφές της ΟΥΕΦΑ. Υποστήριξε ότι σύντομα θα είναι έτοιμα και τα δύο υπό κατασκευήν Στάδια: το Πανθεσσαλικό και το Παγκρήτειο, ενώ υπάρχει προοπτική να κατασκευαστούν και γήπεδα στην Θράκη και στην Ρόδο, 32.000 θέσεων.

Ο κ. Γκαγκάτσης επιβεβαίωσε ότι η Κυβέρνηση θα δώσει το ποσό του ενός εκατομμυρίου δολαρίων για το promotion της υποψηφιότητας και ότι υπήρξε έντονη διαφωνία μέχρι την τελυταία στιγμή με τους Τούρκους για τη θέση του project manager την οποία τελικά θα έχει εκπρόσωπος της ελληνικής πλευράς και συγκεκριμένα ο Αλέξης Δέδες.

Μετά την απόσυρση της υποψηφιότητας της Ρωσίας οι χώρες που θα διεκδικήσουν από την ΟΥΕΦΑ την ανάθεση της διοργάνωσης θα είναι Ελλάδα-Τουρκία, Βοσνία-Κροατία, Σουηδία-Δανία- Νορβηγία-Φινλανδία, Αυστρία-Ελβετία και Ουγγαρία. Η ευρωπαϊκή Ομοσπονδία θα αποφασίσει στο τέλος του 2002.

Στόχος η Πανεπιστημιάδα

✔ *Κόντρα στις αντιξοότητες, οι φοιτητές του Πανεπιστημίου Αιγαίου δημιούργησαν ομάδα μπάσκετ που θα διεκδικήσει την συμμετοχή της στην Πανεπιστημιάδα*

Όσοι πέρασαν χθες το απόγευμα από το Εθνικό Κλειστό Γυμναστήριο της Ρόδου και απόρησαν βλέποντας περίπου δέκα αθλητές να προπονούνται χωρίς τα "διακριτικά" κάποιου σωματείου, δεν έχουν να κάνουν τίποτα άλλο από το να ρωτήσουν την επόμενη κάποιο από τα παιδιά αυτά, ποιός είναι ο λόγος που ίδρωναν στο πλαίσιο μιας πραγματικά δυνατής και οργανωμένης προπόνησης. Η απάντηση που θα δοθεί αποκαλύπτει πως στους κόλπους του Πανεπιστημίου Αιγαίου καταβάλλεται μια καθ' όλα αξιέπαινη προσπάθεια που στοχεύει στην μπασκετική εκπροσώπηση στην Πανεπιστημιάδα!

Οι φοιτητές μας βρίσκονται σε ανοιχτή γραμμή επικοινωνίας με τα τμήματα του Πανεπιστημίου Αιγαίου που εδρεύουν στην Χίο, στην Μυτιλήνη και στην Σάμο, καθώς το κάθε τμήμα προετοιμάζει την δική του ομάδα μπάσκετ με σκοπό την μελλοντική διεξαγωγή ενός μίνι πρωταθλήματος που θα αναδείξει μια ουσιαστικά μικτή ομάδα, δηλαδή τον εκπρόσωπο στην Πανεπιστημιάδα!

Τα παιδιά που φοιτούν στο Πανεπιστήμιο της Ρόδου έχουν πάρει ιδιαίτερα ζεστά την όλη υπόθεση και είναι αποφασισμένα να τα καταφέρουν παρά τις πολλές αντιξοότητες.

Test **PRODIET**

ΕΝΑ ΠΡΟΓΡΑΜΜΑ

...ΖΩΤΙΚΗΣ ΣΗΜΑΣΙΑΣ

Η παχυσαρκία αποτελεί μεγάλο πρόβλημα για πολλούς ανθρώπους, που έχουν δοκιμάσει διάφορες μεθόδους αδυνατίσματος και δεν έχουν καταφέρει να δουν αποτέλεσμα. Η PRODIET προτείνει μια πρωτοποριακή μέθοδο αποτοξίνωσης, που μπορεί να βοηθήσει τους ενδιαφερόμενους να χάσουν τα περιττά κιλά και παράλληλα να βελτιώσουν τη λειτουργία ολόκληρου του οργανισμού τους.

Τι είναι το PRODIET

Πρόκειται για ένα τεστ διατροφής, που έχει στόχο να αντοπίσει το είδος των τροφών που δεν διασπάει εύκολα ο κάθε οργανισμός , που χαρακτηρίζονται δηλαδή ως δυσανεκτικές για συγκεκριμένους ανθρώπους. Σύμφωνα με τη PRODIET, η λήψη τέτοιων τροφών από τα εν λόγω άτομα έχει ως αποτέλεσμα της αύξηση των επιπέδων των τοξινών στο αίμα τους. Ο στόχος είναι λοιπόν να αναγνωριστούν αυτά τα τρόφιμα , να αποκλειστούν από το διαιτολόγιό τους, με αποτέλεσμα να απαλλαγούν από τις τοξίνες και να λειτουργεί καλύτερα ο οργανισμός τους. Αυτή η μέθοδος μπορεί να αποδειχτεί χρήσιμη για την αντιμετώπιση διαφόρων προβλημάτων όπως: οι ημικρανίες , οι αρθρίτιδες , τα κρυολογήματα, η αλλεργική ρινίτιδα, το άσθμα, η ακμή, οι διαταραχές της προσοχής σε παιδιά, η χρόνια κόπωση, οι εντερικές διαταραχές, οι κολίτιδες, η κατάθληψη, τα εξανθήματα και κυρίως η παχυσαρκία.

ΠΩΣ ΓΙΝΕΤΑΙ ΤΟ ΤΕΣΤ

Το τεστ βασίζεται σε μία ειδική εξέταση αίματος, της οποίας τα αποτελέσματα επεξεργάζεται το Ινστιτούτο Μοριακής Βιολογίας ΒΑΛ ΣΑΜΠΡΟ στην Μπολώνια της Ιταλίας. Κατ' αυτόν τον τρόπο προκύπτουν οι τροφές στις οποίες ο κάθε οργανισμός παρουσιάζει αυτή τη δυσανεξία. Στη συνέχεια ο κάθε άνθρωπος συντάσσει το προσωπικό του διαιτολόγιο, αποκλείοντας τα "ένοχα" τρόφιμα. Έτσι, σύμφωνα με τη PRODIET , αποτοξινώνει τον οργανισμό του, με αποτέλεσμα να χάσει και το περιττό λίπος.

ΤΗΛ. ΕΠΙΚΟΙΝΩΝΙΑΣ ΜΕ ΤΟΝ ΑΝΤΙΠΡΟΣΩΠΟ ΤΗΣ PRODIET, PARADISE GYM , 62481

ΜΠΑΣΚΕΤ

Υπόσχεται ... "αποζημίωση"

✔ *ΤΟ ΘΕΑΜΑ ΠΟΥ ΧΑΡΙΣΕ ΣΤΟΥΣ... ΓΛΥΦΑΔΙΩΤΕΣ ΘΕΛΕΙ ΝΑ ΠΡΟΣΦΕΡΕΙ ΤΗΝ ΚΥΡΙΑΚΗ Ο ΚΟΛΟΣΣΟΣ ΣΤΟ ΠΑΙΧΝΙΔΙ ΜΕ ΤΟΝ ΑΣΤΕΡΑ ΕΞΑΡΧΕΙΩΝ*

Με μακρινή ανάμνηση μοιάζει για τους παίκτες του Κολοσσού η εντυπωσιακή νίκη που πέτυχαν την περασμένη Κυριακή στην Γλυφάδα, αφού οι υψηλοί φετινοί στόχοι υποχρεώνουν τους "θαλασσί" να επικεντρώσουν την προσοχή τους στο Κυριακάτικο εντός έδρας παιχνίδι με τον Αστέρα Εξαρχείων (το τζάμπολ στις 5 το απόγευμα).

Οι Αθηναίοι βρίσκονται στην μέση του βαθμολογικού πίνακα, δεν παρουσιάζουν τίποτα το ιδιαίτερο και κάτω από ομαλές συνθήκες οι Ροδίτες δεν έχουν να φοβούνται απολύτως τίποτε. Αρκεί, φυσικά, να φροντίσουν οι ίδιοι το παιχνίδι να κυλήσει φυσιολογικά και βάσει των προγνωστικών, αφού οι δυνατότητες του Αστέρα είναι συγκεκριμένες και εδώ ακριβώς βρίσκεται η βάση πάνω στην οποία προετοιμάζει την ομάδα του ο **Χάρης Παπάζογλου.**

Η προσοχή, η αυτοσυγκέντρωση και η εγρήγορση ακόμα κι όταν η διαφορά φαντάζει μη αναστρέψιμη είναι τα τρία σημεία που θα εγγυηθούν στους "θαλασσί" άλλη μία επιτυχία, ενώ είναι φυσικό ο στόχος να είναι και το καλό μπάσκετ, που έλλειψε από το τελευταίο εντός έδρας παιχνίδι με την Ηλιούπολη αλλά περίσσεψε στην Γλυφάδα. Βέβαια, εκεί δεν υπήρχε κανείς να το απολαύσει, επομένως αυτό είναι κάτι που οι "θαλασσί" το χρωστάνε.

Η προετοιμασία θα συνεχισθεί σήμερα στις 5 το απόγευμα με το φιλικό παιχνίδι κόντρα στον Ιάλυσο. Προβλήματα τραυματισμών δεν υπάρχουν, ενώ θα πρέπει να σημειωθεί πως χθες το πρωί έκλεισε και τυπικά το κεφάλαιο των **Κοντού** και **Κοντομάρη,** οι οποίοι μάζεψαν τα πράγματά τους και επέστρεψαν στο Βέλγιο.

Πάντως, οι πληροφορίες αναφέρουν πως ο **Κοντομάρης** δεν έκλεισε τις πόρτες.

Εφυγε από τον Κολοσσό λόγω της αφόρητης πίεσης που δέχθηκε από το οικογενειακό περιβάλλον ωστόσο ο ίδιος φέρεται να έχει εκμυστηρευθεί σε στενό του κύκλο πως δεν σκοπεύει να γκρεμίσει τις γέφυρες επικοινωνίας με την Ρόδο.

Σκέψεις για Ρέθυμνο-Κω

✔ *Ξεκίνησε χθες η προετοιμασία του Ιάλυσου για το παιχνίδι του Ρεθύμνου, όμως οι "ερυθροκίτρινοι" βλέπουν και το επόμενο ματς με την Χαλκίδα στο ουδέτερο της Κω*

Ο **Γιώργος Διάνας** επέστρεψε από την Αθήνα, και οι παίκτες του Ιάλυσου βρέθηκαν ξανά στο παρκέ του Δημοτικού Κλειστού Γυμναστηρίου, καθώς στην σειρά μπήκε το εκτός έδρας δύσκολο παιχνίδι κόντρα στα Χανιά.

Στην χθεσινή προπόνηση αναμενόταν να δώσουν το παρόν όλοι οι στρατευμένοι, ενώ ο **Παναγιώτης Παπακώστας** θα δοκίμαζε να δουλέψει κι αυτός με σκοπό να διαπίστωνε κατά πόσο έχει ξεπεράσει τον τραυματισμό του στον αστράγαλο.

Μετά την εύκολη νίκη επί των Χανίων η ψυχολογία των "ερυθροκίτρινων" έχει βελτιωθεί αισθητά και οι πάντες δηλώνουν πως ο στόχος της παραμονής είνα κάτι παραπάνω από εφικτός. Στο Ρέθυμνο θα γίνει μία προσπάθεια για το καλύτερο, ενώ η σκέψη "τρέχει" και στο κρίσιμο παιχνίδι της μεθεπόμενης αγωνιστικής κόντρα στην Χαλκίδα, το οποίο θα διεξαχθεί στην Κω λόγω τιμωρίας έδρας. Μία ήττα στο Ρέθυμνο δεν θα ενοχλήσει, όμως η Χαλκίδα θα πρέπει να νικηθεί με την ελπίδα ότι ο φίλαθλος κόσμος της Κω θα κάνει το χρέος του και θα στηρίξει την ομάδα.

T V

1.30 μ.μ.: 60' σπορ (εκπομπή) ALPHA SPORTS 1
12.30 μ.μ.: Ποδόσφαιρο: Αργεντινή-Μικτή επιλέκτων (το αντίο του Μαραντόνα) (Ε) ALPHA
3.00 μ.μ.: Ελληνικό πρωτάθλημα: Αγώνας (Ζ) ALPHA SPORTS 2
5.00 μ.μ.: Ελληνικό πρωτάθλημα: Αγώνας (Ζ) ALPHA SPORTS 2
5.00 μ.μ.: N.F.L.: Στιγμιότυπα από αγώνες πρωταθλήματος Σ. ΣΠΟΡΤ
5.00 μ.μ.: Βόλεϊ (Α1 γυναικών): Βριλήσσια-Παναθηναϊκός (Ζ) ALPHA SPORTS 1
5.30 μ.μ.: N.H.L. (χόκεϊ επί πάγου): Στιγμιότυπα από αγώνες πρωταθλήματος Σ. ΣΠΟΡΤ
6.00 μ.μ.: Ποδόσφαιρο (Τσάμπιονς Λιγκ): Γαλατασαράι-Ρόμα (Ε) Σ. ΣΠΟΡΤ
6.30 μ.μ.: Αθλητικό ημίωρο ΕΤ-3
7.15 μ.μ.: Μπάσκετ (προκριματικά Ευρωμπάσκετ 2003): Ελλάδα-Βέλγιο (Ζ) TV ΜΑΚΕΔΟΝΙΑ
7.30 μ.μ.: Ποδόσφαιρο: Φάσεις και γκολ από το πρωτάθλημα Ολλανδίας ALPHA SPORTS 1
7.50 μ.μ.: Κλήρωση ΛΟΤΤΟ-ΠΡΟΤΟ ΕΤ-1
8.30 μ.μ.: Βόλεϊ: Αγώνας (Μ) Σ. ΣΠΟΡΤ 2
9.15 μ.μ.: N.F.L.: Αγώνας (Μ) Σ. ΣΠΟΡΤ
9.45 μ.μ.: Ποδόσφαιρο (Τσάμπιονς Λιγκ): Παναθηναϊκός-Πόρτο (Ζ) MEGA
10.00 μ.μ.: Τένις: Αγώνες τουρνουά ATP στο Σίδνεϊ (Ε) Σ. ΣΠΟΡΤ 2
10.30 μ.μ.: Γαλλικό πρωτάθλημα: Μονακό-Μαρσέιγ (Ε) ALPHA SPORTS 2
11.45 μ.μ.: Ποδόσφαιρο (Τσάμπιονς Λιγκ): Γιουβέντους-Λεβερκούζεν (Μ) Σ .ΣΠΟΡΤ
12.10 π.μ.: Σούπερ μπάλα Φάσεις και γκολ από όλα τα ματς, MEGA
2.00 π.μ.: Αγγλικό πρωτάθλημα: Φάσεις και γκολ από τα ματς της 13ης μέρας (Ε) Σ. ΣΠΟΡΤ
2.00 π.μ.: Μπάσκετ (Α1): Αγώνας 8ης μέρας (Ε) Σ. ΣΠΟΡΤ
3.00 π.μ.: Ισπανικό πρωτάθλημα: Φάσεις και γκολ από τα ματς της 13ης μέρας (Ε) Σ. ΣΠΟΡΤ
4.00 π.μ.: Γερμανικό πρωτάθλημα: Φάσεις και γκολ από τα ματς της 13ης μέρας (Ε) Σ. ΣΠΟΡΤ

VANIK TOURS

ΓΙΑΝΝΗΣ και ΣΕΒΑ ΒΑΛΣΑΜΙΔΗ
VANIK σημαίνει ΑΛΗΘΕΙΑ
ΑΚΤΗ ΚΑΝΑΡΗ 17, ΨΑΡΟΠΟΥΛΑ - ΑΝΕΤΟ ΠΑΡΚΙΝΓΚ
ΑΝΟΙΚΤΑ: ΔΕ-ΣΑ 08.30-14.00 και 16.30-20.30
Τηλ. 35191-37621 κινητό 0945-798148 FAX 29532
Το γραφείο μας πάντα πρώτο σε κρατήσεις ξενοδοχείων εξασφάλισε και σας προσφέρει καταπληκτικές τιμές για τα παρακάτω ξενοδοχεία σε ΠΑΚΕΤΑ (Εκδοση εισιτηρίων R/T) από 1/11/2001 - 31/03/2002.

ΑΠΕΥΘΥΝΟΜΑΣΤΕ ΣΕ ΣΑΣ ΠΟΥ ΘΕΛΕΤΕ ΚΑΙ Η ΚΡΑΤΗΣΗ ΣΑΣ ΝΑ ΕΙΝΑΙ ΣΩΣΤΗ ΚΑΙ ΤΟ ΔΩΜΑΤΙΟ ΣΑΣ ΝΑ ΣΑΣ ΠΕΡΙΜΕΝΕΙ

1ον	**HOTEL ALEXANDROS Α΄ SUPERIOR**		
	ΠΛΑΤΕΙΑ ΜΑΒΙΛΛΗ		
	Μονόκλινο	δρχ. 26.600	€ 78
	Δίκλινο	δρχ. 30.000	€ 88
	Τρίκλινο	δρχ. 40.200	€118
2ον	**HOTEL ASTOR Α΄ κατηγορίας**		
	Σύνταγμα		
	Μονόκλινο	δρχ. 12.600	€ 37
	Δίκλινο για μονόκλινο	δρχ. 14.000	€ 41
	Δίκλινο	δρχ. 16.700	€ 49
	Τρίκλινο	δρχ. 20.100	€ 59
3ον	**HOTEL PRESIDENT Α΄ κατηγορίας**		
	Λεωφόρος Κηφισίας		
	Μονόκλινο	δρχ. 10.300	€ 30
	Δίκλινο για μονόκλινο	δρχ. 11.300	€ 33
	Δίκλινο	δρχ. 13.300	€ 39
	Τρίκλινο	δρχ. 16.300	€ 48
4ον	**HOTEL PARTHENON Α΄ κατηγορίας**		
	Στήλες Ολ. Διός		
	Μονόκλινο	δρχ. 18.500	€ 55
	Δίκλινο	δρχ. 21.000	€ 62
	Τρίκλινο	δρχ. 28.000	€ 82
5ον	**HOTEL ZAFOLIA Α΄ SUPERIOR**		
	Λεωφόρος Αλεξάνδρας		
	Μονόκλινο	δρχ. 28.600	€ 84
	Δίκλινο	δρχ. 30.600	€ 90
	Τρίκλινο	δρχ. 36.800	€108
6ον	**HOTEL ELLINIS Β΄ SUPERIOR**		
	ΩΝΑΣΕΙΟ, Λεωφ. Συγγρού		
	Μονόκλινο	δρχ. 13.600	€ 40
	Δίκλινο	δρχ. 17.700	€ 52
	Τρίκλινο	δρχ. 21.200	€ 62
7ον	**HOTEL ARETHOUSA Β΄ SUPERIOR**		
	Σύνταγμα		
	Μονόκλινο	δρχ. 12.000	€ 35
	Δίκλινο	δρχ. 16.000	€ 47
	Τρίκλινο	δρχ. 19.000	€ 56
8ον	**HOTEL DORIAN INN Β΄ κατηγορίας**		
	ΟΜΟΝΟΙΑ		
	Μονόκλινο	δρχ. 12.000	€ 35
	Δίκλινο	δρχ. 16.000	€ 47
	Τρίκλινο	δρχ. 19.000	€ 56
9ον	**HOTEL EGNATIA Β΄ κατηγορίας**		
	Θεσσαλονίκη Κέντρο, καινούργιο		
	Μονόκλινο	δρχ. 19.000	€ 56
	Δίκλινο	δρχ. 23.000	€ 68
	Τρίκλινο	δρχ. 27.000	€ 80

● Τα παραπάνω ξενοδοχεία διαθέτουν T.V. σε όλα τα δωμάτια
● Στις πιο πάνω τιμές συμπεριλαμβάνεται πρωινό σε μπουφέ
● Ακόμη σε μας θα βρείτε αεροπορικά και ατμοπλοϊκά εισιτήρια όλων των εταιριών.

TRAVEL EMMANUEL

ΘΕΛΕΤΕ ΟΙ ΔΙΑΚΟΠΕΣ ΣΑΣ ΝΑ ΣΥΝΔΥΑΣΘΟΥΝ ΦΘΗΝΑ ΚΑΙ ΠΟΙΟΤΙΚΑ:

EMMANUEL TRAVEL

ΘΕΛΕΤΕ ΝΑ ΤΑΞΙΔΕΨΕΤΕ ΜΕ ΑΣΦΑΛΕΙΑ ΚΑΙ ΦΘΗΝΑ...

EMMANUEL TRAVEL

ΕΙΜΑΣΤΕ ΠΑΝΤΑ ΣΤΗΝ ΔΙΑΘΕΣΗ ΣΑΣ ΓΙΑ ΤΗΝ ΚΑΛΥΤΕΡΗ ΕΞΥΠΗΡΕΤΗΣΗ ΣΑΣ.
ΦΘΗΝΕΣ ΤΙΜΕΣ ΓΙΑ ΕΥΡΩΠΗ ΣΕ ΣΥΝΕΡΓΑΣΙΑ ΜΕ ΤΙΣ ΚΑΛΥΤΕΡΕΣ ΑΕΡΟΠΟΡΙΚΕΣ ΤΣΑΡΤΕΡ ΕΤΑΙΡΕΙΕΣ

ΕΙΣΙΤΗΡΙΑ ΠΛΟΙΩΝ 20% ΕΚΠΤΩΣΗ ΓΙΑ ΕΙΣΙΤΗΡΙΑ ΜΕΤ' ΕΠΙΣΤΡΟΦΗΣ

ΕΙΣΙΤΗΡΙΑ ΟΛΥΜΠΙΑΚΗΣ-ΕΙΔΙΚΕΣ ΤΙΜΕΣ ΓΙΑ ΝΕΟΥΣ ΚΑΙ ΥΠΕΡΗΛΙΚΕΣ-ΟΙΚΟΓΕΝΕΙΑΚΕΣ ΠΡΟΣΦΟΡΕΣ

ΚΡΑΤΗΣΕΙΣ ΞΕΝΟΔΟΧΕΙΩΝ
ΕΚΔΟΣΕΙΣ ΔΙΑΒΑΤΗΡΙΩΝ
ΕΚΔΡΟΜΕΣ ΓΙΑ ΟΛΟ ΤΟΝ ΚΟΣΜΟ

ΠΑΝΤΑ ΚΟΝΤΑ ΣΑΣ ΓΙΑ ΤΗΝ ΚΑΛΥΤΕΡΗ ΕΞΥΠΗΡΕΤΗΣΗ ΣΑΣ

ΠΛΗΡΟΦΟΡΙΕΣ
ΤΗΛ: 93630-93625-94385
FAX: 91748
ΙΕΡΟΥ ΛΟΧΟΥ 1 ΙΑΛΥΣΟΣ ΡΟΔΟΣ
ΥΠΕΥΘΥΝΟΣ: ΜΑΝΩΛΗΣ ΜΑΧΑΙΡΑΚΗΣ



Φυσικά...
οι καλύτεροι!

ΓΕΩΤΕΧΝΙΚΗ

ΣΥΝΤΗΡΗΣΗ ΚΗΠΩΝ • ΚΑΤΑΣΚΕΥΗ ΓΚΑΖΟΝ
ΑΥΤΟΜΑΤΑ ΑΡΔΕΥΤΙΚΑ ΣΥΣΤΗΜΑΤΑ

ΚΩΝ. ΥΔΡΑΙΟΥ 50 • ΤΗΛ.: 0241 0 38788, 0972 310670 • ΡΟΔΟΣ

Βιβλίο για τους ανεμόμυλους της Κάσου

Βιβλίο για τους ανεμόμυλους και τα αλεττουργεία της Κάσου, έγραψε ο κ. Μιχάλης Κ. Σκουλιού. Το βιβλίο αυτό θα παρουσιαστεί στο Πνευματικό Κέντρο του δήμου Αθηναίων σε εκδήλωση που οργανώνει ο Πολιτιστικός Οργανισμός του δήμου Αθηναίων και ο δήμος Κάσου. Ομιλητές θα είναι ο κ. Γ. Εμίρης φιλόλογος-υπεύθυνος έκδοσης, ο κ. Παν. Καμπλάκης ερευνητής του Κέντρου Λαογραφίας της Ακαδημίας Αθηνών και ο κ. Γ. Βαξεβανίδης δημοσιογράφος. Η παρουσίαση θα γίνει την προσεχή Δευτέρα 26 Νοεμβρίου στις 7 μ.μ.

Εκθεση του ζωγράφου Ι. Χατζαντώνη

Αναδρομική έκθεση των έργων του θα παρουσιάσει από το ερχόμενο Σάββατο 24 Νοεμβρίου έως και τις 4 Δεκεμβρίου ο Δωδεκανήσιος, στην καταγωγή, ζωγράφος Ιάκωβος Χατζαντώνης.

Η έκθεση, η οποία θα φιλοξενηθεί στη Ροδιακή Επαυλη, θα είναι ανοιχτή για το κοινό κάθε μέρα, συμπεριλαμβανομένων και των Κυριακών, από τις 10.00 έως τις 13.00 και από τις 17.00 έως και τις 21.00

Με αναφορά στο ρόλο του κράτους και του καταναλωτή

Ευρωπαϊκή εβδομάδα Ποιότητας και στη Ρόδο

Θα πραγματοποιηθούν πέντε εκδηλώσεις

Πέντε εκδηλώσεις έχουν προγραμματισθεί να πραγματοποιηθούν στη Ρόδο κατά την Ευρωπαϊκή Εβδομάδα Ποιότητας που για το 2001 έχει ως κεντρικό θέμα: "Ευνοϊκό περιβάλλον για την ποιότητα: Ο ρόλος του κράτους, ο ρόλος του καταναλωτή".

Επίσημος φορέας και συντονιστής των δραστηριοτήτων που λαμβάνουν χώρα στην Ελλάδα, κατά τη διάρκεια της Ευρωπαϊκής Εβδομάδας Ποιότητας που πραγματοποιείται το Νοέμβριο για 6η συνεχή χρονιά, είναι η Ελληνική Εταιρία Διοικήσεως Επιχειρήσεων (ΕΕΔΕ).

Στη Ρόδο έχουν πραγματοποιηθεί ή θα πραγματοποιηθούν οι παρακάτω εκδηλώσεις:

- Συνάντηση ΕΕΔΕ, Συλλόγου Διευθυντών Ξενοδοχείων Ρόδου, Ενωσης Ξενοδόχων Ρόδου και Συλλόγου Τουριστικών Πρακτόρων Ρόδου, με θέμα: "Η βελτίωση των παρεχόμενων υπηρεσιών στους τουρίστες της Ρόδου -άμεσες εφαρμογές και δεσμεύσεις-συνεργασίες με τοπικούς φορείς" (θα πραγματοποιηθεί).

- ΕΕΔΕ, ΑΣΤΕΡ, επίσκεψη μαθητών Β', Γ' Λυκείου στις εγκαταστάσεις του εκπαιδευτηρίου και ενημέρωση σχετικά με την ποιότητα στην εφαρμογή και εκπαίδευση των τεχνικών μαθημάτων - πρακτική εφαρμογή. Οι επισκέψεις πραγματοποιούνται αυτό το διάστημα. Παράλληλα μαθητές τεχνικών λυκείων επισκέπτονται την ΤΕΣΤΕ Ρόδου.

- Εγκαταστάσεις Coca Cola 3Ε Ρόδου, ΕΕΔΕ, ΑΣΤΕΡ, ΤΕΣΤΕΡ. Πρόσκληση για επίσκεψη και ξενάγηση στις εγκαταστάσεις. Παρουσίαση του συστήματος ποιότητας. Πραγματοποιήθηκε 16/11/2001 η παρουσίαση στους σπουδαστές της ΑΣΤΕΡ και ακολουθεί 22 & 23/11/01 η παρουσίαση στην ΤΕΣΤΕΡ.

- ΕΕΔΕ, EUROPE TRAVEL - ΑΣΤΕΡ. Παρουσίαση στους σπουδαστές και καθηγητές της εμπειρίας από την εφαρμογή του Συστήματος Διασφάλισης Ποιότητας. Πραγματοποιήθηκε 12/11/01.

- ΕΕΔΕ, Σύλλογος Διευθυντών Ξεν/χείων Ρόδου, ΑΣΤΕΡ. Βράβευση ομάδας 3ετών σπουδαστών της ΑΣΤΕΡ για την καλύτερη εργασία με θέμα: "εφαρμογή Ποιότητας στις υπηρεσίες ξεν/χείου", θα πραγματοποιηθεί 29/11/01.

Οι εκδηλώσεις οργανώνονται και συντονίζονται από την Αντα Καραγιάννη, εκπρόσωπο της ΕΕΔΕ στη Ρόδο.

Πάντως, η πεποίθηση που υπάρχει είναι ότι οι επιχειρήσεις της Ρόδου, μέσα από διαδικασίες ποιότητας με όραμα διοίκησης, ικανότητες στελεχών, αντίληψη του παγκόσμιου περιβάλλοντος και ανάπτυξη κουλτούρας γνώσης, μπορούν να ελπίζουν στην επιβίωση και την ανάπτυξή τους.

ΠΡΑΚΤΟΡΕΙΟ ΤΑΞΙΔΙΩΝ
ΣΑΒΒΑΣ ΣΑΗΣ
ΕΚΔΡΟΜΕΣ
ΦΘΙΝΟΠΩΡΟΥ 2001

ΕΚΔΡΟΜΗ 1
4ΗΜΕΡΗ ΕΚΔΡΟΜΗ
ΑΠΟ 5/12–ΕΩΣ 8/12
ΑΓ. ΝΙΚΟΛΑΟ – ΜΥΡΑ ΤΟΥΡΚΙΑΣ
ΦΕΤΙΓΕ - ΚΑΣ - ΛΙΒΙΣΙ- ΑΝΤΑΛΕΙΑ

ΕΚΔΡΟΜΗ 2
7ΗΜΕΡΗ ΕΚΔΡΟΜΗ
ΑΠΟ 5/12–11/12
ΑΓ. ΝΙΚΟΛΑΟ – ΜΥΡΑ ΤΟΥΡΚΙΑΣ
ΦΕΤΙΓΕ - ΛΙΒΙΣΙ - ΚΑΣ - ΑΝΤΑΛΕΙΑ - ΠΑΜΟΥΚΑΛΕ - ΕΦΕΣΣΟΣ - ΚΟΥΣΑΝΤΑΣΙ - ΣΜΥΡΝΗ

ΕΚΔΡΟΜΗ 3
ΧΡΙΣΤΟΥΓΕΝΝΑ ΣΤΗΝ ΚΕΡΚΥΡΑ
9ΗΜΕΡΗ ΕΚΔΡΟΜΗ
ΑΠΟ 22/12–30/12
ΚΕΡΚΥΡΑ - ΙΩΑΝΝΙΝΑ - ΜΕΤΣΟΒΟ - ΖΑΓΟΡΟΧΩΡΙΑ - ΧΙΟΝΟΔΡ. ΚΕΝΤΡΟ ΚΡΥΑΣ ΒΡΥΣΗΣ

ΠΛΗΡΟΦΟΡΙΕΣ-ΠΡΟΓΡΑΜΜΑΤΑ
Πρακτορείο ταξιδίων
ΣΑΒΒΑΣ ΣΑΗΣ
Τάρπον Σπρινγκς 42
δίπλα στην Πίστεως
Τηλ. 0241-39781-3 ΡΟΔΟΣ



Καλυπτόμενοι κίνδυνοι
Βύθιση, προσάραξη, πρόσκρουση, εκβολή, φωτιά, έκρηξη, πειρατεία, κεραυνός, κακόβουλες πράξεις, κλοπή ολική ή μερική, καλύψεις δαπανών ανέλκυσης ή μετακίνησης του σκάφους σε περίπτωση ναυαγίου.

ΑΙΓΑΙΟΝ
ΑΣΦΑΛΙΣΤΙΚΗ ΕΤΑΙΡΕΙΑ

Σε συνεργασία με
τον κ. Χριστοδούλου Χρήστο
Ερυθρού Σταυρού 2-Ρόδος
τηλ. 75701



ΑΙΓΑΙΟΝ ΑΝΩΝΥΜΗ ΑΣΦΑΛΙΣΤΙΚΗ ΕΤΑΙΡΕΙΑ

Και η TV βλάπτει σοβαρά την υγεία

Ακόμη και επιληπτική κρίση κατά τη διάρκεια παρακολούθησης τηλεόρασης ή ηλεκτρονικών παιχνιδιών μπορεί να πάθουν τα παιδιά όταν παρουσιάζουν φωτοευαισθησία, προειδοποιούν οι ειδικοί. Κάθε χρόνο μάλιστα περίπου 100 ελληνόπουλα, τα οποία είναι φωτοευαίσθητα χωρίς όμως να το γνωρίζουν οι γονείς τους, παθαίνουν επιληπτικές κρίσεις. Οι επιστήμονες του νευρολογικού τμήματος του Νοσοκομείου Παίδων "Αγία Σοφία" τονίζουν ότι τα παιδιά θα πρέπει να παρακολουθούν τηλεόραση ή να παίζουν παιχνίδια μπροστά σε οθόνη έως 14 ιντσών σε φωτισμένο δωμάτιο και σε απόσταση τουλάχιστον 2,5 μέτρων.

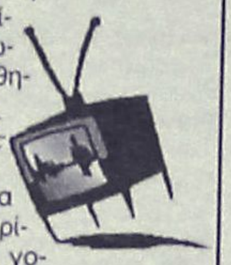

Σημαντική η συμμετοχή τους στα παιδικά ατυχήματα μέσω και έξω από το σπίτι

Προσοχή στα παιχνίδια!

Σύμφωνα με έρευνα του ΙΝΚΑ για το 70% των ατυχημάτων ευθύνονται διάφορα προϊόντα

Σημαντική συμμετοχή έχουν τα παιχνίδια στα παιδικά ατυχήματα, μέσα και έξω από το σπίτι, χωρίς αυτό να αναιρεί την αναγκαιότητα των παιχνιδιών για τα παιδιά, γεγονός που αποδεικνύεται και από το ότι οι ελληνικές οικογένειες διαθέτουν σημαντικά ποσά, που κατά μέσο όρο φθάνουν τις 25.000 δραχμές το μήνα για αγορές παιχνιδιών, ενώ υπερδιπλάσια είναι τα ποσά που δαπανούν οι καταναλωτές για παιχνίδια κατά την περίοδο των εορτών των Χριστουγέννων και της Πρωτοχρονιάς.

Σύμφωνα με το Ινστιτούτο Καταναλωτών, στο 70% των ατυχημάτων, τα οποία προκαλούνται από διάφορα προϊόντα, τα παιχνίδια έχουν μεγάλη συμμετοχή. Ποσοστό άνω του 35% παιδιών μέχρι 7 ετών αναφέρει τουλάχιστον ένα ατύχημα του οποίου η αντιμετώπιση χρειάστηκε ιατρική συνδρομή. Παιδιά 2 έως 5 ετών κινδυνεύουν περισσότερο (50%), ακολουθούν αυτά από 5 έως 7 ετών (30%), ενώ ένα 20% των ατυχημάτων αφορά παιδιά ηλικίας μέχρι 2 ετών. Το 50% των παιδιών που είχαν ατύχημα χρειάστηκε να διακομιστούν στα εξωτερικά ιατρεία των νοσοκομείων και το 30% να εισαχθούν για νοσηλεία.

Τέλος, το 2% των παιδιών ηλικίας μέχρι 7 ετών που είχαν ατύχημα απέκτησαν μόνιμη βλάβη. Οι καταναλωτικές οργανώσεις καλούν τους γονείς να είναι ιδιαίτερα προσεκτικοί στις αγορές παιχνιδιών, να ελέγχουν την ποιότητά τους και να αγοράζουν παιχνίδια που συμβαδίζουν με την ηλικία των παιδιών.



Οσον αφορά τις δαπάνες των καταναλωτών για τις αγορές παιχνιδιών, σύμφωνα με τις έρευνες των καταναλωτικών οργανώσεων, απορροφούν περίπου το 0,5% του μηνιαίου οικογενειακού εισοδήματος των Ελλήνων, που όμως, σε ποσοστό μεγαλύτερο του 53% διατίθεται μέσα στο Δεκέμβριο, λόγω των εορτών των Χριστουγέννων και της Πρωτοχρονιάς. Από τις ίδιες έρευνες προκύπτει ακόμη ότι για το ίδιο παιχνίδι η διαφορά τιμής φθάνει μέχρι 76% από περιοχή σε περιοχή και από κατάστημα σε κατάστημα.

Η αγορά παιχνιδιών, πάντως, τα τελευταία χρόνια παρουσιάζει σημαντικές μεταβολές, καθώς το μερίδιο των ηλεκτρονικών παιχνιδιών αυξάνεται ραγδαία -κατά περίπου 2% το χρόνο- ενώ ταυτόχρονα επηρεάζεται από τις νέες δραστηριότητες των παιδιών μόλις αυτά αρχίσουν το σχολείο. Μετά τα παραδοσιακά παιχνίδια, όπως κατασκευές, ζωάκια, κούκλες κ.λπ. και τα παιχνίδια της μόδας, κυρίως τα διαφημιζόμενα, τώρα προστέθηκαν και τα ηλεκτρονικά.

ΦΥΣΙΚΟΘΕΡΑΠΕΙΑ
ΑΝΑΤΟΜΙΚΑ ΠΕΛΜΑΤΑ ΘΕΡΑΠΕΙΑΣ
ανακούφισης με ειδική ΠΕΛΜΑΤΟΓΡΑΦΗΣΗ
κατασκευή από ΗΛΕΚΤΡΟΝΙΚΟ ΥΠΟΛΟΓΙΣΤΗ

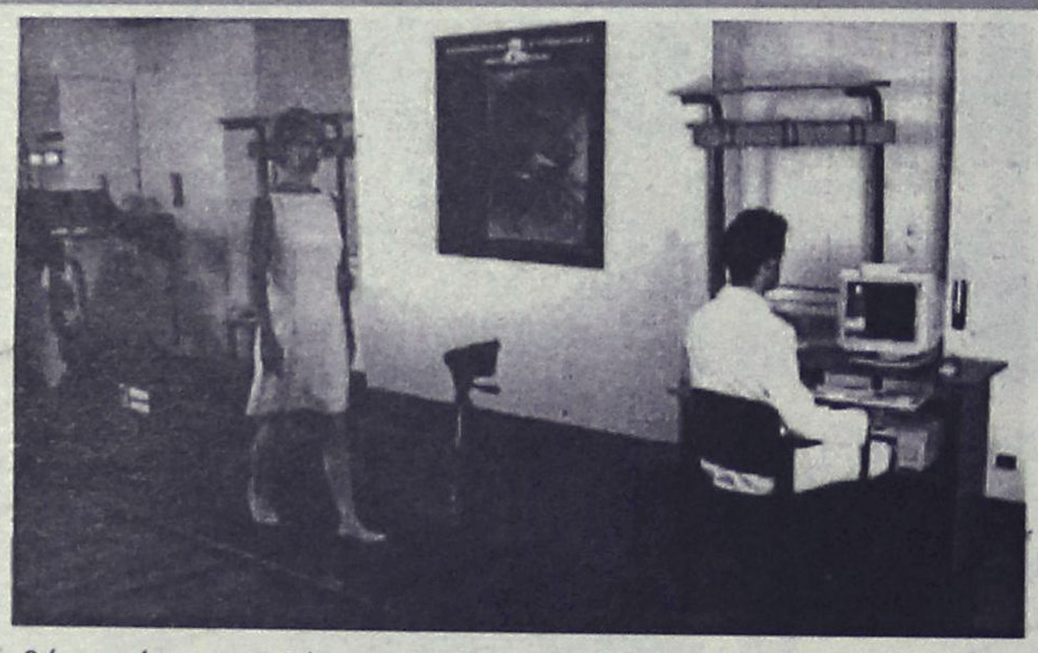

• Παθήσεις άκρου ποδός: παιδική βλαισοπλατυποδία-ραιβοϊπποποδία
• Πέλματα βάδισης ανακούφισης για καρδιοπαθείς
• Τενοντίτιδες-Πελματιαία απονευρίτιδα-Μεταταρσαλγίες-Παραμορφώσεις δαχτύλων-Υπερκερατώσεις (κάλλοι)
• Νευραλγίες κάτω άκρων κεντρικού ή περιφερικού τύπου
• Παθήσεις γονάτων: Βλαισο-ραιβογωνία-Χονδρομαλάκυνση επιγονατίδων-Οστεοαρθρίτιδα
• Παθήσεις σπονδυλικής στήλης και ισχίων με χρόνια υποτροπή πόνου-Σκολίωση με ανικοσκελία-Δυσπλασικά ισχία-Χολότητα βάδισης

Διώξτε τον πόνο από τα πόδια σας με τα κατάλληλα πέλματα που βελτιώνουν την ποιότητα της ζωής σας

Τσαμπίκος Α. Δημητράκης P.T.M.T.C.
Φυσικοθεραπευτής, Manual Therapist
Πτυχιούχος Πανεπιστημίου Maryville, Αμερικής
Μέλος του Αμερικάνικου Φυσικοθεραπευτικού Συλλόγου
Μέλος του Αμερικάνικου Association

Γ. ΣΕΦΕΡΗ 80, 85100 Ρόδος
Τηλ. (0241)67777
email: t.dimitrakis@astronet.gr

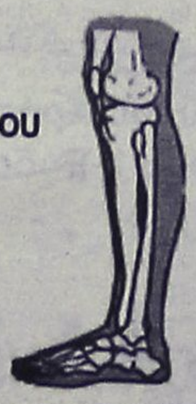

δημιουργίες
cair

ΡΟΔΟΣ 2400 Λευκός Ξηρός ΟΠΑΠ
ΑΡΧΟΝΤΙΚΟ Ερυθρός Ξηρός
Δωδεκανησιακός τοπικός

Δύο αντιπροσωπευτικά κρασιά της ΚΑΪΡ Α.Ε., που αποδεικνύουν για άλλη μια φορά την αναμφισβήτητη ικανότητα της Δωδεκανησιακής Εταιρείας να παράγει υψηλής ποιότητας προϊόντα. Ικανότητα που επιβεβαιώνεται από την πρόσφατη παρουσίαση του μοναδικού στην ελληνική αγορά συλλεκτικού αφρώδους CAIR ROSE RESERVE 10 ετών, σε περιορισμένο αριθμό φιαλών και ποιότητα που συναντάται στην πλούσια γκάμα των διεθνώς αναγνωρισμένων προϊόντων της, όπως RODOS 2400 λευκό ξηρό, VQPRD (χρυσό στο Μιλάνο), ΜΟΣΧΑΤΟΣ ΡΟΔΟΥ ΟΠΕ (χρυσό στο Μιλάνο), MOULIN λευκό ξηρό (χρυσό στις Βρυξέλλες), MOULIN ροζέ ημίξηρο (χρυσό σε Μπορντό και Μιλάνο), CAIR φυσικός αφρώδης (χρυσά μετάλλια σε Μιλάνο και Monde Selection).

Εγγύηση
C·A·I·R
Επιλεγμένοι οίνοι ποιότητας

CAIR Δαβάκη - Πίνδου 65,
Ν. Φάληρο, τηλ.: 4813876;4813125
fax: 4814695.
2η χλμ. Ρόδου - Λίνδου, Ρόδος
τηλ.: 0241/68770-3 fax: 0241/62575.



Πάντα με υγείαν...

Πώς εφαρμόζεται η τεχνική της κυφωπλαστικής

Η κυφωπλαστική ήλθε να δώσει λύση σε πολλά προβλήματα. Πώς ακριβώς, όμως εφαρμόζεται η νέα τεχνική;

"Η μέθοδος απαιτεί μεγάλη εξειδίκευση τόσο με τη σπονδυλική στήλη όσο και με την τεχνική" εξηγεί ο κ. Χατζηπαύλου. "Ο προεγχειρητικός σχεδιασμός θα πρέπει να είναι λεπτομερής, ώστε να αποφευχθούν οι πιθανές επιπλοκές. Ο ασθενής τοποθετείται σε χειρουργικό τραπέζι σε πρηνή θέση (μπρούμυτα). Η επέμβαση μπορεί να εκτελεσθεί τόσο με γενική όσο και με τοπική αναισθησία. Πραγματοποιείται τομή μικρότερη του ενός εκατοστού και στη συνέχεια διαπερνάται ένα ειδικό εργαλείο σαν σωλήνας, μέσω του οποίου θα συνεχισθεί η υπόλοιπη επέμβαση. Κατόπιν, μέσω σωληνοειδούς εργαλείου εισέρχεται στον σπόνδυλο το ειδικό μπαλόνι, που με ηλεκτρονικά μέσα έμφυσης φουσκώνει σιγά- σιγά, ανατάσσοντας τον παραμορφωμένο σπόνδυλο. Όταν αφαιρεθεί το μπαλόνι, εισάγεται μια ειδικά κατασκευασμένη για την σπονδυλική στήλη σύριγγα, μέσω της οποίας εγχέονται στον σπόνδυλο ενισχυτικές ουσίες, που έχουν την ιδιότητα να διατηρούν το ύψος και να ενδυναμώνουν το σπονδυλικό σώμα. Επιπλέον, αυτές ο ενισχυτικές ουσίες είναι υπεύθυνες για την εξαφάνιση του πόνου, ακόμα και μέσα στις πρώτες μετεγχειριτικές ώρες".

Η διάρκεια του χειρουργείου υπολογίζεται σε 30-40 λεπτά περίπου για κάθε σπονδυλικό σώμα και μπορεί να πραγματοποιηθεί σε περισσότερους από έναν σπονδύλους. Αξίζει να σημειωθεί ότι σε αυτή την επέμβαση, δεν υπάρχει καθόλου απώλεια αίματος. Μετά την εγχείρηση, ο ασθενής παραμένει συνήθως στο νοσοκομείο για 2-3 ημέρες. Αυτό βέβαια εξαρτάται από τη γενική του κατάσταση. Αν δεν υπάρχει κάποια άλλη οργανική πάθηση, ο ασθενής μπορεί να πάει στο σπίτι του και την ίδια ημέρα. Επιπλέον, μπορεί να επιστρέψει στις καθημερινές δραστηριότητές του. Αυτό θα πρέπει να γίνεται με προσοχή τον πρώτο καιρό (κατά τις πρώτες 20-30 ημέρες), ενώ αργότερα μπορεί να εκτελεί οποιαδήποτε εργασία, εφόσον το επιτρέπει η γενική του υγεία.

ΙΑΤΡΙΚΗ ΑΝΑΚΟΙΝΩΣΗ
Ο χειρουργός Οδοντίατρος
(Αριστοτέλειο Πανεπιστήμιο Θεσσαλονίκης)
ειδικευθείς στη **Στοματολογία** (Univ. of California, U.S.A.)
με Master στη **Στοματική Βιολογία** (Univ. of Manitoba), CANADA) και τ. Αν. Καθηγητής
Πανεπιστημίου LOYOLA CHICAGO, U.S.A.
Δημήτριος Μ. Παρίσης, D.D.S., M.Sc.
Δέχεται καθημερινά πρωί και βράδυ κατόπιν ραντεβού στο ιατρείο του:
Ανθούλας Ζερβού 5, Ρόδος (Ψαροπούλα).
Τηλ. 77220, Κιν. 0932-585441

ΙΑΤΡΙΚΗ ΑΝΑΚΟΙΝΩΣΗ
Ο ιατρός
ΕΜΜΑΝΟΥΗΛ Ι. ΔΙΑΜΑΝΤΗΣ
ΕΝΔΟΚΡΙΝΟΛΟΓΟΣ-ΔΙΑΒΗΤΟΛΟΓΟΣ
ΕΘΝΙΚΗΣ ΑΝΤΙΣΤΑΣΕΩΣ 18 (Πρώην Αννης Μαρίας)
Τηλ. 0241-20570, κιν. 0977-294680
Παρακαλεί τους ασθενείς του, που λαμβάνουν θεραπεία με δισκία θυροξίνης **Τ4**, και δεν κατέστη ακόμη δυνατόν να ενημερωθούν από τον ίδιο προσωπικά, να επικοινωνήσουν άμεσα μαζί του στα τηλέφωνα
0241-20570 και 0977-294680

ΙΑΤΡΙΚΗ ΑΝΑΚΟΙΝΩΣΗ
Ο ιατρός
ΠΑΠΑΒΕΡΓΗΣ ΣΤΑΥΡΟΣ
ΕΙΔΙΚΟΣ ΕΝΔΟΚΡΙΝΟΛΟΓΟΣ-ΔΙΑΒΗΤΟΛΟΓΟΣ
ΙΕΡΟΥ ΛΟΧΟΥ 14-3ος όροφος (Εναντι Ολυμπιακής)
Τηλ. 39430, 76470, fax. 70224, Κινητό: 0932-236952
Οικίας: 92052
Ενημερώνει τους ασθενείς του, οι οποίοι λαμβάνουν δισκία Τ4 (50, 100, 175, 200) ότι θα αποσυρθούν προς το παρόν λόγω ενδείξεων μη αποτελεσματικότητας (μη δραστικότητας) της ουσίας που περιέχουν.
- Θα αντικατασταθούν με δισκία thyrohormone 0,1mg ή 0,2 mg και thyro-4-0,1 mg ή thyro-4-0,2 mg ανάλογα με την περίπτωση και αφού υπάρξει επικοινωνία με τη γραμματεία του ιατρείου.

ΣΗΜΕΙΩΤΕΟΝ: Οτι οι ασθενείς που έχουν λάβει ή λαμβάνουν το δισκίο Τ4 δεν διατρέχουν απολύτως κανένα κίνδυνο.

ΚΡΙΤΩ ΙΑΤΡΙΚΗ ΜΕΡΙΜΝΑ ΡΟΔΟΥ ΙΑΤΡΙΚΗ ΑΝΑΚΟΙΝΩΣΗ
Η ιατρός
ΕΛΕΥΘΕΡΙΑ ΘΕΜΕΛΗ-ΚΛΑΔΟΓΕΝΗ
ΜΙΚΡΟΒΙΟΛΟΓΟΣ-ΒΙΟΠΑΘΟΛΟΓΟΣ
Δέχεται:
Στο ιατρείο της: Ιωάννου Μεταξά 3
(ΚΡΙΤΩ Ιατρική Μέριμνα Ρόδου)
08.00-20.00 καθημερινά
Τηλ. 38008-30020 Fax: 73861

ΤΟ ΕΡΓΑΣΤΗΡΙΟ ΦΥΣΙΚΟΘΕΡΑΠΕΙΑΣ
ΤΟΥ Κ. ΛΑΟΥΔΙΚΟΥ ΠΑΝΑΓΙΩΤΗ
μεταφέρθηκε στην Ρόδο
στην οδό **Παύλου Μελά 80**
σε νέες σύγχρονες εγκαταστάσεις
και με νέα μηχανήματα τελευταίας τεχνολογίας.
Ώρες λειτουργίας: **10-1** και **5-8**
Τηλέφωνα επικοινωνίας:
(0241) 29900, κιν. 0944774627

ΙΑΤΡΙΚΗ ΑΝΑΚΟΙΝΩΣΗ
Ο ιατρός
ΠΕΡΙΚΛΗΣ Ε. ΠΑΠΠΑΣ
ΑΓΓΕΙΟΧΕΙΡΟΥΡΓΟΣ
Αγγειολογικό Εργαστήριο
Δέχεται:
Με ραντεβού στο ιατρείο του:
Π. Μελά 27-2ος όροφος
Τηλ. 75948 κιν. 0972016170

ΝΤΟΡΑ ΚΩΝΣΤΑΝΤΙΝΟΠΟΥΛΟΥ
ΨΥΧΟΛΟΓΟΣ
Πτυχιούχος του Πανεπιστημίου της Καλιφόρνιας-Λος Αντζελες (UCLA)-Μεταπτυχιακές σπουδές στο Pepperdine University-Malibu California.
➤ Αμεση ψυχολογική υποστήριξη και επαγγελματική φροντίδα από έμπειρη Ψυχολόγο και Οικογενειακή Σύμβουλο.
➤ Η σωστή θεραπευτική σχέση μπορεί να επιφέρει ρεαλιστικές λύσεις για πραγματικά προβλήματα σε θέματα: μοναξιάς, μελαγχολίας, στρες, ανυπομονησίας, φοβίας, εθισμού, οικογενειακών σχέσεων, διαζυγίου, κακομεταχείρισης, συναισθηματικών δυσκολιών, αυτοπεποίθησης, ανασφάλειες, μεταβατικά στάδια ζωής, βουλιμίας, ανορεξίας, απώλειας, πένθους.
Τηλεφωνείστε στα τηλέφωνα:
35163 και 0944/980550
για ραντεβού και άμεση εξυπηρέτηση.
Διεύθυνση: Καρίας 1
Περιοχή Ροδίνι - Ρόδος

ΙΑΤΡΙΚΗ ΑΝΑΚΟΙΝΩΣΗ
Τα Ιατρεία
της ΚΥΤΤΑΡΟΛΟΓΟΥ
κας ΑΓΑΘΗΣ Κ. ΓΑΛΑΝΟΠΟΥΛΟΥ
και του **ΡΕΥΜΑΤΟΛΟΓΟΥ**
κου ΝΙΚΟΛΑΟΥ Γ. ΑΦΑΝΤΕΝΟΥ
έχουν μεταφερθεί στην οδό .
Λ. Ρόδου-Λίνδου και Δ. Αναστασιάδη 2
παράλληλη της Άννης Μαρίας από τα φανάρια της Άννης Μαρίας 50 με δεξιά πηγαίνοντας για Ροδίνι το τηλ. θα παραμείνει το ίδιο.
Πληρ. τηλ. 0241-39508
κιν:0944-982418, 0977-470191
οικίας: 0244-24126

ΙΑΤΡΙΚΗ ΑΝΑΚΟΙΝΩΣΗ
Ο ιατρός
ΧΑΛΟΥΔΗΣ Α. ΠΑΝΤΕΛΗΣ
ΕΙΔΙΚΟΣ ΑΙΜΑΤΟΛΟΓΟΣ
Δέχεται:
Με ραντεβού στο ιατρείο του:
Π. Μελά 27-2ος όροφος
Τηλ. 75716 κιν. 0973314391

ΚΕΝΤΡΟ ΕΦΑΡΜΟΓΩΝ ΕΡΓΟΘΕΡΑΠΕΙΑΣ/ΛΟΓΟΘΕΡΑΠΕΙΑΣ ΕΚΠΑΙΔΕΥΣΗ ΠΑΙΔΙΩΝ ΜΕ ΕΙΔΙΚΕΣ ΑΝΑΓΚΕΣ
Αναπτυξιακή καθυστέρηση
Ψυχοκινητική καθυστέρηση
Νοητική υστέρηση
Εγκεφαλική παράλυση
Αυτισμός
Μαθησιακές δυσκολίες
Διαταραχές συγκέντρωσης-Υπερκινητικότητα
Αισθητηριακές Διαταραχές
Προβλήματα άρθρωσης-Λόγου-Ομιλίας-Φωνής
ΜΠΑΔΑΝΗΣ ΚΩΝ/ΝΟΣ
Εργοθεραπευτής
Θεραπευτής της BOBATH
N.D.T.
ΓΕΩΡΓΙΛΟΠΟΥΛΟΥ ΑΘΑΝΑΣΙΑ
Λογοθεραπεύτρια-Λογοπαθολόγος
B.A. APP.SC/POST GRAD.DIP
LA TROBE UNIVERSITY
ΜΕΛΒΟΥΡΝΗ-ΑΥΣΤΡΑΛΙΑΣ
KENNENTY 31 Τ.Κ. 85100 ΡΟΔΟΣ
ΤΗΛ.-FAX 0241-31366

ΦΥΣΙΚΟΘΕΡΑΠΕΙΑ
ΟΡΦΑΝΟΣ ΑΝΤΩΝΗΣ
ΦΥΣΙΚΟΘΕΡΑΠΕΥΤΗΣ
Εκπαιδευθείς στο Ασκληπιείο Νοσ. Βούλας και ΚΑΤ
Πτυχιούχος του Ινστιτούτου MC KENZIE
✓ Αποκατάσταση σε ορθοπεδικές και νευρολογικές παθήσεις με τις τεχνικές BOBATH και P.N.F.
✓ Αποθεραπεία σε αθλητικές κακώσεις
✓ Αντιμετώπιση του Μηχανικού Σπονδυλικού πόνου με την τεχνική MC KENZIE (Οσφυαλγία-Ισχιαλγία-Αυχεναλγία)
✓ Αντιμετώπιση πονοκεφάλων μηχανικής αιτιολογίας
✓ Παιδική φυσικοθεραπεία (Εγκεφαλική παράλυση κ.λπ.)
✓ Αναπνευστική φυσικοθεραπεία
✓ Θεραπευτική Γυμναστική
✓ Τμήμα BACK SCHOOL και εργονομία για προστασία σπονδυλικής στήλης
ΔΙΑΤΙΘΕΤΑΙ ΣΥΓΧΡΟΝΟΣ ΕΞΟΠΛΙΣΜΟΣ ΚΑΙ ΓΙΑ ΘΕΡΑΠΕΙΕΣ ΚΑΤ' ΟΙΚΟΝ
ΔΕΚΤΑ ΤΑΜΕΙΑ: ΤΑΞΥ
Διεύθυνση: Αγίας Αναστασίας 12, 85100 ΡΟΔΟΣ
Τηλ. φυσικ/ρίου: 0241-33929, οικίας 0241-33118
Κιν.: 0946-317028

Εργαστήριο Κλινικής Ψυχολογίας
ΧΡΙΣΤΙΝΑ ΣΑΒΒΑΚΗ-ΓΚΡΑΝΖΑΝ
Κλινική Ψυχολόγος-Ψυχοπαθολόγος (DESS)
- Πτυχιούχος του Πανεπιστημίου Nancy Γαλλίας
- Μεταπτυχιακή ειδίκευση (DESS) στην Κλινική Ψυχολογία Ενηλίκου, Εφήβου και Παιδιού στο Πανεπιστήμιο Reims Γαλλίας

Για τον ενήλικο
- Ψυχοδιαγνωστική
- Ψυχολογική υποστήριξη
- Ατομική και οικογενειακή συνέντευξη
- Ψυχοθεραπεία αναλυτικής εμπνεύσεως

Για το παιδί
- Αξιολόγηση προσωπικότητας (τεστ νοημοσύνης, προβολής)
- Διάγνωση μαθησιακών δυσκολιών και συμπεριφορικών διαταραχών
- Συμβουλευτική επαγγελματικού προσανατολισμού
- Ψυχοθεραπεία μέσω παιχνιδιού και εικαστικών

Δέχεται με ραντεβού
Εθνικής Αντίστασης 15
Τηλ.: 77350-Κιν. 0937684251

ALHAMBRA TRAVEL
ΚΕΝΤΡΙΚΟ ΠΡΑΚΤΟΡΕΙΟ ΤΗΣ Ν.Ε.Λ.
(ΝΑΥΤΙΛΙΑΚΗ ΕΤΑΙΡΕΙΑ ΛΕΣΒΟΥ)
F/B ΑΛΚΑΙΟΣ

ΑΝΑΧΩΡΗΣΗ κάθε Πέμπτη στις 03.00 από ΡΟΔΟ για ΚΩ - ΣΑΜΟ - ΧΙΟ - ΜΥΤΙΛΗΝΗ - ΛΗΜΝΟ - ΑΛΕΞΑΝΔΡΟΥΠΟΛΗ

✓ Δεχόμεθα επιβάτες και οχήματα

✓ Επίσης οργανωμένες εκδρομές για ΜΥΤΙΛΗΝΗ (Αγιο Ραφαήλ) - ΣΑΜΟ - ΧΙΟ

Πληροφορίες - Εισιτήρια
Πρακτορείο
ALHAMBRA TRAVEL
Αλεξ. Παπάγου 23 • Τηλ. 37052, 25698, Ρόδος

Pellos Travel

ΜΕ ΤΙΣ ΕΥΛΟΓΙΕΣ ΤΟΥ ΜΗΤΡΟΠΟΛΙΤΟΥ ΜΥΡΩΝ ΚΑΙ ΤΗΣ ΕΠΙΤΡΟΠΗΣ ΑΥΤΟΥ ΟΡΓΑΝΩΝΟΥΜΕ:

4ήμερη ΕΚΔΡΟΜΗ στα ΜΥΡΑ ΤΟΥΡΚΙΑΣ

ΡΟΔΟΣ – ΜΑΡΜΑΡΙΣ – FETHIYE – ΛΙΒΙΣΣΙ – ΜΥΡΑ – ΑΝΤΑΛΕΙΑ – ΑΝΤΙΦΙΛΟΣ – ΠΑΤΑΡΑ – ΜΑΡΜΑΡΙΣ – ΡΟΔΟΣ

Από 4/12/2001-7/12/2001

- 4/12: Αναχώρηση από Ρόδο για Μαρμαρίς. Αφιξη στο Μαρμαρίς. Επιβίβαση σε πούλμαν και αναχώρηση για Λιβίσι. Εσπερινός στο Ναό των Εισοδίων της Θεοτόκου (κάτω εκκλησία). Αναχώρηση για τα Μύρα (Demre). Αφιξη στο Ξ/Δ αργά το απόγευμα. Τακτοποίηση στο Ξ/Δ. Δείπνο. Το βράδυ προαιρετική διασκέδαση με Oriental show. Διαν/ση στο Ξ/Δ.
- 5/12: Πρωινό στο Ξ/Δ. Αναχώρηση για Αντάλεια μέσω Φοίνικα. Αφιξη στην Αντάλεια. Ελεύθερη μέρα για ψώνια. Επιστροφή το απόγευμα στις 15.00 για τα Μύρα. Αφιξη στο Ξ/Δ. Στις 18.00 παρακολούθηση Εσπερινού στο Ναό του Αγίου Νικολάου στα Μύρα. Μετά το τέλος του εσπερινού φαγητό στο Ξ/Δ. Μεσανυχτική λειτουργία από τη συνοδεία Αγιορειτών μοναχών του Αγίου Ορους. Διαν/ση.
- 6/12: Πρωινό στο Ξ/Δ. Παρακολούθηση της θείας λειτουργίας στα Μύρα στη Βασιλική εκκλησία του Αγίου Νικολάου. Μετά την λειτουργία κέρασμα από το Μητροπολίτη Μύρων και κατόπιν επίσκεψη στην Αντίφιλο - Παταρα - Ξάνθο στους αρχαιολογικούς χώρους και στα Μύρα. Δείπνο στο Ξ/Δ. Διαν/ση.
- 7/12: Πρωινό στο Ξ/Δ. Επιβίβαση σε πούλμαν και αναχώρηση για Μαρμαρίς. Αφιξη στο Μαρμαρίς. Αναχώρηση για Ρόδο. Αφιξη στη Ροδο. Τέλος εκδρομής.

Στην εκδρομή ΠΕΡΙΛΑΜΒΑΝΟΝΤΑΙ:

• 1. Εισιτήρια Ρόδος -Μαρμαρίς-Ρόδος • 2. Ξεναγήσεις -Εκδρομές • 3. Μεταφορές με κλιματιζόμενα πούλμαν • 4. Ξ/Δ με πρωινό και φαγητό 3*** αστέρων • 5. Συνοδός γραφείου • 6. Ταξιδιωτική ασφάλεια

ΔΕΝ ΠΕΡΙΛΑΜΒΑΝΟΝΤΑΙ: Φόροι εισόδου και εξόδου σε αρχαιολογικούς χώρους.

Στην εκδρομή συμμετέχουν: Ιερός Ναός Αναλήψεως, Ιερός Ναός Κοιμήσεως Θεοτόκου Αφάντου, Ιερός Ναός Αγίου Δημητρίου Ροδίνι, Ιερός Ναός Κοιμήσεως Θεοτόκου Ιαλυσού. Συμμετέχει η Επιτροπή του Ιερού Ναού Αγίου Νικολάου των Μύρων με τον πρόεδρο της επιτροπής Θ. Τσιμπιδάκη.

Για περισσότερες πληροφορίες και κρατήσεις στο πρακτορείο:
Pellos Travel
ΛΕΩΦΟΡΟΣ ΚΑΛΛΙΘΕΑΣ 125, ΦΑΛΗΡΑΚΙ ΡΟΔΟΣ
ΤΗΛ.: 0241 87615, 86298, κιν. 0945 949399•Fax: 0241 87616
και κ. Θ. ΤΣΙΜΠΙΔΑΚΗ στο τηλ. 22013

Νέα Σελίδα...

Οι ωραίοι "τρελοί"

Δέος, σοκ, δάκρυα και οργή κυρίευσαν το διεθνή Τύπο. Τέσσερις από τους πιο "τρελούς" άφησαν την τελευταία τους πνοή στους αμμόλοφους έξω από την Καμπούλ τη στιγμή που οι ριπές των καλάσνικωφ "έσκιζαν" τον καυτό αέρα της ερήμου. Τέσσερις "μαχητές" του Τύπου δολοφονήθηκαν άνανδρα από "μαχητές" του Αλλάχ... σε ένα πόλεμο στον οποίο δεν ήταν αυτοί οι αντίπαλοι.

Πάντοτε θεωρούσα τους πολεμικούς ανταποκριτές τους πιο αξιοπρόσεκτους του δημοσιογραφικού σιναφιού. Είναι αυτοί που ακόμα και με τίμημα την ίδια τους τη ζωή... μπαίνουν στις φλόγες και μεταδίδουν υπό το ροκάνισμα των αυτόματων όπλων... για να ενημερώσουν το κοινό, να μεταδώσουν γεγονότα και πληροφορίες. Στα πεδία των μαχών γράφεται ιστορία. Οι παρόντες δημοσιογράφοι αναπόφευκτα αποτελούν τους ιστοριογράφους της στιγμής. Φαντάζει τόσο συναρπαστικό, μα συνάμα είναι και τόσο επικίνδυνο.

Πολλές φορές η μετάδοση γίνεται αντίκρυ σε πτώματα που το αίμα τους ρέει ακόμα ζεστό. Οι όλμοι ταράζουν τον αέρα και οι βολές "γλείφουν" τις κάμερες και τα μικρόφωνα. Η ενημέρωση είναι "καυτή" σε ένα ...εργασιακό χώρο που φλέγεται.

Η δημοσιογραφία εσχάτως αποτελεί ένα πολύ παρεξηγημένο επάγγελμα. Απώλεσε τη δόξα, τη λάμψη και τη βαρύτητά της στην υπερπληροφόρηση, τον έντονο ανταγωνισμό και τον εκθειασμό του εφήμερου κουτσομπολίστικου υλικού. Οι εκπρόσωποι του Τύπου, γραπτού και ηλεκτρονικού, άξιοι ή ανάξιοι επαγγελματίες, εξισώθηκαν και δαιμονοποιήθηκαν από μεγάλη μερίδα της κοινής γνώμης ανεξαίρετα. Πολλοί δημοσιογράφοι "έψαξαν" να βρουν τη χαμένη τιμή της. Εις μάτην...

Αν πεις σε κάποιον ότι το επάγγελμα που κάνεις είναι πολεμικός ανταποκριτής θα σε περάσει για τρελό, ανισόρροπο, ίσως ακόμα και γελοίο. Ενδεχομένως να πιστέψει ότι το κάνεις επειδή υπάρχουν πολλά χρήματα ως αμοιβή. Με άλλα λόγια ένας άγνωστος πολεμικός ανταποκριτής ή ένας που φιλοδοξεί να γίνει θεωρητικά για το ευρύ κοινό αποτελεί έναν παραδόπιστο σαλεμένο ονειροπόλο... Αν πάλι τον έχει δει πολλές φορές στο γυαλί, αν τελικά αναγνωρίζεται η αξία του, τότε του περιποιούνται τιμές.

Εχω την αίσθηση ότι για να γίνει κάποιος πολεμικός ανταποκριτής και να αποβεί καλός στη συνέχεια δεν είναι αποτέλεσμα ανώμαλης σκέψης ή τυχοδιωκτικού πλουτισμού. Είναι το ότι προφανώς στις φλέβες του κυλάει "καυτό" αίμα, το μυαλό του είναι πεφωτισμένο, η ψυχή του αδέσμευτη, το ενδιαφέρον του αδηφάγο, οι σκέψεις του δυνατές και αχαλίνωτες. Η περιπέτεια εναρμονίζεται με τη δράση και αυτή γίνεται τρόπος ζωής. Θέλει μία καλώς εννοούμενη τρέλα αν μη τι άλλο, μια αδέσποτη καρδιά και ένα πολύ γερό στομάχι. Είναι χωρίς αμφιβολία οι σημαιοφόροι του δημοσιογραφικού επαγγέλματος ή λειτουργήματος (εσείς διαλέγετε), αυτοί που κρατάνε το λίκνο αναμμένο στη διακεκαυμένη ζώνη, στην πρώτη γραμμή.

Τέσσερις "τρελοί" του είδους έφυγαν αφήνοντας την τελευταία τους ανάσα στο πεδίο της μάχης που εκείνοι επέλεξαν. Η στήλη τους αφιερώνει το χώρο τιμής ένεκεν...

• *Νεκροί είναι δύο εργαζόμενοι του πρακτορείου Reuters, ο αυστραλός εικονολήπτης Χάρι Μπάρτον και ο φωτογράφος Αζιζουλάχ Χαϊντάρι, καθώς και ο ισπανός δημοσιογράφος Χούλιο Φουέντες της εφημερίδας "El Mundo" και η ιταλίδα δημοσιογράφος Μαρία Γκράτζια Κούτουλι της εφημερίδας "Corriere della Sera".*

Λ.Β.


Η Μαρία Γκράτζια Κούτουλι


Ο Χούλιο Φουέντες


Ο Αζιζουλάχ Χαϊντάρι


Ο Χάρι Μπάρτον



* Σκρετέρ επίπλων
* Σιφονιέρες
* Παπουτσοθήκες
* Κρυσταλλιέρες
* Κονσόλες
* Πολυθρόνες κουνιστές
* Καρέκλες
* Τραπέζια
* Μπαράκια φορητά
* Ανθοστήλες
* Εφημεροθήκες
* Επιπλο IV -PC
* Καλόγερους
* Σκαμπό
* Καθρέπτες
* Πίνακες
* Επιπλα κήπου

(Εξοπλίζουμε και επαγγελματικούς χώρους)

Λεωφ. Ελευθερίας 20 Κρεμαστή Ind. 93364
Κων/νου Ιασιδάρη 36 Ind. 35706

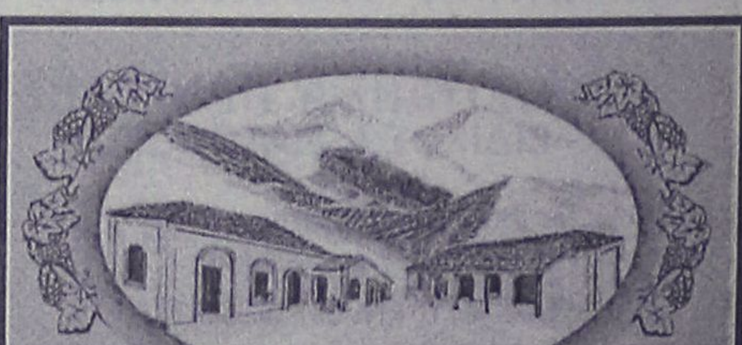
Οινοποιήματα Κουνάκη

ΕΚΛΕΚΤΑ ΠΑΡΑΔΟΣΙΑΚΑ ΚΡΑΣΙΑ

Από ιδιόκτητους αμπελώνες που βρίσκονται σε υψόμετρο 700 μέτρων, βορειοδυτική διεύθυνση και μικρή παραγωγή ανά στρέμμα παίρνουμε τα καλύτερα σταφύλια.

Ο παραδοσιακός τρόπος οινοποίησης ειδικά για τα λιαστά γλυκά κρασιά μας κάνουν το αποτέλεσμα εξαιρετικό.

Ωριμάζουν σε καινούργια γαλλικά δρύινα βαρέλια και κυκλοφορούν σε περιορισμένο αριθμό αριθμημένων φιαλών.

Δοκιμάστε τα!

ΕΜΠΩΝΑ ΡΟΔΟΥ: τηλ. 0246-0-41440
ΡΟΔΟΣ: τηλ. 0241-0-73784, κιν. 0946 067095



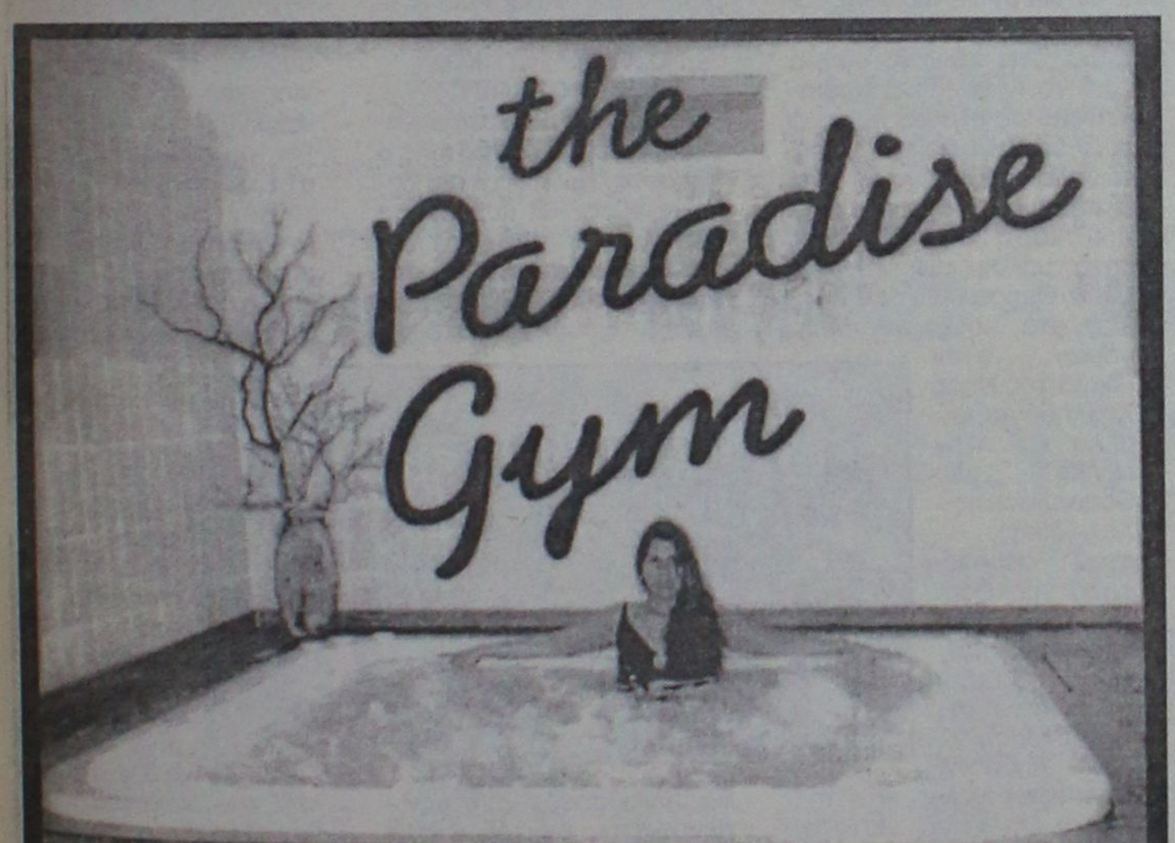

Άδεια οικοδομής πριν ολοκληρωθούν οι εντάξεις

Θα κτίζουν και στα μικρά οικόπεδα

Μεταβιβάζεται η αρμοδιότητα πολεοδόμησης από το ΥΠΕΧΩΔΕ στους κατά τόπους νομάρχες

Οικοδομική άδεια και δυνατότητα να αξιοποιήσουν την περιουσία τους αναμένεται να εξασφαλίσουν μέσα στο 2002 χιλιάδες ιδιοκτήτες μικρών οικοπέδων, τα οποία βρίσκονται σε διάφορες περιοχές της χώρας όπου ξεκίνησαν την περίοδο 1994-95 οι διαδικασίες επέκτασης του σχεδίου πόλης.

Κι αυτό γιατί, εκτός απροόπτου, ανάβει πράσινο στην οικοδομησιμότητα πολλών εκτάσεων, ακόμα και αν μέχρι την εκπνοή του 2002 δεν προωθηθούν στο τελικό στάδιο των πράξεων εφαρμογής οι πολεοδομικές μελέτες των επεκτάσεων των σχεδίων πόλης, έχουν όμως καταφέρει, όπως εκτιμάται ότι θα συμβεί έως τότε, να περάσουν από τις φάσεις των αναρτήσεων και των ενστάσεων οι σχετικές διαδικασίες.

- Ο δρόμος για της εξασφάλιση οικοδομησιμότητας και κατ' επέκταση αξιοποίησης των οικοπέδων (υπό άλλες συνθήκες θα παρέμεναν μια "παγωμένη" περιουσία) ανοίγει με την προωθούμενη προς εφαρμογή απόφαση της υπουργού ΠΕΧΩΔΕ Βάσως Παπανδρέου να μεταβιβάσει τις αρμοδιότητες πολεοδόμησης στους κατά τόπους νομάρχες. Η ρύθμιση αυτή, θα "ξεμπλοκάρει" δεκάδες πολεοδομικές μελέτες που βρίσκονται στα συρτάρια. Σύμφωνα με τις συνταγματικές επιταγές που ίσχυαν προ της τελευταίας αναθεώρησης του καταστατικού χάρτη της χώρας, οι νομάρχες δεν μπορούσαν να έχουν πολεοδομικές αρμοδιότητες. Έτσι, όσες μελέτες είχαν υπογράψει ακυρώθηκαν από το Συμβούλιο της Επικρατείας.

Η εκ νέου εκχώρηση αυτών των αρμοδιοτήτων στους νομάρχες εκτιμάται ότι θα επιταχύνει τις σχετικές διαδικασίες και κυρίως θα βάλει στην αφετηρία για την τελική τακτοποίηση όλες τις πολεοδομικές μελέτες που ήταν στο στάδιο των αναρτήσεων.

Με ποιό τρόπο, όμως, εξασφαλίζεται οικοδομησιμότητα στα οικόπεδα που βρίσκονται σε υπό ένταξη στο σχέδιο πόλης, χωρίς όμως να έχει φτάσει η σχετική διαδικασία στο τελευταίο στάδιο, δηλαδή, των πράξεων εφαρμογής;

Είναι δυνατόν σε ορισμένες περιπτώσεις (και ειδικά όταν η σύνταξη της πράξης εφαρμογής καθυστερεί για πολλά χρόνια) οι ιδιοκτήτες των οικοπέδων στις υπό ένταξη περιοχές να εκδώσουν οικοδομική άδεια και να οικοδομήσουν. Η διαδικασία που προαπαιτείται για να εκδοθεί η άδεια λέγεται οικοδομησιμότητα. Συγκεκριμένα, αφού ο ιδιοκτήτης απευθυνθεί σε ιδιώτη μηχανικό για τη σύνταξη τοπογραφικών διαγραμμάτων σύμφωνα με το νόμο και τον υπολογισμό των εισφορών σε γη και χρήμα, τα υποβάλλει με αίτηση την αρμόδια πολεοδομία, συνοδευόμενη από τις δηλώσεις ιδιοκτησίας που έχουν ήδη υποβληθεί στο δήμο και τους τίτλους ιδιοκτησίας και αν δεν επηρεάζεται η υπό σύνταξη πράξη εφαρμογής από μελλοντική οικοδομή εγκρίνεται η οικοδομησιμότητα με την καταβολή ποσοστού της εισφοράς σε χρήμα και φυσικά θέτοντας σε κοινή χρήση τυχόν ρυμοτομούμενα τμήματα και αυτά που υποχρεούται να εισφέρει.

Η κατοχύρωση της οικοδομησιμότητας είναι καθοριστική και στις περιπτώσεις που το οικόπεδο αλλάζει χέρια.

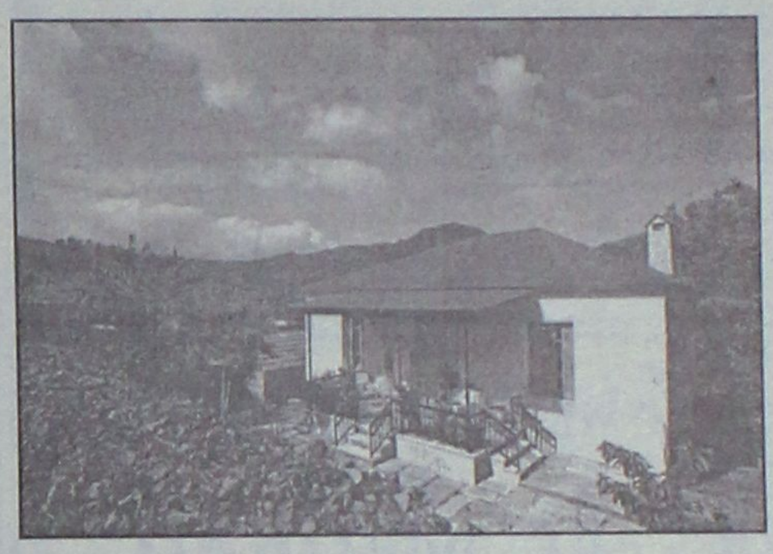

Είναι απαραίτητο (αλλά όχι υποχρεωτικό) ακόμα και για τη μεταβίβαση οικοπέδου πριν την ολοκλήρωση της πράξης εφαρμογής να συνταχθεί πράξη οικοδομησιμότητας, γιατί υπάρχουν περιπτώσεις που χάθηκαν οικόπεδα γιατί μετά την πράξη εφαρμογής δεν μπορούσαν να οικοδομηθούν.

Τέλος, κατά τις μεταβιβάσεις ακινήτων, στα τοπογραφικά διαγράμματα που συντάσσουν οι μηχανικοί υποχρεούνται εκτός από την αναγραφή της δήλωσης βάσει του Ν. 651/77 να αναγράφουν και δήλωση περί της υπαγωγής ή μη του ακινήτου στις διατάξεις του Ν. 1337/83 για εισφορά σε γη και χρήμα.

ΚΑΤΣΑΔΟΥΡΟΣ ΤΑΞΙΑΡΧΗΣ
ΠΟΛΙΤΙΚΟΣ ΜΗΧΑΝΙΚΟΣ
ΚΑΤΑΣΚΕΥΕΣ ΔΗΜΟΣΙΩΝ-ΙΔΙΩΤΙΚΩΝ ΕΡΓΩΝ
ΣΤΑΤΙΚΗ ΕΝΙΣΧΥΣΗ - ΑΝΤΙΣΕΙΣΜΙΚΗ ΠΡΟΣΤΑΣΙΑ
ΕΝΙΣΧΥΣΕΙΣ-ΕΠΙΣΚΕΥΕΣ-ΑΝΑΠΑΛΑΙΩΣΕΙΣ ΚΤΙΡΙΩΝ
GUNITE
ΕΚΤΟΞΕΥΟΜΕΝΟ ΣΚΥΡΟΔΕΜΑ
ΕΙΔΙΚΑ & ΓΕΝΙΚΑ ΤΕΧΝΙΚΑ ΕΡΓΑ
ΓΡΗΓ. ΛΑΜΠΡΑΚΗ 39 ΡΟΔΟΣ
ΤΗΛ. (0241) 22940 FAX: 22406 ΚΙΝ.: 093/2336258

Η **NOUVELLES FRONTIERES**

σας προτείνει να περάσετε

- **5 μέρες** στο Παρίσι, διαμονή σε κεντρικό ξενοδοχείο** με πρωινό από 140.100 (411 €). Το ίδιο πακέτο για την περίοδο Χριστουγέννων από 173.000 (508 €)
- **5 μέρες** Παρίσι - Disneyland 2 βράδια στο Παρίσι σε κεντρικό ξενοδοχείο** με πρωινό και 2 βράδια στην Disneyland από 172.200 (505 €). Τα παιδιά μέχρι 11 χρόνων από 99.900 (293 €)
- **5 μέρες** στη Βουδαπέστη στο ξενοδόχειο*** με πρωινό από 129.600 (380 €)
- **1 εβδομάδα** στη Μάλτα σε ξενοδοχείο*** με πρωινό από 139.900 (410 €)
- **1 εβδομάδα στην Τυνησία** σε ξενοδόχειο*** με πρωινό και γεύμα, μεταφορές από/προς αεροδρόμιο από 162.900 (478 €)

★ *Οι τιμές είναι κατ' άτομο σε δίκλινο με αεροπορικά εισιτήρια από Ρόδο και δεν συμπεριλαμβάνουν φόρους αεροδρομίων. Μπορείτε να πληρώσετε το ταξίδι σας με πιστωτική κάρτα από 3 έως 5 άτοκες μηνιαίες δόσεις.*

Επίσης:
- *Οργανώνουμε ατομικά ταξίδια σε όλο τον κόσμο.*
- *Διαθέτουμε τιμές για Χριστούγεννα και Πρωτοχρονιά*
- *Ξενοδοχεία στην Αθήνα*
- *Εισιτήρια εσωτερικού/εξωτερικού με όλες τις αερογραμμές.*

Για κρατήσεις/πληροφορίες στο γραφείο μας στην οδό Γρίβα, 32 Ρόδος (πίσω από το GRAND HOTEL), τηλέφωνο (0241) 28128, τις καθημερινές μέρες πρωί - απόγευμα.

4ΗΜΕΡΗ ΕΚΔΡΟΜΗ
ΣΤΟΝ
ΑΓ. ΝΙΚΟΛΑΟ
ΜΥΡΑ ΤΟΥΡΚΙΑΣ
Από 5/12 έως 8/12

ΜΕ ΤΗΝ ΟΡΓΑΝΩΣΗ ΚΑΙ ΣΥΝΕΡΓΑΣΙΑ ΤΩΝ 2 ΓΝΩΣΤΩΝ

ΠΡΑΚΤΟΡΕΙΩΝ ΤΗΣ ΡΟΔΟΥ

ΣΑΗΣ ΤΡΑΒΕΛ
&
KYDON TOURS

Επί τη ευκαιρία της εορτής του ΑΓ. ΝΙΚΟΛΑΟΥ στα ΜΥΡΑ θα επισκεφτούμε το ΦΕΤΙΓΕ - ΦΟΙΝΙΚΙ - ΚΑΛΕ - ΚΑΣ - ΑΝΤΑΛΥΑ- ΠΕΡΓΗ-ΑΣΦΕΝΔΙΟΣ

ΔΙΑΜΟΝΗ: *1 νύχτα στο καλύτερο ξενοδοχείο στα ΜΥΡΑ, 3*** με ημιδιατροφή*
*2 νύχτες στην ΑΝΤΑΛΥΑ, ξενοδοχείο 4*** με ημιδιατροφή*

ΔΥΝΑΤΟΤΗΤΑ ΕΠΕΚΤΑΣΗΣ ΤΗΣ
ΕΚΔΡΟΜΗΣ ΓΙΑ
ΕΦΕΣΣΟ – ΚΟΥΣΑΝΤΑΣΙ – ΣΜΥΡΝΗ

ΠΛΟΥΣΙΟ ΠΡΟΓΡΑΜΜΑ • ΔΙΑΣΚΕΔΑΣΗ • ΨΩΝΙΑ

Η πείρα και οι γνώσεις των 2 πρακτορείων αποτελούν εγγύηση για ποιότητα - ασφάλεια - επιτυχία της εκδρομής μας.

ΣΥΝΟΔΟΙ: Ο κ. Σάββας Σαής & η κα Ψυλλάκη Ελένη

ΠΛΗΡΟΦΟΡΙΕΣ-ΠΡΟΓΡΑΜΜΑ-ΕΓΓΡΑΦΕΣ

Πρακτορεία ταξιδίων

1. ΣΑΒΒΑΣ ΣΑΗΣ
Τάρπον Σπρινγκς 42, τηλ. 0241-39781-3

2. KYDON TOURS
Εθ. Δωδ/σίων 14, τηλ. 23000

Αίτηση σύστασης Εξεταστικής Επιτροπής για τις προεκλογικές αγορές μετοχών

Επίθεση Νέας Δημοκρατίας

Πολιτική σκοπιμότητα η πρόταση της Ν.Δ. για τη ΔΕΚΑ, απαντά ο πρωθυπουργός

Την προαναγγελθείσα αίτησή της για σύσταση Εξεταστικής Επιτροπής για τις προεκλογικές αγορές μετοχών από την εταιρεία επενδύσεων του Δημοσίου ΔΕΚΑ ΑΕ κατέθεσε χθες η Νέα Δημοκρατία. Στην αίτηση καταλογίζονται ευθύνες στον τότε υπουργό Ανάπτυξης -και νυν Οικονομίας και Οικονομικών- Νίκο Χριστοδουλάκη. «Θα διευρευνηθεί το θέμα σε βάθος» τόνισε ο Πρ. Παυλόπουλος. Ο κοινοβουλευτικός εκπρόσωπος της ΝΔ, Προκόπης Παυλόπουλος, προειδοποίησε την κυβέρνηση και «όλους τους προπαγανδιστές» που θα θελήσουν να συνδέσουν την κατάθεση της πρότασης με την πορεία του χρηματιστηρίου ότι η κίνηση αυτή αποτελεί στοιχειώδες χρέος της αντιπολίτευσης και ανταποκρίνεται στο αίτημα του εισαγγελέα. Σημείωσε ότι η ΝΔ αποφάσισε να ζητήσει τη σύσταση εξεταστικής επιτροπής για να διερευνήσει τι έχει συμβεί με το σκάνδαλο του Χρηματιστηρίου, ενώ πρόσθεσε ότι, εάν προκύψουν από την έρευνα στοιχεία, τότε θα κινηθεί και ο νόμος περί ευθύνης υπουργών. Ο κ. Παυλόπουλος είπε ότι η ΝΔ ουσιαστικά ζητά να μάθει τί συνέβη αλλά και να ληφθούν αποφάσεις για τα μέτρα που πρέπει να ληφθούν απο την Επιτροπή Κεφαλαιαγοράς.

Πρόσθεσε δε ότι, εάν η κυβέρνηση δεν ανταποκριθεί στο αίτημα, τότε θα ομολογήσει την ευθύνη της για το σκάνδαλο του χρηματιστηρίου, και επικαλέστηκε και καταγγελίες του στελέχους της ΚΕ του ΠΑΣΟΚ Γιώργου Παναγιωτακόπουλου. Ο κοινοβουλευτικός εκπρόσωπος της ΝΔ είπε, τέλος, ότι το κόμμα καθυστέρησε να καταθέσει το αίτημα γιατί έπρεπε να μελετήσει τους ογκώδεις φακέλους και να επεξεργαστεί τα στοιχεία που είχε στείλει ο εισαγγελέας.

Ο συντονιστής Οικονομικών, Γιώργος Αλογοσκούφης, χαρακτήρισε «ανατριχιαστικά» τα στοιχεία που περιέχονται στους φακέλους και είπε ότι η σημερινή κίνηση δεν έχει καμία σύνδεση με τη σημερινή οικονομική συγκυρία, αλλά αφορά σε πράξεις που έγιναν κατά την προεκλογική περίοδο.

Την απόφαση για να κατατεθεί σήμερα η πρόταση ανακοίνωσε στα στελέχη του τομέα Οικονομικών που συνεδρίαζαν από το μεσημέρι στη Ρηγίλλης ο Κώστας Καραμανλής και το κείμενο υπογράφουν όλοι οι βουλευτές του κόμματος της αξιωματικής αντιπολίτευσης.

Ο κ. ΣΗΜΙΤΗΣ

Η ΝΔ κινείται στο κλίμα της σκανδαλολογίας και πριν καταθέσει την πρόταση αυτή δεν εξέτασε ούτε την επίπτωση που μπορεί να έχει γενικότερα στην οικονομία, αλλά ούτε και στο χρηματιστήριο, τόνισε χθες το απόγευμα ο πρωθυπουργός Κώστας Σημίτης κατά τη δευτρολογία του στην Κοινοβουλευτική Ομάδα του ΠΑΣΟΚ. Σημείωσε δε ότι τα πράγματα για τον καπνό θα πάνε καλά και για το βαμβάκι επανέλαβε ότι οι τιμές θα είναι καλύτερες από αυτές που υπολογίζουν κάποιοι. Ο κ. Σημίτης επεσήμανε ότι η κατάθεση της πρότασης αποδεικνύει ότι το κύριο χαρακτηριστικό στην τακτική της ΝΔ είναι η πολιτική σκοπιμότητα, καθώς, όπως ανέφερε, η πρόταση κατατέθηκε ύστερα από αρκετές αμφιταλαντεύσεις.

Σχετικά με την εικόνα που εμφανίζει η κυβέρνηση στην κοινή γνώμη τόνισε ότι το βασικό και κύριο στις έρευνες της κοινής γνώμης για την εκλογική επιτυχία είναι η προσδοκία των πολιτών για την βελτίωση των συνθηκών ζωής. «Αν η εικόνα της οικονομίας είναι καλή και δίνει προσδοκίες, ο πολίτης συντάσσεται με αυτόν που δίνει τις προσδοκίες. Το αρνητικό κριτήριο είναι η έλλειψη συνοχής και ενότητας, αλλά και η πολυφωνία όταν γίνεται κακοφωνία» είπε ο πρωθυπουργός.

ΤΑ ΑΓΡΟΤΙΚΑ ΠΡΟΒΛΗΜΑΤΑ

Αναφερόμενος στα αγροτικά θέματα επεσήμανε ότι υπάρχουν δυο κύκλοι προβλημάτων με τον πρώτο να αφορά το μέλλον της γεωργίας και τον δεύτερο τα προϊόντα και τη διαχείρισή τους. «Για το πρώτο θέμα χρειάζεται μακροπρόθεσμη αντιμετώπιση στο πλαίσιο μιας πολιτικής υπαίθρου και όχι απλά μιας αγροτικής πολιτικής. Στο πλαίσιο αυτό πρέπει να ξεπεραστούν νοοτροπίες όπως αυτή της επιδότησης» σημείωσε.

Αναγνώρισε όμως ότι ο αγρότης αισθάνεται ανασφαλής χωρίς την επιδότηση και είναι χρέος της κυβέρνησης να δημιουργήσει τις προϋποθέσεις για να εκλείψει αυτή η ανασφάλεια. Υπογράμμισε δε ότι τα πράγματα για τον καπνό θα πάνε καλά και για το βαμβάκι επανέλαβε ότι οι τιμές θα είναι καλύτερες από αυτές που υπολογίζουν κάποιοι. Ο πρωθυπουργός τόνισε ότι το ΠΑΣΟΚ είναι η παράταξη που εκπροσωπεί τους αγρότες.

Ανάστατος ο αγροτικός κόσμος

Πρελούδιο των τρακτέρ

Σήμερα η απόφαση για μπλόκα

Μόλις ένα 24ωρο μετά το προειδοποιητικό συλλαλητήριο της Θεσσαλονίκης, οι αγρότες του νομού προετοιμάζουν τη νέα τους δυναμική εμφάνιση, αυτή τη φορά στις εθνικές οδούς. Από το πρωί χθες, συσκέπτονται σε όλα τα χωριά οι τοπικές ενώσεις των αγροτών για να κρίνουν αν είναι σκόπιμη η έξοδος των τρακτέρ και η παράταξή τους κατά μήκος των εθνικών οδών Θεσσαλονίκης-- Αθήνας, στα διόδια των Μαλγάρων, στον κόμβο της Νέας Χαλκηδόνας, αλλά και στην εθνική οδό Θεσσαλονίκης-- Χαλκιδικής, στην αερογέφυρα της Θέρμης. Οι αγρότες συγκέντρωσαν τα τρακτέρ στις πλατείες της Χαλάστρας, των Κυμίνων, των Κουφαλίων και της Επανομής, χωρίς ωστόσο, να έχουν καθορίσει ακόμη τη στάση τους.

Η πρώτη σκέψη ήταν να παρατάξουν τα τρακτέρ χωρίς να στήσουν μπλόκα, διαμηνύοντας έτσι στην κυβέρνηση την αποφασιστικότητα τους. Πάντως, η απόφαση για την έξοδο των τρακτέρ θα ληφθεί ύστερα από συνεννόηση και με τους αγρότες της Θεσσαλίας, καθώς από το πρωί υπήρχε ανοιχτή γραμμή επικοινωνίας με τη Λάρισα, όπου οι τοπικές ενώσεις συσκέπτονταν με την ΠΑΣΕΓΕΣ. Έως το μεσημέρι, το κλίμα διατηρήθηκε ήρεμο και οι αγρότες τηρούσαν στάση αναμονής, παραμένοντας ωστόσο σε κατάσταση επιφυλακής. Οι αγρότες της Καρδίτσας (που δίνουν συνήθως και το σήμα για την έναρξη των κινητοποιήσεων) θα έχουν σύσκεψη σήμερα, οπότε αναμένεται να καθορίσουν την περαιτέρω στάση τους.

Ο ΚΥΒΕΡΝΗΤΙΚΟΣ ΕΚΠΡΟΣΩΠΟΣ

Αναφερόμενος στις κινητοποιήσεις των αγροτών, ο Χρήστος Πρωτόπαπας δήλωσε χθες: «Η κυβέρνηση στέκεται με προσοχή και σεβασμό στα προβλήματα των αγροτών. Συμπορευτήκαμε, συμπορευόμαστε και

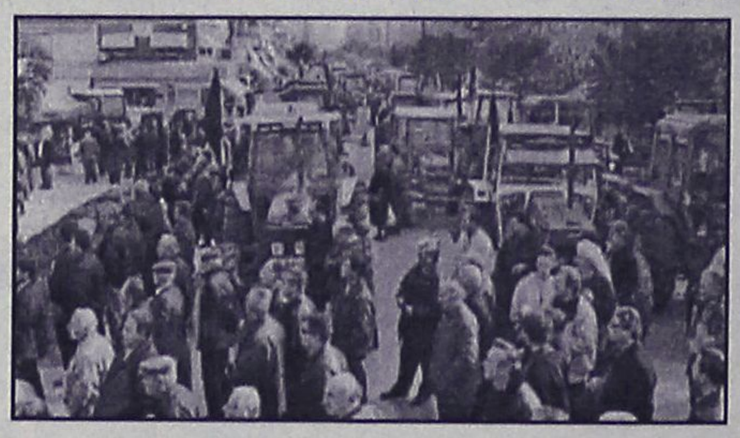

θα συνεχίσουμε να συμπορευόμαστε. Δεν είμαι εγώ που θα τους πω να κάνουν ή να μην κάνουν κινητοποιήσεις. Είμαστε εδώ για να δώσουμε λύσεις στα προβλήματά τους. Στο Συμβούλιο των υπουργών Γεωργίας δίνουμε μάχη για να συνεχίσουν να καταβάλλονται οι επιδοτήσεις που λαμβάνουν οι καπνοπαραγωγοί. Για το βαμβάκι, ευελπιστούμε ότι τη Δευτέρα θα ανακοινώσουμε τις τελικές στρεμματικές αποδόσεις, οι οποίες ευελπιστούμε και ελπίζουμε ότι θα είναι ικανοποιητικές».

ΣΥΜΒΟΥΛΙΟ ΥΠΟΥΡΓΩΝ ΓΕΩΡΓΙΑΣ

Εν τω μεταξύ, με μεγάλο ενδιαφέρον αναμένονται οι αποφάσεις της συνεδρίασης του Συμβουλίου Υπουργών Γεωργίας της Ε.Ε., το απόγευμα της Τρίτης στις Βρυξέλλες, όπου την Ελλάδα εκπροσωπεί ο υπουργός Γεωργίας Γιώργος Δρυς. Στο περιθώριο της συνεδρίασης ο κ. Δρυς θα συναντηθεί με τους ομόλογούς του της Ισπανίας και της Ιταλίας, προκειμένου να συζητήσουν την τήρηση κοινής στάσης στα όργανα των «15» για το θέμα του καπνού. Οι καπνοπαραγωγοί, που διαμαρτύρονται για την πρόθεση της Ε.Ε.να διακόψει σταδιακά τις ενισχύσεις στο προϊόν, αναμένουν να δουν τη στάση που θα τηρήσει η ελληνική κυβέρνηση. Σημειωτέον ότι το θέμα του καπνού δεν είναι στην επίσημη ατζέντα των συνομιλιών, ωστόσο, δεν αποκλείεται να τεθεί στο τραπέζι του διαλόγου μεταξύ των «15».

Ν.Δ.: «Η ΚΥΒΕΡΝΗΣΗ ΠΡΟΣΠΑΘΕΙ ΝΑ ΚΑΝΕΙ ΤΟ ΜΑΥΡΟ ΑΣΠΡΟ»

Τέλος, το θέμα των αγροτικών κινητοποιήσεων απασχόλησε μεταξύ άλλων τη σύσκεψη της Ομάδας Ανάλυσης Πολιτικής της ΝΔ, η οποία συνεδρίασε τη Δευτέρα υπό τον Κώστα Καραμανλή. Ο εκπρόσωπος του κόμματος Θ. Ρουσόπουλος δήλωσε ότι η κυβέρνηση προσπαθεί να κάνει το μαύρο άσπρο και πως επιχειρεί να πείσει ότι φταίνε όλοι οι άλλοι εκτός από την ίδια. «Καθυστερημένες και άνευ αντικειμένου διαβεβαιώσεις δεν πείθουν κανέναν», είπε ο κ. Ρουσόπουλος, αναφερόμενος στις εξαγγελίες της κυβέρνησης για τους αγρότες.

Εκκληση Πακιστάν για ανθρώπινη αντιμετώπιση των μαχητών των Ταλιμπάν

9,5 δισ. το κεφάλι!

Βρέθηκαν τα πτώματα των δημοσιογράφων ● Νέες απειλές της "Αλ Κάϊντα"

Η αμοιβή ύψους 25 εκατ. δολαρίων (9,5 δισ. δρχ.) για την παράδοση του Οσάμα μπιν Λάντεν σε συνδυασμό με το διαρκές σφυροκόπημα των θέσεων της Αλ Κάιντα και των Ταλιμπάν είναι, σύμφωνα με τον υπουργό Αμυνας των ΗΠΑ, η καλύτερη «συνταγή» στον πόλεμο κατά της τρομοκρατίας που διεξάγεται στο Αφγανιστάν.

Ο Ντόναλντ Ράμσφελντ τόνισε ότι «οι σημαντικές χρηματικές αμοιβές» θα αποτελέσουν για πολλούς το κίνητρο, «προκειμένου να τρυπώσουν στις σήραγγες και τις σπηλιές, και να ψάξουν για τους "κακούς"».

Σύμφωνα με το CNN, ο επικεφαλής του Πενταγώνου τόνισε ότι θα ενταθούν οι βομβαρδισμοί στο Αφγανιστάν για την εξάρθρωση των τρομοκρατικών στρατοπέδων. Παράλληλα, πρόσθεσε ο Ράμσφελντ, οι αμοιβές και για άλλα μέλη της Αλ Κάιντα έχουν οδηγήσει πολλούς Αφγανούς στο να ψάχνουν.

Αναφερόμενος στους εκατοντάδες στρατιώτες των αμερικανικών ειδικών δυνάμεων, ο υπουργός Αμυνας των ΗΠΑ υπογράμμισε ότι δεν πρόκειται να αναζητούν τους τρομοκράτες «από σπηλιά σε σπηλιά», μολονότι οι βομβαρδισμοί στοχεύουν, κατά κύριο λόγο, τις υπόγειες σήραγγες.

Εκκληση απηύθυνε χθες το Πακιστάν για μια ανθρώπινη ανταπόκριση στην όπως τη χαρακτήρισε "προσφορά για παράδοση" των μαχητών που αγωνίζονται στο πλευρό των Ταλιμπάν και που έχουν παγιδευτεί στην επαρχία Κουντούζ στο βόρειο Αφγανιστάν.

Σε επίσημη ανακοίνωση της πακιστανικής κυβέρνησης αναφέρεται ότι "ο πρόεδρος Περβέζ Μουσάραφ ζήτησε μια ανθρώπινη απάντηση στις προσφορές για

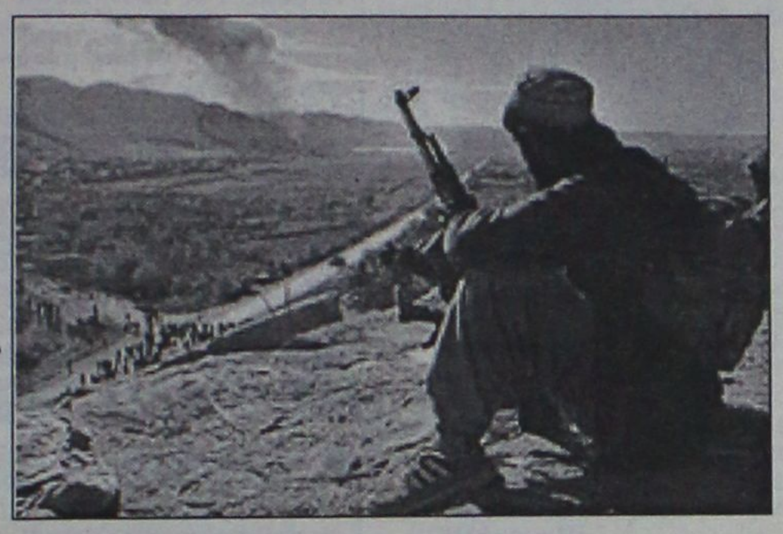

παράδοση δυνάμεων στο Αφγανιστάν που προηγουμένως είχαν συμμαχήσει με τους Ταλιμπάν" και προστίθεται ότι ο Μουσάραφ συζήτησε "τη δέσμευση αυτή (για παράδοση) της φρουράς στο Κουντούζ με τον βρετανό πρωθυπουργό Τόνι Μπλερ και τον υπουργό Εξωτερικών των ΗΠΑ Κόλιν Πάουελ χθες".

Περίπου 15.000 ως 20.000 μαχητές έχουν παγιδευτεί στο Κουντούζ, το οποίο έχει περικυκλωθεί από τις δυνάμεις της Βόρειας Συμμαχίας. Οι περισσότεροι από αυτούς πιστεύεται ότι είναι πακιστανοί εθελοντές που προσχώρησαν στις δυνάμεις των Ταλιμπάν όταν άρχισαν οι αμερικανικές αεροπορικές επιδρομές κατά των Ταλιμπάν στο Αφγανιστάν. Εκτός των Πακιστανών στο Κουντούζ βρίσκονται κι άλλοι ξένοι-άραβες, Τσετσένοι, Κινέζοι και μαχητές από το Ουζμπεκιστάν.

ΒΡΕΘΗΚΑΝ ΤΑ ΠΤΩΜΑΤΑ ΤΩΝ 4 ΔΗΜΟΣΙΟΓΡΑΦΩΝ ΣΤΟ ΑΦΓΑΝΙΣΤΑΝ

Ο τραγικός επίλογος του θρίλερ με την τύχη των τεσσάρων δημοσιογράφων που δέχθηκαν χθες την επίθεση ενόπλων στην εμπόλεμη ζώνη του Αφγανιστάν γράφηκε χθες με την ανακάλυψη των πτωμάτων και την αναγνώρισή τους από τους συναδέλφους τους.

Την οργή και συνάμα θλίψη της για τη χθεσινή δολοφονία των τεσσάρων δημοσιογράφων εκφράζει με ανακοίνωσή της η οργάνωση «Δημοσιογράφοι Χωρίς Σύνορα» (Reporters sans Frontieres – RSF), η οποία επικαλούμενη πληροφορίες από την πόλη Τζαλαλαμπάντ υποστηρίζει ότι οι τέσσερις άτυχοι δημοσιογράφοι εξαναγκάστηκαν από έξι ενόπλους να εγκαταλείψουν το αυτοκίνητο στο οποίο επέβαιναν και στη συνέχεια δολοφονήθηκαν εν ψυχρώ.

Την αποτρόπαια αυτή πράξη κατήγγειλε και η «Παγκόσμια Ένωση Εφημερίδων» (WAN), η οποία κάλεσε τη Βόρεια Συμμαχία να προσάγει στη δικαιοσύνη τους δράστες.

ΝΕΕΣ ΑΠΕΙΛΕΣ ΑΠΟ ΤΗΝ "ΑΛ ΚΑΪΝΤΑ"

«Η Ουάσινγκτον απατάται αν πιστεύει ότι σκοτώνοντας τον Οσάμα μπιν Λάντεν θα τερματίσει τις επιθέσεις εναντίον αμερικανικών συμφερόντων» αναφέρουν σε μήνυμά τους ηγετικά στελέχη της οργάνωσης Αλ Κάιντα.

Οι ηγέτες της Αλ Κάιντα, οι οποίοι αναφέρονται ως Αιμέν αλ Ζαβαχίρι, Σαϊφούλ Αντλ και Χασνέν Αχμάντ Μακαβι, είπαν ακόμη ότι επιφυλλάσουν σκληρή αντιμετώπιση για μουσουλμανικές χώρες όπως το Πακιστάν και η Σαουδική Αραβία.

Μικρή και ισχυρή κομισιόν προτείνει ο Γκ. Σρέντερ



Ο Γερμανός καγκελάριος, Γκέρχαρντ Σρέντερ, ζήτησε την Τρίτη αναλύοντας στις προτάσεις του για τη μεταρρύθιση των θεσμών της Ευρωπαϊκή Ένωσης, τη δημιουργία μιας μικρότερης, αλλά ισχυρότερης Κομισιόν. «Η Επιτροπή πρέπει να αποτελείται από λιγότερα μέλη, γιατί με τη σχεδιαζόμενη διεύρυνση της ΕΕ θα καταστεί αναποτελεσματική, εάν τα κράτη-μέλη φτάσουν τα 25 ακόμα και τα 27 από 15 που είναι σήμερα» τόνισε στο συνέδριο του SPD.

Επιπλέον, ο Σρέντερ δήλωσε ότι «και το Ευρωκοινοβούλιο πρέπει να ενισχυθεί, αν πρόκειται να ασκήσει δημοκρατικό έλεγχο σε μία ισχυρότερη Επιτροπή». «Πιστεύω ότι η ενδυνάμωση του Ευρωκοινοβουλίου θα πρέπει να πάρει τη μορφή των στενότερων δεσμών ανάμεσα στους ευρωβουλευτές και τους Ευρωπαίους ψηφοφόρους» τόνισε.

Προχωρώντας ένα ακόμη βήμα, ο Γερμανός καγκελάριος υπογράμμισε το Ευρωπαϊκό Συμβούλιο, το οποίο αποτελείται από τους ηγέτες των χωρών-μελών, θα πρέπει να αλλάξει μορφή και να μετατραπεί σε ένα δεύτερο Ευρωκοινοβούλιο.

Pellos Travel

(ΜΕ ΣΥΝΟΔΟ ΤΟΥ ΓΡΑΦΕΙΟΥ ΜΑΣ)

ΕΚΔΡΟΜΕΣ ΝΟΕΜΒΡΙΟΥ 2001

ΠΟΙΟΤΗΤΑ – ΟΡΓΑΝΩΣΗ – ΨΥΧΑΓΩΓΙΑ

- **(4/11-15/11):** ΚΕΦΑΛΛΟΝΙΑ - ΖΑΚΥΝΘΟΣ - ΓΥΡΟΣ ΠΕΛΟΠΟΝΝΗΣΟΥ
- **(4/11-12/11): ΕΚΔΡΟΜΗ ΓΥΡΟΣ ΕΛΛΑΔΟΣ**: ΡΟΔΟΣ - ΠΕΙΡΑΙΑΣ - ΠΑΤΡΑ - ΜΕΣΣΟΛΟΓΓΙ - ΑΜΦΙΛΟΧΙΑ - ΛΕΥΚΑΔΑ - ΑΡΤΑ - ΙΩΑΝΝΙΝΑ - ΜΕΤΣΟΒΟ - ΜΕΤΕΩΡΑ - ΛΑΡΙΣΑ - ΤΕΜΠΗ - ΘΕΣΣΑΛΟΝΙΚΗ - ΝΕΑ ΧΑΛΚΗΔΟΝΑ - ΣΟΥΜΕΛΑ - ΒΕΡΓΙΝΑ - ΚΑΤΑΡΡΑΚΤΕΣ ΕΔΕΣΣΑΣ - ΝΑΟΥΣΑ - ΒΕΡΟΙΑ - ΠΗΛΙΟ - ΒΟΛΟΣ - ΑΓΙΟΣ ΙΩΑΝΝΗΣ Ο ΡΩΣΣΟΣ - ΧΑΛΚΙΔΑ - ΠΕΙΡΑΙΑΣ - ΑΙΓΙΝΑ ΑΓΙΟΣ ΝΕΚΤΑΡΙΟΣ - ΠΕΙΡΑΙΑΣ - ΡΟΔΟΣ
  (Ξ/Δ με πρωινό και φαγητό)
- **(18/11-28/11): 11ΗΜΕΡΗ ΓΥΡΟΣ ΙΤΑΛΙΑΣ:** ΒΕΝΕΤΙΑ - ΦΛΩΡΕΝΤΙΑ - ΡΩΜΗ - ΠΟΜΠΗΪΑ
- **(16/11-23/11):** ΑΙΓΥΠΤΟΣ - ΚΡΟΥΑΖΙΕΡΑ ΝΕΙΛΟΥ - ΠΥΡΑΜΙΔΕΣ - ΣΦΙΓΓΑ - ΣΙΝΑ
- **(20/11-28/11):** ΕΚΔΡΟΜΗ ΡΟΔΟΣ - ΜΥΤΙΛΗΝΗ - ΒΟΡΕΙΑ ΕΛΛΑΔΑ - ΚΑΣΤΟΡΙΑ - ΘΕΣΣΑΛΟΝΙΚΗ - ΚΑΒΑΛΑ - ΣΕΡΡΕΣ - ΧΑΛΚΙΔΙΚΗ - ΘΑΣΟΣ - ΑΛΕΞΑΝΔΡΟΥΠΟΛΗ - ΡΟΔΟΣ
- **(3/11-5/11):** ΡΟΔΟΣ - ΜΑΡΜΑΡΙΣ - ΕΦΕΣΣΟΣ - ΣΜΥΡΝΗ - ΚΟΥΣΑΝΤΑΣΙ - ΜΑΡΜΑΡΙΣ - ΡΟΔΟΣ
  (Τιμή **49.000** δρχ. *- Ξ/Δ με πρωινό και φαγητό)*
  Προαιρετική διασκέδαση *(χορός της κοιλιάς)*
- **(25/11-31/11):** ΡΩΣΙΑ - ΜΟΣΧΑ (ΟΡΘΟΔΟΞΕΣ ΕΚΚΛΗΣΙΕΣ)

ΕΚΔΡΟΜΕΣ ΔΕΚΕΜΒΡΙΟΥ 2001

1. ΜΥΡΑ (ΑΓΙΟΣ ΝΙΚΟΛΑΟΣ-ΗΜΕΡΑ ΤΗΣ ΕΟΡΤΗΣ ΤΟΥ)
4/12-7/12: 4ΗΜΕΡΗ ΕΚΔΡΟΜΗ στα ΜΥΡΑ ΤΟΥΡΚΙΑΣ (γιορτή Αγ. Νικολάου) - (με ναυλωμένο καταμαράν)
ΡΟΔΟΣ - ΜΑΡΜΑΡΙΣ - ΦΕΤΙΓΕ - ΦΟΙΝΙΚΑΣ - ΜΑΚΡΗ - ΚΑΛΕΚΑΣ-ΠΟΤΑΡΑ - ΛΙΒΙΣΙ - ΑΤΤΑΛΕΙΑ - ΠΕΡΓΗ - ΑΣΠΕΝΔΟΣ - ΜΑΡΜΑΡΙΣ - ΡΟΔΟΣ

2. ΜΥΡΑ - ΚΩΝΣΤΑΝΤΙΝΟΥΠΟΛΗ
4/12-12/12: 9ΗΜΕΡΗ ΕΚΔΡΟΜΗ στα **ΜΥΡΑ ΤΟΥΡΚΙΑΣ** (γιορτή Αγ. Νικολάου)
ΡΟΔΟΣ - ΜΑΡΜΑΡΙΣ - ΦΕΤΙΓΕ - ΦΟΙΝΙΚΑΣ - ΜΑΚΡΗ - ΚΑΛΕ ΚΑΣ - ΠΟΤΑΡΑ - ΛΙΒΙΣΙ - ΑΤΤΑΛΕΙΑ - ΠΕΡΓΗ - ΑΣΠΕΝΔΟΣ - ΚΟΥΣΑΝΤΑΣΙ - ΕΦΕΣΣΟΣ - ΣΜΥΡΝΗ - ΠΕΡΓΑΜΟΣ - ΑΪΒΑΛΙ - BANDIRMA (κρουαζιέρα στη θάλασσα του Μαρμαρά) - ΚΩΝΣΤΑΝΤΙΝΟΥΠΟΛΗ - ΠΡΙΓΚΗΠΟΝΝΗΣΑ - ΠΑΤΡΙΑΡΧΕΙΟ (κρουαζιέρα στο Βόσπορο) - BALIKESIR - MANISA - ΣΜΥΡΝΗ - ΜΑΡΜΑΡΙΣ - ΡΟΔΟΣ

3. ΣΜΥΡΝΗ - ΚΟΥΣΑΝΤΑΣΙ - ΕΦΕΣΣΟΣ
7/12-10/12: ΡΟΔΟΣ - ΜΑΡΜΑΡΙΣ - ΕΦΕΣΣΟΣ - ΚΟΥΣΑΝΤΑΣΙ - ΣΜΥΡΝΗ - ΜΑΡΜΑΡΙΣ - ΡΟΔΟΣ

4. ΚΩΝΣΤΑΝΤΙΝΟΥΠΟΛΗ
7/12-12/12: 6ΗΜΕΡΗ ΕΚΔΡΟΜΗ στην **ΚΩΝΣΤΑΝΤΙΝΟΥΠΟΛΗ - ΡΟΔΟΣ - ΜΑΡΜΑΡΙΣ - ΕΦΕΣΟΣ - ΚΟΥΣΑΝΤΑΣΙ - ΣΜΥΡΝΗ**: ΡΟΔΟΣ - ΜΑΡΜΑΡΙΣ - ΕΦΕΣΣΟΣ - ΚΟΥΣΑΝΤΑΣΙ - ΣΜΥΡΝΗ - ΠΕΡΓΑΜΟΣ - ΑΪΒΑΛΙ - BANDIRMA (κρουαζιέρα στη θάλασσα του Μαρμαρά) - ΚΩΝΣΤΑΝΤΙΝΟΥΠΟΛΗ - ΠΡΙΓΚΗΠΟΝΝΗΣΑ - ΠΑΤΡΙΑΡΧΕΙΟ (κρουαζιέρα στο Βόσπορο) - BALIKESIR - MANISA - ΣΜΥΡΝΗ - ΜΑΡΜΑΡΙΣ - ΡΟΔΟΣ
ΣΕ ΞΕΝΟΔΟΧΕΙΑ 3* ΚΑΙ 4* ΑΣΤΕΡΩΝ ΜΕ ΗΜΙΔΙΑΤΡΟΦΗ

Για αναλυτικά προγράμματα και περισσότερες πληροφορίες

Pellos Travel

ΛΕΩΦΟΡΟΣ ΚΑΛΛΙΘΕΑΣ 125, ΦΑΛΗΡΑΚΙ ΡΟΔΟΣ
ΤΗΛ.: 0241 87615, 86298 • Κιν.: 0945 949399
Fax: 0241 52276 - 87616

ΠΡΟΣΦΟΡΑ ΓΙΑ ΜΑΘΗΤΕΣ - ΣΠΟΥΔΑΣΤΕΣ

BACK TO SCHOOL

PENTIUM 4 - 1500Mhz



Δρχ. 295.000 € 865,74
ή
Δρχ. 11.500 σε 36 δόσεις € 33,75

Οι τιμές τις μετρητοίς δεν συμπεριλαμβάνουν ΦΠΑ.
ΟΙ ΤΙΜΕΣ ΤΩΝ ΔΟΣΕΩΝ ΣΥΜΠΕΡΙΛΑΜΒΑΝΟΥΝ ΦΠΑ

Information Systems
SYNCOM
Computer, Εξαρτήματα, Service

Κ. ΥΔΡΑΙΟΥ 28 ΡΟΔΟΣ
ΤΗΛ. 70160-1-2 FAX 70163

ΜΕΤΡΟΠΟΛ MULTI-CINEMA

DOLBY DIGITAL EX- Fully Airconditioned
Πρόγραμμα εβδομάδας από 16/11 έως 22/11
Πληροφορίες - Κρατήσεις : 28400



ΚΑΘΕ ΜΕΡΑ ΩΡΕΣ ΕΝΑΡΞΗΣ: 5:00, 7:30 και 10:15 μμ
8 φύλακες. 12 κρατούμενοι. 14 ημέρες. Ακολούθησε τους κανόνες. Και παίξε με τη ζωή σου.
ΑΙΘΟΥΣΑ: 1
ΤΟ ΠΕΙΡΑΜΑ

Julia Roberts & Catherine Zeta-Jones
το Ζευγάρι της χρονιάς
Διάσημα ζευγαρώματα και άλλες μορφές ... τρέλας με τις πιο TOP πρωταγωνίστριες
ΚΑΘΕ ΜΕΡΑ ΩΡΕΣ ΕΝΑΡΞΗΣ: 5:30, 8:00 και 10:15 μμ
ΑΙΘΟΥΣΑ: 2
Η ΚΩΜΩΔΙΑ ΤΗΣ ΧΡΟΝΙΑΣ!
America's Sweethearts



The Glass House
5η ΕΒΔΟΜΑΔΑ
ΚΑΘΕ ΜΕΡΑ ΩΡΕΣ ΕΝΑΡΞΗΣ: 6:00, 8:15 και 10:30 μμ
Μερικά μυστικά δεν πρέπει να βγαίνουν από το Σπίτι του τρόμου....
ΑΙΘΟΥΣΑ: 3
ΤΟ ΓΥΑΛΙΝΟ ΣΠΙΤΙ



ΠΑΡΑΣΚΕΥΗ 23 ΝΟΕΜΒΡΙΟΥ



Zorpidis

ΤΟΥΡΙΣΤΙΚΟΣ ΟΡΓΑΝΙΣΜΟΣ

L.A.N.E. ΚΕΝΤΡΙΚΟ ΠΡΑΚΤΟΡΕΙΟ ΡΟΔΟΥ ΣΤΕΦΑΝΑΚΗ

ΟΜΑΔΙΚΑ ΤΑΞΙΔΙΑ

ΜΟΝΑΔΙΚΕΣ ΠΡΟΣΦΟΡΕΣ ΜΕ ΕΓΓΥΗΜΕΝΕΣ

ΑΝΑΧΩΡΗΣΕΙΣ ΚΑΘΕ ΕΒΔΟΜΑΔΑ

- **ΠΑΡΙΣΙ-ΝΤΙΣΝΕΫ-ΒΕΡΣΑΛΙΕΣ,** 4 ημέρες, κάθε Σάββατο
- **ΠΑΡΙΣΙ-ΝΤΙΣΝΕΫ-ΒΕΡΣΑΛΙΕΣ,** 5 ημέρες, κάθε Τρίτη
- **ΡΩΜΗ,** 4 ημέρες, κάθε Σάββατο
- **ΡΩΜΗ,** 5 ημέρες, κάθε Τρίτη
- **ΛΟΝΔΙΝΟ,** 4 ημέρες, κάθε Σάββατο
- **ΠΡΑΓΑ,** 4 ημέρες, κάθε Σάββατο
- **ΒΙΕΝΝΗ,** 4 ημέρες, κάθε Παρασκευή
- **ΤΕΝΕΡΙΦΗ,** 8 ημέρες, κάθε Παρασκευή
- **ΚΩΝΣΤΑΝΤΙΝΟΥΠΟΛΗ αεροπ.,** 4 ημέρες, κάθε Πέμπτη
- **ΙΤΑΛΙΚΟ ΠΑΝΟΡΑΜΑ οδικώς,** 7 ημέρες, κάθε Δευτέρα
- **ΒΙΕΝΝΗ-ΠΡΑΓΑ οδικώς,** 7 ημέρες, κάθε Δευτέρα
- **ΚΩΝΣΤΑΝΤΙΝΟΥΠΟΛΗ οδικώς,** 4 ημέρες, κάθε Πέμπτη βράδυ
- **ΚΩΝΣΤΑΝΤΙΝΟΥΠΟΛΗ-ΠΡΟΥΣΣΑ οδικώς,** 5 ημέρες, κάθε Σάββατο

ΚΡΑΤΗΣΕΙΣ ΞΕΝΟΔΟΧΕΙΩΝ σε όλη την Ελλάδα
ΑΕΡΟΠΟΡΙΚΑ ΕΙΣΙΤΗΡΙΑ
ΑΚΤΟΠΛΟΪΚΑ ΕΙΣΙΤΗΡΙΑ
ΕΝΟΙΚΙΑΣΕΙΣ ΑΥΤΟΚΙΝΗΤΩΝ

F/B ΙΕΡΑΠΕΤΡΑ - F/B Β. ΚΟΡΝΑΡΟΣ
Αναχωρήσεις από Ρόδο μέχρι 31/10 κάθε Τρίτη - Τετάρτη - Κυριακή στις 04.30

ΑΛΕΞ. ΔΙΑΚΟΥ 38, 85100 ΡΟΔΟΣ
Τηλ.: (0241) 20625, 30054, 33603, 33607-Fax: 26745

Cinemania

ΕΠΙΜΕΛΕΙΑ: *Κυριακή Πετρίδου*

42ο Φεστιβάλ Κινηματογράφου

«Το μόνο της ζωής του ταξείδιον» του Λάκη Παπαστάθη, μια ταινία βασισμένη στο ομότιτλο διήγημα του Γεωργίου Βιζυηνού και διαδραματίζεται στα τέλη του 19ου αιώνα, είναι «ο μεγάλος νικητής» του ελληνικού τμήματος του 42ου Φεστιβαλ Κινηματογράφου.

Κέρδισε συνολικά επτά βραβεία συμπεριλαμβανομένου και του πρώτου βραβείου καλύτερης ταινίας (σκηνογραφίας, φωτογραφίας, μουσικής, ήχου, ενδυματολογίας και μακιγιάζ).

Το **Β΄ βραβείο καλύτερης ταινίας,** μαζί και τα βραβεία σεναρίου, μοντάζ και σκηνοθεσίας, κέρδισε η ταινία του **Βαγγέλη Σερντάρη «Ο 7ος ήλιος του έρωτα»** ενώ από δύο βραβεία κέρδισαν οι ταινίες **«Το τάμα»** (Γ΄ βραβείο καλύτερης ταινίας στο σκηνοθέτη της **Ανδρέα Πάντζη και Βραβείο α΄ ανδρικού ρόλου στο Γιώργο Χωραφά**) και **«Αιώνιος φοιτητής»** (πρωτοεμφανιζόμενου σκηνοθέτη στον **Βαγγέλη Σεϊτανίδη** και **β΄ ανδρικού ρόλου στον Σπύρο Σταυρινίδη).**



Από την «χολυγουντιανού» τύπου τελετή απονομής των κρατικών κινηματογραφικών βραβείων ποιότητας του υπουργείου Πολιτισμού **απουσίαζε ο οικοδεσπότης υπουργός Πολιτισμού Ευάγγελος Βενιζέλος** λόγω ανειλημμένων υποχρεώσεων που τον κράτησαν στην Αθήνα. Τον αντικατέστησε όμως ο υπουργός Μακεδονίας - Θράκης Γιώργος Πασχαλίδης.

Θέμα του σώου που «κοσμούσε» την τελετή ήταν τα τραγούδια που γράφτηκαν για τον ελληνικό κινηματογράφο . Την τελετή παρουσίασαν οι ηθοποιοί Θοδωρής Αθερίδης και Ρίκα Βαγιάνη ενώ τα βραβεία επέδωσαν γνωστοί πρωταγωνιστές .

(Πηγή: ΑΠΕ)



Μερικές ενδιαφέρουσες ταινίες έχουν εντάξει και στο σημερινό τους πρόγραμμα τα κανάλια. Ξεχωρίζουμε:

"French Kiss"
STAR/22.00/106'

Ρομαντική κωμωδία (1995) σε σκηνοθεσία Λόρενς Κάσνταν και με πρωταγωνιστές τους Μεγκ Ράιαν και Κέβιν Κλάιν. Οταν μια Αμερικανίδα δασκάλα πληροφορείται, λίγο πριν από το γάμο της, ότι αυτός δεν πρόκειται να γίνει, από τον ίδιο το μέλλοντα σύζυγό της, ξεπερνάει τους φόβους της για τα αεροπλάνα και αποφασίζει να πάει στο Παρίσι για να τον συναντήσει. Στο αεροπλάνο, όμως, συναντάει έναν γοητευτικό Γάλλο...

"Μπομπ Ρόμπερτς"
ET1/23.30/100'

Πολιτική σάτιρα (1992) σκηνοθετημένη από τον Τιμ Ρόμπινς και με πρωταγωνιστές τον ίδιο και τους Γκορ Βιντάλ, Αλαν Ρίκμαν. Ενας διάσημος τραγουδιστής της φολκ μουσικής, βάζει υποψηφιότητα για γερουσιαστής στην πολιτεία της Πενσιλβανία και, προκειμένου να κερδίσει, προπαγανδίζει με τα τραγούδια και τις συντηρητικές ιδέες του...

ΠΑ

Παπακαλοδούκας Γερ. Αγαπητός

Χειρολαβές - Πόμολα - Κουρτινόξυλα
Αξεσουαρ Κουζίνας - Σετ Τζακιού
Γραμματοκιβώτια - Χρηματοκιβώτια
Σιδηρικά - Βερνίκια - Είδη Επιπλοποιΐας

Απο 19 Νοεμβρίου ανοιχτά και το απόγευμα

Δευτέρα - Τρίτη	8.00 -15.00	18.00 - 20.30
Τετάρτη	8.00 -15.00	
Πέμπτη - Παρασκευή	8.00 -15.00	18.00 - 20.30
Σάββατο	8.00 -13.30	

Καποδιστρίου 53,85100 Ρόδος
Τηλ.:0241-0-24704 Fax :0241-0-31704

ΠΑΛΛΑΣ 5 CINEMAS CENTER

ΠΡΟΓΡΑΜΜΑ ΕΒΔΟΜΑΔΑΣ
16/11/2001 - 22/11/2001
www.cinemapallas.gr

ΑΙΘΟΥΣΑ 5



ΜΗΝ ΠΕΙΣ ΛΕΞΗ / DON'T SAY A WORD
Όταν η σιωπή γίνεται ζήτημα... ζωής ή θανάτου!
Σε Πρώτη Πανελλήνια Προβολή!
ΠΡΩΤΑΓΩΝΙΣΤΟΥΝ: MICHAEL DOUGLAS, SEAN BEAN
Ώρες Έναρξης: 17:30, 20:00, 22:30

ΑΙΘΟΥΣΑ 1 & 2



JURASSIC PARK III
Αφιέρωσε την ζωή του στη μελέτη των δεινοσαύρων αλλά ποτέ δεν φαντάστηκε οτι θα έπρεπε να τους αντιμετωπίσει... ξανά!
ΠΡΩΤΑΓΩΝΙΣΤΟΥΝ: SAM NEIL, TEA LEONI
ΑΙΘΟΥΣΑ 1 Ώρες Έναρξης: *16:50, 18:50, 20:50, 22:50
ΑΙΘΟΥΣΑ 2 Ώρες Έναρξης: 17:50, 19:50, 21:50
* Μόνο κάθε Παρασκευή, Σάββατο & Κυριακή με FREE POP CORN!

ΑΙΘΟΥΣΑ 3



ΑΠΟΚΑΛΥΨΗ ΤΩΡΑ
APOCALYPSE NOW REDUX
Η ταινία σταθμός του Φράνσις Φορντ Κόπολα με 53 επιπλέον λεπτά που ολοκληρώνουν πια σαν έργο την ταινία που άφησε εποχή.
ΠΡΩΤΑΓΩΝΙΣΤΟΥΝ: MARLON BRANDO, MARTIN SHEEN
Ώρες Έναρξης: 22:00

ΑΙΘΟΥΣΑ 3



Ο ΠΛΑΝΗΤΗΣ ΤΩΝ ΠΙΘΗΚΩΝ
THE PLANET OF THE APES
Κι όμως κυβερνούν τον πλανήτη! Για 1η εβδομαδα ακομα!
ΠΡΩΤΑΓΩΝΙΣΤΟΥΝ: MARK WAHLBERG, TIM ROTH
Ώρες Έναρξης: 19:50

ΑΙΘΟΥΣΑ 3



ΣΑΝ ΤΟ ΣΚΥΛΟ ΜΕ ΤΗ ΓΑΤΑ / CATS & DOGS
(μεταγλωττισμένο στα ελληνικά)
ΠΡΩΤΑΓΩΝΙΣΤΟΥΝ: JEFF GOLDBLUM, ELIZABETH PERKINS
Ώρες Έναρξης: 18:00 Μόνο κάθε Παρ., Σάβ. & Κυρ. με FREE POP CORN!

ΑΙΘΟΥΣΑ 4



ΤΟ ΚΛΑΜΑ ΒΓΗΚΕ ΑΠΟ ΤΟΝ ΠΑΡΑΔΕΙΣΟ
Η ξεκαρδιστική σάτιρα του παλιού Ελληνικού κινηματογράφου από τους δημιουργούς του SAFE SEX!
ΠΡΩΤΑΓΩΝΙΣΤΟΥΝ: Μ. ΠΑΠΑΚΩΣΤΑΝΤΙΝΟΥ, Μ. ΡΕΠΠΑΣ, Α. ΠΑΝΑΓΙΩΤΟΠΟΥΛΟΥ, Μ. ΚΑΒΟΓΙΑΝΝΗ κ.α.
Ώρες Έναρξης: 17:30, 20:00, 22:30

ΜΟΝΟ ΓΙΑ ΤΑ ΜΕΛΗ
Απαντήστε στην ερώτηση:
" Ποιά ήταν η τελευταία ταινία στην οποία συμπρωταγωνιστούσε με τον πρωην συζυγό της Τομ Κρουζ, η Νικολ Κίντμον;"
Οι 10 πρώτοι νικητές της κλήρωσης που θα γίνει την Παρασκευή 23/11/2001 θα κερδίσουν από 1 ΔΩΡΕΑΝ εισιτήριο για την ταινία "MOULIN ROUGE", που θα προβληθεί στο Παλλάς την ερχόμενη εβδομαδα, ενώ οι υπόλοιποι 10 από μια καταπληκτική αφίσα! Τα ονόματα των τυχερών θα ανακοινωθουν στα ταμεία μας την Παρασκευή 23/11/2001.

ΧΟΡΗΓΟΙ
KRINGLAN SWEDISH BAKERY · Lancelot CAFE · ΚΑΦΕΝΕΣ ΚΟΥΚΟΣ · ΣΠΑΝΟΣ Sala da bagno · INTERAMERICAN · NEOTEX · ΕΥΡΩΓΝΩΣΗ · BERLONI · DESNUDA · BYBLOS TATTOO · όινειρο · CHINESE BURGER · ΕΡΜΗΣ COURIER

AM adv Για κρατήσεις: 24475 και 70670

ΠΛΑΙΣΙΟ διαφημιστική

◆ Κάρτες
◆ Προσκλητήρια γάμων-Βαπτίσεων
◆ Σφραγίδες
◆ Διαφήμιση στον Τύπο

Παπαγιάννη 80 Κρεμαστή
Τηλ. 95584 - 91350
Κιν. 09377-56878

Άρτος (;) Θεάματα (;)...

... Και τηλεόραση (όπως λέμε τηλοψία...)

STAR

07.30 **Παιδικό πρόγραμμα**
08.55 **Η υγεία κτίζεται κάθε μέρα**
08.57 **Ειδήσεις**
09.00 **Μέρα με τη μέρα**
10.30 **Λόγια Starata**. Ενημερωτική εκπομπή.
12.00 **Διαπλεκόμενοι** (Ε) Σατιρική εκπομπή.
13.00 **Ειδήσεις**
14.00 **Αιμιλία, μια ακαταμάχητη γυναίκα**. Δραματική σειρά.
15.00 **Αγάπη και αίμα**. Δραματική σειρά.
16.00 **Σαμπρίνα, το κορίτσι της αγάπης**. Αισθηματική-κοινωνική σειρά.
17.00 **Ιζαμπέλα, μια ερωτευμένη γυναίκα.** Αισθηματική - κοινωνική σειρά περουβιανής παραγωγής.
18.00 **Ειδήσεις**
19.30 **Οι πεταλούδες ελεύθερες πετούν** (Ε)
20.30 **Αρωμα γυναίκας** (Ε) Αισθηματική κωμωδία. Παίζουν: Αννα-Μαρία Παπαχαραλάμπους, Μάνος Ζαχαράκος, Ελευθερία Ρήγου
21.00 **Δροσουλίτες.** Ερωτική κομεντί. Παίζουν: Πέτρος Φιλιππίδης, Ρένα Λουιζίδου, Ελένη Καστάνη, Γιώργος Λέφας, Γιώργος Γαλίτης, Γιώργος Χαραλαμπίδης.
22.00 **Ξένη ταινία.** «Φρεντς Κις». Κωμωδία.
00.15 **Ειδήσεις**
00.30 **Ξένη ταινία.** «Ο πειρασμός της σάρκας». Αισθησιακή ταινία.
02.00 **Ξένη ταινία.** «Παίζοντας με τον κίνδυνο». Περιπέτεια.
03.45 **Λόγια Starata** (Ε) Μαγκαζίνο με τον Γιώργο Βαρεμένο.
05.30 **Αστέρια στο πεντάγραμμο.**

ALTER

06.00 **Alter clips**
07.00 **Παιδικό πρόγραμμα**
11.00 **Ειδήσεις**
12.00 **Τόλμη και γοητεία**
12.30 **Μπάρμπαρα σ' αγαπώ**
13.30 **Αντζέλικα, το κορίτσι του πάθους**
14.30 **Γιάγκο**
15.30 **Ελενα και Μάριος: τα πρώτα χτυποκάρδια.** Αισθηματική σειρά.
16.00 **Ελληνική ταινία**
17.30 **Ειδήσεις**
18.45 **Μήτσι - χώστα** (Ε)
19.00 **Παιδικό πρόγραμμα**
20.00 **Τσικιτίτας**
21.00 **Μαγκάιβερ**
22.00 **Ξένη ταινία**
24.00 **Ειδήσεις**
00.10 **Ξένη ταινία**
02.10 **Ξένη ταινία**
04.10 **Alter clips**



ΑΙΓΑΙΟΝ

ΑΝΩΝΥΜΗ ΑΣΦΑΛΙΣΤΙΚΗ ΕΤΑΙΡΕΙΑ

ΑΣΦΑΛΙΣΤΡΑ ΟΧΗΜΑΤΩΝ

ΕΙΧ ΙΠΠΟΙ		ΦΙΧ ΙΠΠΟΙ		ΦΙΧ. ΑΓΡΟΤ
1-6	21.648	1-10	32.625	21.202
7-8	23.483	11-15	40.683	26.000
9-10	27.642	16-20	45.159	28.686
11-12	28.674	21-30	49.097	30.907
13-14	32.155	31-40	51.246	32.983
15-20	36.795	41-55	57.512	35.016
21-25	39.778	56-75	66.391	42.810
26-30	40.663	76 και άνω	73.552	47.439
34-40	41.308			
41 και άνω	42.316			

Ασφάλιστρα στο Β/Μ 04, 6ΜΗΝΟ, με τις εξής καλύψεις: Προσωπικό ατύχημα οδηγού (για 5.000.000 δρχ) και φυσικά καιρικά φαινόμενα και σεισμό.

ΔΩΡΕΑΝ ΦΡΟΝΤΙΔΑ ΚΑΙ ΟΔΙΚΗ ΒΟΗΘΕΙΑ ΑΠΟ ΑΤΥΧΗΜΑ

Μ' ΕΜΑΣ ΟΛΟΙ ΚΑΙ ΟΛΑ ΜΠΟΡΟΥΝ ΝΑ ΕΙΝΑΙ ΑΣΦΑΛΗ

ΑΙΓΑΙΟΝ ΑΝΩΝΥΜΗ ΑΣΦΑΛΙΣΤΙΚΗ

ΕΡΥΘΡΟΥ ΣΤΑΥΡΟΥ 2

ΤΗΛ. 26722, 75701

ΕΤ-1

06.45 **Λέο, ο βασιλιάς της ζούγκλας**
07.15 **Ξυπνήστε!**
08.00 **Μέλι Γάλα**
10.00 **Αννα, η κυρίαρχος του παιχνιδιού**
10.55 **Αρωμα σαπουνιού**
11.00 **Μαριάννα ένας αγνός έρωτας**
12.00 **Είσαι το πεπρωμένο μου**
12.55 **Μιλάτε ξένες γλώσσες**
13.00 **Οι αταίριαστοι**
14.55 **Μιλάτε ξένες γλώσσες**
15.00 **Σιλβάν**
15.30 **Οι ατρόμητοι**
16.30 **Ποπ και πάμε**
17.00 **Ειδήσεις-καιρός**
17.30 **Υγιαίνετε**
17.35 **www.άνθρωποι.gr**
19.30 **Συνεικόνες**
19.35 **...Καλύτερη ζωή**
19.40 **Στενές επαφές τρύπιου τοίχου**
20.00 **Κλήρωση ΛΟΤΤΟ**
20.15 **Στενές επαφές τρύπιου τοίχου**
20.20 **Μικροντοκιμαντέρ**
20.30 **Στα φτερά του έρωτα**
21.00 **Παππούδες εν δράσει**
22.00 **Ο απεσταλμένος του Τσάρου**
23.00 **Ειδήσεις**
23.30 **Ξένη ταινία.**
01.10 **Στη ζώνη του λυκόφωτος**
01.40 **Οι αταίριαστοι** (Ε)
03.30 **www.άνθρωποι.gr**

NET

06.00 **Ετσι έχουν τα πράγματα**
07.00 **Πρώτη ματιά**
10.00 **Mediterraneo**
11.00 **Ο κόσμος της αρχιτεκτονικής**
11.30 **Θέματα σχεδιασμού**
12.00 **Ταξίδια**
13.00 **Ειδήσεις**
13.45 **Οι θησαυροί του κόσμου**
14.00 **Οι θησαυροί του βυθού**
15.00 **Ειδήσεις**
16.00 **Συν και πλην**
18.00 **Ειδήσεις**
18.30 **Φωτόσφαιρα**
19.00 **Θέματα σχεδιασμού** (Ε)
19.30 **Παρασκήνιο** (Ε)
20.30 **Τα μαγικά του κινηματογράφου: Ειδικά εφέ** (Ε)
21.00 **Ειδήσεις**
22.00 **Πρωταγωνιστές.** Ενημερωτική εκπομπή με τον Σταύρο Θεοδωράκη.
23.00 **Στα μονοπάτια της σκέψης.**
24.00 **Ειδήσεις**
00.30 **Ο ύποπτος κόσμος του Τουίν Πικς.** Σειρά μυστηρίου.

ΕΤ-3

08.01 **Ντοκιμαντέρ**
08.30 **8 1/2**
11.00 **Ντοκιμαντέρ**
12.00 **Δικαιώματα και αδικίες**
12.30 **Δεξίωση**
13.30 **Ντοκιμαντέρ**
13.45 **Μισέλ με μπεσαμέλ**
14.00 **Η υγεία σήμερα**
14.30 **Design forever**
15.00 **Ειδήσεις**
15.30 **Με μια τρίτη ματιά**
17.00 **Τέρμιναλ 3**
18.00 **Κινηματογράφος και μουσική**
18.30 **Αθλητικό ημίωρο**
19.00 **Περίμετρος**
19.30 **Στην υδρόγειο**
20.00 **Ντοκιμαντέρ**
20.30 **Ειδήσεις**
21.35 **Η γυναίκα με τα άσπρα**
22.30 **Περίπτερο**
23.00 **Αληθινά σενάρια**
24.00 **Ειδήσεις**
00.10 **Ξένη ταινία.** «Ρώμη, ανοχύρωτη πόλη». Πολεμικό δράμα.
02.00 **Με μια τρίτη ματιά** (Ε)
03.30 **Τέρμιναλ 3** (Ε)

FILMNET

05.55 **Ξένη ταινία.** «Ενας ακραίος έρωτας».
09.00 **Ξένη ταινία** «Ο νεροκουβαλητής».
10.30 **Ξένη ταινία.** «100 χρόνια κωμωδίας». Ντοκιμαντέρ.
12.50 **Ξένη ταινία.** «Η μάχη της ερήμου».
14.30 **Τα παρασκήνια του Χόλιγουντ**
15.05 **Ξένη ταινία.** «Ο βροχοποιός»
17.25 **Ξένη ταινία.** «Οι επαρχιώτες»
19.00 **Ξένη ταινία.** «Η ιστορία της οικογένειας Πάρτριτζ»
20.30 **El Entertainment**
20.30 **Ξένη ταινία.** «E! Entertainment»
21.00 **Αδίστακτοι**
23.30 **Videofashion**
01.00 **Ξένη ταινία.** «Η κόρη του στρατηγού»
02.10 **Ξένη ταινία.** «Το τέλος της σεξουαλικής αθωότητας»
03.44 **Ξένη ταινία.** «Ο εχθρός μου»

SUPER SPORT

17.00 **NFL**
17.30 **NHL**
18.00 **Ποδόσφαιρο**
20.00 **Αγώνες αυτοκινήτου**
21.15 **NFL**
23.45 **Ποδόσφαιρο**
02.00 **Αγγλικό ποδόσφαιρο**
03.00 **Ισπανικό ποδόσφαιρο**
05.00 **Μπιτς σόκερ**
05.30 **Αγώνες αυτοκινήτου**
06.00 **X-Games**

TEMPO

06.00 **Ο,τι ξημερώσει**
08.00 **Πρώτη ύλη**. Παρουσιάζει ο Νάσος Αθανασίου.
10.00 **Tempo club**
13.00 **Ειδήσεις**
14.15 **Ελληνική ταινία.** «Καταζητείται ο Βέγγος»
16.00 Ενημερωτική εκπομπή
18.00 **Αγνωστες λέξεις.** Ενημερωτική εκπομπή.
19.15 **Ειδήσεις**
21.15 **Ξένη ταινία.** «Για πάντα μαζί ». (Α' μέρος)
23.00 **Glam**. Ψυχαγωγική εκπομπή.
24.00 **Ειδήσεις**
03.00 **Μουσικές επιλογές**
04.00 **Γυάλινος τοίχος** (Ε)

MEGA

05.55 **Δελτίο ειδήσεων στη νοηματική γλώσσα**
06.00 **Πρώτη έκδοση.** Ενημερωτική εκπομπή με τους Χρήστο Βασιλόπουλο, Ρένια Τσιτσιμπίκου.
08.00 **Σήμερα με την Αννα**. Ενημερωτική εκπομπή με την Αννα Παναγιωταρέα.
10.00 **Σαν στο σπίτι σας.** Ψυχαγωγική -ενημερωτική εκπομπή με τους Μαρία Μπακοδήμου και Φώτη Σεργουλόπουλο.
13.10 **Βίος ανθόσπαρτος** (Ε)
14.00 **Ειδήσεις**
15.00 **S.O.S.** Ενημερωτική εκπομπή με τους Πέτρο Κατσάκο, Γιάννη Κανελλάκη.
15.45 **Δύο ξένοι** (Ε) Κωμική σειρά.
16.20 **Στην κουζίνα ολοταχώς**. Διασκεδαστικό παιχνίδι μαγειρικής με τον Ηλία Μαμαλάκη.
17.00 **Ματιές στα γεγονότα**
17.15 **Για μια θέση στον ήλιο.** Κοινωνική σειρά. Παίζουν: Πέτρος Φυσσούν, Πάνος Σκουρολιάκος, Ελένη Φιλίνη, Γιώργος Χριστοδούλου, Αλμπέρτο Εσκενάζυ
17.50 **Απαγορευμένη αγάπη**. Καθημερινή δραματική σειρά. Παίζουν: Κώστας Αρζόγλου, Νικήτας Τσακίρογλου, Τιτίκα Βλαχοπούλου, Τατιάνα Λύγαρη
18.40 **Ποιός θέλει να γίνει εκατομμυριούχος;** Τηλεπαιχνίδι που παρουσιάζει ο Σπύρος Παπαδόπουλος.
19.30 **Κεντρικό δελτίο ειδήσεων**
21.00 **Παναθηναϊκός-Πόρτο.** Ευρωπαικό πρωτάθλημα ποδοσφαίρου.
23.45 **Τελευταία γεγονότα**
23.50 **Σούπερ μπάλα**
01.30 **Μάλιστα κύριε δήμαρχε**
02.30 **Γέλιο μέσα από την κάμερα**
03.00 **Fashion TV**. Σύνδεση με το δορυφορικό κανάλι που μεταδίδει ρεπορτάζ μόδας.
02.30 **Τηλεμάρκετινγκ**

ANT-1

06.10 **Μάμα μία** (Ε)
06.45 **Κινούμενα σχέδια**
06.55 **Ειδήσεις στη νοηματική γλώσσα**
07.00 **Καλημέρα Ελλάδα** Καθημερινή ενημερωτική εκπομπή
10.00 **Πρωινός καφές**. Ψυχαγωγική-ενημερωτική εκπομπή με την Ελένη Μενεγάκη.
13.10 **Super game**
13.15 **Της Ελλάδος τα παιδιά** (Ε) Κωμική σειρά.
14.00 **Τα νέα του ANT-1**
14.50 **Χρήμα και χρηματιστήριο**
15.00 **Και οι παντρεμένοι έχουν ψυχή** (Ε) Κωμική σειρά.
16.00 **Big brother**
16.05 **Ατίθασα νιάτα**. Κοινωνική σειρά.
17.00 **Καλημέρα ζωή**. Κοινωνική σειρά. Παίζουν: Γιώργος Βασιλείου, Μίνα Χειμώνα, Μυρτώ Πισπινή, Νίκος Παπαδόπουλος.
17.45 **Τα νέα του ANT1**
17.55 **Big brother**
18.00 **Θησαυροφυλάκιο**
18.45 **Η λάμψη**. Κοινωνική σειρά.
19.30 **Ειδήσεις**
21.00 **Τι συμβαίνει με τον Χάρη.** Κωμική σειρά. Παίζουν: Λυδία Λένωση, Δημήτρης Πουλικάκος, Γιώργος Πυρπασόπουλος
21.45 **Big Brother** . Ψυχαγωγική εκπομπή.
22.00 **Για μια γυναίκα κι ένα αυτοκίνητο.** Ερωτική περιπετειώδης σειρά. Παίζουν: Πάνος Μιχαλόπουλος, Λένα Σακκά
23.30 **Με τα μάτια της Ελλης**
00.45 **Νυχτερινές ειδήσεις**
01.00 **Τμήμα ηθών** (Ε)
02.00 **Ξένη ταινία.** «Σκιά στα σκαλοπάτια». Περιπέτεια μυστηρίου.
03.15 **Τηλεμάρκετινγκ**
04.00 **Ξένη ταινία.** «Αξιοσέβαστοι πολίτες». Ταινία μυστηρίου.

ALPHA

06.00 **Πρώτη ενημέρωση**. Ενημερωτική εκπομπή με τον Γιώργο Γαβαλά και τη Ρένα Γκούμα.
08.00 **Το μαγκαζίνο του Alpha.** Ενημερωτική εκπομπή με τον Θανάση Αθανασιάδη και την Αρετή Σιδηροκαστρίτου.
10.00 **Καλή σας όρεξη.** Εκπομπή με τη Μαρία Λόη και τον Κώστα Τσίκα
10.30 **Καλώς τους!** Παρουσιάζει η Ρούλα Κορομηλά.
11.05 **Εντεκα και κάτι με τη Ρούλα.** Ψυχαγωγικό μαγκαζίνο με τη Ρούλα Κορομηλά.
14.00 **Ειδήσεις**
15.00 **Life slyle news.** Ψυχαγωγική εκπομπή.
15.30 **Μπορώ**. Ενημερωτική εκπομπή με την Αννα Δρούζα.
17.30 **Απευθείας**. Μαγκαζίνο με τον Γιώργο Λιάγκα.
18.45 **Κάτω από την Ακρόπολη.** Κοινωνική σειρά.
19.30 **Ειδήσεις**
21.00 **Οι τρεις χήρες**. Κοινωνική-δραματική σειρά. Παίζουν: Νόρα Βαλσάμη, Ταμίλα Κουλίεβα, Αννα-Μαρία Παπαχαραλάμπους
22.00 **Θέατρο.** «Ταρτούφος».
23.30 **Colpo Grosso**. Περιπετειώδης-κωμική σειρά.
00.30 **Ειδήσεις**
01.00 **Ξένη ταινία.** «Υπόθεση πολύ προσωπική»
03.00 **Pacific blue**
04.00 **The call of the mountain.** Περιπετειώδης σειρά
05.00 **Ξημερώνει.**

ΚΗΔΕΙΑ

Την λατρευτή μας μητέρα, γιαγιά, αδελφή και θεία
ΕΙΡΗΝΗ ΚΑΡΑΓΙΑΝΝΗ
κηδεύουμε σήμερα Τετάρτη 21 Νοεμβρίου 2001 και ώρα 4 μ.μ. από τον Ιερό Ναό Ταξιαρχών Νεκροταφείου Ρόδου.
Τα παιδιά: Νίκος-Καίτη, Γιασεμή-Ηλίας, Γιώργος
Τα εγγόνια, τ' αδέλφια, τ' ανήψια και οι λοιποί συγγενείς.

ΜΝΗΜΟΣΥΝΑ



Την 22α μηνός Νοεμβρίου ημέρα Πέμπτη και ώρα 8.30 π.μ. εις τον Ιερό Ναό Αγίου Λουκά Σορωνής, τελούμεν 40ήμερο μνημόσυνο υπέρ αναπαύσεως της ψυχής του λατρευτού μας συζύγου, πατέρα και παππού
ΦΩΤΗ Α. ΑΝΤΩΝΑ
Η σύζυγος: Μαρία
Τα παιδιά: Αντώνης-Βαρβάρα, Μιράντα-Κώστας
Τα εγγόνια και οι λοιποί συγγενείς.



Την 22α μηνός Νοεμβρίου ημέρα Πέμπτη και ώρα 8.30 π.μ. εις τον Ιερό Ναό Αγίου Λουκά Σορωνής, τελούμεν 9ήμερο μνημόσυνο υπέρ αναπαύσεως της ψυχής του λατρευτού μας συζύγου, πατέρα και υιού
ΓΕΩΡΓΙΟΥ ΧΑΤΖΗΝΙΚΟΛΑ
Η σύζυγος: Σωτούλα
Τα παιδιά: Νίκος-Ευαγγελία
Οι γονείς: Νικόλαος-Μαρία Χ"νικόλα, Γιώργος-Ευαγγελία Αρφαρά
Οι λοιποί συγγενείς και φίλοι.



Την 22α μηνός Νοεμβρίου ημέρα Πέμπτη και ώρα 8 π.μ. εις τον Ιερό Ναό Ταξιαρχών Νεκροταφείου Ρόδου, τελούμεν 9ήμερο μνημόσυνο υπέρ αναπαύσεως της ψυχής του λατρευτού μας συζύγου, πατέρα, αδελφού, παππού και θείου
ΣΤΑΜΑΤΙΟΥ ΜΠΟΤΣΗ
Η σύζυγος: Αικατερίνη
Τα παιδιά: Ελένη-Κώστας, Αγαπητός-Μαρία, Ανδρέας
Τα εγγόνια, τ' αδέλφια, τ' ανήψια και οι λοιποί συγγενείς.



Την 23η μηνός Νοεμβρίου ημέρα Παρασκευή και ώρα 8 π.μ. εις τον Ιερό Ναό Αγίων Αναργύρων Ρόδου, τελούμεν 40ήμερο μνημόσυνο υπέρ αναπαύσεως της ψυχής της λατρευτής μας μητέρας και γιαγιάς
ΑΘΗΝΑΣ Ν. ΚΟΡΚΙΔΑ
Τα παιδιά, τα εγγόνια, τα δισέγγονα και οι λοιποί συγγενείς.



Την 23η μηνός Νοεμβρίου ημέρα Παρασκευή και ώρα 7.30 π.μ. εις τον Ιερό Ναό Ταξιαρχών Ιαλυσού, τελούμεν ετήσιο μνημόσυνο υπέρ αναπαύσεως της ψυχής της λατρευτής μας μητέρας, αδελφής και γιαγιάς
ΑΝΘΗΣ ΚΑΡΠΑΘΙΟΥ
Τα παιδιά: Φίλιππος-Κική, Ελευθέριος-Αικατερίνη, Γιώργος-Σέβα, Ιωάννης-Βάσω
Τα εγγόνια, τ' αδέλφια και οι λοιποί συγγενείς.



Την 23η μηνός Νοεμβρίου ημέρα Παρασκευή και ώρα 4 μ.μ. εις τον Ιερό Ναό Κοιμήσεως Θεοτόκου (Παναγία Κρεμαστής), τελούμεν 9ήμερο μνημόσυνο υπέρ αναπαύσεως της ψυχής του λατρευτού μας συζύγου, πατέρα, αδελφού και πάππου
ΝΙΚΟΛΑΟΥ ΠΑΠΑΝΙΚΟΛΑ
Η σύζυγος: Θεοδώρα
Τα παιδιά: Γιάννης-Ελένη, Γιάννης-Σταματία
Τα εγγόνια, τ' αδέλφια και οι λοιποί συγγενείς.

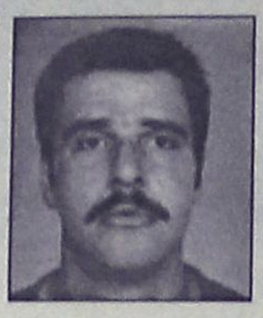

Την 23η μηνός Νοεμβρίου ημέρα Παρασκευή και ώρα 8.00 π.μ. εις τον Ιερό Ναό Ταξιαρχών (νεκροταφείο Ρόδου) τελούμεν 40ήμερο μνημόσυνο υπέρ αναπαύσεως της ψυχής του λατρευτού, αλησμόνητου και αδικοχαμένου, πολυαγαπημένου μας υιού, αδελφού, θείου, ανιψιού και εξαδέλφου
ΜΙΧΑΗΛ ΣΤ. ΣΙΜΟΥ
ετών 31
Οι τεθλιμένοι και απαρηγόρητοι γονείς: Στέργος-Μαίρη
Τ' αδέλφια: Νίκος-Πάιβη, Θεόδωρος-Χάνα, Γιώργος-Ελενα.
Τ' ανίψια: Στέργος, Μαίρη, Στέργος.
Οι θείοι, οι θείες, τα εξαδέλφια και οι λοιποί συγγενείς.

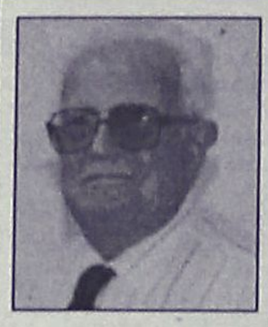

Την 24η μηνός Νοεμβρίου ημέρα Σάββατο και ώρα 8 π.μ. εις τον Ιερό Ναό Ταξιαρχών Νεκροταφείου Ρόδου, τελούμεν 40ήμερο μνημόσυνο υπέρ αναπαύσεως της ψυχής του λατρευτού μας συζύγου, πατέρα, αδελφού, πάππου και προπάππου
ΓΕΩΡΓΙΟΥ ΧΑΤΖΗΓΕΩΡΓΙΟΥ
(πρώην Εφορος Καπνού)
Η σύζυγος: Γεωργία
Τα παιδιά: Ελένη-Ευάγγελος, Αλέξανδρος-Ντίνα, Μαγδαληνή
Τα εγγόνια, τ' αδέλφια, τα δισέγγονα και οι λοιποί συγγενείς.

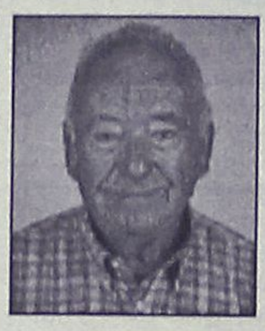

Την 24η μηνός Νοεμβρίου ημέρα Σάββατο και ώρα 8.30 π.μ. εις τον Ιερό Ναό Ταξιαρχών Νεοχωρίου, τελούμεν 2ετές μνημόσυνο υπέρ αναπαύσεως της ψυχής του λατρευτού μας συζύγου, πατέρα, αδελφού, πάππου και θείου
ΝΙΚΟΛΑΟΥ ΔΙΑΚΟΣΑΒΒΑ
Η σύζυγος: Αργυρώ
Τα παιδιά: Σάββας-Αικατερίνη, Νίκος-Μαρία, Παναγιώτης-Ανθούλα, Μανώλης-Χρυσούλα
Τα εγγόνια, τ' αδέλφια, τ' ανήψια και οι λοιποί συγγενείς.



Την 25η μηνός Νοεμβρίου ημέρα Κυριακή και ώρα 8.30 π.μ. εις τον Ιερό Ναό Εισοδίων Θεοτόκου Νεοχωρίου, τελούμεν ετήσιο μνημόσυνο υπέρ αναπαύσεως της ψυχής της λατρευτής μας
ΕΛΕΝΗΣ ΛΙΑΠΠΗ
(το γένος Αν. Σταμάτογλου)
Πάντα αλησμόνητη.
Τα ξαδέλφια, τα βαπτιστικά και οι λοιποί συγγενείς.

ΕΥΧΑΡΙΣΤΗΡΙΟ ΠΕΝΘΟΥΣ

Χωρίς ακόμα να έχουμε συνέλθει από το βαρύ πένθος μας για το θάνατο του αγαπημένου μας
ΓΕΩΡΓΙΟΥ ΧΑΤΖΗΝΙΚΟΛΑ
αισθανόμαστε την ανάγκη να ευχαριστήσουμε όλο το κόσμο που με οποιονδήποτε τρόπο μας συμπαραστάθηκε. Ιδιαίτερα ευχαριστούμε τους γιατρούς και το νοσηλευτικό προσωπικό της Α' και Β' Παθολογικής Κλινικής του Νοσοκομείου, για το ενδιαφέρον τους οσάκις νοσηλεύθηκε.
Η οικογένειά του

ΔΙΕΥΘΥΝΣΗ ΔΑΣΩΝ ΔΩΔΕΚΑΝΗΣΟΥ

ΑΝΑΚΟΙΝΩΣΗ

Γνωστοποιείται κατά το άρθρο 14 του Ν. 998/74, η αποστολή για δημοσίευση στον Δήμο Νότιας Ρόδου η αριθμ. 5956/30-10-01 Πράξη χαρακτηρισμού έκτασης που εκδόθηκε από τον Δ/ντή Δασών Δωδ/σου. Η Κ.Μ. 4172Α γαιών Καταβιάς χαρακτηρίζεται ως γεωργική έκταση.
Ο Δ/ντής Δασών Δωδ/νήσου
Φίλιππος Κοντίτσης

ΔΙΕΥΘΥΝΣΗ ΔΑΣΩΝ ΔΩΔΕΚΑΝΗΣΟΥ

ΑΝΑΚΟΙΝΩΣΗ

Γνωστοποιείται κατά το άρθρο 14 του Ν. 998/79, η αποστολή για δημοσίευση στον Δήμο Λινδίων η αριθμ. 6299/14-11-01 Πράξη χαρακτηρισμού έκτασης που εκδόθηκε από τον Δ/ντή Δασών Δωδ/σου. Η ΚΜ 686 γαιών Καλάθου χαρακτηρίζεται ως γεωργική έκταση.
Ο Δ/ντής Δασών Δωδ/νήσου
Φίλιππος Κοντίτσης
Δασολόγος με Α' βαθμό

ΓΡΑΦΕΙΟ ΤΕΛΕΤΩΝ & ΜΝΗΜΟΣΥΝΩΝ ΡΟΔΟΥ ΣΤΕΦΑΝΑ-ΣΤΟΛΙΣΜΟΙ

ΑΜΕΣΗ ΕΞΥΠΗΡΕΤΗΣΗ ΟΛΟ ΤΟ 24 ΩΡΟ

"ΑΜΕΡΙΚΑΝΟΥ

Αναλαμβάνουμε την τελετή και με τα έξοδα που χορηγούν τα ταμεία χωρίς καμία επιβάρυνση. ΙΚΑ, ΤΕΒΕ, ΤΑΞΥ, ΔΗΜΟΣΙΟΥ, ΛΙΜΕΝΙΚΩΝ, ΟΓΑ και λοιπά ταμεία. Τους ΑΠΟΡΟΥΣ ΔΩΡΕΑΝ.

Πλατεία Βρούχου στην Μητρόπολη
τηλέφωνα: 28901-33400

ΑΝΑΚΟΙΝΩΣΗ

Ο Πολιτιστικός Οργανισμός ΜΕΚΤΟ Ιαλυσού

μετά την επιτυχή διοργάνωση του 1ου τουρνουά τάβλι διοργανώνει το **2ο τουρνουά** που ξεκινά στις **23.11.2001 ημέρα Παρασκευή και ώρα 18.00 (κλήρωση ομίλων στις 16.00)** στην **αίθουσα του ξενοδοχείου Ιάλυσος (έναντι βιβλιοχαρτοπωλείο Σαχίνη)** και καλεί όλους τους **ταβλαδόρους** να δηλώσουν συμμετοχή.

Οι συμμετοχές θα γίνονται δεκτές έως και 22.11.2001

Κόστος συμμετοχής
για κάθε διαγωνιζόμενο **5.000 δρχ.**
Οι τέσσερις πρώτοι νικητές θα πάρουν Κύπελλα και πλούσια δώρα.

Πληροφορίες στα τηλέφωνα:
94444 κ. Σαμαρά Αντώνη
95611 κ. Γρηγορά Νικόλαο
0942409130 κ. Παπαγούρα Εμμανουήλ
0945463542 κ. Ανδρουλάκη Ιωάννη

Ο αντιπρόεδρος
ΜΕΚΤΟ Δήμου Ιαλυσού
Γιάννης Ανδρουλάκης

ΚΕΔ
ΚΤΗΜΑΤΙΚΗ ΕΤΑΙΡΙΑ ΤΟΥ ΔΗΜΟΣΙΟΥ

ΠΕΡΙΛΗΨΗ ΔΙΑΚΗΡΥΞΗΣ ΔΗΜΟΠΡΑΣΙΑΣ ΕΚΠΟΙΗΣΗΣ ΑΚΙΝΗΤΟΥ

Η Κτηματική Εταιρία του Δημοσίου Α.Ε.

Προσφέρει για εκποίηση σε πλειοδοτική δημοπρασία με έγγραφες ενσφράγιστες προσφορές, που θα γίνει στα γραφεία του Κλιμακίου Κ.Ε.Δ Ρόδου στις 17-01-2002 ημέρα Πέμπτη και ώρα 10.00 με 11.00 το πρωί, το παρακάτω ακίνητο ιδιοκτησίας Ελληνικού Δημοσίου:

ΒΚ 3967 (ΚΜ 5001), 6683 (ΚΜ 3694), 6682 (ΚΜ 3693), 6707 (ΚΜ 15) και 6754 (ΚΜ 14) δημόσια ακίνητα αποτελούν την περιοχή "ΠΡΑΣΟΝΗΣΙ" η οποία είναι έκταση 1.304.942 τ.μ εκτός σχεδίου άρτια και οικοδομήσιμη.

Βρίσκεται στο νοτιότερο άκρο της νήσου Ρόδου και απέχει 10 χλμ. από το Δ/Δ Κατταβιάς του Δήμου Νότιας Ρόδου.

Στο ακίνητο προ πάσης εκτέλεσης έργων ή εργασιών, μεταξύ των οποίων και της τουριστικής εγκατάστασης, απαιτείται υποβολή και έγκριση ειδικής περιβαλλοντικής μελέτης τύπου Α'.

Τιμή εκκίνησης της δημοπρασίας ορίσθηκε το ποσό των δέκα εκατομμυρίων διακόσιες εβδομήντα μια χιλιάδων τετρακοσίων εξήντα (10.271.460) Euro, (3.500.000.000 δρχ).

Περισσότερες πληροφορίες σχετικά με την ως άνω δημοπρασία, παρέχονται από τα γραφεία της Κτηματικής Εταιρίας του Δημοσίου (Κ.Ε.Δ.), Λεωφόρος Αλεξάνδρας 158 Α και Κόνιαρη 45 Αθήνα, τηλέφωνο 6459.700, 6405.155, αρμόδιος Κων/νος Ντάλλας, τα γραφεία του Κλιμακίου Κ.Ε.Δ Ρόδου, Ιπποτών 21 Π. Πόλη Ρόδος, τηλέφωνο 0241-35585, αρμόδιος Νικόλαος Βαρβάρης, και στην σελίδα της Κ.Ε.Δ. στο διαδίκτυο, στη διεύθυνση www.ked.gr.

ΑΘΗΝΑ, 16-11-2001
Ο ΔΙΕΥΘΥΝΩΝ ΣΥΜΒΟΥΛΟΣ
ΑΛΕΞΑΝΔΡΟΣ ΔΗΜΑΚΟΠΟΥΛΟΣ

ΚΤΗΜΑΤΙΚΗ ΕΤΑΙΡΙΑ ΤΟΥ ΔΗΜΟΣΙΟΥ Α.Ε., ΛΕΩΦ. ΑΛΕΞΑΝΔΡΑΣ 158Α, 115 21 ΑΘΗΝΑ, ΤΗΛ. 645 9700, 640 5000, FAX 644 0479

Κερδίστε χρόνο κι εξυπηρέτηση

WESTERN UNION MONEY TRANSFER
"The fastest way to send money worldwide."



Αποστολή χρημάτων σ' όλο τον κόσμο μέσα σε λίγα λεπτά!!!

50.000 καταστήματα σε 165 χώρες του κόσμου είναι έτοιμα να σας εξυπηρετήσουν σε διευρυμένα ωράρια

Γονείς φοιτητών εξωτερικού εμπιστευθείτε μας

PLANET HOLIDAYS

Δημήτρης Τσοπανάκης
Γαλλίας 6 - Ρόδος - Τηλ. 27327

ΔΕΝ ΕΟΡΤΑΖΟΥΝ

- Η κ. **Μαρία Περικλή Φραράκη,** δεν θα δεχθεί επισκέψεις.
- Η κ. **Μαρία Χατζησταμάτη** για την γιορτή της δεν θα δεχθεί επισκέψεις.

ΟΙΚΟΔΟΜΙΚΟΣ ΣΥΝΕΤΑΙΡΙΣΜΟΣ
ΝΙΣΥΡΙΩΝ ΡΟΔΟΥ
ΣΥΝ. Π.Ε. "Ο ΑΓΙΟΣ ΝΙΚΗΤΑΣ"
ΟΔΟΣ ΚΑΝΑΔΑ Αρ. 36
Τηλ. 32700
85100 ΡΟΔΟΣ

ΠΡΟΣΚΛΗΣΗ ΤΑΚΤΙΚΗΣ ΓΕΝΙΚΗΣ ΣΥΝΕΛΕΥΣΗΣ

Προς:
Όλα τα μέλη του Οικοδομικού Συνεταιρισμού μας.
Καλούνται όλα τα μέλη του Οικοδομικού Συνεταιρισμού Νισυρίων Ρόδου "Ο Αγιος Νικήτας" σε Τακτική Γενική Συνέλευση σύμφωνα με τα άρθρα 11, 19, 20, 21, 22 και 23 του ισχύοντος καταστατικού που θα γίνει την Κυριακή 25 Νοεμβρίου 2001 και ώρα 11.00 το πρωί στο Νισύρικο σπίτι, οδός Βάλια Σεμερτζίδη αρ. 4 Ρόδος.
ΘΕΜΑΤΑ:
1) Έκθεση Εποπτικού Συμβουλίου και έγκριση αυτής από τη Γενική Συνέλευση άρθρο 12 παρ. ΙΙ του υπ' αριθμ. 93/87 Π.Δ/τος.
2) Εγκριση από τη Γενική Συνέλευση του Προϋπολογισμού Εσόδων και Εξόδων για το Οικονομικό έτος 2002 βάσει των άρθρων 10 και 11 του Καταστατικού.
3) Ενημέρωση των μελών για τις ενέργειες που έχουν γίνει στην οικοπεδική έκταση στην περιοχή Πλημμύρι Ρόδου και οικονομική κατάσταση του Συνεταιρισμού σήμερα.
Πρέπει όλα τα μέλη να καταλάβουν ότι τα θέματα με τα οποία θα ασχοληθεί η Γενική Συνέλευση παρουσιάζουν ιδιαίτερο ενδιαφέρον και η παρουσία όλων μας είναι απαραίτητη.
Η αθρόα προσέλευσή σας θα δώσει στα μέλη του Δ.Σ. τη δύναμη να συνεχίσει το δύσκολο έργο και να υπάρξει η προβλεπόμενη απαρτία από την πρώτη συνέλευση.
Σε περίπτωση μη ύπαρξης απαρτίας σύμφωνα με το άρθρο 20 παρ. 2 η Γενική Συνέλευση θα πραγματοποιηθεί την ίδια ώρα και στον ίδιο χώρο την επόμενη Κυριακή 2 Δεκεμβρίου 2001 και με τα ίδια θέματα της ημερήσιας διάταξης.
Κάθε μέλος μετέχει στη Γ.Σ. αυτοπρόσωπα και σε περίπτωση κωλύματος τα μέλη εκπροσωπούνται με αντιπρόσωπο που ορίζουν με συμβολαιογραφικό πληρεξούσιο.

Για το Διοικητικό Συμβούλιο
Ο πρόεδρος **Η Γενική Γραμματέας**
Νίκος Θεοδωρίδης **Κόκκινου-Κορναροπούλου Ελένη**

ΙΝΕΜΑ

ΙΑΤΡΙΚΟΣ & ΝΟΣΟΚΟΜΕΙΑΚΟΣ ΕΞΟΠΛΙΣΜΟΣ

13 ΧΡΟΝΙΑ ΕΜΠΕΙΡΙΑΣ
ΠΙΣΤΟΠΟΙΗΣΗ ΠΟΙΟΤΗΤΑΣ ISO 9002 EN 46002 E3/833
ΛΕΜΕΣΣΟΥ 2 ΡΟΔΟΣ ΤΗΛ.32238 – FAX 28484



ΑΝΑΠΗΡΙΚΑ ΚΑΡΟΤΣΙΑ – ΒΑΔΙΣΤΙΚΑ ΒΟΗΘΗΜΑΤΑ – ΟΡΘΟΠΕΔΙΚΑ ΕΙΔΗ – ΜΠΛΟΥΖΕΣ ΙΑΤΡΙΚΕΣ – ΚΑΛΤΣΕΣ ΦΛΕΒΙΤΙΔΑΣ – ΠΕΛΜΑΤΑ – ΟΡΘΟΠΕΔΙΚΑ ΜΑΞΙΛΑΡΙΑ – ΚΡΕΒΑΤΙΑ ΝΟΣΟΚΟΜΕΙΑΚΑ – ΙΑΤΡΙΚΟΣ ΕΞΟΠΛΙΣΜΟΣ ΚΑΙ ΑΝΑΛΩΣΙΜΑ – ΟΡΓΑΝΑ ΧΗΜΕΙΟΥ ΚΑΙ ΚΑΘΕ ΑΛΛΟ ΕΙΔΟΣ ΓΙΑ ΚΑΤ ΟΙΚΟ ΝΟΣΗΛΕΙΑ .

ΚΑΘΗΜΕΡΙΝΑ ΟΛΑ ΤΑ ΝΕΑ ΤΗΣ ΔΩΔΕΚΑΝΗΣΟΥ ΣΤΟ INTERNET

www.rodiaki.gr

ΣΥΓΧΑΡΗΤΗΡΙΟ

Τον αγαπημένο μας ανηψιό και εξάδελφο **Κυριάκο Μεϊμάρη,** που πήρε το πτυχίο της Νομικής Σχολής του Πανεπιστημίου Σάσαρι της Ιταλίας, θερμά συγχαίρουμε και ευχόμαστε εις ανώτερα.

Οι θείοι του
και τα εξαδέλφια του
Οικογένεια
Χρήστου Κοκιαντώνη

ΕΛΛΗΝΙΚΗ ΔΗΜΟΚΡΑΤΙΑ
ΝΟΜΟΣ ΔΩΔΕΚΑΝΗΣΟΥ
ΔΗΜΟΣ ΠΕΤΑΛΟΥΔΩΝ

ΣΥΓΧΑΡΗΤΗΡΙΟ

Ο Δήμαρχος Πεταλούδων κ. Μιχάλης Κορδίνας, συγχαίρει θερμά τη μαθήτρια του Γυμνασίου Παραδεισίου Γιαννιού Δέσποινα η οποία συνεχίζει να διακρίνεται στην ποίηση και στο διήγημα, τιμώντας τον τόπο της και της εύχεται πάντα επιτυχίες.
Στον Β' και Γ' Πανελλήνιο Μαθητικό Λογοτεχνικό Διαγωνισμό πέτυχε:
• Στο Β' Διαγωνισμό έλαβε έπαινο στην ποίηση και στο διήγημα.
Επαινος δίνεται στους δέκα πρώτους μαθητές.
• Στο Γ' Διαγωνισμό έλαβε 3ο Βραβείο στην ποίηση ανάμεσα σε 300 και πλέον αξιολογότατα λογοτεχνήματα.

ΣΥΓΧΑΡΗΤΗΡΙΟ

Στον πολυαγαπημένο μας αδελφό **Χριστίδη Παναγιώτη** του **Σταύρου** και της **Δέσποινας,** θερμά συγχαρητήρια για την απόκτηση MASTER στην Αποτίμηση Περιβαλλοντικών Επιπτώσεων της Περιβαλλοντικής Διαχείρισης από το Πανεπιστήμιο του MANCHESTER.

Τα αδέλφια του
Βαγγέλης και Ειρήνη Χριστίδη

ΣΥΓΧΑΡΗΤΗΡΙΟ

Στον αγαπητό μου **Δημήτρη Παντ. Αποστολά** που απέκτησε το πτυχίο Νομικής, διαβιβάζω θερμά συγχαρητήρια και του εύχομαι ολόψυχα καλή σταδιοδρομία.

Η νονά του
Πόπη Χιωτάκη-Καπετανάκη

Δημοτική Πινακοθήκη Ρόδου

Μο.Τέ.Ρ.1

Μοντέρνα Τέχνη στη Ρόδο

από 24 Νοεμβρίου 2001
έως 26 Απριλίου 2002

9 καλλιτέχνες - 10 εκθέσεις
140 συνεχόμενες ημέρες ζωγραφικής

24	**Νοεμβρίου**	**Εγκαίνια διοργάνωσης με την ομαδική έκθεση των 9 καλλιτεχνών που μετέχουν.**
8	**Δεκεμβρίου**	**Κιούρη**
5	**Ιανουαρίου**	**Maani**
19	**Ιανουαρίου**	**Newberry**
2	**Φεβρουαρίου**	**Μαρινοπούλου**
16	**Φεβρουαρίου**	**Ανεζιά**
2	**Μαρτίου**	**Σπάρταλης**
16	**Μαρτίου**	**Βαζούκου**
30	**Μαρτίου**	**Παζούρου**
13	**Απριλίου**	**Μπερεδήμας**

www.moter1.gr

Κοινό ωράριο για όλες τις εκθέσεις:
Εγκαίνια **19:00** Καθημερινά **10:00-14:00 & 18:00-21:00**

ΠΑΡΑΡΤΗΜΑ ΠΙΝΑΚΟΘΗΚΗΣ
Παλιό Συσσίτιο, Σωκράτους 179, Παλιά Πόλη
(Το καφέ «Παλιό Συσσίτιο» θα παραμένει ανοικτό)

κύριος χορηγός: **ΡΟΔΩΝ Α.Ε.**
Με την υποστήριξη της Συνεταιριστικής Τράπεζας Δωδεκανήσου και της Κ.Α.Ι.Ρ., Χορηγοί επικοινωνίας: ΡΟΔΙΑΚΗ, Ράδιο Λυχνάρι, Ε.Ρ.Α.

ΠΡΑΚΤΟΡΕΙΟ ΤΑΞΙΔΙΩΝ
ΣΑΒΒΑΣ ΣΑΗΣ
ΦΘΗΝΑ ΑΕΡΟΠΟΡΙΚΑ ΕΙΣΙΤΗΡΙΑ ΓΙΑ ΟΛΟ ΤΟΝ ΚΟΣΜΟ

Με την ευκαιρία της λειτουργίας του νέου μας πρακτορείου στην οδό Τάρπον Σπρίνγκς 42 (δίπλα στην Τράπεζα Πίστεως)

ΠΡΟΣΦΕΡΟΥΜΕ

τα φθηνότερα αεροπορικά εισιτήρια για όλο τον κόσμο με όλες τις αεροπορικές εταιρίες.

ΠΡΟΣΟΧΗ Πληροφορίες δεν δίδονται από το τηλέφωνο μόνο προσωπική παρουσία σας

ΑΚΟΜΗ ΣΑΣ ΠΑΙΡΝΟΥΜΕ

ΒΙΖΑ επισκέπτου για ΑΜΕΡΙΚΗ σε μία εβδομάδα.
ΒΙΖΑ επισκέπτου για ΑΥΣΤΡΑΛΙΑ σε μία μέρα
Εκδοση διαβατηρίων
Εκδοση αδειών αυτοκινήτων

ΞΕΝΟΔΟΧΕΙΑ ΣΤΗΝ ΑΘΗΝΑ

PRESIDENT Α' ΚΑΤΗΓΟΡΙΑΣ Λεωφόρος Κηφισίας

Μονόκλινο	10.300 ΔΡΧ. (€30)	ΜΕ ΠΡΩΙΝΟ έως 31/3
Δίκλινο για μονόκλ.	11.300 ΔΡΧ. (€33)	«
Δίκλινο	13.300 ΔΡΧ. (€39)	«
Τρίκλινο	16.300 ΔΡΧ. (€48)	«

ESPERIA HOTEL Α' ΚΑΤΗΓΟΡΙΑΣ Σταδίου 22

Μονόκλινο	24.000 ΔΡΧ. (€70)	ΜΕ ΠΡΩΙΝΟ έως 31/3
Δίκλινο	26.600 ΔΡΧ. (€78)	«
Τρίκλινο	30.000 ΔΡΧ. (€88)	«

ELECTRA HOTEL Α' ΚΑΤΗΓΟΡΙΑΣ Ερμού 5

Μονόκλινο	28.000 ΔΡΧ. (€82)	ΜΕ ΠΡΩΙΝΟ έως 10/3
Δίκλινο	33.000 ΔΡΧ. (€97)	«
Τρίκλινο	38.900 ΔΡΧ. (€114)	«

TITANIA HOTEL Πανεπιστημίου 52 (ΣΥΝΤΑΓΜΑ-ΟΜΟΝΟΙΑ)

Μονόκλινο	24.500 ΔΡΧ. (€72)	ΜΕ ΑΜΕΡ. ΠΡ. έως 31/3
Δίκλινο	28.500 ΔΡΧ. (€84)	«
Τρίκλινο	33.000 ΔΡΧ. (€97)	«

DORIA HOTEL Β' ΚΑΤΗΓΟΡΙΑΣ Πειραιώς 15-17 (κοντά στην Ομόνοια)

Μονόκλινο	14.300 ΔΡΧ. (€42)	ΜΕ ΠΡΩΙΝΟ έως 31/3
Δίκλινο	16.000 ΔΡΧ. (€47)	«
Τρίκλινο	21.800 ΔΡΧ. (€64)	«

ZAFOLIA HOTEL Α' ΚΑΤΗΓΟΡΙΑΣ Λεωφ. Αλεξάνδρας 87

Μονόκλινο	25.500 ΔΡΧ. (€84)	έως 31/3
Δίκλινο	27.800 ΔΡΧ. (€90)	«
Τρίκλινο	33.000 ΔΡΧ. (€108)	«

ALEXANDROS HOTEL Α' ΚΑΤΗΓΟΡΙΑΣ Περιοχή HILTON

Μονόκλινο	26.600 ΔΡΧ. (€78)	ΜΕ ΠΡΩΙΝΟ έως 31/3
Δίκλινο	30.000 ΔΡΧ. (€88)	«
Τρίκλινο	40.200 ΔΡΧ. (€118)	«

PARTHENON HOTEL Α' ΚΑΤΗΓΟΡΙΑΣ Περιοχή Μακρυγιάννη

Μονόκλινο	18.500 ΔΡΧ. (€55)	ΜΕ ΠΡΩΙΝΟ έως 31/3
Δίκλινο	21.000 ΔΡΧ. (€62)	«
Τρίκλινο	28.000 ΔΡΧ. (€82)	

ΧΑΝΔΡΗΣ ΚΑΤΗΓΟΡΙΑΣ LUX Συγγρού 385

Μονόκλινο Superior	41.000 ΔΡΧ. (€120)	χωρίς πρωινό έως 31/12
Δίκλινο Superior	41.000 ΔΡΧ. (€120)	«

ST. GEORGE LYKABETTUS ΚΑΤΗΓΟΡΙΑΣ LUX

Μονόκλινο	35.000 ΔΡΧ. (€103)	χωρίς Β/Β έως 28/12
Δίκλινο	35.000 ΔΡΧ. (€103)	«

ΞΕΝΟΔΟΧΕΙΟ ASTOR (Σύνταγμα)

Μονόκλινο	12.600 ΔΡΧ. (€37)	ΜΕ ΠΡΩΙΝΟ έως 31/3
Δίκλινο	16.700 ΔΡΧ. (€49)	
Τρίκλινο	20.100 ΔΡΧ. (€59)	«

ΣΑΣ ΣΥΜΦΕΡΕΙ ΠΡΙΝ ΚΛΕΙΣΕΤΕ ΟΠΟΥΔΗΠΟΤΕ ΝΑ ΜΑΣ ΕΠΙΣΚΕΦΘΕΙΤΕ

ΠΡΑΚΤΟΡΕΙΟ ΤΑΞΙΔΙΩΝ
ΣΑΒΒΑΣ ΣΑΗΣ
ΤΑΡΠΟΝ ΣΠΡΙΝΓΚΣ 42 (δίπλα στην Τραπ. Πίστεως) · Τηλ. 39781-3

ΠΡΟΤΥΠΟ ΚΕΝΤΡΟ ΤΗΛΕΦΩΝΙΑΣ

ΠΡΟΣΦΟΡΑ

Τηλεφωνικών κέντρων PANASONIC–SAMSUNG

- ΜΕ ΞΕΝΟΔΟΧΕΙΑΚΟ ΠΡΟΓΡΑΜΜΑ
- ΜΕ 100.000 ΠΡΟΚΑΤΑΒΟΛΗ ΣΥΝ ΦΠΑ ΤΙΜΟΛΟΓΙΟΥ ΚΑΙ ΕΞΟΦΛΗΣΗ ΣΕ 12 ΔΟΣΕΙΣ

ΧΩΡΗΤΙΚΟΤΗΤΑ

• 3 γραμμές ΟΤΕ 8 εσωτερικά	35.000 το μήνα
• 3 γραμμές ΟΤΕ 16 εσωτερικά	50.000 το μήνα
• 6 γραμμές ΟΤΕ 24 εσωτερικά	70.000 το μήνα
• 4 γραμμές ΟΤΕ 33 εσωτερικά	90.000 το μήνα

ΠΕΡΙΛΑΜΒΑΝΟΥΝ

✔ Τηλ. Κέντρο PANASONIC -SAMSUG
✔ Τηλεφωνικές συσκευές με πληκτρολόγιο ψηφιακές
✔ Συσκευή τηλεφωνήτριας
✔ Εκτυπωτής σειριακός
✔ Αντικεραυνική προστασία ΟΤΕ & ΔΕΗ
✔ Εγκατάσταση σε έτοιμο δίκτυο
✔ Προγραμματισμός & εκπαίδευση της τηλεφωνήτριας
✔ 12 μήνες Service δωρεάν
✔ 10 χρόνια τεχνική υποστήριξη

ΑΦΟΙ ΣΚΟΡΔΗ Ο.Ε.
Βενετοκλέων 3 και Καναδά
τηλ.. 75666 fax: 70499 Ρόδος

ΤΖΑΚΙΑ

ΤΖΑΚΙΑ ΤΖΟΤΖΟΛΗΣ ΤΑΣΟΣ

ΤΖΑΚΙΑ

ΜΑΝΤΕΜΕΝΙΑ • ΑΠΛΑ • ΑΕΡΟΘΕΡΜΑ • ΜΕ ΤΖΑΜΙΑ ΚΑΙ ΠΟΡΤΕΣ • ΜΕ ΠΥΡΟΤΟΥΒΛΑ

ΣΟΜΠΕΣ ΜΕ ΞΥΛΑ

ΜΕΓΑΛΗ ΠΟΙΚΙΛΙΑ ΜΟΝΤΕΛΩΝ

ΑΞΕΣΟΥΑΡ ΤΖΑΚΙΩΝ

ΣΚΑΡΕΣ • ΣΙΤΕΣ • ΚΡΕΜΑΝΤΑΛΑΔΕΣ

ΦΟΥΡΝΑΚΙΑ ΚΑΙ ΨΗΣΤΑΡΙΕΣ

ΣΕ ΠΟΛΛΑ ΣΧΕΔΙΑ ΚΑΙ ΜΕΓΕΘΗ '

ΚΑΘΑΡΙΣΜΟΙ ΚΑΙ ΣΕΡΒΙΣ ΤΖΑΚΙΩΝ

ΚΟΛΥΜΠΙΑ, ΕΝΑΝΤΙ ΚΑΙ ΠΑΡΑΠΛΕΥΡΩΣ ΙΔΡΥΜΑΤΟΣ

ΚΥΡΙΑΚΕΣ ΑΝΟΙΚΤΑ 11–4

Τηλέφωνο (0241) 56275, 56140, κιν. 0942/255848,
τηλ.. Fax: 56317, 85103 Κολύμπια, Ρόδος



Ρόδος: εἰκῆ καὶ ὡς ἔτυχε...

••• Η Καλλιθέα του τώρα



Εδώ και 10 χρόνια το συντριβάνι της εισόδου έχει καταρρεύσει.

Το μόνο που κάναν ήταν να θάλουν τρία μαδέρια (!) για να μην πέσει ολοκληρωτικά!

•••Η Καλλιθέα που έφυγε

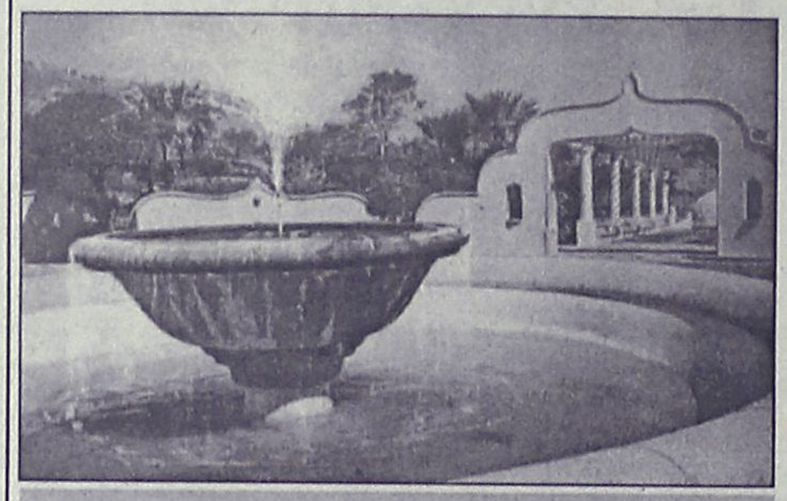

Το συντριβάνι της κεντρικής εισόδου, στην Καλλιθέα του... τότε !

••• Ιρις Μαυράκη: "Γεύση Πελάγους"



Η Ιρις Μαυράκη παρουσιαζει αύριο Πέμπτη στις 21.30 στο μπαρ **"Ηριδανός"**, την νέα δισκογραφική της δουλειά, **"Γεύση Πελάγους"** ένας δίσκος με τέσσερα τραγούδια σε μουσική και στίχους της ίδιας.

"Καθένα από αυτά είναι μια ιστορία, καθένα απο αυτά είναι ένα κομμάτι όνειρο, ίσως η ίδια μας η ζωή. Και ο δίσκος αυτός απευθύνεται, σε όλους εσάς που ψάχνετε αλήθειες, η ψυχή και "γεύση πελάγους" στους στίχους και μουσική", διευκρινίζει η **Ιρις Μαυράκη** και συνεχίζει: *"Από μικρή συνήθιζα να κάθομαι στη άκρη του λιμανιού αγναντεύοντας το πέλαγος. Κι εκείνο ήξερε να χαρίζει απλόχερα αλλά και να διεκδικεί τα πάντα. Με χώριζε και με ένωνε με τη γη και τον αέρα. Απέναντι στην Ανατολή μία άλλη Ήπειρος και Δυτικά στο βάθος τα νησιά. Άλλοτε η γραμμή χανόταν προς τ ο Βορρά κι άλλοτε προς το Νότο έκανε κύκλους. Το πέλαγος πότε φανέρωνε και πότε κατάπινε τις ακτές και τη γραμμή του Ορίζοντα και τα καράβια πέρναγαν μπροστά μου πάντα με την ίδια πορεία. Από το Βόσπορο μέχρι τη Νοτιοανατολική Μεσόγειο με τον ερχομό τους από τα άλλα Νησιά έμπαιναν μεγαλόπρεπα στο λιμάνι.*

Συχνά ανέβαινα στα τείχη και η ματιά μου ταξίδευε πέρα με τους Νοτιάδες. Η ζωή μου όλη ντύθηκε αέριδες κι έγινε μια με το πέλαγος. Τα ατέλειωτα ταξίδια με προορισμό τα ταξίδια, τα κοχύλια της γνώμης που έβρισκα στα κύματα, το πάθος και ο έρωτας για τον υδάτινο κόσμο και τα Νησιά σταθμούς, με έκαναν συχνά να νιώθω πουλί με διάφανα φτερά...".

••• Εκθεση ζωγραφικής του Ιάκωβου Χατζαντώνη

Ο συμπολίτης μας **Ιάκωβος Χατζαντώνης,** παρουσιαζει από μεθαύριο **Παρασκευή 23 Νοεμβρίου** και μέχρι τις 4 Δεκεμβρίου, μια αναδρομική έκθεση των έργων του, στους χώρους της **Ροδιακής Έπαυλης.**



Ωρες λειτουργίας, 10.00-13.00 και 17.00 έως 21.00.

••• Τα τοξικά βελτιώνουν το υποθαλάσσιο περιβάλλον

Μια αστεία απάντηση έλαβε ο βουλευτής του ΣΥΝ Παν. Λαφαζάνης στην ερώτησή του προς τους υπουργούς Εθνικής Άμυνας και Εμπορικής Ναυτιλίας για την ακολουθούμενη πρακτική, επικίνδυνη για το θαλάσσιο οικοσύστημα, της χρησιμοποιήσης των παλιών πολεμικών πλοίων ως εκπαιδευτικών στόχων για βύθιση, επισημαίνοντας ότι "το παλαιό αντιτορπιλικό 'Θεμιστοκλής', όπως και όλα τα άλλα που έχουν βυθιστεί μεταβάλλονται σε πηγές τοξικών ουσιών, με επακόλουθο την τρομακτική επιβάρυνση και ρύπανση των θαλασσών".

Απάντησε μόνο το υπουργείο Εθνικής Άμυνας υποστηρίζοντας ότι από τα παροπλισμένα πλοία "έχει αφαιρεθεί κάθε υλικό που θα μπορούσε να αποτελέσει πηγή ρύπανσης" αλλά και ότι ακολουθούσαν αυτη την πρακτική "διότι τα πλοία μετατρέποται σε πολύτιμους πυρηνες υποθαλάσσιας ζωής". Μάλιστα γίνεται και διεθνώς για την "προστασία και αναζωογόνηση του ολοένα φθίνοντος θαλασσίου πλούτου από την ανεξέλεγκτη υπερεντατική αλιεία, π.χ. ανεμότρατες!

ΜΕΡΙΚΕΣ ΦΟΡΕΣ ΓΙΑ ΝΑ ΑΡΕΣΕΙΣ ΠΡΕΠΕΙ ΝΑ ΦΤΑΣΕΙΣ ΣΤΑ ....ΆΚΡΑ!!



- ΠΡΟΣΘΕΤΙΚΗ ΝΥΧΙΩΝ ΜΕΤΑΞΙ-ΑΚΡΥΛΙΚΟ
- ΜΑΝΙΚΙΟΥΡ-ΠΕΝΤΙΚΙΟΥΡ ΑΝΑΝΕΩΣΗΣ
- ΟΡΘΟΝΥΧΙΑ (ποπεμενα γυρτα νυχια)
- ΣΚΛΗΡΥΝΣΗ ΦΥΣΙΚΩΝ ΝΥΧΙΩΝ
- ΛΕΥΚΑΝΣΗ ΝΥΧΙΩΝ (χερια-ποδια)
- ΦΡΥΔΙΑ - ΒΛΕΦΑΡΙΔΕΣ
- ΜΟΝΙΜΟ ΓΑΛΛΙΚΟ
- MONIMA DESIGNS
- ΑΠΟΤΡΙΧΩΣΗ

BEAUTY NAILS BN RHODES



ΑΝ ΤΟ ΖΗΤΟΥΜΕΝΟ ΣΑΣ ΕΙΝΑΙ Η *ΑΚΡΑ ...ΠΟΛΥΤΕΛΕΙΑ*

BEAUTY NAILS - STUDIO ΑΙΣΘΗΤΙΚΗΣ ΝΥΧΙΩΝ
ΕΜΠΟΡΙΚΟ ΚΕΝΤΡΟ ΦΩΚΙΑΛΗ-ΑΓ. ΑΝΑΣΤΑΣΙΑΣ 40-ΤΗΛ. 70660-ΚΙΝ. 0944 520887

ΡΟΔΟΤΡΥΠΟΚΟΠΤΙΚΗ

ΚΟΥΛΙΑΝΟΣ ΔΗΜΗΤΡΙΟΣ και ΣΙΑ ΟΕ

Κολοκοτρώνη 66 Τηλ. 0241- 77257 - Κιν.: 0932-732331

ΤΡΥΠΑΜΕ-ΚΟΒΟΥΜΕ-ΣΠΑΜΕ ΜΠΕΤΑ - ΤΟΥΒΛΑ - ΤΣΙΜΕΝΤΟΛΙΘΟΥΣ ΚΛΠ
ΕΡΓΑΣΙΕΣ: ΑΝΟΙΓΟΥΜΕ ΠΟΡΤΕΣ-ΠΑΡΑΘΥΡΑ-ΤΡΥΠΕΣ-ΚΑΝΑΛΙΑ ΚΛΠ

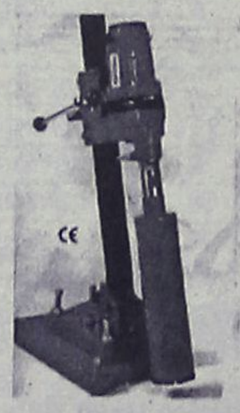





ΜΕ ΥΔΡΑΥΛΙΚΑ-ΜΗΧΑΝΗΜΑΤΑ ΚΑΙ ΑΕΡΟΣ. ΧΩΡΙΣ ΔΟΝΗΣΕΙΣ -ΡΩΓΜΕΣ - ΣΚΟΝΕΣ

(εκ)πολιτισμικά παίγνια



Γράφει ο Κωστής Νικολάκης

Το ιστορικό γίγνεσθαι στον Παναίτιο και Ποσειδώνιο

Ο συγγραφέας **Λυκούργος Ε. Αρεταίος** στο βιβλίο του **"Η Φιλοσοφία της ιστορίας στην αρχαία Ελληνική και Ρωμαϊκή διανόηση"** επιχειρεί μια συστηματική έκθεση των φιλοσοφικοϊστορικών θεωριών που διατυπώθηκαν από τους αρχαίους Έλληνες και Ρωμαίους στοχαστές. Παράλληλα επιχειρεί μια ταξινόμηση της *"θεωρίας της ιστορίας"* στους αρχαίους ιστορικούς, που μπορούν να διακριθούν οι ερμηνείες του ιστορικού γίγνεσθαι με βάση την μορφή της ιστορικής πορείας: στις θεωρίες των **"Ιστορικών Κύκλων"**, του **"Χρυσού Αιώνα"** και της **"Ιστορικής Προόδου"**.

Φυσικά από την ενδιαφέρουσα ανάλυση που επιχειρεί ο συγγραφέας δεν μπορούσαν να λείψουν οι δύο επιφανείς εκπρόσωποι της **Μέσης Στοάς,** ο **Παναίτιος ο Ρόδιος** και ο εξ' Απαμείας **Ποσειδώνιος, πολίτης της Ρόδου.**

• Ο Παναίτιος ο Ρόδιος και η Φιλοσοφία της Ιστορίας

"Ακόμα αξιολογότερος εκπρόσωπος της Μέσης Στοάς ήταν ο σύγχρονός τους Παναίτιος ο Ρόδιος *(180-110 π.Χ.), που συμμερίσθηκε τις απόψεις τους και ετροποποίησε και αυτός τα διδάγματα της Παλαιάς Στοάς. Έτσι, ο Παναίτιος όπως και ο Βόηθος "τάς εκπυρώσεις και παλιγγενεσίας καταλιπόντες", "ηυτομόλησαν" στο "δόγμα τό της αφθαρσίας του κόσμου".*

Ο ***Παναίτιος*** *ανέπτυξε και αξιόλογες απόψεις σχετικές με τη φιλοσοφία της ιστορίας και κυρίως με την επίδραση του φυσικού περιβάλλοντος και του κλίματος στον άνθρωπο, στη ζωή του και στην ιστορία του. Συγκεκριμένα, επισήμανε με έμφαση τη σχέση που υπάρχει μεταξύ της πνευματικής ζωής των ανθρώπων και των φυσικών και φυσιολογικών συνθηκών της διαβίωσης τους.*

Έτσι, έδινε μεγάλη σημασία στο εύκρατο κλίμα και στη δυνατότητα που έχει να εκτρέφει ανθρώπους με ανώτερες διανοητικές ικανότητες. Με τις ιδέες του αυτές μπορεί να θεωρηθεί πρόδρομος του μαθητή του ***Ποσειδώνιου,*** *αλλά και του Γάλλου φιλόσοφου* ***Montesquieu,*** *στους νεότερους χρόνους".*

• Ο Ποσειδώνιος ο Ρόδιος και οι απαρχές της πολιτισμένης κοινωνίας

"Είναι αξιοσημείωτη η φιλοσοφικοϊστορική θεωρία του Ποσειδώνιου *(130-46 π.Χ.) για την καταγωγή, τις απαρχές και ανάπτυξη του πολιτισμού, την οποία διέσωσε ως εμάς ο* ***Σενέκας*** *σε μια επιστολή του (την "Ηθική Επιστολή, ep. 90). Σύμφωνα με την θεωρία του, την οποία συμμερίζεται με τον Δικαίαρχο, και η οποία χρωματίζεται από ένα έντονα ρομαντικό πνεύμα, υπήρξε στην ανθρώπινη ιστορία μια αρχική πρωτόγονη "χρυσή εποχή" στην οποία κυβερνούσαν οι σοφοί και οι φιλόσοφοι.*

Από την πρωτόγονη αυτή κατάσταση της πρωταρχικής αθωότητας ξεκίνησε η δημιουργία του πολιτισμού, την οποία ο ***Ποσειδώνιος*** *περιγράφει με τη χρησιμοποίηση και προσαρμογή των δημοκρίτειων ιδεών, για την πρόοδο του ανθρώπινου γένους. Κατά τη γνώμη του, η κινητήρια δύναμη της ιστορικής πρόοδου είναι, όχι τόσο πολύ η ανάγκη, η "χρεία", την οποία ο Δημόκριτος θεωρούσε ως πρωτεύοντα παράγοντα και μοχλό της διαδικασίας της προόδου, όσο η φιλισοφία. Οι φιλόσοφοι εδίδαξαν στους πρωτόγονους ανθρώπους τη φύση των θεών και την ενότητα και συγγένεια του ανθρώπινου γένους. Αυτοί πραγματοποίησαν τις εφευρέσεις και τις τεχνικές ανακαλύψεις, οι οποίες ανύψωσαν το ανθρώπινο γένος από τον πρωτόγονο τρόπο ζωής στις πιο εξελιγμένες και εκλεπτυσμένες συνθήκες και βαθμίδες του τεχνικού και υλικού πολιτισμού. Έτσι, οι σοφοί ανακάλυψαν τα μέταλλα και επινόησαν την τέχνη να κατασκευάζονται εργαλεία.*

Μετά την εμφάνιση του θεσμού της ιδιοκτησίας και τη συνακόλουθη ανάπτυξη της κακίας και αδικίας, εμφανίζονται οι νομοθέτες και οι ιδρυτές κρατών, οι οποίοι παράλληλα προωθούν την πρόοδο του πολιτισμού με εφευρέσεις κάθε είδους, από το άροτρο μέχρι την κατασκευή κατοικιών. Στην ηθική σφαίρα, λοιπόν, το πρωτόγονο στάδιο της αθωότητας και αγνότητας διαδέχτηκαν η ηθική κατάπτωση και η παρακμή. Η επικράτηση της βίας και της αδικίας κατέστησαν αναγκαία την εγκαθίδρυση των νόμων και του δικαίου.

Σαν αποτέλεσμα της ηθικής αυτής χειροτέρευσης του ανθρώπινου γένους, που προκάλεσε ο πολιτισμός, οι φιλόσοφοι αναγκάστηκαν, αφήνοντας τους άλλους την ανάπτυξη και τελειοποίηση της τεχνικής να ασχοληθούν οι ίδιοι με το έργο της εξύψωσης της ηθικής στάθμης των συνανθρώπων τους, πρώτα μέσω της πρακτικής και πολιτικής δραστηριότητας και πιο ύστερα με την αφοσίωση τους στη ζωή της θεωρητικής μελέτης και του φιλοσοφικού στοχασμού (vita contemplativa).

Τα χαρακτηριστικά λοιπόν στοιχεία της ιστοριοθεωρίας του Στωϊκού φιλοσόφου είναι:

Πρώτο, *η ιδέα ότι η ανάπτυξη του τεχνικού και υλικού πολιτισμού συνοδεύεται από την ηθική χειροτέρευση, παρακμή και διαφθορά του ανθρώπινου γένους, θεωρία που προαναγγέλει την απαισιόδοξη φιλοσοφία της ιστορίας και του πολιτισμού του* ***J.J. Rousseau.*** *Ο* ***Ποσειδώνιος*** *δηλαδή υποστήριξε, όπως και ο διάσημος Γάλλος φιλόσοφος του Διαφωτισμού, τη θεωρία του* ***"Χρυσού Αιώνα"*** *και της προϊούσας κατάπτωσης της ανθρωπότητας από το στάδιο της πρωταρχικής αθωότητας.*

Δεύτερο*, η έμφαση που δίνει στο ρόλο των σοφών και φιλοσόφων στην πολιτιστική ανάπτυξη και την ηθική διαπαιδαγώγηση της ανθρωπότητας, ιδέα που προαναγγέλλει αμυδρά τη νεότερη φιλοσοφικοϊστορική θεωρία του* ***Thomas Carlyle*** *για τον ρόλο των "ηρώων" στην ιστορική ανάπτυξη και πολιτιστική πρόοδο του ανθρώπινου γένους.*

Τρίτο, *η αντίληψη ότι το κλίμα και το φυσικό περιβάλλον επηρεάζουν σημαντικά την ιδιοσυγκρασία, το χαρακτήρα, τη ζωή και την ιστορία των λαών. Με τις ιδέες αυτές γίνεται πρόδρομος των Γάλλων φιλοσόφων* ***Bodin*** *και* ***Montesquieu,*** *που εξήραν την επίδραση του γεωγραφικού παράγοντα στην ιστορία και στους πολιτικούς θεσμούς των εθνών".*

*** Λυκούργος Ε. Αρεταίος: "Η φιλοσοφία της Ιστορίας στην αρχαία Ελληνική και Ρωμαϊκή διανόηση", έκδοση: "Εταιρεία Αρχειακών Μελετών και Εκδόσεων", σελ. 319, Αθήνα 2001, τιμή 5.200 δρχ.**

«ΡΟΔΙΑΚΗ» ΑΠΟ ΤΟ 1915

ΦΛΑΣ ΣΤΟ ΠΑΡΕΛΘΟΝ


ΡΟΔΙΑΚΗ
ΠΕΡΙΟΔΙΚΟ ΕΒΔΟΜΑΔΙΑΙΟΝ

ΡΟΔΙΑΚΗ
13 Φεβρουαρίου 1919
ΑΡΙΘ. ΦΥΛΛΟΥ 171

ΒΑΠΤΙΣΕΙΣ

- Την παρελθούσα Κυριακήν εν μέσω στενου κύκλου συγγενών και φίλων ετελέσθη η βάπτισις του μικρού θυγατρίου του φίλου κ. Σάββα Παπανδρέου, όπερ ανεδέξητο η Αυτού Σεβασμιότητα ο Μητροπολίτης ημών ονομάσας αυτό "Ελευθερίαν". Εις τε τον ανάδοχον και την φίλην οικογένειαν η Ροδιακή εύχεται να τους ζήση η μικρά νεοφώτιστος εις αυτήν δε να είνε καλορίζικη.

- Ετελέσθη επίσης την αυτήν ημέραν και η βάπτισις του μικρού υιού του κ. Αντ. Αγιακάτσικα όν ανεδέχθη η μάμμη του κ. Μαργ. Δουκάκη ονομάσασα αυτό Δημήτριον. Τοις ευχόμεθα να τοις ζήση.

ΑΡΡΑΒΩΝΕΣ

Εν Κρεμαστή ο κ. Μ. ΠαπαΚωνσταντίνου ο φέρελπις δημοδιδάσκαλος της Αστικής μας Σχολής αντήλλαξε δακτύλιον αρραβώνος μετά της καλλιμόρφου δος Μαρίας Ν. Καπότου. Τοις ευχόμεθα αρραγή τον αρραβώνα και ταχείαν την στέψιν.

ΚΟΙΝΟΠΟΙΗΣΙΣ

Προσκαλούνται άπαντες οι οφείλοντες εις τους αδελφούς Εμμανουήλ Αναγνώστης και Λάζαρον Σταμάτιον όπως ελθώσι και θεωρήσωσι τα οφειλόμενα χρέη των εις το χωρίον Ασκληπιόν αφού πληρώσωσι, τύχωσι και μικράς εκπτώσεως. Εν Ασκληπιώ τη 20 Ιανουαρίου 1919

Ο αδελφός Εμμ. Αναγνώστης
Ειρήνη Λαζάρου Σταματίου

(Σ.Σ. Η Ροδιακή εκδιδόταν τότε υπό καθεστώς ιταλικής λογοκρισίας. Διατηρείται επίσης η γλώσσα και τα τοπωνύμια που υπήρχαν στις αρχές του αιώνα).

ΠΛΑΙΣΙΟ διαφημιστική

◆ Κάρτες
◆ Προσκλητήρια γάμων-βαπτίσεων
◆ Σφραγίδες
◆ Διαφήμιση στον Τύπο

Παπαγιάννη 80 Κρεμαστή
Τηλ. 95584 - 91350
Κιν. 09377-56878



ΘΕΛΕΤΕ ΝΑ ΔΙΑΚΟΣΜΗΣΕΤΕ
Το ξενοδοχείο, το μαγαζί ή το σπίτι σας με κάτι ΞΕΧΩΡΙΣΤΟ και ΜΟΝΑΔΙΚΟ;
ΕΛΑΤΕ ΣΕ ΜΑΣ

Στην ΡΟΔΟΥΛΑ & στον ΑΡΤΑΝ
για
ΒΙΤΡΩ . ΠΙΝΑΚΕΣ ΖΩΓΡΑΦΙΚΗΣ
• ΚΟΡΝΙΖΕΣ • ΚΑΘΡΕΠΤΕΣ ΖΩΓΡΑΦΙΣΤΟΥΣ & ΦΩΤΙΖΟΜΕΝΟΥΣ και ΑΝΑΓΛΥΦΑ

ΕΤΟΙΜΑ ΚΑΙ ΜΕ ΠΑΡΑΓΓΕΛΙΑ

Σεβόμενοι το γούστο και την οικονομία σας

Μιχ. Πετρίδη 96 κοντά στο ΜΗΔΕΙΑ
Τηλ. 62552 - 61483

ΒΙΟΤΕΧΝΙΑ ΚΟΡΝΙΖΩΝ

ΤΣΑΜΠΙΚΑΚΗΣ
ΚΑΤΑΣΚΕΥΕΣ ΠΑΝΤΟΣ ΕΙΔΟΥΣ ΚΟΡΝΙΖΩΝ

* ΓΙΑ ΚΕΝΤΗΜΑΤΑ
* ΠΙΝΑΚΕΣ ΖΩΓΡΑΦΙΚΗΣ
* ΠΟΣΤΕΡ * ΦΩΤΟΓΡΑΦΟΘΗΚΗ
* ΔΙΠΛΩΜΑΤΑ * ΚΑΘΡΕΠΤΕΣ

ΑΜΕΣΗ ΠΑΡΑΔΟΣΗ

ΑΝΑΛΑΜΒΑΝΟΥΜΕ ΚΑΙ ΞΕΝΟΔΟΧΕΙΑ

ΝΗΡΗΙΔΩΝ 3-5, ΚΡΕΜΑΣΤΗ
ΤΗΛ. 95868, 95869

Αντίλαλοι

πολιτικοί και άλλοι...

Για παραδειγματισμό

Βαριά και **πρωτόγνωρη για τα τοπικά μας δεδομένα,** ήταν η απόφαση που πήρε το πρωτοβάθμιο πειθαρχικό όργανο του Ι.Σ.Ρ. σε σχέση με τον γιατρό που παραπέμφθηκε για παρατυπίες!

Σε μια εποχή, που όλοι λίγο έως πολύ γνωρίζουμε **πως λειτουργούν τα Πειθαρχικά Συμβούλια** των Συλλόγων, αξίζει σίγουρα να προβληματιστούμε για το συγκεκριμένο γεγονός.

Το ίδιο είναι βέβαιο ότι **θα πράξουν και τα μέλη του** ιατρικού Συλλόγου της περιοχής μας, οι περισσότεροι από τους οποίους μάλιστα δεν ανέμεναν **σε καμία περίπτωση αυτή την** επιβολή της ποινής.

Μιχ.Μ.

Το...πολυκατάστημα

Στόχος του...**Πολυκαταστήματος Δημόσιας Διοίκησης** Ρόδου θα είναι, όπως έγινε γνωστό η εξυπηρέτηση του πολίτη και η απεμπλοκή του από τη γραφειοκρατία. Δεν είναι κακό να προσβλέπουμε σε κάτι καλό αλλά στην Ελλάδα βρισκόμαστε και έχουμε δικαιολογημένους **φόβους.** Αλήθεια προ καιρού δεν είχε ανακοινωθεί ότι ορισμένα δικαιολογητικά θα στέλνονται από τις ίδιες τις υπηρεσίες στους πολίτες, για να μην **ταλαιπωρούνται.** Προφανώς το σύστημα, δεν πέτυχε ακριβώς τους στόχους του και είπαν κάποιοι να βρουν άλλους τρόπους να εξυπηρετήσουν τους δύστυχους τους πολίτες!

Β.Μ.

ΟΙ ΑΝΤΙΚΕΙΜΕΝΙΚΕΣ

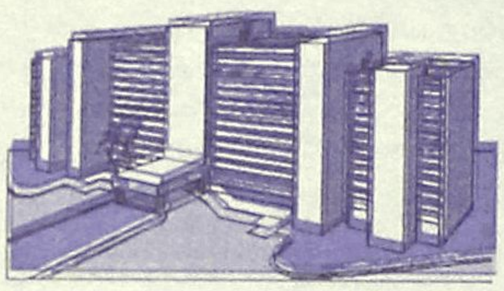

Μόνο αιθεροβάμονες μπορούν να πιστεύουν ότι ο υφυπουργός Οικονομικών κ. Φωτιάδης είναι δυνατόν να κάνει δεκτή την ένσταση που κατέθεσε για τις **αντικειμενικές αξίες** των ακινήτων, ο δήμος Ρόδου. Μπορεί να προβλέπεται διαδικασία εξέτασης των ενστάσεων **από επιτροπές κλπ.,** αλλά...οι όποιες αποφάσεις έχουν γνωμοδοτικό χαρακτήρα και καθόλου δεσμευτικό για τον κ. υπουργό. Θυμίζει το γνωστό ανέκδοτο που έλεγε ότι **"μπορείς να διαλέξεις ότι χρώματα θέλεις αρκεί...να είναι μαύρο!"**

Λ. Μ.

Καλά τα είπε!

Είπε τα πράγματα με τ' όνομά τους, ο **Πάνος Βενέρης** στο άρθρο του. Με λίγες αράδες αποτύπωσε την τακτική των κυβερνώντων, τη στάση της κοινής γνώμης και το...προδιαγεγραμμένο αποτέλεσμα παρόμοιων ενεργειών.

Κι επειδή για το **Πρασονήσι,** πολλά κυκλοφορούν τελευταία, έκανε πολύ καλά που επεσήμανε την ανάγκη ύπαρξης θέσεων και όχι ανάπτυξης διαλόγου επί υποθέσεων.

Β.Μ.

ΤΑ ΜΑΤΙΑ ΤΗΣ ΓΑΤΑΣ

Ανακλαστήρες οδοστρώματος γνωστά και...ως μάτια της γάτας, σκοπεύει να τοποθετήσει **ο δήμος Καλλιθέας** σε δρόμους της περιοχής όπως από Καλυθιές προς Ψίνθο, από Κοσκινού προς Φαληράκι κ.α.

Με τους ανακλαστήρες αυτούς, τις βραδινές ώρες η οδήγηση γίνεται **πολύ πιο εύκολη** και μάλλον θα έπρεπε να τοποθετηθούν και σε άλλα σημεία **του οδικού δικτύου** στο νησί.

Λ.Μ.

Ποιός ανησυχεί;



Καλά, οι αρχαιολόγοι μπορεί να λένε και να διατυπώνουν την άποψη, ότι **ο αρχαιολογικός χώρος** που δεσμεύτηκε στην περιοχή του Πρασονησίου, **δεν δημιουργεί "κανένα" πρόβλημα** στην όποια ανάπτυξη,

Το θέμα όμως, είναι τι...θα πουν οι ίδιοι επενδυτές όταν μάθουν ότι εκεί που οι ίδιοι θα σχεδιάσουν να ξοδέψουν το λιγότερο **8-10 δισεκατομμύρια δραχμές,** θα έχουν στα...πόδια τους, τους αρχαιολόγους! Τα υπόλοιπα περί...Πρασονησίου θα φανούν άλλωστε και από την εξέλιξη της δημοπράτησης μέσα στις αμέσως επόμενες μέρες!

Μιχ. Μ.

Ο ταχυδρόμος πέρασε...



● **κ. ταικ. αναγνωστ.:** Τί προβλέπει ο Ν. 719 για τις χαρακτηρισμένες ως αρχαιολογικές περιοχές; Είναι σαφής απαγορεύει κάθε μεταβίβαση. Εξ ου και ο θρήνος για το Πρασονήσι.

❖❖❖

● **Προς αγανακτισμένο συμπολίτη:** Είπαμε μην βρίζεις τον Φωτιάδη. Ο άνθρωπος δεν φταίει σε τίποτα. Αυτά του είπαν αυτά κάνει. Αλλωστε σ' αυτές τις καρέκλες, σε πόστα μισητά-όχι άδικα-από τον λαό διορίζουν τουvla για να γίνεται πιο εύκολη η δουλειά.

❖❖❖

● **Προς απορημένο αναγνώστη:** Και εγώ έχω αυτή την απορία. Γιατί η Αγγλική η δεύτερη επίσημη γλώσσα μας. Χάθηκε η γαλλική που είναι πιο ερωτική και ταιριάζει στο προφίλ μας, ή η αυταρχική Γερμανική που δένει και με τον πρωθυπουργό μας;

❖❖❖

● **Προς αξιολάτρευτο φίλο (μάνυμα):** Haou dou giou dou pre kakomoutsoune?

Το τουριστικό πρακτορείο
PLANET HOLIDAYS
του **Δημήτρη Τσοπανάκη**

σας προσφέρει μια
9ήμερη εκδρομή σε
ΙΤΑΛΙΑ-ΑΥΣΤΡΙΑ-ΤΣΕΧΙΑ-ΓΕΡΜΑΝΙΑ

από 23/11/01-01/12/01

Μόνο με 155.000 δρχ.!!!

Στην τιμή περιλαμβάνονται:
- Μεταφορές με πολυτελή πούλμαν
- Εισιτήρια πλοίου σε 4κλινες καμπίνες
- Λιμενικοί φόροι Πατρών-Βενετίας
- Ξενοδοχεία 4 αστέρων (Α' κατ.)
- Ημιδιατροφή στα ξενοδοχεία
- Ξεναγήσεις-επισκέψεις του προγράμματος
- Γλωσσομαθής συνοδός-αρχηγός
- Τοπικοί ξεναγοί σε Βιέννη-Πράγα
- Ασφάλεια ταξιδίου και ΦΠΑ

PLANET HOLIDAYS
Γαλλίας 6 Ρόδος
Τηλ. 35720-21 • Fax: 35722

ΠΩΛΟΥΝΤΑΙ

1) Οροφοδιαμερίσματα πολυτελούς κατασκευής εντός της πόλεως Ρόδου (όπισθεν παλαιού Νοσοκομείου) οδός Μεταξά των 136 τ.μ. με αποθήκη και θέση γκαράζ εσωτερική
2) Διαμερίσματα σε μικρή πολυκατοικία πολυτελούς κατασκευής (με γκαράζ εσωτερικό) μέτρων 91, 98 και 136 τμ.
3) Μονοκατοικίες στην περιοχή Mira Mare διόροφες με υπόγειο γκαράζ των 140 τ.μ. και διαμερίσματα των 70 τ.μ.

Πληρ. Γ. Ιωαννίδης • Τηλ. 21714 ή 0932296983

ΠΩΛΟΥΝΤΑΙ

1) Μονοκατοικίες στην παραλία Ιαλυσού έναντι Βράχου 120, 140, 150, 170, 180, 200 τ.μ. σε μπετά ή τελειωμένες πολυτελούς κατασκευής, σε οικόπεδο αυτοτελή 400-700 τ.μ.
2) Καταστήματα και στούντιο των 50 τ.μ. επί της οδού Ιερού Λόχου Ιαλυσός έναντι ξενοδοχείου Τσίκη.

Πληρ. Γ. Ιωαννίδης
Τηλ. 22307 ή 0932296983

ΕΠΙΣΤΗΜΟΝΙΚΟ ΤΕΣΤ ΔΙΑΤΡΟΦΗΣ
Prodiet
PARADISE GYM
ΕΝΤΟΣ ΞΕΝ. PARADISE - ΤΗΛ.62481

Είναι ενα πρόγραμμα αποτοξίνωσης μέσω του οποίου προσδιορίζουμε τις τροφές που σας παχαίνουν.

μεζεδοπωλείον
παλιά ιστορία
μοναδικό στο είδος του!
ξεχωριστό στη γεύση



Η **"παλιά ιστορία"**
συνεχίζοντας την παράδοση,
θα είναι κοντά σας κι αυτό το
χειμώνα καθημερινά εκτός Κυριακής

Για κρατήσεις 0241-32421

ΤΑΒΕΡΝΑ
ΤΟ ΚΑΠΗΛΕΙΟ

Σας ευχόμαστε Καλό Χειμώνα.
Κοντά σας κάθε Παρασκευή - Σάββατο και εορτές, συντροφιά με τον ***Στέργο Δούκα****, την* ***Μαριάνθη*** *και την ορχήστρα μας με νησιώτικο - λαϊκό και ρεμπέτικο πρόγραμμα.*
Ποικιλία μεζέδων, ντόπιων κρεάτων και κρασιών.
Η αίθουσά μας διατίθεται για κάθε είδους κοινωνική εκδήλωση μέχρι 120 άτομα.

Σωτήρος 47, Ιξιά, Ιαλυσός
Τηλ. κρατήσεων 91835 & 0945-769958

ΕΝΑΡΞΗ
Σάββατο 24 Νοεμβρίου

Ο χώρος κλιματίζεται