ΕΤΟΣ ΙΔΡΥΣΗΣ 1949
ΙΔΙΟΚΤΗΣΙΑ - ΕΚΔΟΣΗ
Γ. ΔΙΑΜΑΝΤΙΔΗΣ
ΓΡΑΦΙΚΕΣ ΤΕΧΝΕΣ Α.Ε.
Γραφεία - Τυπογραφεία:
Μάρκου Μαλλιαράκη 3 (ΚΟΒΑ)
Τηλ.: Σύνταξης: 22410 27356-34101, FAX: 22410 20643
Τηλ.: Λογιστηρίου: 22410 35322, FAX: 22410 35322
e-mail: info@proodos.net & proodro@otenet.gr

ΠΡΟΟΔΟΣ

Ανεξάρτητη καθημερινή πρωινή εφημερίδα

ΑΡΙΘΜΟΣ ΦΥΛΛΟΥ 16.955 • ΤΙΜΗ 0,70 ευρώ

ΚΥΡΙΑΚΗ 26 ΙΟΥΝΙΟΥ 2005

ΠΛΗΡΩΜΕΝΟ ΤΕΛΟΣ Τοπ Γραφείο Κ. ΡΟΔΟΥ Αριθμός άδειας Κωδικός 1877

ΕΛΤΑ

SATO
OFFICE SYSTEMS
ΜΠΟΝΗΣ Ε.Π.Ε. ΤΗΛ. 22410 75555

Παρά το άσχημο ξεκίνημα

Ελπίδες ότι θα κλείσει θετικά η φετινή σεζόν!..

ΟΙ ΠΡΟΒΛΕΨΕΙΣ ΑΠΟ ΚΑΘΕ ΤΟΥΡΙΣΤΙΚΗ ΑΓΟΡΑ



Ελπίδες ότι θα κλείσει θετικά η φετινή σεζόν!..

ΜΕΙΩΜΕΝΗ κατά 18% ήταν η τουριστική κίνηση της Ρόδου από το εξωτερικό το διάστημα Ιανουαρίου-Μαΐου 2005 σε σχέση με την αντίστοιχη χρονική περίοδο της προηγούμενης χρονιάς. Συνολικά η Ρόδος έχασε 40.000 ξένους επισκέπτες, αριθμός ιδιαίτερα σημαντικός αν μάλιστα σκεφτεί κανείς ότι οι απώλειες αυτές προέρχονται από παραδοσιακές τουριστικές αγορές.

• Εξ ίσου σημαντικό είναι και το ότι η σεζόν πλέον ξεκινά ουσιαστικά τον Ιούνιο και δε διαρκεί περισσότερο του τετραμήνου. Το υπόλοιπο διάστημα η Ρόδος τουριστικά είναι σχεδόν νεκρή. Αναλυτικά η μέχρι τώρα κίνηση ανά τουριστική αγορά και οι προβλέψεις για το επόμενο διάστημα έχουν ως εξής:

ΓΕΡΜΑΝΙΑ

Μειωμένη κατά 10% σε σχέση με το 5μηνο του 2004 είναι η κίνηση από τη γερμανική αγορά. Οι ειδικοί εκτιμούν ότι αυτό οφείλεται κυρίως στην κακή οικονομική κατάσταση του μέσου Γερμανού πολίτη, αλλά και στον ανταγωνισμό που δέχεται η Ρόδος κυρίως από τους νέους τουριστικούς προορισμούς. Οι μαζικές αφίξεις των Γερμανών τουριστών για τη Ρόδο θα ξεκινήσουν το αμέσως επόμενο διάστημα και υπολογίζεται ότι τελικά

ΣΥΝΕΧΕΙΑ ΣΤΗ ΣΕΛ. 4

Στη Σάμο και το Κουσάντασι

Ελληνοτουρκική συνάντηση για τα τουριστικά θέματα

ΠΡΟΒΛΗΜΑ ΜΕ ΤΟ ΧΑΡΑΤΣΙ ΤΩΝ 50 ΔΟΛ.

ΘΕΜΑΤΑ που αφορούν τη συνεργασία στον τουριστικό τομέα μεταξύ της Ελλάδος και Τουρκίας θα συζητηθούν σε συνάντηση αντιπροσωπειών των δύο χωρών. Επικεφαλής των αντιπροσωπειών θα είναι οι υπουργοί Τουρισμού της Ελλάδος και της Τουρκίας και σ' αυτές θα μετέχουν ακόμη ξενοδόχοι, τουριστικοί πράκτορες και άλλοι παράγοντες.

ΣΥΝΕΧΕΙΑ ΣΤΗ ΣΕΛ. 4



Ελληνοτουρκική συνάντηση για τα τουριστικά θέματα

Ανέρχεται περίπου στο 11%

Η ανεργία μαστίζει κυρίως τους νέους της περιοχής μας!..

ΜΕΓΑΛΟ ΠΡΟΒΛΗΜΑ ΣΤΟ ΒΟΡΕΙΟ ΣΥΓΚΡΟΤΗΜΑ

ΣΕ ΜΕΓΑΛΗ μάστιγα τείνει να εξελιχθεί για τα νησιά του νομού η ανεργία και γενικότερα το εργασιακό πρόβλημα. Ειδικά τη τελευταία 3ετία, λόγω της κρίσης στον τουρισμό, αλλά και της γενικότερης απραξίας της τοπικής αγοράς, οι άνεργοι και οι μερικώς απασχολούμενοι στη Δωδεκάνησο έχουν αυξηθεί κατά πολύ.

Σύμφωνα με τα επίσημα στοιχεία, όπως αυτά δημοσιεύονται από το Παρατηρητήριο Αγοράς Εργασίας το ποσοστό ανεργίας ανέρχεται στο 11% περίπου του εργατικού δυναμικού. Τα στοιχεία αυτά αμφισβητούνται έντονα από τους εκπροσώπους των εργαζομένων και τα Εργατικά Κέντρα του νομού που υποστηρίζουν ότι ο αριθμός των ανέργων είναι πολύ μεγαλύτερος, ενώ δεν συνυπολογίζεται στο γενικότερο εργασιακό πρόβλημα ο αριθμός των ημιαπασχολούμενων, ο οποίος τα τελευταία χρόνια έχει πάρει πολύ μεγάλες διαστάσεις.

ΟΠΩΣ υποστηρίζουν οι συνδικαλιστές είναι πάρα πολλοί οι εργαζόμενοι που δεν εγγράφονται στο Ταμείο Ανεργίας είτε γιατί δεν έχουν τα αναγκαία δικαιολογητικά, είτε γιατί ασχολούνται μερικώς σε κάποια εργασία.

Μπορεί οι αριθμοί των ανέργων και των μερικώς απασχολουμένων στο νομό

ΣΥΝΕΧΕΙΑ ΣΤΗ ΣΕΛ. 4



Η ανεργία μαστίζει κυρίως τους νέους της περιοχής μας!..

Και από αλλοδαπούς

Εντονο ενδιαφέρον για την αγορά γης σε περιοχές της Ρόδου

ΟΙ ΤΙΜΕΣ ΠΟΥ ΙΣΧΥΟΥΝ

ΕΝΤΟΝΟ ενδιαφέρον εμφανίζεται τον τελευταίο καιρό για την αγορά γης και στη Ρόδο. Παρά το γεγονός ότι οι τιμές είναι ιδιαίτερα αυξημένες, εν τούτοις παρουσιάζεται ενδιαφέρον από αγοραστές.

• Εκείνο που θα πρέπει να υπογραμμιστεί είναι ότι υπάρχει αγοραστικό ενδιαφέρον και από αλλοδαπούς, που προέρχονται κυρίως από χώρες της Ευρωπαϊκής Ενωσης.

ΣΥΜΦΩΝΑ με τα στοιχεία που υπάρχουν εντός σχεδίου πόλεως, τα παραλιακά οικόπεδα (με συντελεστή δόμησης 0,3 ή 0,4) πωλούνται από 150 έως 205 ευρώ ανά τετραγωνικό μέτρο.

•Ιδιαίτερα μεγάλη είναι η προσφορά γης εκτός σχεδίου με τις τιμές πώλησης να ποικίλουν. Ενδεικτικά, στην περιοχή Κοσκινού μπορεί να βρεθεί οικόπεδο με πάρα πολύ καλή θέα το οποίο να πωλείται προς 45.000 ευρώ ανά στρέμμα. Στην περιοχή Κολύμπια διατίθενται οικόπεδα μη παραλιακά αλλά σε καλές τοποθεσίες με 30.000 ευρώ ανά στρέμμα. Περιοχή με μεγάλη ζήτηση είναι το Γενάδι όπου οικόπεδα σε απόσταση 500 - 600 μέτρων από τη θάλασσα πωλούνται από 10.000 έως 14.000 ευρώ ανά στρέμμα. Τα οικόπεδα που βρίσκονται «πάνω στο

ΣΥΝΕΧΕΙΑ ΣΤΗ ΣΕΛ. 4

Εφτασαν σε τεράστια ύψη

Οι ακάλυπτες επιταγές αποτελούν εφιάλτη για την αγορά της Ρόδου!..

ΚΙΝΔΥΝΕΥΟΥΝ ΟΙ ΜΙΚΡΟΜΕΣΑΙΟΙ



ΟΙ ΑΚΑΛΥΠΤΕΣ επιταγές αποτελούν εφιάλτη για την αγορά, μ' αποτέλεσμα οι μικρομεσαίες κυρίως επιχειρήσεις να βρίσκονται σε δεινή οικονομική θέση.

• Σύμφωνα με τα στοιχεία του «Τειρεσία» πανελλαδικά το μήνα Μάϊο, τα «φέσια» από τις ακάλυπτες επιταγές, έφτασαν τα 103,24 εκατομμύρια ευρώ, αυξημένα κατά 48,54% σε σχέση με τον αντίστοιχο μήνα πέρυσι. Για το μήνα που διανύουμε αναμένεται η κατάσταση να είναι πολύ χειρότερη, λόγω της απεργίας των τραπεζοϋπαλλήλων και η αγορά εκφράζει φόβους ότι ο αριθμός των επιταγών που θα «σφραγιστούν» τον Ιούνιο θα είναι κατά πολύ μεγαλύτερος.

ΑΠΟ ΤΑ στοιχεία αυτά, φαίνεται το μέγεθος του προβλήματος στην αγορά και η κρίση, μέρα με τη μέρα βαθαίνει. Εκτός του ότι μπαίνει «λουκέτο» στις επιχειρήσεις, πρόβλημα υπάρχει στα νοικοκυριά που δανείζονται ή εκποιούν περιουσιακά στοιχεία για να τα βγάλουν πέρα.

• Παράγοντες της αγοράς της Ρόδου επισημαίνουν ότι η κατάσταση είναι δραματική και υποστηρίζουν ότι στο τέλος της περιόδου, δεκάδες επιχειρήσεις, κυρίως σε τουριστικές περιοχές θα βάλουν «λουκέτο». Σε απελπιστική κατάσταση βρίσκονται κυρίως οι επιχειρηματίες-ιδιοκτήτες, ενοικιαζόμενων δωματίων, που είχαν πάρει δάνεια.

Μείωση εμφανίζουν οι αφίξεις

Δύσκολη η φετινή χρονιά για τον τουρισμό της Κω

ΠΡΟΒΛΗΜΑ ΜΕ ΤΙΣ ΕΚΔΡΟΜΕΣ ΣΤΗΝ ΤΟΥΡΚΙΑ

ΙΔΙΑΙΤΕΡΑ ορατός είναι ο κίνδυνος να χαθεί και αυτή η τουριστική περίοδος για την Κω, γεγονός που έχει δημιουργήσει έντονη ανησυχία στους τουριστικούς παράγοντες του νησιού.

• Ηδη, το προηγούμενο διάστημα καταγράφεται μια σημαντική μείωση στις αφίξεις σε σχέση με το 2004, ενώ και τα μηνύματα που έρχονται για το επόμενο διάστημα δεν είναι ιδιαίτερα ικανοποιητική.

Η ΜΕΙΩΣΗ των αφίξεων, εκτός από τη γενικότερη κρίση που αντιμετωπίζει ο τουρισμός, αποδίδεται στην απόφαση μεγάλων τουριστικών οργανισμών που μεταφέρουν τουρίστες από τη Γερμανία και την Αγγλία, τις κυριότερες δηλαδή τουριστικές αγορές για την Κω, να σταματήσουν ένα πολύ μεγάλο αριθμό πτήσεων προς το νησί.

• Πολύ χαμηλή κρίνεται και η κίνηση στο θαλάσσιο τουρισμό. Παρά το γεγονός ότι ο συγκεκριμένος χώρος παρουσιάζει φέτος θεαματική άνοδο, το νησί του

ΣΥΝΕΧΕΙΑ ΣΤΗ ΣΕΛ. 4

Χτες το πρωί στους Πεύκους

Νέο θανατηφόρο τροχαίο ατύχημα

ΣΥΓΚΡΟΥΣΗ Ι.Χ. ΜΕ ΠΟΥΛΜΑΝ

ΑΚΟΜΗ ένα θανατηφόρο ατύχημα συνέβη χτες νωρίς το πρωί στη Ρόδο. Θύμα είναι ένας 36χρονος οδηγός ιδιωτικής χρήσεως αυτοκινήτου.

•Συγκεκριμένα, στις 7 το πρωί στο δρόμο Πεύκοι - Λάρδος, Ι.Χ. αυτοκίνητο που οδηγούσε ο Βασίλειος Τσέρκης του Μιχαήλ, συγκρούστηκε με τουριστικό λεωφορείο που οδηγούσε 50χρονος συμπολίτης μας.

ΣΥΜΦΩΝΑ με ανακοίνωση της Αστυνομίας, το ατύχημα προκλήθηκε όταν το Ι.Χ. αυτοκίνητο μπήκε στο αντίθετο ρεύμα κυκλοφορίας και συγκρούστηκε με το τουριστικό λεωφορείο.

• Συνέπεια της σύγκρουσης ήταν να βρει τραγικό θάνατο ο οδηγός του Ι.Χ. αυτοκινήτου Βασίλειος Τσέρκης, κάτοικος Λάρδου.

ΤΟ ΤΟΥΡΙΣΤΙΚΟ λεωφορείο μετέφερε τουρίστες στην πόλη της Ρόδου για να μεταβούν στη συνέχεια στην Τουρκία. Ανακρίσεις για το τροχαίο ατύχημα διενεργεί το Αστυνομικό Τμήμα Αρχαγγέλου.

Κυκλοφορούν στη Ρόδο

Επικίνδυνα χάπια και καλλυντικά!..

ΝΑ ΠΡΟΣΕΧΟΥΝ ΟΙ ΚΑΤΑΝΑΛΩΤΕΣ

«ΚΑΤΑΝΑΛΩΤΕΣ προσοχή στα διάφορα καλλυντικά σκευάσματα και τα διάφορα χάπια που σας δίνονται χωρίς να είναι συσκευασμένα και εγκεκριμένα από τις αρμόδιες υπηρεσίες και χωρίς προηγουμένως να έχετε ζητήσει τη συμβουλή γιατρού ή ειδικευμένου επιστήμονα».

• Την επισήμανση αυτή κάνουν γιατροί και φαρμακοποιεί της Ρόδου που παρατηρούν πως το φαινόμενο της χορήγησης διαφόρων χαπιών και ουσιών από κάποιους επιτήδειους που αυτοανακηρύσσονται ειδικοί έχει πάρει πολύ επικίνδυνες διαστάσεις. Ειδικά σε ό,τι αφορά τον χώρο των μη νομίμως λειτουργούντων ινστιτούτων αισθητικής και αδυνατίσματος η κατάσταση είναι εντελώς ανεξέλεγκτη.

ΕΝΑ πρόσφατο συμβάν, ενδεικτικό των κινδύνων που κρύβει η χρησιμοποίηση τέτοιων ουσιών είναι αυτό που συνέβη πρόσφατα σε μια κάτοικο Ρόδου. Η συγκεκριμένη χρησιμοποίησε για καθαρισμό προσώπου μία κρέμα που της έδωσε μία «σύμβουλος» αισθητικής, η οποία δεν κυκλοφορεί στο εμπόριο, με αποτέλεσμα να πάθει αξύ αλλεργικό και δερματολογικό πρόβλημα και να χρειαστεί την άμεση βοήθεια γιατρού.

ΠΑΡΟΜΟΙΑ περιστατικά έχουν καταγγελθεί πάρα

ΣΥΝΕΧΕΙΑ ΣΤΗ ΣΕΛ. 4

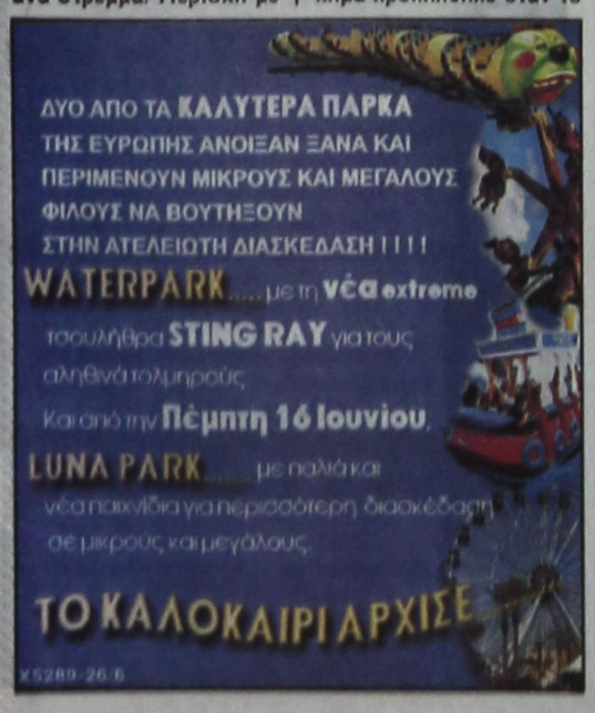





ΚΑΘΗΜΕΡΙΝΑ ΤΑ ΝΕΑ ΤΗΣ ΔΩΔΕΚΑΝΗΣΟΥ ΣΤΟ INTERNET
www.prosdosnews.gr
www.prosdos.net



25/6/2005

Οι τίτλοι των βασικών πρωτοσέλιδων θεμάτων στις πρωινές και απογευματινές αθηναϊκές εφημερίδες είναι οι εξής:

ΑΔΕΣΜΕΥΤΟΣ ΤΥΠΟΣ (Μπέτσης): Κόλαφος η συγκέντρωση για τους εργαστηριάρηδες. Οι απεργοί πήγαν... παραλία.

ΑΔΕΣΜΕΥΤΟΣ ΤΥΠΟΣ (Pizas): Τις θετικές ρυθμίσεις ανήγγειλε ο Δ.Μηλιάκος. Η Αγροτική αναίρει τον δρόμο για τα Ασφαλιστικά.

Ανω Κάτω: Επικίνδυνες σαλάτες "Βουδαπέστης" στην αγορά. Primo Istoria.

ΑΠΟΓΕΥΜΑΤΙΝΗ: Ποιές σπουδές έχουν αντίκρισμα στην αγορά εργασίας. Επαγγέλματα με σίγουρο μέλλον.

ΑΠΟΦΑΣΗ: Στην πρωΐνη από τα 14! Και στα σχολεία μπήκαν τα ναρκωτικά.

Η ΑΥΓΗ: Απεργία-μήνυμα κατά των κυβερνητικών μέτρων. Αυξημένη χθες η συμμετοχή.

ΑΥΡΙΑΝΗ: Απήργησαν πάλι οι βολεμένοι του Δημοσίου.

ΤΟ ΒΗΜΑ: Πιέσεις του Μαξίμου για να μην υπάρξουν εκπλήξεις στη Βουλή. Δόλωμα ο ανασχηματισμός για τους απειθάρχους βουλευτές. Σιγή ασυρμάτου για την "ταρπίλη Εβερτ".

Η ΒΡΑΔΥΝΗ: 4.710 νέες προσλήψεις σε δημόσιο, οργανισμούς, δήμους.

ΕΘΝΟΣ: Φόροι-φωτιά στα ακίνητα. Πώς θα διαμορφωθούν οι αυξήσεις από τη νέα χρονιά.

ΕΛΕΥΘΕΡΗ ΩΡΑ: Και μέσα στην αναμπουμπούλα των Τραπεζών των απεργιών και της κοινωνικής αναταραχής που οι... λύκοι χαίρονται... "θάψανε" στη λάσπη σάπια κρέατα, ψάρια, αλαντικά, μπακαρικά!

ΕΛΕΥΘΕΡΟΣ: "Βουνό" οι ψεύτικες φαρολογικές δηλώσεις. Πώς επιτίθειοι χρησιμοποιούν πλαστές βεβαιώσεις αποδοχών για να πάρουν επιστροφή φόρου.

ΕΛΕΥΘΕΡΟΣ ΤΥΠΟΣ: Απόστρατοι πώς και πότε θα πάρουν τις αυξήσεις. Ναυσικλείδιο: από 1ης Ιανουαρίου η έναρξη της καταβολής.

ΕΛΕΥΘΕΡΟΤΥΠΙΑ: Παρέλυσε χθες η πρωτεύουσα από τη μαζική απεργία. 4 καταιγίδες εν μέσω θέρους.

ΕΣΤΙΑ: Καλοκαίρι μεταρρυθμίσεων. Μεγάλη ευκαιρία για αναδιάρθρωση της οικονομίας.

Espresso: Σεμνά Δηγενή: "Ζητάω ένα δισ. από την Τατιάνα".

Η ΚΑΘΗΜΕΡΙΝΗ: Νόμιμη διαμονή και ένταξη των μεταναστών. Ρύθμιση μακράς πνοής, στη Βουλή.

Στο Καρφί του Σαββατοκύριακου: Η απάτη της μεταρρύθμισης. Γκρεμίζουν το ΙΚΑ.

Ο ΛΟΓΟΣ: Αποκαλυπτικά στοιχεία από την Εθνική Στατιστική Υπηρεσία. 21% των Ελλήνων αντιμέτωπο με τη φτώχεια.

ΤΑ ΝΕΑ: Ανακοινώνεται την επόμενη εβδομάδα το νέο σύστημα για τις Πανελλήνιες. Σε ποιά μαθήματα θα εξετάζονται οι υποψήφιοι.

ΝΙΚΗ: Παρέλυσε η χώρα από την απεργία των εργαζομένων. Απάντηση στο Μαξίμου.

ΡΙΖΟΣΠΑΣΤΗΣ: Πανεργατικό Αγωνιστικό Μέτωπο. Απεργιακός καύσωνας η απάντηση στην αντιλαϊκή επίθεση.

Traffic news: Σκότωσαν το παιδί μου και σκηνοθέτησαν τροχαίο. Συγκλονιστική απόκαλυψη μιας μητέρας που ζητάει δικαίωση.

Η ΧΩΡΑ: "Αιμορραγία" 30 δισ.ευρώ στην αγορά. Στο κόκκινο οικονομία-κοινωνία.

Δρομολόγια Πλοίων

08.30 ΔΩΔΕΚΑΝΗΣΟΣ ΕΞΠΡΕΣ προς Πάτμο
09.00 ΑΙΓΛΗ για Σύμη
09.00 ΣΥΜΗ ΙΙ για Σύμη
10.30 ΠΑΝΟΡΜΙΤΗΣ για Σύμη
16.00 ΔΕΛΦΙΝΙ 22 για Κω
18.00 ΑΙΓΛΗ για Σύμη
18.30 ΠΑΝΟΡΜΙΤΗΣ για Σύμη
Προς Πειραιά: 04.30 ΙΕΡΑΠΕΤΡΑ
13.00 ΜΑΡΙΝΑ

Αεροπορικά Δρομολόγια

ΟΛΥΜΠΙΑΚΗ ΑΕΡΟΠΟΡΙΑ
Από Ρόδο-Αθήνα: Καθημερινά 07.10, 13.40
Πέμπτη 20.10, 22.45
Καθημερινά πλην Πέμπτης 19.40, 22.25
Καθημερινά πλην Κυριακής 10.40
Από Ρόδο-Θεσσαλονίκη: Δευτέρα - Τετάρτη 09.45
Πέμπτη 10.45
Σάββατο 15.15
Δευτ.-Τετ.-Παρ.-Κυρ. 16.10
Από Ρόδο-Ηράκλειο: Δευτέρα - Παρασκευή-Κυριακή 17.45
Τρίτη - Πέμπτη 18.30
Τετάρτη - Σάββατο 19.20
Από Ρόδο-Κάρπαθο: Δευτ.-Πεμ.-Παρ.-Σάβ. 07.00, 10.40
Τετάρτη - Κυριακή 10.40, 14.20
Από Ρόδο -Κάσο: Δευτ.-Πεμ.-Παρ.-Σάβ. 07.00
Τετάρτη - Κυριακή 10.40
Από Ρόδο-Καστελλόριζο: Δευτ.-Τετ.-Παρ.-Σάβ. -Κυρ. 07.10
Από Ρόδο-Χίο: Τρίτη 10.40 Πέμπτη 10.45
Από Ρόδο-Μυτιλήνη: Δευτέρα-Τετάρτη 09.45
Τρίτη 10.40,
Πέμπτη 10.45
Σάββατο 15.15
Από Ρόδο-Σάμος: Τρίτη 10.40
Σάββατο 15.15
Από Ρόδο-Λήμνος: Δευτέρα-Τετάρτη 09.45 Τρίτη 10.40,
Πέμπτη 10.45 Σάββατο 15.15
AEGEAN AIRLINES & CRONUS
Από Ρόδο-Αθήνα: Καθημερινά 07.10-11.05-13.50-16.30-21.30
Από Ρόδο-Θεσσαλονίκη: Καθημερινά 12.05
Από Ρόδο-Ρώμη: Καθημερινά 16.30
Από Ρόδο-Λάρνακα: ΤΡΙΤΗ-ΠΕΜΠΤΗ-ΣΑΒΒΑΤΟ 11.05
τις υπόλοιπες μέρες 07.10-13.50-16.30

Nicopal
Φ-ΦΙΛΟΛΑ'S SYSTEM II
Δυνατή συμβουλή: Διαβάζουν ευκολότερα από το κομπιούτερ
Δοκιμασμένη στη πράξη για πάνω από 14 χρόνια
Πληροφορίες - παραγγελίες: 22410 26221

Δωδεκανησιακά 24ωρα

Στα πεταχτά

Τα φορτηγά στην πόλη

Υπάρχει πρόβλημα με τα φορτηγά και τ' άλλα μεγάλα αυτοκίνητα που κάνουν τον εφοδιασμό της αγοράς με διάφορα εμπορεύματα!

Είχε παρθεί από το δημοτικό συμβούλιο μια απόφαση για τον καθορισμό ωραρίου κυκλοφορίας στην πόλη, ώστε να μην παρουσιάσεται η σημερινή κατάσταση και το κάος, ιδιαίτερα στο κέντρο της πόλης κατά τις άρες της αιχμής!..

Σε όλες τις πόλεις εφαρμόσεται το ωράριο για τα φορτηγά αυτοκίνητα.

Και μόνο στη Ρόδο δεν εφαρμόσεται! Είναι άραγε τόσο δύσκολο;

Το ΔΗΠΕΘΕ Ρόδου

Μπορούμε να μάθουμε την τύχη του Δημοτικού Περιφερειακού Θεάτρου της Ρόδου;

Διότι, κάποτε είχε μια δραστηριότητα, αλλά τους τελευταίους μήνες το ΔΗΠΕΘΕ έχει ...χαθεί.

Λέγεται ότι ο καλλιτεχνικός διευθυντής του έχει πάρει ...διαβατήριο, αλλά δεν γνωρίζουμε για την τύχη των υπολοίπων!..

Κάθε καλοκαίρι το Δημοτικό Θέατρο οργάνωνε διάφορες παραστάσεις και άλλες εκδηλώσεις.

Για φέτος τι έχει προγραμματίσει;

Μπορούμε να το μάθουμε;

Είναι άγονα νησιά;

Εχουμε μια απορία: Η Σύρος και η Μύκονος είναι άγονα νησιά; Τότε οι Λειψοί, η Νίσυρος και η Τήλος τι πρέπει να είναι;

Διότι, βλέπουμε να επιδοτούνται και ναυτιλιακές εταιρίες όταν προσεγγίζουν και στα δύο αυτά κυκλαδίτικα νησιά, που έχουν κάθε πέντε λεπτά δρομολόγια από τον Πειραιά και μάλιστα με ταχύπλοα, καταμαράν και άλλα σύγχρονα πλοία...

Είναι ναυτιλιακή πολιτική αυτή ή ...ρουσφετολογική;

αυτή ή ...ρουσφετολογική;

Μας έλειψε

Καιρό είχαμε να ακούσουμε τον επικεφαλής της δημοτικής μειοψηφίας του Δήμου Ροδίων να καταγγέλλει τα κακώς κείμενα αυτής της πόλης.

Οι κακές γλώσσες έλεγαν ότι, η Ν.Δ. τον έθεσε σε εμπάργκο για να μην εκτίθεται. Ξαφνικά, το τελευταίο 48ωρο, επανεμφανίστηκε και μας βομβάρδισε με καταγγελίες για όλα και για όλους.

Η αλήθεια είναι ότι μας έλειψε.

Δεύτερο κρούσμα

Συμπολίτες μας που επισκέφθηκαν τη γειτονική Τουρκία, για τουρισμό, έπεσαν για δεύτερη φορά θύματα απατεώνων.

Οι Τούρκοι κακοποιοί, μόλις αντιληφθούν τουρίστες που έχουν κάποια χρήματα στην τσέπη επιχειρούν να τα αρπάξουν. Σκηνοθετούν κάποιο επεισόδιο και πάνω στην αναμπουμπούλα, σουφρώνουν τα χρήματα από τις τσέπες των τουριστών.

Για δεύτερη φορά, συμπατριώτες μας, έπεσαν θύματα στην Κωνσταντινούπολη τέτοιων απατεώνων.

Προσοχή, λοιπόν, σε όσους ταξιδεύουν προς Τουρκία.

Αυτοκίνητα στο λιμάνι!..

Το εμπορικό λιμάνι έχει γεμίσει ΙΧ αυτοκίνητα. Σε ποιούς ανήκουν;

Διότι, από τη στιγμή που στην Κολόνα ισχύουν οι γνωστοί περιορισμοί για το παρκάρισμα, πώς συμβαίνει στο εμπορικό λιμάνι να υπάρχει αυτή η κατάσταση;

Περιττό να πούμε ότι υπάρχει τεράστιο πρόβλημα στάθμευσης γύρω από το λιμάνι λόγω των χιλιάδων επισκεπτών στη Μεσαιωνική Πόλη!..

Αλλά, σάμπως πέρασε απ' εκεί κανένας αρμόδιος για να δει το χάλι που επικρατεί;

Βρε ουστ...

Η πολλή καλωσύνη είναι λάθος. Δυστυχώς στη Ρόδο, την καλωσύνη και τη φιλοξενία των Ροδιτών την έχουν παρεξηγήσει.

Παράδειγμα κάποιος ψευτοκουλτουριάρης που μας βρίζει. Εγκατέλειψε λέει το νησί μας στο οποίο ζούσε μόνιμα και ήταν δημότης του Δήμου Ροδίων και μεταδημότευσε όσο πιο γρήγορα μπορούσε από απδία.

Τέτοιους ακάριστους και υβριστές δεν τους θέλουμε στη Ρόδο. Αρκετά αυτό το φιλόξενο νησί ζημιώθηκε από την παρουσία τέτοιων ακάριστων εισαγόμενων.

Βρε ουστ.. Αρκετά σας ανεχθήκαμε!

Τι είχες Γιάννη, τί είχα πάντα

Ο νομάρχης Γιάννης Μαχαιρίδης, με επιστολή του στον πρόεδρο της ΔΕΗ Γιάννη Παλαιοκρασσά, εκφράζει τις ανησυχίες του για την καθυστέρηση στη δημοπράτηση του έργου της κατασκευής του νέου εργοστασίου στη Νότια Ρόδο.

Ο Γιάννης Παλαιοκρασσάς είχε υποσχεθεί στο Γιάννη Μακαιρίδη και στους κατοίκους του Δήμου Πεταλούδων ότι μέσα στον Ιούνιο θα δημοπρατηθεί το έργο.

Σήμερα έχουμε 26 Ιουνίου και ούτε φωνή ούτε ακρόαση ή μάλλον τι είχες Γιάννη, τι είχα πάντα...

Παραπονούνται οι Αγιοσιδωρίτες

Πληθαίνουν τα παράπονα των κατοίκων του δημοτικού διαμερίσματος Αγίου Ισιδώρου γιατί δεν βλέπουν τα τοπικά κανάλια.

Επειδή πιστεύουμε ότι ο δήμαρχος νοιάζεται για την ενημέρωση και τη ψυχαγωγία των συγχωριανών του και όλων των δημοτών του δήμου Αταβύρου θα φροντίσει άμεσα για να δοθεί λύση.

Περιμένουμε να ικανοποιηθεί άμεσα το δίκαιο αίτημα των Αγιοσιδεριτών.

Θα ασφαλτοστρωθεί

Τη διαβεβαίωση ότι ο επαρχιακός δρόμος Σορωνής - Διμυλιάς θα ασφαλτοστρωθεί προτού αρχίσουν οι εκδηλώσεις στο μοναστήρι του Αγίου Σουλά, έδωσε χθες ο νομάρχης Γιάννης Μαχαιρίδης, απαντώντας σε σχόλιο της στήλης με τίτλο «Πότε θα ασφαλτοστρωθεί»;

Δεν έχουμε λόγο να μην πιστεύουμε το νομάρχη, απεναντίας μάλιστα. Βέβαια ο χρόνος θα δείξει γιατί όποιος καεί με το χυλό φυσά και το γιαούρτι.

Καλύτερη συμπεριφορά

Την περίοδο αυτή έχουν καταφθάσει στη Ρόδο διάφορα συνεργεία από υπαλλήλους που κάνουν ελέγχους σε επιχειρήσεις.

Καλώς γίνονται οι επιχειρήσεις. Μόνο που έχουμε πολλά παράπονα από επιχειρηματίες για τη συμπεριφορά των υπαλλήλων που συγκροτούν τα κλιμάκια αυτά.

Πρόκειται για απαράδεκτη συμπεριφορά, η δε αντιμετώπιση των επιχειρηματιών γίνεται κατά τρόπο προσβλητικό!

Ας το λάβουν σοβαρά υπόψη τους οι προϊστάμενοι των εν λόγω υπαλλήλων, ώστε ν' αποφευχθεί κανένα δυσάρεστο περιστατικό!..

ΚΤΕΟ

Από 1/7/2005 έως 31/8/2005
Επιβατικά (Ε.Ι.Χ.) και φορτηγά μέχρι 3,5 (ΦΙΧ<3,5Τ) με αριθμούς κυκλοφορίας ΡΟΒ 8001 έως και 8800

Από 18/6/2005 έως 31/7/2005
Επιβατικά (Ε.Ι.Χ.) και φορτηγά μέχρι 3,5 (ΦΙΧ<3,5Τ) με συγκοινωνιακή έδρα Καλύμνου και Κω, με αριθμούς κυκλοφορίας ΛΥ, ΛΟ, ΧΟ (ανεξαρτήτως αριθμού) και ΚΧΑ (από 1001 έως και 2000).

* Καλούνται όλα τα παραπάνω οχήματα να προβούν σε τεχνικό έλεγχο σε οποιοδήποτε Κ.Τ.Ε.Ο. ή Ι.Κ.Τ.Ε.Ο.
* Επίσης θα ελέγχονται όσα οχήματα υποχρεούνται βάση παλαιοτέρων προγραμμάτων πρόσκλησης.
* Ο εμπρόθεσμος προγραμματισμός των οχημάτων για έλεγχο (ραντεβού) γίνεται έως και 15 ημέρες πριν της λήξης του προγράμματος πρόσκλησης.

ΦΑΡΜΑΚΕΙΑ
ΔΗΜΕΡΕΥΕΙ: ΠΕΡΓΑΝΤΗΣ ΠΑΝΑΓ. Ατταβύρου - Σμύρνης 34, Ροδίνι, τηλ. 78977
ΔΙΑΝΥΚΤΕΡΕΥΕΙ: Σ.Φ. ΣΤΑΥΡΟΠΟΥΛΟΣ - ΠΑΠΠΟΥ Πλ. Ακαδημίας, τηλ. 78747

ΥΓΡΑ ΚΑΥΣΙΜΑ
ΔΙΑΝΥΚΤΕΡΕΥΟΥΝ
• ΓΚΙΝΑΚΗΣ ΑΠ. Πρατ. Shell, Αυστραλίας
• ΣΑΜΟΥΡΑΚΗΣ Α. Πρατ. JET OIL, Λ. Καλλιθέας

ΡΑΔΙΟ ΤΑΧΙ
ΤΗΛ: 22410 22410 / 64712 / 64790

Ρήσεις απο τα Παλιά

ΠΡΟΟΔΟΣ
1 ΙΟΥΝΙΟΥ 1972

ΧΙΛΙΑΔΕΣ ΑΜΕΡΙΚΑΝΟΙ ΝΑΥΤΕΣ ΣΤΗ ΡΟΔΟ

Ειρηνική και χωρίς επεισόδια υπήρξε η απόβασις των χιλιάδων Αμερικανών ναυτών, που επραγματοποιήθη χθες στο κοσμοπολίτικο νησί μας, άμα τω κατάπλω του αεροπλανοφόρου «Ρούσβελτ» και τριών άλλων σκαφών επιφανείας του ΣΤ' Στόλου των ΗΠΑ στην Μεσόγειο.

Η παρουσία των εκτάκτων Αμερικανών τουριστών έγινε αμέσως αισθητή. Τα κέντρα πλημμύρισαν από ένα απίθανο μωσαϊκό τουριστών ενώ και η αγορά δέχθηκε την ευνοϊκη επίδρασι του δολλαρίου. Αξιόλογος κίνησις εσημειώθη και στα μπαρ των ξενοδοχείων όπου οι Αμερικανοί ναύτες κυνηγούν τις ξανθές καλλονές του Βορρά.

Εν τω μεταξύ σε επίσημο ανακοίνωσι αναφέρεται ότι ο ροδιακός λαός υπεδέχθη με θέρμην τους αξιωματικούς και τα πληρώματα των πολεμικών σκαφών του Στ' Αμερικανικού Στόλου, τα οποία θα φιλοξενηθούν στο νησί μας επί ένα εξαήμερον διακοπών των.

Η Ρόδος θα αποδειχθή δι' άλλην μία φοράν το πλέον φιλόξενον λιμάνι της Μεσογείου, δια τους εκπροσώπους του αμερικανικού λαού στον αγώνα των ελεύθερων λαών προς διατήρισιν της ειρήνης εις τον μεσογειακόν χώρον.

Εις την Ρόδον τονίζεται περαιτέρω τα παιδιά των φίλων και συμμάχων μας Αμερικανών, θα γνωρίσουν την πατροπαράδοτον φιλοξενίαν του λαού μας και εις ανταπόδοσιν της φιλοξενίας εις την πατρίδα των μυριάδων Ελλήνων, οι οποίοι σταδιοδρομούν εκεί, με τα αυτά προνόμια και την αυτήν ελευθερίαν των αμερικανών. Υπάρχουν άλλωστε ακατάλυτοι πλέον δεσοί μεταξύ του ροδιακού λαού και του Αμερικανικού Ναυτικού, οι οποίοι εδημιουργήθησαν και ισχυροποιούνται με τας τακτικάς επισκέψεις αμερικανικών πολεμικών εις την νήσον μας.

ΣΥΝΑΛΛΑΓΜΑ

	Αγορά	Πώληση
ΔΟΛΛΑΡΙΟ Η.Π.Α	1,2170	1,1901
ΛΙΡΑ ΑΓΓΛΙΑΣ	0,6663	0,65306
ΚΟΡΩΝΑ ΔΑΝΙΑΣ	7,5078	7,3363
ΚΟΡΩΝΑ ΣΟΥΗΔΙΑΣ	9,4767	9,2605
ΓΙΕΝ ΙΑΠΩΝΙΑΣ	132,96	129,94
ΦΡΑΓΚΟ ΕΛΒΕΤΙΑΣ	1,5536	1,5181
ΚΟΡΩΝΑ ΝΟΡΒΗΓΙΑΣ	8,0363	7,8529
ΛΙΡΑ ΚΥΠΡΟΥ	0,5781	0,5649
ΔΟΛ. ΚΑΝΑΔΑ	1,4699	1,4617
ΔΟΛ. ΑΥΣΤΡΑΛΙΑΣ	1,5772	1,5412

Η γυναίκα και ο χρόνος της

Τα αντιηλιακά είναι απαραίτητα για την παραλία και τις άρες της ηλιοθεραπείας. Στην εποχή μας, με τη καταστροφή του όζοντος της ατμόσφαιρας ώστε να μην εμποδίζονται οι βλαβερές ακτίνες του ήλιου να φτάσουν στη γη, χρειαζόμαστε προστασία όχι μόνο στην παραλία για να μην καούμε, αλλά και τις άρες της βόλτας, στις περιηγήσεις και στις εκδρομές, ακόμα και όταν μια γυναίκα στέκεται στη βεράντα της και απλάνει ρούχα, είναι καλό να βάζει μια κρέμα ημέρα με φίλτρα προστασίας UVA και UVB. Πάντως στις διακοπές, τώρα που αρκετοί πρόκειται να πάνε, ακόμα και για τα σαββατοκύριακα για μπάνιο στις έξω από την πόλη παραλίες του νησιού ή στα κοντινά νησιά, το αντιηλιακό είναι απαραίτητο όχι μόνο τελικά για το σώμα, αλλά και για τα μαλλιά. Βέβαια μπορεί μια γυναίκα να φοράει καπέλο για να προστατεύει το κεφάλι της, αλλά τα μακριά μαλλιά που ξεφεύγουν από τη σκίαση του γείσου ενός καπέλου, χρειάζονται φροντίδα. Υπάρχουν ειδικά προϊόντα για τα μαλλιά, γιατί πολλές γυναίκες από τα μέσα του καλοκαιριού παρατηρούν θαμπάδα, ξηρότητα, ψαλίδα, σπάσιμο των μαλλιών τους. Χρειάζονται μια προστασία με ειδικά προϊόντα για τον ήλιο αλλά και μετά την ηλιοθεραπεία. Για όσες δεν θέλουν να αγοράζουν πολλά καλλυντικά και να γεμίζουν μπουκαλάκια το νεσεσέρ τους μπορούν να βρουν προϊόντα, συνήθως σε σπρέι που είναι κατάλληλα τόσο για το σώμα όσο και για τα μαλλιά. Μπορούν να χρησιμοποιηθούν και από τους άντρες. Κάτι που πολλούς άντρες βολεύει διότι δεν είναι λίγοι εκείνοι που έχουν αραιά μαλλιά τόσο που διακρίνεται άνετα το δέρμα του κεφαλιού και δεν ξέρουν πώς να προστατευτούν κάποιες φορές που δεν χρησιμοποιούν καπέλο.

Μίχα

ΠΡΟΟΔΟΣ
Ημερήσια Εφημερίδα της Ρόδου
ΙΔΙΟΚΤΗΣΙΑ - ΕΚΔΟΣΗ
Γ. ΔΙΑΜΑΝΤΙΔΗΣ
ΓΡΑΦΙΚΕΣ ΤΕΧΝΕΣ Α.Ε.
Έτος Ιδρύσεως 1949
Γραφεία Σύνταξης - Διαφημίσεων: Μάρκου Μπότσαρη 2 (ΚΟΒΑ)
Τηλ. Συντάξεως: 22410 27356-58-59, FAX: 22410 20613
Τηλ. Διαφημίσεων: 22410 35322, FAX: 22410 35322
e-mail: info@prosdos.net & prosdos@otenet.gr

ROLEX
NICK SARLIS & Co

ΚΙΝΗΜΑΤΟΓΡΑΦΟΙ

ΠΑΛΛΑΣ 5 CINEMAS CENTER
24/06/2005 - 30/06/2005
22410 24475 / 70670
www.cinemapallas.gr
BATMAN BEGINS
Η ΤΑΙΝΙΑ ΤΟΥ ΚΑΛΟΚΑΙΡΙΟΥ!!!
ΣΕ 1η ΠΑΓΚΟΣΜΙΑ ΠΡΟΒΟΛΗ!
Αίθουσα 5 • 17:00 • 19:45 • 22:35
WAR OF THE WORLDS ΠΟΛΕΜΟΣ ΤΩΝ ΚΟΣΜΩΝ
Αίθουσα 6 • 17:40 • 20:05 • 22:30
MONSTER KAKIA
Αίθουσα 2 • 17:50 • 20:00 • 22:30
HOUSE OF WAX ΤΟ ΣΠΙΤΙ ΤΟΥ ΘΑΝΑΤΟΥ
Αίθουσα 1 • 17:45 • 20:10 • 22:35
BEYOND THE SEA
Αίθουσα 3 • 17:30 • 20:00 • 22:30
BOOGEYMAN ΕΦΙΑΛΤΗΣ
Αίθουσα 4 • 20:00 • 22:35
SON OF THE MASK ΜΑΣΚΑ JUNIOR
Αίθουσα 4 • 17:30

METROPOL
ΚΙΝΗΜΑΤΟΓΡΑΦΟΙ ODEON
22410 28400
ΕΒΔΟΜΑΔΙΑΙΟ ΠΡΟΓΡΑΜΜΑ weekly program
24/06/05 - 30/06/05
www.cinemametropol.gr
ΑΠΟΛΥΤΟΣ ΠΡΑΚΤΟΡΑΣ 2 XXX 2
Μία ανεπανάληπτη περιπέτεια από τον σκηνοθέτη των Τάιτανικ και Τζούρασικ Παρκ.
Όταν η απόλυτη απειλή πλησιάζει...έρχεται η ώρα για έναν διαφορετικό ήρωα.
Πρωταγωνιστούν: Λίζι Κόουμπ, Σάμιουελ Τζάκσον, Γουίλιαμ Χιουστ
ΑΙΘΟΥΣΑ Α' ΩΡΕΣ ΕΝΑΡΞΗΣ / SHOW TIMES 19:15, 20:30, 22:45
Ο Κος & Η Κα ΣΜΙΘ Mr. & Mrs. SMITH
ΑΙΘΟΥΣΑ Β' ΩΡΕΣ ΕΝΑΡΞΗΣ / SHOW TIMES 17:20, 20:05, 22:40
ΜΑΝΤΕΨΕ ΠΟΙΟΣ GUESS WHO
ΩΡΕΣ ΕΝΑΡΞΗΣ / SHOW TIMES 20:15, 22:30
STAR WARS III
Η εκδίκηση των Σίθ.
ΩΡΕΣ ΕΝΑΡΞΗΣ / SHOW TIMES 17:30
ΠΡΟΣΕΧΩΣ
ΒΡΩΜΙΚΟΣ ΚΟΣΜΟΣ 36 QUAI DES ORFEVRES
Εκδίκηση ή...δικαιοσύνη;
Πρωταγωνιστούν: Ντανιέλ Οτέιγ, Ζεράρ Ντεπαρντιέ, Βαλέρια Γκολίνο.

nutriTherapy

ΧΡΙΣΤΙΝΑ ΜΙΧΑΛΑΡΕΑ

Κλινική Διαιτολόγος - Διατροφολόγος

BSc in Nutrition University of Surrey, Guildford Campus UK
Ισοτιμία και εξομοίωση με το Χαροκόπειο Πανεπιστήμιο Αθηνών
MSc in Clinical Nutrition and Immunology, University of Surrey, Roehampton Campus, UK.

Εξατομικευμένα προγράμματα διατροφής με ειδικότητα οι κλινικές παθήσεις όπως Σακχαρώδης διαβήτης τύπου Ι και ΙΙ, Οστεοπόρωση, Νεφρική ανεπάρκεια, Ηπατική αναπάρκεια, Καρδιαγειακές παθήσεις, Παθήσεις του πεπτικού, Σιδηροπενική αναιμία, Παχυσαρκία, Διατροφικές διαταραχές (ανορεξία, βουλιμία) διατροφικές δυσανεξίες και αλλεργίες. Επίσης διατροφή για όλα τα στάδια της ζωής.

ΛΙΝΔΟΥ 15, ΡΟΔΟΣ, 85100
ΤΗΛ. 22410 34448
e-mail: ntherapy@otenet.gr

ΜΕΛΟΣ ΠΑΝΕΛΛΗΝΙΟΥ ΣΥΛΛΟΓΟΥ ΔΙΑΙΤΟΛΟΓΩΝ - ΔΙΑΤΡΟΦΟΛΟΓΩΝ, ΜΕΛΟΣ ΒΡΕΤΑΝΙΚΟΥ ΣΥΛΛΟΓΟΥ ΔΙΑΤΡΟΦΟΛΟΓΩΝ, ΜΕΛΟΣ ΕΛΛΗΝΙΚΗΣ ΑΝΤΙΚΑΡΚΙΝΙΚΗΣ ΕΤΑΙΡΙΑΣ, ΜΕΛΟΣ ΔΩΔΕΚΑΝΗΣΙΑΚΟΥ ΣΥΛΛΟΓΟΥ ΑΥΤΟΑΝΟΣΩΝ ΝΟΣΗΜΑΤΩΝ «ΘΑΛΕΙΑ», ΣΥΝΕΡΓΑΤΗΣ ΕΚΠΟΜΠΗΣ ΥΓΕΙΑ για όλους, ΚΡΑΤΙΚΟ ΚΑΝΑΛΙ ΝΕΤ.
X97-26/6

ΙΑΤΡΙΚΗ ΑΝΑΚΟΙΝΩΣΗ

ΔΡ. ΛΙΛΑ Ι. ΤΖΩΡΖΗ



Ειδικός ορθοδοντικός
Παν. Düsseldorf Γερμανίας
διδάκτωρ Παν. Giessen Γερμανίας

Το ιατρείο μεταφέρθηκε επί της οδού
ΜΙΧ. ΠΕΤΡΙΔΗ 103

Τηλ. για ραντεβού: 22410 - **60103**

T5475-27/7

VANIK TOURS

ΓΙΑΝΝΗΣ και ΣΕΒΑ ΒΑΛΣΑΜΙΔΗ
VANIK σημαίνει ΑΛΗΘΕΙΑ
ΑΚΤΗ ΚΑΝΑΡΗ 17, ΨΑΡΟΠΟΥΛΑ -
ΑΝΕΤΟ ΠΑΡΚΙΝΓΚ •Ανοικτά: ΔΕ-ΣΑ 08.30 - 14.00 & 16.30 - 20.30
Τηλ. 22410 35191, 37621 κινητό: 6945798148 , FAX 22410 29532

Το γραφείο μας πάντα πρώτο σε κρατήσεις ξενοδοχείων εξασφάλισε και σας προσφέρει καταπληκτικές τιμές για τα παρακάτω ξενοδοχεία σε ΠΑΚΕΤΑ (έκδοση εισιτηρίων R/T) από 1/4/2005–31/10/2005

Απευθυνόμαστε σε σας που θέλετε και η κράτησή σάς να είναι σωστή και το δωμάτιό σας να σας περιμένει

1ον HOTEL PRESIDENT Α΄ Κατηγορίας
Λεωφόρος Κηφισίας (ΟΛΑ ΑΝΑΚΑΙΝΙΣΜΕΝΑ)

Μονόκλινο	€ 73
Δίκλινο για μονόκλινο	€ 78
Δίκλινο	€ 83
Τρίκλινο	€ 105

2ον HOTEL ZAFOLIA Α΄ Κατηγορίας
Λεωφόρος Αλεξάνδρας

Μονόκλινο	€ 105
Δίκλινο	€ 115
Τρίκλινο	€ 140

3ον HOTEL ATHENS CYPRIA Α΄ Κατηγορίας
Σύνταγμα

Μονόκλινο	€ 80
Δίκλινο	€ 100
Τρίκλινο	€ 135

4ον HOTEL ASTOR Α΄ Κατηγορίας
Σύνταγμα

Μονόκλινο	€ 75
Δίκλινο για μονόκλινο	€ 85
Δίκλινο	€ 97
Τρίκλινο	€ 115

5ον HOTEL ARETHOUSA Β΄ Κατηγορίας
Σύνταγμα

Μονόκλινο	€ 58
Δίκλινο	€ 76
Τρίκλινο	€ 100

6ον HOTEL ELECTRA Α΄ SUPERIOR
Ερμού Σύνταγμα

Μονόκλινο	€ 135
Δίκλινο	€ 155
Τρίκλινο	€ 185

7ον HOTEL ELLINIS Β΄ Κατηγορίας
Ωνάσειο, λεωφ. Συγγρού

Μονόκλινο	€ 48
Δίκλινο	€ 58
Τρίκλινο	€ 70

8ον HOTEL TPITON Β΄ Κατηγορίας
Κέντρο Πειραιά

Μονόκλινο	€ 60
Δίκλινο	€ 80
Τρίκλινο	€ 100

9ον HOTEL EGNATIA Β΄ Κατηγορίας
Θεσσαλονίκη Κέντρο - ανακαινισμένο

Μονόκλινο	€ 75
Δίκλινο	€ 85
Τρίκλινο	€ 95

10ον HOTEL EGNATIA PALACE Α΄ Κατηγορίας
Θεσσαλονίκη Κέντρο - ολοκαίνουργιο

Μονόκλινο	€ 100
Δίκλινο	€ 110
Τρίκλινο	€ 135

* Τα παραπάνω ξενοδοχεία διαθέτουν T.V. σε όλα τα δωμάτια
* Στις παραπάνω τιμές συμπεριλαμβάνεται πρωινό σε μπουφέ
* Ακόμη σε μας θα βρείτε αεροπορικά και ατμοπλοϊκά εισιτήρια όλων των εταιρειών.

X 5247-30/6

Ως φυσική συνέχεια του χωριού

Ενας παραδοσιακός οικισμός κατασκευάζεται στη Λαχανιά

54 ΚΑΤΟΙΚΙΕΣ ΜΕ ΥΨΗΛΕΣ ΠΡΟΔΙΑΓΡΑΦΕΣ

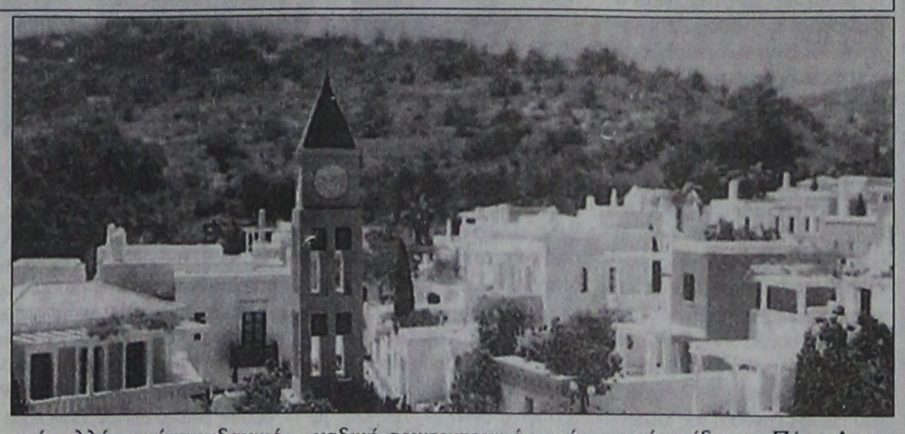

Η Cybarco, μια από τις μεγαλύτερες εταιρείες ανάπτυξης ακινήτων, συνώνυμη με την αξιοπιστία, την υψηλή ποιότητα και το διεθνές κύρος, πραγματοποιεί ένα από τα πιο φιλόδοξα σχέδιά της, στη Λαχανιά της Ρόδου, που είναι η κατασκευή ενός παραδοσιακού οικισμού με στόχο την παροχή ενός υψηλού επιπέδου διαβίωσης στους κατοίκους του.

Το Νησί των Ιπποτών, ποικισμένο με αστείρευτες φυσικές ομορφιές, πλούσια ιστορία και ζωντανές παραδόσεις αποτελεί το φυσικό χώρο μέσα στον οποίο η Cybarco δημιουργεί έναν παραδοσιακό Ροδίτικο οικισμό. Νησί κοσμοπολίτικο, με τα φώτα στην πολύβουη πρωτεύουσα να μη σβήνουν ποτέ, αλλά και ήρεμο, με τη γαλήνη να φωλιάζει στα ορεινά χωριά και στις απόμερες παραλίες μαγεύει όσους το αντικρίζουν. Οι δασώδεις βουνοπλαγιές, οι χρυσαφένιες αμμουδιές και τα εντυπωσιακά κατάλοιπα των αρχαίων πολιτισμών, κάνουν τη Ρόδο όχι μόνο έναν αγαπημένο ταξιδιωτικό προορισμό, αλλά και έναν ιδανικό τόπο για να αποκτήσει κανείς την εξοχική κατοικία των ονείρων του.

Η Λαχανιά, ένας παραδοσιακός οικισμός στη Νοτιοανατολική Ρόδο, απέχει μία μόνο ώρα από το αεροδρόμιο και 5 λεπτά από τις ωραιότερες παραλίες του νησιού. Η αραιοκατοικημένη νοτιοανατολική πλευρά της Ρόδου έχει παραμείνει σχεδόν ανέπαφη από τις επιδράσεις της τουριστικής ανάπτυξης. Μέσα στις καταπράσινες πλαγιές της στέκεται η Λαχανιά, ένας παραδοσιακός οικισμός που διατηρεί το χρώμα και τη μοναδική αρχιτεκτονική παράδοση της Ρόδου.

Στα βόρεια της Λαχανιάς, σε μία συνολική έκταση 12 στρεμμάτων που εφάπτεται με το χωριό, η Cybarco ανέλαβε τη δημιουργία του παραδοσιακού οικισμού, της Πάνω Λαχανιάς, που θα αποτελέσει τη φυσική συνέχεια του παλιού χωριού. Το έργο έχει επιμεληθεί μια ομάδα διακεκριμένων αρχιτεκτόνων, με επικεφαλής τονκ. Γ. Τριανταφύλλου, με σκοπό το συνδυασμό του παραδοσιακού στοιχείου με τις ανέσεις και τις πολυτέλειες των σύγχρονων κατασκευών. Το ρυμοτομικό σχέδιο της Πάνω Λαχανιάς, καθώς και τα σχέδια και η κατασκευή των νέων κατοικιών, είναι απολύτως βασισμένα στην τεχνοτροπία και το ύφος του παλιού, παραδοσιακού χωριού της Λαχανιάς. Κάθε μια από τις 54 κατοικίες είναι αυτόνομη, μοναδική από πλευράς «design» και με τις υψηλότερες αισθητικές προδιαγραφές. Με σεβασμό στο περιβάλλον, στην αρχιτεκτονική παράδοση του τόπου και στις ανάγκες του σύγχρονου ανθρώπου, η Πάνω Λαχανιά προσφέρει μιαν εναλλακτική πρόταση για αυτούς που επιθυμούν να ακολουθήσουν έναν παραδοσιακό τρόπο ζωής.

Η επίλεκτη ομάδα αρχιτεκτόνων, αντλώντας την έμπνευσή της από την παραδοσιακή αρχιτεκτονική της Ρόδου, ενσωμάτωσε στις οικίες της Πάνω Λαχανιάς μια πληθώρα αρχιτεκτονικών στοιχείων, τονίζοντας έτσι τον παραδοσιακό τους χαρακτήρα. Από τις νέες κατοικίες δεν θα μπορούσαν να λείπουν τα περίφημα «βοτσαλωτά» δάπεδα, οι εξωτερικές σκάλες, οι ψηλοί μαντρότοιχοι, οι πέργκολες, η μεσαία πέτρινη καμάρα στο εσωτερικό, τα ξύλινα δοκάρια στις οροφές και ο «παταρός» (υπερυψωμένος χώρος που χρησιμεύει σαν κρεβατοκάμαρα). Ο νέος παραδοσιακός οικισμός εντάσσεται πλήρως στο περιβάλλον, δημιουργώντας ένα μοναδικό αισθητικό αποτέλεσμα.

ΤΟ «ΕΝ ΛΕΥΚΩ» σήμερα στην έρημο του Σινά

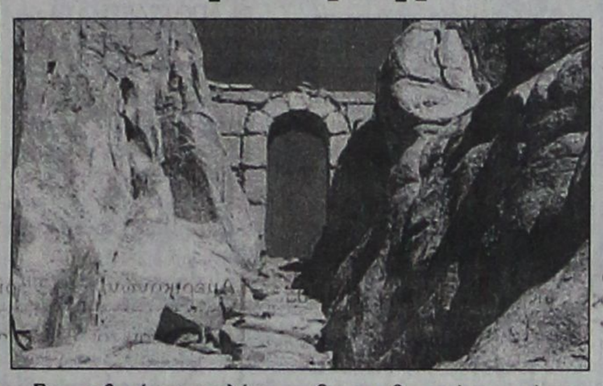

Στη φοβερή και ανελέητη, φλεγόμενη τη μέρα και παγωμένη τη νύχτα, έρημο του Σινά ταξιδεύει σήμερα στις 8.30 το βράδυ το Κανάλι «4». Ο συνεργάτης μας δημοσιογράφος Χρήστος Μυστιλιάδης με ξεναγό την κάμερα της εκπομπής «ΕΝ ΛΕΥΚΩ» θα προβάλει ένα οδοιπορικό στα βήματα του Μωϋσή, εκεί όπου ο Θεός παρέδωσε τις Δέκα Εντολές.

Η ιστορία της Μονής Σινά, η παλαιοχριστιανική βασιλική της Αγίας Αικατερίνης, η Καιόμενη Βάτος, η μνημειακή αρχιτεκτονική, το Σιναϊτικό Αρχείο και η Βιβλιοθήκη διεθνούς ακτινοβολίας με τα χιλιάδες χειρόγραφα και έντυπα σε διάφορες γλώσσες είναι μερικά από αυτά που θα δουν οι τηλεθεατές της πιο ταξιδιάρικης εκπομπής στην Περιφερειακή Τηλεόραση.

Στη φωτογραφία το κοπιαστικό μονοπάτι προς την κορυφή του όρους Χωρήβ, το άνυδρο και υποβλητικό σκηνικό της σιναϊτικής ερήμου που διάλεξε ο Θεός για να παραδώσει την Εντολή Του στον Μωϋσή.

Οι καλύτερες προτάσεις με... αποδείξεις!

ΑΠΟΚΤΗΣΤΕ ΤΙΣ ΚΑΛΥΤΕΡΕΣ ΠΡΟΤΑΣΕΙΣ ΤΗΣ ΑΓΟΡΑΣ
ΑΠΟ 0% ΠΡΟΚΑΤΑΒΟΛΗ, ΕΩΣ 72 ΔΟΣΕΙΣ.

picanto



1,0lt. & 1,1lt. / 61 hp &65 hp
Από €7.990
A/C, airbag, υδραυλικό τιμόνι, ηλεκτρικά παράθυρα, ABS

Rio



4θυρο & 5 θυρο, 1,3 lt. / 81 hp
Από €9.760
Δερμάτινο σαλόνι, A/C, ABS, airbag, υδραυλικό τιμόνι, κεντρικό κλείδωμα, προβολείς ομίχλης, ηλεκτρικά παράθυρα, ηλεκτρικοί καθρέφτες, RCD

CERATO



4θυρο & 5 θυρο, 1,6lt. / 105 hp
Από €13.890 Δώρο το δερμάτινο σαλόνι
Υδραυλικό τιμόνι, ηλεκτρικά παράθυρα, κεντρικό κλείδωμα, προβολείς ομίχλης, 2 αερόσακους, ABS, A/C, ηλεκτρικοί και θερμαινόμενοι καθρέφτες, RCD

CARENS



1,6lt. / 105 hp
Με €15.600
Υδραυλικό τιμόνι, ηλεκτρικά παράθυρα, κεντρικό κλείδωμα, προβολείς ομίχλης, 4 αερόσακους, ABS, A/C, ηλεκτρικοί και θερμαινόμενοι καθρέφτες, RCD, TCS

SPORTAGE



2,0lt. / 141hp - 2,7lt. / 175hp - 2,0lt Turbo Diesel / 112hp και με επιλεκτική τετρακίνηση
Από €26.700 10 χρόνια εγγύηση
10 χρόνια δωρεάν service
εργασία και ανταλλακτικά

SORENTO



2,4lt. / 139hp - 3,5lt. / 195hp - 2,0lt Turbo Diesel / 140hp
Από €29.700
Με αυτόματη τετρακίνηση και επιλογή LOW
10 χρόνια εγγύηση
10 χρόνια δωρεάν service
εργασία και ανταλλακτικά

X.5291

ΑΦΟΙ ΧΑΤΖΗΜΙΧΑΛΗ ΕΒΑΕ
6ο χλμ. Ρόδου - Λίνδου
85100 Ρόδος
Τηλ. 22410 61824

KIA
Το νέο σας αυτοκίνητο
www.kia.gr

ΑΝΑΚΟΙΝΩΣΗ

Το Κατάστημα Επισκευής Ταπετσαριών του **Αντωνίου Βυζαντίνη** και των υιών του **Χρήστου & Νίκου,** γνωστοποιεί στην αξιότιμη πελατεία του ότι **παραμένει στην ίδια διεύθυνση στην οδό Μ. Μαλλιαράκη 7,** δίπλα στις εφημερίδες **ΡΟΔΙΑΚΗ** και **ΠΡΟΟΔΟ,** καθώς και ότι ουδεμία σχέση έχει με το κατάστημα του Γεωργίου Βυζαντίνη.

Τηλ. επικοιν. 22410 36426 - 2241031255

Σας ευχαριστούμε για την εκτίμηση που μας έχετε και για την προτίμησή σας

10743-3/7

ΠΡΑΚΤΟΡΕΙΟ ΚΑΣΤΡΟ

Οι εκδρομές μας

Την οργάνωση, επιμέλεια, φροντίδα και συνοδεία έχει αποκλειστικά ο κ. Μαχαιράκης

7ήμερη εκδρομή στην πανέμορφη και λεβεντογέννα ΚΡΗΤΗ

ΗΡΑΚΛΕΙΟ - ΛΙΜΝΗ ΚΟΥΡΝΑΣ - ΣΟΥΔΑ- ΑΚΡΩΤΗΡΙ - ΤΑΦΟΙ ΒΕΝΙΖΕΛΩΝ - ΧΑΝΙΑ - ΡΕΘΥΜΝΟ - ΜΟΝΗ ΑΡΚΑΔΙΟΥ - ΑΝΩΓΕΙΑ - ΚΝΩΣΣΟΣ - ΜΕΣΣΑΡΑ - ΜΟΙΡΕΣ - ΠΑΝΑΓΙΑ Η ΚΑΛΥΒΙΑΝΗ - ΜΑΤΑΛΑ - ΠΑΝΑΓΙΑ Η ΚΕΡΑ - ΟΡΟΠΕΔΙΟ ΛΑΣΙΘΙΟΥ - ΑΓΙΟΣ ΝΙΚΟΛΑΟΣ ΕΛΟΥΝΤΑ

Με **F/B ΙΕΡΑΠΕΤΡΑ**

29/6/05 – 5/7/05

•–•–•–•–•–•–•–•–•–•–•–•–•–•–•

Πενθήμερη αεροπορική εκδρομή στα πανέμορφα νησιά ΧΙΟ και ΜΥΤΙΛΗΝΗ

ΧΙΟΣ: ΑΡΜΟΛΙΑ - ΠΥΡΓΙ - ΜΕΣΤΑ - ΜΑΣΤΙΧΟΧΩΡΙΑ - ΚΑΡΥΕΣ - ΝΕΑ ΜΟΝΗ - ΑΝΑΒΑΤΟ - ΜΟΝΑΣΤΗΡΙ - ΑΓΙΑΣ ΜΑΡΚΕΛΛΑΣ

ΜΥΤΙΛΗΝΗ: ΝΑΟΣ ΑΓΙΟΥ ΘΕΡΑΠΟΝΤΑ - ΜΗΤΡΟΠΟΛΙΤΙΚΟΣ ΝΑΟΣ ΑΓΙΟΣ ΑΦΑΝΗ, ΤΑΞΙΑΡΧΗΣ ΜΑΝΤΑΜΑΔΟΥ - ΠΕΤΡΑ ΜΟΛΥΒΟ - ΠΑΝΑΓΙΑ Η ΒΡΕΦΟΚΡΑΤΟΥΣΑ - ΜΟΝΗ ΑΓΙΟΥ ΙΓΝΑΤΙΟΥ ή ΛΙΜΩΝΟΣ - ΚΑΛΛΟΝΗ - ΚΟΛΠΟΣ ΚΑΛΛΟΝΗΣ - ΚΑΛΠΟΣ ΓΕΡΑΣ - ΠΛΩΜΑΡΙ

Με την **Ολυμπιακή Αεροπορία** **14/7/05 – 18/7/05**

•–•–•–•–•–•–•–•–•–•–•–•–•–•–•

Τετραήμερη εκδρομή στην πανέμορφη ΜΥΤΙΛΗΝΗ προσκύνημα στον ΑΠΟ ΡΑΦΑΗΛ

ΝΑΟΣ ΑΓΙΟΥ ΘΕΡΑΠΟΝΤΑ - ΜΗΤΡΟΠΟΛΙΤΙΚΟΣ ΝΑΟΣ ΑΓΙΟΣ ΑΦΑΝΗ, ΤΑΞΙΑΡΧΗΣ ΜΑΝΤΑΜΑΔΟΥ - ΠΕΤΡΑ ΜΟΛΥΒΟ - ΠΑΝΑΓΙΑ Η ΒΡΕΦΟΚΡΑΤΟΥΣΑ - ΜΟΝΗ ΑΓΙΟΥ ΙΓΝΑΤΙΟΥ ή ΛΙΜΩΝΟΣ - ΚΑΛΛΟΝΗ - ΚΟΛΠΟΣ ΚΑΛΛΟΝΗΣ - ΚΑΛΠΟΣ ΓΕΡΑΣ - ΠΛΩΜΑΡΙ

Με την **Ολυμπιακή Αεροπορία** **20/7/05–23/7/05**

•–•–•–•–•–•–•–•–•–•–•–•–•–•–•

Μεγάλη εξαήμερη εκδρομή – προσκήνυμα ΑΓΙΟΣ ΝΕΚΤΑΡΙΟΣ ΑΙΓΙΝΑΣ - ΑΓΙΑ ΕΙΡΗΝΗ ΧΡΥΣΟΒΑΛΑΝΤΟΥ ΛΥΚΟΒΡΥΣΗ - ΑΓΙΟΣ ΙΩΑΝΝΗΣ Ο ΡΩΣΣΟΣ ΕΥΒΟΙΑ - ΟΣΙΟΣ ΕΦΡΑΙΜ ΝΕΑ ΜΑΚΡΗ - ΜΕΓΑΛΟΧΑΡΗ ΤΗΣ ΤΗΝΟΥ - ΣΥΡΟΣ

Με **BLUE STAR 2** **28/7/05 – 2/8/05**

Επίσης στο γραφείο μας θα βρείτε:

Αεροπορικά και ακτοπλοϊκά εισιτήρια με όλες τις αεροπορικές και ακτοπλοϊκές εταιρίες και για όλους τους προορισμούς

Για περισσότερες πληροφορίες

ΚΥΡΙΑΚΟΣ Μ. ΜΑΧΑΙΡΑΚΗΣ
ΠΡΑΚΤΟΡΕΙΟ ΚΑΣΤΡΟ
Κ. Παλαιολόγου 46 - Ρόδος
☎22410 77506, 22410 77563
ΚΑΣΤΡΟ το δικό σας πρακτορείο

X.5267-30/6

ΜΝΗΜΟΣΥΝΑ

Τελούμε στις 27 Ιουνίου ημέρα Δευτέρα και ώρα 8.30 π.μ. στον ιερό ναό Αναλήψεως Ρόδου 9ήμερο μνημόσυνο υπέρ αναπαύσεως της ψυχής του λατρευτού μας αδελφού και θείου

ΙΩΑΝΝΗ ΚΕΦΑΛΑ

Η αδελφή Αννα
Τα ανίψια και οι λοιποί συγγενείς

4465-26/6



Τελούμε στις 28 Ιουνίου ημέρα Τρίτη και ώρα 8 π.μ. στον ιερό ναό Ταξιαρχών νεκροταφείου Ρόδου 6μηνο μνημόσυνο υπέρ αναπαύσεως της ψυχής του λατρευτού μας υιού, αδελφού και θείου

ΗΛΙΑ ΚΡΗΤΙΚΟΥ

Οι γονείς Κομνηνός - Γαλατιανή
Τα αδέλφια Ιωάννης - Ματίνα, Βασίλης - Ειρήνη
Τα ανίψια και οι λοιποί συγγενείς

4464-26/6



Τελούμε στις 28 Ιουνίου ημέρα Τρίτη και ώρα 8 π.μ. στον ιερό ναό Αγίου Φανουρίου Παλιάς Πόλης 40ήμερο μνημόσυνο υπέρ αναπαύσεως της ψυχής της λατρευτής μας μητέρας, γιαγιάς και προγιαγιάς

ΦΩΤΕΙΝΗΣ ΚΑΤΣΙΜΠΡΗ

Τα παιδιά Μαρία, Γιάννης , Κώστας - Λίντα,
Τα εγγόνια, τα δισέγγονα και οι λοιποί συγγενείς

4466-26/6



Τελούμε στις 28 Ιουνίου ημέρα Τρίτη και ώρα 8 π.μ. στον ιερό ναό Εισοδίων Θεοτόκου Νεοχωρίου 3μηνο μνημόσυνο υπέρ αναπαύσεως της ψυχής της λατρευτής μας μητέρας, γιαγιάς και προγιαγιάς

ΑΝΝΑΣ ΤΕΡΕΖΑΚΗ

Τα παιδιά Γιώργος - Κική, Αντώνης - Τσαμπίκα
Τα εγγόνια, τα δισέγγονα και οι λοιποί συγγενείς

10801-26/6

Η ανεργία στην περιοχή μας

ΣΥΝΕΧΕΙΑ ΑΠΟ ΤΗ ΣΕΛ. 1

να μην έχουν καταγραφεί επακριβώς, υπάρχουν όμως αρκετά στοιχεία που μπορούν να οδηγήσουν σε συμπεράσματα για το μέγεθος του προβλήματος.

ΤΟ ΠΡΩΤΟ είναι ότι ο μεγαλύτερος αριθμός ανέργων καταγράφεται σε νησιά του βορείου συγκροτήματος. Η κακή κατάσταση των τοπικών αγορών, η έλλειψη επενδύσεων και η κρίση του τουρισμού είχαν σαν αποτέλεσμα να μειωθούν σημαντικά οι θέσεις εργασίας.

Ειδικά στο νησί της Καλύμνου, το πρόβλημα είναι ιδιαίτερα έντονο και έχει σαν αποτέλεσμα πολλοί κάτοικοι του νησιού ειδικά νέοι, να αναγκάζονται να φεύγουν από τον τόπο τους για να βρουν αλλού δουλειά. Ένα άλλο επίσης ενδιαφέρον στοιχείο είναι οι ομάδες ηλικίας που αντιμετωπίζουν πρόβλημα εξεύρεσης εργασίας.

Οι ηλικίες που πλήττονται περισσότερο είναι οι νέοι μεταξύ 18 - 25 ετών που δυσκολεύονται να βρουν εργασία ειδικά σε εργασίες που το αντικείμενό τους ανταποκρίνεται στις σπουδές ή στην εξειδίκευσή τους, και οι άνω των 40 που για διάφορους λόγους έχουν χάσει την εργασία τους. Ειδικά οι τελευταίοι αντιμετωπίζουν οξύτατο πρόβλημα, καθώς οι εργοδότες προτιμούν να προσλαμβάνουν νεότερους.

ΣΗΜΑΝΤΙΚΟ είναι επίσης το ότι μεταξύ των ανέργων και των ημιαπασχολουμένων ο αριθμός των γυναικών είναι κατά πολύ μεγαλύτερος από των ανδρών, γεγονός που οδηγεί στο συμπέρασμα ότι η πλειοψηφία των Δωδεκανησίων γυναικών εξακολουθεί να βρίσκεται εκτός αγοράς εργασίας.

Οι κλάδοι που παρουσιάζουν το μεγαλύτερο ποσοστό ανέργων παρουσιάζεται μεταξύ των ξενοδοχοϋπαλλήλων και των εργαζομένων στο χώρο των οικοδομών, χώροι που είναι ιδιαίτερα ευαίσθητοι στην όποια κρίση. Οι εκπρόσωποι των εργαζομένων εκφράζουν έντονους φόβους πως λόγω της μη ανάκαμψης του τουρισμού και της παρατεταμένης κρίσης στο χώρο των οικοδομών, αλλά και της γενικότερης ύφεσης, που επικρατεί σε όλους τους κλάδους τα ποσοστά των ανέργων και των ημιαπασχολούμενων στο νομό θα εκτιναχθούν.

ΚΑΙ ΑΥΤΟ εκτός από τις όποιες συνέπειες στον κοινωνικό και οικονομικό ιστό των τοπικών κοινωνιών θα έχει σαν αποτέλεσμα να καταστραπηγθούν βασικά εργατικά δικαιώματα και να αλλάξουν οι εργασιακές σχέσεις. Άλλωστε ήδη έχουν πληθύνει οι καταγγελίες για επιτήδειους που εκμεταλλευόμενοι τη γενική κατάσταση και με την απειλή της απόλυσης, καταστρατηγούν βασικές αρχές της εργατικής νομοθεσίας.

Ο τουρισμός στην Κω

ΣΥΝΕΧΕΙΑ ΑΠΟ ΤΗ ΣΕΛ. 1

Ιπποκράτη δείχνει να μη συμπεριλαμβάνεται μεταξύ των πρώτων επιλογών για τις εταιρίες που διοργανώνουν κρουαζιέρες. Η γενικότερη ύφεση που παρατηρείται έχει ήδη επιδράσει αρνητικά στην τοπική αγορά και πολλοί υποστηρίζουν ότι ο χειμώνας θα είναι ιδιαίτερα δύσκολος.

ΕΚΤΟΣ όμως από τη μείωση της τουριστικής κίνησης η αγορά του νησιού δέχεται ένα ακόμα ισχυρό πλήγμα. Οπως καταγγέλουν οι επαγγελματικοί φορείς του νησιού, το φαινόμενο να «προωθούν» κάποιοι τους τουρίστες για αγορές στα απέναντι τουρκικά παράλια έχει πάρει πολύ μεγάλες διαστάσεις με αποτέλεσμα τα καταστήματα να χάνουν καθημερινά ένα σημαντικό ποσό χρημάτων.

• Οπως μάλιστα υποστηρίζουν το τελευταίο διάστημα η «μεταφορά» τουριστών προς την Τουρκία και η ενίσχυση των τουρκικών καταστημάτων με πελάτες από την Κω γίνεται πλήρως οργανωμένα και με καθαρά «επαγγελματικό» τρόπο.

ΟΙ ΕΠΙΧΕΙΡΗΜΑΤΙΕΣ και οι έμποροι του νησιού είναι ανάστατοι γιατί παρά το γεγονός ότι έχουν ενημερώσει τις αρμόδιες αρχές και έχουν ζητήσει την άμεση λήψη μέτρων, οι διάφοροι επιτήδειοι συνεχίζουν και λειτουργούν χωρίς κανένα πρόβλημα.

Η αγορά γης στη Ρόδο

ΣΥΝΕΧΕΙΑ ΑΠΟ ΤΗ ΣΕΛ. 1

κύμα» πωλούνται από 35.000 έως 45.000 ευρώ ανά στρέμμα.

ΟΠΩΣ αναφέρουν τοπικοί μεσίτες, ανάλογες είναι οι τιμές και στην περιοχή Λαχανιά. Στους Πεύκους, στη Λίνδο, οικόπεδα μη παραθαλάσσια με πολύ καλή θέα πωλούνται από 15.000 έως 17.000 ευρώ ανά στρέμμα ενώ τα παραλιακά αγγίζουν τα 45.000 ευρώ ανά στρέμμα. Στην Ιαλυσό για ένα οικόπεδο 4 στρεμμάτων μακριά από τη θάλασσα, ο υποψήφιος αγοραστής θα χρειαστεί να καταβάλει περίπου 45.000 ευρώ ανά στρέμμα.

Με πρωτοβουλία της Λέσχης LAIONS

Βιβλιοθήκη στην Αστυπάλαια

ΣΗΜΑΝΤΙΚΕΣ ΕΚΔΗΛΩΣΕΙΣ ΣΤΟ ΝΗΣΙ



Μια ξεχωριστή πρωτοβουλία της Λέσχης LIONS Ρόδου, ολοκληρώθηκε με μεγάλη επιτυχία. Πρόκειται για την προσπάθεια συγκέντρωσης βιβλίων και απαραίτητου εξοπλισμού, προκειμένου να στελεχωθεί η βιβλιοθήκη της νήσου Αστυπάλαιας. Οι συνεχείς εκδηλώσεις που προηγήθηκαν στη Ρόδο για το σκοπό αυτό, είχαν σαν αποτέλεσμα, να συγκεντρωθούν περίπου 4.000 βιβλία, εκπαιδευτικές βιντεοκασέτες και CD, γραφεία, τραπέζια συνεδριάσεων, φωτοτυπικό μηχάνημα, συσκευή τηλεόρασης,ηλεκτρονικός υπολογιστής,κλιματιστική μονάδα, επιτραπέζια και ηλεκτρονικά παιχνίδια και πολλά άλλα.

Στον πολυχώρο όπου στεγάζεται προσωρινά η βιβλιοθήκη, στο παλιό Γυμνάσιο του ιστορικού Κάστρου, πραγματοποιήθηκαν τα εγκαίνια από το δήμαρχο Αστυπάλαιας κ. Πανορμίτη Κονταράτο και τον Πρόεδρο της Λέσχης κ.Νίκο Τσατταλιό, με την εντυπωσιακή παρουσία των μελών της Λέσχης και πολλών Ροδιτών.

Στην ομιλία του ο κ. Κονταράτος ευχαρίστησε τη Λέσχη για την πρωτοβουλία να επιλέξει την Αστυπάλαια και διαβεβαίωσε για τη βιωσιμότητα της βιβλιοθήκης.Τόνισε ότι ο Πολιτισμός είναι ενας τομέας μεγάλης σπουδαιότητας για το Δήμο και επιπλέον με τη δημιουργία του πολυχώρου προβάλλουν νέα ενδιαφέροντα για τους κατοίκους του νησιού, καθιστώντας πιο ευχάριστη και δημιουργική τη ζωή τους.

Υπογράμμισε ότι όλα τα βιβλία θα αξιοποιηθούν καταλλήλως, καθώς αποτελεί ευθύνη της Δημοτικής Αρχής να φανεί αντάξια αυτής της εκπληκτικής προσπάθειας, που είχε σαν αποτέλεσμα, να κινητοποιηθούν εκατοντάδες ανώνυμοι και επώνυμοι πολίτες. Επίσης, ανακοίνωσε ότι ο συγκεκριμένος πολυχώρος πρόκειται να μεταφερθεί σε νέα, υπερσύγχρονα κτίρια στην περιοχή Πέρα Γιαλός, όπου θα στεγαστούν επίσης Μουσείο, Συνεδριακό Κέντρο κ.α.

Να θυμίσουμε ότι πλήθος καλλιτεχνών πανελλήνιας εμβέλειας, ανταποκρίθηκε στην πρωτοβουλία αυτή της Λέσχης, με την πολύτιμη βοήθεια του γνωστού ηθοποιού Χριστόφορου Παπακαλιάτη, ο οποίος, κατόρθωσε να εξασφαλίσει πολύτιμο υλικό, που ανακοινώθηκε σε ειδική εκδήλωση στο ξενοδοχείο Ρόδος Παλλάς. Της εκδήλωσης, προηγήθηκε BAZZAR σχολικών ειδών και ακολούθησε μαραθώνιος βιβλίου στην πλατεία του Δημαρχείου της Ρόδου, με τη συμμετοχή τοπικών φορέων, Μ.Μ.Ε, πολιτιστικών συλλόγων και πλήθους πολιτών.

Ο πρόεδρος της Λέσχης Λαΐους Ρόδου κ. Νίκος Τσατταλιός, αναφερόμενος στην πρωτοβουλία που μετετράπη σε πείσμα, το οποίο ενδυνάμωσαν επιθέσεις που εξυπηρετούν άλλα συμφέροντα, δήλωσε υπερήφανος για το αποτέλεσμα, το οποίο, τροφοδοτούμενο από την επιθυμία για προσφορά, ήταν πραγματικά ανέλπιστο.

Υμνώντας της αγάπη στο συνάνθρωπο, και την προσφορά χωρίς αντάλλαγμα, ο κ. Τσατταλιός, επηρεασμένος βαθύτατα από τη μοναδικότητα του τοπίου του «Κάστρου της Αστροπαλιάς» εξέφρασε την ικανοποίησή του, καθώς μια χούφτα ανθρώπων κατάφερε να επιτελέσει ένα τεράστιο έργο και δήλωσε ότι η παρουσία της Λέσχης στο νησί, θα είναι συνεχής.

Επιστολή για την εκδήλωση, έστειλε ο βουλευτής Δωδεκανήσου της Νέας Δημοκρατίας κ. Αναστάσιος Καραμάριος, ο οποίος μεταξύ άλλων, συνεχάρη για την πρωτοβουλία της Λέσχης, να συμβάλλει τα μέγιστα στη δημιουργία της βιβλιοθήκης. Ο ίδιος, πρόσφερε ενδιαφέρουσες εκδόσεις της Βουλής των Ελλήνων και βιβλία από την προσωπική του βιβλιοθήκη και δήλωσε πρόθυμος για περαιτέρω βοήθεια.

Συμμετέχοντας στην προσπάθεια για τη στελέχωση της βιβλιοθήκης στο νησί της Αστυπάλαιας, ο γενικός γραμματέας της Περιφέρειας Νοτίου Αιγαίου κ. Χαράλαμπος Κόκκινος - ο οποίος είναι εκ των πραγμάτων ευαισθητοποιημένος ως εκπαιδευτικός - δήλωσε πως θα προσφέρει βιβλία τα οποία συμπληρώνουν το ήδη υπάρχον υλικό, για τον εξοπλισμό της βιβλιοθήκης. Αναφερόμενος δε στην προσπάθεια, ο κ. Κόκκινος, δήλωσε ότι ο ίδιος, χαρακτηρίζοντας τη μόρφωση ως σημαντικό όπλο και αντίσταση κατά της αμάθειας και της αγριότητας και θεωρώντας την εκπαίδευση ως βάση της ιστορίας και της διάρκειας του πολιτισμού της χώρας μας κρίνοντας παράλληλα ότι αποτελεί τον ακρογωνιαίο λίθο της πνευματικής ανόδου μιας κοινωνίας, συμμετέχει στην ολοκλήρωση της βιβλιοθήκης στο ακριτικό νησί της Αστυπάλαιας στην καρδιά του Αιγαίου και είναι σίγουρος ότι η προσπάθεια θα αξιοποιηθεί με τον καλύτερο τρόπο από τους κατοίκους και τη Δημοτική Αρχή.

Υπενθυμίζεται ότι συμπαραστάτης στο έργο τάχθηκε και η Νομαρχιακή Αυτοδιοίκηση Δωδεκανήσου.Ο Νομάρχης κ.Γιάννης Μαχαιρίδης εκτός των προσωπικών βιβλίων που προσέφερε, τάχθηκε αρωγός και δεσμεύτηκε να συμβάλει με κάθε τρόπο στην ολοκλήρωση του πολυχώρου της Αστυπαλιάς.

Μετά το πέρας της εκδήλωσης των εγκαινίων της βιβλιοθήκης, ακολούθησε συναυλία με τους καλλιτέχνες Μίλτο Πασχαλίδη και Γιάννη Χαρούλη - ο οποίος θεωρείται ο διάδοχος του Νίκου Ξυλούρη - ενώ στον ίδιο χώρο, λειτούργησε BAZZAR παραδοσιακών προϊόντων. Κατά τη διάρκεια δε της παραμονής τους στο νησί της Αστυπάλαιας, τα μέλη της Λέσχης, ξεναγήθηκαν στο όμορφο νησί, περιπλανήθηκαν στα μαγευτικά μονοπάτια και μυήθηκαν στους παραδοσιακούς τρόπους ψαρέματος.

Επικίνδυνα χάπια

ΣΥΝΕΧΕΙΑ ΑΠΟ ΤΗ ΣΕΛ. 1

πολλές φορές χωρίς όμως να υπάρξει η άμεση αντίδραση από τη πλευρά των φορέων της πολιτείας. Λόγω όμως των πολλών περιστατικών και υπό την πίεση των διαφόρων επιστημονικών και επαγγελματικών συλλόγων το τελευταίο διάστημα οι αρμόδιοι φορείς έκαναν ελέγχους σε πολλές επιχειρήσεις που δραστηριοποιούνται στο χώρο της ομορφιάς και της υγείας όπου σύμφωνα με πληροφορίες, εκτός από την παράνομη παροχή διαφόρων σκευασμάτων, βεβαιώθηκε πληθώρα άλλων παραβιάσεων.

ΤΑ ΑΠΟΤΕΛΕΣΜΑΤΑ των ελέγχων και οι ποινές που πρόκειται να επιβληθούν σε διάφορες επιχειρήσεις, που ξεκινούν από χρηματικό πρόστιμο και φτάνουν μέχρι και σε κλείσιμο επιχειρήσεων αναμένεται να δοθούν στη δημοσιότητα μέχρι τα τέλη Ιουλίου.

• Ανεξάρτητα πάντως από τους όποιους ελέγχους οι καταναλωτές πρέπει να είναι ιδιαίτερα προσεκτικοί στις συμβουλές των διαφόρων «ειδικών» και κυρίως στα διάφορα προϊόντα που τους δίνουν.

Ελληνοτουρκική συνάντηση

ΣΥΝΕΧΕΙΑ ΑΠΟ ΤΗ ΣΕΛ. 1

• Η πρώτη συνάντηση θα γίνει την ερχόμενη Πέμπτη στη Σάμο και η δεύτερη την επόμενη ημέρα στο Κουσάντασι της Τουρκίας.

ΣΥΜΦΩΝΑ με τις πληροφορίες, ένα από τα πιο «καυτά» θέματα που θα θέσει η ελληνική αντιπροσωπεία είναι το χαράτσι των 50 δολαρίων που καλείται να πληρώσει κάθε Τούρκος που θέλει να επισκεφθεί τα ελληνικά νησιά.

• Στην ελληνική αντιπροσωπεία θα μετάσχει και ο πρόεδρος της Ενωσης Ξενοδόχων Ρόδου κ. Βασίλης Μηναΐδης, ο οποίος δήλωσε ότι «το πρόβλημα δεν είναι μόνο η βίζα, αλλά και τα 50 δολάρια που καλούνται να πληρώσουν οι Τούρκοι όταν θέλουν να ταξιδέψουν στο εξωτερικό».

ΣΗΜΕΙΩΝΕΤΑΙ ότι από το έτος 1999 είχε συμφωνηθεί στην Αλικαρνασό να καταργήσουν οι Τούρκοι το χαράτσι των 50 δολαρίων αλλά δεν το έπραξαν. Παρόμοια υπόσχεση έδωσαν και πέρυσι στον υφυπουργό Εξωτερικών Γ. Βαληνάκη, αλλά και πάλι την αθέτησαν!..

• Η άνιση αυτή μεταχείριση, έχει σαν αποτέλεσμα ένας τεράστιος αριθμός Ελλήνων τουριστών να μεταβαίνει στην Τουρκία χωρίς κανένα απολύτως περιορισμό, ενώ το ίδιο δεν ισχύει από την απέναντι πλευρά!..

Η τουριστική κίνηση

ΣΥΝΕΧΕΙΑ ΑΠΟ ΤΗ ΣΕΛ. 1

θα είναι περίπου ίδιες με αυτές του 2004.

ΒΡΕΤΑΝΙΑ

Το πρόβλημα που αντιμετωπίζει η Ρόδος στη βρετανική αγορά είναι μεγάλο. Αυτό φαίνεται και στο μεγάλο ποσοστό μείωσης των αφίξεων (-20%) σε σχέση με το αντίστοιχο διάστημα του 2004 αλλά και στο ότι την ίδια χρονική περίοδο η κίνηση των Βρετανών τουριστών ειδικά των νέων προς ανταγωνιστικούς προορισμούς ήταν πολύ μεγάλη. Το τελευταίο διάστημα πάντως φαίνεται να υπάρχει ανάκαμψη της κίνησης και εκτιμάται ότι στο τέλος της περιόδου η μείωση που θα παρουσιάσει η βρετανική αγορά θα είναι της τάξης του 3-5% σε σχέση με το 2004.

ΣΚΑΝΔΙΝΑΒΙΑ

Σχετικά καλή ήταν η κίνηση από τη σκανδιναβική αγορά. Οι αφίξεις των Σουηδών και των Νορβηγών ήταν μειωμένες κατά 4-5% σε σχέση με πέρυσι, ενώ στα ίδια επίπεδα κινήθηκαν οι αφίξεις των Φινλανδών τουριστών. Η αγορά της Δανίας παρουσίασε μια μικρή αύξηση χωρίς όμως να επηρεάζει τη γενικότερη εικόνα. Το επόμενο διάστημα αναμένεται να υπάρξει βελτίωση της κίνησης από τη Σουηδία και τη Νορβηγία και η σεζόν να κλείσει με θετικό πρόσημο.

ΟΛΛΑΝΔΙΑ

Η κρίση που παρουσίαζε η κίνηση της ολλανδικής αγοράς προς τη Ρόδο τα τελευταία χρόνια, φαίνεται ότι ξεπεράστηκε και όλα τα στοιχεία δείχνουν ότι υπάρχει επανάκαμψη των Ολλανδών τουριστών. Το πρώτο 5μηνο του 2005 παρουσιάστηκε μια μικρή αύξηση της κίνησης που αναμένεται να αυξήσει σημαντικά το αμέσως επόμενο διάστημα.

ΙΤΑΛΙΑ

Ελάχιστη ήταν η κίνηση από τη γειτονική χώρα μέχρι τον Μάιο. Αλλωστε είναι γνωστό ότι οι Ιταλοί ξεκινούν τις διακοπές τους προς τα τέλη Ιουλίου. Ολα τα στοιχεία δείχνουν πως φέτος θα υπάρξει ικανοποιητική αύξηση στις αφίξεις των Ιταλών τουριστών.

ΑΥΣΤΡΙΑ

Πολύ μεγάλη ήταν η μείωση της κίνησης από την αυστριακή αγορά τους πέντε πρώτους μήνες του 2005 (-60%). Αυτό οφείλεται κυρίως στο ότι φέτος το νησί έχασε τους συνταξιούχους Αυστριακούς, που προτίμησαν να κάνουν τις διακοπές τους στην Κρήτη. Και από αυτή την αγορά αναμένεται να αυξηθεί η κίνηση χωρίς όμως να σημειωθεί κάτι το ιδιαίτερο.

Οσον αφορά τις υπόλοιπες τουριστικές αγορές η μέχρι τώρα κίνηση είναι πολύ μικρή. Το διάστημα Ιουλίου - Αυγούστου βέβαια αναμένεται να αυξηθούν οι αφίξεις και από αυτές τις αγορές χωρίς όμως να μπορεί να υποστηρίξει κάποιος ότι επηρέαζουν σημαντικά τη γενικοτερη τουριστική κίνηση του νησιού.

ΑΡΙΘΜΟΣ 1272/2005

ΑΠΟΣΠΑΣΜΑ ΠΕΡΙΛΗΨΗΣ ΚΑΤΑΣΧΕΤΗΡΙΑΣ ΕΚΘΕΣΗΣ ΑΚΙΝΗΤΟΥ

Δικαστική Επιμελήτρια: Μαρία Μανωλά - Τσιρίδα. **Επισπεύδων:** Γεώργιος Κεφαλιανός. **Οφειλέτης:** Ιωάννης Μηνατσής του Γεωργίου. **Εκτελεστός τίτλος:** Η υπ' αριθ. 659/2004 διαταγή πληρωμής του Ειρηνοδικείου Ρόδου. **Ποσόν οφειλής:** 7.778,42 ευρώ, νομίμως εντόκως. **Μεσεγγυούχος:** Ο ίδιος ο οφειλέτης. **Υπάλληλος του πλειστηριασμού:** Μαρία Παπαδάκη - Γιαννοπούλου. **Ημερομηνία πλειστηριασμού:** 13 Ιουλίου 2005, ημέρα Τετάρτη και από ώρα 12 το μεσημέρι μέχρι τις 2 το απόγευμα της ίδιας ημέρας. **Τόπος πλειστηριασμού:** Το δημοτικό κατάστημα του Δήμου Ροδίων, αίθουσα ΔΟΝΑ, οδός Διαγοριδών 1. Εχει κατασχεθεί με την υπ' αριθ. 1254/2004 έκθεσή μου και είναι: Το 1/3 εξ αδιαιρέτου ενός αγρού, που βρίσκεται στη θέση «ΚΙΖΙΛΤΕΠΕ» της κτηματικής περιφέρειας του Δήμου Ροδίων, εκτάσεως 1.490 τ.μ. και συγκεκριμένα το υπό στοιχείον «Α» τμήμα, με κτηματολογικά στοιχεία Τόμος γαιών Ρόδου 11, φύλλο 5, μερίδα 566Δ και φάκελος 2042. Εντός του πιο πάνω αγρού υπάρχουν: 1) Μονοκατοικία από μπετόν, αποπερατωμένη, 140 τ.μ. περίπου. 2) Κτίσμα 30 τ.μ. περίπου και 3) Μονοκατοικία λυώμενη 100 τ.μ. περίπου. Εκτιμήθηκε δε το 1/3 του πιο πάνω ακινήτου-αγρού μετά των συστατικών και παραρτημάτων του 44.000 ευρώ. Τιμή πρώτης προσφοράς 22.000 ευρώ. Τα υπόλοιπα σύμφωνα με το νόμο. Συντάχθηκε η παρούσα στις 25-06-2005.

Η ΔΙΚΑΣΤΙΚΗ ΕΠΙΜΕΛΗΤΡΙΑ
ΜΑΡΙΑ ΜΑΝΩΛΑ-ΤΣΙΓΑΡΙΔΑ

ΧΛ-26/6

ΟΙΚΟΥΜΕΝΙΚΟ ΠΑΤΡΙΑΡΧΕΙΟ
ΙΕΡΑ ΜΗΤΡΟΠΟΛΙΣ ΡΟΔΟΥ
ΙΕΡΟΣ ΝΑΟΣ «Η ΚΟΙΜΗΣΙΣ ΤΗΣ ΘΕΟΤΟΚΟΥ» ΛΙΝΔΟΥ

ΠΑΝΗΓΥΡΙΣ

Την 28ην Ιουνίου 2005 ημέρα Τρίτη και ώρα 7.30 μ.μ. παραμονή της εορτής

των Αγίων Αποστόλων Πέτρου και Παύλου

στον ιερό ναό των Αγίων Αποστόλων στο μικρό λιμανάκι της Λίνδου και ακριβώς στο σημείο που αποβιβάσθηκε πριν από δύο χιλιάδες χρόνια περίπου ο «ΑΠΟΣΤΟΛΟΣ ΤΩΝ ΕΘΝΩΝ» θα τελεσθεί ο καθιερωμένος **«ΜΕΓΑΣ ΕΣΠΕΡΙΝΟΣ»** χοροστατούντος του σεβασμιωτάτου Μητροπολίτη Ρόδου κ.κ. Κυρίλλου.

Στη συνέχεια και στην ίδια περιοχή σε ειδικά διαμορφωθέντα χώρο, θα γιορταστεί το πανηγύρι με ολονύχτια χοροεσπερίδα που διοργανώνει ο Αθλητικός Σύλλογος Λίνδου «Κλεόβουλος»

Λίνδος 24 Ιουνίου 2005
Η εκκλησιαστική επιτροπή Λίνδου

ΧΛ

ΝΑΥΤΙΚΗ ΕΤΑΙΡΙΑ ΤΗΛΟΣ 21ος ΑΙΩΝΑΣ

ΠΛΗΡΟΦΟΡΙΕΣ:

ΡΟΔΟΣ ΤΑΡΠΟΝ ΣΠΡΙΝΓΚΣ 44
Τηλ./FAX: 22410 78052 κιν. 6938 244523
ΤΗΛΟΣ ΛΙΒΑΔΙΑ Τηλ. 22460 44000 FAX. 22460 44044



ΠΡΟΓΡΑΜΜΑ «SEA STAR»

ΔΕΥΤΕΡΑ

Λιμάνι	Αφιξη	Αναχώρηση
ΡΟΔΟΣ		08.45
ΤΗΛΟΣ	10.05	14.15
ΝΙΣΥΡΟΣ	14.50	17.30
ΤΗΛΟΣ	18.05	18.20
ΡΟΔΟΣ	19.40	Δ.

ΤΡΙΤΗ

Λιμάνι	Αφιξη	Αναχώρηση
ΡΟΔΟΣ		08.00
ΦΕΤΙΧΕ	09.30	16.00
ΡΟΔΟΣ	17.30	19.30
ΤΗΛΟΣ	20.50	Δ.

ΤΕΤΑΡΤΗ

Λιμάνι	Αφιξη	Αναχώρηση
ΤΗΛΟΣ		09.00
ΡΟΔΟΣ	10.20	19.00
ΤΗΛΟΣ	20.20	Δ.

ΠΕΜΠΤΗ

Λιμάνι	Αφιξη	Αναχώρηση
ΤΗΛΟΣ		07.00
ΡΟΔΟΣ	08.20	09.00
ΤΗΛΟΣ	10.20	10.30
ΚΑΜΙΡΟΣ	11.15	14.30
ΤΗΛΟΣ	15.15	17.00
ΡΟΔΟΣ	18.20	Δ.

ΠΑΡΑΣΚΕΥΗ

Λιμάνι	Αφιξη	Αναχώρηση
ΡΟΔΟΣ		09.00
ΤΗΛΟΣ	10.20	17.00
ΡΟΔΟΣ	18.20	Δ.

ΣΑΒΒΑΤΟ

Λιμάνι	Αφιξη	Αναχώρηση
ΡΟΔΟΣ		09.00
ΧΑΛΚΗ	10.15	12.15
ΤΗΛΟΣ	12.50	17.00
ΡΟΔΟΣ	18.20	19.00
ΤΗΛΟΣ	20.20	Δ.

ΚΥΡΙΑΚΗ

Λιμάνι	Αφιξη	Αναχώρηση
ΤΗΛΟΣ		07.30
ΡΟΔΟΣ	08.50	09.10
ΤΗΛΟΣ	10.30	16.00
ΡΟΔΟΣ	17.20	17.40
ΤΗΛΟΣ	19.00	19.20
ΡΟΔΟΣ	20.40	Δ.

X5264-30/6

Blue Star Ferries

ΑΠΟ ΡΟΔΟ

ΑΝΑΧΩΡΗΣΗ ΑΠΟ							ΑΦΙΞΗ ΠΕΙΡΑΙΑ
ΡΟΔΟ	ΚΩ	ΛΕΡΟ	ΠΑΤΜΟ	ΜΥΚΟΝΟ	ΣΥΡΟ	ΑΝΔΡΟ ΚΑΛΟΓΡΙΑ	
ΤΡΙΤΗ 19:00	ΤΡΙΤΗ 22:15	---	---	ΤΕΤΑΡΤΗ 03:20	---	---	ΤΕΤΑΡΤΗ 07:10
ΠΕΜΠΤΗ 19:00	ΠΕΜΠΤΗ 22:15	ΠΕΜΠΤΗ 23:55	ΠΑΡΑΣΚΕΥΗ 01:05	---	ΠΑΡΑΣΚΕΥΗ 05:00	---	ΠΑΡΑΣΚΕΥΗ 09:00
ΣΑΒΒΑΤΟ 09:30	ΣΑΒΒΑΤΟ 12:15	---	---	---	---	ΣΑΒΒΑΤΟ 15:50	ΣΑΒΒΑΤΟ 21:00
ΚΥΡΙΑΚΗ 18:00	ΚΥΡΙΑΚΗ 21:15	ΚΥΡΙΑΚΗ 22:55	ΔΕΥΤΕΡΑ 00:05	---	ΔΕΥΤΕΡΑ 04:15	---	ΔΕΥΤΕΡΑ 08:00

ΠΡΟΣ ΡΟΔΟ

ΑΝΑΧΩΡΗΣΗ ΑΠΟ ΠΕΙΡΑΙΑ	ΑΦΙΞΗ						
	ΣΥΡΟ	ΜΥΚΟΝΟ	ΑΝΔΡΟ ΚΑΛΟΓΡΙΑ	ΠΑΤΜΟ	ΛΕΡΟ	ΚΩ	ΡΟΔΟ
ΔΕΥΤΕΡΑ 19:30	ΔΕΥΤΕΡΑ 23:15	---	---	---	---	ΤΡΙΤΗ 05:00	ΤΡΙΤΗ 08:00
ΤΕΤΑΡΤΗ 19:30	ΤΕΤΑΡΤΗ 22:50	---	---	ΠΕΜΠΤΗ 02:25	ΠΕΜΠΤΗ 03:35	ΠΕΜΠΤΗ 05:15	ΠΕΜΠΤΗ 08:30
ΠΑΡΑΣΚΕΥΗ 19:30	---	ΠΑΡΑΣΚΕΥΗ 23:20	---	---	---	ΣΑΒΒΑΤΟ 03:55	ΣΑΒΒΑΤΟ 06:55
ΣΑΒΒΑΤΟ 23:55	---	---	ΚΥΡΙΑΚΗ 05:05	ΚΥΡΙΑΚΗ 07:25	ΚΥΡΙΑΚΗ 08:35	ΚΥΡΙΑΚΗ 10:15	ΚΥΡΙΑΚΗ 13:15



RODOS FERRIES SERVICES/SKEVO'S TRAVEL

ΚΑΝΤΕ ΚΡΑΤΗΣΗ ΤΩΡΑ!

ΠΛΗΡΟΦΟΡΙΕΣ ΚΑΙ ΚΡΑΤΗΣΕΙΣ ΘΕΣΕΩΝ ΣΤΟΝ ΤΑΞΙΔΙΩΤΙΚΟ ΣΑΣ ΠΡΑΚΤΟΡΑ Η SKEVO'S TRAVEL: ΑΜΕΡΙΚΗΣ 111, ΡΟΔΟΣ, ΤΗΛ. ΚΡΑΤΗΣΕΩΝ ΕΠΙΒΑΤΩΝ ΚΑΙ Ι.Χ.: 22410-22461, 22410-75655, 22410-75310, ΤΗΛ. ΚΡΑΤΗΣΕΩΝ ΦΟΡΤΗΓΩΝ: 22410-76600

X5254-30/6

SAIS TRAVEL
ΔΥΝΑΜΗ ΕΜΠΙΣΤΟΣΥΝΗ

FORMULA 1
GRAND PRIX F1
στην ΚΩΝ/ΠΟΛΗ
Αεροπορικώς
από 18/8 έως 22/8
Εξασφαλισμένα:
* Αεροπορικά εισιτήρια
* Φόροι αεροδρομίων
* Ξενοδοχεία με πρωινό
* Εκδρομές - μεταφορές στην πίστα αγώνων
* Ασφάλεια ταξιδιού
* Εισιτήρια αγώνων
ΞΕΚΟΥΡΑΣΤΑ και ΑΝΕΤΑ
ΠΛΗΡΟΦΟΡΙΕΣ - ΕΓΓΡΑΦΕΣ
ΠΡΑΚΤΟΡΕΙΟ ΤΑΞΙΔΙΩΝ
ΣΑΒΒΑΣ ΣΑΗΣ
ΤΑΡΠΟΝ ΣΠΡΙΓΚΣ 42 (δίπλα στην τράπεζα Πίστεως)
Τηλ. 22410 39781- 3
Χ. 5252-30/6

ΠΡΑΚΤΟΡΕΙΟ ΤΑΞΙΔΙΩΝ
PEGASSOS TRAVEL
ΜΟΝΑΔΙΚΗ ΠΡΟΣΦΟΡΑ
Ταξιδέψτε στη
ΒΑΡΣΟΒΙΑ
Κάθε Πέμπτη & Σάββατο
με την αεροπορική εταιρία LOT
στην εκπληκτική τιμή των 180 ευρώ!!!
Απευθείας πτήσεις Charter από ΡΟΔΟ
Πληροφορίες στα τηλέφωνα 22410 73455
22410 76161
X.5251-30/6

Με τη φροντίδα του πρακτορείου ΑΛΑΜΠΡΑ

Εκδρομή-προσκύνημα

Σε Κύπρο, Αίγυπτο, Σινά, Αγίους Τόπους

Μέρος 9ο και τελευταίο

Συνεχίζοντας την ξενάγησή μας στα ιερά προσκυνήματα μέσα στην παλαιά πόλη της Ιερουσαλήμ βρεθήκαμε στην πόρτα του Πραιτορίου, αλλά και το σπίτι που έμεινε ο Πόντιος Πιλάτος, ο Ρωμαίος διοικητής.

Μπαίνοντας μέσα στο κτίριο, πραγματικά κυριευθήκαμε από ένα συναίσθημα φόβου και ψυχικού σπαραγμού, αναλογιζόμενοι, ότι κάποτε εδώ καταδικάσανε το Χριστό σε σταυρικό θάνατο. Πόσων ειδών συναισθήματα δεν δημιουργούνται αλήθεια στον πνευματικό κόσμο κάθε Χριστιανού όταν ακούει τη λέξη «Πραιτόριο»!!! Και μόνο που το ακούει κανείς ανατριχιάζει. Γιατί σ' αυτό το κτίριο κρίθηκε και κατακρίθηκε ο δημιουργός του κόσμου.

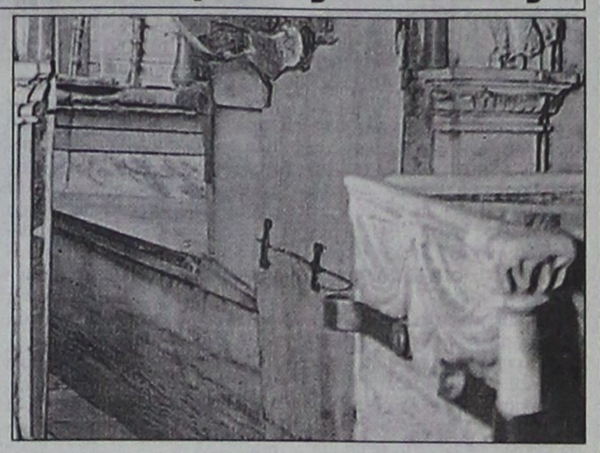

Ο Πανάγιος Τάφος

Κατεβαίνοντας λίγα σκαλοπάτια συναντήσαμε ένα ωραιότατο παρεκκλήσι .Προχωρήσαμε, σαν σε λαβύρινθο, και είδαμε τρύπες μέσα στους βράχους που χωράνε ένα ανθρώπινο σώμα. Εδώ βρεθήκαμε μπροστά στις φυλακές του Χριστού, του Βαραββά και των δύο ληστών, που σταυρώθηκαν μαζί με το Χριστό. Αυτό όμως που μας προξένησε τρομερή εντύπωση και κατάπληξη είναι ένας πάγκος από βράχο που όταν κάθεται κάποιος πάνω του τότε τα δυο του πόδια περνούν μέσα από δύο τρύπες και κρέμονται προς τα κάτω. Σε αυτή τη θέση βάλανε το Χριστό με τα πόδια του στις δύο τρύπες και από κάτω τον κτυπούσαν στις πατούσες των ποδιών του για να του προκαλούν τρομερούς πόνους...

Βγήκαμε από το Πραιτόριο με συναισθήματα στα οποία κυριαρχούσε ο πόνος και ο σπαραγμός της ψυχής, η λύπη και η απογοήτευση .Σταθήκαμε σε μια γωνιά και αναλογιστήκαμε: Πόσα υπέφερε ο Χριστός !!!

Προχωρώντας συναντήσαμε το τελευταίο μας προσκύνημα στην Παλαιά Πόλη τον ιερό ναό της Αγίας Άννας που ήταν το σπίτι των γονιών της Παναγίας Ιωακείμ και Άννας, όπου γεννήθηκε και η Παναγία.

Σήμερα ήταν η μέρα της επιστροφής μας στην Ελλάδα. Έπρεπε να τελειώνουμε με τα προσκυνήματα στους Αγίους Τόπους. Ότι είδαμε-είδαμε από τα σημαντικότερα προσκυνήματα, μέσα στις ελάχιστες μέρες της παραμονής μας.

Πολλοί από τους προσκυνητές θέλαμε και χωρά το επιθυμούσαμε, πριν φύγουμε από τα Ιεροσόλυμα να προσκυνήσουμε τον Πανάγιο Τάφο έστω για λίγο ακόμη. Κάποιοι ξεκόψαμε από το γκρουπ, με γοργά βήματα και σε χρόνο ρεκόρ προσευχηθήκαμε για ελάχιστα λεπτά και επιστρέψαμε γρήγορα στο λεωφορείο που περίμενε με αναμμένη τη μηχανή να μας πάρει να φύγουμε.

Αφήσαμε κατόπιν την Αγία πόλη, τη θαυμάσια αυτή πόλη με το ιερό μεγαλείο τη μαγεία και τη μεγαλοπρέπεια των θησαυρών της, με κατεύθυνση το λιμάνι της Χάιφα.

Καθ' οδόν σταματήσαμε για λίγο στη Λύδα, όπου γεννήθηκε ο Άγιος μεγαλομάρτυρας Γεώργιος το 275 μ.Χ. και μαρτύρησε στην Νικομήδεια το 303 μ.Χ. Το ιερό Λείψανο μεταφέρθηκε και θάφτηκε σε μια κατακόμβη. Πάνω στον τάφο ο μεγάλος Κωνσταντίνος έκτισε ναό που πολλές φορές καταστράφηκε. Ο σημερινός ναός που είδαμε εμείς κτίστηκε το 1872.Κατεβαίνοντας μια σκάλα που οδηγεί στο υπόγειο του ναού συναντήσαμε τον τάφο και τα ιερά λείψανα του Αγίου Γεωργίου τα οποία και προσκυνήσαμε.

Λίγα χιλιόμετρα από τον Άγιο



Ροδίτες προσκυνητές στην οδό της Αγωνίας και του Μαρτυρίου του Χριστού

Γεώργιο συναντήσαμε την πρωτεύουσα του Ισραήλ, το Τελ- Αβίβ με σύγχρονο από πάσης φύσεως πολεοδομικό σχέδιο, άρτια πόλη με όμορφες οικοδομές, ωραίους δρόμους, μεγάλα καταστήματα, πανέμορφα πάρκα.

Το Τελ-Αβίβ είναι στην περιοχή της αρχαίας Ιόπης. Οι πράξεις των Αποστόλων αναφέρουν, ότι την Ιόπη επισκέφθηκε ο Απόστολος Πέτρος και ανέστησε την Ταβιθά την Ελεήμονα «Ταβιδά ανάστηθι, η δε ήνοιξε τους οφθαλμούς και ιδούσα τον Πέτρον ανεκάθισε...(Πραξ.Θ'40-41).

Αργά το απόγευμα φτάσαμε στο Καρμήλειο όρος. Από εδώ ψηλά θαυμάσαμε την πόλη Χάιφα του Ισραήλ, που βρέχεται από τη βαθυγάλανη Μεσόγειο Θάλασσα. Λιμάνι γεμάτο ζωή. Πλοία εμπορικά, πολεμικά, επιβατικά. Στο βάθος δεσπόζει η ορεινή πόλη με σύγχρονες πολυκατοικίες και πολύ πράσινο. Μας εντυπωσίασαν οι πολυώροφες οικοδομές που εμφανίζουν ένα τέλειο πολεοδομικό συγκρότημα. Η πόλη διαθέτει πολλά και μεγάλα σύγχρονα ξενοδοχεία, κέντρα και εστιατόρια.

Το κρουαζιερόπλοιο AUSONIA της εταιρείας LOUIS μας περίμενε να μας μεταφέρει στη Ρόδο, με ενδιάμεσο σταθμό τη Λεμεσό της Κύπρου.

Η σημερινή μέρα ήταν η τελευταία ωραιότατη εκδρομή που επισφράγισε και τα προσκυνήματα στους Αγίους Τόπους. Ήταν μια ιδιαίτερη γνώση και γεύση χωρίς την οποία η όλη 9ήμερη προσπάθεια του προσκυνήματος θα ήταν οπωσδήποτε ελλιπής.

Σήμερα πήγαμε στα τελευταία προσκυνήματα των Αγίων Τόπων, που μας χάρισαν τις τελευταίες εντυπώσεις για να ολοκληρωθεί και να κλείσει το κύκλωμα μιας έντονης, λαμπρής και ζωηρότατης ανάμνησης. Αφήσαμε τους Αγίους Τόπους για να επιστρέψουμε στη χώρα μας παίρνοντας μαζί μας τόσα πολλά που δεν θα σβήσουν, μέχρι να σβήσει η ζωή μας !!

Είναι πραγματικά τόσο πλούσια η συλλογή των εντυπώσεων και των διδαγμάτων μας ώστε με αδιάκοπη χαρά και ικανοποίηση το κορυφωθέν θρησκευτικό συναίσθημα αναδίδει συνεχή δοξολογία προς την Θεία Πρόνοια. Ευχόμαστε ν' αξιώσει ο Θεός σ' όλους να πάνε προσκυνητές στους Αγίους Τόπους !!

Ομολογουμένως, ήταν μια πρώτης τάξεως ευκαιρία η επίσκεψής μας στους Αγίους Τόπους και μάλιστα με τις προϋποθέσεις τις οποίες έγινε αυτή ,δηλαδή της όλης πλήρους οργάνωσης από την κυρία Χρυσούλα Καϊλλή χωρίς κανένα απολύτως πρόβλημα, δεδομένου ότι γνωρίζει άριστα την περιοχή, αφού έχει μεταβεί εκεί πάνω από 40 φορές συνοδεύοντας προσκυνητές.

Τα χρήματα που πληρώσαμε ,ήταν πολύ λίγα, για μια 9ήμερη εκδρομή, με πλήρη πλούσια διατροφή, εκδρομές, ξεναγήσεις, και επί πλέον ασφάλεια ζωής σε όλους μας, πέρα από την συνηθισμένη ασφάλεια ταξιδιού που παρέχουν όλα τα πρακτορεία στους εκδρομείς.

Με γεμάτες τις πνευματικές μπαταρίες επιστρέψαμε στη Ρόδα. Δόξα σοι, Κύριε, δόξα σοι!!

Η διατήρηση όμως στην μνήμη όλων μας, όλων των Ιερών προσκυνημάτων και όλων όσων διαδραματίστηκαν στην Αγία Γη, μπορεί να διατηρήσει μέσα μας άσβεστο τον πόθο για μια ζωή αγωνιστική, ασυμβίβαστη, νικηφόρα εναντίον του ανθρωποκτόνου διαβόλου.

Η επίσκεψή μας στους Αγίους Τόπους ας γίνει η απαρχή και της δικής μας μεταμόρφωσης. Τούτο μπορεί να γίνει πραγματικότητα με τον καθημερινό αγώνα και τη συνεχή και ανυποχώρητη προσπάθεια ν' αποβάλλουμε τον παλιό της αμαρτίας άνθρωπο, να ενδυθούμε τον νέο τον ανακαινούμενο. Μακριά από την αμαρτία, τα πάθη, τις κακίες, τα μίση, την αισχροκέρδεια, ν' αλλάξουμε τον εαυτό μας ώστε να κατοικήσει μέσα μας ο Χριστός.

Γιάννης Φούκας

Pellos Travel
ΠΟΙΟΤΗΤΑ-ΟΡΓΑΝΩΣΗ-ΕΓΓΥΗΣΗ
ΚΑΛΟΚΑΙΡΙΝΕΣ ΕΚΔΡΟΜΕΣ 2005
ΙΟΥΛΙΟΣ –ΑΥΓΟΥΣΤΟΣ 2005
ΤΕΤΡΗΜΕΡΗ ΕΚΔΡΟΜΗ
ΑΜΟΡΓΟΣ 9/7-12/7
ΑΝΑΧΩΡΗΣΗ 9/7/05 ΣΑΒΒΑΤΟ ΣΤΙΣ 10.00 ΜΜ βράδυ ΜΕ BLUE STAR FERRIES
ΕΠΙΣΤΡΟΦΗ 12/7/05 ΤΡΙΤΗ ΣΤΙΣ 07.00 ΤΟ ΠΡΩΙ ΜΕ BLUE STAR FERRIES
ΤΙΜΗ 195 ΕΥΡΩ
ΚΩΝΣΤΑΝΤΙΝΟΥΠΟΛΗ-ΠΡΙΓΚΗΠΟΝΗΣΣΑ
8/07-13/07 (ΕΞΑΗΜΕΡΗ ΕΚΔΡΟΜΗ)
ΜΟΝΟ ΜΕ 260 ΕΥΡΩ ΤΟ ΑΤΟΜΟ
ΜΑΡΜΑΡΙΣ-ΕΦΕΣΣΟΣ-ΣΜΥΡΝΗ ΠΡΟΥΣΑ-
ΚΩΝΣΤΑΝΤΙΝΟΥΠΟΛΗ-ΒΑΝΤΙΡΜΑ-ΣΜΥΡΝΗ-ΜΑΡΜΑΡΙΣ
Ξενοδοχεία 4**** 3***αστέρων με πρωινό και φαγητό- Εισιτήρια Ρόδος-Μαρμαρίς-Ρόδος-Φόροι Τουρκίας-Ξεναγήσεις- Μεταφορές με κλιματιζόμενα πούλμαν- Ταξιδιωτική ασφάλεια-Φ.Π.Α.
ΔΕΝ ΠΕΡΙΛΑΜΒΑΝΟΝΤΑΙ Εισιτήρια Βαντιρμα-Κωνσταντινουπολη- Υαλοβα-Πριγκηπονησα
ΕΞΑΗΜΕΡΗ ΕΚΔΡΟΜΗ
ΖΑΚΥΝΘΟΣ-ΚΕΦΑΛΛΟΝΙΑ 14/7-19/7
ΑΝΑΧΩΡΗΣΗ 14/7/05 ΠΕΜΠΤΗ ΣΤΙΣ 19.00 ΜΜ βράδυ ΜΕ BLUE STAR FERRIES
ΕΠΙΣΤΡΟΦΗ 19/7/05 ΤΡΙΤΗ ΣΤΙΣ 07.00 ΤΟ ΠΡΩΙ ΜΕ BLUE STAR FERRIES
ΠΕΡΙΛΑΜΒΑΝΟΝΤΑΙ: Εισιτήρια Ρόδος-Πειραιας-Ρόδος-Κυλλην-Ζακυνθος-Κεφαλλονια-Κυλλην σε Γ' θέση - Ξενοδοχεία με πρωινό -
Μεταφορές -διανυκτερεύσεις - Ξεναγήσεις - Εκδρομές-Ταξιδιωτική ασφάλεια -
Συνοδός γραφείου- Φ.Π.Α..ΔΕΝ ΠΕΡΙΛΑΜΒΑΝΟΝΤΑΙ: Είσοδοι σε αρχαιολογικούς χώρους - Διασκέδαση
ΕΞΑΗΜΕΡΗ ΕΚΔΡΟΜΗ (21/7- 26/7) ΜΥΚΟΝΟΣ-ΣΑΝΤΟΡΙΝΗ-ΠΑΡΟΣ
ΑΝΑΧΩΡΗΣΗ 21/7/05 ΠΕΜΠΤΗ ΣΤΙΣ 19.00 ΜΜ βράδυ ΜΕ BLUE STAR FERRIES
ΕΠΙΣΤΡΟΦΗ 26/7/05 ΤΡΙΤΗ ΣΤΙΣ 09.00 ΤΟ ΠΡΩΙ ΜΕ BLUE STAR FERRIES
ΠΕΡΙΛΑΜΒΑΝΟΝΤΑΙ: Εισιτήρια Ρόδος-Σύρος-Παρος-Σαντορίνη-Μυκονος-Σύρος-Ρόδος σε Γ' θέση - Ξενοδοχεία με πρωινό -Μεταφορές - διανυκτερεύσεις-Ξεναγήσεις - Εκδρομές-Ταξιδιωτική ασφάλεια - Συνοδός γραφείου- Φ.Π.Α..
ΔΕΝ ΠΕΡΙΛΑΜΒΑΝΟΝΤΑΙ: Είσοδοι σε αρχαιολογικούς χώρους - Διασκέδαση
ΚΥΠΡΟΣ (ΑΕΡΟΠΟΡΙΚΗ ΑΠΕΥΘΕΙΑΣ ΑΠΟ ΡΟΔΟ)
16/7-23/7 ΚΥΠΡΟΣ-ΑΙΓΥΠΤΟΣ
• ΔΕΚΑΗΜΕΡΗ ΑΚΤΟΠΛΟΙΚΗ ΕΚΔΡΟΜΗ 10/7-19/7
ΠΟΜΠΗΙΑ-ΡΩΜΗ-ΦΛΩΡΕΝΤΙΑ-ΠΙΖΑ- ΒΕΝΕΤΙΑ-
• ΔΕΚΑΗΜΕΡΗ ΕΚΔΡΟΜΗ 22/7 - 31/7
ΚΑΠΠΑΔΟΚΙΑ-ΤΡΑΠΕΖΟΥΝΤΑ-ΠΑΝΑΓΙΑ ΣΟΥΜΕΛΑ-ΠΟΝΤΟΣ-ΣΑΜΨΟΥΝΤΑ-ΚΩΝΣΤΑΝΤΙΝΟΥΠΟΛΗ
ΜΙΑ ΥΠΕΡΟΧΗ-ΚΑΙ ΦΑΝΤΑΣΤΙΚΗ ΕΚΔΡΟΜΗ
GRAND PRIX F1-FORMULA 1
3 ΜΕΡΕΣ ΓΕΜΑΤΕΣ ΤΑΧΥΤΗΤΑ ΣΤΗΝ ΚΩΝΣΤΑΝΤΙΝΟΥΠΟΛΗ 19-20-21 ΑΥΓΟΥΣΤΟΥ
Για τους φίλους της FORMULA 1 και της ταχύτητας...
Διαθέτουμε ξενοδοχεία 4 αστέρων-3 αστέρων και εισιτήρια για τον επίσημο και δοκιμαστικό αγώνα της Formula 1. Μεταφορές καθημερινά από το Ξ/Δ στην πίστα στις 19-20-21/8
Ξεναγήσεις καθημερινά στην Κωνσταντινούπολη.
ΚΑΙ
ΟΡΓΑΝΩΝΟΥΜΕ ΕΞΑΗΜΕΡΗ ΕΚΔΡΟΜΗ(18/8 - 23/8)
ΑΝΑΧΩΡΗΣΗ 18/8 ΣΤΙΣ 8:00 ΤΟ ΠΡΩΙ-ΠΕΜΠΤΗ
ΕΠΙΣΤΡΟΦΗ 23/8 ΣΤΙΣ 9:45 ΤΟ ΠΡΩΙ ΤΗΣ ΤΡΙΤΗΣ
ΜΑΡΜΑΡΙΣ-KUSADASI-ΣΜΥΡΝΗ-ΒΑΝΤΙΡΜΑ-ΚΩΝΣΤΑΝΤΙΝΟΥΠΟΛΗ -YALOVA-ΠΡΟΥΣΑ-ΣΜΥΡΝΗ-ΕΦΕΣΣΟΣ-ΜΑΡΜΑΡΙΣ
ΠΕΡΙΛΑΜΒΑΝΟΝΤΑΙ: Ξενοδοχεία 5*****ΚΑΙ 4****ΚΑΙ 3*** αστέρων με πρωινό και φαγητό- Εισιτήρια Ρόδος-Μαρμαρίς-Ρόδος- Βαντιρμα-Κωνσταντινούπολη- Υαλοβα- Φόροι Τουρκίας-Ξεναγήσεις- Μεταφορές με κλιματιζόμενα πούλμαν- Ταξιδιωτική ασφάλεια-Φ.Π.Α..
ΣΥΝΟΔΟΣ ΓΡΑΦΕΙΟΥ: Α. ΠΑΠΑΣΑΒΒΑΣ
Η ΠΕΙΡΑ ΜΑΣ ΣΤΗΝ ΤΟΥΡΚΙΑ ΛΟΓΩ ΤΩΝ ΠΟΛΛΩΝ ΤΑΞΙΔΙΩΝ ΜΑΣ ΣΑΣ ΕΓΓΥΑΤΑΙ ΠΟΙΟΤΗΤΑ-ΑΣΦΑΛΕΙΑ-ΚΑΙ ΕΥΧΑΡΙΣΤΟ ΤΑΞΙΔΙ ΚΑΙ ΘΑ ΕΧΕΤΕ ΕΠΙΣΗΣ ΜΑΖΙ ΜΑΣ ΣΤΗ ΔΙΑΘΕΣΗ ΣΑΣ ΑΡΚΕΤΟ ΧΡΟΝΟ ΓΙΑ ΤΑ ΨΩΝΙΑ ΣΑΣ.
Εισιτήρια με ΟΑ, AEGEAN και CHARTER. Ακτοπλοϊκά εισιτήρια. Ειδικά πακέτα για μεμονωμένους, συλλόγους, νεόνυμφους για Ελλάδα, Κύπρο, Τυνησία, Αίγυπτος, Μαρόκο, Ιταλία, Αγγλία, Γαλλία κ. α.
ΠΑΡΑΠΕΡΙΣΣΟΤΕΡΕΣ ΠΛΗΡΟΦΟΡΙΕΣ, ΚΡΑΤΗΣΕΙΣ ΚΑΙ ΑΝΑΛΥΤΙΚΑ ΠΡΟΓΡΑΜΜΑΤΑ ΣΤΟ ΠΡΑΚΤΟΡΕΙΟ ΓΕΝΙΚΟΥ ΤΟΥΡΙΣΜΟΥ:
PELLOS TRAVEL-TOUR OPERATOR
ΛΕΩΦΟΡΟΣ ΚΑΛΛΙΘΕΑΣ 125, ΦΑΛΗΡΑΚΙ, ΡΟΔΟΣ
ΤΗΛ: 2241087615, 2241052276 FAX: 2241087616 e-mail: pellostravel@hellasnet.gr
11711-27

ΚΟΛΛΕΓΙΟ ΡΟΔΟΥ
1ο Θερινό Πρόγραμμα Ιούλιος 2005
Δικαίωμα Συμμετοχής Παιδιά 6 - 16 ετών
Περίοδος Προγράμματος 4 - 29 Ιουλίου 2005
Δυνατότητες Επιλογής 2 ή 4 Εβδομάδες
Ημέρες Προγράμματος Δευτέρα - Παρασκευή
Ωράριο Προγράμματος 09:00 - 15:00
Τόπος Διεξαγωγής Εγκαταστάσεις Κολλεγίου


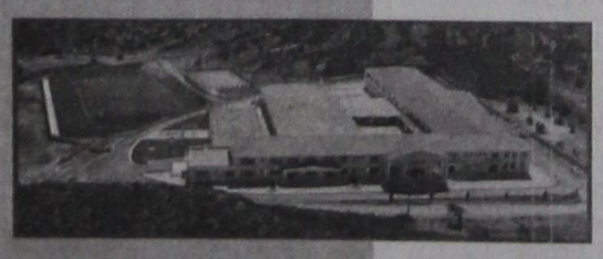
Κολύμβηση
Παγκράτιο
Τάε Κβο Ντο
Εικαστικά
Ποδόσφαιρο
Φωτογραφία
Μπατίκ
Η/Υ
Μπάσκετ
Προβολές
Παιχνίδια της γειτονιάς
Μαγειρική
Εκδρομές
Κόστος Συμμετοχής:
- 2 Εβδομάδες: Πρόγραμμα* = 225 € Μεταφορά = 35 €
- 4 Εβδομάδες: Πρόγραμμα* = 450 € Μεταφορά = 70 €
* Συμπεριλαμβάνεται η σίτιση.
Χορηγοί: PROBANK, ΡΟΔΙΑΚΗ ΑΣΦΑΛΙΣΤΙΚΗ, PIAGGIO ΚΩΣΤΑΡΙΔΗΣ, Apollonio, PEPSI, ΒΑΠ - Π. ΚΟΥΓΙΟΣ
Χορηγός Επικοινωνίας: ΠΑΛΜΟΣ
X94-26/6

ΝΤΕΤΕΚΤΙΒΣ
30 ΧΡΟΝΙΑ ΜΟΝΙΜΑ ΚΑΙ ΣΤΗ ΡΟΔΟ
35354
ΠΛΑΤΕΙΑ ΑΓΙΟΥ ΙΩΑΝΝΟΥ
Η ΛΥΣΗ!!! ΣΕ ΚΑΘΕ ΣΑΣ ΠΡΟΒΛΗΜΑ
EXPRESS SECURITY
X.5259-30/6

Δρομολόγια του Ταχύπλοου Καταμαράν "ΔΩΔΕΚΑΝΗΣΟΣ ΕΞΠΡΕΣ"
Από: 16 Ιουνίου 2005 έως 30 Ιουνίου 2005
DODEKANISOS SEA WAYS
Αναχωρίσεις από την Κολώνα (Θαλασσινή πύλη)

ΚΥΡΙΑΚΗ		
ΛΙΜΑΝΙ	ΑΦΙΞΗ	ΑΝΑΧ.
ΡΟΔΟΣ		08.30
ΣΥΜΗ	09.20	09.25
ΚΩΣ	11.00	11.10
ΚΑΛΥΜΝΟΣ	11.50	12.00
ΛΕΡΟΣ	12.50	12.55
ΛΕΙΨΟΙ	13.15	13.20
ΠΑΤΜΟΣ	13.40	13.45
ΛΕΡΟΣ	14.25	14.30
ΚΑΛΥΜΝΟΣ	15.20	15.30
ΚΩΣ	16.10	16.20
ΣΥΜΗ	17.45	17.50
ΡΟΔΟΣ	18.30	

ΔΕΥΤΕΡΑ		
ΛΙΜΑΝΙ	ΑΦΙΞΗ	ΑΝΑΧ.
ΡΟΔΟΣ		08.30
ΚΑΣΤΕΛΛΟΡΙΖΟ	11.00	16.00
ΡΟΔΟΣ	18.30	

ΤΡΙΤΗ		
ΛΙΜΑΝΙ	ΑΦΙΞΗ	ΑΝΑΧ.
ΡΟΔΟΣ		08.30
ΚΩΣ	10.40	10.50
ΚΑΛΥΜΝΟΣ	11.30	11.40
ΛΕΡΟΣ	12.30	12.35
ΛΕΙΨΟΙ	12.55	13.00
ΠΑΤΜΟΣ	13.20	13.30
ΛΕΡΟΣ	14.20	14.30
ΚΑΛΥΜΝΟΣ	15.20	15.30
ΚΩΣ	16.10	16.20
ΡΟΔΟΣ	18.30	

ΤΕΤΑΡΤΗ		
ΛΙΜΑΝΙ	ΑΦΙΞΗ	ΑΝΑΧ.
ΡΟΔΟΣ		08.30
ΣΥΜΗ	09.20	09.25
ΚΩΣ	11.00	11.10
ΚΑΛΥΜΝΟΣ	11.50	12.00
ΛΕΡΟΣ	12.50	12.55
ΛΕΙΨΟΙ	13.15	13.20
ΠΑΤΜΟΣ	13.40	13.45
ΛΕΡΟΣ	14.25	14.30
ΚΑΛΥΜΝΟΣ	15.20	15.30
ΚΩΣ	16.10	16.20
ΣΥΜΗ	17.45	17.50
ΡΟΔΟΣ	18.30	

ΠΕΜΠΤΗ		
ΛΙΜΑΝΙ	ΑΦΙΞΗ	ΑΝΑΧ.
ΡΟΔΟΣ		08.30
ΚΩΣ	10.40	10.50
ΚΑΛΥΜΝΟΣ	11.30	11.40
ΛΕΡΟΣ	12.30	12.35
ΛΕΙΨΟΙ	12.55	13.00
ΠΑΤΜΟΣ	13.20	13.30
ΛΕΡΟΣ	14.20	14.30
ΚΑΛΥΜΝΟΣ	15.20	15.30
ΚΩΣ	16.10	16.20
ΡΟΔΟΣ	18.30	

ΠΑΡΑΣΚΕΥΗ		
ΛΙΜΑΝΙ	ΑΦΙΞΗ	ΑΝΑΧ.
ΡΟΔΟΣ		08.30
ΚΩΣ	10.40	10.50
ΚΑΛΥΜΝΟΣ	11.30	11.40
ΛΕΡΟΣ	12.30	12.35
ΛΕΙΨΟΙ	12.55	13.00
ΠΑΤΜΟΣ	13.20	13.30
ΛΕΡΟΣ	14.20	14.30
ΚΑΛΥΜΝΟΣ	15.20	15.30
ΚΩΣ	16.10	16.20
ΡΟΔΟΣ	18.30	

ΣΑΒΒΑΤΟ		
ΛΙΜΑΝΙ	ΑΦΙΞΗ	ΑΝΑΧ.
ΡΟΔΟΣ		08.30
ΠΑΝΟΡΜΙΤΗΣ	09.10	09.20
ΚΩΣ	10.50	11.00
ΚΑΛΥΜΝΟΣ	11.40	11.50
ΛΕΡΟΣ	12.40	12.45
ΛΕΙΨΟΙ	13.05	13.10
ΠΑΤΜΟΣ	13.30	13.40
ΛΕΡΟΣ	14.20	14.30
ΚΑΛΥΜΝΟΣ	15.20	15.30
ΚΩΣ	16.10	16.20
ΠΑΝΟΡΜΙΤΗΣ	17.45	17.50
ΡΟΔΟΣ	18.30	


• Ταξιδέψτε με 30 μίλια την ώρα
• Fully air-conditioned
Πληροφορίες: Δωδεκάνησος Ναυτιλιακή Ν.Ε. Αυστραλίας 3. 85100 Ρόδος Τηλ: 22410 70 590 - Fax: 22410 70 591
website: www.12ne.gr
e-mail: info@12ne.gr
X.5263-30/6

Αποκλειστικές δηλώσεις Αγιοταφίτη ηγούμενου

Αν ήταν Πατριάρχης σωστός δεν έπρεπε να ορκίζεται δημόσια

Αναβρασμός επικρατεί για τον έκπτωτο Ειρηναίο

Η κρίση ζει και βασιλεύει στο Πατριαρχείο των Ιεροσολύμων. Αυτή είναι η πρώτη εντύπωση όταν πας αυτό τον καιρό σε εκκλησίες και μοναστήρια στο σημαντικότερο προσκύνημα του χριστιανικού κόσμου. Κινητικότητα, νευρικότητα και αναβρασμός κυριαρχεί σε όλους τους Αγιοταφίτες. Οι περισσότεροι μ ένα κινητό στο χέρι προσπαθούν να μάθουν τα τελευταία νέα και συνεννοούνται μεταξύ τους για τη στάση που θα κρατήσουν στο επόμενο σχέδιο, που διαρρέει από το περιβάλλον του έκπτωτου Πατριάρχη Ειρηναίου.

Φεύγουμε από την Ιερουσαλήμ και μπροστά μας ορθώνεται το τσιμεντένιο «Τείχος του Αίσχους». Ντροπή για τον πολιτισμό μας αυτό που έκτισαν οι Ισραηλινοί για να απομονώσουν τους Παλαιστίνιους. Ύστερα από τον σχετικό έλεγχο περάσαμε στα Παλαιστινιακά εδάφη.

Πρώτος μας σταθμός η Ιερά Μονή του Αββά Θεοδοσίου. Παλιά υπήρξε το καλύτερο μοναστήρι της Παλαιστίνης και ήταν υπόδειγμα για τα άλλα. Ο Θεοδόσιος είδε τη Μονή του να φθάνει σε μέγιστη ακμή και να ποιμάνει επτακόσιους μοναχούς παντός γένους και φύλου. Επίσης στα γύρω από τη Μονή μέρη ζούσαν άλλοι δύο χιλιάδες μοναχοί και ασκητές.

Ο Θεοδόσιος αναπαύθηκε 11 Ιανουαρίου του 529, επί αυτοκράτορα Ιουστινιανού, αφού έζησε επί 105 έτη. Επισκεπτόμαστε τον τάφο του, όπου υπάρχουν και οι τάφοι της μητέρας του Ευλογίας, της αγίας Σοφίας μητέρας του Σάββα του ηγιασμένου, της μητέρας των Αγίων Αναργύρων Κοσμά και Δαμιανού αγίας Θεοδότης, του αγίου Ιωάννου του Μόσχου και οι τάφοι άλλων τριάντα πέντε αγίων.

Τέλος εδώ υπάρχει η κρύπτη του Σπηλαίου των Τριών Μάγων και στη διπλανή μεγάλη εκκλησία είναι ο τάφος της αγίας Ευφροσύνης, η οποία ήλθε από τη μονή του Σωτήρα εκ Ρωσίας με τον αδελφό της Δαβίδ και συνοδεία μεγάλη επειδή καταγόταν από βασιλική οικογένεια.

Στον ιερό χώρο μας ξεναγεί ο Ηγούμενος της Ιεράς Μονής του Αββά Θεοδοσίου, αρχιμανδρίτης πατέρας Ιερόθεος Σηφάκης. Είναι γόνος της Κρητικής εκκλησίας και έχει καταγωγή από το Χάνδακα Ηρακλείου. Πενήντα τέσσερα χρόνια στη μονή διακρίνεται για το μεγάλο του ζήλο για τα προσκυνήματα της περιοχής, αλλά και την αγάπη και εκτίμηση με την οποία περιβάλλει τους ντόπιους και τουρίστες.

Μας τελειώνει την ξενάγηση και με πολλή ευγένεια μας προσφέρει καφέ κάτω από τον ίσκιο της κληματαριάς που πλαισιώνει τα κελιά. Τον βοηθούν δύο μοναχές που μας προσφέρουν δροσερό καρπούζι και άλλα φρούτα από το σκιερό περιβόλι της μονής. Η συζήτηση άρχισε με το όνομα του προηγούμενου Πατριάρχη Ιεροσολύμων Διόδωρου, για τον οποίο μας λέει χαρακτηριστικά:

– «Ήταν φυσιογνωμία».

Αναπόφευκτα η συζήτηση έρχεται στο όνομα του έκπτωτου Ειρηναίου. Η πίκρα είναι μεγάλη κι ο καημός μεγαλύτερος.

– Τι να σας πω για τον Ειρηναίο. Εσείς τα ξέρετε καλύτερα.

– Με δυο λόγια πως θα τον χαρακτηρίζατε;

– Δεν τον νοιάζει αν θα φύγουν όλοι οι Πατέρες, δεν τον νοιάζει αν θα φύγει όλη η περιουσία του Πατριαρχείου μας, αρκεί να μη χάσει την καρέκλα.

Συνέντευξη στον απεσταλμένο μας ΧΡΗΣΤΟ ΜΥΣΤΙΛΙΑΔΗ rospo@otenet.gr

Αυτός είναι ο Ειρηναίος.

– Σκληρές κουβέντες...

– Δεν ανοίγει την οικονομική επιτροπή, δεν δίνει χρήματα, δεν πληρώνει. Έχω να πληρωθώ επτά μήνες, κάποιοι άλλοι έχουν να δουν λεφτά εδώ κι ένα χρόνο. Από τον Άγιο Γεράσιμο οι μοναχοί παίρνουν δανεικά ακόμα και από το Προξενείο για να καλύψουν τις βασικές τους ανάγκες. Είναι ο τέταρτος μήνας που δεν έχει πληρώσει τα σχολεία. Τα εκατομμύρια που έχει στα συρτάρια τα διαθέτει για την αστυνομία που τον φυλάει και τον κόσμο που είναι γύρω του. Από πού τα έφερε αυτά τα λεφτά και τα διαχειρίζεται μ αυτό τον τρόπο;

– Όλοι τον ακούσαμε να ορκίζεται μπροστά στις κάμερες: «Να μου κόψουν τα χέρια αν έχω κλέψει». Εσείς τι λέτε γι αυτό;

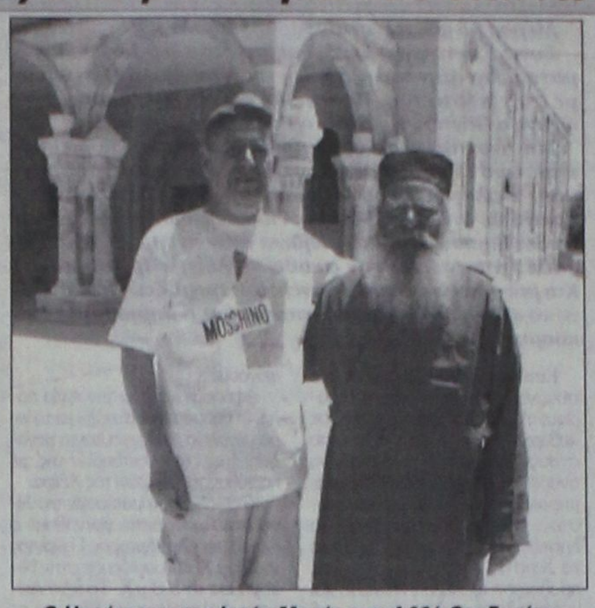

Ο Ηγούμενος της Ιεράς Μονής του Αββά Θεοδοσίου, αρχιμανδρίτης πατέρας Ιερόθεος Σηφάκης, με τον απεσταλμένο μας στην Παλαιστίνη Χρήστο Μυστιλιάδη

– Αν ήταν Πατριάρχης σωστός δεν έπρεπε να ορκίζεται. Όρκος στον ιερωμένο απαγορεύεται. Θυμάστε τι δήλωσε στους δημοσιογράφους όταν του είπαν ότι κατηγορείται πως έχει ενοικιάσει για πολλά χρόνια τα ακίνητα; Να μου κοπούν τα χέρια αν έχω κλέψει. Δεν είπε να μου κοπούν τα χέρια αν ενοικίασα ακίνητα. Ο όρκος του είναι παραπλανητικός και γι αυτό τον κάνει δημοσίως. Έχει νοικιάσει τα ξενοδοχεία «Ιμπέριαλ» και «Πέτρα» στην Παλιά πόλη της Ιερουσαλήμ με δυο συμβόλαια, από 99 χρόνια το καθένα, σύνολο 198 χρόνια. Οι Ισραηλινοί κατέθεσαν ως προκαταβολή ενάμισι εκατομμύριο δολάρια, αλλά τα έσοδα δεν έχουν εγγραφεί στο ταμείο του Πατριαρχείου...

– Λέτε να χάσουμε το Πατριαρχείο; Ακούστηκε ότι επιχειρείται «Αραβοποίηση» του.

– Μόνον ο Θεός, ο Ειρηναίος, ο Χριστόδουλος κι ο Βαβύλης ξέρουν τι έγινε.

– Εσείς γνωρίσατε τον Βαβύλη;

– Βέβαια! Αφού ήταν οδηγός του Ειρηναίου.

– Και πως βρέθηκε ο Βαβύλης εδώ;

– Τον Βαβύλη τον έχει δείξει και ο τηλεόραση με τον Ησύχιο. (Σημ. Συντάκτη: Πρόκειται για τον Μητροπολίτης Καπιτωλιάδος που ήρθε στην Κάλυμνο τον Απρίλιο του 2003, μεταφέροντας το Τίμιο Ξύλο προσκεκλημένος από τον Λέρου, Καλύμνου και Καρπάθου Νεκτάριο, που πρόσφατα «ξηλώθηκε» από το Πατριαρχείο Κωνσταντινουπόλεως). Από τότε έχουν συνεργασία και ετοίμαζαν την εκλογή του Ειρηναίου. Μέχρι τώρα υποστηρίζει ο Βαβύλης ότι ο Ειρηναίος του έταξε να του δώσει εξακόσιες χιλιάδες ευρώ κι ακόμα δεν του τα έδωσε, γι αυτό τον είπε «προδότη».

– Μας πονάει πάρα πολύ για την κρίση που περνάτε και επειδή δόθηκε η εντύπωση ότι όλα εδώ γίνονται για το χρήμα.

– Αυτό έγινε γιατί μας περάσανε όλους του Αγιοταφίτες πράκτορες. Την Κυριακή του Θωμά, όταν πήγαμε στο ναό της Αναστάσεως στα Ιεροσόλυμα, πριν να τελειώσει η λειτουργία μας ήρθε μια είδηση ότι τρία άγνωστα άτομα μπήκαν μέσα στην οικονομική και κλέβουν. Τρέχουν τρεις Πατέρες από το ναό της Αναστάσεως και όταν ακόμα η συνοδεία ήταν πολύ μακριά, αυτοί που πήγαν τους είδαν να κρατούν μέσα από τα ράσα τα χρήματα και έγγραφα. Αυτές τις εικόνες είδατε στις τηλεοράσεις και με το δίκιο τους είπαν οι χριστιανοί ότι οι Αγιοταφίτες δεν έχουν ανάγκη από χρήματα και πως τα μαζεύουν με τους σάκους. Δεν έρχονται όμως να μερωτήσουν όταν φθάνει εδώ μόνο ένα γκρουπ κάθε Πάσχα τι αφήνουν για ενίσχυση οι προσκυνητές. Ρίχνουν στο παγκάρι αυτά τα μαύρα κέρματα, τα μπακίρια και από τα πενήντα άτομα ένας η δύο αφήνουν πέντε ευρώ. Όλοι μαζί ζήτημα αν αφήσουν είκοσι ευρώ, χρήματα που δεν φτάνουν ούτε για τους καφέδες που τους προσφέρω. Κι ύστερα λένε στα Ιεροσόλυμα υπάρχει χρήμα. Αν υπάρχει, το έχει ένας, ο εκμεταλλευτής όλου του Πατριαρχείου. Εδώ γίνεται μια μεγάλη αδικία...

Αφήνουμε πίσω μας τον τάφο των Τριών Ποιμένων. Πέντε χιλιόμετρο ανατολικά βρίσκεται ο επόμενος σταθμός του οδοιπορικού μας. Είναι η Αγία Πόλη Βηθλεέμ. Βρίσκεται στο χωριό των Ποιμένων. Μπετ Σαχούρ το λένε οι Παλαιστίνιοι.

KYDON TOURS

Ποιότητα - Φροντίδα - Επιτυχία

ΚΑΛΟΚΑΙΡΙΝΕΣ ΕΚΔΡΟΜΕΣ

ΤΗΝΟΣ - ΜΥΚΟΝΟΣ - ΠΑΡΟΣ - ΣΥΡΟΣ

5/7 - 9/7/05

Περιλαμβάνει: Εισιτ. BLUE STAR, ξενοδοχείο επιλεγμένο στην Τήνο με πρωινό • Περιήγηση και γύρος Τήνου • Περιήγηση Πάρου • Περιήγηση Σύρου και επίσκεψη Μυκόνου. Ελάτε να προσκυνήσουμε τη Μεγαλόχαρη της Τήνου και την Εκατονταπυλιανή της Πάρου.

• • •

ΠΑΡΙΣΙ - EURODISNEY

11/7 - 17/7/05

Περιλαμβάνει: 3 διανυκτερεύσεις Παρίσι HOTEL NOVOTEL 3 αστέρων Superior με πρωινό μπουφέ • 3 διανυκτερεύσεις στη DISNEY HOTEL SANTA FE και SEQUOIA με πρωινό μπουφέ • Αεροπορικά εισιτήρια Ρόδο - Αθήνα - Παρίσι - Αθήνα - Ρόδο • Φόρους αεροδρομίων • Είσοδοι 4 μέρες στο Πάρκο της Disney και στα Studios • Μεταφορές αεροδρόμιο - Disney - Παρίσι - αεροδρόμιο • Ξενάγηση - περιήγηση όλου του Παρισιού • Κρουαζιέρα στο Σηκουάνα • Ξενάγηση Λούβρο • Προαιρετική εκδρομή Βερσαλίες • Νυχτερινή διασκέδαση στο καμπαρέ LIDO • Προαιρετ. εκδρομή Κάστρα Λιγύρα. • Συνοδός η κ. Ελένη Ψυλλάκη.

• • •

ΚΩΝΣΤΑΝΤΙΝΟΥΠΟΛΗ

20/7 - 27/7/05

Αεροπορική Εκδρομή

Περιλαμβάνει: Αεροπορικά εισιτήρια Ρόδο - Αθήνα - Κων/πολη - Αθήνα - Ρόδο •Φόρους αεροδρομίων • Ξενάγηση όλης της Κων/λης με πτυχιούχο ξεναγό της Πόλης - Αγία Σοφία - Αρχαίο Ιπποδρόμιο - Πατριαρχείο - Παλάτια Ντολμά Μπαξέ και Τοπ Καπί • Κρουαζιέρα στο Βόσπορο • Κρουαζιέρα στα Πρηγκιπόνησα • Παναγιά Βλαχερνών - Μπαλουκλί - Μονή της Χώρας - Κλειστή Αγορά (Καπαλί Τσαρσί) 4.000 μαγαζιά • Νυχτερινή διασκέδαση στο καλύτερο κέντρο της Πόλης • Ξενοδοχείο 4 αστέρων στην Πλατεία Taksim με πρωινό μπουφέ 5 διανυκτερεύσεις • Συνοδός η κ. Ελένη Ψυλλάκη.

• • •

ΑΤΤΑΛΕΙΑ - ΚΑΣ - ΜΥΡΑ - FETIYE - ΠΑΜΟΥΚΑΛΕ - ΜΑΡΜΑΡΙΣ

5/8 - 29/8/05

Πλούσιο πρόγραμμα

1 διανυκτέρευση Κας. 2 διανυκτερεύσεις Αττάλεια

1 διανυκτέρευση Παμούκαλε

• Ξενοδοχεία 4 αστέρων ημιδιατροφή • ξεναγήσεις • περιηγήσεις • πούλμαν πολυτελείας • Συνοδός η κ. Ελένη Ψυλλάκη

• • •

FORMULA 1

GRAND PRIX F1

στην **ΚΩΝΣΤΑΝΤΙΝΟΥΠΟΛΗ**

19-20-21 ΑΥΓΟΥΣΤΟΥ

Έχουμε όποιο προορισμό επιθυμεί η ψυχή σας

Η πείρα μας στη διάθεσή σας

Σας ταξιδεύουμε από το 1976

Στο γραφείο μας θα βρείτε:

* Εισιτήρια αεροπορικά - ακτοπλοϊκά - με όλες τις εταιρίες ΕΛΛΑΔΑ - ΕΞΩΤΕΡΙΚΟ
* Πακέτα εκδρομών - Νεονύμφων
* Ξενοδοχεία φθηνά σε όλο τον κόσμο.
* **WESTERN UNION:** αποστολή χρημάτων σε όλο τον κόσμο σε 10 λεπτά.

ΠΡΑΚΤΟΡΕΙΟ KYDON IATA

• ΕΘΕΛΟΝΤΩΝ ΔΩΔ/ΣΙΩΝ 14 • ΑΚΤΗ ΣΑΧΤΟΥΡΗ 8

Τηλ. 22410 23000, 27900, 32741

e-mail:kydon@otenet.gr

X 5265-30/6

"ΜΙΧΑΛΗΣ"

Ο κατάλληλος άνθρωπος στην κατάλληλη στιγμή

ΑΠΟΦΡΑΞΕΙΣ

ΚΑΘΑΡΙΣΜΟΙ ΑΠΟΧΕΤΕΥΤΙΚΩΝ ΑΓΩΓΩΝ ΜΕ ΥΔΡΟΒΟΛΗ

ΚΟΥΖΙΝΕΣ - ΤΟΥΑΛΕΤΕΣ - ΣΙΦΩΝΙΑ - ΥΔΡΟΡΟΕΣ



ΑΝΑΛΑΜΒΑΝΟΥΜΕ

ΔΗΜΟΥΣ ΞΕΝΟΔΟΧΕΙΑ ΠΟΛΥΚΑΤΟΙΚΙΕΣ

ΝΟΣΟΚΟΜΕΙΑ ΕΣΤΙΑΤΟΡΙΑ

ΕΡΓΟΣΤΑΣΙΑ ΚΑΤΑΣΤΗΜΑΤΑ ΜΟΝΟΚΑΤΟΙΚΙΕΣ



ΧΩΜΑΤΟΥΡΓΙΚΕΣ ΕΡΓΑΣΙΕΣ



ΜΕΤΑΦΟΡΕΣ ΠΑΝΤΟΣ ΤΥΠΟΥ

Εξυπηρετούμε 24 ώρες το 24ωρο ◆ 365 ημέρες το χρόνο

ΠΛΗΡΟΦΟΡΙΕΣ

ΜΙΧΑΛΗΣ Β. ΚΟΥΦΟΥ

☎ 2241095836 – Κιν. 6973991586

T 5480-31/7

ΑΡΧΩΝ ΣΑΜΑΡΤΖΗΣ ΑΕΤΕΒΕ

Από το 1980



24 ΧΡΟΝΙΑ ΜΟΝΩΣΕΙΣ

ΕΛΑΦΡΟΣΚΥΡΟΔΕΜΑ ΘΕΡΜΟΗΧΟΜΟΝΩΤΙΚΟ

Υπόστρωμα για γεμίσματα δαπέδων & δημιουργία ρήσεων



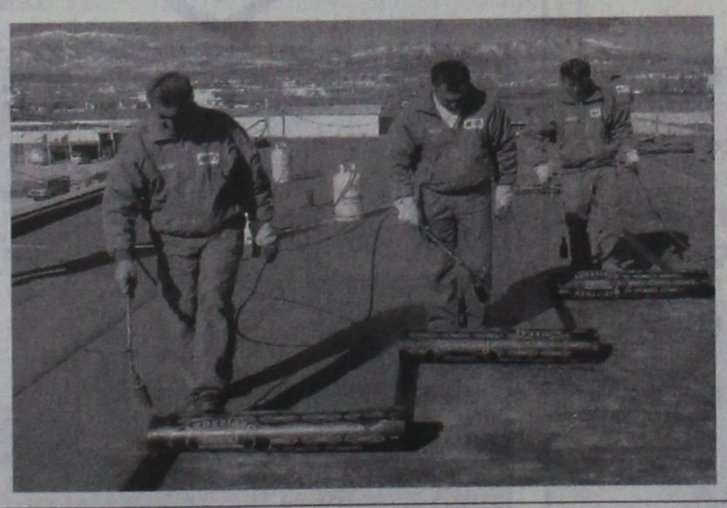

X 5241-30/6

ΔΙΑΘΕΣΗ: **ΑΡΧΩΝ ΣΑΜΑΡΤΖΗΣ ΑΕΤΕΒΕ**

ΜΟΝΩΣΕΙΣ - ΣΤΕΓΑΝΩΣΕΙΣ

ΚΑΤΑΣΤΗΜΑΤΑ

1) Ικαρου & Λαοδικείας - Τηλ.: 22410 20021 Ρόδος 85100

2) Υποκατάστημα Ερυθρού Σταυρού 21 - Τηλ.: 22410 23030 Ρόδος 85100

ΚΙΝΗΤΟ: 6947374732

ALHAMBRA TRAVEL

Με τη νέα ελληνική εταιρία κρουαζιέρας

LOUIS HELLENIC CRUISES

ΜΟΝΑΔΙΚΕΣ 9ΗΜΕΡΕΣ ΚΡΟΥΑΖΙΕΡΕΣ!!!!

...σαλπάρετε μαζί μας!

Γιορτάζοντας 70 χρόνια από την ίδρυση του Ομίλου Louis προσφέρουμε τρεις μοναδικές 9/10ήμερες κρουαζιέρες σε Δυτική & Ανατολική Μεσόγειο αλλά και τη Μαύρη Θάλασσα

9/10ήμερη μοναδική κρουαζιέρα στη Δυτική Μεσόγειο

«ΤΑ ΔΙΑΜΑΝΤΙΑ ΤΗΣ ΜΕΣΟΓΕΙΟΥ»

Από 29 Ιουλίου έως 7 Αυγούστου 2005

με το κρουαζιερόπλοιο MV CORAL

Ημέρα	Ημ/νία	Λιμάνι	Αφιξη	Αναχ.
Παρασκευή	29/7	Πειραιάς	—	10.30
Παρασκευή	29/7	Διέλευση Ισθμού Κορίνθου	10.30	15.00
Σάββατο	30/7	Μάλτα	14.30	19.30
Κυριακή	31/7	Τύνιδα	09.30	17.30
Δευτέρα	1/8	Μινόρκα, Βαλεαρίδες	15.00	21.00
Τρίτη	2/8	Βαρκελώνη	08.00	17.00
Τετάρτη	3/8	Νίκαια/Μονακό ή Κάννες	09.00	20.00
Πέμπτη	4/8	Λιβόρνο (Φλωρεντία)	08.00	19.00
Παρασκευή	5/8	Νάπολη/Πομπηία ή Κάπρι	10.30	19.00
Σάββατο	6/8	Εν πλω	—	—
Κυριακή	7/8	Πειραιάς	09.30	

Από 790€

9/10ήμερη μοναδική κρουαζιέρα στην Ανατολική Μεσόγειο

«ΠΑΝΟΡΑΜΑ ΑΡΧΑΙΩΝ ΠΟΛΙΤΙΣΜΩΝ»

Από 7 Αυγούστου έως 16 Αυγούστου 2005

με το κρουαζιερόπλοιο MV CORAL

Ημέρα	Ημ/νία	Λιμάνι	Αφιξη	Αναχ.
Κυριακή	7/8	Πειραιάς	—	13.00
Δευτέρα	8/8	Καστελλόριζο*	09.30	14.30
Τρίτη	9/8	Λεμεσός, Κύπρος	08.00	20.00
Τετάρτη	10/8	Λατάκεια, Συρία	08.00	20.00
Πέμπτη	11/8	Βηρυτός, Λίβανος	08.00	20.00
Παρασκευή	12/8	Ασνόντ, Ισραήλ	08.00	20.00
Σάββατο	13/8	Πορτ Σάιντ, Αίγυπτος	08.00	09.00
Σάββατο	13/8	Αλεξάνδρεια, Αίγυπτος	20.00	—
Κυριακή	14/8	Αλεξάνδρεια, Αίγυπτος	—	14.00
Δευτέρα	15/8	Ρέθυμνο	13.30	19.00
Τρίτη	16/8	Πειραιάς	07.30	

Από 790€

* Αποβίβαση / επιβίβαση με βάρκες (ανάλογα με τον καιρό)

9/10ήμερη μοναδική κρουαζιέρα στη Μαύρη Θάλασσα & τα παράλια της Μικράς Ασίας

«ΑΞΕΧΑΣΤΕΣ ΠΑΤΡΙΔΕΣ»

Από 16 Αυγούστου έως 25 Αυγούστου 2005

με το κρουαζιερόπλοιο MV CORAL

Ημέρα	Ημ/νία	Λιμάνι	Αφιξη	Αναχ.
Τρίτη	16/8	Πειραιάς	—	12.00
Τετάρτη	17/8	Κωνσταντινούπολη	09.00	19.00
Πέμπτη	18/8	Σαμψούντα, Πόντος	16.30	21.00
Παρασκευή	19/8	Τραπεζούντα, Πόντος	08.00	19.00
Σάββατο	20/8	Γιάλτα, Κριμαία	14.00	21.30
Κυριακή	21/8	Οδησσός, Ουκρανία	10.30	19.30
Δευτέρα	228	Νέσεμπαρ, Βουλγαρία	14.00	20.00
Τρίτη	23/8	Τσανάκαλε, Τουρκία	14.00	19.30
Τετάρτη	24/8	Σμύρνη	08.00	18.30
Πέμπτη	25/8	Πειραιάς	07.00	

Από 790€

Πληροφορίες : Πρακτορείο: **ALHAMBRA TRAVEL**

Τηλ. 22410 37052, 22410 25698

ΓΔ-25/7

Kariba Travel

ΠΡΑΚΤΟΡΕΙΟ ΓΕΝΙΚΟΥ ΤΟΥΡΙΣΜΟΥ

ΜΕ ΣΥΝΕΠΕΙΑ, ΕΥΘΥΝΗ & ΚΑΤΑΝΟΗΣΗ ΠΡΟΣΦΕΡΟΥΜΕ Ο,ΤΙ ΚΑΛΥΤΕΡΟ - ΦΘΗΝΟΤΕΡΟ ΣΤΗΝ ΑΓΟΡΑ ΜΑΣ

Από 1η ΑΠΡΙΛΙΟΥ

1) ROYAL OLYMPIC HOTEL lux
Μακρυγιάννη
Μονόκλινο 95€
Δίκλινο 97€
Τρίκλινο 120€

2) OLYMPIC PALACE HOTEL Α' κατηγορίας
Σύνταγμα
Μονόκλινο 74€
Δίκλινο 86€
Τρίκλινο 108€

3) PRESIDENT HOTEL Α' κατηγορίας
Λεωφ. Κηφησίας
Μονόκλινο 73€
Δίκλινο 83€
Τρίκλινο 105€

4) ASTOR HOTEL Α' κατηγορίας
Σύνταγμα
Μονόκλινο 75€
Δίκλινο 97€
Τρίκλινο 112€

5) POLIS GRAND HOTEL Α' κατηγορίας
Πατησίων 19 & Βεραντζέρου 10
Μονόκλινο 76€
Δίκλινο 85€
Τρίκλινο 115€

6) ARETHOUSA HOTEL Β' κατ. SUPERIOR
Σύνταγμα
Μονόκλινο 58€
Δίκλινο 76€
Τρίκλινο 100€

7) HELLINIS HOTEL Β' κατηγορίας
ΩΝΑΣΕΙΟ - Λεωφ. Συγγρού
Μονόκλινο 48€
Δίκλινο 58€
Τρίκλινο 70€

8) DORIAN HOTEL Β' κατηγορίας
Ομόνοια
Μονόκλινο 67€
Δίκλινο 80€
Τρίκλινο 106€

• Επίσης κρατήσεις ξενοδοχείων σ' όλη την Ελλάδα
• Εισιτήρια για όλα σας τα ταξίδια, αεροπορικά και ακτοπλοϊκά εσωτερικού & εξωτερικού
• Charter flights(01/04 - 31/10)

X5258-30/6

ΟΔΟΣ: ΔΡΑΓΟΥΜΗ 18 & ΜΑΝΔΗΛΑΡΑ (ΝΙΟΧΩΡΙ)
Τηλ.: +30 22410 24650, 75391, 78170
FAX: +30 22410 78793
κιν. 6942434753
E-mail: kariba-travel@rho.forthnet.gr

Εκδήλωση από το «Ροδίων Παιδεία»

«Αν θυμηθείς τ' όνειρό μου»

ΕΠΙΤΥΧΗΜΕΝΟΣ ΑΠΟΛΟΓΙΣΜΟΣ ΤΗΣ ΣΧΟΛΙΚΗΣ ΧΡΟΝΙΑΣ

Στο Θέατρο της Μεσαιωνικής Τάφρου «Μελίνα Μερκούρη» πραγματοποιήθηκε μια επιτυχημένη εκδήλωση με αφορμή τη λήξη του σχολικού έτους 2004-2005. Η εκδήλωση αυτή που είχε ως τίτλο το γνωστό και αγαπημένο τραγούδι του Μ. Θεοδωράκη, «Αν θυμηθείς τ' όνειρό μου», οργανώθηκε από τα Εκπαιδευτήρια «Ροδίων Παιδεία» και περιελάμβανε:

- ένα μουσικοχορευτικό ταξίδι - αφιέρωμα στο Μίκη Θεοδωράκη,
- ένα «ταξίδι αλληλεγγύης» με την Action Aid Hellas, και
- την απονομή των Τίτλων Σπουδών στους μαθητές και τις μαθήτριες των Εκπαιδευτηρίων.

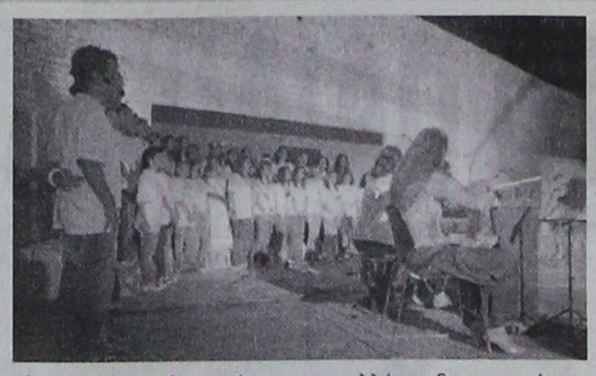

Ο Γενικός Διευθυντής των Εκπαιδευτηρίων «Ροδίων Παιδεία» κ. Κυριάκος Κυριακούλης στην αρχή της εκδήλωσης πήρε το λόγο και έκαμε ένα συνοπτικό απολογισμό της σχολικής χρονιάς που πέρασε Παραθέτουμε στη συνέχεια αποσπάσματα από το κείμενο της ομιλίας του κ. Κυριακούλη.

«Οι συνεργάτες μου και εγώ προσωπικά σας καλωσορίζουμε στη σημερινή εκδήλωση των Εκπαιδευτηρίων «Ροδίων Παιδεία» και σας ευχόμαστε να έχετε μια αξέχαστη βραδιά.

Το όραμα των Εκπαιδευτηρίων «Ροδίων Παιδεία» είναι να αποτελούν τον πιο ποιοτικό εκπαιδευτικό οργανισμό, ο οποίος θα συμβάλλει ενεργά στον εκσυγχρονισμό και στην αναβάθμιση της παρεχόμενης εκπαίδευσης στον τόπο μας. Μέσα στο πιο σύγχρονο εκπαιδευτικό περιβάλλον διαπλάθουν τους μαθητές τους, παρέχοντας ποιοτική παιδεία, αποβλέποντας στην καλλιέργεια ολοκληρωμένων προσωπικοτήτων με ανεπτυγμένες προσωπικές και κοινωνικές δεξιότητες.

Κάνοντας _ια συνοπτική αναδρο_ή στην περασ_ένη σχολική χρονιά, θα ήθελα να επισημάνω ότι το έργο που επιτελέστηκε στα Εκπαιδευτήρια «Ροδίων Παιδεία» ήταν πολύπλευρα θετικό.

Στον καθαρά εκπαιδευτικό τομέα η πορεία ήταν ποιοτικά ανοδική, ως προς τα αποτελέσματα, και ευοίωνη, ως προς τις προοπτικές της. Τέθηκαν σε εφαρμογή σημαντικές καινοτομίες του ακαδημαϊκού προγράμματος και δρομολογήθηκαν και άλλες μεταρρυθμίσεις για το εγγύς μέλλον.

Στις καινοτομίες που εφαρμόστηκαν ενδεικτικά συμπεριλαμβάνονται:

• Το εμπλουτισμένο υποχρεωτικό πρόγραμμα (αποτελεσματικός συνδυασμός κρατικού αναλυτικού προγράμματος και πρόσθετου ενισχυτικού προγράμματος).
• Το προαιρετικό επιμορφωτικό πρόγραμμα (ίσως το πλουσιότερο πρόγραμμα δραστηριοτήτων σε πανελλήνια κλίμακα)
• Το πρόγραμμα ατομικής υποστηρικτικής διδασκαλίας
• Η περιγραφική αξιολόγηση (μορφή αξιολόγησης που επικεντρώνεται στην περιγραφή της εξέλιξης της μάθησης)
• Το τετράδιο εργασιών και επικοινωνίας
• Ο θεσμός του δασκάλου/καθηγητή συμβούλου
• Το πρόγραμμα Γονέων Παιδεία (ένα πρότυπο πρόγραμμα εκπαίδευσης γονέων)
• Η έκδοση του «Συνδετήρα», μιας εφημερίδας που αποτελεί μέσο επικοινωνίας σχολείου-γονέων.
• Το πρόγραμμα επιμόρφωσης εκπαιδευτικών
• Η λειτουργία του γραφείου συμβουλευτικής (συμβουλευτική μαθητών και γονέων, συμβολή στην υποστήριξη παιδιών και γονέων για αποτελεσματικότερη ανταπόκριση στις απαιτήσεις του εκπαιδευτικού προγράμματος, έγκαιρη διάγνωση και παρέμβαση σε περιπτώσεις μαθησιακών ιδιαιτεροτήτων, επαγγελματικός προσανατολισμός).
• Η διοργάνωση σημαντικών εκδηλώσεων - ημερίδων (πανηγύρι επιστημών, ημέρα παιδικής λογοτεχνίας, πολιτιστικές εκδηλώσεις)
• Το πρόγραμμα summer school (ένα καλοκαιρινό πρόγραμμα ποικίλων δραστηριοτήτων στην Αγγλική γλώσσα).

Η αισθητή αύξηση των μαθητών κατά το παρελθόν σχολικό έτος (ποσοστό αύξησης 48%) αποτελεί -_εταξύ πολλών άλλων- στοιχείο που τεκμηριώνει τη διαπίστωση της ανοδικής πορείας των Εκπαιδευτηρίων.

Το θετικό απολογισμό της περασμένης χρονιάς ενισχύουν οι σημαντικές διακρίσεις των μαθητών μας (1ο πανελλήνιο βραβείο της unicef για την παιδική λογοτεχνία, διακρίσεις μαθητών στον πανελλήνιο διαγωνισμό της Ελληνικής Μαθηματικής Εταιρείας, σε καλλιτεχνικούς διαγωνισμούς, κατάκτηση μεταλλίων σε αθλητικές διοργανώσεις και στο πρωτάθλημα σκάκι).

Τα Εκπαιδευτήρια Ροδίων Παιδεία και κατά το νέο σχολικό έτος θα διαμορφώσουν το εκπαιδευτικό τους πρόγραμμα σύμφωνα με τις πιο σύγχρονες διεθνείς παιδαγωγικές θεωρίες και μεθόδους με στόχο τη καλλιέργεια των ιδιαίτερων κλίσεων και ενδιαφερόντων κάθε μαθητή και τη μεγιστοποίηση του δυναμικού του μέσα από εκπαιδευτικές μεθόδους που διακρίνονται για τον καινοτόμο χαρακτήρα τους, το πολυδιάστατο υλικό τους και την αποτελεσματικότητα τους».

Τελειώνοντας την ομιλία του ο κ. Κυριακούλης απευθύνθηκε προς τους γονείς λέγοντας: «Απηχώντας, τέλος, τα συναισθήματα τα δικά μου και όλων των συνεργατών μου, εκφράζω τη βαθιά _ας ευγνωμοσύνη προς εσάς τους γονείς. Η συνεργασία σας μαζί μας, επιβεβαιώνει έμπρακτα την εμπιστοσύνη σας στα Εκπαιδευτήρια «Ροδίων Παιδεία», αποτελώντας αδιάλειπτη υπενθύμιση της ευθύνης _ας, αλλά και ενθάρρυνση στη συνέχιση των προσπαθειών _ας -χάριν των μαθητών _ας και γενικότερα της παιδείας στον τόπο _ας. Ένα μεγάλο ευχαριστώ για την εμπιστοσύνη που μας δείχνετε».

Την εκδήλωση προλόγισε και ο εκπρόσωπος της Action Aid Hellas Απόστολος Πηγιάκης, ο οποίος διάβασε χαιρετισμό της Αλεξάνδρας Μητσοτάκη. Στην Action Aid Hellas προσφέρθηκαν τα χρήματα που είχαν συγκεντρωθεί από προηγούμενες εκδηλώσεις των Εκπαιδευτηρίων και τα χρήματα που συγκεντρώθηκαν από το κοινό που παρακολούθησε την εκδήλωση στο θέατρο της Μεσαιωνικής Τάφρου.

Το πρώτο μέρος της εκδήλωσης ήταν αφιερωμένο στο έργο του Μίκη Θεοδωράκη. Ο Μίκης Θεοδωράκης για λόγους ανωτέρας βίας δεν μπόρεσε να παραστεί στην εκδήλωση. Έστειλε όμως τον ακόλουθο χαιρετισμό που διαβάστηκε στην αρχή της εκδήλωσης.

«Αγαπητοί φίλοι,

Με μεγάλη χαρά και συγκίνηση διάβασα την επιστολή σας και πληροφορήθηκα για την εκδήλωση με την οποία θα αποχαιρετήσετε σήμερα την φετινή σχολική χρονιά. Τι καλλίτερο για έναν δημιουργό από το να βλέπει τα τραγούδια του στα χείλη των παιδιών, να συνοδεύουν τις σημαντικές στιγμές της καθημερινής τους ζωής..

Είναι περιττό να πω πόσο θα ήθελα να είμαι μαζί σας την σημερινή βραδιά, να παρακολουθήσω μαζί σας όλα αυτά που με τόση προσπάθεια και κυρίως με τόση αγάπη έχετε ετοιμάσει. Δυστυχώς έχω περιορίσει τα ταξίδια μου στο ελάχιστο για λόγους υγείας κι έτσι δεν θα μπορέσω να παρευρεθώ. Ελπίζω όμως να μου στείλετε μια ηχογράφηση ή ακόμα καλλίτερα ένα video, ώστε να ζήσω έστω κι από μακριά την χαρά αυτής της γιορτής.

Μέχρι τότε στέλνω τις ευχαριστίες μου στους μαθητές, στην διεύθυνση και στο διδακτικό προσωπικό του Δημοτικού Σχολείου των Εκπαιδευτηρίων «Ροδίων Παιδεία», σε όλους όσους βοήθησαν την πραγματοποίηση της σημερινής εκδήλωσης και σε όλους όσους παρευρίσκονται και εύχομαι κάθε επιτυχία.

Με τους χαιρετισμούς και την αγάπη μου, Μίκης Θεοδωράκης».

Αμέσως μετά το χαιρετισμό του Μ. Θεοδωράκη, το κατάμεστο από κόσμο Θέατρο της Μεσαιωνικής Τάφρου κατακλύστηκε από ένα εξαιρετικό θέαμα μουσικής και χορού. Οι μαθητές και οι μαθήτριες των Εκπαιδευτηρίων «Ροδίων Παιδεία» μάγεψαν το κοινό που επί δύο και πλέον ώρες παρακολουθούσε τη μουσικοχορευτική παράσταση. Στο Πρόγραμμα της εκδήλωσης περιλαμβάνονταν γνωστά τραγούδια και μελωδίες όπως, «ο Καημός», «η Μαργαρίτα η Μαργαρώ», η «Άρνηση», το «Ένα το χελιδόνι», «ο Ζορμπάς», «ο Απρίλης», το «Αν θυμηθείς το' όνειρό μου», «το χρυσοπράσινο φύλλο», «οι χαρταετοί», κ.ά.

Ακολούθησε η απονομή των Τίτλων Σπουδών στους μαθητές και τις μαθήτριες των Εκπαιδευτηρίων «Ροδίων Παιδεία». Τους Τίτλους Σπουδών απένειμαν ο Γενικός Διευθυντής των Εκπαιδευτηρίων κ. Κυριάκος Κυριακούλης, οι Διευθυντές του Δημοτικού, του Γυμνασίου και του Λυκείου των Εκπαιδευτηρίων, καθώς επίσης και αρκετοί επίσημοι προσκεκλημένοι.



ΤΟ ΜΕΖΕΔΟΠΩΛΕΙΟ



με τον Σπύρο (πρώην Μυροβόλο)

σας ανακοινώνει ότι

ΑΝΟΙΞΑΜΕ και σας περιμένουμε ώρες λειτουργίας από 7 μ.μ.

Μητροπόλεως 49
Τηλ. ρεζερβέ 22410 33006

X5294-3/7

Το ΚΕΝΤΡΟ ΣΠΟΥΔΩΝ ΧΟΡΟΥ Μαίρης Μάρκου-Βελιδάκη

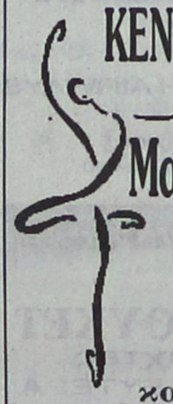

ΑΝΑΚΟΙΝΩΝΕΙ

Εντατικά καλοκαιρινά σεμινάρια κλασικού και μοντέρνου χορού από 4 - 15 Ιουλίου 2005

Για πληροφορίες: τηλ. 22410 27233 ή 27383

Διευθ.: Παναγιώτου Ροδίου 77 Ρόδος

X5292-6/7

Hilton Rhodes Resort:
ένα ταξίδι ανάμεσα στα χρώματα και τα αρώματα των γεύσεων και των αισθήσεων της τελειότητας και της διαφοροποίησης...

Ο επιτυχής συνδυασμός της Γαλλικής φινέτσας με την πολυτελή απλότητα, αποτελεί την τελευταία λέξη στην elite της γαστρονομίας του νησιού. Λοκιμάστε εκλεκτά πιάτα συνοδευμένα απο την διάσημη αυθεντική σάλτσα Café de Paris απολαμβάνοντας το μοναδικό αιγαιοπελαγίτικο ηλιοβασίλεμα.

Café de Paris

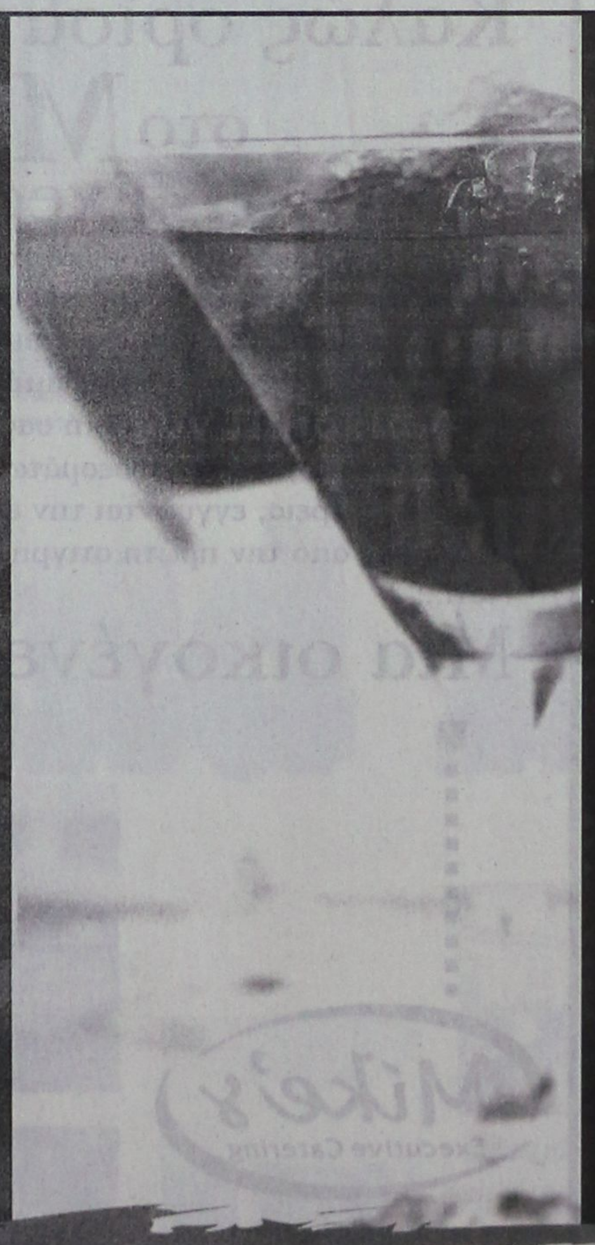

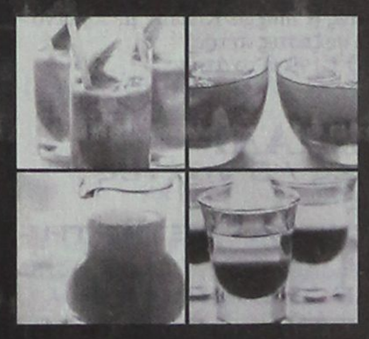

Η υψηλή αισθητική γίνεται γρήγορα αντιληπτή, η θέα με το απέραντο γαλάζιο να απλώνεται μέχρι εκεί που φιάνει το μάτι, προσφέρει μια μοναδική αίσθηση πρεμίας και απόλαυσης. Το πλήρως ανακαινισμένο και μοντέρνο περιβάλλον με υπέροχους συνδυασμούς χρωμάτων, σε συνδυασμό με το φιλικό και ειδικά εκπαιδευμένο προσωπικό μας, θα φροντίσουν να σας μεταφέρουν σε ένα κόσμο ονειρικό. Απολάυστε ζωντάνα κάθε βράδυ τον γνωστό πιανίστα Μάκη Φουρλάνο ταξιδεύοντας με τις μελωδίες του.

Lounge Bar

ΔΥΟ ΝΕΑ ΣΗΜΕΙΑ συναντησης ΣΤΟ HILTON.

Hilton Rhodes Resort
Λ. Ιαλυσού Ιξιά, Ρόδος Τηλ: 22410 75000
www.rhodes.hilton.com

X5226-26/6

PEGASSOS TRAVEL
Club of Rhodes

ΜΑΓΕΥΤΙΚΕΣ ΑΠΟΔΡΑΣΕΙΣ
ΚΑΛΟΚΑΙΡΙ 2005

ΠΡΑΓΑ-ΚΑΡΛΟΒΥ ΒΑΡΥ
4 ημέρες
Αναχωρήσεις με την HELIOS
ΚΑΘΕ ΠΕΜΠΤΗ & ΠΑΡΑΣΚΕΥΗ
Διαμονή με ημιδιατροφή στα ξενοδοχεία:
PANORAMA 4* SUB 469 € κατ' άτομο σε δίκλινο
TOWERS 5* 509 € κατ' άτομο σε δίκλινο
HILTON ATRIUM 529 € κατ' άτομο σε δίκλινο

ΚΥΠΡΟΣ
4 ημέρες
Αναχωρήσεις με την AEGEAN
ΚΑΘΕ ΠΑΡΑΣΚΕΥΗ
Διαμονή με ημιδιατροφή στο ξενοδοχείο:
MARATHON BEACH 4* 310 € κατ' άτομο σε δίκλινο

ΒΟΥΔΑΠΕΣΤΗ
4 ημέρες
Διαμονή με πρωινό στο ξενοδοχείο:
NOVOTEL CENTRUM 4* 485 € κατ' άτομο σε δίκλινο

DISNEYLAND - ΠΑΡΙΣΙ - ΒΕΡΣΑΛΙΕΣ
6 ημέρες
Αναχωρήσεις με OLYMPIC AIRWAYS
ΚΑΘΕ ΤΡΙΤΗ
Διαμονή με πρωινό στα ξενοδοχεία:
CONCORDE LAFAYETTE 4*
Παρίσι (3 διανυκτερεύσεις)
SANTA FE - Disney (2 διανυκτερεύσεις)
Από 869 € κατ' άτομο σε δίκλινο

HIGHLANDS - ΣΚΩΤΙΑ - ΛΟΝΔΙΝΟ
9 ημέρες
Αναχωρήσεις με BRITISH AIRWAYS
ΚΑΘΕ ΠΑΡΑΣΚΕΥΗ
Διαμονή σε ξενοδοχεία 4* με ημιδιατροφή:
ΜΟΝΟ 1191 € κατ' άτομο σε δίκλινο

...ΚΑΙ ΕΞΩΤΙΚΕΣ ΑΠΟΔΡΑΣΕΙΣ

ΜΠΑΝΓΚΟΚ - ΠΟΥΚΕΤ
8 ημέρες / 5 νύχτες
Αναχωρήσεις ΚΑΘΕ ΔΕΥΤΕΡΑ - ΠΕΜΠΤΗ - ΣΑΒΒΑΤΟ
με πτήσεις THAI & GULF AIR
Διαμονή σε ξενοδοχεία 5* με πρωινό
ΜΟΝΟ 1.499 € τα δύο άτομα

ΚΙΝΑ - ΜΟΓΓΟΛΙΑ
10 ημέρες / 8 νύχτες
Αναχωρήσεις
5, 12, 19, 26/6 - 3, 10, 17, 24, 31/7
7, 14, 21, 28/8 - 4, 11, 18, 25/9
• Διαμονή (5 διανυκτερεύσεις) στην ΚΙΝΑ σε επιλεγμένα ξενοδοχεία με πρωινό μουφέ - 4 γεύματα / δείπνα ευρωπαϊκού τύπου
• Διαμονή (3 διανυκτερεύσεις) στην ΜΟΓΓΟΛΙΑ σε παραδοσιακές Γιούρτες (Chinggis Khaan) με πρωινό - παραδοσιακά δείπνα σε ξεστές πέτρες
ΜΟΝΟ 1.199 € το άτομο

ΜΠΑΛΙ
8 ημέρες / 5 νύχτες
Αναχωρήσεις
• ΚΑΘΕ ΔΕΥΤΕΡΑ - ΤΕΤΑΡΤΗ - ΠΑΡΑΣΚΕΥΗ
με SINGAPORE AIRLINES
• ΚΑΘΕ ΔΕΥΤΕΡΑ - ΠΕΜΠΤΗ - ΣΑΒΒΑΤΟ
με THAI INTERNATIONAL
Διαμονή σε επιλεγμένα ξενοδοχεία
Από 740 € κατ' άτομο σε δίκλινο

ΚΟΥΒΑ - ΑΒΑΝΑ
9 ημέρες / 7 νύχτες
Αναχώρησεις
ΙΟΥΝΙΟΣ - ΟΚΤΩΒΡΙΟΣ 2005
Διαμονή σε επιλεγμένα ξενοδοχεία με πρωινό
Από 1.150 € κατ' άτομο σε δίκλινο

Πληροφορίες κρατήσεων
22410 73455, 76161, 75879
X5251-30/6

ΦΡΟΝΤΙΣΤΗΡΙΟ ΙΤΑΛΙΚΩΝ
ΣΤΑΘΗ ΜΙΧ. ΣΚΑΝΔΑΛΙΔΗ
Καθηγητή Ιταλικής Γλώσσας και Φιλολογίας (πτυχ. Α.Π.Θ.) - Καθηγητή Α.Σ.Τ.Ε.Ρ.
Χριστόδ. Τσιγάντε 11

Τα αυστηρώς ολιγομελή τμήματά μας απευθύνονται, με συστηματική και μεθοδική προσωπική διδασκαλία σε υποψήφιους φοιτητές ιταλικών Πανεπιστημίων σε αποκλειστική συνεργασία με το **Ιταλικό Κολλέγιο DON BOSCO της Ιταλικής πόλης L'AQUILA,** καθώς και σε μαθητές Δημοτικού, Γυμνασίου, Λυκείου και επαγγελματίες



Πληροφορίες: τηλ. 22410 29265
οικ. 22410 61872
κιν.: 693 22 72 902
X82-3/7

Κραυγή αγωνίας από Ελληνες προς τους Ιππότες της Ρόδου

«ΣΩΣΤΕ ΤΑ ΠΑΙΔΙΑ ΜΑΣ ΑΠΟ ΤΟ ΠΑΙΔΟΜΑΖΩΜΑ

Γράφει ο Θεοφάνης Μπογιάννος

ΗΤΑΝ Ιούνιος, όπως και τώρα και τη Ρόδο κατείχαν ιππότες. Ενα γράμμα στα Ελληνικά έφτασε στη Ρόδο από την αντικρυνή Μικρά Ασία. Εχει ημερομηνία: 20 Ιουνίου 1456 και απευθύνεται στον μεγάλο Μάγιστρο της Ρόδου Ζαν Ντε Μιλλύ. Το γράμμα το στέλνουν Ελληνες Ορθόδοξοι από την Μικρά Ασία και εκλιπαρούν τον μεγάλο Μάγιστρο να φέρει στη Ρόδο τις οικογένειες και ιδίως τα παιδιά των Ελλήνων χριστιανών που κινδυνεύουν να γίνουν αθύρματα στα χέρια των αλλοθρήσκων και αλλοπίστων της Ανατολής. Ας μην ξεχνάμε πως τρία χρόνια πριν, στις 29 Μαΐου του 1453, έπεσε η Πόλις στα χέρια των εχθρών και ο ελληνισμός και ο χριστιανισμός υπέστησαν δεινό εξευτελισμό σε ανατολή και Δύση.

Ας δούμε τι γράφουν οι Ελληνες Ορθόδοξοι στον Μεγάλο Μάγιστρο σε ένα επίκαιρο και άγνωστο, ιστορικό και σπάνιο έγγραφο του Ιουνίου 1456:

«20 ΙΟΥΝΙΟΥ 1456. Ετούτο είναι το χαρτίν που επέψασι οι χριστιανοί άνθρωποι.

Εντιμότατε, φρονιμότατε, ενδοξότατε και πάσης τιμής άξιε αυθέντη Ρόδου, Μέγα Μαϊστορ Τζιάνα Ντε Μιλλύ, μετά του Κουφεντιού και εις τον αγιώτατον πατριάρχην τον Επίτροπον, τον Παναγιώτατον Πάπα. Ημείς οι πτωχοί οι δούλοι σας χριστιανοί εύπρεποι άνθρωποι όπου ήκεβαν εις την Ασίαν, μικροί τε και μεγάλοι, άνδρες τε και γυναίκες, την Αυθεντία σας. Να το ξεύρετε Αυθέντη πως έχουμεν αγανάκτησιν από τον εχθρόν της θρησκείας μας και παίρνουν τα παιδιά μας να τα κάμνουν μουσουλμάνους. Και δια τούτο παρακαλούμεν την Αυθεντία σας να βάλλεται Βουλήν να στείλει και ο αγιώτατος Πατριάρχης τα κάτεργά του - πλοία - να μας σηκώσετε από εδώ με τας γυναίκας και τα παιδιά μας ότι έχομεν μεγάλην αγανάκτησιν με τον εχθρόν, ότι να χάσουμε τα παιδιά μας. Αμη, να έλθουμε εις τον τόπο μας, να ζήσουμε και να αποθάνουμε ως υποτακτικοί της Αυθεντίας σας, αντάμα μετά σας πάντοτε...

Ει δε και αφήσετέ μας εδώ ότι θα χαθούν τα παιδιά μας να δώσετε λόγον εις τον θεό και το κρίμα να είναι απάνω σας.

Και δια τούτο παρακαλούμεν την αυθεντία σας και τον αγιώτατον Πατριάρχην το ογληγορότερον όπου εμπορείτε να στείλετε τα κάτεργα - πλοία - σας να μας σηκώσουν όλους από εδώ.

Χριστός ο Θεός να στερεώνει τα χρόνια της Αυθεντίας σας 20 Ιουνίου 1456...»



ΓΥΜΝΑΣΙΟ ΚΑΛΥΘΙΩΝ
Οι νέοι της Ρόδου, ευέλπιδες και άλκιμοι, νέοι και νέες, μαθητές και γονείς, μαθαίνουν γνωστά και άγνωστα στοιχεία στις ετήσιες ξεναγήσεις μας στην πόλη και στα χωριά του νησιού μας.
ΦΩΤΟ: Θεοφάνης Μπογιάννος

Το γράμμα είναι εντελώς ανορθόγραφο, αλλά εκφράζει την αγωνία των χριστιανών για το μέλλον των παιδιών τους. Μέχρι σήμερα δεν μάθαμε τι έκανε ο Μεγάλος Μάγιστρος των Ιπποτών της Ρόδου. Εφερε τους δυστυχισμένους αυτούς Ελληνες στη Ρόδο; Τους εγκατέστησε σε κάποιο χωριό, η νησί της Δωδεκανήσου; Δεν υπάρχει μέχρι σήμερα απάντηση στο ερώτημα αυτό.

Ισως μελλονική έρευνα να φέρει σε φως την απάντηση για την τύχη των Ελλήνων της Μικράς Ασίας, που ζητούν από τους Καθολικούς Ιππότες να έλθουν στη Ρόδο, όπου ζούσαν τουλάχιστο 25.000 Ελληνες, Ρόδιοι και Ορθόδοξοι

ΔΩΡΕΑΝ ΞΕΝΑΓΗΣΗ ΚΑΙ ΒΙΒΛΙΑ ΙΣΤΟΡΙΑΣ

Από τον Συγγραφέα: Θεοφάνη Μπογιάννο

Κυριακή, ώρα 10 π.μ. από τα Κοσκινού

Ο Σύλλογος Γυναικών Κοσκινού, Δήμου Καλλιθέας, διοργανώνει ημερήσια εκδρομή στην αρχαία Κάμειρο. Καφές στην Κάμειρο Σκάλα. Ξενάγηση και προσφορά βιβλίου: «ΤΑ ΚΑΣΤΡΑ ΤΗΣ ΡΟΔΟΥ», μέσα στο Κάστρο της Κρητηνίας. Φαγητό στον Εμπωνα. Επιστροφή ενωρίς.

ΧΟΡΗΓΟΣ: ΘΕΟΦΑΝΗΣ ΜΠΟΓΙΑΝΝΟΣ

Γ.Δ. 26/6

Καλώς ορίσατε ...
στο Mike's
Executive Catering.

Λάμψη, αριστοκρατεία, κομψότητα, φινέτσα.
Λέξεις που αποκτούν νόημα και ουσία στο Mike's Executive Catering, που αναλαμβάνει πλήρως και οργανωμένα τις σημαντικότερες εκδηλώσεις της ζωής σας. **Γαμήλια δεξίωση. Βάπτιση. Γενέθλια. Εγκαίνια.** Ή όποια άλλη δική σας ιδιαίτερη στιγμή. Το άψογο σέρβις, η άριστη ποιότητα των εδεσμάτων, γλυκών και αλμυρών, η σημασία στη λεπτομέρεια, εγγυώνται την επιτυχία της εκδήλωσής σας.
Κοντά σας από την πρώτη στιγμή...
Γιατί...

Μια οικογένεια είμαστε!

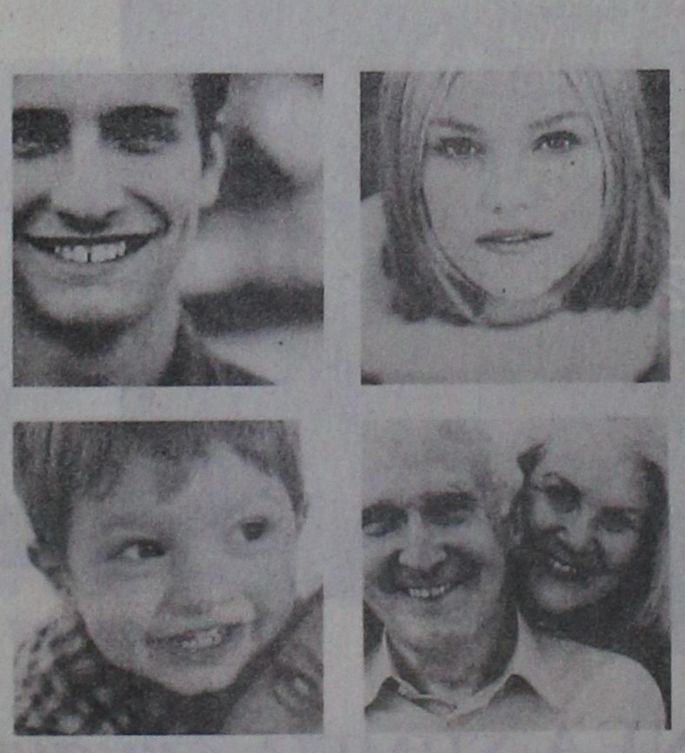

Mike's
Executive Catering

Γεωργίου Σεφέρη 108 Ρόδος.
Τηλ. 22410 66510/60038/60216. Fax: 22410 67579
www.mikes.gr
X. 5277-26/6

Ναυτικά Πρακτορεία
TSAGARIS

GA FERRIES

Ε/Γ-Ο/Γ ΡΟΔΑΝΘΗ
Ε/Γ-Ο/Γ ΜΑΡΙΝΑ
Ε/Γ-Ο/Γ ΑΝΘΗ ΜΑΡΙΝΑ
Ε/Γ-Ο/Γ ΡΟΜΙΑΝΤΑ



ΡΟΔΟ - ΠΕΙΡΑΙΑ

ΚΥΡΙΑΚΗ 26/6
• ΜΑΡΙΝΑ 13.00 Τήλο - Νίσυρο - Κω - Κάλυμνο - Αστυπάλαια - Κατάπολα - Πειραιά

ΔΕΥΤΕΡΑ 27/6
• ΑΝΘΗ - ΜΑΡΙΝΑ 19.00 Κω - Λέρο - Πάτμο- Πειραιά



ΤΡΙΤΗ 28/6
• ΡΟΔΑΝΘΗ 18.00 Κω - Κάλυμνο - Λέρο - Πάτμο - Πειραιά

ΤΕΤΑΡΤΗ 29/6
• ΑΝΘΗ - ΜΑΡΙΝΑ 17.00 Κω - Λέρο - Πάτμο - Πειραιά

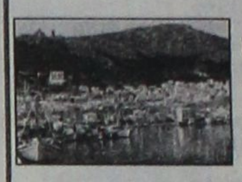

ΠΕΜΠΤΗ 10/6
• ΡΟΜΙΑΝΤΑ 06.00 Σύμη - Τήλο - Νίσυρο - Κω - Κάλυμνο - Αστυπάλαια - Κατάπολα - Πειραιά
• ΡΟΔΑΝΘΗ 16.00 Κω - Κάλυμνο - Λέρο - Πάτμο - Πειραιά

ΠΑΡΑΣΚΕΥΗ 1/7
• ΑΝΘΗ - ΜΑΡΙΝΑ 17.00 Κω - Λέρο - Πάτμο - Πειραιά

ΣΑΒΒΑΤΟ 2/7
• ΡΟΔΑΝΘΗ 17.00 Κω - Κάλυμνο - Λέρο - Πάτμο - Πειραιά

ΚΥΡΙΑΚΗ 3/7
• ΜΑΡΙΝΑ 13.00 Τήλο - Νίσυρο - Κω - Κάλυμνο - Αστυπάλαια - Κατάπολα - Πειραιά

ΠΡΟΣΦΟΡΑ: Πακέτα εισιτηρίων άνω των 300 ευρώ μπορείτε να εξοφλήσετε σε 4 άτοκες μηνιαίες δόσεις με την πιστωτική σας κάρτα **VISA ή MASTER!!!**

X5246-30/6

Η εταιρία μας σας ενημερώνει
ότι η **έκπτωση 50% (πολύτεκνοι, στρατιωτικοί, ανάπηροι κ.λ.π.)** ισχύει για όλες τις θέσεις

TSAGARIS TRAVEL
Σαχτούρη 5 (έναντι Τελωνείου)
Τηλ.: 22410 35066, 22410 36170

ΣΑΝ ΑΝΘΡΩΠΟΙ
Προσφέρουμε καλή συμπεριφορά, καλούς τρόπους, και ευγένεια,
ΣΑΝ ΤΕΧΝΙΚΟΙ
Διαθέτουμε τεχνογνωσία, τα εργαλεία, την εμπειρία.
ΣΑΝ ΚΑΤΑΣΤΗΜΑ
Παρέχουμε ειλικρινή πληροφόρηση, Ηλεκτρονικούς Υπολογιστές P.C. που συναρμολογούμε στο εργαστήριο μας, παραδίδουμε δωρεάν στον χώρο σας, επισκευάζουμε, συντηρούμε και στηρίζουμε με εγγύηση ΕΔΩ ΣΤΗΝ ΡΟΔΟ, ΕΜΕΙΣ! Πάσχετε από υποστήριξη στον χώρο σας, Δωρεάν διάγνωση και τεχνικός έλεγχος Απόσυρση τμηματικά η όλου του Η/Υ.

COMPUTER SERVICE
Διακρινόμαστε για την ταχεία εξυπηρέτηση και ΠΑΝΤΑ SERVICE με χαμόγελο!

Ζουμπουρλής Ιωάννης Τηλιακού 92 (Παλαιά Δενδρινού λίγο πριν το Ταχυδρομείο στο Ζέφυρος
Τηλ 2241034374 info@computerservice.gr
T5377-26/6

ΠΡΑΚΤΟΡΕΙΟ ΤΑΞΙΔΙΩΝ

ΣΑΒΒΑΣ ΣΑΗΣ

Με την ευκαιρία της λειτουργίας του **νέου** μας πρακτορείου στην οδό ΤΑΡΠΟΝ ΣΠΡΙΓΚΣ 42 δίπλα στην Τράπεζα Πίστεως

ΠΡΟΣΦΕΡΟΥΜΕ

τα φθηνότερα αεροπορικά εισιτήρια για όλο τον κόσμο με όλες τις αεροπορικές πτήσεις

ΠΡΟΣΟΧΗ:

ΠΛΗΡΟΦΟΡΙΕΣ ΔΕΝ ΔΙΔΟΝΤΑΙ ΑΠΟ ΤΟ ΤΗΛΕΦΩΝΟ ΜΟΝΟ ΠΡΟΣΩΠΙΚΗ ΠΑΡΟΥΣΙΑ ΣΑΣ

Ακόμη:

- ΒΙΖΑ επισκέπτου για ΑΥΣΤΡΑΛΙΑ σε μία μέρα
- Εκδοση διαβατηρίων
- Εκδοση αδειών αυτοκινήτων

ΞΕΝΟΔΟΧΕΙΑ ΣΤΗΝ ΑΘΗΝΑ

PRESIDENT Α' Κατηγορίας Λεωφόρος Κηφισίας

Μονόκλινο	€ 73	έως 31/8/05
Δίκλινο για μονόκλινο	€ 78	» »
Δίκλινο	€ 83	» »
Τρίκλινο	€ 105	» »

ROYAL OLYMPIC LUX κοντά στο Σύνταγμα

Μονόκλινο	€ 95	έως 31/10/05
Δίκλινο	€ 97	» »
Τρίκλινο	€ 120	» »

OLYMPIC PLC Α' κατηγορίας Σύνταγμα

Μονόκλινο	€ 78	έως 31/10/05
Δίκλινο	€ 88	» »
Τρίκλινο	€ 109	» »

ΚΑΝΙΓΚΟΣ Α' κατηγορίας οδός Κάνινγκος

Μονόκλινο	€ 78	έως 31/10/05
Δίκλινο	€ 88	» »

ASTOR Σύνταγμα

Μονόκλινο	€ 75
Δίκλινο για μονόκλινο	€ 85
Δίκλινο	€ 97
Τρίκλινο	€ 115

POLIS GRAND HOTEL Β' Κατηγορίας Πατησίων

Μονόκλινο	€ 74
Δίκλινο	€ 81
Τρίκλινο	€ 110

DORIA HTL Β' Κατηγορίας Ομόνοια

Μονόκλινο	€ 67
Δίκλινο	€ 80
Τρίκλινο	€ 106

HELLINIS Β' Κατηγορίας ΩΝΑΣΕΙΟ, Συγγρού

Μονόκλινο	€ 48
Δίκλινο	€ 58
Τρίκλινο	€ 70

BEST WESTERN Ιλίσια

Μονόκλινο	€ 84	από 1/5 - 31/12/05
Δίκλινο	€ 93	» »
Τρίκλινο	€ 110	» »

ARETOUSA Β' Κατηγορίας Μητροπόλεως Σύνταγμα

Μονόκλινο	€ 58
Δίκλινο	€ 76
Τρίκλινο	€ 100

VERGINA Β' Κατηγορίας ΘΕΣ/ΚΗ (κεντρικό)

Μονόκλινο	€ 58
Δίκλινο	€ 75
Τρίκλινο	€ 90

ANEMONI Κεντρικό - Πειραιά

Μονόκλινο	€ 60	έως 10/5/05	€ 65	από 1/5 - 25/10/05
Δίκλινο	€ 70	» »	€ 78	» » » »
Τρίκλινο	€ 85	» »	€ 94	» » » »

ΣΑΣ ΣΥΜΦΕΡΕΙ ΠΡΙΝ ΚΛΕΙΣΕΤΕ ΟΠΟΥΔΗΠΟΤΕ ΝΑ ΜΑΣ ΕΠΙΣΚΕΦΘΕΙΤΕ

ΠΡΑΚΤΟΡΕΙΟ ΤΑΞΙΔΙΩΝ

ΣΑΒΒΑΣ ΣΑΗΣ

ΤΑΡΠΟΝ ΣΠΡΙΓΚΣ 42
δίπλα στην Τράπεζα Πίστεως

• Τηλ. 22410 39781-3

Χ.5252-30/6

Την Παρσκευή στη Μεσαιωνική Τάφρο

«Βάκχες» του Ευριπίδη

ΠΑΡΑΣΤΑΣΗ ΑΠΟ ΤΟ ΕΘΝΙΚΟ ΘΕΑΤΡΟ

Μετά το Ecofilms, συνεχίζεται με παραστάσεις αξιώσεων το φεστιβάλ του Δήμου Ροδίων. Την Παρασκευή 1 Ιουλίου θα πραγματοποιηθεί η πρεμιέρα του Εθνικού Θεάτρου με τις 'ΒΑΚΧΕΣ' του Ευριπίδη στο Θέατρο Μεσαιωνικής Τάφρου στις 9:00μ.μ.

Μετάφραση Κ.Χ. Μύρης, σκηνοθεσία: Σωτήρης Χατζάκης, σκηνικά: Γιώργος Πάτσας, κοστούμια: Ερση Δρίνη, μουσική: Σαββίνα Γιαννάτου, χορογραφίες: Ομάδα χορού Sinequanon, φωτισμοί: Λευτέρης Παυλόπουλος

Πρωταγωνιστούν: Λυδία Φωτοπούλου, Βασίλης Χαραλαμπόπουλος, Λάζαρος Γεωργακόπουλος,

Μανώλης Μαυρομματάκης, Θεμιστοκλής Πάνου, Ιερώνυμος Κελτσάνος,

Δημήτρης Αγαρτζίδης, Μανώλης Σειραγάκης

Φωνητικά: Σαββίνα Γιαννάτου

Χορός: Γ. Τσαγκαράκη, Ζ. Οικονόμου, κΚ. Καρβούνη, Δ. Αναστάσογλου, Χ. Μαξούρη, Δ. Σιγάλα,

Δ. Λαρεντζάκη, Α. Δαυλού, Δ. Σωτηρίου, Ε. Μάλκοβιτς, Κ. Μπάκα, Σ. Σιάμου, Δ. Αγαρτζίδης, Μ. Σειραγάκης.

Ο Πολιτιστικός Οργανισμός Δήμου Ροδίων κάνει γνωστό ότι για το σύνολο των παραστάσεων που θα εμφανιστούν στην Επίδαυρο και στο Ηρώδειο και θα πραγματοποιηθούν φέτος το καλοκαίρι και στη Ρόδο θα κυκλοφορεί πακέτο εισιτηρίων.

Για τις παρακάτω παραστάσεις,

- Παρασκευή 1 Ιουλίου, 'ΒΑΚΧΕΣ' του Ευριπίδη- Εθνικό Θέταρο
- Σάββατο 16 Ιουλίου, 'ΟΡΕΣΤΗΣ' του Ευριπίδη - Θέατρο Διαδρομή
- Σάββατο 30 Ιουλίου , 'ΑΧΑΡΝΗΣ' του Αριστοφάνη- Εθνικό Θέατρο
- Παρασκευή 12 Αυγούστου, 'ΒΙΟΛΙΣΤΗΣ ΣΤΗ ΣΤΕΓΗ' ΔΗ.ΠΕ.ΘΕ Βόλου και θεατρική εταιρία «ΕΥΜΟΛΠΙΣ»
- Δευτέρα 5 Σεπτεμβρίου, 'ΟΙΔΙΠΟΥΣ ΤΥΡΑΝΝΟΣ' του Σοφοκλή - Σύγχρονο Θέατρο Αθήνας



Γ. Κιμούλης η τιμή του πακέτου εισιτηρίων για τους ενήλικες θα είναι 80 ευρώ, για τα παιδία τους φοιτητές και τους στρατιώτες θα είναι 60 ευρώ. Με το πακέτο εισιτηρίων το κοινό θα ωφελείται την μία από τις 5 παραστάσεις. Ο αριθμός των πακέτων θα είναι αυστηρά περιορισμένος και η προπώλησή τους θα γίνεται από Δευτέρα στο κινηματοθέατρο Ρόδον κατά τις ώρες 9:00-13:30 και 18:00-21:00

ΔΗΜΟΤΙΚΗ ΕΠΙΧΕΙΡΗΣΗ ΥΔΡΕΥΣΗΣ ΑΠΟΧΕΤΕΥΣΗΣ ΔΗΜΟΥ ΚΑΛΛΙΘΕΑΣ
Ημερομηνία: 21 Ιουνίου 2005
Δ.Ε.Υ.Α.Κ.
Αρ. Πρωτ.: 954

ΑΝΑΚΟΙΝΩΣΗ

Η Δημοτική Επιχείρηση Υδρευσης και Αποχέτευσης του Δήμου Καλλιθέας (Δ.Ε.Υ.Α.Κ.), ενημερώνει τους καταναλωτές ότι από 1ης Ιουλίου θα προχωρήσει σε διακοπές των συνδέσεων των οφειλετών.

Ο πρόεδρος της Επιχείρησης
Ιωάννης Ιατρίδης

ΧΛ-26/6

ΤΕΧΝΙΚΟ ΕΠΑΓΓΕΛΜΑΤΙΚΟ ΕΚΠΑΙΔΕΥΤΗΡΙΟ ΔΟΡΚΑΣ

ΙΔΙΩΤΙΚΟ ΕΠΑΓΓΕΛΜΑΤΙΚΟ ΕΚΠΑΙΔΕΥΤΗΡΙΟ • ΔΟΡΚΑΣ •

ΑΝΑΓΝΩΡΙΣΜΕΝΟ ΑΠΟ ΤΟ ΚΡΑΤΟΣ

(ΦΕΚ 709/2000/τ.Β' - Α' ΚΥΚΛΟΣ ΣΠΟΥΔΩΝ)
(ΦΕΚ 1266/2001/τ.Β' - Β' ΚΥΚΛΟΣ ΣΠΟΥΔΩΝ)
(ΦΕΚ 1281/2002/τ.Β' - Α' & Β' ΚΥΚΛΟΣ ΣΠΟΥΔΩΝ)

✓ Κομμωτική



✓ Αισθητική



•Κρατικό Πτυχίο
•Σεμινάρια/Μετεκπαιδεύσεις
•Πρακτική άσκηση ως προϋπηρεσία
•Αναβολή στράτευσης

Πιστοποιημένο Εξεταστικό Κέντρο

ECDL® EUROPEAN COMPUTER DRIVING ICENCE

Ο έγκυρος τρόπος για να αποδείξετε τις γνώσεις σας στους υπολογιστές!!!

Ελάτε να εκπαιδευτείτε σε μας!!!

ΕΥΡΩΠΑΪΚΟ ΔΙΠΛΩΜΑ ΣΠΟΥΔΩΝ ΣΤΟΥΣ Η/Υ!!!

Διαθέτουμε τους πιο έμπειρους Εκπαιδευτικούς στο χώρο των Πιστοποιήσεων!!!

Το *ECDL* Απαραίτητο Εφόδιο για την Επαγγελματική σας Εξέλιξη !!!

Θεσσαλονίκης 18 (περιοχή Μηδία) - Ρόδος • Τηλ.: 22410 60554 • Fax: 22410 65665
www.dorkas-tee.gr • info@dorkas-tee.gr

VANIK TOURS

ΓΙΑΝΝΗΣ και ΣΕΒΑ ΒΑΛΣΑΜΙΔΗ

VANIK σημαίνει ΑΛΗΘΕΙΑ

ΑΚΤΗ ΚΑΝΑΡΗ 17, ΨΑΡΟΠΟΥΛΑ - ΑΝΕΤΟ ΠΑΡΚΙΝΓΚ •Ανοικτά:
ΔΕ-ΣΑ 08.30 - 14.00 & 16.30 - 20.30
Τηλ. 22410 35191, 37621
κινητό: 6945798148 , FAX 22410 29532

Το γραφείο μας πάντα πρώτο σε κρατήσεις ξενοδοχείων εξασφάλισε και σας προσφέρει καταπληκτικές τιμές για τα παρακάτω ξενοδοχεία σε ΠΑΚΕΤΑ (έκδοση εισιτηρίων R/T) από 1/4/2005-31/10/2005

Απευθυνόμαστε σε σας που θέλετε και η κράτησή σας να είναι σωστή και το δωμάτιό σας να σας περιμένει

1ον HOTEL PRESIDENT Α΄ Κατηγορίας
Λεωφόρος Κηφισίας (ΟΛΑ ΑΝΑΚΑΙΝΙΣΜΕΝΑ)

Μονόκλινο	€ 73
Δίκλινο για μονόκλινο	€ 78
Δίκλινο	€ 83
Τρίκλινο	€ 105

2ον HOTEL ZAFOLIA Α΄ Κατηγορίας
Λεωφόρος Αλεξάνδρας

Μονόκλινο	€ 105
Δίκλινο	€ 115
Τρίκλινο	€ 140

3ον HOTEL ATHENS CYPRIA Α΄ Κατηγορίας
Σύνταγμα

Μονόκλινο	€ 80
Δίκλινο	€ 100
Τρίκλινο	€ 135

4ον HOTEL ASTOR Α΄ Κατηγορίας
Σύνταγμα

Μονόκλινο	€ 75
Δίκλινο για μονόκλινο	€ 85
Δίκλινο	€ 97
Τρίκλινο	€ 115

5ον HOTEL ARETHOUSA Β΄ Κατηγορίας
Σύνταγμα

Μονόκλινο	€ 58
Δίκλινο	€ 76
Τρίκλινο	€ 100

6ον HOTEL ELECTRA Α΄ SUPERIOR
Ερμού Σύνταγμα

Μονόκλινο	€ 135
Δίκλινο	€ 155
Τρίκλινο	€ 185

7ον HOTEL ELLINIS Β΄ Κατηγορίας
Ωνάσειο, λεωφ. Συγγρού

Μονόκλινο	€ 48
Δίκλινο	€ 58
Τρίκλινο	€ 70

8ον HOTEL TRITON Β΄ Κατηγορίας
Κέντρο Πειραιά

Μονόκλινο	€ 60
Δίκλινο	€ 80
Τρίκλινο	€ 100

9ον HOTEL EGNATIA Β΄ Κατηγορίας
Θεσσαλονίκη Κέντρο - ανακαινισμένο

Μονόκλινο	€ 75
Δίκλινο	€ 85
Τρίκλινο	€ 95

10ον HOTEL EGNATIA PALACE Α΄ Κατηγορίας
Θεσσαλονίκη Κέντρο - ολοκαίνουργιο

Μονόκλινο	€ 100
Δίκλινο	€ 110
Τρίκλινο	€ 135

* Τα παραπάνω ξενοδοχεία διαθέτουν T.V. σε όλα τα δωμάτια
* Στις παραπάνω τιμές συμπεριλαμβάνεται πρωινό σε μπουφέ
* Ακόμη σε μας θα βρείτε αεροπορικά και ατμοπλοϊκά εισιτήρια όλων των εταιρειών.

Χ 5247-30/6

GR Grand Hotel

★★★★★



Ο τέλειος συνδυασμός ποιότητας και οικονομίας που τιμά και ανεβάζει τη Ρόδο









Αξέχαστες μελωδικές στιγμές δίπλα στο τζάκι μας, με τον πιανίστα ΤΑΚΗ ΤΣΩΝΗ, κάθε Παρασκευή, Σάββατο και Κυριακή



Αναλαμβάνουμε συνέδρια και κάθε κοινωνική σας εκδήλωση





X.5240-30/6

ΠΡΟΟΔΟΣ μικρές αγγελίες μικρές αγγελίες ΠΡΟΟΔΟΣ

ΕΝΟΙΚΙΑΣΕΙΣ

ΕΝΟΙΚΙΑΖΕΤΑΙ ισόγειο δυάρι διαμέρισμα, περιοχή Αννης Μαρίας. Πληροφορίες τηλ. 22410/27346 - 53168
11727-30/6

ΕΝΟΙΚΙΑΖΕΤΑΙ διαμέρισμα 46 τ.μ., με ένα υπνοδωμάτιο, κουζίνα, WC, και με ξεχωριστή δική του αυλή στην περιοχή των Δασκάλων. Πληροφορίες τηλ. 6932842700
ΓΔ-30/6

ΕΝΟΙΚΙΑΖΕΤΑΙ κατάστημα 50 τ..μ. , 28ης Οκτωβρίου 50. Πληροφορίες τηλ. 6947444099
ΓΔ-10/7

ΕΝΟΙΚΙΑΖΕΤΑΙ επιπλωμένο διαμέρισμα στούντιο στους Καστελλοριζιούς, στην Ιξιά. Πληρ. 22410-29318 & 22410-78501
X5250-30/6

ΕΝΟΙΚΙΑΖΟΝΤΑΙ γκαρσονιέρες επιπλωμένες στ' Ασγούρου (Φωνή της Αμερικής) και στο Νιοχώρι. Τηλ. 22410/33531 και 38274
4444-30/6

ΕΝΟΙΚΙΑΖΕΤΑΙ ανεξάρτητη κατοικία με αυλή, 3 κυρίων δωματίων και λοιπών βοηθητικών χώρων, στην οδό Ερνεστ Μπέβιν 21. Πληρ. τηλ. 30605 και κινητό 6946596251
4458-2/7

ΕΝΟΙΚΙΑΖΕΤΑΙ διαμέρισμα στην Ιαλυσό. Πληροφορίες τηλ. 22460/91143, 5μ.μ.
11723-30/6

ΕΝΟΙΚΙΑΖΕΤΑΙ κατάστημα 2 ορόφων, με υπόγειο 150 τ.μ. Τιμή 850 ευρώ, περιοχή Ταχυδρομείου, στο Ζέφυρος. Πληρ. τηλ. 34379 και κιν. 6942015491
T5377-26/6

ΕΝΟΙΚΙΑΖΕΤΑΙ κατάστημα 55 τ.μ., ιδανικό για φαρμακείο, στην πόλη της Ρόδου. Επίσης πωλείται επιχείρηση στο Νιοχώρι FAST FOOD. Πληροφορίες τηλ. 6945466773
11645-26/6

ΕΝΟΙΚΙΑΖΟΝΤΑΙ δίχωρες γκαρσονιέρες με πλήρη εξοπλισμό, κλιματισμό βεράντες και άνετο πάρκιγκ, στο 5ο χιλιόμετρο της λεωφόρου Καλλιθέας χωρίς κοινόχρηστα. Πληρ. τηλ. 22410/67014, 69700 και 6946790515
11677-30/6

ΕΝΟΙΚΙΑΖΕΤΑΙ οικία εκ 4 κυρίων δωματίων ήτοι: 3 υπνοδωμάτια, με εντοιχισμένες ντουλάπες, ένα μεγάλο σαλόνι - χωλ - κουζίνα - μπάνιο. Γύρω το σπίτι περιβάλλεται από 3 βεράντες μεγάλες και έχει ξεχωριστή είσοδο. Η οικία βρίσκεται επί της οδού Φιλελλήνων αριθμ. 30- συνοικία Αγίου Φραγκίσκου στο πάρκο. Πληρ. τηλ. 22410/24754
10799-6/7

ΕΝΟΙΚΙΑΖΕΤΑΙ ισόγειο διαμέρισμα τριών κυρίων δωματίων, πλήρως εξοπλισμένο, στην οδό Καλαβρύτων 15 ή Αγιοι Ανάργυροι. Τηλ. 22410/29120
11697-30/6

ΕΝΟΙΚΙΑΖΟΝΤΑΙ 2 γκαρσονιέρες ημιυπόγειες, επιπλωμένες, κοντά στο Πανεπιστήμιο Αιγαίου, κατάλληλες για φοιτητές και στρατιωτικούς, Π. Μελά 86. Πληρ. τηλ. 22410/23716
11699-5/7

ΕΝΟΙΚΙΑΖΕΤΑΙ κατάστημα σε άριστη κατάσταση με WC, επιφανείας 27 τ.μ., επί της οδού Αμφιτρίτης 5 (πρώην Κων/νου Παλαιολόγου 103) ιδανικό για επισκευές υποδημάτων, ειδών ενδυμασίας και για οποιαδήποτε άλλη χρήση. Τιμή μισθώματος πολύ προσιτή. Τηλ. 22410/27918 και 6974388866
11702-5/7

ΕΝΟΙΚΙΑΖΟΝΤΑΙ επιπλωμένες γκαρσονιέρες στην Παύλου Μελά. Πληρ. τηλ. 6937343297, ώρες 10-14.00
15049-7/7

ΕΝΟΙΚΙΑΖΟΝΤΑΙ επιπλωμένες γκαρσονιέρες στο Φαληράκι. Πληρ. τηλ. 6937343297, ώρες 10-14.00
15049-7/7

ΕΝΟΙΚΙΑΖΕΤΑΙ

κατάστημα 65 τ.μ. και αποθήκη 150 τ.μ., λεωφ. Ηρακλειδών 192 στην Ιαλυσό.

Πληροφορίες τηλ. 22410/32306 και 6946178010
11716-7/7

ΕΝΟΙΚΙΑΖΕΤΑΙ

διαμέρισμα ρετιρέ δύο (2) κρεβατοκάμαρες, πλήρως επιπλωμένο, σχεδόν όλα καινούργια, στο συνοικισμό Δασκάλων, ιδανικό για στρατιωτικούς. Θέα απεριόριστη

Πληροφορίες τηλ. 2244051013 και κιν. 6978377137
10751-30/6

ΕΝΟΙΚΙΑΖΕΤΑΙ

ΙΣΟΓΕΙΟ

διαμέρισμα, ανεξάρτητο, με αυλές μπροστά - πίσω, ένα υπνοδωμάτιο, μεγάλη κουζίνα, σαλόνι, μπάνιο και καθιστικό, επί της οδού Αγίας Σοφίας 26 (Γράμμου) κοντά στον Αγιο Ιωάννη και στο Πανεπιστήμιο.

Επίσης ΕΝΟΙΚΙΑΖΕΤΑΙ κατάστημα λουξ, 100 τ.μ., κατάλληλο για έκθεση, ΠΡΟΠΟ, και ο,τιδήποτε άλλο, εκτός μπαρ και εστιατόριο και βρίσκεται επί της οδού Καποδιστρίου 62.

Πληροφορίες τηλ. 22410/22191
10726-30/6

ΕΝΟΙΚΙΑΖΕΤΑΙ διαμέρισμα 85τ.μ. επί της οδού Στ. Κωτιάδη 15, στον 1ο όροφο. Πληρ. τηλ. 22410/34446
10754- 5/7

ΕΝΟΙΚΙΑΖΕΤΑΙ διαμέρισμα με τρία υπνοδωμάτια, στον 1ο όροφο, Ανω Ροδίνι, Βεροΐλίνου 14. Τηλ. 22410/94114
11715-29/6

ΕΝΟΙΚΙΑΖΕΤΑΙ διαμέρισμα 4άρι, με 3 υπνοδωμάτια και 2 λουτρά, με καλοριφέρ και χώρο για παρκάρισμα στην πυλωτή και στην ήσυχη περιοχή της Κέννεντυ 32. Πληροφορίες στο κινητό 6942292952
11718-29/6

ΕΝΟΙΚΙΑΖΟΝΤΑΙ: 1) Διαμέρισμα με δύο υπνοδωμάτια, σαλόνι, τραπεζαρία, 95 τ.μ. και 2) Αποθήκη 120 τ.μ., στις 7 Βαγιές. Πληροφορίες τηλ. 22410/25298
11722-29/6

ΕΝΟΙΚΙΑΖΟΝΤΑΙ επιπλωμένα δωμάτια με μπάνιο και ψυγείο στην Αλεξάνδρου Διάκου. Πληρ. τηλ. 6978849489 και 22410/63402
11688-3/7

ΕΝΟΙΚΙΑΖΕΤΑΙ γκαρσονιέρα στα Μαριτσά, πλήρως επιπλωμένη με πολυκουζινάκι, θέρμανση, ηλιακό, με θέα. Τιμή 150 ευρώ. Πληροφορίες τηλ. 22410/47146 και 22410/48166
11732-2/7

ΕΝΟΙΚΙΑΖΟΝΤΑΙ: 1) Γκαρσονιέρα επιπλωμένη μεγάλη και 2) Διαμέρισμα δυάρι επιπλωμένο, στο Παραδείσι. Πληροφορίες τηλ. 22410/81884
11736-2/7

ΕΝΟΙΚΙΑΖΕΤΑΙ διαμέρισμα. Πληροφορίες τηλ. 6972238558
11741-2/7

ΕΝΟΙΚΙΑΖΕΤΑΙ στην Κρεμαστή εξοχική μονοκατοικία 120 τ.μ., πάρκινγκ, ηλιακό θερμοσίφωνο, λουξ κατασκευής. Ενοίκιο 450 ευρώ. Πληρ. τηλ. 22410/93252, 9-11 μ.μ. και 3.30-4.30μ.μ.
4467-5/7

ΕΝΟΙΚΙΑΖΕΤΑΙ δίχωρη γκαρσονιέρα ισόγεια, πλήρως επιπλωμένη, από 1-7-05 εις την πλατεία Αγ. Νικολάου (Νικηταρά 4). Προτιμούνται στρατιωτικοί και δημ. υπάλληλοι. Πληρ. κ. Νίκος τηλ. 22410/22731, απογευματινές ώρες
11655-30/6

ΕΝΟΙΚΙΑΖΕΤΑΙ οροφοδιαμέρισμα πολυτελείας τριών υπνοδωματίων, 2 μπάνια, θέρμανση, στο κέντρο της πόλης επί της οδού Β. Ηρακλείου. Η οικοδομή έχει πυλωτή για στάθμευση. Πληρ. Διακογεωργίου Κάλλιστος τηλ. 22410-29318 & 22410-78501
X5250-30/6

ΕΝΟΙΚΙΑΖΟΝΤΑΙ: Α) Διαμέρισμα 50 τ.μ., στο Ροδίνι. Πληροφορίες τηλ. 6945063055 και Β) Στο Ανω Ροδίνι, οροφοδιαμέρισμα 110 τ.μ., πολυτελές, νεόκτιστο και με απέραντη θέα. Πληροφορίες τηλ. 6945063055
1550-28/6

ΕΝΟΙΚΙΑΖΟΝΤΑΙ: 1) Γκαρσονιέρα επιπλωμένη ή μη, με θέα απεριόριστη 100 μέτρα από τη θάλασσα και το Λύκειο στην Ιαλυσό και 2) Αποθήκη στο Τσαΐρι στο συνοικισμό Μαραγκών 300 τ.μ. με ράμπα, υπερυψωμένη, για φορτοεκφόρτωση. Πληροφορίες τηλ. 22410/91655 και 6973220862
11734-2/7

ΕΝΟΙΚΙΑΖΟΝΤΑΙ: 1) Δύο διαμερίσματα τεσσάρια επιπλωμένα, με κήπο, αιρκοντίσιον, τηλέφωνο ηλιακό και όλα τα οικιακά σκεύη. 2) Γκαρσονιέρα επιπλωμένη με αιρκοντίσιον, με μεγάλες βεράντες στ' Ασγούρου και 3) Διαμερίσματα επιπλωμένα με αιρκοντίσιον από 1ης Ιουλίου με το μήνα ή με την ημέρα, στην περιοχή Μητροπόλεως. Πληροφορίες τηλ. 22410/29452 και 6977896444
11742-13/7

ΕΝΟΙΚΙΑΖΕΤΑΙ μονοκατοικία 180 τ.μ., περιοχή Ιξιάς, με 3 υπνοδωμάτια, και λοιπούς βοηθητικούς χώρους. Αποκλείονται ζώα και μικρά παιδιά. Τηλ. 91676, 73585, 22001
11733-13/7

ΕΝΟΙΚΙΑΖΕΤΑΙ διαμέρισμα 135 τ.μ., επί της οδού Μιχαήλ Βολονάκη, πλησίον ΣΔΟΕ, κατάλληλο και για επαγγελματική στέγη. Πληροφορίες τηλ. 22410/22198
ΓΔ-10/7

ΕΝΟΙΚΙΑΖΟΝΤΑΙ στον Αρχάγγελο: 1) Διαμέρισμα 60τ.μ., στον 1ο όροφ, 180 ευρώ και 2) στούντιο 30 τ.μ. στο ισόγειο με αυλή 110 ευρώ. Πληροφορίες τηλ. 22410/22120 ώρες γραφείου
11707-28/6

ΕΝΟΙΚΙΑΖΟΝΤΑΙ: 1) Διαμέρισμα στην Ιαλυσό με 2 υπνοδωμάτια, σαλόνι, κουζίνα και 2) Στούντιο επιπλωμένα, με 220 ευρώ ρεύμα και νερό. Τηλ. 22410/93263 και 22410/92203
11700-30/6

ΕΝΟΙΚΙΑΖΕΤΑΙ δυάρι διαμέρισμα, με 2 κρεβατοκάμαρες, στην οδό Μόσχας 15, 1ος όροφος, στο Ροδίνι. Πληροφορίες τηλ. 22410/61487 και κιν. 6947407116
4462-5/7

ΕΝΟΙΚΙΑΖΟΝΤΑΙ στούντιος, πλήρως επιπλωμένα, στην περιοχή Γκραντ Οτέλ (Νιοχώρι) και περιοχή Ακαδημία. Πληροφορίες τηλ. 22410/24287 και 22410/23012
11743-3/7

ΕΝΟΙΚΙΑΖΕΤΑΙ

διαμέρισμα δυάρι, ρετιρέ, με ηλιακό, βεράντες και ωραία θέα, στην Ιαλυσό.

Πληροφορίες τηλ. 22410/92362
11737-2/7

ΕΝΟΙΚΙΑΖΟΝΤΑΙ

1) ΜΑΓΑΖΙ 153 τ.μ.
2) ΥΠΟΓΕΙΟ 153 τ.μ.
ΜΑΖΙ Ή ΜΕΜΟΝΩΜΕΝΑ
με επικοινωνία υπογείου εξωτερική με ράμπα και εσωτερική με σκάλα από την κεντρική είσοδο δίπλα στη ΔΕΥΑΡ (Ροδίνι) οδός Λισσαβώνας.

Πληροφορίες τηλ. 22440/23812
11579-3/7

ΠΩΛΕΙΤΑΙ οροφοδιαμέρισμα 110 τ.μ., στο Ανω Ροδίνι, νεόκτιστο, με απέραντη θέα. Πληροφορίες τηλ. 6937484890
15050-30/6

ΠΩΛΟΥΝΤΑΙ μονοκατοικίες στην Παστίδα, σε ανεξάρτητα οικόπεδα, εντός σχεδίου 80 τ.μ., 110τ.μ., 120τ.μ., 133τ.μ., 160τ.μ. Πληροφορίες τηλ. 6932584376 και 69985
HOUSES for sale in Pastida with ther own land, 80 m2, 110 m2, 120 m2, 133 m2, 160 m2. Information: 6932584376 and 69985
11548-30/6

ΠΩΛΟΥΝΤΑΙ στην παραλία Κιοτάρι μεζονέτες, ημιτελής και τελειωμένες των 80τ.μ. και 110τ.μ. σε 1000τ.μ. οικόπεδο σε κατασκευή πολυτελή. Δεκτά δάνεια. Πληρ. Διακογεωργίου Κάλλιστος. Πληροφορίες τηλ. 22410/29318 και 22410/78501
X5250-30/6

ΠΩΛΟΥΝΤΑΙ στην Κρεμαστή διαμερίσματα μεζονέτες στον παραλιακό δρόμο Κρεμαστής των 60τ.μ . και μεζονέτες των 120τ.μ. με αυλή, πολυτελής κατασκευή. Δάνεια δεκτά. Πληρ. Διακογεωργίου Κάλλιστος τηλ. 22410/29318 και 22410/78501
X5250-30/6

ΠΩΛΕΙΤΑΙ

Σχολή Πληροφορικής στ' Αφάντου.

Πληροφορίες τηλ. κιν. 6946335740 και 6947994333
10787-20/7

ΠΩΛΕΙΤΑΙ

ΔΙΑΜΕΡΙΣΜΑ

92 τ.μ., με δύο υπνοδωμάτια, τιμή 115.000 ευρώ.
Στέλιου Κωτιάδη 30 Β

Πληροφορίες τηλ. 22410/32323
X87-28/6

ΠΩΛΟΥΝΤΑΙ

ΕΠΙΠΛΑ

Γωνιακό σαλόνι με τρία τραπεζάκια, τραπεζαρία με έξι καρέκλες, σύνθετο, κονσόλα και κομπλέ κρεβατοκάμαρα. Ολα μαζί ή μεμονωμένα.

Πληροφορίες τηλ. 22410/90743 κ. Ελπίδα
X87-28/6

ΠΩΛΕΙΤΑΙ παραδοσιακή ανακαινισμένη μονοκατοικία στο χωριό Μαριτσά. Τιμή 80.000 ευρώ. Πληρ. τηλ. 22410/76218 - 22410/41839 και κινητό 6932610352 και 6937584990
10632-10/7

ΑΝΤΑΛΛΑΖΟΥΜΕ διαμερίσματα και μονοκατοικίες παλιές και καινούργιες, εντός πόλεως Ρόδου ή και οικόπεδα με καινούργιες μονοκατοικίες, 80 τ.μ., 133τ.μ, 160 τ.μ., σε ανεξάρτητα οικόπεδα, εντός σχεδίου στην Παστίδα. Πληροφορίες τηλ. 6932584376 και 22410/69985
11644-7/7

ΠΩΛΟΥΝΤΑΙ επαγγελματικοί χώροι, στην οδό Βενέζη (δίπλα στο Ροδίων Παιδεία): α) Καταστήματα: για οποιαδήποτε χρήση επαγγελματική των 62τ.μ., και 125τ.μ., β) Γραφεία - Ιατρεία των 62 τ.μ. και 125τ.μ. γ) Αποθήκες των 62τ.μ. και 125τ.μ. Δεκτά δάνεια. Πηρ. Κάλλιστος Διακογεωργίου, τηλ. 22410/78501 και 22410/29318
X5250-30/6

ΜΕΓΑΛΗ ΕΥΚΑΙΡΙΑ:

ΠΩΛΕΙΤΑΙ

πλήρης επαγγελματικός εξοπλισμός εστιατορίου, σε άριστη κατάσταση με 35 τραπέζια, 150 καρέκλες, μια φούσκα εξαερισμού κουζίνας και μια ψησταριά, ντουλάπα, ψυγείο, πάγκος ψυγείου 3 μέτρα, 2 ανοξείδωτες πιατοθήκες και μια λάντζα με 3 γούρνες, πάγκος ανοδείδωτος με ντουλάπια, δύο φριτέζες, φούρνος πίτσας, πλατό, γκριλιέρα, αερόθερμος φούρνος, ηλεκτρικός γύρος, μαχαίρι πολυκοπτικού, πλυντήριο πιάτων, κουζίνα C4FV 70, με φούρνο γκάζι, βαφλιέρα, μηχ/μα για υγρά μαντηλάκια, ταμειακή, πιάτα, μαχαιροπήρουνα, κατσαρόλες, κλπ., 30.000 ευρώ και με ευκολίες πληρωμής.

Τηλ. 22410/90018, 6946333781
10777-13/7

αυτοκίνητα

ΠΩΛΕΙΤΑΙ αυτοκίνητο LANCIA ΔΕΛΤΑ, 1600 c.c., χρώμα μπλε, μοντέλο 1997. Τηλ. 6932109271
11701-26/6

ΠΩΛΕΙΤΑΙ μηχανή SUZUKI AQUILA 250 c.c., μοντέλο 2002 με 4.500 χλμ, σε τιμή ευκαιρίας, για λόγους υγείας. Δεκτός διακανονισμός. Τηλ. επικοινωνίας 2241090973, κιν. 6974571032 και 6945828186
ΓΔ-26/6

ΠΩΛΕΙΤΑΙ αυτοκίνητο MAZDA σε πολύ καλή κατάσταση μόνο με 3000 ευρώ. Πληροφορίες τηλ. 22410/48448
X5285-26/6

ΠΩΛΟΥΝΤΑΙ: 1) NISSAN MICRA 3000 ευρώ, και 2) FIAT CINQUECENDO OPEN TOP 2500 ευρώ. Πληροφορίες τηλ. 22410/22120
11706-28/6

ΠΩΛΕΙΤΑΙ αυτοκίνητο MAZDA, τροποποιημένο, 10 μηνών, μοντέλο 2004. Τιμή 24.500 ευρώ. Πληροφορίες τηλ. 6974196186
11717-7/7

ΠΩΛΕΙΤΑΙ φουσκωτό 4,5 μέτρα 60 HP με MERCURY σε πολύ καλή κατάσταση και καλή τιμή. Τηλ. 22410/95350 και 6946657550, κ. Σάκη
11731-1/7

ΠΩΛΕΙΤΑΙ μηχανή APRILIA TOUONO με 9000 χλμ., 1000 c.c. Τιμή 6000 ευρώ. Πληροφορίες τηλ. 22410/32323
11739-12/7

πωλήσεις

ΠΩΛΕΙΤΑΙ

διώροφη κατοικία ημιτελής. Βρίσκεται σε οικόπεδο 4 στρεμμάτων και είναι απέναντι από την έκθεση αυτοκινήτων, Ξενάκη (Τσαΐρι).

Πληροφορίες τηλ. 22410/61808
X89-26/6

ΠΩΛΟΥΝΤΑΙ

Σκαλί Πληροφορικής στ' Αφάντου.

Πληροφορίες τηλ. κιν. 6946335740 και 6947994333
10787-20/7

ΠΩΛΟΥΝΤΑΙ

ΔΙΑΜΕΡΙΣΜΑ

92 τ.μ., με δύο υπνοδωμάτια, τιμή 115.000 ευρώ.
Στέλιου Κωτιάδη 30 Β

Πληροφορίες τηλ. 22410/32323
X87-28/6

ΠΩΛΟΥΝΤΑΙ

ΕΠΙΠΛΑ

Γωνιακό σαλόνι με τρία τραπεζάκια, τραπεζαρία με έξι καρέκλες, σύνθετο, κονσόλα και κομπλέ κρεβατοκάμαρα. Ολα μαζί ή μεμονωμένα.

Πληροφορίες τηλ. 22410/90743 κ. Ελπίδα
X87-28/6

Η ΚΟΝΔΩΡ ΡΟΔΟΣ ΚΑΡ

επίσημος έμπορος των αυτοκινήτων PEUGEOT **ζητά** αποθηκάριο ανταλλακτικών.
Απαραίτητη προϋπόθεση η προϋπηρεσία και η άριστη γνώση Υ/Π.
Για πληροφορίες τηλ. 22410/69910 υπ' όψιν κ. Β. Σωτηράκη
T5482-3/7

ΠΑΣΗΣ ΦΥΣΕΩΣ ΞΥΛΟΥΡΓΙΚΕΣ ΕΡΓΑΣΙΕΣ

Ο ΜΑΝΩΛΗΣ

- Κουζίνες
- Ντουλάπες
- Πόρτες
- Παράθυρα, κλπ
- Αμεση εξυπηρέτηση



Πληροφορίες τηλ. 60601 και 6973933733
11712-22/7

ΠΩΛΟΥΝΤΑΙ

ΠΟΛΥΤΕΛΗ & ΗΛΙΟΛΟΥΣΤΑ ΟΡΟΦΟΔΙΑΜΕΡΙΣΜΑΤΑ

ΕΠΙΦΑΝΕΙΑΣ 138τ.μ. - 120τ.μ. - 100τ.μ. - 50τ.μ.

ΜΕ ΑΠΕΡΙΟΡΙΣΤΗ ΘΕΑ ΚΑΙ ΜΕΓΑΛΕΣ ΒΕΡΑΝΤΕΣ ΓΩΝΙΑ Κ. ΥΔΡΑΙΟΥ & Κ. ΤΣΑΛΔΑΡΗ

ΔΑΝΕΙΑ ΔΕΚΤΑ

Πληροφορίες τηλ. 6977914567
(Πληροφορίες τιμών όχι από τηλέφωνο)
T5481-30/9

ΚΤΙΡΙΟ Α.Ε.

ΠΩΛΗΣΕΙΣ ΑΚΙΝΗΤΩΝ

- Καταστήματα 47, 65, 88 τ.μ., στην οδό Δενδρινού (προέκταση Αννης Μαρίας) με αντίστοιχο υπόγειο χώρο
- Διαμερίσματα 104 τ.μ., 118τ.μ., 107 τ.μ., στην οδό Δενδρινού (προέκταση Αννης Μαρίας), με κεντρική αυτόνομη θέρμανση, αποθήκη και αποκλειστική θέση στάθμευσης αυτοκινήτου
- Διαμερίσματα 118τ.μ., και 112τ.μ., στην οδό Μιχαήλ Πετρίδη (στο ύψος ΜΗΔΕΙΑ) με αποθήκη και αποκλειστική θέση στάθμευσης αυτοκινήτου
- Μεζονέτα διώροφη με σοφίτα 190 τ.μ. στην Ιαλυσό

ΠΛΗΡΟΦΟΡΙΕΣ
ΑΝΑΣΤΑΣΙΟΣ ΑΤΣΙΔΗΣ
Στεφάνου Καζούλη 74 - Ρόδος
Τηλ. 22410/28616 - FAX 22410/37848
X5256-30/6

ΠΩΛΟΥΝΤΑΙ

1) Βάρκα επαγγελματική 5 μ, πλήρης εξοπλισμός, λόγω γήρατος
2) Στο Κιοτάρι Ασκληπειού, οικόπεδο 900μ. με προκατασκευασμένο βοηθητικό χώρο (εξοχικό)
3) Στη Λέρο εξοχικό οικόπεδο 6 στρεμμάτων, σε κεντρικό δρόμο, κοντά στη θάλασσα.

Πληρ. τηλ. 22410/62768, 22440/47335 και κινητό 6972798422
10797-6/7

ΚΤΗΜΑΤΟΜΕΣΙΤΙΚΟ ΓΡΑΦΕΙΟ

ΑΙΓΑΙΟΚΤΗΜΑΤΙΚΗ

ΠΩΛΟΥΝΤΑΙ

- ΔΙΑΜΕΡΙΣΜΑΤΑ-ΜΟΝΟΚΑΤΟΙΚΙΕΣ
- (ΔΔ)=ΔΑΝΕΙΑ ΔΕΚΤΑ

- 22 τ.μ. studio Ιαλυσό (γ' ορ.) 29.350 € (ΔΔ)
- 35 τ.μ. (1υπν.) Καρακόνερο καινούργιο 62.000 € (ΔΔ)
- 40 τ.μ. δυάρι με αποθήκη ή γκαράζ καινούργιο, Ανάληψη, 105.000 ευρώ
- 50 τ.μ. (υπ) 3 studio πάροδος Καναδά, 50.000 €
- 60τ.μ. αν/νο σπίτι (μον/κία) στον Αρχάγγελο, 88.000 €
- 65τ.μ. ισόγειο, καινούργιο, Μιχ. Πετρίδη, 114.400 €.(ΔΔ)
- 67τ.μ., ισ. στο Αραπάκι, 102.700 € (ΔΔ)
- 70 τ.μ. (2 υπν.) β' ορ. Ιαλυσό καινούργιο-108.000 € (ΔΔ)
- 74 τ.μ. Πειραιώς ισόγειο (2 υπν.) 85.000 € (ΔΔ)
- 75 τ.μ. καινούργιο , Δενδρινού 165.000 € (ΔΔ)
- 75 τ.μ. Δενδρινού με αυλή (υπ.) (2 υπν.) 62.000 € (μετρητά)
- 78 τ.μ. (υπ. με αυλή) Πειραιώς 61.000 € (μετρητά)
- 80 τ.μ. Αγ. Ιωάννου 80.000 € (ΔΔ)
- 80 τ.μ. μον/κία διώροφη (2 υπν.) Παραδείσι με τζάκι 80.000 € (ΔΔ)
- 82τ.μ. καινούργιο, στ' Αφάντου, 88.000 €
- 85τ.μ. ρετιρέ καινούργιο, Αραπάκι, 149.600 €.(ΔΔ)
- 87 τ.μ. α' ορ. καινούργιο Ιαλυσό 138.000 € (ΔΔ)
- 87 τ.μ. (2 υπν.) καινούργιο θέρμανση - γκαράζ Μίρα Μάρε 128.000 € (ΔΔ)
- 90 τ.μ. Παπαλουκά , 110.000/100.000 € (ΔΔ)
- 90 τ.μ. (α' όρ.) 4 studio, πάροδος Καναδά, 150.000 € (ΔΔ)
- 92 τ.μ. κανούργιο Ιαλυσό 146.000 € (ΔΔ)
- 92 τ.μ. μεζ/τα κολώνες Γεννάδι 80.000 €
- 100 τ.μ. οροφ/σμα Γεννάδι καινούργιο 115.000 € (ΔΔ)
- 100 τ.μ. μονοκατοικία σε 500 τ.μ. οικόπεδο Ιαλυσό 300.000 € (ΔΔ)
- 100 τ.μ. α' ορ. καινούργιο Μίρα Μάρε γκαράζ 159.000 € (ΔΔ)
- 100 τ.μ. (3 υπν.) καινούργιο ορ/σμα Καρακόνερο 165.000 € (ΔΔ)
- 108τ.μ. β' όρ., με θέα Δασκάλους 190.000 € (ΔΔ)
- 109τ.μ., α' όρ. ΔΕΥΑΡ κοντά, 206.000 € (ΔΔ)
- 110 τ.μ. μον/κία Κοσκινού 200.000 € (ΔΔ).
- 112 τ.μ. (β' ορ.) 3 υπν. Κέννεντυ 140.000 € (ΔΔ)
- 112 τ.μ. καινούργιο Κοσκινού (3 υπν.) 132.000 €.(ΔΔ)
- 117 τ.μ. (3 υπν.) καινούργιο Αραπάκι ρετιρέ 200.000 €.(ΔΔ)
- 118 τ.μ. καινούριο Μ. Πετρίδη, 215.000 €.(ΔΔ)
- 120 τ.μ. διώροφη καινούργια μον/κία Ροδίνι 235.000 € (ΔΔ)
- 120 τ.μ. μονοκατοικία Π. Πόλη Ρολόι 145.000 € (ΔΔ)
- 120 τ.μ. (β' ορ.) ορ/σμα, καινούργιο, Ηρωίδος Αναστασίας, 220.000 € (ΔΔ)
- 129 τ.μ. (3 υπν.) καινούργιο διαμέρισμα Τσαλδάρη 258.220 € (ΔΔ)
- 132 τ.μ. καινούργιο, Ζέφυρο, 213.000 € (ΔΔ).
- 140 τ.μ. Παρθενόπης 3 υπν. (2 WC) λουξ θέρμανση -θέα 230.000 € (ΔΔ) 5 ετών
- 142 τ.μ. μον/κία Νιοχώρι 150.000 € (ΔΔ)
- 157 τ.μ. μεζονέτα καινούργια Ροδίνι 230.000 € (ΔΔ).
- 185 τ.μ. (3 υπν.) Μιχ. Πετρίδη Ρετιρέ 250.000 € (ΔΔ).
- 195τ.μ. μεζ/τα μαρμαροσοβά, Ιαλυσό, 300 τ.μ. οικόπεδο, 160.000 € (ΔΔ).
- 236 τ.μ., διώροφη καινούργια μον/κία στη Θολό σε 2.174 τ.μ.. οικ/δο κτίζει άλλα 764 τιμή 264.000 € (ΔΔ)
- 265 τ.μ. μεζονέτα (10 ετών) Τσαΐρι, 2 στρεμ. οικόπεδο 265.000 € (ΔΔ).

ΚΑΤΑΣΤΗΜΑΤΑ-ΑΠΟΘΗΚΕΣ-ΓΡΑΦΕΙΑ -ΠΑΝΣΙΟΝ

- 22,45 τ.μ. γραφείο κοντά στην Ακαδημία 56.000 € (ΔΔ).
- 33,5 τ.μ. κατάστημα Λεμεσού 70.000 € (ΔΔ)
- 45 τ.μ. γραφείο κοντά στην Ακαδημία 112.000 € (ΔΔ)
- 50 τ.μ. κατ/μα, υπ. 25 τ.μ. α' ορ. 40 τ.μ. Μανδράκι 265.000 € (ΔΔ)
- 67 τ.μ. γραφείο κοντά στην Ακαδημία 168.375 € (ΔΔ)
- 40 τ.μ. κατ/μα με 70 τ.μ. απ/κη - πρ/ση Αννης Μαρίας 115.000 € (ΔΔ).
- 50 τ.μ. κατ/μα (μισθωμένο) Φαληράκι 120.000 € (ΔΔ)
- 60 τ.μ. κατάστημα στ' Ασγούρου 64.563 €
- 70τ.μ., επί λεωφ. Ρόδου - Λίνδου, 150.000 €
- 71 τ.μ. υπόγεια απ/η με ράμπα πρ/ση Αννης Μαρίας 23.477 €
- 85 τ.μ. ισόγεια με αυλή αποθήκη Καρακόνερο 44.020 €
- 90 τ.μ. ισόγεια απ/κη μαρ/βά Ροδίνι 44.020 €.(ΔΔ)
- 100 τ.μ. κατάστημα (μισθωμένο) Φαληράκι 220.000 €.
- 105 τ.μ.επί της λεωφόρου Ρόδου-Ασγούρου 308.000 €.
- 198 τ.μ. κατάστημα με 110 τ.μ. πατάρι λεωφ. Ρόδου-Καλλιθέας 498.000 €

ΟΙΚΟΠΕΔΑ

- 3 μερίδες Οικ/δου Συν/σμού Αυτοστέγασης
- 150 τ.μ. οικ/δο κτίζει 128 τ.μ. στο Χαράκι 50.000 € (ΔΔ)
- 480 τ.μ. Σ.Δ.1 οικόπεδο, Ανάληψη 280.000 € (ΔΔ)
- 1000 τ.μ. Ιαλυσό, Δόμηση 100τ.μ., 103.000 €
- 1.330 τ.μ.εξ αδιαιρέτου με άδεια για 134 τ.μ. μεζ/τα 60.000 ευρώ στους Τρεις
- 3.880 επί της Λεωφ. Σορωνής 132.000 €
- 4.000 τ.μ. Κανδυλί 150.000 €
- 4.490 τ.μ. Φάνες 79.000 €
- 5.600 τ.μ. χωράφι, με ελιές, Αγ. Σουλά, 15.000 ευρώ.
- 6.700 τ.μ. Ασγούρου 280.000 €

ΕΝΟΙΚΙΑΖΟΝΤΑΙ:

1. ΔΙΩΡΟΦΟ ΚΕΝΤΡΙΚΟ ΚΑΤΑΣΤΗΜΑ ΣΤΟ ΜΑΝΤΡΑΚΙ 59τ.μ. ισ. 17τ.μ. πατάρι
2. studios-γκαρσονιέρες-2άρια στο 6ο χλμ. Ρόδου-Καλλιθέας και στη Μηχ. Πετρίδη, από 130 ευρώ έως 200 ευρώ ενοίκιο
3. studio 35 τ.μ. Ιαλυσό, ενοίκιο 150 ευρώ
4. αποθήκη 500τ.μ. στο 6ο χλμ. Ρόδου-Καλλιθέας ενοίκιο 400 €
5. Μονοκατοικία επ/κή στέγη, λεωφ. Ιαλυσού, 220τ.μ. οικόπεδο 750τ.μ., 1.200 €
6. Διαμέρισμα 85τ.μ. Ανάληψη 380 ευρώ, Διαμέρισμα 85 τ.μ. Αισχίνης 300 €, 53τ.μ. διαμέρισμα καινούργιο, ισόγειο, 400 ευρώ
7. 12 τ.μ. κατάστημα στο Μανδράκι 350 ευρώ
8. ΟΒΕΛΙΣΤΗΡΙΟ - SNACK BAR - ΝΙΟΧΩΡΙ
9. Α' όροφος 155 τ.μ. αίθουσα, λεωφ. Κρεμαστής προς Παραδείσι

- ΔΙΑΘΕΤΟΥΜΕ ΟΙΚΟΠΕΔΑ ΚΑΙ ΑΓΡΟΤΕΜΑΧΙΑ Σ' ΟΛΟ ΤΟ ΝΗΣΙ ΤΗΣ ΡΟΔΟΥ

ΑΝΑΛΑΜΒΑΝΟΥΜΕ ΤΗΝ ΕΝΟΙΚΙΑΣΗ ΤΟΥ ΔΙΑΜΕΡΙΣΜΑΤΟΣ ΣΑΣ ΣΕ ΠΟΛΥ

ΣΥΝΤΟΜΟ ΧΡΟΝΙΚΟ ΔΙΑΣΤΗΜΑ
ΡΕΝΑ ΒΑΖΟΥΚΟΥ
(ΜΕΣΙΤΗΣ ΑΣΤΙΚΩΝ ΣΥΜΒΑΣΕΩΝ)
ΔΙΕΥΘ. ΓΡΑΦΕΙΟΥ ΔΗΜ. ΘΕΟΔΩΡΑΚΗ 3
9-1 το πρωί καθημερινά και 6.30-9 απ/τα (Δευτ. και Πέμπτης)
Τηλ. (22410) 22943-28838 FAX: 28838
email.vazoukou@acn.gr
X5261-30/6

ΠΡΟΟΔΟΣ μικρές αγγελίες μικρές αγγελίες ΠΡΟΟΔΟΣ

ΑΚΟΥΣΤΙΚΑ ΒΑΡΝΙΚΟΤΑΣ

ΕΠΙΣΚΕΨΗ ΣΤΗ ΡΟΔΟ

ΠΑΡΑΣΚΕΥΗ 1 ΙΟΥΛΙΟΥ-ΣΑΒΒΑΤΟ 2 ΙΟΥΛΙΟΥ

Ξενοδοχείο «ΔΕΣΠΩ» Τηλ. 22410 22571

Εκπρόσωπός μας στη Ρόδο:

κ. Ιωάννης ΣΤΑΥΡΑΣ

οδός: Βασ. Ηρακλείου 32

Τηλ. 22410 36380

BIOREHAB - HELLAS - ΓΑΛΙΩΤΟΣ

Αθήνα: Βερανζέρου 22 (3ος όροφος)

Τηλ. 210 52 20 747

X5293-30/6

ΠΩΛΟΥΝΤΑΙ

ΜΟΝΟ ΑΠΟ ΤΟ ΓΡΑΦΕΙΟ ΜΑΣ

• Σας παρακαλούμε να συγκρίνετε τις δικές μας τιμές με όλες τις άλλες

1) Μαγαζί 40τ.μ. στο Μαντράκι

2) Διαμέρισμα 130τ.μ. στον 1ο όροφο, επί της οδού Ηρώων Πολυτεχνείου, κατάλληλο και για γραφείο

3) Διαμέρισμα ετοιμοπαράδοτο , 120τ.μ., πλησίον πλ. Αγίου Νικολάου, με τεράστιες βεράντες

4) Μονοκατοικία 130τ.μ., με κήπο, 220τ.μ.

5) Διαμέρισμα 3άρι, απέναντι από τη θάλασσα, καταπληκτική θέα

6) Μεζονέτα 150τ.μ., εντός πόλεως. Καλή τιμή

7) Διαμέρισμα 4άρι επί της οδού Κοδριγκτώνος, σε 2όροφη κατοικία. Καταπληκτική τιμή

8) Διαμερίσματα 4άρια ετοιμοπαράδοτα, στην Ανάληψη. Πολύ καλή τιμή

9) Οικόπεδο 200τ.μ., με συντελεστή 1,2, πλησίον Μητροπόλεως. Τιμή πολύ καλή

10) Γκαρσονιέρες περιοχή Ροδίνι. Πολύ καλή τιμή

11) Οικία, ισόγεια, με αυλή, στην περιοχή Λαϊκών, πλησίον οδ. Καναδά. Καλή τιμή

12) Διαμερίσματα 2άρια, 3άρια, 4άρια σε όλες τις περιοχές της πόλεως και στην Ιαλυσό

13) Μεζονέτες σε γιαπί ή έτοιμες στην περιοχή Ιαλυσού

14) Κτήματα παραθαλάσσια και σε διάφορες περιοχές

Γ. ΝΕΟΦΥΤΟΥ

ΞΑΝΘΟΥ 15 Α - ΤΗΛ. 21434

X5243-30/6

ΠΛΥΝΤΗΡΙΟ ΧΑΛΙΩΝ Cleaning Pro

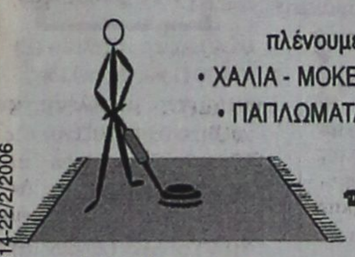

πλένουμε & φυλάμε:

• ΧΑΛΙΑ - ΜΟΚΕΤΕΣ - ΦΛΟΚΑΤΕΣ

• ΠΑΠΛΩΜΑΤΑ - ΚΟΥΒΕΡΤΕΣ

☎ 22410.60585

email: irinika@tee.gr

10814-22/2/2006

ΙΔΙΟΚΤΗΤΕΣ ΕΙΔΙΚΕΣ ΕΓΚΑΤΑΣΤΑΣΕΙΣ: ΝΙΚΗΦ. ΒΡΕΤΤΑΚΟΥ - ΑΣΓΟΥΡΟΥ

ΨΥΧΟΕΡΕΥΝΗΤΡΙΑ

ΚΡΗΤΙΚΟΥ ΒΑΣΙΛΕΙΑ



Προβλέψεις για το μέλλον ικανοποιητικές.
Βοήθεια για κάθε θέμα που σας απασχολεί με κάθε εχεμύθεια

ΟΜΗΡΟΥ 65 Π. ΠΟΛΗ

Τηλ.. 74440 - 67602,6972157586,

8-1π.μ. — 4-8μ.μ.

TS461-31/7

ΝΤΕΤΕΚΤΙΒΣ ΑΘΗΝΩΝ

Αναλαμβάνουμε υποθέσεις ***ανηλίκων, προσωπικές, οικογενειακές, εμποροβιομηχανικές.***

Διαθέτουμε τα καλύτερα ηλεκτρονικά σύγχρονα οπτικοακουστικά συστήματα

Εχεμύθεια 100%

Τα 30 χρόνια πείρα είναι η εγγύησή μας

Τηλ. 6977 632963 & 6945 319796

11661-10/7

ΖΗΤΟΥΝΤΑΙ

από την OPEL ΜΑΜΑΛΙΓΚΑΣ ΑΕΒΕ

1) ΑΤΟΜΟ ΓΙΑ ΤΟ ΤΜΗΜΑ ΑΝΤΑΛΛΑΚΤΙΚΩΝ

2) ΑΤΟΜΟ ΓΙΑ ΤΗ ΘΕΣΗ ΤΟΥ ΤΕΧΝΙΚΟΥ ΣΥΜΒΟΥΛΟΥ

ΑΠΑΙΤΟΥΜΕΝΑ ΠΡΟΣΟΝΤΑ:

1) Καλή χρήση υπολογιστή

2) Ευχέρεια στην επικοινωνία

3) Συνέπεια - υπευθυνότητα

ΠΡΟΗΓΟΥΜΕΝΗ ΕΜΠΕΙΡΙΑ ΘΑ ΕΚΤΙΜΗΘΕΙ

ΕΠΙΚΟΙΝΩΝΙΑ

κ. Μάκρας

22410/61005 καθημερινά από 10.00-14.00

X92

Ζαριφόπουλος α.ε.

ασφάλεια • πυρασφάλεια • έλεγχοι

Honeywell

Z H T A

Δραστήριο Μηχανικό Πωλήσεων ΑΕΙ ή ΤΕΙ για να επανδρώσει το γραφείο στη Ρόδο με σκοπό την προώθηση συστημάτων της εταιρίας.

Επιθυμητή προϋπηρεσία στο χώρο, καλή γνώση αγγλικής γλώσσας και χρήση υπολογιστών.

Η εταιρία, προσφέρει ελκυστικό πακέτο αποδοχών και εξέλιξη αναλόγως προσόντων.

ΑΠΟΣΤΟΛΗ ΒΙΟΓΡΑΦΙΚΟΥ ΣΗΜΕΙΩΜΑΤΟΣ

Τριανταφυλλίδη Ασγούρου

Κα Συκοφύλλου Κυριακή

τηλ. 66607,

e-mail:rhodes@zarifopoulos.com

T5462-9/7

Πάντα κάποιοι ξεχωρίζουν...

Rodos Gold VOGIATZIS

Ιδιαίτερη αισθητική

Απαράμιλλη ποιότητα

πλούσιες επιλογές

για γάμους , βαπτίσεις ,

και ιδιαίτερες στιγμές

με μοναδική λάμψη .....

σε εξαιρετικές τιμές

Rodos Gold VOGIATZIS

Χρυσές δημιουργίες...

για πολύτιμες σχέσεις

10ο χιλ. Λεωφ. Ρόδου Λίνδου

Τηλ: 22410 86670 - 3

X5255-30/6



ΕΝΟΙΚΙΑΖΕΤΑΙ

στο Φαληράκι, κτίριο το οποίο αποτελείται από:

Α) ΥΠΟΓΕΙΟ, Β) ΙΣΟΓΕΙΟ ΜΕ ΠΙΣΙΝΑ, Γ) 1ος ΟΡΟΦΟΣ και 2.500τ.μ. χώρο στάθμευσης ΙΧ.

Βρίσκεται πάνω σ' ένα λόφο, με ωραία θέα και είναι κατάλληλο για εστιατόριο, νυχτερινό κέντρο - μπαρ και δισκοθήκη

Πληρ. Εμμ. Κρανίδης & Συνεργάτες

Τηλ. 22410 27082- 6944347405,6942010248

- 2ος όροφος

E-mail: info@kranidis.gr

Αμερικής 50, Ρόδος

X5253-30/6

ζητήσεις

ΖΗΤΕΙΤΑΙ οικόπεδο εντός σχεδίου για αγορά ή αντιπαροχή στις περιοχές Ιαλυσού - Κρεμαστής - Κοσκινού ή εντός σχεδίου στη Ρόδο.
Πληρ. Διακογεωργίου Κάλλιστος. Τηλ. 22410/29318, 22410/78501
X5250-30/6

ΑΒΑΔΙΣΤΑ, ΑΒΑΣΑΝΙΣΤΑ

κερδίστε 65 ευρώ - 155 ευρώ/ώρα δουλεύοντας στο σπίτι ή το γραφείο. Οχι πλασιέ, πωλήσεις, τηλεμάρκετινγκ. Αμεση κάλυψη θέσεων, μερική - ολική απασχόληση. Προοπτική καριέρας δωρεάν ταξίδια εξωτερικό.
Επέκταση Δωδεκάνησα, κέντρο, Τουρκία. Ενημερωτικό φυλλάδιο

Τηλ. 2102801185/2102801244
www.imshomebiz.com

T5431-20/7

ΖΗΤΟΥΝΤΑΙ

από νέο εστιατόριο, που θα αρχίσει να λειτουργεί σύντομα, σερβιτόρος, σερβιτόρα και βοηθός, για πλήρες ή μερικό ωράριο, πρωί ή απόγευμα. Απαιτούνται καλή προϋπηρεσία και γνώση ξένων γλωσσών.

Πληροφορίες
Παπανικολάου 25
(περιοχή Casino)
Τηλ. 6945890870

T5203-26/5

ΖΗΤΕΙΤΑΙ

διευθυντικό στέλεχος άνω των 35 ετών, με γνώσεις Η/Υ, απαραίτητο βιογραφικό σημείωμα.

Πληροφορίες
τηλ. 22410/60730

X5268-30/6

ΑΠΟ ΤΗΝ ΕΤΑΙΡΙΑ AUTO CENTER
Μανώλης Κωστάκης Α.Ε.Β.Ε.
14ο χλμ Ρόδου - Αεροδρομίου,
Παραδείσι 85106 - Ρόδος

ΖΗΤΕΙΤΑΙ

υπεύθυνος υποδοχής συνεργείου

Απαραίτητα προσόντα:

Γενικές γνώσεις αυτοκινήτου, γνώση Η/Υ, κοινωνικότητα και ικανότητα επικοινωνίας

Τηλ. 22410/82000
εσωτερικό 31.
Υπεύθυνος κ. Μιχελιδάκης

X5288-24/6

ΖΗΤΕΙΤΑΙ

νεαρός βοηθός σερβιτόρου για να εργασθεί σε νυκτερινό κέντρο.

Πληροφορίες τηλ.
22410/32090 και
22410/24809

X96-3/7

ΑΠΟ ΤΗΝ ΕΤΑΙΡΙΑ AUTO CENTER
Μανώλης Κωστάκης Α.Ε.Β.Ε.
14ο χλμ Ρόδου - Αεροδρομίου,
Παραδείσι 85106 - Ρόδος

ΖΗΤΟΥΝΤΑΙ

ΛΟΓΙΣΤΗΣ - ΒΟΗΘΟΣ ΛΟΓΙΣΤΗ

Για πληροφορίες παρακαλούμε να απευθύνεστε στον κ. Φίλιππο Τζόγια, στο τηλέφωνο 22410/82000

καθημερινά από 9.00-16.00 μ.μ.

X5288-30/6

ΑΠΟ ΤΟ ΤΑΣ ΜΑΧΑΛ

ΖΗΤΕΙΤΑΙ προσωπικό όλων των ειδικοτήτων (κηπουρός - καθαρίστρια - βοηθοί - εργάτες). Πληροφορίες τηλ. 22410/29220 και κιν.6942981095
10688-24/6

ΖΗΤΟΥΝΤΑΙ: 1) Βοηθός μαγείρου, κατά προτίμηση γυναίκα και 2) Βοηθός σερβιτόρου σκανδιναβή, σε εστιατόριο, εντός πόλεως. Πληροφορίες τηλ. 22410/26066
11709-29/6

ΖΗΤΟΥΝΤΑΙ σερβιτόροι για να εργαστούν σε καφετέρια στο Εμπορικό Κέντρο Ε. Πληροφορίες τηλ. 22410/86093 και 6977079447
11725-30/6

ΖΗΤΟΥΝΤΑΙ άτομα για ολική ή μερική απασχόληση. Πληροφορίες τηλ. 6946762769, κ. Κυριάκος ΓΔ-25/6

ΖΗΤΕΙΤΑΙ διανομέας για το σούπερ SERAFINO από 18.00-24.00 να κατέχει δίπλωμα μηχανακιού. Πληρ. τηλ. 22410/21137
X93-2/7

ΟΜΟΡΦΗ

ψηλή, ξανθιά, ζητεί γνωριμία σοβαρού κυρίου.

Πληροφορίες
τηλ.
6972902821

11708-10/7

ΑΒΑΔΙΣΤΑ, ΑΒΑΣΑΝΙΣΤΑ

επιχείρηση στο σπίτι ή το χώρο σας. Αμεση κάλυψη θέσεων, ανεξάρτητης συνεργασίας. Οχι ντίλερ, πλασιέ, πωλητές.
Ιντερνετ επιθυμητό.
Ημιαπασχόληση 500 - 1500 ευρώ, πλήρης απασχόληση 1500 - 6500 ευρώ. Bonus, προμήθειες 5%, πληρωμένες διακοπές.

Τμήμα εξυπηρέτησης συνεργατών
2241030078
www.umswork4you.com

T5431-15/12/2005

διάφορα

ΜΟΝΩΣΕΙΣ

25 ΧΡΟΝΙΑ!

ΑΡΧΩΝ ΣΑΜΑΡΤΖΗΣ

Πληροφορίες τηλ.
22410/ 23030-22410/20021
και 6947374732

X5241-30/6

ΥΔΡΑΥΛΙΚΑ ΚΑΛΟΡΙΦΕΡ

Γιάννης - ο - Ατλάσης

ΕΓΚΑΤΑΣΤΑΣΕΙΣ

• ΣΥΝΤΗΡΗΣΕΙΣ

• ΑΝΑΚΑΙΝΙΣΕΙΣ

Πληροφορίες τηλ.
29898 & κιν. 6973610779

11652-14/7

ΜΑΘΗΜΑΤΑ

ΚΑΘΗΓΗΤΡΙΑ ΦΙΛΟΛΟΓΟΣ

πτυχιούχος του Πανεπιστημίου Κρήτης, παραδίδει ιδιαίτερα μαθήματα για το μήνα Ιούλιο, σε μεταξεταστέους μαθητές γυμνασίου.

Τηλέφωνα επικοινωνίας
22410/75936 και
κινητό
6972172375

10776-3/7

ΕΡΓΑΣΤΗΡΙΟ ΕΛΕΥΘΕΡΩΝ ΣΠΟΥΔΩΝ ΗΛΕΚΤΡΟΝΙΚΩΝ ΥΠΟΛΟΓΙΣΤΩΝ

Program PM

ΕΠΙΣΗΜΟ ΕΞΕΤΑΣΤΙΚΟ ΚΕΝΤΡΟ ΤΗΣ ECDL HELLAS

ECDL Diploma

ΤΜΗΜΑΤΑ ΓΙΑ:

Παιδιά

Ενήλικες

Άρχάριους

Επαγγελματίες

ΕΝΤΑΤΙΚΑ ΜΑΘΗΜΑΤΑ COMPUTER

ΕΓΓΡΑΦΕΣ ΤΩΡΑ

Μανώλης Ι. Σοφίλλας
Τηλ.(22410)31761
ΚΟΔΡΙΓΚΤΩΝΟΣ 91 - ΡΟΔΟΣ

X5244-30/6

ΠΩΛΗΣΕΙΣ ΑΚΙΝΗΤΩΝ

ΜΟΝΟ ΓΙΑ ΛΙΓΟΥΣ

1. Διώροφη μονοκατοικία 208 τ.μ., υπερλούξ στην περιοχή Κοσκινού, κτισμένη σε οικόπεδο 2.250 τ.μ. και με απεριόριστη θέα προς Φαληράκι.
2. Διώροφη μονοκατοικία 482 τ.μ. και βεράντες 240 τ.μ. στην περιοχή της Παστίδας κτισμένη πάνω σε λόφο με φανταστική θέα και σε οικόπεδο 4.200 τ.μ.
3. Διώροφες μονοκατοικίες 160 τ.μ., στα Καλύμπια, λουξ κατασκευής και με ατομική πισίνα. Είναι κοντά στη θάλασσα και έχουν φανταστική θέα.
4. Οικόπεδο στο Μόντε Σμιθ 2000 τ.μ., με φανταστική θέα και άδεια οικοδομής για μονοκατοικία 200 τ.μ., πλέον ημιυπόγειο.

ΕΥΚΑΙΡΙΕΣ

1. Διώροφη μονοκατοικία 240 τ.μ., πλέον αποθήκη 35 τ.μ. στην Ιξιά (Σωτήρος) μεταχειρισμένη αλλά φανταστική. Εχει 4 υπνοδωμάτια, 3 μπάνια, εντοιχισμένη κουζίνα, τζάκι, κεντρική θέρμανση και αιρκοντίσιον. Τιμάται μόνο 265.000 ευρώ.
2. Οροφοδιαμέρισμα 85 τ.μ., στην περιοχή Μητροπόλεως μεταχειρισμένο. Εχει 2 υπνοδωμάτια και τζάκι. Τιμάται 100.000 ευρώ.

ΜΟΝΟΚΑΤΟΙΚΙΕΣ

1. Στην Ιξιά τριώροφη 150 τ.μ. λουξ κατασκευής και σε οικόπεδο 300 τ.μ. Εχει 4 υπνοδωμάτια, 2 μπάνια με υδρομασάζ, εντοιχισμένη κουζίνα, τζάκι, κεντρική θέρμανση. Τιμάται 279.000 ευρώ.
2. Στην Ιξιά τριώροφη μεζονέττα 150 τ.μ., λουξ κατασκευής και με οικόπεδο 300 τ.μ. Εχει 4 υπνοδωμάτια, 2 μπάνια με υδρομασάζ, εντοιχισμένη κουζίνα, κεντρική θέρμανση και τζάκι. Τιμάται 264.000 ευρώ.
3. Διώροφη μονοκατοικία 140 τ.μ., λουξ κατασκευής στην περιοχή Κοσκινού. Είναι κτισμένη σε οικόπεδο 1500 τ.μ. και έχει απεριόριστη θέα προς Φαληράκι. Τιμάται 294.000 ευρώ.
4. Διώροφη μονοκατοικία 140 τ.μ., στην περιοχή Ασγούρου ημιτελής (σε μπετόν). Είναι κτισμένη σε οικόπεδο 870 τ.μ. και τιμάται 150.000 ευρώ.

ΔΙΑΜΕΡΙΣΜΑΤΑ 4ΑΡΙΑ

1. Στο Ροδίνι 100 τ.μ, λουξ κατασκευής, σε μικρή οικοδομή. Εχει εντοιχισμένη κουζίνα, κεντρική θέρμανση, ασανσέρ, εσωτ. γκαράζ και έξτρα αποθήκη 12 τ.μ. Τιμάται 230 ευρώ.
2. Στο Καρακόνερο 101 τ.μ. μετασχειρισμένο. Είναι σε μικρή οικοδομή, στον α' όροφο, γωνιακό και έχει τζάκι. Εχει καλή θέα και τιμάται 135.000 ευρώ.
3. Ρετιρέ στην Ανάληψη 138 τ.μ., λουξ κατασκευής με φανταστική θέα και μεγάλες βεράντες. Εχει κεντρική θέρμανση και ασανσέρ. Τιμάται 278.000 ευρώ.
4. Στην Ανάληψη 120 τ.μ., λουξ κατασκευής στον α' όροφο μικρής οικοδομής. Εχει εντοιχισμένη κουζίνα, κεντρική θέρμανση και ασανσέρ. Τιμάται 250.000 ευρώ.
5. Στην Ανάληψη 100 τ.μ., στον β' όροφο μικρής οικοδομής με θέα. Εχει 3 υπνοδωμάτια, 2 μπάνια, εντοιχισμένη κουζίνα, κεντρική θέρμανση και ασανσέρ. Τιμάται 190.000 ευρώ.

ΔΙΑΜΕΡΙΣΜΑΤΑ 3άρια

1. Στο Ροδίνι, 92 τ.μ., λουξ κατασκευής, σε μικρή οικοδομή. Εχει εντοιχισμένη κουζίνα, κεντρική θέρμανση, ηλιακό θερμοσίφωνα, ασανσέρ, γκαράζ και έξτρα αποθήκη 10 τ.μ. Τιμάται 210.000 ευρώ.
2. Στους Δασκάλους 84 τ.μ. ισόγειο γωνιακό με αυλή. Τιμάται 160.000 ευρώ.
3. Στους Δασκάλους 84 τ.μ. στον α' και β' όροφο σε μικρή οικοδομή και πολύ καλή θέση. Τιμώνται 160.000 ευρώ.
4. Στην Ανάληψη 93 και 98 τ.μ. στον α' όροφο μικρής οικοδομής. Τιμώνται 176.000 και 187.000 ευρώ.

ΔΙΑΜΕΡΙΣΜΑΤΑ 2ΑΡΙΑ

1. Στη Μ. Κωνσταντίνου (δίπλα στο σούπερ μάρκετ Σπανός) 72 τ.μ. στον α' όροφο, μεταχειρισμένο, κατάλληλο και για επαγγελματική στέγη. Τιμάται 90.000 ευρώ.

ΑΠΟΘΗΚΕΣ

1. Στην Αποστόλου Παύλου στην Ανάληψη και απέναντι από την εκκλησία 160 τ.μ. μόνο 100.000 ευρώ.

ΟΙΚΟΠΕΔΑ

1. Στην Ιξιά 1.200 τ.μ. και με άδεια οικοδομής για 150 τμ πλέον ημιυπόγειο. Είναι σε πολύ καλή θέση και τιμάται 125.000 ευρώ.
2. Στην Ιξιά 2.100 τ.μ, και με άδεια οικοδομής για 200 τ.μ. πλέον ημιυπόγειο. Εχει ασφαλτοστρωμένο δρόμο και φως, νερό, τηλέφωνο. Τιμάται 176.000 ευρώ.
3. Στην Ιξιά 4.000 τ.μ., σε πολύ καλή θέση. Εχει καλή πρόσβαση, φως, νερό, τηλέφωνο. Είναι οικοδομήσιμο και τιμάται 176.000 ευρώ.
4. Στον οικισμό «ΑΥΤΟΣΤΕΓΑΣΗ» προς Φυτώριο 345 τ.μ. Εχει κάλυψη για οικοδομή 360 τ.μ. και τιμάται 120.000 ευρώ.
5. Στο Ροδίνι 437 τ.μ. εντός σχεδίου με Σ.Δ. 0,8 Είναι σε καλή θέση και τιμάται 350.000 ευρώ.
6. Στην παραλία Αφάντου 8.000 τ.μ., κατάλληλο για μονοκατοικίες ή επιχείρηση. Τιμάται 300.000 ευρώ.

ΕΝΟΙΚΙΑΣΕΙΣ

1. Ισόγειο διαμέρισμα 90 τ.μ. σε πολύ καλή θέση στους Αγ. Αναργύρους κατάλληλο για ιατρείο ή γραφείο.

ΠΛΗΡΟΦΟΡΙΕΣ

κ. ΧΑΡΚΙΑΝΑΚΗ ΜΑΝΩΛΗ

ΤΗΛ. 22410/39795

ΚΙΝ. 6946163242

11719-29/6

ΟΙΚΟΔΟΜΙΚΕΣ ΕΠΙΧΕΙΡΗΣΕΙΣ ΔΙΑΚΟΓΕΩΡΓΙΟΥ ΚΑΛΛΙΣΤΟΣ

ΕΘΝ.ΑΝΤΙΣΤΑΣΕΩΣ 11

(πρώην Άννης Μαρίας)

ΠΩΛΗΣΕΙΣ ΔΙΑΜΕΡΙΣΜΑΤΩΝ - ΚΑΤΑΣΤΗΜΑΤΑ - ΑΠΟΘΗΚΕΣ - ΑΝΤΑΛΛΑΓΕΣ ΑΚΙΝΗΤΩΝ - ΑΓΟΡΕΣ ΟΙΚΟΠΕΔΩΝ ΑΝΑΛΑΜΒΑΝΟΥΜΕ ΑΝΤΙΠΑΡΟΧΕΣ

ΠΩΛΟΥΝΤΑΙ διαμερίσματα λουξ κατασκευής με απεριόριστη θέα. Τα διαμερίσματα διαθέτουν θωρακισμένες πόρτες, εντοιχισμένες κουζίνες, ντουλάπες εντοιχισμένες, νιπτήρα με ντουλάπι, κεντρική θέρμανση αυτόνομη - ανοιγόμενα ανακλινόμενα κουφώματα με διπλά τζάμια, σίτες ρολά - υδραυλικό ασανσέρ , τριφασικό ρεύμα. Ολοι οι χώροι σπατουλαριστοί, εσωτερικές πόρτες MDF με σκέδιο.

ΔΙΑΜΕΡΙΣΜΑΤΑ ΕΠΙ ΤΗΣ:

1) ΠΩΛΟΥΝΤΑΙ διαμερίσματα επί της οδού Χαραλάμπους στο πάρκο, των 105, 125τ.μ., διαμερίσματα τριάρια - τεσσάρια.

2) ΟΙΚΟΔΟΜΗ υπό ανέγερση επί της οδού Κ. Παλαιολόγου και Θεοτοκοπούλου διαμερίσματα 2άρια, 3άρια, 4άρια καταστήματα.

3) ΕΠΙ της οδού Μ. Κων/νου - Κ. Παλαιολόγου, γραφείο - ιατρείο 70τ.μ.

4) ΑΠΟΘΗΚΕΣ

Πλησίον Στ. Κωτιάδη 120τ.μ., λ. Καλλιθέας (Καρακόνερο) 80-300 τ.μ.

5) ΠΩΛΟΥΝΤΑΙ στην παραλία Κιοτάρι μεζονέτες, ημιτελής και τελειωμένες των 80τ.μ. και 110τ.μ. σε 1000 τ.μ. οικόπεδο, πολυτελούς κατασκευής.

✓ Οι πωλήσεις μπορούν να γίνουν και με όλα τα δάνεια τραπεζών και οργανισμών
✓ Αναλαμβάνουμε ΑΝΤΙΠΑΡΟΧΕΣ και ΑΓΟΡΕΣ ΟΙΚΟΠΕΔΩΝ
✓ Δεχόμαστε ανταλλαγές ακινήτων

ΠΛΗΡΟΦΟΡΙΕΣ:

ΔΙΑΚΟΓΕΩΡΓΙΟΥ ΚΑΛΛΙΣΤΟΣ

Τηλ. 22410/29318 - 22410/78501-
FAX.22410/34598 - 22410/78502

X5250-30/6

ΕΛΛΗΝΙΚΗ ΔΗΜΟΚΡΑΤΙΑ
Β' Δ.Υ.ΠΕ ΝΟΤΙΟΥ ΑΙΓΑΙΟΥ
ΓΕΝΙΚΟ ΝΟΣΟΚΟΜΕΙΟ ΡΟΔΟΥ
«ΑΝΔΡΕΑΣ ΠΑΠΑΝΔΡΕΟΥ»
ΤΕΧΝΙΚΟ ΕΠΑΓΓΕΛΜΑΤΙΚΟ ΕΚΠΑΙΔΕΥΤΗΡΙΟ
Α' ΚΥΚΛΟΥ ΣΠΟΥΔΩΝ
ΒΟΗΘΩΝ ΝΟΣΗΛΕΥΤΩΝ

Ρόδος 23-06-05
Αριθμ. πρωτ. 249

ΠΡΟΚΗΡΥΞΗ

Μετά την αριθμ. 1/21-06-2005 απόφαση του Διοικητικού Συμβουλίου του Γενικού Νοσοκομείου Ρόδου το ΤΕΕ Α' Κύκλου Βοηθών Νοσηλευτών προκηρύσσει την πρόσληψη των παρακάτω καθηγητών με ωριαία αντιμισθία και σχέση εργασίας Ιδιωτικού Δικαίου ορισμένου χρόνου για το σχολικό έτος 2005-2006 στα εξής μαθήματα:

1. Θρησκευτικά
2. Νέα Ελληνικά
3. Ιστορία
4. Εργασιακό Περιβάλλον
5. Μαθηματικά
6. Φυσική
7. Χημεία
8. Φυσική Αγωγή
9. Χρήση-Εφαρμογές Η/Υ
10. Στοιχεία Βιολογίας-Βιοχημείας
11. Γενικά Αγγλικά

Οι υποψήφιοι:

α) Να είναι Έλληνες πολίτες ή να έχουν την ιθαγένεια άλλου κράτους μέλους της Ε.Ε. και να γνωρίζουν την Ελληνική γλώσσα.

β) Να μην έχουν κώλυμα διορισμού από αυτά που ορίζονται στο αριθμ. 8 του Υπαλληλικού Κώδικα

ΑΠΑΡΑΙΤΗΤΑ ΔΙΚΑΙΟΛΟΓΗΤΙΚΑ ΣΥΜΜΕΤΟΧΗΣ

Οι ενδιαφερόμενοι μαζί με την αίτησή τους πρέπει να υποβάλουν τα εξής δικαιολογητικά:

1. Φωτοαντίγραφο των δύο όψεων της Αστυνομικής ταυτότητας από την οποία προκύπτει χρονολογία γέννησης επικυρωμένο.
2. Φωτοαντίγραφο του τίτλου σπουδών, όπου αναγράφεται ο ακριβής βαθμός και ο χρόνος λήψης του τίτλου σπουδών επικυρωμένο.
3. Οικογενειακή κατάσταση.
4. Υπεύθυνη δήλωση του Ν. 1599/86 για κατοχύρωση διδακτικών ωρών όχι πάνω από δύο (2) Τ.Ε.Ε. και ότι δεν είναι ιδιοκτήτης φροντιστηρίου.

Τα παραπάνω δικαιολογητικά-πιστοποιητικά μπορούν οι ενδιαφερόμενοι να καταθέτουν με αίτηση εντός δέκα (10) ημερών από την ημερομηνία της τελευταίας δημοσίευσης στη Γραμματεία του Τ.Ε.Ε. Α' κύκλου Βοηθών Νοσηλευτών Παπαλουκά 6-8 τηλ. 22410-24374 ώρες γραφείου 8.00-13.00.

Ο αναπληρωτής διοικητής
Γεν. Νοσοκομείου Ρόδου
Σαββίγκος Μιχαήλ

ΧΛ-26/6

Συγχαρητήριο

Στην αγαπημένη μας ανιψιά **Ξένια Καλαεντζή** του Σάββα και της Φαίδρας που αρίστευσε στο Μουσικό Γυμνάσιο (Γενικής Παιδείας) θερμά συγχαρητήρια και της ευχόμαστε και εις ανώτερα.

Γιάννης - Μαρία
Νεμποτάκη

ΓΔ-26/6

ΑΡΙΘΜΟΣ 114/2005

ΑΠΟΣΠΑΣΜΑ ΠΕΡΙΛΗΨΗΣ ΕΚΘΕΣΗΣ ΑΝΑΓΚΑΣΤΙΚΗΣ ΚΑΤΑΣΧΕΣΗΣ ΑΚΙΝΗΤΟΥ

Δικαστική Επιμελήτρια: Η δικαστική Επιμελήτρια του Πρωτοδικείου Ρόδου Ελένη Θ. Μπούτρα. **Επισπεύδουσα:** Ο συνεταιρισμός περιορ. Ευθύνης «ΣΥΝΕΤΑΙΡΙΣΤΙΚΗ ΤΡΑΠΕΖΑ ΔΩΔΕΚΑΝΗΣΟΥ ΣΥΝ.ΠΕ» με έδρα τη Ρόδο και εκπροσωπείται νόμιμα **Οφειλέτης:** Ο Χαράλαμπος Σταυριανός του Σταύρου κάτοικος Αρχαγγέλου, **Ποσό οφειλής:** 12.056,98 ευρώ **Μεσεγγυούχος:** Ο ίδιος ο οφειλέτης **Τίτλος εκτελεστός:** Η υπ' αριθμόν 586/2003 διαταγής πληρωμής του Ειρηνοδικείου Ρόδου. **Χρόνος και Τόπος πλειστηριασμού:** Η 13η Ιουλίου 2005 ημέρα Τετάρτη και από τις 12 το μεσημέρι μέχρι τις 2 το απόγευμα της ιδίας ημέρας στον τόπο των δημοσίων αναγκαστικών πλειστηριασμών του Δήμου Αρχαγγέλου. **Υπάλληλος επί του πλειστηριασμού:** Η Συμβολαιογράφος Ρόδου Μαίρη Παπαδάκη Γιαννοπούλου κάτοικος Ρόδου **Περιγραφή ακινήτου:** Ακίνητο-Αγρός έκτασης 573,50 τετρ. μέτρων που βρίσκεται στην τοποθεσία «Πολλές Ελιές» της Κτηματικής περιφέρειας Αρχαγγέλου με κτηματολογικά στοιχεία τόμος 72 γαιών Αρχαγγέλου, φύλλο 74, μερίδα 3847Α γαιών Αρχαγγέλου και φάκελος 6985. Στο ακίνητο υπάρχουν 5 βάρη. Στο παραπάνω ακίνητο-αγρό έχει ανεγερθεί ισόγεια οικοδομή επιφανείας περίπου 80 τετρ. μέτρων. Ο πλειστηριασμός θα γίνει με τιμή 1ης προσφοράς το 1/2 της εκτίμησης που έγινε κατά την κατάσχεση δηλαδή 45.000 ευρώ. Αντίκλητος της επισπεύδουσας ορίσθηκε η Δικηγόρος κ. Λίνα Στεφανίδη κάτοικος Ρόδου. Εγραψα το παρόν σήμερα στις 24/06/2005 στο γραφείο μου στην οδό Νικ. Πλαστήρα 29 το υπογράφω και το σφραγίζω νόμιμα.

Η ΔΗΛΟΠΟΙΟΥΣΑ
ΔΙΚΑΣΤΙΚΗ
ΕΠΙΜΕΛΗΤΡΙΑ
ΕΛΕΝΗ Θ. ΜΠΟΥΤΡΑ

ΧΛ-26/6

ΠΑΡΑΔΟΣΗ ΚΑΙ ΤΕΧΝΟΛΟΓΙΑ
ΕΡΓΑΣΤΗΡΙΟ ΦΩΤΟΓΡΑΦΙΩΝ

ΦΩΤΟ ΦΙΛ. ΠΑΧΟΣ

Αναλογική και ψηφιακή φωτογραφία

ΤΥΠΩΜΑ ΚΑΙ ΝΥΧΤΕΡΙΝΕΣ ΩΡΕΣ
Γ. ΕΥΣΤΑΘΙΟΥ 11
Τηλ. 22410 26893
Κιν.: 6946 282033

Απόσπασμα Αριθμ. 761/2005

Περίληψη κατασχετήριας έκθεσης αναγκαστικής κατάσχεσης ΑΚΙΝΗΤΟΥ - ΕΝΥΠΟΘΗΚΟΥ-.

Δικαστικός Επιμελητής: Γεώργιος Σταμ. Καλογήρου **Επισπεύδουσα:** «Τράπεζα Κύπρου ΛΤΔ» και ήδη «Τράπεζα Κύπρου Δημόσια Εταιρία ΛΙΜΙΤΕΔ». **Οφειλέτης:** Γεώργιος Καραγιάννης του Μιχαήλ. **Τίτλος που εκτελέστηκε:** Η υπ' αριθμ. 52/2005 διατ. Πληρ. Μον. Πρωτ. Ρόδου. **Ποσό οφειλής:** 73.666,24 ευρώ. **Ημερομηνία πλειστηριασμού:** 13 Ιουλίου 2005 ημέρα Τετάρτη και από ώρα 12 το μεσημέρι μέχρι τις 2 το απόγευμα της ίδιας μέρας. **Υπάλληλος του πλειστηριασμού:** Η συμβολαιογράφος Ρόδου κ. Μαίρη Παπαδάκη. **Τόπος πλειστηριασμού:** Δήμος Καλλιθέας - Δ/Δ Καλυθιών (αίθουσα ΜΕΚΤΟ). **Περιγραφή ακινήτου:** Αγρός -κατά το Κτηματολόγιο- οικόπεδο εκτός οικισμού άρτιο και οικοδομήσιμο, συνολικής έκτασης 4.650 τ.μ. που βρίσκεται στην θέση «Οσκιουσμπουρνού-Σκαλιουκαμίνι» της Κτηματικής περιφέρειας Κοσκινού Ρόδου, γραμμένου στο Κτηματολόγιο Ρόδου με Κτηματολογικά στοιχεία Τόμος 6 γαιών Κοσκινού, Φύλλο 160 Μερίδα 317 Α και Φάκελλος 1447 νομικής φύσης «Δημόσια Γη», που συνορεύει Ανατολικά με μερίδες γαιών Κοσκινού 202-219, Νότια με μερίδα γαιών Κοσκινού 319, Δυτικά με μερίδα γαιών Κοσκινού 317 ΑΑ και Βόρεια με μερίδα γαιών Κοσκινού 202. Εντός του παραπάνω ακινήτου-αγρού έχει κτιστεί πολυτελής οικοδομή (Villa) - διώροφη κατοικία με υπόγειο (σύμφωνα με την οικοδομική άδεια) επιφανείας 130,19 τ.μ. υπογείου ήδη ισογείου αποτελούμενο από ένα κύριο χώρο με κουζίνα, σαλονοτραπεζαρία, δύο υπνοδωμάτια και δύο WC, με εσωτερική σκάλα που οδηγεί στο ισόγειο ήδη πρώτο όροφο επιφανείας 128,43 αποτελούμενο από κουζίνα, σαλοτραπεζαρία, βοηθητικό χώρο και δύο WC, με εσωτερική σκάλα που οδηγεί στον πρώτο όροφο ήδη δεύτερο όροφο, επιφανείας 84,16 τ.μ. αποτελούμενο από τρία υπνοδωμάτια και τρία WC, με ημιυπαίθριους χώρους 40,74 τ.μ. (λεβητοστάσιο και γκαράζ δύο θέσεων) περισσότερο ή λιγότερο εξ' ολοκλήρου από μπετόν, με τις υδραυλικές αποχετευτικές-ηλεκτρικές εγκαταστάσεις με τις παροχές τους με πόρτες και παράθυρα. Στο όλο οικόπεδο με την οικοδομή έχει προχωρήσει η διαμόρφωση του περιβάλλοντος χώρου, περιβάλλεται δε από τοιχίο (πάνω στο οποίο έχει τοποθετηθεί πλέγμα), που καταλήγει σε κεντρική ηλεκτροκίνητη σιδερένια πόρτα. Επίσης υπάρχει πλακόστρωτος δρόμος 50 περίπου μέτρων που οδηγεί από την κεντρική οδό του ακινήτου στο γκαράζ. **Εκτίμηση:** Ενα εκατομμύριο (1.000.000,00 ευρώ). Επί του παραπάνω ακινήτου υπάρχουν βάρη. **Μεσεγγυούχος** σε αυτό παραμένει ο ίδιος ο οφειλέτης κατ' άρθρο 996 ΚΠολΔ. Ο πλειστηριασμός θα γίνει με πρώτη προσφορά το μισό της εκτίμησης. Σύνταξα την παρούσα, σήμερα στις 24.5.2005

Ο ΔΗΛΟΠΟΙΩΝ ΔΙΚΑΣΤΙΚΟΣ ΕΠΙΜΕΛΗΤΗΣ
ΓΕΩΡΓΙΟΣ ΣΤ. ΚΑΛΟΓΗΡΟΥ

ΧΛ-26/6

ΑΡΙΘΜΟΣ 979/2005

ΑΠΟΣΠΑΣΜΑ ΠΕΡΙΛΗΨΗΣ ΕΚΘΕΣΗΣ ΑΝΑΓΚΑΣΤΙΚΗΣ ΚΑΤΑΣΧΕΣΗΣ ΑΚΙΝΗΤΟΥ

Δικαστικός Επιμελητής: Ο Δικαστικός Επιμελητής του Πρωτοδικείου Ρόδου Παναγιώτης Μ. Παναγιωτάκης. **Επισπεύδων:** Ο Αναστάσιος Μπουρναντζής του Στεφάνου κάτοικος Περιστερίου Αττικής. **Οφειλέτης:** Ο Μιχαήλ Καφετζής του Εμμανουήλ κάτοικος Ρόδου. **Ποσό Οφειλής:** 9.396,18 ευρώ. **Μεσεγγυούκος:** Ο ίδιος ο οφειλέτης σύμφωνα με τον Νόμο. **Τίτλος Εκτελεστός:** Η υπ' αριθ. 219/2004 διαταγή πληρωμής του Ειρηνοδικείου Ρόδου. **Χρόνος και τόπος Πλειστηριασμού:** Η 13η Ιουλίου 2005 ημέρα Τετάρτη και από τις 12 το μεσημέρι μέχρι τις 2 το απόγευμα της ίδιας ημέρας και στον τόπο των δημοσίων αναγκαστικών πλειστηριασμών του Δήμου Ρόδου. **Υπάλληλος επί του πλειστηριασμού:** Η Συμβολαιογράφος Ρόδου Θελξιόπη Χαζίρη κάτοικος Ρόδου. **Περιγραφή ακινήτου:** Το υπό στοιχείο πίνακος Α1 διαμέρισμα επιφανείας 78,85 τετρ. μέτρων με κτηματολογικά στοιχεία τόπος 18 γαιών Ρόδου φύλλο 199 φάκελλος 2671 μερίδα 581 Σ που εκτιμήθηκε 80.000 ευρώ και σ' αυτό υπάρχουν δύο βάρη. Ο πλειστηριασμός θα γίνει με τιμή πρώτης προσφοράς 40.000 ευρώ. Αντίκλητος της επισπεύδουσας ορίσθηκε ο Δικηγόρος κ. Δημήτριος Χαραλάμπους κάτοικος Ρόδου. Εγραψα το παρόν σήμερα στις 24-6-2005.,

Ο ΔΙΚΑΣΤΙΚΟΣ ΕΠΙΜΕΛΗΤΗΣ
ΠΑΝΑΓΙΩΤΗΣ Μ. ΠΑΝΑΓΙΩΤΑΚΗΣ

ΧΛ-26/6

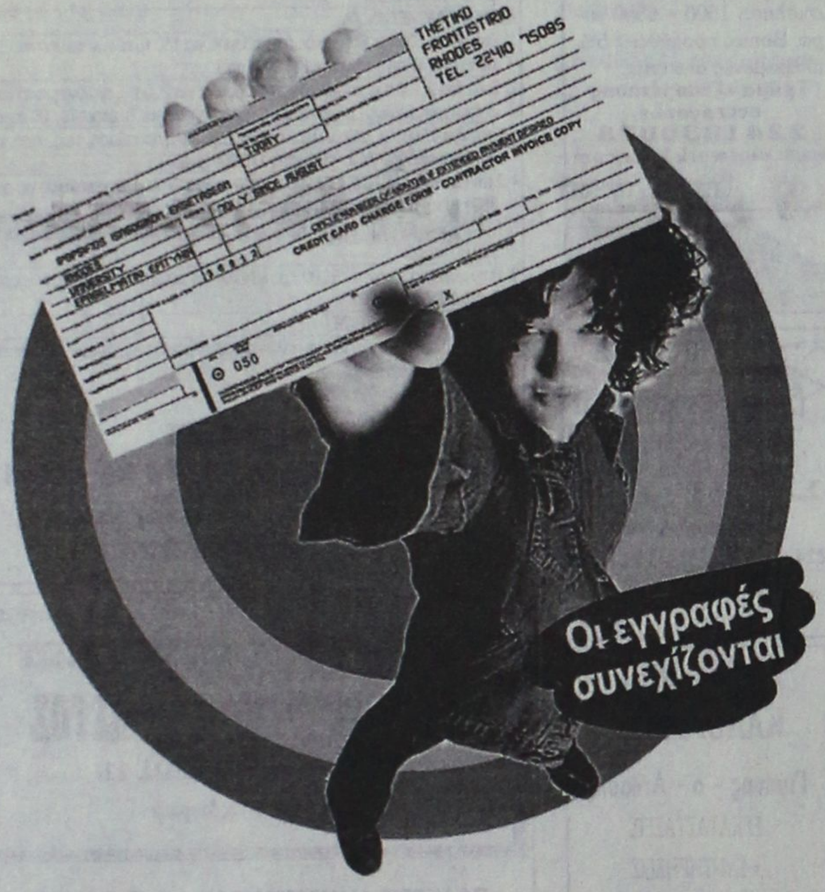

Κλείσε εισιτήριο στην επιτυχία!

Καλύπτουμε κάθε μαθητή που έχει όνειρα και απαιτήσεις για το μέλλον του, που θέλει να κατακτά την γνώση από τις πρώτες τάξεις του Γυμνασίου και να επιτυγχάνει στις εισαγωγικές εξετάσεις στην Τριτοβάθμια Εκπαίδευση!

Έναρξη μαθημάτων:

Γ' Λυκείου: Δευτέρα 1 Αυγούστου *(Θετική-Τεχνολογική-Θεωρητική)*
Β' Λυκείου: Τρίτη 17 Αυγούστου
Α' Λυκείου: Τρίτη 17 Αυγούστου
Γυμνάσιο: Δευτέρα 29 Αυγούστου
Τ.Ε.Ε. Α' Λυκείου: Δευτέρα 29 Αυγούστου

Ώρες λειτουργίας γραμματείας: από τις 16:30μ.μ.-20:30μ.μ.

ΘΕΤΙΚΟ
Φροντιστήριο

Το φροντιστήριο που εμπιστεύεστε!

Πληροφορίες στο τηλέφωνο 22410 75085
Κων/νου Τσαλδάρη 2, 851 00 ΡΟΔΟΣ
email: thetiko@rho.forthnet.gr

5276-26/6

AVENSIS: Εμπειρία καθημερινής απόλαυσης
Ελάτε για ένα TEST DRIVE. Επωφεληθείτε μέχρι και 1.200€

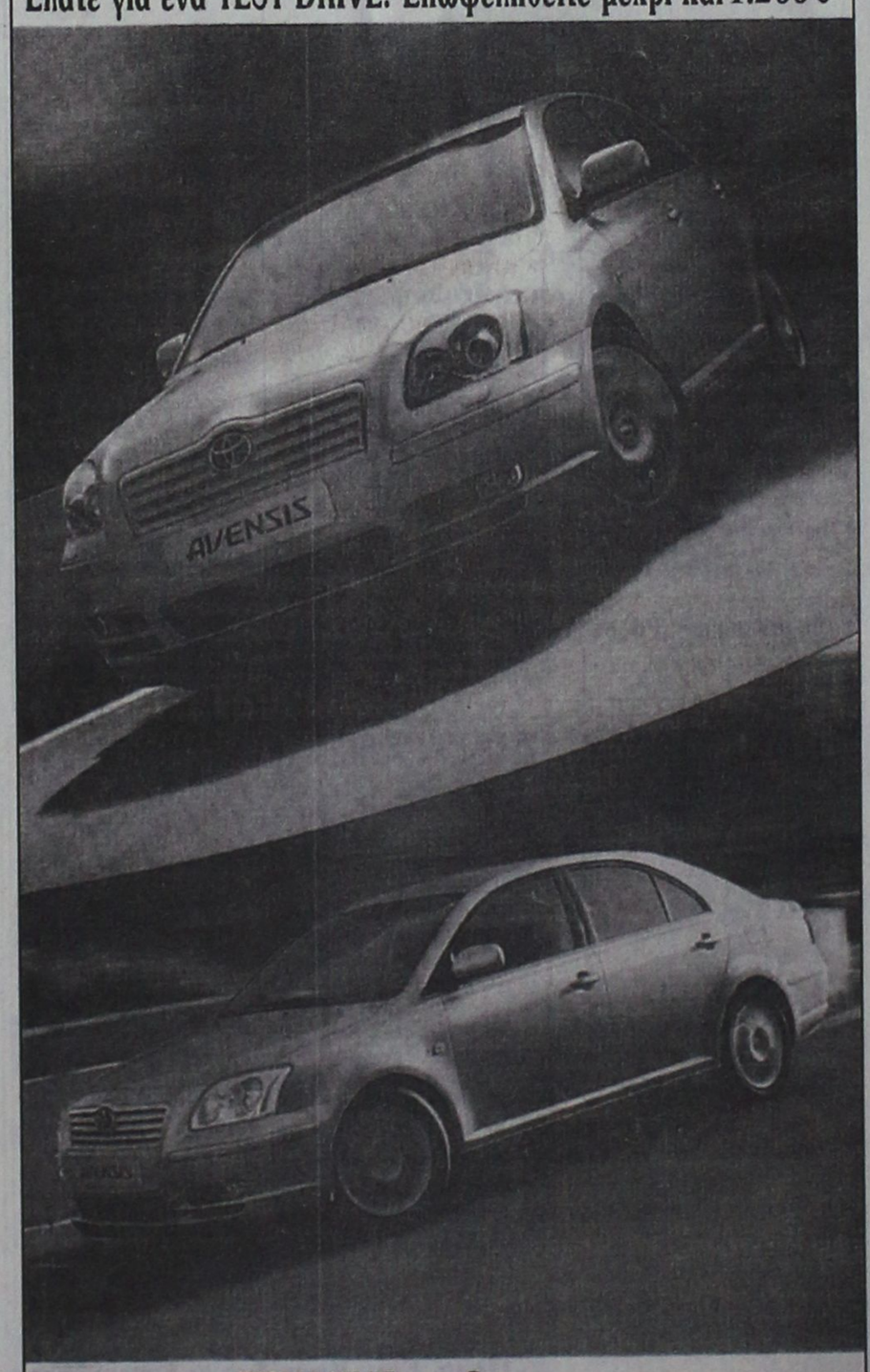

ΞΕΝΑΚΗΣ α.ε.β.ε.
Εξουσιοδοτημένος έμπορος και after sales
TOYOTA στα Δωδεκάνησα
10ο χλμ. Ρόδου - Λίνδου
Τηλ. 22410 86690. FAX: 22410 86910

TOYOTA

X 5266-30/6

ΤΗΛΕΟΡΑΣΗ

ΕΤ1

08.00 Θεία Λειτουργία
10.15 Αρχονταρίκι
11.00 Μουσική παράδοση
12.00 Mediterraneo
12.30 Στον κόσμο της οικονομίας
13.00 Βουλή των Ελλήνων
14.00 Σε χρόνο TV (ένα ταξίδι στην ιστορία της τηλεόρασης)
16.00 Μεσογειακοί αγώνες
17.00 Πανελλήνιο Πρωτάθλημα Beach Soccer
18.00 Μεσογειακοί αγώνες
19.30 Το τρίγωνο των Βερμούδων
20.30 Πανόραμα του αιώνα
21.00 Ιδέες
23.00 Ειδήσεις -αθλητικά-καιρός
24.00 Ράλι Ακρόπολις (περίληψη ημέρας)
00.30 Βόλεϊ - World League «Ελλάδα - Αργεντινή» (Μ)
02.30 Beach volley Πανελλήνιο Πρωτάθλημα Ανδρών - Γυναικών - τελικός)
• Συνέχεια με επαναλήψεις

ΝΕΤ

07.00 Σάντοκαν
07.30 Η Μιμί και ο κύριος Μπόμπο
08.00 Σάββατο - Κυριακή live
12.00 Ειδήσεις
13.00 Κυριακάτικο τραπέζι (Ε)
15.00 Ειδήσεις
16.00 Ξένη ταινία «Ενα αμερικανικό καλοκαίρι» (Οικογενειακή περιπέτεια)
18.00 Ειδήσεις
18.30 Pre Game
19.00 Ημιτελικός Β'
21.00 Ειδήσεις
22.00 Πρόβα Μουντιάλ
23.00 Ουδείς αναμάρτητος
24.00 Ξένη ταινία «Albino alligator» (αστυνομικό δράμα)
01.00 Ειδήσεις
01.00 Συνέχεια ταινίας
02.00 Ξένη ταινία «Μεταξύ αγνώστων» (κοινωνικό δράμα συμπαραγωγής Καναδά - Ιταλίας 2002)
• Συνέχεια με επαναλήψεις εκπομπών και ντοκιμαντέρ

ΕΤ3

07.30 Στον αστερισμό της οικογένειας (κοινωνική γαλλική σειρά)
08.30 Θεία Λειτουργία
10.30 Αληθινά σενάρια (Ε)
11.30 Γόνιμη Γη - Η Ευρώπη της αειφόρου γεωργίας
12.00 Θέση εργασίας
12.30 Κάθε τόπος και τραγούδι
13.00 Ειδήσεις
13.20 Καιρός
13.30 Περί γης ο λόγος
14.30 Ρεπό
16.00 Επιστήμη και συμπτώσεις
17.00 Ανώνυμη πρωταγωνίστρια
17.45 Desigh
18.30 Επί τροχών
19.00 Ειδήσεις
19.50 Καιρός
20.00 4ο Φεστιβάλ Ευρωπαϊκής Τηλεόρασης - Circom
20.30 Δρόμοι
21.30 Δρομολόγια εσωτερικού
23.00 Μακεδονία - Των προσφύγων οι κοινότητες
23.30 Το κυνήγι του λαγού (δραματική σειρά)
24.00 Ειδήσεις
00.20 Καιρός
00.30 Σπορ στο 3
• Το πρόγραμμα συνεχίζεται με εκπομπές σε επανάληψη

ALTER

06.30 Alter kids
12.30 Lifestyle (Ε)
13.30 Hit mix
14.00 Top secret weekent
16.15 Τα παρατράγουδα
18.45 Το πρώτο θέμα
19.00 Ειδήσεις
20.00 Η φωνή του πολίτη
21.00 Το πάρτι της ζωής σου
23.00 Κίτρινος τύπος
01.30 Auto Alter
01.45 Ξένη ταινία «Ερωτας στο Internet» (αισθησιακή)

ΣΚΑΪ

06.00 Savannah (ξένη σειρά)
07.00 Mega Σαββατοκύριακο
10.00 Το παιδί μου κι εγώ
10.15 Καρέ της ντάμας (Ε)
11.10 Ξένη ταινία «Δύο τρελοί - τρελοί κομάντος»
13.10 Κανείς δε λέει σ'αγαπώ (Ε)
14.00 Ειδήσεις
14.50 Ξένη ταινία «Ιδιοφυΐες» (περιπέτεια)
16.50 Μπουκιά και συγχώριο
17.55 Ειδήσεις
18.00 Ελληνική ταινία «Ενας ιπτότης για τη Βασούλα»
20.00 Ειδήσεις
21.00 Ξένη ταινία «Τα τέσσερα φτερά» (περιπέτεια)
23.45 Ξένη ταινία «Γουλφ» (θρίλερ)
00.15 Ειδήσεις
00.15 συνέχεια ταινίας
02.30 Τηλεμάρκετινγκ
03.00 Ξένη ταινία «Λούσι Ομπράκ» (δράμα)

ΑΝΤ1

06.50 Στούντιο με θέα
10.30 Κωνσταντίνου και Ελένης (Ε)
11.30 Κων/νου και Ελένης (Ε)
11.20 Οι Μεν και οι Δεν (Ε)
12.00 Latin goal
12.55 Super game
13.00 Τα φιλαράκια (Ε)
14.00 Ειδήσεις
14.40 Ξένη ταινία «Αίσθημα μετ'εμποδίων»
16.45 Ακρως οικογενειακόν
17.30 Ειδήσεις--δελτίο στη νοηματική
17.40 Συνέχεια σειράς
18.10 Ελληνική ταινία
20.00 Ειδήσεις
21.00 All star Fame - τελικός
23.30 24 (περιπετειώδης σειρά)
00.30 Ειδήσεις
01.00 Οικογένεια Χιούλεϊ
02.20 Στον κόσμο των αγρίων ζώων (ντοκιμαντέρ)
03.20 Τηλεμάρκετινγκ

ALPHA ΤΗΛΕΟΡΑΣΗ

05.40 Αυτός μας έλειπε (Ε)
)06.30 Πρωινές σελίδες
10.00 Αυτό μας έλειπε (ψυχαγωγικό μαγκαζίνο)
13.00 7 ημέρες Alpha
14.00 Ειδήσεις
14.30 Ξένη ταινία «Πες το στον Γουόλι» (κωμωδία)
16.45 Νικίτα (περιπετειώδης σειρά)
17.55 Ειδήσεις - δελτίο στη νοηματική γλώσσα
18.00 Ελληνική ταινία «Η κρεβατομουρμούρα»
20.00 Ειδήσεις
21.00 Dream show
24.00 Ελληνική σειρά
01.00 Ειδήσεις
01.15 Το καφενείο των φιλάθλων
03.14 Τηλεαγορές

STAR

06.00 Παιδικό πρόγραμμα
13.00 Ειδήσεις
13.30 Στον έβδομο ουρανό
14.30 Τα φιλαράκια
15.30 Κωδικό όνομα: Νικίτα (περιπετειώδης σειρά)
16.30 Οι λωποδύτες (περιπετειώδης σειρά)
17.30 Ξένη ταινία «Τα κορίτσια του Μπέβερλι Χιλς» (κωμωδία)
19.30 Ειδήσεις
21.00 Ξένη ταινία «Ο δικαστής» (δραματική περιπέτεια)
00.30 Ξένη ταινία «Χαμένες ψυχές» (θρίλερ)
02.30 Ξένη ταινία «Ο απόηχος της δόξας» (δράμα 2000)
04.30 Αστέρια στο πεντάγραμμο (βίντεοκλιπ)

ΙΡΙΔΑ

15.00 Ντοκιμαντέρ
17.00 Κινούμενα σχέδια
18.00 Τηλεμάρκετινγκ
19.00 Εκκλησιαστική γωνιά (Ε)
20.00 Χωρίς μοντάζ (Ε)
21.00 Δημοπρασία

ΠΡΟΟΔΟΣΠΟΡ

Για νέο δ.σ. πάει απόψε η ΠΑΕ Ρόδος

Παρασκευάς: «Δεν θα γίνουμε δορυφόρος του Διαγόρας»

Νέα διοίκηση αναμένεται να αποκτήσει σήμερα η ΠΑΕ Ρόδος. Με πρωτοβουλία του προέδρου της Γιώργου Παρασκευά και των στενών του συνεργατών, τα υποψήφια μέλη θα συγκεντρωθούν το βράδυ προκειμένου να καταλήξουν σε οριστικές αποφάσεις, που θα αποτελέσουν την αρχή της νέας προσπάθειας.

Οι «πράσινοι» διοικούντες θέλουν από αύριο το πρωί να πιάσουν δουλειά, αναζητώντας πρώτα απ' όλα να καλύψουν τον χαμένο χρόνο. Στην ατζέντα τους κυριαρχεί ο προγραμματισμός για τη νέα σεζόν, που θα κυμανθεί σ' ένα μικρότερο -συγκριτικά με πέρσι- μπάτζετ.

Ο αντικαταστάτης του Δημήτρη Μανίκα και οι παίκτες που θ' απαρτίζουν τη νέα Ρόδο, είναι ένα άλλο θέμα που επίσης θ' απασχολήσει την ΠΑΕ.

Οσον αφορά το θέμα του τεχνικού, ο μισθός του θα κυμαίνεται σε λογικά πλαίσια και βάσει πάντα του αρχικού προϋπολογισμού.

Σχετικά με τους παίκτες, θα γίνουν πολλές επαφές και όχι μόνο με τους εναπομείνατες, αλλά και με υποψήφιους για μεταγραφή.

Στην ατζέντα είναι ακόμη και το σοβαρό θέμα των παλιών οφειλών προς το ΙΚΑ και τη ΔΟΥ Ρόδου. Η νέα διοίκηση στοχεύει να πληρώσει το μεγαλύτερο μέρος αυτών, ώστε να μπορέσει να φανεί συνεπής στις νέες οικονομικές υποχρεώσεις.

• Αργά χθες το απόγευμα, ο Γιώργος Παρασκευάς διέψευσε ότι η Ρόδος θα γίνει «ομάδα δορυφόρος» του Διαγόρα. «Αυτά δεν γίνονται ούτε στον κινηματογράφο», είπε χαρακτηριστικά.



• «Κανένα πρόβλημα, λένε στη Ρόδο για τα όσα έχουν γραφτεί και ακουστεί, σχετικά με την πιθανότητα να κάνει προσφυγή και να μείνει ελεύθερος ο Γιώργος Σαλαμαστράκης. Στον παίκτη οφείλεται ένας μισθός και τίποτα παραπάνω.



αναδουλειές

Υπάρχει λύση;

Με απόφαση της ΕΠΟ

Ποδοσφαιρική αργία η Δευτέρα 4η Ιουλίου

Σύμφωνα με έγγραφο που έφυγε την Παρασκευή από την ΕΠΟ προς τις κατά τόπους ενώσεις την άλλη Δευτέρα 4 Ιουλίου και σε ανάμνηση της περσινής κατάκτησης από την εθνική μας ομάδας ποδοσφαίρου του Ευρωπαϊκού Κυπέλλου Ποδοσφαίρου καμία ποδοσφαιρική δραστηριότητα δεν πρόκειται να πραγματοποιηθεί σε όλη την Επικράτεια, ενώ και τα γραφεία των ΕΠΣ θα είναι κλειστά όλη την ημέρα!

Βέβαια έγινε γνωστό αν η απόφαση αυτή θα έχει επέκταση και στο διηνεκές, καθιερώνοντας την ημέρα αυτή ως ημέρα μνήμης και τιμής για την σπουδαιότερη επιτυχία του ελληνικού ποδοσφαίρου!

«Χρυσός» ο Μαρκόπουλος στο Γκραν Πρι των Σερρών!



Ο Μιχάλης Μαρκόπουλος με την προπονήτριά του Ειρήνη Φαρμακίδου

Το χρυσό μετάλλιο στα 400 μ. εμπόδια του 3ου Γκραν Πρι Στίβου που έγινε στο Δημοτικό Στάδιο των Σερρών κατέκτησε ο αθλητής του ΓΑΣ Ρόδου «Η Υγεία» Μιχάλης Μαρκόπουλος. Στην κατηγορία των ανδρών, ο Ρόδιος αθλητής ήρθε πρώτος στο προσφιλές του αγώνισμα, με χρόνο 52.04 αφήνοντας για μία ακόμη φορά τα διαπιστευτήριά του, στην ακριτική πόλη!

Πένθος επικρατεί στον Ερμή Καλυθιών

Φτωχότερη είναι από χθες η αθλητική οικογένεια της Ρόδου! Ο Μιχάλης Χατζηγεωργίου, μέλος του διοικητικού συμβουλίου του Ερμή Καλυθιών και υπεύθυνος για τμήματα υποδομής, βρέθηκε νεκρός κοντά σε Μοναστήρι όπου εργαζόταν.

Ο Μιχάλης ήταν ιδιαίτερα αγαπητός στις Καλυθιές και στο Φαληράκι. Αντιμετώπισε κάποια σοβαρά προβλήματα υγείας πέρσι (με την καρδιά του), τα οποία όλοι είχαν πιστέψει ότι είχε ξεπεράσει.

Πίσω του αφήνει δύο γιους, που υπηρετούν ποδοσφαιρικά τον Ερμή Καλυθιών.

Στην Κύπρο ταξιδεύει σήμερα ο Βελής

Για την Κύπρο αναχωρεί σήμερα ο Χρήστος Βελής. Το νέο απόκτημα του Διαγόρα θα ταξιδέψει στο «νησί της Αφροδίτης», προκειμένου να φέρει τα πράγματά του για μόνιμη εγκατάσταση στη Ρόδο.

Λίγο πριν αναχωρήσει από το νησί μας, ο Βελής εξέφρασε την ικανοποίησή του για τη συμφωνία του με τον «κυανέρυθρο» σύλλογο, με τον οποίο και ονειρεύεται νέες και μεγάλες επιτυχίες.

Ο ίδιος θα επιστρέψει τη μεθεπόμενη εβδομάδα και φυσικά, θα είναι παρών στο πρώτο ραντεβού ενόψει της νέας περιόδου, που έχει οριστεί για τις 11 Ιουλίου 2005.

ΠΡΟΟΔΟΣΠΟΡ

Πρωταθλητές Ελλάδος οι Καλημέρης - Τριομάτης



Πρωταθλητές Ελλάδος και το 2005 αναδείχθηκαν στην ποδηλασία πίστας, οι αθλητές του ΑΣ Δωδεκάνησος!

Οι Χρήστος Καλημέρης (τυφλός) και Σίμος Τριομάτης (πιλότος συνοδός) κέρδισαν την πρώτη θέση στα 200 μ. και στα 1.000 μ. του Πανελλήνιου πρωταθλήματος ΑΜΕΑ, που διεξάγεται αυτό το Σαββατοκύριακο στο ολυμπιακό ποδηλατοδρόμιο.

Το ροδίτικο ζευγάρι, που εφαρμόζει πρόγραμμα του παγκόσμιου πρωταθλητή Γιώργου Χειμωνέτου και προπονείται με τη Χαλιμέ Γκιουρμπούζ, κέρδισε τη συμμετοχή του στο αντίστοιχο Πανευρωπαϊκό πρωτάθλημα που θα γίνει αρχές Αυγούστου 2005 στην Ολλανδία.

Τ΄ αποτελέσματα, ήταν τα εξής :

• Στα 200 μ.:

1οι. Χρήστος Καλημέρης - Σίμος Τριομάτης (Δωδεκάνησος) 12΄΄90

2οι. Σωτήρης Κουμτζής - Γιάννης Νασιόπουλος (Πυρσός Θεσσαλονίκης) 13΄΄60.

• Στα 1.000 μ.:

1οι. Χρήστος Καλημέρης - Σίμος Τριομάτης (Δωδεκάνησος) 1΄΄23

2οι. Μανώλης Σπανουδάκης - Νίκος Κουμπενάκης (Τάλως Χανίων) 1.31΄΄400.

3οι. Σωτήρης Κουμτζής - Γιάννης Νασιόπουλος (Πυρσός Θεσσαλονίκης) 1.31΄΄500.

Για το Ενωσιακό γήπεδο

Μπαίνει την προσεχή Τετάρτη ο εργολάβος στο Καρακόνερο

Νωρίτερα από ό,τι αναμενόταν, την προσεχή Παρασκευή 1 Ιουλίου, θα μπει στο Καρακόνερο ο εργολάβος, προκειμένου τα έργα ανακατασκευής του Ενωσιακού γηπέδου να επισπευστούν και να ολοκληρωθούν στην ώρα τους. Οι πιέσεις του προέδρου της ΕΠΣΔ κ. Βεργωτή και της Γ.Γ. της ΕΠΟ κ. Οικονομίδη έπιασαν τόπο και έτσι την επόμενη εβδομάδα κατεβαίνει από την Αθήνα το συνεργείο που θα φτιάξει την περίφραξη ούτως ώστε να διασφαλιστεί, σε πρώτη φάση, η ιδιωτικότητα του χώρου και θ΄ ακολουθήσει η κατασκευή του χλοοτάπητα, η τοποθέτηση καθισμάτων στην εξέδρα και βέβαια η διευθέτηση των αποδυτηρίων και των λοιπών χώρων και εγκαταστάσεων!

Υπέγραψε στον Ιωνικό ο Μανώλης Χατζηφούντας

Προ των πυλών της Καλλιθέας ο Βαγγέλης Πλατέλας

Πενταετές συμβόλαιο με τον Ιωνικό Νικαίας υπέγραψε ο νεαρός άσος του Ανταγόρα Μανώλης Χατζηφούντας. Το στενό μαρκάρισμα και οι πιέσεις των ανθρώπων του αθηναϊκού συλλόγου έπιασαν τόπο και ο παίκτης παρουσία του πατέρα του και παραγόντων του Ανταγόρα υπέγραψε αργά το απόγευμα της Πέμπτης το νέο του -πρώτο επαγγελματικό- συμβόλαιο που θα τον φέρει στον ονειρικό κόσμο της Α΄ Εθνικής.

Ένας άλλος ποδοσφαιριστής του Ανταγόρα, ο Βαγγέλης Πλατέλας ετοιμάζει με τη σειρά του βαλίτσες για άλλη μία ομάδα Α΄ Εθνικής. Παράγοντες της Καλλιθέας έχουν ήδη έρθει σε προκαταρκτική συμφωνία μαζί του και ίσως και σήμερα υπογράψει συμβόλαιο. Αρχικά θα ενταχθεί στην ερασιτεχνική ομάδα, με μονοετές συμβόλαιο, το οποίο αν όλα πάνε καλά θα επεκταθεί σε επαγγελματικό φέρνοντας και αυτόν τον ποδοσφαιριστή στα σαλόνια του ελληνικού ποδοσφαίρου!

Ο ΠΟ «Ο Ιάλυσος» συμμετείχε στο Πανελλήνιο πρωτάθλημα

Ο Ποδηλατικός Ομιλος Ρόδου «Ο Ιάλυσος» συμμετείχε στο Πανελλήνιο πρωτάθλημα δρόμου στις κατηγορίες ανδρών και γυναικών το οποίο διεξήχθη στους νομούς Αττικής και Βοιωτίας με τέσσερις αθλητές.

Συγκεκριμένα, στην κατηγορία ανδρών συμμετείχε ο Κυριάκος Κελεπέρας, ο οποίος αγωνίστηκε στην ατομική χρονομέτρηση 40 χλμ. και κατέλαβε την 49η θέση με χρόνο 53.07΄΄ σε σύνολο 88 αθλητών.

Στην κατηγορία γυναικών συμμετείχαν η Ντόνκα Δρίβα, η Τσαβαρή Ελένη και η Μαργαρίτα Γρηγοριάδη.

Στην ατομική χρονομέτρηση (30 χλμ).

- η Τσαβαρή Ελένη κατέλαβε την 6η θέση με χρόνο 42.26΄΄
- η Ντόνκα Δρίβα κατέλαβε την 7η θέση με χρόνο 42.56΄΄
- η Μαργαρίτα Γρηγοριάδη κατέλαβε την 10η θέση με χρόνο 45.50΄΄

Στον αγώνα αντοχής την επόμενη ημέρα 84 χλμ. δύσκολης διαδρομής με πολλές ανηφόρες και κατηφόρες σε σύνολο 22 αθλητριών (και τις δύο ημέρες):

- η Ντόνκα Δρίβα κατέλαβε την 4η θέση
- η Τσαβαρή Ελένη κατέλαβε την 8η θέση και
- η Μαργαρίτα Γρηγοριάδη κατέλαβε την 12η θέση.

- Συνοδός της αποστολής ήταν ο Ζώης Δρίβας το Δ.Σ. ευχαριστεί θερμά τον Δήμαρχο Ιαλυσού και το Δημοτικό Συμβούλιο για τη χορηγία προς τον σύλλογο.

Βαλίτσες για Μαρακές ετοιμάζει ο Θεοδ. Κωβιού!



Τις βαλίτσες του για το Παγκόσμιο Πρωτάθλημα Στίβου Παίδων - Κορασίδων που θα γίνει από 13-17 Ιουλίου στο Μαρακές ετοιμάζει ο αθλητής του Ηρακλή Λάρδου Θεοδόσης Κωβιού.

Με τα χρώματα της εθνικής ομάδας ο νεαρός πολυνίκης αθλητής θα αγωνιστεί στον ακοντισμό, έχοντας ήδη πιάσει το όριο πρόκρισης (χαμηλό) στους πανελλήνιους Μαθητικούς Αγώνες της Θεσσαλονίκης με βολή 66.46 μέτρα!

Μέχρι στιγμής εκτός από τον Κωβιού, το όριο πρόκρισης έχουν πιάσει και οι:

ΠΑΙΔΕΣ:

Υψος: Χονδροκούκης Δημήτρης 2.11-υψηλό όριο - (Γ΄ φάση Σχολικών Καλαμάτα).

Μήκος: Θεοχάρης Δημήτρης 7.26 -υψηλό όριο - (Πανελλήνιοι μαθητικοί Θεσσαλονίκη).

Τριπλούν: Τσάκωνας Γιώργος 15.60 -υψηλό όριο - (Πανελλήνιοι μαθητικοί Θεσσαλονίκη), Καλαμπούκας Κώστας 15.03 -υψηλό όριο - (Πανελλήνιοι Νέων Λάρισα).

Επί κοντώ: Κουφίδης Στέφανος 4.80 -υψηλό όριο - (Πανελλήνιοι Νέων Λάρισα).

Σφαίρα: Γερομαρκάκης Γιώργος 18.96 μ. -υψηλό όριο - (Πανελλήνιοι μαθητικοί Θεσσαλονίκη).

Σφύρα: Φυλλαδιτάκης Δημήτρης 73.67 μ. -υψηλό όριο - (Φεστιβάλ ρίψεων Τρίπολη).

ΚΟΡΑΣΙΔΕΣ

800 μ.: Πάνου Μαρία 2.10.01 - χαμηλό όριο - Πανελλήνιοι μαθητικοί Θεσσαλονίκη).

5.000 μ. βάδην: Σταύρου Σπυριδούλα 24.30.29 - χαμηλό όριο - (Γ΄ φάση σχολικών Καλαμάτα).

Μήκος: Γαλένη Ευαγγελία 6.00 μ. -υψηλό όριο - (Πανελλήνιοι Α/Γ).

Τριπλούν: Βάββα Βασιλική 12.53 μ. -χαμηλό όριο - (Πανελλήνιο Νέων Λάρισα).

Επί κοντώ: Στεφανίδη Κατερίνα 4.10 μ. - υψηλό όριο - (Πανελλήνιοι μαθηματικοί Θεσσαλονίκης), (Γ΄ σχολικών Καλαμάτα), Λεδάκη Στέλλα - Ηρώ 3.80 μ. - υψηλό όριο - (Πανελλήνιοι Α/Γ).

Ακόντιο: Πούργιαζη Τριανταφυλλιά 45.90 μ. - χαμηλό όριο - (Πανελλήνιοι μαθητικοί Θεσσαλονίκη).

Σφύρα: Παπαδοπούλου Ανδριάνα 51.42 μ. - χαμηλό όριο - (Φεστιβάλ ρίψεων Τρίπολη).

Με τον Γιώργο Σταμάτη στο τιμόνι ο Αντίμαχος

Φλερτ με ποδοσφαιριστές της ΑΕ Κως!

Ο Γιώργος Σταμάτης θα είναι, όπως όλα δείχνουν, ο προπονητής του Αντίμαχου στο επικείμενο πρωτάθλημα της Β΄ Κατηγορίας.

Ο έμπειρος - πρώην τεχνικός την ΑΕ Κως - επέστρεψε στον σύλλογο από τον οποίο ξεκίνησε την προπονητική του καριέρα. Αν και επίσημες ανακοινώσεις δεν έχουν γίνει η υπόθεση της πρόσληψής του θα πρέπει να θεωρηθεί δεδομένη.

Η εξέλιξη αυτή σημαίνει πολλά για το συμπαθές σωματείο του Αντίμαχου. Πρώτον θα έχει στον πάγκο της έναν άξιο και γνώστη του ποδοσφαίρου τεχνικό, δεύτερον θα έχει μεταγραφική πρόσβαση σε παίκτες της Α.Ε. Κως αφού ο κ. Σταμάτης, όπως κάθε προπονητής , έχει αρκετούς παίκτες στο καρνέ του που δεν θα έλεγαν όχι σε κάποιο... νεύμα του! Και τρίτο και σημαντικότερο είναι ο άνθρωπος που μπορεί να κάνει φέτος πράξη τους οραματισμούς και τους υψηλούς στόχους της Διοίκησης Σακέλη, η οποία την 1η Ιουλίου αναλαμβάνει και τυπικά τα καθήκοντά της, μόλις ολοκληρωθεί το κλείσιμο των βιβλίων.

Μεγάλα ονόματα στο μεταγραφικό στόχαστρο

Παρ΄ όλο που ακόμη τίποτα δεν ανακοινώνεται, από κανέναν για τυπικούς λόγους, εν τούτοις καλά πληροφορημένες πηγές κάνουν λόγο για σπουδαίους μεταγραφικούς στόχους, στο σχετικό παζάρι που αρχίζει σε πέντε ημέρες!

Το όνομα των Στάθη Γκουντελίτσα, Λευτέρη Αλεξούδη, Ζαχαρία Μποϊλή και Μιχάλη Μάμμη θα πιέζουν γερά στο μεταγραφικό χρηματιστήριο του Ιουλίου, ενώ ήδη ανανέωσαν οι Γιάννης Γκίκας και Μιχάλης Σκαλέρης.

Έτσι γίνεται σαφές ότι ο Αντίμαχος στο νέο πρωτάθλημα θα κατέβει πάνοπλος και όλοι πιστεύουν ότι φέτος δεν θα σπάσει την κούπα και θα πιει το «τρελό» νερό της ανόδου στην Α΄ Κατηγορία!

Η τελική βαθμολογία του πρωταθλήματος της Ενωσης Μοντελιστών Ρόδου

Ολοκληρώθηκε το περασμένο Σάββατο στην προσωρινή πίστα, στο Καρακόνερο το πρωτάθλημα θερμικών μοντέλων αυτοκινήτων που διοργανώνει η Ένωση Μοντελιστών Ρόδου.

Έτσι μετά και τον τελευταίο αγώνα της περιόδου η βαθμολογία έχει ως εξής:

Rally Games 1/8

1. Μιχαήλ Διασινός	44 (10+12+10+12)
2. Γιώργος Διασινός	30 (10+12+8)
3. Λευτέρης Ανθουλάς	18 (8+10)
4. Νίκος Σουλήρης	12
-. Μανώλης Τομάζος	12
6. Φώντας Παπακωνσταντίνου	8
-. Μπάμπης Βασιλείου	8
8. Σταμάτης Περίδης	6
-. Σπύρος Σταματόπουλος	6

Απλά 1/10

1. Δήμος Μπουλτουρλού	12 (12+12+12+10+12)
2. Τάσος Μπουλτουρλού	32 (6+8+8+10)
3. Αντώνης Καραγιάννης	22 (10+12)
4. Γιώργος Στάτης	16 (10+6)
5. Γιώργος Ταυλαρίδης	10
6. Μιχάλης Παπουτσής	8
7. Ραφαήλ Βαγιανάκης	6

Formoula 1/10

1. Γιώργος Νικηταράς	56 (12+12+10+12+10)
2. Γιώργος Μαλλιαράκης	54 (10+10+12+10+12)
3. Μπάμπης Χαραλάμπους	32 (8+8+8+8)
4. Νίκος Καβάλας	8

Formoula 1/8

1. Γιώργος Νικηταράς	46 (12+10+12+12)
2. Νίκος Καβάλας	32 (10+12+10)
3. Αλεβίζιος Αλεβιζόπουλος	26 (8+8+10)

Με την ευκαιρία της λήξης του πρωταθλήματος, η διοίκηση της Ενωσης Μοντελιστών Ρόδου ευχαριστεί - με σχετική της ανακοίνωση- όλους όσους βοήθησαν να γίνει ο τελευταίος αγώνας της περιόδου, ιδιαίτερα τον Δήμο Ροδίων, τον Δ.Ο.Ν.Α. Ροδίων, τη Διοικούσα Επιτροπή του Σταδίου Καλλιπάτειρα, τα ΜΜΕ, τον προϊστάμενο των Τεχνικών Υπηρεσιών του Δήμου Ροδίων κ. Κωστάντζο, τους υπαλλήλους του Δήμου Ροδίων, τους αθλητές και τους θεατές. Χωρίς τη βοήθεια όλων αυτών δεν θα είχε ο αγώνας την επιτυχία που τον συνόδεψε.

«Ελπίζουμε η νέα αγωνιστική περίοδος να μας βρει στην πίστα διεθνών προδιαγραφών που μας έχουν υποσχεθεί» καταλήγει η ανακοίνωση των Ροδίων Μοντελιστών!



Γ.Σ. Διαγόρα και οι μουρμούρες δίνουν και παίρνουν. Πώς είπατε; Ποιος κάνει τις διαρροές; Ελάτε καλέ, τι κάνει νιάου νιάου στα κεραμίδια;

✳ Μέχρι τώρα ξέραμε για ελικόπτερα παντός καιρού. Εσχάτως μας προέκυψαν και πρόεδροι συλλόγων παντός καιρού. Θέλετε ονόματα; Άντε να αναφέρουμε κάποια: Παπαδημήτρης, Μιχ. Διακογεωργίου, αυτοί!

▲ Τον άλλο μήνα αναμένεται στο νησί μας και ο Ντέγιαν Μποτίρογκα, ο οποίος αποτελεί παρελθόν από την Μπαρτσελόνα και βρίσκεται με το ενάμισυ πόδι στον Παναθηναϊκό. Ο «Μποντ» έχει αρκετούς φαν στη Ρόδο και ο ερχομός του θα σημάνει συναγερμό, ιδιαίτερα στον θηλυκό πληθυσμό, στον οποίο συνεχίζει να κάνει... θραύση.

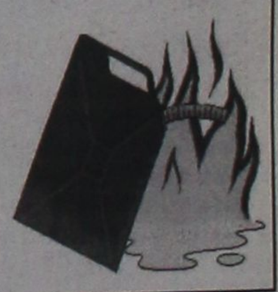

● Δεινοπάθησαν από τον θυελλώδη άνεμο, που εντελώς ξαφνικά σηκώθηκε προχθές το απόγευμα, οι δεκάδες ντόπιοι και ξένοι θεατές τους συναυλίας του Κλεόβουλου.

✳ Εφόσον βρε παιδιά προγραμματίζατε την εκδήλωση, όπως και αυτές της Τρίτης, ανήμερα της γιορτής του Αγίου Παύλου, ρίχτε δύο - τρία φορτηγά γαρμπίλι, καταβρέξτε τον χώρο με ένα βυτίο και όλα ωραία και καλά!

▲ Γιατί όπως και να το κάνουμε σουβλάκι - ομολογουμένως πενταπόστιμο - με χώμα, δεν ταιριάζει, πώς να το κάνουμε!

● Για διαρροές γύρω από τα μεταγραφικά θέματα, κάνουν λόγο στον

AMCOR
No 1
ΚΑΤΑΣΚΕΥΑΖΟΝΤΑΙ & ΕΙΣΑΓΟΝΤΑΙ ΣΥΝΑΡΜΟΛΟΓΗΜΕΝΑ ΑΠΟ ΤΟ ΙΣΡΑΗΛ
Η ΠΡΩΤΗ ΦΟΡΜΟΥΛΑ ΣΤΑ ΗΛΙΑΚΑ
ΓΕΝΙΚΟΣ ΑΝΤΙΠΡΟΣΩΠΟΣ
Ν.ΚΑΜΠΟΥΡΑΚΗΣ - Μ.ΦΛΑΓΚΟΣ Ο.Ε.
ΑΓ.ΑΝΑΣΤΑΣΙΑΣ 9 ΡΟΔΟΣ
ΤΗΛ.31320 - 20859
X 5242-30/6
ΠΡΟΔΙΑΓΡΑΦΕΣ ΕΟΚ CE MARK
Η AMCOR-ΙΣΡΑΗΛ Η ΜΕΓΑΛΥΤΕΡΗ ΒΙΟΜΗΧΑΝΙΑ ΗΛΙΑΚΩΝ ΣΥΣΤΗΜΑΤΩΝ ΣΤΟΝ ΚΟΣΜΟ,ΣΑΣ ΠΡΟΣΦΕΡΕΙ ΤΟΝ ΚΑΛΥΤΕΡΟ ΗΛΙΑΚΟ ΘΕΡΜΟΣΙΦΩΝΑ ΤΟΥ ΚΟΣΜΟΥ ΜΕ ΜΟΝΑΔΙΚΑ ΣΗΜΕΙΑ ΥΠΕΡΟΧΗΣ ΠΟΥ ΚΑΝΕΝΑΣ ΑΛΛΟΣ ΔΕΝ ΕΧΕΙ.ΠΡΩΤΗ Η AMCOR,ΠΡΙΝ 40 ΧΡΟΝΙΑ ΠΑΡΟΥΣΙΑΣΕ ΤΗΝ ΕΠΑΝΑΣΤΑΤΙΚΗ ΤΗΣ ΤΕΧΝΟΛΟΓΙΑ ΣΤΟΥΣ ΗΛΙΑΚΟΥΣ ΘΕΡΜ/ΝΕΣ. ΠΟΛΛΟΙ ΑΠΟ ΤΟΤΕ ΠΡΟΣΠΑΘΗΣΑΝ ΝΑ ΤΗΝ ΜΙΜΗΘΟΥΝ .ΤΑ ΑΠΟΤΕΛΕΣΜΑΤΑ ΤΟΥΣ ΕΙΝΑΙ ΓΝΩΣΤΑ.ΚΑΝΕΝΑΣ ΔΕΝ ΜΠΟΡΕΣΕ ΝΑ ΤΗ ΦΘΑΣΕΙ.ΣΗΜΕΡΑ Η AMCOR ΣΥΝΕΧΙΖΟΝΤΑΣ ΤΗΝ ΕΡΕΥΝΑ ΣΤΟΝ ΤΟΜΕΑ ΤΗΣ ΗΛΙΑΚΗΣ ΕΝΕΡΓΕΙΑΣ ΒΡΙΣΚΕΤΑΙ ΚΑΙ ΘΑ ΒΡΙΣΚΕΤΑΙ ΜΠΡΟΣΤΑ.ΑΥΤΟ ΕΙΝΑΙ Η No 1 ΣΤΟΝ ΚΟΣΜΟ.
ΕΙΝΑΙ Η AMCOR



Προς τιμήν των χορηγών...

Αύριο στις 21:00 στην αίθουσα «Amphitheater» του Καζίνο ο Κολοσσός θα ευχαριστήσει τους ανθρώπους που βοήθησαν στην επιτυχία της ανόδου στην Α1

Όπως κάθε χρόνο έτσι και φέτος έφτασε η ώρα στην οποία ο Κολοσσός θα ευχαριστήσει όλους τους ανθρώπους που βοήθησαν ώστε να επιτευχθεί ο μεγάλος στόχος της ανόδου στην Α1. Αύριο στις 21:00 στην αίθουσα «Amphitheater» του Καζίνο οι «θαλασσί» έχουν προγραμματίσει την ετήσια εκδήλωση τους προς τιμήν των χορηγών που στάθηκαν δίπλα στην ομάδα την αγωνιστική περίοδο 2004-05.

Με τον τρόπο αυτή η διοίκηση του Κολοσσού ευχαριστεί όλους όσους έβαλαν το δικό τους λιθαράκι ώστε οι Ροδίτες να ζήσουν την πιο χρυσή σελίδα της ιστορίας τους. Από κει και πέρα οι «θαλασσί» (όπως αποκάλυψε η «Π») βρίσκονται πολύ κοντά σε συμφωνία με τη ναυτιλιακή εταιρεία Blue Star Ferries η οποία θα διαφημιστεί πιθανότατα στη φανέλα της ομάδας. Μάλιστα αύριο πρόκειται να έρθει στη Ρόδο και αντιπρόσωπος της εταιρείας προκειμένου να έχει σειρά επαφών με τη διοίκηση του Κολοσσού.

Το σίγουρο είναι ότι στη φανέλα της ομάδας δεν θα υπάρχει μόνο μία διαφήμιση αφού η τηλεοπτική κάλυψη των αγώνων έχει προκαλέσει το ενδιαφέρον πολλών εταιρειών που είτε εδρεύουν στη Ρόδο, είτε έχουν βάση στην Αθήνα και είναι πανελλήνιας εμβέλειας. Στόχος του Κολοσσού είναι να ξεκαθαρίσει σύντομα το συγκεκριμένο θέμα ώστε να καθοριστεί άμεσα το «μπάτζετ» πάνω στο οποίο θα κινηθεί η ομάδα τη νέα αγωνιστική περίοδο. Αυτό θα γίνει κατά τη διάρκεια του Ιουλίου και φυσικά πολύ πριν αποκτηθούν οι δύο Αμερικανοί αθλητές που θα στελεχώσουν το ρόστερ του Κολοσσού στην Α1.

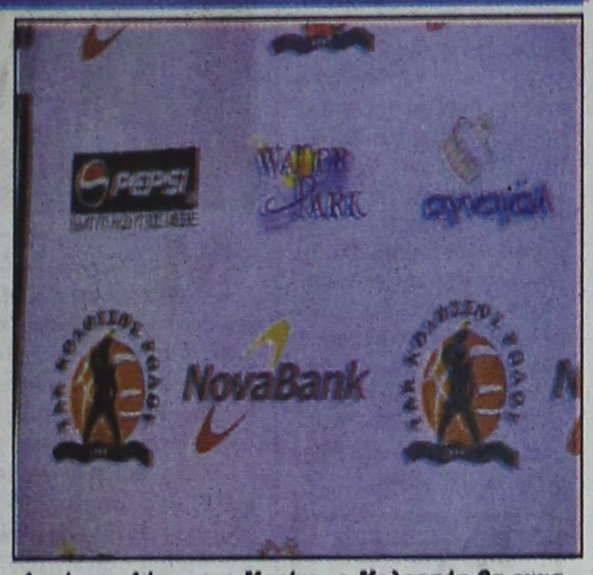

Λεπάντα: Αύριο στο Καζίνο, ο Κολοσσός θα ευχαριστήσει τους χορηγούς που βοήθησαν με τον τρόπο τους να επιτευχθεί η άνοδος στην Α1

Από κει και πέρα έχουν ξεκινήσει εδώ και αρκετές μέρες οι ενέργειες που απαιτούνται για να συσταθεί σε Καλαθοσφαιρική Ανώνυμη Εταιρεία, ο Κολοσσός. Όπως είναι γνωστό μετά τη γενική συνέλευση της προηγούμενης Τετάρτης έχει οριστεί πενταμελής επιτροπή με πρόεδρο τον Γιώργο Ματσαμά και μέλη τους «οικονομολόγους» του συλλόγου, ώστε να ολοκληρωθούν οι διαδικασίες και οι «θαλασσί» από Τ.Α.Κ. να μετατραπούν σε Κ.Α.Ε., όπως ορίζει ο νόμος για όλες τις ομάδες της Α1. Πάντως η αλήθεια είναι ότι ο Κολοσσός έχει να παίρνει ακόμη κάποια χρήματα απ' την επιχορήγηση της Ε.Ο.Κ. για τις ομάδες που αγωνίστηκαν φέτος στο πρωτάθλημα της Α2.

Ψάχνουν τη χρυσή τομή...

Συνεχίζονται οι συζητήσεις του Κώστα Κωσταρίδη με τον Αλέξη Παναγιωτόπουλο προκειμένου να «σπάσει» το συμβόλαιο του 25χρονου αθλητή, τον οποίο δεν υπολογίζει στα πλάνα του ο Βασίλης Φραγκιάς

Ο Αλέξης Παναγιωτόπουλος ναι μεν θεωρείται παρελθόν απ' τον Κολοσσό εδώ και αρκετό καιρό, απ' τη στιγμή που δεν υπολογίζεται στα πλάνα του Βασίλη Φραγκιά, ωστόσο για να γίνει αυτό θα πρέπει πρώτα να τακτοποιηθούν κάποιες εκκρεμότητες προς τον 25χρονο αθλητή. Τη συγκεκριμένη χρονική περίοδο συνεχίζονται οι συεπτήσεις του προέδρου της ομάδας Κώστα Κωσταρίδη με τον Μακεδόνα παίκτη αλλά και τον εκπρόσωπο του, ώστε να βρεθεί η χρυσή τομή και να «σπάσει» το συμβόλαιο του με τον Κολοσσό. Εκτός απ' τον Αλέξη Παπαδάτο και τον Δημήτρη Μακρή που πέρσι είχαν υπογράψει «κλειστά» συμβόλαια με τους «θαλασσί», ο μοναδικός αθλητής που είχε συμφωνία δύο ετών με τους Ροδίτες ήταν ο Αλέξης Παναγιωτόπουλος. Όταν έγινε γνωστό όμως ότι ο 25χρονος γκαρντ δεν θα συνεχίσει στον Κολοσσό, ξεκίνησαν οι συζητήσεις προκειμένου ο ίδιος να πάρει κάποια χρήματα ως αποζημίωση και να συνεχίσει αλλού την καριέρα του.



Δεν έχει βρεθεί ακόμη η χρυσή τομή για τη λύση της συνεργασίας με τον Αλέξη Παναγιωτόπουλο

Αυτό μέχρι στιγμής δεν έχει γίνει, ωστόσο οι πληροφορίες αναφέρουν ότι η χρυσή τομή μεταξύ των δύο πλευρών θα βρεθεί εντός της εβδομάδας.

Προς το παρόν ο Παναγιωτόπουλος παραμένει στη Ρόδο, ενώ έχει δεχθεί ήδη προτάσεις από ομάδες της Αθήνας και της Θεσσαλονίκης που αγωνίζονται στο πρωτάθλημα της Α2. Σύμφωνα με τα όσα έχουν γίνει γνωστά η M.E.N.T., το I.C.B.S. και ο Δούκας έχουν πλησιάσει τον Παναγιωτόπουλο προκειμένου να αποσπάσουν το «ok» του για συνεργασία τη νέα αγωνιστική περίοδο. Αυτό που προέχει πάντως για τον ίδιο είναι να λυθεί το συμβόλαιο του με τον Κολοσσό και οι δύο πλευρές να χωρίσουν φιλικά. Άλλωστε η αλήθεια είναι ότι ο Παναγιωτόπουλος πρόσφερε σημαντικές υπηρεσίες στη ροδίτικη ομάδα και πολλές φορές το φαρμακερό του σουτ ξεσήκωσε τον φιλαθλο κόσμο που παρακολούθησε τα ματς στο «Βενετόκλειο».

Και του χρόνου καλύτεροι...

Με τα παιχνίδια μεταξύ των γονέων ολοκληρώθηκε χθες το All Sports Camp που διοργάνωσε ο Κολοσσός στις άρτιες εγκαταστάσεις του κολλεγίου «Πυθαγόρας»

Παρελθόν αποτελεί από χθες το All Sports Camp το οποίο διεξήχθη απ' την προηγούμενη Δευτέρα στις άρτιες εγκαταστάσεις του κολλεγίου «Πυθαγόρας». Για μία ακόμη φορά οι διοργανωτές πήραν άριστα αφού τα 210 παιδιά που συμμετείχαν στις εκδηλώσεις ευχαριστήθηκαν και με το παραπάνω και ανανέωσαν το ραντεβού τους για το επόμενο καλοκαίρι. Παρά το κουραστικό αλλά ευχάριστο πρόγραμμα οι προπονητές που μύησαν τους νεαρούς αθλητές στα μυστικά των τεσσάρων αθλημάτων έδωσαν τον καλύτερο τους εαυτό προκειμένου να μεταδώσουν και στα παιδιά κάποια πράγματα που θα τους χρειαστούν στο μέλλον.

Μάλιστα όλα τα παιδιά κατά τη διάρκεια της εβδομάδας είχαν την ευκαιρία να μιλήσουν με τους επίσημους προσκεκλημένους που έδωσαν το «παρών». Ο πρωταθλητής Ελλάδας με τον Παναθηναϊκό Κώστας Τσαρτσαρής, ο αθλητής του Απόλλωνα Πατρών Χρήστος Χαρίσης, ο Αλέξης Παπαδάτος του Κολοσσού και ο Κριστόφ Βαζέχα απ' το ποδόσφαιρο υπέγραψαν δεκάδες αυτόγραφα στους συμμετέχοντες του camp και φωτογραφήθηκαν μαζί τους. Παράλληλα τα παιδιά έκαναν διάφορες ερωτήσεις στους προσκεκλημένους, οι οποίες πολλές φορές ήταν εύστοχες και χωρίς υπερβολή τους έφεραν σε δύσκολη θέση.



Άριστες εντυπώσεις άφησε και φέτος το camp του Κολοσσού που έγινε στις εγκαταστάσεις του «Πυθαγόρα»

Το απόγευμα της Παρασκευής μίλησε τελευταίος στα παιδιά ο τεχνικός του Κολοσσού Βασίλης Φραγκιάς ο οποίος με τη σειρά του δέχθηκε δεκάδες ερωτήσεις για τον Κολοσσό αλλά και γενικότερα για το μπάσκετ. Χθες το μεσημέρι το All Sports Camp ολοκληρώθηκε με τον αγώνα μεταξύ των γονέων, κάτι το οποίο πλέον τείνει να γίνει θεσμός, αφού άπαντες προσπάθησαν να δείξουν τον καλύτερο τους εαυτό και να κλέψουν έστω και για λίγο την παράσταση. Αυτό που είχε τη μεγαλύτερη σημασία κατά τη διάρκεια της εβδομάδας, ήταν τα χαμόγελα των παιδιών που έδειξαν μεγάλη διάθεση για να μάθουν τα μυστικά που κρύβουν τα αθλήματα και φεύγοντας χθες απ' το camp πήραν μαζί τους πολύτιμες γνώσεις αλλά πάνω απ' όλα διασκέδασαν, έπαιξαν και υποσχέθηκαν ότι θα βρίσκονται και πάλι εκεί τη νέα χρονιά.

Έτοιμες οι προκηρύξεις...

Το κλειστό γυμναστήριο που θα πραγματοποιηθεί το εργασιακό τουρνουά μπάσκετ ψάχνει ο Δ.Ο.Ν.Α. που έχει κάνει επαφές με τον Διαγόρα για τη χρησιμοποίηση της «τέντας»! Το πρώτο δεκαήμερο του Ιουλίου θα γίνει η πρεμιέρα

Εντός της εβδομάδας θα σταλούν οι προκηρύξεις για το νέο εργασιακό τουρνουά μπάσκετ το οποίο θα διοργανώσει για μία ακόμη χρονιά ο Δ.Ο.Ν.Α. Ροδίων. Πρόκειται για μία εκδήλωση που παρουσιάζει μεγάλο ενδιαφέρον καθώς στις ομάδες παίρνουν μέρος αθλητές που δεν αγωνίζονται σε ομάδες και κάθε χρόνο υπάρχουν πολλές κόντρες ανάμεσα στις επιχειρήσεις και τις εταιρείες που συμμετάσχουν στο θεσμό. Σύμφωνα λοιπόν με τα όσα έγιναν γνωστά οι υπεύθυνοι του Δ.Ο.Ν.Α. τις τελευταίες μέρες έχουν συχνές επαφές σχετικά με το κλειστό γυμναστήριο όπου θα διεξαχθούν όλα τα παιχνίδια. Όπως είναι γνωστό το εργασιακό τουρνουά δεν πρόκειται φέτος να γίνει στο «Βενετόκλειο» λόγω των βελτιωτικών έργων που γίνονται στο γήπεδο και έτσι αναζητείται λύση ώστε να ξεκινήσουν τα παιχνίδια.



Ο Αργύρης Καμπούρης και ο Παύλος Διάκουλας συμμετείχαν στο περσινό εργασιακό τουρνουά

Το πιο πιθανό είναι ότι ο πρόεδρος του Δ.Ο.Ν.Α. Ροδίων Θανάσης Μπαράκας θα συμφωνήσει με τον Διαγόρα, για την παραχώρηση της «τέντας». Άλλωστε πριν από δύο χρόνια εκεί είχε πραγματοποιηθεί το εργασιακό τουρνουά με απόλυτη επιτυχία. Αξίζει να σημειωθεί ότι στο φετινό θεσμό θα πάρουν μέρος και πολλές νέες επιχειρήσεις οι οποίες περιμένουν να μάθουν τις λεπτομέρειες της προκήρυξης που δεν θα έχει σημαντικές διαφορές με πέρσι. Οι προκηρύξεις είναι σχεδόν έτοιμες (απομένει το γηπεδικό θέμα) και το πρώτο τζάμπολ υπολογίζεται ότι θα γίνει το αργότερο μέχρι τις 10 Ιουλίου.

Καθοριστική απάντηση...

Αύριο το απόγευμα θα δοθεί εκτός απροόπτου η οριστική ανακοίνωση σχετικά με το αν θα κατέβει στην Γ' Εθνική ο Γ.Σ. Διαγόρας. Μέχρι αργά το βράδυ η τριμελής επιτροπή (Θεολόγος Τσιγάρος, Σταμάτης Καράβας, Μιχάλης Σελλάς) εξέταζε με όλες τις παραμέτρους τα σενάρια για να παρουσιαστούν κανονικά οι «κυανέρυθροι» στις εθνικές κατηγορίες. Η κατάσταση παραμένει δύσκολη για τον «γηραιό», καθώς θα πρέπει να βρεθούν τα απαραίτητα χρήματα (περίου 100 χιλιάδες ευρώ) ώστε να κατέβει κανονικά η ομάδα. Βέβαια μία απλή παρουσία στην Γ' Εθνική δεν λέει τίποτα, καθώς ενδέχεται ο Διαγόρας να μετατραπεί σε σάκο του μποξ απ' τους δυνατούς φέτος αντίπαλούς του.

Τον τελευταίο καιρό συνεχίζονται οι επαφές με χορηγούς που θέλουν να ασχοληθούν με τους «κυανέρυθρους». Ήδη έχουν τεθεί επί τάπητος όλα τα σχέδια ώστε αν η ομάδα παρουσιαστεί στην Γ' Εθνική, να τακτοποιηθούν όλες οι εκκρεμότητες. Αν η απάντηση είναι θετική τότε από αύριο θα ξεκινήσουν οι άμεσες συζητήσεις με τον Σάκη Καλαμπόκα αλλά και τους παίκτες που θα στελεχώσουν το ρόστερ της ομάδας.

Στην «τέντα» οι παμπαίδες...

Σήμερα το μεσημέρι θα συνεχιστεί το τουρνουά των παμπαίδων που διεξάγεται στη Ρόδο με τη συμμετοχή του Κολοσσού, του Ιπποκράτη και του Παλαιού Φαλήρου που ταξίδεψε απ' τον Πειραιά. Στις 12:30 στην «τέντα», ο Κολοσσός θα παίξει με τον Ιπποκράτη σ' ένα παιχνίδι το οποίο παρουσιάζει μεγαλύτερο ενδιαφέρον, καθώς αποτελεί τον πρώτο απ' τους δύο τελικούς για την ανάδειξη του πρωταθλητή Δωδεκανήσου στους παμπαίδες. Άλλωστε ο επαναληπτικός αγώνας θα γίνει το πρώτο δεκαήμερο στην Κω. Αξίζει να σημειωθεί ότι η αυλαία του τουρνουά επρόκειτο να ανοίξει χθες το βράδυ με τη συνάντηση ανάμεσα στο Παλαιό Φάληρο και τον Ιπποκράτη Κω, ενώ το τελευταίο παιχνίδι θα γίνει την Τρίτη στην Ιαλυσό μεταξύ του Κολοσσού και του Παλαιού Φαλήρου που φέτος κατέκτησε τη δεύτερη θέση στο πρωτάθλημα της Ε.Σ.ΚΑ.Ν.Α.

ΣΗΜΕΡΑ:
Κ.Γ. Διαγόρα (12:30): Ιπποκράτης Κω- Κολοσσός Ρόδου

ΤΡΙΤΗ (28/06):
Δ.Κ.Γ. Ιαλυσού (19:00): Παλαιό Φάληρο- Κολοσσός Ρόδου

Στην Πορτογαλία για το πανευρωπαϊκό...

Η εθνική ομάδα μπάσκετ με καρότσι ταξίδεψε τις πρώτες πρωινές ώρες για τη Λισαβόνα και θα διαμείνει στο αθλητικό κέντρο Λεμέγκο ενόψει της Division C'



Ο Μιχάλης Χατζηδημητρίου βρίσκεται στην Πορτογαλία με την εθνική ομάδα μπάσκετ με καρότσι

Στην Πορτογαλία βρίσκεται απ' τις πρώτες πρωινές ώρες η αποστολή της εθνικής ομάδας μπάσκετ με καρότσι, ενόψει του πανευρωπαϊκού πρωταθλήματος (Division C'), όπου θα διεκδικήσει την άνοδο της στην παραπάνω κατηγορία. Η προετοιμασία του αντιπροσωπευτικού μας συγκροτήματος ολοκληρώθηκε με επιτυχία στο Λουτράκι και έτσι η αποστολή των εκπροσώπων μας μέσω Ρώμης ταξίδεψε για την ιβηρική χερσόνησο.

Μάλιστα εκεί όπου η εθνική ομάδα ποδοσφαίρου πανηγύρισε την κατάκτηση του Euro 2004, θα υπάρχει και έντονο ροδίτικο ενδιαφέρον, καθώς στους εκλεκτούς του ομοσπονδιακού τεχνικού Μάνου Ζαχαράκη συμπεριλαμβάνεται ο πρόεδρος και αθλητής του Α.Σ. Δωδεκάνησος Μιχάλης Χατζηδημητρίου. Αξίζει να σημειωθεί ότι το αντιπροσωπευτικό μας συγκρότημα θα μεταβεί στο Αθλητικό Κέντρο του Λαμέγκο μέχρι και τις 3 Ιουλίου ώστε να μπορέσουν οι διεθνείς να εντα-χθούν πιο εύκολα στο κλίμα της χώρας που θα γίνουν οι αγώνες και να γράψουν τη δική τους πετυχημένη σελίδα στην Πορτογαλία.

Στις 4 Ιουλίου η ομάδα θα επιστρέψει στη Λισσαβόνα και στις 6 του μήνα αρχίζει για τον Μανώλη Ζαχαράκη και τους παίκτες του η προσπάθεια για άνοδο στη Division B' του Ευρωπαϊκού μπάσκετ. Για επτά μέρες οι παίκτες μας αναμένεται ότι θα δώσουν τον καλύτερό τους εαυτό, προκειμένου να πετύχουν τους στόχους τους. Ο πρώτος είναι να σημειώσουν μια καλή εμφάνιση στα γήπεδα της Πορτογαλίας, και ο δεύτερος -και κυριότερος- η άνοδος στη δεύτερη την τάξη κατηγορία. Συμπαραστάτες και αρωγοί της συμμετοχής του αντιπροσωπευτικού συγκροτήματος στο Πανευρωπαϊκό Πρωτάθλημα Divicion C' είναι η ΝΙΚΕ, το Ιάσιμο και ο Ο.Π.Α.Π.

Στην αποστολή που βρίσκεται ήδη στη Λισσαβόνα συμμετέχουν οι εξής αθλητές: Βάϊος Γιώρας, Αγγελος Διμπιτούζης, Γιώργος Εχλερτ, Γιώργος Κουνιάς, Νίκος Λούλας, Περικλής Τσαπανίδης, Γιώργος Πετράκης, Μανώλης Στυλιανακάκης, Νίκος Τσιντάρης, Δημήτρης Χαϊμαντζής και Μιχάλης Χατζηδημητρίου. Άμεσος συνεργάτης του Μάνου Ζαχαράκη είναι ο Κώστας Χρόνης, ενώ φροντιστής της ομάδας ο Αλέκος Δούκας. Αρχηγός της αποστολής ορίστηκε ο Βασίλης Μπόμπορας.

ΤΟ ΠΡΟΓΡΑΜΜΑ ΤΩΝ ΑΓΩΝΩΝ

ΤΕΤΑΡΤΗ(06/07):
(09:00): Ελλάδα - Ουκρανία
(18:00): Ελλάδα - Πορτογαλία
ΠΕΜΠΤΗ(07/07):
(13:30): Λετονία - Ελλάδα
ΠΑΡΑΣΚΕΥΗ(08/07):
(15:45): Φινλανδία - Ελλάδα

Στις 9 Ιουλίου διεξάγεται η προημιτελική φάση και στις 10 Ιουλίου ο τελικός της διοργάνωσης και οι αγώνες κατάταξης

Άφησε καλές εντυπώσεις...

Ένα σκαλοπάτι παραπάνω σε σχέση με πέρσι τερμάτισε ο Γ.Α.Σ. Ιάλυσος στην τελική φάση του πανελληνίου πρωταθλήματος των κορασίδων! Ικανοποίηση για την πορεία των πρωταθλητριών Δωδεκανήσου

Ολοκληρώθηκε χθες το βράδυ στο Βόλο η τελική φάση του πανελληνίου πρωταθλήματος των κορασίδων στην οποία συμμετείχε για δεύτερη συνεχόμενη χρονιά ο Γ.Α.Σ. Ιάλυσος. Οι «ερυθροκίτρινες» τερμάτισαν στην πέμπτη θέση, ανεβαίνοντας ένα σκαλοπάτι σε σχέση με την περσινή διοργάνωση. Δεν ήταν όμως μόνο αυτά το οποίο σκόρπισε χαμόγελα στον Γιώργο Χατζηκαλημέρη και τις άμεσες συνεργάτιδες του, Ματούλα Κοντούζογλου και Σμάρω Καμπουράκη.

Οι πρωταθλήτριες Δωδεκανήσου πάλεψαν όσο μπορούσαν τα παιχνίδια απέναντι μάλιστα σε πιο δυνατές ομάδες, όπως ήταν ο Άρης, οι Εσπερίδες Καλλιθέας/Γλυφάδας και η Δάφνη και απέδειξαν ότι το μέλλον τους ανήκει.

Η ροδίτικη ομάδα κέρδισε τις εντυπώσεις με το πείσμα αλλά και την οργάνωση της και μάλιστα ο Γιώργος Χατζηκαλημέρης πολλές φορές δέχθηκε συγχαρητήρια απ' τις υπόλοιπες ομάδες για τη δουλειά που γίνεται τα τελευταία χρόνια στην Ιαλυσό.

Με μία νίκη και πέντε ήττες (αφού χθες ο Γ.Α.Σ. λογικά θα ηττήθηκε απ' τη Δάφνη) οι κορασίδες της ομάδας θα επιστρέψουν στη Ρόδο έχοντας στις αποσκευές τους το πρώτο ροζ φύλλο της ιστορίας τους σε τελική φάση του θεσμού.

Η νίκη κόντρα στην Άμιλλα Αρκαδίας συνοδεύτηκε με πανηγυρισμούς για τις πρωταθλήτριες Δωδεκανήσου που θα πρέπει από δω και πέρα να συνεχίσουν την προσπάθεια των τελευταίων ετών. Όσον αφορά τον τίτλο του πρωταθλητή κρίθηκε χθες το απόγευμα στην αναμέτρηση μεταξύ του Άρη και των Εσπερίδων Καλλιθέας Γλυφάδας.



Οι κορασίδες του Γ.Α.Σ. Ιάλυσος άφησαν καλές εντυπώσεις στην τελική φάση του Βόλου

Οι Πειραιώτισσες για να κόψουν πρώτες το νήμα έπρεπε να κερδίσουν και μάλιστα με διαφορά πέντε πόντων.

Εν κατακλείδι στη φετινή τελική φάση τα κορίτσια του Γ.Α.Σ. Ιάλυσος απόκτησαν περισσότερες εμπειρίες και η πέμπτη θέση που κατέκτησαν στην Ελλάδα μόνο ως επιτυχία μπορεί να θεωρηθεί.

Οι «ερυθροκίτρινες» απέδειξαν ότι όχι μόνο δεν ήταν φωτοβολίδα (όπως οι ομάδες που μας εκπροσωπούν στην Γ' Εθνική Ανδρών) αλλά μπορούν να παίξουν σπουδαίο μπάσκετ και στο μέλλον να τα Δωδεκάνησα να έχουν έναν εκπρόσωπο στις εθνικές κατηγορίες των γυναικών.

*Χθες διεξήχθησαν τα παιχνίδια της τελευταίας αγωνιστικής

4η ΑΓΩΝΙΣΤΙΚΗ

Δάφνη- Απόλλων Πτολεμαΐδας 54-45
Άμιλλα Αρκαδίας- Άρης 37-68
Εσπερίδες- Γ.Α.Σ. Ιάλυσος 58-40

Η ΒΑΘΜΟΛΟΓΙΑ

1. Άρης	8	4-0	249-177(+72)
2. Δάφνη(2β)	7	3-1	223-197(+26)
3. Εσπερίδες(1β)	7	3-1	250-184(+66)
4. Απόλλωνας Πτολεμαΐδας(2β)	5	1-3	214-239(-25)
5. Ιάλυσος(1β)	5	1-3	180-237(-57)
6. Άμιλλα Αρκαδίας	4	0-4	168-250(-82)

Βλέπει Μαρκάκη...

Ο έμπειρος αθλητής συζήτησε με τον Παναγιώτη Παπακώστα για το ενδεχόμενο να φορέσει τη φανέλα της ομάδας της Ανάληψης!

Τα δίκτυα του στην τοπική αγορά έχει ρίξει για τα καλά ο Α.Σ.Κ. Ιβίσκος μετά τον υποβιβασμό του απ' την Γ' Εθνική. Η ομάδα της Ανάληψης μετά την απόκτηση των Ράμμου, Κρητικού και Ροδίτη απ' τον Δ.Α.Ν.Σ. Δωριείς και του νεαρού Καπλανέρη που παλαιότερα έπαιξε στην Α.Γ.Ε. Χαλκίδας, έχει βάλει στόχο να ενισχυθεί όσο το δυνατόν περισσότερο και να παίξει πρωταγωνιστικό ρόλο στο νέο πρωτάθλημα. Σύμφωνα με πληροφορίες ο Ιβίσκος έχει βάλει στο στόχαστρο τον Αντώνη Μαρκάκη του Γ.Σ. Διαγόρας. Ήδη μάλιστα έχει γίνει μία συζήτηση σε φιλολογικό επίπεδο με τον έμπειρο αθλητή, ο οποίος ακόμη δεν ξέρει τι θα κάνει αφού αύριο θα ξεκαθαρίσει αν ο Διαγόρας παρουσιαστεί στην Γ' Εθνική.

Από κει και πέρα οι περισσότεροι παίκτες θα παραμείνουν στο ρόστερ της ομάδας για τη νέα αγωνιστική περίοδο. Βέβαια υπάρχουν και οι εξαιρέσεις, όπως ο Χρήστος Μπίλιας που θα σταματήσει μάλλον το μπάσκετ, ο Στάθης Βλαχοδήμος που θα φύγει στη Θεσσαλονίκη, ο Σταύρος Παρδακάς που θα συνεχίσει αλλού και ο Δημήτρης Χαραλαμπόπουλος. Το πιο πιθανό είναι ότι θα συνεχίσει στον Ιβίσκο ο Θωμάς Μπελάγιας, ενώ δεδομένη θα πρέπει να θεωρείται η παρουσία των Συντάγγελου, Λιβιεράτου, Κούρου Ι., Κούρου Π. και Κουμνάκη. Ο τελευταίος θα επιστρέψει στην ενεργό δράση, αφού είχε αποχωρήσει απ' την ομάδα σχεδόν στα μέσα της περιόδου. Οι μεταγραφικές κινήσεις πάντως για τον Ιβίσκο θα συνεχιστούν κατά τη διάρκεια του Ιουλίου, αφού στόχος του Παναγιώτη Παπακώστα είναι να φτιάξει ένα νεανικό σύνολο το οποίο θα παίξει καλό μπάσκετ και ότι προκύψει.



Τον Αντώνη Μαρκάκη (7) βλέπει ο Α.Σ.Κ. Ιβίσκος

ROI STUDIOS
ΛΕΥΚΟΣ - ΚΑΡΠΑΘΟΣ



Ευρύχωρα, ξεχωριστά διαμερίσματα κατάλληλα για οικογένειες στην ωραιότερη παραλία στον Λευκό Καρπάθου.

Διαθέτουν ηχομόνωση, πλήρως εξοπλισμένη κουζίνα, ατομικό λουτρό, χρηματοκιβώτιο, καρτοτηλέφωνο, άνετο πάρκινγκ και εύκολη πρόσβαση για άτομα με ειδικές ανάγκες.

Πληροφορίες:
ΜΙΧΑΛΗΣ ΧΑΡΟΚΟΠΟΣ: Τηλ. - FAX 22450 71191
ΓΔ-15/7

Εκδήλωση στο Επιμελητήριο για την κατοχύρωση Σημάτων

ΚΥΚΛΟΦΗΡΣΕ ΤΟ «ΕΥΡΩΕΠΙΧΕΙΡΕΙΝ»

Από το Ευρωπαϊκό Κέντρο Πληροφοριών του Επιμελητηρίου Δωδεκανήσου ανακοινώνεται ότι : κυκλοφόρησε το 40ο τεύχος της ηλεκτρονικής εφημερίδας «Ευρωεπιχειρίν» (μηνιαία έκδοση) του Ευρωπαϊκού Κέντρου Πληροφοριών του Επιμελητηρίου Δωδεκανήσου.

Το θέμα του μήνα είναι αφιερωμένο στην: Πνευματική Ιδιοκτησία και την Επιχείρηση. Ειδικότερα την προσεχή Πέμπτη 30 Ιουνίου και ώρα 18:30μ.μ. για πρώτη φορά στη Δωδεκάνησο οργανώνεται εκδήλωση με θέμα «Εθνικό και Κοινοτικό Σήμα- Κατοχύρωση και σχέση τους». Το θέμα θα αναπτύξουν διακεκριμένοι εισηγητές-στελέχη του Οργανισμού Κατοχύρωσης Κοινοτικών Σημάτων (ΟΗΙΜ). Η εκδήλωση θα λάβει χώρα στο Επιμελητήριο Δωδεκανήσου. Είσοδος ελεύθερη.

Ακόμη στις πέντε θεματικές ενότητες περιλαμβάνονται:

- Τα τελευταία νέα για τα ανοικτά Εθνικά και Ευρωπαϊκά Προγράμματα χρηματοδότησης.
- Επιχειρηματικές προτάσεις συνεργασίας από Ιταλία, Ρουμανία, Πορτογαλία, Γαλλία.
- Χρήσιμα επιχειρηματικά εργαλεία όπως στρατηγική για την πνευματική ιδιοκτησία στις τρίτες χώρες, καινοτομία στον τουρισμό, ετήσια έκθεση 2004 για τον ανταγωνισμό, Forum ενόψει ενός νέου πλαισίου για τις γεωγραφικές ενδείξεις.
- Τα επίκαιρα θέματα πραγματεύονται πληροφορίες που αφορούν : νέα πολιτική στις κρατικές ενισχύσεις, νέο πλαίσιο αναγνώρισης των επαγγελματικών προσόντων, απαγόρευση εισόδου σε κοινοτικά λιμάνια, έλεγχο στους κλάδους διαιτικής τραπεζικής και ασφάλισης των επιχειρήσεων, ασφαλές Ίντερνετ, κ.α.

Υπενθυμίζεται ότι όσοι έχουν σύνδεση με το INTERNET μπορούν να εγγραφούν ως συνδρομητές στην ηλεκτρονική μας εφημερίδα μέσω της ιστοσελίδας μας στη δ/νση: www.eic-rhodes.gr στην κατηγορία Newsletter.

Περισσότερες πληροφορίες μπορείτε να ζητήσετε από το Ευρωπαϊκό Κέντρο Πληροφοριών GR-164, Γρ. Λαμπράκη 8 (Ισόγειο) - Τηλ. 22410 44213/218 - Φαξ: 22410 44242 - E-mail: eic164@ebed.gr.

Προβλήματα στα πλοία λόγω μποφόρ

Ο ΔΥΝΑΤΟΣ αέρας (8 μποφόρ) που έπνεε από τις πρώτες πρωϊνές ώρες χθες στη θαλάσσια περιοχή της Δωδεκανήσου δημιούργησε μικρά προβλήματα στην ακτοπλοΐα. Συγκεκριμένα απαγορεύτηκε ο απόπλους από τη Ρόδο του «δελφινιού» που πηγαίνει στη Σύμη αλλά και των μικρών τουριστικών πλοίων που πηγαίνουν στα νησιά. Λόγω των πολύ ισχυρών ανέμων που πνέουν στο Καρπάθιο πέλαγος αναβλήθηκε η προγραμματισμένη άφιξη του «Βιτσέτζος Κορνάρος» που παρέμεινε στο λιμάνι των Χανίων.

ΑΝΑΚΟΙΝΩΣΗ

ΟΙΚΟΔΟΜΟΙ ΚΑΙ ΕΡΓΑΖΟΜΕΝΟΙ ΣΤΑ ΣΥΝΑΦΗ ΚΑΙ ΣΤΑ ΤΕΝΙΚΑ ΕΡΓΑ

ΟΛΟΙ ΣΤΗΝ ΠΑΝΕΛΛΑΔΙΚΗ ΠΑΝΟΙΚΟΔΟΜΙΚΗ 24ΩΡΗ ΑΠΕΡΓΙΑ

Συνάδελφοι,

ΑΠΕΡΓΟΥΜΕ, δίνοντας αποφασιστικά απάντηση στις δυνάμεις του κεφαλαίου, στην αντιλαϊκή πολιτική της Κυβέρνησης, της Ευρωπαϊκής Ενωσης, που χτυπάει τα δικαιώματα, τα συμφέροντά μας.

ΑΠΕΡΓΟΥΜΕ

Και απαντάμε στην Κυβερνητική αδιαλλαξία τις δίκαιες απαιτήσεις του κλάδου.

Συνάδελφοι,

Καλούμαστε με τον αγώνα μας να καταδικάσουμε τους υπεύθυνους της κατάστασης που ζούμε.

ΔΙΕΚΔΙΚΟΥΜΕ:

- Σταθερή εργασία - πραγματοποίηση έργων με δημόσιες επενδύσεις που να υπηρετούν τις ανάγκες των εργατικών λαϊκών οικογενειών, προστασία των ανέργων, επίδομα ανεργίας στο 80% του μεροκάματου. Υπολογισμός της ανεργίας ως συντάξιμου χρόνου.
- Κλαδικές Συμβάσεις που να ανταποκρίνονται στις ανάγκες της εργατικής οικογένειας.
- Κατώτερο μεροκάματο 60 ευρώ, κατώτερη σύνταξη 960 ευρώ.
- Σύνταξη στα 55, επαναφορά των 4050 ενσήμων για κατοχύρωση συνταξιοδοτικού δικαιώματος. Αναγνώριση και διανομή των υπέρ αγνώστων ενσήμων.
- Προσδιορισμό του συντελεστή στις οικοδομικές εργασίες σε 1-1,70
- Πλήρη κατοχύρωση του 7ωρου, 5νθήμερου, 35ώρου.
- Αποκλειστικά δημόσια δωρεάν υγεία και παιδεία
- Ισα δικαιώματα στους μετανάστες.

ΟΛΟΙ ΣΤΗΝ ΑΠΕΡΓΙΑ ΤΕΤΑΡΤΗ 29 ΙΟΥΝΗ

Νεκρώνουμε τους τόπους δουλειάς, γεμίζουμε τους δρόμους με απεργούς, δίνουμε προοπτική για κλιμάκωση των αγώνων μας.

ΟΛΟΙ ΣΤΗ ΣΥΓΚΕΝΤΡΩΣΗ ΣΤΟ ΕΡΓΑΤΙΚΟ ΚΕΝΤΡΟ ΡΟΔΟΥ, ΣΤΙΣ 9.30 το πρωί.

Χ.Λ 26/6

ΠΩΛΟΥΝΤΑΙ

ΜΟΝΟΚΑΤΟΙΚΙΕΣ

λουξ κατασκευής έναντι Μίρα Μάρε (Ιξιά) των 140 τ.μ., 160 τ.μ., 180 τ.μ., 200 τ.μ. και με υπόγειο για γκαράζ

Πληροφορίες Γεώργιο Ιωαννίδη

Τηλ. 22410 23271/22307, κιν. 6932 296983

11713-14/7

Παρά τη μεγάλη κίνηση

Με πολλά προβλήματα οι παραλίες της Ρόδου

ΔΕΝ ΥΠΑΡΧΟΥΝ ΥΠΟΔΟΜΕΣ



Πλημύρισαν το τελευταίο διήμερο από δεκάδες χιλιάδες λουόμενους οι παραλίες της Ρόδου. Ο μικρός καύσωνας που επικρατεί στη περιοχή της Δωδεκανήσου οδήγησε Ρόδιους και ξένους επισκέπτες να αναζητήσουν δροσιά στη θάλασσα του νησιού.

• Για μια ακόμα φορά όμως αποδείχτηκε ότι οι υπεύθυνοι αδιαφορούν παντελώς για τις υποδομές και τις υπηρεσίες που οφείλει να παρέχει ένα σύγχρονο τουριστικό θέρετρο αλλά και για τις εντυπώσεις που δημιουργούνται. Οπως καταγγέλλουν ξένοι επισκέπτες αλλά και κάτοικοι του νησιού στη συντριπτική τους πλειοψηφία οι παραλίες του νησιού στερούνται παντελώς υποδομών και οργάνωσης.

Ενδεικτικό παράδειγμα ότι οι περισσότερες τουαλέτες, όπου αυτές υπάρχουν είναι ή κλειστές ή ακάθαρτες. Οι ελεύθεροι χώροι είναι ελάχιστοι καθώς οι ομπρέλες καταλαμβάνουν το μεγαλύτερο ποσοστό των παραλιών.

Οι ασκούμενοι με τα διάφορα θαλάσσια σπορ διασκεδάζουν δίπλα στους λουόμενους, και ειδικά όσοι επιδίδονται στα μηχανοκίνητα θαλάσσια σπορ (τζετ σκι κλπ) θέτουν σε κίνδυνο την ασφάλειά τους.

• Εκτός από όλα αυτά οι λουόμενοι έχουν να αντιμετωπίσουν και τους διάφορους πλανόδιους που προσπαθούν παντίοις τρόποις να πουλήσουν τα προϊόντα και τις υπηρεσίες τους. Από φρούτα και αναψυκτικά μέχρι ξυλόγλυπτα και πίνακες ζωγραφικής αλλά και επί τόπου παροχή μασάζ.

Το μεγαλύτερο όμως πρόβλημα είναι η παντελής έλλειψη μέτρων ασφαλείας και αστυνόμευσης. Παρά τα όσα ορίζει ο νόμος δεν υπάρχει κανένα μέτρο ασφάλειας, δεν υπάρχουν ναυαγοσώστες και είναι εμφανέστατη η παντελής έλλειψη λιμενικών οργάνων.

Ολα αυτά προκαλούν έντονες αντιδράσεις από τη πλευρά κυρίως των τουριστών. Οπως μας ανέφερε εκπρόσωπος μεγάλου ταξιδιωτικού οργανισμού καθημερινά γίνεται αποδέκτης πολλών παραπόνων από τους πελάτες του. Και τόνισε με έμφαση ότι είναι κρίμα οι τόσες πολλές γαλάζιες σημαίες που κερδίζουν οι παραλίες του νησιού να «υποστέλλονται» από την αδιαφορία των αρμοδίων.

Για την προσέλκυση επισκεπτών

Η Ρόδος χρειάζεται προβολή στη Γαλλία!..

ΟΜΙΛΙΑ ΤΟΥ ΓΑΛΛΟΥ ΠΡΕΣΒΕΥΤΗ ΣΤΟ «ΡΟΔΙΩΝ ΠΑΙΔΕΙΑ»



Ο Γάλλος πρεσβευτής κ. Ντελέ στη χθεσινή εκδήλωση στα εκπαιδευτήρια «Ροδίων Παιδεία»

Σε εκδήλωση που διοργανώθηκε στην αίθουσα των εκπαιδευτηρίων «Ροδίων Παιδεία» παρευρέθηκε και μίλησε χθες ο πρέσβης της Γαλλίας στην χώρα μας κ. Μπρούνο Ντελέ στα πλαίσια των σεμιναρίων που γίνονται σε δασκάλους και καθηγητές που θα διδάσκουν από την επόμενη σχολική περίοδο τη γαλλική γλώσσα στα δημόσια και ιδιωτικά σχολεία.

Ο κ. πρέσβης αφού αναφέρθηκε στις στενές σχέσεις που έχει η Γαλλία με τη Ρόδο τόνισε την αναγκαιότητα για την εκμάθηση της γαλλικής γλώσσας, αλλά και τα ωφέλη που έχει όποιος αποφασίσει να σπουδάσει στη χώρα του.

Αναφερόμενος στην τουριστική κίνηση από τη Γαλλία ο κ. Ντελέ δήλωσε πως ενώ υπάρχει μία συνεχής αύξηση των αφίξεων Γάλλων τουριστών στη χώρα μας η Δωδεκάνησος δεν έχει την ανάλογη κίνηση, γεγονός που οφείλεται κυρίως στην ελλιπή προβολή των νησιών του νομού στη γαλλική τουριστική αγορά.

Ειδικά για τη Ρόδο ο κ. Πρέσβης τόνισε πώς διαθέτει όλα τα στοιχεία που μπορούν να δελεάσουν τους Γάλλους τουρίστες και θα μπορούσε να στηριξει σημαντική κίνηση σε τομείς όπως ο συνεδριακός και ο θαλάσσιος τουρισμός, ακόμα και σε περιόδους εκτός σεζόν. Αρκεί βέβαια να υπάρξει η κατάλληλη προβολή και διαφήμιση του νησιού.

Ερχεται το κύμα καύσωνα

ΤΗΝ ανηφόρα τραβά ο υδράργυρος από την ερχόμενη Δευτέρα, σύμφωνα με τις προβλέψεις της ΕΜΥ. Στην Αττική το θερμόμετρο θα φτάσει τους 35 βαθμούς Κελσίου, ενώ στο εσωτερικό της ηπειρωτικής χώρας θα φτάσει και τους 36 βαθμούς.

Ήδη, από σήμερα η θερμοκρασία θα σημειώσει άνοδο κυρίως στη δυτική Ελλάδα. Οι άνεμοι θα πνέουν στα δυτικά μεταβλητοί ασθενείς, στα ανατολικά βόρειοι μέτριοι ως ισχυροί και στο Νότιο Αιγαίο πολύ ισχυροί.

Πιο έντονη θα είναι η ζέστη τη Δευτέρα. Οι άνεμοι θα είναι στα δυτικά μεταβλητοί ασθενείς, στα ανατολικά βόρειοι μέτριοι και τοπικά στο Νότιο Αιγαίο ισχυροί. Η θερμοκρασία θα φτάσει τους 35 με 36 βαθμούς Κελσίου.

Πάντως, από την ερχόμενη Τρίτη η θερμοκρασία θα σημειώσει μικρή πτώση.

Τροχαίο ατύχημα με τρεις νεκρούς

ΑΝΑΤΡΟΠΗ ΤΟΥΡΙΣΤΙΚΟΥ ΛΕΩΦΟΡΕΙΟΥ

Τρία άτομα έχασαν τη ζωή τους, όταν τουριστικό λεωφορείο που είχε ξεκινήσει το πρωί του Σαββάτου από τον Αγ. Κωνσταντίνο ανετράπη στην περιοχή των Θερμοπυλών. Το τουριστικό λεωφορείο είχε προορισμό τη Λίμνη Πλαστήρα.

Το δυστύχημα συνέβη λίγο μετά τις 7.20 το πρωί στο 197ο χιλιόμετρο της εθνικής οδού Αθηνών - Λαμίας, στην περιοχή των Θερμοπυλών.

Κάτω από αδιευκρίνιστες συνθήκες, το λεωφορείο σύρθηκε για περίπου 50 μέτρα πάνω στις προστατευτικές μπάρες και στη συνέχεια ανετράπη.

Οι 48 επιβάτες του λεωφορείου είχαν ξεκινήσει από τα ΚΑΠΗ των Καμένων Βούρλων με προορισμό τη Λίμνη Πλαστήρα.

Στο σημείο έσπευσαν ισχυρές δυνάμεις της Πυροσβεστικής, της Αστυνομίας και ασθενοφόρα του ΕΚΑΒ για τον απεγκλωβισμό των ηλικιωμένων επιβατών.

Συνολικά τραυματίστηκαν 17 άτομα, μεταξύ αυτών τέσσερις σοβαρότερα. Όλοι μεταφέρθηκαν στο νοσοκομείο της Λαμίας εκτός από ένα άτομο που μεταφέρθηκε στο ΚΑΤ.

Συγκεκριμένα, για νοσηλεία παρέμειναν εννέα ηλικιωμένοι. Πέντε νοσηλεύονται στην ορθοπεδική κλινική, τρεις στη χειρουργική και ένα άτομο στην καρδιολογική. Ένας επιβάτης μεταφέρθηκε στο ΚΑΤ, προκειμένου να υποβληθεί σε μικροχειρουργική επέμβαση στο χέρι.

Ο 53χρονος οδηγός του λεωφορείου κατέθεσε: «Από κάποιο σημείο και μετά έχασα τον έλεγχο του αυτοκινήτου μιας και το τιμόνι δεν υπάκουε». Ο οδηγός μεταφέρθηκε στο νοσοκομείο της Λαμίας και νοσηλεύεται.

Σύμφωνα με τους επιβάτες, η ταχύτητα ήταν πολύ μικρή και όπως υποστηρίζουν αν ο οδηγός είχε αναπτύξει ταχύτητα τότε θα υπήρχαν περισσότερα θύματα.

Το μεσημέρι του Σαββάτου οι αστυνομικές αρχές ανακοίνωσαν τα ονόματα των νεκρών. Πρόκειται για τις: Ευσταθία Μπαλντά 58 ετών, Αικατερίνη Ευαγγελίου και Μαριγούλα Αδάμ 75 ετών.

Για το θέμα της μουσικής

Διαφωνούν οι εστιάτορες με το «χαράτσι» της ΑΕΠΙ!..

ΧΡΕΩΝΟΥΝ ΟΣΑ ΘΕΛΟΥΝ

ΟΙ ΥΠΕΥΘΥΝΟΙ της ΑΕΠΙ στη Ρόδο κινούνται ανεξέλεγκτα και έξω από τα όσα ορίζει η αρμόδια νομοθεσία. Αυτό καταγγέλλει το Σωματείο Εστιατόρων που προτίθεται να καταθέσει ασφαλιστικά μέτρα κατά της εταιρείας, προκειμένου όπως υποστηρίζει να προστατεύσει τα μέλη του που είναι έρμαια στις διαθέσεις και τις πρακτικές οποιουδήποτε.

Όπως χαρακτηριστικά καταγγέλλουν οι εστιάτορες, οι τοπικοί υπεύθυνοι της ΑΕΠΙ, οι οποίοι είναι επιφορτισμένοι για την είσπραξη των χρημάτων, που απαιτούνται προκειμένου οι διάφορες επιχειρήσεις να μπορούν να μεταδίδουν μουσική αν και δεν τους ενημερώνουν για το ποσό που οφείλει να πληρώσει ο κάθε επιχειρηματίας τους πιέζουν να πληρώσουν διάφορα ποσά. Ας σημειωθεί ότι, όπως ορίζει η σχετική νομοθεσία, η ΑΕΠΙ είναι υποχρεωμένη να δημοσιεύει τα ονόματα αυτών που υποχρεούνται να πληρώσουν εισφορές και το ανάλογο ποσό κάτι όμως το οποίο δεν τηρεί.

Η ΑΡΝΗΣΗ των υπεύθυνων της ΑΕΠΙ να προχωρήσει σε αυτές τις δημοσιεύσεις οδήγησε το Δ.Σ. του Σωματείου Εστιατόρων να αναλάβει εντός του αμέσως επόμενου διαστήματος να τις δημοσιεύσει αυτό. Με αυτόν τον τρόπο υποστηρίζουν οι συνδικαλιστές, οι επαγγελματίες θα γνωρίζουν τι ποσό πρέπει να καταβάλουν και θα πάψει το φαινόμενο να τους κόβεται «χαράτσι», που υποχρεούνται να πληρώσουν ανεξέλεγκτα, φοβούμενοι εκτός των μηνυτήριων αναφορών και τις διοικητικές κυρώσεις που μπορούν να φτάσουν μέχρι και το σφράγισμα καταστημάτων και την αφαίρεση αδειών.

Σε εξέλιξη όμως βρίσκεται και άλλο ένα «μέτωπο» που απασχολεί πολύ έντονα τους εστιάτορες. Ο λόγος για τις διάφορες καντίνες τα κυλικεία ή τις καφετέριες, που σε αντίθεση με αυτά που ορίζει ο νόμος, πωλούν φαγητό σε πελάτες. Το σωματείο των εστιατόρων έχει ενημερώσει για το θέμα τις αρμόδιες εισαγγελικές αρχές και εντός των επομένων ημερών πιθανότατα θα προχωρήσει σε μηνύσεις, θέτοντας παράλληλα ενώπιον των ευθυνών τους τις δηματικές αρχές που παραβλέποντας τα όσα ορίζει ο νόμος δίνει άδεια λειτουργίας σε τέτοιους είδους επιχειρήσεις.

Εγινε η τελετή ενθρόνισης του μητροπολίτη κ. Παΐσιου

ΠΑΡΑΒΡΕΘΗΚΑΝ ΠΟΛΛΟΙ ΕΠΙΣΗΜΟΙ



Με ιδιαίτερη λαμπρότητα έγινε χτες στη Λέρο (και αργότερα στη Κάλυμνο) η τελετή της ενθρόνισης του νέου μητροπολίτη κ. Παΐσιου. Στην τελετή παρέστησαν πολλοί μητροπολίτες από τα Δωδεκάνησα και άλλες περιοχές, ενώ μεγάλη ήταν η συμμετοχή Ροδιτών που μετέβησαν στη Λέρο το πρωί με πλοία.

Στην τελετή παρέστησαν ο υπουργός Αιγαίου Αρ. Παυλίδης, ο υφυπουργός Εξωτερικών Γιάννης Βαληνάκης, οι βουλευτές Κ. Καϊσερλής και Γ. Παρασκευάς, ο νομάρχης Δωδεκανήσου Γ. Μαχαιρίδης, ο δήμαρχος Ρόδου Γ. Γιαννόπουλος, ο πολιτευτής Γ. Νικητιάδης και πολλοί άλλοι.

Η υποδοχή των κατοίκων στο νέο μητροπολίτη Καλύμνου - Λέρου και Αστυπάλαιας κ. Παΐσιο ήταν ιδιαίτερα θερμή.

Αργα το απόγευμα ο μητροπολίτης κ.Παΐσιος και οι υπόλοιποι επίσημοι επρόκειτο να μεταβούν στην Κάλυμνο για τις ανάλογες τελετές.

Ολοι πρέπει να στηρίξουν τα θεραπευτικά προγράμματα κατά της μάστιγας των ναρκωτικών

Με την ευκαιρία της Παγκόσμιας Ημέρας κατά των Ναρκωτικών από το Δωδεκανησιακό Σύλλογο Γονέων, Συγγενών και Φίλων Εξαρτημένων Ατόμων, εκδόθηκε η παρακάτω επιστολή:

«Η Παγκόσμια ημέρα κατά των Ναρκωτικών είναι πάντα μια αφορμή για μεγαλύτερη δημοσιότητα γύρω από το πρόβλημα και τις συνέπειες του.

Μακριά από θλιβερές διαπιστώσεις και δυσοίωνους αριθμούς, υπάρχει η αισιόδοξη πλευρά: Η θεραπεία είναι αποτελεσματική.

Η διεθνής έρευνα παρουσιάζει διάφορα ποσοστά επιτυχίας, αρκετά ενθαρρυντικά, ανάλογα με το μοντέλο του κάθε προγράμματος και τον πληθυσμό που το παρακολουθεί. Βασική θεραπευτική αρχή είναι ότι η θεραπεία απεξάρτησης δεν μπορεί να είναι αναγκαστική, εξυπακούεται η ενεργή συμμετοχή του θεραπευμένου και το κίνητρό του αποτελεί ένα από τους καθοριστικούς προγνωστικούς δείκτες.

Ωστόσο, η επανένταξη των απεξαρτημένων ατόμων χρειάζεται την υποστήριξη όλων μας. Η ανεργία αποτελεί έναν από τους πιο κρίσιμους παράγοντες για υποτροπή των απεξαρτημένων ατόμων. Αν λάβει κανείς υπόψη ότι τις περισσότερες φορές η μακροχρόνια εξάρτηση αποκόβει για μεγάλο διάστημα τα άτομα από την παραγωγική διαδικασία, γίνεται φανερή η σημασία που έχει ένας ολοκληρωμένος σχεδιασμός για την επαγγελματική τους εκπαίδευση - κατάρτηση και απορρόφηση όταν απεξαρτηθούν.

Οι προκαταλήψεις και η αδιαφορία κρατούν στο περιθώριο χρήστες και απεξαρτημένους και γίνονται μέρος του προβλήματος.

Είναι υπόθεση όλων μας να στηρίξουμε τα θεραπευτικά προγράμματα.

Ολοι μπορούμε κάτι να κάνουμε.

Ολοι έχουμε κάποιον στη σκέψη μας.

Για το Δ.Σ.
Η Πρόεδρος
Ελένη Καρύδη

...Το Λογιστήριο της «ΠΡΟΟΔΟΥ», που μεταφέρθηκε στο κτίριό μας, το οποίο λειτουργεί παράλληλα με το λογιστήριο της Ν. Αγοράς, στην οδό Μάρκου Μαλιαράκη 3 λειτουργεί από την 8.30 πρωϊνή μέχρι την 2 μεταμεσημβρινή και δέχεται

ΔΙΑΦΗΜΙΣΕΙΣ - ΑΓΓΕΛΙΕΣ

και οποιαδήποτε άλλη ΔΗΜΟΣΙΕΥΣΗ

ΜΑΡΚΟΥ ΜΑΛΙΑΡΑΚΗ 3

ΤΗΛ. 22410 35322

