ΕΤΟΣ ΙΔΡΥΣΕΩΣ: 1915
ΙΔΡΥΤΗΣ: ΕΜΜ. ΚΑΛΑΜΠΙΧΗΣ
ΔΙΕΥΘΥΝΤΗΣ: ΑΘ. ΜΑΡΑΣΙΩΤΗΣ

Η ΡΟΔΙΑΚΗ

ΚΥΡΙΑΚΗ
25 ΝΟΕΜΒΡΙΟΥ 2001
ΑΡ. ΦΥΛΛΟΥ 16.956
ΤΙΜΗ 200 ΔΡΧ.
ΕΥΡΩ 0,59

ΗΜΕΡΗΣΙΑ ΠΡΩΙΝΗ ΕΦΗΜΕΡΙΔΑ ΤΗΣ ΡΟΔΟΥ

ΕΠΕΡΩΤΗΣΗ ΤΗΣ Ν.Δ. ΓΙΑ ΤΟΝ ΤΟΥΡΙΣΜΟ ΣΥΖΗΤΕΙΤΑΙ ΑΥΡΙΟ

Επιτέλους πάρτε μέτρα



ΑΡΝΗΤΙΚΑ ΟΛΑ ΤΑ ΜΗΝΥΜΑΤΑ

Βουλευτές της Νέας Δημοκρατίας μεταξύ των οποίων και ο κ. Αρ. Παυλίδης με επερώτησή τους που συζητείται αύριο, ζητούν από την Κυβέρνηση να πάρει μέτρα ενίσχυσης του τουρισμού. ΣΕΛΙΔΑ 11

ΓΙΑ ΤΗΝ ΣΩΣΤΗ ΑΞΙΟΠΟΙΗΣΗ ΚΑΛΛΙΘΕΑΣ ΚΑΙ ΓΚΟΛΦ

Τελευταία προσπάθεια

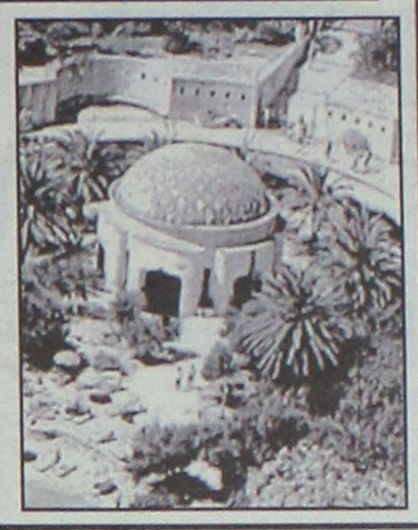

ΣΥΝΑΝΤΗΣΗ ΑΥΡΙΟ ΣΤΗΝ ΑΘΗΝΑ

Οι δήμαρχοι Καλλιθέας και Αφάντου θα συναντηθούν αύριο με τον Υφυπουργό Τουρισμού, σε μία ύστατη προσπάθεια να σώσουν ότι μπορούν από Καλλιθέα και γκολφ. ΣΕΛΙΔΑ 4

ΓΙΑ ΤΟΝ ΑΠΟΧΕΤΕΥΤΙΚΟ ΑΓΩΓΟ



Νέες βολές Ιατρίδη κατά Νομάρχη

Με βολές κατά του Νομάρχη, Δήμαρχος και Δημ. Συμβούλιο Καλλιθέας επιμένουν στην άρνησή τους να περάσει από το Δήμο ο αγωγός. ΣΕΛΙΔΑ 7

ΕΠΕΣΕ ΞΑΦΝΙΚΑ ΔΕΝΔΡΟ

Είχαν άγιο οι διαβάτες...

Γέρικο δένδρο έπεσε χθες το μεσημέρι στην οδό Βασ. Ηρακλείου. ΣΕΛΙΔΑ 9

Οι υποψήφιοι δήμαρχοι αρνούνται "προσφορές" των κομμάτων

ΥΠΟΣΤΗΡΙΞΗ χωρίς ...χρίσμα!



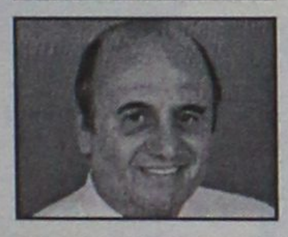

Οι κ.κ. Γιαννόπουλος, Χατζηευθυμίου και Χαραλάμπης έχουν ήδη κάνει γνωστή την πρόθεσή τους και στα αρμόδια όργανα



ΠΟΛΛΑ ΟΜΩΣ ΘΑ ΕΞΑΡΤΗΘΟΥΝ ΚΑΙ ΑΠΟ ΤΟΝ ΑΡΙΘΜΟ ΤΩΝ ΥΠΟΨΗΦΙΩΝ

Οι υποψήφιοι Δήμαρχοι, και όχι μόνο της πόλης της Ρόδου, θέλουν να αποφύγουν τον επίσημο εναγκαλισμό των κομμάτων, επιθυμούν όμως τη στήριξή τους. Ομως κρατούν και μία "πισινή' αφού η κατάσταση παραμένει ακόμα ρευστή. ΣΕΛΙΔΑ 5



Δώρο από το Θεό

● *Ευεργετικές για την γεωργία οι βροχές.* ΣΕΛ.10

ΑΝΑΚΟΙΝΩΣΗ

ΤΗΣ "**Ν.Δ. ΣΕΒΑΣΤΑΚΗΣ** ΤΟΥΡΙΣΤΙΚΕΣ ΚΑΙ ΧΡΗΜΑΤΟΟΙΚΟΝΟΜΙΚΕΣ ΕΠΙΧΕΙΡΗΣΕΙΣ" **Α.Ε.**

Με ευχαρίστηση γνωρίζουμε στο κοινό του νησιού μας και της Δωδεκανήσου γενικότερα, ότι μετά την πολυετή έντονη δραστηριοποίησή μας στον εισερχόμενο τουρισμό, με την επωνυμία μας **IALYSSOS TRAVEL** και με θετική προσφορά, πιστεύουμε, στον τόπο μας, αποφασίσαμε να δραστηριοποιηθούμε και στους εξής δύο τομείς:

1. Στον εξερχόμενο τουρισμό, με την ίδια επωνυμία, **IALYSSOS TRAVEL** και,
2. στον τομέα των χρηματοοικονομικών υπηρεσιών.

Οδηγηθήκαμε στην απόφαση αυτή, από το γεγονός ότι και οι δύο αυτοί τομείς έχουν πρωτοποριακό χαρακτήρα, είναι συνδεδεμένοι με τις νέες εξελίξεις στην οικονομία μας και επειδή πεισθήκαμε ότι θα έχουμε την δυνατότητα να προσφέρουμε νέες χρήσιμες υπηρεσίες στους συμπατριώτες μας.

Το ειδικά επιλεγμένο πρόσωπικό, που ήδη έχει στελεχώσει τα νέα μας τμήματα, είναι στη διάθεσή σας, με την καλύτερη προσοχή.

Φυσικά, συνεχίζουμε την δραστηριοποίησή μας στον εισερχόμενο τουρισμό, με τους ίδιους, τουλάχιστον, μέχρι σήμερα ρυθμούς.

Με εκτίμηση
Νίκος Δ. Σεβαστάκης
Πρόεδρος και Δ/νων Σύμβουλος

Η ΣΥΝοδος "κορυφής" αρχίζει!

Μια σοβαρή ΣΥΝοδος, ευρείας αποδοχής, και προς όλες τις κατευθύνσεις, για το "ΚΑΛΟ ΤΟΥ ΤΟΠΟΥ", στα Ζωντανά Μουσικά Δρώμενα...
Αρχίζει λοιπόν την **Πέμπτη 29 Νοεμβρίου** η ΣΥΝοδος ανασύνταξης, με θέμα "Σεβασμός στην ψυχαγωγία του Λαού"!
Ένα θέμα πολύ σοβαρό, που τόσο πολύ αγγίζει όλους Σας "καθημερινώς"
Γι' αυτό και δεν επιτρέπεται ν' απουσιάζετε με τίποτα και για κανέναν απλό λόγο!
Η ώρα έναρξης έχει την δική της σημασία: 11.45'
Ολα είναι στο... Πρόγραμμα!

ΣΥΝΟΔΟΣ
Νυχτερινό Κέντρο ...Πολιτισμού

Ζωντανή Ελληνική Μουσική
Πάροδος Σωκράτους 4τ • Παλιά Πόλη • Τηλ. 35995

Μικρά χειμωνιάτικα θαύματα!

RESTAURANT • BAR
Θαῦμα ἐν καιρῷ

Η νύχτα γίνεται και ημέρα!
Σας περιμένουμε κάθε **Σαββατοκύριακο** από το **μεσημέρι** αλλά και τις **καθημερινές** από νωρίς **το απόγευμα!**

Το μενού αλλάζει εποχή!
και ανανεώνεται με **καινούργιες χειμωνιάτικες γεύσεις** που θα σας ενθουσιάσουν.

Οι καλοί μεζέδες, παντού χωράνε!
Γιαυτό δημιουργήσαμε **μικρά πιάτα** για όσους δεν αντιστέκονται στο μέζε ή απλά θέλουν να "**τσιμπήσουν**" ελαφρά **με το ποτό τους**.

Οι γεύσεις μας ταξιδεύουν!
στο **δικό σας χώρο** όποτε θελήσετε να το γιορτάσετε ή έτσι απλά για... αλλαγή.

ΔΕΥΤΕΡΑ, ΤΡΙΤΗ, ΠΕΜΠΤΗ, ΠΑΡΑΣΚΕΥΗ — 6.00 μ.μ
ΣΑΒΒΑΤΟ, ΚΥΡΙΑΚΗ — 1.00 μ.μ
ΤΕΤΑΡΤΗ — Κλειστά

Καλό χειμώνα!

Ελ. Βενιζέλου 16 -18, Ρόδος • Rest. Τηλ: 0241 039805 •
Catering-Bar-Fax: 0241 025569

ΗΜΕΡΟΛΟΓΙΟ

Κυριακή 25 Νοεμβρίου 2001
Αικατερίνης μεγ. Μερκουρίου μεγ.
Ανατολή ηλίου: 7.16'
Δύση ηλίου: 5.08'
Σελήνη 11 ημερών.

ΦΑΡΜΑΚΕΙΑ

Σήμερα διημερεύει το φαρμακείο της Χατζηνικόλα Ανθούλας στην οδό Παπαλουκά 17 και διανυκτερεύει το φαρμακείο του Παπαμιχαήλ Βασιλείου στην οδό Ι. και Β. Τσαβαρή 7.

ΒΕΝΖΙΝΑΔΙΚΑ

Σήμερα διανυκτερεύουν τα βενζινάδικα: Γκινάκης Αλεξ. (Αυστραλίας), Σαμουράκης Α. (Λ. Καλλιθέας), Κορωναίος Δημ. (Ιαλυσός), Πισσαδάκης Δ. (Παραδείσι) και Σαλαμαστράκης (Φαληράκι).

ΛΑΪΚΕΣ ΑΓΟΡΕΣ

Τετάρτη: στο Δημοτικό Νεκροταφείο
Πέμπτη: στην οδό Βύρωνος
Παρασκευή: στην οδό Πτολεμαίων (Ανάληψη)
Σάββατο: στο Δημοτικό Νεκροταφείο.

ΔΡΟΜΟΛΟΓΙΑ ΠΛΟΙΩΝ

Σήμερα αναχωρεί το "ΡΟΔΟΣ" στις 09.00 για Καστελλόριζο στις 18.00 για Κω - Πειραιά.

ΑΕΡΟΠΟΡΙΚΑ ΔΡΟΜΟΛΟΓΙΑ

ΟΛΥΜΠΙΑΚΗ ΑΕΡΟΠΟΡΙΑ

ΑΠΟ ΡΟΔΟ-ΑΘΗΝΑ
- Καθημερινά 07.00, 10.25, 20.55
- Τετάρτη 14.00
- Καθημερινά πλην Τετάρτης 17.20
- Καθημερινά πλην Κυριακής 23.40
- Δευτέρα 00.10.

ΑΠΟ ΑΘΗΝΑ-ΡΟΔΟ
- Καθημερινά 05.20, 08.45, 19.15
- Τετάρτη 12.20
- Καθημερινά πλην Τετάρτης 15.40
- Καθημερινά πλην Κυριακής 22.00
- Κυριακή 22.30

ΑΠΟ ΡΟΔΟ-ΘΕΣΣΑΛΟΝΙΚΗ
- Δευτέρα 14.30
- Παρασκευή-Κυριακή 12.40.

ΑΠΟ ΡΟΔΟ-ΗΡΑΚΛΕΙΟ
- Παρασκευή-Κυριακή 09.45.

ΑΠΟ ΡΟΔΟ-ΚΑΡΠΑΘΟ
- Τρίτη-Πέμπτη-Σάββατο 09.45
- Δευτέρα-Τετάρτη-Παρασκευή-Κυριακή 10.30
- Δευτέρα-Κυριακή 12.40
- Τετάρτη-Παρασκευή (ν) έως 22/9 12.40
- Πέμπτη από 23/9 12.40
- Τρίτη-Παρασκευή (ν) από 23/9 12.40
- Τρίτη-Σάββατο έως 22/9 14.15
- Πέμπτη έως 22/9 14.15.

ΑΠΟ ΡΟΔΟ-ΚΑΣΟ
- Δευτέρα-Κυριακή (κ) 12.40
- Τετάρτη-Παρασκευή έως 22/9 12.40
- Πέμπτη (κ) από 23/9 12.40
- Τρίτη-Παρασκευή από 23/9 12.40
- Πέμπτη (κ) έως 22/9 14.15.

ΑΠΟ ΡΟΔΟ-ΚΑΣΤΕΛΟΡΙΖΟ
- Τετάρτη-Παρασκευή-Κυριακή 08.10
- Δευτέρα έως 22/9 08.10
- Τρίτη-Πέμπτη-Σάββατο έως 22/9 11.55.

AEGEAN AIRLINES & CRONUS

ΑΠΟ ΡΟΔΟ-ΑΘΗΝΑ
07.45 (A3 201 X5 1201), 13.30 (A3 207 X5 1207), 14.20 (A3 211 X5 1211), 17.30 (A3 213 X5 1213), 21.10 (A3 217 X5 1217),
ΑΠΟ ΑΘΗΝΑ-ΡΟΔΟ
06.05 (A3 200 X5 1200), 09.40 (A3 202 X5 1202), 12.50 (A3 210 X5 1210), 15.50 (A3 212 X5 1212), 19.30 (A3 216 X5 1216)
ΑΠΟ ΡΟΔΟ-ΗΡΑΚΛΕΙΟ
19.30 (A3 765)
ΑΠΟ ΗΡΑΚΛΕΙΟ-ΡΟΔΟ
18.00 (A3 764)
ΑΠΟ ΡΟΔΟ-ΘΕΣΣΑΛΟΝΙΚΗ
11.20 (A3 721)
ΑΠΟ ΘΕΣΣΑΛΟΝΙΚΗ-ΡΟΔΟ
11.20 (A3 720)

AXON AIRLINES

ΑΠΟ ΡΟΔΟ ΠΡΟΣ ΑΘΗΝΑ
Δευτέρα- Τρίτη-Τετάρτη 12:00 και 20:20
Πέμπτη 12:00 και 20:20
Παρασκευή 12:00 και 20:35
Σαββάτο 10:30 και 20:20
Κυριακή 12:30 και 20:35
ΑΠΟ ΑΘΗΝΑ ΠΡΟΣ ΡΟΔΟ
Δευτέρα- Τρίτη-Τετάρτη 10:40 και 19:00
Πέμπτη 10:40 και 19:00
Παρασκευή 10:40 και 19:00
Σαββάτο 09:10 και 19:00
Κυριακή 11:10 και 19:00
Από Ρόδο προς Θεσσαλονίκη
Απευθείας κάθε Τρίτη - Τετάρτη στις 16:15 και κάθε Παρασκευή - Κυριακή στις 18:35
Από Θεσσαλονίκη προς Ρόδο
Απευθείας, κάθε Τρίτη- Τετάρτη στις 14:40 και κάθε Παρασκευή - Κυριακή στις 17:00
Οι πτήσεις μας πραγματοποιούνται με **Boeing 737** (με διαφορετικά διακεκριμένα θέση με δερμάτινα καθισματα) και με τα ενιαίας κατηγορίας **Embraer (ERJ 145)**
Τα εισιτήρια διαθεσιμότητας ισχύουν από 14 Νοεμβρίου μέχρι και 30 Μαρτίου 2002

Επώνυμον το ανώνυμον...

Μύθος που καταρρέει το κοινωνικό κράτος

ΤΗ ΣΚΛΗΡΗ πραγματικότητα της καθημερινότητας του πολίτη είδε χθες κατάματα ο πρόεδρος της Ν.Δ., Κ. Καραμανλής. Η αιφνιδιαστική επίσκεψή του στο ΙΚΑ Νικαίας του έδωσε την ευκαιρία να δει γυμνή την αλήθεια του "κοινωνικού κράτους" που διαφημίζει η κυβέρνηση Σημίτη. Και μαζί με τον Κ. Καραμανλή είδε αυτή τη γυμνή αλήθεια και η ελληνική κοινή γνώμη, όσο και αν τη γνωρίζει πολύ καλά αφού τη βιώνει καθημερινά.

ΧΩΡΙΣ τα φώτα της δημοσιότητας και βέβαια χωρίς προηγούμενη ειδοποίηση, όπως φροντίζει να κάνει ο πρωθυπουργός σε ανάλογες επισκέψεις του, ο Κ. Καραμανλής και το κλιμάκιο των στελεχών του κόμματος τους που τον συνόδευε, έπιασε αφτιασίδωτο το "κοινωνικό κράτος" των σοσιαλιστών που προκαλούν προσβάλλοντας τη νοημοσύνη της κοινωνίας της Ελλάδας.

ΟΙ ΙΣΧΥΡΙΣΜΟΙ του πρωθυπουργού Κ. Σημίτη περί ισχυρής Ελλάδας και ισχυρής κοινωνίας μπροστά στην εικόνα των γραφείων του ΙΚΑ Νικαίας, όπως και σε όλα τα γραφεία του ιδρύματος, αλλά και άλλων υπηρεσιών (πολεοδομίες, εφορίες, δημόσια ταμεία κ.α.) δοξάζουν καθημερινά την ταλαιπωρία του πολίτη. Απέχει, βεβαίως, η εικόνα αυτή από τη σκηνοθετημένη κάθε φορά επίσκεψη που πραγματοποιεί ο πρωθυπουργός, ο οποίος θέλει να διαφημίσει με ανάλογη προετοιμασία τις δικές του "εφόδους".

Ο ΠΡΟΕΔΡΟΣ της Νέας Δημοκρατίας, ασφαλώς και έπραξε άριστα, αιφνιδιάζοντας χθες τους πάντες. Ως αυριανός πρωθυπουργός οφείλει ο Κ. Καραμανλής όχι μόνο να βρίσκεται κοντά στο λαό αλλά να γνωρίζει σε βάθος και προσωπικά τις καθημερινές τους ανάγκες και τα προβλήματα που έχει.

ΚΑΙ ΠΙΣΤΕΥΟΥΜΕ ότι η επίσκεψή του στο ΙΚΑ είναι η αρχή ανάλογων πρωτοβουλιών του. Γιατί ο ελληνικός λαός τον έχει ανάγκη όχι μόνο για να εκφράζει την οργή και τα παράπονά του, αλλά και να του επισημαίνει την αδιαφορία ενός ανάλγητου κράτους που καθημερινά τον ταπεινώνει.

Οι διάδοχοι δίνουν πιστοποιητικά ανικανότητας

ΑΥΤΟ που συμβαίνει, λοιπόν, με την κυβέρνηση είναι καταπληκτικό. Έρχεται ο νέος υπουργός, λέει: "Εγώ τώρα ανέλαβα υπουργός, ό,τι έχει γίνει είναι λάθος" και ανατρέπει τα έργα και τις μεταρρυθμίσεις του προηγούμενου.

Ηλθε ο Δημ. Ρέππας και αλλάζει την πολιτική του προκατόχου του στο υπουργείο Εργασίας, ο κ. Παπαδόπουλος αλλάζει το ΕΣΥ, ο Π. Ευθυμίου έκανε αγνώριστη τη μεταρρύθμιση του Αρσένη,ο κ. Χριστοδουλάκης κάνει ρήξεις στην πολιτική του Γιάννου Παπαντωνίου, ο οποίος δυσφορεί δημοσίως, και η Βάσω Παπανδρέου πήρε μια κούπα στο ΥΠΕΧΩΔΕ και πέταξε τη διοίκηση του Κτηματολογίου, η οποία βαρύνεται με τη γνωστή κακοδιαχείριση, που θα στοιχίσει αλμύρα στους πολίτες, ενώ για να μη σύρει τις αμαρτίες του προκατόχου του της, αποκάλυψε ότι δεν έχουν εξασφαλισθεί τα κονδύλια των 410 δισ. δρχ. που απαιτούνται για τα έργα επεκτάσεως του μετρό Αθηνών, ενώ, "οι προοπτικές χρηματοδοτήσεως στο μετρό Θεσσαλονίκης δεν είναι ιδιαίτερα ενθαρρυντικές...".

Δηλαδή, εν ολίγοις, η Βάσω είπε ότι στο ΥΠΕΧΩΔΕ βρήκε μόνο φωτογραφίες και... μακέτες των έργων. Οι οποίες και δεν κοστίζουν... Κανείς λοιπόν δεν είνμαι πιο ανίκανος υπουργός μέχρι που να έλθει ο επόμενος.

Είδη οικιακής χρήσης ⇔ Ηλεκτρονικά ⇔ Δορυφορικός εξοπλισμός
Home theater ⇔ Car audio ⇔ Κινητή τηλεφωνία ⇔ Ηλεκτρονικοί υπολογιστές

ΔΙΚΤΥΟ ΚΑΤΑΣΤΗΜΑΤΩΝ ΗΛΕΚΤΡΙΚΩΝ ΣΥΣΚΕΥΩΝ **ELECTRO NET**

ΜΟΝΟ **289.000***

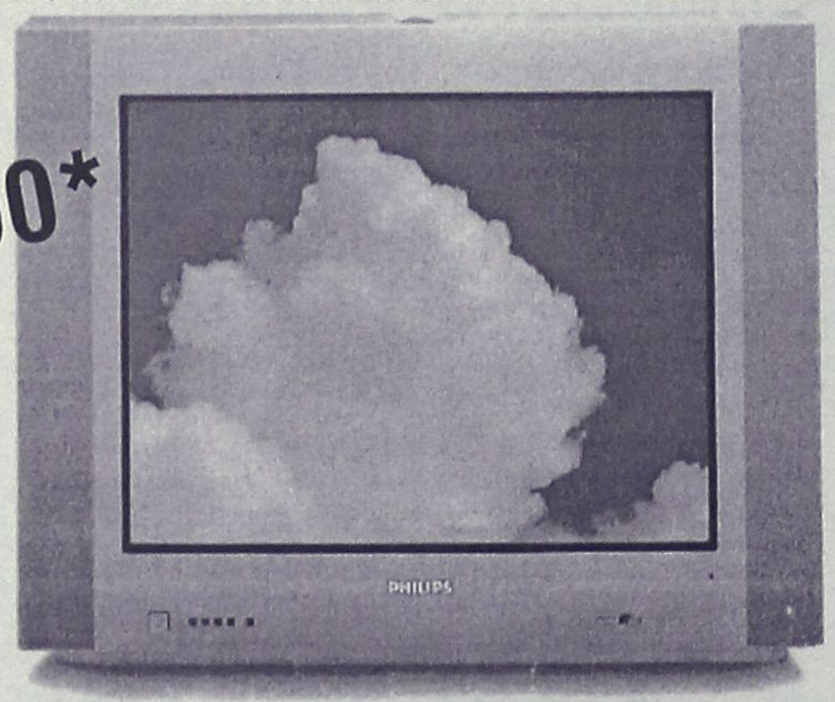

•29PT9006
29" ψηφιακή σάρωση 100Hz με ήχο Dolby Virtual και με οθόνη Real Flat Blackline-S, Digital Crystal Clear, Active Control με Αισθητήρα Φωτός, ήχο Dolby Virtual, Easytext 1200 σελίδων.
Συνδυάζεται με ειδικό έπιπλο

** Η τιμή είναι τοις μετρητοίς και ισχύει μέχρι εξαντλήσεως των αποθεμάτων*

MATCH LINE · DIGITAL CRYSTAL CLEAR · VIRTUAL DOLBY SURROUND · REAL FLAT

As κάνουμε τον κόσμο μας καλύτερο PHILIPS



Μοσχίδης
Π. Π. Γερμανού - Εμπορικό Κέντρο Πλατεία Φωκίλλη
ΤΗΛ. 20162 - 35846

ΔΕΧΟΝΤΑΙ ΤΟ ΚΟΙΝΟ

Ο Νομάρχης δέχεται το κοινό κάθε Τρίτη και Πέμπτη από 11.00-13.00.
Ο Δήμαρχος Ροδίων δέχεται ύστερα από συνεννόηση.
Ο αντινομάρχης Δωδεκανήσου κ. Νικόλαος Τατάκης δέχεται το κοινό κάθε Τρίτη και Πέμπτη από 10.00 π.μ.-12 μ.μ.

ΤΑΞΙ

ΡΑΔΙΟ ΤΑΞΙ: 64712-64790

ΧΡΗΣΙΜΑ ΤΗΛΕΦΩΝΑ

ΝΟΣΟΚΟΜΕΙΟ:	80000
ΑΜΕΣΗ ΔΡΑΣΗ ΠΥΡ/ΚΗΣ:	199
ΛΙΜΕΝΑΡΧΕΙΟ:	22220, 27695
ΒΛΑΒΕΣ Δ.Ε.Η.:	125
ΒΛΑΒΕΣ Ο.Τ.Ε.:	121
ΑΜΕΣΗ ΔΡΑΣΗ:	100
ΒΛΑΒΕΣ ΥΔΡΕΥΣΗΣ:	68750-68755
ΝΟΜΑΡΧΙΑ:	46502
ΠΕΡ/ΚΗ Δ/ΝΣΗ	38174
ΔΗΜΟΣ:	46200
ΔΗΜ. ΕΠΙΧ. ΚΑΘΑΡ.	77600
ΥΠΗΡ. ΑΠΟΚΟΜΙΔΗΣ	61057
ΤΡΟΧΑΙΑ:	26480
ΠΛΗΡΟΦ. Ο.Τ.Ε:	131
ΔΕΛΤΙΟ ΚΑΙΡΟΥ:	149
ΛΑΧΕΙΑ:	111
ΠΡΟΠΟ - ΛΟΤΤΟ:	111
ΡΟΔΑ:	27462
ΚΤΕΛ:	27706
Ο.Α.Ε.Δ.:	23265
Ι.Κ.Α.:	64912
ΤΑΞ.Υ.:	68701, 68702
ΟΛΥΜΠΙΑΚΗ:	24555
Δ.Α.Ν.Ε.:	43150
ΕΡΓΑΤ. ΚΕΝΤΡΟ:	24730
AXON AIRLINES	82601-2
CRONUS AIRLINES	25444
AEGEAN AIRLINES	98345

ΚΤΕΟ

• Από 1/9/2001 έως 21/12/2001 παντός είδος οχήματα **με συνδυασμό γραμμάτων ΡΟΑ 1300-5000.** Επίσης θα ελέγχονται τα οχήματα που η καταλληλότητά τους λήγει αυτές τις εβδομάδες και οχήματα ανάριθμα εισαγωγής.

ΤΙΜΕΣ ΣΥΝΑΛΛΑΓΜΑΤΟΣ

ΔΟΛΛΑΡΙΟ Η.ΠΑ	383,080	391,937
ΛΙΡΑ ΑΓΓΛΙΑΣ	542,837	555,419
ΚΟΡΩΝΑ ΔΑΝΙΑΣ	45,400	46,452
ΚΟΡΩΝΑ ΣΟΥΗΔΙΑΣ	36,090	36,927
ΓΙΕΝ ΙΑΠΩΝΙΑΣ ΓΙΑ 100 ΜΟΝ	311,642	318,845
ΦΡΑΓΚΟ ΕΛΒΕΤΙΑΣ	231,834	237,208
ΚΟΡΩΝΑ ΝΟΡΒΗΓΙΑΣ	42,720	43,710
ΛΙΡΑ ΚΥΠΡΟΥ	589,818	603,492
ΔΟΛΛΑΡΙΟ ΚΑΝΑΔΑ	240,693	246,277
ΔΟΛΛΑΡΙΟ ΑΥΣΤΡΑΛΙΑΣ	199,525	204,151

Η ΡΟΔΙΑΚΗ
Ημερήσια Εφημερίδα της Ρόδου
Έτος Ιδρύσεως 1915
ΙΔΡΥΤΗΣ
ΕΜΜ. ΚΑΛΑΜΠΙΧΗΣ

ΙΔΙΟΚΤΗΣΙΑ – ΕΚΔΟΣΗ
ΥΙΟΙ Σ. ΤΣΟΠΑΝΑΚΗ
Η. ΚΩΤΙΑΔΗΣ Ο.Ε.

ΔΙΕΥΘΥΝΤΗΣ
ΑΘ. ΜΑΡΑΣΙΩΤΗΣ

ΣΥΝΤΑΞΗ
Γρηγόριος Πελλός
Λουκάς Μαστής
Μιχάλης Μαστής
ΑΘΛΗΤΙΚΑ
Μανόλης Μπάτης,
Νικήτας Κουσκούσης
Τηλ.: 30831
ΓΡΑΦΕΙΑ ΣΥΝΤΑΞΗΣ
Μάρκου Μαλλιαράκη 9
Τηλ. 24610 - 30865 - 75640
Fax (0241) 75641
ΛΟΓΙΣΤΗΡΙΟ – ΔΙΑΦΗΜΙΣΕΙΣ
Νέα Αγορά 53
Τηλ. 22210 - 75230
Fax (0241) 22471

http://WWW.rodiaki.gr.
Email: tsopd@otenet.gr &
rodiaki@otenet.gr



το ΚΑΛΥΤΕΡΟ ΠΑΚΕΤΟ διακοπών
στην Ελλάδα και το εξωτερικό

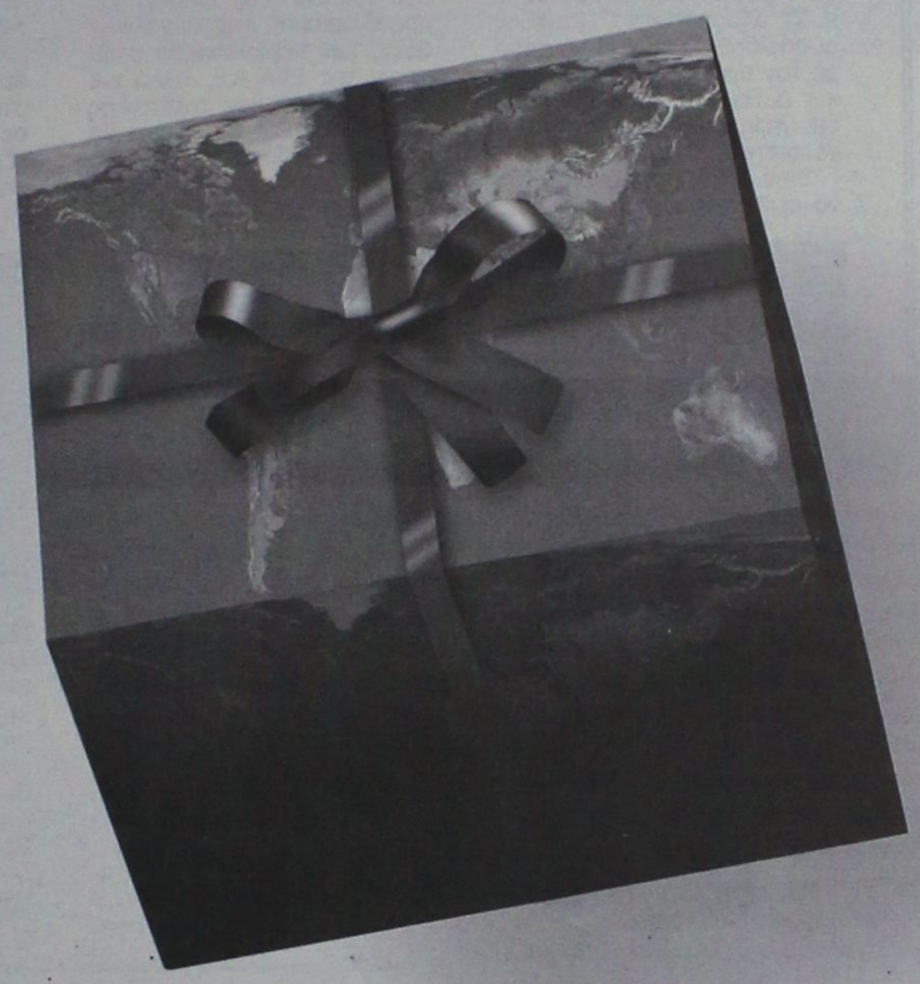

με τους ΚΑΛΥΤΕΡΟΥΣ ΟΡΟΥΣ πληρωμής!
και μέχρι 48 δόσεις

Το IALYSSOS TRAVEL πρωτοπορεί και σας ταξιδεύει σε μαγικούς προορισμούς στην Ελλάδα και το εξωτερικό με τον ... ΚΑΛΥΤΕΡΟ ΤΡΟΠΟ.

Μόνοι σας, ζευγάρι, με γκρουπ ή για το γαμήλιο ταξίδι χαρίστε στον εαυτό σας την πιο απολαυστική εμπειρία διακοπών.

Για περισσότερες πληροφορίες επισκεφθείτε μας ή μιλήστε μαζί μας στο τηλέφωνο και ετοιμάστε τις βαλίτσες σας!

ΔΩΡΟ ΕΚΠΛΗΞΗ ΜΕ ΚΑΘΕ ΤΑΞΙΔΙ

IALYSSOS Travel

ΠΕΙΡΑ ΚΑΙ ΣΥΝΕΠΕΙΑ

Αλεξ. Διάκου 25 ΡΟΔΟΣ - Τηλ.: 0241-31571 (6 γραμμές)

SYMI TOURS

Εσείς επιλέξτε τον προορισμό , τα υπόλοιπα αφήστε τα σ' εμάς.
Εκδοση αεροπορικών εισιτηρίων.
εσωτερικού και εξωτερικού



με όλες τις αεροπορικές εταιρείες
σε όλο τον κόσμο σε τιμές
στα μέτρα σας.
Μ' ένα τηλεφώνημα
στο ***0246 71307/71689,***
fax 0246 72292 και έχετε το εισιτήριο
εντελώς δωρεάν στο σπίτι σας.
SYMI TOURS - ΣΥΜΗ ΔΩΔ/ΣΟΥ
IATA MEMBERS
Υπ. κρατήσεων: **Σύκαλλος Κων/νος**

Για μοντέρνο νεανικό
γυναικείο ντύσιμο
Ελάτε στο νέο μας κατάστημα

ELIOYLA

με τα επώνυμα ρούχα
GIANNI RODINI ®
INTERNATIONAL

Δημητρίου Θέμελη 75 (πεζόδρομος)
Τηλέφωνο **33606**

ΒΟΥΛΓΑΡΗ
ΒΙΟΜΗΧΑΝΙΑ ΑΛΛΑΝΤΙΚΩΝ
ΑΛΛΑΝΤΙΚΑ - ΤΥΡΟΚΟΜΙΚΑ
ΣΑΛΑΤΕΣ - ΠΙΤΣΕΣ
ΚΟΝΣΕΡΒΙΚΑ

ΠΡΟΣΦΟΡΑ
ΜΕΧΡΙ 30/11/2001

Τυρί σνάκ φέτες	1100
Τυρί Ένταμ φέτες	1480
Στραγγιστό αναπ. γιαούρτι	360
Μαγιονέζα	400
Μορταδέλα τ. Μπολόνια φέτες	880
Σαλάμι αέρος τ. Δανίας φέτες	1800
Σπάλα Πικ Νικ φέτες	920
Τσοπετ Πορκ φέτες	720
Μπέϊκο πλάκα φέτες	1340
Φιλέτο γαλοπούλας φέτες	1900
Λουκάνια τ. Φρακφ.	720
Λουκάνικα τ. Μυκόνου	840

ΚΛΑΥΔΙΟΥ ΠΕΠΕΡ 165
ΤΗΛ.: (0241) 33647

Με στόχο να ανατραπούν τα μέχρι τώρα αρνητικά δεδομένα

Νέος κύκλος επαφών για Καλλιθέα-γκολφ

Συνάντηση των κ. κ. Ιατρίδη και Σταυρή με τον Υφυπουργό Εθνικής Οικονομίας κ. Γεωργακόπουλο

Νέος κύκλος επαφών για την τύχη του Γκολφ Αφάντου και του συγκροτήματος της Καλλιθέας, ξεκινά την Δευτέρα, χωρίς εκ των πραγμάτων να υπάρχουν περιθώρια αισιοδοξίας για ανατροπή των δεδομένων που έχουν διαμορφωθεί.

Οπως έγινε γνωστό, την Δευτέρα θα μεταβούν στην Αθήνα οι δήμαρχοι Αφάντου και Καλλιθέας κ. κ. Στ. Σταυρής και Γ. Ιατρίδης οι οποίοι θα έχουν συνάντηση με τον υφυπουργό Ανάπτυξης κ. Δ. Γεωργακόπουλο, στην εποπτεία του οποίου, ανήκει ο τουριστικός τομέας.

Στην συνάντηση αναμένεται να είναι παρών και ο γενικός γραμματέας Τουρισμού κ. Γεωργαράκης και ο διευθύνων σύμβουλος της Εταιρείας Τουριστικών Ακινήτων (ΕΤΑ) κ. Χωμενίδης.

Για το Γκολφ, όπως είναι γνωστό η ηγεσία του υπουργείου Ανάπτυξης σκοπεύει να βγάλει στον αέρα τον σχετικό διαγωνισμό γύρω στις 15 Δεκεμβρίου. Οι δύο δήμαρχοι προφανώς θα ζητήσουν να ενημερωθούν για τα προβλεπόμενα επενδυτικά σχέδια και κυρίως να διασφαλίσουν ότι στους όρους θα περιλαμβάνονται αντισταθμιστικά οφέλη για την Τοπική Αυτοδιοίκηση.

Για το θέμα της Καλλιθέας ο κ. Ιατρίδης, θα επιχειρήσει να πείσει τον κ. Γεωργακόπουλο για την ικανοποίηση των αιτημάτων του δήμου, ευελπιστώντας ότι... μπορεί και να το πετύχει.

Δεν πρέπει πάντως να διαφεύγει από κανέναν το γεγονός ότι **οι προσπάθειες των δύο δημάρχων και γενικά των τοπικών παραγόντων έχουν "δονκιχωτικό" χαρακτήρα,** επειδή ακριβώς οι αποφάσεις περί τουριστικών ακινήτων λαμβάνονται σε υψηλό κυβερνητικό επίπεδο και χωρίς βέβαια να περιμένουν τις δικιές μας απόψεις.

Αυτό έγινε και με τα προμέτοχα της ΕΤΑ και τώρα το σχέδιο μπαίνει σε πλήρη εφαρμογή.

Η ΕΤΑ, ενόψει της εισαγωγής της στο Χρηματιστήριο ετοιμάζεται να διαχωρίσει τα ακίνητα σε δύο κατηγορίες.

Για λογαριασμό της θα κρατήσει τα πιο προνομιακά για να τα "αξιοποιήσει" (ή να τα ξεπουλήσει όπως είναι η σωστή έκφραση) και τα υπόλοιπα θα τα παραχωρήσει στην Κτηματική Εταιρεία του Δήμου.

Πρόκειται για σενάριο που αποκάλυψε χθες η οικονομική εφημερίδα "ΑΞΙΑ", που στο σχετικό δημοσίευμά της, αναφέρει μεταξύ άλλων τα εξής:

"Με τη διαδικασία εισαγωγής της Ελληνικά Τουριστικά Ακίνητα Α.Ε. στο ΧΑΑ αναμένεται να εξεταστεί το σενάριο του διαχωρισμού των περιουσιακών της στοιχείων σε όσα δύναται να αξιοποιηθούν και σε όσα για λόγους κυρίως περιβαλλοντολογικούς δεν επιτρέπεται η τουριστική τους εκμετάλλευση.

Σύμφωνα με πληροφορίες, το σενάριο αυτό εξετάζεται στο πλαίσιο της διαδικασίας προσδιορισμού της συνολικής αξίας των περιουσιακών στοιχείων της ΕΤΑ Α.Ε. αλλά και των δυνατοτήτων ανάπτυξης τους, οι οποίες θα πρέπει να προβληθούν κατά την είσοδο της εταιρείας στο ΧΑΑ. Οσον αφορά στα περιουσιακά στοιχεία τα οποία δεν μπορούν να αξιοποιηθούν και με την επιβεβαίωση των παραπάνω θα εξαιρεθούν από το ενεργητικό της ΕΤΑ Α.Ε. θα εξετασθεί η παραχώρησή τους σε άλλο δημόσιο φορέα όπως για παράδειγμα της Κτηματικής Εταιρείας Δημοσίου.

Με τον τρόπο αυτό εκτιμάται ότι από τη μία θα διατηρηθεί η φυσιογνωμία περιουσιακών στοιχείων πολιτιστικής και περιβαλλοντολογικής σημασίας με χαμηλή, όμως, οικονομική απόδοση και από την άλλη δεν θα επηρεασθεί η χρηματιστηριακή πορεία της εταιρείας σε μελλοντικές αποφάσεις αξιοποίησης ορισμένων εκτάσεων οι οποίες, ενδεχομένως, κολλήσουν σε εν γένει προβλήματα. Επίσης, ως μείζον θέμα για την εισαγωγή της εταιρείας στο ΧΑΑ προβάλλει η εξεύρεση στρατηγικού επενδυτή από το χώρο των τραπεζών και των μεγάλων Tour Operators με στόχο τη σταθεροποίηση της ζήτησης του προορισμού για την Ελλάδα.

Στο πλαίσιο θα συζητηθεί και η παραχώρηση του μάνατζμεντ της εταιρείας.

Η εισαγωγής της εταιρείας έχει προσδιορισθεί στο δεύτερο τρίμηνο του 2002. Στόχος είναι να αναδειχθεί ως η πρώτη εταιρεία εξασφαλισμένης σταθερής μερισματικής απόδοσης αποτελώντας "καταφύγιο" για την επένδυση κεφαλαίων από Ασφαλιστικούς Οργανισμούς και συντηρητικών επενδυτών.

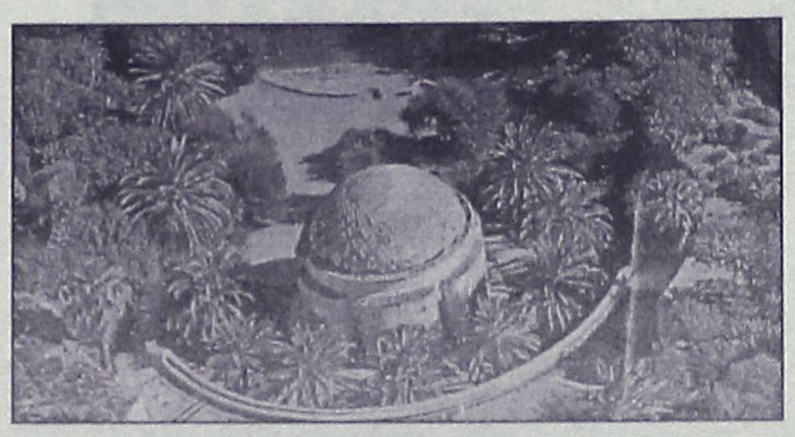

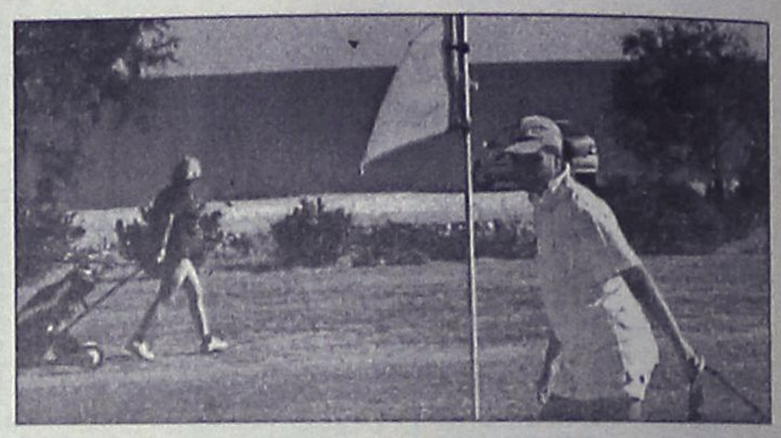

Κύριοι ανάδοχοι θα είναι η Alpha Bank, η EFG Eurobank, η Εμπορική Τράπεζα Σύμβουλος έκδοσης θα είναι η Telesis Χρηματιστηριακή και Fuji Bank, χρηματοοικονομικός σύμβουλος η ΕΤΑ και η Fuji Bank, νομικοί σύμβουλοι Σαγιάς-Ματζουράνης και σύμβουλος αποτίμησης η American-Appraisal".

ΠΡΟΒΛΗΜΑ ΜΑΛΛΙΩΝ;

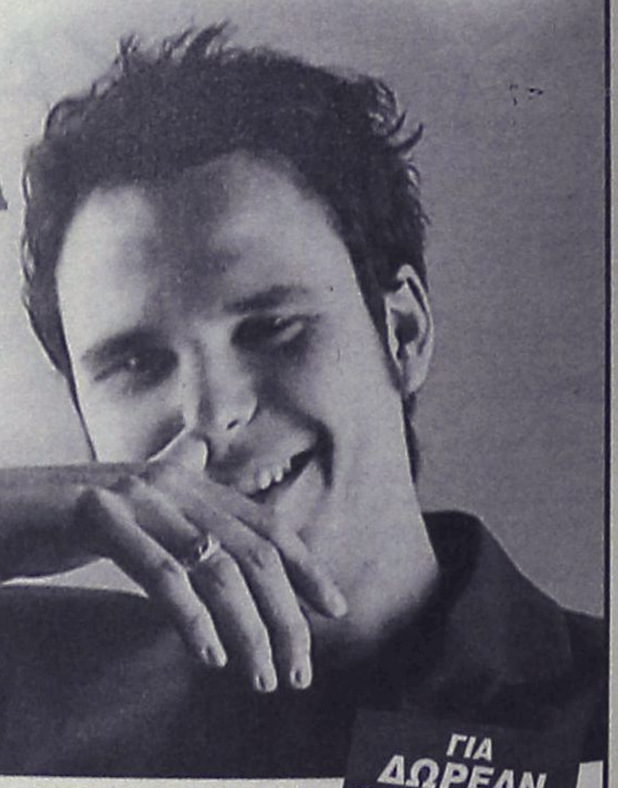

ΕΙΜΑΣΤΕ ΕΔΩ!

- **Εγγυημένο αποτέλεσμα**
- **Σε ΜΙΑ επίσκεψη**
- **Για Άντρες & Γυναίκες**

ΓΙΑ ΔΩΡΕΑΝ ΕΝΗΜΕΡΩΣΗ (με απόλυτη διακριτικότητα και εχεμύθεια) **ΤΗΛΕΦΩΝΗΣΤΕ στα 78.302-3**

ΕΠΙΣΤΗΜΟΝΙΚΑ ΚΕΝΤΡΑ
BERGMANN KORD
ΚΛΙΝΙΚΗ ΜΑΛΛΙΩΝ
Διευθυντής: **ΜΑΝΩΛΗΣ ΣΑΜΙΩΤΗΣ**

Καναδά 73, Πλατεία Αγ. Νικολάου, Ρόδος
Τηλ.: **78.302-3**, *Fax:* **78.305**, *e-mail:* **info@bergmannkord.gr**
Ηλεκτρονική Διεύθυνση: **www.bergmannkord.gr**

ΔΕΚΤΕΣ ΠΙΣΤΩΤΙΚΕΣ ΚΑΡΤΕΣ • ΠΡΟΓΡΑΜΜΑΤΑ ΑΤΟΚΩΝ ΔΟΣΕΩΝ



Αφήστε το αύριο ν΄ αρχίσει σήμερα. Νέο Peugeot 307, 1.4, 1.6 και 2.0 lt. Με ABS, ESP, 6 αερόσακους, υπολογιστή ταξιδιού και air condition. Όλα όσα θα ζητάτε αύριο από ένα αυτοκίνητο είναι εδώ, σήμερα. Από 4.280.000 δρχ. ή €12.560,53 και πρώτη δόση μετά από ένα χρόνο άτοκα. Νέο 307. Βγείτε μπροστά.

ΝΕΟΣ
ΕΠΙΣΗΜΟΣ ΕΜΠΟΡΟΣ ΡΟΔΟΥ
σε ΝΕΕΣ ΕΓΚΑΤΑΣΤΑΣΕΙΣ
με ΕΚΘΕΣΗ, ΑΝΤΑΛΛΑΚΤΙΚΑ
ΣΥΝΕΡΓΕΙΟ & ΦΑΝΟΠΟΙΕΙΟ

ARROW/GRAFIS

307 PEUGEOT

PEUGEOT. ΓΙΑΤΙ ΤΟ ΑΥΤΟΚΙΝΗΤΟ ΠΡΕΠΕΙ ΝΑ ΕΙΝΑΙ ΑΠΟΛΑΥΣΗ.

CONDOR AUTOMOBILES A.E.
ΕΠΙΣΗΜΟΣ ΕΜΠΟΡΟΣ PEUGEOT
ΕΚΘΕΣΗ - ΑΝΤΑΛΛΑΚΤΙΚΑ - ΣΥΝΕΡΓΕΙΟ - ΦΑΝΟΠΟΙΕΙΟ
6ο ΧΛΜ. ΟΔΟΥ ΡΟΔΟΥ - ΛΙΝΔΟΥ, 851 00 ΡΟΔΟΣ
ΤΗΛ.: 0241-0-69912, FAX: 0241-0-69911

ΑΠΟΦΑΣΙΣΜΕΝΟΙ ΔΕΙΧΝΟΥΝ ΟΙ ΥΠΟΨΗΦΙΟΙ ΔΗΜΑΡΧΟΙ ΝΑ ΑΠΟΚΗΡΥΞΟΥΝ ΤΟΥΣ ΚΟΜΜΑΤΙΚΟΥΣ ΕΝΑΓΚΑΛΙΣΜΟΥΣ

Επιστρέφουν το χρίσμα αλλά επιζητούν ενεργό στήριξη!

Οι κ.κ. Γ. Γιαννόπουλος, Χατζηευθυμίου και Χαραλάμπης οι οποίοι θεωρούνται από τώρα υποψήφιοι κινούνται για τη συγκρότηση υπερκομματικών υηφοδελτίων

Δεν πρόκειται να επιζητήσει το χρίσμα του ΠΑΣΟΚ για τις προσεχείς δημοτικές εκλογές ο δήμαρχος Ρόδου κ. Γιαννόπουλος, επιδιώκοντας με τον τρόπο αυτό να έχει στον συνδυασμό του προβεβλημένα στελέχη άλλων πολιτικών χώρων και κυρίως να ψηφιστεί από ψηφοφόρους άλλων κομμάτων.

Και στις προηγούμενες εκλογές βέβαια ο κ. Γιαννόπουλος κινήθηκε σ' αυτή την λογική, έχοντας όμως να αντιμετωπίσει τον συνδυασμό του κ. Μάνου Κόκκινου που ήταν κυρίως "Πασοκογενής", ήθελε το χρίσμα για ευνόητους λόγους.

Στις ερχόμενες εκλογές όμως, επειδή προφανώς ο κ. Γιαννόπουλος δεν φοβάται ότι θα υπάρξει αξιόμαχος συνδυασμός από τον χώρο του ΠΑΣΟΚ, δεν πρόκειται να επιζητήσει το χρίσμα.

Τις φήμες και τις εκτιμήσεις για μια τέτοια κίνηση, ενίσχυσε ο διάλογος που υπήρξε πρόσφατα στην ΚΕΔΚΕ μεταξύ δημάρχων και του γραμματέα του ΠΑΣΟΚ κ. Κ. Λαλιώτη.

● Ο κ. Λαλιώτης όταν κάποιος δήμαρχος μέλος του διοικητικού συμβουλίου της ΚΕΔΚΕ (ο κ. Έξαρχος που πρόσκειται στη Ν.Δ.) του ζήτησε ν' αφήσουν τα κόμματα ήσυχη την Τοπική Αυτοδιοίκηση, του απάντησε ότι και η Τοπική αυτοδιοίκηση πρέπει να αφήσει ήσυχα τα κόμματα, **επισημαίνοντας ότι οι χαρισματικές δημαρχίες δεν χρειάζονται χρίσματα.**

Τον διάλογο αυτό με τον κ. Λαλιώτη, μετέφερε στους δημοσιογράφους ο κ. Γιαννόπουλος χωρίς περαιτέρω σχολιασμό.

Σε συνδυασμό όμως με άλλες πληροφορίες και εκτιμήσεις είναι σαφές ότι ο δήμαρχος Ρόδου κινείται σ' αυτή την λογική, να μην έχει δηλαδή το χρίσμα του



ΠΑΣΟΚ.

Θεωρώντας προφανως ως βασικούς αντιπάλους του τον αντινομάρχη κ. Χ. Χατζηευθυμίου και τον επικεφαλής της ελάσσονος μειοψηφίας κ. Ν. Χαραλάμπη, στελέχη που προέρχονται από τον χώρο της Νέας Δημοκρατίας, ο κ. Γιαννόπουλος δεν επιθυμεί το χρίσμα για να έχει την δυνατότητα προσεταιρισμού στελεχών και ψηφοφόρων του ευρύτερου χώρου της Νέας Δημοκρατίας.



Όσο και να φαίνεται οξύμωρο, μια τέτοια εξέλιξη θα επιθυμούσαν και ο κ. Χατζηευθυμίου και ο κ. Χαραλάμπης!

Γνωρίζοντας πολύ καλά ότι ο κ. Γιαννόπουλος διαθέτει αρκετές αντιπάθειες στον χώρο του ΠΑΣΟΚ, θεωρούν ότι αν ο κ. δήμαρχος δεν έχει το χρίσμα, τότε θα είναι εύκολο και γι' αυτούς να έχουν στο πλευρό τους στελέχη του ΠΑΣΟΚ.

Για ευνόητους λόγους είναι σχεδόν βέβαιο ότι ούτε ο κ. Χατζηευθυμίου, ούτε ο κ. Χαραλάμπης θα επιζητήσουν το χρίσμα της Ν.Δ., αλλά την υποστήριξη του κόμματος, με τον πρώτο να έχει συγκριτικό πλεονέκτημα.

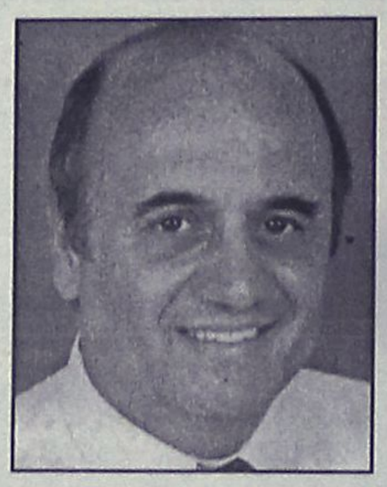

Σ' αυτή τουλάχιστον την χρονική περίοδο έτσι καταγράφονται τα πράγματα σε ότι αφορά τις διεργασίες για τις εκλογές στον δήμο Ρόδου.

Τα δεδομένα όμως αυτά, είναι πιθανόν να ανατραπούν μέσα στο επόμενο χρονικό διάστημα.

● Κλειδί στις περαιτέρω εξελίξεις θα αποτελέσει η στάση μιας σειράς στελεχών από τον χώρο του ΠΑΣΟΚ, που δεν έχει καθοριστεί.

Την ομάδα αυτή απαρτίζουν οι πρώην αντιδήμαρχοι Γρ. Μοράρης και Μιχ. Μπαλάνος και οι δημοτικοί σύμβουλοι Κ. Καζουλλάκης, Π. Μάνταλης, Σακελλ. Καραγιάννης κ.α.

Αν η ομάδα αυτή μετασχηματιστεί σε συνδυασμό, είναι σαφές ότι αλλάζουν τα δεδομένα, προφανώς και η στρατηγική των άλλων υποψηφίων.

Δεν πρέπει επίσης να αποκλείει κανένας το ενδεχόμενο να υπάρξει σύγκληση της ομάδας αυτής με τον κ. Χατζηευθυμίου, αν και τα μέχρι τώρα στοιχεία δείχνουν ότι κάτι τέτοιο είναι αρκετά δύσκολο, έως και αδύνατο να γίνει.

Βεβαίως δεν είναι μόνο στον δήμο Ρόδου το κλίμα εναντίον των κομματικών χρισμάτων.

Σε όλους σχεδόν τους δήμους του νησιού της Ρόδου και της Δωδεκανήσου γενικότερα, υπάρχει παρόμοιο κλίμα, που μπορεί να χαρακτηριστεί και ως αλλεργία στα κομματικά χρίσματα.

Υπάρχει μάλιστα η εκτίμηση ότι ...μπορεί τελικά σε κανένα δήμο της Δωδεκανήσου, επισήμως τουλάχιστον να μην υπάρχουν κομματικοί υποψήφιοι.

Σε μία τέτοια περίπτωση, τα αποτελέσματα των εκλογών θα αποτελούν... σταυρόλεξο για δυνατούς λύτες, αφού θα αναπτυχθούν άλλου είδους συμμαχίες είτε επίσημες, είτε παρασκηνιακές!

HELLAS SERVICE

1057

η μοναδική με τις χαμηλότερες τιμές και τις περισσότερες πληροφορίες!!!

- ΟΔΙΚΗ ΕΞΥΠΗΡΕΤΗΣΗ Σ'ΟΛΗ ΤΗΝ ΕΛΛΑΔΑ, ΟΛΟ ΤΟ 24ΩΡΟ
  3 SERVICE (ΑΛΛΑΓΗ ΠΛΑΤΙΝΕΣ, ΜΠΟΥΖΙ, ΛΑΔΙΑ, ΦΙΛΤΡΑ, ΒΑΛΒΟΛΙΝΕΣ)
  2 ΗΛΕΚΤΡΟΝΙΚΟΥΣ - ΗΛΕΚΤΡΟΛΟΓΙΚΟΥΣ ΕΛΕΓΧΟΥΣ
  2 ΖΥΓΟΣΤΑΘΜΙΣΕΙΣ
  2 ΓΕΝΙΚΟΥΣ ΟΠΤΙΚΟΥΣ ΕΛΕΓΧΟΥΣ
  1 ΕΥΘΥΓΡΑΜΜΙΣΗ
  ΜΟΝΟ 17.500 ΕΤΗΣΙΩΣ
  ΕΚΠΤΩΤΙΚΗ ΚΑΡΤΑ "HELLAS CARD"
- ΣΥΝΕΡΓΕΙΑ - ΦΑΝΟΠΟΙΕΙΑ ΣΤΙΣ ΝΕΕΣ ΥΠΕΡΣΥΓΧΡΟΝΕΣ ΕΓΚΑΤΑΣΤΑΣΕΙΣ, ΣΤΗ ΝΕΑ ΒΙΟΜΗΧΑΝΙΚΗ ΖΩΝΗ (ΤΣΑΪΡΙ), ΜΕ ΕΙΔΙΚΕΥΜΕΝΟ ΠΡΟΣΩΠΙΚΟ, ΓΙΑ ΟΠΟΙΑΔΗΠΟΤΕ ΜΗΧΑΝΙΚΗ ΕΡΓΑΣΙΑ ΚΑΙ ΦΑΝΟΠΟΙΕΙΑ
- ΠΡΑΚΤΟΡΕΙΟ ΑΣΦΑΛΙΣΤΙΚΩΝ ΕΤΑΙΡΕΙΩΝ
  ΓΙΑ ΤΙΣ ΑΣΦΑΛΙΣΤΙΚΕΣ ΚΑΛΥΨΕΙΣ:
  Οχημάτων - Σκαφών - Ζωής - Πυρός
  Προσωπικών Ατυχημάτων - Δάνεια
  Επενδυτικά προγράμματα.

ΓΡΑΦΕΙΑ: ΣΤ. ΚΑΖΟΥΛΗ 82 (7 ΒΑΓΙΕΣ) - ΡΟΔΟΣ, ΤΗΛ.: 1057, 74174, 22490

ΣΥΝΕΡΓΕΙΑ: ΝΕΑ ΕΠ. ΟΔΟΣ ΡΟΔΟΥ - ΑΕΡΟΔΡΟΜΙΟΥ (ΤΣΑΪΡΙ), ΤΗΛ. 67291

11322 PANAFON, 1057 COSMOTE * ΧΩΡΙΣ ΧΡΕΩΣΗ*

ΞΕΝΑΚΗΣ
ΗΛΕΚΤΡΟΚΟΣΜΟΣ
Ένα βήμα μπροστά!
ΜΟΝΑΔΙΚΗ ΠΡΟΣΦΟΡΑ!!
TV+DVD & ΔΩΡΟ ΤΡΑΠΕΖΑΚΙ TV
Τώρα SONY
•τηλεόραση 29 ιντσών DRC-MF
•στερεοφωνικός ήχος τριών ηχείων (δεξιά - αριστερά - υπογούφερ)
•2 δέκτες PIP&PAP
•ΕΛΛΗΝΙΚΟ TELETEXT

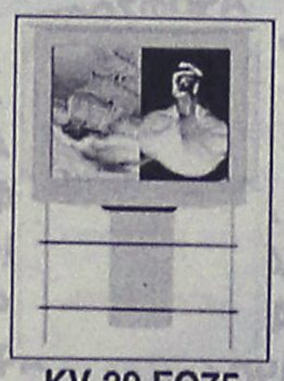

KV-29 FQ75

•DVD player SONY
•Ενσωματωμένος αποκωδικοποιητής MPEG 5,1ch με DCS



DVP-S735D

599.000 Δρχ. 1.757,89 Euro

ΔΩΡΟ!! ΤΟ ΤΡΑΠΕΖΑΚΙ ΤΗΣ TV αξίας 100.000 δρχ.

ΜΙΑ ΜΟΝΑΔΙΚΗ ΠΡΟΣΦΟΡΑ ΠΟΥ ΔΕΝ ΠΡΕΠΕΙ ΝΑ ΧΑΣΕΤΕ
ΞΕΝΑΚΗΣ ΗΛΕΚΤΡΟΚΟΣΜΟΣ
Ενα βήμα μπροστά ...στις μεγάλες προσφορές
Κ. ΥΔΡΑΙΟΥ 2, ΡΟΔΟΣ, ΤΗΛ: 26597 - 30274

Happy Kids

ΡΟΥΧΑ
ΒΡΕΦΙΚΑ-ΠΑΙΔΙΚΑ-ΕΦΗΒΙΚΑ

✓ ΜΟΔΑ-ΠΟΙΟΤΗΤΑ
ΜΟΝΑΔΙΚΕΣ ΤΙΜΕΣ!

Montefiore MEXX
mandarino UCLA
MICKEY KIDS κ.λπ.

Νικολ. Πλαστήρα 17 - Πεζόδρομος
έναντι ξενοδοχείου "Σπάρταλη" • Τηλ. 29040

Στο θέμα της διέλευσης του αποχετευτικού αγωγού

Επιμένει αρνητικά ο δήμος Καλλιθέας!

Νέα επίθεση του δημάρχου κ. Ιατρίδη στο Νομάρχη κ. Καραγιάννη τον οποίο χαρακτήρισε "αδιάβαστο"!

Σε καμμιά περίπτωση δεν πρόκειται να συναινέσει ο δήμος Καλλιθέας, στο να μεταφερθούν τα λύματα από τους δήμους Αρχαγγέλου και Αφάντου στον βιολογικό καθαρισμό στο Βόδι.

Το ζήτημα αυτό ξεκαθαρίστηκε εκ νέου χθες το πρωί, κατά την συνεδρίαση του δημοτικού συμβουλίου Καλλιθέας, στην διάρκεια της οποίας υπήρξε συζήτηση και γι' αυτό το θέμα. "Οσο είμαι δήμαρχος δεν πρόκειται να συναινέσω σ' αυτό το θέμα" τόνισε χαρακτηριστικά ο κ. Γ. Ιατρίδης και όπως φάνηκε την ίδια άποψη είχαν και όλοι οι δημοτικοί σύμβουλοι.

Αναφερόμενος στο γενικότερο θέμα ο κ. Ιατρίδης, τόνισε ότι παρά τα αντιθέτως λεγόμενα ποτέ ο δήμος δεν είχε δεχθεί να μεταφερθούν στο Βόδι τα λύματα από τους δήμους Αρχαγγέλου και Αφάντου.

Εκανε επίσης λόγο **για πολιτικό εκβιασμό** που δέχθηκε ο δήμος από παράγοντες της νομαρχίας, και μίλησε για παράνομες αποφάσεις.

Ο κ. Ιατρίδης **χαρακτήρισε αδιάβαστο τον νομάρχη κ. Σ. Καραγιάννη** υποστηρίζοντας όμως ότι μπορεί να φταίνει και οι σύμβουλοί του γι' αυτά που ισχυρίζεται.

Αναφερόμενος επίσης στο ενδεχόμενο να απενταχθούν τα έργα αποχέτευσης του βορείου τριγώνου, υποστήριξε ότι η Περιφέρεια απαιτεί την συγκρότηση ενιαίου φορέα αποχέτευσης δεν επιβάλει όμως ποιοί δήμοι θα συμμετάσχουν σ' αυτόν.

Εμείς συμφωνούμε να συγκροτηθεί ένας τέτοιος φορέας μεταξύ των δήμων Ρόδου και Καλλιθέας και πιθανόν και του δήμου Ιαλυσού, τόνισε ο κ. Ιατρίδης, όχι όμως με την συμμετοχή άλλων δήμων όπως διευκρίνισε.

ΓΙΑ ΤΟ ΓΚΟΛΦ

Ο δήμαρχος Καλλιθέας ενημέρωσε επίσης το δημοτικό συμβούλιο για την συνάντηση που θαέχει την Δευτέρα στην Αθήνα με τον υφυπουργό Ανάπτυξης κ. Γεωργακόπουλο, με θέμα το Γκολφ Αφάντου και το συγκρότημα της Καλλιθέας.

Ειδικά για το γκολφ, μέρος της έκτασης του οποίου ανήκει στα διοικητικά όρια του δήμου Καλλιθέας, το δημοτικό συμβούλιο αποφάσισε να θέσει συγκεκριμένους όρους.

Οι όροι αυτοί είναι οι εξής:

- Να είναι ελεύθερη η πρόσβαση όλων των πολιτών στην παραλία.
- Να γίνει δημοτική η πλαζ στον Τραουνού.
- Να απομακρυνθεί το στρατόπεδο που υπάρχει στον συγκεκριμένο χώρο.
- Να συμμετέχει ο δήμος στην αξιολόγηση των επενδυτικών προτάσεων.
- Να δεσμευτεί ο επενδυτής που θα αναδειχθεί ότι θα πραγματοποιήσει αντισταθμιστικά έργα στους δήμους Αφάντου και Αρχαγγέλου.
- Να υπάρξει νομοθετική ρύθμιση έτσι ώστε τα τέλη καθαριότητας, παρεπιδημούντων κ.λπ. από τα ξενοδοχεία που θα γίνουν, να κατανέμονται μεταξύ των δύο δήμων, ανάλογα με τα στρέμματα που ανήκουν σε κάθε δήμο.
- Να υπάρχει κύρια είσοδος του Γκολφ και από τα διοικητικά όρια του δήμου Καλλιθέας.

ΤΟ ΤΕΧΝΙΚΟ

Ομόφωνα επίσης το δημοτικό συμβούλιο ενέκρινε το τεχνικό πρόγραμμα του δήμου για το 2002, βάσει του οποίου προβλέπεται να γίνουν έργα (συνεχιζόμενα και νέα) ύψους 2.757.600.000 δραχμών.

Λεωφορείο για μαθητές

Με το μικρό λεωφορείο του Δήμου των Πεταλούδων θα εξυπηρετούνται από αύριο το πρωί, οι μαθητές και οι μαθήτριες του ΤΕΕ Παραδεισίου, μετά από σχετική απόφαση που πήρε ο Δήμαρχος κ. Μιχάλης Κορδίνας, ανταποκρινόμενος στο αίτημα του διευθυντή του σχολικού συγκροτήματος. Οπως ανακοινώθηκε, εξαιτίας των προβλημάτων που παρουσιάζονται στην συχνότητα εκτέλεσης των δρομολογίων της ΡΟΔΑ, στα δημοτικά διαμερίσματα της περιοχής του Δήμου Πεταλούδων, κατά την διάρκεια του χειμώνα, οι μαθητές δεν μπορούν να πηγαίνουν στο ΤΕΕ Παραδεισίου στην ώρα τους με αποτέλεσμα να χάνουν ακόμη και ώρες διδασκαλίας. Προκειμένου λοιπόν να επιλυθεί άμεσα και οριστικά το πρόβλημα των μαθητών, ο δήμαρχος Πεταλούδων, αποφάσισε να παραχωρήσει το μικρό λεωφορείο του Δήμου για την διευκόλυνση και εξυπηρέτηση των μαθητών, που διαμένουν στα δημοτικά διαμερίσματα της ευρύτερης περιοχής, πλην του Παραδεισίου, ώστε να συνεχίσουν απρόσκοπτα τη σχολική χρονιά. Τα δρομολόγια, θα εκτελούνται καθημερινά, το μεσημέρι, από όλα τα δημοτικά διαμερίσματα, (κεντρικά σημεία) προς το ΤΕΕ και το βράδυ η επιστροφή θα γίνεται από το ΤΕΕ προς τα καθορισμένα σημεία όλων των δημοτικών διαμερισμάτων.

Αγγελία

ΠΩΛΟΥΝΤΑΙ

τα παρακάτω **διαμερίσματα:**

- 117τ.μ. πίσω από το παλιό νοσοκομείο, **37 εκ.**
- Ισόγειο στην Κέννεντυ, 90τ.μ., **39 εκ.**
- 99τ.μ. στην Ανάληψη, **36εκ.**
- Ισόγειο στην Ιξιά, 73τ.μ., **26 εκ.**

Τα παραπάνω μέτρα είναι καθαρά

0944 390 803

NADAL studio.
Αριθμημένα, συλλεκτικά έργα τέχνης.



Ν. Γ. Καραγεωργίου
Εκφράζει την υψηλή αισθητική σας!

Αμερικής & Ι. Καζούλη γωνία - τηλ . 27127
ΑΝΤΙΠΡΟΣΩΠΕΙΑ ΕΛΛΑΔΟΣ

Κεντρική Θέρμανση



- **Θέρμανση πετρελαίου**
  Λέβητες χαλύβδινοι, μαντεμένιοι. Σώματα πάνελ-αλουμινίου. Ατομικές θερμάνσεις.
- **Θέρμανση ηλεκτρική**
  Θερμοπομποί **EL-NOR**. 20 χρόνια πρώτοι στη Ρόδο, θερμαίνουν εκατοντάδες κατοικίες και επαγγελματικούς χώρους
- **Κλιματιστικά:**
  Θέρμανση - ψύξη. Όλες οι κορυφαίες μάρκες στις χαμηλότερες τιμές.
- **Δωρεάν μελέτη - επίβλεψη**
  Ακόμη και για τον πιο μικρό χώρο και δωρεάν μεταφορά.
- **Άμεση εγκατάσταση**
  από ειδικευμένο προσωπικό με προσοχή στη λεπτομέρεια
- **Γραπτή εγγύηση** καλής λειτουργίας και πλήρης τεχνική υποστήριξη.
- **Διπλή πιστοποίηση ποιότητας**
  από την εταιρεία μας και το δίκτυο τεχνικών καταστημάτων **Διαθερμική.**
- **Ειδικές λύσεις**
  για ξενοδοχεία και επαγγελματικούς χώρους.



Καλέστε αμέσως το 76100 για υπεύθυνη ενημέρωση

ΒΟΥΤΥΡΑΚΗΣ Ι.Χ. Ε.Π.Ε. • ΔΩΔ. ΝΕΟΛΑΙΑΣ 16 - ΡΟΔΟΣ -ΤΗΛ. ΚΕΝΤΡΟ: 0241/76100

Zorpidis
ΤΟΥΡΙΣΤΙΚΟΣ ΟΡΓΑΝΙΣΜΟΣ
LANE
ΚΕΝΤΡΙΚΟ ΠΡΑΚΤΟΡΕΙΟ ΡΟΔΟΥ
ΣΤΕΦΑΝΑΚΗ

ΟΜΑΔΙΚΑ ΤΑΞΙΔΙΑ
ΜΟΝΑΔΙΚΕΣ ΠΡΟΣΦΟΡΕΣ ΓΙΑ ΓΙΟΡΤΙΝΕΣ
ΑΠΟΔΡΑΣΕΙΣ ΜΕ 4 ΑΤΟΚΕΣ ΔΟΣΕΙΣ
ΜΕ ΠΙΣΤΩΤΙΚΗ ΚΑΡΤΑ

- ΠΑΡΙΣΙ-ΝΤΙΣΝΕΫ-ΒΕΡΣΑΛΙΕΣ, από 189.000 (€554,66)
- ΡΩΜΗ, από 159.000 (€466,62)
- ΛΟΝΔΙΝΟ, από 189.000 (€554,66)
- ΠΡΑΓΑ, από 169.000 (€495,96)
- ΒΙΕΝΝΗ, από 199.000 (€584,01)
- ΜΑΔΡΙΤΗ - ΑΝΔΑΛΟΥΣΙΑ, από 259.000 (€760,09)
- ΓΥΡΟΣ ΕΛΒΕΤΙΑΣ, από 259.000 (€760,09)
- ΙΤΑΛΙΚΟ ΠΑΝΟΡΑΜΑ οδικώς, από 129.000 (€378,58)
- ΒΙΕΝΝΗ-ΠΡΑΓΑ-ΒΟΥΔΑΠΕΣΤΗ οδικώς, από 145.000 (€425,53)
- ΣΚΙ στην ΑΥΣΤΡΙΑ, από 215.000 (€630,96)
- ΠΑΝΟΡΑΜΑ ΠΟΡΤΟΓΑΛΙΑΣ, από 259.000 (€760,09)

Και πολλές ακόμα ονειρεμένες εξορμήσεις
εντός και εκτός Ελλάδας!!!

F/B ΙΕΡΑΠΕΤΡΑ
Αναχωρήσεις από Ρόδο μέχρι νεωτέρας:
Κάθε ΤΕΤΑΡΤΗ στις 04.30 για Χάλκη - Διαφάνι - Πηγάδια - Κάσο - Σητεία και επιστροφή στη Ρόδο
Κάθε ΠΕΜΠΤΗ και ΚΥΡΙΑΚΗ στις 04.30 Χάλκη - Διαφάνι - Πηγάδια - Κάσο - Σητεία - Αγιο Νικόλαο - Μήλο - Πειραιά

ΚΡΑΤΗΣΕΙΣ ΞΕΝΟΔΟΧΕΙΩΝ σε όλη την Ελλάδα
ΑΕΡΟΠΟΡΙΚΑ ΕΙΣΙΤΗΡΙΑ
ΑΚΤΟΠΛΟΪΚΑ ΕΙΣΙΤΗΡΙΑ
ΕΝΟΙΚΙΑΣΕΙΣ ΑΥΤΟΚΙΝΗΤΩΝ

ΑΛΕΞ. ΔΙΑΚΟΥ 38, 85100 ΡΟΔΟΣ
Τηλ.: (0241) 20625, 30054, 33603, 33607-Fax: 26745

Απατεώνας που εμφανιζόταν σαν έμπορος

Εισέπραττε χρήματα για ανύπαρκτα χρέη

Θύματά του τέσσερις ηλικιωμένες γυναίκες που πλήρωσαν "οφειλές" των παιδιών τους!

Θύματα αδίστακτου και επιτήδειου δράστη, τον οποίο αναζητούν από χθες το πρωί, οι αστυνομικές αρχές σε ολόκληρο το νησί μας, έπεσαν 4 ηλικιωμένες γυναίκες από χωριά της δυτικής πλευράς της Ρόδου.

Ο δράστης, ηλικίας 30 περίπου ετών, επισκέφθηκε διαδοχικά τα χωριά Σορωνή, Παραδείσι και Κρεμαστή και κατάφερε έτσι παριστάνοντας τον έμπορο να αποσπάσει ποσά από 100.000 έως 150.000 δραχμών από την κάθε μία, υποστηρίζοντας ότι έχει... εντολή από τα παιδιά τους για να τακτοποιήσουν το... χρέος που έχουν!

Όπως ανακοίνωσε η αστυνομία, ο άγνωστος δράστης, κινούμενος με αυτοκίνητο σκούρου χρώματος, επισκέφθηκε αρχικά την 80χρονη Αικατερίνη Τομάζου του Δημητρίου, που διαμένει στη Σορωνή, από την οποία κατάφερε να αποσπάσει το ποσό των 150.000 δραχμών.

Στην συνέχεια, μετέβη στο Παραδείσι, όπου με την ίδια μέθοδο, απέσπασε το ποσό των 100.000 δραχμών, από την 65χρονη Θεανώ Θεουλάκη του Κωνσταντίνου.

Ακολουθώντας το... δρομολόγιο του θράσους, έφθασε και στην Κρεμαστή, όπου επικαλούμενος και πάλι εντολή που δήθεν είχε πάρει από τα παιδιά



τους, κατάφερε να πάρει άλλες 100.000 και 115.000 δραχμές αντίστοιχα από τις Τσιμέτα Κυριακή του Δημητρίου 87 ετών και Κιούρδη Μαριέττα του Ιωάννη 58 ετών αντίστοιχα.

Σύμφωνα με τα όσα καταγγέλθηκαν, ο άγνωστος δράστης, σε όλες τις περιπτώσεις επικαλούνταν όταν επρόκειτο να φέρει στους γιούς των ηλικιωμένων θυμάτων του, ελαστικά που τάχα είχαν παραγγείλει σε αυτόν.

Τις έρευνες για τον εντοπισμό του δράστη, έχουν αναλάβει αρμόδιοι αξιωματικοί του ΑΤ Ιαλυσού, αξιοποιώντας έτσι στοιχεία και πληροφορίες σε σχέση με τα χαρακτηριστικά του αδίστακτου και θρασύτατου δράστη, ο οποίος απέσπασε μέσα σε λίγες ώρες τα ποσά αυτά από τις ηλικιωμένες που επέλεξε στα χωριά της Ρόδου.

Συλλήψεις φυγοποίνων στη Ρόδο

Άλλες 36 ήταν οι καταδικαστικές αποφάσεις που εκτέλεσαν κατά την διάρκεια της τελευταίας εβδομάδας, τα στελέχη της Ομάδας Δίωξης Φυγόποινων της Υποδιεύθυνσης Ασφάλειας Ρόδου.

Όπως ανακοίνωσε χθες η Αστυνομική Διεύθυνση Δωδεκανήσου, οι καταδικαστικές αποφάσεις, εκτελέστηκαν από τις 17 Νοεμβρίου έως και χθες και αντιστοιχούσαν σε ποινή φυλάκισης 9 ετών, δύο μηνών και πέντε ημερών, καθώς επίσης και χρηματικό πρόστιμο της τάξης του 1.040.000 δραχμών.

Αφορούσαν επίσης σε τελεσίδικες καταδίκες των δικαστηρίων της περιοχής μας σε βάρος εμπόρων και επιχειρηματιών, οι οποίοι δεν μπόρεσαν να ανταποκριθούν στις οικονομικές τους υποχρεώσεις έναντι των τραπεζών, των ασφαλιστικών ταμείων και του Δημοσίου.

Η δραστηριότητα της συγκεκριμένης ομάδας της υποδιεύθυνσης Ασφάλειας Ρόδου, θα συνεχιστεί και τους επόμενους μήνες.

Συνελήφθη αλλοδαπός

Έναν 60χρονο, υπήκοο Ρωσίας, συνέλαβαν το απόγευμα της Παρασκευής οι αρμόδιοι της Τροχαίας Ρόδου, διότι έπειτα από σχετικό έλεγχο που έκαναν, διαπίστωσαν μεταξύ των άλλων ότι οδηγούσε το όχημά του ενώ του είχαν αφαιρεθεί οι κρατικές πινακίδες.

Πρόκειται για τον Petrov Valentin του Alexandr ο οποίος εντοπίστηκε στην πόλη της Ρόδου, να οδηγεί το ι.χ. αυτοκίνητό του, στο οποίο όμως οι κρατικές πινακίδες είχαν αφαιρεθεί μαζί με την άδεια κυκλοφορίας, πριν από μερικές εβδομάδες.

Ο ίδιος, δεν είχε επίσης ούτε δίπλωμα οδήγησης, αλλά ούτε και ασφαλιστήριο συμβόλαιο, με αποτέλεσμα να συλληφθεί έτσι επιτόπου και να εφαρμοστούν σε βάρος τους, ό,τι προβλέπουν οι σχετικές διατάξεις του νόμου.

ΕΠΑΝΟΡΘΩΣΗ

"Κύριε Διευθυντά,

Στην επιστολή μου που δημοσιεύθηκε στη "ΡΟΔΙΑΚΗ" της 20-11-2001 υπήρχε και μία φωτογραφία με την λεζάντα".

"Η πομπή την 6η Ιανουαρίου 1937 στο Μανδράκι, κατευθυνόμενη στην εξέδρα για τη ρίψη του Σταυρού στη Θάλασσα. Διακρίνονται ο Μητροπολίτης Απόστολος Τρύφωνος, ο Αρχιδιάκονος Απόστολος Παπαϊωάννου και ο Διάκονος Βασίλειος Πιπίνου".

Στη "ΡΟΔΙΑΚΗ" της 21-11-2001 στη λεζάντα κάτω από τη φωτογραφία, δημοσιεύθηκε, από παραδρομή προφανές: "Διακρίνονται ο Μητροπολίτης Απόστολος Παπαϊωάννου" αντί του ορθού "Ο Αρχιδιάκονος Απόστολος Παπαϊωάννου". Παρακαλώ όπως δημοσιεύσετε την παρούσα.

Με εκτίμηση
Εμμανουήλ Δ. Παπαϊωάννου

Thalasso Spa GREECE

Χρόνια Πολλά &... Καλά

Κλείστε μια θέση στα προγράμματα προσφοράς μας ή δημιουργήστε το δικό σας πρόγραμμα... και αφεθείτε στις υπηρεσίες των Spa

Το Thalassospa σας εύχεται χρόνια πολλά και σας προσφέρει, αυτό που εσείς μας ζητήσατε!
Προλάβετε μέχρι τα Χριστούγεννα να δημιουργήστε το σώμα που θέλατε πάντα!
Αρκεί να τηλεφωνήσετε και να κλείσετε το πρόγραμμα που σας ενδιαφέρει, ΣΗΜΕΡΑ!
Γιορτάστε μαζί μας την πετυχημένη μας πορεία στην εξέλιξη του Spa & αδυνατίσματος.

Πρόγραμμα: Κυτταρίτιδα
Απευθύνεται στο μεγαλύτερο πρόβλημα των γυναικών με την πιο ακίνδυνη αλλά παράλληλα πιο αποτελεσματική μέθοδο.
Σε 8 μόνο επισκέψεις με 62.000δρχ

Πρόγραμμα: Complete Spa
Απευθύνεται σε όσους έχουν περιττά κιλά, τοπικό ή ολικό πάχος, κυτταρίτιδα και χαλάρωση.
Ένα πρόγραμμα πλήρες, αποτελούμενο από 12 Θεραπείες αδυνατίσματος και σύσφιξης καθώς και διαιτολόγιο
Σε 12 μόνο επισκέψεις, με 99.000δρχ.

-50% σε όλα τα προγράμματα για λίγες ημέρες μονο

Επειδή οι νέες συνθήκες δεν αντιμετωπίζονται με τυχαίες μεθόδους

ΟΙ ΠΡΟΣΦΟΡΕΣ ΙΣΧΥΟΥΝ ΕΩΣ 8 ΔΕΚΕΜΒΡΙΟΥ 2001
ΚΑΝΤΕ ΜΙΑ ΔΟΚΙΜΗ ΕΝΤΕΛΩΣ ΔΩΡΕΑΝ

Εθνικής Αντίστασης (Αν. Μαρίας) 45, 85100 Ρόδος, Τηλ: 76658

ΠΡΑΚΤΟΡΕΙΟ ΤΑΞΕΙΔΙΩΝ
ΣΑΒΒΑΣ ΣΑΗΣ

ΕΚΔΡΟΜΕΣ - ΕΚΔΡΟΜΕΣ - ΕΚΔΡΟΜΕΣ

ΣΥΝΕΧΕΙΣ ΑΝΑΧΩΡΗΣΕΙΣ
και
ΧΡΙΣΤΟΥΓΕΝΝΑ - ΠΡΩΤΟΧΡΟΝΙΑ

• ΠΑΡΙΣΙ - DISNEYLAND Ημέρες 21,22,23,24,28,29,30/12	5,6,7,8 μέρες	από 199.000
• ΠΑΡΙΣΙ - ΑΜΣΤΕΡΝΤΑΜ - ΒΡΥΞΕΛΛΕΣ	"	209.000
• ΠΑΡΙΣΙ - ΛΟΝΔΙΝΟ	"	259.000
• ΛΟΝΔΙΝΟ	"	189.000
• ΓΥΡΟΣ ΕΛΒΕΤΙΑΣ	"	259.000
• ΔΡΕΣΔΗ-ΛΕΙΨΙΑ	"	189.000
• ΠΡΑΓΑ-ΛΙΜΝΕΣ ΑΥΣΤΡΙΑΣ	"	219.000
• ΠΡΑΓΑ - ΚΡΑΚΟΒΙΑ	"	219.000
• ΠΡΑΓΑ - ΒΟΥΔΑΠΕΣΤΗ	"	219.000
• ΠΡΑΓΑ - ΒΕΡΟΛΙΝΟ	"	229.000
• ΒΟΥΔΑΠΕΣΤΗ	"	149.000
• ΣΑΛΤΣΜΠΟΥΡΓΚ - ΛΙΜΝΕΣ ΑΥΣΤΡΙΑΣ	"	169.000
• ΒΙΕΝΝΗ - ΒΟΥΔΑΠΕΣΤΗ	"	219.000
• ΒΙΕΝΝΗ - ΠΡΑΓΑ	"	219.000
• ΠΑΝΟΡΑΜΑ ΑΥΣΤΡΙΑΣ	"	239.000
• ΒΙΕΝΝΗ - ΠΡΑΓΑ - ΒΟΥΔΑΠΕΣΤΗ	"	259.000
• ΤΥΡΟΛΕΖΙΚΕΣ ΑΛΠΕΙΣ	"	239.000
• ΡΩΜΗ - ΦΛΩΡΕΝΤΙΑ - ΜΙΛΑΝΟ	"	229.000
• ΡΩΜΗ - ΦΛΩΡΕΝΤΙΑ - ΒΕΝΕΤΙΑ	"	239.000
• ΜΑΓΙΟΡΚΑ - ΒΑΡΚΕΛΩΝΗ	"	239.000
• ΒΑΡΚΕΛΩΝΗ - ΜΑΔΡΙΤΗ	"	229.000
• ΜΑΡΟΚΟ - ΟΑΣΕΙΣ	"	320.000
• ΤΥΝΗΣΙΑ - ΟΑΣΕΙΣ	"	190.000
• ΜΠΑΝΓΚΟΚ - ΣΙΓΚΑΠΟΥΡΗ - ΠΟΥΚΕΤ (συνεχείς αναχωρήσεις)	"	
• ΜΠΑΝΓΚΟΚ - ΠΟΥΚΕΤ - ΜΠΑΛΙ (συνεχείς αναχωρήσεις)	"	
• ΑΙΓΥΠΤΟ (συνεχείς αναχωρήσεις)	"	159.000
• ΚΙΝΑ (συνεχείς αναχωρήσεις)	"	
• ΚΟΥΒΑ (συνεχείς αναχωρήσεις)	"	
• ΕΚΔΡΟΜΕΣ ΜΕ ΤΗΝ SUPERFAST (συνεχείς αναχωρήσεις) για ΒΟΡΕΙΑ ΙΤΑΛΙΑ-ΑΥΣΤΡΙΑ-ΕΛΒΕΤΙΑ (σκι)	"	

ΠΛΗΡΟΦΟΡΙΕΣ - ΠΡΟΓΡΑΜΜΑ
ΠΡΑΚΤΟΡΕΙΟ ΤΑΞΙΔΙΩΝ
ΣΑΒΒΑΣ ΣΑΗΣ
Τάρπον Σπρινγκς 42 (δίπλα στην Πίστεως)
Τηλ.: 39781-3

Sigma travel agency

ΜΕΓΑΛΕΣ ΠΡΟΣΦΟΡΕΣ!!!
ΓΙΑ ΤΑ ΧΡΙΣΤΟΥΓΕΝΝΑ

ΜΕΓΑΛΑ ΟΡΓΑΝΩΜΕΝΑ ΤΑΞΙΔΙΑ:

• Λαπωνία 8 ημέρες-χωριό του Αη Βασίλη	515.000
• Λίμνες Αυστραλίας 10 ημέρες	185.000
• Ελβετία	190.000
• Πανόραμα Ιταλίας	160.000
• 10ήμερη οδική εκδρομή στο Παρίσι	220.000
• 7ήμερη οδική εκδρομή για Γαλλική Ριβιέρα	140.000



ΚΑΙ ΣΕ ΠΟΛΛΟΥΣ ΑΛΛΟΥΣ ΠΡΟΟΡΙΣΜΟΥΣ!!!

ΤΗΛΕΦΩΝΗΣΤΕ ΜΑΣ ΓΙΑ ΑΝΑΛΥΤΙΚΑ ΠΡΟΓΡΑΜΜΑΤΑ
ΤΗΛ. 90049 FAX 96697

Λ. Ηρακλειδών, Εμπ. Κέντρο
RHODESLAND
(Μεταξύ AVRA BEACH ΚΑΙ MIRA MARE)

ΥΠΕΥΘΥΝΟΣ: ΣΤΕΡΓΕΝΑΚΗΣ Σ.



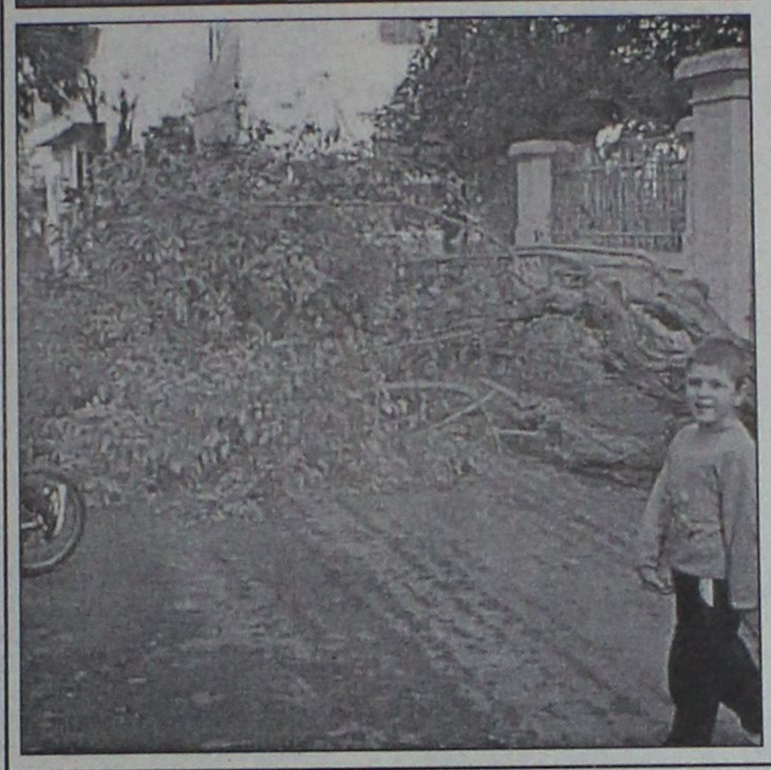

ΣΤΗΝ ΟΔΟ ΒΑΣΙΛΕΩΣ ΗΡΑΚΛΕΙΟΥ

"Πεθαμένο" δέντρο κατέρρευσε ξαφνικά χθες το μεσημέρι!

Ευτυχώς από καθαρή τύχη δεν υπήρξαν θύματα

Κωμικοτραγικό ήταν το σκηνικό χθες το μεσημέρι στην οδό Βασιλέως Ηρακλείων. Οι οδηγοί δικύκλου και Ι.Χ. σταματούσαν στη μέση του δρόμου από να φυσικό εμπόδιο!.. Ενα μεγάλο δέντρο να είναι καταμεσής του δρόμου και να απαγορεύει την κυκλοφορία.

Η ιστορία έχει παρελθόν. Πριν από δύο εβδομάδες οι περίοικοι διαπίστωσαν ότι το δέντρο είναι ετοιμόρροπο και έτσι ειδοποίησαν την αρμόδια αρχή, η οποία είναι η Γεωπονική Υπηρεσία του Δήμου. Οι υπεύθυνοι όταν είδαν το δέντρο αποφάνθηκαν ότι είναι ετοιμόρροπο και υποσχέθηκαν στους περίοικους ότι θα επιληφθούν του θέματος.

Χθες, στις δύο περίπου το μεσημέρι το δέντρο έπεσε έτσι ξαφνικά. Το ευτύχημα είναι ότι εκείνη τη στιγμή δεν περνούσε κάποιο όχημα και οι πιτσιρικάδες που παίζουν στη γειτονιά βρισκόντουσαν μακριά. Ετσι, γλιτώσαμε τα χειρότερα. Το αξιοπερίεργο, ωστόσο, είναι ότι οι περίοικοι είχαν από το πρωί ενημερώσει την αστυνομία, καθώς το έβλεπαν ετοιμόρροπο (είχε επιβαρυνθεί και από την κακοκαιρία) και ήταν βέβαιο ότι αργά ή γρήγορα θα έπεφτε. Αντίδραση δεν υπήρξε. Το γέρικο δέντρο κατέρρευσε και υπογραμμίζεται και πάλι ότι ευτυχώς δεν υπήρξαν θύματα και τραυματισμοί, παρά μόνο λίγη ταλαιπωρία για τους οδηγούς που αναγκάστηκαν να κάνουν όπισθεν.

για την χειμερινή συντήρηση του OPEL σας . . .



. . . προμηθευτείτε

γνήσια ανταλλακτικά
& λιπαντικά OPEL

μόνο από
7.900 δρχ.
23,18 euro

γιατί να πληρώσετε περισσότερα ;

για λεπτομέρειες επικοινωνίστε με το τηλ: 70850

θ. βενετσιάνος
ΕΞΑΓΩΓΙΚΗ ΕΠΙΧΕΙΡΗΣΗ ΑΝΤΑΛΛΑΚΤΙΚΩΝ OPEL
ΚΑΠΟΔΙΣΤΡΙΟΥ 68
e-mail: tvene@rho.forthnet.gr

Ροζ... κυκλώματα

Δύο καταστηματάρχες από την Κω ηλικίας 47 και 35 ετών αντίστοιχα, κατήγγειλαν στην αστυνομία δύο αλλοδαπές, υποστηρίζοντας ότι οι συγκεκριμένοι, τους είχαν υποσχεθεί... άδεια παραμονής στην χώρα μας αλλά παράλληλα τις εξανάγκασαν να ενταχθούν σε... ροζ κύκλωμα πορνείας.

Όπως ανακοίνωσε χθες η αστυνομική Διεύθυνση Δωδεκανήσου, πρόκειται για την Antronoca Lydmka 26 ετών και Malina Jelena 28 ετών αντίστοιχα, από την Λετονία, οι οποίες βρίσκονται στην Κω τους τελευταίους μήνες.

Οι αλλοδαπές, κατήγγειλαν στην αστυνομία, τους καταστηματάρχες Σεράφη Γρηγόριο του Κωνσταντίνου 47 ετών και Γεωργίου Θωμά του Παναγιώτη 35 ετών, ότι με την απειλή βίας και την υπόσχεση προς αυτές ότι θα τις διευκολύνουν για τη νόμιμη παραμονή τους στη χώρα μας, από τις αρχές Οκτωβρίου έως και τις 18 Νοεμβρίου, τις εξέδιδαν έναντι αμοιβής την οποία ελάμβαναν απευθείας οι δράστες, χωρίς αυτές να γνωρίζουν το ύψος της.

Τα άτομα τα οποία συμμετείχαν σε αυτό το κύκλωμα, σύμφωνα με τις αποκαλύψεις των δύο γυναικών, ήταν πελάτες των καταστημάτων (μπαρ) που διατηρούν οι δύο καταγγελλόμενοι στο νησί της Κω.

Οι δράστες, δεν συνελήφθησαν εξαιτίας παρέλευσης του αυτοφώρου, αλλά σε βάρος τους κινήθηκε η διαδικασία που προβλέπει ο νόμος για την παραπομπή τους στην δικαιοσύνη.

Η διαδικασία απέλασης όμως από τη χώρα μας, κινήθηκε αντίστοιχα και σε βάρος των δύο γυναικών που κατήγγειλαν το περιστατικό, αφού όπως διαπίστωσαν οι αστυνομικοί, διέμεναν παράνομα στο νησί της Κω.

ΕΛΑΣΤΙΚΑ - ΖΑΝΤΕΣ
ΑΝΑΡΤΗΣΕΙΣ - ΛΙΠΑΝΤΙΚΑ

ΧΑΡΗΣ ΖΕΡΒΟΣ

ΑΥΣΤΡΑΛΙΑΣ 60, ΡΟΔΟΣ 85100
ΤΗΛ. 0241 0 36400 - 0241 0 70092
ΚΙΝ. 0977 433232 - FAX: 0241 0 70092

PIRELLI
MAMBO CORSE
VIDEN

KYDON TOURS
ΚΕΝΤΡΙΚΟ ΠΡΑΚΤΟΡΕΙΟ
PORT AGENT

ΕΚΔΡΟΜΕΣ ΚΥΔΩΝ
Με τη φροντίδα της κ. ΕΛΕΝΗΣ ΨΥΛΛΑΚΗ

• ΚΩΝΣΤΑΝΤΙΝΟΥΠΟΛΗ
4ήμερη ΑΕΡΟΠΟΡΙΚΗ ΕΚΔΡΟΜΗ
29/11-2/12/2001

Θα γιορτάσουμε στο ΠΑΤΡΙΑΡΧΕΙΟ ΜΑΣ την ΜΕΓΑΛΗ ΓΙΟΡΤΗ ΤΟΥ ΑΓΙΟΥ ΑΝΔΡΕΑ, ιδρυτού της εκκλησίας μας. Το πρόγραμμα περιλαμβάνει:
• Αεροπορικά εισιτήρια Ρόδο - Αθήνα - Κων/πη - Αθήνα - Ρόδο.
• Ξενοδοχείο 4 αστέρων SUPERIOR με πρωινό
• Μεταφορές αεροδρόμιο - ξενοδοχείο - αεροδρόμιο
• Ξενάγηση με ελληνίδα ξεναγό της Πόλης, ΠΑΤΡΙΑΡΧΕΙΟ - ΠΑΝΑΓΙΑ ΒΛΑΧΕΡΝΩΝ - ΜΠΑΛΟΥΚΛΗ (ΖΩΟΔΟΧΟΥ ΠΗΓΗΣ) - ΑΓΙΑ ΣΟΦΙΑ - ΠΑΛΑΤΙΑ - ΒΟΣΠΟΡΟΣ - ΑΓΟΡΑ ΚΑΠΑΛΙ ΤΣΑΡΣΙ - ΙΠΠΟΔΡΟΜΟΣ - ΠΕΡΑΝ
• ΣΥΜΜΕΤΟΧΗ στον μεγάλο εορτασμό του Πατριαρχείου για τον ΑΓΙΟ ΑΝΔΡΕΑ. Χριστιανοί έρχονται από όλα τα μέρη του κόσμου γι' αυτή τη γιορτή.
• Διασκέδαση σε κέντρο FOLKLOR της Πόλης.
ΣΥΝΟΔΟΣ η κ. ΕΛΕΝΗ ΨΥΛΛΑΚΗ .

• ΧΡΙΣΤΟΥΓΕΝΝΑ στην ΤΑΫΛΑΝΔΗ 21/12-0/1/02

ΤΑΫΛΑΝΔΗ-BANGKOK-ΠΟΥΚΕΤ-ΣΑΜΟΪ-ΣΙΓΚΑΠΟΥΡΗ
Η χώρα των ΒΟΥΔΙΣΤΩΝ και της ΑΣΦΑΛΕΙΑΣ. Η χώρα του Γέλιου και της Χαράς.
Η εξωτική ΤΑΫΛΑΝΔΗ και τα πιο διάσημα νησιά. Τα πιο όμορφα Χριστούγεννα. Διασκέδαση-ψώνια **πάμφθηνα.**
- Πρώτο γκρουπ Χριστούγεννα
- Δεύτερο γκρουπ Πρωτοχρονιά
- Τρίτο γκρουπ 11/1-18/1/2002
ΣΥΝΟΔΟΣ η κ. ΕΛΕΝΗ ΨΥΛΛΑΚΗ

ΕΚΔΡΟΜΕΣ
SUPERFAST FERRIES
Πολλές εκδρομές. ΕΛΑΤΕ να διαλέξετε φθηνές και τέλεια οργανωμένες.
• GROUP από ΡΟΔΟ - ΠΑΤΡΑ ΑΝΚΟΝΑ-ΣΑΝ ΡΕΜΟ-ΜΟΝΤΕ ΚΑΡΛΟ-ΜΟΝΑΚΟ-ΝΙΚΑΙΑ-ΚΑΝΝΕΣ-ΒΑΡΚΕΛΩΝΗ • ΓΥΡΟΣ ΙΤΑΛΙΑΣ • ΠΑΝΟΡΑΜΑ ΕΛΒΕΤΙΑΣ • ΕΛΒΕΤΙΑ-ΓΑΛΛΙΑ • ΚΑΤΩ ΙΤΑΛΙΑ-ΕΛΛΗΝΟΦΩΝΑ ΧΩΡΙΑ-ΣΙΚΕΛΙΑ • ΒΕΝΕΤΙΑ-ΒΙΕΝΝΗ-ΠΡΑΓΑ-ΜΟΝΑΧΟ • ΒΕΝΕΤΙΑ-ΣΑΛΣΜΠΟΥΡΓΚ-ΒΙΕΝΝΗ-ΙΝΣΜΠΡΟΥΚ

Ελάτε για πρόγραμμα. ΦΑΝΤΑΣΤΙΚΕΣ ΤΙΜΕΣ

• ΕΙΣΙΤΗΡΙΑ-ΕΙΣΙΤΗΡΙΑ
Τα πιο φθηνά πακέτα εκδρομών

Γραφείο ΙΑΤΑ 25 χρόνια
e-mail: Kydon@otenet.gr www.Kydontours.gr

ΠΡΑΚΤΟΡΕΙΟ ΚΥΔΩΝ
Τηλ. 23000-27900

Ηταν άκρως ευεργετικές για τη γεωργία μας

Δώρο Θεού οι βροχές του τελευταίου διημέρου!

Συγκεντρώθηκε νερό ισόποσο μ' αυτό δύο μηνών του 2000!

Δώρο Θεού χαρακτηρίζονται από τους γεωπόνους και την υπηρεσία Εγγείων Βελτιώσεων του νησιού μας, οι βροχοπτώσεις του τελευταίου διημέρου, σε ολόκληρο το νησί της Ρόδου, καθώς σε σύγκριση με τα προηγούμενα χρόνια, ο όγκος της βροχής του τελευταίου 24ωρου, ισοδυναμούσε με τις βροχοπτώσεις του Οκτωβρίου και του Νοεμβρίου του 2000!

ΠΕΡΙΟΡΙΣΜΕΝΑ ΕΥΤΥΧΩΣ ΤΑ ΠΡΟΒΛΗΜΑΤΑ

Περιορισμένα ήταν ευτυχώς τα προβλήματα που δημιούργησε το κύμα κακοκαιρίας στην περιοχή της Ρόδου, τα οποία πάντως αντιμετωπίστηκαν άμεσα σε όλες τις περιπτώσεις από τις αρμόδιες υπηρεσίες που βρίσκονταν σε διαρκή επιφυλακή.

Τα πλοία, που βρίσκονταν δεμένα στα λιμάνια από το μεσημέρι της Παρασκευής, ξεκίνησαν και πάλι τα δρομολόγιά τους χθες αργά το μεσημέρι, ενώ κανένα ευτυχώς πρόβλημα δεν παρουσιάστηκε στα προγραμματισμένα δρομολόγια των αεροσκαφών, πέρα από κάποιες μικρές καθυστερήσεις στην εκτέλεση των πτήσεων από και προς το αεροδρόμιο της Ρόδου.

Η βροχή, που ήταν μεγάλης διάρκειας, και κάλυψε ολόκληρο το νησί της Ρόδου αλλά και τα υπόλοιπα νησιά του νομού μας, δεν δημιούργησε ευτυχώς σοβαρά προβλήματα.

Η Πυροσβεστική Υπηρεσία της Ρόδου, τα στελέχη της οποίας βρίσκονται από το βράδυ της Πέμπτης σε αυξημένη επιφυλακή, δεν δέχθηκε κλήσεις για πλημμύρες το τελευταίο 24ωρο, αλλά ωστόσο χρειάστηκε η παρέμβαση σε ορισμένες περιπτώσεις για απομάκρυνση σπασμένων δέντρων στην πόλη της Ρόδου.

Το δίκτυο ηλεκτροδότησης για τη Ρόδο επίσης, άντεξε στην ραγδαία αυτή κακοκαιρία, αλλά το τεχνικό προσωπικό θα παραμείνει σε πλήρη ετοιμότητα και για το επόμενο διήμερο.

Μιλώντας χθες στην «Ροδιακή» ο πρόεδρος της Γεωργοένωσης και προϊστάμενος της ΥΕΒ της περιοχής μας κ. Σάββας Γιαννίκης, χαρακτήρισε τις βροχοπτώσεις του τελευταίου διημέρου ως **άκρως ευεργετικές για την γεωργία του νησιού μας** και όχι μόνο, και μάλιστα, από τα στοιχεία που συγκέντρωσε η υπηρεσία του, φάνηκε ότι για πρώτη φορά τα τελευταία χρόνια, οι βροχοπτώσεις αυτές κάλυψαν εξίσου σημαντικά ολόκληρο το νησί της Ρόδου.

Ιδιαίτερα ευνοημένοι από την εξέλιξη, θα πρέπει να θεωρούνται οι περιοχές της Νότιας Ρόδου, όπου ο όγκος της **βροχόπτωσης ήταν ασυνήθιστα ικανοποιητικός για την περιοχή αυτή, σε σχέση με την ανισότητα που παρουσιάζονταν τα προηγούμενα χρόνια συγκριτικά με άλλες περιοχές του νησιού μας και κυρίως το βόρειο τρίγωνο της Ρόδου.**

Αναλυτικά, τα χθεσινά στοιχεία των μετρήσεων, έδειξαν στους σταθμούς ότι οι βροχοπτώσεις που κάλυψαν τις περιοχές αυτές ήταν εξαιρετικά σημαντικές. Ειδικότερα:

- **Στον σταθμό της Απολακκιάς**, μετρήθηκαν 104 χιλιοστά βροχής.
- Στην **Κατταβιά**, μετρήθηκαν 93 χιλιοστά βροχής.
- Στην **Έμπωνα**, μετρήθηκαν 98 χιλιοστά βροχής και
- **Στην πόλη της Ρόδου** άλλα 85 χιλιοστά βροχής.

Οι βροχοπτώσεις αυτές, αντιστοιχούν από το απόγευμα της Παρασκευής 23 Νοεμβρίου έως και χθες στις 12 το μεσημέρι.

Χαρακτηριστικό δείγμα του πόσο ικανοποιητικές ήταν οι βροχοπτώσεις για την πόλη της Ρόδου, είναι το γεγονός της σύγκρισης σε σχέση με πέρσι.

Ειδικότερα, στην πόλη της Ρόδου, πέρσι είχαν καταγραφεί 23 χιλιοστά για τον Οκτώβριο και 181 χιλιοστά για το Νοέμβριο, σύνολο δηλαδή 204 χιλιοστά βροχής. Φέτος, έχουν καταγραφεί 61 χιλιοστά για τον Οκτώβριο, 122 το Νοέμβριο και άλλα 85 χιλιοστά χθες, που ισοδυναμούν με 268 χιλιοστά βροχής για την ίδια χρονική περίοδο.

Στην Απολακκιά, πέρσι είχαν καταγραφεί 34 χιλιοστά τον Οκτώβριο και άλλα 67 χιλιοστά το Νοέμβριο, (σύνολο 101 χιλιοστά) ενώ φέτος το σύνολο των βροχοπτώσεων (περιλαμβανομένης και της προχθεσινής) ξεπέρασε τα 135 χιλιοστά.

Οι γεωπόνοι, αλλά και οι αρμόδιοι της ΥΕΒ, εκφράζουν πάντως την ευχαρίστησή τους σε σχέση με την εξέλιξη που έχουν φέτος οι βροχοπτώσεις για το νησί της Ρόδου, καθώς θεωρείται βέβαιο ότι θα αναπληρωθούν με αυτούς τους ρυθμούς σταδιακά οι απώλειες σε υδάτινα αποθέματα, που παρατηρούνται τα τελευταία χρόνια σε πολλές περιοχές του νησιού μας.

ΚΑΤΣΑΔΟΥΡΟΣ ΤΑΞΙΑΡΧΗΣ
ΠΟΛΙΤΙΚΟΣ ΜΗΧΑΝΙΚΟΣ
ΚΑΤΑΣΚΕΥΕΣ ΔΗΜΟΣΙΩΝ-ΙΔΙΩΤΙΚΩΝ ΕΡΓΩΝ
ΣΤΑΤΙΚΗ ΕΝΙΣΧΥΣΗ - ΑΝΤΙΣΕΙΣΜΙΚΗ ΠΡΟΣΤΑΣΙΑ
ΕΝΙΣΧΥΣΕΙΣ-ΕΠΙΣΚΕΥΕΣ-ΑΝΑΠΑΛΑΙΩΣΕΙΣ ΚΤΙΡΙΩΝ
GUNITE
ΕΚΤΟΞΕΥΟΜΕΝΟ ΣΚΥΡΟΔΕΜΑ
ΕΙΔΙΚΑ & ΓΕΝΙΚΑ ΤΕΧΝΙΚΑ ΕΡΓΑ
ΓΡΗΓ. ΛΑΜΠΡΑΚΗ 39 ΡΟΔΟΣ
ΤΗΛ. (0241) 22940 FAX: 22406 ΚΙΝ.: 093/2336258

ΕΣΤΙΑΤΟΡΙΟ
Τάσος
Το σωστό σημείο απόλαυσης ΚΑΙ τον χειμώνα!
Αν η ματιά σας χάνεται στο γαλάζιο.
Αν η γεύση σας πλημμυρίζει απόλαυση.
Τότε μάλλον βρίσκεστε στο σωστό σημείο!
Το εστιατόριο Τάσος προσφέρει σε σας και την παρέα σας, εκλεκτά θαλασσινά, κρεατικά και τα γνωστά υπέροχα πιάτα του.
Κάθε Παρασκευή, Σαββάτο, Κυριακή και αργίες.
Ο ανακαινισμένος χώρος του, προσφέρεται για βαπτίσεις και όλες τις κοινωνικές σας εκδηλώσεις.

Παραλία Στεγνά - Αρχάγγελος - Τηλ.: 0244/22935, 22264

Υπόσχεση από τον κ. Γ. Σιφωνιό

Θα προσληφθούν ειδικοί σύμβουλοι στο ΕΒΕΔ

Τί αναφέρει σε επιστολή του

Τις προτάσεις του για την πρόσληψη τεχνικού, οικονομικού και νομικού συμβούλου, στο Επιμελητήριο Δωδεκανήσου, αναλύει με επιστολή του ο επικεφαλής του ψηφοδελτίου "Ανανέωση" για το ΕΒΕΔ κ. Γιώργος Σιφωνιός.

Επισημαίνει ειδικότερα, αναφερόμενος στο θέμα τα εξής:

"Κύριε διευθυντά η παράταξή μας Ανανέωση για τις εκλογές του Επιμελητηρίου Δωδεκανήσου (ΕΒΕΔ), συνεπής στην ενημέρωση του αναγνωστικού σας κοινού, σας στέλνει την ανάλυση του προγράμματος της που αφορά τον τεχνικό σύμβουλο, οικονομικό σύμβουλο και νομικό σύμβουλο του Επιμελητηρίου.

Οι σύμβουλοι αυτοί θα απασχολούνται στο Επιμελητήριο με σύμβαση εργασίας έργου για να αποφεύγονται οι χρονοβόρες διαδικασίες πρόσληψης και σε περίπτωση ελλειπούς απόδοσης να αντικαθίστανται χωρίς καθυστέρηση.

Η ανάγκη υποστήριξης των επιχειρήσεων από τους συμβούλους που αναφέραμε είναι μεγάλη. Είναι σύνηθες το φαινόμενο, επιχειρηματίες να αγοράζουν ή να ενοικιάζουν χώρους και να τους διαμορφώνουν σύμφωνα με την δική τους ανταγωνιστική τους αντίληψη.

Όταν όμως οι Υπηρεσίες που εκδίδουν τις άδειες λειτουργίας όπως Υγειονομείο, Πυροσβεστική Υπηρεσία, Γραφείο Βιομηχανίας, Περιφέρεια, Νομαρχιακή Αυτοδιοίκηση Δωδεκανήσου, Δήμος, ΕΟΤ και άλλες υπηρεσίες διενεργούν αυτοψία, τότε διαπιστώνεται ότι οι επιχειρήσεις αυτές δεν πληρούν τις προϋποθέσεις για την έκδοση της σχετικής άδειας.

Οι λόγοι μπορεί να είναι πολλοί, ανάλογα με το αντικείμενο δραστηριότητας της επιχείρησης.

Η επιφάνεια των χώρων της επιχείρησης, η απόστασή της από άλλες δραστηριότητες, η ασφαλής έξοδος διαφυγής από το κτίριο, η ισχύς των μηχανημάτων, η πρόσβαση σε Εθνική ή Επαρχιακή οδό, οι προδιαγραφές του τουριστικού καταλύματος είναι καθημερινά προβλήματα για τους επαγγελματίες αλλά οι υπηρεσίες δεν μπορούν να παρακάμψουν διότι είναι νόμοι του Κράτους.

Το επιμελητήριο Δωδεκανήσου όμως με τον Τεχνικό Σύμβουλο μπορεί να κωδικοποιήσει κατά επάγγελμα τις διαδικασίες και τις προϋποθέσεις και να παρέχει πλήρη φάκελο και συμβουλές στα μέλη του.

Ο οικονομικός σύμβουλος θα παρέχει απλές και πρακτικές συμβουλές στους επαγγελματίες μέλη του Επιμελητηρίου, ώστε να αποφεύγονται άσκοπα πρόστιμα από την Οικονομική Εφορία, το ΙΚΑ, ΤΕΒΕ κ.λπ. και να προφυλάσσεται, νόμιμα, ο επαγγελματίας από φόρους και επιβαρύνσεις που από άγνοια πληρώνει.

Ο Νομικός Σύμβουλος με τις γνώσεις του θα προστατεύει τον επαγγελματία από Ασφαλιστικά, Εργασιακά και άλλα θέματα της ειδικότητάς του.

Τα 900 εκατομμύρια του ετήσιου προϋπολογισμού του Επιμελητηρίου Δωδεκανήσου μπορούν να ανταποκριθούν σ' αυτή την απαραίτητη οργάνωση.

Η παράταξή μας Ανανέωση θα καταθέσει στο νέο Διοικητικό Συμβούλιο που θα προκύψει από τις εκλογές την πρόταση για την έγκριση απασχόλησης των παραπάνω συμβούλων".

Παρέμβαση βουλευτών της Ν.Δ. στον Υπουργό Ανάπτυξης

Επιτέλους, πάρτε μέτρα ενίσχυσης του τουρισμού

Συζητείται αύριο στη Βουλή σχετική επερώτηση από την οποία θα βγουν χρήσιμα συμπεράσματα

Την Δευτέρα πρόκειται να συζητηθεί στην Βουλή η επερώτηση των βουλευτών της Νέας Δημοκρατίας, η οποία αναφέρεται στα μέτρα ενίσχυσης του τουρισμού, που πρέπει να ληφθούν από την πλευρά της κυβέρνησης.

Η επερώτηση απευθύνεται στον υπουργό Ανάπτυξης κ. Ακη Τσοχατζόπουλο, και υπογράφεται από αρκετούς βουλευτές της Νέας Δημοκρατίας, μεταξύ των οποίων και από τον βουλευτή Δωδεκανήσου κ. Αρ. Παυλίδη.

Κατατέθηκε στις 30 Οκτωβρίου και οι βουλευτές εγκαλούν την κυβέρνηση για έλλειψη ικανότητας, σε ότι αφορά την ανάγκη αντιμετώπισης των προβλημάτων του τουρισμού ύστερα από το τρομοκρατικό χτύπημα της 11ης Σεπτεμβρίου.

Επισημαίνονται ειδικότερα τα εξής:

"Ο Τουρισμός είναι από τις πλέον παγκοσμιοποιημένες οικονομικές δραστηριότητες. Αποτελεί τον δυναμικότερο κλάδο της Ελληνικής Οικονομίας με υψηλό δείκτη συμμετοχής στην διαμόρφωση του ΑΕΠ και σημαντική συνεισφορά στην απασχόληση.

Ταυτόχρονα είναι ένας ευαίσθητος κλάδος, επηρεαζόμενος άμεσα από τις μεταβολές του διεθνούς περιβάλλοντος.

Τους πρώτους μήνες του 2001 υπήρξαν αρκετές ενδείξεις, σε διεθνές επίπεδο, για επερχόμενη οικονομική ύφεση άγνωστης έντασης και διάρκειας. Τα αρνητικά σημεία της ύφεσης σε συνδυασμό με την ανάδειξη νέων προορισμών παγκοσμίως είχαν τις επιπτώσεις τους στην φετινή τουριστική κίνηση (μείωση των αφίξεων, σμίκρυνση χρόνου παραμονής κ.λπ.).

Εντονα και συνεχόμενα καταγράφονται τα μηνύματα ανησυχίας στις ανακοινώσεις των φορέων τουρισμού για μειωμένη κίνηση. Τεχνηέντως η κυβέρνηση δεν ανακοίνωσε τα στατιστικά στοιχεία όπως τηρούνται από τον ΕΟΤ για να μην εμφανιστεί επίσημα η πτωτική τάση. Στις ανακοινώσεις της, για να ωραιοποιήσει την κατάσταση, προσέθετε στις αφίξεις τουριστών, όλους όσους ταξίδευαν και έφταναν στα ελληνικά αεροδρόμια ακόμα και τους οικονομικούς μετανάστες.

Το τρομοκρατικό γεγονός της 11ης Σεπτεμβρίου αποκάλυψε σε όλες τις διαστάσεις της την έλλειψη πολιτικής και στρατηγικής στο τουρισμό. Το γεγονός σύμ-

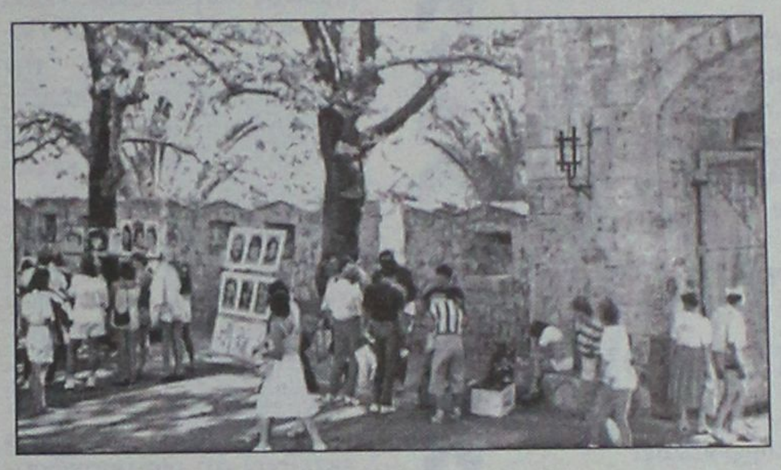

φωνα με τις εκτιμήσεις επιβαρύνει αφόρητα τον ήδη βεβαρημένο κλάδο (αφίξεις, συνέδρια, κρουαζιέρες αεροπορικές εταιρείες, ξενοδοχεία κυρίως των Αθηνών κ.λπ.).

Επιπρόσθετα η κυβέρνηση με την αλλοπρόσαλλη πολιτική της επί σειρά ετών (κατάργηση γραφείων ΕΟΤ στην Αμερική, έλλειμμα στελέχωσης και προβολής κ.λπ.) κατόρθωσε να ελαττώσει τον αριθμό των Αμερικανών τουριστών που φτάνουν στην χώρα μας από 450.000 το 1985 σε 230.000 περίπου το 2000. Το 2001 οι αφίξεις σημείωσαν ακόμη μεγαλύτερη πτώση.

Η Κυβέρνηση σήμερα στέκεται αμήχανη, ανήμπορη να αντιδράσει, μη μπορώντας να εκτιμήσει τις πιθανές μελλοντικές επιπτώσεις και να σχεδιάσει τις κινήσεις της. Αλλωστε τί μέτρα θα λάβει χωρίς μελέτη και ορθολογιστική διαχείριση των εθνικών πόρων και του Γ' ΚΠΣ, με θεσμικά όργανα διαλυμένα (ΕΟΤ) ή νεοϊδρυόμενα (Γ. Γ. Τουρισμού) που ακόμη δεν έχουν στελεχωθεί; Η διάλυση της κρατικής μηχανής οδήγησε τη κυβέρνηση για να, αντιμετωπίσει την πρόσφατη κρίση, σε σύσταση επιτροπής χωρίς αποφασιστικό χαρακτήρα (Επιτροπή κρίσεων Τουρισμού), η οποία απλώς συνεδριάζει.

Η αξιοποίηση της τεράστιας περιουσίας του ΕΟΤ εξελίσσεται σε ξεπούλημα, με θολές και αδιαφανείς διαδικασίες στοχεύοντας στην κάλυψη των μεγάλων ελλειμμάτων του προϋπολογισμού, από μια εταιρεία (ΕΤΑ) που είναι ανίκανη να καταρτίσει ισολογισμό και προσδιορίζει την οικονομική θέση της εξωλογιστικά. Παρά την ανικανότητά της γίνεται προσπάθεια να εισαχθεί στο ΧΑΑ για να καλύψει τα πρόσφατα προμέτοχα με την μεγάλη χρηματοοικονομική επιβάρυνση.

Η εκπόνηση μελετών τουριστικής ανάπτυξης της περιφέρειας εξελίσσεται σε: "Γεφύρι της Αρτας", σε ότι αφορά τα κριτήρια ανάθεσης, τις προϋποθέσεις συμμετοχής και τα προσόντα των αναδόχων έτσι ώστε να σχεδιαστεί ανάθεση σε προεπιλεγέντες αναδόχους.

Προβληματισμένος, μουδιασμένος και παραγκωνισμένος ο κόσμος του τουρισμού, βλέπει επί σειρά ετών την διόγκωση των προβλημάτων του κλάδου και την αδυναμία των κυβερνώντων να τα επιλύσουν.

Οι αλυσιδωτές παρενέργειες στην Παγκόσμια οικονομία από το τρομοκρατικό κτύπημα της 11ης Σεπτεμβρίου και μετά, έδωσαν στον ήδη κλονισμένο κλάδο του τουρισμού την χαριστική βολή.

Δύο μήνες μετά το τρομοκρατικό κτύπημα της ΗΠΑ η Ελληνική Κυβέρνηση είναι η μόνη που δεν έχει αντιδράσει ακόμη. Δεν έχει συνεδριάσει κανένα θεσμικό όργανο για να εισηγηθεί μέτρα και να ληφθούν αποφάσεις.

Κατόπιν τούτων επερωτάται ο κ. Υπουργός για την ανυπαρξία αποτελεσματικής πολιτικής της κυβέρνησης, με μέτρα βραχυπρόθεσμα και μακροπρόθεσμα που θα οδηγούσαν στην ανάκαμψη της τουριστικής κίνησης ώστε να ελαχιστοποιηθούν οι επιπτώσεις στον κλάδο και την χώρα".

ΓΙΑ ΕΠΑΓΓΕΛΜΑΤΙΕΣ ΚΑΙ ΞΕΝΟΔΟΧΟΥΣ
ΕΙΔΙΚΕΣ ΠΡΟΣΦΟΡΕΣ ΓΙΑ ΕΠΙΠΛΑ ΠΟΙΟΤΗΤΑΣ

Φ. ΠΟΛΙΤΗΣ
Επιπλα - Design



1. Gestell:
Buche - Holzkonstruktion
2. Fußform:
Metallkufe - Alueffekt
3. Unterfederung Sitz:
dauerelastische Wellenfedern
4. Polsteraufbau Sitz:
Polyätherschaum, Diolen
5. Unterfederung Rücken:
Polstergurte
6. Polsteraufbau Rücken:
Polyätherschaum, Diolen

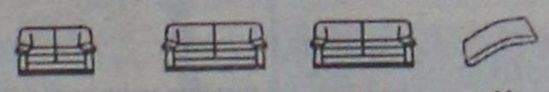

N Sofa/2 177/91/74/43
P Sofa/3 205/91/74/43
P 003 Sofa/3 groß 250/91/74/43
U Seitenteil-auflagekissen 51 x 51

ΣΑΛΟΝΙ από **γνήσιο δέρμα** σε **ποικιλία χρωμάτων** με **5**ετή **εγγύηση** και σκελετό μασίφ ξύλο Ιξιά.
Διθέσιος και **ΤΡΙΘΕΣΙΟΣ** καναπές σε τιμή **550.000** δρχ. ή 1.614 ευρώ +ΦΠΑ.

κατασκευή και προέλευση γερμανίας



ΑΝΤΙΠΡΟΣΩΠΟΣ ΡΟΔΟΥ: ΦΩΤΙΟΣ ΠΟΛΙΤΗΣ
ΑΝΝΗΣ ΜΑΡΙΑΣ 78-80 • ΤΗΛ. 26970 • FAX: 37274

Cleo's
ΙΤΑΛΙΚΗ ΚΟΥΖΙΝΑ
Ανοικτά μόνο
ΠΑΡΑΣΚΕΥΗ & ΣΑΒΒΑΤΟ
από 8.30 μ.μ. έως 12μ.μ.
Ρεζερβέ τηλ. 28415
Αγ. Φανουρίου 17, Παλιά Πόλη

AUTO SERVICE
iliakopoulos
Η εγγυημένη επιλογή για:
• Service
• Ευθυγράμμιση
• Προετοιμασία ΚΤΕΟ
• Αμορτισέρ - Ελατήρια
• Χημικά - Βελτιωτικά
• Ηλεκτρονική διάγνωση βλαβών
• Ανταλλακτικά για όλες τις εφαρμογές
• Λιπαντικά Valvoline
Η απόλυτη συντήρηση για το αυτοκίνητο σε τιμές που δεν συγκρίνονται
ΜΑΡΙΟΣ Κ. ΗΛΙΑΚΟΠΟΥΛΟΣ
Τηλ. Fax: 0241 0 24030, Κλ. Πέππερ 1, Ρόδος
e-mail: M_iliakop@usa.net

ΕΚΔΡΟΜΕΣ ΠΟΙΟΤΗΤΑΣ
ΑΓ. ΝΙΚΟΛΑΟ ΜΥΡΑ
ΣΤΗ ΓΙΟΡΤΗ ΤΟΥ
ΜΕ ΤΗΝ ΟΡΓΑΝΩΣΗ ΚΑΙ ΣΥΝΕΡΓΑΣΙΑ ΤΩΝ ΔΥΟ ΓΝΩΣΤΩΝ ΠΡΑΚΤΟΡΕΙΩΝ ΤΗΣ ΡΟΔΟΥ
ΚΥΔΩΝ TOURS & ΣΑΗΣ TRAVEL
Α' ΕΚΔΡΟΜΗ
5/12–8/12/2001
ΡΟΔΟ - ΜΑΡΜΑΡΙΣ - ΦΕΤΙΓΙΕ - ΛΙΒΙΣΙ - ΚΑΣ - ΜΥΡΑ - ΦΟΙΝΙΚΑ - ΑΝΤΑΛΕΙΑ - ΠΕΡΓΗ - ΑΣΦΕΝΔΟ
ΔΙΑΜΟΝΗ
• Μία νύχτα στο ΚΑΣ - Αντίφυλλο, σε ξενοδοχείο 4 αστέρων με ημιδιατροφή.
• Δύο νύχτες στην ΑΝΤΑΛΕΙΑ σε φανταστικό ξενοδοχείο 4 αστέρων κεντρικό πάνω στη θάλασσα, με ημιδιατροφή.
Πλούσιο πρόγραμμα - διασκέδαση - ψώνια. Συμμετοχή σε όλες τις εκδηλώσεις του Πατριαρχείου για τον εορτασμό του Αγίου.
Β' ΕΚΔΡΟΜΗ
5/12–11/12/2001
• Μετά την ΑΝΤΑΛΕΙΑ στις 8/12/2001 συνεχίζουμε για Ιεράπολη Παμούκαλε με τα ιαματικά νερά Κουσάντασι.
• 9/12/2001: Κουσάντασι - Εφεσος - Παναγία - Σμύρνη - Αγορά - διασκέδαση.
• 10/12/2001: Σμύρνη - περιήγηση - ψώνια - διασκέδαση στη Σμύρνη.
• 11/12/2001: Σμύρνη - Μαρμαρίς - Ρόδος
ΣΥΝΟΔΟΙ: Ελένη Ψυλλάκη - Σαής Σάββας
Σας προσφέρουμε ΠΟΙΟΤΗΤΑ και ΑΣΦΑΛΕΙΑ στην εκδρομή σας. Εγγύηση η πείρα και οι γνώσεις των πρακτορείων.
ΠΛΗΡΟΦΟΡΙΕΣ-ΠΡΟΓΡΑΜΜΑ-ΕΓΓΡΑΦΕΣ
1. ΣΑΒΒΑΣ ΣΑΗΣ
Τάρπον Σπρινγκς 42, τηλ. 39781-3
2. KYDON TOURS
Εθ. Δωδ/σίων 14, τηλ. 27900, 23000

Μετά από οκτώ εβδομάδες ανόδου που απέφεραν σημαντικά κέρδη

Η χρηματιστηριακή εβδομάδα έκλεισε με αρνητικό πρόσημο

Πτώση 3,2% του γενικού δείκτη σε εβδομαδιαία βάση

Μετά από οκτώ εβδομάδες ανόδου, στη διάρκεια των οποίων ο γενικός δείκτης είχε καταγράψει άνοδο 31,23%, την εβδομάδα αυτή ο γενικός δείκτης κινήθηκε σε χαμηλότερα επίπεδα με εβδομαδιαίες απώλειες 3,20%.

Η δυσκολία διάσπασης του επιπέδου των 2.800 μονάδων, στις αρχές της εβδομάδος, οδήγησε την αγορά σε διορθωτική πορεία, η οποία ήταν έντονη στην τελευταία συνεδρίαση της εβδομάδος.

Πάντως στις αρχές της εβδομάδος οι έντονες πιέσεις στον Τραπεζικό δείκτη και κατά συνέπεια στη μεγάλη κεφαλαιοποίηση δεν αποθάρρυναν τους επενδυτές, οι οποίοι αγόρασαν μετοχές μικρής κυρίως κεφαλαιοποίησης, ο δείκτης των οποίων, παρά την ισχυρή πτώση της Παρασκευής, έκλεισε την εβδομάδα αυτή με κέρδη, σε αντίθεση με του δείκτες υψηλής και μεσαίας κεφαλαιοποίησης.

Η διορθωτική υποχώρηση των τιμών των μετοχών, παρά την ένταση που προσέλαβε την Παρασκευή, δεν ανησυχεί, τουλάχιστον προς το παρόν, τους αναλυτές, οι οποίοι εκτιμούν ότι μία υποχώρηση του δείκτη και στην περιοχή των 2.600-2.650 μονάδων, δεν κρίνεται ανησυχητική.

ΕΒΔΟΜΑΔΙΑΙΑ ΜΕΤΑΒΟΛΗ ΔΕΚΤΩΝ

	ΚΛΕΙΣΙΜΟ 16/11	ΚΛΕΙΣΙΜΟ 23/11	Διαφορά (%)
Γενικός	2.763,30	2.674,98	-3,20
Ftse/Ase 20	1.531,45	1.459,60	-4,69
Ftse/Ase40	293,75	291,89	-0,63
Small Cap 80	850,26	860,71	1,23
Τραπεζικός	5.137,19	4.803,35	-6,50
Ασφαλειών	1.804,55	1.728,49	-4,22
Επενδύσεων	858,66	820,52	-4,44
Βιομηχανικός	1.597,17	1.589,25	-0,50
Κατασκευών	1.209,49	1.190,11	-1,60
Συμμετοχών	2.754,20	2.719,50	-1,26
Βασικών Μετάλλων	845,52	837,44	-0,96
Είδη Λύσεων Πληροφορικής	540,32	563,24	4,24
Εκδόσεων Εκτυπώσεων	495,89	490,47	-1,09
Κλωστοϋφαντουργίας	893,61	913,74	2,25
Λιανικού Εμπορίου	881,11	915,63	3,92
Μη Μεταλλικών & Τσιμέντων	1.001,16	990,62	-1,05
Πληροφορικής	836,86	835,90	-0,12
Τηλεπικοινωνιών	1.241,60	1.213,65	-2,25
Τροφίμων & Ποτών	838,35	819,22	-2,28
Χονδρικού Εμπορίου	671,51	683,61	1,80
Παράλληλη Αγορά	254,81	258,08	1,28

Τεχνικά η αγορά βρίσκει στήριξη πλέον στις 2.660 μονάδες και χαμηλότερα στις 2.600 μονάδες, ενώ αντιστάσεις συναντώνται αντίστοιχα στις 2.700 μονάδες και υψηλότερα στις 2.740 μονάδες.

Το μέγεθος της διόρθωσης θα εξαρτηθεί από την συμπεριφορά των βιομηχανικών blue chips και ιδιαίτερα από την συμπεριφορά της μετοχής του ΟΤΕ, η οποία έχει το απαραίτητο βάρος για να διατηρήσει το μέγεθος της διόρθωσης σε «λογικά» επίπεδα.

ΤΟ ΧΑΑ ΣΕ ΑΡΙΘΜΟΥΣ ΑΥΤΗ ΤΗΝ ΕΒΔΟΜΑΔΑ

Ο Γενικός Δείκτης Τιμών έκλεισε την εβδομάδα στις 2.674,98 μονάδες έναντι 2.763,30 μονάδων της περασμένης Παρασκευής, σημειώνοντας εβδομαδιαία πτώση 89,32 μονάδων ή σε ποσοστό 3,20%. Από τις αρχές του 2001 ο δείκτης καταγράφει πτώση 21,07%.

Ο δείκτης FTSE/ASE 20 σημείωσε εβδομαδιαία πτώση 4,69%, ο δείκτης FTSE/ASE 40 κατέγραψε εβδομαδιαία πτώση 0,63%, ενώ ο δείκτης SMALL CAP 80 έκλεισε την εβδομάδα με άνοδο 1,23%.

Οι επιμέρους δείκτες έκλεισαν ως εξής: Τραπεζών: πτώση 6,50%,

Ασφαλειών: πτώση 4,22%, Επενδύσεων: πτώση 4,44%, Βιομηχανικός: πτώση 0,50%, Κατασκευών: πτώση 1,60%, Συμμετοχών: πτώση 1,26%, Βασικών Μετάλλων: πτώση 0,96%, Ειδών λύσεων Πληροφορικής: άνοδος 4,64%, Εκδόσεων-Εκτυπώσεων: πτώση 1,09%, Κλωστοϋφαντουργίας: άνοδος 2,25%, Λιανικού Εμπορίου: άνοδος 3,92%, Μη Μεταλλικών Ορυκτών & Τσιμέντων: πτώση 1,05%, Πληροφορικής: πτώση 0,12%, Τηλεπικοινωνιών: πτώση 2,25%, Τροφίμων & Ποτών: πτώση 2,28%, Χονδρικού Εμπορίου: άνοδος 1,80%, Παράλληλη Αγορά: άνοδος 1,28%.

Ο συνολικός όγκος συναλλαγών αυτή την εβδομάδα ανήλθε στα 1.291,27 εκατ. ευρώ, ενώ η μέση αξία συναλλαγών ανά συνεδρίαση διαμορφώθηκε στα 258,254 εκατ. ευρώ έναντι 184,66 εκατ. ευρώ της περασμένης εβδομάδος.

ΔΗΜΗΤΡΗΣ Ιω. ΟΙΚΟΝΟΜΙΔΗΣ
ΑΝΑΛΥΤΙΚΟ ΕΡΓΑΣΤΗΡΙΟ ΡΟΔΟΥ
ΧΗΜΙΚΟΤΕΧΝΙΚΕΣ ΜΕΛΕΤΕΣ & ΕΡΕΥΝΕΣ
ΕΜΠΟΡΙΟ ΧΗΜΙΚΩΝ, ΑΠΟΡΡΥΠΑΝΤΙΚΩΝ, ΕΞΟΠΛΙΣΜΟΥ
ΕΡΓΑΣΤΗΡΙΑΚΕΣ ΕΞΕΤΑΣΕΙΣ
• ΝΕΡΑ ΠΟΣΙΜΑ, ΑΠΟΒΛΗΤΑ, ΝΕΡΑ ΚΟΛΥΜΒΗΣΗΣ
• ΤΡΟΦΙΜΑ ΚΑΙ ΠΟΤΑ
• ΕΔΑΦΟΣ - ΛΙΠΑΣΜΑΤΑ
ΧΗΜΙΚΑ ΠΡΟΣΘΕΤΑ
• ΚΟΛΥΜΒΗΤΙΚΩΝ ΔΕΞΑΜΕΝΩΝ
• ΕΠΕΞΕΡΓΑΣΙΑΣ ΝΕΡΟΥ ΧΡΗΣΗΣ
• ΑΠΟΛΥΜΑΝΤΙΚΑ
• ΒΕΛΤΙΩΤΙΚΑ
• ΤΡΟΦΙΜΩΝ & ΠΟΤΩΝ
ΕΓΚΑΤΑΣΤΑΣΕΙΣ ΒΙΟΛΟΓΙΚΗΣ ΕΠΕΞΕΡΓΑΣΙΑΣ ΛΥΜΑΤΩΝ & ΑΠΟΒΛΗΤΩΝ: ΕΛΕΓΧΟΣ ΛΕΙΤΟΥΡΓΙΑΣ - ΑΠΟΔΟΣΗΣ
ΚΟΛΥΜΒΗΤΙΚΕΣ ΔΕΞΑΜΕΝΕΣ: ΕΛΕΓΧΟΣ ΛΕΙΤΟΥΡΓΙΑΣ
ΠΡΟΒΛΕΨΗ ΕΠΙΚΙΝΔΥΝΟΤΗΤΑΣ ΚΡΙΣΙΜΩΝ ΣΗΜΕΙΩΝ, Π.Ε.ΚΡΙ.Σ. (Haccp):
ΜΕΛΕΤΗ-ΕΚΤΕΛΕΣΗ-ΤΗΡΗΣΗ ΣΤΟΙΧΕΙΩΝ
ΥΓΙΕΙΝΗ & ΑΣΦΑΛΕΙΑ
• ΣΤΟΥΣ ΧΩΡΟΥΣ ΕΡΓΑΣΙΑΣ
• ΣΕ ΒΙΟΜΗΧΑΝΙΕΣ/ΒΙΟΤΕΧΝΙΕΣ ΤΡΟΦΙΜΩΝ
• ΣΕ ΧΩΡΟΥΣ ΠΡΟΕΤΟΙΜΑΣΙΑΣ ΤΡΟΦΙΜΩΝ/ΕΣΤΙΑΣΗΣ
"Η a.c.c.p. στην πράξη!"
Δημήτρης Ιω. Οικονομίδης
Χημικός Πανεπ. Αθηνών
M.Sc. Πανεπ. Λονδίνου
ΒΥΡΩΝΟΣ 1, 85100 ΡΟΔΟΣ - ΤΗΛ. 0241/28638 - ΤΟΤ (fax) 0241/35623
ΑΠΟΘΗΚΗ: ΦΑΛΗΡΑΚΙ ΡΟΔΟΥ • ecodem@chemenvi.rho.forthnet.gr
http://www.forthnet.gr/chemenvi

ΤΑΒΕΡΝΑ
ΤΟ ΚΑΠΗΛΕΙΟ
Σας ευχόμαστε Καλό Χειμώνα
Κοντά σας κάθε Παρασκευή - Σάββατο και εορτές, συντροφιά με τον Στέργο Δούκα, την Μαριάνθη και την ορχήστρα μας με νησιώτικο - λαϊκό και ρεμπέτικο πρόγραμμα.
Ποικιλία μεζέδων ντόπιων κρεάτων και κρασιών.
Η αίθουσά μας διατίθεται για κάθε είδους κοινωνική εκδήλωση μέχρι 120 άτομα.
Σωτήρος 47, Ιξιά, Ιαλυσός
Τηλ. κρατήσεων 91835 & 0945-769958
Ο χώρος κλιματίζεται

ΝΤΕΤΕΚΤΙΒΣ
30 ΧΡΟΝΙΑ ΜΟΝΙΜΑ ΚΑΙ ΣΤΗ ΡΟΔΟ
35354 • 28780
Π.Π. ΓΕΡΜΑΝΟΥ 6 (ΠΛ. ΦΩΚΙΑΛΗ)
Η ΛΥΣΗ!!! ΣΕ ΚΑΘΕ ΣΑΣ ΠΡΟΒΛΗΜΑ
EXPRESS SECURITY

ΚΟΜΜΩΤΗΡΙΟ UNISEX
Natural Beauty

Χτενίσματα αέρινα, ψίνα... Χτενίσματα με άποψη. Νέες κουπ με στυλ και προσθετική μαλλιών με τη γνωστή υπογραφή της Μαρίας
& κατόπιν ραντεβού
ανοικτά από τις 9.00 έως 17.00
Επίσης για τα μικρά παιδιά ένα ευχάριστο κούρεμα μέσα στο παιδικό αυτοκινητάκι
Παφιάκη Μαρία
Στη νέα διεύθυνση: Ακραμίτου 16, Ρόδος • Τηλ. 32161
(παλιά διεύθυνση: προέκταση Αννης Μαρίας)

Διαμορφώνεται νέο θεσμικό πλαίσιο λειτουργίας

Λουκέτο στις προβληματικές Δημοτικές Επιχειρήσεις!

Διαχωρίζεται η επιχειρηματική δράση από την παροχή κοινωνικών υπηρεσιών • Ελεγχος στις προσλήψεις

Στη διαμόρφωση νέου θεσμικού πλαισίου για τη σύσταση και λειτουργία των δημοτικών επιχειρήσεων προσανατολίζεται η ηγεσία του υπουργείου Εσωτερικών συμπίπτοντας, επί της αρχής με τους αιρετούς στη βασική επιδίωξη να συνεχίσουν τη λειτουργία τους οι κερδοφόρες και όσες εξυπηρετούν κοινωνικούς στόχους και τοπικές αναγκαιότητες, με παράλληλη διάκριση της νομικής μορφής όσων προσφέρουν κοινωνικές υπηρεσίες από εκείνες που αναπτύσσουν επιχειρηματικές δράσεις και, επομένως και το ξεκαθάρισμα του εργασιακού καθεστώτος των υπαλλήλων τους οι οποίοι υπολογίζεται να έχουν φτάσει στους 20.000.

Ο αριθμός των υπαλλήλων όπως και τα χαρακτηριστικά των επιχειρήσεων θα είναι από τα πρώτα μελήματα της ομάδας εργασίας που συστήνεται στο υπουργείο για να αξιολογήσει τους όρους και τη λειτουργία τους, καθώς το Μητρώο που έπρεπε να υπάρχει δεν υφίσταται οπότε παραμένει ανεξέλεγκτη και η λειτουργία τους. Αποτέλεσμα, η σημερινή κατάσταση να περιγράφεται με μελανά χρώματα: Οι παράνομες προσλήψεις, ακόμα και τώρα, αποτελούν συνηθισμένη πρακτική όπως και η εκ του νόμου παράνομη επιχορήγηση των δημοτικών επιχειρήσεων από τους δήμους που σπανίως τηρούν το γράμμα του νόμου που απαιτεί η αύξηση κεφαλαίου να γίνεται βάσει μελέτης που εγκρίνεται (αφού αξιολογηθεί τεχνικοοικονομικά) από την Περιφέρεια και δημοσιευθεί στην Εφημερίδα της Κυβερνήσεως.

Οι περισσότερες επιχειρήσεις λειτουργούν στους νομούς Αθηνών, 65 επιχειρήσεις, Θεσσαλονίκης 57, Μαγνησίας 54, Ιωαννίνων 42 και Δωδεκανήσου 29. Σε μία τριετία από το '95 μέχρι το '97, τα κέρδη και οι ζημίες τους παρουσιάζουν σταδιακή αύξηση.

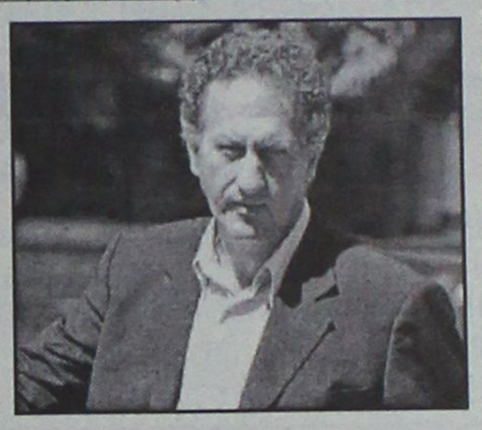

Στις περισσότερες των περιπτώσεων διαπιστώνεται απόκλιση και δημιουργία "μαύρης τρύπας". (Αυτή κλείνει με τη συνηθισμένη τακτική της χρηματοδότησης από το δήμο, μετά και από τη σύμφωνη γνώμη του δημοτικού συμβουλίου). Το 76% των εταιρειών δραστηριοποιούνται στον τριτογενή τομέα, το 21% στο δευτερογενή και μόλις 3% στον πρωτογενή.

ΠΡΟΒΛΗΜΑΤΙΚΕΣ ΜΕ ΥΨΗΛΑ ΧΡΕΗ

Επιπλέον, οι περισσότερες δημοτικές επιχειρήσεις είναι σοβαρά προβληματικές με υψηλότατα χρέη, ενώ διατυπώνονται, εντός των τειχών από τους γνωρίζοντες, και επισημάνσεις για αδιαφανή λειτουργία έξω από το θεσμικό πλαίσιο δημοπράτησης έργων.

Μάλιστα, όπως δήλωσε ο αρμόδιος υφυπουργός Λάμπρος Παπαδήμας, με εξαίρεση τα νομικά πρόσωπα των ΟΤΑ, που έχουν πολιτιστικό και κοινωνικό χαρακτήρα, καθώς και τις ΔΕΥΑ, όλα τα άλλα θα αναγκαστούν να μπουν σε διαδικασία εξυγίανσης.

Παράλληλα δεν απέκλεισε το ενδεχόμενο ορισμένες από τις επιχειρήσεις να οδηγηθούν ακόμα και σε κλείσιμο. Από την τελευταία καταγραφή που έχει γίνει για τις δημοτικές επιχειρήσεις, προκύπτει το συμπέρασμα ότι απασχολούν πάνω από 16.000 υπαλλήλους.

Πολιτική ηγεσία και αιρετοί συμπίπτουν στην εκτίμηση ότι το θέμα "πρέπει να ανοίξει επειγόντως". Πληροφορίες αναφέρουν ότι πρώτη βασική επιδίωξη αποτελεί η επανεξέταση των κατηγοριών των δημοτικών επιχειρήσεων και του είδους του νομικού προσώπου που επιλέγεται κάθε φορά. Η διάκριση αναμένεται να γίνει ανάλογα με τον χαρακτήρα της επιχείρησης. "Αλλο πράγμα η παροχή κοινωνικών υπηρεσιών και άλλο η επιχειρηματική δράση", επισημαίνεται και τονίζεται πως πρέπει να διαφοροποιηθεί το συνολικό νομικό καθεστώς που διέπει αυτές τις δραστηριότητες ώστε, ειδικά στην περίπτωση της επιχειρηματικής δράσης ο ανταγωνισμός να μην στρεβλώνεται ούτε σε βάρος της αγοράς (με επιχορηγήσεις) ούτε σε βάρος των ίδιων των επιχειρήσεων με την ένταξή τους, λ.χ. στις διαδικασίες προσλήψεων του ΑΣΕΠ.

"Πώς θα ανταγωνιστεί τον ιδιώτη μια τουριστική δημοτική επιχείρηση όταν το ΑΣΕΠ ζητεί, λ.χ. να μην υπάρχει όριο ηλικίας στα γκαρσόνια που θα προσληφθούν εποχικά;" ρωτούν τους ιθύνοντες αιρετοί με εμπειρία σε αυτό τον τομέα.

Δεδομένου κιόλας ότι οι δημοτικές επιχειρήσεις που δραστηριοποιούνται στον ευρύτερο εμπορικό τομέα αποτελούν τη μειοψηφία, η πρόταση που συζητείται είναι γι' αυτές να προβλεφθούν ιδιωτικοοικονομικά κριτήρια. Από τις υπόλοιπες, που προσφέρουν υπηρεσίες πολιτισμού, περιβάλλοντος, καθαριότητας, κοινωνικές, όσες αξιολογηθούν θετικά, θα πρέπει -υποστηρίζεται- να παραμείνουν στις διαδικασίες του ΑΣΕΠ και να θεσπιστεί διαφανής διαδικασία επιχορήγησης από τους δήμους, ώστε ούτε ως πελατειακοί μηχανισμοί να λειτουργούν, ούτε να παραμένουν ουσιαστικά ανέλεγκτες.

Καλέστε μας σήμερα για να εξασφαλίσουμε άμεσα τη ζεστασιά σας
B.P.
Ο χειμώνας μπαίνει με ...άγριες διαθέσεις και είναι καιρός να σκεφτείτε σοβαρά το θέμα της θέρμανσης. Ευτυχώς εμείς, στο πρατήριο BP του ΙΩΑΝΝΗ ΤΖΩΡΤΖΗ εξασφαλίζουμε άμεσα τη ζεστασιά σας. Με μία στάση στο πρατήριο ή μ' ένα απλό τηλεφώνημα σας παραδίδουμε:
• Υψηλής ποιότητας πετρέλαιο θέρμανσης
• στην ποσότητα που παραγγείλατε
• σε ώρες που σας βολεύουν
Σας εγγυώμαστε γρήγορη εξυπηρέτηση και τιμές που ζεσταίνουν την ατμόσφαιρα

Με το πρατήριό μας μπορείτε να είστε σίγουροι ότι δεν θα ...παγώσετε περιμένοντας
Πληρ. τηλ. 90210, 90209 ΙΑΛΥΣΟΣ ΡΟΔΟΣ

ИНФОРМАЦИЯ
G. SOULOUNIAS ENTERPRISES
TRAVEL AGENT & TOURIST SERVICES
RODOS • GREECE • РОДОС • ГРЕЦИЯ
ПРАКТОРЕЙО ТАΞΙΔΙΩΝ
G. SOULOUNIAS ENTERPRISES
СПЕЦИАЛЬНЫЕ ЦЕНЫ НА АВИАБИЛЕТЫ ИЗ РОДОСА В:
БАЛГАРИЮ – УКРАИНУ – РОССИЮ – МОЛДАВИЮ
ΜΟΝΑΔΙΚΕΣ ΑΕΡΟΠΟΡΙΚΕΣ ΠΡΟΣΦΟΡΕΣ ΑΠΟ ΡΟΔΟ ΓΙΑ:
ΒΟΥΛΓΑΡΙΑ - ΟΥΚΡΑΝΙΑ - ΡΩΣΣΙΑ - ΜΟΛΔΑΒΙΑ
✓ Κρατήσεις ξενοδοχείων ΑΘΗΝΑ - ΘΕΣΣΑΛΟΝΙΚΗ κ.λπ.
✓ Αεροπορικά εισιτήρια • ✓ Ακτοπλοϊκά εισιτήρια
✓ Ενοικιάσεις αυτοκινήτων
Για περισσότερες πληροφορίες και κρατήσεις στο πρακτορείο μας:
G. SOULOUNIAS ENTERPRISES
20 Θεοδωράκη (100 μέτρα από πλατεία Κύπρου), 85100 ΡΟΔΟΣ
Τηλ.: (0241) 76959, 39824 • Fax: (0241) 39824

Πρωτοπορiακός Ιδιωτικός Νηπιαγωγικός Σταθμός
"ΑΜΠΕΜΠΑΜΠΛΟΜ"
Υπό την εποπτεία και προγραμματισμό της κυρίας
ΑΝΝΑΣ ΝΤΟΒΕΛΛΟΥ ΜΥΡΙΑΛΛΑΚΗ
Το παιδί σας, το παιδί της προσχολικής ηλικίας χρειάζεται ένα σχολείο που να το νοιώθει σαν σπίτι του.
Χρειάζεται αγάπη, στοργή και κατανόηση.
Η διδασκαλία γίνεται μέσα σε ειδικά μελετημένες, χαρούμενες, ηλιόλουστες και υγιεινές αίθουσες διαμορφωμένες ανάλογα με την ηλικία και τις ανάγκες των παιδιών.
Στο "ΑΜΠΕΜΠΑΜΠΛΟΜ"
Το παιδί σας παίζει και μαθαίνει, μαθαίνει και αξιοποιεί μέσα σε άφθονο παιδαγωγικό υλικό.
Φιλοξενούμε παιδάκια με ηλικίες από 2 1/2 - 6 ετών.
"ΑΜΠΕΜΠΑΜΠΛΟΜ"
• Αγάπη • Στοργή • Κατανόηση
ΤΩΡΑ ΜΕ ΚΑΙΝΟΥΡΓΙΟ ΣΧΟΛΙΚΟ ΛΕΩΦΟΡΕΙΟ
Για εγγραφές και πληροφορίες
κα ΑΝΝΑ ΜΥΡΙΑΛΛΑΚΗ
Οδός Καναδά 33, Ρόδος • Τηλ. 39339, κιν. 0946 062613

Δ·Α·Ν·Ε· SEA LINE
ΔΩΔΕΚΑΝΗΣΙΑΚΗ ΑΝΩΝΥΜΗ ΝΑΥΤΙΛΙΑΚΗ ΕΤΑΙΡΙΑ

ΔΡΟΜΟΛΟΓΙΑ ΑΠΟ 5/11/2001 έως 30/11/2001

ΑΝΑΧΩΡΗΣΗ ΑΠΟ ΡΟΔΟ

ΗΜ/ΝΙΑ		ΠΛΟΙΟ	ΩΡΑ	ΠΡΟΟΡΙΣΜΟΣ
05.11	ΔΕΥ	---	---	---
06.11	ΤΡΙ	ΔΙΑΓΟΡΑΣ	14.00	ΚΩ-ΚΑΛΥΜΝΟ-ΛΕΡΟ-ΠΑΤΜΟ-ΠΕΙΡΑΙΑ
07.11	ΤΕΤ	ΡΟΔΟΣ	14.00	ΣΥΜΗ-ΝΙΣΥΡΟ-ΚΩ-ΚΑΛΥΜ.-ΑΣΤΥΠΑΛ.-ΠΕΙΡΑΙΑ
08.11	ΠΕΜ	ΔΙΑΓΟΡΑΣ	14.00	ΚΩ-ΚΑΛΥΜΝΟ-ΛΕΡΟ-ΠΑΤΜΟ-ΠΕΙΡΑΙΑ
09.11	ΠΑΡ	ΡΟΔΟΣ	14.00	ΤΗΛΟ-ΚΩ-ΚΑΛΥΜΝΟ-ΛΕΡΟ-ΠΑΤΜΟ-ΠΕΙΡΑΙΑ
10.11	ΣΑΒ	ΔΙΑΓΟΡΑΣ	15.00	ΚΩ-ΚΑΛΥΜΝΟ-ΛΕΡΟ-ΠΑΤΜΟ-ΠΕΙΡΑΙΑ
11.11	ΚΥΡ	ΡΟΔΟΣ	09.00	ΚΑΣΤΕΛΟΡΙΖΟ
		ΡΟΔΟΣ	18.00	ΚΩ-ΠΕΙΡΑΙΑ
12.11	ΔΕΥ	---	---	---
13.11	ΤΡΙ	ΔΙΑΓΟΡΑΣ	14.00	ΚΩ-ΚΑΛΥΜΝΟ-ΛΕΡΟ-ΠΑΤΜΟ-ΠΕΙΡΑΙΑ
14.11	ΤΕΤ	ΡΟΔΟΣ	14.00	ΣΥΜΗ-ΝΙΣΥΡΟ-ΚΩ-ΚΑΛΥΜ.-ΑΣΤΥΠΑΛ.-ΠΕΙΡΑΙΑ
15.11	ΠΕΜ	ΔΙΑΓΟΡΑΣ	14.00	ΚΩ-ΚΑΛΥΜΝΟ-ΛΕΡΟ-ΠΑΤΜΟ-ΠΕΙΡΑΙΑ
16.11	ΠΑΡ	ΡΟΔΟΣ	14.00	ΤΗΛΟ-ΚΩ-ΚΑΛΥΜΝΟ-ΛΕΡΟ-ΠΑΤΜΟ-ΠΕΙΡΑΙΑ
17.11	ΣΑΒ	ΔΙΑΓΟΡΑΣ	15.00	ΚΩ-ΚΑΛΥΜΝΟ-ΛΕΡΟ-ΠΑΤΜΟ-ΠΕΙΡΑΙΑ
18.11	ΚΥΡ	ΡΟΔΟΣ	14.00	ΚΩ-ΚΑΛΥΜΝΟ-ΛΕΡΟ-ΠΑΤΜΟ-ΠΕΙΡΑΙΑ
19.11	ΔΕΥ	---	---	---
20.11	ΤΡΙ	ΔΙΑΓΟΡΑΣ	14.00	ΚΩ-ΚΑΛΥΜΝΟ-ΛΕΡΟ-ΠΑΤΜΟ-ΠΕΙΡΑΙΑ
21.11	ΤΕΤ	ΡΟΔΟΣ	14.00	ΣΥΜΗ-ΝΙΣΥΡΟ-ΚΩ-ΚΑΛΥΜ.-ΑΣΤΥΠΑΛ.-ΠΕΙΡΑΙΑ
22.11	ΠΕΜ	ΔΙΑΓΟΡΑΣ	14.00	ΚΩ-ΚΑΛΥΜΝΟ-ΛΕΡΟ-ΠΑΤΜΟ-ΠΕΙΡΑΙΑ
23.11	ΠΑΡ	ΡΟΔΟΣ	14.00	ΤΗΛΟ-ΚΩ-ΚΑΛΥΜΝΟ-ΛΕΡΟ-ΠΑΤΜΟ-ΠΕΙΡΑΙΑ
24.11	ΣΑΒ	ΔΙΑΓΟΡΑΣ	15.00	ΚΩ-ΚΑΛΥΜΝΟ-ΛΕΡΟ-ΠΑΤΜΟ-ΠΕΙΡΑΙΑ
25.11	ΚΥΡ	ΡΟΔΟΣ	09.00	ΚΑΣΤΕΛΟΡΙΖΟ
		ΡΟΔΟΣ	18.00	ΚΩ-ΠΕΙΡΑΙΑ
26.11	ΔΕΥ	---	---	---
27.11	ΤΡΙ	ΔΙΑΓΟΡΑΣ	14.00	ΚΩ-ΚΑΛΥΜΝΟ-ΛΕΡΟ-ΠΑΤΜΟ-ΠΕΙΡΑΙΑ
28.11	ΤΕΤ	ΡΟΔΟΣ	14.00	ΣΥΜΗ-ΝΙΣΥΡΟ-ΚΩ-ΚΑΛΥΜ.-ΑΣΤΥΠΑΛ.-ΠΕΙΡΑΙΑ
29.11	ΠΕΜ	ΔΙΑΓΟΡΑΣ	14.00	ΚΩ-ΚΑΛΥΜΝΟ-ΛΕΡΟ-ΠΑΤΜΟ-ΠΕΙΡΑΙΑ
30.11	ΠΑΡ	ΡΟΔΟΣ	14.00	ΤΗΛΟ-ΚΩ-ΚΑΛΥΜΝΟ-ΛΕΡΟ-ΠΑΤΜΟ-ΠΕΙΡΑΙΑ
01.12	ΣΑΒ	ΔΙΑΓΟΡΑΣ	15.00	ΚΩ-ΚΑΛΥΜΝΟ-ΛΕΡΟ-ΠΑΤΜΟ-ΠΕΙΡΑΙΑ

Δ·Α·Ν·Ε· SEA LINE
ΔΩΔΕΚΑΝΗΣΙΑΚΗ ΑΝΩΝΥΜΗ ΝΑΥΤΙΛΙΑΚΗ ΕΤΑΙΡΙΑ

ΓΡΑΦΕΙΑ ΡΟΔΟΥ: Κρατήσεις-Πληροφορίες: **(0241) 43150 (10 γραμμές)**
Διοικητικές Υπηρεσίες: **(0241) 43110, 43112**, FAX: **(0241) 43120**
ΓΡΑΦΕΙΑ ΠΕΙΡΑΙΑ: Κρατήσεις-Πληροφορίες: **0801-500500, (01) 4529360**
Διοικητικές Υπηρεσίες: **(01) 4529330**, FAX: **(01) 4293493**
email: dane@otenet.gr

safe Security Access Fire Equipments

ΗΛΕΚΤΡΟΛΟΓΙΚΟ ΥΛΙΚΟ
ΕΦΑΡΜΟΓΕΣ ΑΥΤΟΜΑΤΙΣΜΩΝ BUS

ΣΥΣΤΗΜΑΤΑ ΠΥΡΑΣΦΑΛΕΙΑΣ
ΠΥΡΑΝΙΧΝΕΥΣΗ - ΚΑΤΑΣΒΕΣΕΙΣ
ΠΥΡΟΣΒΕΣΤΙΚΟ ΥΛΙΚΟ ΚΑΙ ΕΦΑΡΜΟΓΕΣ

ΠΥΡΑΝΤΟΧΕΣ ΠΟΡΤΕΣ
ΜΕΤΑΛΙΚΕΣ - ΞΥΛΙΝΕΣ
ΘΩΡΑΚΙΣΜΕΝΕΣ - ΥΑΛΟΠΙΝΑΚΑ

ΣΥΣΤΗΜΑΤΑ ΠΑΡΑΚΟΛΟΥΘΗΣΗΣ
ΚΛΕΙΣΤΟ ΚΥΚΛΩΜΑ ΤΗΛΕΟΡΑΣΗΣ
ΠΟΛΥΠΛΕΞΙΑ - ΚΑΤΑΓΡΑΦΗ HARD DISC
ΤΗΛΕΜΕΤΑΔΟΣΗ ΕΙΚΟΝΑΣ

ΣΥΣΤΗΜΑΤΑ ΑΣΦΑΛΕΙΑΣ
ΣΥΝΑΓΕΡΜΟΙ
ΕΛΕΓΧΟΣ ΠΡΟΣΒΑΣΗΣ (ACCESS)
ΑΝΤΙΚΛΕΠΤΙΚΕΣ ΜΠΑΡΕΣ

ΑΥΤΟΜΑΤΕΣ ΠΟΡΤΕΣ
ΓΚΑΡΑΖΟΠΟΡΤΕΣ
ΜΗΧΑΝΙΣΜΟΙ ΣΥΡΟΜΕΝΩΝ - ΑΝΟΙΓΟΜΕΝΩΝ ΠΟΡΤΩΝ
ΜΠΑΡΕΣ - ΤΗΛΕΧΕΙΡΙΣΜΟΙ

ΧΡΗΜΑΤΟΚΙΒΩΤΙΑ
ΟΙΚΙΑΣ - ΧΡΥΣΟΧΟΕΙΩΝ
ΘΥΡΙΔΕΣ ΞΕΝΟΔΟΧΕΙΩΝ

S.A.F.E. - Δ. ΚΑΨΑΣΚΗΣ & ΣΙΑ Ο.Ε.
ΦΙΛ. ΕΝΩΣΗΣ ΔΩΔ/ΣΙΩΝ 15 & ΑΝΑΣΤΑΣΙΑΔΗ
85100 ΡΟΔΟΣ
ΤΗΛ: 70321 - 70322 , FAX: 70326
E-MAIL : SAFE_RHODES @ YAHOO.GR

Πώς επέδρασε τα τελευταία χρόνια στην αποκατάσταση των τροφίμων

Ο ρόλος της παραγωγικής απασχόλησης στο ΚΘ Λέρου

Δύο από αυτούς που εντάχθηκαν στο εργαστήρι ζωγραφικής, αποδείκτηκαν ταλέντα και οι πίνακές τους κόσμησαν το πρόγραμμα ημερίδας που έγινε για τη ψυχική υγεία

Η αποκατάσταση ατόμων με ψυχοκοινωνικά προβλήματα ήταν το θέμα που απασχόλησε προηγμερών ημερίδα με διοργανωτές τη ΝΑ Δωδ/σου, το κρατικό Θεραπευτήριο Λέρου και το ΔΟΠ

Θεμελιακό βήμα προς αυτή την κατεύθυνση όπως τονίστηκε είναι **η παροχή εργασίας και αμοιβής** σε προστατευόμενο και ενισχυτικό περιβάλλον και μόνο κάτω από συνθήκες ελεύθερης επιλογής.

Η παραγωγική απασχόληση, πέρα από το θεραπευτικό σκέλος που εξυπηρετεί είναι κυρίως δικαίωμα για τους ασθενείς με σοβαρές αναπηρίες. Αυτό σημαίνει ότι διαμέσου του μισθού ο κοινωνικά αποκλεισμένος έχει τη δυνατότητα ν' αντιμετωπίζεται **ως ισότιμος πολίτης,** σημαίνει τη δυνατότητα του ν' αποκτά προσωπικά αντικείμενα, και τέλος σημαίνει την κοινωνική αποδοχή του.

Ειδικά στο **Κρατικό Θεραπευτήριο Λέρου** η παροχή της αμοιβόμενης εργασίας επιχειρήθηκε μέσα από τη δημιουργία **άτυπων συνεταιριστικών μονάδων.** Η αρχή έγινε το **1992** με τον Αγροτικό Συνεταιρισμό για ν' ακολουθήσει η ίδρυση των Εργαστηρίων Κεραμικής, Ταπητουργίας,T-shirts, Εικόνων αγιογραφίας καθώς και δύο Κυλικείων.

Σύμφωνα με τον εργοθεραπευτή, του ΚΘΛ **Ανδρ. Γεωργίου,** μέσα από τη διαδικασία συνεχούς εκπαίδευσης και στήριξης άρχισαν δειλα- δειλά να φαίνονται θετικά αποτελέσματα, που είχαν να κάνουν με την αποκατάσταση και την κοινωνική ενσωμάτωση των ασθενών, καθώς και με την παραγωγικότητα των μονάδων.

Έτσι, μετά από 7 χρόνια συνεχούς προσπάθειας **100 πρώην έγκλειστοι του Κ.Θ.Λ. , αποτελούν το εργατικό δυνομικό των επιχειρήσεων,** ενώ το 85% από αυτούς διαμένουν σε εξωνοσοκομειακές δομές, έχοντας εξασφαλίσει μια σχετική οικονομική αυτάρκεια και η καθημερινή ζωή τους, αν εξαιρέσουμε την ψυχοπάθεια και τη μεγάλη ηλικία τους, ελάχιστα διαφέρει από τους φυσιολογικούς ρυθμούς.

ΤΟ ΑΠΟΤΕΛΕΣΜΑ

Η προσπάθεια λοιπόν που επιχειρήθηκε στο Κ.Θ.Λ. είχε ως αποτέλεσμα τη **βαθμιαία και θεαματική βελτίωση της ποιότητας ζωής των νοσηλευομένων,** ενώ το μήνυμα που προέκυψε απ' αυτήν την προσπάθεια, είναι ότι το πρόβλημα στην ψυχιατρική δεν έχει να κάνει με την ίδια την αρρώστια, αλλά και με τον τρόπο που την αντιμετωπίζουμε. Η βελτίωση αυτή, είναι στην ουσία ο καρπός της αναγνώρισης των δικαιωμάτων που έχουν οι ανθρώποι με ψυχοκοινωνικά προβλήματα.

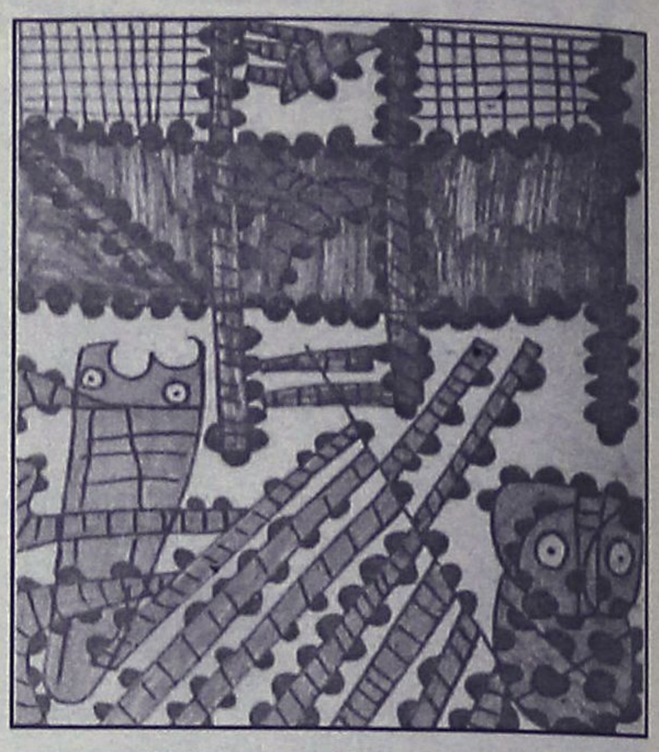

Ο Πίνακας του Χρήστου Ζ.

Η κοινωνία της **Λέρου,** παρ' όλες τις ιδιομορφίες και τα προβλήματα που παρουσιάστηκαν, τελικά συμπαραστάθηκε και αναγνώρισε τα δικαιώματα των πρώην εγκλείστων στο να ζουν, να κοινωνικοποιούνται, να εργάζονται και να αντιμετωπίζονται ως ισότιμοι πολίτες, σεβόμενοι τη δυνατότητα του καθενός.

Όπως τονίζει ο κ. Γεωργίου,το παράδειγμα της **Λέρου** και οι δυνατότητες που απορρέουν από το Κ.Θ.Λ., οπωσδήποτε αποτελούν ισχυρά εργαλεία στο να οικοδομήσουμε για το Νομό Δωδεκανήσου ένα ικανό πλαίσιο αποκατάστασης.

Ειδικότερα, όσον αφορά την επαγγελματική αποκατάσταση και την εργασιακή ένταξη των ατόμων με ψυχοκοινωνικά προβλήματα, το ζήτημα καταρχήν μπορεί ν' αντιμετωπίστει μέσα από τη δημιουργία υποστηρικτικών δομών, όπως είναι: τα κέντρα προεπαγγελματικής και επαγγελματικής κατάρτισης, τα προστατευόμενα εργαστήρια, τα εργαστήρια επαγγελματικής εκπαίδευσης κ.λ.π. Σ' αυτού του τύπου τις δομές παρέχονται υπηρεσίες για την απόκτηση λειτουργικών, μαθησιακών και επαγγελματικών δεξιοτήτων με σκοπό τη θεραπεία, την κοινωνική επανένταξη και την τοποθέτηση στην ελεύθερη ή προστατευόμενη αγορά εργασίας ή τέλος σε Κοινωνικούς Συνεταιρισμούς Περιορισμένης Ευθύνης. Το έντυπο του προγράμματος της ημερίδας πλαισιώθηκε με **δύο πίνακες ζωγραφικής,** που δημιούργησαν δύο από τους ασθενείς του Θεραπευτηρίου, οι οποίοι σήμερα δεν ζουν.

Δύο από τους δεκάδες τροφίμους, που πήραν μέρος στο καινοτόμο πρόγραμμα αμοιβόμενης εργασίας και αλλάζουν σελίδα στην ιστορία του Κ.Θ.Λ.

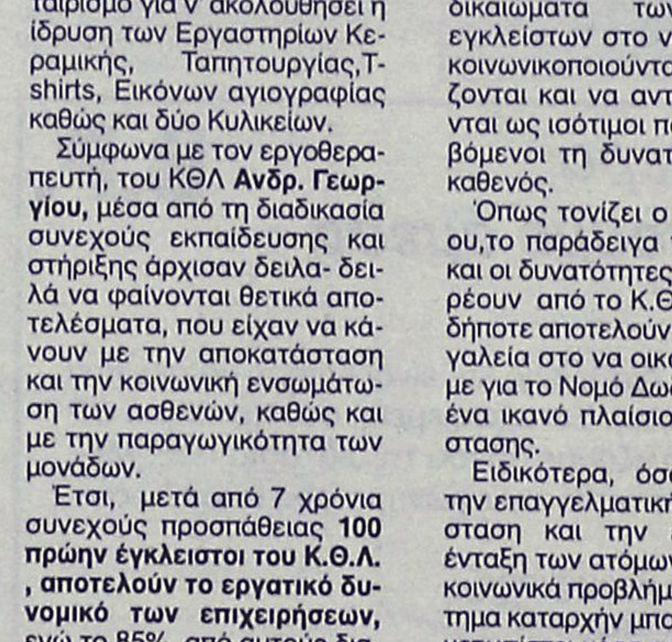

Ο Πίνακας του Γιώργου Τ.

ΟΙ ΔΗΜΙΟΥΡΓΟΙ

Ο Χρήστος Ζ. από την **Εύβοια,** εισήχθει για πρώτη φορά στο Ψυχιατρικό Νοσοκομείο Αθηνών σε ηλικία 25 ετών με διάγνωση "αλκοολική ψύχωση και διαταραχές στη συμπεριφορα". Στη Λέρο μεταφέρθηκε το 1968 όπου και παρέμεινε μέχρι το 1996 που απεβίωσε.

Σύμφωνα με μαρτυρίες του προσωπικού παραμελούσε την εξωτερική του εμφάνιση, αντιθέτως με τη νοητική του κατάσταση. Ήταν ένας ήσυχος άνθρωπος, λιγομίλητος, απόμακρος και κλειστός. "Οι γυναίκες είναι συντηρητικές γι' αυτό δεν θέλουν εμάς τους άνδρες" έλεγε.

Μέσα απο τα έργα του περιγράφεται η προσωπική του ζωή όλα έχουν την ίδια τεχνοτροπία. Του άρεσε να ζωγραφίζει σε απλό χαρτί περιτυλίγματος λαχανικών (είχε εργαστεί ως γεωργός -μανάβης). Σήμερα στο εργαστήρι ζωγραφικής φυλλάσονται πάνω από **70** έργα του.

Ο Γιώργος Τ. από την **Αθήνα,** που εργάστηκε ως κουρέας ξεκίνησε την περιπλάνησή του στα ψυχιατρικά ιδρύματα από την ηλικία των 25 ετών. Εισήχθει στο Ψ.Ν.Α το 1945 με διάγνωση "τοξική ψύχωση (χασίς) και διαταραχές συμπεριφοράς"

Το 1949 μεταφέρθηκε στο **Ψ.Ν. Χανίων** και το 1966 για λόγους αποσυμφόρησης στη **Λέρο,** όπου και έζησε μέχρι το 1995.

Σύμφωνα με μαρτυρίες του προσωπικού στο Κ.Θ.Λ., ο **Γιώργος** ήταν ένας άνθρωπος με έντονο εγωισμό, υπερόπτης και μάγκας όπως έλεγε ο ίδιος. Δεν του άρεσε να έχει επαφές με τους υπόλοιπους ασθενείς, αλλά να ασχολείται με διάφορες χειροτεχνίες, όπως η κατασκευή οστείνων αντικειμένων και μπαστουνιών από ξύλο άγριας ελιάς.

Στα μέσα του '80, με τις πρώτες προσπάθειες αποασυλοθεραπείας στο **ΚΘΛ** εντάχθηκε στο τμήμα ζωγραφικής, όπου αναδείχθηκε το ταλέντο του.

ΡΟΔΙΑΚΗ ΑΘΛΗΤΙΚΗ ΡΟΔΙΑΚΗ

ΚΥΡΙΑΚΗ
25 ΝΟΕΜΒΡΙΟΥ 2001

ΟΞΥΓΟΝΟ



✔ Απόλλων Κ. και Ιάλυσος θέλουν να ξεπεράσουν την "δύσπνοια" με νίκες επί Ερμή Κορ. και Κερατσινίου. Στις 2.30 αρχίζουν και τα δύο ματς.

ΣΕΛ. 31

ΜΕ ΟΔΗΓΟ ΤΟ ΘΕΑΜΑ ΣΤΟΧΕΥΕΙ ΝΙΚΗ

✔ Ο Κολοσσός αποφασισμένος να ικανοποιήσει τον κόσμο υποδέχεται στις 5 μ.μ. τον Αστέρα Εξαρχείων. Ο Ιάλυσος στο Ρέθυμνο ψάχνει την ...ανάσταση.

ΣΕΛ. 33-34



ΑΠΟΣΤΟΛΗ ΣΤΗΝ "ΚΟΛΑΣΗ"

Η Ρόδος με την πλάτη στον τοίχο αντιμετωπίζει στα Μέγαρα τον Βύζαντα και καλείται να αντέξει στην ατμόσφαιρα τρομοκρατίας που δημιούργησαν.

ΣΕΛ. 31

ΑΝΕΜΟΔΑΡΜΕΝΑ ΤΑ ΤΟΠΙΚΑ ΠΡΩΤΑΘΛΗΜΑΤΑ

ΣΕΛ. 16-18

ΤΟΠΙΚΟ ΠΟΔΟΣΦΑΙΡΟ - Πωλήσεις Ακινήτων Κ. Διακογεωργίου

Πιο κοντά η αναβολή

✔ ΑΜΦΙΒΟΛΟ ΕΑΝ ΘΑ ΓΙΝΕΙ ΤΟ ΣΗΜΕΡΙΝΟ ΠΑΙΧΝΙΔΙ ΑΝΑΜΕΣΑ ΣΤΟ ΔΙΑΓΟΡΑ ΚΑΙ ΤΟΝ ΑΝΤΑΓΟΡΑ ΛΟΓΩ ΤΗΣ ΧΘΕΣΙΝΗΣ ΣΥΝΕΧΕΙΑΣ ΤΟΥ ΑΠΑΓΟΡΕΥΤΙΚΟΥ ΑΠΟΠΛΟΥ

Εξαιρετικά αμφίβολο θεωρείται εάν θα γίνει το σημερινό παιχνίδι της 10ης αγωνιστικής ανάμεσα στον Διαγόρα και τον Ανταγόρα, καθώς μέχρι χθες το απόγευμα, ίσχυε το απαγορευτικό απόπλου που είχε εκδοθεί από την Παρασκευή το απόγευμα, από το λιμεναρχείο.

Αυτό θα έχει ως συνέπεια η ομάδα της Κω να μην μπορέσει να έρθει στο νησί μας και να οδηγηθούμε και σε 3η αναβολή αγώνα γι' αυτή την αγωνιστική.

Ωστόσο σε περίπτωση που καταστεί δυνατό και γίνει το παιχνίδι, οι γηπεδούχοι τίθενται ως το μεγάλο φαβορί για τη νίκη και είναι έτοιμοι για να το πετύχουν αυτό.

Οι φιλοξενούμενοι προβάλλουν πολύ αδύναμοι φέτος ειδικά εκτός έδρας όπου δεν έχουν ακόμη "σταυρώσει" βαθμό.

Το ματς είναι προγραμματισμένο να ξεκινήσει στις 12.30 στο Εθνικό Στάδιο, και ο διαιτητής που έχει ορισθεί για να το σφυρίξει είναι ο **Πάνος** με επόπτες τους **Γιαννούλη, Μιτζιρίκη.**

Παρατηρητής αγώνα θα είναι ο **Ηλίας Λέργος** ενώ παρατηρητής διαιτητής ο **Μανόλης Στέργου.**



Ο Μπάμπης Κουφομανώλης θα είναι ένας εκ των σημερινών επιθετικών του Διαγόρα

Ο Χατζηκωνσταντίνου διευκρινίζει

✔ Με αφορμή την απόφαση της ΕΠΣΔ για ανάκληση δημοσιεύματός του εντός 5 ημερών

Σε ανάκληση-διευκρίνιση (όπως το χαρακτηρίζει ο ίδιος) προχώρησε χθες ο πρόεδρος του Αγίου Γεωργίου, **Αντώνης Χατζηκωνσταντίνου** για μέρος των αναφερομένων της επιστολής του, κατά του διαιτητή Κώστα Ζανεττίδη την προηγούμενη εβδομάδα στον Τύπο και μετά επίσης την απόφαση της ΕΠΣΔ να ανακαλέσει εντός 5 ημερών, κρίνοντας πως μέρος των αναφερομένων του ήταν δυσφημιστικά για το άθλημα.

Η νεά επιστολή-ανάκληση του προέδρου της ομάδας της Μαλώνας έχει ως εξής:

"Σε συνέχεια της, από 21-11-2001, απόφασης της ΕΠΣΔ με την οποία προσκαλούμαι να ανακαλέσω-διευκρινήσω σημείο της επιστολής μου που δημοσιεύθηκε στον τοπικό τύπο, στις 13-11-2001, σχετικά με τη διαιτησία του κ. **Ζανεττίδη** στον αγώνα της ομάδας μου (Αγίου Γεωργίου Μαλώνας) με την Αναγέννηση Εμπωνας και που θεωρήθηκε ως δυσφημιστικό για τις Προϊσταμένες Αρχές δηλώνω, και διευκρινίζω τα παρακάτω:

"Η αναφορά μου, στο τελευταίο εδάφιο της επιστολής μου, στην έλλειψη ποδοσφαρικής παιδείας, αφορά αποκλειστικά και μόνο στους διαιτητές και μόνο εκείνους που με τις αντιφατικές και αντικανονκές αποφάσεις τους αδίκησαν, σε συγκεκριμένους αγώνες, την ομάδα μου και σαφώς δεν είχε σκοπό να θίξει τα αρμόδια θεσμοθετημένα όργανα του τοπικού ποδοσφαίρου".

Με τιμή
Αντώνης Χατζηκωνσταντίνου
Μηχανολόγος Μηχανικός
Πρόεδρος Α.Σ. "Αγιος Γεώργιος" Μαλώνας

Εφηβικό πρωτάθλημα

Ενα παιχνίδι της 8ης αγωνιστικής του β' ομίλου υπάρχει μόνο για σήμερα.

Στις 11 το πρωί στο γήπεδο του Λυκείου Ιαλυσού, ο Ηλιος θα υποδεχθεί τον Αστέρα Π. με διαιτητή τον **Φουκαρά.**

ΚΑΘΗΜΕΡΙΝΑ ΟΛΑ ΤΑ ΝΕΑ ΤΗΣ ΔΩΔΕΚΑΝΗΣΟΥ ΣΤΟ INTERNET
www.rodiaki.gr

ΚΕΡΔΙΣΤΕ 300.000 τώρα
με την ΑΠΟΣΥΡΣΗ PIAGGIO
ΓΙΑ ΛΙΓΕΣ ΜΕΡΕΣ



PIAGGIO
Ψυγεία
Ισοθερμικά
Ανυψωτικά



Αποσύρουμε το παλιό σας αυτοκίνητο στην αξία των 300.000 δρχ. και σας δίνουμε καινούριο με δυνατότητα εξώφλησης μέχρι και 60 μήνες.

PIAGGIO CENTER KOSTARIDIS
ΑΒΕΤΕ Κ. ΚΩΣΤΑΡΙΔΗΣ
Καναδά 10, 85100 Ρόδος, Τηλ: (0241) 73593, 28286 - Fax: 27474 E-mail: kostarid@otenet.gr

ΦΩΤΟ ΜΑΝΟΣ
EXPRESS
Conventional inputs
135 negative
Slides
APS films
black & white
Digital inputs
Floppy disk
Zip
CD rom
Digital cameras card
Storage on Digital media
Floppy disk
Zip
CD rom
• ΝΥΦΙΚΑ • ΒΑΠΤΙΣΤΙΚΑ • ΕΙΔΗ ΔΩΡΩΝ
• ΒΙΝΤΕΟΣΚΟΠΗΣΕΙΣ • ΦΩΤΟΓΡΑΦΙΕΣ
Μπορούμε και έχουμε την δυνατότητα να γράψουμε το γάμο, τη βάφτιση ή την κοινωνική σας εκδήλωση σε DVD
ΚΡΕΜΑΣΤΗ, ΤΗΛ. 91372 • ΡΟΔΟΣ, ΤΗΛ. 20775

ΤΟΠΙΚΟ ΠΟΔΟΣΦΑΙΡΟ-Πωλήσεις Ακινήτων Κ. Διακογεωργίου

Ντέρμπι στην Κέφαλο

✓ *Ο ΝΙΚΑΓΟΡΑΣ ΥΠΟΔΕΧΕΤΑΙ ΤΗΝ ΔΟΞΑ Κ. ΠΟΥ "ΚΑΙΓΕΤΑΙ" ΓΙΑ ΤΗ ΝΙΚΗ*

Αλλο ένα "τοπικό" ντέρμπι έχουμε στην Κω και γι' αυτή την αγωνιστική καθώς στο μοναδικό παιχνίδι της Β' κατηγορίας που γίνεται σήμερα στην Κέφαλο, ο Νικαγόρας θα υποδεχθεί την Δόξα Κ.

Την προηγούμενη εβδομάδα οι γηπεδούχοι είχαν φιλοξενήσει το Πυλί και είχαν αναδειχθεί ισόπαλοι 2-2.

Σήμερα θα θελήσουν στο δεύτερο συνεχές παιχνίδι στην έδρα τους να πάρουν τους τρεις βαθμούς προκειμένου να ανασάνουν βαθμολογικά.

Πιο σημαντικοί όμως οι τρεις βαθμοί είναι για τη Δόξα η οποία αν δεν κερδίσει και σήμερα θα μείνει αρκετά πίσω από τις πρώτες θέσεις μέσω των οποίων θα μπορέσει να διεκδικήσει την άνοδό της.

Μέχρι σήμερα οι φιλοξενούμενοι δεν έχουν γνωρίσει τη χαρά της νίκης μακριά από την έδρα τους και το μόνο που έχουν πετύχει είναι μια ισοπαλία (3-3) στην Πάτμο.

Εάν λοιπόν δεν αρχίσουν να μαζεύουν και βαθμούς μακριά από το "σπίτι" τους τότε θα πρέπει να διαφοροποιήσουν και τους στόχους τους.

Το σημερινό παιχνίδι θα ξεκινήσει στις 14.45 και το διαιτητικό τρίο που έχει οριστεί αποτελείται από τους **Πανάτο, Σιδηρόπουλο, Γενή.**

Παρατηρητής αγώνα θα είναι ο **Νεκτάριος Φωταράς.**

Προπόνηση την Δευτέρα

✓ *Την Τρίτη στ' Αφάντου προπόνηση προεπιλογής των Προπαίδων για τα παιδιά της Ανατολικής πλευράς του νησιού*

Για την Δευτέρα έχουν προγραμματισθεί οι επόμενες προπονήσεις των μικτών μας ομάδων των Νέων και των Παίδων που θα γίνουν στο Εθνικό Στάδιο.

Ο Μιχάλης Δράκος έχει καλέσει τους εξής ποδοσφαιριστές για τη Δευτέρα:

ΠΑΙΔΕΣ, ώρα 14.30

Καρίκης Παναγιώτης, Γκάιδας Δημήτρης (Κλεάνθης), Νικολός Στέργος (Απόλλων Καλυθιών), Πλάτσης Στέργος (Απόλλων Απολλώνων), Πιζήμολας Στέργος (ΠΑΣ ΑΣ Ασκληπειού), Αθανασίου Παντελής, Τσοπανάκης Λουκάς (ΠΑΟ Διαγόρας), Παστρικός Χάρης, Αγγελάκης Γιώργος, Καλημέρης Κων/νος, Αναστασάκης Αντ., Καρπαθάκης Φαν. (Διαγόρας Βατίου), Αρκουλής Χρήστος (Αστέρας Παστ.), Πετρίδενας Σάββας, Τσαλώλης Νίκος, Αγγελόπουλος Παν. (Ηρακλής Μαρ.), Θεοδοσίου Αντώνης, Κότσος Γιώργος, Κοσμάς Στέργος (Ν. Ρόδος), Κατσιδώνης Μιχάλης, Καππάκας Αντώνης, Μπακίρης Μιχάλης (ΑΕΡΑ), Καραγιάννης Δημήτρης (Αγ. Γεώργιος), Χατζηβαλσάμης Σταύρος (Ιάλυσος '97), Τσακίρης Στέλιος (ΑΣ Ρόδος), Τριπολίτης Ελευθέριος (Ζευς), Πεταυράκης Μιχ. (Ασπίδα Σαλάκου).

ΝΕΟΙ, ώρα 15.30

Νικολός Νίκος (Ερμής Καλ.), Μπαρμπαντώνης Γιάννης (Απόλλων Καλ.), Πέρρος Κυριάκος (Αστέρας Μασ.), Βαρκάδος Νίκος, Διακοναστάσης Σάββας, Φραντζής Νίκος (Ευαγόρας), Χωρίτης Χρήστος (Διαγόρας Βατίου), Κεφάλας (Ν. Ρόδος), Μάχλης Μιχ. (Διγενής), Λιάνη Γκίκας, Μαυρής Μηνάς (ΓΑΣ Ιάλυσος), Μακρυδημήτρης Διονύσης, Μαθιός Παναγιώτης (ΑΣ Ρόδος), Αρφαράς Νίκος, Μήτρου Νεκτάριος, Καρύδης Λάμπρος, Φλεβάρης Μιχάλης (Φοίβος), Μαριάς Κυριάκος (Δόξα Ψίνθου), Παπαδημήτρης Μανώλης, Μπιλιάς Γιώργος (Ηρακλής Μαριτσών), Αμπελάς Σταμάτης, Δημητρόπουλος Δημ., Φράγκος Νίκος (ΠΑΟ Διαγόρας), Διακίδης Γιώργος (ΑΕΡΑ), Μιχαλάκης Χρ. (Απόλλων Απολ.), Σπάρταλης Αλ. και Φιλίππου του (Κλεάνθη).

ΤΗΝ ΤΡΙΤΗ ΟΙ ΠΡΟΠΑΙΔΕΣ

Την Τρίτη στις 15.30 στο γήπεδο Αφάντου θα γίνει νέα προπόνηση προεπιλογής για τη μικτή Προπαίδων για τα παιδιά που ανήκουν στις ομάδες της ανατολικής πλευράς του νησιού.

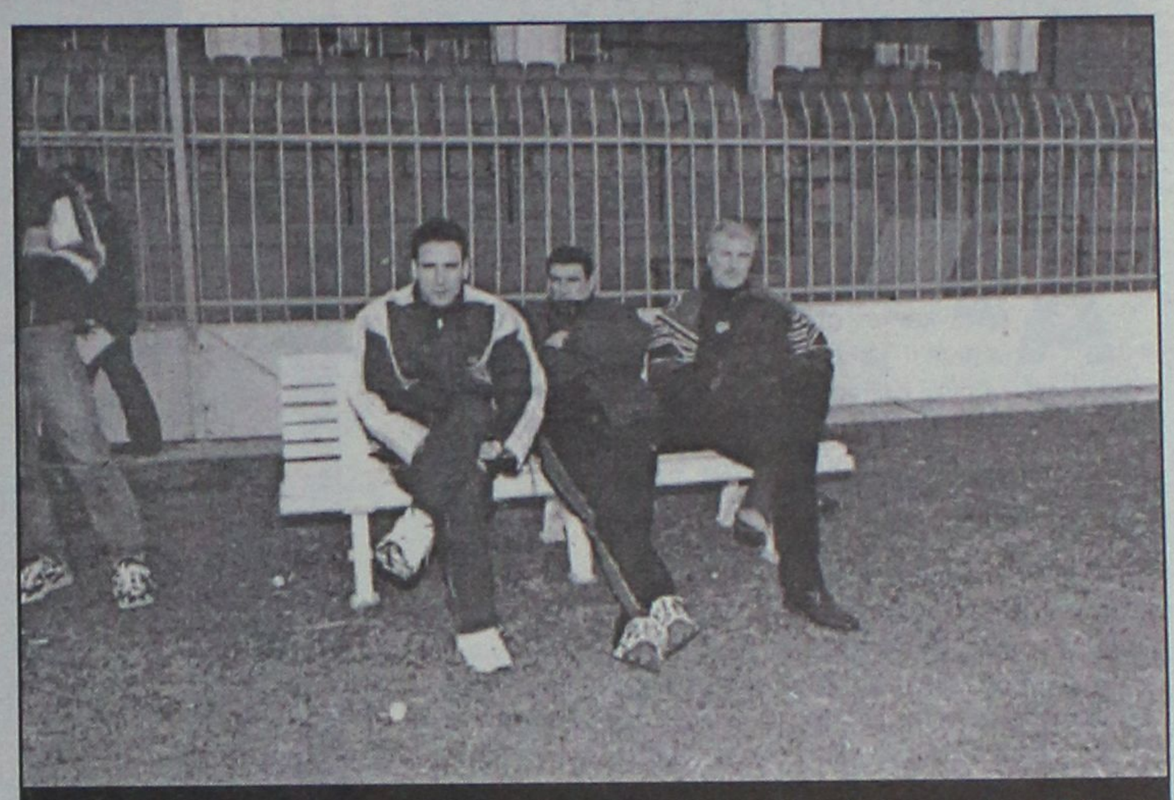

Αύριο και πάλι οι ενωσιακοί μας προπονητές θα προπονήσουν τους ποδοσφαιριστές της Νέων και της Παίδων

Η ταβέρνα

«ΝΙΚΟΛΑΣ»

στην Παστίδα

διαθέτει αίθουσα 300 και 600 ατόμων για κάθε είδους εκδήλωση. Η αίθουσα κλιματίζεται.

Πληροφορίες στα τηλέφωνα:
0241–47048, 48262

RESTAURANT - TAVERNA
ΚΑΣΤΕΛΛΑ

Αμερικής 111, Ρόδος • Τηλ. 29736

παραμένει και μετά το μεσονύκτιο ανοικτά κοντά σας μέχρι τις 6 το πρωί με σούπες και διάφορα φαγητά.

ΤΗΛ. 29736

TATTOO και PIERCING
STUDIO BYBLOS

Μπορείτε να μας επισκεφτείτε και στην ιστοσελίδα μας

www.geocities.com/byblostattoo
Tattoo artist: **Δήμητρα και Γιάννης**
Piercing: **IAN**

Ωρες λειτουργίας: 11.00 έως 24.00

Ορφανίδη 45-ΡΟΔΟΣ (κοντά στο COLORADO)
Τηλ.: 74650-35026 και κινητό 0932743955

Pellos Travel

ΑΤΜΟΠΛΟΪΚΑ ΚΑΙ ΑΕΡΟΠΟΡΙΚΑ

ΕΙΣΙΤΗΡΙΑ ΕΣΩΤΕΡΙΚΟΥ – ΕΞΩΤΕΡΙΚΟΥ

Η ΠΑΡΑΔΟΣΗ ΣΤΟ ΣΠΙΤΙ ΣΑΣ

ΤΗΛ. 0241 87615, 86298 • FAX: 0241 87616

E-mail: pellostravel@hellasnet.gr

ΤΟΠΙΚΟ ΠΟΔΟΣΦΑΙΡΟ

Έκτός οι "μνηστήρες"

✓ *ΔΟΞΑ Ψ. ΚΑΙ ΗΡΑΚΛΗΣ Λ. ΔΟΚΙΜΑΖΟΝΤΑΙ ΜΕ ΑΤΡΟΜΗΤΟ ΚΑΙ ΠΟΛΥΣΤΡΑΤΟ ΑΝΤΙΣΤΟΙΧΑ*

✓ *Η ΑΣΠΙΔΑ Σ. ΓΙΑ ΤΟΝ Α' ΟΜΙΛΟ ΥΠΟΔΕΧΕΤΑΙ ΣΤΗ ΣΑΛΑΚΟ ΤΟΝ ΤΑΞΙΑΡΧΗ*

Αρκετά πλούσιο είναι και το σημερινό "μενού" της γ' κατηγορίας καθώς έχουμε τη διεξαγωγή αρκτών αγώνων και για τους τρεις ομίλους. Ξεκινώντας από τον α' όμιλο έχουμε την Ασπίδα Σ. να φιλοξενεί στην έδρα της τον αδύναμο Ταξιάρχη, ενώ την ίδια ώρα (14.45) στο γήπεδο του Καρακόνερου η Αναγέννηση Ρ. υποδέχεται το Ασκληπειό. Νωρίτερα στις 11 το πρωί ο ΟΦ Ιστρίου θα αντιμετωπίσει στο γήπεδο Κοσκινού τον Δαμάγητο.

Περνώντας στον β' όμιλο έχουμε τους δύο πρωτοπόρους να αγωνίζονται εκτός έδρας. Συγκεκριμένα στις 11 στη Διμυλιά η Δόξα Ψ. δοκιμάζεται από τον Ατρόμητο, ενώ την ίδια ώρα στα Λάερμα ο Ηρακλής Λ. φιλοξενείται από τον Πολύστρατο.

Εκτός έδρας δοκιμάζεται και η Νήσος Ρ. που θα πάει στο γήπεδο Φανών για να αντιμετωπίσει τον Ευκλή.

Το απόγευμα (19.45) έχουμε δύο ματς, στο Βάτι η Μεσαναγρός υποδέχεται τον Ιάλυσο '97, ενώ στην Κρητηνία ο Αλθαιμένης τη Δήμητρα.

Τέλος στον γ' όμιλο το πρόγραμμα λέει και δύο παιχνίδια της 2ης αγωνιστικής τα οποία όμως είναι αμφίβολο εάν θα γίνουν λόγο του απαγορευτικού απόπλου που ίσχυε και χθες.

Συγκεκριμένα θα πρέπει το Βαθύ να πάει Κω για να αντιμετωπίσει τον ΠΑΟ Κω και ο Ποσειδών Καλύμνου να πάει επίσης Κω για να αντιμετωπίσει την Αναγέννηση Ασφενδιού.

Αναλυτικά το σημερινό πρόγραμμα:

Α' όμιλος
(5η αγωνιστική)

• **Κοσκινού (11.00):** ΟΦ Ιστρίου-Δαμάγητος
Διαιτησία: *Συμιακός, Βλάχας, Στεφανάκης*
Παρατηρητής: *Ντάκας Ν.*

• **Φάνες (11.00):** Ευκλής-Νήσος Ρ.
Διαιτησία: *Μιχαλάκης, Κατταβενός, Κόκκινος*
Παρατηρητής: *Κουράνος*

• **Διμυλιά (11.00):** Ατρόμητος-Δόξα Ψ.
Διαιτησία:ι *Τατάς, Σάββενας, Κατσιδώνης Π.*
Παρατηρητής: *Μακρής*

• **Βάτι (14.45):** Μεσαναγρός-Ιάλυσος '97
Διαιτησία: *Ορφανός, Π"δόπουλος, Καραχανής*
Παρατηρητής: *Κάπρος Στ.*

• **Κρητηνία (14.45):** Αλθαιμένης-Δήμητρα
Διαιτησία: *Κατταβενός, Μιχαλάκης, Κόκκινος*
Παρατηρητής: *Κατταβενός Θ.*

Ρεπό ο Δωριέας

Γ' ΟΜΙΛΟΣ

• **Κως (11.00):** ΠΑΟ Κω-Βαθύ.
Διαιτησία: *Χατζηνικόλας-Βασιλείου-Γιαλλούρης*
Παρατηρητής: *Μανιάς*

• **Ασφένδι (13.30):** Αναγέννηση Ασφ.-Ποσειών
Διαιτησία: *Βασιλείου-Σιδηρόπουλος-Γενής*
Παρατηρητής: *Γεωργάρας*



Ο Γιώργος Κωστομοίρης και οι συμπαίχτες του θα θελήσουν να φτάσουν σήμερα σε άλλη μια νίκη

Παρατηρητής: *Ψυλλάκης*

• **Σάλακος (14.45):** Ασπίδα Σ.-Ταξιάρχης
Διαιτησία: *Κατσιδώνης Π., Σάββενας, Τάτας*
Παρατηρητής: *Δημητράς Κ.*

• **Καρακόνερο (14.45):** Αναγέννηση Ρ.-Ασκληπειό
Διαιτησία: *Βλάχος, Συμιακός, Στεφανάκης*
Παρατηρητής: *Μπακαρής*

Β' ΟΜΙΛΟΣ
(5η αγωνιστική)

• **Λάερμα (11.00):** Πολύστρατος-Ηρακλής Λ.
Διαιτησία: *Ταράλης, Π"δόπουλος, Σιδηρόπουλος*

Παιδικό πρωτάθλημα

Τα σημερινά παιχνίδια

Α' ΟΜΙΛΟΣ

• **Αγ. Απόστολοι (11.30):** Ευαγόρας-Ζευς (Λιάπη)
• **Διαγόρας-Νήσος Ρ.** *(απεβλήθη η Νήσος)*

Β' ΟΜΙΛΟΣ

• **Κρεμαστή (13.00):** Φοίβος - Κλεάνθης (Γυφτόπουλος)
• **Εμπωνα (14.45):** Αναγέν. Εμπ. - Ευκλής (Σεβδαλάκης)

Γ' ΟΜΙΛΟΣ

• **Αφάντου (14.45):** ΑΕΡΑ - Σταυρός (Διαμαντέας)
• **Διγενής - Αρχάγγελος** *(απεβλήθησαν και οι δύο).*

Ρεπό η Δόξα Ψ.

Pellos Travel

ΜΕ ΤΙΣ ΕΥΛΟΓΙΕΣ ΤΟΥ ΜΗΤΡΟΠΟΛΙΤΟΥ ΜΥΡΩΝ ΚΑΙ ΤΗΣ ΕΠΙΤΡΟΠΗΣ ΑΥΤΟΥ ΟΡΓΑΝΩΝΟΥΜΕ:

ΕΚΔΡΟΜΗ στα ΜΥΡΑ - ΚΩΝΣΤΑΝΤΙΝΟΥΠΟΛΗ - ΚΡΟΥΑΖΙΕΡΑ - ΣΤΟ ΒΟΣΠΟΡΟ - ΠΡΙΓΚΗΠΟΝΗΣΣΑ

ΡΟΔΟΣ – ΜΑΡΜΑΡΙΣ – FETIYE – ΛΙΒΙΣΣΙ – ΜΥΡΑ – ΑΝΤΑΛΕΙΑ – ΑΝΤΙΦΙΛΟΣ – ΠΑΤΑΡΑ – ΕΦΕΣΣΟΣ – ΣΜΥΡΝΗ – BANDIRMA – ΚΩΝΣΤΑΝΤΙΝΟΥΠΟΛΗ – ΣΜΥΡΝΗ – ΜΑΡΜΑΡΙΣ – ΡΟΔΟΣ

Από 4/12/2001-12/12/2001

- **4/12:** Αναχώρηση από Ρόδο για Μαρμαρίς. Αφιξη στο Μαρμαρίς. Επιβίβαση σε πούλμαν και αναχώρηση για Λίβισι. Εσπερινός στο Ναό των Εισοδίων της Θεοτόκου (κάτω εκκλησία). Αναχώρηση για τα Μύρα (Demre). Αφιξη στο Ξ/Δ αργά το απόγευμα. Τακτοποίηση στο Ξ/Δ. Δείπνο. Το βράδυ προαιρετική διασκέδαση με Oriental show. Διαν/ση στο Ξ/Δ.
- **5/12:** Πρωινό στο Ξ/Δ. Αναχώρηση για Αντάλεια μέσω Φοίνικα. Αφιξη στην Αντάλεια. Ελεύθερη μέρα για ψώνια. Επιστροφή το απόγευμα στις 15.00 για τα Μύρα. Αφιξη στο Ξ/Δ. Στις 18.00 παρακολούθηση Εσπερινού στο Ναό του Αγίου Νικολάου στα Μύρα. Μετά το τέλος του εσπερινού φαγητό στο Ξ/Δ. Μεσανυκτική λειτουργία από τη συνοδεία Αγιορειτών μοναχών του Αγίου Ορους. Διαν/ση.
- **6/12:** Πρωινό στο Ξ/Δ. Παρακολούθηση της θείας λειτουργίας στα Μύρα στη Βασιλική εκκλησία του Αγίου Νικολάου. Μετά της λειτουργίας κέρασμα από το Μητροπολίτη Μύρων και κατόπιν επίσκεψη στο Αντίφιλο - Πατάρα - Ξάνθο στους αρχαιολογικούς χώρους και στα Μύρα. Δείπνο στο Ξ/Δ. Διαν/ση.
- **7/12:** Επιβίβαση σε πούλμαν και αναχώρηση για Εφεσσο. Αφιξη στην Εφεσσο (σπίτι της Παναγίας - Αρχαιολογικοί χώροι). Αναχώρηση και άφιξη στη Σμύρνη. Τακτοποίηση στο Ξ/Δ. Δείπνο. Διαν/ση.
- **8/12:** Πρωινό στο Ξ/Δ. Αναχώρηση για Bandirma. Αφιξη στην Bandirma το μεσημέρι. Αναχώρηση για Κωνσταντινούπολη. Αφιξη στην Κωνσταντινούπολη το απόγευμα. Τακτοποίηση σε Ξ/Δ. Δείπνο. Διαν/ση.
- **9/12:** Πρωινό στο Ξ/Δ. Εκδρομή στα Πριγκηπόνησσα - Χάλκη.
- **10/12:** Πρωινό στο Ξ/Δ. Επίσκεψη στην Αγία Σοφία - Τοπκαπή Palace - Μπλε Τζαμί - Υδραγωγείο Ιουστινιανού. Επίσκεψη στο Φανάρι (Ορθόδοξο Πατριαρχείο) - Παναγία Βλαχερνών - Παναγία Μπαλουκλή. Απόγευμα ελεύθερο για ψώνια. Δείπνο στο Ξ/Δ. Διαν/ση.
- **11/12:** Πρωινό στο Ξ/Δ. Αναχώρηση για Σμύρνη. Αφιξη στη Σμύρνη το απόγευμα. Επίσκεψη στην αγορά για ψώνια. Τακτοποίηση στο Ξ/Δ. Δείπνο. Διαν/ση.
- **12/12:** Πρωινό στο Ξ/Δ. Επιβίβαση σε πούλμαν και αναχώρηση για Μαρμαρίς. Αφιξη στο Μαρμαρίς. Αναχώρηση για Ρόδο. Αφιξη στη Ρόδο. Τέλος εκδρομής.

Στην εκδρομή ΠΕΡΙΛΑΜΒΑΝΟΝΤΑΙ:

*1. Εισιτήρια Ρόδος -Μαρμαρίς-Ρόδος • 2. Ξεναγήσεις -Εκδρομές • 3. Μεταφορές με κλιματιζόμενα πούλμαν • 4. Ξ/Δ με πρωινό και φαγητό 3*** αστέρων • 5. Συνοδός γραφείου • 6. Ταξιδιωτική ασφάλεια*

ΔΕΝ ΠΕΡΙΛΑΜΒΑΝΟΝΤΑΙ: *Φόροι εισόδου και εξόδου αρχαιολογικοί χώροι και εισιτήρια πλοίων Bandirma - Κωνσταντινούπολη - Bandirma*

Στην εκδρομή συμμετέχουν: Ιερός Ναός Αναλήψεως, Ιερός Ναός Κοιμήσεως Θεοτόκου Αφάντου, Ιερός Ναός Αγίου Δημητρίου Ροδίνι, Ιερός Ναός Κοιμήσεως Θεοτόκου Ιαλυσού. Συμμετέχει η Επιτροπή του Ιερού Ναού Αγίου Νικολάου των Μύρων με τον πρόεδρο της επιτροπής Θ. Τσιμπιδάκη

Για περισσότερες πληροφορίες και κρατήσεις στο πρακτορείο:

Pellos Travel

ΛΕΩΦΟΡΟΣ ΚΑΛΛΙΘΕΑΣ 125, ΦΑΛΗΡΑΚΙ ΡΟΔΟΣ
ΤΗΛ.: 0241 87615, 86298, κιν. 0945 949399•Fax: 0241 87616
και κ. Θ. ΤΣΙΜΠΙΔΑΚΗ στο τηλ. 22013

ΠΡΑΚΤΟΡΕΙΟ ΤΑΞΙΔΙΩΝ
ΣΑΒΒΑΣ ΣΑΗΣ

ΧΡΙΣΤΟΥΓΕΝΝΑ ΣΤΗΝ ΚΕΡΚΥΡΑ

9ΗΜΕΡΗ ΕΚΔΡΟΜΗ

ΚΕΡΚΥΡΑ – ΙΩΑΝΝΙΝΑ – ΜΕΤΣΟΒΟ – ΖΑΓΟΡΟΧΩΡΙΑ – ΧΙΟΝΟΔΡΟΜΙΚΟ ΚΕΝΤΡΟ ΚΡΥΑΣ ΒΡΥΣΗΣ

Από 22/12 έως 30/12

ΠΕΡΙΛΑΜΒΑΝΕΙ:

• Ατμοπλοϊκά εισιτήρια ΡΟΔΟ - ΠΕΙΡΑΙΑ - ΡΟΔΟ • Ατμοπλοϊκά εισιτήρια ΡΙΟ-ΑΝΤΙΡΙΟ-ΗΓΟΥΜΕΝΙΤΣΑ-ΚΕΡΚΥΡΑ • Ξενοδοχεία με πρωινό σε δίκλινα - τρίκλινα δωμάτια • Πούλμαν συνεχώς για όλο το πρόγραμμα • Διασκέδαση - ψώνια • Φ.Π.Α.

Συνοδός ο κ. Σάββας Σαής

ΠΛΗΡΟΦΟΡΙΕΣ-ΠΡΟΓΡΑΜΜΑ
ΠΡΑΚΤΟΡΕΙΟ ΤΑΞΙΔΙΩΝ
ΣΑΒΒΑΣ ΣΑΗΣ"
Τάρπον Σπρινγκς 42 (δίπλα στην ΠΙΣΤΕΩΣ)
Τηλ. 0241-39781-3

ΟΡΘΟΠΕΔΙΚΟ ΚΕΝΤΡΟ
Σταμάτης Χαρίτος

ΕΛΕΥΘ. ΒΕΝΙΖΕΛΟΥ 6 85100 ΡΟΔΟΣ
(Δίπλα στη Ροδιακή Έπαυλη)
ΤΗΛ. 0241-24112 - 75969
E-mail: orken@rho.forthnet.gr



ΜΙΚΡΕΣ Αγγελίες

Για τις αγγελίες σας, απευθύνεσθε στα γραφεία μας ή στα τηλέφωνα: 22210, 75230

ΟΙ ΑΓΓΕΛΙΕΣ ΤΗΣ ΡΟΔΙΑΚΗΣ παρουσιάζονται και στο site www.anaggelies.gr

ΕΝΟΙΚΙΑΣΕΙΣ ΑΚΙΝΗΤΩΝ & ΕΠΙΧΕΙΡΗΣΕΩΝ

ΔΙΑΜΕΡΙΣΜΑ 3 υπνοδωματίων, στην περιοχή Καρακόνερο. Πληρ. τηλ. 61967 AE42747

ΣΤΟΥΝΤΙΟ επιπλωμένα στην παραλία Ιαλυσού 50 μέτρα από την θάλασσα με ατομική τουαλέτα, ηλιακό και βεράντα για χειμερινή περίοδο τιμή 60.000 δρχ. Πληρ. τηλ. 90911, 92597, 90562 AE42746

ΜΙΚΡΟ ΣΠΙΤΙ στην πόλη εντός μεγάλου κήπου. Πληρ. τηλ. 73708, 38573 AE42744

ΕΝΟΙΚΙΑΖΟΝΤΑΙ: α) επιπλωμένη γκαρσονιέρα με θέρμανση στην Ιαλυσό σε ήσυχη και καταπράσινη περιοχή κοντά στο S/M Μαρινόπουλος, β) επιπλωμένο studio στην Ρόδο κοντά στο 7ο Γυμνάσιο. Πληρ. τηλ. 90038 και 0932748216 AE42743

ΔΙΑΜΕΡΙΣΜΑ ρετιρέ τριάρι επιπλωμένο στην οδό Κοδριγκτώνος. Ενοίκιο 130.000 δρχ. Πληρ. τηλ. 21491, 75615 AE72742

ΓΡΑΦΕΙΟ 30 Τ.Μ. ΜΕ ΔΙΚΟ ΤΟΥ WC ΣΤΑ 100 ΜΑΓΑΖΙΑ ΣΤΗΝ ΟΔΟ ΣΟΦΟΚΛΗ ΒΕΝΙΖΕΛΟΥ 1, ΣΤΟΝ ΤΡΙΤΟ ΟΡΟΦΟ. ΠΛΗΡ. ΤΗΛ. 20186 ΠΕ42719

STUDIO επιπλωμένο κοντά στο Πάρκο Ροδινιού. Πληρ. τηλ. 61761 AE42738

ΔΙΑΜΕΡΙΣΜΑΤΑ επιπλωμένα με ξεχωριστό δωμάτιο επί της Λ. Ιαλυσού-Ιαλυσού. Πληρ. τηλ. 35283 AE42736

ΔΙΑΜΕΡΙΣΜΑ καινούργιο επιπλωμένο λουξ 55 τ.μ. εντός πόλεως. Πληρ. τηλ. 0945807682 AE42712

ΕΝΟΙΚΙΑΖΕΤΑΙ στην οδό Παπανικολάου έναντι του Καζίνο, δωμάτιο επιπλωμένο με δικό του μπάνιο, ψυγείο κ.λπ. Πληρ. τηλ. 22524 ή 0977910650 AE42735

ΕΝΟΙΚΙΑΖΕΤΑΙ επί της οδού Μεσογείου 7 (προέκταση Αννης Μαρίας) ισόγειο δύο υπνοδωματίων κ.λπ. Πληρ. τηλ. 39705 AE42733

ΑΠΟΘΗΚΗ ημιυπόγεια με ράμπα 80 τ.μ. επί της οδού Ευκλή αρ. 17 στο Καρακόνερο Ρόδου. Πληρ. τηλ. 52635 κιν. 0946795725 AE42724

ΟΙΚΙΑ ενός υπνοδωματίου, σαλοτραπεζαρίας και λοιπών βοηθητικών χώρων επί της Λεωφόρου Ηρακλειδών στα Τριάντα. Πληρ. τηλ. 26543 AE42723

ΙΑΤΡΕΙΟ. ΕΝΟΙΚΙΑΖΕΤΑΙ ισόγειο οίκημα επί της οδού Αμερικής σε συγκρότημα άλλων ιατρείων, πίσω απ' το φαρμακείο Ιωαννίδη. Πληρ. τηλ. 35503, 0944/779975 AE42720

ΕΝΟΙΚΙΑΖΕΤΑΙ μονοκατοικία στο χωριό Δαματριά 110 τ.μ. με δύο δωμάτια, 2) **ΠΩΛΕΙΤΑΙ** οικόπεδο 6.500 τ.μ. στην Δαματριά, 3) **ΠΩΛΕΙΤΑΙ** τρακτέρ μάρκα LANDINI 85 ίπποι καινούργιο, 4) Δυόροφη οικοδομή από 200 τ.μ. όροφος. Πληρ. τηλ. 81131, 26490 AE42718

ΕΝΟΙΚΙΑΖΕΤΑΙ στο ισόγειο πολυκατοικίας μικρό διαμέρισμα 1 δωματίου, κουζίνα, λουτροκαμπινέ με βεράντα. Πληρ. τηλ. 22512 AE42715

ΔΙΑΜΕΡΙΣΜΑ 2άρι στην πλατεία 7 Βαγιών. Πληρ. τηλ. 85223, 21058 AE42706

ΖΗΤΕΙΤΑΙ ΧΩΡΟΣ ΓΙΑ ΛΕΙΤΟΥΡΓΙΑ ΕΡΓΑΣΤΗΡΙΟΥ ΞΥΛΟΥΡΓΙΚΗΣ. ΠΛΗΡ. ΤΗΛ. 26803 (6 Μ.Μ.-9 Μ.Μ.), 0932855119 (ΠΡΩΙ) ΠΕ42714

ΕΝΟΙΚΙΑΖΕΤΑΙ ΚΑΤΑΣΤΗΜΑ ΚΑΙ ΠΩΛΕΙΤΑΙ ΕΠΙΧΕΙΡΙΣΗ ΧΟΝΔΡΙΚΟΥ ΕΜΠΟΡΙΟΥ (ΡΑΦΙΑ, ΨΥΓΕΙΟ, ΤΑΜΕΙΑΚΗ ΜΗΧΑΝΗ ΚΑΙ ΤΗΛΕΦΩΝΟ) ΣΤΗΝ ΟΔΟ ΚΟΔΡΙΓΚΤΩΝΟΣ 32. ΠΛΗΡ. ΤΗΛ. 24137, 28078 ΠΕ42702

STUDIO πλήρως εξοπλισμένο στην οδό Παπαναστάση 10 και ένα διαμέρισμα στην Παλιά Πόλη επιπλωμένο, Τληπολέμου 48. Πληρ. τηλ. 29196 και 23987 AE42704

ΕΝΟΙΚΙΑΖΟΝΤΑΙ δύο συνεχόμενα, ενοποιημένα, διαμπερή, γραφεία συνολικού εμβαδού 32 τ.μ. στον α' όροφο, οικοδομής επί της οδού Δημ. Θεοδωράκη 34 (δίπλα στην Πλ. Κύπρου). Πληρ. τηλ. 32008 ή 0973-289273 AE42699

ΔΙΑΜΕΡΙΣΜΑ 60 τετραγωνικών μέτρων στην οδό Παπανικολάου, με κουζίνα, σαλόνι, μπάνιο και ένα υπνοδωμάτιο, με μηνιαίο μίσθωμα 80.000 δρχ. Πληρ. ΕΥΡΩΚΤΗΜΑΤΙΚΗ Ιωάννης και Μιχάλης Ευσταθίου τηλ. 0241073819, 0945292030, 0944374546 AE42693

ΕΝΟΙΚΙΑΖΕΤΑΙ στο Νιοχώρι Ι. Δραγούμη 13 ισόγειο διαμέρισμα 47 τ.μ. με υπνοδωμάτιο, σαλόνι, κουζίνα, WC, πλήρως επιπλωμένο με όλα τα ηλεκτρικά είδη (ψυγείο, ηλ. κουζίνα, πλυντήριο, ηλιακό θερμ/νο) και με αυλή 25 τ.μ. Πληρ. τηλ. 20716, 0932600032 AE42691

STUDIOS στο Ροδίνι οδός Μαδρίτης 12. Πληρ. τηλ. 78775, 0944876669 AE42710

ΓΚΑΡΣΟΝΙΕΡΑ επιπλωμένη σε καινούργια οικοδομή στην Παλιά Πόλη δίπλα στη Σωκράτους. Πληρ. τηλ. 21355-62685 AE42697

ΔΙΑΜΕΡΙΣΜΑ 110 τ.μ. με τρία υπνοδωμάτια, μεγάλο σαλόνι κ.λπ., ευάερο και ευήλιο στην περιοχή της Ανάληψης. Πληρ. τηλ. 67107 από 11.00 π.μ. έως 4.00 μ.μ. και 0932/990105 όλες τις ώρες. AE42681

ΕΝΟΙΚΙΑΖΕΤΑΙ

διαμέρισμα 170 τ.μ. τριών υπνοδωματίων, σαλόνι, κουζίνα κ.λπ. lux επιπλωμένο και εξοπλισμένο στην οδό Γαριβάλδη 6 (κοντά στο super market ΣΠΑΝΟΣ.

Πληρ. τηλ. 22710

ΖΗΤΕΙΤΑΙ

διαμέρισμα ή σπίτι

ΠΡΟΣ ΕΝΟΙΚΙΑΣΗ

από Μάρτιο μέχρι Δεκέμβριο 2002, πλήρως επιπλωμένο, 3 υπνοδωμάτια, σε απόσταση περιπάτου από το κέντρο.

Επικοινωνήστε με τον Σάββα στο 0944/390803 (Καλή πληρωμή)

Δ.Α.Ν.Ε. SEA LINE

ΔΩΔΕΚΑΝΗΣΙΑΚΗ ΑΝΩΝΥΜΗ ΝΑΥΤΙΛΙΑΚΗ ΕΤΑΙΡΙΑ

ΑΓΓΕΛΙΑ

Η ΔΑΝΕ SEA LINE ενδιαφέρετε για την ενοικίαση χώρου περίπου 50 τ.μ. στο κέντρο της πόλης της Ρόδου. Ο χώρος αυτός θα χρησιμοποιηθεί ως κέντρο παροχής πληροφοριών στο επιβατικο κοινό.

Πληρ. στα Κεντρικά Γραφεία της Εταιρείας Τηλ. (02410) 43110 και 43112

ΚΤΗΜΑΤΟΜΕΣΙΤΙΚΟ ΓΡΑΦΕΙΟ - REAL ESTATE AGENCY

ΕΚΤΙΜΗΣΕΙΣ-ΑΓΟΡΕΣ-ΠΩΛΗΣΕΙΣ
ΚΑΤΑΣΤΗΜΑΤΑ
ΟΙΚΟΠΕΔΑ-ΧΩΡΑΦΙΑ
ΚΤΗΜΑΤΙΚΕΣ-ΣΥΜΒΟΥΛΕΣ
ΕΝΟΙΚΙΑΣΕΙΣ-ΔΙΑΧΕΙΡΙΣΕΙΣ
ΣΠΙΤΙΑ-ΔΙΑΜΕΡΙΣΜΑΤΑ

Vitzileos

ΜΑΡΙΟΣ Κ. ΒΙΤΖΗΛΑΙΟΣ
Μεσίτης Αστικών Συμβάσεων - Real Estate Agent

Εθν. Μακαρίου 45 - 3ος όροφος
Τηλ.: 0241-24900 25545.
Fax: 25544 Κιν.: 0932-704919

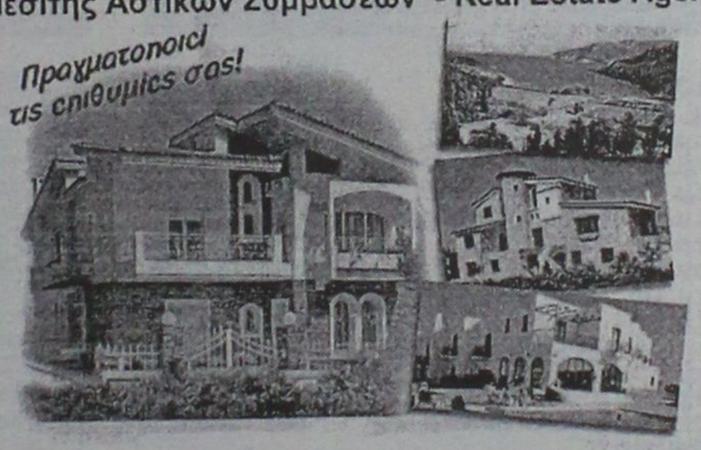

ΚΑΤΑΣΤΗΜΑΤΑ, ΓΡΑΦΕΙΑ, ΕΠΙΧΕΙΡΗΣΕΙΣ

	ΔΡΧ.	EYR
Επιχείρηση-Πλυντήρια-Στεγνωτήρια σε πλήρη λειτουργία	7.000.000	20.543
Επιχείρηση τουριστικό μαγαζί στη Ψαροπούλα	15.000.000	44.021
Κατάστημα 20 τ.μ. στο Φαληράκι	40.000.000	117.388
Κατάστημα 31 τ.μ. στη Διαγοριδών	16.000.000	46.955
Κατάστημα 45 τ.μ. ισόγ. και 90 τ.μ. υπόγ. στο Καρακόνερο	30.000.000	88.041
Κατάστημα 50 τ.μ. κοντά στο Μανδράκι	100.000.000	293.470
Κατάστημα 60 τ.μ. με 250 τ.μ. αυλή στο Πρασονήσι	70.000.000	205.429
Εσπατόριο διώροφ. 115 και 115 τ.μ. στη Π. Πόλη	60.000.000	176.082
Κατάστημα 140+140+132 τ.μ. ανά όροφο στην Ορφανίδου	75.000.000	220.103
Κατάστημα 300 τ.μ. σε οικόπ. 1000 τ.μ. στη Παστίδα	50.000.000	146.735
Κατάστημα 900 τ.μ. (ανά 300 τ.μ. υπόγ., ισόγ, όροφ) στα Κοσκινού	200.000.000	586.940
Επιχείρηση και ακίνητο 856 τ.μ. με πάρκιν κοντά στο πανεπιστ.	125.000.000	366.837
Εργοστάσιο 1000 τ.μ. σε οικόπ. 6400 τ.μ. στον Καλαμώνα	180.000.000	528.247
Ακίνητο 1155 τ.μ. σε οικόπ., 817 τ.μ. στο κέντρο της πόλης	360.000.000	1.056.494
20 στούντιος (ενοικιασμ.) και μαγαζί 100 τ.μ.-έξυπνη επένδυση	200.000.000	586.940
Ξενοδοχείο Α! κατηγ. 120 κλ. σε οικόπ., 4725 τ.μ. στην Ιαλυσό		
Ξενοδοχείο Β! κατηγ. 72 κλ και διακοθήκη στη πόλη	300.000.000	880.411
Κατάστημα 180 τ.μ. και 500 τ.μ. στη παραλία Ιαλυσού	50.000.000	146.735

ΔΙΑΜΕΡΙΣΜΑΤΑ

40 τ.μ. στην Ιξιά κοντά στη θάλασσα	11.000.000	32.282
50 τ.μ. στο Γεννάδι με δύο υπνοδ. και θέα	15.000.000	44.020
58 τ.μ. στο Παραδείσι	13.000.000	38.151
70 τ.μ. στο Καρακόνερο	28.000.000	82.172
85 τ.μ. στους Δασκάλους	25.000.000	73.368
88 τ.μ. περιοχή Αν. Μαρίας	35.000.000	102.715
96 τ.μ. στην Ιξιά	43.000.000	126.192
100 τ.μ. στα Τριάντα, ισόγειο	19.000.000	55.760
108 τ.μ. στην Ανάληψη	31.000.000	90.976
110 τ.μ. στα Κοσκινού, σούπερ λουξ	35.000.000	96.845
114 τ.μ. στο Καζίνο κοντά, παραδοσιακό	40.000.000	117.388
120 τ.μ. στην Ιξιά	30.000.000	88.041
120 τ.μ. περιοχή Αν. Μαρίας	48.000.000	140.866
130 τ.μ. περιοχή Αν. Μαρίας	52.000.000	152.605
130 τ.μ. στο Καρακόνερο	52.000.000	152.605
200 τ.μ. στο Μόντε Σμιθ, διατηρητέο	80.000.000	234.776
210 τ.μ. στα Κοσκινού, σούπερ λουξ	75.000.000	220.103

ΜΕΖΟΝΕΤΕΣ-ΜΟΝΟΚΑΤΟΙΚΙΕΣ

	ΔΡΧ.	EYR
60 τ.μ. διόροφη μονοκ. επιπλωμένη στην Παλιά Πόλη	30.000.000	88.041
68 τ.μ. μονοκατ. με αυλή 90 τ.μ. στα Μαριτσά	18.000.000	52.825
80 τ.μ. μεζονέτα με οικόπεδο στους Καστελοριζιούς	20.000.000	58.695
90 τ.μ. διόροφη μονοκατ.+30 τ.μ. αυλή στην Παλιά Πόλη	26.000.000	76.302
115 τ.μ. μεζονέτα σε μπετά με 1.000 τ.μ. οικόπεδο στα Αφάντου	16.000.000	52.825
119 τ.μ. διόροφ. μονοκ. με 27 τ.μ. αυλή στη Π. Πόλη	20.000.000	58.695
120 τ.μ. μεζονέτα στο Μήδεια	40.000.000	117.388
120 τ.μ. διόρ. μονοκ. με αυλή στη Π. Πόλη κοντά στο Καστέλο	120.000.000	352.164
130 τ.μ. μεζονέτα σε σοβάδες με οικοπ. 300 τ.μ. στα Τριάντα	42.000.000	123.258
135 τ.μ. μονοκ. με κήπο 700 τ.μ. στα Κρητικά	60.000.000	176.082
150 τ.μ. μονοκ. σε κτήμα 18 στρ. στο Καλαμώνα	90.000.000	264.123
160 τ.μ. μεζονετ. σε μπετά στα Τριάντα	34.000.000	99.780
170 τ.μ. μονοκ. με αυλή στη Π. Πόλη	23.000.000	67.498
2 μεζονετ. των 170 τ.μ. έκαστη και διαμερ. 120 τ.μ. σε οικόπ. 2.500 τ.μ. στη Παστίδα	125.000.000	366.838
170 τ.μ. διόρ. μονοκατ. διατηρ. και 237 τ.μ. στη Λέρο		
180 τ.μ. μονοκ. σε οικοπ. 750 τ.μ. με θέα στο Γεννάδι	45.000.000	132.062
187 τ.μ. βίλα σε οικοπ. 4780 τ.μ. στη Παστίδα	100.000.000	293.470
200 τ.μ. μεζονέτ. ημιτελής στα Καλαβάρδα	39.000.000	85.106
230 τ.μ. βίλα σε οικόπεδο 7.700 τ.μ. και γεώτρηση στην Λάρδο	120.000.000	352.164
252 τ.μ. μονοκ. στη Π. Πόλη κοντά στο Καστέλο	35.000.000	102.714
300 τ.μ. βίλα σε 4 στρ., με γκαράζ στις Καλυθιές	100.000.000	293.470
320 τ.μ. βίλα σε 4 στρ. στα Τριάντα	110.000.000	322.817
5 μονοκατ. διατηρ. συνολ. επιφάν. 340 τ.μ. στο Μόντε Σμιθ	160.000.000	469.553

ΟΙΚΟΠΕΔΑ

150 τ.μ. με Σ.Δ. 0,6 στους Δασκάλους	8.000.000	23.478
412 τ.μ. με Σ.Δ. 1.20 στον Αγ. Νικόλαο	65.000.000	190.755
750 τ.μ. εντός σχεδίου στο Γεννάδι	6.000.000	20.445
1.450 τ.μ. εντός οικισμού, στα Μαριτσά	9.000.000	20.412
2.100 τ.μ. στην Ιξιά	45.000.000	132.062
2.200 τ.μ. στα Μαριτσά	20.000.000	58.694
2.500 τ.μ. στο δρόμο Ελαιώνας-Φουρνάκι στο Γεννάδι	5.000.000	14.674
3.080 τ.μ. στο Πλημύρι	8.000.000	23.478
4.060 τ.μ. πίσω από ΔΕΥΑΡ	60.000.000	176.082
4.000 τ.μ. κοντά στο Βερόπουλο με φανταστική θέα	60.000.000	176.082
4.000 τ.μ. στη Παστίδα	19.000.000	55.760
4.250 τ.μ. στο Γεννάδι (διασταύρωση)	30.000.000	88.041
4.400 τ.μ. στην Κρεμαστή	26.000.000	76.302
5.000 τ.μ. στα Μαριτσά	15.000.000	44.020
5.000 τ.μ. στ' Αφάντου	35.000.000	102.715
5.085 τ.μ. στα Κοσκινού	35.000.000	102.715
5.500 τ.μ. κοντά στην θάλασσα στο Γεννάδι	40.000.000	117.388
6.000 τ.μ. με αποθήκη στην Παστίδα	49.000.000	143.800
6.500 τ.μ. στην Λεωφόρο Ρόδος-Κρεμαστή	120.000.000	352.164
6.500 τ.μ. κοντά στη θάλασσα προνομιακό στο Φαληράκι	170.000.000	498.900
6.720 τ.μ. στο Θόλαρο-Παραδείσι	28.000.000	82.172
7.750 τ.μ. στο δρόμο προς τη θάλασσα στα Κολύμπια	80.000.000	234.776
8.000 τ.μ. στο Φαληράκι	56.000.000	143.800
8.500 τ.μ. στη παραλία Αφάντου	51.000.000	149.670
8.800 τ.μ. στα Κοσκινού	70.000.000	205.430
9.345 τ.μ. με θέα στα Ασγούρου	69.000.000	202.495
12.000 τ.μ. πάνω στο κύμα στα Αφάντου	176.000.000	516.508
13.000 τ.μ. στα Μαριτσά	37.000.000	108.584
15.000 τ.μ. στα Ασγούρου	45.000.000	132.062
15.000 τ.μ.με θέα στη θάλασσα στη Πάρο	25.000.000	73.368
15.300 τ.μ. στο Πλημύρι	60.000.000	176.082
25.000 τ.μ. στα Καλαβάρδα	100.000.000	293.470
30.000 τ.μ. στη παραλία Αφάντου	360.000.000	1.056.493
30.000 τ.μ. στο Τσαΐρι	120.000.000	352.160
32.000 τ.μ. πάνω στο κύμα στην Θολό	200.000.000	586.940
38.000 τ.μ. πάνω στο κύμα στο Γεννάδι	646.000.000	1.895.818
46.000 τ.μ. στο Τσαΐρι	138.000.000	405.000
50.000 τ.μ. στο Τσαΐρι	125.000.000	366.838

ΖΗΤΟΥΝΤΑΙ:
ΚΑΤΑΣΤΗΜΑΤΑ ΟΙΚΟΠΕΔΑ ΔΙΑΜΕΡΙΣΜΑΤΑ ΕΝΤΟΣ-ΕΚΤΟΣ ΠΟΛΕΩΣ ΚΑΘΩΣ ΚΑΙ ΟΙΚΟΠΕΔΑ ΓΙΑ ΑΝΤΙΠΑΡΟΧΗ
ΔΑΝΕΙΑ ΔΕΚΤΑ- ΕΥΚΟΛΙΕΣ ΠΛΗΡΩΜΗΣ

ΕΝΟΙΚΙΑΣΕΙΣ

συνέχεια από την προηγούμενη

ΔΩΜΑΤΙΟ επιπλωμένο με μεγάλο μπάνιο, ψυγείο και ηλιακό θερμοσίφωνο, πίσω από την Παιδαγωγική Ακαδημία. Πληρ. τηλ. 24778 (μετά τις 2 μ.μ.) ΑΕ42690

ΚΑΤΑΣΤΗΜΑ 100 τ.μ. με αυλή 200 τ.μ. και πάρκινγκ μεγάλο στη λεωφόρο Ιαλυσού (έναντι ξενοδοχείου Μιραμάρε και Avra). Πληρ. τηλ. 0945-707554 ΑΕ42695

ΚΑΤΑΣΤΗΜΑ στην Π. Πόλη στην οδό Σωκράτους 34 τ.μ. πλήρως ανακαινισμένο και αμέσως παραδοτέο. Πληρ. κ. Μανώλη τηλ. 39795 ΑΕ42644

ΓΚΑΡΣΟΝΙΕΡΑ επιπλωμένη στον συνοικισμό Καστελλοριζιών. Πληρ. τηλ. 23171 ΑΕ42688

ΕΝΟΙΚΙΑΖΟΝΤΑΙ: 1) ΔΙΠΛΑ ΣΤΗΝ ΟΛΥΜΠΙΑΚΗ ΣΤΟ ΚΕΝΤΡΟ ΤΗΣ ΠΟΛΗΣ ΔΙΑΜΕΡΙΣΜΑ 100 Τ.Μ. ΛΕΙΤΟΥΡΓΙΚΟ ΗΣΥΧΟ ΣΤΟΝ Β' ΟΡΟΦΟ, 2) ΔΙΠΛΑ ΣΤΟ ΚΑΖΙΝΟ Ο ΠΑΝΩ ΟΡΟΦΟΣ ΔΙΟΡΟΦΗΣ ΜΟΝΟΚΑΤΟΙΚΙΑΣ 170 Τ.Μ. ΚΑΤΑΛΛΗΛΩΣ ΓΙΑ ΕΠΑΓΓΕΛΜΑΤΙΚΗ ΧΡΗΣΗ. Π.Χ. ΠΡΑΚΤΟΡΕΙΟ-ΙΝΣΤΙΤΟΥΤΟ ΑΙΣΘΗΤΙΚΗΣ-ΦΡΟΝΤΙΣΤΗΡΙΟ-ΙΑΤΡΕΙΟ-ΑΡΧΙΤΕΚΤΟΝΙΚΟ Η ΦΟΡΟΤΕΧΝΙΚΟ ΓΡΑΦΕΙΟ Κ.ΛΠ., 3) ΣΤΟ ΙΣΟΓΕΙΟ 1 ΜΕΓΑΛΟ ΔΩΜΑΤΙΟ-ΚΟΥΖΙΝΑ-ΜΠΑΝΙΟ 40 Τ.Μ. ΔΙΔΕΤΑΙ ΚΑΙ ΓΙΑ ΓΡΑΦΕΙΟ. ΠΛΗΡ. ΤΗΛ. 097/7874583, 093/8188747. ΠΕ42667

ΔΙΑΜΕΡΙΣΜΑ επιπλωμένο 50 τ.μ. στα Κοσκινού, με μεγάλες βεράντες και απεριόριστη θέα και ηλιακό θερμοσίφωνα. Πληρ. τηλ. 30858, 61244 ΑΕ42627

ΔΩΜΑΤΙΑ επιπλωμένα επί της οδού Κυρά της Ρω 13, Ροδίνι. Πληρ. τηλ. 21087. ΑΕ42680

ΕΝΟΙΚΙΑΖΟΝΤΑΙ: α) Διαμέρισμα δίχωρο, επιπλωμένο, στον 1ο όροφο, στην οδό Πατρ. Αθηναγόρα 27α, β) Στούντιο (μονόχωρο) επιπλωμένο, στον α' όροφο, στην Πατρ. Αθηναγόρα 27α στην πόλη της Ρόδου. Πληρ. τηλ. 24505 ώρες 09.30-13.00 και 18.00-20.00 ΑΕ42642

ΓΚΑΡΣΟΝΙΕΡΑ στο Ροδίνι κατά προτίμηση σε στρατωτικούς. Πληρ. τηλ. 61048. ΑΕ42679

STUDIO 35 τ.μ. επιπλωμένο επί της 28ης Οκτωβρίου 80. Πληρ. τηλ. 0944/336645 από 3 έως 5μ.μ. κ. Κώστα. Τιμή ενοικίου 75.000 δρχ. ΑΕ42678

ΣΕ ΕΝΑ μεγάλο κήπο με parking στην περιοχή Ιξιά (Κανδηλί) ενοικιάζεται: α) Διαμέρισμα τριάρι λουξ, β) Επιπλωμένο διαμέρισμα δυάρι με έπιπλα οξιάς, τηλέφωνο, κεντρική θέρμανση, ηλιακό και ηλεκτρικό θερμοσίφωνα, σίτες στα παράθυρα κ.λπ. Πληρ. τηλ. 92714 ΑΕ42640

ΣΤΗΝ ΚΡΕΜΑΣΤΗ ΕΝΟΙΚΙΑΖΕΤΑΙ ΜΙΚΡΟ ΕΠΙΠΛΩΜΕΝΟ ΔΙΑΜΕΡΙΣΜΑΤΑΚΙ ΕΝΟΣ ΥΠΝΟΔΩΜΑΤΙΟΥ, ΣΑΛΟΝΙ, ΚΟΥΖΙΝΑ, ΔΙΑΔΡΟΜΟ, ΜΠΑΝΙΟ, ΑΠΟΘΗΚΟΥΛΑ. ΠΛΗΡ. ΤΗΛ. 91435, 0945402153 ΠΕ42632

2 ΚΑΤΑΣΤΗΜΑΤΑ συνεχόμενα εμβαδόν 60 τ.μ. και 50 τ.μ. με W.C. το κάθε ένα σε εμπορική περιοχή της Ανάληψης. Πληρ. τηλ. 63146, 65638. ΑΕ42675

ΕΝΟΙΚΙΑΖΟΝΤΑΙ στην Ιαλυσό πλάι στο ξενοδοχείο Ηλέκτρα, επιπλωμένα δίχωρα και μονόχωρα διαμερίσματα με θέρμανση. Πληρ. τηλ. 22050, 33441 ΑΕ42638

ΕΠΙΠΛΩΜΕΝΑ STUDIOS κοντά στο λιμάνι. Πληρ. τηλ. 76332, 78226. ΑΕ42674

ΣΠΙΤΙ σε φοιτητές στη Παλιά Πόλη, διόροφο, άνετο για δύο άτομα, πλήρως επιπλωμένο, πέντε λεπτά από το Πανεπιστήμιο. Πληρ. τηλ. 73298, 0946/616397. ΑΕ42672

ΑΠΟΘΗΚΗ επί της οδού Ταρσού 2 (περιοχή Ικαρος) 400 τ.μ., 4,5 μ. ύψος. Πληρ. τηλ. 0944361926 ΑΕ42636

ΓΚΑΡΣΟΝΙΕΡΑ πλήρως επιπλωμένη (ψυγείο, κουζίνα, ηλιακό θερμοσίφωνα). Πληρ. τηλ. 66475. ΑΕ42673

ΕΝΟΙΚΙΑΖΟΝΤΑΙ επιπλωμένα δίχωρα και διπλά μονόχωρα διαμερίσματα όπισθεν ξενοδοχείου BELVEDERE, περιοχή Ψαροπούλα. Πληρ. τηλ. 22050, 33441 ΑΕ42639

ΔΙΑΜΕΡΙΣΜΑ 3άρι επί της οδού Καμείρου 1 (πλησίον Αραπάκι). Πληρ. τηλ. 024671295 ΑΕ42630

STUDIO ΣΕ ΤΡΙΤΟ ΟΡΟΦΟ ΠΛΗΡΩΣ ΕΠΙΠΛΩΜΕΝΟ ΚΟΝΤΑ ΣΤΗΝ ΑΚΑΔΗΜΙΑ. ΤΙΜΗ 80.000 ΔΡΧ. ΠΛΗΡ. ΤΗΛ. 75151, 0974945968 ΠΕ42643

ΑΓΡΟΣ ΣΤΟ ΡΟΔΙΝΙ ΕΠΙΦΑΝΕΙΑΣ Τ.Μ. 8000 ΕΝΤΟΣ ΑΥΤΟΥ ΥΠΑΡΧΟΥΝ ΟΙΚΙΣΚΟΣ ΜΗ ΚΑΤΟΙΚΗΣΙΜΟΣ, ΑΠΟΘΗΚΗ ΚΑΙ ΠΗΓΑΔΙ. ΠΛΗΡ. ΤΗΛ. 75513 ΩΡΕΣ ΓΡΑΦΕΙΟΥ ΠΕ42625

ΔΙΑΜΕΡΙΣΜΑ β' ορόφου 110 τ.μ. στην οδό Αμμοχώστου-Λοχαγού Φανουράκη γωνία με μηνιαίο μίσθωμα δρχ. 200.000. Πληρ. Ροδιακή Κτηματική, Ανέστης και Σάββας Σαββαΐδης. τηλ. 26281-35476-κιν. 0944/243452-0944/421015 ΑΕ42615

ΕΝΟΙΚΙΑΖΕΤΑΙ στην Χαραλ. Μόσχου πλησίον "Μαρίνας" υπαίθριος χώρος 1.500 τ.μ. καλυμμένος με τσιμέντο με οικίσκο 45 τ.μ. μόνο για επαγγελματική χρήση κατάλληλος για στάθμευση αυτοκινήτων, αθλοπαιδιές-έκθεση φυτών-ταβέρνα και για οποιαδήποτε άλλη επαγγελματική χρήση. Πληρ. Ροδιακή Κτηματική, Ανέστης και Σάββας Σαββαΐδης, τηλ. 26281-35476-κιν. 0944/243452-0944/421015 ΑΕ42606

ΔΩΜΑΤΙΑ πλήρως επιπλωμένα σε πολύ χαμηλές τιμές στο χωριό Κοσκινού. Κατάλληλα για εργάτες, στρατιωτικούς, σερβιτόρες. Πληρ. τηλ. 65043 ΑΕ42633

ΕΝΟΙΚΙΑΖΟΝΤΑΙ: 1) Κατάστημα στην Αννης Μαρίας 110 τ.μ. κατάλληλο για οποιαδήποτε εμπορική ή επαγγελματική χρήση η οποία προβλέπεται από τον κανονισμό πολυκατοικίας με λογικό μίσθωμα, 2) Κατάστημα στο "Εκατό Μαγαζιά" οδό Σοφοκλή Βενιζέλου κεντρικό επί της οδού 32 τ.μ. με υπόγειο 32 τ.μ. και πατάρι ψηλοτάβανο, 3) Οικοδομή για γραφείο 250 τ.μ. στη λεωφόρο Ρόδου-Λίνδου 1ο χιλιόμετρο με λογικό μίσθωμα. Πληρ. Ροδιακή Κτηματική, Ανέστης και Σάββας Σαββαΐδης, τηλ. 26281-35476-κιν. 0944/243452-0944/421015 ΑΕ42613

ΚΑΤΑΣΤΗΜΑ στο Μαντράκι κεντρικότατο σε προνομιακή θέση 35 τ.μ. περίπου. Δεκτές σοβαρές προτάσεις. Πληροφορίες μόνο στο γραφείο αυτοπροσώπως από τον ενδιαφερόμενο. Πληρ. Ροδιακή Κτηματική, Ανέστης και Σάββας Σαββαΐδης, τηλ. 26281-35476-κιν. 0944/243452-0944/421015 ΑΕ42619

ΓΡΑΦΕΙΟ 115 τ.μ. β' ορόφου κεντρικό στην οδό Λοχ. Φανουράκη με μηνιαίο μίσθωμα δρχ. 250.000. Πληρ. Ροδιακή Κτηματική, Ανέστης και Σάββας Σαββαΐδης, τηλ. 26281-35476-κιν. 0944/243452-0944/421015 ΑΕ42620

ΕΝΟΙΚΙΑΖΕΤΑΙ στην περιοχή Δασκάλων στούντιος (επιπλωμένο δωμάτιο) πλήρως εξοπλισμένο και με ηλιακό θερμ. Πληρ. τηλ. 34315 ώρες 10.00-15.00 και 18.00-21.00 ΑΕ42596

STUDIO επιπλωμένο με πολυκουζινάκι, μπαλκόνι και καρτοτηλέφωνο στα Κοσκινού. Τιμή 60.000 δρχ. Πληρ. τηλ. 61435 ΑΕ42595

ΔΙΑΜΕΡΙΣΜΑ 98 Τ.Μ. ΜΕ 3 ΥΠΝΟΔΩΜΑΤΙΑ ΚΑΙ ΛΟΙΠΟΥΣ ΧΩΡΟΥΣ ΣΤΗΝ ΛΕΩΦ. ΙΑΛΥΣΟΥ-ΚΡΕΜΑΣΤΗΣ ΜΕ ΗΛΙΑΚΟ ΘΕΡΜΟΣΙΦΩΝΑ ΚΑΙ ΘΕΡΜΟΠΟΜΠΟΥΣ (ΧΩΡΙΣ ΚΟΙΝΟΧΡΗΣΤΑ). ΚΑΤΑ ΠΡΟΤΙΜΗΣΗ ΣΤΡΑΤΙΩΤΙΚΟΙ Ή ΕΚΠΑΙΔΕΥΤΙΚΟΙ. ΠΛΗΡ. ΤΗΛ. 0936809702 (ΟΛΕΣ ΣΤΙΣ ΩΡΕΣ) 77561 (ΑΠΟΓΕΥΜΑ) ΧΠΕ151

RHODES-GREECE
CAIRO PALACE

ΕΝΟΙΚΙΑΣΕΙΣ

επαγγελματικοί χώροι στο κέντρο της πόλης στο Εμπορικό Κέντρο **Cairo Palace:**

- Γραφείο 90 τ.μ.
- Γραφείο 190 τ.μ.
- Κατάστημα 40 τ.μ. επί της Εθ. Δωδεκανησίων.

Πληρ. κ. Νιότη Φρανσίς
Τηλ.-φαξ. 0241-0-27600,
κιν. 0945/871061

ΚΤΗΜΑΤΟΜΕΣΙΤΙΚΟ ΓΡΑΦΕΙΟ
ΕΥΡΩΚΤΗΜΑΤΙΚΗ
ΜΕΣΙΤΕΣ ΣΥΜΒΟΥΛΟΙ ΕΚΤΙΜΗΤΕΣ

ΑΓΟΡΕΣ - ΠΩΛΗΣΕΙΣ - ΕΚΤΙΜΗΣΕΙΣ - ΜΙΣΘΩΣΕΙΣ ΑΚΙΝΗΤΩΝ - ΑΝΤΙΠΑΡΟΧΕΣ - ΕΠΕΝΔΥΤΙΚΕΣ ΠΡΟΤΑΣΕΙΣ - ΑΡΧΙΤΕΚΤΟΝΙΚΕΣ ΜΕΛΕΤΕΣ


ΜΟΝΟΚΑΤΟΙΚΙΕΣ-ΜΑΙΖΟΝΕΤΕΣ


ΟΙΚΟΠΕΔΑ


ΔΙΑΜΕΡΙΣΜΑΤΑ


ΚΑΤΑΣΤΗΜΑΤΑ-ΓΡΑΦΕΙΑ

ArchiGraph des.

	ΔΡΑΧΜΕΣ	ΕΥΡΩ-€
100τ.μ.-Κιοτάρι Σε 1000τ.μ. οικ.στο Κύμα...	60εκ.	176.061,5
110 τ.μ.- Κιοτάρι σε 1000τ.μ. οικόπ.....	26εκ.	76.293,3
112τ.μ.- Στους Δασκάλους (ημπελής).....	26εκ.	76.293,3
117τ.μ.- Ιαλυσός σε 297τ.μ. οικόπ.....	55εκ.	161.389,7
118τ.μ.- Ιαλυσός σε 238τ.μ. οικόπ.....	58εκ.	170.192,7
119τ.μ.- Ιαλυσός σε 238τ.μ. οικόπ.....	54εκ.	158.455,3
120τ.μ.- Ιαλυσός σε 300τ.μ. οικ.(ημπελής).	35εκ.	102.702,5
120τ.μ.- Παρ.Ιαλυσού σε 300τ.μ.οικ.(ημπ.).	41εκ.	120.308,7
130τ.μ.- Λαχανιά στο κύμα σε 1266τ.μ. οικ..	70εκ.	205.405,0
140τ.μ.- Γεννάδι σε 1000τ.μ.οικ. στο κύμα.	80εκ.	234.748,7
140τ.μ.- Κοσκινού σε 700τ.μ. οικ. (μπετά)...	32εκ.	93.899,4
140τ.μ.- Κοσκινού σε 300τ.μ. (μπετά).....	30εκ.	88.030,7
140τ.μ.- Κοσκιγού σε 700τ.μ. οικ. (μπετά)...	32εκ.	93.899,4
143τ.μ - Κοσκινού σε 228τ.μ. Οικόπ.....	59εκ.	173.127,1
153τ.μ.- Ιαλυσός σε 377τ.μ. οικόπ.....	75εκ.	220.076,8
157τ.μ.- Κοσκινού σε 263τ.μ.οικόπ.....	65εκ.	190.733,2
160τ.μ.- παρ.Ιαλυσού Σε 400τ.μ. οικ.(μπετά).	42εκ.	123.243,0
160τ.μ.- Στους Δασκάλους.....	55εκ.	161.389,7
168τ.μ.- Μόντε Σμιθ σε 400τ.μ. οικόπ.....	120εκ.	352.123,0
170τ.μ.- Κοσκινού σε 4000τ.μ. οικόπ.....	170εκ.	498.840,9
171τ.μ - παρ. Ιαλυσού σε 400 τ.μ. οικόπ...	70εκ.	205.405,0
180τ.μ.- παρ. Ιαλυσού σε 300τ.μ. οικόπ.....	63εκ.	184.864,5
180τ.μ.- Ανάληψη (ημπελής).....	42εκ.	123.243,0
180τ.μ.- Ιαλυσός σε 400τ.μ. οικ. (μπετά).....	44εκ.	129.111,7
185τ.μ.- Μόντε Σμιθ σε 400τ.μ. οικόπ.....	120εκ.	352.123,0
190τ.μ.- παρ. Ιαλυσού σε 400τ.μ. οικόπ.....	67εκ.	196.602,0
196τ.μ.- Ιαλυσός σε 1000τ.μ.οικόπ.....	85εκ.	249.420,4
200τ.μ.- Ιαλυσός σε 1000τ.μ. οικόπ.....	90εκ.	264.092,2
200τ.μ.- Ιαλυσός σε 400τ.μ. οικόπ.....	85εκ.	249.420,4
200τ.μ.- Ιαλυσός σε 1000τ.μ. οικόπ.....	90εκ.	264.092,2
200τ.μ.- Ιαλυσός σε 500τ.μ. οικόπ.(μπετά)	52εκ.	152.586,6
200τ.μ.- Ιαλυσός σε 1000τ.μ. οικόπ.(μπετά)	36εκ.	105.636,9
200τ.μ.- Κοσκινού σε 2000τ.μ. οικόπ.....	75εκ.	220.076,8
200τ.μ.- Κοσκινού σε 1000τ.μ.οικ.(ημπ.)...	50εκ.	146.717,9
200τ.μ.- Κοσκινού σε 1000τ.μ.οικ(μπετά)..	40εκ.	117.374,3
210τ.μ.- Ιξιά με αποκλ. χρήση αυλής.....	65εκ.	190.733,2
210τ.μ.- Ιαλυσός σε 320τ.μ. οικ.(μπετά).....	35εκ.	102.702,5
220τ.μ.- Ιαλυσός σε 1000τ.μ. οικόπ.....	95εκ.	278.764,0
300τ.μ.- παρ.Ιαλυσού σε 500τ.μ. οικόπ.....	105εκ.	308.107,6

	ΔΡΑΧΜΕΣ	ΕΥΡΩ-€
ΡΟΔΟΣ		
190τ.μ. Στην πάρ. Μ. Πετρίδη (Σ.Δ.=0,8)...	17εκ.	49.884,1
241τ.μ. Στη Σμύρνης.....	18εκ.	52.818,4
300τ.μ. Στο συνετ/σμό Απόλλων.....	18εκ.	52.818,4
300τ.μ. Στο συνετ/σμό Τραπεζικών...	17εκ.	49.884,1
400τ.μ. Στη Σμύρνης (Σ.Δ.=0,8).....	32εκ.	93.899,5
424τ.μ. Στη Σμύρνης (Σ.Δ.=1).....	37εκ.	108.571,3
450τ.μ. στην Καραισκάκη (Σ.Δ,=1,2).....	50εκ.	146.717,9
500τ.μ. Στη Σμύρνης (Σ.Δ.=0,8).....	45εκ.	132.046,1
520τ.μ. Στην Αθηνών (Σ.Δ.=0,8).....	42εκ.	123.243,0
650τ.μ. Στη Δωδώνης (Σ.Δ.=0,8).....	50εκ.	146.717,9
700τ.μ. Στην πάρ. Γαληνού (Σ.Δ.=0,4).	25εκ.	73.358,0
1500τ.μ. Στην πάρ. Μ.Πετρίδη (Σ.Δ.=0,8).	130εκ.	381.466,6
4000τ.μ. στο Μόντε Σμιθ.....	140εκ.	410.810,1
ΚΟΣΚΙΝΟΥ		
345τ.μ. Εντός οικισμού (Σ.Δ.=0,5).....	13εκ.	38.146,6
1000τ.μ. Με βιοτεχν. αδεια οικόδ.....	12εκ.	35.212,3
1389τ.μ Πανοραμικό με άδ. οικόδ.....	18εκ.	52.818,4
1400τ.μ. στην επαρχ.οδό με αδ. οικοδ..	24εκ.	79.227,6
2100τ.μ. στην Ρόδ.-Λίνδου με αδ. οικ..	60εκ.	176.061,5
2500τ.μ. στη Ρόδου-Λίνδου με αδ. οικ..	60εκ.	176.061,5
2778τ.μ. στη θέση Κουναράς.....	35εκ.	102.702,5
4000τ.μ. στη Ρόδου Λίνδου με αδ. οικ..	85εκ.	249.420,4
4000τ.μ. στη θέση Πέζουλας.....	40εκ.	117.374,3
4000τ.μ. Πανοραμικό.....	46εκ.	134.980,4
4000τ.μ. στη θέση Πέζουλας.....	52εκ.	152.586,6
4000τ.μ. στη θέση Πέζουλας.....	58εκ.	170.192,8
4000τ.μ. στο Φυτώριο.....	37εκ.	108.571,3
4000τ.μ. Κοντά στο Ραδ. Σταθμό.....	34εκ.	99.768,2
4740τ.μ. στο Φυτώριο.....	37εκ.	108.571,3
4795τ.μ. στο Φυτώριο.....	42εκ.	123.243,0
5500τ.μ. εκτός οικισμού.....	45εκ.	132.046,1
5700τ.μ. στο Τσαlρι.....	55εκ.	161.389,7
5700τ.μ. στο Τσαlρι με άδεια οικόδ...	45εκ.	132.046,1
6000τ.μ. στη θέση Λάγκωνας.....	36εκ.	105.636,9
7450τ.μ. κοντά στο ΚΡΕΣΤΕΝ.....	52εκ.	152.586,6
8000τ.μ. κοντά στο ΚΡΕΣΤΕΝ.....	55εκ.	161.389,7
10.000τ.μ. στη θέση Πέζουλας.....	80εκ.	234.748,7
10.000τ.μ. στην Αγία Βαρβάρα.....	25εκ.	73.358,0

	ΔΡΑΧΜΕΣ	ΕΥΡΩ-€
50τ.μ. Στην Αταβύρου.....	15εκ.	44.015,4
55τ.μ. στο κέντρο πόλεως.	33εκ.	96.833,8
58τ.μ. στην Ανάληψη.....	19εκ.	55.752,8
58τ.μ. στην Ανάληψη.....	21εκ.	61.621,5
70τ.μ. Στην Πίνδου.....	16εκ.	46.949,7
70τ.μ. Στην Ιξιά.....	15εκ.	44.015,4
70τ.μ. Στην Ανάληψη(ημπ.).	16εκ.	46.949,7
90τ.μ. Στην Ιξιά.....	30εκ.	88.030,7
90τ.μ. Στην Ανάληψη.....	32εκ.	93.899,5
90τ.μ Στους Δασκάλους(ημπ.)	18εκ.	52.818,4
98τ.μ. στην Ανάληψη.....	38εκ.	111.505,6
100τ.μ. Στην Ανάληψη (ημιπ)	30εκ.	88.030,7
100τ.μ Στο Ροδίνι (σε μπετά)	20εκ.	58.687,2
100τ.μ Στο Ροδίνι (σε μπετά)	18εκ.	52.818,4
102τ.μ.- Καρακόνερο.....	30εκ.	88.030,7
103τ.μ. στην Ανάληψη.....	36εκ.	105.636,9
105τ.μ. στο Ροδίνι.....	40εκ.	117.374,3
105τ.μ στο Ροδίνι.....	44εκ.	129.111,7
107τ.μ. στο Ροδίνι.....	33εκ.	96.833,8
114τ.μ.-Ανάληψη (ημιπελές)	35εκ.	102.702,5
114τ.μ. στους Δασκάλους...	49εκ.	143.783,5
115τ.μ. στην Ιξιά.....	50εκ.	146.717,9
116τ.μ. στο Ροδίνι.....	45εκ.	132.046,1
116τ.μ. στην Ανάληψη.....	38εκ.	111.505,6
117τ.μ. -Πάρ. Άννης Μαρίας...	45εκ.	132.046,1
117τ.μ. στους Δασκάλους...	46εκ.	134.980,4
117τ.μ. στην Ανάληψη.....	41εκ.	120.308,6
118τ.μ. στους Δασκάλους...	34εκ.	99.768,1
120τ.μ. στο Ροδίνι.....	44εκ.	129.111,7
124τ.μ Στο κέντρο πόλεως.	60εκ.	176.061,5
123τ.μ. στο Ροδίνι.....	46εκ.	134.980,4
123τ.μ. στην Ανάληψη.....	49εκ.	143.783,5
124τ.μ. στην Ανάληψη.....	44εκ.	129.111,7
125τ.μ. στους Δασκάλους...	48εκ.	140.849,2
125τ.μ. στους Δασκάλους...	50εκ.	146.717,9
125τ.μ. Στο Μήδεια.....	30εκ.	88.030,7
140τ.μ. στην Ανάληψη(ημπ.)	35εκ.	102.702,5
140τ.μ.- πλατ. Αγ. Νικολάου...	40εκ.	117.374,3
150τ.μ. Στην Αλεξ. Διάκου..	48εκ.	140.849,2

	ΔΡΑΧΜΕΣ	ΕΥΡΩ-€
20τ.μ.- Φαληράκι (εμπορ. κέντρο Έψιλον)...	38εκ.	111.505,6
23τ.μ. στη Σωκράτους.....	140εκ.	410.810,1
30τ.μ. στο Φαληράκι.....	70εκ.	205.405,0
30τ.μ. στο Φαληράκι.....	35εκ.	102.702,5
35τ.μ. Στην Αλεξ. Διάκου.....	220εκ.	645.558,8
39τ.μ. Στη Γαριβάλδη.	12εκ.	35.212,3
40τ.μ.- παραλία Ιαλυσού.....	24εκ.	70.424,6
48τ.μ.- Τάρπον Σπρινγς.....	100εκ.	293.435,8
50τ.μ. στην Αλεξ. Διάκου.....	50εκ.	146.717,9
50τ.μ. στην Καρπάθου.....	65εκ.	190.733,2
60τ.μ. με 60τ.μ. υπόγειο - Δενδρινού.....	40εκ.	117.374,3
60τ.μ. Στην Λίνδο....	62εκ.	181.930,2
60τ.μ. με 60τ.μ. υπόγειο - Δενδρινού.....	40εκ.	117.374,3
90τ.μ. με 90τ.μ. υπόγειο - Αταβύρου.....	50εκ.	146.717,9
94τ.μ. Στην Αλεξ. Διάκου.....	90εκ.	264.092,2
97τ.μ. στη Ρόδου-Λίνδου.....	75εκ.	220.076,8
127τ.μ.-Σκεύου Ζερβού...	37εκ.	102.702,5
140τ.μ. με 140τ.μ. υπόγειο στον Αγ. Ιωάννη	55εκ.	176.061,5
ΓΡΑΦΕΙΑ		
50τ.μ.-εμπορικό κέντρο Φώκιαλη.....	18εκ.	52.818,4
97τ.μ.- 28ης Οκτωβρίου.....	37εκ.	108.571,2

ΖΗΤΟΥΝΤΑΙ ΔΙΑΜΕΡΙΣΜΑΤΑ, ΚΑΤΑΣΤΗΜΑΤΑ, ΟΙΚΟΠΕΔΑ ΕΝΤΟΣ Η ΕΚΤΟΣ ΠΟΛΕΩΣ, ΟΙΚΟΠΕΔΑ ΓΙΑ ΑΝΤΙΠΑΡΟΧΗ, ΔΑΝΕΙΑ ΔΕΚΤΑ, ΕΥΚΟΛΙΕΣ ΠΛΗΡΩΜΗΣ

Τηλ. (0241) 73819,74917 κιν 0944/374546, 0945/292030 FAX 38641

ΠΛΗΡΟΦΟΡΙΕΣ-ΔΙΑΘΕΣΗ
ΙΩΑΝΝΗΣ & ΜΙΧΑΛΗΣ ΕΥΣΤΑΘΙΟΥ

Μεταφερθήκαμε στα νέα μας γραφεία Εθνικής Αντίστασης 83 (πρώην Άννης Μαρίας) δίπλα στην ALPHA BANK

ενοικιασεις

συνέχεια από την προηγούμενη

ΣΤΟΥΝΤΙΟ επιπλωμένο επί της οδού Νικηταρά 40, α' όροφος. Πληρ. τηλ. 2832 AE42592

STUDIOS για φοιτητές και φοιτήτριες Αρκαδίου 14 (έναντι ξενοδ. Φαίδρα). Πληρ. τηλ. 25710 AE42474

ΚΑΤΑΣΤΗΜΑ ισόγειο 164 τ.μ. με πατάρι από μπετόν αρμέ 40 τ.μ. τουαλέτα ηλεκτρική εγκατάσταση και τηλέφωνο επί της διασταύρωσης των οδών Στρατηγού Ζήση 78 και Μ. Μαλλιαράκη κατάλληλο για έκθεση, τράπεζα, τουριστικό γραφείο και άλλη χρήση. Πληρ. τηλ. 0241-31308, 0946101181 AE42557

ΔΙΑΜΕΡΙΣΜΑ καινούργιο, τριάρι στην Κρεμαστή. Πληρ. τηλ. 92105AE42477

ΚΑΤΑΣΤΗΜΑ 50 τ.μ. επί της οδού Βουλγαροκτόνου 19 (περιοχή Αγίων Αναργύρων). Πληρ. κα Θεοδωρίδου, τηλ. 0242-28451, 22955, 0973315514 AE42561

ΚΑΤΑΣΤΗΜΑ στο τουριστικό και ξενοδοχειακό κέντρο της πόλεως Ρόδου (οδός Γ. Γρίβα). Πληρ. τηλ. 0241/31775 AE42514

ΚΑΤΑΣΤΗΜΑ εξοπλισμένο, κατάλληλο για μπουτίκ, είδη ένδυσης, στο κέντρο της Ρόδου, οδό Παπάγου, ευκαιρία! Πληρ. τηλ. 0946006532, 0241/74148 AE42529

ΚΑΤΑΣΤΗΜΑΤΑ στη Λίνδο. Πληρ. ΕΛΛΗΝΟΚΤΗΜΑΤΙΚΗ Πέτρος Πρεζεράκος, τηλ. 33866, 0932/468026AE42489

ΚΑΤΑΣΤΗΜΑ άνω των 200 τ.μ. και αποθήκη 280 τ.μ. περιοχή Νέας Μαρίνας-ΔΟΥ. Πληρ. τηλ. 23420 AE42156

ΕΝΟΚΙΑΖΟΝΤΑΙ Ξεν/κα studios και διαμερίσματα με το μήνα πλήρως επιπλωμένα με ατομική θέρμανση, τηλ/νο, τηλεόραση κ.λπ. Περιοχή Αννης Μαρίας για το διάστημα 20-10/20-3-2002. Πληρ. τηλ. 36830 και 23420 AE42155

PUB-ΚΑΦΕΤΕΡΙΑ στο τουριστικό κέντρο-πλησίον νέου Καζίνο. Πλήρως εξοπλισμένη ανακαινισμένη, η καλύτερη στο είδος της. Συμβόλαιο 12ετές. Συζητείται και η πώληση. Πληροφορίες άλλες δεν θα δοθούν στο τηλέφωνο. Μόνο σοβαρές προτάσεις. Πληρ. τηλ. για συνεννόηση 78392, 27960, 093/7304208 μετά τις 12 το μεσημέρι. AE42330

ΔΙΑΜΕΡΙΣΜΑ 1ος όροφος 75 τ.μ. δίχως έπιπλα επί της Λεωφόρου Ελευθερίας 7, Κρεμαστή. Πληρ. τηλ. 94689 AE42326

ΔΙΑΜΕΡΙΣΜΑΤΑ καινούργια, πολυτελή, 2 υπνοδωματίων και λοιπών χώρων στο κέντρο της Κρεμαστής (έναντι γηπέδου). Πληρ. τηλ. 93000 XAE30101

2 ΓΚΑΡΣΟΝΙΕΡΕΣ μαζί ή μεμονωμένα κατάλληλα για Φροντιστήριο (διατίθεται μαζί και η επίπλωση), ιατρείο, γραφείο ή άλλη επαγγελματική χρήση, στον α' όροφο στην οδό Κων/νου Παλαιολόγου 105, με πρόσοψη στο Πάρκο του Αγ. Ιωάννου. Πληρ. τηλ. 82400-81540 κ. Ευαγγελία. XAE100

ΔΙΑΜΕΡΙΣΜΑ μικρό επιπλωμένο στην Ανάληψη. Ενοίκιο 110.000 δρχ. Πληρ. τηλ. 30069 XAE3010

ΚΑΤΑΣΤΗΜΑ 75 τ.μ. με βιτρίνα 6,50 μ. σε εμπορικό δρόμο της Παλιάς Πόλης της Ρόδου. Πληρ. τηλ. 09.44.88.11.22 και 37.753 XAE111

ΕΝΟΙΚΙΑΖΟΝΤΑΙ για τη χειμερινή περίοδο επιπλωμένα στούντιο διαμερίσματα στην Ιαλυσό, περιοχή Λυκείου. Πληρ. τηλ. 0946796023 AE42158

ΕΝΟΙΚΙΑΖΟΝΤΑΙ στην Ιαλυσό καινούργια διαμερίσματα (1 υπνοδωμάτιο, σαλόνι, κουζίνα, μπάνιο) πλήρως επιπλωμένα και εξοπλισμένα με τηλεόραση 21' ηχοσύστημα Hi-Fi, ηλεκτρικά είδη, σκεύη κουζίνας, air condition και ηλιακό θερμοσίφωνο. Πληρ. τηλ. 024192772, 96497, 0945151833 AE42213

STUDIOS ΜΕ ΤΟ ΜΗΝΑ Η ΤΗΝ ΗΜΕΡΑ ΠΛΗΡΩΣ ΕΠΙΠΛΩΜΕΝΑ ΜΕ ΠΟΛΥΚΟΥΖΙΝΑΚΙ, ΨΥΓΕΙΟ, ΝΤΟΥΖ, W.C., ΤΗΛΕΦΩΝΟ, ΜΠΑΛΚΟΝΙ, ΖΕΣΤΟ ΝΕΡΟ ΕΠΙ 24ΩΡΟΥ ΒΑΣΕΩΣ ΣΤΗΝ ΠΙΟ ΗΣΥΧΗ ΠΕΡΙΟΧΗ ΤΗΣ ΠΟΛΗΣ (ΠΕΡΙΟΧΗ ΔΑΣΚΑΛΩΝ), ΟΔΟΣ ΜΑΝΩΛΗ ΠΑΠΑΜΑΝΩΛΗ ΑΡΙΘΜ. 12, ΚΑΘΕΤΟΣ ΕΠΙ ΤΗΣ ΣΤΕΛΙΟΥ ΚΩΤΙΑΔΗ. ΠΛΗΡ. ΤΗΛ. 37244.

πωλησεις ακινητων & επιχειρησεων

ΔΙΑΜΕΡΙΣΜΑ 95 τ.μ. σε άριστη κατάσταση, περιοχή Δασκάλων, δύο διαμερίσματα 100 τ.μ. υπό κατασκευή οδό Αντιοχείας περιοχή Ροδινιού. Πληρ. Κτηματική Προοπτική τηλ. 0972292958, 37906 AO42731

ΜΕΖΟΝΕΤΑ πολυτελούς κατασκευής στους Δασκάλους 155 τ.μ. με τζάκι και Βαρπερ Κιου, με θέα φανταστική. Πληρ. Κτηματική Προοπτική τηλ. 37906, 0972292958 AO42730

ΠΩΛΟΥΝΤΑΙ: α) αποθήκη ισόγεια 187 τ.μ. με αυλή αντιπλημμυρική, περιοχή Αγ. Αναστασία (Επτά Βαγιές). Τιμή 22.000.000 δρχ. β) Διαμέρισμα καινούργιο 80 τ.μ. πρώτος όροφος περιοχή δασκάλων. Τιμή 33.000.000 δρχ. γ) Μονοκατοικία σε καλή κατάταση μέσα στο χωριό Κοσκινού. Τιμή 16.000.000 δρχ. Προλάβετε!!! Πληρ. κ. Καργάκο Νίκο Θεμ. Σοφούλη 59 Ρόδος τηλ. 30397, 0946049179 AO42722

ΟΙΚΟΠΕΔΟ συνολικής εκτάσεως 3.550 τ.μ. πανοραμικό, κοντά στη γέφυρα του δήμου Αφάντου, επάνω στο βουνό, στη θέση κουκουάς, με απεριόριστη θέα που δεν μπορεί να περιοριστεί ούτε τώρα ούτε μελλοντικά, με θέα όλο το γκολφ και την παραλία Αφάντου, μοναδικό λόγω της θέσης του. Πληρ. τηλ. 65122 και 0946-278872, 0937646056 AO42727

ΑΠΟΘΗΚΗ 348 τ.μ. υπόγεια κατάλληλη για κατοικία ανταλλάσσεται με ακίνητο στην Αθήνα ή περίχωρα. Πληρ. τηλ. 32985, 0946559539 AO42709

ΕΠΙΧΕΙΡΗΣΗ ΕΣΤΙΑΤΟΡΙΟΥ για προσωπικούς λόγους εντός πόλεως. Λειτουργεί χειμώνα-καλοκαίρι, εξασφαλισμένη πελατεία. Μόνο σοβαρές προτάσεις. Πληρ. τηλ. 0946194335 AO42726

ΕΥΚΑΙΡΙΑ–ΠΩΛΕΙΤΑΙ
για επαγγελματίες
επώνυμο αναψυκτήριο
στο κέντρο της πόλης (Μαντράκι)
με προεργασία 28 χρόνων λόγω συνταξιοδότησης
σε τιμή ευκαιρίας.
Πληρ. τηλ. 26294

ΠΩΛΟΥΝΤΑΙ
ΟΙΚΟΠΕΔΑ
4.000 τ.μ. στην Ιαλυσό.
Περιοχή Καντυλί
Πληρ. τηλ. 82041

ΠΩΛΕΙΤΑΙ
ημιτελής μονοκατοικία
340 τ.μ. με 1 στρεμ. οικόπεδο στην περιοχή Ασγούρου
σε προνομιακή θέση με υπέροχη θέα.
Πληρ. τηλ. 0944/647163

ΡΟΔΙΑΚΗ ΚΤΗΜΑΤΙΚΗ
Rhodes Real Estate
ΣΥΜΒΟΥΛΟΙ & ΕΚΤΙΜΗΤΕΣ ΑΚΙΝΗΤΩΝ ΚΤΗΜΑΤΟΜΕΣΙΤΙΚΟ ΓΡΑΦΕΙΟ από το 1983

ΜΟΝΑΔΙΚΗ ΚΑΤΟΙΚΙΑ ΝΕΟΚΛΑΣΣΙΚΟΥ ΡΥΘΜΟΥ
ΣΤΗΝ ΠΟΛΗ ΤΗΣ ΡΟΔΟΥ (περιοχή Παπαλουκά)
ΕΠΙΦΑΝΕΙΑΣ 270 τ.μ. ΝΕΟΔΜΗΤΗ



ΠΩΛΕΙΤΑΙ ΣΕ ΜΠΕΤΑ
ΚΑΤΑΣΚΕΥΗ 2001
ΣΤΑΤΙΚΗ ΜΕΛΕΤΗ ΝΙΚΟΣ ΟΙΚΟΝΟΜΟΥ
ΑΡΧΙΤΕΚΤΟΝΙΚΗ ΜΕΛΕΤΗ ΕΥΗ ΜΟΥΣΤΑΚΗ

ΑΠΟΚΛΕΙΣΤΙΚΗ ΔΙΑΘΕΣΗ

ΑΝΕΣΤΗΣ & ΣΑΒΒΑΣ ΣΑΒΒΑΪΔΗΣ
Μέγαρο Κιοσόγλου, 3ος όροφος
Εθελοντών Δωδεκανησίων 29
ΡΟΔΟΣ
tel: 26281 & 35476 fax: 34663
cel: 0944-421015 & 0944-243452
e-mail: savvaidis@rho.forthnet.gr

ΑΣΦΑΛΕΙΟΚΤΗΜΑΤΙΚΗ
ΚΤΗΜΑΤΟΜΕΣΙΤΙΚΟ-ΑΜΟΙΒΑΙΑ ΚΕΦΑΛΑΙΑ
ΑΣΦΑΛΕΙΕΣ INTERNATIONAL LIFE

ΔΙΑΜΕΡΙΣΜΑΤΑ
45 τ.μ. 2άρι Ανάληψη
85 τ.μ. 3άρι Κέντρο
88 τ.μ. 3άρι Δασκάλους
90 τ.μ. 3άρι Ιαλυσός
90 τ.μ. 3άρι Κέντρο
100 τ.μ. 3άρι Κέντρο
115 τ.μ. 4άρι Ανάληψη
115 τ.μ. 4άρι Δασκάλους
125 τ.μ. 4άρι Αγ. Ιωάννης
126 τ.μ. 4άρι Αγ. Ιωάννης
130 τ.μ. 4άρι Μήδια
145 τ.μ. 4άρι Κέντρο

ΔΙΑΜΕΡΙΣΜΑΤΑ ΑΘΗΝΑ
Τρία 88 τ.μ. το καθένα
Λουξ κατασκευής
Μαραθώνος και Λαυρίου

ΟΙΚΟΠΕΔΑ
478 τ.μ. Ροδίνι (Σ.Δ. 0,4)
500 τ.μ. Ανάληψη (Σ.Δ. 0,8)
500 τ.μ. Παραδείσι
700 τ.μ. Ανάληψη (Σ.Δ. 0,8)
1060 τ.μ. Ροδίνι (Σ.Δ. 0,8)
1500 τ.μ. Μιχ. πετρίδη (Σ.Δ. 0,8)

ΑΓΡΟΤΕΜΑΧΙΑ
3,5 στρεμ. Ε.Ο. Ρόδου Λίνδου
4 στρεμ. εντός σχεδίου Μαριτσά
4 στρεμ. Καλαβάρδα
4 στρεμ. Δαματριά
4 στρεμ. Αφάντου
5 στρεμ. Παστίδα
5 στρεμ. Τσαΐρι
6 στρεμ. Παστίδα
11 στρεμ. Παστίδα
80 στρεμ. Κιοτάρι

ΜΕΖΟΝΕΤΕΣ-ΜΟΝΟΚΑΤΟΙΚΙΕΣ
120 τ.μ. Καρακόνερο
120 τ.μ. Μήδια
130 τ.μ. Μήδια
130 τ.μ. Παραδείσι
140 τ.μ. Μήδια
150 τ.μ. Μήδια
150 τ.μ. Ιαλυσός
150 τ.μ. Ιαλυσός
180 τ.μ. Ιαλυσός
180 τ.μ. Παλιά Πόλη
190 τ.μ. Αφάντου
300 τ.μ. Τρεις
450 τ.μ. Κοσκινού

ΚΑΤΑΣΤΗΜΑΤΑ
35 τ.μ. Φαληράκι
38 τ.μ. Φαληράκι
40 τ.μ. Τροφό
50 τ.μ. γραφείο Σοφ. Βενιζέλου
60 τ.μ. Ψαροπούλα
90 τ.μ. Βενιζέλου

ΔΙΑΘΕΤΟΥΜΕ ΠΕΡΙΣΣΟΤΕΡΑ ΑΚΙΝΗΤΑ ΠΡΟΣ ΠΩΛΗΣΗ ΕΚΤΟΣ ΑΠΟ ΤΑ ΑΝΑΓΡΑΦΟΜΕΝΑ
ΥΠΕΥΘΥΝΟΣ ΓΡΑΦΕΙΟΥ
ΚΑΡΑΝΙΚΗΣ ΛΟΥΚΑΣ
ΕΘΝ. ΜΑΚΑΡΙΟΥ 45 ΣΤΟΑ ΡΟΙΚΟΥ 2ος ΟΡΟΦΟΣ
ΤΗΛ. 21003 ΚΙΝ. 0945/759887

πωλησεις

συνέχεια από την προηγούμενη

ΕΚΤΑΣΗ 4.700 τ.μ. στον δρόμο Ρόδου-Λίνδου (μετά την Πυροπροστασία Ρόδου). Πληρ. Κτηματική Προοπτική τηλ. 0972292958, 37906 ΑΟ42732

ΚΑΤΑΣΤΗΜΑΤΑ στην οδό Σωκράτους στην Π. Πόλη διαφόρων διαστάσεων και αμέσως παραδοτέα. (Δεκτές μόνο σοβαρές προτάσεις). Πληρ. κ. Μανώλη τηλ. 39795 ΑΟ42645

ΑΚΙΝΗΤΟ 7 στρεμμάτων με 8 lux διαμερίσματα 50 τ.μ. έκαστο αίθουσα 250 τ.μ. με παλαιά άδεια ξενοδοχείου για ανέγερση ακόμη 22 διαμερισμάτων στην αρχή της οδού Σωτήρος ανάμεσα σε άλλα ξενοδοχεία. Πληρ. τηλ. 0945707554 ΑΟ42696

ΕΥΚΑΙΡΙΑ πωλείται επιχείρηση μίνι-μάρκετ έτοιμη προς χρήση στο Ροδίνι. Πληρ. τηλ. 27076, 30176, 0945408305 ΑΟ42703

ΕΥΚΑΙΡΙΑ ΠΩΛΟΥΝΤΑΙ ΑΠΟ ΙΔΙΩΤΗ 4 ΣΤΡΕΜΜΑΤΑ ΣΤΟ ΠΛΗΜΜΥΡΙ 200 ΜΕΤΡΑ ΑΠΟ ΤΟ ΚΥΜΑ. ΠΛΗΡ. ΤΗΛ. 34345 ΩΡΕΣ ΓΡΑΦΕΙΟΥ Ή ΚΙΝ. 0932659479 ΠΟ42725

ΟΙΚΟΠΕΔΟ 11 στρ. στο Τσαΐρι 150 μέτρα από λεωφόρο 50.000.000 δρχ. Πληρ. ΑΙΓΑΙΟΚΤΗΜΑΤΙΚΗ, τηλ. 22943, 28838. ΑΟ42683

ΠΩΛΕΙΤΑΙ ΤΟ ΚΟΜΜΩΤΗΡΙΟ "ΘΕΜΙΔΑ". ΠΛΗΡ. ΤΗΛ. 34176 ΠΟ42624

ΑΓΡΟΚΤΗΜΑ 10.000 τετραγωνικών μέτρων στη Σάλακο, κοντά στον οικισμό, με ελαιόδεντρα, αξίας 15.000.000 δρχ. Πληρ. ΕΥΡΩΚΤΗΜΑΤΙΚΗ Ιωάννης και Μιχάλης Ευσταθίου, τηλ. 0241073819, 0945292030, 0944374546 ΑΟ42694

ΕΠΙΚΕΡΔΗΣ ΕΠΙΧΕΙΡΗΣΗ εστιατόριο-bar στην περιοχή Ιαλυσού από σαιζόν 2002 (ενοίκιο από 1/4/2002) σε πολύ λογική τιμή. Προτάσεις μόνο σοβαρές. Πληρ. τηλ. 0946/466175. ΑΟ42682

ΚΤΗΜΑ στ' Αφάντου 3.500 τ.μ. πάνω στο κεντρικό δρόμο Ρόδου-Λίνδου (περιοχή Ατσιπά) με έγκριση κόμβου 35.000.000 δρχ. Πληρ. κ. Μανώλη, τηλ. 39795. ΑΟ42660

ΚΑΤΑΣΤΗΜΑ 160 τ.μ. στο μικρό συντριβάνι στην Π. Πόλη ανακαινισμένο και με αυλή 140 τ.μ. Παραδίδεται αμέσως. (Δεκτές μόνο σοβαρές προτάσεις). Πληρ. κ. Μανώλη τηλ. 39795 ΑΟ42646

ΣΠΙΤ 48 τ.μ.,διόροφο στην Π. Πόλη, συνοικία Αγ. Φανουρίου 8.000.000 δρχ. Επίσης 67 τ.μ. με 2 υπν. ισόγειο διαμέρισμα καινούργιο στα Κοσκινού 18.000.000 δρχ. Πληρ. ΑΙΓΑΙΟΚΤΗΜΑΤΙΚΗ, τηλ. 22943, 28838.ΑΟ42684

ΠΩΛΕΙΤΑΙ στην Π. Πόλη διόροφο κτίσμα 190 τ.μ. ανακαινισμένο και με αυλή 100 τ.μ. δίπλα σε μεγάλη πλατεία. Πληρ. κ. Μανώλη τηλ. 39795 ΑΟ42647

ΟΙΚΟΠΕΔΟ στ' Αφάντου 2.500 τ.μ. πάνω στον κεντρικό δρόμο Ρόδου-Λίνδου στο τουριστικό τμήμα της περιοχής 23.000.000 δρχ. Πληρ. κ. Μανώλη, τηλ. 39795. ΑΟ42659

ΟΙΚΟΠΕΔΟ στην Ανάληψη 1.100 τ.μ. με Σ.Δ. 0,8 σε φανταστική θέση και κατάλληλο για καταστήματα. Πωλείται και το μισό. Πληρ. κ. Μανώλη, τηλ. 39795. ΑΟ42661

ΔΙΑΜΕΡΙΣΜΑ στο Ροδίνι 86 τ.μ. λουξ κατασκευής σε μικρή οικοδομή μόνο 34.000.000. Πληρ. κ. Μανώλη τηλ. 397 ΑΟ42652

ΚΤΗΜΑ στο Γεννάδι 3.250 τ.μ. πάνω στον κεντρικό δρόμο και κοντά στη θάλασσα οικοδομήσιμο, μόνο 24.000.000 δρχ. Έχει μεγάλη πρόσοψη στο κεντρικό δρόμο. Πληρ. κ. Μανώλη, τηλ. 39795. ΑΟ42662

ΠΩΛΗΣΕΙΣ ΜΟΝΟΚΑΤΟΙΚΙΩΝ



ΑΠΟ ΤΗΝ ΚΑΤΑΣΚΕΥΑΣΤΙΚΗ ΕΤΑΙΡΕΙΑ

Κ. ΣΠΑΝΟΣ & ΣΙΑ ΟΕ

ΠΩΛΟΥΝΤΑΙ ΜΟΝΟΚΑΤΟΙΚΙΕΣ

ΑΡΙΣΤΗΣ ΚΑΤΑΣΚΕΥΗΣ

ΜΕ ΤΡΙΑ ΥΠΝΟΔΩΜΑΤΙΑ ΚΑΙ ΚΗΠΟ

ΚΟΝΤΑ ΣΤΗΝ ΠΑΡΑΛΙΑ ΤΡΙΑΝΤΩΝ

ΠΛΗΡ. ΤΗΛ. 62550-62684-0944272159

ΠΩΛΗΣΕΙΣ ΑΚΙΝΗΤΩΝ

◆ **ΔΙΑΜΕΡΙΣΜΑΤΑ**
- Ροδίνι 85 τ.μ. 35.000.000 δρχ.
- Ατταβύρου 86 τ.μ. 35.000.000 δρχ.
- Πειραιώς 90 τ.μ. 34.000.000 δρχ. λουξ κατασκευής
- Ροδίνι 115 τ.μ. λουξ κατασκευής
- Πειραιώς 115 τμ. λουξ κατασκευής
- Ροδίνι 135 τ.μ. λουξ κατασκευής
- Ροδίνι 114 τ.μ. 48.000.000 δρχ. λουξ κατασκευής
- Κορδικτώνος 80 τ.μ. 26.000.000 δρχ.
- Ανάληψη 75 τ.μ. 26.000.000 δρχ.
- Ροδίνι 81 τ.μ. 30.000.000 δρχ.
- Ροδίνι 50 τ.μ. και 60 τ.μ.
- Ροδίνι 114 τ.μ.
- Καρακόνερο 90 τ.μ. καινούργιο
- Καρακόνερο 117 τ.μ. καινούργιο
- Ροδίνι 86 τ.μ. καινούργιο
- Ανάληψη 90 τ.μ. καινούργιο
- Περιοχή Δασκάλων 2άρι, 3άρι καινούργια

◆ **ΗΜΙΤΕΛΗ ΔΙΑΜΕΡΙΣΜΑΤΑ**
- Μεζονέτα 120 τ.μ. 30.000.000 δρχ. χτισμένη, σοβατισμένη, ηλεκτρολογικά, υδραυλικά περασμένα
- 100 τ.μ. 20.000.000 δρχ. Αταβύρου
- 60 τ.μ. 12.000.000 δρχ. Αταβύρου
- 160 τ.μ. 32.000.000 δρχ. Αταβύρου
- Πωλείται ρετιρέ στα Κοσκινού 145 τ.μ., σοβατισμένο με ηλεκτρικά, υδραυλικά περασμένα.

◆ **ΜΕΖΟΝΕΤΕΣ-ΜΟΝΟΚΑΤΟΙΚΙΕΣ**
- Ροδίνι 130 τ.μ. 50.000.000 δρχ.
- Μεζονέτα 155 τ.μ. 55.000.000 δρχ. - Δασκάλους
- Κοσκινού 190 τ.μ., 300 τ.μ. κήπο με πανοραμική θέα 88.000.000 δρχ. καινούργια.
- ΣΥΜΗ:Διόροφη κατοικία 70 τ.μ. με στέρνα 50.000.000 δρχ.
- Μεζονέτα στο Ροδίνι, 130 τ.μ. 48.000.000 δρχ. θέση πάρκινγκ και κήπο

◆ **ΟΙΚΟΠΕΔΑ**
- Ιαλυσός, 1.330 μ. 50.000.000 δρχ.
- Περιοχή Ιαλυσού 1 στρ. 35.000.000 δρχ.
- Κιοτάρι πάνω στο κύμα 5 στρ.
- Σορωνή 1850 τ.μ. οικοδομήσιμο 15.000.000 δρχ. επί της λεωφόρου
- Σορωνή 4000 τ.μ. 20.000.000 δρχ.
- Κατταβιά 650 τ.μ. 3.000.000 δρχ.
- Οικόπεδα εντός σχεδίου στο Γεννάδι από 2.500.000 δρχ.
- Γεννάδι 2.000 τ.μ. πάνω στο κύμα

◆ **ΑΠΟΘΗΚΕΣ**
- Πάροδος Χειμάρας 100 τ.μ.
- Αποθήκη σχεδόν ισόγεια 250 τ.μ. 20.000.000 δρχ.

◆ **ΚΑΤΑΣΤΗΜΑΤΑ**
- Ανάληψη 120 τ.μ. 50.000.000 δρχ.
- Μαγαζί στη Νέα Αγορά 30.000.000 δρχ.
- Πωλούνται μαγαζιά στα Κοσκινού 55 τ.μ. και 72 τ.μ. τελειωμένα.
- Επιχείρηση στην οδό Ηρώων Πολυτεχνείου
- Πωλείται επιχείρηση -αναψυκτήριο
- Καρακόνερο 50-200 τ.μ.

◆ **ΚΤΗΜΑΤΑ**
- Σάλακος 10 στρέμματα
- Χωράφι 8 στρ. στο Παραδείσι 60.000.000 δρχ.
- Χωράφι 4 στρ. στην Παστίδα 18.000.00 δρχ.
- Χωράφι 5.700 στρ. στα Κολύμπια, 15.000.000 δρχ.
- Χωράφι 8.800 στρ. στα Κολύμπια 50.000.000 δρχ.
- Παραδείσι 1.500 στρ. 10.000.000 δρχ.
- Κατταβιά 1000 τ.μ. άρτιο και οικοδομήσιμο με φως, νερό, 2.500.000 δρχ.
- Περιοχή Καντηλί 2.600 μ. 30.000.000 δρχ. για βιοτεχνία
- Καντηλί 5.200 μ. 27.000.000 δρχ.
- Βουνάρα 2 στρ. 25.000.000 δρχ.
- Βουνάρα 4 στρ. 45.000.000 δρχ.
- Πλημμύρι 1520 στρ. πάνω στην θάλασσα, τιμή 6.000.000 δρχ.
- Πλημμύρι 1.640τ.μ. 4.000.000 δρχ. οικοδομήσιμο
- Πλημμύρι 3.240τ.μ. 3.000.000 δρχ.
- Λαχανιά 4.700 τ.μ. 16.000.000 δρχ. οικοδομήσιμο
- 10 στρ. Κιοτάρι, νερό, ρεύμα 12.000.000 δρχ.
- Λαχανιά 100 στρ. πάνω στην θάλασσα
- Λαχανιά 45 στρ. 2500 δρχ./μέτρο
- Κατταβιά 2.500 τ.μ. πάνω στο δρόμο οικοδομήσιμο, 3.000.000 δρχ.
- Λάρδος 7 στρ. 12.000.000 δρχ.
- Κιοτάρι 4 στρ. 4.000.000 δρχ.
- Λαχανιά 750 τ.μ., 8.500.000 δρχ.στο χωριό
- Γεννάδι 20 στρ. ρεύμα-νερό 20.000.000 δρχ.
- Κιοτάρι 7 στρ. με νερό-ρεύμα 8.000.000 δρχ.
- Λαχανιά 4 στρ. 300 μέτρα από τη θάλασσα 8.000.000 δρχ.
- Γεννάδι 24 στρ. 24.000.000 δρχ.
- Γεννάδι 1.100 τ.μ. 1.500.000 δρχ.
- Κατταβιά 10 στρ. 10.000.000 δρχ.
- Πλημμυρι 12 στρ. με φως, νερό, 12.000.000 δρχ.
- Κατταβιά 4.000 τ.μ. 2.000.000 δρχ.
- Κιοτάρι 4.000 τ.μ. κοντά στο κεντρικό δρόμο
- Πλημμύρι 5.500 τ.μ. 6.500.000 δρχ.
- Πεύκους 200 στρ. προς 5.000 το τ.μ., παραθαλάσσιο
- Κατταβιά 700 τ.μ. προς 500 χιλ.
- Γεννάδι στη λεωφόρο 4.000 τ.μ., 12.000.000 δρχ.

➪ Πωλούνται αποθήκες και βιοτεχνικοί χώροι.

● ΔΑΝΕΙΑ ΔΕΚΤΑ - ΕΥΚΟΛΙΕΣ ΠΛΗΡΩΜΗΣ
● ΖΗΤΟΥΝΤΑΙ ΟΙΚΟΠΕΔΑ ΠΡΟΣ ΑΓΟΡΑ - ΚΤΗΜΑΤΑ ΚΑΙ ΔΙΑΜΕΡΙΣΜΑΤΑ

ΣΤΑΜΑΤΗΣ ΜΑΝΩΛΑΚΟΣ

ΩΡΕΣ ΓΡΑΦΕΙΟΥ 8.30-1.00 π.μ. και 5-8 μ.μ.

ΔΗΜ. ΑΝΑΣΤΑΣΙΑΔΗ 45 (παραπλεύρως ΥΠΕΡΑΓΟΡΑΣ ΠΑΠΑΚΥΡΙΑΚΟΥ-ΣΥΝΟΙΚΙΑ ΔΑΣΚΑΛΩΝ) Τηλέφωνα: 23815-78275



ΚΤΗΜΑΤΟΜΕΣΙΤΙΚΟ ΓΡΑΦΕΙΟ

ΑΙΓΑΙΟΚΤΗΜΑΤΙΚΗ

ΠΩΛΟΥΝΤΑΙ

- ΔΙΑΜΕΡΙΣΜΑΤΑ-ΜΟΝΟΚΑΤΟΙΚΙΕΣ
- (ΔΔ)=ΔΑΝΕΙΑ ΔΕΚΤΑ

- 45 τ.μ. (ισ.) με αυλή καινούργιο Κοσκινού 14.000.000
- 45 τ.μ. α' ορ. Δασκάλους σοβά 13 εκ.-38.151 € (ΔΔ)
- 55 τ.μ. (2 υπν.) καινούργιο Ροδίνι 21 εκ. (ΔΔ)
- 48 τ.μ. διόροφο Π. Πόλη 9 εκ. (ΔΔ)-26.412 €
- 62 τ.μ. λουξ ρετιρέ στην Απ. Παύλου 30 εκ.-88.041 €
- 67 τ.μ. (ισ.) με αυλή καινούργιο Κοσκινού 18.000.000
- 70 τ.μ. καινούργιο στη Σωτήρος 25 εκ. (ΔΔ)-73.367 €
- 70 τ.μ. μον/κία, Κρεμαστή, 35 εκ. 102.714 € (παρ/κό).
- 75 τ.μ. Ρόδου-Λίνδου (Ροδίνι) ισόγειο με αυλή 24 εκ.- 70.432 € (ΔΔ)
- 75 τ.μ. Σωτήρος β' όρ. με πολλά έξτρα 22 εκ.-64.563 €
- 80 τ.μ. καιν. Ροδίνι 32 εκ. - 93.910 €
- 80 τ.μ. καινούργιο Δασκάλους 32 εκ. - 93.910 € (ΔΔ)
- 82 τ.μ. Ιων. Μεταξά β' όρ. 28 εκ. 82.171 € (ΔΔ)
- 83 τ.μ. καινούργιο, Καρακόνερο 36 εκ. (ΔΔ)
- 85 τ.μ. Στ. Κωτιάδη, β' ορ. 26 εκ.- 76.302 €
- 86 τ.μ.καιν/ργιο Ροδίνι 34 εκ. - 99.779 € (ΔΔ)
- 89 τ.μ. (ισ.) σε μπετά στην Ενόπλων Δυνάμεων 16 εκ. - 46.955 € (ΔΔ)
- 95 τ.μ. (3 υπν.) Σωτήρος 24 εκ. (Δ.Δ.) 70.432 €
- 101 τ.μ. Ιαλυσό 22 εκ.-64.563 € (ΔΔ)
- 100 τ.μ. ισόγειο με αυλή, Καρακόνερο, καινούργιο 45 εκ. (ΔΔ)- 132.061 €
- 106 τ.μ. β' ορ. (3 υπν.) Θεμ. Σοφούλη 33 εκ.-96.845 € (ΔΔ)
- 117 τ.μ. καινούργιο Γεωργ. Παπανδρέου 47 εκ. (ΔΔ)- 137,931 €
- 117 τ.μ. α' ορ. στο σοβά Δασκάλους 28 εκ.-82.171 €
- 114 τ.μ. ρετιρέ Στοκχόλμης 45 εκ.-132.061 €
- 134 τ.μ. ρετιρέ Στοκχόλμης 53 εκ. 155.539 €
- 135 τ.μ. Κοσκινου καινούργιο, 45 εκ.-132.061 €
- 138 τ.μ. (3 υπν.) καινούργιο, Καρακόνερο, 57 εκ. (ΔΔ)-167.278 €
- 140 τ.μ. μεζονέτα (μπετά) σε 400 τ.μ. οικ/δο Παστίδα 25 εκ. - 73.347€
- 140 τ.μ. οροφ/σμα (α' ορ.) στην Πειραιώς σε σοβά 32 εκ. - 93.910 € (ΔΔ)
- 140 τ.μ. μον/κία ανεξ/τη Ιαλυσό 53 εκ. (ΔΔ)-155.539 €
- 145 τ.μ. Στ. Ζήση 40 εκ.- 117.388 € (ΔΔ)
- 149 τ.μ. Αισχύνη (3 υπν.) ορ/σμα 47 εκ.- 137.930 € (ΔΔ)
- 155 τ.μ. μεζ/τα Αισχύνη 63 εκ. (ΔΔ)
- 158 τ.μ. μεζ/τα σε μπετά Ιξιά 36 εκ.-105.649 €
- 160 τ.μ. διαμ. σε μπετά στους Δασκάλους 34 εκ. (μετρητά)- 93.910 €
- 200 τ.μ. ρετιρέ ορ/σμα καινούργιο Καρακόνερο 86 εκ.-252.384 €
- 230 τ.μ. Κοσκινού (μον/κία) καινούργιο 1 στρ. οικ. 95 εκ.- 278.796 € (ΔΔ)
- 230 τ.μ. παραδοσιακό αρχοντικό, εντός της πόλεως, 70 εκ.- 205.429 €
- 270 τ.μ. (3ορ. Χ90τ.μ.) κτίριο σε μπετά Ασγούρου, 40 εκ. (ΔΑ) 117.388 €
- 270 τ.μ. βίλλα στο σοβά σε 4 στρ. Τσαΐρι 100 εκ. - 293.470 €
- 340 τ.μ.ημιτελής μεζονέτα Ασγούρου σε Ιστρ. 70 εκ.-205.429 €

ΚΑΤΑΣΤΗΜΑΤΑ
- 31 τ.μ. Καμείρου 14 εκ. - 41.085 € (ΔΔ)
- 39 τ.μ. Αγ. Αναστασία 12 εκ.- 35.216 €
- 90 τ.μ. Νιοχώρι, 63 εκ. - 184.886 € (ΔΔ)
- 140 τ.μ. (απ) πλησίον Αννης Μαρίας 28 εκ. (ΔΔ) 82.171 €
- 175 τ.μ. Λεωφ. Ρόδου-Λίνδου 70 εκ.-205.429 €
- 200 τ.μ. με 200 υπ. (και ορ. άδεια) σε μπετά στο Μήδεια 80 εκ.- 234.776 €
- Κτίριο κεντρικό Π. Πόλη 280 εκ.
- 2 κατ/τα στο Μανδράκι
- 900 τ.μ. κτίριο στο Μήδεια

ΟΙΚΟΠΕΔΑ
- 261 τ.μ. Αισχύνης (ΣΔ 0,8) 18 εκ.-58.694 €
- 400 τ.μ. Δ. Αναστασιάδη (ΣΔ 1) 55 εκ.-161.408 €
- 500 τ.μ. Μίρα Μάρε (Σ.Δ. 0,8), 45 εκ.-132.016 €
- 1000 τ.μ. (ΣΔ 0,8) Μιχ. Πετρίδη 80 εκ.-264.123 €
- 1.054 τ.μ. (ΣΔ 0,4) Βράχο Ιαλυσού 55 εκ.-146.735 €
- 1.230 τ.μ. Κοσκινού 50% κάλυψη, 40 εκ.-117.388 €
- 3 στρ. λεωφ. Ρόδου-Κρεμαστής με άδεια 800 τ.μ. εμπ. κέντρο 160 εκ.
- 4 στρεμ. στα Νερά Καλλιθέας 60 εκ.-176.082 €
- 10 στρ. Λεωφ. Ρόδου-Λίνδου 250 εκ.-733.675 €

ΔΙΑΘΕΤΟΥΜΕ ΜΕΓΑΛΗ ΠΟΙΚΙΛΙΑ ΟΙΚΟΠΕΔΩΝ ΣΕ ΟΛΟ ΤΟ ΝΗΣΙ ΤΗΣ ΡΟΔΟΥ

ΕΠΙΣΗΣ ΑΚΙΝΗΤΑ ΣΤΗΝ ΤΗΛΟ

ΡΕΝΑ ΒΑΖΟΥΚΟΥ

(ΜΕΣΙΤΗΣ ΑΣΤΙΚΩΝ ΣΥΜΒΑΣΕΩΝ)

ΔΙΕΥΘ. ΓΡΑΦΕΙΟΥ ΔΗΜ. ΘΕΟΔΩΡΑΚΗ 3
10-1 το πρωί και 6.30-9 απ/τα
Δευτέρας-Πέμπτης εκτός Σαβ. και Κυρ.

Τηλ. (0241) 22943-28838 FAX: 28838
email.vazoukou@otenet.gr.
ΡΟΔΟΣ

πωλησεις

συνέχεια από την προηγούμενη

ΔΙΑΜΕΡΙΣΜΑ στην Ιξιά 121 τ.μ. λουξ κατασκευής σε μικρή οικοδομή και σε φανταστική θέση με γκαράζ 53.000.000. Πληρ. κ. Μανώλη, τηλ. 39795.ΑΟ42671

ΚΤΗΜΑ στ' Ασγούρου 10.000 τ.μ. πάνω στον κεντρικό δρόμο Ρόδου-Λίνδου και με μεγάλη πρόσοψη για κάθε χρήση. Πληρ. κ. Μανώλη, τηλ. 39795.ΑΟ42664

ΚΤΗΜΑ στη περιοχή Κοσκινού προς Ασγούρου 3.000 τ.μ. οικοδομήσιμο, μόνο 20.000.000 δρχ. Πληρ. κ. Μανώλη, τηλ. 39795. ΑΟ42665

ΔΙΑΜΕΡΙΣΜΑ στην Ιξιά 96 τ.μ. λουξ κατασκευής σε μικρή οικοδομή και σε φανταστική θέση και με γκαράζ 42.000.000 δρχ. Πληρ. κ. Μανώλη, τηλ. 39795. ΑΟ42670

ΔΙΑΜΕΡΙΣΜΑ στο Ροδίνι 115 τ.μ. με 3 υπνοδωμάτια και 2 μπάνια στο τελευταίο όροφο, μόνο 46.000.000 δρχ. Πληρ. κ. Μανώλη, τηλ. 39795.ΑΟ42669

ΟΙΚΟΠΕΔΟ στο Φαληράκι 3.200 τ.μ. πάνω στο κεντρικό δρόμο και σε φανταστική θέση με δικαίωμα 600 τ.μ. οικοδομή, μόνο 80.000.000 δρχ. Πληρ. κ. Μανώλη, τηλ. 39795. ΑΟ42666

ΔΙΑΜΕΡΙΣΜΑ στο Ροδίνι 135 τ.μ. με 3 υπνοδωμάτια και 2 μπάνια στο τελευταίο όροφο μικρής οικοδομής, 50.000.000 Πληρ. κ. Μανώλη, τηλ. 39795. ΑΟ42668

ΚΑΤΑΣΤΗΜΑ στην Π. Πόλη 60 τ.μ. και με αυλή 42 τ.μ. σε κεντρικό μέρος παραδοτέο αμέσως και σε πολύ καλή τιμή. Πληρ. κ. Μανώλη τηλ. 39795ΑΟ42648

ΔΙΑΜΕΡΙΣΜΑΤΑ: 1) Στην περιοχή Ιξιάς υπό ανέγερση 94-102-117 τ.μ. λουξ κατασκευής με αυτόνομη θέρμανση ασανσέρ και πάρκινγκ δρχ. 447.000 ανά τ.μ. 2) Στην Ανάληψη α) 84 τ.μ. ισόγειο υπερυψωμένο δρχ. 31.000.000, β) 117 τ.μ. με γκαράζ α' ορόφου δρχ. 49.000.000 γ) στην Αθηνών 135 τ.μ. 3) Στο Ροδίνι 105 τ.μ. β' ορόφου 41.000.000, 4) Στη Μητρόπολη ισόγειο 125 τ.μ. δρχ. 26.000.000, 6) Στην Ιξιά 84 τ.μ. α' ορόφου δρχ. 32.000.000 5) Τριάντα: α) 48 τ.μ. α' ορόφου δρχ. 14.000.000, β) Περιοχή "Συρινέλλες" 45 τ.μ. α' β' ορόφου νεόκτιστα αρίστης κατασκευής δρχ. 23.000.000, γ) Στην οδό Σωτήρος 120 τ.μ. β' ορόφου δρχ. 32.000.000. Πληρ. Ροδιακή Κτηματική, Ανέστης και Σάββας Σαββαΐδης, τηλ. 26281-35476-κιν. 0944/243452-0944/421015 ΑΟ42607

ΚΤΗΜΑ στα Κολύμπια 4.500 τ.μ. πάνω σε ασφαλτοστρωμένο δρόμο κοντά στη θάλασσα 55.000.000 κατάλληλο για ξενοδοχείο ή καταστήματα. Πληρ. κ. Μανώλη τηλ. 39795 ΑΟ42626

ΚΤΗΜΑ στην Παστίδα 1.900 τ.μ. το κτήμα είναι εντός σχεδίου και είναι οικόπεδο. Μπορεί δε να τεμαχισθεί σε μικρότερα οικοδομήσιμα οικόπεδα. Τιμή μόνο 22.000.000 δρχ. Πληρ. κ. Μανώλη, τηλ. 39795. ΑΟ42663

ΜΕΖΟΝΕΤΑ στην Ιξιά σε φανταστική θέση 240 τ.μ. λουξ κατασκευής έτοιμη για κατοίκηση, μόνο 68.000.000 δρχ. Πληρ. κ. Μανώλη, τηλ. 39795.ΑΟ42667

ΜΟΝΟΚΑΤΟΙΚΙΑ στην Ιαλυσό 238 τ.μ. υπερλουξ κατασκευής και σε οικόπεδο 400 τ.μ. μόνο 80.000.000. Πληρ. κ. Μανώλη τηλ. 39795 ΑΟ42649

ΔΙΑΜΕΡΙΣΜΑ 116 τ.μ. στο Καρακόνερο λουξ κατασκευής σε μικρή οικοδομή και με εγκαταστάσεις ατομικής θέρμανσης μόνο 46.500.000. Πληρ. κ. Μανώλη τηλ. 39795 ΑΟ42650

ΔΙΑΜΕΡΙΣΜΑ στο Ροδίνι μεταχειρισμένο 87 τ.μ. με 2 υπνοδωμάτια και σε οικοδομή πολύ μικρή μόνο 22.500.000 μετρητοίς. Πληρ. κ. Μανώλη τηλ. 39795 ΑΟ42653

ΔΙΑΜΕΡΙΣΜΑ στην Ανάληψη 117 τ.μ. λουξ κατασκευής με θέρμανση σε μικρή οικοδομή 46.000.000. Πληρ. κ. Μανώλη τηλ. 39795 ΑΟ42651

ΔΙΑΜΕΡΙΣΜΑ μεταχειρισμένο 70 τ.μ. με 2 υπνοδωμάτια στην περιοχή Μήδεια σε άριστη κατάσταση μόνο 18.000.000. Πληρ. κ. Μανώλη τηλ. 39795ΑΟ42654

ΟΙΚΟΠΕΔΟ στην Ιαλυσό 445 τ.μ. με Σ.Δ. 1 σε φανταστική θέση και με άδεια οικοδομής μόνο 26.500.00. Πληρ. κ. Μανώλη τηλ. 39795 ΑΟ42657

ΔΙΑΜΕΡΙΣΜΑ 82 τ.μ. β' ορόφου σε πολύ καλή κατάσταση στο Νιοχώρι κατάλληλο και για ιατρείο 28.000.000. Πληρ. ΑΙΓΑΙΟΚΤΗΜΑΤΙΚΗ τηλ. 22943, 28838 ΑΟ42637

ΟΙΚΟΠΕΔΟ στην Ιξιά σε κεντρικό δρόμο 500 τ.μ. και με Σ.Δ. 0,8 μόνο 45.000.000. Πληρ. κ. Μανώλη τηλ. 39795 ΑΟ42656

ΜΕΖΟΝΕΤΑ προς το φυτώριο (Καλλιθέα) 100 τ.μ. και σε οικόπεδο 900 τ.μ. μόνο 32.500.000. Πληρ. κ. Μανώλη τηλ. 39795 ΑΟ42655

ΟΙΚΟΠΕΔΑ εντός πόλεως Ρόδου: 1) Στο Μόντε Σμιθ οικόπεδο 860 τ.μ. εντός σχεδίου άρτιο και οικοδομήσιμο με πανοραμική θέση κατάλληλο για μονοκατοικία, 2) Περιοχή Μήδειας 1.000 τ.μ. με συντελεστή δόμησης 0,8 δρχ. 80.000.000, 3) Περιοχή Μιχ. Πετρίδη 300 τ.μ. δρχ. 25.000.000. Πληρ. Ροδιακή Κτηματική, Ανέστης και Σάββας Σαββαΐδης, τηλ. 26281-35476-κιν. 0944/243452-0944/421015 ΑΟ42608

ΔΙΑΜΕΡΙΣΜΑ 108 τ.μ. επί της οδού Στέλιου Κωτιάδη. Πληρ. τηλ. 63898, 0942400239 ΑΟ42635

ΠΩΛΕΙΤΑΙ από ιδιοκτήτη, διαμέρισμα στο δεύτερο όροφο, 80 τ.μ. καθαρό. Πλατεία Αναλήψεως. Πληρ. τηλ. 25302, 77374 ΑΟ42621

ΚΑΤΑΣΤΗΜΑΤΑ: 1) Κατάστημα κεντρικό στο Μαντράκι 30 τ.μ. με υπόγειο 30 τ.μ. Δεκτές σοβαρές προτάσεις, 2) Ανθούλα Ζερβού-Ψαροπούλα κατάστημα γωνιακό 55 τ.μ. δρχ. 56.000.000, 3) Βενετοκλέων 200 τ.μ. 4) Στην Π. Πόλη κεντρικότατα 65-86 τ.μ. 5) Αλεξ. Διάκου 75 τ.μ. 6) Στη Σωκράτους 65 τ.μ. Πληρ. Ροδιακή Κτηματική, Ανέστης και Σάββας Σαββαΐδης, τηλ. 26281-35476-κιν. 0944/243452-0944/421015 ΑΟ42609

ΜΟΝΟΚΑΤΟΙΚΙΕΣ: 1) Στην περιοχή Κοσκινού 200 τ.μ. λουξ κατασκευής και με πανοραμική θέα, 2) Στο Ροδίνι 128 τ.μ. νεόδμητη δρχ. 50.000.000, 3) Ιξιά: α) 234 τ.μ. νεόδμητη πολυτελούς κατασκευής με οικόπεδο 1000 τ.μ. σε μπετά δρχ. 45.000.000 και αποπερατωμένο 90.000.000,4) Στην περιοχή Παπαλουκά 280 τ.μ. δρχ. 75.000.000 σε μπετά με πανοραμική θέα, 5) Στα Τριάντα 180 τ.μ. σε μπετά σε οικόπεδο 675 τ.μ. δρχ. 55.000.000, 6) Στην Πίνδου 254 τ.μ. σε οικόπεδο 584 τ.μ.. Πληρ. Ροδιακή Κτηματική, Ανέστης και Σάββας Σαββαΐδης, τηλ. 26281-35476-κιν. 0944/243452-0944/421015 ΑΟ42610

ΖΗΤΟΥΝΤΑΙ: 1) Οικόπεδα άρτια και οικοδομήσιμα εντός ή εκτός σχεδίου πόλεως στις περιοχές πόλεως Ρόδου-Τριάντα-Ιξιάς-Κοσκινού-Φαληράκι για εργολαβική αντιπαροχή, 2) Διαμερίσματα στην πόλη της Ρόδου σε διάφορες περιοχές στα Τριάντα-Ιξιά και Κοσκινού. Πληρ. Ροδιακή Κτηματική, Ανέστης και Σάββας Σαββαΐδης, τηλ. 26281-35476-κιν. 0944/243452-0944/421015 ΑΟ42612

ΣΥΝΕΤΑΙΡΙΣΤΙΚΗ ΜΕΡΙΔΑ 1) Του Οικοδομικού Συνεταιρισμού "Η ΕΝΩΣΗ" στην περιοχή Καναμάτ έναντι Μαρινόπουλου στην οποία αντιστοιχεί οικόπεδο 400 τ.μ. με συντελεστή δόμησης 0,6 (ανέγερση κατοικίας 240 τ.μ. συν το υπόγειό του) δρχ. 19.000.000, 2) Του Οικοδομικού Συνεταιρισμού Τραπεζικών παραπλεύρως ξενοδοχείου Καιψή στην οποία αντιστοιχεί οικόπεδο 400 τ.μ. με συντελεστή δόμησης 0,6 (Ανέγερση κατοικίας 240 τ.μ. συν το υπόγειό της) δρχ. 20.000.000. Πληρ. Ροδιακή Κτηματική, Ανέστης και Σάββας Σαββαΐδης, τηλ. 26281-35476-κιν. 0944/243452-0944/421015 ΑΟ42616

ΠΑΡΑΔΟΣΙΑΚΑ ΣΠΙΤΙΑ: Στην Π. Πόλη 150-160 τ.μ. σε τιμές λογικές. Πληρ. Ροδιακή Κτηματική, Ανέστης και Σάββας Σαββαΐδης, τηλ. 26281-35476-κιν. 0944/243452-0944/421015 ΑΟ42611

ΠΩΛΟΥΝΤΑΙ: α) Ισόγειο διαμέρισμα εμβαδού 162 τ.μ. το οποίο περιλαμβάνει 4 υπνοδωμάτια, 2 μπάνια και μεγάλη εντοιχισμένη κουζίνα. Τιμή: 41.000.000. Δεκτά τραπεζιτικά δάνεια. β) Στην Ιαλυσό πωλούνται καινούργια διαμερίσματα των 100 τ.μ. με κλειδί στο χέρι με 34.000.000 δρχ. Πληρ. Κ. Ν. Ηρωνίας Νέα Αγορά α' όροφος αρ. 17 τηλ. 31955 και φαξ: 21602 ΑΟ42571

ΗΛΕΚΤΡΟΝΙΚΗ ΑΘΗΝΩΝ

στα πλαίσια της συνεχούς και ραγδαίας ανάπτυξης ενδιαφέρεται να καλύψει τις ακόλουθες θέσεις για το Κατάστημα της Ρόδου.

ΠΩΛΗΤΕΣ-ΤΡΙΕΣ ΚΑΤΑΣΤΗΜΑΤΩΝ (κωδ. 2.1)
Στα τμήματα εικόνας-ήχου, λευκών συσκευών και πληροφορικής.
Απαραίτητα προσόντα:
- Απολυτήριο Λυκείου/ Ανώτερης Σχολής
- Επιθυμητή προϋπηρεσία 1-2 ετών σε αλυσίδα λιανικής σε αντίστοιχη θέση.
- Ηλικία έως 30 ετών και εκπληρωμένες στρατιωτικές υποχρεώσεις για τους άντρες.
- Ικανότητα επικοινωνίας και ομαδικότητας
- Ευπαρουσίαστοι-ες

ΤΑΜΙΕΣ ΚΑΤΑΣΤΗΜΑΤΩΝ (κωδ. 2.2)
Απαραίτητα προσόντα:
- Προυπηρεσία τουλάχιστον 2 ετών σε αντίστοιχη θέση
- Ηλικία έως 28 ετών
- Ανεση χειρισμού computer
- Καλές γνώσεις Λογιστικής
- Ευπαρουσίαστοι/ες
- Ικανότητα Επικοινωνίας

ΑΠΟΘΗΚΑΡΙΟΣ (κωδ. 2.3)
Απαραίτητα προσόντα:
- Ηλικία έως 28 ετών
- Ευπαρουσίαστοι
- Ικανότητα επικοινωνίας και ομαδικότητας

Οι συστάσεις είναι απαραίτητες για όλες τις θέσεις εργασίας.
Η εταιρεία παρέχει
- Σύγχρονο και άριστο εργασιακό περιβάλλον.
- Διαρκή εσωτερική επιμόρφωση
- Ανταγωνιστικό πακέτο αποδοχών
- Προοπτικές επαγγελματικής εξέλιξης.

Εάν πιστεύετε ότι διαθέτετε τα παραπάνω προσόντα και σας ενδιαφέρει η δημιουργική δουλειά αποστείλατε βιογραφικό σημείωμα, αναφέροντας τον κωδικό που σας ενδιαφέρει.
Στεφάνου Καζούλη 23
Ρόδος Τ.Κ. 85100
Υπόψη: Θ.Π. τηλ. 0241-25807
ή στο Fax: 0241-33440

Cyprotels
Hotels & Resorts

ΖΗΤΕΙΤΑΙ ΛΟΓΙΣΤΗΣ

Η εταιρεία **Cyprotels Hellas A.E.** ιδιοκτήτρια και διαχειρίστρια του ξενοδοχείου **Cyprotel Columbia Resort** στο Φαληράκι Ρόδου ζητά πτυχιούχο λογιστή με 5ετή προϋπηρεσία.

Απαραίτητα προσόντα:
- Γνώστης Λογιστικού Προγράμματος Κεφαλαίου
- Γνώστης Γ' κατηγορίας βιβλίων
- Γνώστης βιβλίων Κ.Β.Σ.
- Γνώση περί εργατικής νομοθεσίας
- Γνώση Αγγλικών και προϋπηρεσία σε ξενοδοχεία θα ληφθούν σοβαρά υπόψη

Για περισσότερες πληροφορίες στα τηλέφωνα:
0241-085610 και 0241 086074

ΞΕΝΟΔΟΧΕΙΟ CYPROTEL COLUMBIA RESORT
ΦΑΛΗΡΑΚΙ 85100
Τ.Θ. 202
ΡΟΔΟΣ

TOP PROPERTIES

GEORGIOS S. PIPINOS

ΓΕΩΡΓΙΟΣ Σ. ΠΙΠΙΝΟΣ
ΣΥΜΒΟΥΛΟΙ ΚΑΙ ΕΚΤΙΜΗΤΕΣ ΑΚΙΝΗΤΩΝ
REAL ESTATE AGENCY

MEMBER OF F.I.A.B.C.I.-N.A.E.A.-C.E.I.-E.R.E.S-Σ.Ε.Κ.

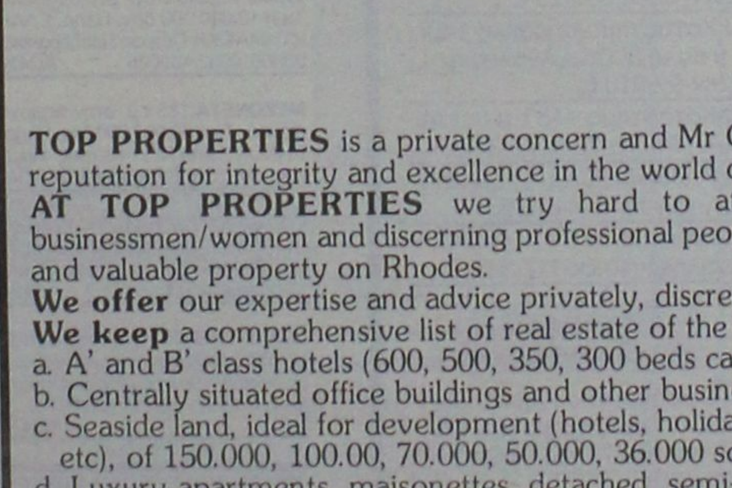

Η "**TOP PROPERTIES**" είναι ατομική επιχείρηση και ανήκει εξ ολοκλήρου στον κ. Γεώργιο Πιπίνο, που από το 1971 ασχολείται αποκλειστικά και μόνο με επενδύσεις και REAL ESTATE, στο νησί της Ρόδου, καθώς και στην ευρύτερη περιοχή της Δωδεκανήσου.

ΑΠΕΥΘΥΝΟΜΑΣΤΕ: Στους **σοβαρούς, απαιτητικούς και επιλεκτικούς** επενδυτές-επιχειρηματίες-ελεύθερους επαγγελματίες, Ελληνες και ξένους, υψηλού εισοδηματικού επιπέδου, που ενδιαφέρονται να κάνουν μια σοβαρή επένδυση προβολής στο νησί της Ρόδου.

ΠΡΟΣΦΕΡΟΥΜΕ: Α) Υπηρεσίες και πληροφορίες που γίνονται σε προσωπικό επίπεδο με εχεμύθεια, διακριτικότητα και σοβαρότητα.
Β) μεγάλη γκάμα υψηλής ποιότητας, ακινήτων, όπως:1) Ξενοδοχεία Α' και Β' κατηγορίας των 600-500-350-300 κλινών, 2) Κεντρικά αστικά ακίνητα κατάλληλα για Τράπεζες-καταστήματα-γραφεία, 3) Παραλιακές εκτάσεις, κατάλληλες για τουριστικές επενδύσεις των 150.000-100.00-70.00-50.000-36.000 τ.μ. και 4) Διαμερίσματα και μεζονέτες προβολής.

ΣΤΟΧΟΣ ΜΑΣ ΕΙΝΑΙ: Να προσφέρουμε στο αγοραστικό μας κοινό υψηλής ποιότητας ακίνητα και ευκαιρίες στο νησί της Ρόδου. Ητριακονταετής και πλέον πείρα μας στον τομέα αυτό αποτελεί εγγύηση.

ΣΥΝΘΗΜΑ ΜΑΣ ΕΙΝΑΙ: Επενδύστε στη ΡΟΔΟ ΤΩΡΑ, σε ακίνητα που ΑΝΤΕΧΟΥΝ ΣΤΟ ΧΡΟΝΟ

Γεώργιος Σ. Πιπίνος
ΜΕΣΙΤΗΣ ΑΣΤΙΚΩΝ ΣΥΜΒΑΣΕΩΝ
Γιατί εμείς γνωρίζουμε καλύτερα!

TOP PROPERTIES is a private concern and Mr George S. Pipinos, its owner, has carved, over the years a reputation for integrity and excellence in the world of Real Estate in the Dodecanese.
AT TOP PROPERTIES we try hard to attract important and selective investors high calibre businessmen/women and discerning professional people, both Greek and foreign, who wish to acquire sabstantial and valuable property on Rhodes.
We offer our expertise and advice privately, discreetly and in strict confidence.
We keep a comprehensive list of real estate of the highest specifications
a. A' and B' class hotels (600, 500, 350, 300 beds capacity)
b. Centrally situated office buildings and other business premises.
c. Seaside land, ideal for development (hotels, holiday resorts, etc), of 150.000, 100.00, 70.000, 50.000, 36.000 sq.m.
d. Luxury apartments, maisonettes, detached, semi-detached and terraced houses.
Our aim is to give our clients the opportunity to Qcquire value for money, first class real estate on Rhodes. Our 30-year-old experience in Real Estate is our warranty.
Our motto is Invest in Rhodes, Invest in property, It stands the test of time.



TOP PROPERTIES
and George Pipinos
Because we know best

KENNENTY 38, ΡΟΔΟΣ, 85 100, ΤΗΛ. (0241) 23895, 38243, κιν. (094)-4-676003 FAX: (0241) 20883
38 KENNEDY STR., RHODES, 85 100, TEL. (0241) 23895, 38243, mob. (094)-4-676003 FAX: (0241) 20883

πωλησεις

συνέχεια από την προηγούμενη

ΜΕΖΟΝΕΤΑ: 1) Στους "Τρεις" κοντά στο εκκλησάκι μεζονέτα σε μπετά 180 τ.μ. μικτής επιφάνειας δρχ. 34.000.000, 2) Μεζονέτα στη Τσαλδάρη 140 τ.μ. δρχ. 40.000.000. Πληρ. Ροδιακή Κτηματική, Ανέστης και Σάββας Σαββαΐδης, τηλ. 26281-35476-κιν. 0944/243452-0944/421015 ΑΟ42614

ΟΙΚΟΠΕΔΑ: 1) Στην Ιξιά περιοχή Μίρα Μάρε 2000 τ.μ. δρχ. 45.000.000 στο Κανδυλί 4.000 τ.μ. δρχ. 32.000.000 και στη λεωφ. Τριάντα-Κρεμαστής 3.078 τ.μ. δρχ. 55.000.000, 2) Στη Λίνδο οικόπεδα στον Αη Νικόλαο 4.000 τ.μ. δρχ. 25.000.000 στην Κράνα 4.016 τ.μ. με άδεια οικοδομική για ανέγερση ξενοδοχειακής μονάδας δρχ. 60.000.000 και στους Πεύκους 28.000 παραλιακά στο "κύμα" τ.μ.. Πληρ. Ροδιακή Κτηματική, Ανέστης και Σάββας Σαββαΐδης, τηλ. 26281-35476-κιν. 0944/243452-0944/421015 ΑΟ42617

ΚΤΙΡΙΑ: 1) Στο Μαντράκι 90 τ.μ. 495 τ.μ. 840 τ.μ. και 1.213 τ.μ. 2) Στην Αλεξ. Διάκου 342 τ.μ. 3) Στην Π. Πόλη 400 τ.μ. Πληρ. Ροδιακή Κτηματική, Ανέστης και Σάββας Σαββαΐδης, τηλ. 26281-35476-κιν. 0944/243452-0944/421015 ΑΟ42618

ΠΩΛΟΥΝΤΑΙ : α) ΚΑΤΑΣΤΗΜΑ ΣΤΗΝ ΛΕΩΦΟΡΟ ΡΟΔΟΥ-ΛΙΝΔΟΥ (ΑΣΓΟΥΡΟΥ) 440 Τ.Μ. ΚΕΝΟ ΕΤΟΙΜΟΠΑΡΑΔΟΤΟ, ΚΑΤΑΛΛΗΛΟ ΓΙΑ ΕΚΘΕΣΗ ΑΥΤΟΚΙΝΗΤΩΝ, ΕΠΙΠΛΩΝ Κ.ΛΠ. β) ΜΟΝΟΚΑΤΟΙΚΙΑ ΥΠΟ ΚΑΤΑΣΚΕΥΗ 120 Τ.Μ. ΜΕ 700 Τ.Μ. ΟΙΚΟΠΕΔΟ. ΑΠΟ ΚΡΕΜΑΣΤΗ ΠΡΟΣ ΠΑΛΑΙΟ ΑΕΡΟΔΡΟΜΙΟ, γ) ΟΙΚΟΠΕΔΟ 280 Τ.Μ. ΠΑΡΟΔΟΣ ΜΙΧΑΗΛ ΠΕΤΡΙΔΗ ΕΝΤΟΣ ΣΧΕΔΙΟΥ (ΚΤΙΖΕΙΣ ΑΜΕΣΩΣ). ΠΛΗΡ κ. ΝΙΚΟ ΚΑΡΓΑΚΟ ΘΕΜ. ΣΟΦΟΥΛΗ 59, ΤΗΛ. 30397, κιν. 0946049179ΠΟ42498

ΤΟΥΡΙΣΤΙΚΗ ΕΠΙΧΕΙΡΗΣΗ λόγω φόρτου εργασίας στο Φαληράκι επιλογή από 2 καταστήματα. Πληρ. τηλ. 0945375797 ΑΟ42591

ΖΗΤΕΙΤΑΙ ΓΙΑ ΑΓΟΡΑ δυάρι διαμέρισμα 55 τ.μ.-65 τ.μ. τελειωμένο ή υπό κατασκευή παραδοτέο τους προσεχείς μήνες, ή μεταχειρισμένο λίγων χρόνων σε καλή κατάσταση. Πληρ. τηλ. 0946352554 όλες τις ώρες και 68782 απογευματινές ώρες ΑΟ42590

ΕΠΙΧΕΙΡΗΣΗ 100 τ.μ. σε πολύ κεντρικό σημείο του Νιοχωριού κατάλληλο για όλες τις χρήσεις. Πληρ. τηλ. 0946280097 ΑΟ42547

ΠΩΛΟΥΝΤΑΙ: α) Οικόπεδο στο Ανω Ροδίνι τ.μ. 560 ΣΔ (0,4%) με πρόσοψη 24 μ. στην οδό Βελιγραδίου, β) Κτήμα πάνω στο κύμα τ.μ. 4.320 με πρόσοψη στην επαρχιακή οδό Ρόδου-Καμείρου 110 τ..μ., πριν το Μανδρικό. Πληρ. κ. Μιχάλη τηλ. 54515, 47588 κιν. 0944370158 ΑΟ42543

ΠΩΛΕΙΤΑΙ κέντρο διασκέδασης, με άδεια μουσικής. Πληρ. τηλ. 35936, 0974500286 ΑΟ42540

ΚΑΤΑΣΤΗΜΑ 50 τ.μ. στο Εμπορικό Κέντρο Εψιλον (Φαληράκι). Πληρ. τηλ. 28347 (ώρες: 09.00 π.μ.-02.00 μ.μ. και 04.00 μ.μ.-08.00 μ.μ.) ΑΟ42563

ΖΗΤΟΥΝΤΑΙ α) διαμερίσματα ή μεζονέτες στις περιοχές πόλεως Ρόδου, Ιαλυσού, Ιξιάς, Κοσκινού και β) οικόπεδα προς πώληση ή αντιπαροχή στις περιοχές πόλεως Ρόδου, Ιαλυσού, Ιξιάς, Κοσκινού. Πληρ. ΕΛΛΗΝΟΚΤΗΜΑΤΙΚΗ Πέτρος Πρεζεράκος, τηλ. 33866, 0932/468026 ΑΟ42486

ΕΠΙΧΕΙΡΗΣΗ- εξοπλισμένο μαγαζί, με είδη δώρων στο κέντρο της Ρόδου, οδό Παπάγου. Ευκαιρία! Πληρ. τηλ. 0946006532, 0241/74148 ΑΟ42528

ΟΙΚΟΠΕΔΑ 1300 τ.μ. με άδεια οικοδομής στην περιοχή Κανδηλί. Τιμή 15.000.000 δρχ. Πληρ. ΕΛΛΗΝΟΚΤΗΜΑΤΙΚΗ Πέτρος Πρεζεράκος, τηλ. 33866, 0932/468026 ΑΟ42479

ΑΚΙΝΗΤΟ αποτελούμενο από 6 γκαρσονιέρες πλήρως επιπλωμένες στον οικισμό Καστελλοριζιών. Τιμή 50.000.000 δρχ. Πληρ. ΕΛΛΗΝΟΚΤΗΜΑΤΙΚΗ Πέτρος Πρεζεράκος, τηλ. 33866, 0932/468026 ΑΟ42481

ΜΟΝΟΚΑΤΟΙΚΙΑ στην παλιά πόλη, διόροφη (61 τετρ. ο πρώτος όροφος, 61 τετρ. ο δεύτερος όροφος) με αυλή 50 τ.μ. Πληρ. τηλ. 78934.

ΜΕΖΟΝΕΤΑ 210 τ.μ. στην περιοχή Ιξιάς, με κεντρική θέρμανση και τζάκι. Τιμή 65.000.000 δρχ. Πληρ. ΕΛΛΗΝΟΚΤΗΜΑΤΙΚΗ Πέτρος Πρεζεράκος, τηλ. 33866, 0932/468026 ΑΟ42482

ΟΙΚΟΠΕΔΟ 600 τ.μ. στο Ροδίνι με ΣΔ 0,4%. Τιμή 35.000.000 δρχ. Πληρ. ΕΛΛΗΝΟΚΤΗΜΑΤΙΚΗ Πέτρος Πρεζεράκος, τηλ. 33866, 0932/468026ΑΟ42480

ΑΓΡΟΤΕΜΑΧΙΟ έκτασης 44.000 τ.μ. στη Ψίνθο. Τιμή 8.000.000 δρχ. Πληρ. ΕΛΛΗΝΟΚΤΗΜΑΤΙΚΗ Πέτρος Πρεζεράκος, τηλ. 33866, 0932/468026 ΑΟ42483

ΜΕΖΟΝΕΤΑ 220 τ.μ. lux κατασκευής σε οικόπεδο 1250 τ.μ. στην περιοχή Ιαλυσού. Πληρ. ΕΛΛΗΝΟΚΤΗΜΑΤΙΚΗ Πέτρος Πρεζεράκος, τηλ. 33866, 0932/468026 ΑΟ42488

ΔΙΑΜΕΡΙΣΜΑ 1ου ορόφου 110 τ.μ. στην Ανάληψη. Τιμή 38.000.000 δρχ. Πληρ. ΕΛΛΗΝΟΚΤΗΜΑΤΙΚΗ Πέτρος Πρεζεράκος, τηλ. 33866, 0932/468026 ΑΟ42484

ΔΙΑΜΕΡΙΣΜΑ ισόγειο 75 τ.μ. στο Ροδίνι. Τιμή 24.000.000 δρχ. Πληρ. ΕΛΛΗΝΟΚΤΗΜΑΤΙΚΗ Πέτρος Πρεζεράκος, τηλ. 33866, 0932/468026 ΑΟ42478

ΓΝΩΣΤΗ ΕΠΙΧΕΙΡΗΣΗ (εστιατόριο) στην πόλη της Ρόδου. Πληρ. ΕΛΛΗΝΟΚΤΗΜΑΤΙΚΗ Πέτρος Πρεζεράκος, τηλ. 33866, 0932/468026 ΑΟ42485

ΚΑΤΑΣΤΗΜΑΤΑ ΕΤΟΙΜΟΠΑΡΑΔΟΤΑ ΣΤΟ ΜΕΓΑΛΥΤΕΡΟ ΣΥΓΚΡΟΤΗΜΑ ΚΑΤΑΣΤΗΜΑΤΩΝ ΣΤΗΝ ΠΑΡΑΛΙΑΚΗ ΛΕΩΦΟΡΟ ΙΑΛΥΣΟΥ ΑΠ' ΕΥΘΕΙΑΣ ΑΠΟ ΤΟΝ ΚΑΤΑΣΚΕΥΑΣΤΗ ΠΟΛ. ΜΗΧΑΝΙΚΟ ΣΤΕΛΙΟ ΜΑΚΕΣΤΑ. ΕΞΑΣΦΑΛΙΣΗ ΔΑΝΕΙΟΥ, ΕΥΚΟΛΙΕΣ ΠΛΗΡΩΜΗΣ. ΑΠΟ 10.350.000 ΔΡΧ. ΠΛΗΡ. ΤΗΛ. 21347 ΧΠΟ205

ΔΙΑΜΕΡΙΣΜΑ 90 τ.μ. σε μπετόν σε κεντρικό σημείο στην περιοχή Ιαλυσού. Τιμή 13.000.000 δρχ. Πληρ. ΕΛΛΗΝΟΚΤΗΜΑΤΙΚΗ Πέτρος Πρεζεράκος, τηλ. 33866, 0932/468026 ΑΟ42487

ΜΕΖΟΝΕΤΑ 185 τ.μ. στην περιοχή Κοσκινού. Τιμή 60.000.000 δρχ. Πληρ. ΕΛΛΗΝΟΚΤΗΜΑΤΙΚΗ Πέτρος Πρεζεράκος, τηλ. 33866, 0932/468026ΑΟ42490

ΕΠΙΧΕΙΡΗΣΗ ΕΣΤΙΑΤΟΡΙΟΥ στο κέντρο της πόλης, πλήρως εξοπλισμένη. Πληρ. τηλ. 0944/185921, καθημερινά από τις 11.00 έως 22.00. ΑΟ42443

SUPER MARKET στην περιοχή Σωτήρος (Ιξιά) πωλείται λόγω κόπωσης, σε τιμή ευκαιρίας και με εξασφαλισμένη πελατεία. Πληρ. τηλ. 90186-28158 ΑΟ42159

ΠΡΑΓΜΑΤΙΚΗ ΕΥΚΑΙΡΙΑ ΣΤΟ ΓΕΝΝΑΔΙ. ΟΙΚΟΠΕΔΟ 2.120 Μ. ΜΕ ΠΛΗΡΩΜΕΝΗ ΕΤΟΙΜΗ ΑΔΕΙΑ ΟΙΚΟΔΟΜΗΣ 212 ΜΕΤΡΑ, ΠΕΡΙΦΡΑΓΜΕΝΟ ΜΕ ΜΑΝΤΡΑ, ΕΓΚΑΤΑΣΤΑΣΗ ΦΩΣ, ΝΕΡΟ ΚΑΙ ΜΕ ΔΕΝΔΡΑ, ΜΕ ΥΠΑΡΧΟΝ ΚΤΙΣΜΑ ΑΠΟΘΗΚΗ 50 Μ. ΠΩΛΕΙΤΑΙ 20.000.000 ΜΕΤΡΗΤΑ. ΔΕΚΤΟΣ ΚΑΙ ΔΙΑΚΑΝΟΝΙΣΜΟΣ ΠΛΗΡ. ΤΗΛ. 31093, ΩΡΕΣ ΙΑΤΡΕΙΟΥ ΧΠΟ522

ΓΡΑΦΕΙΟ επί της οδού Εθν. Μακαρίου 35, εμβαδού 34 τ.μ. Πληρ. τηλ. 21317 και κινητό 0945-996162 ΧΑΟ151

ΔΙΑΜΕΡΙΣΜΑ 3 υπνοδωμάτια, σαλοτραπεζαρία, λουτρό, WC, κουζίνα με εντοιχισμένα, αυτόνομη θέρμανση, εντός πόλεως Ρόδου. Μικρή πολυκατοικία, 3ος όροφος, ασανσέρ. Δάνεια δεκτά. Μόνο σοβαρές προτάσεις. Πληρ. τηλ. 0944582609 ΑΟ42001

ΠΩΛΕΙΤΑΙ ΑΠΟΘΗΚΗ από ιδιώτη 105 τ.μ. με ψυκτικό θάλαμο επί της Αννης Μαρίας, 2 εισόδους. Πληρ. τηλ. 29362, 0977896444 ΑΟ42532

ΠΩΛΟΥΝΤΑΙ: α) Οικόπεδο 850 μέτρων (οικοδομήσιμο εντός οικισμού), β) Ελαιώνας 4 στρεμμάτων, γ) Αγρός 22 στρεμμάτων. Τα δύο ως άνω δεικνύονται για αγροτικούς ή διοτεχνικούς σκοπούς. Πληρ. τηλ. 96384 από 3 μ.μ. ΧΠΟ200



πωλησεις αυτοκινητων & μοτοσικλετων

ΠΩΛΟΥΝΤΑΙ ΤΑ ΚΑΤΩΘΙ ΑΥΤΟΚΙΝΗΤΑ SUZUKI JEEP SAMURAI 92/93, TOYOTA COROLLA AK ΑΥΤΟΜΑΤΟ '93, OPEL CORSA 94, MINI BUS SUBARU EI2 7ΘΕΣΕΙΣ 4Χ4. ΔΕΚΤΟΣ ΚΑΘΕ ΕΛΕΓΧΟΣ. ΠΛΗΡ. ΤΗΛ. 24326 ΠΑ42580

EUROPE TRAVEL

ΖΗΤΕΙΤΑΙ

υπάλληλος για την στελέχωση τουριστικού γραφείου, με πολύ καλές συνθήκες εργασίες και ευέλικτο ωράριο. Κατά προτίμηση ηλικίας 23 με 30 ετών.

Απαιτούμενα προσόντα:

- Τελειόφοιτος λυκείου ή ΤΕΙ
- Να μιλά άψογα την αγγλική γλώσσα
- Να έχει πολύ καλές γνώσεις computer
- Προηγούμενη πείρα σε τουριστικό γραφείο θα προτιμηθεί
- Για άνδρες, απαλλαγμένοι στρατιωτικών υποχρεώσεων.

Αποστείλατε το βιογραφικό σας σημείωμα με μια πρόσφατη φωτογραφία ταχυδρομικώς, fax ή e-mail υπ' όψιν: Κα Ρένα Καλαιτζή.

- **FAX: 0241068871**
- **Email: rena.kalaitzi@europetraverl.gr**
- **Τ.Θ. 348 ΡΟΔΟΣ 85100**

TRISTAR

ΕΤΑΙΡΕΙΑ ΚΛΙΜΑΤΙΣΜΟΥ

ΖΗΤΕΙ

ΤΕΧΝΙΚΟ-ΨΥΚΤΙΚΟ-ΗΛΕΚΤΡΟΛΟΓΟ

Για Service-εγκαταστάσεις-επισκευές κλιματιστικών μηχανημάτων

Απαραίτητη προϋπόθεση: Δίπλωμα Οδήγησης

Για πληροφορίες ή βιογραφικό στην Δ/νση: Μεγ. Κων/νου 61, Ρόδος

Τηλ.: (0241) 0 77058 ή 77059

Το κερματοτηλέφωνο που σας πληρώνει!!!

ΠΡΟΣΟΧΗ. ΚΥΚΛΟΦΟΡΟΥΝ ΠΑΡΑΝΟΜΕΣ ΜΕΤΑΧΕΙΡΙΣΜΕΝΕΣ ΣΥΣΚΕΥΕΣ. ΜΕΓΑΛΑ ΠΡΟΣΤΙΜΑ.

Το μόνο που δέχεται EURO και προσαρμόζεται αυτόματα με τα νέα δεκαψήφια νούμερα του ΟΤΕ



ΔΩΡΟ ΧΡΙΣΤΟΥΓΕΝΝΙΑΤΙΚΟ ΘΑΛΑΜΟΣ ΤΗΛΕΦΩΝΙΚΟΣ ΜΕ ΑΓΟΡΑ ΚΕΡΜΑΤΟΤΗΛΕΦΩΝΟΥ

10.000 δρχ. το μήνα 1η δόση μετά από 6 μήνες

Διαθέτει σύστημα άμεσης διάγνωσης και επιδιορθώσεις βλαβών
Αλλάζει χρεώσεις αυτόματα κάθε φορά που τις αλλάζει ο ΟΤΕ
Εχει αναγνώριση κλήσης σε μεγάλη οθόνη
Επιστρέφει το νόμισμα αν δεν είναι εγκεκριμένο
Καθοδηγεί τον χρήστη με οδηγίες
Είναι εγκεκριμμένο από την Εθνική Επιτροπή Τηλεπικοινωνιών
Είναι ανθεκτικό-ευέλικτο-με άμεσο service, και τοποθετείται εύκολα

Αντιπροσωπεία Νοτίου Αιγαίου
ΑΤΤΑΒΥΡΟΥ 46 ΡΟΔΟΣ *1ΤΗΛ. 080137733
e-mail: sifakis@payphone.gr http:/www.payphone.gr
PayPHONE ΣΗΦΑΚΗΣ ΤΗΛΕΠΙΚΟΙΝΩΝΙΕΣ

κεφάλαιο

Κτηματομεσιτικό - Συμβουλευτικό Γραφείο

ΔΙΑΜΕΡΙΣΜΑΤΑ ΠΩΛΟΥΝΤΑΙ

- 30 τ.μ, υπερυψωμένη ημιυπόγεια καινούρια γκαρσονιέρα Ιξιά,9εκ-26.412 €
- 35 τ.μ , 1ου , καινούρια γκαρσονιέρα , Δασκάλους, 14,5εκ-42.553 €
- 40 τ.μ, υπερυψωμένη ημιυπόγεια καινούρια γκαρσονιέρα Ιξιά,12εκ-35.216 €
- τ.μ,1ου,2 υπν/τιων καινούριο Ιξιά 25εκ-73.367 €
- 77 τ.μ ,2ου ,2 υπν/τίων Ανάληψη , 21εκ-61.628 €
- 80 τ.μ,1ου,2 υπν/τίων, καινούριο , Δασκάλους , 32εκ-93.910 €
- 86 τ.μ,1ου,2 υπν/τιων συν βοηθητικός χώρος καινούριο Ιξιά 30εκ-88.041 €
- 96 τ.μ 1ου,2υπν/τιων,γκαράζ,καινούριο,πολυτε-λές Ιξιά , 40εκ-117.388 €
- 105τ.μ,ισόγειο,3 υπν/τίων καινούριο , Ατταβύρου 41 εκ-120.322€
- 106τ.μ,1ου,3 υπν/τίων , Ιξιά ,39 εκ-114.453 €
- 110 τ.μ,1ου,3 υπν/τίων , Ανάληψη 38εκ-111.518 €
- 110 τ.μ,1ου,3 υπν/τίων , καινούριο,Ατταβύρου 43 εκ-126.192 €
- 116 τ.μ , ισόγειο ,3 υπν/τιων ,καινούριο Ανάληψη,44 εκ-129.126 €
- 122τ.μ 1ου,3υπν/τιων,γκαράζ,καινούριο,πολυτε-λές Ιξιά , 53εκ-155.539 €
- Συγκρότημα στα μπετά 3 ορόφων των 105 τ.μ έκαστος ,-Καρακόνερο 45 εκ-132.061€
- Συγκρότημα με 4 -3αρια των 70 τ.μ,συν μια γκαρσονιέρα,Αφάντου,77εκ-225.972 €

ΜΕΖΟΝΕΤΕΣ- ΜΟΝ/ΚΙΕΣ ΠΩΛΟΥΝΤΑΙ

- 130 τ.μ,μεζονέτα, μαρμαροσοβά, αυλή Τριάντα, 40εκ-117.388 €
- 130 τ.μ ,μεζονέτα, , αυλή Τριάντα ,60εκ-176.082 €
- 138 τ.μ, μεζονέτα, ,3 υπν/τιων, αυλή, Ροδίνι 47εκ-137.931 €
- 145 τ.μ,μεζονέτα, μαρμαροσοβά , αυλή Τριάντα, 38εκ-115.518 €
- 145 τ.μ,μεζονέτα, καινούρια,Τριάντα,55εκ-161.408 €
- 200 τ.μ, μεζονέτα, ,3 υπν/τιων, αυλή, πάρκινγκ Κοσκινού 68εκ-199.559 €
- 210 τ.μ,μεζονέτα,λούξ ,3 υπν/τιων,τζάκι αυλή-πά-ρκινγκ Ιξιά 64εκ-187.820 €
- 230 τ.μ,μον/κία, μπετά Πεύκους,50εκ-146.735€

ΟΙΚΟΠΕΔΑ ΠΩΛΟΥΝΤΑΙ

- 300 τ.μ. ,δόμηση 300 τ.μ Παστίδα 9εκ-26.412 €
- 300 τ.μ. ,δόμηση 300 τ.μ Τριάντα 20εκ-58.694 €
- 360 τ.μ , δόμηση 300 τ.μ Αφάντου,12εκ-35.216€
- 400 τ.μ. ,δόμηση 380 τ.μ Τριάντα 22εκ-64.563 €
- 500 τ.μ βιοτ/κός χώρος δόμησση 3Χ150 Κοσκινού 9εκ-26.412 €
- 600 τ.μ. ,δόμηση 600 τ.μ Τριάντα 40εκ-117.388 €
- 1.000 τ.μ Ανάληψη,0.8ΣΔ 80εκ-234.776€
- 2.000 τ.μ ,δόμηση 200 τ.μ,Βουνάρα 35εκ-102.714€
- 3.500 τ.μ Φαληράκι 25εκ-73.367 €
- 4.000 τ.μ Τρείς-Κανδυλί 35εκ-102.714€
- 4.000 τ.μ, θέα, Παστίδα 26εκ-76.302 €
- 5.240 τ.μ Αφάντου παραλία 40 εκ-117.388 €
- 5.500 τ.μ ,Κολύμπια 15εκ-44.020€
- 6.500 τ.μ,Κολύμπια 57 εκ-167.278 €
- 9.000 τ.μ,Κολύμπια 50εκ-146.735 €
- 15.000 , τ.μ , Καντυλί 50εκ-146.735 €

ΕΠΙΧΕΙΡΗΣΕΙΣ & ΕΠΑΓΓΕΛΜΑΤΙΚΟΙ ΧΩΡΟΙ

- Κατάστημα 23 τ.μ Ανάληψη,μπετά 7εκ-20.542 €
- Κατάστημα 35 τ.μ Ανάληψη,μπετά 11εκ-32.281 €
- Κατάστημα 40 τ.μ σύν 50 τ.μ υπόγειο Ατταβύρου 20εκ-58.694€
- Κατάστημα 64 τ.μ Μ.Πετρίδη 32εκ-93.910 €
- Κατάστημα-αποθήκη 140 τ.μ αυλή 300τ.μ,Ανάληψη 32εκ-93.910 €
- Κατάστημα 145 τ.μ μπετά αυλή,Ροδίνι 26εκ-76.302€
- Αποθήκη 90 τ.μ , ράμπα Ανάληψη 14 εκ-41.085€
- Αποθήκη 270 τ.μ ,ράμπα Ανάληψη 40 εκ-117.388 €

Exclusive Properties

- Οικοδομικό συγκρότημα 4 οικιών 1 καταστήματος, Παλιά πόλη , 277 τ.μ 100εκ-293.470 €
- Οικοδομικό συγκρότημα 1000 τ.μ,2 ορόφων Ψαροπούλα 320 εκ-939.104 €

ΖΗΤΟΥΝΤΑΙ ΚΑΤΟΙΚΙΕΣ & ΟΙΚΟΠΕΔΑ ΕΝΤΟΣ & ΕΚΤΟΣ ΠΟΛΕΩΣ

ΤΣΟΥΡΟΥΝΑΚΗΣ Ι. ΑΝΤΩΝΙΟΣ (B.Sc.-MKT)

ΤΗΛ.:60060 (3 γραμμές) FAX: 60062
ΚΙΝ.:0945 949882
e-mail: kefaleo@rho.forthnet.gr
Γ. Σεφέρη 12 (παραπλεύρως ΜΗΔΕΙΑ) Ρόδος

www.e-kefaleo.com

ΞΕΝΑΚΗΣ **Audi**

0% προκαταβολή έως 60 μήνες
1 χρόνος επίσημη εγγύηση

CAR EXPERTS

- **BMW 316 COUPE** μοντ. 15, ABS, A/C Ηλεκτρικά παράθυρα, κεντρικό κλείδωμα, ηλεκτρ. καθρέπτες, υδραυλικό τιμόνι, ηχητικό σύστημα. **ΤΙΜΗ: 5.300.000**
- **AUDI A4 1.6** μον. 1997: Κλιματισμός, ABS, 2 Air Bags, Ηλεκτρικά Παράθυρα, Κεντρικό Κλείδωμα, Ηλεκτρικοί Καθρέπτες, Ηχητικό Σύστημα. **ΤΙΜΗ: 5.900.000**
- **CITROEN XANTIA 1800cc**, μον.: 1995: A/C, ABS, Air Bag, Ηλεκτρικά Παράθυρα, Κεντρικό Κλείδωμα, Ηλεκτρικοί Καθρέπτες, Συναγερμό, Ηχητικό Σύστημα. **ΤΙΜΗ 3.950.000**
- **FIAT BRAVO 1,6 cc** μον.: 1996: A/C, Air Bag, Ηλεκτρικά Παράθυρα, Κεντρικό Κλείδωμα, Ηλεκτρικοί Καθρέπτες, Σαλόνι Alcatara, **ΤΙΜΗ: 4.100.000**
- **VW GOLF 1,4 cc** μον.: 1995: Κεντρικό Κλείδωμα, Ηχητικό Σύστημα **ΤΙΜΗ 2.500.000**

Ξενάκης
εξουσιοδοτημένος έμπορος
Kosmocar A.E.
Λίνδου 238
Τηλ. 0241061600

auto-moto

συνέχεια από την προηγούμενη

HONDA CIVIC coupe 2 πόρτες VTEC 1,6 SR 126HP 7ος '96, 54.000 χλμ. χρώματος κυπαρισσί μεταλλικό, ηλ. οροφή, ηλ. παράθυρα, ηλ, καθρέφτες, ηλεκτρομαγνητικές κλειδαριές, immobilizer, ABS, ζαντολάστιχα, αλουμινίου, κατάσταση άριστη. Τιμή 4 εκ. μετρητοίς. Πληρ. τηλ. 27960, 78392 μετά τις 13.00, 093/7304208 ΑΑ42748

FIAT MAREA έτους 1999 σε καλή κατάσταση. Πληρ. τηλ. 20191 ΑΑ42739

LANCIA Y 1.100 c.c. μοντέλο 1998. Τιμή 1.800.000 δρχ. Πληρ. τηλ. 52788, 0932/772716. ΑΑ42658

ΜΗΧΑΝΗ N-REVE 250 κυβικών σε άριστη κατάσταση σε τιμή πολύ καλή. Πληρ. τηλ. 47212 ΑΑ42734

ΚΛΟΥΒΑ VW σε άριστη κατάσταση με πετρέλαιο και χλμ. 160000 σε άριστη κατάσταση, σε τιμή ευκαιρίας. Πληρ. τηλ. 024622378, 0938874496 ΑΑ42689

FIAT PUNTO CABRIO ΜΟΝΤΕΛΟ 94 1,3 ΛΕΥΚΟ 75000 ΧΙΛΙΟΜΕΤΡΑ, EXTRAS. ΤΙΜΗ 2.400.000. ΠΛΗΡ. ΤΗΛ. 87006, 10.00-13.00 Ή 18.00-22.00 ΧΠΑ841

ΕΝΟΙΚΙΑΖΟΝΤΑΙ αυτοκίνητα καθημερινά ή και με το μήνα σε πολύ καλές τιμές. Πληρ. τηλ. 86230, 0937274897 ΑΑ42515

FIAT TEMBRA μοντ. Σεπτεμβρίου '92, χρώματος μπορντώ, ζάντες αλουμινίου, σπόιλερ, αεροτομή, χαμηλωμένο υδραυλικό τιμόνι, ηλεκτρικά παράθυρα και κλειδαριές, συναγερμό, ξύλινη επένδυση, κασετόφωνο με 4 ηχεία. Τιμή 1.000.000. Πληρ. τηλ. 0972508307 κ. Κώστα ΑΑ42428

ΠΩΛΟΥΝΤΑΙ ΜΕΤΑΧΕΙΡΙΣΜΕΝΑ ΦΟΡΤΗΓΑ ΑΥΤΟΚΙΝΗΤΑ ΕΙΣΑΓΩΓΗΣ ΟΛΩΝ ΤΩΝ ΤΥΠΩΝ, ΓΙΑ ΑΓΡΟΤΙΚΗ ΚΑΙ ΕΠΑΓΓΕΛΜΑΤΙΚΗ ΧΡΗΣΗ, ΚΑΘΩΣ ΚΑΙ Ι.Χ. ΕΠΙΒΑΤΙΚΑ. ΕΤΟΙΜΟΠΑΡΑΔΟΤΑ Ή ΚΑΤΟΠΙΝ ΠΑΡΑΓΓΕΛΙΑΣ. ΠΑΡΕΧΟΥΜΕ ΓΡΑΠΤΗ ΕΓΓΥΗΣΗ ΕΝΟΣ ΧΡΟΝΟΥ. ΕΙΣΑΓΩΓΕΙΣ ΜΕΤΑΧΕΙΡΙΣΜΕΝΩΝ ΑΥΤΟΚΙΝΗΤΩΝ " Δ. ΜΠΟΥΝΤΟΥΡΗΣ-Ε. ΠΑΠΑΠΟΣΤΟΛΟΥ

Ο.Ε.". ΕΚΘΕΣΗ: ΕΘΝΙΚΗ ΟΔΟΣ ΛΑΡΙΣΑΣ-ΙΩΑΝΝΙΝΩΝ ΤΡΙΚΑΛΑ ΘΕΣΣΑΛΙΑΣ. ΤΗΛ. 0431-74709 ΦΑΞ 0431-27008 ΚΙΝ. 0974456200-0977395269 ΧΠΑ112

ΠΩΛΟΥΝΤΑΙ μοτοποδήλατα-μοτοσικλέτες: 600 cc YAMAHA XT, 500 cc YAMAHA XT, 250 cc SUZUKI DJEBEL, 200 cc SUZUKI DR, 125 cc DT, EXAGON 250 cc PIAGGIO, EXAGON 125 cc PIAGGGIO, 50 cc GILERA RUNNER, 50 cc NRG, 50 cc LIBERTY. Πληρ. τηλ. 86532 ΑΑ42539

ΠΩΛΟΥΝΤΑΙ: 1) αυτοκίνητο μάρκας FIAT CINQUECENTO 900 cc έτος Απρίλιος 1997, 3θυρο, ηλ. παράθυρα, ηλ. κλειδαριές, ραδιοκασετόφωνο, σε άριστη κατάσταση (πέρασε από ΚΤΕΟ), ατρακάριστο. Δεκτός κάθε έλεγχος. Πληρ. τηλ. 0945-494657 ΧΑΑ158

AFRICA TWIN MONT. ΤΕΛΟΣ 93 ΜΕ ΠΟΛΛΑ ΕΞΤΡΑ, ΣΕ ΑΡΙΣΤΗ ΚΑΤΑΣΤΑΣΗ. ΠΛΗΡ. ΤΗΛ. 0942200188 ΧΠΑ4165

εργασιες

ΥΠΑΛΛΗΛΟΣ ΝΑ ΕΡΓΑΣΤΕΙ ΣΕ ΕΤΑΙΡΕΙΑ ΜΕΤΑΦΟΡΩΝ Ο ΟΠΟΙΟΣ ΝΑ ΕΙΝΑΙ ΓΝΩΣΤΗΣ ΤΗΣ ΤΟΠΙΚΗΣ ΑΓΟΡΑΣ. ΤΥΧΟΝ ΠΡΟΥΠΗΡΕΣΙΑ ΘΑ ΛΗΦΘΕΙ ΥΠΟΨΙΝ. ΠΛΗΡ. ΤΗΛ. 68800 ΠΖ42728

ΑΤΟΜΟ με άδεια οδήγησης για διανομή fast food στην Ιαλυσό. Πληρ. τηλ. 90911, 90562, 92597 ΑΖ42745

ΖΗΤΟΥΝΤΑΙ μασέζ. Πληρ. τηλ. 0945204400 ΑΖ42717

ΤΟ ΤΟΞΟΤΗΣ ΜΠΑΡ ΖΗΤΕΙ ΔΕΣΠΟΙΝΙΔΕΣ ΠΡΟΣ ΕΡΓΑΣΙΑ ΜΕ ΕΙΔΙΚΟΤΗΤΑ "CONSOMETRIST" ΓΙΑ ΩΡΑΡΙΟ ΑΠΟΓΕΥΜΑΤΙΝΟ 6μ.μ.-10.00 μ.μ. ΠΛΗΡ. ΤΗΛ. 0945490642, 0937755577 ΠΖ42692

Η ΕΤΑΙΡΕΙΑ SEALAND TRANSPORT SA ΖΗΤΑ ΟΔΗΓΟ ΜΕ ΔΙΠΛΩΜΑ Ε' ΚΑΤΗΓΟΡΙΑΣ, ΔΟΥΛΕΙΑ ΜΟΝΙΜΗ. ΜΙΣΘΟΣ ΙΚΑΝΟΠΟΙΗΤΙΚΟΣ. ΠΛΗΡ. ΤΗΛ. 67951, 60063 ΠΖ47565

Από τυπογραφείο **ΖΗΤΕΙΤΑΙ** υπάλληλος γραφίστας που να έχει γνώσεις Macintosh, PC. Πληρ. Στέλιος και Βασίλης Κλαδάς τηλ. 63871 ΑΖ42740

COLLECTION ΖΗΤΟΥΝΤΑΙ ΠΩΛΗΤΡΙΕΣ ΜΕ ΕΜΠΕΙΡΙΑ ΣΤΟ ΝΕΑΝΙΚΟ ΡΟΥΧΟ. Κ. ΠΑΛΑΙΟΛΟΓΟΥ 9 ΤΗΛ. 37203, 29611 ΠΖ42641

ΖΗΤΕΙΤΑΙ: α) αισθητικός β) διαιτολόγος απόφοιτοι ΤΕΙ για εργασία σε κέντρο αισθητικής. Πληρ. τηλ. 0945204400 ΑΖ42716

ΣΕΡΒΙΤΟΡΟΣ από εστιατόριο εντός πόλεως Ρόδου. Αποκλείονται αλλοδαποί. Πληρ. τηλ. 31680 ΑΖ42432

ΖΗΤΟΥΝΤΑΙ νέες κοπέλες με γνώσεις Αγγλικών για μόνιμη εργασία στο **SAIL IN CAFE**. Εξαιρούνται αλλοδαπές. Πληρ. τηλ. 30255, 10.00-13.00 και 19.00-22.00 ΑΖ42713

ΔΥΟ ΝΕΕΣ με θάρος και αγάπη στην τέχνη για εξωτερική εργασία. Εγγυημένη αμοιβή. Πληρ. τηλ. 86676 ΑΖ42634

Η Boutique "ESCADA" ζητά για άμεση πρόσληψη **νέα εμφανίσιμη πωλήτρια** με γνώση Αγγλικών. Πληρ. Αμερικής 59, τηλ. 39007. ΑΖ42686

ΚΥΡΙΕΣ με όρεξη για δουλειά που θα ήθελαν να κερδίζουν έως και 500.000 δρχ. το μήνα, με ελεύθερο ωράριο εργασίας. Προσφέρονται δωρεάν κατάλογοι λευκών ειδών και μεγάλη υποστήριξη από την εταιρία μας. Πληρ. κος Γιώργος στο τηλ. 0946595500 ή 37384 ΑΖ42605

ΣΧΟΛΗ ΟΔΗΓΩΝ
ΚΟΥΣΗ ΠΑΝΤΕΛΗ

- ΔΙΠΛΩΜΑΤΑ
- ΕΡΑΣΙΤΕΧΝΙΚΑ
- ΕΠΑΓΓΕΛΜΑΤΙΚΑ
- ΜΟΤΟΣΙΚΛΕΤΑΣ
- ΜΑΘΗΜΑΤΑ ΘΕΩΡΗΤΙΚΗΣ ΔΙΔΑΣΚΑΛΙΑΣ



-Επεκτάσεις όλων των κατηγοριών
-Αναθεωρήσεις ληγμένων αδειών
-Μετατροπές ξένων αδειών σε ελληνικές

Οδός Βαλαωρίτου 9
(έναντι HOTEL SEMIRAMIS ΠΙΣΩ ΑΠΟ ΤΟ ΠΑΛΑΙΟ ΝΟΣΟΚΟΜΕΙΟ
e-mail: koysisp@internet.gr
ΕΚΠΑΙΔΕΥΤΙΚΟ ΑΥΤΟΚΙΝΗΤΟ:
TOYOTA YARIS 1300 cc
AIR CONDITIONED
(ΠΡΟΣΟΧΗ): ΜΑΘΗΜΑΤΑ
α. Μοτοσικλέτας μεγάλου κυβισμού από 125 cc έως ανεξαρτήτου
β. Μοτ/τας έως 125 cc
γ. Μοτοποδηλάτου 50 cc
Διαθέτουμε επίσης κι αυτόματες μοτοσικλέτες 125 cc
Πληρ. τηλ.
29157-73820-94777
ΚΑΙ ΑΝΑ ΠΑΣΑ ΣΤΙΓΜΗ ΣΤΑ ΚΙΝΗΤΑ τηλ.
0944/511313-0944/203343
Στην κατηγορία ανεξαρτήτου κυβισμού η εκπαίδευση γίνεται με μοτοσικλέτα 500 cc
Παραλαβή των μαθητών μας και από τις οικίες τους
"Η σωστή και μεθοδική εκπαίδευση στα σύγχρονα οχήματά μας, βάζει γερά θεμέλια για τη δημιουργία ενός καλού νέου οδηγού"

ΠΡΟΣΟΧΗ
Στη σχολή μας παραδίδονται και μαθήματα θεωρητικής διδασκαλίας

ΠΜ40624

ΜΑΘΗΜΑΤΑ Η/Υ για ενήλικες



Windows, Internet, Email, Word, Excel, Access

ΤΜΗΜΑΤΑ :

- Ταχύρυθμα 6 εβδομάδων
- Τρίμηνα - προετοιμασία για απόκτηση του ECDL
- Ειδικά για επιχειρήσεις

Στο εκπαιδευτικό κέντρο ANOSIS μπορείτε να αποκτήσετε το ECDL το δίπλωμα των υπολογιστών με διεθνή αναγνώριση που αποδεικνύει τις γνώσεις σας στους Η/Υ ...

ECDL ΕΥΡΩΠΑΪΚΟ ΔΙΠΛΩΜΑ ΚΑΤΑΡΤΙΣΗΣ ΣΤΟΥΣ ΥΠΟΛΟΓΙΣΤΕΣ
ΠΙΣΤΟΠΟΙΗΜΕΝΟ ΕΞΕΤΑΣΤΙΚΟ ΚΕΝΤΡΟ

Anosis Computer Learning
Τηλ. 7892
Στ. Κωτιάδη 64 Ανάληψη
Κώστας Χατζηδάκης
ΠΤΥΧ. ΠΛΗΡΟΦΟΡΙΚΗΣ ΠΑΝ. ΑΘΗΝΩΝ

A. E. B. E.

ΔΟΜΗΣΗ ΡΟΔΟΥ

Από τη ΔΟΜΗΣΗ ΡΟΔΟΥ , μία από τις μεγαλύτερες εταιρείες εμπορίας δομικών υλικών στην Ελλάδα,

ΖΗΤΕΙΤΑΙ

ΥΠΕΥΘΥΝΟΣ ΑΠΟΘΗΚΗΣ

ΑΠΑΙΤΟΥΜΕΝΑ ΠΡΟΣΟΝΤΑ:

- Προυπηρεσία τουλάχιστον 3 έτη σε ανάλογη θέση.
- Αριστη γνώση χειρισμού Η/Υ και προγραμμάτων διαχείρισης αποθεμάτων θεωρημένης αποθήκης .

Η εταιρεία εγγυάται για το άριστο εργασιακό περιβάλλον καθώς και για ανταγωνιστικό πακέτο αποδοχών.

Αποστολή βιογραφικών ή επίσκεψη στα γραφεία μας, επί της οδού: 3ο χλμ Ρόδου –Λίνδου

Πληροφορίες στο τηλέφωνο: 0241 068140
(Κο Παπαδημητρίου)

Η Αντιπροσωπεία Ρόδου της Διεθνούς Εταιρείας Τροφίμων BOFROST

ΖΗΤΑ

να προσλάβει νέο ή νέα για την κατ' οίκον διανομή των προϊόντων της.

Απαραίτητα προσόντα: Δίπλωμα οδήγησης, ευχέρεια στην επικοινωνία.
Ωράριο λειτουργίας καταστημάτων.

Πληρ. τηλ. 35110, 0944/243297

Από αναπτυσσόμενη αλυσίδα καταστημάτων **ταχεστίασης**

ΖΗΤΕΙΤΑΙ

Γραμματέας

Η ιδανική υποψήφια θα πρέπει:

- Να διαθέτει 2ετή προϋπηρεσία..
- Να γνωρίζει πολύ καλά τη χρήση Η/Υ και των τελευταίων εκδόσεων εφαρμογών γραφείου.
- Να διαθέτει άνεση επικοινωνίας, ευχέρεια λόγου, οργανωτικές ικανότητες και ευχάριστη προσωπικότητα.

Προσφέρονται:

- Ανταγωνιστικό πακέτο αποδοχών.
- Σύγχρονο περιβάλλον εργασίας.

Αποστολή βιογραφικών με πρόσφατη φωτό:
C.M.F – Αγ. Αναστασίας 40 – 85 100 Ρόδος
(το αργότερο μέχρι 30/11)
ή στο e-mail : cmf@otenet.gr
(Με την ένδειξη: SCR)

Δ·Α·Ν·Ε· SEA LINE
ΔΩΔΕΚΑΝΗΣΙΑΚΗ ΑΝΩΝΥΜΗ ΝΑΥΤΙΛΙΑΚΗ ΕΤΑΙΡΙΑ

ΑΓΓΕΛΙΑ

Η ΔΑΝΕ SEA LINE ζητάει υπάλληλο για την Μηχανογραφική της Υπηρεσία με τα παρακάτω προσόντα:

ΑΠΑΡΑΙΤΗΤΑ

- Καλή θεωρητική γνώση στην επιστήμη Η/Υ που θα αποδεικνύεται με πτυχίο ανώτερης ή ανώτατης σχολής.
- Πολύ καλή γνώση WINDOWS 95/98/2000.
- Καλή γνώση UNIX, LINUX.

ΕΠΙΘΥΜΗΤΑ

- Αποδεδειγμένη εμπειρία στην ανάπτυξη προγραμμάτων COBOL.
- Γνώση περιβάλλοντος CLIENT/SERVER TCP/IP και Internet.

Εκτός των παραπάνω ο υποψήφιος θα πρέπει:

- Να έχει διάθεση και όρεξη για δουλειά.
- Καλή επικοινωνία και διάθεση για συνεργασία.
- Για τους άνδρες να είναι εκπληρωμένες οι στρατιωτικές υποχρεώσεις.

Οι αιτήσεις των ενδιαφερομένων συνοδευόμενες από Βιογραφικό Σημείωμα θα κατατίθενται μέχρι 30/11/2001 στα Κεντρικά Γραφεία της ΔΑΝΕ SEA LINE Αυστραλίας 92, Ρόδος.

Πληρ. τηλ. 43110, 43112

ΣΧΟΛΗ ΟΔΗΓΩΝ
ΠΟΤΣΟΥ ΣΩΤΗΡΗ
ΔΙΠΛ. ΕΚΠΑΙΔΕΥΤΗΣ ΥΠΟΨΗΦΙΩΝ ΟΔΗΓΩΝ.
ΔΙΠΛΩΜΑΤΑ Α - Β - Γ - Δ - Ε

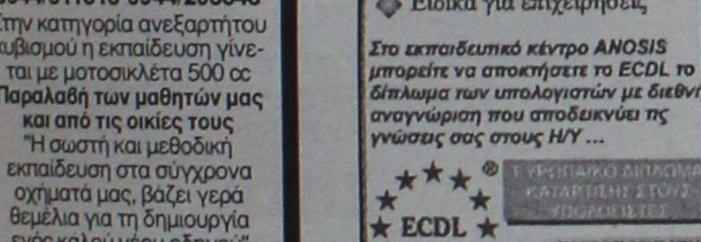

- **Αναλαμβάνουμε την έκδοση αδειών οδήγησης όλων των κατηγοριών.**
- **Αναθεωρήσεις Επαγ/κών αδειών.**
- **Τα θεωρητικά μαθήματα όλων των κατηγοριών γίνονται στό σύγχρονο Κέντρο θεωρητικής Εκπαίδευσης Υποψηφίων Οδηγών της Ε.Σ.Ο.Ρ. Ο.Ε. Στην οποία μετέχουμε.**
- **Διαθέτουμε καί Αυτόματο Επιβατηγό.**

Εθνάρχου Μακαρίου 31, 2ος όροφος, ΡΟΔΟΣ
(Ένανα Εθνικής Τράπεζας, πάνω από το κατάμα "ΡΟΔΙ")
Τηλ. 76070 Κιν. 0945- 567404

ΣΧΟΛΗ ΟΔΗΓΩΝ
ΠΟΡΤΣΕΛΛΗΣ ΣΤΕΦΑΝΟΣ
Διπλ. εκπαιδευτής υποψηφίων οδηγών

- Διπλώματα αυτοκινήτου, μοτοσικλέτας,φορτηγού, λεωφορείου, νταλίκας



- Αναθεωρήσεις ληγμένων αδειών
- Θεωρητικά μαθήματα ΚΟΚ και Μηχανολογίας
- Μετατροπές ξένων διπλωμάτων σε ελληνικά
- Διπλώματα αυτόματου αυτοκινήτου

ΝΕΑ ΔΙΕΥΘΥΝΣΗ: ΕΘΝΙΚΗΣ ΑΝΤΙΣΤΑΣΗΣ 73 (ΠΡΩΗΝ ΑΝΝΗΣ ΜΑΡΙΑΣ)
ΤΗΛ. 34497, 0945463635

KLIMATAIR
ΟΜΙΛΟΣ ΕΠΙΧΕΙΡΗΣΕΩΝ
Από την KLIMATAIR ΡΟΔΟΥ Α.Ε.

ΖΗΤΕΙΤΑΙ

ΤΕΧΝΙΤΗΣ

(ΨΥΚΤΙΚΟΣ-ΗΛΕΚΤΡΟΛΟΓΟΣ ή ΥΔΡΑΥΛΙΚΟΣ)
Για εγκαταστάσεις και service κλιματιστικών μηχανημάτων

Για πληροφορίες:
KLIMATAIR ΡΟΔΟΥ Α.Ε.
Μεγ. Κων/νου 2 - Ρόδος
Τηλ. 0241-28066

εργασιες

συνέχεια από την προηγούμενη

Η εταιρεία "ΔΙΑΝΟΜΗ α.ε." **ΖΗΤΑΕΙ** οδηγό με δίπλωμα Γ' κατηγορίας για μόνιμη απασχόληση. Πληρ. τηλ. 0241-87382 από 08.00 έως 16.00 AZ42581

ΚΟΠΕΛΑ να εργασθεί σε κατάστημα VIDEO-GAMES απογευματινές ώρες. Μισθός ικανοποιητικός. Πληρ. τηλ. 81194 AZ42323

ΖΗΤΕΙΤΑΙ κοπέλα εμφανίσιμη για να εργαστεί σε κατάστημα ηλεκτρονικών παιχνιδιών (VIDEO GAMES) στη Ρόδο και στην Κω. Μισθός ικανοποιητικός και bonus. Πληρ. τηλ. 25050, 0945314090 XAZ481

μαθήματα

ΜΑΘΗΜΑΤΙΚΟΣ παραδίδει μαθήματα σε μαθητές Γυμνασίου-Λυκείου. Πληρ. τηλ. 0241-37914, κιν. 0946214823 AM42572

ΙΤΑΛΙΚΑ μαθήματα παραδίδονται από πτυχιούχο, ειδική προετοιμασία για εισαγωγή στη Νομική Σχολή σε Πανεπιστήμιο της Ιταλίας. Πληρ. τηλ. 31447 AM42564

ΑΓΓΛΙΚΑ καθηγήτρια Αγγλικών απόφοιτος αγγλικού Πανεπιστημίου με master παραδίδει ιδιαίτερα μαθήματα σε μαθητές **όλων των επιπέδων**. Υπεύθυνη προετοιμασία για τις εξετάσεις **Cambridge FCE, CAE, CPE, Michigan, ECCE, ECPE, TOEFL**. Τμήματα μονομελή, διμελή. Τιμές λογικές. Πληρ. τηλ. 22886 AM39927

ΜΑΘΗΜΑΤΙΚΟΣ παραδίδει μαθήματα στο δικό μας ή δικό σας χώρο. Τιμές πολύ προσιτές. Πληρ. τηλ. 0973335256 AM42545

ΦΡΟΝΤΙΣΤΗΡΙΟ ΑΝΟΔΟΣ. ΜΑΘΗΜΑΤΙΚΑ-ΦΥΣΙΚΗ-ΧΗΜΕΙΑ-ΦΙΛΟΛΟΓΙΚΑ ΓΙΑ ΟΛΕΣ ΤΙΣ ΤΑΞΕΙΣ ΓΥΜΝΑΣΙΟΥ-ΕΝΙΑΙΟΥ ΛΥΚΕΙΟΥ. ΞΕΧΩΡΙΣΤΑ ΤΜΗΜΑΤΑ ΓΙΑ ΤΕΕ. ΟΛΕΣ ΟΙ ΚΑΤΕΥΘΥΝΣΕΙΣ. ΘΕΩΡΗΤΙΚΗ-ΤΕΧΝΟΛΟΓΙΚΗ-ΘΕΤΙΚΗ. ΟΛΙΓΟΜΕΛΗ ΤΜΗΜΑΤΑ. ΥΠΕΥΘΥΝΑ-ΜΕΘΟΔΙΚΑ ΣΕ ΧΑΜΗΛΕΣ ΤΙΜΕΣ. ΔΙΔΑΣΚΟΥΝ ΚΑΘΗΓΗΤΕΣ-ΚΑΘΗΓΗΤΡΙΕΣ ΠΑΝΕΠΙΣΤΗΜΙΟΥ ΑΘΗΝΩΝ. ΠΛΗΡ. ΤΗΛ. 28053 ΠΜ42369

ΑΓΓΛΙΚΑ από καθηγητή κάτοχο Proficiency (Cambridge και Michigan) με σεμινάρια γλώσσας και μεθοδολογίας στην Αγγλία παραδίδονται σε μαθητές και ενήλικες. Δεκτοί μαθητές όλων των επιπέδων. Ειδική προετοιμασία για τις εξετάσεις Cambridge και Michigan. Ιδιαίτερα (μέχρι 2 άτομα). Πληρ. τηλ. 37193, 0974012436 AM42226

ΟΙΚΟΔΙΔΑΣΚΑΛΕΙΟ ΑΓΓΛΙΚΩΝ ΜΑΓΚΑΦΑ ΕΙΡΗΝΗ. Εχοντας την Αγγλική ως μητρική γλώσσα και πολύχρονη πείρα παραδίδω μαθήματα όλων των επιπέδων σε ολιγομελή τμήματα ή και ιδιαίτερα. Πληρ. τηλ. 64202, 61512 AM42276

ΠΑΡΑΔΙΔΟΝΤΑΙ ΜΑΘΗΜΑΤΑ ΠΛΗΡΟΦΟΡΙΚΗΣ ΑΠΟ ΚΑΘΗΓΗΤΗ ΚΑΤΟΧΟ ΠΤΥΧΙΟΥ ΚΑΙ ΜΕΤΑΠΤΥΧΙΑΚΟΥ ΣΤΗΝ ΠΛΗΡΟΦΟΡΙΚΗ. ΤΑ ΜΑΘΗΜΑΤΑ ΑΠΕΥΘΥΝΟΝΤΑΙ ΣΕ ΑΤΟΜΑ ΚΑΘΕ ΗΛΙΚΙΑΣ ΚΑΙ ΚΑΛΥΠΤΟΥΝ ΑΝΤΙΚΕΙΜΕΝΑ ΟΠΩΣ INTERNET, WINDOWS, WORD ΚΑΙ POWERPOINT. ΠΛΗΡ. ΤΗΛ. 0241-70689 ΩΡΕΣ 15.00-18.00 ΠΜ42287

ΦΙΛΟΛΟΓΟΣ ΚΑΘΗΓΗΤΡΙΑ ΠΤΥΧΙΟΥΧΟΣ ΑΡΙΣΤΟΤΕΛΕΙΟΥ ΠΑΝΕΠΙΣΤΗΜΙΟΥ ΘΕΣΣΑΛΟΝΙΚΗΣ, ΠΑΡΑΔΙΔΕΙ ΙΔΙΑΙΤΕΡΑ ΜΑΘΗΜΑΤΑ ΣΕ ΜΑΘΗΤΕΣ ΓΥΜΝΑΣΙΟΥ - ΛΥΚΕΙΟΥ. ΤΙΜΕΣ ΠΡΟΣΙΤΕΣ, ΣΥΣΤΗΜΑΤΙΚΗ ΕΝΗΜΕΡΩΣΗ ΓΟΝΕΩΝ. ΠΛΗΡ. ΤΗΛ. 22428 ΚΑΙ 0937803323 (ΚΙΝΗΤΟ) ΧΠΜ291

ΖΗΤΟΥΝΤΑΙ

πωλήτριες για καταστήματα εντός πόλεως.
Μόνιμη απασχόληση.
Πληρ. τηλ. 32125

Από την ΞΕΝΑΚΗΣ VW-AUDI

ΖΗΤΕΙΤΑΙ

Ατομο για πλύσιμο και αποκέρωση αυτοκινήτων με προϋπηρεσία. Προσφέρονται άριστο εργασιακό περιβάλλον και ικανοποιητικό πακέτο αποδοχών.
Πληρ. τηλ. 61600 (εσωτ. 114) Υπ' όψιν κας Μπαλή

Sigma
Αντιπροσωπεύσεις Ασφαλιστικών Εταιρειών
Άννης Μαρίας και Καζαντζάκη 2
Τηλ. (0241) 31468 • FAX: (0241) 33644

ΖΗΤΟΥΝΤΑΙ

Ασφαλίστριες και ασφαλιστές για ελεύθερη συνεργασία.
Για ραντεβού τηλ. 31468

ΖΗΤΟΥΝΤΑΙ

Ξενοδοχείο Α' κατηγορίας στα Κολύμπια
ΖΗΤΑ ΠΡΟΣΩΠΙΚΟ

- Maitr
- Σερβιτόρους
- Βοηθούς σερβιτόρους
- Βοηθοί σερβιτόροι Μπαρ, Σνακ Μπαρ, καφετέριας
- Νυκτερινό receptionist
- Πωλήτριες super market
- Κηπουρός

Πληρ. 12.00-14.00 τηλ. 56247

ΔΙΑΝΟΜΗ α.ε.

Η εταιρεία "ΔΙΑΝΟΜΗ α.ε."

ΖΗΤΑ ΝΑ ΠΡΟΣΛΑΒΕΙ

άτομο για τη θέση του πωλητή για μόνιμη απασχόληση. Οι ενδιαφερόμενοι θα πρέπει να είναι ηλικίας έως 30 ετών, με εκπληρωμένες τις στρατιωτικές τους υποχρεώσεις και γνώστες της αγοράς. Μισθός ικανοποιητικός και ποσοστά.
Πληρ. τηλ. 0241-87382 από 08.00 έως 16.00

Από τη **ΦΑΡΜΑΚΑΠΟΘΗΚΗ MEDIQUICK**

ΖΗΤΟΥΝΤΑΙ

για άμεση πρόσληψη

- **ΠΩΛΗΤΕΣ** για προώθηση καταναλωτικών ειδών σε super market και τουριστικά καταστήματα. Προϋπηρεσία απαραίτητη.
- **ΔΙΑΝΟΜΕΙΣ** ηλικίας 20-28 ετών, με δίπλωμα οδήγησης μοτοποδηλάτου και αυτοκινήτου, χωρίς στρατιωτικές υποχρεώσεις, για μόνιμη πρωινή απασχόληση.

Οι ενδιαφερόμενοι μπορούν να περάσουν Δευτέρα έως Παρασκευή, ώρες 09.00-12.00 από τη διεύθυνση: Μάρκου Μαλλιαράκη 22 (πάροδος Καναδά)

METROLIFE-ΕΜΠΟΡΙΚΗ

Στο νέο ασφαλιστικό τοπίο που δημιουργείται, θέση θα έχουν μόνο οι Δυνατοί.

Στη METROLIFE ΕΜΠΟΡΙΚΗ συνεχίζουμε την επιτυχημένη πορεία μας πλάι σε συνεργάτες ικανούς να μοιραστούν μαζί μας το όραμα για συνεχή ανάπτυξη και σπουδαία καριέρα. Από ανθρώπους που ζητούν πολλά και κατακτούν περισσότερα. Είστε απ' αυτούς;

Ενδιαφερόμαστε για συνεργάτες απ' όλη την Δωδεκάνησο για την προώθηση πωλήσεων των προϊόντων όλων των εταιριών του Ομίλου της Εμπορικής Τράπεζας.

Προσφέρονται: Εκπαίδευση, Ασφάλιση, Μισθός, Bonus, προοπτικές εξέλιξης καριέρας (Manager). Πιστοποίηση Investment Planner σε συνεργασία με το Πανεπιστήμιο Πειραιά.

Εχεμύθεια για επαγγελματίες.

Πληρ. τηλ. 0241-78083 & 29730

Στο ξενοδοχείο LINDIAN VILLAGE στη Λάρδο

ΖΗΤΟΥΝΤΑΙ

1) Υποδοχή μια κοπέλα με άριστες γνώσεις της Ιταλικής γλώσσας. Νυχτοθυρωρός με γνώσεις Ιταλικών.
2) Συντηρητής Α' και Β'
3) Καμαριέρες ορόφων

Πληρ. τηλ. 0244-47361-47369 κο Τσουρδιό Γιώργο

Από το ξενοδοχείο ΗΛΕΚΤΡΑ ΠΑΛΛΑΣ

ΖΗΤΟΥΝΤΑΙ

για το καλοκαίρι 2002
Receptionists

Με τα ακόλουθα προσόντα:
- Καλή γνώση Αγγλικών και Γερμανικών
- Τουλάχιστον 3 έτη προϋπηρεσία σε ξενοδοχείο Α' κατηγορίας
- Εμπειρία σε ηλεκτρονικούς υπολογιστές

Πληροφορίες και αιτήσεις με φωτογραφία μόνο στο ξενοδοχείο
Υπ' όψιν Κου Σπανούδη τηλ. 92521 (10.00-14.00)

ΤΟ ΞΕΝΟΔΟΧΕΙΟ ENTEN ROK Α' ΚΑΤ.

ΖΗΤΑ

για τη νέα σεζόν του 2002
προσωπικό όλων των ειδικοτήτων.
Αιτήσεις με βιογραφικό και πρόσφατη φωτογραφία εντός του ξενοδοχείου.
Πληρ. τηλ. 67067 (από 09.00-13.00)

Η SIMI FISH

ΖΗΤΑ

Να προσλάβει πτυχιούχους ΑΕΙ, ΤΕΙ ή ΙΕΚ με γνώσεις στις ακόλουθες ειδικότητες:
1) Πληροφορική
2) Μηχανολόγοι ή μηχανικοί παραγωγής
3) Χημικό τροφίμων.

Οι ενδιαφερόμενοι θα πρέπει να είναι ηλικίας έως 30 ετών με εκπληρωμένες τις στρατιωτικές τους υποχρεώσεις, γνώσεις της Αγγλικής γλώσσας, Η/Υ (προγράμματα word, excel) και να στείλουν το βιογραφικό τους με φαξ 0241-60175 ή e-mail simifish@otenet.gr, υπόψη κ. Τελιανίδου.

ΠΑΡΑΝΤΑΪΣ ΠΕΥΚΟΙ ΛΙΝΔΟΣ Α.Ε.
ΠΕΥΚΟΙ-ΛΙΝΔΟΣ

ΖΗΤΟΥΝΤΑΙ

από το ξενοδοχείο "PEFKI ISLANDS RESORT" στους Πεύκους ζητούνται για τη σεζόν 2002 (01/05/2002-31/10/2002) οι ακόλουθες ειδικότητες:
1. Βραδινός Υποδοχής
2. Μπάρμαν
3. Βοηθός σερβιτόρου
4. Κηπουρός
5. Καμαριέρες

Οι ενδιαφερόμενοι θα πρέπει να έχουν καλή γνώση της Αγγλικής γλώσσα και προϋπηρεσία το λιγότερο 2 χρόνια. Για την συμπλήρωση των αιτήσεων θα πρέπει ο/η ενδιαφερόμενος/η να περάσει από το ξενοδοχείο πρωινές ώρες απο 09.00 έως 15.00 (έως τις 31/10/2001) ή να στείλει το βιογραφικό του στο fax 0244-48184
Τηλέφωνο για πληροφορίες 0244/48181-83 από 09.00 έως 15.00 κ. Λάκη

ΡΟΔΙΑΚΗ ΚΤΗΜΑΤΙΚΗ
ΣΥΜΒΟΥΛΟΙ & ΕΚΤΙΜΗΤΕΣ ΑΚΙΝΗΤΩΝ — ΚΤΗΜΑΤΟΜΕΣΙΤΙΚΟ ΓΡΑΦΕΙΟ από το 1983

ΠΩΛΟΥΝΤΑΙ ΜΟΝΟΚΑΤΟΙΚΙΕΣ ΣΤΟΥΣ ΤΡΕΙΣ



ΣΕ ΜΠΕΤΑ ΑΠΟ 31.000.000 ΔΡΧ

ΑΝΕΣΤΗΣ & ΣΑΒΒΑΣ ΣΑΒΒΑΪΛΗΣ

tel: 26281 & 35476 cel: 0944-421015 & 0977-433427

ΖΗΤΕΙΤΑΙ

από μεγάλη ξενοδοχειακή μονάδα

Διευθυντής
Προϊστάμενος Reception

Πληρ. τηλ. 0973322810

ΕΣΤΙΑΤΟΡΙΟ ΣΤΗ ΡΟΔΟ ΖΗΤΕΙ

Μάγειρα
Βοηθό Μάγειρα
Ψήστη
Πιτσαγιόλο
Βοηθό Πιτσαγιόλου
Υπάλληλο Κρουασαντερί
Λαντζιέρα
Σερβιτόρες
Ταμπλίστα

Ενδιαφερόμενοι παρακαλούνται να απευθυνθούν στην:

AXIS Consulting

Axis Consulting SA
Υπόψιν κου Γ. Καβάσιλα
Τηλ./Fax: 0241-75245

διαφορα

ΠΩΛΕΙΤΑΙ ψυγείο-βιτρίνα για επαγγελματική χρήση με 6 περιστρεφόμενα ράφια, με διαστάσεις 60Χ60Χ1.80 μάρκας TECFRIGO Snelle 350 σε άριστη κατάσταση, κατάλληλη για καφετέρια, ζαχαροπλαστείο, bar. Πληρ. τηλ. 85846, 0944687144 ΑΔ42741

ΕΥΚΑΙΡΙΑ πωλείται σύνθεση NEOSET αποτελείται από τρία μονά κρεβάτια με χώρο αποθήκευσης και στρώματα. Γραφείο, βιβλιοθήκη, ντουλάπια στην τιμή 120.000 και σύνθετο φρεσκολακαρισμένο κατασκευής μαραγκού 60.000 δρχ. Πληρ. τηλ. 38089, 32952 ΑΔ42737

ΔΙΠΛΗ ΚΡΕΒΑΤΟΚΑΜΑΡΑ κομπλέ, πωλείται. Πληρ. τηλ. 86155 ΑΔ42729

ΠΩΛΟΥΝΤΑΙ λόγω αναχώρησης μοτοποδήλατο BIANGO 50 cc, N.P.S. ENERGY, 1 τηλεόραση SONY 21ιντσών με ενσωματωμένο βίντεο και διάφορα έπιπλα σε τιμή ευκαιρίας. Πληρ. τηλ. 32985, 0946559539 ΑΔ42708

ΛΟΓΟΘΕΡΑΠΕΥΤΡΙΑ

απόφοιτος Πανεπιστημίου Πατρών αναλαμβάνει παιδιά με προβλήματα: άρθρωση, μαθησιακές δυσκολίες, δυσλεξία, νοητική υστέρηση, βαρηκοΐα, εγκεφαλική πάρεση, αυτισμός, τραυλισμός, σύνδρομο Down.

Πληρ. τηλ. 61184, 0932/920345

ΑΠΟ ΝΕΟ ΠΡΩΤΟΠΟΡΙΑΚΟ ΓΡΑΦΕΙΟ
ΧΡΗΜΑΤΟΟΙΚΟΝΟΜΙΚΩΝ ΥΠΗΡΕΣΙΩΝ
(Εκτός χρηματιστηριακών)

ΖΗΤΟΥΝΤΑΙ

Για άμεση πρόσληψη νέοι και νέες που έχουν τα ακόλουθα προσόντα:
1. Πτυχίο Πανεπιστημίου ή ΤΕΙ στα Οικονομικά
2. Ηλικία από 25 μέχρι 40 ετών
3. Πολύ καλή γνώση χειρισμός των computers, Η/Υ
4. Πολύ καλή γνώση της Αγγλικής γλώσσας
5. Εκπληρωμένες τις στρατιωτικές υποχρεώσεις, (για τους νέους)

Πρόκειται για δωδεκάμηνη απασχόληση και δυνατότητα για σπουδαία σταδιοδρομία.
Αποστείλετε βιογραφικό σημείωμα με αντίγραφα των τίτλων σπουδών σας, με πρόσφατη φωτογραφία καθώς και την δεύθυνση διαμονής και το τηλέφωνο σας, για να επικοινωνήσουμε μαζί σας.
Δ/νση αποστολής βιογραφικού.
κ. A/L Plaisier, Ταχ. Θυρίδα No. 222 ΡΟΔΟΣ

ΑΝΑΚΟΙΝΩΣΗ
ΜΑΘΗΜΑΤΑ
***** Computer *****

PROGRAM COMPUTER

ΕΓΓΡΑΦΕΣ
***** ΤΩΡΑ *****

Τμήματα για:
Παιδιά - Ενήλικες
Αρχάριους - Μαθητές
Επαγγελματίες

Ανεύρεση Εργασίας
ΠΑΡΕΧΕΤΑΙ ΒΕΒΑΙΩΣΗ
Διδάσκει πτυχιούχος Πανεπιστημίου Αμερικής
ΜΑΝΩΛΗΣ Ι. ΣΟΦΙΛΛΑΣ
Κοδριγκτώνος 91
Τηλ. (0241) 31761

Futurekids®

Μαθήματα Computer

Τμήματα για :
- Παιδιά 5-18 ετών
- Μαθητές Γ Λυκείου
- Φοιτητές
- Ενήλικες
- Στελέχη Επιχειρήσεων
- Εκπαιδευτικούς

Τα **FUTUREKIDS** είναι επίσημο εξεταστικό κέντρο **ECDL** όπου μπορείτε να αποκτήσετε το διεθνώς αναγνωρισμένο δίπλωμα κατάρτισης στους Η/Υ.

- Δωρεάν βιβλία,σημειώσεις
- Δωρεάν Εξάσκηση
- Πιστοποιήσεις από Cambridge,ODU,ECDL
- Εκπτώσεις σε ανέργους αδέρφια ,φοιτητές

Α.&Ι.Εξαδάκτυλος ΟΕ
Λεμεσού 29
Τηλ.,Φαξ : 70431,70432

ΠΩΛΟΥΝΤΑΙ

α) Μικροφωνική ALEN HEALTH ψηφιακή 600 WAT δυο (2) ηχεία JBL αυτοενισχυόμενα 300 WAT τέσσερα (4) ηχεία Montanbo 150 VAT και δύο (2) ηχεία DYNACORD 400 VAT
2) Δισκοπρίονο-γωνιάστρα πάγκου μάρκας RYOBI 3.000, ολοκαίνουργιο. Τιμή ευκαιρίας.

Πληρ. τηλ. 64306-0946067096

ΚΤΗΜΑΤΟΜΕΣΙΤΙΚΟ ΓΡΑΦΕΙΟ

ΕΥΡΩΚΤΗΜΑΤΙΚΗ

ΜΕΣΙΤΕΣ ΣΥΜΒΟΥΛΟΙ ΕΚΤΙΜΗΤΕΣ

ΠΩΛΗΣΕΙΣ ΟΙΚΟΠΕΔΩΝ

ΙΑΛΥΣΟΣ
301τ.μ.- Εντός σχεδίου.....17.000.000 (49.884,1€)
320τ.μ.- Στο κέντρο (Σ.Δ.=1)...17.000.000 (49.884,1€)
700τ.μ.- Κοντά στο κέντρο (Σ.Δ.=1)....50.000.000 (146.717,9€)
1000τ.μ.- Κοντά στο κέντρο (Σ.Δ.=1)...35.000.000 (102.702,5€)
1180τ.μ.- Στην παρ. Ιαλυσού(Σ.Δ=0,4)...41.000.000 (120.308,7€)
1713τ.μ.- Κοντά στην παραλία(Σ.Δ.=0,4)...70.000.000 (205.405,1€)
2000τ.μ.- Θέση Βουνάρα.....38.000.000 (111.505,6€)
2000τ.μ.- Με άδεια οικόδ. στο Λύκειο...35.000.000 (102.702,5€)
2000τ.μ.- εντός σχεδίου.....60.000.000 (176.061,5€)
4000τ.μ.- Στους πρόποδες Φιλερήμου...50.000.000 (146.717,9€)
4000τ.μ.- Κοντά στην Άνοιξη.....50.000.000 (146.717,9€)
4000τ.μ.- Στην προέκτ. οδού Άνοιξης....50.000.000 (146.717,9€)
8700τ.μ.- Θέση Κανδυλί.....30.000.000 (88.030,7€)
9700τ.μ.- Θέση Κανδυλί.....50.000.000 (146.717,9€)
10.000τ.μ.- Θέση Κανδυλί.....50.000.000 (146.717,9€)

ΚΙΟΤΑΡΙ
2000τ.μ.- Επί της Εθνικής οδού.....9.000.000 (26.409,2€)

ΜΑΣΣΑΡΙ
400τ.μ.- Εντός οικισμού..4.500.000 (13.204,6€)
4400τ.μ.- κοντά στο γήπεδο...10.000.000 (29.343,6€)

ΙΞΙΑ
500τ.μ.- Κοντά στην παραλία).....35.000.000 (102.702,5€)
500τ.μ.- Κοντά στην παραλία)....35.000.000 (102.702,5€)
3300τ.μ.- Εντός σχεδίου.....50.000.000 (146.717,9€)

ΠΑΣΤΙΔΑ
400τ.μ.- Εκτός Οικισμού.....15.000.000 (44.015,4€)
788τ.μ.- Εντός Οικισμού με άδεια οικόδ...8.500.000 (24.942,0€)
892τ.μ.- Εντός Οικισμού με άδεια οικόδ...9.000.000 (26.409,2€)
1000τ.μ.- Εντός Οικισμού.....10.000.000 (29.343,5€)
1000τ.μ.- Εντός Οικισμού.....12.000.000 (35.212,3€)
1070τ.μ.- Εντός Οικισμού.....16.000.000 (46.949,7€)
1900τ.μ.- Εκτός Οικισμού.....35.000.000 (102.702,5€)

ΠΑΡΑΔΕΙΣΙ
8000τ.μ.- Εκτός Οικισμού.....64.000.000 (187.798,9€)

ΣΟΡΩΝΗ
4000τ.μ.- Επί της επαρχιακής οδού...18.000.000 (52.818,4€)
5000τ.μ.- Στο κύμα (άρτιο & οικόδ/μο.)..15.000.000 (44.015,4€)

ΛΙΝΔΟΣ
4600τ.μ.- Θέση Ψάλτο.....50.000.000 (146.717,9€)
8000τ.μ.- Στους Πεύκους Κοντά στην παραλία...32.000.000 (93.899,5€)
12000τ.μ.- Στους Πεύκους κοντά στην παραλία...168.000.000 (492.972,2€)

ΚΟΛΥΜΠΙΑ
715τ.μ.- Στο δρόμο με τους Ευκάλυπτους...8.000.000 (23.474,9€)
4500τ.μ.- Με άδεια οικόδ. για ξενοδοχ....63.000.000 (184.864,6€)
5700τ.μ.- Στο δρόμο με τους ευκάλυπτους.....50.000.000 (146.717,9€)

ΑΣΓΟΥΡΟΥ
1700τ.μ.- Εντός νέου σχεδίου με 420τ.μ. Κτίσματα....90.000.000 (264.092,2€)
4000τ.μ.- Εκτός σχεδίου οικισμού.....40.000.000 (117.374,3€)
4000τ.μ.- Εκτός σχεδίου οικισμού.....45.000.000 (132.046,1€)
4000τ.μ.- Εκτός σχεδίου οικισμού.....45.000.000 (132.046,1€)

ΜΑΡΙΤΣΑ
300τ.μ.- Εντός οικισμού.....4.500.000 (13.204,6€)
1400τ.μ.- Εντός οικισμού.....8.000.000 (23.474,9€)
1490τ.μ.- Επί της επαρχιακής οδού.....13.500.000 (39.613,8€)
4000τ.μ.- Κοντά στο παλιό αεροδρόμιο.....12.000.000 (35.212,3€)

ΑΦΑΝΤΟΥ
360τ.μ.- Εντός οικισμού.....12.000.000 (35.212,3€)
5600τ.μ.- Επί της Ρόδου - Λίνδου.....145.000.000 (425.482,0€)

ΛΑΔΙΚΟ
21.000τ.μ.- Κοντά στη θάλασσα.....250.000.000 (733.589,6€)

ΑΡΧΑΓΓΕΛΟΣ
800τ.μ.- Εντός σχεδίου οικισμού.....8.000.000 (23.474,9€)

ΚΑΛΥΘΙΕΣ
1734τ.μ.- εντός Οικισμού.....25.000.000 (73.358,0€)
2640τ.μ.- Πανοραμικό....28.000.000 (82.162,0€)

ΚΑΛΑΘΟΣ
2800τ.μ.- Εντός οικισμού επί της Ρόδου-Λίνδου με κτίσματα 400τ.μ.....90.000.000 (264.092,2€)
25000τ.μ. Εκτός σχεδίου πανοραμικό...75.000.000 (220.076,9€)

ΓΕΝΝΑΔΙ
500τ.μ.- Εντός Οικισμού με άδεια οικόδ.....20.000.000 (58.687,2€)
1720τ.μ.- Επί της παλιάς επαρχιακής οδού με άδεια οικόδ.....17.500.000 (51.351,3€)
4200τ.μ.- Επί της επαρχιακής Οδού.....29.000.000 (85.096,4€)

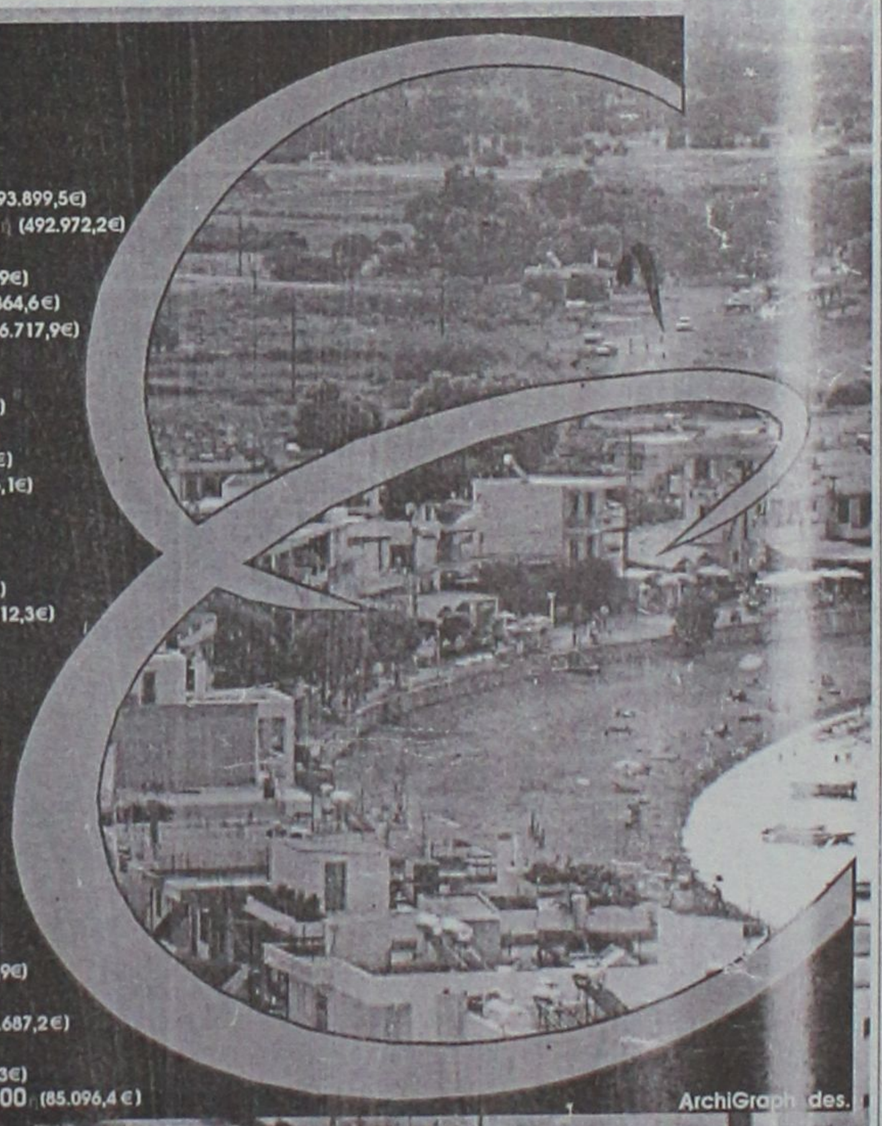

Τηλ. (0241) 73819,74917 κιν 0944/374546, 0945/292030 FAX 38641

ΠΛΗΡΟΦΟΡΙΕΣ **ΙΩΑΝΝΗΣ & ΜΙΧΑΛΗΣ ΕΥΣΤΑΘΙΟΥ**

Μεταφερθήκαμε στα νέα μας γραφεία Εθνικής Αντίστασης 83 (πρώην Άννης Μαρίας) δίπλα στην ALPHA BANK

ΓΙΝΟΝΤΑΙ ΕΡΓΑΣΙΕΣ
ΜΕ ΤΡΑΚΤΕΡ, ΟΡΓΩΜΑΤΑ ΜΕ ΜΟΝΟΥΝΟ
Πληρ. τηλ.
0945403862
ΠΡ41910

ΞΥΛΟΥΡΓΙΚΕΣ ΕΡΓΑΣΙΕΣ - ΓΥΨΟΣΑΝΙΔΕΣ - ΒΑΨΙΜΑΤΑ
ΚΟΥΖΙΝΕΣ - ΠΟΡΤΕΣ - ΝΤΟΥΛΑΠΕΣ - ΠΕΡΓΚΟΛΕΣ
Εγγυημένη εργασία
Ταχεία παράδοση
Τηλ.
0945 491827, 0932 586376, 67218
ΠΡ42512

διαφορα

συνέχεια από την προηγούμενη

ΣΑΛΟΤΡΑΠΕΖΑΡΙΑ πωλείται λόγω ανακαίνισης και σύνθετο σχεδόν καινούργια και σε τιμή ευκαιρίας. Πληρ. τηλ. 64751 ΑΔ42705

ΣΑΛΟΝΙ κομπλέ, τραπεζαρία, σύνθετο σε άριστη κατάσταση και σε καλή τιμή. Πληρ. τηλ. 75364 ΑΔ42700

ΣΑΛΟΝΙ σε τιμή ευκαιρίας. Πληρ. τηλ. 68338 ΑΔ42701

ΑΓΟΡΑΖΩ παλιούς δίσκους μουσικής, μικρούς και μεγάλους. Πληρ. Μιχάλης τηλ. 37277 ή αφήστε μήνυμα στο 22420 ΑΔ42698

ΣΚΥΛΑΚΙΑ Ροντβάιλερ 3 μηνών γνήσια. Πληρ. τηλ. 35097 ΑΔ42707

ΣΑΛΟΝΙ. 3θέσιος, 2θέσιος καναπές και πολυθρόνα με τα 3 τραπεζάκια του. Πληρ. τηλ. 63146, 65638. ΑΔ42676

ΠΩΛΟΥΝΤΑΙ από ζαχαροπλαστείο τα εξής: φούρνος αερόθερμος, στόφα μίξερ, ψυγείο πάγκου, καταψύκτης, βιτρίνα γλυκών, αμπάριο, λάντζα, τυροπιτιέρα, ζυγαριά, ταμειακή μηχανή, ντουλάπες, τραπέζια, καρέκλες, πάγκοι με μάρμαρο, ταψιά, λαμαρίνες και διάφορα άλλα, λόγω αναχώρησης. Πληρ. τηλ. 0244-47169 περιοχή Κιοτάρι δίπλα από το Σοφός Μάρκετ ΑΔ42524

Λόγω αναχωρήσεως από το νησί της Ρόδου **ΠΩΛΟΥΝΤΑΙ:** 1. Σύνθετο, 2. Κρεβάτι διπλό με δύο κομοδίνα, 3. Τραπέζι κουζίνας, 4. Ψυγείο, 5. Τηλεόραση ασπρόμαυρη 24' και διάφορα άλλα μικροέπιπλα. Πληρ. τηλ. 33407 ώρες 5.00 μ.μ. έως 7.00 μ.μ. ΑΔ42493

ΚΑΥΣΟΞΥΛΑ πεύκου τεμαχισμένα σε καλή τιμή. Πληρ. τηλ. 42020ΑΔ42553

ΣΚΑΦΟΣ ταχύπλοο 5,30 VIP, EVINRUDE 90 ίππους, μοντ. 2000, ντεπόζιτο 100 lit, πλήρως εξοπλισμένο, τιμή ευκαιρίας! Πληρ. τηλ. 0946006532, 0241/74148 ΑΔ42530

ΒΙΒΛΙΑ ιστορικά, τόμοι. Ολοκαίνουργια λόγω μετακόμισης απογευματινές ώρες. Επίσης καναπές κρεβάτι. Τιμή ευκαιρίας.Πληρ. τηλ. 22264 ΑΔ42215

ΠΩΛΟΥΝΤΑΙ μετοχές ΔΑΝΕ σε πολύ καλή τιμή. Πληρ. τηλ. 22264 απόγευμα ΑΔ42523

ΠΩΛΟΥΝΤΑΙ 36 ΞΥΛΙΝΕΣ ΚΑΡΕΚΛΕΣ ΕΣΤΙΑΤΟΡΙΟΥ ΣΕ ΤΙΜΗ ΕΥΚΑΙΡΙΑΣ. ΠΛΗΡ. ΤΗΛ. 35626, 65052 ΧΠΔ4249

προσφορες εργασιας

ΟΙΚΟΔΟΜΙΚΕΣ ΕΡΓΑΣΙΕΣ
ΕΡΓΟΛΑΒΙΕΣ (ΜΠΕΤΟΝ)
ΘΑΝΑΣΗΣ ΓΚΙΖΛΗΣ
Αναλαμβάνω παντός είδους εργασίες (μπετόν) μεγάλες και μικρές.
Βίλες, σπίτια, προσθήκες, διαμορφώσεις και περιτοιχίσεις αυλών, βεραντών, επιβλητικές πύλες, εξωτερικές σκάλες, ζαρντινιέρες και καλλιτεχνικά εμφανή.
Τηλεφωνήστε τώρα για μια επίσκεψη στο πρόβλημά σας χωρίς καμία δέσμευση στο 27418 απογευματινές ώρες.
ΠΡ42601

ΠΩΛΕΙΤΑΙ
λόγω φόρτου εργασίας εξοπλισμός καταστήματος

1 βιτρίνα παγωτού 18 θέσεων	500.000
1 βιτρίνα γλυκού 3 μ. καινούργια	750.000
1 ψυγείο βιτρίνα πάγκος με βρύση 2,5 μ.	280.000
1 πάγκος 2 μ.	50.000
1 λάντζα 3 θέσεων	100.000
2 μηχανήματα γύρου ηλ.	100.000
1 Κοτοπουλιέρα ηλεκ. καλαθάκια	90.000
9 τραπέζια στρογγ. για καφέ	τεμ. 35.000
12 καρέκλες για καφέ	τεμ. 10.000
1 κρεπιέρα μαζί με το τραπέζι	100.000
2 φούσκες	120.000
1 ταμειακή μηχανή -θερμική	150.000
2 τοστιέρες διπλές	τεμ. 40.000
1 μοτέρ φούσκας	40.000
1 φουρνάκι αερόθερμο	130.000
Λεκανάκια παγωτού καινούργια	τεμ. 2.500
1 φούρνος πίτσας με κεραμική πλάκα 1,40X1,60	150.000
1 βιτρίνα παγωτού ISAT 9 θέσεων	220.000

Πληρ. τηλ. 52562, 53036 κ. Μανώλη

ΕΧΕΤΕ ΑΝΑΓΚΗ ΠΡΟΣΩΠΙΚΟΥ;
ΤΩΡΑ και στη ΡΟΔΟ
HOME CARE
Υπηρεσία προμήθειας προσωπικού οικιακής βοήθειας
Ολοκληρωμένη φροντίδα για το σπίτι και κάθε επιχείρηση.
Μητροπόλεως 114 • Τηλ. 23478, 0932 509348

ΠΩΛΕΙΤΑΙ



πιεστήριο offset (29X42) AM MULTI
τιμή 1.500.000 δρχ.
Πληρ. Τηλ. 0937756878



ΠΩΛΟΥΝΤΑΙ
πανέμορφα κουτάβια ράτσας γερμανικό ποιμενικό 2 μηνών εμβολιασμένα, με γονείς με pedigree.
Κα Σκουμπουρδή
Πληρ. τηλ. 69289

ΟΡΓΑΝΟΠΟΙΕΙΟ

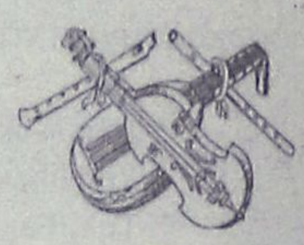

Βασίλης Παυλάκης

ΚΑΤΑΣΚΕΥΕΣ-ΕΠΙΣΚΕΥΕΣ
ΠΑΝΤΟΣ ΤΥΠΟΥ ΧΕΙΡΟΠΟΙΗΤΩΝ
ΕΓΧΟΡΔΩΝ ΜΟΥΣΙΚΩΝ ΟΡΓΑΝΩΝ
Pablakis@rho.Forthnet.gr.
Αθηνών 18, Ρόδος 85100-
τηλ. 64306-0946067096

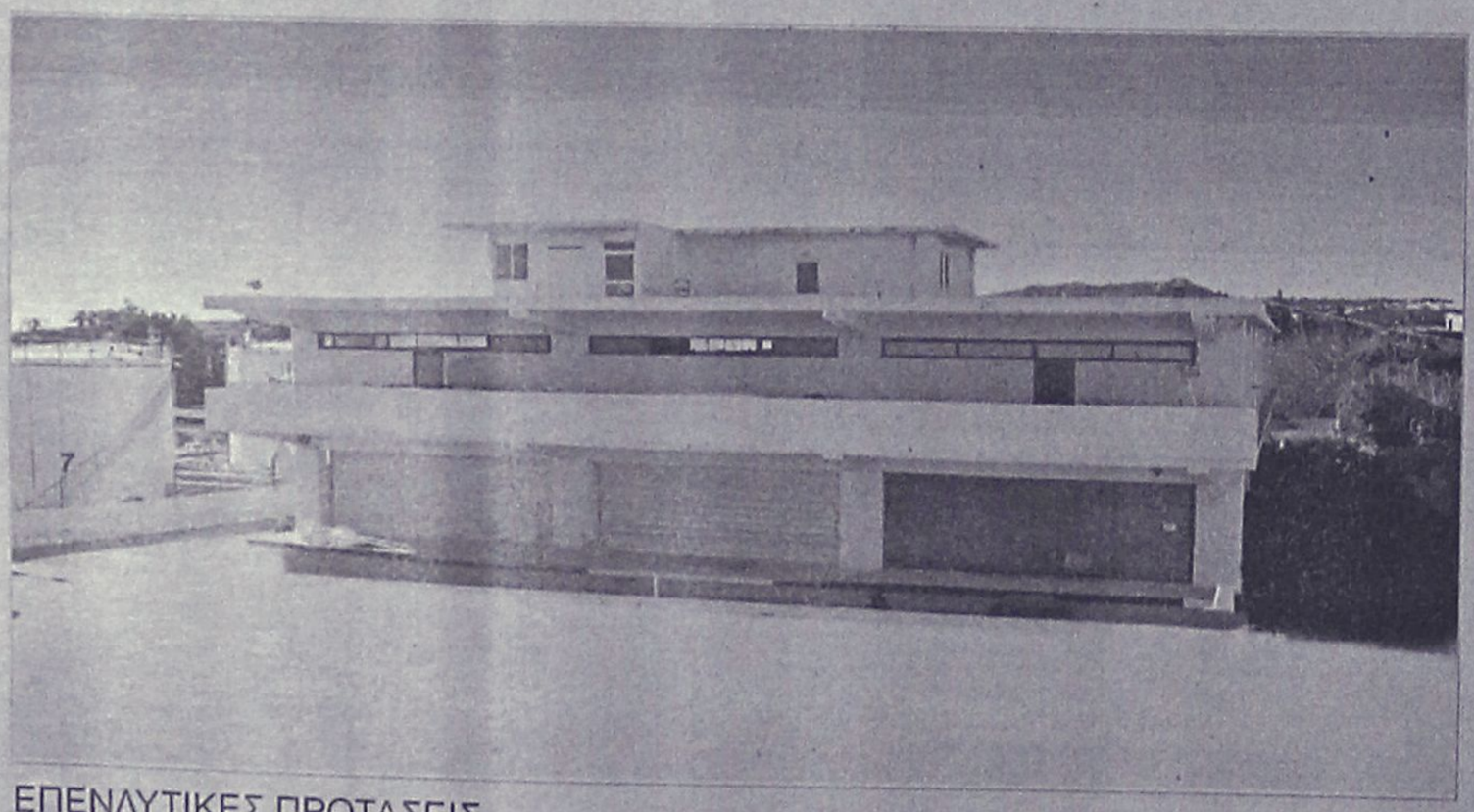

ΠΩΛΕΙΤΑΙ - ΕΝΟΙΚΙΑΖΕΤΑΙ

βιοτεχνικό κτίριο
2.550 τ.μ - πλησίον της Ρόδου - Καλλιθέας (έναντι Μαρινόπουλου)σε οικόπεδο 4,300 τ.μ..

ΕΠΕΝΔΥΤΙΚΕΣ ΠΡΟΤΑΣΕΙΣ

ΡΟΔΙΑΚΗ ΚΤΗΜΑΤΙΚΗ
ΣΥΜΒΟΥΛΟΙ & ΕΚΤΙΜΗΤΕΣ ΑΚΙΝΗΤΩΝ — ΚΤΗΜΑΤΟΜΕΣΙΤΙΚΟ ΓΡΑΦΕΙΟ από το 1983

ΑΠΟΚΛΕΙΣΤΙΚΗ ΔΙΑΘΕΣΗ
ΑΝΕΣΤΗΣ & ΣΑΒΒΑΣ ΣΑΒΒΑΪΔΗΣ
τηλ: 0241-26281 & 35476
cel: 0944-421015

προσφορές

συνέχεια από την προηγούμενη

ΚΥΡΙΑ 40 ετών **ΖΗΤΑ ΕΡΓΑΣΙΑ** κυρίως σπρικής φύσης όπως μασάζ, εμβόλια, αλλαγή ορών κ.λπ. Πληρ. τηλ. 6932501924 AP42711

ΚΥΡΙΟΣ ΖΗΤΑ ΝΑ ΕΡΓΑΣΤΕΙ σε διάφορες δουλειές. Ιδιαίτερα ως μηχανικός σκαφών. Πληρ. τηλ. 0937580725 κ. Σάρι AP42522

ΗΤΩ ΕΡΓΑΣΙΑ σαν βοηθός λογιστή ή αν υπάλληλος σε γραφείο. Γνώσεις: εφάλαιο 3, Microsoft Office, Αγγλικά, Γερμανικά, Ολλανδικά και δίπλωμα βοηθού φαρμακοποιού. Πληρ. τηλ. 77064, 0944557889 AP42629

ΡΟΔΙΟΣ οικογενειάρχης 45 ετών **ΑΝΑΖΗΤΕΙ ΕΡΓΑΣΙΑ** ως οδηγός. Διαθέτω δίπλωμα έως και Δ' και ομιλώ Αγγλικά και Γαλλικά. Πληρ. τηλ. 0932924021 AP42623

ΑΒΑΝΤΑ. ΑΓΑΠΑΜΕ ΑΥΤΟ ΠΟΥ ΚΑΝΟΥΜΕ ΔΙΑΘΕΤΟΝΤΑΣ ΑΡΙΣΤΑ ΕΠΙΛΕΓΜΕΝΟ ΠΡΟΣΩΠΙΚΟ. ΠΑΡΕΧΟΥΜΕ ΟΙΚΟΒΟΗΘΟΥΣ ΓΙΑ ΟΙΚΟΓΕΝΕΙΕΣ, ΚΑΤΑΚΟΙΤΟΥΣ, ΗΛΙΚΙΩΜΕΝΟΥΣ, ΑΤΟΜΑ ΜΕ ΕΙΔΙΚΕΣ ΑΝΑΓΚΕΣ, ΚΑΜΑΡΙΕΡΕΣ, ΛΑΝΤΖΙΕΡΕΣ, ΣΕΡΒΙΤΟΡΕΣ, ΑΤΟΜΑ ΓΙΑ ΓΕΩΡΓΙΚΕΣ ΕΡΓΑΣΙΕΣ. ΜΙΣΘΟΣ ΑΠΟ 130.000 ΜΗΝΙΑΙΩΣ. ΑΜΕΣΗ ΕΞΥΠΗΡΕΤΗΣΗ. ΛΕΙΤΟΥΡΓΟΥΜΕ 12 ΩΡΕΣ ΚΑΘΗΜΕΡΙΝΑ ΚΑΙ ΣΑΒΒΑΤΟΚΥΡΙΑΚΑ. ΠΛΗΡ. ΤΗΛ. 0937507994, 014282067, 014131608, 014120751, 014190294. ΠΡ42246

ΑΝΑΛΑΜΒΑΝΩ κηπουρικές εργασίες, καθαρίσματα, κλαδέματα, φυτέματα κ..ά. Πληρ. τηλ. 73760 κ. Μανώλη AP42562

ΕΛΑΙΟΧΡΩΜΑΤΙΣΜΟΙ. ΑΝΑΛΑΜΒΑΝΟΥΜΕ ΠΑΝΤΟΣ ΕΙΔΟΥΣ ΕΛΑΙΟΧΡΩΜΑΤΙΣΜΟΥΣ ΣΕ ΠΟΛΥ ΛΟΓΙΚΕΣ ΤΙΜΕΣ. ΠΛΗΡ. ΤΗΛ. 93677,0936360327 ΧΠΡ1561

ΚΥΡΙΑ έμπειρη στη φύλαξη παιδιών αναλαμβάνω να κρατάω συντροφιά στα παιδιά σας όσο εσείς λείπετε, απασχολώντας τα δημιουργικά με όλη την αγάπη και την φροντίδα που μπορεί να προσφέρει και μία μητέρα. Πληρ. τηλ. 36832, 34516 AP42290

ΣΧΕΔΙΑΣΤΡΙΑ Αρχιτεκτονικού σχεδίου "Interion Designer" με ειδίκευση στα έπιπλα κουζίνας, Αθήνα, ζητώ εργασία σε εταιρεία επίπλων κουζίνας και αναλαμβάνω σχέδια κατ' αποκοπή για επιπλοποιούς, έπιπλα κουζίνας, κάτοψη, προοπτικό-κοστολόγηση, διαμόρφωση χώρου. Πληρ. τηλ. 22264, 5-9 μ.μ. AP42216

ALFA FLOORS
ΞΥΛΟΥΡΓΙΚΕΣ ΕΡΓΑΣΙΕΣ
• ΚΑΝΟΥΜΕ ΤΟ ΠΑΛΙΟ ΠΑΡΚΕ ΚΑΙΝΟΥΡΓΙΟ.
Τρίψιμο- Βάψιμο
Γυάλισμα - Συντήρηση
Υπερσύγχρονα μηχανήματα που τρίβουν και απορροφούν τη σκόνη.
ΝΙΚΟΣ & ΗΛΙΑΣ
Πληρ. τηλ. 0946-642924 ΡΟΔΟΣ



ΗΛΙΑΚΑ
ΘΕΡΜΑΝΣΗ
ΥΔΡΑΥΛΙΚΑ
Τηλ. 0241-90005
Κινητό 0945 200430
ΡΟΔΟΘΕΡΜ

ΑΠΟΦΡΑΞΕΙΣ
ΔΩΔΕΚΑΝΗΣΙΑΚΕΣ ΑΠΟΦΡΑΞΕΙΣ

"ΚΟΛΟΣΣΟΣ"
ΑΠΟΦΡΑΞΕΙΣ ΚΑΘΑΡΙΣΜΟΙ
ΑΠΟΧΕΤΕΥΣΕΩΝ & ΒΟΘΡΩΝ
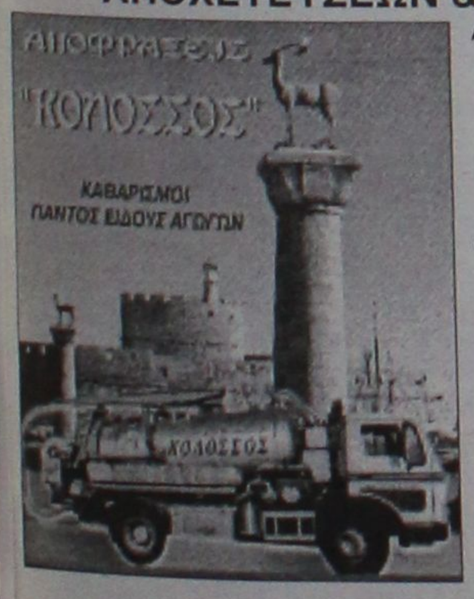

Αναλαμβάνουμε πάσης φύσεως αποφράξεις οποιουδήποτε μήκους και πλάτους
Αναλαμβάνουμε καθαρισμούς αποχετευτικών αγωγών ΔΗΜΩΝ, ΞΕΝ/ΧΕΙΩΝ στρατιωτικών μονάδων ΣΠΙΤΙΩΝ, ΠΟΛΥΚΑΤΟΙΚΙΩΝ καθώς
και καθαρισμούς βιολογικών μονάδων με μηχάνημα υψηλής πιέσεως σε όλη την Δωδ/σο
Κ. ΠΗΔΙΑΚΗΣ - Π. ΚΑΣΕΡΗΣ
Πληρ. τηλ. 47915-91881, κιν. 0944/325234 και 0977/717048

ΑΓΟΡΑΖΩ
ΧΡΥΣΑΦΙΚΑ
ΚΟΣΜΗΜΑΤΑ
ΝΟΜΙΣΜΑΤΑ
ΧΡΥΣΑ ΔΟΝΤΙΑ
ΜΕΤΟΧΕΣ
ΩΡΟΛΟΓΙΑ
ΑΝΤΙΚΕΣ
Δάνεια επί ενεχύρω
«ΜΠΑΜΠΗΣ»
Δημ. Θεοδωράκη 15
(1ος όροφος)
ΡΟΔΟΣ
ΠΡ40785

"ΑΜΕΣΟΣ" ΚΕΝΤΡΟ ΕΡΓΑΣΙΑΣ
ΧΑΜΗΛΟΜΙΣΘΕΣ ΕΛΛΗΝΟΡΩΣΟΠΟΝΤΙΕΣ, ΕΛΛΗΝΟΒΟΥΛΓΑΡΕΣ, ΟΙΚΟΝΟΣΟΚΟΜΕΣ, ΟΙΚΟΚΑΘΑΡΙΣΤΡΙΕΣ, ΒΡΕΦΟΝΗΠΙΑΓΩΓΟΥΣ, ΛΑΤΖΕΡΟΜΑΓΕΙΡΙΣΣΕΣ, ΞΕΝΟΔΟΧΟΥΠΑΛΛΗΛΟΥΣ, ΣΥΝΟΔΟΥΣ ΗΛΙΚΙΩΜΕΝΩΝ, ΖΕΥΓΑΡΙΑ ΑΛΛΟΔΑΠΩΝ, ΑΓΡΟΤΙΚΩΝ ΕΡΓΑΣΙΩΝ
ΑΠΟΣΤΕΛΟΥΜΕ ΑΥΘΗΜΕΡΟΝ. ΣΑΒΒΑΤΟΚΥΡΙΑΚΑ ΕΡΓΑΖΟΜΑΣΤΕ
Πληρ. τηλ. 01-5241633 και 01-5241265 fax: 01-5241634
ΠΡ42721

ΣΥΝΤΗΡΗΣΕΙΣ ΚΟΥΦΩΜΑΤΩΝ ΑΛΟΥΜΙΝΙΟΥ
Εχετε πρόβλημα με τα κουφώματα σπιτιού ή της επιχείρησής σας; Το ειδικό συνεργείο μας αναλαμβάνει τις συντηρήσεις κουφωμάτων αλουμινίου υπεύθυνα και σε λογικές τιμές.
25ετή πείρα
Πληρ. τηλ. 90618 κ. Αλέκος
ΧΠΡ411

Εχετε πρόβλημα με τα παλιά σας αλουμίνια;
• **Τα επισκευάζω ή τα αντικαθιστώ με καινούργια**
ΚΑΤΑΣΚΕΥΕΣ ΑΛΟΥΜΙΝΙΟΥ ΚΑΙ ΣΙΔΗΡΟΥ
"Ο ΓΙΩΡΓΟΣ"
Πληρ. τηλ. 39747, 0944999655
ΠΡ42431

ΑΠΟΦΡΑΞΕΙΣ-ΚΑΘΑΡΙΣΜΟΙ



ΑΠΟΦΡΑΞΕΙΣ
ΚΑΘΑΡΙΣΜΟΙ
ΣΥΝΤΗΡΗΣΕΙΣ
ΑΠΟΧΕΤΕΥΣΕΩΝ-ΕΠΙΦΑΝΕΙΩΝ-ΚΤΙΡΙΩΝ-ΠΛΟΙΩΝ-ΒΙΟΛΟΓΙΚΩΝ
Αναλαμβάνουμε ξενοδοχεία, Δήμους, πολ/κίες κ.λπ. Αντληση πετρελαιοειδών από πλοία καθώς και λιποσυλλεκτών και βιολογικών. ΜΕ ΜΟΝΑΔΙΚΑ ΣΕ ΥΨΟΣ ΠΙΕΣΗΣ ΚΑΙ ΑΝΑΡΡΟΦΗΣΗΣ. ΥΠΕΡΣΥΓΧΡΟΝΑ ΜΗΧΑΝΗΜΑΤΑ ΥΔΡΟΒΟΛΗΣ ΣΕ ΟΛΗ ΤΗ ΔΩΔΕΚΑΝΗΣΟ
ΟΛΟ ΤΟ 24ωρο
ΒΑΡΔΕΛΛΗ Μ. -ΚΡΑΣΟΠΟΥΛΟΣ Δ. Ο.Ε.
Τηλ. 35555, Fax: 96516, Κιν. 0944/395999
e-mail:metropontikas@excite.com.
ΣΤΙΣ ΠΙΟ ΧΑΜΗΛΕΣ ΤΙΜΕΣ

ΔΩΣΕ ΣΤΥΛ ΣΤΟ ΚΙΝΗΤΟ ΣΟΥ
ΝΕΟ 5.000 ΛΟΓΟΤΥΠΑ ΚΑΙ ΜΕΛΩΔΙΕΣ για ένα κινητό μοδάτο!
www.rollingtones.gr
LOGOS-ΛΟΓΟΤΥΠΑ

10100134	10250031	11550040	11550064	10450013	10750246	10450093
10750023	11300053	11550014	11400144	10150041	10750143	10100163
10150170	10100058	11400150	10800084	11500018	10450060	10100336
10850015	10800024	ΕΙΚΟΝΟΜΗΝΥΜΑΤΑ				
10750042	11000032	30700019	30700045	31000020	30100161	31000043

RINGTONES-ΜΕΛΩΔΙΕΣ

ΕΛΛΗΝΙΚΕΣ ΕΠΙΤΥΧΙΕΣ	
60600004 Αντιζελα Δημητρίου - Μαύρη Λίστα	60600049 Αννα Βίσση - Χρονγή
60600017 Νίκος Κουρκούλης - Τόσα δειλινά	60600047 Δέσποινα Βανδή - Υποφέρω
60600029 Γιάννης Πλούταρχος - Υπήρχαν όρκοι	60100012 Εθνικός Υμνος
60600036 Νότης Σφακιανάκης - Μετανοιώνω	**TOP ΣΕ ΖΗΤΗΣΗ ΣΤΗΝ ΕΥΡΩΠΗ**
60600019 Λάμπης Λιβιεράτος - Λάμπεις	60500006 Angel - Shaggy
60600010 Στέλλα Γεωργιάδου - Εχω κακό σκοπό	60500008 Butterfly - Crazytown
60600027 Γιάννης Πλούταρχος - Φυσάει πολύ	60500004 It's raining men - Geri Halliwell
60600025 Λευτέρης Πανταζής - Με σένα	60500032 Thank you - Dido
	60500031 Supergirl - Reamonn

Τα από κουτί λογοκριμένα κρυπτικά λογότυπα βρίσκονται στους κωδικούς: 11200053, 11200072, 11200073, 11200074, 11200082, 11200085, 11200124, 11200128, 11200132, 11200133, 11200135, 11200139, 11200143, 11200144, 11200147.
Ερωτικά εικονομηνύματα στους κωδικούς: 31000008, 31000016, 31000019, 31000035, 31000036, 31000044, 31000045, 31000046, 31000049, 31000053, 31000055, 31000061, 31000062.
1). Διάλεξε το Logo ή το Ringtone που σου ταιριάζει.
2). Κάλεσε τη γραμμή παραγγελίας.
3). Ακολούθησε τις οδηγίες και όταν σου ζητηθεί βάλε τον διψήφιο κωδικό.
4). Το Logo ή το Ringtone θα σταλεί στο κινητό σου.
...κάλεσε από το σταθερό σου τηλέφωνο
090 214 507
Για περισσότερα Logos και Ringtones ρίξε μια matιά στο internet site: www.rollingtones.gr
Laxitel 86 δρχ./15", € 0.25/15" + Φ.Π.Α. Τ.Θ. 31730
Διαθέσιμα λογότυπα για NOKIA 3210-3310-3330-6110-6130-6150-6210-6250-7110-8210-8810-8850-8890-9110-9110i. Μελωδίες για NOKIA, MOTOROLA, SAGEM. Περισσότερες πληροφορίες για τα κινητά τα οποία υποστηρίζουν λογότυπα και εικονομηνύματα στο www.rollingtones.gr

ΤΑ ΜΟΝΑΔΙΚΑ
Βιολογικά Ταπητοκαθαριστήρια Ρόδου
ΚΛΕΟΠΑΤΡΑ & EURO CLEAN CENTER
Εμπιστευθείτε τον καθαρισμό και φύλαξη των ταπήτων στα καθαριστήρια μας
• *Προσφέρουμε άψογο και έμπειρο Βιολογικό Καθαρισμό Ταπήτων*
• *Στεγνό καθαρισμό χειροποίητων χαλιών*
• *Επιτόπου καθαρισμό σε σαλόνια-μοκέτες*
• *Ειδικός καθαρισμός παπλώματα-φλοκάτες*
• *Επισκευές σε όλους τους τύπους ταπήτων*
"Η φύλαξη είναι δωρεάν" για όλο τον χρόνο. παραλαβή-παράδοση κατ' οίκον σε όλη τη Ρόδο.
Υπεύθυνος:
Κουφαλλάκης Σταύρος
Τηλ. **0241-51996, 0945793626 fax 51322**
ΠΡ42631

"ΑΠΟΦΡΑΞΕΙΣ" "Η ΜΑΡΙΑ"

ΑΠΟΦΡΑΞΕΙΣ ΠΑΝΤΟΣ ΤΥΠΟΥ ΑΠΟΧΕΤΕΥΣΕΩΝ
ΞΕΝ/ΩΝ, ΕΣΤ/ΩΝ
ΣΤΡΑΤΟΠΕΔΩΝ
ΠΟΛ/ΚΙΩΝ
ΟΙΚΙΩΝ ΜΕ ΜΗΧΑΝΗΜΑ
ΥΨΗΛΗΣ ΠΙΕΣΕΩΣ
ΥΔΡΟΒΟΛΗΣ
ΑΜΕΣΗ ΕΞΥΠΗΡΕΤΗΣΗ
ΟΛΟ ΤΟ 24ΩΡΟ
Πληρ. τηλ. 94750 και 0241-35555, 0977/257441.

ΤΕΧΝΙΚΟ ΓΡΑΦΕΙΟ
Αναλαμβάνει
• Μελέτες για σύνδεση οικοδομών με το
αποχετευτικό δίκτυο
Δ.Ε.Υ.Α.Ρ.
• Αδειες λειτουργίας καταστημάτων
• Ηλεκτροδοτήσεις κτιρίων.
Υπεύθυνος:
Μιχάλης Μαυρομάγουλος
Αρχιτέκτονας Μηχανικός
Στεφάνου Καζούλη 14 Ρόδος
Τηλ. 0241-27040, κιν. 0974041051
ΧΠΡ411

ΤΑΠΗΤΟΚΑΘΑΡΙΣΤΗΡΙΟ ART CLEAN EXPRESS
Αναλαμβάνουμε υπεύθυνα:
✓ Ξηρό καθαρισμό
✓ Πλύσιμο-απολύμανση
✓ Φύλαξη
✓ Επιδιόρθωση ταπήτων
✓ Αδιαβροχοποιήσεις
Ειδικός καθαρισμός μεταξωτών και χειροποίητων χαλιών
Παραλαβή-παράδοση κατ' οίκον
Εγγυημένη συνεργασία
Επί τόπου καθαρισμοί μοκετών-σαλονιών
Τηλ. 94815, κιν. 0944 350247, 0800400400
Τηλ. χωρίς χρέωση
Με την υπογραφή Αλαφάκης

Αριθμολογία

Οι αριθμοί δίνουν απάντηση στα ερωτήματά σας!

Η Νότα Κοτσίφη και οι συνεργάτες της, σας αποκαλύπτουν τα μυστικά για το παρόν και το μέλλον!

090 255 493

*DATABANK • 67ΔΡΧ.(0,2€)/15"+Φ.Π.Α.

Η καλύτερη παρέα σε περιμένει

Μη διστάζεις! Τηλεφώνησε τώρα και γνώρισε νέους φίλους που θα γίνουν για πάντα δικοί σου.

Δώσε τέλος στη μοναξιά σου!

090 255 491

*DATABANK • 67ΔΡΧ.(0,2€)/15"+Φ.Π.Α.

Αστρόραμα

Ανακαλύψτε τι κρύβουν τα άστρα για το μέλλον σας!

24 ώρες το 24ωρο!

ΣΧΕΣΕΙΣ - ΧΡΗΜΑ
ΕΠΑΓΓΕΛΜΑΤΙΚΑ

Οι πιο διάσημοι αστρολόγοι στη γραμμή σας!

090 255 421

*DATABANK • 67ΔΡΧ.(0,2€)/15"+Φ.Π.Α.

Ζωντανό 24 ώρες

Κάποτε η επικοινωνία ήταν δύσκολη...

σήμερα πιάνεις κουβέντα μ'ένα τηλεφώνημα...

090 21 54 90

ΑΛΑΝΘΑΣΤΕΣ ΠΡΟΒΛΕΨΕΙΣ

ΑΠΟ ΜΟΝΑΔΙΚΟ ΤΗΛΕΠΑΘΗΤΙΚΟ ΜΕΝΤΙΟΥΜ

090 21 52 37

Πάρε με στο σπίτι τώρα για μια καυτή συνομιλία
Σοφία
00675 2066545

00675 2066546

Είμαι μόνη πρόσφατα χωρισμένη
Τηλεφώνησε μου

Αν στόχος σου είναι οι γνωριμίες

ΠΕΤΥΧΕΣ ΔΙΑΝΑ

Γραμμή για ραντεβού

090 21 52 39

LEXITEL 66 δρχ./15" Τ.Θ. 31730

ΓΡΑΜΜΗ ΧΑΡΤΟΜΑΝΤΕΙΑΣ

ΠΑΡΕ ΤΟ ΜΕΛΛΟΝ ΣΤΑ ΧΕΡΙΑ ΣΟΥ

ΣΥΓΚΛΟΝΙΣΤΙΚΕΣ ΑΠΟΚΑΛΥΨΕΙΣ
ΜΕ ΤΗ ΣΙΓΟΥΡΙΑ ΤΗΣ ΠΑΝΑΡΧΑΙΑΣ ΤΕΧΝΗΣ ΤΑΡΟ !

090 21 52 93

00675 2066547

Ζωντανή καυτή συνομιλία με την Άννα

00677 83580

Τηλεφώνησέ μου για άγριες κουβέντες

Έλενα & εγώ
Ένα απίθανο ντουέτο

00677 83581

ΕΣΥ

Είσαι το μόνο κομμάτι που λείπει από την παρέα μας!

090 21 52 40

ΜΙΛΑΣ ΜΕ ΟΛΟΥΣ ΚΑΙ ΔΙΑΛΕΓΕΙΣ

LEXITEL 66 δρχ./15" - Τ.Θ. 31730

ΙΣΩΣ...ΤΟ ΠΙΟ ΣΗΜΑΝΤΙΚΟ ΤΗΛΕΦΩΝΗΜΑ ΤΗΣ ΖΩΗΣ ΣΑΣ!

ΜΑΤΙΑ ΣΤΟ ΜΕΛΛΟΝ !!

090 21 52 38

Μίλησε ζωντανά με τα πιο χαριστικά ΜΕΝΤΙΟΥΜ της Ελλάδας

LEXITEL 66 δρχ./15" - Τ.Θ. 31730 - ΩΡΑΡΙΟ: 10 ΠΡΩΙ-2 ΒΡΑΔΥ

College girls μόνο για σένα

00677 83582

On line ζωντάνα με συζύγους απελπιστικά μόνες!

00677 83583

ΧΡΗΜΑΤΙΣΤΗΡΙΟ ΑΘΗΝΩΝ

ON LINE ΤΙΜΕΣ ΜΕΤΟΧΩΝ

ΑΜΟΙΒΑΙΑ ΚΕΦΑΛΑΙΑ

ΕΠΙΧΕΙΡΗΜΑΤΙΚΑ ΝΕΑ

ΣΥΝΑΛΛΑΓΜΑ FIXING

ΑΜΕΣΗ ΕΝΗΜΕΡΩΣΗ ΑΠΟ ΕΙΔΙΚΟΥΣ !!

ΑΠΟ ΤΙΣ 10:30 ΜΕΧΡΙ ΤΙΣ 17:00

090 21 43 68

ΜΙΛΗΣΤΕ Μ' ΕΝΑ ΑΛΗΘΙΝΟ ΜΕΝΤΙΟΥΜ ΚΑΙ ΞΕΚΛΕΙΔΩΣΤΕ

ΤΑ ΜΥΣΤΙΚΑ ΤΟΥ ΑΥΡΙΟ...

090 21 52 89

ΕΘΝΙΚΗ ΕΡΑΣΙΤΕΧΝΙΚΗ

Επικίνδυνη αποστολή

✔ *ΣΤΗΝ ΚΑΥΤΗ ΕΔΡΑ ΤΩΝ ΜΕΓΑΡΩΝ Η ΡΟΔΟΣ ΚΑΛΕΙΤΑΙ ΝΑ ΚΕΡΔΙΣΕ ΤΟΝ ΒΥΖΑΝΤΑ*

Με την πλάτη στον τοίχο αγωνίζεται στα Μέγαρα στις 3 μ.μ. η Ρόδος.

Η... στάση αυτή προήλθε από τα δύο απανωτά αρνητικά αποτελέσματα με Ατσαλένιο (εκτός), Ιάλυσο (εντός) και από πρωτοπόρος κύλησε στην δεύτερη θέση.

Ετσι κόντρα στον Βύζαντα είναι "καταδικασμένη" να κυνηγήσει τη νίκη για να μην χάσει κι' άλλο έδαφος και το εκμεταλλευτούν οι άλλοι δύο διεκδικητές, ο πρωτοπόρος Εργοτέλης και ο Λεβαδειακός που βρίσκεται ένα βαθμό πίσω από τη Ρόδο.

Οι δυσκολίες του παιχνιδιού είναι μεγάλες. Εκτός από την δυναμικότητα του αντιπάλου, η Ρόδος θα αντιμετωπίσει και εχθρικό κλίμα που καλιέργησαν έντεχνα οι παράγοντες του Βύζαντα, χρησιμοποιώντας την έφεση του Ιαλύσου κατά τους, ως μέσω αγριέματος των οπαδών τους και όχι μόνο.

Ακόμα και για ένα δελτίο νεαποκτηθέντα παίκτη που εκδόθηκε μισό από την ΕΠΟ φταίει η Ρόδος, αλλά θυμήθηκαν και τα περσινά όταν ο **Σκούνας** ήταν προπονητής στα Χανιά.

Χρειάζεται λοιπόν μεγαλύτερη προσπάθεια από τους ποδοσφαιριστές για να ξεπεράσουν όλα τα αρνητικά στοιχεία που έχουν σε βάρος τους.

Ερωτηματικό παραμένει αν μπορέσουν να ξεπεράσουν το βαρύ αγωνιστικό χώρο, σχεδόν βούρκο που έχει δημιουργηθεί από τις βροχοπτώσεις, γιατί πρόκειται για τεχνίτες παίκτες.

Στα συν της Ρόδου, η πληρότητα της ομάδας, αφού δεν υπάρχουν προβλήματα με τραυματισμούς και τιμωρίες.

Η Ρόδος θα παραταχθεί με τους **Μπιλλιά, Πάττα, Μπαλλή, Μαλλιάκα, Σηφνάκη, Μπιγκό, Σταθόπουλο, Ανιάγκμπε, Καντιμοίρης, Ροπόκη, Λαζάρου**.

Την 18άδα συμπληρώνουν οι **Μπακόπουλος, Καρίκης, Κατικαρίδης, Σεβδαλής, Πατρού, Μακρυδημήτρης, Θεοδωρόπουλος**.

Τον αγώνα θα διευθύνει η **Βασιλική Σιαχάμη** με επόπτες τους **Μπαλάσκα, Παπαηλιού.**

ΟΙ ΥΠΟΛΟΙΠΟΙ ΑΓΩΝΕΣ

Κισσαμικός-Αιολικός
Επαμεινώνδας-Εργοτέλης
Ολυμπιακός Χ.-Ατρόμητος
Χαλκίδα-Λεβαδειακός
Ατσαλένιος-Μάνη

Ευκαιρία για ξεκόλλημα

✔ *Ο Απόλλων Κ. θέλει νίκη με τον Ερμή για να ξεφύγει από τις τελευταίες θέσεις (2.30 μ.μ.)*

Λένε ότι από δω και πέρα ο Απόλλων Καλυθιών θα είναι εντελώς διαφορετικός, από το πρόσωπο που παρουσίασε τις πρώτες αγωνιστικές.

Θέλετε η αλλαγή προπονητού, ή η νίκη με τον Αιολικό, να βοήθησαν την ψυχολογία των παικτών; Οτι και να είναι σημασία έχει ότι οι παίκτες δείχνουν πιο ετοιμοπόλεμοι και πιο αποφασιστικοί. Αυτό τουλάχιστον έδειξαν στο νικηφόρο παιχνίδι με τον Αιολικό.

Το ανάλογο και κάτι παραπάνω καλούνται να δείξουν και σήμερα στις 2.30 μ.μ. με αντίπαλο τον Ερμή Κορυδαλλού τον οποίο φιλοξενούν στο γήπεδο Καλυθιών τους δίνεται λοιπόν η ευκαιρία να φθάσουν τους 12 πόντους και να κάνουν ένα βήμα προς την μέση του βαθμολογικού πίνακα, απέναντι σε μια ομάδα που δεν έχει επιδείξει πολλά πράγματα εκτός έδρας. Εχει μία νίκη και τέσσερις ήττες.

Αυτό βέβαια που αναμένεται να προβληματίσει τους παίκτες του Απόλλωνα θα είναι ο βαρύς αγωνιστικός χώρος, αλλά απαιτείται να το ξεπεράσουν και αυτό. Η νίκη είναι αναγκαία και οι παίκτες του πρέπει να υπερβάλουν εαυτούς για να φθάσουν στο επιθυμητό αποτέλεσμα.

Ο **Γιώργος Τανίδης** δεν έχει στη διάθεσή του τον τιμωρημένο **Ισκά** και τον τραυματία **Στογιάνωφ**. Αντίθετα επανέρχεται ο **Γιώργος Χατζηπέτρος**.

Η πιθανότερη ενδεκάδα είναι η εξής:

Αλεξανδρίδης, Σαλαμαστράκης, Χατζησταμάτης, Κακλαμάνος, Ξύπας, Δημητριάδης, Κοσκινιάτης, Κυπριώτης, Μπεκιράς, Σωτηρόπουλος, Πολυχρονίου



Πολλά στηρίζει στον Κώστα Πολυχρονίου ο Απόλλων Κ.

Τον αγώνα θα σφυρίξει ο αθηναίος **Καρατζίκας** με επόπτες τους **Μάνταλο, Μενδρινό**.

Παρατηρητής τους είναι ο **Αντώνης Σαββάκης**

Μυρωδιά νίκης

✔ *Ο Ιάλυσος ψάχνει το τρίποντο που θα τον ξεκολλήσει από την ουρά με αντίπαλο το Κερατσίνι στις 2.30 μ.μ.*

Στα λασπόνερα από τις συνεχείς βροχοπτώσεις, ο Ιάλυσος υποδέχεται σήμερα στις 2.30 μ.μ. το Κερατσίνι, σ' ένα παιχνίδι μεγάλης βαθμολογικής σημασίας και για τις δύο ομάδες.

Ομως ο Ιάλυσος είναι αυτός που θέλει οπωσδήποτε τη νίκη για να μπορέσει να ξαναβρεί τον καλό εαυτό του που έδειξε τις δύο πρώτες αγωνιστικές, αλλά και για να μπορέσει να φθάσει στην βαθμολογία τον αντίπαλό του. Είναι χαρακτηριστικό ότι πέτυχε μία μόνο νίκη στα τρία παιχνίδια που έδωσε στην έδρα του. Ο αντίπαλος στα τέσσερα εκτός έδρας ματς, έχει πετύχει δύο νίκες, στοιχείο που απαιτείται να προσεχθεί ιδιαίτερα.

Σίγουρα ο βαρύς αγωνιστικός χώρος, ευνοεί σ' αυτές τις περιπτώσεις τους φιλοξενούμενους που εκ των πραγμάτων αγωνίζονται πιο επιφυλακτικά.

Τρεις παίκτες δεν θα δώσουν σήμερα το παρόν σ' αυτή τη συνάντηση, από πλευράς Ιαλύσου.

Ο **Χρήστος Ψαρράς** και ο **Γιάννης Ζωάννου** συμπλήρωσαν τρεις κίτρινες κάρτες, ενώ ο **Μιχάλης Κυριαζής** θα απουσιάσει από αρκετά παιχνίδια, λόγω στράτευσής του.

Πιθανότερο σχήμα με το οποίο θα παραταχθεί είναι: *Ψαράς, Ζουρούδης, Κούτρας, Κοσμάς, Χατζηκαλημέρης, Μοσχής, Σεκερίδης, Δανάς, Σάββενας, Μονόπολι, Β. Ράιος.*

Διαιτητής του αγώνα είναι ο αθηναίος **Παπασταμάτης** με επόπτες τους **Μέρδη, Γεωργιάδη** από τον ίδιο σύνδεσμο.

Παρατηρητής τους είναι ο **Δημήτρης Καρίκης.**

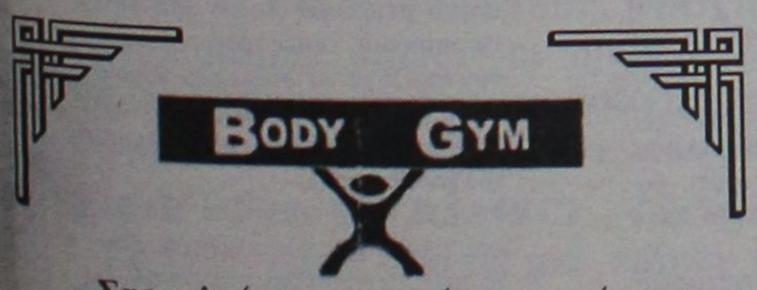

Σας καλούμε στα εγκαίνια του νέου μας γυμναστηρίου που θα γίνουν την Κυριακή 25 Νοεμβρίου και ώρα 7 μμ.

Λεωφ. Ελευθερίας 2Α Κρεμαστή
Τηλ.. 02410 98037/96862, Fax. 96862



Η εμπειρία μας και η αφοσίωση στη λεπτομέρεια αποτελούν εγγύηση για την απόλυτη επιτυχία ωστε να μείνουν ανεξίτηλες στη μνήμη τη δική σας και των καλεσμένων σας.....

ΧΟΡΟΕΣΠΕΡΙΔΕΣ - ΓΑΜΟΙ - CATERING - ΠΑΙΔΙΚΑ ΠΑΡΤΥ

ΞΕΝΟΔΟΧΕΙΟ SOFITEL CAPSIS
ΡΟΔΟΥ
Για Πληροφορίες 25-015 & 20919 (09.00 - 17.00)

CAPSIS
Conference Centers & Resort Hotels



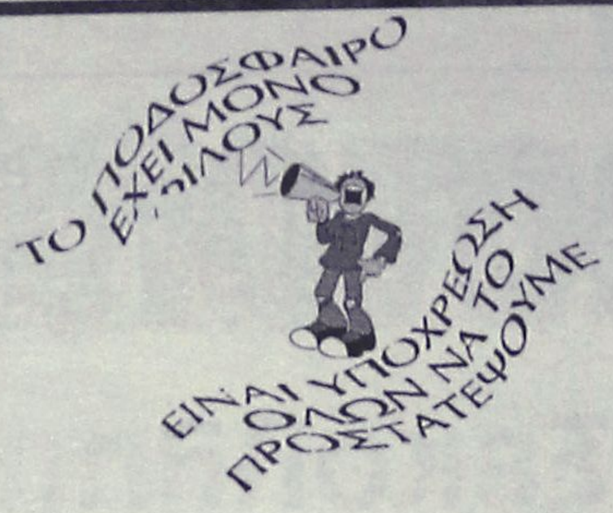





Μετά έντεκα χρόνια...

Στα Μέγαρα αγωνίζεται σήμερα η **Ρόδος** αντιμετωπίζοντας στα πλαίσια της 10ης αγωνιστικής της Δ' εθνικής ερασιτεχνικής τον τοπικό Βύζαντα που σαν γηπεδούχος μετράει τέσσερα στα τέσσερα.

Οι "πράσινοι" της πόλης μας θα πατήσουν τα πόδια τους στο ίδιο γήπεδο μετά από έντεκα ολόκληρα χρόνια, όταν δηλαδή την περίοδο 90-91 είχαν αποσπάσει λευκή ισοπαλία (0-0). Συνολικά από την σαιζόν εκείνη και μετά, ο Βύζαντας τέθηκε αντίπαλος με ομάδες της Δωδεκανήσου (για την ίδια διοργάνωση) ακριβώς 16 φορές και στις εννέα πήραν το ροζ φύλλο αγώνα (ποσοστό 56%). Η μοναδική ομάδα που κατόρθωσε να τον λυγίσει ήταν η Α.Ε. Κως.

Δύο ματς ήρθαν ισόπαλα και στα πέντε γνώρισε την ήττα. Συνολικά τα γκολ είναι 29 προς 15.

Σαν γηπεδούχος σημείωσε 5 νίκες - 2 ισοπαλίες - 1 ήττα (τα γκολ 14-4). Και σαν φιλοξενούμενος 4 νίκες και 4 ήττες (15-11).

Αναλυτικά τα αποτελέσματα που σημειώθηκαν ήταν τα εξής:

Περίοδος 90-91:
με Α.Ε Κω: 0-2, 0-1
Απόλλων Κ.: 4-0, 2-1
Ρόδο: 0-0, 1-2
Ιάλυσο: 4-0,1-4
Καλυμνιακό: 2-1, 3-0
Περίοδος 98-99
με Ηρακλή Μ.: 1-1, 4-1
Περίοδος 00-01
με Α.Ε. Κω: 1-0, 3-0
Απόλλωνα: 2-0, 1-2
(Σημ.: το πρώτο σκορ είναι με γηπεδούχο τον Βύζαντα).

Ο ΙΑΛΥΣΟΣ

Για τέταρτη φορά στην ιστορία του ο **Ιάλυσος** θα υποδεχθεί την ομάδα του Κερατσινίου.

Στις προηγούμενες τρεις το συγκρότημα του νησιού μας είχε πετύχει δύο νίκες (για το πρωτάθλημα της Γ' εθνικής) και είχε παραχωρήσει μία ισοπαλία (για αυτό της Δ'), ενώ γενικά δεν έχει γνωρίσει καμία ήττα (!).

Συνολικά οι ομάδες του νησιού μας έχουν έρθει αντιμέτωπες με την σημερινή αντίπαλο του Ιάλυσου 29 φορές, στις οποίες έχουν σημειώσει 9 νίκες - 10 ισοπαλίες - 10 ήττες (τα γκολ 23-28).

Σαν γηπεδούχες έχουν 7 νίκες - 5 ισοπαλίες - 3 ήττες (τα γκολ 17-10) και σαν φιλοξενούμενες 2 νίκες - 5 ισοπαλίες - 7 ήττες (6-18)

Αναλυτικά είχαμε:

Περίοδος 90-91 (Δ')
(Σημείωση: το πρώτο σκορ είναι με γηπεδούχο το Κερατσίνι).
με Α.Ε. Κω: 2-0, 1-1
Απόλλωνα Κ.: 3-0, 2-0
Ρόδο: 0-0, 0-1
Ιάλυσο: 0-0, 0-0
Καλυμνιακός: 3-0, 2-0
Περίοδος 93-94 (Γ')
με Ρόδο: 0-0, 0-1
Ιάλυσο: 1-3, 1-4
Περίοδος 94-95 (Δ')
με Φοίβο: 3-0, 0-0
Διγενή: 1-0, 0-0
Α.Ε. Κω: 1-0, 0-1
Ενωση: 1-1, 0-3
Περίοδος 96-97 (Δ')
με Φοίβο: 3-0, 3-1
Αρη Αρχ.: 0-0, 0-0
Περίοδος 97-98 (Γ')
με Ιάλυσο: 0-2, 0-3
Περίοδος 01-02 (Δ')
με Απόλλωνα Κ.: -, 1-2

Ο ΑΠΟΛΛΩΝΑΣ

Τον Ερμή περιμένουν οι Καλυθενοί για να "πετάξουν" με μία πιθανή νίκη τους σε ψηλότερες θέσεις του βαθμολογικού πίνακα. Οι Κορυδαλιώτες φέτος δύο φορές έπαιξαν με τους δύο άλλους εκπροσώπους μας και ισάριθμες φορές γνώρισαν την ήττα (και μάλιστα σαν γηπεδούχοι).

Την πρώτη από τον Ιάλυσο 0-1 και την δεύτερη από τη Ρόδο 1-3.

ΡΑΣΗΤ ΜΑΡΑΣΛΗΣ

"ΝΤΑ" ΑΠΟ ΤΟΝ ΠΕΤΡΟΦ!

Ο Βίταλι Πετρόφ, πρώην προπονητής του Σεργκέι Μπούμπκα, τελικά δέχθηκε την πρόταση του ΣΕΓΑΣ σε συνδυασμό με την Κυπριακή ομοσπονδία κλασικού αθλητισμού. Η παραπάνω συμφωνία έχει να δώσει πολλά στους αθλητές και αθλήτριες των δύο ομοσπονδιών, ενόψει μάλιστα και των Ολυμπιακών αγώνων του 2004, καθώς ο Ρώσος τεχνικός είναι ένας από τους κορυφαίους του άλματος επί κοντώ.

Τον μισθό του Βιταλι Πετρόφ θα καλύψει εξ ολοκλήρου η Κυπριακή ομοσπονδία. Και αυτό στο πλαίσιο της συνεργασίας που έχουν οι ομοσπονδίες των δύο χωρών. Ο πρόεδρος του ΣΕΓΑΣ, Βασίλης Σεβαστής, έθεσε ως όρο στην Κυπριακή ομοσπονδία για να δεχθεί ο Βίταλι Πετρόφ την πρόταση τους να καλύψει η κυπριακή ομοσπονδία στίβου όλα τα έξοδα και τον μισθό του τεχνικού. Με αντάλλαγμα όμως η ελληνική ομοσπονδία να καλύψει τη διαμονή στους ξενώνες του Ολυμπιακού σταδίου αλλά και τη διατροφή των Κύπριων αθλητών και αθλητριών.

Ο Βιταλί Πετρόφ θα αναλάβει αποκλειστικά την εκγύμναση του Φίλιππου Σγουρού, αλλά και ορισμένων Κύπριων αθλητών, ενώ θα είναι και τεχνικός σύμβουλος. Ο Κερκυραίος αθλητής του άλματος επί κοντώ (με ατομικό ρεκόρ 5.35 μέτρα) έτσι θα μετακομίσει στην Αθήνα.

ΤΑ ΧΘΕΣΙΝΑ ΑΠΟΤΕΛΕΣΜΑΤΑ

Α' ΚΑΤΗΓΟΡΙΑ

Διαγόρας Β.-Ευαγόρας	7-2
Ορφέας-Φοίβος	0-3
ΑΕΛ-Θύελλα	2-0
Ηρακλής-Αναγέννηση	5-1
Διγενής-ΑΕΡΑ	4-0
Α.Ε. Κως-Κλεάνθης	(Αναβλήθηκε)
Καλυμνιακός-Αγ. Γεώργιος	(Αναβλήθηκε)

Β' ΚΑΤΗΤΟΡΙΑ

Αντίμαχος-Κλεόβουλος	0-2
Ξάνθος-Απόλλων Απ.	(Σήμερα)
Πυλί-Αστέρας Μ.	(Αναβλήθηκε)

Γ' ΚΑΤΗΓΟΡΙΑ
Α' ΟΜΙΛΟΣ

Πετρώνας-Αρχάγγελος	2-0
Ερμής-Ηλιος	2-1
Διαγόρας-Σύμη	(Αναβλήθηκε)

ΕΝ ΠΛΩ!

Στο καράβι μέσα παρέμεινε η αποστολή του Απόλλωνα Απολλώνων που ταξίδεψε για να αντιμετωπίσει τον Ξάνθο Πάτμου.

Οι συνοδοί της αποστολής ενημέρωσαν την ΕΠΣΔ η οποία έκανε επαφή με τους παράγοντες Ξάνθου και συναίνεσαν ώστε το παιχνίδι να γίνει σήμερα, εφόσον το πλοίο πάει Πάτμο.

ΑΝΕΚΔΟΤΟ

Πήγε ο Κωστίκας και ο Γιωρίκας στην εκπομπή ποιός θέλει να γίνει εκατομμυριούχος. Και έρχεται αντιμέτωπος ο Κωστίκας με το τέρας.

Σπύρος: " Είσαι έτοιμος να παίξεις την πρώτη ερώτηση;"

Κωστίκας:

"Ναι." Τέρας: " Τι κάνει νιάου νιάου στα κεραμίδια; Α) Σκύλος Β) Γάτα Γ) Κροκόδειλος Δ) Ελέφαντας."

Κωστίκας: " Κάτι μου λέει ότι είναι το Β η γάτα αλλά δεν είμαι σίγουρος και θα πάρω την βοήθεια του κοινού."

Το κοινό ψηφίζει 99% η γάτα και 1% ο σκύλος (ήταν ο Γιωρίκας)

Κωστίκας: " Σιγά να μην δίνεται εσείς έτσι τα εκατομμύρια. Θα πάρω τηλέφωνο και την Συμέλα."

Συμέλα: "Ο σκύλος."

Κωστίκας: " Πάλι δεν είμαι σίγουρος, θα πάρω και το 50 / 50."

Και μένει ο σκύλος και η γάτα. Και ενώ ο Σπύρος έχει βγάλει αφρούς. Ο Κωστίκας σκεπτικός για πολύ ώρα, απαντάει:

- " Τελικά το αποφάσισα. Θα σταματήσω εδώ!

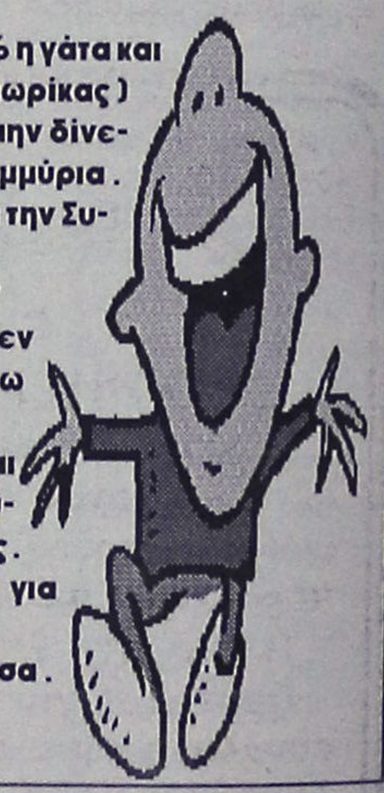

Αγκαθι

●●● **Ρε αμάν, δεν λέει να ξεκολλήσει η κακοκαίρια. Κάθε Σαββατοκύριακο η ίδια κατάσταση. Αναβολή από 'δω, αναβολή από 'κει, η Κορδιγκτώνος τρέχει και δεν μπορεί να μηδενίσει. Καπάκι της έρχονται τα απαγορευτικά. Οπως σας τόγραψα, σαν να την καταράστηκαν.**

●●● *Και σήμερα μία στις εκατό είναι να γίνει το παιχνίδι στο Εθνικό. Οι Κώτες δύσκολα να ταξίδεψαν.*

●●● **Ολο το ενδιαφέρον φυσιολογικά στρέφεται στα Μέγαρα. Οχι μόνο για το βαθμολογικό ενδιαφέρον, αλλά και για τα όσα ακούστηκαν όλη την εβδομάδα.**

●●● *Οι Μεγαρίτες όπως σαν έγραψα έχουν δημιουργήσει κλίμα τρομοκρατίας. Εκμεταλλεύτηκαν την έφεση του Ιαλύσου, το μισό δελτίο που έφθασε αντί για ολόκληρο. Ξέθαψαν ακόμα και τις αναμνήσεις από το περσινό παιχνίδι με τα Χανιά.*

●●● **Τα Μέγαρα είναι η μοναδική πόλη που αντιστάθηκε στην Χούντα, όταν ήθελε να φτιάξει αεροδρόμιο εκεί. Και δεν έγινε ποτέ. Δεν άφησαν να γίνει, θα σταματήσουν τώρα σε μία τρομοκρατία;**

●●● *Το θέμα είναι τι αντιστάσεις θα έχουν οι παίκτες της Ρόδου. Πόσο θα αντέξουν σε πίεση εκφοβισμού που θα επιχειρηθεί...*

●●● **Σας έγραψα ότι προβληματίζονται για τα νυχτοπερπατήματα των παικτών τους, που έχουν ξεκινήσει εδώ και καμμιά εικοσαριά μέρες. Ο Χρ. Ψ. Λη την Παρασκευή επέστρεψε στη... νύχτα. Πήγε να ψάξει μην τυχόν αγάπησαν τα παιδιά. Μόνο που πήγε σε λάθος μαγαζί. Αλλού τραγουδούσαν...**

●●● *Δεν είναι μόνο τα ελάφια που έλκονται από το νινανάϊ. Και τα Καλυθενάκια δεν πάνε πίσω...*

●●● **Πάντως η νύχτα δάκρυσε με την επιστροφή του Χρ. Ψ. Λη που θυσίασε τις πίττες και τις ελληνικές ταινίες για πάρτη της...**

ΜΠΑΣΚΕΤ

Δύσκολο αλλά εφικτό

✔ *ΧΩΡΙΣ ΤΟΝ ΠΑΠΑΚΩΣΤΑ ΘΑ ΔΟΚΙΜΑΣΕΙ ΣΗΜΕΡΑ Ο ΙΑΛΥΣΟΣ ΤΗΝ ΤΥΧΗ ΤΟΥ ΚΟΝΤΡΑ ΣΤΟ ΡΕΘΥΜΝΟ*

✔ *ΤΟ ΠΑΙΧΝΙΔΙ ΤΗΣ ΚΡΗΤΗΣ ΞΕΚΙΝΑΕΙ ΣΤΙΣ 12 ΤΟ ΜΕΣΗΜΕΡΙ*

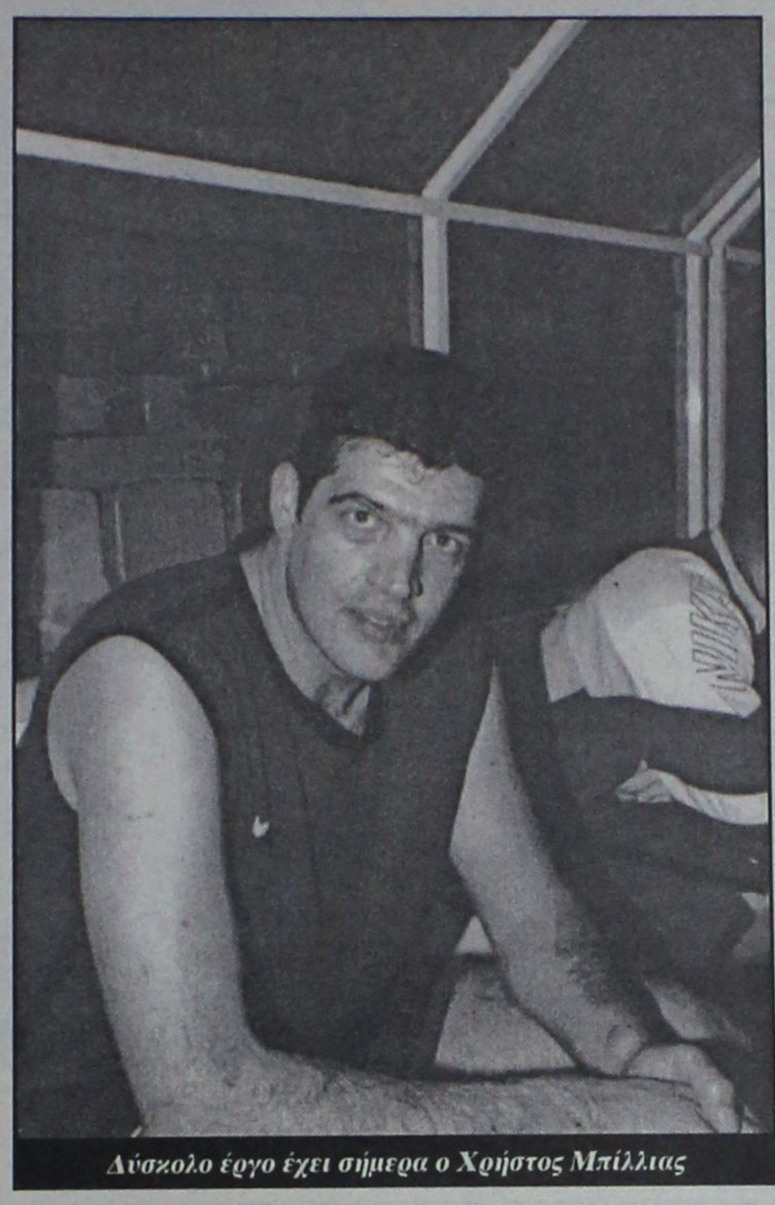

Δύσκολο έργο έχει σήμερα ο Χρήστος Μπίλλιας

Την έκπληξη κυνηγάει σήμερα ο Ιάλυσος, ο οποίος αντιμετωπίζει στις 12 το μεσημέρι στην Κρήτη το Ρέθυμνο για την 8η αγωνιστική του πρωταθλήματος της Γ' Εθνικής κατηγορίας. Το παιχνίδι θα ήταν ιδιαίτερα δύσκολο ακόμα κι' αν οι "ερυθροκίτρινοι" έμπαιναν στο παρκέ πληρέστατοι, αφού οι Ρεθυμνιώτες έχουν αποδείξει πως κάθε άλλο παρά αμελητέα ποσότητα είναι. Οι θρίαμβοί τους επί των πρωτοπόρων, Κολοσσού και Κρόνου, μιλούν από μόνοι τους. Ισως, βέβαια, η δυναμική που έχουν δείξει φέτος οι Κρητικοί να κρύβει μέσα τους το μεγαλύτερο όπλο του Ιάλυσου.

Οι προπονητές γνωρίζουν καλύτερα από τον καθένα πως όταν μία μικρομεσαία ομάδα σημειώνει δύο συνεχόμενες σπουδαίες νίκες επί ισχυρότατων αντιπάλων, διατρέχει τον κίνδυνο να υπερτιμήσει τις δυνατότητές της και να βλέπει τους υπόλοιπους αφ' υψηλού.

Θα υποτιμήσει το Ρέθυμνο τον Ιάλυσο; Αν ναι, ο τελευταίος θα μπορέσει να ελπίζει βάσιμα στην έκπληξη αντικρύζοντας τον αντίπαλο στα μάτια.

Σε διαφορετική περίπτωση οι "ερυθροκίτρινοι" θα είναι υποχρεωμένοι να κάνουν ένα πολύ καλό παιχνίδι, καλύπτοντας και την σημαντική απουσία του τραυματία **Παπακώστα** στην θέση του πλέι μέικερ, την οποία θα καλύψει βασικά ο **Μόδιαλης.**

ΤΟ ΠΡΟΓΡΑΜΜΑ ΤΟΥ ΤΟΠΙΚΟΥ

• **Στις 12.00 στην Λάρδο:** Ηρακλής Λαρ.-Αγ. Νικόλαος (Εφήβων)
Διαιτητές: **Ροιλίδου-Μυροφόρος**
Σημειωτής: **Κάππας**
Γυμνασίαρχος: **Κάππας**
Χρονομετρητής: **Καραχανής**
Χρον. 30' : **Κουνελές Κ.**

• **Στις 14.30 στην Ψίνθο:** Σταύρος-Διγενής (Παίδες)
Διαιτητές: **Μυροφόρος-Κουνελλές Κ.**
Σημειωτής: **Κάππας**
Γυμνασίαρχος: **Κάππας**
Χρονομετρητής: **Καραχανής**
Χρον. 30' : **Ροϊλίδου**

• **Στις 19.00 στο ΕΚΓ Ρόδου:** Δωριεύς-Ιβίσκος (Παίδες)
Διαιτητές: **Ευσταθίου-Στάλας**
Σημειωτής: **Σιούτης**
Χρονομετρητής: **Μυροφόρος**
Χρον. 30' : **Μανωλοπούλου**

• **Στις 20.00 στο Κλειστό Διαγόρα:** Διαγόρας-Κολοσσός (Παίδες)
Διαιτητές: **Ξανθός-Φάκαρος**
Σημειωτής: **Κάππας**
Χρονομετρητής: **Καραχανής**
Χρον. 30: **Κουνελλές Ν.**

Test **PRODIET**

ΕΝΑ ΠΡΟΓΡΑΜΜΑ
...ΖΩΤΙΚΗΣ ΣΗΜΑΣΙΑΣ

Η παχυσαρκία αποτελεί μεγάλο πρόβλημα για πολλούς ανθρώπους, που έχουν δοκιμάσει διάφορες μεθόδους αδυνατίσματος και δεν έχουν καταφέρει να δουν αποτέλεσμα. Η PRODIET προτείνει μια πρωτοποριακή μέθοδο αποτοξίνωσης, που μπορεί να βοηθήσει τους ενδιαφερόμενους να χάσουν τα περιττά κιλά και παράλληλα να βελτιώσουν τη λειτουργία ολόκληρου του οργανισμού τους.

Τι είναι το PRODIET

Πρόκειται για ένα τεστ διατροφής, που έχει στόχο να αντοπίσει το είδος των τροφών που δεν διασπάει εύκολα ο κάθε οργανισμός , που χαρακτηρίζονται δηλαδή ως δυσανεκτικές για συγκεκριμένους ανθρώπους. Σύμφωνα με τη PRODIET, η λήψη τέτοιων τροφών από τα εν λόγω άτομα έχει ως αποτέλεσμα της αύξηση των επιπέδων των τοξινών στο αίμα τους. Ο στόχος είναι λοιπόν να αναγνωριστούν αυτά τα τρόφιμα , να αποκλειστούν από το διαιτολόγιό τους, με αποτέλεσμα να απαλλαγούν από τις τοξίνες και να λειτουργεί καλύτερα ο οργανισμός τους. Αυτή η μέθοδος μπορεί να αποδειχτεί χρήσιμη για την αντιμετώπιση διαφόρων προβλημάτων όπως: οι ημικρανίες , οι αρθρίτιδες , τα κρυολογήματα, η αλλεργική ρινίτιδα, το άσθμα, η ακμή, οι διαταραχές της προσοχής σε παιδιά, η χρόνια κόπωση, οι εντερικές διαταραχές, οι κολίτιδες, η κατάθληψη, τα εξανθήματα και κυρίως η παχυσαρκία.

ΠΩΣ ΓΙΝΕΤΑΙ ΤΟ ΤΕΣΤ

Το τεστ βασίζεται σε μία ειδική εξέταση αίματος, της οποίας τα αποτελέσματα επεξεργάζεται το Ινστιτούτο Μοριακής Βιολογίας ΒΑΛ ΣΑΜΠΡΟ στην Μπολώνια της Ιταλίας. Κατ' αυτόν τον τρόπο προκύπτουν οι τροφές στις οποίες ο κάθε οργανισμός παρουσιάζει αυτή τη δυσανεξία. Στη συνέχεια ο κάθε άνθρωπος συντάσσει το προσωπικό του διαιτολόγιο, αποκλείοντας τα "ένοχα" τρόφιμα. Έτσι, σύμφωνα με τη PRODIET , αποτοξινώνει τον οργανισμό του, με αποτέλεσμα να χάσει και το περιττό λίπος.

ΤΗΛ. ΕΠΙΚΟΙΝΩΝΙΑΣ ΜΕ ΤΟΝ ΑΝΤΙΠΡΟΣΩΠΟ ΤΗΣ PRODIET, PARADISE GYM , 62481

ΜΠΑΣΚΕΤ

Ο τέλειος συνδυασμός

✔ *ΜΙΑ ΑΝΕΤΗ ΝΙΚΗ ΚΑΙ ΠΛΟΥΣΙΟ ΘΕΑΜΑ ΘΕΛΕΙ ΝΑ ΠΡΟΣΦΕΡΕΙ ΣΗΜΕΡΑ ΣΤΟΝ ΚΟΣΜΟ Ο ΚΟΛΟΣΣΟΣ ΠΟΥ ΥΠΟΔΕΧΕΤΑΙ ΣΤΙΣ 5 ΤΟ ΑΠΟΓΕΥΜΑ ΤΟΝ ΑΣΤΕΡΑ ΕΞ.*

Ευτυχώς δηλαδή, που η μέρα είναι αγωνιστική και υπάρχει το θέμα για να επιχειρήσει κανείς το ρεπορτάζ του Κολοσσού, αφού αν γινόταν η προσπάθεια κάποια καθημερινή, το ρεπορτάζ δεν θα μπορούσε παρά να είναι λιτό και κάπως φιλολογικό. Αλλωστε, όλη την εβδομάδα μόνο ο τραυματισμός -ευτυχώς ελαφρύς- του **Νικηφορίδη** ήρθε να ανακινήσει λίγο τα στοιχεία πραγματικά δεν υπάρχει λόγος για τον οποίο κάτι να στραβώσει.

Αν εξαιρεθεί η απουσία του **Νικηφορίδη**, όλοι οι παίκτες βρίσκονται σε άριστη αγωνιστική και ψυχολογική κατάσταση, ενώ ο **Χάρης Παπάζογλου** εκτιμά πως η εμφάνιση στην Γλυφάδα αλλά και στο φιλικό της Τετάρτης με τον Ιάλυσο φανερώνει την ανάκαμψη της ομάδας με την έννοια ότι αρχίζει να απελευθερώνει όλες τις αρετές της.

Το συγκεκριμένο στοιχείο κρίνεται ως ιδιαίτερα σημαντικό, αφού ο φίλαθλος κόσμος δεν αρκείται μόνο στις "ξερές", νίκες αλλά ζητάει και το θέαμα.

Αυτός, λοιπόν είναι και ο δεύτερος βασικός στόχος των "θαλασσί" στο σημερινό παιχνίδι με τον Αστέρα Εξαρχείων.

Ο πρώτος και αδιαπραγμάτευτος είναι η νίκη, που θα γίνει το παν να επιτευχθεί κόντρα σ' έναν αντίπαλο που δεν είναι άγνωστος.

Οι "κατασκοπευτικές" βιντεοκασέτες και η πληθώρα των στατιστικών στοιχείων είναι η εγγύηση για το τι θα συναντήσει σήμερα ο Ροδίτικος σύλλογος.

Τα υπόλοιπα, σήμερα το απόγευμα στο παρκέ.

Ευτυχώς δηλαδή, που η μέρα είναι αγωνιστική και υπάρχει το θέμα για να επιχειρήσει κανείς το ρεπορτάζ του Κολοσσού, αφού αν γινόταν η προσπάθεια κάποια καθημερινή, το ρεπορτάζ δεν θα μπορούσε παρά να είναι λιτό και κάπως φιλολογικό. Αλλωστε, όλη την εβδομάδα μόνο ο τραυματισμός -ευτυχώς ελαφρύς- του **Νικηφορίδη** ήρθε να ανακινήσει λίγο τα λιμνάζοντα νερά στο "θαλασσί" στρατόπεδο", όπου τα πάντα λειτουργούν ρολόι. Κι' αυτή είναι αν μη τι άλλο η πιο σπουδαία και ευχάριστη είδηση που επεφύλαξε το τελευταίο διάστημα στον **Χάρη Παπάζογλου!**

Σήμερα, στις 5 το απόγευμα ο Κολοσσός υποδέχεται στο Εθνικό Κλειστό Γυμναστήριο της Ρόδου τον Αστέρα Εξαρχείων για την 8η αγωνιστική του πρωταθλήματος της Γ' εθνικής κατηγορίας.

Οι Ροδίτες αντιμετωπίζουν το παιχνίδι με το ίδιο μάτι που είδαν και θα βλέπουν όλες τις εντός έδρας αναμετρήσεις. Δηλαδή σαν αγώνες στους οποίους δεν υπάρχει η λέξη ήττα, ούτε καν η λέξη "κίνδυνος", αφού διαφορετικά δεν έχουν νόημα οι απαιτήσεις για πρωτάθλημα και άνοδο.

Το παραπάνω, φυσικά εξαρτάται αποκλειστικά και μόνο από την συμπεριφορά του ίδιου του Κολοσσού, μόνο που όπως φανερώνουν όλα τα τελευταία

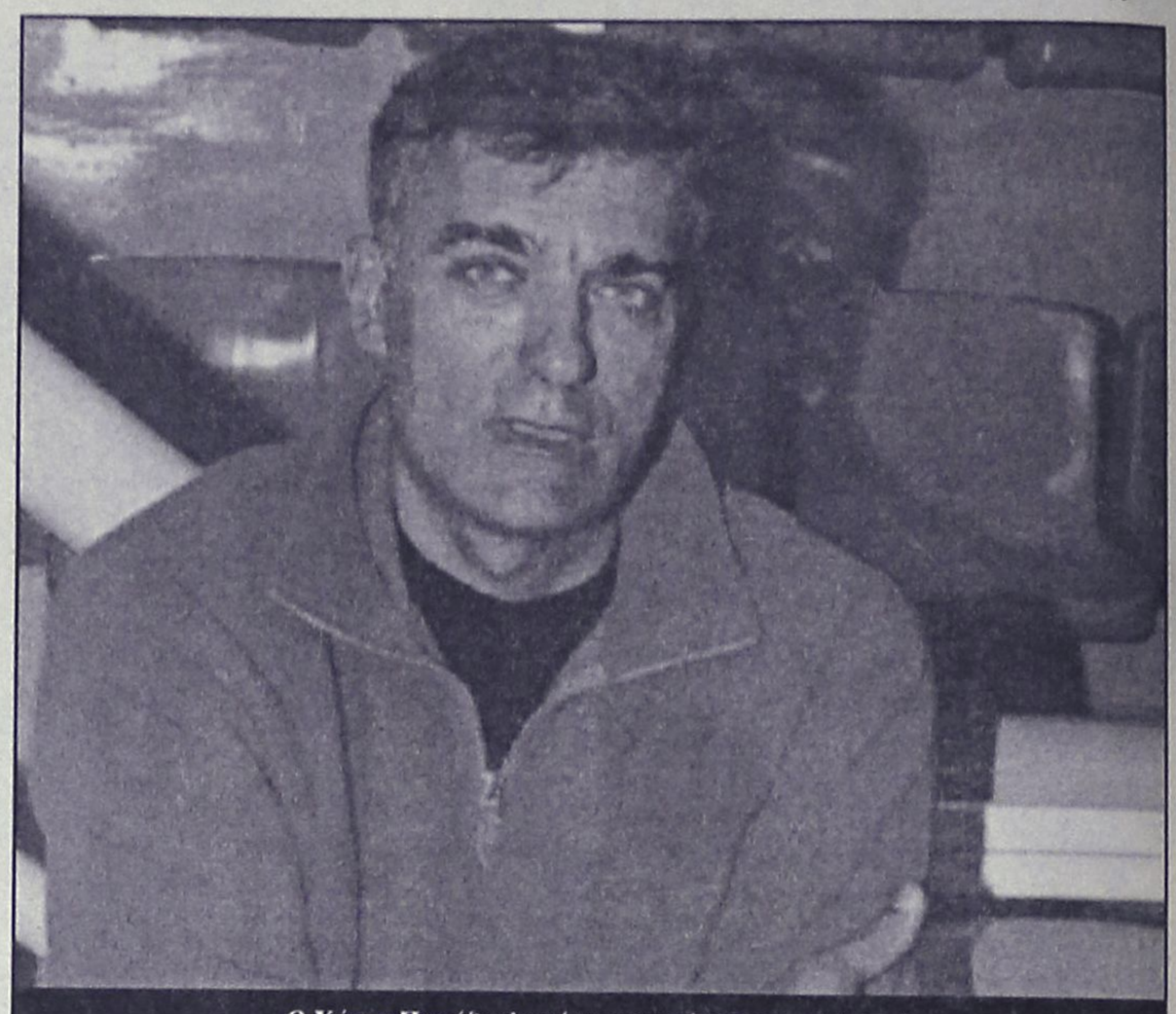

Ο Χάρης Παπάζογλου έχει απαιτήσεις στο σημερινό παιχνίδι από τους παίκτες του

VANIK TOURS

ΓΙΑΝΝΗΣ και ΣΕΒΑ ΒΑΛΣΑΜΙΔΗ

VANIK σημαίνει ΑΛΗΘΕΙΑ

ΑΚΤΗ ΚΑΝΑΡΗ 17, ΨΑΡΟΠΟΥΛΑ - ΑΝΕΤΟ ΠΑΡΚΙΝΓΚ

ΑΝΟΙΚΤΑ: ΔΕ-ΣΑ 08.30-14.00 και 16.30-20.30

Τηλ. 35191-37621 κινητό 0945-798148 FAX 29532

Το γραφείο μας πάντα πρώτο σε κρατήσεις ξενοδοχείων εξασφάλισε και σας προσφέρει καταπληκτικές τιμές για τα παρακάτω ξενοδοχεία σε ΠΑΚΕΤΑ (Εκδοση εισιτηρίων R/T) από 1/11/2001 - 31/03/2002.

ΑΠΕΥΘΥΝΟΜΑΣΤΕ ΣΕ ΣΑΣ ΠΟΥ ΘΕΛΕΤΕ ΚΑΙ Η ΚΡΑΤΗΣΗ ΣΑΣ ΝΑ ΕΙΝΑΙ ΣΩΣΤΗ ΚΑΙ ΤΟ ΔΩΜΑΤΙΟ ΣΑΣ ΝΑ ΣΑΣ ΠΕΡΙΜΕΝΕΙ

1ον	**HOTEL ALEXANDROS A΄ SUPERIOR** ΠΛΑΤΕΙΑ ΜΑΒΙΛΛΗ		
	Μονόκλινο	δρχ. 26.600	€ 78
	Δίκλινο	δρχ. 30.000	€ 88
	Τρίκλινο	δρχ. 40.200	€118
2ον	**HOTEL ASTOR A΄ κατηγορίας** Σύνταγμα		
	Μονόκλινο	δρχ. 12.600	€ 37
	Δίκλινο για μονόκλινο	δρχ. 14.000	€ 41
	Δίκλινο	δρχ. 16.700	€ 49
	Τρίκλινο	δρχ. 20.100	€ 59
3ον	**HOTEL PRESIDENT A΄ κατηγορίας** Λεωφόρος Κηφισίας		
	Μονόκλινο	δρχ. 10.300	€ 30
	Δίκλινο για μονόκλινο	δρχ. 11.300	€ 33
	Δίκλινο	δρχ. 13.300	€ 39
	Τρίκλινο	δρχ. 16.300	€ 48
4ον	**HOTEL PARTHENON A΄ κατηγορίας** Στήλες Ολ. Διός		
	Μονόκλινο	δρχ. 18.500	€ 55
	Δίκλινο	δρχ. 21.000	€ 62
	Τρίκλινο	δρχ. 28.000	€ 82
5ον	**HOTEL ZAFOLIA A΄ SUPERIOR** Λεωφόρος Αλεξάνδρας		
	Μονόκλινο	δρχ. 28.600	€ 84
	Δίκλινο	δρχ. 30.600	€ 90
	Τρίκλινο	δρχ. 36.800	€108
6ον	**HOTEL ELLINIS B΄ SUPERIOR** ΩΝΑΣΕΙΟ, Λεωφ. Συγγρού		
	Μονόκλινο	δρχ. 13.600	€ 40
	Δίκλινο	δρχ. 17.700	€ 52
	Τρίκλινο	δρχ. 21.200	€ 62
7ον	**HOTEL ARETHOUSA B΄ SUPERIOR** Σύνταγμα		
	Μονόκλινο	δρχ. 12.000	€ 35
	Δίκλινο	δρχ. 16.000	€ 47
	Τρίκλινο	δρχ. 19.000	€ 56
8ον	**HOTEL DORIAN INN B΄ κατηγορίας** ΟΜΟΝΟΙΑ		
	Μονόκλινο	δρχ. 12.000	€ 35
	Δίκλινο	δρχ. 16.000	€ 47
	Τρίκλινο	δρχ. 19.000	€ 56
9ον	**HOTEL EGNATIA B΄ κατηγορίας** Θεσσαλονίκη Κέντρο, καινούργιο		
	Μονόκλινο	δρχ. 19.000	€ 56
	Δίκλινο	δρχ. 23.000	€ 68
	Τρίκλινο	δρχ. 27.000	€ 80

● Τα παραπάνω ξενοδοχεία διαθέτουν T.V. σε όλα τα δωμάτια
● Στις πιο πάνω τιμές συμπεριλαμβάνεται πρωινό σε μπουφέ
● Ακόμη σε μας θα βρείτε αεροπορικά και ατμοπλοϊκά εισιτήρια όλων των εταιριών.

TRAVEL EMMANUEL

ΘΕΛΕΤΕ ΟΙ ΔΙΑΚΟΠΕΣ ΣΑΣ ΝΑ ΣΥΝΔΥΑΣΘΟΥΝ ΦΘΗΝΑ ΚΑΙ ΠΟΙΟΤΙΚΑ:

EMMANUEL TRAVEL

ΘΕΛΕΤΕ ΝΑ ΤΑΞΙΔΕΨΕΤΕ ΜΕ ΑΣΦΑΛΕΙΑ ΚΑΙ ΦΘΗΝΑ...

EMMANUEL TRAVEL

ΕΙΜΑΣΤΕ ΠΑΝΤΑ ΣΤΗΝ ΔΙΑΘΕΣΗ ΣΑΣ ΓΙΑ ΤΗΝ ΚΑΛΥΤΕΡΗ ΕΞΥΠΗΡΕΤΗΣΗ ΣΑΣ.

ΦΘΗΝΕΣ ΤΙΜΕΣ ΓΙΑ ΕΥΡΩΠΗ ΣΕ ΣΥΝΕΡΓΑΣΙΑ ΜΕ ΤΙΣ ΚΑΛΥΤΕΡΕΣ ΑΕΡΟΠΟΡΙΚΕΣ ΤΣΑΡΤΕΡ ΕΤΑΙΡΕΙΕΣ

ΕΙΣΙΤΗΡΙΑ ΠΛΟΙΩΝ 20% ΕΚΠΤΩΣΗ ΓΙΑ ΕΙΣΙΤΗΡΙΑ ΜΕΤ' ΕΠΙΣΤΡΟΦΗΣ

ΕΙΣΙΤΗΡΙΑ ΟΛΥΜΠΙΑΚΗΣ-ΕΙΔΙΚΕΣ ΤΙΜΕΣ ΓΙΑ ΝΕΟΥΣ ΚΑΙ ΥΠΕΡΗΛΙΚΕΣ-ΟΙΚΟΓΕΝΕΙΑΚΕΣ ΠΡΟΣΦΟΡΕΣ

ΚΡΑΤΗΣΕΙΣ ΞΕΝΟΔΟΧΕΙΩΝ
ΕΚΔΟΣΕΙΣ ΔΙΑΒΑΤΗΡΙΩΝ
ΕΚΔΡΟΜΕΣ ΓΙΑ ΟΛΟ ΤΟΝ ΚΟΣΜΟ

ΠΑΝΤΑ ΚΟΝΤΑ ΣΑΣ ΓΙΑ ΤΗΝ ΚΑΛΥΤΕΡΗ ΕΞΥΠΗΡΕΤΗΣΗ ΣΑΣ

ΠΛΗΡΟΦΟΡΙΕΣ
ΤΗΛ: 93630-93625-94385
FAX: 91748
ΙΕΡΟΥ ΛΟΧΟΥ 1 ΙΑΛΥΣΟΣ ΡΟΔΟΣ
ΥΠΕΥΘΥΝΟΣ: ΜΑΝΩΛΗΣ ΜΑΧΑΙΡΑΚΗΣ

Γ' ΕΘΝΙΚΗ ΤΟ ΠΡΟΓΡΑΜΜΑ

Κολοσσός-Αστέρας Εξαρχείων
Κένταυρος Δάφνης-Γλυφάδα
Κρόνος-Ηλιούπολη
Ρέθυμνο-Ιάλυσος
Αγιος Θωμάς-Αγία Παρασκευή
Γ.Σ. Χαλκίδας-Χανιά
Ρεπό·ο Αίας Ταύρου

ΒΑΘΜΟΛΟΓΙΑ

1. Κολοσσός	496-409	13
2. Κρόνος	486-428	12
3. Κένταυρος	489-438	12
4. Ρέθυμνο	479-458	11
5. Αγ. Παρασκευή	473-437	10
6. Αγιος Θωμάς	438-453	9
7. Αστέρας Εξ.	458-421	9
8. Χαλκίδα	472-464	9
9. Γλυφάδα	496-443	9
10. Αίας Ταύρου	441-470	9
11. Ιάλυσος	445-479	8
12. Ηλιούπολη	386-442	7
13. Χανιά	377-504	7

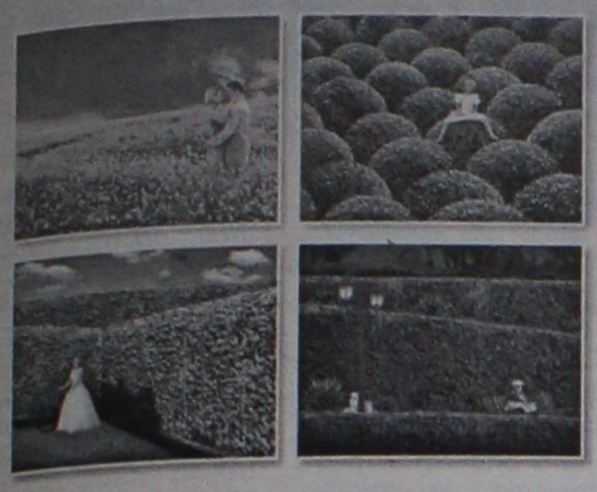

ΠΡΑΚΤΟΡΕΙΟ ΤΑΞΙΔΙΩΝ
ΣΑΒΒΑΣ ΣΑΗΣ
ΕΚΔΡΟΜΕΣ
ΦΘΙΝΟΠΩΡΟΥ 2001

ΕΚΔΡΟΜΗ 1
4ΗΜΕΡΗ ΕΚΔΡΟΜΗ
ΑΠΟ 5/12–ΕΩΣ 8/12
ΑΓ. ΝΙΚΟΛΑΟ – ΜΥΡΑ ΤΟΥΡΚΙΑΣ
ΦΕΤΙΓΕ - ΚΑΣ - ΛΙΒΙΣΙ- ΑΝΤΑΛΕΙΑ

ΕΚΔΡΟΜΗ 2
7ΗΜΕΡΗ ΕΚΔΡΟΜΗ
ΑΠΟ 5/12–11/12
ΑΓ. ΝΙΚΟΛΑΟ – ΜΥΡΑ ΤΟΥΡΚΙΑΣ
ΦΕΤΙΓΕ - ΛΙΒΙΣΙ - ΚΑΣ - ΑΝΤΑΛΕΙΑ -
ΠΑΜΟΥΚΑΛΕ - ΕΦΕΣΣΟΣ -
ΚΟΥΣΑΝΤΑΣΙ - ΣΜΥΡΝΗ

ΕΚΔΡΟΜΗ 3
ΧΡΙΣΤΟΥΓΕΝΝΑ ΣΤΗΝ ΚΕΡΚΥΡΑ
9ΗΜΕΡΗ ΕΚΔΡΟΜΗ
ΑΠΟ 22/12–30/12
ΚΕΡΚΥΡΑ - ΙΩΑΝΝΙΝΑ - ΜΕΤΣΟΒΟ -
ΖΑΓΟΡΟΧΩΡΙΑ - ΧΙΟΝΟΔΡ. ΚΕΝΤΡΟ
ΚΡΥΑΣ ΒΡΥΣΗΣ

ΠΛΗΡΟΦΟΡΙΕΣ-ΠΡΟΓΡΑΜΜΑΤΑ
Πρακτορείο ταξιδίων
ΣΑΒΒΑΣ ΣΑΗΣ
Τάρπον Σπρινγκς 42
δίπλα στην Πίστεως
Τηλ. 0241-39781-3 ΡΟΔΟΣ

Αγνωστες σελίδες της Ιστορίας μας

Η σύλληψη και συνεχής παρακολούθηση του διακόνου Αποστόλου

Τι αναφέρει ο φάκελός του της ιταλικής Ασφάλειας

ΜΕΡΟΣ ΠΡΩΤΟ

Είναι ντοκουμέντο. Η σύλληψη του διακόνου Αποστόλου από τις Αρχές Ασφαλείας της νήσου Ρόδου στις 27 Αυγούστου 1940 ήταν αναμενόμενη. Μάλιστα άργησε πολύ να γίνει. Ο 278- έτσι ήταν καταγραμμένος ο νεαρός διάκονος- παρακολουθούνταν ανελλιπώς , κάθε του κίνηση έπρεπε να είναι γνωστή στις αρμόδιες Αρχές οι οποίες ενημέρωναν αμέσως και τις πολιτικές, αυτόν τον ίδιο τον τετράρχη του Φασισμού

ΓΡΑΦΕΙ ο
Κώστας Τσαλαχούρης
Email: tsaco@in.gr

Τσέζαρε Μαρία ντε Βέκκι ντι Βαλ Τσισμόν. Ηταν από τις λίγες περιπτώσεις που το διακάκι ήταν προσεκτικός και κάθε του λέξη ήταν μετρημένη. Είχε σχεδόν προειδοποιηθεί από τις διωκτικές Αρχές να είναι φρόνιμος...γιατί...

Στις 21 Αυγούστου 1940 κλήθηκε στο σταθμό της Αγίας Αναστασίας και ιδιαίτερα από τον μαρεχιάλο Antonio Grillone οποίος του επέστησε την προσοχή για τα κηρύγματά του. Τον υποχρέωσε εκβιαστικά να υπογράψει πρακτικό, ώστε να αποφεύγει να εκφωνεί λόγους με διφορούμενο νόημα και να περιορίζεται σε θρησκευτικά θέματα. Τον απείλησε ότι αν επαναληφθούν «αυτά που ξέρει και που τα γνωρίζουμε κι εμείς» τότε θα ληφθούν αυστηρότατα μέτρα εναντίον του.

Στο συνοδευτικό σημείωμά του ο σταθμάρχης της Αγίας Αναστασίας αναφέρει ότι ο Παπαϊωάννου «καίτοι δεν έχει δώσει αφορμές για την πολιτική του διαγωγή, αφήνει αμφιβολίες επί του προκειμένου, ως μορφωμένος και νοήμων γνωρίζει να κρύβει τα αισθήματά του προς εμάς, αντίθετα (sa nascondere i suoi sedimenti a noi contrari) με την υποκρισία και τις τσιριμόνιες που κάμνει προς τις Αρχές. Προσθέτει επίσης ότι ο αρχιδιάκονος Απόστολος είναι καλής ηθικής διαγωγής (buona condotta morale), «άνευ προηγουμένων ούτε εκκρεμών ποινικών ζητημάτων εις βάρος του». Και ακολουθεί το βιογραφικό του σημείωμα και η οικογενειακή του κατάσταση.

Το βιογραφικό, όμως, το...διέσωσε το Κεντρικό Γραφείο Δημοσίας Ασφαλείας, οι άνδρες του οποίου τον παρακολουθούν εδώ και πολλά χρόνια. Μια από τις πρώτες καταγραφές των επαφών του είναι όταν περνά την πόρτα του Προξενείου της Ελλάδος στις 9 Νοεμβρίου 1937, συνοδεύοντας τον αρχιεπίσκοπο Αυστραλίας Τιμόθεο Ευαγγελινίδη στη συνάντησή του με τον πρόξενο Αλέξανδρο Αργυρόπουλο. Το σημείωμα έχει τίτλο «αντικείμενο: σημειούμενα πρόσωπα, επισκεπτόμενα το Ελληνικόν Προξενείον», το δε κείμενο αναφέρει: «Χθες την πρωΐαν εις τας 10.10 ο Μητροπολίτης Ορθόδοξος Ευαγγελινίδης Τιμόθεος συνοδευόμενος υπό του Διακόνου Παπαϊωάννου μετέβη εις το τοπικόν Προξενείον Ελληνικόν, συνομιλών έως τας 10.40. Αγνωστον οι λόγοι της επισκέψεως ούτε τα θέματα τα συζητηθέντα εγνώσθησαν. Είναι βέβαιον, όμως, ότι ο Μητροπολίτης Ευαγγελινίδης σήμερον διά του υδροπλάνου Ala Littoria θα επιστρέψη εις Πειραιά και δεν είναι απίθανον να μεταβή πάλιν εις το Προξενείον διά να χαιρετίση τον πρόξενον». Ποιος νυ γνώριζε ότι η συνάντηση των δύο ιερωμένων το 1937 στην ιταλοκρατούμενη Ρόδο ήταν συμβολική. Και οι δύο θα συναντηθούν κα. πάλιν όταν ο αρχιεπίσκοπος Τιμόθεος θα εκλεγεί μητροπολίτης Ρόδου και ο τότε διάκος θα είναι πρωτοσύγκελος της Ιεράς Μητροπόλεως Ρόδου. Θα δημιουργηθεί μεταξύ τους δεσμός άρρηκτος, ακατάλυτος. Το βιογραφικό του 278 διακόνου Αποστόλου είναι πιο παλαιό. Φέρνει ημερομηνία 1η Μαΐου 1937.

Γράφει:

Παπαϊωάννου Ιωάννης, ονομασθείς Απόστολος του Δημητρίου και της Μαρίας Φωτεινού (ακολουθεί γενεαλογία).

Βαθμός μορφώσεως: Σπούδασε Θεολογία 4 χρόνια στη Χάλκη Κωνσταντινουπόλεως.

Χαρακτήρ: Ψευδής και υποκριτής αλλά σύννους (riblessivo) και καλά ζυγισμένος (ponterato).

Κοινωνική θέση: μέτρια.

Οικονομική κατάσταση: Φτωχή (misera),δεν έχει τίποτε (nulla)

Είναι επιδεκτικός διαφθοράς, εξαγοράζεται; Όχι.

Έχει επιρροήν εις τον λαόν και μέχρι ποιού βαθμού; Όχι.

Έχει δημοσίαν θέση; Όχι.

Πολιτεύεται από συμφέρον ή από φιλοδοξίαν (ambizione); Επί του παρόντος δεν ενδιαφέρεται για την πολιτική.

Δρα με σύνεση; Ναι.

Δρα κατ' ιδίαν πρωτοβουλία; Όχι. Πάντοτε κατ' εντολήν του Μητροπολίτου.

Εάν πιεσθεί μπορεί να αλλάξει φρονήματα; Όχι.

Ποινικώς, ηθικώς, πολιτικώς βαρύνεται; Όχι.

Αυτό, όμως, που εξόργισε τις ιταλικές Αρχές δεν ήταν κήρυγμα, αλλά μια προσευχή. Ήταν 24 Μαρτίου 1939, ημέρα Παρασκευή στον Ιερό Ναό Εισοδίων της Θεοτόκου. Δυστυχώς ο «καρφωτής» δεν ήταν Ιταλός που παρακολουθούσε τους τελευταίους Χαιρετισμούς (ήταν και η παραμονή του Ευαγγελισμού και γιόρταζε ο ναός-είχε προηγηθεί ο Εσπερινός) αλλά Ροδίτης από τους λίγους που ενέδωσαν. Δεν μας ενδιαφέρει το όνομα, αλλά μόνον το γεγονός. Πάντως ο Ι. Γ. γεννήθηκε στη Σύμη στις 20 Ιουλίου 1916 και μετά τις γυμνασιακές του σπουδές, φοίτησε σε ιταλικά σχολεία και πήρε την ιταλική υπηκοότητα. Κατατάχτηκε στον ιταλικό στρατό στις 23 Νοεμβρίου 1936 και υπηρέτησε τη θητεία του μέχρι τις 5 Φεβρουαρίου 1938 στο 9ο Regg. Fanteria. Παρέμεινε στις τάξεις του ιταλικού στρατού και έφτασε μέχρι του βαθμού του tenente (υπολοχαγού). Μετά την απελευθέρωση έφυγε και εγκαταστάθηκε στην Ιταλία.

Ο «καρφωτής» στην αναφορά-υπόμνημα γράφει μεταξύ άλλων ότι «ο διάκονος του Μητροπολίτου Ρόδου μετά την τελετήν εξήλθε από το Άγιον Βήμα διά να κηρύξη τον Θείον Λόγον. Αλλ' από τας πρώτας λέξεις εκείνο το κήρυγμα ήτο κάθε άλλο παρά θρησκευτικόν. Είχε χαρακτήρα ισχυρώς πολιτικό (prevaletamente politico). Να αποδώσω τον λόγον πιστώς είναι δύσκολον_ από τας πρώτας λέξεις εξήλθον εις την αυλήν και τον ήκουα απ' εκεί. Τα κυριώτερα σημεία ήσαν τα εξής: "...η Ορθοδοξία εις τας Νήσους δεν έχει μόνον χαρακτήρα θρησκευτικόν αλλά και πολιτικόν...". Μάλλον θα ήτο αυτό το κυριώτερον σημείον του λόγου του. Ανέφερε το παράδειγμα της Ελλάδος υπό την δεσποτείαν των Τούρκων, εξήρε (rievoco) το μεγαλείον του Βυζαντινού κράτους, στενώτατα συνδεδεμένου μετά της Ορθοδοξίας και επομένως έκαμε μίαν σύγκρισιν της Ορθοδόξου Ελληνικής Εκκλησίας μετά των άλλων Βαλκανικών κρατών, αφήνων να βγη συμπέρασμα ότι εκείνη είναι ανωτέρα επειδή συνεδέθη, πάντα κατά τον ρήτορα, με μεγάλα εθνικά γεγονότα Εν γένει το πνεύμα του λόγου ενεπνέετο από ένα απολύτως και αποκλειστικώς πνεύμα πολιτικόν (era ispirato da una esclusivo senso politico) απαγγελθείς με έναν τόνον διεγερτικόν (recitato in tono eccitante) με κινήσεις απαδούσας (con mosse non formi allo spirito).

»Δεδομένου ότι ο λόγος του έδιδε την εντύπωσιν προπαρασκευασμένου, θα ήτο δυνατόν με μίαν έρευναν εις την οικίαν του Διακόνου να ευρεθή το χειρόγραφον και εις περίπτωσιν αρνητικήν, παρά τη μητροπόλει, όπου συχνάζει ούτος...».

Η αναφορά-υπόμνημα έχει ημερομηνία 27 Μαρτίου 1939. Προφανώς να ζητήθηκε το χειρόγραφο με το λόγο ή να έγινε έρευνα στο σπίτι του διακόνου. Πάντως χειρόγραφος λόγος δεν βρέθηκε αλλά άλλο χειρόγραφο με μια προσευχή που είπε ο διάκονος μετά το τέλος του κηρύγματος το βράδυ των Χαιρετισμών. Είναι αδύνατον ο «καρφωτής» να συγκράτησε την προσευχή ολόκληρη. Έστω και να κρατούσε σημειώσεις. Ο ίδιος ο Απόστολος στο βιβλίο του «Το Χρονικό της Ιταλοκρατίας της Ρόδου» που αναφέρεται στο γεγονός γράφει ότι «μετ' ολίγας ημέρας, με επεσκέφθη εις την οικίαν μου ο αστυνόμος της περιχής Μητροπόλεως και μου εζήτησε τον εκφωνηθέντα λόγον, εις απάντησίν μου δε ότι δεν γράφω τους λόγους μου, έκαμεν εξονυχιστικήν έρευναν εις την βιβλιοθήκην μου και ήλεγξε, με την βοήθειαν διερμηνέως, κάθε χειρόγραφον το οποίον εύρισκε. Φυσικά ο λόγος μου δεν ανευρέθη, αλλά την 11 Απριλίου εκλήθην εις το Τμήμα όπου μου έγιναν συστάσεις...». Στην έρευνα αυτή πρέπει να βρέθηκε το κείμενο.



Οι μητροπολίτες Δωδεκανήσου φωτογραφούμενοι με το μητροπολίτη Αμασείας πρώην Ρόδου Απόστολο, στην είσοδο της μητροπολιτικής κατοικίας. Στην πρώτη σειρά από δεξιά ο μητροπολίτης Ρόδου Σπυρίδων, ο μητροπολίτης πρώην Ρόδου Απόστολος, ο μητροπολίτης Κώου Εμμανουήλ και πάνω δεξιά ο μητροπολίτης Καλύμνου-Λέρου Ισίδωρος, ο μητροπολίτης Καρπάθου Κάσου Απόστολος και ο αρχιμανδρίτης Λουκιανός Δεπούντης.

Την Τρίτη το 2ο και τελευταίο μέρος

ΛΟΥΚΟΥΜΑΔΕΣ ΑΠΟ ΤΟ ΣΩΜΑ ΟΔΗΓΩΝ

Την παραμονή του Αγίου Ανδρέα, την Πέμπτη 29 Νοεμβρίου στις 5.30 το απόγευμα στο ξενοδοχείο GRAND HOTEL, ο οδηγισμός θα γιορτάσει το έθιμο των λουκουμάδων.

Ακολουθώντας την παράδοση που θέλει την μέρα του Αγίου Ανδρέα να φτιάχνουν οι νοικοκυρές λαδερά γλυκά, χρησιμοποιώντας το λάδι της νέας σοδειάς, οι οδηγοί θα προσφέρουν νοστιμότατους λουκουμάδες, μελομακάρονα, δίπλες και σπιτικά γλυκά.

Ο Γιάννης Κατσιμπράκης και ο Ηλίας Καρακατσάνης θα κρατήσουν στους καλεσμένους συντροφιά με πολλή μουσική και χορό.

Την γαστρονομική αλλά και παραδοσιακή αυτή γιορτή στηρίζει φέτος η ανώνυμη εταιρεία Αναπτυξιακή Δωδεκανήσου (ΑΝΔΩ Α.Ε.).

Η εκδήλωση θα κλείσει με εορταγορά σπιτικών γλυκών, προσφορά της Ομάδας Συνεργασίας του ΣΕΟ Ρόδου.

Το "Πρώτο" της κ. Καθολικής

Του Αρχιμανδρίτη Αμφιλόχιου Τσούκου Ηγούμενου Ι. Μ. Θαρρίου

Πόση συγκίνηση ένοιωσα όταν βρεθείς στο όμορφο και παραδοσιακό χωριό της Μεσαναγρού Ρόδου μου είπε η κυρία Καθολική; "Γέροντα έχω ένα πρώτο. Να το πάρεις στο Μοναστήρι να το λειτουργήσεις;" Πόσα χρόνια, της είπα, είχα να ακούσω αυτή τη λέξη;.

Θυμάμαι μικρός τότε που η κάθε νοικοκυρά ζύμωνε κάθε Σάββατο και φούρνιζε τα ψωμιά όλης της εβδομάδας για την οικογένειά της, το πρώτο ψωμί που ζύμωνε και έβαζε στον φούρνο ήταν το πρόσφορο γαι την Θεία Λειτουργία της Κυριακής ή κάποιας άλλης ημέρας. Από σεβασμό και ευλάβεια όλες οι νοικοκυρές ζύμωναν και φούρνιζαν πρώτα απ' όλα τα άλλα το πρόσφορο της Θείας Λειτουργίας. Και για το λόγο αυτό ελέγετο πρώτο.

Πόσο συγκινεί αλήθεια η εφαρμοσμένη αυτή θεολογία των απλοϊκών και τόσο πιστών ανθρώπων της πατρίδας μας. Ο Θεός έχει την πρώτη θέση σε κάθε έκφανση και εκδήλωση της ζωής μας. **"Ελα Χριστέ και Παναγιά", ακούει κανείς τους παλιούς ανθρώπους να λένε πριν ξεκινήσουν οποιοδήποτε έργο. "Πρώτα ο Θεός", θα κάνουμε τούτο ή εκείνο.**

Η Εκκλησία είναι το κέντρο της ζωής των ορθοδόξων Χριστιανών και κεντρική θέση στη ζωή τους κατέχει το μυστήριο της Θείας Ευχαριστίας. Κάθε Κυριακή και γιορτή θα τρέξουν οι νοικοκυρές να φέρουν στον ιερέα τα "πρώτα " τους τυλιγμένα με επιμέλεια σε πεντακάθαρες πετσέτες μαζί με το νάμα (κρασί), το λάδι, το κερί και το χαρτί (μεριδοχάρτι) με τα ονόματα των ζώντων και κεκοιμημένων μελών της οικογένειας, τα οποία ο ιερέας θα διαβάσει την ώρα της Προσκομιδής και θα βγάλει για το καθένα από αυτά μερίδα. Δηλαδή, την ώρα που τα μνημονεύει με την Αγία Λόγχη βγάζει από το υψωμένο πρόσφορο μερίδες, οι οποίες κατά την τέλεση της Θείας Λειτουργίας θα μπουν στο Αγιο Δισκοπότηρο μαζί με τον Αμνό (το σώμα του Χριστού) και τις μερίδες της Παναγίας και των Αγίων. Ετσι γίνεται η Κοινωνία με τον Χριστό, την Παναγία και τους Αγίους, όλων των ζώντων και κεκοιμημένων που έχουν μνημονευθεί τα ονόματά τους και έχει βγάλει μερίδες γι' αυτά ο Ιερέας.

Το πρόσφορο από το οποίο βγαίνει ο Αμνός και οι υπόλοιπες μερίδες έχει μια βαθύτερη και μυστικότερη έννοια. Την συναντάμε στο αρχαιότατο βιβλίο "Διδαχή των Δώδεκα Αποστόλων" του 2ου μ.Χ. αιώνος. Ιδού τί αναφέρει: **"Οπως αυτό το κομμάτι του άρτου έγινε από πολλά στάχυα που ήσαν σε διάφορους αγρούς και αφού μαζεύτηκε ο καρπός έγινε με το ζύμωμα ένα σώμα, έτσι ας συνταχθεί η Εκκλησία Σου από τα πέρατα της γης και ας αποτελέσει τη βασιλεία Σου. Και θα γίνει αυτό, διότι εσύ είσαι ο ένδοξος και δυνατός και αιώνιος Θεός και έγινες γνωστός διά του Ιησού Χριστού".**

Τα λόγια αυτά δείχνουν το ύψος και το μεγαλείο της Θείας Λειτουργίας και τη μεγάλη ωφέλεια που έχουν εκείνοι που μνημονεύονται τα ονόματά τους στην προσκομιδή και ακόμη περισσότερο εκείνοι που, μετά από κατάλληλη προετοιμασία, κοινωνούν το σώμα και το αίμα του Κυρίου.

Μας διδάσκουν λοιπόν οι απλές πιστές γυναίκες, ότι στη ζωή μας όλα θα πρέπει να έχουν μια σειρά. Ανάμεσα σε όλα που έχουμε να σκεφθούμε και να κάνουμε την πρώτη θέση θα πρέπει να έχει ο Θεός. "Από Θεού άρχεσθαι", έλεγαν και οι αρχαίοι πρόγονοί μας. Η Κυριακή θα πρέπει να θεωρείται η πρώτη και επίσημη ημέρα της εβδομάδας, "η μία των Σαββάτων", όπως αναφέρει και το ιερόν Ευαγγέλιον, η ημέρα του Κυρίου, αφιερωμένη σ' Αυτόν με αργία, εκκλησιασμό, επισκέψεις ωφέλιμες και καλά έργα.

Τα πρώτα από τα προϊόντα μας (τις απαρχές) πρέπει να τα φέρνουμε στην Εκκλησία να ευλογούνται και να μοιράζονται στους αδελφούς Χριστιανούς. Τα πρώτα χρήματα από τη δουλειά μας ή ένα μέρος από τον μισθό μας κάθε μήνα ή κάθε χρόνο είναι καλό να τα προσφέρουμε στο Θεό. Στους ελάχιστους αδελφούς του Χριστού, τους φτωχούς τους αρρώστους, τους πεινασμένους, τους φυλακισμένους, τις χήρες και τα ορφανά και γενικά στους έχοντες ανάγκη, καθώς και στις Εκκλησίες, τα Μοναστήρια καιτις Ιεραποστολές.

Η πρώτη λέξη που ξυπνώντας το πρωί πρέπει να προσφέρουν τα χείλη μας θα πρέπει να είναι το όνομα του Θεού. "Σε ευχαριστώ Θεέ μου που με αξίωσες να δω το φως της καινούργιας ημέρας και να σε δοξάσω".

Η πρώτη κίνηση που πρέπει να κάνουμε μετά το κρεβάτι και την τουαλέτα θα πρέπει να είναι το σημείο του Τιμίου Σταυρού. Οπως αναφέρει ο Μέγας Βασίλειος σε μια από τις ευχές της Θείας Λειτουργίας, ο Θεός πρέπει να είναι "πρωτεύων εν πάσι".

Το "Πρώτο" της κ. Καθολικής μας έδωσε την ώθηση να κάμουμε αυτές τις ωφέλιμες σκέψεις. Την ευχαριστούμε θερμά.

ΦΥΣΙΚΟΘΕΡΑΠΕΙΑ
ΑΝΑΤΟΜΙΚΑ ΠΕΛΜΑΤΑ ΘΕΡΑΠΕΙΑΣ
ανακούφισης με ειδική ΠΕΛΜΑΤΟΓΡΑΦΗΣΗ
κατασκευή από ΗΛΕΚΤΡΟΝΙΚΟ ΥΠΟΛΟΓΙΣΤΗ

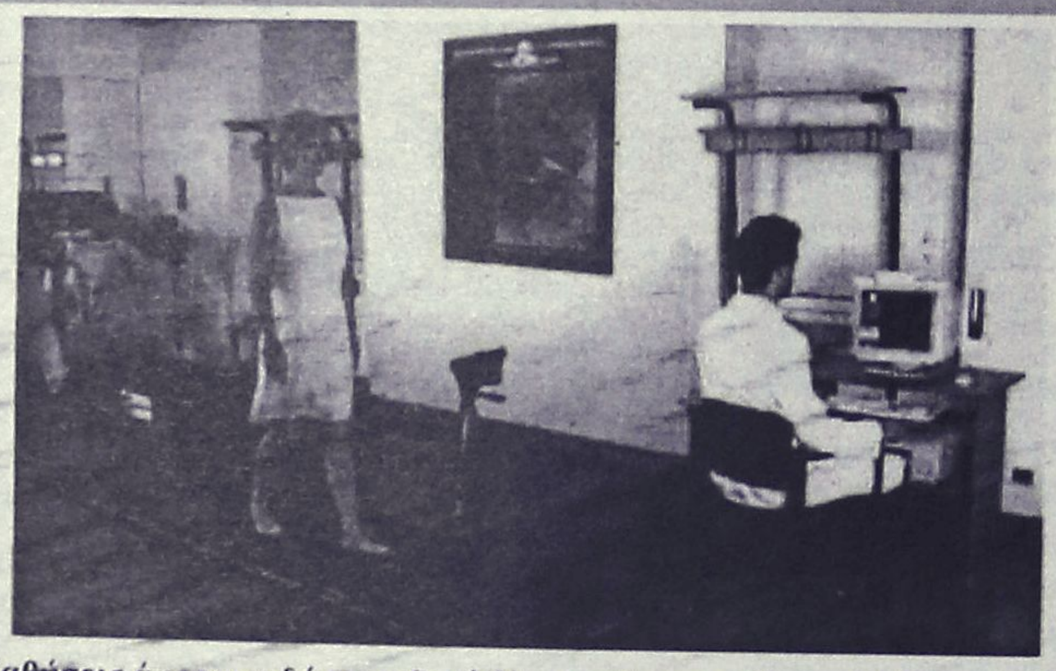

- Παθήσεις άκρου ποδός: παιδική βλαισοπλατυποδία-ραιβοϊπποποδία
- Πέλματα βάδισης ανακούφισης για καρδιοπαθείς
- Τενοντίτιδες-Πελματιαία απονευρίτιδα-Μεταταρσαλγίες-Παραμορφώσεις δαχτύλων-Υπερκερατώσεις (κάλλοι)
- Νευραλγίες κάτω άκρων κεντρικού ή περιφερικού τύπου
- Παθήσεις γονάτων: Βλαισο-ραιβογωνία-Χονδρομαλάκυνση επιγονατίδων-Οστεοαρθρίτιδα
- Παθήσεις σπονδυλικής στήλης και ισχίων με χρόνια υποτροπή πόνου-Σκολίωση με ανικοσκελία-Δυσπλασικά ισχία-Χολότητα βάδισης

Διώξτε τον πόνο από τα πόδια σας με τα κατάλληλα πέλματα που βελτιώνουν την ποιότητα της ζωής σας

Τσαμπίκος Α. Δημητράκης P.T.M.T.C.
Φυσικοθεραπευτής, Manual Therapist
Πτυχιούχος Πανεπιστημίου Maryville, Αμερικής
Μέλος του Αμερικάνικου Φυσικοθεραπευτικού Συλλόγου
Μέλος του Αμερικάνικου Association

Γ. ΣΕΦΕΡΗ 80, 85100 Ρόδος
Τηλ. (0241)67777
email: t.dimitrakis@astronet.gr

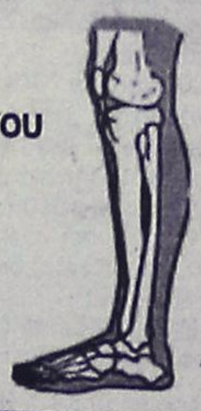

δημιουργίες cair

ΡΟΔΟΣ 2400 Λευκός Ξηρός ΟΠΑΠ
ΑΡΧΟΝΤΙΚΟ Ερυθρός Ξηρός Δωδεκανησιακός τοπικός

Δύο αντιπροσωπευτικά κρασιά της ΚΑΪΡ Α.Ε., που αποδεικνύουν για άλλη μια φορά την αναμφισβήτητη ικανότητα της Δωδεκανησιακής Εταιρείας να παράγει υψηλής ποιότητας προϊόντα. Ικανότητα που επιβεβαιώνεται από την πρόσφατη παρουσίαση του μοναδικού στην ελληνική αγορά συλλεκτικού αφρώδους CAIR ROSE RESERVE 10 ετών, σε περιορισμένο αριθμό φιαλών και ποιότητα που συναντάται στην πλούσια γκάμα των διεθνώς αναγνωρισμένων προϊόντων της, όπως RODOS 2400 λευκό ξηρό, VQPRD (χρυσό στο Μιλάνο), ΜΟΣΧΑΤΟΣ ΡΟΔΟΥ ΟΠΕ (χρυσό στο Μιλάνο), MOULIN λευκό ξηρό (χρυσό στις Βρυξέλλες), MOULIN ροζέ ημίξηρο (χρυσό σε Μπορντό και Μιλάνο), CAIR φυσικός αφρώδης (χρυσά μετάλλια σε Μιλάνο και Monde Selection).

Εγγύηση
C·A·I·R
Επιλεγμένοι οίνοι ποιότητας

CAIR Δαβάκη - Πίνδου 65,
Ν. Φάληρο, τηλ.: 4813876,4813125
fax: 4814695.
2ο χλμ. Ρόδου - Λίνδου, Ρόδος
τηλ.: 0241/68770-3 fax: 0241/62575.



Πάντα με υγείαν....

Οι κίνδυνοι του αμιάντου

Γ' ΜΕΡΟΣ -ΤΕΛΕΥΤΑΙΟ

Η έκθεση σε αμίαντο αποτελεί σημαντικό παράγοντα στην ανάπτυξη καρκίνου των βρόγχων. Στα περισσότερα κρούσματα, όμως, συνυπάρχει με άλλους παράγοντες κινδύνου, κυρίως με το κάπνισμα. Οι καπνιστές που εκτίθενται σε αμίαντο έχουν πενταπλάσιες πιθανότητες να αναπτύξουν καρκίνο των βρόγχων σε σχέση με όσους, ναι μεν εκτίθενται στον αμίαντο, αλλά δεν καπνίζουν κιόλας.

Το μεσοθηλίωμα είναι μια κακοήθης νόσος που μπορεί να ακολουθήσει τη μακροχρόνια ήπια έκθεση σε αμίαντο ή σε σκόνη αμιάντου. Το μεσοθηλίωμα είναι ένας καρκίνος των κυττάρων, τα οποία υπάρχουν στους "ασκούς" που περιέχουν τους πνεύμονες (λέγονται υπεζωκότες), τα έντερα (περιτόναιο) ή την καρδιά (περικάρδιο).

Οι άνθρωποι που αναπτύσσουν μεσοθηλίωμα και στρέφονται νομικά εναντίον των υπαιτίων της έκθεσής τους έχουν πενταπλασιαστεί στη Μεγάλη Βρετανία τα τελευταία 10 χρόνια. Αυτό μπορεί να οφείλεται τόσο στην καλύτερη διάγνωση και στην αυξανόμενη προθυμία για μηνύσεις όσο και στο ότι πριν από 30 ή 40 χρόνια η χρήση του αμιάντου ήταν διαδεδομένη (στη Βρετανία απαγορεύτηκε η χρήση του στην κατασκευή κτιρίων το 1970).

ΙΑΤΡΙΚΗ ΑΝΑΚΟΙΝΩΣΗ
Ο χειρουργός Οδοντίατρος
(Αριστοτέλειο Πανεπιστήμιο Θεσσαλονίκης)
ειδικευθείς στη **Στοματολογία** (Univ. of California, U.S.A.)
με Master στη **Στοματική Βιολογία** (Univ. of Manitoba), CANADA) και τ. Αν. Καθηγητής
Πανεπιστημίου LOYOLA CHICAGO, U.S.A.
Δημήτριος Μ. Παρίσης, D.D.S., M.Sc.
Δέχεται καθημερινά πρωί και βράδυ κατόπιν ραντεβού στο ιατρείο του:
Ανθούλας Ζερβού 5, Ρόδος (Ψαροπούλα).
Τηλ. 77220, Κιν. 0932-585441

ΝΤΟΡΑ ΚΩΝΣΤΑΝΤΙΝΟΠΟΥΛΟΥ
ΨΥΧΟΛΟΓΟΣ
Πτυχιούχος του Πανεπιστημίου της Καλιφόρνιας-Λος Αντζελες (UCLA)-Μεταπτυχιακές σπουδές στο Pepperdine University-Malibu California.
➤ Αμεση ψυχολογική υποστήριξη και επαγγελματική φροντίδα από έμπειρη Ψυχολόγο και Οικογενειακή Σύμβουλο.
➤ Η σωστή θεραπευτική σχέση μπορεί να επιφέρει ρεαλιστικές λύσεις για πραγματικά προβλήματα σε θέματα: μοναξιάς, μελαγχολίας, στρες, ανυπομονησίας, φοβίας, εθισμού, οικογενειακών σχέσεων, διαζυγίου, κακομεταχείρισης, συναισθηματικών δυσκολιών, αυτοπεποίθησης, ανασφάλειες, μεταβατικά στάδια ζωής, βουλιμίας, ανορεξίας, απώλειας, πένθους.
Τηλεφωνείστε στα τηλέφωνα:
35163 και 0944/980550
για ραντεβού και άμεση εξυπηρέτηση.
Διεύθυνση: Καρίας 1
Περιοχή Ροδίνι - Ρόδος

ΙΑΤΡΙΚΗ ΑΝΑΚΟΙΝΩΣΗ
Ο ιατρός
ΠΑΠΑΒΕΡΓΗΣ ΣΤΑΥΡΟΣ
ΕΙΔΙΚΟΣ ΕΝΔΟΚΡΙΝΟΛΟΓΟΣ-ΔΙΑΒΗΤΟΛΟΓΟΣ
ΙΕΡΟΥ ΛΟΧΟΥ 14-3ος όροφος (Εναντι Ολυμπιακής)
Τηλ. 39430, 76470, fax. 70224, Κινητό: 0932-236952
Οικίας: 92052
Ενημερώνει τους ασθενείς του, οι οποίοι λαμβάνουν δισκία Τ4 (50, 100, 175, 200) ότι θα αποσυρθούν προς το παρόν λόγω ενδείξεων μη αποτελεσματικότητας (μη δραστικότητας) της ουσίας που περιέχουν.
Θα αντικατασταθούν με δισκία thyrohormone 0,1mg ή 0,2 mg και thyro-4-0,1 mg ή thyro-4-0,2 mg ανάλογα με την περίπτωση και αφού υπάρξει επικοινωνία με τη γραμματεία του ιατρείου.
ΣΗΜΕΙΩΤΕΟΝ: Οτι οι ασθενείς που έχουν λάβει ή λαμβάνουν το δισκίο Τ4 δεν διατρέχουν απολύτως κανένα κίνδυνο.

ΚΡΙΤΩ ΙΑΤΡΙΚΗ ΜΕΡΙΜΝΑ ΡΟΔΟΥ
ΙΑΤΡΙΚΗ ΑΝΑΚΟΙΝΩΣΗ
Η ιατρός
ΕΛΕΥΘΕΡΙΑ ΘΕΜΕΛΗ-ΚΛΑΔΟΓΕΝΗ
ΜΙΚΡΟΒΙΟΛΟΓΟΣ-ΒΙΟΠΑΘΟΛΟΓΟΣ
Δέχεται:
Στο ιατρείο της: Ιωάννου Μεταξά 3
(ΚΡΙΤΩ Ιατρική Μέριμνα Ρόδου)
08.00-20.00 καθημερινά
Τηλ. 38008-30020 Fax: 73861

ΦΥΣΙΚΟΘΕΡΑΠΕΙΑ
ΟΡΦΑΝΟΣ ΑΝΤΩΝΗΣ
ΦΥΣΙΚΟΘΕΡΑΠΕΥΤΗΣ
Εκπαιδευθείς στο Ασκληπιείο Νοσ. Βούλας και ΚΑΤ
Πτυχιούχος του Ινστιτούτου MC KENZIE
✓ Αποκατάσταση σε ορθοπεδικές και νευρολογικές παθήσεις με τις τεχνικές BOBATH και P.N.F.
✓ Αποθεραπεία σε αθλητικές κακώσεις
✓ Αντιμετώπιση του Μηχανικού Σπονδυλικού πόνου με την τεχνική MC KENZIE (Οσφυαλγία-Ισχιαλγία-Αυχεναλγία)
✓ Αντιμετώπιση πονοκεφάλων μηχανικής αιτιολογίας
✓ Παιδική φυσικοθεραπεία (Εγκεφαλική παράλυση κ.λπ.)
✓ Αναπνευστική φυσικοθεραπεία
✓ Θεραπευτική Γυμναστική
✓ Τμήμα BACK SCHOOL και εργονομία για προστασία σπονδυλικής στήλης
ΔΙΑΤΙΘΕΤΑΙ ΣΥΓΧΡΟΝΟΣ ΕΞΟΠΛΙΣΜΟΣ ΚΑΙ ΓΙΑ ΘΕΡΑΠΕΙΕΣ ΚΑΤ' ΟΙΚΟΝ
ΔΕΚΤΑ ΤΑΜΕΙΑ: ΤΑΞΥ
Διεύθυνση: Αγίας Αναστασίας 12, 85100 ΡΟΔΟΣ
Τηλ. φυσικ/ρίου: 0241-33929, οικίας 0241-33118
Κιν.: 0946-317028

ΤΟ ΕΡΓΑΣΤΗΡΙΟ ΦΥΣΙΚΟΘΕΡΑΠΕΙΑΣ
ΤΟΥ Κ. ΛΑΟΥΔΙΚΟΥ ΠΑΝΑΓΙΩΤΗ
μεταφέρθηκε στην Ρόδο
στην οδό **Παύλου Μελά 80**
σε νέες σύγχρονες εγκαταστάσεις
και με νέα μηχανήματα τελευταίας τεχνολογίας.
Ώρες λειτουργίας: **10-1** και **5-8**
Τηλέφωνα επικοινωνίας:
(0241) 29900, κιν. 0944774627

ΙΑΤΡΙΚΗ ΑΝΑΚΟΙΝΩΣΗ
Ο ιατρός
ΠΕΡΙΚΛΗΣ Ε. ΠΑΠΠΑΣ
ΑΓΓΕΙΟΧΕΙΡΟΥΡΓΟΣ
Αγγειολογικό Εργαστήριο
Δέχεται:
Με ραντεβού στο ιατρείο του:
Π. Μελά 27-2ος όροφος
Τηλ. 75948 κιν. 0972016170

ΙΑΤΡΙΚΗ ΑΝΑΚΟΙΝΩΣΗ
Τα Ιατρεία
της ΚΥΤΤΑΡΟΛΟΓΟΥ
κας ΑΓΑΘΗΣ Κ. ΓΑΛΑΝΟΠΟΥΛΟΥ
και του **ΡΕΥΜΑΤΟΛΟΓΟΥ**
κου ΝΙΚΟΛΑΟΥ Γ. ΑΦΑΝΤΕΝΟΥ
έχουν μεταφερθεί στην οδό
Λ. Ρόδου-Λίνδου και Δ. Αναστασιάδη 2
παράλληλη της Άννης Μαρίας από τα φανάρια της Άννης Μαρίας 50 με δεξιά πηγαίνοντας για Ροδίνι το τηλ. θα παραμείνει το ίδιο.
Πληρ. τηλ. 0241-39508
κιν:0944-982418, 0977-470191
οικίας: 0244-24126

ΙΑΤΡΙΚΗ ΑΝΑΚΟΙΝΩΣΗ
Ο ιατρός
ΣΤΑΥΡΟΣ Α. ΠΑΝΤΕΛΗΣ
ΕΙΔΙΚΟΣ ΑΙΜΑΤΟΛΟΓΟΣ
Δέχεται:
Με ραντεβού στο ιατρείο του:
Π. Μελά 27-2ος όροφος
Τηλ. 75716 κιν. 0973314391

INEMA
ΙΑΤΡΙΚΟΣ & ΝΟΣΟΚΟΜΕΙΑΚΟΣ ΕΞΟΠΛΙΣΜΟΣ
13 ΧΡΟΝΙΑ ΕΜΠΕΙΡΙΑΣ
ΠΙΣΤΟΠΟΙΗΣΗ ΠΟΙΟΤΗΤΑΣ ISO 9002 EN 46002 E3/833
ΛΕΜΕΣΣΟΥ 2 ΡΟΔΟΣ ΤΗΛ.32238 – FAX 28484
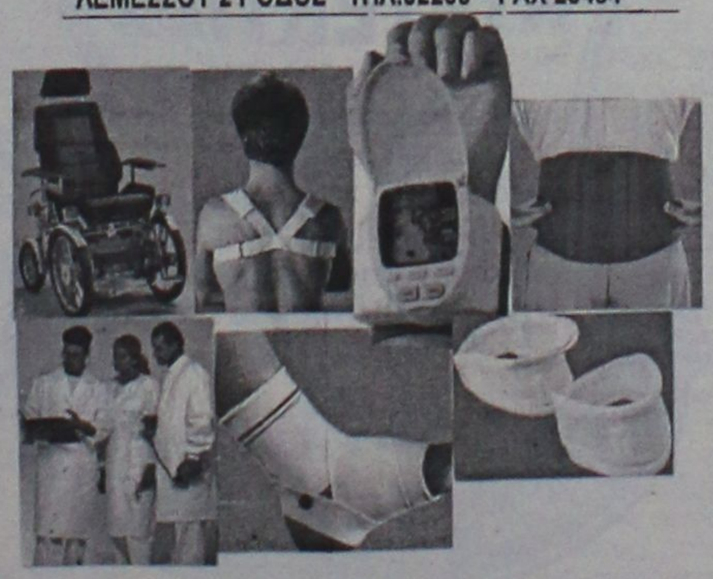
ΑΝΑΠΗΡΙΚΑ ΚΑΡΟΤΣΙΑ – ΒΑΔΙΣΤΙΚΑ ΒΟΗΘΗΜΑΤΑ – ΟΡΘΟΠΕΔΙΚΑ ΕΙΔΗ – ΜΠΛΟΥΖΕΣ ΙΑΤΡΙΚΕΣ– ΚΑΛΤΣΕΣ ΦΛΕΒΙΤΙΔΑΣ – ΠΕΛΜΑΤΑ – ΟΡΘΟΠΕΔΙΚΑ ΜΑΞΙΛΑΡΙΑ – ΚΡΕΒΑΤΙΑ ΝΟΣΟΚΟΜΕΙΑΚΑ – ΙΑΤΡΙΚΟΣ ΕΞΟΠΛΙΣΜΟΣ ΚΑΙ ΑΝΑΛΩΣΙΜΑ – ΟΡΓΑΝΑ ΧΗΜΕΙΟΥ ΚΑΙ ΚΑΘΕ ΑΛΛΟ ΕΙΔΟΣ ΓΙΑ ΚΑΤ ΟΙΚΟ ΝΟΣΗΛΕΙΑ .

ΚΕΝΤΡΟ ΕΦΑΡΜΟΓΩΝ ΕΡΓΟΘΕΡΑΠΕΙΑΣ/ΛΟΓΟΘΕΡΑΠΕΙΑΣ. ΕΚΠΑΙΔΕΥΣΗ ΠΑΙΔΙΩΝ ΜΕ ΕΙΔΙΚΕΣ ΑΝΑΓΚΕΣ
Αναπτυξιακή καθυστέρηση
Ψυχοκινητική καθυστέρηση
Νοητική υστέρηση
Εγκεφαλική παράλυση
Αυτισμός
Μαθησιακές δυσκολίες
Διαταραχές συγκέντρωσης-Υπερκινητικότητα
Αισθητηριακές Διαταραχές
Προβλήματα άρθρωσης-Λόγου-Ομιλίας-Φωνής
ΜΠΑΔΑΝΗΣ ΚΩΝ/ΝΟΣ
Εργοθεραπευτής
Θεραπευτής της BOBATH
N.D.T.
ΓΕΩΡΓΙΛΟΠΟΥΛΟΥ ΑΘΑΝΑΣΙΑ
Λογοθεραπεύτρια-Λογοπαθολόγος
B.A. APP.SC/POST GRAD.DIP
LA TROBE UNIVERSITY
ΜΕΛΒΟΥΡΝΗ-ΑΥΣΤΡΑΛΙΑΣ
ΚΕΝΝΕΝΤΥ 31 Τ.Κ. 85100 ΡΟΔΟΣ
ΤΗΛ.-FAX 0241-31366

Εργαστήριο Κλινικής Ψυχολογίας
ΧΡΙΣΤΙΝΑ ΣΑΒΒΑΚΗ-ΓΚΡΑΝΖΑΝ
Κλινική Ψυχολόγος-Ψυχοπαθολόγος (DESS)
- Πτυχιούχος του Πανεπιστημίου Nancy Γαλλίας
- Μεταπτυχιακή ειδίκευση (DESS) στην Κλινική Ψυχολογία Ενηλίκου, Εφήβου και Παιδιού στο Πανεπιστήμιο Reims Γαλλίας

Για τον ενήλικο
- Ψυχοδιαγνωστική
- Ψυχολογική υποστήριξη
- Ατομική και οικογενειακή συνέντευξη
- Ψυχοθεραπεία αναλυτικής εμπνεύσεως

Για το παιδί
- Αξιολόγηση προσωπικότητας (τεστ νοημοσύνης, προβολής)
- Διάγνωση μαθησιακών δυσκολιών και συμπεριφορικών διαταραχών
- Συμβουλευτική επαγγελματικού προσανατολισμού
- Ψυχοθεραπεία μέσω παιχνιδιού και εικαστικών

Δέχεται με ραντεβού
Εθνικής Αντίστασης 15
Τηλ.: 77350-Κιν. 0937684251

ALHAMBRA TRAVEL

ΚΕΝΤΡΙΚΟ ΠΡΑΚΤΟΡΕΙΟ ΤΗΣ Ν.Ε.Λ.

(ΝΑΥΤΙΛΙΑΚΗ ΕΤΑΙΡΕΙΑ ΛΕΣΒΟΥ)

F/B ΑΛΚΑΙΟΣ

ΑΝΑΧΩΡΗΣΗ κάθε Πέμπτη στις **03.00** από ΡΟΔΟ για ΚΩ - ΣΑΜΟ - ΧΙΟ - ΜΥΤΙΛΗΝΗ - ΛΗΜΝΟ - ΑΛΕΞΑΝΔΡΟΥΠΟΛΗ

✓ **Δεχόμεθα επιβάτες και οχήματα**

✓ Επίσης οργανωμένες εκδρομές για ΜΥΤΙΛΗΝΗ (Αγιο Ραφαήλ) - ΣΑΜΟ - ΧΙΟ

Πληροφορίες - Εισιτήρια

Πρακτορείο

ALHAMBRA TRAVEL

Αλεξ. Παπάγου 23 • Τηλ. 37052, 25698, Ρόδος

Νέα Σελίδα...

Υπάρχει σεξουαλική απελευθέρωση σήμερα;

Η δεκαετία του 1960 και 1970 σημαδεύτηκαν από τη σεξουαλική απελευθέρωση. Έτσι επιθώρηκε τουλάχιστον. Αν συλλάβουμε αυτή την έννοια ιστορικά θα κατανοήσουμε ότι στα απο-καϊδια του Β' Παγκοσμίου Πολέμου επιχειρήθηκε να κτισθεί μια νέα κοινωνία. Άρα μετά τον πόλεμο και τους βομβαρδισμούς ήρθαν οι μπουλντόζες. Παράλληλα όφειλε η οικονομία να σταθεί στα πόδια της. Αναπροσαρμογή δεδομένων. Μετά τον πόλεμο η σκέψη, η πίεση και η ανοικοδόμηση. Ο ψυχικός κόσμος του ευρωπαίου ήταν εξαιρετικά φορτισμένος. Οι νέοι της εποχής καταπιεσμένοι. Ένα κλικ αρκούσε για να γυρίσει η σελίδα και να ...απελευθερωθούν σεξουαλικά. Ήταν η γενιά του sex, drugs & rock n roll. Τώρα βέβαια αυτή η γενιά κατέληξε υπέρβαρη με γραβάτα να νοσταλγεί τις περασμένες κολασμένες ιστορίες και να κατακρίνει τα σημερινά.

Αλήθεια τί συμβαίνει με τους νέους σήμερα; Βιώνουν κάποια δική τους, προσαρμοσμένη στα σημερινά μέτρα, σεξουαλική επανάσταση; Ας εξετάσουμε τα δεδομένα.

Αν η γενιά του 60-70 ήταν αυτή των λουλουδιών, τα παιδιά των ninetees και της νέας χιλιετίας είναι αυτά των υπολογιστών. Οι περισσότερες πληροφορίες λαμβάνονται από το Διαδύκτιο. Το κομπιούτερ προϋποθέτει μοναχική χρήση, άρα το surfing στις σελίδες του σεξ (μια μορφή επανάστασης κατά τα άλλα) γίνεται κατά μόνας. Πρακτική εφαρμογή είναι δύσκολο να υπάρξει καθώς οι πληροφορίες που δίνουν οι ιστιοσελίδες αντιβαίνουν κατά πολύ με την κοινώς αποδεκτή ηθική. Δεν είναι ζήτημα πουριτανισμού. Απλά το διεστραμμένο (αν θεωρηθεί ότι υφίσταται αυτό στο σεξ) τίθεται δύσκολα σε εφαρμογή από νέους που το μυαλό τους είναι γεμάτο από τέτοιες πληροφορίες. Πρώτη υποσημείωση λοιπόν είναι η αναπόφευκτη από τις διαγεγραμμένες καταστάσεις μοναξιά.

Και μετά ήρθαν τα Media... εδώ έχουμε να κάνουμε με ένα βομβαρδισμό ανούσιων πληροφοριών και εικόνων που αποπροσανατολίζουν τη φύση του νέου. Στα σήριαλ παρακολουθούμε βλακώδεις έρωτες να εκτυλίσσονται. Τα περιοδικά μας "διδάσκουν" πώς να απολαμβάνουμε το στοματικό σεξ και ποιός είναι ο ασφαλέστερος δρόμος για τον πολυπόθητο οργασμό. θεωρητικά ένας μέσος αναγνώστης γνωρίζει πληροφορίες που θα ζήλευε ένας σεξολόγος. Στην πράξη, όμως, χωλαίνουν κάπως... Υποσημείωση, δεύτερη· η υπερπληροφόρηση που δεν διαφέρει πολύ από την παραπληροφόρηση. Άρα έχουμε νέους μπερδεμένους, χαμένους σε πληροφοριακά ναρκωπέδια που τους ποδηγετούν.



Η δεκαετία του '80 άφησε για κληρονομιά στις επόμενες γενιές το φόβο του AIDS. Αυτή η απειλή πέρασε χαλινάρια στους νέους και μετέτρεψε τη σεξουαλική πράξη σε ιατρική γνωμάτευση. Κακά τα ψέμματα. Όταν έχει μεγαλώσει ακούγοντας για φορείς του AIDS, βλέποντας δρεπανοφόρους χάρους σε πορείες ως ένδειξη τρόμου και σε έχουν τυλίξει με προφυλακτικό απαγορεύσεων και προτροπών το σεξ χάνει την απαραίτητη (κατά τη γνώμη μας) αίσθηση του ζωώδους και καταντά φιλολογική συζήτηση. Αυτά είναι σημεία των καιρών και αναπότρεπτες εξελίξεις της φύσης που τοσο έχει βιασθεί από το ανθρώπινο είδος. Υποσημείωση τρίτη, ο φόβος.

Δεν είναι απαραίτητο να έχεις εντρυφήσει στην ψυχολογία ή τη σεξολογία για να καταλάβεις ότι τα γεγονότα καθορίζουν την ψυχολογία του κοινού και κατ' επέκταση τη σεξουαλική του συμπεριφορά. Το τρομοκρατικό χτύπημα της 11ης Σεπτεμβρίου αναπροσάρμοσε το σκηνικό και η τράπουλα των σεξουαλικών σχέσεων ξαναμοιράστηκε. Μια έρευνα στη Νέα Υόρκη, μετά το χτύπημα, έδειξε την ανάγκη του κόσμου για συντροφιά κάθε μορφής. Ενδεχομένως, μπορούμε να το εκλάβουμε και ως ένα κτύπημα κατά της μοναξιάς με ότι θετικό μπορεί να συνεπάγεται αυτό. Η έρευνα υπογραμμίζει ότι σπάνια πλέον φεύγουν άτομα από νυχτερινά κέντρα μόνα τους, αλλά σε ζευγάρια. Προφανώς η απειλή του τέλους είχε θετικά αποτελέσματα.

Από τον παραπάνω σχολιασμό είναι δυνατόν να βγουν κάποια συμπεράσματα. Οι νέοι αναφορικά με το σεξ χωρίς να θέλουν να είναι συντηρητικοί γίνονται, ένας αόρατος και νοητός τοίχος τους απαγορεύει να βγάλουν απωθημένα, λοξοδρομούν βάσει της πληθώρας των ανούσιων πληροφοριών που δέχονται και ο φόβος τους υποχρεώνει να φυλάνε τα έρημα. Μια έρευνα πάνω στην ανθρώπινη συμπεριφορά και τη λειτουργία του εγκεφάλου είχε καταλήξει στο συμπέρασμα ότι το 80% των σκέψεων του ανθρώπου κατά το εικοσιτετράωρο περιστρέφεται γύρω από το σεξ. Αν ισχύει αυτό το συμπέρασμα αντιλαμβάνεσθαι με τι ψυχική καταπίεση έχουμε να κάνουμε σε ένα τέτοιο διαγεγραμμένο σκηνικό του σήμερα.

Λ.Β.

Pellos Travel

ΜΕ ΤΙΣ ΕΥΛΟΓΙΕΣ ΤΟΥ ΜΗΤΡΟΠΟΛΙΤΟΥ ΜΥΡΩΝ ΚΑΙ ΤΗΣ ΕΠΙΤΡΟΠΗΣ ΑΥΤΟΥ ΟΡΓΑΝΩΝΟΥΜΕ:

4ήμερη ΕΚΔΡΟΜΗ στα ΜΥΡΑ ΤΟΥΡΚΙΑΣ

ΡΟΔΟΣ – ΜΑΡΜΑΡΙΣ – FETHIYE – ΛΙΒΙΣΣΙ – ΜΥΡΑ – ΑΝΤΑΛΕΙΑ – ΑΝΤΙΦΙΛΟΣ – ΠΑΤΑΡΑ – ΜΑΡΜΑΡΙΣ – ΡΟΔΟΣ

Από 4/12/2001-7/12/2001

- **4/12:** Αναχώρηση από Ρόδο για Μαρμαρίς. Αφιξη στο Μαρμαρίς. Επιβίβαση σε πούλμαν και αναχώρηση για Λιβίοι. Εσπερινός στο Ναό των Εισοδίων της Θεοτόκου (κάτω εκκλησία). Αναχώρηση για τα Μύρα (Demre). Αφιξη στο Ξ/Δ αργά το απόγευμα. Τακτοποίηση στο Ξ/Δ. Δείπνο. Το βράδυ προαιρετική διασκέδαση με Oriental show. Διαν/ση στο Ξ/Δ.
- **5/12:** Πρωινό στο Ξ/Δ. Αναχώρηση για Αντάλεια μέσω Φοίνικα. Αφιξη στην Αντάλεια. Ελεύθερη μέρα για ψώνια. Επιστροφή το απόγευμα στις 15.00 για τα Μύρα. Αφιξη στο Ξ/Δ. Στις 18.00 παρακολούθηση Εσπερινού στο Ναό του Αγίου Νικολάου στα Μύρα. Μετά το τέλος του εσπερινού φαγητό στο Ξ/Δ. Μεσανυχτική λειτουργία από τη συνοδεία Αγιορειτών μοναχών του Αγίου Ορους. Διαν/ση.
- **6/12:** Πρωινό στο Ξ/Δ. Παρακολούθηση της θείας λειτουργίας στα Μύρα στη Βασιλική εκκλησία του Αγίου Νικολάου. Μετά την λειτουργία κέρασμα από το Μητροπολίτη Μύρων και κατόπιν επίσκεψη στην Αντίφιλο - Παταρα - Ξάνθο στους αρχαιολογικούς χώρους και στα Μύρα. Δείπνο στο Ξ/Δ. Διαν/ση.
- **7/12:** Πρωινό στο Ξ/Δ. Επιβίβαση σε πούλμαν και αναχώρηση για Μαρμαρίς. Αφιξη στο Μαρμαρίς. Αναχώρηση για Ρόδο. Αφιξη στη Ρόδο. Τέλος εκδρομής.

Στην εκδρομή ΠΕΡΙΛΑΜΒΑΝΟΝΤΑΙ:

*•1. Εισιτήρια Ρόδος -Μαρμαρίς-Ρόδος • 2. Ξεναγήσεις -Εκδρομές • 3. Μεταφορές με κλιματιζόμενα πούλμαν • 4. Ξ/Δ με πρωινό και φαγητό 3*** αστέρων • 5. Συνοδός γραφείου • 6. Ταξιδιωτική ασφάλεια*

ΔΕΝ ΠΕΡΙΛΑΜΒΑΝΟΝΤΑΙ: *Φόροι εισόδου και εξόδου σε αρχαιολογικούς χώρους.*

Στην εκδρομή συμμετέχουν: Ιερός Ναός Αναλήψεως, Ιερός Ναός Κοιμήσεως Θεοτόκου Αφάντου, Ιερός Ναός Αγίου Δημητρίου Ροδίνι, Ιερός Ναός Κοιμήσεως Θεοτόκου Ιαλυσού. Συμμετέχει η Επιτροπή του Ιερού Ναού Αγίου Νικολάου των Μύρων με τον πρόεδρο της επιτροπής Θ. Τσιμπιδάκη.

Για περισσότερες πληροφορίες και κρατήσεις στο πρακτορείο:

Pellos Travel

ΛΕΩΦΟΡΟΣ ΚΑΛΛΙΘΕΑΣ 125, ΦΑΛΗΡΑΚΙ ΡΟΔΟΣ
ΤΗΛ.: 0241 87615, 86298, κιν. 0945 949399•Fax: 0241 87616
και κ. Θ. ΤΣΙΜΠΙΔΑΚΗ στο τηλ. 22013

ΝΤΕΤΕΚΤΙΒΣ

Συνταξιούχος Αστυνομικός

Αναλαμβάνουμε
υποθέσεις ανηλίκων, οικογενειακές, προσωπικές κ.τ.λ.
Με απόλυτη εχεμύθεια.

ΔΙΑΘΕΤΟΥΜΕ ΤΑ ΠΛΕΟΝ ΣΥΓΧΡΟΝΑ ΟΠΤΙΚΟΑΚΟΥΣΤΙΚΑ ΣΥΣΤΗΜΑΤΑ

✆ **0946 997967**

100% εχεμύθεια 100% εχεμύθεια

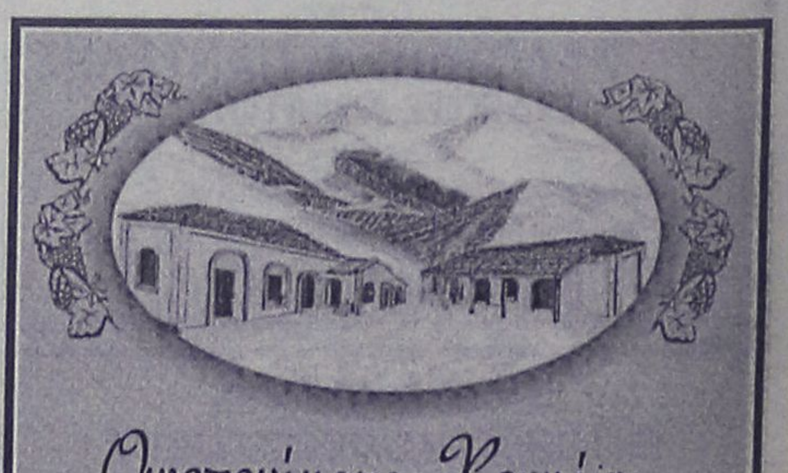

Οινοποιήματα Κουνάκη

ΕΚΛΕΚΤΑ ΠΑΡΑΔΟΣΙΑΚΑ ΚΡΑΣΙΑ

Από ιδιόκτητους αμπελώνες που βρίσκονται σε υψόμετρο 700 μέτρων, βορειοδυτική διεύθυνση και μικρή παραγωγή ανά στρέμμα παίρνουμε τα καλύτερα σταφύλια.

Ο παραδοσιακός τρόπος οινοποίησης ειδικά για τα λιαστά γλυκά κρασιά μας κάνουν το αποτέλεσμα εξαιρετικό.

Ωριμάζουν σε καινούργια γαλλικά δρύινα βαρέλια και κυκλοφορούν σε περιορισμένο αριθμό αριθμημένων φιαλών.

Δοκιμάστε τα!

ΕΜΠΩΝΑ ΡΟΔΟΥ: τηλ. 0246-0-41440
ΡΟΔΟΣ: τηλ. 0241-0-73784, κιν. 0946 067095



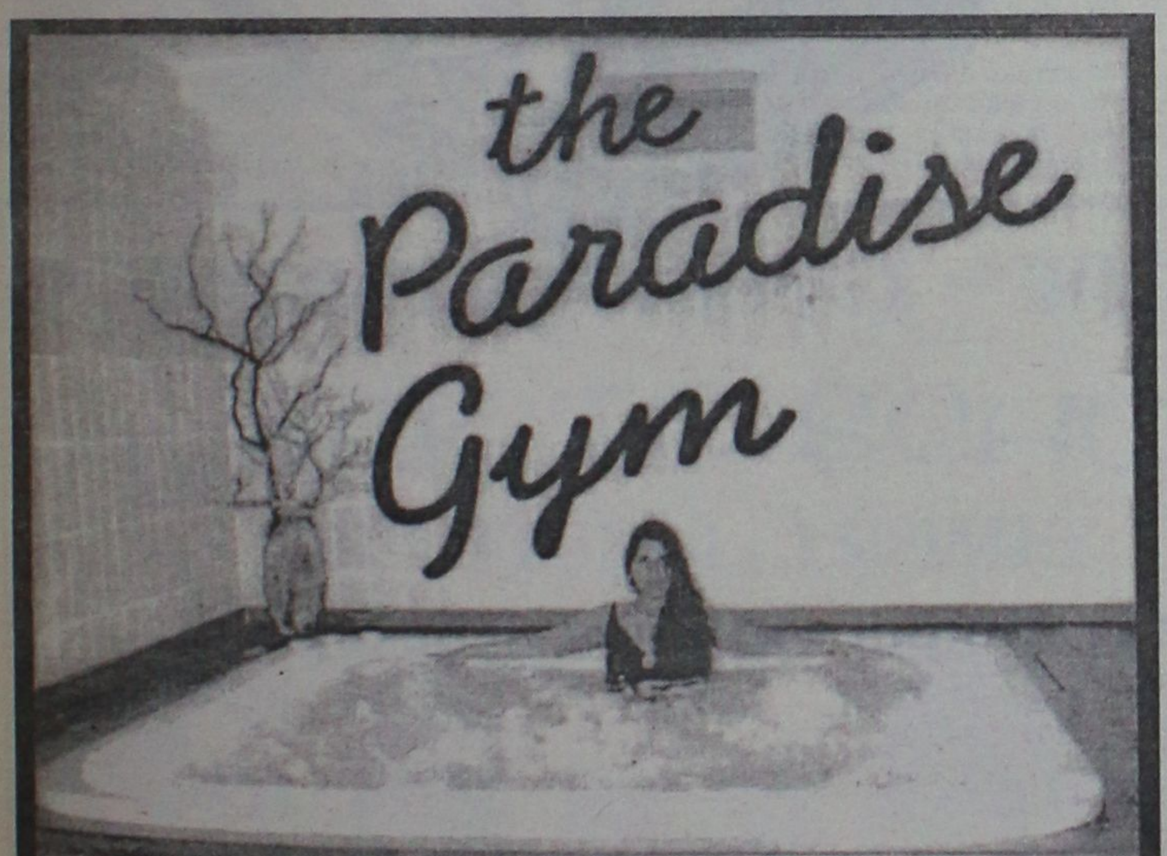

Από τον υπουργό Εσωτερικών κ. Κ. Σκανδαλίδη

Προωθείται νέο σύστημα για την αξιολόγηση των δημοσίων υπαλλήλων

Θα μετριέται η ικανότητα επίτευξης προκαθορισμένων στόχων, αλλά και οι δεξιότητες του υπαλλήλου

Ετοιμο να πάρει το δρόμο του διαλόγου, που έχει υποσχεθεί στην ΑΔΕΔΥ ο υπουργός Εσωτερικών, Δημόσιας Διοίκησης, Κ. Σκανδαλίδης, είναι το νέο σύστημα αξιολόγησης ξεχωριστά της κάθε κατηγορίας δημοσίων υπαλλήλων που, σύμφωνα με πληροφορίες, προβλέπει τη χρηματική ανταμοιβή όσων υπαλλήλων βαθμολογηθούν εξαιρετικά και επιπλέον συναρτά την ιεραρχική εξέλιξη με την αξιολόγηση.

Στην έδρα του υπουργείου, στη Βασ. Σοφίας, είναι έτοιμα τόσο τα υποδείγματα εντύπων για την αξιολόγηση κάθε κατηγορίας υπαλλήλων όσο και ένα προσχέδιο Προεδρικού Διατάγματος για την εφαρμογή του συστήματος.

Η αναμόρφωση του συστήματος αξιολόγησης, που χρονολογείται από το 1992, κρίθηκε απαραίτητη, προκειμένου να υπάρξει πραγματική σύνδεση με το αποτέλεσμα της εργασίας και να ξεπεραστεί η σημερινή κατάσταση, όπου όλοι βαθμολογούνται με "άριστα" με αποτέλεσμα η επιδίωξη μιας διοίκησης με στόχους να μην μπορεί να υλοποιηθεί.



Ο κ. Σκανδαλίδης έχει εξηγήσει πως δεν είναι δυνατόν να γίνονται αξιοκρατικά οι προσλήψεις και να μην αποκαθίσταται ανάλογη αξιοκρατία στην υπηρεσιακή εξέλιξη.

ΠΩΣ ΘΑ ΓΙΝΕΤΑΙ Η ΕΠΙΛΟΓΗ

Υπ' αυτό το πρίσμα, με το νέο σύστημα επιδιώκεται η διευκόλυνση του έργου της διοίκησης στις προαγωγές, η εξεύρεση υπαλλήλων με ιδιαίτερες γνώσεις και δεξιότητες και η διαπίστωση των αναγκών για μετεκπαίδευση υπαλλήλων.

Η επιλογή που έγινε αφορά σε ένα μεικτό σύστημα αξιολόγησης -η οποία θα γίνεται μια φορά το χρόνο- και θα "μετρά" την ικανότητα επίτευξης προκαθορισμένων ετήσιων στόχων, αλλά και τις ικανότητες, δεξιότητες και την εν γένει συμπεριφορά του υπαλλήλου στη βάση μιας 100βάθμιας κλίμακας που δίνει τη δυνατότητα στους αξιολογητές να κλιμακώσουν τη βαθμολογία τους βάσει της πραγματικής απόδοσης. Ο υπάλληλος, με τη σειρά του, αποκτά ενεργό συμμετοχή αυτοαξιολογούμενος (ο βαθμός της αυτοαξιολόγησης, πάντως, προτείνεται να μην μετρά στην τελική βαθμολογία) αλλά, κυρίως, αξιολογώντας τον άμεσο προϊστάμενό του που θα είναι και ο πρώτος αξιολογητής του- δεύτερος αξιολογητής προβλέπεται να είναι ο προϊστάμενος του πρώτου αξιολογητή. Οι αξιολογήσεις αυτές των υφιστάμενων προτείνεται να αποτελούν τμήμα της συνολικής αξιολόγησης κάθε προϊσταμένου. Επιπλέον, προτείνεται ο υπάλληλος να έχει τη δυνατότητα να ζητήσει να περάσει από ειδική συνέντευξη -που θα είναι υποχρεωτική για τον προϊστάμενο, αξιολογητή- ενώ θα εξοπλίζεται και με δικαίωμα ένστασης τόσο στην περίπτωση που θεωρήσει ότι υπάρχει σε βάρος του μεροληψία όσο και στην περίπτωση που θα υπάρχει διαφορά ανάμεσα στους δύο αξιολογητές. Επισημαίνεται πως στην πρόταση που ετοιμάζει το υπουργείο δεν προβλέπεται δικαίωμα ένστασης όσον αφορά την αξιολόγηση της επίτευξης των προκαθορισμένων στόχων. Η διαδικασία αξιολόγησης θα είναι ξεχωριστή για κάθε κατηγορία υπαλλήλων -διαφορετική για Γενικούς Διευθυντές, Διευθυντές και προϊσταμένους και άλλη για τους υπαλλήλους, λ.χ. Υποχρεωτικής Εκπαίδευσης. Και τούτο διότι, στην τελική βαθμολογία, η επίτευξη των στόχων θα έχει διαφορετικό βάρος από την αξιολόγηση των προσωπικών ικανοτήτων για τα διευθυντικά στελέχη (έως και 70% του "βαθμού" για τους Γενικούς Διευθυντές θα "μετρά" η επίτευξη των στόχων) από ότι για τους κατέχοντες απλές υπαλληλικές θέσεις όπου η αξιολόγηση των ικανοτήτων θα βαραίνει περισσότερο.

Για την αξιολόγηση των ικανοτήτων και της συμπεριφοράς ο κ. Σκανδαλίδης έχει προαναγγείλει την θέσπιση 20 κριτηρίων, που και αυτά θα διαφοροποιούνται ανά ιεραρχικό επίπεδο και θα επιλεγούν με γνώμονα τις υπευθυνότητες που απορρέουν από κάθε θέση εργασίας και από το κατά πόσο συντελούν στην επίτευξη των στόχων που καθορίζονται -επιδιώκουν, δηλαδή, τη βελτίωση της υπηρεσίας.

ΘΑ ΞΕΧΩΡΙΖΟΥΝ ΟΙ ΕΞΑΙΡΕΤΙΚΟΙ

Βάσει των κριτηρίων αυτών προβλέπεται να βαθμολογείται η ποιοτική και ποσοτική απόδοση, η επαγγελματική κατάρτιση, οι γνώσεις του υπαλλήλου ώστε να αναδειχθεί ο πλούτος του ανθρώπινου δυναμικού που με το σημερινό σύστημα δεν παίζει κανέναν ιδιαίτερο ρόλο. Ειδικά για τα διευθυντικά στελέχη προτείνεται να συνεκτιμώνται οι ηγετικές και διοικητικές ικανότητες, αφού αυτές οι θέσεις συνεπάγονται υπευθυνότητες επιτελικού χαρακτήρα.

Για την υλοποίηση του νέου συστήματος αξιολόγησης -που ο κ. Σκανδαλίδης προανήγγειλε κατά τη συνάντησή του με την ΑΔΕΔΥ ως άμεση προτεραιότητα του υπουργείου- προβλέπεται "εξαντλητικός αλλά όχι ατέρμων" διάλογος με την ΑΔΕΔΥ. Μάλιστα, ο υπουργός έχει προειδοποιήσει τους συνδικαλιστές πως κάθε πρόταση θα πρέπει να αντιμετωπιστεί ως βάση διαλόγου προκειμένου να μη σπεύσουν να απορρίψουν κάτι που δεν τους βρίσκει σύμφωνους στην ολότητά του. Παράλληλα, θα απαιτηθεί ειδική συνεννόηση με το Εθνικό Κέντρο Δημόσιας Διοίκησης τόσο για την επιμόρφωση των αξιολογητών όσο και για την επιμόρφωση των υπαλλήλων που θα κρίνεται ότι χρειάζονται εκπαίδευση.

Διά βοής ο Αβραμόπουλος

"Μας υπολογίζουν και μας φοβούνται"

Δια βοής εξέλεξαν τον Δημήτρη Αβραμόπουλο, πρόεδρο του Κινήματος Ελευθέρων Πολιτών τα 3.500 μέλη του κόμματος που παίρνουν μέρος στο ιδρυτικό συνέδριο του ΚΕΠ στη Θεσσαλονίκη.

Από το βήμα του συνεδρίου ο κ. Αβραμόπουλος ανακοίνωσε ότι το ΚΕΠ θα υποστηρίξει την υποψηφιότητα του Β.Παπαγεωργόπουλου για το δημαρχιακό αξίωμα της Θεσσαλίνης. Οσο για τον προσκείμενο στο ΠΑΣΟΚ νομάρχη Κώστα Παπαδόπουλο, ο πρόεδρος του ΚΕΠ υποσχέθηκε ότι το κόμμα του έχει ανοι-



χτές τις πόρτες γι' αυτόν. Ο κ. Αβραμόπουλος προσήλθε στην αίθουσα του Βελλίδειου Συνεδριακού Κέντρου, υπό τις επευφημίες των συγκεντρωθέντων που τον παρότρυναν φωνάζοντας «Δημήτρη τώρα ν' αλλάξουμε τη χώρα». Από τα μεγάφωνα ακουγόταν μια διασκευή του γνωστού τραγουδιού του Σταύρου Ξαρχάκου «της Αμύνης τα παιδιά» η οποία όπως ανακοινώθηκε ήταν μια προσφορά της νεολαίας του κόμματος στον πρόεδρο. «Σήμερα είναι μια νέα αρχή. Αρχή ενός νέου αγώνα που θα μας οδηγήσει σύντομα εκεί που αξίζουμε να βρεθούμε. Θα είμαστε σύντομα οι νικητές. Αυτό που ήδη πετύχαμε είναι τεράστιο. Τώρα υπάρχουμε, μας υπολογίζουν και μας φοβούνται» τόνισε στην ομιλία του ο κ. Αβραμόπουλος.

Τα έργα και η Τοπική Αυτοδιοίκηση στο "μικροσκόπιο" του Καραμανλή

"Να τρέξει η Ελλάδα"

Καθυστερήσεις στα δημόσια έργα διαπίστωσε ο Κώστας Καραμανλής επισκεπτόμενος, χθες την Πάτρα, ενώ αναφέρθηκε επίσης στην Τοπική Αυτοδιοίκηση, υποσχόμενος να την ενισχύσει «για να τρέξει η Ελλάδα με διαφορετικούς ρυθμούς».

Ο πρόεδρος της Νέας Δημοκρατίας έγινε αποδέκτης πολλών αιτημάτων για την ολοκλήρωση αναπτυξιακών έργων: της περιμετρικής οδού, του σχεδίου πόλεως, την κάλυψη του Χειμάρρου Διακονιάρη και του φράγματος Πείρου Παραπείρου.

Η εκτίμησή του ήταν πως παρατηρείται μεγάλη καθυστέρηση σε καίριους τομείς



προώθησης των έργων. «Το ΠΑΘΕ, η μεγάλη περιμετρική οδός, το λιμάνι της Πάτρας δείχνουν εικόνα εγκατάλειψης ή έστω βρίσκονται σε πλήρη αναντιστοιχία με το παραγόμενο έργο» επισήμανε.

«Επικρατεί μιζέρια στα έργα» είπε και τόνισε πως το αποτέλεσμα είναι διπλό κόστος, με δεδομένο ότι δεν τιμωρείται κανείς για τα προβλήματα και τις κακοτεχνίες, ενώ επίσης κανείς δεν έχει την ευθιξία να παραιτηθεί.

«Δεν μπορεί να συζητάει η Ελλάδα ότι εξακοντίζονται τα κόστη για τους Ολυμπιακούς Αγώνες και να λέμε "δεν πειράζει". Αυτά είναι χρήματα των Ελλήνων φορολογουμένων» δήλωσε και διακήρυξε: «Όχι συμβιβασμούς με την αθλιότητα και τη μιζέρια».

Αναφέρθηκε κατόπιν στο ρόλο της Τοπικής Αυτοδιοίκησης, δίνοντας με έμφαση την υπόσχεση ενίσχυσής της από τη Νέα Δημοκρατία. «Κι αυτό αποτελεί δέσμευση, γιατί είναι απαραίτητη προϋπόθεση για να τρέξει η Ελλάδα με διαφορετικούς ρυθμούς» είπε.



Η **NOUVELLES FRONTIERES**

σας προτείνει να περάσετε

- **5 μέρες** στο Παρίσι, διαμονή σε κεντρικό ξενοδοχείο** με πρωινό από 140.100 (411 €). Το ίδιο πακέτο για την περίοδο Χριστουγέννων από 173.000 (508 €)
- **5 μέρες** Παρίσι - Disneyland 2 βράδια στο Παρίσι σε κεντρικό ξενοδοχείο** με πρωινό και 2 βράδια στην Disneyland από 172.200 (505 €). Τα παιδιά μέχρι 11 χρόνων από 99.900 (293 €)
- **5 μέρες** στη Βουδαπέστη στο ξενοδόχειο*** με πρωινό από 129.600 (380 €)
- **1 εβδομάδα** στη Μάλτα σε ξενοδοχείο*** με πρωινό από 139.900 (410 €)
- **1 εβδομάδα στην Τυνησία** σε ξενοδόχειο*** με πρωινό και γεύμα, μεταφορές από/προς αεροδρόμιο από 162.900 (478 €)

★ *Οι τιμές είναι κατ' άτομο σε δίκλινο με αεροπορικά εισιτήρια από Ρόδο και δεν συμπεριλαμβάνουν φόρους αεροδρομίων. Μπορείτε να πληρώσετε το ταξίδι σας με πιστωτική κάρτα από 3 έως 5 άτοκες μηνιαίες δόσεις.*

Επίσης:
- *Οργανώνουμε ατομικά ταξίδια σε όλο τον κόσμο.*
- *Διαθέτουμε τιμές για Χριστούγεννα και Πρωτοχρονιά*
- *Ξενοδοχεία στην Αθήνα*
- *Εισιτήρια εσωτερικού/εξωτερικού με όλες τις αερογραμμές.*

Για κρατήσεις/πληροφορίες στο γραφείο μας στην οδό Γρίβα, 32 Ρόδος (πίσω από το GRAND HOTEL), τηλέφωνο (0241) 28128, τις καθημερινές μέρες πρωί - απόγευμα.

Χάρη σε σας...

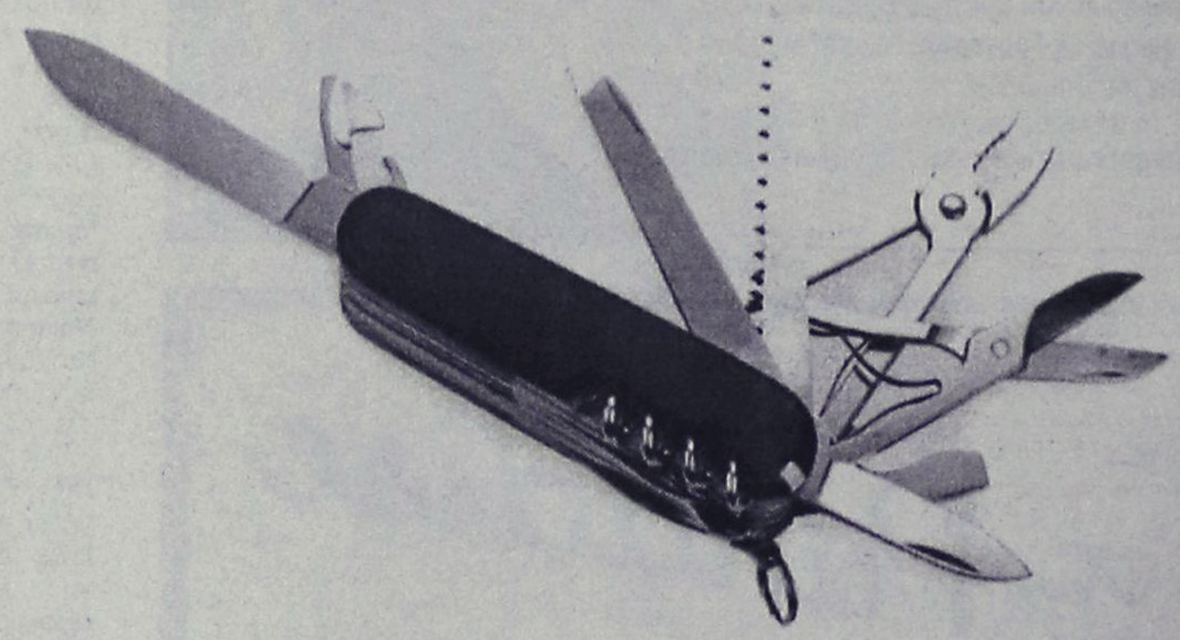

...είμαστε έτοιμοι για κάθε ενδεχόμενο!

Σεισμοί, πλημμύρες, ξηρασία, εμφύλιοι πόλεμοι, επιδημίες. Καταστάσεις ξαφνικές που μας επιβάλλουν να είμαστε προετοιμασμένοι για κάθε ενδεχόμενο που μπορεί να αντιμετωπίσουμε στην αποστολή. Με ειδικά ιατρικά κιτ με φαρμακευτικό εξοπλισμό, με πλάνο για αντιμετώπιση επιδημιών, με μεταφορικά μέσα ακόμα και για τις πιο δύσκολες συνθήκες οι εθελοντές μας είναι πάντα έτοιμοι να αντιμετωπίσουν με αποτελεσματικότητα κάθε ενδεχόμενο.

Και αυτό χάρη στη δική σας συμβολή, ηθική και οικονομική. Συμβολή που μας είναι τόσο απαραίτητη για να συνεχίσουμε...

Η κατασκήνωση είναι προσφορά

Chagall

ΓΙΑΤΡΟΙ ΧΩΡΙΣ ΣΥΝΟΡΑ

Τηλ.: 010 - 5 200 500 • www.msf.gr

Έπεσε και το προπύργιο της Κουντούζ με χειραψίες

Η Βόρεια Συμμαχία κατέλαβε το τελευταίο προπύργιο των Ταλιμπάν στο βόρειο Αφγανιστάν Χωρίς να συναντήσουν αντίσταση άνδρες του μετώπου που μάχεται τους Ταλιμπάν εισήλθαν στην πόλη Κουντούζ του βορείου Αφγανιστάν, όπως έγινε γνωστό από στρατιωτικές πηγές στη Ντουσάνμπε. Η πόλη Κουντούζ είναι το πιο ισχυρό προπύργιο των Ταλιμπάν στο βόρειο Αφγανιστάν. Οι μαχητές της Βόρειας Συμμαχίας άρχισαν να κινούνται προς την πόλη Κουντούζ τα ξημερώματα. Σύμφωνα με το πρακτορείο Interfax, στρατηγός της Βόρειας Συμμαχίας και διοικητής του ανατολικού μετώπου δήλωσε ότι 5.000 άνδρες του άρχισαν τα ξημερώματα να προωθούνται προς την Κουντούζ.



Ο ίδιος δήλωσε ότι περίπου 1.200 Ταλιμπάν παρέδωσαν τα όπλα τους, τα ξημερώματα, ύστερα από διαπραγματεύσεις και προσέθεσε ότι θα ακολουθήσουν κι άλλες διαπραγματεύσεις για να διασφαλισθεί η αναίμακτη παράδοση της πόλης Κουντούζ από τους Ταλιμπάν.

ΧΕΙΡΑΨΙΕΣ;

Σύμφωνα με το CNN, αυτόπτες μάρτυρες είδαν τους Ταλιμπάν να ανταλλάσσουν χειραψίες με τους στρατιώτες της Βόρειας Συμμαχίας. Στο ρεπορτάζ του αμερικανικού τηλεοπτικού δικτύου αναφέρθηκε ότι υπάρχει συμφωνία οι Ταλιμπάν να αφεθούν ελεύθεροι, αφού παραδώσουν τα όπλα τους.

Πάντως, μεταξύ εκείνων που παραδόθηκαν, δεν συγκαταλέγονται ξένοι που έχουν μεταβεί στο Αφγανιστάν, για να πολεμήσουν στο πλευρό των Ταλιμπάν.

ΠΑΡΑΔΟΘΗΚΑΝ 600 ΤΑΛΙΜΠΑΝ

Σύμφωνα με διοικητή της Βόρειας Συμμαχίας, παραδόθηκαν 600 ξένοι μαχητές Ταλιμπάν, που δρούσαν στην πολιορκημένη πόλη Κουντούζ - τελευταίο προπύργιο των Ταλιμπάν στο Βόρειο Αφγανιστάν. Ο διοικητής Αμανουλά Καν δήλωσε στο Ασοσιέιτιντ Πρες, από την Μαζάρ-ι-Σαρίφ όπου βρίσκεται, ότι οι μαχητές - Τσετσένοι, Αραβες και ορισμένοι Πακιστανοί - παραδόθηκαν με τα όπλα τους.

Δύο ηγετικά στελέχη της οργάνωσης Αλ-Κάιντα, οι Αιγύπτιοι Νασρ Φαχμί Νασρ και Ταρέκ Ανουάρ, σκοτώθηκαν στο Αφγανιστάν, όπως γράφει σήμερα η αραβική εφημερίδα "Al-Hayat".

Οι δύο Αιγύπτιοι και τα μέλη των οικογενειών τους σκοτώθηκαν στη διάρκεια των αμερικανικών αεροπορικών βομβαρδισμών εναντίον του χωριού Χοστ, σύμφωνα με το δημοσίευμα.

ΑΜΕΡΙΚΑΝΟΙ ΣΤΡΑΤΙΩΤΕΣ ΝΕΚΡΟΙ

Τουλάχιστον 35 άνδρες των αμερικανικών ειδικών δυνάμεων σκοτώθηκαν και πολλοί τραυματίσθηκαν στη διάρκεια συγκρούσεων με δυνάμεις των Ταλιμπάν στο νότιο Αφγανιστάν, σύμφωνα με δημοσίευμα της πακιστανικής εφημερίδας "The News".

Επικαλούμενη πηγές τις οποίες δεν κατονομάζει, η εφημερίδα , που εδρεύει στο Ισλαμαμπάντ, γράφει ότι οι σοροί 35 Αμερικανών στρατιωτών μεταφέρθηκαν σε αεροπορική βάση στο Τζακομπαμπάντ του νοτίου Πακιστάν.

ΜΕΤΑΒΑΤΙΚΗ ΚΥΒΕΡΝΗΣΗ

Ο Μπουρχανουντίν Ραμπανί, που επισήμως διατηρεί το αξίωμα του προέδρου του Αφγανιστάν, υποστηρίζει ότι θα παραιτηθεί από οποιαδήποτε αξίωση του για την εξουσία, εάν στις συνομιλίες που θα διεξαχθούν εντός της ερχόμενης εβδομάδας στη Γερμανία επιτευχθεί συμφωνία για το διορισμό μεταβατικού ηγέτη της χώρας.

Σε συνέντευξη του, που δημοσιεύεται το Σάββατο στη βρετανική εφημερίδα Daily Telegraph ο Ραμπανί, ο οποίος ήταν πρόεδρος από το 1993 μέχρι την ανατροπή του από τους Ταλιμπάν το 1996, είπε πως ελπίζει ;οτι οι μελλοντικές διαπραγματεύσεις για το μέλλον του Αφγανιστάν θα γίνουν στην ίδια τη χώρα.

ΑΝΤΙΠΡΟΣΩΠΕΙΑ ΤΗΣ Ε.Ε. ΜΕΤΑΒΑΙΝΕΙ ΣΤΟ ΠΑΚΙΣΤΑΝ ΓΙΑ ΔΙΑΒΟΥΛΕΥΣΕΙΣ

Αντιπροσωπεία υψηλόβαθμων αξιωματούχων της Ευρωπαϊκής Ένωσης έφθασε το Σάββατο στο Ισλαμαμπάντ για συνομιλίες με την πακιστανική ηγεσία. Θέμα της συνάντησης η σύσφιξη των σχέσεων μεταξύ των δύο πλευρών και οι εξελίξεις στο Αφγανιστάν

ΤΗΝ ΤΡΙΤΗ ΟΙ ΔΙΑΒΟΥΛΕΥΣΕΙΣ

Η επίσημη έναρξη των διαβουλεύσεων μεταξύ του ΟΗΕ και των εκπροσώπων των πολιτικών και φυλετικών ομάδων του Αφγανιστάν στη Βόννη, θα πραγματοποιηθεί την Τρίτη, με καθυστέρηση μιας ημέρας, από τον αρχικό σχεδιασμό, σύμφωνα με το γερμανικό υπουργείο των Εξωτερικών.

Η καθυστέρηση αυτή, κρίθηκε αναγκαία με αφορμή τις δυσκολίες που αντιμετωπίζουν για τη μετάβαση τους στη Βόννη, ορισμένοι από τους Αφγανούς εκπροσώπους. Έτσι, οι συνομιλίες αναμένεται ότι τελικά θ' αρχίσουν στις 10 το πρωί της Τρίτης, με κύριο αντικείμενο την εγκατάσταση μεταβατικής κυβέρνησης, ώστε να καλυφθεί το "κενό" της πτώσης των Ταλιμπάν από την εξουσία.

Επίθεση με βόμβες μεγάλης ισχύος



Την Παρασκευή αμερικανικά μαχητικά αεροπλάνα σφυροκόπησαν σήραγγες και σπηλιές στα βουνά του Αφγανιστάν. Το Πεντάγωνο δήλωσε ότι έριξε μια καταστρεπτική βόμβα «Daisy Cutter» νότια της πόλης Κανταχάρ. Αμερικανοί στρατιωτικοί δήλωσαν ότι έως και 70 βομβαρδιστικά μεγάλου βεληνεκούς και στρατιωτικά αεροπλάνα επικεντρώθηκαν σε πλήγματα στην Κανταχάρ και στα βουνά του νότιου Αφγανιστάν. «Τους έχουμε δώσει περισσότερο χρόνο, μέχρι αύριο το απόγευμα. Διαφορετικά, εάν δεν υπάρξει αποτέλεσμα έπειτα από αυτές τις διαπραγματεύσεις, ο πόλεμος θα επαναληφθεί» δήλωσε στο Reuters ο υπουργός Εξωτερικών της Βόρειας Συμμαχίας, Αμπντάλα Αμπντάλα. Από την Κεντρική Στρατιωτική Διοίκηση των ΗΠΑ αναφέρθηκε πως η βόμβα BLU-82 6.800 κιλών, η αποκαλούμενη Daisy Cutter, ρίφθηκε κοντά στην Κανταχάρ την Τετάρτη. Είναι μόλις η τρίτη φορά που χρησιμοποιείται στο Αφγανιστάν αυτό το όπλο, που δημιουργεί έκρηξη όπως εκείνη μιας μικρής πυρηνικής βόμβας και καταστρέφει μια περιοχή 550 μέτρων.

Pellos Travel

(ΜΕ ΣΥΝΟΔΟ ΤΟΥ ΓΡΑΦΕΙΟΥ ΜΑΣ)

ΧΡΙΣΤΟΥΓΕΝΝΙΑΤΙΚΕΣ & ΠΡΩΤΟΧΡΟΝΙΑΤΙΚΕΣ ΕΚΔΡΟΜΕΣ

ΠΟΙΟΤΗΤΑ – ΟΡΓΑΝΩΣΗ – ΨΥΧΑΓΩΓΙΑ

Α' ΕΚΔΡΟΜΕΣ ΕΛΛΑΔΟΣ

1. **23/12 - 28/12:**
ΕΞΑΗΜΕΡΗ ΕΚΔΡΟΜΗ
ΠΗΛΙΟ - ΠΟΡΤΑΡΙΑ - ΧΑΝΙΑ
2. **29/12 - 3/1/02:**
ΕΞΑΗΜΕΡΗ ΕΚΔΡΟΜΗ
ΜΕΤΕΩΡΑ - ΠΗΛΙΟ - ΚΑΛΑΜΠΑΚΑ - ΜΕΤΣΟΒΟ
3. **23/12 - 28/12:**
ΛΙΜΝΗ ΠΛΑΣΤΗΡΑ (ΧΙΟΝΟΔΡΟΜΙΚΟ ΚΕΝΤΡΟ) - ΚΑΛΑΜΠΑΚΑ - ΒΕΡΓΙΝΑ - ΝΑΟΥΣΑ - ΕΔΕΣΣΑ - ΘΕΣΣΑΛΟΝΙΚΗ - ΛΙΤΟΧΩΡΟ.
4. **23/12 - 28/12:**
ΕΞΑΗΜΕΡΗ ΕΚΔΡΟΜΗ
ΡΟΔΟΣ - ΠΗΛΙΟ - ΒΟΡΕΙΕΣ ΣΠΟΡΑΔΕΣ - ΣΚΙΑΘΟΣ - ΧΑΛΚΙΔΑ (ΑΓΙΟΣ ΙΩΑΝΝΗΣ Ο ΡΩΣΣΟΣ)- ΠΕΙΡΑΙΑΣ - ΡΟΔΟΣ

Β' ΕΚΔΡΟΜΕΣ ΕΞΩΤΕΡΙΚΟΥ

ΕΥΡΩΠΗ – ΑΣΙΑ – ΑΜΕΡΙΚΗ

1. **23/12 - 28/12**
ΚΩΝΣΤΑΝΤΙΝΟΥΠΟΛΗ
ΣΜΥΡΝΗ - ΕΦΕΣΣΟΣ - ΠΡΙΓΚΗΠΟΝΗΣΙΑ - ΒΟΣΠΟΡΟΣ (ΚΡΟΥΑΖΙΕΡΑ) - ΧΡΙΣΤΟΥΓΕΝΝΑ ΣΤΟ ΦΑΝΑΡΙ - ΠΑΤΡΙΑΡΧΕΙΟ
2. **23/12 - 29/12**
ΒΙΕΝΝΗ - ΒΟΥΔΑΠΕΣΤΗ
3. **23/12 - 30/12**
ΤΥΝΗΣΙΑ (ΓΥΡΟΣ ΟΑΣΕΩΝ)
4. **22/12 - 31/12**
ΤΥΡΟΛΟ - ΒΕΡΟΛΙΝΟ - ΛΟΥΓΚΑΝΟ
5. **24/12 - 28/12 & 29/12 - 2/1/02**
ΠΡΑΓΑ

Σε ξενοδοχεία 3 και 4* αστέρων με πρωινό - ημιδιατροφή*

- *Εκδρομές - Ξεναγήσεις*
- *Εισιτήρια πλοίων*
- *Μεταφορές με κλιματιζόμενα πούλμαν*
- *Συνοδός γραφείου*
- *Ταξιδιωτική ασφάλεια*
- *Ταξιδιωτική τσάντα*

Για αναλυτικά προγράμματα και περισσότερες πληροφορίες

Pellos Travel

ΛΕΩΦΟΡΟΣ ΚΑΛΛΙΘΕΑΣ 125, ΦΑΛΗΡΑΚΙ ΡΟΔΟΣ
ΤΗΛ.: 0241 87615, 86298 • FAX: 0241 87616
Κιν.: 0945 949399

ΠΡΟΣΦΟΡΑ ΓΙΑ ΜΑΘΗΤΕΣ - ΣΠΟΥΔΑΣΤΕΣ

BACK TO SCHOOL

PENTIUM 4 - 1500Mhz



Δρχ. 295.000 € 865,74

ή

Δρχ. 11.500 σε 36 δόσεις € 33,75

Οι τιμές τις μετρητοίς δεν συμπεριλαμβάνουν ΦΠΑ.
ΟΙ ΤΙΜΕΣ ΤΩΝ ΔΟΣΕΩΝ ΣΥΜΠΕΡΙΛΑΜΒΑΝΟΥΝ ΦΠΑ

Information Systems
SYNCOM
Computer, Εξαρτήματα, Service

Κ. ΥΔΡΑΙΟΥ 28 ΡΟΔΟΣ
ΤΗΛ. 70160-1-2 FAX 70163

ΜΕΤΡΟΠΟΛ MULTI-CINEMA

DOLBY DIGITAL EX- Fully Airconditioned
Πρόγραμμα εβδομάδας από 23/11 έως 29/11
Πληροφορίες - Κρατήσεις : 28400 Από 3:30 μμ

ΑΙΘΟΥΣΑ 1
Η επιστήμη σηκώνει τα χέρια ψηλά σε αυτή την κωμωδία...!
ΣΚΕΤΟ ΖΩΟΝ
ΚΑΘΕ ΜΕΡΑ ΩΡΕΣ ΕΝΑΡΞΗΣ: 4:00, 6:00, 8:00 και 10:15 μμ
The Animal

ΑΙΘΟΥΣΑ 2
Das Experiment
ΚΑΘΕ ΜΕΡΑ ΩΡΕΣ ΕΝΑΡΞΗΣ: 5:00, 7:30 και 10:15 μμ
Ένα πραγματικό γεγονός, μια δοκιμασία για το θεατή. 8 φύλακες, 12 κρατούμενοι, 14 ημέρες... Ακολούθησε τους κανόνες και παίξε με την ζωή σου..
ΤΟ ΠΕΙΡΑΜΑ

ΑΙΘΟΥΣΑ 3
ΚΑΘΕ ΜΕΡΑ ΩΡΕΣ ΕΝΑΡΞΗΣ: 5:30, 8:00 και 10:30 μμ
Αν η ευτυχία ήταν ταινία θα την έλεγαν...
Αμελί
Amelie

ΕΦΑΣΤΑΞ
ΠΡΟΣΕΧΩΣ
ΜΜC
ΟΙ ΑΛΛΟΙ

Zorpidis

ΤΟΥΡΙΣΤΙΚΟΣ ΟΡΓΑΝΙΣΜΟΣ

L.A.N.E.
ΚΕΝΤΡΙΚΟ ΠΡΑΚΤΟΡΕΙΟ ΡΟΔΟΥ
ΣΤΕΦΑΝΑΚΗ

ΟΜΑΔΙΚΑ ΤΑΞΙΔΙΑ

ΜΟΝΑΔΙΚΕΣ ΠΡΟΣΦΟΡΕΣ ΜΕ ΕΓΓΥΗΜΕΝΕΣ

ΑΝΑΧΩΡΗΣΕΙΣ ΚΑΘΕ ΕΒΔΟΜΑΔΑ

- **ΠΑΡΙΣΙ-ΝΤΙΣΝΕΪ-ΒΕΡΣΑΛΙΕΣ,** 4 ημέρες, κάθε Σάββατο
- **ΠΑΡΙΣΙ-ΝΤΙΣΝΕΪ-ΒΕΡΣΑΛΙΕΣ,** 5 ημέρες, κάθε Τρίτη
- **ΡΩΜΗ,** 4 ημέρες, κάθε Σάββατο
- **ΡΩΜΗ,** 5 ημέρες, κάθε Τρίτη
- **ΛΟΝΔΙΝΟ,** 4 ημέρες, κάθε Σάββατο
- **ΠΡΑΓΑ,** 4 ημέρες, κάθε Σάββατο
- **ΒΙΕΝΝΗ,** 4 ημέρες, κάθε Παρασκευή
- **ΤΕΝΕΡΙΦΗ,** 8 ημέρες, κάθε Παρασκευή
- **ΚΩΝΣΤΑΝΤΙΝΟΥΠΟΛΗ αεροπ.,** 4 ημέρες, κάθε Πέμπτη
- **ΙΤΑΛΙΚΟ ΠΑΝΟΡΑΜΑ οδικώς,** 7 ημέρες, κάθε Δευτέρα
- **ΒΙΕΝΝΗ-ΠΡΑΓΑ οδικώς,** 7 ημέρες, κάθε Δευτέρα
- **ΚΩΝΣΤΑΝΤΙΝΟΥΠΟΛΗ οδικώς,** 4 ημέρες, κάθε Πέμπτη βράδυ
- **ΚΩΝΣΤΑΝΤΙΝΟΥΠΟΛΗ-ΠΡΟΥΣΣΑ οδικώς,** 5 ημέρες, κάθε Σάββατο

ΚΡΑΤΗΣΕΙΣ ΞΕΝΟΔΟΧΕΙΩΝ σε όλη την Ελλάδα
ΑΕΡΟΠΟΡΙΚΑ ΕΙΣΙΤΗΡΙΑ
ΑΚΤΟΠΛΟΪΚΑ ΕΙΣΙΤΗΡΙΑ
ΕΝΟΙΚΙΑΣΕΙΣ ΑΥΤΟΚΙΝΗΤΩΝ

F/B ΙΕΡΑΠΕΤΡΑ - F/B Β. ΚΟΡΝΑΡΟΣ
Αναχωρήσεις από Ρόδο μέχρι 31/10 κάθε Τρίτη - Τετάρτη - Κυριακή στις 04.30

ΑΛΕΞ. ΔΙΑΚΟΥ 38, 85100 ΡΟΔΟΣ
Τηλ.: (0241) 20625, 30054, 33603, 33607-Fax: 26745

Cinemania

ΕΠΙΜΕΛΕΙΑ: *Κυριακή Πετρίδου*

Σταρ στη βάση του Ιντσιρλίκ!

Τους Αμερικανούς και Βρετανούς στρατιώτες στη στρατιωτική βάση του Ιντσιρλίκ, στην Τουρκία θα επισκεφτούν μέσα στο Δεκέμβριο οι αστέρες του Χόλιγουντ Τζορτζ Κλούνεϊ, Μπραντ Πιτ και Τζούλια Ρόμπερτς, προκειμένου να προωθήσουν τη νέα τους ταινία Ocean's Eleven. Η ταινία κάνει πρεμιέρα στις 5 Δεκεμβρίου στο Λος Αντζελες.

Σκηνοθέτης της ταινίας είναι ο δημιουργός των περσινών επιτυχιών Traffic και Έριν Μπρόνκοβιτς, **Στίβεν Σόντερμπεργκ.** Σύμφωνα με τον παραγωγό της ταινίας, σκοπός είναι **να «νιώσουν λίγο οι στρατιώτες σαν στο σπίτι τους»** και σε αυτό θα συμβάλλει η παρουσία των διάσημων ηθοποιών. Σύμφωνα με το BBC, η άδεια για το ταξίδι στη στρατιωτική βάση της Τουρκίας δόθηκε προσωπικά **από τον πρόεδρο Μπους.**



Στους στρατιώτες **θα δοθούν DVD** με τη συγκεκριμένη, αλλά και άλλες ταινίες. Τα έξοδα του ταξιδιού, που αναμένεται ότι θα διαρκέσει αρκετές ημέρες, **θα πληρώσει η εταιρεία Warner.**

tVictim

Εμπορικές ταινίες έχουν προγραμματίσει για σήμερα τα κανάλια - όπως συνηθίζουν άλλωστε κάθε Κυριακή. Ξεχωρίζουμε:

"Μια βραδιά στο Νότινγκ Χιλ"
MEGA/22.00/119'

Η αισθηματική αυτή κωμωδία (1999) του ΡότζερΜισέλ με δύο σούπερ-σταρ ως πρωταγωνιστές, Τζούλια Ρόμπερτς και Χιου Γκραντ, σημείωσε μεγάλη εμπορική επιτυχία στον κινηματογράφο κυρίως χάρη στη σεναριακή της ιδέα που θέλει μια μεγάλη σταρ του σινεμά να ερωτεύεται έναν "κοινό θνητό". Πολύ επιτυχημένοι είναι και οι δεύτεροι, αλλά χαρακτηριστικοί ρόλοι της ταινίας...

"Μόνος στο σπίτι 3"
ANT1/22.30/98'

Κωμωδία (1997) του Ράτζα Γκάσνελ με τους Αλεξ Ν. Λιντς και Ολεκ Κρουπα, σίκουελ της μεγάλης επιτυχίας "Μόνος στο σπίτι" με τον Μακόλεϊ Κόλκι. Ενας πανέξυπνος πιτσιρικάς ταλαιπωρεί τέσσερις κατασκόπους...

ΚΑΤΙ ΑΛΛΟ...

«Ιλιγγιώδης έρωτας"
STAR/00.15/115'

Περιπέτεια (1993) του Τόνι Σκοτ με τους Κρίστιαν Σλέντερ, Πατρίσια Αρκέτ, Ντένις Χόπερ, Βαλ Κίλμερ, Γκάρι Ολντμαν και Μπραντ Πιτ. Ενας φιλήσυχος νεαρός γνωρίζει την ημέρα των γενεθλίων του ένα κολ γκερλ που του έστειλε σαν δώρο το αφεντικό του και μετά από λίγο καιρό την παντρεύεται. Τότε, όμως, αρχίζουν τα προβλήματα για το ζευγάρι...

ΠΑ

Παπακαλοδούκας Γερ. Αγαπητός

Χειρολαβές - Πόμολα - Κουρτινόξυλα
Αξεσουαρ Κουζίνας - Σετ Τζακιού
Γραμματοκιβώτια - Χρηματοκιβώτια
Σιδηρικά - Βερνίκια - Είδη Επιπλοποιΐας

Απο 19 Νοεμβρίου ανοιχτά και το απόγευμα

Δευτέρα - Τρίτη	8.00 -15.00	18.00 - 20.30
Τετάρτη	8.00 -15.00	
Πέμπτη - Παρασκευή	8.00 -15.00	18.00 - 20.30
Σάββατο	8.00 -13.30	

Καποδιστρίου 53,85100 Ρόδος
Τηλ.:0241-0-24704 Fax :0241-0-31704

Γίνε τώρα μέλος του ΠΑΛΛΑΣ 5 CINEMAS CENTER και απόλαυσε προνόμια!

www.cinemapallas.gr

ΠΑΛΛΑΣ 5 CINEMAS CENTER

ΠΡΟΓΡΑΜΜΑ ΕΒΔΟΜΑΔΑΣ
23/11/2001 έως 29/11/2001

ΑΙΘΟΥΣΑ 5
MOULIN ROUGE
Ο σκηνοθέτης του πρωτοποριακού Romeo & Juliet Μπαζ Λούρμαν σε δαιμονισμένη έμπνευση! Η γυναίκα-πρόσωπο της χρονιάς Νικόλ Κίντμαν σε ρεσιτάλ αστείρευτου ερωτισμού. Ο Γιούαν Μακ Γκρέγκορ στον πιο φιλήδονο ρόλο της καριέρας του. Το Παρίσι του 1900 όπως δεν το φανταζεστε. Η σύγχρονη pop μουσική όπως δεν την έχετε ξανακούσει! Καλως ήρθατε στο Moulin Rouge!
ΠΡΩΤΑΓΩΝΙΣΤΟΥΝ: NICOLE KIDMAN, EWAN MCGREGOR, JOHN LEGUIZAMO
Ώρες Έναρξης: 17:30, 20:05, 22:40

ΑΙΘΟΥΣΑ 2
ΜΗΝ ΠΕΙΣ ΛΕΞΗ / DON'T SAY A WORD
Οταν η σιωπή γίνεται ζητημα... ζωής η θανάτου!
ΠΡΩΤΑΓΩΝΙΣΤΟΥΝ: MICHAEL DOUGLAS, SEAN BEAN
Ώρες Έναρξης: 17:20, 19:50, 22:20

ΑΙΘΟΥΣΑ 1
JURASSIC PARK III
Αφιέρωσε την ζωή του στη μελέτη των δεινοσαύρων αλλά ποτέ δεν φαντάστηκε οτι θα έπρεπε να τους αντιμετωπίσει... ξανά!
ΠΡΩΤΑΓΩΝΙΣΤΟΥΝ: SAM NEIL, TEA LEONI
Ώρες Έναρξης: *16:30, 18:30, 20:30, 22:30
* Μόνο κάθε Παρασκευή, Σάββατο & Κυριακή

ΑΙΘΟΥΣΑ 3
ΤΟ ΚΛΑΜΑ ΒΓΗΚΕ ΑΠΟ ΤΟΝ ΠΑΡΑΔΕΙΣΟ
Η ξεκαρδιστική σάτιρα του παλιού καλού Ελληνικού κινηματογράφου από τους δημιουργούς του SAFE SEX. Ρέππα & Παπαθανασίου!
ΠΡΩΤΑΓΩΝΙΣΤΟΥΝ: Μ. ΠΑΠΑΚΩΣΤΑΝΤΙΝΟΥ, Μ. ΡΕΠΠΑΣ, Α. ΠΑΝΑΓΙΩΤΟΠΟΥΛΟΥ, Μ. ΚΑΒΟΓΙΑΝΝΗ κ.α.
Ώρες Έναρξης: 20:00, 22:30

ΑΙΘΟΥΣΑ 4
Η ΕΚΔΙΚΗΣΗ ΤΗΣ ΞΑΝΘΙΑΣ/ LEGALLY BLONDE
Η αυτοπεποίθηση δεν είναι ποτε... ντεμοντέ! Μια απίθανη κωμωδία για τη δύναμη της "ξανθιας".
ΠΡΩΤΑΓΩΝΙΣΤΟΥΝ: REESE WITHERSPOON, SELMA BLAIR, LUKE WILSON
Ώρες Έναρξης: 18:10, 20:10, 22:10
* Μόνο κάθε Παρασκευή, Σάββατο & Κυριακή *16.10

ΑΙΘΟΥΣΑ 3
ΣΑΝ ΤΟ ΣΚΥΛΟ ΜΕ ΤΗ ΓΑΤΑ
CATS & DOGS (μεταγλωττισμένο στα ελληνικά)
Μια τρελή, έξυπνη και πάρα πολύ αστεία ταινία για όλους!
ΠΡΩΤΑΓΩΝΙΣΤΟΥΝ: JEFF GOLDBLUM, ELIZABETH PERKINS
Ώρες Έναρξης: 18:00
* Μόνο κάθε Παρασκευή, Σάββατο & Κυριακή με FREE POP CORN!

ΜΟΝΟ ΓΙΑ ΤΑ ΜΕΛΗ
Απαντήστε στην ερώτηση:
" Ποιάς είναι ο πρωταγωνιστής της συγκλονιστικής περιπέτειας **ΤΟ ΤΕΛΕΥΤΑΙΟ ΟΧΥΡΟ** που θα προβληθεί στο Παλλάς την ερχόμενη Παρασκευή ;"
Οι **10 πρώτοι νικητές** της κλήρωσης που θα γίνει την Παρασκευή 30/11/2001 θα κερδίσουν από 1 **FREE εισιτήριο** για την ταινία, ενώ οι υπόλοιποι 10 από μια κατοπληκτική αφίσα!
Τα ονόματα των τυχερών θα ανακοινωθούν στα ταμεία μας την Παρασκευή 30/11/2001.

ΧΟΡΗΓΟΙ
KRINGLAN SWEDISH BAKERY · Lancelot CAFE · KAFENEIO KOYKOS · ΣΠΑΝΟΣ · INTERAMERICAN · Sala da bagno · NEOTEX · ΕΥΡΩΓΝΩΣΗ · BERLONI · DESNUDA · BYBLOS TATTOO · CHINESE BURGER · ΕΡΜΗΣ

Για κρατήσεις θέσεων **24475** και **70670** (16:00 - 20:00)
Dimokratias 13, 85100 Rhodes

Άρτος (;) Θεάματα (;)...

... Και τηλεόραση (όπως λέμε τηλοψία...)

STAR

06.00 **Παιδικό πρόγραμμα**
12.00 **Νίκι**
12.30 **Κυριακή με τον Τέρενς Κουίκ.** Τοκ σόου με τον Τέρενς Κουίκ.
14.00 **Ηρακλής**. Περιπετειώδης σειρά.
15.00 **Ζίνα**. Περιπετειώδης σειρά.
16.00 **Ξένη ταινία.** «Ντοκ Χόλιγουντ». Νεανική κωμωδία.
18.00 **Ειδήσεις**
19.30 **Στη λεωφόρο του Μελρόουζ**. Κοινωνική σειρά.
20.30 **Τα φιλαράκια.** Κωμική σειρά.
21.00 **Ελληνική ταινία.** «Το πιο λαμπρό αστέρι». Κωμωδία. Παίζουν: Αλίκη Βουγιουκλάκη, Δημήτρης Παπαμιχαήλ
23.00 **Δακρυσμένα φεγγάρια.** Δραματική σειρά. Παίζουν: Κατιάνα Μπαλανίκα, Αντώνης Φραγκάκης
24.00 **Ειδήσεις**
00.15 **Ξένη ταινία** «Ιλιγγιώδης έρωτας». Περιπέτεια. Παίζουν: Κρίστιαν Σλέιτερ, Πατρίσια Αρκέτ
02.30 **Ξένη ταινία.** «Κοφτερό λεπίδι». Κοινωνική.
05.00 **Αστέρια στο πεντάγραμμο.** Βιντεοκλιπ με γνωστούς καλλιτέχνες από το ελληνικό πεντάγραμμο.

ALTER

06.00 **Τσικιτίτας**
06.45 **Ο τοσοδούλης Μίλτον**
07.10 **Ερικ ο Βίκινγκ**
07.45 **Η Μάγκι και ο Γούλι Μπούλι**
08.00 **Χάιντι**
08.40 **Πριγκίπισσα Σίσι**
09.20 **Αννα, το κορίτσι της χαράς**
10.00 **Τσικιτίτας**
12.00 **Ο Ογκι και οι κατσαρίδες**
12.15 **Οδός ονείρων**
12.30 **Ρούμπερτ, το αρκουδάκι**
13.00 **Μπλίνκι, το μικρό κοάλα**
13.30 **Καρτούς**
14.00 **Ταμπαλούγκα**
14.30 **Ο Ογκι και οι κατσαρίδες**
15.30 **Χτυποκάρδια στον ιππικό όμιλο**
16.00 **Ελληνική ταινία.** «Ο ροζ γάτος». Κωμωδία.
17.30 **Ειδήσεις**
18.45 **Μήτσι - χώστα** (Ε)
19.00 **Starhunter**
20.00 **Nash Bridges**
21.00 **Μαγκάιβερ**
24.00 **Ειδήσεις**
00.10 **Ξένη ταινία**
02.10 **Ξένη ταινία**
04.20 **Alter clips**



ΑΙΓΑΙΟΝ
ΑΝΩΝΥΜΗ ΑΣΦΑΛΙΣΤΙΚΗ ΕΤΑΙΡΕΙΑ
ΑΣΦΑΛΙΣΤΡΑ ΟΧΗΜΑΤΩΝ

ΕΙΧ ΙΠΠΟΙ		ΦΙΧ ΙΠΠΟΙ		ΦΙΧ. ΑΓΡΟΤ
1-6	21.648	1-10	32.625	21.202
7-8	23.483	11-15	40.683	26.000
9-10	27.642	16-20	45.159	28.686
11-12	28.674	21-30	49.097	30.907
13-14	32.155	31-40	51.246	32.983
15-20	36.795	41-55	57.512	35.016
21-25	39.778	56-75	66.391	42.810
26-30	40.663	76 και άνω	73.552	47.439
34-40	41.308			
41 και άνω	42.316			

Ασφάλιστρα στο Β/Μ 04, 6ΜΗΝΟ, με τις εξής καλύψεις: Προσωπικό ατύχημα οδηγού (για 5.000.000 δρχ) και φυσικά καιρικά φαινόμενα και σεισμό.

ΔΩΡΕΑΝ ΦΡΟΝΤΙΔΑ ΚΑΙ ΟΔΙΚΗ ΒΟΗΘΕΙΑ ΑΠΟ ΑΤΥΧΗΜΑ
Μ' ΕΜΑΣ ΟΛΟΙ ΚΑΙ ΟΛΑ ΜΠΟΡΟΥΝ ΝΑ ΕΙΝΑΙ ΑΣΦΑΛΗ

ΑΙΓΑΙΟΝ ΑΝΩΝΥΜΗ ΑΣΦΑΛΙΣΤΙΚΗ
ΕΡΥΘΡΟΥ ΣΤΑΥΡΟΥ 2
ΤΗΛ. 26722, 75701

ET 1

05.00 **Μέλι - Γάλα** (Ε)
07.00 **Κλασική μουσική**
08.00 **Θεία Λειτουργία.**
10.15 **Αρχονταρίκι**
11.15 **Μουσική παράδοση**
11.45 **Δημιουργώντας το αύριο**
12.15 **Μουσική και μουσικοί**
12.45 **Οπωσδήποτε την Κυριακή**
13.50 **Ειδήσεις**
14.00 **Σαν παλιό σινεμά**
14.15 **Ελληνική ταινία.** «Ησαΐα χόρευε». Κωμωδία.
15.55 **Μιλάτε ξένες γλώσσες**
16.00 **Ελληνομανία**
17.00 **Ειδήσεις.**
17.15 **Ολυμπιακές διαδρομές**
18.00 **Στα φτερά του έρωτα** (Ε)
19.55 **Μιλάτε ξένες γλώσσες**
20.00 **Κλήρωση ΠΡΟΤΟ-ΤΖΟΚΕΡ**
20.10 **Η άλλη πλευρά του φεγγαριού**
21.00 **Ξένη ταινία.** «Χαϊλάντερ, ο αθάνατος»
23.00 **Ειδήσεις**
23.30 **Οι αντίζηλοι.** Περιπετειώδης σειρά. Παίζουν: Ρότζερ Μουρ, Τόνι Κέρτις, Λόρενς Νέισμιθ
00.30 **Ο άγιος**. Αστυνομική σειρά.
01.30 **Βραζιλιάνικο ποδόσφαιρο**
03.30 **Ολυμπιάδα 2004...**(Ε)
04.00 **Η άλλη μεριά του φεγγαριού** (Ε)
05.00 **Οπωσδήποτε την Κυριακή** (Ε)

NET

07.30 **Αγροτική ενημέρωση.** Ενημερωτική εκπομπή.
08.30 **Οι κλασικοί της μουσικής**
09.30 **Mediterraneo**
10.00 **Με τη Βουλή των Ελλήνων**
11.00 **Στον κόσμο της Οικονομίας**
12.00 **Εβδομη μέρα**
13.00 **Σπορ ιστορίες**
14.00 **Η συνάντηση της Κυριακής.** Εκπομπή με τη Βάλια Πετούρη.
15.00 **Ειδήσεις**
15.15 **Ταξιδεύοντας στην Ελλάδα**
16.15 **Art NET**
17.00 **Για μια θέση στο ράφι**
18.00 **Ειδήσεις**
18.15 **Η εποχή του Υδροχόου**
19.15 **Οι μουσικοί του κόσμου**
20.15 **Ταξιδεύοντας με το αύριο**
20.30 **Ο κόσμος της αρχιτεκτονικής**
21.00 **Ειδήσεις**
22.00 **Οι Ελληνες**
23.00 **Δεύτερη πατρίδα**
24.00 **Ειδήσεις**
00.15 **Ελληνική ταινία.** «Θολό ποτάμι».
00.45 **Ξένη ταινία.** «Οι μέρες»

ET 3

08.01 **Κεντρική Μακεδονία**
08.31 **Θεία Λειτουργία**
10.00 **Οπερα**
12.30 **Χρυσές μελωδίες**
13.00 **Κάθε τόπος και τραγούδι**
13.30 **Ρεπό.**
15.00 **Ειδήσεις**
15.30 **Χρονικά**
16.00 **Πρωτάθλημα χάντμπολ**
17.30 **Το μανιφέστο του Γουέιν**
18.00 **Επί τροχών**
19.00 **Design forever**
20.30 **Υγεία**
21.00 **Ο Ελληνισμός του Εύξεινου Πόντου**
21.30 **Στιλ καφέ**
22.00 **Ποδόσφαιρο**
24.00 **Ειδήσεις**
00.30 **Σπορ στο 3**
01.30 **Ντοκιμαντέρ**

FILMNET

05.00 **Ξένη ταινία.** «Αδίστακτη συμμορία»
06.35 **Ξένη ταινία.** «Επεσαν σκληρά»
08.25 **Ξένη ταινία.** «Galaxy quest»
10.45 **Ξένη ταινία.** «Η λίστα του εκτελεστή»
12.30 **Ξένη ταινία.** «Ο θρύλος του 1900»
15.10 **Ξένη ταινία.** «Ο βασιλιάς του λόφου»
17.00 **Ξένη ταινία.** «Η νύφη το σκασε»
19.00 **Αλι Μακμπιλ**
20.00 **Mad on Filmnet**
20.30 **Πρόσκληση σε δείπνο**
21.00 **Ξένη ταινία.** «Η παραλία». Περιπέτεια.
23.05 **Ξένη ταινία.** «Κωδικός: Μέρκιουρι». Δραματική περιπέτεια.
01.00 **Ξένη ταινία.** «Ψευδαίσθηση»
02.55 **Ξένη ταινία.** «The watcher». Θρίλερ μυστηρίου.

SUPER SPORT

15.00 **Η ώρα των πρωταθλητών**
17.00 **Αγώνες αυτοκινήτου**
19.00 **Ελληνικό ποδόσφαιρο**
21.00 **Η ώρα των πρωταθλητών**
22.00 **Αγγλικό ποδόσφαιρο**
23.30 **Οποιος αντέξει**
02.00 **Αγώνες αυτοκινήτου**
02.30 **Αγγλικό ποδόσφαιρο**
04.30 **Ισπανικό ποδόσφαιρο**

TEMPO

06.00 **Μουσικές επιλογές**
08.00 **Ρώσικα παραμύθια**
09.15 **Το μυστικό του κρυμμένου θησαυρού**
11.00 **Tropical heat**
12.00 **7ΧΤΕΜΡΟ**. Ενημερωτική εκπομπή
13.00 **Ειδήσεις**
14.00 **Black scorpion**
15.00 **Ελληνική ταινία.** «Τρελός είμαι, ό,τι θέλω κάνω»
16.30 **Τα παρατράγουδα**
18.30 **Glam** (Ε)
19.15 **Ειδήσεις**
21.15 **Ελληνική ταινία.** «Αγάπησα και πόνεσα»
22.45 **Ελληνική ταινία.** «Επαγγελματίες ρετάλια»
00.15 **Ειδήσεις**
01.00 **Ξένη ταινία**
02.45 **Τα παρατράγουδα** (Ε)

MEGA

06.00 **Το μυστικό του Άρη Μποσαλέντη.** Κοινωνική σειρά.
07.00 **Μαντελίν**. Σειρά κινουμένων σχεδίων
07.30 **Ο βασιλιάς των λιονταριών** (Ε)
08.00 **Πρωινές σελίδες**. Ενημερωτική εκπομπή.
09.30 **Disney club**
11.00 **Δεν ξέρεις τί σου γίνεται** Κωμική ξένη σειρά.
11.30 **Μπέτι, μία και μοναδική**. Κωμική σειρά.
12.00 **Για μια καινούργια ζωή**
13.00 **Ευρώ**. Ενημερωτική εκπομπή.
14.00 **Ειδήσεις**
14.10 **Οσα φέρνει η ώρα.** Ενημερωτική εκπομπή.
15.20 **Ξένη ταινία.** «Μπιγκ μπίζνες». Κωμωδία. Παίζουν: Μπέτι Μίντλερ, Λίλι Τάμλιν
17.15 **Ματιές στα γεγονότα**
17.20 **Ελληνική σειρά.** (Ε)
18.20 **Ο πιο αδύναμος κρίκος** Τηλεπαιχνίδι με την Ελενα Ακρίτα.
19.30 **Κεντρικό δελτίο ειδήσεων**
21.00 **Δεν το πιστεύω.** Ψυχαγωγική εκπομπή με τη Ναταλία Γερμανού.
22.00 **Ξένη ταινία.** «Μια βραδιά στο Νότινγκ Χιλ». Αισθηματική κωμωδία. Παίζουν: Τζούλια Ρόμπερτς, Χιου Γκραντ, Ρις Ιφανς
00.15 **Τελευταία γεγονότα**
00.30 **Ξένη ταινία** (Σ)
01.00 **Ξένη ταινία.** «Φόρτρες». Περιπέτεια επιστημονικής φαντασίας.
03.00 **Τηλεμάρκετινγκ**
03.30 **Fashion TV**

ANT 1

06.10 **Μάμα μια** (Ε) Κωμική σειρά.
06.45 **Τηλεμάρκετινγκ**
07.00 **Στούντιο με θέα**. Ενημερωτική εκπομπή με τον Νίκο Μάνεση.
10.00 **Παιδικό πρόγραμμα**
12.30 **Τρελά... σωσίβια.** Κωμική σειρά. Παίζουν: Τιμ Στοκ, Λέιλι Αρσιέρι, Λίζα Μπέινς, Ρόλαντ Κίκινγκερ, Κιμ Οτζο.
12.55 **Super game**
13.00 **2004 πλην 3** . Ενημερωτική εκπομπή με τον Ανδρέα Παναγόπουλο.
14.00 **Τα νέα του ΑΝΤ-1**
14.15 **Home cinema**. Εκπομπή για τον κινηματογράφο
15.00 **Ελληνική σειρά.** (Ε)
17.10 **Ξένη ταινία.** «Οι Νερντς πάνε στον Παράδεισο». Νεανική κωμωδία.
18.00 **Τα νέα του ΑΝΤ1 σε 5'**
18.10 **Ξένη ταινία.** (Σ)
19.15 **Big brother live**. Τοκ σόου με τον Ανδρέα Μικρούτσικο.
19.30 **Τα νέα του ΑΝΤ1**
21.00 **Big brother live.** Τοκ σόου με τον Ανδρέα Μικρούτσικο.
22.30 **Ξένη ταινία.** «Μόνος στο σπίτι Νο 3». Κωμωδία. Παίζουν: Αλεξ Ν. Λιντς, Ολεκ Κρούπα
00.30 **Νυχτερινές ειδήσεις**
00.45 **Ντοκουμέντο.** Ενημερωτική εκπομπή με τον Νικόλα Βαφειάδη και τον Αργύρη Ντινόπουλο
01.45 **Τμήμα Ηθών** (Ε) Αστυνομική-κοινωνική περιπετειώδης σειρά.
02.45 **Ξένη ταινία.** «Χαρούμενοι φαντάροι». Μιούζικαλ. Παίζουν: Τζορτζ Μέρφι, Τζόαν Λέσλι
05.00 **Τηλεμάρκετινγκ - Τηλεαγορά**
05.40 **Η συμφωνία της σιωπής** (Ε)

ALPHA

06.00 **The call of the mountain**. Περιπετειώδης σειρά.
07.00 **7 μέρες Alpha.** Η Βασιλική Παναγιωτοπούλου παρουσιάζει την εβδομαδιαία ειδησεογραφία από την Ελλάδα και τον κόσμο
08.00 **Πανόραμα.** Ενημερωτικό μαγκαζίνο με τον Γιώργο Οικονομέα.
11.00 **Προκλήσεις**
12.00 **Ελληνική ταινία.** «Ευτυχώς τρελάθηκα». Κωμωδία. Παίζουν: Γκέλυ Μαυροπούλου, Νίκος Σταυρίδης
14.00 **Ειδήσεις**
14.30 **Ξένη ταινία.** «Οι βλάχοι του Μπέβερλι Χιλς». Κωμωδία.
16.30 **Twist** (Ε)
17.30 **Θα σε δω στο πλοίο** (Ε) Αισθηματική κωμωδία. Παίζουν: Τάσος Χαλκιάς, Γιώργος Παρτσαλάκης.
18.30 **Κάτω από την Ακρόπολη** (Ε) Κοινωνική σειρά. Παίζουν: Γιάννης Βόγλης, Νίκος Γαλάτης
19.30 **Ειδήσεις**
21.00 **Γκολ!** Αθλητική εκπομπή παρουσιάζουν ο Δημοσθένης Καρμπίρης και ο Βασίλης Σκουντής.
21.45 **Ολα.** Εκπομπή με τον Θέμο Αναστασιάδη.
23.00 **Κίτρινος Τύπος**. Παρουσιάζει ο Μάκης Τριανταφυλλόπουλος
01.15 **Ειδήσεις**
01.30 **Κίτρινος Τύπος** (Σ)
03.00 **Ξένη ταινία** «Ο νόμος των μπάτσων». Αστυνομικό θρίλερ. Παίζουν: Λάρι Γουίλιαμς, Τζόντι Ράσελ.
05.00 **Ξημερώνει**. Ενημερωτική εκπομπή με τον Πέτρο Κουμπλή.

ΜΝΗΜΟΣΥΝΑ

Την 26η μηνός Νοεμβρίου ημέρα Δευτέρα και ώρα 8 π.μ. εις τον Ιερό Ναό Αγ. Νικολάου Παστίδας, τελούμεν 4ετές μνημόσυνο, υπέρ αναπαύσεως της ψυχής του λατρευτού μας συζύγου, πατέρα, παππού, αδελφού και θείου

ΝΙΚΟΛΑΟΥ ΠΑΝΑΓ. ΠΑΤΤΑ

Η σύζυγος: Αναστασία
Τα παιδιά: Ρέτα-Γιώργος, Ιωάννα
Τα εγγόνια, τ' αδέλφια, τ' ανίψια και οι λοιποί συγγενείς.

Την Τρίτη 27 Νοεμβρίου και ώρα 8.30 π.μ. εις τον Ιερό Ναό Αγίου Γεωργίου Κάτω, τελούμε διετές μνημόσυνο υπέρ αναπαύσεως της ψυχής του λατρευτού μας συζύγου, πατέρα και παππού

ΜΟΣΧΟΥ ΚΟΝΤΟΛΕΩΝ

Η σύζυγος: Βαλασία.
Τα παιδιά: Λίτσα-Θανάσης, Αντώνης-Δέσπω.
Τα εγγόνια και οι λοιποί συγγενείς.



Την 26η μηνός Νοεμβρίου ημέρα Δευτέρα και ώρα 8.30 π.μ. εις τον Ιερό Ναό Αγίου Δημητρίου Παλαιό Νεκροταφείο, τελούμεν 40ήμερο μνημόσυνο υπέρ αναπαύσεως της ψυχής του λατρευτού μας συζύγου, πατέρα, παππού, θείου και αδελφού

ΙΩΑΝΝΗ ΚΟΥΛΙΑΝΟΥ

Η σύζυγος: Ευαγγελία
Τα παιδιά: Γιάννης-Φρόσω Κουτσάκη, Παράσχος-Νίνα Μουστάκα
Τα εγγόνια, τ' αδέλφια, τ' ανίψια και οι λοιποί συγγενείς.



Την 26η μηνός Νοεμβρίου ημέρα Δευτέρα και ώρα 8 π.μ. εις τον Ιερό Ναό Αγ. Νικολάου, πόλεως Ρόδου, τελούμεν 40ήμερο μνημόσυνο, υπέρ αναπαύσεως της ψυχής του λατρευτού μας συζύγου, υιού, πατέρα, παππού, αδελφού και θείου

ΙΩΑΝΝΗ ΣΠΥΡΟΠΟΥΛΟΥ

Η σύζυγος: Αννα
Η μητέρα: Ειρήνη.
Τα παιδιά: Βασούλα-Γιώργος, Ειρήνη-Ιωάννης, Μαρία.
Τα εγγόνια, τ' αδέλφια, τ' ανίψια και οι λοιποί συγγενείς.



Την 27η Νοεμβρίου ημέρα Τρίτη και ώρα 8.30 π.μ. εις τον Ιερό Ναό Αγίου Δημητρίου (παλαιό νεκροταφείο) τελούμεν 40ήμερο μνημόσυνο υπέρ αναπαύσεως της ψυχής του λατρευτού μας συζύγου, πατέρα και παππού

ΑΧΙΛΛΕΑ ΑΝΑΣΤΑΣΙΑΔΗ

Η σύζυγος: Αικατερίνη
Τα παιδιά: Λίτσα-Στέφανος, Χρήστος
Τα εγγόνια και οι λοιποί συγγενείς.



Την 27η μηνός Νοεμβρίου ημέρα Τρίτη και ώρα 8.00 π.μ. εις τον Ιερό Ναό Αγίας Ειρήνης Ορφανοτροφείου Θηλέων, τελούμεν 3μηνο μνημόσυνο υπέρ αναπαύσεως της ψυχής της λατρευτής μας συζύγου, μητέρας, γιαγιάς

ΜΑΡΙΕΤΤΑΣ ΤΑΧΡΑΜΑΝΗ

Ο σύζυγος: Γεώργιος
Τα παιδιά, τα εγγόνια και οι λοιποί συγγενείς.



Την 28η Νοεμβρίου ημέρα Τετάρτη και ώρα 8 π.μ. εις τον Ιερό Ναό Ταξιαρχών Ρόδου, τελούμεν 3μηνο μνημόσυνο υπέρ αναπαύσεως της ψυχής της λατρευτής μας μητέρας και γιαγιάς

ΕΙΡΗΝΗΣ ΠΑΣΤΡΙΚΟΥ

Τα παιδιά: Αννα, Ελευθέριος-Μιχαλίτσα, Νικόλαος-Σταυρωσία, Βασίλειος-Δέσποινα Ξανθού
Τα εγγόνια, τα δισέγγονα και οι λοιποί συγγενείς.

ΖΗΤΑ ΒΟΗΘΕΙΑ





Αμεση ανάγκη οικονομικής βοήθειας έχει συμπολίτης μας, τα παιδιά του οποίου (κορίτσι 4 ετών και αγόρι 3 ετών) έχουν σοβαρότατο πρόβλημα στον εγκέφαλο.

Για κατάθεση χρημάτων στην ALPHA BANK αρ. λογ. 640-002101-353019
Πληρ. τηλ. 0938984558

ΣΚΕΨΗ ΤΗΣ ΕΒΔΟΜΑΔΑΣ

Ω εσείς κυβερνήτες της γης! Για ποιό λόγο θαμπώσατε την ακτινοβολία του Ηλιου και τον κάνατε να σταματήσει να λάμπει; Ακούστε τη συμβολή που σας δίνεται από την Πένα του Υψίστου, για να φτάσετε ίσως και σεις και οι φτωχοί στην πρεμία και την ειρήνη. Ικετεύουμε το θεό να βοηθήσει τους βασιλιάδες της γης να εδραιώσουν την ειρήνη στη γη. Αυτός, αληθινά, κάνει ό,τι επιθυμεί.
Ω βασιλιάδες της γης! Σας βλέπουμε να αυξάνετε κάθε χρόνο τις δαπάνες σας και να αποθέτετε το βάρος τους στους υπηκόους σας. Αυτό αληθινά, είναι τελείως και ολοφάνερα άδικο. Φοβηθείτε τους αναστεναγμούς και τα δάκρυα αυτού του αδικημένου και μην αποθέτετε υπερβολικά βάρη στους λαούς σας. Μην τους ληστεύετε για να υψώνετε παλάτια για τον εαυτό σας· διαλέξτε μάλλον γι' αυτούς ό,τι θα διαλέγατε για τους εαυτούς σας. Ετσι εκθέτουμε μπροστά στα μάτια σας εκείνο που σας οφελεί -ας το καταλάβετε. Οι λαοί σας είναι οι θησαυροί σας. Προσέξτε μήπως η διακυβέρνησή σας παραβιάσει τις εντολές του θεού και παραδώσετε τους κηδευομένους σας στα χέρια του ληστή. Μ' αυτούς κυβερνάτε, με τα μέσα τους συντηρείτε, με τη βοήθεια τους κατακτάτε. Παρ' όλα αυτά, πόσο περιφρονητικά τους βλέπετε! Πόσο παράξενο, πόσο πολύ παράξενο είναι αυτό!

(από τις Γραφές του Μπαχάολά (1817-1892)
Μπαχάι Κοινότητα Ρόδου
Τ.Θ. 156
85100 Ρόδος

Η ΔΙΑΠΡΑΞΗ ΜΙΑΣ ΕΚΤΡΩΣΗΣ ΜΕΤΑΤΡΕΠΕΙ ΤΗ ΜΗΤΡΑ ΣΕ ΘΑΛΑΜΟ ΘΑΝΑΤΙΚΗΣ ΕΚΤΕΛΕΣΗΣ

Που οδηγείται άραγε ένας Λαός, όταν η αφαίρεση της ανθρώπινης ζωής χάριν της άνεσης, θεωρείται ως μια απλή "επιλογή"; Ενα παράδειγμα σε αριθμούς: Ο θάνατος 1,6 εκατομμυρίου παιδιών με την μέθοδο της έκτρωσης -σχεδόν το 1/3 των παιδιών που συλλαμβάνονται στην Αμερική κάθε χρόνο- είναι το πιο χτυπητό παράδειγμα μιας εξωτερικής συμπεριφοράς, η οποία θεωρείται απλά ως μια "προσωπική επιλογή".
Στον δικό μας αιώνα, τον αιώνα της ανομίας και της πλήρους αδιαφορίας για τη λογική, για να μην αναφέρουμε την πνευματική υγεία, πολλοί άνθρωποι που αμαρτάνουν επιβαρύνουν τον εαυτό τους ονομάζοντας την αμαρτία "καλωσύνη". Αυτό κάνουν οι "φεμινιστές" και οι "φιλελεύθεροι" με το να εξυμνούν τα "ευεργετήματα" των εκτρώσεων, μετονομάζοντας συμβατικά αυτό, που αυταπόδεικτα είναι φρικτό, σε "συνταγματικό δικαίωμα", ή μια απλή κλινική "επιλογή". Ενεργώντας έτσι το μόνο που κατόρθωσαν είναι να μεταμφιέσουν την έσχατη υποτίμηση της γυναίκας σε "φιλελευθερισμό".
Με την νομιμοποίηση των εκτρώσεων οι μόνοι που "απελευθερώθηκαν" είναι οι ανεύθυνοι άνδρες, αυτοί που αρνούνται να αναλάβουν την ευθύνη για τη σεξουαλική τους δραστηριότητα. **Παρά τα πολιτικά φεμινιστικά συνθήματα, η αισθητική, πνευματική και φυσική πραγματικότητα της διάπραξης μιας έκτρωσης είναι εξευτελιστική. Πλησιάζει τη μορφή του δολοφονικού ιατρικού βιασμού.** Οδηγεί στα ίδια αποτελέσματα με τη σκληρή πορνογραφία: εκμεταλλεύεται, δυσφημεί και υποβιβάζει τις γυναίκες από το ένα μέρος στο επίπεδο των σεξουαλικών δουλοπαροίκων και από το άλλο σε απλούς "παραγωγικούς πολίτες", για να μην αποτύχουν στη σταδιοδρομία τους. **Μετατρέπει τη μήτρα, που δίνει ζωή, σε θάλαμο θανατικής εκτέλεσης, μέσα στον οποίο ένα παιδί κραυγάζει σιωπηλά, παλεύοντας, κλωτσώντας και υποφέροντας για τη ζωή του, καθώς ο εγκέφαλος του απορροφάται από τον γυναικολόγο.**
Στο όνομα "των δικαιωμάτων της γυναίκας" η μητρότητα υποβαθμίσθηκε σε μία ακόμη ψυχρή, υπολογίσιμη ιατροοικονομική "επιλογή". Η εγκυμοσύνη έγινε ένα ατυχές ιατρικό "επακόλουθο" του σεξ. Στην κοινωνία μας το σεξ έχει υποβαθμισθεί στο επίπεδο ενός αθλήματος τυχαίας επαφής.
Οι γυναίκες απογυμνώθηκαν από το προνόμιο να ανατρέφουν δημιουργήματα, καθώς και από την ειδική προστασία, η οποία οφείλεται σ' αυτές ως τις πρώτες ιερές κατοικίες όλων των ανθρώπων.
Η ανθρώπινη ζωή είναι ιερή από αυτή τη σύλληψη της ακόμη. Το έμβρυο αποτελεί πλήρη άνθρωπο. **Η σύλληψη πάντοτε αναγνωριζόταν ως ο χρόνος, κατά τον οποίο η ψυχή και το σώμα ενώνονται. Δεν θα είναι λοιπόν υπερβολή να θεωρήσει κάποιος την έκτρωση (άμβλωση) ως προμελετημένο φόνο.**
Το να καταδικάζεις το Αγέννητο παιδί σε θάνατο, επειδή εξαρτάται από την μητέρα του είναι το ίδιο με το να καταδικάζεις ολόκληρο το ανθρώπινο γένος σε θάνατο. Το γεγονός ότι ένα πρόσωπο βρίσκεται σε λάθος μήτρα, σε λάθος χρόνο ή έχει την μη επιτρεπόμενη αναπηρία δεν συνιστά επαρκή λόγο για να το εξοντώσουμε.

ΙΑΚΩΒΟΣ Ο ΡΟΔΙΟΣ

ΑΠΟΣΠΑΣΜΑ ΥΠ' ΑΡΙΘΜ. 698/2001

Δικαστικός Επιμελητής: Κων/νος Πούλιος
Επισπεύδων: Δημήτριος Μπάτζιος, κάτοικος Κοζάνης.
Οφειλέτης: Αντώνιος Ζαχαριουδάκης, κάτοικος Ρόδου.
Τίτλος εκτελεστός: 131, 25/8/1994 δ/γή πληρωμής του Μον. Πρωτ. Κοζάνης.
Ποσό οφειλής: δρχ. 1.253.317 νομιμότοκα πλέον εξόδων.
Μεσεγγυούχος: Αντώνιος Γ. Ζαχαριουδάκης.
Υπάλληλος πλειστηριασμού: Συμ/φος Καλλιόπη Μαύρου-Ροδίτου.
Τόπος πλειστηριασμού: Δήμος Ροδίων, Αίθουσα ΔΟΝΑ.
Χρόνος πλειστηριασμού: 01 Τετάρτη ώρα 12 μ.-14 μ.μ. έχουν κατασχεθεί με την υπ' αριθμ. 544/2000 έκθεσή μου.
1. Αποθήκη με στοιχείο πίνακα Υ3 επιφανείας 30,950 τμ. κατασχεθέν και εκτιμηθέν δρχ. 4.500.000 και τιμή πρώτης προσφοράς δρχ. 2.250.000.
2. Αποθήκη με στοιχείο πίνακα Υ4 επιφανείας 39,40 τ.μ. κατασχεθέν εκτιμηθέν αντί δρχ. 4.500.000 και τιμή πρώτης προσφοράς δρχ. 2.250.000.
3. Διαμέρισμα με στοιχείο πίνακα Β1 επιφανείας 58,20 τ.μ. κατασχεθέν και εκτιμηθέν δρχ. 16.000.000 και τιμή πρώτης προσφοράς δρχ. 8.000.000. Οι οριζόντιες ιδιοκτησίες Υ3, Υ4 και Β1 βρίσκονται σε οικοδομή επί της οδού Αντιοχείας ά.α., με κτηματολογικά στοιχεία τόμος γαιών Ρόδου 64, Φύλλο 165, μερίδα 312 Ν φάκελλος 4403.
Επί των ακινήτων υπάρχουν βάρη.
Ο πλειστηριασμός των ακινήτων θα γίνει με όρους.
1. Τιμή πρώτης προσφοράς το 1/2 της γενομένης εκκίνησης.
2. Ο υπερθεματιστής θα πρέπει να έχει βεβαίωση του νόμου 1892/90 άρθρο 25.
Οι υπόλοιποι όροι γνωστοποιούνται από τον συμβ/φο και το Ειρηνοδικείο.
Προσκαλούνται όσοι θέλουν να προσφέρουν τιμή να προσέλθουν. Συντάχθηκε η παρούσα στο γραφείο μου Εθν. Μακαρίου 45.

Ρόδος 23/11/01
Ο Δηλοποιών Δικ. Επιμελητής
Κων/νος Ευαγ. Πούλιος

ΟΙΚΟΥΜΕΝΙΚΟ ΠΑΤΡΙΑΡΧΕΙΟ
ΙΕΡΑ ΜΗΤΡΟΠΟΛΙΣ ΡΟΔΟΥ
ΙΕΡΟΣ ΝΑΟΣ ΑΓΙΟΥ ΓΕΩΡΓΙΟΥ ΑΝΩ

ΠΑΝΗΓΥΡΗ

Φέρεται εις γνώσιν του φιλόθρησκου Ροδιακού Λαού ότι την 26ην Νοεμβρίου ημέρα Δευτέρα εορτή του Αγ. Στυλιανού προστάτη των παιδιών, πανηγυρίζει ο Ιερός Ναός που βρίσκετε εντός του Αγ. Γεωργίου Ανω Πόλεως Ρόδου. Το εσπέρας τις Κυριακής και ώρα 6ην μ.μ. θα ψαλλεί Μέγας Πανηγυρικός Εσπερινός Αρτοκλασία, τη δε πρωία τις Δευτέρας Πανηγυρικό Ιερατικό Συλλείτουργο τη συμμετοχή του Ιερού Κλήρου Λιτάνευση τις Ιεράς Εικόνας Αρτοκλασία και στη συνέχεια η Δωρήτρια Οικογένεια Στέλιου Μανωλάκου θα προσφέρει γλυκά και πρωινό.

Εκ της Εκκλησιαστικής Επιτροπής

ΠΡΟΣΚΛΗΣΗ ΓΕΝΙΚΗΣ ΣΥΝΕΛΕΥΣΗΣ

Καλούνται τα μέλη του Συλλόγου Προστασίας της Πολιτιστικής και Αρχιτεκτονικής Κληρονομιάς Ρόδου, σε γενική συνέλευση τη Δευτέρα 26 Νοεμβρίου 2001 και ώρα 7 μ.μ. στο κατάλυμα του Συλλόγου (Πλατεία Μουσείου αρ. 1) με σκοπό την ανάδειξη νέου Διοικητικού Συμβουλίου. Κατά την διάρκεια της οποίας μπορούν να εγγραφούν και νέα μέλη.

Από το Διοικητικό Συμβούλιο

Mo.Τέ.Ρ.1
Μοντέρνα Τέχνη στη Ρόδο

Δημοτική Πινακοθήκη Ρόδου

από 24 Νοεμβρίου 2001 έως 26 Απριλίου 2002

9 καλλιτέχνες - 10 εκθέσεις
140 συνεχόμενες ημέρες ζωγραφικής

24	Νοεμβρίου	Εγκαίνια διοργάνωσης με την ομαδική έκθεση των 9 καλλιτεχνών που μετέχουν.
8	Δεκεμβρίου	Κιούρη
5	Ιανουαρίου	Maani
19	Ιανουαρίου	Newberry
2	Φεβρουαρίου	Μαρινοπούλου
16	Φεβρουαρίου	Ανεζιά
2	Μαρτίου	Σπάρταλης
16	Μαρτίου	Βαζούκου
30	Μαρτίου	Παζούρου
13	Απριλίου	Μπερεδήμας

www.moter1.gr

Κοινό ωράριο για όλες τις εκθέσεις:
Εγκαίνια **19:00** Καθημερινά **10:00-14:00 & 18:00-21:00**

ΠΑΡΑΡΤΗΜΑ ΠΙΝΑΚΟΘΗΚΗΣ
Παλιό Συσσίτιο, Σωκράτους 179, Παλιά Πόλη
(Το καφέ «Παλιό Συσσίτιο» θα παραμένει ανοικτό)

κύριος χορηγός: **ΡΟΔΩΝ Α.Ε.**
Με την υποστήριξη της Συνεταιριστικής Τράπεζας Δωδεκανήσου και της Κ.Α.Ι.Ρ., Χορηγοί επικοινωνίας: ΡΟΔΙΑΚΗ, Ράδιο Λυχνάρι, Ε.Ρ.Α.

ΔΕΝ ΕΟΡΤΑΖΟΥΝ

— Η κα **Αικατερίνη** σύζυγος **Ευθυμίου Μπόνη** δεν θα δεχθεί επισκέψεις στη γιορτή της.
— Ο γιατρός κ. **Στέλιος Μανωλίτσης** δεν θα δεχθεί επισκέψεις.

ΔΕΥΑΡ
ΔΗΜΟΤΙΚΗ ΕΠΙΧΕΙΡΗΣΗ
ΥΔΡΕΥΣΗΣ ΑΠΟΧΕΤΕΥΣΗΣ
ΡΟΔΟΥ ΔΙΕΥΘΥΝΣΗ
ΤΕΧΝΙΚΩΝ ΥΠΗΡΕΣΙΩΝ
ΥΠΗΡΕΣΙΑ ΑΠΟΧΕΤΕΥΣΗΣ

ΑΝΑΚΟΙΝΩΣΗ

Ανακοινώνεται ότι από την Δευτέρα 26 Νοεμβρίου 2001, θα παραμείνει κλειστή η οδός Καναδά, λόγω εκτέλεσης εργασιών που αφορά στην κατασκευή δικτύων ύδρευσης και αποχέτευσης ομβρίων και ακαθάρτων των περιοχών Αγίου Νικολάου.
Το χρονοδιάγραμμα εκτέλεσης των εργασιών είναι το εξής:
• Θα παραμείνει κλειστό για περίπου δέκα (10) ημέρες το τμήμα της οδού Καναδά, από την οδό Δαμασκηνού μέχρι την οδό Μητροπολίτου Αποστόλου.
• Μετά την ολοκλήρωση του τμήματος αυτού θα κλείσει για περίπου δεκαπέντε (15) ημέρες το τμήμα της οδού Καναδά από οδό Μητροπολίτου Αποστόλου μέχρι την οδό Ι. Δενδρινού.
Παρακαλούνται οι φίλοι οδηγοί προς διευκόλυνσή τους και αποφυγή ταλαιπωρίας τους ν' αποφεύγουν τη συγκεκριμένη διαδρομή.
Οσοι οδηγοί κατευθύνονται από τη Λεωφόρο Καλλιθέας προς το Λιμάνι ή το Κέντρο μπορούν να ακολουθήσουν την διαδρομή από τις οδούς Κλαυδίου Πέπερ και Αυστραλίας.
Η ΡΟΔΑ θα τροποποιήσει το δρομολόγιο του λεωφορείου Πόλεως 5 και Πόλεως 6 ως εξής: Αντί να ακολουθήσουν τη διαδρομή μέσω των οδών Τσιγάντε και Καναδά, θα ακολουθήσουν τη διαδρομή από τις οδούς Κλαυδίου Πέπερ και Αυστραλίας (Εφορεία) μέχρι την πλατεία Μελίνας Μερκούρη (Κόβα) και μετά κανονικά.
Η αλλαγή στα δρομολόγια της ΡΟΔΑ θα ισχύσει μέχρι την αποπεράτωση των εργασιών της ΔΕΥΑΡ. Παρακαλούμε να κατανοήσετε τις δυσκολίες που αντιμετωπίζει η ΔΕΥΑΡ για την ολοκλήρωση του έργου της αποχέτευσης και συγγνώμη για την ταλαιπωρία.

Εκ της ΔΕΥΑΡ
Διακομανώλης Μανώλης
Διπλ/χος Μηχ/γος Μηχανικός

Δ.Ε.Υ.Α.Ρ.
ΕΡΓΟ: ΔΙΚΤΥΑ ΑΠΟΧΕΤΕΥΣΗΣ ΟΜΒΡΙΩΝ-ΑΚΑΘΑΡΤΩΝ ΠΕΡΙΟΧΩΝ ΑΓ. ΝΙΚΟΛΑΟΥ

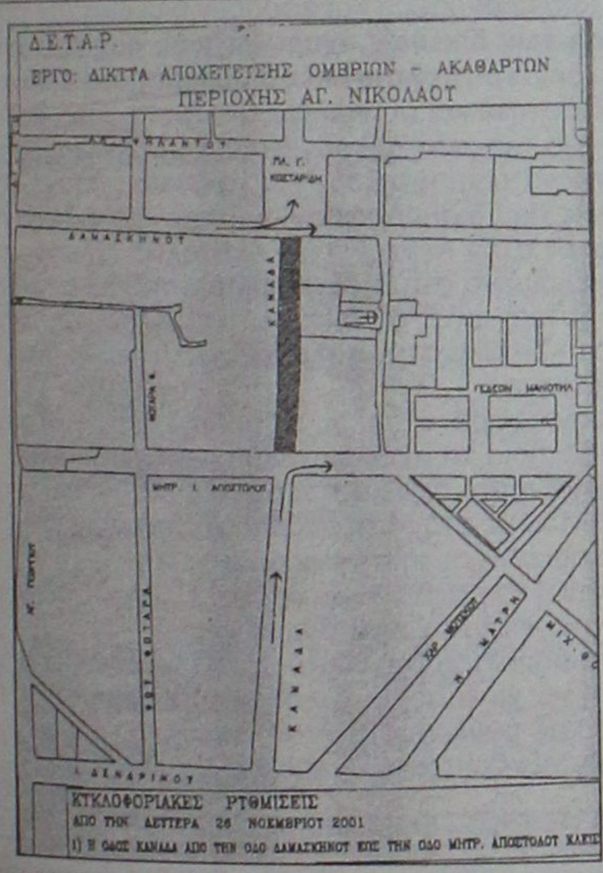

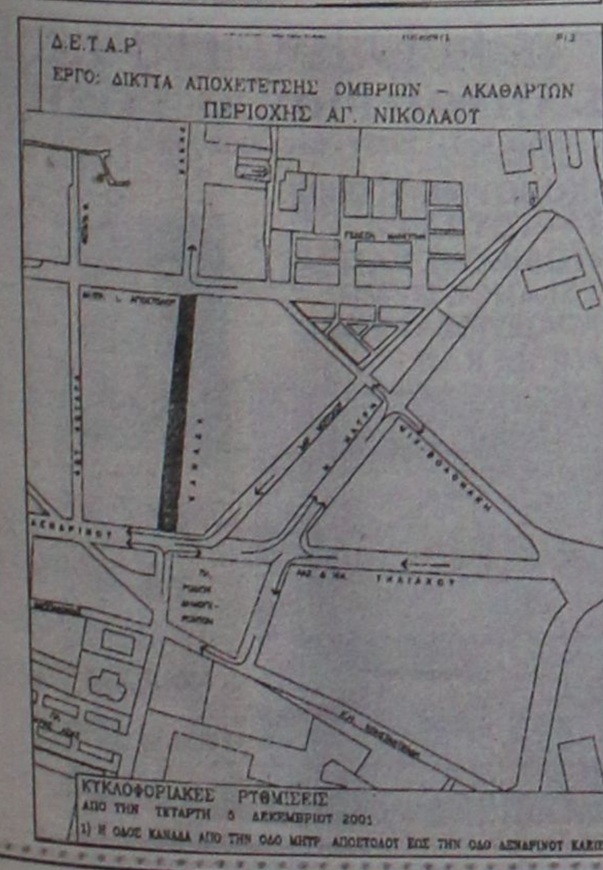

ΠΟΛΙΤΙΣΤΙΚΟΣ ΣΥΛΛΟΓΟΣ ΓΥΝΑΙΚΩΝ ΡΟΔΟΥ

ΠΡΟΣΚΛΗΣΗ

Ο Πολιτιστικός Σύλλογος Γυναικών Ρόδου, σας καλεί να παρευρεθείτε στην εκδήλωση που οργανώνει στο Εθνικό Θέατρο Ρόδου στις 30 Νοεμβρίου 2001, ημέρα Παρασκευή και ώρα 19.00 για την απονομή των βραβείων του
Πανελλήνιου και Παγκυπριακού λογοτεχνικού διαγωνισμού
που προκηρύξε υπό την αιγίδα του Υπουργείου Αιγαίου και με τη συμπαράσταση του Δήμου Ροδίων, με θέμα:
ΝΟΤΙΟΑΝΑΤΟΛΙΚΟ ΑΙΓΑΙΟ
Χώρος Ειρήνης και Δημιουργίας
Την εκδήλωση θα πλαισιώσει η μικτή χορωδία Δήμου Ρόδου. Θα προσφερθούν δώρα στους βραβευθέντες και απ' το Beauty-Shop (Παράρτημα καλλυντικών Ρόδου)

Η Πρόεδρος **Η Γραμματέας**
Ευδοκία Καραγιάννη **Σταματία Πολυχρόνη-Θεοδώρου**

Είσοδος ελεύθερη

ΔΙΕΘΝΗΣ ΣΥΛΛΟΓΟΣ ΔΩΔΕΚΑΝΗΣΟΥ
INTERNATIONAL ASSOCIATION DODECANESE

INVITATION

The **International Association Dodecanese** has the pleasure to invite you to their 14th "International Bazaar" which will take place at "**Rodini**" on **Saturday 1 December 2001** at **17.00** hours.

ΠΡΟΣΚΛΗΣΗ

Ο **Διεθνής Σύλλογος Δωδεκανήσου** έχει την τιμή να σας προσκαλέσει στο 14ο "Διεθνές Παζάρι" που θα γίνει στο "**ΡΟΔΙΝΙ**" το **Σάββατο 1 Δεκεμβρίου 2001** και ώρα **5** το απόγευμα.

ΣΥΓΧΑΡΗΤΗΡΙΟ

Τον αγαπητό μας **Κενάν Αχτζή Ζαδέν** του **Ιρφάν** και της **Σενή**, που πήρε το πτυχίο BSC Hocous (Hotel Restoarant Managment) του OXFORD BROOKE UNIVERSITY, συγχαίρουμε θερμά και του ευχόμεθα καλή σταδιοδρομία.

Οικογένειες
Χαριλάου Περνάρη
Νικολάου Βόλα

Κερδίστε χρόνο κα εξυπηρέτηση

WESTERN UNION MONEY TRANSFER
"The fastest way to send money worldwide."



*Αποστολή χρημάτων σ' όλο τον κόσμο μέσα σε **λίγα λεπτά!!!***

50.000 καταστήματα σε 165 χώρες του κόσμου
είναι έτοιμα να σας εξυπηρετήσουν
σε διευρυμένα ωράρια

Γονείς φοιτητών εξωτερικού εμπιστευθείτε μας
PLANET HOLIDAYS
Δημήτρης Τσοπανάκης
Γαλλίας 6 - Ρόδος - Τηλ. 27327

ΚΑΘΗΜΕΡΙΝΑ ΟΛΑ ΤΑ ΝΕΑ ΤΗΣ ΔΩΔΕΚΑΝΗΣΟΥ ΣΤΟ INTERNET
www.rodiaki.gr



Καλυπτόμενοι κίνδυνοι
Βύθιση, προσάραξη, πρόσκρουση, εκβολή, φωτιά, έκρηξη, πειρατεία, κεραυνός, κακόβουλες πράξεις, κλοπή ολική ή μερική, καλύψεις δαπανών ανέλκυσης ή μετακίνησης του σκάφους σε περίπτωση ναυαγίου.

ΑΙΓΑΙΟΝ
ΑΣΦΑΛΙΣΤΙΚΗ ΕΤΑΙΡΕΙΑ

Σε συνεργασία με
τον κ. Χριστοδούλου Χρήστο
Ερυθρού Σταυρού 2-Ρόδος
τηλ. 75701

Επειδή όλα μπορούν να συμβούν ...
ΑΣΦΑΛΙΣΕΙΣ ΣΚΑΦΩΝ
με την υπογραφή της
ΑΙΓΑΙΟΝ
ΑΝΩΝΥΜΗΣ ΑΣΦΑΛΙΣΤΙΚΗΣ ΕΤΑΙΡΕΙΑΣ



ΑΙΓΑΙΟΝ ΑΝΩΝΥΜΗ ΑΣΦΑΛΙΣΤΙΚΗ ΕΤΑΙΡΕΙΑ

ΠΡΟΤΥΠΟ ΚΕΝΤΡΟ ΤΗΛΕΦΩΝΙΑΣ
ΠΡΟΣΦΟΡΑ
Τηλεφωνικών κέντρων
PANASONIC–SAMSUNG
• ΜΕ ΞΕΝΟΔΟΧΕΙΑΚΟ ΠΡΟΓΡΑΜΜΑ
• ΜΕ 100.000 ΠΡΟΚΑΤΑΒΟΛΗ ΣΥΝ ΦΠΑ ΤΙΜΟΛΟΓΙΟΥ ΚΑΙ ΕΞΟΦΛΗΣΗ ΣΕ 12 ΔΟΣΕΙΣ

ΧΩΡΗΤΙΚΟΤΗΤΑ

• 3 γραμμές ΟΤΕ 8 εσωτερικά	35.000 το μήνα
• 3 γραμμές ΟΤΕ 16 εσωτερικά	50.000 το μήνα
• 6 γραμμές ΟΤΕ 24 εσωτερικά	70.000 το μήνα
• 4 γραμμές ΟΤΕ 33 εσωτερικά	90.000 το μήνα

ΠΕΡΙΛΑΜΒΑΝΟΥΝ
✔ Τηλ. Κέντρο PANASONIC -SAMSUG
✔ Τηλεφωνικές συσκευές με πληκτρολόγιο ψηφιακές
✔ Συσκευή τηλεφωνήτριας
✔ Εκτυπωτής σειριακός
✔ Αντικεραυνική προστασία ΟΤΕ & ΔΕΗ
✔ Εγκατάσταση σε έτοιμο δίκτυο
✔ Προγραμματισμός & εκπαίδευση της τηλεφωνήτριας
✔ 12 μήνες Service δωρεάν
✔ 10 χρόνια τεχνική υποστήριξη

ΑΦΟΙ ΣΚΟΡΔΗ Ο.Ε.
Βενετοκλέων 3 και Καναδά
τηλ.. 75666 fax: 70499 Ρόδος

ΤΖΑΚΙΑ
ΤΖΑΚΙΑ ΤΖΟΤΖΟΛΗΣ ΤΑΣΟΣ
ΤΖΑΚΙΑ
ΜΑΝΤΕΜΕΝΙΑ • ΑΠΛΑ • ΑΕΡΟΘΕΡΜΑ • ΜΕ ΤΖΑΜΙΑ ΚΑΙ ΠΟΡΤΕΣ • ΜΕ ΠΥΡΟΤΟΥΒΛΑ
ΣΟΜΠΕΣ ΜΕ ΞΥΛΑ
ΜΕΓΑΛΗ ΠΟΙΚΙΛΙΑ ΜΟΝΤΕΛΩΝ
ΑΞΕΣΟΥΑΡ ΤΖΑΚΙΩΝ
ΣΚΑΡΕΣ • ΣΙΤΕΣ • ΚΡΕΜΑΝΤΑΛΑΔΕΣ
ΦΟΥΡΝΑΚΙΑ ΚΑΙ ΨΗΣΤΑΡΙΕΣ
ΣΕ ΠΟΛΛΑ ΣΧΕΔΙΑ ΚΑΙ ΜΕΓΕΘΗ
ΚΑΘΑΡΙΣΜΟΙ ΚΑΙ ΣΕΡΒΙΣ ΤΖΑΚΙΩΝ
ΚΟΛΥΜΠΙΑ, ΕΝΑΝΤΙ ΚΑΙ ΠΑΡΑΠΛΕΥΡΩΣ ΙΔΡΥΜΑΤΟΣ
ΚΥΡΙΑΚΕΣ ΑΝΟΙΚΤΑ 11–4
Τηλέφωνο (0241) 56275, 56140, κιν. 0942/255848, τηλ.. Fax: 56317, 85103 Κολύμπια, Ρόδος



Ρόδος: εἰκῆ καὶ ὡς ἔτυχε...

Ψηφιακός χάρτης των κινδύνων που απειλούν τα μνημεία της Δωδεκανήσου



Ιάκωβος Χατζαντώνης: *"Θαλασσινή Πύλη"*

Χάρτης των κινδύνων που απειλούν την πολιτιστική κληρονομιά της χώρας μας έχει καταρτισθεί μέσω του προγράμματος ARCHI- MED, το οποίο αποτελεί συνεργασία του ελληνικού και του ιταλικού υπουργείου Πολιτισμού **με πρώτη εφαρμογή στην περιοχή της Δωδεκανήσου,** όπου εκτός των άλλων δόθηκε έμφαση στα **32 κάστρα των Ιωαννιτών Ιπποτών.**

Το πρόγραμμα είναι ψηφιακό και ο χρήστης του **Χάρτη Κινδύνων** έχει τη δυνατότητα να αντλήσει πληροφορίες που αφορούν διάφορες γεωγραφικές ζώνες, κατηγορίες μνημείων και κατηγορίες φθορών και κινδύνων, έτσι ώστε να έχει στη διάθεσή του ένα χρήσιμο εργαλείο στρατηγικής και παρέμβασης προληπτικά όσον αφορά τη συντήρηση και την αποκατάσταση των μνημείων που κινδυνεύουν.



Ιάκωβος Χατζαντώνης: "Δρομάκι στην Παλιά Πόλη"

Δύο ακόμη εφαρμογές, όμως, έγιναν ήδη πιλοτικά στο ίδιο πρόγραμμα και αφορούν η πρώτη την **τεκμηρίωση των δικτύων οχυρωματικής αρχιτεκτονικής** και η δεύτερη **πολιτιστικές διαδρομές στο Διαδίκτυο.** Σχεδιάστηκε και συμπληρώθηκε έτσι η βάση δεδομένων για μνημεία **οχυρωματικής αρχιτεκτονικής** με σκοπό να τεκμηριωθούν και να αναδειχθούν οι οχυρώσεις που διαμόρφωσαν οι Ενετοί και **οι Ιωαννίτες Ιππότες** στην Κεντρική και Ανατολική Μεσόγειο και συγκεκριμένα στη **Δωδεκάνησο**,στην Πελοπόννησο, στη δυτική ακτή της ηπειρωτικής Ελλάδας, στο Ιόνιο,στη Σικελία,στην Καλαβρία, στην Απουλία και στη Βασιλικάτα.

Όσον αφορά, εξάλλου τις **πολιτιστικές διαδρομές,** με αφετηρία τα **οχυρωματικά ίχνη των ιπποτών** στη **Δωδεκάνησο,** σχεδιάστηκαν "ταξίδια" μέσα από το Διαδίκτυο με στόχο τη συμβολή σε έναν εναλλακτικό τουρισμό. Με αυτή την εφαρμογή επιτρέπεται στον επισκέπτη του Διαδικτύου να αντλεί πληροφορίες που μάλιστα ανανεώνονται διαρκώς.

Η παρουσίαση της πρότυπης αυτής ενέργειας πρόκειται να γίνει αύριο Δευτέρα στο αμφιθέατρο του ΥΠΠΟ σε συνεργασία με τη Διεύθυνση Βυζαντινών και Μεταβυζαντινών Μνημείων.

ΜΕΡΙΚΕΣ ΦΟΡΕΣ ΓΙΑ ΝΑ ΑΡΕΣΕΙΣ ΠΡΕΠΕΙ ΝΑ ΦΤΑΣΕΙΣ ΣΤΑ ....ΑΚΡΑ!!
- ΠΡΟΣΘΕΤΙΚΗ ΝΥΧΙΩΝ ΜΕΤΑΞΙ-ΑΚΡΥΛΙΚΟ
- ΜΑΝΙΚΙΟΥΡ-ΠΕΝΤΙΚΙΟΥΡ ΑΝΑΝΕΩΣΗΣ
- ΟΡΘΟΝΥΧΙΑ (ΠΟΝΕΜΕΝΑ ΓΥΡΤΑ ΝΥΧΙΑ)
- ΣΚΛΗΡΥΝΣΗ ΦΥΣΙΚΩΝ ΝΥΧΙΩΝ
- ΛΕΥΚΑΝΣΗ ΝΥΧΙΩΝ (ΧΕΡΙΑ-ΠΟΔΙΑ)
- ΦΡΥΔΙΑ - ΒΛΕΦΑΡΙΔΕΣ
- ΜΟΝΙΜΟ ΓΑΛΛΙΚΟ
- ΜΟΝΙΜΑ DESIGNS
- ΑΠΟΤΡΙΧΩΣΗ
BEAUTY NAILS BN RHODES
ΑΝ ΤΟ ΖΗΤΟΥΜΕΝΟ ΣΑΣ ΕΙΝΑΙ Η ΑΚΡΑ ...ΠΟΛΥΤΕΛΕΙΑ
BEAUTY NAILS - STUDIO ΑΙΣΘΗΤΙΚΗΣ ΝΥΧΙΩΝ
ΕΜΠΟΡΙΚΟ ΚΕΝΤΡΟ ΦΩΚΙΑΛΗ-ΑΓ. ΑΝΑΣΤΑΣΙΑΣ 40-ΤΗΛ. 70660-ΚΙΝ. 0944 520887

ΡΟΔΟΤΡΥΠΟΚΟΠΤΙΚΗ
ΚΟΥΛΙΑΝΟΣ ΔΗΜΗΤΡΙΟΣ και ΣΙΑ ΟΕ
Κόλοκοτρώνη 66 Τηλ. 0241- 77257 - Κιν.: 0932-732331
ΤΡΥΠΑΜΕ-ΚΟΒΟΥΜΕ-ΣΠΑΜΕ ΜΠΕΤΑ - ΤΟΥΒΛΑ - ΤΣΙΜΕΝΤΟΛΙΘΟΥΣ ΚΛΠ
ΕΡΓΑΣΙΕΣ: ΑΝΟΙΓΟΥΜΕ ΠΟΡΤΕΣ-ΠΑΡΑΘΥΡΑ-ΤΡΥΠΕΣ-ΚΑΝΑΛΙΑ ΚΛΠ
ΜΕ ΥΔΡΑΥΛΙΚΑ-ΜΗΧΑΝΗΜΑΤΑ ΚΑΙ ΑΕΡΟΣ. ΧΩΡΙΣ ΔΟΝΗΣΕΙΣ -ΡΩΓΜΕΣ - ΣΚΟΝΕΣ

(εκ)πολιτισμικά παίγνια

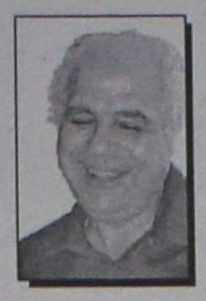

Γράφει ο Κωστής Νικολάκης

Τζιχάντ και Μπιν Λάντεν

• Τζιχάντ: Ο ιερός πόλεμος

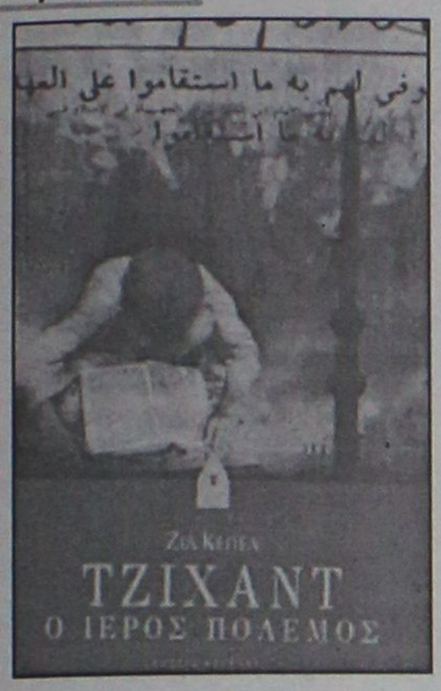

• Ζιλ Κεπέλ: "Τζιχάντ: Ο ιερός πόλεμος", μετάφραση: Ελένη Τζερεζόλε, εκδόσεις "Καστανιώτη", σελ. 560, Αθήνα 2001, τιμή 5.000 δρχ.

"Τα πολύνεκρα "τυφλά" τρομοκρατικά χτυπήματα στη Νέα Υόρκη και στην Ουάσιγκτον έφεραν με δραματικό τρόπο στην επιφάνεια την ύπαρξη και δράση φανατικών ισλαμικών ομάδων, ενάντια στις οποίες ο Αμερικανός πρόεδρος Μπους κήρυξε πόλεμο. Λίγο καιρό πριν από την καταστροφή των Δίδυμων Πύργων και του Πενταγώνου, ο ***Ζιλ Κεπέλ*** *είχε κάνει λεπτομερή χαρτογράφηση των ισλαμικών κινημάτων που αναπτύχθηκαν θεαματικά κατά το τελευταίο τέταρτο του 20ού αιώνα.*

Ο ***Κεπέλ*** *κάνει έναν απολογισμό είκοσι πέντε ετών ισλαμισμού υπό ιστορικό, πολιτιστικό και κοινωνικό πρίσμα. Επειδή ο* ***Οσάμα Μπιν Λάντεν*** *δεν είναι αυτοφυής, επειδή δεν αποτελεί μεμονωμένη περίπτωση και επειδή το ισλαμικό φαινόμενο θα απασχολεί την επικαιρότητα για πολύ καιρό ακόμα, το βιβλίο του Ζιλ Κεπέλ αποτελεί απαραίτητο βοήθημα στην κατανόηση ενός κόσμου, ο οποίος από την 11η Σεπτεμβρίου του 2001 μοιάζει να έχει γίνει εξαιρετικά απρόβλεπτος και ανεξήγητος...".*

• Οσάμα Μπιν Λάντεν: Ιστορία και μύθος

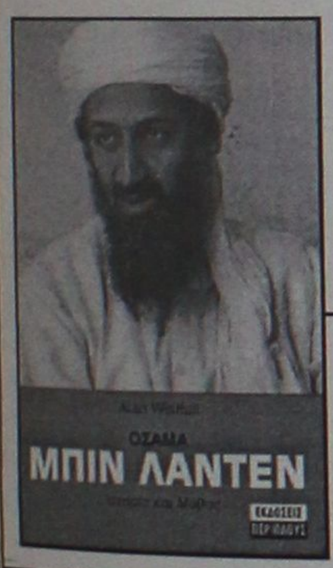

• Alan Wistfull: "Οσάμα Μπιν Λάντεν. Ιστορία και Μύθος", μετάφραση: Νίκος Τσαπαρής-Βίκυ Χατζοπούλου, εκδόσεις "Περίπλους", σελ. 208, Αθήνα 2001, τιμή 3.750 δρχ.

"Στο βιβλίο του ο κ. Alan Wistfull (ψευδώνυμο) ισχυρίζεται ότι αποκαλύπτει την αληθινή βιογραφία του **Μπιν Λάντεν,** τα όσα λέγονται γι' αυτόν και τα όσα του αποδίδονται, μας δίνει την περιγραφή του από άτομα που τον είδαν και συζήτησαν μαζί του ενώ προσπαθεί να δώσει κάποιες ερμηνείες στα παρακάτω ερωτήματα:

*"**Ποιος είναι ο Μπιν Λάντεν,** που, μετά την επίθεση της 11ης Σεπτεμβρίου 2001 στους δίδυμους πύργους της Νέας Υόρκης και στο Πεντάγωνο, έγινε το επίκεντρο της προσοχής της ανθρωπότητας;*

***Πόσο σύμπτωση είναι το γεγονός** ότι και ο πατέρας του και ο αδερφός του έχουν σκοτωθεί σε αεροπορικό δυστύχημα σε αμερικανικό έδαφος;*

***Είναι δικαιολογημένη η εμμονή των ΗΠΑ** σε αυτόν τον ζάμπλουτο εκπατρισμένο Σαουδάραβα, που πιστεύεται πως κρύβεται στα βουνά του Αφγανιστάν, τον επικηρυγμένο για 5 εκατομμύρια δολάρια;"*

• Η "καταιγίδα της ερήμου" και ο έρωτας

"Το μυθιστόρημα του ***Αργύρη Ντινόπουλου*** *"**Η κασέτα του πολέμου**" κυκλοφορεί σε μια χρονική συγκυρία όπου ο πόλεμος στο Αφγανιστάν προκαλεί, πλέον, πολλά ερωτήματα σε όσους τον παρακολουθούν από τα ΜΜΕ.*

Ο συγγραφέας είναι ο πιο κατάλληλος άνθρωπος να απαντήσει σε αυτά τα ερωτήματα. Μόλις επέστρεψε από το βόρειο Αφγανιστάν, όπου κάλυψε για έναν ολόκληρο μήνα και για την τηλεόραση του ***Αντέννα*** *τον πρώτο πόλεμο του 21ου αιώνα.*



• Αργύρης Ντινόπουλος: "Η κασέτα του πολέμου", εκδόσεις "Καστανιώτη", σελ. 352, Αθήνα 2001, τιμή 4.500 δρχ.

Ο ***Αργύρης Ντινόπουλος*** *όμως διάλεξε το παρασκήνιο του πολέμου για να στήσει μια ερωτική ιστορία ανάμεσα σε δυο τηλεοπτικούς πρωταγωνιστές. Τον ρεπόρτερ Νίκο Μαντά και τη γοητευτική συνάδελφό του Έλλη Σοφιανού. Εραστές που δουλεύουν σε ανταγωνιστικά τηλεοπτικά δίκτυα. Το μυθιστόρημα δεν εκτυλίσσεται βέβαια στο Αφγανιστάν, αλλά σε μια περιοχή που είχε επίσης προκαλέσει την παγκόσμια αγωνία πριν από δέκα ακριβώς χρόνια. Στο Ιράκ και στη Μέση Ανατολή κατά την περίοδο του πολέμου στον Κόλπο.*

*Η περίφημη "**Καταιγίδα της Ερήμου**" ήταν, το 1991, ο πρώτος πόλεμος σε "ζωντανή μετάδοση" που, μάλιστα, συνέπεσε και με την έναρξη λειτουργίας της ιδιωτικής τηλεόρασης στην Ελλάδα.*

Μπορεί, άραγε, μια ερωτική σχέση να αντέξει μέσα σ' αυτό το σκληρό κόσμο της τηλεόρασης, που από τις αρχές της δεκαετίας του 1990 εισήγαγε καινούργιες αξίες στην ελληνική κοινωνία;»

«ΡΟΔΙΑΚΗ» ΑΠΟ ΤΟ 1915

ΦΛΑΣ ΣΤΟ ΠΑΡΕΛΘΟΝ


ΡΟΔΙΑΚΗ

PERIODICO SETTIMANALE

ΕΒΔΟΜΑΔΙΑΙΑ ΠΟΛΙΤΙΚΗ ΚΟΙΝΗ ΚΑΙ ΕΠΙΣΗΜΟΣ ΕΦΗΜΕΡΙΣ

ΡΟΔΙΑΚΗ
ΔΕΥΤΕΡΑ 21 ΝΟΕΜΒΡΙΟΥ 1927
ΑΡΙΘ. ΦΥΛΛΟΥ 901

ΡΟΔΙΑΚΑ ΧΡΟΝΙΚΑ

Το Προξενικόν Δικαστήριον Ρόδου

Το εν Ρόδω από τινός συσταθέν Προξενικόν Δικαστήριον την 3ην προσεχούς Δεκεμβρίου θα κληθή εις την πρώτην αυτού συνεδρίαν.

Το Δικαστήριον θα αποτελείται εκ των κ.κ. Δε Μαρτίνο, προέδρου, ιππ. Βικ. Ρέννις και ιππ. αξ. Μπερτόλα δικαστών και ιπ. Κ. Δρουέττι ως δημ. κατηγόρου.

Σεισμικαί δονήσεις

Την παρελθούσαν Παρασκευήν εσημειώθησαν περί ώραν 2.30 ελαφραί σεισμικαί δονήσεις εν Σύμη και Κω διαρκείας ολίγων δευτερολέπτων άνευ ευτυχώς ζημιών.

Κονιάκ Αδελφών
Μ. Μπαρμπαρέσου

Όσοι επιθυμούν να έχουν γνήσιον Κονιάκ εκ σταφυλής της Παγκοσμίου φήμης εν Πειραιεί εργοστασίου Κονιάκ Αδελφών Μ. Μπαρμπαρέσου ας αποτείνωνται εις το εν τη πόλει μας κατάστημα του κ. Χρήστου Μαλανδράκη [παλ. αγορά No 2038] μόνου και αποκλειστικού αντιπροσώπου ειρημένου εργοστασίου.

Πώλησις χονδρική και λιανική εις βαρέλια και κιβώτια. Μια τιμή διά όλους.

(Σ.Σ. Η Ροδιακή εκδιδόταν τότε υπό καθεστώς ιταλικής λογοκρισίας. Διατηρείται επίσης η γλώσσα και τα τοπωνύμια που υπήρχαν στις αρχές του αιώνα).

ΠΛΑΙΣΙΟ διαφημιστική
◆ Κάρτες
◆ Προσκλητήρια γάμων-βαπτίσεων
◆ Σφραγίδες
◆ Διαφήμιση στον Τύπο
Παπαγιάννη 80 Κρεμαστή
Τηλ. 95584 - 91350
Κιν. 09377-56878


ΘΕΛΕΤΕ ΝΑ ΔΙΑΚΟΣΜΗΣΕΤΕ
Το ξενοδοχείο, το μαγαζί ή το σπίτι σας με κάτι ΞΕΧΩΡΙΣΤΟ και ΜΟΝΑΔΙΚΟ;
ΕΛΑΤΕ ΣΕ ΜΑΣ
Στην ΡΟΔΟΥΛΑ & στον ΑΡΤΑΝ για
ΒΙΤΡΩ . ΠΙΝΑΚΕΣ ΖΩΓΡΑΦΙΚΗΣ . ΚΟΡΝΙΖΕΣ . ΚΑΘΡΕΠΤΕΣ ΖΩΓΡΑΦΙΣΤΟΥΣ & ΦΩΤΙΖΟΜΕΝΟΥΣ και ΑΝΑΓΛΥΦΑ
ΕΤΟΙΜΑ ΚΑΙ ΜΕ ΠΑΡΑΓΓΕΛΙΑ
Σεβόμενοι το γούστο και την οικονομία σας
Μιχ. Πετρίδη 96 κοντά στο ΜΗΔΕΙΑ
Τηλ.. 62552 - 61483

ΒΙΟΤΕΧΝΙΑ ΚΟΡΝΙΖΩΝ
ΤΣΑΜΠΙΚΑΚΗΣ
ΚΑΤΑΣΚΕΥΕΣ ΠΑΝΤΟΣ ΕΙΔΟΥΣ ΚΟΡΝΙΖΩΝ
* ΓΙΑ ΚΕΝΤΗΜΑΤΑ
* ΠΙΝΑΚΕΣ ΖΩΓΡΑΦΙΚΗΣ
* ΠΟΣΤΕΡ * ΦΩΤΟΓΡΑΦΟΘΗΚΗ
* ΔΙΠΛΩΜΑΤΑ * ΚΑΘΡΕΠΤΕΣ
ΑΜΕΣΗ ΠΑΡΑΔΟΣΗ
ΑΝΑΛΑΜΒΑΝΟΥΜΕ ΚΑΙ ΞΕΝΟΔΟΧΕΙΑ
ΝΗΡΗΙΔΩΝ 3-5, ΚΡΕΜΑΣΤΗ
ΤΗΛ. 95868, 95869

Αντίλαλοι

πολιτικοί και άλλοι...



Φωτιαδισμός

Φωτιαδισμός, το ανώτατο όριο του εκσυγχρονιστικού σοσιαλισμού, ακούστηκε να σχολιάζει συμπολίτης μας με αφορμή **τα τελευταία καμώματα** του υφυπουργού Οικονομικών κ. Φωτιάδη, που έχει βγάλει από τα ρούχα τους τους τοπικούς παράγοντες.

Αυτός φταίει όμως ή μήπως η ευθύνη βαρύνει τους παράγοντες του νομού που... δεν μπορούν να αντιμετωπίσουν και να παρακάμψουν **έναν υφυπουργίσκο;**

Λ.Μ.

Επιασε τόπο

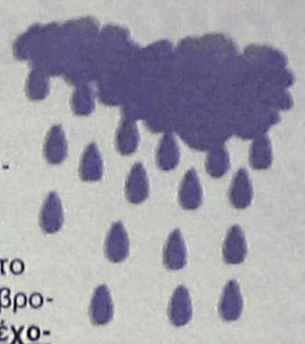

«Δώρο Θεού» χαρακτήρισε ο πρόεδρος της ΕΑΣΔ και προϊστάμενος της ΥΕΒ κ. **Σάββας Γιαννίκης**, τις βροχοπτώσεις του τελευταίου διημέρου, για το νησί της Ρόδου.

Τα στοιχεία, έδειξαν ότι ολόκληρο το νησί της Ρόδου δέχθηκε τέτοιο όγκο βροχοπτώσεων, όσο κατά μέσο όρο **θα δέχονταν ολόκληρο το τρίμηνο** τα τελευταία χρόνια.

Από την... χαρά τους μάλιστα οι αρμόδιοι των υπηρεσιών, προσήλθαν από νωρίς χθες το πρωί στα γραφεία τους, ανυπονομώντας **να αξιολογήσουν τα στοιχεία των βροχοπτώσεων!**

Μιχ. Μ.

Συνάντηση

*Ελπίζουμε ότι θα εξελιχθεί ομαλά η συνάντηση που θα έχουν την Δευτέρα με τον υφυπουργό Ανάπτυξης **κ. Γεωργακόπουλο** οι δήμαρχοι Καλλιθέας και Αφάντου κ.κ. Ιατρίδης και Σταυρής.*

*Διότι οι δύο δήμαρχοι, μπορεί να αρχίσουν **τους καυγάδες** μπροστά στον υφυπουργό οπότε... θα έχει κι' αυτός άλλοθι να κάνει ό,τι θέλει με το θέμα του Γκολφ.*

Λ.Μ.

Με πολύ θράσος

*Φοβερά επιτήδειος και θρασύς ήταν ο άγνωστος δράστης που κατάφερε μέσα σε μια ωρίτσα να... ξαφρίσει ούτε λίγο ούτε πολύ μισό εκατομμύριο δραχμές, **από γριούλες σε χωριά** της δυτικής πλευράς της Ρόδου.*

***Μόνο... αποδείξεις** δεν έδωσε κιόλας για να γίνει πιο πιστευτός ο... αθεόφοβος!*

Μιχ. Μ.

Στον τομέα Αιγαίου

Τριάντα περίπου στελέχη, κυρίως τεχνοκράτες, μετέχουν **στον τομέα Αιγαίου** που συγκρότησε η Νέα Δημοκρατία.

Μεταξύ αυτών των στελεχών συμπεριλαμβάνονται και ο πρώην βουλευτής **κ. Αναστ. Καραμάριος** και ο ναύαρχος ε.α. του Λιμενικού Σώματος **κ. Κων. Χαρτοφύλης.**

Αυτό λέει πολλά

Κάποτε για τις δημοτικές και νομαρχιακές εκλογές γινόταν... σκοτωμός για το ποιός θα πάρει **το χρίσμα** από το τάδε ή το δείνα κόμμα!

Στις ερχόμενες εκλογές **όλα δείχνουν** ότι οι υποψήφιοι προς την αντίθετη κατεύθυνση θα κινηθούν. Ναι μεν θέλουν την υποστήριξη των κομμάτων, **όχι όμως και το χρίσμα** και αυτό λέει πολλά.

Κυρίως για την αντίληψη της κοινωνίας απέναντι στους κομματικούς μηχανισμούς.

Λ.Μ.

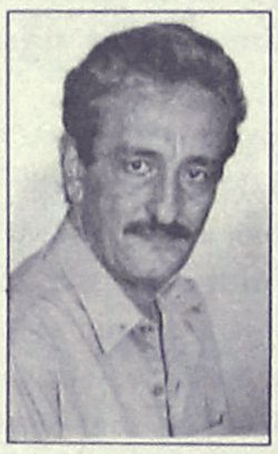

Ναι μεν αλλά...

«Η ευγένεια των κατοίκων της Δωδεκανήσου έχει παρερμηνευθεί και έχει ερμηνευθεί ως άγνοια ή έλλειψη δυναμισμού» τόνισε μεταξύ άλλων τις προάλλες, ο αντινομάρχης κ. Χ. Χατζηευθυμίου και έχει δίκαιο.

Μόνο που εδώ και χρόνια, την ίδια διαπίστωση έχουν κάνει και πολλοί άλλοι, αλλά επί του πρακτέου τίποτα δεν έγινε!

Λ.Μ.

Η επόμενη κίνηση

Με ιδιαίτερο ενδιαφέρον αναμένεται τώρα η απόφαση της ΚΕΔ σε σχέση **με την διαδικασία εκποίησης του Πρασονησιού!** Η απόφαση στην οποία κατέληξαν οι Δήμαρχοι στην πρόσφατη συνάντησή τους, **δεν αφήνει και πολλά... περιθώρια** αξιοποίησης!



Εκτός πια, κι αν τροποιηθούν οι όροι που προβλέπονται για την αξιοποίηση και... αντί για οικοδομήματα δημιουργηθούν κάμπινγκ!

Μιχ. Μ.

Ο ταχυδρόμος πέρασε...

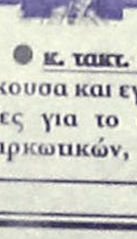

● **κ. ταχ. αναγνωστ.:** Τις άκουσα και εγώ τις δικαιολογίες για το πρόβλημα των ναρκωτικών, δικαιολογίες που στοχεύουν στο να μειώσουν τις εντυπώσεις και την δικαιολογημένη ανησυχία του κοινού. Να τέτοια κάνουμε και θα φάμε το κεφάλι μας.

❖❖❖

● **Ομοίως:** Το πρόβλημα φίλε μου υπάρχει, είναι μπροστά μας. Και αν δεν το κοιτάξουμε κατάματα, αν δεν το πολεμήσουμε, γρήγορα θα πάρει διαστάσεις συμφοράς.

❖❖❖

● **Προς αγανακτασμένο ΠΑΣΟΚτζή:** Τώρα πήρες χαμπάρι ότι σε δουλεύουν, ότι σε εκμεταλλεύονται; Αργά ξύπνησες. Ας είναι όμως και έτσι. Αλλωστε η παροιμία το λέει: "Κάλλιο αργά παρά ποτέ"...

❖❖❖

● **Διάβασα:** "Συνεργάζονται "17Ν" και ΕΛΑ με στόχο τη συγχώνευση". Ας τους δώσει βρε παιδιά η κυβέρνηση κίνητρα για... εθελουσία έξοδο από την τρομοκρατία...

ΠΡΟΣΚΛΗΣΗ

Η κλινική Καραγιάννη και οι συνεργάτες γιατροί σας προσκαλούν σε ομιλία με θέμα:

«Η ΠΟΙΟΤΗΤΑ ΣΤΗΝ ΔΙΑΤΡΟΦΗ ΤΗΣ ΕΓΚΥΟΥ ΚΑΙ ΤΗΣ ΝΕΑΣ ΜΗΤΕΡΑΣ»

την *Τετάρτη 28 Νοεμβρίου και ώρα 19.00 στο Θέρμαι (ΤΕΣΤΕ Ρόδου).*

Ομιλήτρια η Βιολόγος Διαιτολόγος Διατροφολόγος **Χρύσα Καραγιάννη Ρούσσου**

Η είσοδος είναι ελεύθερη για το κοινό. Θα ακολουθήσει συζήτηση και μπουφές.

Χορηγός: Pampers.
Πληροφορίες: 0241-28003, 27650.

ΚΕΝΤΡΑ ΞΕΝΩΝ ΓΛΩΣΣΩΝ
ΚΟΥΛΑ ΓΙΑΚΟΥΜΑΚΗ



Πειραιώς 7Α
Τηλ. *32633, 74755*

μεζεδοπωλείον
παλιά ιστορία
μοναδικό στο είδος του!
ξεχωριστό στη γεύση



Η **"παλιά ιστορία"** συνεχίζοντας την παράδοση, θα είναι κοντά σας κι αυτό το χειμώνα καθημερινά εκτός Κυριακής

Για κρατήσεις 0241-32421

ΠΩΛΟΥΝΤΑΙ

1) Οροφοδιαμερίσματα πολυτελούς κατασκευής εντός της πόλεως Ρόδου (όπισθεν παλαιού Νοσοκομείου) οδός Μεταξά των 136 τ.μ. με αποθήκη και θέση γκαράζ εσωτερική
2) Διαμερίσματα σε μικρή πολυκατοικία πολυτελούς κατασκευής (με γκαράζ εσωτερικό) μέτρων 91, 98 και 136 τμ.
3) Μονοκατοικίες στην περιοχή Mira Mare διόροφες με υπόγειο γκαράζ των 140 τ.μ. και διαμερίσματα των 70 τ.μ.

Πληρ. Γ. Ιωαννίδης • Τηλ: 21714 ή 0932296983

ΠΩΛΟΥΝΤΑΙ

1) Μονοκατοικίες στην παραλία Ιαλυσού έναντι Βράχου 120, 140, 150, 170, 180, 200 τ.μ. σε μπετά ή τελειωμένες πολυτελούς κατασκευής, σε οικόπεδο αυτοτελή 400-700 τ.μ.
2) Καταστήματα και στούντιο των 50 τ.μ. επί της οδού Ιερού Λόχου Ιαλυσός έναντι ξενοδοχείου Τσίκη.

Πληρ. Γ. Ιωαννίδης
Τηλ. 22307 ή 0932296983

ΠΩΛΟΥΝΤΑΙ: Διαμερίσματα πολυτελούς κατασκευής με θέρμανση, τζάκι, υδρ. ασανσέρ και μεγάλους χώρους στάθμευσης επί της Απολ. Ροδίου στην Ιξιά (50 μ. από τη Λεωφόρο Ηρακλειδών).

ΠΩΛΕΙΤΑΙ: Μεζονέτα 220 τ.μ. με θέρμανση, τζάκι επί της Απολ. Ροδίου στην Ιξιά.

ΕΝΟΙΚΙΑΖΟΝΤΑΙ: Καταστήματα από 26 τ.μ. έως 86 τ.μ. (6μ. ύψος) επί της Ανθ. Ζερβού στην Ψαροπούλα.

ΕΝΟΙΚΙΑΖΕΤΑΙ: Κατάστημα 165 τ.μ. στα Τριάντα επί της οδού Τριαντών (20 μ. από τον σταθμό ταξί) με άνετο περιβάλλοντα χώρο και θέσεις στάθμευσης.

Πληροφορίες: Κτιριοδομή Ο.Ε.
Τηλ. 36604-24208, κιν. 0944-338277