ΕΤΟΣ ΙΔΡΥΣΕΩΣ: 1915
ΙΔΡΥΤΗΣ: ΕΜΜ. ΚΑΛΑΜΠΙΧΗΣ
ΔΙΕΥΘΥΝΤΗΣ: ΑΘ. ΜΑΡΑΣΙΩΤΗΣ

Η ΡΟΔΙΑΚΗ

ΤΕΤΑΡΤΗ
28 ΝΟΕΜΒΡΙΟΥ 2001
ΑΡ. ΦΥΛΛΟΥ 16.958
ΤΙΜΗ 200 ΔΡΧ.
ΕΥΡΩ 0,59

ΗΜΕΡΗΣΙΑ ΠΡΩΙΝΗ ΕΦΗΜΕΡΙΔΑ ΤΗΣ ΡΟΔΟΥ

ΜΕ ΤΑ ΕΡΓΑ ΠΟΥ ΠΡΟΣΠΑΘΟΥΝ ΝΑ ΚΑΤΑΣΚΕΥΑΣΟΥΝ ΟΙ ΞΕΝΟΔΟΧΟΙ

Θα καταστραφεί ο όρμος της Ιξιάς!

ΚΑΙ ΘΑ ΣΠΑΤΑΛΗΘΟΥΝ ΤΕΡΑΣΤΙΑ ΠΟΣΑ ΑΠΟ ΤΗΝ ΕΟΚ

Θα αντιδράσουν και πάλι οι φορείς που πάνω από τα κέρδη λίγων ξενοδόχων, τοποθετούν την προστασία του περιβάλλοντος. Η πρώτη αντίδραση είναι διαφωτιστική και δείχνει τί θα επακολουθήσει. ΣΕΛΙΔΑ 8

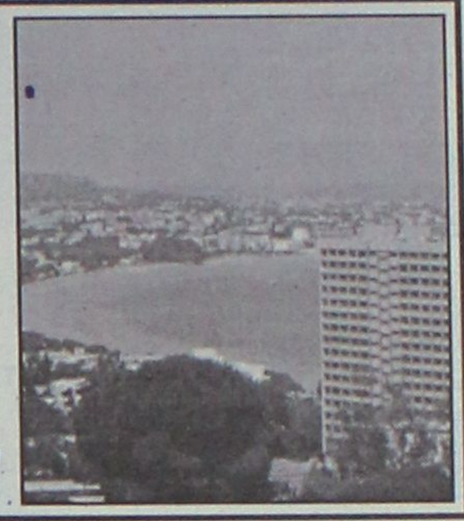

ΘΑ ΔΙΑΤΗΡΗΣΟΥΝ ΧΑΤΖΗ-ΕΥΘΥΜΙΟΥ ΚΑΙ ΣΑΒΒΗ;



Πορεύονται με τους ίδιους πονοκεφάλους!

Πέρα από τις περιπτώσεις του αντινομάρχη κ. Χ. Χατζηευθυμίου και του αντιδημάρχου κ. Μ. Σαββή, υπάρχουν κι' άλλα προβλήματα που πρέπει να υπερπηδήσουν με την έναρξη του προεκλογικού έτους.

ΣΕΛΙΔΑ 4

ΕΝΩ ΕΙΝΑΙ ΠΡΟΓΡΑΜΜΑΤΙΣΜΕΝΗ ΓΙΑ ΤΗΝ ΠΕΜΠΤΗ



Προς αναβολή η δεύτερη δίκη για τη ΔΑΝΕ

Δεν ολοκληρώθηκε ακόμη η διαδικασία στον Αρειο Πάγο μετά την προσφυγή του Αντ. Γεωργιάδη, του ανθρώπου που δεν επωφελήθηκε από την εταιρία ούτε μία δραχμή -είναι άδικο να ταλαιπωρείται...

ΣΕΛΙΔΑ 6

Οποιος πάρει το ένα, αρπάζει και το άλλο ως... δωράκι!

ΜΕΓΑ ΚΟΛΠΟ

με το Γκολφ και την Τσαμπίκα!

ΑΠΙΘΑΝΕΣ ΦΩΤΟΓΡΑΦΙΚΕΣ ΜΕΘΟΔΕΥΣΕΙΣ

Το σενάριο βρίσκεται επί τάπητος και είναι θέμα χρόνου να ανακοινωθεί και επισήμως, σύμφωνα με έγκυρες πληροφορίες που υπάρχουν. Εν ριπή οφθαλμού, δηλαδή ετοιμά-

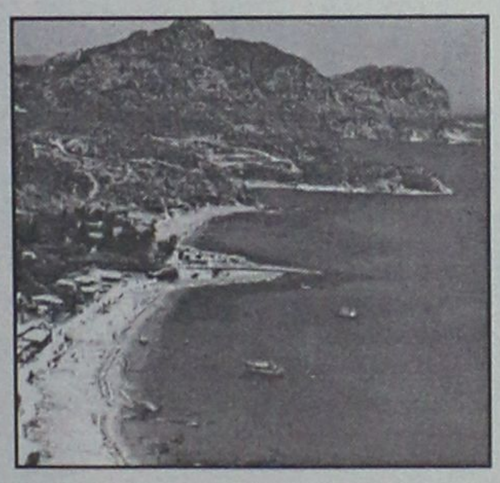

ΤΙ ΠΡΟΒΛΕΠΟΥΝ ΤΑ ΣΧΕΔΙΑ ΤΩΝ ...ΦΩΣΤΗΡΩΝ!

ζονται στο πλαίσιο της λογικής περί αξιοποίησης να ενοικιάσουν για 30-40 χρόνια την περιοχή του Γκολφ και την παραλία της Τσαμπίκας.

ΣΕΛΙΔΑ 5

ΜΕ ΤΗΝ ΑΠΕΡΓΙΑ ΤΩΝ ΓΙΑΤΡΩΝ ΤΟΥ ΙΚΑ



Ταλαιπωρία των μη προνομιούχων



Και οι αρρώστιες πρέπει να κάνουν υπομονή στο εκσυγχρονιστικό τριτοκοσμικό καθεστώς ιατροφαρμακευτικής περίθαλψης.

ΣΕΛΙΔΑ 7

ΑΝΑΚΟΙΝΩΣΗ

ΤΗΣ "**Ν.Δ. ΣΕΒΑΣΤΑΚΗΣ** ΤΟΥΡΙΣΤΙΚΕΣ ΚΑΙ ΧΡΗΜΑΤΟΟΙΚΟΝΟΜΙΚΕΣ ΕΠΙΧΕΙΡΗΣΕΙΣ" **Α.Ε.**

Με ευχαρίστηση γνωρίζουμε στο κοινό του νησιού μας και της Δωδεκανήσου γενικότερα, ότι μετά την πολυετή έντονη δραστηριοποίησή μας στον εισερχόμενο τουρισμό, με την επωνυμία μας **IALYSSOS TRAVEL** και με θετική προσφορά, πιστεύουμε, στον τόπο μας, αποφασίσαμε να δραστηριοποιηθούμε και στους εξής δύο τομείς:

1. Στον εξερχόμενο τουρισμό, με την ίδια επωνυμία, **IALYSSOS TRAVEL** και,
2. στον τομέα των χρηματοοικονομικών υπηρεσιών.

Οδηγηθήκαμε στην απόφαση αυτή, από το γεγονός ότι και οι δύο αυτοί τομείς έχουν πρωτοποριακό χαρακτήρα, είναι συνδεδεμένοι με τις νέες εξελίξεις στην οικονομία μας και επειδή πεισθήκαμε ότι θα έχουμε την δυνατότητα να προσφέρουμε νέες χρήσιμες υπηρεσίες στους συμπατριώτες μας.

Το ειδικά επιλεγμένο προσωπικό, που ήδη έχει στελεχώσει τα νέα μας τμήματα, είναι στη διάθεσή σας, με την καλύτερη προσοχή.

Φυσικά, συνεχίζουμε την δραστηριοποίησή μας στον εισερχόμενο τουρισμό, με τους ίδιους, τουλάχιστον, μέχρι σήμερα ρυθμούς.

Με εκτίμηση
Νίκος Δ. Σεβαστάκης
Πρόεδρος και Δ/νων Σύμβουλος

ΧΘΕΣ ΣΤΗ ΡΟΥΜΑΝΙΑ

Συνελήφθη ο Κ. Πάσσαρης!



Ο διαβόητος κακοποιός Κώστας Πάσσαρης συνελήφθη στο Βουκουρέστι, επιβεβαιώθηκε και από επίσημα χείλη. Οι άνδρες των ειδικών δυνάμεων της ρουμανικής αστυνομίας τον συνέλαβαν μέσα σε ένα ανταλλακτήριο συναλλάγματος στην οδό Πούρντα του Βουκουρεστίου. ΣΕΛΙΔΑ 41

...Αλλά δυσκολίες με τον λαστιχά απατεώνα!

● *Χθες δύο νέα κρούσματα* ΣΕΛΙΔΑ 13

* ΚΟΥΡΤΙΝΟΞΥΛΑ - ΚΟΥΡΤΙΝΟΒΕΡΓΕΣ
* ΣΤΟΡΙΑ - μεταλλικά-ξύλινα-υφασμάτινες
* ΚΟΡΝΙΖΕΣ πινάκων ΓΑΛΙΑΣ
* ΚΟΥΝΟΥΠΙΕΡΕΣ αυτόματες * ΠΑΡΚΕ υψηλής αντοχής

ΑΤΣΑΣ Α.Σ. εμπ. κεν. ΜΗΔΕΙΑ 63602-66339

Η ΣΥΝοδος "κορυφής" αρχίζει!

Μια σοβαρή ΣΥΝοδος, ευρείας αποδοχής, και προς όλες τις κατευθύνσεις, για το "ΚΑΛΟ ΤΟΥ ΤΟΠΟΥ", στα Ζωντανά Μουσικά Δρώμενα...

Αρχίζει λοιπόν την **Πέμπτη 29 Νοεμβρίου** η ΣΥΝοδος ανασύνταξης, με θέμα "Σεβασμός στην ψυχαγωγία του Λαού"!

Ένα θέμα πολύ σοβαρό, που τόσο πολύ αγγίζει όλους Σας "καθημερινώς"

Γι' αυτό και δεν επιτρέπεται ν' απουσιάζετε με τίποτα και για κανέναν απλό λόγο!

Η ώρα έναρξης έχει την δική της σημασία: 11.45'

Ολα είναι στο... Πρόγραμμα!

ΣΥΝοδος
Νυχτερινό Κέντρο ...Πολιτισμού

Ζωντανή Ελληνική Μουσική
Πάροδος Σωκράτους 4τ • Παλιά Πόλη • Τηλ. 35995

ΗΜΕΡΟΛΟΓΙΟ

Τετάρτη 28 Νοεμβρίου 2001
Σταφάνου ομολ., Ειρηνάρχου μαρτ.
Ανατολή ηλίου: 7.19'
Δύση ηλίου: 5.07'
Σελήνη 14 ημερών.

ΦΑΡΜΑΚΕΙΑ

Σήμερα διημερεύει το φαρμακείο του Πανά Αρτεμ. στην οδό Αννης Μαρίας 82 και διανυκτερεύει το φαρμακείο του Καζουλλάκη Ιπποκρ. στην οδό Ερ. Σταυρού και Αλ. Διάκου 61

ΒΕΝΖΙΝΑΔΙΚΑ

Σήμερα διανυκτερεύουν τα βενζινάδικα: Ακρίτας ΕΠΕ (Γ. Σεφέρη), Τσαγκαράκης-Σαλαμαστράκης (Λ. Καλλιθέας), Τζωρτζής Ιωάννης (Ιαλυσός), Κεφάλας Στέργος (Κρεμαστή) και Κοιλιάς Αλ. (Αφάντου)

ΛΑΪΚΕΣ ΑΓΟΡΕΣ

Τετάρτη: στο Δημοτικό Νεκροταφείο
Πέμπτη: στην οδό Βύρωνος
Παρασκευή: στην οδό Πτολεμαίων (Ανάληψη)
Σάββατο: στο Δημοτικό Νεκροταφείο.

ΔΡΟΜΟΛΟΓΙΑ ΠΛΟΙΩΝ

Σήμερα αναχωρεί το "ΡΟΔΟΣ" στις 14:00 Σύμη-Νίσυρο- Κω-Κάλυμνο-Αστυπάλαια-Πειραιά.

ΑΕΡΟΠΟΡΙΚΑ ΔΡΟΜΟΛΟΓΙΑ

ΟΛΥΜΠΙΑΚΗ ΑΕΡΟΠΟΡΙΑ

ΑΠΟ ΡΟΔΟ-ΑΘΗΝΑ
- Καθημερινά 07.00, 10.25, 20.55
- Τετάρτη 14.00
- Καθημερινά πλην Τετάρτης 17.20
- Καθημερινά πλην Κυριακής 23.40
- Δευτέρα 00.10.

ΑΠΟ ΑΘΗΝΑ-ΡΟΔΟ
- Καθημερινά 05.20, 08.45, 19.15
- Τετάρτη 12.20
- Καθημερινά πλην Τετάρτης 15.40
- Καθημερινά πλην Κυριακής 22.00
- Κυριακή 22.30

ΑΠΟ ΡΟΔΟ-ΘΕΣΣΑΛΟΝΙΚΗ
- Δευτέρα 14.30
- Παρασκευή-Κυριακή 12.40.

ΑΠΟ ΡΟΔΟ-ΗΡΑΚΛΕΙΟ
- Παρασκευή-Κυριακή 09.45.

ΑΠΟ ΡΟΔΟ-ΚΑΡΠΑΘΟ
- Τρίτη-Πέμπτη-Σάββατο 09.45
- Δευτέρα-Τετάρτη-Παρασκευή-Κυριακή 10.30
- Δευτέρα-Κυριακή 12.40
- Τετάρτη-Παρασκευή (ν) έως 22/9 12.40
- Πέμπτη από 23/9 12.40
- Τρίτη-Παρασκευή (ν) από 23/9 12.40
- Τρίτη-Σάββατο έως 22/9 14.15
- Πέμπτη έως 22/9 14.15.

ΑΠΟ ΡΟΔΟ-ΚΑΣΟ
- Δευτέρα-Κυριακή (κ) 12.40
- Τετάρτη-Παρασκευή έως 22/9 12.40
- Πέμπτη (κ) από 23/9 12.40
- Τρίτη-Παρασκευή από 23/9 12.40
- Πέμπτη (κ) έως 22/9 14.15.

ΑΠΟ ΡΟΔΟ-ΚΑΣΤΕΛΟΡΙΖΟ
- Τετάρτη-Παρασκευή-Κυριακή 08.10
- Δευτέρα έως 22/9 08.10
- Τρίτη-Πέμπτη-Σάββατο έως 22/9 11.55.

AEGEAN AIRLINES & CRONUS

ΑΠΟ ΡΟΔΟ-ΑΘΗΝΑ
07.45 (A3 201 X5 1201), 13.30 (A3 207 X5 1207), 14.20 (A3 211 X5 1211), 17.30 (A3 213 X5 1213), 21.10 (A3 217 X5 1217),
ΑΠΟ ΑΘΗΝΑ-ΡΟΔΟ
06.05 (A3 200 X5 1200), 09.40 (A3 202 X5 1202), 12.50 (A3 210 X5 1210), 15.50 (A3 212 X5 1212), 19.30 (A3 216 X5 1216)
ΑΠΟ ΡΟΔΟ-ΗΡΑΚΛΕΙΟ
19.30 (A3 765)
ΑΠΟ ΗΡΑΚΛΕΙΟ-ΡΟΔΟ
18.00 (A3 764)
ΑΠΟ ΡΟΔΟ-ΘΕΣΣΑΛΟΝΙΚΗ
11.20 (A3 721)
ΑΠΟ ΘΕΣΣΑΛΟΝΙΚΗ-ΡΟΔΟ
11.20 (A3 720)

AXON AIRLINES

ΑΠΟ ΡΟΔΟ ΠΡΟΣ ΑΘΗΝΑ
Δευτέρα- Τρίτη-Τετάρτη 12:00 και 20:20
Πέμπτη 12:00 και 20:20
Παρασκευή 12:00 και 20:35
Σαββάτο 10:30 και 20:20
Κυριακή 12:30 και 20:35
ΑΠΟ ΑΘΗΝΑ ΠΡΟΣ ΡΟΔΟ
Δευτέρα- Τρίτη-Τετάρτη 10:40 και 19:00
Πέμπτη 10:40 και 19:00
Παρασκευή 10:40 και 19:00
Σαββάτο 09:10 και 19:00
Κυριακή 11:10 και 19:00
Από Ρόδο προς Θεσσαλονίκη
Απευθείας κάθε Τρίτη - Τετάρτη στις 16:15 και κάθε Παρασκευή - Κυριακή στις 18:35
Από Θεσσαλονίκη προς Ρόδο
Απευθείας κάθε Τρίτη- Τετάρτη στις 14:40 και κάθε Παρασκευή - Κυριακή στις 17:00
Οι πτήσεις μας πραγματοποιούνται με **Boeing 737**(με διαμορφωμένη διαπλατυσμένη θέση με διπλάτινα καθίσματα) και με τα εντελώς καινούργια **Embraer (ERJ 145)**
Τα αποσπάσματα δρομολόγια ισχύουν από 14 Νοεμβρίου μέχρι και 30 Μαρτίου 2002

Επώνυμον το ανώνυμον...

Η Κυβέρνηση απώλεσε την ψυχραιμία της

Η ΤΑΚΤΙΚΗ του αιφνιδιασμού την οποία χρησιμοποίησε χθες, για δεύτερη φορά μέσα σε διάστημα τεσσάρων ημερών, ο πρόεδρος της Νέας Δημοκρατίας Κων. Καραμανλής, τσάκισε τα νεύρα των αρμοδίων κυβερνητικών παραγόντων, που αντέδρασαν υπό καθεστώς πανικού.

ΤΟΥΣ ΕΣΠΑΣΕ τη βιτρίνα. Τους... χάλασε τη σούπα. Με δύο λόγια, τους ξεμπρόστιασε ο κ. Καραμανλής, γυρίζοντας την εικόνα ανάποδα και αποκαλύπτοντας την πίσω πλευρά της. Εκείνη που η κυβέρνηση κρατάει καλά κρυμμένη, παρουσιάζοντας μόνο μια ωραιοποιημένη, μαγική κατάσταση.

ΟΛΟΙ ΟΣΟΙ έχουν φοιτήσει είτε έχουν κατά οιονδήποτε τρόπο ασχοληθεί με τα δημόσια σχολεία γνωρίζουν καλά ότι τα πράγματα δεν είναι έτσι όπως επιχειρείται να παρουσιαστούν. Δυστυχώς. Ούτε από πλευράς κτιριακών υποδομών ούτε από απόψεως εκπαιδευτικών παροχών.

ΣΙΓΟΥΡΑ υπάρχουν και καλά σχολεία. Υπάρχουν όμως και άλλα, χειρότερα και από αυτό που επισκέφθηκε χθες ο πρόεδρος της Ν.Δ. Υπάρχουν σχολεία δίπλα σε βενζινάδικα και άλλα που στεγάζονται σε παλιές πολυκατοικίες, με εντυπωσιακή στενότητα χώρου, χωρίς θέρμανση και με υποτυπώδη προαύλια.

ΤΟ ΕΠΙΧΕΙΡΗΜΑ του υπουργού Τύπου, ότι ο κ. Καραμανλής πηγαίνει σε σχολεία στα οποία δεν γεννήθηκε ακόμη το νέο(!), ήταν καταλυτικό! Δηλαδή, σ' αυτές τις σχολικές μονάδες δεν φοιτούν παιδιά; Δεν δικαιούνται αυτά να απολαμβάνουν των ίδιων προνομίων ή μήπως είναι β' κατηγορίας μαθητές;

ΑΠΟΚΑΛΥΠΤΙΚΕΣ του πανικού ο οποίος κατέλαβε την κυβέρνηση ήταν και οι δηλώσεις του υπουργού Παιδείας Π. Ευθυμίου, ο οποίος μίλησε για "πάτρωνες" και "προστάτες" (!), ξεχνώντας το ήπιο και μετριοπαθές ύφος το οποίο μέχρι χθες χαρακτήριζε την πολιτική του συμπεριφορά.

ΤΟ ΜΟΝΟ βέβαιο είναι ότι το παιχνίδι "χοντραίνει". Κι αν η ψυχραιμία είναι το πολυτιμότερο αγαθό για κυβέρνηση και πολιτικούς, η απώλεια της ισοδυναμεί με πραγματική δυστυχία, που θα εντείνεται όσο οι εκλογές πλησιάζουν.

Προσποιητή η έκπληξη και ο αποτροπιασμός

ΠΡΟΣΠΟΙΗΤΗ είναι μάλλον η έκπληξη και ο αποτροπιασμός που εκφράστηκε πανταχόθεν και ποικιλοτρόπως για την πρώτη επιτυχή κλωνοποίηση ανθρώπινου εμβρυου. Πιο ειλικρινής ήταν ο διαβόητος καθηγητής Αντινόρι (που έχει προαναγγείλει ή αν προτιμάτε, προειδοποιήσει ότι θα κλωνοποιήσει τον πρώτο άνθρωπο τους επόμενους μήνες), ο οποίος κατηγόρησε τους Αμερικάνους ότι του "έκλεψαν" την ιδέα.

Η ιστορία του ανθρώπινου γένους αποδεικνύει σε αλλεπάλληλα περιστατικά ότι είναι πρακτικώς αδύνατη η απαγορευση της αναζήτησης της γνώσης. Από τα χρόνια του Σωκράτη, του Γαλιλαίου, και της Ιεράς Εξέτασης, μέχρι την πυρηνική εποχή, υπήρχαν πάντα άνθρωποι που αψηφούσαν απαγορεύσεις για να διευρύνουν τις γνώσεις τους, να ανακαλύψουν το απαγορευμένο. Άλλωστε, η γνώση δεν ειναι "καλή" ή "κακή" η χρήση της και η αξιοποίηση της είναι που δίνει το χαρακτηρισμό. Ας μην προσποιούμαστε, λοιπόν, τους "συγκλονισμένους"- οι επιστήμονες έχουν από καιρό τα απαραίτητα εφόδια και γνωρίζαμε ότι ήταν ζήτημα χρόνου. Το πεπρωμένο φυγείν αδύνατον...

Είδη οικιακής χρήσης ⇔ Ηλεκτρονικά ⇔ Δορυφορικός εξοπλισμός
Home theater ⇔ Car audio ⇔ Κινητή τηλεφωνία ⇔ Ηλεκτρονικοί υπολογιστές

ΔΙΚΤΥΟ ΚΑΤΑΣΤΗΜΑΤΩΝ ΗΛΕΚΤΡΙΚΩΝ ΣΥΣΚΕΥΩΝ

ELECTRO NET

ΜΟΝΟ 289.000*

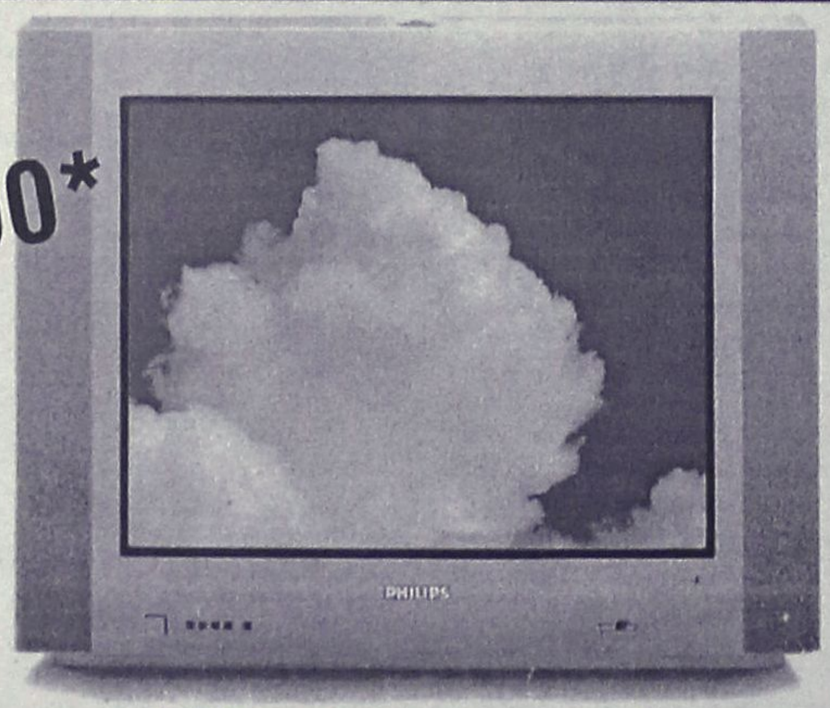

• 29PT9006
29" ψηφιακή σάρωση 100Hz με ήχο Dolby Virtual και με οθόνη Real Flat Blackline-S, Digital Crystal Clear, Active Control με Αισθητήρα Φωτός, ήχο Dolby Virtual, Easytext 1200 σελίδων.
Συνδυάζεται με ειδικό έπιπλο

* Η τιμή είναι τοις μετρητοίς και ισχύει μέχρι εξαντλήσεως των αποθεμάτων

MATCH LINE · DIGITAL CRYSTAL CLEAR · VIRTUAL DOLBY SURROUND · REAL FLAT

Ας κάνουμε τον κόσμο μας καλύτερο PHILIPS



Μοσχίδης
Π. Π. Γερμανού - Εμπορικό Κέντρο Πλατεία Φωκίωνη
ΤΗΛ. 20162 - 35846

ΔΕΧΟΝΤΑΙ ΤΟ ΚΟΙΝΟ

Ο Νομάρχης δέχεται το κοινό κάθε Τρίτη και Πέμπτη από 11.00-13.00.
Ο Δήμαρχος Ροδίων δέχεται ύστερα από συνεννόηση.
Ο αντινομάρχης Δωδεκανήσου κ. Νικόλαος Τατάκης δέχεται το κοινό κάθε Τρίτη και Πέμπτη από 10.00 π.μ.-12 μ.μ.

ΤΑΞΙ

ΡΑΔΙΟ ΤΑΞΙ: 64712-64790

ΧΡΗΣΙΜΑ ΤΗΛΕΦΩΝΑ

ΝΟΣΟΚΟΜΕΙΟ:	80000
ΑΜΕΣΗ ΔΡΑΣΗ ΠΥΡ/ΚΗΣ:	199
ΛΙΜΕΝΑΡΧΕΙΟ:	22220, 27695
ΒΛΑΒΕΣ Δ.Ε.Η.:	125
ΒΛΑΒΕΣ Ο.Τ.Ε.:	121
ΑΜΕΣΗ ΔΡΑΣΗ:	100
ΒΛΑΒΕΣ ΥΔΡΕΥΣΗΣ:	68750-68755
ΝΟΜΑΡΧΙΑ:	46502
ΠΕΡ/ΚΗ Δ/ΝΣΗ	38174
ΔΗΜΟΣ:	46200
ΔΗΜ. ΕΠΙΧ. ΚΑΘΑΡ.	77600
ΥΓΙΗΡ. ΑΠΟΚΟΜΙΔΗΣ	61057
ΤΡΟΧΑΙΑ:	26480
ΠΛΗΡΟΦ. Ο.Τ.Ε:	131
ΔΕΛΤΙΟ ΚΑΙΡΟΥ:	149
ΛΑΧΕΙΑ:	111
ΠΡΟΠΟ - ΛΟΤΤΟ:	111
ΡΟΔΑ:	27462
ΚΤΕΛ:	27706
Ο.Α.Ε.Δ.:	23265
Ι.Κ.Α.:	64912
ΤΑΞ.Υ.:	68701, 68702
ΟΛΥΜΠΙΑΚΗ:	24555
Δ.Α.Ν.Ε.:	43150
ΕΡΓΑΤ. ΚΕΝΤΡΟ:	24730
AXON AIRLINES	82601-2
CRONUS AIRLINES	25444
AEGEAN AIRLINES	98345

ΚΤΕΟ

• Από 1/9/2001 έως 21/12/2001 παντός είδος οχήματα **με συνδυασμό γραμμάτων ΡΟΑ 1300-5000.** Επίσης θα ελέγχονται τα οχήματα που η καταλληλότητά τους λήγει αυτές τις εβδομάδες και οχήματα ανάριθμα εισαγωγής.

ΤΙΜΕΣ ΣΥΝΑΛΛΑΓΜΑΤΟΣ

ΔΟΛΛΑΡΙΟ Η.Π.Α	384,637	393,566
ΛΙΡΑ ΑΓΓΛΙΑΣ	542,051	554,624
ΚΟΡΩΝΑ ΔΑΝΙΑΣ	45,430	46,484
ΚΟΡΩΝΑ ΣΟΥΗΔΙΑΣ	36,186	37,025
ΓΙΕΝ ΙΑΠΩΝΙΑΣ ΓΙΑ 100 ΜΟΝ	310,139	317,331
ΦΡΑΓΚΟ ΕΛΒΕΤΙΑΣ	230,876	236,221
ΚΟΡΩΝΑ ΝΟΡΒΗΓΙΑΣ	42,567	43,554
ΛΙΡΑ ΚΥΠΡΟΥ	588,636	602,287
ΔΟΛΛΑΡΙΟ ΚΑΝΑΔΑ	241,444	247,045
ΔΟΛΛΑΡΙΟ ΑΥΣΤΡΑΛΙΑΣ	200,842	205,506

Η ΡΟΔΙΑΚΗ

Ημερήσια Εφημερίδα της Ρόδου
Έτος Ιδρύσεως 1915
ΙΔΡΥΤΗΣ
ΕΜΜ. ΚΑΛΑΜΠΙΧΗΣ

ΙΔΙΟΚΤΗΣΙΑ – ΕΚΔΟΣΗ
ΥΙΟΙ Σ. ΤΣΟΠΑΝΑΚΗ
Η. ΚΩΤΙΑΔΗΣ Ο.Ε.

ΔΙΕΥΘΥΝΤΗΣ
ΑΘ. ΜΑΡΑΣΙΩΤΗΣ

ΣΥΝΤΑΞΗ
Γρηγόριος Πελλός
Λουκάς Μαστής
Μιχάλης Μαστής
ΑΘΛΗΤΙΚΑ
Μανόλης Μπάτης,
Νικήτας Κουσκούσης
Τηλ.: 30831
ΓΡΑΦΕΙΑ ΣΥΝΤΑΞΗΣ
Μάρκου Μαλλιαράκη 9
Τηλ. 24610 - 30865 - 75640
Fax (0241) 75641
ΛΟΓΙΣΤΗΡΙΟ – ΔΙΑΦΗΜΙΣΕΙΣ
Νέα Αγορά 53
Τηλ. 22210 - 75230
Fax (0241) 22471

http://WWW.rodiaki.gr.
Email: tsopd@otenet.gr & rodiaki@otenet.gr



το ΚΑΛΥΤΕΡΟ ΠΑΚΕΤΟ διακοπών
στην Ελλάδα και το εξωτερικό

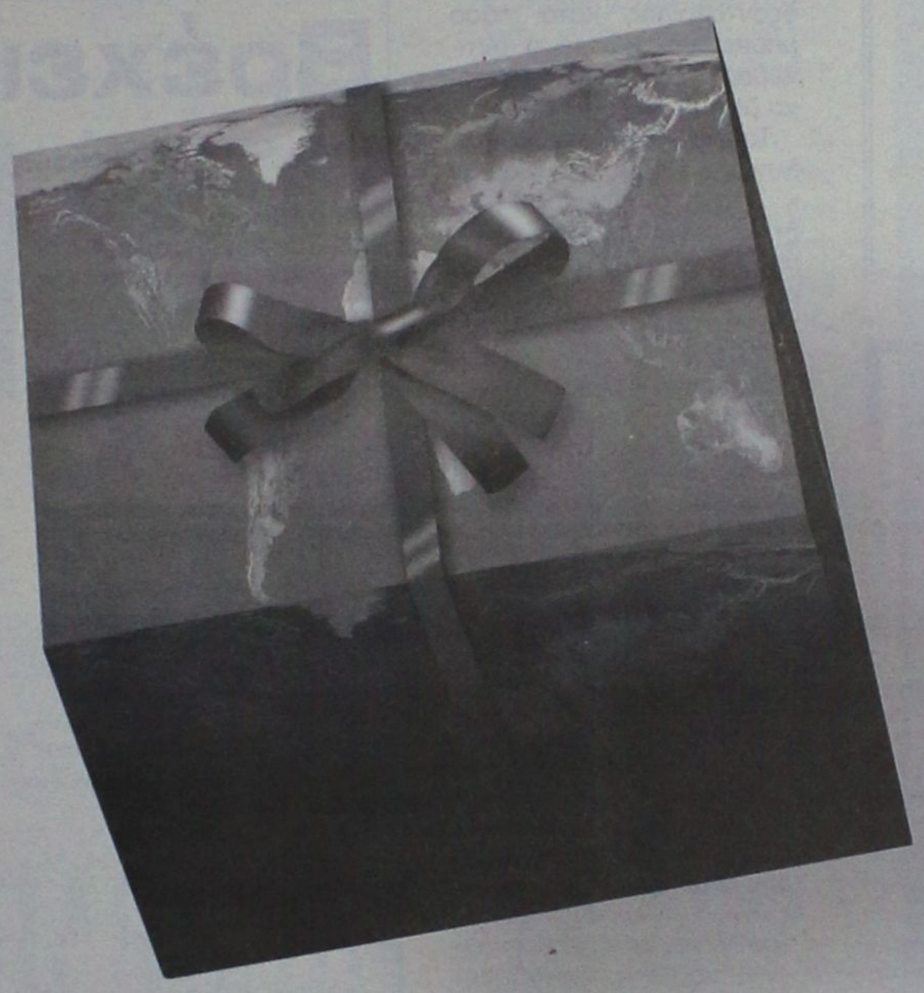

με τους ΚΑΛΥΤΕΡΟΥΣ ΟΡΟΥΣ πληρωμής!
και μέχρι 48 δόσεις

Το IALYSSOS TRAVEL πρωτοπορεί και σας ταξιδεύει σε μαγικούς προορισμούς στην Ελλάδα και το εξωτερικό με τον ...: ΚΑΛΥΤΕΡΟ ΤΡΟΠΟ.

Μόνοι σας, ζευγάρι, με γκρουπ ή για το γαμήλιο ταξίδι χαρίστε στον εαυτό σας την πιο απολαυστική εμπειρία διακοπών.

Για περισσότερες πληροφορίες επισκεφθείτε μας ή μιλήστε μαζί μας στο τηλέφωνο και ετοιμάστε τις βαλίτσες σας!

ΔΩΡΟ ΕΚΠΛΗΞΗ ΜΕ ΚΑΘΕ ΤΑΞΙΔΙ

IALYSSOS Travel

ΠΕΙΡΑ ΚΑΙ ΣΥΝΕΠΕΙΑ

Αλεξ. Διάκου 25 ΡΟΔΟΣ - Τηλ.: 0241-31571 (6 γραμμές)

SYMI TOURS

Εσείς επιλέξτε τον προορισμό , τα υπόλοιπα αφήστε τα σ' εμάς.
Εκδοση αεροπορικών εισιτηρίων εσωτερικού και εξωτερικού

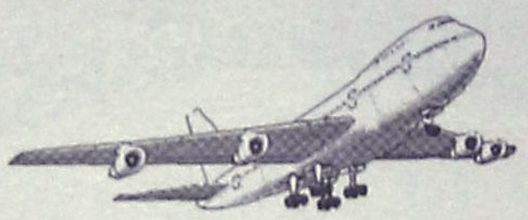

με όλες τις αεροπορικές εταιρείες σε όλο τον κόσμο σε τιμές στα μέτρα σας.
Μ' ένα τηλεφώνημα στο ***0246 71307/71689,***
fax 0246 72292 και έχετε το εισιτήριο εντελώς δωρεάν στο σπίτι σας.
SYMI TOURS - ΣΥΜΗ ΔΩΔ/ΣΟΥ
IATA MEMBERS
Υπ. κρατήσεων: **Σύκαλλος Κων/νος**

Για μοντέρνο νεανικό γυναικείο ντύσιμο
Ελάτε στο νέο μας κατάστημα

ELIOYLA

με τα επώνυμα ρούχα
GIANNI RODINI ®
INTERNATIONAL

Δημητρίου Θέμελη 75 (πεζόδρομος)
Τηλέφωνο **33606**

ΒΟΥΛΓΑΡΗ
ΒΙΟΜΗΧΑΝΙΑ ΑΠΛΑΝΤΙΚΩΝ
ΑΛΛΑΝΤΙΚΑ - ΤΥΡΟΚΟΜΙΚΑ
ΣΑΛΑΤΕΣ - ΠΙΤΣΕΣ
ΚΟΝΣΕΡΒΙΚΑ

ΠΡΟΣΦΟΡΑ
ΜΕΧΡΙ 30/11/2001

Τυρί σνάκ φέτες	1100
Τυρί Ένταμ φέτες	1480
Στραγγιστό αναπ. γιαούρτι	360
Μαγιονέζα	400
Μορταδέλα τ. Μπολόνια φέτες	880
Σαλάμι αέρος τ. Δανίας φέτες	1800
Σπάλα Πικ Νικ φέτες	920
Τσοπετ Πορκ φέτες	720
Μπεϊκο πλάκα φέτες	1340
Φιλέτο γαλοπούλας φέτες	1900
Λουκάνια τ. Φρακφ.	720
Λουκάνικα τ. Μυκόνου	840

ΚΛΑΥΔΙΟΥ ΠΕΠΕΡ 165
ΤΗΛ.: (0241) 33647

Ο νομάρχης κ. Σ. Καραγιάννης και ο δήμαρχος Ρόδου

"Πορεύονται" με τους ίδιους πονοκεφάλους

Θα διατηρήσουν στις θέσεις τους Χατζή και Σαββή

Τον ίδιο πονοκέφαλο φαίνεται να έχουν αυτή την περίοδο ο νομάρχης κ. Σ. Καραγιάννης και ο δήμαρχος Ρόδου κ. Γ. Γιαννόπουλος, λόγω των φιλοδοξιών των στενών συνεργατών τους. Ο μεν νομάρχης προβληματίζεται για το αν θα διατηρήσει στη θέση του τον αντινομάρχη κ. Χ. Χατζηευθυμίου, ο δε δήμαρχος Ρόδου έχει παρόμοιους ενδοιασμούς για τον αντιδήμαρχο κ. Μ. Σαββή.

Οπως είναι γνωστό ο κ. Χατζηευθυμίου δραστηριοποιείται με σκοπό να είναι υποψήφιος δήμαρχος Ρόδου το φθινόπωρο του 2001. Με δεδομένο ότι οσονούπω αναμένεται να ανακοινώσει και επισήμως την υποψηφιότητά του, τίθεται θέμα δεοντολογίας κατά πόσο μπορεί να παραμένει αντινομάρχης (τυπικό πρόβλημα δεν υπάρχει).

Το ίδιο πρόβλημα δεοντολογίας, υπάρχει και για τον κ. Σαββή, ο οποίος φιλοδοξεί να είναι υποψήφιος δήμαρχος Νότιας Ρόδου, παρά το γεγονός ότι επισήμως δεν έχει εκφράσει αυτή την πρόθεση.

Ο πονοκέφαλος του νομάρχη και του δημάρχου Ρόδου δεν είναι τόσο για το αν θα πρέπει να παραιτηθούν, όσο για το ποιοί θα είναι οι αντικαταστάτες τους.

Σύμφωνα με εκτιμήσεις τόσο ο κ. Χατζηευθυμίου όσο και ο κ. Σαββής, μόλις οριστικοποιήσουν τις αποφάσεις τους, εξετάζουν το ενδεχόμενο να παραιτηθούν από τις θέσεις που κατέχουν, για να μπορούν να δραστηριοποιηθούν απερίσπαστοι στον προεκλογικό τους αγώνα.

- Λίγο - πολύ αυτό το ξέρουν και ο κ. Καραγιάννης και ο κ. Γιαννόπουλος, οι οποίοι προβληματίζονται για τους αντικαταστάτες τους, δεδομένου ότι και αυτοί θα βρίσκονται σε προεκλογική περίοδο.

Για τη θέση του αντινομάρχη πιθανολογούνται αρκετά ονόματα μεταξύ των οποίων του κ. Γ. Ψαρομπά και του κ. Τσ. Τριμμάτη. Επειδή, όμως, φημολογείται ότι και οι δύο στις προσεχείς εκλογές θα είναι υποψήφιοι στον α' βαθμό αυτοδιοίκησης (στο ψηφοδέλτιο του κ. Χατζηευθυμίου), φαβορί θεωρείται ο επίκουρος νομάρχη **κ. Μ. Καμπουρόπουλος** που θα κληθεί πέραν των αρμοδιοτήτων που ήδη έχει να επωμισθεί και τις αρμοδιότητες του κ. Χατζηευθυμίου.

Στην σχετική σεναριολογία εξετάζεται το ενδεχόμενο περαιτέρω αναβάθμισης του έτερου αντινομάρχη **κ. Ν. Τατάκη** και η προώθηση άλλου νομαρχιακού συμβούλου στην θέση του αντινομάρχη.

Πιο δύσκολα είναι τα πράγματα για το δήμαρχο Ρόδου σε ό,τι αφορά τον αντικαταστάτη του κ. Σαββή, διότι θα πρέπει αυτός να αναλάβει τον οικονομικό τομέα.

Πιθανόν μάλιστα ο δήμαρχος να αναγκαστεί να επιστρατεύσει τη θέση αυτή **τον κ. Κ. Σκανδαλίδη** που βρέθηκε στο ίδιο πόστο για 7 χρόνια.

Εξίσου πιθανόν είναι να αναλάβει ο ίδιος ο δήμαρχος την εποπτεία του οικονομικού τομέα και να χρίσει αντιδήμαρχο σε άλλο τομέα, θέση για την οποία υπάρχει πληθώρα μνηστήρων στις τάξεις των συμβούλων της πλειοψηφίας. **Αξιοσημείωτο είναι ότι η θητεία του κ. Σαββή λήγει στο τέλος του χρόνου** και αυτό σημαίνει ότι το θέμα πρέπει να τεθεί άμεσα επί τάπητος.

Προς το παρόν πάντως δεν φαίνεται να υπάρχει κάτι συγκεκριμένο.

Αντίθετα η θητεία του κ. Χατζηευθυμίου λήγει στο τέλος του 2002, αλλά είναι σαφές ότι ο κ. αντινομάρχης δεν πρόκειται να την εξαντλήσει.

Βρέχει και σοβάδες!

Σοβάδες...στα κεφάλια των υπαλλήλων, «έβρεξε» και πάλι στο τμήμα μελετών της Νομαρχιακής Αυτοδιοίκησης Δωδεκανήσου, τις τελευταίες μέρες, γεγονός που έχει προκαλέσει έντονη ανησυχία στα στελέχη της υπηρεσίας και όχι μόνο, καθώς οι επισκευές που απαιτούνται για την ασφαλή παραμονή τους στις ώρες εργασίας, εκτιμάται ότι θα πρέπει να είναι άμεσες.

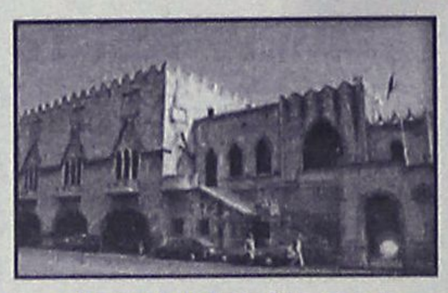

Τα γραφεία της υπηρεσίας αυτής, που όπως είναι γνωστό βρίσκονται στον τελευταίο όροφο του κτιρίου που στεγάζεται και η Αστυνομική Διεύθυνση Δωδεκανήσου, όπως και όλο το κτιριακό συγκρότημα βέβαια, παρουσιάζουν σοβαρά προβλήματα εξαιτίας της κακής συντήρησης αλλά και της παλαιότητας τους.

Το πρόσφατο περιστατικό, έχει ανησυχήσει πάντως, έντονα τους ίδιους τους εργαζόμενους, οι οποίοι έχουν ενημερώσει αναλυτικά τους αρμόδιους στη Νομαρχιακή Αυτοδιοίκηση Δωδεκανήσου, ζητώντας έτσι να ληφθούν άμεσα μέτρα, για την σωματική τους ασφάλεια πλέον.

Οι παρεμβάσεις πάντως που έγιναν στα συγκεκριμένα γραφεία όπου στεγάζονται οι υπηρεσίες, κάθε άλλο παρά ουσιαστικές θα μπορούσαν να χαρακτηριστούν, δεδομένου του αποτελέσματος που προέκυψε πρόσφατα.

Από την... πτώση των σοβάδων πάντως και αυτή την φορά, ευτυχώς δεν είχαμε τραυματισμούς υπαλλήλων που εκείνη την ώρα βρίσκονταν μέσα στα γραφεία τους.

ΠΡΟΒΛΗΜΑ ΜΑΛΛΙΩΝ;



ΕΙΜΑΣΤΕ ΕΔΩ!
- *Εγγυημένο αποτέλεσμα*
- *Σε ΜΙΑ επίσκεψη*
- *Για Άντρες & Γυναίκες*

ΓΙΑ ΔΩΡΕΑΝ ΕΝΗΜΕΡΩΣΗ (με απόλυτη διακριτικότητα και εχεμύθεια) ΤΗΛΕΦΩΝΗΣΤΕ στα 78.302-3

ΕΠΙΣΤΗΜΟΝΙΚΑ ΚΕΝΤΡΑ
BERGMANN KORD
ΚΛΙΝΙΚΗ ΜΑΛΛΙΩΝ
Διευθυντής: **ΜΑΝΩΛΗΣ ΣΑΜΙΩΤΗΣ**

Καναδά 73, Πλατεία Αγ. Νικολάου, Ρόδος
*Τηλ.: **78.302-3**, Fax: **78.305**, e-mail: **info@bergmannkord.gr***
*Ηλεκτρονική Διεύθυνση: **www.bergmannkord.gr***

ΔΕΚΤΕΣ ΠΙΣΤΩΤΙΚΕΣ ΚΑΡΤΕΣ • ΠΡΟΓΡΑΜΜΑΤΑ ΑΤΟΚΩΝ ΔΟΣΕΩΝ

Ετοιμο το κόλπο της δεκαετίας

"Δωράκι" στο γκολφ η Τσαμπίκα!

Πακέτο στον επενδυτή που θα επιλεγεί • Τα σχέδια αξιοποίησης

Το κόλπο της δεκαετίας ετοιμάζονται να κάνουν οι κύριοι του υπουργείου Ανάπτυξης και της ΕΤΑ, οι οποίοι εκτός της μακροχρόνιας ενοικίασης του Γκολφ Αφάντου, ετοιμάζονται να δώσουν πακέτο στον επενδυτή που θα προκύψει από τον διαγωνισμό και την Τσαμπίκα!

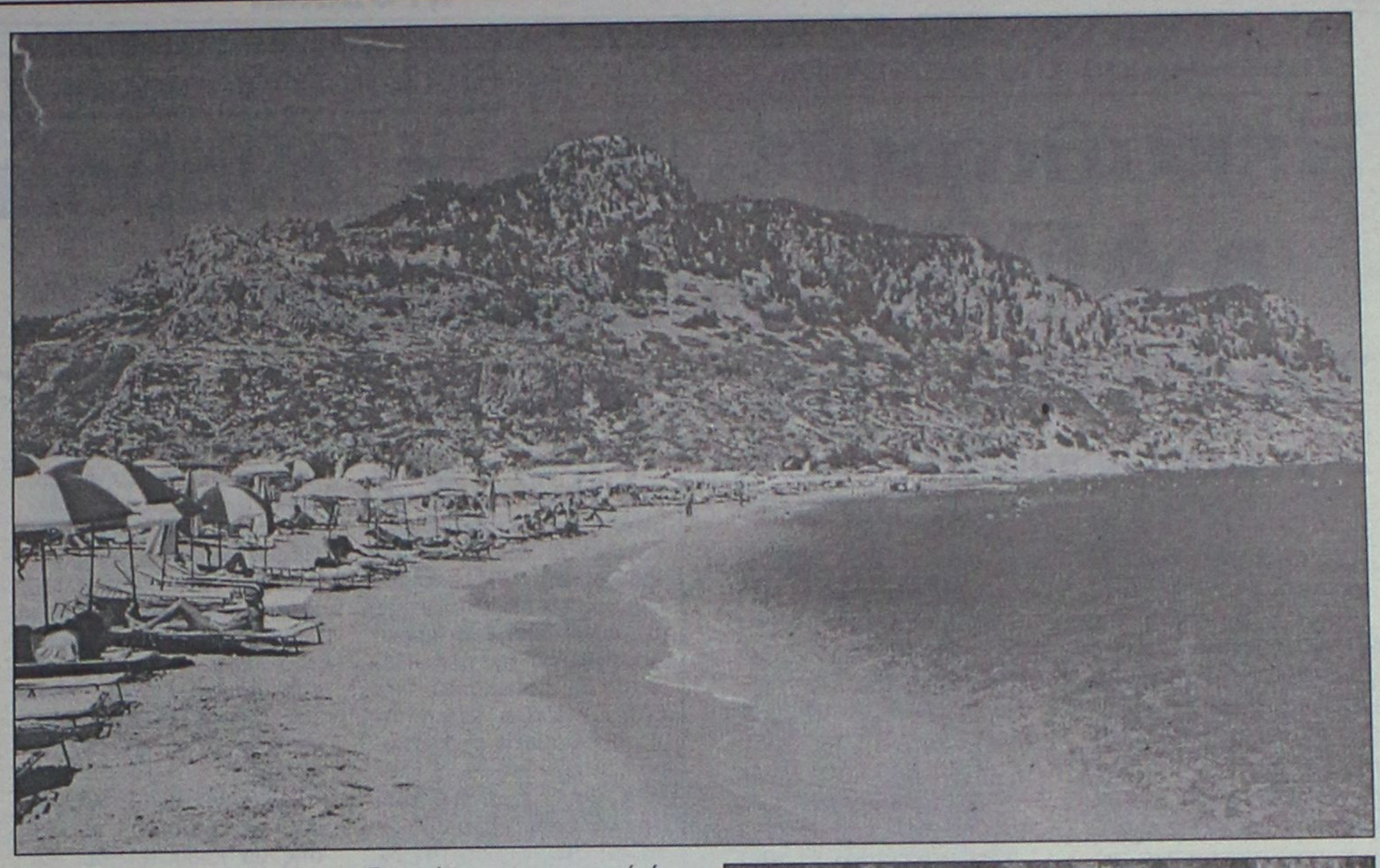

Το σενάριο βρίσκεται επί τάπητος και είναι θέμα χρόνου να ανακοινωθεί και επισήμως, σύμφωνα με έγκυρες πληροφορίες που υπάρχουν. Εν ριπή οφθαλμού, δηλαδή ετοιμάζονται στο πλαίσιο της λογικής περί αξιοποίησης να ενοικιάσουν για 30-40 χρόνια την περιοχή του Γκολφ και την παραλία της Τσαμπίκας.

Αν περάσουν και τα σχέδια της Κτηματικής Εταιρείας του Δημοσίου για την εκποίηση του Πρασονησιού (η δημοπρασία έχει προγραμματιστεί για τις 17 Γενάρη ως γνωστόν) είναι σαφές **ότι επιχειρείται το ξεπούλημα του μισού νησιού!**

Περί αυτού όντως πρόκειται, σε βαθμό πια που να γίνεται λόγος για μεθοδευμένο και άρτια οργανωμένο σχέδιο ξεπουλήματος, το οποίο δυστυχώς οι τοπικοί παράγοντες **είτε δεν το έχουν συνειδητοποιήσει, είτε το αποδεχθεί μοιρολατρικά.**

Σύμφωνα πράγματι με πληροφορίες, στον διαγωνισμό αξιοποίησης του Γκολφ Αφάντου, που αναμένεται να βγει στον αέρα μέσα στις προσεχείς εβδομάδες, υπάρχει και σενάριο που προβλέπει την παραχώρηση της Τσαμπίκας στον επενδυτή.

Συγκεκριμένα βάσει του σεναρίου αυτού, προβλέπεται **να κατασκευαστούν στην περιοχή της Τσαμπίκας 30 παραθεριστικές κατοικίες VIP καθώς και η αξιοποίηση του ορεινού όγκου για την ανάπτυξη του ορειβατικού και περιπατητικού τουρισμού.**

- Αυτά υποτίθεται ότι θα τα αναλάβει ο επενδυτής του Γκολφ Αφάντου, στο οποίο προβλέπεται να γίνουν δύο ξενοδοχεία (1.800 κλινών συνολικά) μονάδα θαλασσοθεραπείας, μικρή μαρίνα, αναβάθμιση του υπάρχοντος γηπέδου γκολφ και κατασκευή άλλου μικρότερου κ.λπ.

Ολα αυτά σχεδιάζονται και μεθοδεύονται ερήμην των τοπικών φορέων και παραγόντων, την γνώμη των οποίων ούτε για τα μάτια, δεν την ζήτησαν οι κύριοι του υπουργείου Ανάπτυξης και της ΕΤΑ.

Γεγονός πάντως είναι ότι τις προθέσεις τους περί Τσαμπίκας, τις είχαν αποκαλύψει ακροθιγώς, στην σύσκεψη που είχε γίνει πριν από μερικούς μήνες στην Ρόδο.

Στην σύσκεψη αυτή ο διευθύνων σύμβουλος της ΕΤΑ κ. Χωμενίδης είχε αναφερθεί στο σχέδιο να ενοικιαστεί πακέτο το Γκολφ και η Τσαμπίκα, γεγονός που είχε προκαλέσει την αντίδραση του δημάρχου Αρχαγγέλου κ. Θ. Κολιάδη, που άκουγε το θέμα, όπως και οι άλλοι τοπικοί παράγοντες για πρώτη φορά.

Από την πορεία της συζήτησης φάνηκε να εγκαταλείπεται η σκέψη διασύνδεσης, **φαίνεται όμως ότι επρόκειτο περί τακτικής!**

Οι νεότερες πληροφορίες αναφέρουν ότι όντως πάει πακέτο η μακροχρόνια ενοικίαση του Γκολφ και της Τσαμπίκας και μάλλον οι κύριοι του υπουργείου Ανάπτυξης και της ΕΤΑ επιχειρούν να δημιουργήσουν τετελεσμένα γεγονότα.

Ενδεχομένως μάλιστα να υπάρχει συσχετισμός του θέματος με το γεγονός ότι καθυστερεί η προκήρυξη του διαγωνισμού. Αρχικά είχε ανακοινωθεί ότι ο διαγωνισμός θα δινόταν στην δημοσιότητα στις 30 Νοεμβρίου, αργότερα στις 15 Δεκεμβρίου και τώρα ανεπισήμως γίνεται λόγος για τον προσεχή Ιανουάριο. Δεν πρέπει πάντως με την φόρα που έχει πάρει η κυβέρνηση να ξεπουλά στο όνομα των "αξιοποιήσεων", να βγουν στο σφυρί μετά το Γκολφ, την Τσαμπίκα και το Πρασονήσι και ότι άλλο προνομιακό ακίνητο έχει απομείνει. Σ' αυτή την περίπτωση μάλλον σειρά παίρνει το συγκρότημα της Καλλιθέας... και βλέπουμε!

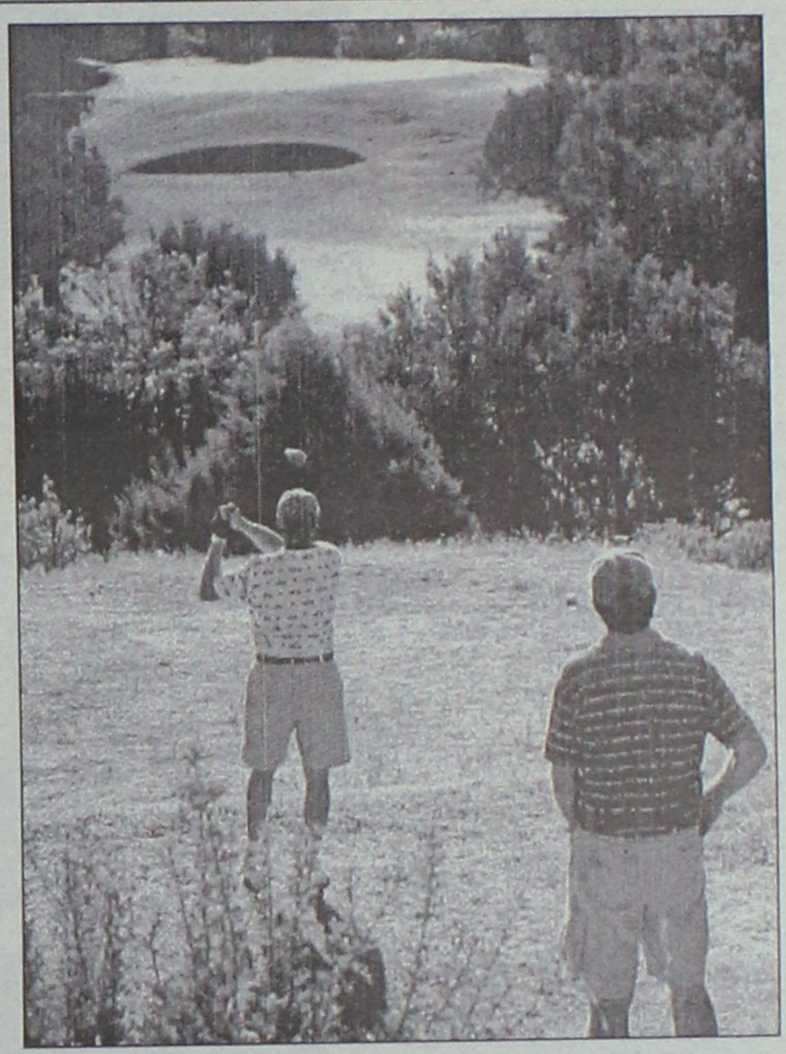

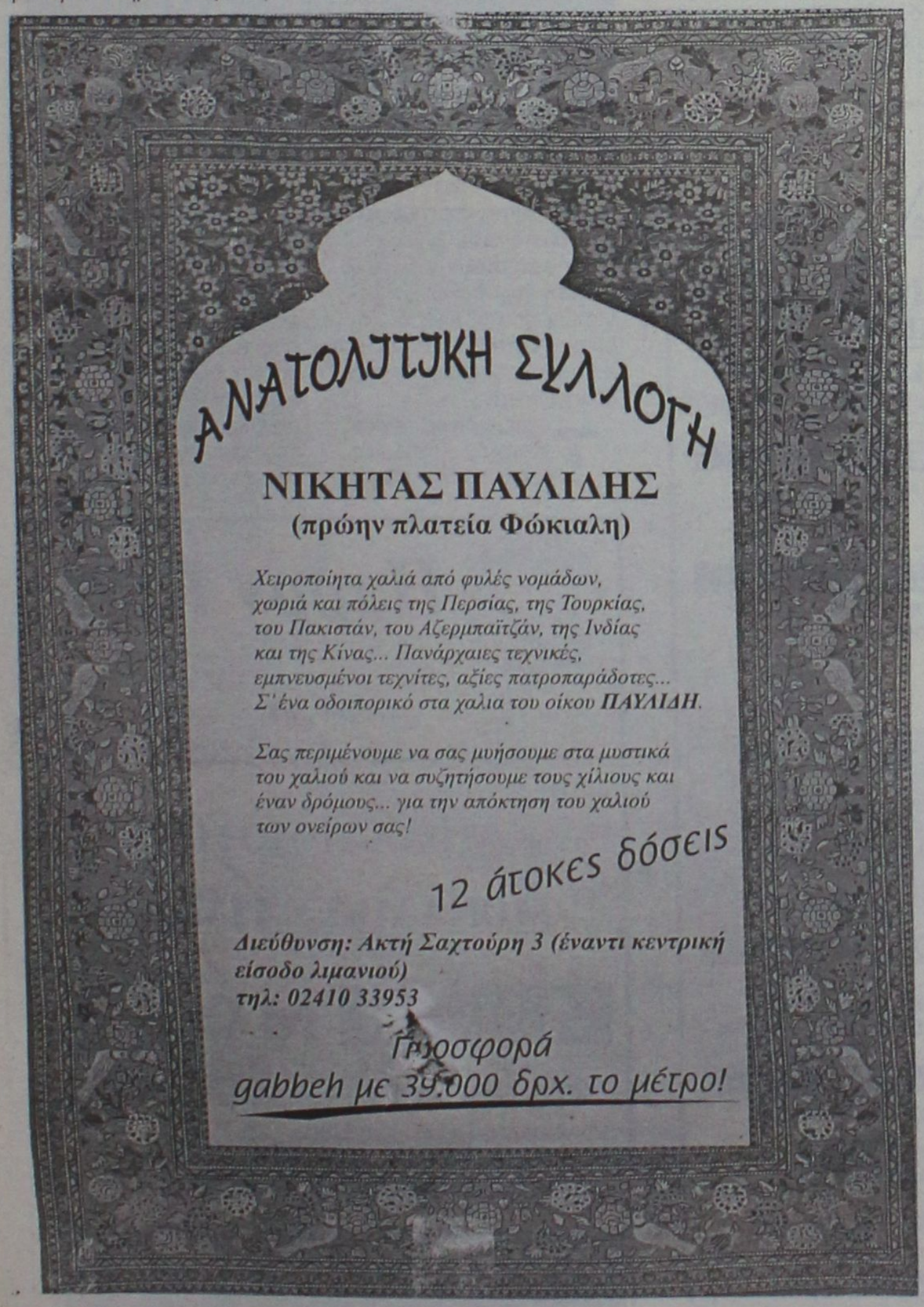

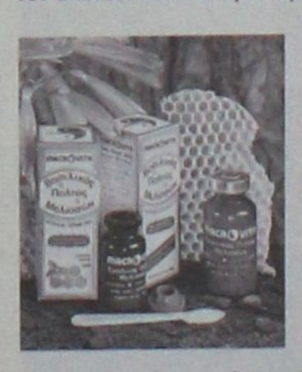

MACROVITA
Φυσικός Βασιλικός Πόλτος
Ο Βασιλικός Πολτός Μελισσών είναι η ζωντανή δύναμη της φύσης, το πιό πολύτιμο δώρο της στον ταλαιπωρημένο από τον ακατάστατο και εξαντλητικό τρόπο ζωής, σύγχρονο άνθρωπο.

- Προσφέρει ΜΑΚΡΟΖΩΙΑ, σωματική και ψυχική ΥΓΕΙΑ, σωστότερη ΑΝΑΠΤΥΞΗ και ΥΨΗΛΟΤΕΡΗ ΑΠΟΔΟΣΗ στις σπουδές και στον αθλητισμό.
- Ανανεώνει τις σωματικές και πνευματικές ΔΥΝΑΜΕΙΣ, αυξάνει την ΑΝΤΟΧΗ, τη ΣΕΞΟΥΑΛΙΚΗ ΔΡΑΣΤΗΡΙΟΤΗΤΑ, τη ΓΟΝΙΜΟΤΗΤΑ και αναζωογονεί τους ΗΛΙΚΙΩΜΕΝΟΥΣ ΟΡΓΑΝΙΣΜΟΥΣ

Οσο πιό φρέσκος είναι ο Βασιλικός Πολτός, τόσο περισσότερο ακέραιες διατηρούνται οι ευεργετικές του ιδιότητες. Η «MACROVITA» παρέχει για το Βασιλικό Πολτό της μοναδική εγγύηση ΓΝΗΣΙΟΤΗΤΑΣ, ΑΓΝΟΤΗΤΑΣ και ΦΡΕΣΚΑΔΑΣ.

Στα Φαρμακεία & στα Καταστήματα Υγιεινής Διατροφής

ΠΕΡΙΣΣΟΤΕΡΕΣ ΠΛΗΡΟΦΟΡΙΕΣ ΓΙΑ ΤΟ ΒΑΣΙΛΙΚΟ ΠΟΛΤΟ ΑΛΛΑ ΚΑΙ ΓΙΑ ΤΑ ΦΥΣΙΚΑ ΚΑΛΛΥΝΤΙΚΑ ΒΑΣΙΛΙΚΟΥ ΠΟΛΤΟΥ MACROVITA ΣΤΑ ΤΗΛΕΦΩΝΑ 010-25.23.380, 010-25.29.384 ΚΑΙ ΣΤΟ FAX 010-25.11.294

Για τη χρήση του Βιολογικού

Ξεκαθάρισε η ΔΕΥΑΡ τη θέση της

Διερευνητικές προσπάθειες για σύμπραξη όλων των Δήμων

Ξεκαθάρισε τη θέση του χθες το Διοικητικό Συμβούλιο της ΔΕΥΑΡ σε ότι αφορά την χρήση του Βιολογικού καθαρισμού αστικών λυμάτων. Με χθεσινή απόφαση που πάρθηκε, μετατίθενται οι ευθύνες για όποιες αρνητικές εξελίξεις σ' αυτούς που πραγματικά τις έχουν, αφού ο Δήμος Ροδίων έχει βιολογικό καθαρισμό για να εξυπηρετήσει τις ανάγκες των δημοτών του, αλλά και τις ανάγκες άλλων Δήμων που θα ήθελαν να τον χρησιμοποιήσουν.

Ταυτόχρονα ο δήμαρχος Γιώργος Γιαννόπουλος σε μια προσπάθεια εξεύρεσης λύσης, αλλά και για να προλάβει άλλα προβλήματα που πιθανότατα θα προκύψουν στο μέλλον τόσο στον τομέα της αποχέτευσης όσο και στον τομέα της ύδρευσης, ανέλαβε πρωτοβουλία για τη διερεύνηση της δυνατότητας σύμπραξης όλων των Δήμων του νησιού με την ΔΕΥΑΡ.

Αναλυτικά κατά τη χθεσινή συνεδρίαση του Δ.Σ. της ΔΕΥΑΡ πάρθηκαν οι παρακάτω αποφάσεις.

• Επαναβεβαιώθηκε η απόφαση για υποδοχή αστικών λυμάτων άλλων Δήμων του νησιού από τον Βιολογικό Καθαρισμό της ΔΕΥΑΡ.

• Ο βιολογικός καθαρισμός στο Βόδι μπορεί να δεχθεί λύματα ισοδύναμων πληθυσμών 120.000 όπως αναφέρουν και όλες οι εκθέσεις των ειδικών.

• Για να συνδεθεί ένας Δήμος του νησιού με τον Βιολογικό καθαρισμό στο Βόδι πρέπει να συντρέχουν οι παρακάτω προϋποθέσεις.

- Να είναι ο Δήμος μέλος του Ενιαίου φορέα αποχέτευσης.
- Να αποδεχθεί τον επιμερισμό δαπανών κατασκευής και λειτουργίας του Βιολογικού όπως αυτές προκύπτουν από την έκθεση των ορκωτών λογιστών που οι ίδιοι οι δήμαρχοι ζήτησαν στις προκαταρκτικές επαφές που προηγήθηκαν.

Τέλος, όπως έγινε γνωστό, αμέσως μετά το συνέδριο της ΚΕΔΚΕ ο δήμαρχος κ. Γιαννόπουλος θα καλέσει σε σύσκεψη όλους τους δημάρχους του νησιού, προκειμένου να εξετασθεί το ενδεχόμενο μετατροπής της ΔΕΥΑ σε Διαδημοτική εταιρεία, ώστε να εκλείψουν οριστικά τα προβλήματα ύδρευσης και αποχέτευσης που κατά καιρούς εμφανίζονται.

Είναι προσδιορισμένη για την προσεχή Πέμπτη

Προς αναβολή οδηγείται η δεύτερη δίκη για τη ΔΑΝΕ

13 κατηγορούμενοι, ανάμεσά τους και ο Νώντας Σολούνιας

Προς αναβολή οδεύει η δεύτερη δίκη της ΔΑΝΕ, στην οποία κατηγορούμενοι είναι ο τέως πρόεδρος της εταιρείας Νώντας Σολούνιας και δώδεκα ακόμα άτομα. Η δίκη έχει προσδιορισθεί για την άλλη Πέμπτη 6 Δεκεμβρίου και έχουν επιδοθεί τα κλητήρια θεσπίσματα στους κατηγορουμένους και οι κλήσεις στους μάρτυρες, ενώ έχει καταχωρηθεί η υπόθεση και στο πινάκιο της δικασίμου. Αν και όλα έχουν γίνει όπως προβλέπει ο νόμος, εν τούτοις η δίκη θεωρείται περισσότερο από βέβαιον ότι θα αναβληθεί και τούτο γιατί η δικογραφία βρίσκεται στον Αρειο Πάγο που είχε διαβιβασθεί στις 25 Μαΐου μετά την άσκηση αναίρεσης από αντεισαγγελέα του Αρείου Πάγου κατά του βουλεύματος του Συμβουλίου Εφετών Δωδεκανήσου.

Η αναίρεση ασκήθηκε από τον κ. αντεισαγγελέα του Αρείου Πάγου υπέρ του τέως γενικού διευθυντού της ΔΑΝΕ Αντώνη Γεωργιάδη.

Σύμφωνα με πληροφορίες η εκδίκαση της υπόθεσης θα καθυστερήσει και τούτο γιατί μέχρι χθες ο κ. αντεισαγγελέας δεν είχε καταθέσει ακόμα τις προτάσεις του για να εκδοθεί το βούλευμα με το οποίο θα κριθεί αν καλώς ή όχι παραπέμπεται ο κ. Γεωργιάδης σε δίκη.

Με το εν λόγω βούλευμα που δημοσιεύθηκε στις 11 Απριλίου 2001 το Συμβούλιο Εφετών έκρινε ότι πρέπει να παραπεμφθούν σε δίκη στο Τριμελές Εφετείο επί Κακουργημάτων με τις κατηγορίες της απάτης, πλαστογραφίας, ψευδούς βεβαιώσεως, της απιστίας της υπεξαίρεσης και της συναυτουργίας στις παραπάνω πράξεις οι παρακάτω κατηγορούμενοι:

1. Επαμεινώνδας Σολούνιας, ξενοδόχος.
2. Αντώνιος Μιχαηλίδης, ιδιωτικός υπάλληλος
3. Νικόλαος Καστρουνής, ιδιωτικός υπάλληλος
4. Γεώργιος Παναγιωτόπουλος, μηχανολόγος - ηλεκτρολόγος.
5. Νικόλαος Ισμαήλος, αγνώστων λοιπών στοιχείων.
6. Αντώνιος Γεωργιάδης, οικονομολόγος
7. Εμμανουήλ Διακομανώλης, οικονομολόγος
8. Μιχαήλ Κόκκινος, συνταξιούχος - οικονομολόγος.
9. Αγγελική Αχλαδιώτη - Μουστάκα, εκπαιδευτικός.
10. Μάριος Χαραλαμπίδης, αγνώστων λοιπών στοιχείων.
11. Σόλων Χαραλαμπίδης, αγνώστων λοιπών στοιχείων.
12. Χριστοφής Χρηστάκης, κάτοικος Αθηνών.
13. Σωτήριος Βαρδαμάτος.

Φόβοι ότι οι εν εξελίξει κόντρες θα προκαλέσουν και άλλα προβλήματα

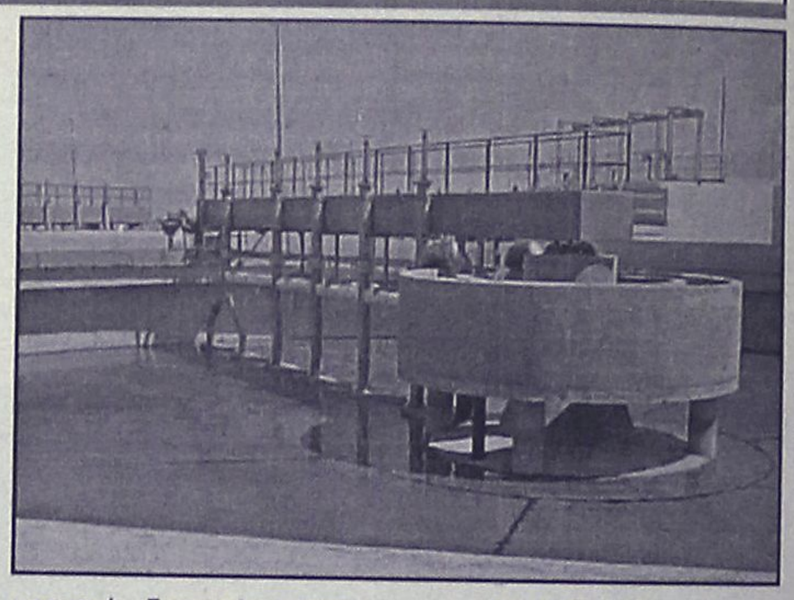

HELLAS SERVICE

1057

η μοναδική με τις χαμηλότερες τιμές και τις περισσότερες πληροφορίες!!!

- ΟΔΙΚΗ ΕΞΥΠΗΡΕΤΗΣΗ Σ'ΟΛΗ ΤΗΝ ΕΛΛΑΔΑ, ΟΛΟ ΤΟ 24ΩΡΟ
  3 SERVICE (ΑΛΛΑΓΗ ΠΛΑΤΙΝΕΣ, ΜΠΟΥΖΙ, ΛΑΔΙΑ, ΦΙΛΤΡΑ, ΒΑΛΒΟΛΙΝΕΣ)
  2 ΗΛΕΚΤΡΟΝΙΚΟΥΣ - ΗΛΕΚΤΡΟΛΟΓΙΚΟΥΣ ΕΛΕΓΧΟΥΣ
  2 ΖΥΓΟΣΤΑΘΜΙΣΕΙΣ
  2 ΓΕΝΙΚΟΥΣ ΟΠΤΙΚΟΥΣ ΕΛΕΓΧΟΥΣ
  1 ΕΥΘΥΓΡΑΜΜΙΣΗ
  ΜΟΝΟ 17.500 ΕΤΗΣΙΩΣ
  ΕΚΠΤΩΤΙΚΗ ΚΑΡΤΑ "HELLAS CARD"
- ΣΥΝΕΡΓΕΙΑ - ΦΑΝΟΠΟΙΕΙΑ ΣΤΙΣ ΝΕΕΣ ΥΠΕΡΣΥΓΧΡΟΝΕΣ ΕΓΚΑΤΑΣΤΑΣΕΙΣ, ΣΤΗ ΝΕΑ ΒΙΟΜΗΧΑΝΙΚΗ ΖΩΝΗ (ΤΣΑΪΡΙ), ΜΕ ΕΙΔΙΚΕΥΜΕΝΟ ΠΡΟΣΩΠΙΚΟ, ΓΙΑ ΟΠΟΙΑΔΗΠΟΤΕ ΜΗΧΑΝΙΚΗ ΕΡΓΑΣΙΑ ΚΑΙ ΦΑΝΟΠΟΙΕΙΑ
- ΠΡΑΚΤΟΡΕΙΟ ΑΣΦΑΛΙΣΤΙΚΩΝ ΕΤΑΙΡΕΙΩΝ
  ΓΙΑ ΤΙΣ ΑΣΦΑΛΙΣΤΙΚΕΣ ΚΑΛΥΨΕΙΣ:
  Οχημάτων - Σκαφών - Ζωής - Πυρός
  Προσωπικών Ατυχημάτων - Δάνεια
  Επενδυτικά προγράμματα.

ΓΡΑΦΕΙΑ: ΣΤ. ΚΑΖΟΥΛΗ 82 (7 ΒΑΓΙΕΣ) - ΡΟΔΟΣ, ΤΗΛ.: 1057, 74174, 22490

ΣΥΝΕΡΓΕΙΑ: ΝΕΑ ΕΠ. ΟΔΟΣ ΡΟΔΟΥ - ΑΕΡΟΔΡΟΜΙΟΥ (ΤΣΑΪΡΙ), ΤΗΛ. 67291

11322 PANAFON, 1057 COSMOTE * ΧΩΡΙΣ ΧΡΕΩΣΗ*

ΔΗΜΗΤΡΗΣ Ιω. ΟΙΚΟΝΟΜΙΔΗΣ
ΑΝΑΛΥΤΙΚΟ ΕΡΓΑΣΤΗΡΙΟ ΡΟΔΟΥ
ΧΗΜΙΚΟΤΕΧΝΙΚΕΣ ΜΕΛΕΤΕΣ & ΕΡΕΥΝΕΣ
ΕΜΠΟΡΙΟ ΧΗΜΙΚΩΝ, ΑΠΟΡΡΥΠΑΝΤΙΚΩΝ, ΕΞΟΠΛΙΣΜΟΥ

ΕΡΓΑΣΤΗΡΙΑΚΕΣ ΕΞΕΤΑΣΕΙΣ
- ΝΕΡΑ ΠΟΣΙΜΑ, ΑΠΟΒΛΗΤΑ, ΝΕΡΑ ΚΟΛΥΜΒΗΣΗΣ
- ΤΡΟΦΙΜΑ ΚΑΙ ΠΟΤΑ
- ΕΔΑΦΟΣ - ΛΙΠΑΣΜΑΤΑ

ΧΗΜΙΚΑ ΠΡΟΣΘΕΤΑ
- ΚΟΛΥΜΒΗΤΙΚΩΝ ΔΕΞΑΜΕΝΩΝ
- ΕΠΕΞΕΡΓΑΣΙΑΣ ΝΕΡΟΥ ΧΡΗΣΗΣ
- ΑΠΟΛΥΜΑΝΤΙΚΑ
- ΒΕΛΤΙΩΤΙΚΑ
- ΤΡΟΦΙΜΩΝ & ΠΟΤΩΝ

ΕΓΚΑΤΑΣΤΑΣΕΙΣ ΒΙΟΛΟΓΙΚΗΣ ΕΠΕΞΕΡΓΑΣΙΑΣ ΛΥΜΑΤΩΝ & ΑΠΟΒΛΗΤΩΝ: ΕΛΕΓΧΟΣ ΛΕΙΤΟΥΡΓΙΑΣ - ΑΠΟΔΟΣΗΣ
ΚΟΛΥΜΒΗΤΙΚΕΣ ΔΕΞΑΜΕΝΕΣ: ΕΛΕΓΧΟΣ ΛΕΙΤΟΥΡΓΙΑΣ
ΠΡΟΒΛΕΨΗ ΕΠΙΚΙΝΔΥΝΟΤΗΤΑΣ ΚΡΙΣΙΜΩΝ ΣΗΜΕΙΩΝ, Π.Ε.ΚΡΙ.Σ. (Haccp): ΜΕΛΕΤΗ-ΕΚΤΕΛΕΣΗ-ΤΗΡΗΣΗ ΣΤΟΙΧΕΙΩΝ

ΥΓΙΕΙΝΗ & ΑΣΦΑΛΕΙΑ
- ΣΤΟΥΣ ΧΩΡΟΥΣ ΕΡΓΑΣΙΑΣ
- ΣΕ ΒΙΟΜΗΧΑΝΙΕΣ/ΒΙΟΤΕΧΝΙΕΣ ΤΡΟΦΙΜΩΝ
- ΣΕ ΧΩΡΟΥΣ ΠΡΟΕΤΟΙΜΑΣΙΑΣ ΤΡΟΦΙΜΩΝ/ΕΣΤΙΑΣΗΣ

"Η a.c.c.p. στην πράξη!"

Δημήτρης Ιω. Οικονομίδης
Χημικός Πανεπ. Αθηνών
M.Sc. Πανεπ. Λονδίνου

ΒΥΡΩΝΟΣ 1, 85100 ΡΟΔΟΣ - ΤΗΛ. 0241/28638 - ΤΟΤ (fax) 0241/35623
ΑΠΟΘΗΚΗ: ΦΑΛΗΡΑΚΙ ΡΟΔΟΥ • ecodem@chemenvi.rho.forthnet.gr
http://www.forthnet.gr/chemenvi

Happy Kids

ΡΟΥΧΑ
ΒΡΕΦΙΚΑ-ΠΑΙΔΙΚΑ-ΕΦΗΒΙΚΑ

✓ ΜΟΔΑ-ΠΟΙΟΤΗΤΑ
ΜΟΝΑΔΙΚΕΣ ΤΙΜΕΣ!

Montefiore MEXX mandarino UCLA MICKEY KIDS κ.λπ.

Νικολ. Πλαστήρα 17 - Πεζόδρομος
έναντι ξενοδοχείου "Σπάρταλη" • Τηλ. 29040

Αύριο το απόγευμα στη Ρόδο

Εκδήλωση αφιερωμένη στον αγώνα κατά AIDS

Θα πραγματοποιηθεί στην αίθουσα του Πανεπιστημίου

Εκδήλωση αφιερωμένη στην παγκόσμια ημέρα του Αγώνα κατά του AIDS διοργανώνει αύριο το απόγευμα η Νομαρχιακή Επιτροπή Δωδεκανήσου κατά του AIDS σε συνεργασία με τους Συλλόγους των φοιτητών του Πανεπιστημίου Αιγαίου.

Όπως είναι γνωστό, η 1η Δεκεμβρίου είναι η μέρα που έχει αφιερωθεί στον Παγκόσμιο Αγώνα κατά του AIDS. Στο πλαίσιο αυτό έχουν προγραμματιστεί οι σχετικές εκδηλώσεις που θα γίνουν στην αίθουσα πολλαπλών χρήσεων του Πανεπιστημίου Αιγαίου με θέμα: «AIDS – Ζήτημα Τιμής».

Ομιλητής θα είναι ο Βασίλης Βιγκλής Ιολόγος – ερευνητής, γενικός γραμματέας της Ελληνικής Εταιρίας Μελέτης και Αντιμετώπισης του AIDS. Η προσέλευση, όπως επισημαίνεται σε σχετική ανακοίνωση του συντονιστή της Νομαρχιακής Επιτροπής Δωδεκανήσου κατά του AIDS, θα βοηθήσει στην ενημέρωση του κοινού για το θέμα αυτό.

31χρονος κέρδισε αυτοκίνητο στο καζίνο

Με ένα πολυτελές αυτοκίνητο, αξίας 7 τουλάχιστον εκατομμυρίων δραχμών, έφυγε το βράδυ της Κυριακής από το Καζίνο της Ρόδου, ένας 31χρονος από τον Δήμο Αφάντου, ο οποίος λίγα λεπτά νωρίτερα, είχε δοκιμάσει την τύχη και τις ικανότητές του ενδεχομένως, στα τυχερά μηχανήματα.

Όπως ανακοίνωσε χθες η διεύθυνση του Καζίνο της Ρόδου, ένα ακόμη αυτοκίνητο αξίας 7.165.000 δραχμών μάρκας Lancia Lybra αποκτήθηκε από τον εν λόγω τυχερό. Ο ίδιος που πανηγύρισε αναλόγα την επιτυχία αυτή, δήλωσε ότι θα πουλήσει το δικό του αυτοκίνητο για να κρατήσει έτσι το καινούργιο.

Τις τελευταίες 30 ημέρες, το ΤΣΑΚ-ΠΟΤ μοίρασε συνολικά 514.884.835 δραχμές, ενώ από την 1η Ιανουαρίου του 2001 έως και χθες το συνολικό ποσό που δόθηκε, ανέρχεται στα 4.936.077.329 δραχμές!

Το επόμενο αυτοκίνητο, που θα... κληρώσει για τον επόμενο τυχερό, θα είναι πάλι όπως ανακοίνωσε το καζίνο ένα Lancia Lybra αντίστοιχης αξίας.

Λόγω των απεργιακών κινητοποιήσεων των γιατρών

Αρχισε η ταλαιπωρία των ασφαλισμένων του ΙΚΑ!

Στο υψηλότατο ποσοστό του 78% έφθασε χθες η συμμετοχή των γιατρών του ΙΚΑ στη Ρόδο, στην πρώτη μέρα των απεργιακών κινητοποιήσεων που αποφάσισε η πανελλήνια Ομοσπονδία τους, διεκδικώντας έτσι να σταματήσει ο εμπαιγμός και η αδικία σε βάρος τους από την κυβέρνηση.

Από το σύνολο των 77 γιατρών που υπηρετούν στο ΙΚΑ της Ρόδου, μόνο οι 14 δεν συμμετείχαν στην μεγάλη αυτή απεργιακή κινητοποίηση, που όπως φαίνεται δεν θα διαρκέσει μόνο μέχρι τις 3 Δεκεμβρίου που έχουν αποφασίσει οι γιατροί, αλλά ενδεχομένως να κλιμακωθεί για πολύ μεγαλύτερο χρονικό διάστημα.

Τα ιατρεία του ΙΚΑ πάντως, κατά την διάρκεια της χθεσινής, πρώτης μέρας των κινητοποιήσεων των γιατρών λειτούργησαν με προσωπικό ασφαλείας, όπως προβλέπεται, αλλά ωστόσο ελάχιστοι ήταν οι ασθενείς που προσήλθαν, αφού όπως είχαν ανακοινώσει πριν από μέρες, οι γιατροί, θα εξυπηρετούνταν μόνο τα έκτακτα και τα επείγοντα περιστατικά.

Ο αναπληρωτής διευθυντής του ΙΚΑ της Ρόδου κ. Μιχάλης Φωτάρας, που μίλησε χθες για το θέμα των απεργιακών κινητοποιήσεων των γιατρών στο ΙΚΑ, χαρακτήρισε δίκαια τα αιτήματα του κλάδου και υπογράμμισε ότι όλοι οι συνάδελφοι, είναι αποφασισμένοι να αγωνιστούν μέχρι να δικαιωθούν.

● Αξίζει να σημειωθεί ότι η απόφαση για έναρξη προειδοποιητικών πολυήμερων απεργιακών κινητοποιήσεων, έχει ληφθεί από την πανελλήνια ομοσπονδία των γιατρών του ΙΚΑ ομόφωνα και βέβαια με τη συναίνεση όλων των παρατάξεων που την απαρτίζουν. Ο πρόεδρος των γιατρών του ΙΚΑ της Ρόδου κ. Κούκουλας, σε δηλώσεις του, επισήμανε ότι ο εμπαιγμός, η κοροϊδία και η υποβάθμιση από κάθε άποψη που επιχειρείται σε βάρος των γιατρών του ΙΚΑ, δεν μπορεί σε καμία περίπτωση να συνεχιστεί και για τον λόγο αυτό, ο κλάδος αποφάσισε την πρώτη φάση των απεργιακών κινητοποιήσεων μέχρι και τις 3 Δεκεμβρίου.



Σύμφωνα με όσα έγιναν γνωστά, στο τέλος της εβδομάδας, έχει κληθεί να συνεδριάσει και πάλι ο Πανελλήνιος Σύλλογος των γιατρών του ΙΚΑ για να πάρει νέες αποφάσεις και να χαράξει την στρατηγική του και τις επόμενες κινήσεις του.

Δεν αποκλείεται πάντως, στην περίπτωση που το αρμόδιο Υπουργείο και η Διοίκηση του ΙΚΑ, δεν ικανοποιήσει τα θεσμικά και οικονομικά αιτήματα των γιατρών, τότε οι απεργίες να πάρουν ακόμη μεγαλύτερη μορφή, και να κλιμακωθούν μέχρι και τα Χριστούγεννα. Σε αυτή την περίπτωση, όμως, η ταλαιπωρία των χιλιάδων ασφαλισμένων του ιδρύματος θα κορυφωθεί σε ακόμη μεγαλύτερα επίπεδα.

NADAL studio.
Αριθμημένα, συλλεκτικά έργα τέχνης.



Ν. Γ. Καραγεωργίου
Εκφράζει την υψηλή αισθητική σας!
Αμερικής & Ι. Καζούλη γωνία - τηλ . 27127
ΑΝΤΙΠΡΟΣΩΠΕΙΑ ΕΛΛΑΔΟΣ

Κεντρική Θέρμανση



- Θέρμανση πετρελαίου
  Λέβητες χαλύβδινοι, μαντεμένιοι. Σώματα πάνελ-αλουμινίου. Ατομικές θερμάνσεις.
- Θέρμανση ηλεκτρική
  Θερμοπομποί **EL-NOR**. 20 χρόνια πρώτοι στη Ρόδο, θερμαίνουν εκατοντάδες κατοικίες και επαγγελματικούς χώρους
- Κλιματιστικά:
  Θέρμανση - ψύξη. Όλες οι κορυφαίες μάρκες στις χαμηλότερες τιμές.
- Δωρεάν μελέτη - επίβλεψη
  Ακόμη και για τον πιο μικρό χώρο και δωρεάν μεταφορά.
- Άμεση εγκατάσταση
  από ειδικευμένο προσωπικό με προσοχή στη λεπτομέρεια
- Γραπτή εγγύηση καλής λειτουργίας και πλήρης τεχνική υποστήριξη.
- Διπλή πιστοποίηση ποιότητας
  από την εταιρεία μας και το δίκτυο τεχνικών καταστημάτων **Διαθερμική.**
- Ειδικές λύσεις
  για ξενοδοχεία και επαγγελματικούς χώρους.



Καλέστε αμέσως το 76100 για υπεύθυνη ενημέρωση

ΒΟΥΤΥΡΑΚΗΣ Ι.Χ. Ε.Π.Ε. • ΔΩΔ. ΝΕΟΛΑΙΑΣ 16 - ΡΟΔΟΣ -ΤΗΛ. ΚΕΝΤΡΟ: 0241/76100

Zorpidis
ΤΟΥΡΙΣΤΙΚΟΣ ΟΡΓΑΝΙΣΜΟΣ
LANE
ΚΕΝΤΡΙΚΟ ΠΡΑΚΤΟΡΕΙΟ ΡΟΔΟΥ ΣΤΕΦΑΝΑΚΗ

ΟΜΑΔΙΚΑ ΤΑΞΙΔΙΑ
ΜΟΝΑΔΙΚΕΣ ΠΡΟΣΦΟΡΕΣ ΓΙΑ ΓΙΟΡΤΙΝΕΣ
ΑΠΟΔΡΑΣΕΙΣ ΜΕ 4 ΑΤΟΚΕΣ ΔΟΣΕΙΣ
ΜΕ ΠΙΣΤΩΤΙΚΗ ΚΑΡΤΑ

- ΠΑΡΙΣΙ-ΝΤΙΣΝΕΪ-ΒΕΡΣΑΛΙΕΣ, από 189.000 (€554,66)
- ΡΩΜΗ, από 159.000 (€466,62)
- ΛΟΝΔΙΝΟ, από 189.000 (€554,66)
- ΠΡΑΓΑ, από 169.000 (€495,96)
- ΒΙΕΝΝΗ, από 199.000 (€584,01)
- ΜΑΔΡΙΤΗ - ΑΝΔΑΛΟΥΣΙΑ, από 259.000 (€760,09)
- ΓΥΡΟΣ ΕΛΒΕΤΙΑΣ, από 259.000 (€760,09)
- ΙΤΑΛΙΚΟ ΠΑΝΟΡΑΜΑ οδικώς, από 129.000 (€378,58)
- ΒΙΕΝΝΗ-ΠΡΑΓΑ-ΒΟΥΔΑΠΕΣΤΗ οδικώς, από 145.000 (€425,53)
- ΣΚΙ στην ΑΥΣΤΡΙΑ, από 215.000 (€630,96)
- ΠΑΝΟΡΑΜΑ ΠΟΡΤΟΓΑΛΙΑΣ, από 259.000 (€760,09)

Και πολλές ακόμα ονειρεμένες εξορμήσεις εντός και εκτός Ελλάδας!!!

F/B ΙΕΡΑΠΕΤΡΑ
Αναχωρήσεις από Ρόδο μέχρι νεωτέρας:
Κάθε ΤΕΤΑΡΤΗ στις 04.30 για Χάλκη - Διαφάνι - Πηγάδια - Κάσο - Σητεία και επιστροφή στη Ρόδο
Κάθε ΠΕΜΠΤΗ και ΚΥΡΙΑΚΗ στις 04.30 Χάλκη - Διαφάνι - Πηγάδια - Κάσο - Σητεία - Αγιο Νικόλαο - Μήλο - Πειραιά

ΚΡΑΤΗΣΕΙΣ ΞΕΝΟΔΟΧΕΙΩΝ σε όλη την Ελλάδα
ΑΕΡΟΠΟΡΙΚΑ ΕΙΣΙΤΗΡΙΑ
ΑΚΤΟΠΛΟΪΚΑ ΕΙΣΙΤΗΡΙΑ
ΕΝΟΙΚΙΑΣΕΙΣ ΑΥΤΟΚΙΝΗΤΩΝ

ΑΛΕΞ. ΔΙΑΚΟΥ 38, 85100 ΡΟΔΟΣ
Τηλ.: (0241) 20625, 30054, 33603, 33607-Fax: 26745

Ο Σύλλογος Προστασίας Περιβάλλοντος θα μπλοκάρει κάθε κίνηση

Θα καταστραφεί ο όρμος της Ιξιάς

Εργο τεραστίων διαστάσεων, θα απορροφήσει τεράστια κονδύλια προς όφελος μόνο κάποιων ξενοδόχων

Την αντίθεσή του για τα συζητούμενα έργα ανάπλασης στην ακτή της Ιξιάς, εκφράζει με ανακοίνωση που έδωσε στην δημοσιότητα ο Σύλλογος Προστασίας Περιβάλλοντος νήσου Ρόδου, ο οποίος κάνει γνωστό προς κάθε κατεύθυνση ότι θα επιδιώξει να μην υλοποιηθεί το έργο.

Για το θέμα αυτό, έχουν γίνει πρόσφατα συζητήσεις και συσκέψεις με εκπροσώπους του δήμου Ιαλυσού, της Νομαρχίας, του Λιμενικού Ταμείου και ξενοδόχων της περιοχής και αποφασίστηκε να γίνει σχετική μελέτη από τον γνωστό καθηγητή κ. Ρογκάν.

Δεν υπάρχει όμως κάποια εξέλιξη, αλλά στις συσκέψεις που είχαν γίνει, είχε τονιστεί η ανάγκη για παρεμβάσεις ήπιας μορφής κ.λπ.

Το γεγονός ότι το ζήτημα επανήλθε στο προσκήνιο, προκάλεσε την αντίδραση του Συλλόγου Προστασίας Περιβάλλοντος, ο οποίος κοινοποίησε τις θέσεις του στη νομαρχία Δωδεκανήσου, στον δήμο Ιαλυσού, στην Ενωση Ξενοδόχων Ρόδου, στο ΥΠΕΧΩΔΕ, στον ΕΟΤ, στον δήμο Ρόδου, στο ΤΕΕ Δωδεκανήσου, στο ΕΒΕΔ, στο Εργατικό Κέντρο Ρόδου, στην ΤΕΔΚ, στον Υδροβιολογικό Σταθμό Ρόδου και στο Πανελλήνιο Δίκτυο Οικολογικών Οργανώσεων.

Ο Σύλλογος αναφέρει συγκεκριμένα τα εξής:

"Από δημοσιεύματα στον τοπικό τύπο ο Σύλλογος Προστασίας Περιβάλλοντος Ν. Ρόδου πληροφορήθηκε την πρόθεση ιδιοκτητών ξενοδοχείων του όρμου Ιξιάς να προχωρήσουν στην κατασκευή του έργου "ανάπλασης ακτής Ιξιάς Ρόδου", όπως το ονομάζουν.

Ο Σύλλογος, μαζί με το Δήμο Ροδίων, την Εταιρεία Ροδιακών Μελετών και άλλους φορείς έχει αντιδράσει στο σχεδιαζόμενο έργο από το 1992, όταν αυτό ανακοινώθηκε για πρώτη φορά. Επειδή οι πρόσφατες αναφορές του τύπου υπήρξαν γενικόλογες και κάπως ασαφείς, θα θέλαμε να υπενθυμίσουμε συνοπτικά μερικά στοιχεία του έργου όπως τουλάχιστον προκύπτουν από την αρχική μελέτη.

Πρόκειται για την κατασκευή κυματοθραύστη παράλληλου προς την ακτή του όρμου της Ιξιάς και σε απόσταση 100 μέτρων από αυτήν. Ο κυματοθραύστης αυτός από οπλισμένο σκυρόδεμα (μπετόν), θα έχει ύψος 2 μέτρων πάνω από την επιφάνεια της θάλασσας και μήκος 1.200 μέτρων (αρχικά προβλεπόταν μήκος 1.800 μέτρων). Προβλέπονται επίσης προβλήτες (μώλοι) κάθετοι προς την ακτή.

Στόχοι του έργου:

- Προστασία τμήματος της ακτής από τα θαλάσσια κύματα.
- Η δημιουργία τεχνητής αμμουδιάς με μεταφορά της άμμου από άλλες ακτές.

Ο Σύλλογος Προστασίας Περιβάλλοντος σχετικά με τα αναφερόμενα στην μέχρι σήμερα γνωστή μελέτη, καθώς και τις ευρύτερες περιβαλλοντικές και οικονομικές επιπτώσεις του έργου επισημαίνει πολύ συνοπτικά τα εξής:

- Δεν εξετάζονται οι επιπτώσεις στη θαλάσσια βιολογία από την αλλαγή κλίσης του πυθμένα και οι επιπτώσεις εξ αιτίας των αποχετεύσεων και της αλλαγής των ρευμάτων στον όρμο.
- Δεν εξετάζεται κατά πόσο θα μειωθεί η ανανέωση των νερών του όρμου από την κατασκευή του κυματοθραύστη.
- Δεν αναφέρεται από ποιά παραλία της Ρόδου θα ληφθούν ο τεράστιες ποσότητες της άμμου για την αλλαγή της κλίσης του βυθού από 6% σε 3,5%, ούτε από πού θα ληφθούν οι μεγάλες ποσότητες αδρανών για την κατασκευή του υποθαλάσσιου πρανούς για τη θεμελίωση του κυματοθραύστη.
- Δεν εξετάζονται οι επιπτώσεις στο περιβάλλον από την προβλεπόμενη εξυπηρέτηση σκαφών ναυταθλητισμού, π.χ. νέα κτίρια, αποχετεύσεις, προσέγγιση βυτίου καυσίμου, κ.ά.
- Δεν εξετάζονται οι δυσμενείς επιπτώσεις που θα έχει τρ έργο σε όλο το βόρειο τρίγωνο του νησιού κατά τη μακρά διάρκεια της κατασκευής του, όπως συνεχής κίνησης φορτηγών αυτοκινήτων και μηχανημάτων, προσεγγίσεις στην ακτή φορτηγίδων και βυθοκόρων, απόθεση τεράστιων ποσοτήτων υλικών και δημιουργία θορύβου, σκόνης κ.λπ.

Σοβαρότες παραλήψεις της μελέτης θεωρούνται:

- Η απουσία μέτρων για τη μείωση στο ελάχιστο των επιπτώσεων στο περιβάλλον μετά την αποπεράτωση του έργου.
- Η απουσία προγράμματος παρακολούθησης των επιπτώσεων στο περιβάλλον, το οποίο θα υποδεικνύει τις αναγκαίες διορθωτικές επεμβάσεις, που θα απαιτούνται κατά περίπτωση.
- Ο μεγάλος κυματοθραύστης θα αλλοιώσει το τοπίο του όρμου και θα χαθεί οριστικά η εικόνα του ανοικτού ορίζοντα που έχουν οι κινούμενοι στην παραλία.
- Θεωρείται βέβαια μετά την κατασκευή τους η μετατροπή των καθέτων προβλητών (ποιός άραγε θα την εμποδίσει) σε χώρους ελλιμενισμού, όχι μόνον σκαφών ναυταθλητισμού, αλλά και σκαφών αναψυχής (κότερα).
- Η μελέτη σκόπιμα δεν αναφέρει την υφιστάμενη γενικότερη υποβάθμιση της περιοχής ως ένα σοβαρότατο αίτιο της μη παραμονής των τουριστών στην παραλία (έντονη κυκλοφορία τροχοφόρων, οπτική ρύπανση, θόρυβος).
- Για τους εργαζόμενους της Ρόδου δεν έχει σημασία αν θα αυξηθούν οι θέσεις εργασίας στην περιοχή της Ιξιάς, αφού, όπως ομολογεί ο ίδιος ο μελετητής, αυτές θα χαθούν από άλλες περιοχές του νησιού.

Επιγραμματικά ο Σύλλογος Προστασίας πιστεύει ότι πρόκειται για έργο κολοσσιαίων διαστάσεων που θα αλλοιώσει την ομορφιά και τη φυσική κλίμακα ολόκληρου του όρμου τς Ιξιάς και θα έχει σοβαρότητες επιπτώσεις στο περιβάλλον, των οποίων η έκταση είναι αδύνατον να προβλεφθεί. Αποτελεί τεράστια επένδυση σε χώρο προ πολλού κεκορεσμένο τουριστικά, (κτίσματα, κλίνες, κ.λπ.). Αποσκοπεί δε σε τελευταία ανάλυση στη γιγάντωση και το όφελος ομάδας τουριστικών επιχειρήσεων με στόχο να μη διαφύγουν κέρδη προς άλλες ανταγωνιστικές περιοχές του νησιού.

Την ίδια στιγμή, δηλαδή, που χρειαζόμαστε άλλα πρώτης ανάγκης αναπτυξιακά έργα, τόσο στη Ρόδο όσο και στα άλλα νησιά του νομού μας, θα χρηματοδοτήσουμε ένα εξαιρετικα ακριβό έργο, που μοναδικό σκοπό έχει την αύξηση του τζίρου κάποιων μεγάλων ξενοδοχειακών μονάδων της περιοχής.

Πρόκειται για ένα έργο, που θα ξεπεράσει κατά πολύ τον προϋπολογισμό του λιμενοβραχίονα της Ακαντιάς. Αν σκεφτεί κανείς, ότι εδώ

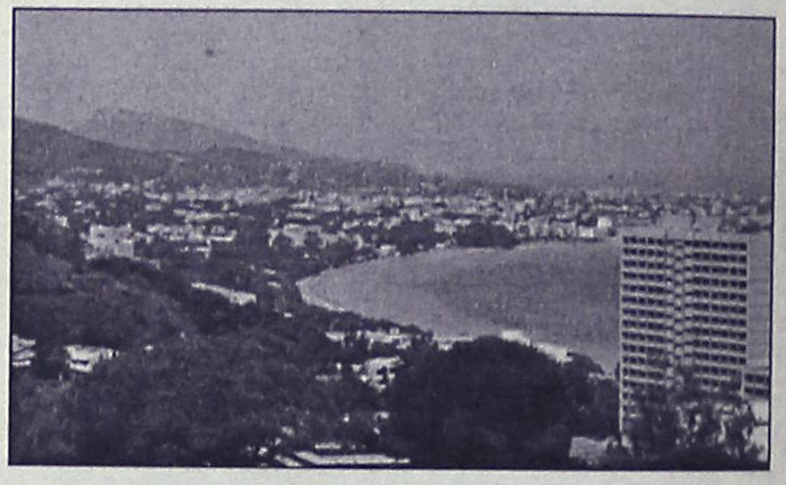

και τόσα χρόνια δεν έχει ολοκληρωθεί το έργο της Ακαντιάς, που και ευκολότερο ήταν από τεχνική άποψη αλλά και φθηνότερο, ας αναλογιστούμε, στην ελληνική πραγματικότητα που ζούμε, σε πόσο χρόνο θα τελειώσει αν τελειώσει ποτέ, αυτό το δύσκολο και ακριβό έργο και τελικά πόσο επιβαρυντικό θα είναι για το θαλάσσιο περιβάλλον.

Εκτιμούμε (όπως τονίσαμε και στο παρελθόν) ότι πρόκειται για τυπικό παράδειγμα αγνόησης της αειφορικής ανάπτυξης και για τεράστια σπατάλη πολύτιμων και μη αναπληρώσιμων φυσικών πόρων, που αποτελούν αναπαλλοτρίωτη ιδιοκτησία ολόκληρου του Ροδιακού λαού και των επερχομένων γενεών.

Για όλους τους παραπάνω λόγους ο Σύλλογος Προστασίας Περιβάλλοντος θα επιδιώξει να μην υλοποιηθεί το έργο.

Οι Υπηρεσίες και οι φορείς στους οποίους απευθύνεται ή κοινοποιείται το παρόν καλούνται να απαιτήσουν πλήρη δημοσιοποίηση της μελέτης και των περιβαλλοντικών επιπτώσεων του έργου, ενημέρωση της κοινής γνώμης, καθώς και έναν ευρύ και σε βάθος δημόσιο διάλογο στον οποίο να συμμετάσχουν ενεργά στα πλαίσια των αρμοδιοτήτων τους και των καταστατικών σκοπών τους.

Ιωάννης Χριστοδούλου
Πρόεδρος Δ.Σ.".



Sigma travel agency

ΜΕΓΑΛΕΣ ΠΡΟΣΦΟΡΕΣ!!!
ΓΙΑ ΤΑ ΧΡΙΣΤΟΥΓΕΝΝΑ

ΜΕΓΑΛΑ ΟΡΓΑΝΩΜΕΝΑ ΤΑΞΙΔΙΑ:

• Λαπωνία 8 ημέρες-χωριό του Αη Βασίλη	515.000
• Λίμνες Αυστραλίας 10 ημέρες	185.000
• Ελβετία	190.000
• Πανόραμα Ιταλίας	160.000
• 10ήμερη οδική εκδρομή στο Παρίσι	220.000
• 7ήμερη οδική εκδρομή για Γαλλική Ριβιέρα	140.000



ΚΑΙ ΣΕ ΠΟΛΛΟΥΣ ΑΛΛΟΥΣ ΠΡΟΟΡΙΣΜΟΥΣ!!!

ΤΗΛΕΦΩΝΗΣΤΕ ΜΑΣ ΓΙΑ ΑΝΑΛΥΤΙΚΑ ΠΡΟΓΡΑΜΜΑΤΑ
ΤΗΛ. 90049 FAX 96697

Λ. Ηρακλειδών, Εμπ. Κέντρο
RHODESLAND
(Μεταξύ AVRA BEACH ΚΑΙ MIRA MARE)

ΥΠΕΥΘΥΝΟΣ: ΣΤΕΡΓΕΝΑΚΗΣ Σ.

Από τον τέως Αρχιεπίσκοπο Αμερικής κ. Σπυρίδωνα

Συνέντευξη για ...αντιδράσεις

Μιλά για αδράνεια της Ομογένειας, για έλλειμμα ηγεσίας και για αδυναμία του Φαναρίου να παίξει ρόλο πρωταγωνιστή!

Μια ενδιαφέρουσα και αποκαλυπτική συνέντευξη που παραχώρησε ο πρώην Αρχιεπίσκοπος Αμερικής, Σπυρίδωνας σε μεγάλο δικτυακό πρακτορείο ειδήσεων, και η οποία θα δημοσιευθεί μέσα στις επόμενες μέρες, αναμένεται να προκαλέσει... εκπλήξεις αλλά και αντιδράσεις.

Σύμφωνα με όσα ανακοινώθηκαν ο Ρόδιος Ιεράρχης, καταγράφει μέσα από αυτή την συνέντευξή του την αδράνεια της Ομογένειας της Αμερικής ως προς τα μείζονα θέματα της παιδείας και του λόμπι.

Επίσης, αποκαλύπτει το έλλειμμα της ηγεσίας, φωτογραφίζει τους υπευθύνους για τη στασιμότητα του Ελληνισμού στην Αμερική και αναλύει τις τεταμένες σχέσεις ανάμεσα στην Εκκλησία της Ελλάδος και το Πατριαρχείο, υπογραμμίζοντας την κρίση στην ηγεσία των θεσμών.

Τέλος, ο Σπυρίδων, τονίζει την αδυναμία του Οικουμενικού Πατριαρχείου να παίξει πρωταγωνιστικό ρόλο στη διεθνή εκκλησιαστική σκηνή, καθώς και το μεγάλο κενό σε οράματα για την Ορθοδοξία και τον Ελληνισμό.

ΦΥΓΑΔΕΣ ΚΑΙ ΣΤΗΝ ΨΕΡΙΜΟ

Άλλους τρεις λαθρομετανάστες, Αφγανικής υπηκοότητας, που κατάφεραν να αποβιβαστούν στη Ψέριμο, εντόπισαν και συνέλαβαν προχθές αργά το βράδυ, άνδρες της Λιμενικής Αρχής Καλύμνου .Όπως ανακοίνωσε το Υπουργείο Εμπορικής Ναυτιλίας, οι λαθρομετανάστες, επέβαιναν σε μικρή φουσκωτή λέμβο και όπως δήλωσαν στις καταθέσεις τους χθες ενώπιον των αξιωματικών του Λιμεναρχείου της Καλύμνου όπου μεταφέρθηκαν για να εφαρμοστεί σε βάρος τους η προβλεπόμενη διαδικασία, είχαν ξεκινήσει από τα παράλια της Τουρκίας αφού προηγουμένως προμηθεύτηκαν έναντι αδράς αμοιβής, τις φουσκωτές βάρκες.

Συνεδριάζει σήμερα το Νομαρχιακό Συμβούλιο

Αρκετά θέματα πρόκειται ν' απασχολήσουν σήμερα το Νομαρχιακό Συμβούλιο Δωδεκανήσου, στην τακτική συνεδρίασή του.

Ως συνήθως βέβαια, αναμένεται στα περισσότερα από τα θέματα αυτά, να καταγραφεί διάσταση απόψεων μεταξύ πλειοψηφίας και μειοψηφίας.

Ειδικότερα τα θέματα που θα απασχολήσουν την συνεδρίαση είναι τα εξής:

• Γνωμοδότηση επί την προτάσεων της επιτροπής καθορισμού λατομικών περιοχών Νομού Δωδ/σου για το νησί Λέρος (Θέμα από αναβολή).

• Έγκριση Β' φάσης (καταλληλότητα χώρων διάθεσης) του ολοκληρωμένου σχεδιασμού διαχείρισης στερεών αποβλήτων σε επίπεδο Νομού.

• Εξουσιοδότηση προς τον κ. Νομάρχη για την υπογραφή προγραμματικής σύμβασης με Δήμους και ΔΕΥΑ για την υλοποίηση του έργου "Ολοκληρωμένο Σύστημα Διαχείρισης Υδάτινου Δυναμικού Νομού Δωδ/σου".

• Τροποποίηση του Π.Δ.Ε. ΣΑΝΑ 09/3 της Ν.Α. Δωδ/σου.

• Έγκριση παραχώρησης τμημάτων ακινήτων του Δημοσίου στη Ν.Α. Δωδ/σου για την ανέγερση του 5ου Δημοτικού Σχολείου Ρόδου.

• Αγορά οικοπέδου στην περιοχή Μητροπόλεως Ρόδου και πλησίον της Αστικής Σχολής για κατασκευή αίθουσας εκδηλώσεων.

• Έγκριση παράτασης της παραχώρησης της δυτικής πλευράς του Επαρχείου Καρπάθου για την στέγαση του μουσείου Καρπάθου (σχετ. η αριθμ. 106/1999 απόφαση του Ν.Σ.).

• Λήψη απόφασης για την επέκταση - μεταστέγαση του Δικαστικού Μεγάρου Ρόδου.

• Κατανομή του ποσού των 121.720.144 δρχ. στους ΟΤΑ Νομού Δωδ/σου για την κάλυψη των λειτουργικών δαπανών των σχολείων Α/θμίας και Β/θμιας Εκπ/σης, που αφορούν το Δ' τρίμηνο τρέχοντος έτους.

• Ψήφιση οικονομικού απολογισμού της αθλητικοπολιτιστικής εκδήλωσης "Διαγόρεια 2001" και τροποποίησης της σχετικής προγραμματικής σύμβασης.

• Ορισμός εκπροσώπων του Νομαρχιακού Συμβουλίου στο Τεχνικό Συμβούλιο Δημοσίων Έργων της Ν.Α. Δωδ/σου.

• Ορισμός Νομαρχιακού Συμβούλου ως μέλους του Εποπτικού Συμβουλίου της ΑΝΕΚ.

ΕΡΓΑΣΤΗΡΙ ΣΥΓΧΡΟΝΗΣ ΣΚΕΨΗΣ

Μπορούμε να είμαστε ελεύθεροι! Μπορούμε να μάθουμε να πετάμε!



«Μα το Θεό, είναι αλήθεια! Είμαι ένας τέλειος γλάρος, χωρίς όρια, δίχως περιορισμούς»! Γλάρος Ιωνάθαν

Τώρα η Ρόδος έχει το δικό της **Εργαστήρι** με σεμινάρια που δίνουν σε όλους την **ευκαιρία** για **νέες Γνώσεις** και πρακτική, για την **καλύτερη ποιότητα ζωής.**

Μάθετε να αναπνέετε σωστά, και να **πρεμείτε το νου,** **Εξασκηθείτε** στην καλύτερη δική σας λειτουργία **σε όλους τους τομείς**

Διώξτε το **άγχος,** το **φόβο** και το **στρες** από τη ζωή σας Βρείτε αυτό-**ασφάλεια**, υψηλή αυτο-**εκτίμηση** και **αξία!**

Αποκτήστε άκοπα:
Ηρεμία, σιγουριά, υγεία, αγάπη, αφθονία και χαρά ζωής

Τα σεμινάρια βασίζονται στις διδασκαλίες διάσημων δασκάλων της Νέας Εποχής και δεν έχουν μυστικιστικό ή θρησκευτικό χαρακτήρα

Τηλεφωνήστε τώρα! ***(0241) 69785***

ΠΟΙΟΣ ΘΑ ΚΡΑΤΗΣΕΙ ΤΟ ΠΑΙΔΙ ΣΤΟ ΣΠΙΤΙ;

ΥΠΕΥΘΥΝΗ & ΔΗΜΙΟΥΡΓΙΚΗ ΑΠΑΣΧΟΛΗΣΗ ΠΑΙΔΙΩΝ ΣΤΟ ΣΠΙΤΙ ΣΑΣ!



Πόσες φορές δεν σας έτυχε να πρέπει να λείψετε από το σπίτι αλλά δεν έχετε κάποιον που θα μπορούσε υπεύθυνα να κρατήσει το παιδί σας;
Τώρα και στη Ρόδο, το Children's Care αναλαμβάνει υπεύθυνα τη δημιουργική απασχόληση και τη φύλαξη των παιδιών σας στο σπίτι, κατά τη διάρκεια της απουσίας σας.
Στελεχωμένο με μια ομάδα από αυστηρά επιλεγμένες Βρεφοκόμους, Νηπιαγωγούς και Παιδαγωγούς, το **Children's Care** αναλαμβάνει τη φύλαξη παιδιών & βρεφών στο σπίτι σας, οποιαδήποτε ώρα της ημέρας, με επαγγελματική φροντίδα, απόλυτη ευθύνη και συνέπεια, με ένα πρόγραμμα εκπαιδευτικών δραστηριοτήτων, προσαρμοσμένο στην ηλικία του παιδιού σας, το οποίο θα γνωρίζετε εκ των προτέρων.

CHILDREN'S CARE

Διαθέσιμα και προγράμματα μακροχρόνιας συνεργασίας.

ΕΘΕΛΟΝΤΩΝ ΔΩΔΕΚΑΝΗΣΙΩΝ 4 (2ΟΣ ΟΡΟΦΟΣ). ΤΗΛ./FAX: 31560

KYDON TOURS
ΚΕΝΤΡΙΚΟ ΠΡΑΚΤΟΡΕΙΟ
PORT AGENT

ΕΚΔΡΟΜΕΣ ΚΥΔΩΝ
Με τη φροντίδα της κ. ΕΛΕΝΗΣ ΨΥΛΛΑΚΗ

• ΚΩΝΣΤΑΝΤΙΝΟΥΠΟΛΗ
4ήμερη ΑΕΡΟΠΟΡΙΚΗ ΕΚΔΡΟΜΗ
29/11-2/12/2001

Θα γιορτάσουμε στο ΠΑΤΡΙΑΡΧΕΙΟ ΜΑΣ την ΜΕΓΑΛΗ ΓΙΟΡΤΗ ΤΟΥ ΑΓΙΟΥ ΑΝΔΡΕΑ, ιδρυτού της εκκλησίας μας.
Το πρόγραμμα περιλαμβάνει:
• Αεροπορικά εισιτήρια Ρόδο - Αθήνα - Κων/πη - Αθήνα - Ρόδο.
• Ξενοδοχείο 4 αστέρων SUPERIOR με πρωινό
• Μεταφορές αεροδρόμιο - ξενοδοχείο - αεροδρόμιο
• Ξενάγηση με ελληνίδα ξεναγό της Πόλης, ΠΑΤΡΙΑΡΧΕΙΟ - ΠΑΝΑΓΙΑ ΒΛΑΧΕΡΝΩΝ - ΜΠΑΛΟΥΚΛΗ (ΖΩΟΔΟΧΟΥ ΠΗΓΗΣ) - ΑΓΙΑ ΣΟΦΙΑ - ΠΑΛΑΤΙΑ - ΒΟΣΠΟΡΟΣ - ΑΓΟΡΑ ΚΑΠΑΛΙ ΤΣΑΡΣΙ - ΙΠΠΟΔΡΟΜΟΣ - ΠΕΡΑΝ
• ΣΥΜΜΕΤΟΧΗ στον μεγάλο εορτασμό του Πατριαρχείου για τον ΑΓΙΟ ΑΝΔΡΕΑ. Χριστιανοί έρχονται από όλα τα μέρη του κόσμου γι' αυτή τη γιορτή.
• Διασκέδαση σε κέντρο FOLKLOR της Πόλης.
ΣΥΝΟΔΟΣ η κ. ΕΛΕΝΗ ΨΥΛΛΑΚΗ

• ΧΡΙΣΤΟΥΓΕΝΝΑ στην ΤΑΫΛΑΝΔΗ 21/12-4/1/02

ΤΑΫΛΑΝΔΗ-BANGKOK-ΠΟΥΚΕΤ-ΣΑΜΟΪ-ΣΙΓΚΑΠΟΥΡΗ
Η χώρα των ΒΟΥΔΙΣΤΩΝ και της ΑΣΦΑΛΕΙΑΣ. Η χώρα του Γέλιου και της Χαράς.
Η εξωτική ΤΑΫΛΑΝΔΗ και τα πιο διάσημα νησιά. Τα πιο όμορφα Χριστούγεννα. Διασκέδαση-ψώνια πάμφθηνα.
- Πρώτο γκρουπ Χριστούγεννα
- Δεύτερο γκρουπ Πρωτοχρονιά
- Τρίτο γκρουπ 11/1-18/1/2002
ΣΥΝΟΔΟΣ η κ. ΕΛΕΝΗ ΨΥΛΛΑΚΗ

ΕΚΔΡΟΜΕΣ
SUPERFAST FERRIES
Πολλές εκδρομές. ΕΛΑΤΕ να διαλέξετε φθηνές και τέλεια οργανωμένες.
• GROUP από ΡΟΔΟ - ΠΑΤΡΑ ΑΝΚΟΝΑ-ΣΑΝ ΡΕΜΟ-ΜΟΝΤΕ ΚΑΡΛΟ-ΜΟΝΑΚΟ-ΝΙΚΑΙΑ-ΚΑΝΝΕΣ-ΒΑΡΚΕΛΩΝΗ • ΓΥΡΟΣ ΙΤΑΛΙΑΣ • ΠΑΝΟΡΑΜΑ ΕΛΒΕΤΙΑΣ • ΕΛΒΕΤΙΑ-ΓΑΛΛΙΑ • ΚΑΤΩ ΙΤΑΛΙΑ-ΕΛΛΗΝΟΦΩΝΑ ΧΩΡΙΑ-ΣΙΚΕΛΙΑ • ΒΕΝΕΤΙΑ-ΒΙΕΝΝΗ-ΠΡΑΓΑ-ΜΟΝΑΧΟ • ΒΕΝΕΤΙΑ-ΣΑΛΣΜΠΟΥΡΓΚ-ΒΙΕΝΝΗ-ΙΝΣΜΠΡΟΥΚ
Ελάτε για πρόγραμμα. ΦΑΝΤΑΣΤΙΚΕΣ ΤΙΜΕΣ

• ΕΙΣΙΤΗΡΙΑ-ΕΙΣΙΤΗΡΙΑ
Τα πιο φθηνά πακέτα εκδρομών
Γραφείο ΙΑΤΑ 25 χρόνια
e-mail: Kydon@otenet.gr www.Kydontours.gr

ΠΡΑΚΤΟΡΕΙΟ ΚΥΔΩΝ
Τηλ. 23000-27900

Αυτό δήλωσε απαντώντας στην επερώτηση της Ν.Δ.

Αισιόδοξος για το μέλλον του τουρισμού και ο Ακης!

Θα υπάρξει "περιορισμένη κρίση" τόνισε • Στα 11 δισ. το κονδύλι για την προβολή μας στο εξωτερικό

Το μέλλον για τον ελληνικό Τουρισμό και το 2002 θα είναι θετικό, παρά την παγκόσμια κρίση, υποστήριξε ο υπουργός Ανάπτυξης Ακης Τσοχατζόπουλος μιλώντας στη Βουλή κατά τη διάρκεια συζήτησης επερώτησης της ΝΔ.

Ο κ. Τσοχατζόπουλος προέβλεψε ότι οι επιπτώσεις από την κρίση μετά το τρομοκρατικό χτύπημα στις ΗΠΑ δεν θα είναι, όπως είπε, αυτές που πολλοί φαντάζονται.

«Θέλουμε να προωθήσουμε πλαίσιο συνεργασίας Κράτους, επιχειρήσεων και εργαζομένων στον Τουρισμό ώστε να γίνουν βιώσιμες και ανταγωνιστικές οι επιχειρήσεις και να έχουμε αύξηση απασχόλησης και εισοδημάτων και περιφερειακή ανάπτυξη. Πρέπει να δημιουργήσουμε κλίμα εμπιστοσύνης και συνεργασίας»είπε χαρακτηριστικά.

Ο υπουργός Ανάπτυξης, παρέθεσε στοιχεία σύμφωνα με τα οποία την τριετία 1998, 1999, 2000, σημειώθηκε αύξηση του Τουρισμού κατά 22% ενώ μόνο τη χρονιά που συνέβησαν τα γεγονότα στο Κόσοβο, είχαμε αύξηση 11%. Ειδικά το 2000 η Ελλάδα ήταν ο 10ος τόπος προορισμού των τουριστών σε όλο τον κόσμο ενώ οι εισπράξεις άγγιξαν τα 10 δισεκατομμύρια δολάρια.

• Όπως είπε ο κ. Τσοχατζόπουλος, βρίσκεται σε εξέλιξη πρόγραμμα διαφήμισης της χώρας, ύψους 6 δισεκατομμυρίων δραχμών, σε Ευρώπη και ΗΠΑ. Αναφερόμενος σε μια προοπτική δεκαετίας για την ανάπτυξη του Τουρισμού εξέφρασε τη βεβαιότητα ότι ήδη άρχισε η προώθηση προγράμματος διαφήμισης της χώρας βασιζόμενο στους Ολυμπιακούς Αγώνες του 2004.

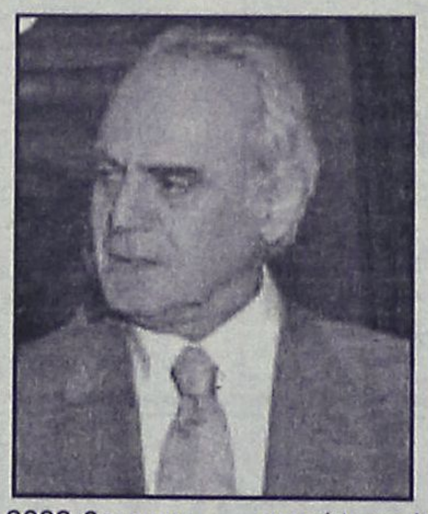

Τέλος, για την Εταιρία Αξιοποίησης Τουριστικών Ακινήτων του ΕΟΤ επανέλαβε ότι το δεύτερο εξάμηνο του 2002 θα εισαχθεί στο Χρηματιστήριο.

Πάντως, οι βουλευτές της ΝΔ κ.κ. Λιάσκος, Μιλτ. Βαρβιτσιώτης, Φλωρίνης, Πάπας, Σαλαγκούδης και η κ. Φουντουκίδου έκαναν λόγο για εγκατάλειψη στον τομέα του Τουρισμού και για κίνδυνο για μεγάλη κρίση μετά το τρομοκρατικό χτύπημα στις ΗΠΑ. Οι βουλευτές της αξιωματικής αντιπολίτευσης, κατηγόρησαν την κυβέρνηση για αδράνεια και έλλειψη μέτρων που έχουν προκαλέσει έντονη ανησυχία στον τουριστικό κλάδο.

Η ΔΙΑΦΗΜΙΣΗ

Με σειρά αποφάσεων του υφυπουργού Οικονομίας και Οικονομικών κ. Χρήστου Πάχτα εγκρίθηκαν στο Πρόγραμμα Δημοσίων Επενδύσεων για το 2001 συνολικές πιστώσεις ύψους 11 δισ. δραχμών από εθνικούς πόρους για τη διαφήμιση και την προβολή τουριστικών προγραμμάτων το έτος 2001.

Οπως ανακοίνωσε το υπουργείο Οικονομίας και Οικονομικών, από το συγκεκριμένο έργο χρηματοδοτούνται δράσης ζωτικής σημασίας για την προβολή του τουρισμού της χώρας μας όπως το πρόγραμμα διαφήμισης και προβολής της χώρας στο εσωτερικό και εξωτερικό, το πρόγραμμα διαφημιστικής προβολής των Νομαρχιακών Αυτοδιοικήσεων της χώρας, το πρόγραμμα δημοσίων σχέσεων και εκθέσεων του Ελληνικού Οργανισμού Τουρισμού, καθώς και επιχορηγήσεις σε μη κερδοσκοπικά σωματεία για ενέργειες τουριστικής προβολής καθοριστικής σημασίας για την προσέλκυση τουριστών και την εισροή συναλλάγματος στην Ελλάδα.

Σε ό,τι αφορά τις εγγεγραμμένες πιστώσεις για το 2001, έχουν απορροφηθεί στο μεγαλύτερο μέρος τους και απομένουν περίπου 2,8 δισ. δρχ., ενώ οι πιστώσεις για το 2000 έχουν απορροφηθεί πλήρως.

Με δήλωσή του ο υφυπουργός Οικονομίας και Οικονομικών κ. Χρήστος Πάχτας επισημαίνει ότι η συνεχής ενίσχυση της τουριστικής βιομηχανίας της χώρας μας αποτελεί προτεραιότητα της κυβέρνησης καθώς συνεισφέρει σημαντικά στην οικονομία, την απασχόληση και την ευημερία, αλλά επίσης και στην προβολή της χώρας μας προς τα έξω και την διαμόρφωση της διεθνούς κοινής γνώμης για αυτήν.

Ο συνεχώς αυξανόμενος ανταγωνισμός επιβάλλει την εφαρμογή μίας πολιτικής που θα διαχέεται σε όλη τη χώρα, θα σέβεται τον πολιτισμό και το περιβάλλον και θα ενισχύει την οικονομική ανάπτυξη με τρόπο βιώσιμο. Μια πολιτική που χαρακτηρίζεται από την πολυμορφία, την ποιότητα και τη βιωσιμότητα του τουριστικού προϊόντος.

ΚΑΤΣΑΔΟΥΡΟΣ ΤΑΞΙΑΡΧΗΣ
ΠΟΛΙΤΙΚΟΣ ΜΗΧΑΝΙΚΟΣ
ΚΑΤΑΣΚΕΥΕΣ ΔΗΜΟΣΙΩΝ-ΙΔΙΩΤΙΚΩΝ ΕΡΓΩΝ
ΣΤΑΤΙΚΗ ΕΝΙΣΧΥΣΗ - ΑΝΤΙΣΕΙΣΜΙΚΗ ΠΡΟΣΤΑΣΙΑ
ΕΝΙΣΧΥΣΕΙΣ-ΕΠΙΣΚΕΥΕΣ-ΑΝΑΠΑΛΑΙΩΣΕΙΣ ΚΤΙΡΙΩΝ
GUNITE
ΕΚΤΟΞΕΥΟΜΕΝΟ ΣΚΥΡΟΔΕΜΑ
ΕΙΔΙΚΑ & ΓΕΝΙΚΑ ΤΕΧΝΙΚΑ ΕΡΓΑ
ΓΡΗΓ. ΛΑΜΠΡΑΚΗ 39 ΡΟΔΟΣ
ΤΗΛ. (0241) 22940 FAX: 22406 ΚΙΝ.: 093/2336258

ΕΛΑΣΤΙΚΑ - ΖΑΝΤΕΣ
ΑΝΑΡΤΗΣΕΙΣ - ΛΙΠΑΝΤΙΚΑ
ΧΑΡΗΣ ΖΕΡΒΟΣ
ΑΥΣΤΡΑΛΙΑΣ 60, ΡΟΔΟΣ 85100
ΤΗΛ. 0241 0 36400 - 0241 0 70092
ΚΙΝ. 0977 433232 - FAX: 0241 0 70092

ΠΡΑΚΤΟΡΕΙΟ ΤΑΞΕΙΔΙΩΝ
ΣΑΒΒΑΣ ΣΑΗΣ

ΕΚΔΡΟΜΕΣ - ΕΚΔΡΟΜΕΣ - ΕΚΔΡΟΜΕΣ

ΣΥΝΕΧΕΙΣ ΑΝΑΧΩΡΗΣΕΙΣ
και
ΧΡΙΣΤΟΥΓΕΝΝΑ - ΠΡΩΤΟΧΡΟΝΙΑ

• ΠΑΡΙΣΙ - DISNEYLAND Ημέρες **21,22,23,24,28,29,30/12**	5,6,7,8 μέρες	από **199.000**
• ΠΑΡΙΣΙ - ΑΜΣΤΕΡΝΤΑΜ - ΒΡΥΞΕΛΛΕΣ	"	**209.000**
• ΠΑΡΙΣΙ - ΛΟΝΔΙΝΟ	"	**259.000**
• ΛΟΝΔΙΝΟ	"	**189.000**
• ΓΥΡΟΣ ΕΛΒΕΤΙΑΣ	"	**259.000**
• ΔΡΕΣΔΗ-ΛΕΙΨΙΑ	"	**189.000**
• ΠΡΑΓΑ-ΛΙΜΝΕΣ ΑΥΣΤΡΙΑΣ	"	**219.000**
• ΠΡΑΓΑ - ΚΡΑΚΟΒΙΑ	"	**219.000**
• ΠΡΑΓΑ - ΒΟΥΔΑΠΕΣΤΗ	"	**219.000**
• ΠΡΑΓΑ - ΒΕΡΟΛΙΝΟ	"	**229.000**
• ΒΟΥΔΑΠΕΣΤΗ	"	**149.000**
• ΣΑΛΤΣΜΠΟΥΡΓΚ - ΛΙΜΝΕΣ ΑΥΣΤΡΙΑΣ	"	**169.000**
• ΒΙΕΝΝΗ - ΒΟΥΔΑΠΕΣΤΗ	"	**219.000**
• ΒΙΕΝΝΗ - ΠΡΑΓΑ	"	**219.000**
• ΠΑΝΟΡΑΜΑ ΑΥΣΤΡΙΑΣ	"	**239.000**
• ΒΙΕΝΝΗ - ΠΡΑΓΑ - ΒΟΥΔΑΠΕΣΤΗ	"	**259.000**
• ΤΥΡΟΛΕΖΙΚΕΣ ΑΛΠΕΙΣ	"	**239.000**
• ΡΩΜΗ - ΦΛΩΡΕΝΤΙΑ - ΜΙΛΑΝΟ	"	**229.000**
• ΡΩΜΗ - ΦΛΩΡΕΝΤΙΑ - ΒΕΝΕΤΙΑ	"	**239.000**
• ΜΑΓΙΟΡΚΑ - ΒΑΡΚΕΛΩΝΗ	"	**239.000**
• ΒΑΡΚΕΛΩΝΗ - ΜΑΔΡΙΤΗ	"	**229.000**
• ΜΑΡΟΚΟ - ΟΑΣΕΙΣ	"	**320.000**
• ΤΥΝΗΣΙΑ - ΟΑΣΕΙΣ	"	**190.000**
• ΜΠΑΝΓΚΟΚ - ΣΙΓΚΑΠΟΥΡΗ - ΠΟΥΚΕΤ (συνεχείς αναχωρήσεις)	"	
• ΜΠΑΝΓΚΟΚ - ΠΟΥΚΕΤ - ΜΠΑΛΙ (συνεχείς αναχωρήσεις)	"	
• ΑΙΓΥΠΤΟ (συνεχείς αναχωρήσεις)	"	**159.000**
• ΚΙΝΑ (συνεχείς αναχωρήσεις)	"	
• ΚΟΥΒΑ (συνεχείς αναχωρήσεις)	"	
• ΕΚΔΡΟΜΕΣ ΜΕ ΤΗΝ SUPERFAST (συνεχείς αναχωρήσεις) για ΒΟΡΕΙΑ ΙΤΑΛΙΑ-ΑΥΣΤΡΙΑ-ΕΛΒΕΤΙΑ (σκι)	"	

ΠΛΗΡΟΦΟΡΙΕΣ - ΠΡΟΓΡΑΜΜΑ
ΠΡΑΚΤΟΡΕΙΟ ΤΑΞΙΔΙΩΝ
ΣΑΒΒΑΣ ΣΑΗΣ
Τάρπον Σπρινγκς 42 (δίπλα στην Πίστεως)
Τηλ.: 39781-3

Στην πρώτη συνεδρίαση του νέου οργάνου του ΥΕΝ

Εγκρίθηκε χθες το δίκτυο των ακτοπλοϊκών γραμμών

Συμμετείχαν εκπρόσωποι όλων των φορέων

Συνήλθε χθες στο Υπουργείο Εμπορικής Ναυτιλίας, υπό την προεδρία του Γενικού Γραμματέα κ. Λάμπρου Λαμπρόπουλου, το Συμβούλιο Ακτοπλοϊκών Συγκοινωνιών (ΣΑΣ) για την εξέταση και γνωμοδότηση επί του σχεδίου απόφασης, το οποίο είχε καταρτίσει το ΥΕΝ, σχετικά με τον καθορισμό του γενικού δικτύου ακτοπλοϊκών συγκοινωνιών.

Στο συμβούλιο συμμετείχαν υπηρεσιακοί παράγοντες των Υπουργείων Εμπορικής Ναυτιλίας και Αιγαίου, εκπρόσωποι της ΕΝΑΕ, της ΚΕΔΚΕ και των φορέων του κλάδου της ακτοπλοΐας.

Το σχέδιο απόφασης για το καθορισμό του γενικού δικτύου ακτοπλοϊκών συγκοινωνιών έτυχε της γενικής αποδοχής των μελών του ΣΑΣ, με τη διατύπωση παρατηρήσεων σε επιμέρους θέματα.

Οι συμμετέχοντες εξέφρασαν θετικές απόψεις και την ικανοποίησή τους για την προσπάθεια σύγκλισης όλων των θέσεων Οργανισμών και Φορέων.

Επίσης από το συμβούλιο εξετάσθηκε το θέμα του χρόνου διακοπής δρομολόγησης των Επιβατηγών-Υδροπτέρυγων και Ταχυπλόων σκαφών στα πλαίσια της ετήσιας επιθεώρησης, για το οποίο η θέση του ΣΑΣ ήταν θετική. Οπως είναι γνωστό, το ΣΑΣ συγκαλείται για πρώτη φορά στα πλαίσια του Νόμου για την απελευθέρωση των ακτοπλοϊκών συγκοινωνιών και ως ανώτατο γνωμοδοτικό όργανο εισηγείται στον Υπουργό Ναυτιλίας προτάσεις, για τη λειτουργία κυρίων και δευτερευουσών γραμμών όλων των ακτοπλοϊκών δρομολογίων, ανεξαρτήτως λιμένα αφετηρίας.

Κλειστοί οι χώροι υγιεινής στη Φιλέρημο

Φροντίζουμε για τη δυσφήμησή μας

Διαμαρτυρία Γερμανών τουριστών στον ΕΟΤ!

Σε... εξαιρετικά δύσκολη θέση ήρθαν το μεσημέρι της περασμένης Δευτέρας, περισσότεροι από 300 γερμανοί τουρίστες, οι οποίοι επισκέφθηκαν τον αρχαιολογικό χώρο της Φιλερήμου, και αφού πλήρωσαν κανονικά τα εισιτήρια για την ξενάγησή τους, διαπίστωσαν αργότερα ότι οι μοναδικές στην περιοχή τουαλέτες ήταν κλειστές, επειδή η αρμόδια υπηρεσία είχε φροντίσει για λόγους οικονομίας να... απολύσει τον υπάλληλο!

Το γεγονός, προκάλεσε την έντονη διαμαρτυρία των ξεναγών που είχαν αναλάβει την συνοδεία και την ξενάγηση των 300 γερμανών τουριστών, αλλά και των ίδιων, των τουριστών που χαρακτήρισαν ούτε λίγο ούτε πολύ τριτοκοσμική την κατάσταση που έζησαν.

Οι γερμανοί τουρίστες, μαζί με τους συνοδούς, έφθασαν στον αρχαιολογικό χώρο για να ξεναγηθούν, λίγο μετά τις 10 το πρωί. Αφού πλήρωσαν κανονικά τις 1.200 δραχμές που αντιστοιχούσαν στο εισιτήριό τους, μπήκαν μέσα στους χώρους του Φιλερήμου, αλλά ούτε οι ίδιοι, ούτε και κανείς άλλος δεν είχε φανταστεί σε... πόσο δύσκολη θέση θα έφθαναν λίγο αργότερα, εξαιτίας του ότι οι τουαλέτες ήταν κλειστές. Τελικά, ο χρόνος της ξενάγησης στον αρχαιολογικό χώρο της Φιλερήμου, περιορίστηκε στο ελάχιστο, αφού οι εκατοντάδες τουρίστες (στην πλειοψηφία τους ηλικιωμένοι) όταν βρήκαν τις μοναδικές στην περιοχή τουαλέτες κλειστές, ζήτησαν οι ίδιοι να φύγουν και να επιστρέψουν στα ξενοδοχεία τους.

Καταγγέλλοντας χθες το περιστατικό ο ξεναγός κ. Φάνης Χατζής, ο οποίος ήταν ένας εκ των αποδεκτών των παραπόνων αυτών, επισήμανε ότι αυτού του είδους οι καταστάσεις, οι οποίες μας εκθέτουν διεθνώς, δεν είναι δυνατόν να σημειώνονται στη χώρα μας. Ο ίδιος διευκρίνισε ότι δεν είναι η μοναδική φορά, που οι αρμόδιοι για την εύρυθμη λειτουργία των αρχαιολογικών χώρων, κάνουν τους δικούς τους υπολογισμούς, χωρίς να λαμβάνουν υπόψη τους, την κατάσταση που επικρατεί σε ό,τι αφορά την τουριστική κίνηση για την περιοχή. Η ίδια κατάσταση, παρατηρήθηκε επίσης χθες, και στον παγκόσμια φημισμένο αρχαιολογικό χώρο της Λίνδου, όπου ο μοναδικός υπάλληλος που υπήρχε σε ολόκληρη την περιοχή ήταν ένας ταμίας μόνο και μόνο για να εισπράττει το αντίτιμο του εισιτηρίου των τουριστών. Η περιπέτεια των γερμανών τουριστών, που πέρασαν προχθές το μεσημέρι, αναμένεται πάντως να καταγγελθεί και επισήμως από τους ξεναγούς της Ρόδου, προς κάθε κατεύθυνση, έτσι ώστε να παραταθεί ο χρόνος απασχόλησης των αρμοδίων υπαλλήλων στους αρχαιολογικούς χώρους για όσο χρονικό διάστημα αντίστοιχα, βρίσκονται σε εξέλιξη εκδρομές και ξεναγήσεις.

Πιο συγκεκριμένα, οι ξεναγοί της Ρόδου, αναμένεται να ενημερώσουν το αρμόδιο τμήμα του ΕΟΤ, για να γίνουν έτσι και οι απαραίτητες παρεμβάσεις προς αυτή την κατεύθυνση, καθώς επίσης και την αρχαιολογική υπηρεσία αλλά και τον Δήμο Ιαλυσού στον οποίο υπάγεται ο αρχαιολογικός χώρος της Φιλερήμου.

ΓΙΑ ΕΠΑΓΓΕΛΜΑΤΙΕΣ ΚΑΙ ΞΕΝΟΔΟΧΟΥΣ
ΕΙΔΙΚΕΣ ΠΡΟΣΦΟΡΕΣ ΓΙΑ ΕΠΙΠΛΑ ΠΟΙΟΤΗΤΑΣ

Φ. ΠΟΛΙΤΗΣ
Επιπλα - Design



1. Gestell:
Buche - Holzkonstruktion
2. Fußform:
Metallkufe - Alueffekt
3. Unterfederung Sitz:
dauerelastische Wellenfedern
4. Polsteraufbau Sitz:
Polyätherschaum, Diolen
5. Unterfederung Rücken:
Polstergurte
6. Polsteraufbau Rücken:
Polyätherschaum, Diolen

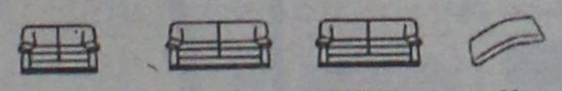

N	P	P 003	U
Sofa/2	Sofa/3	Sofa/3 groß	Seitenteil-auflagekissen 51 x 51
177/91/74/43	208/91/74/43	250/91/74/43	

ΣΑΛΟΝΙ από **γνήσιο δέρμα** σε **ποικιλία χρωμάτων** με **5**ετή **εγγύηση** και σκελετό μασίφ ξύλο Ιξιά.
Διθέσιος και **ΤΡΙΘΕΣΙΟΣ** καναπές σε τιμή **550.000** δρχ. ή 1.614 ευρώ +ΦΠΑ.

κατασκευή και προέλευση Γερμανίας



ΑΝΤΙΠΡΟΣΩΠΟΣ ΡΟΔΟΥ: ΦΩΤΙΟΣ ΠΟΛΙΤΗΣ
ΑΝΝΗΣ ΜΑΡΙΑΣ 78-80 • ΤΗΛ. 26970 • FAX: 37274

Cleo's
ΙΤΑΛΙΚΗ ΚΟΥΖΙΝΑ
Ανοικτά μόνο
ΠΑΡΑΣΚΕΥΗ & ΣΑΒΒΑΤΟ
από 8.30 μ.μ. έως 12μ.μ.
Ρεζερβέ τηλ. 28415
Αγ. Φανουρίου 17, Παλιά Πόλη

AUTO SERVICE
iliakopoulos
Η εγγυημένη επιλογή για:
• Service
• Ευθυγράμμιση
• Προετοιμασία ΚΤΕΟ
• Αμορτισέρ - Ελατήρια
• Χημικά - Βελτιωτικά
• Ηλεκτρονική διάγνωση βλαβών
• Ανταλλακτικά για όλες τις εφαρμογές
• Λιπαντικά Valvoline
Η απόλυτη συντήρηση για το αυτοκίνητο σε τιμές που δεν συγκρίνονται
ΜΑΡΙΟΣ Κ. ΗΛΙΑΚΟΠΟΥΛΟΣ
Τηλ. Fax: 0241 0 24030, Κλ. Πέππερ 1, Ρόδος
e-mail: M_iliakop@usa.net

ΕΚΔΡΟΜΕΣ ΠΟΙΟΤΗΤΑΣ
ΑΓ. ΝΙΚΟΛΑΟ ΜΥΡΑ
ΣΤΗ ΓΙΟΡΤΗ ΤΟΥ
ΜΕ ΤΗΝ ΟΡΓΑΝΩΣΗ ΚΑΙ ΣΥΝΕΡΓΑΣΙΑ ΤΩΝ ΔΥΟ ΓΝΩΣΤΩΝ ΠΡΑΚΤΟΡΕΙΩΝ ΤΗΣ ΡΟΔΟΥ
ΚΥΔΩΝ TOURS & ΣΑΗΣ TRAVEL
Α' ΕΚΔΡΟΜΗ
5/12–8/12/2001
ΡΟΔΟ - ΜΑΡΜΑΡΙΣ - ΦΕΤΙΓΙΕ - ΛΙΒΙΣΙ - ΚΑΣ - ΜΥΡΑ - ΦΟΙΝΙΚΑ - ΑΝΤΑΛΕΙΑ - ΠΕΡΓΗ - ΑΣΦΕΝΔΟ
ΔΙΑΜΟΝΗ
• Μία νύχτα στο ΚΑΣ - Αντίφυλλο, σε ξενοδοχείο 4 αστέρων με ημιδιατροφή.
• Δύο νύχτες στην ΑΝΤΑΛΕΙΑ σε φανταστικό ξενοδοχείο 4 αστέρων κεντρικό πάνω στη θάλασσα, με ημιδιατροφή.
Πλούσιο πρόγραμμα - διασκέδαση - ψώνια. Συμμετοχή σε όλες τις εκδηλώσεις του Πατριαρχείου για τον εορτασμό του Αγίου.
Β' ΕΚΔΡΟΜΗ
5/12–11/12/2001
• Μετά την ΑΝΤΑΛΕΙΑ στις 8/12/2001 συνεχίζουμε για Ιεράπολη Παμούκαλε με τα ιαματικά νερά Κουσάντασι.
• 9/12/2001: Κουσάντασι - Εφεσος - Παναγία - Σμύρνη - Αγορά - διασκέδαση.
• 10/12/2001: Σμύρνη - περιήγηση - ψώνια - διασκέδαση στη Σμύρνη.
• 11/12/2001: Σμύρνη - Μαρμαρίς - Ρόδος
ΣΥΝΟΔΟΙ: Ελένη Ψυλλάκη - Σαής Σάββας
Σας προσφέρουμε ΠΟΙΟΤΗΤΑ και ΑΣΦΑΛΕΙΑ στην εκδρομή σας. Εγγύηση η πείρα και οι γνώσεις των πρακτορείων.
ΠΛΗΡΟΦΟΡΙΕΣ-ΠΡΟΓΡΑΜΜΑ-ΕΓΓΡΑΦΕΣ
1. ΣΑΒΒΑΣ ΣΑΗΣ
Τάρπον Σπρινγκς 42, τηλ. 39781-3
2. KYDON TOURS
Εθ. Δωδ/σίων 14, τηλ. 27900, 23000

Σημαντικές απώλειες των τηλεπικοινωνιών χθες

Το ενδιαφέρον για τραπεζικές μετοχές έσωσε ...την παρτίδα

Η Εμπορική η μεγάλη κερδισμένη της ημέρας. Τελικό αποτέλεσμα, άνοδος του Γενικού Δείκτη κατά 0,53%

Η συσσώρευση τιμών στα επίπεδα των 2.700 μονάδων συνεχίσθηκε για δεύτερη μέρα, με το αγοραστικό ενδιαφέρον των επενδυτών για τραπεζικές μετοχές να αντισταθμίζει τις σημαντικές απώλειες του δείκτη των τηλεπικοινωνιών.

Σύμφωνα με μερικούς αναλυτές το γεγονός αυτό οφείλεται στις εκτιμήσεις των αναλυτών ότι η αναδιάρθρωση των δεικτών MCSI, που αναμένεται να ανακοινωθεί την Παρασκευή, θα ευνοήσει περισσότερο τις τραπεζικές μετοχές σε σχέση με τις μετοχές του κλάδου των τηλεπικοινωνιών.

Από το χώρο των τραπεζών, η Εμπορική ενισχύθηκε σε ποσοστό 3,00%, η Alpha Bank είχε άνοδο 1,4% και η Εθνική άνοδο 1,8%. Αντιθέτως με απώλειες 2,20% έκλεισε η μετοχή του ΟΤΕ, ενώ σε ποσοστό 2,37% έκλεισε η μετοχή της Panafon. Τεχνικά τα επίπεδα των 2.740 και 2.780 μονάδων αποτελούν τα επόμενα σημεία αντίστασης στην ανοδική πορεία της αγοράς.

Ο βασικός χρηματιστηριακός δείκτης κινήθηκε σε μικρό εύρος διακύμανσης 24 μονάδων και κατέγραψε ανώτερη τιμή στα επίπεδα των 2.705,69 μονάδων, και κατώτερη στις 2.681,63 μονάδες. Τελικώς ο Γενικός Δείκτης Τιμών έκλεισε στις 2.700,13 μονάδες έναντι 2.685,93 μονάδων της προηγουμένης μέρας, σημειώνοντας άνοδο 14,20 μονάδων ή σε ποσοστό 0,53%. Ο δείκτης FTSE/ASE 20 έκλεισε στις 1.473,96 μονάδες, καταγράφοντας άνοδο σε ποσοστό 0,73%, ο δείκτης FTSE/ASE 40 έκλεισε στις 297,06 μονάδες, σημειώνοντας αύξηση σε ποσοστό 1,09%, ενώ ο δείκτης Small Cap έκλεισε στις 871,99 μονάδες, με άνοδο σε ποσοστό 1,11%.

Από τις 355 μετοχές που διακινήθηκαν σήμερα, 249 έκλεισαν με άνοδο, 79 με απώλειες, ενώ η τιμή 27 μετοχών παρέμεινε σταθερή.

Οι μετοχές που σημείωσαν τη μεγαλύτερη άνοδο είναι: Κυλινδρόμυλοι Σαραντόπουλος +17,75%, Ελλατέξ +17,56%, ΕΤΜΑ +17,56%, Connection +13,46%, ΕΤΜΑ (π) +11,24%, Metrolife +7,48%, Ικτίνος +6,74%, Στρίντζης +6,55%.

Αντιθέτως τις μεγαλύτερες απώλειες κατέγραψαν οι τιμές των μετοχών: Καρέλιας -11,55%, Μπουτάρης (π) -6,58%, Βιοσώλ (π) -5,26%, Επιχειρήσεις Παρνασσός -4,00, Interinvest -3,93%, AS Company -3,53%, Spider -3,14%, Πήγασος -3,06%, Κλωστήρια Ναυπάκτου -2,58%, Κεράνης (κ) -2,53%.

Η αξία των συναλλαγών ανήλθε στα 156,14 εκατ ευρώ ή 53,2 δισ. δρχ, εκ των οποίων τα 5,81 εκατ. ευρώ αφορούσαν προσυμφωνημένες συναλλαγές.

Τη μεγαλύτερη συναλλακτική δραστηριότητα σημείωσαν οι μετοχές: Alpha Bank με 8,5 εκατ. ευρώ, ΟΤΕ με 7,9 εκατ., Coca Cola 3Ε με 6,2 εκατ. και Εθνική με 5,1 εκατ. ευρώ. Οι μετοχές του δείκτη της Morgan Stanley έκλεισαν ως εξής:

Εθνική	27,10
Alpha Bank	20,60
Εμπορική	37,82
Eurobank	16,12
Panafon	5,76
ΔΟΛ	5,38
ΕΛΠΕ	8,06
ΟΤΕ	19,38
Πειραιώς	9,98
Τιτάν (κ)	38,90
Ιντρακόμ	15,24
Coca Cola	16,20
Motor Oil	8,16
ΚΑΕ	11,70
Αλουμίνιο Ελλάδος	36,56
Βιοχάλκο	10,04
Ελ Τεχνοδομική	6,88
Επιχειρήσεις Αττικής	5,22
ΕΥΔΑΠ	7,42
Μαΐλης	5,42
Τεχνική Ολυμπιακή	2,30
Παπαστράτος	15,32
Folli Follie	18,88
Φουρλής	6,14

Οι επιμέρους δείκτες έκλεισαν ως εξής:		
Τραπεζών:	4.888,31	+1,69%
Τηλεπικοινωνιών :	1.200,79	-1,63%
Ασφαλειών:	1.751,88	+0,87%
Βασικών Μετάλλων:	858,18	+1,49%
Βιομηχανιών:	1.613,63	+1,06%
Λύσεων Πληροφορικής:	572,91	+1,62%
Εκδόσεων:	489,04	+0,10%
Επενδύσεων:	825,93	+0,69%
Κατασκευαστικές:	1.221,93	+1,30%
Λιανικού Εμπορίου:	925,59 +	0,80%
Μη Μεταλλικών Ορυκτών:	1.001,68	+0,68%
Πληροφορικής :	852,31	+1,71%
Συμμετοχών:	2.730,02	+0,67%
Παράλληλη:	260,87	+0,87%
Τροφίμων & Ποτών :	816,38 -	0,41%
Χονδρικού εμπορίου:	694,20	+1,21%

Delta
ΔΙΑΜΑΝΤΕ ΕΡΓΑΛΕΙΑ
6ο χλμ.Ρόδου Λίνδου
Συγκρότημα Μανουσέλη
ΚΟΦΤΗ ΧΕΙΡΟΣ
ΔΙΑΤΡΗΤΙΚΑ
ΔΙΑΜΑΝΤΟΤΡΥΠΟΤΕΧΝΙΚΗ ΡΟΔΟΥ
ΑΔΑΜΑΝΤΟΦΟΡΟΙ ΔΙΣΚΟΙ ΚΟΠΗΣ ΓΙΑ ΓΡΑΝΙΤΗ, ΜΑΡΜΑΡΟ ΤΟΥΒΛΟ κ.τ.λ.
ΑΡΜΟΚΟΦΤΕΣ
ΤΡΥΠΑΜΕ
ΚΟΒΟΥΜΕ
ΣΠΑΜΕ
ΧΩΡΙΣ ΣΚΟΝΕΣ
ΡΩΓΜΕΣ
ΜΕΡΕΜΕΤΙΑ
ΠΩΛΗΣΕΙΣ
&
ΕΚΤΕΛΕΣΕΙΣ ΕΡΓΑΣΙΩΝ
Η ΠΟΛΥΧΡΟΝΗ ΜΑΣ ΠΕΙΡΑ ΣΤΟ ΕΞΩΤΕΡΙΚΟ ΜΑΣ ΔΙΝΕΙ ΤΗ ΔΥΝΑΤΟΤΗΤΑ ΝΑ ΒΡΙΣΚΟΥΜΕ ΛΥΣΗ ΕΚΕΙ ΠΟΥ ΟΙ ΑΛΛΟΙ ΣΗΚΩΝΟΥΝ ΤΑ ΧΕΡΙΑ ΨΗΛΑ!
ΤΗΛΕΦΩΝΗΣΤΕ ΜΑΣ
(0241) 69022 - 77986
ΚΙΝΗΤΟ: 0944 380562
ΥΠΕΥΘΥΝΟΣ
Μαρκος Τσεσμετζής

ΤΑΒΕΡΝΑ
ΤΟ ΚΑΠΗΛΕΙΟ
Σας ευχόμαστε Καλό Χειμώνα
Κοντά σας κάθε Παρασκευή - Σάββατο και εορτές, συντροφιά με τον Στέργο Δούκα, την Μαριάνθη και την ορχήστρα μας με νησιώτικο - λαϊκό και ρεμπέτικο πρόγραμμα.
Ποικιλία μεζέδων ντόπιων κρεάτων και κρασιών.
Η αίθουσά μας διατίθεται για κάθε είδους κοινωνική εκδήλωση μέχρι 120 άτομα.
Σωτήρος 47, Ιξιά, Ιαλυσός
Τηλ. κρατήσεων 91835 & 0945-769958
Ο χώρος κλιματίζεται

ΝΤΕΤΕΚΤΙΒΣ
30 ΧΡΟΝΙΑ ΜΟΝΙΜΑ ΚΑΙ ΣΤΗ ΡΟΔΟ
35354 - 28780
Π.Π. ΓΕΡΜΑΝΟΥ 6 (ΠΛ. ΦΩΚΙΑΛΗ)
Η ΛΥΣΗ!!! ΣΕ ΚΑΘΕ ΣΑΣ ΠΡΟΒΛΗΜΑ
EXPRESS SECURITY

ΚΟΜΜΩΤΗΡΙΟ UNISEX
Natural Beauty



Χτενίσματα αέρινα, φίνα... Χτενίσματα με άποψη. Νέες κουπ με στυλ και προσθετική μαλλιών με τη γνωστή υπογραφή της Μαρίας

& κατόπιν ραντεβού
ανοικτά από τις 9.00 έως 17.00

Επίσης για τα μικρά παιδιά ένα ευχάριστο κούρεμα μέσα στο παιδικό αυτοκινητάκι

Παφιάκη Μαρία

Στη νέα διεύθυνση: Ακραμίτου 16, Ρόδος • Τηλ. 32161
(παλιά διεύθυνση: προέκταση Αννης Μαρίας)

Από την Αστυνομία

ΣΥΝΕΛΗΦΘΗΣΑΝ ΜΕ ΧΑΣΙΣ ΔΥΟ ΦΑΝΤΑΡΟΙ

Παραπέμπονται στον Εισαγγελέα Ρόδου

Δύο στρατιώτες συνελήφθησαν χθες και προχθές από την Αστυνομία γιατί βρέθηκαν στην κατοχή τους ναρκωτικά τα οποία κατασχέθηκαν, οι δε συλληφθέντες κρατήθηκαν για να προσαχθούν στον κ. Εισαγγελέα.

Προχθές στις 12.15 το μεσημέρι συνελήφθη από άνδρες του Τμήματος Δίωξης Ναρκωτικών ο ηλικίας 21 χρόνων στρατιώτης Απόστολος Ζερίτης του Νικολάου από το Μοσχάτο Πειραιά γιατί κατείχε μια συσκευασία που είχε μέσα 10 γραμμάρια ακατέργαστης κάνναβης και δύο "φιξάκια" που περιείχαν δύο δόσεις ηρωίνης. Από άνδρες του Αστυνομικού Τμήματος Αερολιμένος συνελήφθη ο 19χρονος στρατιώτης Μαυρίκης Γεώργιος του Αγησίλαου κάτοικος Κολωνού Αττικής, γιατί σε έλεγχο που του έκαναν αμέσως μετά την άφιξή του από την Αθήνα βρήκαν στην κατοχή του μια συσκευασία που είχε μέσα 12,5 γραμμάρια ακατέργαστης κάνναβης.

Εβαλε στο χέρι δύο ακόμα ηλικιωμένους

Ξανακτύπησε στα χωριά ο άγνωστος "λαστιχάς"

Εξακολουθεί να ψάχνει η Αστυνομία

Ακόμα δύο θύματα, δύο ηλικιωμένοι και συγκεκριμένα, μια γυναίκα 65 χρόνων και ένας άνδρας 86 χρόνων, προστέθηκαν στον κατάλογο του άγνωστου δράστη, ο οποίος έχει γίνει πονοκέφαλος της Αστυνομίας, η οποία παρά τις φιλότιμες προσπάθειες που καταβάλει δεν μπορεί να τον εντοπίσει και να τον συλλάβει.

Ο λόγος για τον άγνωστο που επισκέπτεται σπίτια που μένουν ηλικιωμένοι και με το πρόσχημα ότι κάποιο από τα παιδιά τους ή εγγόνια τους παράγγειλαν λάστιχα για το αυτοκίνητο τους αποσπά μεγάλα χρηματικά ποσά.

Προχθές το μεσημέρι καταγγέλθηκε στην Αστυνομία Ιαλυσού από την 65χρονη Μαρία Βρόντου του Βασιλείου κάτοικο Μαριτσών, ότι πριν από μια ώρα άγνωστος δράστης εμφανίστηκε στο σπίτι της και με το πρόσχημα ότι πρόκειται να αφήσει στον ανιψιό της λάστιχα αυτοκινήτου κατάφερε να της αποσπάσει 330.000 δραχμές.

Την ίδια ημέρα στις 11.30 το μεσημέρι στην Αστυνομία Αρχαγγέλου ο Παναγιώτης Λουκάς του Σαράντη 86 χρόνων συνταξιούχος κατάγγειλε ότι άγνωστος δράστης πήγε πριν από μια ώρα στο σπίτι του και του απέσπασε 280.000 δραχμές με το πρόσχημα ότι ο γιος του θα αγόραζε λάστιχα.

Προανάκριση για τα δύο νέα περιστατικά διενεργούν η Αστυνομία Ιαλυσού και Αρχαγγέλου αντίστοιχα.

Υπεγράφη από τον υπουργό Γεωργίας κ. Γ. Δρυ

Επενδυτικό πρόγραμμα Αλιείας

Ποιά επενδυτικά σχέδια μπορούν να ενταχθούν

Ο υπουργός Γεωργίας κ. Γεώργιος Δρυς υπέγραψε και προώθησε για τη συνυπογραφή από τους συναρμοδίους υπουργούς Οικονομίας και Οικονομικών και Εσωτερικών-Δημόσιας Διοίκησης και Αποκέντρωσης, σχέδιο κοινής υπουργικής απόφασης για την ένταξη στο Επιχειρησιακό πρόγραμμα Αλιείας 2000-2006 επενδυτικών σχεδίων που αφορούν:

- Ανανέωση και εκσυγχρονισμό αλιευτικών σκαφών.
- Υδατοκαλλιέργειες
- Μεταποίηση και Εμπορία Προϊόντων Αλιείας και Υδατοκαλλιέργειας και
- Εσωτερικά ύδατα.

Σημειώνεται ότι για την υλοποίηση επενδυτικών σχεδίων των παραπάνω δραστηριοτήτων θα προκληθεί δημόσια δαπάνη ύψους 50,8 δισεκατομμυρίων δρχ. (149,2 εκατ. Ευρώ), ενώ το συνολικό κόστος τους ανέρχεται σε 110,5 δις δρχ. (324,4 εκατ. Ευρώ).

Ετσι μετά την έκδοση των Κοινών Υπουργικών Αποφάσεων για τα μέτρα των αποσύρσεων των αλιευτικών σκαφών (συνολικού κόστους 22,2 δισεκ. δρχ.) ενεργοποιείται το 78% του Ε.Π.ΑΛ. 2000-2006 (ύψους 170, 1 δισεκατ. δραχμών).

Εξετάσεις στο Πανεπιστήμιο

Από την Σχολή Ελληνικών και Μεσογειακών Σπουδών του Πανεπιστημίου Αιγαίου, ανακοινώθηκε το πρόγραμμα των καταταχτηρίων εξετάσεων του τμήματος Επιστημών Προσχολικής Αγωγής και Εκπαίδευσης, το οποίο έχει ως εξής:

- Κοινωνιολογία της Εκπαίδευσης.

Τρίτη 4 Δεκεμβρίου 2001, ώρα 18.00-21.00 στο Αμφιθέατρο (νέο κτίριο).

- Εξελικτική ψυχολογία

Πέμπτη 6 Δεκεμβρίου 2001, ώρα 18.00-21.00 στην αίθουσα Διδασκαλίας 1.

- Παιδαγωγικά

Παρασκευή 7 Δεκεμβρίου 2001, ώρα 18.00-21.00 στην αίθουσα 3 (νέο κτίριο).

"ΔΟΥΛΕΥΕΙ" Η ΤΟΥΡΙΣΤΙΚΗ ΑΣΤΥΝΟΜΙΑ

Πλουσιότατο έργο έχει να επιδείξει το Τμήμα Τουριστικής Αστυνομίας Ρόδου, παρά την έλλειψη προσωπικού το χρόνο αυτό. Το Τμήμα αυτό μέσα στα πλαίσια των αρμοδιοτήτων που είναι η εφαρμογή της τουριστικής νομοθεσίας από τις αρχές του χρόνου, πραγματοποίησε ελέγχους σε τουριστικές επιχειρήσεις ήτοι καταστήματα, τουριστικά καταλύματα, επιχειρήσεις ενοικιάσεως αυτοκινήτων κ.λπ.

Κατά τη διάρκεια των ελέγχων διαπιστώθηκαν 287 παραβάσεις της τουριστικής νομοθεσίας και του Υγειονομικού κανονισμού σε βαθμό Πλημμελήματος και 59 παραβάσεις επαιτείας για τις οποίες εφαρμόστηκε η κείμενη νομοθεσία. Επίσης βεβαιώθηκαν 156 παραβάσεις της Τουριστικής νομοθεσίας σε βαθμό Πταίσματος και 520 για άγρα πελατών. Τέλος κατά των παραβατών υπεβλήθησαν 648 προτάσεις για την επιβολή διοικητικών ποινών προς τις αρμόδιες υπηρεσίες, ήτοι ΕΟΤ και Δήμους.

Καλέστε μας σήμερα για να εξασφαλίσουμε άμεσα τη ζεστασιά σας

B.P.

Ο χειμώνας μπαίνει με ...άγριες διαθέσεις και είναι καιρός να σκεφτείτε σοβαρά το θέμα της θέρμανσης. Ευτυχώς εμείς, στο πρατήριο **BP** του **ΙΩΑΝΝΗ ΤΖΩΡΤΖΗ** εξασφαλίζουμε άμεσα τη ζεστασιά σας. Με μία στάση στο πρατήριο ή μ' ένα απλό τηλεφώνημα σας παραδίδουμε:

- Υψηλής ποιότητας πετρέλαιο θέρμανσης
- στην ποσότητα που παραγγείλατε
- σε ώρες που σας βολεύουν

Σας εγγυώμαστε γρήγορη εξυπηρέτηση και τιμές που ζεσταίνουν την ατμόσφαιρα



Με το πρατήριό μας μπορείτε να είστε σίγουροι ότι δεν θα ...παγώσετε περιμένοντας

Πληρ. τηλ. 90210, 90209 ΙΑΛΥΣΟΣ ΡΟΔΟΣ

ИНФОРМАЦИЯ
G. SOULOUNIAS ENTERPRISES
TRAVEL AGENT & TOURIST SERVICES
RODOS • GREECE • РОДОС • ГРЕЦИЯ

ПРАКТОРЕИО ТАΞΙΔΙΩΝ
G. SOULOUNIAS ENTERPRISES

СПЕЦИАЛЬНЫЕ ЦЕНЫ НА АВИАБИЛЕТЫ ИЗ РОДОСА В:
БАЛГАРИЮ – УКРАИНУ – РОССИЮ – МОЛДАВИЮ

ΜΟΝΑΔΙΚΕΣ ΑΕΡΟΠΟΡΙΚΕΣ ΠΡΟΣΦΟΡΕΣ ΑΠΟ ΡΟΔΟ ΓΙΑ:
ΒΟΥΛΓΑΡΙΑ - ΟΥΚΡΑΝΙΑ - ΡΩΣΣΙΑ - ΜΟΛΔΑΒΙΑ

✓ Κρατήσεις ξενοδοχείων ΑΘΗΝΑ - ΘΕΣΣΑΛΟΝΙΚΗ κ.λπ.
✓ Αεροπορικά εισιτήρια • ✓ Ακτοπλοϊκά εισιτήρια
✓ Ενοικιάσεις αυτοκινήτων

Για περισσότερες πληροφορίες και κρατήσεις στο πρακτορείο μας:

G. SOULOUNIAS ENTERPRISES
20 Θεοδωράκη (100 μέτρα από πλατεία Κύπρου), 85100 ΡΟΔΟΣ
*Τηλ.: (0241) **76959, 39824** • Fax: (0241) **39824***

Πρωτοπορiακός Ιδιωτικός Νηπιαγωγικός Σταθμός
"ΑΜΠΕΜΠΑΜΠΛΟΜ"
Υπό την εποπτεία και προγραμματισμό της κυρίας
ΑΝΝΑΣ ΝΤΟΒΕΛΛΟΥ ΜΥΡΙΑΛΛΑΚΗ
Το παιδί σας, το παιδί της προσχολικής ηλικίας χρειάζεται ένα σχολείο που να το νοιώθει σαν σπίτι του.
Χρειάζεται αγάπη, στοργή και κατανόηση.
Η διδασκαλία γίνεται μέσα σε ειδικά μελετημένες, χαρούμενες, ηλιόλουστες και υγιεινές αίθουσες διαμορφωμένες ανάλογα με την ηλικία και τις ανάγκες των παιδιών.
Στο **"ΑΜΠΕΜΠΑΜΠΛΟΜ"**
Το παιδί σας παίζει και μαθαίνει, μαθαίνει και αξιοποιεί μέσα σε άφθονο παιδαγωγικό υλικό.
Φιλοξενούμε παιδάκια με ηλικίες από 2 1/2 - 6 ετών.
"ΑΜΠΕΜΠΑΜΠΛΟΜ"
• Αγάπη • Στοργή • Κατανόηση
ΤΩΡΑ ΜΕ ΚΑΙΝΟΥΡΓΙΟ ΣΧΟΛΙΚΟ ΛΕΩΦΟΡΕΙΟ
Για εγγραφές και πληροφορίες
κα ΑΝΝΑ ΜΥΡΙΑΛΛΑΚΗ
Οδός Καναδά 33, Ρόδος • Τηλ. 39339, κιν. 0946 062613

Δ·Α·Ν·Ε· SEA LINE
ΔΩΔΕΚΑΝΗΣΙΑΚΗ ΑΝΩΝΥΜΗ ΝΑΥΤΙΛΙΑΚΗ ΕΤΑΙΡΙΑ

ΔΡΟΜΟΛΟΓΙΑ ΑΠΟ 5/11/2001 έως 30/11/2001

ΑΝΑΧΩΡΗΣΗ ΑΠΟ ΡΟΔΟ

ΗΜ/ΝΙΑ		ΠΛΟΙΟ	ΩΡΑ	ΠΡΟΟΡΙΣΜΟΣ
05.11	ΔΕΥ	---	---	---
06.11	ΤΡΙ	ΔΙΑΓΟΡΑΣ	14.00	ΚΩ-ΚΑΛΥΜΝΟ-ΛΕΡΟ-ΠΑΤΜΟ-ΠΕΙΡΑΙΑ
07.11	ΤΕΤ	ΡΟΔΟΣ	14.00	ΣΥΜΗ-ΝΙΣΥΡΟ-ΚΩ-ΚΑΛΥΜ.-ΑΣΤΥΠΑΛ.-ΠΕΙΡΑΙΑ
08.11	ΠΕΜ	ΔΙΑΓΟΡΑΣ	14.00	ΚΩ-ΚΑΛΥΜΝΟ-ΛΕΡΟ-ΠΑΤΜΟ-ΠΕΙΡΑΙΑ
09.11	ΠΑΡ	ΡΟΔΟΣ	14.00	ΤΗΛΟ-ΚΩ-ΚΑΛΥΜΝΟ-ΛΕΡΟ-ΠΑΤΜΟ-ΠΕΙΡΑΙΑ
10.11	ΣΑΒ	ΔΙΑΓΟΡΑΣ	15.00	ΚΩ-ΚΑΛΥΜΝΟ-ΛΕΡΟ-ΠΑΤΜΟ-ΠΕΙΡΑΙΑ
11.11	ΚΥΡ	ΡΟΔΟΣ	09.00	ΚΑΣΤΕΛΟΡΙΖΟ
		ΡΟΔΟΣ	18.00	ΚΩ-ΠΕΙΡΑΙΑ
12.11	ΔΕΥ	---	---	---
13.11	ΤΡΙ	ΔΙΑΓΟΡΑΣ	14.00	ΚΩ-ΚΑΛΥΜΝΟ-ΛΕΡΟ-ΠΑΤΜΟ-ΠΕΙΡΑΙΑ
14.11	ΤΕΤ	ΡΟΔΟΣ	14.00	ΣΥΜΗ-ΝΙΣΥΡΟ-ΚΩ-ΚΑΛΥΜ.-ΑΣΤΥΠΑΛ.-ΠΕΙΡΑΙΑ
15.11	ΠΕΜ	ΔΙΑΓΟΡΑΣ	14.00	ΚΩ-ΚΑΛΥΜΝΟ-ΛΕΡΟ-ΠΑΤΜΟ-ΠΕΙΡΑΙΑ
16.11	ΠΑΡ	ΡΟΔΟΣ	14.00	ΤΗΛΟ-ΚΩ-ΚΑΛΥΜΝΟ-ΛΕΡΟ-ΠΑΤΜΟ-ΠΕΙΡΑΙΑ
17.11	ΣΑΒ	ΔΙΑΓΟΡΑΣ	15.00	ΚΩ-ΚΑΛΥΜΝΟ-ΛΕΡΟ-ΠΑΤΜΟ-ΠΕΙΡΑΙΑ
18.11	ΚΥΡ	ΡΟΔΟΣ	14.00	ΚΩ-ΚΑΛΥΜΝΟ-ΛΕΡΟ-ΠΑΤΜΟ-ΠΕΙΡΑΙΑ
19.11	ΔΕΥ	---	---	---
20.11	ΤΡΙ	ΔΙΑΓΟΡΑΣ	14.00	ΚΩ-ΚΑΛΥΜΝΟ-ΛΕΡΟ-ΠΑΤΜΟ-ΠΕΙΡΑΙΑ
21.11	ΤΕΤ	ΡΟΔΟΣ	14.00	ΣΥΜΗ-ΝΙΣΥΡΟ-ΚΩ-ΚΑΛΥΜ.-ΑΣΤΥΠΑΛ.-ΠΕΙΡΑΙΑ
22.11	ΠΕΜ	ΔΙΑΓΟΡΑΣ	14.00	ΚΩ-ΚΑΛΥΜΝΟ-ΛΕΡΟ-ΠΑΤΜΟ-ΠΕΙΡΑΙΑ
23.11	ΠΑΡ	ΡΟΔΟΣ	14.00	ΤΗΛΟ-ΚΩ-ΚΑΛΥΜΝΟ-ΛΕΡΟ-ΠΑΤΜΟ-ΠΕΙΡΑΙΑ
24.11	ΣΑΒ	ΔΙΑΓΟΡΑΣ	15.00	ΚΩ-ΚΑΛΥΜΝΟ-ΛΕΡΟ-ΠΑΤΜΟ-ΠΕΙΡΑΙΑ
25.11	ΚΥΡ	ΡΟΔΟΣ	09.00	ΚΑΣΤΕΛΟΡΙΖΟ
		ΡΟΔΟΣ	18.00	ΚΩ-ΠΕΙΡΑΙΑ
26.11	ΔΕΥ	---	---	---
27.11	ΤΡΙ	ΔΙΑΓΟΡΑΣ	14.00	ΚΩ-ΚΑΛΥΜΝΟ-ΛΕΡΟ-ΠΑΤΜΟ-ΠΕΙΡΑΙΑ
28.11	ΤΕΤ	ΡΟΔΟΣ	14.00	ΣΥΜΗ-ΝΙΣΥΡΟ-ΚΩ-ΚΑΛΥΜ.-ΑΣΤΥΠΑΛ.-ΠΕΙΡΑΙΑ
29.11	ΠΕΜ	ΔΙΑΓΟΡΑΣ	14.00	ΚΩ-ΚΑΛΥΜΝΟ-ΛΕΡΟ-ΠΑΤΜΟ-ΠΕΙΡΑΙΑ
30.11	ΠΑΡ	ΡΟΔΟΣ	14.00	ΤΗΛΟ-ΚΩ-ΚΑΛΥΜΝΟ-ΛΕΡΟ-ΠΑΤΜΟ-ΠΕΙΡΑΙΑ
01.12	ΣΑΒ	ΔΙΑΓΟΡΑΣ	15.00	ΚΩ-ΚΑΛΥΜΝΟ-ΛΕΡΟ-ΠΑΤΜΟ-ΠΕΙΡΑΙΑ

Δ·Α·Ν·Ε· SEA LINE
ΔΩΔΕΚΑΝΗΣΙΑΚΗ ΑΝΩΝΥΜΗ ΝΑΥΤΙΛΙΑΚΗ ΕΤΑΙΡΙΑ

ΓΡΑΦΕΙΑ ΡΟΔΟΥ: Κρατήσεις-Πληροφορίες: **(0241) 43150 (10 γραμμές)**
Διοικητικές Υπηρεσίες: **(0241) 43110, 43112**, FAX: **(0241) 43120**
ΓΡΑΦΕΙΑ ΠΕΙΡΑΙΑ: Κρατήσεις-Πληροφορίες: **0801-500500, (01) 4529360**
Διοικητικές Υπηρεσίες: **(01) 4529330**, FAX: **(01) 4293493**
email: dane@otenet.gr

safe
Security Access Fire Equipments

ΗΛΕΚΤΡΟΛΟΓΙΚΟ ΥΛΙΚΟ
ΕΦΑΡΜΟΓΕΣ ΑΥΤΟΜΑΤΙΣΜΩΝ BUS

ΣΥΣΤΗΜΑΤΑ ΠΥΡΑΣΦΑΛΕΙΑΣ
ΠΥΡΑΝΙΧΝΕΥΣΗ - ΚΑΤΑΣΒΕΣΕΙΣ
ΠΥΡΟΣΒΕΣΤΙΚΟ ΥΛΙΚΟ ΚΑΙ ΕΦΑΡΜΟΓΕΣ

ΠΥΡΑΝΤΟΧΕΣ ΠΟΡΤΕΣ
ΜΕΤΑΛΙΚΕΣ - ΞΥΛΙΝΕΣ
ΘΩΡΑΚΙΣΜΕΝΕΣ - ΥΑΛΟΠΙΝΑΚΑ

ΣΥΣΤΗΜΑΤΑ ΠΑΡΑΚΟΛΟΥΘΗΣΗΣ
ΚΛΕΙΣΤΟ ΚΥΚΛΩΜΑ ΤΗΛΕΟΡΑΣΗΣ
ΠΟΛΥΠΛΕΞΙΑ - ΚΑΤΑΓΡΑΦΗ HARD DISC
ΤΗΛΕΜΕΤΑΔΟΣΗ ΕΙΚΟΝΑΣ

ΣΥΣΤΗΜΑΤΑ ΑΣΦΑΛΕΙΑΣ
ΣΥΝΑΓΕΡΜΟΙ
ΕΛΕΓΧΟΣ ΠΡΟΣΒΑΣΗΣ (ACCESS)
ΑΝΤΙΚΛΕΠΤΙΚΕΣ ΜΠΑΡΕΣ

ΑΥΤΟΜΑΤΕΣ ΠΟΡΤΕΣ
ΓΚΑΡΑΖΟΠΟΡΤΕΣ
ΜΗΧΑΝΙΣΜΟΙ ΣΥΡΟΜΕΝΩΝ -
ΑΝΟΙΓΟΜΕΝΩΝ ΠΟΡΤΩΝ
ΜΠΑΡΕΣ - ΤΗΛΕΧΕΙΡΙΣΜΟΙ

ΧΡΗΜΑΤΟΚΙΒΩΤΙΑ
ΟΙΚΙΑΣ - ΧΡΥΣΟΧΟΕΙΩΝ
ΘΥΡΙΔΕΣ ΞΕΝΟΔΟΧΕΙΩΝ

S.A.F.E. - Δ. ΚΑΨΑΣΚΗΣ & ΣΙΑ Ο.Ε.
ΦΙΛ. ΕΝΩΣΗΣ ΔΩΔ/ΣΙΩΝ 15 & ΑΝΑΣΤΑΣΙΑΔΗ
85100 ΡΟΔΟΣ
ΤΗΛ: 70321 - 70322 , FAX: 70326
E-MAIL : SAFE_RHODES @ YAHOO.GR

Αναχωρούν σήμερα για τη Θεσσαλονίκη και οι εκπρόσωποι της Δωδ/σου

Οι διεκδικήσεις των ΟΤΑ στο συνέδριο της ΚΕΔΚΕ

Ποιοί οι στόχοι του και ποιά τα κορυφαία ζητήματα για τα οποία θα παρθούν αποφάσεις στο τακτικό συνέδριο, το τελευταίο της τρέχουσας δημοτικής περιόδου

Σήμερα αναχωρεί για τη Θεσσαλονίκη, σχεδόν το σύνολο των εκπροσώπων της Τοπικής Ενωσης Δήμων και Κοινοτήτων Δωδ/σου, για να πάρει μέρος στο τακτικό συνέδριο της ΚΕΔΚΕ που ξεκινά αύριο και ολοκληρώνεται στις 2 Δεκεμβρίου.

Πρόκειται για το τελευταίο της τρέχουσας Δημοτικής περιόδου, στο οποίο θα συζητηθούν θέματα που αφορούν τον **απολογισμό του Δ.Σ.**, τα **οξυμένα προβλήματα της Τοπικής Αυτοδιοίκησης**, και την προοπτική του **θεσμού.**

ΤΑ ΘΕΜΑΤΑ

Στο συνέδριο της συμπρωτεύουσας, θα απαντηθούν τα προβλήματα του θεσμού και θα απαιτηθεί το ξεπέρασμα των όποιων εμποδίων, θα σηματοδοτηθεί με σαφήνεια η προοπτική της αυτοδιοίκησης στην Ελλάδα της ΟΝΕ και θα αναζητηθεί μια νέα σχέση του θεσμού με τους πολίτες.

Ετσι κάθε εγχείρημα πρέπει να χαρακτηρίζεται από **συνεργασία, αλληλεγγύη** και **ανταγωνιστικότητα.** Πιο συγκεκριμένα στο πλαίσιο της συνεργασίας η Τ.Α. θα πρέπει να διαχειρίζεται πολλαπλές υποθέσεις ως αναπόσπαστο τμήμα της ενιαίας Πολιτείας με συνακόλουθες ευθύνες. Στο πλαίσιο της αλληλεγγύης θα πρέπει να υπάρχει διαρκής μέριμνα ενίσχυσης των ασθενέστερων ΟΤΑ με απώτερο στόχο, την ισόρροπη Περιφερειακή Ανάπτυξη.

Τέλος στο πλαίσιο της ανταγωνιστικότητας, ο θεσμός πρέπει ν' απαλλαγεί από στενές αντιλήψεις και κρατικοδίαιτες λογικές και να προχωρήσει με θάρρος και σύνεση στη σύγχρονη πραγματικότητα.

Οπως τονίζει και ο πρόεδρος της ΚΕΔΚΕ - δήμαρχος Κοζάνης, **Πάρις Κουκουλόπουλος**, η Τοπική Αυτοδιοίκηση είναι ο πλησιέστερος προς τον πολίτη θεσμός και πρωτογενές κύτταρο της Δημοκρατίας.

Σημειώνεται πως το διεκδικητικό πλαίσιο που ήδη επικυρώθηκε σε παλαιότερα συνέδρια θα συνεχίσει να ισχύει και να καταβάλλονται προσπάθειες για την υλοποίησή του στο ακέραιο. Αυτό περιλαμβάνει αιτήματα που αφορούν:

- την εξασφάλιση της **μεγαλύτερης δυνατής συμμετοχής** όλων των ΟΤΑ στο Γ' ΚΠΣ.
- τη χρηματοδότηση του ΕΠΤΑ στο υπόλοιπο 50% από τον **κρατικό προϋπολογισμό**



- την εμμονή στα **9 σημεία** του ομόφωνου ψηφίσματος του έκτακτου συνεδρίου της **Χαλκιδικής.**
- τις νέες αρμοδιότητες με το σύνολο των **αναγκαίων πόρων**
- τον **εκσυγχρονισμό του θεσμικού πλαισίου** της Τ.Α. με έμφαση στη συνεργασία με τρίτους, στην αυτοχρηματοδότηση έργων και στη διαχείριση προγραμμάτων.

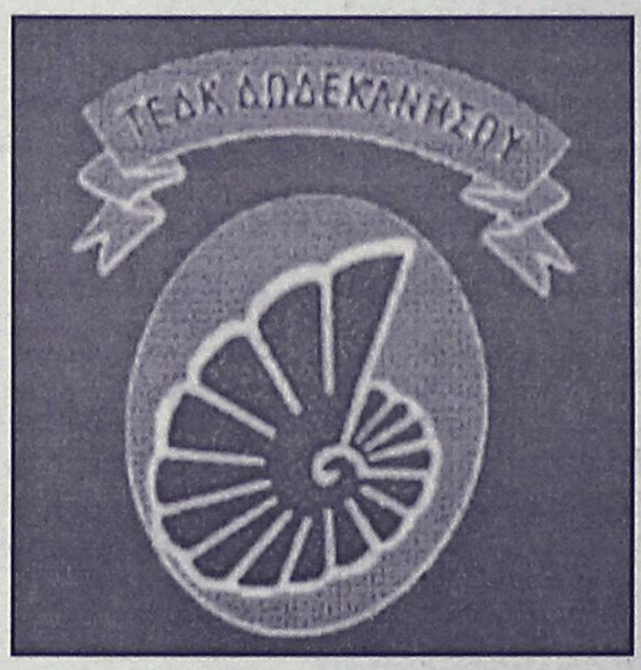

ΟΙ ΔΙΕΚΔΙΚΗΣΕΙΣ

Στο πλαίσιο του συνεδρίου θα σφραγιστεί και η προοπτική του θεσμού με συγκεκριμένες θέσεις για κορυφαία ζητήματα, όπως: η **χάρτα της αυτοδιοίκησης**, το **ζήτημα των οικονομικών πόρων**, η **μητροπολιτική αυτοδιοίκηση** και η **περιφερειακή αυτοδιοίκηση.**

Οπως τονίζουν τα μέλη της **ΚΕΔΚΕ** η Χάρτα, επιβάλλεται να σηματοδοτήσει αποφασιστικές εξελίξεις σε μια σειρά ζητημάτων όπως η διαφάνεια και οι διαδικασίες εσωτερικού ελέγχου στους δήμους, η καταστατική θέση των αιρετών, η σχέση του θεσμού με τους πολίτες κ.λπ. Οσον αφορά το ζήτημα των οικονομικών πόρων επισημαίνεται ότι πρέπει να υιοθετηθεί ένας νέος τρόπος προσέγγισής τους με βασικά χαρακτηριστικά τη θέσπιση τοπικών εσόδων φορολογικής αρμοδιότητας χωρίς επιπρόσθετους φόρους και τη μετατροπή μεγάλου μέρους των ΚΑΠ σε μηχανισμό αυτοδιανομής υπέρ των ασθενέστερων ΟΤΑ.

Η Αυτοδιοίκηση των Μητροπολιτικών Κέντρων αποτελεί επίσης θέμα που θα τεθεί για συζήτηση καθώς οι εξελίξεις δεν περιμένουν και τέλος διεξοδική συζήτηση θα γίνει για το θέμα των βαθμών αυτοδιοίκησης. Τα μέλη της **ΚΕΔΚΕ**, υποστηρίζουν ότι μετά τον **"Καποδίστρια"** και την ενδυνάμωση των περιφερειών, ο δεύτερος βαθμός δεν μπορεί να εξακολουθεί να υφίσταται με την σημερινή του μορφή.

Οπως τονίζουν η διεύρυνση του β' βαθμού στα όρια των σημερινών περιφερειών αποτελεί μία απολύτως ρεαλιστική επιλογή που δεν μπορεί να καθυστερεί στο όνομα οποιασδήποτε σκοπιμότητας. Η Ευρώπη βρίσκεται στον αστερισμό των πόλεων και των περιφερειών και η Ελλάδα δεν έχει λόγους ν' αποτελεί εξαίρεση.



ΡΟΔΙΑΚΗ ΑΘΛΗΤΙΚΗ

ΤΕΤΑΡΤΗ
28 ΝΟΕΜΒΡΙΟΥ 2001

ΣΗΜΑΝΕ ΔΙΑΛΥΣΗ!



ΕΓΚΑΤΑΛΕΙΠΕΙ Ο ΣΙΔΗΡΟΠΟΥΛΟΣ



Ομαδικά κωλύματα διαιτητών αναφέρουν οι πληροφορίες, σαν πρώτη αντίδραση

ΥΠΟΜΟΝΗ ΠΗΔΙΑΚΗ - ΧΑΛΑΝΤΑ ΜΕΧΡΙ ΤΙΣ ΑΞΙΟΛΟΓΗΣΕΙΣ

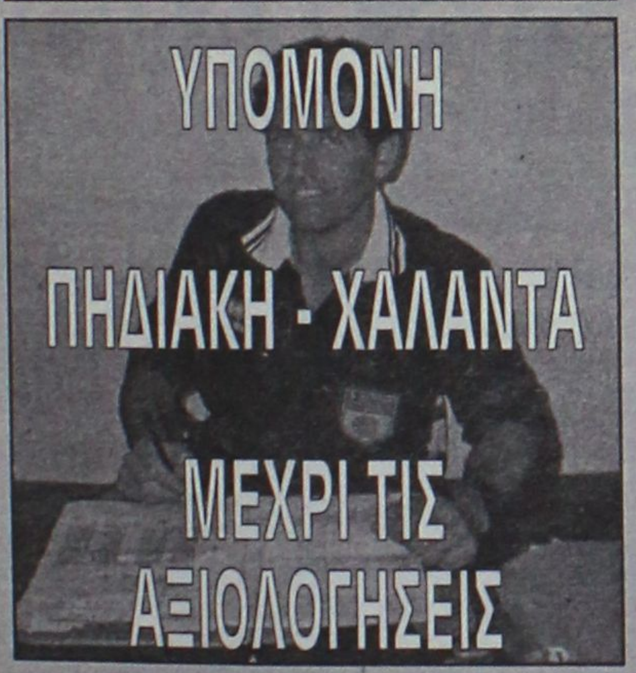

Κώλυμα ο Παντελής



Μιχαλάκης που εγκαταλείπει στο τέλος της περιόδου με ένα παιχνίδι

Ευτυχώς που είχαμε και τους δικούς μας ανθρώπους!

Ο Τσαγγάρης περιμένει το Φεβρουάριο, μετά...



✓ Η ΚΕΔ έσβησε τον Σύνδεσμο Δωδεκανήσου. Δεν αξιολόγησε τους Μιχαλάκη, Πηδιάκη, Χάλαντα, που είχαν υποσχεθεί κι' έβγαλαν από τον πίνακα Εθνικής Ερασιτεχνικής τον Σιδηρόπουλο. Πνέουν μένεα οι διαιτητές κατά Οικονομίδη - Τριανταφύλλου

ΣΕΛ. 31

ΤΟΠΙΚΟ ΠΟΔΟΣΦΑΙΡΟ - Πωλήσεις Ακινήτων Κ. Διακογεωργίου

Ο Τσαγγάρης στην Έμπωνα

✔ *ΘΑ ΔΙΕΥΘΥΝΕΙ ΤΟ ΣΗΜΕΡΙΝΟ ΕΞ ΑΝΑΒΟΛΗΣ ΠΑΙΧΝΙΔΙ ΑΝΑΜΕΣΑ ΣΤΗΝ ΑΝΑΓΕΝΝΗΣΗ ΚΑΙ ΤΗΝ ΑΕΛ*

✔ *Ο Ε. ΚΑΤΣΙΔΩΝΗΣ ΣΤΟ ΑΛΛΟ ΣΗΜΕΡΙΝΟ ΠΑΙΧΝΙΔΙ ΜΕΤΑΞΥ ΑΕΡΑ-ΚΑΛΥΜΝΙΑΚΟΥ*

Δύο εξ αναβολής παιχνίδια έχει σήμερα το πρόγραμμα, καθώς έχουμε αγώνες σε Έμπωνα και Αφάντου.

Στο πρώτο η Αναγέννηση υποδέχεται την ομάδα της ΑΕΛ, φιλοδοξώντας να επιστρέψει στις νίκες και να πλησιάσει τις υψηλές θέσεις τις βαθμολογίες. Άλλωστε οι Μπονιάτες διατηρούν το απόλυτο στην έδρα τους, αφού σε τέσσερα ματς έχουν ισάριθμες νίκες.

Οι Λεριοί από τη μεριά τους εκτός έδρας ξέρουν να παλεύουν όλα τα παιχνίδια και αυτό αναμένεται να κάνουν και σήμερα.



Στην Έμπωνα θα βρεθεί σήμερα ο Βασίλης Τσαγγάρης

Διαιτητής αυτής της συνάντησης θα είναι ο **Βασίλης Τσαγγάρης,** ενώ στο άλλο σημερινό εξ αναβολής παιχνίδι, ο ΑΕΡΑ θα φιλοξενήσει τον Καλυμνιακό. Διαιτητής θα είναι ο **Βαγγέλης Κατσιδώνης.** Οι γηπεδούχοι θα επιδιώξουν την κατάκτηση των τριών βαθμών που θα τους βοηθήσουν να "ανασάνουν" βαθμολογικά και να ξεφύγουν κάπως από τις τελευταίες θέσεις.

Οι Καλύμνιοι εκτός έδρας προβάλλουν αρκετά αδύναμοι και κάτι τέτοιο αναμένεται να παρουσιάσουν και σήμερα.

Αναλυτικά τα δύο ματς:

• **Έμπωνα (11.30):** Αναγέννηση-ΑΕΛ

Διατησία: *Τσαγγάρης-Πηδιάκης-Ορφανός*

Παρατηρητής: *Θ. Κυπραίος*

Παρ. διαιτησίας: *Κυπραίος Ν.*

• **Αφάντου (12.00):** ΑΕΡΑ-Καλυμνιακός

Διαιτησία: *Κατσιδώνης Ε.-Κατταβενός-Παπανικολάου*

Παρατητητής: *Δημητράς Δ.*

Παρ. διαιτησίας: *Σταματάκης.*

Αγώνας στην Τήλο

✔ *Ο Κλεόβουλος καλείται να ξεπεράσει το δύσκολο "εμπόδιο" της τοπικής ομάδας και να πλησιάσει την κορυφή της Β' κατηγορίας*



Νίκη "άλμα" θέλει σήμερα ο Κλεόβουλος στην Τήλο

Την ευκαιρία να πλησιάσει σε απόσταση αναπνοής την κορυφή της βαθμολογίας, θα έχει σήμερα η ομάδα του Κλεόβουλου σε περίπτωση που κερδίσει την ομάδα της Τήλου, στο μεταξύ τους εξ αναβολής παιχνίδι που ορίσθηκε για τις 12 το μεσημέρι.

Οι Λίνδιοι που πριν δέκα ημέρες δεν μπόρεσαν να μεταβούν στο νησί της Τήλου, λόγω βλάβης του πλοίου που θα τους μετέφερε, σήμερα θα έχουν την ευκαιρία (εκτός απροόπτου) να αντιμετωπίσουν την τοπική ομάδα και να προσπαθήσουν να πλησιάσουν τον πρωτοπόρο Άρη στον 1 βαθμό.

Το ηθικό των ποδοσφαιριστών του **Ανδρέα Τσακμακίδη** είναι αρκετά υψηλό μετά την εκτός έδρας νίκη μέσα στην Αντιμάχεια και υπάρχει η αισιοδοξία πως μπορούν και σήμερα να πετύχουν άλλη μια νίκη.

Από την άλλη πλευρά οι Τηλιακοί θέλουν και αυτοί τη νίκη για να ξεκολλήσουν από τους εννέα βαθμούς που βρίσκονται εδώ και καιρό.

Διαιτητής της συνάντησης θα είναι ο **Σπύρος Κόκκινος** με επόπτες τους **Συμιακό, Δημητρά.**

Παρατηρητής αγώνα θα είναι ο **Μ. Κυπραίος.**

Παρασκευή και το Δόξα Κ.-Εθνικός

Εκτός από τον αγώνα της α' κατηγορίας, Κλεάνθης-Ορφέας που ορίσθηκε για την Παρασκευή η ΕΠΣΔ όρισε και ένα παιχνίδι της Β' κατηγορίας.

Στις 11.30 στο γήπεδο της Καρδάμαινας Κω, η Δόξα θα αναμετρηθεί με τον Εθνικό Αρχ.

ΚΑΘΗΜΕΡΙΝΑ ΟΛΑ ΤΑ ΝΕΑ ΤΗΣ ΔΩΔΕΚΑΝΗΣΟΥ ΣΤΟ INTERNET
www.rodiaki.gr

ΚΕΡΔΙΣΤΕ 300.000 τώρα
με την ΑΠΟΣΥΡΣΗ PIAGGIO
ΓΙΑ ΛΙΓΕΣ ΜΕΡΕΣ



PIAGGIO

Ψυγεία
Ισοθερμικά
Ανυψωτικά



Αποσύρουμε το παλιό σας αυτοκίνητο στην αξία των 300.000 δρχ. και σας δίνουμε καινούριο με δυνατότητα εξόφλησης μέχρι και 60 μήνες.

PIAGGIO CENTER KOSTARIDIS

ΑΒΕΤΕ Κ. ΚΩΣΤΑΡΙΔΗΣ
Καναδά 10, 85100 Ρόδος. Τηλ: (0241) 73593, 28286 - Fax: 27474 E-mail: kostarid@otenet.gr

ΦΩΤΟ ΜΑΝΟΣ
EXPRESS
Conventional inputs
135 negative
Slides
APS films
black & white
Digital inputs
Floppy disk
Zip
CD rom
Digital cameras card
Storage on Digital media
Floppy disk
Zip
CD rom
• ΝΥΦΙΚΑ • ΒΑΠΤΙΣΤΙΚΑ • ΕΙΔΗ ΔΩΡΩΝ
• ΒΙΝΤΕΟΣΚΟΠΗΣΕΙΣ • ΦΩΤΟΓΡΑΦΙΕΣ
Μπορούμε και έχουμε την δυνατότητα να γράψουμε το γάμο, τη βάφτιση ή την κοινωνική σας εκδήλωση σε DVD
ΚΡΕΜΑΣΤΗ, ΤΗΛ. 91372 • ΡΟΔΟΣ, ΤΗΛ. 20775

ΤΟΠΙΚΟ ΠΟΔΟΣΦΑΙΡΟ-Πωλήσεις Ακινήτων Κ. Διακογεωργίου

Επίδειξη δύναμης το 1ο ΤΕΕ

✓ *ΣΥΝΕΤΡΙΨΕ ΜΕ 8-1 ΤΟ 3ο ΕΝΙΑΙΟ ΛΥΚΕΙΟ ΠΕΡΝΩΝΤΑΣ ΤΗΝ ΠΡΟΚΡΙΣΗ ΓΙΑ ΤΗ ΣΥΝΕΧΕΙΑ ΤΟΥ ΣΧΟΛΙΚΟΥ ΠΡΩΤΑΘΛΗΜΑΤΟΣ*

Αλλο ένα παιχνίδι σχολικού πρωταθλήματος των Λυκείων της Ρόδου, έγινε χθες στο γήπεδο των Αγίων Αποστόλων. Το 1ο ΤΕΕ κάνοντας επίδειξη δυνάμεως, συνέτριψε με 8-1 την ομάδα του 3ου Ενιαίου Λυκείου και προκρίθηκε στη συνέχεια του σχολικού πρωταθλήματος. Τώρα την ερχόμενη Δευτέρα θα αντιμετωπίσει σε νέο αγώνα νοκ-άουτ την ομάδα του 1ου Ενιαίου Λυκείου.

Στο χθεσινό παιχνίδι οι νικητές από νωρίς έδειξαν τις προθέσεις τους και μέχρι την λήξη του ημιχρόνου το σκορ ήταν 4-0.

Στην επανάληψη πέτυχαν άλλα 4 γκολ πετυχαίνοντας ευρεία νίκη.

Οι ηττημένοι προέβαλαν κάποια αντίσταση στις αρχές του α' ημιχρόνου δημιουργώντας κάποιες ευκαιρίες, χωρίς όμως κανένα αποτέλεσμα.

Στο ξεκίνημα του Β' ημιχρόνου είχαν την ευκαιρία να μειώσουν σε 4-1 αλλά δεν εκμεταλλεύθηκαν πέναλτυ που κέρδισαν. Αυτό που δεν κατάφεραν στην αρχή του β' μέρους το πέτυχαν στο τέλος, μειώνοντας σε 7-1 πετυχαίνοντας ταυτόχρονα το γκολ της τιμής.

-ΦΑΣΕΙΣ ΚΑΙ ΓΚΟΛ-

5'. Με σουτ ο **Σταμούλης** άνοιξε το σκορ (1-0).

15'. Ο **Νικολός** με πλασέ έκανε το 2-0.

20'. Ο ίδιος παίκτης με παρόμοιο τρόπο πέτυχε κι άλλο γκολ κάνοντας το 3-0.

33'. Με καρφωτή κεφαλιά ο **Φωτεινός** έγραψε το 4-0.

50'. Ο **Καλημέρης** εκτέλεσε πέναλτυ το οποίο όμως απέκρουσε ο **Καραγιάννης.**

60'. Δεύτερο γκολ από τον **Σταμούλη** που έκανε το 5-0.

62'. Χατ-τρικ για τον **Νικολό** που μετά από ατομική προσπάθεια σημείωσε το 6-0.

64'. Με πλασέ ο **Γιακουμάκης** ανέβασε το δείκτη του σκορ στο 7-0.

68'. Το γκολ της τιμής από τον **Γιαλλούση** που με πλασέ μείωσε σε 7-1.

72'. Ο **Σταμούλης** με σουτ διαμόρφωσε το τελικό 8-1 πετυχαίνοντας και αυτός ταυτόχρονα χατ-τρικ.

Το παιχνίδι διαιτήτευσαν οι **Δημήτρης Σαρικάκης** και **Νίκος Μαντικός.**

Προπονήτρια του 1ου ΤΕΕ ήταν η **Εφη Κοκκίνου,** ενώ για το 3ο Ενιαίου, ο **Γιάννης Εγγλέζος** (καθηγητές φυσικής αγωγής).

Οι συνθέσεις

1ο ΤΕΕ: *Καραγιάννης, Αναμουρλής (46' Σκόρπος), Φρατζής, Σινάνης, Κοντός, Φωτεινής (5ο' Γιακουμάκης), Γιοβάνι, Θεοδοσίου, Σταμούλης, Νικολός, Σκουλούδης*

3ο ΕΝΙΑΙΟ ΛΥΚΕΙΟ: *Πόκκιας, Χατζής (45' Σαής), Π"δημητρίου, Καρίκας, Ρόκος, Π"μιχαήλ, Π"στεργίου, Καλημέρης, Κακκαρης, Κουπιάδης (20' Γιαλλούσης), Χ"σάββας*

ΚΥΠΕΛΛΟ

Δράση σε τρία γήπεδα

✓ *Τρείς συναντήσεις για το πρόγραμμα της γ' φάσης σήμερα*

Τρία παιχνίδια της γ' φάσης του κυπέλλου Δωδεκανήσου έχουμε σήμερα, δύο για τον όμιλο Ρόδου και ένα για τον υποόμιλο Καλύμνου.

Συγκεκριμένα στο γήπεδο Βατίου, ο Διαγόρας θα αντιμετωπίσει τον Απόλλωνα Απ. ενώ στο γήπεδο του Καρακόνερου ο Γ.Σ. Διαγόρας θα φιλοξενήσει τον Ζευς.

Το τρίτο παιχνίδι γίνεται στην Αντιμάχεια με τον Αντίμαχο να υποδέχεται τον Ανταγόρα.

Αναλυτικά τα τρία ματς:

ΟΜΙΛΟΣ ΡΟΔΟΥ

• **Βάτι (14.15):** Διαγόρας Β.-Απόλλων Απ.

Διαιτησία: Τσαούσης-Γενής-Μιτζιρίκης

Παρατηρητής: Χουρδάς

Παρ. διαιτησίας: Χ"μανώλης

• **Καρακόνερο (14.45):** Γ.Σ. Διαγόρας-Ζευς

Διαιτησία: Λάμπρου-Τάτας-Βλάχας

Παρατηρητής: Μπακαρής

Παρ. διαιτησίας: Κων/νου

ΟΜΙΛΟΣ ΝΗΣΩΝ

• **Αντιμάχεια (14.15):** Αντίμαχος-Ανταγόρας

Διαιτησία: Βασιλείου-Φεσσάρας-Ξιάρχος

Παρατηρητής: Ράπανος



Στο Βάτι για να αντιμετωπίσει τον τοπικό Διαγόρα πηγαίνει σήμερα ο Απόλλων Απ.

Γ' ΚΑΤΗΓΟΡΙΑ

Αύριο Ηλιος-Σύμη

Στις 11 το πρωί και όχι στις 11.30 όπως αρχικά είχε ορισθεί θα γίνει το αυριανό εξ αναβολής παιχνίδι της 4ης αγωνιστικής του β' ομίλου, ανάμεσα στην ομάδα του Ηλιου και της Σύμης.

Ο αγώνας θα γίνει στο γήπεδο του Λυκείου Ιαλυσού με διαιτητικό τρίο τους **Στεφανάκη, Σιδηρόπουλο Α., Φουκαρά** και παρατηρητή αγώνα τον **Γιάννη Κασέρη.**

Η ταβέρνα

«ΝΙΚΟΛΑΣ»

στην Παστίδα

διαθέτει αίθουσα 300 και 600 ατόμων για κάθε είδους εκδήλωση. Η αίθουσα κλιματίζεται.

Πληροφορίες στα τηλέφωνα:

0241–47048, 48262

RESTAURANT - ΤΑΒΕΡΝΑ

ΚΑΣΤΕΛΛΑ

Αμερικής 111, Ρόδος • Τηλ. 29736

παραμένει και μετά το μεσονύκτιο ανοικτά κοντά σας μέχρι τις 6 το πρωί με σούπες και διάφορα φαγητά.

ΤΗΛ. 29736

TATTOO και PIERCING STUDIO BYBLOS

Μπορείτε να μας επισκεφτείτε και στην ιστοσελίδα μας

www.geocities.com/byblostattoo

Tattoo artist: **Δήμητρα και Γιάννης**

Piercing: **IAN**

Ωρες λειτουργίας: 11.00 έως 24.00

Ορφανίδη 45-ΡΟΔΟΣ (κοντά στο COLORADO)

Τηλ.: 74650-35026 και κινητό 0932743955

Pellos Travel

ΑΤΜΟΠΛΟΪΚΑ

ΚΑΙ ΑΕΡΟΠΟΡΙΚΑ

ΕΙΣΙΤΗΡΙΑ ΕΣΩΤΕΡΙΚΟΥ – ΕΞΩΤΕΡΙΚΟΥ

Η ΠΑΡΑΔΟΣΗ ΣΤΟ ΣΠΙΤΙ ΣΑΣ

ΤΗΛ. 0241 87615, 86298 • FAX: 0241 87616

E-mail: pellostravel@hellasnet.gr

ΕΘΝΙΚΗ ΕΡΑΣΙΤΕΧΝΙΚΗ

φουντώνει η δυσαρέσκεια!

✔ *"ΓΙΑ ΤΗΝ ΚΑΤΑΣΤΑΣΗ ΑΥΤΗ ΕΥΘΥΝΟΝΤΑΙ ΕΚΕΙΝΟΙ ΠΟΥ ΚΡΑΤΟΥΝ ΤΙΣ ΚΑΡΕΚΛΕΣ ΚΑΙ ΔΕΝ ΘΕΛΟΥΝ ΝΑ ΑΝΕΒΕΙ Η ΡΟΔΟΣ" ΔΗΛΩΣΕ Ο ΠΡΟΕΔΡΟΣ ΤΗΣ ΡΟΔΟΥ ΠΑΠΑΪΩΑΝΝΟΥ "ΦΩΤΟΓΡΑΦΙΖΟΝΤΑΣ" ΠΙΘΑΝΟΤΑΤΑ ΤΟΥΣ ΟΙΚΟΝΟΜΙΔΗ-ΤΡΙΑΝΤΑΦΥΛΛΟΥ*

✔ *ΧΟΡΟΕΣΠΕΡΙΔΑ ΔΙΟΡΓΑΝΩΝΕΙ ΤΟ ΣΑΒΒΑΤΟ ΣΤΟ ΡΟΔΙΝΙ ΤΟ "ΠΡΑΣΙΝΟ" ΣΩΜΑΤΕΙΟ*

Εντονη δυσαρέσκεια που αγγίζει τα όρια της οργής, επικρατεί στο στρατόπεδο της Ρόδου, με αφορμή την αντιμετώπισή της από την διαιτησία από τις πρώτες κιόλας αγωνιστικές του φετινού πρωταθλήματος της Εθνικής Ερασιτεχνικής κατηγορίας. Κι αν τότε στο ξεκίνημα, υπήρξαν απλά κάποιες "υπόκωφες" μουρμούρες, θυμίζουμε ότι μετά την ήττα στο Ηράκλειο από τον Ατσαλένιο, το σωματείο προχώρησε στην σύνταξη επιστολής διαμαρτυρίας προς την ΕΠΣΔ μέσα από την οποία ζητούσε την προστασία της, ενώ τα Κυριακάτικα γεγονότα στα Μέγαρα οδηγούν τα "ελάφια" σε παράσταση στην ΕΠΟ! Οσο, όμως φουντώνουν οι επίσημες αντιδράσεις, άλλο τόσο φουντώνουν οι ανεπίσημες. Η χθεσινή δήλωση του προέδρου της Ρόδου **Γιώργου Παπαϊωάνου** ότι "για την κατάσταση αυτή ευθύνονται εκείνοι που κρατούν τις καρέκλες και δεν θέλουν να ανέβει η Ρόδος", αποκαλύπτει με έμμεσο πλην όμως σαφή τρόπο την κατεύθυνση προς την οποία στρέφονται τα βέλη της "πράσινης" δυσαρέσκειας και αμφισβήτησης! Οπως διαρρέει από τους κόλπους του συλλόγου οι άνθρωποι που ασχολούνται με τα της ομάδας, είχαν λάβει συγκεκριμένες δεσμεύσεις από Δωδεκανήσιους που κατέχουν θέσεις "κλειδιά" σε ΕΠΟ και ΚΕΔ πως δεν πρόκειται να αντιμετωπίσουν κανένα εις βάρος τους πρόβλημα με την διαιτησία. Επειδή,-όπως ισχυρίζονται "πράσινοι" κύκλοι-άλλα ειπώθηκαν και άλλα αποδεικνύει η πράξη, δημιουργήθηκε συνολική αμφισβήτηση για το πόσο οι "δικοί μας άνθρωποι" έχουν την δύναμη, την διάθεση και το ενδιαφέρον όχι να ευνοήσουν αλλά να προστατέψουν την Ρόδο στην προσπάθειά της να βγάλει "ασπροπρόσωπο" το Δωδεκανησιακό ποδόσφαιρο! Ο πρόεδρος της Ρόδου δεν κατανόμασε αυτούς που "κρατούν τις καρέκλες και δεν θέλουν", όμως είναι κοινό μυστικό πως δύο είναι οι Δωδεκανήσιοι σε θέσεις κλειδιά. Ο Γ.Γ. της ΕΠΟ **Γιάννης Οικονομίδης** και το μέλος της ΚΕΔ, **Γιάννης Τριανταφύλλου!**

-ΧΟΡΟΕΣΠΕΡΙΔΑ-

Χοροεσπερίδα διοργανώνει το ερχόμενο Σάββατο στην αίθουσα του πάρκου στο Ροδίνι, ο ΑΣ Ρόδος. Η βραδιά προμηνύεται ζεστή και κεφάτη, κάτω από τους ήχους της ορχήστρας που θα καθοδηγεί ο μαέστρος Πολιάς αλλά και με την συντροφιά της φωνής του γνωστού τραγουδιστή **Νίκου Γιάννου.** Οι προσκλήσεις άρχισαν να προπωλούνται και οι ενδιαφερόμενοι μπορούν να τις προμηθεύονται από το **Ζαχαροπλαστείο "Χαβάϊ" (Ανάληψη), από το εστιατόριο SPECIAL Πουλλής (Αγ. Αναστασία), από το Φαρμακείο Παυλίδης (Ροδίνι)** αλλά και από όλα τα **μέλη του Δ.Σ.** Τέλος στον αγωνιστικό τομέα η χθεσινή προπόνηση έγινε χωρίς τους **Μπαλή** και **Σταθόπουλο,** που ζήτησαν και πήραν άδεια μίας ημέρας. Ο πρώτος για να τακτοποιήσει ένα οικογενειακό του πρόβλημα, ενώ το ίδιο ισχύει και για τον δεύτερο, που έχει συμπληρώσει ούτως ή άλλως τρείς κίτρινες κάρτες.

"Ψάχνεται" ο Απόλλων Κ.

✔ *Εκανε πρόταση στην Προοδευτική για Αρχοντούλη αλλά δέχθηκε αρνητική απάντηση*

Κινητικότητα παρατηρείται τις τελευταίες ημέρες στο "στρατόπεδο" του Απόλλωνα Κ. καθώς κάποιες κινήσεις των ανθρώπων του, δείχνουν πως ενδιαφέρονται για την ενίσχυση της ομάδας με την απόκτηση κάποιων ποδοσφαιριστών.

Ηδη έγινε κρούση στην Προοδευτική για την απόκτηση του **Γιάννη Αρχοντούλη,** όμως η απάντηση που ήρθε από Πειραιά ήταν αρνητική, καθώς ο προπονητής του **Σούλης Παπαδόπουλος** δεν θέλει να τον παραχωρήσει. Ωστόσο οι διοικούντες που πάντα σε συνεργασία με τον προπονητή, **Γιώργο Τανίδη** δεν φαίνεται ότι θα σταματήσουν εδώ. Θα αναζητήσουν λύσεις και σε άλλες πιθανές περιπτώσεις που θα παρουσιασθούν. Οσον αφορά τώρα το αγωνιστικό μέρος η προετοιμασία της ομάδας εν όψει του εκτός έδρας παιχνιδιού με τον Λεβαδειακό συνεχίστηκε χθες κανονικά, με τους **Κυπριώτη** και **Στογιάνωφ** όμως να προπονούνται μόνοι λόγω των τραυματισμών που τους απασχολούν. Από το παιχνίδι της Κυριακής θα απουσιάσει και ο **Κώστας Πολυχρονίου** που συμπλήρωσε 3 κίτρινες ενώ το ευχάριστο για τον **Γιώργο Τανίδη** είναι ότι επιστρέφει ο **Γιώργος Ισκάς** που εξέτισε την ποινή του.

Απορία και δυσαρέσκεια

✔ *Παρά το αίτημά τους για ορισμό των αγώνων του το Σαββατοκύριακο, ο Ηρακλής Λάρδου είδε ότι το ντέρμπι με τον Ιβίσκο θα διεξαχθεί την Παρασκευή*

Εντονα δυσαρέστησε τους ανθρώπους του Ηρακλή Λάρδου η απόφαση της Τοπικής Επιτροπής να ορίσει για το απόγευμα της Παρασκευής το ντέρμπι του πρωταθλήματος ανδρών κόντρα στον Ιβίσκο. Πέρσι γραπτά και φέτος προφορικά οι Λαρδιακοί είχαν ζητήσει από τη ΤΕ ΕΟΚ να ορίζονται οι αγώνες τους το Σαββατοκύριακο ώστε να μην συμπίπτουν τα παιχνίδια με τις τυχόν επαγγελματικές υποχρεώσεις των παικτών, και το κυριότερο να δοθεί η δυνατότητα στον κόσμο να παρακολουθεί ανεμπόδιστα την ομάδα του!

Οι παράγοντες του "Ηρα" απόρησαν με τον συγκεκριμένο ορισμό τονίζοντας ότι τέτοιου είδους ντέρμπι θα πρέπει να διεξάγονται τις ημέρες και ώρες που θα βοηθήσουν όλον τον φίλαθλο κόσμο, ανεξαρτήτου σωματειακής προτίμησης, να χαρεί και να απολαύσει το παιχνίδι.

ΠΡΑΚΤΟΡΕΙΟ ΤΑΞΙΔΙΩΝ
ΣΑΒΒΑΣ ΣΑΗΣ
ΧΡΙΣΤΟΥΓΕΝΝΑ ΣΤΗΝ ΚΕΡΚΥΡΑ
9ΗΜΕΡΗ ΕΚΔΡΟΜΗ
ΚΕΡΚΥΡΑ – ΙΩΑΝΝΙΝΑ – ΜΕΤΣΟΒΟ – ΖΑΓΟΡΟΧΩΡΙΑ – ΧΙΟΝΟΔΡΟΜΙΚΟ ΚΕΝΤΡΟ ΚΡΥΑΣ ΒΡΥΣΗΣ
Από 22/12 έως 30/12
ΠΕΡΙΛΑΜΒΑΝΕΙ:
• Ατμοπλοϊκά εισιτήρια ΡΟΔΟ - ΠΕΙΡΑΙΑ - ΡΟΔΟ • Ατμοπλοϊκά εισιτήρια ΡΙΟ-ΑΝΤΙΡΙΟ-ΗΓΟΥΜΕΝΙΤΣΑ-ΚΕΡΚΥΡΑ • Ξενοδοχεία με πρωινό σε δίκλινα - τρίκλινα δωμάτια • Πούλμαν συνεχώς για όλο το πρόγραμμα • Διασκέδαση - ψώνια • Φ.Π.Α.
Συνοδός ο κ. Σάββας Σαής
ΠΛΗΡΟΦΟΡΙΕΣ-ΠΡΟΓΡΑΜΜΑ
ΠΡΑΚΤΟΡΕΙΟ ΤΑΞΙΔΙΩΝ
ΣΑΒΒΑΣ ΣΑΗΣ"
Τάρπον Σπρινγκς 42 (δίπλα στην ΠΙΣΤΕΩΣ)
Τηλ. 0241-39781-3



Pellos Travel
ΜΕ ΤΙΣ ΕΥΛΟΓΙΕΣ ΤΟΥ ΜΗΤΡΟΠΟΛΙΤΟΥ ΜΥΡΩΝ ΚΑΙ ΤΗΣ ΕΠΙΤΡΟΠΗΣ ΑΥΤΟΥ ΟΡΓΑΝΩΝΟΥΜΕ:
ΕΚΔΡΟΜΗ στα ΜΥΡΑ – ΚΩΝΣΤΑΝΤΙΝΟΥΠΟΛΗ – ΚΡΟΥΑΖΙΕΡΑ – ΣΤΟ ΒΟΣΠΟΡΟ – ΠΡΙΓΚΗΠΟΝΗΣΣΑ
ΡΟΔΟΣ – ΜΑΡΜΑΡΙΣ – FETIYE – ΛΙΒΙΣΣΙ – ΜΥΡΑ – ΑΝΤΑΛΕΙΑ – ΑΝΤΙΦΙΛΟΣ – ΠΑΤΑΡΑ – ΕΦΕΣΣΟΣ – ΣΜΥΡΝΗ – BANDIRMA – ΚΩΝΣΤΑΝΤΙΝΟΥΠΟΛΗ – ΣΜΥΡΝΗ – ΜΑΡΜΑΡΙΣ – ΡΟΔΟΣ
Από 4/12/2001-12/12/2001
• 4/12: Αναχώρηση από Ρόδο για Μαρμαρίς. Αφιξη στο Μαρμαρίς. Επιβίβαση σε πούλμαν και αναχώρηση για Λίβισι. Εσπερινός στο Ναό των Εισοδίων της Θεοτόκου (κάτω εκκλησία). Αναχώρηση για τα Μύρα (Demre). Αφιξη στο Ξ/Δ αργά το απόγευμα. Τακτοποίηση στο Ξ/Δ. Δείπνο. Το βράδυ προαιρετική διασκέδαση με Oriental show. Διαν/ση στο Ξ/Δ.
• 5/12: Πρωινό στο Ξ/Δ. Αναχώρηση για Αντάλεια μέσω Φοίνικα. Αφιξη στην Αντάλεια. Ελεύθερη μέρα για ψώνια. Επιστροφή το απόγευμα στις 15.00 για τα Μύρα. Αφιξη στο Ξ/Δ. Στις 18.00 παρακολούθηση Εσπερινού στο Ναό του Αγίου Νικολάου στα Μύρα. Μετά το τέλος του εσπερινού φαγητό στο Ξ/Δ. Μεσανυχτική λειτουργία από τη συνοδεία Αγιορειτών μοναχών του Αγίου Ορους. Διαν/ση.
• 6/12: Πρωινό στο Ξ/Δ. Παρακολούθηση της θείας λειτουργίας στα Μύρα στη Βασιλική εκκλησία του Αγίου Νικολάου. Μετά της λειτουργίας κέρασμα από το Μητροπολίτη Μύρων και κατόπιν επίσκεψη στο Αντίφιλο - Πατάρα - Ξάνθο στους αρχαιολογικούς χώρους και στα Μύρα. Δείπνο στο Ξ/Δ. Διαν/ση.
• 7/12: Επιβίβαση σε πούλμαν και αναχώρηση για Εφεσσο. Αφιξη στην Εφεσσο (σπίτι της Παναγίας - Αρχαιολογικοί χώροι). Αναχώρηση και άφιξη στη Σμύρνη. Τακτοποίηση στο Ξ/Δ. Δείπνο. Διαν/ση.
• 8/12: Πρωινό στο Ξ/Δ. Αναχώρηση για Bandirma. Αφιξη στην Bandirma το μεσημέρι. Αναχώρηση για Κωνσταντινούπολη. Αφιξη στην Κωνσταντινούπολη το απόγευμα. Τακτοποίηση σε Ξ/Δ. Δείπνο. Διαν/ση.
• 9/12: Πρωινό στο Ξ/Δ. Εκδρομή στα Πριγκηπόνησσα - Χάλκη.
• 10/12: Πρωινό στο Ξ/Δ. Επίσκεψη στην Αγία Σοφία - Τοπκαπή Palace - Μπλε Τζαμί - Υδραγωγείο Ιουστινιανού. Επίσκεψη στο Φανάρι (Ορθόδοξο Πατριαρχείο) - Παναγία Βλαχερνών - Παναγία Μπαλουκλή. Απόγευμα ελεύθερο για ψώνια. Δείπνο στο Ξ/Δ. Διαν/ση.
• 11/12: Πρωινό στο Ξ/Δ. Αναχώρηση για Σμύρνη. Αφιξη στη Σμύρνη το απόγευμα. Επίσκεψη στην αγορά για ψώνια. Τακτοποίηση στο Ξ/Δ. Δείπνο. Διαν/ση.
• 12/12: Πρωινό στο Ξ/Δ. Επιβίβαση σε πούλμαν και αναχώρηση για Μαρμαρίς. Αφιξη στο Μαρμαρίς. Αναχώρηση για Ρόδο. Αφιξη στη Ρόδο. Τέλος εκδρομής.
Στην εκδρομή ΠΕΡΙΛΑΜΒΑΝΟΝΤΑΙ:
•1. Εισιτήρια Ρόδος -Μαρμαρίς-Ρόδος • 2. Ξεναγήσεις -Εκδρομές • 3. Μεταφορές με κλιματιζόμενα πούλμαν • 4. Ξ/Δ με πρωινό και φαγητό 3*** αστέρων • 5. Συνοδός γραφείου • 6. Ταξιδιωτική ασφάλεια
ΔΕΝ ΠΕΡΙΛΑΜΒΑΝΟΝΤΑΙ: Φόροι εισόδου και εξόδου αρχαιολογικοί χώροι και εισιτήρια πλοίων Bandirma - Κωνσταντινούπολη - Bandirma
Στην εκδρομή συμμετέχουν: Ιερός Ναός Αναλήψεως, Ιερός Ναός Κοιμήσεως Θεοτόκου Αφάντου, Ιερός Ναός Αγίου Δημητρίου Ροδίνι, Ιερός Ναός Κοιμήσεως Θεοτόκου Ιαλυσού. Συμμετέχει η Επιτροπή του Ιερού Ναού Αγίου Νικολάου των Μύρων με τον πρόεδρο της επιτροπής Θ. Τσιμπιδάκη.
Για περισσότερες πληροφορίες και κρατήσεις στο πρακτορείο:
Pellos Travel
ΛΕΩΦΟΡΟΣ ΚΑΛΛΙΘΕΑΣ 125, ΦΑΛΗΡΑΚΙ ΡΟΔΟΣ
ΤΗΛ.: 0241 87615, 86298, κιν. 0945 949399•Fax: 0241 87616
και κ. Θ. ΤΣΙΜΠΙΔΑΚΗ στο τηλ. 22013

ΜΙΚΡΕΣ Αγγελίες

Για τις αγγελίες σας, απευθύνεσθε στα γραφεία μας ή στα τηλέφωνα: 22210, 75230

ΟΙ ΑΓΓΕΛΙΕΣ ΤΗΣ ΡΟΔΙΑΚΗΣ παρουσιάζονται και στο site www.anaggelies.gr

ΤΕΤΑΡΤΗ 28 ΝΟΕΜΒΡΙΟΥ 2001 — Η ΡΟΔΙΑΚΗ

ενοικιασεις ακινητων & επιχειρησεων

ΕΝΟΙΚΙΑΖΟΝΤΑΙ: 1) ΔΙΑΜΕΡΙΣΜΑ 65 ΤΕΤΡΑΓΩΝΙΚΩΝ ΜΕΤΡΩΝ ΜΕ ΚΗΠΟ ΣΤΟ ΚΕΝΤΡΟ, 2) ΜΟΝΟΚΑΤΟΙΚΙΑ ΑΝΑΚΑΙΝΙΣΜΕΝΗ ΠΑΡΑΔΟΣΙΑΚΗ ΣΤΟΝ ΟΙΚΙΣΜΟ ΚΟΣΚΙΝΟΥ. ΠΛΗΡ. ΤΗΛ. 34622 ΠΡΩΙΝΕΣ ΩΡΕΣ ΠΕ42783

ΚΑΤΑΣΤΗΜΑ ΚΕΝΤΡΙΚΟ ΣΤΑ 100 ΜΑΓΑΖΙΑ 24 Τ.Μ. ΜΕ ΠΑΤΑΡΙ ΚΑΙ ΥΠΟΓΕΙΟ. ΠΛΗΡ. ΤΗΛ. 20937 ΧΠΕ568

ΔΙΑΜΕΡΙΣΜΑ στην Καναδά πλήρως επιπλωμένο με τηλέφωνο και πλυντήριο, με μεγάλες βεράντες με τέντες, για το χρονικό διάστημα μέχρι 25 Ιουλίου 2002. Επίσης ενοικιάζονται στην Μητρόπολη studios δύο δωματίων, και ενός δωματίου πλήρως επιπλωμένα για μικρό ή μεγάλο χρονικό διάστημα. Πληρ. τηλ. 24879, 33641 και 0938263563. ΑΕ42772

ΕΝΟΙΚΙΑΖΟΝΤΑΙ στην περιοχή Ιξιά studios και διαμερίσματα πλήρως επιπλωμένα και εξοπλισμένα, καινούργια, όλα με πολυκουζινάκι, θερμοσίφωνα, βεράντα σε κήπο και ιδιωτική είσοδο. Υπάρχει χρήση καρτοτηλεφώνου. Τιμή 50.000 δρχ. (Περιλαμβάνει φως, νερό, κοινόχρηστα). Πληρ. τηλ. 95139, 0945-167175 ΑΕ42771

ΔΩΜΑΤΙΑ επιπλωμένα στην Παλιά Πόλη 50.000 το μήνα. Πληρ. τηλ. 0944901381, 28279 ΑΕ42768

STUDIO επιπλωμένο στο Ροδίνι. Πληρ. τηλ. 0944361899 ΑΕ42767

ΓΚΑΡΣΟΝΙΕΡΕΣ επιπλωμένες στην Ιαλυσό με το χρόνο. Τιμή 60.000 δρχ. το μήνα. Πληρ. τηλ. 27082, 26476, 60423 ΑΕ42757

ΣΤΗΝ ΚΡΕΜΑΣΤΗ (Παπαγιάννη 49) διόροφη οικία 5 δωματίων κατάλληλη για ολιγομελή οικογένεια ή ανδρόγυνο για μεγάλο χρονικό διάστημα. Μόνο σοβαρές προτάσεις στα τηλ. 22377, 61285 κ. Σπύρο ΑΕ42762

ΧΩΡΟΣ α' όροφος κατάλληλος για επαγγελματική στέγη ή γραφείο στην Κρεμαστή επί της Κεντρικής Λεωφόρου. Πληρ. τηλ. 0937104138 ΑΕ42761

ΓΚΑΡΣΟΝΙΕΡΑ πλήρως εξοπλισμένη επί της οδού Κομνηνών 39-41 στο 1ο Γυμνάσιο. Πληρ. τηλ. 21178 από 10.00-14.00 και 17.00-22.00 ΑΕ42759

STUDIOS στα Κοσκινού 30 τ.μ. 75.000 δρχ. το μήνα (πληρωμένο φως-νερό) έως 30/4/2002. Πληρ. τηλ. 0944752904 ΑΕ42758

ΚΑΤΑΣΤΗΜΑ στην οδό Κωστή Παλαμά πίσω από την τράπεζα ALPHA στο Μαντράκι. Πληρ. τηλ. 23300 ΑΕ42756

ΕΝΟΙΚΙΑΖΕΤΑΙ σε ήσυχη περιοχή της Ρόδου Καρακόνερο διαμέρισμα 60 τ.μ. για ζευγάρι αποτελούμενο από δύο δωμάτια, κουζίνα-καθιστικό, μπάνιο, αποθήκη, με ηλεκτρ. θερμοσίφωνα. Πληρ. τηλ. 61124, 9-15 και 18-21. Επίσης δωμάτιο 20 τ.μ. ενιαίος χώρος 20 τ.μ. για ένα άτομο με μπάνιο, πολυκουζίνα, επιπλωμένο ΑΕ42750

ΔΙΑΜΕΡΙΣΜΑ ρετιρέ τριάρι επιπλωμένο στην οδό Κοδριγκτώνος. Ενοίκιο 130.000 δρχ. Πληρ. τηλ. 21491, 75615 ΑΕ72742

ΣΤΟΥΝΤΙΟ επιπλωμένα στην παραλία Ιαλυσού 50 μέτρα από την θάλασσα με ατομική τουαλέτα, ηλιακό και βεράντα για χειμερινή περίοδο τιμή 60.000 δρχ. Πληρ. τηλ. 90911, 92597, 90562 ΑΕ42746

ΜΙΚΡΟ ΣΠΙΤΙ στην πόλη εντός μεγάλου κήπου. Πληρ. τηλ. 73708, 38573 ΑΕ42744

ΕΝΟΙΚΙΑΖΟΝΤΑΙ: α) επιπλωμένη γκαρσονιέρα με θέρμανση στην Ιαλυσό σε ήσυχη και καταπράσινη περιοχή κοντά στο S/M Μαρινόπουλος, β) επιπλωμένο studio στην Ρόδο κοντά στο 7ο Γυμνάσιο. Πληρ. τηλ. 90038 και 0932748216 ΑΕ42743

ΚΑΤΑΣΤΗΜΑ 44 τ.μ. στην οδο Ερυθρού Σταυρού με μηνιαίο μίσθωμα 100.000 δρχ. (293,47 €) Πληρ. ΕΥΡΩΚΤΗΜΑΤΙΚΗ - Ιωάννης και Μιχάλης Ευσταθίου τηλ. 0241073819, 0945292030, 0944374546 ΑΕ42754

ΓΡΑΦΕΙΟ 30 Τ.Μ. ΜΕ ΔΙΚΟ ΤΟΥ WC ΣΤΑ 100 ΜΑΓΑΖΙΑ ΣΤΗΝ ΟΔΟ ΣΟΦΟΚΛΗ ΒΕΝΙΖΕΛΟΥ 1, ΣΤΟΝ ΤΡΙΤΟ ΟΡΟΦΟ. ΠΛΗΡ. ΤΗΛ. 20186 ΠΕ42719

STUDIO επιπλωμένο κοντά στο Πάρκο Ροδινιού. Πληρ. τηλ. 61761 ΑΕ42738

ΔΙΑΜΕΡΙΣΜΑΤΑ επιπλωμένα με ξεχωριστό δωμάτιο επί της Λ. Ιαλυσού-Ιαλυσός. Πληρ. τηλ. 35283 ΑΕ42736

ΔΙΑΜΕΡΙΣΜΑ καινούργιο επιπλωμένο λουξ 55 τ.μ. εντός πόλεως. Πληρ. τηλ. 0945807682 ΑΕ42712

ΕΝΟΙΚΙΑΖΕΤΑΙ στην οδό Παπανικολάου έναντι του Καζίνο, δωμάτιο επιπλωμένο με δικό του μπάνιο, ψυγείο κ.λπ. Πληρ. τηλ. 22524 ή 0977910650 ΑΕ42735

ΑΠΟΘΗΚΗ ημιυπόγεια με ράμπα 80 τ.μ. επί της οδού Ευκλή αρ. 17 στο Καρακόνερο Ρόδου. Πληρ. τηλ. 52635 κιν. 0946795725 ΑΕ42724

ΟΙΚΙΑ ενός υπνοδωματίου, σαλοτραπεζαρίας και λοιπών βοηθητικών χώρων επί της Λεωφόρου Ηρακλειδών στα Τριάντα. Πληρ. τηλ. 26543 ΑΕ42723

ΔΙΑΜΕΡΙΣΜΑ 3 υπνοδωματίων, στην περιοχή Καρακόνερο. Πληρ. τηλ. 61967 ΑΕ42747

ΙΑΤΡΕΙΟ. ΕΝΟΙΚΙΑΖΕΤΑΙ ισόγειο οίκημα επί της οδού Αμερικής σε συγκρότημα άλλων ιατρείων, πίσω απ' το φαρμακείο Ιωαννίδη. Πληρ. τηλ. 35503, 0944/779975ΑΕ42720

ΕΝΟΙΚΙΑΖΕΤΑΙ μονοκατοικία στο χωριό Δαματριά 110 τ.μ. με δύο δωμάτια, 2) **ΠΩΛΕΙΤΑΙ** οικόπεδο 6.500 τ.μ. στην Δαματριά, 3) **ΠΩΛΕΙΤΑΙ** τρακτέρ μάρκα LANDINI 85 ίπποι καινούργιο, 4) Διόροφη οικοδομή από 200 τ.μ. όροφος. Πληρ. τηλ. 81131, 26490 ΑΕ42718

STUDIO πλήρως εξοπλισμένο στην οδό Παπαναστάση 10 και ένα διαμέρισμα στην Παλιά Πόλη επιπλωμένο, Τληπολέμου 48. Πληρ. τηλ. 29196 και 23987 ΑΕ42704

ΕΝΟΙΚΙΑΖΕΤΑΙ στο ισόγειο πολυκατοικίας μικρό διαμέρισμα 1 δωματίου, κουζίνα, λουτροκαμπινέ με βεράντα. Πληρ. τηλ. 22512 ΑΕ42715

ΖΗΤΕΙΤΑΙ ΧΩΡΟΣ ΓΙΑ ΛΕΙΤΟΥΡΓΙΑ ΕΡΓΑΣΤΗΡΙΟΥ ΞΥΛΟΥΡΓΙΚΗΣ. ΠΛΗΡ. ΤΗΛ. 26803 (6 Μ.Μ.-9 Μ.Μ.), 0932855119 (ΠΡΩΙ) ΠΕ42714

ΕΝΟΙΚΙΑΖΕΤΑΙ ΚΑΤΑΣΤΗΜΑ ΚΑΙ ΠΩΛΕΙΤΑΙ ΕΠΙΧΕΙΡΙΣΗ ΧΟΝΔΡΙΚΟΥ ΕΜΠΟΡΙΟΥ (ΡΑΦΙΑ, ΨΥΓΕΙΟ, ΤΑΜΕΙΑΚΗ ΜΗΧΑΝΗ ΚΑΙ ΤΗΛΕΦΩΝΟ) ΣΤΗΝ ΟΔΟ ΚΟΔΡΙΓΚΤΩΝΟΣ 32. ΠΛΗΡ. ΤΗΛ. 24137, 28078 ΠΕ42702

ΕΝΟΙΚΙΑΖΟΝΤΑΙ δύο συνεχόμενα, ενοποιημένα, διαμπερή, γραφεία συνολικού εμβαδού 32 τ.μ. στον α' όροφο, οικοδομής επί της οδού Δημ. Θεοδωράκη 34 (δίπλα στην Πλ. Κύπρου). Πληρ. τηλ. 32008 ή 0973-289273 ΑΕ42699

ΕΝΟΙΚΙΑΖΕΤΑΙ στο Νιοχώρι Ι. Δραγούμη 13 ισόγειο διαμέρισμα 47 τ.μ. με υπνοδωμάτιο, σαλόνι, κουζίνα, WC, πλήρως επιπλωμένο με όλα τα ηλεκτρικά είδη (ψυγείο, ηλ. κουζίνα, πλυντήριο, ηλιακό θερμ/νο) και με αυλή 25 τ.μ. Πληρ. τηλ. 20716, 0932600032ΑΕ42691

STUDIOS στο Ροδίνι οδός Μαδρίτης 12. Πληρ. τηλ. 78775, 0944876669 ΑΕ42710

ΓΚΑΡΣΟΝΙΕΡΑ επιπλωμένη σε καινούργια οικοδομή στην Παλιά Πόλη δίπλα στη Σωκράτους. Πληρ. τηλ. 21355-62685 ΑΕ42697

TOP PROPERTIES

GEORGIOS S. PIPINOS

ΓΕΩΡΓΙΟΣ Σ. ΠΙΠΙΝΟΣ

ΣΥΜΒΟΥΛΟΙ ΚΑΙ ΕΚΤΙΜΗΤΕΣ ΑΚΙΝΗΤΩΝ
REAL ESTATE AGENCY

MEMBER OF F.I.A.B.C.I.-N.A.E.A.-C.E.I.-E.R.E.S-Σ.Ε.Κ.

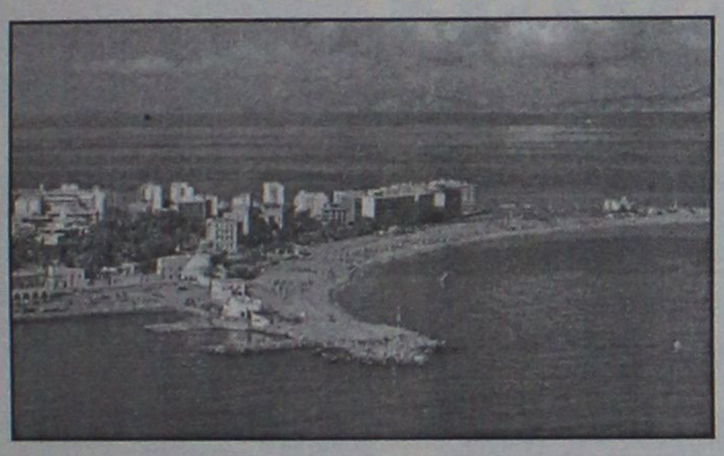

Η **"TOP PROPERTIES"** είναι ατομική επιχείρηση και ανήκει εξ ολοκλήρου στον κ. Γεώργιο Πιπίνο, που από το 1971 ασχολείται αποκλειστικά και μόνο με επενδύσεις και REAL ESTATE, στο νησί της Ρόδου, καθώς και στην ευρύτερη περιοχή της Δωδεκανήσου.

ΑΠΕΥΘΥΝΟΜΑΣΤΕ: Στους **σοβαρούς, απαιτητικούς και επιλεκτικούς** επενδυτές-επιχειρηματίες-ελεύθερους επαγγελματίες, Ελληνες και ξένους, υψηλού εισοδηματικού επιπέδου, που ενδιαφέρονται να κάνουν μια σοβαρή επένδυση προβολής στο νησί της Ρόδου.

ΠΡΟΣΦΕΡΟΥΜΕ: Α) Υπηρεσίες και πληροφορίες που γίνονται σε προσωπικό επίπεδο με εχεμύθεια, διακριτικότητα και σοβαρότητα.
Β) μεγάλη γκάμα υψηλής ποιότητας, ακινήτων, όπως:1) Ξενοδοχεία Α' και Β' κατηγορίας των 600-500-350-300 κλινών, 2) Κεντρικά αστικά ακίνητα κατάλληλα για Τράπεζες-καταστήματα-γραφεία, 3) Παραλιακές εκτάσεις, κατάλληλες για τουριστικές επενδύσεις των 150.000-100.00-70.00-50.000-36.000 τ.μ. και 4) Διαμερίσματα και μεζονέτες προβολής.

ΣΤΟΧΟΣ ΜΑΣ ΕΙΝΑΙ: Να προσφέρουμε στο αγοραστικό μας κοινό υψηλής ποιότητας ακίνητα και ευκαιρίες στο νησί της Ρόδου. Ητριακονταετής και πλέον πείρα μας στον τομέα αυτό αποτελεί εγγύηση.

ΣΥΝΘΗΜΑ ΜΑΣ ΕΙΝΑΙ: Επενδύστε στη ΡΟΔΟ ΤΩΡΑ, σε ακίνητα που ΑΝΤΕΧΟΥΝ ΣΤΟ ΧΡΟΝΟ

Γεώργιος Σ. Πιπίνος
ΜΕΣΙΤΗΣ ΑΣΤΙΚΩΝ ΣΥΜΒΑΣΕΩΝ
Γιατί εμείς γνωρίζουμε καλύτερα!

TOP PROPERTIES is a private concern and Mr George S. Pipinos, its owner, has carved, over the years a reputation for integrity and excellence in the world of Real Estate in the Dodecanese.
AT TOP PROPERTIES we try hard to attract important and selective investors high calibre businessmen/women and discerning professional people, both Greek and foreign, who wish to acquire sabstantial and valuable property on Rhodes.
We offer our expertise and advice privately, discreetly and in strict confidence.
We keep a comprehensive list of real estate of the highest specifications
a. A' and B' class hotels (600, 500, 350, 300 beds capacity)
b. Centrally situated office buildings and other business premises.
c. Seaside land, ideal for development (hotels, holiday resorts, etc), of 150.000, 100.00, 70.000, 50.000, 36.000 sq.m.
d. Luxury apartments, maisonettes, detached, semi-detached and terraced houses.
Our aim is to give our clients the opportunity to Qcquire value for money, first class real estate on Rhodes. Our 30-year-old experience in Real Estate is our warranty.
Our motto is Invest in Rhodes, Invest in property, It stands the test of time.

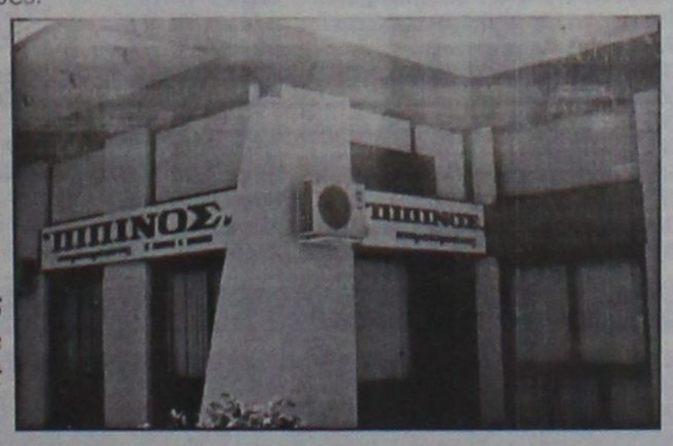

TOP PROPERTIES
and George Pipinos
Because we know best

ΚΕΝΝΕΝΤΥ 38, ΡΟΔΟΣ, 85 100, ΤΗΛ. (0241) 23895, 38243, κιν. (094)-4-676003 FAX: (0241) 20883
38 KENNEDY STR., RHODES, 85 100, TEL. (0241) 23895, 38243, mob. (094)-4-676003 FAX: (0241) 20883

ΕΝΟΙΚΙΑΖΕΤΑΙ

διαμέρισμα 170 τ.μ. τριών υπνοδωματίων, σαλόνι, κουζίνα κ.λπ. Ιιιχ επιπλωμένο και εξοπλισμένο στην οδό Γαριβαλδη 6 (κοντά στο super market ΣΠΑΝΟΣ.

Πληρ. τηλ. 22710

ΖΗΤΕΙΤΑΙ

διαμέρισμα ή σπίτι

ΠΡΟΣ ΕΝΟΙΚΙΑΣΗ

από Μάρτιο μέχρι Δεκέμβριο 2002, πλήρως επιπλωμένο, 3 υπνοδωμάτια, σε απόσταση περιπάτου από το κέντρο.

Επικοινωνήστε με τον Σάββα στο 0944/390803 (Καλή πληρωμή)

ΕΝΟΙΚΙΑΣΕΙΣ

συνέχεια από την προηγούμενη

ΔΩΜΑΤΙΟ επιπλωμένο με μεγάλο μπάνιο, ψυγείο και ηλιακό θερμοσίφωνο, πίσω από την Παιδαγωγική Ακαδημία. Πληρ. τηλ. 24778 (μετά τις 2 μ.μ.) ΑΕ42690

ΚΑΤΑΣΤΗΜΑ 100 τ.μ. με αυλή 200 τ.μ. και πάρκινγκ μεγάλο στη λεωφόρο Ιαλυσού (έναντι ξενοδοχείου Μιραμάρε και Avra). Πληρ. τηλ. 0945-707554 ΑΕ42695

ΓΚΑΡΣΟΝΙΕΡΑ επιπλωμένη στον συνοικισμό Καστελλοριζιών. Πληρ. τηλ. 23171 ΑΕ42688

ΔΩΜΑΤΙΑ επιπλωμένα επί της οδού Κυρά της Ρω 13, Ροδίνι. Πληρ. τηλ. 21087. ΑΕ42680

ΣΤΗΝ ΚΡΕΜΑΣΤΗ ΕΝΟΙΚΙΑΖΕΤΑΙ ΜΙΚΡΟ ΕΠΙΠΛΩΜΕΝΟ ΔΙΑΜΕΡΙΣΜΑΤΑΚΙ ΕΝΟΣ ΥΠΝΟΔΩΜΑΤΙΟΥ, ΣΑΛΟΝΙ, ΚΟΥΖΙΝΑ, ΔΙΑΔΡΟΜΟ, ΜΠΑΝΙΟ, ΑΠΟΘΗΚΟΥΛΑ. ΠΛΗΡ. ΤΗΛ. 91435, 0945402153 ΠΕ42632

ΕΝΟΙΚΙΑΖΟΝΤΑΙ επιπλωμένα δίχωρα και διπλά μονόχωρα διαμερίσματα όπισθεν ξενοδοχείου BELVEDERE, περιοχή Ψαροπούλα. Πληρ. τηλ. 22050, 33441 ΑΕ42639

ΕΝΟΙΚΙΑΖΕΤΑΙ στην περιοχή Δασκάλων στούντιος (επιπλωμένο δωμάτιο) πλήρως εξοπλισμένο και με ηλιακό θερμ. Πληρ. τηλ. 34315 ώρες 10.00-15.00 και 18.00-21.00 ΑΕ42596

ΕΝΟΙΚΙΑΖΟΝΤΑΙ ξεν/κα studios και διαμερίσματα με το μήνα πλήρως επιπλωμένα με ατομική θέρμανση, τηλ/νο, τηλεόραση κ.λπ. Περιοχή Αννης Μαρίας για το διάστημα 20-10/20-3-2002. Πληρ. τηλ. 36830 και 23420 ΑΕ42155

ΔΙΑΜΕΡΙΣΜΑ 98 Τ.Μ. ΜΕ 3 ΥΠΝΟΔΩΜΑΤΙΑ ΚΑΙ ΛΟΙΠΟΥΣ ΧΩΡΟΥΣ ΣΤΗΝ ΛΕΩΦ. ΙΑΛΥΣΟΥ-ΚΡΕΜΑΣΤΗΣ ΜΕ ΗΛΙΑΚΟ ΘΕΡΜΟΣΙΦΩΝΑ ΚΑΙ ΘΕΡΜΟΠΟΜΠΟΥΣ (ΧΩΡΙΣ ΚΟΙΝΟΧΡΗΣΤΑ). ΚΑΤΑ ΠΡΟΤΙΜΗΣΗ ΣΤΡΑΤΙΩΤΙΚΟΙ Ή ΕΚΠΑΙΔΕΥΤΙΚΟΙ. ΠΛΗΡ. ΤΗΛ. 0936809702 (ΟΛΕΣ ΣΤΙΣ ΩΡΕΣ) 77561 (ΑΠΟΓΕΥΜΑ) ΧΠΕ151

ΚΑΤΑΣΤΗΜΑ 50 τ.μ. επί της οδού Βουλγαροκτόνου 19 (περιοχή Αγίων Αναργύρων). Πληρ. κα Θεοδωρίδου, τηλ. 0242-28451, 22955, 0973315514 ΑΕ42561

ΚΑΤΑΣΤΗΜΑ εξοπλισμένο, κατάλληλο για μπουτίκ, είδη ένδυσης, στο κέντρο της Ρόδου, οδό Παπάγου, ευκαιρία! Πληρ. τηλ. 0946006532, 0241/74148 ΑΕ42529

ΣΤΟΥΝΤΙΟ επιπλωμένο επί της οδού Νικηταρά 40, α' όροφος. Πληρ. τηλ. 2832 ΑΕ42592

STUDIOS για φοιτητές και φοιτήτριες Αρκαδίου 14 (έναντι ξενοδ. Φαίδρα). Πληρ. τηλ. 25710 ΑΕ42474

PUB-ΚΑΦΕΤΕΡΙΑ στο τουριστικό κέντρο-πλησίον νέου Καζίνο. Πλήρως εξοπλισμένη ανακαινισμένη, η καλύτερη στο είδος της. Συμβόλαιο 12ετές. Συζητείται και η πώληση. Πληροφορίες άλλες δεν θα δοθούν στο τηλέφωνο. Μόνο σοβαρές προτάσεις. Πληρ. τηλ. για συνεννόηση 78392, 27960, 093/7304208 μετά τις 12 το μεσημέρι. ΑΕ42330

ΚΑΤΑΣΤΗΜΑ στο τουριστικό και ξενοδοχειακό κέντρο της πόλεως Ρόδου (οδός Γ. Γρίβα). Πληρ. τηλ. 0241/31775 ΑΕ42514

ΚΑΤΑΣΤΗΜΑ άνω των 200 τ.μ. και αποθήκη 280 τ.μ. περιοχή Νέας Μαρίνας-ΔΟΥ. Πληρ. τηλ. 23420 ΑΕ42156

ΔΙΑΜΕΡΙΣΜΑ μικρό επιπλωμένο στην Ανάληψη. Ενοίκιο 110.000 δρχ. Πληρ. τηλ. 30069 ΧΑΕ3010

ΔΙΑΜΕΡΙΣΜΑ 1ος όροφος 75 τ.μ. δίχως έπιπλα επί της Λεωφόρου Ελευθερίας 7, Κρεμαστή. Πληρ. τηλ. 94689 ΑΕ42326

ΔΙΑΜΕΡΙΣΜΑΤΑ καινούργια, πολυτελή, 2 υπνοδωματίων και λοιπών χώρων στο κέντρο της Κρεμαστής (έναντι γηπέδου). Πληρ. τηλ. 93000 ΧΑΕ30101

2 ΓΚΑΡΣΟΝΙΕΡΕΣ μαζί ή μεμονωμένα κατάλληλα για Φροντιστήριο (διατίθεται μαζί και η επίπλωση), ιατρείο, γραφείο ή άλλη επαγγελματική χρήση, στον α' όροφο στην οδό Κων/νου Παλαιολόγου 105, με πρόσοψη στο Πάρκο του Αγ. Ιωάννου. Πληρ. τηλ. 82400-81540 κ. Ευαγγελία. ΧΑΕ100

ΔΙΑΜΕΡΙΣΜΑ καινούργιο, τριάρι στην Κρεμαστή. Πληρ. τηλ. 92105 ΑΕ42477

ΚΑΤΑΣΤΗΜΑ 75 τ.μ. με βιτρίνα 6,50 μ. σε εμπορικό δρόμο της Παλιάς Πόλης της Ρόδου. Πληρ. τηλ. 09.44.88.11.22 και 37.753ΧΑΕ111

ENOIKIAZONTAI στην Ιαλυσό καινούργια διαμερίσματα (1 υπνοδωμάτιο, σαλόνι, κουζίνα, μπάνιο) πλήρως επιπλωμένα και εξοπλισμένα με τηλεόραση 21' ηχοσύστημα Hi-Fi, ηλεκτρικά είδη, σκεύη κουζίνας, air condition και ηλιακό θερμοσίφωνο. Πληρ. τηλ. 024192772, 96497, 0945151833 ΑΕ42213

ENOIKIAZONTAI για τη χειμερινή περίοδο επιπλωμένα στούντιο διαμερίσματα στην Ιαλυσό, περιοχή Λυκείου. Πληρ. τηλ. 0946796023 ΑΕ42158

STUDIOS ΜΕ ΤΟ ΜΗΝΑ Η ΤΗΝ ΗΜΕΡΑ ΠΛΗΡΩΣ ΕΠΙΠΛΩΜΕΝΑ ΜΕ ΠΟΛΥΚΟΥΖΙΝΑΚΙ, ΨΥΓΕΙΟ, ΝΤΟΥΖ, W.C., ΤΗΛΕΦΩΝΟ, ΜΠΑΛΚΟΝΙ, ΖΕΣΤΟ ΝΕΡΟ ΕΠΙ 24ΩΡΟΥ ΒΑΣΕΩΣ ΣΤΗΝ ΠΙΟ ΗΣΥΧΗ ΠΕΡΙΟΧΗ ΤΗΣ ΠΟΛΗΣ (ΠΕΡΙΟΧΗ ΔΑΣΚΑΛΩΝ), ΟΔΟΣ ΜΑΝΩΛΗ ΠΑΠΑΜΑΝΩΛΗ ΑΡΙΘΜ. 12, ΚΑΘΕΤΟΣ ΕΠΙ ΤΗΣ ΣΤΕΛΙΟΥ ΚΩΤΙΑΔΗ. ΠΛΗΡ. ΤΗΛ. 37244.

πωλήσεις ακινήτων & επιχειρήσεων

ΚΑΤΑΣΤΗΜΑ ΕΠΙΠΛΩΝ ΚΕΝΤΡΙΚΟ. ΔΕΚΤΕΣ ΜΟΝΟ ΣΟΒΑΡΕΣ ΠΡΟΤΑΣΕΙΣ. ΠΛΗΡ. ΤΗΛ. 0977970184 ΠΟ42765

RHODES-GREECE
CAIRO PALACE

ΕΝΟΙΚΙΑΣΕΙΣ

επαγγελματικοί χώροι στο κέντρο της πόλης στο Εμπορικό Κέντρο **Cairo Palace:**

- Γραφείο 90 τ.μ.
- Γραφείο 190 τ.μ.
- Κατάστημα 40 τ.μ. επί της Εθ. Δωδεκανησίων.

Πληρ. κ. Νιότη Φρανσίς
Τηλ.-φαξ. 0241-0-27600,
κιν. 0945/871061

ΚΤΗΜΑΤΟΜΕΣΙΤΙΚΟ ΓΡΑΦΕΙΟ

ΕΥΡΩΚΤΗΜΑΤΙΚΗ

ΜΕΣΙΤΕΣ ΣΥΜΒΟΥΛΟΙ ΕΚΤΙΜΗΤΕΣ

ΑΓΟΡΕΣ - ΠΩΛΗΣΕΙΣ - ΕΚΤΙΜΗΣΕΙΣ - ΜΙΣΘΩΣΕΙΣ ΑΚΙΝΗΤΩΝ - ΑΝΤΙΠΑΡΟΧΕΣ - ΕΠΕΝΔΥΤΙΚΕΣ ΠΡΟΤΑΣΕΙΣ - ΑΡΧΙΤΕΚΤΟΝΙΚΕΣ ΜΕΛΕΤΕΣ


ArchiGraph des.
ΜΟΝΟΚΑΤΟΙΚΙΕΣ-ΜΑΙΖΟΝΕΤΕΣ


ΟΙΚΟΠΕΔΑ


ΔΙΑΜΕΡΙΣΜΑΤΑ


ΚΑΤΑΣΤΗΜΑΤΑ-ΓΡΑΦΕΙΑ

	ΔΡΑΧΜΕΣ	ΕΥΡΩ-€
100τ.μ.-Κιοτάρι Σε 1000τ.μ. οικ.στο Κύμα...	60εκ.	176.061,5
110 τ.μ.- Κιοτάρι σε 1000τ.μ. οικόπ.....	26εκ.	76.293,3
112τ.μ.- Στους Δασκάλους (ημπελής).....	26εκ.	76.293,3
117τ.μ.- Ιαλυσός σε 297τ.μ. οικόπ.....	55εκ.	161.389,7
118τ.μ.- Ιαλυσός σε 238τ.μ. οικόπ.....	58εκ.	170.192,7
119τ.μ.- Ιαλυσός σε 238τ.μ. οικόπ.....	54εκ.	158.455,3
120τ.μ.- Ιαλυσός σε 300τ.μ. οικ.(ημπελής).	35εκ.	102.702,5
120τ.μ.- Παρ.Ιαλυσού σε 300τ.μ.οικ.(ημπ.).	41εκ.	120.308,7
130τ.μ.- Λαχανιά στο κύμα σε 1266τ.μ. οικ..	70εκ.	205.405,0
140τ.μ.- Γεννάδι σε 1000τ.μ.οικ. στο κύμα.	80εκ.	234.748,7
140τ.μ.- Κοσκινού σε 700τ.μ. οικ. (μπετά)...	32εκ.	93.899,4
140τ.μ.- Κοσκινού σε 300τ.μ. (μπετά).....	30εκ.	88.030,7
140τ.μ.- Κοσκινού σε 700τ.μ. οικ. (μπετά)...	32εκ.	93.899,4
143τ.μ - Κοσκινού σε 228τ.μ. Οικόπ.....	59εκ.	173.127,1
153τ.μ.- Ιαλυσός σε 377τ.μ. οικόπ.....	75εκ.	220.076,8
157τ.μ.- Κοσκινού σε 263τ.μ.οικόπ.....	65εκ.	190.733,2
160τ.μ.- παρ.Ιαλυσού Σε 400τ.μ. οικ.(μπετά).	42εκ.	123.243,0
160τ.μ.- Στους Δασκάλους.....	55εκ.	161,389,7
168τ.μ.- Μόντε Σμιθ σε 400τ.μ. οικόπ.....	120εκ.	352.123,0
170τ.μ.- Κοσκινού σε 4000τ.μ. οικόπ.....	170εκ.	498.840,9
171τ.μ - παρ. Ιαλυσού σε 400 τ.μ. οικόπ...	70εκ.	205.405,0
180τ.μ.- παρ. Ιαλυσού σε 300τ.μ. οικόπ.....	63εκ.	184.864,5
180τ.μ.- Ανάληψη (ημπελής).....	42εκ.	123.243,0
180τ.μ.- Ιαλυσός σε 400τ.μ. οικ. (μπετά).....	44εκ.	129.111,7
185τ.μ.- Μόντε Σμιθ σε 400τ.μ. οικόπ.....	120εκ.	352.123,0
190τ.μ.- παρ. Ιαλυσού σε 400τ.μ. οικόπ.....	67εκ.	196.602,0
196τ.μ.- Ιαλυσός σε 1000τ.μ.οικόπ.....	85εκ.	249.420,4
200τ.μ.- Ιαλυσός σε 1000τ.μ. οικόπ.....	90εκ.	264.092,2
200τ.μ.- Ιαλυσός σε 400τ.μ. οικόπ.....	85εκ.	249.420,4
200τ.μ.- Ιαλυσός σε 1000τ.μ. οικόπ.....	90εκ.	264.092,2
200τ.μ.- Ιαλυσός σε 500τ.μ. οικόπ.(μπετά)	52εκ.	152.586,6
200τ.μ.- Ιαλυσός σε 1000τ.μ. οικόπ.(μπετά)	36εκ.	105.636,9
200τ.μ.- Κοσκινού σε 2000τ.μ. οικόπ.....	75εκ.	220.076,8
200τ.μ.- Κοσκινού σε 1000τ.μ.οικ.(ημπ.)...	50εκ.	146.717,9
200τ.μ.- Κοσκινού σε 1000τ.μ.οικ(μπετά)..	40εκ.	117.374,3
210τ.μ.- Ιξιά με αποκλ. χρήση αυλής.....	65εκ.	190.733,2
210τ.μ.- Ιαλυσός σε 320τ.μ. οικ.(μπετά).....	35εκ.	102.702,5
220τ.μ.- Ιαλυσός σε 1000τ.μ. οικόπ.....	95εκ.	278.764,0
300τ.μ.- παρ.Ιαλυσού σε 500τ.μ. οικόπ.....	105εκ.	308.107,6

	ΔΡΑΧΜΕΣ	ΕΥΡΩ-€
ΡΟΔΟΣ		
190τ.μ. Στην πάρ. Μ. Πετρίδη (Σ.Δ.=0,8)...	17εκ.	49.884,1
241τ.μ. Στη Σμύρνης.....	18εκ.	52.818,4
300τ.μ. Στο συνετ/σμό Απόλλων.....	18εκ.	52.818,4
300τ.μ. Στο συνετ/σμό Τραπεζικών...	17εκ.	49.884,1
400τ.μ. Στη Σμύρνης (Σ.Δ.=0,8).....	32εκ.	93.899,5
424τ.μ. Στη Σμύρνης (Σ.Δ.=1).....	37εκ.	108.571,3
450τ.μ. στην Καραισκάκη (Σ.Δ,=1,2).....	50εκ.	146.717,9
500τ.μ. Στη Σμύρνης (Σ.Δ.=0,8).....	45εκ.	132.046,1
520τ.μ. Στην Αθηνών (Σ.Δ.=0,8).....	42εκ.	123.243,0
650τ.μ. Στη Δωδώνης (Σ.Δ.=0,8).....	50εκ.	146.717,9
700τ.μ. Στην πάρ. Γαληνού (Σ.Δ.=0,4).	25εκ.	73.358,0
1500τ.μ. Στην πάρ. Μ.Πετρίδη (Σ.Δ.=0,8).	130εκ.	381.466,6
4000τ.μ. στο Μόντε Σμιθ.....	140εκ.	410.810,1
ΚΟΣΚΙΝΟΥ		
345τ.μ. Εντός οικισμού (Σ.Δ.=0,5).....	13εκ.	38.146,6
1000τ.μ. Με βιοτεχν. αδεια οικόδ.....	12εκ.	35.212,3
1389τ.μ Πανοραμικό με άδ. οικόδ.....	18εκ.	52.818,4
1400τ.μ. στην επαρχ.οδό με αδ. οικοδ..	24εκ.	79.227,6
2100τ.μ. στην Ρόδ.-Λίνδου με αδ. οικ.	60εκ.	176.061,5
2500τ.μ. στη Ρόδου-Λίνδου με αδ. οικ..	60εκ.	176.061,5
2778τ.μ. στη θέση Κουναράς.....	35εκ.	102.702,5
4000τ.μ. στη Ρόδου Λίνδου με αδ. οικ..	85εκ.	249.420,4
4000τ.μ. στη θέση Πέζουλας.....	40εκ.	117.374,3
4000τ.μ. Πανοραμικό.....	46εκ.	134.980,4
4000τ.μ. στη θέση Πέζουλας.....	52εκ.	152.586,6
4000τ.μ. στη θέση Πέζουλας.....	58εκ.	170.192,8
4000τ.μ. στο Φυτώριο.....	37εκ.	108.571,3
4000τ.μ. Κοντά στο Ραδ. Σταθμό.....	34εκ.	99.768,2
4740τ.μ. στο Φυτώριο.....	37εκ.	108.571,3
4795τ.μ. στο Φυτώριο.....	42εκ.	123.243,0
5500τ.μ. εκτός οικισμού.....	45εκ.	132.046,1
5700τ.μ. στο Τσαίρι.....	55εκ.	161.389,7
5700τ.μ. στο Τσαίρι με άδεια οικόδ...	45εκ.	132.046,1
6000τ.μ. στη θέση Λάγκωνας.....	36εκ.	105.636,9
7450τ.μ. κοντά στο ΚΡΕΣΤΕΝ.....	52εκ.	152.586,6
8000τ.μ. κοντά στο ΚΡΕΣΤΕΝ.....	55εκ.	161.389,7
10.000τ.μ. στη θέση Πέζουλας.....	80εκ.	234.748,7
10.000τ.μ. στην Αγία Βαρβάρα.....	25εκ.	73.358,0

	ΔΡΑΧΜΕΣ	ΕΥΡΩ-€
50τ.μ. Στην Αταβύρου.....	15εκ.	44.015,4
55τ.μ. στο κέντρο πόλεως.	33εκ.	96.833,8
58τ.μ. στην Ανάληψη.....	19εκ.	55.752,8
58τ.μ. στην Ανάληψη.....	21εκ.	61.621,5
70τ.μ. Στην Πίνδου.....	16εκ.	46.949,7
70τ.μ. Στην Ιξιά.....	15εκ.	44.015,4
70τ.μ. Στην Ανάληψη(ημπ.).	16εκ.	46.949,7
90τ.μ. Στην Ιξιά.....	30εκ.	88.030,7
90τ.μ. Στην Ανάληψη.....	32εκ.	93.899,5
90τ.μ Στους Δασκάλους(ημπ.)	18εκ.	52.818,4
98τ.μ. στην Ανάληψη.....	38εκ.	111.505,6
100τ.μ. Στην Ανάληψη (ημπ)	30εκ.	88.030,7
100τ.μ Στο Ροδίνι (σε μπετά)	20εκ.	58.687,2
100τ.μ Στο Ροδίνι (σε μπετά)	18εκ.	52.818,4
102τ.μ.- Καρακόνερο.....	30εκ.	88.030,7
103τ.μ. στην Ανάληψη.....	36εκ.	105.636,9
105τ.μ. στο Ροδίνι.....	40εκ.	117.374,3
105τ.μ στο Ροδίνι.....	44εκ.	129.111,7
107τ.μ. στο Ροδίνι.....	33εκ.	96.833,8
114τ.μ.-Ανάληψη (ημπελές)	35εκ.	102.702,5
114τ.μ. στους Δασκάλους...	49εκ.	143.783,5
115τ.μ. στην Ιξιά.....	50εκ.	146.717,9
116τ.μ. στο Ροδίνι.....	45εκ.	132.046,1
116τ.μ. στην Ανάληψη.....	38εκ.	111.505,6
117τ.μ. -Πάρ. Άννης Μαρίας...	45εκ.	132.046,1
117τ.μ. στους Δασκάλους...	46εκ.	134.980,4
117τ.μ. στην Ανάληψη.....	41εκ.	120.308,6
118τ.μ. στους Δασκάλους...	34εκ.	99.768,1
120τ.μ. στο Ροδίνι.....	44εκ.	129.111,7
124τ.μ Στο κέντρο πόλεως.	60εκ.	176.061,5
123τ.μ. στο Ροδίνι.....	46εκ.	134.980,4
123τ.μ. στην Ανάληψη.....	49εκ.	143.783,5
124τ.μ. στην Ανάληψη.....	44εκ.	129.111,7
125τ.μ. στους Δασκάλους...	48εκ.	140.849,2
125τ.μ. στους Δασκάλους...	50εκ.	146.717,9
125τ.μ. Στο Μήδεια.....	30εκ.	88.030,7
140τ.μ. στην Ανάληψη(ημπ.)	35εκ.	102.702,5
140τ.μ.- πλατ. Αγ. Νικολάου...	40εκ.	117.374,3
150τ.μ. Στην Αλεξ. Διάκου..	48εκ.	140.849,2

	ΔΡΑΧΜΕΣ	ΕΥΡΩ-€
20τ.μ.- Φαληράκι (εμπορ. κέντρο Έψιλον)...	38εκ.	111.505,6
23τ.μ. στη Σωκράτους.....	140εκ.	410.810,1
30τ.μ. στο Φαληράκι.....	70εκ.	205.405,0
30τ.μ. στο Φαληράκι.....	35εκ.	102.702,5
35τ.μ. Στην Αλεξ. Διάκου.....	220εκ.	645.558,8
39τ.μ. Στη Γαριβάλδη.	12εκ.	35.212,3
40τ.μ.- παραλία Ιαλυσού.....	24εκ.	70.424,6
48τ.μ.- Τάρπον Σπρινγς.....	100εκ.	293.435,8
50τ.μ. στην Αλεξ. Διάκου.....	50εκ.	146.717,9
50τ.μ. στην Καρπάθου.....	65εκ.	190.733,2
60τ.μ. με 60τ.μ. υπόγειο - Δενδρινού.....	40εκ.	117.374,3
60τ.μ. Στην Λίνδο....	62εκ.	181.930,2
60τ.μ. με 60τ.μ. υπόγειο - Δενδρινού.....	40εκ.	117.374,3
90τ.μ. με 90τ.μ. υπόγειο - Αταβύρου.....	50εκ.	146.717,9
94τ.μ. Στην Αλεξ. Διάκου.....	90εκ.	264.092,2
97τ.μ. στη Ρόδου-Λίνδου.....	75εκ.	220.076,8
127τ.μ.-Σκεύου Ζερβού...	37εκ.	102.702,5
140τ.μ. με 140τ.μ. υπόγειο στον Αγ. Ιωάννη	55εκ.	176.061,5
ΓΡΑΦΕΙΑ		
50τ.μ.-εμπορικό κέντρο Φώκιαλη.....	18εκ.	52.818,4
97τ.μ.- 28ης Οκτωβρίου.....	37εκ.	108.571,2

ΖΗΤΟΥΝΤΑΙ ΔΙΑΜΕΡΙΣΜΑΤΑ, ΚΑΤΑΣΤΗΜΑΤΑ, ΟΙΚΟΠΕΔΑ ΕΝΤΟΣ Η ΕΚΤΟΣ ΠΟΛΕΩΣ, ΟΙΚΟΠΕΔΑ ΓΙΑ ΑΝΤΙΠΑΡΟΧΗ, ΔΑΝΕΙΑ ΔΕΚΤΑ, ΕΥΚΟΛΙΕΣ ΠΛΗΡΩΜΗΣ

Τηλ. (0241) 73819,74917 κιν 0944/374546, 0945/292030 FAX 38641

ΠΛΗΡΟΦΟΡΙΕΣ-ΔΙΑΘΕΣΗ

ΙΩΑΝΝΗΣ & ΜΙΧΑΛΗΣ ΕΥΣΤΑΘΙΟΥ

Μεταφερθήκαμε στα νέα μας γραφεία Εθνικής Αντίστασης 83 (πρώην Άννης Μαρίας) δίπλα στην ALPHA BANK

πωλησεις

συνέχεια από την προηγούμενη

ΕΠΙΧΕΙΡΗΣΗ τουριστικών ειδών θαλάσσης, 2 καταστημάτων με αυλή 50 τ.μ. κοντά σε παραλία και ξενοδοχεία με εμπόρευμα ή χωρίς. Πληρ. τηλ. 33254, 20745 ΑΟ42781

ΕΠΙΧΕΙΡΗΣΗ ΕΣΤΙΑΤΟΡΙΟΥ έτοιμη για λειτουργία σε τιμή ευκαιρίας στην Παλιά Πόλη (κοντά στο ROMEO). Πληρ. τηλ. 27082, 26476, 0944347405 ΑΟ42763

ΔΙΑΜΕΡΙΣΜΑ σε καλή κατάσταση 80 τ.μ. 2 υπνοδωματίων με βεράντες, σαλοτραπεζαρία με βεράντα, κουζίνα μεγάλη 100 μέτρα από τη θάλασσα (πίσω από το Παλαιό Νεκροταφείο) Ι. Μεταξά 2. Πληρ. τηλ. 0977/415950 ΑΟ42780

ΤΡΙΟΡΟΦΟ ΚΤΙΡΙΟ στο Νιοχώρι (εστιατόριο-πανσιόν, διαμέρισμα) 65 εκατομ. Πληρ. τηλ. 24281-29097 ΑΟ42776

ΠΑΡΑΛΙΑΚΟ ΟΙΚΟΠΕΔΟ 8500 τ.μ. στις Φάνες με μικρή αγροτική κατοικία αξίας 38.250.000 δρχ. (112.252,38 €) Πληρ. ΕΥΡΩΚΤΗΜΑΤΙΚΗ - Ιωάννης και Μιχάλης Ευσταθίου τηλ. 0241073819, 0945292030, 0944374546 ΑΟ42751

ΕΠΙΧΕΙΡΗΣΗ πώλησης ετοίμων ενδυμάτων και τουριστικών ειδών στην οδό Αμαράντου αξίας 50.000.000 δρχ. (146.735,14 €) Πληρ. ΕΥΡΩΚΤΗΜΑΤΙΚΗ - Ιωάννης και Μιχάλης Ευσταθίου τηλ. 0241073819, 0945292030, 0944374546 ΑΟ42752

ΕΠΙΧΕΙΡΗΣΗ εστιατορίου στην οδό Μενεκλέους (Παλιά Πόλη) με πλήρη εξοπλισμό αξίας 20.000.000 δρχ. (58.694,06 €) Πληρ. ΕΥΡΩΚΤΗΜΑΤΙΚΗ - Ιωάννης και Μιχάλης Ευσταθίου τηλ. 0241073819, 0945292030, 0944374546 ΑΟ42753

ΔΙΑΜΕΡΙΣΜΑ 95 τ.μ. σε άριστη κατάσταση, περιοχή Δασκάλων, δύο διαμερίματα 100 τ.μ. υπό κατασκευή οδό Αντιοχείας περιοχή Ροδινιού. Πληρ. Κτηματική Προοπτική τηλ. 0972292958, 37906 ΑΟ42731

ΜΕΖΟΝΕΤΑ πολυτελούς κατασκευής στους Δασκάλους 155 τ.μ. με τζάκι και Βαρπερ Κιου, με θέα φανταστική. Πληρ. Κτηματική Προοπτική τηλ. 37906, 0972292958 ΑΟ42730

ΠΩΛΟΥΝΤΑΙ: α) αποθήκη ισόγεια 187 τ.μ. με αυλή αντιπλημμυρική, περιοχή Αγ. Αναστασία (Επτά Βαγιές). Τιμή 22.000.000 δρχ. β) Διαμέρισμα καινούργιο 80 τ.μ. πρώτος όροφος περιοχή δασκάλων. Τιμή 33.000.000 δρχ. γ) Μονοκατοικία σε καλή κατάταση μέσα στο χωριό Κοσκινού. Τιμή 16.000.000 δρχ. Προλάβετε!!! Πληρ. κ. Καργάκο Νίκο Θεμ. Σοφούλη 59 Ρόδος τηλ. 30397, 0946049179 ΑΟ42722

ΟΙΚΟΠΕΔΟ συνολικής εκτάσεως 3.550 τ.μ. πανοραμικό, κοντά στη γέφυρα του δήμου Αφάντου, επάνω στο βουνό, στη θέση κουκουάς, με απεριόριστη θέα που δεν μπορεί να περιοριστεί ούτε τώρα ούτε μελλοντικά, με θέα όλο το γκολφ και την παραλία Αφάντου, μοναδικό λόγω της θέσης του. Πληρ. τηλ. 65122 και 0946-278872, 0937646056 ΑΟ42727

ΑΠΟΘΗΚΗ 348 τ.μ. υπόγεια κατάλληλη για κατοικία ανταλλάσσεται με ακίνητο στην Αθήνα ή περίχωρα. Πληρ. τηλ. 32985, 0946559539 ΑΟ42709

ΕΠΙΧΕΙΡΗΣΗ ΕΣΤΙΑΤΟΡΙΟΥ για προσωπικούς λόγους εντός πόλεως. Λειτουργεί χειμώνα-καλοκαίρι, εξασφαλισμένη πελατεία. Μόνο σοβαρές προτάσεις. Πληρ. τηλ. 0946194335 ΑΟ42726

ΕΚΤΑΣΗ 4.700 τ.μ. στον δρόμο Ρόδου-Λίνδου (μετά την Πυροπροστασία Ρόδου). Πληρ. Κτηματική Προοπτική τηλ. 0972292958, 37906 ΑΟ42732

ΑΚΙΝΗΤΟ 7 στρεμμάτων με 8 lux διαμερίσματα 50 τ.μ. έκαστο αίθουσα 250 τ.μ. με παλαιά άδεια ξενοδοχείου για ανέγερση ακόμη 22 διαμερισμάτων στην αρχή της οδού Σωτήρος ανάμεσα σε άλλα ξενοδοχεία. Πληρ. τηλ. 0945707554 ΑΟ42696

ΕΥΚΑΙΡΙΑ πωλείται επιχείρηση μίνι-μάρκετ έτοιμη προς χρήση στο Ροδίνι. Πληρ. τηλ. 27076, 30176, 0945408305 ΑΟ42703

ΕΥΚΑΙΡΙΑ ΠΩΛΟΥΝΤΑΙ ΑΠΟ ΙΔΙΩΤΗ 4 ΣΤΡΕΜΜΑΤΑ ΣΤΟ ΠΛΗΜΜΥΡΙ 200 ΜΕΤΡΑ ΑΠΟ ΤΟ ΚΥΜΑ. ΠΛΗΡ. ΤΗΛ. 34345 ΩΡΕΣ ΓΡΑΦΕΙΟΥ Ή ΚΙΝ. 0932659479 ΠΟ42725

ΟΙΚΟΠΕΔΟ 11 στρ. στο Τσαΐρι 150 μέτρα από λεωφόρο 50.000.000 δρχ. Πληρ. ΑΙΓΑΙΟΚΤΗΜΑΤΙΚΗ, τηλ. 22943, 28838. ΑΟ42683

ΑΓΡΟΚΤΗΜΑ 10.000 τετραγωνικών μέτρων στη Σάλακο, κοντά στον οικισμό, με ελαιόδεντρα, αξίας 15.000.000 δρχ. Πληρ. ΕΥΡΩΚΤΗΜΑΤΙΚΗ Ιωάννης και Μιχάλης Ευσταθίου, τηλ. 0241073819, 0945292030, 0944374546 ΑΟ42694

ΕΠΙΚΕΡΔΗΣ ΕΠΙΧΕΙΡΗΣΗ εστιατόριο-bar στην περιοχή Ιαλυσού από σαιζόν 2002 (ενοίκιο από 1/4/2002) σε πολύ λογική τιμή. Προτάσεις μόνο σοβαρές. Πληρ. τηλ. 0946/466175. ΑΟ42682

ΣΠΙΤΙ 48 τ.μ.,διόροφο στην Π. Πόλη, συνοικία Αγ. Φανουρίου 8.000.000 δρχ. Επίσης 67 τ.μ. με 2 υπν. ισόγειο διαμέρισμα καινούργιο στα Κοσκινού 18.000.000 δρχ. Πληρ. ΑΙΓΑΙΟΚΤΗΜΑΤΙΚΗ, τηλ. 22943, 28838. ΑΟ42684

ΜΕΖΟΝΕΤΑ στην Ιξιά σε φανταστική θέση 240 τ.μ. λουξ κατασκευής έτοιμη για κατοίκηση, μόνο 68.000.000 δρχ. Πληρ. κ. Μανώλη, τηλ. 39795. ΑΟ42667

ΕΥΚΑΙΡΙΑ–ΠΩΛΕΙΤΑΙ
για επαγγελματίες
επώνυμο αναψυκτήριο
στο κέντρο της πόλης (Μαντράκι)
με προεργασία 28 χρόνων λόγω συνταξιοδότησης
σε τιμή ευκαιρίας.
Πληρ. τηλ. 26294

ΠΩΛΟΥΝΤΑΙ
ΟΙΚΟΠΕΔΑ
4.000 τ.μ. στην Ιαλυσό.
Περιοχή Καντυλί
Πληρ. τηλ. 82041

ΡΟΔΙΑΚΗ ΚΤΗΜΑΤΙΚΗ
Rhodes Real Estate
ΣΥΜΒΟΥΛΟΙ & ΕΚΤΙΜΗΤΕΣ ΑΚΙΝΗΤΩΝ ΚΤΗΜΑΤΟΜΕΣΙΤΙΚΟ ΓΡΑΦΕΙΟ από το 1983

ΜΟΝΑΔΙΚΗ ΚΑΤΟΙΚΙΑ ΝΕΟΚΛΑΣΣΙΚΟΥ ΡΥΘΜΟΥ

ΣΤΗΝ ΠΟΛΗ ΤΗΣ ΡΟΔΟΥ (περιοχή Παπαλουκά)

ΕΠΙΦΑΝΕΙΑΣ 270 τ.μ. ΝΕΟΔΜΗΤΗ

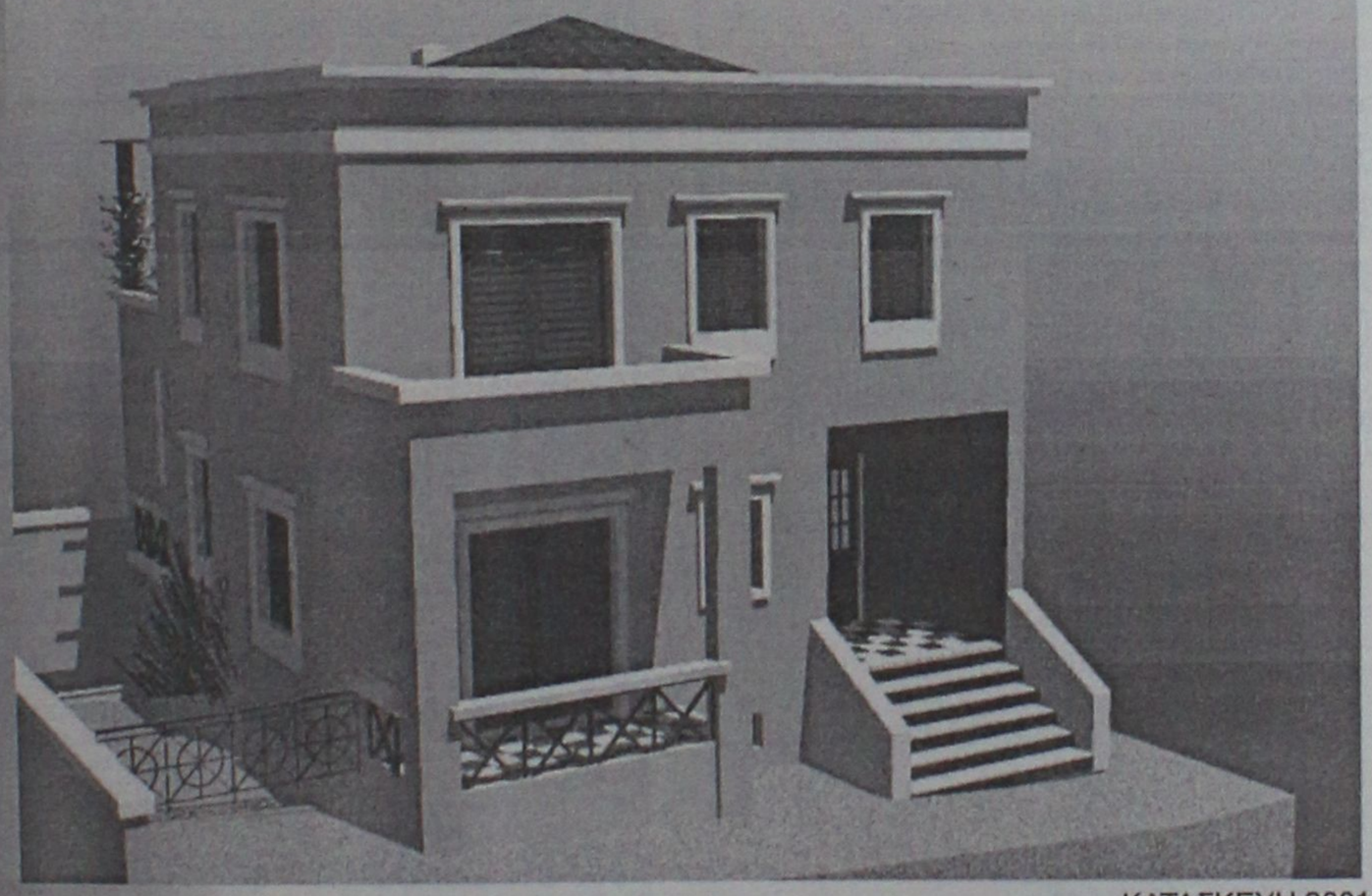

ΠΩΛΕΙΤΑΙ ΣΕ ΜΠΕΤΑ

ΚΑΤΑΣΚΕΥΗ 2001
ΣΤΑΤΙΚΗ ΜΕΛΕΤΗ ΝΙΚΟΣ ΟΙΚΟΝΟΜΟΥ
ΑΡΧΙΤΕΚΤΟΝΙΚΗ ΜΕΛΕΤΗ ΕΥΗ ΜΟΥΣΤΑΚΗ

ΑΠΟΚΛΕΙΣΤΙΚΗ ΔΙΑΘΕΣΗ

ΑΝΕΣΤΗΣ & ΣΑΒΒΑΣ ΣΑΒΒΑΪΔΗΣ

Μέγαρο Κοσσόγλου, 3ος όροφος
Εθελοντών Δωδεκανησίων 29
ΡΟΔΟΣ

tel: 26281 & 35476 fax: 34663
cel: 0944-421015 & 0944-243452
e-mail: savvaidis@rho.forthnet.gr

ΑΣΦΑΛΕΙΟΚΤΗΜΑΤΙΚΗ
ΚΤΗΜΑΤΟΜΕΣΙΤΙΚΟ-ΑΜΟΙΒΑΙΑ ΚΕΦΑΛΑΙΑ
ΑΣΦΑΛΕΙΕΣ INTERNATIONAL LIFE

ΔΙΑΜΕΡΙΣΜΑΤΑ
45 τ.μ. 2άρι Ανάληψη
85 τ.μ. 3άρι Κέντρο
88 τ.μ. 3άρι Δασκάλους
90 τ.μ. 3άρι Ιαλυσός
90 τ.μ. 3άρι Κέντρο
100 τ.μ. 3άρι Κέντρο
115 τ.μ. 4άρι Ανάληψη
115 τ.μ. 4άρι Δασκάλους
125 τ.μ. 4άρι Αγ. Ιωάννης
126 τ.μ. 4άρι Αγ. Ιωάννης
130 τ.μ. 4άρι Μήδια
145 τ.μ. 4άρι Κέντρο

ΔΙΑΜΕΡΙΣΜΑΤΑ ΑΘΗΝΑ
Τρία 88 τ.μ. το καθένα
Λουξ κατασκευής
Μαραθώνος και Λαυρίου

ΟΙΚΟΠΕΔΑ
478 τ.μ. Ροδίνι (Σ.Δ. 0,4)
500 τ.μ. Ανάληψη (Σ.Δ. 0,8)
500 τ.μ. Παραδείσι
700 τ.μ. Ανάληψη (Σ.Δ. 0,8)
1060 τ.μ. Ροδίνι (Σ.Δ. 0,8)
1500 τ.μ. Μιχ. πετρίδη (Σ.Δ. 0,8)

ΑΓΡΟΤΕΜΑΧΙΑ
3,5 στρεμ. Ε.Ο. Ρόδου Λίνδου
4 στρεμ. εντός σχεδίου Μαριτσά
4 στρεμ. Καλαβάρδα
4 στρεμ. Δαματριά
4 στρεμ. Αφάντου
5 στρεμ. Παστίδα
5 στρεμ. Τσαΐρι
6 στρεμ. Παστίδα
11 στρεμ. Παστίδα
80 στρεμ. Κιοτάρι

ΜΕΖΟΝΕΤΕΣ-ΜΟΝΟΚΑΤΟΙΚΙΕΣ
120 τ.μ. Καρακόνερο
120 τ.μ. Μήδια
130 τ.μ. Μήδια
130 τ.μ. Παραδείσι
140 τ.μ. Μήδια
150 τ.μ. Μήδια
150 τ.μ. Ιαλυσός
150 τ.μ. Ιαλυσός
180 τ.μ. Ιαλυσός
180 τ.μ. Παλιά Πόλη
190 τ.μ. Αφάντου
300 τ.μ. Τρεις
450 τ.μ. Κοσκινού

ΚΑΤΑΣΤΗΜΑΤΑ
35 τ.μ. Φαληράκι
38 τ.μ. Φαληράκι
40 τ.μ. Τροφό
50 τ.μ. γραφείο Σοφ. Βενιζέλου
60 τ.μ. Ψαροπούλα
90 τ.μ. Βενιζέλου

ΔΙΑΘΕΤΟΥΜΕ ΠΕΡΙΣΣΟΤΕΡΑ ΑΚΙΝΗΤΑ ΠΡΟΣ ΠΩΛΗΣΗ ΕΚΤΟΣ ΑΠΟ ΤΑ ΑΝΑΓΡΑΦΟΜΕΝΑ
ΥΠΕΥΘΥΝΟΣ ΓΡΑΦΕΙΟΥ
ΚΑΡΑΝΙΚΗΣ ΛΟΥΚΑΣ
ΕΘΝ. ΜΑΚΑΡΙΟΥ 45 ΣΤΟΑ ΡΟΙΚΟΥ 2ος ΟΡΟΦΟΣ
ΤΗΛ. 21003 ΚΙΝ. 0945/759887

πωλησεις

συνέχεια από την προηγούμενη

ΠΩΛΟΥΝΤΑΙ: α) Ισόγειο διαμέρισμα εμβαδού 162 τ.μ. το οποίο περιλαμβάνει 4 υπνοδωμάτια, 2 μπάνια και μεγάλη εντοιχισμένη κουζίνα. Τιμή: 41.000.000. Δεκτά τραπεζιτικά δάνεια. β) Στην Ιαλυσό πωλούνται καινούργια διαμερίσματα των 100 τ.μ. με κλειδί στο χέρι με 34.000.000 δρχ. Πληρ. Κ. Ν. Ηρωνίας Νέα Αγορά α' όροφος αρ. 17 τηλ. 31955 και φαξ: 21602 AO42571

ΠΩΛΗΣΕΙΣ ΜΟΝΟΚΑΤΟΙΚΙΩΝ



ΑΠΟ ΤΗΝ ΚΑΤΑΣΚΕΥΑΣΤΙΚΗ ΕΤΑΙΡΕΙΑ

Κ. ΣΠΑΝΟΣ & ΣΙΑ ΟΕ

ΠΩΛΟΥΝΤΑΙ ΜΟΝΟΚΑΤΟΙΚΙΕΣ

ΑΡΙΣΤΗΣ ΚΑΤΑΣΚΕΥΗΣ

ΜΕ ΤΡΙΑ ΥΠΝΟΔΩΜΑΤΙΑ ΚΑΙ ΚΗΠΟ
ΚΟΝΤΑ ΣΤΗΝ ΠΑΡΑΛΙΑ ΤΡΙΑΝΤΩΝ

ΠΛΗΡ. ΤΗΛ. 62550-62684-0944272159

ΤΟΥΡΙΣΤΙΚΗ ΕΠΙΧΕΙΡΗΣΗ λόγω φόρτου εργασίας στο Φαληράκι επιλογή από 2 καταστήματα. Πληρ. τηλ. 0945375797 AO42591

ΖΗΤΕΙΤΑΙ ΓΙΑ ΑΓΟΡΑ δυάρι διαμέρισμα 55 τ.μ.-65 τ.μ. τελειωμένο ή υπό κατασκευή παραδοτέο τους προσεχείς μήνες, ή μεταχειρισμένο λίγων χρόνων σε καλή κατάσταση. Πληρ. τηλ. 0946352554 όλες τις ώρες και 68782 απογευματινές ώρες AO42590

ΕΠΙΧΕΙΡΗΣΗ 100 τ.μ. σε πολύ κεντρικό σημείο του Νιοχωριού κατάλληλο για όλες τις χρήσεις. Πληρ. τηλ. 0946280097 AO42547

ΠΩΛΟΥΝΤΑΙ: α) Οικόπεδο στο Άνω Ροδίνι τ.μ. 560 ΣΔ (0,4%) με πρόσοψη 24 μ. στην οδό Βελιγραδίου, β) Κτήμα πάνω στο κύμα τ.μ. 4.320 με πρόσοψη στην επαρχιακή οδό Ρόδου-Καμείρου 110 τ..μ., πριν το Μανδρικό. Πληρ. κ. Μιχάλη τηλ. 54515, 47588 κιν. 0944370158 AO42543

ΠΩΛΕΙΤΑΙ κέντρο διασκέδασης, με άδεια μουσικής. Πληρ. τηλ. 35936, 0974500286 AO42540

ΔΙΑΜΕΡΙΣΜΑ 3 υπνοδωμάτια, σαλοτραπεζαρία, λουτρό, WC, κουζίνα με εντοιχισμένα, αυτόνομη θέρμανση, εντός πόλεως Ρόδου. Μικρή πολυκατοικία, 3ος όροφος, ασανσέρ. Δάνεια δεκτά. Μόνο σοβαρές προτάσεις. Πληρ. τηλ. 0944582609 AO42001

ΚΑΤΑΣΤΗΜΑ 50 τ.μ. στο Εμπορικό Κέντρο Εψιλον (Φαληράκι). Πληρ. τηλ. 28347 (ώρες: 09.00 π.μ.-02.00 μ.μ. και 04.00 μ.μ.-08.00 μ.μ.) AO42563

ΕΠΙΧΕΙΡΗΣΗ- εξοπλισμένο μαγαζί, με είδη δώρων στο κέντρο της Ρόδου, οδό Παπάγου. Ευκαιρία! Πληρ. τηλ. 0946006532, 0241/74148 AO42528

ΚΑΤΑΣΤΗΜΑΤΑ ΕΤΟΙΜΟΠΑΡΑΔΟΤΑ ΣΤΟ ΜΕΓΑΛΥΤΕΡΟ ΣΥΓΚΡΟΤΗΜΑ ΚΑΤΑΣΤΗΜΑΤΩΝ ΣΤΗΝ ΠΑΡΑΛΙΑΚΗ ΛΕΩΦΟΡΟ ΙΑΛΥΣΟΥ ΑΠ' ΕΥΘΕΙΑΣ ΑΠΟ ΤΟΝ ΚΑΤΑΣΚΕΥΑΣΤΗ ΠΟΛ. ΜΗΧΑΝΙΚΟ ΣΤΕΛΙΟ ΜΑΚΕΣΤΑ. ΕΞΑΣΦΑΛΙΣΗ ΔΑΝΕΙΟΥ, ΕΥΚΟΛΙΕΣ ΠΛΗΡΩΜΗΣ. ΑΠΟ 10.350.000 ΔΡΧ. ΠΛΗΡ. ΤΗΛ. 21347 ΧΠΟ205

ΜΟΝΟΚΑΤΟΙΚΙΑ στην παλιά πόλη, διόροφη (61 τετρ. ο πρώτος όροφος, 61 τετρ. ο δεύτερος όροφος) με αυλή 50 τ.μ. Πληρ. τηλ. 78934.

ΠΩΛΕΙΤΑΙ ΑΠΟΘΗΚΗ από ιδιώτη 105 τ.μ. με ψυκτικό θάλαμο επί της Αννης Μαρίας, 2 εισόδους. Πληρ. τηλ. 29362, 0977896444 AO42532



ΚΤΗΜΑΤΟΜΕΣΙΤΙΚΟ ΓΡΑΦΕΙΟ

ΑΙΓΑΙΟΚΤΗΜΑΤΙΚΗ

ΠΩΛΟΥΝΤΑΙ

- ΔΙΑΜΕΡΙΣΜΑΤΑ-ΜΟΝΟΚΑΤΟΙΚΙΕΣ
- (ΔΔ)=ΔΑΝΕΙΑ ΔΕΚΤΑ

- 45 τ.μ. (ισ.) με αυλή καινούργιο Κοσκινού 14.000.000
- 45 τ.μ. α' ορ. Δασκάλους σοβά 13 εκ.-38.151 € (ΔΔ)
- 55 τ.μ. (2 υπν.) καινούργιο Ροδίνι 21 εκ. (ΔΔ)
- 48 τ.μ. διόροφο Π. Πόλη 9 εκ. (ΔΔ)-26.412 €
- 62 τ.μ. λουξ ρετιρέ στην Απ. Παύλου 30 εκ.-88.041 €
- 67 τ.μ. (ισ.) με αυλή καινούργιο Κοσκινού 18.000.000
- 70 τ.μ. καινούργιο στη Σωτήρος 25 εκ. (ΔΔ)-73.367 €
- 70 τ.μ. μον/κία, Κρεμαστή, 35 εκ. 102.714 € (παρ/κό).
- 75 τ.μ. Ρόδου-Λίνδου (Ροδίνι) ισόγειο με αυλή 24 εκ.-70.432 € (ΔΔ)
- 75 τ.μ. Σωτήρος β' όρ. με πολλά έξτρα 22 εκ.-64.563 €
- 80 τ.μ. καιν. Ροδίνι 32 εκ. - 93.910 €
- 80 τ.μ. καινούργιο Δασκάλους 32 εκ. - 93.910 € (ΔΔ)
- 82 τ.μ. Ιων. Μεταξά β' όρ. 28 εκ. 82.171 € (ΔΔ)
- 83 τ.μ. καινούργιο, Καρακόνερο 36 εκ. (ΔΔ)
- 85 τ.μ. Στ. Κωτιάδη, β' ορ. 26 εκ.-76.302 €
- 86 τ.μ.καιν/ργιο Ροδίνι 34 εκ. - 99.779 € (ΔΔ)
- 89 τ.μ. (ισ.) σε μπετά στην Ενόπλων Δυνάμεων 16 εκ. - 46.955 € (ΔΔ)
- 95 τ.μ. (3 υπν.) Σωτήρος 24 εκ. (Δ.Δ.) 70.432 €
- 101 τ.μ. Ιαλυσό 22 εκ.-64.563 € (ΔΔ)
- 100 τ.μ. ισόγειο με αυλή, Καρακόνερο, καινούργιο 45 εκ. (ΔΔ)-132.061 €
- 106 τ.μ. β' ορ. (3 υπν.) Θεμ. Σοφούλη 33 εκ.-96.845 € (ΔΔ)
- 117 τ.μ. καινούργιο Γεωργ. Παπανδρέου 47 εκ. (ΔΔ)- 137,931 €
- 117 τ.μ. α' ορ. στο σοβά Δασκάλους 28 εκ.-82.171 €
- 114 τ.μ. ρετιρέ Στοκχόλμης 45 εκ.-132.061 €
- 134 τ.μ. ρετιρέ Στοκχόλμης 53 εκ. 155.539 €
- 135 τ.μ. Κοσκινου καινούργιο, 45 εκ.-132.061 €
- 138 τ.μ. (3 υπν.) καινούργιο, Καρακόνερο, 57 εκ. (ΔΔ)-167.278 €
- 140 τ.μ. μεζονέτα (μπετά) σε 400 τ.μ. οικ/δο Παστίδα 25 εκ. - 73.347€
- 140 τ.μ. οροφ/σμα (α' ορ.) στην Πειραιώς σε σοβά 32 εκ. - 93.910 € (ΔΔ)
- 140 τ.μ. μον/κία ανεξ/τη Ιαλυσό 53 εκ. (ΔΔ)-155.539 €
- 145 τ.μ. Στ. Ζήση 40 εκ.- 117.388 € (ΔΔ)
- 149 τ.μ. Αισχύνη (3 υπν.) ορ/σμα 47 εκ.- 137.930 € (ΔΔ)
- 155 τ.μ. μεζ/τα Αισχύνη 63 εκ. (ΔΔ)
- 158 τ.μ. μεζ/τα σε μπετά Ιξιά 36 εκ.-105.649 €
- 160 τ.μ. διαμ. σε μπετά στους Δασκάλους 34 εκ. (μετρητά)-93.910 €
- 200 τ.μ. ρετιρέ ορ/σμα καινούργιο Καρακόνερο 86 εκ.-252.384 €
- 230 τ.μ. Κοσκινού (μον/κία) καινούργιο 1 στρ. οικ. 95 εκ.-278.796 € (ΔΔ)
- 230 τ.μ. παραδοσιακό αρχοντικό, εντός της πόλεως, 70 εκ.-205.429 €
- 270 τ.μ. (3ορ. Χ90τ.μ.) κτίριο σε μπετά Ασγούρου, 40 εκ. (ΔΑ) 117.388 €
- 270 τ.μ. βίλλα στο σοβά σε 4 στρ. Τσαΐρι 100 εκ. - 293.470 €
- 340 τ.μ.ημιτελής μεζονέτα Ασγούρου σε Ιστρ. 70 εκ.-205.429 €

ΚΑΤΑΣΤΗΜΑΤΑ

- 31 τ.μ. Καμείρου 14 εκ. - 41.085 € (ΔΔ)
- 39 τ.μ. Αγ. Αναστασία 12 εκ.-35.216 €
- 90 τ.μ. Νιοχώρι, 63 εκ. - 184.886 € (ΔΔ)
- 140 τ.μ. (απ) πλησίον Αννης Μαρίας 28 εκ. (ΔΔ) 82.171 €
- 175 τ.μ. Λεωφ. Ρόδου-Λίνδου 70 εκ.-205.429 €
- 200 τ.μ. με 200 υπ. (και ορ. άδεια) σε μπετά στο Μήδεια 80 εκ.-234.776 €
- Κτίριο κεντρικό Π. Πόλη 280 εκ.
- 2 κατ/τα στο Μανδράκι
- 900 τ.μ. κτίριο στο Μήδεια

ΟΙΚΟΠΕΔΑ

- 261 τ.μ. Αισχύνης (ΣΔ 0,8) 18 εκ.-58.694 €
- 400 τ.μ. Δ. Αναστασιάδη (ΣΔ 1) 55 εκ.-161.408 €
- 500 τ.μ. Μίρα Μάρε (Σ.Δ. 0,8), 45 εκ.-132.016 €
- 1000 τ.μ. (ΣΔ 0,8) Μιχ. Πετρίδη 80 εκ.-264.123 €
- 1.054 τ.μ. (ΣΔ 0,4) Βράχο Ιαλυσού 55 εκ.-146.735 €
- 1.230 τ.μ. Κοσκινού 50% κάλυψη, 40 εκ.-117.388 €
- 3 στρ. λεωφ. Ρόδου-Κρεμαστής με άδεια 800 τ.μ. εμπ. κέντρο 160 εκ.
- 4 στρεμ. στα Νερά Καλλιθέας 60 εκ.-176.082 €
- 10 στρ. Λεωφ. Ρόδου-Λίνδου 250 εκ.-733.675 €

ΔΙΑΘΕΤΟΥΜΕ ΜΕΓΑΛΗ ΠΟΙΚΙΛΙΑ ΟΙΚΟΠΕΔΩΝ ΣΕ ΟΛΟ ΤΟ ΝΗΣΙ ΤΗΣ ΡΟΔΟΥ

ΕΠΙΣΗΣ ΑΚΙΝΗΤΑ ΣΤΗΝ ΤΗΛΟ

ΡΕΝΑ ΒΑΖΟΥΚΟΥ

(ΜΕΣΙΤΗΣ ΑΣΤΙΚΩΝ ΣΥΜΒΑΣΕΩΝ)

ΔΙΕΥΘ. ΓΡΑΦΕΙΟΥ ΔΗΜ. ΘΕΟΔΩΡΑΚΗ 3
10-1 το πρωί και 6.30-9 απ/τα
Δευτέρας-Πέμπτης εκτός Σαβ. και Κυρ.

Τηλ. (0241) 22943-28838 FAX: 28838
email.vazoukou@otenet.gr.
ΡΟΔΟΣ

ΠΩΛΗΣΕΙΣ ΑΚΙΝΗΤΩΝ

◆ **ΔΙΑΜΕΡΙΣΜΑΤΑ**
- Ροδίνι 85 τ.μ. 35.000.000 δρχ.
- Ατταβύρου 86 τ.μ. 35.000.000 δρχ.
- Πειραιώς 90 τ.μ. 34.000.000 δρχ. λουξ κατασκευής
- Ροδίνι 115 τ.μ. λουξ κατασκευής
- Πειραιώς 115 τμ. λουξ κατασκευής
- Ροδίνι 135 τ.μ. λουξ κατασκευής
- Ροδίνι 114 τ.μ. 48.000.000 δρχ. λουξ κατασκευής
- Κορδικτώνος 80 τ.μ. 26.000.000 δρχ.
- Ανάληψη 75 τ.μ. 26.000.000 δρχ.
- Ροδίνι 81 τ.μ. 30.000.000 δρχ.
- Ροδίνι 50 τ.μ. και 60 τ.μ.
- Ροδίνι 114 τ.μ.
- Καρακόνερο 90 τ.μ. καινούργιο
- Καρακόνερο 117 τ.μ. καινούργιο
- Ροδίνι 86 τ.μ. καινούργιο
- Ανάληψη 90 τ.μ. καινούργιο
- Περιοχή Δασκάλων 2άρι, 3άρι καινούργια

◆ **ΗΜΙΤΕΛΗ ΔΙΑΜΕΡΙΣΜΑΤΑ**
- Μεζονέτα 120 τ.μ. 30.000.000 δρχ. χτισμένη, σοβατισμένη, ηλεκτρολογικά, υδραυλικά περασμένα
- 100 τ.μ. 20.000.000 δρχ. Αταβύρου
- 60 τ.μ. 12.000.000 δρχ. Αταβύρου
- 160 τ.μ. 32.000.000 δρχ. Αταβύρου
- Πωλείται ρετιρέ στα Κοσκινού 145 τ.μ., σοβατισμένο με ηλεκτρικά, υδραυλικά περασμένα.

◆ **ΜΕΖΟΝΕΤΕΣ-ΜΟΝΟΚΑΤΟΙΚΙΕΣ**
- Ροδίνι 130 τ.μ. 50.000.000 δρχ.
- Μεζονέτα 155 τ.μ. 55.000.000 δρχ. - Δασκάλους
- Κοσκινού 190 τ.μ., 300 τ.μ. κήπο με πανοραμική θέα 88.000.000 δρχ. καινούργια.
- ΣΥΜΗ:Διόροφη κατοικία 70 τ.μ. με στέρνα 50.000.000 δρχ.
- Μεζονέτα στο Ροδίνι, 130 τ.μ. 48.000.000 δρχ. θέση πάρκινγκ και κήπο

◆ **ΟΙΚΟΠΕΔΑ**
- Ιαλυσός, 1.330 μ. 50.000.000 δρχ.
- Περιοχή Ιαλυσού 1 στρ. 35.000.000 δρχ.
- Κιοτάρι πάνω στο κύμα 5 στρ.
- Σορωνή 1850 τ.μ. οικοδομήσιμο 15.000.000 δρχ. επί της λεωφόρου
- Σορωνή 4000 τ.μ. 20.000.000 δρχ.
- Κατταβιά 650 τ.μ. 3.000.000 δρχ.
- Οικόπεδα εντός σχεδίου στο Γεννάδι από 2.500.000 δρχ.
- Γεννάδι 2.000 τ.μ. πάνω στο κύμα

◆ **ΑΠΟΘΗΚΕΣ**
- Πάροδος Χειμάρας 100 τ.μ.
- Αποθήκη σχεδόν ισόγεια 250 τ.μ. 20.000.000 δρχ.

◆ **ΚΑΤΑΣΤΗΜΑΤΑ**
- Ανάληψη 120 τ.μ. 50.000.000 δρχ.
- Μαγαζί στη Νέα Αγορά 30.000.000 δρχ.
- Πωλούνται μαγαζιά στα Κοσκινού 55 τ.μ. και 72 τ.μ. τελειωμένα.
- Επιχείρηση στην οδό Ηρώων Πολυτεχνείου
- Πωλείται επιχείρηση -αναψυκτήριο
- Καρακόνερο 50-200 τ.μ.

◆ **ΚΤΗΜΑΤΑ**
- Σάλακος 10 στρέμματα
- Χωράφι 8 στρ. στο Παραδείσι 60.000.000 δρχ.
- Χωράφι 4 στρ. στην Παστίδα 18.000.00 δρχ.
- Χωράφι 5.700 στρ. στα Κολύμπια, 15.000.000 δρχ.
- Χωράφι 8.800 στρ. στα Κολύμπια 50.000.000 δρχ.
- Παραδείσι 1.500 στρ. 10.000.000 δρχ.
- Κατταβιά 1000 τ.μ. άρτιο και οικοδομήσιμο με φως, νερό, 2.500.000 δρχ.
- Περιοχή Καντηλί 2.600 μ. 30.000.000 δρχ. για βιοτεχνία
- Καντηλί 5.200 μ. 27.000.000 δρχ.
- Βουνάρα 2 στρ. 25.000.000 δρχ.
- Βουνάρα 4 στρ. 45.000.000 δρχ.
- Πλημμύρι 1520 στρ. πάνω στην θάλασσα, τιμή 6.000.000 δρχ.
- Πλημμύρι 1.640τ.μ. 4.000.000 δρχ. οικοδομήσιμο
- Πλημμύρι 3.240τ.μ. 3.000.000 δρχ.
- Λαχανιά 4.700 τ.μ. 16.000.000 δρχ. οικοδομήσιμο
- 10 στρ. Κιοτάρι, νερό, ρεύμα 12.000.000 δρχ.
- Λαχανιά 100 στρ. πάνω στην θάλασσα
- Λαχανιά 45 στρ. 2500 δρχ./μέτρο
- Κατταβιά 2.500 τ.μ. πάνω στο δρόμο οικοδομήσιμο, 3.000.000 δρχ.
- Λάρδος 7 στρ. 12.000.000 δρχ.
- Κιοτάρι 4 στρ. 4.000.000 δρχ.
- Λαχανιά 750 τ.μ., 8.500.000 δρχ.στο χωριό
- Γεννάδι 20 στρ. ρεύμα-νερό 20.000.000 δρχ.
- Κιοτάρι 7 στρ. με νερό-ρεύμα 8.000.000 δρχ.
- Λαχανιά 4 στρ. 300 μέτρα από τη θάλασσα 8.000.000 δρχ.
- Γεννάδι 24 στρ. 24.000.000 δρχ.
- Γεννάδι 1.100 τ.μ. 1.500.000 δρχ.
- Κατταβιά 10 στρ. 10.000.000 δρχ.
- Πλημμυρι 12 στρ. με φως, νερό, 12.000.000 δρχ.
- Κατταβιά 4.000 τ.μ. 2.000.000 δρχ.
- Κιοτάρι 4.000 τ.μ. κοντά στο κεντρικό δρόμο
- Πλημμύρι 5.500 τ.μ. 6.500.000 δρχ.
- Πεύκους 200 στρ. προς 5.000 το τ.μ., παραθαλάσσιο
- Κατταβιά 700 τ.μ. προς 500 χιλ.
- Γεννάδι στη λεωφόρο 4.000 τ.μ., 12.000.000 δρχ.

➪ Πωλούνται αποθήκες και βιοτεχνικοί χώροι.

- **ΔΑΝΕΙΑ ΔΕΚΤΑ - ΕΥΚΟΛΙΕΣ ΠΛΗΡΩΜΗΣ**
- **ΖΗΤΟΥΝΤΑΙ ΟΙΚΟΠΕΔΑ ΠΡΟΣ ΑΓΟΡΑ - ΚΤΗΜΑΤΑ ΚΑΙ ΔΙΑΜΕΡΙΣΜΑΤΑ**

ΣΤΑΜΑΤΗΣ ΜΑΝΩΛΑΚΟΣ

ΩΡΕΣ ΓΡΑΦΕΙΟΥ 8.30-1.00 π.μ. και 5-8 μ.μ.

ΔΗΜ. ΑΝΑΣΤΑΣΙΑΔΗ 45 (παραπλεύρως ΥΠΕΡΑΓΟΡΑΣ ΠΑΠΑΚΥΡΙΑΚΟΥ-ΣΥΝΟΙΚΙΑ ΔΑΣΚΑΛΩΝ) Τηλέφωνα: 23815-78275

πωλήσεις

συνέχεια από την προηγούμενη

ΠΡΑΓΜΑΤΙΚΗ ΕΥΚΑΙΡΙΑ ΣΤΟ ΓΕΝΝΑΔΙ. ΟΙΚΟΠΕΔΟ 2.120 Μ. ΜΕ ΠΛΗΡΩΜΕΝΗ ΕΤΟΙΜΗ ΑΔΕΙΑ ΟΙΚΟΔΟΜΗΣ 212 ΜΕΤΡΑ, ΠΕΡΙΦΡΑΓΜΕΝΟ ΜΕ ΜΑΝΤΡΑ, ΕΓΚΑΤΑΣΤΑΣΗ ΦΩΣ, ΝΕΡΟ ΚΑΙ ΜΕ ΔΕΝΔΡΑ, ΜΕ ΥΠΑΡΧΟΝ ΚΤΙΣΜΑ

ΑΠΟΘΗΚΗ 50 Μ. ΠΩΛΕΙΤΑΙ 20.000.000 ΜΕΤΡΗΤΑ. ΔΕΚΤΟΣ ΚΑΙ ΔΙΑΚΑΝΟΝΙΣΜΟΣ ΠΛΗΡ. ΤΗΛ. 31093, ΩΡΕΣ ΙΑΤΡΕΙΟΥ
ΧΠΟ522

ΕΠΙΧΕΙΡΗΣΗ ΕΣΤΙΑΤΟΡΙΟΥ στο κέντρο της πόλης, πλήρως εξοπλισμένη. Πληρ. τηλ. 0944/185921, καθημερινά από τις 11.00 έως 22.00. ΑΟ42443

SUPER MARKET στην περιοχή Σωτήρος (Ιξιά) πωλείται λόγω κόπωσης, σε τιμή ευκαιρίας και με εξασφαλισμένη πελατεία. Πληρ. τηλ. 90186-28158 ΑΟ42159

ΓΡΑΦΕΙΟ επί της οδού Εθν. Μακαρίου 35, εμβαδού 34 τ.μ. Πληρ. τηλ. 21317 και κινητό 0945-996162
ΧΑΟ151

ΚΑΤΑΣΤΗΜΑ ισόγειο 164 τ.μ. με πατάρι από μπετόν αρμέ 40 τ.μ. τουαλέτα ηλεκτρική εγκατάσταση και τηλέφωνο επί της διασταύρωσης των οδών Στρατηγού Ζήση 78 και Μ. Μαλλιαράκη κατάλληλο για έκθεση, τράπεζα, τουριστικό γραφείο και άλλη χρήση. Πληρ. τηλ. 0241-31308, 0946101181
ΑΟ42764

ΠΩΛΟΥΝΤΑΙ: α) Οικόπεδο 850 μέτρων (οικοδομήσιμο εντός οικισμού), β) Ελαιώνας 4 στρεμμάτων, γ) Αγρός 22 στρεμμάτων. Τα δύο ως άνω δεικνύονται για αγροτικούς ή βιοτεχνικούς σκοπούς. Πληρ. τηλ. 96384 από 3 μ.μ.
ΧΠΟ200



πωλήσεις αυτοκινήτων & μοτοσικλετών

ΠΩΛΟΥΝΤΑΙ ΤΑ ΚΑΤΩΘΙ ΑΥΤΟΚΙΝΗΤΑ SUZUKI JEEP SAMURAI 92/93, TOYOTA COROLLA AK ΑΥΤΟΜΑΤΟ '93, OPEL CORSA 94, MINI BUS SUBARU ΕΙ2 7ΘΕΣΕΙΣ 4Χ4. ΔΕΚΤΟΣ ΚΑΘΕ ΕΛΕΓΧΟΣ. ΠΛΗΡ. ΤΗΛ. 24326 ΠΑ42580

FIAT 127 με πληρωμένους τους φόρους του 2001. Τιμή 50.000 δρχ. Πληρ. τηλ. 29364 μετά τις 2.30 μ.μ.
ΑΑ42785

ΑΥΤΟΚΙΝΗΤΟ μάρκας OPEL VECTRA 1600 cc 16V έτος 1997 air condition, ABS, ηλ. παράθυρα, ηλ. κλειδαριές, ραδιοκασετόφωνο σε άριστη κατάσταση. Δεκτός κάθε έλεγχος. Τιμή ευκαιρίας λόγω αλλαγής μοντέλου. Πληρ. τηλ. 0932-458382 ΑΑ42779

ΚΛΟΥΒΑ VW σε άριστη κατάσταση με πετρέλαιο και χλμ. 160000 σε άριστη κατάσταση, σε τιμή ευκαιρίας. Πληρ. τηλ. 024622378, 0938874496 ΑΑ42689

ΠΩΛΟΥΝΤΑΙ
ΤΑ ΚΑΤΩΘΙ ΑΚΙΝΗΤΑ:

Α) ΑΓΡΟΚΤΗΜΑΤΑ:
2000 τ.μ. επί της Εθνικής οδού Ρόδου-Λίνδου
4000 τ.μ. πλησίον RODOS GOLD
4500 τ.μ. Ασγούρου για κατοικία
2000 τ.μ. στους πρόποδες του Φιλέρημου
6500 τ.μ. μόνον 13.000.000 στο Τσαϊρι

Β) ΚΑΤΟΙΚΙΕΣ ΕΝΤΟΣ ΤΗΣ ΜΕΣΑΙΩΝΙΚΗΣ ΠΟΛΗΣ:

100 τ.μ. έτοιμη, αξίας	29.000.000
150 τ.μ. αξίας	20.000.000
120 τ.μ. με αυλή 100 τ.μ. μόνον	55.000.000

Γ) ΔΙΑΜΕΡΙΣΜΑΤΑ:
2άρι 50 τ.μ. στο Ροδίνι 15.000.000
4άρι 106 τ.μ. καινούργιο στην Ανάληψη μόνον 36.000.000
4άρι 120 τ.μ. μόνον 35.000.000

Δ) ΚΑΤΑΣΤΗΜΑΤΑ:
37 τ.μ. επί της Καζούλη μόνον 20.000.000
65 τ.μ. πλησίον πλατεία Φώκιαλη
50 τ.μ. στην περιοχή Μήδεια 20.000.000
37 τ.μ. στο Φαληράκι μόνον 40.000.000
24 τ.μ. επί της Σωκράτους αξίας 130.000.000

Πληρ. **Εμμανουήλ Κρανίδη**
Τηλ. 27082, 26476, 0944-347405, Fax: 27101

ΚΤΗΜΑΤΟΜΕΣΙΤΙΚΟ ΓΡΑΦΕΙΟ
ΖΑΦΕΙΡΗΣ Μ. ΚΑΡΑΓΙΑΝΝΗΣ Δ. Ο.Ε.

Πωλήσεις ακινήτων. Τηλ. (60380-60381)
18.00-21.00 μ.μ. Δευτέρα-Παρασκευή)

ΔΗΜΟΣ ΑΦΑΝΤΟΥ
- *6.120 τ.μ. (Περιοχή Καστελάνο): 15.500.000 δρχ. ή 45487,89 €*
- *5.000 τ.μ. (Παραλία Αφάντου): 45.000.000 δρχ. ή 132061,63 €*
- *1.600 τ.μ. (Παραλία Αφάντου): 12.000.000 δρχ. ή 35216,43 €*
- *6.450 τ.μ. (Παραλία Αφάντου): 51.600.000 δρχ. ή 151430,67 €*
- *2.500 τ.μ. (Περιοχή Λίππινοι): 12.500.000 δρχ. ή 36683,79 €*
- *540 τ.μ. (Περιοχή Λίππινοι): 3.200.000 δρχ. ή 9391,05 €*
- *5.800 τ.μ. (Περιοχή Τραπέζια): 25.000.000 δρχ. ή 73367,57 €*
- *(1/2) 5.080 τ.μ. (Με ελαιόδεντρα): 6.500.000 δρχ. ή 19075,57 €*

ΚΟΛΥΜΠΙΑ
- *5.000 τ.μ.: 37.000.000 δρχ. ή 108584,01 €*
- *4.969 τ.μ.: 30.000.000 δρχ. ή 88041,09 €*
- *4.875 τ.μ. (στον δρόμο για Αρχίπολη): 12.000.000 δρχ. ή 35216,43 €*

ΨΙΝΘΟΣ
- *22.400 τ.μ. (Με 200 ελαιόδενδρα): 18.000.000 δρχ. ή 52824,65 €*

ΕΥΚΑΙΡΙΑ
ΠΩΛΟΥΝΤΑΙ–ΕΥΚΑΙΡΙΕΣ

ΠΑΣΤΙΔΑ Στον κεντρικό δρόμο αεροδρομίου σε οικόπεδο 1500 τ.μ. με άδεια οικοδομής 120 τ.μ. συν γκαράζ 12.000.000
ΙΑΛΥΣΟΣ Κεντρικό δρόμο Καντιλί Τριαντών 2 στρέμματα με οικοδομή 40 τ.μ. 33.000.000
ΑΣΓΟΥΡΟΥ 1 στρέμμα με άδεια οικοδομής 140 τ.μ. συν γκαράζ 18.000.000
ΑΦΑΝΤΟΥ Σε οικόπεδο 1200 τ.μ. με άδεια οικοδομής 120 τ.μ. συν γκαράζ και σε απόσταση 800 τ.μ. από τη θάλασσα 12.000.000
ΠΑΣΤΙΔΑ μονοκατοικία 70 τ.μ. 12.000.000
ΟΙΚΟΠΕΔΟ 1.350 τ.μ. μετά το ΠΑΡΑΔΕΙΣΙ σε κεντρικό δρόμο προς θάλασσα σε απόσταση 300 μ. από την παραλία με άδεια οικοδομής 140 τ.μ., τιμή πώλησης 11.500 τ.μ.

Πληρ. τηλ. 26805-51024,
κιν. 0945-406562 fax: 51077
ΖΗΤΟΥΝΤΑΙ ΟΙΚΟΠΕΔΑ και ΣΠΙΤΙΑ
ΔΑΝΕΙΑ ΔΕΚΤΑ
Γ.Ν. ΔΡΑΚΟΣ

ΚΤΗΜΑΤΟΜΕΣΙΤΙΚΟ ΓΡΑΦΕΙΟ - REAL ESTATE AGENCY

ΕΚΤΙΜΗΣΕΙΣ-ΑΓΟΡΕΣ-ΠΩΛΗΣΕΙΣ
ΚΑΤΑΣΤΗΜΑΤΑ
ΟΙΚΟΠΕΔΑ-ΧΩΡΑΦΙΑ
ΚΤΗΜΑΤΙΚΕΣ-ΣΥΜΒΟΥΛΕΣ
ΕΝΟΙΚΙΑΣΕΙΣ-ΔΙΑΧΕΙΡΙΣΕΙΣ
ΣΠΙΤΙΑ-ΔΙΑΜΕΡΙΣΜΑΤΑ

Vitzileos
ΜΑΡΙΟΣ Κ. ΒΙΤΖΗΛΑΙΟΣ
Μεσίτης Αστικών Συμβάσεων - Real Estate Agent

Εθν. Μακαρίου 45 - 3ος όροφος
Τηλ.: 0241-24900 25545.
Fax: 25544 Κιν.: 0932-704919

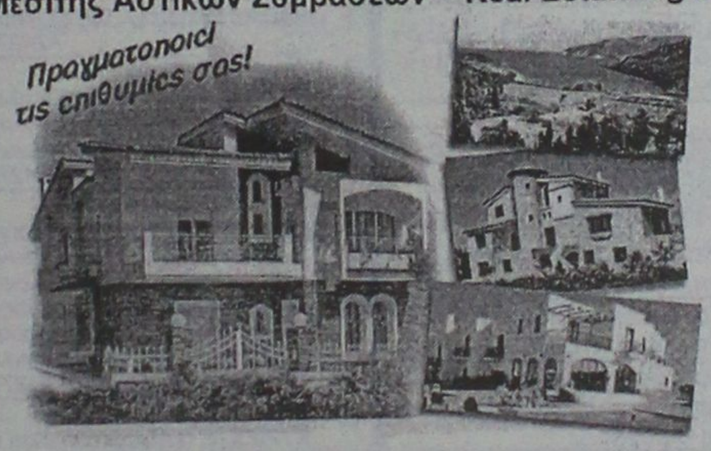

ΚΑΤΑΣΤΗΜΑΤΑ, ΓΡΑΦΕΙΑ, ΕΠΙΧΕΙΡΗΣΕΙΣ

	ΔΡΧ.	ΕΥΡ
Επιχείρηση-Πλυντήρια-Στεγνωτήρια σε πλήρη λειτουργία	7.000.000	20.543
Επιχείρηση τουριστικό μαγαζί στη Ψαροπούλα	15.000.000	44.021
Κατάστημα 20 τ.μ. στο Φαληράκι	40.000.000	117.388
Κατάστημα 31 τ.μ. στη Διαγοριδών	16.000.000	46.955
Κατάστημα 45 τ.μ. ισόγ. και 90 τ.μ. υπόγ. στο Καρακόνερο	30.000.000	88.041
Κατάστημα 50 τ.μ. κοντά στο Μανδράκι	100.000.000	293.470
Κατάστημα 60 τ.μ. με 250 τ.μ. αυλή στο Πρασονήσι	70.000.000	205.429
Εστιατόριο διώροφ. 115 και 115 τ.μ. στη Π. Πόλη	60.000.000	176.082
Κατάστημα 140+140+132 τ.μ. ανά όροφο στην Ορφανίδου	75.000.000	220.103
Κατάστημα 300 τ.μ. σε οικόπ. 1000 τ.μ. στη Παστίδα	50.000.000	146.735
Κατάστημα 900 τ.μ. (ανά 300 τ.μ. υπόγ, ισόγ, όροφ) στα Κοσκινού	200.000.000	586.940
Επιχείρηση και ακίνητο 856 τ.μ. με πάρκιν κοντά στο πανεπιστ.	125.000.000	366.837
Εργοστάσιο 1000 τ.μ. σε οικόπ. 6400 τ.μ. στον Καλαμώνα	180.000.000	528.247
Ακίνητο 1155 τ.μ. σε οικόπ., 817 τ.μ. στο κέντρο της πόλης	360.000.000	1.056.494
20 στούντιος (ενοικιασμ.) και μαγαζί 100 τ.μ.-έξυπνη επένδυση	200.000.000	586.940
Ξενοδοχείο Α! κατηγ. 120 κλ. σε οικόπ., 4725 τ.μ. στην Ιαλυσό		
Ξενοδοχείο Β! κατηγ. 72 κλ και διασκοθήκη στη πόλη	300.000.000	880.411
Κατάστημα 180 τ.μ. και 500 τ.μ. στη παραλία Ιαλυσού	50.000.000	146.735

ΔΙΑΜΕΡΙΣΜΑΤΑ

40 τ.μ. στην Ιξιά κοντά στη θάλασσα	11.000.000	32.282
50 τ.μ. στο Γεννάδι με δύο υπνοδ. και θέα	15.000.000	44.020
58 τ.μ. στο Παραδείσι	13.000.000	38.151
70 τ.μ. στο Καρακόνερο	28.000.000	82.172
85 τ.μ. στους Δασκάλους	25.000.000	73.368
88 τ.μ. περιοχή Αν. Μαρίας	35.000.000	102.715
96 τ.μ. στην Ιξιά	43.000.000	126.192
100 τ.μ. στα Τριάντα, ισόγειο	19.000.000	55.760
108 τ.μ. στην Ανάληψη	31.000.000	90.976
110 τ.μ. στα Κοσκινού, σούπερ λουξ	35.000.000	96.845
114 τ.μ. στο Καζίνο κοντά, παραδοσιακό	40.000.000	117.388
120 τ.μ. στην Ιξιά	30.000.000	88.041
120 τ.μ. περιοχή Αν. Μαρίας	48.000.000	140.866
130 τ.μ. περιοχή Αν. Μαρίας	52.000.000	152.605
130 τ.μ. στο Καρακόνερο	52.000.000	152.605
200 τ.μ. στο Μόντε Σμιθ, διατηρητέο	80.000.000	234.776

210 τ.μ. στα Κοσκινού, σούπερ λουξ	75.000.000	220.103

ΜΕΖΟΝΕΤΕΣ-ΜΟΝΟΚΑΤΟΙΚΙΕΣ

	ΔΡΧ.	ΕΥΡ
60 τ.μ. διόροφη μονοκ. επιπλωμένη στην Παλιά Πόλη	30.000.000	88.041
68 τ.μ. μονοκατ. με αυλή 90 τ.μ. στα Μαριτσά	18.000.000	52.825
80 τ.μ. μεζονέτα με οικόπεδο στους Καστελοριζιούς	20.000.000	58.695
90 τ.μ. διόροφη μονοκατ.+30 τ.μ. αυλή στην Παλιά Πόλη	26.000.000	76.302
115 τ.μ. μεζονέτα σε μπετά με 1.000 τ.μ. οικόπεδο στα Αφάντου	16.000.000	52.825
119 τ.μ. διόροφ. μονοκ. με 27 τ.μ. αυλή στη Π. Πόλη	20.000.000	58.695
120 τ.μ. μεζονέτα στο Μήδεια	40.000.000	117.388
120 τ.μ. διόρ. μονοκ. με αυλή στη Π. Πόλη κοντά στο Καστέλο	120.000.000	352.164
130 τ.μ. μεζονέτα σε σοβάδες με οικοπ. 300 τ.μ. στα Τριάντα	42.000.000	123.258
135 τ.μ. μονοκ. με κήπο 700 τ.μ. στα Κρητικά	60.000.000	176.082
150 τ.μ. μονοκ. σε κτήμα 18 στρ. στο Καλαμώνα	90.000.000	264.123
160 τ.μ. μεζονετ. σε μπετά στα Τριάντα	34.000.000	99.780
170 τ.μ. μονοκ. με αυλή στη Π. Πόλη	23.000.000	67.498
2 μεζονετ. των 170 τ.μ. έκαστη και διαμερ. 120 τ.μ. σε οικόπ. 2.500 τ.μ. στη Παστίδα	125.000.000	366.838
170 τ.μ. διόρ. μονοκατ. διατηρ. και 237 τ.μ. στη Λέρο		
180 τ.μ. μονοκ. σε οικοπ. 750 τ.μ. με θέα στο Γεννάδι	45.000.000	132.062
187 τ.μ. βίλα σε οικοπ. 4780 τ.μ. στη Παστίδα	100.000.000	293.470
200 τ.μ. μεζονέτ. ημιτελής στα Καλαβάρδα	39.000.000	85.106
230 τ.μ. βίλα σε οικόπεδο 7.700 τ.μ. και γεώτρηση στην Λάρδο	120.000.000	352.164
252 τ.μ. μονοκ. στη Π. Πόλη κοντά στο Καστέλο	35.000.000	102.714.
300 τ.μ. βίλα σε 4 στρ., με γκαράζ στις Καλυθιές	100.000.000	293.470
320 τ.μ. βίλα σε 4 στρ. στα Τριάντα	110.000.000	322.817
5 μονοκατ. διατηρ. συνολ. επιφάν. 340 τ.μ. στο Μόντε Σμιθ	160.000.000	469.553

ΟΙΚΟΠΕΔΑ

150 τ.μ. με Σ.Δ. 0,6 στους Δασκάλους	8.000.000	23.478
412 τ.μ. με Σ.Δ. 1.20 στον Αγ. Νικόλαο	65.000.000	190.755
750 τ.μ. εντός σχεδίου στο Γεννάδι	6.000.000	20.445
1.450 τ.μ. εντός οικισμού, στα Μαριτσά	9.000.000	20.412
2.100 τ.μ. στην Ιξιά	45.000.000	132.062
2.200 τ.μ. στα Μαριτσά	20.000.000	58.694
2.500 τ.μ. στο δρόμο Ελαιώνας-Φουρνάκι στο Γεννάδι	5.000.000	14.674
3.080 τ.μ. στο Πλημύρι	8.000.000	23.478
4.060 τ.μ. πίσω από ΔΕΥΑΡ	60.000.000	176.082
4.000 τ.μ. κοντά στο Βερόπουλο με φανταστική θέα	60.000.000	176.082
4.000 τ.μ. στη Παστίδα	19.000.000	55.760
4.250 τ.μ. στο Γεννάδι (διασταύρωση)	30.000.000	88.041
4.400 τ.μ. στην Κρεμαστή	26.000.000	76.302
5.000 τ.μ. στα Μαριτσά	15.000.000	44.020
5.000 τ.μ. στ' Αφάντου	35.000.000	102.715.
5.085 τ.μ. στα Κοσκινού	35.000.000	102.715
5.500 τ.μ. κοντά στην θάλασσα στο Γεννάδι	40.000.000	117.388
6.000 τ.μ. με αποθήκη στην Παστίδα	49.000.000	143.800
6.500 τ.μ. στην Λεωφόρο Ρόδος-Κρεμαστή	120.000.000	352.164
6.500 τ.μ. κοντά στη θάλασσα προνομιακό στο Φαληράκι	170.000.000	498.900
6.720 τ.μ. στο Θόλαρο-Παραδείσι	28.000.000	82.172
7.750 τ.μ. στο δρόμο προς τη θάλασσα στα Κολύμπια	80.000.000	234.776
8.000 τ.μ. στο Φαληράκι	56.000.000	143.800
8.500 τ.μ. στη παραλία Αφάντου	51.000.000	149.670
8.800 τ.μ. στα Κοσκινού	70.000.000	205.430
9.345 τ.μ. με θέα στα Ασγούρου	69.000.000	202.495
12.000 τ.μ. πάνω στο κύμα στα Αφάντου	176.000.000	516.508
13.000 τ.μ. στα Μαριτσά	37.000.000	108.584
15.000 τ.μ. στα Ασγούρου	45.000.000	132.062
15.000 τ.μ.με θέα στη θάλασσα στη Πάρο	25.000.000	73.368
15.300 τ.μ. στο Πλημύρι	60.000.000	176.082
25.000 τ.μ. στα Καλαβάρδα	100.000.000	293.470
30.000 τ.μ. στη παραλία Αφάντου	360.000.000	1.056.493
30.000 τ.μ. στο Τσαΐρι	120.000.000	352.160
32.000 τ.μ. πάνω στο κύμα στην Θολό	200.000.000	586.940
38.000 τ.μ. πάνω στο κύμα στο Γεννάδι	646.000.000	1.895.818
46.000 τ.μ. στο Τσαΐρι	138.000.000	405.000
50.000 τ.μ. στο Τσαΐρι	125.000.000	366.838

ΖΗΤΟΥΝΤΑΙ:
ΚΑΤΑΣΤΗΜΑΤΑ ΟΙΚΟΠΕΔΑ ΔΙΑΜΕΡΙΣΜΑΤΑ
ΕΝΤΟΣ-ΕΚΤΟΣ ΠΟΛΕΩΣ ΚΑΘΩΣ ΚΑΙ
ΟΙΚΟΠΕΔΑ ΓΙΑ ΑΝΤΙΠΑΡΟΧΗ
ΔΑΝΕΙΑ ΔΕΚΤΑ- ΕΥΚΟΛΙΕΣ ΠΛΗΡΩΜΗΣ

auto-moto

συνέχεια από την προηγούμενη

ΜΗΧΑΝΗ HONDA τύπου XLR 250 κυβικά σε τιμή ευκαιρίας. Πληρ. τηλ. 0946725969 AA42774

ΑΥΤΟΚΙΝΗΤΟ ασημί μάρκας FIAT SEIGENTO SP 1108 cc χρονολογίας 2000 και με 14.000 χλμ. σε άριστη κατάσταση. Πληρ. τηλ. 95931 ή 0972096760 και από την ώρα 3.00 μ.μ. έως και 6.00 μ.μ. AA42770

HONDA CIVIC coupe 2 πόρτες VTEC 1,6 SR 126HP 7ος '96, 54.000 χλμ. χρώματος κυπαρισσί μεταλλικό, ηλ. οροφή, ηλ. παράθυρα, ηλ. καθρέφτες, ηλεκτρομαγνητικές κλειδαριές, immobilizer, ABS, ζαντολάστιχα, αλουμινίου, κατάσταση άριστη. Τιμή 4 εκ. μετρητοίς. Πληρ. τηλ. 27960, 78392 μετά τις 13.00, 093/7304208 AA42748

FIAT MAREA έτους 1999 σε καλή κατάσταση. Πληρ. τηλ. 20191 AA42739

LANCIA Y 1.100 c.c. μοντέλο 1998. Τιμή 1.800.000 δρχ. Πληρ. τηλ. 52788, 0932/772716. AA42658

ΜΗΧΑΝΗ N-REVE 250 κυβικών σε άριστη κατάσταση σε τιμή πολύ καλή. Πληρ. τηλ. 47212 AA42734

FIAT PUNTO CABRIO ΜΟΝΤΕΛΟ 94 1,3 ΛΕΥΚΟ 75000 ΧΙΛΙΟΜΕΤΡΑ, EXTRAS. ΤΙΜΗ 2.400.000. ΠΛΗΡ. ΤΗΛ. 87006, 10.00-13.00 Ή.18.00-22.00 ΧΠΑ841

ΕΝΟΙΚΙΑΖΟΝΤΑΙ αυτοκίνητα καθημερινά ή και με το μήνα σε πολύ καλές τιμές. Πληρ. τηλ. 86230, 0937274897 AA42515

ΠΩΛΟΥΝΤΑΙ ΜΕΤΑΧΕΙΡΙΣΜΕΝΑ ΦΟΡΤΗΓΑ ΑΥΤΟΚΙΝΗΤΑ ΕΙΣΑΓΩΓΗΣ ΟΛΩΝ ΤΩΝ ΤΥΠΩΝ, ΓΙΑ ΑΓΡΟΤΙΚΗ ΚΑΙ ΕΠΑΓΓΕΛΜΑΤΙΚΗ ΧΡΗΣΗ, ΚΑΘΩΣ ΚΑΙ Ι.Χ. ΕΠΙΒΑΤΙΚΑ. ΕΤΟΙΜΟΠΑΡΑΔΟΤΑ Ή ΚΑΤΟΠΙΝ ΠΑΡΑΓΓΕΛΙΑΣ. ΠΑΡΕΧΟΥΜΕ ΓΡΑΠΤΗ ΕΓΓΥΗΣΗ ΕΝΟΣ ΧΡΟΝΟΥ. ΕΙΣΑΓΩΓΕΙΣ ΜΕΤΑΧΕΙΡΙΣΜΕΝΩΝ ΑΥΤΟΚΙΝΗΤΩΝ "Δ. ΜΠΟΥΝΤΟΥΡΗΣ-Ε. ΠΑΠΑΠΟΣΤΟΛΟΥ Ο.Ε.". ΕΚΘΕΣΗ: ΕΘΝΙΚΗ ΟΔΟΣ ΛΑΡΙΣΑΣ-ΙΩΑΝΝΙΝΩΝ ΤΡΙΚΑΛΑ ΘΕΣΣΑΛΙΑΣ. ΤΗΛ. 0431-74709 ΦΑΞ 0431-27008 ΚΙΝ. 0974456200-0977395269 ΧΠΑ112

FIAT TEMBRA μοντ. Σεπτεμβρίου '92, χρώματος μπορντώ, ζάντες αλουμινίου, σπόιλερ, αεροτομή, χαμηλωμένο υδραυλικό τιμόνι, ηλεκτρικά παράθυρα και κλειδαριές, συναγερμό, ξύλινη επένδυση, κασετόφωνο με 4 ηχεία. Τιμή 1.000.000. Πληρ. τηλ. 0972508307 κ. Κώστα AA42428

ΠΩΛΟΥΝΤΑΙ μοτοποδήλατα-μοτοσυκλέτες: 600 cc YAMAHA XT, 500 cc YAMAHA XT, 250 cc SUZUKI DJEBEL, 200 cc SUZUKI DR, 125 cc DT, EXAGON 250 cc PIAGGIO, EXAGON 125 cc PIAGGGIO, 50 cc GILERA RUNNER, 50 cc NRG, 50 cc LIBERTY. Πληρ. τηλ. 86532 AA42539

AFRICA TWIN ΜΟΝΤ. ΤΕΛΟΣ 93 ΜΕ ΠΟΛΛΑ ΕΞΤΡΑ, ΣΕ ΑΡΙΣΤΗ ΚΑΤΑΣΤΑΣΗ. ΠΛΗΡ. ΤΗΛ. 0942200188 ΧΠΑ4165

ΠΩΛΟΥΝΤΑΙ: 1) αυτοκίνητο μάρκας FIAT CINQUECENTO 900 cc έτος Απρίλιος 1997, 3θυρο, ηλ. παράθυρα, ηλ. κλειδαριές, ραδιοκασετόφωνο, σε άριστη κατάσταση (πέρασε από ΚΤΕΟ), ατρακάριστο. Δεκτός κάθε έλεγχος. Πληρ. τηλ. 0945-494657 ΧΑΑ158

ΖΗΤΟΥΝΤΑΙ μασέζ. Πληρ. τηλ. 0945204400 AZ42717

Η εταιρεία "ΔΙΑΝΟΜΗ α.ε." **ΖΗΤΑΕΙ** οδηγό με δίπλωμα Γ κατηγορίας για μόνιμη απασχόληση. Πληρ. τηλ. 0241-87382 από 08.00 έως 16.00 AZ42581

ΚΟΠΕΛΑ να εργασθεί σε κατάστημα VIDEO-GAMES απογευματινές ώρες. Μισθός ικανοποιητικός. Πληρ. τηλ. 81194 AZ42323

ΖΗΤΕΙΤΑΙ κοπέλα εμφανίσιμη για να εργαστεί σε κατάστημα ηλεκτρονικών παιχνιδιών (VIDEO GAMES) στη Ρόδο και στην Κω. Μισθός ικανοποιητικός και bonus. Πληρ. τηλ. 25050, 0945314090 XAZ481

μαθήματα

EUROPE TRAVEL

ΖΗΤΕΙΤΑΙ

υπάλληλος εποχιακής απασχόλησης για το τμήμα κινήσεως του γραφείου μας.
Το τμήμα αποτελείται από μια μικρή δυναμική ομάδα που δουλεύει με ευέλικτο ωράριο αλλά με πιεστικό φόρτο εργασίας. Κατά προτίμηση ηλικία 23 με 30 ετών.

Αλλα απαιτούμενα προσόντα:
- Τελειόφοιτος λυκείου ή ΤΕΙ
- Να μιλά άψογα την αγγλική γλώσσα
- Να έχει πολύ καλές γνώσεις computer
- Προηγούμενη πείρα σε τουριστικό γραφείο θα προτιμηθεί
- Για άνδρες, απαλλαγμένοι στρατιωτικών υποχρεώσεων.

Αποστείλατε το βιογραφικό σας σημείωμα με μια πρόσφατη φωτογραφία ταχυδρομικώς, fax ή e-mail υπ' όψιν: Κα Ρένα Καλαιτζή.
- **FAX: 0241068871**
- **Email: rena.kalaitzi@europetraverl.gr**
- **Τ.Θ. 348 ΡΟΔΟΣ 85100**

TRISTAR

ΕΤΑΙΡΕΙΑ ΚΛΙΜΑΤΙΣΜΟΥ

ΖΗΤΕΙ

ΤΕΧΝΙΚΟ-ΨΥΚΤΙΚΟ-ΗΛΕΚΤΡΟΛΟΓΟ

Για Service-εγκαταστάσεις-επισκευές κλιματιστικών μηχανημάτων
Απαραίτητη προϋπόθεση: Δίπλωμα Οδήγησης
Για πληροφορίες ή βιογραφικό στην Δ/νση:
Μεγ. Κων/νου 61, Ρόδος
Τηλ.: (0241) 0 77058 ή 77059

Το κερματοτηλέφωνο που σας πληρώνει!!!

ΠΡΟΣΟΧΗ. ΚΥΚΛΟΦΟΡΟΥΝ ΠΑΡΑΝΟΜΕΣ ΜΕΤΑΧΕΙΡΙΣΜΕΝΕΣ ΣΥΣΚΕΥΕΣ. ΜΕΓΑΛΑ ΠΡΟΣΤΙΜΑ.

Το μόνο που δέχεται EURO και προσαρμόζεται αυτόματα με τα νέα δεκαψήφια νούμερα του ΟΤΕ



ΔΩΡΟ ΧΡΙΣΤΟΥΓΕΝΝΙΑΤΙΚΟ ΘΑΛΑΜΟΣ ΤΗΛΕΦΩΝΙΚΟΣ ΜΕ ΑΓΟΡΑ ΚΕΡΜΑΤΟΤΗΛΕΦΩΝΟΥ

10.000 δρχ. το μήνα 1η δόση μετά από 6 μήνες

Διαθέτει σύστημα άμεσης διάγνωσης και επιδιορθώσεις βλαβών
Αλλάζει χρεώσεις αυτόματα κάθε φορά που τις αλλάζει ο ΟΤΕ
Εχει αναγνώριση κλήσης σε μεγάλη οθόνη
Επιστρέφει το νόμισμα αν δεν είναι εγκεκριμένο
Καθοδηγεί τον χρήστη με οδηγίες
Είναι εγκεκριμμένο από την Εθνική Επιτροπή Τηλεπικοινωνιών
Είναι ανθεκτικό-ευέλικτο-με άμεσο service, και τοποθετείται εύκολα

Αντιπροσωπείο Νοτίου Αιγαίου
ΑΤΤΑΒΥΡΟΥ 46 ΡΟΔΟΣ * 1ΤΗΛ. 080137733
e-mail: sifakis@payphone.gr http:/www.payphone.gr

PayPHONE ΣΙΦΑΚΗΣ ΤΗΛΕΠΙΚΟΙΝΩΝΙΕΣ

εργασιες

ΥΠΑΛΛΗΛΟΣ ΝΑ ΕΡΓΑΣΤΕΙ ΣΕ ΕΤΑΙΡΕΙΑ ΜΕΤΑΦΟΡΩΝ Ο ΟΠΟΙΟΣ ΝΑ ΕΙΝΑΙ ΓΝΩΣΤΗΣ ΤΗΣ ΤΟΠΙΚΗΣ ΑΓΟΡΑΣ. ΤΥΧΟΝ ΠΡΟΫΠΗΡΕΣΙΑ ΘΑ ΛΗΦΘΕΙ ΥΠΟΨΙΝ. ΠΛΗΡ. ΤΗΛ. 68800 ΠΖ42728

ΠΩΛΗΤΡΙΑ για μπουτίκ. Πληρ. τηλ. 35947, 35800 AZ42784

ΝΕΑ κοπέλα ευπαρουσίαστη για καφετέρια-μπαρ εκτός πόλεως Ρόδου από τις 7 μ.μ. έως τις 1 το πρωί καλές αποδοχές και μεταφορά δική μας. Πληρ. τηλ. 0972137652 AZ42775

Το ξενοδ. ANKER στην Λ. Καλλιθέας **ΖΗΤΑ** καμαριέρες για την σεζόν 2002. Πληρ. τηλ. 66212 ώρες 10-11 π.μ. AZ42769

ΠΩΛΗΤΡΙΑ σοβαρή με προϋπηρεσία σε πωλήσεις κοσμημάτων να εργασθεί σε κοσμηματοπωλείο της Παλιάς Πόλης. Ωρες εργασίας 8ωρο, Κυριακή ελεύθερη. Απαραίτητα άπαιστα γερμανικά, αγγλικά. Πληρ. τηλ. 0973233037 AZ42766

ΚΥΡΙΕΣ με όρεξη για δουλειά που θα ήθελαν να κερδίζουν έως και 500.000 δρχ. το μήνα, με ελεύθερο ωράρθιο εργασίας. Προσφέρονται δωρεάν κατάλογοι λευκών ειδών και μεγάλη υποστήριξη από την εταιρία μας. Πληρ. κος Γιώργος στο τηλ. 0946595500 ή 37384AZ42605

ΑΤΟΜΟ με άδεια οδήγησης για διανομή fast food στην Ιαλυσό. Πληρ. τηλ. 90911, 90562, 92597 AZ42745

Από τυπογραφείο **ΖΗΤΕΙΤΑΙ** υπάλληλος γραφίστας που να έχει γνώσεις Macintosh, PC. Πληρ. Στέλιος και Βασίλης Κλαδάς τηλ. 63871 AZ42740

COLLECTION ΖΗΤΟΥΝΤΑΙ ΠΩΛΗΤΡΙΕΣ ΜΕ ΕΜΠΕΙΡΙΑ ΣΤΟ ΝΕΑΝΙΚΟ ΡΟΥΧΟ. Κ. ΠΑΛΑΙΟΛΟΓΟΥ 9 ΤΗΛ. 37203, 29611ΠΖ42641

ΖΗΤΕΙΤΑΙ: α) αισθητικός β) διαιτολόγος απόφοιτοι ΤΕΙ για εργασία σε κέντρο αισθητικής. Πληρ. τηλ. 0945204400 AZ42716

ΣΕΡΒΙΤΟΡΟΣ από εστιατόριο εντός πόλεως Ρόδου. Αποκλείονται αλλοδαποί. Πληρ. τηλ. 31680 AZ42432

ΖΗΤΟΥΝΤΑΙ νέες κοπέλες με γνώσεις Αγγλικών για μόνιμη εργασία στο **SAIL IN CAFE**. Εξαιρούνται αλλοδαπές. Πληρ. τηλ. 30255, 10.00-13.00 και 19.00-22.00 AZ42713

κεφάλαιο

Κτηματομεσιτικο - Συμβουλευτικό Γραφειο

ΔΙΑΜΕΡΙΣΜΑΤΑ ΠΩΛΟΥΝΤΑΙ

- 30 τ.μ, υπερυψωμένη ημιυπόγεια καινούρια γκαρσονιέρα Ιξιά,9εκ-26.412 €
- 35 τ.μ , 1ου , καινούρια γκαρσονιέρα , Δασκάλους, 14,5εκ-42.553 €
- 40 τ.μ, υπερυψωμένη ημιυπόγεια καινούρια γκαρσονιέρα Ιξιά,12εκ-35.216 €
- τ.μ,1ου,2 υπν/τιων καινούριο Ιξιά 25εκ-73.367 €
- 77 τ.μ ,2ου ,2 υπν/τίων Ανάληψη , 21εκ-61.628 €
- 80 τ.μ,1ου,2 υπν/τίων, καινούριο , Δασκάλους , 32εκ-93.910 €
- 86 τ.μ,1ου,2 υπν/τιων συν βοηθητικός χώρος καινούριο Ιξιά 30εκ-88.041 €
- 96 τ.μ 1ου,2υπν/τιων,γκαράζ,καινούριο,πολύτε-λές Ιξιά , 40εκ-117.388 €
- 105τ.μ,ισόγειο,3 υπν/τίων καινούριο , Ατταβύρου 41 εκ-120.322€
- 106τ.μ,1ου,3 υπν/τίων , Ιξιά ,39 εκ-114.453 €
- 110 τ.μ,1ου,3 υπν/τίων , Ανάληψη 38εκ-111.518 €
- 110 τ.μ,1ου,3 υπν/τίων , καινούριο,Ατταβύρου 43 εκ-126.192 €
- 116 τ.μ , ισόγειο ,3 υπν/τιων ,καινούριο Ανάληψη,44 εκ-129.126 €
- 122τ.μ 1ου,3υπν/τιων,γκαράζ,καινούριο,πολυτε-λές Ιξιά , 53εκ-155.539 €
- Συγκρότημα στα μπετά 3 ορόφων των 105 τ.μ έκαστος , Καρακόνερο 45 εκ-132.061€
- Συγκρότημα με 4 -3αρια των 70 τ.μ,συν μια γκαρσονιέρα,Αφάντου,77εκ-225.972 €

ΜΕΖΟΝΕΤΕΣ- ΜΟΝ/ΚΙΕΣ ΠΩΛΟΥΝΤΑΙ

- 130 τ.μ,μεζονέτα, μαρμαροσοβά, αυλή Τριάντα, 40εκ-117.388 €
- 130 τ.μ ,μεζονέτα, , αυλή Τριάντα ,60εκ-176.082 €
- 138 τ.μ, μεζονέτα, ,3 υπν/τιων, αυλή, Ροδίνι 47εκ-137.931 €
- 145 τ.μ,μεζονέτα, μαρμαροσοβά , αυλή Τριάντα, 38εκ-115.518 €
- 145 τ.μ,μεζονέτα, καινούρια,Τριάντα,55εκ-161.408 €
- 200 τ.μ, μεζονέτα, ,3 υπν/τιων, αυλή, πάρκινγκ Κοσκινού 68εκ-199.559 €
- 210 τ.μ,μεζονέτα,λούξ ,3 υπν/τιων,τζάκι αυλή-πά-ρκινγκ Ιξιά 64εκ-187.820 €
- 230 τ.μ,μον/κία, μπετά Πεύκους,50εκ-146.735€

ΟΙΚΟΠΕΔΑ ΠΩΛΟΥΝΤΑΙ

- 300 τ.μ. ,δόμηση 300 τ.μ Παστίδα 9εκ-26.412 €
- 300 τ.μ. ,δόμηση 300 τ.μ Τριάντα 20εκ-58.694 €
- 360 τ.μ , δόμηση 300 τ.μ Αφάντου,12εκ-35.216€
- 400 τ.μ. ,δόμηση 380 τ.μ Τριάντα 22εκ-64.563 €
- 500 τ.μ βιοτ/κός χώρος δόμησση 3Χ150 Κοσκινού 9εκ-26.412 €
- 600 τ.μ. ,δόμηση 600 τ.μ Τριάντα 40εκ-117.388 €
- 1.000 τ.μ Ανάληψη,0.8ΣΔ 80εκ-234.776€
- 2.000 τ.μ ,δόμηση 200 τ.μ,Βουνάρα 35εκ-102.714€
- 3.500 τ.μ Φαληράκι 25εκ-73.367 €
- 4.000 τ.μ Τρείς-Κανδυλί 35εκ-102.714€
- 4.000 τ.μ, θέα, Παστίδα 26εκ-76.302 €
- 5.240 τ.μ Αφάντου παραλία 40 εκ-117.388 €
- 5.500 τ.μ ,Κολύμπια 15εκ-44.020€
- 6.500 τ.μ,Κολύμπια 57 εκ-167.278 €
- 9.000 τ.μ,Κολύμπια 50εκ-146.735 €
- 15.000 , τ.μ , Καντυλί 50εκ-146.735 €

ΕΠΙΧΕΙΡΗΣΕΙΣ & ΕΠΑΓΓΕΛΜΑΤΙΚΟΙ ΧΩΡΟΙ

- Κατάστημα 23 τ.μ Ανάληψη,μπετά 7εκ-20.542 €
- Κατάστημα 35 τ.μ Ανάληψη,μπετά 11εκ-32.281 €
- Κατάστημα 40 τ.μ σύν 50 τ.μ υπόγειο Ατταβύρου 20εκ-58.694€
- Κατάστημα 64 τ.μ Μ.Πετρίδη 32εκ-93.910 €
- Κατάστημα-αποθήκη 140 τ.μ αυλή 300τ.μ,Ανάληψη 32εκ-93.910 €
- Κατάστημα 145 τ.μ μπετά αυλή,Ροδίνι 26εκ-76.302€
- Αποθήκη 90 τ.μ , ράμπα Ανάληψη 14 εκ-41.085€
- Αποθήκη 270 τ.μ ,ράμπα Ανάληψη 40 εκ-117.388 €

Exclusive Properties

- Οικοδομικό συγκρότημα 4 οικιών 1 καταστήματος, Παλιά πόλη , 277 τ.μ 100εκ-293.470 €
- Οικοδομικό συγκρότημα 1000 τ.μ,2 ορόφων Ψαροπούλα 320 εκ-939.104 €

ΖΗΤΟΥΝΤΑΙ ΚΑΤΟΙΚΙΕΣ & ΟΙΚΟΠΕΔΑ ΕΝΤΟΣ & ΕΚΤΟΣ ΠΟΛΕΩΣ

ΤΣΟΥΡΟΥΝΑΚΗΣ Ι. ΑΝΤΩΝΙΟΣ (B.Sc.-MKT)

ΤΗΛ.:60060 (3 γραμμές) FAX: 60062
ΚΙΝ.:0945 949882
e-mail: kefaleo@rho.forthnet.gr

Γ. Σεφέρη 12
(παραπλεύρως ΜΗΔΕΙΑ)
Ρόδος

www.e-kefaleo.com

ΞΕΝΑΚΗΣ **Audi**

0% προκαταβολή έως 60 μήνες
1 χρόνος επίσημη εγγύηση

CAR EXPERTS

- **BMW 316 COUPE** μοντ. 15, ABS, A/C Ηλεκτρικά παράθυρα, κεντρικό κλείδωμα, ηλεκτρ. καθρέπτες, υδραυλικό τιμόνι, ηχητικό σύστημα. **ΤΙΜΗ: 5.300.000**
- **AUDI A4 1.6** μον. 1997: Κλιματισμός, ABS, 2 Air Bags, Ηλεκτρικά Παράθυρα, Κεντρικό Κλείδωμα, Ηλεκτρικοί Καθρέπτες, Ηχητικό Σύστημα. **ΤΙΜΗ: 5.900.000**
- **CITROEN XANTIA 1800cc**, μον.: 1995: A/C, ABS, Air Bag, Ηλεκτρικά Παράθυρα, Κεντρικό Κλείδωμα, Ηλεκτρικοί Καθρέπτες, Συναγερμό, Ηχητικό Σύστημα. **ΤΙΜΗ 3.950.000**
- **FIAT BRAVO 1,6 cc** μον.: 1996: A/C, Air Bag, Ηλεκτρικά Παράθυρα, Κεντρικό Κλείδωμα, Ηλεκτρικοί Καθρέπτες, Συναγερμό, Ηχητικό Σύστημα. **ΤΙΜΗ 1.700.000**
- **LANCIA K 2000 cc**, μον. 1995: Κλιματισμός, ABS, Ηλεκτρικά Παράθυρα, Κεντρικό Κλείδωμα, Ηλεκτρικοί Καθρέπτες, Σαλόνι Alcatara, **ΤΙΜΗ: 4.100.000**
- **VW GOLF 1,4 cc** μον.: 1995: Κεντρικό Κλείδωμα, Ηχητικό Σύστημα **ΤΙΜΗ 2.500.000**

Ξενάκης
εξουσιοδοτημένος έμπορος
Kosmocar A.E.
Λίνδου 238
Τηλ. 0241061600

μαθηματα

συνέχεια από την προηγούμενη

ΦΙΛΟΛΟΓΟΣ καθηγήτρια παραδίδει μαθήματα σε μαθητές Γυμνασίου-Λυκείου. Πληρ. τηλ. 34362 ΑΜ42773

ΑΓΓΛΙΚΑ καθηγήτρια Αγγλικών απόφοιτος αγγλικού Παν/μίου με master παραδίδει ιδιαίτερα μαθήματα σε μαθητές **όλων των επιπέδων**. Υπεύθυνη προετοιμασία για τις εξετάσεις **Cambridge FCE, CAE, CPE, Michigan, ECCE, ECPE, TOEFL**. Τμήματα μονομελή, διμελή. Τιμές λογικές. Πληρ. τηλ. 22886 ΑΜ39927

ΜΑΘΗΜΑΤΙΚΟΣ παραδίδει μαθήματα σε μαθητές Γυμνασίου-Λυκείου. Πληρ. τηλ. 0241-37914, κιν. 0946214823 ΑΜ42572

ΙΤΑΛΙΚΑ μαθήματα παραδίδονται από πτυχιούχο, ειδική προετοιμασία για εισαγωγή στη Νομική Σχολή σε Πανεπιστημιο της Ιταλίας. Πληρ. τηλ. 31447 ΑΜ42564

ΦΡΟΝΤΙΣΤΗΡΙΟ ΑΝΟΔΟΣ. ΜΑΘΗΜΑΤΙΚΑ-ΦΥΣΙΚΗ-ΧΗΜΕΙΑ-ΦΙΛΟΛΟΓΙΚΑ ΓΙΑ ΟΛΕΣ ΤΙΣ ΤΑΞΕΙΣ ΓΥΜΝΑΣΙΟΥ-ΕΝΙΑΙΟΥ ΛΥΚΕΙΟΥ. ΞΕΧΩΡΙΣΤΑ ΤΜΗΜΑΤΑ ΓΙΑ ΤΕΕ. ΟΛΕΣ ΟΙ ΚΑΤΕΥΘΥΝΣΕΙΣ. ΘΕΩΡΗΤΙΚΗ-ΤΕΧΝΟΛΟΓΙΚΗ-ΘΕΤΙΚΗ. ΟΛΙΓΟΜΕΛΗ ΤΜΗΜΑΤΑ. ΥΠΕΥΘΥΝΑ-ΜΕΘΟΔΙΚΑ ΣΕ ΧΑΜΗΛΕΣ ΤΙΜΕΣ. ΔΙΔΑΣΚΟΥΝ ΚΑΘΗΓΗΤΕΣ-ΚΑΘΗΓΗΤΡΙΕΣ ΠΑΝΕΠΙΣΤΗΜΙΟΥ ΑΘΗΝΩΝ. ΠΛΗΡ. ΤΗΛ. 28053 ΠΜ42369

ΟΙΚΟΔΙΔΑΣΚΑΛΕΙΟ ΑΓΓΛΙΚΩΝ ΜΑΓΚΑΦΑ ΕΙΡΗΝΗ. Εχοντας την Αγγλική ως μητρική γλώσσα και πολύχρονη πείρα παραδίδω μαθήματα όλων των επιπέδων σε ολιγομελή τμήματα ή και ιδιαίτερα. Πληρ. τηλ. 64202, 61512ΑΜ42276

ΜΑΘΗΜΑΤΙΚΟΣ παραδίδει μαθήματα στο δικό μας ή δικό σας χώρο. Τιμές πολύ προσιτές. Πληρ. τηλ. 0973335256 ΑΜ42545

ΑΓΓΛΙΚΑ από καθηγητή κάτοχο Proficiency (Cambridge και Michigan) με σεμινάρια γλώσσας και μεθοδολογίας στην Αγγλία παραδίδονται σε μαθητές και ενήλικες. Δεκτοί μαθητές όλων των επιπέδων. Ειδική προετοιμασία για τις εξετάσεις Cambridge και Michigan. Ιδιαίτερα (μέχρι 2 άτομα). Πληρ. τηλ. 37193, 0974012436 ΑΜ42226

ΠΑΡΑΔΙΔΟΝΤΑΙ ΜΑΘΗΜΑΤΑ ΠΛΗΡΟΦΟΡΙΚΗΣ ΑΠΟ ΚΑΘΗΓΗΤΗ ΚΑΤΟΧΟ ΠΤΥΧΙΟΥ ΚΑΙ ΜΕΤΑΠΤΥΧΙΑΚΟΥ ΣΤΗΝ ΠΛΗΡΟΦΟΡΙΚΗ. ΤΑ ΜΑΘΗΜΑΤΑ ΑΠΕΥΘΥΝΟΝΤΑΙ ΣΕ ΑΤΟΜΑ ΚΑΘΕ ΗΛΙΚΙΑΣ ΚΑΙ ΚΑΛΥΠΤΟΥΝ Α-ΝΤΙΚΕΙΜΕΝΑ ΟΠΩΣ INTERNET, WINDOWS, WORD ΚΑΙ POWERPOINT. ΠΛΗΡ. ΤΗΛ. 0241-70689 ΩΡΕΣ 15.00-18.00ΠΜ42287

ΦΙΛΟΛΟΓΟΣ ΚΑΘΗΓΗΤΡΙΑ ΠΤΥΧΙΟΥΧΟΣ ΑΡΙΣΤΟΤΕΛΕΙΟΥ ΠΑΝΕΠΙΣΤΗΜΙΟΥ ΘΕΣΣΑΛΟΝΙΚΗΣ, ΠΑΡΑΔΙΔΕΙ ΙΔΙΑΙΤΕΡΑ ΜΑΘΗΜΑΤΑ ΣΕ ΜΑΘΗΤΕΣ ΓΥΜΝΑΣΙΟΥ - ΛΥΚΕΙΟΥ. ΤΙΜΕΣ ΠΡΟΣΙΤΕΣ, ΣΥΣΤΗΜΑΤΙΚΗ ΕΝΗΜΕΡΩΣΗ ΓΟΝΕΩΝ. ΠΛΗΡ. ΤΗΛ. 22428 ΚΑΙ 0937803323 (ΚΙΝΗΤΟ) ΧΠΜ291

διαφορα

ΠΩΛΟΥΝΤΑΙ τα παρακάτω μικροέπιπλα: α) 3 πορτατίφ, β) παπουτσοθήκη, γ) γωνιακό μπαράκι, δ) 2 μικρά τραπεζάκια, ε) 10 πίνακες τοίχου διαφόρων μεγεθών, στ) δερμάτινο ανδρικό μπουφάν. Πληρ. τηλ. 36987 ΑΔ42760

ΠΩΛΕΙΤΑΙ ένα HOME THEATER, που αποτελείται από τηλεόραση 32 ιντσών Τοσίμπα, DVD ROTEL, ραδιοενισχυτή SONY 930 με 5 ηχεία, μπάσο, και το έπιπλο, με εγγύηση σε ισχύ. Πληρ. τηλ. 0932-580360 ΑΔ42749

ΠΩΛΕΙΤΑΙ ψυγείο-βιτρίνα για επαγγελματική χρήση με 6 περιστρεφόμενα ράφια, με διαστάσεις 60Χ60Χ1.80 μάρκας TECFRIGO Snelle 350 σε άριστη κατάσταση, κατάλληλη για καφετέρια, ζαχαροπλαστείο, bar. Πληρ. τηλ. 85846, 0944687144 ΑΔ42741

ΔΙΠΛΗ ΚΡΕΒΑΤΟΚΑΜΑΡΑ κομπλέ, πωλείται. Πληρ. τηλ. 86155 ΑΔ42729

ΠΩΛΟΥΝΤΑΙ λόγω αναχώρησης μοτοποδήλατο BIANGO 50 cc, N.P.S. ENERGY, 1 τηλεόραση SONY 21ιντσών με ενσωματωμένο βίντεο και διάφορα έπιπλα σε τιμή ευκαιρίας. Πληρ. τηλ. 32985, 0946559539 ΑΔ42708

ΣΧΟΛΗ ΟΔΗΓΩΝ ΚΟΥΣΗ ΠΑΝΤΕΛΗ

- ΔΙΠΛΩΜΑΤΑ
- ΕΡΑΣΙΤΕΧΝΙΚΑ
- ΕΠΑΓΓΕΛΜΑΤΙΚΑ
- ΜΟΤΟΣΙΚΛΕΤΑΣ
- ΜΑΘΗΜΑΤΑ **ΘΕΩΡΗΤΙΚΗΣ** ΔΙΔΑΣΚΑΛΙΑΣ

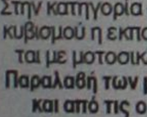

-Επεκτάσεις όλων των κατηγοριών -Αναθεωρήσεις ληγμένων αδειών -Μετατροπές ξένων αδειών σε ελληνικές

Οδός Βαλαωρίτου 9 *(έναντι HOTEL SEMIRAMIS ΠΙΣΩ ΑΠΟ ΤΟ ΠΑΛΑΙΟ ΝΟΣΟΚΟΜΕΙΟ*
e-mail: koysisp@internet.gr
ΕΚΠΑΙΔΕΥΤΙΚΟ ΑΥΤΟΚΙΝΗΤΟ: TOYOTA YARIS 1300 cc AIR CONDITIONED
(ΠΡΟΣΟΧΗ): ΜΑΘΗΜΑΤΑ α. Μοτοσικλέτας μεγάλου κυβισμού από 125 cc έως ανεξαρτήτου β. Μοτ/τας έως 125 cc γ. Μοτοποδηλάτου 50 cc
Διαθέτουμε επίσης κι αυτόματες μοτοσικλέτες 125 cc
Πληρ. τηλ. 29157-73820-94777 ΚΑΙ ΑΝΑ ΠΑΣΑ ΣΤΙΓΜΗ ΣΤΑ ΚΙΝΗΤΑ τηλ. 0944/511313-0944/203343
Στην κατηγορία ανεξαρτήτου κυβισμού η εκπαίδευση γίνεται με μοτοσικλέτα 500 cc
Παραλαβή των μαθητών μας και από τις οικίες τους
"Η σωστή και μεθοδική εκπαίδευση στα σύγχρονα οχήματά μας, βάζει γερά θεμέλια για τη δημιουργία ενός καλού νέου οδηγού"

ΠΡΟΣΟΧΗ
Στη σχολή μας παραδίδονται και μαθήματα θεωρητικής διδασκαλίας

ΠΜ40624

ΜΑΘΗΜΑΤΑ Η/Υ για ενήλικες



Windows, Internet, Email, Word, Excel, Access

ΤΜΗΜΑΤΑ :

- Ταχύρυθμα 6 εβδομάδων
- Τρίμηνα - προετοιμασία για απόκτηση του ECDL
- Ειδικά για επιχειρήσεις

Στο εκπαιδευτικό κέντρο ANOSIS μπορείτε να αποκτήσετε το ECDL το δίπλωμα των υπολογιστών με διεθνή αναγνώριση που αποδεικνύει τις γνώσεις σας στους Η/Υ ...

ECDL ΕΥΡΩΠΑΪΚΟ ΔΙΠΛΩΜΑ ΚΑΤΑΡΤΙΣΗΣ ΣΤΟΥΣ ΥΠΟΛΟΓΙΣΤΕΣ
ΠΙΣΤΟΠΟΙΗΜΕΝΟ ΕΞΕΤΑΣΤΙΚΟ ΚΕΝΤΡΟ
Anosis Computer Learning
Τηλ. 7892
Στ. Κωτιάδη 64 Ανάληψη
Κώστας Χατζηδάκης
ΠΤΥΧ. ΠΛΗΡΟΦΟΡΙΚΗΣ ΠΑΝ. ΑΘΗΝΩΝ

HOTEL & APARTMENTS KIPRIOTIS VILLAGE KOS

Η ΕΤΑΙΡΕΙΑ Γ. ΚΥΠΡΙΩΤΗΣ & ΥΙΟΙ Α.Ε.

η οποία έχει στην Κω τα Ξενοδοχεία "Kipriotis Village", "Panorama Hotel" και "Hippocrates Palace" καθώς και το Διεθνές Συνεδριακό Κέντρο Κω, ζητά για τη σεζόν 2002

ΠΡΟΣΩΠΙΚΟ ΟΛΩΝ ΤΩΝ ΕΙΔΙΚΟΤΗΤΩΝ

για τα ξενοδοχεία της.

Αποστολή βιογραφικών στην Ταχυδρομική Θυρίδα 206 υπ' όψιν κ. Κυπριώτη Κων/νου κρατείται εχεμύθεια. Πληρ. τηλ. 0242-0-27640

Α. Ε. Β. Ε.

ΔΟΜΗΣΗ ΡΟΔΟΥ

Από τη ΔΟΜΗΣΗ ΡΟΔΟΥ , μία από τις μεγαλύτερες εταιρείες εμπορίας δομικών υλικών στην Ελλάδα,

ΖΗΤΕΙΤΑΙ

ΥΠΕΥΘΥΝΟΣ ΑΠΟΘΗΚΗΣ

ΑΠΑΙΤΟΥΜΕΝΑ ΠΡΟΣΟΝΤΑ:

- Προυπηρεσία τουλάχιστον 3 έτη σε ανάλογη θέση.
- Αριστη γνώση χειρισμού Η/Υ και προγραμμάτων διαχείρισης αποθεμάτων θεωρημένης αποθήκης .

Η εταιρεία εγγυάται για το άριστο εργασιακό περιβάλλον καθώς και για ανταγωνιστικό πακέτο αποδοχών.

Αποστολή βιογραφικών ή επίσκεψη στα γραφεία μας, επί της οδού: 3ο χλμ Ρόδου –Λίνδου

Πληροφορίες στο τηλέφωνο: 0241 068140 (Κο Παπαδημητρίου)

ΖΗΤΕΙΤΑΙ ΑΛΛΙΕΡΓΑΤΗΣ

Πλήρους απασχόλησης
Απαραίτητα προσόντα
- Ηλικία έως 30 ετών
- Εκπληρωμένες στρατιωτικές υποχρώσεις
- Κάτοχος διπλώματος αυτοκινήτου

Πληρ. τηλ. 60170 κ. Μαυρουδής

Η **Τεχνική Εταιρεία κατασκευής του φράγματος Γαδουρά**

ΖΗΤΑ ΝΑ ΠΡΟΣΛΑΒΕΙ

στο εργοτάξιό της επί τόπου του έργου:
- Εναν (1) Τοπογράφο Μηχανικό με γνώσεις Η/Υ
- Εναν (1) Πολιτικό Μηχανικό με σχετική εμπειρία στην κατασκευή Συμβάσεων Εργων Υποδομής και
- Εναν Ηλεκτρολόγο Μηχανικό αντίστοιχης εμπειρίας.

Οι ενδιαφερόμενοι παρακαλούνται να αποστείλουν βιογραφικό σημείωμα στο fax (0521) 27987 υπόψη κου Δ. Στρίκου

Από αναπτυσσόμενη αλυσίδα καταστημάτων **ταχεστίασης**

ΖΗΤΕΙΤΑΙ

Γραμματέας

Η ιδανική υποψήφια θα πρέπει:
- Να διαθέτει 2ετή προϋπηρεσία..
- Να γνωρίζει πολύ καλά τη χρήση Η/Υ και των τελευταίων εκδόσεων εφαρμογών γραφείου.
- Να διαθέτει άνεση επικοινωνίας, ευχέρεια λόγου, οργανωτικές ικανότητες και ευχάριστη προσωπικότητα.

Προσφέρονται:
- Ανταγωνιστικό πακέτο αποδοχών.
- Σύγχρονο περιβάλλον εργασίας.

Αποστολή βιογραφικών με πρόσφατη φωτό:
C.M.F – Αγ. Αναστασίας 40 – 85 100 Ρόδος
(το αργότερο μέχρι 30/11)
ή στο e-mail : cmf@otenet.gr
(Με την ένδειξη: SCR)

ΣΧΟΛΗ ΟΔΗΓΩΝ ΠΟΤΣΟΥ ΣΩΤΗΡΗ

ΔΙΠΛ. ΕΚΠΑΙΔΕΥΤΗΣ ΥΠΟΨΗΦΙΩΝ ΟΔΗΓΩΝ.
ΔΙΠΛΩΜΑΤΑ Α - Β - Γ - Δ - Ε

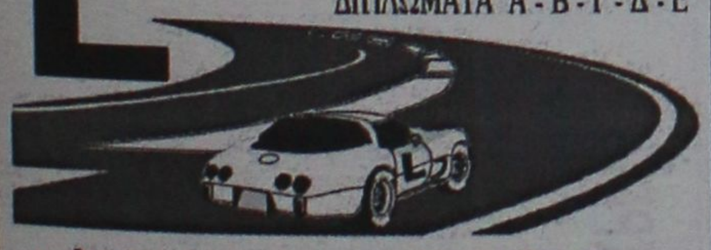

★ **Αναλαμβάνουμε την έκδοση αδειών οδήγησης όλων των κατηγοριών.**

★ **Αναθεωρήσεις Επαγ/κών αδειών.**

★ **Τα θεωρητικά μαθήματα όλων των κατηγοριών γίνονται στό σύγχρονο Κέντρο Θεωρητικής Εκπαίδευσης Υποψηφίων Οδηγών της Ε.Σ.Ο.Ρ. Ο.Ε. Στην οποία μετέχουμε.**

★ **Διαθέτουμε καί Αυτόματο Επιβατηγό.**

Εθνάρχου Μακαρίου 31, 2ος όροφος, ΡΟΔΟΣ (Ενανti Εθνικής Τράπεζας, πάνω από το κατάμα "ΡΟΔΙ") Τηλ. 76070 Κιν. 0945- 567404

ΣΧΟΛΗ ΟΔΗΓΩΝ ΠΟΡΤΣΕΛΛΗΣ ΣΤΕΦΑΝΟΣ

Διπλ. εκπαιδευτής υποψηφίων οδηγών

- Διπλώματα αυτοκινήτου, μοτοσικλέτας,φορτηγού, λεωφορείου, νταλίκας
- Αναθεωρήσεις ληγμένων αδειών
- Θεωρητικά μαθήματα ΚΟΚ και Μηχανολογίας
- Μετατροπές ξένων διπλωμάτων σε ελληνικά
- Διπλώματα αυτόματου αυτοκινήτου



ΝΕΑ ΔΙΕΥΘΥΝΣΗ: ΕΘΝΙΚΗΣ ΑΝΤΙΣΤΑΣΗΣ 73 (ΠΡΩΗΝ ΑΝΝΗΣ ΜΑΡΙΑΣ) ΤΗΛ. 34497, 0945463635

KLIMATAIR ΟΜΙΛΟΣ ΕΠΙΧΕΙΡΗΣΕΩΝ

Από την KLIMATAIR ΡΟΔΟΥ Α.Ε.

ΖΗΤΕΙΤΑΙ ΤΕΧΝΙΤΗΣ

(ΨΥΚΤΙΚΟΣ-ΗΛΕΚΤΡΟΛΟΓΟΣ ή ΥΔΡΑΥΛΙΚΟΣ)

Για εγκαταστάσεις και service κλιματιστικών μηχανημάτων

Για πληροφορίες:
KLIMATAIR ΡΟΔΟΥ Α.Ε.
Μεγ. Κων/νου 2 - Ρόδος
Τηλ. 0241-28066

Το ξενοδοχείο ΔΙΟΝΥΣΟΣ

ΖΗΤΑ

για την επόμενη σεζόν του 2002 να προσλάβει άτομα όλων των ειδικοτήτων.

Οι ενδιαφερόμενοι παρακαλούνται να απευθυνθούν στο γραφείο προσωπικού του ξενοδοχείου προσκομίζοντας βιογραφικό με πρόσφατη φωτογραφία ή να το αποστείλουν στη Τ.Θ. 241.

ΞΕΝΟΔΟΧΕΙΟ ΔΙΟΝΥΣΟΣ
Φανερωμένη-Ιξιά
Τηλ. 23021

ΗΛΕΚΤΡΟΝΙΚΗ ΑΘΗΝΩΝ

στα πλαίσια της συνεχούς και ραγδαίας ανάπτυξης ενδιαφέρεται να καλύψει τις ακόλουθες θέσεις για το Κατάστημα της Ρόδου.

ΠΩΛΗΤΕΣ-ΤΡΙΕΣ ΚΑΤΑΣΤΗΜΑΤΩΝ (κωδ. 2.1)
Στα τμήματα εικόνας-ήχου, λευκών συσκευών και πληροφορικής.
Απαραίτητα προσόντα:
- Απολυτήριο Λυκείου/ Ανώτερης Σχολής
- Επιθυμητή προυπηρεσία 1-2 ετών σε αλυσίδα λιανικής σε αντίστοιχη θέση.
- Ηλικία έως 30 ετών και εκπληρωμένες στρατιωτικές υποχρεώσεις για τους άντρες.
- Ικανότητα επικοινωνίας και ομαδικότητας
- Ευπαρουσίαστοι-ες

ΤΑΜΙΕΣ ΚΑΤΑΣΤΗΜΑΤΩΝ (κωδ. 2.2)
Απαραίτητα προσόντα:
- Προϋπηρεσία τουλάχιστον 2 ετών σε αντίστοιχη θέση
- Ηλικία έως 28 ετών
- Άνεση χειρισμού computer
- Καλές γνώσεις Λογιστικής
- Ευπαρουσίαστοι/ες
- Ικανότητα Επικοινωνίας

ΑΠΟΘΗΚΑΡΙΟΣ (κωδ. 2.3)
Απαραίτητα προσόντα:
- Ηλικία έως 28 ετών
- Ευπαρουσίαστοι
- Ικανότητα επικοινωνίας και ομαδικότητας

Οι συστάσεις είναι απαραίτητες για όλες τις θέσεις εργασίας.
Η εταιρεία παρέχει
- Σύγχρονο και άριστο εργασιακό περιβάλλον.
- Διαρκή εσωτερική επιμόρφωση
- Ανταγωνιστικό πακέτο αποδοχών
- Προοπτικές επαγγελματικής εξέλιξης.

Εάν πιστεύετε ότι διαθέτετε τα παραπάνω προσόντα και σας ενδιαφέρει η δημιουργική δουλειά αποστείλατε βιογραφικό σημείωμα, αναφέροντας τον κωδικό που σας ενδιαφέρει.

Στεφάνου Καζούλη 23
Ρόδος Τ.Κ. 85100
Υπόψη: Θ.Π. τηλ. 0241-25807
ή στο Fax: 0241-33440

διαφορα

συνέχεια από την προηγούμενη

ΣΑΛΟΤΡΑΠΕΖΑΡΙΑ πωλείται λόγω ανακαίνισης και σύνθετο σχεδόν καινούργια και σε τιμή ευκαιρίας. Πληρ. τηλ. 64751 ΑΔ42705

ΣΑΛΟΝΙ κομπλέ, τραπεζαρία, σύνθετο σε άριστη κατάσταση και σε καλή τιμή. Πληρ. τηλ. 75364 ΑΔ42700

ΠΩΛΟΥΝΤΑΙ από ζαχαροπλαστείο τα εξής: φούρνος αερόθερμος, στόφα μίξερ, ψυγείο πάγκου, καταψύκτης, βιτρίνα γλυκών, αμπάριο, λάντζα, τυροπιτιέρα, ζυγαριά, ταμειακή μηχανή, ντουλάπες, τραπέζια, καρέκλες, πάγκοι με μάρμαρο, ταψιά, λαμαρίνες και διάφορα άλλα, λόγω αναχώρησης. Πληρ. τηλ. 0244-47169 περιοχή Κιοτάρι δίπλα από το Σοφός Μάρκετ ΑΔ42524

ΑΓΟΡΑΖΩ παλιούς δίσκους μουσικής, μικρούς και μεγάλους. Πληρ. Μιχάλης τηλ. 37277 ή αφήστε μήνυμα στο 22420 ΑΔ42698

ΣΚΥΛΑΚΙΑ Ροντβάϊλερ 3 μηνών γνήσια. Πληρ. τηλ. 35097 ΑΔ42707

Το γραφείο παραγωγής της ΕΘΝΙΚΗΣ ΑΣΦΑΛΙΣΤΙΚΗΣ

ΖΗΤΑ

άτομα ηλικίας 23-40 ετών για να στελεχώσει το νέο τμήμα πωλήσεων χρηματοοικονομικών προϊόντων του ομίλου της ΕΘΝΙΚΗΣ ΤΡΑΠΕΖΑΣ της ΕΛΛΑΔΟΣ ΑΕ.

Πληροφορίες-Βιογραφικά στη διεύθυνση της Εθνικής Ασφαλιστικής στη Σ. ΒΕΝΙΖΕΛΟΥ 1, τηλ. 38338-36274 Υπ. όψιν κας Τριανταφύλλου

Figma

Αντιπροσωπεύσεις Ασφαλιστικών Εταιρειών
Άννης Μαρίας και Καζαντζάκη 2
Τηλ. (0241) 31468 • FAX: (0241) 33644

ΖΗΤΟΥΝΤΑΙ

Ασφαλίστριες και ασφαλιστές για ελεύθερη συνεργασία.

Για ραντεβού τηλ. 31468

ΖΗΤΟΥΝΤΑΙ

Ξενοδοχείο Α' κατηγορίας στα Κολύμπια
ΖΗΤΑ ΠΡΟΣΩΠΙΚΟ

- Maitr
- Σερβιτόρους
- Βοηθούς σερβιτόρους
- Βοηθοί σερβιτόροι Μπαρ, Σνακ Μπαρ, καφετέριας
- Νυκτερινό receptionist
- Πωλήτριες super market
- Κηπουρός

Πληρ. 12.00-14.00 τηλ. 56247

ΔΙΑΝΟΜΗ α.ε.

Η εταιρεία "ΔΙΑΝΟΜΗ α.ε."

ΖΗΤΑ ΝΑ ΠΡΟΣΛΑΒΕΙ

άτομο για τη θέση του πωλητή για μόνιμη απασχόληση. Οι ενδιαφερόμενοι θα πρέπει να είναι ηλικίας έως 30 ετών, με εκπληρωμένες τις στρατιωτικές τους υποχρεώσεις και γνώστες της αγοράς. Μισθός ικανοποιητικός και ποσοστά.

Πληρ. τηλ. 0241-87382 από 08.00 έως 16.00

ΡΟΔΙΑΚΗ ΚΤΗΜΑΤΙΚΗ

ΣΥΜΒΟΥΛΟΙ & ΕΚΤΙΜΗΤΕΣ ΑΚΙΝΗΤΩΝ — ΚΤΗΜΑΤΟΜΕΣΙΤΙΚΟ ΓΡΑΦΕΙΟ από το 1983

ΠΩΛΟΥΝΤΑΙ ΜΟΝΟΚΑΤΟΙΚΙΕΣ ΣΤΟΥΣ ΤΡΕΙΣ



ΣΕ ΜΠΕΤΑ ΑΠΟ 31.000.000 ΔΡΧ

ΑΝΕΣΤΗΣ & ΣΑΒΒΑΣ ΣΑΒΒΑΪΔΗΣ

tel: 26281 & 35476 cel: 0944-421015 & 0977-433427

Στο ξενοδοχείο LINDIAN VILLAGE στη Λάρδο

ΖΗΤΟΥΝΤΑΙ

1) Υποδοχή μια κοπέλα με άριστες γνώσεις της Ιταλικής γλώσσας. Νυχτοθυρωρός με γνώσεις Ιταλικών.
2) Συντηρητής Α' και Β'
3) Καμαριέρες ορόφων

Πληρ. τηλ. 0244-47361-47369 κο Τσουρδιό Γιώργο

ΖΗΤΟΥΝΤΑΙ

πωλήτριες για καταστήματα εντός πόλεως.
Μόνιμη απασχόληση.
Πληρ. τηλ. 32125

Από το ξενοδοχείο ΗΛΕΚΤΡΑ ΠΑΛΛΑΣ

ΖΗΤΟΥΝΤΑΙ

για το καλοκαίρι 2002
Receptionists
Με τα ακόλουθα προσόντα:
- Καλή γνώση Αγγλικών και Γερμανικών
- Τουλάχιστον 3 έτη προϋπηρεσία σε ξενοδοχείο Α' κατηγορίας
- Εμπειρία σε ηλεκτρονικούς υπολογιστές

Πληροφορίες και αιτήσεις με φωτογραφία μόνο στο ξενοδοχείο
Υπ' όψιν Κου Σπανούδη τηλ. 92521 (10.00-14.00)

ΤΟ ΞΕΝΟΔΟΧΕΙΟ ENTEN ΡΟΚ Α' ΚΑΤ.

ΖΗΤΑ

για τη νέα σεζόν του 2002
προσωπικό όλων των ειδικοτήτων.
Απήσεις με βιογραφικό και πρόσφατη φωτογραφία εντός του ξενοδοχείου.
Πληρ. τηλ. 67067 (από 09.00-13.00)

Η SIMI FISH

ΖΗΤΑ

Να προσλάβει πτυχιούχους ΑΕΙ, ΤΕΙ ή ΙΕΚ με γνώσεις στις ακόλουθες ειδικότητες:
1) Πληροφορική
2) Μηχανολόγοι ή μηχανικοί παραγωγής
3) Χημικό τροφίμων.

Οι ενδιαφερόμενοι θα πρέπει να είναι ηλικίας έως 30 ετών με εκπληρωμένες τις στρατιωτικές τους υποχρεώσεις, γνώσεις της Αγγλικής γλώσσας, Η/Υ (προγράμματα word, excel) και να στείλουν το βιογραφικό τους με φαξ 0241-60175 ή e-mail simifish@otenet.gr, υπόψη κ. Τελιανίδου.

ΠΑΡΑΝΤΑΪΣ ΠΕΥΚΟΙ ΛΙΝΔΟΣ Α.Ε.
ΠΕΥΚΟΙ-ΛΙΝΔΟΣ

ΖΗΤΟΥΝΤΑΙ

από το ξενοδοχείο "PEFKI ISLANDS RESORT" στους Πεύκους ζητούνται για τη σεζόν 2002 (01/05/2002-31/10/2002) οι ακόλουθες ειδικότητες:
1. Βραδινός Υποδοχής
2. Μπάρμαν
3. Βοηθός σερβιτόρου
4. Κηπουρός
5. Καμαριέρες

Οι ενδιαφερόμενοι θα πρέπει να έχουν καλή γνώση της Αγγλικής γλώσσα και προϋπηρεσία το λιγότερο 2 χρόνια. Για την συμπλήρωση των αιτήσεων θα πρέπει ο/η ενδιαφερόμενος/η να περάσει από το ξενοδοχείο πρωινές ώρες απο 09.00 έως 15.00 (έως τις 31/10/2001) ή να στείλει το βιογραφικό του στο fax 0244-48184
Τηλέφωνο για πληροφορίες 0244/48181-83 από 09.00 έως 15.00 κ. Λάκη

ΖΗΤΕΙΤΑΙ

από μεγάλη ξενοδοχειακή μονάδα

- Διευθυντής
- Προϊστάμενος Reception

Πληρ. τηλ. 0973322810

ΕΣΤΙΑΤΟΡΙΟ ΣΤΗ ΡΟΔΟ ΖΗΤΕΙ

Μάγειρα
Βοηθό Μάγειρα
Ψήστη
Πιτσαγιόλο
Βοηθό Πιτσαγιόλου
Υπάλληλο Κρουασαντερί
Λαντζιέρα
Σερβιτόρες
Ταμπλίστα

Ενδιαφερόμενοι παρακαλούνται να απευθυνθούν στην:

AXIS Consulting
Axis Consulting SA
Υπόψιν κου Γ. Καβάσιλα
Τηλ./Fax: 0241-75245

διαφορα

συνέχεια από την προηγούμενη

ΣΑΛΟΝΙ σε τιμή ευκαιρίας. Πληρ. τηλ. 68338 ΑΔ42701

Λόγω αναχωρήσεως από το νησί της Ρόδου **ΠΩΛΟΥΝΤΑΙ:** 1. Σύνθετο, 2. Κρεβάτι διπλό με δύο κομοδίνα, 3. Τραπέζι κουζίνας, 4. Ψυγείο, 5. Τηλεόραση ασπρόμαυρη 24' και διάφορα άλλα μικροέπιπλα. Πληρ. τηλ. 33407 ώρες 5.00 μ.μ. έως 7.00 μ.μ. ΑΔ42493

ΛΟΓΟΘΕΡΑΠΕΥΤΡΙΑ

απόφοιτος Πανεπιστημίου Πατρών αναλαμβάνει παιδιά με προβλήματα: άρθρωση, μαθησιακές δυσκολίες, δυσλεξία, νοητική υστέρηση, βαρηκοΐα, εγκεφαλική πάρεση, αυτισμός, τραυλισμός, σύνδρομο Down.

Πληρ. τηλ. 61184, 0932/920345

ΑΠΟ ΝΕΟ ΠΡΩΤΟΠΟΡΙΑΚΟ ΓΡΑΦΕΙΟ
ΧΡΗΜΑΤΟΟΙΚΟΝΟΜΙΚΩΝ ΥΠΗΡΕΣΙΩΝ
(Εκτός χρηματιστηριακών)

ΖΗΤΟΥΝΤΑΙ

Για άμεση πρόσληψη νέοι και νέες που έχουν τα ακόλουθα προσόντα:
1. Πτυχίο Πανεπιστημίου ή ΤΕΙ στα Οικονομικά
2. Ηλικία από 25 μέχρι 40 ετών
3. Πολύ καλή γνώση χειρισμός των computers, Η/Υ
4. Πολύ καλή γνώση της Αγγλικής γλώσσας
5. Εκπληρωμένες τις στρατιωτικές υποχρεώσεις, (για τους νέους)

Πρόκειται για δωδεκάμηνη απασχόληση και δυνατότητα για σπουδαία σταδιοδρομία.
Αποστείλετε βιογραφικό σημείωμα με αντίγραφα των τίτλων σπουδών σας, με πρόσφατη φωτογραφία καθώς και την δεύθυνση διαμονής και το τηλέφωνο σας, για να επικοινωνήσουμε μαζί σας.
Δ/νση αποστολής βιογραφικού.
κ. A/L Plaisier, Ταχ. Θυρίδα No. 222 ΡΟΔΟΣ

ΣΚΑΦΟΣ ταχύπλοο 5,30 VIP, EVINRUDE 90 ίππους, μοντ. 2000, ντεπόζιτο 100 lit, πλήρως εξοπλισμένο, τιμή ευκαιρίας! Πληρ. τηλ. 0946006532, 0241/74148ΑΔ42530

ΒΙΒΛΙΑ ιστορικά, τόμοι. Ολοκαίνουργια λόγω μετακόμισης απογευματινές ώρες. Επίσης καναπές κρεβάτι. Τιμή ευκαιρίας.Πληρ. τηλ. 22264 ΑΔ42215

ΚΑΥΣΟΞΥΛΑ πεύκου τεμαχισμένα σε καλή τιμή. Πληρ. τηλ. 42020 ΑΔ42553

ΑΝΑΚΟΙΝΩΣΗ
ΜΑΘΗΜΑΤΑ
*** Computer ***
DIGIAM COMPUTER
ΕΓΓΡΑΦΕΣ
** ΤΩΡΑ **
Τμήματα για:
Παιδιά - Ενήλικες
Αρχάριους - Μαθητές
Επαγγελματίες
Ανεύρεση Εργασίας
ΠΑΡΕΧΕΤΑΙ ΒΕΒΑΙΩΣΗ
Διδάσκει πτυχιούχος Πανεπιστημίου Αμερικής
ΜΑΝΩΛΗΣ Ι. ΣΟΦΙΛΛΑΣ
Κοδριγκτώνος 91
Τηλ. (0241) 31761

Futurekids®

Μαθήματα Computer

Τμήματα για :
- Παιδιά 5-18 ετών
- Μαθητές Γ Λυκείου
- Φοιτητές
- Ενήλικες
- Στελέχη Επιχειρήσεων
- Εκπαιδευτικούς

Τα **FUTUREKIDS** είναι επίσημο εξεταστικό κέντρο **ECDL** όπου μπορείτε να αποκτήσετε το διεθνώς αναγνωρισμένο δίπλωμα κατάρτισης στους Η/Υ.

- Δωρεάν βιβλία,σημειώσεις
- Δωρεάν Εξάσκηση
- Πιστοποιήσεις από Cambridge,ODU,ECDL
- Εκπτώσεις σε ανέργους αδέρφια ,φοιτητές

Α.&Ι.Εξαδάκτυλος ΟΕ
Λεμεσού 29
Τηλ.,Φαξ : 70431,70432

ΠΩΛΟΥΝΤΑΙ

α) Μικροφωνική ALEN HEALTH ψηφιακή 600 WAT δυο (2) ηχεία JBL αυτοενισχυόμενα 300 WAT τέσσερα (4) ηχεία Montanbo 150 VAT και δύο (2) ηχεία DYNACORD 400 VAT
2) Δισκοπρίονο-γωνιάστρα πάγκου μάρκας RYOBI 3.000, ολοκαίνουργιο. Τιμή ευκαιρίας.

Πληρ. τηλ. 64306-0946067096

ΚΤΗΜΑΤΟΜΕΣΙΤΙΚΟ ΓΡΑΦΕΙΟ

ΕΥΡΩΚΤΗΜΑΤΙΚΗ

ΜΕΣΙΤΕΣ ΣΥΜΒΟΥΛΟΙ ΕΚΤΙΜΗΤΕΣ

ΠΩΛΗΣΕΙΣ ΟΙΚΟΠΕΔΩΝ

ΙΑΛΥΣΟΣ
301τ.μ.- Εντός σχεδίου.....17.000.000 (49.884,1€)
320τ.μ.- Στο κέντρο (Σ.Δ.=1)...17.000.000 (49.884,1€)
700τ.μ.- Κοντά στο κέντρο (Σ.Δ.=1)....50.000.000 (146.717,9€)
1000τ.μ.- Κοντά στο κέντρο (Σ.Δ.=1)...35.000.000 (102.702,5€)
1180τ.μ.- Στην παρ. Ιαλυσού(Σ.Δ=0,4)...41.000.000 (120.308,7€)
1713τ.μ.- Κοντά στην παραλία(Σ.Δ.=0,4)...70.000.000 (205.405,1€)
2000τ.μ.- Θέση Βουνάρα.....38.000.000 (111.505,6€)
2000τ.μ.- Με άδεια οικόδ. στο Λύκειο...35.000.000 (102.702,5€)
2000τ.μ.- εντός σχεδίου.....60.000.000 (176.061,5€)
4000τ.μ.- Στους πρόποδες Φιλερήμου...50.000.000 (146.717,9€)
4000τ.μ.- Κοντά στην Άνοιξη.....50.000.000 (146.717,9€)
4000τ.μ.- Στην προέκτ. οδού Άνοιξης....50.000.000 (146.717,9€)
8700τ.μ.- Θέση Κανδυλί.....30.000.000 (88.030,7€)
9700τ.μ.- Θέση Κανδυλί.....50.000.000 (146.717,9€)
10.000τ.μ.- Θέση Κανδυλί.....50.000.000 (146.717,9€)
ΚΙΟΤΑΡΙ
2000τ.μ.- Επί της Εθνικής οδού.....9.000.000 (26.409,2€)
ΜΑΣΣΑΡΙ
400τ.μ.- Εντός οικισμού..4.500.000 (13.204,6€)
4400τ.μ.- κοντά στο γήπεδο...10.000.000 (29.343,6€)
ΞΙΑ
500τ.μ.- Κοντά στην παραλία).....35.000.000 (102.702,5€)
500τ.μ.- Κοντά στην παραλία)....35.000.000 (102.702,5€)
3300τ.μ.- Εντός σχεδίου.....50.000.000 (146.717,9€)
ΠΑΣΤΙΔΑ
400τ.μ.- Εκτός Οικισμού.....15.000.000 (44.015,4€)
788τ.μ.- Εντός Οικισμού με άδεια οικόδ...8.500.000 (24.942,0€)
892τ.μ.- Εντός Οικισμού με άδεια οικόδ...9.000.000 (26.409,2€)
1000τ.μ.- Εντός Οικισμού.....10.000.000 (29.343,5€)
1000τ.μ.- Εντός Οικισμού.....12.000.000 (35.212,3€)
1070τ.μ.- Εντός Οικισμού.....16.000.000 (46.949,7€)
1900τ.μ.- Εκτός Οικισμού.....35.000.000 (102.702,5€)
ΠΑΡΑΔΕΙΣΙ
8000τ.μ.- Εκτός Οικισμού.....64.000.000 (187.798,9€)
ΣΟΡΩΝΗ
4000τ.μ.- Επί της επαρχιακής οδού...18.000.000 (52.818,4€)
5000τ.μ.- Στο κύμα (άρτιο & οικόδ/μο.)..15.000.000 (44.015,4€)

ΛΙΝΔΟΣ
4600τ.μ.- Θέση Ψάλτο.....50.000.000 (146.717,9€)
8000τ.μ.- Στους Πεύκους Κοντά στην παραλία...32.000.000 (93.899,5€)
12000τ.μ.- Στους Πεύκους κοντά στην παραλία...168.000.000 (492.972,2€)
ΚΟΛΥΜΠΙΑ
715τ.μ.- Στο δρόμο με τους Ευκάλυπτους...8.000.000 (23.474,9€)
4500τ.μ.- Με άδεια οικόδ. για ξενοδοχ....63.000.000 (184.864,6€)
5700τ.μ.- Στο δρόμο με τους ευκάλυπτους.....50.000.000 (146.717,9€)
ΑΣΓΟΥΡΟΥ
1700τ.μ.- Εντός νέου σχεδίου με 420τ.μ. Κτίσματα....90.000.000 (264.092,2€)
4000τ.μ.- Εκτός σχεδίου οικισμού.....40.000.000 (117.374,3€)
4000τ.μ.- Εκτός σχεδίου οικισμού.....45.000.000 (132.046,1€)
4000τ.μ.- Εκτός σχεδίου οικισμού.....45.000.000 (132.046,1€)
ΜΑΡΙΤΣΑ
300τ.μ.- Εντός οικισμού.....4.500.000 (13.204,6€)
1400τ.μ.- Εντός οικισμού.....8.000.000 (23.474,9€)
1490τ.μ.- Επί της επαρχιακής οδού.....13.500.000 (39.613,8€)
4000τ.μ.- Κοντά στο παλιό αεροδρόμιο.....12.000.000 (35.212,3€)
ΑΦΑΝΤΟΥ
360τ.μ.- Εντός οικισμού.....12.000.000 (35.212,3€)
5600τ.μ.- Επί της Ρόδου - Λίνδου.....145.000.000 (425.482,0€)
ΛΑΔΙΚΟ
21.000τ.μ.- Κοντά στη θάλασσα.....250.000.000 (733.589,6€)
ΑΡΧΑΓΓΕΛΟΣ
800τ.μ.- Εντός σχεδίου οικισμού.....8.000.000 (23.474,9€)
ΚΑΛΥΘΙΕΣ
1734τ.μ.- εντός Οικισμού.....25.000.000 (73.358,0€)
2640τ.μ.- Πανοραμικό....28.000.000 (82.162,0€)
ΚΑΛΑΘΟΣ
2800τ.μ.- Εντός οικισμού επί της Ρόδου-Λίνδου με κτίσματα 400τ.μ.....90.000.000 (264.092,2€)
25000τ.μ. Εκτός σχεδίου πανοραμικό...75.000.000 (220.076,9€)
ΓΕΝΝΑΔΙ
500τ.μ.- Εντός Οικισμού με άδεια οικόδ.....20.000.000 (58.687,2€)
1720τ.μ.- Επί της παλιάς επαρχιακής οδού με άδεια οικόδ.....17.500.000 (51.351,3€)
4200τ.μ.- Επί της επαρχιακής Οδού.....29.000.000 (85.096,4€)

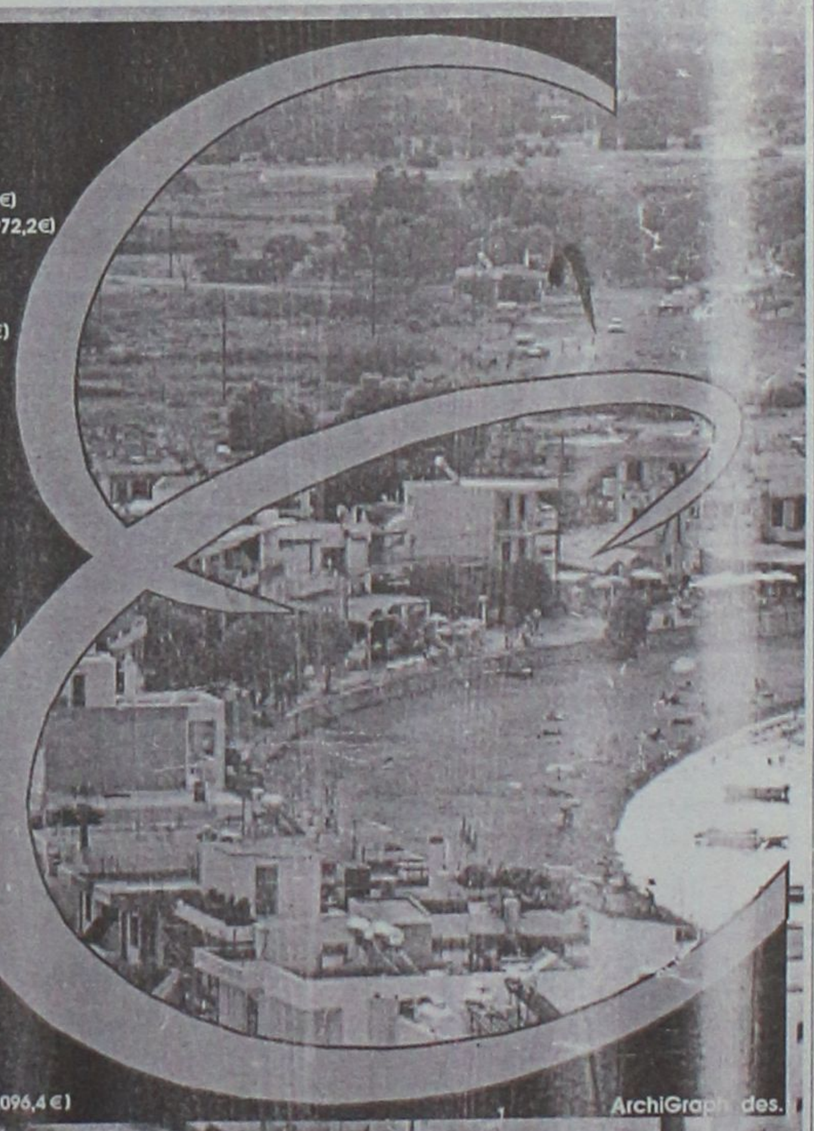

Τηλ. (0241) 73819,74917 κιν 0944/374546, 0945/292030 FAX 38641

ΠΛΗΡΟΦΟΡΙΕΣ **ΙΩΑΝΝΗΣ & ΜΙΧΑΛΗΣ ΕΥΣΤΑΘΙΟΥ**

Μεταφερθήκαμε στα νέα μας γραφεία Εθνικής Αντίστασης 83 (πρώην Άννης Μαρίας) δίπλα στην ALPHA BANK

ΓΙΝΟΝΤΑΙ ΕΡΓΑΣΙΕΣ
ΜΕ ΤΡΑΚΤΕΡ, ΟΡΓΩΜΑΤΑ ΜΕ ΜΟΝΟΥΝΟ
Πληρ. τηλ.
0945403862
ΠΡ41910

ΞΥΛΟΥΡΓΙΚΕΣ ΕΡΓΑΣΙΕΣ - ΓΥΨΟΣΑΝΙΔΕΣ - ΒΑΨΙΜΑΤΑ
ΚΟΥΖΙΝΕΣ - ΠΟΡΤΕΣ - ΝΤΟΥΛΑΠΕΣ - ΠΕΡΓΚΟΛΕΣ
Εγγυημένη εργασία
Ταχεία παράδοση
Τηλ.
0945 491827, 0932 586376, 67218
ΠΡ42512

ΕΚΚΕΝΩΣΕΙΣ ΒΟΘΡΩΝ



ΑΡΓΥΡΟΥ ΣΤΑΜΑΤΗΣ
ΤΙΜΕΣ ΑΣΥΝΑΓΩΝΙΣΤΕΣ
Τηλ. 85246-85071
κιν. 0937/219125 και 0977/595408

ΕΧΕΤΕ ΑΝΑΓΚΗ ΠΡΟΣΩΠΙΚΟΥ;
ΤΩΡΑ και στη ΡΟΔΟ
HOME CARE
Υπηρεσία προμήθειας προσωπικού οικιακής βοήθειας
Ολοκληρωμένη φροντίδα για το σπίτι και κάθε επιχείρηση.
Μητροπόλεως 114 • Τηλ. 23478, 0932 509348

διαφορα

συνέχεια από την προηγούμενη

ΠΩΛΟΥΝΤΑΙ 36 ΞΥΛΙΝΕΣ ΚΑΡΕ-

ΚΛΕΣ ΕΣΠΑΤΟΡΙΟΥ ΣΕ ΤΙΜΗ ΕΥΚΑΙΡΙΑΣ. ΠΛΗΡ. ΤΗΛ. 35626, 65052 ΧΠΔ4249

ΠΩΛΟΥΝΤΑΙ μετοχές ΔΑΝΕ σε πολύ καλή τιμή. Πληρ. τηλ. 22264 απόγευμα ΑΔ42523

ΧΕΙΡΙΣΤΡΙΑ Η/Υ με γνώσεις Αγγλικών **ΖΗΤΑ ΕΡΓΑΣΙΑ.** Πληρ. τηλ. 0977001774 ή 0973550954 ΑΡ42777

ΔΥΟ ΚΥΡΙΕΣ από Ρωσία **ΖΗΤΟΥΝ ΕΡΓΑΣΙΑ.** Πληρ. τηλ. 0977518949, 0977793369 ΑΡ42755

ΚΥΡΙΑ 40 ετών **ΖΗΤΑ ΕΡΓΑΣΙΑ** κυρίως ιατρικής φύσης όπως μασάζ, εμβόλια, αλλαγή ορών κ.λπ. Πληρ. τηλ. 0932501924 ΑΡ42711

ΟΙΚΟΔΟΜΙΚΕΣ ΕΡΓΑΣΙΕΣ ΕΡΓΟΛΑΒΙΕΣ (ΜΠΕΤΟΝ)
ΘΑΝΑΣΗΣ ΓΚΙΖΛΗΣ
Αναλαμβάνω παντός είδους εργασίες (μπετόν) μεγάλες και μικρές.
Βίλες, σπίτια, προσθήκες, διαμορφώσεις και περιτοιχίσεις αυλών, βεραντών, επιβλητικές πύλες, εξωτερικές σκάλες, ζαρντινιέρες και καλλιτεχνικά εμφανή.
Τηλεφωνήστε τώρα για μια επίσκεψη στο πρόβλημά σας χωρίς καμία δέσμευση στο 27418 απογευματινές ώρες.
ΠΡ42601

προσφορες εργασιας

ΠΩΛΕΙΤΑΙ

λόγω φόρτου εργασίας εξοπλισμός καταστήματος

1 βιτρίνα παγωτού 18 θέσεων	500.000
1 βιτρίνα γλυκού 3 μ. καινούργια	750.000
1 ψυγείο βιτρίνα πάγκος με βρύση 2,5 μ.	280.000
1 πάγκος 2 μ.	50.000
1 λάντζα 3 θέσεων	100.000
2 μηχανήματα γύρου ηλ.	100.000
1 Κοτοπουλιέρα ηλεκ. καλαθάκια	90.000
9 τραπέζια στρογγ. για καφέ	τεμ. 35.000
12 καρέκλες για καφέ	τεμ. 10.000
1 κρεπιέρα μαζί με το τραπέζι	100.000
2 φούσκες	120.000
1 ταμειακή μηχανή -θερμική	150.000
2 τοστιέρες διπλές	τεμ. 40.000
1 μοτέρ φούσκας	40.000
1 φουρνάκι αερόθερμο	130.000
Λεκανάκια παγωτού καινούργια	τεμ. 2.500
1 φούρνος πίτσας με κεραμική πλάκα 1,40X1,60	150.000
1 βιτρίνα παγωτού ISAT 9 θέσεων	220.000

Πληρ. τηλ. 52562, 53036 κ. Μανώλη

ΠΩΛΕΙΤΑΙ



πιεστήριο offset (29X42) AM MULTI
τιμή 1.500.000 δρχ.
Πληρ. Τηλ. 0937756878



ΠΩΛΟΥΝΤΑΙ

πανέμορφα κουτάβια ράτσας γερμανικό ποιμενικό 2 μηνών εμβολιασμένα, με γονείς με pedigree.

Κα Σκουμπουρδή
Πληρ. τηλ. 69289

ΟΡΓΑΝΟΠΟΙΕΙΟ

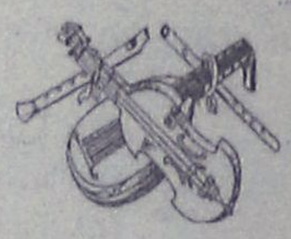

Βασίλης Παυλάκης

ΚΑΤΑΣΚΕΥΕΣ-ΕΠΙΣΚΕΥΕΣ
ΠΑΝΤΟΣ ΤΥΠΟΥ ΧΕΙΡΟΠΟΙΗΤΩΝ
ΕΓΧΟΡΔΩΝ ΜΟΥΣΙΚΩΝ ΟΡΓΑΝΩΝ
Pablakis@rho.Forthnet.gr.

Αθηνών 18, Ρόδος 85100-
τηλ. 64306-0946067096

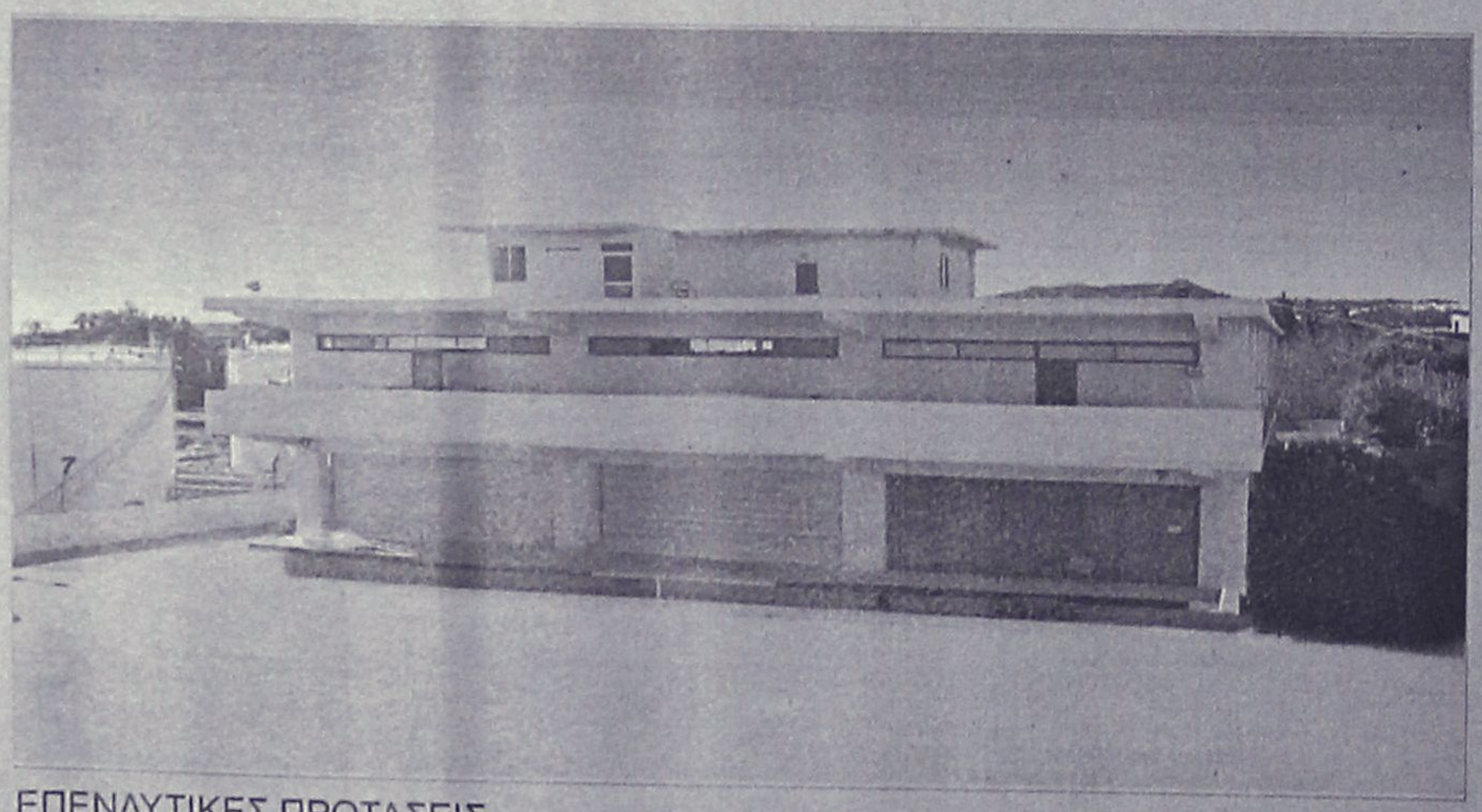

ΠΩΛΕΙΤΑΙ - ΕΝΟΙΚΙΑΖΕΤΑΙ

βιοτεχνικό κτίριο
2.550 τ.μ - πλησίον της Ρόδου - Καλλιθέας (έναντι Μαρινόπουλου)σε οικόπεδο 4,300 τ.μ..

ΕΠΕΝΔΥΤΙΚΕΣ ΠΡΟΤΑΣΕΙΣ

ΡΟΔΙΑΚΗ ΚΤΗΜΑΤΙΚΗ
ΣΥΜΒΟΥΛΟΙ & ΕΚΤΙΜΗΤΕΣ ΑΚΙΝΗΤΩΝ
ΚΤΗΜΑΤΟΜΕΣΙΤΙΚΟ ΓΡΑΦΕΙΟ από το 1983

ΑΠΟΚΛΕΙΣΤΙΚΗ ΔΙΑΘΕΣΗ
ΑΝΕΣΤΗΣ & ΣΑΒΒΑΣ ΣΑΒΒΑΪΔΗΣ
τηλ: 0241-26281 & 35476
cel: 0944-421015

προσφορες

συνέχεια από την προηγούμενη

ΚΥΡΙΟΣ ΖΗΤΑ ΝΑ ΕΡΓΑΣΤΕΙ σε διάφορες δουλειές. Ιδιαίτερα ως μηχανικός σκαφών. Πληρ. τηλ. 0937580725 κ. Σάπρι AP42522

ΚΥΡΙΑ έμπειρη στη φύλαξη παιδιών αναλαμβάνω να κρατάω συντροφιά στα παιδιά σας όσο εσείς λείπετε, απασχολώντας τα δημιουργικά με όλη την αγάπη και την φροντίδα που μπορεί να προσφέρει και μία μητέρα. Πληρ. τηλ. 36832, 34516 AP42290

ΑΒΑΝΤΑ. ΑΓΑΠΑΜΕ ΑΥΤΟ ΠΟΥ ΚΑΝΟΥΜΕ ΔΙΑΘΕΤΟΝΤΑΣ ΑΡΙΣΤΑ ΕΠΙΛΕΓΜΕΝΟ ΠΡΟΣΩΠΙΚΟ. ΠΑΡΕΧΟΥΜΕ ΟΙΚΟΒΟΗΘΟΥΣ ΓΙΑ ΟΙΚΟΓΕΝΕΙΕΣ, ΚΑΤΑΚΟΙΤΟΥΣ, ΗΛΙΚΙΩΜΕΝΟΥΣ, ΑΤΟΜΑ ΜΕ ΕΙΔΙΚΕΣ ΑΝΑΓΚΕΣ, ΚΑΜΑΡΙΕΡΕΣ, ΛΑΝΤΖΙΕΡΕΣ, ΣΕΡΒΙΤΟΡΕΣ, ΑΤΟΜΑ ΓΙΑ ΓΕΩΡΓΙΚΕΣ ΕΡΓΑΣΙΕΣ. ΜΙΣΘΟΣ ΑΠΟ 130.000 ΜΗΝΙΑΙΩΣ. ΑΜΕΣΗ ΕΞΥΠΗΡΕΤΗΣΗ. ΛΕΙΤΟΥΡΓΟΥΜΕ 12 ΩΡΕΣ ΚΑΘΗΜΕΡΙΝΑ ΚΑΙ ΣΑΒΒΑΤΟΚΥΡΙΑΚΑ. ΠΛΗΡ. ΤΗΛ. 0937507994, 014282067, 014131608, 014120751, 014190294. ΠΡ42246

ΑΝΑΛΑΜΒΑΝΩ κηπουρικές εργασίες, καθαρίσματα, κλαδέματα, φυτέματα κ..ά. Πληρ. τηλ. 73760 κ. Μανώλη AP42562

ΕΛΑΙΟΧΡΩΜΑΤΙΣΜΟΙ. ΑΝΑΛΑΜΒΑΝΟΥΜΕ ΠΑΝΤΟΣ ΕΙΔΟΥΣ ΕΛΑΙΟΧΡΩΜΑΤΙΣΜΟΥΣ ΣΕ ΠΟΛΥ ΛΟΓΙΚΕΣ ΤΙΜΕΣ. ΠΛΗΡ. ΤΗΛ. 93677,0936360327 ΧΠΡ1561

ΣΧΕΔΙΑΣΤΡΙΑ Αρχιτεκτονικού σχεδίου "Interior Designer" με ειδίκευση στα έπιπλα κουζίνας, Αθήνα, ζητώ εργασία σε εταιρεία επίπλων κουζίνας και αναλαμβάνω σχέδια κατ' αποκοπή για επιπλοποιούς, έπιπλα κουζίνας, κάτοψη, προοπτικό-κοστολόγηση, διαμόρφωση χώρου. Πληρ. τηλ. 22264, 5-9 μ.μ. AP42216

ALFA FLOORS
ΞΥΛΟΥΡΓΙΚΕΣ ΕΡΓΑΣΙΕΣ
• ΚΑΝΟΥΜΕ ΤΟ ΠΑΛΙΟ ΠΑΡΚΕ ΚΑΙΝΟΥΡΓΙΟ.
Τρίψιμο- Βάψιμο
Γυάλισμα - Συντήρηση
Υπερσύγχρονα μηχανήματα που τρίβουν και απορροφούν τη σκόνη.
ΝΙΚΟΣ & ΗΛΙΑΣ
Πληρ. τηλ. 0946-642924 ΡΟΔΟΣ

ΑΓΟΡΑΖΩ
ΧΡΥΣΑΦΙΚΑ
ΚΟΣΜΗΜΑΤΑ
ΝΟΜΙΣΜΑΤΑ
ΧΡΥΣΑ ΔΟΝΤΙΑ
ΜΕΤΟΧΕΣ
ΩΡΟΛΟΓΙΑ
ΑΝΤΙΚΕΣ
Δάνεια επί ενεχύρω
«ΜΠΑΜΠΗΣ»
Δημ. Θεοδωράκη 15
(1ος όροφος)
ΡΟΔΟΣ
ΠΡ40785

"ΑΜΕΣΟΣ" ΚΕΝΤΡΟ ΕΡΓΑΣΙΑΣ
ΧΑΜΗΛΟΜΙΣΘΕΣ ΕΛΛΗΝΟΡΩΣΟΠΟΝΤΙΕΣ, ΕΛΛΗΝΟΒΟΥΛΓΑΡΕΣ, ΟΙΚΟΝΟΣΟΚΟΜΕΣ, ΟΙΚΟΚΑΘΑΡΙΣΤΡΙΕΣ, ΒΡΕΦΟΝΗΠΙΑΓΩΓΟΥΣ, ΛΑΤΖΕΡΟΜΑΓΕΙΡΙΣΣΕΣ, ΞΕΝΟΔΟΧΟΫΠΑΛΛΗΛΟΥΣ, ΣΥΝΟΔΟΥΣ ΗΛΙΚΙΩΜΕΝΩΝ, ΖΕΥΓΑΡΙΑ ΑΛΛΟΔΑΠΩΝ, ΑΓΡΟΤΙΚΩΝ ΕΡΓΑΣΙΩΝ ΑΠΟΣΤΕΛΟΥΜΕ ΑΥΘΗΜΕΡΟΝ. ΣΑΒΒΑΤΟΚΥΡΙΑΚΑ ΕΡΓΑΖΟΜΑΣΤΕ
Πληρ. τηλ. 01-5241633 και 01-5241265 fax: 01-5241634
ΠΡ42721

ΣΥΝΤΗΡΗΣΕΙΣ ΚΟΥΦΩΜΑΤΩΝ ΑΛΟΥΜΙΝΙΟΥ
Εχετε πρόβλημα με τα κουφώματα σπιτιού ή της επιχείρησής σας; Το ειδικό συνεργείο μας αναλαμβάνει τις συντηρήσεις κουφωμάτων αλουμινίου υπεύθυνα και σε λογικές τιμές.
25ετή πείρα
Πληρ. τηλ. 90618 κ. Αλέκος
ΧΠΡ411

Εχετε πρόβλημα με τα παλιά σας αλουμίνια;
• **Τα επισκευάζω ή τα αντικαθιστώ με καινούργια**
ΚΑΤΑΣΚΕΥΕΣ ΑΛΟΥΜΙΝΙΟΥ ΚΑΙ ΣΙΔΗΡΟΥ
"Ο ΓΙΩΡΓΟΣ"
Πληρ. τηλ. 39747, 0944999655
ΠΡ42431

ΑΠΟΦΡΑΞΕΙΣ-ΚΑΘΑΡΙΣΜΟΙ



ΑΠΟΦΡΑΞΕΙΣ
ΚΑΘΑΡΙΣΜΟΙ
ΣΥΝΤΗΡΗΣΕΙΣ
ΑΠΟΧΕΤΕΥΣΕΩΝ-ΕΠΙΦΑΝΕΙΩΝ-ΚΤΙΡΙΩΝ-ΠΛΟΙΩΝ-ΒΙΟΛΟΓΙΚΩΝ
Αναλαμβάνουμε ξενοδοχεία, Δήμους, πολ/κίες κ.λπ. Αντληση πετρελαιοειδών από πλοία καθώς και λιποσυλλεκτών και βιολογικών. ΜΕ ΜΟΝΑΔΙΚΑ ΣΕ ΥΨΟΣ ΠΙΕΣΗΣ ΚΑΙ ΑΝΑΡΡΟΦΗΣΗΣ. ΥΠΕΡΣΥΓΧΡΟΝΑ ΜΗΧΑΝΗΜΑΤΑ ΥΔΡΟΒΟΛΗΣ ΣΕ ΟΛΗ ΤΗ ΔΩΔΕΚΑΝΗΣΟ
ΟΛΟ ΤΟ 24ωρο
ΒΑΡΔΕΛΛΗ Μ. -ΚΡΑΣΟΠΟΥΛΟΣ Δ. Ο.Ε.
Τηλ. 35555, Fax: 96516, Κιν. 0944/395999
e-mail:metropontikas@excite.com.
ΣΤΙΣ ΠΙΟ ΧΑΜΗΛΕΣ ΤΙΜΕΣ



ΤΑ ΜΟΝΑΔΙΚΑ
Βιολογικά Ταπητοκαθαριστήρια Ρόδου
ΚΛΕΟΠΑΤΡΑ & EURO CLEAN CENTER
Εμπιστευθείτε τον καθαρισμό και φύλαξη των ταπήτων στα καθαριστήρια μας
• *Προσφέρουμε άψογο και έμπειρο Βιολογικό Καθαρισμό Ταπήτων*
• *Στεγνό καθαρισμό χειροποίητων χαλιών*
• *Επιτόπου καθαρισμό σε σαλόνια-μοκέτες*
• *Ειδικός καθαρισμός παπλώματα-φλοκάτες*
• *Επισκευές σε όλους τους τύπους ταπήτων*
"Η φύλαξη είναι δωρεάν" για όλο τον χρόνο. παραλαβή-παράδοση κατ' οίκον σε όλη τη Ρόδο.
Υπεύθυνος:
Κουφαλλάκης Σταύρος
Τηλ. **0241-51996, 0945793626 fax 51322**
ΠΡ42631

ΕΡΓΟΛΑΒΟΣ ΜΑΣΤΟΡΑΣ ΚΩΝΣΤΑΝΤΙΝΟΣ
ΤΙΜΕΣ ΛΟΓΙΚΕΣ
αναλαμβάνω γενικές κατασκευές κτιρίων, αναπαλαιώσεις, σοβατίσματα, χτισίματα, γκρεμίσματα βαψίματα, μάρμαρα, γιαλίσματα, πλακάκια, περιφράξεις οικοπέδων, κατασκευές, μελέτες για σοφίτες, ξυλοκατασκευές, τοποθέτηση κεραμίδια.
ΓΙΑ ΟΛΗ ΤΗ ΔΩΔΕΚΑΝΗΣΟ
Πληρ. τηλ. 27255, 0944-823925
όλο το 24ωρο
ΠΡ42394

ΔΩΣΕ ΣΤΥΛ ΣΤΟ ΚΙΝΗΤΟ ΣΟΥ
NEO 5.000 ΛΟΓΟΤΥΠΑ ΚΑΙ ΜΕΛΩΔΙΕΣ για ένα κινητό μοδάτο!
www.rollingtones.gr
LOGOS-ΛΟΓΟΤΥΠΑ
10100134 10250031 11550040 11550064 10450013 10750246 10450093
10750023 11300053 MAFIA 11550014 11400144 10150041 10750143 10100163
10150170 10100058 11400150 Let's rock! 10800084 007 11500018 10450060 10100336
10850015 DANGER 10800024 ΕΙΚΟΝΟΜΗΝΥΜΑΤΑ
10750042 11000032 30700019 30700045 31000020 30100161 31000043
RINGTONES-ΜΕΛΩΔΙΕΣ
ΕΛΛΗΝΙΚΕΣ ΕΠΙΤΥΧΙΕΣ
60600004 Αντζελα Δημητρίου - Μαύρη λίστα
60600017 Νίκος Κουρκούλης - Τόσα δεινά
60600029 Γιάννης Πλούταρχος - Υπήρχαν όρκοι
60600036 Νότης Σφακιανάκης - Μετανοιώνω
60600019 Λάμπης Λιβιεράτος - Λάμπεις
60600010 Στέλλα Γεωργιάδου - Εχω κακό σκοπό
60600027 Γιάννης Πλούταρχος - Φυσάει πολύ
60600025 Λευτέρης Πανταζής - Με σένα
60600049 Αννα Βίσση - Κραυγή
60600047 Δέσποινα Βανδή - Υποφέρω
60100012 Εθνικός Υμνος
TOP ΣΕ ΖΗΤΗΣΗ ΣΤΗΝ ΕΥΡΩΠΗ
60500006 Angel - Shaggy
60500008 Butterfly - Crazytown
60500004 It's raining men - Geri Halliwell
60500032 Thank you - Dido
60500031 Supergirl - Reamonn
Τα παραπάνω λογοκριμένα ερωτικά λογότυπα βρίσκονται στους κωδικούς: 11200053, 11200072, 11200073, 11200074, 11200082, 11200085, 11200124, 11200128, 11200132, 11200133, 11200135, 11200139, 11200143, 11200144, 11200147.
Ερωτικά εικονομηνύματα στους κωδικούς: 31000008, 31000016, 31000019, 31000035, 31000036, 31000044, 31000045, 31000046, 31000049, 31000053, 31000055, 31000061, 31000063.
1. Διάλεξε το Logo ή το Ringtone που σου ταιριάζει.
2. Κάλεσε τη γραμμή παραγγελίας.
3. Ακολούθησε τις οδηγίες και όταν σου ζητηθεί βάλε τον διψήφιο κωδικό.
4. Το Logo ή το Ringtone θα σταλεί στο κινητό σου.
...κάλεσε από το σταθερό σου τηλέφωνο
090 214 507
Τα περισσότερα Logos και Ringtones ρίξτε μια ματιά στο Internet site: www.rollingtones.gr
Lexitel 86 δρχ./15". < 0.25/15" + Φ.Π.Α. Τ.Θ. 31730
Διαθέσιμα λογότυπα για NOKIA 3210-3310-3330-6110-6130-6150-6210-6250-7110-8210-8810-8850-8890-9110-9110i. Μελωδίες για NOKIA, MOTOROLA, SAGEM. Περισσότερες πληροφορίες για τα κινητά τα οποία υποστηρίζουν λογότυπα και εικονομηνύματα στο www.rollingtones.gr

"ΑΠΟΦΡΑΞΕΙΣ" "Η ΜΑΡΙΑ"

ΑΠΟΦΡΑΞΕΙΣ ΠΑΝΤΟΣ ΤΥΠΟΥ ΑΠΟΧΕΤΕΥΣΕΩΝ
ΞΕΝ/ΩΝ, ΕΣΤ/ΩΝ
ΣΤΡΑΤΟΠΕΔΩΝ
ΠΟΛ/ΚΙΩΝ
ΟΙΚΙΩΝ ΜΕ ΜΗΧΑΝΗΜΑ
ΥΨΗΛΗΣ ΠΙΕΣΕΩΣ
ΥΔΡΟΒΟΛΗΣ
ΑΜΕΣΗ ΕΞΥΠΗΡΕΤΗΣΗ
ΟΛΟ ΤΟ 24ΩΡΟ
Πληρ. τηλ. 94750 και 0241-35555, 0977/257441.

ΤΕΧΝΙΚΟ ΓΡΑΦΕΙΟ
Αναλαμβάνει
• Μελέτες για σύνδεση οικοδομών με το **αποχετευτικό δίκτυο Δ.Ε.Υ.Α.Ρ.**
• Αδειες λειτουργίας καταστημάτων
• Ηλεκτροδοτήσεις κτιρίων.
Υπεύθυνος:
Μιχάλης Μαυρομάγουλος
Αρχιτέκτονας Μηχανικός
Στεφάνου Καζούλη 14 Ρόδος
Τηλ. 0241-27040, κιν. 0974041051
ΧΠΡ411

ΑΠΟΦΡΑΞΕΙΣ
ΔΩΔΕΚΑΝΗΣΙΑΚΕΣ ΑΠΟΦΡΑΞΕΙΣ

"ΚΟΛΟΣΣΟΣ"
ΑΠΟΦΡΑΞΕΙΣ ΚΑΘΑΡΙΣΜΟΙ ΑΠΟΧΕΤΕΥΣΕΩΝ & ΒΟΘΡΩΝ
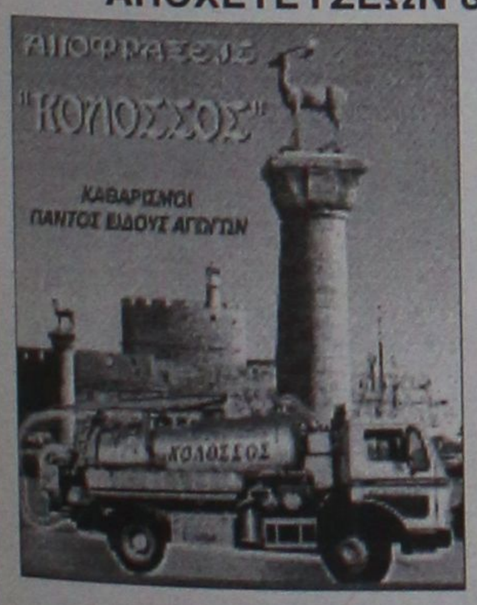

Αναλαμβάνουμε πάσης φύσεως αποφράξεις οποιουδήποτε μήκους και πλάτους
Αναλαμβάνουμε καθαρισμούς αποχετευτικών αγωγών ΔΗΜΩΝ, ΞΕΝ/ΧΕΙΩΝ στρατιωτικών μονάδων ΣΠΙΤΙΩΝ, ΠΟΛΥΚΑΤΟΙΚΙΩΝ καθώς
και καθαρισμούς βιολογικών μονάδων με μηχάνημα υψηλής πιέσεως σε όλη την Δωδ/σο
Κ. ΠΗΔΙΑΚΗΣ - Π. ΚΑΣΕΡΗΣ
Πληρ. τηλ. 47915-91881, κιν. 0944/325234 και 0977/717048

ΤΑΠΗΤΟΚΑΘΑΡΙΣΤΗΡΙΟ ART CLEAN EXPRESS
Αναλαμβάνουμε υπεύθυνα:
✓ Ξηρό καθαρισμό
✓ Πλύσιμο-απολύμανση
✓ Φύλαξη
✓ Επιδιόρθωση ταπήτων
✓ Αδιαβροχοποιήσεις
Ειδικός καθαρισμός μεταξωτών και χειροποίητων χαλιών
Παραλαβή-παράδοση κατ' οίκον
Εγγυημένη συνεργασία
Επί τόπου καθαρισμοί μοκετών-σαλονιών
Τηλ. 94815, κιν. 0944 350247, 0800400400
Τηλ. χωρίς χρέωση
Με την υπογραφή Αλαφάκης

Αριθμολογία

Οι αριθμοί δίνουν απάντηση στα ερωτήματά σας!



Η Νότα Κοτσίφη και οι συνεργάτες της, σας αποκαλύπτουν τα μυστικά για το παρόν και το μέλλον!

090 255 493

*DATABANK • 67ΔΡΧ.(0,2€)/15'+Φ.Π.Α.

Η καλύτερη παρέα σε περιμένει

Μη διστάζεις! Τηλεφώνησε τώρα και γνώρισε νέους φίλους που θα γίνουν για πάντα δικοί σου.

Δώσε τέλος στη μοναξιά σου!

090 255 491

*DATABANK • 67ΔΡΧ.(0,2€)/15'+Φ.Π.Α.

Αστρόραμα

Ανακαλύψτε τι κρύβουν τα άστρα για το μέλλον σας!

24 ώρες το 24ωρο!

ΣΧΕΣΕΙΣ - ΧΡΗΜΑ
ΕΠΑΓΓΕΛΜΑΤΙΚΑ

Οι πιο διάσημοι αστρολόγοι στη γραμμή σας!

090 255 421

*DATABANK • 67ΔΡΧ.(0,2€)/15'+Φ.Π.Α.















ΔΙΑΙΤΗΣΙΑ

Διαλύεται η διαιτησία

✔ *Η ΚΕΔ ΕΣΒΗΣΕ ΤΟΝ ΣΥΝΔΕΣΜΟ ΔΩΔΕΚΑΝΗΣΟΥ ΚΑΙ ΟΙ ΔΙΑΙΤΗΤΕΣ ΜΑΣ ΠΝΕΟΥΝ ΜΕΝΕΑ ΚΑΤΑ ΤΩΝ ΟΙΚΟΝΟΜΙΔΗ - ΤΡΙΑΝΤΑΦΥΛΛΟΥ*

✔ *ΤΕΛΟΣ ΚΑΡΙΕΡΑΣ ΓΙΑ ΤΟΝ ΠΑΝΤΕΛΗ ΜΙΧΑΛΑΚΗ ΚΙ' ΕΤΟΙΜΑΖΟΝΤΑΙ ΓΙΑ ΤΟΝ ΦΕΒΡΟΥΑΡΙΟ ΟΙ ΤΣΑΓΓΑΡΗΣ, ΧΑΛΑΝΤΑΣ, ΠΗΔΙΑΚΗΣ*

✔ *ΕΚΤΟΣ ΠΙΝΑΚΑ Ο ΣΑΒΒΑΣ ΣΙΔΗΡΟΠΟΥΛΟΣ ΠΟΥ ΕΤΟΙΜΑΖΕΤΑΙ ΝΑ ΕΓΚΑΤΑΛΕΙΨΕΙ*

Να απορεί κανείς ή να μην απορεί; Για πρώτη φορά η Δωδεκάνησος έχει άνθρωπο δικό της στα μέσα και στα έξω της διαιτησίας, αλλά δεν μπορεί να κερδίσει τίποτα ο Σύνδεσμος Δωδεκανήσου.

Τι πιο λογικό, να περίμεναν στις αναδιαρθρώσεις των πινάκων να κέρδιζαν κάποια προώθηση διαιτητή με τη βοήθεια του μέλους της ΚΕΔ, **Γιάννη Τριανταφύλλου**, έστω από την Εθνική Ερασιτεχνική, στη Γ' Εθνική, ή ακόμα και την επάνοδο του **Παντελή Μιχαλάκη** στη Β' Εθνική, όπως του υποσχέθηκαν κάποιοι εδώ και μήνες.

Για τον **Τσαγγάρη** βέβαια ούτε συζήτηση, γιατί αυτό που έγινε από την ΕΠΟ είναι αχαρακτήριστο. Η ΚΕΔ πρότεινε στο Δ.Σ. της ΕΠΟ, να μετρά ο χρόνος και όχι οι μήνες, γιατί έμειναν έξω αξιόλογοι διαιτητές που με τον μήνα έκλεισαν τα 38 τους χρόνια. Ανάμεσά τους και ο **Βασίλης Τσαγγάρης** που αν δεν αλλάξει το όριο δεν πρόκειται να σφυρίξει στη μεγάλη κατηγορία και ίσως ξανά στη ζωή του, αφού όπως διέρευσε από το φιλικό του περιβάλλον, μετά τον Φεβρουάριο σκέφτεται να κρεμάσει την σφυρίχτρα.

ΕΚΡΗΞΗ

Δεν είναι τυχαίο το γεγονός ότι στην προχθεσινοβραδυνή συγκέντρωση του συνδέσμου, ο κορυφαίος στην τάξη διαιτητής μας δεν απέφυγε την έκρηξη και μίλησε για απάθεια του συνδέσμου και της ΕΠΣΔ στα γεγονότα της διαιτησίας.

Στάθηκε ιδιαίτερα στην πρόταση της ΚΕΔ που απέρριψε η ΕΠΟ, τονίζοντας ιδιαίτερα πως είναι απαράδεκτο οι Δωδεκανήσιοι διαιτητές να στηρίζουν την ΕΠΣΔ και κατ' επέκταση την ΕΠΟ την οποία στηρίζει και να μην στηρίζουν τους διαιτητές. Αναφέρθηκε και κατά των δικών μας ανθρώπων που βρίσκονται στην ηγεσία (εννοούσε **Οικονομίδη - Τριανταφύλλου**) ότι μόνο υπόσχονται και στην πράξη δεν βοηθάνε τον σύνδεσμο.

Τα ίδια επανέλαβε και στον πρόεδρο της ΕΠΣΔ **Κλεόβουλο Χατζηγεωργίου** όταν πήγε στον σύνδεσμο.

Ο ΜΙΧΑΛΑΚΗΣ

Κι' αν ο **Τσαγγάρης** θα περιμένει μέχρι το Φεβρουάριο

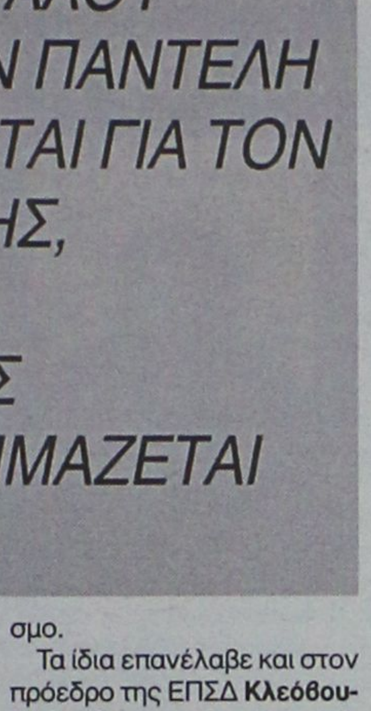

Αποχαιρετά τα όπλα ο Σάββας Σιδηρόπουλος

για να πάρει την απόφαση για αποχώρηση, ο **Μιχαλάκης** μόλις πληροφορήθηκε τους πίνακες πήρε την απόφαση να εγκαταλείψει την διαιτησία. Δήλωσε κώλυμα για ένα μήνα κι' αυτό θα γίνεται μέχρι το τέλος της περιόδου, και τότε θέλει: "Να σφυρίξω σ' ένα παιχνίδι με σημαντικό ενδιαφέρον, στο πρωτάθλημα της Α' κατηγορίας, αν μου το δώσουν και να αποχωρήσω", δήλωσε σε τηλεφωνική επαφή που είχαμε μαζί του και δεν παρέλειψε να εκφράσει και την πικρία του για τις ...άνωθεν εντολές. "Δεν μπορώ να ακούω κάποιους που είναι στα κέντρα αποφάσεων να μου υπόσχονται ότι όλα είναι εντάξει και μετά να σκοντάφτουν σ' άλλα πράγματα που δεν θα έπρεπε να επηρεάζουν τις τελικές διαιτητικές αποφάσεις".



Ο Βασίλης Τσαγγάρης ετοιμάζεται...

Ο ΣΙΔΗΡΟΠΟΥΛΟΣ

Εκτός πίνακα Εθνικής Ερασιτεχνικής τέθηκε ο **Σάββας Σιδηρόπουλος**, ο οποίος πνέει μένεα κατά του μέλους της ΚΕΔ και τέως προέδρου του συνδέσμου **Γιάννη Τριανταφύλλου,** τον οποίο θεωρεί "δήμιό" του και μάλιστα αναίτια όπως υποστήριξε στο οικογενειακό του περιβάλλον. Είναι χαρακτηριστικό ότι ο **Σιδηρόπουλος** με τον **Μιχαλάκη** ήταν πρώτοι στα πρόσφατα τεστ. Οπως διέρευσε, ο **Σάββας Σιδηρόπουλος** είναι απ' αυτούς που σκέφτονται πλέον να εγκαταλείψει την διαιτησία.

Ο ΧΑΛΑΝΤΑΣ

Και ο **Γιάννης Χάλαντας** που το καλοκαίρι βγήκε έξω από τους πίνακες εποπτών Α' Εθνικής περίμενε να μπει. Οι κύκλοι του αναφέρουν ότι θα περιμένει με βαρειά καρδιά μέχρι τον Φεβρουάριο και μετά μην τον ...είδατε. Εγκαταλείπει οριστικά την διαιτησία.

Ο ΠΗΔΙΑΚΗΣ

Ο **Σταύρος Πηδιάκης** είναι απ' αυτούς που περίμεναν να μπουν στους πίνακες εποπτών Α' Εθνικής. Κάτι τέτοιο δεν έγινε και περιμένει την δεύτερη ευκαιρία τον Φεβρουάριο και μετά γίνεται... παλαίμαχος.

ΔΙΑΛΥΣΗ

Το θέμα είναι κατά πόσο οι πιο πάνω διαιτητές είναι διατεθειμένοι να προσφέρουν τις υπηρεσίες τους στα τοπικά πρωταθλήματα, ή θα καταφύγουν στο μέσο αντίδρασης, το κώλυμα.



Εγκαταλείπει ο Παντελής Μιχαλάκης

Διαιτητικοί κύκλοι αναφέρουν πως τα κωλύματα είναι πιθανόν να παίζουν σωρηδόν τις προσεχείς μέρες, αφού εκτός από τα παράπονα που έχουν με τους πάνω, έχουν και με την επιτροπή ορισμού και ειδικά μ' ένα μέλος της.

Το σίγουρο είναι ότι οι διαιτητές βράζουν, γιατί περίμεναν υποστήριξη από τον γενικό γραμματέα της ΕΠΟ, τον **Γιάννη Οικονομίδη** και το μέλος της ΚΕΔ, **Γιάννη Τριανταφύλλου.**

Φυσικά τα πυρά έπρεπε να επικεντρώνονται στον δεύτερο, αφού ο πρώτος τον όρισε στην ΚΕΔ γι' αυτό το λόγο. Να βοηθήσει την Δωδεκανησιακή διαιτησία, μια κι' ο **Οικονομίδης** δεν είναι πρέπον να ασχολείται. Ομως οι διαιτητές τα έχουν και με τους δύο.

Κι' ερχόμαστε σ' ένα εύλογο ερώτημα. Αν οι πιο πάνω διαιτητές κάνουν πράξη τις σκέψεις τους και τους συμπαρασταθούν και κάποιοι άλλοι, τότε τι θα γίνει στα τοπικά μας πρωταθλήματα;

Ουσιαστικά μπάχαλο, αλλά το σημαντικότερο όλων είναι ότι η διαιτησία θα βαρέσει διάλυση, αφού δεν βγαίνουν αρκετοί διαιτητές, για να αναπληρώσουν μια ομαδική αποχώρηση.

Η διαιτησία βαράει διάλυση γιατί δεν υπάρχουν κίνητρα στους διαιτητές και δεν τους τα έδωσαν οι... καρεκλάτοι.

ΟΙ ΔΙΚΟΙ ΜΑΣ

Στους πίνακες οι Δωδεκανήσιοι διαιτητές είναι μόνο εννέα. Δηλαδή

ΔΙΑΙΤΗΤΕΣ

Β' Εθνική: **Βασίλης Τσαγκάρης**

Γ' Εθνική: **Βαγγέλης Τριανταφύλλου, Κώστας Ζανετίδης**

Δ' Εθνική: **Βαγγέλης Κατσιδώνης, Νίκος Σταυριανός, Βασίλης Κατέρης.**

ΕΠΟΠΤΕΣ

Α' Εθνική: **Μιχάλης Φραγκίνης**

Β' Εθνική: **Χρήστος Τσαούσης, Σταύρος Πηδιάκης**

Γ' Εθνική: **Βαγγέλης Κατσιδώνης, Νίκος Σταυριανός.**

ΑΥΞΗΣΕΙΣ

Αξίζει να σημειωθεί ότι οι διαιτητές της Α' Εθνικής αυξήθηκαν. Σταμάτησε ο **Γενναδάκης** και προστέθηκαν τρεις, **Τακίδης, Κρεμαστιώτης, Σπυρόπουλος.**

Οι επόπτες Α' Εθνικής από 59 έγιναν 64, οι διαιτητές Β' Εθνικής από 40-42, της Γ' Εθνικής από 58-67, ενώ μειώθηκαν της Εθνικής Ερασιτεχνικής από 186 σε 175.

ΠΛΑΙΣΙΟ διαφημιστική

◆ Κάρτες
◆ Προσκλητήρια γάμων-βαπτίσεων
◆ Σφραγίδες
◆ Διαφήμιση στον Τύπο

Παπαγιάννη 80 Κρεμαστή
Τηλ. 95584 - 91350
Κιν. 09377-56878



Η εμπειρία μας και η αφοσίωση στη λεπτομέρεια αποτελούν εγγύηση για την απόλυτη επιτυχία ωστε να μείνουν ανεξίτηλες στη μνήμη τη δική σας και των καλεσμένων σας.....

ΧΟΡΟΕΣΠΕΡΙΔΕΣ - ΓΑΜΟΙ - CATERING - ΠΑΙΔΙΚΑ ΠΑΡΤΥ

ΞΕΝΟΔΟΧΕΙΟ SOFITEL CAPSIS ΡΟΔΟΥ
Για Πληροφορίες 25-015 & 20919 (09.00 - 17.00)

CAPSIS
Conference Centers & Resort Hotels



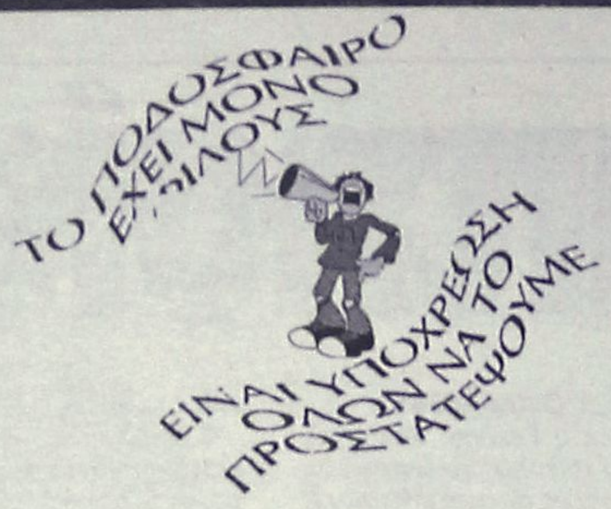

Χωρίς όρια...

"Εγώ, ο Κάχι"!

✔ *Το λεύκωμα-βιογραφία του θα παρουσιάσει στις 12 Δεκεμβρίου στην Ρόδο ο Ολυμπιονίκης μας Κάχι Κακιασβίλι.*

✔ *Στην εκδήλωση έχει προσκληθεί η πρώην και νυν αθλητική ηγεσία καθώς και ο Βαλέριος Λεωνίδης*

Την Τετάρτη 12 Δεκεμβρίου στις 7 το βράδυ θα παρουσιασθεί το λεύκωμα-βιογραφία του **Κάχι Κακιασβίλι** του Ολυμπιονίκη μας της Αρσης Βαρών.

Ο δήμος Ροδίων μέσω του αθλητικού Οργανισμού ανταποκρίθηκε στην πρόταση της εκδοτικής εταιρείας "Βαπόρια" για να παρουσιασθεί το βιβλίο και στην πόλη μας.

Ηδη η υπεύθυνη των δημοσίων σχέσεων της εν λόγω εταιρείας **Πόλυ Ρουμιέ** βρέθηκε τις ημέρες αυτές στην πόλη μας και είχε συνάντηση με τον πρόεδρο του ΔΟΝΑ Ροδίων και του προϊσταμένου του ίδιου οργανισμού **Κάλλιστο Διακογεωργίου** και **Μιχάλη Ερωτόκριτο** αντίστοιχα καθώς επίσης και με την υπεύθυνη των δημοσίων σχέσεων-συνεπίκουρο δημάρχου **Λη Μηναΐδη.**

Κατά την εν λόγω συνάντηση συζητήθηκαν διάφορες λεπτομέρειες που αφορούν την επιτυχή διοργάνωση της εκδήλωσης.

Ηδη έχουν προσκληθεί να συμμετάσχουν ο συναθλητής του **Κάχι,** ολυμπιονίκης **Βαλέριος Λεωνίδης,** ο νέος υφυπουργός Αθλητισμού κ. **Κουράκης,** ο Γ.Γ.Α. **Νίκος Έξαρχος,** ο τ. πρόεδρος της Ομοσπονδίας Άρσης βαρών και τ. Γ.Γ.Α. κ. **Σγουρός,** ο υπουργός Εσωτερικών κ. **Σκανδαλίδης,** ο υπουργός Αιγαίου **Ν. Σηφουνάκης** οι βουλευτές του Νομού και οι Τοπικές Αρχές.

Εχουν προσκληθεί επίσης και θα συμμετάσχουν στην εκδήλωση με ομιλίες τους εκπρόσωποι του "Ευ αγωνίζεσθαι" και του "Αθήνα 2004".

Νοκ άουτ η Ιακώβου

✔ *Η Καλύμνια αθλήτρια του Πανελληνίου έπαθε βαρύ διάστρεμμα και μένει ένα μήνα εκτός δράσης*

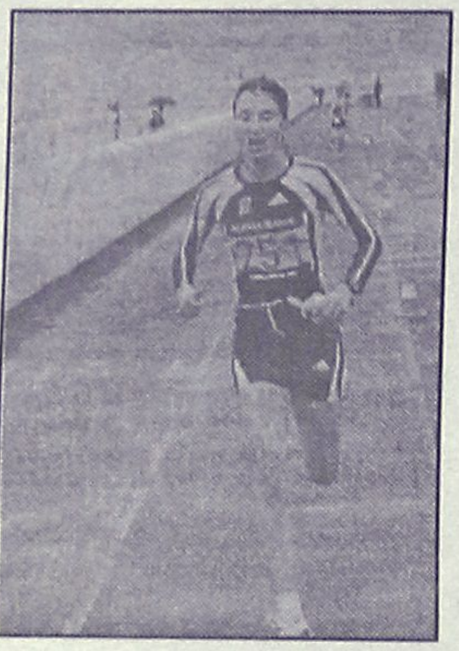

Η ατυχία... ξαναχτύπησε την πόρτα της **Χρυσοστομίας Ιακώβου.** Η δρομέας του Πανελληνίου τραυματίστηκε και αναγκάζεται να βγει από το ρυθμό των προπονήσεων, ενώ θεωρείται πλέον σίγουρο ότι δεν θα πάρει μέρος στον κλειστό στίβο.

Η **Ιακώβου** έπαθε βαρύ διάστρεμμα, τραυματισμός που θα τη βγάλει εκτός προπονήσεων τουλάχιστον για ένα μήνα. Αρκετά άτυχη ήταν η δρομέας που γυμνάζεται με το **Νίκο Δημητριάδη,** καθώς είχε ήδη μπει σε εντατικό πρόγραμμα προπονήσεων και είχε ξεκινήσει με τους καλύτερους οιωνούς την προετοιμασία της. Μάλιστα η **Ιακώβου** είχε κάνει και δύο τεστ, στα 10.000 μ. που έγιναν παράλληλα με το Διεθνή Μαραθώνιο, αλλά και στην Κύπρο, όπου φάνηκε ότι είναι σε καλή κατάσταση.

Η **Ιακώβου** δεν είχε αποφασίσει αν θα πάρει μέρος στους αγώνες του κλειστού στίβου για το 2002. Φέτος είχε πάει πολύ καλά, ενώ ήταν στις δυνατότητές της το όριο για το Ευρωπαϊκό πρωτάθλημα κλειστού της Βιέννης. Αυτό που έθεσε η ομοσπονδία είναι 9.05.00, ενώ πέρυσι η ίδια πέτυχε 9.03.39.

Η ίδια πάντως σκεφτόταν να προσπεράσει την περίοδο του κλειστού -κάτι που τελικά θα αναγκαστεί να κάνει- προκειμένου να προετοιμαστεί με τον καλύτερο τρόπο για το Ευρωπαϊκό Πρωτάθλημα ανοιχτού που θα γίνει στο Μόναχο. Έτσι δε βγαίνει πολύ από τα σχέδιά της εξαιτίας της ατυχίας της.

Η ΑΤΥΧΙΑ

Τα τελευταία δύο χρόνια η **Χρυσοστομία Ιακώβου** είχε αρκετές ατυχίες. Η αθλήτρια του Πανελληνίου αντιμετώπισε διάφορους τραυματισμούς, κυρίως όμως την ταλαιπώρησαν για αρκετό καιρό η μέση της, καθώς και οι ενοχλήσεις στον αχίλλειο. Παρόλα αυτά, μετά από τις εμφανίσεις της στον κλειστό, φάνηκε ότι η τύχη σταμάτησε να της... γυρνάει την πλάτη. Το χειμώνα στα 3.000 μ. η καλύτερη επίδοσή της ήταν 9.03.39, ενώ στον αντοιχτό βελτίωσε δύο πανελλήνια ρεκόρ, αυτό των 5.000 μ. με 15.20.46 και αυτό των 10.000 μ. με 32.31.46.

"Εφυγε" από ανακοπή καρδιάς ο Νίκος Γαβριηλίδης

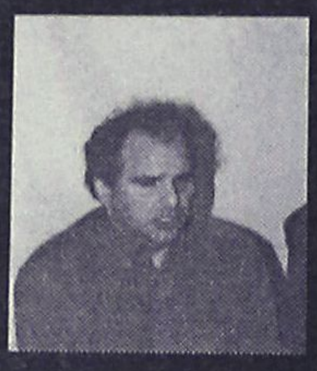

Την τελευταία του πνοή άφησε προχθές ο **Νίκος Γαβριηλίδης** τέως προπονητής και υποψήφιος αγοραστής της ΠΑΕ Ιάλυσος. Ο 43χρονος προπονητής που ήταν καθηγητής φυσικής αγωγής, έπαθε έμφραγμα το μεσημέρι στο Λύκειο της Ιωνίας στην Αθήνα, στο οποίο είχε διοριστεί. Μεταφέρθηκε αμέσως στο νοσοκομείο Αγία Όλγα, όπου διαπιστώθηκε ο θάνατός του. Ο **Γαβριηλίδης** είχε γεννηθεί στις 27 Σεπτεμβρίου 1959 στο Βαλτερό Σερρών. Ηταν παντρεμένος και πατέρας δύο κοριτσιών ηλικίας δύο ετών και δύο μηνών.

Ήταν πτυχιούχος των ΤΕΦΑΑ Θεσσαλονίκης με ειδικότητα στο ποδόσφαιρο καθώς και της ανώτατης σχολής προπονητών ποδοσφαίρου της Κολωνίας. Είχε αγωνιστεί στις ομάδες Ζευς Νιρεμβέργης και Φορτούνα Κολωνίας, ενώ διετέλεσε προπονητής σε ομάδες ομογενών της Νιρεμβέργης. Στην Ελλάδα δούλεψε στον Πανσερραϊκό, τον Παναργειακό, τον Ιάλυσο και τα Τρίκαλα. Ο **Γαβριηλίδης** είχε μεσολαβήσει για να αναλάβει την Εθνική μας ομάδα ο **Όττο Ρεχάγκελ** με τον οποίο τους συνέδεε στενή φιλία. Ο Γερμανός είχε εκφράσει την επιθυμία να είναι συνεργάτη του αλλά η ΕΠΟ δεν έδωσε την έγκρισή της. Η κηδεία του θα γίνει σήμερα στο Βαλτερό.

ΑΝΕΚΔΟΤΟ

Πάνε κάποιοι τουρίστες Ελληνες στην Αλβανία, ανάβουν φωτιά για να ψήσουν παϊδάκια. Επειδή όλα τα σπίτια εκεί είναι από ξύλο η φωτιά εξαπλώθηκε και έκαψε τη μισή Αλβανία.

Την επόμενη μέρα οι Αλβανικές εφημερίδες γράφουν: - "Απρόσεκτοι Ελληνες έκαψαν τη μισή Αλβανία".

Τα παίρνουν λοιπόν οι Αλβανοί και πάνε στην Ελλάδα ψάχνουν ψάχνουν μα δεν βρίσκουν τίποτε από ξύλο όλα από τσιμέντο τελικά βρίσκουν ένα και το καίνε".

Την επόμενη μέρα οι εφημερίδες γράφουν: "Βλάκες Αλβανοί έκαψαν την πρεσβεία τους".

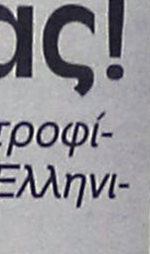

"Βομβαρδισμός" ανθρωπιάς!

✔ *Μέχρι την Παρασκευή θα συνεχιστεί ο μαραθώνιος συγκέντρωσης τροφίμων για τους πρόσφυγες που συνδιοργανώνουν ΔΕΠΑ Καμείρου και Ελληνικός Ερυθρός Σταυρός*

Κορυφώνεται αυτή την εβδομάδα ο μαραθώνιος συγκέντρωσης τροφίμων που οργάνωσε η Επιτροπή Παιδείας & Αθλησης του Δήμου Καμείρου σε συνεργασία με τον Ελληνικό Ερυθρό Σταυρό για τους πρόσφυγες του Αφγανιστάν αλλά και για τους εκατοντάδες πρόσφυγες που βρίσκονται σε διάφορους καταυλισμούς στην Ελλάδα και οι συνθήκες διαβίωσής τους είναι άσχημες.

Εχουν ήδη από ημέρες ενεργοποιηθεί όλα τα σχολεία και οι φορείς του Δήμου, και ολοκληρώνοντας το μαραθώνιο θα μπορούν να συνεισφέρουν όλοι οι δημότες αφού θα συγκεντρώνονται τρόφιμα σε όλα τα Δ.Δ. βάση του πιο κάτω προγράμματος:

Σήμερα 28/11/2001 ώρα 16.30-17.30 Δ.Δ. Φανών-Γραφ. Κοινότητας.

Τετάρτη 28/11/2001 ώρα 18.00-19.00, Δ.Δ. Καλαβάρδων-Γρ. Κοινότητας

Πέμπτη 29/11/2001 ώρα 16.30-17.30, Δ.Δ. Σαλάκου-Γραφ. Κοινότητας

Πέμπτη 29/11/2001 ώρα 18.00-20.00, Δ.Δ. Απολλώνων-Γρ. κοινότητας

Παρασκευή 30/11/2001 ώρα 16.30-17.30, Δ.Δ. Διμυλιάς-Ελεούσας, Γρ. Κοινότητας.

Παρασκευή 30/11/2001 ώρα 18.00-19.00 Δ.Δ. Πλατανίων-Γραφ. Κοινότητας.

Τη συγκέντρωση των τροφίμων θα συντονίσουν εκπρόσωποι της Επιτροπής που θα βρίσκονται στα Δ.Δ. τις πιο πάνω ημέρες και ώρες.

Όσοι εκ των πολιτών θα θελήσουν έστω και την τελευταία στιγμή να συνεισφέρουν στην μεγάλη αυτή προσπάθεια, θα μπορούν να επικοινωνούν στα τηλέφωνα 0241-98113 και 98114 καθημερινά από 08.00 έως 14.00.

Ανίκαθη

●●● **Τέτοια διαιτητομηνία δεν ξαναφάνηκε στον ορίζοντα. Μιλάμε ότι μπορεί να γίνει μόνο ή ένα πρωτάθλημα κι αυτό θα δούμε. Μόλις αρχίσουν τα μπουμπουνητά θα βρέχει... κωλύματα.**

●●● *Από το βράδυ είναι με τα τηλέφωνα στο χέρι. Οι αδικημένοι έχουν πολλούς συμπαραστάτες. Τουλάχιστον έτσι τους διαβεβαίωναν.*

●●● **Οι διαιτητές θράζουν με τον ωρυλά και την Ανίκα και ο ωρυλά θράζει με την Ανίκα. Τα πράγματα δεν είναι τόσο φιλικά πλέον, όπως την εποχή που ήταν... δεξιοί ψάλτες. Η θυζαντινή μουσική ήταν αυτή που επέλεξε την ...Ανίκα. Βλέπετε οι νότες παίζουν περίεργα παιχνίδια...**

●●● *Ο ωρυλά πίστευε ότι θα έχει η πατρίδα του ένα δικό της άνθρωπο στην κορυφή της διαιτησίας, αλλά τον εξέθεσε. Όμως με πληροφόρησε άνθρωπός μου από το νησί των Φαιάκων, όπου βρίσκεται ο ωρυλά, ήταν έτοιμος να κριπάρει...*

●●● **Κι ο Κλεό την πήρε χαμπάρι την διαιτητομηνία και ψάχνει να σώσει τα πρωταθλήματά του. Δεν προλαβαίνει από τα τηλεφωνήματα, να κάνει ούτε καθαρισμό.**

●●● *Πάμε στην ουσία. Απόλυτο δίκηο των διαιτητών. Γιατί ήταν η ευκαιρί να κερδίσουμε κάποια θέση παραπάνω με την Ανίκα στην κορυφαία καρέκλα, της διαιτησίας. Κι αντί να αυξηθούνε, μειωθήκαμε. Σε δύο παλάμες, παρά ένα δάχτυλο μετριούνται οι αξιολογημένοι διαιτητές μας.*

●●● **Η Συγγρού τα έκανε μούσκεμα. Έτσι κι αλλιώς ήταν προβλέψιμοι, από τότε που πήραν την διαιτησία στα χέρια τους. Δεν αρκεί να θέλεις να παίξεις, αλλά να ξέρεις το παιχνίδι. Κι αποδείχθηκε ότι δεν ξέρουν να μετακινούν τα ...πιόνια τους. Τα πιόνια άρχισαν να μετακινούνται μόνα τους κι αυτό είναι το χειρότερο. Είναι σαν να παίζει η μπάλα μόνη της ποδόσφαιρο. Καληνύχτα λεωφορείο.**

ΡΕΠΟΡΤΑΖ

Τα βλέμματα στην Κρεμαστή

✔ *ΗΡΑΚΛΗΣ ΛΑΡΔΟΥ ΚΑΙ ΙΒΙΣΚΟΣ ΣΥΓΚΡΟΥΟΝΤΑΙ ΤΗΝ ΠΑΡΑΣΚΕΥΗ ΣΤΟ ΠΛΑΙΣΙΟ ΤΗΣ ΜΑΧΗΣ ΤΩΝ ΠΡΩΤΟΠΟΡΩΝ*

Το μεγάλο ντέρμπι των πρωτοπόρων ανάμεσα στον Ηρακλή Λάρδου και τον Ιβίσκο που θα πραγματοποιηθεί την ερχόμενη Παρασκευή στην Κρεμαστή, κλέβει την παράσταση από το σύνολο των αγώνων που όρισε για τις προσεχείς μέρες η ΤΕ ΕΟΚ.

Η αυλαία της αγωνιστικής δράσης θα ανοίξει σήμερα στο ΕΚΓ Ρόδου με την διεξαγωγή του εξ αναβολής ... τελευταίου κομματιού της πρόσφατης αναμέτρησης ανάμεσα στον Παντηλιακό και τον Ηρακλή Λάρδου, που είχε διακοπεί λόγω της καθιερωμένης πλημμύρας στο Κλειστό της πόλης.

Το πρόγραμμα έχει ως εξής:

ΣΗΜΕΡΑ

• Στις 17.00 στο ΕΚΓ Ρόδου Παντηλιακός-Ηρακλής Λαρδ. (Α' ανδρών)

ΠΑΡΑΣΚΕΥΗ

• Στις 18.00 στην Σύμη Σύμη-Παντηλιακός (Α' ανδρών)
• Στις 18.00 στην Κρεμαστή Ηρακλής Λαρ.-Ιβίσκος (Α' ανδρών)
• Στις 20.30 στο Κλειστό Διαγόρα Διαγόρας-Διγενής (Α' ανδρών)

ΣΑΒΒΑΤΟ

• Στις 13.00 στο Κλειστό Διαγόρα Διαγόρας-Ιβίσκος (Εφηβοι)
• Στις 11.00 στο Κλειστό Διαγόρα Κολοσσός-ΕΑΚΑ (Γυναίκες)
• Στις 15.00 στην Ψίνθο Εύελπις-Διαγόρας (Γυναίκες)
• Στις 18.00 στο Κλειστό Διαγόρα Παντηλιακός-Κολοσσός (Εφηβοι)
• Στις 20.00 στο Κλειστό Διαγόρα Ιβίσκος-Δωριεύς (Εφηβοι)

ΚΥΡΙΑΚΗ

• Στις 11.30 στην Λάρδο Ηρακλής Λαρ.-Ζέφυρος (Παίδες)
• Στις 14.30 στην Ψίνθο Εύελπις-Κλεόβουλος (Β' ανδρών)

ΝΗΣΙΑ
ΣΑΒΒΑΤΟ

• Στις 12.00 στο Πυλί ΑΕ Δικαίου-Αίολος (Παίδες)
• Στις 14.00 στο Ζηπάρι ΑΕ Δικαίου-Νικαγόρας (Ανδρες)
• Στις 16.30 στο Κλειστό Κω Ιπποκράτης-ΕΑΚΑ (άνδρες)

ΚΥΡΙΑΚΗ

• Στις 10.30 στην Κάλυμνο ΕΑΚΑ-Ηρακλής 2000 (Παίδες)
• Στις 12.30 στην Κάλυμνο ΕΑΚΑ-ΑΕ Δικαίου (Κορασίδες)

Διοργανώνει πεζοπορία

✔ *Ο ΓΑΣ Ρόδου "Η Υγεία" καλεί τον κόσμο για περπάτημα την Κυριακή στον Προφήτη Ηλία*

Ο ΓΑΣ Ρόδου "Η Υγεία" κάνει γνωστό στους φίλους του συλλόγου και του αθλητισμού γενικά, ότι την Κυριακή 2 Δεκεμβρίου θα πραγματοποιηθεί πεζοπορία, ανοιχτή για όσους επιθυμούν, στην περιοχή του Προφήτη Ηλία.

Ολοι οι συμμετέχοντες θα αναχωρήσουν από την πλατεία του Αγ. Φραγκίσκου, με λεωφορείο που έχει στην διάθεσή του ο σύλλογος στις 8 το πρωί.

Η διαδρομή που θα ακολουθήσουν οι πεζοπόροι είναι: Πρ. Ηλίας-Διμυλιά και τερματισμός στο πάρκο του Αγ. Σουλά, όπου και θα επακολουθήσει πικ-νικ.

Η όλη διαδρομή είναι απόσταση 15 χιλιομέτρων ενώ οι συμμετέχοντες μπορούν να διανύσουν όσα χιλιόμετρα επιθυμούν και μπορούν, αρκεί να δηλώσουν στους διοργανωτές.

Η επιστροφή για Ρόδο θα γίνει στις 3 το απόγευμα με το ίδιο μέσο.

Οι επιθυμούντες να συμμετάσχουν στην πεζοπορία αυτή, μπορούν να το δηλώσουν στον Πρόεδρο του συλλόγου κ. Καστρουνή στο τηλ. 62597.

Το καλύτερο μάθημα

✔ *Στους Πανδωδεκανησιακούς Σχολικούς Αγώνες Ανωμάλου Δρόμου έλαβαν μέρος το Σάββατο οι μαθητές των Γυμνασίων και Λυκείων του νομού μας*

Με επιτυχία διεξήχθησαν το περασμένο Σάββατο στην πόλη της Ρόδου οι Πανδωδεκανησιακοί Αγώνες Δρόμου σε Ανώμαλο Εδαφος Γυμνασίων-Λυκείων Σχολικού έτους 2001-2002.

Τα αποτελέσματα έχουν ως εξής:

ΚΟΡΙΤΣΙΑ ΓΥΜΝΑΣΙΩΝ 2.000 μ.

1η Κουλιανού Ειρήνη	Κως 1ο Γυμν.
2η Ζωΐδη Μαρία	Κάλυμνος ΤΑΔ
3η Τουμπαζή Ταμάρα	Κως Γυμν. Ζιπαρίου
4η Παρδαλού Τσαμπίκα	Ρόδος ΤΑΔ
5η Λοΐζου Φωτεινή	Ρόδος ΤΑΔ
6η Σαββάκη Γεωργία	Ρόδος Σορωνή

ΑΓΟΡΙΑ ΓΥΜΝΑΣΙΩΝ 3.000 μ.

1ος Νυστάζος Μανόλης	Κάλυμνος 1ο Γυμνάσιο
2ος Καζηλιέρης Ανδρέας	Κάρπαθος Γυμν. Πηγαδιών
3ος Πονήρης Νομικός	Κάλυμνος 3ο Γυμνάσιο
4ος Τσιοφίλας Ελευθέριος	Λέρος 1ο Γυμν.
5ος Θεοδώτου Ευάγγελος	Κάρπαθος Γυμν. Πηγαδιών
6ος Σέρμπης Γρηγόρης	Ρόδος Γυμν. Αρχαγγέλου

ΚΟΡΙΤΣΙΑ ΛΥΚΕΙΩΝ 2.000 μ.

1η Παρδαλού Μαρία	Ρόδος 4ο Εν Λύκειο
2η Ζούνη Εύμι	Κως 2ο Λύκειο
3η Νάκου Μαρία	Κως 1ο Λύκειο
4η Καραντάνη Μαρία	Λέρος ΤΕΕ
5η Μούγκρου Κων/να	Λέρος ΤΕΕ
6η Συλαίου Ινα	Κως 2ο Λύκειο

ΑΓΟΡΙΑ ΛΥΚΕΙΩΝ 4.000 μ.

1ος Τσακίρης Βασίλης	Ρόδος 1ο ΤΕΕ
2ος Τηλιακός Ηλίας	Κάλυμνος ΤΕΕ
3ος Πάμπος Μπερνάρντ	Κως ΤΕΕ
4ος Κυριάκης Αλέξανδρος	Κως 2ο Λύκειο
5ος Παλογιάννης Τσαμπίκος	Ρόδος 1ο ΤΕΕ
6ος Τσώκος Δημήτρης	Ρόδος 3ο ΤΕΕ

Test **PRODIET**

ΕΝΑ ΠΡΟΓΡΑΜΜΑ
...ΖΩΤΙΚΗΣ ΣΗΜΑΣΙΑΣ

Η παχυσαρκία αποτελεί μεγάλο πρόβλημα για πολλούς ανθρώπους, που έχουν δοκιμάσει διάφορες μεθόδους αδυνατίσματος και δεν έχουν καταφέρει να δουν αποτέλεσμα. Η PRODIET προτείνει μια πρωτοποριακή μέθοδο αποτοξίνωσης, που μπορεί να βοηθήσει τους ενδιαφερόμενους να χάσουν τα περιττά κιλά και παράλληλα να βελτιώσουν τη λειτουργία ολόκληρου του οργανισμού τους.

Τι είναι το PRODIET

Πρόκειται για ένα τεστ διατροφής, που έχει στόχο να αντοπίσει το είδος των τροφών που δεν διασπάει εύκολα ο κάθε οργανισμός , που χαρακτηρίζονται δηλαδή ως δυσανεκτικές για συγκεκριμένους ανθρώπους. Σύμφωνα με τη PRODIET, η λήψη τέτοιων τροφών από τα εν λόγω άτομα έχει ως αποτέλεσμα της αύξηση των επιπέδων των τοξινών στο αίμα τους. Ο στόχος είναι λοιπόν να αναγνωριστούν αυτά τα τρόφιμα , να αποκλειστούν από το διαιτολόγιό τους, με αποτέλεσμα να απαλλαγούν από τις τοξίνες και να λειτουργεί καλύτερα ο οργανισμός τους. Αυτή η μέθοδος μπορεί να αποδειχτεί χρήσιμη για την αντιμετώπιση διαφόρων προβλημάτων όπως: οι ημικρανίες , οι αρθρίτιδες , τα κρυολογήματα, η αλλεργική ρινίτιδα, το άσθμα, η ακμή, οι διαταραχές της προσοχής σε παιδιά, η χρόνια κόπωση, οι εντερικές διαταραχές, οι κολίτιδες, η κατάθληψη, τα εξανθήματα και κυρίως η παχυσαρκία.

ΠΩΣ ΓΙΝΕΤΑΙ ΤΟ ΤΕΣΤ

Το τεστ βασίζεται σε μία ειδική εξέταση αίματος, της οποίας τα αποτελέσματα επεξεργάζεται το Ινστιτούτο Μοριακής Βιολογίας ΒΑΛ ΣΑΜΠΡΟ στην Μπολώνια της Ιταλίας. Κατ' αυτόν τον τρόπο προκύπτουν οι τροφές στις οποίες ο κάθε οργανισμός παρουσιάζει αυτή τη δυσανεξία. Στη συνέχεια ο κάθε άνθρωπος συντάσσει το προσωπικό του διαιτολόγιο, αποκλείοντας τα "ένοχα" τρόφιμα. Έτσι, σύμφωνα με τη PRODIET , αποτοξινώνει τον οργανισμό του, με αποτέλεσμα να χάσει και το περιττό λίπος.

ΤΗΛ. ΕΠΙΚΟΙΝΩΝΙΑΣ ΜΕ ΤΟΝ ΑΝΤΙΠΡΟΣΩΠΟ ΤΗΣ PRODIET, PARADISE GYM , 62481

ΜΠΑΣΚΕΤ

"Θαλασσί" καραβάνια!

✔ *ΟΡΓΑΝΩΜΕΝΗ ΕΚΔΡΟΜΗ ΣΤΗΝ ΑΘΗΝΑ ΓΙΑ ΤΟ ΠΑΙΧΝΙΔΙ ΜΕ ΤΗΝ ΑΓ. ΠΑΡΑΣΚΕΥΗ ΔΙΟΡΓΑΝΩΝΕΙ Ο ΚΟΛΟΣΣΟΣ*

✔ *ΕΙΚΟΣΙ ΦΙΛΑΘΛΟΙ ΕΙΧΑΝ "ΚΛΕΙΣΕΙ" ΜΕΧΡΙ ΧΘΕΣ ΚΑΙ ΕΠΕΤΑΙ ΣΥΝΕΧΕΙΑ!*

Το παιχνίδι που θα δώσει την ερχόμενη Κυριακή ο Κολοσσός στην Αγία Παρασκευή μπορεί κάλλιστα να του δώσει το ...μισό πρωτάθλημα. Στην δύσκολη και κρίσιμη αποστολή τους, λοιπόν οι "θαλασσί" δεν θα είναι μόνοι, αλλά θα παίξουν και για τον κόσμο που θα τους ακολουθήσει!

Βλέπετε, το ενδιαφέρον που έδειξαν πολλοί φίλοι του συλλόγου μετά το παιχνίδι της προηγούμενης αγωνιστικής με τον Αστέρα Εξαρχείων για ένα οργανωμένο ταξίδι στην πρωτεύουσα κάθε άλλο παρά φιλολογικο ήταν... Η πίεση που δέχτηκαν οι διοικούντες τον σύλλογο ήταν μεγάλη. Μία πίεση, η οποία και "γέννησε" την πρώτη οργανωμένη εκδρομή για παιχνίδι του Κολοσσού μετά από πολλά χρόνια! Την αποστολή των φιλάθλων έχει αναλάβει το πρακτορείο CONTOUR (και η εταιρεία AXON AIRLINES), η οποία και μετράει ήδη στην σχετική λίστα περίπου είκοσι ονόματα!

Το ενδιαφέρον αναμένεται να κορυφωθεί τις επόμενες μέρες και όσοι επιθυμούν να πληροφορηθούν τις λεπτομέρειες της εκδρομής μπορούν να επικοινωνούν στα τηλέφωνα 70546-7.

Η εκδρομή θα ξεκινήσει το μεσημέρι του Σαββάτου στις 12 και θα ολοκληρωθεί το απόγευμα της Κυριακής. Οι φίλαθλοι θα διανυκτερεσουν στην πρωτεύουσα, θα μετακινηθούν στο γήπεδο με πούλμαν, ενώ το εισιτήριο του αγώνα το προσφέρει δωρεάν ο Κολοσσός!

Σε ότι αφορά τα αγωνιστικά των "θαλασσί" η προετοιμασία ενόψει του ντέρμπι της Κυριακής ξεκίνησε χθες και συνεχίζεται σήμερα με το καθιερωμένο φιλικό κόντρα στον Ιάλυσο, χωρίς να υπάρχουν κάποια ιδιαίτερα προβλήματα.

Κατάσταση συναγερμού

✔ *Ζουν και αναπνέουν στον Ιάλυσο για το Κυριακάτικο παιχνίδι της Κω με την Χαλκίδα*

✔ *Ελπίζουν στην βοήθεια των Κώων φιλάθλων*

Στους ρυθμούς του "μήνα της σωτηρίας" ζει και αναπνέει τις τελευταίες μέρες το στρατόπεδο του Ιάλυσου, καθώς ο ίδιος ο **Γιώργος Διάνας** δεν διστάζει να παραδεχθεί πως μέχρι το τέλος του πρώτου γύρου η ομάδα θα παίξει το μεγαλύτερο κομμάτι της φετινής τους προσπάθειας.

Το παιχνίδι της ερχόμενης Κυριακής κόντρα στην Χαλκίδα (το τζάμπολ στις 12 το μεσημέρι) είναι από τα κρισιμότερα φετινά, με τους "ερυθροκίτρινους" να βρίσκονται σε κατάσταση συναγερμού!

Βλέπετε, περιθώρια για απώλειες σε τέτοιου είδους αγώνες δεν υπάρχουν, ενώ στην συγκεκριμένη περίπτωση η δυσκολία είναι διπλή από την στιγμή που οι Ιαλυσιώτες θα έχουν ως έδρα τους το Κλειστό γυμναστήριο της Κω, λόγω της τιμωρίας τους.

Τουλάχιστον ελπίζουν, πως ο φίλαθλος κόσμος στο νησί του Ιπποκράτη θα συνειδητοποιήσει πως η προσπάθεια αφορά ολόκληρα τα Δωδεκάνησα και ακριβώς έτσι θα αντιμετωπίσει τον Ιάλυσο.

Σήμερα το απόγευμα οι "ερυθροκίτρινοι" θα δώσουν το καθιερωμένο της φιλικό παιχνίδι με τον Κολοσσό, στο οποίο ενδέχεται να λάβει μέρος και ο **Παναγιώτης Παπακώστας.**

Ο έμπειρος πλέι μέικερ φέρεται να έχει ξεπεράσει τον τραυματισμό του στην ποδοκνημική, ενώ χθες έβγαλε και τα ...ράμματα από το χέρι του, όπου είχε κοπεί πριν από λίγες μέρες.

Το ευχάριστο για τον **Γιώργο Διάνα** είναι ότι οι παίκτες του δείχνουν μεγάλη διάθεση, κάτι που αποδεικνύεται από το γεγονός ότι εκείνοι που δεν έχουν επαγγελματικές υποχρεώσεις πηγαίνουν τα πρωινά στο Κλειστό και προπονούνται ατομικά. Χθες το έπραξαν οι **Μπίλιας, Αθεκλούριος** και **Μόδιαλης.**

VANIK TOURS

ΓΙΑΝΝΗΣ και ΣΕΒΑ ΒΑΛΣΑΜΙΔΗ

VANIK σημαίνει ΑΛΗΘΕΙΑ

ΑΚΤΗ ΚΑΝΑΡΗ 17, ΨΑΡΟΠΟΥΛΑ - ΑΝΕΤΟ ΠΑΡΚΙΝΓΚ

ΑΝΟΙΚΤΑ: ΔΕ-ΣΑ 08.30-14.00 και 16.30-20.30

Τηλ. 35191-37621 κιν/το 0945-798148 FAX 29532

Το γραφείο μας πάντα πρώτο σε κρατήσεις ξενοδοχείων εξασφάλισε και σας προσφέρει καταπληκτικές τιμές για τα παρακάτω ξενοδοχεία σε ΠΑΚΕΤΑ (Έκδοση εισιτηρίων Κ/Τ) από 1/11/2001 - 31/03/2002.

ΑΠΕΥΘΥΝΟΜΑΣΤΕ ΣΕ ΣΑΣ ΠΟΥ ΘΕΛΕΤΕ ΚΑΙ Η ΚΡΑΤΗΣΗ ΣΑΣ ΝΑ ΕΙΝΑΙ ΣΩΣΤΗ ΚΑΙ ΤΟ ΔΩΜΑΤΙΟ ΣΑΣ ΝΑ ΣΑΣ ΠΕΡΙΜΕΝΕΙ

1ον	**HOTEL ALEXANDROS Α΄ SUPERIOR**			
	ΠΛΑΤΕΙΑ ΜΑΒΙΛΛΗ			
	Μονόκλινο	δρχ.	26.600	€ 78
	Δίκλινο	δρχ.	30.000	€ 88
	Τρίκλινο	δρχ.	40.200	€118
2ον	**HOTEL ASTOR Α΄ κατηγορίας**			
	Σύνταγμα			
	Μονόκλινο	δρχ.	12.600	€ 37
	Δίκλινο για μονόκλινο	δρχ.	14.000	€ 41
	Δίκλινο	δρχ.	16.700	€ 49
	Τρίκλινο	δρχ.	20.100	€ 59
3ον	**HOTEL PRESIDENT Α΄ κατηγορίας**			
	Λεωφόρος Κηφισίας			
	Μονόκλινο	δρχ.	10.300	€ 30
	Δίκλινο για μονόκλινο	δρχ.	11.300	€ 33
	Δίκλινο	δρχ.	13.300	€ 39
	Τρίκλινο	δρχ.	16.300	€ 48
4ον	**HOTEL PARTHENON Α΄ κατηγορίας**			
	Στήλες Ολ. Διός			
	Μονόκλινο	δρχ.	18.500	€ 55
	Δίκλινο	δρχ.	21.000	€ 62
	Τρίκλινο	δρχ.	28.000	€ 82
5ον	**HOTEL ZAFOLIA Α΄ SUPERIOR**			
	Λεωφόρος Αλεξάνδρας			
	Μονόκλινο	δρχ.	28.600	€ 84
	Δίκλινο	δρχ.	30.600	€ 90
	Τρίκλινο	δρχ.	36.800	€108
6ον	**HOTEL ELLINIS Β΄ SUPERIOR**			
	ΩΝΑΣΕΙΟ, Λεωφ. Συγγρού			
	Μονόκλινο	δρχ.	13.600	€ 40
	Δίκλινο	δρχ.	17.700	€ 52
	Τρίκλινο	δρχ.	21.200	€ 62
7ον	**HOTEL ARETHOUSA Β΄ SUPERIOR**			
	Σύνταγμα			
	Μονόκλινο	δρχ.	12.000	€ 35
	Δίκλινο	δρχ.	16.000	€ 47
	Τρίκλινο	δρχ.	19.000	€ 56
8ον	**HOTEL DORIAN INN Β΄ κατηγορίας**			
	ΟΜΟΝΟΙΑ			
	Μονόκλινο	δρχ.	12.000	€ 35
	Δίκλινο	δρχ.	16.000	€ 47
	Τρίκλινο	δρχ.	19.000	€ 56
9ον	**HOTEL EGNATIA Β΄ κατηγορίας**			
	Θεσσαλονίκη Κέντρο, καινούργιο			
	Μονόκλινο	δρχ.	19.000	€ 56
	Δίκλινο	δρχ.	23.000	€ 68
	Τρίκλινο	δρχ.	27.000	€ 80

● Τα παραπάνω ξενοδοχεία διαθέτουν T.V. σε όλα τα δωμάτια
● Στις πιο πάνω τιμές συμπεριλαμβάνεται πρωινό σε μπουφέ
● Ακόμη σε μας θα βρείτε αεροπορικά και ατμοπλοϊκά εισιτήρια όλων των εταιριών.

TRAVEL EMMANUEL

ΘΕΛΕΤΕ ΟΙ ΔΙΑΚΟΠΕΣ ΣΑΣ ΝΑ ΣΥΝΔΥΑΣΘΟΥΝ ΦΘΗΝΑ ΚΑΙ ΠΟΙΟΤΙΚΑ:

EMMANUEL TRAVEL

ΘΕΛΕΤΕ ΝΑ ΤΑΞΙΔΕΨΕΤΕ ΜΕ ΑΣΦΑΛΕΙΑ ΚΑΙ ΦΘΗΝΑ...

EMMANUEL TRAVEL

ΕΙΜΑΣΤΕ ΠΑΝΤΑ ΣΤΗΝ ΔΙΑΘΕΣΗ ΣΑΣ ΓΙΑ ΤΗΝ ΚΑΛΥΤΕΡΗ ΕΞΥΠΗΡΕΤΗΣΗ ΣΑΣ.

ΦΘΗΝΕΣ ΤΙΜΕΣ ΓΙΑ ΕΥΡΩΠΗ ΣΕ ΣΥΝΕΡΓΑΣΙΑ ΜΕ ΤΙΣ ΚΑΛΥΤΕΡΕΣ ΑΕΡΟΠΟΡΙΚΕΣ ΤΣΑΡΤΕΡ ΕΤΑΙΡΕΙΕΣ

ΕΙΣΙΤΗΡΙΑ ΠΛΟΙΩΝ 20% ΕΚΠΤΩΣΗ ΓΙΑ ΕΙΣΙΤΗΡΙΑ ΜΕΤ' ΕΠΙΣΤΡΟΦΗΣ

ΕΙΣΙΤΗΡΙΑ ΟΛΥΜΠΙΑΚΗΣ-ΕΙΔΙΚΕΣ ΤΙΜΕΣ ΓΙΑ ΝΕΟΥΣ ΚΑΙ ΥΠΕΡΗΛΙΚΕΣ-ΟΙΚΟΓΕΝΕΙΑΚΕΣ ΠΡΟΣΦΟΡΕΣ

ΚΡΑΤΗΣΕΙΣ ΞΕΝΟΔΟΧΕΙΩΝ
ΕΚΔΟΣΕΙΣ ΔΙΑΒΑΤΗΡΙΩΝ
ΕΚΔΡΟΜΕΣ ΓΙΑ ΟΛΟ ΤΟΝ ΚΟΣΜΟ

ΠΑΝΤΑ ΚΟΝΤΑ ΣΑΣ ΓΙΑ ΤΗΝ ΚΑΛΥΤΕΡΗ ΕΞΥΠΗΡΕΤΗΣΗ ΣΑΣ

ΠΛΗΡΟΦΟΡΙΕΣ
ΤΗΛ: 93630-93625-94385
FAX: 91748
ΙΕΡΟΥ ΛΟΧΟΥ 1 ΙΑΛΥΣΟΣ ΡΟΔΟΣ
ΥΠΕΥΘΥΝΟΣ: ΜΑΝΩΛΗΣ ΜΑΧΑΙΡΑΚΗΣ

TV

1.00 μ.μ.: Οι ειδικοί Σ. ΣΠΟΡΤ 2
2.00 μ.μ.: NFL: Στιγμιότυπα από αγώνες πρωταθλήματος Σ. ΣΠΟΡΤ 2
3.00 μ.μ.: Ελληνικό πρωτάθλημα ποδοσφαίρου (Γ' εθνική): Ναυπακτιακός- Απόλλων Κρύας Βρύσης (Ζ) ALPHA SPORTS 1
4.00 μ.μ.: Βόλεϊ (κύπελλο Ελλάδας): Παναθηναικός-Ηρακλής (Ζ) ALPHA SPORTS 2
5.00 μ.μ.: Ελληνικό πρωτάθλημα ποδοσφαίρου (Γ' εθνική): Εθνικός-Χανιά (Ζ) ALPHA SPOSTS 1
5.00 μ.μ.: Ποδόσφαιρο (κύπελλο Ελλάδας): Προοδευτική-Κέρκυρα (Ζ) Σ. ΣΠΟΡΤ
6.30 μ.μ.: Αθλητικό ημίωρο ΕΤ-1
7.00 μ.μ.: Ποδόσφαιρο (κύπελλο Ελλάδας): ΑΕΚ-Αγιος Νικόλαος (Ζ) Σ. ΣΠΟΡΤ
7.00 μ.μ.: Γαλλικό πρωτάθλημα: Μονπελιέ-Λιόν (Ζ) ALPHA SPORTS 2
7.15 μ.μ.: Μπάσκετ (προκριματικά Ευρωμπάσκετ 2003): Ελλάδα-Δανία (Ζ) TV ΜΑΚΕΔΟΝΙΑ
7.50 μ.μ.: Κλήρωση ΛΟΤΤΟ-ΠΡΟΤΟ ΕΤ-1
8.30 μ.μ.: Βόλεϊ: Μικρός τελικός "Κόπα Αμέρικα" (Ε) Σ. ΣΠΟΡΤ 2
9.00 μ.μ.: Ποδόσφαιρο (κύπελλο Ελλάδας): εκπομπή Σ. ΣΠΟΡΤ
9.00 μ.μ.: Tempo sports ΤΕΜΡΟ
9.15 μ.μ.: Ολλανδικό πρωτάθλημα ποδοσφαίρου: Αγιαξ-Τσέλσι (Ζ) ALPHA SPORTS 1
10.00 μ.μ.: Ποδόσφαιρο: Λιντς-Τσέλσι (Ζ) ALPHA SPORTS 2
10.30 μ.μ.: Οι ειδικοί (Μ) Σ. ΣΠΟΡΤ
11.00 μ.μ.: Ολλανδικό πρωτάθλημα: Ουτρέχτη-Αϊντχόβεν (Μ) ALPHA SPORTS 1
12.00: Ποδόσφαιρο (κύπελλο Ελλάδας): ΑΕΚ-Αγιος Νικόλαος (Μ) Σ. ΣΠΟΡΤ 2
2.30 π.μ.: Αγγλικό πρωτάθλημα: 14η μέρα (Ε) Σ. ΣΠΟΡΤ
2.30 π.μ.: NBA: "Νέα Υόρκη"-"Ατλάντα Χοκς" (Ζ) ALPHA SPORTS 2
3.30 π.μ.: Ισπανικό πρωτάθλημα: 14μέρα (Ε) Σ. ΣΠΟΡΤ
4.00 π.μ.: NFL: "Σιάτλ"-"Οκλαντ" (Ε) Σ. ΣΠΟΡΤ 2
4.30 π.μ.: Γερμανικό πρωτάθλημα: 13η μέρα (Ε) Σ. ΣΠΟΡΤ
5.30 π.μ.: Πορτογαλικό πρωτάθλημα ποδοσφαίρου: 12η μέρα Σ ΣΠΟΡΤ

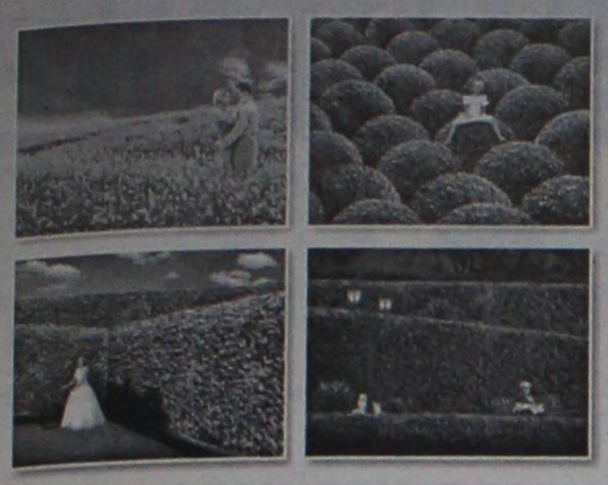

Φυσικά...
οι καλύτεροι!

ΓΕΩΤΕΧΝΙΚΗ

ΣΥΝΤΗΡΗΣΗ ΚΗΠΩΝ • ΚΑΤΑΣΚΕΥΗ ΓΚΑΖΟΝ
ΑΥΤΟΜΑΤΑ ΑΡΔΕΥΤΙΚΑ ΣΥΣΤΗΜΑΤΑ

ΚΩΝ. ΥΔΡΑΙΟΥ 50 • ΤΗΛ.: 0241 0 36788, 0972 310670 • ΡΟΔΟΣ

ΠΡΑΚΤΟΡΕΙΟ ΤΑΞΙΔΙΩΝ
ΣΑΒΒΑΣ ΣΑΗΣ
ΕΚΔΡΟΜΕΣ
ΦΘΙΝΟΠΩΡΟΥ 2001

ΕΚΔΡΟΜΗ 1
4ΗΜΕΡΗ ΕΚΔΡΟΜΗ
ΑΠΟ 5/12–ΕΩΣ 8/12
ΑΓ. ΝΙΚΟΛΑΟ – ΜΥΡΑ ΤΟΥΡΚΙΑΣ
ΦΕΤΙΓΕ - ΚΑΣ - ΛΙΒΙΣΙ- ΑΝΤΑΛΕΙΑ

ΕΚΔΡΟΜΗ 2
7ΗΜΕΡΗ ΕΚΔΡΟΜΗ
ΑΠΟ 5/12–11/12
ΑΓ. ΝΙΚΟΛΑΟ – ΜΥΡΑ ΤΟΥΡΚΙΑΣ
ΦΕΤΙΓΕ - ΛΙΒΙΣΙ - ΚΑΣ - ΑΝΤΑΛΕΙΑ -
ΠΑΜΟΥΚΑΛΕ - ΕΦΕΣΣΟΣ -
ΚΟΥΣΑΝΤΑΣΙ - ΣΜΥΡΝΗ

ΕΚΔΡΟΜΗ 3
ΧΡΙΣΤΟΥΓΕΝΝΑ ΣΤΗΝ ΚΕΡΚΥΡΑ
9ΗΜΕΡΗ ΕΚΔΡΟΜΗ
ΑΠΟ 22/12–30/12
ΚΕΡΚΥΡΑ - ΙΩΑΝΝΙΝΑ - ΜΕΤΣΟΒΟ -
ΖΑΓΟΡΟΧΩΡΙΑ - ΧΙΟΝΟΔΡ. ΚΕΝΤΡΟ
ΚΡΥΑΣ ΒΡΥΣΗΣ

ΠΛΗΡΟΦΟΡΙΕΣ-ΠΡΟΓΡΑΜΜΑΤΑ
Πρακτορείο ταξιδίων
ΣΑΒΒΑΣ ΣΑΗΣ
Τάρπον Σπρινγκς 42
δίπλα στην Πίστεως
Τηλ. 0241-39781-3 ΡΟΔΟΣ

ΠΩΣ ΚΑΘΟΡΙΖΟΝΤΑΙ ΣΤΗ Ν. ΔΗΜΟΚΡΑΤΙΑ

Οι διαδικασίες επιλογής δημάρχων και νομάρχη

Εγκύκλιος του κ. Τζ. Τζαννετάκη στη Νομαρχιακή Επιτροπή

Η οριστικοποίηση των επιλογών της Νέας Δημοκρατίας για τους υποψήφιους νομάρχες και δημάρχους θα πρέπει να έχει ολοκληρωθεί μέχρι το τέλος Φεβρουαρίου. Αυτό αναφέρεται στην εγκύκλιο που απέστειλε στις Νομαρχιακές Επιτροπές του κόμματος ο Τζανής Τζαννετάκης πρόεδρος της Επιτροπής Εκλογών Αυτοδιοίκησης.

Στην ίδια εγκύκλιο προσδιορίζει το πλαίσιο πάνω στο οποίο θα πρέπει να κινηθούν οι οργανώσεις κατά την διαδικασία των εκλογών. Τονίζεται ιδιαίτερα η ανάγκη ανάδειξης ανθρώπων ικανών και με συναίσθηση των αναγκών των τοπικών κοινωνιών.

Οι βασικές παραδοχές για την στρατηγική της Νέας Δημοκρατίας στην πορεία προς τις εκλογές του προσεχούς Οκτωβρίου περιγράφονται στην εγκύκλιο Τζαννετάκη ως εξής:

● **Πρώτον,** θα πρέπει να αποφύγουμε την κομματικοποίηση, θα διεξαγάγουμε τον εκλογικό αγώνα με βάση αρχές και κανόνες. Αν και γίνεται φανερό ότι η έκβαση των εκλογών αυτών, θα είναι ιδιαίτερα σημαντική για το κόμμα, δεν θα πρέπει να πέσουμε στην παγίδα της στενής κομματικής αντιμετώπισής τους. Μια ενδεχόμενη κομματικοποίηση των εκλογών θα έχει περισσότερα μειονεκτήματα απ' ότι πλεονεκτήματα. Δεν είναι δεοντολογικά ορθή, καθώς πρόκειται για εκλογές τοπικών αρχών. Δεν είναι πολιτικά έξυπνη, καθώς περιχαρακώνει την παράταξή μας. Δεν είναι κοινωνικά αποδεκτή, καθώς οι πολίτες ολοένα και περισσότερο απορρίπτουν τέτοιου είδους λογικές. Απαιτείται επομένως να υιοθετήσουμε μια προσέγγιση πιο σύγχρονη, πιο αποδεκτή και πιο αποδοτική.

● **Δεύτερον,** πρέπει να δώσουμε τον λόγο στις τοπικές κοινωνίες. Να τους επιτρέψουμε να έχουν ενεργό ρόλο στην επιλογή των υποψηφίων. Οι εμπειρίες που έχουμε αποκομίσει από τις εκλογές του 1998 θα αξιοποιηθούν στο έπακρον, η γνώμη των περιφερειακών μας οργάνων, των Πολιτικών και Κοινωνικών Συμβουλίων, των διευρυμένων τοπικών οργάνων αλλά και των νέων οργάνων που δημιουργούνται με τον νέο κανονισμό περιφερειακής οργάνωσης θα ληφθεί σοβαρά υπόψη για την αξιολόγηση των στελεχών. Η Νέα Δημοκρατία πρέπει να θέσει ως κριτήρια στήριξης τα προσόντα, τη βούληση και την απαιτούμενη δέσμευση, όλων όσων επιθυμούν να ασχοληθούν με τα κοινά και να προσφέρουν, χωρίς ανταλλάγματα, στις τοπικές κοινωνίες.

Πέρα απ' όσα ήδη αναφέρθηκαν **θα πρέπει να είμαστε έτοιμοι να αποδεχθούμε ενδεχομένως και υποψηφίους πέραν των στενών κομματικών ορίων.** Θα υπάρξουν αρκετές περιπτώσεις, όπου θα αποδειχθεί χρήσιμο ο υποψήφιος να είναι προσωπικότητα που δεν είναι ενταγμένη στο κόμμα. Αυτές οι περιπτώσεις δεν θα πρέπει να αντιμετωπιστούν δογματικά με άρνηση από τον κομματικό μηχανισμό. Θα υπάρξουν επίσης περιπτώσεις επιτυχημένων δημάρχων, πέραν των στενών κομματικών ορίων. Σε τέτοιες περιπτώσεις η στήριξή τους από την τοπική Νέα Δημοκρατία, θα ήταν προτιμότερη, από την για την τιμή των όπλων κάθοδο κάποιου συγγενούς προς τη Νέα Δημοκρατία ψηφοδελτίου. Μια τέτοιου είδους πολιτική μπορεί για πολλούς λόγους να αποδειχθεί χρήσιμη και για την τοπική κοινωνία και για τη Ν.Δ.

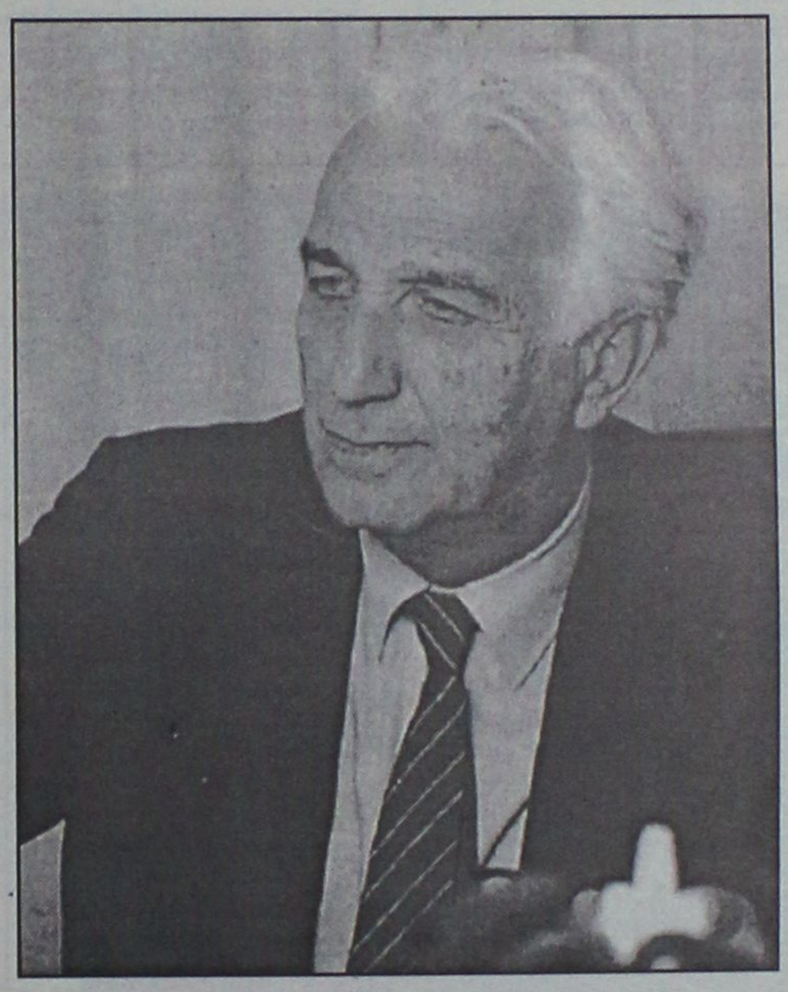

Αγαπητές φίλες και φίλοι, η Επιτροπή Εκλογών Αυτοδιοίκησης από την πρώτη συνεδρίαση διαπίστωσε την ανάγκη να αντιμετωπισθούν άμεσα:

Πρώτον. Το μεγάλο πρόβλημα της σύνταξης των εκλογικών καταλόγων.

Το θέμα των εκλογικών καταλόγων δεν είναι θέμα διαδικασίας, είναι θέμα διαφάνειας και ποιότητας δημοκρατίας. Σήμερα που οι εκλογικοί κατάλογοι συντάσσονται από την αρχή πρέπει να συνταχθούν σωστά, με πλήρη διαφάνεια και έλεγχο σε όλα τα στάδια. Στους εκλογικούς καταλόγους πρέπει να περιλαμβάνονται όσοι έχουν δικαίωμα να είναι εγγεγραμμένοι και μόνο αυτοί. Το κόμμα μας θα πάρει πρωτοβουλίες για να υπάρξει διακομματικός έλεγχος σε όλα τα επίπεδα.

Η επιτροπή εκλογών αυτοδιοίκησης συνέστησε επιτροπή διασφάλισης εγκυρότητας εκλογικών καταλόγων (συν. απόφαση 2/24.09.2001) και σύντομα θα σας ενημερώσει για τα αποτελέσματα των ενεργειών της, ώστε με τη συμμετοχή όλων των στελεχών και των μελών του κόμματος να ξεκινήσει ο έλεγχος στην πηγή.

Δεύτερον. Θέσεις για την Αυτοδιοίκηση.

Στη πορεία μας προς τις Δημοτικές και Νομαρχιακές εκλογές είναι ανάγκη να γίνουν σε όλους γνωστές οι θέσεις μας για την Αυτοδιοίκηση και την Αποκέντρωση, ώστε τα στελέχη μας να διαμορφώνουν ενιαία πολιτικό λόγο. Η επιτροπή εκλογών αυτοδιοίκησης συνέστησε επιτροπή κωδικοποίησης θέσεων τοπικής αυτοδιοίκησης (συν. απόφαση 1/24.09.2001) η οποία ήδη ολοκλήρωσε το έργο της, το οποίο και σας γνωστοποιείται (συν. Κωδικοποίηση θέσεων για την αποκέντρωση, την αυτοδιοίκηση και την περιφερειακή πολιτική).

Τρίτον. Η αποτύπωση της πραγματικής εικόνας στους οργανισμούς Αυτοδιοίκησης και οι διαδικασίες αξιολόγησης στελεχών.

Η γνώση της υπάρχουσας κατάστασης στις νομαρχίες, τους δήμους και τις κοινότητες, θα επιτρέψει την ορθή εκτίμηση και θα οδηγήσει στη λήψη σωστών αποφάσεων. Για το σκοπό αυτό η επιτροπή ζήτησε από τις Γραμματείες, με την βοήθεια των περιφερειακών οργάνων και των στελεχών την αποτύπωση της σημερινής κατάστασης μέχρι της 10 Νοεμβρίου. Ακολούθως τα μέλη της επιτροπής που έχουν αναλάβει την ευθύνη συγκεκριμένων γεωγραφικών περιοχών (συν. Απόφαση 3/25.10.2001) θα επισκεφθούν τις περιοχές ευθύνης τους, για ολοκλήρωση της εικόνας σε κάθε περιοχή. Σε συνεργασία με τα περιφερειακά όργανα θα προτείνουν στην επιτροπή διαδικασίες αξιολόγησης και επιλογής υποψηφίων. Η επιτροπή εκλογών αυτοδιοίκησης θα υιοθετήσει κάθε τρόπο που θα της επιτρέψει να αποτυπώσει την Γνώμη-Θέληση των τοπικών κοινωνιών, αξιοποιώντας όλα τα στοιχεία που θα συλλέξει από τα περιφερειακά όργανα και στελέχη αλλά και από τις δημοσκοπήσεις που θα πραγματοποιήσει ώστε να γίνουν οι καλύτερες δυνατές επιλογές.

Η επιτροπή στις αρχές Δεκεμβρίου με Ειδική Εγκύκλιο θα καθορίσει την διαδικασία αξιολόγησης και επιλογής υποψηφίων. Η οριστικοποίηση των επιλογών θα έχει ολοκληρωθεί μέχρι το τέλος Φεβρουαρίου 2002.

Σύμφωνα με την απόφαση που ελήφθη από την κεντρική επιτροπή του κόμματος, στις 20 και 21 Οκτωβρίου, οι Νομάρχες και οι Δήμαρχοι που ανήκουν ή υποστηρίχθηκαν από το κόμμα, θα είναι κατά τεκμήριο και πάλι υποψήφιοι. Οι εκλογικές αναμετρήσεις στις Νομαρχιακές και στους Μεγάλους Δήμους είναι καθαρά πολιτικές και επομένως είναι αυτονόητο ότι η ανάμειξη της κεντρικής διοίκησης στην αξιολόγηση και τελική επιλογή θα είναι καθοριστική.

Στην πορεία μας προς τις Νομαρχιακές και Δημοτικές εκλογές επιβάλλεται να χρησιμοποιήσουμε όλες τις δυνατότητές μας, να αξιοποιήσουμε όλα τα στελέχη μας, να συμμετάσχουν όλες οι οργανώσεις μας και να ανταποκριθούμε στις απαιτήσεις των τοπικών κοινωνιών. Είναι μια πορεία η οποία θα κρίνει όχι μόνο το αποτέλεσμα των Δημοτικών και Νομαρχιακών εκλογών αλλά και την εικόνα που θα διαμορφώσει ο ελληνικός λαός για το κόμμα μας. Την ικανότητα του κόμματός μας να αφουγκράζεται τα προβλήματά του και να ανταποκρίνεται στις ανάγκες των καιρών.

ΣΤΗΝ ΚΛΙΝΙΚΗ ΠΡΑΞΗ

Προβλήματα στον έλεγχο της υπέρτασης

Μεγάλες μελέτες έχουν δείξει ότι η αντιυπερτασική θεραπεία μειώνει τον κίνδυνο για αγγειακό εγκεφαλικό επεισόδιο κατά 39% και για στεφανιαία νόσο κατά 16%. Βέβαια, για την προστασία από τις καρδιαγγειακές επιπλοκές απαραίτητη προϋπόθεση είναι η μακροχρόνια αντιυπερτασική θεραπεία, (ισόβια χρήση φαρμάκων). Υπόθεση όχι εύκολη. Από το σύνολο των υπερτασικών ασθενών (που λαμβάνουν αγωγή) μόνο το 12,5% ρυθμίζει άριστα την πίεση.

Κλινικές μελέτες, έχουν δείξει ότι ποσοστά περίπου 20% των υπερτασικών ατόμων διακόπτουν τα συνήθη αντιυπερτασικά φάρμακα λόγω ανεπιθύμητων ενεργειών. Σε επίπεδο πρωτοβάθμιας περίθαλψης τα πράγματα φαίνεται να είναι πολύ χειρότερα. Σε βρετανική έρευνα παρακολούθησης της συνταγογράφησης σε 14.700 υπερτασικά άτομα διαπιστώθηκε ότι περίπου στο 50% των περιπτώσεων το αρχικό αντιυπερτασικό φάρμακο είχε διακοπεί μέσα σ' ένα εξάμηνο από την έναρξή του. Αυτό, αποδόθηκε σε κακή συνεργασιμότητα των υπερτασικών ασθενών με τους ιατρούς. Η συνεργασιμότητα φαίνεται να είναι καλύτερη όσο πιο απλό και πρακτικό είναι το θεραπευτικό σχήμα. Είναι βέβαια προφανές, ότι η κακή συνεργασιμότητα δεν οφείλεται μόνο στους ασθενείς, αλλά και στους γιατρούς. Η βρετανική έρευνα έδειξε, ότι ακόμη και στους νεοδιαγνωσμένους υπερτασικούς ο χρόνος που διατίθεται για την εκπαίδευσή τους στη σημασία της ρύθμισης της αρτηριακής πίεσης και τους κανόνες της θεραπείας, είναι ελάχιστος.

Συμπερασματικά, στην κλινική πράξη υπάρχουν μεγάλα περιθώρια βελτίωσης της συνεργασιμότητας των υπερτασικών ατόμων με απώτερο στόχο τη βελτίωση του ελέγχου της υπέρτασης σε επίπεδο πληθυσμού και, κατά συνέπεια, και της πρόγνωσης. Οι κύριοι άξονες παρέμβασης πρέπει να είναι οι εξής: 1) Εκπαίδευση των ασθενών ως προς τον κίνδυνο που διατρέχουν από την αυξημένη αρτηριακή πίεση και την σημασία της μακροχρόνιας και σταθερής θεραπείας και ρύθμισης, 2) Υιοθέτηση απλών και πρακτικών θεραπευτικών σχημάτων, 3) Χρησιμοποίηση φαρμάκων χωρίς ανεπιθύμητες ενέργειες.

Του **ΝΙΚΗΤΑ ΠΑΠΑΝΙΚΗΤΑ**
παθολόγου, υπεύθυνου Υπερτασιολογικού Ιατρείου νοσοκομείου Ρόδου

ΦΥΣΙΚΟΘΕΡΑΠΕΙΑ
ΑΝΑΤΟΜΙΚΑ ΠΕΛΜΑΤΑ ΘΕΡΑΠΕΙΑΣ
ανακούφισης με ειδική ΠΕΛΜΑΤΟΓΡΑΦΗΣΗ
κατασκευή από ΗΛΕΚΤΡΟΝΙΚΟ ΥΠΟΛΟΓΙΣΤΗ

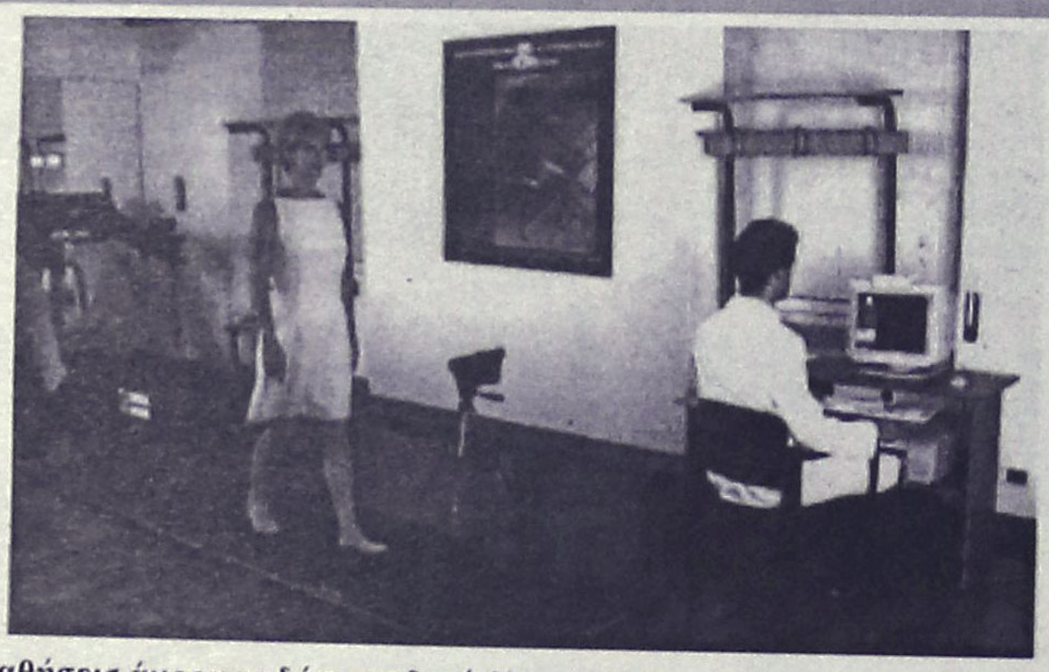

- Παθήσεις άκρου ποδός: παιδική βλαισοπλατυποδία-ραιβοϊπποποδία
- Πέλματα βάδισης ανακούφισης για καρδιοπαθείς
- Τενοντίτιδες-Πελματιαία απονευρίτιδα-Μεταταρσαλγίες-Παραμορφώσεις δαχτύλων-Υπερκερατώσεις (κάλλοι)
- Νευραλγίες κάτω άκρων κεντρικού ή περιφερικού τύπου
- Παθήσεις γονάτων: Βλαισο-ραιβογωνία-Χονδρομαλάκυνση επιγονατίδων-Οστεοαρθρίτιδα
- Παθήσεις σπονδυλικής στήλης και ισχίων με χρόνια υποτροπή πόνου-Σκολίωση με ανικοσκελία-Δυσπλασικά ισχία-Χολότητα βάδισης

Διώξτε τον πόνο από τα πόδια σας με τα κατάλληλα πέλματα που βελτιώνουν την ποιότητα της ζωής σας

Τσαμπίκος Α. Δημητράκης P.T.M.T.C.
Φυσικοθεραπευτής, Manual Therapist
Πτυχιούχος Πανεπιστημίου Maryville, Αμερικής
Μέλος του Αμερικάνικου Φυσικοθεραπευτικού Συλλόγου
Μέλος του Αμερικάνικου Association

Γ. ΣΕΦΕΡΗ 80, 85100 Ρόδος
Τηλ. (0241)67777
email: t.dimitrakis@astronet.gr

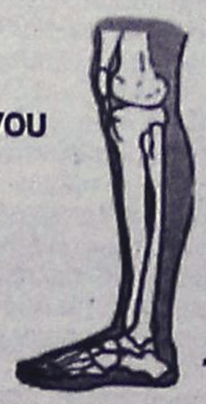

ΕΓΚΩΜΙΟ ΑΠΟ ΙΤΑΛΟ ΚΑΘΗΓΗΤΗ

Χαιρετισμός στην Ρόδο...

"Το νησί που αφήνω, ίσως για πάντα, είναι ένα ζωντανό μέρος του εαυτού μου"

Του **ΕΜΜΑΝΟΥΗΛ Δ. ΠΑΠΑΪΩΑΝΝΟΥ**

Ο νόμος 517 της 3/9 Ιανουαρίου 1948 στο άρθρο 1 ορίζει ότι "οι Ιταλοί υπήκοοι οι κατοικούντες την 10 Ιουνίου 1940 εν Δωδεκανήσω και τα μετά την χρονολογίαν ταύτην γεννηθέντα τέκνα των καθίστανται Έλληνες υπήκοοι, ενώ κατά το άρθρο 2 εις άπαντα τα πρόσωπα τα αναφερόμενα εν τω άρθρω 1 τα έχοντα ηλικία άνω των δέκα οκτώ ετών, των οποίων η συνήθης γλώσσα είναι η Ιταλική, παρέχεται δικαίωμα επιλογής της Ιταλικής ιθαγενείας, εντός προθεσμίας έτους από της δια την Ελλάδα ενάρξεως ισχύος της μετά της Ιταλίας περί ειρήνης συνθήκης της 10 Φεβρουαρίου 1947.

Στο πλαίσιο του ανωτέρω νόμου, ο Ιταλός καθηγητής Virginio Giughese, κάτοικος για πολλά χρόνια στη Ρόδο, επέλεξε την ιταλική ιθαγένεια. Φεύγοντας όμως από τη Ρόδο, της απηύθυνε ένα χαιρετισμό Saluto a Rodi ο οποίος αποτελεί εγκώμιο για την ιστορία, τη δόξα, τις ομορφιές του νησιού μας, γι' αυτό εκρίναμε ότι έπρεπε να τον μεταφράσουμε και να τον δημοσιεύσουμε, για να γίνει κτήμα του ευρύτερου κοινού.

ΧΑΙΡΕΤΙΣΜΟΣ ΣΤΗ ΡΟΔΟ

Αντίο Ρόδος, χώρα μαγείας και ονείρου, όπου περάσαμε χρόνια ευτυχισμένα, όπου γεννήθηκαν τα παιδιά μας και αναπαύονται οι αγαπημένοι μας. Μια γενιά Ιταλών σε έχει αγαπήσει και δεν θα σε ξεχάσει ποτέ.

Εμείς που αναχωρούμε σε χαιρετούμε, αγαπητό νησί των ρόδων, γοητευτικό μαργαριτάρι του Αιγαίου, και με την καρδιά πλημμυρισμένη από νοσταλγία, αναπολούμε τον αίθριο ουρανό σου, το εύκρατο κλίμα σου, την εγκάρδια και φιλόξενη ιδιοσυγκρασία των τέκνων σου.

Θα έχεις μια έξοχη θέση στην καρδιά μας και πάντοτε θα την έχει μεγαλύτερη όταν, αφού εξασθενήσει και λησμονηθεί η πικρία των θλιβερών ωρών, θα διατηρήσουμε για σένα μόνο την ευχάριστη και χαρούμενη ανάμνηση.

Δακρύζουν τα μάτια μας, αιμορραγεί η καρδιά μας ενώ προετοιμαζόμαστε να σε εγκαταλείψουμε. Η πατρίδα η οποία μας πλησιάζει δεν θα μπορέσει να μας κάμει να ξεχάσουμε αυτή τη δεύτερη μητέρα, η οποία για χρόνια μας περιέθαλψε.

Και αν το πρόσωπο κάποιου από εμάς, εγκαταλείποντάς σε, εξέφραζε χαρά, μη πιστεύεις: είναι το φως της Πατρίδας το οποίο ήδη το φωτίζει, αλλά μέσα υπάρχει η σκιά, υπάρχει η θλίψη για τον επικείμενο αποχωρισμό.

Ω ήρεμε και εγκάρδιε λαέ, να μας θυμάσαι. Αν μια μέρα κάτι μας χώρισε, σήμερα όλα μας ενώνουν και αυτός ο χωρισμός ο υλικός ο οποίος εξαϋλώνοντας τα πνεύματα, τα αδελφοποιεί στην ανάμνηση του παρελθόντος. Να μας θυμάσαι και συνέχισε να είσαι χώρα φιλόξενη στους δικούς μας που μένουν.

Υστερα από τις πρώτες αναχωρήσεις, τις οποίες προαναφέραμε υπήρξε μια χρησιμότατη μετάβαση στην Ιταλία του πολιτικού μηχανικού Macchi (Μάκκι) (σ.μ. τελευταίου ιταλού δημάρχου Ρόδου) για να αναφέρει στην κυβέρνηση για την κατάσταση στη Ρόδο και για να επιτύχει συμπαράσταση για τους ομοεθνείς οι οποίοι παρέμεναν ακόμα.

Ετσι έγινε δυνατό να οργανωθεί η πλήρης επιστροφή στην πατρίδα. Οι αναχωρούντες είχαν χωριστεί σε κλιμάκια, είχε οργανωθεί η μεταφορά των οικοσκευών υπό την διεύθυνση του δρος Anfuso.

Με περισσότερα ταξίδια μεταξύ του Νοεμβρίου 1946 και του Σεπτεμβρίου 1947 των ατμοπλοίων Toscana και Miragia, όλοι οι πρόσφυγες από την Δωδεκάνησο έφθασαν στην Ιταλία. Μερικοί την έβλεπαν για πρώτη φορά!

Την 31 Μαρτίου 1947 η Ρόδος και η Δωδεκάνησος υπήχθησαν στην Ελληνική Στρατιωτική Διοίκηση, την 7 Μαρτίου 1948 επικυρώθηκε η οριστική προσάρτηση στην Ελλάδα με τον διορισμό του κυβερνήτη Νικολάου Μαυρή, ανδρός πραγματικά πολύ ισορροπημένου.

Οι πρόσφυγες που έφθασαν στην πατρίδα διασκορπίσθηκαν εδώ και εκεί στην Ιταλία, βρίσκοντας υποδοχή κοντά σε συγγενείς ή επιστρέφοντες στις περιοχές καταγωγής. Ένας σημαντικός αριθμός αποφάσισε να σταματήσει στο Μπάρι, ή στη γενναιόψυχη περιοχή της Puglia οι λιγότεροι τυχεροί συγκεντρώθηκαν εις τα πεδία προσφύγων της Ρώμης και της Αβέρσας.

Όχι πάντοτε η υποδοχή της πατρίδας υπήρξε τέτοια που να μετριάσει τα βάσανά τους ηθικά και υλικά. Αντιμετώπισαν θυσίες, αυταπαρνήσεις, γραφειοκρατικά εμπόδια, και σε πολλές περιπτώσεις σε άθλια ζωή. Τα μέσα ενημέρωσης και ο τύπος περνούσαν σχεδόν απαρατήρητο το γεγονός, αλλά αυτός ο κόσμος, ύστερα από λίγο, απελευθερώθηκε από τη μειονεκτική θέση της παλινόστησης, και κατόρθωσε να ενσωματωθεί στη νέα Ιταλία.

Η Ρόδος, οπωσδήποτε, έμεινε στην καρδιά όλων, όπως στην καρδιά όλων μένουν οι τόσοι φίλοι ροδίτες. Ακόμα σήμερα, ύστερα από περισσότερα από 60 χρόνια, μπορούμε να παρακολουθούμε το προσκύνημα στα νησιά της Δωδεκανήσου εκείνων οι οποίοι, εκεί γεννήθησαν, κατοίκησαν, εσπούδασαν, δούλεψαν, υπόφεραν, πολέμησαν και σήμερα ακόμα είτε στην Ιταλία είτε στη Ρόδο είναι δυνατό να παρευρισκόμαστε σε νοσταλγικές, συγκινητικές συναντήσεις τους στις διάφορες ευκαιρίες που προσφέρονται από γενναιόδωρους διοργανωτές.

Χαίρομαι να κλείσω αυτή την κατ' ανάγκη περιληπτική έκθεση, με τα λόγια της δημοσιογράφου Rina Ganbagna, που είναι στην αρχή του ρομάντσου της "Καλόπετρα-Το νησί των ρόδων", που δημοσιεύθηκε το 1973:

"Μόνο όταν το πλοίο αποσπάται από την προκυμαία, αργά, έχω την ακριβή αίσθηση, ότι το νησί που αφήνω, ίσως για πάντα, είναι ένα ζωντανό μέρος του εαυτού μου. Το σφύριγμα της σειρήνας, θλιβερό και παρατεταμένο, είναι σαν ένα σπαθί το οποίο διαπερνά την καρδιά μου... Το να είσαι υποχρεωμένος να φύγεις από ένα αγαπημένο τόπο, όπου έζησες πολύ καιρό, είναι βέβαια ένας ψυχικός πόνος, αλλά να πρέπει να αφήσεις εκείνους τους τόπους τους οποίους άρχισες να βλέπεις και να γνωρίζεις από παιδί και οι οποίοι με το πέρασμα των ετών, έχουν αποτυπωθεί στο πνεύμα και στην καρδιά, είναι χωρίς άλλο, σπαρακτικό. Η Ρόδος, το όμορφο νησί, έχει αλλάξει ακόμα μια φορά αφεντικό. Εκείνοι οι Ιταλοί οι οποίοι, σε λίγο περισσότερο από τρεις δεκαετίες, την έχουν κάμει ευτυχή, εξωραϊσμένη και προ παντός αξιαγάπητη, πρέπει να την εγκαταλείψουν ύστερα από τον χαμένο πόλεμο.

Πόσους κυρίαρχους, πόσους κατακτητές είχες στην χιλιετή ζωή σου, νησί των ρόδων, του ελαφιού και του κολοσσού; πόσους από τότε που ένας σεισμός σε έσπρωξε στον κόλπο της μυθικής θάλασσας του Αιγαίου, αφ' ότου ο θεός Ήλιος ανακηρύχθηκε προστάτης σου, αφ' ότου ο Ζευς σου πέταξε λεπτή σκόνη χρυσού, πόσου κυρίαρχους είχες;

Πες μου άπονη, θαυμάσια σαγηνεύτρια μουγγή και μυστηριώδης, μαλθακά ξαπλωμένη στη θάλασσα του Αιγαίου, νύμφη μοιρολάτρης υποταγμένη στις παραξενιές του πεπρωμένου και της ιστορίας, πες μου, αν έχεις ψυχή, ποιόν από τους κατακτητές σου έχεις αληθινά αγαπήσει;

Πάντα με υγείαν....

Υγιεινή δίαιτα για την καρδιά

Β' ΜΕΡΟΣ-ΤΕΛΕΥΤΑΙΟ

Να τρώτε συχνά σκόρδο.

Φαίνεται ότι το σκόρδο μειώνει την υπέρταση, αν και δεν υπάρχει εκτενής βιβλιογραφία που καθορίζει την ακριβή δοσολογία η οποία χρειάζεται. Γι' αυτό, η κατανάλωση σκόρδου δεν πρέπει να αντικαθιστά την αντιυπερτασική αγωγή.

Να καταναλώνετε τροφές πλούσιες σε μαγνήσιο.

Το οποίο έχει βρεθεί ότι προστατεύει την καρδιά. Οι τροφές αυτές είναι το σπανάκι, οι ηλιόσποροι,το σιτάρι ολικού αλεύρου, ο βακαλάος, η γλυκοκολοκύθα κ.ά.

Κόψτε το πολύ αλκοόλ, αλλά να πίνετε λίγο κρασάκι.

Για τους υγιείς άνδρες, συνιστώνται τρία ποτηράκια κρασί την ημέρα μαζί με το φαγητό, για τις υγιείς γυναίκες δύο ποτηράκια. Γαλλικές έρευνες έχουν δείξει ότι το κόκκινο κρασί έχει περισσότερο προστατευτικές ιδιότητες για την καρδά.

Να πίνετε πράσινο τσάι.

Γνωρίζοντας όμως ότι έχει τις ίδιες περίπου συνέπειες με τον καφέ (ταχυκαρδίες, υπερένταση κ.ά.)

Να αντικαταστήσετε μέρος των ζωικών τροφίμων με ανάλατους ξηρούς καρπούς.

Βρετανική έρευνα έχει δείξει ότ η κατανάλωση καρυδιών μία φορά την εβδομάδα μειώνει τον κίνδυνο για καρδιοπάθειες κατά το ένα τέταρτο.

Να παίρνετε συμπληρώματα βιταμίνης Ε, βήτα-καροτίνης και του ενζύμου Q10.

Αν η διατροφή σας δεν είναι πλήρης. Οι έρευνες έχουν δείξει ότι μειώνουν τον κίνδυνο για καρδιοπάθειες. Για το θέμα αυτό, συζητήστε με τον γιατρό σας.

ΙΑΤΡΙΚΗ ΑΝΑΚΟΙΝΩΣΗ
Ο χειρουργός Οδοντίατρος
(Αριστοτέλειο Πανεπιστήμιο Θεσσαλονίκης)
ειδικευθείς στη **Στοματολογία** (Univ. of California, U.S.A.)
με Master στη **Στοματική Βιολογία** (Univ. of Manitoba), CANADA) και τ. Αν. Καθηγητής Πανεπιστημίου LOYOLA CHICAGO, U.S.A.
Δημήτριος Μ. Παρίσης, D.D.S., M.Sc.
Δέχεται καθημερινά πρωί και βράδυ κατόπιν ραντεβού στο ιατρείο του:
Ανθούλας Ζερβού 5, Ρόδος (Ψαροπούλα).
Τηλ. 77220, Κιν. 0932-585441

ΚΡΙΤΩ ΙΑΤΡΙΚΗ ΜΕΡΙΜΝΑ ΡΟΔΟΥ
ΙΑΤΡΙΚΗ ΑΝΑΚΟΙΝΩΣΗ
Η ιατρός
ΕΛΕΥΘΕΡΙΑ ΘΕΜΕΛΗ-ΚΛΑΔΟΓΕΝΗ
ΜΙΚΡΟΒΙΟΛΟΓΟΣ-ΒΙΟΠΑΘΟΛΟΓΟΣ
Δέχεται:
Στο ιατρείο της: Ιωάννου Μεταξά 3
(ΚΡΙΤΩ Ιατρική Μέριμνα Ρόδου)
08.00-20.00 καθημερινά
Τηλ. 38008-30020 Fax: 73861

ΙΑΤΡΙΚΗ ΑΝΑΚΟΙΝΩΣΗ
Ο ιατρός
ΠΕΡΙΚΛΗΣ Ε. ΠΑΠΠΑΣ
ΑΓΓΕΙΟΧΕΙΡΟΥΡΓΟΣ
Αγγειολογικό Εργαστήριο
Δέχεται:
Με ραντεβού στο ιατρείο του:
Π. Μελά 27-2ος όροφος
Τηλ. 75948 κιν. 0972016170

ΙΑΤΡΙΚΗ ΑΝΑΚΟΙΝΩΣΗ
Ο ιατρός
ΧΑΛΟΥΔΗΣ Α. ΠΑΝΤΕΛΗΣ
ΕΙΔΙΚΟΣ ΑΙΜΑΤΟΛΟΓΟΣ
Δέχεται:
Με ραντεβού στο ιατρείο του:
Π. Μελά 27-2ος όροφος
Τηλ. 75716 κιν. 0973314391

ΚΕΝΤΡΟ ΕΦΑΡΜΟΓΩΝ ΕΡΓΟΘΕΡΑΠΕΙΑΣ/ΛΟΓΟΘΕΡΑΠΕΙΑΣ
ΕΚΠΑΙΔΕΥΣΗ ΠΑΙΔΙΩΝ ΜΕ ΕΙΔΙΚΕΣ ΑΝΑΓΚΕΣ
Αναπτυξιακή καθυστέρηση
Ψυχοκινητική καθυστέρηση
Νοητική υστέρηση
Εγκεφαλική παράλυση
Αυτισμός
Μαθησιακές δυσκολίες
Διαταραχές συγκέντρωσης-Υπερκινητικότητα
Αισθητηριακές Διαταραχές
Προβλήματα άρθρωσης-Λόγου-Ομιλίας-Φωνής
ΜΠΑΔΑΝΗΣ ΚΩΝ/ΝΟΣ
Εργοθεραπευτής
Θεραπευτής της BOBATH
N.D.T.
ΓΕΩΡΓΙΛΟΠΟΥΛΟΥ ΑΘΑΝΑΣΙΑ
Λογοθεραπεύτρια-Λογοπαθολόγος
B.A. APP.SC/POST GRAD.DIP
LA TROBE UNIVERSITY
ΜΕΛΒΟΥΡΝΗ-ΑΥΣΤΡΑΛΙΑΣ
ΚΕΝΝΕΝΤΥ 31 Τ.Κ. 85100 ΡΟΔΟΣ
ΤΗΛ.-FAX 0241-31366

ΤΟ ΕΡΓΑΣΤΗΡΙΟ ΦΥΣΙΚΟΘΕΡΑΠΕΙΑΣ
ΤΟΥ Κ. ΛΑΟΥΔΙΚΟΥ ΠΑΝΑΓΙΩΤΗ
μεταφέρθηκε στην Ρόδο
στην οδό **Παύλου Μελά 80**
σε νέες σύγχρονες εγκαταστάσεις
και με νέα μηχανήματα τελευταίας τεχνολογίας.
Ώρες λειτουργίας: **10-1** και **5-8**
Τηλέφωνα επικοινωνίας:
(0241) 29900, κιν. 0944774627

ΝΤΟΡΑ ΚΩΝΣΤΑΝΤΙΝΟΠΟΥΛΟΥ
ΨΥΧΟΛΟΓΟΣ
Πτυχιούχος του Πανεπιστημίου της Καλιφόρνιας-Λος Αντζελες (UCLA)-Μεταπτυχιακές σπουδές στο Pepperdine University-Malibu California.
➤ Αμεση ψυχολογική υποστήριξη και επαγγελματική φροντίδα από έμπειρη Ψυχολόγο και Οικογενειακή Σύμβουλο.
➤ Η σωστή θεραπευτική σχέση μπορεί να επιφέρει ρεαλιστικές λύσεις για πραγματικά προβλήματα σε θέματα: μοναξιάς, μελαγχολίας, στρες, ανυπομονησίας, φοβίας, εθισμού, οικογενειακών σχέσεων, διαζυγίου, κακομεταχείρισης, συναισθηματικών δυσκολιών, αυτοπεποίθησης, ανασφάλειες, μεταβατικά στάδια ζωής, βουλιμίας, ανορεξίας, απώλειας, πένθους.
Τηλεφωνείστε στα τηλέφωνα:
35163 και 0944/980550
για ραντεβού και άμεση εξυπηρέτηση.
Διεύθυνση: Καρίας 1
Περιοχή Ροδίνι - Ρόδος

ΦΥΣΙΚΟΘΕΡΑΠΕΙΑ
ΟΡΦΑΝΟΣ ΑΝΤΩΝΗΣ
ΦΥΣΙΚΟΘΕΡΑΠΕΥΤΗΣ
Εκπαιδευθείς στο Ασκληπιείο Νοσ. Βούλας και ΚΑΤ
Πτυχιούχος του Ινστιτούτου MC KENZIE
✓ Αποκατάσταση σε ορθοπεδικές και νευρολογικές παθήσεις με τις τεχνικές BOBATH και P.N.F.
✓ Αποθεραπεία σε αθλητικές κακώσεις
✓ Αντιμετώπιση του Μηχανικού Σπονδυλικού πόνου με την τεχνική MC KENZIE (Οσφυαλγία-Ισχιαλγία-Αυχεναλγία)
✓ Αντιμετώπιση πονοκεφάλων μηχανικής αιτιολογίας
✓ Παιδική φυσικοθεραπεία (Εγκεφαλική παράλυση κ.λπ.)
✓ Αναπνευστική φυσικοθεραπεία
✓ Θεραπευτική Γυμναστική
✓ Τμήμα BACK SCHOOL και εργονομία για προστασία σπονδυλικής στήλης
ΔΙΑΤΙΘΕΤΑΙ ΣΥΓΧΡΟΝΟΣ ΕΞΟΠΛΙΣΜΟΣ ΚΑΙ ΓΙΑ ΘΕΡΑΠΕΙΕΣ ΚΑΤ' ΟΙΚΟΝ
ΔΕΚΤΑ ΤΑΜΕΙΑ: ΤΑΞΥ
Διεύθυνση: Αγίας Αναστασίας 12, 85100 ΡΟΔΟΣ
Τηλ. φυσικ/ρίου: 0241-33929, οικίας 0241-33118
Κιν.: 0946-317028

ΙΑΤΡΙΚΗ ΑΝΑΚΟΙΝΩΣΗ
Τα Ιατρεία
της ΚΥΤΤΑΡΟΛΟΓΟΥ
κας ΑΓΑΘΗΣ Κ. ΓΑΛΑΝΟΠΟΥΛΟΥ
και του **ΡΕΥΜΑΤΟΛΟΓΟΥ**
κου ΝΙΚΟΛΑΟΥ Γ. ΑΦΑΝΤΕΝΟΥ
έχουν μεταφερθεί στην οδό
Λ. Ρόδου-Λίνδου και Δ. Αναστασιάδη 2
παράλληλη της Άννης Μαρίας από τα φανάρια της Άννης Μαρίας 50 με δεξιά πηγαίνοντας για Ροδίνι το τηλ. θα παραμείνει το ίδιο.
Πληρ. τηλ. 0241-39508
κιν:0944-982418, 0977-470191
οικίας: 0244-24126

Εργαστήριο Κλινικής Ψυχολογίας
ΧΡΙΣΤΙΝΑ ΣΑΒΒΑΚΗ-ΓΚΡΑΝΖΑΝ
Κλινική Ψυχολόγος-Ψυχοπαθολόγος (DESS)
- Πτυχιούχος του Πανεπιστημίου Nancy Γαλλίας
- Μεταπτυχιακή ειδίκευση (DESS) στην Κλινική Ψυχολογία Ενηλίκου, Εφήβου και Παιδιού στο Πανεπιστήμιο Reims Γαλλίας

Για τον ενήλικο
- Ψυχοδιαγνωστική
- Ψυχολογική υποστήριξη
- Ατομική και οικογενειακή συνέντευξη
- Ψυχοθεραπεία αναλυτικής εμπνεύσεως

Για το παιδί
- Αξιολόγηση προσωπικότητας (τεστ νοημοσύνης, προβολής)
- Διάγνωση μαθησιακών δυσκολιών και συμπεριφορικών διαταραχών
- Συμβουλευτική επαγγελματικού προσανατολισμού
- Ψυχοθεραπεία μέσω παιχνιδιού και εικαστικών

Δέχεται με ραντεβού
Εθνικής Αντίστασης 15
Τηλ.: 77350-Κιν. 0937684251

INEMA
ΙΑΤΡΙΚΟΣ & ΝΟΣΟΚΟΜΕΙΑΚΟΣ ΕΞΟΠΛΙΣΜΟΣ
13 ΧΡΟΝΙΑ ΕΜΠΕΙΡΙΑΣ
ΠΙΣΤΟΠΟΙΗΣΗ ΠΟΙΟΤΗΤΑΣ **ISO 9002 EN 46002 E3/833**
ΛΕΜΕΣΣΟΥ 2 ΡΟΔΟΣ ΤΗΛ.32238 – FAX 28484



ΑΝΑΠΗΡΙΚΑ ΚΑΡΟΤΣΙΑ – ΒΑΔΙΣΤΙΚΑ ΒΟΗΘΗΜΑΤΑ – ΟΡΘΟΠΕΔΙΚΑ ΕΙΔΗ – ΜΠΛΟΥΖΕΣ ΙΑΤΡΙΚΕΣ– ΚΑΛΤΣΕΣ ΦΛΕΒΙΤΙΔΑΣ – ΠΕΛΜΑΤΑ – ΟΡΘΟΠΕΔΙΚΑ ΜΑΞΙΛΑΡΙΑ – ΚΡΕΒΑΤΙΑ ΝΟΣΟΚΟΜΕΙΑΚΑ – ΙΑΤΡΙΚΟΣ ΕΞΟΠΛΙΣΜΟΣ ΚΑΙ ΑΝΑΛΩΣΙΜΑ – ΟΡΓΑΝΑ ΧΗΜΕΙΟΥ ΚΑΙ ΚΑΘΕ ΑΛΛΟ ΕΙΔΟΣ ΓΙΑ ΚΑΤ ΟΙΚΟ ΝΟΣΗΛΕΙΑ .

Νέα Σελίδα...

Μουλέν Ρουζ

Κυρίαρχος του παιχνιδιού στο "γλέντι" τη Μονμάρτης σχετικά με την εμπορική διασκέδαση ήταν το club ορόσημο του Τζόζεφ Όλερ και του Τσαρλς Ζίντλερ, το Μουλέν Ρουζ. Οταν το Μουλέν Ρουζ άνοιξε τις πόρτες του στους πρόποδες της Μονμάρτης στις 6 Οκτωβρίου 1889, όλο το Παρίσι έδωσε το παρόν του. Μέλη της υψηλόβαθμης και της χαμηλόβαθμης κοινωνίας πολιόρκησαν το "Παλάτι των Γυναικών" πριν ακόμα στεγνώσει η μπογιά του πολυδάπανου εσωτερικού ντεκόρ. Η διακόσμηση του Μουλέν Ρουζ από το ζωγράφο από τη Μονμάρτη, τον Αδόλφο Βιλλέ, τα εξωτικά χρώματα, η μορφή και τα θέματα μετατράπηκαν σε ολονύκτιο θρύλο.



Πίσω από την αχανή πίστα χορού, συμπληρωμένη με γκαλερί από τις οποίες φαινόταν όλος ο χώρος και μια ορχήστρα πάνω από τη σκηνή, υπήρχε κήπος με ακόμα μια σκηνή, τραπέζια σε στυλ καφέ, μαϊμούδες και πόρνες που καβαλούσαν γαϊδουράκια. Επίσης στον κήπο υπήρχε ένας γιγάντιος ελέφαντας, μέσα στον οποίο υπήρχε ένα club με αραβικά θέματα. Οι άνδρες πελάτες εισέρχονταν από τα πόδια του ελέφαντα και ανεβαίνοντας από μια σπιράλ σκάλα βρίσκονταν μπροστά σε χορούς της κοιλιάς, σε ορχήστρες και κραιπάλη οπίου. Διαπράττοντας μια ριζική ρήξη με την ατέρμονη ταξική διαίρεση, ο μικρόκοσμος της Παριζιάνικης κοινωνίας, έτριψε τους ώμους του σε μια σκανδαλώδη εγγύτητα. Η βασιλική κοινωνία της Ευρώπης (ανάμεσά τους και ο Πρίγκιπας της Ουαλίας), πρεσβευτές, πολιτικοί, βιομήχανοι και δικαστές αναμείχθηκαν με τις επώνυμες κονσομασιονίστ, κορίτσια του καν-καν και τους εργάτες. Οι ντόπιοι μποέμ της Μονμάρτης, οι κοκότες και οι ιερόδουλοι, νταβατζήδες, τσατσάδες και κλέφτες ήταν επίσης εκεί.

Ανάμεσα στους βελούδινους τοίχους του Μουλέν, την ευωδιά των γυναικείων αρωμάτων, την πούδρα, το ταμπάκο και την ανακατωμένη μπύρα υπήρχε αυτό το συνονθύλευμα του ακροατηρίου. Σε μια δική τους τάξη ζούσαν οι κονσομασιονίστ, ένα κοινωνικό φαινόμενο το οποίο έπαψε να υφίσταται με το τέλος της "ωραίας εποχής" και της απαρχής του Πρώτου Παγκοσμίου Πολέμου. Αν και προέρχονταν από την ίδια εργατική τάξη με τις πόρνες, οι πιο διάσημες κονσομασιονίστ ξεχώρισαν σε βάθος και υψηλό στυλ από τις σχέσεις που δημιούργησαν (με, σχεδόν αποκλειστικά, την ελίτ της Ευρώπης). Οπως οι σημερινοί τηλεοπτικοί σταρ και τα τοπ μόντελς, έτσι και αυτές αποτυπώθηκαν λατρευτικά από τον Τύπο. Εντούτοις, όσο γρήγορα το Μουλέν Ρουζ θεμελίωσε τη φήμη του ως η πιο εξωτική σεξουαλική αγορά του Παρισιού, έτσι επίσης αντιπροσώπευσε έναν τύπο πολιτισμικής και κοινωνικής επανάστασης. Αναλογιστείτε το ως μια αποβλακωμένη καν-καν εκδοχή του θρυλικού Studio 54 του Στηβ Ρούμπελ, διασταυρωμένο με τις σεξουαλικές αγορές της Μπανγκόγκ και το καρναβάλι της Μαντρί Γκρας.

Το Μουλέν Ρουζ αποτέλεσε σύμβολο της "ωραίας εποχής", ένα club ορόσημο, ένας προχωρημένος τόπος διασταύρωσης όλων των κοινωνικών τάξεων της πρωτεύουσας της Γαλλίας. Συνυπήρχαν καλοβολεμένοι κύριοι της Παριζιάνικης ελίτ, καλυμμένοι με τα ακριβά τους ταξίντο, μαζί με πόρνες, χορεύτριες, κολασμένους εκπροσώπους του υποκόσμου και με τα "παιδιά της επανάστασης", τους μποέμ της Μονμάρτης. Ενδεχομένως το θρυλικό Μουλέν Ρουζ να αποτέλεσε το μεγαλύτερο κοινωνικό χωνευτήρι όλων των εποχών. Μια χύτρα της κολάσεως, που οδηγούσε σε διασκέδαση που θύμιζε παράδεισο. Περίεργος ο χαρακτηρισμός. Κάπως έτσι, όμως, τονίζεται και η διαφορετικότητα, καθώς και η μοναδικότητά του.

Λ.Β.



ALHAMBRA TRAVEL

ΝΑΥΤΙΛΙΑΚΗ ΕΤΑΙΡΕΙΑ ΛΕΣΒΟΥ Α.Ε.

ΑΝΑΚΟΙΝΩΣΗ

Γνωρίζουμε στο επιβατικό κοινό ότι το δρομολόγιο του F/B ΑΛΚΑΙΟΣ από Ρόδο έχει ως εξής:

Κάθε ΣΑΒΒΑΤΟ ώρα 05.00 για ΚΩ - ΣΑΜΟ - ΧΙΟ - ΜΥΤΙΛΗΝΗ - ΛΗΜΝΟ - ΑΛΕΞΑΝΔΡΟΥΠΟΛΗ

Πληροφορίες - Εισιτήρια

Πρακτορείο

ALHAMBRA

Αλεξ. Παπάγου 23 • Τηλ. 37052, 25698, Ρόδος

Pellos Travel

ΜΕ ΤΙΣ ΕΥΛΟΓΙΕΣ ΤΟΥ ΜΗΤΡΟΠΟΛΙΤΟΥ ΜΥΡΩΝ ΚΑΙ ΤΗΣ ΕΠΙΤΡΟΠΗΣ ΑΥΤΟΥ ΟΡΓΑΝΩΝΟΥΜΕ:

4ήμερη ΕΚΔΡΟΜΗ στα ΜΥΡΑ ΤΟΥΡΚΙΑΣ

ΡΟΔΟΣ – ΜΑΡΜΑΡΙΣ – FETHIYE – ΛΙΒΙΣΣΙ – ΜΥΡΑ – ΑΝΤΑΛΕΙΑ – ΑΝΤΙΦΙΛΟΣ – ΠΑΤΑΡΑ – ΜΑΡΜΑΡΙΣ – ΡΟΔΟΣ

Από 4/12/2001-7/12/2001

- **4/12:** Αναχώρηση από Ρόδο για Μαρμαρίς. Αφιξη στο Μαρμαρίς. Επιβίβαση σε πούλμαν και αναχώρηση για Λιβίοι. Εσπερινός στο Ναό των Εισοδίων της Θεοτόκου (κάτω εκκλησία). Αναχώρηση για τα Μύρα (Demre). Αφιξη στο Ξ/Δ αργά το απόγευμα. Τακτοποίηση στο Ξ/Δ. Δείπνο. Το βράδυ προαιρετική διασκέδαση με Oriental show. Διαν/ση στο Ξ/Δ.
- **5/12:** Πρωινό στο Ξ/Δ. Αναχώρηση για Αντάλεια μέσω Φοίνικα. Αφιξη στην Αντάλεια. Ελεύθερη μέρα για ψώνια. Επιστροφή το απόγευμα στις 15.00 για τα Μύρα. Αφιξη στο Ξ/Δ. Στις 18.00 παρακολούθηση Εσπερινού στο Ναό του Αγίου Νικολάου στα Μύρα. Μετά το τέλος του εσπερινού φαγητό στο Ξ/Δ. Μεσανυχτική λειτουργία από τη συνοδεία Αγιορειτών μοναχών του Αγίου Ορους. Διαν/ση.
- **6/12:** Πρωινό στο Ξ/Δ. Παρακολούθηση της θείας λειτουργίας στα Μύρα στη Βασιλική εκκλησία του Αγίου Νικολάου. Μετά την λειτουργία κέρασμα από το Μητροπολίτη Μύρων και κατόπιν επίσκεψη στην Αντίφιλο – Πατάρα – Ξάνθο στους αρχαιολογικούς χώρους και στα Μύρα. Δείπνο στο Ξ/Δ. Διαν/ση.
- **7/12:** Πρωινό στο Ξ/Δ. Επιβίβαση σε πούλμαν και αναχώρηση για Μαρμαρίς. Αφιξη στο Μαρμαρίς. Αναχώρηση για Ρόδο. Αφιξη στη Ροδο. Τέλος εκδρομής.

Στην εκδρομή ΠΕΡΙΛΑΜΒΑΝΟΝΤΑΙ:

*•1. Εισιτήρια Ρόδος -Μαρμαρίς-Ρόδος • 2. Ξεναγήσεις - Εκδρομές • 3. Μεταφορές με κλιματιζόμενα πούλμαν • 4. Ξ/Δ με πρωινό και φαγητό 3*** αστέρων • 5. Συνοδός γραφείου • 6. Ταξιδιωτική ασφάλεια*

ΔΕΝ ΠΕΡΙΛΑΜΒΑΝΟΝΤΑΙ: *Φόροι εισόδου και εξόδου σε αρχαιολογικούς χώρους.*

Στην εκδρομή συμμετέχουν: Ιερός Ναός Αναλήψεως, Ιερός Ναός Κοιμήσεως Θεοτόκου Αφάντου, Ιερός Ναός Αγίου Δημητρίου Ροδίνι, Ιερός Ναός Κοιμήσεως Θεοτόκου Ιαλυσού. Συμμετέχει η Επιτροπή του Ιερού Ναού Αγίου Νικολάου των Μύρων με τον πρόεδρο της επιτροπής Θ. Τσιμπιδάκη.

Για περισσότερες πληροφορίες και κρατήσεις στο πρακτορείο:

Pellos Travel

ΛΕΩΦΟΡΟΣ ΚΑΛΛΙΘΕΑΣ 125, ΦΑΛΗΡΑΚΙ ΡΟΔΟΣ

ΤΗΛ.: 0241 87615, 86298, κιν. 0945 949399•Fax: 0241 87616

και κ. Θ. ΤΣΙΜΠΙΔΑΚΗ στο τηλ. 22013

ΝΤΕΤΕΚΤΙΒΣ

Συνταξιούχος Αστυνομικός

Αναλαμβάνουμε

υποθέσεις ανηλίκων, οικογενειακές, προσωπικές κ.τ.λ. Με απόλυτη εχεμύθεια.

ΔΙΑΘΕΤΟΥΜΕ ΤΑ ΠΛΕΟΝ ΣΥΓΧΡΟΝΑ ΟΠΤΙΚΟΑΚΟΥΣΤΙΚΑ ΣΥΣΤΗΜΑΤΑ

0946 997967

100% εχεμύθεια 100% εχεμύθεια



Οινοποιήματα Κουνάκη

ΕΚΛΕΚΤΑ ΠΑΡΑΔΟΣΙΑΚΑ ΚΡΑΣΙΑ

Από ιδιόκτητους αμπελώνες που βρίσκονται σε υψόμετρο 700 μέτρων, βορειοδυτική διεύθυνση και μικρή παραγωγή ανά στρέμμα παίρνουμε τα καλύτερα σταφύλια.

Ο παραδοσιακός τρόπος οινοποίησης ειδικά για τα λιαστά γλυκά κρασιά μας κάνουν το αποτέλεσμα εξαιρετικό.

Ωριμάζουν σε καινούργια γαλλικά δρύινα βαρέλια και κυκλοφορούν σε περιορισμένο αριθμό αριθμημένων φιαλών.

Δοκιμάστε τα!

ΕΜΠΩΝΑ ΡΟΔΟΥ: τηλ. 0246-0-41440

ΡΟΔΟΣ: τηλ. 0241-0-73784, κιν. 0946 067095

Χρήσιμες πληροφορίες λίγες μέρες πριν την κυκλοφορία του

Για να γνωρίσετε το Ευρώ

Τί απεικονίζουν τα κέρματα και χαρτονομίσματα και ποιά η αντιστοιχία τους σε δραχμές (βάσει στρογγυλοποιήσεων)

Τα κέρματα και χαρτονομίσματα ευρώ "ταξιδεύουν" με κάθε μεταφορικό μέσο σε κάθε γωνιά της ευρωζώνης. Τράπεζες και επιχειρήσεις προεφοδιάζονται ήδη με εντεινόμενους ρυθμούς με τις απαραίτητες ποσότητες σε ευρώ προκειμένου την 1.1.2002 να είναι έτοιμες να διοχετεύσουν το ευρώ στην αγορά.

Στις 17 Δεκεμβρίου κυκλοφορούν από τις τράπεζες προς πώληση στο κοινό και οι συσκευασίες με τα οκτώ κέρματα ευρώ με στόχο την εξοικείωση των πολιτών με το νέο νόμισμα. Τα κέρματα και τα χαρτονομίσματα σε ευρώ τίθενται πάντως σε κυκλοφορία αυστηρά από την 1.1.2002.

Οι πολίτες της ευρωζώνης πρέπει να είναι έτοιμοι, ενημερωμένοι για το νέο τους νόμισμα, τα σύμβολα που απεικονίζουν και τα χαρακτηριστικά ασφαλείας τους ώστε να ελαχιστοποιηθούν τα περιστατικά απάτης, που ενδέχεται να προκύψουν τις πρώτες ημέρες της κυκλοφορίας του νέου νομίσματος.

ΚΕΡΜΑΤΑ ΕΥΡΩ

Τα κέρματα ευρώ είναι οκτώ. Κέρματα που αντιστοιχούν σε 1 και 2 ευρώ, καθώς και σε 1, 2, 5, 10, 20 και 50 λεπτά του ευρώ. Το κάθε κέρμα θα έχει μια κοινή ευρωπαϊκή όψη (το χάρτη της Ε.Ε.), ενώ στην άλλη όψη κάθε κράτος μέλος έχει επιλέξει τα δικά του σύμβολα. Όλα τα κέρματα ευρώ θα μπορούν να χρησιμοποιούνται και στα 12 κράτη της ευρωζώνης.

Η επιλογή των σχεδίων για την εθνική όψη της χώρας μας έγινε το Μαϊο του 2000, από τον υπουργό Εθνικής Οικονομίας και το διοικητή της Τράπεζας της Ελλάδος, ύστερα από εξέταση ενός αριθμού προτάσεων από Ειδική Γνωμοδοτική Επιτροπή και από το Συμβούλιο Νομισματικής Πολιτικής. Οι εθνικές όψεις των οκτώ ελληνικών κερμάτων φιλοτεχνήθηκαν από τον γλύπτη του Ιδρύματος Εκτύπωσης Τραπεζογραμματίων και Αξιών της Τράπεζας της Ελλάδος Γεώργιο Σταματόπουλο.

Ειδικότερα:

- Στο κέρμα του 1 λεπτού απεικονίζεται μια τριήρης, που αποτελούσε το κυριότερο πλοίο της Αθηναϊκής Δημοκρατίας των κλασσικών χρόνων.

- Στο κέρμα 2 λεπτών απεικονίζεται ο δρόμωνας ή κορβέτα που ήταν ένας από τους τύπους των πλοίων που χρησιμοποιήθηκαν κατά την διάρκεια του Εθνικού Απελευθερωτικού Αγώνα (1821-1827).

- Στο κέρμα 5 λεπτών απεικονίζεται ένα δεξαμενόπλοιο που συμβολίζει το τολμηρό επιχειρηματικό πνεύμα στη σύγχρονη εμπορική ναυτιλία.

- Στο κέρμα 10 λεπτών απεικονίζεται η μορφή του Ρήγα Φεραίου-Βελεστινλή (1757-1798).

- Στο κέρμα των 20 λεπτών απεικονίζεται η μορφή του πρώτου Κυβερνήτη της Ελλάδος Ιωάννη Καποδίστρια (1771-1831).

- Στο κέρμα των 50 λεπτών απεικονίζεται η μορφή του Ελευθέριου Βενιζέλου (1846-1936).

- Στο κέρμα του 1 ευρώ απεικονίζεται αντίγραφο όψης αθηναϊκού τετραδράχμου του 5ου π.Χ αιώνα που φέρει παράσταση γλαύκας, συμβόλου της θεάς Αθηνάς.

- Στο κέρμα των 2 ευρώ απεικονίζεται η απαγωγή της Ευρώπης από τον μεταμορφωμένο σε ταύρο Δία, όπως απεικονίζεται σε ψηφιδωτό του 3ου μ.Χ αιώνα που βρέθηκε στη Σπάρτη.

ΧΑΡΤΟΝΟΜΙΣΜΑΤΑ ΕΥΡΩ

Τα χαρτονομίσματα ευρώ είναι επτά, διαφορετικών χρωμάτων και μεγεθών, που αντιστοιχούν σε 5, 10, 20, 50, 100, 200 και 500 ευρώ. Τα τραπεζογραμμάτια θα είναι ομοιόμορφα σε ολόκληρη τη ζώνη ευρώ και, σε αντίθεση με τα κέρματα, δεν θα έχουν εθνική όψη.

Τα σχέδια των χαρτονομισμάτων συμβολίζουν την αρχιτεκτονική κληρονομιά της Ευρώπης, δεν αναπαριστούν όμως κανένα από τα υπάρχοντα μνημεία. Την εμπρόσθια όψη κάθε χαρτονομίσματος κοσμούν παράθυρα και πύλες, συμβολίζοντας την ευρύτητα πνεύματος και της συνεργασίας στην ΕΕ. Η άλλη πλευρά κάθε χαρτονομίσματος αναπαριστά μια γέφυρα μιας συγκεκριμένης εποχής, σύμβολο επικοινωνίας μεταξύ των λαών της Ευρώπης και μεταξύ της Ευρώπης και του υπόλοιπου κόσμου.

Στα χαρτονομίσματα η λέξη "ευρώ" αναγράφεται με την λατινική και ελληνική γραφή (EURO και ΕΥΡΩ αντίστοιχα) σύμφωνα με απόφαση του Συμβουλίου Διοικητών, πρόδρομου της Ευρωπαϊκής Κεντρικής Τράπεζας, το οποίο επέλεξε το τελικό στάδιο των όψεων των τραπεζογραμματίων ευρώ και αποφάσισε τα χαρακτηριστικά εμφάνισης και ασφαλείας τους.

ΧΑΡΑΚΤΗΡΙΣΤΙΚΑ ΑΣΦΑΛΕΙΑΣ

Στα τραπεζογραμμάτια ευρώ έχουν ενσωματωθεί ποικίλα χαρακτηριστικά ασφαλείας, χάρη στα οποία θα μπορούν οι πολίτες με μια ματιά να αναγνωρίζουν ένα γνήσιο τραπεζογραμμάτιο.

Τα τραπεζογραμμάτια ευρώ εκτυπώνονται σε χαρτί από βαμβακερές ίνες, το οποίο τους προσδίδει μοναδική υφή. Ορισμένα μέρη στο πρόσθιο τμήμα του τραπεζογραμματίου εκτυπώνονται ανάγλυφα, ώστε να αναγνωρίζεται το τραπεζογραμμάτιο με την αφή.

Χαρακτηριστικά ασφαλείας για τραπεζογραμμάτια 5, 10 και 20 ευρώ.

Υδατογράφημα

- Οταν κρατάτε το τραπεζογραμμάτιο στο φως, μπορείτε να διακρίνετε μια εικόνα και την αξία του τραπεζογραμματίου.

Ταινία ασφαλείας

- Οταν κρατάτε το τραπεζογραμμάτιο στο φως, μπορείτε να διακρίνετε μια σκούρα γραμμή.

Λωρίδα Ελάσματος

- Οταν κρατάτε το τραπεζογραμμάτιο πλάγια (δηλαδή όταν το γείρετε) στο φως, μπορείτε να διακρίνετε στο ολόγραμμα το σύμβολο του ευρώ και την αξία του τραπεζογραμματίου.

Ιριδίζουσα λωρίδα

- Οταν κρατάτε το τραπεζογραμμάτιο πλάγια σε δυνατό φως, η λωρίδα αυτή λαμπυρίζει και αλλάζει ελαφρά ο χρωματισμός της.

Για τραπεζογραμμάτια 50, 100, 200 και 500 ευρώ

Υδατογράφημα

- Οταν κρατάτε το τραπεζογραμμάτιο στο φως, μπορείτε να διακρίνετε μια εικόνα και την αξία του τραπεζογραμματίου.

Ταινία Ασφαλείας

- Οταν κρατάτε το τραπεζογραμμάτιο στο φως, μπορείτε να διακρίνετε μια σκούρα γραμμή.

Τμήμα Ελάσματος

- Οταν κρατάτε το τραπεζογραμμάτιο πλάγια (δηλ. όταν το γείρετε) στο φως, μπορείτε να διακρίνετε στο ολόγραμμα μια εικόνα και την αξία του τραπεζογραμματίου.

ΠΙΝΑΚΕΣ

Το ευρώ και η δραχμή (βάσει στρογγυλοποιήσεων)

Από δραχμές σε ευρώ

ΚΕΡΜΑΤΑ

ΔΡΑΧΜΕΣ	ΕΥΡΩ
1	Δεν υπάρχει αντίστοιχο κέρμα
2	1 λεπτό
5	1 λεπτό
10	3 λεπτά
20	6 λεπτά
50	15 λεπτά
100	29 λεπτά
500	1,47 ευρώ

ΤΡΑΠΕΖΟΓΡΑΜΜΜΑΤΙΑ

ΔΡΑΧΜΕΣ	ΕΥΡΩ
100	29 λεπτά
200	59 λεπτά
500	1,47 ευρώ
1.000	2,93 ευρώ
5.000	14,67 ευρώ
10.000	29,35 ευρώ

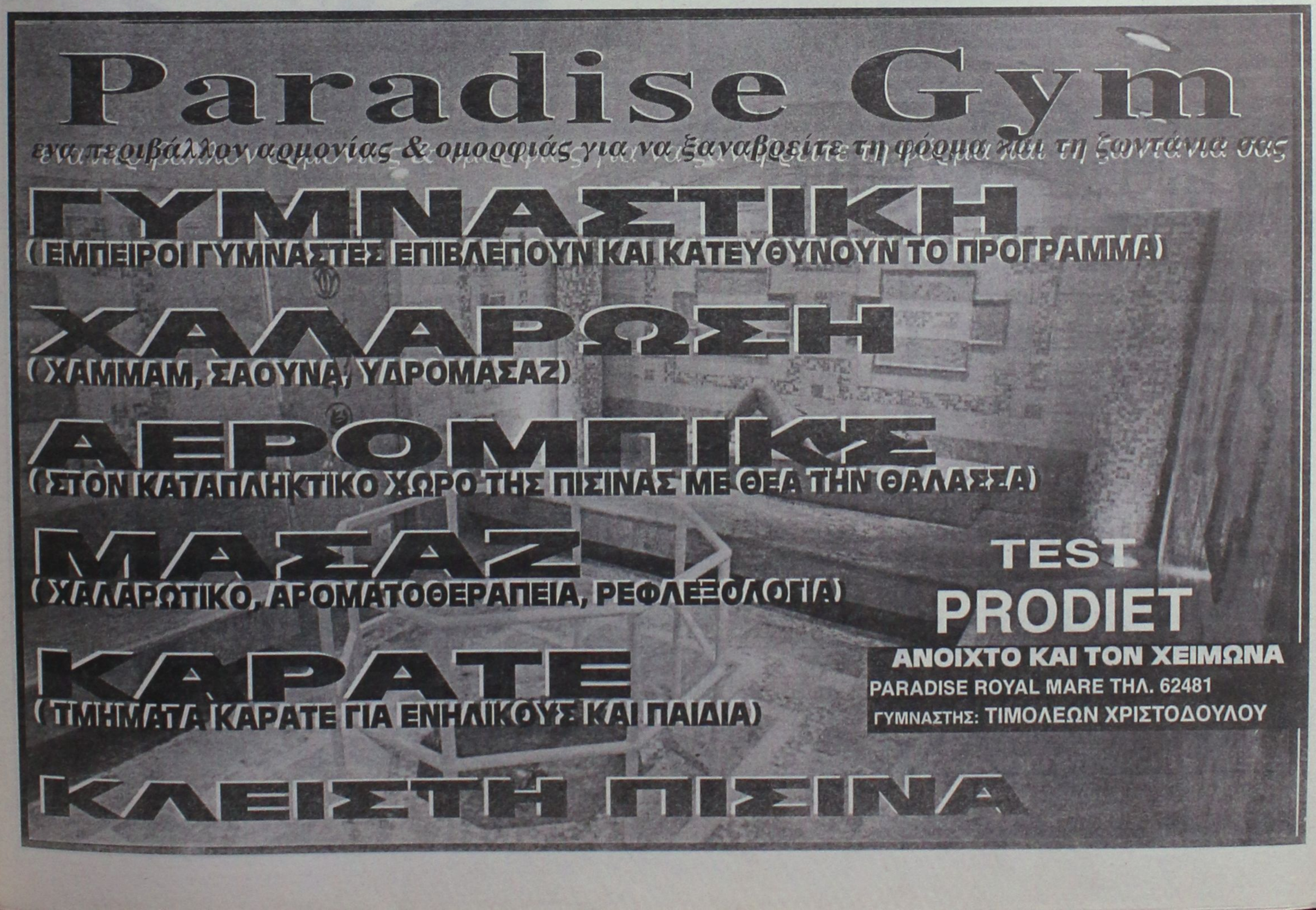

Οξεία αντιπαράθεση μεταξύ κυβέρνησης και αντιπολίτευσης

Συζήτηση περί Ταλιμπάν

Η Ελλάδα δεν στέλνει στρατιωτικές δυνάμεις στο Αφγανιστάν

Αντιπαράθεση ανάμεσα στον πρωθυπουργό και τους αρχηγούς των κομμάτων προκάλεσε η συζήτηση στη Βουλή για τον πόλεμο στο Αφγανιστάν. Ο Κ. Σημίτης, κατά την προ ημερησίας διατάξεως συζήτηση στη Βουλή, ζήτησε «να αποφασίσουμε με ποιούς είμαστε αλληλέγγυοι», προκαλώντας την μήνιν της αντιπολίτευσης.

«Στηρίζουμε τις προσπάθειες των ΗΠΑ στον αγώνα για την καταπολέμηση της τρομοκρατίας. Στον αγώνα για την καταστολή της τρομοκρατίας είμαστε αλληλέγγυοι και συμπαρατασσόμεθα με τους εταίρους μας στην Ευρωπαϊκή Ενωση και στο ΝΑΤΟ» τόνισε ο πρωθυπουργός.

«Σε έναν κηρυγμένο πόλεμο με στόχους καταστροφής, δεν μένουν άλλα περιθώρια, από το να αντιδράσει κανείς όπως αντέδρασε όλος ο πολιτισμένος κόσμος» τόνισε ο κ. Σημίτης, συμπληρώνοντας ότι «εάν επεδεικνύετο απάθεια και ανοχή απέναντι στους υπευθύνους της τραγωδίας το μήνυμα θα ήταν απλό: Συνεχίστε».

Αναφερόμενος στη διοργάνωση των Ολυμπιακών Αγώνων του 2004, είπε ότι θα διεξαχθούν σε συνθήκες ασφαλείας και θα είναι άρτια οργανωμένοι. Υποστήριξε δε ότι η Ελλάδα έχει ξεκάθαρη θέση όσον αφορά την έννοια της τρομοκρατίας και το ενιαίο ένταλμα σύλληψης, επισημαίνοντας ότι «στην έννοια της τρομοκρατίας δε μπορούν να ενταχθούν δραστηριότητες ξένες προς τον τρομοκρατικό σκοπό, όπως είναι οι συνδικαλιστικές διαμαρτυρίες και οι διαδηλώσεις».

Ο πρόεδρος της ΝΔ, Κώστας Καραμανλής, κατηγόρησε τον πρωθυπουργό για «κρυψίνοια» σε σοβαρές αποφάσεις, στα θέματα εξωτερικής πολιτικής, στα οποία θα μπορούσαν να συμβάλλουν και τα άλλα κόμματα, και έκανε λόγο για κυβερνητική λειτουργία χωρίς στρατηγική. «Ο πρωθυπουργός επιχειρεί να σκάψει χαρακώματα του παρελθόντος. Ακόμα και σε μείζονος σημασίας ζητήματα, σε έκτακτα γεγονότα, σε κρίσιμες περιστάσεις, η κυβέρνηση αρνείται να συνεννοηθεί με τις πολιτικές δυνάμεις του τόπου, αρνείται το διάλογο» τόνισε.

Από την πλευρά του ο πρόεδρος του ΣΥΝ, Νίκος Κωνσταντόπουλος, χαρακτήρισε τον κ. Σημίτη «καθαρό απολογητή των επιλογών των Ηνωμένων Πολιτειών και του προέδρου Τζορτζ Μπους». «Η ελληνική κυβέρνηση διαβουλεύεται με το ΝΑΤΟ, με τις ΗΠΑ, με την Ευρωπαϊκή Επιτροπή. Υπογράφει συμφωνίες, αναλαμβάνει δεσμεύσεις, αποφασίζει αποστολή ελληνικών στρατευμάτων εκτός συνόρων, συναινεί για την υποβάθμιση των δημοκρατικών εγγυήσεων έναντι των αντιτρομοκρατικών απαιτήσεων» ανέφερε.

Ζήτησε από την κυβέρνηση να ξεκαθαρίσει την θέση της και έθεσε μια σειρά

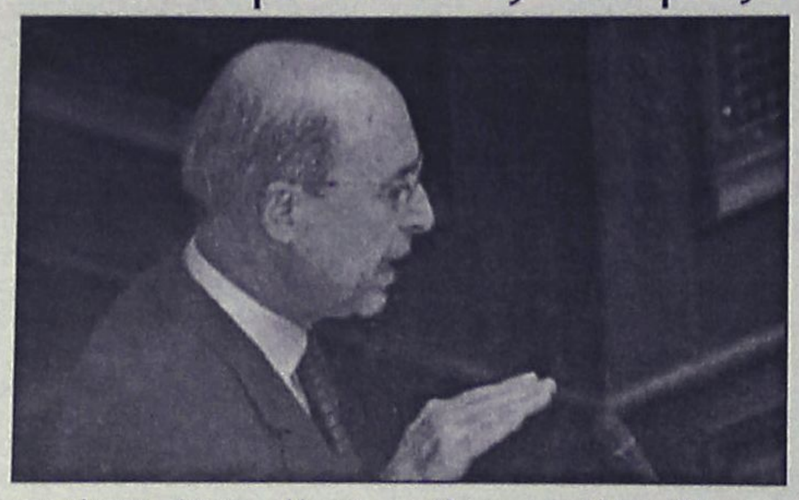

ερωτήματα όπως: «Η κυβέρνηση θα λέει ναι και πάλι ναι στη συνέχιση του πολέμου; Θα στέλνει ξανά και όλο πιο πολλούς Ελληνες στρατιώτες στα μέτωπα που θα ανοίγει η επέκταση του πολέμου; Θα υποκύπτει διαρκώς στις αντιτρομοκρατικές υστερίες, καθιστώντας τη χώρα όμηρο στις πιέσεις ενόψει και του 2004; Θα μετράει διαρκώς τις ανθρώπινες και κοινωνικές προτεραιότητες, με λογιστικές εξισώσεις;».

Η γενική γραμματέας του ΚΚΕ, Αλέκα Παπαρήγα, υπέθεσε στην ομιλία της ότι ο Πρωθυπουργός «αισθάνθηκε την ανάγκη να διαβεβαιώσει για άλλη μια φορά από το βήμα αυτό, την ηγεσία των ΗΠΑ, ότι είναι σύμμαχος, συνεργός και συνένοχος κάθε επιλογής της».

Σημείωσε δε ότι εναντιώνεται την καμπάνια του ΥΕΘΑ για τους επαγγελματίες οπλίτες, με το σχόλιο, ότι η διαφήμιση του εγχειρήματος με το σύνθημα «σου πάει η στολή, σου πάει η περιπέτεια» αποτελεί «αποκρουστική προπαγάνδα» και καταδεικνύει την αλλαγή του αμυντικού δόγματος των Ενόπλων Δυνάμεων.

ΣΤΡΑΤΙΩΤΕΣ ΣΤΟ ΑΦΓΑΝΙΣΤΑΝ

«Δεν θα στείλουμε στρατιωτικές δυνάμεις για ανθρωπιστικούς σκοπούς στο Αφγανιστάν» δήλωσε ο κυβερνητικός εκπρόσωπος Χρήστος Πρωτόπαπας και προσέθεσε ότι «θα υπάρξει μια παρέμβαση, όπως έχει αποφασίσει το ΚΥΣΕΑ, μετά τη λήξη του πολέμου για ανθρωπιστική βοήθεια. Είχαμε πει οτι θα πάνε δύο ή τρία αεροπλάνα C130 -αυτό δεν έχει ακόμη καθοριστεί- για τη μεταφορά και βοήθεια στα θέματα διανομής της ανθρωπιστικής βοήθειας».



Η **NOUVELLES FRONTIERES**

σας προτείνει να περάσετε

- **5 μέρες** στο Παρίσι, διαμονή σε κεντρικό ξενοδοχείο** με πρωινό από 140.100 (411 €). Το ίδιο πακέτο για την περίοδο Χριστουγέννων από 173.000 (508 €)
- **5 μέρες** Παρίσι - Disneyland 2 βράδια στο Παρίσι σε κεντρικό ξενοδοχείο** με πρωινό και 2 βράδια στην Disneyland από 172.200 (505 €). Τα παιδιά μέχρι 11 χρόνων από 99.900 (293 €)
- **5 μέρες** στη Βουδαπέστη στο ξενοδόχειο*** με πρωινό από 129.600 (380 €)
- **1 εβδομάδα** στη Μάλτα σε ξενοδοχείο*** με πρωινό από 139.900 (410 €)
- **1 εβδομάδα στην Τυνησία** σε ξενοδόχειο*** με πρωινό και γεύμα, μεταφορές από/προς αεροδρόμιο από 162.900 (478 €)

★ *Οι τιμές είναι κατ' άτομο σε δίκλινο με αεροπορικά εισιτήρια από Ρόδο και δεν συμπεριλαμβάνουν φόρους αεροδρομίων. Μπορείτε να πληρώσετε το ταξίδι σας με πιστωτική κάρτα από 3 έως 5 άτοκες μηνιαίες δόσεις.*

Επίσης:
- *Οργανώνουμε ατομικά ταξίδια σε όλο τον κόσμο.*
- *Διαθέτουμε τιμές για Χριστούγεννα και Πρωτοχρονιά*
- *Ξενοδοχεία στην Αθήνα*
- *Εισιτήρια εσωτερικού/εξωτερικού με όλες τις αερογραμμές.*

Για κρατήσεις/πληροφορίες στο γραφείο μας στην οδό Γρίβα, 32 Ρόδος (πίσω από το GRAND HOTEL), τηλέφωνο (0241) 28128, τις καθημερινές μέρες πρωί - απόγευμα.

Χάρη σε σας...

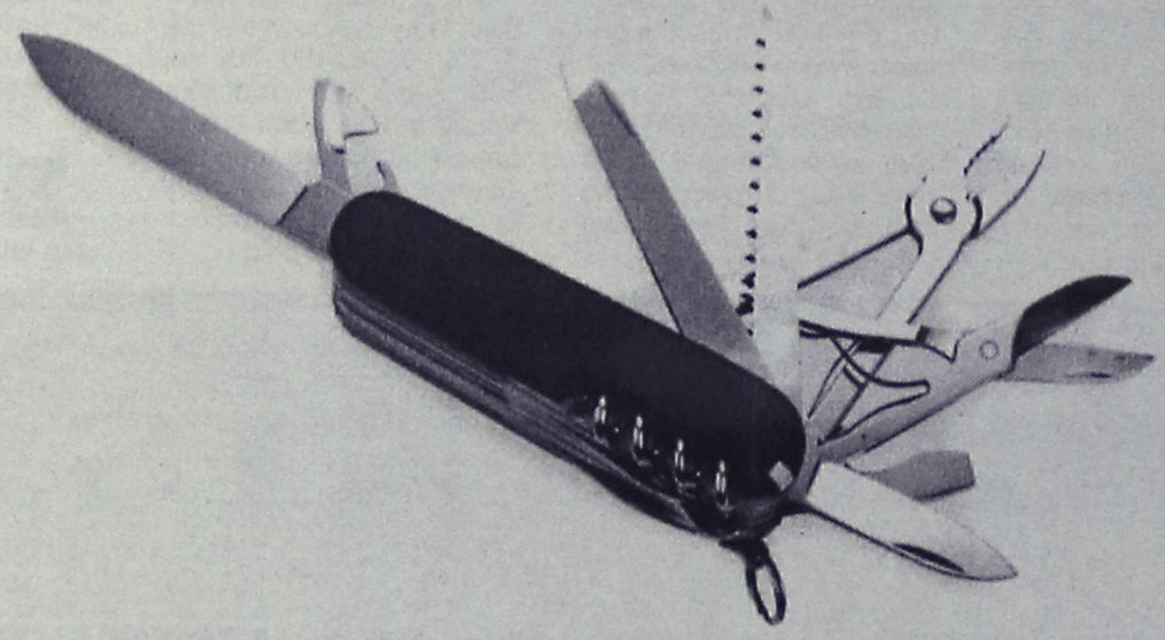

...είμαστε έτοιμοι για κάθε ενδεχόμενο!

Σεισμοί, πλημμύρες, ξηρασία, εμφύλιοι πόλεμοι, επιδημίες. Καταστάσεις ξαφνικές που μας επιβάλλουν να είμαστε προετοιμασμένοι για κάθε ενδεχόμενο που μπορεί να αντιμετωπίσουμε στην αποστολή. Με ειδικά ιατρικά κιτ με φαρμακευτικό εξοπλισμό, με πλάνο για αντιμετώπιση επιδημιών, με μεταφορικά μέσα ακόμα και για τις πιο δύσκολες συνθήκες οι εθελοντές μας είναι πάντα έτοιμοι να αντιμετωπίσουν με αποτελεσματικότητα κάθε ενδεχόμενο.

Και αυτό χάρη στη δική σας συμβολή, ηθική και οικονομική. Συμβολή που μας είναι τόσο απαραίτητη για να συνεχίσουμε...

Η καταχώριση είναι προσφορά

Chapter

ΓΙΑΤΡΟΙ ΧΩΡΙΣ ΣΥΝΟΡΑ

Tηλ.: 010-5 200 500 • www.msf.gr

Κλωνοποίηση ώρα μηδέν

Παγκόσμιο νομικό χάος

Μέχρι τον Μάιο ορκίζεται ότι θα έχει δημιουργήσει το πρώτο κλωνοποιημένο μωρό, ο Σεβερίνο Αντινόρι, ένας αμφιλεγόμενος Ιταλός γιατρός, ο οποίος υποστηρίζει ότι θα χρησιμοποιήσει νέες μεθόδους σε ένα άκαρπο ζευγάρι. Σύμφωνα με δημοσίευμα της βρετανικής εφημερίδας "Mirror", ο Αντινόρι, που έχει αποπεμφθεί από τους ιατρικούς κύκλους της Ιταλίας, επειδή είχε πει παλιότερα ότι θα κλωνοποιήσει έμβρυο που θα κυοφορηθεί, δηλώνει τώρα ότι θα μεταφέρει την έρευνά του στη Βρετανία και ότι μέσα στους επόμενους έξι μήνες θα δημιουργηθεί το πρώτο κλωνοποιημένο παιδί.

Συνεχίζονται οι αντιδράσεις που πυροδότησε η ανακοίνωση για την πραγματοποίηση της πρώτης κλωνοποίησης ανθρώπινων κυττάρων από την αμερικανική εταιρεία βιοτεχνολογίας Advanced Cell Technology ενώ καταδεικνύετια πλέον και το νομοθετικό χαός που επικρατεί στις περισσότερες χώρες του κόσμου για το επίμαχο ζήτημα.

Σύμφωνα με ανακοίνωση της Ευρωπαϊκής Επιτροπής, μόνο σε τρεις χώρες της Ευρωπαϊκής Ένωσης, την Ελλάδα, την Ισπανία και την Ιταλία υπάρχουν νόμοιπου απαγορεύουν ρητώς την κλωνοποίηση ανθρώπου. Σε επτά χώρες-μέλη η κλωνοποίηση είναι εφικτή ενώ στις υπόλοιπες υπάρχει νομικό κενό.

Και στις Ηνωμένες Πολιτείες δεν είναι απολύτως ξεκάθαρο τι ισχύει καθώς υπάρχει χάσμα ανάμεσα στο Κογκρέσο που έχει ήδη προχωρήσει στην ψήφιση νομοσχεδίου που απαγορεύει την κλωνοποίηση ανθρώπων και τη Γερουσία

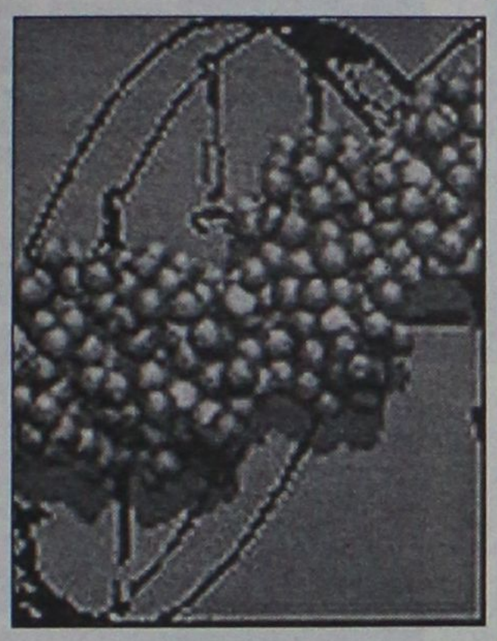

που ακόμη το εξετάζει. Πάντως ο επικεφαλής της πλειοψηφίας, γερουσιαστής Τομ Ντάσλι, δήλωσε ότι υποστηρίζει την κλωνοποίηση για ερευνητικούς σκοπούς.

Το Συμβούλιο της Ευρώπης, διά στόματος του γενικού γραμματέα του Βάλτερ Σβίμερ, εξέφρασε την απόλυτη αντίθεσή του προς την κλωνοποίηση ανθρώπων. Ο Σβίμερ χαρακτήρισε «απαράδεκτη από ηθικής απόψεως κάθε προσπάθεια κλωνοποίησης ανθρώπινου όντος. Στις χώρες που αντιτίθενται στο εγχείρημα προστέθηκε και ο Καναδάς ενώ η Βρετανική Βουλή των Λόρδων προχώρησε τη Δευτέρα το βράδυ στην ψήφιση προσχεδίου νόμου που απαγορεύει την ανθρώπινη κλωνοποίηση για αναπαραγωγικούς σκοπούς επί ποινή δεκαετούς φυλάκισης για τους παραβάτες.

Την ίδια ώρα, ο Οργανισμός Τροφίμων και Φαρμάκων στις ΗΠΑ έχουν ξεκινήσει ελέγχους προκειμένου να διαπιστωθεί πόσο ασφαλή είναι για τους καταναλωτές τα προϊόντα που προέρχονται από κλωνοποιημένα ζώα. Ορισμένοι επιστήμονες έχουν διατυπώσει την άποψη ότι όλοι οι κλώνοι παρουσιάζουν κάποιες ανωμαλίες που είναι εξαιρετικά δύσκολο να εντοπιστούν. Οι οργανώσεις καταναλωτών πιέζουν τον Οργανισμό Τροφίμων και Φαρμάκων να προχωρήσει σε ρυθμίσεις της αγοράς.

Το "όχι" του Σαντάμ και ο άφαντος Λάντεν



Το Ιράκ απέρριψε χθες την έκκληση του Αμερικανού προέδρου, Τζορτζ Ο. Μπους, να επιτρέψει την είσοδο στο έδαφός του επιθεωρητών των Ηνωμένων Εθνών, προκειμένου να διαπιστωθεί εάν κατασκευάζει όπλα μαζικής καταστροφής. «Όποιος νομίζει ότι το Ιράκ μπορεί να δεχτεί μία αλαζονική και μονομερή απόφαση της μιας ή της άλλης πλευράς κάνει λάθος. Το Ιράκ είναι σε θέση να υπερασπίσει τον εαυτό του και τα δικαιώματά του, και δεν θα υποχωρήσει σε απειλές, παρά μόνο στη δικαιοσύνη» τόνισε Ιρακινός κυβερνητικός εκπρόσωπος σε δήλωσή του που μεταδόθηκε από το πρακτορείο IRNA. Εν τω μεταξύ, αμερικανικά αεροσκάφη βομβάρδισαν στόχους της ιρακινής αντιαεροπορικής άμυνας στα νότια της χώρας σε απάντηση στις συνεχιζόμενες απειλές της Βαγδάτης ότι θα καταρρίψει τα αεροσκάφη των ΗΠΑ και της Βρετανίας, που περιπολούν στην αποκαλούμενη «ζώνη απαγόρευσης πτήσεων». Σύμφωνα με το αμερικανικό Πεντάγωνο, πρόκειται για την πρώτη επίθεση εναντίον του Ιράκ από τις 13 Οκτωβρίου, κατά την οποία δεν είναι δυαντόν να εκτιμηθούν οι καταστροφές.

Στο προσωπικό του οχυρό έχουν καταφύγει ο Οσάμα Μπιν Λάντεν και οι οπαδοί του, αναφέρει δημοσίευμα της βρετανικής εφημερίδας The Independent, ενώ είναι έτοιμος να αντιμετωπίσει οποιαδήποτε προσβολή από εχθρικές δυνάμεις.

Όπως αναφέρει ο ανταποκριτής της εφημερίδας, το οχυρό με την ονομασία Τόρα Μπόρα (που σημαίνει «μαύρη σκόνη») βρίσκεται στα βουνά του ανατολικού Αφγανιστάν, νότια της Τζαλαλαμπάντ κοντά στην τοποθεσία Μπατσέρα Γκαμκάι. Στην ουσία πρόκειται για ένα σύμπλεγμα στοών, οι οποίες προχωρούν 350 μέτρα κάτω από ένα βουνό που ονομάζεται Γρι Χιλ και ανήκει στα Λευκά Όρη.

Pellos Travel

(ΜΕ ΣΥΝΟΔΟ ΤΟΥ ΓΡΑΦΕΙΟΥ ΜΑΣ)

ΧΡΙΣΤΟΥΓΕΝΝΙΑΤΙΚΕΣ & ΠΡΩΤΟΧΡΟΝΙΑΤΙΚΕΣ ΕΚΔΡΟΜΕΣ

ΠΟΙΟΤΗΤΑ – ΟΡΓΑΝΩΣΗ – ΨΥΧΑΓΩΓΙΑ

Α' ΕΚΔΡΟΜΕΣ ΕΛΛΑΔΟΣ

1. **23/12 - 28/12:**
ΕΞΑΗΜΕΡΗ ΕΚΔΡΟΜΗ
ΠΗΛΙΟ - ΠΟΡΤΑΡΙΑ - ΧΑΝΙΑ
2. **29/12 - 3/1/02:**
ΕΞΑΗΜΕΡΗ ΕΚΔΡΟΜΗ
ΜΕΤΕΩΡΑ - ΠΗΛΙΟ - ΚΑΛΑΜΠΑΚΑ - ΜΕΤΣΟΒΟ
3. **23/12 - 28/12:**
ΛΙΜΝΗ ΠΛΑΣΤΗΡΑ (ΧΙΟΝΟΔΡΟΜΙΚΟ ΚΕΝΤΡΟ) - ΚΑΛΑΜΠΑΚΑ - ΒΕΡΓΙΝΑ - ΝΑΟΥΣΑ - ΕΔΕΣΣΑ - ΘΕΣΣΑΛΟΝΙΚΗ - ΛΙΤΟΧΩΡΟ.
4. **23/12 - 28/12:**
ΕΞΑΗΜΕΡΗ ΕΚΔΡΟΜΗ
ΡΟΔΟΣ - ΠΗΛΙΟ - ΒΟΡΕΙΕΣ ΣΠΟΡΑΔΕΣ - ΣΚΙΑΘΟΣ - ΧΑΛΚΙΔΑ (ΑΓΙΟΣ ΙΩΑΝΝΗΣ Ο ΡΩΣΣΟΣ)- ΠΕΙΡΑΙΑΣ - ΡΟΔΟΣ

Β' ΕΚΔΡΟΜΕΣ ΕΞΩΤΕΡΙΚΟΥ

ΕΥΡΩΠΗ – ΑΣΙΑ – ΑΜΕΡΙΚΗ

1. **23/12 - 28/12**
ΚΩΝΣΤΑΝΤΙΝΟΥΠΟΛΗ
ΣΜΥΡΝΗ - ΕΦΕΣΣΟΣ - ΠΡΙΓΚΗΠΟΝΗΣΙΑ - ΒΟΣΠΟΡΟΣ (ΚΡΟΥΑΖΙΕΡΑ) - ΧΡΙΣΤΟΥΓΕΝΝΑ ΣΤΟ ΦΑΝΑΡΙ - ΠΑΤΡΙΑΡΧΕΙΟ
2. **23/12 - 29/12**
ΒΙΕΝΝΗ - ΒΟΥΔΑΠΕΣΤΗ
3. **23/12 - 30/12**
ΤΥΝΗΣΙΑ (ΓΥΡΟΣ ΟΑΣΕΩΝ)
4. **22/12 - 31/12**
ΤΥΡΟΛΟ - ΒΕΡΟΛΙΝΟ - ΛΟΥΓΚΑΝΟ
5. **24/12 - 28/12 & 29/12 - 2/1/02**
ΠΡΑΓΑ

Σε ξενοδοχεία 3 και 4* αστέρων με πρωινό - ημιδιατροφή*

- *Εκδρομές - Ξεναγήσεις*
- *Εισιτήρια πλοίων*
- *Μεταφορές με κλιματιζόμενα πούλμαν*
- *Συνοδός γραφείου*
- *Ταξιδιωτική ασφάλεια*
- *Ταξιδιωτική τσάντα*

Για αναλυτικά προγράμματα και περισσότερες πληροφορίες

Pellos Travel

ΛΕΩΦΟΡΟΣ ΚΑΛΛΙΘΕΑΣ 125, ΦΑΛΗΡΑΚΙ ΡΟΔΟΣ
ΤΗΛ.: 0241 87615, 86298 • FAX: 0241 87616
Κιν.: 0945 949399

Συνελήφθη ο Κώστας Πάσσαρης στη Ρουμανία

Ο διαβόητος κακοποιός Κώστας Πάσσαρης συνελήφθη τη Δευτέρα στο Βουκουρέστι, όπως μετέδωσε το Mega και επιβεβαιώθηκε από επίσημα χείλη. Οι άνδρες των ειδικών δυνάμεων της ρουμανικής αστυνομίας τον συνέλαβαν μέσα σε ένα ανταλλακτήριο συναλλάγματος στην οδό Πούρντα του Βουκουρεστίου.

Κλιμάκιο της ελληνικής Ασφάλειας είχε μεταβεί στη Ρουμανία προ δεκαημέρου, γνωστοποίησε ο τηλεοπτικός σταθμός, καθώς υπήρχαν πληροφορίες πως ο Κώστας Πάσσαρης είχε καταφύγει στη χώρα με τη βοήθεια Ρουμάνων κακοποιών, με τους οποίους συνεργαζόταν στενά.

Αυτή τη στιγμή ανακρίνεται από Έλληνες και Ρουμάνους αξιωματικούς, ενώ υπολογίζεται πως σύντομα θα ξεκινήσει η διαδικασία έκδοσής του στην Ελλάδα.

Την είδηση, που αρχικά μεταδόθηκε σε ρεπορτάζ ρουμανικού καναλιού, δεν επιβεβαίωναν μέχρι το απόγευμα επίσημα χείλη, ώσπου πηγές από την ελληνική και τη



ρουμανική αστυνομία γνωστοποίησαν πως είναι αληθινή. Δόθηκε έτσι τέλος στην καταδίωξη που είχαν εξαπολύσει οι ελληνικές Αρχές για τη σύλληψη του πλέον επικίνδυνου δραπέτη.

Ο Κώστας Πάσσαρης, υπόδικος για τη συμπλοκή με αστυνομικούς στην πλατεία Βάθη το καλοκαίρι του 2000, είχε αποδράσει στις 16 Φεβρουαρίου από το νοσοκομείο Γιώργος Γεννηματάς, όπου είχε μεταφερθεί για εξετάσεις.

Είχε πυροβολήσει εναντίον των δύο αστυνομικών που τον συνόδευαν, τον Αθανάσιο Δρακόπουλο, 46 ετών, και τον Διονύσιο Αλεβιζόπουλο, 48 ετών, οι οποίοι υπέκυψαν σύντομα στα τραύματά τους. Ο τρίτος συνοδός του, ο υπάλληλος του υπουργείου Δικαιοσύνης, Ανδρέας Φυσέκης, είχε τραυματιστεί ελαφρά.

Οι Αρχές είχαν βρεθεί ξανά στα ίχνη του την 1η Αυγούστου, οπότε έκαναν έφοδο σε πολυκατοικία της οδού Ιππάρχου 52-54, στο Νέο Κόσμο, και συνέλαβε τον 24χρονο Δημήτρη Πολυδωρόπουλο. Ο κακοποιός είχε διαφύγει, προκαλώντας πλήγμα στο γόητρο της ΕΛ.ΑΣ.

ΜΕΤΡΟΠΟΛ MULTI-CINEMA

DOLBY DIGITAL EX- Fully Airconditioned
Πρόγραμμα εβδομάδας από 23/11 έως 29/11
Πληροφορίες - Κρατήσεις : 28400 Από 3:30 μμ

ΑΙΘΟΥΣΑ 1
Η επιστήμη σηκώνει τα χέρια ψηλά σε αυτή την κωμωδία...!
ΣΚΕΤΟ ΖΩΟΝ
ΚΑΘΕ ΜΕΡΑ ΩΡΕΣ ΕΝΑΡΞΗΣ: 4:00, 6:00, 8:00 και 10:15 μμ
1η Πανελλήνιο προβολή
The Animal

ΑΙΘΟΥΣΑ 2
Das Experiment
2η ΕΒΔΟΜΑΔΑ
ΚΑΘΕ ΜΕΡΑ ΩΡΕΣ ΕΝΑΡΞΗΣ: 5:00, 7:30 και 10:15 μμ
Ένα πραγματικό γεγονός, μια δοκιμασία για το θεατή. 8 φύλακες, 12 κρατούμενοι, 14 ημέρες... Ακολούθησε τους κανόνες και παίξε με την ζωή σου..
ΤΟ ΠΕΙΡΑΜΑ

ΑΙΘΟΥΣΑ 3
ΚΑΘΕ ΜΕΡΑ ΩΡΕΣ ΕΝΑΡΞΗΣ: 5:30, 8:00 και 10:30 μμ
Αν η ευτυχία ήταν ταινία θα την έλεγαν...
Αμελί
Amelie

ΕΦΙΑΛΤΗΣ
ΠΡΟΣΕΧΩΣ
ΜΜC
ΟΙ ΑΛΛΟΙ

Zorpidis
ΤΟΥΡΙΣΤΙΚΟΣ ΟΡΓΑΝΙΣΜΟΣ
L.A.N.E.
ΚΕΝΤΡΙΚΟ ΠΡΑΚΤΟΡΕΙΟ ΡΟΔΟΥ ΣΤΕΦΑΝΑΚΗ

ΟΜΑΔΙΚΑ ΤΑΞΙΔΙΑ

ΜΟΝΑΔΙΚΕΣ ΠΡΟΣΦΟΡΕΣ ΜΕ ΕΓΓΥΗΜΕΝΕΣ

ΑΝΑΧΩΡΗΣΕΙΣ ΚΑΘΕ ΕΒΔΟΜΑΔΑ

- ΠΑΡΙΣΙ-ΝΤΙΣΝΕΫ-ΒΕΡΣΑΛΙΕΣ, 4 ημέρες, κάθε Σάββατο
- ΠΑΡΙΣΙ-ΝΤΙΣΝΕΫ-ΒΕΡΣΑΛΙΕΣ, 5 ημέρες, κάθε Τρίτη
- ΡΩΜΗ, 4 ημέρες, κάθε Σάββατο
- ΡΩΜΗ, 5 ημέρες, κάθε Τρίτη
- ΛΟΝΔΙΝΟ, 4 ημέρες, κάθε Σάββατο
- ΠΡΑΓΑ, 4 ημέρες, κάθε Σάββατο
- ΒΙΕΝΝΗ, 4 ημέρες, κάθε Παρασκευή
- ΤΕΝΕΡΙΦΗ, 8 ημέρες, κάθε Παρασκευή
- ΚΩΝΣΤΑΝΤΙΝΟΥΠΟΛΗ αεροπ., 4 ημέρες, κάθε Πέμπτη
- ΙΤΑΛΙΚΟ ΠΑΝΟΡΑΜΑ οδικώς, 7 ημέρες, κάθε Δευτέρα
- ΒΙΕΝΝΗ-ΠΡΑΓΑ οδικώς, 7 ημέρες, κάθε Δευτέρα
- ΚΩΝΣΤΑΝΤΙΝΟΥΠΟΛΗ οδικώς, 4 ημέρες, κάθε Πέμπτη βράδυ
- ΚΩΝΣΤΑΝΤΙΝΟΥΠΟΛΗ-ΠΡΟΥΣΣΑ οδικώς, 5 ημέρες, κάθε Σάββατο

ΚΡΑΤΗΣΕΙΣ ΞΕΝΟΔΟΧΕΙΩΝ σε όλη την Ελλάδα
ΑΕΡΟΠΟΡΙΚΑ ΕΙΣΙΤΗΡΙΑ
ΑΚΤΟΠΛΟΪΚΑ ΕΙΣΙΤΗΡΙΑ
ΕΝΟΙΚΙΑΣΕΙΣ ΑΥΤΟΚΙΝΗΤΩΝ

F/B ΙΕΡΑΠΕΤΡΑ - F/B Β. ΚΟΡΝΑΡΟΣ
Αναχωρήσεις από Ρόδο μέχρι 31/10 κάθε Τρίτη - Τετάρτη - Κυριακή στις 04.30

ΑΛΕΞ. ΔΙΑΚΟΥ 38, 85100 ΡΟΔΟΣ
Τηλ.: (0241) 20625, 30054, 33603, 33607-Fax: 26745

Cinemania

ΕΠΙΜΕΛΕΙΑ: *Κυριακή Πετρίδου*

Οι καλύτερες ταινίες όλων των εποχών

Εκπλήξεις επεφύλασσε η λίστα με τις 100 καλύτερες ταινίες όλων των εποχών, που συνέταξε το βρετανικό τηλεοπτικό δίκτυο "Channel 4", μετά από δημοσκόπηση που διεξήγαγε.



"Απόλυτος Αρχων" της λίστας εμφανίζεται για άλλη μία φορά ο **Τζορτζ Λούκας** αφού οι επικές ταινίες επιστημονικής φαντασίας **"Ο πόλεμος των Αστρων" και "Η Αυτοκρατορία αντεπιτίθεται" που** σκηνοθέτησε κατέχουν την πρώτη θέση, υποσκελίζοντας μάλιστα, ταινίες όπως η **"Καζαμπλάνκα", "Ο Λώρενς της Αραβίας"** και το **"Οσα παίρνει ο άνεμος".**

Η πρώτη ταινία της σειράς του Πολέμου των Αστρων (φέτος γυρίσθηκε η πέμπτη συνέχεια) γυρίσθηκε το 1977 και έχει κερδίσει τους πιο φανατικούς οπαδούς ενώ έχει επικρατήσει πολλών παρόμοιων δημοσκοπήσεων.

Ο Νικ Τζόουνς, επικεφαλής του κινηματογραφικού προγράμματος του Channel 4 δήλωσε " πιστεύουμε ότι ο κατάλογος αυτός δείχνει τί προτιμά ο κόσμος και όχι ποιές ταινίες προτιμούν ορισμένοι ειδικοί που πολλές φορές το κοινό τις αγνοεί".

Ωστόσο ο κριτικός κινηματογράφου της Guardian Πήτερ Μπράντσοου δήλωσε σχετικά με την έρευνα " Το αποτέλεσμα με καταθλίβει. Οταν ρωτάς τον κόσμο ποιά είναι η



Οι ταινίες επιστημονικής φαντασίας του Τζορτζ Λούκας βρίσκονται, για άλλη μία φορά, στην κορυφή λίστας με τις 100 καλύτερες ταινίες όλων των εποχών...

αγαπημένη του ταινία , οι περισσότεροι τείνουν να απαντήσουν για κάτι κλασσικό και είναι ανησυχητικό το γεγονός ότι το κοινό θεωρεί κλασσικό τον Πόλεμο των Αστρων". Οι δέκα κορυφαίες ταινίες στον κατάλογο των 100 είναι:

1. Ο Πόλεμος των Αστρων και η Αυτοκρατορία Αντεπιτίθεται.
2. Ο Νονός και ο Νονός νο. 2
3. Εξοδος: Ρίτα Χέηγουορθ
4. Pupl Fiction
5. Μερικοί το προτιμούν καυτό
6. Μονομάχος
7. Μια υπέροχη ζωή
8. Μπλέηντ Ράνερ
9. Η Λίστα του Σίντλερ
10. Τα καλά παιδιά.

Γίνε τώρα μέλος του ΠΑΛΛΑΣ 5 CINEMAS CENTER και απόλαυσε προνόμια!

www.cinemapallas.gr

ΠΑΛΛΑΣ 5 CINEMAS CENTER

ΠΡΟΓΡΑΜΜΑ ΕΒΔΟΜΑΔΑΣ
23/11/2001 έως 29/11/2001

ΑΙΘΟΥΣΑ 5
MOULIN ROUGE
Ο σκηνοθέτης του πρωτοποριακού Romeo & Juliet Μπάζ Λουρμαν σε δαιμονισμένη εμπνευση! Η γυναίκα-πρόσωπο της χρονιάς Νικόλ Κίντμαν σε ρεσιτάλ αστείρευτου ερωτισμού. Ο Γιουαν Μακ Γκρέγκορ στον πιο φιλήδονο ρόλο της καριέρας του. Το Παρίσι του 1900 όπως δεν το φαντάζεστε. Η σύγχρονη pop μουσική όπως δεν την έχετε ξανακούσει! Καλως ήρθατε στο Moulin Rouge!
ΠΡΩΤΑΓΩΝΙΣΤΟΥΝ: NICOLE KIDMAN, EWAN MCGREGOR, JOHN LEGUIZAMO
Ώρες Έναρξης: 17:30, 20:05, 22:40

ΑΙΘΟΥΣΑ 2
ΜΗΝ ΠΕΙΣ ΛΕΞΗ / DON'T SAY A WORD
Οταν η σιωπή γίνεται ζήτημα... ζωής η θανάτου!
ΠΡΩΤΑΓΩΝΙΣΤΟΥΝ: MICHAEL DOUGLAS, SEAN BEAN
Ώρες Έναρξης: 17:20, 19:50, 22:20

ΑΙΘΟΥΣΑ 1
JURASSIC PARK III
Αφιέρωσε την ζωή του στη μελέτη των δεινοσαύρων αλλά ποτέ δεν φαντάστηκε οτι θα έπρεπε να τους αντιμετωπίσει... ξανά!
ΠΡΩΤΑΓΩΝΙΣΤΟΥΝ: SAM NEIL, TEA LEONI
Ώρες Έναρξης: *16:30, 18:30, 20:30, 22:30
* Μόνο κάθε Παρασκευή, Σάββατο & Κυριακή

ΑΙΘΟΥΣΑ 3
ΤΟ ΚΛΑΜΑ ΒΓΗΚΕ ΑΠΟ ΤΟΝ ΠΑΡΑΔΕΙΣΟ
Η ξεκαρδιστική σάτιρα του παλιού καλού Ελληνικού κινηματογράφου από τους δημιουργούς του SAFE SEX. Ρέππα & Παπαθανασίου!
ΠΡΩΤΑΓΩΝΙΣΤΟΥΝ: Μ. ΠΑΠΑΚΩΣΤΑΝΤΙΝΟΥ, Μ. ΡΕΠΠΑΣ, Α. ΠΑΝΑΓΙΩΤΟΠΟΥΛΟΥ, Μ. ΚΑΒΟΓΙΑΝΝΗ κ.α.
Ώρες Έναρξης: 20:00, 22:30

ΑΙΘΟΥΣΑ 4
Η ΕΚΔΙΚΗΣΗ ΤΗΣ ΞΑΝΘΙΑΣ/ LEGALLY BLONDE
Η αυτοπεποίθηση δεν είναι ποτέ... ντεμοντέ! Μια απίθανη κωμωδία για τη δύναμη της "ξανθιας".
ΠΡΩΤΑΓΩΝΙΣΤΟΥΝ: REESE WITHERSPOON, SELMA BLAIR, LUKE WILSON
Ώρες Έναρξης: 18:10, 20:10, 22:10
* Μόνο κάθε Παρασκευή, Σάββατο & Κυριακή *16.10

ΑΙΘΟΥΣΑ 3
ΣΑΝ ΤΟ ΣΚΥΛΟ ΜΕ ΤΗ ΓΑΤΑ
CATS & DOGS (μεταγλωττισμένο στα ελληνικά)
Μια τρελή, έξυπνη και πάρα πολύ αστεία ταινία για όλους!
ΠΡΩΤΑΓΩΝΙΣΤΟΥΝ: JEFF GOLDBLUM, ELIZABETH PERKINS
Ώρες Έναρξης: 18:00
Μόνο κάθε Παρασκευή, Σάββατο & Κυριακή με FREE POP CORN!

ΜΟΝΟ ΓΙΑ ΤΑ ΜΕΛΗ
Απαντήστε στην ερώτηση:
" Ποιός είναι ο πρωταγωνιστής της συγκλονιστικής περιπέτειας ΤΟ ΤΕΛΕΥΤΑΙΟ ΟΧΥΡΟ που θα προβληθεί στο Παλλάς την ερχόμενη Παρασκευή ;"
Οι 10 πρώτοι νικητές της κλήρωσης που θα γίνει την Παρασκευή 30/11/2001 θα κερδίσουν από 1 FREE εισιτήριο για την ταινία, ενώ οι υπόλοιποι 10 από μια καταπληκτική αφίσα! Τα ονόματα των τυχερών θα ανακοινωθούν στα ταμεία μας την Παρασκευή 30/11/2001.

ΧΟΡΗΓΟΙ
KRINGLAN SWEDISH BAKERY · Lancelot CAFE · ΚΟΥΚΟΣ · ΣΠΑΝΟΣ · INTERAMERICAN · Sala da bagno · NEOTEX · ΕΥΡΩΓΝΩΣΗ · BERLONI · DESNUDA · BYBLOS TATTOO · CHINESE BURGER · ΕΡΜΗΣ

Για κρατήσεις θέσεων 24475 και 70670 (16:00 - 20:00)
Dimokratias 13, 85100 Rhodes

Άρτος (;) Θεάματα (;)...

... Και τηλεόραση (όπως λέμε τηλοψία...)

STAR

07.30 **Παιδικό πρόγραμμα**
08.55 **Η υγεία κτίζεται κάθε μέρα**
08.57 **Ειδήσεις**
09.00 **Μέρα με τη μέρα**
10.30 **Λόγια Starata.** Ενημερωτική εκπομπή.
12.00 **Διαπλεκόμενοι** (Ε) Σατιρική εκπομπή.
13.00 **Ειδήσεις**
14.00 **Αιμιλία, μια ακαταμάχητη γυναίκα.** Δραματική σειρά.
15.00 **Αγάπη και αίμα.** Δραματική σειρά.
16.00 **Σαμπρίνα, το κορίτσι της αγάπης.** Αισθηματική-κοινωνική σειρά.
17.00 **Ιζαμπέλα, μια ερωτευμένη γυναίκα.** Αισθηματική - κοινωνική σειρά περουβιανής παραγωγής.
18.00 **Ειδήσεις**
19.30 **Οι πεταλούδες ελεύθερες πετούν** (Ε)
20.30 **Αρωμα γυναίκας** (Ε) Αισθηματική κωμωδία. Παίζουν: Αννα-Μαρία Παπαχαραλάμπους, Μάνος Ζαχαράκος, Ελευθερία Ρήγου
21.00 **Δροσουλίτες.** Ερωτική κομεντί. Παίζουν: Πέτρος Φιλιππίδης, Ρένα Λουιζίδου, Ελένη Καστάνη, Γιώργος Λέφας, Γιώργος Γαλίτης, Γιώργος Χαραλαμπίδης.
22.00 **Ξένη ταινία.** «Εκρηξη οργής». Δραματική περιπέτεια.
00.30 **Ειδήσεις**
00.45 **Ξένη ταινία.** «Το φράγμα»
02.15 **Ξένη ταινία.** «Φιέστα». Δραματική περιπέτεια.
04.00 **Λόγια Starata** (Ε) Μαγκαζίνο με τον Γιώργο Βαρεμένο.
05.30 **Αστέρια στο πεντάγραμμο.**

ALTER

06.00 **Alter clips**
07.00 **Παιδικό πρόγραμμα**
11.00 **Ειδήσεις**
12.00 **Τόλμη και γοητεία**
12.30 **Μπάρμπαρα σ' αγαπώ**
13.30 **Αντζέλικα, το κορίτσι του πάθους**
14.30 **Γιάγκο**
15.30 **Ελενα και Μάριος: τα πρώτα χτυποκάρδια.** Αισθηματική σειρά.
16.00 **Ελληνική ταινία**
17.30 **Ειδήσεις**
18.45 **Μήτσι - χώστα** (Ε)
19.00 **Παιδικό πρόγραμμα**
20.00 **Τσικιτίτας**
21.00 **Μαγκάιβερ**
22.00 **Ξένη ταινία**
24.00 **Ειδήσεις**
00.10 **Ξένη ταινία**
02.10 **Ξένη ταινία**
04.10 **Alter clips**



ΑΙΓΑΙΟΝ
ΑΝΩΝΥΜΗ ΑΣΦΑΛΙΣΤΙΚΗ ΕΤΑΙΡΕΙΑ
ΑΣΦΑΛΙΣΤΡΑ ΟΧΗΜΑΤΩΝ

ΕΙΧ ΙΠΠΟΙ		ΦΙΧ ΙΠΠΟΙ		ΦΙΧ. ΑΓΡΟΤ
1-6	21.648	1-10	32.625	21.202
7-8	23.483	11-15	40.683	26.000
9-10	27.642	16-20	45.159	28.686
11-12	28.674	21-30	49.097	30.907
13-14	32.155	31-40	51.246	32.983
15-20	36.795	41-55	57.512	35.016
21-25	39.778	56-75	66.391	42.810
26-30	40.663	76 και άνω	73.552	47.439
34-40	41.308			
41 και άνω	42.316			

Ασφάλιστρα στο Β/Μ 04, 6ΜΗΝΟ, με τις εξής καλύψεις: Προσωπικό ατύχημα οδηγού (για 5.000.000 δρχ) και φυσικά καιρικά φαινόμενα και σεισμό.

ΔΩΡΕΑΝ ΦΡΟΝΤΙΔΑ ΚΑΙ ΟΔΙΚΗ ΒΟΗΘΕΙΑ ΑΠΟ ΑΤΥΧΗΜΑ
Μ' ΕΜΑΣ ΟΛΟΙ ΚΑΙ ΟΛΑ ΜΠΟΡΟΥΝ ΝΑ ΕΙΝΑΙ ΑΣΦΑΛΗ

ΑΙΓΑΙΟΝ ΑΝΩΝΥΜΗ ΑΣΦΑΛΙΣΤΙΚΗ
ΕΡΥΘΡΟΥ ΣΤΑΥΡΟΥ 2
ΤΗΛ. 26722, 75701

ΕΤ1

06.45 **Λέο, ο βασιλιάς της ζούγκλας**
07.15 **Ξυπνήστε!**
08.00 **Μέλι Γάλα**
10.00 **Αννα, η κυρίαρχος του παιχνιδιού**
10.55 **Αρωμα σαπουνιού**
11.00 **Μαριάννα ένας αγνός έρωτας**
12.00 **Είσαι το πεπρωμένο μου**
12.55 **Μιλάτε ξένες γλώσσες**
13.00 **Οι αταίριαστοι**
14.55 **Μιλάτε ξένες γλώσσες**
15.00 **Σιλβάν**
15.30 **Οι ατρόμητοι**
16.30 **Ποπ και πάμε**
17.00 **Ειδήσεις-καιρός**
17.30 **Υγιαίνετε**
17.35 **www.άνθρωποι.gr**
19.30 **Συνεικόνες**
19.35 **...Καλύτερη ζωή**
19.40 **Στενές επαφές τρύπιου τοίχου**
20.00 **Κλήρωση ΛΟΤΤΟ**
20.15 **Στενές επαφές τρύπιου τοίχου**
20.20 **Μικροντοκιμαντέρ**
20.30 **Στα φτερά του έρωτα**
21.00 **Παππούδες εν δράσει**
22.00 **Το κόκκινο σημάδι**
23.00 **Ειδήσεις**
23.30 **Ξένη ταινία.**
01.10 **Στη ζώνη του λυκόφωτος**
01.40 **Οι αταίριαστοι** (Ε)
03.30 **www.άνθρωποι.gr**

NET

06.00 **Ετσι έχουν τα πράγματα**
07.00 **Πρώτη ματιά**
10.00 **Mediterraneo**
11.00 **Ο κόσμος της αρχιτεκτονικής**
11.30 **Θέματα σχεδιασμού**
12.00 **21ος αιώνας και παράδοση**
13.00 **Ειδήσεις**
13.45 **Οι θησαυροί του κόσμου**
14.00 **Οι Κέλτες**
15.00 **Ειδήσεις**
16.00 **Συν και πλην**
18.00 **Ειδήσεις**
18.30 **Φωτόσφαιρα**
19.00 **Θέματα σχεδιασμού** (Ε)
19.30 **Μεγάλες κατασκευές του κόσμου**
20.30 **Τα μαγικά του κινηματογράφου: Ειδικά εφέ** (Ε)
21.00 **Ειδήσεις**
22.00 **Πρωταγωνιστές.** Ενημερωτική εκπομπή με τον Σταύρο Θεοδωράκη.
23.00 **Στα μονοπάτια της σκέψης.**
24.00 **Ειδήσεις**
00.30 **Ο ύποπτος κόσμος του Τουίν Πικς.** Σειρά μυστηρίου.

ΕΤ3

08.01 **Ντοκιμαντέρ**
08.30 **8 1/2**
11.00 **Ντοκιμαντέρ**
12.00 **Δικαιώματα και αδικίες**
12.30 **Δεξίωση**
13.30 **Ντοκιμαντέρ**
13.45 **Μισέλ με μπεσαμέλ**
14.00 **Η υγεία σήμερα**
14.30 **Design forever**
15.00 **Ειδήσεις**
15.30 **Με μια τρίτη ματιά**
17.00 **Τέρμιναλ 3**
18.00 **Κινηματογράφος και μουσική**
18.30 **Αθλητικό ημίωρο**
19.00 **Περίμετρος**
19.30 **Στην υδρόγειο**
20.00 **Ντοκιμαντέρ**
20.30 **Ειδήσεις**
21.35 **Η γυναίκα με τα άσπρα**
22.30 **Περίπτερο**
23.00 **Αληθινά σενάρια**
24.00 **Ειδήσεις**
00.10 **Ξένη ταινία.** «Υπέροχα ψέματα». Κοινωνική-δραματική
02.00 **Με μια τρίτη ματιά** (Ε)
03.30 **Τέρμιναλ 3** (Ε)

FILMNET

04.25 **Ξένη ταινία.** «Η πολιορκία μιας γυναίκας»
06.00 **Ξένη ταινία** «Ανοιξε τα μάτια»
09.00 **Ξένη ταινία.** «Η ανταρσία του Κέιν»
11.10 **Ξένη ταινία.** «Η δίνη»
12.55 **Ξένη ταινία.** «Οι τσαρλατάνοι»
14.35 **Τα παρασκήνια του Χόλιγουντ**
15.10 **Ξένη ταινία.** «Η ωραία πεθερά»
19.00 **Ξένη ταινία.** «Life - size»
20.30 **El Entertainment**
21.00 **Ξένη ταινία.** «Σκάνδαλα στα θρανία»
23.00 **Sex and the city**
23.30 **Videofashion**
24.00 **Ξένη ταινία.** «Αισθησιακή εξομολόγηση»
01.50 **Ξένη ταινία.** «Delta Force 5: Καταιγίδα στην Κένυα»
03.25 **Ξένη ταινία.** «Ο έρωτας της χρονιάς»

SUPER SPORT

17.00 **Ελληνικό ποδόσφαιρο**
19.00 **Ελληνικό ποδόσφαιρο**
21.00 **Αγώνες πυγμαχίας**
22.30 **Οι ειδικοί**
23.30 **Οποιος αντέξει**
02.00 **Αγγλικό ποδόσφαιρο**
03.00 **Ισπανικό ποδόσφαιρο**
04.00 **Γερμανικό ποδόσφαιρο**
05.00 **Πορτογαλικό ποδόσφαιρο**

TEMPO

06.00 **Ο,τι ξημερώσει**
08.00 **Πρώτη ύλη.** Παρουσιάζει ο Νάσος Αθανασίου.
10.00 **Tempo club**
13.00 **Ειδήσεις**
14.15 **Ελληνική ταινία.** «Επτά ημέρες ψέματα»
16.00 **Αποχρώσεις**
18.00 **Αγνωστες λέξεις.** Ενημερωτική εκπομπή.
19.15 **Ειδήσεις**
21.15 **Ξένη ταινία.** «Ανάμμηση στο Οριέντ Εξπρές»
23.15 **Glam.** Ψυχαγωγική εκπομπή.
00.15 **Ειδήσεις**
00.45 **Ξένη ταινία**
03.00 **Μουσικές επιλογές**
04.00 **Γυάλινος τοίχος** (Ε)

MEGA

05.55 **Δελτίο ειδήσεων στη νοηματική γλώσσα**
06.00 **Πρώτη έκδοση.** Ενημερωτική εκπομπή με τους Πηνελόπη Γαβρά, Αντώνη Λιάρο.
08.00 **Σήμερα με την Αννα.** Ενημερωτική εκπομπή με την Αννα Παναγιωταρέα.
10.00 **Σαν στο σπίτι σας.** Ψυχαγωγική -ενημερωτική εκπομπή με τους Μαρία Μπακοδήμου και Φώτη Σεργουλόπουλο.
13.10 **Βίος ανθόσπαρτος** (Ε)
14.00 **Ειδήσεις**
15.00 **S.O.S.** Ενημερωτική εκπομπή με τους Πέτρο Κατσάκο, Γιάννη Κανελλάκη.
15.45 **Δύο ξένοι** (Ε) Κωμική σειρά.
16.20 **Στην κουζίνα ολοταχώς.** Διασκεδαστικό παιχνίδι μαγειρικής με τον Ηλία Μαμαλάκη.
17.00 **Ματιές στα γεγονότα**
17.15 **Για μια θέση στον ήλιο.** Κοινωνική σειρά. Παίζουν: Πέτρος Φυσούν, Πάνος Σκουρολιάκος, Ελένη Φιλίνη, Γιώργος Χριστοδούλου, Αλμπέρτο Εσκενάζυ
17.50 **Απαγορευμένη αγάπη.** Καθημερινή δραματική σειρά. Παίζουν: Κώστας Αρζόγλου, Νικήτας Τσακίρογλου, Τιτίκα Βλαχοπούλου, Τατιάνα Λύγαρη
18.40 **Ποιός θέλει να γίνει εκατομμυριούχος;** Τηλεπαιχνίδι που παρουσιάζει ο Σπύρος Παπαδόπουλος.
19.30 **Κεντρικό δελτίο ειδήσεων**
21.00 **Να η ευκαιρία.**
22.30 **Γκρίζες ζώνες.** Ενημερωτική εκπομπή.
23.40 **Ξένη ταινία.** «Τυφλός Σαμουράι»
00.15 **Τελευταία γεγονότα**
00.30 **Ξένη ταινία** (Σ)
02.00 **Μάλιστα κύριε δήμαρχε**
02.30 **Γέλιο μέσα από την κάμερα**
03.00 **Fashion TV.** Σύνδεση με το δορυφορικό κανάλι που μεταδίδει ρεπορτάζ μόδας.
02.30 **Τηλεμάρκετινγκ**

ANT1

06.10 **Μάμα μία** (Ε)
06.45 **Κινούμενα σχέδια**
06.55 **Ειδήσεις στη νοηματική γλώσσα**
07.00 **Καλημέρα Ελλάδα** Καθημερινή ενημερωτική εκπομπή
10.00 **Πρωινός καφές.** Ψυχαγωγική-ενημερωτική εκπομπή με την Ελένη Μενεγάκη.
13.10 **Super game**
13.15 **Της Ελλάδος τα παιδιά** (Ε) Κωμική σειρά.
14.00 **Τα νέα του ΑΝΤ-1**
14.50 **Χρήμα και χρηματιστήριο**
15.00 **Και οι παντρεμένοι έχουν ψυχή** (Ε) Κωμική σειρά.
16.00 **Big brother**
16.05 **Ατίθασα νιάτα.** Κοινωνική σειρά.
17.00 **Καλημέρα ζωή.** Κοινωνική σειρά. Παίζουν: Γιώργος Βασιλείου, Μίνα Χειμώνα, Μυρτώ Πισπινή, Νίκος Παπαδόπουλος.
17.45 **Τα νέα του ΑΝΤ1**
17.55 **Big brother**
18.00 **Θησαυροφυλάκιο**
18.45 **Η λάμψη.** Κοινωνική σειρά.
19.30 **Ειδήσεις**
21.00 **Τι συμβαίνει με τον Χάρη.** Κωμική σειρά. Παίζουν: Λυδία Λέννωση, Δημήτρης Πουλικάκος, Γιώργος Πυρπασόπουλος
21.45 **Big Brother** . Ψυχαγωγική εκπομπή.
22.30 **Για μια γυναίκα κι ένα αυτοκίνητο.** Ερωτική περιπετειώδης σειρά. Παίζουν: Πάνος Μιχαλόπουλος, Λίνα Σακκά
23.30 **Με τα μάτια της Ελλης**
00.45 **Νυχτερινές ειδήσεις**
01.00 **Τμήμα ηθών** (Ε)
02.00 **Ξένη ταινία.** «Οταν οι γυναίκες είχαν ουρά». Κωμωδία.
04.10 **Τηλεμάρκετινγκ**
04.50 **Οικογένεια Μουσαμά** (Ε)
05.30 **Η συμφωνία της σιωπής** (Ε)

ALPHA

06.00 **Πρώτη ενημέρωση.** Ενημερωτική εκπομπή με τον Γιώργο Γαβαλά και τη Ρένα Γκούμα.
08.00 **Το μαγκαζίνο του Alpha.** Ενημερωτική εκπομπή με τον Θανάση Αθανασιάδη και την Αρετή Σιδηροκαστρίτου.
10.00 **Καλή σας όρεξη.** Εκπομπή με τη Μαρία Λόη και τον Κώστα Τσίκα
10.30 **Καλώς τους!** Παρουσιάζει η Ρούλα Κορομηλά.
11.05 **Εντεκα και κάτι με τη Ρούλα.** Ψυχαγωγικό μαγκαζίνο με τη Ρούλα Κορομηλά.
14.00 **Ειδήσεις**
15.00 **Life slyle news.** Ψυχαγωγική εκπομπή.
15.30 **Μπορώ.** Ενημερωτική εκπομπή με την Αννα Δρούζα.
17.30 **Απευθείας.** Μαγκαζίνο με τον Γιώργο Λιάγκα.
18.45 **Κάτω από την Ακρόπολη.** Κοινωνική σειρά.
19.30 **Ειδήσεις**
21.00 **Οι τρεις χήρες.** Κοινωνική-δραματική σειρά. Παίζουν: Νόρα Βλασάμη, Ταμίλα Κουλίεβα, Αννα-Μαρία Παπαχαραλάμπους
22.00 **Κάτω από την Ακρόπολη** (Ε)
23.30 **Colpo Grosso.** Περιπετειώδης-κωμική σειρά.
00.30 **Ειδήσεις**
01.00 **Ξένη ταινία.** «Στον τροπικό της Πολυνησίας». Περιπέτεια.
03.00 **Pacific blue**
04.00 **The call of the mountain.** Περιπετειώδης σειρά
05.00 **Ξημερώνει.**

ΚΗΔΕΙΕΣ

Την λατρευτή μας μητέρα, γιαγιά, αδελφή και θεία
ΜΑΡΙΑ ΣΑΒΒΑΚΗ
κηδεύουμε σήμερα Τετάρτη 28 Νοεμβρίου 2001 και ώρα 1 μ.μ. από τον Ιερό Ναό Αγίου Ιωάννου Θεολόγου Κοινότητας Βατίου
Τα παιδιά: Ζαχαρίας-Μαριάνθη, Λευτέρης-Δέσποινα, Μιχάλης-Δέσποινα
Τα εγγόνια, τ' αδέλφια, τα ανίψια και οι λοιποί συγγενείς

Την λατρευτή μας μητέρα, γιαγιά, αδελφή και θεία
ΣΤΑΜΑΤΙΑ ΝΙΚΗΤΑΡΑ
θανούσα χθες κηδεύουμε σήμερα Τετάρτη 28 Νοεμβρίου 2001 και ώρα 14.30 μ.μ. από τον Ιερό Ναό Αγίου Ιωάννου του Θεολόγου Βατίου
Τα παιδιά: Μιχάλης-Σεβαστή, Μανώλης-Κατερίνα, Θανάσης-Σταματία, Σπύρος-Δήμητρα, Αντώνης-Μαρία
Τα εγγόνια, τ' αδέλφια, τ' ανήψια και οι λοιποί συγγενείς

Τον λατρευτό μας σύζυγο, πατέρα, υιό και αδελφό
ΝΕΚΤΑΡΙΟ ΚΥΡΙΑΖΗ
ετών 34
κηδεύουμε σήμερα Τετάρτη 28 Νοεμβρίου 2001 και ώρα 2 μ.μ. από τον Ιερό Ναό Αναλήψεως του Κυρίου
Η σύζυγος: Ειρήνη
Τα παιδιά: Νίκος, Αντώνης
Οι γονείς: Νικόλαος-Ζηνοβία
Ο αδελφός: Στέφανος
Η πεθερά: Σοφία
Και οι λοιποί συγγενείς

ΑΝΑΓΓΕΛΙΑ ΘΑΝΑΤΟΥ

Την λατρευτή μας μητέρα και γιαγιά
ΜΑΡΙΕΤΤΑ ΘΕΟΔΟΣΙΟΥ-ΜΑΡΚΟΥΛΗ
ετών 94
θανούσα κηδεύσαμε χθες Τρίτη 27 Νοεμβρίου 2001 και ώρα 3 μ.μ. από τον Ιερό Ναό Αγίου Γεωργίου Ανω
Τα παιδιά: Αναστάσιος-Μαίρη, Βασίλης-Σούλα Καμπουράκη, Γιώργος Παπαϊωάννου
Τα εγγόνια και οι λοιποί συγγενείς

ΜΝΗΜΟΣΥΝΑ

Την 30η Νοεμβρίου ημέρα Παρασκευή και ώρα 8 π.μ. εις τον Ιερό Ναό Αγίας Ειρήνης Ορφανοτρόφου, τελούμεν 2ετές μνημόσυνο υπέρ αναπαύσεως της ψυχής του λατρευτού μας συζύγου και πατέρα
ΠΑΝΑΓΙΩΤΗ ΔΙΑΚΟΣΤΑΜΑΤΙΟΥ
Ταξίαρχου ε.α.
Η σύζυγος: Θέμις
Τα παιδιά: Ρένα, Μαρουλίτσα
Και οι λοιποί συγγενείς.



Την 28η Νοεμβρίου ημέρα Τετάρτη και ώρα 8 π.μ. εις τον Ιερό Ναό Ταξιαρχών Νεκροταφείου Ρόδου, τελούμεν 5ετές μνημόσυνο υπέρ αναπαύσεως της ψυχής της λατρευτής μας συζύγου, μητέρας, αδελφής και θείας
ΤΕΡΕΖΑΣ ΒΕΡΓΙΔΗ
Ο σύζυγος: Λάζαρος
Τα παιδιά: Γιώργος, Μαρία
Τ' αδέλφια, τ' ανήψια και οι λοιποί συγγενείς.



Την 29η Νοεμβρίου ημέρα Πέμπτη και ώρα 8 π.μ. εις τον Ιερό Ναό Ταξιαρχών Ρόδου, τελούμεν 40ήμερο μνημόσυνο υπέρ αναπαύσεως της ψυχής της λατρευτής μας μητέρας, γιαγιάς, αδελφής και θείας
ΔΙΚΑΙΑΣ ΣΑΡΛΗ-ΝΤΟΥΡΕ
Τα παιδιά, τα εγγόνια, τ' αδέλφια, τ' ανήψια και οι λοιποί συγγενείς.



Την 29η Νοεμβρίου ημέρα Πέμπτη και ώρα 8 π.μ. εις τον Ιερό Ναό Ταξιαρχών Ιαλυσού, τελούμεν 3μηνο μνημόσυνο υπέρ αναπαύσεως της ψυχής του λατρευτού μας συζύγου, πατέρα, αδελφού και θείου
ΓΕΩΡΓΙΟΥ ΚΑΣΤΑΝΑΚΗ
Η σύζυγος: Σμαράγδη
Τα παιδιά: Βασίλειος-Χριστίνα
Τ' αδέλφια, τ' ανήψια και οι λοιποί συγγενείς.



Την 29η Νοεμβρίου ημέρα Πέμπτη και ώρα 8 π.μ. εις τον Ιερό Ναό Κοιμήσεως Θεοτόκου Κρεμαστής, τελούμεν 6μηνο μνημόσυνο υπέρ αναπαύσεως της ψυχής του λατρευτού μας συζύγου, πατέρα, παππού, αδελφού και θείου
ΦΙΛΙΠΠΑ ΑΝΘΙΤΣΑ
Η σύζυγος: Μαρία
Τα παιδιά: Ηλίας, Δέσποινα-Ακης
Τα εγγόνια, τ' αδέλφια, τ' ανήψια και οι λοιποί συγγενείς.

ΠΡΟΣΚΛΗΣΗ

Το **Διεθνές Κέντρο Λογοτεχνών και Μεταφραστών Ρόδου** σε συνεργασία με την **παιδική χορωδία του Δήμου Ηρακλειδών- Κω** σας προσκαλεί το **Σάββατο 1 Δεκεμβρίου 2001 και ώρα 7μ.μ. στο Εθνικό Θέατρο Ρόδου** σε μια βραδιά αφιερωμένη στα τραγούδια του ποιητή
Νίκου Γκάτσου, με τίτλο
"Καλησπέρα, κύριε Νίκο"
Ελεύθερη είσοδος για το κοινό

ΠΡΟΣΚΛΗΣΗ

Το **Διεθνές Κέντρο Λογοτεχνών και Μεταφραστών Ρόδου** διοργανώνει την **Τετάρτη 28 Νοεμβρίου 2001** και ώρα **6.00 μ.μ** στην αίθουσα του **ΑΚΤΑΙΟΝ** την παρουσίαση του βιβλίου του **Παναγιώτη Σαβοριανάκη:**
"ΝΗΣΙΩΤΙΚΕΣ ΚΟΙΝΩΝΙΕΣ ΣΤΟ ΑΙΓΑΙΟ. Η περίπτωση των Ελλήνων της Ρόδου και της Κω".
Την εκδήλωση θα χαιρετήσει ο Δήμαρχος Ροδίων
κ. Γιώργος Γιαννόπουλος.
Για το συγγραφέα και το βιβλίο θα μιλήσουν:
Η **κ. Ευθυμίου Μαρία,** αναπληρώτρια καθηγήτρια Ιστορίας στη Φιλοσοφική Σχολή του Πανεπιστημίου Αθηνών.
Ο **κ. Κόκκινος Γεώργιος,** επίκουρος καθηγητής Ιστορίας στο Παιδαγωγικό Τμήμα του Πανεπιστημίου Αιγαίου.
Η εκδήλωση είναι ανοικτή για το κοινό.

ΑΚΟΥΣΤΙΚΑ ΒΑΡΗΚΟΪΑΣ
ΕΠΙΣΚΕΨΗ ΣΤΗ ΡΟΔΟ

ΔΕΥΤΕΡΑ 3 ΔΕΚΕΜΒΡΙΟΥ-ΤΡΙΤΗ 4 ΔΕΚΕΜΒΡΙΟΥ
Ξενοδοχείο •ΔΕΣΠΩ• τηλ. 22571

Νέα αφανή και μικροσκοπικά μοντέλα ακουστικών, αυτάκια και όλο μέσα στο αυτί για όλες τις παθήσεις και για παιδικές βαρηκοΐες. ΑΜΕΡΙΚΑΝΙΚΩΝ ΚΑΙ ΕΥΡΩΠΑΪΚΩΝ εργοστασίων.

BIOREHAB HELLAS ΓΑΛΙΩΤΟΣ
ΑΘΗΝΑ: ΒΕΡΑΝΖΕΡΟΥ 22 (3ος Οροφος)
τηλ. (01) 5220.747

ΠΑΝΕΠΙΣΤΗΜΙΟ ΑΙΓΑΙΟΥ
ΤΜΗΜΑ ΜΕΣΟΓΕΙΑΚΩΝ ΣΠΟΥΔΩΝ

ΠΡΟΣΚΛΗΣΗ ΕΚΔΗΛΩΣΗΣ ΕΝΔΙΑΦΕΡΟΝΤΟΣ

Το Τμήμα Μεσογειακών Σπουδών στην 2η/13.11.2001 συνεδρίαση της πρ. Γενικής Συνέλευσής του αποφάσισε να προβεί στην παρούσα πρόσκληση για άμεση πρόσληψη διδασκόντων με βάση το ΠΔ 407/80 προκειμένου να καλυφθούν οι διδακτικές ανάγκες στα ακόλουθα μαθήματα του εαρινού εξαμήνου του ακαδημαϊκού έτους 2001/2002:
- Διεθνείς Οικονομικές Σχέσεις
- Διεθνές Δίκαιο των Υδάτων και του Περιβάλλοντος
- Αραβική Γλώσσα και Πολιτισμός
- Αραβική Γλώσσα
- Εβραική Γλώσσα
- Περιβαλλοντική Αρχαιολογία
- Προϊστορική Αρχαιολογία
- Αρχαιομεταλλουργία
- Μινωϊκή Αρχαιολογία
- Μυκηναϊκή Αρχαιολογία

Καλούνται οι ενδιαφερόμενοι επιστήμονες, κάτοχοι Διδακτορικού Διπλώματος με σημαντική ερευνητική ή επαγγελματική εμπειρία στο αντίστοχο πεδίο, να καταθέσουν ή να αποστείλουν:
• Αίτηση στην οποία θα αναγράφονται τα μαθήματα που μπορούν να διδάξουν.
• Βιογραφικό Σημείωμα και Υπόμνημα των Ερευνητικών Εργασιών σε δύο αντίγραφα
• Επικυρωμένα Αντίγραφα των Τίτλων Σπουδών
στη Γραμματεία τουΤμήματος Μεσογειακών Σπουδών του Πανεπιστημίου Αιγαίου, Λ. Δημοκρατίας 1, 85100 Ρόδος, έως την Πέμπτη 20η Δεκεμβρίου 2001. Πληροφορίες δίνονται από τη Γραμματεία του Τμήματος (Τηλέφωνα 0241-99011, 99300, 99310).

Ο Αν. Πρόεδρος του Τμήματος
Ιωάννης Α. Σεϊμένης.

ΠΡΟΤΥΠΟΣ ΣΧΟΛΗ ΟΔΗΓΩΝ
ΝΙΚ. ΜΠΟΥΤΣΙΟΥΚΗ

ΕΥΧΑΡΙΣΤΗΡΙΟ

Ευχαριστώ από τα βάθη της καρδιάς μου όλους όσους με προτίμησαν τα τελευταία 25 χρόνια για την έκδοση της άδειας οδήγησης οποιασδήποτε κατηγορίας.
Δυστυχώς λόγοι υγείας δεν μου επιτρέπουν να συνεχίσω την πρακτική εκπαίδευση υποψηφίων οδηγών, αλλά μόνο τη θεωρητική.
Με τους νέους υποψήφιους οδηγούς θα τα λέμε στο σύγχρονο Κέντρο Θεωρητικής Εκπαίδευσης (ΚΕ.Θ.Ε.Υ.Ο.) στο Εμπορικό Κέντρο Μήδια (τηλ. 69370-fax. 69371).

Σας ευχαριστώ
Νίκος Μπουτσιούκης
Εκπαιδευτής οδηγών

ΕΚΔΡΟΜΗ ΤΑΞΙΤΖΗΔΩΝ ΡΟΔΟΥ

Συνάντηση: Κυριακή, ώρα 10.30
(2 Δεκεμβρίου) στο Σταθμό Ταξί-Μανδράκι

Ο Σύνδεσμος Ιδιοκτητών αυτοκινήτων-ταξί Ρόδου διοργανώνει μία ωραία ξενάγηση-εκδρομή για όλα τα μέλη, τις οικογένειες και τους φίλους του σε γνωστά και άγνωστα εδάφη της Ρόδου και σε συναρπαστικά εδάφια της Ιστορίας μας.
Περίπατος ρομαντικός και αλησμόνητος μέσα στην Ιστορική Τάφρο της Ρόδου, στις Σήραγγες, επάλξεις, Κανονιοθυρίδες, κρυφές Πύλες, κανόνια, τείχη, υδραγωγεία, Προμαχώνες, λίθινες σφαίρες και Διάλεξη στο Ιπποτικό Παλάτι της πόλης μας. Εκπλήξεις! Κεράσματα...**ΟΛΟΙ ευπρόσδεκτοι!**
ΔΩΡΕΑΝ το βιβλίο **ΡΟΔΟΓΝΩΣΙΑ-Η ΑΛΗΘΙΝΗ ΙΣΤΟΡΙΑ ΤΗΣ ΡΟΔΟΥ,** σε όλους τους εκδρομείς από τον συγγραφέα μας,
Θεοφάνη Μπογιάννο.
Μη λείψει κανείς συνάδελφος. Είναι το κάτι άλλο! Μοναδική ευκαιρία για κάθε Ρόδιο και ιδίως για τα φιλομαθή και φιλίστορα μέλη μας.

Ο Πρόεδρος — **Αθανάσιος Χατζηγεωργίου**
Ο Γενικός Γραμματέας — **Αντώνιος Αμβροσιάδης**

ΖΗΤΑ ΒΟΗΘΕΙΑ



Αμεση ανάγκη οικονομικής βοήθειας έχει συμπολίτης μας, τα παιδιά του οποίου (κορίτσι 4 ετών και αγόρι 3 ετών) έχουν σοβαρότατο πρόβλημα στον εγκέφαλο.



Για κατάθεση χρημάτων στην
ALPHA BANK αρ. λογ. 640-002101-353019
Πληρ. τηλ. 0938984558

Δημοτική Πινακοθήκη Ρόδου

Μο.Τέ.Ρ.1
Μοντέρνα Τέχνη στη Ρόδο

από 24 Νοεμβρίου 2001 έως 26 Απριλίου 2002

9 καλλιτέχνες - 10 εκθέσεις
140 συνεχόμενες ημέρες ζωγραφικής

24	**Νοεμβρίου**	**Εγκαίνια διοργάνωσης με την ομαδική έκθεση των 9 καλλιτεχνών που μετέχουν.**
8	**Δεκεμβρίου**	**Κιούρη**
5	**Ιανουαρίου**	**Maani**
19	**Ιανουαρίου**	**Newberry**
2	**Φεβρουαρίου**	**Μαρινοπούλου**
16	**Φεβρουαρίου**	**Ανεζιά**
2	**Μαρτίου**	**Σπάρταλης**
16	**Μαρτίου**	**Βαζούκου**
30	**Μαρτίου**	**Παζούρου**
13	**Απριλίου**	**Μπερεδήμας**

www.moter1.gr

Κοινό ωράριο για όλες τις εκθέσεις:
Εγκαίνια **19:00** Καθημερινά **10:00-14:00 & 18:00-21:00**

ΠΑΡΑΡΤΗΜΑ ΠΙΝΑΚΟΘΗΚΗΣ
Παλιό Συσσίτιο, Σωκράτους 179, Παλιά Πόλη
(Το καφέ «Παλιό Συσσίτιο» θα παραμένει ανοικτό)

κύριος χορηγός: **ΡΟΔΩΝ Α.Ε.**
Με την υποστήριξη της Συνεταιριστικής Τράπεζας Δωδεκανήσου και της Κ.Α.Ι.Ρ., Χορηγοί επικοινωνίας: ΡΟΔΙΑΚΗ, Ράδιο Λυχνάρι, Ε.Ρ.Α.

ΕΛΛΗΝΙΚΗ ΔΗΜΟΚΡΑΤΙΑ
ΔΗΜΟΣ ΡΟΔΟΥ
ΕΠΑΡΧΙΑ ΡΟΔΟΥ
ΝΟΜΟΣ ΔΩΔΕΚΑΝΗΣΟΥ

ΓΝΩΣΤΟΠΟΙΗΣΗ ΓΑΜΟΥ

Γνωστοποιείται, σύμφωνα με το άρθρο 1369 του Αστικού Κώδικα, όπως τροποποιήθηκε με το Ν. 1250)1982, ότι:
Ο Κωνσταντίνος Νατούδης του Νικολάου και της Ευθυμίας που γεννήθηκε στην Λάρισα του νομού Λαρίσης και κατοικεί στην Ρόδο του νομού Δωδ/σου, επαγγέλματος στρατιωτικός και η Αικατερίνη - Αναστασία Ντέλλα του Χρήστου και της Μαρίας που γεννήθηκε στην Καβάλα του νομού Καβάλας και κατοικεί στην Ρόδο επαγγέλματος Πυροσβέστρια, πρόκειται να παντρευθούν στο Δημαρχείο του Δήμου Ροδίων .

Ο Δημαρχεύων
ΑΝΤΩΝΙΟΣ ΑΛΑΒΕΡΑΣ

ΣΥΓΧΑΡΗΤΗΡΙΟ

Στην πολυαγαπημένη μας νύφη **Μαριέττα Χατζηχριστοδούλου-Σπανού** που πήρε επάξια το πτυχίο του τμήματος Δημοτικής Εκπαίδευσης Πανεπιστημίου Αιγαίου, θερμά συγχαίρουμε και ευχόμαστε καλή σταδιοδρομία.

Οικογένεια
Νικολάου Σπανού

ΣΥΓΧΑΡΗΤΗΡΙΟ

Τον αγαπημένο μου εγγονό **Γεώργιο Γιαννόπουλο** του Ιωάννη και της Πελαγίας θερμά συγχαίρω για την αναγόρευσή του σε διδάκτορα του Τμήματος Πολιτικών Μηχανικών της Πολυτεχνικής Σχολής του Αριστοτελείου Πανεπιστημίου Θεσσαλονίκης με βαθμό "Άριστα" και του εύχομαι καλή σταδιοδρομία.

Η γιαγιά του Αικατερίνη Αθανασίου Κουταλιανού

ΣΥΓΧΑΡΗΤΗΡΙΟ

Τον αγαπημένο μας ανιψιό και εξάδελφο **Γεώργιο Γιαννόπουλο** του Ιωάννη και της Πελαγίας θερμά συγχαίρουμε για την αναγόρευσή του σε διδάκτορα του Τμήματος Πολιτικών Μηχανικών της Πολυτεχνικής Σχολής του Αριστοτελείου Πανεπιστημίου Θεσσαλονίκης με βαθμό "Άριστα" και του ευχόμαστε καλή σταδιοδρομία.

Οι Θείοι του Θωμάς και Ευαγγελία Γιαννούλη
Τα εξαδέλφια του Άκης και Καίτη Γιαννούλη

ΣΥΓΧΑΡΗΤΗΡΙΟ

Στην αγαπημένη μας εξαδέλφη **Χριστίνα Χάσκα** που απεφοίτησε με άριστα από το Τμήμα Φιλολογίας του Πανεπιστημίου Πατρών, ευχόμαστε εις ανώτερα και καλή σταδιοδρομία.

Τα ξαδέλφια της
Ελευθερία και Γιώργος
Καντής

ΣΥΓΧΑΡΗΤΗΡΙΟ

Στην αγαπημένη μας ανηψιά **Χριστίνα Χάσκα** που απεφοίτησε με άριστα από το Τμήμα Φιλολογίας του Πανεπιστημίου Πατρών, ευχόμαστε εις ανώτερα και καλή σταδιοδρομία.

Κυριάκος και Σταυρούλα
Καντή

Κερδίστε χρόνο κι εξυπηρέτηση

WESTERN UNION MONEY TRANSFER
"The fastest way to send money worldwide."



Αποστολή χρημάτων σ' όλο τον κόσμο μέσα σε ***λίγα λεπτά!!!***

50.000 καταστήματα σε 165 χώρες του κόσμου είναι έτοιμα να σας εξυπηρετήσουν σε διευρυμένα ωράρια

Γονείς φοιτητών εξωτερικού εμπιστευθείτε μας

PLANET HOLIDAYS

Δημήτρης Τσοπανάκης
Γαλλίας 6 - Ρόδος - Τηλ. 27326

ΣΥΛΛΟΓΟΣ ΔΗΜΟΤΙΚΩΝ ΥΠΑΛΛΗΛΩΝ ΔΗΜΟΥ ΡΟΔΙΩΝ

ΣΥΓΧΑΡΗΤΗΡΙΟ

Ο Σύλλογος Δημοτικών Υπαλλήλων του Δήμου Ροδίων συγχαίρει τον **Παντελή Γιωργά** του **Τσαμπίκου,** υιό του συναδέλφου μας για το πτυχίο με άριστα που πήρε από το Παιδαγωγικό Τμήμα Ρόδου του Πανεπιστημίου Αιγαίου και του εύχεται λαμπρή σταδιοδρομία.

Για το Δ.Σ.

Ο πρόεδρος **Η γραμματέας**
Ιγν. Γρηγοριάδης **Ξ. Σοκοδήμου**

ΔΙΕΘΝΗΣ ΣΥΛΛΟΓΟΣ ΔΩΔΕΚΑΝΗΣΟΥ INTERNATIONAL ASSOCIATION DODECANESE

INVITATION

The **International Association Dodecanese** has the pleasure to invite you to their 14th "International Bazaar" which will take place at "**Rodini**" on **Saturday 1 December 2001** at **17.00** hours.

ΠΡΟΣΚΛΗΣΗ

Ο Διεθνής Σύλλογος Δωδεκανήσου έχει την τιμή να σας προσκαλέσει στο 14ο "Διεθνές Παζάρι" που θα γίνει στο "**ΡΟΔΙΝΙ**" το **Σάββατο 1 Δεκεμβρίου 2001** και ώρα **5** το απόγευμα.

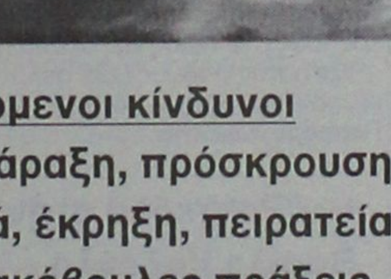

ΣΩΜΑ ΕΛΛΗΝΙΔΩΝ ΟΔΗΓΩΝ

ΠΡΟΣΚΛΗΣΗ

Την Πέμπτη 29 Νοεμβρίου 2001 στις 5.30 το απόγευμα στο ξενοδοχείο Grand Hotel θα γιορτάσουμε και φέτος το έθιμο των Λουκουμάδων. Σας περιμένουμε για τραγούδι και χορό συντροφιά με τους ***Γιάννη Κατσιμπράκη*** *και* ***Ηλία Καρακατσάνη.*** *Οπως και κάθε χρόνο, θα ακολουθήσει εορταγορά παραδοσιακών σπιτικών γλυκών, προσφορά της ομάδας Συνεργασίας.*
Το τοπικό Συμβούλιο ΣΕΟ Ρόδου

Με τη στήριξη της ΑΝ.ΔΩ. Α.Ε.

ΠΟΛΙΤΙΣΤΙΚΟΣ ΣΥΛΛΟΓΟΣ ΓΥΝΑΙΚΩΝ ΡΟΔΟΥ

ΠΡΟΣΚΛΗΣΗ

Ο Πολιτιστικός Σύλλογος Γυναικών Ρόδου, σας καλεί να παρευρεθείτε στην εκδήλωση που οργανώνει στο Εθνικό Θέατρο Ρόδου στις 30 Νοεμβρίου 2001, ημέρα Παρασκευή και ώρα 19.00 για την απονομή των βραβείων του ***Πανελλήνιου και Παγκυπριακού λογοτεχνικού διαγωνισμού*** *που προκήρυξε υπό την αιγίδα του Υπουργείου Αιγαίου και με τη συμπαράσταση του Δήμου Ροδίων, με θέμα:*

ΝΟΤΙΟΑΝΑΤΟΛΙΚΟ ΑΙΓΑΙΟ
Χώρος Ειρήνης και Δημιουργίας

Την εκδήλωση θα πλαισιώσει η μικτή χορωδία Δήμου Ρόδου. Θα προσφερθούν δώρα στους βραβευθέντες και απ' το Beauty-Shop (Παράρτημα καλλυντικών Ρόδου)

Η Πρόεδρος **Η Γραμματέας**
Ευδοκία Καραγιάννη **Σταματία Πολυχρόνη-Θεοδώρου**

Είσοδος ελεύθερη

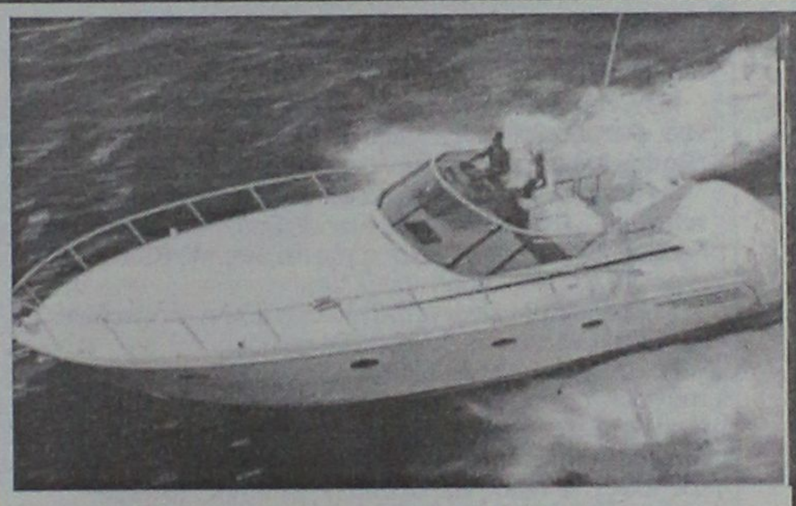

Καλυπτόμενοι κίνδυνοι

Βύθιση, προσάραξη, πρόσκρουση, εκβολή, φωτιά, έκρηξη, πειρατεία, κεραυνός, κακόβουλες πράξεις, κλοπή ολική ή μερική, καλύψεις δαπανών ανέλκυσης ή μετακίνησης του σκάφους σε περίπτωση ναυαγίου.

ΑΙΓΑΙΟΝ ΑΣΦΑΛΙΣΤΙΚΗ ΕΤΑΙΡΕΙΑ

Σε συνεργασία με τον κ. Χριστοδούλου Χρήστο Ερυθρού Σταυρού 2-Ρόδος τηλ. 75701



ΑΙΓΑΙΟΝ ΑΝΩΝΥΜΗ ΑΣΦΑΛΙΣΤΙΚΗ ΕΤΑΙΡΕΙΑ

ΠΡΟΤΥΠΟ ΚΕΝΤΡΟ ΤΗΛΕΦΩΝΙΑΣ
ΠΡΟΣΦΟΡΑ
Τηλεφωνικών κέντρων
PANASONIC–SAMSUNG
• ΜΕ ΞΕΝΟΔΟΧΕΙΑΚΟ ΠΡΟΓΡΑΜΜΑ
• ΜΕ 100.000 ΠΡΟΚΑΤΑΒΟΛΗ ΣΥΝ ΦΠΑ ΤΙΜΟΛΟΓΙΟΥ ΚΑΙ ΕΞΟΦΛΗΣΗ ΣΕ 12 ΔΟΣΕΙΣ

ΧΩΡΗΤΙΚΟΤΗΤΑ

• 3 γραμμές ΟΤΕ 8 εσωτερικά	35.000 το μήνα
• 3 γραμμές ΟΤΕ 16 εσωτερικά	50.000 το μήνα
• 6 γραμμές ΟΤΕ 24 εσωτερικά	70.000 το μήνα
• 4 γραμμές ΟΤΕ 33 εσωτερικά	90.000 το μήνα

ΠΕΡΙΛΑΜΒΑΝΟΥΝ
✔ Τηλ. Κέντρο PANASONIC -SAMSUG
✔ Τηλεφωνικές συσκευές με πληκτρολόγιο ψηφιακές
✔ Συσκευή τηλεφωνήτριας
✔ Εκτυπωτής σειριακός
✔ Αντικεραυνική προστασία ΟΤΕ & ΔΕΗ
✔ Εγκατάσταση σε έτοιμο δίκτυο
✔ Προγραμματισμός & εκπαίδευση της τηλεφωνήτριας
✔ 12 μήνες Service δωρεάν
✔ 10 χρόνια τεχνική υποστήριξη

ΑΦΟΙ ΣΚΟΡΔΗ Ο.Ε.
Βενετοκλέων 3 και Καναδά
τηλ. 75666 fax: 70499 Ρόδος

ΤΖΑΚΙΑ
ΤΖΑΚΙΑ ΤΖΟΤΖΟΛΗΣ ΤΑΣΟΣ
ΤΖΑΚΙΑ
ΜΑΝΤΕΜΕΝΙΑ • ΑΠΛΑ • ΑΕΡΟΘΕΡΜΑ • ΜΕ ΤΖΑΜΙΑ ΚΑΙ ΠΟΡΤΕΣ • ΜΕ ΠΥΡΟΤΟΥΒΛΑ
ΣΟΜΠΕΣ ΜΕ ΞΥΛΑ
ΜΕΓΑΛΗ ΠΟΙΚΙΛΙΑ ΜΟΝΤΕΛΩΝ
ΑΞΕΣΟΥΑΡ ΤΖΑΚΙΩΝ
ΣΚΑΡΕΣ • ΣΙΤΕΣ • ΚΡΕΜΑΝΤΑΛΑΔΕΣ
ΦΟΥΡΝΑΚΙΑ ΚΑΙ ΨΗΣΤΑΡΙΕΣ
ΣΕ ΠΟΛΛΑ ΣΧΕΔΙΑ ΚΑΙ ΜΕΓΕΘΗ
ΚΑΘΑΡΙΣΜΟΙ ΚΑΙ ΣΕΡΒΙΣ ΤΖΑΚΙΩΝ
ΚΟΛΥΜΠΙΑ, ΕΝΑΝΤΙ ΚΑΙ ΠΑΡΑΠΛΕΥΡΩΣ ΙΔΡΥΜΑΤΟΣ
ΚΥΡΙΑΚΕΣ ΑΝΟΙΚΤΑ 11–4
Τηλέφωνο (0241) 56275, 56140, κιν. 0942/255848, τηλ. Fax: 56317, 85103 Κολύμπια, Ρόδος



Ρόδος: εἰκῇ καὶ ὡς ἔτυχε...

••• Η Ρόδος του χθες και του σήμερα

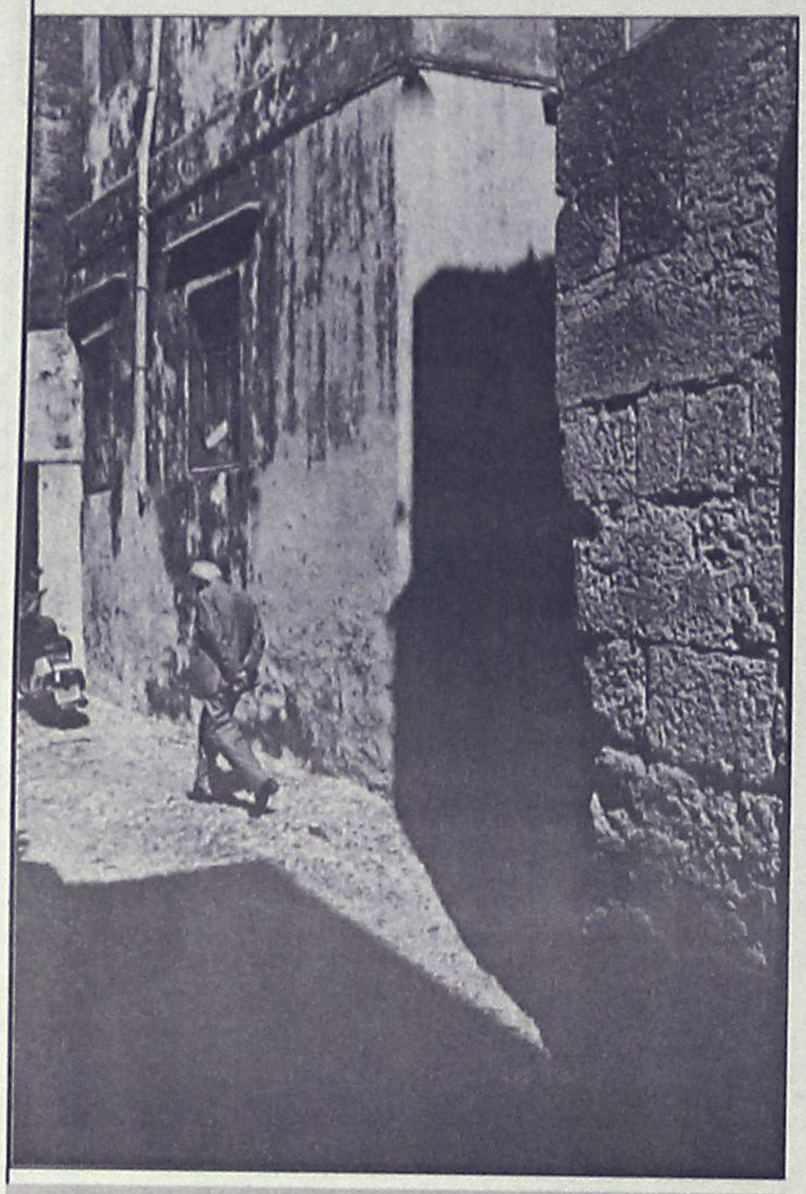

Νίκος Οικονομόπουλος: *"Παλιά πόλη της Ρόδου"*

Μέχρι το τέλος της χρονιάς θα έχουν κυκλοφορήσει τα δύο νέα φωτογραφικά λευκώματα που ετοιμάζουν οι εκδόσεις **"Rodos Image"** του συμπολίτη μας **Νίκου Κασέρη.**

Ο πρώτος θα περιλαμβάνει φωτογραφίες από την **"Ρόδο του χθες"** (1865-1965) των: Francis Bedford, Rubelin, Gadriel. Faccioli, Alinari, κάθως επίσης της Νέλλη, της Βούλας Παπαιωάννου, του Χαρισιάδη και άλλων.

Το λεύκωμα θα είναι τετράγλωσσο -Ελληνικά, Ιταλικά, Αγγλικά και Γερμανικά- και θα έχει 224 σελίδες.

Στο δεύτερο λεύκωμα **"Ρόδος σήμερα"**, τρεις φωτογράφοι, του πρακτορείου **"Magnum"**, οι **Νίκος Οικονομόπουλος, Peter Marlow, Ferdinardo Scianna,** και ο **Νίκος Κασέρης** παρουσιάζουν όψεις της σημερινής Ρόδου, όπως τις αποτύπωσε ο φακός τους στο τέλος της δεύτερης χιλιετίας, το 1999.

Και αυτός ο τόμος (192 σελ.) θα είναι σε τέσσερις γλώσσες και τα κείμενα έχει γράψει ο γνωστός συγγραφέας **Γιώργος Γιατρομανωλάκης.**

••• "Ραντεβού στην Εθνική" με τον Βασίλη Καζούλη

Ο ροδίτης μουσικοσυνθέτης, ο δικός μας **Βασίλης Καζούλης** είναι σίγουρα ένας από τους πιο αγαπητούς τραγουδοποιούς της ελληνικής σκηνής.

Ενάμιση χρόνο μετά το live album **"Τόσες αποστάσεις"** δίνει **"Ραντεβού στην Εθνική"** με τους απανταχού φίλους του, μέσα από τη νέα δισκογραφική του δουλειά που θα κυκλοφορήσει σε λίγες μέρες.

Χωρίς να ξεφεύγει από το γνώριμο μπαλανταδόρικο και μελωδικό του παρελθόν, ετοίμασε ένδεκα ολοκαίνουργια τραγούδια με σημερινό ήχο για να συνεχίσουμε να ταξιδεύουμε μαζί του.

Στο δίσκο ένα τραγούδι ερμηνεύει ο Κώστας Τουρνάς, ενώ συμμετέχει και ο Δημήτρης Μεντζέλος από τα Ημισκούμπρια που τραγουδά μαζί με τον Βασίλη Καζούλη.



Ο ροδίτης τραγουδοποιός Βασίλης Καζούλης

••• Pink Floyd: "Echoes- The best of"

*"Δεν είναι πολλά τα συγκροτήματα που συνεχίζουν να πουλάνε τοσο, πολύ, αν και ανενεργά. Οι **Pink Floyd** εδώ και χρόνια στην ουσία δεν υπάρχουν, παραμένουν όμως στην αγορά με μερικούς από τους πιο χαρακτηριστκούς και πιο επιδραστικούς δίσκους της ιστορίας του ροκ.*

Από το ψυχεδελικό ξεκίνημα τους στα τέλη της δεκαετίας του '60 κατόρθωσαν να παγιώσουν ένα στυλ που κανένας δεν μπόρεσε να ακολουθήσει ή να αντιγράψει. Η ισχυρή προσωπικότητα του Σιντ Μπάρετ και το μοναδικό του ταλέντο έδωσαν περιεχόμενο σε αυτή την περίοδο και όταν "αποσύρθηκε" πήρε τον λόγο ο Ρότζερ Γουότερς για να γράψει τη δική του μοναδική ιστορία.

*Σε αυτό το διπλό CD υπάρχουν χαρακτηριστικά δείγματα και απο τις τρεις περιόδους, με επιλογές που κατά γενική ομολογία προσδιορίζουν τη μουσική ιστορία των **Pink Floyd**, από τα πρώτα σινγκλ που ηχογράφησαν ως και το "Division Bell" του 1994.*

Συνολικά περιλαμβάνονται 26 τραγούδια τους που δίνουν μια πανοραμική εικόνα του σπουδαίου αυτού συγκροτήματος που κατορθώνει να κρατάει ζωντανό τον μύθο του με δίσκους που κυκλοφόρησαν πριν απο 20 ή 30 χρόνια".

ΜΕΡΙΚΕΣ ΦΟΡΕΣ ΓΙΑ ΝΑ ΑΡΕΣΕΙΣ ΠΡΕΠΕΙ ΝΑ ΦΤΑΣΕΙΣ ΣΤΑ ....ΆΚΡΑ!!



- ΠΡΟΣΘΕΤΙΚΗ ΝΥΧΙΩΝ ΜΕΤΑΞΙ-ΑΚΡΥΛΙΚΟ
- ΜΑΝΙΚΙΟΥΡ-ΠΕΝΤΙΚΙΟΥΡ ΑΝΑΝΕΩΣΗΣ
- ΟΡΘΟΝΥΧΙΑ (ΠΟΝΕΜΕΝΑ ΓΥΡΤΑ ΝΥΧΙΑ)
- ΣΚΛΗΡΥΝΣΗ ΦΥΣΙΚΩΝ ΝΥΧΙΩΝ
- ΛΕΥΚΑΝΣΗ ΝΥΧΙΩΝ (ΧΕΡΙΑ-ΠΟΔΙΑ)
- ΦΡΥΔΙΑ - ΒΛΕΦΑΡΙΔΕΣ
- MONIMO ΓΑΛΛΙΚΟ
- MONIMA DESIGNS
- ΑΠΟΤΡΙΧΩΣΗ

BEAUTY NAILS BN RHODES

ΑΝ ΤΟ ΖΗΤΟΥΜΕΝΟ ΣΑΣ ΕΙΝΑΙ Η ΑΚΡΑ ...ΠΟΛΥΤΕΛΕΙΑ

BEAUTY NAILS - STUDIO ΑΙΣΘΗΤΙΚΗΣ ΝΥΧΙΩΝ
ΕΜΠΟΡΙΚΟ ΚΕΝΤΡΟ ΦΩΚΙΑΛΗ-ΑΓ. ΑΝΑΣΤΑΣΙΑΣ 40-ΤΗΛ. 70660-ΚΙΝ. 0944 520887

ΡΟΔΟΤΡΥΠΟΚΟΠΤΙΚΗ
ΚΟΥΛΙΑΝΟΣ ΔΗΜΗΤΡΙΟΣ και ΣΙΑ ΟΕ
Κολοκοτρώνη 66 Τηλ. 0241- 77257 - Κιν.: 0932-732331



ΤΡΥΠΑΜΕ-ΚΟΒΟΥΜΕ-ΣΠΑΜΕ
ΜΠΕΤΑ - ΤΟΥΒΛΑ -
ΤΣΙΜΕΝΤΟΛΙΘΟΥΣ ΚΛΠ
ΕΡΓΑΣΙΕΣ: ΑΝΟΙΓΟΥΜΕ
ΠΟΡΤΕΣ-ΠΑΡΑΘΥΡΑ-ΤΡΥΠΕΣ-
ΚΑΝΑΛΙΑ ΚΛΠ







ΜΕ ΥΔΡΑΥΛΙΚΑ-ΜΗΧΑΝΗΜΑΤΑ ΚΑΙ ΑΕΡΟΣ. ΧΩΡΙΣ ΔΟΝΗΣΕΙΣ -ΡΩΓΜΕΣ - ΣΚΟΝΕΣ

(εκ)πολιτισμικά παίγνια



Γράφει ο Κωστής Νικολάκης

Ο πληθυσμός της Ρόδου στην Ιπποτοκρατία

Τον περασμένο Ιούλιο, η στήλη είχε παρουσιάσει το βιβλίο του **Παναγιώτη Σαβοριανάκη,** *"Νησιωτικές Κοινωνίες στο Αιγαίο. Η περίπτωση των Ελλήνων της Ρόδου και της Κω τον 18ο και 19ο αιώνα"*, που εξέδωσαν οι εκδόσεις **"Τροχαλία"** με την επιχορήγηση του **Δήμου Ροδίων.**

Σήμερα το απόγευμα στις 6, στους χώρους του "Ακταίον" θα γίνει και η *"επίσημη"* παρουσίασή του από την αναπληρώτρια καθηγήτρια της Ιστορίας στη Φιλοσοφική Σχολή του Πανεπιστημίου Αθηνών κα **Μαρία Ευθυμίου** και από τον κ. **Γεώργιο Κόκκινο**, επίκουρο καθηγητή της Ιστορίας στο Πανεπιστήμιο Αιγαίου, στα Παιδαγωγικά Τμήματα της Ρόδου.

• Η Δημογραφική εικόνα της Ρόδου και Κω στο τέλος της Ιπποτοκρατίας

Το βιβλίο του κ. **Παναγιώτη Σαβοριανάκη**, που βασίσθηκε στη διδακτορική διατριβή του, χωρίζεται σε τρία τμήματα.

Το πρώτο εξετάζει την θέση της **Ρόδου** και της **Κω** στο ευρύτερο γεωγραφικό χώρο, στο δεύτερο περιγράφει την οθωμανική διοίκηση στα νησιά του Νοτιοανατολικού Αιγαίου και στο τρίτο τμήμα καταπιάνεται με τις ελληνικές κοινότητες των δύο νησιών. Και εξετάζει ιδιαίτερα τον ρόλο της **εκκλησίας** στην εκπαίδευση, στην οικονομία και στις διαπροσωπικές σχέσεις (διαζύγια κ.λπ.) των ορθόδοξων πληθυσμών στην Ρόδο και Κω.

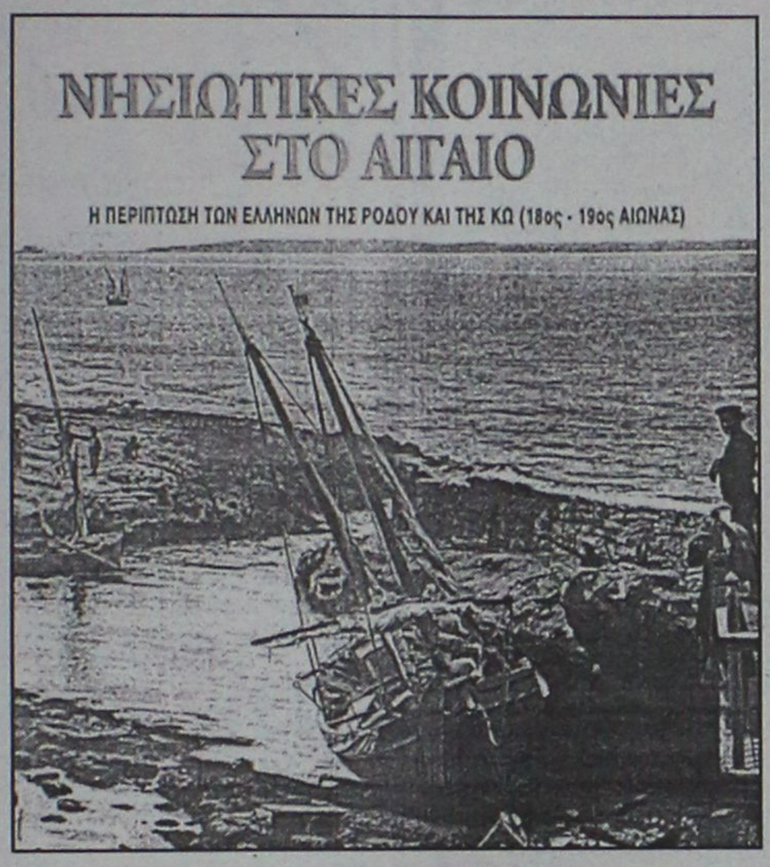

*** Παναγιώτης Σαβοριανάκης: "Νησιωτικές Κοινωνίες στο Αιγαίο. Η περίπτωση των Ελλήνων της Ρόδου και της Κω (18ος-19ος αιώνας)", έκδοση: "Τροχαλία-Δήμος Ροδίων", σελ. 356, Αθήνα 2001, τιμή 7.300 δρχ.**

Κλείνουμε το σημερινό, συνοπτικό, σημείωμά μας για το ενδιαφέρον βιβλίο του κ. **Π. Σαβοριανάκη** με ένα απόσπασμα για τη **δημογραφική** εικόνα της Ρόδου και Κω, όπως είχε διαμορφωθεί στο τέλος της Ιπποτοκρατίας:

«Το 1301, λίγα χρόνια πριν την κατάκτηση από τους Ιππότες του Αγίου Ιωάννη, οι κάτοικοι της Ρόδου ήταν λιγότεροι από 10.000. Σ' όλη την περίοδο των Ιπποτών και κυρίως το 15ο αιώνα, τον αγροτικό πληθυσμό του νησιού, όπως και τον πληθυσμό της Κω των άλλων νησιών της περιοχής περιοδικά έφθειραν οθωμανικές επιδρομές. Από τις αρχές του 15ου αιώνα, όπως μαρτυρά ο Buondelmonti, αλλά και όλο το τελευταίο αιώνα της περιόδου των Ιπποτών, παρατηρήθηκε ελάττωση του πληθυσμού της Ρόδου και της Κω, αλλά και άλλων νησιών της περιοχής, καθώς επικρατούσε αβεβαιότητα με τη συνεχή επέκταση των Οθωμανών και τις πειρατικές δραστηριότητες στο Αιγαίο. Στα τέλη του 15ου αιώνα (1473) ερημώθηκαν η Ικαρία και η Αστυπάλαια, όπως και, κατά μία εκδοχή, στα μέσα του 16ου αιώνα η βορειότερη Σάμος που κατοικήθηκε πάλι μόλις το 1570. Προς τα τέλη της περιόδου των Ιπποτών, οι κάτοικοι της Ρόδου υπολογίζονταν σε 20.000 περίπου, από τους οποίους, μετά τη σκληρή πολιορκία της πόλης από τους Οθωμανούς το 1522, 4-5.000 έφυγαν με τους Ιππότες στη Δύση. Για την Κω υπάρχει μία μόλις μαρτυρία από τα μέσα του 15ου αιώνα (1457), όπου γινόταν λόγος για 12.000 περίπου κατοίκους.

Αντίστοιχες προσπάθειες εποικισμού έγιναν και στη Ρόδο και την Κω. Οι Οθωμανοί επιχείρησαν αμέσως μετά την κατάκτηση του 1522 να τονώσουν δημογραφικά τα δύο νησιά απευθυνόμενοι σε Μουσουλμάνους της απέναντι μικρασιατικής ακτής, κατά την ανάλογη πρακτική νωρίτερα των Ιπποτών, οι οποίοι απευθύνονταν στους Ευρωπαίους. Στο πλαίσιο της προσπάθειας για δημογραφική τόνωση της Ρόδου και της Κω οι Χριστιανοί της Ρόδου, και σύμφωνα με όλες τις ενδείξεις και της Κω, εξαιρέθηκαν από το παιδομάζωμα. Γενικότερα, πάντοτε, τις πρώτες δεκαετίες μετά την κατάκτηση μιας περιοχής από τους Οθωμανούς, το πρόβλημα των εργατικών χεριών ήταν οξυμμένο. Πριν την οθωμανική κατάκτηση του 1522, τόσο στη Ρόδο όσο και στην Κω, δεν ζούσαν μουσουλμανικές οικογένειες, με την εξαίρεση μόνο μερικών εκατοντάδων Μουσουλμάνων σκλάβων, τους οποίους απελευθέρωσε ο οθωμανικός στρατός με την κατάκτηση των δύο νησιών. Οι Οθωμανοί, βάσει σχεδίου, προσέλκυσαν, από το πρώτο μισό του 16ου αιώνα, στη Ρόδο και την Κω 1.121 μουσουλμανικές οικογένειες (αριθμός που μαρτυρείται σε φορολογικό κατάστιχο του πρώτου μισού του 16ου αιώνα). Τους εποίκους αυτούς εγκατέστησαν μέσα και γύρω από τις τειχισμένες πρωτεύουσες των δύο νησιών δίνοντας το στίγμα του νέου - μετά τους Ιππότες - κυρίαρχου της περιοχής του νοτιοανατολικού Αιγαίου...".

«ΡΟΔΙΑΚΗ» ΑΠΟ ΤΟ 1915

Φλας στο παρελθόν


ΡΟΔΙΑΚΗ
PERIODICO SETTIMANALE

ΡΟΔΙΑΚΗ
6 ΦΕΒΡΟΥΑΡΙΟΥ 1919
ΑΡΙΘ. ΦΥΛΛΟΥ 170

ΠΑΡΑΣΗΜΟΦΟΡΙΑ

Μετ' ευχαριστήσεως πληροφορούμεθα ότι ο παρά τω επιτελείω της Διοικήσεως του Σώματος της Κατοχής λοχαγός κ. Κίννι ετιμήθη εσχάτως διά του παρασήμου του Σταυρού του πολέμου.

Συγχαίρομεν τω γενναίω αξιωματικώ επί τη υψηλή τιμή ευχόμενοι και νέας άλλας τοιαύτας.

ΣΥΛΛΥΠΗΤΗΡΙΑ

Τοις εν Αβυσσηνία Υιοίς Α. Γανωτάκη και τη λοιπή ενταύθα οικογενεία επί τη σκληρά δοκιμασία, ην υπέστησαν εκ του θανάτου του προσφιλούς Σταματίου Γανωτάκη, συλλυπούμενος βαθύτατα εύχομαι την άνωθεν παρηγορίαν.

Ο θείος
Κλεόβουλος ΠαπαΓεωργίου

ΜΑΛΩΝΑ

Οξεία και κακή νόσος καθ' ης δεν ίσχυσαν ούτε της επιστήμης η βοήθεια ούτε προσφιλών γονέων και αδελφών αι θερμότεραι περιθάλψεις, έπληξε την παρελθούσαν εβδομάδα τον επταετή υιόν του έγκριτου συμπολίτου κ. Στέργου Πατραντωνίου Γεώργιον όστις εντός εικοσιτεσσάρων και μόνον ωρών από της προσβολής του υπό της νόσου παρέδωσε την αγνοτάτην ψυχήν του εις τας χείρας του πλάστου του.

(Σ.Σ. Η Ροδιακή εκδιδόταν τότε υπό καθεστώς ιταλικής λογοκρισίας. Διατηρείται επίσης η γλώσσα και τα τοπωνύμια που υπήρχαν στις αρχές του αιώνα).

ΠΛΑΙΣΙΟ διαφημιστική
◆ Κάρτες
◆ Προσκλητήρια γάμων-βαπτίσεων
◆ Σφραγίδες
◆ Διαφήμιση στον Τύπο
Παπαγιάννη 80 Κρεμαστή
Τηλ. 95584 - 91350
Κιν. 09377-56878


ΘΕΛΕΤΕ ΝΑ ΔΙΑΚΟΣΜΗΣΕΤΕ
Το ξενοδοχείο, το μαγαζί ή το σπίτι σας με κάτι ΞΕΧΩΡΙΣΤΟ και ΜΟΝΑΔΙΚΟ;
ΕΛΑΤΕ ΣΕ ΜΑΣ
Στην ΡΟΔΟΥΛΑ & στον ΑΡΤΑΝ
για
ΒΙΤΡΩ . ΠΙΝΑΚΕΣ ΖΩΓΡΑΦΙΚΗΣ . ΚΟΡΝΙΖΕΣ . ΚΑΘΡΕΠΤΕΣ ΖΩΓΡΑΦΙΣΤΟΥΣ & ΦΩΤΙΖΟΜΕΝΟΥΣ και ΑΝΑΓΛΥΦΑ
ΕΤΟΙΜΑ ΚΑΙ ΜΕ ΠΑΡΑΓΓΕΛΙΑ
Σεβόμενοι το γούστο και την οικονομία σας
Μιχ. Πετρίδη 96 κοντά στο ΜΗΔΕΙΑ
Τηλ. 62552 - 61483

ΒΙΟΤΕΧΝΙΑ ΚΟΡΝΙΖΩΝ
ΤΣΑΜΠΙΚΑΚΗΣ
ΚΑΤΑΣΚΕΥΕΣ ΠΑΝΤΟΣ ΕΙΔΟΥΣ ΚΟΡΝΙΖΩΝ
* ΓΙΑ ΚΕΝΤΗΜΑΤΑ
* ΠΙΝΑΚΕΣ ΖΩΓΡΑΦΙΚΗΣ
* ΠΟΣΤΕΡ * ΦΩΤΟΓΡΑΦΟΘΗΚΗ
* ΔΙΠΛΩΜΑΤΑ * ΚΑΘΡΕΠΤΕΣ
ΑΜΕΣΗ ΠΑΡΑΔΟΣΗ
ΑΝΑΛΑΜΒΑΝΟΥΜΕ ΚΑΙ ΞΕΝΟΔΟΧΕΙΑ
ΝΗΡΗΙΔΩΝ 3-5, ΚΡΕΜΑΣΤΗ
ΤΗΛ. 95868, 95869

Αντίλαλοι
πολιτικοί και άλλοι...

Τί θα κάνουν;





Περίπου το ίδιο δίλημμα αντιμετωπίζουν ο νομάρχης κ. Σ. Καραγιάννης και ο δήμαρχος Ρόδου κ. Γ. Γιαννόπουλος, σε ό,τι αφορά τον χειρισμό θέματος για τους συνεργάτες τους.

Ο μεν αντινομάρχης **κ. Χατζηευθυμίου** σκοπεύει να είναι υποψήφιος δήμαρχος Ρόδου, ο δε αντιδήμαρχος κ. **Μ. Σαββής** καλοβλέπει το ενδεχόμενο να είναι υποψήφιος δήμαρχος στη Νότια Ρόδο.

Αυτό όμως που προβληματίζει τόσο τον κ. νομάρχη όσο και το δήμαρχο Ρόδου είναι ...αν πρέπει να αφήσουν στα πόστα τους τον κ. Χατζηευθυμίου και τον κ. Σαββή.

Κι αν δεν τους αφήσουν (το πιθανότερο δηλαδή) **ποιοί θα είναι οι αντικαταστάτες;**

Λ. Μ.

Ο Μπιν Λάντεν είναι;

Εδώ και μια εβδομάδα αλωνίζει ανενόχλητος ο μυστηριώδης τύπος με το ...σκούρο αυτοκίνητο, που **περιφέρεται από χωριό σε χωριό ξαφρίζοντας υπερήλικες,** αλλά δυστυχώς, με την ανοχή τη δική μας και με την αδυναμία (για να μην πούμε τίποτα χειρότερο) **των αρμόδιων αστυνομικών αρχών,** εξακολουθεί με προκλητικότατο τρόπο μάλιστα το έργο του!

Ενα από τα θύματά του, **μια 87χρονη**, με μια πενιχρή σύνταξη του ΟΓΑ που δεν ξεπερνά τις 25.000 δραχμές το μήνα, ακόμα δεν μπορεί να καταλάβει πως **τα χρήματα που συγκέντρωνε δραχμή προς δραχμή επί ένα χρόνο** (όπως μας είπε) για **να κάνει εγχείριση στα μάτια της,** έκαναν φτερά!.

Ούτε κι εμείς μπορούμε βέβαια να κατανοήσουμε πως ο θρασύτατος αυτός κυκλοφορεί μετά από τόσα περιστατικά **ακόμη ελεύθερος!**

Εκτός πια, κι αν οι αρμόδιες αστυνομικές αρχές , έχουν κατατάξει τον εν λόγω δράστη, **στην ακτίνα δράσης του...** Φαντομά, οπότε το θέμα αλλάζει.

Μιχ.Μ.

Μπροστά στον υφυπουργό

Εμείς το είχαμε προβλέψει το πως θα εξελισσόταν η συζήτηση των **δημάρχων Αφάντου και Καλλιθέας** με τον υφυπουργό Ανάπτυξης κ. Γεωργακόπουλο.



Είχαμε επισημάνει ότι... **δεν είναι καλή ιδέα** να βρίσκονται μαζί οι δύο δήμαρχοι, διότι υπήρχε κίνδυνος να λέει ο καθένας τα δικά του για το θέμα του Γκολφ και να τσακώνονται ενώπιον του υπουργού.

Σχεδόν έτσι έγινε, σύμφωνα με πληροφορίες αφού μεγάλο μέρος της κουβέντας αναλώθηκε στο αν πρέπει να παίρνει μόνο ο δήμος Αφάντου **τα δημοτικά τέλη** από τις επενδύσεις που θα γίνουν ή και ο δήμος Καλλιθέας.

Μέχρι που και ο κ. Γεωργακόπουλος θυμήθηκε αντιδικίες **με δήμους της Ηλείας** (της εκλογικής του περιφέρειας) και έλεγε τις δικές του ιστορίες για να περάσει η ώρα!

Λ. Μ.

Νέο... φρούτο;

Ας μην εναποθέτουν και πολλές - πολλές ελπίδες στον υφυπουργό κ. Γεωργακόπουλο, **οι δήμαρχοι της Καλλιθέας και Αφάντου, που συναντήθηκαν πρόσφατα** μαζί του και... έφυγαν με άδειες τις βαλίτσες τους!

Πολύ νομίζετε ότι θέλει να μας προκύψει κι αυτός κανένας... Φωτιάδης;

Μιχ. Μ.

Ενας μήνας (και κάτι μέρες) έχει μείνει για να μπει το Ευρώ στις καθημερινές συναλλαγές αλλά... λίγοι το έχουν συνειδητοποιήσει. Και πολύ φοβόμαστε ότι θα τρέχουν και δεν θα προλαβαίνουν ύστερα!

Λ.Μ.

Ενός κακού...

Τρέχουν και δεν προλαβαίνουν στην **Πάτμο**, με όσα καινούργια... κυκλοφόρησαν τελευταία. Και οι όποιες **διαψεύσεις** δεν αποκαθιστούν την τάξη, ακόμα κι αν τα περιστατικά είναι **φανταστικά**.

Στην κοινή γνώμη έμεινε η εντύπωση ότι μετά τα οικονομικά σκάνδαλα, ακολούθησαν ροζ σκάνδαλα και ποιός ξέρει τί άλλο. Στην περίπτωση ταιριάζει γάντι το... **"ενός κακού μύρια έπονται"**

Β.Μ.

Εβρεξε... σοβάδες

Ο ...κακός μας ο καιρός, ενίοτε επηρεάζει και το εσωτερικό των κτιρίων! Για όσους δυσπιστούν, ας κάνουν μια βόλτα από το εσωτερικό των γραφείων **του τμήματος Μελετών της Νομαρχιακής Αυτοδιοίκησης,** (πάνω από τα γραφεία της Αστυνομικής Διεύθυνσης), και θα καταλάβουν!

Σοβάδες έβρεξε χθες και πάλι, σοβάδες. Μέχρι τώρα δεν είχαμε ευτυχώς κάποιο ατύχημα, αλλά μέχρι πότε άραγε;

Μιχ. Μ.

Ο ταχυδρόμος πέρασε...



● **Κ. ταχτ. αναγνωστ.:** Γιατί φοβάσαι την κλωνοποίηση. Ισα - ίσα που θα έχουμε πολλά κέρδη! Θα λύσουμε π.χ. το πρόβλημα της κούρασης, αφού οι κλώνοι θα δουλεύουν για μας. Θα έχουμε τη δυνατότητα να αναπαράγουμε 100 Κλώντια Σίφερ και 2000 Σίντυ Κρώφορντ.

❖❖❖

● **Ομοίως:** Περίπτωση να κλωνοποιηθεί ο Σημίτης δεν υπάρχει. Ο αυταρχισμός του δεν του επιτρέπει να έχει αντίγραφο. Γι' αυτό διώξε τους ενδοιασμούς που έχεις.

❖❖❖

● **Προς πολυλογά εκλογολόγο:** Θες να σου πω τί θα συμβεί αν όλοι οι υποψήφιοι κατέλθουν στις εκλογές άχριστοι; Θα απωλέσουν κάθε ελπίδα εκλογής οι άχρηστοι.

❖❖❖

● **Ποίημα επίκαιρον (λόγω διαμάχης για τον Βιολογικό) και άκρως παραστατικόν:** "Σκατά από 'δω, σκατά απ' εκεί, σκατά και παραπέρα, μές' στα σκατά γεννήθηκα με' στα σκατά πεθαίνω" (Σουρής).

Ιπτάμενα Δελφίνια Δωδεκανήσου

ΚΥΡΙΑΚΟΥΛΗΣ MARITIME

Χειμερινό Πρόγραμμα 2001-2002

Γνωρίζουμε στο επιβατικό κοινό ότι τα δρομολόγιά μας συνεχίζονται και τον χειμώνα προς Κω-Κάλυμνο-Λέρο-Πάτμο και Σάμο

ΜΑΡΜΑΡΙΣ (Τουρκία)

ΚΑΘΕ ΠΑΡΑΣΚΕΥΗ ΣΤΙΣ 8.30

(με επιστροφή το Απόγευμα)

Επίσης διαθέτουμε τα δελφίνια προς ναύλωση για ποδοσφαιρικές ομάδες, συλλόγους-εκδρομές και βαπτίσεις.

Τηλέφωνα-Πληροφοριών-Κρατήσεων

78052 και 78053 καντπί 0938666121

Πλατεία Νεωρίου 6

μεζεδοπωλείον

παλιά ιστορία

μοναδικό στο είδος του!

ξεχωριστό στη γεύση



Η **"παλιά ιστορία"** συνεχίζοντας την παράδοση, θα είναι κοντά σας κι αυτό το χειμώνα καθημερινά εκτός Κυριακής

Για κρατήσεις 0241-32421

ΚΕΝΤΡΑ ΞΕΝΩΝ ΓΛΩΣΣΩΝ

ΚΟΥΛΑ ΓΙΑΚΟΥΜΑΚΗ

Εναρξη μαθημάτων για

ΕΠΑΓΓΕΛΜΑΤΙΕΣ - ΕΝΗΛΙΚΕΣ - ΞΕΝΟΔ/ΛΟΥΣ



Πειραιώς 7Α
Τηλ. ***32633, 74755***

ΠΩΛΟΥΝΤΑΙ: Διαμερίσματα πολυτελούς κατασκευής με θέρμανση, τζάκι, υδρ. ασανσέρ και μεγάλους χώρους στάθμευσης επί της Απολ. Ροδίου στην Ιξιά (50 μ. από τη Λεωφόρο Ηρακλειδών).

ΠΩΛΕΙΤΑΙ: Μεζονέτα 220 τ.μ. με θέρμανση, τζάκι επί της Απολ. Ροδίου στην Ιξιά.

ΕΝΟΙΚΙΑΖΟΝΤΑΙ: Καταστήματα από 26 τ.μ. έως 86 τ.μ. (6μ. ύψος) επί της Ανθ. Ζερβού στην Ψαροπούλα.

ΕΝΟΙΚΙΑΖΕΤΑΙ: Κατάστημα 165 τ.μ. στα Τριάντα επί της οδού Τριαντών (20 μ. από τον σταθμό ταξί) με άνετο περιβάλλοντα χώρο και θέσεις στάθμευσης.

Πληροφορίες: Κτιριοδομή Ο.Ε.
Τηλ. 36604-24208, κιν. 0944-338277

ΠΡΟΣΚΛΗΣΗ

Η κλινική Καραγιάννη και οι συνεργάτες γιατροί σας προσκαλούν σε ομιλία με θέμα:

«Η ΠΟΙΟΤΗΤΑ ΣΤΗΝ ΔΙΑΤΡΟΦΗ ΤΗΣ ΕΓΚΥΟΥ ΚΑΙ ΤΗΣ ΝΕΑΣ ΜΗΤΕΡΑΣ»

την ***Τετάρτη 28 Νοεμβρίου και ώρα 19.00 στο Θέρμαι (ΤΕΣΤΕ Ρόδου).***

Ομιλήτρια η Βιολόγος Διαιτολόγος Διατροφολόγος **Χρύσα Καραγιάννη Ρούσσου**

Η είσοδος είναι ελεύθερη για το κοινό. Θα ακολουθήσει συζήτηση και μπουφές.

Χορηγός: Pampers.
Πληροφορίες: 0241-28003, 27650.

ΠΩΛΟΥΝΤΑΙ

1) Οροφοδιαμερίσματα πολυτελούς κατασκευής εντός της πόλεως Ρόδου (όπισθεν παλαιού Νοσοκομείου) οδός Μεταξά των 136 τ.μ. με αποθήκη και θέση γκαράζ εσωτερική
2) Διαμερίσματα σε μικρή πολυκατοικία πολυτελούς κατάσκευής (με γκαράζ εσωτερικό) μέτρων 91, 98 και 136 τμ.
3) Μονοκατοικίες στην περιοχή Mira Mare διόροφες με υπόγειο γκαράζ των 140 τ.μ. και διαμερίσματα των 70 τ.μ.

Πληρ. Γ. Ιωαννίδης
Τηλ. 21714 ή 0932296983