ΕΤΟΣ ΙΔΡΥΣΕΩΣ: 1915
ΙΔΡΥΤΗΣ: ΕΜΜ. ΚΑΛΑΜΠΙΧΗΣ
ΔΙΕΥΘΥΝΤΗΣ: ΑΘ. ΜΑΡΑΣΙΩΤΗΣ

Η ΡΟΔΙΑΚΗ

ΗΜΕΡΗΣΙΑ ΠΡΩΙΝΗ ΕΦΗΜΕΡΙΔΑ ΤΗΣ ΡΟΔΟΥ

ΣΑΒΒΑΤΟ
1 ΔΕΚΕΜΒΡΙΟΥ 2001
ΑΡ. ΦΥΛΛΟΥ 16.961
ΤΙΜΗ 200 ΔΡΧ.
ΕΥΡΩ 0,59

ΚΑΤΑΛΗΨΗ ΣΤΑ ΓΡΑΦΕΙΑ ΤΗΣ ΕΤΑΙΡΕΙΑΣ

Ανάποδα με φούλ μηχανές η ΔΑΝΕ!

ΕΜΠΛΕΞΑ ΜΕ "ΛΟΛΟΥΣ" ΑΠΑΝΤΑ Ο ΓΕΡΑΣΙΜΟΣ!



Στις παλιές μαύρες μέρες ξαναγυρίζει η ΔΑΝΕ. Η σημερινή Γ.Σ. μάλλον δεν θα γίνει, τα δε αφεντικά της συνεχίζουν τις ύβρεις και τις αλληλοκατηγορίες. ΣΕΛΙΔΑ 6

ΤΑ ΠΡΩΤΑ ΔΕΙΓΜΑΤΑ ΧΘΕΣ ΤΟ ΒΡΑΔΥ

Μας ξανάρχεται η κακοκαιρία!...

ΣΕ ΕΠΙΦΥΛΑΚΗ ΟΛΕΣ ΟΙ ΥΠΗΡΕΣΙΕΣ



Νέο κύμα κακοκαιρίας έρχεται στην περιοχή μας. Η ΕΜΥ προειδοποιεί για θυελλώδεις ανέμους και βροχή και συνιστά προσοχή. ΣΕΛΙΔΑ 4

ΟΙ ΥΠΕΥΘΥΝΟΙ ΕΚΚΛΗΣΙΑΣ ΣΤΗΝ ΠΑΤΜΟ

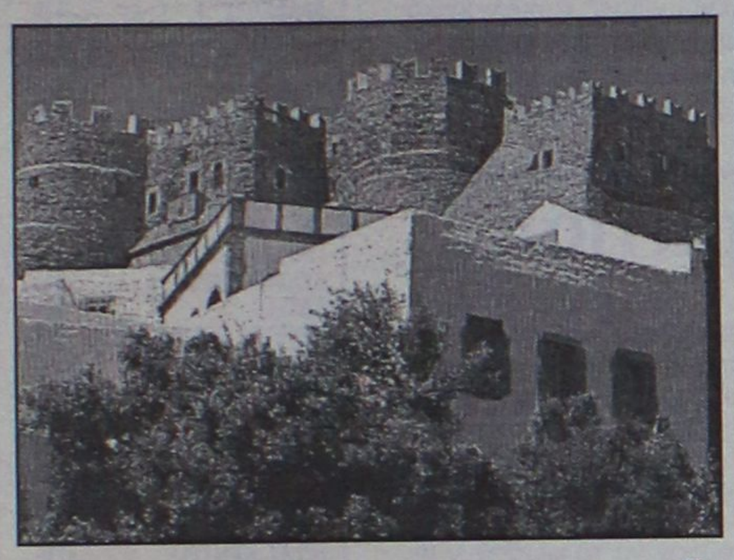

Πέταξαν θησαυρό στην "χωματερή"!

ΠΡΟΚΕΙΤΑΙ ΓΙΑ ΤΕΜΠΛΟ ΤΟΥ 1911!

Στην χωματερή, κομματιασμένο, βρέθηκε τέμπλο Ιερού Ναού της Πάτμου μεγάλης αξίας. Το πέταξαν υπεύθυνοι που το θεώρησαν άχρηστο για την ανακαίνιση που αποφάσισαν. Και μη χειρότερα.

ΣΕΛΙΔΑ 9

Ο κίνδυνος είναι υπαρκτός και συνεχώς αυξανόμενος

ΞΕΧΑΣΑΜΕ την κατάρα του AIDS!

Πάνω από 100 οι επίσημοι φορείς στο νησί της Ρόδου!

ΤΙ ΕΙΠΑΝ ΧΘΕΣ ΕΚΠΡΟΣΩΠΟΙ ΤΗΣ ΕΠΙΤΡΟΠΗΣ

Πάνω από 100 είναι οι επίσημοι φορείς του AIDS στη Ρόδο. Ο αριθμός αυτός είναι κατά πολύ μικρότερος του πραγματικού. Θα μπορούσαν να είναι και περισσότεροι είπαν οι ειδικοί, που όμως έκρουσαν και πάλι τον κώδωνα του κινδύνου. ΣΕΛΙΔΑ 8

Ο κ. ΧΑΤΖΗΣ ΧΑΤΖΗΕΥΘΥΜΙΟΥ

Παραμένει στη θέση του αντινομάρχη...

ΕΙΧΕ ΧΘΕΣ ΣΥΝΑΝΤΗΣΗ ΜΕ ΤΟΝ ΝΟΜΑΡΧΗ



Δεν θα εγκαταλείψει τη θέση του ο κ. Χατζηευθυμίου. Το δήλωσε χθες μετά την συνάντηση που είχε με τον Νομάρχη κ. Καραγιάννη. ΣΕΛΙΔΑ 5

Προσοχή: Πλαστά δεκαχίλιαρα!..

ΣΕΛ. 10

Η ΣΥΝοδος "κορυφής" αρχίζει!

Μια σοβαρή ΣΥΝοδος, ευρείας αποδοχής, και προς όλες τις κατευθύνσεις, για το "ΚΑΛΟ ΤΟΥ ΤΟΠΟΥ", στα Ζωντανά Μουσικά Δρώμενα...
Αρχίζει λοιπόν την **Πέμπτη 29 Νοεμβρίου** η ΣΥΝοδος ανασύνταξης, με θέμα "Σεβασμός στην ψυχαγωγία του Λαού"!
Ένα θέμα πολύ σοβαρό, που τόσο πολύ αγγίζει όλους Σας "καθημερινώς"
Γι' αυτό και δεν επιτρέπεται ν' απουσιάζετε με τίποτα και για κανέναν απλό λόγο!
Η ώρα έναρξης έχει την δική της σημασία: 11.45'
Ολα είναι στο... Πρόγραμμα!

ΣΥΝΟΔΟΣ
Νυχτερινό Κέντρο ...Πολιτισμού

Ζωντανή Ελληνική Μουσική
Πάροδος Σωκράτους 4τ • Παλιά Πόλη • Τηλ. 35995

* ΚΟΥΡΤΙΝΟΞΥΛΑ - ΚΟΥΡΤΙΝΟΒΕΡΓΕΣ
* ΣΤΟΡΙΑ - μεταλλικά-ξύλινα-υφασμάτινες
* ΚΟΡΝΙΖΕΣ πινάκων ΙΤΑΛΙΑΣ
* ΚΟΥΝΟΥΠΙΕΡΕΣ αυτόματες * ΠΑΡΚΕ υψηλής αντοχής

ΑΤΣΑΣ Α.Σ. εμπ. κεν. ΜΗΔΕΙΑ 63602-66339

ΕΡΓΟΣΤΑΣΙΟ ΕΠΑΓΓΕΛΜΑΤΙΚΩΝ ΨΥΓΕΙΩΝ

ΑΦΟΙ Κ. ΚΩΝΣΤΑΝΤΟΥΡΑ

ΓΝΩΣΤΟΠΟΙΗΣΗ

Σας γνωστοποιούμε ότι η εταιρεία **"ΚΟΛΟΣΣΟΣ"** *(Εργοστάσιο Επαγγελματικών Ψυγείων και Μεταλλικών Κατασκευών)* **ΔΕΝ ΥΦΙΣΤΑΤΑΙ ΠΛΕΟΝ**

Αλλά τώρα κοντά σας υπάρχει μια **νέα εταιρεία**, με την ίδια γνωστή, καταξιωμένη, **άριστη ποιότητα** και την **εγγύηση** σε όλα μας τα είδη.

✓ *Είναι κοντά σας με ακόμη μεγαλύτερη και ταχύτερη εξυπηρέτηση.*
✓ *Για επαγγελματικά ψυγεία και ανοξείδωτες κατασκευές*
✓ *Για εξοπλισμούς Εστιατορίων, Ξενοδοχείων, Μπαρ και Φαστ Φουντ*

Νέα εταιρεία **Αφοί Κ. ΚΩΝΣΤΑΝΤΟΥΡΑ Ο.Ε.**

Πάντα με τις καλύτερες τιμές

Αφοί Κ. ΚΩΝΣΤΑΝΤΟΥΡΑ Ο.Ε.
ΕΡΓΟΣΤΑΣΙΟ ΕΠΑΓΓΕΛΜΑΤΙΚΩΝ ΨΥΓΕΙΩΝ ΚΑΙ ΑΝΟΞΕΙΔΩΤΩΝ ΚΑΤΑΣΚΕΥΩΝ
6ο χλμ. Ρόδου - Λίνδου
Τηλέφωνο 60352 • Fax 60353, κινητό 0932 455288

ΤΑΒΕΡΝΑ - ΕΣΤΙΑΤΟΡΙΟ

"DA CAPO"

100 μέτρα από το ξενοδοχείο Μανούσος (Νιοχώρι)



Η γεύση δεν είναι παρά ένα αίνιγμα
Η ποιοτική μουσική εγγύηση για την καλή σας διάθεση
Αποτέλεσμα: η δημιουργία του "DA CAPO" μία φιλόξενη και ζεστή αγκαλιά που σας χωράει όλους.



ΑΝΟΙΚΤΑ ΚΑΘΗΜΕΡΙΝΑ (ΕΚΤΟΣ ΔΕΥΤΕΡΑΣ)

θα σας διασκεδάζουν κάθε ΠΑΡΑΣΚΕΥΗ & ΣΑΒΒΑΤΟ...

Οδός Λέοντος 12 (Νιοχώρι)
Τηλ. 76790, 37806.

...Ο *Νίκος Μαστόρου* (κιθάρα - τραγούδι) και ο **Φιλλ Γεωργίου** (μπουζούκι - τραγούδι)

ΗΛΕΚΤΡΟΝΙΚΗ ΤΕΧΝΙΚΗ
ALPHA DIGITAL
ΤΗΛ. (0241) 76915
ΣΕΛΙΔΑ 7

ΗΜΕΡΟΛΟΓΙΟ

Σάββατο 1 Δεκεμβρίου 2001
Νσούμ. προφ., Φιλαρετου Ελεήμονος
Ανατολή ηλίου: 7.22'
Δύση ηλίου: 5.06'
Σελήνη 17 ημερών

ΦΑΡΜΑΚΕΙΑ

Σήμερα διημερεύει το φαρμακείο του Γανωτάκη Χαρ. στην οδό Γ. Ευσταθίου 7 και διανυκτερεύει το φαρμακείο της Σταματίου Αδελ. στην οδό Σεφέρη 80 (Μάδεια).

ΒΕΝΖΙΝΑΔΙΚΑ

Σήμερα διανυκτερεύουν τα βενζινάδικα: Τζωριζής Δημ. (Αγ. Φραγκίσκος), Καύσιμα Ρόδου ΕΠΕ (Λ. Καλλιθέας), Κορωναίος Δημ. (Ιαλυσός), Πισσαδάκης Δ. (Παραδείσι) και Σαλαμαστράκης (Φαληράκι).

ΛΑΪΚΕΣ ΑΓΟΡΕΣ

Τετάρτη: στο Δημοτικό Νεκροταφείο
Πέμπτη: στην οδό Βύρωνος
Παρασκευή: στην οδό Πτολεμαίων (Ανάληψη)
Σάββατο: στο Δημοτικό Νεκροταφείο.

ΔΡΟΜΟΛΟΓΙΑ ΠΛΟΙΩΝ

Σήμερα αναχωρεί το "ΔΙΑΓΟΡΑΣ" στις 14.00 για Κω-Κάλυμνο-Λέρο-Πάτμο-Πειραιά.

ΑΕΡΟΠΟΡΙΚΑ ΔΡΟΜΟΛΟΓΙΑ

ΟΛΥΜΠΙΑΚΗ ΑΕΡΟΠΟΡΙΑ

ΑΠΟ ΡΟΔΟ-ΑΘΗΝΑ
- Καθημερινά 07.00, 10.25, 20.55
- Τετάρτη 14.00
- Καθημερινά πλην Τετάρτης 17.20
- Καθημερινά πλην Κυριακής 23.40
- Δευτέρα 00.10.

ΑΠΟ ΑΘΗΝΑ-ΡΟΔΟ
- Καθημερινά 05.20, 08.45, 19.15
- Τετάρτη 12.20
- Καθημερινά πλην Τετάρτης 15.40
- Καθημερινά πλην Κυριακής 22.00
- Κυριακή 22.30

ΑΠΟ ΡΟΔΟ-ΘΕΣΣΑΛΟΝΙΚΗ
- Δευτέρα 14.30
- Παρασκευή-Κυριακή 12.40.

ΑΠΟ ΡΟΔΟ-ΗΡΑΚΛΕΙΟ
- Παρασκευή-Κυριακή 09.45.

ΑΠΟ ΡΟΔΟ-ΚΑΡΠΑΘΟ
- Τρίτη-Πέμπτη-Σάββατο 09.45
- Δευτέρα-Τετάρτη-Παρασκευή-Κυριακή 10.30
- Δευτέρα-Κυριακή 12.40
- Τετάρτη-Παρασκευή (ν) έως 22/9 12.40
- Πέμπτη από 23/9 12.40
- Τρίτη-Παρασκευή (ν) από 23/9 12.40
- Τρίτη-Σάββατο έως 22/9 14.15
- Πέμπτη έως 22/9 14.15.

ΑΠΟ ΡΟΔΟ-ΚΑΣΟ
- Δευτέρα-Κυριακή (κ) 12.40
- Τετάρτη-Παρασκευή έως 22/9 12.40
- Πέμπτη (κ) από 23/9 12.40
- Τρίτη-Παρασκευή από 23/9 12.40
- Πέμπτη (κ) έως 22/9 14.15.

ΑΠΟ ΡΟΔΟ-ΚΑΣΤΕΛΟΡΙΖΟ
- Τετάρτη-Παρασκευή-Κυριακή 08.10
- Δευτέρα έως 22/9 08.10
- Τρίτη-Πέμπτη-Σάββατο έως 22/9 11.55.

AEGEAN AIRLINES & CRONUS

ΑΠΟ ΡΟΔΟ-ΑΘΗΝΑ
07.45 (Α3 291 Χ5 1201), 13.30 (Α3 207 Χ5 1207), 14.20 (Α3 211 Χ5 1211), 17.30 (Α3 213 Χ5 1213), 21.10 (Α3 217 Χ5 1217),
ΑΠΟ ΑΘΗΝΑ-ΡΟΔΟ
06.05 (Α3 200 Χ5 1200), 09.40 (Α3 202 Χ5 1202), 12.50 (Α3 210 Χ5 1210), 15.50 (Α3 212 Χ5 1212), 19.30 (Α3 216 Χ5 1216)
ΑΠΟ ΡΟΔΟ-ΗΡΑΚΛΕΙΟ
19.30 (Α3 765)
ΑΠΟ ΗΡΑΚΛΕΙΟ-ΡΟΔΟ
18.00 (Α3 764)
ΑΠΟ ΡΟΔΟ-ΘΕΣΣΑΛΟΝΙΚΗ
11.20 (Α3 721)
ΑΠΟ ΘΕΣΣΑΛΟΝΙΚΗ-ΡΟΔΟ
11.20 (Α3 720)

AXON AIRLINES

ΑΠΟ ΡΟΔΟ ΠΡΟΣ ΑΘΗΝΑ
Δευτέρα- Τρίτη-Τετάρτη 12:00 και 20:20
Πέμπτη 12:00 και 20:20
Παρασκευή 12:00 και 20:35
Σαββάτω 10:30 και 20:20
Κυριακή 12:30 και 20:35
ΑΠΟ ΑΘΗΝΑ ΠΡΟΣ ΡΟΔΟ
Δευτέρα- Τρίτη-Τετάρτη 10:40 και 19:00
Πέμπτη 10:40 και 19:00
Παρασκευή 10:40 και 19:00
Σαββάτω 09:10 και 19:00
Κυριακή 11:10 και 19:00
Από Ρόδο προς Θεσσαλονίκη
Απευθείας κάθε Τρίτη - Τετάρτη στις 16:15 και κάθε Παρασκευή - Κυριακή στις 18:35
Από Θεσσαλονίκη προς Ρόδο
Απευθείας κάθε Τρίτη- Τετάρτη στις 14:40 και κάθε Παρασκευή - Κυριακή στις 17:00
Οι πτήσεις μας πραγματοποιούνται με **Boeing 737**(με διαμορφωμένη διακεκριμένη θέση με δερμάτινα καθίσματα) και με τα εντελώς καινούργια **Embraer (ERJ 145)**
Τα καινούργια δρομολόγια ισχύουν από 14 Νοεμβρίου μέχρι και 30 Μαρτίου 2002

Επώνυμον το ανώνυμον...

Η απουσία Σημίτη, ομολογία ενοχής

ΑΠΟ ΤΗ συζήτηση στη Βουλή για την υπόθεση της ΔΕΚΑ εξήχθησαν τρία ενδιαφέροντα συμπεράσματα:

ΠΡΩΤΟΝ: Σε όσες υποθέσεις "μυρίζουν" διασπάθιση δημοσίου χρήματος, ο πρωθυπουργός Κώστας Σημίτης φυγομαχεί. Τρέπεται σε άτακτη φυγή. Δεν είναι η πρώτη φορά που απουσίασε από μια τόσο σημαντική συζήτηση ο πρόεδρος της κυβέρνησης. Το έχει ξανακάνει στη συζήτηση για τους "κουλοχέρηδες", όταν υπέστη δεινή πολιτική ήττα. Και τότε και τώρα η κυβερνητική ενοχή ομολογήθηκε δια της ηχηρής απουσίας του αρχηγού της.

ΔΕΥΤΕΡΟΝ: Η κυβερνητική αλαζονεία δεν έχει όρια. Ο πρωθυπουργός περιφρονεί το Κοινοβούλιο και ο υπουργός Αμυνας περιφρονεί, αν δεν υβρίζει, τη Δικαιοσύνη, μιλώντας για "ανοησίες". Κι όλα αυτά την ίδια ώρα που ο υπουργός Εξωτερικών της ίδιας κυβέρνησης έκανε- για άλλη υπόθεση- παρέμβαση στη Δικαιοσύνη υπέρ ξένων υπηκόων.

ΤΡΙΤΟΝ: Στις δημοκρατίες οι κυβερνήσεις διαχειρίζονται το δημόσιο χρήμα και οι αντιπολιτεύσεις ελέγχουν το πώς γίνεται αυτή η διαχείριση. Αυτή είναι η αποστολή της. Τη θεμελιώδη αυτή δημοκρατική αρχή καταπατά με τον πλέον επαίσχυντο τρόπο. Η Ν.Δ. με την πρότασή της για τη σύσταση Εξεταστικής Επιτροπής αφαίρεσε κάθε επιχείρημα από την κυβέρνηση ότι επιθυμεί δήθεν την ποινικοποίηση της πολιτικής ζωής.

Η ΠΡΟΧΘΕΣΙΝΗ συζήτηση "ξεγύμνωσε" κυριολεκτικά την κυβέρνηση, καθώς, ανεξάρτητα από το αποτέλεσμα, έγινε ορατό σε κάθε πολίτη ότι η κυβέρνηση είχε ευθύνη για απώλειες που είχαν 1 εκατομμύριο επενδυτές στο Χρηματιστήριο.

Φρούδες ελπίδες της Νέας Δημοκρατίας...

ΚΑΛΑ, το ΠΑΣΟΚ έχει αποδείξει ότι έχει στη δημαγωγία και στα επικοινωνιακά τερτίπια ντοκτορά, τι περίμενε η Ν. Δημοκρατία που διεμαρτύρετο χθες; Να βγεί η ΕΡΤ και να δείξει σε εκατομμύρια τηλεθεατές καρέ-καρέ στην τηλεόραση πώς ο δράστης έκανε το "φόνο" του Χρηματιστηρίου; Πώς μαχαίρωσε πισώπλατα ενάμισι εκατομμύριο επενδυτές και άφησε τα θύματά του να σπαράσσουν αιμόρφυτα έξω από το ναό της Σοφοκλέους;

Αγριες σκηνές... ακατάλληλες να τις δούν οι... πονεμένοι αλλά και οι άλλοι πολίτες... Και μετά να δείχνει η κάμερα σύσωμη την αντιπολίτευση να ζητούσε ν' αποκαλυφθεί ο ένοχος, να τιμωρηθεί, ν'αποδοθεί διαιοσύνη... Τέτοια... βαρβαρότητα πού να τη σηκώσει το Εθνικό Ραδιοτηλεοπτικό Δίκτυο που πρέπει, επιτέλους να προστατεύσει τους θεατές του από τέτοια συχνά θεάματα; Για την ΕΡΤ και την κυβέρνηση δεν υπάρχει δράστης, δεν υπάρχουν θύματα, δεν υπάρχει λύκος και αν υπάρχει, τέλος πάντων, η κοκκινοσκουφίτσα ευθύνεται... Αυτοί έχουν κουκουλώσει το έγκλημα με εκατό στρώματα θράσους και κυνισμού και οι άλλοι τους ζητούσαν να το φωτίσουν με τους τηλεοπτικούς προβολείς...

Είδη οικιακής χρήσης ⇔ Ηλεκτρονικά ⇔ Δορυφορικός εξοπλισμός
Home theater ⇔ Car audio ⇔ Κινητή τηλεφωνία ⇔ Ηλεκτρονικοί υπολογιστές

ΔΙΚΤΥΟ ΚΑΤΑΣΤΗΜΑΤΩΝ ΗΛΕΚΤΡΙΚΩΝ ΣΥΣΚΕΥΩΝ

ELECTRO NET



ΟΛΑ ΤΑ ΗΛΕΚΤΡΙΚΑ ΣΕ ΤΙΜΕΣ ΠΟΥ ΔΕΝ ΦΑΝΤΑΖΕΣΤΕ!!!



Μοσχίδης

Π. Π. Γερμανού - Εμπορικό Κέντρο Πλατεία Φωκίδη
ΤΗΛ. 20162 - 35846

ΔΕΧΟΝΤΑΙ ΤΟ ΚΟΙΝΟ

Ο Νομάρχης δέχεται το κοινό κάθε Τρίτη και Πέμπτη από 11.00-13.00.
Ο Δήμαρχος Ροδίων δέχεται ύστερα από συνεννόηση.
Ο αντινομάρχης Δωδεκανήσου κ. Νικόλαος Τατάκης δέχεται το κοινό κάθε Τρίτη και Πέμπτη από 10.00 π.μ.-12 μ.μ.

ΤΑΞΙ

ΡΑΔΙΟ ΤΑΞΙ: 64712-64790

ΧΡΗΣΙΜΑ ΤΗΛΕΦΩΝΑ

ΝΟΣΟΚΟΜΕΙΟ:	80000
ΑΜΕΣΗ ΔΡΑΣΗ ΠΥΡ/ΚΗΣ:	199
ΛΙΜΕΝΑΡΧΕΙΟ:	22220, 27695
ΒΛΑΒΕΣ Δ.Ε.Η.:	125
ΒΛΑΒΕΣ Ο.Τ.Ε.:	121
ΑΜΕΣΗ ΔΡΑΣΗ:	100
ΒΛΑΒΕΣ ΥΔΡΕΥΣΗΣ:	68750-68755
ΝΟΜΑΡΧΙΑ:	46502
ΠΕΡ/ΚΗ Δ/ΝΣΗ	38174
ΔΗΜΟΣ:	46200
ΔΗΜ. ΕΠΙΧ. ΚΑΘΑΡ.	77600
ΥΠΗΡ. ΑΠΟΚΟΜΙΔΗΣ	61057
ΤΡΟΧΑΙΑ:	26480
ΠΛΗΡΟΦ. Ο.Τ.Ε.:	131
ΔΕΛΤΙΟ ΚΑΙΡΟΥ:	149
ΛΑΧΕΙΑ:	111
ΠΡΟΠΟ - ΛΟΤΤΟ:	111
ΡΟΔΑ:	27462
ΚΤΕΛ:	27706
Ο.Α.Ε.Δ.:	23265
Ι.Κ.Α.:	64912
ΤΑΞ.Υ.:	68701, 68702
ΟΛΥΜΠΙΑΚΗ:	24555
Δ.Α.Ν.Ε.:	43150
ΕΡΓΑΤ. ΚΕΝΤΡΟ:	24730
AXON AIRLINES	82601-2
CRONUS AIRLINES	25444
AEGEAN AIRLINES	98345

ΚΤΕΟ

• Από 1/9/2001 έως 21/12/2001 παντός είδος οχήματα **με συνδυασμό γραμμάτων ΡΟΑ 1300-5000.** Επίσης θα ελέγχονται τα οχήματα που η καταλληλότητά τους λήγει αυτές τις εβδομάδες και οχήματα ανάριθμα εισαγωγής.

ΤΙΜΕΣ ΣΥΝΑΛΛΑΓΜΑΤΟΣ

ΔΟΛΛΑΡΙΟ Η.Π.Α	384,637	393,566
ΛΙΡΑ ΑΓΓΛΙΑΣ	542,051	554,624
ΚΟΡΩΝΑ ΔΑΝΙΑΣ	45,430	46,484
ΚΟΡΩΝΑ ΣΟΥΗΔΙΑΣ	36,186	37,025
ΓΙΕΝ ΙΑΠΩΝΙΑΣ ΓΙΑ 100 ΜΟΝ	310,139	317,331
ΦΡΑΓΚΟ ΕΛΒΕΤΙΑΣ	230,876	236,221
ΚΟΡΩΝΑ ΝΟΡΒΗΓΙΑΣ	42,567	43,554
ΛΙΡΑ ΚΥΠΡΟΥ	588,636	602,287
ΔΟΛΛΑΡΙΟ ΚΑΝΑΔΑ	241,444	247,045
ΔΟΛΛΑΡΙΟ ΑΥΣΤΡΑΛΙΑΣ	200,842	205,506

Η ΡΟΔΙΑΚΗ

Ημερήσια Εφημερίδα της Ρόδου
Έτος Ιδρύσεως 1915
ΙΔΡΥΤΗΣ
ΕΜΜ. ΚΑΛΑΜΠΙΧΗΣ

ΙΔΙΟΚΤΗΣΙΑ – ΕΚΔΟΣΗ
ΥΙΟΙ Σ. ΤΣΟΠΑΝΑΚΗ
Η. ΚΩΤΙΑΔΗΣ Ο.Ε.

ΔΙΕΥΘΥΝΤΗΣ
ΑΘ. ΜΑΡΑΣΙΩΤΗΣ

ΣΥΝΤΑΞΗ
Γρηγόριος Πελλός
Λουκάς Μαστής
Μιχάλης Μαστής
ΑΘΛΗΤΙΚΑ
Μανόλης Μπάτης,
Νικήτας Κουσκούσης
Τηλ.: 30831
ΓΡΑΦΕΙΑ ΣΥΝΤΑΞΗΣ
Μάρκου Μαλλιαράκη 9
Τηλ. 24610 - 30865 - 75640
Fax (0241) 75641
ΛΟΓΙΣΤΗΡΙΟ – ΔΙΑΦΗΜΙΣΕΙΣ
Νέα Αγορά 53
Τηλ. 22210 - 75230
Fax (0241) 22471

http://WWW.rodiaki.gr,
Email: tsopd@otenet.gr &
rodiaki@otenet.gr



το ΚΑΛΥΤΕΡΟ ΠΑΚΕΤΟ διακοπών στην Ελλάδα και το εξωτερικό



με τους ΚΑΛΥΤΕΡΟΥΣ ΟΡΟΥΣ πληρωμής!

και μέχρι 48 δόσεις

Το IALYSSOS TRAVEL πρωτοπορεί και σας ταξιδεύει σε μαγικούς προορισμούς στην Ελλάδα και το εξωτερικό με τον ... ΚΑΛΥΤΕΡΟ ΤΡΟΠΟ.

Μόνοι σας, ζευγάρι, με γκρουπ ή για το γαμήλιο ταξίδι χαρίστε στον εαυτό σας την πιο απολαυστική εμπειρία διακοπών.

Για περισσότερες πληροφορίες επισκεφθείτε μας ή μιλήστε μαζί μας στο τηλέφωνο και ετοιμάστε τις βαλίτσες σας!

ΔΩΡΟ ΕΚΠΛΗΞΗ ΜΕ ΚΑΘΕ ΤΑΞΙΔΙ

IALYSSOS Travel

ΠΕΙΡΑ ΚΑΙ ΣΥΝΕΠΕΙΑ

Αλεξ. Διάκου 25 ΡΟΔΟΣ - Τηλ.: 0241-31571 (6 γραμμές)

SYMI TOURS

Εσείς επιλέξτε τον προορισμό , τα υπόλοιπα αφήστε τα σ' εμάς.
Εκδοση αεροπορικών εισιτηρίων εσωτερικού και εξωτερικού

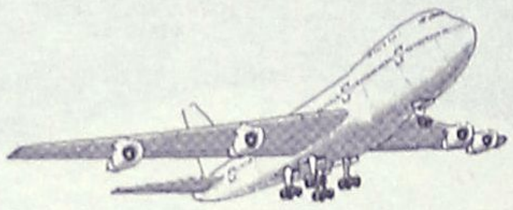

με όλες τις αεροπορικές εταιρείες σε όλο τον κόσμο σε τιμές στα μέτρα σας.
Μ' ένα τηλεφώνημα στο ***0246 71307/71689,***
fax 0246 72292 και έχετε το εισιτήριο εντελώς δωρεάν στο σπίτι σας.

SYMI TOURS - ΣΥΜΗ ΔΩΔ/ΣΟΥ

IATA MEMBERS

Υπ. κρατήσεων: **Σύκαλλος Κων/νος**

MACROVITA

Φυσικός Βασιλικός Πόλτος

Ο Βασιλικός Πολτός Μελισσών είναι η ζωντανή δύναμη της φύσης, το πιό πολύτιμο δώρο της στον ταλαιπωρημένο από τον ακατάστατο και εξαντλητικό τρόπο ζωής, σύγχρονο άνθρωπο.



- Προσφέρει ΜΑΚΡΟΖΩΙΑ, σωματική και ψυχική ΥΓΕΙΑ, σωστότερη ΑΝΑΠΤΥΞΗ και ΥΨΗΛΟΤΕΡΗ ΑΠΟΔΟΣΗ στις σπουδές και στον αθλητισμό.
- Ανανεώνει τις σωματικές και πνευματικές ΔΥΝΑΜΕΙΣ, αυξάνει την ΑΝΤΟΧΗ, τη ΣΕΞΟΥΑΛΙΚΗ ΔΡΑΣΤΗΡΙΟΤΗΤΑ, τη ΓΟΝΙΜΟΤΗΤΑ και αναζωογονεί τους ΗΛΙΚΙΩΜΕΝΟΥΣ ΟΡΓΑΝΙΣΜΟΥΣ

Οσο πιό φρέσκος είναι ο Βασιλικός Πολτός, τόσο περισσότερο ακέραιες διατηρούνται οι ευεργετικές του ιδιότητες. Η «MACROVITA» παρέχει για το Βασιλικό Πολτό της μοναδική εγγύηση ΓΝΗΣΙΟΤΗΤΑΣ, ΑΓΝΟΤΗΤΑΣ και ΦΡΕΣΚΑΔΑΣ.

Στα Φαρμακεία & στα Καταστήματα Υγιεινής Διατροφής

ΠΕΡΙΣΣΟΤΕΡΕΣ ΠΛΗΡΟΦΟΡΙΕΣ ΓΙΑ ΤΟ ΒΑΣΙΛΙΚΟ ΠΟΛΤΟ ΑΛΛΑ ΚΑΙ ΓΙΑ ΤΑ ΦΥΣΙΚΑ ΚΑΛΛΥΝΤΙΚΑ ΒΑΣΙΛΙΚΟΥ ΠΟΛΤΟΥ MACROVITA ΣΤΑ ΤΗΛΕΦΩΝΑ 010-25.23.380, 010-25.29.384 ΚΑΙ ΣΤΟ FAX 010-25.11.294

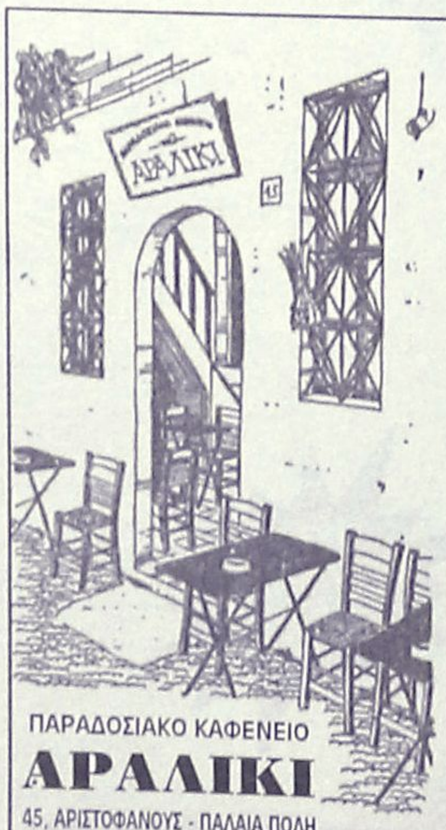

Αισθανόμαστε την ανάγκη να ευχαριστήσουμε μέσα από την καρδιά μας όλους εσάς που τα τελευταία 7 χρόνια συντροφέψατε τις νύχτες μας.

*Σας ενημερώνουμε ότι το "**ΑΡΑΛΙΚΙ**" ΚΛΕΙΝΕΙ ΟΡΙΣΤΙΚΑ*

*Θα είμαστε κοντά σας μέχρι και το **Σάββατο 8 Δεκεμβρίου από τις 8 μ.μ. και μετά.***

Θα ήταν χαρά μας αυτές τις τελευταίες μέρες να σας αποχαιρετήσουμε από κοντά.

ΣΑΣ ΕΥΧΑΡΙΣΤΟΥΜΕ ΓΙΑ ΤΗΝ ΣΤΗΡΙΞΗ ΣΑΣ

ΠΑΡΑΔΟΣΙΑΚΟ ΚΑΦΕΝΕΙΟ
ΑΡΑΛΙΚΙ
45, ΑΡΙΣΤΟΦΑΝΟΥΣ - ΠΑΛΑΙΑ ΠΟΛΗ

ΤΗΛ. 73708

Επικίνδυνα φαινόμενα και καταιγίδες προαναγγέλει η ΕΜΥ

Νέο κύμα κακοκαιρίας θα πλήξει το νησί μας!

Ηδη ο καιρός επιδεινώθηκε από χθες το βράδυ. Εκτακτα μέτρα από όλες τις αρμόδιες υπηρεσίες του Νομού

Νέο κύμα κακοκαιρίας αναμένεται να πλήξει από σήμερα τα ξημερώματα το νησί της Ρόδου, σύμφωνα με το έκτακτο δελτίο πρόγνωσης επικινδύνων καιρικών φαινομένων που εξέδωσε χθες αργά το μεσημέρι η ΕΜΥ.

Ο καιρός, αναμένονταν να παρουσιάσει επιδείνωση από χθες αργά το βράδυ, με κύριο χαρακτηριστικό τις ισχυρές βροχοπτώσεις και τις καταιγίδες, καθώς επίσης και τους θυελλώδεις ανέμους, που από σήμερα το βράδυ, εκτιμάται ότι θα φθάσουν στις περιοχές του Αιγαίου ακόμη και τα 10 μποφόρ!

Σε πλήρη επιφυλακή βρίσκονται η Πυροσβεστική Υπηρεσία της Ρόδου, τα τμήματα των ΠΣΕΑ σε ολόκληρη τη Δωδεκάνησο, οι τεχνικές υπηρεσίες των Δήμων, η ΔΕΥΑΡ, καθώς επίσης και το τμήμα Τροχαίας και τα Λιμεναρχεία αντίστοιχα.

Με έκτακτη ανακοίνωση που εξέδωσε χθες αργά το μεσημέρι το Κεντρικό Λιμεναρχείο της Ρόδου, ειδοποιήθηκαν οι ιδιοκτήτες σκαφών που ελλιμενίζονται στα λιμάνια και τους όρμους της περιοχής μας, να μεριμνήσουν χωρίς καμία αναβολή για την ασφάλεια των σκαφών τους.

Με δεδομένες τις δύο κακοκαιρίες που έπληξαν το νησί της Ρόδου την διάρκεια των τελευταίων δέκα ημερών, οι αρμόδιες υπηρεσίες, γνωρίζοντας τώρα τα προβλήματα που δημιουργήθηκαν σε αυτές, έχουν λάβει τώρα τα αντίστοιχα μέτρα για να αντιμετωπιστούν ουσιαστικά τα προβλήματα που θα δημιουργήσει και αυτό το κύμα της κακοκαιρίας.

Εξαιτίας του νέου κύματος κακοκαιρίας που θα πλήξει και πάλι την περιοχή μας, εκτιμάται ότι θα προκληθούν αντίστοιχα προβλήματα στην εκτέλεση των προγραμματισμένων πτήσεων και ακτοπλοϊκών δρομολογίων.

- Σε ό,τι αφορά τα δρομολόγια των πλοίων μάλιστα, εκτιμάται ότι εκεί θα παρουσιαστούν τα περισσότερα από τα προβλήματα, αφού ήδη από αργά το απόγευμα στο κεντρικό Αιγαίο, η ένταση των ανέμων που επικρατούσε ήταν απαγορευτικό γεγονός για την εκτέλεση δρομολογίων. Το γεγονός ότι μέσα σε ένα δεκαήμερο πάντως, τρία κύματα κακοκαιρίας έπληξαν διαδοχικά το νησί της Ρόδου, αλλά και τα υπόλοιπα νησιά του νομού μας, χαρακτηρίζεται ως σπάνιο για τα δεδομένα των τελευταίων 10 ετών που επικράτησαν στη Δωδεκάνησο.

Κατά συνέπεια, ο Νοέμβριος χαρακτηρίζεται ως ένα από τους πιο βροχε-

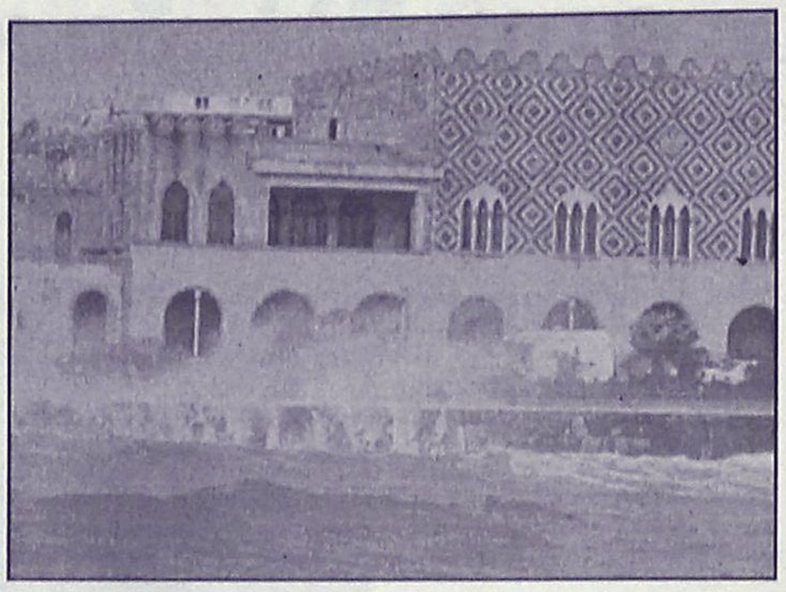

ρούς μήνες, της τελευταίας δεκαετίας.

Σημειώνεται μάλιστα ότι ο μέσος όρος των βροχοπτώσεων για το νησί της Ρόδου, (κατά το μήνα Νοέμβριο) έφθασε σε τριπλάσια επίπεδα (!) από αυτά των αντίστοιχων μηνών τα προηγούμενα χρόνια. Δεδομένου μάλιστα ότι οι δύο προηγούμενες κακοκαιρίες δεν δημιούργησαν και σοβαρά προβλήματα ή ζημιές στην περιοχή μας, οι βροχοπτώσεις κρίνονται ως απόλυτα ευεργετικές για την ύπαιθρο και τις καλλιέργειες. •

Σύμφωνα με την πρόβλεψη της ΕΜΥ, τα κύρια χαρακτηριστικά της κακοκαιρίας, που το Σαββατοκύριακο θα επεκταθεί σε όλη τη χώρα θα είναι το τσουχτερό κρύο, οι ισχυρές βροχές και καταιγίδες, κυρίως πάνω από τις θαλάσσιες περιοχές και οι πολύ θυελλώδεις βόρειοι άνεμοι, που από το βράδυ του Σαββάτου θα φθάσουν στο Αιγαίο κατά τόπους τα 10 μποφόρ!

Τα έντονα καιρικά φαινόμενα θα διατηρηθούν και αύριο Κυριακή για τις περιοχές του Ανατολικού Αιγαίου και υπολογίζεται ότι θα περιοριστούν σταδιακά από την ερχόμενη Τρίτη.

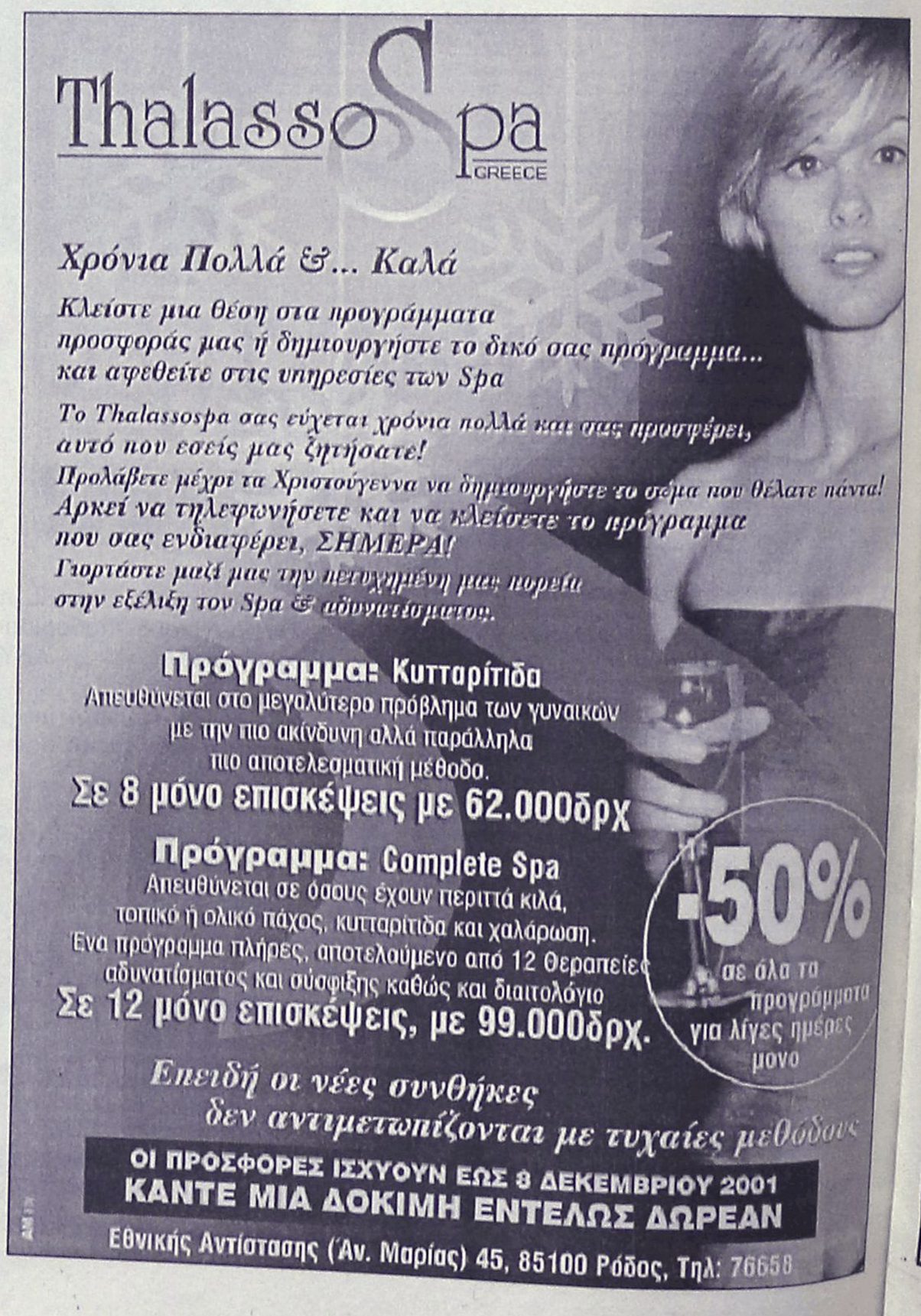

ΞΕΚΑΘΑΡΙΣΤΗΚΕ ΧΘΕΣ ΤΟ ΘΕΜΑ

Θα παραμείνει στη θέση του αντινομάρχη ο κ. Χ. Χατζηευθυμίου

ΕΙΧΕ ΣΥΝΑΝΤΗΣΗ ΜΕ ΤΟΝ ΝΟΜΑΡΧΗ

Θα παραμείνει στη θέση του αντινομάρχη ο κ. Χατζής Χατζηευθυμίου, παρά το γεγονός ότι θα είναι υποψήφιος δήμαρχος Ρόδου, στις προσεχείς δημοτικές εκλογές.

Οπως μάλιστα έγινε γνωστό, σ' αυτή την εξέλιξη συναίνεσε τελικά και ο νομάρχης κ. Σάββας Καραγιάννης, παρά το γεγονός ότι με τις προχθεσινές δηλώσεις που έκανε, εμμέσως πλην σαφώς είχε αφήσει να εννοηθεί ότι θα ήταν καλύτερα να παραιτηθεί ο κ. Χατζηευθυμίου.

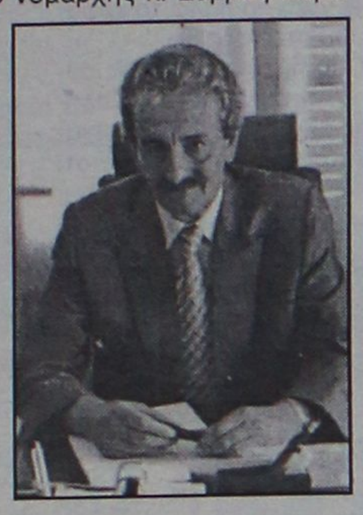

Σύμφωνα με πληροφορίες, με αφορμή τα δημοσιεύματα των χθεσινών εφημερίδων, υπήρξε συνάντηση χθες το πρωί μεταξύ του κ. Καραγιάννη και του κ. Χατζηευθυμίου.

Από την συνάντηση αυτή, ξεκαθαρίστηκε ότι δεν πρόκειται να παραιτηθεί ο κ. Χατζηευθυμίου σ' αυτή τουλάχιστον την φάση. Οι ίδιες πληροφορίες όμως αναφέρουν ότι συζητήθηκε θέμα παραίτησης του κ. Χατζηευθυμίου, μέσα στους επόμενους μήνες.

Κάτι τέτοιο μάλιστα θεωρείται δεδομένο εκ των πραγμάτων, αφού οι ανάγκες της προεκλογικής εκστρατείας του κ. Χατζηευθυμίου θα είναι πιεστικές και δεν θα μπορεί να ανταποκριθεί στα καθήκοντά του.

Η παραμονή μου στη θέση του αντινομάρχη δεν νομίζω ότι θα δημιουργήσει πρόβλημα δήλωσε χθες ο κ. Χατζηευθυμίου, γι' αυτό και δεν σκοπεύω να παραιτηθώ όπως είπε.

Αλλωστε έχω αποδείξει ότι δεν λειτουργώ για ίδιον όφελος, επεσήμανε ο κ. Χατζηευθυμίου.

Αξιοσημείωτο είναι επίσης ότι ο κ. Χατζηευθυμίου έκανε γνωστό **ότι θα ανακοινώσει επισήμως την απόφασή του να είναι υποψήφιος δήμαρχος Ρόδου, μετά τις γιορτές.**

Το πιθανότερο είναι ότι η σχετική ανακοίνωση θα γίνει στο τρίτο δεκαήμερο του Ιανουαρίου και πιθανόν να συνοδεύεται από την ιδρυτική διακήρυξη της παράταξης, την οποία θα υπογράφουν 150 και πλέον συμπολίτες μας απ' όλες τις κοινωνικές τάξεις και τους πολιτικούς χώρους.

Οι δηλώσεις του για την υδροδότηση των νησιών έφεραν μπόρα

Εκτακτη σύγκληση της Ν.Ε. για τον κ. Ηλιακίδη!

Ο ίδιος με γραπτή δήλωση διαψεύδει τα πάντα

Την σύγκληση της νομαρχιακής επιτροπής εκτάκτως, με μοναδικό θέμα τις καταγγελίες Ηλιακίδη (...που τις διαψεύδει) για τον διαγωνισμό μεταφοράς νερού στα άνυδρα νησιά, αποφάσισε ο νομάρχης κ. Σ. Καραγιάννης.

Η συνεδρίαση προγραμματίστηκε ήδη για την ερχόμενη Τετάρτη 5 Δεκεμβρίου και φυσικά αναμένεται με ανάλογο ενδιαφέρον.

Η έκτακτη σύγκληση της νομαρχιακής επιτροπής, δείχνει την πρόθεση του νομάρχη να ξεκαθαρίσει το θέμα και να μην αιωρούνται εντυπώσεις, σε βάρος της νομαρχιακής αυτοδιοίκησης.

Στο πλαίσιο αυτό εντάσσεται και το γεγονός ότι ο κ. νομάρχης ζήτησε εξηγήσεις από τον κ. Ηλιακίδη, αφού σύμφωνα με όσα ισχυρίστηκε στην συνεδρίαση του νομαρχιακού συμβουλίου ο κ. Ν. Ζωΐδης, ο επιχειρηματίας ήταν αυτός που του κατήγγειλε ότι υπήρξαν παρατράγουδα στον διαγωνισμό.

Ο κ. Ηλιακίδης, όντως κατέθεσε γραπτώς στο νομάρχη τις απόψεις του, επαναλαμβάνοντας ότι... ποτέ δεν είπε τίποτα!

Οπως έγινε γνωστό, ο κ. Ηλιακίδης αναφέρει επί του θέματος τα εξής:

«Κύριε Νομάρχα,
σε απάντηση της από 29-11-2001, επιστολής σας, θέλω να σας γνωρίσω τα εξής:

α) Θα επιθυμούσα να πληροφορηθώ τί ακριβώς κατήγγειλαν, οι κ.κ. Ζωΐδης και Παρασκευάς, στην διάρκεια του Νομαρχιακού Συμβουλίου της 28-11-2001, ώστε να μπορώ να απαντήσω με ακρίβεια, αφού δεν γνωρίζω σε τι δήθεν "αποκαλύψεις" μου, αναφέρθηκαν οι προρρηθέντες κύριοι, στην παραπάνω συνεδρίαση του Νομαρχιακού Συμβουλίου.

β) Σε κάθε όμως περίπτωση, οφείλω να σας δηλώσω ότι:

1. Ουδέποτε και από κανέναν εκβιάστηκα για να μην λάβω μέρος στον διαγωνισμό της μεταφοράς νερού στα άνυδρα νησιά.

2. Ουδέποτε έκανα την οποιαδήποτε εκμυστήρευση προς τον κ. Ζωΐδη, αφού εξάλλου δεν υπήρξε κάποιο μυστήριο στην προκείμενη υπόθεση.

3. Ουδέποτε άφησα σε κανέναν, με λόγια ή με πράξεις μου, έστω και την παραμικρή υπόνοια εν σχέσει με το κύρος του διαγωνισμού και του αποτελέσματός του. Συνεπώς την υπό του στοιχείου Β της επιστολής σας, εκτίμηση, την θεωρώ απολύτως αβάσιμη.

Τέλος πρέπει να σας γνωρίσω ότι, τα ανωτέρω τα γνωστοποίησα και προς το κοινό της Δωδεκανήσου, με δηλώσεις μου, στους τοπικούς ραδιοφωνικούς σταθμούς.

Είμαι στη διάθεσή σας, για κάθε περαιτέρω διευκρίνηση».

Εκ των πραγμάτων στη συνεδρίαση της Τετάρτης αναμένεται έντονη αντίδραση από την πλευρά του κ. Ζωΐδη, ο οποίος ισχυρίζεται ότι τα όσα μετέφερε στο νομαρχιακό συμβούλιο του τα είπε ο κ. Ηλιακίδης.

Και γενικότερα πάντως οι διαθέσεις των μελών της νομαρχιακής επιτροπής δεν είναι και τόσο... φιλικές προς τον κ. Ηλιακίδη, επειδή θεωρούν ότι είπε πολλά, απ' αυτά που μετέφερε στο νομαρχιακό συμβούλιο ο κ. Ζωΐδης, με αποτέλεσμα να προκληθεί θέμα εκ του μη όντος.

Οπως είναι γνωστό ο κ. Ηλιακίδης που τα τελευταία χρόνια ήταν αυτός που ανελάμβανε την μεταφορά νερού στα νησιά (με το αζημίωτο) φέτος δεν πήρε μέρος στον διαγωνισμό αλλά ενοικίασε τα πλοία-υδροφόρες που έχει στην εταιρεία "Εξαντάς" που μειοδότησε στον διαγωνισμό.

Σημειώνεται ότι στην ίδια συνεδρίαση του δημοτικού συμβουλίου **ο πρώην νομάρχης κ. Γ. Παρασκευάς,** έκανε πιο σοβαρή καταγγελία.

Ισχυρίστηκε συγκεκριμένα, ότι οι δύο εταιρείες που τελικά συμμετείχαν στον διαγωνισμό έχουν τους ίδιους μετόχους και ότι στην ουσία πρόκειται για την εταιρεία "Ακτωρ" στην οποία η νομαρχία έχει αναθέσει το ολοκληρωμένο σύστημα διαχείρισης υδάτινων πόρων του νομού.



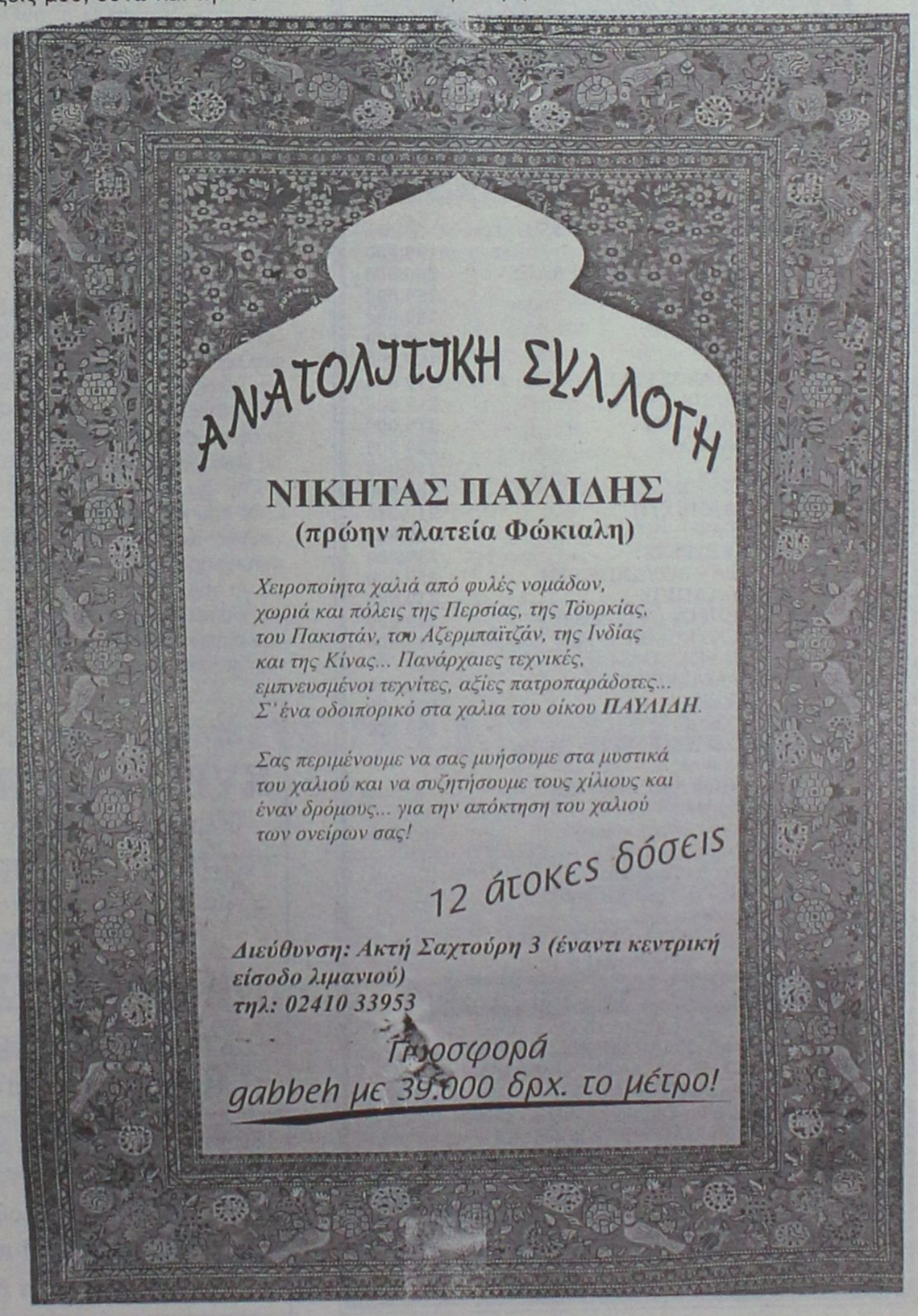

Τρίωρη κατάληψη των γραφείων της από προμηθευτές, βουνό τα προβλήματα

Ανάποδα ολοταχώς πλέει η ΔΑΝΕ!

Προς αναβολή η σημερινή Γενική Συνέλευση με αίτημα Καλογηράτου ο οποίος με χθεσινές δηλώσεις του απαντά στον Αγούδημο τονίζοντας ότι έχει να κάνει με ανισόρροπους!

Με τρίωρη κατάληψη στα γραφεία της ΔΑΝΕ στον Πειραιά, αντέδρασαν χθες το πρωί περισσότεροι από 50 προμηθευτές της εταιρίας, οι οποίοι συμμετείχαν στις διαδικασίες μετασκευής του πλοίου «Διαγόρας» χωρίς ωστόσο να έχουν εξοφληθεί μέχρι σήμερα.

Οι αντιδράσεις των δεκάδων προμηθευτών που... έχουν να λαμβάνουν μεγάλα ποσά από την Ναυτιλιακή Εταιρία της Δωδεκανήσου, ήταν έντονες, καθώς πολλοί από αυτούς, έχουν φθάσει πλέον στα όρια της απόγνωσης, από την πρωτοφανή αυτή καθυστέρηση που παρατηρείται για την εξόφλησή τους.

Η κατάληψη των γραφείων της ΔΑΝΕ, ξεκίνησε λίγο μετά τις 9 χθες το πρωί και αντίστοιχα διήρκεσε μέχρι και τις 12 το μεσημέρι, όπου εκπρόσωποι της εταιρίας, επικοινώνησαν με τους προμηθευτές επιδιώκοντας έτσι να συμβιβάσουν προσωρινά την κατάσταση.

Η έλλειψη ρευστότητας που αντιμετωπίζει πάντως η εταιρία για μια ακόμη φορά, αποτελεί στοιχείο έντονου προβληματισμού και ανησυχίας, τόσο στους ίδιους τους μετόχους, όσο και σε προμηθευτές που έχουν να λαμβάνουν δεκάδες εκατομμύρια δραχμές για υπηρεσίες που προσέφεραν χωρίς ακόμη να τακτοποιηθούν οικονομικά.

Σημειώνεται ότι εκτός από τα γνωστά προβλήματα που έχει να αντιμετωπίσει η εταιρία με τα διοικητικά, οι οικονομικές δυσκολίες που παρουσιάζονται δεν έχουν στην κυριολεξία τέλος, γεγονός που σύμφωνα με ψύχραιμες εκτιμήσεις, μπορεί να εγκλωβίσει σε επικίνδυνα αδιέξοδα την εταιρία.

Αξίζει να σημειωθεί τέλος ότι σήμερα, είναι προγραμματισμένη και η έκτακτη ΓΣ της ΔΑΝΕ στη Ρόδο, αλλά όπως όλα δείχνουν, θα αναβληθεί με σχετική αίτηση που αναμένεται να καταθέσει ο κ. Καλογηράτος, όπως ο ίδιος έχει δηλώσει.

ΔΗΛΩΣΕΙΣ ΚΑΛΟΓΗΡΑΤΟΥ

Ανταπάντησε χθες ο Γεράσιμος Καλογηράτος στις κατηγορίες Αγούδημου αποκαλώντας τον ανισόρροπο ενώ προανήγγειλε ότι θα ζητήσει την αναβολή της σημερινής Γ.Σ. της ΔΑΝΕ. Δήλωσε επίσης με έμφαση ότι δεν χρωστά δραχμή στην εταιρεία, εν αντιθέσει με τα όσα υποστηρίζουν μέλη του Δ.Σ. όπως και ο κ. Αγούδημος για οφειλή που πλησιάζει τα 196 εκατομμύρια δραχμές.

Με δηλώσεις του χθες στην ΕΡΑ Ρόδου και στην εκπομπή της Ρένας Βενιανάκη ο μεγαλομέτοχος της ΔΑΝΕ κ. Γερ. Καλογηράτος απάντησε στα όσα του είχε καταλογίσει ο κ. Γερ. Αγούδημος και έδωσε παράλληλα και το στίγμα των από εδώ και πέρα ενεργειών του, με πρώτη αυτή της αναβολής της σημερινής Γ.Σ. Μεταξύ άλλων ο κ. Καλογηράτος δήλωσε ότι δεν χρωστά δεκάρα στην εταιρεία και ανέφερε επιταγές φυλλάσονται σε τράπεζα και αν του δώσουν τα λεφτά που έχει δώσει για ανάγκες τις εταιρείας αυτές θα τις επιστρέψει αμέσως.

Στη συνέχεια επιτέθηκε κατά του κ. Αγούδημου λέγοντας τα εξής: "Έχει την εντύπωση ότι εγώ δεν άφησα να υπογραφεί η λεόντειος συμφωνία με τα τρία εξαίρετα καράβια της ΔΑΝΕ και τα τρία δικά του που ο καθένας μπορεί να συγκρίνει. Ο Βαρδινογιάννης πρώτος επιτέθηκε και εγώ συμφώνησα γιατί η Επιτροπή Ανταγωνισμού δεν το επέτρεπε. Επρεπε δηλαδή να παρανομίσουμε και να πάμε φυλακή για να κάνει ο κ. Αγούδημος τη δουλειά του; Έτσι είναι μαθημένος, άλλοι να πηγαίνουν φυλακή και αυτός να κάνει τη δουλειά του".



Σε ερώτηση πώς από τις συμφωνίες και τις αγαστές σχέσεις που είχαν πριν από λίγο καιρό πέρασαν στις "εχθροπραξίες" ο κ. Καλογηράτος είπε: "Ποτέ δεν ήμασταν μέλι γάλα, γιατί εγώ δεν κάνω παρέα με ανισόρροπους που άλλα λένε τη μια ημέρα και άλλα την άλλη. Ο κ. Αγούδημος από όσα είπε εδώ (άρθρο "Ροδιακή") τίποτα δεν είναι ακριβές και θα δούμε αν γίνει τσίρκο Μεντράνο".

Αμέσως μετά εξήγγειλε το αίτημα για αναβολή που θα καταθέσει σήμερα στην Γενική Συνέλευση. "Ενοχλούμαι συνεχώς από προμηθευτές γιατί δεν έχουν πληρωθεί. Υπό τις συνθήκες αυτές αναγκάζομαι να ζητήσω την αναβολή της Γ.Σ. Αυτό ενοχλεί τον κ. Αγούδημο και τους άλλους και προσπαθούν να το αποτρέψουν".

Στην παρατήρηση ότι παράγοντες της εταιρείας όπως οι κ.κ. Αγούδημος και Κούκουλας δηλώνουν ότι ο ίδιος σαμποτάρει την προσπάθεια της ΔΑΝΕ να πάρει δάνειο απάντησε: "Εγώ βάζω εμπόδια επειδή δεν δίνω την εγγύησή μου για να διαχειρίζεται τα λεφτά ο Κούκουλας και ο Σαριδάκης"; Οι τράπεζες λένε "πού είναι ο Καλογηράτος να μας δώσει την εγγύησή του; Γιατί δεν την δίνει ο Αγούδημος αν τον θέλουν οι τράπεζες; Εγώ γιατί να βάλω το κεφάλι μου στο ντορβά;

Όσο ήμουν πρόεδρος ούτε επισχέσεις ούτε καταλήψεις από προμηθευτές είχαμε. Και τότε σημειώστε ότι δεν είχα τον έλεγχο ως πρόεδρος αφού το Δ.Σ. ήταν όργανο της ΑΝΕΚ. Να ξέρουν ότι με τίποτα δεν θα επιτρέψω η ΔΑΝΕ να γίνει ΧΑΝΕ".

Κλείνοντας τις δηλώσεις του είπε ότι "πρέπει όλοι μαζί να βρεθούμε και να βρούμε λύση" διαφορετικά η εταιρεία θα οδηγηθεί σε αδιέξοδο.

ΕΞΗΓΗΣΕΙΣ ΓΙΑ ΚΑΤΑΔΙΚΗ

Στο φύλλο της εφημερίδος σας, της 30ης Νοεμβρίου 2001, περιέχεται δημοσίευμα με τίτλο "Ενας χρόνος φυλακή στον Γεράσιμο Καλογηράτο", τον οποίο αναφέρεται στην δίκη η οποία έλαβε χώρα ενώπιον του Τριμελούς Εφετείου Πλημμελημάτων Πειραιώς, με κατηγορουμένους εμένα και τον κ.κ. Ρόζη και Γαλάνη, επί μηνύσεως της εταιρείας "Α.Κ. VENTOURIS INC". Για πληρέστερη ενημέρωση του αναγνωστικού κοινού, σας γνωρίζω τα ακόλουθα:

Κατ' αρχάς, η εν λόγω απόφαση του τριμελούς Εφετείου Πλημμελημάτων Πειραιώς δεν είναι αμετάκλητη, αλλά υπόκειται στο ένδικο μέσον της αναιρέσεως, το οποίο πρόκειται να ασκηθεί ενώπιον του Αρείου Πάγου, αμέσως μετά την καθαρογραφή της αποφάσεως.

Κατά συνέπεια η φράση του συντάκτη σας "Καταδικάστηκε ο Γεράσιμος Καλογηράτος για την απάτη που έκανε σε βάρος της εταιρείας Α.Κ. VENTOYRIS" είναι τουλάχιστον αδόκιμη, εφόσον η δικαστική κρίση περί του εάν "έκανα" ή "δεν έκανα" απάτη δεν έχει εισέτι καταστεί αμετάκλητη.

Επιπλέον για την σφαιρική καταγραφή της επικαιρότητος, θεωρώ ότι πρέπει να γνωρίζετε ότι η ως άνω απόφαση του Τριμελούς Εφετείου Πειραιώς, **εξεδόθη ύστερα από αντίθετη** (ήτοι απαλλακτική για όλους τους κατηγορούμενους) **πρόταση του Εισαγγελέα της έδρας και με μειοψηφίσαντα τον Πρόεδρο του Δικαστηρίου, ο οποίος επίσης κατέληξε σε απαλλακτική για όλους τους κατηγορούμενους κρίση.**

Ακόμη, παραλείψατε να αναφέρετε στο δημοσίευμά σας ότι η εκτέλεση των επιβληθεισών ποινών ανεστάλη, για όλους τους κατηγορούμενους.

Τέλος, θεωρώ ότι οι κανόνες της δημοσιογραφικής δεοντολογίας επέβαλλαν την ενημέρωσή σας για την συγκεκριμένη υπόθεση και δίκη από αμφότερα τα εμπλεκόμενα μέρη, για την πλήρη διαφώτισή σας ως προς το σύνολο των πτυχών της αντιδικίας.

Ευελπιστώ σε δημοσίευση όλων των ανωτέρω διευκρινήσεων.

ΠΡΑΚΤΟΡΕΙΟ ΤΑΞΕΙΔΙΩΝ
ΣΑΒΒΑΣ ΣΑΗΣ

ΕΚΔΡΟΜΕΣ - ΕΚΔΡΟΜΕΣ -. ΕΚΔΡΟΜΕΣ

ΣΥΝΕΧΕΙΣ ΑΝΑΧΩΡΗΣΕΙΣ
και
ΧΡΙΣΤΟΥΓΕΝΝΑ - ΠΡΩΤΟΧΡΟΝΙΑ

• ΠΑΡΙΣΙ - DISNEYLAND Ημέρες **21,22,23,24,28,29,30/12**	5,6,7,8 μέρες	από 199.000
• ΠΑΡΙΣΙ - ΑΜΣΤΕΡΝΤΑΜ - ΒΡΥΞΕΛΛΕΣ	"	209.000
• ΠΑΡΙΣΙ - ΛΟΝΔΙΝΟ	"	259.000
• ΛΟΝΔΙΝΟ	"	189.000
• ΓΥΡΟΣ ΕΛΒΕΤΙΑΣ	"	259.000
• ΔΡΕΣΔΗ-ΛΕΙΨΙΑ	"	189.000
• ΠΡΑΓΑ-ΛΙΜΝΕΣ ΑΥΣΤΡΙΑΣ	"	219.000
• ΠΡΑΓΑ - ΚΡΑΚΟΒΙΑ	"	219.000
• ΠΡΑΓΑ - ΒΟΥΔΑΠΕΣΤΗ	"	219.000
• ΠΡΑΓΑ - ΒΕΡΟΛΙΝΟ	"	229.000
• ΒΟΥΔΑΠΕΣΤΗ	"	149.000
• ΣΑΛΤΣΜΠΟΥΡΓΚ - ΛΙΜΝΕΣ ΑΥΣΤΡΙΑΣ	"	169.000
• ΒΙΕΝΝΗ - ΒΟΥΔΑΠΕΣΤΗ	"	219.000
• ΒΙΕΝΝΗ - ΠΡΑΓΑ	"	219.000
• ΠΑΝΟΡΑΜΑ ΑΥΣΤΡΙΑΣ	"	239.000
• ΒΙΕΝΝΗ - ΠΡΑΓΑ - ΒΟΥΔΑΠΕΣΤΗ	"	259.000
• ΤΥΡΟΛΕΖΙΚΕΣ ΑΛΠΕΙΣ	"	239.000
• ΡΩΜΗ - ΦΛΩΡΕΝΤΙΑ - ΜΙΛΑΝΟ	"	229.000
• ΡΩΜΗ - ΦΛΩΡΕΝΤΙΑ - ΒΕΝΕΤΙΑ	"	239.000
• ΜΑΓΙΟΡΚΑ - ΒΑΡΚΕΛΩΝΗ	"	239.000
• ΒΑΡΚΕΛΩΝΗ - ΜΑΔΡΙΤΗ	"	229.000
• ΜΑΡΟΚΟ - ΟΑΣΕΙΣ	"	320.000
• ΤΥΝΗΣΙΑ - ΟΑΣΕΙΣ	"	190.000
• ΜΠΑΝΓΚΟΚ - ΣΙΓΚΑΠΟΥΡΗ - ΠΟΥΚΕΤ (συνεχείς αναχωρήσεις)	"	
• ΜΠΑΝΓΚΟΚ - ΠΟΥΚΕΤ - ΜΠΑΛΙ (συνεχείς αναχωρήσεις)	"	
• ΑΙΓΥΠΤΟ (συνεχείς αναχωρήσεις)	"	159.000
• ΚΙΝΑ (συνεχείς αναχωρήσεις)	"	
• ΚΟΥΒΑ (συνεχείς αναχωρήσεις)	"	
• ΕΚΔΡΟΜΕΣ ΜΕ ΤΗΝ SUPERFAST (συνεχείς αναχωρήσεις) για ΒΟΡΕΙΑ ΙΤΑΛΙΑ-ΑΥΣΤΡΙΑ-ΕΛΒΕΤΙΑ (σκι)	"	

ΕΚΔΡΟΜΕΣ
SUPERFAST FERRIES

Πολλές εκδρομές. ΕΛΑΤΕ να διαλέξτε φθηνές και τέλεια οργανωμένες.
• GROUP από ΡΟΔΟ - ΠΑΤΡΑ ΑΝΚΟΝΑ - ΣΑΝ ΡΕΜΟ - ΜΟΝΤΕ ΚΑΡΛΟ - ΜΟΝΑΚΟ - ΝΙΚΑΙΑ - ΚΑΝΝΕΣ - ΒΑΡΚΕΛΩΝΗ • ΓΥΡΟΣ ΙΤΑΛΙΑΣ - ΠΑΝΟΡΑΜΑ ΕΛΒΕΤΙΑΣ • ΕΛΒΕΤΙΑ - ΓΑΛΛΙΑ • ΚΑΤΩ ΙΤΑΛΙΑ - ΕΛΛΗΝΟΦΩΝΑ ΧΩΡΙΑ - ΣΙΚΕΛΙΑ • ΒΕΝΕΤΙΑ - ΒΙΕΝΝΗ - ΠΡΑΓΑ - ΜΟΝΑΧΟ • ΒΕΝΕΤΙΑ - ΣΑΛΤΣΜΠΟΥΡΓΚ - ΒΙΕΝΝΗ - ΙΝΣΜΠΡΟΥΚ

ΠΛΗΡΟΦΟΡΙΕΣ - ΠΡΟΓΡΑΜΜΑ
ΠΡΑΚΤΟΡΕΙΟ ΤΑΞΙΔΙΩΝ **ΣΑΒΒΑΣ ΣΑΗΣ**
Τάρπον Σπρινγκς 42 (δίπλα στην Πίστεως)
Τηλ.: 39781-3

Ιπτάμενα Δελφίνια Δωδεκανήσου
ΚΥΡΙΑΚΟΥΛΗΣ MARITIME
Χειμερινό Πρόγραμμα 2001-2002

Γνωρίζουμε στο επιβατικό κοινό ότι τα δρομολόγιά μας συνεχίζονται και τον χειμώνα προς Κω-Κάλυμνο-Λέρο-Πάτμο και Σάμο

ΜΑΡΜΑΡΙΣ (Τουρκία)
ΚΑΘΕ ΠΑΡΑΣΚΕΥΗ ΣΤΙΣ 8.30
(με επιστροφή το Απόγευμα)

Επίσης διαθέτουμε τα δελφίνια προς ναύλωση για ποδοσφαιρικές ομάδες, συλλόγους-εκδρομές και βαπτίσεις.

Τηλέφωνα-Πληροφοριών-Κρατήσεων
78052 και 78053 κανπτή 0938666121
Πλατεία Νεωρίου 6

Happy Kids

ΡΟΥΧΑ
ΒΡΕΦΙΚΑ-ΠΑΙΔΙΚΑ-ΕΦΗΒΙΚΑ

✓ **ΜΟΔΑ-ΠΟΙΟΤΗΤΑ**

ΜΟΝΑΔΙΚΕΣ ΤΙΜΕΣ!

Montefiore MEXX
mandarino UCLA
MICKEY KIDS κ.λπ.

Νικολ. Πλαστήρα 17 - Πεζόδρομος
έναντι ξενοδοχείου "Σπάρταλη" • Τηλ. 29040



Η **NOUVELLES FRONTIERES**

σας προτείνει να περάσετε

- **5 μέρες** στο Παρίσι, διαμονή σε κεντρικό ξενοδοχείο** με πρωινό από 140.100 (411 €). Το ίδιο πακέτο για την περίοδο Χριστουγέννων από 173.000 (508 €)
- **5 μέρες** Παρίσι - Disneyland 2 βράδια στο Παρίσι σε κεντρικό ξενοδοχείο** με πρωινό και 2 βράδια στην Disneyland από 172.200 (505 €). Τα παιδιά μέχρι 11 χρόνων από 99.900 (293 €)
- **5 μέρες** στη Βουδαπέστη στο ξενοδόχειο*** με πρωινό από 129.600 (380 €)
- **1 εβδομάδα** στην Τυνησία σε ξενοδοχείο*** με πρωινό από 139.900 (410 €)
- **1 εβδομάδα στην Τυνησία** σε ξενοδόχειο*** με πρωινό και γεύμα, μεταφορές από/προς αεροδρόμιο από 162.900 (478 €)

★ *Οι τιμές είναι κατ' άτομο σε δίκλινο με αεροπορικά εισιτήρια από Ρόδο και δεν συμπεριλαμβάνουν φόρους αεροδρομίων. Μπορείτε να πληρώσετε το ταξίδι σας με πιστωτική κάρτα από 3 έως 5 άτοκες μηνιαίες δόσεις.*

Επίσης:
- *Οργανώνουμε ατομικά ταξίδια σε όλο τον κόσμο.*
- *Διαθέτουμε τιμές για Χριστούγεννα και Πρωτοχρονιά*
- *Ξενοδοχεία στην Αθήνα*
- *Εισιτήρια εσωτερικού/εξωτερικού με όλες τις αερογραμμές.*

Για κρατήσεις/πληροφορίες στο γραφείο μας στην οδό Γρίβα, 32 Ρόδος (πίσω από το GRAND HOTEL), τηλέφωνο (0241) 28128, τις καθημερινές μέρες πρωί - απόγευμα.

Τη Δευτέρα παρουσία του αντινομάρχη κ. Χατζηευθυμίου

"Δύσκολη" συνεδρίαση του Δημ. Συμβουλίου Καλλιθέας

Θα εξετασθεί πρόταση για ανάκληση παλαιότερης απόφασης και προσβολή αυτής της Νομαρχίας για τον αποχετευτικό αγωγό

Τραβάει το σχοινί ο δήμος Καλλιθέας, επιδιώκοντας με κάθε τρόπο να μπλοκάρει την κατασκευή αποχετευτικού αγωγού που θα μεταφέρει τα λύματα από τους δήμους Αρχαγγέλου και Αφάντου στο Βόδι.

Στο πλαίσιο αυτό εντάσσεται και η συνεδρίαση του δημοτικού συμβουλίου Καλλιθέας, που πρόκειται να γίνει το απόγευμα της ερχόμενης Δευτέρας.

Στην συνεδρίαση αυτή βασικό θέμα είναι η ανάκληση της 255/96 απόφασης του Κοινοτικού Συμβουλίου Καλυθιών βάσει της οποίας είχε εξουσιοδοτηθεί η νομαρχία για την μελέτη και κατασκευή του αποχετευτικού αγωγού.

Αν όντως ανακληθεί η απόφαση, κάτι που προφανώς θα εισηγηθεί ο δήμαρχος κ. Ιατρίδης, είναι σαφές ότι με τον τρόπο αυτό επιδιώκεται να τιναχθεί στον αέρα όλο το έργο.

Γεγονός είναι πάντως ότι ο δήμος Καλλιθέας τραβά το σχοινί για το επίμαχο ζήτημα.

Στην συνεδρίαση του δημοτικού συμβουλίου πρόκειται να παραστεί και ο αντινομάρχης κ. Χατζής



Χατζηευθυμίου, σε μια προσπάθεια να μεταπείσει τους παράγοντες του δήμου Καλλιθέας, αν και εκ των πραγμάτων κάτι τέτοιο θεωρείται αδύνατον όπως έχουν διαμορφωθεί οι συνθήκες.

Πέραν της ανάκλησης της απόφασης στην συνεδρίαση της Δευτέρας έχει προγραμματιστεί και η συζήτηση δύο άλλων θεμάτων και συγκεκριμένα:

- Την οριστική μελέτη αντιπλημμυρικών έργων Φαληρακίου.
- Και την συμμετοχή του δήμου Καλλιθέας στο πρόγραμμα ECO-BUDGET.

Περατώθηκε ο έλεγχος στο Νοσοκομείο

Έφυγε ο επιθεωρητής με στοιχεία ...στη βαλίτσα!

Επιβεβαιώθηκε ότι ελέχθηκαν καταγγελίες εργαζομένων

Με άγνωστο περιεχόμενο και στοιχεία στις... βαλίτσες του αναχώρησε τελικά χθες το πρωί από τη Ρόδο, ο ελεγκτής – επιθεωρητής, απεσταλμένος του Υπουργείου Υγείας, έπειτα από σχετικό έλεγχο που διενήργησε στο Νοσοκομείο της Ρόδου, για τρίτη φορά μέσα στο τελευταίο τετράμηνο.



Την πληροφορία, επιβεβαίωσε χθες ο ασκών χρέη προέδρου στο διοικητικό συμβούλιο του Περιφερειακού Νοσοκομείου της Ρόδου κ. Ιάκωβος Κολαϊνής, ο οποίος αντίστοιχα επισήμανε ότι την εντολή για την μετάβαση του επιθεωρητή στη Ρόδο, έδωσαν τα ανώτερα κλιμάκια του Υπουργείου Υγείας, προφανώς εξαιτίας των καταγγελιών και των αναφορών που έγιναν τους προηγούμενους μήνες.

Εκτός από τις περιπτώσεις που είδαν το φως της δημοσιότητας τους τελευταίους μήνες και οι οποίες κατέληξαν και στη δικαιοσύνη, αξίζει να σημειωθεί ότι μία ακόμη υπόθεση που αφορούσε την προμήθεια μεγάλων ποσοτήτων χαρτοβάμβακα στο νοσοκομείο της Ρόδου, εξετάστηκε σύμφωνα με πληροφορίες αυτή τη φορά από την Επιθεωρητή του Υπουργείου.

Αναφορά σε σχέση με την υπόθεση αυτή, φαίνεται ότι έκανε απευθείας στο Υπουργείο η εταιρία που μειοδότησε στον διαγωνισμό που έγινε για τον περασμένο χρόνο, και η οποία όμως δεν προτιμήθηκε (για αδιευκρίνιστους λόγους) παρά το ότι είχε δώσει την χαμηλότερη τιμή. Το αποτέλεσμα σύμφωνα με τις πληροφορίες που συγκέντρωσε και ο ελεγκτής του Υπουργείου, ήταν να ζημιωθεί το Περιφερειακό Νοσοκομείο της Ρόδου, με το ποσό αρκετών εκατομμυρίων δραχμών, υπόθεση για την οποία κλήθηκαν να καταθέσουν και να δώσουν σχετικές εξηγήσεις οι αρμόδιοι υπάλληλοι.

ΕΣΤΙΑΤΟΡΙΟ
Τάσος

Το σωστό σημείο απόλαυσης ΚΑΙ τον χειμώνα!

Αν η ματιά σας χάνεται στο γαλάζιο.
Αν η γεύση σας πλημμυρίζει απόλαυση.
Τότε μάλλον βρίσκεστε στο σωστό σημείο!

Το εστιατόριο Τάσος προσφέρει σε σας και την παρέα σας, εκλεκτά θαλασσινά, κρεατικά και τα γνωστά υπέροχα πιάτα του.

Κάθε Παρασκευή, Σαββάτο, Κυριακή και αργίες.

Ο ανακαινισμένος χώρος του, προσφέρεται για βαπτίσεις και όλες τις κοινωνικές σας εκδηλώσεις.



Παραλία Στεγνά - Αρχάγγελος - Τηλ.: 0244/22935, 22264

ΗΛΕΚΤΡΟΝΙΚΗ ΤΕΧΝΙΚΗ

- Εγκαταστάσεις κεραιών
- Κεντρικά συστήματα κεραιών για πολυκατοικίες
- Καλωδιακά συστήματα TV για ξενοδοχεία
- Δορυφορικές κεραίες και παρελκόμενα
- Εφαρμογές ψηφιακής τηλεόρασης
- Αξεσουάρ τηλεοράσεων
- Επαγγελματικά ηχητικά συστήματα
- Τηλέφωνα αναλογικά και ψηφιακά
- Ηλεκτρονικά εξαρτήματα συνδέσεων
- Μπαταρίες
- Ηλεκτρονικά ανταλλακτικά
- Ασύρματη επικοινωνία

ALPHA DIGITAL

ΘΕΜ. ΣΟΦΟΥΛΗ 83, Ρόδος 851 00
ΤΗΛ.: 0241/76915 • FAX: 0241/26202
e-mail: savenas@otenet.gr

Σύμφωνα με τα επίσημα στοιχεία που δόθηκαν χθες

Ξεπερνούν τους εκατό οι φορείς του AIDS!

Ο αριθμός αυτός αναφέρεται μόνο σ' αυτούς που έχουν κάνει εξετάσεις! • Η "μετανάστευση" βοηθά στην εξάπλωσή του

Το φαινόμενο της μετανάστευσης, του οποίου η Δωδεκάνησος είναι μεγάλος αποδέκτης τα τελευταία χρόνια, έρχεται να προστεθεί σε μία σειρά κοινωνικών και όχι μόνο παραμέτρων που συντείνουν στην εξάπλωση του AIDS, σε παγκόσμιο επίπεδο, σύμφωνα με τα όσα είπαν χθες, σε συνέντευξη Τύπου, εκείνοι που συντονίζουν τον αγώνα κατά του ιού HIV στο Νομό, οι οποίοι για ακόμα μία φορά επανέλαβαν ότι "η πρόληψη είναι το μόνο φάρμακο".

Τη συνέντευξη Τύπου, με αφορμή το σημερινό εορτασμό της Παγκόσμιας Ημέρας κατά του AIDS, παρεχώρησαν ο συντονιστής του αγώνα κατά της εξάπλωσης του ιού στη Δωδεκάνησο, ιατρός, κ. Μιχάλης Νούσιας και ο Δρ. Βιολόγος, Διευθυντής του ανοσολογικού Εργαστησίου του "Γ. Γεννηματάς" καθώς και επιστημονικός συνεργάτης του Εθνικού Κέντρου αναφοράς Ρετροιών της Ιατρικής Σχολής του Πανεπιστημίου Αθηνών, κ. Βασίλης Βιγκλής ο οποίος είναι και γενικός γραμματέας της Ελληνικής Εταιρείας Μελέτης και Αντιμετώπισης του AIDS, παρουσία του Νομάρχη Δωδεκανήσου κ. Σάββα Καραγιάννη.

Ο τελευταίος επεσήμανε ότι η παρουσία του κ. Βιγκλή εδώ έγινε μετά από πρόσκληση που του απηύθυνε η Νομαρχιακή Επιτροπή κατά του AIDS, σε μία προσπάθεια να μην ξεχνάμε αυτό το τεράστιο πρόβλημα που αφορά και τη Δωδεκάνησο. Σύμφωνα με το νομάρχη, την επόμενη χρονιά θα υπάρχουν πολλά σχετικά προγράμματα.

Ο κ. Νούσιας αναφέρθηκε, καταρχάς, στις δραστηριότητες των τελευταίων ημερών όπως η διάλεξη στο Πανεπιστήμιο Αιγαίου, ένα συμβολικά Εκπαιδευτικά μάθημα στο αμφιθέατρο του Νοσοκομείου της Ρόδου, ενώ σήμερα θα γίνει μία ραδιοφωνική και τηλεοπτική προσέγγιση του θέματος. Επίσης, σημαντική είναι και η συμμετοχή της 95 ΑΔΤΕ με ένα πρόγραμμα ομιλιών από στρατιωτικούς γιατρούς σε μονάδες της Ρόδου.

Ιδιαίτερης σημασίας θεωρείται, ακόμη, η ανακοίνωση που έκανε ο κ. Νούσιας, ότι δηλαδή **το Συνέδριο για το AIDS που θεσμικά πραγματοποιείται στην Αθήνα ή τη Θεσσαλονίκη, κατ' εξαίρεση θα μεταφερθεί στη Ρόδο για το 2003.**

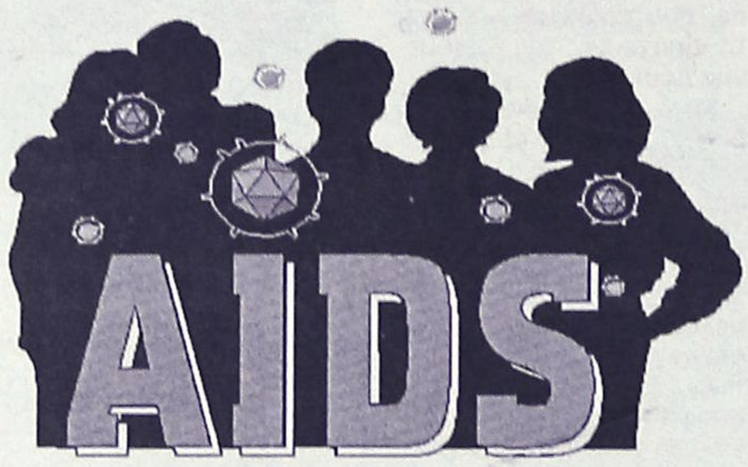

Συγκλονιστικά είναι, πράγματι, τα στοιχεία που παρέθεσε ο κ. Βιγκλής αναφορικά με την εξάπλωση του ιού, είκοσι χρόνια μετά την εμφάνισή του, το 1981. Ενδεικτικά αναφέρουμε: **Μέχρι στιγμής έχουμε, σε παγκόσμιο επίπεδο, 22 εκατομμύρια νεκρούς από την HIV λοίμωξη και περίπου 40 εκατομμύρια προσβληθέντες από τον ιό HIV. Από αυτά, γύρω στα 5,5 εκατομμύρια είναι παιδιά. Κάθε μία μέρα προσβάλλονται 15.000 άτομα!**

Ηδη ο ιός HIV μεταδίδεται μέσω της ετεροφυλοφιλικής σχέσης, κάτι που είναι και το σημαντικότερο από τα τελευταία στοιχεία, από ομοφυλοφιλική σχέση και από άλλα αίτια (σ.σ. χρήση ενδοφλέβιων ναρκωτικών κ.ά.). Αυτό σημαίνει ότι βρισκόμαστε σε μία καινούργια εποχή **Το πρόβλημα είναι οξύτατο ειδικά στην Αφρική όπου στις χώρες κάτω από τη Σαχάρα ο μέρος όρος ζωής είναι μόλις τα 29 χρόνια!**

Αναφορικά με τα φάρμακα, σύμφωνα με τον κ. Βιγκλή, υπάρχουν πολλά και καλά, όμως **κανένα φάρμακο δεν έχει θεραπεύσει μέχρι στιγμής, σε όλο τον πλανήτη, ούτε έναν ασθενή. Αυτή τη στιγμή, αυτό που μπορούν να κάνουν τα φάρμακα είναι να μετατρέψουν το AIDS σε μία χρόνια ασθένεια.**

Οσο αφορά στο εμβόλιο, υπάρχουν δύο τύποι: Το θεραπευτικό και το προστατευτικό. Δεν θεραπεύουν και δεν προλαμβάνουν, όμως, τη λοίμωξη. **"Η πρόληψη είναι το μόνο φάρμακο", υπογράμμισε ο κ. Βιγκλής.**

ΣΤΗ ΡΟΔΟ

Σύμφωνα με τον κ. Νούσια, βρισκόμαστε στα ίδια επίπεδα "παρ' όλο που θα είχαμε κάθε λόγο να έχουμε περισσότερα κρούσματα". **Το νοσοκομείο της Ρόδου έχει έναν αριθμό που σήμερα φθάνει στα 86 κρούσματα και φορείς, διαπιστωμένους από τις υπηρεσίες του εργαστηρίου και της αιμοδοσίας του νοσοκομείου.**

Οπως τόνισε ο κ. Νούσιας, δεν πιστεύει ότι οι 86 αυτοί ανταποκρίνονται στον πραγματικό αριθμό επειδή με προσωπική επαφή που είχε στα 26 εργαστήρια στη Ρόδο, δόθηκαν άλλοι 25 φορείς από τους οποίους, όμως, αρκετοί μπορεί να ταυτίζονται με αυτούς του νοσοκομείου.

Από αυτούς τους 2/3 είναι άνδρες και το 1/3 γυναίκες, όπως σε πανελλαδικό επίπεδο. Τα τελευταία δύο χρόνια είχαμε στη Ρόδο από πέντε (κάθε χρονιά) καινούργιες περιπτώσεις εκ των οποίων η μία ήταν γυναίκα (σε κάθε χρονιά). Σημειώνεται ότι ανάμεσα σε όλους είναι ένα παιδί 7 ετών και ένας άνδρας 74 ετών και αποτελούν φυσικά εξαιρέσεις.

ΣΤΗΝ ΕΛΛΑΔΑ

Σύμφωνα με τον κ. Βιγκλή ο αριθμός των φορέων στην Ελλάδα δεν είναι ιδιαίτερα μεγάλος σε σχέση με τις Ευρωπαϊκές χώρες. **Υπάρχει, όμως, και το πρόβλημα της μετανάστευσης όπου εκεί υπάρχουν αρκετοί φορείς που μεταφέρονται στην Ελλάδα, αφού υπάρχει και η σεξουαλική εκμετάλλευση.** Μάλιστα, είμαστε το μόνο κράτος που χορηγεί δωρεάν και τα φάρμακα τα οποία είναι πολύ ακριβά, ακόμα και στα άτομα που έχουν έρθει παράνομα στην Ελλάδα.

ΚΡΕΟΠΩΛΕΙΟ
ΚΩΣΤΑ ΚΩΝΣΤΑΝΤΟΥΡΑ
Ανοίξαμε και σας περιμένουμε
Πλήρως ανακαινισμένο με τη γνωστή ποιότητα στο κρέας!
Αφθονη ποικιλία σε ελληνικά κρέατα!
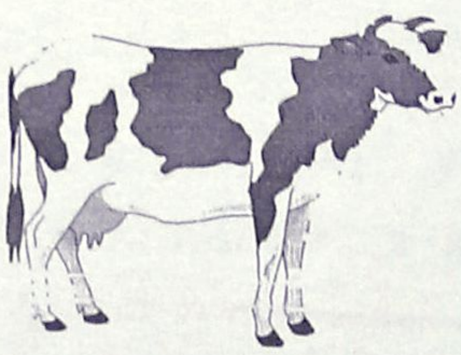
ΠΡΟΣΦΟΡΑ ΕΒΔΟΜΑΔΑΣ
✓ Αμνοερίφια γάλακτος 2.500 δρχ.
✓ Γίδα - Ζιγούρι 1.490 δρχ.

Αννης Μαρίας 63 • Τηλ. 35849

Sigma travel agency

ΜΕΓΑΛΕΣ ΠΡΟΣΦΟΡΕΣ!!!
ΓΙΑ ΤΑ ΧΡΙΣΤΟΥΓΕΝΝΑ

ΜΕΓΑΛΑ ΟΡΓΑΝΩΜΕΝΑ ΤΑΞΙΔΙΑ:

• Λαπωνία 8 ημέρες-χωριό του Αη Βασίλη	515.000
• Λίμνες Αυστραλίας 10 ημέρες	185.000
• Ελβετία	190.000
• Πανόραμα Ιταλίας	160.000
• 10ήμερη οδική εκδρομή στο Παρίσι	220.000
• 7ήμερη οδική εκδρομή για Γαλλική Ριβιέρα	140.000



ΚΑΙ ΣΕ ΠΟΛΛΟΥΣ ΑΛΛΟΥΣ ΠΡΟΟΡΙΣΜΟΥΣ!!!

ΤΗΛΕΦΩΝΗΣΤΕ ΜΑΣ ΓΙΑ ΑΝΑΛΥΤΙΚΑ ΠΡΟΓΡΑΜΜΑΤΑ
ΤΗΛ. 90049 FAX 96697

Λ. Ηρακλειδών, Εμπ. Κέντρο RHODESLAND
(Μεταξύ AVRA BEACH ΚΑΙ MIRA MARE)

ΥΠΕΥΘΥΝΟΣ: ΣΤΕΡΓΕΝΑΚΗΣ Σ.

Zorpidis
ΤΟΥΡΙΣΤΙΚΟΣ ΟΡΓΑΝΙΣΜΟΣ

L.A.N.E.
ΚΕΝΤΡΙΚΟ ΠΡΑΚΤΟΡΕΙΟ ΡΟΔΟΥ
ΣΤΕΦΑΝΑΚΗ

ΟΜΑΔΙΚΑ ΤΑΞΙΔΙΑ

ΜΟΝΑΔΙΚΕΣ ΠΡΟΣΦΟΡΕΣ ΓΙΑ ΓΙΟΡΤΙΝΕΣ

ΑΠΟΔΡΑΣΕΙΣ ΜΕ 4 ΑΤΟΚΕΣ ΔΟΣΕΙΣ

ΜΕ ΠΙΣΤΩΤΙΚΗ ΚΑΡΤΑ

- **ΠΑΡΙΣΙ-ΝΤΙΣΝΕΪ-ΒΕΡΣΑΛΙΕΣ**, από **189.000 (€554,66)**
- **ΡΩΜΗ**, από **159.000 (€466,62)**
- **ΛΟΝΔΙΝΟ**, από **189.000 (€554,66)**
- **ΠΡΑΓΑ**, από **169.000 (€495,96)**
- **ΒΙΕΝΝΗ**, από **199.000 (€584,01)**
- **ΜΑΔΡΙΤΗ - ΑΝΔΑΛΟΥΣΙΑ**, από **259.000 (€760,09)**
- **ΓΥΡΟΣ ΕΛΒΕΤΙΑΣ**, από **259.000 (€760,09)**
- **ΙΤΑΛΙΚΟ ΠΑΝΟΡΑΜΑ οδικώς**, από **129.000 (€378,58)**
- **ΒΙΕΝΝΗ-ΠΡΑΓΑ-ΒΟΥΔΑΠΕΣΤΗ οδικώς**, από **145.000 (€425,53)**
- **ΣΚΙ στην ΑΥΣΤΡΙΑ**, από **215.000 (€630,96)**
- **ΠΑΝΟΡΑΜΑ ΠΟΡΤΟΓΑΛΙΑΣ**, από **259.000 (€760,09)**

Και πολλές ακόμα ονειρεμένες εξορμήσεις εντός και εκτός Ελλάδας!!!

F/B ΙΕΡΑΠΕΤΡΑ
Αναχωρήσεις από Ρόδο μέχρι νεωτέρας:
Κάθε ΤΕΤΑΡΤΗ στις 04.30 για Χάλκη - Διαφάνι - Πηγάδια - Κάσο - Σητεία και επιστροφή στη Ρόδο
Κάθε ΠΕΜΠΤΗ και ΚΥΡΙΑΚΗ στις 04.30 Χάλκη - Διαφάνι - Πηγάδια - Κάσο - Σητεία - Αγιο Νικόλαο - Μήλο - Πειραιά

ΚΡΑΤΗΣΕΙΣ ΞΕΝΟΔΟΧΕΙΩΝ
σε όλη την Ελλάδα
ΑΕΡΟΠΟΡΙΚΑ ΕΙΣΙΤΗΡΙΑ
ΑΚΤΟΠΛΟΪΚΑ ΕΙΣΙΤΗΡΙΑ
ΕΝΟΙΚΙΑΣΕΙΣ ΑΥΤΟΚΙΝΗΤΩΝ

ΑΛΕΞ. ΔΙΑΚΟΥ 38, 85100 ΡΟΔΟΣ
Τηλ.: (0241) 20625, 30054, 33603, 33607-Fax: 26745

Βρισκόταν στον ναό Αγίου Φωκά στην Σκάλα Πάτμου

Στη χωματερή σπάνιο τέμπλο εκκλησίας!

Οι Επίτροποι θεώρησαν καλό να το πετάξουν λόγω ανακαίνισης του εσωτερικού του Ναού!

Στην χωματερή του Δήμου της Πάτμου κόντεψε να καταλήξει ένα σπάνιο τέμπλο εκκλησίας, που χρονολογείται από το 1911, στην δισυπόστατη εκκλησία του Αγίου Φωκά-Αγίας Αικατερίνης στην Πάτμο, που βρίσκεται στη Σκάλα τριάντα μόλις μέτρα από το λιμάνι!

Το γεγονός αποκάλυψε με σχετικό ρεπορτάζ η ανταποκρίτρια του πρακτορείου ειδήσεων "Aegeantimes" στην Πάτμο κ. Σμαράγδα Μουλιάτη.

Όπως αναφέρει η ανταποκρίτρια του πρακτορείου, από το νησί της Πάτμου «η εκκλησία αυτή τα τελευταία χρόνια δεν λειτουργούσε λόγω της μεγάλης φθοράς που είχε υποστεί, εσωτερικά και εξωτερικά. Αυτό που τραβούσε την προσοχή πάντα, ήταν τα ξύλινα τέμπλα, και των δύο εκκλησιών, τα οποία φιλοτεχνήθηκαν από τον **Πάτμιο λαϊκό καλλιτέχνη, Μαρίνικο, το 1911**, ο οποίος είχε βραβευθεί από τον τσάρο της Ρωσίας. Μάλιστα, στο σπίτι του στη Χώρα, μέχρι πρότινος, μπορούσε κανείς να δει αρκετά έργα από τη συλλογή την οποία συντηρούσε ο γιος του Μίχιας και τα οποία δεν γνωρίζουμε που βρίσκονται.

- Η διοίκηση της εκκλησίας αποφάσισε την ανακαίνισή της , εσωτερικά και εξωτερικά, με ένα ποσό 40 εκατ. δραχμών, **αλλά μη γνωρίζοντας προφανώς την λαογραφική αλλά και την καλλιτεχνική αξία των τέμπλων, αντί να τα συντηρήσουν και να τα επανατοποθετήσουν στη θέση τους, επέλεξαν την εύκολη και βάναυση λύση**. Το κομμάτιασαν και αφού το τοποθέτησαν σε φορτηγό , ήταν έτοιμοι προφανώς να τα οδηγήσουν στη χωματερή. Ευαίσθητοι πολίτες όμως, όπως ο Νομαρχιακός σύμβουλος κ. Μανώλης Γρύλλης,ο ζωγράφος Γιώργος Κάβουρας κ.α., ανέλαβαν πρωτοβουλίες για να ακολουθήσουν έναν άλλο δρόμο, το δρόμο της αποκατάστασης.

Οι υπεύθυνοι της εκκλησίας που ανήκει στη Μονή, **ενημερώθηκαν αμέσως για το συμβάν, ενημερώθηκε και ο ηγούμενος που βρισκότανε στο δρόμο για την Κωνσταντινούπολη** και τα κομμάτια του τέμπλου αποθηκεύτηκαν στο γκαράζ της Μονής.

Η ανταποκρίτρια της Aegeantimes στην Πάτμο Σμάραγδα Μουλιάτη, ήταν παρούσα στα γεγονότα, συζήτησε με όλες τις πλευρές , διαπιστώνοντας, πως από την πλευρά της επιτροπής υπήρξε ατυχής διαδικασία λόγω άγνοιας της αξίας του έργου και από την πλευρά των πολιτών ευαισθητοποίηση. Μάλιστα, ο νομαρχιακός σύμβουλος κ. Μανώλης Γρύλλης, ενημέρωσε και την Εφορία Βυζαντινών αρχαιοτήτων η οποία και θα επιληφθεί του θέματος.

Προχωρούν σε καταλήψεις τη Δευτέρα

Ξεσηκώθηκαν οι μαθητές του Λυκείου της Λέρου!

Αιτία η έλλειψη εκπαιδευτικών και βιβλίων

Σε δυναμικές κινητοποιήσεις και καταλήψεις ετοιμάζονται να προχωρήσουν από την ερχόμενη Δευτέρα οι μαθητές του Λυκείου της Λέρου, καθώς η αγανάκτηση από την έλλειψη εκπαιδευτικών και βιβλίων έχει ξεπεράσει κάθε προηγούμενο.

Οι μαθητές, αλλά και οι εκπρόσωποι του Συλλόγου γονέων και κηδεμόνων έχουν ενημερώσει και προειδοποιήσει αντίστοιχα κάθε αρμόδιο φορέα της εκπαίδευσης στην περιοχή μας, και μάλιστα ετοιμάζονται να αποστείλουν και επιστολή στον Υπουργό Παιδείας κ. Πέτρο Ευθυμίου, σε σχέση με τα τεράστια προβλήματα που αντιμετωπίζει το σχολικό τους συγκρότημα.

Οι μαθητές, οι γονείς αλλά και οι ίδιοι οι εκπαιδευτικοί που υπηρετούν στο νησί της Λέρου, χαρακτηρίζουν ως άκρως απαράδεκτο και πρωτοφανές, το γεγονός της καθυστέρησης που παρατηρείται για την πλήρωση των κενών θέσεων σε καθηγητές και την έλλειψη βιβλίων που υπάρχει, και ξεκαθαρίζουν ότι αντί η κατάσταση να βελτιώνεται κάθε χρόνο γίνεται ολοένα και χειρότερη.

Με το πρόβλημα στο σχολείο της Λέρου αλλά και τα υπόλοιπα παρόμοια προβλήματα που παρουσιάζονται σε ακριτικά νησιά του νομού μας, αναμένεται να ασχοληθεί εκτάκτως και η Ενωση Λειτουργών Μέσης Εκπαίδευσης του βορείου Συγκροτήματος Δωδεκανήσου, μέσα στις επόμενες μέρες.

για την χειμερινή συντήρηση του OPEL σας . . .



. . . προμηθευτείτε

γνήσια ανταλλακτικά
& λιπαντικά OPEL

μόνο από
7.900 δρχ.
23,18 euro

γιατί να πληρώσετε περισσότερα ;

για λεπτομέρειες επικοινωνίστε με το τηλ: **70850**

θ. βενετσιάνος
ΕΞΑΓΩΓΙΚΗ ΕΠΙΧΕΙΡΗΣΗ ΑΝΤΑΛΛΑΚΤΙΚΩΝ OPEL
ΚΑΠΟΔΙΣΤΡΙΟΥ 68
e-mail: tvene@rho.forthnet.gr

KYDON TOURS
ΚΕΝΤΡΙΚΟ ΠΡΑΚΤΟΡΕΙΟ
PORT AGENT

ΕΚΔΡΟΜΕΣ ΚΥΔΩΝ

Με τη φροντίδα της κ. ΕΛΕΝΗΣ ΨΥΛΛΑΚΗ
• ΧΡΙΣΤΟΥΓΕΝΝΑ στην ΤΑΫΛΑΝΔΗ 21/12-4/1/02

ΤΑΫΛΑΝΔΗ-BANGKOK-ΠΟΥΚΕΤ-ΣΑΜΟΪ-ΣΙΓΚΑΠΟΥΡΗ
Η χώρα των ΒΟΥΔΙΣΤΩΝ και της ΑΣΦΑΛΕΙΑΣ. Η χώρα του Γέλιου και της Χαράς.
Η εξωτική ΤΑΫΛΑΝΔΗ και τα πιο διάσημα νησιά. Τα πιο όμορφα Χριστούγεννα. Διασκέδαση-ψώνια πάμφθηνα.
- Πρώτο γκρουπ Χριστούγεννα
- Δεύτερο γκρουπ Πρωτοχρονιά
- Τρίτο γκρουπ 11/1-18/1/2002
ΣΥΝΟΔΟΣ η κ. ΕΛΕΝΗ ΨΥΛΛΑΚΗ

ΕΚΔΡΟΜΕΣ

SUPERFAST FERRIES

Πολλές εκδρομές. ΕΛΑΤΕ να διαλέξετε φθηνές και τέλεια οργανωμένες.

• GROUP από ΡΟΔΟ - ΠΑΤΡΑ ΑΝΚΟΝΑ-ΣΑΝ ΡΕΜΟ-ΜΟΝΤΕ ΚΑΡΛΟ-ΜΟΝΑΚΟ-ΝΙΚΑΙΑ-ΚΑΝΝΕΣ-ΒΑΡΚΕΛΩΝΗ • ΓΥΡΟΣ ΙΤΑΛΙΑΣ • ΠΑΝΟΡΑΜΑ ΕΛΒΕΤΙΑΣ • ΕΛΒΕΤΙΑ-ΓΑΛΛΙΑ • ΚΑΤΩ ΙΤΑΛΙΑ-ΕΛΛΗΝΟΦΩΝΑ ΧΩΡΙΑ-ΣΙΚΕΛΙΑ • ΒΕΝΕΤΙΑ-ΒΙΕΝΝΗ-ΠΡΑΓΑ-ΜΟΝΑΧΟ • ΒΕΝΕΤΙΑ-ΣΑΛΣΜΠΟΥΡΓΚ-ΒΙΕΝΝΗ-ΙΝΣΜΠΡΟΥΚ

Ελάτε για πρόγραμμα. ΦΑΝΤΑΣΤΙΚΕΣ ΤΙΜΕΣ

• ΕΙΣΙΤΗΡΙΑ-ΕΙΣΙΤΗΡΙΑ
Τα πιο φθηνά πακέτα εκδρομών

Γραφείο ΙΑΤΑ 25 χρόνια

e-mail: Kydon@otenet.gr www.Kydontours.gr

ΠΡΑΚΤΟΡΕΙΟ ΚΥΔΩΝ
Τηλ. 23000-27900

Ευτυχώς συνελήφθη μόλις έφθασε στο νησί ο νεαρός Ρώσος

Θα γέμιζε η Ρόδος με πλαστά δεκαχίλιαρα!

Κουβαλούσε μαζί του 80 πλαστά χαρτονομίσματα που είχε αγοράσει

"Φορτωμένος" με πλαστά δεκαχίλιαρα έφτασε προχθές στη Ρόδο με σκοπό να τα διοχετεύσει στην αγορά του νησιού μας αλλά εντοπίστηκε από άνδρες του Τμήματος Δίωξης Ναρκωτικών, συνελήφθη και παραδόθηκε στην Υποδιεύθυνση Ασφαλείας λόγω αρμοδιότητας.

Πρόκειται για τον 23χρονο Ρώσο ALEKSEY ZADE BUNYAT, ο οποίος, αφίχθηκε προχθές το απόγευμα ακτοπλοϊκώς προερχόμενος από τον Πειραιά.

Σε έλεγχο που του έκαναν οι άνδρες του Τμήματος Δίωξης Ναρκωτικών βρήκαν στην κατοχή του 80 χαρτονομίσματα των 10.000 δραχμών τα οποία όπως προέκυψε από τον έλεγχο ήταν πλαστά.

Επίσης στην κατοχή του βρέθηκε μία κάρτα ανάληψης χρημάτων Εθνικής Τράπεζας με διαφορετικά στοιχεία. Εξεταζόμενος στην Υποδιεύθυνση Ασφαλείας ο συλληφθείς ομολόγησε ότι τα χαρτονομίσματα και την κάρτα τα αγόρασε πριν από δέκα ημέρες στη Θεσσαλονίκη από κάποιο άγνωστο άτομο ονόματι "Γιάννης" αντί του ποσού των 400.000 δραχμών.



Χθες ο Ρώσος προσήχθη στον εισαγγελέα Πρωτοδικών Γεώργιο Οικονόμου ό οποίος του άσκησε ποινική δίωξη για κυκλοφορία παρακεχαραγμένων χαρτονομισμάτων και τον παρέπεμψε στον ανακριτή να απολογηθεί αλλά κρατείται και θα απολογηθεί την Δευτέρα.

Ευνόητο είναι ότι σε περίπτωση που δεν εντοπιζόταν ο νεαρός Ρώσος, θα κατάφερνε μέσα σε σύντομο χρονικό διάστημα να γεμίσει την αγορά του νησιού με πλαστά 10χίλιαρα, εξαπατώντας αρκετό κόσμο.

Με επιστολή που έστειλε στην Ελληνική κυβέρνηση

Βρετανός Βουλευτής κατά του νοσοκομείου

Ξέχασαν το νεφρό και ασχολούνται με τα λάθη

Ενώ η υπόθεση με το δήθεν χαμένο νεφρό του άγγλου τουρίστα, μπήκε τελικά στο αρχείο αφού αποδείχθηκε ότι ήταν ανοησίες τα καταγγελόμενα στις αγγλικές εφημερίδες, τώρα... έβγαλαν άλλο φασούλι, γεγονός που προκαλεί ευνόητες απορίες.

Αφού πράγματι είδαν ότι οι καταγγελίες για το νεφρό που κλάπηκε δεν ευσταθούσαν, άρχισαν άλλο βιολί.

Με αφορμή το περιστατικό βρετανός βουλευτής έστειλε επιστολή στην Ελληνική κυβέρνηση, διαμαρτυρόμενος έντονως για το επίπεδο περίθαλψης του νοσοκομείου της Ρόδου.

Πρόκειται για τον βουλευτή κ. Στ. Χιούγκς που επανέρχεται στο θέμα του άγγλου τουρίστα, υποστηρίζοντας ότι υπήρξαν αρκετές παραλείψεις, σφάλματα και αμέλειες από τους γιατρούς του νοσοκομείου.

Γίνεται μάλιστα, στην επιστολή, επίκληση εισαγγελικής έκθεσης που διαπιστώνει πολλές παραλείψεις, αλλά και ιατροδικαστικής έκθεσης του Αγγλου καθηγητή Α. Ρέντμοντ, ο οποίος υπογραμμίζει:

"Η μεταχείριση του ασθενούς μετά από σοβαρό τραυματισμό απείχε πάρα πολύ από τα ελάχιστα πρότυπα, που θα ανέμενα σε ένα ευρωπαϊκό νοσοκομείο σήμερα. Αν ο ασθενής αυτός είχε νοσηλευτεί στην Αγγλία, τότε το πιθανότερο αποτέλεσμα θα ήταν να είχε επιβιώσει, με μόνη απώλεια τον αριστερό του νεφρό".

Αποδίδοντας αμέλεια στην άσκηση των καθηκόντων των ιατρών, ο βουλευτής επισημαίνει την πολύ επικριτική έκθεση του αρμόδιου εισαγγελέα Ρόδου, στην οποία επισημαίνεται ότι η κλινική εξέταση έγινε από εκπαιδευόμενο ιατρό που διέγνωσε τραυματισμό στο κεφάλι με αιμάτωμα στη βρεγματική συνεργασία.

Οι ακτινογραφίες που έγιναν στον Αγγλο τουρίστα Κ. Ρότσεστερ, που λόγω της κατάστασης του δεν ήταν συνεργάσιμος, έδειξαν πιθανό κάταγμα στον κόκκυγα, ενώ ο εφημερεύων ιατρός τον έστειλε σε ορθοπεδικό μόνη με αυτή τη διάγνωση.

Στον εκπαιδευόμενο ιατρό αποδίδεται ότι δεν προσπάθησε να βρει ειδικευμένο παθολόγο ή άλλον ειδικό ή τον εφημερύοντα στην ορθοπεδική κλινική για να ενημερώσει για την εισαγωγή, ενώ στον εφημερεύοντα ιατρό αποδίδεται επίσης ότι αμέλησε να δώσει σαφείς και ειδικές οδηγίες προς τους εκπαιδευόμενους και το νοσηλευτικό προσωπικό να τον καλέσουν από τα δωμάτια των ιατρών, όπου είχε αποσυρθεί.

Εύλογες είναι βεβαίως οι απορίες για την ενέργεια του Βρετανού Βουλευτή επειδή έρχεται ως συνέχεια στις όσες καταγγελίες είχαν προηγηθεί για κλοπή του νεφρού, θέμα που είχε πάρει μεγάλες διαστάσεις στα Βρετανικά μέσα ενημέρωσης πριν από λίγο καιρό.

ΠΑΛΑΙΟΛΟΓΟΣ διαφημιστική

◆ Κάρτες
◆ Προσκλητήρια γάμων-Βαπτίσεων
◆ Σφραγίδες
◆ Διαφήμιση στον Τύπο

Παπαγιάννη 80 Κρεμαστή
Τηλ. 95584 - 91350
Κιν. 09377-56878

ΕΛΑΣΤΙΚΑ - ΖΑΝΤΕΣ
ΑΝΑΡΤΗΣΕΙΣ - ΛΙΠΑΝΤΙΚΑ

ΧΑΡΗΣ ΖΕΡΒΟΣ

ΑΥΣΤΡΑΛΙΑΣ 60, ΡΟΔΟΣ 85100
ΤΗΛ. 0241 0 36400 - 0241 0 70092
ΚΙΝ. 0977 433232 - FAX: 0241 0 70092

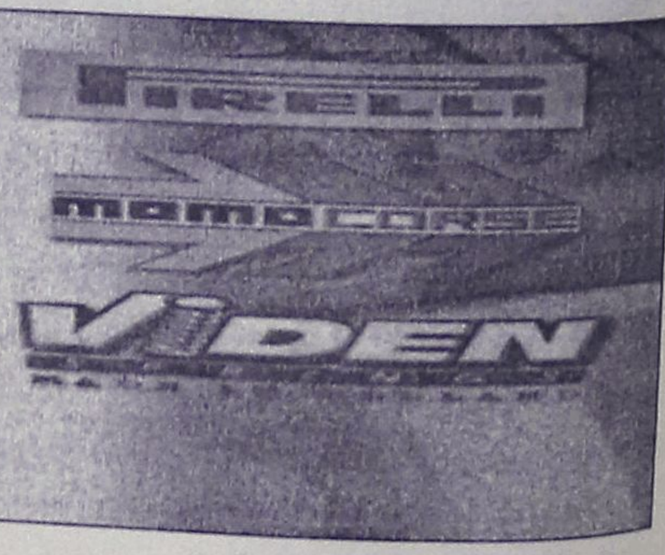

HELLAS SERVICE

1057

η μοναδική με τις **χαμηλότερες τιμές** και τις **περισσότερες πληροφορίες!!!**

- **ΟΔΙΚΗ ΕΞΥΠΗΡΕΤΗΣΗ** Σ'ΟΛΗ ΤΗΝ ΕΛΛΑΔΑ, ΟΛΟ ΤΟ 24ΩΡΟ
  3 SERVICE (ΑΛΛΑΓΗ ΠΛΑΤΙΝΕΣ, ΜΠΟΥΖΙ, ΛΑΔΙΑ, ΦΙΛΤΡΑ, ΒΑΛΒΟΛΙΝΕΣ)
  2 ΗΛΕΚΤΡΟΝΙΚΟΥΣ - ΗΛΕΚΤΡΟΛΟΓΙΚΟΥΣ ΕΛΕΓΧΟΥΣ
  2 ΖΥΓΟΣΤΑΘΜΙΣΕΙΣ
  2 ΓΕΝΙΚΟΥΣ ΟΠΤΙΚΟΥΣ ΕΛΕΓΧΟΥΣ
  1 ΕΥΘΥΓΡΑΜΜΙΣΗ
  ΜΟΝΟ 17.500 ΕΤΗΣΙΩΣ
  ΕΚΠΤΩΤΙΚΗ ΚΑΡΤΑ "HELLAS CARD"
- **ΣΥΝΕΡΓΕΙΑ - ΦΑΝΟΠΟΙΕΙΑ** ΣΤΙΣ ΝΕΕΣ ΥΠΕΡΣΥΓΧΡΟΝΕΣ ΕΓΚΑΤΑΣΤΑΣΕΙΣ, ΣΤΗ ΝΕΑ ΒΙΟΜΗΧΑΝΙΚΗ ΖΩΝΗ (ΤΣΑΪΡΙ), ΜΕ ΕΙΔΙΚΕΥΜΕΝΟ ΠΡΟΣΩΠΙΚΟ, ΓΙΑ ΟΠΟΙΑΔΗΠΟΤΕ ΜΗΧΑΝΙΚΗ ΕΡΓΑΣΙΑ ΚΑΙ ΦΑΝΟΠΟΙΕΙΑ
- **ΠΡΑΚΤΟΡΕΙΟ ΑΣΦΑΛΙΣΤΙΚΩΝ ΕΤΑΙΡΕΙΩΝ**
  ΓΙΑ ΤΙΣ ΑΣΦΑΛΙΣΤΙΚΕΣ ΚΑΛΥΨΕΙΣ:
  Οχημάτων - Σκαφών - Ζωής - Πυρός
  Προσωπικών Ατυχημάτων - Δάνεια
  Επενδυτικά προγράμματα.

ΓΡΑΦΕΙΑ: ΣΤ. ΚΑΖΟΥΛΗ 82 (7 ΒΑΓΙΕΣ) - ΡΟΔΟΣ, ΤΗΛ.: 1057, 74174, 22490

ΣΥΝΕΡΓΕΙΑ: ΝΕΑ ΕΠ. ΟΔΟΣ ΡΟΔΟΥ - ΑΕΡΟΔΡΟΜΙΟΥ (ΤΣΑΪΡΙ), ΤΗΛ. 67291

11322 PANAFON, **1057** COSMOTE * ΧΩΡΙΣ ΧΡΕΩΣΗ*

Συντήρηση δυνάμεων και χθες τελευταία ημέρα της εβδομάδας

Στάση αναμονής επενδυτών

Τελικά ο γενικός δείκτης έκλεισε με απώλειες 0,17%

Συντήρηση δυνάμεων χαρακτήρισε την επενδυτική συμπεριφορά των επενδυτών στην τελευταία συνεδρίαση της εβδομάδος. Σε περιορισμένο εύρος διακύμανσης κινήθηκε και χθες ο Γενικός Δείκτης Τιμών, αφού οι επενδυτές φάνηκαν πως τηρούν στάση αναμονής, όπως και τις προηγούμενες τέσσερις συνεδριάσεις, εν όψει της ανακοίνωσης της αναδιάρθρωσης των δεικτών της MSCI αλλά και της έναρξης της δημόσιας εγγραφής για τη ΔΕΗ.

Από τους επιμέρους κλαδικούς δείκτες τη μεγαλύτερη άνοδο σημείωσαν οι κλάδοι των τηλεπικοινωνιών, οι τσιμεντοβιομηχανίες και οι τράπεζες, ενώ τις μεγαλύτερες απώλειες παρουσίασαν οι κλωστοϋφαντουργίες και οι εταιρίες λιανικού εμπορίου.

Ο βασικός χρηματιστηριακός δείκτης κινήθηκε σε εύρος διακύμανσης 30,95 μονάδων, καταγράφοντας υψηλότερη τιμή στις 2.718,75 μονάδες και κατώτερη στις 2.687,80 μονάδες, όταν κατέγραφε απώλειες έως και 0,40%.

Τελικώς, ο Γενικός Δείκτης Τιμών έκλεισε στις 2.694,02 μονάδες έναντι 2.698,61 μονάδων της προηγουμένης μέρας, καταγράφοντας απώλειες 4,59 μονάδων ή σε ποσοστό 0,17%.

Ο δείκτης FTSE/ASE 20 έκλεισε στις 1.473,76 μονάδες σημειώνοντας άνοδο 0,07 μονάδων ή σε ποσοστό 0,00%, ενώ ο δείκτης FTSE/ASE 40 έκλεισε στις 297,68 μονάδες σημειώνοντας απώλειες 1,37 μονάδων ή σε ποσοστό 0,46%. Ο δείκτης FTSE/ASE SMALLCAP 80 έκλεισε στις 877,49 μονάδες με απώλειες 4,59 μονάδων ή σε ποσοστό 0,17%.

Οι επιμέρους κλαδικοί δείκτες έκλεισαν ως εξής:

Τραπεζικός:	4.929,35,	+0,20%
Τηλεπικοινωνιών:	1.187,63,	+0,15%
Ασφαλειών:	1.748,75,	-0,75%
Επενδύσεων:	827,56,	+0,06%
Κατασκευαστικών:	1.239,89,	-0,58%
Βιομηχανιών:	1.609,97,	-0,61%
Συμμετοχών:	2.695,04,	-0,47%
Βασικών μετάλλων:	856,92,	-1,03%
Μη μεταλλικών ορυκτών:	1.004,53,	+0,24%
Εκδόσεων- εκτυπώσεων:	494,06,	-0,54%
Κλωστοϋφαντουργίας:	924,09,	-1,07%
Λιανικού εμπορίου:	906,80,	-1,35%
Πληροφορικής:	852,96,	+0,08%
Λύσεων πληροφορικής:	575,95,	+0,11%
Χονδρικού Εμπορίου:	712,78,	-0,44%
Τροφίμων & Ποτών	815,04,	+0,26%
Παράλληλη Αγορά:	265,22,	-0,13%

Από τις μετοχές που διακινήθηκαν σήμερα, 133 κινήθηκαν ανοδικά, 185 καθοδικά, ενώ η τιμή 64 μετοχών παρέμεινε αμετάβλητη.

Τη μεγαλύτερη ποσοστιαία άνοδο σημείωσαν οι μετοχές των εταιρειών: Intracom Κατασκευές (πρώτη ημέρα διαπραγμάτευσης) +68,48%, Ελβέ Ενδυμάτων +10,16%, Εσκιμό (Πο) +8,06%, Γκάλης +7,90%, Λανακάμ (Πο) +7,01%, Εμπορικός Δεσμός (Πο) +6,99%, Παντεχνική +6,03%, Μπουτάρης (Πα) +5,77%, Ζάμπα +5,10%, Κορφίλ (Πο) +4,84%.

Αντιθέτως τις μεγαλύτερες απώλειες σημείωσαν οι μετοχές των εταιρειών: Κρέκα –11,23%, Ανέκ (Πο, '90) –9,65%, Κυλινδρόμυλοι Σαραντόπουλος –6,50%, Κλαουδάτος –6,11%, Ρόκκας (Κο) –5,76%, Φάνκο –5,44%, Νεώριον Σύρου –5,41%, Κορφίλ (Κο) –4,83%, Βαρβαρέσος –4,80%, Κυλινδρόμυλοι Παπαφίλη –4,78%.

Ο όγκος των συναλλαγών ανήλθε στα 191,10 εκατ. ευρώ ή 65,12 δισ. δρχ, εκ των οποίων τα 8,28 εκατ. ευρώ αφορούσαν προσυμφωνημένες συναλλαγές.

Τη μεγαλύτερη συναλλακτική δραστηριότητα σημείωσαν οι μετοχές των εταιρειών: Ιντρακόμ Κατασκευές (πρώτη ημέρα διαπραγμάτευσης) με 29,61 εκατ. ευρώ, ΟΤΕ με 13,136 εκατ. ευρώ, Εθνική Τράπεζα με 8,181 εκατ. ευρώ, Alpha Bank με 7,873 εκατ. ευρώ, Τιτάν (Κο) με 7,244 εκατ. και Spider με 5,173 εκατ. ευρώ.

Οι μετοχές του δείκτη της Morgan Stanley έκλεισαν ως εξής:

Εθνική	27,40
Alpha Bank	20,86
Εμπορική	38,10
Eurobank	16,18
Panafon	5,66
ΔΟΛ	5,24
ΕΛΠΕ	6,70
ΟΤΕ	18,94
Πειραιώς	10,02
Τιτάν (κ)	39,06
Ιντρακόμ	15,76
Coca Cola	16,36
Motor Oil	8,18
ΚΑΕ	11,36
Αλουμίνιο Ελλάδος	36,44
Βιοχάλκο	9,76
Ελληνική Τεχνοδομική	6,70
Επιχειρήσεις Αττικής	5,28
ΕΥΔΑΠ	7,20
Μαΐλης	5,46
Τεχνική Ολυμπιακή	2,50
Παπαστράτος	14,98
Folli Follie	19,40
Φουρλής	6,22

Λιανική σε τιμές χονδρικής



Καναπές
Τριθέσιος
ΜΟΝΟ
250.000



Σύνθετο
ΜΟΝΟ
250.000

Κρεβατοκάμαρα
ΜΟΝΟ
270.000



Σαλόνια από 400.000 Δρχ. σε διάφορα μοντέλα και υφάσματα της αρεσκείας σας.

Στις τιμές συμπεριλαμβάνεται Φ.Π.Α 13%

Τώρα επιλέγετε εσείς τον τρόπο πληρωμής που σας ταιριάζει:

α.Με 0% προκαταβολή και έως 36 δόσεις
β.Με 10% προκαταβολή και έως 48 δόσεις
γ.Με 35% προκαταβολή και 12 δόσεις άτοκα

ADD

Spazio economico

Εθν. Αντίστασης 28 (Πρώην Άννης Μαρίας)
Τηλ.: 02410 29145

Μια νέα πρόταση από τη ΛΥΣΗ Α.Ε.Β.Ε.

Cleo's
ΙΤΑΛΙΚΗ ΚΟΥΖΙΝΑ
Ανοικτά μόνο
ΠΑΡΑΣΚΕΥΗ & ΣΑΒΒΑΤΟ
από 8.30 μ.μ. έως 12μ.μ.
Ρεζερβέ τηλ. 28415
Αγ. Φανουρίου 17, Παλιά Πόλη

AUTO SERVICE
iliakopoulos
Η εγγυημένη επιλογή για:
• Service
• Ευθυγράμμιση
• Προετοιμασία ΚΤΕΟ
• Αμορτισέρ - Ελατήρια
• Χημικά - Βελτιωτικά
• Ηλεκτρονική διάγνωση βλαβών
• Ανταλλακτικά για όλες τις εφαρμογές
• Λιπαντικά Valvoline
Η απόλυτη συντήρηση για το αυτοκίνητο σε τιμές που δεν συγκρίνονται
ΜΑΡΙΟΣ Κ. ΗΛΙΑΚΟΠΟΥΛΟΣ
Τηλ. Fax: 0241 0 24030, Κλ. Πέππερ 1, Ρόδος
e-mail: M_iliakop@usa.net

ΕΚΔΡΟΜΕΣ ΠΟΙΟΤΗΤΑΣ
ΑΓ. ΝΙΚΟΛΑΟ ΜΥΡΑ
ΣΤΗ ΓΙΟΡΤΗ ΤΟΥ
ΜΕ ΤΗΝ ΟΡΓΑΝΩΣΗ ΚΑΙ ΣΥΝΕΡΓΑΣΙΑ ΤΩΝ ΔΥΟ ΓΝΩΣΤΩΝ ΠΡΑΚΤΟΡΕΙΩΝ ΤΗΣ ΡΟΔΟΥ
ΚΥΔΩΝ TOURS & ΣΑΗΣ TRAVEL
Α' ΕΚΔΡΟΜΗ
5/12–8/12/2001
ΡΟΔΟ - ΜΑΡΜΑΡΙΣ - ΦΕΤΙΓΙΕ - ΛΙΒΙΣΙ - ΚΑΣ - ΜΥΡΑ - ΦΟΙΝΙΚΑ - ΑΝΤΑΛΕΙΑ - ΠΕΡΓΗ - ΑΣΦΕΝΔΟ
ΔΙΑΜΟΝΗ
• Μία νύχτα στο ΚΑΣ - Αντίφυλλο, σε ξενοδοχείο 4 αστέρων με ημιδιατροφή.
• Δύο νύχτες στην ΑΝΤΑΛΕΙΑ σε φανταστικό ξενοδοχείο 4 αστέρων κεντρικό πάνω στη θάλασσα, με ημιδιατροφή.
Πλούσιο πρόγραμμα - διασκέδαση - ψώνια. Συμμετοχή σε όλες τις εκδηλώσεις του Πατριαρχείου για τον εορτασμό του Αγίου.
Β' ΕΚΔΡΟΜΗ
5/12–11/12/2001
• Μετά την ΑΝΤΑΛΕΙΑ στις 8/12/2001 συνεχίζουμε για Ιεράπολη Παμούκαλε με τα ιαματικά νερά Κουσάντασι.
• 9/12/2001: Κουσάντασι - Εφεσος - Παναγία - Σμύρνη - Αγορά - διασκέδαση.
• 10/12/2001: Σμύρνη - περιήγηση - ψώνια - διασκέδαση στη Σμύρνη.
• 11/12/2001: Σμύρνη - Μαρμαρίς - Ρόδος
ΣΥΝΟΔΟΙ: Ελένη Ψυλλάκη - Σαής Σάββας
Σας προσφέρουμε ΠΟΙΟΤΗΤΑ και ΑΣΦΑΛΕΙΑ στην εκδρομή σας. Εγγύηση η πείρα και οι γνώσεις των πρακτορείων.
ΠΛΗΡΟΦΟΡΙΕΣ-ΠΡΟΓΡΑΜΜΑ-ΕΓΓΡΑΦΕΣ
1. ΣΑΒΒΑΣ ΣΑΗΣ
Τάρπον Σπρινγκς 42, τηλ. 39781-3
2. KYDON TOURS
Εθ. Δωδ/σίων 14, τηλ. 27900, 23000

Στη συνεδρίαση του Τριμελούς Εφετείου επί Κακουργημάτων

Γεμάτο το πινάκιο με υποθέσεις ναρκωτικών

Στην ίδια συνεδρίαση, την Πέμπτη, προγραμματίσθηκε να γίνει η νέα δίκη της ΔΑΝΕ που όμως θα αναβληθεί

Με την εκδίκαση 17 υποθέσεων θα ασχοληθεί κατά την συνεδρίασή του την ερχόμενη Πέμπτη το Τριμελές Εφετείο επί κακουργημάτων.

Το δικαστήριο δεν θα ασχοληθεί με την εκδίκαση της υπόθεσης της ΔΑΝΕ για πλαστογραφία με χρήση κατ' εξακολούθηση με σκοπό το περιουσιακό όφελος άνω των 25 εκατομμυρίων δραχμών κ.λπ. γιατί η δικογραφία απεσύρθη και βρίσκεται στον Άρειο Πάγο μετά την άσκηση αναίρεσης υπέρ του Αντώνη Γεωργιάδη από αντεισαγγελέα του Ανωτάτου Δικαστηρίου.

Στην υπόθεση αυτή κατηγορούμενοι, σύμφωνα με το παραπεμπτικό βούλευμα του Συμβουλίου Εφετών είναι οι εξής:
- Επαμεινώνδας Σολούνιας
- Αντώνιος Μιχαηλίδης
- Νικόλαος Καστρουνής
- Γεώργιος Παναγιωτόπουλος
- Σωτήριος Βαρδαρμάτος,
- Νικόλαος Ισμαήλος
- Αντώνιος Γεωργιάδης,
- Εμμανουήλ Διακομανώλης
- Μιχαήλ Κόκκινος
- Αγγελική Αχλαδιώτη,
- Μάριος Χαραλαμπίδης,
- Σόλων Χαραλαμπίδης
- Χριστοφής Χρηστάκης

Από τις υπόλοιπες 16 υποθέσεις του πινακίου, οι δώδεκα αναφέρονται σε υποθέσεις ναρκωτικών γεγονός που επιβεβαιώνει την άποψη ότι το πρόβλημα έχει πάρει τεράστιες διαστάσεις.

Αναλυτικά την Πέμπτη προγραμματίσθηκαν να εκδικασθούν πλην της νέας υπόθεσης της ΔΑΝΕ και οι παρακάτω δίκες:
— Παναγιώτης Ψαθάς, Παναγιώτης Παπανθίμου, Στέργος Μουστάκας, Γεώργιος Λόης, κατοχή ναρκωτικών ουσιών κ.λπ.
— Festim Duraj, Νικόλαος Κουτελάς, Αρτάν NTEREÏ, πώληση ναρκωτικών ουσιών κ.λπ.
— Krenak Kurreta, Shkelgim Fejzulla, Bujar Nazeraj, Llaka Andrian (φυγόδικος), Festim Duraj, Δημήτριος Παστρικός, αγορά από κοινού κατ' εξακολούθηση ναρκωτικών ουσιών κ.λπ.
— Θεόδωρος Αριστόπουλος, διακεκριμένες κλοπές κατ' εξακολούθηση.
— Κωνσταντίνος Λουκάς, ηθική αυτουργία σε αγορά ναρκωτικών.
— Skardileva Vaske, απόπειρα ληστείας κ.λπ.
— Πέτρος Κλεούδης, Μαρία Χαλκίτη, κατοχή ναρκωτικών ουσιών κ.λπ.
— Θωμάς Μαΐλλης, Αλέξανδρος Χουρδάς, Θεόδωρος Κουλλιάς, πώληση ναρκωτικής ουσίας κ.λπ.
— Μιχαήλ Μαστρονικόλας, αγορά και κατοχή ναρκωτικής ουσίας κ.λπ.
— Γεώργιος Παντιλιέρης, Llambi Zyberly, αγορά ναρκωτικής ουσίας από μη τοξικομανή κ.λπ.
— Στυλιανός Σπύρου, διακεκριμένη περίπτωση κλοπής κ.λπ.
— Νικόλαος Δραμουντάνης, απόπειρα διακεκριμένης περίπτωσης κλοπής.
— Ιωάννης Παπάζογλου, ηθική αυτουργία σε αγορά ναρκωτικών από μη τοξικομανή.
— Βασίλειος Πελέκας, Νικήτας Σπανός, Εμμανουήλ Κουκιαΐνης, Σάββας Πλίγκος, αγορά ναρκωτικών ουσιών κατ' εξακολούθηση κ.λπ.
— Φωτεινή Βονάκη, Ευαγγελία Αθανασάκη, Ανδρέας Αμπελάς, κατοχή ναρκωτικών ουσιών κατά συναυτουργία κ.λπ.
— Ρένος-Γεώργιος Σαράντης, Σακελλάρης Σκόννης, Σάββας Μανέτας, αγορά ναρκωτικής ουσίας κ.λπ.
— Μαρίνος Καραγιαννόπουλος, Γεώργιος Βασιλείου, Κων/να Καραγκούνη, Μαρίνα Καμπέρη, Μαρία Καμπέρη-Καρά, Νικόλαος Καμπέρης, πώληση ναρκωτικής ουσίας από κοινού και κατά μόνας κ.λπ.
— Γεώργιος Σβύνος, Λεωνίδας Καρπούζης, υπεξαίρεση κατ' εξακολούθηση κ.λπ.

Στο Δευτεροβάθμιο Ορκωτό Δικαστήριο Ρόδου

Τη Δευτέρα η δίκη του 33χρονου Αν. Γαλουζή

Πρωτόδικα είχε κριθεί ένοχος για βιασμό Αγγλίδας και είχε καταδικασθεί σε φυλάκιση 38 μηνών

Την ερχόμενη Δευτέρα τρεις Δεκεμβρίου θα καθίσει ξανά στο εδώλιο του Δευτεροβάθμιου Μικτού Ορκωτού Δικαστηρίου της Ρόδου ο ηλικίας 33 χρόνων Ανδρέας Γαλουζής του Μιχαήλ κάτοικος Καλύμνου που κατηγορείται για απόπειρα βιασμού Αγγλίδας τουρίστριας και πρόκληση σωματικής βλάβης.

Ο Γαλουζής που έχει καταδικασθεί από το Πρωτοβάθμιο Μικτό Ορκωτό Δικαστήριο της Κω σε φυλάκιση τριών ετών και δύο μηνών κατηγορείται ότι στις 25 Ιουλίου 1998 στις 3 το πρωί προσφέρθηκε να μεταφέρει με την μοτοσικλέτα του στη Χώρα Καλύμνου στο δωμάτιό της την 33χρονη Αγγλίδα τουρίστρια Louis-Claire Spenser και εκείνη δέχτηκε. Καθ' οδόν όμως ο νεαρός προσπάθησε να τη βιάσει και όταν αυτή προέβαλε αντίσταση άρχισε να την κτυπά. Κι όμως η φερόμενη σαν παθούσα δεν πήγε να καταγγείλει την άλλη ημέρα στην Αστυνομία Καλύμνου τον παρ' ολίγον βιαστή της, αλλά περίμενε να περάσουν σαράντα ημέρες και στις 3 Σεπτεμβρίου στις 8 το βράδυ παρουσιάστηκε στην Αστυνομία και κατέθεσε μήνυση.

ΑΓΙΟΣ ΒΑΣΙΛΗΣ
ΤΑ ΧΡΙΣΤΟΥΓΕΝΝΑ ΕΡΧΟΝΤΑΙ
ΜΙΚΡΟΙ ΚΑΙ ΜΕΓΑΛΟΙ ΠΕΡΙΜΕΝΟΥΜΕ
ΤΟΝ ΑΓΙΟ ΒΑΣΙΛΗ ΝΑ ΜΑΣ ΦΕΡΕΙ ΤΑ ΔΩΡΑ.
ΖΗΣΤΕ ΞΑΝΑ ΤΟ ΟΝΕΙΡΟ ΑΥΤΟ
Ή ΔΩΣΤΕ ΑΥΤΗ ΤΗ ΧΑΡΑ ΣΤΑ ΠΑΙΔΙΑ
Ή ΣΤΑ ΕΓΓΟΝΙΑ ΣΑΣ.
ΑΠΛΑ ΤΗΛΕΦΩΝΗΣΤΕ ΣΤΟ
0977 453671
ΚΑΙ ΖΗΤΗΣΤΕ ΤΟΝ ΑΓΙΟ ΒΑΣΙΛΗ
ΑΓΙΟΣ ΒΑΣΙΛΗΣ

Pellos Travel
ΑΤΜΟΠΛΟΪΚΑ
ΚΑΙ ΑΕΡΟΠΟΡΙΚΑ
ΕΙΣΙΤΗΡΙΑ ΕΣΩΤΕΡΙΚΟΥ – ΕΞΩΤΕΡΙΚΟΥ
Η ΠΑΡΑΔΟΣΗ ΣΤΟ ΣΠΙΤΙ ΣΑΣ
ΤΗΛ. 0241 87615, 86298 • FAX: 0241 87616
E-mail: pellostravel@hellasnet.gr

ΝΤΕΤΕΚΤΙΒΣ
30 ΧΡΟΝΙΑ ΜΟΝΙΜΑ ΚΑΙ ΣΤΗ ΡΟΔΟ
35354 - 28780
Π.Π. ΓΕΡΜΑΝΟΥ 6 (ΠΛ. ΦΩΚΙΑΛΗ)
- Η ΛΥΣΗ!!!
ΣΕ ΚΑΘΕ ΣΑΣ ΠΡΟΒΛΗΜΑ
EXPRESS SECURITY

ΚΟΜΜΩΤΗΡΙΟ UNISEX
Natural Beauty



Χτενίσματα αέρινα, φίνα... Χτενίσματα με άποψη. Νέες κουπ με στυλ και προσθετική μαλλιών με τη γνωστή υπογραφή της **Μαρίας**

& κατόπιν ραντεβού
ανοικτά από τις 9.00 έως 17.00

Επίσης για τα μικρά παιδιά ένα ευχάριστο κούρεμα μέσα στο παιδικό αυτοκινητάκι

Παφιάκη Μαρία

Στη νέα διεύθυνση: Ακραμίτου 16, Ρόδος • Τηλ. 32161
(παλιά διεύθυνση: προέκταση Άννης Μαρίας)

Από το Γραφείο Ενημέρωσης Καταναλωτή του Δήμου

Οδηγίες προς καταναλωτές

Τί πρέπει να προσέχουν τις γιορτές των Χριστουγέννων

Φτάσαμε πια στην τελική ευθεία για τις γιορτές των Χριστουγέννων και του Νέου Ετους, οι καταναλωτές εισπράττοντας το 13ο μισθό θα αρχίσουν να πραγματοποιούν τις αγορές τους.

Τα εμπορικά και άλλα καταστήματα, είναι έτοιμα με τις προκλητικά στολισμένες βιτρίνες να υποδεχτούν τους καταναλωτές.

Το Γραφείο Ενημέρωσης Καταναλωτή (Γ.Ε.Κ.) με υπεύθυνη την δημοτική σύμβουλο κ. Τρίπη-Χριστοφάκη Λιλή, δίνει τις δικές του οδηγίες προς τους καταναλωτές, για να αποφύγουν διάφορα κερδοσκοπικά παιχνίδια που θα θελήσουν να παίξουν σε βάρος τους, ιδιαίτερα τώρα με την μεγάλη ζήτηση αγαθών και την αναμενόμενη τεχνητή έλλειψη αγαθών στην αγορά.

Γενικοί βασικοί όροι και κανόνες

1. Μη ξεκινάτε με μια διαφήμιση στο κεφάλι. Σχεδόν πάντα η πραγματικότητα είναι διαφορετική και αυτό θα πρέπει να το ερευνήσετε προσωπικά (έρευνα).

2. Επισκεφθείτε τουλάχιστον 2-3 καταστήματα που πωλούν ομοειδή προϊόντα, όσον αφορά τα τυποποιημένα είδη, τις συσκευές τα στολίδια κ.λπ., και είναι βέβαιο ότι θα διαπιστώσετε ουσιώδεις διαφορές στις τιμές (έρευνα).

3. Η αγορά είναι ελκυστική, ίσως σας παρασύρει σε αγορές που δεν είναι χρήσιμες. Γι' αυτό πριν ξεκινήσετε καλό θα είναι να έχετε κάποιο κατάλογο με τα προϊόντα που πραγματικά χρειάζεστε (προγραμματισμός).

4. Μην αγοράζετε τρόφιμα σε ποσότητες που δεν σας είναι απαραίτητες για την συνηθισμένη διατροφή σας και μην βιαστείτε να κάνετε παραγγελίες για το Χριστουγεννιάτικο τραπέζι. Οσο πιο αργά κάνετε τις σχετικές προμήθειες τόσο καλύτερα για σας (προγραμματισμός).

5. Για αγορές που αφορούν είδη ένδυσης και υπόδησης καλύτερα να περιμένετε τις εκπτώσεις που θα αρχίσουν μετά την πρωτοχρονιά (προγραμματισμός).

6. Στα συσκευασμένα προϊόντα να αναζητάτε στην ετικέτα τη χώρα κατασκευής, την σύνθεση του προϊόντος, και την διεύθυνση του κατασκευαστή ή εισαγωγέα. Για τα είδη που έχουν πολύπλοκη χρήση να ζητάτε το φυλλάδιο με τις οδηγίες στα ελληνικά (έλεγχος).

7. Προσοχή στις προμήθειες καινούργιων προϊόντων με μακρά διάρκεια. Ο προμηθευτής είναι υποχρεωμένος να σας παρέχει γραπτή εγγύηση στην ελληνική γλώσσα με την ημερομηνία έναρξης και διάρκειας. Αν κατά την διάρκεια της εγγύησης εμφανιστεί κάποιο ελάττωμα, ο καταναλωτής δικαιούται να ζητήσει αντικατάσταση του προϊόντος με αυτόματη ανανέωση της εγγύησης ή αναστροφή της πώλησης (απάντηση σε καταγγελίες που έφτασαν στο Γ.Ε.Κ., από το οποίο μπορούν να ζητήσουν παρέμβαση και περισσότερες πληροφορίες οι καταναλωτές (γνώση).

8. Προτιμάτε τα επώνυμα προϊόντα και αγοράστε από επώνυμα καταστήματα, όχι από πλανόδιους πωλητές τους οποίους δεν θα βρείτε για να αποζημιωθείτε σε περίπτωση που το προϊόν είναι ελαττωματικό (γνώση).

9. Διαπραγματευθείτε τον τρόπο πληρωμής όταν πρόκειται να πληρώσετε με την πιστωτική σας κάρτα. Είναι σαν να πληρώνετε τοις μετρητοίς και δεν πρέπει να δεχθείτε οποιαδήποτε πρόσθετη επιβάρυνση (γνώση).

10. Προσοχή στα προϊόντα "κράχτες". Αν δεν τα βρείτε γιατί έχουν εξαντληθεί" μη μπλεχτείτε στη διαδικασία αγοράς άλλων παρόμοιων προϊόντων εργοστασίων "εξίσου καλών". (γνώση).

ΓΕΝΙΚΑ: Κάντε τις σωστές κινήσεις πριν πραγματοποιήσετε τις αγορές σας. Προγραμματισμό, έρευνα αγοράς, έλεγχο κατά την αγορά και φυσικά να έχετε κάποια γνώση για ορισμένα πράγματα κατά τις αγορές σας.

ΤΕΛΟΣ: Να απαιτείτε πάντα αποδείξεις!!!

Το Γ.Ε.Κ. και η υπεύθυνη του Γραφείου κα Τρίπη-Χριστοφάκη Λιλή σας εύχεται Καλές γιορτές, καλές αγορές και θα είναι πάντα στην διάθεσή σας στο τηλ. 0241-39770 και 0241-35971.

Καλέστε μας σήμερα για να εξασφαλίσουμε άμεσα τη ζεστασιά σας

B.P.

Ο χειμώνας μπαίνει με ...άγριες διαθέσεις και είναι καιρός να σκεφτείτε σοβαρά το θέμα της θέρμανσης. Ευτυχώς εμείς, στο πρατήριο **BP** του **ΙΩΑΝΝΗ ΤΖΩΡΤΖΗ** εξασφαλίζουμε άμεσα τη ζεστασιά σας. Με μία στάση στο πρατήριο ή μ' ένα απλό τηλεφώνημα σας παραδίδουμε:

- Υψηλής ποιότητας πετρέλαιο θέρμανσης
- στην ποσότητα που παραγγείλατε
- σε ώρες που σας βολεύουν

Σας εγγυώμαστε γρήγορη εξυπηρέτηση και τιμές που ζεσταίνουν την ατμόσφαιρα



Με το πρατήριό μας μπορείτε να είστε σίγουροι ότι δεν θα ...παγώσετε περιμένοντας

Πληρ. τηλ. 90210, 90209 ΙΑΛΥΣΟΣ ΡΟΔΟΣ

ΕΡΓΑΣΤΗΡΙ ΣΥΓΧΡΟΝΗΣ ΣΚΕΨΗΣ

Μπορούμε να είμαστε ελεύθεροι! Μπορούμε να μάθουμε να πετάμε!



«Μα το Θεό, είναι αλήθεια! Είμαι ένας τέλειος γλάρος, χωρίς όρια, δίχως περιορισμούς»! Γλάρος Ιωνάθαν

Τώρα η Ρόδος έχει το δικό της **Εργαστήρι** με σεμινάρια που δίνουν σε όλους την **ευκαιρία** για **νέες Γνώσεις** και πρακτική, για την **καλύτερη ποιότητα ζωής.**

Μάθετε να αναπνέετε σωστά, και να **πρεμείτε το νου,** **Εξασκηθείτε** στην καλύτερη δική σας λειτουργία **σε όλους τους τομείς**

Διώξτε το **άγχος,** το **φόβο** και το **στρες** από τη ζωή σας Βρείτε αυτό-**ασφάλεια**, υψηλή αυτο-**εκτίμηση** και **αξία!**

Αποκτήστε άκοπα:
Ηρεμία, σιγουριά, υγεία, αγάπη, αφθονία και χαρά ζωής

Τα σεμινάρια βασίζονται στις διδασκαλίες διάσημων δασκάλων της Νέας Εποχής και δεν έχουν μυστικιστικό ή θρησκευτικό χαρακτήρα

Τηλεφωνήστε τώρα! ***(0241) 69785***

ИНФОРМАЦИЯ
G. SOULOUNIAS ENTERPRISES
TRAVEL AGENT & TOURIST SERVICES
RODOS • GREECE • РОДОС • ГРЕЦИЯ

ΠΡΑΚΤΟΡΕΙΟ ΤΑΞΙΔΙΩΝ
G. SOULOUNIAS ENTERPRISES

СПЕЦИАЛЬНЫЕ ЦЕНЫ НА АВИАБИЛЕТЫ ИЗ РОДОСА В:
БАЛГАРИЮ – УКРАИНУ – РОССИЮ – МОЛДАВИЮ

ΜΟΝΑΔΙΚΕΣ ΑΕΡΟΠΟΡΙΚΕΣ ΠΡΟΣΦΟΡΕΣ ΑΠΟ ΡΟΔΟ ΓΙΑ:
ΒΟΥΛΓΑΡΙΑ - ΟΥΚΡΑΝΙΑ - ΡΩΣΣΙΑ - ΜΟΛΔΑΒΙΑ

✓ Κρατήσεις ξενοδοχείων ΑΘΗΝΑ - ΘΕΣΣΑΛΟΝΙΚΗ κ.λπ.
✓ Αεροπορικά εισιτήρια • ✓ Ακτοπλοϊκά εισιτήρια
✓ Ενοικιάσεις αυτοκινήτων

Για περισσότερες πληροφορίες και κρατήσεις στο πρακτορείο μας:

G. SOULOUNIAS ENTERPRISES
20 Θεοδωράκη (100 μέτρα από πλατεία Κύπρου), 85100 ΡΟΔΟΣ
Τηλ.: (0241) ***76959, 39824*** *• Fax: (0241)* ***39824***

Δ·Α·Ν·Ε· SEA LINE
ΔΩΔΕΚΑΝΗΣΙΑΚΗ ΑΝΩΝΥΜΗ ΝΑΥΤΙΛΙΑΚΗ ΕΤΑΙΡΙΑ

ΔΡΟΜΟΛΟΓΙΑ ΑΠΟ 01.12.2001 έως 23.12.2001

ΑΝΑΧΩΡΗΣΗ ΑΠΟ ΡΟΔΟ

ΗΜ/ΝΙΑ		ΠΛΟΙΟ	ΩΡΑ	ΠΡΟΟΡΙΣΜΟΣ
01.12	ΣΑΒ	ΔΙΑΓΟΡΑΣ	15.00	ΚΩ-ΚΑΛΥΜΝΟ-ΛΕΡΟ-ΠΑΤΜΟ-ΠΕΙΡΑΙΑ
02.12	ΚΥΡ	ΡΟΔΟΣ	15.00	ΚΩ-ΚΑΛΥΜΝΟ-ΛΕΡΟ-ΠΑΤΜΟ-ΠΕΙΡΑΙΑ
03.12	ΔΕΥ	---	---	---
04.12	ΤΡΙ	ΔΙΑΓΟΡΑΣ	18.00	ΚΩ-ΠΕΙΡΑΙΑ
05.12	ΤΕΤ	ΡΟΔΟΣ	15.00	ΣΥΜΗ-ΤΗΛΟ-ΚΩ-ΚΑΛ.-ΛΕΡΟ-ΠΑΤΜΟ-ΠΕΙΡΑΙΑ
06.12	ΠΕΜ	ΔΙΑΓΟΡΑΣ	18.00	ΠΕΙΡΑΙΑ
07.12	ΠΑΡ	ΡΟΔΟΣ	15.00	ΚΩ-ΚΑΛΥΜΝΟ-ΛΕΡΟ-ΠΑΤΜΟ-ΠΕΙΡΑΙΑ
08.12	ΣΑΒ	ΔΙΑΓΟΡΑΣ	15.00	ΚΩ-ΚΑΛΥΜΝΟ-ΛΕΡΟ-ΠΑΤΜΟ-ΠΕΙΡΑΙΑ
09.12	ΚΥΡ	ΡΟΔΟΣ	15.00	ΚΩ-ΚΑΛΥΜΝΟ-ΛΕΡΟ-ΠΑΤΜΟ-ΠΕΙΡΑΙΑ
10.12	ΔΕΥ	---	---	---
11.12	ΤΡΙ	ΔΙΑΓΟΡΑΣ	18.00	ΚΩ-ΠΕΙΡΑΙΑ
12.12	ΤΕΤ	ΡΟΔΟΣ	15.00	ΣΥΜΗ-ΤΗΛΟ-ΚΩ-ΚΑΛ.-ΛΕΡΟ-ΠΑΤΜΟ-ΠΕΙΡΑΙΑ
13.12	ΠΕΜ	ΔΙΑΓΟΡΑΣ	18.00	ΠΕΙΡΑΙΑ
14.12	ΠΑΡ	ΡΟΔΟΣ	15.00	ΚΩ-ΚΑΛΥΜΝΟ-ΛΕΡΟ-ΠΑΤΜΟ-ΠΕΙΡΑΙΑ
15.12	ΣΑΒ	ΔΙΑΓΟΡΑΣ	15.00	ΚΩ-ΚΑΛΥΜΝΟ-ΛΕΡΟ-ΠΑΤΜΟ-ΠΕΙΡΑΙΑ
16.12	ΚΥΡ	ΡΟΔΟΣ	15.00	ΚΩ-ΚΑΛΥΜΝΟ-ΛΕΡΟ-ΠΑΤΜΟ-ΠΕΙΡΑΙΑ
17.12	ΔΕΥ	---	---	---
18.12	ΤΡΙ	ΔΙΑΓΟΡΑΣ	18.00	ΚΩ-ΠΕΙΡΑΙΑ
19.12	ΤΕΤ	ΡΟΔΟΣ	15.00	ΣΥΜΗ-ΤΗΛΟ-ΚΩ-ΚΑΛ.-ΛΕΡΟ-ΠΑΤΜΟ-ΠΕΙΡΑΙΑ
20.12	ΠΕΜ	ΔΙΑΓΟΡΑΣ	18.00	ΠΕΙΡΑΙΑ
21.12	ΠΑΡ	ΡΟΔΟΣ	15.00	ΚΩ-ΚΑΛΥΜΝΟ-ΛΕΡΟ-ΠΑΤΜΟ-ΠΕΙΡΑΙΑ
22.12	ΣΑΒ	ΔΙΑΓΟΡΑΣ	15.00	ΚΩ-ΚΑΛΥΜΝΟ-ΛΕΡΟ-ΠΑΤΜΟ-ΠΕΙΡΑΙΑ
23.12	ΚΥΡ	ΡΟΔΟΣ	15.00	ΚΩ-ΚΑΛΥΜΝΟ-ΛΕΡΟ-ΠΑΤΜΟ-ΠΕΙΡΑΙΑ

Δ·Α·Ν·Ε· SEA LINE
ΔΩΔΕΚΑΝΗΣΙΑΚΗ ΑΝΩΝΥΜΗ ΝΑΥΤΙΛΙΑΚΗ ΕΤΑΙΡΙΑ
ΓΡΑΦΕΙΑ ΡΟΔΟΥ: Κρατήσεις-Πληροφορίες: **(0241) 43150 (10 γραμμές)**
Διοικητικές Υπηρεσίες: **(0241) 43110, 43112**, FAX: **(0241) 43120**
ΓΡΑΦΕΙΑ ΠΕΙΡΑΙΑ: Κρατήσεις-Πληροφορίες: **0801-500500, (01) 4529360**
Διοικητικές Υπηρεσίες: **(01) 4529330**, FAX: **(01) 4293493**
email: dane@otenet.gr

safe
Security Access Fire Equipments

ΗΛΕΚΤΡΟΛΟΓΙΚΟ ΥΛΙΚΟ
ΕΦΑΡΜΟΓΕΣ ΑΥΤΟΜΑΤΙΣΜΩΝ BUS

ΣΥΣΤΗΜΑΤΑ ΠΥΡΑΣΦΑΛΕΙΑΣ
ΠΥΡΑΝΙΧΝΕΥΣΗ - ΚΑΤΑΣΒΕΣΕΙΣ
ΠΥΡΟΣΒΕΣΤΙΚΟ ΥΛΙΚΟ ΚΑΙ ΕΦΑΡΜΟΓΕΣ

ΠΥΡΑΝΤΟΧΕΣ ΠΟΡΤΕΣ
ΜΕΤΑΛΙΚΕΣ - ΞΥΛΙΝΕΣ
ΘΩΡΑΚΙΣΜΕΝΕΣ - ΥΑΛΟΠΙΝΑΚΑ

ΣΥΣΤΗΜΑΤΑ ΠΑΡΑΚΟΛΟΥΘΗΣΗΣ
ΚΛΕΙΣΤΟ ΚΥΚΛΩΜΑ ΤΗΛΕΟΡΑΣΗΣ
ΠΟΛΥΠΛΕΞΙΑ - ΚΑΤΑΓΡΑΦΗ HARD DISC
ΤΗΛΕΜΕΤΑΔΟΣΗ ΕΙΚΟΝΑΣ

ΣΥΣΤΗΜΑΤΑ ΑΣΦΑΛΕΙΑΣ
ΣΥΝΑΓΕΡΜΟΙ
ΕΛΕΓΧΟΣ ΠΡΟΣΒΑΣΗΣ (ACCESS)
ΑΝΤΙΚΛΕΠΤΙΚΕΣ ΜΠΑΡΕΣ

ΑΥΤΟΜΑΤΕΣ ΠΟΡΤΕΣ
ΓΚΑΡΑΖΟΠΟΡΤΕΣ
ΜΗΧΑΝΙΣΜΟΙ ΣΥΡΟΜΕΝΩΝ - ΑΝΟΙΓΟΜΕΝΩΝ ΠΟΡΤΩΝ
ΜΠΑΡΕΣ - ΤΗΛΕΧΕΙΡΙΣΜΟΙ

ΧΡΗΜΑΤΟΚΙΒΩΤΙΑ
ΟΙΚΙΑΣ - ΧΡΥΣΟΧΟΕΙΩΝ
ΘΥΡΙΔΕΣ ΞΕΝΟΔΟΧΕΙΩΝ

S.A.F.E. - Δ. ΚΑΨΑΣΚΗΣ & ΣΙΑ Ο.Ε.
ΦΙΛ. ΕΝΩΣΗΣ ΔΩΔ/ΣΙΩΝ 15 & ΑΝΑΣΤΑΣΙΑΔΗ
85100 ΡΟΔΟΣ
ΤΗΛ: 70321 - 70322 , FAX: 70326
E-MAIL : SAFE_RHODES @ YAHOO.GR

Παρουσιάστηκε χτες από την καθηγήτρια του Παν/μίου Φλωρεντίας Ν. Αβραμίδου

Μελέτη για τα κτίρια της Ιταλοκρατίας στο Δήμο Καμείρου

Εγινε από το Διεθνές Κέντρο Προστασίας και Διατήρησης Πολιτιστικής Κληρονομιάς και αφορούσε τα ξενοδοχεία Ελαφος και Ελαφίνα, το Σανατόριο Ελεούσας και τη Βίλλα Ντε Βέκι

Παρουσιάστηκε χθες στη Νομαρχία Δωδ/σου από την καθηγήτρια αρχιτεκτονικής στο Παν/μιο Φλωρεντίας Νίνα Αβραμίδου, η μελέτη του κτιριακού συγκροτήματος του Προφήτη Ηλία, στο πλαίσιο της σύμβασης που έχει υπογραφεί μεταξύ της Νομαρχιακής Αυτοδιοίκησης του Παν/μίου Φλωρεντίας και του Διεθνούς Κέντρου Πολιτιστικής Κληρονομιάς.

Στην ουσία επρόκειτο για μία προσφορά, τη δεύτερη κατά σειρά, επιστημονικής εργασίας που ξεκίνησαν προ καιρού ειδικοί πάνω στον τομέα, στο πλαίσιο μεταπτυχιακών σπουδών τους στο **Παν/μιο Φλωρεντίας** και το **Διεθνές Κέντρο Προστασίας και Διατήρησης Πολιτιστικής Κληρονομιάς**, πρόεδρος του οποίου είναι η κ. **Αβραμίδου.**

Η ΑΡΧΙΤΕΚΤΟΝΙΚΗ

Οπως τονίζει, η αρχιτεκτονική που συναντάται στα Δωδεκάνησα στην εποχή 1912-1943, περίοδο κατά την οποία ήταν υπό Ιταλική κατοχή, συνιστά ένα από τα πιο γοητευτικά κεφάλαια της πολιτιστικής ελληνικής ιστορίας του 20ού αιώνα. Μεταξύ των αποικιών, εκείνη της **Δωδεκανήσου** παρουσιάζει ιδιαίτερα χαρακτηριστικά που δεν συναντώνται σε καμία άλλη από τις **Ιταλικές** κατοχικές κτήσεις του 1900 στα **Βαλκάνια** και την **Αφριική.**

Αρχίζοντας από τα νησιά της **Ρόδου**, της **Κω** και της **Λέρου**, στην περίοδο 1912-43 ανεγέρθηκαν δημόσια κτίρια και συγκροτήματα κατοικιών μέσω των οποίων γίνεται προσπάθεια να ερμηνευθεί με πρωτότυπο τρόπο το νόημα της Ιταλικής παρουσίας σε συνδυασμό με το τοπικό πνεύμα.

Η ιταλική αρχιτεκτονική, ιδιαίτερα στη **Ρόδο**, δεν εκφράζει καθόλου την δύναμη και την φύση ενός καθεστώτος που καταλαμβάνει ένα ξένο τόπο και κτίζει έργα για κοινό όφελος, τα οποία εμπεριέχουν χαρακτηριστικά δύναμης και εξουσίας. Αρχίζοντας από την πολιτιστική ιστορία του τόπου και μελετώντας τα περιεχόμενα της πρώτης περιόδου με σημαντικά έργα αναστύλωσης, οι Ιταλοί ανακατασκευάζουν το ιστορικό κέντρο της **Ρόδου** συμπληρώνοντας με νέα κτίρια, λαμβάνοντας υπόψη από τη μια μεριά το μεσαιωνικό παρελθόν και από την άλλη μεριά τον τουριστικό ρόλο που καλείται να παίξει ο τόπος.

Κατά τη χτεσινή παρουσίαση σε εκπροσώπους φορέων και ειδικούς, η καθηγήτρια του **Παν/μίου Φλωρεντίας** τόνισε ότι, η Ελλάδα δεν έχει να παρουσιάσει για τον περασμένο αιώνα κανένα κτιριακό σύνολο ως μνημείο πολιτισμού εκτός από τα κτίρια στα **Δωδ/σα** κατά την **Ιταλοκρατία.**

Γι' αυτό και πρέπει να

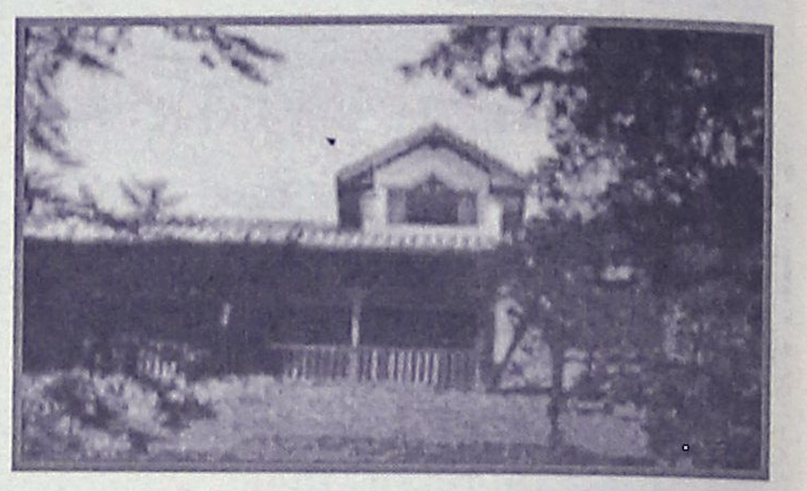

υπάρξει πολιτική βούληση αλλά και συνεργασία όλων των φορέων προκειμένου να **κηρυχτούν μνημεία παγκόσμιας κληρονομιάς από την UNESCO.**

ΓΙΑ ΤΟΝ ΔΗΜΟ ΚΑΜΕΙΡΟΥ

Αυτή τη φορά, η μελέτη αφορούσε τέσσερα κτίρια του δήμου Καμείρου και ήταν το αποτέλεσμα στενής συνεργασίας που είχε τόσο η ίδια όσο και ομάδα επιστημόνων το τελευταίο διάστημα με το δήμο.

Συγκεκριμένα αντικείμενο



μελέτης αποτέλεσαν το **Ξενοδοχείο Ελαφος** και **Ελαφίνα**, η **Βίλλα Ντε Βέκι** και το **Σανατόριο Ελεούσας**. Βέβαια κατεγράφησαν κι άλλα κτίρια του δήμου, όμως τα παραπάνω αποτελούν τα σπουδαιότερα δείγματα της Ιταλοκρατίας 1912-1943.

Οπως τόνισε η κ. **Αβραμίδου** δε βρίσκονται όλα στην ίδια κατάσταση. Σε χειρότερη κατάσταση βρισκόταν το **Σανατόριο** και η **Βίλλα Ντε Βέκι**, ενώ σε καλύτερη τα δύο ξενοδοχεία. Μάλιστα για τα δύο τελευταία εκτιμά ότι δεν απαιτούνται πολλά χρήματα για την αποκατάστασή τους.

Πάντως μεγάλη προσοχή και προτεραιότητα πρέπει όπως τονίζει να δοθεί στο **Σανατόριο** και τη **Βίλλα** στον **Προφήτη Ηλία.** Το πρώτο, το χαρακτήρισε κόσμημα αρχιτεκτονικής απ' όλες τις πλευρές, στο οποίο αν και λείπουν οι σκεπές το υπόλοιπο τμήμα του, μπορεί να διατηρηθεί.

Στη **βίλλα Ντε Βέκι** υπάρχουν πατώματα αριστουργήματα είπε χαρακτηριστικά, η κ. **Αβραμίδου**,, ενώ ο χώρος όταν αποκατασταθεί θα μπορεί να φιλοξενήσει το κέντρο πληροφοριών, κατά τη λειτουργία του παραρτήματος του πανεπιστημίου **Rhodeisland.**

Οσο για το **Ελαφος** και **Ελαφίνα**, δε χρειάζονται επεμβάσεις του στατικού φορέα, καθώς έχουν υποστεί μόνο κάποιες ρωγμές λόγω των καθιζήσεων.

ΤΟ ΣΥΝΕΔΡΙΟ

Αναφερόμενη στην εποχή της Ιταλοκρατίας υπογράμμισε ότι με τα έργα αρχιτεκτόνων όπως οι **Florestano Di Fausto, Pietro Lombardi** και **Armando Barinabiti** η πόλη της Ρόδου έγινε ένας τόπος μεγάλης πολεοδομικής αξίας με ιδιαίτερα σκηνογραφικά χαρακτηριστικά όπου η ποιότητα της ιστορικής δόμησης, Βυζαντινής και Οθωμανικής, συνυπάρχει με στοιχεία μιας νέας εξωτικής ανατολίζουσας αρχιτεκτονικής, αλλά πάντα Λατινικής και ορθολογικής.

Σημαντική είναι και η ποιότητα των επεμβάσεων στην πόλη, οι οποίες επινοούν ένα νέο αρθρωτό πλέγμα μεταξύ θάλασσας και άνω πόλης. Συνολικά πρόκειται για ένα μοναδικό δείγμα του **1900** αποκατάστασης σχεδόν παραμυθένιας σχέσης μεταξύ δύο αρχιτεκτονικών, της ιταλικής και της ελληνικής, δύο μεσογειακών πολιτισμών με διαφορετικές ιστορικές και πολιτιστικές ρίζες όσον αφορά τους τελευταίους αιώνες. Η περίπτωση της Ρόδου, τελικά συνιστά ένα κεφάλαιο μοναδικό και για αυτόν τον λόγο εξαιρετικά αντιπροσωπευτικό, της αρχιτεκτονικής του σύγχρονου ευρωπαϊκού πολιτισμού.

Για τον λόγο αυτό, τόνισε για να ελαχιστοποιηθούν οι κίνδυνοι τους οποίους διατρέχει σήμερα αυτή η πολιτιστική κληρονομιά εκτιθέμενη στην φυσική φθορά ή στις επεμβάσεις, επιλέχθηκε να πραγματοποιηθεί στην πόλη της **Ρόδου**, η πρώτη Διεθνής Διάσκεψη με θέμα **"Κίνδυνοι στην Πολιτιστική Κληρονομιά του Εικοστού Αιώνα και Αντίστοιχες Διορθωτικές Επεμβάσεις».**

Θα διεξαχθεί το διάστημα 3 έως 5 Απριλίου και περίπου 350 ερευνητές και επιστήμονες θα πάρουν μέρος.

ΡΟΔΙΑΚΗ ΑΘΛΗΤΙΚΗ ΡΟΔΙΑΚΗ

ΣΑΒΒΑΤΟ
1 ΔΕΚΕΜΒΡΙΟΥ 2001

ΜΥΣΤΗΡΙΩΔΗΣ ΦΩΤΟΓΡΑΦΙΑ

✔ Αποτελεί "ασπίδα" του Ορέστη Παυλίδη που κοντραρίστηκε και χθες με τον Παντελή Μιχαλάκη. Μήνυμα ενότητας του Σπύρου Κόκκινου.

ΣΕΛ. 31-32

ΕΠΑΝΗΛΘΕ ΣΤΙΣ ΝΙΚΕΣ

✔ Ο Κλεάνθης 3-0 τον Ορφέα. Σήμερα οι πρωτοπόροι στην κόψη του ξυραφιού, Αναγέννηση - Διαγόρας, Αγιος Γεώργιος - Διγενής, Θύελλα - Φοίβος.

ΣΕΛ. 16-17



ΟΣΟ ΠΟΤΕ ΑΛΛΟΤΕ...

✔ Θέλουν τη νίκη οι παίκτες της Ρόδου στο αυριανό παιχνίδι με τον Επαμεινώνδα.

ΣΕΛ. 18

ΑΡΧΙΖΕΙ ΣΗΜΕΡΑ ΤΟ ΔΙΕΘΝΕΣ ΤΟΥΡΝΟΥΑ TAE KWO DO

ΣΕΛ. 33

ΤΟΠΙΚΟ ΠΟΔΟΣΦΑΙΡΟ - Πωλήσεις Ακινήτων Κ. Διακογεωργίου

Αγχωτική νίκη

✔ *ΜΕΤΑ ΤΟ 90' Ο ΚΛΕΝΑΘΗΣ ΜΕΤΕΤΡΕΨΕ ΤΟ ΡΕΥΣΤΟ 1-0 ΥΠΕΡ ΤΟΥ ΟΡΦΕΑ ΣΕ 3-0, Σ' ΕΝΑ ΚΑΚΟ ΠΟΙΟΤΙΚΑ ΠΑΙΧΝΙΔΙ*

✔ *ΕΚΤΟΣ ΓΙΑ 2,5 ΜΗΝΕΣ Ο Π. ΣΠΑΡΤΑΛΗΣ ΠΟΥ ΕΠΑΘΕ ΚΑΤΑΓΜΑ ΣΤΗΝ ΠΟΔΟΚΝΗΜΙΚΗ*

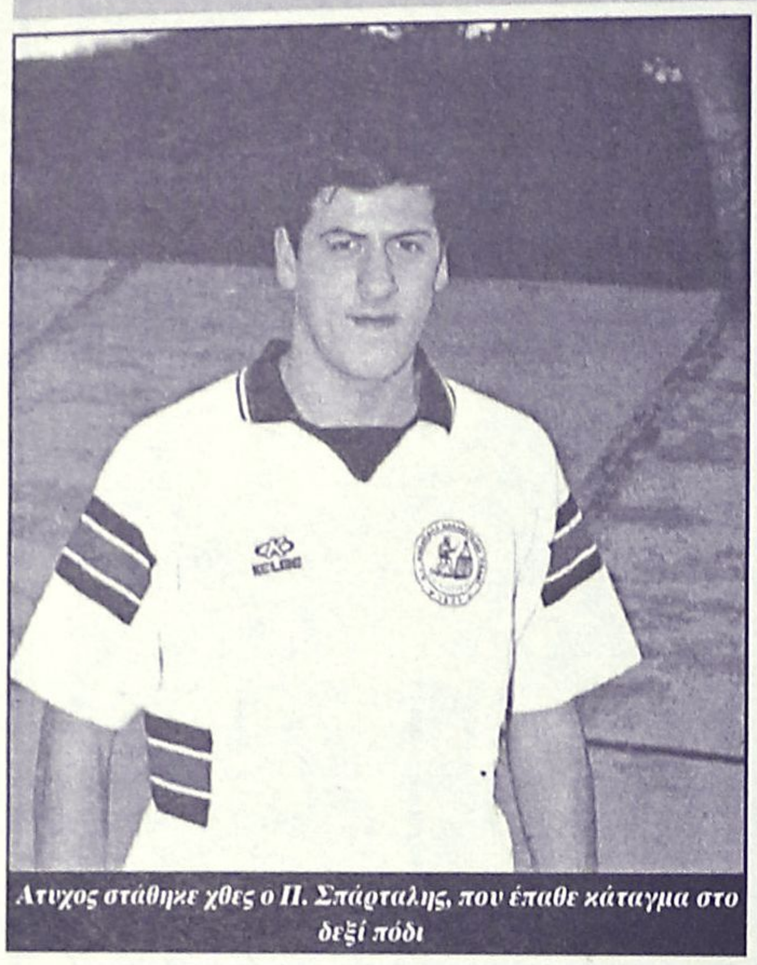

Άτυχος στάθηκε χθες ο Π. Σπάρταλης, που έπαθε κάταγμα στο δεξί πόδι

Μια αγχωτική μέχρι το 80' νίκη επί του Ορφέα μετατράπηκε σε άνετη για τον Κλεάνθη που νίκησε τελικά 3-0, αλλά μόλις δέκα λεπτά πριν τη λήξη κατάφερε να "ξεκολλήσει" από το ρευστό 1-0.

Οι γηπεδούχοι σ' ένα κακό ποιοτικά παιχνίδι απλά έδειξαν περισσότερο ομάδα από τον Ορφέα που φάνηκε "λίγος" έως ανύπαρκτος επιθετικά.

Ο Κλεάνθης εκτός απ' τους τρεις βαθμούς δεν παρουσίασε το γνωστό του πρόσωπο ενώ ο Ορφέας θα πρέπει να ξεχάσει το συντομότερο αυτό το παιχνίδι.

ΜΕ ΣΤΗΜΕΝΗ ΦΑΣΗ

Μια στημένη φάση στο 41' έδωσε το προβάδισμα στους γηπεδούχους καθώς μετά από φάουλ του **Καραβόλια** ο **Χατζηθεοδωράκης** που "τρύπωσε" στην άμυνα του Ορφέα πέτυχε με κεφαλιά το 1-0 στη μοναδική καλή φάση στο α' μέρος. Οι φιλοξενούμενοι στο β' μέρος προσπάθησαν να κάνουν κάτι αλλά μάταια. Ετσι, αφού ο **Πότσος** στο 74' έχασε σίγουρο γκολ μόνος με το τέρμα ήρθε στο 81' ο **Σπάρταλης Μ.** με διαγώνιο σουτ να πετύχει το 2-0.

Το σκορ έκλεισε στο 91' ο **Κρομύδας Γ.** με πλασέ ύστερα από πάσα του **Χατζηθεοδωράκη.**

ΚΑΤΑΓΜΑ Ο Π. ΣΠΑΡΤΑΛΗΣ

Ενα δυσάρεστο γεγονός επιφύλασσε χθες η τύχη για την ομάδα του Κλεάνθη. Στο 30' του αγώνα ο **Π. Σπάρταλης** κτύπησε με αποτέλεσμα να αποχωρήσει από τον αγωνιστικό χώρο.

Ο γιατρός της ομάδας (ορθοπεδικός) **Μιχάλης Σαββάκης** που παρέσχε τις πρώτες βοήθειες, διέγνωσε κάταγμα της έξω σφυρού της δεξιάς ποδοκνημικής χώρας, τοποθετώντας του γυψονάρθηκα, ο οποίος θα βγει σε μια εβδομάδα και θα του τοποθετηθεί μετά μόνο γύψος για 40 ημέρες.

Σύμφωνα με τα λεγόμενα του γιατρού κ. **Σαββάκη**, ο παίκτης θα τεθεί εκτός αγωνιστικής δράσης για 2,5 μήνες περίπου. Καλύτεροι των νικητών οι **Χατζηθεοδωράκης, Κρομύδας Γ.** ενώ από τον Ορφέα οι **Ζερβός, Λυκοπάντης.** Καλή η διαιτησία των **Τσαούση, Φραγκίνη, Ταττά.**

ΚΛΕΑΝΘΗΣ: *Σαρικάς, Χατζηθεοδωράκης, Κρομύδας Γ., Καραγιάννης, Καραβόλιας, Τσιράκος, Φρούμης, Πότσος Μ. (80' Σπάρταλης Αλ.), Νικολίτσης (40' Κρομύδας Ν.), Σπάρταλης Μ., Σπάρταλης Π. (35' λ.τ. Θεοδοσίου).*

ΟΡΦΕΑΣ: *Λυκοπάντης, Λεβέντης, Στάππας, Γαλουζής, Παπαϊωάννου, Γεωργιάδης, Κωστάκης (70' Χατζηπέτρος Ν.), Χατζηπέτρος Μ., Βαγιανάκης, Χατζηνικήττας, Ζερβός.*

ΕΦΗΒΙΚΟ ΠΡΩΤΑΘΛΗΜΑ

Δύο ματς έχουμε σήμερα ένα για κάθε όμιλο. Το πρόγραμμα:

Α' ΟΜΙΛΟΣ
(11η αγωνιστική)

• **Μαριτσά (12.45):** Ηρακλής Μ. - Διαγόρας Β. *(Σιδηρόπουλος)*

Β' ΟΜΙΛΟΣ
(9η αγωνιστική)

• **Αρχάγγελος (12.30):** Πετρώνας - Ζευς *(Μοσχούς)*

ΠΑΙΔΙΚΟ ΠΡΩΤΑΘΛΗΜΑ

Μόνο δύο εξ αναβολής παιχνίδια, ένα για τον α' όμιλο και ένα για τον γ' έχουμε αυτό το διήμερο. Το πρόγραμμα:

Α' ΟΜΙΛΟΣ
ΣΗΜΕΡΑ

• **Καρακόνερο (13.30):** Ρόδος - Ορφέας *(Φουκαράς)*

Β' ΟΜΙΛΟΣ
ΑΥΡΙΟ

• **Αρχάγγελος (14.45):** Πετρώνας - Ασκληπειό *(Κετσές)*

Γ' ΚΑΤΗΓΟΡΙΑ

Σήμερα Διαγόρας - Σύμη

Ενα εξ αναβολής παιχνίδι του α' ομίλου έχουμε σήμερα στις 11 το πρωί στο γήπεδο του Καρακόνερου, εφόσον μπορέσει να έρθει από τη Σύμη η ομώνυμη ομάδα για να αντιμετωπίσει τον Γ.Σ. Διαγόρα. Σήμερα επίσης είναι προγραμματισμένο στη Λέρο και ένα παιχνίδι της 2ης αγωνιστικής του γ' ομίλου η οποία αγωνιστική έχει αναβληθεί δύο φορές. Η 2η αγωνιστική αυτού του ομίλου συνεχίζεται αύριο και ολοκληρώνεται τη Δευτέρα. Το πρόγραμμα

Α' ΟΜΙΛΟΣ (εξ αναβολής)
ΣΗΜΕΡΑ

• **Καρακόνερο (11.00):** Διαγόρας-Σύμη
Διαιτησία: *Μοντιάδης-Ζανεττής-Βλάχας*
Παρατηρητής: *Βεργωτής*

Γ' ΟΜΙΛΟΣ (2η αγωνιστική)
ΣΗΜΕΡΑ

• **Λέρος (12.30):** ΑΣΕΛ-Ασκληπιός Κω
Διαιτησία: *Πλάτσης-Μαυρουδής-Μαχαίρας*
Παρατηρητής: *Καρπαθάκης*
ΑΥΡΙΟ

• **Κως (11.00):** ΠΑΟ Κω-Βαθύ
Διαιτησία: *Φεσσάρας-Βασιλείου-Πανάτος*
Παρατηρητής: *Γκαναβούρας*

• **Ασφένδι (13.30):** Αναγέννηση Ασφ.-Ποσειδών Καλ.
Διαιτησία: *Βασιλείου-Πανάτος-Ξιάρχος*
Παρατηρητής: *Γιωργαράς*
ΔΕΥΤΕΡΑ 3/12

• **Νίσυρος (14.30):** Πολυβώτης-Δόξα Λ.
Διαιτησία: *Ξιάρχος-Βασιλείου-Φεσσάρας*
Παρατηρητής: *Φιλίππου*

ΚΕΡΔΙΣΤΕ 300.000 τώρα
με την ΑΠΟΣΥΡΣΗ PIAGGIO
ΓΙΑ ΛΙΓΕΣ ΜΕΡΕΣ



PIAGGIO

Ψυγεία
Ισοθερμικά
Ανυψωτικά



Αποσύρουμε το παλιό σας αυτοκίνητο στην αξία των 300.000 δρχ. και σας δίνουμε καινούριο με δυνατότητα εξώφλησης μέχρι και 60 μήνες.

PIAGGIO CENTER KOSTARIDIS

ΑΒΕΤΕ Κ. ΚΩΣΤΑΡΙΔΗΣ
Καναδά 10, 85100 Ρόδος, Τηλ: (0241) 73593, 28286 - Fax: 27474 E-mail: kostarid@otenet.gr

ΦΩΤΟ ΜΑΝΟΣ
EXPRESS
Conventional inputs
135 negative
Slides
APS films
black & white
Digital inputs
Floppy disk
Zip
CD rom
Digital cameras card
Storage on Digital media
Floppy disk
Zip
CD rom
• ΝΥΦΙΚΑ • ΒΑΠΤΙΣΤΙΚΑ • ΕΙΔΗ ΔΩΡΩΝ
• ΒΙΝΤΕΟΣΚΟΠΗΣΕΙΣ • ΦΩΤΟΓΡΑΦΙΕΣ
Μπορούμε και έχουμε την δυνατότητα να γράψουμε το γάμο, τη βάφτιση ή την κοινωνική σας εκδήλωση σε DVD
ΚΡΕΜΑΣΤΗ, ΤΗΛ. 91372 • ΡΟΔΟΣ, ΤΗΛ. 20775

ΤΟΠΙΚΟ ΠΟΔΟΣΦΑΙΡΟ-Πωλήσεις Ακινήτων Κ. Διακογεωργίου

Απειλεί να σπάσει το απόλυτο...

✓ *ΤΟΥ ΔΙΑΓΟΡΑ ΣΤΑ ΕΚΤΟΣ ΕΔΡΑΣ ΜΑΤΣ (5Χ5) ΣΗΜΕΡΑ Η ΑΝΑΓΕΝΝΗΣΗ*
✓ *ΕΚΤΟΣ ΣΗΜΕΡΑ ΚΑΙ Ο ΠΡΩΤΟΠΟΡΟΣ ΔΙΓΕΝΗΣ ΠΟΥ ΠΗΓΑΙΝΕΙ ΜΑΛΩΝΑ, ΕΝΩ ΕΠΙΣΗΣ Ο ΦΟΙΒΟΣ ΦΙΛΟΞΕΝΕΙΤΑΙ ΑΠΟ ΤΗ "ΔΙΨΑΣΜΕΝΗ" ΘΥΕΛΛΑ*

Εκτός έδρας αγωνίζονται σήμερα και οι τρείς προπορευόμενες ομάδες, καθώς ο μεν Διγενής πηγαίνει στη Μαλώνα για να αντιμετωπίσει τον Αγιο Γεώργιο, που ψάχνει βαθμούς για να απομακρυνθεί από την επικίνδυνη ζώνη. Ο δεύτερος της βαθμολογίας Φοίβος φιλοξενείται στην Πυλώνα από τη Θύελλα που "καίγεται" για βαθμούς, ενώ ο Διαγόρας δοκιμάζεται στη δύσκολη έδρα τη Εμπωνας και απειλείται από την Αναγέννηση στην πρώτη απώλεια βαθμών εκτός έδρας. Μέχρι στιγμή, ο "γηραιός" έχει στις πέντε εξόδους του ισάριθμες νίκες και αυτό θα προσπαθήσει να κάνει και σήμερα. Η ημέρα περιλαμβάνει και άλλα δύο σημαντικά παιχνίδια. Στα Μαριτσά ο Ηρακλής θα υποδεχθεί την δυνατή ομάδα του Διαγόρα Β. ενώ στην Κω έχουμε το τοπικό ντέρμπι της πόλης ανάμεσα στον τοπικά γηπεδούχο Ανταγόρα και την τυπικά φιλοξενούμενη ΑΕ Κω. Η Αθλητική Ενωση θέλει μόνο νίκη για να μην απομακρυνθεί από τις πρώτες θέσεις, ενώ από την άλλη πλευρά οι Ανταγορίτες ψάχνουν τους βαθμούς που θα τους βοηθήσουν να ξεκολλήσουν από την τελευταία θέση της βαθμολογίας. Αύριο ολοκληρώνεται η 11η αγωνιστική με τις συναντήσεις Ευαγόρας-Καλυμνιακός και ΑΕΡΑ-ΑΕΛ.

Αναλυτικά το πρόγραμμα:

ΣΗΜΕΡΑ

• **Πυλώνα (14.45):** Θύελλα-Φοίβος
Διαιτησία: *Κατσιδώνης Ε.-Τσαούσης-Κατταβενός*
Παρατηρητής: *Κασέρης*
Παρ. διαιτησίας: *Στέργου*
• **Μαλώνα (14.45):** Αγ. Γεώργιος-Διγενής
Διαιτησία: *Κατέρης-Ορφανός-Μίχας*
Παρατηρητής: *Βεργίδης*
Παρ. διαιτησίας: *Λουλουδάκης*
• **Μαριτσά (14.45):** Ηρακλής-Διαγόρας Β.
Διαιτησία: *Ζανεττίδης-Πάνος-Γιοβάνι*
Παρατηρητής: *Π"εμμανουήλ*
Παρ. διαιτησίας: *Καρίκης*
• **Κως (14.45):** Ανταγόρας-ΑΕ Κως
Διαιτησία: *Πανάτος-Βασιλείου-Φεσσάρας*
Παρατηρητής: *Μανιάς*
• **Εμπωνα (14.45):** Αναγέννηση-Διαγόρας
Διαιτησία: *Φραγκίνης-Κατσιδώνης Π.-Γιαννούλης*
Παρατηρητής: *Χ"γεωργίου*
Παρ. διαιτησίας: *Ζαχαριάδης*

ΑΥΡΙΟ

• **Αγ. Απόστολοι (11.30):** Ευαγόρας-Καλυμνιακός
Διαιτησία: *Πάνος-Ζανεττίδης-Κατταβενός*
Παρατηρητής: *Τσοπανάκης*
Παρ. διαιτησίας: *Κων/νου*
• **Αφάντου (12.00):** ΑΕΡΑ-ΑΕΛ
Διαιτησία: *Κατέρης-Φραγκίνης-Λάμπρου*
Παρατηρητής: *Π"οικονόμου*
Παρ. διαιτησίας: *Κυπραίος Ν.*

Πρωί στη Λίνδο

✔ *Στις 10.30 ο Κλεόβουλος θα φιλοξενήσει την ομάδα του Ξάνθου*
✔ *Αύριο στις 12 το μεσημέρι το ντέρμπι ανάμεσα στον Αρη και τον Αντίμαχο*

Μόνο ένα ματς της 9ης αγωνιστικής έχουμε για σήμερα και αυτό πρωί, πρωί. Συγκεκριμένα στο γήπεδο της Λίνδου ο Κλεόβουλος θα έχει την ευκαιρία κερδίζοντας τον Ξάνθο να περάσει προσωρινά πρώτος στη βαθμολογία, εκτός και εάν αύριο ο Αρης στραβοπατήσει στο ντέρμπι του Αρχαγγέλου με τον Αντίμαχο και τότε θα είναι πρώτος τουλάχιστον για μια εβδομάδα.

Οι Λίνδιοι σίγουρα είναι το φαβορί για την σημερινή συνάντηση κόντρα στον αδύναμο Ξάνθο. Τα σπουδαία της αγωνιστικής είναι αύριο με το ντέρμπι του Αρχαγγέλου όπως αναφέραμε παραπάνω, ενώ αύριο έχουμε και άλλα τρία παιχνίδια.

Αναλυτικά το πρόγραμμα της 9ης αγωνιστικής:

Το πρόγραμμα:

ΣΗΜΕΡΑ

• **Λίνδος (10.30):** Κλεόβουλος-Ξάνθος
Διαιτησία: *Λάμπρου-Τάτας-Παπαδόπουλος*
Παρατηρητής: *Ντάκας Σ.*
Παρ. διαιτησίας: *Σακελλαρίδης*

ΑΥΡΙΟ

• **Απόλλωνα (11.30):** Απόλλων Απ.-Πυλί
Διαιτησία: *Τάτας-Μοντιάδης-Ζανεττής*
Παρατηρητής: *Τόππος*
Παρ. διαιτησίας: *Κάζας*
• **Μάσσαρι (12.00):** Αστέρας Μ.-Νικαγόρας
Διαιτησία: *Γιοβάνι-Κατσιδώνης Π.-Βλάχας*
Παρατηρητής: *Ντάκας Ν.*
Παρ. διαιτησίας: *Καλαθένός*
• **Αρχάγγελος (12.00):** Αρης-Αντίμαχος
Διαιτησία: *Π"δόπουλος-Γιαννούλης-Σιδηρόπουλος Α.*
Παρατηρητής: *Παυλούς*
Παρ. διαιτησίας: *Χρυσανθής*
• **Απολακκιά (14.45):** Ασπίδα Απ.-Ζευς
Διαιτησία: *Ορφανός-Μίχας-Καραχανής*
Παρατηρητής: *Κάπρος*
Παρ. διαιτησίας: *Σταματάκης*

ΤΡΙΤΗ 4/12

• **Κοσκινού (19.00):Τήλος-Ποσειδών Κ.**
Παρατηρητής: *Ψυλλάκης*
• Κατταβιά-Ολυμπιακός **(Απεβλήθη ο Ολυμπιακός)**

Η ταβέρνα
«ΝΙΚΟΛΑΣ»
στην Παστίδα
διαθέτει αίθουσα 300 και 600 ατόμων για κάθε είδους εκδήλωση.
Η αίθουσα κλιματίζεται.
Πληροφορίες στα τηλέφωνα:
0241–47048, 48262

RESTAURANT - TABERNA
ΚΑΣΤΕΛΛΑ
Αμερικής 111, Ρόδος • Τηλ. 29736
παραμένει και μετά το μεσονύκτιο
ανοικτά κοντά σας μέχρι τις
6 το πρωί με σούπες και
διάφορα φαγητά.
ΤΗΛ. 29736

ΚΟΚΚΙΝΟ ΠΑΝΙ Ο ΣΑΒΒΑΚΗΣ

Το μέλος της Επιτροπής Ορισμού **Αντώνης Σαββάκης** είναι σύμφωνα με τις πληροφορίες, το κόκκινο πανί για μερίδα διαιτητών που πιστεύουν ότι τους ορίζει επίτηδες σε παιχνίδια μικρών κατηγοριών. Οι περισσότεροι είναι απ' αυτούς που έχουν δηλώσει κωλύματα.

Κατά τις ίδιες πληροφορίες ετοιμάζουν επιστολή την οποία θα στείλουν στην ΕΠΣΔ και στον σύνδεσμο και θα ζητήσουν την αντικατάστασή του.

PRO-SPORT
UMBRO STORE
UMBRO®
Only Football
ΕΞΟΥΣΙΟΔΟΤΗΜΕΝΟ ΚΑΤΑΣΤΗΜΑ
ΟΛΑ ΤΑ ΑΥΘΕΝΤΙΚΑ ΕΙΔΗ ΡΟΥΧΙΣΜΟΥ ΤΟΥ ΟΛΥΜΠΙΑΚΟΥ
Εθν. Μακαρίου 24 (Στοά Τσουβαλά), τηλ. 23705
Λεωφ. Δημοκρατίας (Παραδείσι), τηλ. 81288

Pellos Travel
ΕΠΤΑΗΜΕΡΗ ΕΚΔΡΟΜΗ
ΧΡΙΣΤΟΥΓΕΝΝΑ στο ΠΗΛΙΟ
ΕΚΔΡΟΜΗ ΡΟΔΟΣ – ΠΗΛΙΟ – ΠΟΡΤΑΡΙΑ – ΧΑΝΙΑ – ΖΑΓΟΡΑ – ΠΕΙΡΑΙΑΣ – ΡΟΔΟΣ
Από 23/12-29/12

- **Σάββατο 23/12:** Αναχώρηση το απόγευμα στις 16.00 από Ρόδο για Αθήνα με το πλοίο F/B.
- **Κυριακή 24/12:** Αφιξη στον Πειραιά στις 09.00. Επιβίβαση σε πούλμαν και αναχώρηση για Βόλο. Αφιξη στο Βόλο το απόγευμα. Τακτοποίηση στο Ξ/Δ. Δείπνο - Χριστουγεννιάτικο ρεβεγιόν. Διαν/ση.
- **Δευτέρα 25/12:** Πρωινό στο Ξ/Δ. Ελεύθερη μέρα. Προαιρετική εκδρομή στο χιονοδρομικό κέντρο στα Χανια. Επιστροφή το απόγευμα στο Ξ/Δ. Διαν/ση.
- **Τρίτη 26/12:** Πρωινό στο Ξ/Δ. Επιβίβαση στο πούλμαν. Αναχώρηση και επίσκεψη Πήλιο ανάβαση στη Πορταριά. Επίσκεψη στο Μουσείο Θεοφίλου όπου υπάρχει έργα τέχνης και ζωγραφικής. Ανάβαση στα Χάνια - Ζαγορά. Αργά το απόγευμα επιστροφή στο Ξ/Δ στο Βόλο. Διαν/ση στο Ξ/Δ.
- **Τετάρτη 27/12:** Πρωινό στο Ξ/Δ. Επιβίβαση στο πούλμαν και ολοήμερη προαιρετική εκδρομή με πλοίο στην πανέμορφη Σκιάθο. (Για όσους επιθυμούν χιόνι ανάβαση στο χιονοδρομικό κέντρο στα Χανια). Αργά το απόγευμα επιστροφή στο Βόλο. Διαν/ση στο Ξ/Δ.
- **Πέμπτη 28/12:** Πρωινό στο Ξ/Δ. Αναχώρηση και επιβίβαση στο πούλμαν για Πειραιά. Αφιξη στην Πειραιά το μεσημέρι. Ελεύθερος χρόνος για ψώνια. Αργά το απόγευμα επιβίβαση στο πλοίο. Αναχώρηση για Ρόδο.
- **Παρασκευή 29/12:** Αφιξη στη Ρόδο. Τέλος εκδρομής.

Στην εκδρομή ΠΕΡΙΛΑΜΒΑΝΟΝΤΑΙ:

•1. Εισιτήρια Ρόδος-Πειραιάς-Ρόδος • 2. Εκδρομές-Ξεναγήσεις • 3. Μεταφορές με κλιματιζόμενα πούλμαν • 4. Ξ/Δ με πρωινό • 5. Συνοδός γραφείου • 6. Ταξιδιωτική ασφάλεια

Στην εκδρομή δεν περιλαμβάνονται: *• 1. Εισιτήρια πλοίων Βόλος-Σκιάθος-Βόλος • 2. Αρχαιολογικοί χώροι (είσοδοι σε μουσεία) • 3. Το ρεβεγιόν των Χριστουγέννων (τιμή κατ' άτομο 4.500 δρχ. με μουσική και φαγητό).*

Για αναλυτικά προγράμματα και περισσότερες πληροφορίες

Pellos Travel
ΛΕΩΦΟΡΟΣ ΚΑΛΛΙΘΕΑΣ 125, ΦΑΛΗΡΑΚΙ ΡΟΔΟΣ
ΤΗΛ.: 0241 87615, 86298, •Fax: 0241 87616
Κιν. 0945 949399

Νίκη, όσο ποτέ άλλοτε

✔ *ΘΕΛΟΥΝ ΟΙ ΠΑΙΚΤΕΣ ΤΗΣ ΡΟΔΟΥ ΣΤΟ ΑΥΡΙΑΝΟ ΠΑΙΧΝΙΔΙ*

Με πρωινή προπόνηση θα συμπληρωθεί ο κύκλος των προπονήσεων της Ρόδου για το αυριανό παιχνίδι με τον Επαμεινώνδα, στο οποίο θα παρουσιαστεί με τρεις απουσίες, κατάλουπα του αγώνα με τα Μέγαρα. Συμπλήρωσαν κάρτες οι **Σταθόπουλος, Μαλλιάκας,** ενώ αποβλήθηκε ο **Λαζάρου.**

Τα τρία συνεχόμενα άτυχα αποτελέσματα και τα όσα τράβηξαν από τις διαιτησίες έκαναν τους παίκτες της Ρόδου, να παρουσιάζονται πιο πειθαρχημένοι και να θέλουν όσο τίποτα άλλο τη νίκη σ' αυτό το παιχνίδι, έστω και αν αρκετοί είναι αυτοί που πιστεύουν πως ο αντίπαλός τους είναι αδύνατος.



Ο Νικήτας Μαλλιάκας θα απουσιάσει από τον αυριανό αγώνα

Κατά τα φαινόμενα οι αντικαταστάτες των τιμωρημένων παικτών θα είναι οι **Καρίκης, Ανιάγμπε, Κατικαρίδης.**

Δηλαδή σαν πιο πιθανή εντεκάδα θεωρείται η εξής: Μπακόπουλος, Πάττας, Θεοδωρόπουλος, Μπαλλής, Σηφνάκης, Μπιγκό, Κατικαρίδης, Ανιάγμπε, Καντιμοίρης, Καρίκης, Ροπόκης.

Τέσσερις απόντες

✔ *Από τον αγώνα του Ιαλύσου με την Μάνη*

Με αρκετά προβλήματα θα αντιμετωπίσει ο Ιάλυσος τον Α.Ο. Μάνης στο γήπεδο των Αγίων Αναργύρων.

Δεν μπορούν να προσφέρουν τις υπηρεσίες τους, ο τιμωρημένος **Χατζηκαλημέρης,** οι τραυματίες **Μονόπολι, Γρηγοράς** και ο άρρωστος **Κοσμάς.**

Αντίθετα επανέρχονται οι **Ζωάννου, Ψαρράς Χρ.** που εξέτισαν την ποινή τους.

Στην αποστολή που αναχωρεί στις 6 μ.μ. συμπεριελήφθησαν οι Ψαρράς, Ψαρράς Χρ., Ζωάννου, Μοσχής, Ζουρούδης, Κούτρας, Σεκερίδης, Σάββενας, Δανάς, Β.-Γ. Ράϊος, (πιθανή εντεκάδα), Κοκώνης, Καρτάλης, Μαυρής, Παπαϊωάννου, Κώστας

Ούτε ο Κυπριώτης

✔ *Με απουσίες ο Απόλλων στην Λειβαδιά*

Ολοκλήρωσε την προετοιμασία του ο Απόλλων Κ. για το αυριανό παιχνίδι με τον Λεβαδειακό, στο οποίο θα παρουσιαστεί με σημαντικές απουσίες.

Αποκλείστηκαν από την αποστολή, ο τιμωρημένος **Πολυχρονίου** και οι τραυματίες **Κυπριώτης, Στογιάνωφ.**

Αντίθετα, όπως γράψαμε και στην αρχή της εβδομάδας επανέρχεται ο **Γιώργος Ισκάς** που εξέτισε την ποινή του.

Έτσι ο **Γιώργος Τανίδης** θα κάνει αλλαγές στην εντεκάδα σε σχέση με αυτή που παρατάχθηκε στο νικηφόρο παιχνίδι με τον Ερμή.

Σαν πιο πιθανό σχήμα θεωρείται το εξής:

Αλεξανδρίδης, Σαλαμαστράκης, Χατζησταμάτης, Κακλαμάνος, Ξίπας, Χατζηπέτρος, Κοσκινιάτης, Ισκάς, Σαλπιγκτίδης, Ράντσιτς, Σωτηρόπουλος.

Την αποστολή συμπληρώνουν οι Αυλωνίτης, Πλίγκος, Κώστας Ζούνης, Ξυπολητάς, Δημητριάδης.

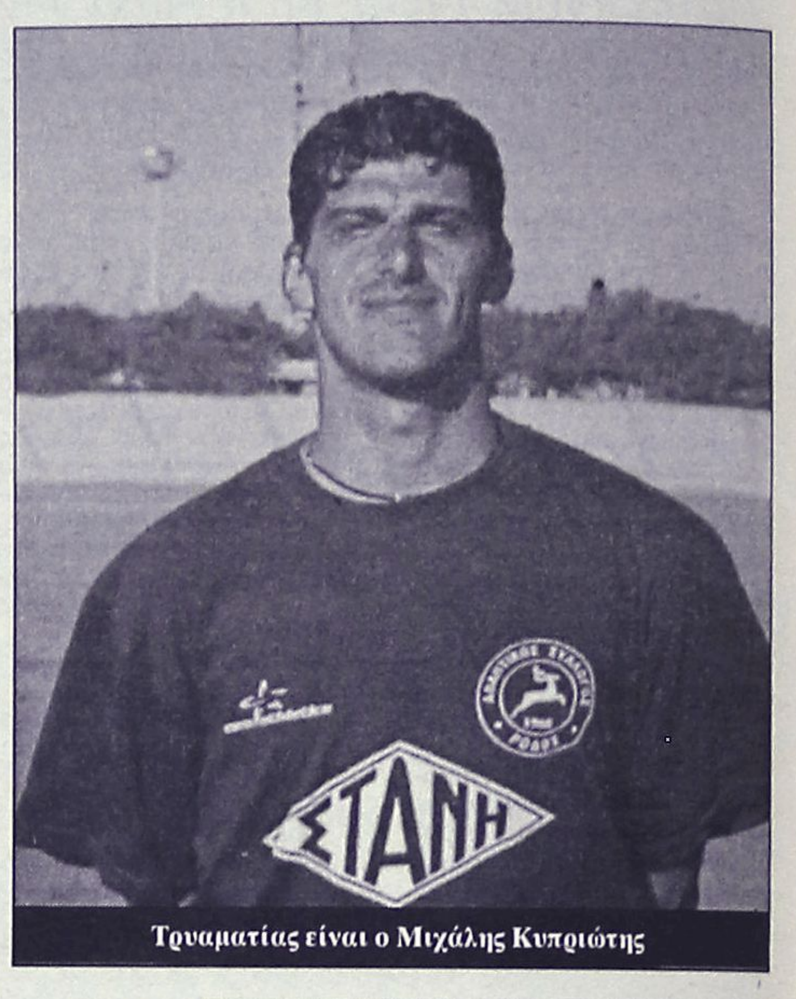

Τραυματίας είναι ο Μιχάλης Κυπριώτης

ΠΡΑΚΤΟΡΕΙΟ ΤΑΞΙΔΙΩΝ
ΣΑΒΒΑΣ ΣΑΗΣ
ΧΡΙΣΤΟΥΓΕΝΝΑ ΣΤΗΝ ΚΕΡΚΥΡΑ
9ΗΜΕΡΗ ΕΚΔΡΟΜΗ
ΚΕΡΚΥΡΑ – ΙΩΑΝΝΙΝΑ – ΜΕΤΣΟΒΟ – ΖΑΓΟΡΟΧΩΡΙΑ – ΧΙΟΝΟΔΡΟΜΙΚΟ ΚΕΝΤΡΟ ΚΡΥΑΣ ΒΡΥΣΗΣ
Από 22/12 έως 30/12
ΠΕΡΙΛΑΜΒΑΝΕΙ:
• Ατμοπλοϊκά εισιτήρια ΡΟΔΟ - ΠΕΙΡΑΙΑ - ΡΟΔΟ • Ατμοπλοϊκά εισιτήρια ΡΙΟ-ΑΝΤΙΡΙΟ-ΗΓΟΥΜΕΝΙΤΣΑ-ΚΕΡΚΥΡΑ • Ξενοδοχεία με πρωινό σε δίκλινα - τρίκλινα δωμάτια • Πούλμαν συνεχώς για όλο το πρόγραμμα • Διασκέδαση - ψώνια • Φ.Π.Α.
Συνοδός ο κ. Σάββας Σαής
ΠΛΗΡΟΦΟΡΙΕΣ-ΠΡΟΓΡΑΜΜΑ
ΠΡΑΚΤΟΡΕΙΟ ΤΑΞΙΔΙΩΝ
ΣΑΒΒΑΣ ΣΑΗΣ"
Τάρπον Σπρινγκς 42 (δίπλα στην ΠΙΣΤΕΩΣ)
Τηλ. 0241-39781-3

ΟΡΘΟΠΕΔΙΚΟ ΚΕΝΤΡΟ
Σταμάτης Χαρίτος
ΕΛΕΥΘ. ΒΕΝΙΖΕΛΟΥ 6 85100 ΡΟΔΟΣ
(Δίπλα στη Ροδιακή Έπαυλη)
ΤΗΛ. 0241-24112 - 75969
E-mail: orken@rho.forthnet.gr
• ΖΩΝΕΣ
• ΚΗΛΕΠΙΔΕΣΜΟΙ
• ΚΑΛΤΣΕΣ ΦΛΕΒΙΤΙΔΟΣ
• ΠΑΤΟΙ ΣΙΛΙΚΟΝΗΣ
• ΑΝΑΤΟΜΙΚΑ ΥΠΟΔΗΜΑΤΑ
• ΠΑΙΔΙΚΑ ΠΑΠΟΥΤΣΙΑ ΠΛΑΤΥΠΟΔΙΑΣ
• ΠΡΟΪΟΝΤΑ ΚΑΤΑΚΛΙΣΕΩΝ
• ΑΝΑΠΗΡΙΚΑ ΑΜΑΞΙΔΙΑ
• ΒΑΔΙΣΤΙΚΑ
• ΟΡΘΟΠΕΔΙΚΑ ΣΤΡΩΜΑΤΑ ΚΑΙ ΜΑΞΙΛΑΡΙΑ
• ΗΛΕΚΤΡΙΚΕΣ ΚΟΥΒΕΡΤΕΣ ΚΑΙ ΘΕΡΜΟΦΟΡΕΣ
• ΑΝΑΛΩΣΙΜΑ ΙΑΤΡΕΙΟΥ
• ΜΠΛΟΥΖΕΣ ΙΑΤΡΙΚΕΣ
• ΠΙΕΣΟΜΕΤΡΑ
• ΜΗΧΑΝΗΜΑΤΑ ΓΙΑ ΠΑΡΑΠΛΗΓΙΑ ΤΕΤΡΑΠΛΗΓΙΑ
• ΝΟΣΟΚΟΜΕΙΑΚΑ ΚΡΕΒΑΤΙΑ
• ΣΥΣΚΕΥΕΣ ΜΑΣΑΖ
• ΑΝΤΙΚΥΤΑΡΙΔΙΚΑ ΚΟΛΑΝ

Pellos Travel
ΜΕ ΤΙΣ ΕΥΛΟΓΙΕΣ ΤΟΥ ΜΗΤΡΟΠΟΛΙΤΟΥ ΜΥΡΩΝ ΚΑΙ ΤΗΣ ΕΠΙΤΡΟΠΗΣ ΑΥΤΟΥ ΟΡΓΑΝΩΝΟΥΜΕ:
ΕΚΔΡΟΜΗ στα ΜΥΡΑ – ΚΩΝΣΤΑΝΤΙΝΟΥΠΟΛΗ – ΚΡΟΥΑΖΙΕΡΑ – ΣΤΟ ΒΟΣΠΟΡΟ – ΠΡΙΓΚΗΠΟΝΗΣΣΑ
ΡΟΔΟΣ – ΜΑΡΜΑΡΙΣ – FETIYE – ΛΙΒΙΣΣΙ – ΜΥΡΑ – ΑΝΤΑΛΕΙΑ – ΑΝΤΙΦΙΛΟΣ – ΠΑΤΑΡΑ – ΕΦΕΣΣΟΣ – ΣΜΥΡΝΗ – BANDIRMA – ΚΩΝΣΤΑΝΤΙΝΟΥΠΟΛΗ – ΣΜΥΡΝΗ – ΜΑΡΜΑΡΙΣ – ΡΟΔΟΣ
Από 4/12/2001-12/12/2001
• 4/12: Αναχώρηση από Ρόδο για Μαρμαρίς. Αφιξη στο Μαρμαρίς. Επιβίβαση σε πούλμαν και αναχώρηση για Λίβισι. Εσπερινός στο Ναό των Εισοδίων της Θεοτόκου (κάτω εκκλησία). Αναχώρηση για τα Μύρα (Demre). Αφιξη στο Ξ/Δ αργά το απόγευμα. Τακτοποίηση στο Ξ/Δ. Δείπνο. Το βράδυ προαιρετική διασκέδαση με Oriental show. Διαν/ση στο Ξ/Δ.
• 5/12: Πρωινό στο Ξ/Δ. Αναχώρηση για Αντάλεια μέσω Φοίνικα. Αφιξη στην Αντάλεια. Ελεύθερη μέρα για ψώνια. Επιστροφή το απόγευμα στις 15.00 για τα Μύρα. Αφιξη στο Ξ/Δ. Στις 18.00 παρακολούθηση Εσπερινού στο Ναό του Αγίου Νικολάου στα Μύρα. Μετά το τέλος του εσπερινού φαγητό στο Ξ/Δ. Μεσανυχτική λειτουργία από τη συνοδεία Αγιορειτών μοναχών του Αγίου Ορους. Διαν/ση.
• 6/12: Πρωινό στο Ξ/Δ. Παρακολούθηση της θείας λειτουργίας στα Μύρα στη Βασιλική εκκλησία του Αγίου Νικολάου. Μετά της λειτουργίας κέρασμα από το Μητροπολίτη Μύρων και κατόπιν επίσκεψη στο Αντίφιλο - Πατάρα - Ξάνθο στους αρχαιολογικούς χώρους και στα Μύρα. Δείπνο στο Ξ/Δ. Διαν/ση.
• 7/12: Επιβίβαση σε πούλμαν και αναχώρηση για Εφεσσο. Αφιξη στην Εφεσσο (σπίτι της Παναγίας - Αρχαιολογικοί χώροι). Αναχώρηση και άφιξη στη Σμύρνη. Τακτοποίηση στο Ξ/Δ. Δείπνο. Διαν/ση.
• 8/12: Πρωινό στο Ξ/Δ. Αναχώρηση για Bandirma. Αφιξη στην Bandirma το μεσημέρι. Αναχώρηση για Κωνσταντινούπολη. Αφιξη στην Κωνσταντινούπολη το απόγευμα. Τακτοποίηση σε Ξ/Δ. Δείπνο. Διαν/ση.
• 9/12: Πρωινό στο Ξ/Δ. Εκδρομή στα Πριγκηπόνησσα - Χάλκη.
• 10/12: Πρωινό στο Ξ/Δ. Επίσκεψη στην Αγία Σοφία - Τοπκαπή Palace - Μπλε Τζαμί - Υδραγωγείο Ιουστινιανού. Επίσκεψη στο Φανάρι (Ορθόδοξο Πατριαρχείο) - Παναγία Βλαχερνών - Παναγία Μπαλουκλή. Απόγευμα ελεύθερο για ψώνια. Δείπνο στο Ξ/Δ. Διαν/ση.
• 11/12: Πρωινό στο Ξ/Δ. Αναχώρηση για Σμύρνη. Αφιξη στη Σμύρνη το απόγευμα. Επίσκεψη στην αγορά για ψώνια. Τακτοποίηση στο Ξ/Δ. Δείπνο. Διαν/ση.
• 12/12: Πρωινό στο Ξ/Δ. Επιβίβαση σε πούλμαν και αναχώρηση για Μαρμαρίς. Αφιξη στο Μαρμαρίς. Αναχώρηση για Ρόδο. Αφιξη στη Ρόδο. Τέλος εκδρομής.
Στην εκδρομή ΠΕΡΙΛΑΜΒΑΝΟΝΤΑΙ:
• 1. Εισιτήρια Ρόδος -Μαρμαρίς-Ρόδος • 2. Ξεναγήσεις -Εκδρομές • 3. Μεταφορές με κλιματιζόμενα πούλμαν • 4. Ξ/Δ με πρωινό και φαγητό 3*** αστέρων • 5. Συνοδός γραφείου • 6. Ταξιδιωτική ασφάλεια
ΔΕΝ ΠΕΡΙΛΑΜΒΑΝΟΝΤΑΙ: Φόροι εισόδου και εξόδου αρχαιολογικοί χώροι και εισιτήρια πλοίων Bandirma - Κωνσταντινούπολη - Bandirma
Στην εκδρομή συμμετέχουν: Ιερός Ναός Αναλήψεως, Ιερός Ναός Κοιμήσεως Θεοτόκου Αφάντου, Ιερός Ναός Αγίου Δημητρίου Ροδίνι, Ιερός Ναός Κοιμήσεως Θεοτόκου Ιαλυσού. Συμμετέχει η Επιτροπή του Ιερού Ναού Αγίου Νικολάου των Μύρων με τον πρόεδρο της επιτροπής Θ. Τσιμπιδάκη.
Για περισσότερες πληροφορίες και κρατήσεις στο πρακτορείο:
Pellos Travel
ΛΕΩΦΟΡΟΣ ΚΑΛΛΙΘΕΑΣ 125, ΦΑΛΗΡΑΚΙ ΡΟΔΟΣ
ΤΗΛ.: 0241 87615, 86298, κιν. 0945 949399•Fax: 0241 87616
και κ. Θ. ΤΣΙΜΠΙΔΑΚΗ στο τηλ. 22013

ΜΙΚΡΕΣ Αγγελίες

Για τις αγγελίες σας, απευθύνεσθε στα γραφεία μας ή στα τηλέφωνα: 22210, 75230

ΟΙ ΑΓΓΕΛΙΕΣ ΤΗΣ ΡΟΔΙΑΚΗΣ παρουσιάζονται και στο site www.anaggelies.gr

ενοικιασεις ακινητων & επιχειρησεων

ΔΙΑΜΕΡΙΣΜΑ 3άρι πλήρως επιπλωμένο κοντά στη Στ. Κωτιάδη οδός Σεμερτζίδη α' όροφος. Ενοίκιο 110.00 δρχ. (μόνο σε Ελληνες). Πληρ. τηλ. 22943-28838 και Σαββατοκύριακο στο 22589
AE42845

ΔΥΑΡΙ επιπλωμένο ή μη επί της Λεωφόρου Ιαλυσού 28Β. Πληρ. τηλ. 93203 AE42843

STUDIOS και διαμερισματάκια επιπλωμένα με πολυκουζινάκι, θέρμανση, στην τιμή περιλαμβάνονται νερό-ρεύμα. Τιμή από 55.000-70.000 δρχ. Λεωφ. Ηρακλειδών 33 Ιαλυσός. Πληρ. τηλ. 90202
AE42841

ΑΠΟΘΗΚΗ ισόγειος 80 τ.μ. πλακόστρωτη με ρεύμα και νερό, Καζαντζάκη και Ολύμπου Καρπάθου. Πληρ. τηλ. 24584, 0944508626
AE42838

ΔΙΑΜΕΡΙΣΜΑ δύο δωματίων, επιπλωμένο και πλήρως εξοπλισμένο (έπιπλα, ψυγείο, κουζίνα κ.λπ.) στο κέντρο της πόλεως Ρόδου (Νιοχώρι) επί της Ιωάννου Καζούλη 15. (Για φοιτητές ή φοιτήτριες). Πληρ. τηλ. 024122612
AE42837

ΔΙΑΜΕΡΙΣΜΑ 3άρι 80 τ.μ. διαμπερές, Ιερού Λόχου και Σωτήρος γωνία Ιξιά. Πληρ. τηλ. 39781. 0944140059
AE42834

ΔΙΑΜΕΡΙΣΜΑ 50 τ.μ. στα Κοσκινού, επιπλωμένο, με ηλιακό, μεγάλες βεράντες και απεριόριστη θέα. Πληρ. τηλ. 30858, 61244
AE42833

ΔΙΑΜΕΡΙΣΜΑ επί της Λεωφόρου Ιαλυσού 35 - πλάι στο ξενοδοχείο Κοράλι. Πληρ. τηλ. 25527
AE42831

ΕΝΟΙΚΙΑΖΟΝΤΑΙ, καταστήματα στην Λίνδο. Πληρ. ΕΛΛΗΝΟΚΤΗΜΑΤΙΚΗ, Πέτρος Πρεζεράκος. Τηλ. 33866, 0932/468026.
AE42815

ΔΙΑΜΕΡΙΣΜΑ, 75 τ.μ., με 2 υπνοδωμάτια και λοιπούς χώρους στην περιοχή Αγ. Νικολάου. Πληρ. τηλ. 96561 από 10 π.μ. έως 2 μ.μ. και 5 μ.μ. έως 11 μ.μ.
AE428230

ΕΝΟΙΚΙΑΖΕΤΑΙ: α) Επαγγελματικός χώρος 120 τ.μ. κατάλληλος για πολλές χρήσεις επί της οδού Ν. Καζαντζάκη και Εργάνης Αθηνάς γωνία, β) Κατάστημα χωρίς αέρα 40 τ.μ. με υπόγειο και πατάρι, κατάλληλο για bar-fast food κ.λπ. στα 100 μαγαζιά. Πληρ. τηλ. 70579, 22720.
AE42826

ΣΤΟΥΝΤΙΟ επιπλωμένο στις Επτά Βαγιές. Ενοίκιο 45.000 δρχ. Πληρ. τηλ. 35238.
AE42829

ΑΠΟΘΗΚΗ ισόγεια, 100 τ.μ. με τουαλέτα, επί της οδού Καζαντζάκη, κοντά στο S/M Μαρινόπουλος, Τσαλδάρη, τηλ. 0945-242305.
AE42804

ΔΙΑΜΕΡΙΣΜΑ, 110 τ.μ. με 3 υπνοδωμάτια, σαλόνι, κουζίνα, τουαλέτα επί της οδού Πίνδου 6, δίπλα στο ξενοδοχ. ΠΑΡΚ, Α' όροφος, γωνιακό, με ασανσέρ, θέρμανση, ηλιακό θερμοσίφωνο. Ενοίκιο 150.000 δρχ., τηλ. 0945-242305
AE42803

ΕΝΟΙΚΙΑΖΕΤΑΙ ή πωλείται επικερδής επιχείρηση fast-food στο Φαληράκι. Πληρ. τηλ. 0467-34314, μόνο σοβαρές προτάσεις.
AE42799

STUDIO επιπλωμένο επί της Καθοπούλη (αρ. 60) απέναντι από το καζίνο. Πληρ. τηλ. 29727 και 25001.
AE42800

ΓΚΑΡΣΟΝΙΕΡΑ πλήρως επιπλωμένη (ψυγείο, κουζίνα, ηλιακό θερμοσίφωνα). Πληρ. τηλ. 66475, 0945797129
AE42847

ΚΑΤΑΣΤΗΜΑ ισόγειο 164 τ.μ. με πατάρι από μπετόν αρμέ 40 τ.μ., τουαλέτα ηλεκτρική εγκατάσταση και τηλέφωνο επί της διασταύρωσης των οδών Στρατηγού Ζήση 78 και Μ. Μαλλιαράκη κατάλληλο για έκθεση, τράπεζα, τουριστικό γραφείο και άλλη χρήση. Πληρ. τηλ. 0241-31308, 0946101181
AE42795

ΕΝΟΙΚΙΑΖΕΤΑΙ

εκθεσιακός χώρος 340 τ.μ. με 120 τ.μ. πατάρι ύψους 5 μέτρων επί της Ρόδου-Λίνδου 138, δίπλα στην HONDA.

Πληρ. τηλ. 92935-92510 κα ΞΑΝΘΗ 0974015401

ΖΗΤΕΙΤΑΙ

διαμέρισμα ή σπίτι

ΠΡΟΣ ΕΝΟΙΚΙΑΣΗ

από Μάρτιο μέχρι Δεκέμβριο 2002, πλήρως επιπλωμένο, 3 υπνοδωμάτια, σε απόσταση περιπάτου από το κέντρο.

Επικοινωνήστε με τον Σάββα στο 0944/390803 (Καλή πληρωμή)

ΚΤΗΜΑΤΟΜΕΣΙΤΙΚΟ ΓΡΑΦΕΙΟ - REAL ESTATE AGENCY

ΕΚΤΙΜΗΣΕΙΣ-ΑΓΟΡΕΣ-ΠΩΛΗΣΕΙΣ
ΚΑΤΑΣΤΗΜΑΤΑ
ΟΙΚΟΠΕΔΑ-ΧΩΡΑΦΙΑ
ΚΤΗΜΑΤΙΚΕΣ-ΣΥΜΒΟΥΛΕΣ
ΕΝΟΙΚΙΑΣΕΙΣ-ΔΙΑΧΕΙΡΙΣΕΙΣ
ΣΠΙΤΙΑ-ΔΙΑΜΕΡΙΣΜΑΤΑ

Vitzileos

ΜΑΡΙΟΣ Κ. ΒΙΤΖΗΛΑΙΟΣ
Μεσίτης Αστικών Συμβάσεων - Real Estate Agent

Εθν. Μακαρίου 45 - 3ος όροφος
Τηλ.: 0241-24900 25545.
Fax: 25544 Κιν.: 0932-704919

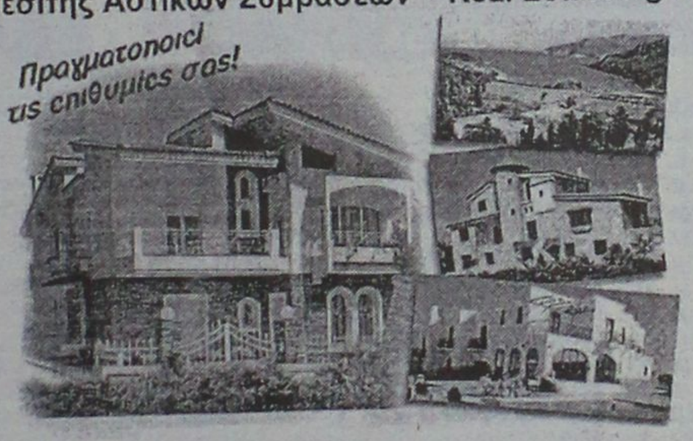

ΚΑΤΑΣΤΗΜΑΤΑ, ΓΡΑΦΕΙΑ, ΕΠΙΧΕΙΡΗΣΕΙΣ

	ΔΡΧ.	ΕΥΡ
Επιχείρηση-Πλυντήρια-Στεγνωτήρια σε πλήρη λειτουργία	7.000.000	20.543
Επιχείρηση τουριστικό μαγαζί στη Ψαροπούλα	15.000.000	44.021
Κατάστημα 20 τ.μ. στο Φαληράκι	40.000.000	117.388
Κατάστημα 31 τ.μ. στη Διαγοριδών	16.000.000	46.955
Κατάστημα 45 τ.μ. ισόγ. και 90 τ.μ. υπόγ. στο Καρακόνερο	30.000.000	88.041
Κατάστημα 50 τ.μ. κοντά στο Μανδράκι	100.000.000	293.470
Κατάστημα 60 τ.μ. με 250 τ.μ. αυλή στο Πρασονήσι	70.000.000	205.429
Εστιατόριο διώροφ. 115 και 115 τ.μ. στη Π. Πόλη	60.000.000	176.082
Κατάστημα 140+140+132 τ.μ. ανά όροφο στην Ορφανίδου	75.000.000	220.103
Κατάστημα 300 τ.μ. σε οικόπ. 1000 τ.μ. στη Παστίδα	50.000.000	146.735
Κατάστημα 900 τ.μ. (ανά 300 τ.μ. υπόγ, ισόγ, όροφ) στα Κοσκινού	200.000.000	586.940
Επιχείρηση και ακάντο 856 τ.μ. με πάρκιν κοντά στο πανεπιστ.	125.000.000	366.837
Εργοστάσιο 1000 τ.μ. σε οικόπ. 6400 τ.μ. στον Καλαμώνα	180.000.000	528.247
Ακάντο 1155 τ.μ. σε οικόπ., 817 τ.μ. στο κέντρο της πόλης	360.000.000	1.056.494
20 στούντιος (ενοικιασμ.) και μαγαζί 100 τ.μ.-έξυπνη επένδυση	200.000.000	586.940
Ξενοδοχείο Α! κατηγ. 120 κλ. σε οικόπ. 4725 τ.μ. στην Ιαλυσό		
Ξενοδοχείο Β! κατηγ. 72 κλ και διακοπές στη πόλη	300.000.000	880.411
Κατάστημα 180 τ.μ. και 500 τ.μ. στη παραλία Ιαλυσού	50.000.000	146.735

ΔΙΑΜΕΡΙΣΜΑΤΑ

40 τ.μ. στην Ιξιά κοντά στη θάλασσα	11.000.000	32.282
50 τ.μ. στο Γεννάδι με δύο υπνοδ. και θέα	15.000.000	44.020
58 τ.μ. στο Παραδείσι	13.000.000	38.151
70 τ.μ. στο Καρακόνερο	28.000.000	82.172
85 τ.μ. στους Δασκάλους	25.000.000	73.368
88 τ.μ. περιοχή Αν. Μαρίας	35.000.000	102.715
96 τ.μ. στην Ιξιά	43.000.000	126.192
100 τ.μ. στα Τριάντα, ισόγειο	19.000.000	55.760
108 τ.μ. στην Ανάληψη	31.000.000	90.976
110 τ.μ. στα Κοσκινού, σούπερ λουξ	35.000.000	96.845
114 τ.μ. στο Καζίνο κοντά, παραδοσιακό	40.000.000	117.388
120 τ.μ. στην Ιξιά	30.000.000	88.041
120 τ.μ. περιοχή Αν. Μαρίας	48.000.000	140.866
130 τ.μ. περιοχή Αν. Μαρίας	52.000.000	152.605
130 τ.μ. στο Καρακόνερο	52.000.000	152.605
200 τ.μ. στο Μόντε Σμιθ, διατηρητέο	80.000.000	234.776
210 τ.μ. στα Κοσκινού, σούπερ λουξ	75.000.000	220.103

ΜΕΖΟΝΕΤΕΣ-ΜΟΝΟΚΑΤΟΙΚΙΕΣ

	ΔΡΧ.	ΕΥΡ
60 τ.μ. διόροφη μονοκ. επιπλωμένη στην Παλιά Πόλη	30.000.000	88.041
68 τ.μ. μονοκατ. με αυλή 90 τ.μ. στα Μαριτσά	18.000.000	52.825
80 τ.μ. μεζονέτα με οικόπεδο στους Καστελοριζιούς	20.000.000	58.695
90 τ.μ. διόροφη μονοκατ.+30 τ.μ. αυλή στην Παλιά Πόλη	26.000.000	76.302
145 τ.μ. μεζονέτα σε μπετά με 1.000 τ.μ. οικόπεδο στα Αφάντου	16.000.000	52.825
119 τ.μ. διόροφ. μονοκ. με 27 τ.μ. αυλή στη Π. Πόλη	20.000.000	58.695
120 τ.μ. μεζονέτα στη Λήδεια	40.000.000	117.388
120 τ.μ. διόρ. μονοκ. με αυλή στη Π. Πόλη κοντά στο Καστέλο	120.000.000	352.164
130 τ.μ. μεζονέτα σε πυραδες με οικοπ. 300 τ.μ. στα Τριάντα	42.000.000	123.258
135 τ.μ. μονοκ. με κήπο 700 τ.μ. στα Κρητικά	60.000.000	176.082
150 τ.μ. μονοκ. σε κτήμα 18 στρ. στο Καλαμώνα	90.000.000	264.123
160 τ.μ. μεζονετ. σε μπετά στα Τριάντα	34.000.000	99.780
170 τ.μ. μονοκ. με αυλή στη Π. Πόλη	23.000.000	67.498
2 μεζονετ. των 170 τ.μ. έκαστη και διαμερ. 120 τ.μ. σε οικόπ. 2.500 τ.μ. στη Παστίδα	125.000.000	366.838
170 τ.μ. διόρ. μονοκατ. διατηρ. και 237 τ.μ. στη Λέρο		
180 τ.μ. μονοκ. σε οικοπ. 750 τ.μ. με θέα στο Γεννάδι	45.000.000	132.062
187 τ.μ. βίλα σε οικοπ. 4780 τ.μ. στη Παστίδα	100.000.000	293.470
200 τ.μ. μεζονέτ. ημιτελής στα Καλαβάρδα	39.000.000	85.106
230 τ.μ. βίλα σε οικόπεδο 7.700 τ.μ. και γεώτρηση στην Λάρδο	120.000.000	352.164
252 τ.μ. μονοκ. στη Π. Πόλη κοντά στο Καστέλο	35.000.000	102.714.
300 τ.μ. βίλα σε 4 στρ., με γκαράζ στις Καλυθιές	100.000.000	293.470
320 τ.μ. βίλα σε 4 στρ. στα Τριάντα	110.000.000	322.817
5 μονοκατ. διατηρ. συνολ. επιφάν. 340 τ.μ. στο Μόντε Σμιθ	160.000.000	469.553

ΟΙΚΟΠΕΔΑ

150 τ.μ. με Σ.Δ. 0,6 στους Δασκάλους	8.000.000	23.478
412 τ.μ. με Σ.Δ. 1.20 στον Αγ. Νικόλαο	65.000.000	190.755
750 τ.μ. εντός σχεδίου στο Γεννάδι	6.000.000	20.445
1.450 τ.μ. εντός οικισμού, στα Μαριτσά	9.000.000	20.412
2.100 τ.μ. στην Ιξιά	45.000.000	132.062
2.200 τ.μ. στα Μαριτσά	20.000.000	58.694
2.500 τ.μ. στο δρόμο Ελαιώνας-Φουρνάκι στο Γεννάδι	5.000.000	14.674
3.080 τ.μ. στο Πλημύρι	8.000.000	23.478
4.060 τ.μ. πίσω από ΔΕΥΑΡ	60.000.000	176.082
4.000 τ.μ. κοντά στο Βερόπουλο με φανταστική θέα	60.000.000	176.082
4.000 τ.μ. στη Παστίδα	19.000.000	55.760
4.250 τ.μ. στο Γεννάδι (διασταύρωση)	30.000.000	88.041
4.400 τ.μ. στην Κρεμαστή	26.000.000	76.302
5.000 τ.μ. στα Μαριτσά	15.000.000	44.020
5.000 τ.μ. στ' Αφάντου	35.000.000	102.715.
5.085 τ.μ. στα Κοσκινού	35.000.000	102.715
5.500 τ.μ. κοντά στην θάλασσα στο Γεννάδι	40.000.000	117.388
6.000 τ.μ. με αποθήκη στην Παστίδα	49.000.000	143.800
6.500 τ.μ. στην Λεωφόρο Ρόδος-Κρεμαστή	120.000.000	352.164
6.500 τ.μ. κοντά στη θάλασσα προνομιακό στο Φαληράκι	170.000.000	498.900
6.720 τ.μ. στο Θόλαρο-Παραδείσι	28.000.000	82.172
7.750 τ.μ. στο δρόμο προς τη θάλασσα στα Κολύμπια	80.000.000	234.776
8.000 τ.μ. στο Φαληράκι	56.000.000	143.800
8.500 τ.μ. στη παραλία Αφάντου	51.000.000	149.670
8.800 τ.μ. στα Κοσκινού	70.000.000	205.430
9.345 τ.μ. με θέα στα Ασγούρου	69.000.000	202.495
12.000 τ.μ. πάνω στο κύμα στα Αφάντου	176.000.000	516.509
13.000 τ.μ. στα Μαριτσά	37.000.000	108.584
15.000 τ.μ. στα Ασγούρου	45.000.000	132.062
15.000 τ.μ.με θέα στη θάλασσα στη Πάρο	25.000.000	73.368
15.300 τ.μ. στο Πλημύρι	60.000.000	176.082
25.000 τ.μ. στα Καλαβάρδα	100.000.000	293.470
30.000 τ.μ. στη παραλία Αφάντου	360.000.000	1.056.493
30.000 τ.μ. στο Τσαΐρι	120.000.000	352.160
32.000 τ.μ. πάνω στο κύμα στην Θολό	200.000.000	586.940
38.000 τ.μ. πάνω στο κύμα στο Γεννάδι	646.000.000	1.895.818
46.000 τ.μ. στο Τσαΐρι	138.000.000	405.000
50.000 τ.μ. στο Τσαΐρι	125.000.000	366.838

ΖΗΤΟΥΝΤΑΙ:
ΚΑΤΑΣΤΗΜΑΤΑ ΟΙΚΟΠΕΔΑ ΔΙΑΜΕΡΙΣΜΑΤΑ ΕΝΤΟΣ-ΕΚΤΟΣ ΠΟΛΕΩΣ ΚΑΘΩΣ ΚΑΙ ΟΙΚΟΠΕΔΑ ΓΙΑ ΑΝΤΙΠΑΡΟΧΗ ΔΑΝΕΙΑ ΔΕΚΤΑ- ΕΥΚΟΛΙΕΣ ΠΛΗΡΩΜΗΣ

ΕΝΟΙΚΙΑΣΕΙΣ

συνέχεια από την προηγούμενη

ΜΟΝΟΚΑΤΟΙΚΙΑ 80 τ.μ. με μεγάλο κήπο στα Κοσκινού ενοίκιο 150.000 δρχ. (Απαραίτητη προϋπόθεση η αγάπη για τα δέντρα και να τα φροντίζει ο ενοικιαστής). Πληρ. ΑΙΓΑΙΟΚΤΗΜΑΤΙΚΗ τηλ. 22943-28838
ΑΕ42796

ΚΑΤΟΙΚΙΑ επί της Εθν. Αντιστάσεως 26, 180 τ.μ. λουξ με ηλιακό, θέρμανση, μεγάλους χώρους υποδοχής, 3 υπνοδωμάτια, 2 λουτρά και αποθήκη. Τιμή 250.000. Πληρ. τηλ. 38736, 29827
ΑΕ42793

Σε ένα μεγάλο κήπο με πάρκινγκ στην περιοχή Ιξιά Καντυλί **ΕΝΟΙΚΙΑΖΟΝΤΑΙ:** α) διαμέρισμα 3άρι λουξ, β) επιπλωμένο διαμέρισμα 2άρι με τηλέφωνο, κεντρική θέρμανση, ηλιακό και ηλεκτρικό θερμοσίφωνα, σίτες κ.λπ. Πληρ. τηλ. 92714
ΑΕ42794

ΔΙΑΜΕΡΙΣΜΑ 110 τ.μ. σε μονοκατοικία δύο διαμερισμάτων επί της Κέννεντυ 73. Πληρ. τηλ. 0944248222
ΑΕ42792

ΔΙΑΜΕΡΙΣΜΑ επιπλωμένο,120 τ.μ., στο κέντρο της πόλης, στον 2ο όροφο, με θέρμανση και ασανσέρ. Πληρ. τηλ. 0946061308
ΑΕ42791

ΕΝΟΙΚΙΑΖΟΝΤΑΙ: α) διαμέρισμα δυάρι ισόγειο επιπλωμένο με τα στοιχειώδη (1 υπνοδωμάτιο, 1 σαλόνι με 2 ντιβάνια), κουζίνα, μπάνιο, στην Ιξιά Ιαλυσού 700 μέτρα από την παραλία, β) Διαμέρισμα 3άρι ισόγειο στη Ρόδο, Αγ. Αναστασίας 73. Πληρ. τηλ. 23544 ΑΕ42789

ΔΙΑΜΕΡΙΣΜΑ επί της οδού Ιωνος Δραγούμη 43, 2 δωματίων, κουζίνας, μπάνιου, επιπλωμένο. Πληρ. τηλ. 28002, 0946398975 ΑΕ42788

STUDIOS νεόκτιστα σε πανοραμική θέα στα Κοσκινού, με κουζίνα, τουαλέτα, aircondition, τηλεόραση, επιπλωμένα, με όλο το νοικοκυριό του σπιτιού και με άνετο parking. Πληρ. τηλ. 0932629891
ΑΕ42786

ΔΙΑΜΕΡΙΣΜΑ στην Καναδά πλήρως επιπλωμένο με τηλέφωνο και πλυντήριο, με μεγάλες βεράντες με τέντες, για το χρονικό διάστημα μέχρι 25 Ιουλίου 2002. Επίσης ενοικιάζονται στην Μητρόπολη studios δύο δωματίων, και ενός δωματίου πλήρως επιπλωμένα για μικρό ή μεγάλο χρονικό διάστημα. Πληρ. τηλ. 24879, 33641 και 0938263563.
ΑΕ42772

RHODES-GREECE
CAIRO PALACE
ΕΝΟΙΚΙΑΣΕΙΣ
επαγγελματικοί χώροι στο κέντρο της πόλης στο Εμπορικό Κέντρο **Cairo Palace:**
• Γραφείο 90 τ.μ.
• Γραφείο 190 τ.μ.
• Κατάστημα 40 τ.μ. επί της Εθ. Δωδεκανησίων.
Πληρ. κ. Νιότη Φρανσίς
Τηλ.-φαξ. 0241-0-27600,
κιν. 0945/871061

ΕΝΟΙΚΙΑΖΟΝΤΑΙ: 1) ΔΙΑΜΕΡΙΣΜΑ 65 ΤΕΤΡΑΓΩΝΙΚΩΝ ΜΕΤΡΩΝ ΜΕ ΚΗΠΟ ΣΤΟ ΚΕΝΤΡΟ, 2) ΜΟΝΟΚΑΤΟΙΚΙΑ ΑΝΑΚΑΙΝΙΣΜΕΝΗ ΠΑΡΑΔΟΣΙΑΚΗ ΣΤΟΝ ΟΙΚΙΣΜΟ ΚΟΣΚΙΝΟΥ. ΠΛΗΡ. ΤΗΛ. 34622 ΠΡΩΙΝΕΣ ΩΡΕΣ
ΠΕ42783

ΚΑΤΑΣΤΗΜΑ ΚΕΝΤΡΙΚΟ ΣΤΑ 100 ΜΑΓΑΖΙΑ 24 Τ.Μ. ΜΕ ΠΑΤΑΡΙ ΚΑΙ ΥΠΟΓΕΙΟ. ΠΛΗΡ. ΤΗΛ. 20937
ΧΠΕ568

ΑΠΟΘΗΚΗ 400 τ.μ. επί της οδού Ταρσού 2, περιοχή Ικάρου 4,5 μ. ύψος. Πληρ. τηλ. 0944361926
ΑΕ42787

ΕΝΟΙΚΙΑΖΟΝΤΑΙ στην περιοχή Ιξιά studios και διαμερίσματα πλήρως επιπλωμένα και εξοπλισμένα, καινούργια, όλα με πολυκουζινάκι, θερμοσίφωνα, βεράντα σε κήπο και ιδιωτική είσοδο. Υπάρχει χρήση καρτοτηλεφώνου. Τιμή 50.000 δρχ. (Περιλαμβάνει φως, νερό, κοινόχρηστα). Πληρ. τηλ. 95139, 0945-167175
ΑΕ42771

ΔΩΜΑΤΙΑ επιπλωμένα στην Παλιά Πόλη 50.000 το μήνα. Πληρ. τηλ. 0944901381, 28279 ΑΕ42768

ΓΚΑΡΣΟΝΙΕΡΕΣ επιπλωμένες στην Ιαλυσό με το χρόνο. Τιμή 60.000 δρχ. το μήνα. Πληρ. τηλ. 27082, 26476, 60423 ΑΕ42757

ΣΤΗΝ ΚΡΕΜΑΣΤΗ (Παπαγιάννη 49) διόροφη οικία 5 δωματίων κατάλληλη για ολιγομελή οικογένεια ή ανδρόγυνο για μεγάλο χρονικό διάστημα. Μόνο σοβαρές προτάσεις στα τηλ. 22377, 61285 κ. Σπύρο ΑΕ42762

ΧΩΡΟΣ α' όροφος κατάλληλος για επαγγελματική στέγη ή γραφείο στην Κρεμαστή επί της Κεντρικής Λεωφόρου. Πληρ. τηλ. 0937104138
ΑΕ42761

STUDIO επιπλωμένο στο Ροδίνι. Πληρ. τηλ. 0944361899
ΑΕ42767

STUDIOS στα Κοσκινού 30 τ.μ. 75.000 δρχ. το μήνα (πληρωμένο φως-νερό) έως 30/4/2002. Πληρ. τηλ. 0944752904 ΑΕ42758

ΚΤΗΜΑΤΟΜΕΣΙΤΙΚΟ ΓΡΑΦΕΙΟ
ΕΥΡΩΚΤΗΜΑΤΙΚΗ
ΜΕΣΙΤΕΣ ΣΥΜΒΟΥΛΟΙ ΕΚΤΙΜΗΤΕΣ
ΑΓΟΡΕΣ - ΠΩΛΗΣΕΙΣ - ΕΚΤΙΜΗΣΕΙΣ - ΜΙΣΘΩΣΕΙΣ ΑΚΙΝΗΤΩΝ - ΑΝΤΙΠΑΡΟΧΕΣ - ΕΠΕΝΔΥΤΙΚΕΣ ΠΡΟΤΑΣΕΙΣ - ΑΡΧΙΤΕΚΤΟΝΙΚΕΣ ΜΕΛΕΤΕΣ


ArchiGraph des.
ΜΟΝΟΚΑΤΟΙΚΙΕΣ-ΜΑΙΖΟΝΕΤΕΣ


ΟΙΚΟΠΕΔΑ

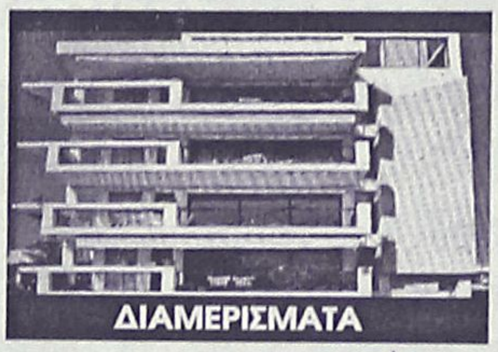
ΔΙΑΜΕΡΙΣΜΑΤΑ


ΚΑΤΑΣΤΗΜΑΤΑ-ΓΡΑΦΕΙΑ

	ΔΡΑΧΜΕΣ	ΕΥΡΩ-€
100τ.μ.-Κιοτάρι Σε 1000τ.μ. οικ.στο Κύμα... 60εκ.		176.061,5
110 τ.μ.- Κιοτάρι σε 1000τ.μ. οικόπ.....26εκ.		76.293,3
112τ.μ.- Στους Δασκάλους (ημπελής)..... 26εκ.		76.293,3
117τ.μ.- Ιαλυσός σε 297τ.μ. οικόπ.....55εκ.		161.389,7
118τ.μ.- Ιαλυσός σε 238τ.μ. οικόπ.....58εκ.		170.192,7
119τ.μ.- Ιαλυσός σε 238τ.μ. οικόπ.....54εκ.		158.455,3
120τ.μ.- Ιαλυσός σε 300τ.μ. οικ.(ημπελής).35εκ.		102.702,5
120τ.μ.- Παρ.Ιαλυσού σε 300τ.μ.οικ.(ημπ.). 41εκ.		120.308,7
130τ.μ.- Λαχανιά στο κύμα σε 1266τ.μ. οικ..70εκ.		205.405,0
140τ.μ.- Γεννάδι σε 1000τ.μ.οικ. στο κύμα. 80εκ.		234.748,7
140τ.μ.- Κοσκινού σε 700τ.μ. οικ. (μπετά)...32εκ.		93.899,4
140τ.μ.- Κοσκινού σε 300τ.μ. (μπετά)..... 30εκ.		88.030,7
140τ.μ.- Κοσκινού σε 700τ.μ. οικ. (μπετά)...32εκ.		93.899,4
143τ.μ - Κοσκινού σε 228τ.μ. Οικόπ.....59εκ.		173.127,1
153τ.μ.- Ιαλυσός σε 377τ.μ. οικόπ.....75εκ.		220.076,8
157τ.μ.- Κοσκινού σε 263τ.μ.οικόπ.....65εκ.		190.733,2
160τ.μ.- παρ.Ιαλυσού Σε 400τ.μ. οικ.(μπετά). 42εκ.		123.243,0
160τ.μ.- Στους Δασκάλους..... 55εκ.		161,389,7
168τ.μ.- Μόντε Σμιθ σε 400τ.μ. οικόπ.....120εκ.		352.123,0
170τ.μ.- Κοσκινού σε 4000τ.μ. οικόπ.....170εκ.		498.840,9
171τ.μ - παρ. Ιαλυσού σε 400 τ.μ. οικόπ...70εκ.		205.405,0
180τ.μ.- παρ. Ιαλυσού σε 300τ.μ. οικόπ.....63εκ.		184.864,5
180τ.μ.- Ανάληψη (ημπελής).....42εκ.		123.243,0
180τ.μ.- Ιαλυσός σε 400τ.μ. οικ. (μπετά)..... 44εκ.		129.111,7
185τ.μ.- Μόντε Σμιθ σε 400τ.μ. οικόπ.....120εκ.		352.123,0
190τ.μ.- παρ. Ιαλυσού σε 400τ.μ. οικόπ..... 67εκ.		196.602,0
196τ.μ.- Ιαλυσός σε 1000τ.μ.οικόπ.....85εκ.		249.420,4
200τ.μ.- Ιαλυσός σε 1000τ.μ. οικόπ.....90εκ.		264.092,2
200τ.μ.- Ιαλυσός σε 400τ.μ. οικόπ.....85εκ.		249.420,4
200τ.μ.- Ιαλυσός σε 1000τ.μ. οικόπ.....90εκ.		264.092,2
200τ.μ.- Ιαλυσός σε 500τ.μ. οικόπ.(μπετά) 52εκ.		152.586,6
200τ.μ.- Ιαλυσός σε 1000τ.μ. οικόπ.(μπετά) 36εκ.		105.636,9
200τ.μ.- Κοσκινού σε 2000τ.μ. οικόπ.....75εκ.		220.076,8
200τ.μ.-Κοσκινού σε 1000τ.μ,οικ.(ημπ.)... 50εκ.		146.717,9
200τ.μ.- Κοσκινού σε 1000τ.μ.οικ(μπετά)..40εκ.		117.374,3
210τ.μ.- Ιξιά με αποκλ. χρήση αυλής..... 65εκ.		190.733,2
210τ.μ.- Ιαλυσός σε 320τ.μ. οικ.(μπετά).....35εκ.		102.702,5
220τ.μ.- Ιαλυσός σε 1000τ.μ. οικόπ.....95εκ.		278.764,0
300τ.μ.- παρ.Ιαλυσού σε 500τ.μ. οικόπ.....105εκ.		308.107,6

	ΔΡΑΧΜΕΣ	ΕΥΡΩ-€
ΡΟΔΟΣ		
190τ.μ. Στην πάρ. Μ. Πετρίδη (Σ.Δ.=0,8)...17εκ.		49.884,1
241τ.μ. Στη Σμύρνης.....18εκ.		52.818,4
300τ.μ. Στο συνετ/σμό Απόλλων.....18εκ.		52.818,4
300τ.μ. Στο συνετ/σμό Τραπεζικών...17εκ.		49.884,1
400τ.μ. Στη Σμύρνης (Σ.Δ.=0,8).....32εκ.		93.899,5
424τ.μ. Στη Σμύρνης (Σ.Δ.=1).....37εκ.		108.571,3
450τ.μ. στην Καραισκάκη (Σ.Δ,=1,2).....50εκ.		146.717,9
500τ.μ. Στη Σμύρνης (Σ.Δ.=0,8).....45εκ.		132.046,1
520τ.μ. Στην Αθηνών (Σ.Δ.=0,8).....42εκ.		123.243,0
650τ.μ. Στη Δωδώνης (Σ.Δ.=0,8).....50εκ.		146.717,9
700τ.μ. Στην πάρ. Γαληνού (Σ.Δ.=0,4).25εκ.		73.358,0
1500τ.μ. Στην πάρ. Μ.Πετρίδη (Σ.Δ.=0,8).130εκ.		381.466,6
4000τ.μ. στο Μόντε Σμιθ.....140εκ.		410.810,1
ΚΟΣΚΙΝΟΥ		
345τ.μ. Εντός οικισμού (Σ.Δ.=0,5).....13εκ.		38.146,6
1000τ.μ. Με βιοτεχν. άδεια οικόδ.....12εκ.		35.212,3
1389τ.μ Πανοραμικό με άδ. οικόδ.....18εκ.		52.818,4
1400τ.μ. στην επαρχ.οδό με αδ. οικοδ..24εκ.		79.227,6
2100τ.μ. στην Ρόδ.-Λίνδου με αδ. οικ..60εκ.		176.061,5
2500τ.μ. στη Ρόδου-Λίνδου με αδ. οικ..60εκ.		176.061,5
2778τ.μ. στη θέση Κουναράς..... 35εκ.		102.702,5
4000τ.μ. στη Ρόδου Λίνδου με αδ. οικ..85εκ.		249.420,4
4000τ.μ. στη θέση Πέζουλας.....40εκ.		117.374,3
4000τ.μ. Πανοραμικό.....46εκ.		134.980,4
4000τ.μ. στη θέση Πέζουλας.....52εκ.		152.586,6
4000τ.μ. στη θέση Πέζουλας.....58εκ.		170.192,8
4000τ.μ. στο Φυτώριο.....37εκ.		108.571,3
4000τ.μ. Κοντά στο Ραδ. Σταθμό..... 34εκ.		99.768,2
4740τ.μ. στο Φυτώριο.....37εκ.		108.571,3
4795τ.μ. στο Φυτώριο.....42εκ.		123.243,0
5500τ.μ. εκτός οικισμού.....45εκ.		132.046,1
5700τ.μ. στο Τσαλρι.....55εκ.		161.389,7
5700τ.μ. στο Τσαλρι με άδεια οικόδ...45εκ.		132.046,1
6000τ.μ. στη θέση Λάγκωνας.....36εκ.		105.636,9
7450τ.μ. κοντά στο ΚΡΕΣΤΕΝ.....52εκ.		152.586,6
8000τ.μ. κοντά στο ΚΡΕΣΤΕΝ.....55εκ.		161.389,7
10.000τ.μ. στη θέση Πέζουλας.....80εκ.		234.748,7
10.000τ.μ. στην Αγία Βαρβάρα.....25εκ.		73.358,0

	ΔΡΑΧΜΕΣ	ΕΥΡΩ-€
50τ.μ. Στην Αταβύρου.....15εκ.		44.015,4
55τ.μ. στο κέντρο πόλεως.33εκ.		96.833,8
58τ.μ. στην Ανάληψη.....19εκ.		55.752,8
58τ.μ. στην Ανάληψη.....21εκ		61.621,5
70τ.μ. Στην Πίνδου.....16εκ.		46.949,7
70τ.μ. Στην Ιξιά.....15εκ.		44.015,4
70τ.μ. Στην Ανάληψη(ημπ.).16εκ.		46.949,7
90τ.μ. Στην Ιξιά.....30εκ.		88.030,7
90τ.μ. Στην Ανάληψη.....32εκ.		93.899,5
90τ.μ Στους Δασκάλους(ημπ.)18εκ.		52.818,4
98τ.μ. στην Ανάληψη.....38εκ.		111.505,6
100τ.μ. Στην Ανάληψη (ημιπ)30εκ.		88.030,7
100τ.μ Στο Ροδίνι (σε μπετά)20εκ.		58.687,2
100τ.μ Στο Ροδίνι (σε μπετά) 18εκ.		52.818,4
102τ.μ.- Καρακόνερο.....30εκ.		88.030,7
103τ.μ. στην Ανάληψη.....36εκ.		105.636,9
105τ.μ. στο Ροδίνι.....40εκ.		117.374,3
105τ.μ στο Ροδίνι.....44εκ.		129.111,7
107τ.μ. στο Ροδίνι.....33εκ.		96.833,8
114τ.μ.-Ανάληψη (ημπελές)35εκ.		102.702,5
114τ.μ. στους Δασκάλους...49εκ.		143.783,5
115τ.μ. στην Ιξιά.....50εκ.		146.717,9
116τ.μ. στο Ροδίνι.....45εκ.		132.046,1
116τ.μ. στην Ανάληψη.....38εκ.		111.505,6
117τ.μ. -Πάρ. Άννης Μαρίας...45εκ.		132.046,1
117τ.μ. στους Δασκάλους...46εκ.		134.980,4
117τ.μ. στην Ανάληψη.....41εκ.		120.308,6
118τ.μ. στους Δασκάλους...34εκ.		99.768,1
120τ.μ. στο Ροδίνι.....44εκ.		129.111,7
124τ.μ Στο κέντρο πόλεως.60εκ.		176.061,5
123τ.μ. στο Ροδίνι.....46εκ.		134.980,4
123τ.μ. στην Ανάληψη.....49εκ.		143.783,5
124τ.μ. στην Ανάληψη.....44εκ.		129.111,7
125τ.μ. στους Δασκάλους...48εκ.		140.849,2
125τ.μ. στους Δασκάλους...50εκ.		146.717,9
125τ.μ. Στο Μήδεια.....30εκ.		88.030,7
140τ.μ. στην Ανάληψη(ημπ.)35εκ.		102.702,5
140τ.μ.- πλατ. Αγ. Νικολάου...40εκ.		117.374,3
150τ.μ. Στην Αλεξ. Διάκου..48εκ.		140.849,2

	ΔΡΑΧΜΕΣ	ΕΥΡΩ-€
20τ.μ.- Φαληράκι (εμπορ. κέντρο Έψιλον)...38εκ.		111.505,6
23τ.μ. στη Σωκράτους.....140εκ.		410.810,1
30τ.μ. στο Φαληράκι.....70εκ.		205.405,0
30τ.μ. στο Φαληράκι.....35εκ.		102.702,5
35τ.μ. Στην Αλεξ. Διάκου.....220εκ.		645.558,8
39τ.μ. Στη Γαριβάλδη.12εκ.		35.212,3
40τ.μ.- παραλία Ιαλυσού.....24εκ.		70.424,6
48τ.μ.- Τάρπον Σπρινγς.....100εκ.		293.435,8
50τ.μ. στην Αλεξ. Διάκου.....50εκ.		146.717,9
50τ.μ. στην Καρπάθου.....65εκ.		190.733,2
60τ.μ. με 60τ.μ. υπόγειο - Δενδρινού.....40εκ.		117.374,3
60τ.μ. Στην Λίνδο....62εκ.		181.930,2
60τ.μ. με 60τ.μ. υπόγειο - Δενδρινού.....40εκ.		117.374,3
90τ.μ. με 90τ.μ. υπόγειο - Αταβύρου.....50εκ.		146.717,9
94τ.μ. Στην Αλεξ. Διάκου.....90εκ.		264.092,2
97τ.μ. στη Ρόδου-Λίνδου.....75εκ.		220.076,8
127τ.μ.-Σκεύου Ζερβού.....37εκ.		102.702,5
140τ.μ. με 140τ.μ. υπόγειο στον Αγ. Ιωάννη 55εκ.		176.061,5
ΓΡΑΦΕΙΑ		
50τ.μ.-εμπορικό κέντρο Φώκιαλη.....18εκ.		52.818,4
97τ.μ.- 28ης Οκτωβρίου.....37εκ.		108.571,2

ΖΗΤΟΥΝΤΑΙ ΔΙΑΜΕΡΙΣΜΑΤΑ, ΚΑΤΑΣΤΗΜΑΤΑ, ΟΙΚΟΠΕΔΑ ΕΝΤΟΣ Η ΕΚΤΟΣ ΠΟΛΕΩΣ, ΟΙΚΟΠΕΔΑ ΓΙΑ ΑΝΤΙΠΑΡΟΧΗ, ΔΑΝΕΙΑ ΔΕΚΤΑ, ΕΥΚΟΛΙΕΣ ΠΛΗΡΩΜΗΣ

Τηλ. (0241) 73819,74917 κιν 0944/374546, 0945/292030 FAX 38641

ΠΛΗΡΟΦΟΡΙΕΣ-ΔΙΑΘΕΣΗ
ΙΩΑΝΝΗΣ & ΜΙΧΑΛΗΣ ΕΥΣΤΑΘΙΟΥ

Μεταφερθήκαμε στα νέα μας γραφεία Εθνικής Αντίστασης 83 (πρώην Άννης Μαρίας) δίπλα στην ALPHA BANK

ΕΝΟΙΚΙΑΣΕΙΣ

συνέχεια από την προηγούμενη

ΚΑΤΑΣΤΗΜΑ στην οδό Κωστή Παλαμά πίσω από την τράπεζα ALPHA στο Μαντράκι. Πληρ. τηλ. 23300 ΑΕ42756

ΔΙΑΜΕΡΙΣΜΑ 3 υπνοδωματίων, στην περιοχή Καρακόνερο. Πληρ. τηλ. 61967 ΑΕ42747

ΕΝΟΙΚΙΑΖΕΤΑΙ σε ήσυχη περιοχή της Ρόδου Καρακόνερο διαμέρισμα 60 τ.μ. για ζευγάρι αποτελούμενο από δύο δωμάτια, κουζίνα-καθιστικό, μπάνιο, αποθήκη, με ηλεκτρ. θερμοσίφωνα. Πληρ. τηλ. 61124, 9-15 και 18-21. Επίσης δωμάτιο 20 τ.μ. ενιαίος χώρος 20 τ.μ. για ένα άτομο με μπάνιο, πολυκουζίνα, επιπλωμένο ΑΕ42750

ΔΙΑΜΕΡΙΣΜΑ ρετιρέ τριάρι επιπλωμένο στην οδό Κοδριγκτώνος. Ενοίκιο 130.000 δρχ. Πληρ. τηλ. 21491, 75615 ΑΕ72742

ΣΤΟΥΝΤΙΟ επιπλωμένα στην παραλία Ιαλυσού 50 μέτρα από την θάλασσα με ατομική τουαλέτα, ηλιακό και βεράντα για χειμερινή περίοδο τιμή 60.000 δρχ. Πληρ. τηλ. 90911, 92597, 90562 ΑΕ42746

ΜΙΚΡΟ ΣΠΙΤΙ στην πόλη εντός μεγάλου κήπου. Πληρ. τηλ. 73708, 38573 ΑΕ42744

ΕΝΟΙΚΙΑΖΟΝΤΑΙ: α) επιπλωμένη γκαρσονιέρα με θέρμανση στην Ιαλυσό σε ήσυχη και καταπράσινη περιοχή κοντά στο S/M Μαρινόπουλος, β) επιπλωμένο studio στην Ρόδο κοντά στο 7ο Γυμνάσιο. Πληρ. τηλ. 90038 και 0932748216 ΑΕ42743

ΚΑΤΑΣΤΗΜΑ 44 τ.μ. στην οδο Ερυθρού Σταυρού με μηνιαίο μίσθωμα 100.000 δρχ. (293,47 €) Πληρ. ΕΥΡΩΚΤΗΜΑΤΙΚΗ - Ιωάννης και Μιχάλης Ευσταθίου τηλ. 0241073819, 0945292030, 0944374546 ΑΕ42754

ΓΡΑΦΕΙΟ 30 Τ.Μ. ΜΕ ΔΙΚΟ ΤΟΥ WC ΣΤΑ 100 ΜΑΓΑΖΙΑ ΣΤΗΝ ΟΔΟ ΣΟΦΟΚΛΗ ΒΕΝΙΖΕΛΟΥ 1, ΣΤΟΝ ΤΡΙΤΟ ΟΡΟΦΟ. ΠΛΗΡ. ΤΗΛ. 20186 ΠΕ42719

ΖΗΤΕΙΤΑΙ ΧΩΡΟΣ ΓΙΑ ΛΕΙΤΟΥΡΓΙΑ ΕΡΓΑΣΤΗΡΙΟΥ ΞΥΛΟΥΡΓΙΚΗΣ. ΠΛΗΡ. ΤΗΛ. 26803 (6 Μ.Μ.-9 Μ.Μ.), 0932855119 (ΠΡΩΙ) ΠΕ42714

ΚΑΤΑΣΤΗΜΑ 100 τ.μ. με αυλή 200 τ.μ. και πάρκινγκ μεγάλο στη λεωφόρο Ιαλυσού (έναντι ξενοδοχείου Μιραμάρε και Avra). Πληρ. τηλ. 0945-707554 ΑΕ42695

ΔΩΜΑΤΙΑ επιπλωμένα επί της οδού Κυρά της Ρω 13, Ροδίνι. Πληρ. τηλ. 21087. ΑΕ42680

ΔΙΑΜΕΡΙΣΜΑ 98 Τ.Μ. ΜΕ 3 ΥΠΝΟΔΩΜΑΤΙΑ ΚΑΙ ΛΟΙΠΟΥΣ ΧΩΡΟΥΣ ΣΤΗΝ ΛΕΩΦ. ΙΑΛΥΣΟΥ-ΚΡΕΜΑΣΤΗΣ ΜΕ ΗΛΙΑΚΟ ΘΕΡΜΟΣΙΦΩΝΑ ΚΑΙ ΘΕΡΜΟΠΟΜΠΟΥΣ (ΧΩΡΙΣ ΚΟΙΝΟΧΡΗΣΤΑ). ΚΑΤΑ ΠΡΟΤΙΜΗΣΗ ΣΤΡΑΤΙΩΤΙΚΟΙ Ή ΕΚΠΑΙΔΕΥΤΙΚΟΙ. ΠΛΗΡ. ΤΗΛ. 0936809702 (ΟΛΕΣ ΣΤΙΣ ΩΡΕΣ) 77561 (ΑΠΟΓΕΥΜΑ) ΧΠΕ151

PUB-ΚΑΦΕΤΕΡΙΑ στο τουριστικό κέντρο-πλησίον νέου Καζίνο. Πλήρως εξοπλισμένη ανακαινισμένη, η καλύτερη στο είδος της. Συμβόλαιο 12ετές. Συζητείται και η πώληση. Πληροφορίες άλλες δεν θα δοθούν στο τηλέφωνο. Μόνο σοβαρές προτάσεις. Πληρ. τηλ. για συνεννόηση 78392, 097/7339669, 093/7304208 μετά τις 12 το μεσημέρι. ΑΕ42330

ΔΙΑΜΕΡΙΣΜΑ μικρό επιπλωμένο στην Ανάληψη. Ενοίκιο 110.000 δρχ. Πληρ. τηλ. 30069 ΧΑΕ3010

ΔΙΑΜΕΡΙΣΜΑΤΑ καινούργια, πολυτελή, 2 υπνοδωματίων και λοιπών χώρων στο κέντρο της Κρεμαστής (έναντι γηπέδου). Πληρ. τηλ. 93000 ΧΑΕ30101

2 ΓΚΑΡΣΟΝΙΕΡΕΣ μαζί ή μεμονωμένα κατάλληλα για Φροντιστήριο (διατίθεται μαζί και η επίπλωση), ιατρείο, γραφείο ή άλλη επαγγελματική χρήση, στον α' όροφο στην οδό Κων/νου Παλαιολόγου 105, με πρόσοψη στο Πάρκο του Αγ. Ιωάννου. Πληρ. τηλ. 82400-81540 κ. Ευαγγελία. ΧΑΕ100

ΚΑΤΑΣΤΗΜΑ 75 τ.μ. με βιτρίνα 6,50 μ. σε εμπορικό δρόμο της Παλιάς Πόλης της Ρόδου. Πληρ. τηλ. 09.44.88.11.22 και 37.753 ΧΑΕ111

ΕΝΟΙΚΙΑΖΟΝΤΑΙ στην Ιαλυσό καινούργια διαμερίσματα (1 υπνοδωμάτιο, σαλόνι, κουζίνα, μπάνιο) πλήρως επιπλωμένα και εξοπλισμένα με τηλεόραση 21' ηχοσύστημα Hi-Fi, ηλεκτρικά είδη, σκεύη κουζίνας, air condition και ηλιακό θερμοσίφωνο. Πληρ. τηλ. 024192772, 96497, 0945151833 ΑΕ42213

ΕΥΚΑΙΡΙΑ–ΠΩΛΕΙΤΑΙ
για επαγγελματίες
επώνυμο αναψυκτήριο
στο κέντρο της πόλης (Μαντράκι)
με προεργασία 28 χρόνων λόγω συνταξιοδότησης
σε τιμή ευκαιρίας.
Πληρ. τηλ. 26294

ΠΩΛΕΙΤΑΙ
ΗΜΙΤΕΛΗΣ ΜΟΝΟΚΑΤΟΙΚΙΑ
340 τ.μ. σε 1 στρέμμα οικόπεδο
στην περιοχή Ασγούρου, σε προνομιακή θέση
με υπέροχη θέα.
Πληρ. τηλ. 0944647163

ΡΟΔΙΑΚΗ Rhodes Real Estate ΚΤΗΜΑΤΙΚΗ
ΣΥΜΒΟΥΛΟΙ & ΕΚΤΙΜΗΤΕΣ ΑΚΙΝΗΤΩΝ ΚΤΗΜΑΤΟΜΕΣΙΤΙΚΟ ΓΡΑΦΕΙΟ από το 1983

ΜΟΝΑΔΙΚΗ ΚΑΤΟΙΚΙΑ ΝΕΟΚΛΑΣΣΙΚΟΥ ΡΥΘΜΟΥ

ΣΤΗΝ ΠΟΛΗ ΤΗΣ ΡΟΔΟΥ (περιοχή Παπαλουκά)

ΕΠΙΦΑΝΕΙΑΣ 270 τ.μ. ΝΕΟΔΜΗΤΗ

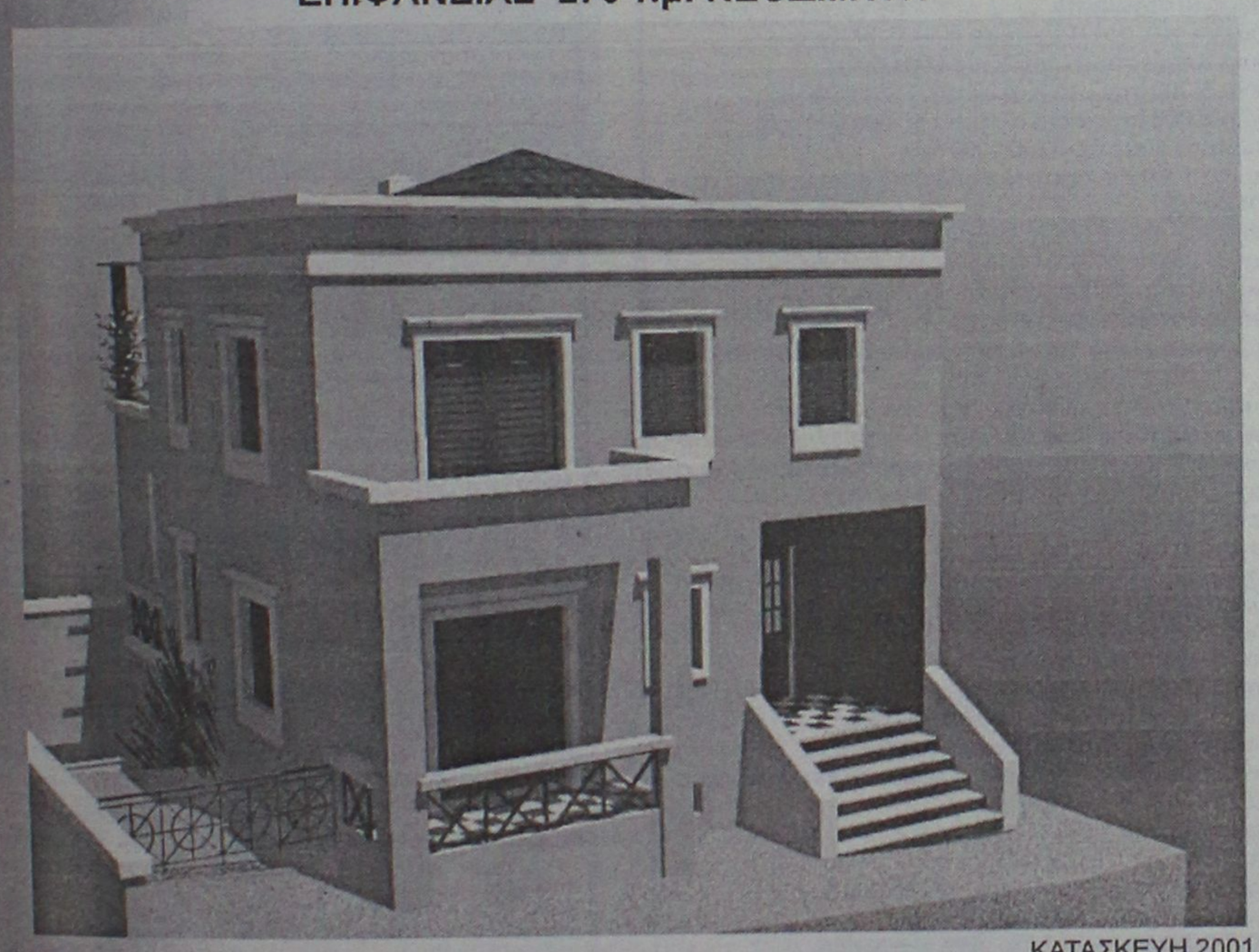

ΠΩΛΕΙΤΑΙ ΣΕ ΜΠΕΤΑ

ΚΑΤΑΣΚΕΥΗ 2001
ΣΤΑΤΙΚΗ ΜΕΛΕΤΗ ΝΙΚΟΣ ΟΙΚΟΝΟΜΟΥ
ΑΡΧΙΤΕΚΤΟΝΙΚΗ ΜΕΛΕΤΗ ΕΥΗ ΜΟΥΣΤΑΚΗ

ΑΠΟΚΛΕΙΣΤΙΚΗ ΔΙΑΘΕΣΗ

ΑΝΕΣΤΗΣ & ΣΑΒΒΑΣ ΣΑΒΒΑΪΔΗΣ

Μέγαρο Κιοσόγλου, 3ος όροφος
Εθελοντών Δωδεκανησίων 29
ΡΟΔΟΣ

tel: 26281 & 35476 fax: 34663
cel: 0944-421015 & 0944-243452
e-mail: savvaidis@rho.forthnet.gr

F.I.A.B.C.I.

ΑΣΦΑΛΕΙΟΚΤΗΜΑΤΙΚΗ
ΚΤΗΜΑΤΟΜΕΣΙΤΙΚΟ-ΑΜΟΙΒΑΙΑ ΚΕΦΑΛΑΙΑ
ΑΣΦΑΛΕΙΕΣ INTERNATIONAL LIFE

ΔΙΑΜΕΡΙΣΜΑΤΑ
45 τ.μ. 2άρι Ανάληψη
85 τ.μ. 3άρι Κέντρο
88 τ.μ. 3άρι Δασκάλους
90 τ.μ. 3άρι Ιαλυσός
90 τ.μ. 3άρι Κέντρο
100 τ.μ. 3άρι Κέντρο
115 τ.μ. 4άρι Ανάληψη
115 τ.μ. 4άρι Δασκάλους
125 τ.μ. 4άρι Αγ. Ιωάννης
126 τ.μ. 4άρι Αγ. Ιωάννης
130 τ.μ. 4άρι Μήδια
145 τ.μ. 4άρι Κέντρο

ΔΙΑΜΕΡΙΣΜΑΤΑ ΑΘΗΝΑ
Τρία 88 τ.μ. το καθένα
Λουξ κατασκευής
Μαραθώνος και Λαυρίου

ΟΙΚΟΠΕΔΑ
478 τ.μ. Ροδίνι (Σ.Δ. 0,4)
500 τ.μ. Ανάληψη (Σ.Δ. 0,8)
500 τ.μ. Παραδείσι
700 τ.μ. Ανάληψη (Σ.Δ. 0,8)
1060 τ.μ. Ροδίνι (Σ.Δ. 0,8)
1500 τ.μ. Μιχ. πετρίδη (Σ.Δ. 0,8)

ΑΓΡΟΤΕΜΑΧΙΑ
3,5 στρεμ. Ε.Ο. Ρόδου Λίνδου
4 στρεμ. εντός σχεδίου Μαριτσά
4 στρεμ. Καλαβάρδα
4 στρεμ. Δαματριά
4 στρεμ. Αφάντου
5 στρεμ. Παστίδα
5 στρεμ. Τσαΐρι
6 στρεμ. Παστίδα
11 στρεμ. Παστίδα
80 στρεμ. Κιοτάρι

ΜΕΖΟΝΕΤΕΣ-ΜΟΝΟΚΑΤΟΙΚΙΕΣ
120 τ.μ. Καρακόνερο
120 τ.μ. Μήδια
130 τ.μ. Μήδια
130 τ.μ. Παραδείσι
140 τ.μ. Μήδια
150 τ.μ. Μήδια
150 τ.μ. Ιαλυσός
150 τ.μ. Ιαλυσός
180 τ.μ. Ιαλυσός
180 τ.μ. Παλιά Πόλη
190 τ.μ. Αφάντου
300 τ.μ. Τρεις
450 τ.μ. Κοσκινού

ΚΑΤΑΣΤΗΜΑΤΑ
35 τ.μ. Φαληράκι
38 τ.μ. Φαληράκι
40 τ.μ. Τροφό
50 τ.μ. γραφείο Σοφ. Βενιζέλου
60 τ.μ. Ψαροπούλα
90 τ.μ. Βενιζέλου

ΔΙΑΘΕΤΟΥΜΕ ΠΕΡΙΣΣΟΤΕΡΑ ΑΚΙΝΗΤΑ ΠΡΟΣ ΠΩΛΗΣΗ ΕΚΤΟΣ ΑΠΟ ΤΑ ΑΝΑΓΡΑΦΟΜΕΝΑ
ΥΠΕΥΘΥΝΟΣ ΓΡΑΦΕΙΟΥ
ΚΑΡΑΝΙΚΗΣ ΛΟΥΚΑΣ
ΕΘΝ. ΜΑΚΑΡΙΟΥ 45 ΣΤΟΑ ΡΟΙΚΟΥ 2ος ΟΡΟΦΟΣ
ΤΗΛ. 21003 ΚΙΝ. 0945/759887

ενοικιασεις

συνέχεια από την προηγούμενη

STUDIOS ΜΕ ΤΟ ΜΗΝΑ Η ΤΗΝ ΗΜΕΡΑ ΠΛΗΡΩΣ ΕΠΙΠΛΩΜΕΝΑ ΜΕ ΠΟΛΥΚΟΥΖΙΝΑΚΙ, ΨΥΓΕΙΟ, ΝΤΟΥΖ, W.C., ΤΗΛΕΦΩΝΟ, ΜΠΑΛΚΟΝΙ, ΖΕΣΤΟ ΝΕΡΟ ΕΠΙ 24ΩΡΟΥ ΒΑΣΕΩΣ ΣΤΗΝ ΠΙΟ ΗΣΥΧΗ ΠΕΡΙΟΧΗ ΤΗΣ ΠΟΛΗΣ (ΠΕΡΙΟΧΗ ΔΑΣΚΑΛΩΝ), ΟΔΟΣ ΜΑΝΩΛΗ ΠΑΠΑΜΑΝΩΛΗ ΑΡΙΘΜ. 12, ΚΑΘΕΤΟΣ ΕΠΙ ΤΗΣ ΣΤΕΛΙΟΥ ΚΩΤΙΑΔΗ. ΠΛΗΡ. ΤΗΛ. 37244.

ΠΩΛΗΣΕΙΣ ΜΟΝΟΚΑΤΟΙΚΙΩΝ



ΑΠΟ ΤΗΝ ΚΑΤΑΣΚΕΥΑΣΤΙΚΗ ΕΤΑΙΡΕΙΑ

Κ. ΣΠΑΝΟΣ & ΣΙΑ ΟΕ

ΠΩΛΟΥΝΤΑΙ ΜΟΝΟΚΑΤΟΙΚΙΕΣ

ΑΡΙΣΤΗΣ ΚΑΤΑΣΚΕΥΗΣ

ΜΕ ΤΡΙΑ ΥΠΝΟΔΩΜΑΤΙΑ ΚΑΙ ΚΗΠΟ

ΚΟΝΤΑ ΣΤΗΝ ΠΑΡΑΛΙΑ ΤΡΙΑΝΤΩΝ

ΠΛΗΡ. ΤΗΛ. 62550-62684-0944272159

πωλησεις ακινητων & επιχειρησεων

ΙΣΟΓΕΙΟ 65 τ.μ. με αυλή που λειτουργεί ως ενοικιαζόμενα δωμάτια κοντά στην Καναδά (γίνεται και διαμέρισμα) τιμή 25.000.000. Πληρ. ΑΙΓΑΙΟΚΤΗΜΑΤΙΚΗ τηλ. 22943, 28838, 0945466773

ΑΟ42846

ΟΙΚΟΠΕΔΟ άρτιο και οικοδομήσιμο 1260 τ.μ. με πρόσοψη στην Εθνική οδό Ρόδου-Λίνδου στο ύψος της Πυλώνας κατάλληλο για επαγγελματική χρήση (βενζινάδικο κ.λπ.) Καθώς επίσης και οικόπεδο άρτιο και οικοδομήσιμο 1000 τ.μ. εντός της κοινότητας Πυλώνας περιφραγμένο. Πληρ. τηλ. 39314, 0944202334

ΑΟ42839

ΠΩΛΕΙΤΑΙ (ΕΥΚΑΙΡΙΑ) αγρός-ελαιώνας με 200 περίπου ελαιόδενδρα, εκτάσεως 14 στρεμμάτων στη Λάρδο, με πρόσβαση σε ασφαλτοστρωμένο δρόμο (προς την Παναγία Υψενή) και σε μικρή απόσταση από το χωριό. Πληρ. τηλ. 22440 Ρόδος ή στο τηλ. 0946817619

ΑΟ42836

ΑΓΟΡΑΖΩ ΤΡΙΑΡΙ διαμέρισμα εντός Ρόδου σε κεντρική τοποθεσία, προτιμώ ενοικιασμένο. Πληρ. τηλ. 28293

ΑΟ42832

ΜΕΖΟΝΕΤΕΣ, ανεξάρτητες 140 τ.μ. στην περιοχή Ιαλυσού. Τιμή 53.000.000 δρχ. Πληρ. ΕΛΛΗΝΟΚΤΗΜΑΤΙΚΗ, Πέτρος Πρεζεράκος. Τηλ. 33866, 0932/468026.

ΑΟ42819

ΔΙΑΜΕΡΙΣΜΑΤΑ, 96 τ.μ. και 121 τ.μ. στην περιοχή Ιξιάς, πολυτελούς κατασκευής με αποκλειστικό χώρο στάθμευσης. Τιμή 43.000.000 δρχ. και 54.000.000 δρχ. αντίστοιχα. Πληρ. ΕΛΛΗΝΟΚΤΗΜΑΤΙΚΗ, Πέτρος Πρεζεράκος. Τηλ. 33866, 0932/468026.

ΑΟ42818



ΚΤΗΜΑΤΟΜΕΣΙΤΙΚΟ ΓΡΑΦΕΙΟ

ΑΙΓΑΙΟΚΤΗΜΑΤΙΚΗ

ΠΩΛΟΥΝΤΑΙ

- ΔΙΑΜΕΡΙΣΜΑΤΑ-ΜΟΝΟΚΑΤΟΙΚΙΕΣ

- (ΔΔ)=ΔΑΝΕΙΑ ΔΕΚΤΑ

- 45 τ.μ. (ισ.) με αυλή καινούργιο Κοσκινού 14.000.000
- 45 τ.μ. α' ορ. Δασκάλους σοβά 13 εκ.-38.151 € (ΔΔ)
- 55 τ.μ. (2 υπν.) καινούργιο Ροδίνι 21 εκ. (ΔΔ)
- 48 τ.μ. διόροφο Π. Πόλη 9 εκ. (ΔΔ)-26.412 €
- 62 τ.μ. λουξ ρετιρέ στην Απ. Παύλου 30 εκ.-88.041 €
- 67 τ.μ. (ισ.) με αυλή καινούργιο Κοσκινού 18.000.000
- 70 τ.μ. καινούργιο στη Σωτήρος 25 εκ. (ΔΔ)-73.367 €
- 70 τ.μ. μον/κία, Κρεμαστή, 35 εκ. 102.714 € (παρ/κό).
- 75 τ.μ. Ρόδου-Λίνδου (Ροδίνι) ισόγειο με αυλή 24 εκ.- 70.432 € (ΔΔ)
- 75 τ.μ. Σωτήρος β' όρ. με πολλά έξτρα 22 εκ.-64.563 €
- 80 τ.μ. καιν. Ροδίνι 32 εκ. - 93.910 €
- 80 τ.μ. καινούργιο Δασκάλους 32 εκ. - 93.910 € (ΔΔ)
- 82 τ.μ. Ιων. Μεταξά β' όρ. 28 εκ. 82.171 € (ΔΔ)
- 83 τ.μ. καινούργιο, Καρακόνερο 36 εκ. (ΔΔ)
- 85 τ.μ. Στ. Κωτιάδη, β' ορ. 26 εκ.- 76.302 €
- 86 τ.μ.καιν/ργιο Ροδίνι 34 εκ. - 99.779 € (ΔΔ)
- 89 τ.μ. (ισ.) σε μπετά στην Ενόπλων Δυνάμεων 16 εκ. - 46.955 € (ΔΔ)
- 95 τ.μ. (3 υπν.) Σωτήρος 24 εκ. (Δ.Δ.) 70.432 €
- 101 τ.μ. Ιαλυσό 22 εκ.-64.563 € (ΔΔ)
- 100 τ.μ. ισόγειο με αυλή, Καρακόνερο, καινούργιο 45 εκ. (ΔΔ)-132.061 €
- 106 τ.μ. β' ορ. (3 υπν.) Θεμ. Σοφούλη 33 εκ.-96.845 € (ΔΔ)
- 117 τ.μ. καινούργιο Γεωργ. Παπανδρέου 47 εκ. (ΔΔ)- 137,931 €
- 117 τ.μ. α' ορ. στο σοβά Δασκάλους 28 εκ.-82.171 €
- 114 τ.μ. ρετιρέ Στοκχόλμης 45 εκ.-132.061 €
- 134 τ.μ. ρετιρέ Στοκχόλμης 53 εκ. 155.539 €
- 135 τ.μ. Κοσκινου καινούργιο, 45 εκ.-132.061 €
- 138 τ.μ. (3 υπν.) καινούργιο, Καρακόνερο, 57 εκ. (ΔΔ)-167.278 €
- 140 τ.μ. μεζονέτα (μπετά) σε 400 τ.μ. οικ/δο Παστίδα 25 εκ. - 73.347€
- 140 τ.μ. οροφ/σμα (α' ορ.) στην Πειραιώς σε σοβά 32 εκ. - 93.910 € (ΔΔ)
- 140 τ.μ. μον/κία ανεξ/τη Ιαλυσό 53 εκ. (ΔΔ)-155.539 €
- 145 τ.μ. Στ. Ζήση 40 εκ.- 117.388 € (ΔΔ)
- 149 τ.μ. Αισχύνη (3 υπν.) ορ/σμα 47 εκ.- 137.930 € (ΔΔ)
- 155 τ.μ. μεζ/τα Αισχύνη 63 εκ. (ΔΔ)
- 158 τ.μ. μεζ/τα σε μπετά Ιξιά 36 εκ.-105.649 €
- 160 τ.μ. διαμ. σε μπετά στους Δασκάλους 34 εκ. (μετρητά)-93.910 €
- 200 τ.μ. ρετιρέ ορ/σμα καινούργιο Καρακόνερο 86 εκ.-252.384 €
- 230 τ.μ. Κοσκινού (μον/κία) καινούργιο 1 στρ. οικ. 95 εκ.-278.796 € (ΔΔ)
- 230 τ.μ. παραδοσιακό αρχοντικό, εντός της πόλεως, 70 εκ.-205.429 €
- 270 τ.μ. (3ορ. Χ90τ.μ.) κτίριο σε μπετά Ασγούρου, 40 εκ. (ΔΑ) 117.388 €
- 270 τ.μ. βίλλα στο σοβά σε 4 στρ. Τσαΐρι 100 εκ. - 293.470 €
- 340 τ.μ.ημιτελής μεζονέτα Ασγούρου σε Ιστρ. 70 εκ.-205.429 €

ΚΑΤΑΣΤΗΜΑΤΑ

- 31 τ.μ. Καμείρου 14 εκ. - 41.085 € (ΔΔ)
- 39 τ.μ. Αγ. Αναστασία 12 εκ.-35.216 €
- 90 τ.μ. Νιοχώρι, 63 εκ. - 184.886 € (ΔΔ)
- 140 τ.μ. (απ) πλησίον Αννης Μαρίας 28 εκ. (ΔΔ) 82.171 €
- 175 τ.μ. Λεωφ. Ρόδου-Λίνδου 70 εκ.-205.429 €
- 200 τ.μ. με 200 υπ. (και ορ. άδεια) σε μπετά στο Μήδεια 80 εκ.-234.776 €
- Κτίριο κεντρικό Π. Πόλη 280 εκ.
- 2 κατ/τα στο Μανδράκι
- 900 τ.μ. κτίριο στο Μήδεια

ΟΙΚΟΠΕΔΑ

- 261 τ.μ. Αισχύνης (ΣΔ 0,8) 18 εκ.-58.694 €
- 400 τ.μ. Δ. Αναστασιάδη (ΣΔ 1) 55 εκ.-161.408 €
- 500 τ.μ. Μίρα Μάρε (Σ.Δ. 0,8), 45 εκ.-132.016 €
- 1000 τ.μ. (ΣΔ 0,8) Μιχ. Πετρίδη 80 εκ.-264.123 €
- 1.054 τ.μ. (ΣΔ 0,4) Βράχο Ιαλυσού 55 εκ.-146.735 €
- 1.230 τ.μ. Κοσκινού 50% κάλυψη, 40 εκ.-117.388 €
- 3 στρ. λεωφ. Ρόδου-Κρεμαστής με άδεια 800 τ.μ. εμπ. κέντρο 160 εκ.
- 4 στρεμ. στα Νερά Καλλιθέας 60 εκ.-176.082 €
- 10 στρ. Λεωφ. Ρόδου-Λίνδου 250 εκ.-733.675 €

ΔΙΑΘΕΤΟΥΜΕ ΜΕΓΑΛΗ ΠΟΙΚΙΛΙΑ ΟΙΚΟΠΕΔΩΝ ΣΕ ΟΛΟ ΤΟ ΝΗΣΙ ΤΗΣ ΡΟΔΟΥ

ΕΠΙΣΗΣ ΑΚΙΝΗΤΑ ΣΤΗΝ ΤΗΛΟ

ΡΕΝΑ ΒΑΖΟΥΚΟΥ

(ΜΕΣΙΤΗΣ ΑΣΤΙΚΩΝ ΣΥΜΒΑΣΕΩΝ)

ΔΙΕΥΘ. ΓΡΑΦΕΙΟΥ ΔΗΜ. ΘΕΟΔΩΡΑΚΗ 3
10-1 το πρωί και 6.30-9 απ/τα
Δευτέρας-Πέμπτης εκτός Σαβ. και Κυρ.

Τηλ. (0241) 22943-28838 FAX: 28838
email.vazoukou@otenet.gr.
ΡΟΔΟΣ

ΠΩΛΗΣΕΙΣ ΑΚΙΝΗΤΩΝ

◆ ΔΙΑΜΕΡΙΣΜΑΤΑ

- Ροδίνι 85 τ.μ. 35.000.000 δρχ.
- Ατταβύρου 86 τ.μ. 35.000.000 δρχ.
- Πειραιώς 90 τ.μ. 34.000.000 δρχ. λουξ κατασκευής
- Ροδίνι 115 τ.μ. λουξ κατασκευής
- Πειραιώς 115 τμ. λουξ κατασκευής
- Ροδίνι 135 τ.μ. λουξ κατασκευής
- Ροδίνι 114 τ.μ. 48.000.000 δρχ. λουξ κατασκευής
- Κορδικτώνος 80 τ.μ. 26.000.000 δρχ.
- Ανάληψη 75 τ.μ. 26.000.000 δρχ.
- Ροδίνι 81 τ.μ. 30.000.000 δρχ.
- Ροδίνι 50 τ.μ. και 60 τ.μ.
- Ροδίνι 114 τ.μ.
- Καρακόνερο 90 τ.μ. καινούργιο
- Καρακόνερο 117 τ.μ. καινούργιο
- Ροδίνι 86 τ.μ. καινούργιο
- Ανάληψη 90 τ.μ. καινούργιο
- Περιοχή Δασκάλων 2άρι, 3άρι καινούργια

◆ ΗΜΙΤΕΛΗ ΔΙΑΜΕΡΙΣΜΑΤΑ

- Μεζονέτα 120 τ.μ. 30.000.000 δρχ. χτισμένη, σοβατισμένη, ηλεκτρολογικά, υδραυλικά περασμένα
- 100 τ.μ. 20.000.000 δρχ. Αταβύρου
- 60 τ.μ. 12.000.000 δρχ. Αταβύρου
- 160 τ.μ. 32.000.000 δρχ. Αταβύρου
- Πωλείται ρετιρέ στα Κοσκινού 145 τ.μ., σοβατισμένο με ηλεκτρικά, υδραυλικά περασμένα.

◆ ΜΕΖΟΝΕΤΕΣ-ΜΟΝΟΚΑΤΟΙΚΙΕΣ

- Ροδίνι 130 τ.μ. 50.000.000 δρχ.
- Μεζονέτα 155 τ.μ. 55.000.000 δρχ. - Δασκάλους
- Κοσκινού 190 τ.μ., 300 τ.μ. κήπο με πανοραμική θέα 88.000.000 δρχ. καινούργια.
- ΣΥΜΗ:Διόροφη κατοικία 70 τ.μ. με στέρνα 50.000.000 δρχ.
- Μεζονέτα στο Ροδίνι, 130 τ.μ. 48.000.000 δρχ. θέση πάρκινγκ και κήπο

◆ ΟΙΚΟΠΕΔΑ

- Ιαλυσός, 1.330 μ. 50.000.000 δρχ.
- Περιοχή Ιαλυσού 1 στρ. 35.000.000 δρχ.
- Κιοτάρι πάνω στο κύμα 5 στρ.
- Σορωνή 1850 τ.μ. οικοδομήσιμο 15.000.000 δρχ. επί της λεωφόρου
- Σορωνή 4000 τ.μ. 20.000.000 δρχ.
- Κατταβιά 650 τ.μ. 3.000.000 δρχ.
- Οικόπεδα εντός σχεδίου στο Γεννάδι από 2.500.000 δρχ.
- Γεννάδι 2.000 τ.μ. πάνω στο κύμα

◆ ΑΠΟΘΗΚΕΣ

- Πάροδος Χειμάρας 100 τ.μ.
- Αποθήκη σχεδόν ισόγεια 250 τ.μ. 20.000.000 δρχ.

◆ ΚΑΤΑΣΤΗΜΑΤΑ

- Ανάληψη 120 τ.μ. 50.000.000 δρχ.
- Μαγαζί στη Νέα Αγορά 30.000.000 δρχ.
- Πωλούνται μαγαζιά στα Κοσκινού 55 τ.μ. και 72 τ.μ. τελειωμένα.
- Επιχείρηση στην οδό Ηρώων Πολυτεχνείου
- Πωλείται επιχείρηση -αναψυκτήριο
- Καρακόνερο 50-200 τ.μ.

◆ ΚΤΗΜΑΤΑ

- Σάλακος 10 στρέμματα
- Χωράφι 8 στρ. στο Παραδείσι 60.000.000 δρχ.
- Χωράφι 4 στρ. στην Παστίδα 18.000.00 δρχ.
- Χωράφι 5.700 στρ. στα Κολύμπια, 15.000.000 δρχ.
- Χωράφι 8.800 στρ. στα Κολύμπια 50.000.000 δρχ.
- Παραδείσι 1.500 στρ. 10.000.000 δρχ.
- Κατταβιά 1000 τ.μ. άρτιο και οικοδομήσιμο με φως, νερό, 2.500.000 δρχ.
- Περιοχή Καντηλί 2.600 μ. 30.000.000 δρχ. για βιοτεχνία
- Καντηλί 5.200 μ. 27.000.000 δρχ.
- Βουνάρα 2 στρ. 25.000.000 δρχ.
- Βουνάρα 4 στρ. 45.000.000 δρχ.
- Πλημμύρι 1520 στρ. πάνω στην θάλασσα, τιμή 6.000.000 δρχ.
- Πλημμύρι 1.640τ.μ. 4.000.000 δρχ. οικοδομήσιμο
- Πλημμύρι 3.240τ.μ. 3.000.000 δρχ.
- Λαχανιά 4.700 τ.μ. 16.000.000 δρχ. οικοδομήσιμο
- 10 στρ. Κιοτάρι, νερό, ρεύμα 12.000.000 δρχ.
- Λαχανιά 100 στρ. πάνω στην θάλασσα
- Λαχανιά 45 στρ. 2500 δρχ./μέτρο
- Κατταβιά 2.500 τ.μ. πάνω στο δρόμο οικοδομήσιμο, 3.000.000 δρχ.
- Λάρδος 7 στρ. 12.000.000 δρχ.
- Κιοτάρι 4 στρ. 4.000.000 δρχ.
- Λαχανιά 750 τ.μ., 8.500.000 δρχ.στο χωριό
- Γεννάδι 20 στρ. ρεύμα-νερό 20.000.000 δρχ.
- Κιοτάρι 7 στρ. με νερό-ρεύμα 8.000.000 δρχ.
- Λαχανιά 4 στρ. 300 μέτρα από τη θάλασσα 8.000.000 δρχ.
- Γεννάδι 24 στρ. 24.000.000 δρχ.
- Γεννάδι 1.100 τ.μ. 1.500.000 δρχ.
- Κατταβιά 10 στρ. 10.000.000 δρχ.
- Πλημμυρι 12 στρ. με φως, νερό, 12.000.000 δρχ.
- Κατταβιά 4.000 τ.μ. 2.000.000 δρχ.
- Κιοτάρι 4.000 τ.μ. κοντά στο κεντρικό δρόμο
- Πλημμύρι 5.500 τ.μ. 6.500.000 δρχ.
- Πεύκους 200 στρ. προς 5.000 το τ.μ., παραθαλάσσιο
- Κατταβιά 700 τ.μ. προς 500 χιλ.
- Γεννάδι στη λεωφόρο 4.000 τ.μ., 12.000.000 δρχ.

➪ Πωλούνται αποθήκες και βιοτεχνικοί χώροι.

- **ΔΑΝΕΙΑ ΔΕΚΤΑ - ΕΥΚΟΛΙΕΣ ΠΛΗΡΩΜΗΣ**
- **ΖΗΤΟΥΝΤΑΙ ΟΙΚΟΠΕΔΑ ΠΡΟΣ ΑΓΟΡΑ - ΚΤΗΜΑΤΑ ΚΑΙ ΔΙΑΜΕΡΙΣΜΑΤΑ**

ΣΤΑΜΑΤΗΣ ΜΑΝΩΛΑΚΟΣ

ΩΡΕΣ ΓΡΑΦΕΙΟΥ 8.30-1.00 π.μ. και 5-8 μ.μ.

ΔΗΜ. ΑΝΑΣΤΑΣΙΑΔΗ 45 (παραπλεύρως ΥΠΕΡΑΓΟΡΑΣ ΠΑΠΑΚΥΡΙΑΚΟΥ-ΣΥΝΟΙΚΙΑ ΔΑΣΚΑΛΩΝ) Τηλέφωνα: 23815-78275

πωλησεις

συνέχεια από την προηγούμενη

ΔΙΑΜΕΡΙΣΜΑ, 90 τ.μ. στην περιοχή Αγίου Δημητρίου. Τιμή 35.000.000 δρχ. Πληρ. ΕΛΛΗΝΟΚΤΗΜΑΤΙΚΗ, Πέτρος Πρεζεράκος. Τηλ. 33866, 0932/468026. ΑΟ42817

ΜΕΖΟΝΕΤΑ, 185 τ.μ. στην περιοχή Κοσκινού. Τιμή 60.000.000 δρχ. Πληρ. ΕΛΛΗΝΟΚΤΗΜΑΤΙΚΗ, Πέτρος Πρεζεράκος. Τηλ. 33866, 0932/468026. ΑΟ42816

ΔΙΑΜΕΡΙΣΜΑ, 50 τ.μ. στην περιοχή Ιαλυσού. Τιμή 16.000.000 δρχ. Πληρ. ΕΛΛΗΝΟΚΤΗΜΑΤΙΚΗ, Πέτρος Πρεζεράκος. Τηλ. 33866, 0932/468026. ΑΟ4281

ΔΙΑΜΕΡΙΣΜΑ, 80 τ.μ. και 38 τ.μ. στους Δασκάλους. Τιμή 32.000.000 δρχ και 14.500.000 δρχ. αντίστοιχα. Πληρ. ΕΛΛΗΝΟΚΤΗΜΑΤΙΚΗ, Πέτρος Πρεζεράκος. Τηλ. 33866, 0932/468026. ΑΟ42814

ΖΗΤΟΥΝΤΑΙ: α) διαμερίσματα ή μεζονέτες στις περιοχές πόλεως Ρόδου, Ιαλυσού, Ιξιάς, Κοσκινού και β) οικόπεδα προς πώληση ή αντιπαροχή στις περιοχές πόλεως Ρόδου, Ιαλυσού, Ιξιάς, Κοσκινού. Πληρ. ΕΛΛΗΝΟΚΤΗΜΑΤΙΚΗ, Πέτρος Πρεζεράκος. Τηλ. 33866, 0932/468026. ΑΟ42812

ΔΙΑΜΕΡΙΣΜΑΤΑ, 83 τ.μ. και 101 τ.μ. στο Ροδίνι. Πληρ. ΕΛΛΗΝΟΚΤΗΜΑΤΙΚΗ, Πέτρος Πρεζεράκος. Τηλ. 33866, 0932/468026. ΑΟ42811

ΔΙΑΜΕΡΙΣΜΑ, 1ου ορόφου 110 τ.μ. στην Ανάληψη. Τιμή 38.000.000 δρχ. Πληρ. ΕΛΛΗΝΟΚΤΗΜΑΤΙΚΗ, Πέτρος Πρεζεράκος. Τηλ. 33866, 0932/468026. ΑΟ42810

ΜΕΖΟΝΕΤΑ, 210 τ.μ. στην περιοχή Ιξιάς με κεντρική θέρμανση και τζάκι. Τιμή 65.000.000 δρχ. Πληρ. ΕΛΛΗΝΟΚΤΗΜΑΤΙΚΗ, Πέτρος Πρεζεράκος. Τηλ. 33866, 0932/468026. ΑΟ42809

ΑΚΙΝΗΤΟ, αποτελούμενο από 6 γκαρσονιέρες πλήρως επιπλωμένες στον οικισμό Καστελλοριζιών. Τιμή 50.000.000 δρχ. Πληρ. ΕΛΛΗΝΟΚΤΗΜΑΤΙΚΗ, Πέτρος Πρεζεράκος. Τηλ. 33866, 0932/468026. ΑΟ42808

ΟΙΚΟΠΕΔΟ, 600 τ.μ. στο Ροδίνι Τιμή 35.000.000 δρχ. Πληρ. ΕΛΛΗΝΟΚΤΗΜΑΤΙΚΗ, Πέτρος Πρεζεράκος. Τηλ. 33866, 0932/468026. ΑΟ42807

ΟΙΚΟΠΕΔΑ, 1300 τ.μ. με άδεια οικοδομής στην περιοχή Κανδηλί. Τιμή 15.000.000 δρχ. Πληρ. ΕΛΛΗΝΟΚΤΗΜΑΤΙΚΗ, Πέτρος Πρεζεράκος. Τηλ. 33866, 0932/468026. ΑΟ42806

ΙΣΟΓΕΙΟ ΔΙΑΜΕΡΙΣΜΑ, 75 τ.μ. στο Ροδίνι. Τιμή 24.000.000 δρχ. Πληρ. ΕΛΛΗΝΟΚΤΗΜΑΤΙΚΗ, Πέτρος Πρεζεράκος. Τηλ. 33866, 0932/468026. ΑΟ42805

ΤΡΙΟΡΟΦΟ ΚΤΙΡΙΟ στο Νιοχώρι (εστιατόριο-πανσιόν, διαμέρισμα) 65 εκατομ. Πληρ. τηλ. 24281-29097 ΑΟ42776

ΟΙΚΟΠΕΔΟ 5 ΣΤΡΕΜΜΑΤΩΝ ΕΠΙ ΤΗΣ ΛΕΩΦΟΡΟΥ ΜΕ ΠΡΟΣΟΨΗ 500 Μ. ΣΕ ΜΙΚΡΗ ΑΠΟΣΤΑΣΗ (500 Μ.) ΑΠΟ ΤΟΝ ΟΙΚΙΣΜΟ ΓΕΝΝΑΔΙΟΥ. ΠΛΗΡ. ΤΗΛ. 0973401656 ΠΟ42790

ΚΑΤΑΣΤΗΜΑ ΕΠΙΠΛΩΝ ΚΕΝΤΡΙΚΟ. ΔΕΚΤΕΣ ΜΟΝΟ ΣΟΒΑΡΕΣ ΠΡΟΤΑΣΕΙΣ. ΠΛΗΡ. ΤΗΛ. 0977970184 ΠΟ42765

ΜΟΝΟΚΑΤΟΙΚΙΑ (χωρίς αυλή) μέσα στην Κρεμαστή 70 τ.μ. (παραδοσιακό) τιμή 35.000.000 (συζητήσιμη). Επίσης μονοκατοικία 48 τ.μ. διόροφη στον Αγ. Φανούρη Π. Πόλης μόνο 8.000.000 δρχ. Πληρ. ΑΙΓΑΙΟΚΤΗΜΑΤΙΚΗ τηλ. 22943-28838 ΑΟ42797

ΕΥΚΑΙΡΙΑ
ΠΩΛΟΥΝΤΑΙ–ΕΥΚΑΙΡΙΕΣ

ΠΑΣΠΙΔΑ Στον κεντρικό δρόμο αεροδρομίου σε οικόπεδο 1500 τ.μ. με άδεια οικοδομής 120 τ.μ. συν γκαράζ 12.000.000
ΙΑΛΥΣΟΣ Κεντρικό δρόμο Καντιλί Τριαντών 2 στρέμματα με οικοδομή 40 τ.μ. 33.000.000
ΑΣΓΟΥΡΟΥ 1 στρέμμα με άδεια οικοδομής 140 τ.μ. συν γκαράζ 18.000.000
ΑΦΑΝΤΟΥ Σε οικόπεδο 1200 τ.μ. με άδεια οικοδομής 120 τ.μ. συν γκαράζ και σε απόσταση 800 τ.μ. από τη θάλασσα 12.000.000
ΠΑΣΠΔΑ μονοκατοικία 70 τ.μ. 12.000.000
ΟΙΚΟΠΕΔΟ 1.350 τ.μ. μετά το ΠΑΡΑΔΕΙΣΙ σε κεντρικό δρόμο προς θάλασσα σε απόσταση 300 μ. από την παραλία με άδεια οικοδομής 140 τ.μ., τιμή πώλησης 11.500 τ.μ.

Πληρ. τηλ. 26805-51024,
κιν. 0945-406562 fax: 51077
ΖΗΤΟΥΝΤΑΙ ΟΙΚΟΠΕΔΑ και ΣΠΙΤΙΑ
ΔΑΝΕΙΑ ΔΕΚΤΑ
Γ.Ν. ΔΡΑΚΟΣ

TOP PROPERTIES

GEORGIOS S. PIPINOS

ΓΕΩΡΓΙΟΣ Σ. ΠΙΠΙΝΟΣ
ΣΥΜΒΟΥΛΟΙ ΚΑΙ ΕΚΤΙΜΗΤΕΣ ΑΚΙΝΗΤΩΝ
REAL ESTATE AGENCY

MEMBER OF F.I.A.B.C.I.-N.A.E.A.-C.E.I.-E.R.E.S-Σ.Ε.Κ.

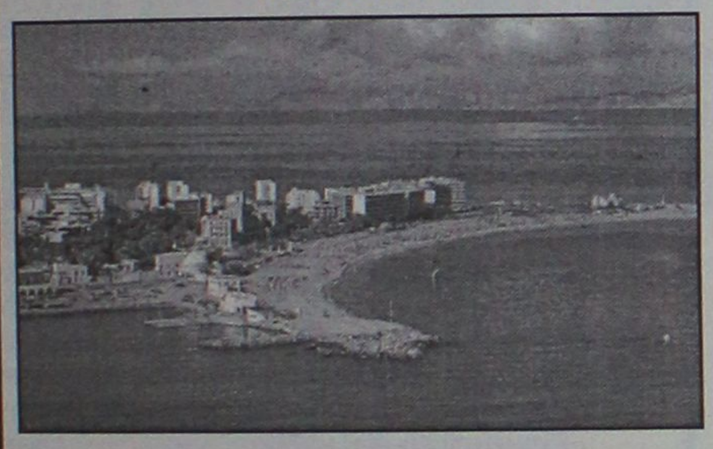

Η "**TOP PROPERTIES**" είναι ατομική επιχείρηση και ανήκει εξ ολοκλήρου στον κ. Γεώργιο Πιπίνο, που από το 1971 ασχολείται αποκλειστικά και μόνο με επενδύσεις και REAL ESTATE, στο νησί της Ρόδου, καθώς και στην ευρύτερη περιοχή της Δωδεκανήσου.

ΑΠΕΥΘΥΝΟΜΑΣΤΕ: Στους **σοβαρούς, απαιτητικούς και επιλεκτικούς** επενδυτές-επιχειρηματίες-ελεύθερους επαγγελματίες, Ελληνες και ξένους, υψηλού εισοδηματικού επιπέδου, που ενδιαφέρονται να κάνουν μια σοβαρή επένδυση προβολής στο νησί της Ρόδου.

ΠΡΟΣΦΕΡΟΥΜΕ: Α) Υπηρεσίες και πληροφορίες που γίνονται σε προσωπικό επίπεδο με εχεμύθεια, διακριτικότητα και σοβαρότητα.
Β) μεγάλη γκάμα υψηλής ποιότητας, ακινήτων, όπως:1) Ξενοδοχεία Α' και Β' κατηγορίας των 600-500-350-300 κλινών, 2) Κεντρικά αστικά ακίνητα κατάλληλα για Τράπεζες-καταστήματα-γραφεία, 3) Παραλιακές εκτάσεις, κατάλληλες για τουριστικές επενδύσεις των 150.000-100.00-70.00-50.000-36.000 τ.μ. και 4) Διαμερίσματα και μεζονέτες προβολής.

ΣΤΟΧΟΣ ΜΑΣ ΕΙΝΑΙ: Να προσφέρουμε στο αγοραστικό μας κοινό υψηλής ποιότητας ακίνητα και ευκαιρίες στο νησί της Ρόδου. Ητριακονταετής και πλέον πείρα μας στον τομέα αυτό αποτελεί εγγύηση.

ΣΥΝΘΗΜΑ ΜΑΣ ΕΙΝΑΙ: Επενδύστε στη ΡΟΔΟ ΤΩΡΑ, σε ακίνητα που ΑΝΤΕΧΟΥΝ ΣΤΟ ΧΡΟΝΟ

Γεώργιος Σ. Πιπίνος
ΜΕΣΙΤΗΣ ΑΣΤΙΚΩΝ ΣΥΜΒΑΣΕΩΝ
Γιατί εμείς γνωρίζουμε καλύτερα!

TOP PROPERTIES is a private concern and Mr George S. Pipinos, its owner, has carved, over the years a reputation for integrity and excellence in the world of Real Estate in the Dodecanese.
AT TOP PROPERTIES we try hard to attract important and selective investors high calibre businessmen/women and discerning professional people, both Greek and foreign, who wish to acquire sabstantial and valuable property on Rhodes.
We offer our expertise and advice privately, discreetly and in strict confidence.
We keep a comprehensive list of real estate of the highest specifications
a. A' and B' class hotels (600, 500, 350, 300 beds capacity)
b. Centrally situated office buildings and other business premises.
c. Seaside land, ideal for development (hotels, holiday resorts, etc), of 150.000, 100.00, 70.000, 50.000, 36.000 sq.m.
d. Luxury apartments, maisonettes, detached, semi-detached and terraced houses.
Our aim is to give our clients the opportunity to Qcquire value for money, first class real estate on Rhodes. Our 30-year-old experience in Real Estate is our warranty.
Our motto is Invest in Rhodes, Invest in property, It stands the test of time.



TOP PROPERTIES
and George Pipinos
Because we know best

ΚΕΝΝΕΝΤΥ 38, ΡΟΔΟΣ, 85 100, ΤΗΛ. (0241) 23895, 38243, κιν. (094)-4-676003 FAX: (0241) 20883
38 KENNEDY STR., RHODES, 85 100, TEL. (0241) 23895, 38243, mob. (094)-4-676003 FAX: (0241) 20883

ΚΤΗΜΑΤΟΜΕΣΙΤΙΚΟ ΓΡΑΦΕΙΟ
ΖΑΦΕΙΡΗΣ Μ. ΚΑΡΑΓΙΑΝΝΗΣ Δ. Ο.Ε.

Πωλήσεις ακινήτων. Τηλ. (60380-60381)
18.00-21.00 μ.μ. Δευτέρα-Παρασκευή)

ΔΗΜΟΣ ΑΦΑΝΤΟΥ

- *6.120 τ.μ. (Περιοχή Καστελάνο): 15.500.000 δρχ. ή 45487,89 €*
- *5.000 τ.μ. (Παραλία Αφάντου): 45.000.000 δρχ. ή 132061,63 €*
- *1.600 τ.μ. (Παραλία Αφάντου): 12.000.000 δρχ. ή 35216,43 €*
- *6.450 τ.μ. (Παραλία Αφάντου): 51.600.000 δρχ. ή 151430,67 €*
- *2.500 τ.μ. (Περιοχή Λίππινοι): 12.500.000 δρχ. ή 36683,79 €*
- *540 τ.μ. (Περιοχή Λίππινοι): 3.200.000 δρχ. ή 9391,05 €*
- *5.800 τ.μ. (Περιοχή Τραπέζια): 25.000.000 δρχ. ή 73367,57 €*
- *(1/2) 5.080 τ.μ. (Με ελαιόδεντρα): 6.500.000 δρχ. ή 19075,57 €*

ΚΟΛΥΜΠΙΑ

- *5.000 τ.μ.: 37.000.000 δρχ. ή 108584,01 €*
- *4.969 τ.μ.: 30.000.000 δρχ. ή 88041,09 €*
- *4.875 τ.μ. (στον δρόμο για Αρχίπολη): 12.000.000 δρχ. ή 35216,43 €*

ΨΙΝΘΟΣ

- *22.400 τ.μ. (Με 200 ελαιόδενδρα): 18.000.000 δρχ. ή 52824,65 €*

ΠΩΛΟΥΝΤΑΙ
ΤΑ ΚΑΤΩΘΙ ΑΚΙΝΗΤΑ:

Α) ΑΓΡΟΚΤΗΜΑΤΑ:
2000 τ.μ. επί της Εθνικής οδού Ρόδου-Λίνδου
4000 τ.μ. πλησίον RODOS GOLD
4500 τ.μ. Ασγούρου για κατοικία
2000 τ.μ. στους πρόποδες του Φιλέρημου
6500 τ.μ. μόνον 13.000.000 στο Τσαϊρι

Β) ΚΑΤΟΙΚΙΕΣ ΕΝΤΟΣ ΤΗΣ ΜΕΣΑΙΩΝΙΚΗΣ ΠΟΛΗΣ:

100 τ.μ. έτοιμη, αξίας	29.000.000
150 τ.μ. αξίας	20.000.000
120 τ.μ. με αυλή 100 τ.μ. μόνον	55.000.000

Γ) ΔΙΑΜΕΡΙΣΜΑΤΑ:
2άρι 50 τ.μ. στο Ροδίνι 15.000.000
4άρι 106 τ.μ. καινούργιο στην Ανάληψη μόνον 36.000.000
4άρι 120 τ.μ. μόνον 35.000.000

Δ) ΚΑΤΑΣΤΗΜΑΤΑ:
37 τ.μ. επί της Καζούλη μόνον 20.000.000
65 τ.μ. πλησίον πλατεία Φώκιαλη
50 τ.μ. στην περιοχή Μήδεια 20.000.000
37 τ.μ. στο Φαληράκι μόνον 40.000.000
24 τ.μ. επί της Σωκράτους αξίας 130.000.000

Πληρ. Εμμανουήλ Κρανίδη
Τηλ. 27082, 26476, 0944-347405, Fax: 27101

πωλησεις

συνέχεια από την προηγούμενη

ΕΠΙΧΕΙΡΗΣΗ τουριστικών ειδών θαλάσσης, 2 καταστημάτων με αυλή 50 τ.μ. κοντά σε παραλία και ξενοδοχεία με εμπόρευμα ή χωρίς. Πληρ. τηλ. 33254, 20745 ΑΟ42781

ΕΠΙΧΕΙΡΗΣΗ ΕΣΤΙΑΤΟΡΙΟΥ έτοιμη για λειτουργία σε τιμή ευκαιρίας στην Παλιά Πόλη (κοντά στο ROMEO). Πληρ. τηλ. 27082, 26476, 0944347405 ΑΟ42763

ΠΑΡΑΛΙΑΚΟ ΟΙΚΟΠΕΔΟ 8500 τ.μ. στις Φάνες με μικρή αγροτική κατοικία αξίας 38.250.000 δρχ. (112.252,38 €) Πληρ. ΕΥΡΩΚΤΗΜΑΤΙΚΗ - Ιωάννης και Μιχάλης Ευσταθίου τηλ. 0241073819, 0945292030, 0944374546 ΑΟ42751

ΕΠΙΧΕΙΡΗΣΗ πώλησης ετοίμων ενδυμάτων και τουριστικών ειδών στην οδό Αμαράντου αξίας 50.000.000 δρχ. (146.735,14 €) Πληρ. ΕΥΡΩΚΤΗΜΑΤΙΚΗ - Ιωάννης και Μιχάλης Ευσταθίου τηλ. 0241073819, 0945292030, 0944374546 ΑΟ42752

ΕΠΙΧΕΙΡΗΣΗ εστιατορίου στην οδό Μενεκλέους (Παλιά Πόλη) με πλήρη εξοπλισμό αξίας 20.000.000 δρχ. (58.694,06 €) Πληρ. ΕΥΡΩΚΤΗΜΑΤΙΚΗ - Ιωάννης και Μιχάλης Ευσταθίου τηλ. 0241073819, 0945292030, 0944374546 ΑΟ42753

ΜΕΖΟΝΕΤΑ πολυτελούς κατασκευής στους Δασκάλους 155 τ.μ. με τζάκι και Βαρπερ Κιου, με θέα φανταστική. Πληρ. Κτηματική Προοπτική τηλ. 37906, 0972292958 ΑΟ42730

ΠΩΛΟΥΝΤΑΙ: α) αποθήκη ισόγεια 187 τ.μ. με αυλή αντιπλημμυρική, περιοχή Αγ. Αναστασία (Επτά Βαγιές). Τιμή 22.000.000 δρχ. β) Διαμέρισμα καινούργιο 80 τ.μ. πρώτος όροφος περιοχή δασκάλων. Τιμή 33.000.000 δρχ. γ) Μονοκατοικία σε καλή κατάταση μέσα στο χωριό Κοσκινού. Τιμή 16.000.000 δρχ. Προλάβετε!!! Πληρ. κ. Καργάκο Νίκο Θεμ. Σοφούλη 59 Ρόδος τηλ. 30397, 0946049179 ΑΟ42722

ΑΚΙΝΗΤΟ 7 στρεμμάτων με 8 lux διαμερίσματα 50 τ.μ. έκαστο αίθουσα 250 τ.μ. με παλαιά άδεια ξενοδοχείου για ανέγερση ακόμη 22 διαμερισμάτων στην αρχή της οδού Σωτήρος ανάμεσα σε άλλα ξενοδοχεία. Πληρ. τηλ. 0945707554 ΑΟ42696

ΔΙΑΜΕΡΙΣΜΑ 95 τ.μ. σε άριστη κατάσταση, περιοχή Δασκάλων, δύο διαμερίματα 100 τ.μ. υπό κατασκευή οδό Αντιοχείας περιοχή Ροδινιού. Πληρ. Κτηματική Προοπτική τηλ. 0972292958, 37906 ΑΟ42731

ΟΙΚΟΠΕΔΟ συνολικής εκτάσεως 3.550 τ.μ. πανοραμικό, κοντά στη γέφυρα του δήμου Αφάντου, επάνω στο βουνό, στη θέση κουκουάς, με απεριόριστη θέα που δεν μπορεί να περιοριστεί ούτε τώρα ούτε μελλοντικά, με θέα όλο το γκολφ και την παραλία Αφάντου, μοναδικό λόγω της θέσης του. Πληρ. τηλ. 65122 και 0946-278872, 0937646056 ΑΟ42727

ΕΚΤΑΣΗ 4.700 τ.μ. στον δρόμο Ρόδου-Λίνδου (μετά την Πυροπροστασία Ρόδου). Πληρ. Κτηματική Προοπτική τηλ. 0972292958, 37906 ΑΟ42732

ΟΙΚΟΠΕΔΟ 11 στρ. στο Τσαΐρι 150 μέτρα από λεωφόρο 50.000.000 δρχ. Πληρ. ΑΙΓΑΙΟΚΤΗΜΑΤΙΚΗ, τηλ. 22943, 28838. ΑΟ42683

ΣΠΙΤΙ 48 τ.μ.,διόροφο στην Π. Πόλη, συνοικία Αγ. Φανουρίου 8.000.000 δρχ. Επίσης 67 τ.μ. με 2 υπν. ισόγειο διαμέρισμα καινούργιο στα Κοσκινού 18.000.000 δρχ. Πληρ. ΑΙΓΑΙΟΚΤΗΜΑΤΙΚΗ, τηλ. 22943, 28838. ΑΟ42684

ΜΕΖΟΝΕΤΑ στην Ιξιά σε φανταστική θέση 240 τ.μ. λουξ κατασκευής έτοιμη για κατοίκηση, μόνο 68.000.000 δρχ. Πληρ. κ. Μανώλη, τηλ. 39795. ΑΟ42667

ΖΗΤΕΙΤΑΙ ΓΙΑ ΑΓΟΡΑ δυάρι διαμέρισμα 55 τ.μ.-65 τ.μ. τελειωμένο ή υπό κατασκευή παραδοτέο τους προσεχείς μήνες, ή μεταχειρισμένο λίγων χρόνων σε καλή κατάσταση. Πληρ. τηλ. 0946352554 όλες τις ώρες και 68782 απογευματινές ώρες ΑΟ42590

ΠΩΛΟΥΝΤΑΙ: α) Οικόπεδο στο Ανω Ροδίνι τ.μ. 560 ΣΔ (0,4%) με πρόσοψη 24 μ. στην οδό Βελιγραδίου, β) Κτήμα πάνω στο κύμα τ.μ. 4.320 με πρόσοψη στην επαρχιακή οδό Ρόδου-Καμείρου 110 τ..μ., πριν το Μανδρικό. Πληρ. κ. Μιχάλη τηλ. 54515, 47588 κιν. 0944370158 ΑΟ42543

ΠΩΛΕΙΤΑΙ κέντρο διασκέδασης, με άδεια μουσικής. Πληρ. τηλ. 35936, 0974500286 ΑΟ42540

ΚΑΤΑΣΤΗΜΑΤΑ ΕΤΟΙΜΟΠΑΡΑΔΟΤΑ ΣΤΟ ΜΕΓΑΛΥΤΕΡΟ ΣΥΓΚΡΟΤΗΜΑ ΚΑΤΑΣΤΗΜΑΤΩΝ ΣΤΗΝ ΠΑΡΑΛΙΑΚΗ ΛΕΩΦΟΡΟ ΙΑΛΥΣΟΥ ΑΠ' ΕΥΘΕΙΑΣ ΑΠΟ ΤΟΝ ΚΑΤΑΣΚΕΥΑΣΤΗ ΠΟΛ. ΜΗΧΑ-ΝΙΚΟ ΣΤΕΛΙΟ ΜΑΚΕΣΤΑ. ΕΞΑΣΦΑΛΙΣΗ ΔΑΝΕΙΟΥ, ΕΥΚΟΛΙΕΣ ΠΛΗΡΩΜΗΣ. ΑΠΟ 10.350.000 ΔΡΧ. ΠΛΗΡ. ΤΗΛ. 21347 ΧΠΟ205

ΜΟΝΟΚΑΤΟΙΚΙΑ στην παλιά πόλη, διόροφη (61 τετρ. ο πρώτος όροφος, 61 τετρ. ο δεύτερος όροφος) με αυλή 50 τ.μ. Πληρ. τηλ. 78934.

EUROPE TRAVEL
ΖΗΤΕΙΤΑΙ
υπάλληλος εποχιακής απασχόλησης για το τμήμα κινήσεως του γραφείου μας.
Το τμήμα αποτελείται από μια μικρή δυναμική ομάδα που δουλεύει με ευέλικτο ωράριο αλλά με πιεστικό φόρτο εργασίας. Κατά προτίμηση ηλικία 23 με 30 ετών.
Αλλα απαιτούμενα προσόντα:
• Τελειόφοιτος λυκείου ή ΤΕΙ
• Να μιλά άψογα την αγγλική γλώσσα
• Να έχει πολύ καλές γνώσεις computer
• Προηγούμενη πείρα σε τουριστικό γραφείο θα προτιμηθεί
• Για άνδρες, απαλλαγμένοι στρατιωτικών υποχρεώσεων.

Αποστείλατε το βιογραφικό σας σημείωμα με μια πρόσφατη φωτογραφία ταχυδρομικώς, fax ή e-mail υπ' όψιν: Κα Ρένα Καλαιτζή.
• **FAX: 0241068871**
• **Email: rena.kalaitzi@europetraverl.gr**
• **Τ.Θ. 348 ΡΟΔΟΣ 85100**

TRISTAR
ΕΤΑΙΡΕΙΑ ΚΛΙΜΑΤΙΣΜΟΥ
ΖΗΤΕΙ
ΤΕΧΝΙΚΟ-ΨΥΚΤΙΚΟ-ΗΛΕΚΤΡΟΛΟΓΟ
Για Service-εγκαταστάσεις-επισκευές κλιματιστικών μηχανημάτων
Απαραίτητη προϋπόθεση: Δίπλωμα Οδήγησης
Για πληροφορίες ή βιογραφικό στην Δ/νση:
Μεγ. Κων/νου 61, Ρόδος
Τηλ.: (0241) 0 77058 ή 77059

Το κερματοτηλέφωνο που σας πληρώνει!!!
ΠΡΟΣΟΧΗ. ΚΥΚΛΟΦΟΡΟΥΝ ΠΑΡΑΝΟΜΕΣ ΜΕΤΑΧΕΙΡΙΣΜΕΝΕΣ ΣΥΣΚΕΥΕΣ. ΜΕΓΑΛΑ ΠΡΟΣΤΙΜΑ.
Το μόνο που δέχεται EURO και προσαρμόζεται αυτόματα με τα νέα δεκαψήφια νούμερα του ΟΤΕ
ΔΩΡΟ ΧΡΙΣΤΟΥΓΕΝΝΙΑΤΙΚΟ ΘΑΛΑΜΟΣ ΤΗΛΕΦΩΝΙΚΟΣ ΜΕ ΑΓΟΡΑ ΚΕΡΜΑΤΟΤΗΛΕΦΩΝΟΥ
10.000 δρχ. το μήνα 1η δόση μετά από 6 μήνες

Διαθέτει σύστημα άμεσης διάγνωσης και επιδιορθώσεις βλαβών
Αλλάζει χρεώσεις αυτόματα κάθε φορά που τις αλλάζει ο ΟΤΕ
Εχει αναγνώριση κλήσης σε μεγάλη οθόνη
Επιστρέφει το νόμισμα αν δεν είναι εγκεκριμένο
Καθοδηγεί τον χρήστη με οδηγίες
Είναι εγκεκριμμένο από την Εθνική Επιτροπή Τηλεπικοινωνιών
Είναι ανθεκτικό-ευέλικτο-με άμεσο service, και τοποθετείται εύκολα
Αντιπροσωπεία Νοτίου Αιγαίου
ΑΤΤΑΒΥΡΟΥ 46 ΡΟΔΟΣ *1ΤΗΛ. 080137733
e-mail: sifakis@payphone.gr http:/www.payphone.gr
PayPHONE ΣΗΦΑΚΗΣ ΤΗΛΕΠΙΚΟΙΝΩΝΙΕΣ

κεφάλαιο
Κτηματομεσιτικό - Συμβουλευτικό Γραφείο

ΔΙΑΜΕΡΙΣΜΑΤΑ ΠΩΛΟΥΝΤΑΙ
❑ 30 τ.μ, υπερυψωμένη ημιυπόγεια καινούρια γκαρσονιέρα Ιξιά,9εκ-26.412 €
❑ 35 τ.μ , 1ου , καινούρια γκαρσονιέρα , Δασκάλους, 14,5εκ-42.553 €
❑ 40 τ.μ, υπερυψωμένη ημιυπόγεια καινούρια γκαρσονιέρα Ιξιά,12εκ-35.216 €
❑ τ.μ,1ου,2 υπν/τιων καινούριο Ιξιά 25εκ-73.367 €
❑ 77 τ.μ ,2ου ,2 υπν/τίων Ανάληψη , 21εκ-61.628 €
❑ 80 τ.μ,1ου,2 υπν/τίων, καινούριο , Δασκάλους , 32εκ-93.910 €
❑ 86 τ.μ,1ου,2 υπν/τιων συν βοηθητικός χώρος καινούριο Ιξιά 30εκ-88.041 €
❑ 96 τ.μ 1ου,2υπν/τιων,γκαράζ,καινούριο,πολύτε-λές Ιξιά , 40εκ-117.388 €
❑ 105τ.μ,ισόγειο,3 υπν/τίων καινούριο , Ατταβύρου 41 εκ-120.322€
❑ 106τ.μ,1ου,3 υπν/τίων , Ιξιά ,39 εκ-114.453 €
❑ 110 τ.μ,1ου,3 υπν/τίων , Ανάληψη 38εκ-111.518 €
❑ 110 τ.μ,1ου,3 υπν/τίων , καινούριο,Ατταβύρου 43 εκ-126.192 €
❑ 116 τ.μ , ισόγειο ,3 υπν/τιων ,καινούριο Ανάληψη,44 εκ-129.126 €
❑ 122τ.μ 1ου,3υπν/τιων,γκαράζ,καινούριο,πολυτε-λές Ιξιά , 53εκ-155.539 €
❑ Συγκρότημα στα μπετά 3 ορόφων των 105 τ.μ έκαστος , Καρακόνερο 45 εκ-132.061€
❑ Συγκρότημα με 4 -3αρια των 70 τ.μ,συν μια γκαρσονιέρα,Αφάντου,77εκ-225.972 €

ΜΕΖΟΝΕΤΕΣ- ΜΟΝ/ΚΙΕΣ ΠΩΛΟΥΝΤΑΙ
❑ 130 τ.μ,μεζονέτα, μαρμαροσοβά, αυλή Τριάντα, 40εκ-117.388 €
❑ 130 τ.μ ,μεζονέτα, , αυλή Τριάντα ,60εκ-176.082 €
❑ 138 τ.μ, μεζονέτα, ,3 υπν/τιων, αυλή, Ροδίνι 47εκ-137.931 €
❑ 145 τ.μ,μεζονέτα, μαρμαροσοβά , αυλή Τριάντα, 38εκ-115.518 €
❑ 145 τ.μ,μεζονέτα, καινούρια,Τριάντα,55εκ-161.408 €
❑ 200 τ.μ, μεζονέτα, ,3 υπν/τιων, αυλή, πάρκινγκ Κοσκινού 68εκ-199.559 €
❑ 210 τ.μ,μεζονέτα,λούξ ,3 υπν/τιων,τζάκι αυλή-πά-ρκινγκ Ιξιά 64εκ-187.820 €
❑ 230 τ.μ,μον/κία, μπετά Πεύκους,50εκ-146.735€

ΟΙΚΟΠΕΔΑ ΠΩΛΟΥΝΤΑΙ
❑ 300 τ.μ. ,δόμηση 300 τ.μ Παστίδα 9εκ-26.412 €
❑ 300 τ.μ. ,δόμηση 300 τ.μ Τριάντα 20εκ-58.694 €
❑ 360 τ.μ , δόμηση 300 τ.μ Αφάντου,12εκ-35.216€
❑ 400 τ.μ. ,δόμηση 380 τ.μ Τριάντα 22εκ-64.563 €
❑ 500 τ.μ βιοτ/κός χώρος δόμησση 3Χ150 Κοσκινού 9εκ-26.412 €
❑ 600 τ.μ. ,δόμηση 600 τ.μ Τριάντα 40εκ-117.388 €
❑ 1.000 τ.μ Ανάληψη,0.8ΣΔ 80εκ-234.776€
❑ 2.000 τ.μ ,δόμηση 200 τ.μ,Βουνάρα 35εκ-102.714€
❑ 3.500 τ.μ Φαληράκι 25εκ-73.367 €
❑ 4.000 τ.μ Τρείς-Κανδυλί 35εκ-102.714€
❑ 4.000 τ.μ, θέα, Παστίδα 26εκ-76.302 €
❑ 5.240 τ.μ Αφάντου παραλία 40 εκ-117.388 €
❑ 5.500 τ.μ ,Κολύμπια 15εκ-44.020€
❑ 6.500 τ.μ,Κολύμπια 57 εκ-167.278 €
❑ 9.000 τ.μ,Κολύμπια 50εκ-146.735 €
❑ 15.000 , τ.μ , Καντυλί 50εκ-146.735 €

ΕΠΙΧΕΙΡΗΣΕΙΣ & ΕΠΑΓΓΕΛΜΑΤΙΚΟΙ ΧΩΡΟΙ
❑ Κατάστημα 23 τ.μ Ανάληψη,μπετά 7εκ-20.542 €
❑ Κατάστημα 35 τ.μ Ανάληψη,μπετά 11εκ-32.281 €
❑ Κατάστημα 40 τ.μ σύν 50 τ.μ υπόγειο Ατταβύρου 20εκ-58.694€
❑ Κατάστημα 64 τ.μ Μ.Πετρίδη 32εκ-93.910 €
❑ Κατάστημα-αποθήκη 140 τ.μ αυλή 300τ.μ,Ανάληψη 32εκ-93.910 €
❑ Κατάστημα 145 τ.μ μπετά αυλή,Ροδίνι 26εκ-76.302€
❑ Αποθήκη 90 τ.μ , ράμπα Ανάληψη 14 εκ-41.085€
❑ Αποθήκη 270 τ.μ ,ράμπα Ανάληψη 40 εκ-117.388 €

Exclusive Properties
❑ Οικοδομικό συγκρότημα 4 οικιών 1 καταστήματος, Παλιά πόλη , 277 τ.μ 100εκ-293.470 €
❑ Οικοδομικό συγκρότημα 1000 τ.μ,2 ορόφων Ψαροπούλα 320 εκ-939.104 €

ΖΗΤΟΥΝΤΑΙ ΚΑΤΟΙΚΙΕΣ & ΟΙΚΟΠΕΔΑ ΕΝΤΟΣ & ΕΚΤΟΣ ΠΟΛΕΩΣ

ΤΣΟΥΡΟΥΝΑΚΗΣ Ι. ΑΝΤΩΝΙΟΣ (B.Sc.-MKT)
ΤΗΛ.:60060 (3 γραμμές) FAX: 60062
ΚΙΝ.:0945 949882
e-mail: kefaleo@rho.forthnet.gr
Γ. Σεφέρη 12
(παραπλεύρως ΜΗΔΕΙΑ)
Ρόδος
www.e-kefaleo.com

ΞΕΝΑΚΗΣ **Audi**
0% προκαταβολή έως 60 μήνες
1 χρόνος επίσημη εγγύηση
CAR EXPERTS
• **BMW 316 COUPE** μοντ. 15, ABS, A/C Ηλεκτρικά παράθυρα, κεντρικό κλείδωμα, ηλεκτρ. καθρέπτες, υδραυλικό τιμόνι, ηχητικό σύστημα.
ΤΙΜΗ: 5.300.000
• **AUDI A4 1.6** μον. 1997: Κλιματισμός, ABS, 2 Air Bags, Ηλεκτρικά Παράθυρα, Κεντρικό Κλείδωμα, Ηλεκτρικοί Καθρέπτες, Ηχητικό Σύστημα.
ΤΙΜΗ: 5.900.000
• **CITROEN XANTIA 1800cc**, μον.: 1995: A/C, ABS, Air Bag, Ηλεκτρικά Παράθυρα, Κεντρικό Κλείδωμα, Ηλεκτρικοί Καθρέπτες, Συναγερμό, Ηχητικό Σύστημα.
ΤΙΜΗ 3.950.000
• **FIAT BRAVO 1,6 cc** μον.: 1996: A/C, Air Bag, Ηλεκτρικά Παράθυρα, Κεντρικό Κλείδωμα, Ηλεκτρικοί Καθρέπτες.
ΤΙΜΗ 1.700.000
• **LANCIA K 2000 cc**, μον. 1995: Κλιματισμός, ABS, Ηλεκτρικά Παράθυρα, Κεντρικό Κλείδωμα, Ηλεκτρικοί Καθρέπτες, Σαλόνι Alcatara,
ΤΙΜΗ: 4.100.000
• **VW GOLF 1,4 cc** μον.: 1995: Κεντρικό Κλείδωμα, Ηχητικό Σύστημα
ΤΙΜΗ 2.500.000
Ξενάκης
εξουσιοδοτημένος έμπορος
Kosmocar A.E.
Λίνδου 238
Τηλ. 0241061600

πωλησεις

συνέχεια από την προηγούμενη

ΠΩΛΕΙΤΑΙ ΑΠΟΘΗΚΗ από ιδιώτη 105 τ.μ. με ψυκτικό θάλαμο επί της Αννης Μαρίας, 2 εισόδους. Πληρ. τηλ. 29362, 0977896444 ΑΟ42532

ΣΧΟΛΗ ΟΔΗΓΩΝ
ΚΟΥΣΗ ΠΑΝΤΕΛΗ

- ΔΙΠΛΩΜΑΤΑ
- ΕΡΑΣΙΤΕΧΝΙΚΑ
- ΕΠΑΓΓΕΛΜΑΤΙΚΑ
- ΜΟΤΟΣΙΚΛΕΤΑΣ
- ΜΑΘΗΜΑΤΑ **ΘΕΩΡΗΤΙΚΗΣ** ΔΙΔΑΣΚΑΛΙΑΣ



-Επεκτάσεις όλων των κατηγοριών
-Αναθεωρήσεις ληγμένων αδειών
-Μετατροπές ξένων αδειών σε ελληνικές

Οδός Βαλαωρίτου 9
(έναντι HOTEL SEMIRAMIS ΠΙΣΩ ΑΠΟ ΤΟ ΠΑΛΑΙΟ ΝΟΣΟΚΟΜΕΙΟ
e-mail: koysisp@internet.gr
ΕΚΠΑΙΔΕΥΤΙΚΟ ΑΥΤΟΚΙΝΗΤΟ:
TOYOTA YARIS 1300 cc
AIR CONDITIONED
(ΠΡΟΣΟΧΗ): ΜΑΘΗΜΑΤΑ
α. Μοτοσικλέτας μεγάλου κυβισμού από 125 cc έως ανεξαρτήτου
6. Μοτ/τας έως 125 cc
γ. Μοτοποδηλάτου 50 cc
Διαθέτουμε επίσης κι αυτόματες μοτοσικλέτες 125 cc
Πληρ. τηλ.
29157-73820-94777
ΚΑΙ ΑΝΑ ΠΑΣΑ ΣΤΙΓΜΗ ΣΤΑ ΚΙΝΗΤΑ τηλ.
0944/511313-0944/203343
Στην κατηγορία ανεξαρτήτου κυβισμού η εκπαίδευση γίνεται με μοτοσικλέτα 500 cc
Παραλαβή των μαθητών μας και από τις οικίες τους
"Η σωστή και μεθοδική εκπαίδευση στα σύγχρονα οχήματά μας, βάζει γερά θεμέλια για τη δημιουργία ενός καλού νέου οδηγού"

ΠΡΟΣΟΧΗ
Στη σχολή μας παραδίδονται και μαθήματα θεωρητικής διδασκαλίας

ΠΜ40624

ΠΡΑΓΜΑΤΙΚΗ ΕΥΚΑΙΡΙΑ ΣΤΟ ΓΕΝΝΑΔΙ. ΟΙΚΟΠΕΔΟ 2.120 Μ. ΜΕ ΠΛΗΡΩΜΕΝΗ ΕΤΟΙΜΗ ΑΔΕΙΑ ΟΙΚΟΔΟΜΗΣ 212 ΜΕΤΡΑ, ΠΕΡΙΦΡΑΓΜΕΝΟ ΜΕ ΜΑΝΤΡΑ, ΕΓΚΑΤΑΣΤΑΣΗ ΦΩΣ, ΝΕΡΟ ΚΑΙ ΜΕ ΔΕΝΔΡΑ, ΜΕ ΥΠΑΡΧΟΝ ΚΤΙΣΜΑ ΑΠΟΘΗΚΗ 50 Μ. ΠΩΛΕΙΤΑΙ 20.000.000 ΜΕΤΡΗΤΑ. ΔΕΚΤΟΣ ΚΑΙ ΔΙΑΚΑΝΟΝΙΣΜΟΣ ΠΛΗΡ. ΤΗΛ. 31093, ΩΡΕΣ ΙΑΤΡΕΙΟΥ ΧΠΟ522

ΕΠΙΧΕΙΡΗΣΗ ΕΣΤΙΑΤΟΡΙΟΥ στο κέντρο της πόλης, πλήρως εξοπλισμένη. Πληρ. τηλ. 0944/185921, καθημερινά από τις 11.00 έως 22.00. ΑΟ42443

ΓΡΑΦΕΙΟ επί της οδού Εθν. Μακαρίου 35, εμβαδού 34 τ.μ. Πληρ. τηλ. 21317 και κινητό 0945-996162 ΧΑΟ151

ΠΩΛΟΥΝΤΑΙ: α) Οικόπεδο 850 μέτρων (οικοδομήσιμο εντός οικισμού), β) Ελαιώνας 4 στρεμμάτων, γ) Αγρός 22 στρεμμάτων. Τα δύο ως άνω δεικνύονται για αγροτικούς ή βιοτεχνικούς σκοπούς. Πληρ. τηλ. 96384 από 3 μ.μ. ΧΠΟ200

ΜΑΘΗΜΑΤΑ Η/Υ για ενήλικες



Windows, Internet, Email, Word, Excel, Access

ΤΜΗΜΑΤΑ :

- Ταχύρυθμα 6 εβδομάδων
- Τρίμηνα - προετοιμασία για απόκτηση του ECDL
- Ειδικά για επιχειρήσεις

Στο εκπαιδευτικό κέντρο ANOSIS μπορείτε να αποκτήσετε το ECDL το δίπλωμα των υπολογιστών με διεθνή αναγνώριση που αποδεικνύει τις γνώσεις σας στους Η/Υ ...

ECDL — ΕΥΡΩΠΑΪΚΟ ΔΙΠΛΩΜΑ ΚΑΤΑΡΤΙΣΗΣ ΣΤΟΥΣ ΥΠΟΛΟΓΙΣΤΕΣ — ΠΙΣΤΟΠΟΙΗΜΕΝΟ ΕΞΕΤΑΣΤΙΚΟ ΚΕΝΤΡΟ

Anosis Computer Learning

Τηλ. 7892
Στ. Κωτιάδη 64 Ανάληψη

Κώστας Χατζηδάκης
ΠΤΥΧ. ΠΛΗΡΟΦΟΡΙΚΗΣ ΠΑΝ. ΑΘΗΝΩΝ

πωλησεις αυτοκινητων & μοτοσικλετων

PAGGIO HEXAGON 150 CC, ΜΟΝΤΕΛΟ '96 ΣΕ ΚΑΛΗ ΚΑΤΑΣΤΑΣΗ. ΤΙΜΗ 380.000 ΔΡΧ. ΠΛΗΡ. ΤΗΛ. 0942434933. ΧΠ42824

ΠΩΛΟΥΝΤΑΙ ΤΑ ΚΑΤΩΘΙ ΑΥΤΟΚΙΝΗΤΑ SUZUKI JEEP SAMURAI 92/93, TOYOTA COROLLA AK ΑΥΤΟΜΑΤΟ '93, OPEL CORSA 94, MINI BUS SUBARU ΕΙ2 7ΘΕΣΕΙΣ 4Χ4. ΔΕΚΤΟΣ ΚΑΘΕ ΕΛΕΓΧΟΣ. ΠΛΗΡ. ΤΗΛ. 24326 ΠΑ42580

ΠΩΛΟΥΝΤΑΙ μοτοποδήλατα-μοτοσικλέτες: 600 cc YAMAHA XT, 500 cc YAMAHA XT, 250 cc SUZUKI DJEBEL, 200 cc SUZUKI DR, 125 cc DT, EXAGON 250 cc PIAGGIO, EXAGON 125 cc PIAGGIO, 50 cc GILERA RUNNER, 50 cc NRG, 50 cc LIBERTY. Πληρ. τηλ. 86532 ΑΑ42840

NISSAN PRIMERA 1,6 SLX μοντέλο 1991 σε άριστη κατάσταση, πεντάπορτο, καταλυτικό, υδραυλικό τιμόνι, ηλεκτρικά παράθυρα μπρός-πίσω, ηλεκτρικούς καθρέπτες, ηχοσύστημα-ραδιοκασετόφωνο, αυτόματη κεραία, συναγερμός, τηλεκοντρόλ, φως ομίχλης πίσω, καινούργια λάστιχα-μπαταρία κ.ά. Προφυλαγμένο σε πάρκινγκ με όλα του τα σέρβις στην αντιπροσωπεία. Τιμή 1.400.000. Πληρ. τηλ. 0937-045729 σταθ. 75295, 37322 κο Χατζηαγάπη ΑΑ42835

FIAT 127 με πληρωμένους τους φόρους του 2001. Τιμή 50.000 δρχ. Πληρ. τηλ. 29364 μετά τις 2.30 μ.μ. ΑΑ42785

ΑΥΤΟΚΙΝΗΤΟ μάρκας OPEL VECTRA 1600 cc 16V έτος 1997 air condition, ABS, ηλ. παράθυρα, ηλ. κλειδαριές, ραδιοκασετόφωνο σε άριστη κατάσταση. Δεκτός κάθε έλεγχος. Τιμή ευκαιρίας λόγω αλλαγής μοντέλου. Πληρ. τ ηλ. 0932-458382 ΑΑ42779

ΜΗΧΑΝΗ HONDA τύπου XLR 250 κυβικά σε τιμή ευκαιρίας. Πληρ. τηλ. 0946725969 ΑΑ42774

ΑΥΤΟΚΙΝΗΤΟ ασημί μάρκας FIAT SEIGENTO SP 1108 cc χρονολογίας 2000 και με 14.000 χλμ. σε άριστη κατάσταση. Πληρ. τηλ. 95931 ή 0972096760 και από την ώρα 3.00 μ.μ. έως και 6.00 μ.μ. ΑΑ42770

HONDA CIVIC coupe 2 πόρτες VTEC 1,6 SR 126HP 7ος '96, 54.000 χλμ. χρώματος κυπαρισσί μεταλλικό, ηλ. οροφή, ηλ. παράθυρα, ηλ, καθρέφτες, ηλεκτρομαγνητικές κλειδαριές, immobilizer, ABS, ζαντολάστιχα, αλουμινίου, κατάσταση άριστη. Τιμή 4 εκ. μετρητοίς. Πληρ. τηλ. 097/7339669, 78392 μετά τις 13.00, 093/7304208 ΑΑ42748

LANCIA Y 1.100 c.c. μοντέλο 1998. Τιμή 1.800.000 δρχ. Πληρ. τηλ. 52788, 0932/772716. ΑΑ42658

FIAT PUNTO CABRIO ΜΟΝΤΕΛΟ 94 1,3 ΛΕΥΚΟ 75000 ΧΙΛΙΟΜΕΤΡΑ, EXTRAS. ΤΙΜΗ 2.400.000. ΠΛΗΡ. ΤΗΛ. 87006, 10.00-13.00 Ή 18.00-22.00 ΧΠΑ841

ΠΩΛΟΥΝΤΑΙ ΜΕΤΑΧΕΙΡΙΣΜΕΝΑ ΦΟΡΤΗΓΑ ΑΥΤΟΚΙΝΗΤΑ ΕΙΣΑΓΩΓΗΣ ΟΛΩΝ ΤΩΝ ΤΥΠΩΝ, ΓΙΑ ΑΓΡΟΤΙΚΗ ΚΑΙ ΕΠΑΓΓΕΛΜΑΤΙΚΗ ΧΡΗΣΗ, ΚΑΘΩΣ ΚΑΙ Ι.Χ. ΕΠΙΒΑΤΙΚΑ. ΕΤΟΙΜΟΠΑΡΑΔΟΤΑ Ή ΚΑΤΟΠΙΝ ΠΑΡΑΓΓΕΛΙΑΣ. ΠΑΡΕΧΟΥΜΕ ΓΡΑΠΤΗ ΕΓΓΥΗΣΗ ΕΝΟΣ ΧΡΟΝΟΥ. ΕΙΣΑΓΩΓΕΙΣ ΜΕΤΑΧΕΙΡΙΣΜΕΝΩΝ ΑΥΤΟΚΙΝΗΤΩΝ " Δ. ΜΠΟΥΝΤΟΥΡΗΣ-Ε. ΠΑΠΑΠΟΣΤΟΛΟΥ Ο.Ε.". ΕΚΘΕΣΗ: ΕΘΝΙΚΗ ΟΔΟΣ ΛΑΡΙΣΑΣ-ΙΩΑΝΝΙΝΩΝ ΤΡΙΚΑΛΑ ΘΕΣΣΑΛΙΑΣ. ΤΗΛ. 0431-74709 ΦΑΞ 0431-27008 ΚΙΝ. 0974456200-0977395269 ΧΠΑ112

ΜΕΓΑΛΗ ΕΤΑΙΡΕΙΑ ΠΛΗΡΟΦΟΡΙΚΗΣ
ΖΗΤΑ
ΕΜΠΕΙΡΟ ΣΥΝΕΡΓΑΤΗ ΓΙΑ ΤΕΧΝΙΚΟ Η/Υ
Πληροφορίες τηλ. 0241/25746

Α. Ε. Β. Ε.

ΔΟΜΗΣΗ ΡΟΔΟΥ

Από τη ΔΟΜΗΣΗ ΡΟΔΟΥ , μία από τις μεγαλύτερες εταιρείες εμπορίας δομικών υλικών στην Ελλάδα,

ΖΗΤΕΙΤΑΙ

ΥΠΕΥΘΥΝΟΣ ΑΠΟΘΗΚΗΣ

ΑΠΑΙΤΟΥΜΕΝΑ ΠΡΟΣΟΝΤΑ:

- Προυπηρεσία τουλάχιστον 3 έτη σε ανάλογη θέση.
- Αριστη γνώση χειρισμού Η/Υ και προγραμμάτων διαχείρισης αποθεμάτων θεωρημένης αποθήκης .

Η εταιρεία εγγυάται για το άριστο εργασιακό περιβάλλον καθώς και για ανταγωνιστικό πακέτο αποδοχών.

Αποστολή βιογραφικών ή επίσκεψη στα γραφεία μας, επί της οδού: 3ο χλμ Ρόδου –Λίνδου

Πληροφορίες στο τηλέφωνο: 0241 068140
(Κο Παπαδημητρίου)

ΣΧΟΛΗ ΟΔΗΓΩΝ
ΠΟΡΤΣΕΛΛΗΣ ΣΤΕΦΑΝΟΣ
Διπλ. εκπαιδευτής υποψηφίων οδηγών

- Διπλώματα αυτοκινήτου, μοτοσικλέτας,φορτηγού, λεωφορείου, νταλίκας
- Αναθεωρήσεις ληγμένων αδειών
- Θεωρητικά μαθήματα ΚΟΚ και Μηχανολογίας
- Μετατροπές ξένων διπλωμάτων σε ελληνικά
- Διπλώματα αυτόματου αυτοκινήτου



ΝΕΑ ΔΙΕΥΘΥΝΣΗ: ΕΘΝΙΚΗΣ ΑΝΤΙΣΤΑΣΗΣ 73 (ΠΡΩΗΝ ΑΝΝΗΣ ΜΑΡΙΑΣ)
ΤΗΛ. 34497, 0945463635

Από το ξενοδοχείο ΗΛΕΚΤΡΑ ΠΑΛΛΑΣ

ΖΗΤΟΥΝΤΑΙ

για το καλοκαίρι 2002
Receptionists

Με τα ακόλουθα προσόντα:

- Καλή γνώση Αγγλικών και Γερμανικών
- Τουλάχιστον 3 έτη προϋπηρεσία σε ξενοδοχείο Α' κατηγορίας
- Εμπειρία σε ηλεκτρονικούς υπολογιστές

Πληροφορίες και αιτήσεις με φωτογραφία μόνο στο ξενοδοχείο
Υπ' όψιν Κου Σπανούδη τηλ. 92521 (10.00-14.00)

ΖΗΤΕΙΤΑΙ ΑΛΛΙΕΡΓΑΤΗΣ

Πλήρους απασχόλησης
Απαραίτητα προσόντα
- Ηλικία έως 30 ετών
- Εκπληρωμένες στρατιωτικές υποχρώσεις
- Κάτοχος διπλώματος αυτοκινήτου

Πληρ. τηλ. 60170 κ. Μαυρουδής

Η **Τεχνική Εταιρεία κατασκευής του φράγματος Γαδουρά**

ΖΗΤΑ ΝΑ ΠΡΟΣΛΑΒΕΙ

στο εργοτάξιό της επί τόπου του έργου:

- Εναν (1) Τοπογράφο Μηχανικό με γνώσεις Η/Υ
- Εναν (1) Πολιτικό Μηχανικό με σχετική εμπειρία στην κατασκευή Συμβάσεων Εργων Υποδομής και
- Εναν Ηλεκτρολόγο Μηχανικό αντίστοιχης εμπειρίας.

Οι ενδιαφερόμενοι παρακαλούνται να αποστείλουν βιογραφικό σημείωμα στο fax (0521) 27987 υπόψη κου Δ. Στρίκου

Από αναπτυσσόμενη αλυσίδα καταστημάτων **ταχεστίασης**

ΖΗΤΕΙΤΑΙ

Γραμματέας

Η ιδανική υποψήφια θα πρέπει:

- Να διαθέτει 2ετή προϋπηρεσία..
- Να γνωρίζει πολύ καλά τη χρήση Η/Υ και των τελευταίων εκδόσεων εφαρμογών γραφείου.
- Να διαθέτει άνεση επικοινωνίας, ευχέρεια λόγου, οργανωτικές ικανότητες και ευχάριστη προσωπικότητα.

Προσφέρονται:

- Ανταγωνιστικό πακέτο αποδοχών.
- Σύγχρονο περιβάλλον εργασίας.

Αποστολή βιογραφικών με πρόσφατη φωτό:
C.M.F – Αγ. Αναστασίας 40 – 85 100 Ρόδος
(το αργότερο μέχρι 30/11)
ή στο e-mail : cmf@otenet.gr
(Με την ένδειξη: SCR)

ΣΧΟΛΗ ΟΔΗΓΩΝ
ΠΟΤΣΟΥ ΣΩΤΗΡΗ
ΔΙΠΛ. ΕΚΠΑΙΔΕΥΤΗΣ ΥΠΟΨΗΦΙΩΝ ΟΔΗΓΩΝ.
ΔΙΠΛΩΜΑΤΑ Α - Β - Γ - Δ - Ε

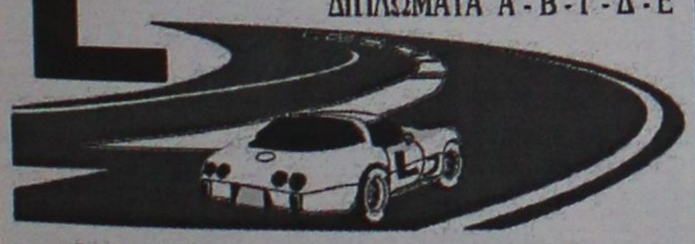

★ **Αναλαμβάνουμε την έκδοση αδειών οδήγησης όλων των κατηγοριών.**

★ **Αναθεωρήσεις Επαγ/κών αδειών.**

★ **Τα θεωρητικά μαθήματα όλων των κατηγοριών γίνονται στό σύγχρονο Κέντρο Θεωρητικής Εκπαίδευσης Υποψηφίων Οδηγών της Ε.Σ.Ο.Ρ. Ο.Ε. Στην οποία μετέχουμε.**

★ **Διαθέτουμε καί Αυτόματο Επιβατηγό.**

Εθνάρχου Μακαρίου 31, 2ος όροφος, ΡΟΔΟΣ
(Εναντι Εθνικής Τράπεζας, πάνω από το κατάμα "ΡΟΔΙ")
Τηλ. 78070 Κιν. 0945- 567404

auto-moto

συνέχεια από την προηγούμενη

ΕΝΟΙΚΙΑΖΟΝΤΑΙ αυτοκίνητα καθημερινά ή και με το μήνα σε πολύ καλές τιμές. Πληρ. τηλ. 86230, 0937274897 AA42515

ΠΩΛΟΥΝΤΑΙ: 1) αυτοκίνητο μάρκας FIAT CINQUECENTO 900 cc έτος Απρίλιος 1997, 3θυρο, ηλ. παράθυρα, ηλ. κλειδαριές, ραδιοκασετόφωνο, σε άριστη κατάσταση (πέρασε από ΚΤΕΟ), ατρακάριστο. Δεκτός κάθε έλεγχος. Πληρ. τηλ. 0945-494657 ΧΑΑ158

FIAT TEMBRA μοντ. Σεπτεμβρίου '92, χρώματος μπορντώ, ζάντες αλουμινίου, σπόιλερ, αεροτομή, χαμηλωμένο υδραυλικό τιμόνι, ηλεκτρικά παράθυρα και κλειδαριές, συναγερμό, ξύλινη επένδυση, κασετόφωνο με 4 ηχεία. Τιμή 1.000.000. Πληρ. τηλ. 0972508307 κ. Κώστα AA42428

εργασιες

ΞΕΝΟΔΟΧΕΙΟ CATHRIN Α' ΚΑΤΗΓΟΡΙΑΣ ΠΕΡΙΟΧΗ ΛΑΔΙΚΟ-ΦΑΛΗΡΑΚΙ ΖΗΤΑ ΓΙΑ ΤΗ ΣΕΖΟΝ 2002 ΣΕΡΒΙΤΟΡΟΥΣ-ΣΕΡΒΙΤΟΡΕΣ ΚΑΙ ΒΟΗΘΟΥΣ. ΠΛΗΡ. ΚΑΙ ΑΙΤΗΣΕΙΣ ΜΕ ΠΡΟΣΦΑΤΗ ΦΩΤΟΓΡΑΦΙΑ ΕΝΤΟΣ ΤΟΥ ΞΕΝΟΔΟΧΕΙΟΥ CATHRIN, 10-14, ΤΗΛ. 85080
ΠΖ42844

ΑΜΕΣΟ ενδιαφέρον Ελληνοολλανδικής εισαγωγικής εταιρείας, συνεργασίας με άτομα πανελλαδικά, διαθέτοντα μέρος ελεύθερου χρόνου στην περιοχή των, για λήψη παραγγελιών, των εισαγωμένων ειδών μας, συζυγικής ικανοποιήσεως, διεγερτικών, ομοιομάτων οργάνων, βιντεοθεμάτων, κ.λπ. Ταχυδρομούμε δωρεάν φωτοτιμοκατάλογο και εγκύκλιο τρόπου συνεργασίας, γράψατε "Κοντινένταλ" Τ.Θ. 3398, Αθήνα 10210, είδη μεγάλου ενδιαφέροντος και εισοδήματος. Πληρ. τηλ. 5230932. AZ42820

ΣΥΝΕΡΓΑΤΕΣ πωλητές ή πωλήτριες για στελέχωση του τμήματος πωλήσεων από την εταιρεία S.A.F.E. Δ. Καψάσκης και ΣΙΑ Ο.Ε. Πληρ. τηλ. 70321 και 70322 από 9.00 έως 16.00. AZ42828

ΒΟΗΘΟΙ ΗΛΕΚΤΡΟΝΙΚΟΙ ή ηλεκτρολόγοι, από την εταιρεία S.A.F.E. Δ. Καψάσκης και ΣΙΑ Ο.Ε. Πληρ. τηλ. 70321 και 70322 από 9.00 έως 16.00. AZ42827

ΟΔΗΓΟΣ, ΜΕ ΔΙΠΛΩΜΑ Γ' ΚΑΤΗΓΟΡΙΑΣ, ΖΗΤΕΙΤΑΙ ΑΠΟ ΕΜΠΟΡΙΚΗ ΕΤΑΙΡΙΑ ΤΡΟΦΙΜΩΝ. ΠΛΗΡ. ΤΗΛ. 62820, 63530 ΚΑΙ 0944-677580. ΠΖ42801

ΣΕΡΒΙΤΟΡΟΙ (Α' και Β') για τη σαιζόν 2002, ζητούνται από μεγάλη ξενοδοχειακή μονάδα Α' κατηγορίας. Πληροφορίες τηλ. 0241-68720, ώρες 10.00-13.00 AZ42802

ΠΩΛΗΤΡΙΑ για μπουτίκ. Πληρ. τηλ. 35947, 35800 AZ42784

ΑΤΟΜΟ με άδεια οδήγησης για διανομή fast food στην Ιαλυσό. Πληρ. τηλ. 90911, 90562, 92597 AZ42745

ΝΕΑ κοπέλα ευπαρουσίαστη για καφετέρια-μπαρ εκτός πόλεως Ρόδου από τις 7 μ.μ. έως τις 1 το πρωί καλές αποδοχές και μεταφορά δική μας. Πληρ. τηλ. 0972137652 AZ42775

ΖΗΤΟΥΝΤΑΙ νέες κοπέλες με γνώσεις Αγγλικών για μόνιμη εργασία στο **SAIL IN CAFE**. Εξαιρούνται αλλοδαπές. Πληρ. τηλ. 30255, 10.00-13.00 και 19.00-22.00 AZ42713

Το ξενοδ. ANKER στην Λ. Καλλιθέας **ΖΗΤΑ** καμαριέρες για την σεζόν 2002. Πληρ. τηλ. 66212 ώρες 10-11 π.μ. AZ42769

SUN BEACH RESORT COMPEX
IALYSOS, P.O. Box 272, 85101 RHODES GREECE
E-mail: sunbeach@otenet.gr

ΖΗΤΕΙΤΑΙ

- Νυχτερινός Υπάλληλος Υποδοχής (Night Auditor)
- Μάγειρας (Α' la Carte)
- Μπάρμαν
- Σερβιτόροι-Σερβιτόρες Α' και Β' για εστιατόριο και μπαρ.
- Υπάλληλος Σούπερ Μάρκετ-Αποθήκης
- Συντηρητής Υδραυλικός
- Καθαρίστρια
- Λαντζιέρα
- Γκουμ

Αιτήσεις δεκτές καθημερινά στο Ξενοδοχείο 09.00-15.00 και 19.00-21.00, τηλ.: 93821-9 και Φαξ: 95688

Το γραφείο παραγωγής της ΕΘΝΙΚΗΣ ΑΣΦΑΛΙΣΤΙΚΗΣ

ΖΗΤΑ

άτομα ηλικίας 23-40 ετών για να στελεχώσει το νέο τμήμα πωλήσεων χρηματοοικονομικών προϊόντων του ομίλου της ΕΘΝΙΚΗΣ ΤΡΑΠΕΖΑΣ της ΕΛΛΑΔΟΣ ΑΕ.

Πληροφορίες-Βιογραφικά στη διεύθυνση της Εθνικής Ασφαλιστικής στη Σ. ΒΕΝΙΖΕΛΟΥ 1, τηλ. 38338-36274 Υπ. όψιν κας Τριανταφύλλου

Το ξενοδοχείο ΔΙΟΝΥΣΟΣ

ΖΗΤΑ

για την επόμενη σεζόν του 2002 να προσλάβει άτομα όλων των ειδικοτήτων.
Οι ενδιαφερόμενοι παρακαλούνται να απευθυνθούν στο γραφείο προσωπικού του ξενοδοχείου προσκομίζοντας βιογραφικό με πρόσφατη φωτογραφία ή να το αποστείλουν στη Τ.Θ. 241.

ΞΕΝΟΔΟΧΕΙΟ ΔΙΟΝΥΣΟΣ
Φανερωμένη-Ιξιά
Τηλ. 23021

Sigma

Αντιπροσωπεύσεις Ασφαλιστικών Εταιρειών
Άννης Μαρίας και Καζαντζάκη 2
Τηλ. (0241) 31468 • FAX: (0241) 33644

ΖΗΤΟΥΝΤΑΙ

Ασφαλίστριες και ασφαλιστές για ελεύθερη συνεργασία.
Για ραντεβού τηλ. 31468

ΖΗΤΟΥΝΤΑΙ

Ξενοδοχείο Α' κατηγορίας στα Κολύμπια
ΖΗΤΑ ΠΡΟΣΩΠΙΚΟ

- Maitr
- Σερβιτόρους
- Βοηθούς σερβιτόρους
- Βοηθοί σερβιτόροι Μπαρ, Σνακ Μπαρ, καφετέριας
- Νυκτερινό receptionist
- Πωλήτριες super market
- Κηπουρός

Πληρ. 12.00-14.00 τηλ. 56247

ΔΙΑΝΟΜΗ α.ε.

Η εταιρεία "ΔΙΑΝΟΜΗ α.ε."

ΖΗΤΑ ΝΑ ΠΡΟΣΛΑΒΕΙ

άτομο για τη θέση του πωλητή για μόνιμη απασχόληση.
Οι ενδιαφερόμενοι θα πρέπει να είναι ηλικίας έως 30 ετών, με εκπληρωμένες τις στρατιωτικές τους υποχρεώσεις και γνώστες της αγοράς. Μισθός ικανοποιητικός και ποσοστά.
Πληρ. τηλ. 0241-87382 από 08.00 έως 16.00

Από τη **ΦΑΡΜΑΚΑΠΟΘΗΚΗ MEDIQUICK**

ΖΗΤΟΥΝΤΑΙ

για άμεση πρόσληψη

- ΠΩΛΗΤΕΣ για προώθηση καταναλωτικών ειδών σε super market και τουριστικά καταστήματα. Προϋπηρεσία απαραίτητη.

- ΔΙΑΝΟΜΕΙΣ ηλικίας 20-28 ετών, με δίπλωμα οδήγησης μοτοποδηλάτου και αυτοκινήτου, χωρίς στρατιωτικές υποχρεώσεις, για μόνιμη πρωινή απασχόληση.

Οι ενδιαφερόμενοι μπορούν να περάσουν Δευτέρα έως Παρασκευή, ώρες 09.00-12.00 από τη διεύθυνση: Μάρκου Μαλλιαράκη 22 (πάροδος Καναδά)

Cyprotels
Hotels & Resorts

ΖΗΤΕΙΤΑΙ ΛΟΓΙΣΤΗΣ

Η εταιρεία **Cyprotels Hellas A.E.** ιδιοκτήτρια και διαχειρίστρια του ξενοδοχείου **Cyprotel Columbia Resort** στο Φαληράκι Ρόδου ζητά προσωπικό όλων των Ειδικοτήτων.

Για περισσότερες πληροφορίες στα τηλέφωνα: 0241-085610 και 0241 086074

Δεχόμαστε αιτήσεις από Δευτέρα έως Παρασκευή από 09.00 έως 16.00 μαζί με φωτογραφία.

ΞΕΝΟΔΟΧΕΙΟ CYPROTEL COLUMBIA RESORT
ΦΑΛΗΡΑΚΙ 85100
Τ.Θ. 202
ΡΟΔΟΣ

ΖΗΤΟΥΝΤΑΙ

πωλήτριες για καταστήματα εντός πόλεως.
Μόνιμη απασχόληση.
Πληρ. τηλ. 32125

ΤΟ ΞΕΝΟΔΟΧΕΙΟ ENTEN ΡΟΚ Α' ΚΑΤ.

ΖΗΤΑ

για τη νέα σεζόν του 2002
προσωπικό όλων των ειδικοτήτων.
Αιτήσεις με βιογραφικό και πρόσφατη φωτογραφία εντός του ξενοδοχείου.
Πληρ. τηλ. 67067 (από 09.00-13.00)

ΡΟΔΙΑΚΗ ΚΤΗΜΑΤΙΚΗ

ΣΥΜΒΟΥΛΟΙ & ΕΚΤΙΜΗΤΕΣ ΑΚΙΝΗΤΩΝ — ΚΤΗΜΑΤΟΜΕΣΙΤΙΚΟ ΓΡΑΦΕΙΟ από το 1983

ΠΩΛΟΥΝΤΑΙ ΜΟΝΟΚΑΤΟΙΚΙΕΣ ΣΤΟΥΣ ΤΡΕΙΣ



ΑΝΕΣΤΗΣ & ΣΑΒΒΑΣ ΣΑΒΒΑΪΔΗΣ
tel: 26281 & 35476 cel: 0944-421015 & 0977-433427

εργασιες

συνέχεια από την προηγούμενη

ΠΩΛΗΤΡΙΑ σοβαρή με προϋπηρεσία σε πωλήσεις κοσμημάτων να εργασθεί σε κοσμηματοπωλείο της Παλιάς Πόλης. Ωρες εργασίας 8ωρο, Κυριακή ελεύθερη. Απαραίτητα άπαιστα γερμανικά, αγγλικά. Πληρ. τηλ. 0973233037 AZ42766

ΚΥΡΙΕΣ με όρεξη για δουλειά που θα ήθελαν να κερδίζουν έως και 500.000 δρχ. το μήνα, με ελεύθερο ωράριο εργασίας. Προσφέρονται δωρεάν κατάλογοι λευκών ειδών και μεγάλη υποστήριξη από την εταιρία μας. Πληρ. κος Γιώργος στο τηλ. 0946595500 ή 37384 AZ42605

COLLECTION ΖΗΤΟΥΝΤΑΙ ΠΩΛΗΤΡΙΕΣ ΜΕ ΕΜΠΕΙΡΙΑ ΣΤΟ ΝΕΑΝΙΚΟ ΡΟΥΧΟ. Κ. ΠΑΛΑΙΟΛΟΓΟΥ 9 ΤΗΛ. 37203, 29611 ΠΖ42641

ΚΟΠΕΛΑ να εργασθεί σε κατάστημα VIDEO-GAMES απογευματινές ώρες. Μισθός ικανοποιητικός. Πληρ. τηλ. 81194 AZ42323

ΖΗΤΕΙΤΑΙ κοπέλα εμφανίσιμη για να εργαστεί σε κατάστημα ηλεκτρονικών παιχνιδιών (VIDEO GAMES) στη Ρόδο και στην Κω. Μισθός ικανοποιητικός και bonus. Πληρ. τηλ. 25050, 0945314090 ΧΑΖ481

ΕΣΤΙΑΤΟΡΙΟ ΣΤΗ ΡΟΔΟ ΖΗΤΕΙ

Υπάλληλο Κρουασαντερί
Σερβιτόρες

Ενδιαφερόμενοι παρακαλούνται να απευθυνθούν στην:

AXIS Consulting

Axis Consulting SA
Υπόψιν κου Γ. Καβάσιλα
Τηλ./Fax: 0241-75245

ΛΟΓΟΘΕΡΑΠΕΥΤΡΙΑ

απόφοιτος Πανεπιστημίου Πατρών αναλαμβάνει παιδιά με προβλήματα: άρθρωση, μαθησιακές δυσκολίες, δυσλεξία, νοητική υστέρηση, βαρηκοΐα, εγκεφαλική πάρεση, αυτισμός, τραυλισμός, σύνδρομο Down.

Πληρ. τηλ. 61184, 0932/920345

ΑΠΟ ΝΕΟ ΠΡΩΤΟΠΟΡΙΑΚΟ ΓΡΑΦΕΙΟ
ΧΡΗΜΑΤΟΟΙΚΟΝΟΜΙΚΩΝ ΥΠΗΡΕΣΙΩΝ
(Εκτός χρηματιστηριακών)

ΖΗΤΟΥΝΤΑΙ

Για άμεση πρόσληψη νέοι και νέες που έχουν τα ακόλουθα προσόντα:
1. Πτυχίο Πανεπιστημίου ή ΤΕΙ στα Οικονομικά
2. Ηλικία από 25 μέχρι 40 ετών
3. Πολύ καλή γνώση χειρισμός των computers, Η/Υ
4. Πολύ καλή γνώση της Αγγλικής γλώσσας
5. Εκπληρωμένες τις στρατιωτικές υποχρεώσεις, (για τους νέους)

Πρόκειται για δωδεκάμηνη απασχόληση και δυνατότητα για σπουδαία σταδιοδρομία.
Αποστείλετε βιογραφικό σημείωμα με αντίγραφα των τίτλων σπουδών σας, με πρόσφατη φωτογραφία καθώς και την δεύθυνση διαμονής και το τηλέφωνο σας, για να επικοινωνήσουμε μαζί σας.
Δ/νση αποστολής βιογραφικού.
κ. A/L Plaisier, Ταχ. Θυρίδα No. 222 ΡΟΔΟΣ

ΑΝΑΚΟΙΝΩΣΗ
ΜΑΘΗΜΑΤΑ
*** Computer ***
BUGAM COMPUTER
ΕΓΓΡΑΦΕΣ
** ΤΩΡΑ **
Τμήματα για:
Παιδιά - Ενήλικες
Αρχάριους - Μαθητές
Επαγγελματίες
Ανεύρεση Εργασίας
ΠΑΡΕΧΕΤΑΙ ΒΕΒΑΙΩΣΗ
Διδάσκει πτυχιούχος Πανεπιστημίου Αμερικής
ΜΑΝΩΛΗΣ Ι. ΣΟΦΙΛΛΑΣ
Κοδριγκτώνος 91
Τηλ. (0241) 31761

Futurekids®

Μαθήματα Computer

Τμήματα για :
- Παιδιά 5-18 ετών
- Μαθητές Γ'Λυκείου
- Φοιτητές
- Ενήλικες
- Στελέχη Επιχειρήσεων
- Εκπαιδευτικούς

Τα **FUTUREKIDS** είναι επίσημο εξεταστικό κέντρο **ECDL** όπου μπορείτε να αποκτήσετε το διεθνώς αναγνωρισμένο δίπλωμα κατάρτισης στους Η/Υ.

- Δωρεάν βιβλία,σημειώσεις
- Δωρεάν Εξάσκηση
- Πιστοποιήσεις από Cambridge,ODU,ECDL
- Εκπτώσεις σε άνεργους αδέρφια ,φοιτητές

A.&I.Εξαδάκτυλος ΟΕ
Λεμεσού 29
Τηλ.,Φαξ : 70431,70432

ΠΩΛΟΥΝΤΑΙ

α) Μικροφωνική ALEN HEALTH ψηφιακή 600 WAT δυο (2) ηχεία JBL αυτοενισχυόμενα 300 WAT τέσσερα (4) ηχεία Montanbo 150 VAT και δύο (2) ηχεία DYNACORD 400 VAT
2) Δισκοπρίονο-γωνιάστρα πάγκου μάρκας RYOBI 3.000, ολοκαίνουργιο. Τιμή ευκαιρίας.

Πληρ. τηλ. 64306-0946067096

ΚΤΗΜΑΤΟΜΕΣΙΤΙΚΟ ΓΡΑΦΕΙΟ

ΕΥΡΩΚΤΗΜΑΤΙΚΗ

ΜΕΣΙΤΕΣ ΣΥΜΒΟΥΛΟΙ ΕΚΤΙΜΗΤΕΣ

ΠΩΛΗΣΕΙΣ ΟΙΚΟΠΕΔΩΝ

ΙΑΛΥΣΟΣ
301τ.μ.- Εντός σχεδίου.....17.000.000 (49.884,1€)
320τ.μ.- Στο κέντρο (Σ.Δ.=1)...17.000.000 (49.884,1€)
700τ.μ.- Κοντά στο κέντρο (Σ.Δ.=1)....50.000.000 (146.717,9€)
1000τ.μ.- Κοντά στο κέντρο (Σ.Δ.=1)...35.000.000 (102.702,5€)
1180τ.μ.- Στην παρ. Ιαλυσού(Σ.Δ=0,4)...41.000.000 (120.308,7€)
1713τ.μ.- Κοντά στην παραλία(Σ.Δ.=0,4)...70.000.000 (205.405,1€)
2000τ.μ.- Θέση Βουνάρα.....38.000.000 (111.505,6€)
2000τ.μ.- Με άδεια οικόδ. στο Λύκειο...35.000.000 (102.702,5€)
2000τ.μ.- εντός σχεδίου.....60.000.000 (176.061,5€)
4000τ.μ.- Στους πρόποδες Φιλερήμου...50.000.000 (146.717,9€)
4000τ.μ.- Κοντά στην Άνοιξη.....50.000.000 (146.717,9€)
4000τ.μ.- Στην προέκτ. οδού Άνοιξης....50.000.000 (146.717,9€)
8700τ.μ.- Θέση Κανδυλί.....30.000.000 (88.030,7€)
9700τ.μ.- Θέση Κανδυλί.....50.000.000 (146.717,9€)
10.000τ.μ.- Θέση Κανδυλί.....50.000.000 (146.717,9€)
ΚΙΟΤΑΡΙ
2000τ.μ.- Επί της Εθνικής οδού.....9.000.000 (26.409,2€)
ΜΑΣΣΑΡΙ
400τ.μ.- Εντός οικισμού..4.500.000 (13.204,6€)
4400τ.μ.- κοντά στο γήπεδο...10.000.000 (29.343,6€)
ΙΞΙΑ
500τ.μ.- Κοντά στην παραλία).....35.000.000 (102.702,5€)
500τ.μ.- Κοντά στην παραλία)....35.000.000 (102.702,5€)
3300τ.μ.- Εντός σχεδίου.....50.000.000 (146.717,9€)
ΠΑΣΤΙΔΑ
400τ.μ.- Εκτός Οικισμού.....15.000.000 (44.015,4€)
788τ.μ.- Εντός Οικισμού με άδεια οικόδ...8.500.000 (24.942,0€)
892τ.μ.- Εντός Οικισμού με άδεια οικόδ...9.000.000 (26.409,2€)
1000τ.μ.- Εντός Οικισμού.....10.000.000 (29.343,5€)
1000τ.μ.- Εντός Οικισμού.....12.000.000 (35.212,3€)
1070τ.μ.- Εντός Οικισμού.....16.000.000 (46.949,7€)
1900τ.μ.- Εκτός Οικισμού.....35.000.000 (102.702,5€)
ΠΑΡΑΔΕΙΣΙ
8000τ.μ.- Εκτός Οικισμού.....64.000.000 (187.798,9€)
ΣΟΡΩΝΗ
4000τ.μ.- Επί της επαρχιακής οδού...18.000.000 (52.818,4€)
5000τ.μ.- Στο κύμα (άρτιο & οικόδ/μο.)..15.000.000 (44.015,4€)

ΛΙΝΔΟΣ
4600τ.μ.- Θέση Ψάλτο.....50.000.000 (146.717,9€)
8000τ.μ.- Στους Πεύκους Κοντά στην παραλία...32.000.000 (93.899,5€)
12000τ.μ.- Στους Πεύκους κοντά στην παραλία...168.000.000 (492.972,2€)
ΚΟΛΥΜΠΙΑ
715τ.μ.- Στο δρόμο με τους Ευκάλυπτους...8.000.000 (23.474,9€)
4500τ.μ.- Με άδεια οικόδ. για ξενοδοχ....63.000.000 (184.864,6€)
5700τ.μ.- Στο δρόμο με τους ευκάλυπτους.....50.000.000 (146.717,9€)
ΑΣΓΟΥΡΟΥ
1700τ.μ.- Εντός νέου σχεδίου με 420τ.μ. Κτίσματα....90.000.000 (264.092,2€)
4000τ.μ.- Εκτός σχεδίου οικισμού.....40.000.000 (117.374,3€)
4000τ.μ.- Εκτός σχεδίου οικισμού.....45.000.000 (132.046,1€)
4000τ.μ.- Εκτός σχεδίου οικισμού.....45.000.000 (132.046,1€)
ΜΑΡΙΤΣΑ
300τ.μ.- Εντός οικισμού.....4.500.000 (13.204,6€)
1400τ.μ.- Εντός οικισμού.....8.000.000 (23.474,9€)
1490τ.μ.- Επί της επαρχιακής οδού.....13.500.000 (39.613,8€)
4000τ.μ.- Κοντά στο παλιό αεροδρόμιο.....12.000.000 (35.212,3€)
ΑΦΑΝΤΟΥ
360τ.μ.- Εντός οικισμού.....12.000.000 (35.212,3€)
5600τ.μ.- Επί της Ρόδου - Λίνδου.....145.000.000 (425.482,0€)
ΛΑΔΙΚΟ
21.000τ.μ.- Κοντά στη θάλασσα.....250.000.000 (733.589,6€)
ΑΡΧΑΓΓΕΛΟΣ
800τ.μ.- Εντός σχεδίου οικισμού.....8.000.000 (23.474,9€)
ΚΑΛΥΘΙΕΣ
1734τ.μ.- εντός Οικισμού.....25.000.000 (73.358,0€)
2640τ.μ.- Πανοραμικό....28.000.000 (82.162,0€)
ΚΑΛΑΘΟΣ
2800τ.μ.- Εντός οικισμού επί της Ρόδου-Λίνδου με κτίσματα 400τ.μ.....90.000.000 (264.092,2€)
25000τ.μ. Εκτός σχεδίου πανοραμικό...75.000.000 (220.076,9€)
ΓΕΝΝΑΔΙ
500τ.μ.- Εντός Οικισμού με άδεια οικόδ.....20.000.000 (58.687,2€)
1720τ.μ.- Επί της παλιάς επαρχιακής οδού με άδεια οικόδ.....17.500.000 (51.351,3€)
4200τ.μ.- Επί της επαρχιακής Οδού.....29.000.000 (85.096,4€)

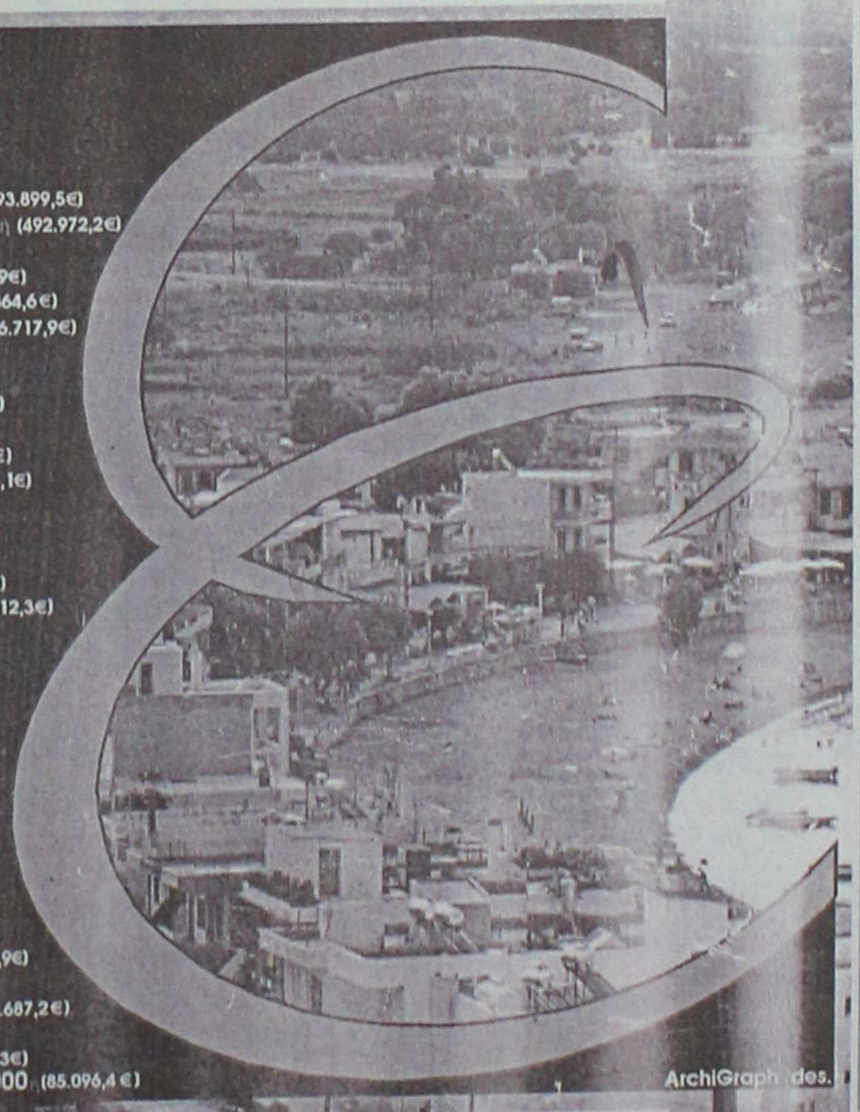

Τηλ. (0241) 73819,74917 κιν 0944/374546, 0945/292030 FAX 38641

ΠΛΗΡΟΦΟΡΙΕΣ **ΙΩΑΝΝΗΣ & ΜΙΧΑΛΗΣ ΕΥΣΤΑΘΙΟΥ**

Μεταφερθήκαμε στα νέα μας γραφεία Εθνικής Αντίστασης 83 (πρώην Άννης Μαρίας) δίπλα στην ALPHA BANK

μαθήματα

ΦΙΛΟΛΟΓΟΣ καθηγήτρια παραδίδει μαθήματα σε μαθητές Γυμνασίου-Λυκείου. Πληρ. τηλ. 34362
ΑΜ42773

ΑΓΓΛΙΚΑ καθηγήτρια Αγγλικών απόφοιτος αγγλικού Παν/μίου με master παραδίδει ιδιαίτερα μαθήματα σε μαθητές **όλων των επιπέδων**. Υπεύθυνη προετοιμασία για τις εξετάσεις **Cambridge FCE, CAE, CPE, Michigan, ECCE, ECPE, TOEFL**. Τμήματα μονομελή, διμελή. Τιμές λογικές. Πληρ. τηλ. 22886
ΑΜ39927

ΜΑΘΗΜΑΤΙΚΟΣ παραδίδει μαθήματα σε μαθητές Γυμνασίου-Λυκείου. Πληρ. τηλ. 0241-37914, κιν. 0946214823
ΑΜ42572

ΠΑΡΑΔΙΔΟΝΤΑΙ ΜΑΘΗΜΑΤΑ ΠΛΗΡΟΦΟΡΙΚΗΣ ΑΠΟ ΚΑΘΗΓΗΤΗ ΚΑΤΟΧΟ ΠΤΥΧΙΟΥ ΚΑΙ ΜΕΤΑΠΤΥΧΙΑΚΟΥ ΣΤΗΝ ΠΛΗΡΟΦΟΡΙΚΗ. ΤΑ ΜΑΘΗΜΑΤΑ ΑΠΕΥΘΥΝΟΝΤΑΙ ΣΕ ΑΤΟΜΑ ΚΑΘΕ ΗΛΙΚΙΑΣ ΚΑΙ ΚΑΛΥΠΤΟΥΝ ΑΝΤΙΚΕΙΜΕΝΑ ΟΠΩΣ INTERNET, WINDOWS, WORD ΚΑΙ POWERPOINT. ΠΛΗΡ. ΤΗΛ. 0241-70689 ΩΡΕΣ 15.00-18.00 ΠΜ42287

ΦΙΛΟΛΟΓΟΣ ΚΑΘΗΓΗΤΡΙΑ ΠΤΥΧΙΟΥΧΟΣ ΑΡΙΣΤΟΤΕΛΕΙΟΥ ΠΑΝΕΠΙΣΤΗΜΙΟΥ ΘΕΣΣΑΛΟΝΙΚΗΣ, ΠΑΡΑΔΙΔΕΙ ΙΔΙΑΙΤΕΡΑ ΜΑΘΗΜΑΤΑ ΣΕ ΜΑΘΗΤΕΣ ΓΥΜΝΑΣΙΟΥ - ΛΥΚΕΙΟΥ. ΤΙΜΕΣ ΠΡΟΣΙΤΕΣ, ΣΥΣΤΗΜΑΤΙΚΗ ΕΝΗΜΕΡΩΣΗ ΓΟΝΕΩΝ. ΠΛΗΡ. ΤΗΛ. 22428 ΚΑΙ 0937803323 (ΚΙΝΗΤΟ) ΧΠΜ291

διαφορα

ΣΑΛΟΝΙ κομπλέ, τραπεζαρία, σύνθετο σε άριστη κατάσταση και σε καλή τιμή. Πληρ. τηλ. 75364
ΑΔ42842

ΠΩΛΟΥΝΤΑΙ: 1) Σύνθετο ξύλινο, καφέ, σαν καινούργιο με τρεις βιτρίνες και μπαρ, 3 mX2,5 mX0,5 m. 2) Κρεβατοκάμαρα κομπλέ σε αρίστη κατάσταση, λευκή πατίνα και στρώμα, 3) Ψυγείο (350 l) και πλυντήριο και κουζίνα όλα SIEMENS, σε καλή κατάσταση. Τηλ. 0977415950.
ΑΔ42822

ΗΛΕΚΤΡΙΚΟ ΠΙΑΝΟ, Yamaha CLP-840 σχεδόν αμεταχείριστο. Πληροφορίες τηλ. 74322.
ΑΔ42799

ΠΩΛΟΥΝΤΑΙ τα παρακάτω μικροέπιπλα: α) 3 πορτατίφ, β) παπουτσοθήκη, γ) γωνιακό μπαράκι, δ) 2 μικρά τραπεζάκια, ε) 10 πίνακες τοίχου διαφόρων μεγεθών, στ) δερμάτινο ανδρικό μπουφάν. Πληρ. τηλ. 36987
ΑΔ42760

ΠΩΛΕΙΤΑΙ ένα HOME THEATER, που αποτελείται από τηλεόραση 32 ιντσών Τοσίμπα, DVD ROTEL, ραδιοενισχυτή SONY 930 με 5 ηχεία, μπάσο, και το έπιπλο, με εγγύηση σε ισχύ. Πληρ. τηλ. 0932-580360
ΑΔ42749

ΠΩΛΕΙΤΑΙ ψυγείο-βιτρίνα για επαγγελματική χρήση με 6 περιστρεφόμενα ράφια, με διαστάσεις 60X60X1.80 μάρκας TECFRIGO Snelle 350 σε άριστη κατάσταση, κατάλληλη για καφετέρια, ζαχαροπλαστείο, bar. Πληρ. τηλ. 85846, 0944687144
ΑΔ42741

Λόγω αναχωρήσεως από το νησί της Ρόδου **ΠΩΛΟΥΝΤΑΙ:** 1. Σύνθετο, 2. Κρεβάτι διπλό με δύο κομοδίνα, 3. Τραπέζι κουζίνας, 4. Ψυγείο, 5. Τηλεόραση ασπρόμαυρη 24' και διάφορα άλλα μικροέπιπλα. Πληρ. τηλ. 33407 ώρες 5.00 μ.μ. έως 7.00 μ.μ.
ΑΔ42493

ΚΑΥΣΟΞΥΛΑ πεύκου τεμαχισμένα σε καλή τιμή. Πληρ. τηλ. 42020
ΑΔ42553

ABACK 1) φυτικό σπρέι-κρέμα στύσης Κίνας, 2) Veggran Αμερικής σπρέι-κρέμα στύσης, 3) Sud 100 Retardin, σπρέι-κρέμα καθυστερήσεως, 4) Magnaphall κρέμα μεγεθυντική, 5) Vibrator ηλεκτρονική συσκευή τριπλών μεγεθυντικών επιτευγμάτων, όχι αεροπιέσεως, οργάνου επιτευγμάτων, εγγυημένης απόδοσης, 6) όργανα, δονητές σιλικόνης, λατέξ, 7) Συλλογή διεργετικών. "ΚΟΝΤΙΝΕΝΤΑΛ Α.Ε.". Ομόνοια, 3ης Σεπτεμβρίου-Καποδιστρίου 42, όροφος 6ος, 9 π.μ. - 2 μ.μ. Παραδόσεις παραγγελιών αυθημερόν, 2 μ.μ. - 8 μ.μ. Τηλ. 01-5230932 και 0977072048, φωτοτιμοκατάλογος δωρεάν.
ΑΔ42821

ΟΙΚΟΔΟΜΙΚΕΣ ΕΡΓΑΣΙΕΣ ΕΡΓΟΛΑΒΙΕΣ (ΜΠΕΤΟΝ)

ΘΑΝΑΣΗΣ ΓΚΙΖΛΗΣ

Αναλαμβάνω παντός είδους εργασίες (μπετόν) μεγάλες και μικρές.
Βίλες, σπίτια, προσθήκες, διαμορφώσεις και περιτοιχίσεις αυλών, βεραντών, επιβλητικές πύλες, εξωτερικές σκάλες, ζαρντινιέρες και καλλιτεχνικά εμφανή.
Τηλεφωνήστε τώρα για μια επίσκεψη στο πρόβλημά σας χωρίς καμία δέσμευση στο 27418 απογευματινές ώρες.
ΠΡ42601

ΞΥΛΟΥΡΓΙΚΕΣ ΕΡΓΑΣΙΕΣ - ΓΥΨΟΣΑΝΙΔΕΣ - ΒΑΨΙΜΑΤΑ
ΚΟΥΖΙΝΕΣ - ΠΟΡΤΕΣ - ΝΤΟΥΛΑΠΕΣ - ΠΕΡΓΚΟΛΕΣ
Εγγυημένη εργασία
Ταχεία παράδοση
Τηλ.
0945 491827, 0932 586376, 67218
ΠΡ42512

ΠΩΛΕΙΤΑΙ



πιεστήριο offset (29X42) AM MULTI τιμή 1.500.000 δρχ. Πληρ. Τηλ. 0937756878

ΕΚΚΕΝΩΣΕΙΣ ΒΟΘΡΩΝ



ΑΡΓΥΡΟΥ ΣΤΑΜΑΤΗΣ
ΤΙΜΕΣ ΑΣΥΝΑΓΩΝΙΣΤΕΣ
Τηλ. 85246-85071
κιν. 0937/219125 και 0977/595408

ΕΧΕΤΕ ΑΝΑΓΚΗ ΠΡΟΣΩΠΙΚΟΥ;
ΤΩΡΑ και στη ΡΟΔΟ
HOME CARE
Υπηρεσία προμήθειας προσωπικού οικιακής βοήθειας
Ολοκληρωμένη φροντίδα για το σπίτι και κάθε επιχείρηση.
Μητροπόλεως 114 • Τηλ. 23478, 0932 509348

ΟΡΓΑΝΟΠΟΙΕΙΟ

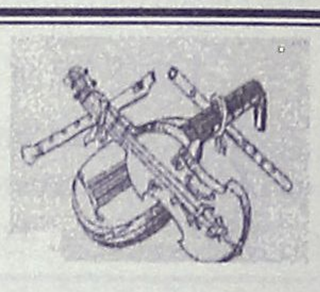

Βασίλης Παυλάκης

ΚΑΤΑΣΚΕΥΕΣ-ΕΠΙΣΚΕΥΕΣ
ΠΑΝΤΟΣ ΤΥΠΟΥ ΧΕΙΡΟΠΟΙΗΤΩΝ
ΕΓΧΟΡΔΩΝ ΜΟΥΣΙΚΩΝ ΟΡΓΑΝΩΝ
Pablakis@rho.Forthnet.gr.
Αθηνών 18, Ρόδος 85100-
τηλ. 64306-0946067096

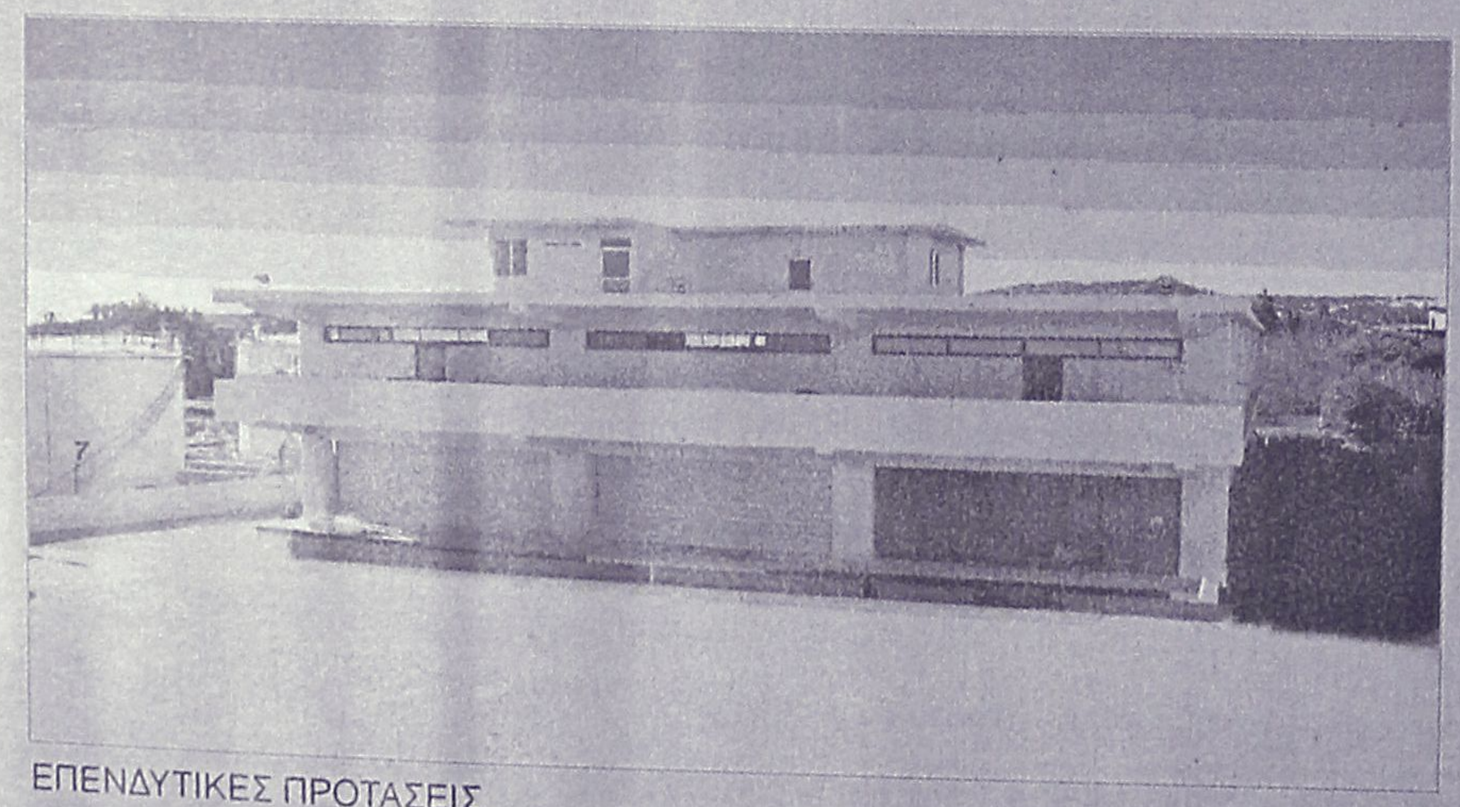

ΠΩΛΕΙΤΑΙ - ΕΝΟΙΚΙΑΖΕΤΑΙ

βιοτεχνικό κτίριο
2.550 τ.μ - πλησίον της Ρόδου - Καλλιθέας (έναντι Μαρινόπουλου)σε οικόπεδο 4,300 τ.μ..

ΕΠΕΝΔΥΤΙΚΕΣ ΠΡΟΤΑΣΕΙΣ

ΡΟΔΙΑΚΗ ΚΤΗΜΑΤΙΚΗ
ΣΥΜΒΟΥΛΟΙ & ΕΚΤΙΜΗΤΕΣ ΑΚΙΝΗΤΩΝ
ΚΤΗΜΑΤΟΜΕΣΙΤΙΚΟ ΓΡΑΦΕΙΟ από το 1983

ΑΠΟΚΛΕΙΣΤΙΚΗ ΔΙΑΘΕΣΗ
ΑΝΕΣΤΗΣ & ΣΑΒΒΑΣ ΣΑΒΒΑΪΔΗΣ
τηλ: 0241-26281 & 35476
cel: 0944-421015

προσφορες εργασιας

ΚΥΡΙΑ ΑΝΑΛΑΜΒΑΝΕΙ τον καθαρισμό βιλών, διαμερισμάτων και καταστημάτων, πρωινές και απογευματινές ώρες, ως και την φροντίδα μικρών παιδιών και ηλικιωμένων κυρίων. Πληρ. τηλ. 0972685921. Δεκτές πληροφορίες από συνεργαζόμενους εργοδότες.

ΑΡ72830

ΧΕΙΡΙΣΤΡΙΑ Η/Υ με γνώσεις Αγγλικών **ΖΗΤΑ ΕΡΓΑΣΙΑ.** Πληρ. τηλ. 0977001774 ή 0973550954

ΑΡ42777

ΔΥΟ ΚΥΡΙΕΣ από Ρωσία **ΖΗΤΟΥΝ ΕΡΓΑΣΙΑ.** Πληρ. τηλ. 0977518949, 0977793369

ΑΡ42755

ΕΛΑΙΟΧΡΩΜΑΤΙΣΜΟΙ. ΑΝΑΛΑΜΒΑΝΟΥΜΕ ΠΑΝΤΟΣ ΕΙΔΟΥΣ ΕΛΑΙΟΧΡΩΜΑΤΙΣΜΟΥΣ ΣΕ ΠΟΛΥ ΛΟΓΙΚΕΣ ΤΙΜΕΣ. ΠΛΗΡ. ΤΗΛ. 93677,0936360327

ΧΠΡ1561

ALFA FLOORS
ΞΥΛΟΥΡΓΙΚΕΣ ΕΡΓΑΣΙΕΣ

• ΚΑΝΟΥΜΕ ΤΟ ΠΑΛΙΟ ΠΑΡΚΕ ΚΑΙΝΟΥΡΓΙΟ.

Τρίψιμο- Βάψιμο
Γυάλισμα - Συντήρηση

Υπερσύγχρονα μηχανήματα που τρίβουν και απορροφούν τη σκόνη.

ΝΙΚΟΣ & ΗΛΙΑΣ

Πληρ. τηλ. 0946-642924 ΡΟΔΟΣ

Εχετε πρόβλημα με τα παλιά σας αλουμίνια;

• Τα επισκευάζω ή τα αντικαθιστώ με καινούργια

ΚΑΤΑΣΚΕΥΕΣ ΑΛΟΥΜΙΝΙΟΥ ΚΑΙ ΣΙΔΗΡΟΥ

"Ο ΓΙΩΡΓΟΣ"

Πληρ. τηλ. 39747, 0944999655

ΠΡ42431

"ΑΜΕΣΟΣ" ΚΕΝΤΡΟ ΕΡΓΑΣΙΑΣ

ΧΑΜΗΛΟΜΙΣΘΕΣ ΕΛΛΗΝΟΡΩΣΟΠΟΝΤΙΕΣ, ΕΛΛΗΝΟΒΟΥΛΓΑΡΕΣ, ΟΙΚΟΝΟΣΟΚΟΜΕΣ, ΟΙΚΟΚΑΘΑΡΙΣΤΡΙΕΣ, ΒΡΕΦΟΝΗΠΙΑΓΩΓΟΥΣ, ΛΑΤΖΕΡΟΜΑΓΕΙΡΙΣΣΕΣ, ΞΕΝΟΔΟΧΟΥΠΑΛΛΗΛΟΥΣ, ΣΥΝΟΔΟΥΣ ΗΛΙΚΙΩΜΕΝΩΝ, ΖΕΥΓΑΡΙΑ ΑΛΛΟΔΑΠΩΝ, ΑΓΡΟΤΙΚΩΝ ΕΡΓΑΣΙΩΝ ΑΠΟΣΤΕΛΟΥΜΕ ΑΥΘΗΜΕΡΟΝ. ΣΑΒΒΑΤΟΚΥΡΙΑΚΑ ΕΡΓΑΖΟΜΑΣΤΕ

Πληρ. τηλ. 01-5241633 και 01-5241265 fax: 01-5241634

ΠΡ42721

ΣΥΝΤΗΡΗΣΕΙΣ ΚΟΥΦΩΜΑΤΩΝ ΑΛΟΥΜΙΝΙΟΥ

Εχετε πρόβλημα με τα κουφώματα σπιτιού ή της επιχείρησής σας; Το ειδικό συνεργείο μας αναλαμβάνει τις συντηρήσεις κουφωμάτων αλουμινίου υπεύθυνα και σε λογικές τιμές.

25ετή πείρα

Πληρ. τηλ. 90618 κ. Αλέκος

ΧΠΡ411

ΑΓΟΡΑΖΩ

ΧΡΥΣΑΦΙΚΑ
ΚΟΣΜΗΜΑΤΑ
ΝΟΜΙΣΜΑΤΑ
ΧΡΥΣΑ ΔΟΝΤΙΑ
ΜΕΤΟΧΕΣ
ΩΡΟΛΟΓΙΑ
ΑΝΤΙΚΕΣ

Δάνεια επί ενεχύρω

«ΜΠΑΜΠΗΣ»

Δημ. Θεοδωράκη 15 (1ος όροφος) ΡΟΔΟΣ

ΠΡ40785

ΑΠΟΦΡΑΞΕΙΣ-ΚΑΘΑΡΙΣΜΟΙ

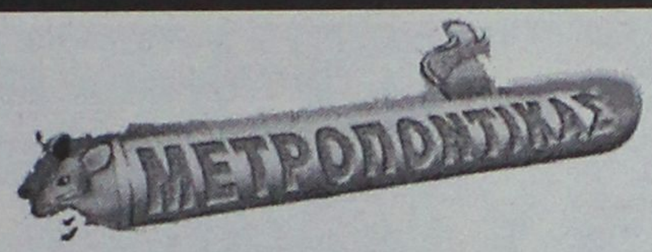



ΑΠΟΦΡΑΞΕΙΣ ΚΑΘΑΡΙΣΜΟΙ ΣΥΝΤΗΡΗΣΕΙΣ ΑΠΟΧΕΤΕΥΣΕΩΝ-ΕΠΦΑΝΕΙΩΝ-ΚΤΙΡΙΩΝ-ΠΛΟΙΩΝ-ΒΙΟΛΟΓΙΚΩΝ

Αναλαμβάνουμε ξενοδοχεία, Δήμους, πολ/κίες κ.λπ. Αντληση πετρελαιοειδών από πλοία καθώς και λιποσυλλεκτών και βιολογικών. ΜΕ ΜΟΝΑΔΙΚΑ ΣΕ ΥΨΟΣ ΠΙΕΣΗΣ ΚΑΙ ΑΝΑΡΡΟΦΗΣΗΣ. ΥΠΕΡΣΥΓΧΡΟΝΑ ΜΗΧΑΝΗΜΑΤΑ ΥΔΡΟΒΟΛΗΣ ΣΕ ΟΛΗ ΤΗ ΔΩΔΕΚΑΝΗΣΟ

ΟΛΟ ΤΟ 24ωρο

ΒΑΡΔΕΛΛΗ Μ. -ΚΡΑΣΟΠΟΥΛΟΣ Δ. Ο.Ε.

Τηλ. 35555, Fax: 96516, Κιν. 0944/395999

e-mail:metropontikas@excite.com.

ΣΤΙΣ ΠΙΟ ΧΑΜΗΛΕΣ ΤΙΜΕΣ

ΕΡΓΟΛΑΒΟΣ
ΜΑΣΤΟΡΑΣ ΚΩΝΣΤΑΝΤΙΝΟΣ
ΤΙΜΕΣ ΛΟΓΙΚΕΣ

αναλαμβάνω γενικές κατασκευές κτιρίων, αναπαλαιώσεις, σοβατίσματα, χτισίματα, γκρεμίσματα βαψίματα, μάρμαρα, γιαλίσματα, πλακάκια, περιφράξεις οικοπέδων, κατασκευές, μελέτες για σοφίτες, ξυλοκατασκευές, τοποθέτηση κεραμίδια.

ΓΙΑ ΟΛΗ ΤΗ ΔΩΔΕΚΑΝΗΣΟ

Πληρ. τηλ. 27255, 0944-823925 όλο το 24ωρο

ΠΡ42394



Τηλ. 0241-90005
Κινητό 0945 200430

ΗΛΙΑΚΑ ΘΕΡΜΑΝΣΗ ΥΔΡΑΥΛΙΚΑ

ΡΟΔΟΘΕΡΜ

ΤΑ ΜΟΝΑΔΙΚΑ

Βιολογικά Ταπητοκαθαριστήρια Ρόδου

ΚΛΕΟΠΑΤΡΑ & EURO CLEAN CENTER

Εμπιστευθείτε τον καθαρισμό και φύλαξη των ταπήτων στα καθαριστήρια μας

- *Προσφέρουμε άψογο και έμπειρο Βιολογικό Καθαρισμό Ταπήτων*
- *Στεγνό καθαρισμό χειροποίητων χαλιών*
- *Επιτόπου καθαρισμό σε σαλόνια-μοκέτες*
- *Ειδικός καθαρισμός παπλώματα-φλοκάτες*
- *Επισκευές σε όλους τους τύπους ταπήτων*

"Η φύλαξη είναι δωρεάν" για όλο τον χρόνο. παραλαβή-παράδοση κατ' οίκον σε όλη τη Ρόδο.

Υπεύθυνος: **Κουφαλλάκης Σταύρος**
Τηλ. **0241-51996, 0945793626 fax 51322**

ΠΡ42631

ΤΕΧΝΙΚΟ ΓΡΑΦΕΙΟ

Αναλαμβάνει

- Μελέτες για σύνδεση οικοδομών με το

αποχετευτικό δίκτυο Δ.Ε.Υ.Α.Ρ.

- Αδειες λειτουργίας καταστημάτων
- Ηλεκτροδοτήσεις κτιρίων.

Υπεύθυνος: **Μιχάλης Μαυρομάγουλος** Αρχιτέκτονας Μηχανικός Στεφάνου Καζούλη 14 Ρόδος

Τηλ. 0241-27040, κιν. 0974041051

ΧΠΡ411

ΑΠΟΦΡΑΞΕΙΣ

ΔΩΔΕΚΑΝΗΣΙΑΚΕΣ ΑΠΟΦΡΑΞΕΙΣ



"ΚΟΛΟΣΣΟΣ"

ΑΠΟΦΡΑΞΕΙΣ ΚΑΘΑΡΙΣΜΟΙ ΑΠΟΧΕΤΕΥΣΕΩΝ & ΒΟΘΡΩΝ

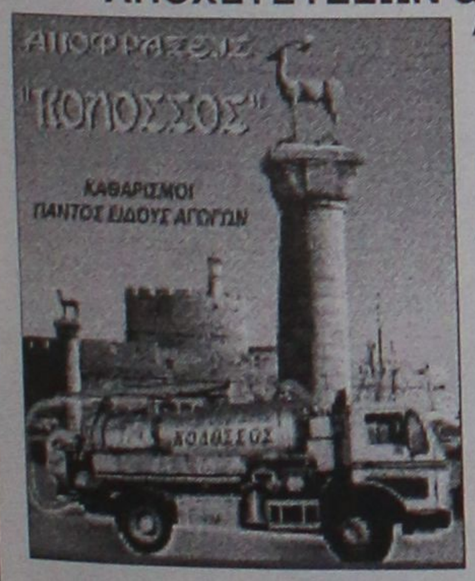

Αναλαμβάνουμε πάσης φύσεως αποφράξεις οποιουδήποτε μήκους και πλάτους

Αναλαμβάνουμε καθαρισμούς αποχετευτικών αγωγών ΔΗΜΩΝ, ΞΕΝ/ΧΕΙΩΝ στρατιωτικών μονάδων ΣΠΙΤΙΩΝ, ΠΟΛΥΚΑΤΟΙΚΙΩΝ καθώς

και καθαρισμούς βιολογικών μονάδων με μηχάνημα υψηλής πιέσεως σε όλη την Δωδ/σο

Κ. ΠΗΔΙΑΚΗΣ - Π. ΚΑΣΕΡΗΣ

Πληρ. τηλ. 47915-91881, κιν. 0944/325234 και 0977/717048

ΔΩΣΕ ΣΤΥΛ ΣΤΟ ΚΙΝΗΤΟ ΣΟΥ

ΝΕΟ 5.000 ΛΟΓΟΤΥΠΑ ΚΑΙ ΜΕΛΩΔΙΕΣ για ένα κινητό μοδάτο!

www.rollingtones.gr

LOGOS-ΛΟΓΟΤΥΠΑ

10100134	10250031	11550040	11550064	10450013	10750246	10450093
10750023	11300053	11550014	11400144	10150041	10750143	10100163
10150170	10100058	11400150	10800084	11500018	10450060	10100336
10850015	10800024					
10750042	11000032	30700019	30700045	31000020	30100161	31000043

ΕΙΚΟΝΟΜΗΝΥΜΑΤΑ

RINGTONES-ΜΕΛΩΔΙΕΣ

ΕΛΛΗΝΙΚΕΣ ΕΠΙΤΥΧΙΕΣ

60600004 Αντζελα Δημητρίου - Μαύρη λίστα
60600017 Νίκος Κουρκούλης - Τόσα δειλινά
60600029 Γιάννης Πλούταρχος - Υπήρχαν όρκοι
60600036 Νότης Σφακιανάκης - Μετανοιώνω
60600019 Λάμπης Λιβιεράτος - Λάμπεις
60600010 Στέλλα Γεωργιάδου - Εχω κακό σκοπό
60600027 Γιάννης Πλούταρχος - Φυσάει πολύ
60600025 Λευτέρης Πανταζής - Με σένα
60600049 Αννα Βίσση - Κραυγή
60600047 Δέσποινα Βανδή - Υποφέρω
60100012 Εθνικός Υμνος

TOP ΣΕ ΖΗΤΗΣΗ ΣΤΗΝ ΕΥΡΩΠΗ

60500006 Angel - Shaggy
60500008 Butterfly - Crazytown
60500004 It's raining men - Geri Halliwell
60500032 Thank you - Dido
60500031 Supergirl - Reamonn

Τα πιό καυτά λογοκριμένα ερωτικά λογότυπα βρίσκονται στους κωδικούς: 11200053, 11200072, 11200073, 11200074, 11200082, 11200085, 11200124, 11200128, 11200132, 11200133, 11200135, 11290139, 11200143, 11200144, 11200147.
Ερωτικά εικονομηνύματα στους κωδικούς: 31000008, 31000016, 31000019, 31000035, 31000036, 31000044, 31000045, 31000046, 31000049, 31000053, 31000055, 31000061, 31000063.

1. Διάλεξε το Logo ή το Ringtone που σου ταιριάζει.
2. Κάλεσε τη γραμμή παραγγελίας.
3. Ακολούθησε τις οδηγίες και όταν σου ζητηθεί βάλε τον 6ψήφιο κωδικό.
4. Το Logo ή το Ringtone θα σταλεί στο κινητό σου.

...κάλεσε από το σταθερό σου τηλέφωνο

090 214 507

Για περισσότερα Logos και Ringtones ρίξε μια matιά στο internet site: www.rollingtones.gr
Lexitel 86 6px./15", € 0.25/15" + Φ.Π.Α. Τ.Θ. 31730

Διαθέσιμα Λογότυπα για NOKIA 3210-3310-3330-6110-6130-6150-6210-6250-7110-8210-8810-8850-8890-9110-9110i. Μελωδίες για NOKIA, MOTOROLA, SAGEM. Περισσότερες πληροφορίες για τα κινητά τα οποία υποστηρίζουν λογότυπα και εικονομηνύματα στο www.rollingtones.gr

"ΑΠΟΦΡΑΞΕΙΣ" "Η ΜΑΡΙΑ"



ΑΠΟΦΡΑΞΕΙΣ ΠΑΝΤΟΣ ΤΥΠΟΥ ΑΠΟΧΕΤΕΥΣΕΩΝ

ΞΕΝ/ΩΝ, ΕΣΤ/ΩΝ ΣΤΡΑΤΟΠΕΔΩΝ ΠΟΛ/ΚΙΩΝ ΟΙΚΙΩΝ ΜΕ ΜΗΧΑΝΗΜΑ ΥΨΗΛΗΣ ΠΙΕΣΕΩΣ ΥΔΡΟΒΟΛΗΣ

ΑΜΕΣΗ ΕΞΥΠΗΡΕΤΗΣΗ ΟΛΟ ΤΟ 24ΩΡΟ

Πληρ. τηλ. 94750 και 0241-35555, 0977/257441.

ΤΑΠΗΤΟΚΑΘΑΡΙΣΤΗΡΙΟ ART CLEAN EXPRESS

Αναλαμβάνουμε υπεύθυνα:

- ✓ Ξηρό καθαρισμό
- ✓ Πλύσιμο-απολύμανση
- ✓ Φύλαξη
- ✓ Επιδιόρθωση ταπήτων
- ✓ Αδιαβροχοποιήσεις

Ειδικός καθαρισμός μεταξωτών και χειροποίητων χαλιών

Παραλαβή-παράδοση κατ'οίκον

Εγγυημένη συνεργασία

Επί τόπου καθαρισμοί μοκετών-σαλονιών

Τηλ. 94815, κιν. 0944 350247, 0800400400

Τηλ. χωρίς χρέωση

Με την υπογραφή Αλαφάκης

Αριθμολογία

Οι αριθμοί δίνουν απάντηση στα ερωτήματά σας!

Η Νότα Κοτσίφη και οι συνεργάτες της, σας αποκαλύπτουν τα μυστικά για το παρόν και το μέλλον!



090 255 493

*DATABANK • 67ΔΡΧ.(0,2€)/15'+Φ.Π.Α.

Η καλύτερη παρέα σε περιμένει

Μη διστάζεις! Τηλεφώνησε τώρα και γνώρισε νέους φίλους που θα γίνουν για πάντα δικοί σου.

Δώσε τέλος στη μοναξιά σου!



090 255 491

*DATABANK • 67ΔΡΧ.(0,2€)/15'+Φ.Π.Α.

Αστρόραμα

Ανακαλύψτε τι κρύβουν τα άστρα για το μέλλον σας!

24 ώρες το 24ωρο!

ΣΧΕΣΕΙΣ - ΧΡΗΜΑ ΕΠΑΓΓΕΛΜΑΤΙΚΑ

Οι πιο διάσημοι αστρολόγοι στη γραμμή σας!



090 255 421

*DATABANK • 67ΔΡΧ.(0,2€)/15'+Φ.Π.Α.



















ΔΙΑΙΤΗΣΙΑ

ΦΩΤΟΓΡΑΦΙΑ ΑΙΝΙΓΜΑ!

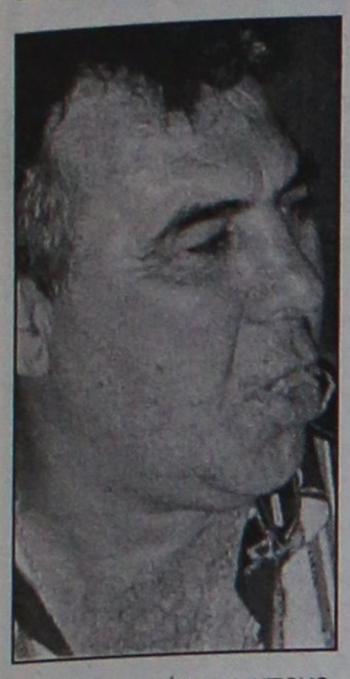



✔ ΕΧΕΙ ΣΤΑ ΧΕΡΙΑ ΤΟΥ Ο ΟΡΕΣΤΗΣ ΠΑΥΛΙΔΗΣ ΟΠΩΣ ΑΦΗΣΕ ΝΑ ΕΝΝΟΗΘΕΙ ΑΠΕΙΚΟΝΙΖΕΙ ΚΑΠΟΙΟ ΟΔΗΓΟ ΜΕ ΤΟΝ ΜΙΧΑΛΑΚΗ ΜΕ ΤΟΝ ΟΠΟΙΟ ΕΙΧΕ ΝΕΑ ΑΝΤΙΠΑΡΑΘΕΣΗ!

Αιχμές και υπονοούμενα άφησε χθες ο τέως αρχιδιαιτητής **Ορέστης Παυλίδης** στις απαντήσεις που έδωσε και στην αντιπαράθεση που είχε με τον **Παντελή Μιχαλάκη.** Από την συζήτηση βγήκε αρκετό παρασκήνιο και μια φωτογραφία "αίνιγμα" που έχει στα χέρια του ο **Παυλίδης** και άφησε να εννοηθεί ότι είναι κάποιος οδηγός (!) μαζί με τον **Μιχαλάκη.**

Όπως αναμενόταν χθες είχαμε συνέχεια της διαμάχης που ανοίχθηκε τις τελευταίες ημέρες μέσω των ερτζιανών του ραδιοσταθμού "TOP FM", μεταξύ **Ορέστη Παυλίδη** και **Παντελή Μιχαλάκη.**

Ο πρώτος βγήκε χθες στην εκπομπή του **Δημήτρη Δραγάτη** θέλοντας να απαντήσει σ' όσα δήλωσε προχθές ο **Μιχαλάκης** λέγοντας τα εξής:

"Ανενημέρωτος στο θέμα του **Γερμανάκου** είναι ο **Μιχαλάκης** γιατί θα πρέπει να γνωρίζει πως ο **Γερμανάκος** έφυγε μόνος ἀπό τους πίνακες και δεν τον έβγαλαν γιατί έκανε λάθη. Αυτό το θέμα το έψαξα και το έχω διασταυρώσει. Όσο για το άλλο που είπε ότι άλλοι δύο διαιτητές επανήλθαν στους πίνακες της Γ' Εθνικής να μας πει τα ονόματά τους.

Εάν δεν αναφέρει τα ονόματα τότε θα πρέπει για λόγους ευθιξίας να παραιτηθεί από την ΚΕΔ/ΕΠΟ ο **Γιάννης Τριανταφύλλου.** Μετά απ' αυτόν να παραιτηθεί και ο **Γιάννης Οικονομίδης,** γιατί ο "Θεός αγαπάει τον κλέφτη, αλλά αγαπάει και το νοικοκύρη" χθες ο **Οικονομίδης** δήλωσε στη "Ροδιακή" ότι "το μεγαλύτερο όπλο της ΕΠΟ είναι η νομιμότητά της".

Να μας πει ο **Μιχαλάκης** αν είναι αλήθεια αυτά που έγραψαν οι αθηναϊκές εφημερίδες. Είπε ότι τον κυνήγησα την περίοδο των αξιολογήσεων.

Εάν πέρασε η δική μου γνώμη θέτοντας εκτός γνώμη άλλων στα κέντρα αποφάσεων, τότε μπράβο μου εάν έχω τέτοια δύναμη.

Το ρολόϊ "adidas" που πήρε από την επιτροπή διαιτησίας όταν βγήκε 2ος στην Β' εθνική ήρθε και μου το δώρησε. Γιατί μου το έδωσε επειδή τον βοήθησα ή γιατί τον κυνήγησα; Κατηγόρησε την πρώην επιτροπή διαιτησίας. Μήπως αυτή η επιτροπή δεν ήταν που τον αξιολόγησε ή μήπως δεν θυμάται που πέρναμε μαζί τηλέφωνο από το μαγαζί του στον **Νικάκη** για να το βάλει στους πίνακες της Α' Εθνικής;

Ο κ. **Κούτρης** που τον αγαπάει ήταν τότε στην επιτροπή. Αυτός δεν έκανε αίσχη; Αφού υπήρχε υποτίθεται κάτι το επιλήψιμο θα έπρεπε για μένα να επιστρέψει το βραβείο που του έδωσαν.

Οσο για το θέμα της συμπεριφοράς μου μετά την αποπομπή του, να ρωτηθεί ο **Οικονομίδης** και ο **Χατζηγεωργίου** εάν κάναμε προσπάθειες επαναφοράς του ή όχι; Να μην ξεχνάει ότι μετά εκείνο το παιχνίδι (Ολυμπιακό) στο SUPER SPOR (κανάλι) τον τρόπο που τοποθετήθηκε στο θέμα του ο **Τεβεκέλης** (μέλος της τότε επιτροπής). Στο σύνδεσμο πηγαίνω όποτε θέλω εγώ.

Προκαλώ όποιον θέλει να βγει μαζί μου σε διάλογο σε ανοικτή συζήτηση με δημοσιογράφους. Όποιος νομίζει ότι τον έχω θίξει να με προκαλέσει και εγώ θα αναφερθώ με στοιχεία και φωτογραφίες.

Τελειώνοντας θέλω να αναφερθώ στις δηλώσεις του **Οικονομίδη** στη "Α.Ρ.".

Αυτά που δεν είπε ο **Οικονομίδης** γιατί δεν φωνάζει τον **Τριανταφύλλου** και τον **Χατζηγεωργίου** και να τους πει τους σοβαρούς λόγους που δεν θέλει να τους πει δημόσια. Μήπως αυτοί οι λόγοι συμπίπτουν με καταγγελίες και φωτογραφίες που έχω εγώ στα χέρια μου;

ΠΑΝΤΕΛΗΣ ΜΙΧΑΛΑΚΗΣ

Όπως ήταν φυσικό ο **Μιχαλάκης** παρενέβει στην χθεσινή εκπομπή και θέλησε να βγει στον "αέρα" για να απαντήσει στα όσα προαναφέρει ο **Ορέστης Παυλίδης.**

"Όσα είπε ο **Ορέστης** είναι λάσπη, τόνος λάσπης. Τον προκαλώ να αναφέρει ονόματα κατονομάζοντάς τα. Σε προκαλώ (στον αέρα και οι δύο) αν τα στοιχεία που λες ότι έχεις αφορούν εμένα να τα παρουσιάσεις αλλιώς θα αναγκασθώ να προβώ σε άλλες ενέργειες (δικαιοσύνη). Τα όσα είπε ο κ. **Παυλίδης** θίγουν υπολείψεις ατόμων στο σύνδεσμο, χωρίς να κατονομάζει. Όσον αφορά το θέμα **Γερμανάκου** πράγματι δεν είναι ενημερωμένος, γιατί ο **Γερμανάκος** πριν δώσει παραίτηση και ενώ βρισκόταν στους πίνακες της Β' Εθνικής αποπέμφθηκε μετά από ένα παιχνίδι για πειθαρχικό παράπτωμα.

Μετά από 6 μήνες ο **Νικάκης** τον επανέφερε".

Σε ερώτηση του δημοσιογράφου να αναφέρει τα ονόματα των δύο διαιτητών που επανήλθαν στους πίνακες απάντησε:

"Ο ένας είχε παίξει σε παιχνίδι του Α.Ο. Μάνης. Δεν έχω πλήρη στοιχεία, αλλά θα τα έχω σε λίγες ημέρες όταν θα έρθει ένα μέλος της ΚΕΔ (**Τριανταφύλλου**). Δεν τα θυμάμαι αυτή τη στιγμή. Θέλω να πω πως εάν ήθελε η επιτροπή θα προσπέρναγε το δικό μου θέμα όπως και του **Τσαγγάρη.** Για τους ανθρώπους που ήθελαν να το κάνουν το έπραξαν.

Και επειδή εδώ που φτάσαμε θα πρέπει να πέσουν οι "μάσκες" θα σας πω εγώ ποιοί είναι οι λόγοι που δεν μπορούσε να αναφέρει ο **Οικονομίδης.**

Μετά την αποπομπή μου κάποιοι φίλοι προσκείμενοι προς την πλευρά του Ολυμπιακού, προσπάθησαν να περάσουν ότι είμαι αντιολυμπιακός και τα κατάφεραν. Αυτός είναι ο λόγος που δεν μπορεί να το πει δημόσια. Ο **Ορέστης** δεν έχει το θάρρος να πει τί γράφτηκαν στον Τύπο. Για τον **Κούτρη** ενήργησα και του βρήκα σπίτι για 15 ημέρες συγγενικού μου προσώπου το οποίο πλήρωσε. Ο **Ορέστης** ήταν 11 χρόνια θεσμικό όργανο στο σύνδεσμο. Τώρα που είναι εξωθεσμικό όργανο προσπαθεί και τορπιλίζει όλες τις προσπάθειες του συνδέσμου για να ξαναγίνει θεσμικό όργανο.

Κάνει συνεστιάσεις και μαζεύει διαιτητές προσπαθώντας να τους βάλει, πιέζοντάς τους μάλιστα, να υπογράψουν ότι έχουν παράπονα με τα μέλη της επιτροπής ορισμού. Δεν αντέχει άλλο να βρίσκεται απ' έξω και θέλει να ξαναγίνει θεσμικό όργανο".

ΟΡΕΣΤΗΣ ΠΑΥΛΙΔΗΣ

Τα τελευταία λόγια προκάλεσαν τον **Ορέστη Παυλίδη** που πήρε το λόγο: "Το τραπέζι ήταν φιλικό και συμμετείχαν 8 άτομα. Μήπως ο κ. **Μιχαλάκης** δεν τρώει με άλλους διαιτητές. Εχω δηλώσει στον **Καλαθενό** και σε άλλους ότι δεν έχω σκοπό να επανέλθω. Δεν υπάρχει λόγος να μαζεύω υπογραφές. Στο τραπέζι που έκανα ήταν και ο **Καλαθενός** που είναι στην επιτροπή".

ΜΙΧΑΛΑΚΗΣ

"Προκαλώ τον κ. **Παυλίδη** να αναφερθεί σε ονόματα τα οποία όπως είπε γνωρίζει και έχει στοιχεία αλλιώς να ανακαλέσει".

ΟΡΕΣΤΗΣ

"Γνωρίζει ο **Μιχαλάκης** ότι ο **Σαββάκης** και ο **Καλαθενός** έχουν μεταξύ τους πρόβλημα;".

Ο διάλογος έληξε με τον **Μιχαλάκη** να προκαλεί τον **Ορέστη** να αναφέρει τα στοιχεία που έχει και τον **Ορέστη** να αποφεύγει να απαντήσει, λέγοντας πως πρώτα θα πρέπει να συζητηθεί στο σύνδεσμο.

ΑΝΤΩΝΗΣ ΣΑΒΒΑΚΗΣ

Στο μεταξύ προσκλήθηκε να βγει στην εκπομπή ο **Αντώνης Σαββάκης** πριν την έναρξή της αλλά αρνήθηκε δηλώνοντας τα ακόλουθα:

"Διαψεύδω ότι έχω ιδιαίτερες σχέσεις με τον **Πάνου.** Η απόφαση να μπει στους πίνακες ο **Πάνος** πάρθηκε απ' όλη την επιτροπή διαιτησίας, δεν υπάρχουν ιδιαίτερες σχέσεις μεταξύ μας. Αυτό που κάνουμε είναι να προσπαθούμε να βγαίνουν νέα παιδιά".



ΚΑΛΟ ΧΕΙΜΩΝΑ

με ουσίες
και οινοπνεύματα

Ολες οι κοινωνικές εκδηλώσεις, μέχρι 160 άτομα

ΛΙΝΔΟΥ & ΒΡΥΞΕΛΛΩΝ 211
(πίσω από τη ΔΕΥΑΡ), στο Ροδίνι
ΤΗΛ. 67674 • Κιν. 0937-197602



Η εμπειρία μας και η αφοσίωση στη λεπτομέρεια αποτελούν εγγύηση για την απόλυτη επιτυχία ωστε να μείνουν ανεξίτηλες στη μνήμη τη δική σας και των καλεσμένων σας.....

ΧΟΡΟΕΣΠΕΡΙΔΕΣ - ΓΑΜΟΙ - CATERING - ΠΑΙΔΙΚΑ ΠΑΡΤΥ

ΞΕΝΟΔΟΧΕΙΟ SOFITEL CAPSIS
ΡΟΔΟΥ
Για Πληροφορίες 25-015 & 20919 (09.00 - 17.00)

CAPSIS
Conference Centers & Resort Hotels



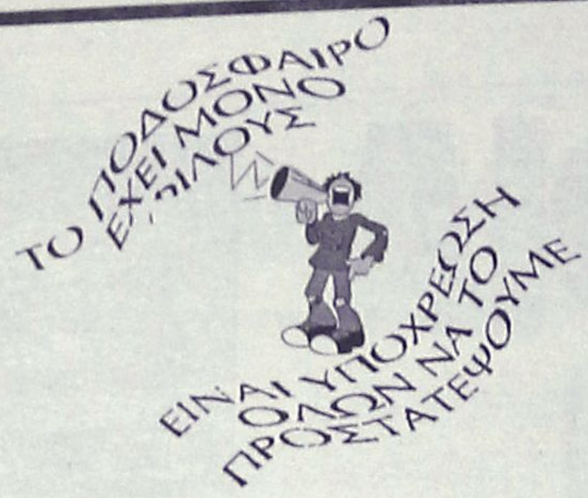



Ενωτικό μήνυμα

✔ Με επιστολή του προς ΕΠΣΔ, ΣΔΠΔ και Μ.Μ.Ε. ο διαιτητής, Σπύρος Κόκκινος κάνει έκκληση στους αντιμαχούντες στο χώρο της διαιτησίας να ξαναενωθούν για το καλό του συνδέσμου

Επιστολή μέσω της οποίας κάνει έκκληση σ' αυτούς που τις τελευταίες ημέρες βρίσκονται σε αντιπαράθεση στο χώρο της διαιτησίας να τα ξαναβρούν όπως παλιά και να λειτουργήσουν άψογα όπως στο παρελθόν για το καλό του συνδέσμου.

Η επιστολή έχει αναλυτικά:

«Σαν ένα απλό μέλος του ΣΔΠΔ σας παρακαλώ να εισακουστούν οι απόψεις μου γιατί τουλάχιστον είναι αγνές, αγαθές, χωρίς προσωπικά κέρδη και συμφέροντα. Στα 6 χρόνια που υπηρετώ την διαιτησία κατά την ταπεινή μου γνώμη ο σύνδεσμος μας ήταν μια αγαπημένη οικογένεια, μια γροθιά, ένας για όλους και όλοι για τον ένα γι' αυτό τα θεωρώ 6 δημιουργικά χρόνια για την διαιτησία. Ισως και να είμασταν ο καλύτερος σύνδεσμος στην Ελλάδα. Συνυπήρχαν μαζί: ο **Παυλίδης** (αρχιδιαιτητής, ήταν πάντα στο πλευρό μας), **Αργυρίου** (μεγάλος δάσκαλος, αυτός μας έκανε διαιτητές), **Τριανταφύλλου** (πρόεδρος κοινής αποδοχής). Επίσης συνυπήρχαν στις εθνικές κατηγορίες με πολύ υγιές ανταγωνισμό: **Καλαθενός,** Α' εθνική, **Καρίκης**, Β' εθνική, **Κάπρος**, Β' εθνική, **Μιχαλάκης**, Β' εθνική και **Τσαγγάρης**, Γ' εθνική. Και οι υπόλοιποι **Χάλαντας, Παπανικολάου, Χατζηνικόλας, Ζαννετίδης, Τριανταφύλλου, Σταυριανός, Σιδηρόπουλος, Κατσιδώνης, Φραγκίνης, Πηδιάκης** κ.τλ. Τώρα όμως προβλέπω διάσπαση κάτι που πιστέψτε με μόνο κακό θα κάνει σε όλους εμάς. Πράγματι μετά τις τελευταίες αξιολογήσεις θεωρώ τον σύνδεσμο ριγμένο πάρα πολύ. Ολοι πιστεύω να το αποδέχονται αυτό. Συμφωνώ λοιπόν όλοι μαζί ενωμένοι, αγαπημένοι να αντιδράσουμε.

Πολύ σκληρά αν χρειαστεί συμφωνώ λοιπόν μ' αυτούς που αντιδρούν για να ξανάρθει ο σύνδεσμος εκεί που του αξίζει. Διαφωνώ όμως με τα επιχειρήματά τους ότι δηλαδή κάποιοι από εμάς τους διαιτητές, θέλουν το κακό του συνδέσμου. Κάνω λοιπόν μια έκκληση, σ' όλους αυτούς που είχαν τον σύνδεσμο πολύ ψηλά να τον ξαναφέρουν εκεί που του αξίζει. Μόνο με αγάπη, ομόνοια και χωρίς εγωϊσμούς μπορούμε να πετύχουμε τα πάντα. Εχουμε τους καλύτερους διαιτητές, έχουμε και τους καλύτερους δάσκαλους. Μπορούμε λοιπόν να σώσουμε αυτόν τον σύνδεσμο. Θυμηθείτε λοιπόν όλοι όταν είσασταν ενωμένοι και αγαπημένοι, πόσο ωραία περνούσαμε, πόσα δημιουργικά πράγματα κάνατε. Εμείς λοιπόν οι πιο νέοι διαιτητές θέλουμε να σας βλέπουμε ενωμένους και αγαπημένους για να συνεχίσουμε μια μέρα αυτά που εσείς με αγώνες και κόπο μας αφήνετε. Σας παρακαλώ επειδή αγαπώ την διαιτησία, καθίστε όλοι σε ένα τραπέζι και όλα θα λυθούν. Ελπίζω ο καινούργιος χρόνος να βρει την διαιτησία πιο δυναμική πιο ενωμένη και πιο αγαπημένη.

Ο φίλος σας
Σπύρος Κόκκινος»

Παράδοση ο Διγενής

ΜΑΚΡΙΑ από τα σπίτια τους παίζουν και οι τρεις πρωτοπόροι της Α' κατηγορίας Δωδεκανήσου και μάλιστα σε τέτοιες έδρες που μπορούν να τους κάνουν τη ζημιά. Ο Διγενής πάει στη Μαλώνα, ο Φοίβος στην Πυλώνα και ο Διαγόρας στον Εμπωνα και με τον νόμο των πιθανοτήτων ίσως κάποια απ' αυτές να σκοντάψει...

Στο νησί του Ιπποκράτη θα γίνει το τοπικό ντέρμπι, ενώ με ενδιαφέρον αναμένεται η συνάντηση Ηρακλή-Βατίου.

Στους Αγίους Αποστόλους ο Ευαγόρας μόνο με νίκη θα μπορέσει ν' ατενίζει το μέλλον του στη μεγάλη κατηγορία με αισιοδοξία.

Η προϊστορία

ΘΥΕΛΛΑ-ΦΟΙΒΟΣ

Μόλις πέρυσι συναντήθηκαν στην ιστορία τους για πρώτη φορά και οι Πυλωνίτες στα πλαίσια της 19ης αγωνιστικής είχαν πάρει την νίκη με σκορ 2-0. Σκόρερς οι **Νεκτάριος Ορφανός** και **Μανώλης Πιτσουρδάκης.**

ΚΛΕΑΝΘΗΣ-ΟΡΦΕΑΣ

(Το παιχνίδι αυτό επρόκειτο να γίνει χθες)

Σε δύο αναμετρήσεις τους με γηπεδούχο την ομάδα του Παραδεισίου η φιλοξενούμενη διατήρησε το αήττητό της.

Περ. 95-96: 0-1
με γκολ του **Νεκτάριου Κωστάκη**
Περ. 00-01: 0-0

ΕΥΑΓΟΡΑΣ-ΚΑΛΥΜΝΙΑΚΟΣ

ΚΑΙ τα τρία σημεία έχουν έρθει στις μεταξύ τους αναμετρήσεις.

Περ. 94-95: 2-1
με τους **Ιω. Καλούδη, Λατίφη-Κοκκινίδη.**
Περ. 95-96: 1-1
με τους **Παπαχριστοδούλου** (π.)-**Ανδρ. Βαθλά**
Περ. 00-01: 1-2
με τους **Αγκά-Θεοφ. Βαθλά, Ιω. Βούη**

ΑΝΑΓΕΝΝΗΣΗ-ΔΙΑΓΟΡΑΣ

Δύο φορές βρέθηκαν αντίπαλοι τα τελευταία χρόνια και πήραν από μία νίκη στο γήπεδο του Εμπωνα.

Περ. 99-00: 3-1
με τους **Ξύπα** 2, **Λινάρδο** (αυτογκόλ)-**Ηλ. Παπανικολάου**
Περ. 00-01: 1-5
με τους **Ξύπα-Μόσχου** 2, **Κορωνιό, Σακκά, Σάρλη.**

ΑΓ. ΓΕΩΡΓΙΟΣ-ΔΙΓΕΝΗΣ

Αήττητος παραμένει μέσα στη Μαλώνα το συγκρότημα των Κοσκινού με δύο νίκες και μία ισοπαλία.

Περ. 95-96: 0-4
με τους **Χατζηδημήτρη, Παντίδο, Κρητικό, Αλεβιζόπουλο** (π.).
Περ. 97-98: 0-0
Περ. 99-00: 0-1
με εύστοχο κτύπημα πέναλτι του **Αρη Κωνστάντουρα.**

ΗΡΑΚΛΗΣ-ΒΑΤΙ

Πλούσια είναι η προϊστορία των δύο αντιπάλων στα Μαριτσά. Από τη σαιζόν 90-91 και μετά έχουν συναντηθεί οκτώ φορές (η μία για τον α' γύρο των play-off) και η γηπεδούχος μετράει τέσσερις νίκες, η φιλοξενούμενη μία και τρία ματς έχουν λήξει στο "Χ" (τα συνολικά γκολ 12-3).

Αναλυτικά είχαμε:

Περ. 90-91: 0-1
με γκολ του **Αμπελά**
Περ. 93-94: 1-0
με τον **Καστανάκη**
Περ. 94-95: 1-1
με τους **Τσαμπ. Λορέντζο-Γιακουμάκη** (π.)
Περ. 95-96: 0-0
Περ. 96-97 (p.o.): 1-0
με τον **Μιχάλη Σάρλη** (δύο άστοχα πέναλτι) από τους **Λεντή, Φαρμακίδη** που απέκρουσαν οι **Τριγένης** και **Γ. Σαββιδάκης** αντίστοιχα).
Περ. 97-98: 3-0
με τους **Χρυσοχό** 2, **Βασ. Αθανασίου**
Περ. 99-00: 5-0
με τους **Καρίκη** 2, **Μουστάκα, Καστανάκη, Πιστόλα**
Περ. 00-01: 1-1
με τους **Ε. Παπαδημήτρη-Παφιάκη**

ΑΕΡΑ-ΑΕΛ

ΔΥΟ είναι τα ματς που έγιναν στ' Αφάντου

Περ. 98-99: 2-0
με τους **Ιω. Σπανό, Τσαλίκη**
Περ. 00-01: 1-1
με τους **Φλωρεντή** (αυτογκόλ)-**Ιακ. Διαμαντάρα**

ΑΝΤΑΓΟΡΑΣ-Α.Ε. ΚΩΣ

Μια φορά έπαιξαν με "τυπικά" γηπεδούχο τον ιστορικό Ανταγόρα (τη σαιζόν 98-99) και η Α.Ε. Κω είχε πάρει την νίκη χάρη σ' ένα γκολ του **Δημήτρη Δρόσου** (0-1)

ΟΙ ΔΙΑΙΤΗΤΕΣ

Το "προφίλ" των ρέφερι που θα σφυρίξουν την 11η αγωνιστική είναι το εξής:

Ε. ΚΑΤΣΙΔΩΝΗΣ: (Θύελλα-Φοίβος): Μ' αυτή του την διαιτησία θα φθάσει σε αριθμό τις εννέα και θα γίνει ο ρέφερι με τις περισσότερες παρουσίες στη φετινή διοργάνωση της Α'.

Στα προηγούμενα παιχνίδια, τέσσερις φορές το ροζ φύλλο πήγε στις γηπεδούχες, τρεις στις φιλοξενούμενες και ένα δεν ανέδειξε νικήτρια. Υπέδειξε τέσσερα πέναλτι και έβγαλε από τσεπάκι του τρεις κόκκινες.

Ηταν παρών στο ματς Βάτι-**Θύελλα** 3-0

ΚΑΤΕΡΗΣ (Αγ. Γεώργιος-Διγενής): Φέτος έχει τρεις παρουσίες στις οποίες υπέδειξε την βούλα της εσχάτης των ποινών τρεις φορές και άλλες τέσσερις έδειξε τον δρόμο για τα αποδυτήρια σε "άτακτους" ποδοσφαιριστές. Είχε σφυρίξει τους **Κοσκινιάτες** στην εκτός έδρας νίκη του στην Κω με τον Ανταγόρα (0-3)

ΖΑΝΝΕΤΙΔΗΣ (Ηρακλής-Βάτι): Σε τέσσερις αγώνες που ήταν παρών, ισάριθμες φορές κέρδισαν οι γηπεδούχοι. Ο αριθμός των πέναλτι ένα και των αποβολών πέντε.

ΠΑΝΑΤΟΣ (Ανταγόρας-Α.Ε. Κως): Θα είναιτο πρώτο του φετινό παιχνίδι στην Α', στην οποία από τη σαιζόν 90-91 και μετά έχει συνολικά **32** παρουσίες με οκτώ υποδείξεις πέναλτι και δεκατρεις αποβολές. Από τη σαιζόν 94-95 σε 20 ματς τα σημεία που ήρθαν είναι: 1=11, Χ=4, 2=5

ΦΡΑΓΚΙΝΗΣ (Ανταγόρας-Διαγόρας): Εχει μία "πεντάδα" από διαιτησίες, με τις γηπεδούχες τέσσερις φορές να πέρνουν τη νίκη. Μία απ' αυτή ήταν το **Διαγόρας**-Ευαγόρας 9-0 κατελόγισε τρία πέναλτι και μία αποβολή.

ΠΑΝΟΣ (Ευαγόρας-Καλυμνιακός): Αυτή θα είναι η δεύτερη του διαιτησία μετά το ΑΕΛ-Διγενής 1-3.

ΤΡΙΑΝΤΑΦΥΛΛΟΥ (ΑΕΡΑ-ΑΕΛ): Φέτος έχει επτά παρουσίες με τις γηπεδούχες να κερδίσουν δύο φορές, τις φιλοξενούμενες τρεις και δύο ματς να λήγουν "Χ". Από δύο υποδείξεις πέναλτι και αποβολές.

ΡΑΣΗΤ ΜΑΡΑΣΛΗΣ

Δύο μηδενισμοί

✔ Τέλειωσε από το φετινό πρωτάθλημα γυναικών ο Κολοσσός. Μηδενίστηκαν οι άνδρες του Παντηλιακού

"Κόβουμε τα χατίρια και σφίγγουμε τα λουριά", ήταν το πρόσφατο μήνυμα της επιτροπής πρωταθλήματος της ΤΕ ΕΟΚ προς σωματεία και παράγοντες και η νέα αυτή πραγματικότητα έφερε ήδη δύο μηδενισμούς ομάδων. Βλέπετε, εάν είχαν ακολουθηθεί οι πρακτικές ακόμα και του πρόσφατου παρελθόντος είναι βέβαιο πως όλο και κάποιο "παραθυράκι" θα βρισκόταν να εξυπηρετηθούν τα ενδιαφερόμενα σωματεία...

Προχθές ο Παντηλιακός ζήτησε να αναβληθεί το προγραμματισμένο για χθες παιχνίδι της ανδρικής του ομάδας στην Σύμη, η ΤΕ αρνήθηκε, ο Παντηλιακός δεν ταξίδεψε και μηδενίστηκε (20-0 α.α. στα χαρτιά), καθώς το Φ.Α. έκλεισε.

Πέραν τούτου, ο προγραμματισμένος για σήμερα αγώνας του γυναικείου πρωταθλήματος ανάμεσα, στον Κολοσσό και την ΕΑΚΑ δεν γίνεται αφού οι "θαλασσί" παραιτήθηκαν. Ηταν η δεύτερη φορά φέτος και η τελευταία, καθώς ο Κολοσσός αποβάλλεται από το πρωτάθλημα!

Ο Κλεόβουλος συγχαίρει

Το διοικητικό συμβούλιο της ομάδας μας συγχαίρει τον διαιτητή κ. **Κόκκινο Σπυρίδωνα** και τους συνεργάτες του κ.κ. **Συμιακό και Δημητρά Στ.** για την αμερόληπτη διαιτησία τους στον αγώνα της ομάδας μας στην Τήλο με την ομώνυμη ομάδα.

Ευχαριστούμε θερμά το διοικητικό συμβούλιο της Τήλου, καθώς και τον δήμο Τήλου για την φιλοξενία που προσέφεραν στην ομάδα μας και θα υπάρξει ανάλογη ανταπόδοση.

Με εκτίμηση
Ο πρόεδρος
Μιχάλης Ν. Διακογεωργίου

Απαλλαγή του τρίο

Σύμφωνα με σχετικό έγγραφο της ΤΕΔ (Πειθαρχικό Τμήμα) οι παραπεμφθέντες διαιτητές **Κατέρης, Αλαχιώτης, Αποστολίδης** κρίνονται απόλυτα δικαιολογημένοι για τη μη παρουσία τους στον αγώνα Ξάνθου - Απόλλωνα Απολ., μετά την απολογία τους και κατόπιν τούτου δύνανται να αγωνισθούν στους αγώνες του Σαββατοκύριακου 1 και 2 Δεκεμβρίου.

Εκπαιδευτικό ταξίδι

✔ Διεξάγεται σήμερα και αύριο για τους υποψήφιους νέους κυβερνήτες του ΑΣΙΑΘΡ

Στα πλαίσια της ολοκλήρωσης του προγράμματος της τελευταίας για το 2001 σχολής κυβερνητών, ο Αθλητικός Σύλλογος Ιστιοπλόων Ανοιχτής Θάλασσας Ρόδου διοργανώνει σήμερα και αύριο εκπαιδευτικό ταξίδι για τους υποψήφιους κυβερνήτες.

Θα έχει προορισμό τον Πανορμίτη και τη Σύμη και θα πάρουν μέρος δέκα σκάφη και δύο σκάφη της επιτροπής.

Οι υποψήφιοι κυβερνήτες, συνοδευόμενοι από έμπειρους ιστιοπλόους θα έχουν την ευκαιρία να δουν και εμπράκτως, πολλά από τα όσα διδάχτηκαν στη θεωρία.

Την Τετάρτη οι υποψήφιοι θα διδαχθούν το μάθημα των "σωστικών μέσων" από αξιωματικό του Λιμεναρχείου.

Εξάλλου, στις 7 Δεκεμβρίου θα ολοκληρωθεί το τελευταίο μέρος της σχολής στελεχών επιτροπής αγώνων και ενστάσεων, που πρωτολειτούργησε ο ΑΣΙΑΘ.

Για τις ανάγκες της σχολής νέων κυβερνητών του ΑΣΙΑΘ Ρόδου, ήρθαν πρόσφατα στη Ρόδο, ο πρόεδρος του ΠΟΙΑΘ **Γιάννης Μαραγκουδάκης** και ο γνωστός μετεωρολόγος της ΕΜΥ **Γιώργος Κασιμίδης.**

Στις 22 Δεκεμβρίου στο "Καστέλλο Ρόσσο" θα γίνει το χριστουγεννιάτικο ρεβεγιόν του συλλόγου, όπου και θα απονεμηθούν τα έπαθλα του 2001.

ΑΝΕΚΔΟΤΟ

Ηταν ένας Πόντιος σε ένα μπαρ και όπως καθόταν και έπινε το ποτό του μπαίνει μια γυναίκα με μεγάλο στήθος. Την κοιτάζει αυτός πονηρά και σε κάποια στιγμή αυτή κατεβάζει το φερμουάρ της μπλούζας και του λέει:

— "Φίλα τα"!

Και κάνει ο Πόντιος:

— "5-10-15-20-25 Βγαίνω!"



Ακαθη

●●● Να και τα αινίγματα; Ποιοί φωτογραφίζονται; Διαιτητής δικός μας σίγουρα. Ο άλλος; Οδηγός είπε ο Ορέστης. Τι οδηγός όμως; Πουλματζής, ταξιτζής, νταβαντζής, αναβάτης;

●●● *Δεν είναι μόνο αυτά τα ερωτηματικά; Δηλαδή τι κακό μπορεί να κρύβει μία φωτογραφία, ή πόσο πονηρή είναι; Κι' εγώ μπορεί να φωτογραφηθώ με τον Πάσσαρη γιατί είναι γκεστ-σταρ αυτή την εποχή. Τι σημαίνει ότι είμαι κι' εγώ κακοποιός...*

●●● Το να φωτογραφηθείς μ' ένα οδηγό δεν είναι δα και τόσο κακό. Εκτός κι' αν αυτός ο οδηγός εκτελεί επικίνδυνες μεταφορές και κάνει συγκεκριμένες δουλειές του αφεντικού.

●●● *Λένε στις τηλεοράσεις για τον Σπάθια. Εγινε πρώτο όνομα. Το γενικό κουμάντο λένε. Αν βγεις μ' αυτόν αναμνηστική μπορεί να σου βγει το όνομα.*

●●● Είμαι περίεργος να δω που θα καταλήξει αυτή η ιστορία. Αντί οι αδικίες από την Συγγρού να ενώσουν την Παπαζαχαρίου, βγάζουν τα μάτια τους. Αρχίζουν να βγαίνουν άπλυτα στη φόρα και σε λίγο δεν θα ξέρουμε πως θα τα... στεγνώσουμε!

●●● *Ο Διακόφτης πάντως τρίβει τα χέρια του. Η βελόνα της ακροαματικότητας χτύπησε στο ταβάνι. Σε λίγο θα του ζητά ποσοστά η μαύρη Θύελλα!*

●●● Αντεπίθεση ετοιμάζει η διαιτητική παραοργάνωση γιατί πληροφορήθηκε ότι πιέζονται από Χαρλαβάνη, Σάβιτς οι διαιτητές να αποσύρουν τα κωλύματα. Τους υπόσχονται άνοδο! Οπως ανέβασαν τον ρολογά, τον μπαρίστα κι' όλους τους άλλους. Με εφτά μείνανε στις εθνικές και δεν πήρανε χαμπάρι.

ΡΕΠΟΡΤΑΖ

Θέαμα και υποσχέσεις!

✔ *ΣΗΜΕΡΑ ΤΟ ΠΡΩΙ ΞΕΚΙΝΑΕΙ ΣΤΟ Ε.Κ.Γ. ΡΟΔΟΥ ΤΟ 5ο ΔΙΕΘΝΕΣ ΤΟΥΡΝΟΥΑ ΤΑΕ ΚΒΟΝ ΝΤΟ*

✔ *ΣΠΟΥΔΑΙΑ ΣΧΕΔΙΑ ΓΙΑ ΤΑ ΔΩΔΕΚΑΝΗΣΑ ΕΧΕΙ Η ΕΛΛΗΝΙΚΗ ΟΜΟΣΠΟΝΔΙΑ*

Σήμερα στις 11 το πρωί ανοίγει στο Εθνικό Κλειστό Γυμναστήριο της Ρόδου η αυλαία του 5ου διεθνούς τουρνουά Τάε Κβον ντο, το οποίο διοργανώνει ο ΤΑΟ ΤΚD Ρόδου σε συνεργασία με την ΕΛΟΤ.

Στην διοργάνωση θα λάβουν μέρος 123 αθλητές από 19 σωματεία όλης της χώρας, ενώ αξίζει να σημειωθεί πως το ένα είναι από την Κάλυμνο, τα τρία από την Κω, δύο από την Ρόδο και ένα από την Γιουγκοσλαβία (7 αθλητές και αθλήτριες). Οι διοργανωτές περίμεναν συμμετοχή μεγαλύτερη των 250 ατόμων, ωστόσο οι κακές καιρικές συνθήκες τους χάλασαν τα σχέδια, αφού πολλοί -ανάμεσά τους και οι Κύπριοι- ήταν εκείνοι που ακύρωσαν την τελευταία στιγμή την συμμετοχή τους φοβούμενοι ενδεχόμενο αποκλεισμό τους στο νησί.

Την διοργάνωση, που ξεκινάει σήμερα και ολοκληρώνεται αύριο θα παρακολουθήσουν από κοντά ο Γ.Σ. της ΕΛΟΤ **Μιχάλης Φυσεμτζλίδης** και ο έφορος της Ομοσπονδίας **Παναγιώτης Παλαιολόγου,** που παραβρέθηκαν στην χθεσινή συνέντευξη Τύπου στην οποία έδωσαν το παρόν μεταξύ άλλων οι πρόεδροι των ΝΑΟΔ και ΔΟΝΑ, **Μιχάλης Μπαριανάκης** και **Κάλλιστος Διακογεωργίου** αντίστοιχα, ο πρόεδρος του ΓΑΟ **Μιχάλης Ερωτόκριτος,** μέλη της διοίκησης του συλλόγου αλλά και ο δάσκαλος **Παύλος Καζαντζόγλου.**

Οι ειδήσεις που βγήκαν από την συζήτηση ήταν αρκετές και ενδιαφέρουσες. Κατ' αρχήν, στην επόμενη εκδήλωση του ΓΑΟ θα δώσει το παρόν ο χρυσός μας Ολυμπιονίκης **Μιχάλης Κουρούτσος,** το 2003 ο ΓΑΟ σκοπεύει να διοργανώσει και μάλιστα στο νέο παλέντε σπορ (θα αρχίσει να κατασκευάζεται τον ερχόμενο Ιούνιο) διεθνές τουρνουά παγκοσμίου βεληνεκούς, ενώ τον ερχόμενο Μάϊο διοργανώνεται στην Κω και συγκεκριμένα στην Κέφαλο (από την επαρχιακή επιτροπή του ΝΑΟΔ και τον Δήμο Κω) μεγάλο επίσημο πανευρωπαϊκό τουρνουά! Μάλιστα, οι άνθρωποι του ΕΛΟΤ καλλιεργούν πολύ σοβαρά την σκέψη να χρησιμοποιηθεί η Ρόδος για την Ολυμπιακή προετοιμασία ενόψει του 2004. Άλλωστε, όπως υπογραμμίστηκε από τους ίδιους πληρεί όλες τις προϋποθέσεις και είναι ...γουρλίδικη!

Κανονικά οι αγώνες

✔ *Μετά από συνεννόηση Μέντου-Διακογεωργίου το Κλειστό του Διαγόρα διατίθεται κανονικά για όλα τα σημερινά παιχνίδια*

Βάσει του αρχικού προγραμματισμού της ΤΕ ΕΟΚ θα διεξαχθούν σήμερα στο Κλειστό του Διαγόρα τα παιχνίδια των τοπικών πρωταθλημάτων μπάσκετ. Οι άνθρωποι του Διαγόρα έδωσαν τελικά την συγκατάθεσή τους παρά την αρχική τους άρνηση για τα δύο παιχνίδια του εφηβικού μετά από παρέμβαση του προέδρου του ΔΟΝΑ Ρόδου, **Κάλλιστο Διακογεωργίου,** ενώ θα ακολουθήσει διόλογος για να βρεθεί ένα κοινό σημείο επαφής ανάμεσα σε Διαγόρα και ΤΕ ΕΟΚ.

Το πρόγραμμα της ημέρας έχει ως εξής:

- Στις 13.00 στο Κλειστό Διαγόρα. Διαγόρας-Ιάλυσος (έφηβοι).

Διαιτητές: Βιτζηλαίος-Φάκαρος

Σημειωτής: Μανωλοπούλου

Χρονομ.: Κάππας

Χρον. 24: Ροϊλίδου

- Στις 15.00 στην Ψίνθο Ευέλπις-Διαγόρας (γυναίκες)

Διαιτητές: Ξανθός-Χριστοδούλου

Σημειωτής: Στάλλας

Χρονομ.: Μυροφόρος

Χρον 24": Κουνελλές Κ.

- Στις 18.00 στο Κλειστό Διαγόρα

Παντηλιακός-Κολοσσός (έφηβοι)

Διαιτητές: Κουνελλές Ν.-Φάκαρος

Σημειωτής: Κάππας

Χρονομ.: Κάππας

Χρον. 24": Ευσταθίου

- Στις 20.00 στο Κλειστό Διαγόρα

Ιβίσκος-Δωριείς (έφηβοι)

Διαιτητές: Ξανθός-Στάλας

Σημειωτής: Μανωλοπούλου

Χρονομ.: Κουνελλές Ν.

Χρον. 24": Κάππας

Test **PRODIET**

ΕΝΑ ΠΡΟΓΡΑΜΜΑ

...ΖΩΤΙΚΗΣ ΣΗΜΑΣΙΑΣ

Η παχυσαρκία αποτελεί μεγάλο πρόβλημα για πολλούς ανθρώπους, που έχουν δοκιμάσει διάφορες μεθόδους αδυνατίσματος και δεν έχουν καταφέρει να δουν αποτέλεσμα. Η PRODIET προτείνει μια πρωτοποριακή μέθοδο αποτοξίνωσης, που μπορεί να βοηθήσει τους ενδιαφερόμενους να χάσουν τα περιττά κιλά και παράλληλα να βελτιώσουν τη λειτουργία ολόκληρου του οργανισμού τους.

Τι είναι το PRODIET

Πρόκειται για ένα τεστ διατροφής, που έχει στόχο να αντοπίσει το είδος των τροφών που δεν διασπάει εύκολα ο κάθε οργανισμός , που χαρακτηρίζονται δηλαδή ως δυσανεκτικές για συγκεκριμένους ανθρώπους. Σύμφωνα με τη PRODIET, η λήψη τέτοιων τροφών από τα εν λόγω άτομα έχει ως αποτέλεσμα της αύξηση των επιπέδων των τοξινών στο αίμα τους. Ο στόχος είναι λοιπόν να αναγνωριστούν αυτά τα τρόφιμα , να αποκλειστούν από το διαιτολόγιό τους, με αποτέλεσμα να απαλλαγούν από τις τοξίνες και να λειτουργεί καλύτερα ο οργανισμός τους. Αυτή η μέθοδος μπορεί να αποδειχτεί χρήσιμη για την αντιμετώπιση διαφόρων προβλημάτων όπως: οι ημικρανίες , οι αρθρίτιδες , τα κρυολογήματα, η αλλεργική ρινίτιδα, το άσθμα, η ακμή, οι διαταραχές της προσοχής σε παιδιά, η χρόνια κόπωση, οι εντερικές διαταραχές, οι κολίτιδες, η κατάθληψη, τα εξανθήματα και κυρίως η παχυσαρκία.

ΠΩΣ ΓΙΝΕΤΑΙ ΤΟ ΤΕΣΤ

Το τεστ βασίζεται σε μία ειδική εξέταση αίματος, της οποίας τα αποτελέσματα επεξεργάζεται το Ινστιτούτο Μοριακής Βιολογίας ΒΑΛ ΣΑΜΠΡΟ στην Μπολώνια της Ιταλίας. Κατ' αυτόν τον τρόπο προκύπτουν οι τροφές στις οποίες ο κάθε οργανισμός παρουσιάζει αυτή τη δυσανεξία. Στη συνέχεια ο κάθε άνθρωπος συντάσσει το προσωπικό του διαιτολόγιο, αποκλείοντας τα "ένοχα" τρόφιμα. Έτσι, σύμφωνα με τη PRODIET , αποτοξινώνει τον οργανισμό του, με αποτέλεσμα να χάσει και το περιττό λίπος.

ΤΗΛ. ΕΠΙΚΟΙΝΩΝΙΑΣ ΜΕ ΤΟΝ ΑΝΤΙΠΡΟΣΩΠΟ ΤΗΣ PRODIET, PARADISE GYM , 62481

ΜΠΑΣΚΕΤ

"Το άγχος οι άλλοι"

✔ ΜΕ ΠΡΟΣΟΧΗ ΑΛΛΑ ΚΑΙ ΧΩΡΙΣ ΑΓΧΟΣ ΘΑ ΑΝΤΙΜΕΤΩΠΙΣΕΙ ΑΥΡΙΟ Ο ΚΟΛΟΣΣΟΣ ΤΗΝ ΑΓΙΑ ΠΑΡΑΣΚΕΥΗ

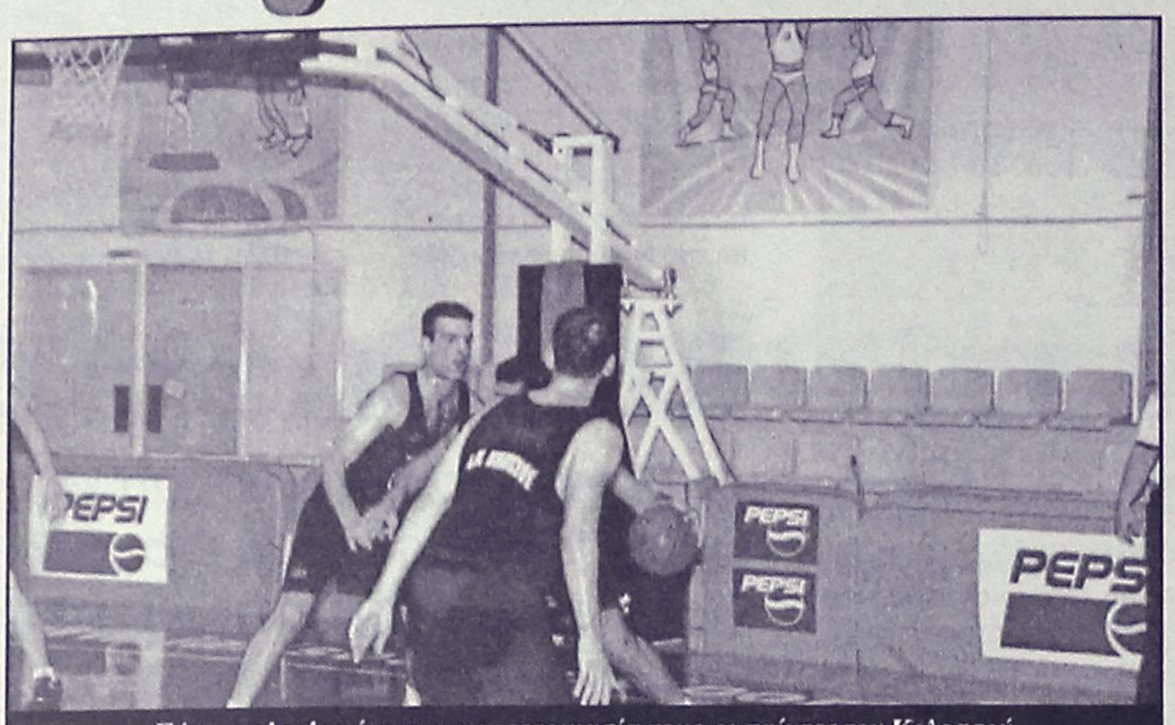

Σήμερα ολοκληρώνουν την προετοιμασία τους, οι παίχτες του Κολοσσού

Παιχνίδι "κλειδί" χαρακτηρίζει ο **Χάρης Παπάζογλου** την αυριανή εκτός έδρας αναμέτρηση του Κολοσσού με αντίπαλο την Αγία Παρασκευή, που θα ξεκινήσει στις 3.30 το απόγευμα. "Βρισκόμαστε σε πολύ καλή κατάσταση και συνεχίζουμε να προετοιμαζόμαστε" υπογράμμισε ο αθηναίος προπονητής και συνέχισε: "Πιστεύω πως πρόκειται για ένα παιχνίδι από αυτά που λέγονται κλειδιά. Το παιχνίδι είναι σημαντικό για μας, όμως πολύ πιο σημαντικό είναι για την Αγία Παρασκευή σε ό,τι αφορά την παραμονή της στην κατηγορία. Εκτός έδρας οι αντίπαλοί μας δεν έχουν δείξει δυναμική, καθώς ηττήθηκαν εύκολα από τον Ιάλυσο και την Χαλκίδα.

Χρειάζονται, λοιπόν, τους βαθμούς μέσα στην έδρα τους, άρα το άγχος το έχουν εκείνοι και όχι εμείς. Η Αγία Παρασκευή είναι μία υπολογίσιμη ομάδα, την οποία θα αντιμετωπίσουμε με μεγάλη σοβαρότητα, όπως κάνουμε σε κάθε εκτός έδρας παιχνίδι".

Οι "θαλασσί" θα προπονηθούν για τελευταία φορά σήμερα, στις 4 το απόγευμα στο Κλειστό Γυμναστήριο του Διαγόρα, καθώς στο Εθνικό Κλειστό Γυμναστήριο της Ρόδου διεξάγεται το διεθνές τουρνουά του Τάε Κβον Ντο. Μετά το τέλος της προπόνησης θα ανακοινωθούν και τα ονόματα των παικτών που θα ταξιδέψουν στην Αθήνα.

Θα έχει βοήθεια

✔ Τα σωματεία της Κω και ο φίλαθλος κόσμος είναι αποφασισμένοι να βοηθήσουν αύριο τον Ιάλυσο κόντρα στην Χαλκίδα

✔ Μετά τον Τρίτο και ο Αργυρίου αποχώρησε από την ομάδα!

Σήμερα το απόγευμα αναχωρεί για την Κω ο Ιάλυσος, ο οποίος θα αντιμετωπίσει αύριο τον Γ.Σ. Χαλκίδας σ' ένα από τα πλέον κρίσιμα παιχνίδια της φετεινής αγωνιστικής περιόδου. Οι "ερυθροκίτρινοι" είναι τυπικά γηπεδούχοι λόγω της γνωστής υπόθεσης της τιμωρίας τους, ωστόσο ελπίζουν πως ο φίλαθλος κόσμος από το νησί του Ιπποκράτη θα κάνει το χρέος του υποστηρίζοντας τον εκπρόσωπο της Δωδεκανήσου στο πρωτάθλημα της Γ' Εθνικής κατηγορίας. Οι σχετικές πληροφορίες είναι ενθαρρυντικές, καθώς ειδικά τα σωματεία της Κω έχουν εκδηλώσει ανοιχτά την πρόθεσή τους να κινητοποιηθούν και να χαρίσουν στον Ιάλυσο την απαιτούμενη υποστήριξη της εξέδρας. Ο αυριανός αγώνας είναι καθοριστικής σημασίας για το μέλλον του Ροδίτικου συλλόγου, καθώς η Χαλκίδα, όσο και οι υπόλοιπες ομάδες που θα αντιμετωπιστούν μέχρι το τέλος του πρώτου γύρου, "βράζουν" στο ίδιο καζάνι.

Από την πλευρά του ο **Γιώργος Διάνας** θα έχει κανονικά στην διάθεσή του τόσο τον **Παναγιώτη Παπακώστα**, όσο και τους στρατευμένους παίκτες. Αντίθετα, στην αποστολή δεν θα συμπεριληφθούν οι **Κώστας Τρίτος** και **Παύλος Αργυρίου**, για τον απλούστατο λόγο ότι και οι δύο θεωρούνται παρελθόν από την ομάδα! Η περίπτωση του **Τρίτου** δημοσιεύτηκε χθες και για ακριβώς τους ίδιους λόγους αποχωρεί και ο **Αργυρίου.**

Συνεχίζει την προέλαση

✔ Μετά τον Διαγόρα, ο Ιβίσκος νίκησε και τον Ηρακλή Λάρδου με 77-72

Στο χθεσινό ντέρμπι της Κρεμαστής του πρωταθλήματος Ανδρών της Α' κατηγορίας, ο Ιβίσκος νίκησε τον Ηρακλή Λάρδου με 77-72 και διατήρησε το αήττητό του, υποχρεώνοντας παράλληλα τον αντίπαλό του στην πρώτη του φετεινή απώλεια.

VANIK TOURS

ΓΙΑΝΝΗΣ και ΣΕΒΑ ΒΑΛΣΑΜΙΔΗ
VANIK σημαίνει ΑΛΗΘΕΙΑ
ΑΚΤΗ ΚΑΝΑΡΗ 17, ΨΑΡΟΠΟΥΛΑ - ΑΝΕΤΟ ΠΑΡΚΙΝΓΚ
ΑΝΟΙΚΤΑ: ΔΕ-ΣΑ 08.30-14.00 και 16.30-20.30
Τηλ. 35191-37621 κινητό 0945-798148 FAX 29532
Το γραφείο μας πάντα πρώτο σε κρατήσεις ξενοδοχείων εξασφάλισε και σας προσφέρει καταπληκτικές τιμές για τα παρακάτω ξενοδοχεία σε ΠΑΚΕΤΑ (Εκδοση εισιτηρίων R/T) από 1/11/2001 - 31/03/2002.

ΑΠΕΥΘΥΝΟΜΑΣΤΕ ΣΕ ΣΑΣ ΠΟΥ ΘΕΛΕΤΕ ΚΑΙ Η ΚΡΑΤΗΣΗ ΣΑΣ ΝΑ ΕΙΝΑΙ ΣΩΣΤΗ ΚΑΙ ΤΟ ΔΩΜΑΤΙΟ ΣΑΣ ΝΑ ΣΑΣ ΠΕΡΙΜΕΝΕΙ

1ον	**HOTEL ALEXANDROS Α' SUPERIOR**		
	ΠΛΑΤΕΙΑ ΜΑΒΙΛΛΗ		
	Μονόκλινο	δρχ. 26.600	€ 78
	Δίκλινο	δρχ. 30.000	€ 88
	Τρίκλινο	δρχ. 40.200	€118
2ον	**HOTEL ASTOR Α' κατηγορίας**		
	Σύνταγμα		
	Μονόκλινο	δρχ. 12.600	€ 37
	Δίκλινο για μονόκλινο	δρχ. 14.000	€ 41
	Δίκλινο	δρχ. 16.700	€ 49
	Τρίκλινο	δρχ. 20.100	€ 59
3ον	**HOTEL PRESIDENT Α' κατηγορίας**		
	Λεωφόρος Κηφισίας		
	Μονόκλινο	δρχ. 10.300	€ 30
	Δίκλινο για μονόκλινο	δρχ. 11.300	€ 33
	Δίκλινο	δρχ. 13.300	€ 39
	Τρίκλινο	δρχ. 16.300	€ 48
4ον	**HOTEL PARTHENON Α' κατηγορίας**		
	Στήλες Ολ. Διός		
	Μονόκλινο	δρχ. 18.500	€ 55
	Δίκλινο	δρχ. 21.000	€ 62
	Τρίκλινο	δρχ. 28.000	€ 82
5ον	**HOTEL ZAFOLIA Α' SUPERIOR**		
	Λεωφόρος Αλεξάνδρας		
	Μονόκλινο	δρχ. 28.600	€ 84
	Δίκλινο	δρχ. 30.600	€ 90
	Τρίκλινο	δρχ. 36.800	€108
6ον	**HOTEL ELLINIS Β' SUPERIOR**		
	ΩΝΑΣΕΙΟ, Λεωφ. Συγγρού		
	Μονόκλινο	δρχ. 13.600	€ 40
	Δίκλινο	δρχ. 17.700	€ 52
	Τρίκλινο	δρχ. 21.200	€ 62
7ον	**HOTEL ARETHOUSA Β' SUPERIOR**		
	Σύνταγμα		
	Μονόκλινο	δρχ. 12.000	€ 35
	Δίκλινο	δρχ. 16.000	€ 47
	Τρίκλινο	δρχ. 19.000	€ 56
8ον	**HOTEL DORIAN INN Β' κατηγορίας**		
	ΟΜΟΝΟΙΑ		
	Μονόκλινο	δρχ. 12.000	€ 35
	Δίκλινο	δρχ. 16.000	€ 47
	Τρίκλινο	δρχ. 19.000	€ 56
9ον	**HOTEL EGNATIA Β' κατηγορίας**		
	Θεσσαλονίκη Κέντρο, καινούργιο		
	Μονόκλινο	δρχ. 19.000	€ 56
	Δίκλινο	δρχ. 23.000	€ 68
	Τρίκλινο	δρχ. 27.000	€ 80

- Τα παραπάνω ξενοδοχεία διαθέτουν T.V. σε όλα τα δωμάτια
- Στις πιο πάνω τιμές συμπεριλαμβάνεται πρωινό σε μπουφέ
- Ακόμη σε μας θα βρείτε αεροπορικά και ατμοπλοϊκά εισιτήρια όλων των εταιριών.

TRAVEL EMMANUEL

ΘΕΛΕΤΕ ΟΙ ΔΙΑΚΟΠΕΣ ΣΑΣ ΝΑ ΣΥΝΔΥΑΣΘΟΥΝ ΦΘΗΝΑ ΚΑΙ ΠΟΙΟΤΙΚΑ:

EMMANUEL TRAVEL

ΘΕΛΕΤΕ ΝΑ ΤΑΞΙΔΕΨΕΤΕ ΜΕ ΑΣΦΑΛΕΙΑ ΚΑΙ ΦΘΗΝΑ...

EMMANUEL TRAVEL

ΕΙΜΑΣΤΕ ΠΑΝΤΑ ΣΤΗΝ ΔΙΑΘΕΣΗ ΣΑΣ ΓΙΑ ΤΗΝ ΚΑΛΥΤΕΡΗ ΕΞΥΠΗΡΕΤΗΣΗ ΣΑΣ.
ΦΘΗΝΕΣ ΤΙΜΕΣ ΓΙΑ ΕΥΡΩΠΗ ΣΕ ΣΥΝΕΡΓΑΣΙΑ ΜΕ ΤΙΣ ΚΑΛΥΤΕΡΕΣ ΑΕΡΟΠΟΡΙΚΕΣ ΤΣΑΡΤΕΡ ΕΤΑΙΡΕΙΕΣ

ΕΙΣΙΤΗΡΙΑ ΠΛΟΙΩΝ 20% ΕΚΠΤΩΣΗ ΓΙΑ ΕΙΣΙΤΗΡΙΑ ΜΕΤ' ΕΠΙΣΤΡΟΦΗΣ

ΕΙΣΙΤΗΡΙΑ ΟΛΥΜΠΙΑΚΗΣ-ΕΙΔΙΚΕΣ ΤΙΜΕΣ ΓΙΑ ΝΕΟΥΣ ΚΑΙ ΥΠΕΡΗΛΙΚΕΣ-ΟΙΚΟΓΕΝΕΙΑΚΕΣ ΠΡΟΣΦΟΡΕΣ

ΚΡΑΤΗΣΕΙΣ ΞΕΝΟΔΟΧΕΙΩΝ
ΕΚΔΟΣΕΙΣ ΔΙΑΒΑΤΗΡΙΩΝ
ΕΚΔΡΟΜΕΣ ΓΙΑ ΟΛΟ ΤΟΝ ΚΟΣΜΟ

ΠΑΝΤΑ ΚΟΝΤΑ ΣΑΣ ΓΙΑ ΤΗΝ ΚΑΛΥΤΕΡΗ ΕΞΥΠΗΡΕΤΗΣΗ ΣΑΣ

ΠΛΗΡΟΦΟΡΙΕΣ
ΤΗΛ: 93630-93625-94385
FAX: 91748
ΙΕΡΟΥ ΛΟΧΟΥ 1 ΙΑΛΥΣΟΣ ΡΟΔΟΣ
ΥΠΕΥΘΥΝΟΣ: ΜΑΝΩΛΗΣ ΜΑΧΑΙΡΑΚΗΣ

TV

1.00 μ.μ.: Σούπερ Σάββατο ΑΝΤ-1
2.00 μ.μ.: Πόλο (Α1): ΠΑΟΚ-Χίος (Ζ) ALPHA SPORTS 1
2.00 μ.μ.: Αγγλικό πρωτάθλημα: Μάντσεστερ Γ.-Τσέλσι (Ζ) Σ. ΣΠΟΡΤ
3.00 μ.μ.: Ελληνικό πρωτάθλημα ποδοσφαίρου (ομάδες νέων): Παναθηναϊκός-Ολυμπιακός (Ζ) ALPHA SPORTS 1
3.00 μ.μ.: Ελληνικό πρωτάθλημα ποδοσφαίρου (Β' εθνική): Πανσερραϊκός-ΠΑΣ Γιάννινα (Ζ) ALPHA SPORTS 2
5.00 μ.μ.: Πρωτάθλημα Σκοτίας: Χάρτς-Σέλτικ (Ζ) ALPHA SPORTS 1
5.00 μ.μ.: Αγγλικό πρωτάθλημα: Αγώνας 15ης μέρας (Ζ) Σ. ΣΠΟΣΤ 2
5.00 μ.μ.: Ελληνικό πρωτάθλημα: ΟΦΗ-Ηρακλής (Ζ) Σ. ΣΠΟΡΤ
5.00 μ.μ.: Σπορ στο κόσμο ΝΕΤ
5.15 μ.μ.: Ολυμπιάδα 2004: Η αντίστροφη μέτρηση ΕΤ-1
6.00 μ.μ.: Βόλεϊ (Α1): ΑΕΚ-Ηρακλής (Ζ) ALPHA SPORTS 2
7.00 μ.μ.: Μπάσκετ (Α1): Αγώνας 9ης μέρας (Ζ) Σ. ΣΠΟΡΤ 2
8.00 μ.μ.: Κλήρωση ΛΟΤΤΟ ΕΤ-1
9.00 μ.μ.: Πορτογαλικό πρωτάθλημα ποδοσφαίρου: 13η μέρα (Ζ) Σ. ΣΠΟΡΤ 2
9.30 μ.μ.: Ιταλικό πρωτάθλημα: Περούτζια-Γιουβέντους (Ζ) ALPHA SPORTS 2
10.00 μ.μ.: Ισπανικό πρωτάθλημα: Αγώνας 15ης μέρας (Ζ) Σ. ΣΠΟΡΤ
11.00 μ.μ.: Γερμανικό πρωτάθλημα: Αγώνας 15ης μέρας (Μ) Σ. ΣΠΟΡΤ
11.30 μ.μ.: Ολλανδικό πρωτάθλημα: Χέρενβεν-Φέγενορντ (Μ) ALPHA SPOSRTW 2
12.00: Αγγλικό πρωτάθλημα: 15η μέρα (Μ) Σ. ΣΠΟΡΤ
1.00 π.μ.: Ισπανικό πρωτάθλημα: Αγώνας 15ης μέρας (Μ) Σ. ΣΠΟΡΤ 2
2.00 π.μ.: Γερμανικό πρωτάθλημα: Αγώνας 15ης μέρας (Μ) Σ. ΣΠΟΡΤ
3.00 π.μ.: Ελληνικό πρωτάθλημα ποδοσφαίρου (Β' εθνική): Αγώνας 8ης μέρας (Μ) Σ. ΣΠΟΡΤ
3.00 π.μ.: NBA: "Ντιτρόιτ"-"Νέα Υόρκη" (Ζ) ALPHA SPORTS 2

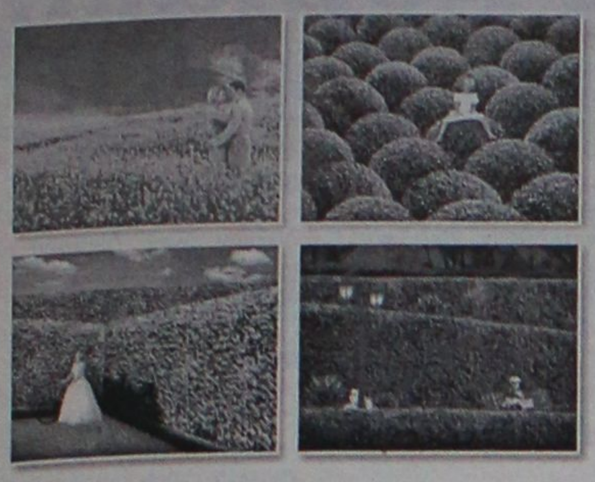

ΦΥΣΙΚΑ... ΟΙ ΚΑΛΥΤΕΡΟΙ!

ΓΕΩΤΕΧΝΙΚΗ

ΣΥΝΤΗΡΗΣΗ ΚΗΠΩΝ • ΚΑΤΑΣΚΕΥΗ ΓΚΑΖΟΝ
ΑΥΤΟΜΑΤΑ ΑΡΔΕΥΤΙΚΑ ΣΥΣΤΗΜΑΤΑ

ΚΩΝ. ΥΔΡΑΙΟΥ 50 • ΤΗΛ.: 0241 0 38788, 0972 310670 • ΡΟΔΟΣ

ΠΡΑΚΤΟΡΕΙΟ ΤΑΞΙΔΙΩΝ
ΣΑΒΒΑΣ ΣΑΗΣ
ΕΚΔΡΟΜΕΣ
ΦΘΙΝΟΠΩΡΟΥ 2001

ΕΚΔΡΟΜΗ 1
4ΗΜΕΡΗ ΕΚΔΡΟΜΗ
ΑΠΟ 5/12–ΕΩΣ 8/12
ΑΓ. ΝΙΚΟΛΑΟ – ΜΥΡΑ ΤΟΥΡΚΙΑΣ
ΦΕΤΙΓΕ - ΚΑΣ - ΛΙΒΙΣΙ- ΑΝΤΑΛΕΙΑ

ΕΚΔΡΟΜΗ 2
7ΗΜΕΡΗ ΕΚΔΡΟΜΗ
ΑΠΟ 5/12–11/12
ΑΓ. ΝΙΚΟΛΑΟ – ΜΥΡΑ ΤΟΥΡΚΙΑΣ
ΦΕΤΙΓΕ - ΛΙΒΙΣΙ - ΚΑΣ - ΑΝΤΑΛΕΙΑ -
ΠΑΜΟΥΚΑΛΕ - ΕΦΕΣΣΟΣ -
ΚΟΥΣΑΝΤΑΣΙ - ΣΜΥΡΝΗ

ΕΚΔΡΟΜΗ 3
ΧΡΙΣΤΟΥΓΕΝΝΑ ΣΤΗΝ ΚΕΡΚΥΡΑ
9ΗΜΕΡΗ ΕΚΔΡΟΜΗ
ΑΠΟ 22/12–30/12
ΚΕΡΚΥΡΑ - ΙΩΑΝΝΙΝΑ - ΜΕΤΣΟΒΟ -
ΖΑΓΟΡΟΧΩΡΙΑ - ΧΙΟΝΟΔΡ. ΚΕΝΤΡΟ
ΚΡΥΑΣ ΒΡΥΣΗΣ

ΠΛΗΡΟΦΟΡΙΕΣ-ΠΡΟΓΡΑΜΜΑΤΑ
Πρακτορείο ταξιδίων
ΣΑΒΒΑΣ ΣΑΗΣ
Τάρπον Σπρινγκς 42
δίπλα στην Πίστεως
Τηλ. 0241-39781-3 ΡΟΔΟΣ

Η εισήγηση του δημάρχου Ροδίων στο Συνέδριο της ΚΕΔΚΕ

Ανάγκη να ενισχυθεί η παρουσία των ΟΤΑ

Ζήτησε να εκλείψει το δημοκρατικό έλλειμμα και να καθιερωθούν αυστηροί κανόνες διαφάνειας

Στην ανάγκη κατοχύρωσης της ενισχυμένης παρουσίας της Τοπικής Αυτοδιοίκησης στα κεντρικά όργανα λήψης αποφάσεων, στην επιμόρφωση των αιρετών στο Δημοκρατικό έλλειμμα που παρατηρείται στην κορυφή της διαδικασίας του δημοκρατικού προγραμματισμού και στην θέσπιση αυστηρών κανόνων διαφάνειας, θα αναφερθεί ο δήμαρχος Ροδίων κ. Γιώργος Γιαννόπουλος, ο οποίος μιλά σήμερα το πρωί στο Συνέδριο της ΚΕΔΚΕ στη Θεσσαλονίκη.

Ο κ. Γιαννόπουλος στην εισήγησή του που είχε σαν θέμα "Τοπική Αυτοδιοίκηση και Ανάπτυξη - Γ' Κοινοτικό Πλαίσιο Στήριξης", αφού αναφέρθηκε εισαγωγικά στα προγράμματα οικονομικής σύγκλισης, στη δομή των Κοινωνικών Πλαισίων Στήριξης τόνισε ότι νέα διάρθρωση της διαδικασίας σχεδιασμού και υλοποίησης του ΠΕΠ περιορίζει το ρόλο των δημοτικών, νομαρχιακών και περιφερειακών συμβουλίων και αντίθετα δίνει υπερεξουσίες στον Περιφερειάρχη.

Επεσήμανε μεταξύ άλλων ο κ. Γιαννόπουλος:

«Η διπλή ιδιότητα του γ.γ. της Περιφέρειας, ως προέδρου του Περιφερειακού Συμβουλίου και ως προέδρου της Επιτροπής Παρακολούθησης, ήδη από τις διαδικασίες υλοποίησης των προηγούμενων ΠΕΠ, αποδείχθηκε αίτιο φαλκίδευσης της "τριεταιρικής" αποκαλούμενης τότε, σχέσης: ΕΕ-Εθνική κυβέρνηση-Περιφέρεια, καθιστώντας την ουσιαστικά διεταιρική και κατ' όνομα μόνο τριεταιρική. Τούτο συνιστούσε τότε ένα αδιαμφισβήτητο δείγμα δημοκρατικού ελλείμματος.

Η ιδιότητα του γ.γ. της Περιφέρειας έγινε τώρα τριπλή, καθώς επιπλέον προΐσταται και της αρχής διαχείρισης. Ουσιαστικά επομένως, η σύζευξη της πολιτικής λειτουργίας των οργάνων του δημοκρατικού προγραμματισμού και της διοικητικής λειτουργίας των αρχών διαχείρισης, θεσμικά προσωποποιείται στο πρόσωπο του εκάστοτε γ.γ. που είναι στέλεχος με μετακλητή ιδιότητα, επιλεγμένο από την εκάστοτε κυβέρνηση.

Αυτό είναι εξαιρετικά πιθανό να αποτελέσει μια σοβαρή αδυναμία του νέου συστήματος. Και συνιστά δημοκρατικό έλλειμμα, καθώς δεν υπάρχει διασφάλιση της αποφασιστικής αρμοδιότητας των συμμετοχικών οργάνων.

Το ζήτημα του δημοκρατικού ελλείμματος το οποίο εξακολουθεί να υφίσταται σε ό,τι αφορά την εκπροσώπηση της περιφέρειας, η ΤΑ οφείλει να το σημειώσει με ξεχωριστή έμφαση.

Απάντηση άμεσου χαρακτήρα, είναι η απαίτηση θεσμικής κατοχύρωσης της υποχρέωσης του προέδρου του περιφερειακού συμβουλίου, να δεσμεύεται από τις αποφάσεις του οργάνου στο οποίο προεδρεύει».

Στη συνέχεια ο δήμαρχος Ροδίων αναφέρθηκε στην αδυναμία των ΟΤΑ να ανταπεξέλθουν στην πρόκληση των Κοινοτικών προγραμμάτων, τονίζοντας μεταξύ άλλων και τα εξής:

«Εδώ όμως αντίθετα, αναδεικνύεται το πρόβλημα του απίστευτου βαθμού διαφορετικών ταχυτήτων συγκρότησης που διακρίνει τους ΟΤΑ της χώρας μας. Πρόβλημα που φιλόδοξα προέβλεπε να αντιμετωπίσει το σχέδιο Καποδίστριας, αλλά που από τα πράγματα φαίνεται ότι εξακολουθεί να παραμένει εξαιρετικά έντονο.

Οι λόγοι είναι αδιαμφισβήτητοι:

• το ειδικό πρόγραμμα στήριξης των Νέων Δήμων (ΕΠΤΑ) έχει υλοποιηθεί σε ποσοστό 50%, ενώ ήδη κλίνει η τρίτη χρονιά της τρέχουσας δημοτικής θητείας.



• Η ενίσχυση των Νέων δήμων με στελεχιακό δυναμικό, περιορίστηκε στις προσλήψεις των αποκαλούμενων "Καποδιστριακών επιστημόνων", στελεχών των οποίων η χρησιμότητα δεν είναι δυνατόν να αμφισβητηθεί, αλλά που δεν αρκούν ως αριθμός για να καλύψουν το φάσμα της συμμετοχής των ΟΤΑ, σε προγραμματικούς ρόλους και ρόλους υλοποίησης. Ο περιορισμός για μεγάλο χρονικό διάστημα της δυνατότητας πρόσληψης νέων στελεχών είναι δεδομένο ότι επιβάρυνε δυσμενώς την κατάσταση.

Ετσι η αίσθηση που αποπνέει η όλη δομή υλοποίησης του Γ' ΚΠΣ, είναι ότι ενώ ενισχύθηκαν οι μηχανισμοί ελέγχου των πράξεων υλοποίησης των δικαιούχων φορέων, δεν υπάρχει πρόνοια για την ενίσχυση , σε ισότιμη πάντα βάση, των δικαιούχων φορέων ώστε να μπορέσουν να παράγουν έργο προς έλεγχο από τους ελεγκτικούς μηχανισμούς. Υπάρχουν, όπως είναι ήδη γνωστό, τέσσερα επάλληλα στάδια ελέγχων στην υλοποίηση των ΠΕΠ και των τομεακών προγραμμάτων:

• Οι θεσμοθετηθείσες αρχές διαχείρισης
• Το υπουργείο Οικονομίας και Οικονομικών
• Το Ελεγκτικό Συμβούλιο
• Η Ευρωπαϊκή Επιτροπή

Και αυτά μόνο για τον έλεγχο των πράξεων υλοποίησης.

Γιατί στο προδιαδικαστικό στάδιο της ωρίμανσης των έργων υπάρχει μια πανσπερμία συναρμοδίων ή εν μέρει αρμοδίων φορέων, για την παροχή των απαιτούμενων κάθε φορά αδειοδοτήσεων, με ό,τι κόστος αυτό συνεπάγεται: οικονομικό, χρόνου, κατασπατάλησης δυνάμεων.

Ειδωμένη στο σύνολό της η δομή του ΚΠΣ, φαντάζει ως ένας υπεργιγαντωμένος ελεγκτικός μηχανισμός με επάλληλα επίπεδα και δαιδαλώδεις διαδικασίες, στον οποίο καλείται να αντιπαρατεθεί κάθε φορά ο ονομαζόμενος δικαιούχος φορέας.

Η απλή διαπίστωση κάθε φορά αδυναμιών και υστερήσεων των δικαιούχων φορέων από τους υπερφίαλα γιγαντωμένους ελεγκτικούς μηχανισμούς, είναι σαφές ότι δεν βοηθάει τη συνολική προσπάθεια της χώρας για ανάπτυξη και σύγκληση.

Απλά επικυρώνει την καθυστέρηση στην υλοποίηση εντελώς απαραίτητων για την περιφέρεια έργων, με ταυτόχρονη ενίσχυση της κατεστημένης νοοτροπίας της μεταφοράς της ευθύνης, από το συλλογικό επίπεδο που πρέπει να είναι, στο στενά προσδιορισμένο του δικαιούχου φορέα.

Οι θεωρούντες εαυτούς άμοιρους για την μη εκμετάλλευση της μεγάλης για τη χώρα ευκαιρίας του ΚΠΣ μηχανισμοί ελέγχου, απλώς εφησυχάζουν μεταφέροντας τις ευθύνες αλλού. Κάνουν καλά τη δουλειά τους, όπως προσδιορίζεται σ' ένα σύστημα διακριτών ευθυνών, που μπορεί όμως να δουλέψει ως σύστημα, μόνο. αν υπάρχουν εξασφαλισμένες όλες οι προϋποθέσεις καλής λειτουργίας των παραμέτρων που το συνιστούν.

ΠΡΟΤΑΣΕΙΣ

Οι απαραίτητες προσαρμογές, ώστε να λειτουργήσει ομαλά η διαδικασία υλοποίησης του ΚΠΣ, συνοψίζονται σε δύο κυρίως επίπεδα: το λειτουργικό και το πολιτικό.

Στο λειτουργικό επίπεδο απαιτείται:

• Απλοποίηση των διαδικασιών ωρίμανσης των μελετών. Το αίτημα για θέσπιση μηχανισμών αδειοδότησης ενός σημείου ανά περιφέρεια, είναι περισσότερο επίκαιρο από ποτέ.

• Στελέχωση των ΟΤΑ ως δικαιούχων φορέων ώστε να έχουν πραγματική ευχέρεια σύνταξης μελετών, τεχνικών δελτίων και παρακολούθησης των έργων.

• Νομοθετική απλοποίηση της διαδικασίας πρόσληψης ειδικών συμβούλων και διασφάλιση του ρόλου των αναπτυξιακών εταιριών των ΟΤΑ, ως φορέων διαχείρισης της υλοποίησης των έργων των ΟΤΑ.

Πολιτικά απαιτείται:

• **Να αντιμετωπιστεί** το πρόβλημα του δημοκρατικού ελλείμματος, στην κορυφή της διαδικασίας του δημοκρατικού προγραμματισμού.

• **Να κατοχυρωθεί** περαιτέρω ο προγραμματικός ρόλος της Τ.Α. στο πλαίσιο του δημοκρατικού προγραμματισμού. Είναι απαραίτητη η νομοθετική εφαρμογή της συνταγματικής πλέον επιταγής. Ως άμεση πρακτική εφαρμογή, μπορεί να προταθεί η δυνατότητα ελέγχου των ελεγκτικών μηχανισμών, μέσα από θέσπιση αυστηρών κανόνων διαφάνειας και γι' αυτούς στη λειτουργία τους, καθώς και μέσα από αυστηρή δέσμευσή τους για διάχυση των πληροφοριών σε όλους τους δικαιούχους φορείς κατ' αρχήν και στο κοινωνικό σύνολο στη συνέχεια, με συγκεκριμένους κανόνες δημοσιοποίησης των πράξεων και των προγραμμάτων τους.

• **Να ενδυναμωθούν** οι ΟΤΑ για να αναπτύξουν πρωτοβουλίες στον μεγάλο τομέα των άυλων αποκαλούμενων ενεργειών του ΚΠΣ.

Είναι απαραίτητη μία μεγρήγορους ρυθμούς, καταγιστικούς ίσως, διαδικασία επιμόρφωσης και των αιρετών και των στελεχών της Τ.Α. για τα θέματα αυτά.

• Οι αρχές της σύγκλησης και της συνοχής, η παραδοχή της αρχής ότι αι πολίτες σε όποια γεωγραφική περιοχή και αν βρίσκονται, δικαιούνται να απολαμβάνουν της ίδιας ποιότητας υπηρεσίες, την ίδια ποιότητα ζωής, την ίδια προσφορά αγαθών, συνεπάγονται την ανάγκη μορφοποίησης πολιτικών ισόρροπης ανάπτυξης.

ΣΥΜΠΕΡΑΣΜΑΤΙΚΑ

Οι αρχές της εγγύτητας και της επικουρικότητας σημαίνουν στην πράξη ανάπτυξη με αποκέντρωση και με αυτοδιοίκηση.

Πρέπει, όμως, να υπογραμμιστεί, πως η έννοια της ανάπτυξης δεν πρέπει να περιορίζεται στο σημαντικότατο κατά τα άλλα σκέλος των υποδομών. Αυτές είναι απαραίτητη προϋπόθεση για την ανάπτυξη.

Στα θέματα της οικονομικής ανάπτυξης, της κοινωνικής σύγκλησης και της διαρθρωτικής δομής η Τ.Α. οφείλει να είναι παρούσα.

Οι τοπικές αρχές πρωτοστατούσες στον αγώνα για μια καλύτερη διακυβέρνηση στον ευρωπαϊκό χώρο είναι αυτές που αποτελούν τον διαμεσολαβητή ανάμεσα στις τοπικές κοινωνίες και στο ευρωπαϊκό γίγνεσθαι, αυτές που αναπτύσσουν αποτελεσματικό διάλογο με τους κοινωνικούς εταίριους, αυτές που μπορούν να εγγυηθούν την ισορροπία ανάμεσα στους κανόνες της απελευθερωμένης αγοράς και τον δημόσιο τομέα, είναι εκείνες που μπορούν και πρέπει να αγωνισθούν για μια ανάπτυξη ανθρωποκεντρική, με στόχο την ευημερία και την προκοπή των πολιτών, σε μια κοινωνία αλληλεγγύης».

Διέκοψε την λειτουργία της η εταιρία AXON

Τη διακοπή της λειτουργίας της ανακοίνωσε χθες η αεροπορική εταιρία Axon Airlines. Η συγκεκριμένη αεροπορική εταιρία, μετά από διεθνή διαγωνισμό, ήταν ο βασικός υποψήφιος για την εξαγορά της ΟΑ.

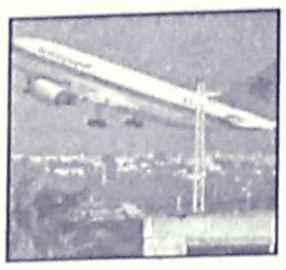

Η διακοπή της λειτουργίας της εταιρίας συνδέεται, σύμφωνα με σχετική της ανακοίνωση, στο γεγονός ότι "η διεθνής κρίση στις αερομεταφορές που πλήττει όλες τις εταιρείες του χώρου μετά το τρομοκρατικό χτύπημα της 11ης Σεπτεμβρίου στις Ηνωμένες Πολιτείες, επιδεινώνεται ραγδαία, οι ζημιές αυξάνονται εντυπωσιακά και ο ορίζοντας ανάκαμψης δεν είναι ορατός στο προσεχές μέλλον".

Το 1999 η Axon, επισημαίνεται στην ανακοίνωση, με σαφές αναπτυξιακό επιχειρηματικό σχέδιο επένδυσε σε νέα σύγχρονα αεροπλάνα και ειδικά εκπαιδευμένο, άρτια καταρτισμένο ανθρώπινο δυναμικό για την εξυπηρέτηση και την ασφάλεια του πολίτη επιβάτη. "Η ριζική όμως και εκ βάθρων ανατροπή των συνθηκών στην αγορά ήρθε να ακυρώσει τους σχεδιασμούς και να μας οδηγήσει στη δυσάρεστη απόφαση διακοπής της λειτουργίας της εταιρείας" τονίζεται στην ανακοίνωση της Axon Airlines.

Η Axon δεν αποκλείει πάντως το ενδεχόμενο επαναλειτουργίας της. "Εάν και εφόσον οι διεθνείς και εγχώριες συνθήκες στις αερομεταφορές μεταβληθούν, η Axon Airlines θα επανεξετάσει τόσο την πιθανότητα επαναλειτουργίας της όσο και αυτήν της υλοποίησης των αναπτυξιακών της σχεδιασμών" επισημαίνεται στην σχετική ανακοίνωση που υπογράφεται από το ΔΣ της εταιρίας.

Το Ευαγγέλιο της Κυριακής



ΓΡΑΦΕΙ Ο
Παΐσιος Αραβαντινός
Πρωτοσύγγελος Ι.Μ. Ρόδου

Καθώς ο Ιησούς πλησιάζει στην Ιεριχώ, ένας τυφλός καθόταν στην άκρη του δρόμου και ζητιάνευε. Όταν άκουσε το πλήθος που περνούσε, ρώτησε να μάθει τι συμβαίνει. Του είπαν ότι περνάει ο Ιησούς ο Ναζωραίος, κι εκείνος φώναξε δυνατά -Ιησού Υιέ του Δαβίδ σπλαχνίσου με! Αυτοί που προπορεύονταν τον μάλωναν να σωπάσει, εκείνος όμως φώναζε ακόμη πιό δυνατά: "Υιέ του Δαβίδ σπλαχνίσου με"! Τότε ο Ιησούς στάθηκε κι έδωσε εντολή να τον φέρουν κοντά του. Όταν αυτός πλησίασε, τον ρώτησε -Τί θέλεις να σου κάνω; Εκείνος αποκρίθηκε: "Κύριε θέλω ν' αποκτήσω το φως μου".

Και ο Ιησούς του είπε: "Απόκτησε το φως σου! Η πίστις σου σε έσωσε. Αμέσως βρήκε το φως του κι ακολούθησε τον Ιησούν δοξάζοντας το Θεό. Όλος ο κόσμος όταν τον είδε, δοξολόγησε το Θεό.

"Ιησού, υιέ Δαυΐδ, ελέησόν με", φωνάζει ο τυφλός και "οι προάγοντες επετίμων αυτώ ίνα σιωπήση, αυτό δε πολλώ μάλλον έκραζε, υιέ Δαυΐδ, ελέησόν με".

Τι ζητά ο πτωχός και τυφλός από τον Μέγα Ιατρό της ψυχής και του σώματος; ζητά το φως του, ζητά, το πολυτιμώτερο αγαθό που έχει δώσει ο πλάστης και δημιουργός στο τελειότερο των δημιουργημάτων του το άνθρωπο, το φως του "Κύριε ίνα αναυλέψω".

Δεν θέλω λέγει χρήματα, δεν θέλω άλλα επίγεια αγαθά, θέλω μόνο να αναβλέψω, θέλω το γλυκύτατο φως των οφθαλμών μου, θέλω να δω τον ωραίο και πάγκαλο τούτο κόσμο και να ανυψωθώ από τούτου στον Δημιουργό Κύριο.

"Ανάβλεψον, η πίστις σου σεσωκέ σε", λέγει ο γλυκύς και πράος Ιησούς. Και ο τυφλός ανέβλεψε και είδε τον Σωτήρα και "ηκολούθει Αυτώ δοξάζοντάς τον Θεόν".

"Και οι προάγοντες επετίμων αυτώ ίνα σιωπήση". Σκληροί και ασυγκίνητοι στην δυστυχία του τυφλού -οι ακολουθούντες- δεν θέλουν να βρει το φως της ζωής ο συμπατριώτης του τυφλός, τον θέλουν να βασανίζεται κάτω από το σκότος και τον πόνο του. Ο Φωτοδότης Κύριος όμως δεν τους ακούει αλλά φωνάζει κοντά του τον τυφλό και το θαύμα γίνεται μπροστά σ' όλο τον κόσμο, ο τυφλός της Ιεριχούς ανακτά το φως του, βλέπει συγχρόνως με τα πνευματικά μάτια της ψυχής του το αληθινό φως -τον Σωτήρα Χριστόπου του λέγει "η πίστις σου σέσωκέ σε".

Φίλες και φίλοι, πάντοτε και πανταχού η κακία πολεμεί την αρετή, όπως ακριβώς το σκοτάδι το φως. Η κακία παρουσιάζεται με διάφορες μορφές και προσπαθεί να μπη παντού και να σβύσει το φως της αλήθειας, το φως της αρετής, το οποίο μορφώνει τους ανθρώπους και τους αναγεννά πνευματικά.

Όμως ο αγώνας της κακίας κατά της αρετής, όπως καταγράφεται στην σημερινή ευαγγελική περικοπή "επετίμων ίνα σιωπήση", δεν μπορεί να επικρατήση. Η αλήθεια νικά και θριαμβεύει, όπως το φως διαλύει το σκοτάδι.

Ο Χριστός που ήλθε να σώση τον παραπεσόντα άνθρωπο είναι η αλήθεια, το φως και η ζωή και όποιος τον ακολουθεί εκείνος σώζεται, ξαναβρήσκει το φως το αληθινό. Αυτός είναι αλήθεια, φως, ζωή, χαρά και ευτυχία των ανθρώπων. Αυτός ανοίγει τους οφθαλμούς των πνευματικών τυφλών, αναγεννά τις ψυχές και τρέφει τον άνθρωπο με την ζωογόνο και καθαρή τροφή της αληθείας.

Τα διάφορα συνθήματα που ακούγονται έξω από την Εκκλησία μας, σκοπό έχουν να σκορπίσουν την κακία και να απομακρύνουν τον άνθρωπο από τον δρόμο που εχάραξε επάνω στον Σταυρό του μαρτυρίου του - ο Μονογενής Υιός και Λόγος του Θεού- οι διάφορες νεοτερίζουσες θεωρίες υπό το πρόσχημα της προόδου της επιστήμης ή της ελευθερίας εισάγουν νέες αρχές και νέα ήθη, νέες καταστάσεις και όλα αυτά, ως δείγμα δήθεν προόδου και πολιτισμού, με νέο φρούτο την κλωνοποίηση και ακόμα τί άλλο θα δουν τα μάτια μας και θα ακούσουν τ' αυτιά μας!

Η διδασκαλία τέτοιων κακοδοξιών είναι τύφλωσις και θάνατος σωματικός και πνευματικός.

Ο Απόστολος Παύλος εκήρυττε τον θείο λόγο στην ωραία μεγαλόνησο Κύπρο και ο διοικητής της Πάφου εζητούσε να ακούση την σωτήριο διδασκαλία, αλλά όμως ο μάγος Ελύμας προσπαθούσε με κάθε μέσο να εμποδίσητον ανθύπατο να γνωρίση την πίστη την αληθινή, και να φωτισθή από το Πανάγιο Πνεύμα. Τότε ο Παύλος "πλησθείς Πνεύματος Αγίου" απευθυνόμενος προς τον μάγο Ελύμα του λέγει "ω πλήρης παντός δόλου και πάσης ραδιουργίας, υιέ του Διαβόλου, εχθρέ πάσης δικαιοσύνης, ού παύση διατρέφων τας οδούς, Κυρίου τας ευθείας".

Πολλοί λοιπόν είναι οι κίνδυνοι της κακίας που προσπαθούν να μας ρίψουν στο βάραθρο της καταστροφής. "Εν μέσω παγίδων διαβαίνομεν". Οπου και αν στρέψουμε το βλέμμα μας παρατηρούμε κινδύνους, βάραθρα, παγίδες.

Τί πρέπει να πράξουμε; Πρέπει να οπλισθούμε με όπλα τα ισχυρά της πίστεως και της προσευχής και ως ο τυφλός της Ιεριχούς να φωνάζουμε συνεχώς, "Ιησού, Υιέ Δαυΐδ, ελέησόν με" και ας μη παρασυρώμαστε υπό του ρεύματος της κακίας και από τις φωνές της ασεβείας, εάν θέλουμε και εμείς να ακούσουμε το, "η πίστις σου σέσωκέ σε".

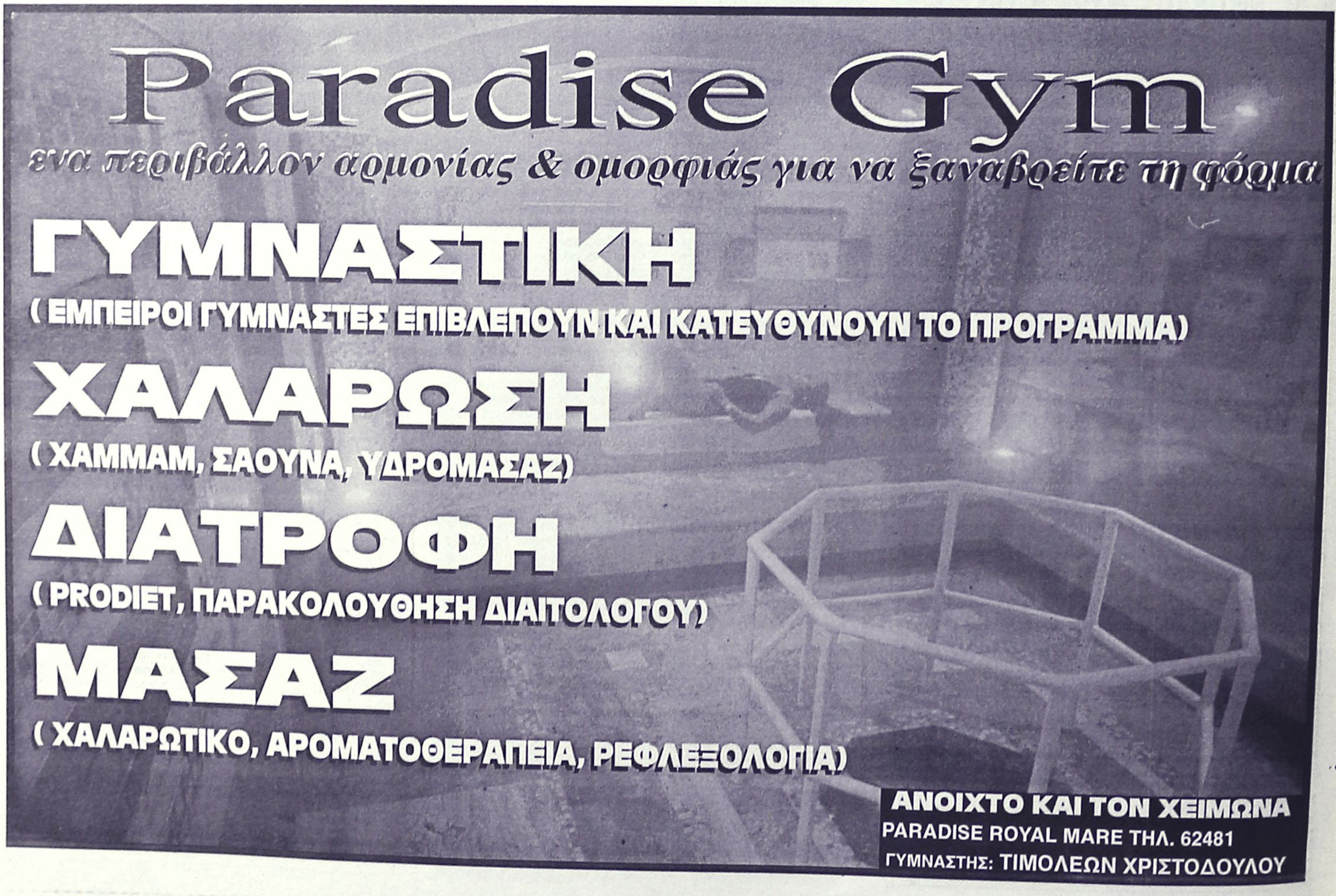

Πάντα με υγείαν....

Ενα εκατ. Ελληνες με αποφρακτική πνευμονοπάθεια

Θερίζει η χρόνια αποφρακτική πνευμονοπάθεια σε όλο τον κόσμο και στην Ελλάδα. Σύμφωνα με τα στοιχεία της παγκόσμιας Οργάνωσης Υγείας, περισσότερα από 600 εκατομμύρια άτομα πάσχουν από την ασθένεια αυτή, παγκόσμια, ενώ στην Ελλάδα οι ασθενείς υπολογίζονται σε περίπου 1.000.000 άτομα.

Μιλώντας στο Παγκόσμιο Επιστημονικό συνέδριο που έγινε στη Κω, ο πρόεδρός του καθηγητής κ. Νίκος Σιαφάκας από το Πανεπιστήμιο Κρήτης, ανέφερε ως κύρια αιτία της ασθένειας το κάπνισμα. Ένα ποσοστό 15-20% από αυτούς που καπνίζουν, είπε, θα αναπτύξει χρόνια αποφρακτική, πνευμονοπάθεια. Σημαντικοί επίσης παράγοντες κινδύνου,ανέφερε ο καθηγητής, είναι η έκθεση σε διάφορους επαγγελματικούς ρύπους, όπως, για παράδειγμα, τα προϊόντα καύσης ξύλου και άνθρακα και η μόλυνση του περιβάλλοντος.

Η νόσος αυτή, επισημαίνει ο κ. Σιαφάκας, προκαλεί αργή και προοδευτική καταστροφή της λειτουργίας των πνευμόνων. Οι ασθενείς σταδιακά αδυνατούν να εκτελέσουν ακόμη και τις βασικές καθημερινές εργασίες χωρίς την εμφάνιση δύσπνοιας. Έτσι , οι περισσότεροι αναγκάζονται να απομονώνονται στο σπίτι σε στενή εξάρτηση από τις μάσκες οξυγόνου.

Η χρόνια αποφρακτική πνευμονοπάθεια, πρόσθεσε ο καθηγητής, έχει ήδη γίνει η έκτη αιτία θανάτων στον πλανήτη, με τάση για περαιτέρω αύξηση στα επόμενα χρόνια. Το κακό όμως είναι ότι στην Ευρώπη το 75% των πασχόντων δεν το έχει διαγνώσει. Αναφερόμενος στον τρόπο αντιμετώπισής της, σημείωσε ότι δεν έχουν όλοι οι γιατροί την ίδια προσέγγιση καθώς μερικοί θεωρούν ότι η νόσος είναι γενετικά προκαθορισμένη και αρκετές θεραπευτικές παρεμβάσεις δεν έχουν θεραπευτικά αποτελέσματα.

Νεότερα στοιχεία που παρουσιάστηκαν στο συνέδριο της Κω δίνουν πολλές ελπίδες υπογράμμισε ο Ελληνας επιστήμονας και μίλησε για μια νέα ουσία, την tiotropioum. Η ουσία αυτή είναι ένα νέο εισπνεόμενο αντιχολινεργικό βρογχοδιασταλτικό που αναμένεται σύντομα και στην Ελλάδα. Θεωρείται, όπως έχουν αποδείξει οι κλινικές μελέτες, αποτελεσματικό στη μείωση της δύσπνοιας, στις εξάρσεις και στις εισαγωγές στα νοσοκομεία.

ΚΡΙΤΩ ΙΑΤΡΙΚΗ ΜΕΡΙΜΝΑ ΡΟΔΟΥ
ΙΑΤΡΙΚΗ ΑΝΑΚΟΙΝΩΣΗ
Η ιατρός
ΕΛΕΥΘΕΡΙΑ ΘΕΜΕΛΗ-ΚΛΑΔΟΓΕΝΗ
ΜΙΚΡΟΒΙΟΛΟΓΟΣ-ΒΙΟΠΑΘΟΛΟΓΟΣ
Δέχεται:
Στο ιατρείο της: Ιωάννου Μεταξά 3
(ΚΡΙΤΩ Ιατρική Μέριμνα Ρόδου)
08.00-20.00 καθημερινά
Τηλ. 38008-30020 Fax: 73861

ΙΑΤΡΙΚΗ ΑΝΑΚΟΙΝΩΣΗ
Ο ιατρός
ΠΕΡΙΚΛΗΣ Ε. ΠΑΠΠΑΣ
ΑΓΓΕΙΟΧΕΙΡΟΥΡΓΟΣ
Αγγειολογικό Εργαστήριο
Δέχεται:
Με ραντεβού στο ιατρείο του:
Π. Μελά 27-2ος όροφος
Τηλ. 75948 κιν. 0972016170

ΙΑΤΡΙΚΗ ΑΝΑΚΟΙΝΩΣΗ
Ο ιατρός
ΧΑΛΟΥΔΗΣ Α. ΠΑΝΤΕΛΗΣ
ΕΙΔΙΚΟΣ ΑΙΜΑΤΟΛΟΓΟΣ
Δέχεται:
Με ραντεβού στο ιατρείο του:
Π. Μελά 27-2ος όροφος
Τηλ. 75716 κιν. 0973314391

ΚΕΝΤΡΟ ΕΦΑΡΜΟΓΩΝ ΕΡΓΟΘΕΡΑΠΕΙΑΣ/ΛΟΓΟΘΕΡΑΠΕΙΑΣ ΕΚΠΑΙΔΕΥΣΗ ΠΑΙΔΙΩΝ ΜΕ ΕΙΔΙΚΕΣ ΑΝΑΓΚΕΣ
Αναπτυξιακή καθυστέρηση
Ψυχοκινητική καθυστέρηση
Νοητική υστέρηση
Εγκεφαλική παράλυση
Αυτισμός
Μαθησιακές δυσκολίες
Διαταραχές συγκέντρωσης-Υπερκινητικότητα
Αισθητηριακές Διαταραχές
Προβλήματα άρθρωσης-Λόγου-Ομιλίας-Φωνής
ΜΠΑΔΑΝΗΣ ΚΩΝ/ΝΟΣ
Εργοθεραπευτής
Θεραπευτής της BOBATH
N.D.T.
ΓΕΩΡΓΙΛΟΠΟΥΛΟΥ ΑΘΑΝΑΣΙΑ
Λογοθεραπεύτρια-Λογοπαθολόγος
B.A. APP.SC/POST GRAD.DIP
LA TROBE UNIVERSITY
ΜΕΛΒΟΥΡΝΗ-ΑΥΣΤΡΑΛΙΑΣ
KENNENTY 31 T.K. 85100 ΡΟΔΟΣ
ΤΗΛ.-FAX 0241-31366

ΙΑΤΡΙΚΗ ΑΝΑΚΟΙΝΩΣΗ
Ο ιατρός
ΣΤΑΜΑΤΗΣ Μ. ΜΑΓΚΑΦΑΣ
ΠΑΙΔΙΑΤΡΟΣ
Δέχεται:
Στο ιατρείο του
ΕΡΥΘΡΟΥ ΣΤΑΥΡΟΥ 2
ΚΡΕΜΑΣΤΗ
Τηλ. Ιατρ.: 02410-96960 κιν. 0937-534443

ΝΤΟΡΑ ΚΩΝΣΤΑΝΤΙΝΟΠΟΥΛΟΥ
ΨΥΧΟΛΟΓΟΣ
Πτυχιούχος του Πανεπιστημίου της Καλιφόρνιας-Λος Αντζελες (UCLA)-Μεταπτυχιακές σπουδές στο Pepperdine University-Malibu California.
➤ Αμεση ψυχολογική υποστήριξη και επαγγελματική φροντίδα από έμπειρη Ψυχολόγο και Οικογενειακή Σύμβουλο.
➤ Η σωστή θεραπευτική σχέση μπορεί να επιφέρει ρεαλιστικές λύσεις για πραγματικά προβλήματα σε θέματα: μοναξιάς, μελαγχολίας, στρες, ανυπομονησίας, φοβίας, εθισμού, οικογενειακών σχέσεων, διαζυγίου, κακομεταχείρισης, συναισθηματικών δυσκολιών, αυτοπεποίθησης, ανασφάλειες, μεταβατικά στάδια ζωής, βουλιμίας, ανορεξίας, απώλειας, πένθους.
Τηλεφωνείστε στα τηλέφωνα:
35163 και 0944/980550
για ραντεβού και άμεση εξυπηρέτηση.
Διεύθυνση: Καρίας 1
Περιοχή Ροδίνι - Ρόδος

ΦΥΣΙΚΟΘΕΡΑΠΕΙΑ
ΟΡΦΑΝΟΣ ΑΝΤΩΝΗΣ
ΦΥΣΙΚΟΘΕΡΑΠΕΥΤΗΣ
Εκπαιδευθείς στο Ασκληπιείο Νοσ. Βούλας και ΚΑΤ
Πτυχιούχος του Ινστιτούτου MC KENZIE
✓ Αποκατάσταση σε ορθοπεδικές και νευρολογικές παθήσεις με τις τεχνικές BOBATH και P.N.F.
✓ Αποθεραπεία σε αθλητικές κακώσεις
✓ Αντιμετώπιση του Μηχανικού Σπονδυλικού πόνου με την τεχνική MC KENZIE (Οσφυαλγία-Ισχιαλγία-Αυχεναλγία)
✓ Αντιμετώπιση πονοκεφάλων μηχανικής αιτιολογίας
✓ Παιδική φυσικοθεραπεία (Εγκεφαλική παράλυση κ.λπ.)
✓ Αναπνευστική φυσικοθεραπεία
✓ Θεραπευτική Γυμναστική
✓ Τμήμα BACK SCHOOL και εργονομία για προστασία σπονδυλικής στήλης
ΔΙΑΤΙΘΕΤΑΙ ΣΥΓΧΡΟΝΟΣ ΕΞΟΠΛΙΣΜΟΣ ΚΑΙ ΓΙΑ ΘΕΡΑΠΕΙΕΣ ΚΑΤ' ΟΙΚΟΝ
ΔΕΚΤΑ ΤΑΜΕΙΑ: ΤΑΞΥ
Διεύθυνση: Αγίας Αναστασίας 12, 85100 ΡΟΔΟΣ
Τηλ. φυσικ/ρίου: 0241-33929, οικίας 0241-33118
Κιν.: 0946-317028

ΙΑΤΡΙΚΗ ΑΝΑΚΟΙΝΩΣΗ
Ο χειρουργός Οδοντίατρος
(Αριστοτέλειο Πανεπιστήμιο Θεσσαλονίκης)
ειδικευθείς στη **Στοματολογία** (Univ. of California, U.S.A.)
με Master στη **Στοματική Βιολογία** (Univ. of Manitoba), CANADA) και τ. Αν. Καθηγητής Πανεπιστημίου LOYOLA CHICAGO, U.S.A.
Δημήτριος Μ. Παρίσης, D.D.S., M.Sc.
Δέχεται καθημερινά πρωί και βράδυ κατόπιν ραντεβού στο ιατρείο του:
Ανθούλας Ζερβού 5, Ρόδος (Ψαροπούλα).
Τηλ. 77220, Κιν. 0932-585441

ΤΟ ΕΡΓΑΣΤΗΡΙΟ ΦΥΣΙΚΟΘΕΡΑΠΕΙΑΣ
ΤΟΥ Κ. ΛΑΟΥΔΙΚΟΥ ΠΑΝΑΓΙΩΤΗ
μεταφέρθηκε στην Ρόδο
στην οδό **Παύλου Μελά 80**
σε νέες σύγχρονες εγκαταστάσεις
και με νέα μηχανήματα τελευταίας τεχνολογίας.
Ώρες λειτουργίας: **10-1** και **5-8**
Τηλέφωνα επικοινωνίας:
(0241) 29900, κιν. 0944774627

ΙΑΤΡΙΚΗ ΑΝΑΚΟΙΝΩΣΗ
Τα Ιατρεία
της ΚΥΤΤΑΡΟΛΟΓΟΥ
κας ΑΓΑΘΗΣ Κ. ΓΑΛΑΝΟΠΟΥΛΟΥ
και του **ΡΕΥΜΑΤΟΛΟΓΟΥ**
κου ΝΙΚΟΛΑΟΥ Γ. ΑΦΑΝΤΕΝΟΥ
έχουν μεταφερθεί στην οδό
Λ. Ρόδου-Λίνδου και Δ. Αναστασιάδη 2
παράλληλη της Άννης Μαρίας από τα φανάρια της Άννης Μαρίας 50 με δεξιά πηγαίνοντας για Ροδίνι το τηλ. θα παραμείνει το ίδιο.
Πληρ. τηλ. 0241-39508
κιν:0944-982418, 0977-470191
οικίας: 0244-24126

Εργαστήριο Κλινικής Ψυχολογίας
ΧΡΙΣΤΙΝΑ ΣΑΒΒΑΚΗ-ΓΚΡΑΝΖΑΝ
Κλινική Ψυχολόγος-Ψυχοπαθολόγος (DESS)
- Πτυχιούχος του Πανεπιστημίου Nancy Γαλλίας
- Μεταπτυχιακή ειδίκευση (DESS) στην Κλινική Ψυχολογία Ενηλίκου, Εφήβου και Παιδιού στο Πανεπιστήμιο Reims Γαλλίας

Για τον ενήλικο
- Ψυχοδιαγνωστική
- Ψυχολογική υποστήριξη
- Ατομική και οικογενειακή συνέντευξη
- Ψυχοθεραπεία αναλυτικής εμπνεύσεως

Για το παιδί
- Αξιολόγηση προσωπικότητας (τεστ νοημοσύνης, προβολής)
- Διάγνωση μαθησιακών δυσκολιών και συμπεριφορικών διαταραχών
- Συμβουλευτική επαγγελματικού προσανατολισμού
- Ψυχοθεραπεία μέσω παιχνιδιού και εικαστικών

Δέχεται με ραντεβού
Εθνικής Αντίστασης 15
Τηλ.: 77350-Κιν. 0937684251

ALHAMBRA TRAVEL
ΝΑΥΤΙΛΙΑΚΗ ΕΤΑΙΡΕΙΑ ΛΕΣΒΟΥ Α.Ε.

ΑΝΑΚΟΙΝΩΣΗ

Γνωρίζουμε στο επιβατικό κοινό ότι το δρομολόγιο του F/B ΑΛΚΑΙΟΣ από Ρόδο έχει ως εξής:

Κάθε ΣΑΒΒΑΤΟ ώρα 05.00 για ΚΩ - ΣΑΜΟ - ΧΙΟ - ΜΥΤΙΛΗΝΗ - ΛΗΜΝΟ - ΑΛΕΞΑΝΔΡΟΥΠΟΛΗ

Πληροφορίες - Εισιτήρια
Πρακτορείο
ALHAMBRA
Αλεξ. Παπάγου 23 • Τηλ. 37052, 25698, Ρόδος

Νέα Σελίδα...

Το περιβάλλον σε κίνδυνο

Ο βιασμός του περιβάλλοντος είναι από τα σημαντικότερα προβλήματα της διεθνούς ατζέντας. Πλην, όμως, περιορίζεται σε τριπτοκλασάτες συζητήσεις, και ύστερες κατάρες για ...θεϊκές καταστροφές. Η "Νέα Σελίδα" δανείζει το χώρο της σε ένα κείμενο της Le Monde diplomatique, αναφορικά με την κακή χρήση του περιβάλλοντος στο πρώην Ανατολικό μπλοκ και τη Σοβιετική Ενωση:

«Διαλέγοντας το δρόμο της οικονομικής ανάπτυξης με τη γρήγορη εκβιομηχάνιση και την εντατική γεωργία, οι Ανατολικές χώρες και η ΕΣΣΔ έθεσαν σε δεύτερη μοίρα τη διατήρηση του φυσικού περιβάλλοντος. Ετσι, η Σοβιετική Ενωση μετέτρεψε τη λεκάνη της λίμνης Αράλης σε μία απέραντη βαμβακοφυτεία, παρά τον εύθραυστο χαρακτήρα των οικοσυστημάτων, και επέλεξε τη ζώνη της θάλασσας του Μπάρεντς για να αναπτύξει τον κύριο όγκο των πυρηνικών δραστηριοτήτων της.

Μολονότι η οικονομική ύφεση της δεκαετίας του '90 επέτρεψε τον περιορισμό των εκπομπών των ρύπων, η ανεπάρκεια των νομοθετικών ρυθμίσεων δημιουργεί φόβους ότι η κατάσταση επιδεινώνεται ακόμα.

Η δυτική βοήθεια, η οποία χορηγείται ανά περίπτωση, δεν βρίσκεται στο ύψος ούτε των υποσχέσεων ούτε των αναγκών.

Ομως, η απορρύπανση και η ανασυγκρότηση της βιομηχανίας θα μπορούσαν να δημιουργήσουν ένα "μεγάλο εργοτάξιο" που θα σημαδέψει το μέλλον της περιοχής.

Μεγάλα χρονικά διαστήματα χωρίς φως, ακραίες θερμοκρασίες και ιδιαίτερα αργοί μηχανισμοί φυσικής ανάπτυξης: όλα αυτά αποτελούν στοιχεία που μετατρέπουν τις αρκτικές περιοχές σε εξαιρετικούς "συλλέκτες" ρύπανσης. Η εγκατάσταση βιομηχανικών και στρατιωτικών δραστηριοτήτων έβλαψε αυτά τα ιδιαίτερα ευάλωτα οικοσυστήματα και επέφερε σε ορισμένα σημεία μία σχεδόν πλήρη καταστροφή του περιβάλλοντος.

Η κατάσταση είναι καταστροφική στη δυτική πλευρά της χερσονήσου Κόλα, στα νησιά της Νέας Ζέμλας και στην περιοχή του Αρχανγκέλσκ και του Νορίλσκ. Οι κυριότεροι υπεύθυνοι για τη ρύπανση της ατμόσφαιρας στην περιοχή είναι οι χαρτοβιομηχανίες και τα τεράστια μεταλλουργικά συγκροτήματα για την εκμετάλλευση των κοιτασμάτων νικελίου, χαλκού και φωσφόρου.

Οι εκπομπές διοξειδίου του θείου δημιουργούν σοβαρά προβλήματα στη δημόσια υγεία. Αυξάνονται από χρόνο σε χρόνο (ύψους 600.000 τόνων ετησίως για τη χερσόνησο Κόλα και περίπου 2 εκατομμυρίων τόνων ετησίως για την περιοχή του Νορίλσκ, στα τέλη της δεκαετίας του '80).

Η βλάστηση έχει πλήρως εξαφανιστεί σε μεγάλη ακτίνα γύρω από τα βιομηχανικά κέντρα (σε έκταση πολλών δεκάδων χιλιάδων εκταρίων) και υποβαθμιστεί σε όλα τα άλλα σημεία. Η περιοχή δέχεται επίσης και συγκρατεί τη ρύπανση που εκπέμπεται στη Δυτική Ευρώπη και μεταφέρεται με τα συστήματα της ατμόσφαιρας.

Το απέραντο δάσος κωνοφόρων, που έχει ήδη προσβληθεί από τις όξινες βροχές, απειλείται επίσης από την υπε-



ρεκμετάλλευση από τις βιομηχανίες υλοτόμησης και μεταποίησης ξύλου.

Τα εδάφη, τα οποία έχουν ρυπανθεί σε μεγάλες εκτάσεις από το μολυσμένο χιόνι, περιέχουν υψηλές συγκεντρώσεις βαρέων μετάλλων (χαλκού, νικελίου και ψευδαργύρου).

Η ποιότητα των νερών των ποταμών είναι συνήθως μέτρια. Δεν είναι σπάνιο να ανιχνευτούν υψηλές συγκεντρώσεις ινών διαποτισμένων από θειϊκό οξύ (οι οποίες παράγονται από τις βιομηχανίες χαρτοπολτού), αμμωνίας, φαινολών και μεθανόλης. Τα μικρά ποτάμια της χερσονήσου Κόλα έχουν κορεστεί από βαρέα μέταλλα, καθώς τα ορυχεία και τα χυτήρια απορρίπτουν σε αυτά τα λύματά τους.

Από τις αρχές της δεκαετίας του '50 η μαζική χρήση της πυρηνικής ενέργειας για ειρηνικούς και στρατιωτικούς σκοπούς δημιουργεί μια νέα απειλή για την περιοχή. Οι περισσότερες ατομικές δοκιμές (περισσότερες από εκατό μεταξύ του 1955 και του 1990) έχουν πραγματοποιηθεί στο αρχιπέλαγος της Νέας Ζέμλας. Μεγάλες ποσότητες στερεών και υγρών ραδιενεργών αποβλήτων ρίχνονται στη θάλασσα της Κάρα.

Ο στόλος του Βορρά, όπου σταθμεύουν κατά κύριο λόγο τα πυρηνικά υποβρύχια και τα πυρηνικά παγοθραυστικά -μερικές φορές παροπλισμένα, αλλά εξακολουθούν να διαθέτουν τους αντιδραστήρες τους- έχει κατανεμηθεί σε αρκετές βάσεις κατά μήκος της.

Στη μεταπολεμική Ευρώπη ο άνθρακας ήταν η κυριότερη πηγή ενέργειας για την παραγωγή ηλεκτρικού ρεύματος για βιομηχανική χρήση. Τα συστήματα καθαρισμού των εκπεμπόμενων αερίων ήταν ανύπαρκτα.

Από τη δεκαετία του '60, τη στιγμή που η Δύση προχωρούσε στην αναδιάρθρωση της ενεργειακής παραγωγής της εγκαταλείποντας τον άνθρακα προς όφελος του πετρελαίου, του φυσικού αερίου και της πυρηνικής ενέργειας, οι χώρες της Κεντρικής Ευρώπης οδηγήθηκαν στην εκμετάλλευση των δικών τους πόρων: του λιγνίτη, για παράδειγμα, ή κοιτασμάτων πετρελαίου τα οποία περικλείονταν από σχιστολιθικά πετρώματα, πολύ κακής ποιότητας και με υψηλή περιεκτικότητα σε θείο. Οι βιομηχανικές δραστηριότητες ήταν συγκεντρωμένες κοντά σε ανθρακωρυχεία, στο "Μαύρο Τρίγωνο" (πρόκειται για τις συνοριακές περιοχές της πρώην Ανατολικής Γερμανίας, της Τσεχίας και της νότιας Πολωνίας), το οποίο ευθυνόταν σε μεγάλο βαθμό για την ατμοσφαιρική ρύπανση, καθώς και για τις κατακρημνίσεις και εναποθέσεις όξινων ουσιών στο έδαφος.

Στις χώρες του νότιου τμήματος - Ρουμανία, Βουλγαρία, Αλβανία και πρώην Γιουγκοσλαβία- η προστασία του περιβάλλοντος έρχεται σε δεύτερη μοίρα. Οι επιτόπιες δράσεις για τον εκσυγχρονισμό των βιομηχανικών εγκαταστάσεων είναι ακόμα υπερβολικά σπάνιες, όπως μας το υπενθύμισε η πρόσφατη καταστοφική ρύπανση του ποταμού Τίζα».

Λ.Β.

Pellos Travel

ΜΕ ΤΙΣ ΕΥΛΟΓΙΕΣ ΤΟΥ ΜΗΤΡΟΠΟΛΙΤΟΥ ΜΥΡΩΝ ΚΑΙ ΤΗΣ ΕΠΙΤΡΟΠΗΣ ΑΥΤΟΥ ΟΡΓΑΝΩΝΟΥΜΕ:

4ήμερη ΕΚΔΡΟΜΗ στα ΜΥΡΑ ΤΟΥΡΚΙΑΣ

ΡΟΔΟΣ – ΜΑΡΜΑΡΙΣ – FETHIYE – ΛΙΒΙΣΣΙ – ΜΥΡΑ – ΑΝΤΑΛΕΙΑ – ΑΝΤΙΦΙΛΟΣ – ΠΑΤΑΡΑ – ΜΑΡΜΑΡΙΣ – ΡΟΔΟΣ

Από 4/12/2001-7/12/2001

- **4/12:** Αναχώρηση από Ρόδο για Μαρμαρίς. Αφιξη στο Μαρμαρίς. Επιβίβαση σε πούλμαν και αναχώρηση για Λιβίοι. Εσπερινός στο Ναό των Εισοδίων της Θεοτόκου (κάτω εκκλησία). Αναχώρηση για τα Μύρα (Demre). Αφιξη στο Ξ/Δ αργά το απόγευμα. Τακτοποίηση στο Ξ/Δ. Δείπνο. Το βράδυ προαιρετική διασκέδαση με Oriental show. Διαν/ση στο Ξ/Δ.
- **5/12:** Πρωινό στο Ξ/Δ. Αναχώρηση για Αντάλεια μέσω Φοίνικα. Αφιξη στην Αντάλεια. Ελεύθερη μέρα για ψώνια. Επιστροφή το απόγευμα στις 15.00 για τα Μύρα. Αφιξη στο Ξ/Δ. Στις 18.00 παρακολούθηση Εσπερινού στο Ναό του Αγίου Νικολάου στα Μύρα. Μετά το τέλος του εσπερινού φαγητό στο Ξ/Δ. Μεσανυχτική λειτουργία από τη συνοδεία Αγιορειτών μοναχών του Αγίου Ορους. Διαν/ση.
- **6/12:** Πρωινό στο Ξ/Δ. Παρακολούθηση της θείας λειτουργίας στα Μύρα στη Βασιλική εκκλησία του Αγίου Νικολάου. Μετά την λειτουργία κέρασμα από το Μητροπολίτη Μύρων και κατόπιν επίσκεψη στην Αντίφιλο - Παταρα - Ξάνθο στους αρχαιολογικούς χώρους και στα Μύρα. Δείπνο στο Ξ/Δ. Διαν/ση.
- **7/12:** Πρωινό στο Ξ/Δ. Επιβίβαση σε πούλμαν και αναχώρηση για Μαρμαρίς. Αφιξη στο Μαρμαρίς. Αναχώρηση για Ρόδο. Αφιξη στη Ροδο. Τέλος εκδρομής.

Στην εκδρομή ΠΕΡΙΛΑΜΒΑΝΟΝΤΑΙ:

*•1. Εισιτήρια Ρόδος -Μαρμαρίς-Ρόδος • 2. Ξεναγήσεις - Εκδρομές • 3. Μεταφορές με κλιματιζόμενα πούλμαν • 4. Ξ/Δ με πρωινό και φαγητό 3*** αστέρων • 5. Συνοδός γραφείου • 6. Ταξιδιωτική ασφάλεια*

ΔΕΝ ΠΕΡΙΛΑΜΒΑΝΟΝΤΑΙ: *Φόροι εισόδου και εξόδου σε αρχαιολογικούς χώρους.*

Στην εκδρομή συμμετέχουν: Ιερός Ναός Αναλήψεως, Ιερός Ναός Κοιμήσεως Θεοτόκου Αφάντου, Ιερός Ναός Αγίου Δημητρίου Ροδίνι, Ιερός Ναός Κοιμήσεως Θεοτόκου Ιαλυσού. Συμμετέχει η Επιτροπή του Ιερού Ναού Αγίου Νικολάου των Μύρων με τον πρόεδρο της επιτροπής Θ. Τσιμπιδάκη.

Για περισσότερες πληροφορίες και κρατήσεις στο πρακτορείο:

Pellos Travel

ΛΕΩΦΟΡΟΣ ΚΑΛΛΙΘΕΑΣ 125, ΦΑΛΗΡΑΚΙ ΡΟΔΟΣ
ΤΗΛ.: 0241 87615, 86298, κιν. 0945 949399•Fax: 0241 87616
και κ. Θ. ΤΣΙΜΠΙΔΑΚΗ στο τηλ. 22013

ΝΤΕΤΕΚΤΙΒΣ
Συνταξιούχος Αστυνομικός

Αναλαμβάνουμε
υποθέσεις ανηλίκων,
οικογενειακές, προσωπικές κ.τ.λ.
Με απόλυτη εχεμύθεια.

ΔΙΑΘΕΤΟΥΜΕ ΤΑ ΠΛΕΟΝ ΣΥΓΧΡΟΝΑ ΟΠΤΙΚΟΑΚΟΥΣΤΙΚΑ ΣΥΣΤΗΜΑΤΑ

✆ **0946 997967**

100% εχεμύθεια 100% εχεμύθεια



Οινοποιήματα Κουνάκη

ΕΚΛΕΚΤΑ ΠΑΡΑΔΟΣΙΑΚΑ ΚΡΑΣΙΑ

Από ιδιόκτητους αμπελώνες που βρίσκονται σε υψόμετρο 700 μέτρων, βορειοδυτική διεύθυνση και μικρή παραγωγή ανά στρέμμα παίρνουμε τα καλύτερα σταφύλια.

Ο παραδοσιακός τρόπος οινοποίησης ειδικά για τα λιαστά γλυκά κρασιά μας κάνουν το αποτέλεσμα εξαιρετικό.

Ωριμάζουν σε καινούργια γαλλικά δρύινα βαρέλια και κυκλοφορούν σε περιορισμένο αριθμό αριθμημένων φιαλών.

Δοκιμάστε τα!

ΕΜΠΩΝΑ ΡΟΔΟΥ: τηλ. 0246-0-41440
ΡΟΔΟΣ: τηλ. 0241-0-73784, κιν. 0946 067095

PARADISE GYM
ΤΜΗΜΑ ΠΟΛΕΜΙΚΩΝ ΤΕΧΝΩΝ
AIKIDO
ISSHINRYU
KARATE
ΤΜΗΜΑΤΑ
ΓΙΑ ΕΝΗΛΙΚΕΣ
ΚΑΙ ΠΑΙΔΙΑ
ΣΤΟΝ ΧΩΡΟ ΤΗΣ ΚΛΕΙΣΤΗΣ ΠΙΣΙΝΑΣ
ΓΥΜΝΑΣΤΗΡΙΟ PARADISE GYM
ΕΝΤΟΣ ΞΕΝ. PARADISE - ΤΗΛ.62481 -63350

δημιουργίες cair

ΡΟΔΟΣ 2400 Λευκός ξηρός ΟΠΑΠ
ΑΡΧΟΝΤΙΚΟ Ερυθρός ξηρός
Δωδεκανησιακός τοπικός

Δύο αντιπροσωπευτικά κρασιά της ΚΑΪΡ Α.Ε., που αποδεικνύουν για άλλη μια φορά την αναμφισβήτητη ικανότητα της Δωδεκανησιακής Εταιρείας να παράγει υψηλής ποιότητας προϊόντα. Ικανότητα που επιβεβαιώνεται από την πρόσφατη παρουσίαση του μοναδικού στην ελληνική αγορά συλλεκτικού αφρώδους CAIR ROSE RESERVE 10 ετών, σε περιορισμένο αριθμό φιαλών και ποιότητα που συναντάται στην πλούσια γκάμα των διεθνώς αναγνωρισμένων προϊόντων της, όπως RODOS 2400 λευκό ξηρό, VQPRD (χρυσό στο Μιλάνο), ΜΟΣΧΑΤΟΣ ΡΟΔΟΥ ΟΠΕ (χρυσό στο Μιλάνο), MOULIN λευκό ξηρό (χρυσό στις Βρυξέλλες), MOULIN ροζέ ημίξηρο (χρυσό σε Μπορντό και Μιλάνο), CAIR φυσικός αφρώδης (χρυσά μετάλλια σε Μιλάνο και Monde Selection).

Εγγύηση
C·A·I·R
Επιλεγμένοι οίνοι ποιότητας

CAIR Δαβάκη - Πίνδου 65,
Ν. Φάληρο, τηλ.: 4813876,4813125
fax: 4814695.
2η χλμ. Ρόδου - Λίνδου, Ρόδος
τηλ.: 0241/68770-3 fax: 0241/62575.

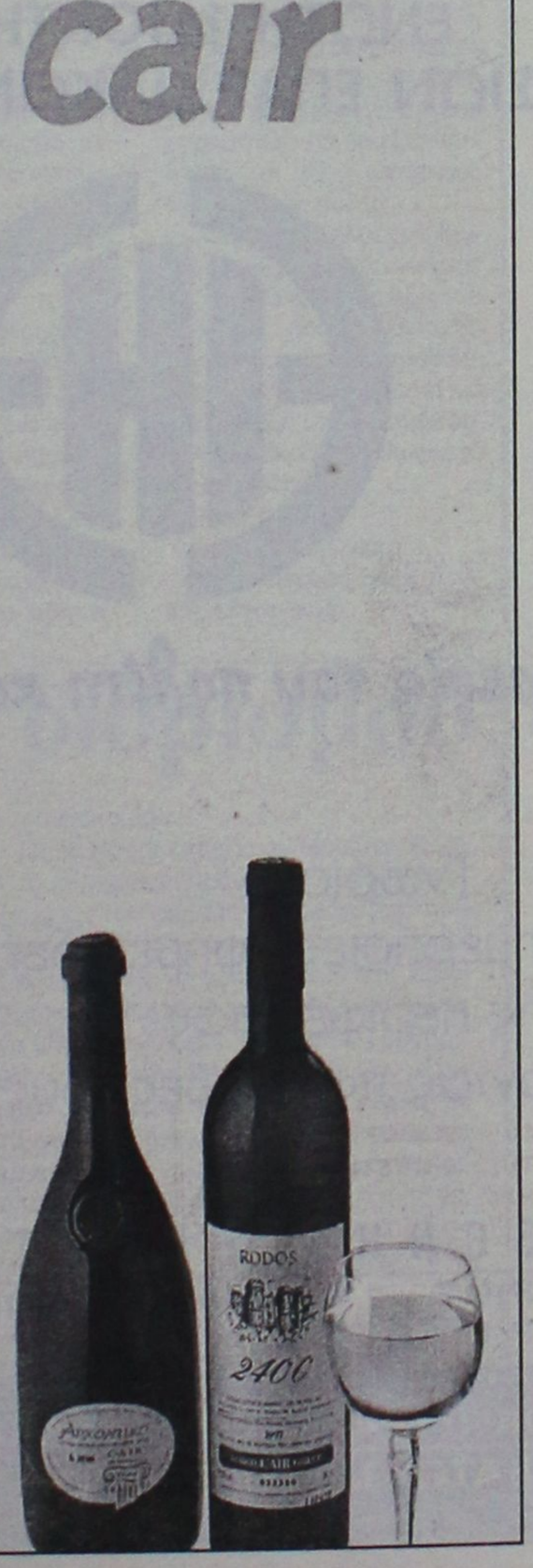

Επώνυμοι και φιλότεχνοι στα εγκαίνια του Μο.Τε.Ρ.

Πολύς κόσμος στην έκθεση της Δημοτικής Πινακοθήκης

Η έκθεση θα συνεχισθεί από τη Δευτέρα στο Κεντρικό Κτίριο στην πλατεία Σύμης

Η εικαστική διοργάνωση της Δημοτικής Πινακοθήκης Ρόδου, Μο.Τέ.Ρ. 1 (Μοντέρνα Τέχνη στη Ρόδο), ξεκίνησε με τις καλύτερες προδιαγραφές και εντυπώσεις!



Πλήθος κόσμου –παρά την κακοκαιρία- κατέκλυσε το Παράρτημα της Πινακοθήκης (Παλιό Συσσίτιο) το Σάββατο 24 Νοεμβρίου, δηλαδή στα εγκαίνια της ομαδικής έκθεσης των 9 καλλιτεχνών. Επώνυμοι, φιλότεχνοι και καλλιτέχνες δημιούργησαν μία ιδιαίτερα ευχάριστη ατμόσφαιρα και επιβεβαίωσαν τις προσδοκίες των συντελεστών της διοργάνωσης. Με πλήρη δημοσιογραφική κάλυψη από τα τοπικά και τα αθηναϊκά μέσα μαζικής ενημέρωσης, με την ιστοσελίδα www.moter1.gr να δέχεται καθημερινές επισκέψεις στο Διαδίκτυο από όλες τις χώρες και με τη διανομή του δίγλωσσου ψηφιακού καταλόγου, που εκδόθηκε σε CD-ROM, στους επισκέπτες της έκθεσης, η δυναμική παρουσία του Μο.Τέ.Ρ. 1 τιμά το νησί μας παγκόσμια.

- Υπενθυμίζεται ότι με το τέλος της ομαδικής έκθεσης (7 Δεκεμβρίου), ξεκινάει η σειρά των ατομικών εκθέσεων των 9 ζωγράφων (8 Δεκ 2001-26 Απρ 2002). Πρώτη στη σειρά η ατομική έκθεση ζωγραφικής του ΚΙΟΥΡΗ, με εγκαίνια το Σάββατο 8 Δεκεμβρίου στις 19:00. Το ωράριο λειτουργίας είναι καθημερινά 10.00-14.00 & 18.00-21.00. Διεύθυνση: Σωκράτους 179, Παλιά Πόλη.

ΚΕΝΤΡΙΚΟ ΚΤΙΡΙΟ ΠΙΝΑΚΟΘΗΚΗΣ

Μετά το τέλος της επιτυχημένης έκθεσης «Άννα Φρανκ», η πολύτιμη μόνιμη συλλογή της Δημοτικής Πινακοθήκης Ρόδου επανεκτίθεται. Ετσι, στο κεντρικό κτίριο της Πινακοθήκης (Πλατεία Σύμης 2), από την Δευτέρα 3 Δεκεμβρίου, ο επισκέπτης θα έχει την ευκαιρία να θαυμάσει σημαντικά έργα φιλοτεχνημένα από τους πιο γνωστούς Νεοέλληνες καλλιτέχνες. Από τον Μαλέα, τον Λύτρα και τον Παρθένη, τον Εγγονόπουλο, τον Τσαρούχη και τον Βασιλείου, μέχρι και τους πιο γνωστούς σύγχρονους καλλιτέχνες, η συλλογή της Πινακοθήκης Ρόδου είναι η πιο αντιπροσωπευτική συλλογή Νεοελληνικής Τέχνης σε όλη την Ελλάδα.

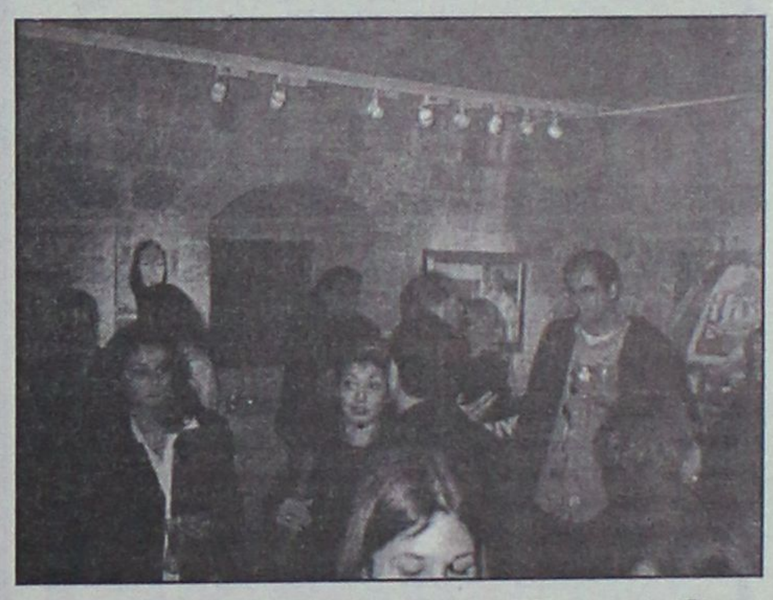

Πρωτοποριακός Ιδιωτικός Νηπιαγωγικός Σταθμός
"ΑΜΠΕΜΠΑΜΠΛΟΜ"
Υπό την εποπτεία και προγραμματισμό της κυρίας
ΑΝΝΑΣ ΝΤΟΒΕΛΛΟΥ ΜΥΡΙΑΛΛΑΚΗ
Το παιδί σας, το παιδί της προσχολικής ηλικίας χρειάζεται ένα σχολείο που να το νοιώθει σαν σπίτι του.
Χρειάζεται αγάπη, στοργή και κατανόηση.
Η διδασκαλία γίνεται μέσα σε ειδικά μελετημένες, χαρούμενες, ηλιόλουστες και υγιεινές αίθουσες διαμορφωμένες ανάλογα με την ηλικία και τις ανάγκες των παιδιών.
Στο "ΑΜΠΕΜΠΑΜΠΛΟΜ"
Το παιδί σας παίζει και μαθαίνει, μαθαίνει και αξιοποιεί μέσα σε άφθονο παιδαγωγικό υλικό.
Φιλοξενούμε παιδάκια με ηλικίες από 2 1/2 - 6 ετών.
"ΑΜΠΕΜΠΑΜΠΛΟΜ"
• Αγάπη • Στοργή • Κατανόηση
ΤΩΡΑ ΜΕ ΚΑΙΝΟΥΡΓΙΟ ΧΟΛΙΚΟ ΣΕΡΓΟΡΕΙΟ
Για εγγραφές και πληροφορίες
κα ΑΝΝΑ ΜΥΡΙΑΛΛΑΚΗ
Οδός Καναδά 33, Ρόδος • Τηλ. 39339, κιν. 0946 062613

ΠΡΑΚΤΟΡΕΙΟ ΤΑΞΙΔΙΩΝ

ΣΑΒΒΑΣ ΣΑΗΣ

ΦΘΗΝΑ ΑΕΡΟΠΟΡΙΚΑ ΕΙΣΙΤΗΡΙΑ ΓΙΑ ΟΛΟ ΤΟΝ ΚΟΣΜΟ

Με την ευκαιρία της λειτουργίας του νέου μας πρακτορείου στην οδό Τάρπον Σπρίνγκς 42 (δίπλα στην Τράπεζα Πίστεως)

ΠΡΟΣΦΕΡΟΥΜΕ

τα φθηνότερα αεροπορικά εισιτήρια για όλο τον κόσμο με όλες τις αεροπορικές εταιρίες.

ΠΡΟΣΟΧΗ Πληροφορίες δεν δίδονται από το τηλέφωνο μόνο προσωπική παρουσία σας

ΑΚΟΜΗ ΣΑΣ ΠΑΙΡΝΟΥΜΕ

ΒΙΖΑ επισκέπτου για ΑΜΕΡΙΚΗ σε μία εβδομάδα.

ΒΙΖΑ επισκέπτου για ΑΥΣΤΡΑΛΙΑ σε μία μέρα

Εκδοση διαβατηρίων

Εκδοση αδειών αυτοκινήτων

ΞΕΝΟΔΟΧΕΙΑ ΣΤΗΝ ΑΘΗΝΑ

PRESIDENT Α' ΚΑΤΗΓΟΡΙΑΣ Λεωφόρος Κηφισίας

Μονόκλινο	10.300 ΔΡΧ. (€30)	ΜΕ ΠΡΩΙΝΟ έως 31/3
Δίκλινο για μονόκλ.	11.300 ΔΡΧ. (€33)	«
Δίκλινο	13.300 ΔΡΧ. (€39)	«
Τρίκλινο	16.300 ΔΡΧ. (€48)	«

ESPERIA HOTEL Α' ΚΑΤΗΓΟΡΙΑΣ Σταδίου 22

Μονόκλινο	24.000 ΔΡΧ. (€70)	ΜΕ ΠΡΩΙΝΟ έως 31/3
Δίκλινο	26.600 ΔΡΧ. (€78)	«
Τρίκλινο	30.000 ΔΡΧ. (€88)	«

ELECTRA HOTEL Α' ΚΑΤΗΓΟΡΙΑΣ Ερμού 5

Μονόκλινο	28.000 ΔΡΧ. (€82)	ΜΕ ΠΡΩΙΝΟ έως 10/3
Δίκλινο	33.000 ΔΡΧ. (€97)	«
Τρίκλινο	38.900 ΔΡΧ. (€114)	«

TITANIA HOTEL Πανεπιστημίου 52 (ΣΥΝΤΑΓΜΑ-ΟΜΟΝΟΙΑ)

Μονόκλινο	24.500 ΔΡΧ. (€72)	ΜΕ ΑΜΕΡ. ΠΡ. έως 31/3
Δίκλινο	28.500 ΔΡΧ. (€84)	«
Τρίκλινο	33.000 ΔΡΧ. (€97)	«

DORIA HOTEL Β' ΚΑΤΗΓΟΡΙΑΣ Πειραιώς 15-17 (κοντά στην Ομόνοια)

Μονόκλινο	14.300 ΔΡΧ. (€42)	ΜΕ ΠΡΩΙΝΟ έως 31/3
Δίκλινο	16.000 ΔΡΧ. (€47)	«
Τρίκλινο	21.800 ΔΡΧ. (€64)	«

ZAFOLIA HOTEL Α' ΚΑΤΗΓΟΡΙΑΣ Λεωφ. Αλεξάνδρας 87

Μονόκλινο	25.500 ΔΡΧ. (€84)	έως 31/3
Δίκλινο	27.800 ΔΡΧ. (€90)	«
Τρίκλινο	33.000 ΔΡΧ. (€108)	«

ALEXANDROS HOTEL Α' ΚΑΤΗΓΟΡΙΑΣ Περιοχή HILTON

Μονόκλινο	26.600 ΔΡΧ. (€78)	ΜΕ ΠΡΩΙΝΟ έως 31/3
Δίκλινο	30.000 ΔΡΧ. (€88)	«
Τρίκλινο	40.200 ΔΡΧ. (€118)	«

PARTHENON HOTEL Α' ΚΑΤΗΓΟΡΙΑΣ Περιοχή Μακρυγιάννη

Μονόκλινο	18.500 ΔΡΧ. (€55)	ΜΕ ΠΡΩΙΝΟ έως 31/3
Δίκλινο	21.000 ΔΡΧ. (€62)	«
Τρίκλινο	28.000 ΔΡΧ. (€82)	

ΧΑΝΔΡΗΣ ΚΑΤΗΓΟΡΙΑΣ LUX Συγγρού 385

Μονόκλινο Superior	41.000 ΔΡΧ. (€120)	χωρίς πρωινό έως 31/12
Δίκλινο Superior	41.000 ΔΡΧ. (€120)	«

ST. GEORGE LYKABETTUS ΚΑΤΗΓΟΡΙΑΣ LUX

Μονόκλινο	35.000 ΔΡΧ. (€103)	χωρίς Β/Β έως 28/12
Δίκλινο	35.000 ΔΡΧ. (€103)	«

ΞΕΝΟΔΟΧΕΙΟ ASTOR (Σύνταγμα)

Μονόκλινο	12.600 ΔΡΧ. (€37)	ΜΕ ΠΡΩΙΝΟ έως 31/3
Δίκλινο	16.700 ΔΡΧ. (€49)	
Τρίκλινο	20.100 ΔΡΧ. (€59)	«

ΣΑΣ ΣΥΜΦΕΡΕΙ ΠΡΙΝ ΚΛΕΙΣΕΤΕ ΟΠΟΥΔΗΠΟΤΕ ΝΑ ΜΑΣ ΕΠΙΣΚΕΦΘΕΙΤΕ

ΠΡΑΚΤΟΡΕΙΟ ΤΑΞΙΔΙΩΝ

ΣΑΒΒΑΣ ΣΑΗΣ

ΤΑΡΠΟΝ ΣΠΡΙΝΓΚΣ 42 (δίπλα στην Τραπ. Πίστεως) - **Τηλ. 39781-3**

Από το Συμβούλιο Ακτοπλοϊκών Συγκοινωνιών

Εγκρίθηκαν οι προτάσεις για τα δρομολόγια πλοίων

Υποστηρίχθηκαν από τον κ. Γιάννη Μαχαιρίδη

Εγκρίθηκαν από το Συμβούλιο Ακτοπλοϊκών Συγκοινωνιών, οι προτάσεις για ακτοπλοϊκά δρομολόγια που κατέθεσε το υπουργείο Αιγαίου.

Στο συμβούλιο αυτό το υπουργείο Αιγαίου εκπροσωπείται από τον γενικό γραμματέα κ. Γιάννη Μαχαιρίδη και τον προϊστάμενο μεταφορών του υπουργείου. Το υπουργείο Αιγαίου αναμένεται να καταβάλει το τρέχον έτος σε επιδοτήσεις άγονων-ταχυδρομικών και υπόλοιπων γραμμών το ποσό των 3,5 δισεκατομμυρίων δραχμών, ενώ για το επόμενο έτος έχει προϋπολογισθεί το ποσό 4,5 δισεκατομμυρίων δραχμών.

Στόχος είναι η εξυπηρέτηση του συνόλου των νησιών με τακτική σύνδεση των νησιών με το κέντρο είτε απευθείας, είτε μέσω αντιποκρίσεων κυρίως προς τα μικρά νησιά αλλά και των μικρότερων με δύο φορές το ελάχιστο την εβδομάδα.

ΟΙ ΠΡΟΤΑΣΕΙΣ

Οι προτάσεις του υπουργείου Αιγαίου που αφορούν την Δωδεκάνησο και εγκρίθηκαν από το Συμβούλιο Ακτοπλοϊκών Συγκοινωνιών, είναι οι εξής (σε εβδομαδιαία βάση).

Ρόδος-Κως-Σάμος-Μυτιλήνη-Λήμνος-Αλεξ/πολη, 2
Ρόδος-Κως-Κάλυμνος-Λέρος-Πάτμος-Σάμος, 3
Ρόδος-Κως, 7
Σάμος-Πάτμος-Λέρος-Κάλυμνος-Κως-Ρόδος, 3
Σύρος-Νάξος-Αμοργός-Κως-Ρόδος, 2
Πυθαγόρειο Σάμου-Αγαθονήσι-Αρκιοί-Πάτμος-Λειψοί-Λέρος-Κάλυμνος, 4
Κως-Κάλυμνος-Λέρος-Λειψοί-Πάτμος-Σάμος, 2
Πυθαγόρειο Σάμου-Φούρνοι-Ικαρία-Πάτμος-Λειψοί-Λέρος-Κάλυμνος-Κως, 2
Πυθαγόρειο Σάμου-Πάτμος, 3
Ρόδος-Καστελλόριζο, 4
Ρόδος-Χάλκη-Διαγάνι-Πηγάδια Καρπάθου-Κάσος-Σητεία, 3
Ρόδος-Σύμη-Τήλος-Νίσυρος-Κως-Κάλυμνος-Αστυπάλαια, 5

ΤΑΧΥΔΡΟΜΙΚΕΣ ΓΡΑΜΜΕΣ

Χάλκη-Κάμειρος Ρόδου 6
Διαφάνι-Πηγάδια Καρπάθου, 3
Φοινική Καρπάθου-Κάσος, 3
Νίσυρος-Καρδάμαινα Κω, 3
Κάλυμνος-Ψέριμος, 6
Λέρος-Λειψοί-Αρκιοί-Αγαθονήσι-Φαρμακονήσι, 2
Πάτμος-Ν. Λεβίθα, 2
Πάτμος-Αρκιοί-Λειψοί-Μαστιχάρι Κω-Κάλυμνος, 4

Για τις θεομηνίες

Με χθεσινές αποφάσεις του υπουργού Αιγαίου χρηματοδοτούνται με 56 εκατομμύρια δραχμές οι Νομαρχιακές Αυτοδιοικήσεις του Αιγαίου λόγω των πρόσφατων θεομηνιών προκειμένου να **υποστηρίξουν άμεσης ανάγκης έργα στους Δήμους που έχουν πληγεί.**

Συγκεκριμένα κατανέμονται εκτάκτως στο Νομό Σάμου 13 εκ., στο Νομό Λέσβου 13 εκ., στο Νομό Δωδεκανήσων 10 εκ., στο Νομό Κυκλάδων 10 εκ. και στο Νομό Χίου 10 εκ.

Να υπενθυμίσουμε ότι με απόφαση του υπουργού Αιγαίου από τον περασμένο Σεπτέμβριο είχαν χρηματοδοτηθεί με 10 εκατομμύρια δραχμές κάθε μία από τις Νομαρχιακές Αυτοδιοίκησης Λέσβου, Χίου, Σάμου, Κυκλάδων και Δωδεκανήσου "για πρόληψη και αντιμετώπιση ζημιών από πλημμύρες καθώς και για δαπάνες διοικητικής μέριμνας εκτάκτων αναγκών".

ΕΝΩΣΗ ΙΔΙΟΚΤΗΤΩΝ ΗΜΕΡΗΣΙΩΝ ΕΠΑΡΧΙΑΚΩΝ ΕΦΗΜΕΡΙΔΩΝ

ΕΙΗ

Στην υπηρεσία του πολίτη και της ενημέρωσης

Γνωρίστε
τις 106 ημερήσιες εφημερίδες
της περιφέρειας
ξεφυλλίζοντας τις σελίδες τους...

ΠΕΡΙΠΤΕΡΟ 9 STAND 2 ΙΣΟΓΕΙΟ

3η ΔΙΕΘΝΗΣ ΕΚΘΕΣΗ
29 ΝΟΕΜΒΡΙΟΥ - 2 ΔΕΚΕΜΒΡΙΟΥ 2001
HELEXPO ΘΕΣΣΑΛΟΝΙΚΗ

Polis

ΣΥΝΔΙΑΣΚΕΨΗ ΓΙΑ ΤΗΝ ΑΥΤΟΔΙΟΙΚΗΣΗ ΚΑΙ ΤΟΝ ΠΕΡΙΦΕΡΕΙΑΚΟ ΤΥΠΟ
ΣΑΒΒΑΤΟ 1η ΔΕΚΕΜΒΡΙΟΥ 2001 18.00μμ

Για άτομα με ειδικές ανάγκες

Εργαστήριο Ζαχαροπλαστικής

Η Παγκόσμια Ημέρα των Ατόμων με Ειδικές Ανάγκες καθιερώθηκε σαν υπόμνηση ότι ένα άτομο που, είτε περιστασιακά είτε μόνιμα, βρίσκεται σε αυτή την κατηγορία και αντιμετωπίζει κάποιες δυσκολίες, κινητικές ή άλλες, έχει ωστόσο στο ακέραιο ικανότητες και δεξιότητες και αποτελεί ισότιμο μέλος της κοινωνίας, από την οποία δεν ζητά παρά τη διευκόλυνσή του στην καθημερινή του ζωή.

Ο Δημοτικός Οργανισμός Πρόνοιας μαζί με τον Σύλλογο Γονέων Ατόμων με Ειδικές Ανάγκες, ακριβώς για να υπογραμμίσει τη σημασία της ημέρας, επέλεξε την 3η Δεκεμβρίου (και ώρα 12.30) για τα επίσημα εγκαίνια του νέου εργαστηρίου ζαχαροπλαστικής που θα λειτουργεί στο Κέντρο Δημιουργικής Απασχόλησης Ατόμων με Ειδικές Ανάγκες, στην πλατεία Στεφάνου Γέροντα 44.

Μεγάλη ταλαιπωρία εξαιτίας του εργολάβου

Διαμαρτύρονται οι κάτοικοι της οδού Ιμβρου

Τον εργολάβο που έχει αναλάβει τα έργα στην οδό Καμείρου, καταγγέλουν 19 κάτοικοι της οδού Ιμβρου, οι οποίοι ταλαιπωρούνται για να μπορέσουν να πάνε στα σπίτια τους.

Αφήνουν μάλιστα ανοιχτό το ενδεχόμενο να προσφύγουν και στην δικαιοσύνη, αγανακτισμένοι από την κατάσταση που αντιμετωπίζουν.

Οι κάτοικοι της οδού Ιμβρου, κοινοποίησαν την καταγγελία τους στον δήμαρχο Ρόδου κ. Γιαννόπουλο, στο δημοτικό συμβούλιο και στις Τεχνικές Υπηρεσίες του δήμου, επισημαίνοντας συγκεκριμένα τα εξής:



"Οι παρακάτω υπογράφοντες μόνιμοι κάτοικοι στην οδό Ίμβρου της πόλεως Ρόδου διαμαρτυρόμαστε έντονα για την κωλυσιεργία του εργολάβου της κατασκευής του έργου της οδού Καμείρου και συγκεκριμένα του κόμβου σύνδεσής της με την οδό Ιμβρου.

Στις Τεχνικές Υπηρεσίες που κοινοποιείται η παρούσα διαμαρτυρία παρακαλούνται να υποχρεώσουν τον εργολάβο για την όσο το δυνατόν συντομότερη ολοκλήρωση του έργου.

Ήδη όπως έχει διαμορφωθεί η κατάσταση αντιμετωπίζουμε δυσκολία στην μετακίνησή μας, στην προσπέλαση στα σπίτια μας, αλλά το κυριότερο υπάρχει κίνδυνος τώρα τον χειμώνα για τις περιουσίες μας και τα αυτοκίνητά μας.

Σας γνωρίζουμε επίσης ότι σε περίπτωση οποιασδήποτε ζημίας που ήθελε προκύψει η πρόθεσή μας είναι ακόμα και δικαστικά να στραφούμε κατά του εργολάβου τον οποίο θεωρούμε κύριο υπεύθυνο για όλη αυτή την ταλαιπωρία".

Προτάσεις Σιφωνιού για την χωροθέτηση επιχειρήσεων

Από τον κ. Γ. Σιφωνιό, επικεφαλής του ψηφοδελτίου "Ανανέωση για το ΕΒΕΔ" πήραμε και δημοσιεύουμε την παρακάτω επιστολή.

«Κύριε Διευθυντά,

Η παράταξή μας "Ανανέωση" για τις εκλογές του Επιμελητηρίου Δωδεκανήσου (ΕΒΕΔ), συνεχίζει την ενημέρωση των επιχειρηματιών για το πρόγραμμα και τους στόχους της.

Στη σημερινή ενότητα θα αναλύσουμε το μέρος του προγράμματός μας που αφορά την χωροθέτηση των επι-



χειρήσεων.

Οι επιχειρηματίες στην προσπάθειά τους να αντέξουν στον ανταγωνισμό, αναγκάζονται πολλές φορές να αλλάξουν αντικείμενο δραστηριότητας ή να συνεχίσουν την δραστηριότητά τους σε άλλο χώρο.

Στην αναζήτηση στοιχείων καταφεύγουν στις Υπηρεσίες του Δημοσίου, οι οποίες δεν διατηρούν τέτοια στοιχεία ή στηρίζονται σε συμβουλές φίλων, οι οποίες από έλλειψη γνώσεων πολλές φορές είναι καταδικαστικές. Η λειτουργία μιας επιχείρησης σε λάθος χώρο, οδηγεί στην καταστροφή του επιχειρηματία.

Το Επιμελητήριο Δωδεκανήσου (ΕΒΕΔ), που διατηρεί τα στοιχεία των 25.000 επιχειρήσεων στη Δωδεκάνησο, με κατάλληλο πρόγραμμα του ηλεκτρονικού υπολογιστή, μπορεί να παρουσιάζει σε χάρτη τις επιχειρήσεις που ενδιαφέρεται ο κάθε επιχειρηματίας. Στον χάρτη αυτό θα εμφανίζονται οι κορεσμένες και μη περιοχές στο ενδιαφερόμενο επάγγελμα.

Ο επιχειρηματίας με τα στοιχεία αυτά, μπορεί να κάνει σωστές εκτιμήσεις και να επιλέξει χώρο που θα καθιστούσε επιτυχημένη την επιχείρησή του και θα εξυπηρετούσε και τους κατοίκους της περιοχής αυτής.

Οι 25 υπάλληλοι του Επιμελητηρίου Δωδεκανήσου και τα 900 εκατομμύρια του ετήσιου προϋπολογισμού του μπορούν να προσφέρουν αυτή την υπηρεσία και η παράταξή μας "Ανανέωση" θα το επιδιώξει αμέσως μετά τις εκλογές.

Με εκτίμηση

Γιώργος Σιφωνιός

Μηχανολόγος-Ηλεκτρονικός-Μηχανικός».

Στη στεριά το "δελφίνι"

Το Ιατρικό και Νοσηλευτικό προσωπικό του Πλωτού Πολυϊατρείου "Δελφίνι Ζωής και Ελπίδας" αυτή την εβδομάδα (26/11/01 έως 30/11/01), ολοκλήρωσε τις επισκέψεις του στο 1ο Δημοτικό Σχολείο Αρχαγγέλου εξετάζοντας συνολικά 166 μαθητές. Την επόμενη εβδομάδα η ομάδα των ιατρών θα παραμείνει στο δήμο Αρχαγγέλου έως ότου ολοκληρώσει τις επισκέψεις του στα νηπιαγωγεία.

Σεμινάριο για τη γλώσσα στα Μ.Μ.Ε.

Η Γενική Γραμματεία Εκπαίδευσης Ενηλίκων οργανώνει στο πλαίσιο του Ευρωπαϊκού Ετους Γλωσσών-2001 Ραδιοτηλεοπτικό Σεμινάριο στη Ρόδο με θέμα τη σημερινή "γλώσσα" των Μ.Μ.Ε.

Το σεμινάριο θα διεξαχθεί από τις 8-15 Δεκεμβρίου στο "ΑΚΤΑΙΟΝ" και απευθύνεται σε όσους εργάζονται στους Τοπικούς Ραδιοφωνικούς και Τηλεοπτικούς Σταθμούς.

Τις πρώτες ημέρες του σεμιναρίου οι συμμετέχοντες θα παρακολουθήσουν ένα ενιαίο πρόγραμμα ραδιοτηλεοπτικών θεμάτων. Στο δεύτερο μέρος θα δημιουργηθούν 2 ομάδες (Ραδιοφωνική - Τηλεοπτική) και θα αναλυθούν πιο εξειδικευμένα θέματα. Στη διάρκεια του σεμιναρίου θα γυριστεί στη Ρόδο ένα ντοκιμαντέρ για τη σημασία της γλωσσομάθειας στις σύγχρονες κοινωνίες.

Στο σεμινάριο θα πάρουν μέρος οι:

Γιάννης Τζανετάκος: Δημοσιογράφος

Νικήτας Λιοναράκης: Δημοσιογράφος - Πρόεδρος επιτροπής για μη κυβερνητικές οργανώσεις του υπουργείου Εξωτερικών.

Γιώργος Παπαδάκης: Μουσικοσυνθέτης - Ερευνητής

Γιάννης Κουτζουράδης: Δημοσιογράφος

Αλέκος Αρπλιάς: Δημοσιογράφος - Διευθυντής Περ. Στ. ΕΡΑ

Γιώργος Μονεμβασίτης: Κριτικός μουσικής - μουσικός παραγωγός

Μιχάλης Λυκούδης: Επικοινωνιολόγος - Σκηνοθέτης

Κώστας Γιαννόπουλος: Δημοσιογράφος

Αγγελος Κοβότσος: Σκηνοθέτης

Φίλια Δενδρινού: Ηθοποιός - Καθηγήτρια θεατρικής αγωγής.

Pellos Travel

(ΜΕ ΣΥΝΟΔΟ ΤΟΥ ΓΡΑΦΕΙΟΥ ΜΑΣ)

ΧΡΙΣΤΟΥΓΕΝΝΙΑΤΙΚΕΣ & ΠΡΩΤΟΧΡΟΝΙΑΤΙΚΕΣ ΕΚΔΡΟΜΕΣ

ΠΟΙΟΤΗΤΑ – ΟΡΓΑΝΩΣΗ – ΨΥΧΑΓΩΓΙΑ

Α' ΕΚΔΡΟΜΕΣ ΕΛΛΑΔΟΣ

1. 23/12 - 28/12:
ΕΞΑΗΜΕΡΗ ΕΚΔΡΟΜΗ
ΠΗΛΙΟ - ΠΟΡΤΑΡΙΑ - ΧΑΝΙΑ
2. 29/12 - 3/1/02:
ΕΞΑΗΜΕΡΗ ΕΚΔΡΟΜΗ
ΜΕΤΕΩΡΑ - ΠΗΛΙΟ - ΚΑΛΑΜΠΑΚΑ - ΜΕΤΣΟΒΟ
3. 23/12 - 28/12:
ΛΙΜΝΗ ΠΛΑΣΤΗΡΑ (ΧΙΟΝΟΔΡΟΜΙΚΟ ΚΕΝΤΡΟ) - ΚΑΛΑΜΠΑΚΑ - ΒΕΡΓΙΝΑ - ΝΑΟΥΣΑ - ΕΔΕΣΣΑ - ΘΕΣΣΑΛΟΝΙΚΗ - ΛΙΤΟΧΩΡΟ.
4. 23/12 - 28/12:
ΕΞΑΗΜΕΡΗ ΕΚΔΡΟΜΗ
ΡΟΔΟΣ - ΠΗΛΙΟ - ΒΟΡΕΙΕΣ ΣΠΟΡΑΔΕΣ - ΣΚΙΑΘΟΣ - ΧΑΛΚΙΔΑ (ΑΓΙΟΣ ΙΩΑΝΝΗΣ Ο ΡΩΣΣΟΣ)- ΠΕΙΡΑΙΑΣ - ΡΟΔΟΣ

Β' ΕΚΔΡΟΜΕΣ ΕΞΩΤΕΡΙΚΟΥ

ΕΥΡΩΠΗ – ΑΣΙΑ – ΑΜΕΡΙΚΗ

1. 23/12 - 28/12
ΚΩΝΣΤΑΝΤΙΝΟΥΠΟΛΗ
ΣΜΥΡΝΗ - ΕΦΕΣΣΟΣ - ΠΡΙΓΚΗΠΟΝΗΣΙΑ - ΒΟΣΠΟΡΟΣ (ΚΡΟΥΑΖΙΕΡΑ) - ΧΡΙΣΤΟΥΓΕΝΝΑ ΣΤΟ ΦΑΝΑΡΙ - ΠΑΤΡΙΑΡΧΕΙΟ
2. 23/12 - 29/12
ΒΙΕΝΝΗ - ΒΟΥΔΑΠΕΣΤΗ
3. 23/12 - 30/12
ΤΥΝΗΣΙΑ (ΓΥΡΟΣ ΟΑΣΕΩΝ)
4. 22/12 - 31/12
ΤΥΡΟΛΟ - ΒΕΡΟΛΙΝΟ - ΛΟΥΓΚΑΝΟ
5. 24/12 - 28/12 & 29/12 - 2/1/02
ΠΡΑΓΑ

Σε ξενοδοχεία 3 και 4* αστέρων με πρωινό - ημιδιατροφή*

- *Εκδρομές - Ξεναγήσεις*
- *Εισιτήρια πλοίων*
- *Μεταφορές με κλιματιζόμενα πούλμαν*
- *Συνοδός γραφείου*
- *Ταξιδιωτική ασφάλεια*
- *Ταξιδιωτική τσάντα*

Για αναλυτικά προγράμματα και περισσότερες πληροφορίες

Pellos Travel

ΛΕΩΦΟΡΟΣ ΚΑΛΛΙΘΕΑΣ 125, ΦΑΛΗΡΑΚΙ ΡΟΔΟΣ

ΤΗΛ.: 0241 87615, 86298 • FAX: 0241 87616

Κιν.: 0945 949399

Οι δηλώσεις διορισμού

Από την διεύθυνση Δευτεροβάθμιας Εκπαίδευσης Δωδεκανήσου έγινε γνωστό ότι μετά την ανακοίνωση από το ΑΣΕΠ των οριστικών πινάκων των επιτυχόντων διοριστέων και αυτών που έλαβαν βαθμό ίσο ή μεγαλύτερο του 55 σε κάθε θεματική ενότητα και συνολικό βαθμό ίσο ή μεγαλύτερο του 60 με τις προσαυξήσεις των έξι (6) ειδικοτήτων

ΠΕ12 Πολιτικών Μηχανικών, Αρχιτεκτόνων, Τοπογράφων

ΠΕ14 Ιατρών, Οδοντιάτρων, Φαρμακοποιών, Νοσηλευτικής

ΠΕ14 Γεωπόνων και δασολογίας και φυσικού περιβάλλοντος.

ΠΕ17 Πολιτικών και τοπογράφων

ΠΕ18 Φυτικής παραγωγής, ζωϊκής παραγωγής, ιχθυοκομίας, αλιείας, γεωργικών μηχανών και αρδεύσεων, δασοπονίας, διοίκησης γεωργικών εκμεταλλεύσεων και θερμοκηπιακών καλλιεργειών και ανθοκομίας

ΠΕ18 Νοσηλευτικής και Μαιευτικής. Το Υπουργείο έχει προσκαλέσει τους υποψηφίους των παραπάνω ειδικοτήτων που περιλαμβάνονται στους προαναφερόμενους πίνακες να προσέλθουν στη Διεύθυνση Δευτεροβάθμιας Εκπαίδευσης, για να υποβάλουν μέσα σε τρεις (3) εργάσιμες ημέρες ήτοι από 30 Νοεμβρίου μέχρι και 4 Δεκεμβρίου 2001 αίτηση-δήλωση με τις περιοχές διορισμού που επιθυμούν και τα προβλεπόμενα κατά περίπτωση δικαιολογητικά διορισμού ή πρόσκλησης ως αναπληρωτών. Πίνακες με τα κενά καθώς και η εγκύκλιος έχουν αναρτηθεί στα γραφεία της Β/θμιας Εκπ/σης (πολυκατοικία Δ.Ο.Υ.-4ος όροφος-περιοχή Ζέφυρος). Για περισσότερες πληροφορίες παρακαλούμε να επικοινωνείτε με τη Δ/νση Β/θμιας Εκπ/σης Δωδεκανήσου, στο τηλ. 55833, 4.

MMC
ΜΕΤΡΟΠΟΛ
MULTI-CINEMA
DOLBY DIGITAL EX- Fully Airconditioned
Πρόγραμμα εβδομάδας από 30/11 έως 6/12
Πληροφορίες - Κρατήσεις : 28400 Από 3:30 μμ

ΑΙΘΟΥΣΑ 1
Η επιστήμη σηκώνει τα χέρια ψηλά σε αυτή την κωμωδία...!
ΣΚΕΤΟ ΖΩΟΝ
ΚΑΘΕ ΜΕΡΑ ΩΡΕΣ ΕΝΑΡΞΗΣ: 6:00, 8:00 και 10:15 μμ
Παρ.-Σαβ.-Κυρ. Προβολή και στις 4:00 μμ
2η ΕΒΔΟΜΑΔΑ
The Animal

ΑΙΘΟΥΣΑ 2
ΚΑΘΕ ΜΕΡΑ ΩΡΕΣ ΕΝΑΡΞΗΣ: 5:00, 7:30 και 10:00 μμ
Από το σκηνοθέτη της "Βασίλισσας Μαργκό"
Ένα προκλητικό φιλμ που θα προκαλέσει πολλές συζητήσεις.
ΣΑΡΚΙΚΗ ΕΞΑΡΤΗΣΗ
Intimacy
ΑΚΑΤΑΛΛΗΛΟ

ΑΙΘΟΥΣΑ 3
ΚΑΘΕ ΜΕΡΑ ΩΡΕΣ ΕΝΑΡΞΗΣ: 5:30, 8:00 και 10:30 μμ
Αν η ευτυχία ήταν ταινία θα την έλεγαν...
Αμελί
2η ΕΒΔΟΜΑΔΑ
Amelie

ΠΑΡΑΣΚΕΥΗ 7 ΔΕΚΕΜΒΡΙΟΥ
Η ΧΑΜΕΝΗ ΑΤΛΑΝΤΙΔΑ
Beautiful People

Zorpidis
ΤΟΥΡΙΣΤΙΚΟΣ ΟΡΓΑΝΙΣΜΟΣ
L.A.N.E.
ΚΕΝΤΡΙΚΟ ΠΡΑΚΤΟΡΕΙΟ ΡΟΔΟΥ
ΣΤΕΦΑΝΑΚΗ

ΟΜΑΔΙΚΑ ΤΑΞΙΔΙΑ
ΜΟΝΑΔΙΚΕΣ ΠΡΟΣΦΟΡΕΣ ΜΕ ΕΓΓΥΗΜΕΝΕΣ
ΑΝΑΧΩΡΗΣΕΙΣ ΚΑΘΕ ΕΒΔΟΜΑΔΑ

- ΠΑΡΙΣΙ-ΝΤΙΣΝΕΫ-ΒΕΡΣΑΛΙΕΣ, 4 ημέρες, κάθε Σάββατο
- ΠΑΡΙΣΙ-ΝΤΙΣΝΕΫ-ΒΕΡΣΑΛΙΕΣ, 5 ημέρες, κάθε Τρίτη
- ΡΩΜΗ, 4 ημέρες, κάθε Σάββατο
- ΡΩΜΗ, 5 ημέρες, κάθε Τρίτη
- ΛΟΝΔΙΝΟ, 4 ημέρες, κάθε Σάββατο
- ΠΡΑΓΑ, 4 ημέρες, κάθε Σάββατο
- ΒΙΕΝΝΗ, 4 ημέρες, κάθε Παρασκευή
- ΤΕΝΕΡΙΦΗ, 8 ημέρες, κάθε Παρασκευή
- ΚΩΝΣΤΑΝΤΙΝΟΥΠΟΛΗ αεροπ., 4 ημέρες, κάθε Πέμπτη
- ΙΤΑΛΙΚΟ ΠΑΝΟΡΑΜΑ οδικώς, 7 ημέρες, κάθε Δευτέρα
- ΒΙΕΝΝΗ-ΠΡΑΓΑ οδικώς, 7 ημέρες, κάθε Δευτέρα
- ΚΩΝΣΤΑΝΤΙΝΟΥΠΟΛΗ οδικώς, 4 ημέρες, κάθε Πέμπτη βράδυ
- ΚΩΝΣΤΑΝΤΙΝΟΥΠΟΛΗ-ΠΡΟΥΣΣΑ οδικώς, 5 ημέρες, κάθε Σάββατο

ΚΡΑΤΗΣΕΙΣ ΞΕΝΟΔΟΧΕΙΩΝ σε όλη την Ελλάδα
ΑΕΡΟΠΟΡΙΚΑ ΕΙΣΙΤΗΡΙΑ
ΑΚΤΟΠΛΟΪΚΑ ΕΙΣΙΤΗΡΙΑ
ΕΝΟΙΚΙΑΣΕΙΣ ΑΥΤΟΚΙΝΗΤΩΝ

F/B ΙΕΡΑΠΕΤΡΑ - F/B Β. ΚΟΡΝΑΡΟΣ
Αναχωρήσεις από Ρόδο μέχρι 31/10 κάθε Τρίτη - Τετάρτη - Κυριακή στις 04.30

ΑΛΕΞ. ΔΙΑΚΟΥ 38, 85100 ΡΟΔΟΣ
Τηλ.: (0241) 20625, 30054, 33603, 33607-Fax: 26745

Cinemania

ΕΠΙΜΕΛΕΙΑ: *Κυριακή Πετρίδου*

Αμελί



Σαν την αθωότητα των παιδικών μας χρόνων, σαν το "κλείσιμο του ματιού" μετά από μία σκανδαλιά, σαν την "αμαρτία" ενός γλυκού που σου φέρνει ευφορία, μοιάζει η αίσθηση που έχεις μετά το τέλος της ταινίας αυτής του Ζαν-Πιερ Ζενέ που προβάλλεται για δεύτερη εβδομάδα από το "Μετροπόλ Multi-cinema Alpha Odeon".

Μια αναπάντεχα γλυκιά αίσθηση και μια μαγεία που σε συνεπαίρνει. Απλά. Δίχως πολλά "φρου-φρου". Συστατικά της η αισιοδοξία, το ανατρεπτικό -πολλές φορές- χιούμορ, η χαρά που πηγάζει από τη θλίψη, τη μελαγχολία, τη μοναξιά όταν αυτά δίνουν τη θέση τους στην αγάπη για τη ζωή, τους ανθρώπους και στον έρωτα.

Μια ευχάριστη έκπληξη πιστεύουμε ότι περιμένει όσους αποφασίσουν να δουν την "Αμελί" καθώς το λιγότερο που θα κάνει είναι ν' απογειώσει τη διάθεση ακόμα και σ' εκείνους που ίσως διακρίνουν κάποια "αφέλεια" για την οποία η ταινία "κατηγορήθηκε" στη Γαλλία.

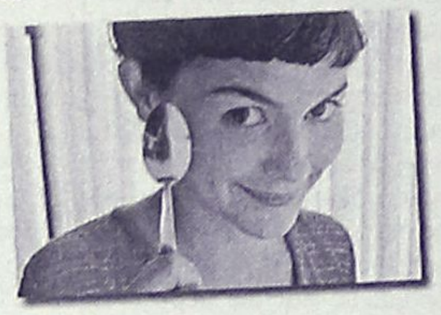

Την παράσταση κλέβει αναμφισβήτητα η πρωταγωνίστριά της στον ομώνυμο ρόλο, η **Οντρέϊ Τοτού**, αλλά σίγουρα και οι υπόλοιποι ηθοποιοί για τους "καρικατουρίστικους" χαρακτήρες που έφτιαξαν: **Ματιέ Κάσοβιτς, Ρούφους, Ιζαμπέλ Ναντί, Τζάμελ Ντεμπούζ, Ουρμπέν Κανσελιέ, Σερζ Μερλέν.**

Η γνώμη μας: Η ταινία μας άρεσε πολύ και απ' ότι φαίνεται άρεσε πολύ και στο κοινό της Ρόδου, συγκέντρωσε μάλιστα νεαρές όσο και μεγαλύτερες ηλικίες. Μας άρεσε γιατί σε αντίθεση με την κατήφεια των ημερών, δίνει μία νότα αισιοδοξίας και επηρεάζει θετικά το θεατή.

Μας άρεσε γιατί δεν δίνει τόση σημασία στην πλοκή όσο στους χαρακτήρες και στο πως η παρουσία της Αμελί δρα καταλυτικά σε όλους όσοι αποτελούν τον περίγυρό της. **Μας άρεσε, τέλος, γιατί μας έκανε να γελάσουμε, να περάσουμε καλά, αλλά και να εστιάσουμε σε πράγματα που μέσα στην καθημερινότητα μπορεί να μοιάζουν ως "λεπτομέρειες", η ανατροπή τους, όμως, μπορεί να κάνει τη διαφορά.**

Εντονο είναι και **το στοιχείο του φανταστικού** στην ταινία, αφού μ' αυτό θέλησε ο δημιουργός της να μας δείξει τον κόσμο στον οποίο κατέφυγε αναγκαστικά η ηρωίδα της. Σε αρκετές περιπτώσεις δεν λείπουν και στοιχεία μαύρης κωμωδίας.

Η υπόθεση: Η Αμελί δεν μεγαλώνει σαν όλα τα παιδιά. Ανάμεσα στον αυστηρό πατέρα της και τη νευρωτική μητέρα της, κλείνεται στον εαυτό της, δεν κάνει φίλους και καταφεύγει στον κόσμο της φαντασίας της.



Οταν, μετά από ένα άτυχο γεγονός, χάνει τη μητέρα της, βρίσκεται μόνη με τον πατέρα της που κι αυτός αρχίζει να κλείνεται στον κόσμο του.

Νεαρή γυναίκα πια, θα φύγει από το πατρικό της και θα μετακομίσει στο Παρίσι όπου και θα πιάσει δουλειά ως σερβιτόρα. Εξακολουθεί, όμως, να είναι μόνη αλλά της αρέσει να παρατηρεί τους ανθρώπους.

Πάλι η τύχη βάζει το χεράκι της και με αφορμή την ανακάλυψη ενός ξεχασμένου "θησαυρού", η Αμελί αποφασίζει να δώσει νέο νόημα στη ζωή της, βοηθώντας τους συνανθρώπους της να βρουν τη χαμένη ευτυχία.

Αρχίζει, λοιπόν, να ...επεμβαίνει στις ζωές τους αλλάζοντάς τις, αλλά και... βάσει στρατηγικής να σκαρώνει φάρσες σ' εκείνους που το αξίζουν.

Τί γίνεται, όμως, όταν ο έρωτας της χτυπά την πόρτα; Θα βρει τη δύναμη η πάντα μοναχική Αμελί να αρπάξει την ευκαιρία και ν' αλλάξει, πραγματικά, αυτή τη φορά τη δική της ζωή;

TIPS

**** Ο σκηνοθέτης της "Αμελί", Ζαν-Πιερ Ζενέ, είναι ο δημιουργός του "Delicatessen", της "Πόλης των Χαμένων Παιδιών" και του τέταρτου "Alien"...***
**** ...Η ταινία "έσπασε τα ταμεία" στη Γαλλία και μάγεψε κοινό και κριτικούς στην Ευρώπη, ενώ από το Νοέμβριο προβάλλεται και στις ΗΠΑ...***
**** ...Η μουσική είναι του Γιαν Τιρσέν.***

Γίνε τώρα μέλος του ΠΑΛΛΑΣ 5 CINEMAS CENTER και απόλαυσε προνόμια!
www.cinemapallas.gr
ΠΑΛΛΑΣ 5 CINEMAS CENTER
ΠΡΟΓΡΑΜΜΑ ΕΒΔΟΜΑΔΑΣ
30/11/2001 έως 06/12/2001

ΑΙΘΟΥΣΑ 5, 2, 1
Ο ΧΑΡΥ ΠΟΤΕΡ & Η ΦΙΛΟΣΟΦΙΚΗ ΛΙΘΟΣ
HARRY POTTER & THE SORCERER'S STONE
Μην χάσετε σε 1η Προβολή την ταινία που έκανε τις περισσότερες πωλήσεις εισιτηρίων την πρώτη εβδομάδα που παίχτηκε, στην ιστορία του αμερικάνικου κινηματογράφου!
ΠΡΩΤΑΓΩΝΙΣΤΟΥΝ: RUPERT GRINT, DANIEL RADCLIFFE
ΑΙΘΟΥΣΑ 5 Ώρες Έναρξης: 17:20
ΑΙΘΟΥΣΑ 2 Ώρες Έναρξης: *15:50, 19:15, 22:15
ΑΙΘΟΥΣΑ 1 Ώρες Έναρξης: 19:15, 22:15
* Μόνο κάθε Παρασκευή, Σάββατο & Κυριακή

ΑΙΘΟΥΣΑ 1 & 5
ΤΟ ΤΕΛΕΥΤΑΙΟ ΟΧΥΡΟ / THE LAST CASTLE
ΣΕ ΠΡΩΤΗ ΠΡΟΒΟΛΗ!
Κανένα κάστρο δεν μπορεί να έχει 2 βασιλιάδες!
ΠΡΩΤΑΓΩΝΙΣΤΟΥΝ: ROBERT REDFORD, JAMES GANDOLFINI
ΑΙΘΟΥΣΑ 1 Ώρες Έναρξης: 16:25
ΑΙΘΟΥΣΑ 5 Ώρες Έναρξης: 20:05, 22:45

ΑΙΘΟΥΣΑ 3
MOULIN ROUGE
Ο σκηνοθέτης του πρωτοποριακού Romeo & Juliet Μπαζ Λούρμαν σε δαιμονισμένη εμπνευση! Η γυναίκα-πρόσωπο της χρονιάς Νικόλ Κίντμαν σε ρεσιτάλ αστείρευτου ερωτισμού. Ο Γιουαν Μακ Γκρέγκορ στον πιο φιλήδονο ρόλο της καριέρας του. Το Παρίσι του 1900 όπως δεν το φαντάζεστε. Η συγχρονη ποπ μουσική όπως δεν την έχετε ξανακούσει! Καλώς ήρθατε στο Moulin Rouge!
ΠΡΩΤΑΓΩΝΙΣΤΟΥΝ: NICOLE KIDMAN, EWAN MCGREGOR, JOHN LEGUIZAMO
Ώρες Έναρξης: 20:00, 22:35

ΑΙΘΟΥΣΑ 3 & 4
ΜΗΝ ΠΕΙΣ ΛΕΞΗ / DON'T SAY A WORD
Όταν η σιωπή γίνεται ζήτημα... ζωής ή θανάτου!
ΠΡΩΤΑΓΩΝΙΣΤΟΥΝ: MICHAEL DOUGLAS, SEAN BEAN
ΑΙΘΟΥΣΑ 3 Ώρες Έναρξης: 17:30
ΑΙΘΟΥΣΑ 4 Ώρες Έναρξης: 22:15

ΑΙΘΟΥΣΑ 4
Η ΕΚΔΙΚΗΣΗ ΤΗΣ ΞΑΝΘΙΑΣ/ LEGALLY BLONDE
Η αυτοπεποίθηση δεν είναι ποτέ... ντεμοντέ! Μια απίθανη κωμωδία για τη δύναμη της "ξανθιάς".
ΠΡΩΤΑΓΩΝΙΣΤΟΥΝ: REESE WITHERSPOON, SELMA BLAIR, LUKE WILSON
Ώρες Έναρξης: 18:15, 20:15

Κάθε Παρασκευή, Σάββατο και Κυριακή στις 19:00 διασκεδάστε υπό τους ήχους της μουσικής του guest dj από το Club Prince! Μην το χάσετε!
ΜΟΝΟ ΓΙΑ ΤΑ ΜΕΛΗ
Είναι η τυχερή σου ημέρα; Σε ΚΑΘΕ παράσταση, ΚΑΘΕ ταινίας, ΚΑΘΕ ημέρα, κάποιο από τα μέλη που παρακολουθούν την ταινία θα είναι ο τυχερός που θα κερδίσει 1 απίθανο κινηματογραφικό δώρο! Τα αποτελέσματα θα ανακοινώνονται αμέσως κατά την έξοδό σας από την αίθουσα.

ΧΟΡΗΓΟΙ
KRINGLAN SWEDISH BAKERY · Lancelot CAFE · ΚΟΥΚΟΣ · NEOTEX · INTERAMERICAN · ΣΠΑΝΟΣ Sala da bagno · Το Μικρό Καφέ · BERLONI · ΕΥΡΩΓΝΩΣΗ · DESNUDA · BYBLOS TATTOO · CHINESE BURGER · ΕΡΜΗΣ

Για κρατήσεις θέσεων 24475 και 70670 (16:00 - 20:00)
Dimokratias 13, 85100 Rhodes

Άρτος (;) Θεάματα (;)...

... Και τηλεόραση (όπως λέμε τηλοψία...)

STAR

06.10 **Παιδικό πρόγραμμα.**
12.00 **Ξένη ταινία.** «Κινγκ Κονγκ 2: Η επιστροφή». Περιπέτεια.
14.00 **Ηρακλής**. Περιπετειώδης σειρά.
15.00 **Ζίνα**. Δυναμική περιπετειώδης σειρά.
16.00 **Ξένη ταινία.** «Νεανικές τρέλες». Κωμωδία.
18.00 **Ειδήσεις**
19.30 **Στη λεωφόρο του Μελρόουζ.** Κοινωνική σειρά.
20.30 **Τα φιλαράκια.** Κωμική σειρά.
21.00 **Ξένη ταινία.** «Οι δίδυμοι». Κωμωδία. Παίζουν: Αρνολντ Σβαρτσενέγκερ, Ντάνι Ντε Βίτο, Κέλι Πρέστον
23.00 **Λάργκο Γουίντς**. Κοσμοπολίτικη περιπετειώδης σειρά. Παίζουν: Πάολο Σεγκάντι, Σίντνεϊ Πένι, Ντιέγκο Γουόλροφ.
24.00 **Ειδήσεις**
00.15 **Ξένη ταινία.** «Παράτολμη ληστεία». Περιπέτεια. Παίζουν: Τζεφ Φέιχι, Κιμ Κόουτς
02.15 **Ξένη ταινία.** «Φλερτάροντας τις συμφορές». Κωμωδία.
04.15 **Αστέρια στο πεντάγραμμο**. Βιντεοκλίπ από το ελληνικό πεντάγραμμο.

ALTER

06.00 **Τσικιτίτας**
07.00 **Ο τοσοδούλης Μίλτον**
07.10 **Ερικ ο Βίκινγκ**
07.45 **Η Μάγκι και ο Γούλι Μπούλι**
08.00 **Χάιντι**
08.40 **Πριγκίπισσα Σίσι**
09.20 **Αννα, το κορίτσι της χαράς**
10.00 **Τσικιτίτας**
12.00 **Ο Ογκι και οι κατσαρίδες**
12.15 **Οδός ονείρων**
12.30 **Ρούμπερτ, το αρκουδάκι**
13.00 **Μπλίνκι, το μικρό κοάλα**
13.30 **Καρτούς**
14.00 **Ταμαπλούγκα**
14.30 **Ο Ογκι και οι κατσαρίδες**
15.30 **Τσικιτίτας**
16.30 **Ελένα και Μάριος**
17.30 **Ελληνική ταινία.** «Η μεγάλη απόφραξη»
19.15 **Ειδήσεις**
21.00 **Μαγκάιβερ**
22.00 **Ξένη ταινία.** : «Nash Bridges». Αστυνομική σειρά.
24.00 **Ειδήσεις**
00.10 **Ανδρομέδα**
01.10 **Star Hunter**
02.10 **Ξένη ταινία.** «Ματωμένοι άγγελοι». Κοινωνική.
03.15 **Alter clips**



ΑΙΓΑΙΟΝ
ΑΝΩΝΥΜΗ ΑΣΦΑΛΙΣΤΙΚΗ ΕΤΑΙΡΕΙΑ
ΑΣΦΑΛΙΣΤΡΑ ΟΧΗΜΑΤΩΝ

ΕΙΧ ΙΠΠΟΙ		ΦΙΧ ΙΠΠΟΙ		ΦΙΧ. ΑΓΡΟΤ
1-6	21.648	1-10	32.625	21.202
7-8	23.483	11-15	40.683	26.000
9-10	27.642	16-20	45.159	28.686
11-12	28.674	21-30	49.097	30.907
13-14	32.155	31-40	51.246	32.983
15-20	36.795	41-55	57.512	35.016
21-25	39.778	56-75	66.391	42.810
26-30	40.663	76 και άνω	73.552	47.439
34-40	41.308			
41 και άνω	42.316			

Ασφάλιστρα στο Β/Μ 04, 6ΜΗΝΟ, με τις εξής καλύψεις: Προσωπικό ατύχημα οδηγού (για 5.000.000 δρχ) και φυσικά καιρικά φαινόμενα και σεισμό.

ΔΩΡΕΑΝ ΦΡΟΝΤΙΔΑ ΚΑΙ ΟΔΙΚΗ ΒΟΗΘΕΙΑ ΑΠΟ ΑΤΥΧΗΜΑ
Μ' ΕΜΑΣ ΟΛΟΙ ΚΑΙ ΟΛΑ ΜΠΟΡΟΥΝ ΝΑ ΕΙΝΑΙ ΑΣΦΑΛΗ

ΑΙΓΑΙΟΝ ΑΝΩΝΥΜΗ ΑΣΦΑΛΙΣΤΙΚΗ
ΕΡΥΘΡΟΥ ΣΤΑΥΡΟΥ 2
ΤΗΛ. 26722, 75701

ET-1

06.00 **Μέλι-γάλα**
08.00 **Τσακ ο κάστορας**
08.30 **Γιόχο Αχόι**
08.40 **Ο κύριος πιγκουίνος**
09.15 **Ο μικρός Μπιλ**
09.45 **Symphollies**
09.50 **Πες το και θα γίνει.** Εκπομπή με την Τζοβάνα Φραγκούλη.
10.20 **Η Πίπη αρμενίζει**
12.00 **Ντρίνστοπ**. Τηλεπαιχνίδι.
13.50 **Ειδήσεις**
14.00 **Σαν παλιό σινεμά**
14.15 **Ελληνική ταινία.** «Ξεριζωμένη γενιά». Κοινωνικό δράμα.
15.55 **Μιλάτε ξένες γλώσσες**
16.00 **Αθλητισμός και θέαμα**
17.00 **Ειδήσεις**
17.15 **Ολυμπιάδα 2004... Η αντίστροφη μέτρηση**
18.00 **Καινούργια ζωή**
19.00 **Πενήντα λεπτά**
20.00 **Κλήρωση ΛΟΤΤΟ**
20.10 **Τα χαϊδεμένα παιδιά**
20.40 **Η φωνή**
21.30 **Σκιές στο περιστύλιο**
22.15 **Οι γυναίκες της ζωής της**
23.00 **Ειδήσεις**
23.30 **Οι σκληροί του Μαϊάμι**
00.30 **Οι εκδικητές**
01.30 **Ξένη ταινία.** «Μάξιμουμ Οβερντράιβ»
03.00 **Καινούργια ζωή** (Ε)
04.00 **Αθλητισμός και θέαμα** (Ε)

NET

08.00 **Εκπαιδευτική τηλεόραση**
11.00 **Κίνδυνος στη θάλασσα**
11.30 **Ζήτημα γεύσης**
12.00 **Ο γύρος του κόσμου με κέικ.** Ντοκιμαντέρ.
12.30 **Ταξιδεύοντας στην Αρκτική** (Ε)
13.30 **Με αρετή και τόλμη**
14.00 **Κοινοβούλιο αιχμής**
15.00 **Ειδήσεις**
15.15 **Ξένη ταινία.** «Ο πλοίαρχος Νέμο και η πόλη του βυθού». Περιπέτεια.
16.55 **Σπορ στον κόσμο**
17.30 **Στα όρια της αντοχής** (Ε)
18.00 **Ειδήσεις**
18.15 **Πολίτης 2000**
19.15 **Στον κόσμο της οικονομίας**
20.15 **Η ιστορία της κατασκοπείας**
21.00 **Ειδήσεις**
22.00 **Ξένη ταινία.** «Ο αμαρτωλός». Δραματική.
23.30 **Staying alive 3**
24.00 **Ειδήσεις**
00.15 **Ελληνική ταινία.** «Από το χιόνι»

ET-3

08.31 **Οι τρεις σωματοφύλακες**
09.00 **Ντοκιμαντέρ**
09.30 **Στη γη της ευφορίας**
10.30 **Τα πουλιά της Αμερικής**
11.00 **Ονειροδρόμιο**
12.00 **Τσίρκο**
13.30 **Απέραντος ουρανός.**
14.30 **Ευρωπεριφέρεια**
15.00 **Ειδήσεις**
15.30 **Νόστος**
17.00 **Κινηματογράφος και μουσική**
17.30 **Ανθρώπων έργα**
18.30 **Ανοιχτοί ορίζοντες**
19.00 **Design X-treme**
19.30 **Ραντεβού με τον Χάρη**
20.00 **Οικονομία και ανάπτυξη**
20.30 **Ειδήσεις**
21.00 **Κοντραπούντο**
22.00 **Αθλητικό Σαββατόβραδο**
23.00 **Σαίξπηρ**
24.00 **Ειδήσεις**
00.10 **Ξένη ταινία**

FILMNET

05.10 **Ξένη ταινία.** «Ο απαγωγέας του προέδρου»
06.45 **Ξένη ταινία.** «Ζάρια, πόκερ και... κάτι άλλο!»
08.35 **Ξένη ταινία.** «Polaroid»
10.15 **Ξένη ταινία.** «Jack Bull: Δικαιοσύνη στην Αγρια Δύση»
12.15 **Ξένη ταινία.** «Ολα του γάμου δύσκολα»
14.05 **Ξένη ταινία.** «Αντζ»
15.45 **Ξένη ταινία.** «Οι λοττο... φάγοι»
17.20 **Ξένη ταινία.** «Ενας εντιμότατος κλέφτης»
19.00 **Τα φιλαράκια**
19.30 **Τα φιλαράκια**
20.30 **The movie show**
21.00 **Ξένη ταινία.** «Το κυνήγι». Δραματική μίνι σειρά.
22.25 **Ξένη ταινία.** «Παιχνίδια της τύχης»
00.35 **Ξένη ταινία.** «Οι αρχάριοι του έρωτα»
02.30 **Ξένη ταινία.** «Τα αρπακτικά»
03.50 **Ξένη ταινία.** «Η παρουσία του κακού»

SUPER SPORT

14.00 **Αγγλικό ποδόσφαιρο**
16.00 **Ελληνικό ποδόσφαιρο**
19.00 **Μπάσκετ**
20.00 **Ελληνικό ποδόσφαιρο**
22.00 **Ισπανικό ποδόσφαιρο**
24.00 **Αγγλικό ποδόσφαιρο**
02.00 **Γερμανικό ποδόσφαιρο**
04.00 **NFL**
06.30 **Winter X-Games**

TEMPO

06.00 **Μουσικές επιλογές.** Μεταδίδονται οι τελευταίες επτυχίες του ξένου και ελληνικού τραγουδιού.
08.00 **Ρώσικα παραμύθια**
09.15 **Κινούμενα σχέδια**
09.45 **Αναζητώντας τον θείο Τζακ**
11.30 **Κινούμενα σχέδια**
12.00 **Ταρζάν, ο βασιλιάς της ζούγκλας**
13.00 **Ειδήσεις**
14.00 **Tempo power**
14.30 **Ελληνική ταινία.** «Εσένα μόνο αγαπώ»
16.30 **Τα παρατράγουδα**
18.30 **Black scorpion**
19.30 **Ειδήσεις**
21.00 **Ξένη ταινία.** «Οι νύφες του Φου Μαν Τσου»
22.45 **Ξένη ταινία**
00.30 **Ειδήσεις**
01.00 **Ξένη ταινία.**
02.45 **Τα παρατράγουδα** (Ε)

MEGA

06.00 **Το μυστικό του Αρη Μποσαλέντη** (Ε) Κοινωνική σειρά.
07.00 **Μαντελίν.** Σειρά κινουμένων σχεδίων.
07.30 **Οι περιπέτειες του Ηρακλή** (Ε) Κινούμενα σχέδια.
08.00 **Πρωινές σελίδες.** Ενημερωτική εκπομπή με την Μπήλιω Τσουκαλά και τον Μπάμπη Παπαπαναγιώτου.
09.30 **Disney club**. Παιδική εκπομπή με τους Μιχάλη Γλυνιαδάκη και Χρήστο Ζαν Ματίστ.
11.00 **Ξένη ταινία.** «Οι περιπέτειες του Τομ Σόγερ». Περιπέτεια.
13.00 **Mega star**. (Ε) Μουσική εκπομπή με τη Ναταλία Γερμανού.
14.00 **Δελτίο ειδήσεων**
14.20 **Μαζί**. Ενημερωτική εκπομπή με τον Αιμίλιο Λιάτσο
15.45 **Traction.** Ενημερωτική εκπομπή.
16.30 **Ελληνική ταινία.** «Η αρχόντισσα της κουζίνας». Κωμωδία.
18.15 **Ματιές στα γεγονότα**
18.20 **Ο πιο αδύναμος κρίκος**. Τηλεπαιχνίδι με την Ελενα Ακρίτα
19.30 **Κεντρικό δελτίο ειδήσεων**
21.00 **Ελληνική ταινία.** «Μοντέρνα Σταχτοπούτα». Κωμωδία. Παίζουν: Αλίκη Βουγιουκλάκη, Δημήτρης Παπαμιχαήλ
23.15 **Prive**. Ενημερωτική εκπομπή με την Ελενα Κατρίτση.
00.15 **Ειδήσεις**
00.30 **Ξένη ταινία.** «Λάθος στη γέννα». Μίνι σειρά.
04.15 **Πριν γίνουν αστέρια.** Αφιέρωμα στα πρώτα βήματα των μεγάλων αστέρων του Χόλιγουντ.

ANT-1

06.10 **Συγκάτοικοι στην τρέλα** (Ε) Χιουμοριστική σειρά.
06.45 **Τηλεμάρκετινγκ**
07.00 **Στούντιο με θέα**. Ενημερωτικό μαγκαζίνο με τον Νίκο Μάνεση και τη Ράνια Θρασκιά.
10.00 **Παιδικό πρόγραμμα**
12.55 **Super game**
13.00 **Σούπερ Σάββατο**. Αθλητική εκπομπή που παρουσιάζει ο Μιχάλης Τσώχος.
14.00 **Τα νέα του ΑΝΤ-1**
14.15 **Ελληνική σειρά** (Ε)
15.15 **Αλι Μακμπίλ.** Χιουμοριστική σειρά.
16.15 **Ελληνική σειρά** (Ε)
17.15 **Μ.Π.Α.Μ. (Μην Προχωράς Ανυποψίαστος Μεγάλε).** Ψυχαγωγική εκπομπή με τον Χρήστο Φερεντίνο.
18.00 **Τα νέα του ΑΝΤ σε 5'**
18.15 **Big brother (best of)**
19.30 **Τα νέα του ΑΝΤ-1**
21.00 **Big brother**. Ψυχαγωγική εκπομπή.
22.00 **Χτυποκάρδια στο Seferlle Hills**. Σατιρική εκπομπή με τον Μάρκο Σεφερλή.
22.45 **Θέατρο.** «Τα Πασόκεμον». Επιθεώρηση σε σκηνοθσία Χάρρυ Κλυνν. Παίζουν: Χάρρυ Κλυνν, Βάσια Τριφύλλη, Γιάννης Καπετάνιος, Τόνυ Αντονυ
24.00 **Ειδήσεις**
00.15 **Θέατρο** (Σ)
01.45 **Ξένη ταινία.** «Αμερικάνικη αυτοκρατορία». Γουέστερ.
04.15 **Τηλεμάρκετινγκ-Τηλεαγορά**
05.00 **Οικογένεια Μουσαμά** (Ε) Κοινωνική σάτιρα.
05.40 **Η συμφωνία της σιωπής** (Ε) Κοινωνική-αισθηματική σειρά.

ALPHA

06.00 **The call of the mountain** (Ε) Περιπετειώδης σειρά.
07.00 **Πέρα από τον ορίζοντα.** Διεθνή θέματα με την Ντέμη Καραγιάννη και τον Πέτρο Γκάτζια
08.00 **Πανόραμα**. Ενημερωτικό μαγκαζίνο με τον Γιώργο Οικονομέα.
11.00 **Εκ του σύνεγγυς**
12.00 **Ελληνική ταινία.** «Φως... νερό... τηλέφωνο, οικόπεδο με δόσεις». Κωμωδία. Παίζουν: Κώστας Χατζηχρήστος, Λαυρέντης Διανέλλος
14.00 **Ειδήσεις**
15.00 **Κονέ** (Ε).
16.00 **Twist** (Ε)
17.00 **Υπαστυνόμος Ρεξ.** Αστυνομική σειρά.
18.00 **Κάτω από την Ακρόπολη**. Κοινωνική σειρά. Παίζουν: Γιάννης Βόγλης, Νίκος Γαλανός, Ελένη Γερασιμίδου, Παύλος Χαϊκάλης, Δήμητρα Χατούπη, Νίκος Ζιάγκος.
19.30 **Ειδήσεις**
21.00 **Ελληνική ταινία.** «Μια Ελληνίδα στο χαρέμι». Κωμωδία. Παίζουν: Ρένα Βλαχοπούλου, Χρόνης Εξαρχάκος
23.00 **Ελληνική ταινία.** «Βαλκανιζατέρ». Κωμική περιπέτεια. Παίζουν: Στέλιος Μάινας, Γεράσιμος Σκιαδαρέσης.
01.15 **Ειδήσεις**
01.30 **Ξένη ταινία** «Φονική συνταγή». Περιπέτεια.
00.30 **Ξένη ταινία.** «Συνωμοσία στον ωκεανό» Θρίλερ. Παίζουν: Πατρίσια Τάλμποτ, Πίτερ Σνάιντερ, Τόνι Ρομπινάου.
05.15 **Χονδρός-Λιγνός**

ΜΝΗΜΟΣΥΝΑ

Την 2α μηνός Δεκεμβρίου ημέρα Κυριακή και ώρα 8.30 π.μ. εις τον Ιερό Ναό Αγ. Δημητρίου (Παλαιό Νεκροταφείο) τελούμεν 3μηνο μνημόσυνο υπέρ αναπαύσεως της ψυχής του λατρευτού μας συζύγου, πατέρα, θείου

ΑΛΕΞΑΝΔΡΟΥ ΜΟΣΧΗ

ετών 80

Η σύζυγος: Βασιλεία
Το παιδί: Αναστασία.
Τ' αδέλφια, τ' ανίψια και οι λοιποί συγγενείς.

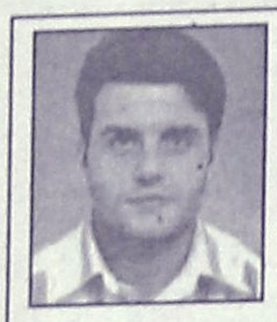

Πέρασαν κιόλας 9 μήνες από την ημέρα που τόσο ξαφνικά έφυγε για πάντα από κοντά μας το λατρεμένο μας παληκάρι

ΔΗΜΗΤΡΙΟΣ ΜΑΓΓΙΩΡΟΣ

Τελούμεν την Κυριακή 2 Δεκεμβρίου και ώρα 8 π.μ. μνημόσυνο εις τον Ιερό Ναό Αγίας Αναστασίας Ρόδου, υπέρ αναπαύσεως της ψυχής, του αξέχαστου και αγαπημένου μας παιδιού, αδελφού, ανηψιού και εξαδέλφου
Με απίστευτο πόνο και σπαραγμό
Οι γονείς του: Νίκος και Βαρβάρα
Τα αδέλφια του: Μαρία και Αντώνης
Οι θείοι, οι θείες, τα εξαδέλφια του και οι λοιποί συγγενείς και οι φίλοι του.



Την 2α Δεκεμβρίου ημέρα Κυριακή και ώρα 8.30 π.μ. εις τον Ιερό Ναό Ταξιαρχών Νεκροταφείου Ρόδου, τελούμεν 4ετές μνημόσυνο υπέρ αναπαύσεως της ψυχής της λατρευτής μας συζύγου, μητέρας, αδελφής και θείας

ΒΑΣΙΛΕΙΑΣ ΣΦΑΚΙΑΝΑΚΗ

Ο σύζυγος: Εμμανουήλ
Τα παιδιά: Κοσμάς, Αννα, Νεκταρία
Τα αδέλφια, τ' ανίψια και οι λοιποί συγγενείς.



Την 2α Δεκεμβρίου ημέρα Κυριακή και ώρα 8 π.μ. εις τον Ιερό Ναό Αγίου Φανουρίου (Παλιά Πόλη), τελούμεν 3μηνο μνημόσυνο υπέρ αναπαύσεως της ψυχής της λατρευτής μας μητέρας, γιαγιάς, αδελφής και θείας

ΖΩΟΠΗΓΗΣ ΜΑΓΚΑΦΑ

Τα παιδιά: Γιάννης - Ειρήνη, Παναγιώτης - Καλλιόπη.
Τα εγγόνια, τ' αδέλφια, τ' ανίψια και οι λοιποί συγγενείς.



Την 2α Δεκεμβρίου ημέρα Κυριακή και ώρα 9 π.μ. εις τον Ιερό Ναό Αγ. Λουκά Σορωνής, τελούμεν 3μηνο μνημόσυνο υπέρ αναπαύσεως της ψυχής του λατρευτού μας συζύγου, υιού, πατέρα, αδελφού και θείου

ΛΑΜΠΡΟΥ ΛΑΜΠΡΙΑΝΟΥ

Η σύζυγος: Αγλαΐα.
Οι γονείς, τα παιδιά, τ' αδέλφια, τ' ανίψια και οι λοιποί συγγενείς.



Την 2α Δεκεμβρίου ημέρα Κυριακή και ώρα 8.30 π.μ. εις τον Ιερό Ναό Αγίου Λουκά Σορωνής, τελούμεν 6μηνο μνημόσυνο υπέρ αναπαύσεως της ψυχής του λατρευτού μας συζύγου, πατέρα, γαμπρού, αδελφού και θείου

ΗΛΙΑ ΣΑΒΒΑΚΗ
(του Αποστόλου)

Η σύζυγος: Χριστίνα
Η κόρη: Στεργία
Η πεθερά: Στεργούλα
Τα αδέλφια, τ' ανίψια και οι λοιποί συγγενείς.

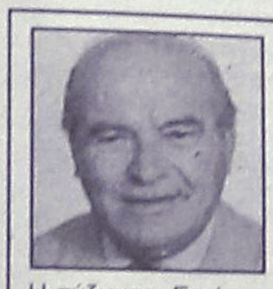

Την 2α μηνός Δεκεμβρίου ημέρα Κυριακή και ώρα 8 π.μ. εις τον Ιερό Ναό Ταξιαρχών Νεκροταφείου πόλεως Ρόδου, τελούμεν 3ετές μνημόσυνο υπέρ αναπαύσεως της ψυχής του λατρευτού μας συζύγου, πατέρα, παππού

ΔΗΜΗΤΡΙΟΥ ΑΛΒΑΝΟΥ

Η σύζυγος: Ειρήνη.
Τα παιδιά, τα εγγόνια και οι λοιποί συγγενείς.



Την 2α Δεκεμβρίου ημέρα Κυριακή και ώρα 8.00 π.μ. στον Ιερό Ναό Ταξιαρχών Νεκροταφείου Ρόδου τελούμεν 9μηνο μνημόσυνο υπέρ αναπαύσεως της ψυχής του λατρευτού μας συζύγου, πατέρα, παππού, αδελφού και θείου

ΜΙΧΑΗΛ Ι. ΜΟΝΔΑΝΟΥ
Συνταξιούχου Τελωνειακού

Η σύζυγος: Μιχαλίτσα
Τα παιδιά: Γιάννης-Ειρήνη.
Τα εγγόνια, τ' αδέλφια, τ' ανίψια και οι λοιποί συγγενείς.



Την 2α Δεκεμβρίου ημέρα Κυριακή και ώρα 8.30 π.μ. στον Ιερό Ναό Ταξιαρχών Νεκροταφείου Ρόδου, τελούμεν 6μηνο μνημόσυνο υπέρ αναπαύσεως της ψυχής του λατρευτού μας συζύγου, πατέρα, παππού, αδελφού και θείου

ΑΝΤΩΝΗ ΚΑΝΤΑΡΑ

Η σύζυγος: Καθολική
Τα παιδιά: Αθανάσιος-Ειρήνη, Μιχάλης-Αικατερίνη, Τσαμπίκα-Κων/νος
Τα εγγόνια, τ' αδέλφια, τ' ανίψια και οι λοιποί συγγενείς.



Την 3η Δεκεμβρίου ημέρα Δευτέρα και ώρα 8.00 π.μ. τελούμε 3μηνο μνημόσυνο στον Ιερό Ναό Αγίου Δημητρίου (παλαιό νεκροταφείο) υπέρ αναπαύσεως της ψυχής της λατρευτής μας συζύγου, μητέρας, αδελφής και θείας

ΑΝΝΑΣ ΑΝΑΣΤΑΣΙΟΥ

Ο σύζυγος: Τάσος
Τα παιδιά: Ειρήνη, Σοφία
Τα αδέλφια, τ' ανίψια και οι λοιποί συγγενείς.



Την 4η Δεκεμβρίου ημέρα Τρίτη και ώρα 8.30 π.μ. εις τον Ιερό Ναό Αγίου Δημητρίου (παλαιό νεκροταφείο), τελούμε 9ήμερο μνημόσυνο υπέρ αναπαύσεως της ψυχής της λατρευτής μας συζύγου, υιού, αδελφού και γαμπρού

ΔΗΜΗΤΡΙΟΥ ΣΠΑΝΟΥΔΑΚΗ

Η σύζυγος: Λίτσα
Οι γονείς: Ειρήνη-Πέτρος
Ο αδελφός: Πανορμίτης
Τα πεθερικά του και οι λοιποί συγγενείς.

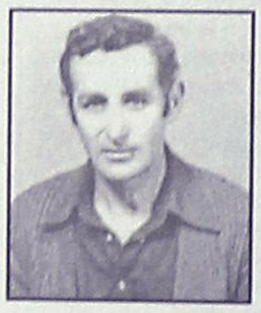

Την 4η Δεκεμβρίου ημέρα Τρίτη και ώρα 8 π.μ. τελούμε 9ήμερο μνημόσυνο στον Ιερό Ναό Αγίου Νικολάου Παστίδας, υπέρ αναπαύσεως της ψυχής του λατρευτού μας συζύγου, πατέρα, αδελφού και θείου

ΕΜΜΑΝΟΥΗΛ ΚΟΥΛΛΑΡΟ

Η σύζυγος: Κατίνα
Τα παιδιά: Δημήτρης, Στέργος, Σταματία
Τ' αδέλφια, τ' ανίψια και οι λοιποί συγγενείς.

ΕΥΧΑΡΙΣΤΗΡΙΟ ΠΕΝΘΟΥΣ

Ευχαριστούμε θερμά όλους όσοι μας συμπαραστάθηκαν στο βαρύ πένθος μας για τον χαμό του πολυαγαπημένου μας συζύγου, υιού, αδελφού και γαμπρού **Δημητρίου Σπανουδάκη** και ιδιαιτέρως το προσωπικό του πρακτορείου "Αιγαίον" και όλους τους νταλικιέρηδες συναδέλφους του.

Η σύζυγος: Λίτσα
Η οικογένειά του και οι λοιποί συγγενείς

ΓΡΑΦΕΙΟ ΤΕΛΕΤΩΝ & ΜΝΗΜΟΣΥΝΩΝ ΡΟΔΟΥ ΣΤΕΦΑΝΑ-ΣΤΟΛΙΣΜΟΙ

ΑΜΕΣΗ ΕΞΥΠΗΡΕΤΗΣΗ ΟΛΟ ΤΟ 24 ΩΡΟ

"ΑΜΕΡΙΚΑΝΟΥ

Αναλαμβάνουμε την τελετή και με τα έξοδα που χορηγούν τα ταμεία χωρίς καμία επιβάρυνση. ΙΚΑ, ΤΕΒΕ, ΤΑΞΥ, ΔΗΜΟΣΙΟΥ, ΛΙΜΕΝΙΚΩΝ, ΟΓΑ και λοιπά ταμεία. Τους ΑΠΟΡΟΥΣ ΔΩΡΕΑΝ.

Πλατεία Βρούχου στην Μητρόπολη

τηλέφωνα: 28901-33400

ΔΩΡΕΕΣ ΕΙΣ ΜΝΗΜΗ

Το Δ.. **Συμβούλιο Αγίας Ειρήνης η Ορφανοτρόφος** ευχαριστεί τους πιο κάτω κυρίους που πρόσφεραν:

α) Εις μνήμη **Σταματίας Νικηταρά.**
Οι κ. **Βασίλειος και Ειρήνη Θυμιανού** δρχ. 20.000

β) Εις μνήμη **Γεωργίου Ιωάν. Γιωργαλλή**
Το **Διοικητικό Προσωπικό της ΚΒ' και 4ης Εφορείας Αρχαιοτήτων και φυλακτικό προσωπικό χώρων Ρόδου** δρχ. 21.500

γ) Εις μνήμη **Αθηνάς Κατσαρού**
Η οικογ. κ. **Κώστα Κατσαρού** δρχ. 150.000

ΕΛΛΗΝΙΚΗ ΑΝΤΙΚΑΡΚΙΝΙΚΗ ΕΤΑΙΡΕΙΑ
ΜΕΛΟΣ ΤΗΣ ΔΙΕΘΝΟΥΣ ΕΝΩΣΕΩΣ ΚΑΤΑ ΤΟΥ ΚΑΡΚΙΝΟΥ

ΕΥΧΑΡΙΣΤΗΡΙΟ

Το παράρτημα Ρόδου της **Ελληνικής Αντικαρκινικής Εταιρείας** επιθυμεί να ευχαριστήσει τους εργαζόμενους της **Ενωσης Αγροτικών Συνεταιρισμών Δωδεκανήσου** για την δωρεά 50.000 δρχ. εις μνήμη **Γεωργίου Χατζηνικόλα.**

Εκ του Δ.Σ.

ΔΕΥΑΡ
ΔΗΜΟΤΙΚΗ ΕΠΙΧΕΙΡΗΣΗ ΥΔΡΕΥΣΗΣ ΑΠΟΧΕΤΕΥΣΗΣ ΡΟΔΟΥ

ΑΝΑΚΟΙΝΩΣΗ

Από τη ΔΕΥΑΡ ανακοινώνεται ότι λόγω απαραίτητων εργασιών στο δίκτυο Υδρευσης, **και αν οι καιρικές συνθήκες το επιτρέψουν,** την Δευτέρα 3/12/2001 από τις 8 π.μ. και μέχρι 2 μ.μ. περίπου, θα υπάρξει διακοπή νερού στις περιοχές Αγίου Ιωάννη, Αραπάκι μέχρι και την οδό Βορείου Ηπείρου. Ζητούμε την κατανόηση των κατοίκων των παραπάνω περιοχών.

Για τη ΔΕΥΑΡ
Ο Γενικός Δ/ντής
α/α
Π. Κανάκης
Πολιτικός Μηχανικός

ΖΗΤΑΕΙ ΒΟΗΘΕΙΑ

Η κα **Σοφία Στρατή** μητέρα τεσσάρων ανήλικων ορφανών παιδιών παρακαλεί όσους έχουν την δυνατότητα να της συμπαρασταθούν οικονομικά ώστε να μπορέσει η κόρη της **Μαγδαληνή**, 14 ετών, να κάνει την 2η κατά σειρά εγχείρηση στην καρδιά της στο Νοσοκομείο Παίδων Αγία Σοφία. Για τον σκοπό αυτό έχει ανοιχτεί λογαριασμός στην **Εμπορική Τράπεζα αρ. λογ. 49533985**

ΖΗΤΑ ΒΟΗΘΕΙΑ



Αμεση ανάγκη οικονομικής βοήθειας έχει συμπολίτης μας, τα παιδιά του οποίου (κορίτσι 4 ετών και αγόρι 3 ετών) έχουν σοβαρότατο πρόβλημα στον εγκέφαλο.



Για κατάθεση χρημάτων στην
ALPHA BANK αρ. λογ. 640-002101-353019
Πληρ. τηλ. 0938984558

Μο.Τέ.Ρ.1
Μοντέρνα Τέχνη στη Ρόδο

Δημοτική Πινακοθήκη Ρόδου

από 24 Νοεμβρίου 2001 έως 26 Απριλίου 2002

9 καλλιτέχνες - 10 εκθέσεις
140 συνεχόμενες ημέρες ζωγραφικής

24	Νοεμβρίου	Εγκαίνια διοργάνωσης με την ομαδική έκθεση των 9 καλλιτεχνών που μετέχουν.
8	Δεκεμβρίου	Κιούρη
5	Ιανουαρίου	Maani
19	Ιανουαρίου	Newberry
2	Φεβρουαρίου	Μαρινοπούλου
16	Φεβρουαρίου	Ανεζιά
2	Μαρτίου	Σπάρταλης
16	Μαρτίου	Βαζούκου
30	Μαρτίου	Παζούρου
13	Απριλίου	Μπερεδήμας

www.moter1.gr

Κοινό ωράριο για όλες τις εκθέσεις:
Εγκαίνια **19:00** Καθημερινά **10:00-14:00 & 18:00-21:00**

ΠΑΡΑΡΤΗΜΑ ΠΙΝΑΚΟΘΗΚΗΣ
Παλιό Συσσίτιο, Σωκράτους 179, Παλιά Πόλη
(Το καφέ «Παλιό Συσσίτιο» θα παραμένει ανοικτό)

κύριος χορηγός: **ΡΟΔΩΝ Α.Ε.**
Με την υποστήριξη της Συνεταιριστικής Τράπεζας Δωδεκανήσου και της Κ.Α.Ι.Ρ. , Χορηγοί επικοινωνίας: ΡΟΔΙΑΚΗ, Ράδιο Λυχνάρι, Ε.Ρ.Α.

ΓΝΩΣΤΟΠΟΙΗΣΗ ΓΑΜΟΥ

Γνωστοποιείται σύμφωνα με το άρθρο 1369 του Αστικού Κώδικα, όπως τροποποιήθηκε με το Ν. 1250)1982, ότι:
Η Χριστίνα Καμπούρη του Ρήγα και της Ελένης που γεννήθηκε στην Αθήνα του Νομού Αττικής και κατοικεί στην Ρόδο του Νομού Δωδ/σου επαγγέλματος Δημόσιος Υπάλληλος και ο Δημήτριος Χρυσανθακόπουλος του Αλεξίου και της Χριστίνας που γεννήθηκε στην Αθήνα του Νομού Αττικής και κατοικεί Νίκαια Πειραιά επαγγέλματος Ιδιωτικός Υπάλληλος πρόκειται να παντρευθούν στο Δημαρχείο του Δήμου Ροδίων.

Ρόδος 30/11/2001

Ο Δήμαρχος
κ.α.
Μανόλης Γλυνός

Αριθμός 921/01
ΑΠΟΣΠΑΣΜΑ ΠΕΡΙΛΗΨΗΣ

Στις 12 Δεκεμβρίου 2001 και ενώπιον της Συμβολαιογράφου Μαρίας Καρποδίνη στην Αίθουσα του ΔΟΝΑ Ρόδου από τις 12 έως 2 μ.μ. θα βγει στον πλειστηριασμό το ιδιωτικής χρήσεως επιβατηγό αυτοκίνητο του Σπυρίδωνα Ατσά του Αντωνίου, με αριθμό κυκλοφορίας ΡΟΒ 5486 μάρκας AUDI 80 5 θέσεων χρώματος μπλε φορ. ίππων 11 με αριθμό πλαισίου NAVZZZBAZMAKKI αρ. κινητήρα PP64406 καύσιμο αμόλυβδη. Τιμή πρώτης προσφοράς 1.500.000 δρχ. Περισσότερες πληροφορίες από εμένα ή την Συμβολαιογράφο.

Ρόδος 30/11/01

Ο Δικ. Επιμελητής
Νικόλαος Σ. Χρυσανθής

ΣΥΓΧΑΡΗΤΗΡΙΟ

Θερμά συγχαρητήρια στην αγαπημένη μας **Χριστίνα Χάσκα** που αποφοίτησε με άριστα από το Τμήμα Φιλολογίας του Πανεπιστημίου Πατρών.

Ματούλα και Ανδρέας Γιωργαράς

ΣΥΛΛΟΓΟΣ ΚΑΤΑΣΤΗΜΑΤΑΡΧΩΝ-ΚΟΜΜΩΤΩΝ ΝΟΜΟΥ ΔΩΔΕΚΑΝΗΣΟΥ

Σύμφωνα με το άρθρο 15 του καταστατικού μας και μετά την εκλογή από την Γενική Συνέλευση στις αρχαιρεσίες μας που έλαβαν μέρος στις 13/11/2001, συγκροτήθηκε σε σώμα εντός της προκαθορισμένης ημερομηνίας με την εξής σύνθεση.

Πρόεδρος: Μιχαήλος Νικόλαος
Αντιπρόεδρος: Γιαλλουράκη Μαίρη
Γραμματέας: Παπαχριστοδούλου Ελισάβετ
Ταμίας: Ζερβός Σάββας
Εφορος: Ζουβελέκη Φρόσω
Σύμβουλοι: Σάνιο Παναγιώτης, Καλαμιά Πόπη, Μιχελαράκη Πιερίνα, Ουμέτογλου Γιουλσέν
Αντιπρόσωποι: Μιχαήλος Νίκος, Ζερβός Σάββας

ΠΑΓΚΩΑΚΗ ΑΔΕΛΦΟΤΗΤΑ ΡΟΔΟΥ "Ο ΙΠΠΟΚΡΑΤΗΣ"

ΚΑΛΕΣΜΑ

Προς τα μέλη, τους συμπατριώτες και τους φίλους μας
Σας προσκαλούμε την Δευτέρα 3 Νοεμβρίου και ώρα 6.30 το απόγευμα, παραμονή της Αγίας Βαρβάρας, στο γραφείο του Συλλόγου στην οσό ΙΣΑΥΡΩΝ 44 (παροδ. Αγ. Λαύρας στους Αγίους Αναργύρους) για να σας κεράσουμε τα πατροπαράδοτα ΒΑΡΒΑΡΑ.

Ο Πρόεδρος **Ο Γεν. Γραμματέας**
Φιλ. Κοντίτσης **Σπυρ. Χατζημάρκου**

ΕΚΔΡΟΜΗ ΤΑΞΙΤΖΗΔΩΝ ΡΟΔΟΥ

Συνάντηση: Κυριακή, ώρα 10.30
(2 Δεκεμβρίου) στο Σταθμό Ταξί-Μανδράκι

Ο Σύνδεσμος Ιδιοκτητών αυτοκινήτων-ταξί Ρόδου διοργανώνει μία ωραία ξενάγηση-εκδρομή για όλα τα μέλη, τις οικογένειες και τους φίλους του σε γνωστά και άγνωστα εδάφη της Ρόδου και σε συναρπαστικά εδάφια της Ιστορίας μας.

Περίπατος ρομαντικός και αλησμόνητος μέσα στην Ιστορική Τάφρο της Ρόδου, στις Σήραγγες, επάλξεις, Κανονιοθυρίδες, κρυφές Πύλες, κανόνια, τείχη, υδραγωγεία, Προμαχώνες, λίθινες σφαίρες και Διάλεξη στο Ιπποτικό Παλάτι της πόλης μας. Εκπλήξεις! Κεράσματα...**ΟΛΟΙ ευπρόσδεκτοι!**

ΔΩΡΕΑΝ το βιβλίο **ΡΟΔΟΓΝΩΣΙΑ-Η ΑΛΗΘΙΝΗ ΙΣΤΟΡΙΑ ΤΗΣ ΡΟΔΟΥ**, σε όλους τους εκδρομείς από τον συγγραφέα μας,
Θεοφάνη Μπογιάννο.

Μη λείψει κανείς συνάδελφος. Είναι το κάτι άλλο! Μοναδική ευκαιρία για κάθε Ρόδιο και ιδίως για τα φιλομαθή και φιλίστορα μέλη μας.

Ο Πρόεδρος **Ο Γενικός Γραμματέας**
Αθανάσιος Χατζηγεωργίου **Αντώνιος Αμβροσιάδης**

ΠΡΟΣΚΛΗΣΗ

Το **Διεθνές Κέντρο Λογοτεχνών και Μεταφραστών Ρόδου** σε συνεργασία με την **παιδική χορωδία του Δήμου Ηρακλειδών- Κω** σας προσκαλεί το **Σάββατο 1 Δεκεμβρίου 2001 και ώρα 7μ.μ. στο Εθνικό Θέατρο Ρόδου** σε μια βραδιά αφιερωμένη στα τραγούδια του ποιητή

Νίκου Γκάτσου, με τίτλο
"Καλησπέρα, κύριε Νίκο"
Ελεύθερη είσοδος για το κοινό

ΣΥΛΛΟΓΟΣ ΡΟΥΜΕΛΙΩΤΩΝ ΡΟΔΟΥ
Καρπάθου 41 Ρόδος τηλ. 33855, 27607, 34290

ΥΠΟΜΝΗΣΗ-ΠΡΟΣΚΛΗΣΗ

Προσκαλούμε όλα τα μέλη του Συλλόγου μας εις την αναβλητική ετήσια τακτική Γενική Συνέλευση, που θα πραγματοποιηθεί την Κυριακή 2 Δεκεμβρίου 2001 και από ώρας 10ης πρωινής έως 12ης μεσημβρινής εις την ισόγεια ειδική αίθουσα του ενταύθα ξενοδοχείου "ΣΑΒΟΥ", Εθελοντών Δωδεκανησίων 9, τηλ. 20721.

Θέματα ημερήσιας διατάξεως: 1) Απολογισμός του απερχομένου Διοικητικού Συμβουλίου για το δεύτερο έτος της θητείας του, 2) Ανάγνωση της Εκθέσεως της Εξελεγκτικής Επιτροπής, 3) Συζήτηση επί σχετικών θεμάτων-προτάσεις; 4) Απαλλαγή ή μη πάσης ευθύνης του Διοικητικού Συμβουλίου, 5) Αρχαιρεσίες για την ανάδειξη νέων Διοικητικού Συμβουλίου και Εξελεγκτικής Επιτροπής, διετούς θητείας.

Κάνουμε έκκληση να μη λείψει κανείς από την Συνέλευση.

(Εκ του Διοικητικού Συμβουλίου)

ΑΚΟΥΣΤΙΚΑ ΒΑΡΗΚΟΪΑΣ
ΕΠΙΣΚΕΨΗ ΣΤΗ ΡΟΔΟ
ΔΕΥΤΕΡΑ 3 ΔΕΚΕΜΒΡΙΟΥ-ΤΡΙΤΗ 4 ΔΕΚΕΜΒΡΙΟΥ

Ξενοδοχείο •ΔΕΣΠΩ• τηλ. 22571
Νέα αφανή και μικροσκοπικά μοντέλα ακουστικών, αυτάκια και όλο μέσο στο αυτί για όλες τις παθήσεις και για παιδικές βαρηκοΐες. ΑΜΕΡΙΚΑΝΙΚΩΝ ΚΑΙ ΕΥΡΩΠΑΪΚΩΝ εργοστασίων.

BIOREHAB HELLAS ΓΑΛΙΩΤΟΣ
ΑΘΗΝΑ: ΒΕΡΑΝΖΕΡΟΥ 22 (3ος Οροφος)
τηλ. (01) 5220.747

Αριθμός 8750/2001
ΑΠΟΣΠΑΣΜΑ

Επισπεύδων: Γεώργιος Δ. Φελλάς
Οφειλέτης: Μαρία συζ. Νικολάου Βαλλιάνου
Πλειστηριασμός: 19.12.2001
Υπάλληλος του πλειστηριασμού: κ. Καλλιόπη Ροδίτη
Τόπος: Δημοτικό Κατάστημα Κρεμαστής Δήμου Πεταλούδων
Τμήμα ακινήτου έκτασης 180 τ.μ. με στοιχεία γωνιών α-θ-η-ζ-α όπως αυτό φαίνεται στο από 1.4.92 σχεδιάγραμμα του πολ. μηχανικού Ι. Γεωργιάδη και προέρχεται από μεγαλύτερο ακίνητο επιφάνειας 320 τ.μ. δια μέσου του οποίου διέρχεται κοινοτικός δρόμος 77 τετρ. μέτρα στην θέση "Πάνω Αλώνια" της κτηματικής περιφέρειας Παραδεισίου με κτηματολογικά στοιχεία Τόμος 12 γαιών Παραδεισίου Φύλλο 9 Μερίδα 2249 και Φάκελλος 2458 νομικής φύσης. Το πιο πάνω ακίνητο είναι άρτιο και οικοδομήσιμο είναι εντός οικισμού.
Εκτιμήθηκε συνολικά: 20.000.000 δρχ.
Πρώτη προσφορά ΔΥΝΑΜΕΙ της 1409/01 Αποφ. Μον. Πρ. Ρόδου [8.000.000] σύνταξα την παρούσα, σήμερα στις 12.11.01.

Ο Δηλοποιών Δικαστικός Επιμελητής
Μιχάλης Στεφάνου Μελλίνης

Αριθμός 170/2001
ΑΠΟΣΠΑΣΜΑ

Επισπεύδουσα: "Δημ. Δράκος και ΣΙΑ Ο.Ε."
Οφειλέτης: Νεκτάριος Αρφαράς
Πλειστηριασμός: 12 Δεκεμβρίου 2001
Υπάλληλος: κ. Μαίρη Παπαδάκη
Τόπος: Το δημοτικό κατάστημα Ρόδου, αίθουσα ΔΟΝΑ
Το με αριθμό κυκλοφορίας ΡΟΕ 4618 φορτηγό ιδιωτικής χρήσεως αυτοκίνητο μάρκας FIAT τύπος DUKATO, 1929 cc,14 φορολογήσιμων ίππων έχει 2 θέσεις και είναι κόκκινου χρώματος. Το παραπάνω φορτηγό αυτοκίνητο
Εκτίμηση 3.000.000 δραχμές ΕΥΡΩ 8.804,10
Πρώτη προσφορά το μισό της εκτίμησης, σύνταξα την παρούσα, σήμερα στις 23.10.2001.

Ο Δηλοποιών Δικαστικός Επιμελητής
Γεώργιος Στ. Καλογήρου

Αριθμός 8733/2001
ΑΠΟΣΠΑΣΜΑ

Επισπεύδουσα: Εμπορική Τράπεζα της Ελλάδος ΑΕ νόμιμα εκπ/νη
Οφειλέτης: Νεκτάριος Αρφαράς
Πλειστηριασμός: 19.12.2001
Υπάλληλος του πλειστηριασμού: κ. Μαίρη Παπαδάκη
Τόπος: Παλιό δημοτικό κατάστημα δήμου Καλλιθέας
Εχει κατασχεθεί με την υπ' αριθμ. 8647/01 κατασχετήρια έκθεση
Περιγραφή ακινήτου: α) Ιδανικό μερίδιο 13% στα 25.000 τ.μ. σε ΑΓΡΟ συνολικής έκτασης 25000 τ.μ. στην Κτηματική περιφέρεια Κοσκινού, γραμμένου στο Κτηματολόγιο Ρόδου με Κτηματολογικά στοιχεία Τόμος 11 Γαιών Κοσκινού, Φύλλο 138 Μερίδα 331 Α και Φάκελλος 2009 νομικής φύσης.
Εκτιμήθηκε, το ιδανικό του μερίδιο 13%/25000 15.000.000 δραχμές ή το ισόποσό τους σε ΕΥΡΩ 44,020,54.
β) Ιδανικό Μερίδιο 13% στα 6815 τ.μ. σε ΑΓΡΟ συνολικής έκτασης 6815 τ.μ. στην Κτηματική περιφέρεια Κοσκινού γραμμένου στο Κτηματολόγιο Ρόδου με Κτηματολογικά στοιχεία Τόμος 4 [12] Γαιών Κοσκινού, Φύλλο 11 [97] Μερίδα 331 και Φάκελλος 1329 νομικής φύσης ήδη. Το ιδανικό του μερίδιο 13%/6815 τ.μ. 4.000.000 δραχμές ή το ισόποσό τους σε ΕΥΡΩ 11738,81.
Τιμή πρώτης προσφοράς το 1/2 εκτιμηθείσης αξίας για το καθένα από αυτά σύνταξα την παρούσα, σήμερα στις 8.11.01.

Ο Δηλοποιών Δικαστικός Επιμελητής
Μιχάλης Στεφάνου Μελλίνης

ΕΚΔΗΛΩΣΗ ΤΟΥ 3/ΘΕΣΙΟΥ

Χριστουγεννιάτικο Bazaar οργανώνει και φέτος ο σύλλογος γονέων και κηδεμόνων του 3/ Θέσιου δημοτικού σχολείου της Ακαδημίας (αύριο) στις 5 μ.μ. στο Καστέλλο Ρόσσο στην Κρεμαστή.

ΔΙΕΘΝΗΣ ΣΥΛΛΟΓΟΣ ΔΩΔΕΚΑΝΗΣΟΥ
INTERNATIONAL ASSOCIATION DODECANESE

INVITATION

The **International Association Dodecanese** has the pleasure to invite you to their 14th "International Bazaar" which will take place at **"Rodini"** on **Saturday 1 December 2001** at **17.00** hours.

ΠΡΟΣΚΛΗΣΗ

Ο **Διεθνής Σύλλογος Δωδεκανήσου** έχει την τιμή να σας προσκαλέσει στο 14ο "Διεθνές Παζάρι" που θα γίνει στο **"ΡΟΔΙΝΙ"** το **Σάββατο 1 Δεκεμβρίου 2001** και ώρα **5** το **απόγευμα.**

ΥΠΟΥΡΓΕΙΟ ΠΟΛΙΤΙΣΜΟΥ
ΤΑΜΕΙΟ ΔΙΑΧΕΙΡΙΣΗΣ ΠΙΣΤΩΣΕΩΝ ΓΙΑ ΤΗΝ ΕΚΤΕΛΕΣΗ ΑΡΧ/ΚΩΝ ΕΡΓΩΝ ΕΠΙΤΡΟΠΗ ΣΤΕΡΕΩΣΕΩΣ ΚΑΙ ΑΝΑΣΤΗΛΩΣΕΩΣ ΜΝΗΜΕΙΩΝ ΑΚΡΟΠΟΛΕΩΣ ΛΙΝΔΟΥ

ΠΡΟΚΗΡΥΞΗ

Η Επιτροπή Στερέωσης Αναστήλωσης Μνημείων Ακρόπολης Λίνδου για τις ανάγκες του έργου πρόκειται να προβεί κατόπιν εγκρίσεως από το Δ.Σ. του Τ.Δ.Π.Ε.Α.Ε. στη συνεδρίαση 36/16-10-2001 στην πρόσληψη ωρομίσθιου προσωπικού με σχέση εργασίας ιδιωτικού δικαίου ορισμένου χρόνου μέχρι χίλιες τριακόσιες ενενήντα (1390) ώρες σύμφωνα με τις διατάξεις του άρθρου 7 παρ. 12 του Ν. 2557/1997 (ΦΕΚ Α 271), με τις οποίες επεκτάθηκαν και εφαρμόζονται ανάλογα στα έργα που εκτελούνται από το Τ.Δ.Π.Ε.Α.Ε. οι διατάξεις του άρθρου 81 του Ν. 1958/1991 (ΦΕΚ α 122), όπως τροποποιήθηκαν με τις διατάξεις του άρθρου 6 του Ν. 2833/2000 και σύμφωνα με τις διατάξεις του άρθρου 19 παρ. 27α του Ν. 2947/2001 (ΦΕΚ Α' 228/9-10-2001) "Θέματα Ολυμπιακής Φιλοξενίας, Εργων Ολυμπιακής Υποδομής και άλλες διατάξεις" και με έδρα την Λίνδο, προκειμένου να αντιμετωπισθούν οι ανάγκες του παραπάνω έργου.

Ο αριθμός που πρόκειται να προσληφθεί για τις παρακάτω ειδικότητες είναι:

Ειδικότητα: Αρχαιολόγος
Αριθμός: 1
Ειδικότητα: Λογιστής ΤΕ
Αριθμός: 1
Ειδικότητα: Σχεδιαστής ΔΕ
Αριθμός: 1
Ειδικότητα: Ειδικευμένοι εργάτες
Αριθμός: 3
Ειδικότητα: Καθαριστές
Αριθμός: 2
Ειδικότητα: Δομικός κτιριακών έργων ΤΕΕ
Αριθμός: 1

Τα προσόντα που απαιτούνται για τις παραπάνω ειδικότητες είναι:

ΑΡΧΑΙΟΛΟΓΟΣ: Για την ειδικότητα του αρχαιολόγου οι υποψήφιοι πρέπει να είναι κάτοχοι Πτυχίου Φιλοσοφικής Σχολής Τμήματος Ιστορίας και Αρχαιολογίας ή πτυχίου Φιλοσοφικής Σχολής Τμήματος Ιστορίας και Αρχαιολογίας με ειδίκευση στην Αρχαιολογία, Πανεπιστημίου της ημεδαπής ή ισότιμο πτυχίο αντίστοιχης ειδικότητας Πανεπιστημίου της αλλοδαπής.
Θα συνεκτιμηθούν: α) η γνώση τουλάχιστον μιας ξένης γλώσσας, κατά προτίμηση Γαλλικών ή Ιταλικών, η οποία να αποδεικνύεται με δίπλωμα στην αντίστοιχη ξένη γλώσσα ή με αποδεικτικό διετούς τουλάχιστον φοίτησης σε ξένα Πανεπιστήμια, β) μεταπτυχιακός τίτλος σπουδών ή εγγραφή σε μεταπτυχιακό κύκλο σπουδών ή προϋπηρεσία σε Εφορεία Αρχαιοτήτων ή Αρχαιολογικά Μουσεία αποδεικνυόμενη με σχετική Υπηρεσιακή Βεβαίωση.
ΛΟΓΙΣΤΗΣ: Για την ειδικότητα του Λογιστή οι υποψήφιοι πρέπει να είναι απόφοιτοι ΤΕΙ Λογιστών με αποδεδειγμένη εμπειρία στην μηχανοργάνωση λογιστηρίου, γνώσεις Η/Υ και προγραμμάτων WINDOWS-EXCELL. Θα συνεκτιμηθεί η προϋπηρεσία τους σε ανάλογα έργα, η οποία θα πρέπει να δηλώνεται με υπεύθυνη δήλωση του Ν. 1599/86 ή με ανάλογη βεβαίωση της υπηρεσίας στην οποία απασχολήθηκαν.
ΣΧΕΔΙΑΣΤΗΣ: Για την ειδικότητα του σχεδιαστή ΔΕ οι υποψήφιοι πρέπει να είναι κάτοχοι πτυχίου Σχεδιαστών Τεχνικού Επαγγελματικού Λυκείου.
Θα συνεκτιμηθεί η προϋπηρεσία τους σε ανάλογα έργα, η οποία θα πρέπει να δηλώνεται με υπεύθυνη δήλωση του Ν. 1599/86 ή με ανάλογη βεβαίωση της υπηρεσίας στην οποία απασχολήθηκαν.
ΕΙΔΙΚΕΥΜΕΝΟΙ ΕΡΓΑΤΕΣ: Τα προσόντα που απαιτούνται για την παραπάνω ειδικότητα είναι αποδεικτικό Υποχρεωτικής Εκπαίδευσης. Θα συνεκτιμηθεί η προϋπηρεσία τους σε ανάλογα αρχαιολογικά έργα η οποία θα πρέπει να δηλώνεται με υπεύθυνη δήλωση του Ν. 1599/86 ή με ανάλογη βεβαίωση της υπηρεσίας στην οποία απασχολήθηκαν.
ΚΑΘΑΡΙΣΤΕΣ: Για την παραπάνω ειδικότητα τα προσόντα που απαιτούνται είναι αποδεικτικό Υποχρεωτικής Εκπαίδευσης. Θα συνεκτιμηθεί η προϋπηρεσία τους η οποία θα πρέπει να δηλώνεται με υπεύθυνη δήλωση του Ν. 1599/86 ή με ανάλογη βεβαίωση της υπηρεσίας στην οποία απασχολήθηκαν.
ΔΟΜΙΚΟΣ ΚΤΙΡΙΑΚΩΝ ΕΡΓΩΝ "Η ΤΟΥ ΤΟΜΕΑ ΚΑΤΑΣΚΕΥΩΝ ΚΤΙΡΙΑΚΩΝ ΕΡΓΩΝ ΤΕΕ
Για την ειδικότητα του Δομικού κτιριακών έργων οι υποψήφιοι πρέπει να είναι κάτοχοι πτυχίου Δομικών κτιριακών έργων ή Κατασκευών κτιριακών έργων ΤΕΕ. Θα συνεκτιμηθεί η προϋπηρεσία τους σε ανάλογα έργα, η οποία θα πρέπει να δηλώνεται με υπεύθυνη δήλωση του Ν. 1599/86 ή με ανάλογη βεβαίωση της υπηρεσίας στην οποία απασχολήθηκαν.
Οσδι επιθυμούν να προσληφθούν, καλούνται να υποβάλουν αίτηση σε απλό χαρτί, μέσα σε προθεσμία δέκα (10) ημερών, από την ημερομηνία τοιχοκόλλησης της ανακοίνωσης αυτής στα Γραφεία της ΚΒ Εφορείας Προιστορικών και Κλασσικών Αρχαιοτήτων, οδός Ιπποτών-Ρόδος τηλ. 0241-76766.
Οι ενδιαφερόμενοι πρέπει:
α) Να έχουν συμπληρώσει το 18ο έτος της ηλικίας τους και να μην έχουν υπερβεί το 60ο έτος.
β) Να υποβάλουν μαζί με την αίτηση τους τα παρακάτω:
— Επικυρωμένο φωτοαντίγραφο του Δελτίου Αστυνομικής Ταυτότητας.
— Επικυρωμένο φωτοαντίγραφο τίτλου σπουδών.
— Υπεύθυνη δήλωση στην οποία να δηλώνουν ότι θα υπάρχει γι' αυτούς κώλυμα από ποινική καταδίκη, απαγόρευση ή δικαστική αντίληψη, κατά τα οριζόμενα στο άρθρο 22 του Π.Δ. 611/77.
Η επιλογή θα γίνει ύστερα από αξιολόγηση των παραπάνω στοιχείων από επιτροπή που έχει οριστεί.
Οποιοι επιλεγούν για τις παραπάνω θέσεις υποχρεούται να υποβάλουν:
α) Απόσπασμα ποινικού μητρώου τύπου Α και
β) Πιστοποιητικό στρατολογικής κατάστασης (για τους άνδρες).

Η Πρόεδρος της Επιτροπής
Ηώς Ζερβουδάκη

ΠΡΟΤΥΠΟ ΚΕΝΤΡΟ ΤΗΛΕΦΩΝΙΑΣ
ΠΡΟΣΦΟΡΑ
Τηλεφωνικών κέντρων
PANASONIC–SAMSUNG
• ΜΕ ΞΕΝΟΔΟΧΕΙΑΚΟ ΠΡΟΓΡΑΜΜΑ
• ΜΕ 100.000 ΠΡΟΚΑΤΑΒΟΛΗ ΣΥΝ ΦΠΑ ΤΙΜΟΛΟΓΙΟΥ ΚΑΙ ΕΞΟΦΛΗΣΗ ΣΕ 12 ΔΟΣΕΙΣ

ΧΩΡΗΤΙΚΟΤΗΤΑ

• 3 γραμμές ΟΤΕ 8 εσωτερικά	35.000 το μήνα
• 3 γραμμές ΟΤΕ 16 εσωτερικά	50.000 το μήνα
• 6 γραμμές ΟΤΕ 24 εσωτερικά	70.000 το μήνα
• 4 γραμμές ΟΤΕ 33 εσωτερικά	90.000 το μήνα

ΠΕΡΙΛΑΜΒΑΝΟΥΝ

✔ Τηλ. Κέντρο PANASONIC -SAMSUG
✔ Τηλεφωνικές συσκευές με πληκτρολόγιο ψηφιακές
✔ Συσκευή τηλεφωνήτριας
✔ Εκτυπωτής σειριακός
✔ Αντικεραυνική προστασία ΟΤΕ & ΔΕΗ
✔ Εγκατάσταση σε έτοιμο δίκτυο
✔ Προγραμματισμός & εκπαίδευση της τηλεφωνήτριας
✔ 12 μήνες Service δωρεάν
✔ 10 χρόνια τεχνική υποστήριξη

ΑΦΟΙ ΣΚΟΡΔΗ Ο.Ε.
Βενετοκλέων 3 και Καναδά
τηλ.. 75666 fax: 70499 Ρόδος

ΤΖΑΚΙΑ
Τζακια Τζοτζολης Τασος
ΤΖΑΚΙΑ
ΜΑΝΤΕΜΕΝΙΑ • ΑΠΛΑ • ΑΕΡΟΘΕΡΜΑ • ΜΕ ΤΖΑΜΙΑ ΚΑΙ ΠΟΡΤΕΣ • ΜΕ ΠΥΡΟΤΟΥΒΛΑ
ΣΟΜΠΕΣ ΜΕ ΞΥΛΑ
ΜΕΓΑΛΗ ΠΟΙΚΙΛΙΑ ΜΟΝΤΕΛΩΝ
ΑΞΕΣΟΥΑΡ ΤΖΑΚΙΩΝ
ΣΚΑΡΕΣ • ΣΙΤΕΣ • ΚΡΕΜΑΝΤΑΛΑΔΕΣ
ΦΟΥΡΝΑΚΙΑ ΚΑΙ ΨΗΣΤΑΡΙΕΣ
ΣΕ ΠΟΛΛΑ ΣΧΕΔΙΑ ΚΑΙ ΜΕΓΕΘΗ
ΚΑΘΑΡΙΣΜΟΙ ΚΑΙ ΣΕΡΒΙΣ ΤΖΑΚΙΩΝ
ΚΟΛΥΜΠΙΑ, ΕΝΑΝΤΙ ΚΑΙ ΠΑΡΑΠΛΕΥΡΩΣ ΙΔΡΥΜΑΤΟΣ
ΚΥΡΙΑΚΕΣ ΑΝΟΙΚΤΑ 11–4
Τηλέφωνο (0241) 56275, 56140, κιν. 0942/255848, τηλ. Fax: 56317, 85103 Κολύμπια, Ρόδος



Ρόδος: εἰκῆ καὶ ὡς ἔτυχε...

•••Το ροδίτικο καλεντάρι των λουλουδιών τον Δεκέμβριο

Πρίν από μισό αιώνα ο **Λόρενς Ντάρελ** καταγράφει στο ροδίτικο μυθιστόρημά του, **"Αντικατοπτρισμοί μιας Θαλασσινής Αφροδίτης"** τα άνθη και τα φυτά της Ρόδου για το μήνα Δεκέμβριο:

*"Τα **κυκλάμινα** τελειώνουν · οι **ανεμώνες** αρχίζουν*
*Οι **αμυγδαλιές** και οι Ιαπωνικές **μουσμουλιές** ανθίζουν προς το τέλος του μήνα.*



Αστυπάλαια, Μαλτεζάνα, παλαιοχριστιανικό "λουτρό Ταλλαρά": "Ο Ενιαυτός, ο ζωδιακός κύκλος και οι μήνες του έτους".

*Τα **πορτοκάλια** και τα **μανταρίνια** ωριμάζουν.*
Νιφάδες χιονιού αρχίζουν να πέφτουν σε ορισμένα μέρη του νησιού.

••• Δεκέμβριος: "Πως οφείλει διαιτάσθαι άνθρωπος"



Ο Νοέμβριος κρατώντας το εργαλεία του οργώματος και δίπλα του ο Δεκέμβριος. (Μωσαϊκό του 6ου αιώνα από την έπαυλη Φαλκονέρα του Άργους).

"Χρή κράμβην μη εσθίειν, μήτε σκίμβρον (δυόσμος). Εκ δε των κρεών, καθώς εν το νοεμβρίω μηνί λέλεκται. Ομοίως και περί των ιχθύων και των λαχάνων και οπωρών, και περί οίνων, και οσπρίων, και πρασοζέματος. Λουτρά καί χρίσματα ποιείν διά της αλόης και της σμύρνης. Φακήν δε μη εσθίειν όλως. Λαμβάνειν δε απόζεμα της τίλης μετρίως. Κάπαριν και κολυμβάδας ελαίας μη εσθίειν , αλλά μάλλον τα μαύρας οξομέλιτι και σίνηπι. Και σμήχεσθαι δι' οίνου και νίτρου. Και αφροδισιάζειν...".

•••Τα "Γεωπονικά" του Δεκεμβρίου

"Επίσης το Δεκέμβριο μήνα μπορούμε να φυτεύουμε κλήματα. Το Νοέμβριο και το Δεκέμβριο μήνα όταν ο μούστος πάψη να βράζη πρέπει να τον καθαρίζουμε και να σκουπίζουμε τη βρώμα που είναι από μέσα γύρω στο λαιμό του πιθαριού και τον αφρό με χόρτο από μοσχοσίταρο, ή με τα χέρια, καθαρά όμως. Επίσης στους ίδιους μήνες πρέπει να φυτεύουμε και να κεντρώνουμε τα κεντράδια των δέντρων που ανθίζουν γρηγορώτερα και να κόβουμε τα ξύλα που μας χρειάζονται για οικοδομή στη χάση του φεγγαριού και όταν το φεγγάρι είναι κάτω από τη γή.

Επίσης πρέπει να σκάβουμε γύρω-γύρω τα κλήματα και τα νέα και τ' ανεπτυγμένα. Να κοπρίζουμε δε μόνο τ' ανεπτυγμένα, γιατί στα νέα δεν είνε ανάγκη να βάλουμε κοπριά. Κατάλληλη επίσης η εποχή είνε γιά να κλαδεύουμε τις ελιές αφού μαζέψουμε τον καρπό, γιατί στα νέα κλωνάρια θα κάμουν περισσότερον καρπό. Τις σκάβουμε δε γύρω-γύρω καθώς και τα άλλα δεντρα και στα αδύνατα δέντρα βάζουμε κοπριά γίδινη όση αρκεί ή έως 4 οκάδες μούργα στο καθένα.

Η ίδια εποχή είνε κατάλληλη γιά να φυτέψουνε καστανιές και γιά να σπείρουμε κουκιά".

(Από τα "Γεωπονικά" του Κασσιανού Βάσσου, 9ος αιώνας)

••• Εορταγορά από τον Διεθνή Σύλλογο Δωδεκανήσου.

Πιστός στο ραντεβού του κάθε χρόνο λίγο πρίν απο τα Χριστούγεννα, ο **Διεθνής Σύλλογος Δωδεκανήσου** διοργανώνει σήμερα το απόγευμα 5-7, στο "Ροδίνι", το ετήσιο Χριστουγεννιάτικο "Bazaar", για 14η συνεχή χρονιά.

Σε αυτό συμμετέχουν με ξεχωριστά περίπτερα οι διάφορες εθνικές ομάδες που απαρτίζουν τον **"Διεθνή Σύλλογο"** και θα εκτεθούν προς πώληση χειροποίητα και άλλα παραδοσιακά Χριστουγεννιάτικα διακοσμητικά και δώρα από καθε χώρα.

••• Ημερίδα των Τοπικών Παροικιακών Συλλόγων

Η **Ομοσπανδία Δωδεκανησιακών Παροικιακών Σωματείων Ρόδου** οργανώνει, αύριο Κυριακή, ημερίδα με θέμα τις δραστηριότητες των παροικιακών φορέων.

Η ημερίδα το πρωϊ (10.30) θα διεξαχθεί στο "Ακταίον" και θα συνεχίσει τις εργασίες της το απόγευμα (18.00) στο Εθνικό Θέατρο.

••• "Δεύτερη ζωή" της Ιστορίας

Το περιοδικό **"Historein/ Ιστορείν"** διοργανώνει από χθες στο Πάντειο Πανεπιστήμιο συνέδριο με θέμα: **"Η Ιστορία ως διακύβευμα. Μορφές σύγχρονης ιστορικής κουλτούρας".**

Στο συνέδριο αυτό, αύριο **Κυριακή** ο κ. **Γ. Ντινιακός** θα αναφερθεί για την **"Πόλη της Ρόδου από την Ιταλική κατοχή στην Ελληνική Ενσωμάτωση: Ιστορία, τουρισμός και ταυτότητα χώρου".**

ΜΕΡΙΚΕΣ ΦΟΡΕΣ ΓΙΑ ΝΑ ΑΡΕΣΕΙΣ ΠΡΕΠΕΙ ΝΑ ΦΤΑΣΕΙΣ ΣΤΑ ....ΆΚΡΑ!!
- ΠΡΟΣΘΕΤΙΚΗ ΝΥΧΙΩΝ ΜΕΤΑΞΙ-ΑΚΡΥΛΙΚΟ
- ΜΑΝΙΚΙΟΥΡ-ΠΕΝΤΙΚΙΟΥΡ ΑΝΑΝΕΩΣΗΣ
- ΟΡΘΟΝΥΧΙΑ (ΠΟΝΕΜΕΝΑ ΓΥΡΤΑ ΝΥΧΙΑ)
- ΣΚΛΗΡΥΝΣΗ ΦΥΣΙΚΩΝ ΝΥΧΙΩΝ
- ΛΕΥΚΑΝΣΗ ΝΥΧΙΩΝ (ΧΕΡΙΑ-ΠΟΔΙΑ)
- ΦΡΥΔΙΑ - ΒΛΕΦΑΡΙΔΕΣ
- ΜΟΝΙΜΟ ΓΑΛΛΙΚΟ
- MONIMA DESIGNS
- ΑΠΟΤΡΙΧΩΣΗ
BEAUTY NAILS BN RHODES
ΑΝ ΤΟ ΖΗΤΟΥΜΕΝΟ ΣΑΣ ΕΙΝΑΙ Η ΑΚΡΑ ...ΠΟΛΥΤΕΛΕΙΑ
BEAUTY NAILS - STUDIO ΑΙΣΘΗΤΙΚΗΣ ΝΥΧΙΩΝ
ΕΜΠΟΡΙΚΟ ΚΕΝΤΡΟ ΦΩΚΙΑΛΗ-ΑΓ. ΑΝΑΣΤΑΣΙΑΣ 40-ΤΗΛ. 70660-ΚΙΝ. 0944 520887

ΡΟΔΟΤΡΥΠΟΚΟΠΤΙΚΗ
ΚΟΥΛΙΑΝΟΣ ΔΗΜΗΤΡΙΟΣ και ΣΙΑ ΟΕ
Κολοκοτρώνη 66 Τηλ. 0241- 77257 - Κιν.: 0932-732331
ΤΡΥΠΑΜΕ-ΚΟΒΟΥΜΕ-ΣΠΑΜΕ ΜΠΕΤΑ - ΤΟΥΒΛΑ - ΤΣΙΜΕΝΤΟΛΙΘΟΥΣ ΚΛΠ
ΕΡΓΑΣΙΕΣ: ΑΝΟΙΓΟΥΜΕ ΠΟΡΤΕΣ-ΠΑΡΑΘΥΡΑ-ΤΡΥΠΕΣ-ΚΑΝΑΛΙΑ ΚΛΠ
ΜΕ ΥΔΡΑΥΛΙΚΑ-ΜΗΧΑΝΗΜΑΤΑ ΚΑΙ ΑΕΡΟΣ. ΧΩΡΙΣ ΔΟΝΗΣΕΙΣ -ΡΩΓΜΕΣ - ΣΚΟΝΕΣ

(εκ)πολιτισμικά παίγνια



Γράφει ο Κωστής Νικολάκης

Νίκος Γκάτσος

"Είναι η ζωή με τ' όνειρο δεμένη"

«Στα κακοτράχαλα τα βουνά
με το σουραύλι και το ζουρνά,
πάνω στην πέτρα την αγιασμένη
χορεύουν τώρα τρεις αντρειωμένοι:
Ο Νικηφόρος κι ο Διγενής
κι ο γιος της Αννας της Κομνηνής».

("**Μελαγχολικό εμβατήριο**": Στίχοι: **Νίκου Γκάτσου**, μουσική: **Μάνου Χατζηδάκι**)

Η **Παιδική Χορωδία** του **Δήμου Ηρακλειδών** της **Κω** παρουσιάζει απόψε το βράδυ ένα αφιέρωμα με τραγούδια Ελλήνων συνθετών που μελοποίησαν στίχους του **Νίκου Γκάτσου**, με τίτλο: **"Καλησπέρα, κύριε Νίκο"**.

Η διοργάνωση είναι του Διεθνούς Κέντρου Λογοτεχνών και Μεταφραστών Ρόδου και η συναυλία θα πραγματοποιηθεί στο Εθνικό Θέατρο με ώρα έναρξης στις 19.00. Η είσοδος για το κοινό είναι ελεύθερη.

«Δική τους είναι μια φλούδα γης,
μα εσύ Χριστέ μου τους ευλογείς,
για να γλιτώσουν αυτή τη φλούδα
απ' το τσακάλι και την αρκούδα.
Δες πως χορεύει ο Νικηταράς
κι αηδόνι γίνεται ο ταμπουράς».

Ο ποιητής **Νίκος Γκάτσος**, που φέτος συμπληρώθηκαν εννιά χρόνια από τον θάνατό του, εξακολουθεί να παραμένει μια από τις πιο αινιγματικές φυσιογνωμίες στην ελληνική μεταπολεμική ποίηση. Ποιητής, μεταφραστής και στιχουργός εξέδωσε μόνον μια ποιητική συλλογή την **"Αμοργό"** που θεωρείται η κορυφαία ποιητική δημιουργία του ελληνικού υπερρεαλισμού και έγραψε ένα πλήθος από τραγούδια. Οι στίχοι του ευτύχησαν να μελοποιηθούν από εμπνευσμένους συνθέτες - **Μάνο Χατζιδάκι, Μίκη Θεοδωράκη, Σταύρο Ξαρχάκο** και άλλους - και κινούνται στα δυσδιάκριτα όρια μεταξύ ποίησης και στιχουργίας, στίχοι διαμάντια καθώς ο δημιουργός τους ώθησε στα άκρα τους χώρους μέσα στους οποίους κινήθηκε, κάνοντάς τους να αποδώσουν τις οριακές τους δυνατότητες:

«Από την Ηπειρο στο Μοριά
κι απ' το σκοτάδι στη λευτεριά
το πανηγύρι κρατάει χρόνια
στα μαρμαρένια του Χάρου αλώνια.
Κριτής κι αφέντης είν' ο Θεός
και δραγουμάνος του ο λαός».

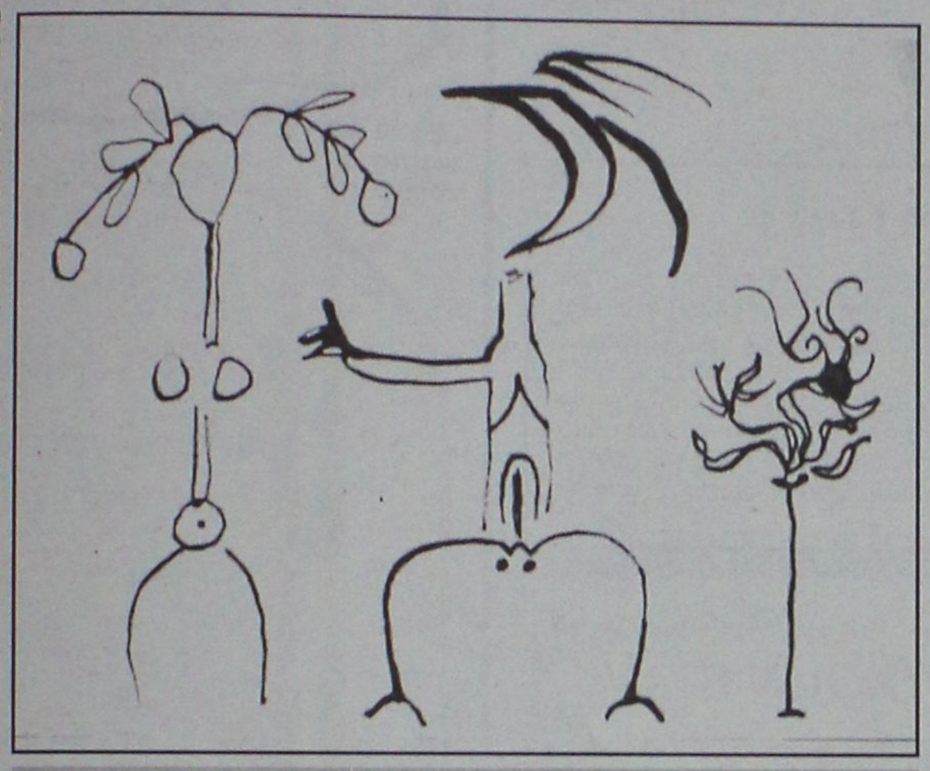

Νίκου Χατζηκυριάκου Γκίκα: *"Σχέδια για την "Αμοργό" του Νίκου Γκάτσου".*

«Ο Γκάτσος, πιστεύω, όχι μόνο από λόγους θιοτικούς αλλά από μια καταπιεσμένη - ή και προδομένη - γονιμότητα, στράφηκε στο καθημερινό τραγούδι, επινοώντας μια παρακαμπτήριο έξοδο στην κυκλοφορία των "φαντασμάτων" του.
Δεν μπορώ να καθορίσω με ακρίβεια το προσωπικό του τίμημα, δηλαδή τι θυσίασε ή τι έχασε, εφόσον ως θυσία και απώλεια ρευστοποιείται η υποχρεωτική τριβή της πλατιάς επικοινωνίας.
Εκείνο που εύκολα καθορίζεται είναι ότι η παρουσία του Γκάτσου στο έντεχνο ελαφρό τραγούδι και η διείσδυσή του στο λαϊκό έδειξε νέα πράγματα, όρισε ποιότητες και άνοιξε κάποιους δρόμους που έγιναν πολυσύχναστοι.
Ηδη - είναι χαρακτηριστικό το φαινόμενο της αφομοίωσης - πολλοί στίχοι του Γκάτσου διεκδικούν την τιμή του ανώνυμου. Κι αυτή η ενσωμάτωση στο γενικό είναι η "άλλη" καταξίωση"

Τάσος Λιγνάδης

Ο **Τάσος Λιγνάδης** στην μελέτη του **"Ενα βιβλίο για τον Νίκο Γκάτσο"** επισημαίνει για την θεματογραφία των τραγουδιών του ποιητή πως ο **Ερωτας** και ο **Θάνατος** είναι οι παντοτινοί του σύντροφοι:

*«"Ο έρωτας και ο θάνατος παντοτινοί σύντροφοι" λέει σ' ένα του τραγούδι ο **Νίκος Γκάτσος** ("Βράδυ στον Κολωνό"). Κι αυτός ο στίχος μπορεί να θεωρηθεί σαν ένας τίτλος γενικός, που να χαρακτηρίζει το περιεχόμενο της λυρικής παραγωγή του ποιητή της **"Αμοργού"**. Η θεματογράφησή του έχει να κάνει σχεδόν πάντοτε με αυτό το ζευγάρι του **Ερωτα** και του **Θανάτου**, έστω κι αν το υλικό του προεκτείνεται και διακλαδώνεται φαινομενικά σ' ένα πλατύ περιεχόμενο με θεματική ποικιλία. Αυτό το δισυπόστατο πλάσμα, που γνωρίσαμε στην επίσκεψή μας στην **"Αμοργό"** συνέχει σαν ακτινωτό νευρικό σύστημα όλα τα τραγούδια του **Γκάτσου**.*

Οσο εφήμερο, εφαρμόσιμο, παραγγελμένο και τυπολογικό κι αν μοιάζει το στιχούργημα, εάν αντιπαραταχθεί στο καθαρό ποιητικό σύνθεμα - ας μην ξεχνούμε ότι πολλές φορές, είναι φανερό, μπαίνουν οι στίχοι σε μια έτοιμη μελωδία που οπωσδήποτε εμπνέει τον στιχουργό - η αντιπαράταξη των δύο κατηγοριών δείχνει ότι δεν παύουν και το ένα και το άλλο να χαρακτηρίζουν και να εικονογραφούν την πραγματική φυσιογνωμία του ποιητικού υποκειμένου...».

«ΡΟΔΙΑΚΗ» ΑΠΟ ΤΟ 1915

ΦΛΑΣ ΣΤΟ ΠΑΡΕΛΘΟΝ


ΡΟΔΙΑΚΗ

PERIODICO SETTIMANALE

ΕΒΔΟΜΑΔΙΑΙΑ ΠΟΛΙΤΙΚΗ, ΦΙΛΟΛΟΓΙΚΗ ΚΑΙ ΕΙΔΗΣΕΩΝ ΕΦΗΜΕΡΙΣ

ΡΟΔΙΑΚΗ
24 ΙΑΝΟΥΑΡΙΟΥ 1919
ΑΡΙΘ. ΦΥΛΛΟΥ 168

ΕΠΙΣΗΜΟΝ ΔΕΛΤΙΟΝ

- Απαλάσσονται της υπηρεσίας από της 31 Ιανουαρίου οι δασοφύλακες Φώτιος Καλόψυχου και Θεμ. Σ. Μαυρομουστάκης και διορίζονται από 1 Φεβρουαρίου ως τοιούτοι οι κ.κ. Αθανάσιος Αποστόλου και Εμμανουήλ Ι. Καπατζή με μηνιαίον μισθόν 100 λίρας εκάτερος και με έδραν ο μεν πρώτος εις Μαλώνα δια φύλαξιν των δασών Αρχαγγέλου, Μαλώνας, Καλάθου και Πυλώνας, ο δε δεύτερος εις Γεννάδι προς φύλαξιν των δασών Γενναδίου, Βάτι και Ασκληπιού.

- Γίνεται δεκτή η παραίτησις από της 16 Νοεμβρίου 1918 του παρά τω τελωνείω Ρόδου διερμηνέως κ. Γερβάν Γκιβιζιάν και διορίζεται αντ' αυτού από 1η Δεκεμβρίου 1918 ο κ. Ιζιέτ Ζιά με μηνιαίον μισθόν λιρ. 60.

- Γίνεται δεκτή η παραίτησις του κ. Κώστα Σιγγελάκη εισπράκτορος των χωρίων Αγίου Ισιδώρου, Σιαννών, Μονολίθου, Απολακκιάς, Αρνίθας, Ιστρίδου, Προφύλιας και Αλαέρμων και διορίζεται αντ' αυτού ο κ. Απόστολος Ι. Διακολουκά με μηνιαίον μισθόν λίραι 60.

ΡΟΔΙΑΚΑ ΧΡΟΝΙΚΑ

- Προήχθη υπό της Αυτού Σεβασμιότητος εις το αξίωμα του Οικονόμου ο παρά τη συνοικία των αγίων Αναργύρων και αγίου Ιωάννου εφημέριος αιδεσιμώτατος ΠαπαΒενέδικτος λόγω των μακρών και πολλαχών υπηρεσιών του.

(Σ.Σ. Η Ροδιακή εκδιδόταν τότε υπό καθεστώς ιταλικής λογοκρισίας. Διατηρείται επίσης η γλώσσα και τα τοπωνύμια που υπήρχαν στις αρχές του αιώνα).

Για μοντέρνο νεανικό
γυναικείο ντύσιμο
Ελάτε στο νέο μας κατάστημα

ELIOYLA

με τα επώνυμα ρούχα

GIANNI RODINI ®
INTERNATIONAL

Δημητρίου Θέμελη 75 (πεζόδρομος)
Τηλέφωνο **33606**



ΘΕΛΕΤΕ ΝΑ ΔΙΑΚΟΣΜΗΣΕΤΕ
Το ξενοδοχείο, το μαγαζί
ή το σπίτι σας με κάτι ΞΕΧΩΡΙΣΤΟ
και ΜΟΝΑΔΙΚΟ;
ΕΛΑΤΕ ΣΕ ΜΑΣ

Στην **ΡΟΔΟΥΛΑ** & στον **ΑΡΤΑΝ**
για
ΒΙΤΡΩ . ΠΙΝΑΚΕΣ ΖΩΓΡΑΦΙΚΗΣ . ΚΟΡΝΙΖΕΣ . ΚΑΘΡΕΠΤΕΣ ΖΩΓΡΑΦΙΣΤΟΥΣ & ΦΩΤΙΖΟΜΕΝΟΥΣ και ΑΝΑΓΛΥΦΑ

ΕΤΟΙΜΑ ΚΑΙ ΜΕ ΠΑΡΑΓΓΕΛΙΑ

Σεβόμενοι το γούστο
και την οικονομία σας

Μιχ. Πετρίδη 96 κοντά στο ΜΗΔΕΙΑ
Τηλ. 62552 - 61483

ΒΙΟΤΕΧΝΙΑ ΚΟΡΝΙΖΩΝ

ΤΣΑΜΠΙΚΑΚΗΣ
ΚΑΤΑΣΚΕΥΕΣ ΠΑΝΤΟΣ
ΕΙΔΟΥΣ ΚΟΡΝΙΖΩΝ

* ΓΙΑ ΚΕΝΤΗΜΑΤΑ
* ΠΙΝΑΚΕΣ ΖΩΓΡΑΦΙΚΗΣ
* ΠΟΣΤΕΡ * ΦΩΤΟΓΡΑΦΟΘΗΚΗ
* ΔΙΠΛΩΜΑΤΑ * ΚΑΘΡΕΠΤΕΣ

ΑΜΕΣΗ ΠΑΡΑΔΟΣΗ

ΑΝΑΛΑΜΒΑΝΟΥΜΕ ΚΑΙ ΞΕΝΟΔΟΧΕΙΑ

ΝΗΡΗΙΔΩΝ 3-5, ΚΡΕΜΑΣΤΗ
ΤΗΛ. **95868, 95869**

Αντίλαλοι

πολιτικοί και άλλοι...

ΤΙ ΝΑ ΣΥΜΒΑΙΝΕΙ;

Ούτε ένα "τιμολογιάκι" δεν άφησε που να μην "ξεσκονίσει" όπως μαθαίνουμε **ο επιθεωρητής του Υπουργείου Υγείας,** που για τρίτη φορά, ήρθε στη Ρόδο, έπειτα από **σχετικές αναφορές ή καταγγελίες** που έγιναν. Πέπλο μυστηρίου καλύπτει το ποιές ακριβώς υποθέσεις **διερεύνησε ο "καμικάζι"** του υπουργείου και οι φήμες που ακούγονται οργιάζουν στην κυριολεξία! Μια βαλίτσα ολόκληρη από στοιχεία και ντοκουμέντα πήρε μαζί του, αναχωρώντας για την πρωτεύουσα! Κατά συνέπεια, το πόρισμα αναμένεται με ιδιαίτερο ενδιαφέρον.

Μιχ. Μ.

Αφού φθάσαμε στο σημείο να ξιφουλκεί για τα ....συμφέροντα της ΔΑΝΕ ο καπετάν-Μάκης, τι να πούμε; Υπάρχουν και χειρότερα; Λ.Μ.

ΤΟ ΞΕΚΑΘΑΡΙΣΑΝ

Το ξεκαθαρίσαμε το θέμα με τον κ. νομάρχη, δήλωσε χθες **ο αντινομάρχης κ. Χατζηευθυμίου,** που επίσης ξεκαθάρισε ότι θα παραμείνει αντινομάρχης μέχρι την λήξη της θητείας του, στις 31 Δεκεμβρίου του 2002.

Ε, αφού τα ξεκαθάρισαν αυτοί, εμάς δεν μας πέφτει λόγος!

Λ.Μ.

ΜΕ ΑΛΛΟΥΣ ΣΥΝΕΡΓΑΤΕΣ

Έναν άλλο Κορδίνα, ανθρώπινο, εύστοχο και προβληματισμένο για την **Τοπική Αυτοδιοίκηση,** είδαμε προχθές το βράδυ στην τηλεοπτική εκπομπή "Πετροβολήματα" από το τοπικό κανάλι "ΙΡΙΔΑ"!

Μέχρι τώρα τον είχαμε συνηθίσει ή αυτός ίσως μας συνήθισε, **σε αντιπαραθέσεις, αντεγκλίσεις** και γενικούς τσακωμούς!

Ο Δήμαρχος Πεταλούδων, δεν μάσησε τα λόγια του πάντως όταν ρωτήθηκε **αν θα είναι ξανά υποψήφιος** στις εκλογές του Οκτωβρίου: "Και βέβαια θα είμαι απάντησε", χωρίς ωστόσο να παραλείψει να ξεκαθαρίσει ότι αυτή τη φορά θα επιλέξει **με μεγαλύτερη προσοχή** τους συνεργάτες, που θα στελεχώσουν τον συνδυασμό του.

Μιχ. Μ.

ΕΞΕΠΛΑΓΗΝ!

Εξεπλάγην ο νομάρχης **Σ. Καραγιάννης** χτες, όταν η καθηγήτρια αρχιτεκτονικής στο Παν/μιο Φλωρεντίας **Νίνα Αβραμίδου,** μιλώντας για τη μελέτη των κτιρίων της Ιταλοκρατίας στο Δήμο Καμείρου, αναφέρθηκε στο **Σανατόριο** Ελεούσας.

Περιγράφοντας την κατάσταση του κτιρίου επεσήμανε ότι ...λείπουν οι **σκεπές,** γεγονός που έκανε το νομάρχη να τη διακόψει και να εκφράσει δημοσίως την απορία του.

- Λείπουν κι οι σκεπές; είπε χαρακτηριστικά, για να πληροφορηθεί από επίσημα χείλη ότι η εγκατάλειψη οδήγησε στην κατάρρευσή τους!

Β.Μ.

ΟΧΙ ΚΙ ΕΤΣΙ

Λίγη ανοχή αυτές τις μέρες από τους ανθρώπους **της ελεγχόμενης στάθμευσης,** δεν θα έβλαπτε σε καμία περίπτωση. Διότι προχθές, όπως μας κατήγγειλαν αναγνώστες, **λίγο πριν** και **λίγο μετά τον ...χαμό που έγινε με την κακοκαιρία,** τα μολύβια των υπαλλήλων πήραν **στην κυριολεξία φωτιά.** Όχι πια κι έτσι..!

Μιχ. Μ.

ΑΥΤΟΣ ΔΕΝ ΗΤΑΝ;

Έχει πάντως ...ροπή προς τις καταγγελίες (που στην συνέχεια παίρνει πίσω) ο κ. Ηλιακίδης. Αυτός δεν ήταν που πριν μερικά χρόνια κατάγγειλε ως μιζαδόρους υπαλλήλους της νομαρχίας και στην συνέχεια... έκανε τον Κινέζο;

Λ.Μ.

Ο ταχυδρόμος πέρασε...

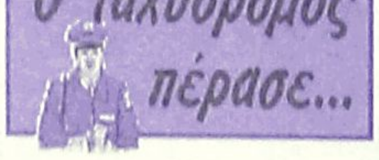

● **κ. τακτ. αναγνωστ.:** Σίγουρα δεν είχαμε προβλήματα με την καταιγίδα. Υπήρχε όμως μια πιθανότητα να έχουμε. Γι' αυτό ο Κώστας όλων των Δωδεκανησίων (βλέπε Υπουργός Εσωτερικών) μας ειδοποίησε έγκαιρα, μόλις είδε το δελτίο της ΕΜΥ.

❖❖❖

● **Ομοίως:** Καλοσύνη του; Αμ δεν είναι έτσι. Οι Σαμιώτες που πνίγηκαν στη στεριά ζητούν τώρα και ρέστα. Θέλουν λέει κρατική βοήθεια για να μπορέσουν να σταθούν. Ε, αυτό είναι αναίδεια. Θα μπορούσαν έγκαιρα να αγοράσουν σωσίβια, να δέσουν τα αυτοκίνητά τους με άγκυρες κ.λπ. Δεν το έκαναν, ας πληρώσουν...

❖❖❖

● **Προς προβληματισμένο αναγνώστη:** Με ρωτάς αν φεύγει τελικά από την αντινομαρχία ο κ. Χατζηευθυμίου. Δεν το ξέρω ακόμα. Περιμένω τη νέα δήλωση του Σάββα που θα επικυρώνει την πρώτη ή θα μας βγάζει και πάλι κωφούς.

❖❖❖

● **Διάβασα:** "Η μεγαλύτερη αύξηση στην εξάπλωση του AIDS ήταν στην Ανατολική Ευρώπη". Πρόβλεψη: Θα φτηνύνουν Ρωσίδες, Ουκρανές και Μολδαβές.

ΤΑΒΕΡΝΑ
ΤΟ ΚΑΠΗΛΕΙΟ
Σας ευχόμαστε Καλό Χειμώνα
Κοντά σας κάθε Παρασκευή - Σάββατο και εορτές, συντροφιά με τον **Στέργο Δούκα,** την **Μαριάνθη** και την ορχήστρα μας με νησιώτικο - λαϊκό και ρεμπέτικο πρόγραμμα.
Ποικιλία μεζέδων ντόπιων κρεάτων και κρασιών.
Η αίθουσά μας διατίθεται για κάθε είδους κοινωνική εκδήλωση μέχρι 120 άτομα.
Σωτήρος 47, Ιξιά, Ιαλυσός
Τηλ. κρατήσεων 91835 & 0945-769958
Ο χώρος κλιματίζεται

μεζεδοπωλείον
παλιά ιστορία
μοναδικό στο είδος του!
ξεχωριστό στη γεύση

Η "παλιά ιστορία"
συνεχίζοντας την παράδοση,
θα είναι κοντά σας κι αυτό το
χειμώνα καθημερινά εκτός Κυριακής
Για κρατήσεις 0241-32421

ΤΟΥ ΣΩΤΗΡΗ ΤΟ ΚΟΥΤΟΥΚΙ
Σας περιμένουμε για να περάσετε μια αξέχαστη βραδιά.
Καλλιτεχνική επιμέλεια:
Μανώλης Καλαμπίχης
Λύρα:
Ο σπεσιαλίστας **Παναγιώτης,**
παρέα με μαγευτικές φωνές.
Πυλώνα
(απέναντι από την εκκλησία του Αγ. Γεράσιμου)
ΑΝΟΙΚΤΑ ΚΑΘΕ ΣΑΒΒΑΤΟ
ΟΛΟ ΤΟ ΧΕΙΜΩΝΑ
Κρατήσεις: 0241-56231,
0244-31006, 0944 342880






ΠΩΛΟΥΝΤΑΙ: Διαμερίσματα πολυτελούς κατασκευής με θέρμανση, τζάκι, υδρ. ασανσέρ και μεγάλους χώρους στάθμευσης επί της Απολ. Ροδίου στην Ιξιά (50 μ. από τη Λεωφόρο Ηρακλειδών).

ΠΩΛΕΙΤΑΙ: Μεζονέτα 220 τ.μ. με θέρμανση, τζάκι επί της Απολ. Ροδίου στην Ιξιά.

ΕΝΟΙΚΙΑΖΟΝΤΑΙ: Καταστήματα από 26 τ.μ. έως 86 τ.μ. (6μ. ύψος) επί της Ανθ. Ζερβού στην Ψαροπούλα.

ΕΝΟΙΚΙΑΖΕΤΑΙ: Κατάστημα 165 τ.μ. στα Τριάντα επί της οδού Τριαντών (20 μ. από τον σταθμό ταξί) με άνετο περιβάλλοντα χώρο και θέσεις στάθμευσης.

Πληροφορίες: Κτιριοδομή Ο.Ε.
Τηλ. 36604-24208, κιν. 0944-338277