ΕΤΟΣ ΙΔΡΥΣΕΩΣ: 1915
ΙΔΡΥΤΗΣ: ΕΜΜ. ΚΑΛΑΜΠΙΧΗΣ
ΔΙΕΥΘΥΝΤΗΣ: ΑΘ. ΜΑΡΑΣΙΩΤΗΣ

Η ΡΟΔΙΑΚΗ

ΚΥΡΙΑΚΗ
2 ΔΕΚΕΜΒΡΙΟΥ 2001
ΑΡ. ΦΥΛΛΟΥ 16.962
ΤΙΜΗ 200 ΔΡΧ.
ΕΥΡΩ 0,59

ΗΜΕΡΗΣΙΑ ΠΡΩΙΝΗ ΕΦΗΜΕΡΙΔΑ ΤΗΣ ΡΟΔΟΥ

ΑΥΡΙΟ ΣΤΟ ΡΟΔΟ

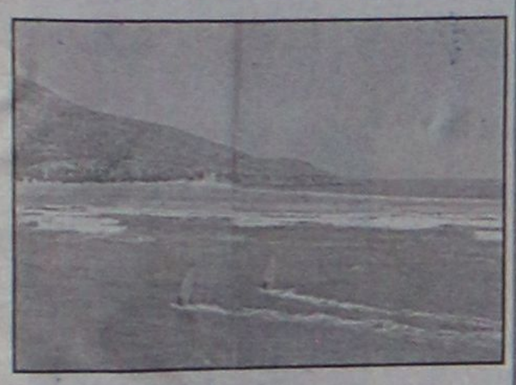

Κλιμάκιο για το Πρασονήσι

Επικεφαλής είναι ο πρόεδρος της ΚΕΔ κ. Ζυγογιάννης. Πολλά θα κριθούν για την προγραμματισμένη για τις 17 Ιανουαρίου δημοπρασία εκποίησής του. ΣΕΛΙΔΑ 6

ΛΟΓΩ ΕΓΚΑΤΑΛΕΙΨΗΣ



Κατέρρευσε και ο Θόλαρος!

Μεγάλη ήταν η υπομονή και η αντοχή του! Με την προχθεσινή καταρρακτώδη βροχή παρέδωσε τα "όπλα". Μπράβο μας!.. ΣΕΛΙΔΑ 11

ΤΡΕΙΣ ΝΕΕΣ ΔΗΜΟΣΚΟΠΗΣΕΙΣ ΣΤΗ ΔΗΜΟΣΙΟΤΗΤΑ

Μεγαλώνει η ψαλίδα υπέρ Ν. Δημοκρατίας

ΠΑΓΙΩΝΕΤΑΙ ΟΡΙΣΤΙΚΑ ΤΟ ΠΟΛΙΤΙΚΟ ΣΚΗΝΙΚΟ

Η διαφορά στην πρόθεση ψήφου έναντι του ΠΑΣΟΚ, αυξήθηκε στις 7 μονάδες, ενώ μπροστά βρίσκεται τώρα ο Κ. Καραμανλής ως καταλληλότερος πρωθυπουργός. Συμφώνουν στο "μη αναστρέψιμο" τρεις διαφορετικές εταιρίες. ΣΕΛΙΔΑ 35





Στη ΔΑΝΕ σκοτώνονται για τα προσωπικά συμφέροντά τους

ΔΥΣΩΔΙΑ!



Αυτή είναι διοίκηση ή δολιοφθορέας;

ΤΗΝ ΟΔΗΓΟΥΝ ΠΑΛΙ ΣΤΟΝ ΠΑΤΟ!

Κανένας πλέον δεν αμφιβάλλει ότι οι συνεδριάσεις και οι συνελεύσεις της ΔΑΝΕ συναγωνίζονται σε όλα τα επίπεδα τις συνάξεις των κεφαλών στις Σιτσιλιάνικες φαμίλιες. Η μόνη διαφορά βρίσκεται στο ότι οι ...παρεξηγήσεις δεν λύνονται (ακόμη...) με πτώματα! Εξέλιπε κάθε ίχνος τσίπας!.. ΣΕΛΙΔΑ 4

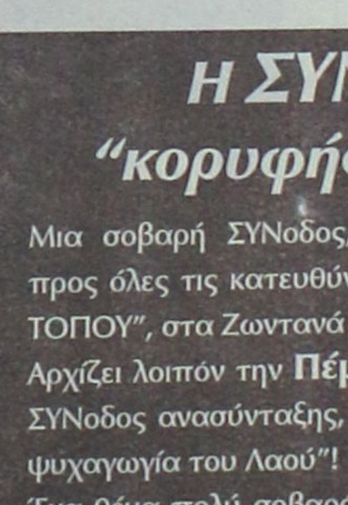

ΘΑ ΒΡΕΘΟΥΝ ΤΩΡΑ ΔΗΜΟΤΙΚΟΙ ΑΡΧΟΝΤΕΣ ΜΕ ΦΙΛΟΤΙΜΟ ΚΑΙ ΕΥΘΙΞΙΑ ΓΙΑ ΝΑ ΤΙΣ ΚΑΤΕΔΑΦΙΣΟΥΝ;

Παράνομες όλες οι γιγαντοταμπέλες!

ΣΤΟΥΣ ΔΗΜΟΥΣ ΟΛΕΣ ΟΙ ΕΥΘΥΝΕΣ

Τώρα τα πράγματα ξεκαθαρίζονται πλήρως και πλέον καμιά δικαιολογία δεν μπορεί να γίνει δεκτή. Καιρός είναι να ξηλωθούν όλες οι εκτρωματικές (και μη) κατασκευές. ΣΕΛΙΔΑ 12

Σαρωτικοί έλεγχοι σε νυχτερινά κέντρα!



ΑΠΟ ΑΣΤΥΝΟΜΙΑ ΚΑΙ ΕΛΕΓΚΤΕΣ ΤΟΥ ΙΚΑ

Επιβλήθηκαν πρόστιμα ύψους 6 εκατ. δρχ., ενώ έγιναν και έξι συλλήψεις - ο ένας κρατήθηκε για τον Εισαγγελέα. ΣΕΛ. 9

ΑΝΑΚΟΙΝΩΣΗ

Του κ. Βαρθολομαίου Καμπουράκη
γενικού πράκτορα

λόγω αναστολής πτήσεων της εταιρείας AXON AIRLINES για την οποία δεν φέρω καμία προσωπική ευθύνη,

πληροφορώ

τους κ.κ. πελάτες μου ότι μπορούν με δική μου πρωτοβουλία να εξαργυρώνουν τα εισιτήρια τα οποία έχουν εκδώσει από το πρακτορείο μου, κατά τις εργάσιμες ώρες και ημέρες.

Με τιμή
ΒΑΡΘΟΛΟΜΑΙΟΣ ΚΑΜΠΟΥΡΑΚΗΣ

Μικρά χειμωνιάτικα θαύματα!

RESTAURANT • BAR
Θαῦμα ἐν καιρῷ

Η νύχτα γίνεται και ημέρα!

Σας περιμένουμε κάθε **Σαββατοκύριακο** από το **μεσημέρι** αλλά και τις **καθημερινές** από νωρίς **το απόγευμα!**

Το **μενού** αλλάζει εποχή!

και ανανεώνεται με **καινούργιες χειμωνιάτικες γεύσεις** που θα σας ενθουσιάσουν.

Οι καλοί **μεζέδες**, παντού χωράνε!

Γιαυτό δημιουργήσαμε **μικρά πιάτα** για όσους δεν αντιστέκονται στο μέζε ή απλά θέλουν να "**τσιμπήσουν**" ελαφρά **με το ποτό τους**.

ΔΕΥΤΕΡΑ, ΤΡΙΤΗ, ΠΕΜΠΤΗ, ΠΑΡΑΣΚΕΥΗ — 6.00 μ.μ

ΣΑΒΒΑΤΟ, ΚΥΡΙΑΚΗ — 1.00 μ.μ

ΤΕΤΑΡΤΗ — Κλειστά

Οι γεύσεις μας **ταξιδεύουν**!

στο **δικό σας χώρο** όποτε θελήσετε να το γιορτάσετε ή έτσι απλά για... αλλαγή.

Καλό χειμώνα!

Ελ. Βενιζέλου 16 -18, Ρόδος • Rest. Τηλ: 0241 039805 •
Catering-Bar-Fax: 0241 025569

Η ΣΥΝοδος "κορυφής" αρχίζει!

Μια σοβαρή ΣΥΝοδος, ευρείας αποδοχής, και προς όλες τις κατευθύνσεις, για το "ΚΑΛΟ ΤΟΥ ΤΟΠΟΥ", στα Ζωντανά Μουσικά Δρώμενα...
Αρχίζει λοιπόν την **Πέμπτη 29 Νοεμβρίου** η ΣΥΝοδος ανασύνταξης, με θέμα "Σεβασμός στην ψυχαγωγία του Λαού"!
Ένα θέμα πολύ σοβαρό, που τόσο πολύ αγγίζει όλους Σας "καθημερινώς"
Γι' αυτό και δεν επιτρέπεται ν' απουσιάζετε με τίποτα και για κανέναν απλό λόγο!
Η ώρα έναρξης έχει την δική της σημασία: 11.45'
Ολα είναι στο... Πρόγραμμα!

ΣΥΝΟΔΟΣ
Νυχτερινό Κέντρο ...Πολιτισμού

Ζωντανή Ελληνική Μουσική
Πάροδος Σωκράτους 4τ • Παλιά Πόλη • Τηλ. 35995

ΗΜΕΡΟΛΟΓΙΟ

Κυριακή 2 Δεκεμβρίου 2001
Αββακούμ προφ., Μυρόπης μ.
Ανατολή ηλίου: 7.23'
Δύση ηλίου: 5.06'
Σελήνη 18 ημερών

ΦΑΡΜΑΚΕΙΑ

Σήμερα διημερεύει το φαρμακείο της Γιαννούλη Ευανθ. στην οδό Δαμασκηνού 48 και διανυκτερεύει το φαρμακείο του Πανταζή Βικτ. στην οδό Αριστοτέλους 26 (Η. Πόλη)

ΒΕΝΖΙΝΑΔΙΚΑ

Σήμερα διανυκτερεύουν τα βενζινάδικα: Σταυριανάκης Αθ. (Ν. Αγορά), Χατζημανώλης Εμ. (Ασγούρους), Παναγιωτίδης (Κρεμαστή), Πισσαδάκη (Παραδείσι) και Κούτρης Δ. (17ο χλμ. Ρόδου- Λίνδου)

ΛΑΪΚΕΣ ΑΓΟΡΕΣ

Τετάρτη: στο Δημοτικό Νεκροταφείο
Πέμπτη: στην οδό Βύρωνος
Παρασκευή: στην οδό Πτολεμαίων (Ανάληψη)
Σάββατο: στο Δημοτικό Νεκροταφείο.

ΔΡΟΜΟΛΟΓΙΑ ΠΛΟΙΩΝ

Σήμερα αναχωρεί το "ΡΟΔΟΣ" στις09.00 για Καστελλόριζο και στις 18.00 για Κω-Πειραιά.

ΑΕΡΟΠΟΡΙΚΑ ΔΡΟΜΟΛΟΓΙΑ

ΟΛΥΜΠΙΑΚΗ ΑΕΡΟΠΟΡΙΑ

ΑΠΟ ΡΟΔΟ-ΑΘΗΝΑ
- Καθημερινά 07.00, 10.25, 20.55
- Τετάρτη 14.00
- Καθημερινά πλην Τετάρτης 17.20
- Καθημερινά πλην Κυριακής 23.40
- Δευτέρα 00.10.

ΑΠΟ ΑΘΗΝΑ-ΡΟΔΟ
- Καθημερινά 05.20, 08.45, 19.15
- Τετάρτη 12.20
- Καθημερινά πλην Τετάρτης 15.40
- Καθημερινά πλην Κυριακής 22.00
- Κυριακή 22.30

ΑΠΟ ΡΟΔΟ-ΘΕΣΣΑΛΟΝΙΚΗ
- Δευτέρα 14.30
- Παρασκευή-Κυριακή 12.40.

ΑΠΟ ΡΟΔΟ-ΗΡΑΚΛΕΙΟ
- Παρασκευή-Κυριακή 09.45.

ΑΠΟ ΡΟΔΟ-ΚΑΡΠΑΘΟ
- Τρίτη-Πέμπτη-Σάββατο 09.45
- Δευτέρα-Τετάρτη-Παρασκευή-Κυριακή 10.30
- Δευτέρα-Κυριακή 12.40
- Τετάρτη-Παρασκευή (ν) έως 22/9 12.40
- Πέμπτη από 23/9 12.40
- Τρίτη-Παρασκευή (ν) από 23/9 12.40
- Τρίτη-Σάββατο έως 22/9 14.15
- Πέμπτη έως 22/9 14.15.

ΑΠΟ ΡΟΔΟ-ΚΑΣΟ
- Δευτέρα-Κυριακή (κ) 12.40
- Τετάρτη-Παρασκευή έως 22/9 12.40
- Πέμπτη (κ) από 23/9 12.40
- Τρίτη-Παρασκευή από 23/9 12.40
- Πέμπτη (κ) έως 22/9 14.15.

ΑΠΟ ΡΟΔΟ-ΚΑΣΤΕΛΟΡΙΖΟ
- Τετάρτη-Παρασκευή-Κυριακή 08.10
- Δευτέρα έως 22/9 08.10
- Τρίτη-Πέμπτη-Σάββατο έως 22/9 11.55.

AEGEAN AIRLINES & CRONUS

ΑΠΟ ΡΟΔΟ-ΑΘΗΝΑ
07.45 (A3 201 X5 1201), 13.30 (A3 207 X5 1207), 14.20 (A3 211 X5 1211), 17.30 (A3 213 X5 1213), 21.10 (A3 217 X5 1217).
ΑΠΟ ΑΘΗΝΑ-ΡΟΔΟ
06.05 (A3 200 X5 1200), 09.40 (A3 202 X5 1202), 12.50 (A3 210 X5 1210), 15.50 (A3 212 X5 1212), 19.30 (A3 216 X5 1216)
ΑΠΟ ΡΟΔΟ-ΗΡΑΚΛΕΙΟ
19.30 (A3 765)
ΑΠΟ ΗΡΑΚΛΕΙΟ-ΡΟΔΟ
18.00 (A3 764)
ΑΠΟ ΡΟΔΟ-ΘΕΣΣΑΛΟΝΙΚΗ
11.20 (A3 721)
ΑΠΟ ΘΕΣΣΑΛΟΝΙΚΗ-ΡΟΔΟ
11.20 (A3 720)

AXON AIRLINES

ΑΠΟ ΡΟΔΟ ΠΡΟΣ ΑΘΗΝΑ
Δευτέρα- Τρίτη-Τετάρτη 12:00 και 20:20
Πέμπτη 12:00 και 20:20
Παρασκευή 12:00 και 20:35
Σαββάτου 10:30 και 20:20
Κυριακή 12:30 και 20:35
ΑΠΟ ΑΘΗΝΑ ΠΡΟΣ ΡΟΔΟ
Δευτέρα- Τρίτη-Τετάρτη 10:40 και 19:00
Πέμπτη 10:40 και 19:00
Παρασκευή 10:40 και 19:00
Σαββάτου 09:10 και 19:00
Κυριακή 11:10 και 19:00
Από Ρόδο προς Θεσσαλονίκη
Απευθείας κάθε Τρίτη - Τετάρτη στις 16:15 και κάθε Παρασκευή - Κυριακή στις 18:35
Από Θεσσαλονίκη προς Ρόδο
Απευθείας κάθε Τρίτη- Τετάρτη στις 14:40 και κάθε Παρασκευή - Κυριακή στις 17:00
Οι πτήσεις μας πραγματοποιούνται με **Boeing 737**(με διαμορφωμένη διακεκριμένη θέση με δερμάτινα καθίσματα) και με τα ετελώς καινούργια **Empraer (ERJ 145)**

Τα καινούργια δρομολόγια ισχύουν από 14 Νοεμβρίου μέχρι και 30 Μαρτίου 2002

Επώνυμον το ανώνυμον...

Αργά ή γρήγορα θα μας αδειάσει τη γωνιά

Πρέπει να το πάρουμε απόφαση. Η κυβέρνηση αυτή λειτουργεί (τρόπος του λέγειν δηλαδή) μόνο σε ομαλές συνθήκες. Κάθε φορά που οι δυνάμεις της φύσης ξεσπούν, τότε πνιγόμαστε, καιγόμαστε, θαβόμαστε κάτω από ερείπια, εγκλωβιζόμαστε σε εθνικές οδούς χωρίς να έχουμε την πα-ρα-μι-κρή βοήθεια από το κράτος. Κι όταν ως φορολογούμενοι, τολμάμε να ασκήσουμε κριτική, όταν ζητάμε το λόγο για σφάλματα και παραλείψεις, οι κυβερνητικοί καρδινάλιοι μας υποδεικνύουν τους... φταίχτες.

Φταίει η Ν.Δ. που καιγόμαστε, φταίνε οι δήμαρχοι που πνιγόμαστε, φταίνε όλοι γενικώς πλην των αρμοδίων υπουργών. Μετά τη Μαλακάσα ήρθε προχθές η σειρά της Σάμου να πνιγεί αβοήθητη. Προχθές πνίγηκε η Ζάκυνθος, παλιότερα η Κόρινθος, η Νέα Ιωνία (με τον Ποδονίφτη) και πάει λέγοντας. Τα χρόνια περνούν, κυβέρνηση δεν αλλάζει αλλά πάντοτε φταίνε άλλοι!

Πρόκειται περί ντροπής! Ούτε ένας κυβερνητικός παράγοντας δεν πήγε στη μονοεδρική Σάμο για να πει μια κουβέντα συμπόνοιας στους πληγέντες κατοίκους. Ούτε ένας δεν σήκωσε ένα τηλέφωνο για να πει μια λέξη συμπαράστασης. Η μόνη διαβεβαίωση που τους δόθηκε είναι ότι θα αποζημιωθούν. Θα εισπράξουν δηλαδή 200.000 δρχ. δίκην επαιτών και μετά "ζήσε Μάη μου".

Η αιφνιδιαστική επίσκεψη του Κώστα Καραμανλή στη Σάμο, σε ένα νησί που ο υπουργός Εξωτερικών της χώρας το διάλεξε μόνο για τους αλληλοασπασμούς του με τον Τζεμ και για την επίδειξη των χορευτικών ικανοτήτων του εκθέτει την κυβέρνηση συνολικά στα μάτια του ελληνικού λαού. Μια κυβέρνηση που είναι πια ξένη με τα προβλήματα των πολιτών, δεν έχει άλλη επιλογή πλέον. Αργά ή γρήγορα, όπως λένε και οι δημοσκοπήσεις, θα μας αδειάσει τη γωνία!

Απέτυχε η προσπάθεια άλωσης της αριστεράς

Η συζήτηση στη Βουλή για τη ΔΕΚΑ έχει αναστατώσει κυριολεκτικά το Μαξίμου, όχι γιατί ανησύχησαν για το αποτέλεσμα της ψηφοφορίας, αλλά γιατί αποδείχθηκε ότι την έχουν πατήσει στους στρατηγικούς σχεδιασμούς τους για την άλωση της αριστεράς.

Η στάση του Συνασπισμού και του ΚΚΕ να ψηφίσουν υπέρ της πρότασης για Εξεταστική Επιτροπή στην υπόθεση της χειραγώγησης του Χρηματιστηρίου ήταν ένα οδυνηρό χαστούκι για όσους έκαναν τον τελευταίο καιρό "επιθέσεις φιλίας" στην Αριστερά (Λαλιώτης, Σκανδαλίδης κ.ά.) με παράλληλη προσφορά θέσεων και με υποσχέσεις ώστε να τους χρησιμοποιούν ως δεκανίκι στις κοινοβουλευτικές και τις εκλογικές μάχες... μέχρι την πλήρη λεηλασία τους.

Διπλή, επομένως, η αποτυχία της στρατηγικής του ΠΑΣΟΚ.

Η τακτική των διαχωριστικών γραμμών και της παρελθοντολογίας προς την πλευρά της Ν.Δ. απορρίπτεται από τα ίδια ακόμη τα στελέχη του ΠΑΣΟΚ - πολύ περισσότερο από το λαό - ενώ η γραμμή προσέλκυσης της "Αριστεράς" κατέρρευσε συνθλίβοντας τα κυβερνητικά σχέδια.

Είδη οικιακής χρήσης ⇔ Ηλεκτρονικά ⇔ Δορυφορικός εξοπλισμός
Home theater ⇔ Car audio ⇔ Κινητή τηλεφωνία ⇔ Ηλεκτρονικοί υπολογιστές

ΔΙΚΤΥΟ ΚΑΤΑΣΤΗΜΑΤΩΝ ΗΛΕΚΤΡΙΚΩΝ ΣΥΣΚΕΥΩΝ

ELECTRONET



ΟΛΑ ΤΑ ΗΛΕΚΤΡΙΚΑ ΣΕ ΤΙΜΕΣ ΠΟΥ ΔΕΝ ΦΑΝΤΑΖΕΣΤΕ!!!



Μοσχίδης

Π. Π. Γερμανού - Εμπορικό Κέντρο Πλατεία Φωκίαλη
ΤΗΛ. 20162 - 35846

ΔΕΧΟΝΤΑΙ ΤΟ ΚΟΙΝΟ

Ο Νομάρχης δέχεται το κοινό κάθε Τρίτη και Πέμπτη από 11.00-13.00.
Ο Δήμαρχος Ροδίων δέχεται ύστερα από συνεννόηση.
Ο αντινομάρχης Δωδεκανήσου κ. Νικόλαος Τατάκης δέχεται το κοινό κάθε Τρίτη και Πέμπτη από 10.00 π.μ.-12 μ.μ.

ΤΑΞΙ

ΡΑΔΙΟ ΤΑΞΙ: 64712-64790

ΧΡΗΣΙΜΑ ΤΗΛΕΦΩΝΑ

ΝΟΣΟΚΟΜΕΙΟ:	80000
ΑΜΕΣΗ ΔΡΑΣΗ ΠΥΡ/ΚΗΣ:	199
ΛΙΜΕΝΑΡΧΕΙΟ:	22220, 27695
ΒΛΑΒΕΣ Δ.Ε.Η.:	125
ΒΛΑΒΕΣ Ο.Τ.Ε.:	121
ΑΜΕΣΗ ΔΡΑΣΗ:	100
ΒΛΑΒΕΣ ΥΔΡΕΥΣΗΣ:	68750-68755
ΝΟΜΑΡΧΙΑ:	46502
ΠΕΡ/ΚΗ Δ/ΝΣΗ	38174
ΔΗΜΟΣ:	46200
ΔΗΜ. ΕΠΙΧ. ΚΑΘΑΡ.	77600
ΥΠΗΡ. ΑΠΟΚΟΜΙΔΗΣ	61057
ΤΡΟΧΑΙΑ:	26480
ΠΛΗΡΟΦ. Ο.Τ.Ε:	131
ΔΕΛΤΙΟ ΚΑΙΡΟΥ:	149
ΛΑΧΕΙΑ:	111
ΠΡΟΠΟ - ΛΟΤΤΟ:	111
ΡΟΔΑ:	27462
ΚΤΕΛ:	27706
Ο.Α.Ε.Δ.:	23265
Ι.Κ.Α.:	64912
ΤΑΞ.Υ.:	68701, 68702
ΟΛΥΜΠΙΑΚΗ:	24555
Δ.Α.Ν.Ε.:	43150
ΕΡΓΑΤ. ΚΕΝΤΡΟ:	24730
AXON AIRLINES	82601-2
CRONUS AIRLINES	25444
AEGEAN AIRLINES	98345

ΚΤΕΟ

- Από 1/9/2001 έως 21/12/2001 παντός είδος οχήματα **με συνδυασμό γραμμάτων ΡΟΑ 1300-5000.** Επίσης θα ελέγχονται τα οχήματα που η καταλληλότητά τους λήγει αυτές τις εβδομάδες και οχήματα ανάριθμα εισαγωγής.

ΤΙΜΕΣ ΣΥΝΑΛΛΑΓΜΑΤΟΣ

ΔΟΛΛΑΡΙΟ Η.Π.Α	384,637	393,566
ΛΙΡΑ ΑΓΓΛΙΑΣ	542,051	554,624
ΚΟΡΩΝΑ ΔΑΝΙΑΣ	45,430	46,484
ΚΟΡΩΝΑ ΣΟΥΗΔΙΑΣ	36,186	37,025
ΓΙΕΝ ΙΑΠΩΝΙΑΣ ΓΙΑ 100 ΜΟΝ	310,139	317,331
ΦΡΑΓΚΟ ΕΛΒΕΤΙΑΣ	230,876	236,221
ΚΟΡΩΝΑ ΝΟΡΒΗΓΙΑΣ	42,567	43,554
ΛΙΡΑ ΚΥΠΡΟΥ	588,636	602,287
ΔΟΛΛΑΡΙΟ ΚΑΝΑΔΑ	241,444	247,045
ΔΟΛΛΑΡΙΟ ΑΥΣΤΡΑΛΙΑΣ	200,842	205,506

Η ΡΟΔΙΑΚΗ

Ημερήσια Εφημερίδα της Ρόδου
Έτος Ιδρύσεως 1915
ΙΔΡΥΤΗΣ
ΕΜΜ. ΚΑΛΑΜΠΙΧΗΣ

ΙΔΙΟΚΤΗΣΙΑ – ΕΚΔΟΣΗ
ΥΙΟΙ Σ. ΤΣΟΠΑΝΑΚΗ
Η. ΚΩΤΙΑΔΗΣ Ο.Ε.

ΔΙΕΥΘΥΝΤΗΣ
ΑΘ. ΜΑΡΑΣΙΩΤΗΣ

ΣΥΝΤΑΞΗ
Γρηγόριος Πελλός
Λουκάς Μαστής
Μιχάλης Μαστής
ΑΘΛΗΤΙΚΑ
Μανόλης Μπάτης,
Νικήτας Κουσκούσης
Τηλ.: 30831
ΓΡΑΦΕΙΑ ΣΥΝΤΑΞΗΣ
Μάρκου Μαλλιαράκη 9
Τηλ. 24610 - 30865 - 75640
Fax (0241) 75641
ΛΟΓΙΣΤΗΡΙΟ – ΔΙΑΦΗΜΙΣΕΙΣ
Νέα Αγορά 53
Τηλ. 22210 - 75230
Fax (0241) 22471

http://WWW.rodiaki.gr,
Email: tsopd@otenet.gr &
rodiaki@otenet.gr



το ΚΑΛΥΤΕΡΟ ΠΑΚΕΤΟ διακοπών
στην Ελλάδα και το εξωτερικό



με τους ΚΑΛΥΤΕΡΟΥΣ ΟΡΟΥΣ πληρωμής!
και μέχρι 48 δόσεις

Το IALYSSOS TRAVEL πρωτοπορεί και σας ταξιδεύει σε μαγικούς προορισμούς στην Ελλάδα και το εξωτερικό με τον ... ΚΑΛΥΤΕΡΟ ΤΡΟΠΟ.

Μόνοι σας, ζευγάρι, με γκρουπ ή για το γαμήλιο ταξίδι χαρίστε στον εαυτό σας την πιο απολαυστική εμπειρία διακοπών.

Για περισσότερες πληροφορίες επισκεφθείτε μας ή μιλήστε μαζί μας στο τηλέφωνο και ετοιμάστε τις βαλίτσες σας!

ΔΩΡΟ ΕΚΠΛΗΞΗ ΜΕ ΚΑΘΕ ΤΑΞΙΔΙ

IALYSSOS Travel

ΠΕΙΡΑ ΚΑΙ ΣΥΝΕΠΕΙΑ

Αλεξ. Διάκου 25 ΡΟΔΟΣ - Τηλ.: 0241-31571 (6 γραμμές)

SYMI TOURS

Εσείς επιλέξτε τον προορισμό , τα υπόλοιπα αφήστε τα σ' εμάς.
Εκδοση αεροπορικών εισιτηρίων εσωτερικού και εξωτερικού



με όλες τις αεροπορικές εταιρείες σε όλο τον κόσμο σε τιμές στα μέτρα σας.
Μ' ένα τηλεφώνημα στο ***0246 71307/71689,***
fax 0246 72292 και έχετε το εισιτήριο εντελώς δωρεάν στο σπίτι σας.

SYMI TOURS - ΣΥΜΗ ΔΩΔ/ΣΟΥ

IATA MEMBERS

Υπ. κρατήσεων: **Σύκαλλος Κων/νος**

ΤΑΒΕΡΝΑ
ΤΟ ΚΑΠΗΛΕΙΟ

Σας ευχόμαστε Καλό Χειμώνα
Κοντά σας κάθε Παρασκευή - Σάββατο και εορτές, συντροφιά με τον ***Στέργο Δούκα****, την* ***Μαριάνθη*** *και την ορχήστρα μας με νησιώτικο - λαϊκό και ρεμπέτικο πρόγραμμα.*
Ποικιλία μεζέδων ντόπιων κρεάτων και κρασιών.
Η αίθουσά μας διατίθεται για κάθε είδους κοινωνική εκδήλωση μέχρι 120 άτομα.

Σωτήρος 47, Ιξιά, Ιαλυσός
Τηλ. κρατήσεων 91835 & 0945-769958

Ο χώρος κλιματίζεται

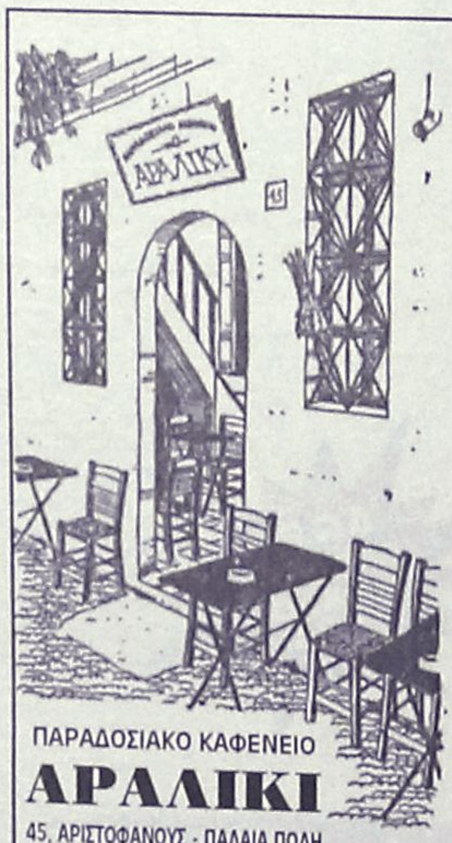

Αισθανόμαστε την ανάγκη να ευχαριστήσουμε μέσα από την καρδιά μας όλους εσάς που τα τελευταία 7 χρόνια συντροφέψατε τις νύχτες μας.

*Σας ενημερώνουμε ότι το "**ΑΡΑΛΙΚΙ**" ΚΛΕΙΝΕΙ ΟΡΙΣΤΙΚΑ*

*Θα είμαστε κοντά σας μέχρι και το **Σάββατο 8 Δεκεμβρίου από τις 8 μ.μ. και μετά.***

Θα ήταν χαρά μας αυτές τις τελευταίες μέρες να σας αποχαιρετήσουμε από κοντά.

ΣΑΣ ΕΥΧΑΡΙΣΤΟΥΜΕ ΓΙΑ ΤΗΝ ΣΤΗΡΙΞΗ ΣΑΣ

ΠΑΡΑΔΟΣΙΑΚΟ ΚΑΦΕΝΕΙΟ
ΑΡΑΛΙΚΙ
45, ΑΡΙΣΤΟΦΑΝΟΥΣ - ΠΑΛΑΙΑ ΠΟΛΗ

ΤΗΛ. 73708

Σκοτώθηκαν και χθες στη γ.σ. της ΔΑΝΕ που τελικά δεν έγινε

Αυτή είναι διοίκηση ή δολιοφθορέας;

Χιονοστιβάδα τα προβλήματα, αλλά οι κακή τη μοίρα καπεταναίοι δεν εννοούν να σοβαρευτούν

Να καθίσουμε στο ίδιο τραπέζι και να τα ξαναβρούμε! Με το αίτημα αυτό που απευθύνεται στους λοιπούς μεγαλομετόχους της ΔΑΝΕ και ύστερα από πολλές αντεκλήσεις -μέσα σε κλίμα που θύμιζε πράγματι "τσίρκο Μεντράνο"- ο εφοπλιστής και μεγαλομέτοχος της εταιρείας Γεράσιμος Καλογηράτος , κατάφερε και ανέβαλε τη Γ.Σ. για τις 22 Δεκεμβρίου.

Επί δύο και παραπάνω ώρες οι μεγαλοπαράγοντες της ΔΑΝΕ ο ένας κατηγορούσε τον άλλο και οι καταγγελίες για κομπίνες, λοβιτούρες, μίζες και ότι άλλο συναφή υπάρχει έπεφταν σαν χαλάζι! Συχνά-πυκνά ετίθετο από μικρομετόχους το κρίσιμο ερώτημα "που πήγαν τα 15 δις της τελευταίας αύξησης του Μ.Κ." χωρίς βέβαια να πάρουν καμία απάντηση.

Μετά από τα όσα ακούστηκαν χθες - κάλλιστα θα μπορούσε να μπει τίτλος το "Μεγάλο φαγοπότι" - η παρέμβαση του εισαγγελέα είναι επιβεβλημένη, για να διαπιστωθεί τελικώς ποιοί και πόσα έχουν "αρπάξει" από την ταλαίπωρη εταιρεία στο όνομα της δήθεν σωτηρίας της!

Παράλληλα προβάλλει - απειλητικότερα από ποτέ το "φάσμα" της χρεοκοπίας της πάλαι ποτέ δωδεκανησιακής εταιρείας, αφού οι οικονομικές υποχρεώσεις είναι τεράστιες και λογικά οι εξελίξεις θα πάρουν μορφή χιονοστιβάδας εφ' όσον δεν εξασφαλιστεί δάνειο ύψους 3,5 δις.

Ήταν φανερή πάντως η προσπάθεια του κ. Καλογηράτου να "ποδηγετήσει" τις εξελίξεις για να περάσει ο έλεγχος της εταιρείας σε αυτόν.

"Απέναντι" στον κ. Καλογηράτο βρέθηκαν οι εκπρόσωποι της ΑΝΕΚ Σ. Σαριδάκης και Σ. Μανουσογιαννάκης, ο Γ. Αγούδημος και ο Δ. Κούκουλας οι οποίοι και τον κατηγόρησαν για πολλά και διάφορα. Ακόμη και τοκογλύφο τον απεκάλεσε ο Κ. Σαριδάκης, ενώ ο κ. Κούκουλας μίλησε για ένα "μνημόνιο" που έχει σχέση με τις μετοχές Σολούνια "το προϊόν εγκλήματος" όπως έχει χαρακτηριστεί, με το οποίο ο κ. Καλογηράτος κρατά σε ομηρία την ΔΑΝΕ.

Πιο αναλυτικά: προεδρος της Γ.Σ. προτάθηκε ο κ. Τσέλιος ο οποίος συνεπικουρούμενος από τους κ.κ. Σαμαρά και Αλεξανδρή διηύθυναν την συζήτηση που έγινε έως ότου ληφθεί απόφαση για την αναβολή. Σημειώνεται ότι η παρουσία των μικρομετόχων ήταν απογοητευτική, γεγονός που αποδόθηκε στην πλήρη απαξίωση που έχει υποστεί η εταιρεία από τους συνεχείς καυγάδες των μεγάλων μετόχων.

● Με την αναγγελία του αιτήματος του κ. Καλογηράτου για αναβολή της



Γ.Σ. για τις 27 Δεκεμβρίου 2001 άρχισε η καταμέτωπο επίθεση εναντίον του.

Ο Σ. Πουλάκης μίλησε για απάτες και τοκογλυφία εκ μέρους του κ. Καλογηράτου και τόνισε ότι σκοπός του είναι η διάλυση της εταιρείας.

Ο Δ. Κούκουλας χαρακτήρισε ως καταχρηστικό το αίτημα του κ. Καλογηράτου και το απέδωσε στο ότι δεν θέλει να ενημερωθούν οι μέτοχοι για το μνημόνιο που έχει υπογράψει με τον Ν. Σολούνια, με τον οποίο κρατά δέσμια τη ΔΑΝΕ.

Ο Σ. Σαριδάκης αντιπρόεδρος της ΔΑΝΕ και μέλος Δ.Σ. ΑΝΕΚ εξαπέλυσε μια άνευ προηγουμένου επίθεση κατά τον Γ. Καλογηράτου με συγκεκριμένες κατηγορίες. "Προσπαθεί με όλα τα μέσα να απαξιώσει



την εταιρεία. Πώς πήρε τις μετοχές της ΔΑΝΕ; Ποιά ήταν η συμπεριφορά του ως πρόεδρος της ΔΑΝΕ; Ποιός ήταν υπεύθυνος για τις σπατάλες που έγιναν στην μετασκευή του "Διαγόρας"; Γιατί εξαργυρώνατε επιταγές της εταιρείας με επιτόκιο 10% το τρίμηνο με αποτέλεσμα να φθάνει 40% το χρόνο; Γιατί πήρατε 100 εκατομμύρια και δεν τα επιστρέψατε; Θέλετε να απαξιώσετε την εταιρεία για να τη φάτε μόνος σας".

Ο Αγούδημος "περιποιήθηκε" αρχικά τον κ. Γ. Καλογηράτο. "Πριν από 40 ημέρες έβαλε την υπογραφή του σ' ένα συμφωνητικό και σήμερα το ανακαλεί. Αν νομίζει ότι θα πάρει την εταιρεία και θα θάψει μαζί με αυτό και τα πεπραγμένα της τελευταίας διετίας είναι γελασμένος. Δεν θα σταθώ πού βρήκε τις μετοχές, θα τα πει ο Σολούνιας". Αμέσως μετά "έπιασε" τον κ. Γερονικόλα για την υπογραφή συμφωνίας για μαθητικές εκδρομές κατηγορώντας τον ότι ξεπούλησε τη ΔΑΝΕ για τα ξενοδοχεία του. Τα έβαλλε και με την ΑΝΕΚ γιατί όφειλε πριν "ξεκοκαλιστούν" τα 15 δις να πάρει μέτρα. Μίλησε για σκάνδαλο με τις αδιάθετε μετοχές για τις ασφάλειες των πλοίων της ΔΑΝΕ, ενώ δήλωσε ότι πρέπει να παρέμβει ο εισαγγελέας για μια περίπτωση που αφορά αποζημίωση του πλοίου "Πάτμος" από την οποία ο κ. Καλογηράτος πήρε προμήθεια 30%. Κατέληξε λέγοντας ότι η εταιρεία μπορεί να βουλιάξει αλλά οι αμαρτίες Καλογηράτου-Γερονικόλα δεν θα ξεπλυθούν ποτέ.

ΣΥΝΕΧΕΙΑ στη σελ. 39

ΠΡΟΒΛΗΜΑ ΜΑΛΛΙΩΝ;

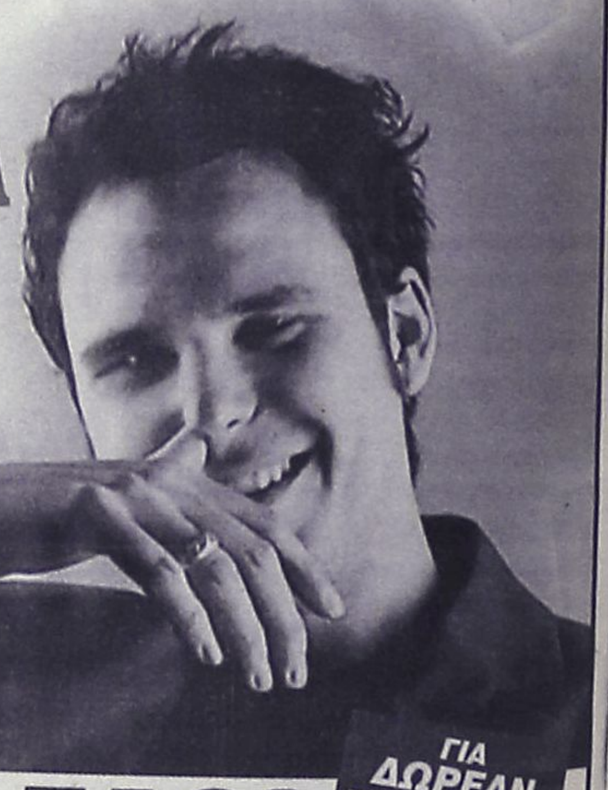

ΕΙΜΑΣΤΕ ΕΔΩ!

- **Εγγυημένο αποτέλεσμα**
- **Σε ΜΙΑ επίσκεψη**
- **Για Άντρες & Γυναίκες**

ΓΙΑ ΔΩΡΕΑΝ ΕΝΗΜΕΡΩΣΗ (με απόλυτη διακριτικότητα και εχεμύθεια) **ΤΗΛΕΦΩΝΗΣΤΕ στα 78.302-3**

ΕΠΙΣΤΗΜΟΝΙΚΑ ΚΕΝΤΡΑ
BERGMANN KORD
ΚΛΙΝΙΚΗ ΜΑΛΛΙΩΝ
Διευθυντής: **ΜΑΝΩΛΗΣ ΣΑΜΙΩΤΗΣ**

Καναδά 73, Πλατεία Αγ. Νικολάου, Ρόδος
*Τηλ.: **78.302-3**, Fax: **78.305**, e-mail: **info@bergmannkord.gr***
*Ηλεκτρονική Διεύθυνση: **www.bergmannkord.gr***

ΔΕΚΤΕΣ ΠΙΣΤΩΤΙΚΕΣ ΚΑΡΤΕΣ • ΠΡΟΓΡΑΜΜΑΤΑ ΑΤΟΚΩΝ ΔΟΣΕΩΝ





Αφήστε το αύριο ν΄ αρχίσει σήμερα. Νέο Peugeot 307, 1.4, 1.6 και 2.0 lt. Με ABS, ESP, 6 αερόσακους, υπολογιστή ταξιδιού και air condition. Όλα όσα θα ζητάτε αύριο από ένα αυτοκίνητο είναι εδώ, σήμερα. Από 4.280.000 δρχ. ή €12.560,53 και πρώτη δόση μετά από ένα χρόνο άτοκα. Νέο 307. Βγείτε μπροστά.

ΝΕΟΣ
ΕΠΙΣΗΜΟΣ ΕΜΠΟΡΟΣ ΡΟΔΟΥ
σε ΝΕΕΣ ΕΓΚΑΤΑΣΤΑΣΕΙΣ
με ΕΚΘΕΣΗ, ΑΝΤΑΛΛΑΚΤΙΚΑ
ΣΥΝΕΡΓΕΙΟ & ΦΑΝΟΠΟΙΕΙΟ

307 PEUGEOT

PEUGEOT. ΓΙΑΤΙ ΤΟ ΑΥΤΟΚΙΝΗΤΟ ΠΡΕΠΕΙ ΝΑ ΕΙΝΑΙ ΑΠΟΛΑΥΣΗ.

CONDOR AUTOMOBILES A.E.
ΕΠΙΣΗΜΟΣ ΕΜΠΟΡΟΣ PEUGEOT
ΕΚΘΕΣΗ - ΑΝΤΑΛΛΑΚΤΙΚΑ - ΣΥΝΕΡΓΕΙΟ - ΦΑΝΟΠΟΙΕΙΟ
6ο ΧΛΜ. ΟΔΟΥ ΡΟΔΟΥ - ΛΙΝΔΟΥ, 851 00 ΡΟΔΟΣ
ΤΗΛ.: 0241-0-69912, FAX: 0241-0-69911

ARROW/GRAFIS

Αναμένεται σήμερα στη Ρόδο ο πρόεδρος της ΚΕΔ κ. Ζυγογιάννης, επικεφαλής κλιμακίου

Ενώπιος ενωπίω για το Πρασονήσι

Στο μικροσκόπιο η δημοπρασία της 17ης Ιανουαρίου για εκποίησή του

Σήμερα το βράδυ πρόκειται να έρθει στη Ρόδο, επικεφαλής κλιμακίου, ο πρόεδρος του διοικητικού συμβουλίου της Κτηματικής Εταιρείας του Δημοσίου κ. Ζυγογιάννης, ο οποίος θα έχει σειρά επαφών με τους τοπικούς παράγοντες, για το θέμα του Πρασονησίου αλλά και γενικότερα για τα δημόσια κτήματα.

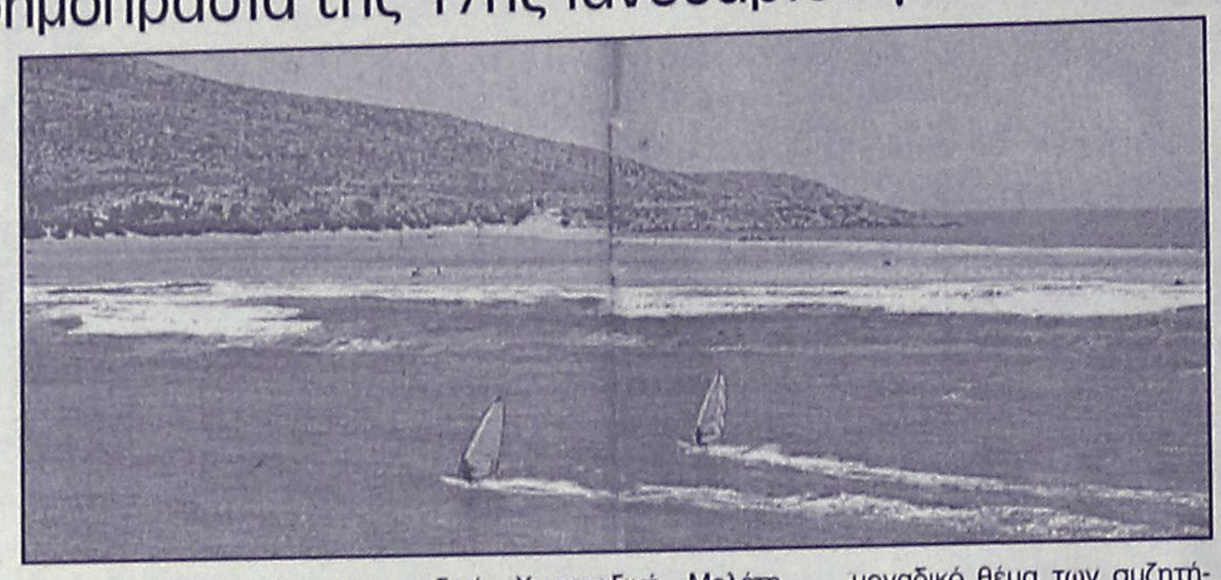

Σύμφωνα με τον αρχικό προγραμματισμό ο κ. Ζυγογιάννης την Δευτέρα θα ενημερωθεί από τα στελέχη της τοπικής υπηρεσίας της ΚΕΔ και την Τρίτη θα έχει συναντήσεις με τοπικούς παράγοντες.

Λόγω απουσίας του νομάρχη κ. Καραγιάννη (Δευτέρα και Τρίτη θα βρίσκεται στην Αθήνα) είναι πιθανόν ο κ. Ζυγογιάννης να παρατείνει την παραμονή του και την Τετάρτη στη Ρόδο, για να έχει συνάντηση μαζί του, χωρίς όμως αυτό να είναι και δεδομένο.

Το βασικό θέμα των συζητήσεων που θα έχει ο κ. Ζυγογιάννης με τους τοπικούς παράγοντες θα είναι το Πρασονήσι.

Η ΚΕΔ σκοπεύει να το εκποιήσει, έχοντας ορίσει την σχετική δημοπρασία για τις 17 Ιανουαρίου, αλλά σχεδόν κανένας δεν συμφωνεί και ως γνωστόν προωθείτε η Ειδική Χωροταξική Μελέτη, βάση της οποίας το Πρασονήσι θα είναι αδόμητη περιοχή.

Δεν θα είναι όμως και το μοναδικό θέμα των συζητήσεων.

Αντιρρήσεις υπάρχουν **και από την πλευρά του δήμου Ρόδου** για το ακίνητο στ' Ασγούρου, που έχει βγάλει στο σφυρί η ΚΕΔ. Η δημοπρασία εκποίησης του ακινήτου αυτού έχει προγραμματιστεί για τις 18 Δεκεμβρίου, και ήδη ο δήμος Ρόδου έχει εκφράσει την αντίθεσή του.

Θέμα συζήτησης είναι **και τα 400 στρέμματα στην περιοχή "Σφουγγάρια"**, για τα οποία ο δήμος Αρχαγγέλου έχει προσφύγει στα δικαστήρια εναντίον της ΚΕΔ. Και βεβαίως εκ των πραγμάτων, μπαίνει γενικότερο θέμα για τα δημόσια ακίνητα.

Πιθανόν να συζητηθεί η άποψη των φορέων του νησιού **περί τοπικού φορέα διαχείρισης**, αλλά δεν υπάρχουν και πολλά περιθώρια για να γίνει δεκτό κάτι τέτοιο.

ΧΘΕΣ ΣΤΟ ΔΗΜΟ ΠΕΤΑΛΟΥΔΩΝ

Μεγάλη διακοπή από βραχυκύκλωμα στο δίκτυο της ΔΕΗ

ΓΕΡΑΝΟΣ ΕΚΟΨΕ ΚΥΡΙΟ ΚΑΛΩΔΙΟ

Χωρίς ηλεκτρικό ρεύμα, έμειναν χθες μετά τις 11 το πρωί και για αρκετή ώρα, περιοχές του Δήμου των Πεταλούδων, εξαιτίας βλάβης στο εναέριο δίκτυο της ΔΕΗ, που προκλήθηκε από βραχυκύκλωμα στα καλώδια όταν η "μπούμα" γερανοφόρου οχήματος μεταφοράς ακούμπησε πάνω σε αυτά! Η διακοπή του ρεύματος, διήρκεσε για μία περίπου ώρα, στα δημοτικά διαμερίσματα Παστίδας, Μαριτσών και Κρεμαστής, χρονικό διάστημα που απαιτήθηκε για να μπορέσουν οι τεχνικοί της ΔΕΗ στην συνέχεια να επισκευάσουν την βλάβη και να ηλεκτροδοτήσουν κανονικά και πάλι τις περιοχές αυτές.

Αρμόδιοι τεχνικοί της ΔΕΗ του νησιού μας, που μίλησαν χθες στη «Ροδιακή» χαρακτήρισαν ευτύχημα το γεγονός ότι δεν υπήρξε και ανθρώπινο θύμα από αυτό το βραχυκύκλωμα, καθώς όπως επισήμαναν στην περίπτωση που δεν λειτουργούσαν οι δικλείδες ασφαλείας του συστήματος θα μπορούσε να έχει συμβεί και τραγωδία.

Επειδή το καλώδιο που έκοψε το γερανοφόρο όχημα είχε πέσει κατά μήκος του οδικού δικτύου Αεροδρομίου – Ανατολικές ακτές, κρίθηκε ως απαραίτητο για λόγους ασφαλείας να διακοπεί για αρκετή ώρα αντίστοιχα και η κυκλοφορία των οχημάτων.

Τελικά, τα συνεργεία των τεχνικών, που έφθασαν επιτόπου, κατάφεραν σε σύντομο χρονικό διάστημα να αποκαταστήσουν τη βλάβη και να επαναφέρουν το ηλεκτρικό ρεύμα στις περιοχές που είχε σημειωθεί η διακοπή.



Όταν μια βουνοπλαγιά γίνεται πηγή έμπνευσης και δημιουργίας οίνου με ιστορία.



Διασφαλισμένη ποιότητα από την πρώτη φιάλη



Οινοθήκη Emery, σε ερυθρό και λευκό, απαλή γεύση και άρωμα. Οίνος με χαρακτήρα.

ΟΙΝΟΘΗΚΗ EMERY

Οίνος ευγενικής καταγωγής!

Happy Kids

ΡΟΥΧΑ
ΒΡΕΦΙΚΑ-ΠΑΙΔΙΚΑ-ΕΦΗΒΙΚΑ

✓ ΜΟΔΑ-ΠΟΙΟΤΗΤΑ

ΜΟΝΑΔΙΚΕΣ ΤΙΜΕΣ!

Montefiore MEXX mandarino UCLA MICKEY KIDS κ.λπ.

Νικολ. Πλαστήρα 17 - Πεζόδρομος
έναντι ξενοδοχείου "Σπάρταλη" • Τηλ. 29040

ΑΚΛΟΝΗΤΗ ΣΙΓΟΥΡΙΑ

Σε μια εποχή έντονης αβεβαιότητας και προβληματισμού, πριν από κάθε επενδυτική κίνηση στον τομέα των κατασκευών, έχει μεγαλύτερη σημασία από ποτέ, η ύπαρξη του κατάλληλου...Συνεργάτη!
Αυτού, που εμείς εδώ στη ΔΟΜΗΣΗ ΡΟΔΟΥ Α.Ε.Β.Ε. αποκαλούμε **συνεργάτη υποδομής**.

Η ΔΟΜΗΣΗ ΡΟΔΟΥ Α.Ε.Β.Ε κατέχοντας ηγετική θέση στον χώρο της, δραστηριοποιείται στην αντιπροσώπευση και διάθεση δομικών, μονωτικών και διακοσμητικών υλικών **νέας γενιάς**, παρέχοντας ολοκληρωμένες λύσεις σε όλα τα επίπεδα.
Ωστόσο, δε θα διέφερε από οποιαδήποτε άλλη παρόμοια εταιρεία του χώρου, αν μια ιδιαίτερη φιλοσοφία **ολικής ποιότητας**, δεν ήταν διάχυτη στον τρόπο σκέψης και δράσης της.

Η ΔΟΜΗΣΗ ΡΟΔΟΥ Α.Ε.Β.Ε.

Δημιουργεί τις προυποθέσεις για συνεργασίες που αντέχουν στο χρόνο, χάρη στον πελατοκεντρικό της χαρακτήρα, την επίμονη προσπάθεια για ικανοποίηση των αναγκών σας, την υψηλή ειδίκευση των ανθρώπων της και την τεχνογνωσία.

Θεμελιώνει τις αξίες, χρησιμοποιώντας άριστες πρώτες ύλες: αξιοπιστία, ήθος, επαγγελματισμό, υψηλή ποιότητα, σιγουριά!

Θέτει τις βάσεις ανάπτυξης, συνάπτοντας στρατηγικές συνεργασίες που τις προσφέρουν ανταγωνιστικά πλεονεκτήματα και πραγματοποιώντας σημαντικές επενδύσεις σε νέες αγορές, εγκαταστάσεις και τεχνικό δυναμικό.

Οικοδομεί το μέλλον γερά, γιατί στο επίκεντρο των προσπαθειών της βρίσκεστε πάντα εσείς!

Τώρα... είστε σίγουροι! Μαζί σας υπάρχει ένας... **συνεργάτης υποδομής!**

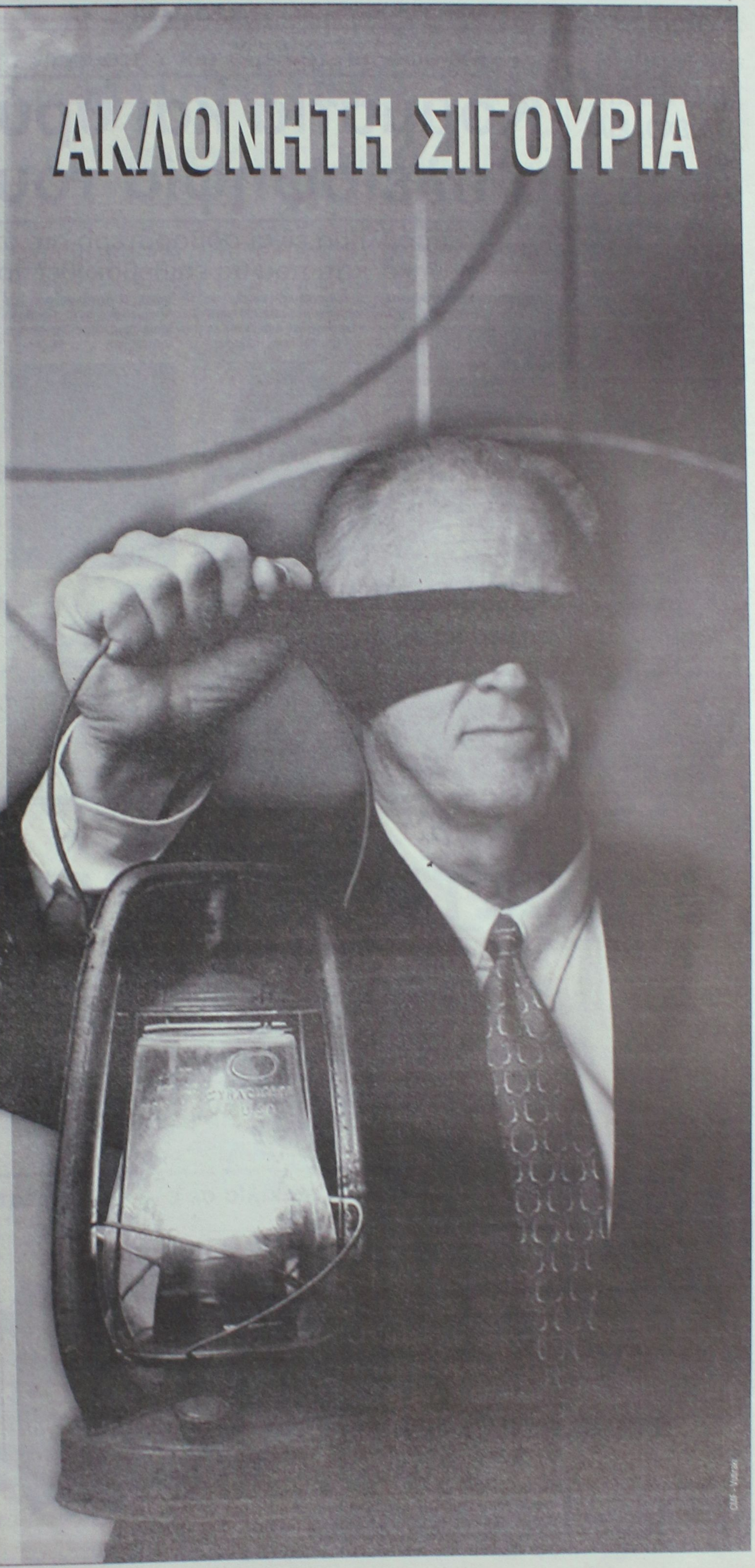

ΔΟΜΗΣΗ ΡΟΔΟΥ

ΑΦΟΙ ΠΑΠΑΓΡΗΓΟΡΙΟΥ Α.Ε.Β.Ε
ΑΝΩΝΥΜΟΣ ΕΜΠΟΡΙΚΗ ΚΑΙ ΒΙΟΤΕΧΝΙΚΗ ΕΤΑΙΡΕΙΑ

3ο χλμ. Λεωφ. Ρόδου - Λίνδου, Ρόδος 85100
Τηλ: 0241 068140-1, 0241 061700, 0241 066101
Fax: 0241 064050 e-mail: domisi@rho.forthnet.gr

ΚΑΤΑΝΟΜΗ ΠΙΣΤΩΣΕΩΝ ΓΙΑ ΣΧΟΛΕΙΑ

Πιστώσεις 121.720.144 δραχμών, κατανεμήθηκαν στους δήμους της Δωδεκανήσου, για τις λειτουργικές δαπάνες των σχολείων της Πρωτοβάθμιας και Δευτεροβάθμιας Εκπαίδευσης.

Η κατανομή αφορά το δ' τρίμηνο του τρέχοντος έτους και εγκρίθηκε κατά την πρόσφατη συνεδρίαση του νομαρχιακού συμβουλίου Δωδεκανήσου.

Ειδικότερα, το ποσό που αντιστοιχεί σε κάθε δήμο της Δωδεκανήσου είναι το εξής:

Δήμος Ρόδου 37.289.484
Δήμος Ιαλυσού 3.900.000
Δήμος Πεταλουδών 5.679.660
Δήμος Καμείρου 3.570.000
Δήμος Ατταβύρου1.790.000
Δήμος Νότιας Ρόδου 1.250.000
Δήμος Λινδίων 1.340.000
Δήμος Αρχαγγέλου 5.110.000
Δήμος Αφάντου 3.270.000
Δήμος Καλλιθέας 2.680.000
Δήμος Σύμης 2.750.000
Δήμος Χάλκης 830.000
Δήμος Μεγίστης 830.000
Δήμος Τήλου 780.000
Δήμος Καρπάθου 5.800.000
Κοιν. Ολύμπου Καρπάθου 850.000
Δήμος Κασίων 1.560.000
Δήμος Καλύμνου 12.396.000
Δήμος Λειψών1.150.000
Δήμος Λέρου 5.430.000
Δήμος Αστυπάλαιας1.400.000
Δήμος Πάτμου2.400.000
Κοινότητα Αγαθονησίου 200.000
Δήμος Κω 9.797.400
Δήμος Δικαίου3.584.800
Δήμος Ηρακλειδών 4.591.200
Δήμος Νισύρου1.309.600

Με αφορμή το θέμα των λατομείων της Λέρου

Κομμάτια και θρύψαλα η πλειοψηφία του Ν.Σ.!

Το πρόβλημα είναι σοβαρότερο απ' ότι αρχικά φάνηκε, κάτι που θα επιβεβαιωθεί προσεχώς

Κομμάτια και θρύψαλα έγινε η ενότητα της πλειοψηφίας του νομαρχιακού συμβουλίου, κατά την τελευταία συνεδρίαση, με αφορμή το θέμα των λατομείων της Λέρου.

Αρκετοί σύμβουλοι διαφοροποιήθηκαν και αποτέλεσμα ήταν να μην περάσει η εισήγηση του επάρχου Καλύμνου κ. Σ. Ζερβού.

Δεν επρόκειτο για απλό γεγονός, που θα μπορούσε να υπάρξει (και έχει υπάρξει) σε ένα οποιοδήποτε θέμα από αυτά που συζητούνται στο νομαρχιακό συμβούλιο.

Τα όσα προηγήθηκαν και οι εξελίξεις, δείχνουν ότι με την διαδικασία αυτή τραυματίστηκε σοβαρά η ενότητα των συμβούλων της παράταξης του κ. Καραγιάννη και εκ των πραγμάτων το θέμα δεν θα μείνει εκεί.

Και πράγματι η ενότητα θρυματίστηκε, αφού το προηγούμενο βράδυ (πριν από την συνεδρίαση) οι σύμβουλοι της πλειοψηφίας σε συνάντηση που είχαν, δεσμεύτηκαν ότι θα ψήφιζαν την εισήγηση του κ. Ζερβού.



Στην διαδικασία της ψηφοφορίας, αρκετοί σύμβουλοι διαπιστώνοντας ότι ήταν απαράδεκτη η εμμονή του κ. Ζερβού ψήφισαν την εναλλακτική πρόταση.

Διαφοροποιήθηκαν συγκεκριμένα ο αντινομάρχης κ. Ν. Τατάκης, ο κ. Γ. Ψαρομπάς, ο κ. Γ. Μαγκαφάκης, ο κ. Στ. Μπονιάτης και ο κ. Ν. Κουντούρης.



Οι τρεις πρώτοι συντάχθηκαν με την μειοψηφία, ο κ. Μπονιάτης ψήφισε λευκό και ο κ. Κουντούρης δήλωσε παρών.

Το θέμα είναι μείζονος τοπικής σημασίας, γι' αυτό και έχει ιδιαίτερη σημασία η απόφαση του νομαρχιακού συμβουλίου.

Ο κ. Ζερβός είχε εισηγηθεί ότι δεν έπρεπε να δημιουργηθεί νέα λατομική περιοχή στη Λέρο και στην άποψη αυτή συμφώνησε ομόφωνα το νομαρχιακό συμβούλιο.

Αρνιόταν όμως πεισματικά, να δεχθεί να διερευνήσουν οι αρμόδιες υπηρεσίες το ενδεχόμενο λειτουργίας κι άλλου λατομείου στην ίδια περιοχή, πράγμα που δεν δέχθηκε το νομαρχιακό συμβούλιο.

Η εξέλιξη αυτή όντως τραυμάτισε σοβαρά την ενότητα της παράταξης, αφού το πλήγμα γοήτρου που υπέστη ο κ. Ζερβός είναι σημαντικό.

Πιθανολογείται μάλιστα ότι στις επόμενες συνεδριάσεις του νομαρχιακού συμβουλίου θα γίνουν εμφανείς αυτές οι παρενέργειες, αφού ήδη αρκετοί νομαρχιακοί σύμβουλοι δηλώνουν εκ των προτέρων ότι στο εξής θα ψηφίζουν κατά συνείδηση, μη δεσμευόμενοι με προαποφάσεις.

ΔΙΟΡΙΖΕΤΑΙ ΜΑΝΑΤΖΕΡ ΣΤΟ ΝΟΣΟΚΟΜΕΙΟ

Το αργότερο μέχρι το τέλος του ερχόμενου Φεβρουαρίου, θα έχει τοποθετηθεί ο μάνατζερ και η νέα διοίκηση στο Περιφερειακό Νοσοκομείο της Ρόδου, όπως δήλωσε χθες ο Υπουργός Υγείας κ. Αλ. Παπαδόπουλος, με αφορμή την διαδικασία ορκωμοσίας και την τοποθέτηση άλλων 20 νέων διοικητών σε νοσοκομεία της Βορείου Ελλάδος.

Ο κ. Παπαδόπουλος, επισήμανε για ακόμα μια φορά ότι «το μεγάλο δημόσιο σύστημα των 2,5 τρισεκατομμυρίων δραχμών που λέγεται ΕΣΥ πρέπει επιτέλους να διοικηθεί από επαγγελματίες που έχουν επιλεγεί αξιοκρατικά, με σοβαρότητα και τεκμηριωμένη γνώση - τόνισε ο υπουργός χαρακτηρίζοντας ως μονόδρομο την αποτελεσματική διοίκηση στο σύστημα και το νοσοκομείο .

«Είστε το προζύμι που θα φουσκώσει τη ζύμη της μεταρρύθμισης - δήλωσε ο κ. Παπαδόπουλος απευθυνόμενος στους νεοδιορισθέντες διοικητές των νοσοκομείων ενώ απευθυνόμενος στους αποχωρήσαντες προέδρους τόνισε πως η αντικατάστασή τους σημαίνει «τέλος εποχής».

Ο υπουργός τέλος ζήτησε από τους νέους διοικητές να φροντίσουν άμεσα για την καθαριότητα, την τήρηση των ωραρίων λειτουργίας και επισκεπτηρίων , την απαγόρευση του καπνίσματος στα νοσοκομεία όπου όπως χαρακτηριστικά είπε «κρίνεται η αξιοπιστία του ΕΣΥ και εξαντλείται η υπομονή του αρρώστου».

ΚΡΕΟΠΩΛΕΙΟ
ΚΩΣΤΑ ΚΩΝΣΤΑΝΤΟΥΡΑ

Ανοίξαμε και σας περιμένουμε

Πλήρως ανακαινισμένο με τη γνωστή ποιότητα στο κρέας!

Αφθονη ποικιλία σε ελληνικά κρέατα!

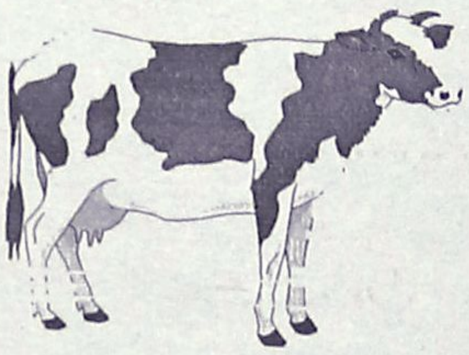

ΠΡΟΣΦΟΡΑ ΕΒΔΟΜΑΔΑΣ
✓ Αμνοερίφια γάλακτος 2.500 δρχ.
✓ Γίδα - Ζιγούρι 1.490 δρχ.



Αννης Μαρίας 63 • Τηλ. 35849

Sigma travel agency

ΜΕΓΑΛΕΣ ΠΡΟΣΦΟΡΕΣ!!!
ΓΙΑ ΤΑ ΧΡΙΣΤΟΥΓΕΝΝΑ

ΜΕΓΑΛΑ ΟΡΓΑΝΩΜΕΝΑ ΤΑΞΙΔΙΑ:
• Λαπωνία 8 ημέρες-χωριό του Αη Βασίλη 515.000
• Λίμνες Αυστραλίας 10 ημέρες 185.000
• Ελβετία 190.000
• Πανόραμα Ιταλίας 160.000
• 10ήμερη οδική εκδρομή στο Παρίσι 220.000
• 7ήμερη οδική εκδρομή για Γαλλική Ριβιέρα 140.000



ΚΑΙ ΣΕ ΠΟΛΛΟΥΣ ΑΛΛΟΥΣ ΠΡΟΟΡΙΣΜΟΥΣ!!!

ΤΗΛΕΦΩΝΗΣΤΕ ΜΑΣ ΓΙΑ ΑΝΑΛΥΤΙΚΑ ΠΡΟΓΡΑΜΜΑΤΑ
ΤΗΛ. 90049 FAX 96697

Λ. Ηρακλειδών, Εμπ. Κέντρο
RHODESLAND
(Μεταξύ AVRA BEACH ΚΑΙ MIRA MARE)

ΥΠΕΥΘΥΝΟΣ: ΣΤΕΡΓΕΝΑΚΗΣ Σ.

Zorpidis
ΤΟΥΡΙΣΤΙΚΟΣ ΟΡΓΑΝΙΣΜΟΣ

LANE
ΚΕΝΤΡΙΚΟ ΠΡΑΚΤΟΡΕΙΟ ΡΟΔΟΥ
ΣΤΕΦΑΝΑΚΗ

ΟΜΑΔΙΚΑ ΤΑΞΙΔΙΑ
ΜΟΝΑΔΙΚΕΣ ΠΡΟΣΦΟΡΕΣ ΓΙΑ ΓΙΟΡΤΙΝΕΣ
ΑΠΟΔΡΑΣΕΙΣ ΜΕ 4 ΑΤΟΚΕΣ ΔΟΣΕΙΣ
ΜΕ ΠΙΣΤΩΤΙΚΗ ΚΑΡΤΑ

• ΠΑΡΙΣΙ-ΝΤΙΣΝΕΪ-ΒΕΡΣΑΛΙΕΣ, από 189.000 (€554,66)
• ΡΩΜΗ, από 159.000 (€466,62)
• ΛΟΝΔΙΝΟ, από 189.000 (€554,66)
• ΠΡΑΓΑ, από 169.000 (€495,96)
• ΒΙΕΝΝΗ, από 199.000 (€584,01)
• ΜΑΔΡΙΤΗ - ΑΝΔΑΛΟΥΣΙΑ, από 259.000 (€760,09)
• ΓΥΡΟΣ ΕΛΒΕΤΙΑΣ, από 259.000 (€760,09)
• ΙΤΑΛΙΚΟ ΠΑΝΟΡΑΜΑ οδικώς, από 129.000 (€378,58)
• ΒΙΕΝΝΗ-ΠΡΑΓΑ-ΒΟΥΔΑΠΕΣΤΗ οδικώς, από 145.000 (€425,53)
• ΣΚΙ στην ΑΥΣΤΡΙΑ, από 215.000 (€630,96)
• ΠΑΝΟΡΑΜΑ ΠΟΡΤΟΓΑΛΙΑΣ, από 259.000 (€760,09)

Και πολλές ακόμα ονειρεμένες εξορμήσεις
εντός και εκτός Ελλάδας!!!

F/B ΙΕΡΑΠΕΤΡΑ
Αναχωρήσεις από Ρόδο μέχρι νεωτέρας:
Κάθε ΤΕΤΑΡΤΗ στις 04.30 για Χάλκη - Διαφάνι - Πηγάδια - Κάσο - Σητεία και επιστροφή στη Ρόδο
Κάθε ΠΕΜΠΤΗ και ΚΥΡΙΑΚΗ στις 04.30 Χάλκη - Διαφάνι - Πηγάδια - Κάσο - Σητεία - Αγιο Νικόλαο - Μήλο - Πειραιά

ΚΡΑΤΗΣΕΙΣ ΞΕΝΟΔΟΧΕΙΩΝ
σε όλη την Ελλάδα
ΑΕΡΟΠΟΡΙΚΑ ΕΙΣΙΤΗΡΙΑ
ΑΚΤΟΠΛΟΪΚΑ ΕΙΣΙΤΗΡΙΑ
ΕΝΟΙΚΙΑΣΕΙΣ ΑΥΤΟΚΙΝΗΤΩΝ

ΑΛΕΞ. ΔΙΑΚΟΥ 38, 85100 ΡΟΔΟΣ
Τηλ.: (0241) 20625, 30054, 33603, 33607-Fax: 26745

Από αστυνομικά όργανα και ελεγκτές του ΙΚΑ

Σαρωτικοί έλεγχοι σε νυχτερινά κέντρα

Βεβαιώθηκαν πρόστιμα ύψους 6 εκατομμυρίων δραχμών, έξι προσήχθησαν στο Αστυνομικό Τμήμα, ένας στο κρατητήριο

Εξονυχιστικούς ελέγχους σε μπαρ, νυχτερινά κέντρα και καφετέριες εντός κι εκτός της πόλεως Ρόδου, διενήργησαν από κοινού άνδρες της ειδικής ομάδας καταστολής Εγκληματικότητας της Αστυνομικής Διεύθυνσης Δωδεκανήσου, μαζί με «καμικάζι» ελεγκτές του ΙΚΑ της Ρόδου, ελέγχοντας έτσι τη νομιμότητα της λειτουργίας τους, αλλά και τους απασχολούμενους εργαζόμενους σε αυτές τις επιχειρήσεις.

Από τους ελέγχους, αυτούς, επιβλήθηκαν σε βάρος των παραβατών που εντοπίστηκαν, τσουχτερά πρόστιμα πολλών εκατομμυρίων δραχμών!

Σύμφωνα με όσα ανακοίνωσε χθες η Αστυνομική Διεύθυνση Δωδεκανήσου, από τους ελέγχους αυτούς (σε 10 καταστήματα συνολικά) ελέγχθηκαν 37 άτομα, από τα οποία τα 6 προσήχθησαν στα αρμόδια αστυνομικά τμήματα, ένας κατέληξε στο κρατητήριο και παράλληλα το ΙΚΑ βεβαίωσε σε βάρος των παραβατών, **πρόστιμα που ξεπέρασαν τα 6 εκατομμύρια δραχμές**! Οι έλεγχοι αυτοί, αξίζει να σημειωθεί ότι δεν είναι οι μοναδικοί, σε αυτό το επίπεδο, αφού αντίστοιχοι είχαν πραγματοποιηθεί και τον προηγούμενο μήνα από τις αστυνομικές αρχές, σε συνεργασία με το ΙΚΑ της Ρόδου, όπου αντίστοιχα **είχαν επιβληθεί χρηματικά πρόστιμα της τάξης των 20.000.000 δραχμών περίπου**!

Οι παραπάνω έλεγχοι, όπως αναφέρει σε χθεσινή της ανακοίνωση η Αστυνομική Διεύθυνση Δωδεκανήσου, αναμένεται να συνεχιστούν και για το αμέσως επόμενο χρονικό διάστημα, στην κατεύθυνση της πλήρους νομιμοποίησης της απασχόλησης των εργαζομένων σ' αυτά και την **αντίστοιχη σύλληψη των αλλοδαπών που διαμένουν και εργάζονται παράνομα στην περιοχή μας**.

Σύμφωνα με πληροφορίες, οι έλεγχοι πρόκειται να κλιμακωθούν αντίστοιχα και για τις αμέσως επόμενες μέρες, ενώ στο στόχαστρο των ελέγχων της αστυνομίας και του ΙΚΑ, αναμένεται να βρεθούν όχι μόνο οι επιχειρήσεις που λειτουργούν τις νυχτερινές ώρες (μπαρ, κέντρα διασκέδασης κλπ) αλλά και κάθε είδους επιχείρηση του νησιού μας.



Υπερ των ελέγχων αυτών για την μείωση της εισφοροδιαφυγής που παρατηρείται προς το ΙΚΑ και άλλα ασφαλιστικά ταμεία, **καθώς επίσης και την πάταξη της παράνομης εργασίας, έχουν ταχθεί ξεκάθαρα τα σωματεία των εργαζομένων σε τοπικό επίπεδο, αλλά και η διοίκηση του Εργατικού Κέντρου της Ρόδου**, ζητώντας μάλιστα τη λήψη αυστηρότερων μέτρων.

Οι εργαζόμενοι, εκτιμούν ότι η παράνομη απασχόληση που γίνεται σε πολλές επιχειρήσεις του νησιού μας, πλήττουν σοβαρά την τοπική οικονομία **αλλά και τα ίδια τα συμφέροντα των εποχιακά εργαζομένων και των κλάδων εκείνων** (όπως των οικοδόμων) που μαστίζονται από την ανεργία.

Για το ίδιο θέμα, κλιμάκωση των ελέγχων από κάθε αρμόδια υπηρεσία, έχουν ζητήσει και τα τρία σωματεία των ξενοδοχοϋπαλλήλων της Ρόδου, κατά την περίοδο που βρίσκεται σε εξέλιξη η τουριστική σεζόν, δεδομένου ότι έχουν υπάρξει καταγγελίες **για παράνομη απασχόληση εργαζομένων (αλλοδαπών κυρίως) σε πολλές τουριστικές επιχειρήσεις**. Μόνο κατά την διάρκεια του περασμένου έτους, τα πρόστιμα που επιβλήθηκαν σε επιχειρήσεις για παράνομη απασχόληση εργαζομένων και μόνο από το ΙΚΑ της Ρόδου, υπολογίζεται ότι ξεπέρασαν τα 100.000.000 δραχμές τουλάχιστον.

για την χειμερινή συντήρηση του OPEL σας . . .



. . . προμηθευτείτε
γνήσια ανταλλακτικά
& λιπαντικά OPEL
μόνο από
7.900 δρχ.
23,18 euro

γιατί να πληρώσετε περισσότερα ;

για λεπτομέρειες επικοινωνίστε με το τηλ: 70850

θ. βενετσιάνος
ΕΞΑΓΩΓΙΚΗ ΕΠΙΧΕΙΡΗΣΗ ΑΝΤΑΛΛΑΚΤΙΚΩΝ OPEL
ΚΑΠΟΔΙΣΤΡΙΟΥ 68
e-mail: tvene@rho.forthnet.gr

ΣΤΟΝ ΚΟΛΠΟ ΤΗΣ ΙΞΙΑΣ

Οταν έχτιζαν, έτσι ήταν η θάλασσα...

ΕΧΕΙ ΑΠΟΦΑΝΘΕΙ ΤΟ ΣΥΜΒ. ΕΠΙΚΡΑΤΕΙΑΣ

Στον τοπικό τύπο δημοσιεύθηκε ότι "επανέρχονται οι ξενοδόχοι με εκπόνηση νέας μελέτης από τον κ. Ρογκάν-Κυματοθραύστες στον κόλπο της Ιαλυσού". Και στο παρελθόν, κατά το 1992 είχε τεθεί το ζήτημα "Ανάπλαση του Κόλπου της Ιξιάς" με βάση μία πολυσέλιδη μελέτη που εκπονήθηκε από το γραφείο μελετών "Ε. Ρογκάν και Συνεργάτες ΕΠΕ", είχαν μάλιστα εκδοθεί και οι σχετικές, εγκριτικές αποφάσεις της Νομαρχίας Δωδεκανήσου.

Την αντίθεσή της για το παραπάνω έργο είχε εκδηλώσει τότε η Εταιρεία Ροδιακών Μελετών, όχι μόνο με δημοσιεύματα στον τύπο. Αλλά άσκησε προσφυγή στο Συμβούλιο της Επικρατείας, με άλλους φορείς, μεταξύ των οποίων ο Δήμος Ρόδου, το Εργατικό Κέντρο Ρόδου, η Κίνησις Πολιτών Ρόδου, ο Δήμος Ιαλυσού.

Το Συμβούλιο της Επικρατείας, με την υπ' αριθ. 3818/1995 απόφασή του, εδέχθη την προσφυγή και με εμπεριστατωμένη αιτιολογία, ακύρωσε αποφάσεις του Υφυπουργού ΠΕΧΩΔΕ, κοινή απόφαση των υφυπουργών ΠΕΧΩΔΕ και Εθνικής Οικονομίας και δύο αποφάσεις του Νομάρχη Δωδεκανήσου.

Ηδη οι ξενοδόχοι της περιοχής επανέρχονται και επιδιώκουν με νέες ενέργειές τους να "τιθασεύσουν" το κύμα του Κόλπου της Ιξιάς. Οταν όμως οι ξενοδόχοι ίδρυαν τα ξενοδοχεία των, ήξεραν ότι η θάλασσα του Κόλπου της Ιξιάς, ήτο κάπως κυματώδης, επομένως απεδέχθησαν την υφιστάμενη κατάσταση.

Είναι καιρός να συνειδητοποιήσουμε ότι στην αντίθεση του οικοσυστήματος με το συμφέρον, επικρατεί το πρώτο. Το αξίωμα αυτό τείνει να πάρει παγκόσμια διάσταση, για το καλό της ανθρωπότητας.

Εμμανουήλ Παπαϊωάννου

Μέλος της οργάνωσης "Γκρίζοι Λύκοι", συνελήφθη στη Βουλγαρία

Τούρκος εξτρεμιστής έδρασε στα νησιά μας

Παρακολουθούν την υπόθεση οι ελληνικές αρχές

Ιδιαίτερο ενδιαφέρον παρουσιάζει η περίπτωση Τούρκου εξτρεμιστή που συνελήφθη πρόσφατα στην Βουλγαρία, επειδή σε ό,τι αφορά την δράση του υπάρχουν ενδείξεις ότι έδρασε και στα νησιά μας!

Παρά το γεγονός ότι το θέμα πέρασε σχεδόν απαρατήτητο από τα μέσα ενημέρωσης, σύμφωνα με πληροφορίες οι αρμόδιες Ελληνικές υπηρεσίες παρακολουθούν την υπόθεση με ιδιαίτερο ενδιαφέρον.

Οπως έγινε γνωστό στις 22 Νοεμβρίου οι ειδικές υπηρεσίες της Βουλγαρίας συνέλαβαν τον Τούρκο εξτρεμιστή και έμπορο ναρκωτικών Ντιελάλ στη Σόφια.

Υπάρχουν μάλιστα βάσιμες ενδείξεις ότι ο συγκεκριμένος Τούρκος είναι μέλος της τρομοκρατικής οργάνωσης **"Γκρίζοι Λύκοι"**, ο οποίος είχε μεταβεί στην Βουλγαρία για να στήσει κύκλωμα διακίνησης ναρκωτικών.

Σύμφωνα με το πρακτορείο ειδήσεων "Aegeantimes" υπάρχουν έγκυρες πληροφορίες βάσει των οποίων ο Ντιελάλ χρησιμοποιώντας κατά καιρούς ψευδώνυμα, είχε επισκεφθεί νησιά του Βορείου Αιγαίου και τα Δωδεκάνησα.

Βάσει των πληροφοριών του πρακτορείου διερευνάται αν ο Τούρκος εξτρεμιστής συμμετείχε σε κυκλώματα ναρκωτικών που δρούσαν στα νησιά μας, ή αν οι επισκέψεις του είχαν άλλους λόγους.

Εκ των πραγμάτων, πρόκειται για περίπτωση που παρουσιάζει έντονο ενδιαφέρον, με την προϋπόθεση πάντα ότι αληθεύουν οι πληροφορίες ότι πηγαινοερχόταν στα νησιά του Αιγαίου ο συγκεκριμένος Τούρκος.

ΑΠΟΛΥΘΗΚΑΝ ΚΑΙ ΟΙ ΕΡΓΑΖΟΜΕΝΟΙ ΤΗΣ ΑΧΟΝ ΣΤΗ ΡΟΔΟ

Και ξαφνικά χωρίς δουλειά...

Σε απόγνωση έχουν περιέλθει οι υπάλληλοι της αεροπορικής εταιρίας ΑΧΟΝ που υπηρετούσαν στη Ρόδο, και οι οποίοι μαζί με τους υπόλοιπους συναδέλφους τους, απολύθηκαν προχθές, εξαιτίας των οικονομικών και άλλων προβλημάτων που αντιμετώπιζε η εταιρία. Αντιπροσωπεία των απολυθέντων υπαλλήλων, επισκέφθηκε χθες το πρωί το Νομάρχη Δωδεκανήσου κ. Σάββα Καραγιάννη, με τον οποίο είχαν την ευκαιρία να συζητήσουν το πρόβλημα που τους απασχολεί και να ζητήσουν αντίστοιχα από τον ίδιο, κάθε δυνατή βοήθεια και υποστήριξη.



Οπως εξήγησαν οι ίδιοι οι απολυθέντες της εταιρίας, όλοι πληρώθηκαν κανονικά για τα δεδουλευμένα που τους οφείλονταν έως και χθες, αφού προηγουμένως ενημερώθηκαν ότι η εταιρία τους παύει να λειτουργεί πλέον.

Η αντιπροσωπεία, ζήτησε τη συνδρομή του Νομάρχη και του Νομαρχιακού Συμβουλίου αντίστοιχα, προκειμένου να διασφαλιστεί η περαιτέρω απασχόλησή τους μετά την αιφνίδια απομάκρυνσή τους από την αεροπορική εταιρία, στην οποία απασχολούνταν τα τελευταία δύο χρόνια.

Ο κ. Σάββας Καραγιάννης, όπως ήταν αναμενόμενο, έδειξε κατανόηση στο πρόβλημα, όχι μόνο των συμπατριωτών μας, αλλά και όλων των υπαλλήλων της εταιρίας που ξαφνικά βρέθηκαν χωρίς εργασία. Ο ίδιος ταυτόχρονα, υποσχέθηκε κάθε δυνατή βοήθεια και υποστήριξη σε κάθε ενέργειά τους.



ΑΓΙΟΣ ΒΑΣΙΛΗΣ

ΤΑ ΧΡΙΣΤΟΥΓΕΝΝΑ ΕΡΧΟΝΤΑΙ
ΜΙΚΡΟΙ ΚΑΙ ΜΕΓΑΛΟΙ ΠΕΡΙΜΕΝΟΥΜΕ
ΤΟΝ ΑΓΙΟ ΒΑΣΙΛΗ ΝΑ ΜΑΣ ΦΕΡΕΙ ΤΑ ΔΩΡΑ.
ΖΗΣΤΕ ΞΑΝΑ ΤΟ ΟΝΕΙΡΟ ΑΥΤΟ
Ή ΔΩΣΤΕ ΑΥΤΗ ΤΗ ΧΑΡΑ ΣΤΑ ΠΑΙΔΙΑ
Ή ΣΤΑ ΕΓΓΟΝΙΑ ΣΑΣ.

ΑΠΛΑ ΤΗΛΕΦΩΝΗΣΤΕ ΣΤΟ

0977 453671

ΚΑΙ ΖΗΤΗΣΤΕ ΤΟΝ ΑΓΙΟ ΒΑΣΙΛΗ



ΑΓΙΟΣ ΒΑΣΙΛΗΣ

Pellos Travel



ΑΤΜΟΠΛΟΪΚΑ
ΚΑΙ ΑΕΡΟΠΟΡΙΚΑ



ΕΙΣΙΤΗΡΙΑ ΕΣΩΤΕΡΙΚΟΥ – ΕΞΩΤΕΡΙΚΟΥ

Η ΠΑΡΑΔΟΣΗ ΣΤΟ ΣΠΙΤΙ ΣΑΣ

ΤΗΛ. 0241 87615, 86298 • FAX: 0241 87616
E-mail: pellostravel@hellasnet.gr



HELLAS SERVICE

1057

η μοναδική με τις **χαμηλότερες τιμές** και τις **περισσότερες πληροφορίες!!!**

- **ΟΔΙΚΗ ΕΞΥΠΗΡΕΤΗΣΗ** Σ'ΟΛΗ ΤΗΝ ΕΛΛΑΔΑ, ΟΛΟ ΤΟ 24ΩΡΟ
  3 SERVICE (ΑΛΛΑΓΗ ΠΛΑΤΙΝΕΣ, ΜΠΟΥΖΙ, ΛΑΔΙΑ, ΦΙΛΤΡΑ, ΒΑΛΒΟΛΙΝΕΣ)
  2 ΗΛΕΚΤΡΟΝΙΚΟΥΣ - ΗΛΕΚΤΡΟΛΟΓΙΚΟΥΣ ΕΛΕΓΧΟΥΣ
  2 ΖΥΓΟΣΤΑΘΜΙΣΕΙΣ
  2 ΓΕΝΙΚΟΥΣ ΟΠΤΙΚΟΥΣ ΕΛΕΓΧΟΥΣ
  1 ΕΥΘΥΓΡΑΜΜΙΣΗ
  ΜΟΝΟ **17.500** ΕΤΗΣΙΩΣ
  ΕΚΠΤΩΤΙΚΗ ΚΑΡΤΑ "HELLAS CARD"
- **ΣΥΝΕΡΓΕΙΑ - ΦΑΝΟΠΟΙΕΙΑ** ΣΤΙΣ ΝΕΕΣ ΥΠΕΡΣΥΓΧΡΟΝΕΣ ΕΓΚΑΤΑΣΤΑΣΕΙΣ, ΣΤΗ ΝΕΑ ΒΙΟΜΗΧΑΝΙΚΗ ΖΩΝΗ (ΤΣΑΪΡΙ), ΜΕ ΕΙΔΙΚΕΥΜΕΝΟ ΠΡΟΣΩΠΙΚΟ, ΓΙΑ ΟΠΟΙΑΔΗΠΟΤΕ ΜΗΧΑΝΙΚΗ ΕΡΓΑΣΙΑ ΚΑΙ ΦΑΝΟΠΟΙΕΙΑ
- **ΠΡΑΚΤΟΡΕΙΟ ΑΣΦΑΛΙΣΤΙΚΩΝ ΕΤΑΙΡΕΙΩΝ**
  ΓΙΑ ΤΙΣ ΑΣΦΑΛΙΣΤΙΚΕΣ ΚΑΛΥΨΕΙΣ:
  Οχημάτων - Σκαφών - Ζωής - Πυρός
  Προσωπικών Ατυχημάτων - Δάνεια
  Επενδυτικά προγράμματα.

ΓΡΑΦΕΙΑ: ΣΤ. ΚΑΖΟΥΛΗ 82 (7 ΒΑΓΙΕΣ) - ΡΟΔΟΣ, ΤΗΛ.: 1057, 74174, 22490

ΣΥΝΕΡΓΕΙΑ: ΝΕΑ ΕΠ. ΟΔΟΣ ΡΟΔΟΥ - ΑΕΡΟΔΡΟΜΙΟΥ (ΤΣΑΪΡΙ), ΤΗΛ. 67291

11322 ΡΑΝΑFON, **1057** COSMOTE * ΧΩΡΙΣ ΧΡΕΩΣΗ*

Έπεσε το γνωστό σε όλους τους ροδίτες κτίσμα

Θύμα της νεροποντής και ο "Θόλαρος" στο Παραδείσι

Είχε κτισθεί από τους Ιππότες, αλλά παρά τις οχλήσεις, κανείς δεν φρόντισε για τη συντήρησή του

Θύμα της πρόσφατης ισχυρής νεροποντής έπεσε ο Θόλαρος του Παραδεισίου, κτίσμα που ανάγεται στην εποχή της Ιπποτοκρατίας της Ρόδου!



Ο Θόλαρος κατέρρευσε σχεδόν ολοκληρωτικά, αφού δεν άντεξε την ισχυρή βροχή.

Βεβαίως δεν ευθύνεται τόσο η βροχή, όσο η αδιαφορία των τελευταίων δεκαετιών, αφού σχεδόν καμία αρμόδια υπηρεσία ή φορέας δεν είχε ενδιαφερθεί για την στοιχειώδη συντήρησή του.

Ετσι η βροχή της περασμένης βδομάδας αποτελείωσε την καταστροφή του κτίσματος.

Ο Θόλαρος είχε κτιστεί τη εποχή των Ιπποτών και ήταν ένα είδος σταθμού για τους κατοίκους των χωριών της δυτικής πλευράς που έρχονταν στην Ρόδο.

Εκεί σταματούσαν για διανυκτέρευση και για να πιούν τα άλογα, τα μουλάρια κ.λπ. που αποτελούσαν τα μεταφορικά μέσα της περιοχής.

Υπήρξε σήμα κατατεθέν της περιοχής που μέχρι τώρα ονομάζεται Θόλαρος.

Δυστυχώς, κανένας δεν ενδιαφέρθηκε για την συντήρησή του κτίσματος με αποτέλεσμα να υπάρξει το αποτέλεσμα που αναφέραμε.

Πριν μερικά χρόνια μόνο ευαισθητοποιήθηκε η Αρχαιολογία και ... τοποθέτησαν απλώς ένα πάσαλο στην είσοδο, όπως φαίνεται και στην φωτογραφία.

Η "Ροδιακή" είχε αναφερθεί στο θέμα σε μια προσπάθεια να ευαισθητοποιήσει του αρμόδιους, που θα μπορούσαν να ασχοληθούν με το ζήτημα και να σώσουν ένα ιστορικό κτίσμα, χωρίς όμως αποτέλεσμα. Μπορεί όντως ο Θόλαρος να μην είχε ιδιαίτερη αρχαιολογική ή αρχιτεκτονική αξία, είναι όμως γεγονός ότι ήταν ένα ιστορικό κτίσμα, που έπρεπε να διατηρηθεί και να αναδειχθεί και σίγουρα δεν του άξιζε η τύχη που του επεφύλαξε η αδιαφορία μας...

Λιανική σε τιμές χονδρικής



Καναπές
Τριθέσιος
ΜΟΝΟ
250.000



Σύνθετο
ΜΟΝΟ
250.000

Κρεβατοκάμαρα
ΜΟΝΟ
270.000



Σαλόνια από 400.000 Δρχ. σε διάφορα μοντέλα και υφάσματα της αρεσκείας σας.

Στις τιμές συμπεριλαμβάνεται Φ.Π.Α 13%

Τώρα επιλέγετε εσείς τον τρόπο πληρωμής που σας ταιριάζει:

α.Με 0% προκαταβολή και έως 36 δόσεις
β.Με 10% προκαταβολή και έως 48 δόσεις
γ.Με 35% προκαταβολή και 12 δόσεις άτοκα

ADD

Spazio economico

Εθν. Αντίστασης 28 (Πρώην Άννης Μαρίας)
Τηλ.: 02410 29145

Μια νέα πρόταση από τη ΛΥΣΗ Α.Ε.Β.Ε.

MALTEZOS



Πληρ. Βενετοκλέων 71, Ρόδος • Τηλ. 32302

AUTO SERVICE
iliakopoulos

Η εγγυημένη επιλογή για:

- Service
- Ευθυγράμμιση
- Προετοιμασία ΚΤΕΟ
- Αμορτισέρ - Ελατήρια
- Χημικά - Βελτιωτικά
- Ηλεκτρονική διάγνωση βλαβών
- Ανταλλακτικά για όλες τις εφαρμογές
- Λιπαντικά *Valvoline*

Η απόλυτη συντήρηση για το αυτοκίνητο σε τιμές που δεν συγκρίνονται

ΜΑΡΙΟΣ Κ. ΗΛΙΑΚΟΠΟΥΛΟΣ

Τηλ.. Fax: 0241 0 24030, Κλ. Πέπερ 1, Ρόδος
e-mail: M_iliakop@usa.net

ΕΚΔΡΟΜΕΣ ΠΟΙΟΤΗΤΑΣ

ΑΓ. ΝΙΚΟΛΑΟ ΜΥΡΑ
ΣΤΗ ΓΙΟΡΤΗ ΤΟΥ
ΜΕ ΤΗΝ ΟΡΓΑΝΩΣΗ ΚΑΙ ΣΥΝΕΡΓΑΣΙΑ ΤΩΝ ΔΥΟ ΓΝΩΣΤΩΝ ΠΡΑΚΤΟΡΕΙΩΝ ΤΗΣ ΡΟΔΟΥ
ΚΥΔΩΝ TOURS & ΣΑΗΣ TRAVEL

Α' ΕΚΔΡΟΜΗ
5/12–8/12/2001
ΡΟΔΟ - ΜΑΡΜΑΡΙΣ - ΦΕΤΙΓΙΕ - ΛΙΒΙΣΙ - ΚΑΣ - ΜΥΡΑ - ΦΟΙΝΙΚΑ - ΑΝΤΑΛΕΙΑ - ΠΕΡΓΗ - ΑΣΦΕΝΔΟ

ΔΙΑΜΟΝΗ
• Μία νύχτα στο ΚΑΣ - Αντίφυλλο, σε ξενοδοχείο 4 αστέρων με ημιδιατροφή.
• Δύο νύχτες στην ΑΝΤΑΛΕΙΑ σε φανταστικό ξενοδοχείο 4 αστέρων κεντρικό πάνω στη θάλασσα, με ημιδιατροφή.
Πλούσιο πρόγραμμα - διασκέδαση - ψώνια. Συμμετοχή σε όλες τις εκδηλώσεις του Πατριαρχείου για τον εορτασμό του Αγίου.

Β' ΕΚΔΡΟΜΗ
5/12–11/12/2001
• Μετά την ΑΝΤΑΛΕΙΑ στις 8/12/2001 συνεχίζουμε για Ιεράπολη Παμούκαλε με τα ιαματικά νερά Κουσάντασι.
• 9/12/2001: Κουσάντασι - Εφεσος - Παναγία - Σμύρνη - Αγορά - διασκέδαση.
• 10/12/2001: Σμύρνη - περιήγηση - ψώνια - διασκέδαση στη Σμύρνη.
• 11/12/2001: Σμύρνη - Μαρμαρίς - Ρόδος
ΣΥΝΟΔΟΙ: Ελένη Ψυλλάκη - Σαής Σάββας
Σας προσφέρουμε ΠΟΙΟΤΗΤΑ και ΑΣΦΑΛΕΙΑ στην εκδρομή σας. Εγγύηση η πείρα και οι γνώσεις των πρακτορείων.

ΠΛΗΡΟΦΟΡΙΕΣ-ΠΡΟΓΡΑΜΜΑ-ΕΓΓΡΑΦΕΣ
1. ΣΑΒΒΑΣ ΣΑΗΣ
Τάρπον Σπρινγκς 42, τηλ. 39781-3
2. KYDON TOURS
Εθ. Δωδ/σίων 14, τηλ. 27900, 23000

Κοινοποιήθηκε ήδη στους Δήμους για άμεση εφαρμογή

Απομακρύνονται με νόμο οι παράνομες πινακίδες

Αυστηρές κυρώσεις για τους παραβάτες αλλά και για τα μέλη του Δημοτικού Συμβουλίου αν δεν εφαρμόσουν το Νόμο!

Περιορίζονται στο ελάχιστο οι χώροι για την υπαίθρια διαφήμιση με το νόμο που ψηφίσθηκε πρόσφατα, ενώ προβλέπονται βαρύτατα πρόστιμα για τους παραβάτες αλλά και ποινικές ευθύνες για τα Δημοτικά Συμβούλια και την πολιτική ηγεσία του Δήμου, σε περίπτωση που δεν εφαρμοσθούν οι διατάξεις του Νόμου!

Αυτό προκύπτει από την ανάγνωση της ερμηνευτικής εγκυκλίου της Νομικής Υπηρεσίας του Δήμου ενόψει της εφαρμογής του Νόμου και των αποφάσεων που πρέπει να λάβει το Δημοτικό Συμβούλιο Ρόδου.

Τα σημαντικότερα άρθρα από την εγκύκλιο αυτή με την οποία αναλύονται τα άρθρα του Νόμου είναι τα παρακάτω:

• (Άρθρο 1 παρ. 2). Στην έννοια της υπαίθριας διαφήμισης του Ν. 2946/2001 δηλ. την κάθε είδους διαφήμιση (δημόσια προβολή εμπορικών ή επαγγελματικών μηνυμάτων) σε κοινόχρηστους χώρους, ιδιωτικά ακίνητα, από τον αέρα, σε λιμενικούς και αεροπορικούς σταθμούς, στάδια, γήπεδα, οχήματα δημ. χρήσης, αφετηρίες, στάσεις, περίπτερα κ.λπ., **δεν υπάγεται η πολιτική διαφήμιση** δηλ. η προβολή κοινωνικών και πολιτικών μηνυμάτων από κόμματα και μη κερδοσκοπικές οργανώσεις και φορείς. Για την πολιτική διαφήμιση προβλέπουν άλλες ειδικές διατάξεις.

• (Άρθρο 2). Από τους απαγορευμένους χώρους υπαίθριας διαφήμισης που αναλυτικά παρατίθενται στον νόμο, σημειώνονται ιδιαίτερα τα εξής:

- Στην έννοια των αρχαιολογικών χώρων, ιστορικών χώρων, παραδοσιακών οικισμών κ.λπ. περιλαμβάνονται ασφαλώς η Μεσαιωνική Πόλη, το Αρχαίο Στάδιο και γενικά η Ακρόπολη στο λόφο του Μόντε Σμιθ.

- Οι ενδεικτικές πινακίδες σε κατοικημένες περιοχές που προσδιορίζουν τη θέση ή τη διεύθυνση ιδιωτικών επιχειρήσεων ή καταστημάτων, συνεχίζουν να απαγορεύονται (με εξαίρεση φαρμακεία, κέντρα υγείας, νοσοκομεία κ.α. καταστήματα υπηρεσιών άμεσης ανάγκης για τα οποία μπορούν να επιτραπούν με άδεια από το Δημοτικό Συμβούλιο). **Συνεπώς για τις παραπάνω ενδεικτικές πινακίδες στις οδούς Ρόδου-Λίνδου και Ρόδου-Καλλιθέας, για τις οποίες είχε ξεκινήσει ο Δήμος Ροδίων διαδικασίες αφαίρεσης, δεν αναστέλλονται οι διαδικασίες αυτές.**

- Οι διαφημίσεις που βρίσκονται πάνω στις επιφάνειες ιδιωτικών οικοπέδων (πέρα από το ιδεατό στερεό του οικοπέδου) και πάνω στις οροφές ιδιωτικών κτιρίων απαγορεύονται (εκτός αν εκδοθεί άδεια από το Δήμαρχο ύστερα από γνωμοδοτήσεις του Τοπικού Συμβουλίου Μνημείων και της ΕΠΑΕ).

• **(άρθρο 3).** α) Το Δημοτικό Συμβούλιο (με εισήγηση του Τμήματος Προσόδων) πρέπει υποχρεωτικά (δεσμία αρμοδιότητα) να καθορίσει τους χώρους στους οποίους επιτρέπεται να τοποθετούνται πλαίσια σε δημόσιους ή δημοτικούς κοινόχρηστους για τη διενέργεια υπαίθριας διαφήμισης. Αν δεν καθορισθούν οι χώροι αυτοί απαγορεύεται υπαίθρια διαφήμιση σε κοινόχρηστους χώρους. Η έκδοση της απόφασης του Δημοτικού Συμβουλίου που θα καθορίζει τους χώρους υπαίθριας διαφήμισης (η οποία επαναλαμβάνεται κάθε 3 χρόνια) πρέπει να γίνεται μέχρι τον Σεπτέμβριο, αφού όμως μέχρι τον Ιούνιο έκφράσει την γνώση της και η ΕΠΑΕ.

Η παράλειψη εκδόσεως της παραπάνω απόφασης θεωρείται σοβαρή παράβαση καθήκοντος και επισύρει κατά των Δημοτικών Συμβούλων τις πειθαρχικές ποινές της αργίας και της εκπτώσεως. Εξαιρετικά κατά την πρώτη εφαρμογή της παρούσας νομοθεσίας η (πρώτη) απόφαση καθορισμού χώρων υπαίθριας διαφήμισης σε κοινόχρηστους χώρους, πρέπει να γίνει μέχρι την 31-3-2002 με ισχύ μέχρι 31-12-2003.

β) Η παραχώρηση των καθοριζομένων από το Δημοτικό Συμβούλιο κοινόχρηστων χώρων υπαίθριας διαφήμισης, γίνεται από το Δήμο με τη διαδικασία δημοπρασίας εκμίσθωσης ακινήτων (άρθρο 253 Π.Δ. 410/1995 και Π.Δ. 270/1981), ή αν συναρτάται με διαδικασία προμηθειών ή εκτέλεσης υπηρεσιών με τη διαδικασία των Π.Δ. 370/1995 και 346/1998. Υπενθυμίζεται ότι σε δημοτικές επιχειρήσεις η μίσθωση μπορεί, κατ' εξαίρεση, να γίνεται απ' ευθείας.

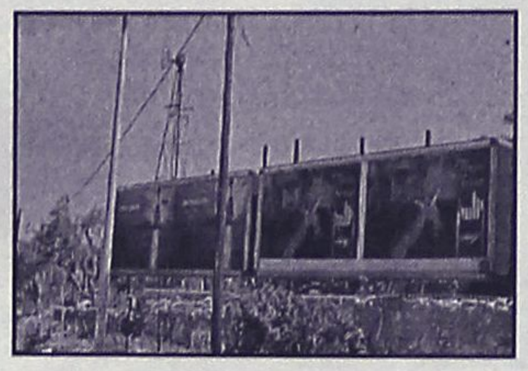

γ) Η παραπάνω ρύθμιση αφορά και τους λιμενικούς σταθμούς, τα στάδια, τα γήπεδα, τις αφετηρίες, τις στάσεις, τα περίπτερα και τα δημόσια λεωφορεία (ΡΟΔΑ, ΚΤΕΛ), προαπαιτείται δε και άδεια Δημάρχου ύστερα από έλεγχο των Τεχνικών Υπηρεσιών αν πληρούν τις προδιαγραφές που περιγράφονται αμέσως παρακάτω.

δ) Με κοινή απόφαση των ΥΠ.ΕΣ.Δ.ΔΑ και Υ.Π.Ε.Χ.Ω.Δ.Ε. θα καθορισθούν οι όροι, οι προϋποθέσεις, προδιαγραφές των πλαισίων και γενικά κατασκευών διαφημιστικής προβολής, για τους κοινόχρηστους χώρους στους οποίους θα επιτρέπεται η υπαίθρια διαφήμιση.

(άρθρο 4). Η υπαίθρια διαφήμιση γίνεται μόνο στο πλαίσια που κατασκευάζονται σύμφωνα με τις παραπάνω προδιαγραφές, τοποθετούμενα είτε από το Δήμο (ή τον φορέα που τα έχει μισθωμένα), είτε τις διαφημιζόμενες εταιρείες είτε τους διαφημιζόμενους, αφαιρούνται δε άμεσα με ευθύνη του Δημάρχου, αν δεν αναγράφουν σε εμφανές σημείο τα στοιχεία είτε του διαφημιστή, είτε που διαφημιζόμενου και τον αριθμό της άδειας.

(άρθρο 6). Οι κάθε είδους επιγραφές σε καταστήματα, υπηρεσίες, γραφεία επαγγελματικών σωματείων, εταιρειών, νομικών προσώπων δημοσίου ή ιδιωτικού δικαίου γράφονται υποχρεωτικά στην ελληνική και μόνο επιπρόσθετα και σε μικρότερα στοιχεία σε ξένη γλώσσα.

Παράβαση των παραπάνω διατάξεων επισύρει πρόστιμο 200.000 δρχ. μέχρι 2.000.000 δρχ. (586,94 μέχρι 5,869,40 ΕΥΡΩ), το οποίο βεβαιώνεται και εισπράττεται από το Δήμο. Δηλαδή από τώρα οι υπηρεσίες μπορούν να προβαίνουν σε έλεγχο και υποδείξεις και σε περίπτωση μη συμμόρφωσης, ύστερα από κλήση για αντιρρήσεις, σε βεβαίωση προστίμου με βάση έκθεση ελέγχου.

(άρθρο 8). Στους παραβάτες των διατάξεων της νομοθεσίας υπαίθριας διαφήμισης, είτε αυτοί είναι διαφημιστές ή εκμεταλλευόμενοι (ανωτ. 3β) τους χώρους υπαίθριας διαφήμισης, είτε είναι διαφημιζόμενοι (όσον αφορά όμως τους τελευταίους μόνο για προβολή τους εκτός των προβλεπομένων χώρων), επιβάλλεται με απόφαση του Δημοτικού Συμβουλίου πρόστιμο 500.000 μέχρι 10.000.000 δρχ. (1467,35 μέχρι 29.347,03 ΕΥΡΩ) ανάλογα με τις περιστάσεις (δηλ. την έκταση που έγινε η παράβαση, τις ρυπαντικές επιπτώσεις, τις ζημιές που προκλήθηκαν κ.λπ.). Εξυπακούεται ότι κι εδώ θ' ακολουθηθεί η διαδικασία σύνταξης έκθεσης ελέγχου κλήσης για αντιρρήσεις, βεβαίωση, είσπραξη κατά τον Κ.Ε.Δ.Ε.

• **(άρθρο 9)** α) Η αφαίρεση των παρανόμων υπαίθριων διαφημίσεων γίνεται με απόφαση Δημάρχου, ύστερα από διαπίστωση από την αρμόδια υπηρεσία της παράνομης πράξης (έκθεση ελέγχου με αυτοψία) και κλήση για συμμόρφωση και αντιρρήσεις.

Σε κάθε περίπτωση επισημαίνεται (άρθρο 9 παρ. 8) ότι διαφημίσεις εκτός χώρων που καθορίζει το Δημοτικό Συμβούλιο (ανωτ. 3α) θεωρούνται ρύποι (σκουπίδια) και απομακρύνονται άμεσα από την υπηρεσία καθαριότητας (ΔΕΚΡ) χωρίς να χρειάζεται έκδοση απόφασης αφαίρεσης, όπως ο κανονισμός καθαριότητας προβλέπει. Παράλληλα θα επιβληθούν το πρόστιμο και η δαπάνη αφαίρεσης που προαναφέρθηκαν (ανωτ. 8 και 9γ).

• **(άρθρο 10).** Η έκθεση ελέγχου, ως μηνυτήρια αναφορά θα πρέπει επίσης να κοινοποιείται προς την Εισαγγελία Πρωτοδικών Ρόδου, επειδή οι παραβάσεις των διατάξεων υπαίθριας διαφήμισης συνεπάγονται και την εκτέλεση ποινικά κολάσιμων πράξεων που οι διατάξεις του άρθρου 10 του Ν. 2946/2000 προβλέπουν.

• **(άρθρο 11)** α) Όσοι πριν την εφαρμογή της σημερινής νομοθεσίας είχαν εφοδιασθεί με άδεια διαφημιστικής χρήσης σε χώρους που είναι μνημεία (ή και στον περιβάλλοντα χώρο τους) και παραδοσιακά κτίρια (ή και στις ζώνες προστασίας τους), πρέπει να προσαρμόσουν τις διαφημίσεις τους στις προδιαγραφές της κοινής υπουργικής απόφασης σε προθεσμία 3 μηνών από την έκδοση της υπουργ. απόφασης.

β) Οι επιγραφές πρέπει επίσης ομοίως να προσαρμοσθούν στις προδιαγραφές της κοινής απόφασης που θα εκδοθεί για τις προδιαγραφές τους κ.λπ. (ανωτ. 6α).

γ) μέχρι την 30-4-2002 όσοι έχουν τοποθετήσει υπαίθριες διαφημίσεις εκτός των κοινοχρήστων χώρων που θα έχουν καθορισθεί από το Δημοσικό Συμβούλιο μέχρι την 31-3-2002 (ανωτ. 3α), υποχρεούνται να τις αφαιρέσουν.

δ) Μέχρι τις 8-12-2001, όσοι έχουν τοποθετήσει αυθαίρετα υπαίθριες διαφημίσεις ή και μόνο πλαίσια γι' αυτές, χωρίς δηλαδή να έχουν εφοδιασθεί με άδειες, υποχρεούνται να τις αφαιρέσουν.

ε) Μέχρι την 9-1-2002, όσοι έχουν τοποθετήσει υπαίθριες διαφημίσεις ή και μόνο πλαίσια γι' αυτές, σε ιδιωτικά κτίρια ή οικόπεδα, υποχρεούνται να προβούν σε αφαίρεση.

στ) Μέχρι την 31-12-2001 όσοι έχουν τοποθετήσει χωρίς άδεια, υπαίθριες διαφημίσεις ή και μόνο πλαίσια γι' αυτές σε λιμενικούς σταθμούς, στάδια, γήπεδα, λεωφορεία, αφετηρίες, στάσεις και περίπτερα, πρέπει να τις αφαιρέσουν εκτός αν λάβουν άδεια.

ζ) Μετά την πάροδο των παραπάνω έξι (6) προθεσμιών επί των αντίστοιχων περιπτώσεων, πλαίσια, διαφημίσεις ή επιγραφές αφαιρούνται με τη διαδικασία που αναλύεται παραπάνω (ανωτ. 9).

η) Άδειες που έχουν εκδοθεί με το προϋφιστάμενο καθεστώς (Ν. 1491/84, Ν. 2130/99, Κώδικας Προσόδων, Ν. 1416/1984) έχουν καταληκτική ισχύ στις 30-4-2002, εκτός αν λήγουν νωρίτερα.

ΝΤΕΤΕΚΤΙΒΣ
30 ΧΡΟΝΙΑ ΜΟΝΙΜΑ ΚΑΙ ΣΤΗ ΡΟΔΟ
35354 - 28780
Π.Π. ΓΕΡΜΑΝΟΥ 6 (ΠΛ. ΦΩΚΙΑΛΗ)
- Η ΛΥΣΗ!!!
ΣΕ ΚΑΘΕ ΣΑΣ ΠΡΟΒΛΗΜΑ
EXPRESS SECURITY

ΚΟΜΜΩΤΗΡΙΟ UNISEX
Natural Beauty



Χτενίσματα αέρινα, φίνα...
Χτενίσματα με άποψη. Νέες κουπ με στυλ και προσθετική μαλλιών με τη γνωστή υπογραφή της **Μαρίας**

& κατόπιν ραντεβού
ανοικτά από τις 9.00 έως 17.00

Επίσης για τα μικρά παιδιά ένα ευχάριστο κούρεμα μέσα στο παιδικό αυτοκινητάκι

Παφιάκη Μαρία

Στη νέα διεύθυνση: Ακραμίτου 16, Ρόδος • Τηλ. 32161
(παλιά διεύθυνση: προέκταση Αννης Μαρίας)

Παρά τις σταθεροποιητικές τάσεις που επεκράτησαν

Αδύναμη εμφανίσθηκε η αγορά

Ανοδος 0,7% του γενικού δείκτη σε εβδομαδιαία βάση

Σταθεροποιητικά κινήθηκε ο Γενικός Δείκτης την εβδομάδα αυτή, καθώς οι επενδυτές παρέμειναν επιφυλακτικοί μέχρι να διαφανεί η επόμενη τάση, με την αγορά να βρίσκεται σε φάση συσσώρευσης.

Η αγορά εμφανίστηκε αδύναμη να διατηρηθεί πάνω από το επίπεδο των 2.700 μονάδων, κινούμενη σε περιορισμένο εύρος διακύμανσης μεταξύ των 2.680 και 2.720 μονάδων, με τους θεσμικούς επενδυτές, εγχωρίους και ξένους, να τηρούν στάση αναμονής, αναμένοντας την ανακοίνωση των νέων δεικτών της MSCI, ενώ κάποιοι διατηρούν ρευστότητα για τη δημόσια εγγραφή της ΔΕΗ.

Για την εβδομάδα που έρχεται, οι πρώτες συνεδριάσεις αναμένεται να καταδείξουν την κατεύθυνση που θα λάβει ο Γενικός Δείκτης στις αμέσως επόμενες εβδομάδες κάθώς αναζητεί σημείο ισορροπίας στη περιοχή των 2.700 μονάδων περίπου, όπου εντοπίζεται η πρώτη αντίσταση με επόμενη τις 2.778 μονάδες. Χαμηλότερη στήριξη παρέχει το επίπεδο των 2.600 - 2.640 μονάδων.

Ο όγκος των συναλλαγών παρουσίασε σημαντική μείωση περίπου 40% σε σχέση με την περασμένη εβδομάδα, γεγονός ενδεικτικό της στάσης αναμονής που τηρεί το επενδυτικό κοινό. Το ενδιαφέρον επικεντρώθηκε σε μετοχές μικρής και μεσαίας κεφαλαιοποίησης, ενώ από τα αξιοσημείωτα της εβδομάδος ήταν η μεγάλη πίεση που δέχθηκε η μετοχή του ΟΤΕ.

ΕΒΔΟΜΑΔΙΑΙΑ ΜΕΤΑΒΟΛΗ ΔΕΚΤΩΝ

	ΚΛΕΙΣΙΜΟ 30/11	ΚΛΕΙΣΙΜΟ 23/11	Διαφορά (%)
Γενικός	2.694,02	2.674,98	+0,71%
Ftse/Ase 20	1.473,76	1.459,60	+0,97%
Ftse/Ase40	297,68	291,89	+1,98%
Small Cap 80	877,49	860,71	+1,95%
Τραπεζικός	4.929,35	4.803,35	+2,62%
Ασφαλειών	1.748,75	1.728,49	+1,17%
Επενδύσεων	827,56	820,5	+0,86%
Βιομηχανικό	1.609,97	1.589,25	+1,30%
Κατασκευών	1.239,89	1.190,11	+4,18%
Συμμετοχών	2.695,04	2.719,50	-0,90%
Βασικών Μετάλλων	856,92	837,44	+2,33%
		Είδη Λύσεων	
Πληροφορικής	575,95	563,24	+2,26%
Εκδόσεων Εκτυπώσεων	494,06	490,47	+0,73%
Κλωστοϋφαντουργίας	924,09	913,74	+1,13%
Λιανικού Εμπορίου	906,80	915,63	-0,96%
		Μη Μεταλλικών	
& Τσιμέντων	1.004,53	990,62	+1,40%
Πληροφορικής	852,96	835,90	+2,04%
Τηλεπικοινωνιών	1.187,63	1.213,65	-2,14%
Τροφίμων & Ποτών	815,04	819,22	-0,51%
Χονδρικού Εμπορίου	712,78	683,61	-4,27%
Παράλληλη Αγορά	265,22	258,08	+2,77%

Το ΧΑΑ σε αριθμούς αυτή την εβδομάδα

Ο Γενικός Δείκτης Τιμών έκλεισε την εβδομάδα στις 2.694,02 μονάδες, έναντι 2.674,98 μονάδων της περασμένης Παρασκευής, σημειώνοντας εβδομαδιαία άνοδο 19,04 μονάδων ή σε ποσοστό 0,71%. Με άνοδο σε ποσοστό 9,15% έκλεισε ο γενικός δείκτης τιμών το μήνα Νοέμβριο, ενώ από τις αρχές του 2001 ο δείκτης καταγράφει πτώση 20,50%.

Ο δείκτης FTSE/ASE 20 σημείωσε εβδομαδιαία άνοδο 0,97%, ο δείκτης FTSE/ASE 40 κατέγραψε εβδομαδιαία άνοδο 1,98%, ενώ ο δείκτης SMALL CAP 80 έκλεισε την εβδομάδα με άνοδο 1,95%.

Ο συνολικός όγκος συναλλαγών αυτή την εβδομάδα ανήλθε στα 845,43 εκατ. ευρώ, ενώ η μέση αξία συναλλαγών ανά συνεδρίαση διαμορφώθηκε στα 169,086 εκατ. ευρώ έναντι 258,254 εκατ. ευρώ της περασμένης εβδομάδος.

Καλέστε μας σήμερα
για να εξασφαλίσουμε άμεσα
τη ζεστασιά σας

B.P.

Ο χειμώνας μπαίνει με ...άγριες διαθέσεις και είναι καιρός να σκεφτείτε σοβαρά το θέμα της θέρμανσης. Ευτυχώς εμείς, στο πρατήριο **BP** του **ΙΩΑΝΝΗ ΤΖΩΡΤΖΗ** εξασφαλίζουμε άμεσα τη ζεστασιά σας. Με μία στάση στο πρατήριο ή μ' ένα απλό τηλεφώνημα σας παραδίδουμε:

- Υψηλής ποιότητας πετρέλαιο θέρμανσης
- στην ποσότητα που παραγγείλατε
- σε ώρες που σας βολεύουν

Σας εγγυώμαστε γρήγορη εξυπηρέτηση και τιμές που ζεσταίνουν την ατμόσφαιρα



Με το πρατήριό μας μπορείτε να είστε σίγουροι ότι δεν θα ...παγώσετε περιμένοντας

Πληρ. τηλ. 90210, 90209 ΙΑΛΥΣΟΣ ΡΟΔΟΣ

ΕΣΤΙΑΤΟΡΙΟ
Τάσος

Το σωστό σημείο απόλαυσης ΚΑΙ τον χειμώνα!

Αν η ματιά σας χάνεται στο γαλάξιο.
Αν η γεύση σας πλημμυρίζει απόλαυση.
Τότε μάλλον βρίσκεστε στο σωστό σημείο!

Το εστιατόριο Τάσος προσφέρει σε σας και την παρέα σας, εκλεκτά θαλασσινά, κρεατικά και τα γνωστά υπέροχα πιάτα του.

Κάθε Παρασκευή, Σαββάτο, Κυριακή και αργίες.

Ο ανακαινισμένος χώρος του, προσφέρεται για βαπτίσεις και όλες τις κοινωνικές σας εκδηλώσεις.



Παραλία Στεγνά - Αρχάγγελος - Τηλ.: 0244/22935, 22264

ИНФОРМАЦИЯ
G. SOULOUNIAS ENTERPRISES
TRAVEL AGENT & TOURIST SERVICES
RODOS • GREECE • РОДОС • ГРЕЦИЯ

ПРАКТОРЕИО ТАΞΙΔΙΩΝ
G. SOULOUNIAS ENTERPRISES

СПЕЦИАЛЬНЫЕ ЦЕНЫ НА АВИАБИЛЕТЫ ИЗ РОДОСА В:
БАЛГАРИЮ – УКРАИНУ – РОССИЮ – МОЛДАВИЮ

ΜΟΝΑΔΙΚΕΣ ΑΕΡΟΠΟΡΙΚΕΣ ΠΡΟΣΦΟΡΕΣ ΑΠΟ ΡΟΔΟ ΓΙΑ:
ΒΟΥΛΓΑΡΙΑ - ΟΥΚΡΑΝΙΑ - ΡΩΣΣΙΑ - ΜΟΛΔΑΒΙΑ

✓ Κρατήσεις ξενοδοχείων ΑΘΗΝΑ - ΘΕΣΣΑΛΟΝΙΚΗ κ.λπ.
✓ Αεροπορικά εισιτήρια • ✓ Ακτοπλοϊκά εισιτήρια
✓ Ενοικιάσεις αυτοκινήτων

Για περισσότερες πληροφορίες και κρατήσεις στο πρακτορείο μας:

G. SOULOUNIAS ENTERPRISES
20 Θεοδωράκη (100 μέτρα από πλατεία Κύπρου), 85100 ΡΟΔΟΣ
*Τηλ.: (0241) **76959, 39824** • Fax: (0241) **39824***

Δ·Α·Ν·Ε· SEA LINE

ΔΩΔΕΚΑΝΗΣΙΑΚΗ ΑΝΩΝΥΜΗ ΝΑΥΤΙΛΙΑΚΗ ΕΤΑΙΡΙΑ

ΔΡΟΜΟΛΟΓΙΑ ΑΠΟ 01.12.2001 έως 23.12.2001

ΑΝΑΧΩΡΗΣΗ ΑΠΟ ΡΟΔΟ

ΗΜ/ΝΙΑ		ΠΛΟΙΟ	ΩΡΑ	ΠΡΟΟΡΙΣΜΟΣ
01.12	ΣΑΒ	ΔΙΑΓΟΡΑΣ	15.00	ΚΩ-ΚΑΛΥΜΝΟ-ΛΕΡΟ-ΠΑΤΜΟ-ΠΕΙΡΑΙΑ
02.12	ΚΥΡ	ΡΟΔΟΣ	15.00	ΚΩ-ΚΑΛΥΜΝΟ-ΛΕΡΟ-ΠΑΤΜΟ-ΠΕΙΡΑΙΑ
03.12	ΔΕΥ	---	---	---
04.12	ΤΡΙ	ΔΙΑΓΟΡΑΣ	18.00	ΚΩ-ΠΕΙΡΑΙΑ
05.12	ΤΕΤ	ΡΟΔΟΣ	15.00	ΣΥΜΗ-ΤΗΛΟ-ΚΩ-ΚΑΛ.-ΛΕΡΟ-ΠΑΤΜΟ-ΠΕΙΡΑΙΑ
06.12	ΠΕΜ	ΔΙΑΓΟΡΑΣ	18.00	ΠΕΙΡΑΙΑ
07.12	ΠΑΡ	ΡΟΔΟΣ	15.00	ΚΩ-ΚΑΛΥΜΝΟ-ΛΕΡΟ-ΠΑΤΜΟ-ΠΕΙΡΑΙΑ
08.12	ΣΑΒ	ΔΙΑΓΟΡΑΣ	15.00	ΚΩ-ΚΑΛΥΜΝΟ-ΛΕΡΟ-ΠΑΤΜΟ-ΠΕΙΡΑΙΑ
09.12	ΚΥΡ	ΡΟΔΟΣ	15.00	ΚΩ-ΚΑΛΥΜΝΟ-ΛΕΡΟ-ΠΑΤΜΟ-ΠΕΙΡΑΙΑ
10.12	ΔΕΥ	---	---	---
11.12	ΤΡΙ	ΔΙΑΓΟΡΑΣ	18.00	ΚΩ-ΠΕΙΡΑΙΑ
12.12	ΤΕΤ	ΡΟΔΟΣ	15.00	ΣΥΜΗ-ΤΗΛΟ-ΚΩ-ΚΑΛ.-ΛΕΡΟ-ΠΑΤΜΟ-ΠΕΙΡΑΙΑ
13.12	ΠΕΜ	ΔΙΑΓΟΡΑΣ	18.00	ΠΕΙΡΑΙΑ
14.12	ΠΑΡ	ΡΟΔΟΣ	15.00	ΚΩ-ΚΑΛΥΜΝΟ-ΛΕΡΟ-ΠΑΤΜΟ-ΠΕΙΡΑΙΑ
15.12	ΣΑΒ	ΔΙΑΓΟΡΑΣ	15.00	ΚΩ-ΚΑΛΥΜΝΟ-ΛΕΡΟ-ΠΑΤΜΟ-ΠΕΙΡΑΙΑ
16.12	ΚΥΡ	ΡΟΔΟΣ	15.00	ΚΩ-ΚΑΛΥΜΝΟ-ΛΕΡΟ-ΠΑΤΜΟ-ΠΕΙΡΑΙΑ
17.12	ΔΕΥ	---	---	---
18.12	ΤΡΙ	ΔΙΑΓΟΡΑΣ	18.00	ΚΩ-ΠΕΙΡΑΙΑ
19.12	ΤΕΤ	ΡΟΔΟΣ	15.00	ΣΥΜΗ-ΤΗΛΟ-ΚΩ-ΚΑΛ.-ΛΕΡΟ-ΠΑΤΜΟ-ΠΕΙΡΑΙΑ
20.12	ΠΕΜ	ΔΙΑΓΟΡΑΣ	18.00	ΠΕΙΡΑΙΑ
21.12	ΠΑΡ	ΡΟΔΟΣ	15.00	ΚΩ-ΚΑΛΥΜΝΟ-ΛΕΡΟ-ΠΑΤΜΟ-ΠΕΙΡΑΙΑ
22.12	ΣΑΒ	ΔΙΑΓΟΡΑΣ	15.00	ΚΩ-ΚΑΛΥΜΝΟ-ΛΕΡΟ-ΠΑΤΜΟ-ΠΕΙΡΑΙΑ
23.12	ΚΥΡ	ΡΟΔΟΣ	15.00	ΚΩ-ΚΑΛΥΜΝΟ-ΛΕΡΟ-ΠΑΤΜΟ-ΠΕΙΡΑΙΑ

Δ·Α·Ν·Ε· SEA LINE

ΔΩΔΕΚΑΝΗΣΙΑΚΗ ΑΝΩΝΥΜΗ ΝΑΥΤΙΛΙΑΚΗ ΕΤΑΙΡΙΑ

ΓΡΑΦΕΙΑ ΡΟΔΟΥ: Κρατήσεις-Πληροφορίες: **(0241) 43150 (10 γραμμές)**

Διοικητικές Υπηρεσίες: **(0241) 43110, 43112**, FAX: **(0241) 43120**

ΓΡΑΦΕΙΑ ΠΕΙΡΑΙΑ: Κρατήσεις-Πληροφορίες: **0801-500500, (01) 4529360**

Διοικητικές Υπηρεσίες: **(01) 4529330**, FAX: **(01) 4293493**

email: dane@otenet.gr

s.a.f.e. Security Access Fire Equipments

ΗΛΕΚΤΡΟΛΟΓΙΚΟ ΥΛΙΚΟ
ΕΦΑΡΜΟΓΕΣ ΑΥΤΟΜΑΤΙΣΜΩΝ BUS

ΣΥΣΤΗΜΑΤΑ ΠΥΡΑΣΦΑΛΕΙΑΣ
ΠΥΡΑΝΙΧΝΕΥΣΗ - ΚΑΤΑΣΒΕΣΕΙΣ
ΠΥΡΟΣΒΕΣΤΙΚΟ ΥΛΙΚΟ ΚΑΙ ΕΦΑΡΜΟΓΕΣ

ΠΥΡΑΝΤΟΧΕΣ ΠΟΡΤΕΣ
ΜΕΤΑΛΙΚΕΣ - ΞΥΛΙΝΕΣ
ΘΩΡΑΚΙΣΜΕΝΕΣ - ΥΑΛΟΠΙΝΑΚΑ

ΣΥΣΤΗΜΑΤΑ ΠΑΡΑΚΟΛΟΥΘΗΣΗΣ
ΚΛΕΙΣΤΟ ΚΥΚΛΩΜΑ ΤΗΛΕΟΡΑΣΗΣ
ΠΟΛΥΠΛΕΞΙΑ - ΚΑΤΑΓΡΑΦΗ HARD DISC
ΤΗΛΕΜΕΤΑΔΟΣΗ ΕΙΚΟΝΑΣ

ΣΥΣΤΗΜΑΤΑ ΑΣΦΑΛΕΙΑΣ
ΣΥΝΑΓΕΡΜΟΙ
ΕΛΕΓΧΟΣ ΠΡΟΣΒΑΣΗΣ (ACCESS)
ΑΝΤΙΚΛΕΠΤΙΚΕΣ ΜΠΑΡΕΣ

ΑΥΤΟΜΑΤΕΣ ΠΟΡΤΕΣ
ΓΚΑΡΑΖΟΠΟΡΤΕΣ
ΜΗΧΑΝΙΣΜΟΙ ΣΥΡΟΜΕΝΩΝ - ΑΝΟΙΓΟΜΕΝΩΝ ΠΟΡΤΩΝ
ΜΠΑΡΕΣ - ΤΗΛΕΧΕΙΡΙΣΜΟΙ

ΧΡΗΜΑΤΟΚΙΒΩΤΙΑ
ΟΙΚΙΑΣ - ΧΡΥΣΟΧΟΕΙΩΝ
ΘΥΡΙΔΕΣ ΞΕΝΟΔΟΧΕΙΩΝ

S.A.F.E. - Δ. ΚΑΨΑΣΚΗΣ & ΣΙΑ Ο.Ε.
ΦΙΛ. ΕΝΩΣΗΣ ΔΩΔ/ΣΙΩΝ 15 & ΑΝΑΣΤΑΣΙΑΔΗ
85100 ΡΟΔΟΣ
ΤΗΛ: 70321 - 70322 , FAX: 70326
E-MAIL : SAFE_RHODES @ YAHOO.GR

Ποιά στοιχεία έδωσε η πρόεδρος του ΚΕΘΙ Β. Αρτινοπούλου

Σταδιακά αναπτύσσεται η γυναικεία επιχειρηματικότητα

Ο σύλλογος Γυναικών Επιχειρηματιών του Δήμου Καλλιθέας διοργανώνει bazar και ενημέρωση για τα νέα προγράμματα χρηματοδότησης

Ο Σύλλογος Γυναικών Επιχειρηματιών του Δήμου Καλλιθέας, διοργανώνει σήμερα Χριστουγεννιάτικο bazar στην αίθουσα εκδηλώσεων του Ι. Ν. Υψώσεως Τιμίου Σταυρού στις Καλυθιές.

Η **"Μεσόγειος"** όπως ονομάζεται ο σύλλογος ιδρύθηκε με τη συνδρομή του Δήμου στο πλαίσιο των πρωτοβουλιών που αναλαμβάνει για θέματα ισότητας των δύο φύλων.

Οι γυναίκες επιχειρηματίες του Δήμου Καλλιθέας, γύρω στις **500** στον αριθμό, αποτελούν το δυναμικότερο κομμάτι των επιχειρηματιών που δραστηριοποιούνται κυρίως στον τουριστικό τομέα, στα δημοτικά διαμερίσματα **Καλυθιών, Κοσκινού** και **Ψίνθου.**

Στο πλαίσιο του bazar που θα ξεκινήσει να λειτουργεί από τις 10 το πρωί, θα πραγματοποιηθεί ενημέρωση για τα **νέα προγράμματα χρηματοδότησης** με διοργανωτή τον **Δήμο Καλλιθέας.** Η ενημέρωση θα γίνει από τη σύμβουλο απασχόλησης του δήμου **Χριστίνα Καραγκούνη**, στις 6 το απόγευμα.

Συγκεκριμένα οι παριστάμενοι, θα μάθουν για όλα τα προγράμματα που "τρέχουν" και θα πάρουν χρήσιμες πληροφορίες για το που πρέπει να απευθυνθούν και φυσικά για το ποιές είναι οι προϋποθέσεις, συμμετοχής.

Παρεπιμπτόντως αξίζει να μεταφέρουμε τις επισημάνσεις που έκανε η πρόεδρος του Κέντρου Ερευνών για θέματα Ισότητας **Β. Αρτινοπούλου** (επίκουρη καθηγήτρια του Παντείου) για τη γυναικεία επιχειρηματικότητα σήμερα.

Η ΓΥΝΑΙΚΕΙΑ ΕΠΙΧΕΙΡΗΜΑΤΙΚΟΤΗΤΑ

Η κ. **Αρτινοπούλου** τονίζει ότι ο ρόλος της γυναίκας και η αναγκαία συμμετοχή της στις διαδικασίες ανάπτυξης, είναι σημαντικός στη χώρα μας και αυτό γιατί η γυναίκα κρατά σε μεγάλο βαθμό στο χέρι της, την παραγωγή εκείνων των προϊόντων και υπηρεσιών που μπορούν να αναπτύξουν οι τοπικές κοινωνίες.

Είναι γενικά αποδεκτό ότι αν και στη χώρα μας έχει σημειωθεί σημαντική πρόοδος όσον αφορά στην προώθηση της Ισότητας μεταξύ γυναικών και ανδρών σε πολλούς τομείς, παρά ταύτα, **οι γυναίκες δεν απολαμβάνουν τα ίδια δικαιώματα και στην πράξη.**



Ιδιαίτερα στον χώρο της απασχόλησης θα δούμε ότι οι αριθμοί είναι εύγλωττοι και αποδεικνύουν πως το ποσοστό ανεργίας των γυναικών παραμένει συστηματικά υψηλότερο σε σχέση με αυτό των ανδρών ενώ η μακροχρόνια ανεργία πλήττει περισσότερο τις γυναίκες, όχι μόνο στην Ελλάδα αλλά και στην Ευρώπη.

Η ίδια ανισότητα ισχύει και στις αμοιβές, αλλά και στον διαχωρισμό των επαγγελμάτων.

ΤΑ ΣΤΟΙΧΕΙΑ

Από τα στοιχεία που υπάρχουν βλέπουμε ότι οι γυναίκες, αποτελούν το **63%** των ανέργων, το **34,7%** των μισθωτών και το **13%** των εργοδοτών. Ωστόσο σε νέες θέσεις εργασίες όπου απαιτούνται υψηλά προσόντα αυξάνεται συνεχώς το ποσοστό των γυναικών. Οσον αφορά τις γυναίκες-στελέχη επιχειρήσεων, παρά το γεγονός ότι δεν υπάρχουν αξιόπιστα στοιχεία, το ποσοστό είναι πολύ χαμηλό. Σε πανευρωπαϊκό επίπεδο η συμμετοχή των γυναικών σε διοικητικά συμβούλια επιχειρήσεων αγγίζει μόλις το 2%.

ΤΟ... ΠΡΟΦΙΛ

Οι βασικοί παράγοντες που επιδρούν στην απόφαση για την ίδρυση μιας επιχείρησης είναι η ηλικία και το μορφωτικό επίπεδο. Οσον αφορά στον πρώτο παράγοντα οι γυναίκες ξεκινούν την επιχειρηματική δραστηριότητα σε μεγαλύτερη ηλικία από ότι οι άνδρες.

Το μεγαλύτερο ποσοστό γυναικών που ξεκινούν δική τους επιχείρηση είναι απόφοιτες δευτεροβάθμιας εκπαίδευσης **ΑΕΙ** και **ΤΕΙ.**

Σημειώνεται ότι οι δυσκολίες που αντιμετωπίζουν βασικά αφορούν στην **εξεύρεση κεφαλαίου**, στην ανάγκη **επιμόρφωσης** και **τεχνικής στήριξης**, στον συνδυασμό **επαγγελματικής και οικογενειακής ζωής**, ενώ επιλέγουν κυρίως ατομικές ή μικρές ομόρρυθμες ή ετερόρρυθμες επιχειρήσεις.

Οι γυναίκες αντιμετωπίζουν λιγότερα προβλήματα μάρκετινγκ και στις δημόσιες σχέσεις, διαθέτουν μεγαλύτερη ικανότητα επικοινωνίας, προγραμματισμού και διαχείρισης, ενώ δεν διαθέτουν όσο οι άνδρες συνάδελφοι τους ευελιξία, δυνατότητα εκτίμησης του περιβάλλοντος και ικανότητα προσαρμογής στις αλλαγές.

Εχει διαπιστωθεί ότι οι γυναίκες δεν έχουν γενικά πρόσβαση στην **πληροφορία.** Η επαγγελματική κατάρτιση σε συνάρτηση με ειδικά προγράμματα ευέλικτα για οργάνωση και διοίκηση επιχείρησης βοηθούν σημαντικά αυτές που θέλουν μια δική τους επιχείρηση.

Οι γυναίκες πρέπει να υποστηριχθούν έτσι ώστε να ανακτήσουν την αυτοπεποίθησή τους, να μη φοβούνται να εξετάζουν τα δεδομένα, να ενημερώνονται, να εξοικειωθούν περισσότερο με τις νέες τεχνολογίες και να απευθύνονται σε υπηρεσίες στήριξης των επιχειρήσεων που δίνουν έμφαση στις δικές τους ιδιαιτερότητες και ανάγκες.

Το 20% των γυναικών που απευθύνονται στα **Συμβουλευτικά Κέντρα του ΚΕΘΙ** ζητούν πληροφόρηση και συμβουλευτική σε θέματα επιχειρηματικότητας, ατομικές επιχειρήσεις - εταιρείες - Συνεταιρισμών.

Ενδεικτικά αντικείμενα και τομείς όπου δραστηριοποιούνται είναι, η μεταποίηση, τα εργαστήρια αργυροχρυσοχοΐας, υφαντουργίας, επεξεργασίας και κατασκευής ξύλου, κέτερινγκ, εμπορικά καταστήματα, γραφιστικές τέχνες, χειροτεχνικές και καλλιτεχνικές δραστηριότητες, υπηρεσίες εξυπηρέτησης πελατών, τουριστικός κλάδος, ινστιτούτα αισθητικής, παιδικοί σταθμοί, παιδότοποι, πολιτιστικές υπηρεσίες, ηλεκτρονικό εμπόριο, βιβλιοπωλεία ηλεκτρονικά, παραδοσιακά προϊόντα κ.ά.

ΡΟΔΙΑΚΗ ΑΘΛΗΤΙΚΗ

ΚΥΡΙΑΚΗ
2 ΔΕΚΕΜΒΡΙΟΥ 2001

ΜΕΓΑΛΟ ΠΑΘΟΣ ΓΙΑ ΤΗ ΝΙΚΗ!



✔ Η Ρόδος υποδέχεται στις 14.45 στο Εθνικό Στάδιο της πόλης μας τον Επαμεινώνδα των Λεύκτρων με στόχο την επάνοδο στα "τρίποντα".

ΣΕΛ. 18

ΔΥΣΚΟΛΗ ΑΠΟΣΤΟΛΗ

✔ Ο Απόλλωνας Καλυθιών με αρκετές ελλείψεις παίζει στις 14.30 στη Λειβαδιά κόντρα στο δυνατό εκεί Λεβαδειακό.

ΣΕΛ. 18



ΣΤΗΝ ΑΓΙΑ ΠΑΡΑΣΚΕΥΗ ΠΑΙΖΕΙ Ο ΚΟΛΟΣΣΟΣ

ΣΕΛ. 34

ΦΛΟΓΑ ΚΑΙ "ΑΘΛΗΤΗΣ"

✔ Παίρνουν από χθες μέρος στο Πανελλήνιο πρωτάθλημα της Πάτρας. Εχουν στόχο την διάκριση.

ΣΕΛ. 31

ΣΕ ΔΙΚΗ ΤΟΥ ΕΔΡΑ

✔ Παίζει σήμερα στις 12 το μεσημέρι ο Ιάλυσος. Υποδέχεται στο ουδέτερο της Κω την δυνατή Χαλκίδα.

ΣΕΛ. 33

ΤΟΠΙΚΟ ΠΟΔΟΣΦΑΙΡΟ - Πωλήσεις Ακινήτων Κ. Διακογεωργίου

ολοκληρώνεται η 11η;

✔ *ΑΜΦΙΒΟΛΕΣ ΟΙ ΔΥΟ ΣΗΜΕΡΙΝΕΣ ΣΥΝΑΝΤΗΣΕΙΣ, ΕΥΑΓΟΡΑΣ-ΚΑΛΥΜΝΙΑΚΟΣ ΚΑΙ ΑΕΡΑ-ΑΕΛ, ΛΟΓΩ ΤΟΥ "ΚΥΜΑΤΟΣ" ΚΑΚΟΚΑΙΡΙΑΣ ΠΟΥ ΠΡΟΑΝΗΓΓΕΙΛΕ Η ΕΜΥ*

Αμφίβολα θεωρούνται το εάν θα γίνουν τα δύο σημερινά παιχνίδια με τα οποία ολοκληρώνεται η 11η αγωνιστική της α' κατηγορίας, σύμφωνα πάντα με το δελτίο καιρού που προανήγγειλε ΕΜΥ, λέγοντας πως από χθες θα είχαμε νέο κύμα κακοκαιρίας. Αυτό ίσως δεν επιτρέψει να ταξιδέψουν πλοία με αποτέλεσμα να μην μπορέσουν να έρθουν στο νησί μας, Καλυμνιακός και ΑΕΛ για να αγωνισθούν κόντρα σε Ευαγόρα και ΑΕΡΑ αντίστοιχα. Πάντως μέχρι χθες το μεσημέρι (που έκλεισε η εφημερίδα) ο καιρός ήσαν πάρα πολύ καλός διαψεύδοντας την ΕΜΥ. Σε περίπτωση λοιπόν που δεν υπάρξει κανένα πρόβλημα έχουμε δύο ενδιαφέροντες αγώνες.



Νίκη "ανάσα" θέλει σήμερα ο Ευαγόρας κόντρα στον Καλυμνιακό

Στον πρώτο που ξεκινάει στις 11.30 στο γήπεδο των Αγίων Αποστόλων ο Ευαγόρας θα φιλοξενήσει τους Καλύμνιους με στόχο την κατάκτηση της νίκης που θα τους δώσει μια καλή βαθμολογική "ανάσα". Οι Καλύμνιοι στο τελευταίο εκτός έδρας παιχνίδι του (Τετάρτη με ΑΕΡΑ) έδειξαν ένα καινούργιο πρόσωπο, όσον αφορά τις εμφανίσεις μακριά από την Κάλυμνο.

Αυτό ίσως θα πρέπει να προβληματίσει του γηπεδούχους που για να κατακτήσουν τους 3 βαθμούς θα πρέπει να καταβάλλουν μεγάλη προσπάθεια. Στο άλλο σημερινό ματς που θα ξεκινήσει στις 12 το μεσημέρι ο ΑΕΡΑ θα αντιμετωπίσει την ΑΕΛ. Και εδώ οι γηπεδούχοι είναι αυτοί που "καίγονται" για τη νίκη καθώς βρίσκονται χαμηλά βαθμολογικά.

Η κατάκτηση των τριών βαθμών είναι στις δυνατότητες τους, σύμφωνα με την εμφάνισή τους στο α' ημίχρονο στο παιχνίδι της προηγούμενης Τετάρτης με τον Καλυμνιακό.

Βέβαια οι Λεριοί όπως έχουμε τονίσει κατ' επανάληψη είναι απρόβλεπτη ομάδα, καθώς ξέρει να παλεύει όλα τα εκτός έδρας παιχνίδια.

Τα δύο σημερινά ματς:

• **Αγ. Απόστολοι (11.30):** Ευαγόρας-Καλυμνιακός

Διαιτησία: *Πάνος-Ζανετίδης-Κατταβενός*

Παρατηρητής: *Τσοπανάκης*

Παρ. διαιτησίας: *Κων/νου*

• **Αφάντου (12.00):** ΑΕΡΑ-ΑΕΛ

Διαιτησία: *Κατέρης-Φραγκίνης-Λάμπρου*

Παρατηρητής: *Π"οικονόμου*

Παρ. διαιτησίας: *Κυπραίος Ν.*

ΜΙΚΤΕΣ

Δικοί μας με Λασίθι

✔ *Οι Τριανταφύλλου, Σταυριανός και Κατσιδώνης Ε. θα αποτελέσουν το διαιτητικό τρίο των Νέων και των Παίδων, στα παιχνίδια της Τετάρτης με Λασίθι*

Δωδεκανήσιοι διαιτητές θα σφυρίξουν τα παιχνίδια της 2ης αγωνιστικής των μικτών μας ομάδων τα οποία είναι εντός με τις αντίστοιχες ομάδες της ΕΠΣ Λασιθίου. Το "τρίο" αποτελείται από τους **Τριανταφύλλου, Σταυριανό** και **Ε. Κατσιδώνη,** ενώ παρατηρητής διαιτησίας θα είναι ο **Ν. Κυπραίος.**

Τα δύο παιχνίδια θα γίνουν στο Εθνικό Στάδιο, με το παιχνίδι των Παίδων να ξεκινάει στις 11 π.μ. και να ακολουθεί το ματς των Νέων στις 12.45. Στο μεταξύ για αύριο έχουν προγραμματισθεί οι τελευταίες προπονήσεις των μικτών μας ομάδων πριν τις συναντήσεις της Τετάρτης.

Οι ενωσιακοί προπονητές έχουν καλέσει τους εξής ποδοσφαιριστές για αύριο:

ΠΑΙΔΕΣ, ώρα 14.30

Καρίκης Παναγιώτης, Γκάιδας Δημήτρης (Κλεάνθης), Νικολός Στέργος (Απόλλων Καλυθιών), Πλάτσης Στέργος (Απόλλων Απολλώνων), Πιζήμολας Στέργος (ΠΑΣ ΑΣ Ασκληπειού), Αθανασίου Παντελής, Τσοπανάκης Λουκάς (ΠΑΟ Διαγόρας), Παστρικός Χάρης, Αγγελάκης Γιώργος, Καλημέρης Κων/νος, Αναστασάκης Αντ., Καρπαθάκης Φαν. (Διαγόρας Βατίου), Αρκουλής Χρήστος (Αστέρας Παστ.), Πετρίδενας Σάββας, Τσαλώλης Νίκος, Αγγελόπουλος Παν. (Ηρακλής Μαρ.), Θεοδοσίου Αντώνης, Κότσος Γιώργος, Κοσμάς Στέργος (Ν. Ρόδος), Κατσιδώνης Μιχάλης, Καππάκας Αντώνης, Μπακίρης Μιχάλης (ΑΕΡΑ), Καραγιάννης Δημήτρης (Αγ. Γεώργιος), Χατζηβαλσάμης Σταύρος (Ιάλυσος '97), Τριπολίτης Ελευθέριος (Ζευς), Πεταυράκης Μιχ. (Ασπίδα Σαλάκου).

ΝΕΟΙ, ώρα 15.30

Νικολός Νίκος (Ερμής Καλ.), Μπαρμπαντώνης Γιάννης (Απόλλων Καλ.), Πέρρος Κυριάκος (Αστέρας Μασ.), Βαρκάδος Νίκος, Διακοναστάσης Σάββας, Φραντζής Νίκος (Ευαγόρας), Χωρίτης Χρ. (Διαγόρας Βατίου), Κεφάλας (Ν. Ρόδος), Μάχλης Μιχ. (Διγενής), Λιάνη Γκίκας, Μαυρής Μηνάς (ΓΑΣ Ιάλυσος), Μακρυδημήτρης Διον., Μαθιός Παν. (ΑΣ Ρόδος), Αρφαράς Νίκος, Μήτρου Νεκτ., Καρύδης Λάμπρος, Φλεβάρης Μιχ. (Φοίβος), Μαριάς Κυριάκος (Δόξα Ψίνθου), Παπαδημήτρης Μανώλης, Μπιλιάς Γιώργος (Ηρακλής Μαριτσών), Αμπελάς Σταμάτης, Δημητρόπουλος Δημ., Φράγκος Νίκος (ΠΑΟ Διαγόρας), Διακίδης Γιώργος (ΑΕΡΑ), Μιχαλάκης Χρ. (Απόλλων Απολ.), Σπάρταλης Αλ. και Φιλίππου του (Κλεάνθη) και Μόσχου (Πολύστρατος)

ΠΡΟΠΑΙΔΕΣ

Καλούνται τα Σωματεία της Ανατολικής Πλευράς Ρόδου όπως την Πέμπτη 6-12-2001 και ώρα 15.00 να στείλουν παιδιά γεννηθέντα τα έτη 1988-1989 για επιλογή της Μικτής Προπαίδων στο γήπεδο Αρχαγγέλου.

ΚΕΡΔΙΣΤΕ 300.000 τώρα
με την ΑΠΟΣΥΡΣΗ PIAGGIO
ΓΙΑ ΛΙΓΕΣ ΜΕΡΕΣ



PIAGGIO

Ψυγεία
Ισοθερμικά
Ανυψωτικά

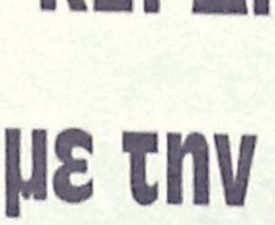

Αποσύρουμε το παλιό σας αυτοκίνητο στην αξία των 300.000 δρχ. και σας δίνουμε καινούριο με δυνατότητα εξώφλησης μέχρι και 60 μήνες.

PIAGGIO CENTER KOSTARIDIS

ΑΒΕΤΕ Κ. ΚΩΣΤΑΡΙΔΗΣ
Καναδά 10, 85100 Ρόδος, Τηλ: (0241) 73593, 28286 - Fax: 27474 E-mail: kostarid@otenet.gr

ΦΩΤΟ ΜΑΝΟΣ
EXPRESS
Conventional inputs
135 negative
Slides
APS films
black & white
Digital inputs
Floppy disk
Zip
CD rom
Digital cameras card
Storage on Digital media
Floppy disk
Zip
CD rom
• ΝΥΦΙΚΑ • ΒΑΠΤΙΣΤΙΚΑ • ΕΙΔΗ ΔΩΡΩΝ
• ΒΙΝΤΕΟΣΚΟΠΗΣΕΙΣ • ΦΩΤΟΓΡΑΦΙΕΣ
Μπορούμε και έχουμε την δυνατότητα να γράψουμε το γάμο, τη βάφτιση ή την κοινωνική σας εκδήλωση σε DVD
ΚΡΕΜΑΣΤΗ, ΤΗΛ. 91372 • ΡΟΔΟΣ, ΤΗΛ. 20775

ΤΟΠΙΚΟ ΠΟΔΟΣΦΑΙΡΟ-Πωλήσεις Ακινήτων Κ. Διακογεωργίου

Ντέρμπι στον Αρχάγγελο

✓ *Ο ΑΡΗΣ ΘΑ ΕΠΙΔΙΩΞΕΙ ΝΑ "ΤΕΛΕΙΩΣΕΙ" ΤΟΝ ΑΝΤΙΜΑΧΟ "ΚΑΘΑΡΙΖΟΝΤΑΣ" ΑΠΟ ΝΩΡΙΣ ΤΙΣ ΘΕΣΕΙΣ ΤΙΣ ΑΝΟΔΟΥ*

✓ *ΝΙΚΗ ΠΟΥ ΘΑ ΤΟΝ ΚΡΑΤΗΣΕΙ ΚΟΝΤΑ ΣΤΙΣ ΠΡΩΤΕΣ ΘΕΣΕΙΣ ΘΕΛΕΙ ΣΗΜΕΡΑ Ο ΑΠΟΛΛΩΝ ΑΠ. ΠΟΥ ΦΙΛΟΞΕΝΕΙ ΤΟ ΠΥΛΙ*

Τέσσερα πολύ ενδιαφέροντα παιχνίδια της 9ης αγωνιστικής γίνονται σήμερα, με το σπουδαιότερο στις 12 το μεσημέρι στο γήπεδο Αρχαγγέλου.

Εκεί ο Αρης θα υποδεχθεί τον Αντίμαχο με μοναδικό σκοπό τη νίκη που θα τον απομακρύνει από τους "μνηστήρες" της διεκδίκησης των προνομιούχων θέσεων της ανόδου.

Μάλιστα με νίκη σήμερα απομακρύνεται σημαντικά από τον σημερινό του αντίπαλο φτάνοντας τη μεταξύ τους διαφορά στους 9 βαθμούς.

Επομένως η συνάντηση αυτή είναι κρίσιμη και για τις δύο ομάδες και περισσότερο για τους φιλοξενούμενους που δεν θέλουν ν' απομακρυνθούν κι άλλο από το στόχο τους.

Σήμερα επίσης στο γήπεδο Απολλώνων ένας άλλος διεκδικητής του πρωταθλήματος ο Απόλλων, υποδέχεται την ομάδα του Πυλίου και θέλει μόνο νίκη για να διατηρήσει την όποια επαφή του με την κορυφή. Οι γηπεδούχοι προέρχονται από ατυχές αποτέλεσμα (3-3 στην Πάτμο) και είναι έτοιμοι να επανέλθουν στις επιτυχίες. Αλλη μια ομάδα από την Κω φιλοξενείται σήμερα σε έδρα του νησιού μας.

Πρόκειται για τον Νικαγόρα που θα αντιμετωπίσει στα Μάσσαρι τον Αστέρα, ο οποίος δείχνει να βρίσκει τον εαυτό του.

Οι γηπεδούχοι θα θελήσουν να πετύχουν τη δεύτερη νίκη στο γήπεδό τους και να "ανασάνουν" ακόμη περισσότερο βαθμολογικά. Κάτι τέτοιο μπορεί να επιτευχθεί με τον Νικαγόρα που δείχνει αδύναμος εκτός έδρας.

Τέλος το απόγευμα έχουμε την τέταρτη και τελευταία σημερινή συνάντηση που γίνεται στο γήπεδο Απολακκιάς.

Εκεί η Ασπίδα θα αντιμετωπίσει τον Ζεύς στοχεύοντας σε άλλη μια εντός έδρας νίκη. Ο Ζεύς εκτός έδρας δεν έχει πάρει ακόμη βαθμό (δεν υπολογίζουμε το παιχνίδι με τον Ολυμπιακό) και θα προσπαθήσει κάτι τέτοιο να το κάνει σήμερα.

Η 9η αγωνιστική ολοκληρώνεται την Τρίτη με το βραδινό παιχνίδι στο γήπεδο Κοσκινού, ανάμεσα στην Τήλο και τον Ποσειδώνα Καρπάθου.

Αναλυτικά το πρόγραμμα:

• **Απόλλωνα (11.30):** Απόλλων Απ.-Πυλί
Διαιτησία: *Τατάς-Μοντιάδης-Ζανεττής*
Παρατηρητής: *Τόππος*
Παρ. διαιτησίας: *Κάζας*

• **Μάσσαρι (12.00):** Αστέρας Μ.-Νικαγόρας
Διαιτησία: *Γιοβάνι-Κατσιδώνης Π.-Βλάχας*
Παρατηρητής: *Ντάκας Ν.*
Παρ. διαιτησίας: *Καλαθενός*

• **Αρχάγγελος (12.00):** Αρης-Αντίμαχος
Διαιτησία: *Π"δόπουλος-Γιαννούλης-Σιδηρόπουλος Α.*
Παρατηρητής: *Παυλούς*
Παρ. διαιτησίας: *Χρυσανθής*

• **Απολακκιά (14.45):** Ασπίδα Απ.-Ζευς
Διαιτησία: *Ορφανός-Μίχας-Καραχανής*
Παρατηρητής: *Κάπρος*
Παρ. διαιτησίας: *Σταματάκης*

ΤΡΙΤΗ 4/12

• **Κοσκινού (19.00):Τήλος-Ποσειδών Κ.**
Παρατηρητής: *Ψυλλάκης*
• Κατταβιά-Ολυμπιακός **(Απεθλήθη ο Ολυμπιακός)**



Ο Γιώργος Φουτούλης αποτελεί ένα από τα σημαντικά "όπλα" του Άρη για το σημερινό παιχνίδι



Σημαντική θα είναι η συμβολή του Αγαπητού Αμπελά στο παιχνίδι του Απόλλωνα με το Πυλί

ΠΑΙΔΙΚΟ ΠΡΩΤΑΘΛΗΜΑ

Μόνο ένα εξ' αναβολής παιχνίδι το οποίο δεν έγινε την προηγούμενη Κυριακή, έχουμε σήμερα.

Στις 14.45 στο γήπεδο Αρχαγγέλου ο Πετρώνας θα αντιμετωπίσει το Ασκληπειό με διαιτητή τον **Δ. Κετσέ.**

Γ' ΚΑΤΗΓΟΡΙΑ

Δύο σε Κω

Μόνο δύο παιχνίδια του γ' ομίλου για το πρόγραμμα της 2ης αγωνιστικής έχουμε σήμερα.

Και τα δύο γίνονται στην Κω και πιο συγκεκριμένα το ένα στο δημοτικό γήπεδο της πόλης, ενώ το άλλο στο γήπεδο Ασφενδιού.

Αύριο επίσης έχει άλλο ένα παιχνίδι της ίδιας αγωνιστικής στη Νίσυρο.

Το πρόγραμμα:

• **Κως (11.00):** ΠΑΟ Κω-Βαθύ
Διαιτησία: *Φεσσάρας-Βασιλείου-Πανάτος*
Παρατηρητής: *Γκαναβούρας*

• **Ασφένδι (13.30):** Αναγέννηση Ασφ.-Ποσειδών Καλ.
Διαιτησία: *Βασιλείου-Πανάτος-Ξιάρχος*
Παρατηρητής: *Γιωργαράς*

ΔΕΥΤΕΡΑ 3/12

• **Νίσυρος (14.30):** Πολυβώτης-Δόξα Λ.
Διαιτησία: *Ξιάρχος-Βασιλείου-Φεσσάρας*
Παρατηρητής: *Φιλίππου*

Η ταβέρνα
«ΝΙΚΟΛΑΣ»
στην Παστίδα
διαθέτει αίθουσα 300 και 600 ατόμων για κάθε είδους εκδήλωση.
Η αίθουσα κλιματίζεται.
Πληροφορίες στα τηλέφωνα:
0241–47048, 48262

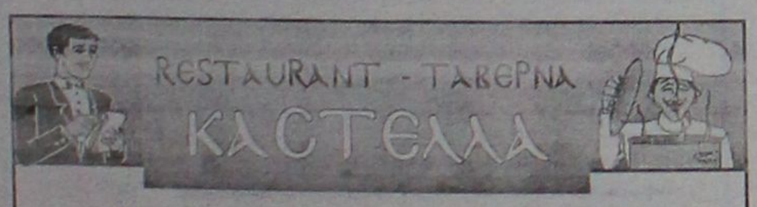

Αμερικής 111, Ρόδος • Τηλ. 29736

παραμένει και μετά το μεσονύκτιο ανοικτά κοντά σας μέχρι τις 6 το πρωί με σούπες και διάφορα φαγητά.

ΤΗΛ. 29736

PRO-SPORT
UMBRO STORE

UMBRO®
Only Football

ΕΞΟΥΣΙΟΔΟΤΗΜΕΝΟ ΚΑΤΑΣΤΗΜΑ

ΟΛΑ ΤΑ ΑΥΘΕΝΤΙΚΑ ΕΙΔΗ ΡΟΥΧΙΣΜΟΥ ΤΟΥ ΟΛΥΜΠΙΑΚΟΥ

Εθν. Μακαρίου 24 (Στοά Τσουβαλά), τηλ. 23705
Λεωφ. Δημοκρατίας (Παραδείσι), τηλ. 81288

Pellos Travel

ΕΠΤΑΗΜΕΡΗ ΕΚΔΡΟΜΗ
ΧΡΙΣΤΟΥΓΕΝΝΑ στο ΠΗΛΙΟ
ΕΚΔΡΟΜΗ ΡΟΔΟΣ – ΠΗΛΙΟ – ΠΟΡΤΑΡΙΑ – ΧΑΝΙΑ – ΖΑΓΟΡΑ – ΠΕΙΡΑΙΑΣ – ΡΟΔΟΣ
Από 23/12-29/12

- **Σάββατο 23/12:** Αναχώρηση το απόγευμα στις 16.00 από Ρόδο για Αθήνα με το πλοίο F/B.
- **Κυριακή 24/12:** Αφιξη στον Πειραιά στις 09.00. Επιβίβαση σε πούλμαν και αναχώρηση για Βόλο. Αφιξη στο Βόλο το απόγευμα. Τακτοποίηση στο Ξ/Δ. Δείπνο - Χριστουγεννιάτικο ρεβεγιόν. Διαν/στη.
- **Δευτέρα 25/12:** Πρωινό στο Ξ/Δ. Ελεύθερη μέρα. Προαιρετική εκδρομή στο χιονοδρομικό κέντρο στα Χανια. Επιστροφή το απόγευμα στο Ξ/Δ. Διαν/στη.
- **Τρίτη 26/12:** Πρωινό στο Ξ/Δ. Επιβίβαση στο πούλμαν. Αναχώρηση και επίσκεψη Πήλιο ανάβαση στη Πορταριά. Επίσκεψη στο Μουσείο Θεοφίλου όπου υπάρχει έργα τέχνης και ζωγραφικής. Ανάβαση στα Χάνια - Ζαγορά. Αργά το απόγευμα επιστροφή στο Ξ/Δ στο Βόλο. Διαν/στη στο Ξ/Δ.
- **Τετάρτη 27/12:** Πρωινό στο Ξ/Δ. Επιβίβαση στο πούλμαν και ολοήμερη προαιρετική εκδρομή με πλοίο στην πανέμορφη Σκιάθο. (Για όσους επιθυμούν χιόνι ανάβαση στο χιονοδρομικό κέντρο στα Χανια). Αργά το απόγευμα επιστροφή στο Βόλο. Διαν/στη στο Ξ/Δ.
- **Πέμπτη 28/12:** Πρωινό στο Ξ/Δ. Αναχώρηση και επιβίβαση στο πούλμαν για Πειραιά. Αφιξη στην Πειραιά το μεσημέρι. Ελεύθερος χρόνος για ψώνια. Αργά το απόγευμα επιβίβαση στο πλοίο. Αναχώρηση για Ρόδο.
- **Παρασκευή 29/12:** Αφιξη στη Ρόδο. Τέλος εκδρομής.

Στην εκδρομή ΠΕΡΙΛΑΜΒΑΝΟΝΤΑΙ:

• 1. Εισιτήρια Ρόδος-Πειραιάς-Ρόδος • 2. Εκδρομές-Ξεναγήσεις • 3. Μεταφορές με κλιματιζόμενα πούλμαν • 4. Ξ/Δ με πρωινό • 5. Συνοδός γραφείου • 6. Ταξιδιωτική ασφάλεια

Στην εκδρομή δεν περιλαμβάνονται: *• 1. Εισιτήρια πλοίων Βόλος-Σκιάθος-Βόλος • 2. Αρχαιολογικοί χώροι (είσοδοι σε μουσεία) • 3. Το ρεβεγιόν των Χριστουγέννων (τιμή κατ' άτομο 4.500 δρχ. με μουσική και φαγητό).*

Για αναλυτικά προγράμματα και περισσότερες πληροφορίες

Pellos Travel
ΛΕΩΦΟΡΟΣ ΚΑΛΛΙΘΕΑΣ 125, ΦΑΛΗΡΑΚΙ ΡΟΔΟΣ
ΤΗΛ.: 0241 87615, 86298, •Fax: 0241 87616
Κιν. 0945 949399

Επιστροφή στις νίκες

✔ *Η ΡΟΔΟΣ ΥΠΟΔΕΧΕΤΑΙ ΣΤΙΣ 14.45 ΤΟΝ ΕΠΑΜΕΙΝΩΝΔΑ ΤΩΝ ΛΕΥΚΤΡΩΝ*
✔ *ΓΥΡΙΖΟΥΝ ΣΤΗΝ ΕΝΔΕΚΑΔΑ ΟΙ ΚΑΡΙΚΗΣ, ΑΝΙΑΓΚΜΠΕ, ΚΑΤΙΚΑΡΙΔΗΣ*

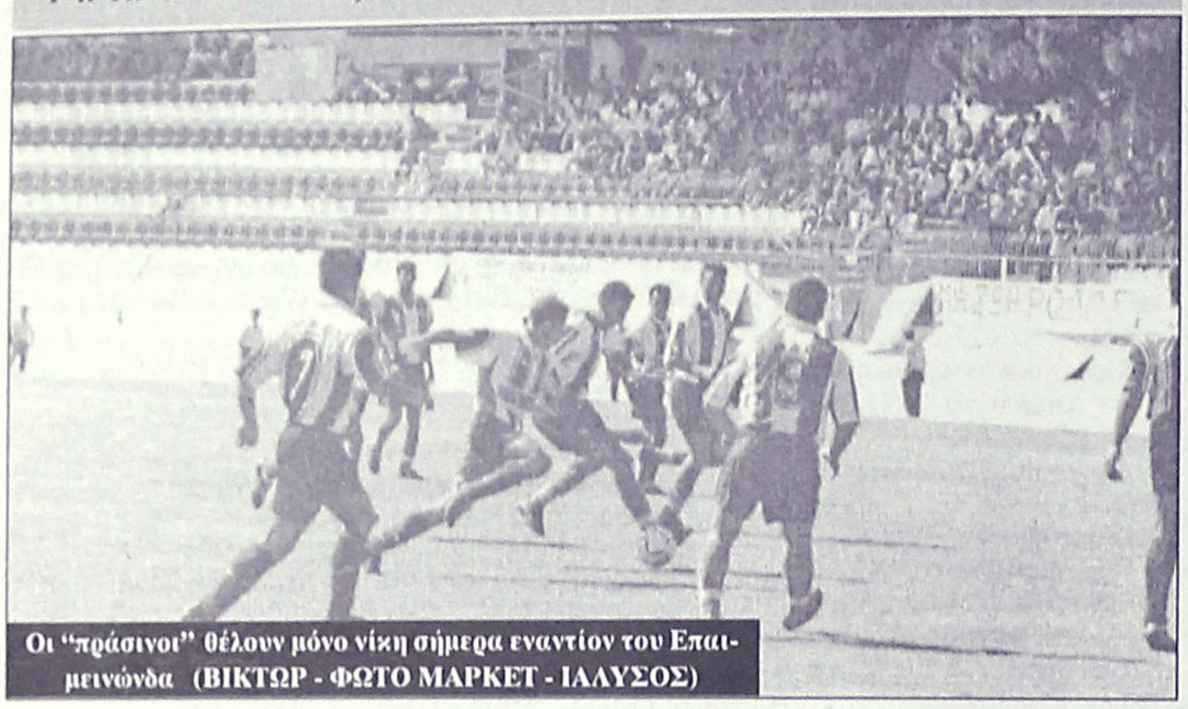

Οι "πράσινοι" θέλουν μόνο νίκη σήμερα εναντίον του Επαμεινώνδα (ΒΙΚΤΩΡ - ΦΩΤΟ ΜΑΡΚΕΤ - ΙΑΛΥΣΟΣ)

Με στόχο την επάνοδο στις νίκες η Ρόδος υποδέχεται σήμερα στις 14.45 τον Επαμεινώνδα Λεύκτρων. Οι "πράσινοι" δεν έχουν άλλη επιλογή. Αν χάσουν κι άλλο έδαφος τότε κάνουν την κατάσταση στην κορυφή του Ομίλου αρκετά δύσκολη τουλάχιστον για την ομάδα της πόλης μας.

Πρέπει λοιπόν εκτός από τον αγωνιστικό χώρο όπου θα υπάρχει πάθος, αποφασιστικότητα να υπάρχει ανάλογη κατάσταση και στην εξέδρα. Πρέπει σήμερα το Εθνικό Στάδιο να γεμίσει -όσο μπορεί να γίνει αυτό- από τους φίλους της ομάδας που θ' αποτελέσουν τον δωδέκατο παίκτη της. Στον αγωνιστικό τομέα τώρα:

- **Μαλλιάκας και Σταθόπουλος** συμπλήρωσαν κάρτες και δεν έχουν δικαίωμα συμμετοχής, όπως
- Και ο **Λαζάρου** που αποβλήθηκε στο ματς με τον Βύζαντα.

Αυτό δεν φαίνεται να πτοεί τους "πράσινους". Αντίθετα τους πεισμώνει ενώ παρά τις απουσίες υπάρχουν οι εναλλακτικές λύσεις. Ετσι:

- Ο **Γιώργος Καρίκης, ο Γκρέγκορι Ανιάγκμπε** και ο **Μάξιμος Κατικαρίδης** θα πάρουν την θέση αυτών που απουσιάζουν από την αρχική ενδεκάδα που κατά πάσα πιθανότητα θα είναι:
- Γκολκήπερ ο **Μπακόπουλος**
- Στην άμυνα οι **Σηφνάκης, Πάττας, Μπαλής και Θεοδωρόπουλος.**
- Στο κέντρο οι **Μπιγκό, Κατικαρίδης, Ανιάγκμπε** και **Καντιμοίρης** και
- Στην επίθεση οι **Ροπόκης, Καρίκης.**

Το καλύτερο δυνατόν...

✔ *Ο στόχος του Απόλλωνα Καλυθιών στο σημερινό παιχνίδι με τον Λεβαδειακό στη Βοιωτική πρωτεύουσα*

Δύσκολο παιχνίδι εκτός έδρας δίνει σήμερα στις 14.30 ο Απόλλων Καλυθιών. Αντιμετωπίζει στη Λειβαδιά τον φιλόδοξο φέτος Λεβαδειακό με στόχο μια καλή εμφάνιση και ει δυνατόν ένα θετικό αποτέλεσμα που θα τον ανεβάσει κι άλλο βαθμολογικά, αλλά θα κάνει, καλό, και στο Ροδίτικο ποδόσφαιρο. Μη λησμονεί κανείς πως ο Λεβαδειακός είναι από τους βασικούς αντιπάλους της Ρόδου στο κυνήγι για την άνοδο στην Γ' εθνική.

Ο **Γιώργος Τανίδης** δεν θα έχει σήμερα μαζί του

- Τον τιμωρημένο **Πολυχρονίου** και
- Τους τραυματίες **Κυπριώτη** και **Στογιάνωφ.**

Αντίθετα με τους πιο πάνω πρέπει να σημειωθεί πως επανέρχεται ο **Γιώργος Ισκάς** που εξέτισε την ποινή του. Ο κώουτς του Απόλλωνα θα προβεί σε αλλαγές στην ενδεκάδα και πιθανότατα θα παρατάξει:

- Γκολκήπερ τον **Αλεξανδρίδη**
- Στην άμυνα τους **Σαλαμαστράκη, Χατζησταμάτη, Κακλαμάνο, Χατζηπέτρο.**
- Στο κέντρο τους **Ράντσιτς, Ισκά, Κοσκινιάτη, Σαλπιγκτίδη** και
- Στην επίθεση τους **Ξύπα, Σωτηρόπουλο.**

Τους δεκαεπτά της αποστολής συμπληρώνουν οι **Αυλωνίτης, Πλίγκος, Κώστας, Ζούνης, Ξυπολητάς** και ο **Δημητριάδης.**

Ο ΛΕΒΑΔΕΙΑΚΟΣ

Δύο προβλήματα υπάρχουν στον Λεβαδειακό, ενόψει του εντός έδρας αγώνα με τον Απόλλωνα Καλυθιών. Ο τεχνικός **Δημήτρης Φαράντος** απέκλεισε από την 18άδα τους **Παστό** και **Τοπολιάτη**, γιατί νιώθουν ενοχλήσεις σε παλιότερα τραύματά τους. Αλλες απουσίες δεν υπάρχουν στο συγκρότημα της Βοιωτίας και θα προσπαθήσει να πάρει το "τρίποντο", για να παραμείνει στο παιχνίδι του τίτλου. Στον μεταγραφικό τομέα, απομένουν τυπικές λεπτομέρειες για την ολοκλήρωση των μεταγραφών του **Δημήτρη Τσιαούση** και του **Γιώργου Νεοφώτιστου.** Οι δύο παίκτες έχουν καταθέσει προσφυγή για να μείνουν ελεύθεροι από την Ελευσίνα και μόλις φύγουν από την ομάδα του Θριάσιου Πεδίου, θα ενταχθούν και επίσημα στο δυναμικό του συλλόγου.

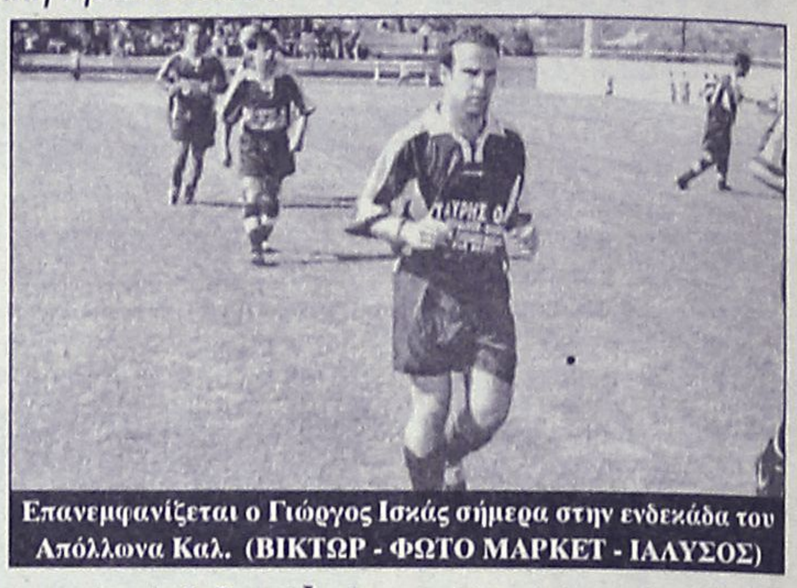

Επανεμφανίζεται ο Γιώργος Ισκάς σήμερα στην ενδεκάδα του Απόλλωνα Καλ. (ΒΙΚΤΩΡ - ΦΩΤΟ ΜΑΡΚΕΤ - ΙΑΛΥΣΟΣ)

ΠΡΑΚΤΟΡΕΙΟ ΤΑΞΙΔΙΩΝ
ΣΑΒΒΑΣ ΣΑΗΣ
ΧΡΙΣΤΟΥΓΕΝΝΑ ΣΤΗΝ ΚΕΡΚΥΡΑ
9ΗΜΕΡΗ ΕΚΔΡΟΜΗ
ΚΕΡΚΥΡΑ – ΙΩΑΝΝΙΝΑ – ΜΕΤΣΟΒΟ – ΖΑΓΟΡΟΧΩΡΙΑ – ΧΙΟΝΟΔΡΟΜΙΚΟ ΚΕΝΤΡΟ ΚΡΥΑΣ ΒΡΥΣΗΣ
Από 22/12 έως 30/12
ΠΕΡΙΛΑΜΒΑΝΕΙ:
• Ατμοπλοϊκά εισιτήρια ΡΟΔΟ - ΠΕΙΡΑΙΑ - ΡΟΔΟ • Ατμοπλοϊκά εισιτήρια ΡΙΟ-ΑΝΤΙΡΙΟ-ΗΓΟΥΜΕΝΙΤΣΑ-ΚΕΡΚΥΡΑ • Ξενοδοχεία με πρωινό σε δίκλινα - τρίκλινα δωμάτια • Πούλμαν συνεχώς για όλο το πρόγραμμα • Διασκέδαση - ψώνια • Φ.Π.Α.
Συνοδός ο κ. Σάββας Σαής
ΠΛΗΡΟΦΟΡΙΕΣ-ΠΡΟΓΡΑΜΜΑ
ΠΡΑΚΤΟΡΕΙΟ ΤΑΞΙΔΙΩΝ
ΣΑΒΒΑΣ ΣΑΗΣ"
Τάρπον Σπρινγκς 42 (δίπλα στην ΠΙΣΤΕΩΣ)
Τηλ. 0241-39781-3

ΟΡΘΟΠΕΔΙΚΟ ΚΕΝΤΡΟ
Σταμάτης Χαρίτος
ΕΛΕΥΘ. ΒΕΝΙΖΕΛΟΥ 6 85100 ΡΟΔΟΣ
(Δίπλα στη Ροδιακή Έπαυλη)
ΤΗΛ. 0241-24112 - 75969
E-mail: orken@rho.forthnet.gr
• ΖΩΝΕΣ
• ΚΗΛΕΠΙΔΕΣΜΟΙ
• ΚΑΛΤΣΕΣ ΦΛΕΒΙΤΙΔΟΣ
• ΠΑΤΟΙ ΣΙΛΙΚΟΝΗΣ
• ΑΝΑΤΟΜΙΚΑ ΥΠΟΔΗΜΑΤΑ
• ΠΑΙΔΙΚΑ ΠΑΠΟΥΤΣΙΑ ΠΛΑΤΥΠΟΔΙΑΣ
• ΠΡΟΪΟΝΤΑ ΚΑΤΑΚΛΙΣΕΩΝ
• ΑΝΑΠΗΡΙΚΑ ΑΜΑΞΙΔΙΑ
• ΒΑΔΙΣΤΙΚΑ
• ΟΡΘΟΠΕΔΙΚΑ ΣΤΡΩΜΑΤΑ ΚΑΙ ΜΑΞΙΛΑΡΙΑ
• ΗΛΕΚΤΡΙΚΕΣ ΚΟΥΒΕΡΤΕΣ ΚΑΙ ΘΕΡΜΟΦΟΡΕΣ
• ΑΝΑΛΩΣΙΜΑ ΙΑΤΡΕΙΟΥ
• ΜΠΛΟΥΖΕΣ ΙΑΤΡΙΚΕΣ
• ΠΙΕΣΟΜΕΤΡΑ
• ΜΗΧΑΝΗΜΑΤΑ ΓΙΑ ΠΑΡΑΠΛΗΓΙΑ ΤΕΤΡΑΠΛΗΓΙΑ
• ΝΟΣΟΚΟΜΕΙΑΚΑ ΚΡΕΒΑΤΙΑ
• ΣΥΣΚΕΥΕΣ ΜΑΣΑΖ
• ΑΝΤΙΚΥΤΑΡΙΔΙΚΑ ΚΟΛΑΝ

Pellos Travel
ΜΕ ΤΙΣ ΕΥΛΟΓΙΕΣ ΤΟΥ ΜΗΤΡΟΠΟΛΙΤΟΥ ΜΥΡΩΝ ΚΑΙ ΤΗΣ ΕΠΙΤΡΟΠΗΣ ΑΥΤΟΥ ΟΡΓΑΝΩΝΟΥΜΕ:
ΕΚΔΡΟΜΗ στα ΜΥΡΑ - ΚΩΝΣΤΑΝΤΙΝΟΥΠΟΛΗ - ΚΡΟΥΑΖΙΕΡΑ - ΣΤΟ ΒΟΣΠΟΡΟ - ΠΡΙΓΚΗΠΟΝΗΣΣΑ
ΡΟΔΟΣ – ΜΑΡΜΑΡΙΣ – FETIYE – ΛΙΒΙΣΣΙ – ΜΥΡΑ – ΑΝΤΑΛΕΙΑ – ΑΝΤΙΦΙΛΟΣ – ΠΑΤΑΡΑ – ΕΦΕΣΣΟΣ – ΣΜΥΡΝΗ – BANDIRMA – ΚΩΝΣΤΑΝΤΙΝΟΥΠΟΛΗ – ΣΜΥΡΝΗ – ΜΑΡΜΑΡΙΣ – ΡΟΔΟΣ
Από 4/12/2001-12/12/2001
• 4/12: Αναχώρηση από Ρόδο για Μαρμαρίς. Αφιξη στο Μαρμαρίς. Επιβίβαση σε πούλμαν και αναχώρηση για Λίβισι. Εσπερινός στο Ναό των Εισοδίων της Θεοτόκου (κάτω εκκλησία). Αναχώρηση για τα Μύρα (Demre). Αφιξη στο Ξ/Δ αργά το απόγευμα. Τακτοποίηση στο Ξ/Δ. Δείπνο. Το βράδυ προαιρετική διασκέδαση με Oriental show. Διαν/ση στο Ξ/Δ.
• 5/12: Πρωινό στο Ξ/Δ. Αναχώρηση για Αντάλεια μέσω Φοίνικα. Αφιξη στην Αντάλεια. Ελεύθερη μέρα για ψώνια. Επιστροφή το απόγευμα στις 15.00 για τα Μύρα. Αφιξη στο Ξ/Δ. Στις 18.00 παρακολούθηση Εσπερινού στο Ναό του Αγίου Νικολάου στα Μύρα. Μετά το τέλος του εσπερινού φαγητό στο Ξ/Δ. Μεσανυχτική λειτουργία από τη συνοδεία Αγιορειτών μοναχών του Αγίου Ορους. Διαν/ση.
• 6/12: Πρωινό στο Ξ/Δ. Παρακολούθηση της θείας λειτουργίας στα Μύρα στη Βασιλική εκκλησία του Αγίου Νικολάου. Μετά της λειτουργίας κέρασμα από το Μητροπολίτη Μύρων και κατόπιν επίσκεψη στο Αντίφιλο - Πατάρα - Ξάνθο στους αρχαιολογικούς χώρους και στα Μύρα. Δείπνο στο Ξ/Δ. Διαν/ση.
• 7/12: Επιβίβαση σε πούλμαν και αναχώρηση για Εφεσσο. Αφιξη στην Εφεσσο (σπίτι της Παναγίας - Αρχαιολογικοί χώροι). Αναχώρηση και άφιξη στη Σμύρνη. Τακτοποίηση στο Ξ/Δ. Δείπνο. Διαν/ση.
• 8/12: Πρωινό στο Ξ/Δ. Αναχώρηση για Bandirma. Αφιξη στην Bandirma το μεσημέρι. Αναχώρηση για Κωνσταντινούπολη. Αφιξη στην Κωνσταντινούπολη το απόγευμα. Τακτοποίηση σε Ξ/Δ. Δείπνο. Διαν/ση.
• 9/12: Πρωινό στο Ξ/Δ. Εκδρομή στα Πριγκηπόνησσα - Χάλκη.
• 10/12: Πρωινό στο Ξ/Δ. Επίσκεψη στην Αγία Σοφία - Τοπκαπή Palace - Μπλε Τζαμί - Υδραγωγείο Ιουστινιανού. Επίσκεψη στο Φανάρι (Ορθόδοξο Πατριαρχείο) - Παναγία Βλαχερνών - Παναγία Μπαλουκλή. Απόγευμα ελεύθερο για ψώνια. Δείπνο στο Ξ/Δ. Διαν/ση.
• 11/12: Πρωινό στο Ξ/Δ. Αναχώρηση για Σμύρνη. Αφιξη στη Σμύρνη το απόγευμα. Επίσκεψη στην αγορά για ψώνια. Τακτοποίηση στο Ξ/Δ. Δείπνο. Διαν/ση.
• 12/12: Πρωινό στο Ξ/Δ. Επιβίβαση σε πούλμαν και αναχώρηση για Μαρμαρίς. Αφιξη στο Μαρμαρίς. Αναχώρηση για Ρόδο. Αφιξη στη Ρόδο. Τέλος εκδρομής.
Στην εκδρομή ΠΕΡΙΛΑΜΒΑΝΟΝΤΑΙ:
• 1. Εισιτήρια Ρόδος -Μαρμαρίς-Ρόδος • 2. Ξεναγήσεις -Εκδρομές • 3. Μεταφορές με κλιματιζόμενα πούλμαν • 4. Ξ/Δ με πρωινό και φαγητό 3*** αστέρων • 5. Συνοδός γραφείου • 6. Ταξιδιωτική ασφάλεια
ΔΕΝ ΠΕΡΙΛΑΜΒΑΝΟΝΤΑΙ: Φόροι εισόδου και εξόδου αρχαιολογικοί χώροι και εισιτήρια πλοίων Bandirma - Κωνσταντινούπολη - Bandirma
Στην εκδρομή συμμετέχουν: Ιερός Ναός Αναλήψεως, Ιερός Ναός Κοιμήσεως Θεοτόκου Αφάντου, Ιερός Ναός Αγίου Δημητρίου Ροδίνι, Ιερός Ναός Κοιμήσεως Θεοτόκου Ιαλυσού. Συμμετέχει η Επιτροπή του Ιερού Ναού Αγίου Νικολάου των Μύρων με τον πρόεδρο της επιτροπής Θ. Τσιμπάκη.
Για περισσότερες πληροφορίες και κρατήσεις στο πρακτορείο:
Pellos Travel
ΛΕΩΦΟΡΟΣ ΚΑΛΑΘΕΑΣ 125, ΦΑΛΗΡΑΚΙ ΡΟΔΟΣ
ΤΗΛ.: 0241 87615, 86298, κιν. 0945 949399 Fax: 0241 87616
και κ. Θ. ΤΣΙΜΠΑΚΗ στο τηλ. 22013

ΜΙΚΡΕΣ Αγγελίες

Για τις αγγελίες σας, απευθύνεσθε στα γραφεία μας ή στα τηλέφωνα: 22210, 75230

ΟΙ ΑΓΓΕΛΙΕΣ ΤΗΣ ΡΟΔΙΑΚΗΣ παρουσιάζονται και στο site www.anaggelies.gr

ΕΝΟΙΚΙΑΣΕΙΣ ΑΚΙΝΗΤΩΝ & ΕΠΙΧΕΙΡΗΣΕΩΝ

ΔΙΑΜΕΡΙΣΜΑ καινούργιο λουξ 55 τ.μ. εντός πόλεως έως 30/3/2002. Πληρ. τηλ. 0945807682 AE42853

ΓΚΑΡΣΟΝΙΕΡΑ επιπλωμένη στην οδό Κορδιγκτώνος. Πληρ. τηλ. 32529 AE42848

ΔΙΑΜΕΡΙΣΜΑ 3άρι πλήρως επιπλωμένο κοντά στη Στ. Κωτιάδη οδός Σεμερτζίδη α' όροφος. Ενοίκιο 110.00 δρχ. (μόνο σε Ελληνες). Πληρ. τηλ. 22943-28838 και Σαββατοκύριακο στο 22589 AE42845

ΔΙΑΜΕΡΙΣΜΑ, 75 τ.μ., με 2 υπνοδωμάτια και λοιπούς χώρους στην περιοχή Αγ. Νικολάου. Πληρ. τηλ. 96561 από 10 π.μ. έως 2 μ.μ. και 5 μ.μ. έως 11 μ.μ. AE428230

ΔΥΑΡΙ επιπλωμένο ή μη επί της Λεωφόρου Ιαλυσού 28Β. Πληρ. τηλ. 93203 AE42843

STUDIOS και διαμερισματάκια επιπλωμένα με πολυκουζινάκι, θέρμανση, στην τιμή περιλαμβάνονται νερό-ρεύμα. Τιμή από 55.000-70.000 δρχ. Λεωφ. Ηρακλειδών 33 Ιαλυσός. Πληρ. τηλ. 90202 AE42841

ΑΠΟΘΗΚΗ ισόγειος 80 τ.μ. πλακόστρωτη με ρεύμα και νερό, Καζαντζάκη και Ολύμπου Καρπάθου. Πληρ. τηλ. 24584, 0944508626 AE42838

ΔΙΑΜΕΡΙΣΜΑ δύο δωματίων, επιπλωμένο και πλήρως εξοπλισμένο (έπιπλα, ψυγείο, κουζίνα κ.λπ.) στο κέντρο της πόλεως Ρόδου (Νιοχώρι) επί της Ιωάννου Καζούλη 15. (Για φοιτητές ή φοιτήτριες). Πληρ. τηλ. 024122612 AE42837

ΔΙΑΜΕΡΙΣΜΑ 3άρι 80 τ.μ. διαμπερές, Ιερού Λόχου και Σωτήρος γωνία Ιξιά. Πληρ. τηλ. 39781. 0944140059 AE42834

ΔΙΑΜΕΡΙΣΜΑ 50 τ.μ. στα Κοσκινού, επιπλωμένο, με ηλιακό, μεγάλες βεράντες και απεριόριστη θέα. Πληρ. τηλ. 30858, 61244 AE42833

ΕΠΙΠΛΩΜΕΝΑ ΔΩΜΑΤΙΑ επί της Λεωφόρου Ιαλυσού 35 - πλάι στο ξενοδοχείο Κοράλι. Πληρ. τηλ. 25527 AE42831

ΕΝΟΙΚΙΑΖΟΝΤΑΙ, καταστήματα στην Λίνδο. Πληρ. ΕΛΛΗΝΟΚΤΗΜΑΤΙΚΗ, Πέτρος Πρεζεράκος. Τηλ. 33866, 0932/468026. AE42815

ΕΝΟΙΚΙΑΖΕΤΑΙ: α) Επαγγελματικός χώρος 120 τ.μ. κατάλληλος για πολλές χρήσεις επί της οδού Ν. Καζαντζάκη και Εργάνης Αθηνάς γωνία, β) Κατάστημα χωρίς αέρα 40 τ.μ. με υπόγειο και πατάρι, κατάλληλο για bar-fast food κ.λπ. στα 100 μαγαζιά. Πληρ. τηλ. 70579, 22720. AE42826

ΣΤΟΥΝΤΙΟ επιπλωμένο στις Επτά Βαγιές. Ενοίκιο 45.000 δρχ. Πληρ. τηλ. 35238. AE42829

ΑΠΟΘΗΚΗ ισόγεια, 100 τ.μ. με τουαλέτα, επί της οδού Καζαντζάκη, κοντά στο S/M Μαρινόπουλος, Τσαλδάρη, τηλ. 0945-242305. AE42804

ΔΙΑΜΕΡΙΣΜΑ, 110 τ.μ. με 3 υπνοδωμάτια, σαλόνι, κουζίνα, τουαλέτα επί της οδού Πίνδου 6, δίπλα στο ξενοδοχ. ΠΑΡΚ, Α' όροφος, γωνιακό, με ασανσέρ, θέρμανση, ηλιακό θερμοσίφωνο. Ενοίκιο 150.000 δρχ., τηλ. 0945-242305 AE42803

ΕΝΟΙΚΙΑΖΕΤΑΙ ή πωλείται επικερδής επιχείρηση fast-food στο Φαληράκι. Πληρ. τηλ. 0467-34314, μόνο σοβαρές προτάσεις. AE42799

STUDIO επιπλωμένο επί της Καθοπούλη (αρ. 60) απέναντι από το καζίνο. Πληρ. τηλ. 29727 και 25001. AE42800

ΓΚΑΡΣΟΝΙΕΡΑ πλήρως επιπλωμένη (ψυγείο, κουζίνα, ηλιακό θερμοσίφωνα). Πληρ. τηλ. 66475, 0945797129 AE42847

ΚΑΤΑΣΤΗΜΑ ισόγειο 164 τ.μ. με πατάρι από μπετόν αρμέ 40 τ.μ., τουαλέτα ηλεκτρική εγκατάσταση και τηλέφωνο επί της διασταύρωσης των οδών Στρατηγού Ζήση 78 και Μ. Μαλλιαράκη κατάλληλο για έκθεση, τράπεζα, τουριστικό γραφείο και άλλη χρήση. Πληρ. τηλ. 0241-31308, 0946101181 AE42795

ΕΝΟΙΚΙΑΖΕΤΑΙ
εκθεσιακός χώρος 340 τ.μ. με 120 τ.μ.
πατάρι ύψους 5 μέτρων επί της Ρόδου-Λίνδου 138, δίπλα στην HONDA.
Πληρ. τηλ. 92935-92510 κα ΞΑΝΘΗ 0974015401

ΖΗΤΕΙΤΑΙ
διαμέρισμα ή σπίτι
ΠΡΟΣ ΕΝΟΙΚΙΑΣΗ
από Μάρτιο μέχρι Δεκέμβριο 2002, πλήρως επιπλωμένο, 3 υπνοδωμάτια, σε απόσταση περιπάτου από το κέντρο.
Επικοινωνήστε με τον Σάββα στο 0944/390803 (Καλή πληρωμή)

ΚΤΗΜΑΤΟΜΕΣΙΤΙΚΟ ΓΡΑΦΕΙΟ - REAL ESTATE AGENCY

ΕΚΤΙΜΗΣΕΙΣ-ΑΓΟΡΕΣ-ΠΩΛΗΣΕΙΣ
ΚΑΤΑΣΤΗΜΑΤΑ
ΟΙΚΟΠΕΔΑ-ΧΩΡΑΦΙΑ
ΚΤΗΜΑΤΙΚΕΣ-ΣΥΜΒΟΥΛΕΣ
ΕΝΟΙΚΙΑΣΕΙΣ-ΔΙΑΧΕΙΡΙΣΕΙΣ
ΣΠΙΤΙΑ-ΔΙΑΜΕΡΙΣΜΑΤΑ

Vitzileos
ΜΑΡΙΟΣ Κ. ΒΙΤΖΗΛΑΙΟΣ
Μεσίτης Αστικών Συμβάσεων - Real Estate Agent

Εθν. Μακαρίου 45 - 3ος όροφος
Τηλ.: 0241-24900 25545.
Fax: 25544 Κιν.: 0932-704919

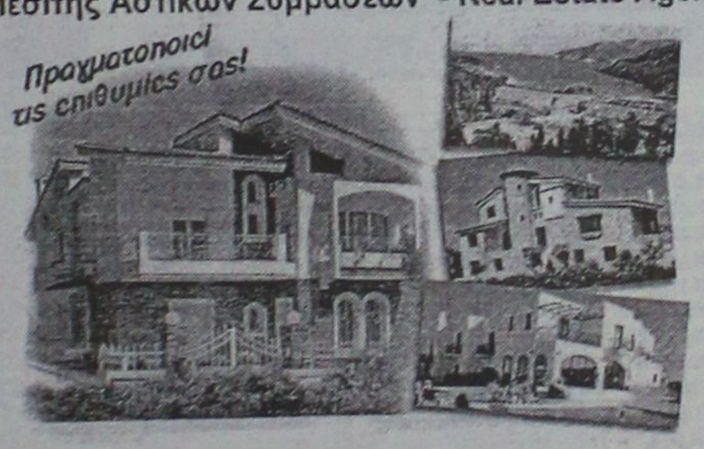

ΚΑΤΑΣΤΗΜΑΤΑ, ΓΡΑΦΕΙΑ, ΕΠΙΧΕΙΡΗΣΕΙΣ

	ΔΡΧ.	EYR
Επιχείρηση-Πλυντήρια-Στεγνωτήρια σε πλήρη λειτουργία	7.000.000	20.543
Επιχείρηση τουριστικό μαγαζί στη Ψαροπούλα	15.000.000	44.021
Κατάστημα 20 τ.μ. στο Φαληράκι	40.000.000	117.388
Κατάστημα 31 τ.μ. στη Διαγοριδών	16.000.000	46.955
Κατάστημα 45 τ.μ. ισόγ. και 90 τ.μ. υπόγ. στο Καρακόνερο	30.000.000	88.041
Κατάστημα 50 τ.μ. κοντά στο Μανδράκι	100.000.000	293.470
Κατάστημα 60 τ.μ. με 250 τ.μ. αυλή στο Πρασονήσι	70.000.000	205.429
Εστιατόριο διώροφ. 115 και 115 τ.μ. στη Π. Πόλη	60.000.000	176.082
Κατάστημα 140+140+132 τ.μ. ανά όροφο στην Ορφανίδου	75.000.000	220.103
Κατάστημα 300 τ.μ. σε οικόπ. 1000 τ.μ. στη Παστίδα	50.000.000	146.735
Κατάστημα 900 τ.μ. (ανά 300 τ.μ. υπόγ, ισόγ, όροφ) στα Κοσκινού	200.000.000	586.940
Επιχείρηση και ακίνητο 856 τ.μ. με πάρκιν κοντά στο πανεπιστ.	125.000.000	366.837
Εργοστάσιο 1000 τ.μ. σε οικόπ. 6400 τ.μ. στον Καλαμώνα	180.000.000	528.247
Ακίνητο 1155 τ.μ. σε οικόπ., 817 τ.μ. στο κέντρο της πόλης	360.000.000	1.056.494
20 στούντιος (ενοικιασμ.) και μαγαζί 100 τ.μ.-έξυπνη επένδυση	200.000.000	586.940
Ξενοδοχείο Α! κατηγ. 120 κλ. σε οικόπ., 4725 τ.μ. στην Ιαλυσό		
Ξενοδοχείο Β! κατηγ. 72 κλ και διακοσθήκη στη πόλη	300.000.000	880.411
Κατάστημα 180 τ.μ. και 500 τ.μ. στη παραλία Ιαλυσού	50.000.000	146.735

ΔΙΑΜΕΡΙΣΜΑΤΑ

40 τ.μ. στην Ιξιά κοντά στη θάλασσα	11.000.000	32.282
50 τ.μ. στο Γεννάδι με δύο υπνοδ. και θέα	15.000.000	44.020
56 τ.μ. στο Παραδείσι	13.000.000	38.151
70 τ.μ. στο Καρακόνερο	28.000.000	82.172
85 τ.μ. στους Δασκάλους	25.000.000	73.368
88 τ.μ. περιοχή Αν. Μαρίας	35.000.000	102.715
96 τ.μ. στην Ιξιά	43.000.000	126.192
100 τ.μ. στα Τριάντα, ισόγειο	19.000.000	55.760
108 τ.μ. στην Ανάληψη	31.000.000	90.976
110 τ.μ. στα Κοσκινού, σούπερ λουξ	35.000.000	96.845
114 τ.μ. στο Καζίνο κοντά, παραδοσιακό	40.000.000	117.388
120 τ.μ. στην Ιξιά	30.000.000	88.041
120 τ.μ. περιοχή Αν. Μαρίας	48.000.000	140.866
130 τ.μ. περιοχή Αν. Μαρίας	52.000.000	152.605
130 τ.μ. στο Καρακόνερο	52.000.000	152.605
200 τ.μ. στο Μόντε Σιμθ, διατηρητέο	80.000.000	234.776
210 τ.μ. στα Κοσκινού, σούπερ λουξ	75.000.000	220.103

ΜΕΖΟΝΕΤΕΣ-ΜΟΝΟΚΑΤΟΙΚΙΕΣ

	ΔΡΧ.	EYR
60 τ.μ. διόροφη μονοκ. επιπλωμένη στην Παλιά Πόλη	30.000.000	88.041
68 τ.μ. μονοκατ. με αυλή 90 τ.μ. στα Μαριτσά	18.000.000	52.825
80 τ.μ. μεζονέτα με οικόπεδο στους Καστελοριζίους	20.000.000	58.695
90 τ.μ. διόροφη μονοκατ.+30 τ.μ. αυλή στην Παλιά Πόλη	26.000.000	76.302
115 τ.μ. μεζονέτα σε μπετά με 1.000 τ.μ. οικόπεδο στα Αφάντου	16.000.000	52.825
119 τ.μ. διόροφ. μονοκ. με 27 τ.μ. αυλή στη Π. Πόλη	20.000.000	58.695
120 τ.μ. μεζονέτα στο Μιβέρι	40.000.000	117.388
120 τ.μ. διόρ. μονοκ. με αυλή στη Π. Πόλη κοντά στο Καστέλο	120.000.000	352.164
130 τ.μ. μεζονέτα σε σοβάδες με οικοπ. 300 τ.μ. στα Τριάντα	42.000.000	123.258
135 τ.μ. μονοκ. με κήπο 700 τ.μ. στα Κρητικά	60.000.000	176.082
150 τ.μ. μονοκ. σε κτήμα 18 στρ. στο Καλαμώνα	90.000.000	264.123
160 τ.μ. μεζονετ. σε μπετά στα Τριάντα	34.000.000	99.780
170 τ.μ. μονοκ. με αυλή στη Π. Πόλη	23.000.000	67.498
2 μεζονετ. των 170 τ.μ. έκαστη και διαμερ. 120 τ.μ. σε οικόπ. 2.500 τ.μ. στη Παστίδα	125.000.000	366.838
170 τ.μ. διόρ. μονοκατ. διατηρ. και 237 τ.μ. στη Λέρο		
180 τ.μ. μονοκ. σε οικοπ. 750 τ.μ. με θέα στο Γεννάδι	45.000.000	132.062
187 τ.μ. βίλα σε οικοπ. 4780 τ.μ. στη Παστίδα	100.000.000	293.470
200 τ.μ. μεζονετ. ημιτελής στα Καλαβάρδα	39.000.000	85.106
230 τ.μ. βίλα σε οικόπεδο 7.700 τ.μ. και γεώτρηση στην Λάρδο	120.000.000	352.164
252 τ.μ. μονοκ. στη Π. Πόλη κοντά στο Καστέλο	35.000.000	102.714.
300 τ.μ. βίλα σε 4 στρ., με γκαράζ στις Καλυθιές	100.000.000	293.470
320 τ.μ. βίλα σε 4 στρ. στα Τριάντα	110.000.000	322.817
5 μονοκατ. διατηρ. συνολ. επιφάν. 340 τ.μ. στο Μόντε Σιμθ	160.000.000	469.553

ΟΙΚΟΠΕΔΑ

150 τ.μ. με Σ.Δ. 0,6 στους Δασκάλους	8.000.000	23.478
412 τ.μ. με Σ.Δ. 1.20 στον Αγ. Νικόλαο	65.000.000	190.755
750 τ.μ. εντός σχεδίου στα Γεννάδι	6.000.000	20.445
1.450 τ.μ. εντός οικισμού, στα Μαριτσά	9.000.000	20.412
2.100 τ.μ. στην Ιξιά	45.000.000	132.062
2.200 τ.μ. στα Μαριτσά	20.000.000	58.694
2.500 τ.μ. στο δρόμο Ελαιώνας-Φουρνάκι στο Γεννάδι	5.000.000	14.674
3.080 τ.μ. στο Γλημούρι	8.000.000	23.478
4.060 τ.μ. πίσω από ΔΕΥΑΡ	60.000.000	176.082
4.000 τ.μ. κοντά στο Βερόπουλο με φανταστική θέα	60.000.000	176.082
4.000 τ.μ. στη Παστίδα	19.000.000	55.760
4.250 τ.μ. στο Γεννάδι (διασταύρωση)	30.000.000	88.041
4.400 τ.μ. στην Κρεμαστή	26.000.000	76.302
5.000 τ.μ. στα Μαριτσά	15.000.000	44.020
5.000 τ.μ. στ' Αφάντου	35.000.000	102.715.
5.085 τ.μ. στα Κοσκινού	35.000.000	102.715
5.500 τ.μ. κοντά στην θάλασσα στο Γεννάδι	40.000.000	117.388
6.000 τ.μ. με αποθήκη στην Παστίδα	49.000.000	143.800
6.500 τ.μ. στην Λεωφόρο Ρόδος-Κρεμαστή	120.000.000	352.164
6.500 τ.μ. κοντά στη θάλασσα προνομιακό στο Φαληράκι	170.000.000	498.900
6.720 τ.μ. στο Θόλαρο-Παραδείσι	28.000.000	82.172
7.750 τ.μ. στο δρόμο προς τη θάλασσα στα Καλύμπια	80.000.000	234.776
8.000 τ.μ. στο Φαληράκι	56.000.000	143.800
8.500 τ.μ. στη παραλία Αφάντου	51.000.000	149.670
8.800 τ.μ. στα Κοσκινού	70.000.000	205.430
9.345 τ.μ. με θέα στα Ασγούρου	69.000.000	202.495
12.000 τ.μ. πάνω στο κύμα στα Αφάντου	176.000.000	516.508
13.000 τ.μ. στο Μαριτσά	37.000.000	108.584
15.000 τ.μ. στα Ασγούρου	45.000.000	132.062
15.000 τ.μ με θέα στη θάλασσα στη Λάρο	25.000.000	73.368
15.300 τ.μ. στο Γλημούρι	60.000.000	176.082
25.000 τ.μ. στα Καλαβάρδα	100.000.000	293.470
30.000 τ.μ. στη παραλία Αφάντου	360.000.000	1.056.493
30.000 τ.μ. στο Τσαΐρι	120.000.000	352.160
32.000 τ.μ. πάνω στο κύμα στην Θολό	200.000.000	586.940
38.000 τ.μ. πάνω στο κύμα στο Γεννάδι	646.000.000	1.895.818
46.000 τ.μ. στο Τσαΐρι	138.000.000	405.000
50.000 τ.μ. στο Τσαΐρι	125.000.000	366.838

ΖΗΤΟΥΝΤΑΙ:
ΚΑΤΑΣΤΗΜΑΤΑ ΟΙΚΟΠΕΔΑ ΔΙΑΜΕΡΙΣΜΑΤΑ ΕΝΤΟΣ-ΕΚΤΟΣ ΠΟΛΕΩΣ ΚΑΘΩΣ ΚΑΙ ΟΙΚΟΠΕΔΑ ΓΙΑ ΑΝΤΙΠΑΡΟΧΗ
ΔΑΝΕΙΑ ΔΕΚΤΑ- ΕΥΚΟΛΙΕΣ ΠΛΗΡΩΜΗΣ

ΕΝΟΙΚΙΑΣΕΙΣ

συνέχεια από την προηγούμενη

ΜΟΝΟΚΑΤΟΙΚΙΑ 80 τ.μ. με μεγάλο κήπο στα Κοσκινού ενοίκιο 150.000 δρχ. (Απαραίτητη προϋπόθεση η αγάπη για τα δέντρα και να τα φροντίζει ο ενοικιαστής). Πληρ. ΑΙΓΑΙΟΚΤΗΜΑΤΙΚΗ τηλ. 22943-28838 AE42796

ΕΝΟΙΚΙΑΖΟΝΤΑΙ: α) διαμέρισμα δυάρι ισόγειο επιπλωμένο με τα στοιχειώδη (1 υπνοδωμάτιο, 1 σαλόνι με 2 ντιβάνια), κουζίνα, μπάνιο, στην Ιξιά Ιαλυσού 700 μέτρα από την παραλία, β) Διαμέρισμα 3άρι ισόγειο στη Ρόδο, Αγ. Αναστασίας 73. Πληρ. τηλ. 23544 AE42789

ΚΑΤΟΙΚΙΑ επί της Εθν. Αντιστάσεως 26, 180 τ.μ. λουξ με ηλιακό, θέρμανση, μεγάλους χώρους υποδοχής, 3 υπνοδωμάτια, 2 λουτρά και αποθήκη. Τιμή 250.000. Πληρ. τηλ. 38736, 29827 AE42793

Σε ένα μεγάλο κήπο με πάρκινγκ στην περιοχή Ιξιά Καντυλί **ΕΝΟΙΚΙΑΖΟΝΤΑΙ:** α) διαμέρισμα 3άρι λουξ, β) επιπλωμένο διαμέρισμα 2άρι με τηλέφωνο, κεντρική θέρμανση, ηλιακό και ηλεκτρικό θερμοσίφωνα, σίτες κ.λπ. Πληρ. τηλ. 92714 AE42794

ΕΝΟΙΚΙΑΖΟΝΤΑΙ στην περιοχή Ιξιά studios και διαμερίσματα πλήρως επιπλωμένα και εξοπλισμένα, καινούργια, όλα με πολυκουζινάκι, θερμοσίφωνα, βεράντα σε κήπο και ιδιωτική είσοδο. Υπάρχει χρήση καρτοτηλεφώνου. Τιμή 50.000 δρχ. (Περιλαμβάνει φως, νερό, κοινόχρηστα). Πληρ. τηλ. 95139, 0945-167175 AE42771

ΔΙΑΜΕΡΙΣΜΑ 110 τ.μ. σε μονοκατοικία δύο διαμερισμάτων επί της Κέννεντυ 73. Πληρ. τηλ. 0944248222 AE42792

ΔΙΑΜΕΡΙΣΜΑ επιπλωμένο,120 τ.μ., στο κέντρο της πόλης, στον 2ο όροφο, με θέρμανση και ασανσέρ. Πληρ. τηλ. 0946061308 AE42791

STUDIOS νεόκτιστα σε πανοραμική θέα στα Κοσκινού, με κουζίνα, τουαλέτα, aircondition, τηλεόραση, επιπλωμένα, με όλο το νοικοκυριό του σπιτιού και με άνετο parking. Πληρ. τηλ. 0932629891 AE42786

ΔΙΑΜΕΡΙΣΜΑ στην Καναδά πλήρως επιπλωμένο με τηλέφωνο και πλυντήριο, με μεγάλες βεράντες με τέντες, για το χρονικό διάστημα μέχρι 25 Ιουλίου 2002. Επίσης ενοικιάζονται στην Μητρόπολη studios δύο δωματίων, και ενός δωματίου πλήρως επιπλωμένα για μικρό ή μεγάλο χρονικό διάστημα. Πληρ. τηλ. 24879, 33641 και 0938263563. AE42772

ΔΙΑΜΕΡΙΣΜΑ επί της οδού Ιωνος Δραγούμη 43, 2 δωματίων, κουζίνας, μπάνιου, επιπλωμένο. Πληρ. τηλ. 28002, 0946398975 AE42788

ΕΝΟΙΚΙΑΖΟΝΤΑΙ: 1) ΔΙΑΜΕΡΙΣΜΑ 65 ΤΕΤΡΑΓΩΝΙΚΩΝ ΜΕΤΡΩΝ ΜΕ ΚΗΠΟ ΣΤΟ ΚΕΝΤΡΟ, 2) ΜΟΝΟΚΑΤΟΙΚΙΑ ΑΝΑΚΑΙΝΙΣΜΕΝΗ ΠΑΡΑΔΟΣΙΑΚΗ ΣΤΟΝ ΟΙΚΙΣΜΟ ΚΟΣΚΙΝΟΥ. ΠΛΗΡ. ΤΗΛ. 34622 ΠΡΩΙΝΕΣ ΩΡΕΣ ΠΕ42783

ΚΑΤΑΣΤΗΜΑ ΚΕΝΤΡΙΚΟ ΣΤΑ 100 ΜΑΓΑΖΙΑ 24 Τ.Μ. ΜΕ ΠΑΤΑΡΙ ΚΑΙ ΥΠΟΓΕΙΟ. ΠΛΗΡ. ΤΗΛ. 20937 ΧΠΕ568

ΑΠΟΘΗΚΗ 400 τ.μ. επί της οδού Ταρσού 2, περιοχή Ικάρου 4,5 μ. ύψος. Πληρ. τηλ. 0944361926 AE42787

ΔΩΜΑΤΙΑ επιπλωμένα στην Παλιά Πόλη 50.000 το μήνα. Πληρ. τηλ. 0944901381, 28279 AE42768

ΓΚΑΡΣΟΝΙΕΡΕΣ επιπλωμένες στην Ιαλυσό με το χρόνο. Τιμή 60.000 δρχ. το μήνα. Πληρ. τηλ. 27082, 26476, 60423 AE42757

ΣΤΗΝ ΚΡΕΜΑΣΤΗ (Παπαγιάννη 49) διόροφη οικία 5 δωματίων κατάλληλη για ολιγομελή οικογένεια ή ανδρόγυνο για μεγάλο χρονικό διάστημα. Μόνο σοβαρές προτάσεις στα τηλ. 22377, 61285 κ. Σπύρο AE42762

ΧΩΡΟΣ α' όροφος κατάλληλος για επαγγελματική στέγη ή γραφείο στην Κρεμαστή επί της Κεντρικής Λεωφόρου. Πληρ. τηλ. 0937104138 AE42761

STUDIO επιπλωμένο στο Ροδίνι. Πληρ. τηλ. 0944361899 AE42767

STUDIOS στα Κοσκινού 30 τ.μ. 75.000 δρχ. το μήνα (πληρωμένο φως-νερό) έως 30/4/2002. Πληρ. τηλ. 0944752904 AE42758

ΚΑΤΑΣΤΗΜΑ στην οδό Κωστή Παλαμά πίσω από την τράπεζα ALPHA στο Μαντράκι. Πληρ. τηλ. 23300 AE42756

RHODES-GREECE
CAIRO PALACE
ΕΝΟΙΚΙΑΣΕΙΣ
επαγγελματικοί χώροι στο κέντρο της πόλης στο Εμπορικό Κέντρο **Cairo Palace:**
• Γραφείο 90 τ.μ.
• Γραφείο 190 τ.μ.
• Κατάστημα 40 τ.μ. επί της Εθ. Δωδεκανησίων.
Πληρ. κ. Νιότη Φρανσίς
Τηλ.-φαξ. 0241-0-27600,
κιν. 0945/871061

ΚΤΗΜΑΤΟΜΕΣΙΤΙΚΟ ΓΡΑΦΕΙΟ
ΕΥΡΩΚΤΗΜΑΤΙΚΗ
ΜΕΣΙΤΕΣ ΣΥΜΒΟΥΛΟΙ ΕΚΤΙΜΗΤΕΣ
ΑΓΟΡΕΣ - ΠΩΛΗΣΕΙΣ - ΕΚΤΙΜΗΣΕΙΣ - ΜΙΣΘΩΣΕΙΣ ΑΚΙΝΗΤΩΝ - ΑΝΤΙΠΑΡΟΧΕΣ - ΕΠΕΝΔΥΤΙΚΕΣ ΠΡΟΤΑΣΕΙΣ - ΑΡΧΙΤΕΚΤΟΝΙΚΕΣ ΜΕΛΕΤΕΣ


ArchiGraph des.
ΜΟΝΟΚΑΤΟΙΚΙΕΣ-ΜΑΙΖΟΝΕΤΕΣ

	ΔΡΑΧΜΕΣ	ΕΥΡΩ - €
100τ.μ.-Κιοτάρι Σε 1000τ.μ. οικ.στο Κύμα...	60εκ.	176.061,5
110 τ.μ.- Κιοτάρι σε 1000τ.μ. οικόπ.....	26εκ.	76.293,3
112τ.μ.- Στους Δασκάλους (ημπελής).....	26εκ.	76.293,3
117τ.μ.- Ιαλυσός σε 297τ.μ. οικόπ.....	55εκ.	161.389,7
118τ.μ.- Ιαλυσός σε 238τ.μ. οικόπ.....	58εκ.	170.192,7
119τ.μ.- Ιαλυσός σε 238τ.μ. οικόπ.....	54εκ.	158.455,3
120τ.μ.- Ιαλυσός σε 300τ.μ. οικ.(ημπελής).	35εκ.	102.702,5
120τ.μ.- Παρ.Ιαλυσού σε 300τ.μ.οικ.(ημπ.).	41εκ.	120.308,7
130τ.μ.- Λαχανιά στο κύμα σε 1266τ.μ. οικ..	70εκ.	205.405,0
140τ.μ.- Γεννάδι σε 1000τ.μ.οικ. στο κύμα.	80εκ.	234.748,7
140τ.μ.- Κοσκινού σε 700τ.μ. οικ. (μπετά)...	32εκ.	93.899,4
140τ.μ.- Κοσκινού σε 300τ.μ. (μπετά).....	30εκ.	88.030,7
140τ.μ.- Κοσκινού σε 700τ.μ. οικ. (μπετά)...	32εκ.	93.899,4
143τ.μ - Κοσκινού σε 228τ.μ. Οικόπ.....	59εκ.	173,127,1
153τ.μ.- Ιαλυσός σε 377τ.μ. οικόπ.....	75εκ.	220.076,8
157τ.μ.- Κοσκινού σε 263τ.μ.οικόπ.....	65εκ.	190.733,2
160τ.μ.- παρ.Ιαλυσού Σε 400τ.μ. οικ.(μπετά).	42εκ.	123.243,0
160τ.μ.- Στους Δασκάλους.....	55εκ.	161,389,7
168τ.μ.- Μόντε Σμιθ σε 400τ.μ. οικόπ.....	120εκ.	352.123,0
170τ.μ.- Κοσκινού σε 4000τ.μ. οικόπ.....	170εκ.	498.840,9
171τ.μ - παρ. Ιαλυσού σε 400 τ.μ. οικόπ...	70εκ.	205.405,0
180τ.μ.- παρ. Ιαλυσού σε 300τ.μ. οικόπ.....	63εκ.	184.864,5
180τ.μ.- Ανάληψη (ημπελής).....	42εκ.	123.243,0
180τ.μ.- Ιαλυσός σε 400τ.μ. οικ. (μπετά).....	44εκ.	129.111,7
185τ.μ.- Μόντε Σμιθ σε 400τ.μ. οικόπ.....	120εκ.	352.123,0
190τ.μ.- παρ. Ιαλυσού σε 400τ.μ. οικόπ.....	67εκ.	196.602,0
196τ.μ.- Ιαλυσός σε 1000τ.μ.οικόπ.....	85εκ.	249.420,4
200τ.μ.- Ιαλυσός σε 1000τ.μ. οικόπ.....	90εκ.	264.092,2
200τ.μ.- Ιαλυσός σε 400τ.μ. οικόπ.....	85εκ.	249.420,4
200τ.μ.- Ιαλυσός σε 1000τ.μ. οικόπ.....	90εκ.	264.092,2
200τ.μ.- Ιαλυσός σε 500τ.μ. οικόπ.(μπετά)	52εκ.	152.586,6
200τ.μ.- Ιαλυσός σε 1000τ.μ. οικόπ.(μπετά)	36εκ.	105.636,9
200τ.μ.- Κοσκινού σε 2000τ.μ. οικόπ.....	75εκ.	220.076,8
200τ.μ.- Κοσκινού σε 1000τ.μ.οικ.(ημπ.)...	50εκ.	146.717,9
200τ.μ.- Κοσκινού σε 1000τ.μ.οικ(μπετά)..	40εκ.	117.374,3
210τ.μ.- Ιξιά με αποκλ. χρήση αυλής.....	65εκ.	190.733,2
210τ.μ.- Ιαλυσός σε 320τ.μ. οικ.(μπετά).....	35εκ.	102.702,5
220τ.μ.- Ιαλυσός σε 1000τ.μ. οικόπ.....	95εκ.	278.764,0
300τ.μ.- παρ.Ιαλυσού σε 500τ.μ. οικόπ.....	105εκ.	308.107,6


ΟΙΚΟΠΕΔΑ

	ΔΡΑΧΜΕΣ	ΕΥΡΩ - €
ΡΟΔΟΣ		
190τ.μ. Στην πάρ. Μ. Πετρίδη (Σ.Δ.=0,8)...	17εκ.	49.884,1
241τ.μ. Στη Σμύρνης.....	18εκ.	52.818,4
300τ.μ. Στο συνετ/σμό Απόλλων.....	18εκ.	52.818,4
300τ.μ. Στο συνετ/σμό Τραπεζικών...	17εκ.	49.884,1
400τ.μ. Στη Σμύρνης (Σ.Δ.=0,8).....	32εκ.	93.899,5
424τ.μ. Στη Σμύρνης (Σ.Δ.=1).....	37εκ.	108.571,3
450τ.μ. στην Καραισκάκη (Σ.Δ.=1,2).....	50εκ.	146.717,9
500τ.μ. Στη Σμύρνης (Σ.Δ.=0,8).....	45εκ.	132.046,1
520τ.μ. Στην Αθηνών (Σ.Δ.=0,8).....	42εκ.	123.243,0
650τ.μ. Στη Δωδώνης (Σ.Δ.=0,8).....	50εκ.	146.717,9
700τ.μ. Στην πάρ. Γαληνού (Σ.Δ.=0,4).	25εκ.	73.358,0
1500τ.μ. Στην πάρ. Μ.Πετρίδη (Σ.Δ.=0,8).	130εκ.	381.466,6
4000τ.μ. στο Μόντε Σμιθ.....	140εκ.	410.810,1
ΚΟΣΚΙΝΟΥ		
345τ.μ. Εντός οικισμού (Σ.Δ.=0,5).....	13εκ.	38.146,6
1000τ.μ. Με βιοτεχν. άδεια οικόδ.....	12εκ.	35.212,3
1389τ.μ Πανοραμικό με άδ. οικόδ.....	18εκ.	52.818,4
1400τ.μ. στην επαρχ.οδό με αδ. οικοδ..	24εκ.	79.227,6
2100τ.μ. στην Ρόδ.-Λίνδου με αδ. οικ.	60εκ.	176.061,5
2500τ.μ. στη Ρόδου-Λίνδου με αδ. οικ..	60εκ.	176.061,5
2778τ.μ. στη θέση Κουναράς.....	35εκ.	102.702,5
4000τ.μ. στη Ρόδου Λίνδου με αδ. οικ..	85εκ.	249.420,4
4000τ.μ. στη θέση Πέζουλας.....	40εκ.	117.374,3
4000τ.μ. Πανοραμικό.....	46εκ.	134.980,4
4000τ.μ. στη θέση Πέζουλας.....	52εκ.	152.586,6
4000τ.μ. στη θέση Πέζουλας.....	58εκ.	170.192,8
4000τ.μ. στο Φυτώριο.....	37εκ.	108.571,3
4000τ.μ. Κοντά στο Ραδ. Σταθμό.....	34εκ.	99.768,2
4740τ.μ. στο Φυτώριο.....	37εκ.	108.571,3
4795τ.μ. στο Φυτώριο.....	42εκ.	123.243,0
5500τ.μ. εκτός οικισμού.....	45εκ.	132.046,1
5700τ.μ. στο Τσαλρι.....	55εκ.	161.389,7
5700τ.μ. στο Τσαλρι με άδεια οικόδ...	45εκ.	132.046,1
6000τ.μ. στη θέση Λάγκωνας.....	36εκ.	105.636,9
7450τ.μ. κοντά στο ΚΡΕΣΤΕΝ.....	52εκ.	152.586,6
8000τ.μ. κοντά στο ΚΡΕΣΤΕΝ.....	55εκ.	161.389,7
10.000τ.μ. στη θέση Πέζουλας.....	80εκ.	234.748,7
10.000τ.μ. στην Αγία Βαρβάρα.....	25εκ.	73.358,0

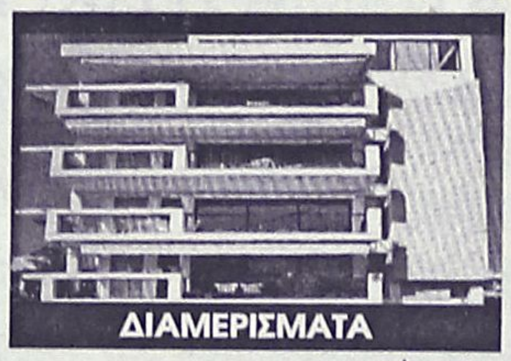
ΔΙΑΜΕΡΙΣΜΑΤΑ

	ΔΡΑΧΜΕΣ	ΕΥΡΩ - €
50τ.μ. Στην Αταβύρου.....	15εκ.	44.015,4
55τ.μ. στο κέντρο πόλεως.	33εκ.	96.833,8
58τ.μ. στην Ανάληψη.....	19εκ.	55.752,8
58τ.μ. στην Ανάληψη.....	21εκ.	61.621,5
70τ.μ. Στην Πίνδου.....	16εκ.	46.949,7
70τ.μ. Στην Ιξιά.....	15εκ.	44.015,4
70τ.μ. Στην Ανάληψη(ημπ.).	16εκ.	46.949,7
90τ.μ. Στην Ιξιά.....	30εκ.	88.030,7
90τ.μ. Στην Ανάληψη.....	32εκ.	93.899,5
90τ.μ Στους Δασκάλους(ημπ.)	18εκ.	52.818,4
98τ.μ. στην Ανάληψη.....	38εκ.	111.505,6
100τ.μ. Στην Ανάληψη (ημπ)	30εκ.	88.030,7
100τ.μ Στο Ροδίνι (σε μπετά)	20εκ.	58.687,2
100τ.μ Στο Ροδίνι (σε μπετά)	18εκ.	52.818,4
102τ.μ.- Καρακόνερο.....	30εκ.	88.030,7
103τ.μ. στην Ανάληψη.....	36εκ.	105.636,9
105τ.μ. στο Ροδίνι.....	40εκ.	117.374,3
105τ.μ στο Ροδίνι.....	44εκ.	129.111,7
107τ.μ. στο Ροδίνι.....	33εκ.	96.833,8
114τ.μ.-Ανάληψη (ημπελές)	35εκ.	102.702,5
114τ.μ. στους Δασκάλους...	49εκ.	143.783,5
115τ.μ. στην Ιξιά.....	50εκ.	146.717,9
116τ.μ. στο Ροδίνι.....	45εκ.	132.046,1
116τ.μ. στην Ανάληψη.....	38εκ.	111.505,6
117τ.μ. -Πάρ. Άννης Μαρίας...	45εκ.	132.046,1
117τ.μ. στους Δασκάλους...	46εκ.	134.980,4
117τ.μ. στην Ανάληψη.....	41εκ.	120.308,6
118τ.μ. στους Δασκάλους...	34εκ.	99.768,1
120τ.μ. στο Ροδίνι.....	44εκ.	129.111,7
124τ.μ Στο κέντρο πόλεως.	60εκ.	176.061,5
123τ.μ. στο Ροδίνι.....	46εκ.	134.980,4
123τ.μ. στην Ανάληψη.....	49εκ.	143.783,5
124τ.μ. στην Ανάληψη.....	44εκ.	129.111,7
125τ.μ. στους Δασκάλους...	48εκ.	140.849,2
125τ.μ. στους Δασκάλους...	50εκ.	146.717,9
125τ.μ. Στο Μήδεια.....	30εκ.	88.030,7
140τ.μ. στην Ανάληψη(ημπ.)	35εκ.	102.702,5
140τ.μ.- πλατ. Αγ. Νικολάου...	40εκ.	117.374,3
150τ.μ. Στην Αλεξ. Διάκου..	48εκ.	140.849,2


ΚΑΤΑΣΤΗΜΑΤΑ-ΓΡΑΦΕΙΑ

	ΔΡΑΧΜΕΣ	ΕΥΡΩ - €
20τ.μ.- Φαληράκι (εμπορ. κέντρο Έψιλον)...	38εκ.	111.505,6
23τ.μ. στη Σωκράτους.....	140εκ.	410.810,1
30τ.μ. στο Φαληράκι.....	70εκ.	205.405,0
30τ.μ. στο Φαληράκι.....	35εκ.	102.702,5
35τ.μ. Στην Αλεξ. Διάκου	220εκ.	645.558,8
39τ.μ. Στη Γαριβάλδη.	12εκ.	35.212,3
40τ.μ.- παραλία Ιαλυσού	24εκ.	70.424,6
48τ.μ.- Τάρπον Σπρινγς....	100εκ.	293.435,8
50τ.μ. στην Αλεξ. Διάκου	50εκ.	146.717,9
50τ.μ. στην Καρπάθου.....	65εκ.	190.733,2
60τ.μ. με 60τ.μ. υπόγειο - Δενδρινού.....	40εκ.	117.374,3
60τ.μ. Στην Λίνδο....	62εκ.	181.930,2
60τ.μ. με 60τ.μ. υπόγειο - Δενδρινού.....	40εκ.	117.374,3
90τ.μ. με 90τ.μ. υπόγειο - Αταβύρου.....	50εκ.	146.717,9
94τ.μ. Στην Αλεξ. Διάκου	90εκ.	264.092,2
97τ.μ. στη Ρόδου-Λίνδου	75εκ.	220.076,8
127τ.μ.-Σκεύου Ζερβού...	37εκ.	102.702,5
140τ.μ. με 140τ.μ. υπόγειο στον Αγ. Ιωάννη	55εκ.	176.061,5
ΓΡΑΦΕΙΑ		
50τ.μ.-εμπορικό κέντρο Φώκιαλη.....	18εκ.	52.818,4
97τ.μ.- 28ης Οκτωβρίου	37εκ.	108.571,2

ΖΗΤΟΥΝΤΑΙ ΔΙΑΜΕΡΙΣΜΑΤΑ, ΚΑΤΑΣΤΗΜΑΤΑ, ΟΙΚΟΠΕΔΑ ΕΝΤΟΣ Η ΕΚΤΟΣ ΠΟΛΕΩΣ, ΟΙΚΟΠΕΔΑ ΓΙΑ ΑΝΤΙΠΑΡΟΧΗ, ΔΑΝΕΙΑ ΔΕΚΤΑ, ΕΥΚΟΛΙΕΣ ΠΛΗΡΩΜΗΣ

Τηλ. (0241) 73819,74917 κιν 0944/374546, 0945/292030 FAX 38641

ΠΛΗΡΟΦΟΡΙΕΣ-ΔΙΑΘΕΣΗ
ΙΩΑΝΝΗΣ & ΜΙΧΑΛΗΣ ΕΥΣΤΑΘΙΟΥ

Μεταφερθήκαμε στα νέα μας γραφεία Εθνικής Αντίστασης 83 (πρώην Άννης Μαρίας) δίπλα στην ALPHA BANK

ενοικιασεις

συνέχεια από την προηγούμενη

ΕΝΟΙΚΙΑΖΕΤΑΙ σε ήσυχη περιοχή της Ρόδου Καρακόνερο διαμέρισμα 60 τ.μ. για ζευγάρι αποτελούμενο από δύο δωμάτια, κουζίνα-καθιστικό, μπάνιο, αποθήκη, με ηλεκτρ. θερμοσίφωνα. Πληρ. τηλ. 61124, 9-15 και 18-21. Επίσης δωμάτιο 20 τ.μ. ενιαίος χώρος 20 τ.μ. για ένα άτομο με μπάνιο, πολυκουζίνα, επιπλωμένο
AE42750

ΔΙΑΜΕΡΙΣΜΑ ρετιρέ τριάρι επιπλωμένο στην οδό Κοδριγκτώνος. Ενοίκιο 130.000 δρχ. Πληρ. τηλ. 21491, 75615
AE72742

ΚΑΤΑΣΤΗΜΑ 100 τ.μ. με αυλή 200 τ.μ. και πάρκινγκ μεγάλο στη λεωφόρο Ιαλυσού (έναντι ξενοδοχείου Μιραμάρε και Avra). Πληρ. τηλ. 0945-707554 AE42695

ΚΑΤΑΣΤΗΜΑ 44 τ.μ. στην οδο Ερυθρού Σταυρού με μηνιαίο μίσθωμα 100.000 δρχ. (293,47 €) Πληρ. ΕΥΡΩΚΤΗΜΑΤΙΚΗ - Ιωάννης και Μιχάλης Ευσταθίου τηλ. 0241073819, 0945292030, 0944374546 AE42754

ΓΡΑΦΕΙΟ 30 Τ.Μ. ΜΕ ΔΙΚΟ ΤΟΥ WC ΣΤΑ 100 ΜΑΓΑΖΙΑ ΣΤΗΝ ΟΔΟ ΣΟΦΟΚΛΗ ΒΕΝΙΖΕΛΟΥ 1, ΣΤΟΝ ΤΡΙΤΟ ΟΡΟΦΟ. ΠΛΗΡ. ΤΗΛ. 20186
ΠΕ42719

ΖΗΤΕΙΤΑΙ ΧΩΡΟΣ ΓΙΑ ΛΕΙΤΟΥΡΓΙΑ ΕΡΓΑΣΤΗΡΙΟΥ ΞΥΛΟΥΡΓΙΚΗΣ. ΠΛΗΡ. ΤΗΛ. 26803 (6 Μ.Μ.-9 Μ.Μ.), 0932855119 (ΠΡΩΙ)
ΠΕ42714

ΔΙΑΜΕΡΙΣΜΑ 98 Τ.Μ. ΜΕ 3 ΥΠΝΟΔΩΜΑΤΙΑ ΚΑΙ ΛΟΙΠΟΥΣ ΧΩΡΟΥΣ ΣΤΗΝ ΛΕΩΦ. ΙΑΛΥΣΟΥ-ΚΡΕΜΑΣΤΗΣ ΜΕ ΗΛΙΑΚΟ ΘΕΡΜΟΣΙΦΩΝΑ ΚΑΙ ΘΕΡΜΟΠΟΜΠΟΥΣ (ΧΩΡΙΣ ΚΟΙΝΟΧΡΗΣΤΑ). ΚΑΤΑ ΠΡΟΤΙΜΗΣΗ ΣΤΡΑΤΙΩΤΙΚΟΙ Ή ΕΚΠΑΙΔΕΥΤΙΚΟΙ. ΠΛΗΡ. ΤΗΛ. 0936809702 (ΟΛΕΣ ΣΤΙΣ ΩΡΕΣ) 77561 (ΑΠΟΓΕΥΜΑ)
ΧΠΕ151

ΔΩΜΑΤΙΑ επιπλωμένα επί της οδού Κυρά της Ρω 13, Ροδίνι. Πληρ. τηλ. 21087.
AE42680

PUB-ΚΑΦΕΤΕΡΙΑ στο τουριστικό κέντρο-πλησίον νέου Καζίνο. Πλήρως εξοπλισμένη ανακαινισμένη, η καλύτερη στο είδος της. Συμβόλαιο 12ετές. Συζητείται και η πώληση. Πληροφορίες άλλες δεν θα δοθούν στο τηλέφωνο. Μόνο σοβαρές προτάσεις. Πληρ. τηλ. για συνεννόηση 78392, 097/7339669, 093/7304208 μετά τις 12 το μεσημέρι.
AE42330

ΔΙΑΜΕΡΙΣΜΑ μικρό επιπλωμένο στην Ανάληψη. Ενοίκιο 110.000 δρχ. Πληρ. τηλ. 30069 ΧΑΕ3010

ΔΙΑΜΕΡΙΣΜΑΤΑ καινούργια, πολυτελή, 2 υπνοδωματίων και λοιπών χώρων στο κέντρο της Κρεμαστής (έναντι γηπέδου). Πληρ. τηλ. 93000
ΧΑΕ30101

2 ΓΚΑΡΣΟΝΙΕΡΕΣ μαζί ή μεμονωμένα κατάλληλα για Φροντιστήριο (διατίθεται μαζί και η επίπλωση), ιατρείο, γραφείο ή άλλη επαγγελματική χρήση, στον α' όροφο στην οδό Κων/νου Παλαιολόγου 105, με πρόσοψη στο Πάρκο του Αγ. Ιωάννου. Πληρ. τηλ. 82400-81540 κ. Ευαγγελία.
ΧΑΕ100

ΚΑΤΑΣΤΗΜΑ 75 τ.μ. με βιτρίνα 6,50 μ. σε εμπορικό δρόμο της Παλιάς Πόλης της Ρόδου. Πληρ. τηλ. 09.44.88.11.22 και 37.753 ΧΑΕ111

ΕΝΟΙΚΙΑΖΟΝΤΑΙ στην Ιαλυσό καινούργια διαμερίσματα (1 υπνοδωμάτιο, σαλόνι, κουζίνα, μπάνιο) πλήρως επιπλωμένα και εξοπλισμένα με τηλεόραση 21' ηχοσύστημα Hi-Fi, ηλεκτρικά είδη, σκεύη κουζίνας, air condition και ηλιακό θερμοσίφωνο. Πληρ. τηλ. 024192772, 96497, 0945151833 AE42213

STUDIOS ΜΕ ΤΟ ΜΗΝΑ Η ΤΗΝ ΗΜΕΡΑ ΠΛΗΡΩΣ ΕΠΙΠΛΩΜΕΝΑ ΜΕ ΠΟΛΥΚΟΥΖΙΝΑΚΙ, ΨΥΓΕΙΟ, ΝΤΟΥΖ, W.C., ΤΗΛΕΦΩΝΟ, ΜΠΑΛΚΟΝΙ, ΖΕΣΤΟ ΝΕΡΟ ΕΠΙ 24ΩΡΟΥ ΒΑΣΕΩΣ ΣΤΗΝ ΠΙΟ ΗΣΥΧΗ ΠΕΡΙΟΧΗ ΤΗΣ ΠΟΛΗΣ (ΠΕΡΙΟΧΗ ΔΑΣΚΑΛΩΝ), ΟΔΟΣ ΜΑΝΩΛΗ ΠΑΠΑΜΑΝΩΛΗ ΑΡΙΘΜ. 12, ΚΑΘΕΤΟΣ ΕΠΙ ΤΗΣ ΣΤΕΛΙΟΥ ΚΩΤΙΑΔΗ. ΠΛΗΡ. ΤΗΛ. 37244.

πωλησεις ακινητων & επιχειρησεων

ΕΠΙΧΕΙΡΗΣΗ πλήρως εξοπλισμένη με ηλεκτρονικούς υπολογιστές, φωτοτυπικό, κλιματιστικό και έπιπλα γραφείου, κατάλληλη για φοροτεχνικό γραφείο, ασφαλιστικά προϊόντα κ.ά. Πληρ. τηλ. 0946992939 AO42849

ΑΓΟΡΑΖΩ ΤΡΙΑΡΙ διαμέρισμα εντός Ρόδου σε κεντρική τοποθεσία, προτιμώ ενοικιασμένο. Πληρ. τηλ. 28293
AO42832

ΙΣΟΓΕΙΟ 65 τ.μ. με αυλή που λειτουργεί ως ενοικιαζόμενα δωμάτια κοντά στην Καναδά (γίνεται και διαμέρισμα) τιμή 25.000.000. Πληρ. ΑΙΓΑΙΟΚΤΗΜΑΤΙΚΗ τηλ. 22943, 28838, 0945466773
AO42846

ΟΙΚΟΠΕΔΟ άρτιο και οικοδομήσιμο 1260 τ.μ. με πρόσοψη στην Εθνική οδό Ρόδου-Λίνδου στο ύψος της Πυλώνας κατάλληλο για επαγγελματική χρήση (βενζινάδικο κ.λπ.) Καθώς επίσης και οικόπεδο άρτιο και οικοδομήσιμο 1000 τ.μ. εντός της κοινότητας Πυλώνας περιφραγμένο. Πληρ. τηλ. 39314, 0944202334
AO42839

ΠΩΛΕΙΤΑΙ
ΗΜΙΤΕΛΗΣ ΜΟΝΟΚΑΤΟΙΚΙΑ
340 τ.μ. σε 1 στρέμμα οικόπεδο
στην περιοχή Ασγούρου, σε προνομιακή θέση
με υπέροχη θέα.
Πληρ. τηλ. 0944647163

ΡΟΔΙΑΚΗ ΚΤΗΜΑΤΙΚΗ
Rhodes Real Estate
ΣΥΜΒΟΥΛΟΙ & ΕΚΤΙΜΗΤΕΣ ΑΚΙΝΗΤΩΝ ΚΤΗΜΑΤΟΜΕΣΙΤΙΚΟ ΓΡΑΦΕΙΟ από το 1983

ΜΟΝΑΔΙΚΗ ΚΑΤΟΙΚΙΑ ΝΕΟΚΛΑΣΣΙΚΟΥ ΡΥΘΜΟΥ
ΣΤΗΝ ΠΟΛΗ ΤΗΣ ΡΟΔΟΥ (περιοχή Παπαλουκά)
ΕΠΙΦΑΝΕΙΑΣ 270 τ.μ. ΝΕΟΔΜΗΤΗ



ΠΩΛΕΙΤΑΙ ΣΕ ΜΠΕΤΑ
ΚΑΤΑΣΚΕΥΗ 2001
ΣΤΑΤΙΚΗ ΜΕΛΕΤΗ ΝΙΚΟΣ ΟΙΚΟΝΟΜΟΥ
ΑΡΧΙΤΕΚΤΟΝΙΚΗ ΜΕΛΕΤΗ ΕΥΗ ΜΟΥΣΤΑΚΗ

ΑΠΟΚΛΕΙΣΤΙΚΗ ΔΙΑΘΕΣΗ

ΑΝΕΣΤΗΣ & ΣΑΒΒΑΣ ΣΑΒΒΑΪΔΗΣ
Μέγαρο Κιοσόγλου, 3ος όροφος
Εθελοντών Δωδεκανησίων 29
ΡΟΔΟΣ
tel: 26281 & 35476 fax: 34663
cel: 0944-421015 & 0944-243452
e-mail: savvaidis@rho.forthnet.gr
F.I.A.B.C.I.

ΑΣΦΑΛΕΙΟΚΤΗΜΑΤΙΚΗ
ΚΤΗΜΑΤΟΜΕΣΙΤΙΚΟ-ΑΜΟΙΒΑΙΑ ΚΕΦΑΛΑΙΑ
ΑΣΦΑΛΕΙΕΣ INTERNATIONAL LIFE

ΔΙΑΜΕΡΙΣΜΑΤΑ
45 τ.μ. 2άρι Ανάληψη
85 τ.μ. 3άρι Κέντρο
88 τ.μ. 3άρι Δασκάλους
90 τ.μ. 3άρι Ιαλυσός
90 τ.μ. 3άρι Κέντρο
100 τ.μ. 3άρι Κέντρο
115 τ.μ. 4άρι Ανάληψη
115 τ.μ. 4άρι Δασκάλους
125 τ.μ. 4άρι Αγ. Ιωάννης
126 τ.μ. 4άρι Αγ. Ιωάννης
130 τ.μ. 4άρι Μήδια
145 τ.μ. 4άρι Κέντρο

ΔΙΑΜΕΡΙΣΜΑΤΑ ΑΘΗΝΑ
Τρία 88 τ.μ. το καθένα
Λουξ κατασκευής
Μαραθώνος και Λαυρίου

ΟΙΚΟΠΕΔΑ
478 τ.μ. Ροδίνι (Σ.Δ. 0,4)
500 τ.μ. Ανάληψη (Σ.Δ. 0,8)
500 τ.μ. Παραδείσι
700 τ.μ. Ανάληψη (Σ.Δ. 0,8)
1060 τ.μ. Ροδίνι (Σ.Δ. 0,8)
1500 τ.μ. Μιχ. πετρίδη (Σ.Δ. 0,8)

ΑΓΡΟΤΕΜΑΧΙΑ
3,5 στρεμ. Ε.Ο. Ρόδου Λίνδου
4 στρεμ. εντός σχεδίου Μαριτσά
4 στρεμ. Καλαβάρδα
4 στρεμ. Δαματριά
4 στρεμ. Αφάντου
5 στρεμ. Παστίδα
5 στρεμ. Τσαΐρι
6 στρεμ. Παστίδα
11 στρεμ. Παστίδα
80 στρεμ. Κιοτάρι

ΜΕΖΟΝΕΤΕΣ-ΜΟΝΟΚΑΤΟΙΚΙΕΣ
120 τ.μ. Καρακόνερο
120 τ.μ. Μήδια
130 τ.μ. Μήδια
130 τ.μ. Παραδείσι
140 τ.μ. Μήδια
150 τ.μ. Μήδια
150 τ.μ. Ιαλυσός
150 τ.μ. Ιαλυσός
180 τ.μ. Ιαλυσός
180 τ.μ. Παλιά Πόλη
190 τ.μ. Αφάντου
300 τ.μ. Τρεις
450 τ.μ. Κοσκινού

ΚΑΤΑΣΤΗΜΑΤΑ
35 τ.μ. Φαληράκι
38 τ.μ. Φαληράκι
40 τ.μ. Τροφό
50 τ.μ. γραφείο Σοφ. Βενιζέλου
60 τ.μ. Ψαροπούλα
90 τ.μ. Βενιζέλου

ΔΙΑΘΕΤΟΥΜΕ ΠΕΡΙΣΣΟΤΕΡΑ ΑΚΙΝΗΤΑ ΠΡΟΣ ΠΩΛΗΣΗ ΕΚΤΟΣ ΑΠΟ ΤΑ ΑΝΑΓΡΑΦΟΜΕΝΑ
ΥΠΕΥΘΥΝΟΣ ΓΡΑΦΕΙΟΥ
ΚΑΡΑΝΙΚΗΣ ΛΟΥΚΑΣ
ΕΘΝ. ΜΑΚΑΡΙΟΥ 45 ΣΤΟΑ ΡΟΙΚΟΥ 2ος ΟΡΟΦΟΣ
ΤΗΛ. 21003 ΚΙΝ. 0945/759887

πωλησεις

συνέχεια από την προηγούμενη

ΠΩΛΕΙΤΑΙ (ΕΥΚΑΙΡΙΑ) αγρός-ελαιώνας με 200 περίπου ελαιόδενδρα, εκτάσεως 14 στρεμμάτων στη Λάρδο, με πρόσβαση σε ασφαλτοστρωμένο δρόμο (προς την Παναγία Υψενή) και σε μικρή απόσταση από το χωριό. Πληρ. τηλ. 22440 Ρόδος ή στο τηλ. 0946817619 ΑΟ42836

ΠΩΛΗΣΕΙΣ ΜΟΝΟΚΑΤΟΙΚΙΩΝ



ΑΠΟ ΤΗΝ ΚΑΤΑΣΚΕΥΑΣΤΙΚΗ ΕΤΑΙΡΕΙΑ

Κ. ΣΠΑΝΟΣ & ΣΙΑ ΟΕ

ΠΩΛΟΥΝΤΑΙ ΜΟΝΟΚΑΤΟΙΚΙΕΣ

ΑΡΙΣΤΗΣ ΚΑΤΑΣΚΕΥΗΣ

ΜΕ ΤΡΙΑ ΥΠΝΟΔΩΜΑΤΙΑ ΚΑΙ ΚΗΠΟ
ΚΟΝΤΑ ΣΤΗΝ ΠΑΡΑΛΙΑ ΤΡΙΑΝΤΩΝ

ΠΛΗΡ. ΤΗΛ. 62550-62684-0944272159

ΜΕΖΟΝΕΤΕΣ, ανεξάρτητες 140 τ.μ. στην περιοχή Ιαλυσού. Τιμή 53.000.000 δρχ. Πληρ. ΕΛΛΗΝΟΚΤΗΜΑΤΙΚΗ, Πέτρος Πρεζεράκος. Τηλ. 33866, 0932/468026. ΑΟ42819

ΔΙΑΜΕΡΙΣΜΑΤΑ, 96 τ.μ. και 121 τ.μ. στην περιοχή Ιξιάς, πολυτελούς κατασκευής με αποκλειστικό χώρο στάθμευσης. Τιμή 43.000.000 δρχ. και 54.000.000 δρχ. αντίστοιχα. Πληρ. ΕΛΛΗΝΟΚΤΗΜΑΤΙΚΗ, Πέτρος Πρεζεράκος. Τηλ. 33866, 0932/468026. ΑΟ42818

ΔΙΑΜΕΡΙΣΜΑ, 90 τ.μ. στην περιοχή Αγίου Δημητρίου. Τιμή 35.000.000 δρχ. Πληρ. ΕΛΛΗΝΟΚΤΗΜΑΤΙΚΗ, Πέτρος Πρεζεράκος. Τηλ. 33866, 0932/468026. ΑΟ42817

ΜΕΖΟΝΕΤΑ, 185 τ.μ. στην περιοχή Κοσκινού. Τιμή 60.000.000 δρχ. Πληρ. ΕΛΛΗΝΟΚΤΗΜΑΤΙΚΗ, Πέτρος Πρεζεράκος. Τηλ. 33866, 0932/468026. ΑΟ42816

ΔΙΑΜΕΡΙΣΜΑ, 50 τ.μ. στην περιοχή Ιαλυσού. Τιμή 16.000.000 δρχ. Πληρ. ΕΛΛΗΝΟΚΤΗΜΑΤΙΚΗ, Πέτρος Πρεζεράκος. Τηλ. 33866, 0932/468026. ΑΟ4281

ΔΙΑΜΕΡΙΣΜΑ, 80 τ.μ. και 38 τ.μ. στους Δασκάλους. Τιμή 32.000.000 δρχ και 14.500.000 δρχ. αντίστοιχα. Πληρ. ΕΛΛΗΝΟΚΤΗΜΑΤΙΚΗ, Πέτρος Πρεζεράκος. Τηλ. 33866, 0932/468026. ΑΟ42814

ΖΗΤΟΥΝΤΑΙ: α) διαμερίσματα ή μεζονέτες στις περιοχές πόλεως Ρόδου, Ιαλυσού, Ιξιάς, Κοσκινού και β) οικόπεδα προς πώληση ή αντιπαροχή στις περιοχές πόλεως Ρόδου, Ιαλυσού, Ιξιάς, Κοσκινού. Πληρ. ΕΛΛΗΝΟΚΤΗΜΑΤΙΚΗ, Πέτρος Πρεζεράκος. Τηλ. 33866, 0932/468026. ΑΟ42812

ΔΙΑΜΕΡΙΣΜΑ, 1ου ορόφου 110 τ.μ. στην Ανάληψη. Τιμή 38.000.000 δρχ. Πληρ. ΕΛΛΗΝΟΚΤΗΜΑΤΙΚΗ, Πέτρος Πρεζεράκος. Τηλ. 33866, 0932/468026. ΑΟ42810



ΚΤΗΜΑΤΟΜΕΣΙΤΙΚΟ ΓΡΑΦΕΙΟ

ΑΙΓΑΙΟΚΤΗΜΑΤΙΚΗ

ΠΩΛΟΥΝΤΑΙ

- ΔΙΑΜΕΡΙΣΜΑΤΑ-ΜΟΝΟΚΑΤΟΙΚΙΕΣ
- (ΔΔ)=ΔΑΝΕΙΑ ΔΕΚΤΑ

- 45 τ.μ. (ισ.) με αυλή καινούργιο Κοσκινού 14.000.000
- 45 τ.μ. α' ορ. Δασκάλους'σοβά 13 εκ.-38.151 € (ΔΔ)
- 55 τ.μ. (2 υπν.) καινούργιο Ροδίνι 21 εκ. (ΔΔ)
- 48 τ.μ. διόροφο Π. Πόλη 9 εκ. (ΔΔ)-26.412 €
- 62 τ.μ. λουξ ρετιρέ στην Απ. Παύλου 30 εκ.-88.041 €
- 67 τ.μ. (ισ.) με αυλή καινούργιο Κοσκινού 18.000.000
- 70 τ.μ. καινούργιο στη Σωτήρος 25 εκ. (ΔΔ)-73.367 €
- 70 τ.μ. μον/κία, Κρεμαστή, 35 εκ. 102.714 € (παρ/κό).
- 75 τ.μ. Ρόδου-Λίνδου (Ροδίνι) ισόγειο με αυλή 24 εκ.- 70.432 € (ΔΔ)
- 75 τ.μ. Σωτήρος β' όρ. με πολλά έξτρα 22 εκ.-64.563 €
- 80 τ.μ. καιν. Ροδίνι 32 εκ. - 93.910 €
- 80 τ.μ. καινούργιο Δασκάλους 32 εκ. - 93.910 € (ΔΔ)
- 82 τ.μ. Ιων. Μεταξά β' όρ. 28 εκ. 82.171 € (ΔΔ)
- 83 τ.μ. καινούργιο, Καρακόνερο 36 εκ. (ΔΔ)
- 85 τ.μ. Στ. Κωτιάδη, β' ορ. 26 εκ.- 76.302 €
- 86 τ.μ.καιν/ργιο Ροδίνι 34 εκ. - 99.779 € (ΔΔ)
- 89 τ.μ. (ισ.) σε μπετά στην Ενόπλων Δυνάμεων 16 εκ. - 46.955 € (ΔΔ)
- 95 τ.μ. (3 υπν.) Σωτήρος 24 εκ. (Δ.Δ.) 70.432 €
- 101 τ.μ. Ιαλυσό 22 εκ.-64.563 € (ΔΔ)
- 100 τ.μ. ισόγειο με αυλή, Καρακόνερο, καινούργιο 45 εκ. (ΔΔ)-132.061 €
- 106 τ.μ. β' ορ. (3 υπν.) Θεμ. Σοφούλη 33 εκ.-96.845 € (ΔΔ)
- 117 τ.μ. καινούργιο Γεωργ. Παπανδρέου 47 εκ. (ΔΔ)- 137,931 €
- 117 τ.μ. α' ορ. στο σοβά Δασκάλους 28 εκ.-82.171 €
- 114 τ.μ. ρετιρέ Στοκχόλμης 45 εκ.-132.061 €
- 134 τ.μ. ρετιρέ Στοκχόλμης 53 εκ. 155.539 €
- 135 τ.μ. Κοσκινου καινούργιο, 45 εκ.-132.061 €
- 138 τ.μ. (3 υπν.) καινούργιο, Καρακόνερο, 57 εκ. (ΔΔ)-167.278 €
- 140 τ.μ. μεζονέτα (μπετά) σε 400 τ.μ. οικ/δο Παστίδα 25 εκ. - 73.347€
- 140 τ.μ. οροφ/σμα (α' ορ.) στην Πειραιώς σε σοβά 32 εκ. - 93.910 € (ΔΔ)
- 140 τ.μ. μον/κία ανεξ/τη Ιαλυσό
- 53 εκ. (ΔΔ)-155.539 €
- 145 τ.μ. Στ. Ζήση 40 εκ.- 117.388 € (ΔΔ)
- 149 τ.μ. Αισχύνη (3 υπν.) ορ/σμα 47 εκ.- 137.930 € (ΔΔ)
- 155 τ.μ. μεζ/τα Αισχύνη 63 εκ. (ΔΔ)
- 158 τ.μ. μεζ/τα σε μπετά Ιξιά 36 εκ.-105.649 €
- 160 τ.μ. διαμ. σε μπετά στους Δασκάλους 34 εκ. (μετρητά)-93.910 €
- 200 τ.μ. ρετιρέ ορ/σμα καινούργιο Καρακόνερο 86 εκ.-252.384 €
- 230 τ.μ. Κοσκινού (μον/κία) καινούργιο 1 στρ. οικ. 95 εκ.-278.796 € (ΔΔ)
- 230 τ.μ. παραδοσιακό αρχοντικό, εντός της πόλεως, 70 εκ.-205.429 €
- 270 τ.μ. (3ορ. Χ90τ.μ.) κτίριο σε μπετά Ασγούρου, 40 εκ. (ΔΑ) 117.388 €
- 270 τ.μ. βίλλα στο σοβά σε 4 στρ. Τσαΐρι 100 εκ. - 293.470 €
- 340 τ.μ.ημιτελής μεζονέτα Ασγούρου σε Ιστρ. 70 εκ.-205.429 €

ΚΑΤΑΣΤΗΜΑΤΑ

- 31 τ.μ. Καμείρου 14 εκ. - 41.065 € (ΔΔ)
- 39 τ.μ. Αγ. Αναστασία 12 εκ.- 35.216 €
- 90 τ.μ. Νιοχώρι, 63 εκ. - 184.886 € (ΔΔ)
- 140 τ.μ. (απ) πλησίον Αννης Μαρίας 28 εκ. (ΔΔ) 82.171 €
- 175 τ.μ. Λεωφ. Ρόδου-Λίνδου 70 εκ.-205.429 €
- 200 τ.μ. με 200 υπ. (και ορ. άδεια) σε μπετά στο Μηδεια 80 εκ.-234.776 €
- Κτίριο κεντρικό Π. Πόλη 280 εκ.
- 2 κατ/τα στο Μανδράκι
- 900 τ.μ. κτίριο στο Μηδεια

ΟΙΚΟΠΕΔΑ

- 261 τ.μ. Αισχύνης (ΣΔ 0,8) 18 εκ.-58.694 €
- 400 τ.μ. Δ. Αναστασιάδη (ΣΔ 1) 55 εκ.-161.408 €
- 500 τ.μ. Μίρα Μάρε (Σ.Δ. 0,8), 45 εκ.-132.016 €
- 1000 τ.μ. (ΣΔ 0,8) Μιχ. Πετρίδη 80 εκ.-264.123 €
- 1.054 τ.μ. (ΣΔ 0,4) Βράχο Ιαλυσού 55 εκ.-146.735 €
- 1.230 τ.μ. Κοσκινού 50% κάλυψη, 40 εκ.-117.388 €
- 3 στρ. λεωφ. Ρόδου-Κρεμαστής με άδεια 800 τ.μ. εμπ. κέντρο 160 εκ.
- 4 στρεμ. στα Νερά Καλλιθέας 60 εκ.-176.082 €
- 10 στρ. Λεωφ. Ρόδου-Λίνδου 250 εκ.-733.675 €

ΔΙΑΘΕΤΟΥΜΕ ΜΕΓΑΛΗ ΠΟΙΚΙΛΙΑ ΟΙΚΟΠΕΔΩΝ
ΣΕ ΟΛΟ ΤΟ ΝΗΣΙ ΤΗΣ ΡΟΔΟΥ

ΕΠΙΣΗΣ ΑΚΙΝΗΤΑ ΣΤΗΝ ΤΗΛΟ

ΡΕΝΑ ΒΑΖΟΥΚΟΥ

(ΜΕΣΙΤΗΣ ΑΣΤΙΚΩΝ ΣΥΜΒΑΣΕΩΝ)

ΔΙΕΥΘ. ΓΡΑΦΕΙΟΥ ΔΗΜ. ΘΕΟΔΩΡΑΚΗ 3
10-1 το πρωί και 6.30-9 απ/τα
Δευτέρας-Πέμπτης εκτός Σαβ. και Κυρ.

Τηλ. (0241) 22943-28838 FAX: 28838
email.vazoukou@otenet.gr.
ΡΟΔΟΣ

ΠΩΛΗΣΕΙΣ ΑΚΙΝΗΤΩΝ

◆ **ΔΙΑΜΕΡΙΣΜΑΤΑ**
- Ροδίνι 85 τ.μ. 35.000.000 δρχ.
- Ατταβύρου 86 τ.μ. 35.000.000 δρχ.
- Πειραιώς 90 τ.μ. 34.000.000 δρχ. λουξ κατασκευής
- Ροδίνι 115 τ.μ. λουξ κατασκευής
- Πειραιώς 115 τμ. λουξ κατασκευής
- Ροδίνι 135 τ.μ. λουξ κατασκευής
- Ροδίνι 114 τ.μ. 48.000.000 δρχ. λουξ κατασκευής
- Κορδικτώνος 80 τ.μ. 26.000.000 δρχ.
- Ανάληψη 75 τ.μ. 26.000.000 δρχ.
- Ροδίνι 81 τ.μ. 30.000.000 δρχ.
- Ροδίνι 50 τ.μ. και 60 τ.μ.
- Ροδίνι 114 τ.μ.
- Καρακόνερο 90 τ.μ. καινούργιο
- Καρακόνερο 117 τ.μ. καινούργιο
- Ροδίνι 86 τ.μ. καινούργιο
- Ανάληψη 90 τ.μ. καινούργιο
- Περιοχή Δασκάλων 2άρι, 3άρι καινούργια

◆ **ΗΜΙΤΕΛΗ ΔΙΑΜΕΡΙΣΜΑΤΑ**
- Μεζονέτα 120 τ.μ. 30.000.000 δρχ. χτισμένη, σοβατισμένη, ηλεκτρολογικά, υδραυλικά περασμένα
- 100 τ.μ. 20.000.000 δρχ. Αταβύρου
- 60 τ.μ. 12.000.000 δρχ. Αταβύρου
- 160 τ.μ. 32.000.000 δρχ. Αταβύρου
- Πωλείται ρετιρέ στα Κοσκινού 145 τ.μ., σοβατισμένο με ηλεκτρικά, υδραυλικά περασμένα.

◆ **ΜΕΖΟΝΕΤΕΣ-ΜΟΝΟΚΑΤΟΙΚΙΕΣ**
- Ροδίνι 130 τ.μ. 50.000.000 δρχ.
- Μεζονέτα 155 τ.μ. 55.000.000 δρχ. - Δασκάλους
- Κοσκινού 190 τ.μ., 300 τ.μ. κήπο με πανοραμική θέα 88.000.000 δρχ. καινούργια.
- ΣΥΜΗ:Διόροφη κατοικία 70 τ.μ. με στέρνα 50.000.000 δρχ.
- Μεζονέτα στο Ροδίνι, 130 τ.μ. 48.000.000 δρχ. θέση πάρκινγκ και κήπο

◆ **ΟΙΚΟΠΕΔΑ**
- Ιαλυσός, 1.330 μ. 50.000.000 δρχ.
- Περιοχή Ιαλυσού 1 στρ. 35.000.000 δρχ.
- Κιοτάρι πάνω στο κύμα 5 στρ.
- Σορωνή 1850 τ.μ. οικοδομήσιμο 15.000.000 δρχ. επί της λεωφόρου
- Σορωνή 4000 τ.μ. 20.000.000 δρχ.
- Κατταβιά 650 τ.μ. 3.000.000 δρχ.
- Οικόπεδα εντός σχεδίου στο Γεννάδι από 2.500.000 δρχ.
- Γεννάδι 2.000 τ.μ. πάνω στο κύμα

◆ **ΑΠΟΘΗΚΕΣ**
- Πάροδος Χειμάρας 100 τ.μ.
- Αποθήκη σχεδόν ισόγεια 250 τ.μ. 20.000.000 δρχ.

◆ **ΚΑΤΑΣΤΗΜΑΤΑ**
- Ανάληψη 120 τ.μ. 50.000.000 δρχ.
- Μαγαζί στη Νέα Αγορά 30.000.000 δρχ.

- Πωλούνται μαγαζιά στα Κοσκινού 55 τ.μ. και 72 τ.μ. τελειωμένα.
- Επιχείρηση στην οδό Ηρώων Πολυτεχνείου
- Πωλείται επιχείρηση -αναψυκτήριο
- Καρακόνερο 50-200 τ.μ.

◆ **ΚΤΗΜΑΤΑ**
- Σάλακος 10 στρέμματα
- Χωράφι 8 στρ. στο Παραδείσι 60.000.000 δρχ.
- Χωράφι 4 στρ. στην Παστίδα 18.000.00 δρχ.
- Χωράφι 5.700 στρ. στα Κολύμπια, 15.000.000 δρχ.
- Χωράφι 8.800 στρ. στα Κολύμπια 50.000.000 δρχ.
- Παραδείσι 1.500 στρ. 10.000.000 δρχ.
- Κατταβιά 1000 τ.μ. άρτιο και οικοδομήσιμο με φως, νερό, 2.500.000 δρχ.
- Περιοχή Καντηλί 2.600 μ. 30.000.000 δρχ. για βιοτεχνία
- Καντηλί 5.200 μ. 27.000.000 δρχ.
- Βουνάρα 2 στρ. 25.000.000 δρχ.
- Βουνάρα 4 στρ. 45.000.000 δρχ.
- Πλημμύρι 1520 στρ. πάνω στην θάλασσα, τιμή 6.000.000 δρχ.
- Πλημμύρι 1.640τ.μ. 4.000.000 δρχ. οικοδομήσιμο
- Πλημμύρι 3.240τ.μ. 3.000.000 δρχ.
- Λαχανιά 4.700 τ.μ. 16.000.000 δρχ. οικοδομήσιμο
- 10 στρ. Κιοτάρι, νερό, ρεύμα 12.000.000 δρχ.
- Λαχανιά 100 στρ. πάνω στην θάλασσα
- Λαχανιά 45 στρ. 2500 δρχ./μέτρο
- Κατταβιά 2.500 τ.μ. πάνω στο δρόμο οικοδομήσιμο, 3.000.000 δρχ.
- Λάρδος 7 στρ. 12.000.000 δρχ.
- Κιοτάρι 4 στρ. 4.000.000 δρχ.
- Λαχανιά 750 τ.μ., 8.500.000 δρχ.στο χωριό
- Γεννάδι 20 στρ. ρεύμα-νερό 20.000.000 δρχ.
- Κιοτάρι 7 στρ. με νερό-ρεύμα 8.000.000 δρχ.
- Λαχανιά 4 στρ. 300 μέτρα από τη θάλασσα 8.000.000 δρχ.
- Γεννάδι 24 στρ. 24.000.000 δρχ.
- Γεννάδι 1.100 τ.μ. 1.500.000 δρχ.
- Κατταβιά 10 στρ. 10.000.000 δρχ.
- Πλημμυρι 12 στρ. με φως, νερό, 12.000.000 δρχ.
- Κατταβιά 4.000 τ.μ. 2.000.000 δρχ.
- Κιοτάρι 4.000 τ.μ. κοντά στο κεντρικό δρόμο
- Πλημμύρι 5.500 τ.μ. 6.500.000 δρχ.
- Πεύκους 200 στρ. προς 5.000 το τ.μ., παραθαλάσσιο
- Κατταβιά 700 τ.μ. προς 500 χιλ.
- Γεννάδι στη λεωφόρο 4.000 τ.μ., 12.000.000 δρχ.

➪ Πωλούνται αποθήκες και βιοτεχνικοί χώροι.

● **ΔΑΝΕΙΑ ΔΕΚΤΑ - ΕΥΚΟΛΙΕΣ ΠΛΗΡΩΜΗΣ**
● **ΖΗΤΟΥΝΤΑΙ ΟΙΚΟΠΕΔΑ ΠΡΟΣ ΑΓΟΡΑ - ΚΤΗΜΑΤΑ ΚΑΙ ΔΙΑΜΕΡΙΣΜΑΤΑ**

ΣΤΑΜΑΤΗΣ ΜΑΝΩΛΑΚΟΣ

ΩΡΕΣ ΓΡΑΦΕΙΟΥ 8.30-1.00 π.μ. και 5-8 μ.μ.

ΔΗΜ. ΑΝΑΣΤΑΣΙΑΔΗ 45 (παραπλεύρως ΥΠΕΡΑΓΟΡΑΣ ΠΑΠΑΚΥΡΙΑΚΟΥ-ΣΥΝΟΙΚΙΑ ΔΑΣΚΑΛΩΝ) Τηλέφωνα: 23815-78275

πωλησεις

συνέχεια από την προηγούμενη

ΜΕΖΟΝΕΤΑ, 210 τ.μ. στην περιοχή Ιξιάς με κεντρική θέρμανση και τζάκι. Τιμή 65.000.000 δρχ. Πληρ. ΕΛΛΗΝΟΚΤΗΜΑΤΙΚΗ, Πέτρος Πρεζεράκος. Τηλ. 33866, 0932/468026. ΑΟ42809

ΔΙΑΜΕΡΙΣΜΑΤΑ, 83 τ.μ. και 101 τ.μ. στο Ροδίνι. Πληρ. ΕΛΛΗΝΟΚΤΗΜΑΤΙΚΗ, Πέτρος Πρεζεράκος. Τηλ. 33866, 0932/468026. ΑΟ42811

ΜΟΝΟΚΑΤΟΙΚΙΑ (χωρίς αυλή) μέσα στην Κρεμαστή 70 τ.μ. (παραδοσιακό) τιμή 35.000.000 (συζητήσιμη). Επίσης μονοκατοικία 48 τ.μ. διόροφη στον Αγ. Φανούρη Π. Πόλης μόνο 8.000.000 δρχ. Πληρ. ΑΙΓΑΙΟΚΤΗΜΑΤΙΚΗ τηλ. 22943-28838 ΑΟ42797

ΑΚΙΝΗΤΟ, αποτελούμενο από 6 γκαρσονιέρες πλήρως επιπλωμένες στον οικισμό Καστελλοριζιών. Τιμή 50.000.000 δρχ. Πληρ. ΕΛΛΗΝΟΚΤΗΜΑΤΙΚΗ, Πέτρος Πρεζεράκος. Τηλ. 33866, 0932/468026. ΑΟ42808

ΟΙΚΟΠΕΔΑ, 1300 τ.μ. με άδεια οικοδομής στην περιοχή Κανδηλί. Τιμή 15.000.000 δρχ. Πληρ. ΕΛΛΗΝΟΚΤΗΜΑΤΙΚΗ, Πέτρος Πρεζεράκος. Τηλ. 33866, 0932/468026. ΑΟ42806

ΟΙΚΟΠΕΔΟ 5 ΣΤΡΕΜΜΑΤΩΝ ΕΠΙ ΤΗΣ ΛΕΩΦΟΡΟΥ ΜΕ ΠΡΟΣΟΨΗ 500 Μ. ΣΕ ΜΙΚΡΗ ΑΠΟΣΤΑΣΗ (500 Μ.) ΑΠΟ ΤΟΝ ΟΙΚΙΣΜΟ ΓΕΝΝΑΔΙΟΥ. ΠΛΗΡ. ΤΗΛ. 0973401656 ΠΟ42790

ΙΣΟΓΕΙΟ ΔΙΑΜΕΡΙΣΜΑ, 75 τ.μ. στο Ροδίνι. Τιμή 24.000.000 δρχ. Πληρ. ΕΛΛΗΝΟΚΤΗΜΑΤΙΚΗ, Πέτρος Πρεζεράκος. Τηλ. 33866, 0932/468026. ΑΟ42805

ΤΡΙΟΡΟΦΟ ΚΤΙΡΙΟ στο Νιοχώρι (εστιατόριο-πανσιόν, διαμέρισμα) 65 εκατομ. Πληρ. τηλ. 24281 ΑΟ42776

ΟΙΚΟΠΕΔΟ, 600 τ.μ. στο Ροδίνι Τιμή 35.000.000 δρχ. Πληρ. ΕΛΛΗΝΟΚΤΗΜΑΤΙΚΗ, Πέτρος Πρεζεράκος. Τηλ. 33866, 0932/468026. ΑΟ42807

ΚΑΤΑΣΤΗΜΑ ΕΠΙΠΛΩΝ ΚΕΝΤΡΙΚΟ. ΔΕΚΤΕΣ ΜΟΝΟ ΣΟΒΑΡΕΣ ΠΡΟΤΑΣΕΙΣ. ΠΛΗΡ. ΤΗΛ. 0977970184 ΠΟ42765

ΕΠΙΧΕΙΡΗΣΗ τουριστικών ειδών θαλάσσης, 2 καταστημάτων με αυλή 50 τ.μ. κοντά σε παραλία και ξενοδοχεία με εμπόρευμα ή χωρίς. Πληρ. τηλ. 33254, 20745 ΑΟ42781

ΕΠΙΧΕΙΡΗΣΗ ΕΣΤΙΑΤΟΡΙΟΥ έτοιμη για λειτουργία σε τιμή ευκαιρίας στην Παλιά Πόλη (κοντά στο ROMEO). Πληρ. τηλ. 27082, 26476, 0944347405 ΑΟ42763

ΠΑΡΑΛΙΑΚΟ ΟΙΚΟΠΕΔΟ 8500 τ.μ. στις Φάνες με μικρή αγροτική κατοικία αξίας 38.250.000 δρχ. (112.252,38 €) Πληρ. ΕΥΡΩΚΤΗΜΑΤΙΚΗ - Ιωάννης και Μιχάλης Ευσταθίου τηλ. 0241073819, 0945292030, 0944374546 ΑΟ42751

ΕΠΙΧΕΙΡΗΣΗ πώλησης ετοίμων ενδυμάτων και τουριστικών ειδών στην οδό Αμαράντου αξίας 5.000.000 δρχ. (14.673,5 €) Πληρ. ΕΥΡΩΚΤΗΜΑΤΙΚΗ - Ιωάννης και Μιχάλης Ευσταθίου τηλ. 0241073819, 0945292030, 0944374546 ΑΟ42752

ΜΕΖΟΝΕΤΑ πολυτελούς κατασκευής στους Δασκάλους 155 τ.μ. με τζάκι και Βαρπέρ Κιου, με θέα φανταστική. Πληρ. Κτηματική Προοπτική τηλ. 37906, 0972292958 ΑΟ42730

ΖΗΤΕΙΤΑΙ ΓΙΑ ΑΓΟΡΑ δυάρι διαμέρισμα 55 τ.μ.-65 τ.μ. τελειωμένο ή υπό κατασκευή παραδοτέο τους προσεχείς μήνες, ή μεταχειρισμένο λίγων χρόνων σε καλή κατάσταση. Πληρ. τηλ. 0946352554 όλες τις ώρες και 68782 απογευματινές ώρες ΑΟ42590

ΕΥΚΑΙΡΙΑ
ΠΩΛΟΥΝΤΑΙ–ΕΥΚΑΙΡΙΕΣ

ΠΑΣΠΙΔΑ Στον κεντρικό δρόμο αεροδρομίου σε οικόπεδο 1500 τ.μ. με άδεια οικοδομής 120 τ.μ. συν γκαράζ 12.000.000
ΙΑΛΥΣΟΣ Κεντρικό δρόμο Καντιλί Τριαντών 2 στρέμματα με οικοδομή 40 τ.μ. 33.000.000
ΑΣΓΟΥΡΟΥ 1 στρέμμα με άδεια οικοδομής 140 τ.μ. συν γκαράζ 18.000.000
ΑΦΑΝΤΟΥ Σε οικόπεδο 1200 τ.μ. με άδεια οικοδομής 120 τ.μ. συν γκαράζ και σε απόσταση 800 τ.μ. από τη θάλασσα 12.000.000
ΠΑΣΠΙΔΑ μονοκατοικία 70 τ.μ. 12.000.000
ΟΙΚΟΠΕΔΟ 1.350 τ.μ. μετά το ΠΑΡΑΔΕΙΣΙ σε κεντρικό δρόμο προς θάλασσα σε απόσταση 300 μ. από την παραλία με άδεια οικοδομής 140 τ.μ., τιμή πώλησης 11.500 τ.μ.

Πληρ. τηλ. 26805-51024,
κιν. 0945-406562 fax: 51077
ΖΗΤΟΥΝΤΑΙ ΟΙΚΟΠΕΔΑ και ΣΠΙΤΙΑ
ΔΑΝΕΙΑ ΔΕΚΤΑ
Γ.Ν. ΔΡΑΚΟΣ

TOP PROPERTIES

GEORGIOS S. PIPINOS

ΓΕΩΡΓΙΟΣ Σ. ΠΙΠΙΝΟΣ
ΣΥΜΒΟΥΛΟΙ ΚΑΙ ΕΚΤΙΜΗΤΕΣ ΑΚΙΝΗΤΩΝ
REAL ESTATE AGENCY

MEMBER OF F.I.A.B.C.I.-N.A.E.A.-C.E.I.-E.R.E.S-Σ.Ε.Κ.

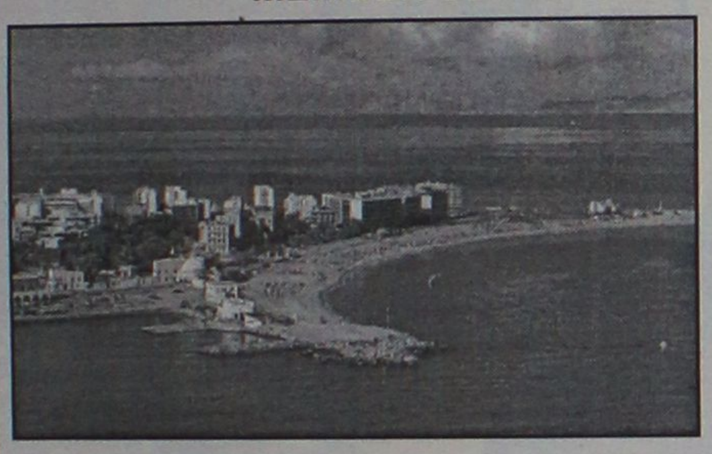

Η "**TOP PROPERTIES**" είναι ατομική επιχείρηση και ανήκει εξ ολοκλήρου στον κ. Γεώργιο Πιπίνο, που από το 1971 ασχολείται αποκλειστικά και μόνο με επενδύσεις και REAL ESTATE, στο νησί της Ρόδου, καθώς και στην ευρύτερη περιοχή της Δωδεκανήσου.

ΑΠΕΥΘΥΝΟΜΑΣΤΕ: Στους **σοβαρούς, απαιτητικούς και επιλεκτικούς** επενδυτές-επιχειρηματίες-ελεύθερους επαγγελματίες, Ελληνες και ξένους, υψηλού εισοδηματικού επιπέδου, που ενδιαφέρονται να κάνουν μια σοβαρή επένδυση προβολής στο νησί της Ρόδου.

ΠΡΟΣΦΕΡΟΥΜΕ: Α) Υπηρεσίες και πληροφορίες που γίνονται σε προσωπικό επίπεδο με εχεμύθεια, διακριτικότητα και σοβαρότητα.
Β) μεγάλη γκάμα υψηλής ποιότητας, ακινήτων, όπως:1) Ξενοδοχεία Α' και Β' κατηγορίας των 600-500-350-300 κλινών, 2) Κεντρικά αστικά ακίνητα κατάλληλα για Τράπεζες-καταστήματα-γραφεία, 3) Παραλιακές εκτάσεις, κατάλληλες για τουριστικές επενδύσεις των 150.000-100.00-70.00-50.000-36.000 τ.μ. και 4) Διαμερίσματα και μεζονέτες προβολής.

ΣΤΟΧΟΣ ΜΑΣ ΕΙΝΑΙ: Να προσφέρουμε στο αγοραστικό μας κοινό υψηλής ποιότητας ακίνητα και ευκαιρίες στο νησί της Ρόδου. Ητριακονταετής και πλέον πείρα μας στον τομέα αυτό αποτελεί εγγύηση.

ΣΥΝΘΗΜΑ ΜΑΣ ΕΙΝΑΙ: Επενδύστε στη ΡΟΔΟ ΤΩΡΑ, σε ακίνητα που ΑΝΤΕΧΟΥΝ ΣΤΟ ΧΡΟΝΟ

Γεώργιος Σ. Πιπίνος
ΜΕΣΙΤΗΣ ΑΣΤΙΚΩΝ ΣΥΜΒΑΣΕΩΝ
Γιατί εμείς γνωρίζουμε καλύτερα!

TOP PROPERTIES is a private concern and Mr George S. Pipinos, its owner, has carved, over the years a reputation for integrity and excellence in the world of Real Estate in the Dodecanese.
AT TOP PROPERTIES we try hard to attract important and selective investors high calibre businessmen/women and discerning professional people, both Greek and foreign, who wish to acquire sabstantial and valuable property on Rhodes.
We offer our expertise and advice privately, discreetly and in strict confidence.
We keep a comprehensive list of real estate of the highest specifications
a. A' and B' class hotels (600, 500, 350, 300 beds capacity)
b. Centrally situated office buildings and other business premises.
c. Seaside land, ideal for development (hotels, holiday resorts, etc), of 150.000, 100.00, 70.000, 50.000, 36.000 sq.m.
d. Luxury apartments, maisonettes, detached, semi-detached and terraced houses.
Our aim is to give our clients the opportunity to Qcquire value for money, first class real estate on Rhodes. Our 30-year-old experience in Real Estate is our warranty.
Our motto is Invest in Rhodes, Invest in property, It stands the test of time.

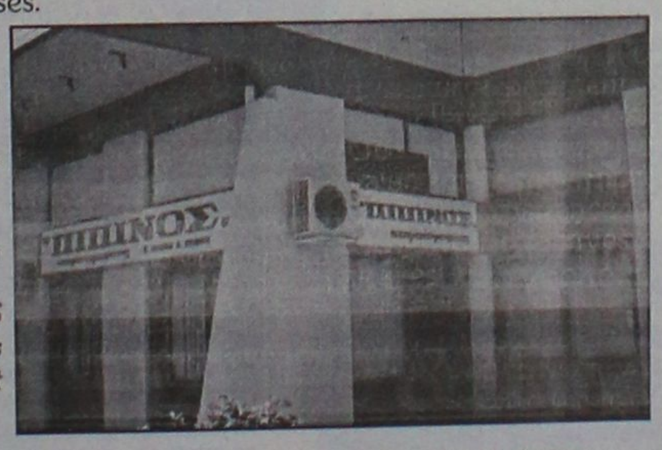

TOP PROPERTIES
and George Pipinos
Because we know best

KENNENTY 38, ΡΟΔΟΣ, 85 100, ΤΗΛ. (0241) 23895, 38243, κιν. (094)-4-676003 FAX: (0241) 20883
38 KENNEDY STR., RHODES, 85 100, TEL. (0241) 23895, 38243, mob. (094)-4-676003 FAX: (0241) 20883

ΚΤΗΜΑΤΟΜΕΣΙΤΙΚΟ ΓΡΑΦΕΙΟ
ΖΑΦΕΙΡΗΣ Μ. ΚΑΡΑΓΙΑΝΝΗΣ Δ. Ο.Ε.
Πωλήσεις ακινήτων. Τηλ. (60380-60381)
18.00-21.00 μ.μ. Δευτέρα-Παρασκευή)

ΔΗΜΟΣ ΑΦΑΝΤΟΥ
- *6.120 τ.μ. (Περιοχή Καστελλάνο): 15.500.000 δρχ. ή 45487,89 €*
- *5.000 τ.μ. (Παραλία Αφάντου): 45.000.000 δρχ. ή 132061,63 €*
- *1.600 τ.μ. (Παραλία Αφάντου): 12.000.000 δρχ. ή 35216,43 €*
- *6.450 τ.μ. (Παραλία Αφάντου): 51.600.000 δρχ. ή 151430,67 €*
- *2.500 τ.μ. (Περιοχή Λίππινοι): 12.500.000 δρχ. ή 36683,79 €*
- *540 τ.μ. (Περιοχή Λίππινοι): 3.200.000 δρχ. ή 9391,05 €*
- *5.800 τ.μ. (Περιοχή Τραπέζια): 25.000.000 δρχ. ή 73367,57 €*
- *(1/2) 5.080 τ.μ. (Με ελαιόδεντρα): 6.500.000 δρχ. ή 19075,57 €*

ΚΟΛΥΜΠΙΑ
- *5.000 τ.μ.: 37.000.000 δρχ. ή 108584,01 €*
- *4.969 τ.μ.: 30.000.000 δρχ. ή 88041,09 €*
- *4.875 τ.μ. (στον δρόμο για Αρχίπολη): 12.000.000 δρχ. ή 35216,43 €*

ΨΙΝΘΟΣ
- *22.400 τ.μ. (Με 200 ελαιόδενδρα): 18.000.000 δρχ. ή 52824,65 €*

ΠΩΛΟΥΝΤΑΙ
ΤΑ ΚΑΤΩΘΙ ΑΚΙΝΗΤΑ:

Α) ΑΓΡΟΚΤΗΜΑΤΑ:
2000 τ.μ. επί της Εθνικής οδού Ρόδου-Λίνδου
4000 τ.μ. πλησίον RODOS GOLD
4500 τ.μ. Ασγούρου για κατοικία
2000 τ.μ. στους πρόποδες του Φιλέρημου
6500 τ.μ. μόνον 13.000.000 στο Τσαίρι

Β) ΚΑΤΟΙΚΙΕΣ ΕΝΤΟΣ ΤΗΣ ΜΕΣΑΙΩΝΙΚΗΣ ΠΟΛΗΣ:
100 τ.μ. έτοιμη, αξίας 29.000.000
150 τ.μ. αξίας 20.000.000
120 τ.μ. με αυλή 100 τ.μ. μόνον 55.000.000

Γ) ΔΙΑΜΕΡΙΣΜΑΤΑ:
2άρι 50 τ.μ. στο Ροδίνι 15.000.000
4άρι 106 τ.μ. καινούργιο στην Ανάληψη μόνον 36.000.000
4άρι 120 τ.μ. μόνον 35.000.000

Δ) ΚΑΤΑΣΤΗΜΑΤΑ:
37 τ.μ. επί της Καζούλη μόνον 20.000.000
65 τ.μ. πλησίον πλατεία Φώκιαλη
50 τ.μ. στην περιοχή Μήδεια 20.000.000
37 τ.μ. στο Φαληράκι μόνον 40.000.000
24 τ.μ. επί της Σωκράτους αξίας 130.000.000

Πληρ. Εμμανουήλ Κρανίδη
Τηλ. 27082, 26476, 0944-347405, Fax: 27101

πωλησεις

συνέχεια από την προηγούμενη

ΕΠΙΧΕΙΡΗΣΗ εστιατορίου στην οδό Μενεκλέους (Παλιά Πόλη) με πλήρη εξοπλισμό αξίας 20.000.000 δρχ. (58.694,06 €) Πληρ. ΕΥΡΩΚΤΗΜΑΤΙΚΗ - Ιωάννης και Μιχάλης Ευσταθίου τηλ. 0241073819, 0945292030, 0944374546 ΑΟ42753

ΠΩΛΟΥΝΤΑΙ: α) αποθήκη ισόγεια 187 τ.μ. με αυλή αντιπλημμυρική, περιοχή Αγ. Αναστασία (Επτά Βαγιές). Τιμή 22.000.000 δρχ. β) Διαμέρισμα καινούργιο 80 τ.μ. πρώτος όροφος περιοχή δασκάλων. Τιμή 33.000.000 δρχ. γ) Μονοκατοικία σε καλή κατάταση μέσα στο χωριό Κοσκινού. Τιμή 16.000.000 δρχ. Προλάβετε!!! Πληρ. κ. Καργάκο Νίκο Θεμ. Σοφούλη 59 Ρόδος τηλ. 30397, 0946049179 ΑΟ42722

ΔΙΑΜΕΡΙΣΜΑ 95 τ.μ. σε άριστη κατάσταση, περιοχή Δασκάλων, δύο διαμερίματα 100 τ.μ. υπό κατασκευή οδό Αντιοχείας περιοχή Ροδινιού. Πληρ. Κτηματική Προοπτική τηλ. 0972292958, 37906 ΑΟ42731

ΕΚΤΑΣΗ 4.700 τ.μ. στον δρόμο Ρόδου-Λίνδου (μετά την Πυροπροστασία Ρόδου). Πληρ. Κτηματική Προοπτική τηλ. 0972292958, 37906 ΑΟ42732

ΑΚΙΝΗΤΟ 7 στρεμμάτων με 8 lux διαμερίσματα 50 τ.μ. έκαστο αίθουσα 250 τ.μ. με παλαιά άδεια ξενοδοχείου για ανέγερση ακόμη 22 διαμερισμάτων στην αρχή της οδού Σωτήρος ανάμεσα σε άλλα ξενοδοχεία. Πληρ. τηλ. 0945707554 ΑΟ42696

ΓΡΑΦΕΙΟ επί της οδού Εθν. Μακαρίου 35, εμβαδού 34 τ.μ. Πληρ. τηλ. 21317 και κινητό 0945-996162 ΧΑΟ151

ΟΙΚΟΠΕΔΟ συνολικής εκτάσεως 3.550 τ.μ. πανοραμικό, κοντά στη γέφυρα του δήμου Αφάντου, επάνω στο βουνό, στη θέση κουκουάς, με απεριόριστη θέα που δεν μπορεί να περιοριστεί ούτε τώρα ούτε μελλοντικά, με θέα όλο το γκολφ και την παραλία Αφάντου, μοναδικό λόγω της θέσης του. Πληρ. τηλ. 65122 και 0946-278872, 0937646056 ΑΟ42727

ΟΙΚΟΠΕΔΟ 11 στρ. στο Τσαΐρι 150 μέτρα από λεωφόρο 50.000.000 δρχ. Πληρ. ΑΙΓΑΙΟΚΤΗΜΑΤΙΚΗ, τηλ. 22943, 28838. ΑΟ42683

ΣΠΙΤΙ 48 τ.μ.,διόροφο στην Π. Πόλη, συνοικία Αγ. Φανουρίου 8.000.000 δρχ. Επίσης 67 τ.μ. με 2 υπν. ισόγειο διαμέρισμα καινούργιο στα Κοσκινού 18.000.000 δρχ. Πληρ. ΑΙΓΑΙΟΚΤΗΜΑΤΙΚΗ, τηλ. 22943, 28838. ΑΟ42684

ΜΕΖΟΝΕΤΑ στην Ιξιά σε φανταστική θέση 240 τ.μ. λουξ κατασκευής έτοιμη για κατοίκηση, μόνο 68.000.000 δρχ. Πληρ. κ. Μανώλη, τηλ. 39795. ΑΟ42667

ΠΩΛΟΥΝΤΑΙ: α) Οικόπεδο στο Ανω Ροδίνι τ.μ. 560 ΣΔ (0,4%) με πρόσοψη 24 μ. στην οδό Βελιγραδίου, β) Κτήμα πάνω στο κύμα τ.μ. 4.320 με πρόσοψη στην επαρχιακή οδό Ρόδου-Καμείρου 110 τ..μ., πριν το Μανδρικό. Πληρ. κ. Μιχάλη τηλ. 54515, 47588 κιν. 0944370158 ΑΟ42543

ΠΩΛΕΙΤΑΙ κέντρο διασκέδασης, με άδεια μουσικής. Πληρ. τηλ. 35936, 0974500286 ΑΟ42540

ΚΑΤΑΣΤΗΜΑΤΑ ΕΤΟΙΜΟΠΑΡΑΔΟΤΑ ΣΤΟ ΜΕΓΑΛΥΤΕΡΟ ΣΥΓΚΡΟΤΗΜΑ ΚΑΤΑΣΤΗΜΑΤΩΝ ΣΤΗΝ ΠΑΡΑΛΙΑΚΗ ΛΕΩΦΟΡΟ ΙΑΛΥΣΟΥ ΑΠ' ΕΥΘΕΙΑΣ ΑΠΟ ΤΟΝ ΚΑΤΑΣΚΕΥΑΣΤΗ ΠΟΛ. ΜΗΧΑΝΙΚΟ ΣΤΕΛΙΟ ΜΑΚΕΣΤΑ. ΕΞΑΣΦΑΛΙΣΗ ΔΑΝΕΙΟΥ, ΕΥΚΟΛΙΕΣ ΠΛΗΡΩΜΗΣ. ΑΠΟ 10.350.000 ΔΡΧ. ΠΛΗΡ. ΤΗΛ. 21347 ΧΠΟ205

ΜΟΝΟΚΑΤΟΙΚΙΑ στην παλιά πόλη, διόροφη (61 τετρ. ο πρώτος όροφος, 61 τετρ. ο δεύτερος όροφος) με αυλή 50 τ.μ. Πληρ. τηλ. 78934.

ΠΩΛΕΙΤΑΙ ΑΠΟΘΗΚΗ από ιδιώτη 105 τ.μ. με ψυκτικό θάλαμο επί της Αννης Μαρίας, 2 εισόδους. Πληρ. τηλ. 29362, 0977896444 ΑΟ42532

ΠΡΑΓΜΑΤΙΚΗ ΕΥΚΑΙΡΙΑ ΣΤΟ ΓΕΝΝΑΔΙ. ΟΙΚΟΠΕΔΟ 2.120 Μ. ΜΕ ΠΛΗΡΩΜΕΝΗ ΕΤΟΙΜΗ ΑΔΕΙΑ ΟΙΚΟΔΟΜΗΣ 212 ΜΕΤΡΑ, ΠΕΡΙΦΡΑΓΜΕΝΟ ΜΕ ΜΑΝΤΡΑ, ΕΓΚΑΤΑΣΤΑΣΗ ΦΩΣ, ΝΕΡΟ ΚΑΙ ΜΕ ΔΕΝΔΡΑ, ΜΕ ΥΠΑΡΧΟΝ ΚΤΙΣΜΑ ΑΠΟΘΗΚΗ 50 Μ. ΠΩΛΕΙΤΑΙ 20.000.000 ΜΕΤΡΗΤΑ. ΔΕΚΤΟΣ ΚΑΙ ΔΙΑΚΑΝΟΝΙΣΜΟΣ ΠΛΗΡ. ΤΗΛ. 31093, ΩΡΕΣ ΙΑΤΡΕΙΟΥ ΧΠΟ522

ΕΠΙΧΕΙΡΗΣΗ ΕΣΤΙΑΤΟΡΙΟΥ στο κέντρο της πόλης, πλήρως εξοπλισμένη. Πληρ. τηλ. 0944/185921, καθημερινά από τις 11.00 έως 22.00. ΑΟ42443

ΠΩΛΟΥΝΤΑΙ: α) Οικόπεδο 850 μέτρων (οικοδομήσιμο εντός οικισμού), β) Ελαιώνας 4 στρεμμάτων, γ) Αγρός 22 στρεμμάτων. Τα δύο ως άνω δεικνύονται για αγροτικούς ή θιοτεχνικούς σκοπούς. Πληρ. τηλ. 96384 από 3 μ.μ. ΧΠΟ200



πωλησεις αυτοκινητων & μοτοσικλετων

HONDA SHADOW 400 cc μοντ. '99 σε άριστη κατάσταση. Πληρ. τηλ. 0942/483341 ΑΑ42852

EUROPE TRAVEL
ΖΗΤΕΙΤΑΙ

υπάλληλος εποχιακής απασχόλησης για το τμήμα κινήσεως του γραφείου μας.
Το τμήμα αποτελείται από μια μικρή δυναμική ομάδα που δουλεύει με ευέλικτο ωράριο αλλά με πιεστικό φόρτο εργασίας. Κατά προτίμηση ηλικία 23 με 30 ετών.

Αλλα απαιτούμενα προσόντα:
- Τελειόφοιτος λυκείου ή ΤΕΙ
- Να μιλά άψογα την αγγλική γλώσσα
- Να έχει πολύ καλές γνώσεις computer
- Προηγούμενη πείρα σε τουριστικό γραφείο θα προτιμηθεί
- Για άνδρες, απαλλαγμένοι στρατιωτικών υποχρεώσεων.

Αποστείλατε το βιογραφικό σας σημείωμα με μια πρόσφατη φωτογραφία ταχυδρομικώς, fax ή e-mail υπ' όψιν: Κα Ρένα Καλαιτζή.
- **FAX: 0241068871**
- **Email: rena.kalaitzi@europetraverl.gr**
- **Τ.Θ. 348 ΡΟΔΟΣ 85100**

TRISTAR
ΕΤΑΙΡΕΙΑ ΚΛΙΜΑΤΙΣΜΟΥ
ΖΗΤΕΙ
ΤΕΧΝΙΚΟ-ΨΥΚΤΙΚΟ-ΗΛΕΚΤΡΟΛΟΓΟ

Για Service-εγκαταστάσεις-επισκευές κλιματιστικών μηχανημάτων
Απαραίτητη προϋπόθεση: Δίπλωμα Οδήγησης
Για πληροφορίες ή βιογραφικό στην Δ/νση:
Μεγ. Κων/νου 61, Ρόδος
Τηλ.: (0241) 0 77058 ή 77059

κεφάλαιο
Κτηματομεσιτικό - Συμβουλευτικό Γραφείο

ΔΙΑΜΕΡΙΣΜΑΤΑ ΠΩΛΟΥΝΤΑΙ

- 30 τ.μ, υπερυψωμένη ημιυπόγεια καινούρια γκαρσονιέρα Ιξιά,9εκ-26.412 €
- 35 τ.μ , 1ου , καινούρια γκαρσονιέρα , Δασκάλους, 14,5εκ-42.553 €
- 40 τ.μ, υπερυψωμένη ημιυπόγεια καινούρια γκαρσονιέρα Ιξιά,12εκ-35.216 €
- τ.μ,1ου,2 υπν/τιων καινούριο Ιξιά 25εκ-73.367 €
- 77 τ.μ ,2ου ,2 υπν/τίων Ανάληψη , 21εκ-61.628 €
- 80 τ.μ,1ου,2 υπν/τίων, καινούριο , Δασκάλους , 32εκ-93.910 €
- 86 τ.μ,1ου,2 υπν/τιων συν βοηθητικός χώρος καινούριο Ιξιά 30εκ-88.041 €
- 96 τ.μ 1ου,2υπν/τιων,γκαράζ,καινούριο,πολύτε-λές Ιξιά , 40εκ-117.388 €
- 105τ.μ,ισόγειο,3 υπν/τίων καινούριο , Ατταβύρου 41 εκ-120.322€
- 106τ.μ,1ου,3 υπν/τίων , Ιξιά ,39 εκ-114.453 €
- 110 τ.μ,1ου,3 υπν/τίων , Ανάληψη 38εκ-111.518 €
- 110 τ.μ,1ου,3 υπν/τίων , καινούριο,Ατταβύρου 43 εκ-126.192 €
- 116 τ.μ , ισόγειο ,3 υπν/τιων ,καινούριο Ανάληψη,44 εκ-129.126 €
- 122τ.μ 1ου,3υπν/τιων,γκαράζ,καινούριο,πολυτε-λές Ιξιά , 53εκ-155.539 €
- Συγκρότημα στα μπετά 3 ορόφων των 105 τ.μ έκαστος , Καρακόνερο 45 εκ-132.061€
- Συγκρότημα με 4 -3αρια των 70 τ.μ,συν μια γκαρσονιέρα,Αφάντου,77εκ-225.972 €

ΜΕΖΟΝΕΤΕΣ- ΜΟΝ/ΚΙΕΣ ΠΩΛΟΥΝΤΑΙ

- 130 τ.μ,μεζονέτα, μαρμαροσοβά, αυλή Τριάντα, 40εκ-117.388 €
- 130 τ.μ ,μεζονέτα, , αυλή Τριάντα ,60εκ-176.082 €
- 138 τ.μ, μεζονέτα, ,3 υπν/τιων, αυλή, Ροδίνι 47εκ-137.931 €
- 145 τ.μ,μεζονέτα, μαρμαροσοβά , αυλή Τριάντα, 38εκ-115.518 €
- 145 τ.μ,μεζονέτα, καινούρια,Τριάντα,55εκ-161.408 €
- 200 τ.μ, μεζονέτα, ,3 υπν/τιων, αυλή, πάρκινγκ Κοσκινού 68εκ-199.559 €
- 210 τ.μ,μεζονέτα,λούξ ,3 υπν/τιων,τζάκι αυλή-πά-ρκινγκ Ιξιά 64εκ-187.820 €
- 230 τ.μ,μον/κία, μπετά Πεύκους,50εκ-146.735€

ΟΙΚΟΠΕΔΑ ΠΩΛΟΥΝΤΑΙ

- 300 τ.μ. ,δόμηση 300 τ.μ Παστίδα 9εκ-26.412 €
- 300 τ.μ. ,δόμηση 300 τ.μ Τριάντα 20εκ-58.694 €
- 360 τ.μ , δόμηση 300 τ.μ Αφάντου,12εκ-35.216€
- 400 τ.μ. ,δόμηση 380 τ.μ Τριάντα 22εκ-64.563 €
- 500 τ.μ βιοτ/κός χώρος δόμησση 3Χ150 Κοσκινού 9εκ-26.412 €
- 600 τ.μ. ,δόμηση 600 τ.μ Τριάντα 40εκ-117.388 €
- 1.000 τ.μ Ανάληψη,0.8ΣΔ 80εκ-234.776€
- 2.000 τ.μ ,δόμηση 200 τ.μ,Βουνάρα 35εκ-102.714€
- 3.500 τ.μ Φαληράκι 25εκ-73.367 €
- 4.000 τ.μ Τρείς-Κανδυλί 35εκ-102.714€
- 4.000 τ.μ, θέα, Παστίδα 26εκ-76.302 €
- 5.240 τ.μ Αφάντου παραλία 40 εκ-117.388 €
- 5.500 τ.μ ,Κολύμπια 15εκ-44.020€
- 6.500 τ.μ,Κολύμπια 57 εκ-167.278 €
- 9.000 τ.μ,Κολύμπια 50εκ-146.735 €
- 15.000 , τ.μ , Καντυλί 50εκ-146.735 €

ΕΠΙΧΕΙΡΗΣΕΙΣ & ΕΠΑΓΓΕΛΜΑΤΙΚΟΙ ΧΩΡΟΙ

- Κατάστημα 23 τ.μ Ανάληψη,μπετά 7εκ-20.542 €
- Κατάστημα 35 τ.μ Ανάληψη,μπετά 11εκ-32.281 €
- Κατάστημα 40 τ.μ σύν 50 τ.μ υπόγειο Ατταβύρου 20εκ-58.694€
- Κατάστημα 64 τ.μ Μ.Πετρίδη 32εκ-93.910 €
- Κατάστημα-αποθήκη 140 τ.μ αυλή 300τ.μ,Ανάληψη 32εκ-93.910 €
- Κατάστημα 145 τ.μ μπετά αυλή,Ροδίνι 26εκ-76.302€
- Αποθήκη 90 τ.μ , ράμπα Ανάληψη 14 εκ-41.085€
- Αποθήκη 270 τ.μ ,ράμπα Ανάληψη 40 εκ-117.388 €

Exclusive Properties

- Οικοδομικό συγκρότημα 4 οικιών 1 καταστήματος, Παλιά πόλη , 277 τ.μ 100εκ-293.470 €
- Οικοδομικό συγκρότημα 1000 τ.μ,2 ορόφων Ψαροπούλα 320 εκ-939.104 €

ΖΗΤΟΥΝΤΑΙ ΚΑΤΟΙΚΙΕΣ & ΟΙΚΟΠΕΔΑ ΕΝΤΟΣ & ΕΚΤΟΣ ΠΟΛΕΩΣ

ΤΣΟΥΡΟΥΝΑΚΗΣ Ι. ΑΝΤΩΝΙΟΣ (B.Sc.-MKT)
ΤΗΛ.:60060 (3 γραμμές) FAX: 60062
ΚΙΝ.:0945 949882
e-mail: kefaleo@rho.forthnet.gr
Γ. Σεφέρη 12
(παραπλεύρως ΜΗΔΕΙΑ)
Ρόδος
www.e-kefaleo.com

Το κερματοτηλέφωνο που σας πληρώνει!!!

ΠΡΟΣΟΧΗ. ΚΥΚΛΟΦΟΡΟΥΝ ΠΑΡΑΝΟΜΕΣ ΜΕΤΑΧΕΙΡΙΣΜΕΝΕΣ ΣΥΣΚΕΥΕΣ. ΜΕΓΑΛΑ ΠΡΟΣΤΙΜΑ.

Το μόνο που δέχεται EURO και προσαρμόζεται αυτόματα με τα νέα δεκαψήφια νούμερα του ΟΤΕ



ΔΩΡΟ ΧΡΙΣΤΟΥΓΕΝΝΙΑΤΙΚΟ ΘΑΛΑΜΟΣ ΤΗΛΕΦΩΝΙΚΟΣ ΜΕ ΑΓΟΡΑ ΚΕΡΜΑΤΟΤΗΛΕΦΩΝΟΥ

10.000 δρχ. το μήνα 1η δόση μετά από 6 μήνες

Διαθέτει σύστημα άμεσης διάγνωσης και επιδιορθώσεις βλαβών
Αλλάζει χρεώσεις αυτόματα κάθε φορά που τις αλλάζει ο ΟΤΕ
Εχει αναγνώριση κλήσης σε μεγάλη οθόνη
Επιστρέφει το νόμισμα αν δεν είναι εγκεκριμένο
Καθοδηγεί τον χρήστη με οδηγίες
Είναι εγκεκριμμένο από την Εθνική Επιτροπή Τηλεπικοινωνιών
Είναι ανθεκτικό-ευέλικτο-με άμεσο service, και τοποθετείται εύκολα

Αντιπροσωπεία Νοτίου Αιγαίου
ΑΤΤΑΒΥΡΟΥ 46 ΡΟΔΟΣ *1ΤΗΛ. 080137733
e-mail: sifakis@payphone.gr http:/www.payphone.gr
PayPHONE ΣΗΦΑΚΗΣ ΤΗΛΕΠΙΚΟΙΝΩΝΙΕΣ

ΞΕΝΑΚΗΣ **Audi**

0% προκαταβολή έως 60 μήνες
1 χρόνος επίσημη εγγύηση

CAR EXPERTS

- **BMW 316 COUPE** μοντ. 15, ABS, A/C Ηλεκτρικά παράθυρα, κεντρικό κλείδωμα, ηλεκτρ. καθρέπτες, υδραυλικό τιμόνι, ηχητικό σύστημα. **ΤΙΜΗ: 5.300.000**
- **AUDI A4 1.6** μον. 1997: Κλιματισμός, ABS, 2 Air Bags, Ηλεκτρικά Παράθυρα, Κεντρικό Κλείδωμα, Ηλεκτρικοί Καθρέπτες, Ηχητικό Σύστημα. **ΤΙΜΗ: 5.900.000**
- **CITROEN XANTIA 1800cc**, μον.: 1995: A/C, ABS, Air Bag, Ηλεκτρικά Παράθυρα, Κεντρικό Κλείδωμα, Ηλεκτρικοί Καθρέπτες, Συναγερμό, Ηχητικό Σύστημα. **ΤΙΜΗ 3.950.000**
- **FIAT BRAVO 1,6 cc** μον.: 1996: A/C, Air Bag, Ηλεκτρικά Παράθυρα, Κεντρικό Κλείδωμα, Ηλεκτρικοί Καθρέπτες, **ΤΙΜΗ 1.700.000**
- **LANCIA K 2000 cc**, μον. 1995: Κλιματισμός, ABS, Ηλεκτρικά Παράθυρα, Κεντρικό Κλείδωμα, Ηλεκτρικοί Καθρέπτες, Σαλόνι Alcatara, **ΤΙΜΗ: 4.100.000**
- **VW GOLF 1,4 cc** μον.: 1995: Κεντρικό Κλείδωμα, Ηχητικό Σύστημα **ΤΙΜΗ 2.500.000**

Ξενάκης
εξουσιοδοτημένος έμπορος
Kosmocar A.E.
Λίνδου 238
Τηλ. 0241061600

auto-moto

συνέχεια από την προηγούμενη

ΡΑGGIO HEXAGON 150 CC, ΜΟΝΤΕΛΟ '96 ΣΕ ΚΑΛΗ ΚΑΤΑΣΤΑΣΗ. ΤΙΜΗ 380.000 ΔΡΧ. ΠΛΗΡ. ΤΗΛ. 0942434933. ΧΠ42824

ΣΧΟΛΗ ΟΔΗΓΩΝ
ΚΟΥΣΗ ΠΑΝΤΕΛΗ

- ΔΙΠΛΩΜΑΤΑ
- ΕΡΑΣΙΤΕΧΝΙΚΑ
- ΕΠΑΓΓΕΛΜΑΤΙΚΑ
- ΜΟΤΟΣΙΚΛΕΤΑΣ
- ΜΑΘΗΜΑΤΑ ΘΕΩΡΗΤΙΚΗΣ ΔΙΔΑΣΚΑΛΙΑΣ



-Επεκτάσεις όλων των κατηγοριών
-Αναθεωρήσεις ληγμένων αδειών
-Μετατροπές ξένων αδειών σε ελληνικές

Οδός Βαλαωρίτου 9
(έναντι HOTEL SEMIRAMIS ΠΙΣΩ ΑΠΟ ΤΟ ΠΑΛΑΙΟ ΝΟΣΟΚΟΜΕΙΟ
e-mail: koysisp@internet.gr
ΕΚΠΑΙΔΕΥΤΙΚΟ ΑΥΤΟΚΙΝΗΤΟ:
TOYOTA YARIS 1300 cc
AIR CONDITIONED
(ΠΡΟΣΟΧΗ): ΜΑΘΗΜΑΤΑ
α. Μοτοσικλέτας μεγάλου κυβισμού από 125 cc έως ανεξαρτήτου
β. Μοτ/τας έως 125 cc
γ. Μοτοποδηλάτου 50 cc
Διαθέτουμε επίσης κι αυτόματες μοτοσικλέτες 125 cc
Πληρ. τηλ.
29157-73820-94777
ΚΑΙ ΑΝΑ ΠΑΣΑ ΣΤΙΓΜΗ ΣΤΑ ΚΙΝΗΤΑ τηλ.
0944/511313-0944/203343
Στην κατηγορία ανεξαρτήτου κυβισμού η εκπαίδευση γίνεται με μοτοσικλέτα 500 cc
Παραλαβή των μαθητών μας και από τις οικίες τους
"Η σωστή και μεθοδική εκπαίδευση στα σύγχρονα οχήματά μας, βάζει γερά θεμέλια για τη δημιουργία ενός καλού νέου οδηγού"

ΠΡΟΣΟΧΗ
Στη σχολή μας παραδίδονται και μαθήματα θεωρητικής διδασκαλίας

ΠΜ40624

ΠΩΛΟΥΝΤΑΙ ΤΑ ΚΑΤΩΘΙ ΑΥΤΟΚΙΝΗΤΑ SUZUKI JEEP SAMURAI 92/93, TOYOTA COROLLA AK ΑΥΤΟΜΑΤΟ '93, OPEL CORSA 94, MINI BUS SUBARU ΕΙ2 7ΘΕΣΕΙΣ 4Χ4. ΔΕΚΤΟΣ ΚΑΘΕ ΕΛΕΓΧΟΣ. ΠΛΗΡ. ΤΗΛ. 24326 ΠΑ42580

FORD FIESTA 1000 cc σε καλή κατάσταση, αμόλυβδη. Τιμή 480.000 δρχ. Πληρ. εντός πάρκινγκ εμπορικού κέντρου ΜΗΔΕΙΑ από 7.00 π.μ.-5 μ.μ. ΑΑ42857

ΑΥΤΟΚΙΝΗΤΟ FIAT PUNTO 1100 cc SX, μοντέλο '98, ασημένιο χρώμα, με full extra εξοπλισμό. Τιμή συζητήσιμη. Πληρ. τηλ. 0932126322 ΑΑ42581

ΠΩΛΟΥΝΤΑΙ μοτοποδήλατα-μοτοσικλέτες: 600 cc YAMAHA XT, 500 cc YAMAHA XT, 250 cc SUZUKI DJEBEL, 200 cc SUZUKI DR, 125 cc DT, EXAGON 250 cc PIAGGIO, EXAGON 125 cc PIAGGIO, 50 cc GILERA RUNNER, 50 cc NRG, 50 cc LIBERTY. Πληρ. τηλ. 86532 ΑΑ42840

ΜΑΘΗΜΑΤΑ Η/Υ
για ενήλικες



Windows, Internet, Email, Word, Excel, Access

ΤΜΗΜΑΤΑ :

- Ταχύρυθμα 6 εβδομάδων
- Τρίμηνα - προετοιμασία για απόκτηση του ECDL
- Ειδικά για επιχειρήσεις

Στο εκπαιδευτικό κέντρο ANOSIS μπορείτε να αποκτήσετε το ECDL το δίπλωμα των υπολογιστών με διεθνή αναγνώριση που αποδεικνύει τις γνώσεις σας στους Η/Υ ...

ECDL
ΠΙΣΤΟΠΟΙΗΜΕΝΟ ΕΞΕΤΑΣΤΙΚΟ ΚΕΝΤΡΟ
Anosis Computer Learning
Τηλ. 7892
Στ. Κωτιάδη 64 Ανάληψη
Κώστας Χατζηδάκης
ΠΤΥΧ. ΠΛΗΡΟΦΟΡΙΚΗΣ ΠΑΝ. ΑΘΗΝΩΝ

NISSAN PRIMERA 1,6 SLX μοντέλο 1991 σε άριστη κατάσταση, πεντάπορτο, καταλυτικό, υδραυλικό τιμόνι, ηλεκτρικά παράθυρα μπρός-πίσω, ηλεκτρικούς καθρέπτες, ηχοσύστημα-ραδιοκασετόφωνο, αυτόματη κεραία, συναγερμός, τηλεκοντρόλ, φως ομίχλης πίσω, καινούργια λάστιχα-μπαταρία κ.ά. Προφυλαγμένο σε πάρκινγκ με όλα του τα σέρβις στην αντιπροσωπεία. Τιμή 1.400.000. Πληρ. τηλ. 0937-045729 σταθ. 75295, 37322 κο Χατζηαγάπη ΑΑ42835

ΑΥΤΟΚΙΝΗΤΟ ασημί μάρκας FIAT SEIGENTO SP 1108 cc χρονολογίας 2000 και με 14.000 χλμ. σε άριστη κατάσταση. Πληρ. τηλ. 95931 ή 0972096760 και από την ώρα 3.00 μ.μ. έως και 6.00 μ.μ. ΑΑ42770

FIAT 127 με πληρωμένους τους φόρους του 2001. Τιμή 50.000 δρχ. Πληρ. τηλ. 29364 μετά τις 2.30 μ.μ. ΑΑ42785

ΑΥΤΟΚΙΝΗΤΟ μάρκας OPEL VECTRA 1600 cc 16V έτος 1997 air condition, ABS, ηλ. παράθυρα, ηλ. κλειδαριές, ραδιοκασετόφωνο σε άριστη κατάσταση. Δεκτός κάθε έλεγχος. Τιμή ευκαιρίας λόγω αλλαγής μοντέλου. Πληρ. τηλ. 0932-458382 ΑΑ42779

ΜΗΧΑΝΗ HONDA τύπου XLR 250 κυβικά σε τιμή ευκαιρίας. Πληρ. τηλ. 0946725969 ΑΑ42774

HONDA CIVIC coupe 2 πόρτες VTEC 1,6 SR 126HP 7ος '96, 54.000 χλμ. χρώματος κυπαρισσί μεταλλικό, ηλ. οροφή, ηλ. παράθυρα, ηλ, καθρέφτες, ηλεκτρομαγνητικές κλειδαριές, immobilizer, ABS, ζαντολάστιχα, αλουμινίου, κατάσταση άριστη. Τιμή 4 εκ. μετρητοίς. Πληρ. τηλ. 097/7339669, 78392 μετά τις 13.00, 093/7304208 ΑΑ42748

LANCIA Y 1.100 c.c. μοντέλο 1998. Τιμή 1.800.000 δρχ. Πληρ. τηλ. 52788, 0932/772716. ΑΑ42658

ΠΩΛΟΥΝΤΑΙ ΜΕΤΑΧΕΙΡΙΣΜΕΝΑ ΦΟΡΤΗΓΑ ΑΥΤΟΚΙΝΗΤΑ ΕΙΣΑΓΩΓΗΣ Ο-ΛΩΝ ΤΩΝ ΤΥΠΩΝ, ΓΙΑ ΑΓΡΟΤΙΚΗ ΚΑΙ ΕΠΑΓΓΕΛΜΑΤΙΚΗ ΧΡΗΣΗ, ΚΑΘΩΣ ΚΑΙ Ι.Χ. ΕΠΙΒΑΤΙΚΑ. ΕΤΟΙΜΟΠΑΡΑΔΟΤΑ Ή ΚΑΤΟΠΙΝ ΠΑΡΑΓΓΕΛΙΑΣ. ΠΑΡΕΧΟΥΜΕ ΓΡΑΠΤΗ ΕΓΓΥΗΣΗ ΕΝΟΣ ΧΡΟΝΟΥ. ΕΙΣΑΓΩΓΕΙΣ ΜΕΤΑΧΕΙΡΙΣΜΕΝΩΝ ΑΥΤΟΚΙΝΗΤΩΝ " Δ. ΜΠΟΥΝΤΟΥΡΗΣ-Ε. ΠΑΠΑΠΟΣΤΟΛΟΥ Ο.Ε.". ΕΚΘΕΣΗ: ΕΘΝΙΚΗ ΟΔΟΣ ΛΑΡΙΣΑΣ-ΙΩΑΝΝΙΝΩΝ ΤΡΙΚΑΛΑ ΘΕΣΣΑΛΙΑΣ. ΤΗΛ. 0431-74709 ΦΑΞ 0431-27008 ΚΙΝ. 0974456200-0977395269 ΧΠΑ112

FIAT PUNTO CABRIO ΜΟΝΤΕΛΟ 94 1,3 ΛΕΥΚΟ 75000 ΧΙΛΙΟΜΕΤΡΑ, EXTRAS. ΤΙΜΗ 2.400.000. ΠΛΗΡ. ΤΗΛ. 87006, 10.00-13.00 Ή 18.00-22.00 ΧΠΑ841

FIAT TEMBRA μοντ. Σεπτεμβρίου '92, χρώματος μπορντώ, ζάντες αλουμινίου, σπόιλερ, αεροτομή, χαμηλωμένο υδραυλικό τιμόνι, ηλεκτρικά παράθυρα και κλειδαριές, συναγερμό, ξύλινη επένδυση, κασετόφωνο με 4 ηχεία. Τιμή 1.000.000. Πληρ. τηλ. 0972508307 κ. Κώστα ΑΑ42428

ΕΝΟΙΚΙΑΖΟΝΤΑΙ αυτοκίνητα καθημερινά ή και με το μήνα σε πολύ καλές τιμές. Πληρ. τηλ. 86230, 0937274897 ΑΑ42515

ΠΩΛΟΥΝΤΑΙ: 1) αυτοκίνητο μάρκας FIAT CINQUECENTO 900 cc έτος Απρίλιος 1997, 3θυρο, ηλ. παράθυρα, ηλ. κλειδαριές, ραδιοκασετόφωνο, σε άριστη κατάσταση (πέρασε από ΚΤΕΟ), ατρακάριστο. Δεκτός κάθε έλεγχος. Πληρ. τηλ. 0945-494657 ΧΑΑ158

ΜΕΓΑΛΗ ΕΤΑΙΡΕΙΑ ΠΛΗΡΟΦΟΡΙΚΗΣ
ΖΗΤΑ
ΕΜΠΕΙΡΟ ΣΥΝΕΡΓΑΤΗ ΓΙΑ ΤΕΧΝΙΚΟ Η/Υ
Πληροφορίες τηλ. 0241/25746

Α. Ε. Β. Ε.
ΔΟΜΗΣΗ ΡΟΔΟΥ

Από τη ΔΟΜΗΣΗ ΡΟΔΟΥ , μία από τις μεγαλύτερες εταιρείες εμπορίας δομικών υλικών στην Ελλάδα,

ΖΗΤΕΙΤΑΙ

ΥΠΕΥΘΥΝΟΣ ΑΠΟΘΗΚΗΣ

ΑΠΑΙΤΟΥΜΕΝΑ ΠΡΟΣΟΝΤΑ:

- Προυπηρεσία τουλάχιστον 3 έτη σε ανάλογη θέση.
- Αριστη γνώση χειρισμού Η/Υ και προγραμμάτων διαχείρισης αποθεμάτων θεωρημένης αποθήκης .

Η εταιρεία εγγυάται για το άριστο εργασιακό περιβάλλον καθώς και για ανταγωνιστικό πακέτο αποδοχών.

Αποστολή βιογραφικών ή επίσκεψη στα γραφεία μας, επί της οδού: 3ο χλμ Ρόδου –Λίνδου

Πληροφορίες στο τηλέφωνο: 0241 068140
(Κο Παπαδημητρίου)

Από το ξενοδοχείο ΗΛΕΚΤΡΑ ΠΑΛΛΑΣ
ΖΗΤΟΥΝΤΑΙ
για το καλοκαίρι 2002
Receptionists
Με τα ακόλουθα προσόντα:
- Καλή γνώση Αγγλικών και Γερμανικών
- Τουλάχιστον 3 έτη προϋπηρεσία σε ξενοδοχείο Α' κατηγορίας
- Εμπειρία σε ηλεκτρονικούς υπολογιστές

Πληροφορίες και αιτήσεις με φωτογραφία μόνο στο ξενοδοχείο
Υπ' όψιν Κου Σπανούδη τηλ. 92521 (10.00-14.00)

ΖΗΤΕΙΤΑΙ ΑΛΛΙΕΡΓΑΤΗΣ
Πλήρους απασχόλησης
Απαραίτητα προσόντα
- Ηλικία έως 30 ετών
- Εκπληρωμένες στρατιωτικές υποχρώσεις
- Κάτοχος διπλώματος αυτοκινήτου

Πληρ. τηλ. 60170 κ. Μαυρουδής

Η **Τεχνική Εταιρεία κατασκευής του φράγματος Γαδουρά**
ΖΗΤΑ ΝΑ ΠΡΟΣΛΑΒΕΙ
στο εργοτάξιό της επί τόπου του έργου:
- Εναν (1) Τοπογράφο Μηχανικό με γνώσεις Η/Υ
- Εναν (1) Πολιτικό Μηχανικό με σχετική εμπειρία στην κατασκευή Συμβάσεων Εργων Υποδομής και
- Εναν Ηλεκτρολόγο Μηχανικό αντίστοιχης εμπειρίας.

Οι ενδιαφερόμενοι παρακαλούνται να αποστείλουν βιογραφικό σημείωμα στο fax (0521) 27987 υπόψη κου Δ. Στρίκου

Από αναπτυσσόμενη αλυσίδα καταστημάτων **ταχεστίασης**
ΖΗΤΕΙΤΑΙ
Γραμματέας

Η ιδανική υποψήφια θα πρέπει:
- Να διαθέτει 2ετή προϋπηρεσία..
- Να γνωρίζει πολύ καλά τη χρήση Η/Υ και των τελευταίων εκδόσεων εφαρμογών γραφείου.
- Να διαθέτει άνεση επικοινωνίας, ευχέρεια λόγου, οργανωτικές ικανότητες και ευχάριστη προσωπικότητα.

Προσφέρονται:
- Ανταγωνιστικό πακέτο αποδοχών.
- Σύγχρονο περιβάλλον εργασίας.

Αποστολή βιογραφικών με πρόσφατη φωτό:
C.M.F – Αγ. Αναστασίας 40 – 85 100 Ρόδος
(το αργότερο μέχρι 30/11)
ή στο e-mail : cmf@otenet.gr
(Με την ένδειξη: SCR)

ΣΧΟΛΗ ΟΔΗΓΩΝ ΠΟΤΣΟΥ ΣΩΤΗΡΗ
ΔΙΠΛ. ΕΚΠΑΙΔΕΥΤΗΣ ΥΠΟΨΗΦΙΩΝ ΟΔΗΓΩΝ.
ΔΙΠΛΩΜΑΤΑ Α - Β - Γ - Δ - Ε



★ Αναλαμβάνουμε την έκδοση αδειών οδήγησης όλων των κατηγοριών.

★ Αναθεωρήσεις Επαγ/κών αδειών.

★ Τα θεωρητικά μαθήματα όλων των κατηγοριών γίνονται στό σύγχρονο Κέντρο θεωρητικής Εκπαίδευσης Υποψηφίων Οδηγών της Ε.Σ.Ο.Ρ. Ο.Ε. Στην οποία μετέχουμε.

★ Διαθέτουμε καί Αυτόματο Επιβατηγό.

Εθνάρχου Μακαρίου 31, 2ος όροφος, ΡΟΔΟΣ
(Ενανα Εθνικής Τράπεζας, πάνω από το κατ/μα "ΡΟΔΙ")
Τηλ. 78070 Κιν. 0945- 567404

ΣΧΟΛΗ ΟΔΗΓΩΝ
ΠΟΡΤΣΕΛΛΗΣ ΣΤΕΦΑΝΟΣ
Διπλ. εκπαιδευτής υποψηφίων οδηγών
- Διπλώματα αυτοκινήτου, μοτοσικλέτας,φορτηγού, λεωφορείου, νταλίκας
- Αναθεωρήσεις ληγμένων αδειών
- Θεωρητικά μαθήματα ΚΟΚ και Μηχανολογίας
- Μετατροπές ξένων διπλωμάτων σε ελληνικά
- Διπλώματα αυτόματου αυτοκινήτου



ΝΕΑ ΔΙΕΥΘΥΝΣΗ: ΕΘΝΙΚΗΣ ΑΝΤΙΣΤΑΣΗΣ 73 (ΠΡΩΗΝ ΑΝΝΗΣ ΜΑΡΙΑΣ)
ΤΗΛ. 34497, 0945463635

εργασιες

ΞΕΝΟΔΟΧΕΙΟ CATHRIN Α' ΚΑΤΗΓΟΡΙΑΣ ΠΕΡΙΟΧΗ ΛΑΔΙΚΟ-ΦΑΛΗΡΑΚΙ ΖΗΤΑ ΓΙΑ ΤΗ ΣΕΖΟΝ 2002 ΣΕΡΒΙΤΟΡΟΥΣ-ΣΕΡΒΙΤΟΡΕΣ ΚΑΙ ΒΟΗΘΟΥΣ. ΠΛΗΡ. ΚΑΙ ΑΙΤΗΣΕΙΣ ΜΕ ΠΡΟΣΦΑΤΗ ΦΩΤΟΓΡΑΦΙΑ ΕΝΤΟΣ ΤΟΥ ΞΕΝΟΔΟΧΕΙΟΥ CATHRIN, 10-14, ΤΗΛ. 85080 ΠΖ42844

SUN BEACH RESORT COMPEX
IALYSOS, P.O. Box 272, 85101 RHODES GREECE
E-mail: sunbeach@otenet.gr

ΖΗΤΕΙΤΑΙ

- Νυχτερινός Υπάλληλος Υποδοχής (Night Auditor)
- Μάγειρας (Α' la Carte)
- Μπάρμαν
- Σερβιτόροι-Σερβιτόρες Α' και Β' για εστιατόριο και μπαρ.
- Υπάλληλος Σούπερ Μάρκετ-Αποθήκης
- Συντηρητής Υδραυλικός
- Καθαρίστρια
- Λαντζιέρα
- Γκουμ

Αιτήσεις δεκτές καθημερινά στο Ξενοδοχείο 09.00-15.00 και 19.00-21.00, τηλ.: 93821-9 και Φαξ: 95688

ΕΜΦΑΝΙΣΙΜΕΣ κοπέλες για να εργασθούν σε μπαρ εντός πόλεως. Μισθός ικανοποιητικός. Πληρ. τηλ. 0938899088 όλες τις ώρες AZ42855

ΥΠΑΛΛΗΛΟΣ νεαρή σοβαρή και ευπαρουσίαστη για να εργασθεί σε κοσμηματοπωλείο. Απαραίτητη γνώση ξένων γλωσσών. Πληρ. μετά τις 5.30 μ.μ. τηλ. 21180, 21181 AZ42854

Η εταιρεία "ΔΙΑΝΟΜΗ α.ε." **ΖΗΤΑΕΙ** οδηγό με δίπλωμα Γ' κατηγορίας για μόνιμη απασχόληση. Πληρ. τηλ. 0241-87382 από 08.00 έως 16.00 AZ42856

Από Internet Café **ΖΗΤΟΥΝΤΑΙ** πεπειραμένες σερβιτόρες για 12μηνη απασχόληση. Μισθός ικανοποιητικός. Πληρ. τηλ. 20210 ή 43338 AZ42850

ΑΜΕΣΟ ενδιαφέρον Ελληνοολλανδικής εισαγωγικής εταιρείας, συνεργασίας με άτομα πανελλαδικά, διαθέτοντα μέρος ελεύθερου χρόνου στην περιοχή των, για λήψη παραγγελιών, των εισαγωμένων ειδών μας, συζυγικής ικανοποιήσεως, διεγερτικών, ομοιομάτων οργάνων, βιντεοθεμάτων, κ.λπ. Ταχυδρομούμε δωρεάν φωτοτιμοκατάλογο και εγκύκλιο τρόπου συνεργασίας, γράψατε "Κοντινένταλ" Τ.Θ. 3398, Αθήνα 10210, είδη μεγάλου ενδιαφέροντος και εισοδήματος. Πληρ. τηλ. 5230932. AZ42820

ΣΥΝΕΡΓΑΤΕΣ πωλητές ή πωλήτριες για στελέχωση του τμήματος πωλήσεων από την εταιρεία S.A.F.E. Δ. Καψάσκης και ΣΙΑ Ο.Ε. Πληρ. τηλ. 70321 και 70322 από 9.00 έως 16.00. AZ42828

COLLECTION ΖΗΤΟΥΝΤΑΙ ΠΩΛΗΤΡΙΕΣ ΜΕ ΕΜΠΕΙΡΙΑ ΣΤΟ ΝΕΑΝΙΚΟ ΡΟΥΧΟ. Κ. ΠΑΛΑΙΟΛΟΓΟΥ 9 ΤΗΛ. 37203, 29611 ΠΖ42641

ΒΟΗΘΟΙ ΗΛΕΚΤΡΟΝΙΚΟΙ ή ηλεκτρολόγοι, από την εταιρεία S.A.F.E. Δ. Καψάσκης και ΣΙΑ Ο.Ε. Πληρ. τηλ. 70321 και 70322 από 9.00 έως 16.00. AZ42827

ΟΔΗΓΟΣ, ΜΕ ΔΙΠΛΩΜΑ Γ' ΚΑΤΗΓΟΡΙΑΣ, ΖΗΤΕΙΤΑΙ ΑΠΟ ΕΜΠΟΡΙΚΗ ΕΤΑΙΡΙΑ ΤΡΟΦΙΜΩΝ. ΠΛΗΡ. ΤΗΛ. 62820, 63530 ΚΑΙ 0944-677580. ΠΖ42801

ΣΕΡΒΙΤΟΡΟΙ (Α' και Β') για τη σαιζόν 2002, ζητούνται από μεγάλη ξενοδοχειακή μονάδα Α' κατηγορίας. Πληροφορίες τηλ. 0241-68720, ώρες 10.00-13.00 AZ42802

ΠΩΛΗΤΡΙΑ για μπουτίκ. Πληρ. τηλ. 35947, 35800 AZ42784

ΝΕΑ κοπέλα ευπαρουσίαστη για καφετέρια-μπαρ εκτός πόλεως Ρόδου από τις 7 μ.μ. έως τις 1 το πρωί καλές αποδοχές και μεταφορά δική μας. Πληρ. τηλ. 0972137652 AZ42775

ΠΩΛΗΤΡΙΑ σοβαρή με προϋπηρεσία σε πωλήσεις κοσμημάτων να εργασθεί σε κοσμηματοπωλείο της Παλιάς Πόλης. Ωρες εργασίας 8ωρο, Κυριακή ελεύθερη. Απαραίτητα άπαιστα γερμανικά, αγγλικά. Πληρ. τηλ. 0973233037 AZ42766

ΖΗΤΟΥΝΤΑΙ νέες κοπέλες με γνώσεις Αγγλικών για μόνιμη εργασία στο **SAIL IN CAFE**. Εξαιρούνται αλλοδαπές. Πληρ. τηλ. 30255, 10.00-13.00 και 19.00-22.00 AZ42713

Το ξενοδ. ANKER στην Λ. Καλλιθέας **ΖΗΤΑ** καμαριέρες για την σεζόν 2002. Πληρ. τηλ. 66212 ώρες 10-11 π.μ. AZ42769

ΚΥΡΙΕΣ με όρεξη για δουλειά που θα ήθελαν να κερδίζουν έως και 500.000 δρχ. το μήνα, με ελεύθερο ωράριο εργασίας. Προσφέρονται δωρεάν κατάλογοι λευκών ειδών και μεγάλη υποστήριξη από την εταιρία μας. Πληρ. κος Γιώργος στο τηλ. 0946595500 ή 37384 AZ42605

ΖΗΤΕΙΤΑΙ κοπέλα εμφανίσιμη για να εργαστεί σε κατάστημα ηλεκτρονικών παιχνιδιών (VIDEO GAMES) στη Ρόδο και στην Κω. Μισθός ικανοποιητικός και bonus. Πληρ. τηλ. 25050, 0945314090 XAZ481

Το γραφείο παραγωγής της ΕΘΝΙΚΗΣ ΑΣΦΑΛΙΣΤΙΚΗΣ

ΖΗΤΑ

άτομα ηλικίας 23-40 ετών για να στελεχώσει το νέο τμήμα πωλήσεων χρηματοοικονομικών προϊόντων του ομίλου της ΕΘΝΙΚΗΣ ΤΡΑΠΕΖΑΣ της ΕΛΛΑΔΟΣ ΑΕ.

Πληροφορίες-Βιογραφικά στη διεύθυνση της Εθνικής Ασφαλιστικής στη Σ. ΒΕΝΙΖΕΛΟΥ 1, τηλ. 38338-36274 Υπ. όψιν κας Τριανταφύλλου

Sigma

Αντιπροσωπεύσεις Ασφαλιστικών Εταιρειών
Άννης Μαρίας και Καζαντζάκη 2
Τηλ. (0241) 31468 • FAX: (0241) 33644

ΖΗΤΟΥΝΤΑΙ

Ασφαλίστριες και ασφαλιστές για ελεύθερη συνεργασία.

Για ραντεβού τηλ. 31468

Από τη **ΦΑΡΜΑΚΑΠΟΘΗΚΗ MEDIQUICK**

ΖΗΤΟΥΝΤΑΙ

για άμεση πρόσληψη

- **ΠΩΛΗΤΕΣ** για προώθηση καταναλωτικών ειδών σε super market και τουριστικά καταστήματα. Προϋπηρεσία απαραίτητη.
- **ΔΙΑΝΟΜΕΙΣ** ηλικίας 20-28 ετών, με δίπλωμα οδήγησης μοτοποδηλάτου και αυτοκινήτου, χωρίς στρατιωτικές υποχρεώσεις, για μόνιμη πρωινή απασχόληση.

Οι ενδιαφερόμενοι μπορούν να περάσουν Δευτέρα έως Παρασκευή, ώρες 09.00-12.00 από τη διεύθυνση: Μάρκου Μαλλιαράκη 22 (πάροδος Καναδά)

Το ξενοδοχείο ΔΙΟΝΥΣΟΣ

ΖΗΤΑ

για την επόμενη σεζόν του 2002 να προσλάβει άτομα όλων των ειδικοτήτων.
Οι ενδιαφερόμενοι παρακαλούνται να απευθυνθούν στο γραφείο προσωπικού του ξενοδοχείου προσκομίζοντας βιογραφικό με πρόσφατη φωτογραφία ή να το αποστείλουν στη Τ.Θ. 241.

ΞΕΝΟΔΟΧΕΙΟ ΔΙΟΝΥΣΟΣ
Φανερωμένη-Ιξιά
Τηλ. 23021

ΖΗΤΟΥΝΤΑΙ

Ξενοδοχείο Α' κατηγορίας στα Κολύμπια
ΖΗΤΑ ΠΡΟΣΩΠΙΚΟ

- Maitr
- Σερβιτόρους
- Βοηθούς σερβιτόρους
- Βοηθοί σερβιτόροι Μπαρ, Σνακ Μπαρ, καφετέριας
- Νυκτερινό receptionist
- Πωλήτριες super market
- Κηπουρός

Πληρ. 12.00-14.00 τηλ. 56247

Cyprotels
Hotels & Resorts

ΖΗΤΕΙΤΑΙ ΛΟΓΙΣΤΗΣ

Η εταιρεία **Cyprotels Hellas A.E.** ιδιοκτήτρια και διαχειρίστρια του ξενοδοχείου **Cyprotel Columbia Resort** στο Φαληράκι Ρόδου ζητά προσωπικό όλων των Ειδικοτήτων.

Για περισσότερες πληροφορίες στα τηλέφωνα: 0241-085610 και 0241 086074

Δεχόμαστε αιτήσεις από Δευτέρα έως Παρασκευή από 09.00 έως 16.00 μαζί με φωτογραφία.

ΞΕΝΟΔΟΧΕΙΟ CYPROTEL COLUMBIA RESORT
ΦΑΛΗΡΑΚΙ 85100
Τ.Θ. 202
ΡΟΔΟΣ

ΡΟΔΙΑΚΗ ΚΤΗΜΑΤΙΚΗ
ΣΥΜΒΟΥΛΟΙ & ΕΚΤΙΜΗΤΕΣ ΑΚΙΝΗΤΩΝ
ΚΤΗΜΑΤΟΜΕΣΙΤΙΚΟ ΓΡΑΦΕΙΟ από το 1983

ΠΩΛΟΥΝΤΑΙ ΜΟΝΟΚΑΤΟΙΚΙΕΣ ΣΤΟΥΣ ΤΡΕΙΣ



ΣΕ ΜΠΕΤΑ ΑΠΟ 31.000.000 ΔΡΧ

ΑΝΕΣΤΗΣ & ΣΑΒΒΑΣ ΣΑΒΒΑΪΔΗΣ
tel: 26281 & 35476 cel: 0944-421015 & 0977-433427

ΖΗΤΟΥΝΤΑΙ

πωλήτριες για καταστήματα εντός πόλεως.
Μόνιμη απασχόληση.
Πληρ. τηλ. 32125

ΤΟ ΞΕΝΟΔΟΧΕΙΟ ENTEN POK Α' ΚΑΤ.

ΖΗΤΑ

για τη νέα σεζόν του 2002
προσωπικό όλων των ειδικοτήτων.
Αιτήσεις με βιογραφικό και πρόσφατη φωτογραφία εντός του ξενοδοχείου.
Πληρ. τηλ. 67067 (από 09.00-13.00)

μαθήματα

ΠΑΡΑΔΙΔΟΝΤΑΙ ΜΑΘΗΜΑΤΑ ΠΛΗΡΟΦΟΡΙΚΗΣ ΑΠΟ ΚΑΘΗΓΗΤΗ ΚΑΤΟΧΟ ΠΤΥΧΙΟΥ ΚΑΙ ΜΕΤΑΠΤΥΧΙΑΚΟΥ ΣΤΗΝ ΠΛΗΡΟΦΟΡΙΚΗ. ΤΑ ΜΑΘΗΜΑΤΑ ΑΠΕΥΘΥΝΟΝΤΑΙ ΣΕ ΑΤΟΜΑ ΚΑΘΕ ΗΛΙΚΙΑΣ ΚΑΙ ΚΑΛΥΠΤΟΥΝ ΑΝΤΙΚΕΙΜΕΝΑ ΟΠΩΣ INTERNET, WINDOWS, WORD ΚΑΙ POWERPOINT. ΠΛΗΡ. ΤΗΛ. 0241-70689 ΩΡΕΣ 15.00-18.00 ΠΜ42287

ΑΓΓΛΙΚΑ καθηγήτρια Αγγλικών απόφοιτος αγγλικού Παν/μίου με master παραδίδει ιδιαίτερα μαθήματα σε μαθητές **όλων των επιπέδων**. Υπεύθυνη προετοιμασία για τις εξετάσεις **Cambridge FCE, CAE, CPE, Michigan, ECCE, ECPE, TOEFL**. Τμήματα μονομελή, διμελή. Τιμές λογικές. Πληρ. τηλ. 22886 AM39927

ΦΙΛΟΛΟΓΟΣ ΚΑΘΗΓΗΤΡΙΑ ΠΤΥΧΙΟΥΧΟΣ ΑΡΙΣΤΟΤΕΛΕΙΟΥ ΠΑΝΕΠΙΣΤΗΜΙΟΥ ΘΕΣΣΑΛΟΝΙΚΗΣ, ΠΑΡΑΔΙΔΕΙ ΙΔΙΑΙΤΕΡΑ ΜΑΘΗΜΑΤΑ ΣΕ ΜΑΘΗΤΕΣ ΓΥΜΝΑΣΙΟΥ - ΛΥΚΕΙΟΥ. ΤΙΜΕΣ ΠΡΟΣΙΤΕΣ, ΣΥΣΤΗΜΑΤΙΚΗ ΕΝΗΜΕΡΩΣΗ ΓΟΝΕΩΝ. ΠΛΗΡ. ΤΗΛ. 22428 ΚΑΙ 0937803323 (ΚΙΝΗΤΟ) ΧΠΜ291

ΕΣΤΙΑΤΟΡΙΟ ΣΤΗ ΡΟΔΟ ΖΗΤΕΙ

Υπάλληλο Κρουασαντερί
Σερβιτόρες

Ενδιαφερόμενοι παρακαλούνται να απευθυνθούν στην:

AXIS Consulting

Axis Consulting SA
Υπόψιν κου Γ. Καβάσιλα
Τηλ./Fax: 0241-75245

ΛΟΓΟΘΕΡΑΠΕΥΤΡΙΑ

απόφοιτος Πανεπιστημίου Πατρών αναλαμβάνει παιδιά με προβλήματα: άρθρωση, μαθησιακές δυσκολίες, δυσλεξία, νοητική υστέρηση, βαρηκοΐα, εγκεφαλική πάρεση, αυτισμός, τραυλισμός, σύνδρομο Down.

Πληρ. τηλ. 61184, 0932/920345

ΑΠΟ ΝΕΟ ΠΡΩΤΟΠΟΡΙΑΚΟ ΓΡΑΦΕΙΟ
ΧΡΗΜΑΤΟΟΙΚΟΝΟΜΙΚΩΝ ΥΠΗΡΕΣΙΩΝ
(Εκτός χρηματιστηριακών)

ΖΗΤΟΥΝΤΑΙ

Για άμεση πρόσληψη νέοι και νέες που έχουν τα ακόλουθα προσόντα:
1. Πτυχίο Πανεπιστημίου ή ΤΕΙ στα Οικονομικά
2. Ηλικία από 25 μέχρι 40 ετών
3. Πολύ καλή γνώση χειρισμός των computers, Η/Υ
4. Πολύ καλή γνώση της Αγγλικής γλώσσας
5. Εκπληρωμένες τις στρατιωτικές υποχρεώσεις, (για τους νέους)

Πρόκειται για δωδεκάμηνη απασχόληση και δυνατότητα για σπουδαία σταδιοδρομία.
Αποστείλετε βιογραφικό σημείωμα με αντίγραφα των τίτλων σπουδών σας, με πρόσφατη φωτογραφία καθώς και την δεύθυνση διαμονής και το τηλέφωνο σας, για να επικοινωνήσουμε μαζί σας.
Δ/νση αποστολής βιογραφικού.
κ. A/L Plaisier, Ταχ. Θυρίδα No. 222 ΡΟΔΟΣ

ΑΝΑΚΟΙΝΩΣΗ
ΜΑΘΗΜΑΤΑ
***** Computer *****
DIGITAM COMPUTER
ΕΓΓΡΑΦΕΣ
***** ΤΩΡΑ *****
Τμήματα για:
Παιδιά - Ενήλικες
Αρχάριους - Μαθητές
Επαγγελματίες
Ανεύρεση Εργασίας
ΠΑΡΕΧΕΤΑΙ ΒΕΒΑΙΩΣΗ
Διδάσκει πτυχιούχος Πανεπιστημίου Αμερικής
ΜΑΝΩΛΗΣ Ι. ΣΟΦΙΛΛΑΣ
Κοδριγκτώνος 91
Τηλ. (0241) 31761

Futurekids®

Μαθήματα Computer

Τμήματα για :
- Παιδιά 5-18 ετών
- Μαθητές Γ Λυκείου
- Φοιτητές
- Ενήλικες
- Στελέχη Επιχειρήσεων
- Εκπαιδευτικούς

Τα **FUTUREKIDS** είναι επίσημο εξεταστικό κέντρο **ECDL** όπου μπορείτε να αποκτήσετε το διεθνώς αναγνωρισμένο δίπλωμα κατάρτισης στους Η/Υ.

- Δωρεάν βιβλία,σημειώσεις
- Δωρεάν Εξάσκηση
- Πιστοποιήσεις από Cambridge,ODU,ECDL
- Εκπτώσεις σε ανέργους αδέρφια ,φοιτητές

Α.&Ι.Εξαδάκτυλος ΟΕ
Λεμεσού 29
Τηλ,Φαξ : 70431,70432

ΠΩΛΟΥΝΤΑΙ

α) Μικροφωνική ALEN HEALTH ψηφιακή 600 WAT δυο (2) ηχεία JBL αυτοενισχυόμενα 300 WAT τέσσερα (4) ηχεία Montanbo 150 VAT και δύο (2) ηχεία DYNACORD 400 VAT
2) Δισκοπρίονο-γωνιάστρα πάγκου μάρκας RYOBI 3.000, ολοκαίνουργιο. Τιμή ευκαιρίας.

Πληρ. τηλ. 64306-0946067096

ΚΤΗΜΑΤΟΜΕΣΙΤΙΚΟ ΓΡΑΦΕΙΟ

ΕΥΡΩΚΤΗΜΑΤΙΚΗ

ΜΕΣΙΤΕΣ ΣΥΜΒΟΥΛΟΙ ΕΚΤΙΜΗΤΕΣ

ΠΩΛΗΣΕΙΣ ΟΙΚΟΠΕΔΩΝ

ΙΑΛΥΣΟΣ
301τ.μ.- Εντός σχεδίου.....17.000.000 (49.884,1€)
320τ.μ.- Στο κέντρο (Σ.Δ.=1)...17.000.000 (49.884,1€)
700τ.μ.- Κοντά στο κέντρο (Σ.Δ.=1)....50.000.000 (146.717,9€)
1000τ.μ.- Κοντά στο κέντρο (Σ.Δ.=1)...35.000.000 (102.702,5€)
1180τ.μ.- Στην παρ. Ιαλυσού(Σ.Δ=0,4)...41.000.000 (120.308,7€)
1713τ.μ.- Κοντά στην παραλία(Σ.Δ.=0,4)...70.000.000 (205.405,1€)
2000τ.μ.- Θέση Βουνάρα.....38.000.000 (111.505,6€)
2000τ.μ.- Με άδεια οικόδ. στο Λύκειο...35.000.000 (102.702,5€)
2000τ.μ.- εντός σχεδίου.....60.000.000 (176.061,5€)
4000τ.μ.- Στους πρόποδες Φιλερήμου...50.000.000 (146.717,9€)
4000τ.μ.- Κοντά στην Άνοιξη.....50.000.000 (146.717,9€)
4000τ.μ.- Στην προέκτ. οδού Άνοιξης....50.000.000 (146.717,9€)
8700τ.μ.- Θέση Κανδυλί.....30.000.000 (88.030,7€)
9700τ.μ.- Θέση Κανδυλί.....50.000.000 (146.717,9€)
10.000τ.μ.- Θέση Κανδυλί.....50.000.000 (146.717,9€)

ΚΙΟΤΑΡΙ
2000τ.μ.- Επί της Εθνικής οδού.....9.000.000 (26.409,2€)

ΜΑΣΣΑΡΙ
400τ.μ.- Εντός οικισμού..4.500.000 (13.204,6€)
4400τ.μ.- κοντά στο γήπεδο...10.000.000 (29.343,6€)

ΞΙΑ
500τ.μ.- Κοντά στην παραλία).....35.000.000 (102.702,5€)
500τ.μ.- Κοντά στην παραλία)....35.000.000 (102.702,5€)
3300τ.μ.- Εντός σχεδίου.....50.000.000 (146.717,9€)

ΠΑΣΠΙΔΑ
400τ.μ.- Εκτός Οικισμού.....15.000.000 (44.015,4€)
788τ.μ.- Εντός Οικισμού με άδεια οικόδ...8.500.000 (24.942,0€)
892τ.μ.- Εντός Οικισμού με άδεια οικόδ...9.000.000 (26.409,2€)
1000τ.μ.- Εντός Οικισμού.....10.000.000 (29.343,5€)
1000τ.μ.- Εντός Οικισμού.....12.000.000 (35.212,3€)
1070τ.μ.- Εντός Οικισμού.....16.000.000 (46.949,7€)
1900τ.μ.- Εκτός Οικισμού.....35.000.000 (102.702,5€)

ΠΑΡΑΔΕΙΣΙ
8000τ.μ.- Εκτός Οικισμού.....64.000.000 (187.798,9€)

ΣΟΡΩΝΗ
4000τ.μ.- Επί της επαρχιακής οδού...18.000.000 (52.818,4€)
5000τ.μ.- Στο κύμα (άρτιο & οικόδ/μο.)..15.000.000 (44.015,4€)

ΛΙΝΔΟΣ
4600τ.μ.- Θέση Ψάλτο.....50.000.000 (146.717,9€)
8000τ.μ.- Στους Πεύκους Κοντά στην παραλία...32.000.000 (93.899,5€)
12000τ.μ.- Στους Πεύκους κοντά στην παραλία...168.000.000 (492.972,2€)

ΚΟΛΥΜΠΙΑ
715τ.μ.- Στο δρόμο με τους Ευκάλυπτους...8.000.000 (23.474,9€)
4500τ.μ.- Με άδεια οικόδ. για ξενοδοχ....63.000.000 (184.864,6€)
5700τ.μ.- Στο δρόμο με τους ευκάλυπτους.....50.000.000 (146.717,9€)

ΑΣΓΟΥΡΟΥ
1700τ.μ.- Εντός νέου σχεδίου με 420τ.μ. Κτίσματα....90.000.000 (264.092,2€)
4000τ.μ.- Εκτός σχεδίου οικισμού.....40.000.000 (117.374,3€)
4000τ.μ.- Εκτός σχεδίου οικισμού.....45.000.000 (132.046,1€)
4000τ.μ.- Εκτός σχεδίου οικισμού.....45.000.000 (132.046,1€)

ΜΑΡΙΤΣΑ
300τ.μ.- Εντός οικισμού.....4.500.000 (13.204,6€)
1400τ.μ.- Εντός οικισμού.....8.000.000 (23.474,9€)
1490τ.μ.- Επί της επαρχιακής οδού.....13.500.000 (39.613,8€)
4000τ.μ.- Κοντά στο παλιό αεροδρόμιο.....12.000.000 (35.212,3€)

ΑΦΑΝΤΟΥ
360τ.μ.- Εντός οικισμού.....12.000.000 (35.212,3€)
5600τ.μ.- Επί της Ρόδου - Λίνδου.....145.000.000 (425.482,0€)

ΛΑΔΙΚΟ
21.000τ.μ.- Κοντά στη θάλασσα.....250.000.000 (733.589,6€)

ΑΡΧΑΓΓΕΛΟΣ
800τ.μ.- Εντός σχεδίου οικισμού.....8.000.000 (23.474,9€)

ΚΑΛΥΘΙΕΣ
1734τ.μ.- εντός Οικισμού.....25.000.000 (73.358,0€)
2640τ.μ.- Πανοραμικό....28.000.000 (82.162,0€)

ΚΑΛΑΘΟΣ
2800τ.μ.- Εντός οικισμού επί της Ρόδου-Λίνδου με κτίσματα 400τ.μ.....90.000.000 (264.092,2€)
25000τ.μ. Εκτός σχεδίου πανοραμικό...75.000.000 (220.076,9€)

ΓΕΝΝΑΔΙ
500τ.μ.- Εντός Οικισμού με άδεια οικόδ.....20.000.000 (58.687,2€)
1720τ.μ.- Επί της παλιάς επαρχιακής οδού με άδεια οικόδ.....17.500.000 (51.351,3€)
4200τ.μ.- Επί της επαρχιακής Οδού.....29.000.000 (85.096,4€)

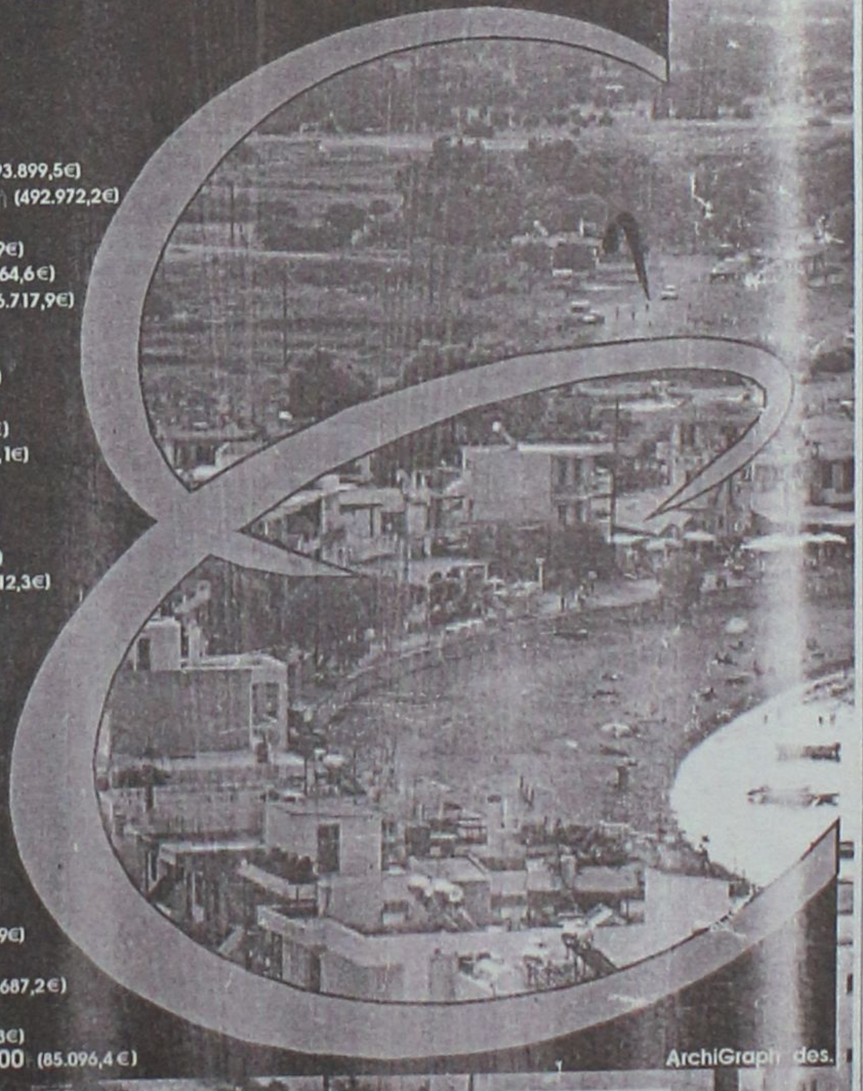

Τηλ. (0241) 73819,74917 κιν 0944/374546, 0945/292030 FAX 38641

ΠΛΗΡΟΦΟΡΙΕΣ **ΙΩΑΝΝΗΣ & ΜΙΧΑΛΗΣ ΕΥΣΤΑΘΙΟΥ**

➥ Μεταφερθήκαμε στα νέα μας γραφεία Εθνικής Αντίστασης 83 (πρώην Άννης Μαρίας) δίπλα στην ALPHA BANK

μαθηματα

συνέχεια από την προηγούμενη

ΜΑΘΗΜΑΤΙΚΟΣ παραδίδει μαθήματα σε μαθητές Γυμνασίου-Λυκείου. Πληρ. τηλ. 0241-37914, κιν. 0946214823 ΑΜ42572

ΦΙΛΟΛΟΓΟΣ καθηγήτρια παραδίδει μαθήματα σε μαθητές Γυμνασίου-Λυκείου. Πληρ. τηλ. 34362 ΑΜ42773

διαφορα

ΣΑΛΟΝΙ κομπλέ, τραπεζαρία, σύνθετο σε άριστη κατάσταση και σε καλή τιμή. Πληρ. τηλ. 75364 ΑΔ42842

ΠΩΛΟΥΝΤΑΙ: 1) Σύνθετο ξύλινο, καφέ, σαν καινούργιο με τρεις βιτρίνες και μπαρ, 3 mX2,5 mX0,5 m. 2) Κρεβατοκάμαρα κομπλέ σε αρίστη κατάσταση, λευκή πατίνα και στρώμα, 3) Ψυγείο (350 l) και πλυντήριο και κουζίνα όλα SIEMENS, σε καλή κατάσταση. Τηλ. 0977415950. ΑΔ42822

ΗΛΕΚΤΡΙΚΟ ΠΙΑΝΟ, Yamaha CLP-840 σχεδόν αμεταχείριστο. Πληροφορίες τηλ. 74322. ΑΔ42799

ΠΩΛΟΥΝΤΑΙ τα παρακάτω μικροέπιπλα: α) 3 πορτατίφ, β) παπουτσοθήκη, γ) γωνιακό μπαράκι, δ) 2 μικρά τραπεζάκια, ε) 10 πίνακες τοίχου διαφόρων μεγεθών, στ) δερμάτινο ανδρικό μπουφάν. Πληρ. τηλ. 36987 ΑΔ42760

ΠΩΛΕΙΤΑΙ ένα HOME THEATER, που αποτελείται από τηλεόραση 32 ιντσών Τοσίμπα, DVD ROTEL, ραδιοενισχυτή SONY 930 με 5 ηχεία, μπάσο, καί το έπιπλο, με εγγύηση σε ισχύ. Πληρ. τηλ. 0932-580360 ΑΔ42749

Λόγω αναχωρήσεως από το νησί της Ρόδου **ΠΩΛΟΥΝΤΑΙ:** 1. Σύνθετο, 2. Κρεβάτι διπλό με δύο κομοδίνα, 3. Τραπέζι κουζίνας, 4. Ψυγείο, 5. Τηλεόραση ασπρόμαυρη 24' και διάφορα άλλα μικροέπιπλα. Πληρ. τηλ. 33407 ώρες 5.00 μ.μ. έως 7.00 μ.μ. ΑΔ42493

ΚΑΥΣΟΞΥΛΑ πεύκου τεμαχισμένα σε καλή τιμή. Πληρ. τηλ. 42020 ΑΔ42553

ABACK 1) φυτικό σπρέι-κρέμα στύσης Κίνας, 2) Veggran Αμερικής σπρέι-κρέμα στύσης, 3) Sud 100 Retardin, σπρέι-κρέμα καθυστερήσεως, 4) Magnaphall κρέμα μεγεθυντική, 5) Vibrator ηλεκτρονική συσκευή τριπλών μεγεθυντικών επιτευγμάτων, όχι αεροπιέσεως, οργάνου επιτευγμάτων, εγγυημένης απόδοσης, 6) όργανα, δονητές σιλικόνης, λατέξ, 7) Συλλογή διεργετικών. "KONTINENTAΛ Α.Ε.". Ομόνοια, 3ης Σεπτεμβρίου-Καποδιστρίου 42, όροφος 6ος, 9 π.μ. - 2 μ.μ. Παραδόσεις παραγγελιών αυθημερόν, 2 μ.μ. - 8 μ.μ. Τηλ. 01-5230932 και 0977072048, φωτοτιμοκατάλογος δωρεάν. ΑΔ42821

προσφορες εργασιας

ΚΥΡΙΑ ΑΝΑΛΑΜΒΑΝΕΙ τον καθαρισμό βιλών, διαμερισμάτων και καταστημάτων, πρωινές και απογευματινές ώρες, ως και την φροντίδα μικρών παιδιών και ηλικιωμένων κυρίων. Πληρ. τηλ. 0972685921. Δεκτές πληροφορίες από συνεργαζόμενους εργοδότες. ΑΡ72830

ΧΕΙΡΙΣΤΡΙΑ Η/Υ με γνώσεις Αγγλικών **ΖΗΤΑ ΕΡΓΑΣΙΑ.** Πληρ. τηλ. 0977001774 ή 0973550954 ΑΡ42777

ΠΑΡΑ ΤΟΥ ΞΕΝΟΔΟΧΕΙΟΥ ΣΑΒΟΪ

ΠΩΛΟΥΝΤΑΙ

μεταχειρισμένα κρεβάτια στρώματα, ψυγεία δωματίου, ντουλάπες Σαλαχούρη, πολυθρόνες Σαλαχούρη, σκαμπώ Σαλαχούρη, διπλά κρεβάτια Σαλαχούρη.

Πληρ. τηλ. 20721

ΠΩΛΕΙΤΑΙ

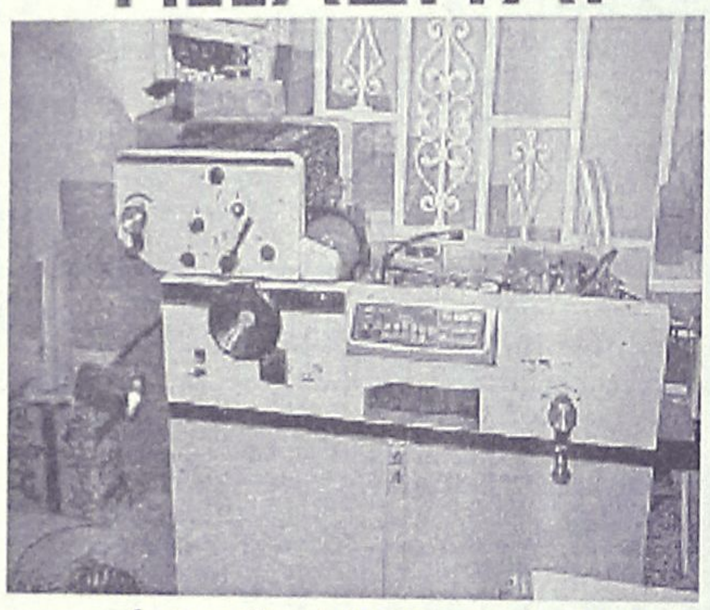

πιεστήριο offset (29X42) AM MULTI
τιμή 1.500.000 δρχ.
Πληρ. Τηλ. 0937756878

ΕΚΚΕΝΩΣΕΙΣ ΒΟΘΡΩΝ



ΑΡΓΥΡΟΥ ΣΤΑΜΑΤΗΣ
ΤΙΜΕΣ ΑΣΥΝΑΓΩΝΙΣΤΕΣ

Τηλ. 85246-85071
κιν. 0937/219125 και 0977/595408

ΕΧΕΤΕ ΑΝΑΓΚΗ ΠΡΟΣΩΠΙΚΟΥ;
ΤΩΡΑ και στη ΡΟΔΟ
HOME CARE
Υπηρεσία προμήθειας προσωπικού οικιακής βοήθειας
Ολοκληρωμένη φροντίδα για το σπίτι και κάθε επιχείρηση.
Μητροπόλεως 114 • Τηλ. 23478, 0932 509348

ΞΥΛΟΥΡΓΙΚΕΣ ΕΡΓΑΣΙΕΣ - ΓΥΨΟΣΑΝΙΔΕΣ - ΒΑΨΙΜΑΤΑ
ΚΟΥΖΙΝΕΣ - ΠΟΡΤΕΣ - ΝΤΟΥΛΑΠΕΣ - ΠΕΡΓΚΟΛΕΣ
Εγγυημένη εργασία
Ταχεία παράδοση
Τηλ.
0945 491827, 0932 586376, 67218
ΠΡ42512

ΟΙΚΟΔΟΜΙΚΕΣ ΕΡΓΑΣΙΕΣ
ΕΡΓΟΛΑΒΙΕΣ (ΜΠΕΤΟΝ)

ΘΑΝΑΣΗΣ ΓΚΙΖΛΗΣ

Αναλαμβάνω παντός είδους εργασίες (μπετόν) μεγάλες και μικρές.
Βίλες, σπίτια, προσθήκες, διαμορφώσεις και περιτοιχίσεις αυλών, βεραντών, επιβλητικές πύλες, εξωτερικές σκάλες, ζαρντινιέρες και καλλιτεχνικά εμφανή.
Τηλεφωνήστε τώρα για μια επίσκεψη στο πρόβλημά σας χωρίς καμία δέσμευση στο 27418 απογευματινές ώρες.
ΠΡ42601

ΟΡΓΑΝΟΠΟΙΕΙΟ

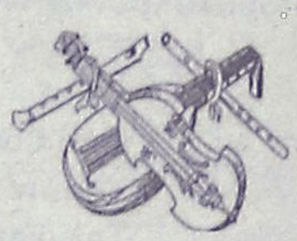

Βασίλης Παυλάκης

ΚΑΤΑΣΚΕΥΕΣ-ΕΠΙΣΚΕΥΕΣ
ΠΑΝΤΟΣ ΤΥΠΟΥ ΧΕΙΡΟΠΟΙΗΤΩΝ
ΕΓΧΟΡΔΩΝ ΜΟΥΣΙΚΩΝ ΟΡΓΑΝΩΝ
Pablakis@rho.Forthnet.gr.
Αθηνών 18, Ρόδος 85100-
τηλ. 64306-0946067096

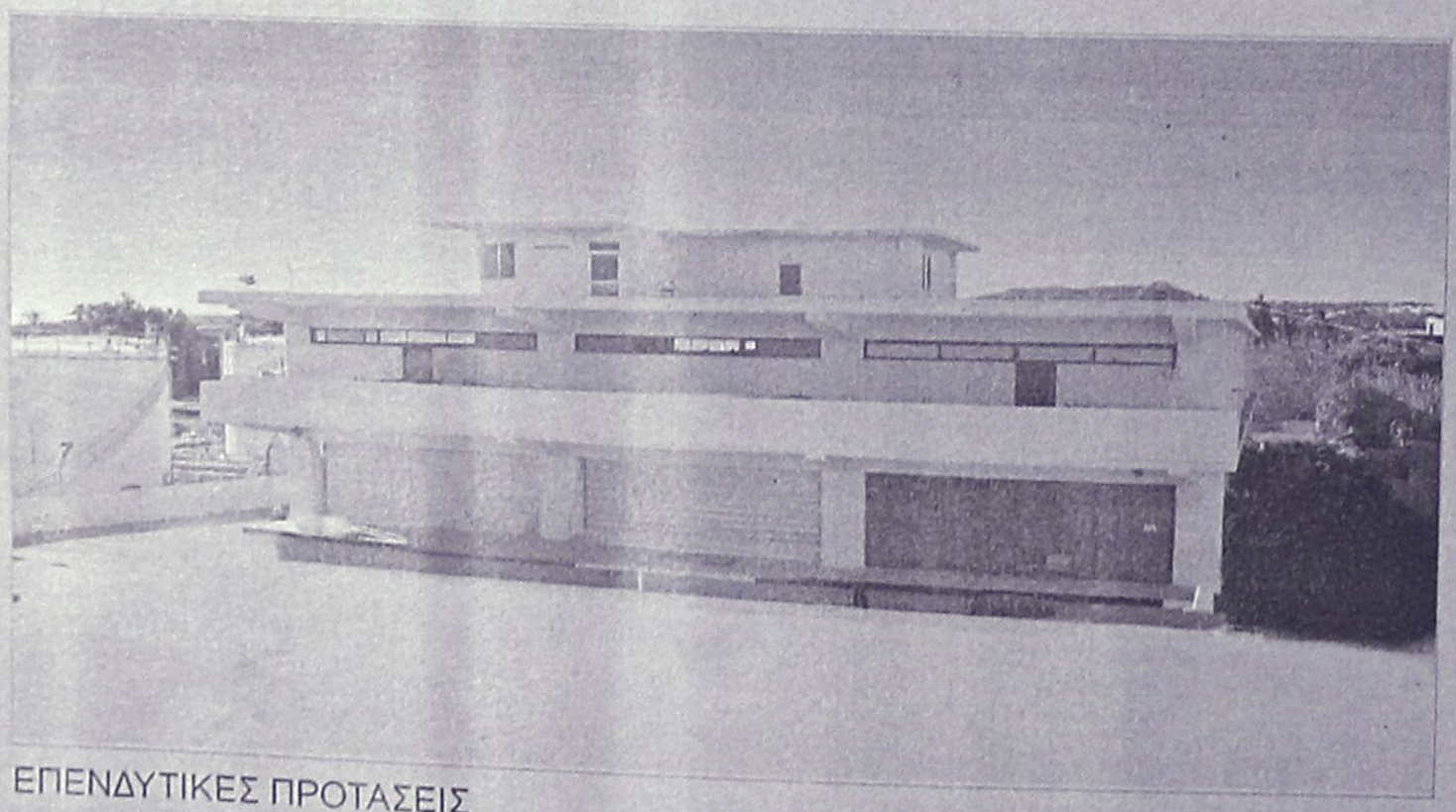

ΠΩΛΕΙΤΑΙ - ΕΝΟΙΚΙΑΖΕΤΑΙ

βιοτεχνικό κτίριο
2.550 τ.μ - πλησίον της Ρόδου - Καλλιθέας (έναντι Μαρινόπουλου)σε οικόπεδο 4,300 τ.μ..

ΕΠΕΝΔΥΤΙΚΕΣ ΠΡΟΤΑΣΕΙΣ

ΡΟΔΙΑΚΗ ΚΤΗΜΑΤΙΚΗ
ΣΥΜΒΟΥΛΟΙ & ΕΚΤΙΜΗΤΕΣ ΑΚΙΝΗΤΩΝ
ΚΤΗΜΑΤΟΜΕΣΙΤΙΚΟ ΓΡΑΦΕΙΟ • από το 1983

ΑΠΟΚΛΕΙΣΤΙΚΗ ΔΙΑΘΕΣΗ
ΑΝΕΣΤΗΣ & ΣΑΒΒΑΣ ΣΑΒΒΑΪΔΗΣ
τηλ: 0241-26281 & 35476
cel: 0944-421015

προσφορες

συνέχεια από την προηγούμενη

ΔΥΟ ΚΥΡΙΕΣ από Ρωσία **ΖΗΤΟΥΝ ΕΡΓΑΣΙΑ.** Πληρ. τηλ. 0977518949, 0977793369
ΑΡ42755

ΕΛΑΙΟΧΡΩΜΑΤΙΣΜΟΙ. ΑΝΑΛΑΜΒΑΝΟΥΜΕ ΠΑΝΤΟΣ ΕΙΔΟΥΣ ΕΛΑΙΟΧΡΩΜΑΤΙΣΜΟΥΣ ΣΕ ΠΟΛΥ

ΛΟΓΙΚΕΣ ΤΙΜΕΣ. ΠΛΗΡ. ΤΗΛ. 93677,0936360327
ΧΠΡ1561

ΓΙΝΟΝΤΑΙ ΕΡΓΑΣΙΕΣ
ΜΕ ΤΡΑΚΤΕΡ, ΟΡΓΩΜΑΤΑ ΜΕ ΜΟΝΟΥΝΟ
Πληρ. τηλ. 0945403862
ΠΡ41910

ΑΓΟΡΑΖΩ

ΧΡΥΣΑΦΙΚΑ
ΚΟΣΜΗΜΑΤΑ
ΝΟΜΙΣΜΑΤΑ
ΧΡΥΣΑ ΔΟΝΤΙΑ
ΜΕΤΟΧΕΣ
ΩΡΟΛΟΓΙΑ
ΑΝΤΙΚΕΣ

Δάνεια επί ενεχύρω
«ΜΠΑΜΠΗΣ»
Δημ. Θεοδωράκη 15
(1ος όροφος)
ΡΟΔΟΣ
ΠΡ40785

"ΑΜΕΣΟΣ" ΚΕΝΤΡΟ ΕΡΓΑΣΙΑΣ

ΧΑΜΗΛΟΜΙΣΘΕΣ ΕΛΛΗΝΟΡΩΣΟΠΟΝΤΙΕΣ, ΕΛΛΗΝΟΒΟΥΛΓΑΡΕΣ, ΟΙΚΟΝΟΣΟΚΟΜΕΣ, ΟΙΚΟΚΑΘΑΡΙΣΤΡΙΕΣ, ΒΡΕΦΟΝΗΠΙΑΓΩΓΟΥΣ, ΛΑΤΖΕΡΟΜΑΓΕΙΡΙΣΣΕΣ, ΞΕΝΟΔΟΧΟΫΠΑΛΛΗΛΟΥΣ, ΣΥΝΟΔΟΥΣ ΗΛΙΚΙΩΜΕΝΩΝ, ΖΕΥΓΑΡΙΑ ΑΛΛΟΔΑΠΩΝ, ΑΓΡΟΤΙΚΩΝ ΕΡΓΑΣΙΩΝ ΑΠΟΣΤΕΛΟΥΜΕ ΑΥΘΗΜΕΡΟΝ. ΣΑΒΒΑΤΟΚΥΡΙΑΚΑ ΕΡΓΑΖΟΜΑΣΤΕ
Πληρ. τηλ. 01-5241633 και 01-5241265 fax: 01-5241634
ΠΡ42721

ΣΥΝΤΗΡΗΣΕΙΣ ΚΟΥΦΩΜΑΤΩΝ ΑΛΟΥΜΙΝΙΟΥ

Εχετε πρόβλημα με τα κουφώματα σπιτιού ή της επιχείρησής σας; Το ειδικό συνεργείο μας αναλαμβάνει τις συντηρήσεις κουφωμάτων αλουμινίου υπεύθυνα και σε λογικές τιμές.
25ετή πείρα
Πληρ. τηλ. 90618 κ. Αλέκος
ΧΠΡ411

Εχετε πρόβλημα με τα παλιά σας αλουμίνια;

- **Τα επισκευάζω ή τα αντικαθιστώ με καινούργια**

ΚΑΤΑΣΚΕΥΕΣ ΑΛΟΥΜΙΝΙΟΥ ΚΑΙ ΣΙΔΗΡΟΥ
"Ο ΓΙΩΡΓΟΣ"
Πληρ. τηλ. 39747, 0944999655
ΠΡ42431

ALFA FLOORS
ΞΥΛΟΥΡΓΙΚΕΣ ΕΡΓΑΣΙΕΣ

- **ΚΑΝΟΥΜΕ ΤΟ ΠΑΛΙΟ ΠΑΡΚΕ ΚΑΙΝΟΥΡΓΙΟ.**

Τρίψιμο- Βάψιμο
Γυάλισμα - Συντήρηση
Υπερσύγχρονα μηχανήματα που τρίβουν και απορροφούν τη σκόνη.
ΝΙΚΟΣ & ΗΛΙΑΣ
Πληρ. τηλ. 0946-642924 ΡΟΔΟΣ

ΑΠΟΦΡΑΞΕΙΣ-ΚΑΘΑΡΙΣΜΟΙ





ΑΠΟΦΡΑΞΕΙΣ
ΚΑΘΑΡΙΣΜΟΙ
ΣΥΝΤΗΡΗΣΕΙΣ
ΑΠΟΧΕΤΕΥΣΕΩΝ-ΕΠΙΦΑΝΕΙΩΝ-ΚΤΙΡΙΩΝ-ΠΛΟΙΩΝ-ΒΙΟΛΟΓΙΚΩΝ

Αναλαμβάνουμε ξενοδοχεία, Δήμους, πολ/κίες κ.λπ. Αντληση πετρελαιοειδών από πλοία καθώς και λιποσυλλεκτών και βιολογικών. ΜΕ ΜΟΝΑΔΙΚΑ ΣΕ ΥΨΟΣ ΠΙΕΣΗΣ ΚΑΙ ΑΝΑΡΡΟΦΗΣΗΣ. ΥΠΕΡΣΥΓΧΡΟΝΑ ΜΗΧΑΝΗΜΑΤΑ ΥΔΡΟΒΟΛΗΣ ΣΕ ΟΛΗ ΤΗ ΔΩΔΕΚΑΝΗΣΟ

ΟΛΟ ΤΟ 24ωρο
ΒΑΡΔΕΛΛΗ Μ. -ΚΡΑΣΟΠΟΥΛΟΣ Δ. Ο.Ε.
Τηλ. 35555, Fax: 96516, Κιν. 0944/395999
e-mail:metropontikas@excite.com.
ΣΤΙΣ ΠΙΟ ΧΑΜΗΛΕΣ ΤΙΜΕΣ

ΤΑ ΜΟΝΑΔΙΚΑ

Βιολογικά Ταπητοκαθαριστήρια Ρόδου
ΚΛΕΟΠΑΤΡΑ & EURO CLEAN CENTER
Εμπιστευθείτε τον καθαρισμό και φύλαξη των ταπήτων στα καθαριστήρια μας
- *Προσφέρουμε άψογο και έμπειρο Βιολογικό Καθαρισμό Ταπήτων*
- *Στεγνό καθαρισμό χειροποίητων χαλιών*
- *Επιτόπου καθαρισμό σε σαλόνια-μοκέτες*
- *Ειδικός καθαρισμός παπλώματα-φλοκάτες*
- *Επισκευές σε όλους τους τύπους ταπήτων*

"Η φύλαξη είναι δωρεάν" για όλο τον χρόνο. παραλαβή-παράδοση κατ' οίκον σε όλη τη Ρόδο.

Υπεύθυνος:
Κουφαλλάκης Σταύρος
Τηλ. **0241-51996, 0945793626 fax 51322**
ΠΡ42631

ΕΡΓΟΛΑΒΟΣ ΜΑΣΤΟΡΑΣ ΚΩΝΣΤΑΝΤΙΝΟΣ

ΤΙΜΕΣ ΛΟΓΙΚΕΣ

αναλαμβάνω γενικές κατασκευές κτιρίων, αναπαλαιώσεις, σοβατίσματα, χτισίματα, γκρεμίσματα βαψίματα, μάρμαρα, γιαλίσματα, πλακάκια, περιφράξεις οικοπέδων, κατασκευές, μελέτες για σοφίτες, ξυλοκατασκευές, τοποθέτηση κεραμίδια.

ΓΙΑ ΟΛΗ ΤΗ ΔΩΔΕΚΑΝΗΣΟ
Πληρ. τηλ. 27255, 0944-823925
όλο το 24ωρο
ΠΡ42394

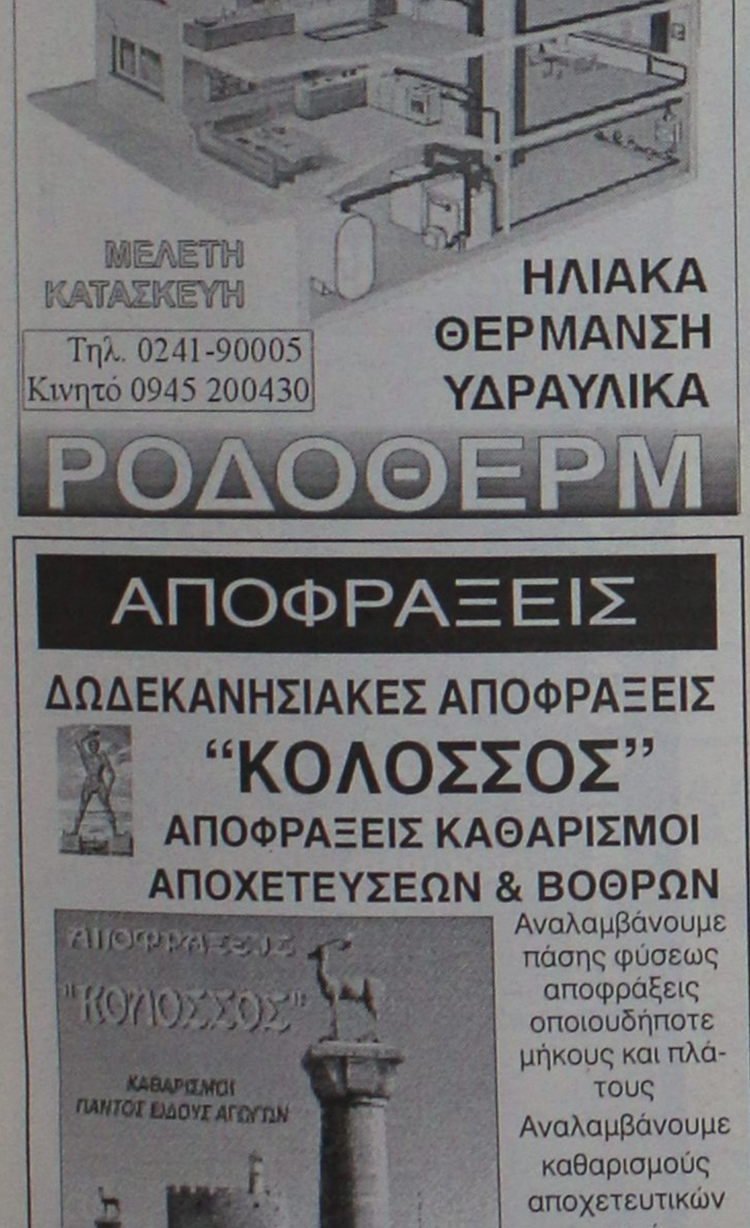

ΗΛΙΑΚΑ ΘΕΡΜΑΝΣΗ ΥΔΡΑΥΛΙΚΑ
Τηλ. 0241-90005
Κινητό 0945 200430
ΡΟΔΟΘΕΡΜ

ΤΕΧΝΙΚΟ ΓΡΑΦΕΙΟ

Αναλαμβάνει
- Μελέτες για σύνδεση οικοδομών με το

αποχετευτικό δίκτυο Δ.Ε.Υ.Α.Ρ.
- Αδειες λειτουργίας καταστημάτων
- Ηλεκτροδοτήσεις κτιρίων.

Υπεύθυνος:
Μιχάλης Μαυρομάγουλος
Αρχιτέκτονας Μηχανικός
Στεφάνου Καζούλη 14 Ρόδος
Τηλ. 0241-27040, κιν. 0974041051
ΧΠΡ411

ΑΠΟΦΡΑΞΕΙΣ

ΔΩΔΕΚΑΝΗΣΙΑΚΕΣ ΑΠΟΦΡΑΞΕΙΣ

"ΚΟΛΟΣΣΟΣ"
ΑΠΟΦΡΑΞΕΙΣ ΚΑΘΑΡΙΣΜΟΙ ΑΠΟΧΕΤΕΥΣΕΩΝ & ΒΟΘΡΩΝ

Αναλαμβάνουμε πάσης φύσεως αποφράξεις οποιουδήποτε μήκους και πλάτους
Αναλαμβάνουμε καθαρισμούς αποχετευτικών αγωγών ΔΗΜΩΝ, ΞΕΝ/ΧΕΙΩΝ στρατιωτικών μονάδων ΣΠΙΤΙΩΝ, ΠΟΛΥΚΑΤΟΙΚΙΩΝ καθώς και καθαρισμούς βιολογικών μονάδων με μηχάνημα υψηλής πιέσεως σε όλη την Δωδ/σο
Κ. ΠΗΔΙΑΚΗΣ - Π. ΚΑΣΕΡΗΣ
Πληρ. τηλ. 47915-91881, κιν.-0944/325234 και 0977/717048

ΔΩΣΕ ΣΤΥΛ ΣΤΟ ΚΙΝΗΤΟ ΣΟΥ

NEO 5.000 ΛΟΓΟΤΥΠΑ ΚΑΙ ΜΕΛΩΔΙΕΣ για ένα κινητό μοδάτο!
www.rollingtones.gr

LOGOS-ΛΟΓΟΤΥΠΑ

10100134	10250031	11550040	11550064	10450013	10750246	10450093
10750023	11300053	11550014	11400144	10150041	10750143	10100163
10150170	10100058	11400150	10800084	11500018	10450060	10100336
10850015	10800024					
10750042	11000032	30700019	30700045	31000020	30100161	31000043

ΕΙΚΟΝΟΜΗΝΥΜΑΤΑ

RINGTONES-ΜΕΛΩΔΙΕΣ

ΕΛΛΗΝΙΚΕΣ ΕΠΙΤΥΧΙΕΣ
60600004 Αντιζελα Δημητρίου - Μαύρη Λίστα
60600017 Νίκος Κουρκούλης - Τόσα δειλινά
60600029 Γιάννης Πλούταρχος - Υπήρχαν όρκοι
60600036 Νότης Σφακιανάκης - Μετανοιώνω
60600019 Λάμπης Λιβιεράτος - Λάμπεις
60600010 Στέλλα Γεωργιάδου - Εχω κακό σκοπό
60600027 Γιάννης Πλούταρχος - Φυσάει πολύ
60600025 Λευτέρης Πανταζής - Με σένα
60600049 Αννα Βίση - Κρουγή
60600047 Δέσποινα Βανδή - Υποφέρω
60100012 Εθνικός Υμνος

TOP ΣΕ ΖΗΤΗΣΗ ΣΤΗΝ ΕΥΡΩΠΗ
60500006 Angel - Shaggy
60500008 Butterfly - Crazytown
60500004 It's raining men - Geri Halliwell
60500032 Thank you - Dido
60500031 Supergirl - Reamonn

Τα πιό καυτά λογοκριμένα ερωτικά λογότυπα βρίσκονται στους κωδικούς: 11200053, 11200072, 11200073, 11200074, 11200082, 11200085, 11200124, 11200128, 11200132, 11200133, 11200135, 11200139, 11200143, 11200144, 11200147.
Ερωτικά εικονομηνύματα στους κωδικούς: 31000008, 31000016, 31000019, 31000035, 31000036, 31000044, 31000045, 31000046, 31000049, 31000053, 31000055, 31000061, 31000063.

1. Διάλεξε το Logo ή το Ringtone που σου ταιριάζει.
2. Κάλεσε τη γραμμή παραγγελίας.
3. Ακολούθησε τις οδηγίες και όταν σου ζητηθεί βάλε τον 8ψήφιο κωδικό.
4. Το Logo ή το Ringtone θα σταλεί στο κινητό σου.

...κάλεσε από το σταθερό σου τηλέφωνο
090 214 507
Για περισσότερα Logos και Ringtones ρίξτε μια matιά στο internet site: www.rollingtones.gr
Lexitel 86 δρχ./15", € 0.25/15" + Φ.Π.Α. Τ.Θ. 31730

Διαθέσιμα λογότυπα για NOKIA 3210-3310-3330-6110-6130-6150-6210-6250-7110-8210-8810-8850-8890-9110-9110i. Μελωδίες για NOKIA, MOTOROLA, SAGEM. Περισσότερες πληροφορίες για τα κινητά τα οποία υποστηρίζουν λογότυπα και εικονομηνύματα στο www.rollingtones.gr

"ΑΠΟΦΡΑΞΕΙΣ" "Η ΜΑΡΙΑ"



ΑΠΟΦΡΑΞΕΙΣ ΠΑΝΤΟΣ ΤΥΠΟΥ ΑΠΟΧΕΤΕΥΣΕΩΝ
ΞΕΝ/ΩΝ, ΕΣΤ/ΩΝ
ΣΤΡΑΤΟΠΕΔΩΝ
ΠΟΛ/ΚΙΩΝ
ΟΙΚΙΩΝ ΜΕ ΜΗΧΑΝΗΜΑ ΥΨΗΛΗΣ ΠΙΕΣΕΩΣ ΥΔΡΟΒΟΛΗΣ
ΑΜΕΣΗ ΕΞΥΠΗΡΕΤΗΣΗ
ΟΛΟ ΤΟ 24ΩΡΟ
Πληρ. τηλ. 94750 και 0241-35555, 0977/257441.

ΤΑΠΗΤΟΚΑΘΑΡΙΣΤΗΡΙΟ ART CLEAN EXPRESS

Αναλαμβάνουμε υπεύθυνα:
- ✓ Ξηρό καθαρισμό
- ✓ Πλύσιμο-απολύμανση
- ✓ Φύλαξη
- ✓ Επιδιόρθωση ταπήτων
- ✓ Αδιαβροχοποιήσεις

Ειδικός καθαρισμός μεταξωτών και χειροποίητων χαλιών
Παραλαβή-παράδοση κατ'οίκον
Εγγυημένη συνεργασία
Επί τόπου καθαρισμοί μοκετών-σαλονιών
Τηλ. 94815, κιν. 0944 350247, 0800400400
Τηλ. χωρίς χρέωση
Με την υπογραφή Αλαφάκης

Αριθμολογία

Οι αριθμοί δίνουν απάντηση στα ερωτήματά σας!

Η Νότα Κοτσίφη και οι συνεργάτες της, σας αποκαλύπτουν τα μυστικά για το παρόν και το μέλλον!



090 255 493

*DATABANK • 67ΔΡΧ.(0,2€)/15"+Φ.Π.Α.

Η καλύτερη παρέα σε περιμένει

Μη διστάζεις! Τηλεφώνησε τώρα και γνώρισε νέους φίλους που θα γίνουν για πάντα δικοί σου.

Δώσε τέλος στη μοναξιά σου!



090 255 491

*DATABANK • 67ΔΡΧ.(0,2€)/15"+Φ.Π.Α.

Αστρόραμα

Ανακαλύψτε τι κρύβουν τα άστρα για το μέλλον σας!

24 ώρες το 24ωρο!

ΣΧΕΣΕΙΣ - ΧΡΗΜΑ ΕΠΑΓΓΕΛΜΑΤΙΚΑ

Οι πιο διάσημοι αστρολόγοι στη γραμμή σας!

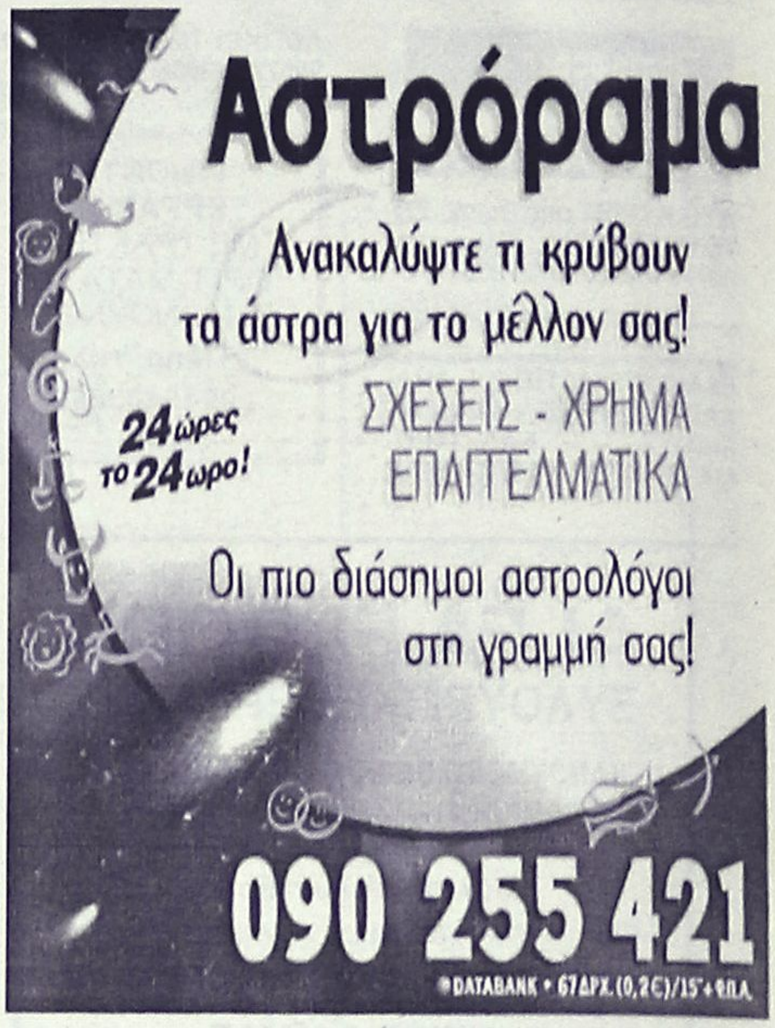

090 255 421

*DATABANK • 67ΔΡΧ.(0,2€)/15"+Φ.Π.Α.





























ΕΘΝΙΚΗ ΕΡΑΣΙΤΕΧΝΙΚΗ-ΤΖΟΥΝΤΟ

Δύσκολη αποστολή...

✔ *Ο ΙΑΛΥΣΟΣ ΠΑΙΖΕΙ ΣΤΙΣ 14.00 ΣΤΟΥΣ ΑΓΙΟΥΣ ΑΝΑΡΓΥΡΟΥΣ ΚΟΝΤΡΑ ΣΤΗ ΦΙΛΟΔΟΞΗ ΜΑΝΗ*
✔ *ΣΗΜΑΝΤΙΚΕΣ ΟΙ ΑΠΟΥΣΙΕΣ ΓΙΑ ΤΗΝ ΟΜΑΔΑ ΤΟΥ ΣΑΛΒΑΤΟΡΕ ΓΚΙΟΥΝΤΙΤΣΕ*

Με αρκετά προβλήματα θα παίξει σήμερα στις 2 το μεσημέρι ο Ιάλυσος εναντίον του ΑΟ Μάνης στο γήπεδο των Αγίων Αποστόλων. Ενα παιχνίδι στο οποίο οι κιτρινοκόκκινοι θα επιδιώξουν ένα θετικό αποτέλεσμα απέναντι σ' ένα αντίπαλο που έχει φέτος υψηλές βλέψεις.

Ο **Σαλβατόρε Γκιούντιτσε** δεν θα έχει σήμερα στην διάθεσή του

- Τους τραυματίες **Μονόπολι** και **Γρηγορά**
- Τον ασθενή **Κοσμά**
- Τον τιμωρημένο **Χ"καλημέρη** ενώ
- Επανέρχονται στην ενδεκάδα οι **Ζωάννου** και **Χρ. Ψαρράς**

Ο **Σαλβατόρε Γκιούντιτσε** αναμένεται να παρατάξει στους Αγίους Αποστόλους.

- Γκολκήπερ τον **Ψαρρά**
- Στην άμυνά τους **Χ. Ψαρρά, Ζωάννου, Μοσχή** και **Κούτρα.**
- Στο κέντρο τους **Σείκερίδη, Σάββενα, Δανά, Ζουρούδη** και
- Στην επίθεσή τους **Β.** και **Γ. Ράϊο**

Την δεκαεξάδα του Ιάλυσου συμπληρώνουν οι **Κοκκώνης, Καρτάλης, Μαυρής, Παπαϊωάννου** και **Κώστας.**

Στα υπόλοιπα παιχνίδια της 11ης αγωνιστικής θα παίξουν:

Αιολικός-Εργοτέλης
Ατρόμητος Π.-Κισσαμικός
Ερμής Κορ.-ΑΕ Χερσονήσου
Κερατσίνι-Βύζας Μεγ.
Ατσαλένιος-Χαλκίδα



Ο Χάρης Μοσχής θα παίξει σήμερα "τελευταίος" στην άμυνα (ΒΙΚΤΩΡ-ΦΩΤΟ ΜΑΡΚΕΤ-ΙΑΛΥΣΟΣ)

Διακοπές... και διακοπή!

✔ *Τί αποφάσισε η ΕΠΟ για Δ' Εθνική και γυναικείο*

Κανονικά θα διεξαχθούν στις 22 Δεκεμβρίου οι αγώνες της 14ης αγωνιστικής του πρωταθλήματος της Εθνικής Ερασιτεχνικής Κατηγορίας.

Στη συνέχεια οι αγώνες θα διακοπούν και το πρωτάθλημα θα ξαναρχίσει στις 6 Ιανουαρίου μετά δηλαδή τις εορτές των Χριστουγέννων και της Πρωτοχρονιάς. Την απόφαση αυτή έχει πάρει πριν το ξεκίνημα του πρωταθλήματος η ΕΠΟ.

- ΔΙΑΚΟΠΗ ΣΤΟ ΓΥΝΑΙΚΕΙΟ-

Η Εκτελεστική Γραμματεία της ΕΠΟ επίσης αποφάσισε την διακοπή των αγωνιστικών δραστηριοτήτων όλων των γυναικείων πρωταθλημάτων λόγω της αποχής που έχουν επιλέξει εδώ και αρκετό καιρό τα σωματεία

Φλόγα και "Αθλητής"

✔ *Εχουν στόχο την διάκριση στο Πανελλήνιο πρωτάθλημα της Πάτρας που ξεκίνησε χθες*

Αναχώρησαν χθες για την Πάτρα, όπου θα λάβουν μέρος στους πανελλήνιους αγώνες τζούντο ανδρών-γυναικών που άρχισαν χθες Σάββατο 1 και θα συνεχισθούν σήμερα Κυριακή 2 Δεκεμβρίου, οι αθλητές-τριες του συλλόγου ΑΠΣ "ΦΛΟΓΑ".

Στους αγώνες θα λάβουν μέρος:

- Στην κατηγορία -90 kgr. ο προπονητής της ομάδας **Χατζηνικολάου Μιχαήλ**
- Στην κατηγορία -81 kgr ο **Χατζηνικολάου Σάββας**
- Στα -73 kgr ο **Γαλουζής Κων/νος**, τρίτος βαλκανιονίκης στους νέους.
- Στα -60 kgr ο **Καραγιάννης Ιωάννης**

Στις γυναίκες θα αγωνιστεί για πρώτη φορά σαν Ελληνίδα η **Μινοδώρα Νέμες** στην κατηγορία των 78 kgr.

Συνοδός της αποστολής είναι ο **Διακοσταμάτης Ιωάννης.**

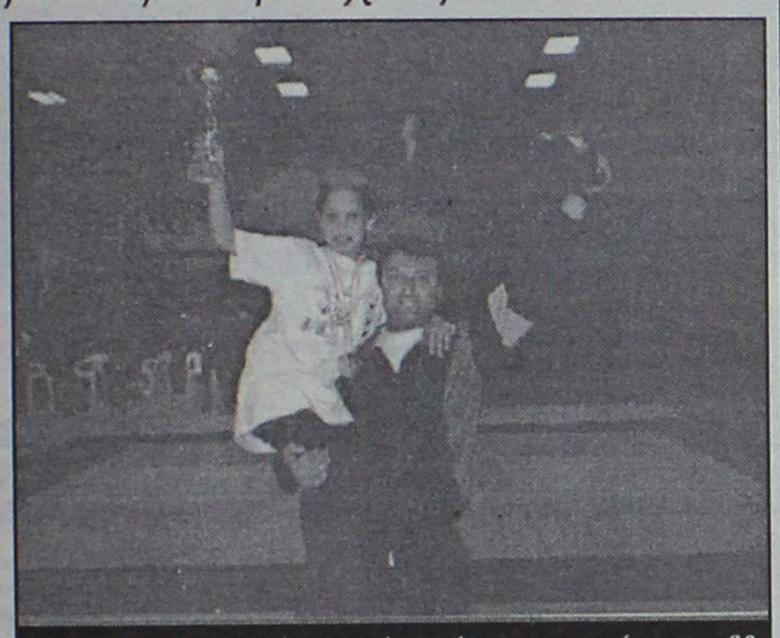

Ο Μιχάλης Χ'νικολάου θα πάρει μέρος στους αγώνες των 90 κιλών

Η διοίκηση του συλλόγου εύχεται σε όλους καλή επιτυχία.

- ΚΑΙ Ο Γ.Σ. ΑΘΛΗΤΗΣ-

Με την ομάδα του Γ.Σ. ΑΘΛΗΤΗ, ο οποίος λαμβάνει μέρος για πρώτη φορά στους πανελλήνιους αγώνες τζούντο ανδρών που θα γίνουν στην Πάτρα, θα αγωνιστεί στην κατηγορία των -66 kgr ο **Νικηταράς Χρυσοβαλάντης.**

Το Δ.Σ. του Γ.Σ. "Αθλητή" εύχεται στον αθλητή καλή επιτυχία.

ΓΙΑ ΕΠΑΓΓΕΛΜΑΤΙΕΣ ΚΑΙ ΞΕΝΟΔΟΧΟΥΣ
ΕΙΔΙΚΕΣ ΠΡΟΣΦΟΡΕΣ ΓΙΑ ΕΠΙΠΛΑ ΠΟΙΟΤΗΤΑΣ

Φ. ΠΟΛΙΤΗΣ
Επιπλα - Design

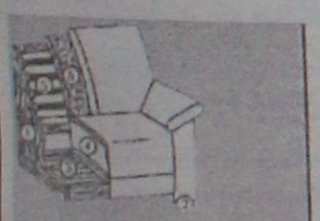

1. Gestell: Buche - Holzkonstruktion
2. Fußform: Metallkufe - Alueffekt
3. Unterfederung Sitz: dauerelastische Wellenfedern
4. Polsteraufbau Sitz: Polyätherschaum, Diolen
5. Unterfederung Rücken: Polstergurte
6. Polsteraufbau Rücken: Polyätherschaum, Diolen

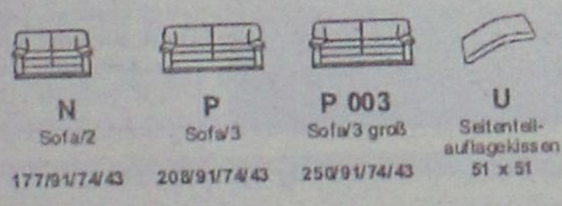

N	P	P 003	U
Sofa/2	Sofa/3	Sofa/3 groß	Seitenteil-auflagekissen 51 x 51
177/91/74/43	208/91/74/43	250/91/74/43	

ΣΑΛΟΝΙ από **γνήσιο δέρμα** σε **ποικιλία χρωμάτων** με **5**ετή **εγγύηση** και σκελετό μασίφ ξύλο Ιξιά.
Διθέσιος και **ΤΡΙΘΕΣΙΟΣ** καναπές σε τιμή **550.000** δρχ. ή 1.614 ευρώ +ΦΠΑ.

κατασκευή και προέλευση Γερμανίας

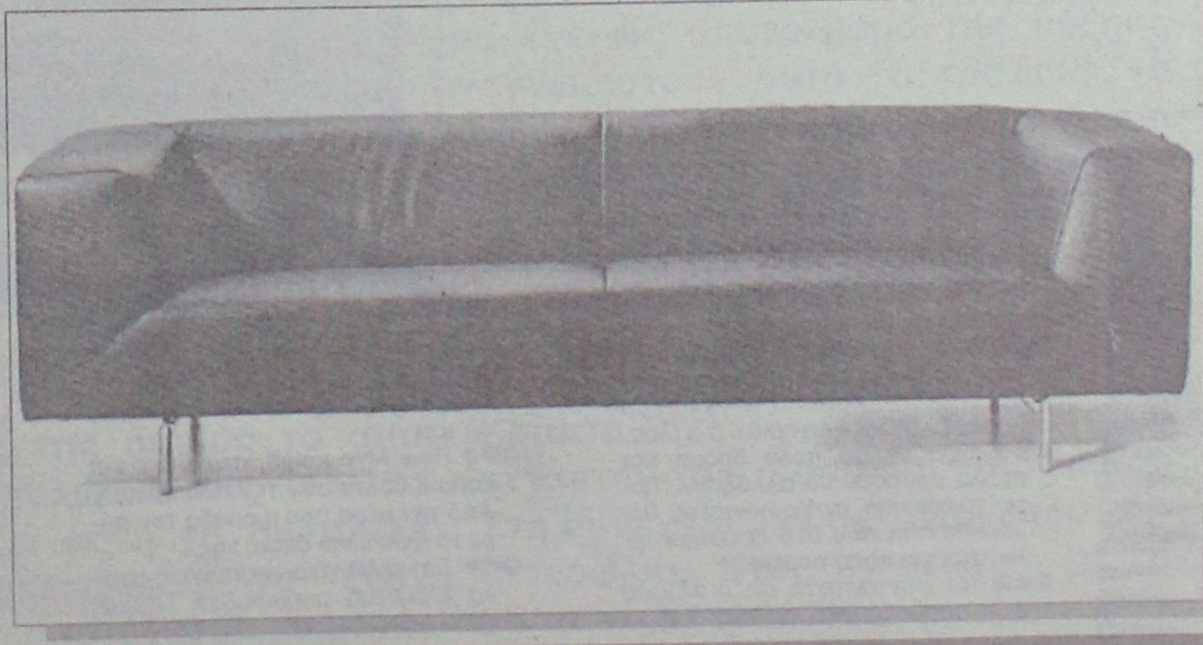

ΑΝΤΙΠΡΟΣΩΠΟΣ ΡΟΔΟΥ: ΦΩΤΙΟΣ ΠΟΛΙΤΗΣ
ΑΝΝΗΣ ΜΑΡΙΑΣ 78-80 • ΤΗΛ. 26970 • FAX: 37274

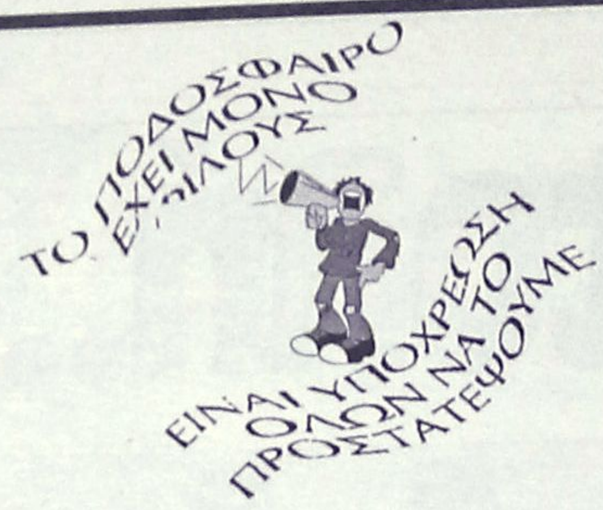

Χωρίς όρια...

ΜΟΥΝΤΙΑΛ 2002

Πραγματοποιήθηκε η κλήρωση των ομίλων του μουντιάλ 2002 που θα διεξαχθεί 31 Μαΐου με 30 Ιουνίου στα γήπεδα της Ιαπωνίας και της Νότιας Κορέας. Η κλήρωση πραγματοποιήθηκε στο Μπουσάν της Νότιας Κορέας και προηγήθηκε λαμπρή τελετή, όπου εκτός άλλων ακούστηκαν το «Μπούμι, το επίσημο τραγούδι του Παγκοσμίου Κυπέλλου 2002 της FIFA που τραγούδησε η Αναστάζια, καθώς και ο επίσημο ύμνος του μουντιάλ, του Ελληνα συνθέτη **Βαγγέλη Παπαθανασίου.**

Οι οκτώ όμιλοι:

Α΄ όμιλος
Γαλλία
Δανία
Ουρουγουάη
Σενεγάλη

Β΄ όμιλος
Ισπανία
Σλοβενία
Παραγουάη
Νότια Αφρική

Γ΄ όμιλος
Βραζιλία
Τουρκία
Κίνα
Κόστα Ρίκα

Δ΄ όμιλος
Νότια Κορέα
Πορτογαλία
Πολωνία
ΗΠΑ

Ε΄ όμιλος
Γερμανία
Ιρλανδία
Σαουδική Αραβία
Καμερούν

ΣΤ΄ όμιλος
Αργεντινή
Σουηδία
Αγγλία
Νιγηρία

Ζ΄ όμιλος
Ιταλία
Κροατία
Ισημερινός
Μεξικό

Η΄ όμιλος
Ιαπωνία
Ρωσία
Βέλγιο
Τυνησία

Η πρώτη φάση φάση της διοργάνωσης θα γίνει 31 Μαΐου με 14 Ιουνίου, με τους αγώνες στους τέσσερις πρώτους ομίλους να γίνονται στη Νότια Κορέα και των υπολοίπων τεσσάρων στην Ιαπωνία.

Στον εναρκτήριο αγώνα στη Σεούλ θα παίξουν η Γαλλία με τη Σενεγάλη.

ΡΟΖ ΣΚΑΝΔΑΛΟ

Πρωτοφανές ροζ σκάνδαλο με πρωταγωνιστή ομοσπονδιακό προπονητή καταγγέλει ανώνυμη επιστολή που εστάλη στον Κυπριακό Οργανισμό Αθλητισμού. Η επιστολή αναφέρει ότι ο προπονητής εξαγοράζει τον Πρόεδρο και τα μέλη του διοικητικού συμβουλίου συγκεκριμένης Ομοσπονδίας, παραχωρώντας τους γυναίκες από την Ανατολική Ευρώπη. Με αυτόν τον τρόπο, προσπαθεί να "εξαγοράσει" την εύνοια τους.

Παράλληλα, σύμφωνα πάντα με την ανώνυμη επιστολή, ο εν λόγω προπονητής παραγκωνίζει συστηματικά συγκεκριμένους αθλητές, υπό την ανοχή του Προέδρου και των υπολοίπων μελών του Συμβουλίου.

Η επιστολή φέρει ημερομηνία εικοσιμία Νοεμβρίου και καταλήγει με τη φράση "αγανακτισμένοι γονείς αθλητών". Εχει σταλεί επίσης σε Μεσα Μαζικής Ενημέρωσης, βουλευτές και ορισμένες από τις συζύγους των ατόμων, που καταγγέλονται ότι εμπλέκονται.

Η αστυνομία θα αναμιχθεί στην υπόθεση, εάν κριθεί απαραίτητο από τους νομικούς συμβούλους του ΚΟΑ. Ο γενικός διευθυντής του οργανισμού **Κώστας Παπακώστας** χαρακτήρισε αβάσιμες τις καταγγελίες, οι οποίες όπως είπε περιέχουν λιβέλλους. Κάποιοι από τους εμπλεκόμενους έχουν ήδη πάντως προβεί σε γραπτές καταγγελίες, αναφέροντας πρόσωπα, τα οποία πιστεύουν πως θα βρίσκονται πίσω από την συγκεκριμένη επιστολή.

Αθλητές...ρομπότ!

Στους Ολυμπιακούς αγώνες του 2012 οι αθλητές μπορεί να είναι τεχνητοί! Σε ένα ιατρικό συνέδριο στο Λονδίνο οι επιστήμονες εξέφρασαν τους φόβους ότι σύντομα θα έχουμε αθλητές μεταλλαγμένους με γενετικό ντόπινγκ.

Σύμφωνα με τις εκτιμήσεις οι Ολυμπιακοί αγώνες του 2012 θα μείνουν στην ιστορία καθώς θα πάρουν μέρος οι πρώτοι τεχνητοί αθλητές. Οι επιστήμονες προειδοποιούν ότι οι θεραπείες γονιδίων που αρχικά χρησιμοποιούνται για να θεραπεύσουν ασθένειες μπορεί κάποιος να τις καταχραστεί για να ενισχύσει την απόδοση ενός αθλητή! Κάποιοι επιστήμονες πιστεύουν ότι πρέπει από τώρα να βρεθεί τρόπος ελέγχου για την αντιμετώπιση της κατάστασης. Η Διεθνής Ολυμπιακή Επιτροπή ήδη ανησυχεί και έχει συστήσει συμβουλευτική επιτροπή για την αντιμετώπιση αυτής της μορφής ντόπινγκ.

Η ΔΟΕ ανησυχεί γιατί πολλοί αθλητές είναι διατεθειμένοι να ρισκάρουν την υγεία τους έτσι ώστε να επιτύχουν τους σκοπούς τους. Ο ντόκτορ Χιού Μοντγκόμερι του Πανεπιστήμιου του Λονδίνου είναι γενετικός επιστήμονας που μελετά γονίδια του οργανισμού τα οποία επηρεάζουν την αντοχή και την ταχύτητα. Ο ίδιος γνωρίζει ότι άλλοι επιστήμονες μπορούν να παράγουν γενετικό υλικό στα κύτταρα κάποιου για να τον βελτιώσουν.

Ενας ακόμη προβληματισμός είναι αυτός του τρόπου ελέγχου. Ορισμένοι αθλητές έχουν φυσικά προσόντα χωρίς να έχουν πάρει ουσίες. Ενας ολυμπιονίκης του σκι έκανε εξετάσεις και το αίμα του είχε 50% περισσότερα ερυθρά αιμοσφαίρια με αποτέλεσμα να έχει μεγαλύτερη αντοχή από κάποιον άλλο χωρίς όμως να έχει πάρει οποιαδήποτε ουσία.

ΤΑ ΧΘΕΣΙΝΑ ΑΠΟΤΕΛΕΣΜΑΤΑ

Α' κατηγορία

Θύελλα-Φοίβος	1-6
Αγ. Γεώργιος-Διγενής	0-3
Ανταγόρας-Διαγόρας	1-3
Ηρακλής-Διαγόρας Β.	2-2

Β' κατηγορία

Κλεόβουλος-Ξάνθος	5-1

Γ' κατηγορία
Α' όμιλος

Γ.Σ. Διαγόρας-Σύμη	0-3

Γ' όμιλος

ΑΣΕΛ-Ασκληπιός	1-2

Το άγχος του Αλέκου

Ο **Αλέκος Κακλαμάνος** έχει άγχος αυτές τις μέρες και δεν το κρύβει. Η παρουσία του Οτο Ρεχάγκελ στον αυριανό αγώνα της ομάδας του, της Γάνδης, με την Λόμελ σημαίνει ότι ο Ελληνας επιθετικός έχει την ευκαιρία που τόσο καιρό περίμενε. Να πείσει ότι αξίζει μια θέση και την πρώτη του συμμετοχή στην Εθνική ομάδα. Με πέντε γκολ στο φετινό πρωτάθλημα, ο πρώην άσος του Ολυμπιακού έχει βοηθήσει αφάνταστα την ομάδα του να βρίσκεται στην τρίτη θέση της βαθμολογίας πίσω από την Μπριζ και την Γκενκ και να διατηρεί βάσιμες ελπίδες ακόμη και για τη συμμετοχή της στο Τσάμπιονς Λιγκ της επόμενης περιόδου. Ο Αλέκος Κακλαμάνος μίλησε στον Flash 9.61 και στην εκπομπή Sportnews για όλα, ακόμη και για το ντέρμπι του Ολυμπιακού με τον Παναθηναϊκό.

* Σου δημιουργεί άγχος η παρουσία του Ρεχάγκελ στο παιχνίδι με την Λόμελ; «Οπως και να το κάνεις, υπάρχει άγχος. Είναι πολύ σημαντικό για μένα που ο Ομοσπονδιακός τεχνικός έρχεται για να με παρακολουθήσει και ξέρω ότι θα πρέπει να είμαι πολύ καλός στο παιχνίδι του Σαββάτου. Τουλάχιστον το ίδιο καλός με τις περισσότερες φετινές εμφανίσεις μου».

* Ισως βοηθήσει και ότι η άμυνα της Λόμελ είναι από τις χειρότερες του φετινού πρωταθλήματος.

«Μπορεί, αλλά μην ξεχνάς ότι έχει και πολύ καλή επίθεση! Αυτό είναι το σημαντικό στο πρωτάθλημα του Βελγίου. Υπάρχει πολύ μεγάλο ενδιαφέρον σε κάθε αγώνα, αφού ανεξάρτητα από τη βαθμολογική θέση της κάθε ομάδας, δεν μπορείς ποτέ να προβλέψεις το αποτέλεσμα. Και είναι πολύ γρήγορο το ποδόσφαιρο εδώ, πολύ πιο γρήγορο από ότι στην Ελλάδα.»

* Η ομάδα σου πηγαίνει πολύ καλά φέτος. Τι στόχους έχετε;

«Πάντα κυνηγάμε τις θέσεις στην Ευρώπη. Και αυτός είναι ο βασικός στόχος και φέτος. Μπορώ να πω ότι είμαστε καλύτερη ομάδα ακόμη και από την Μπριζ που φαντάζει ακτύπητη τον τελευταίο καιρό. Πιστεύω ότι μπορούμε να πάρουμε πάντως τη δεύτερη θέση που οδηγεί στο Τσάμπιονς Λιγκ».

* Στην Ελλάδα όλοι ασχολούνται με το ντέρμπι του Ολυμπιακού με τον Παναθηναϊκό. Εσύ παρακολουθείς την κατάσταση, τι περιμένεις από αυτό το παιχνίδι;

«Προγνωστικά δεν μπορούν να γίνουν. Ο Ολυμπιακός είναι πιο σταθερός στο πρωτάθλημα, ο ΠΑΟ έχει τις επιτυχίες στην Ευρώπη. Αλλο όμως το Τσάμπιονς Λιγκ κι άλλο το πρωτάθλημα. Πιστεύω ότι ο Ολυμπιακός έχει ένα μικρό προβάδισμα. Η έδρα δεν παίζει ρόλο. Αγχος θα έχουν και οι δύο αν και πολλές φορές το άγχος μπορεί να σου κάνει καλό μέσα στον αγώνα».

ΑΝΕΚΔΟΤΟ

Τρεις ξανθιές , εξετάζονται για να γίνουν αστυνομικίνες . Ο εξεταστής δίνει στην πρώτη κοπέλα μια φωτογραφία ενός υπόπτου και τη ρωτάει :

- "Τι έχεις να πεις γι' αυτή την φωτογραφία ; "

- "Θα τον πιάσουμε εύκολα τον ύποπτο " , λέει εκείνη.

"Έχει μόνο ένα μάτι!".

- Δεν έχει ένα μάτι ανόητη , η φωτογραφία είναι προφίλ!". Αϊ χάσου από εδώ!" , της απαντάει έξαλλος ο εξεταστής . Μετά από λίγο , στο γραφείο μπαίνει η δεύτερη ξανθιά .

Βλέπει την φωτογραφία και λέει : - "Εύκολα θα τον βρούμε αυτόν . Πόσοι έχουν μόνο ένα αυτί;" - "Αϊ στο διάολο!", της λέει έξαλλος ο εξεταστής . "Ηλίθια . Δεν έχει ένα αυτί . Η φωτογραφία είναι προφίλ!".

Μετά μπαίνει και η τρίτη ξανθιά και της λέει : - "Πρόσεχε τι θα μου πεις για αυτή την φωτογραφία". Η ξανθιά σκέφτεται και έπειτα από λίγο λέει : - "Το μόνο βέβαιο είναι , ότι ο ύποπτος φοράει φακούς επαφής!".

Ο εξεταστής τρελαίνεται . Βάζει το όνομα του υπόπτου στο κομπιούτερ , και ύστερα από μιυά ώρα διαβάζει στο φάκελο του, ότι πράγματι φοράει φακούς επαφής!. - "Φοβερά! Πώς το κατάλαβες ; Είναι αλήθεια ." - " Είναι απλό . Πώς να φοράει γυαλιά , με ένα μάτι και ένα αυτί;", απαντάει η ξανθιά .



Αγκαθι

●●● Στο φουλ προχωρήσανε οι διεκδικητές. Το γκρούπ των πρωτοπόρων προελαύνει ασταμάτητο. Περνάνε εύκολα από έδρες που είναι από τις πιο ισχυρές.

●●● Αυτό σημαίνει πως στα μεταξύ τους παιχνίδια είναι ο δείκτης του πρωταθλητή. Κατά το μεγαλύτερο ποσοστό σ' αυτά θα κριθεί ο τίτλος.

●●● Εχει ακόμα πολύ δρόμο και πολλά μπορούν να αλλάξουν. Τώρα πλέον και οι Κοσκινιάτες θέλουν κούπα που στο ξεκίνημα μιλούσαν για καλή πορεία.

●●● Να φανταστείτε ότι ο Μίχελς έχει απομακρυνθεί αρκετά από τα ελάφια και ασχολείται με την ομάδα του.

●●● Πριν λίγο καιρό, περνούσε και καμμιά βόλτα από την προπόνηση. Από την μέρα που η ομάδα του πήρε τα ηνία είναι δίπλα της...

●●● Στη τελευταία προπόνηση μερικά ελαφάκια απουσίαζαν. Πρωινή ήταν δεν βαριέσαι.

●●● Το παιχνίδι να πάρουν σήμερα κι' όλα τα άλλα ξεπερνιούνται. Μη το λέτε εύκολο. Αν δεν παίξει δεν κερδίζεις. Και με τους σκορπιούς εύκολο ήτανε και στο τέλος κλαίγανε.

●●● Είναι και το άλλο. Τρία ματς σερί δεν χαμογέλασαν και χάθηκε έδαφος. Εστω και με τα χίλια ζόρια πρέπει να κερδίσει...

●●● Ο Χρ. Ψ. Λη από τότε που έσκασαν τα μηνύματα για νυχτοπερπατήματα, έχει πάρει σβάρνα τα ξενυχτάδικα. Μόνο στα χωριά δεν πάει. Λέτε;

●●● Αν γίνουν και τα σημερινά παιχνίδια η Κορδικτώνος θα είναι ευτυχισμένη. Δεν είχαμε αναβολές...

●●● Ο Χαρλαβάνης το δήλωσε. Δεν είναι ούτε με την μία πλευρά, ούτε με την άλλη. Είναι με την διαιτησία.

●●● Καταγγελία για δύο διαιτητές που τους τα έχωσαν θα κάνει ο Σάββιτς...

ΜΠΑΣΚΕΤ

Σαν στο σπίτι του

✔ *ΕΤΣΙ ΕΛΠΙΖΕΙ ΠΩΣ ΘΑ ΑΙΣΘΑΝΘΕΙ ΣΗΜΕΡΑ ΣΤΙΣ 12 ΤΟ ΜΕΣΗΜΕΡΙ ΣΤΟ ΟΥΔΕΤΕΡΟ ΤΗΣ ΚΩ Ο ΙΑΛΥΣΟΣ ΠΟΥ ΥΠΟΔΕΧΕΤΑΙ ΤΗΝ ΧΑΛΚΙΔΑ*



Το σημερινό παιχνίδι του Ιάλυσου με την Χαλκίδα είναι εξ' ορισμού δύσκολο, πόσο μάλλον όταν οι "ερυθροκίτρινοι" καλούνται να υποδυθούν τον ρόλο του γηπεδούχου Χαλκίδα είναι εξ' ορισμού δύσκολο, πόσο μάλλον όταν οι "ερυθροκίτρινοι" καλούνται να υποδυθούν τον ρόλο του γηπεδούχου μακριά από την Ιαλυσό. Τουλάχιστον ελπίζουν, πως στις 12 το μεσημέρι στην Κω ο φίλαθλος κόσμος του νησιού δεν θα τους αφήσει ούτε για ένα δευτερόλεπτο να νιώσουν την ουδετερότητα της έδρας και θα τους κάνει να αισθανθούν ...σαν στο σπίτι τους!

Δεν είναι τόσο η δυναμικότητα της Χαλκίδας αυτή που προβληματίζει τον **Γιώργο Διάνα**, όσο η ίδια η κρισιμότητα της αναμέτρησης, καθώς οι Ροδίτες οφείλουν να απαγκιστρωθούν από τις τελευταίες θέσεις του βαθμολογικού πίνακα μέσα από την σειρά των αγώνων που ξεκινάει σήμερα και ολοκληρώνεται στο τέλος του πρώτου γύρου.

"Η Χαλκίδα είναι μία υπολογίσιμη ομάδα που στέκεται καλά μακριά από την έδρα της" εκτιμά ο **Γιώργος Διάνας**, ο οποίος, θα έχει την δυνατότητα να στηριχθεί τόσο στον **Παναγιώτη Παπακώστα** (ξεπέρασε τον τραυματισμό του), όσο και σε όλους τους στρατευμένους.

Αντίθετα, οι **Κώστας Τρίτος** και **Παύλος Αργυρίου** έμειναν στη Ρόδο και απ' ότι όλα δείχνουν, αν συμμετάσχουν μελλοντικά σε κάποια παιχνίδια του Ιάλυσου, θα το κάνουν μόνο σαν θεατές, καθώς και οι δύο αποτελούν παρελθόν από την ομάδα.

Αξίζει τον κόπο!

✔ *Ηρακλής Λαρ. και Ιβίσκος διαφήμισαν την Παρασκευή το τοπικό μπάσκετ, σε αντίθεση με την διαιτησία του ντέρμπι. Ο Ιβίσκος νίκησε με 77-72*

Αυτό ναι! Ηταν ένα πραγματικό ντέρμπι που διαφημίζει το άθλημα και αποδεικνύει πως ακόμα και το τοπικό μπάσκετ αξίζει τον κόπο να το παρακολουθήσει κανείς!

Το απόγευμα της Παρασκευής το Κλειστό Γυμναστήριο της Κρεμαστής ήταν κατάμεστο. Ηρακλής Λάρδου και Ιβίσκος αναμετρήθηκαν σ' ένα παιχνίδι το οποίο ναι μεν χάρισε στην ομάδα του **Βασίλη Φουντουραδάκη** την νίκη με 77-72, ωστόσο δικαιολόγησε απόλυτα την φετινή δυναμική και των δύο ομάδων. Με λίγα λόγια, τιτανομαχία! Το παιχνίδι κρίθηκε στα τελευταία δευτερόλεπτα, καθώς σε όλη του την διάρκεια ο Ιβίσκος ναι μεν διατηρούσε ένα ελαφρύ προβάδισμα, όμως ο Ηρακλής ποτέ δεν του επέτρεψε να ξεφύγει, διατηρώντας την αγωνία στα ύψη μέχρι το τέλος. Το μοναδικό μελανό σημείο του ντέρμπι ήταν η διαιτησία των **Κουνελλέ** και **Ευσταθίου**, που τα έκαναν θάλασσα.

Τα δεκάλεπτα: 12-20, 32-40, 52-52, 72-77.

Οι πόντοι:

ΗΡΑΚΛΗΣ ΛΑΡ.: *Σταματίου, Ψαθάκης 5(1), Κυρτσούδης 18(2), Τσέρκης 6, Αθανασιάδης 20(3), Μητρίδης 1, Δούβαλης 22.*

ΙΒΙΣΚΟΣ: *Λιβιεράτος 17(2), Κουμνάκης 5(1), Καραγιάννης 8(2), Φιλιππόπουλος, Κρασουδάκης 16(2), Συντάγγελος 8, Κωνσταντάρος 6(1), Κουλούμπρης 4, Πολυζωΐδης 12*

Test **PRODIET**

ΕΝΑ ΠΡΟΓΡΑΜΜΑ

...ΖΩΤΙΚΗΣ ΣΗΜΑΣΙΑΣ

Η παχυσαρκία αποτελεί μεγάλο πρόβλημα για πολλούς ανθρώπους, που έχουν δοκιμάσει διάφορες μεθόδους αδυνατίσματος και δεν έχουν καταφέρει να δουν αποτέλεσμα. Η PRODIET προτείνει μια πρωτοποριακή μέθοδο αποτοξίνωσης, που μπορεί να βοηθήσει τους ενδιαφερόμενους να χάσουν τα περιττά κιλά και παράλληλα να βελτιώσουν τη λειτουργία ολόκληρου του οργανισμού τους.

Τι είναι το PRODIET

Πρόκειται για ένα τεστ διατροφής, που έχει στόχο να αντοπίσει το είδος των τροφών που δεν διασπάει εύκολα ο κάθε οργανισμός , που χαρακτηρίζονται δηλαδή ως δυσανεκτικές για συγκεκριμένους ανθρώπους. Σύμφωνα με τη PRODIET, η λήψη τέτοιων τροφών από τα εν λόγω άτομα έχει ως αποτέλεσμα της αύξηση των επιπέδων των τοξινών στο αίμα τους. Ο στόχος είναι λοιπόν να αναγνωριστούν αυτά τα τρόφιμα , να αποκλειστούν από το διαιτολόγιό τους, με αποτέλεσμα να απαλλαγούν από τις τοξίνες και να λειτουργεί καλύτερα ο οργανισμός τους. Αυτή η μέθοδος μπορεί να αποδειχτεί χρήσιμη για την αντιμετώπιση διαφόρων προβλημάτων όπως: οι ημικρανίες , οι αρθρίτιδες , τα κρυολογήματα, η αλλεργική ρινίτιδα, το άσθμα, η ακμή, οι διαταραχές της προσοχής σε παιδιά, η χρόνια κόπωση, οι εντερικές διαταραχές, οι κολίτιδες, η κατάθληψη, τα εξανθήματα και κυρίως η παχυσαρκία.

ΠΩΣ ΓΙΝΕΤΑΙ ΤΟ ΤΕΣΤ

Το τεστ βασίζεται σε μία ειδική εξέταση αίματος, της οποίας τα αποτελέσματα επεξεργάζεται το Ινστιτούτο Μοριακής Βιολογίας ΒΑΛ ΣΑΜΠΡΟ στην Μπολώνια της Ιταλίας. Κατ' αυτόν τον τρόπο προκύπτουν οι τροφές στις οποίες ο κάθε οργανισμός παρουσιάζει αυτή τη δυσανεξία. Στη συνέχεια ο κάθε άνθρωπος συντάσσει το προσωπικό του διαιτολόγιο, αποκλείοντας τα "ένοχα" τρόφιμα. Έτσι, σύμφωνα με τη PRODIET , αποτοξινώνει τον οργανισμό του, με αποτέλεσμα να χάσει και το περιττό λίπος.

ΤΗΛ. ΕΠΙΚΟΙΝΩΝΙΑΣ ΜΕ ΤΟΝ ΑΝΤΙΠΡΟΣΩΠΟ ΤΗΣ PRODIET, PARADISE GYM , 62481

Άλμα προς τον τίτλο

✓ *Ο ΠΛΗΡΗΣ ΚΑΙ ΕΤΟΙΜΟΣ ΚΟΛΟΣΣΟΣ ΚΥΝΗΓΑΕΙ ΣΗΜΕΡΑ ΣΤΗΝ ΑΓΙΑ ΠΑΡΑΣΚΕΥΗ ΕΝΑ ΜΕΓΑΛΟ ΚΟΜΜΑΤΙ ΤΟΥ ΦΕΤΕΙΝΟΥ ΠΡΩΤΑΘΛΗΜΑΤΟΣ*

Σε κάθε πρωτάθλημα υπάρχουν ορισμένες έδρες - σταθμοί που ρυθμίζουν την εξέλιξη της εκάστοτε αγωνιστικής περιόδου, καθώς με την ιδιαιτερότητά τους γίνονται επικίνδυνες για τους ισχυρούς. Στην περίπτωση του φετεινού πρωταθλήματος της γ' εθνικής κατηγορίας, μία τέτοια έδρα είναι αυτή της Αγίας Παρασκευής, στην οποία δοκιμάζεται σήμερα στις 3.30 το απόγευμα ο Κολοσσός. Οι "θαλασσί" δεν διστάζουν να παραδεχτούν πως αν καταφέρουν να "σπάσουν" την μέχρι σήμερα αήττητη έδρα των Αθηναίων, δεν θα κάνουν ένα απλό βήμα, αλλά ένα μεγάλο άλμα προς τον τίτλο. Παράλληλα, βέβαια, σπεύδουν να υπογραμμίσουν διά στόματος **Χάρη Παπάζογλου**, πως υπεύθυνοι για την τύχη τους είναι οι ίδιοι...

"Το παιχνίδι είναι καθαρά δικό μας θέμα. Τα παιδιά έχουν πλήρη συνείδηση του αντιπάλου και του στόχου, όλοι βρίσκονται σε πολύ καλή κατάσταση και είναι έτοιμοι. Γνωρίζουμε όλες τις πτυχές του αντιπάλου. Θα προσπαθήσουμε να επιβάλλουμε τον δικό μας ρυθμό και να πάρουμε το παιχνίδι".

Ο **Χάρης Παπάζογλου** απέκλεισε από την αποστολή τους **Νικηφορίδη, Σαρικά, Παρδακά και Τρίμμη.**

Τέλος, αξίζει να σημειωθεί πως ο Κολοσσός θα έχει σήμερα την θερμή συμπαράσταση περίπου τριάντα φίλων του, που θα ήταν ακόμα περισσότεροι εάν δεν παρουσιαζόταν το γνωστό πρόβλημα της αναστολής λειτουργίας της αεροπορικής εταιρίας ΑΧΟΝ. Πολλοί ήταν εκείνοι που είχαν δηλώσει την συμμετοχή τους στην "θαλασσί" οργανωμένη εκδρομή, ωστόσο αναγκάστηκαν να ακυρώσουν, αφού δεν υπήρχαν κενές θέσεις επιστροφής.


Νέες εξετάσεις δίνει σήμερα ο Κολοσσός

Γ' ΕΘΝΙΚΗ

ΒΑΘΜΟΛΟΓΙΑ

1. Κολοσσός	598-481	15
2. Κρόνος	558-481	14
3. Ρέθυμνο	559-520	13
4. Κένταυρος	489-438	12
5. Αγ. Παρασκευή	540-522	12
6. Γ.Σ. Χαλκίδας	573-526	11
7. Άγιος Θωμάς	502-520	11
8. Αστέρας Εξ.	530-523	10
9. Γλυφάδα	396-443	9
10. Αίας Ταύρου	441-470	9
11. Ιάλυσος	507-559	9
12. Ηλιούπολη	439-605	8
13. Χανιά	439-514	8

Κολοσσός, Κρόνος, Κένταυρος, Αγιος Θωμάς και Ρέθυμνο έχουν από ένα παιχνίδι περισσότερο.

ΤΑ ΣΗΜΕΡΙΝΑ ΠΑΙΧΝΙΔΙΑ

Αστέρας Εξαρχείων-Κένταυρος Δάφνης
Γλυφάδα-Κρόνος
Ηλιούπολη-Ρέθυμνο
Ιάλυσος-Γ.Σ. Χαλκίδας
Αγία Παρασκευή-Κολοσσός
Χανιά-Αίας Ταύρου
Ρεπό: Άγιος Θωμάς

T V

12μ.: Ολυμπιακός - Εθνικός, Alpha Sports 2 (πόλο)
2.00 μ.μ.: ΑΕΚ - Παναχαϊκή, Alpha Sports 2 (πρωτ. Νέων)
2.30 μ.μ.: Φούλαμ - Λιντς, S. Sport (μαγν.)
2.45 μ.μ.: Ιππόδρομος, S. Sport 2.
4.00 μ.μ.: Γκραν Πρι Καταδύσεων, ΕΤ-1
4.00 μ.μ.: Αρης Ν. - ΠΑΟΚ, ΕΤ-3 (χάντμπολ)
4.00 μ.μ.: Βριλήσσια - Βύρωνας, Alpha Sports 2 (βόλεϊ)
5.00 μ.μ.: Ακράτητος - Αρης, S. Sport (Α' εθνική)
5.00 μ.μ.: ΠΑΟΚ - Εθν. Αστέρας, Alpha Sports 2 (μαγν.)
5.00 μ.μ.: Μίλαν - Κίεβο, Alpha Sports 1 (ιταλ. πρωτ.)
6.00 μ.μ.: ΑΕΚ - ΠΑΟΚ, S. Sport 2 (μπάσκετ)
7.00 μ.μ.: Παναχαϊκή - ΑΕΚ, Alpha Sports 2 (Α' Εθνική)
7.00 μ.μ.: Αϊντχόβεν - Αλκμάαρ, Alpha Sports 1 (μαγν.)
8.00 μ.μ.: Περιστέρι - ΠΑΟ, S. Sport (μπάσκετ)
9.30 μ.μ.: Μπολόνια - Τορίνο,Alpha Sports 1 (ιταλ. πρωτ.)
10.00 μ.μ.: Χέρτα - Μπάγερν, S. Sport 2 (μαγν.)
11.30 μ.μ.: Ρασίνγκ - Ρίβερ Π., Alpha Sports 1 (πρωτ. Αργεντινής)
04.00 π.μ.: Ντάλας - Σακραμέντο, Alpha Sports 2 (NBA).

VANIK TOURS

ΓΙΑΝΝΗΣ και ΣΕΒΑ ΒΑΛΣΑΜΙΔΗ
VANIK σημαίνει ΑΛΗΘΕΙΑ
ΑΚΤΗ ΚΑΝΑΡΗ 17, ΨΑΡΟΠΟΥΛΑ - ΑΝΕΤΟ ΠΑΡΚΙΝΓΚ
ΑΝΟΙΚΤΑ: ΔΕ-ΣΑ 08.30-14.00 και 16.30-20.30
Τηλ. 35191-37621 κινητό 0945-798148 FAX 29532
Το γραφείο μας πάντα πρώτο σε κρατήσεις ξενοδοχείων εξασφάλισε και σας προσφέρει καταπληκτικές τιμές για τα παρακάτω ξενοδοχεία σε ΠΑΚΕΤΑ (Εκδοση εισιτηρίων R/T) από 1/11/2001 - 31/03/2002.

ΑΠΕΥΘΥΝΟΜΑΣΤΕ ΣΕ ΣΑΣ ΠΟΥ ΘΕΛΕΤΕ ΚΑΙ Η ΚΡΑΤΗΣΗ ΣΑΣ ΝΑ ΕΙΝΑΙ ΣΩΣΤΗ ΚΑΙ ΤΟ ΔΩΜΑΤΙΟ ΣΑΣ ΝΑ ΣΑΣ ΠΕΡΙΜΕΝΕΙ

1ον	**HOTEL ALEXANDROS Α΄ SUPERIOR**		
	ΠΛΑΤΕΙΑ ΜΑΒΙΛΛΗ		
	Μονόκλινο	δρχ. 26.600	€ 78
	Δίκλινο	δρχ. 30.000	€ 88
	Τρίκλινο	δρχ. 40.200	€118
2ον	**HOTEL ASTOR Α΄ κατηγορίας**		
	Σύνταγμα		
	Μονόκλινο	δρχ. 12.600	€ 37
	Δίκλινο για μονόκλινο	δρχ. 14.000	€ 41
	Δίκλινο	δρχ. 16.700	€ 49
	Τρίκλινο	δρχ. 20.100	€ 59
3ον	**HOTEL PRESIDENT Α΄ κατηγορίας**		
	Λεωφόρος Κηφισίας		
	Μονόκλινο	δρχ. 10.300	€ 30
	Δίκλινο για μονόκλινο	δρχ. 11.300	€ 33
	Δίκλινο	δρχ. 13.300	€ 39
	Τρίκλινο	δρχ. 16.300	€ 48
4ον	**HOTEL PARTHENON Α΄ κατηγορίας**		
	Στήλες Ολ. Διός		
	Μονόκλινο	δρχ. 18.500	€ 55
	Δίκλινο	δρχ. 21.000	€ 62
	Τρίκλινο	δρχ. 28.000	€ 82
5ον	**HOTEL ZAFOLIA Α΄ SUPERIOR**		
	Λεωφόρος Αλεξάνδρας		
	Μονόκλινο	δρχ. 28.600	€ 84
	Δίκλινο	δρχ. 30.600	€ 90
	Τρίκλινο	δρχ. 36.800	€108
6ον	**HOTEL ELLINIS Β΄ SUPERIOR**		
	ΩΔΕΙΟ, Λεωφ. Συγγρού		
	Μονόκλινο	δρχ. 13.600	€ 40
	Δίκλινο	δρχ. 17.700	€ 52
	Τρίκλινο	δρχ. 21.200	€ 62
7ον	**HOTEL ARETHOUSA Β΄ SUPERIOR**		
	Σύνταγμα		
	Μονόκλινο	δρχ. 12.000	€ 35
	Δίκλινο	δρχ. 16.000	€ 47
	Τρίκλινο	δρχ. 19.000	€ 56
8ον	**HOTEL DORIAN INN Β΄ κατηγορίας**		
	ΟΜΟΝΟΙΑ		
	Μονόκλινο	δρχ. 12.000	€ 35
	Δίκλινο	δρχ. 16.000	€ 47
	Τρίκλινο	δρχ. 19.000	€ 56
9ον	**HOTEL EGNATIA Β΄ κατηγορίας**		
	Θεσσαλονίκη Κέντρο, καινούργιο		
	Μονόκλινο	δρχ. 19.000	€ 56
	Δίκλινο	δρχ. 23.000	€ 68
	Τρίκλινο	δρχ. 27.000	€ 80

- Τα παραπάνω ξενοδοχεία διαθέτουν T.V. σε όλα τα δωμάτια
- Στις πιο πάνω τιμές συμπεριλαμβάνεται πρωινό σε μπουφέ
- Ακόμη σε μας θα βρείτε αεροπορικά και ατμοπλοϊκά εισιτήρια όλων των εταιριών.

TRAVEL EMMANUEL

ΘΕΛΕΤΕ ΟΙ ΔΙΑΚΟΠΕΣ ΣΑΣ ΝΑ ΣΥΝΔΥΑΣΘΟΥΝ ΦΘΗΝΑ ΚΑΙ ΠΟΙΟΤΙΚΑ:

EMMANUEL TRAVEL

ΘΕΛΕΤΕ ΝΑ ΤΑΞΙΔΕΨΕΤΕ ΜΕ ΑΣΦΑΛΕΙΑ ΚΑΙ ΦΘΗΝΑ...

EMMANUEL TRAVEL

ΕΙΜΑΣΤΕ ΠΑΝΤΑ ΣΤΗΝ ΔΙΑΘΕΣΗ ΣΑΣ ΓΙΑ ΤΗΝ ΚΑΛΥΤΕΡΗ ΕΞΥΠΗΡΕΤΗΣΗ ΣΑΣ.
ΦΘΗΝΕΣ ΤΙΜΕΣ ΓΙΑ ΕΥΡΩΠΗ ΣΕ ΣΥΝΕΡΓΑΣΙΑ ΜΕ ΤΙΣ ΚΑΛΥΤΕΡΕΣ ΑΕΡΟΠΟΡΙΚΕΣ ΤΣΑΡΤΕΡ ΕΤΑΙΡΕΙΕΣ

ΕΙΣΙΤΗΡΙΑ ΠΛΟΙΩΝ 20% ΕΚΠΤΩΣΗ ΓΙΑ ΕΙΣΙΤΗΡΙΑ ΜΕΤ' ΕΠΙΣΤΡΟΦΗΣ

ΕΙΣΙΤΗΡΙΑ ΟΛΥΜΠΙΑΚΗΣ-ΕΙΔΙΚΕΣ ΤΙΜΕΣ ΓΙΑ ΝΕΟΥΣ ΚΑΙ ΥΠΕΡΗΛΙΚΕΣ-ΟΙΚΟΓΕΝΕΙΑΚΕΣ ΠΡΟΣΦΟΡΕΣ

ΚΡΑΤΗΣΕΙΣ ΞΕΝΟΔΟΧΕΙΩΝ
ΕΚΔΟΣΕΙΣ ΔΙΑΒΑΤΗΡΙΩΝ
ΕΚΔΡΟΜΕΣ ΓΙΑ ΟΛΟ ΤΟΝ ΚΟΣΜΟ

ΠΑΝΤΑ ΚΟΝΤΑ ΣΑΣ ΓΙΑ ΤΗΝ ΚΑΛΥΤΕΡΗ ΕΞΥΠΗΡΕΤΗΣΗ ΣΑΣ

ΠΛΗΡΟΦΟΡΙΕΣ
ΤΗΛ: 93630-93625-94385
FAX: 91748
ΙΕΡΟΥ ΛΟΧΟΥ 1 ΙΑΛΥΣΟΣ ΡΟΔΟΣ
ΥΠΕΥΘΥΝΟΣ: ΜΑΝΩΛΗΣ ΜΑΧΑΙΡΑΚΗΣ

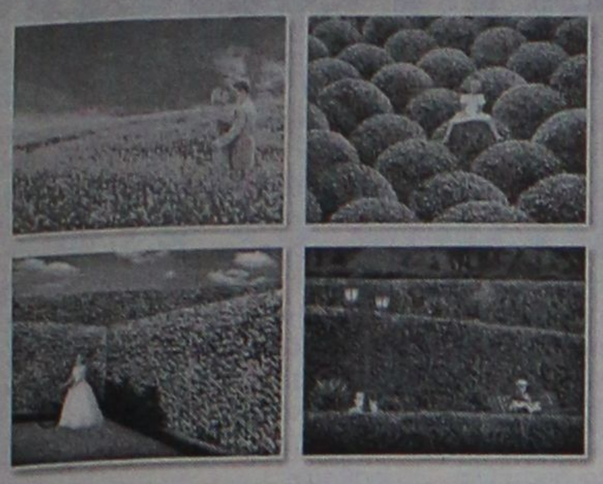

Φυσικά... οι καλύτεροι!

ΓΕΩΤΕΧΝΙΚΗ

ΣΥΝΤΗΡΗΣΗ ΚΗΠΩΝ • ΚΑΤΑΣΚΕΥΗ ΓΚΑΖΟΝ
ΑΥΤΟΜΑΤΑ ΑΡΔΕΥΤΙΚΑ ΣΥΣΤΗΜΑΤΑ

ΚΩΝ. ΥΔΡΑΙΟΥ 50 • ΤΗΛ.: 0241 0 38788, 0972 310670 • ΡΟΔΟΣ

ΠΡΑΚΤΟΡΕΙΟ ΤΑΞΙΔΙΩΝ
ΣΑΒΒΑΣ ΣΑΗΣ
ΕΚΔΡΟΜΕΣ
ΦΘΙΝΟΠΩΡΟΥ 2001

ΕΚΔΡΟΜΗ 1
4ΗΜΕΡΗ ΕΚΔΡΟΜΗ
ΑΠΟ 5/12–ΕΩΣ 8/12
ΑΓ. ΝΙΚΟΛΑΟ – ΜΥΡΑ ΤΟΥΡΚΙΑΣ
ΦΕΤΙΓΕ - ΚΑΣ - ΛΙΒΙΣΙ- ΑΝΤΑΛΕΙΑ

ΕΚΔΡΟΜΗ 2
7ΗΜΕΡΗ ΕΚΔΡΟΜΗ
ΑΠΟ 5/12–11/12
ΑΓ. ΝΙΚΟΛΑΟ – ΜΥΡΑ ΤΟΥΡΚΙΑΣ
ΦΕΤΙΓΕ - ΛΙΒΙΣΙ - ΚΑΣ - ΑΝΤΑΛΕΙΑ - ΠΑΜΟΥΚΑΛΕ - ΕΦΕΣΣΟΣ - ΚΟΥΣΑΝΤΑΣΙ - ΣΜΥΡΝΗ

ΕΚΔΡΟΜΗ 3
ΧΡΙΣΤΟΥΓΕΝΝΑ ΣΤΗΝ ΚΕΡΚΥΡΑ
9ΗΜΕΡΗ ΕΚΔΡΟΜΗ
ΑΠΟ 22/12–30/12
ΚΕΡΚΥΡΑ - ΙΩΑΝΝΙΝΑ - ΜΕΤΣΟΒΟ - ΖΑΓΟΡΟΧΩΡΙΑ - ΧΙΟΝΟΔΡ. ΚΕΝΤΡΟ ΚΡΥΑΣ ΒΡΥΣΗΣ

ΠΛΗΡΟΦΟΡΙΕΣ-ΠΡΟΓΡΑΜΜΑΤΑ
Πρακτορείο ταξιδίων
ΣΑΒΒΑΣ ΣΑΗΣ
Τάρπον Σπρινγκς 42
δίπλα στην Πίστεως
Τηλ. 0241-39781-3 ΡΟΔΟΣ

Τρεις δημοσκοπήσεις έτοιμες να βγουν στον αέρα

Μεγαλώνει η γαλίδα υπέρ της Νέας Δημοκρατίας

Επτά μονάδες μπροστά από το ΠΑΣΟΚ, παγιώνεται το πολιτικό σκηνικό, έντονες ανησυχίες στο Μαξίμου

Το εντυπωσιακό άνοιγμα της ψαλίδας υπέρ της Ν.Δ. στην πρόθεση ψήφου και τη σαφή υπεροχή του Κώστα Καραμανλή έναντι του Κ. Σημίτη στην "καταλληλότητα" για πρωθυπουργός, καταγράφουν δύο νέες πανελλαδικές δημοσκοπήσεις που θα δημοσιευθούν τις προσεχείς ημέρες και οι οποίες -σύμφωνα με έγκυρες πληροφορίες- παγιώνουν το πολιτικό σκηνικό, δίνοντας σε αυτό στοιχεία μονιμότητας που δεν είναι εύκολο να ανατραπεί.





Σαφές προβάδισμα αποκτά ο Κ. Καραμανλής, έναντι του Κ. Σημίτη για το ποιός είναι καταλληλότερος για τη θέση του πρωθυπουργού

Στις δημοσκοπήσεις αυτές, η Ν.Δ. αυξάνει τη διαφορά της στην πρόθεση ψήφου ξεπερνώντας το ΠΑΣΟΚ με 7% περίπου. Σημειώνεται ότι σε όλες τις μετρήσεις η Ν.Δ. εμφανίζει αύξηση των ποσοστών της τόσο στην πρόθεση ψήφου όσο και στην παράσταση νίκης. Ως προς τα μικρότερα κόμματα, το ΚΕΠ του κ. Αβραμόπουλου βρίσκεται στα ίδια περίπου ποσοστά με τις προηγούμενες μετρήσεις, ενώ το ίδιο συμβαίνει και με το ΚΚΕ και τον ΣΥΝ. Σταθερή εμφανίζεται και η δημοτικότητα του κ. Αβραμόπουλου, καθώς και των υπολοίπων πολιτικών αρχηγών. Ετσι, παρά τη "φιλότιμη" προσπάθεια των γνωστών κέντρων φιλοκυβερνητικών ΜΜΕ που ελέγχονται από το Μέγαρο Μαξίμου να παρουσιάσουν διαστρεβλωμένη την πολιτική εικόνα που κυριαρχεί σήμερα, υποστηρίζοντας ότι "το ΠΑΣΟΚ ανακάμπτει και ανατρέπει το εις βάρος του πολιτικό κλίμα", τα πραγματικά δεδομένα που έρχονται να καταγράψουν οι νέες δημοσκοπήσεις της MRB και της "Metron Analysis" είναι ιδιαιτέρως αρνητικά για το κυβερνών κόμμα και προσωπικά για τον πρωθυπουργό. Η σαφής πρωτοπορία της Ν.Δ. έρχεται σε μια ιδιαίτερα ευνοϊκή περίοδο για το ΠΑΣΟΚ, λόγω και της διεθνούς συγκυρίας, αλλά και των εσωτερικών κομματικών εξελίξεων στο κυβερνών κόμμα διότι ο Κ. Σημίτης και η κυβέρνησή του:

• Ολοκλήρωσε πριν από μερικές εβδομάδες το τακτικό του Συνέδριο του κόμματος, από το οποίο βγήκε υποτίθεται- παντοδύναμος.

• Διαμόρφωσε ένα νέο κυβερνητικό σχήμα, με τον πρόσφατο ανασχηματισμό, το οποίο θα έπρεπε να αλλάξει το εις βάρος της κυβέρνησης κλίμα που έχει διαμορφωθεί στην κοινωνία.

• Διαχειρίζεται κονδύλια τρισεκατομμυρίων δρχ., τα οποία δαπανά σύμφωνα με τις δικές της κυβερνητικές ανάγκες.

• Εχει τη σκανδαλώδη στήριξη ισχυρών ΜΜΕ, τα οποία "ξεχνούν" τα προβλήματα του ΠΑΣΟΚ τόσο στο εσωτερικό πεδίο όσο και στην κοινωνία.

• Και τέλος, η αλλαγή στην ηγεσία της κομματικής ιεραρχίας με την αλλαγή του Κ. Σκανδαλίδη και την εκλογή του νέου γραμματέα Κ. Λαλιώτη, υποτίθεται -όπως διαφημίζεται- ότι "έδωσε φτερά" στο ΠΑΣΟΚ. Αξίζει πάντως, να σημειωθεί ότι τα "μαντάτα" των δημοσκοπήσεων που θα δημοσιευθούν τις αμέσως προσεχείς ημέρες, έμαθε και ο Κ. Σημίτης ο οποίος -εμφανώς ανήσυχος- προχθές το βράδυ, κάλεσε ξαφνικά στο Μέγαρο Μαξίμου τον Κώστα Σκανδαλίδη και συζήτησε μαζί του τις πληροφορίες, που έφθασαν στο πρωθυπουργικό περιβάλλον.

Οι δημοσκοπήσεις που θα βγουν στην δημοσιότητα είναι οι "τάσεις" που πραγματοποιούνται από την "MRB" κάθε έξι περίπου μήνες, με πανελλαδικό δείγμα πληθυσμού και με την μέθοδο της κάλπης. Η συγκεκριμένη δημοσκόπηση θεωρείται ιδιαίτερα έγκυρη, και αποτελεί "πολιτικό μπούσουλα" για όλα τα κόμματα σήμερα.

Η δεύτερη δημοσκόπηση πραγματοποιήθηκε από την εταιρεία "Metron Analysis" και έχει και αυτή πανελλαδικό χαρακτήρα με τη χρησιμοποίηση κάλπης. Συγχρόνως σε εξέλιξη βρίσκεται μια τρίτη δημοσκόπηση, η οποία αναμένεται και αυτή να δημοσιευθεί πριν τις εορτές.

Alpha
COMPUTER INTERNET SERVICES ΚΑΙ ΣΥΝΕΡΓΑΤΕΣ

Ο ΣΥΓΧΡΟΝΟΣ & ΑΠΑΡΑΙΤΗΤΟΣ ΣΥΝΕΡΓΑΤΗΣ ΣΑΣ...

Απο σήμερα μαζί σας 24 ώρες το 24ωρο με πλήρες και υπεύθυνο SERVICE για...

ΗΛΕΚΤΡΟΝΙΚΟΥΣ ΥΠΟΛΟΓΙΣΤΕΣ ΠΕΡΙΦΕΡΕΙΑΚΑ - ΔΙΚΤΥΑ
- Ανταλλακτικά όλων των τύπων Υπολογιστών
- Αναβαθμίσεις Υλικού & τελευταίες Εκδόσεις λειτουργικών & προγραμμάτων
- Εγκαταστάσεις τοπικών δικτύων
- Συνδέσεις περιφερειακών στο PC Σύνδεση του PC στο Internet
- Ελεγχος & ρυθμίσεις του PC σας Ελεγχος για ιούς, trojan horses, worms
- Ανταλλακτικά & αναλώσιμα όλων των τύπων περιφερειακών PC
- Σύμβουλοι Επιχειρήσεων για τις ανάγκες Μηχανογράφησης ή ανβάθμισης Μηχανογραφικού εξοπλισμού

ΣΥΣΤΗΜΑΤΑ ΑΥΤΟΜΑΤΙΣΜΟΥ ΓΡΑΦΕΙΟΥ
- Ανταλλακτικά & αναλώσιμα όλων των τύπων
- Επισκευή & συντήρηση ΦΑΞ, φωτοαντιγραφικών, Ταμ. Μηχανών Μηχανών Συναλλάγματος, Τ.Κ.
- Κατάργηση, Μεταβίβαση, επαναπρογραμματισμός Φ.Τ.Μ.
- Συνδέσεις των ανωτέρω συσκευών με Υπολογιστή

INTERNET
- Παροχή Σύνδεσης απο τον ISP της επιλογής σας
- Καταχώριση Domain Name & δημιουργία Email
- Σχεδίαση & παραγωγή σελίδων στο Internet με την εφαρμογή σύγχρονων εργαλείων (Java, Flash)

ΕΠΙΣΗΣ...
Αναλαμβάνουμε την προβολή & παρουσίαση της επιχείρισής σας ή των προϊόντων σας με ηλεκτρονικά (CDs, runing demos) ή έντυπα μέσα (καταλόγους, προσπέκτους, κάρτες, αφίσες, fliers κλπ)

Επενδύστε μουσικά τον επαγγελματικό σας χώρο με DJ το PC σας

Δώστε πρόσβαση στο Internet σε όλα τα PC του δικτύου σας με μία μονο σύνδεση

Alpha
COMPUTER INTERNET SERVICES ΚΑΙ ΣΥΝΕΡΓΑΤΕΣ
ΓΑΡΙΒΑΛΔΗ 30
85100 - ΡΟΔΟΣ
Email:alpha_cs@email.com
ΤΗΛ.: 0241 78553 - 87796
ΚΙΝ.: 0974 106976

Η **NOUVELLES FRONTIERES**

σας προτείνει να περάσετε

- **5 μέρες** στο Παρίσι, διαμονή σε κεντρικό ξενοδοχείο** με πρωινό από 140.100 (411 €). Το ίδιο πακέτο για την περίοδο Χριστουγέννων από 173.000 (508 €)
- **5 μέρες** Παρίσι - Disneyland 2 βράδια στο Παρίσι σε κεντρικό ξενοδοχείο** με πρωινό και 2 βράδια στην Disneyland από 172.200 (505 €). Τα παιδιά μέχρι 11 χρόνων από 99.900 (293 €)
- **5 μέρες** στη Βουδαπέστη στο ξενοδόχειο*** με πρωινό από 129.600 (380 €)
- **1 εβδομάδα** στην Τυνησία σε ξενοδοχείο*** με πρωινό από 139.900 (410 €)
- **1 εβδομάδα στην Τυνησία** σε ξενοδόχειο*** με πρωινό και γεύμα, μεταφορές από/προς αεροδρόμιο από 162.900 (478 €)

★ *Οι τιμές είναι κατ' άτομο σε δίκλινο με αεροπορικά εισιτήρια από Ρόδο και δεν συμπεριλαμβάνουν φόρους αεροδρομίων. Μπορείτε να πληρώσετε το ταξίδι σας με πιστωτική κάρτα από 3 έως 5 άτοκες μηνιαίες δόσεις.*

Επίσης:
- *Οργανώνουμε ατομικά ταξίδια σε όλο τον κόσμο.*
- *Διαθέτουμε τιμές για Χριστούγεννα και Πρωτοχρονιά*
- *Ξενοδοχεία στην Αθήνα*
- *Εισιτήρια εσωτερικού/εξωτερικού με όλες τις αερογραμμές.*

Για κρατήσεις/πληροφορίες στο γραφείο μας στην οδό Γρίβα, 32 Ρόδος (πίσω από το GRAND HOTEL), τηλέφωνο (0241) 28128, τις καθημερινές μέρες πρωί - απόγευμα.

Το Αγιο Σαραντάμερο

Γράφει ο Αρχιμανδρίτης Αμφιλόχιος Τσούκος Ηγούμενος Ι. Μ. Θαρρίου

Η χρονική περίοδος από τις 15 Νοεμβρίου μέχρι τις 25 Δεκεμβρίου αριθμεί 40 ημέρες και λέγεται Αγιο Σαραντάμερο, επειδή προηγείται από τη μεγάλη γιορτή των Χριστουγέννων και επειδή κατά την περίοδο αυτή προετοιμαζόμαστε ψυχικά και σωματικά για να υποδεχθούμε όπως αρμόζει το γεγονός της θείας εναθρωπίσεως.

«Χριστός γεννάται, δοξάσατε. Χριστός εξ ουρανών απαντήσατε». Με αυτά τα λόγια μας προτρέπει ο Αγιος Γρηγόριος, ο Θεολόγος να δούμε τη γέννηση του Χριστού μας με την πνευματική προδιάθεση και προετοιμασία που της αξίζει.

Οπως πριν από το Πάσχα είναι η Μεγάλη Σαρακοστή, περίοδος κατεξοχήν νηστείας και προσευχής, έτσι και πριν τα Χριστούγεννα έχουμε τη νηστεία των 40 ημερών που όμως δεν είναι τόσο αυστηρή, όσο είναι η νηστεία πριν το Πάσχα.

Στο Σαραντάμερο των Χριστουγέννων επιτρέπεται η βρώση του ψαριού, εκτός από την Τετάρτη και την Παράσκευή. Στα Μοναστήρια καταλύεται το ψάρι μόνο τα Σαββατοκύριακα. Ενώ το Σαραντάμερο αρχίζει στις 15 Νοεμβρίου, προς τιμήν της Παναγιάς μας, συνηθίζουμε να καταλύουμε το ψάρι από την ημέρα της γιορτής Της, των Εισοδίων, στις 21 του μηνός.

Γαι να είναι σωστή η νηστεία δεν πρέπει να είναι μόνο αποχή από κάποιες τροφές, αλλά να έχει και το στοιχείο της ολιγοφαγίας και της λιτής τροφής. «Ου το βραδυφαγήσαι τούτο μόνον νηστεία εστί, αλλά και το βραχυφαγήσαι και το μη ποικιλοφαγήσαι». **«Ασκησις εστί τράπεζα εν μονοειδή τροφή συνισταμένη».** Πρέπει λοιπόν και η νηστήσιμη τροφή να είναι μετρημένη. Να μην κάνουμε πολυδάπανες νηστήσιμες ποικιλίες που είναι παρωδία και εμπαιγμός της νηστείας.

Η νηστεία δεν πρέπει να είναι ένας ξερός τύπος. Πρέπει να είναι προπάντων διάθεση ψυχική και να συνδυάζεται με τις άλλες αρετές. Την εγκράτεια, την προσευχή και την φιλανθρωπία. Πρέπει προ πάντων να είναι χωριστή από την αμαρτία, όπως λέει ο Ιερός Χρυσόστομος και όπως τονίζει ο υμνητής της νηστείας, ο Μέγας Βασίλειος.

Ο Θεός δεν μας θέλει τυπολάτρες. Γι' αυτό και η νηστεία μας αν δεν είναι έκφραση μιας ειλικρινούς μετανοίας δεν μας ωφελεί. Αντίθετα, μπορεί να μας παραπλανήσει και να μας δημιουργήσει την ψευδαίσθηση της πνευματικής αυτάρκειας.

Για να μην βάζουμε τον εαυτό μας σε πειρασμό, ούτε να δυσκολεύουμε τους άλλους, καλό θα είναι τις ημέρες της νηστείας, να αποφεύγουμε τις επισκέψεις σε σπίτια που μπορούν να μας προσφέρουν αρτίσιμα φαγητά που δεν θα είναι η κατάλληλη στιγμή να πούμε ότι νηστεύουμε ή να ελέγξουμε τους άλλους που δεν νηστεύουν. Εάν βέβαια κάποιος χωρίς να το προβλέψει βρεθεί σε τραπέζι με φαγητά μη νηστήσιμα θα πρέπει να βρει κάποιο εύσχημο τρόπο να μην χαλάσει τη νηστεία, χωρίς όμως να προκαλέσει τους άλλους.

Κάτι ακόμα που πρέπει να προσέχουμε είναι το εξής. Εάν για λόγους υγείας, επειδή παίρνουμε φάρμακα κ.λπ. είμεθα υποχρεωμένοι να φάμε σε περίοδο ή σε ημέρα νηστείας αυτό θα πρέπει να το κάνουμε χωρίς να μας βλέπουν άλλοι που δεν γνωρίζουν το πρόβλημά μας και μπορεί να σκανδαλισθούν.

Γενικά ο θεσμός της νηστείας έχει μεγάλο πλάτος και βάθος και δεν περιορίζεται μόνο στη χύτρα. Οπως γράφει ο αείμνηστος ιεροκήρυκας "Σεραφείμ Παπακώστας" η νηστεία είναι σπουδαίο μέσο επιβολής επί του εαυτού μας και κυριαρχίας επί των επιθυμιών του σώματος που μπορούν να οδηγήσουν σε κάθε αμαρτία. Είναι ακόμα σπουδαία άσκησις και γυμνάσια για να αποκόπτει ο Χριστιανός το δικό του θέλημα, να ταπεινώνεται, να υπακούει, να πειθαρχεί, σε ανωτέραν αυθεντίαν και μάλιστα εις τον θεόν και την Εκκλησίαν. Ακόμη βοηθά τον Χριστιανόν εις την προσευχήν, διότι κάμνει τον νουν καθαρότερον και προσεκτικότερον. Βοηθεί δε και εις την ελεημοσύνην εφόσον βέβαια νηστεύοντας κάμνουμε σχετική οικονομία. Και επάνω απ' όλα βοηθεί στη συχνότερη Θεία Κοινωνία.

Με τέτοια ψυχική και σωματική προετοιμασία μπορούμε να περάσουμε ήρεμα το Αγιο Σαραντάμερο και να νιώσουμε την αληθινή χαρά των Χριστουγέννων. Κάτι που το εύχομαι ολόψυχα σε όλους τους φίλους αναγνώστες.

Κεντρική Θέρμανση



- Θέρμανση πετρελαίου
  Λέβητες χαλύβδινοι, μαντεμένιοι. Σώματα πάνελ-αλουμινίου. Ατομικές θερμάνσεις.
- Θέρμανση ηλεκτρική
  Θερμοπομποί **EL-NOR**. 20 χρόνια πρώτοι στη Ρόδο, θερμαίνουν εκατοντάδες κατοικίες και επαγγελματικούς χώρους
- Κλιματιστικά:
  Θέρμανση - ψύξη. Όλες οι κορυφαίες μάρκες στις χαμηλότερες τιμές.
- Δωρεάν μελέτη - επίβλεψη
  Ακόμη και για τον πιο μικρό χώρο και δωρεάν μεταφορά.
- Άμεση εγκατάσταση
  από ειδικευμένο προσωπικό με προσοχή στη λεπτομέρεια
- Γραπτή εγγύηση καλής λειτουργίας και πλήρης τεχνική υποστήριξη.
- Διπλή πιστοποίηση ποιότητας
  από την εταιρεία μας και το δίκτυο τεχνικών καταστημάτων **Διαθερμική**.
- Ειδικές λύσεις
  για ξενοδοχεία και επαγγελματικούς χώρους.



Καλέστε αμέσως το 76100 για υπεύθυνη ενημέρωση

ΒΟΥΤΥΡΑΚΗΣ Ι.Χ. Ε.Π.Ε. • ΔΩΔ. ΝΕΟΛΑΙΑΣ 16 - ΡΟΔΟΣ -ΤΗΛ. ΚΕΝΤΡΟ: 0241/76100

ThalassoSpa GREECE



Χρόνια Πολλά &... Καλά

Κλείστε μια θέση στα προγράμματα προσφοράς μας ή δημιουργήστε το δικό σας πρόγραμμα... και αφεθείτε στις υπηρεσίες των Spa

Το Thalassospa σας εύχεται χρόνια πολλά και σας προσφέρει, αυτό που εσείς μας ζητήσατε!
Προλάβετε μέχρι τα Χριστούγεννα να δημιουργήστε το σώμα που θέλατε πάντα!
Αρκεί να τηλεφωνήσετε και να κλείσετε το πρόγραμμα που σας ενδιαφέρει, ΣΗΜΕΡΑ!
Γιορτάστε μαζί μας την πετυχημένη μας πορεία στην εξέλιξη τον Spa & αδυνατίσματος.

Πρόγραμμα: Κυτταρίτιδα
Απευθύνεται στο μεγαλύτερο πρόβλημα των γυναικών με την πιο ακίνδυνη αλλά παράλληλα πιο αποτελεσματική μέθοδο.
Σε 8 μόνο επισκέψεις με 62.000δρχ

Πρόγραμμα: Complete Spa
Απευθύνεται σε όσους έχουν περιττά κιλά, τοπικό ή ολικό πάχος, κυτταρίτιδα και χαλάρωση.
Ένα πρόγραμμα πλήρες, αποτελούμενο από 12 Θεραπείες αδυνατίσματος και σύσφιξης καθώς και διαιτολόγιο
Σε 12 μόνο επισκέψεις, με 99.000δρχ.

-50% σε όλα τα προγράμματα για λίγες ημέρες μονο

Επειδή οι νέες συνθήκες δεν αντιμετωπίζονται με τυχαίες μεθόδους

ΟΙ ΠΡΟΣΦΟΡΕΣ ΙΣΧΥΟΥΝ ΕΩΣ 8 ΔΕΚΕΜΒΡΙΟΥ 2001
ΚΑΝΤΕ ΜΙΑ ΔΟΚΙΜΗ ΕΝΤΕΛΩΣ ΔΩΡΕΑΝ

Εθνικής Αντίστασης (Αν. Μαρίας) 45, 85100 Ρόδος, Τηλ: 76658

Πάντα με υγείαν....

Κόψτε το κάπνισμα με τη βοήθεια του υπολογιστή σας

Σχεδόν τέσσερα εκατομμύρια καπνιστές, στη Δυτική Ευρώπη, μπορεί να βοηθηθούν να διακόψουν το κάπνισμα με τη βοήθεια ενός νέου προγράμματος σε υπολογιστή, σύμφωνα με δημοσίευση στο τεύχος Νοεμβρίου του επιστημονικού περιοδικού Archives of Internal Medicine.

Το πρόγραμμα, το οποίο περιλαμβάνει ένα ερωτηματολόγιο, μετά τη συμπλήρωσή του οποίου αποστέλλεται μία εξατομικευμένη απαντητική επιστολή και δύο "πακέτα οδηγιών" στον καπνιστή. Σε έρευνα στην οποία συμμετείχαν 2934 καπνιστές, βρέθηκε ότι η χρήση του προγράμματος βοηθάει στη διακοπή του καπνίσματος, κατά 2,6 περισσότερο σε σχέση με τους καπνιστές που δεν το χρησιμοποίησαν.

Οι επιστήμονες αναφέρουν ότι τα περισσότερα προγράμματα συχνά απευθύνονται σε ένα μικρό αριθμό καπνιστών που έχουν τη διάθεση να κόψουν το τσιγάρο. Ενα πρόγραμμα όμως το οποίο θα έχει τη δυνατότητα να απευθύνεται σε όλους τους καπνιστές έχει μεγάλη πιθανότητα να βοηθήσει πολύ περισσότερους καπνιστές να διακόψουν την βλαβερή αυτή συνήθεια.

Το πρόγραμμα αυτό διατίθεται δωρεάν στην ηλεκτρονική διεύθυνση http://www.stop-tabac.ch. στα Αγγλικά τα Γαλλικά, τα Ιταλικά και τα Δανέζικα.

ΙΑΤΡΙΚΗ ΑΝΑΚΟΙΝΩΣΗ
Ο χειρουργός Οδοντίατρος
(Αριστοτέλειο Πανεπιστήμιο Θεσσαλονίκης)
ειδικευθείς στη **Στοματολογία** (Univ. of California, U.S.A.)
με Master στη **Στοματική Βιολογία** (Univ. of Manitoba), CANADA) και τ. Αν. Καθηγητής Πανεπιστημίου LOYOLA CHICAGO, U.S.A.
Δημήτριος Μ. Παρίσης, D.D.S., M.Sc.
Δέχεται καθημερινά πρωί και βράδυ κατόπιν ραντεβού στο ιατρείο του:
Ανθούλας Ζερβού 5, Ρόδος (Ψαροπούλα).
Τηλ. 77220, Κιν. 0932-585441

ΙΑΤΡΙΚΗ ΑΝΑΚΟΙΝΩΣΗ
ΚΡΙΤΩ ΙΑΤΡΙΚΗ ΜΕΡΙΜΝΑ ΡΟΔΟΥ
Η ιατρός
ΕΛΕΥΘΕΡΙΑ ΘΕΜΕΛΗ-ΚΛΑΔΟΓΕΝΗ
ΜΙΚΡΟΒΙΟΛΟΓΟΣ-ΒΙΟΠΑΘΟΛΟΓΟΣ
Δέχεται:
Στο ιατρείο της: Ιωάννου Μεταξά 3
(ΚΡΙΤΩ Ιατρική Μέριμνα Ρόδου)
08.00-20.00 καθημερινά
Τηλ. 38008-30020 Fax: 73861

ΙΑΤΡΙΚΗ ΑΝΑΚΟΙΝΩΣΗ
Ο ιατρός
ΠΕΡΙΚΛΗΣ Ε. ΠΑΠΠΑΣ
ΑΓΓΕΙΟΧΕΙΡΟΥΡΓΟΣ
Αγγειολογικό Εργαστήριο
Δέχεται:
Με ραντεβού στο ιατρείο του:
Π. Μελά 27-2ος όροφος
Τηλ. 75948 κιν. 0972016170

ΙΑΤΡΙΚΗ ΑΝΑΚΟΙΝΩΣΗ
Ο ιατρός
ΧΑΛΟΥΔΗΣ Α. ΠΑΝΤΕΛΗΣ
ΕΙΔΙΚΟΣ ΑΙΜΑΤΟΛΟΓΟΣ
Δέχεται:
Με ραντεβού στο ιατρείο του:
Π. Μελά 27-2ος όροφος
Τηλ. 75716 κιν. 0973314391

ΚΕΝΤΡΟ ΕΦΑΡΜΟΓΩΝ ΕΡΓΟΘΕΡΑΠΕΙΑΣ/ΛΟΓΟΘΕΡΑΠΕΙΑΣ ΕΚΠΑΙΔΕΥΣΗ ΠΑΙΔΙΩΝ ΜΕ ΕΙΔΙΚΕΣ ΑΝΑΓΚΕΣ
Αναπτυξιακή καθυστέρηση
Ψυχοκινητική καθυστέρηση
Νοητική υστέρηση
Εγκεφαλική παράλυση
Αυτισμός
Μαθησιακές δυσκολίες
Διαταραχές συγκέντρωσης-Υπερκινητικότητα
Αισθητηριακές Διαταραχές
Προβλήματα άρθρωσης-Λόγου-Ομιλίας-Φωνής
ΜΠΑΔΑΝΗΣ ΚΩΝ/ΝΟΣ
Εργοθεραπευτής
Θεραπευτής της BOBATH
N.D.T.
ΓΕΩΡΓΙΛΟΠΟΥΛΟΥ ΑΘΑΝΑΣΙΑ
Λογοθεραπεύτρια-Λογοπαθολόγος
B.A. APP.SC/POST GRAD.DIP
LA TROBE UNIVERSITY
ΜΕΛΒΟΥΡΝΗ-ΑΥΣΤΡΑΛΙΑΣ
KENNENTY 31 Τ.Κ. 85100 ΡΟΔΟΣ
ΤΗΛ.-FAX 0241-31366

ΙΑΤΡΙΚΗ ΑΝΑΚΟΙΝΩΣΗ
Ο ιατρός
ΣΤΑΜΑΤΗΣ Μ. ΜΑΓΚΑΦΑΣ
ΠΑΙΔΙΑΤΡΟΣ
Δέχεται:
Στο ιατρείο του
ΕΡΥΘΡΟΥ ΣΤΑΥΡΟΥ 2 - ΚΡΕΜΑΣΤΗ
Δευτέρα-Παρασκευή 9 π.μ.-1 μ.μ. και 5.30 μ.μ.-8.30 μ.μ.
Τηλ. Ιατρ.: 02410-96960 κιν. 0937-534443

ΤΟ ΕΡΓΑΣΤΗΡΙΟ ΦΥΣΙΚΟΘΕΡΑΠΕΙΑΣ
του κ. ΛΑΟΥΔΙΚΟΥ ΠΑΝΑΓΙΩΤΗ
μεταφέρθηκε στην Ρόδο
στην οδό **Παύλου Μελά 80**
σε νέες σύγχρονες εγκαταστάσεις
και με νέα μηχανήματα τελευταίας τεχνολογίας.
Ώρες λειτουργίας: **10-1** και **5-8**
Τηλέφωνα επικοινωνίας:
(0241) 29900, κιν. 0944774627

ΝΤΟΡΑ ΚΩΝΣΤΑΝΤΙΝΟΠΟΥΛΟΥ
ΨΥΧΟΛΟΓΟΣ
Πτυχιούχος του Πανεπιστημίου της Καλιφόρνιας-Λος Αντζελες (UCLA)-Μεταπτυχιακές σπουδές στο Pepperdine University-Malibu California.
➤ Αμεση ψυχολογική υποστήριξη και επαγγελματική φροντίδα από έμπειρη Ψυχολόγο και Οικογενειακή Σύμβουλο.
➤ Η σωστή θεραπευτική σχέση μπορεί να επιφέρει ρεαλιστικές λύσεις για πραγματικά προβλήματα σε θέματα: μοναξιάς, μελαγχολίας, στρες, ανυπομονησίας, φοβίας, εθισμού, οικογενειακών σχέσεων, διαζυγίου, κακομεταχείρισης, συναισθηματικών δυσκολιών, αυτοπεποίθησης, ανασφάλειες, μεταβατικά στάδια ζωής, βουλιμίας, ανορεξίας, απώλειας, πένθους.
Τηλεφωνείστε στα τηλέφωνα:
35163 και 0944/980550
για ραντεβού και άμεση εξυπηρέτηση.
Διεύθυνση: Καρίας 1
Περιοχή Ροδίνι - Ρόδος

ΦΥΣΙΚΟΘΕΡΑΠΕΙΑ
ΟΡΦΑΝΟΣ ΑΝΤΩΝΗΣ
ΦΥΣΙΚΟΘΕΡΑΠΕΥΤΗΣ
Εκπαιδευθείς στο Ασκληπιείο Νοσ. Βούλας και ΚΑΤ
Πτυχιούχος του Ινστιτούτου MC KENZIE
✓ Αποκατάσταση σε ορθοπεδικές και νευρολογικές παθήσεις με τις τεχνικές BOBATH και P.N.F.
✓ Αποθεραπεία σε αθλητικές κακώσεις
✓ Αντιμετώπιση του Μηχανικού Σπονδυλικού πόνου με την τεχνική MC KENZIE (Οσφυαλγία-Ισχιαλγία-Αυχεναλγία)
✓ Αντιμετώπιση πονοκεφάλων μηχανικής αιτιολογίας
✓ Παιδική φυσικοθεραπεία (Εγκεφαλική παράλυση κ.λπ.)
✓ Αναπνευστική φυσικοθεραπεία
✓ Θεραπευτική Γυμναστική
✓ Τμήμα BACK SCHOOL και εργονομία για προστασία σπονδυλικής στήλης
ΔΙΑΤΙΘΕΤΑΙ ΣΥΓΧΡΟΝΟΣ ΕΞΟΠΛΙΣΜΟΣ ΚΑΙ ΓΙΑ ΘΕΡΑΠΕΙΕΣ ΚΑΤ' ΟΙΚΟΝ
ΔΕΚΤΑ ΤΑΜΕΙΑ: ΤΑΞΥ
Διεύθυνση: Αγίας Αναστασίας 12, 85100 ΡΟΔΟΣ
Τηλ. φυσικ/ρίου: 0241-33929, οικίας 0241-33118
Κιν.: 0946-317028

ΙΑΤΡΙΚΗ ΑΝΑΚΟΙΝΩΣΗ
Τα Ιατρεία
της ΚΥΤΤΑΡΟΛΟΓΟΥ
κας ΑΓΑΘΗΣ Κ. ΓΑΛΑΝΟΠΟΥΛΟΥ
και του **ΡΕΥΜΑΤΟΛΟΓΟΥ**
κου ΝΙΚΟΛΑΟΥ Γ. ΑΦΑΝΤΕΝΟΥ
έχουν μεταφερθεί στην οδό
Λ. Ρόδου-Λίνδου και Δ. Αναστασιάδη 2
παράλληλη της Άννης Μαρίας από τα φανάρια της Άννης Μαρίας 50 με δεξιά πηγαίνοντας για Ροδίνι το τηλ. θα παραμείνει το ίδιο.
Πληρ. τηλ. 0241-39508
κιν:0944-982418, 0977-470191
οικίας: 0244-24126

Εργαστήριο Κλινικής Ψυχολογίας
ΧΡΙΣΤΙΝΑ ΣΑΒΒΑΚΗ-ΓΚΡΑΝΖΑΝ
Κλινική Ψυχολόγος-Ψυχοπαθολόγος (DESS)
- Πτυχιούχος του Πανεπιστημίου Nancy Γαλλίας
- Μεταπτυχιακή ειδίκευση (DESS) στην Κλινική Ψυχολογία Ενηλίκου, Εφήβου και Παιδιού στο Πανεπιστήμιο Reims Γαλλίας

Για τον ενήλικο
- Ψυχοδιαγνωστική
- Ψυχολογική υποστήριξη
- Ατομική και οικογενειακή συνέντευξη
- Ψυχοθεραπεία αναλυτικής εμπνεύσεως

Για το παιδί
- Αξιολόγηση προσωπικότητας (τεστ νοημοσύνης, προβολής)
- Διάγνωση μαθησιακών δυσκολιών και συμπεριφορικών διαταραχών
- Συμβουλευτική επαγγελματικού προσανατολισμού
- Ψυχοθεραπεία μέσω παιχνιδιού και εικαστικών

Δέχεται με ραντεβού
Εθνικής Αντίστασης 15
Τηλ.: 77350-Κιν. 0937684251

INEMA
ΙΑΤΡΙΚΟΣ & ΝΟΣΟΚΟΜΕΙΑΚΟΣ ΕΞΟΠΛΙΣΜΟΣ
13 ΧΡΟΝΙΑ ΕΜΠΕΙΡΙΑΣ
ΠΙΣΤΟΠΟΙΗΣΗ ΠΟΙΟΤΗΤΑΣ ISO 9002 EN 46002 E3/833
ΛΕΜΕΣΣΟΥ 2 ΡΟΔΟΣ ΤΗΛ.32238 – FAX 28484

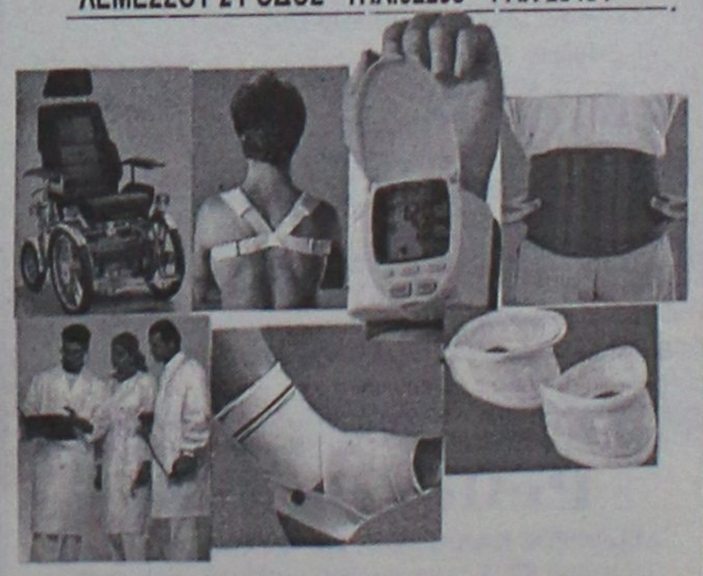

ΑΝΑΠΗΡΙΚΑ ΚΑΡΟΤΣΙΑ – ΒΑΔΙΣΤΙΚΑ ΒΟΗΘΗΜΑΤΑ – ΟΡΘΟΠΕΔΙΚΑ ΕΙΔΗ – ΜΠΛΟΥΖΕΣ ΙΑΤΡΙΚΕΣ– ΚΑΛΤΣΕΣ ΦΛΕΒΙΤΙΔΑΣ – ΠΕΛΜΑΤΑ – ΟΡΘΟΠΕΔΙΚΑ ΜΑΞΙΛΑΡΙΑ – ΚΡΕΒΑΤΙΑ ΝΟΣΟΚΟΜΕΙΑΚΑ – ΙΑΤΡΙΚΟΣ ΕΞΟΠΛΙΣΜΟΣ ΚΑΙ ΑΝΑΛΩΣΙΜΑ – ΟΡΓΑΝΑ ΧΗΜΕΙΟΥ ΚΑΙ ΚΑΘΕ ΑΛΛΟ ΕΙΔΟΣ ΓΙΑ ΚΑΤ ΟΙΚΟ ΝΟΣΗΛΕΙΑ .

ALHAMBRA TRAVEL

ΝΑΥΤΙΛΙΑΚΗ ΕΤΑΙΡΕΙΑ ΛΕΣΒΟΥ Α.Ε.

.....

ΑΝΑΚΟΙΝΩΣΗ

Γνωρίζουμε στο επιβατικό κοινό ότι το δρομολόγιο του F/B ΑΛΚΑΙΟΣ από Ρόδο έχει ως εξής:

Κάθε ΣΑΒΒΑΤΟ ώρα 05.00 για ΚΩ - ΣΑΜΟ - ΧΙΟ - ΜΥΤΙΛΗΝΗ - ΛΗΜΝΟ - ΑΛΕΞΑΝΔΡΟΥΠΟΛΗ

Πληροφορίες - Εισιτήρια

Πρακτορείο

ALHAMBRA

Αλεξ. Παπάγου 23 • Τηλ. 37052, 25698, Ρόδος

Pellos Travel

ΜΕ ΤΙΣ ΕΥΛΟΓΙΕΣ ΤΟΥ ΜΗΤΡΟΠΟΛΙΤΟΥ ΜΥΡΩΝ ΚΑΙ ΤΗΣ ΕΠΙΤΡΟΠΗΣ ΑΥΤΟΥ ΟΡΓΑΝΩΝΟΥΜΕ:

4ήμερη ΕΚΔΡΟΜΗ στα ΜΥΡΑ ΤΟΥΡΚΙΑΣ

ΡΟΔΟΣ – ΜΑΡΜΑΡΙΣ – FETHIYE – ΛΙΒΙΣΣΙ – ΜΥΡΑ – ΑΝΤΑΛΕΙΑ – ΑΝΤΙΦΙΛΟΣ – ΠΑΤΑΡΑ – ΜΑΡΜΑΡΙΣ – ΡΟΔΟΣ

Από 4/12/2001-7/12/2001

- **4/12:** Αναχώρηση από Ρόδο για Μαρμαρίς. Αφιξη στο Μαρμαρίς. Επιβίβαση σε πούλμαν και αναχώρηση για Λιβίοι. Εσπερινός στο Ναό των Εισοδίων της Θεοτόκου (κάτω εκκλησία). Αναχώρηση για τα Μύρα (Demre). Αφιξη στο Ξ/Δ αργά το απόγευμα. Τακτοποίηση στο Ξ/Δ. Δείπνο. Το βράδυ προαιρετική διασκέδαση με Oriental show. Διαν/ση στο Ξ/Δ.
- **5/12:** Πρωινό στο Ξ/Δ. Αναχώρηση για Αντάλεια μέσω Φοίνικα. Αφιξη στην Αντάλεια. Ελεύθερη μέρα για ψώνια. Επιστροφή το απόγευμα στις 15.00 για τα Μύρα. Αφιξη στο Ξ/Δ. Στις 18.00 παρακολούθηση Εσπερινού στο Ναό του Αγίου Νικολάου στα Μύρα. Μετά το τέλος του εσπερινού φαγητό στο Ξ/Δ. Μεσανυχτική λειτουργία από τη συνοδεία Αγιορειτών μοναχών του Αγίου Ορους. Διαν/ση.
- **6/12:** Πρωινό στο Ξ/Δ. Παρακολούθηση της θείας λειτουργίας στα Μύρα στη Βασιλική εκκλησία του Αγίου Νικολάου. Μετά την λειτουργία κέρασμα από το Μητροπολίτη Μύρων και κατόπιν επίσκεψη στην Αντίφιλο – Παταρα – Ξάνθο στους αρχαιολογικούς χώρους και στα Μύρα. Δείπνο στο Ξ/Δ. Διαν/ση.
- **7/12:** Πρωινό στο Ξ/Δ. Επιβίβαση σε πούλμαν και αναχώρηση για Μαρμαρίς. Αφιξη στο Μαρμαρίς. Αναχώρηση για Ρόδο. Αφιξη στη Ροδο. Τέλος εκδρομής.

Στην εκδρομή ΠΕΡΙΛΑΜΒΑΝΟΝΤΑΙ:

*•1. Εισιτήρια Ρόδος -Μαρμαρίς-Ρόδος • 2. Ξεναγήσεις - Εκδρομές • 3. Μεταφορές με κλιματιζόμενα πούλμαν • 4. Ξ/Δ με πρωινό και φαγητό 3*** αστέρων • 5. Συνοδός γραφείου • 6. Ταξιδιωτική ασφάλεια*

ΔΕΝ ΠΕΡΙΛΑΜΒΑΝΟΝΤΑΙ: *Φόροι εισόδου και εξόδου σε αρχαιολογικούς χώρους.*

Στην εκδρομή συμμετέχουν: Ιερός Ναός Αναλήψεως, Ιερός Ναός Κοιμήσεως Θεοτόκου Αφάντου, Ιερός Ναός Αγίου Δημητρίου Ροδίνι, Ιερός Ναός Κοιμήσεως Θεοτόκου Ιαλυσού. Συμμετέχει η Επιτροπή του Ιερού Ναού Αγίου Νικολάου των Μύρων με τον πρόεδρο της επιτροπής Θ. Τσιμπιδάκη.

Για περισσότερες πληροφορίες και κρατήσεις στο πρακτορείο:

Pellos Travel

ΛΕΩΦΟΡΟΣ ΚΑΛΛΙΘΕΑΣ 125, ΦΑΛΗΡΑΚΙ ΡΟΔΟΣ

ΤΗΛ.: 0241 87615, 86298, κιν. 0945 949399•Fax: 0241 87616

και κ. Θ. ΤΣΙΜΠΙΔΑΚΗ στο τηλ. 22013

ΕΝΑ "ΑΦΙΕΡΩΜΑ" ΣΤΑ ΑΤΟΜΑ ΜΕ ΕΙΔΙΚΕΣ ΑΝΑΓΚΕΣ

Σχεδιάζοντας τα πάντα για όλους...

Του Αρχιτέκτονα

Αγαπητού Ξάνθη

Εφυλλίζοντας ένα βιβλίο διάβασα με αρκετή δόση ηρεμίας ότι στις 3 Δεκεμβρίου (μόλις αύριο) είναι η εθνική ημέρα Ατόμων με Ειδικές Ανάγκες. Εάν δεν το έβλεπα σίγουρα δεν θα το ήξερα και βέβαια δεν θα είχα την ξαφνική συγκίνηση και την ηθική παρότρυνση για να γράψω τις λίγες αυτές γραμμές, αφιερωμένες με πολύ σεβασμό και εκτίμηση.

Την Κυριακή στις 7 Οκτωβρίου στα πλαίσια των εκδηλώσεων του Money Show ο Δωδεκανησιακός Σύλλογος Ατόμων με Ειδικές Ανάγκες διοργάνωνε εκδήλωση με θέμα "τουρισμός και άτομα με ειδικές ανάγκες". Θα υπήρχαν ομιλίες από ειδικούς και σχετική συζήτηση. Ο Σύλλογος με όλα τα μέλη του Δ.Σ. παρευρισκόταν στην αίθουσα περιμένοντας με φιλόξενο πνεύμα την έλευση ατόμων που θα έδειχναν το ενδιαφέρον τους στο θέμα. Μάταια όμως.



Εκτός από μερικούς που μετριόντουσαν στα δάκτυλα και τους ομιλητές δεν εμφανίστηκε κανένας άλλος. Η απογοήτευσή μου μεγάλη. Η λύπη μου φανερή.

Αναρωτήθηκα από μέσα μου και προσπάθησα να ερμηνεύσω την αδιαφορία μας και την απόρριψη από ένα τόσο σοβαρό κοινωνικό θέμα που πρέπει να μας αγγίζει όλους μας. Ισως η παιδεία μας, ίσως το άγχος της καθημερινότητας, ίσως η εγωπάθειά μας δεν μας αφήνουν να δούμε τον δίπλα μας, τον άλλο από εμάς, τον διαφορετικό από εμάς.

Μία ευνομούμενη πολιτεία, έτσι όπως σήμερα ισχυριζόμαστε, εκτός από τους κανόνες και τους νόμους οφείλει να διαθέτει αλληλεγγύη, αγάπη και προπάντων ευαισθησία. Είναι τα αγνά υλικά που συμβάλλουν στην οικοδόμηση μίας κοινωνίας όλων των πολιτών, χωρίς διακρίσεις και που αντιλαμβάνεται όλα τα μέλη της ισότιμα και ισοβαρή. Κοινωνικές διαχωριστικές γραμμές, αποκλεισμοί, προκαταλήψεις, φραγμοί και πάνω από όλα κοινωνικοί ρατσισμοί σε καινούργιες εποχές αλλαγών και ανάπτυξης δεν επιτρέπονται. Η άμεση υποχώρησή τους και ίσως η εξαφάνισή τους θα πρέπει να είναι μέλημά μας και βασικός πολιτικός μας στόχος.

Η ένταξη της χώρας μας στον πυρήνα των Ευρωπαϊκών χωρών έξω από την οικονομική διάστασή της, οφείλει να φωτίσει και την άλλη πλευρά της ζωής την φιλοσοφική. Να ξυπνήσει από μέσα μας την δύναμη της συνύπαρξης και της δημιουργίας ενός περιβάλλοντος που θα μας χωράει όλους, που θα μας ικανοποιεί όλους, και θα μας εξασφαλίζει μία διαβίωση με αξιοπρέπεια.

Απλές σκέψεις, όμως αναγκαίες, για να έχουμε το δικαίωμα να λεγόμαστε πολιτισμένοι και ικανοί για να αφήσουμε το ανθρώπινό μας στίγμα στο βάθος του χρόνου.

Το να σχεδιάσουμε σήμερα τα πάντα για όλους σημαίνει πολεοδομικός κεντρικός άξονας δουλειάς, που είναι απλά η κατασκευή ενός δομημένου πλαισίου απευθυνόμενο σε όλους τους χρήστες.

Τα Ατομα με Ειδικές Ανάγκες ή τα Ατομα με Μειωμένη Κινητικότητα αποτελούν το 50% του πληθυσμού της χώρας μας και συμμετέχουν σε όλες τις υποχρεώσεις απέναντι στην πολιτεία. Το δικαίωμά τους, όμως, στον ποιοτικό τρόπο ζωής, στην αποπεριθωριοποίησή τους, στην ανάπτυξη της φαντασίας τους, στην καλύτερη υγεία τους, στην ίση ευκαιρία για την απασχόλησή τους, δεν οφείλουν να το εγκαταλείψουν απεναντίας όλοι μαζί να το διευρύνουμε σε όλα τα μέτωπα του σχεδιασμού των σύγχρονων πόλεων.

Η ευαισθητοποίηση όλων των φορέων, του κοινού, και του απλού χρήστη είναι η σημαντικότερη προσέγγιση στο σημερινό κοινωνικό ζητούμενο, που δεν είναι άλλο από την αποδοχή της αυτόνομης διαβίωσης με ανθρώπινο πρόσωπο.

Τα πρώτα βήματα άρχισαν να γίνονται. Από τα υπουργεία μέχρι τους δήμους ξεκίνησε ένα πρόγραμμα σχεδιασμού με φροντίδα για όλους χωρίς αποκλεισμούς.

Στο ΥΠΕΧΩΔΕ δημιουργήθηκε το 1985 "Γραφείο Μελετών για άτομα με ειδικές ανάγκες" με αντικείμενο τη θεσμοθέτηση μέτρων που στοχεύουν στην κατάργηση των αρχιτεκτονικών φραγμών, στην ενημέρωση και συνειδητοποίηση του τεχνικού κόσμου. Εχουν συνταχθεί οι εξής οδηγίες:

1. Γενικές Αρχές - Ανθρωποκεντρικά στοιχεία
2. Διαμόρφωση εξωτερικών χώρων κίνησης πεζών
3. Ράμπες ατόμων και αμαξιδίων
4. Σκάλες
5. Μηχανικά μέσα κάλυψης υψομετρικών διαφορών
6. Σήμανση
7. Είσοδοι κτιρίων
8. Δημόσιοι χώροι υγιεινής
9. Κοινόχρηστα κτίρια
10. Κατοικία.

Εδώ επιθυμώ να διευκρινίσω ότι πρώτος ο ΕΟΤ εισήγαγε το 1987 την υποχρέωση εφαρμογής τεχνικών προδιαγραφών για Ατομα Μειωμένης Κινητικότητας σε οποιοδήποτε υπό ανέγερση ξενοδοχείο γ' κατηγορίας και άνω, προσβλέποντας στην εξυπηρέτηση όλων των τουριστών και στην συνολική ποιοτική παροχή υπηρεσιών.

Μελέτες ξεκίνησαν, παρεμβάσεις γίνονται, έργα κατασκευάζονται, ειδικά μέσα μεταφοράς αγοράζονται, πληροφόρηση υπάρχει, η αρχική αδιαφορία γίνεται συμμετοχή, υποστήριξη, ένταξη.

Χρειάζονται πολλά ακόμα, όμως αμυδρά αρχίζουμε και το καταλαβαίνουμε. Σήμερα λίγοι, αύριο περισσότεροι, μεθαύριο όλοι μας.

Ο Δωδεκανησιακός Σύλλογος Ατόμων με Ειδικές Ανάγκες μας δείχνει το δρόμο. Με συνεργασία του δήμου Ροδίων δημιουργήθηκε μία αστική μη κερδοσκοπική εταιρία έχοντας σαν τίτλο "ΗΦΑΙΣΤΟΣ", με συγκεκριμένους στόχους και βλέψεις. Η κατασκευή ενός Φυσικοθεραπευτηρίου από αυτήν, ήταν η καλύτερη απάντηση στη βελτίωση και στην αποκατάσταση αδυναμιών και παθήσεων των μελών της. Η απόκτηση λεωφορείου, ειδικού ταξί, υλοποίηση εκπαιδευτικών προγραμμάτων, γραφείου υποστήριξης των μελών, συνεργασία με τους τοπικούς φορείς, δημιουργία παραρτημάτων σε άλλα νησιά, συνεργασία με το εξωτερικό, σελίδα στο INTERNET, συμμετοχή στις επιτροπές του ΟΑΕΔ, παροχή συμβουλευτικής υποστήριξης και οργάνωση διάφορων ημερίδων είναι οι υπηρεσίες που προσφέρει με αξιοζήλευτη διάθεση και μεράκι.

Αλλά και ο δήμος Ρόδου υλοποιεί κάθε νέο σχεδιασμό στην πόλη με έργα φιλικά, προσεγγίσιμα, και ασφαλή από όλες τις κατηγορίες των χρηστών, παρά τις όποιες μικρές ατέλειες που εμφανίζονται στην πράξη. Ελπίζουμε ότι και οι άλλοι δήμοι θα αρχίσουν να συνθέτουν στα νέα πρότυπα αντιμετώπισης τον χώρο τους.

Η δική μας κοινωνία αν κατανοήσει ότι όλοι είμαστε παιδιά του ίδιου Θεού, ίσως τότε τα πράγματα να γίνουν καλύτερα και με περισσότερη ανθρωπιά.

ΝΤΕΤΕΚΤΙΒΣ

Συνταξιούχος Αστυνομικός

Αναλαμβάνουμε

υποθέσεις ανηλίκων, οικογενειακές, προσωπικές κ.τ.λ.

Με απόλυτη εχεμύθεια.

ΔΙΑΘΕΤΟΥΜΕ ΤΑ ΠΛΕΟΝ ΣΥΓΧΡΟΝΑ ΟΠΤΙΚΟΑΚΟΥΣΤΙΚΑ ΣΥΣΤΗΜΑΤΑ

✆ **0946 997967**

100% εχεμύθεια 100% εχεμύθεια



Οινοποιήματα Κουνάκη

ΕΚΛΕΚΤΑ ΠΑΡΑΔΟΣΙΑΚΑ ΚΡΑΣΙΑ

Από ιδιόκτητους αμπελώνες που βρίσκονται σε υψόμετρο 700 μέτρων, βορειοδυτική διεύθυνση και μικρή παραγωγή ανά στρέμμα παίρνουμε τα καλύτερα σταφύλια.

Ο παραδοσιακός τρόπος οινοποίησης ειδικά για τα λιαστά γλυκά κρασιά μας κάνουν το αποτέλεσμα εξαιρετικό.

Ωριμάζουν σε καινούργια γαλλικά δρύινα βαρέλια και κυκλοφορούν σε περιορισμένο αριθμό αριθμημένων φιαλών.

Δοκιμάστε τα!

ΕΜΠΩΝΑ ΡΟΔΟΥ: τηλ. 0246-0-41440

ΡΟΔΟΣ: τηλ. 0241-0-73784, κιν. 0946 067095

C.A.N.A. FERRIES

ΔΡΟΜΟΛΟΓΙΑ ΠΛΟΙΩΝ
ΚΑΘΗΜΕΡΙΝΑ ΑΠΟ ΝΗΣΙΑ ΠΡΟΣ ΠΕΙΡΑΙΑ

ΣΑΒΒΑΤΟ	01.12.01	ΜΑΡΙΝΑ	07.30 18.00	ΚΑΣΤΕΛΛΟΡΙΖΟ ΚΩ-ΚΑΛΥΜΝΟ-ΠΕΙΡΑΙΑ
ΚΥΡΙΑΚΗ ΔΕΥΤΕΡΑ	02.12.01 03.12.01	- ΔΗΜΗΤΡΟΥΛΑ	- 16.00	- ΝΙΣΥΡΟ-ΚΩ-ΚΑΛΥΜΝΟ-ΛΕΡΟ-ΠΑΤΜΟ-ΠΕΙΡΑΙΑ
ΤΡΙΤΗ	04.12.01	ΜΑΡΙΝΑ	16.00	ΚΩ-ΚΑΛΥΜΝΟ-ΛΕΡΟ-ΠΑΤΜΟ-ΠΕΙΡΑΙΑ
ΤΕΤΑΡΤΗ	05.12.01	ΔΗΜΗΤΡΟΥΛΑ	16.00	ΚΩ-ΚΑΛΥΜΝΟ-ΑΣΤΥΠΑΛΑΙΑ-ΑΙΓΙΑΛΗ ΚΑΤΑΠΟΛΑ-ΠΕΙΡΑΙΑ
ΠΕΜΠΤΗ	06.12.01	ΜΑΡΙΝΑ	16.00	ΚΩ-ΚΑΛΥΜΝΟ-ΛΕΡΟ-ΠΑΤΜΟ-ΠΕΙΡΑΙΑ
ΠΑΡΑΣΚΕΥΗ	07.12.01	ΔΗΜΗΤΡΟΥΛΑ	16.00	ΣΥΜΗ-ΤΗΛΟ-ΝΙΣΥΡΟ-ΚΩ-ΚΑΛΥΜΝΟ-ΑΣΤΥΠΑΛΑΙΑ-ΝΑΞΟ-ΠΑΡΟ-ΣΥΡΟ-ΠΕΙΡΑΙΑ
ΣΑΒΒΑΤΟ	08.12.01	ΜΑΡΙΝΑ	07.30 18.00	ΚΑΣΤΕΛΛΟΡΙΖΟ ΚΩ-ΚΑΛΥΜΝΟ-ΠΕΙΡΑΙΑ
ΚΥΡΙΑΚΗ ΔΕΥΤΕΡΑ	09.12.01 10.12.01	- ΔΗΜΗΤΡΟΥΛΑ	- 16.00	- ΝΙΣΥΡΟ-ΚΩ-ΚΑΛΥΜΝΟ-ΛΕΡΟ-ΠΑΤΜΟ-ΠΕΙΡΑΙΑ
ΤΡΙΤΗ	11.12.01	ΜΑΡΙΝΑ	16.00	ΚΩ-ΚΑΛΥΜΝΟ-ΛΕΡΟ-ΠΑΤΜΟ-ΠΕΙΡΑΙΑ
ΤΕΤΑΡΤΗ	12.12.01	ΔΗΜΗΤΡΟΥΛΑ	16.00	ΚΩ-ΚΑΛΥΜΝΟ-ΑΣΤΥΠΑΛΑΙΑ-ΑΙΓΙΑΛΗ-ΚΑΤΑΠΟΛΑ-ΠΕΙΡΑΙΑ
ΠΕΜΠΤΗ	13.12.01	ΜΑΡΙΝΑ	16.00	ΚΩ-ΚΑΛΥΜΝΟ-ΛΕΡΟ-ΠΑΤΜΟ-ΠΕΙΡΑΙΑ
ΠΑΡΑΣΚΕΥΗ	14.12.01	ΔΗΜΗΤΡΟΥΛΑ	16.00	ΣΥΜΗ-ΤΗΛΟ-ΝΙΣΥΡΟ-ΚΩ-ΚΑΛΥΜΝΟ-ΑΣΤΥΠΑΛΑΙΑ-ΝΑΞΟ-ΠΑΡΟ-ΣΥΡΟ-ΠΕΙΡΑΙΑ
ΣΑΒΒΑΤΟ	15.12.01	ΜΑΡΙΝΑ	07.30 18.00	ΚΑΣΤΕΛΛΟΡΙΖΟ ΚΩ-ΚΑΛΥΜΝΟ-ΠΕΙΡΑΙΑ
ΚΥΡΙΑΚΗ ΔΕΥΤΕΡΑ	16.12.01 17.12.01	- ΔΗΜΗΤΡΟΥΛΑ	- 16.00	- ΝΙΣΥΡΟ-ΚΩ-ΚΑΛΥΜΝΟ-ΛΕΡΟ-ΠΑΤΜΟ-ΠΕΙΡΑΙΑ
ΤΡΙΤΗ	18.12.01	ΜΑΡΙΝΑ	16.00	ΚΩ-ΚΑΛΥΜΝΟ-ΛΕΡΟ-ΠΑΤΜΟ-ΠΕΙΡΑΙΑ
ΤΕΤΑΡΤΗ	19.12.01	ΔΗΜΗΤΡΟΥΛΑ	16.00	ΚΩ-ΚΑΛΥΜΝΟ-ΑΣΤΥΠΑΛΑΙΑ-ΑΙΓΙΑΛΗ-ΚΑΤΑΠΟΛΑ-ΠΕΙΡΑΙΑ
ΠΕΜΠΤΗ	20.12.01	ΜΑΡΙΝΑ	16.00	ΚΩ-ΚΑΛΥΜΝΟ-ΛΕΡΟ-ΠΑΤΜΟ-ΠΕΙΡΑΙΑ

Σας ευχόμαστε Καλό Χειμώνα

Πληροφορίες: τηλ. 35066-30406-36170-28597 • FAX: 39839

Και στον ταξιδιωτικό σας πράκτορα

Σκοτώθηκαν και χθες στη γενική συνέλευση

Ανερμάτιστη διοίκηση στο τιμόνι της ΔΑΝΕ!

Παναγ. Καραγιάννης: βρωμιά και δυσωδία

ΣΥΝΕΧΕΙΑ από τη σελ. 4

Ο Παναγ. Καραγιάννης μίλησε για βρωμιά και δυσωδία όπου ο ένας πετά το μπαλάκι στο άλλο και πρέπει άμεσα να παρέμβει ο εισαγγελέας . "Ακούσαμε σημεία και τέρατα. Ζητώ αντίγραφο των καταγγελιών γιατί πρέπει να διεκδικήσουμε τα δικαίωματά μας. Να μην μας θεωρήσουν και βλάκες".

Ο Γερ. Καλογηράτος απάντησε στις κατηγορίες ως εξής: "Με δικαστική απόφαση πήρα τις μετοχές Σολούνια. Εξαργύρωνα επιταγές με 10%. Πήρα επιταγές επί αποδόσει. Η ΔΑΝΕ επί προεδρίας μου δεν είχε προβλήματα". Στο σημείο αυτό συγκρούστηκε με τον κ. Δ. Κούκουλα ο οποίος είπε ότι υπήρχαν τότε 500 εκατομ. σε επιταγές ασφαλισμένες! Για τα 100 εκατομμύρια είπε ότι έχει στην κατοχή του πρακτικό με 7 υπογραφές όπου αναφέρεται ότι του τα όφειλε η εταιρεία. και κατέληξε λέγοντας: "Ζητώ αναβολή για να τα ξαναβρούμε. Θεωρώ αναγκαίο τον εαυτό μου για να περπατήσει η ΔΑΝΕ. Δεν μπορούν να με έχουν στο περιθώριο".



Ο πρόεδρος της ΔΑΝΕ **κ. Γερονικόλας** απάντησε με οξύτητα στον κ. Αγούδημο και παρέθεσε στοιχεία με τα οποία αποδεικνύεται όπως είπε ότι ενήργησε σωστά στο θέμα των μαθητικών εκδρομών. Κάλεσε μάλιστα τον κ. Αγούδημο αν έχει στοιχεία να τα πάει στον εισαγγελέα.



Επανερχόμενος ο κ. Αγούδημος κάλεσε τους μεγαλομέτοχους να τα βρουν και να πάνε μαζί στις τράπεζες για το δάνειο γιατί διαφορετικά η εταιρεία θα κλείσει. Ασκήθηκε έντονη πίεση στο προεδρείο να μην δεχτεί την αναβολή, όμως ο κ. Τσέλιος ήταν κάθετος αφού έτσι επιβάλλει ο νόμος. Επειδή η ημερομηνία που πρότεινε ο κ. Καλογηράτος για τη νέα Γ.Σ. είναι αρκετά μακρυά (27/2/2001) και υπάρχει ο φόβος όπως ειπώθηκε μέχρι τότε να μην υφίσταται η εταιρεία ζητήθηκε -μάλλον παρακάλεσαν- από τον μεγαλομέτοχο να υποχωρήσει και να μεταφέρει προς τα "πίσω" την ημερομηνία. Τελικώς συμφωνήθηκε για τις 22 Δεκεμβρίου.

Πάντως ο εντεταλμένος σύμβουλος κ. Δ. Κούκουλας που υποστήριξε να οριστεί ως νέα ημερομηνία της Γ.Σ. το επόμενο Σάββατο προειδοποίησε ότι ίσως τότε να είναι αργά με βασικό υπεύθυνο τον Γερ. Καλογηράτο.

KYDON TOURS
ΚΕΝΤΡΙΚΟ ΠΡΑΚΤΟΡΕΙΟ

ΕΚΔΡΟΜΕΣ ΚΥΔΩΝ
Με τη φροντίδα της κ. ΕΛΕΝΗΣ ΨΥΛΛΑΚΗ

• ΤΑΫΛΑΝΔΗ-ΣΙΓΚΑΠΟΥΡΗ
Χριστούγεννα-Πρωτοχρονιά

Στη χώρα του γέλιου και της χαράς, της ασφάλειας και της ξεγνοιασιάς.
Δυνατότητα επιλογής:
– Α. Μπαγκόκ, Πουκέτ-Σιγκαπούρη 22/12–5/12/2002
– Β. Μπαγκόκ Πουκέτ-Σαμούτ 22/12–5/1/2002
– Γ. Μπαγκόκ-Πουκέτ 22/12–3/1/2002
Πλούσιο πρόγραμμα στην εξωτική Ταϋλάνδη. Δηλώστε γρήγορα συμμετοχή.
ΚΑΝΤΕ ΤΑ ΠΙΟ ΟΜΟΡΦΑ ΧΡΙΣΤΟΥΓΕΝΝΑ ΤΗΣ ΖΩΗΣ ΣΑΣ

• **ΕΚΔΡΟΜΕΣ-ΕΚΔΡΟΜΕΣ**
• Παρίσι-DISNEY, τακτικές αναχωρήσεις: 22/12, 23/12, 24/12, 26/12, 27/12, 28/12, 30/12, 2/1
• ΙΤΑΛΙΑ-ΒΙΕΝΝΗ ΣΑΛΣΜΠΟΥΡΓΚ-ΙΣΠΑΝΙΑ-ΑΙΓΥΠΤΟ-ΠΑΡΙΣΙ-ΛΟΝΔΙΝΟ-ΠΡΑΓΑ-ΒΟΥΔΑΠΕΣΤΗ

ΕΚΔΡΟΜΕΣ SUPERFAST FERRIES

Φανταστικές εκδρομές, τέλεια οργανωμένες, πάμφθηνες
• ΓΥΡΟΣ ΙΤΑΛΙΑΣ • ΠΑΝΟΡΑΜΑ ΕΛΒΕΤΙΑΣ • ΕΛΒΕΤΙΑ ΓΑΛΛΙΑ • ΚΑΤΩ ΙΤΑΛΙΑ ΣΙΚΕΛΙΑ • ΒΕΝΕΤΙΑ ΒΙΕΝΝΗ ΠΡΑΓΑ ΜΟΝΑΧΟ • ΜΑΓΕΥΤΙΚΗ ΑΥΣΤΡΙΑ • ΚΟΣΜΟΠΟΛΙΤΙΚΗ ΜΕΣΟΓΕΙΟΣ
Σας πληροφορούμε ότι έχουμε προγραμματίσει:
• ΜΑΛΤΑ 25/1–30/1/2002 • ΤΥΝΗΣΙΑ 4/2–10/2/2002 • ΙΤΑΛΙΑ ΑΠΟΚΡΙΕΣ
• *ΕΛΑΤΕ κοντά μας η πείρα μας εγγύηση για ποιότητα και επιτυχία*

• **ΕΙΣΙΤΗΡΙΑ-ΕΙΣΙΤΗΡΙΑ**
Τα πιο φθηνά πακέτα εκδρομών
Γραφείο ΙΑΤΑ 25 χρόνια

ΠΡΑΚΤΟΡΕΙΟ **ΚΥΔΩΝ**
Εθελοντών Δωδ/σίων 14-Ακτή Σαχτούρη 8
Τηλ. 23000-27900

ΠΡΑΚΤΟΡΕΙΟ ΤΑΞΙΔΙΩΝ
ΣΑΒΒΑΣ ΣΑΗΣ

ΧΡΙΣΤΟΥΓΕΝΝΑ ΣΤΗΝ ΚΕΡΚΥΡΑ
9ΗΜΕΡΗ ΕΚΔΡΟΜΗ

ΚΕΡΚΥΡΑ – ΙΩΑΝΝΙΝΑ – ΜΕΤΣΟΒΟ – ΖΑΓΟΡΟΧΩΡΙΑ – ΧΙΟΝΟΔΡΟΜΙΚΟ ΚΕΝΤΡΟ ΚΡΥΑΣ ΒΡΥΣΗΣ

Από 22/12 έως 30/12

ΠΕΡΙΛΑΜΒΑΝΕΙ:

• Ατμοπλοϊκά εισιτήρια ΡΟΔΟ - ΠΕΙΡΑΙΑ - ΡΟΔΟ • Ατμοπλοϊκά εισιτήρια ΡΙΟ-ΑΝΤΙΡΙΟ-ΗΓΟΥΜΕΝΙΤΣΑ-ΚΕΡΚΥΡΑ • Ξενοδοχεία με πρωινό σε δίκλινα - τρίκλινα δωμάτια • Πούλμαν συνεχώς για όλο το πρόγραμμα • Διασκέδαση - ψώνια • Φ.Π.Α.

ΠΛΗΡΟΦΟΡΙΕΣ-ΠΡΟΓΡΑΜΜΑ
ΠΡΑΚΤΟΡΕΙΟ ΤΑΞΙΔΙΩΝ
ΣΑΒΒΑΣ ΣΑΗΣ"
Τάρπον Σπρινγκς 42 (δίπλα στην ΠΙΣΤΕΩΣ)
Τηλ. 39781-3

ΔΗΜΗΤΡΗΣ Ιω. ΟΙΚΟΝΟΜΙΔΗΣ
ΑΝΑΛΥΤΙΚΟ ΕΡΓΑΣΤΗΡΙΟ ΡΟΔΟΥ
ΧΗΜΙΚΟΤΕΧΝΙΚΕΣ ΜΕΛΕΤΕΣ & ΕΡΕΥΝΕΣ
ΕΜΠΟΡΙΟ ΧΗΜΙΚΩΝ, ΑΠΟΡΡΥΠΑΝΤΙΚΩΝ, ΕΞΟΠΛΙΣΜΟΥ

ΕΡΓΑΣΤΗΡΙΑΚΕΣ ΕΞΕΤΑΣΕΙΣ
• ΝΕΡΑ ΠΟΣΙΜΑ, ΑΠΟΒΛΗΤΑ, ΝΕΡΑ ΚΟΛΥΜΒΗΣΗΣ
• ΤΡΟΦΙΜΑ ΚΑΙ ΠΟΤΑ
• ΕΔΑΦΟΣ - ΛΙΠΑΣΜΑΤΑ

ΧΗΜΙΚΑ ΠΡΟΣΘΕΤΑ
• ΚΟΛΥΜΒΗΤΙΚΩΝ ΔΕΞΑΜΕΝΩΝ
• ΕΠΕΞΕΡΓΑΣΙΑΣ ΝΕΡΟΥ ΧΡΗΣΗΣ
• ΑΠΟΛΥΜΑΝΤΙΚΑ
• ΒΕΛΤΙΩΤΙΚΑ
• ΤΡΟΦΙΜΩΝ & ΠΟΤΩΝ

ΕΓΚΑΤΑΣΤΑΣΕΙΣ ΒΙΟΛΟΓΙΚΗΣ ΕΠΕΞΕΡΓΑΣΙΑΣ ΛΥΜΑΤΩΝ & ΑΠΟΒΛΗΤΩΝ: ΕΛΕΓΧΟΣ ΛΕΙΤΟΥΡΓΙΑΣ - ΑΠΟΔΟΣΗΣ
ΚΟΛΥΜΒΗΤΙΚΕΣ ΔΕΞΑΜΕΝΕΣ: ΕΛΕΓΧΟΣ ΛΕΙΤΟΥΡΓΙΑΣ
ΠΡΟΒΛΕΨΗ ΕΠΙΚΙΝΔΥΝΟΤΗΤΑΣ ΚΡΙΣΙΜΩΝ ΣΗΜΕΙΩΝ, Π.Ε.ΚΡΙ.Σ. (Haccp):
ΜΕΛΕΤΗ-ΕΚΤΕΛΕΣΗ-ΤΗΡΗΣΗ ΣΤΟΙΧΕΙΩΝ

ΥΓΙΕΙΝΗ & ΑΣΦΑΛΕΙΑ
• ΣΤΟΥΣ ΧΩΡΟΥΣ ΕΡΓΑΣΙΑΣ
• ΣΕ ΒΙΟΜΗΧΑΝΙΕΣ/ΒΙΟΤΕΧΝΙΕΣ ΤΡΟΦΙΜΩΝ
• ΣΕ ΧΩΡΟΥΣ ΠΡΟΕΤΟΙΜΑΣΙΑΣ ΤΡΟΦΙΜΩΝ/ΕΣΤΙΑΣΗΣ

"Η a.c.c.p. στην πράξη!"

¢ËÌ<ÙÚËˆ π^. √ÈÎÔÓÔÌ>‰Ë˜
ÃËÌÈÎfi˜ ¶·ÓÂ . ∞ıËÓÒÓ
ª.Sc. ¶·ÓÂ . §ÔÓ‰>ÓÔ˜

BYPøNO™ 1, 85100 PO¢O™ - TH§. 0241/28638 - TOT (fax) 0241/35623
A¶OΣHKH: ºA§HPAKI PO¢OY ñ
ecodem@chemenvi.rho.forthnet.gr

ΠΡΑΚΤΟΡΕΙΟ ΤΑΞΙΔΙΩΝ

ΣΑΒΒΑΣ ΣΑΗΣ

ΦΘΗΝΑ ΑΕΡΟΠΟΡΙΚΑ ΕΙΣΙΤΗΡΙΑ ΓΙΑ ΟΛΟ ΤΟΝ ΚΟΣΜΟ

Με την ευκαιρία της λειτουργίας του νέου μας πρακτορείου στην οδό Τάρπον Σπρίνγκς 42 (δίπλα στην Τράπεζα Πίστεως)

ΠΡΟΣΦΕΡΟΥΜΕ

τα φθηνότερα αεροπορικά εισιτήρια για όλο τον κόσμο με όλες τις αεροπορικές εταιρίες.

ΠΡΟΣΟΧΗ Πληροφορίες δεν δίδονται από το τηλέφωνο μόνο προσωπική παρουσία σας

ΑΚΟΜΗ ΣΑΣ ΠΑΙΡΝΟΥΜΕ

ΒΙΖΑ επισκέπτου για ΑΜΕΡΙΚΗ σε μία εβδομάδα.
ΒΙΖΑ επισκέπτου για ΑΥΣΤΡΑΛΙΑ σε μία μέρα
Εκδοση διαβατηρίων
Εκδοση αδειών αυτοκινήτων

ΞΕΝΟΔΟΧΕΙΑ ΣΤΗΝ ΑΘΗΝΑ

PRESIDENT Α' ΚΑΤΗΓΟΡΙΑΣ Λεωφόρος Κηφισίας

Μονόκλινο	10.300 ΔΡΧ. (€30)	ΜΕ ΠΡΩΙΝΟ έως 31/3
Δίκλινο για μονόκλ.	11.300 ΔΡΧ. (€33)	«
Δίκλινο	13.300 ΔΡΧ. (€39)	«
Τρίκλινο	16.300 ΔΡΧ. (€48)	«

ESPERIA HOTEL Α' ΚΑΤΗΓΟΡΙΑΣ Σταδίου 22

Μονόκλινο	24.000 ΔΡΧ. (€70)	ΜΕ ΠΡΩΙΝΟ έως 31/3
Δίκλινο	26.600 ΔΡΧ. (€78)	«
Τρίκλινο	30.000 ΔΡΧ. (€88)	«

ELECTRA HOTEL Α' ΚΑΤΗΓΟΡΙΑΣ Ερμού 5

Μονόκλινο	28.000 ΔΡΧ. (€82)	ΜΕ ΠΡΩΙΝΟ έως 10/3
Δίκλινο	33.000 ΔΡΧ. (€97)	«
Τρίκλινο	38.900 ΔΡΧ. (€114)	«

TITANIA HOTEL Πανεπιστημίου 52 (ΣΥΝΤΑΓΜΑ-ΟΜΟΝΟΙΑ)

Μονόκλινο	24.500 ΔΡΧ. (€72)	ΜΕ ΑΜΕΡ. ΠΡ. έως 31/3
Δίκλινο	28.500 ΔΡΧ. (€84)	«
Τρίκλινο	33.000 ΔΡΧ. (€97)	«

DORIA HOTEL Β' ΚΑΤΗΓΟΡΙΑΣ Πειραιώς 15-17 (κοντά στην Ομόνοια)

Μονόκλινο	14.300 ΔΡΧ. (€42)	ΜΕ ΠΡΩΙΝΟ έως 31/3
Δίκλινο	16.000 ΔΡΧ. (€47)	«
Τρίκλινο	21.800 ΔΡΧ. (€64)	«

ZAFOLIA HOTEL Α' ΚΑΤΗΓΟΡΙΑΣ Λεωφ. Αλεξάνδρας 87

Μονόκλινο	25.500 ΔΡΧ. (€84)	έως 31/3
Δίκλινο	27.800 ΔΡΧ. (€90)	«
Τρίκλινο	33.000 ΔΡΧ. (€108)	«

ALEXANDROS HOTEL Α' ΚΑΤΗΓΟΡΙΑΣ Περιοχή HILTON

Μονόκλινο	26.600 ΔΡΧ. (€78)	ΜΕ ΠΡΩΙΝΟ έως 31/3
Δίκλινο	30.000 ΔΡΧ. (€88)	«
Τρίκλινο	40.200 ΔΡΧ. (€118)	«

PARTHENON HOTEL Α' ΚΑΤΗΓΟΡΙΑΣ Περιοχή Μακρυγιάννη

Μονόκλινο	18.500 ΔΡΧ. (€55)	ΜΕ ΠΡΩΙΝΟ έως 31/3
Δίκλινο	21.000 ΔΡΧ. (€62)	«
Τρίκλινο	28.000 ΔΡΧ. (€82)	

ΧΑΝΔΡΗΣ ΚΑΤΗΓΟΡΙΑΣ LUX Συγγρού 385

Μονόκλινο Superior	41.000 ΔΡΧ. (€120)	χωρίς πρωινό έως 31/12
Δίκλινο Superior	41.000 ΔΡΧ. (€120)	«

ST. GEORGE LYKABETTUS ΚΑΤΗΓΟΡΙΑΣ LUX

Μονόκλινο	35.000 ΔΡΧ. (€103)	χωρίς Β/Β έως 28/12
Δίκλινο	35.000 ΔΡΧ. (€103)	«

ΞΕΝΟΔΟΧΕΙΟ ASTOR (Σύνταγμα)

Μονόκλινο	12.600 ΔΡΧ. (€37)	ΜΕ ΠΡΩΙΝΟ έως 31/3
Δίκλινο	16.700 ΔΡΧ. (€49)	
Τρίκλινο	20.100 ΔΡΧ. (€59)	«

ΣΑΣ ΣΥΜΦΕΡΕΙ ΠΡΙΝ ΚΛΕΙΣΕΤΕ ΟΠΟΥΔΗΠΟΤΕ ΝΑ ΜΑΣ ΕΠΙΣΚΕΦΘΕΙΤΕ

ΠΡΑΚΤΟΡΕΙΟ ΤΑΞΙΔΙΩΝ

ΣΑΒΒΑΣ ΣΑΗΣ

ΤΑΡΠΟΝ ΣΠΡΙΝΓΚΣ 42 (δίπλα στην Τραπ. Πίστεως) - **Τηλ. 39781-3**

Συλλήψεις φυγόποινων

Άλλες 37 ήταν οι καταδικαστικές αποφάσεις και ένα ένταλμα σύλληψης σε βάρος οφειλέτη του δημοσίου, εκτέλεσαν κατά την διάρκεια της τελευταίας εβδομάδας, τα στελέχη της Ομάδας Δίωξης Φυγόποινων της Υποδιεύθυνσης Ασφάλειας Ρόδου.

Όπως ανακοίνωσε χθες η Αστυνομική Διεύθυνση, οι καταδικαστικές αποφάσεις, εκτελέστηκαν από τις 24 Νοεμβρίου έως και χθες και αντιστοιχούσαν **σε ποινή φυλάκισης 6 ετών, ενός μήνα και πέντε ημερών, καθώς επίσης και χρηματικό πρόστιμο της τάξης του 3.390.000 δραχμών.** Αφορούσαν επίσης σε τελεσίδικες καταδίκες των δικαστηρίων της περιοχής μας σε βάρος εμπόρων και επιχειρηματιών.

Διάρρηξη αποθήκης

Αδυναμία στα... καλλυντικά φαίνεται ότι είχαν άγνωστοι δράστες, που χθες τα ξημερώματα εισήλθαν σε κατάστημα της περιοχής του Φαληρακίου, καταφέρνοντας έτσι να αφαιρέσουν εμπορεύματα που η αξία τους ξεπερνά το 1.500.000 δραχμές!

Όπως ανακοίνωσε χθες η αστυνομία, η διάρρηξη καταγγέλθηκε προχθές στο Αστυνομικό Τμήμα της Αρχαγγέλου, από την Αναγνωστοπούλου Αικατερίνη του Ιωάννη και της Άννας 27 ετών, κάτοικο Φαληρακίου και ιδιοκτήτρια του καταστήματος. Η διάρρηξη, εκτιμάται ότι έγινε το βράδυ της 28ης Νοεμβρίου.

Συνεδριάζει την Τρίτη για να εκδικάσει 28 εφέσεις

Πολλές υποθέσεις στο πινάκιο του Εφετείου

37 καταδικασθέντες θα καθίσουν στο εδώλιο

Την ερχόμενη Τρίτη θα συνεδριάσει το Τριμελές Εφετείο Πλημμελημάτων για την εκδίκαση 28 εφέσεων που έχουν ασκηθεί από τους 37 καταδικασθέντες από το Τριμελές Πλημμελειοδικείο.

Στο εδώλιο θα καθίσουν οι παρακάτω κατηγορούμενοι με τις αντίστοιχες κατηγορίες επιδιώκοντας την αθώωσή τους ή τουλάχιστον τη μείωση της πρωτόδικης ποινής.

- Παντελής Κουκιαΐνης Ψευδορκία
- Παναγιώτης Εξαρχος Παράβαση Ν. 456-76
- Ηλίας Βαγγέλας, Νικόλαος Αργυρίου Διακεκριμένη φθορά
- Μιχαήλ Σπυράκης Παράβαση Ν. 2121/93
- Ιωάννης Σταματιάδης, Μιχαήλ Πιπέρης Παράβαση Ν.Δ. 86/93
- Ελευθέριος Σκούμπρος Πλαστογραφία κατ' εξακολούθηση
- Κωνσταντίνος Μαρκόπουλος, Κατάληψη δημοσίου κτήματος
- Γεώργιος Μαντάλης, Νικόλαος Λούτσιος, Μεταβολή αιγιαλού και παραλίας
- Νικόλαος Κοτσιφός Πλαστογραφία με χρήση κ.λ.π.
- Ελευθερία Σπανού, Νικόλαος Μάμμης, Νικόλαος Μανωλάκης, Γεώργιος Καρυπίδης, Πλαστογραφία μετά χρήσεως κατ' εξακολούθηση κ.λ.π.
- Νικόλαος Χατζηδάκης Απιστία-Υπεξαγωγή εγγράφου
- Νικόλαος Βάλλας, Λουκάς Κανάκης. Ψευδής βεβαίωση κ.λ.π.
- Γεώργιος Καμαράτος, Παντελής Σαντορινιός, Απάτη κατ' εξακολούθηση κ.λ.π.
- Στέργος Σαμαρτζής. Παρ. αρθ. 17 ν. 2170/93 κ.λ.π.
- Κωνσταντίνος Διακογιάννης. Ανθρωποκτονία από αμέλεια
- Ιωάννης Λουλουδής. Ζωοκλοπή κατ' εξακολούθηση
- Γεώργιος Αναγνώστου. Ανθρωποκτονία από αμέλεια κ.λ.π.
- Δημήτριος Τσιακτσίρης. Ψευδορκία μάρτυρα
- Νικόλαος Χατζηκώστας. Παρ. αρ. 23 παρ. 1 Α.Ν. 1539/38 κ.λ.π.
- Βασίλειος Λαρδάς. Προμήθεια-κατοχή μικροποσότητας ναρκωτικών κ.λ.π.
- Δημήτριος Τόρκιν. Προμήθεια-κατοχή μικροποσότητας ναρκωτικών κ.λ.π.
- Αντώνιος Κέλλης. Κατοχή ναρκωτικής ουσίας προς ιδία χρήση
- Ιωάννης Κολυβας. Προμήθεια-κατοχή μικροποσότητας ναρκωτικών κ.λ.π.
- Πέτρος Βελής. Αντίσταση
- Γεώργιος Σβύνος. Διατάραξη λειτουργίας δημόσιας Υπηρεσίας
- Μιχαήλ Λοΐζος. Κατοχή για δική του χρήση ναρκωτικών κ.λ.π.
- Μιχαήλ Πήλιος, Γεωργία Βούλγαρη. Προμήθεια από κοινού μικροποσότητας ναρκωτικών κ.λ.π.
- Ιωάννης Παρασκευάς. Παρ. αριθ. 28 Ν. 2429/96

ΕΝΩΣΗ ΙΔΙΟΚΤΗΤΩΝ ΗΜΕΡΗΣΙΩΝ ΕΠΑΡΧΙΑΚΩΝ ΕΦΗΜΕΡΙΔΩΝ

Στην υπηρεσία του πολίτη και της ενημέρωσης

Γνωρίστε
τις 106 ημερήσιες εφημερίδες
της περιφέρειας
ξεφυλλίζοντας τις σελίδες τους...

ΠΕΡΙΠΤΕΡΟ 9 STAND 2 ΙΣΟΓΕΙΟ

3η ΔΙΕΘΝΗΣ ΕΚΘΕΣΗ
29 ΝΟΕΜΒΡΙΟΥ - 2 ΔΕΚΕΜΒΡΙΟΥ 2001
ΗΕΛΕΧΡΟ ΘΕΣΣΑΛΟΝΙΚΗ

Polis

ΣΥΝΔΙΑΣΚΕΨΗ ΓΙΑ ΤΗΝ ΑΥΤΟΔΙΟΙΚΗΣΗ ΚΑΙ ΤΟΝ ΠΕΡΙΦΕΡΕΙΑΚΟ ΤΥΠΟ
ΣΑΒΒΑΤΟ 1η ΔΕΚΕΜΒΡΙΟΥ 2001 18.00μμ

Ιπτάμενα Δελφίνια Δωδεκανήσου
ΚΥΡΙΑΚΟΥΛΗΣ MARITIME
Χειμερινό Πρόγραμμα 2001-2002

Γνωρίζουμε στο επιβατικό κοινό ότι τα δρομολόγιά μας συνεχίζονται και τον χειμώνα προς Κω-Κάλυμνο-Λέρο-Πάτμο και Σάμο

ΜΑΡΜΑΡΙΣ (Τουρκία)
ΚΑΘΕ ΠΑΡΑΣΚΕΥΗ ΣΤΙΣ 8.30
(με επιστροφή το Απόγευμα)

Επίσης διαθέτουμε τα δελφίνια προς ναύλωση για ποδοσφαιρικές ομάδες, συλλόγους-εκδρομές και βαπτίσεις.

Τηλέφωνα-Πληροφοριών-Κρατήσεων
78052 και 78053 κινητή 0938666121
Πλατεία Νεωρίου 6

Pellos Travel

(ΜΕ ΣΥΝΟΔΟ ΤΟΥ ΓΡΑΦΕΙΟΥ ΜΑΣ)

ΧΡΙΣΤΟΥΓΕΝΝΙΑΤΙΚΕΣ & ΠΡΩΤΟΧΡΟΝΙΑΤΙΚΕΣ ΕΚΔΡΟΜΕΣ

ΠΟΙΟΤΗΤΑ – ΟΡΓΑΝΩΣΗ – ΨΥΧΑΓΩΓΙΑ

Α' ΕΚΔΡΟΜΕΣ ΕΛΛΑΔΟΣ

1. **23/12 - 28/12:**
ΕΞΑΗΜΕΡΗ ΕΚΔΡΟΜΗ
ΠΗΛΙΟ - ΠΟΡΤΑΡΙΑ - ΧΑΝΙΑ
2. **29/12 - 3/1/02:**
ΕΞΑΗΜΕΡΗ ΕΚΔΡΟΜΗ
ΜΕΤΕΩΡΑ - ΠΗΛΙΟ - ΚΑΛΑΜΠΑΚΑ - ΜΕΤΣΟΒΟ
3. **23/12 - 28/12:**
ΛΙΜΝΗ ΠΛΑΣΤΗΡΑ (ΧΙΟΝΟΔΡΟΜΙΚΟ ΚΕΝΤΡΟ) - ΚΑΛΑΜΠΑΚΑ - ΒΕΡΓΙΝΑ - ΝΑΟΥΣΑ - ΕΔΕΣΣΑ - ΘΕΣΣΑΛΟΝΙΚΗ - ΛΙΤΟΧΩΡΟ.
4. **23/12 - 28/12:**
ΕΞΑΗΜΕΡΗ ΕΚΔΡΟΜΗ
ΡΟΔΟΣ - ΠΗΛΙΟ - ΒΟΡΕΙΕΣ ΣΠΟΡΑΔΕΣ - ΣΚΙΑΘΟΣ - ΧΑΛΚΙΔΑ (ΑΓΙΟΣ ΙΩΑΝΝΗΣ Ο ΡΩΣΣΟΣ)- ΠΕΙΡΑΙΑΣ - ΡΟΔΟΣ

Β' ΕΚΔΡΟΜΕΣ ΕΞΩΤΕΡΙΚΟΥ

ΕΥΡΩΠΗ – ΑΣΙΑ – ΑΜΕΡΙΚΗ

1. **23/12 - 28/12**
ΚΩΝΣΤΑΝΤΙΝΟΥΠΟΛΗ
ΣΜΥΡΝΗ - ΕΦΕΣΣΟΣ - ΠΡΙΓΚΗΠΟΝΗΣΙΑ - ΒΟΣΠΟΡΟΣ (ΚΡΟΥΑΖΙΕΡΑ) - ΧΡΙΣΤΟΥΓΕΝΝΑ ΣΤΟ ΦΑΝΑΡΙ - ΠΑΤΡΙΑΡΧΕΙΟ
2. **23/12 - 29/12**
ΒΙΕΝΝΗ - ΒΟΥΔΑΠΕΣΤΗ
3. **23/12 - 30/12**
ΤΥΝΗΣΙΑ (ΓΥΡΟΣ ΟΑΣΕΩΝ)
4. **22/12 - 31/12**
ΤΥΡΟΛΟ - ΒΕΡΟΛΙΝΟ - ΛΟΥΓΚΑΝΟ
5. **24/12 - 28/12 & 29/12 - 2/1/02**
ΠΡΑΓΑ

Σε ξενοδοχεία 3 και 4* αστέρων με πρωινό - ημιδιατροφή*

- *Εκδρομές - Ξεναγήσεις*
- *Εισιτήρια πλοίων*
- *Μεταφορές με κλιματιζόμενα πούλμαν*
- *Συνοδός γραφείου*
- *Ταξιδιωτική ασφάλεια*
- *Ταξιδιωτική τσάντα*

Για αναλυτικά προγράμματα και περισσότερες πληροφορίες

Pellos Travel
ΛΕΩΦΟΡΟΣ ΚΑΛΛΙΘΕΑΣ 125, ΦΑΛΗΡΑΚΙ ΡΟΔΟΣ
ΤΗΛ.: 0241 87615, 86298 • FAX: 0241 87616
Κιν.: 0945 949399

Η είδηση της χρεοκοπίας της ΑΧΟΝ πάγωσε την αγορά

Στην κόψη του ξυραφιού οι ελληνικές αερομεταφορές

Τεράστιο το παθητικό στην Ολυμπιακή και τις άλλες εταιρείες μετά την αύξηση τελών στο "Βενιζέλος"

Η είδηση της διακοπής της λειτουργίας της αεροπορικής εταιρείας ΑΧΟΝ «πάγωσε» χθες το απόγευμα την αγορά των αερομεταφορών της χώρας μας. Ωστόσο, αυτό δεν σημαίνει πως αποτέλεσε και έκπληξη. Η λειτουργία του νέου αεροδρομίου από τον περασμένο Απρίλιο και το αυξημένο κόστος λειτουργίας των αεροπορικών εταιρειών εξαιτίας αυτού, καθώς και οι εξελίξεις σε ανταγωνιστικά μέσα μαζικής μεταφοράς, όπως η ακτοπλοΐα είχε ήδη δημιουργήσει ισχυρούς κλυδωνισμούς στις αεροπορικές εταιρείες της χώρας μας.

Η κατάσταση έγινε ακόμα χειρότερη μετά τα γεγονότα της 11ης Σεπτεμβρίου, όπου ένα μεγάλο μέρος του επιβατικού κοινού άρχισε να αποφεύγει την μετακίνηση με αεροπλάνο. Το καλοκαίρι η αεροπορική επιβατική κίνηση στο εσωτερικό της χώρας μας μειώθηκε κατά μέσο όρο 12%, τον Σεπτέμβριο η μείωση ήταν 15% και έφθασε τον Οκτώβριο στο 28%. Οι εκτιμήσεις λένε πως τον Νοέμβριο η μείωση της αεροπορικής κίνησης θα αγγίξει το 30%.



Οι ελληνικές αεροπορικές εταιρείες το τελευταίο διάστημα θέτουν πιεστικά στην κυβέρνηση το θέμα της μείωσης των τελών του νέου αεροδρομίου. Όπως είναι γνωστό το κόστος λειτουργίας των αεροπορικών εταιρειών αυξήθηκε υπέρμετρα με τη λειτουργία του «Ελευθέριος Βενιζέλος». Αρκεί να αναφέρουμε ότι το ετήσιο κόστος λειτουργίας της Ολυμπιακής στο αεροδρόμιο της Αθήνας εκτινάχθηκε από τα 2,5 δις. δρχ. στα 25 δις. δρχ.

Το θέμα όμως της μείωσης των τελών του αεροδρομίου είναι πολύπλοκο καθώς το επιχειρησιακό του σχέδιο βασίζεται σε ορισμένες προβλέψεις για έσοδα προκειμένου μεταξύ άλλων να εξυπηρετηθούν οι δανειακές του υποχρεώσεις. Την Παρασκευή πάντως ο υπουργός Μεταφορών κ. Χρ. Βερελής δήλωσε πως εξετάζεται μείωση των τελών του αεροδρομίου από τις αρχές του 2002 και για ολόκληρη την επόμενη χρονιά προκειμένου να βοηθηθούν οι αερομεταφορείς αυτό το κρίσιμο διάστημα.

ΣΤΗΝ ΚΟΨΗ ΤΟΥ ΞΥΡΑΦΙΟΥ Η ΟΛΥΜΠΙΑΚΗ ΑΕΡΟΠΟΡΙΑ

Ωστόσο το ζήτημα δεν είναι μόνο τα τέλη του αεροδρομίου. Η Ολυμπιακή Αεροπορία βρίσκεται τα τελευταία 4 χρόνια στην κόψη του ξυραφιού με τα ταμεία της να καλύπτουν οριακά τις υποχρεώσεις της. Για πολλούς αποτελεί έκπληξη το γεγονός ότι ακόμα δεν έχει πτωχεύσει. Μόνο για το 2001 αναμένει λειτουργικές ζημιές ύψους 27 δισ. δρχ., ενώ το 2000 οι ζημιές της ήταν 50 δισ. δρχ.

Η διαδικασία ιδιωτικοποίησης του αερομεταφορέα η οποία βρίσκεται σε εξέλιξη έναν ολόκληρο χρόνο είναι αμφίβολο αν θα ολοκληρωθεί επιτυχώς. Ο μοναδικός υποψήφιος να την εξαγοράσει μετά τις εξελίξεις με την AXON Airline είναι η κοινοπραξία της αυστραλιανής IAS. Το τοπίο αναμένεται να ξεκαθαρίσει μέχρι τις γιορτές των Χριστουγέννων. Πληροφορίες αναφέρουν ότι μέχρι στιγμής δεν είναι σαφές στον σύμβουλο ιδιωτικοποίησης (CSFB) το ποιοι επιχειρηματίες θα συμμετάσχουν στην κοινοπραξία καθώς και ποια στελέχη προορίζονται να αναλάβουν τη διοίκηση του αερομεταφορέα. Ακόμα όμως και αν ξεκαθαρίσουν τα παραπάνω το δημόσιο θα καταβάλει πιθανότατα δεκάδες δισ. δρχ. για να αναλάβει τα χρέη της εταιρείας παθητικού, ενώ είναι άγνωστο το πόσα θα κληθεί ουσιαστικά να εισφέρει ο επενδυτής προκειμένου να καλύψει τις ανάγκες λειτουργίας της «νέας» Ο.Α.

Στα εναλλακτικά σενάρια της κυβέρνησης σε περίπτωση αποτυχίας και αυτής της προσπάθειας για ιδιωτικοποίησης της Ολυμπιακής περιλαμβάνεται η δραματική συρρίκνωση των δραστηριοτήτων του αερομεταφορέα με ότι αυτό συνεπάγεται γενικότερα για την οικονομία της χώρας μας και τους περίπου 7.500 εργαζόμενους στην εταιρεία.

ΖΗΜΙΕΣ 35 ΔΙΣ. ΓΙΑ ΤΗΝ AEGEAN - CRONUS

Ανησυχία και έντονος προβληματισμός επικρατεί και στο στρατόπεδο της Aegean - Cronus. Η νομική συγχώνευση των δύο εταιρειών ολοκληρώνεται στα μέσα Δεκεμβρίου. Οι συσσωρευμένες ζημιές των δύο εταιρειών ανέρχονται σε 25 δισ. δρχ., ενώ μόνο για φέτος αναμένονται ζημιές της τάξεως των 10 δισ. δρχ. Οι δύο εταιρείες ιδιαίτερα μετά το τρομοκρατικό κτύπημα στις ΗΠΑ έχουν μειώσει σημαντικά το πτητικό τους έργο, ενώ όπως βεβαίως και η Ο.Α. πρόσφατα κατήργησαν τις προσφορές και τους ναύλους με έκπτωση προς το επιβατικό κοινό. Σύμφωνα με πληροφορίες οι μέτοχοι του νέου σχήματος σχεδιάζουν αύξηση του μετοχικού κεφαλαίου της νέας εταιρείας, ύψους 7 δισ. δρχ. προκειμένου κυρίως να καλύψουν λειτουργικές της ανάγκες.

Ν.Δ.: Ευθύνες στην κυβέρνηση

Ο υπεύθυνος του Τομέα Μεταφορών και Επικοινωνιών, βουλευτής Φθιώτιδας, κ. Αθ. Χειμάρας, σχετικά με την αναγγελία αναστολής εργασιών της Axon Airlines, έκανε την ακόλουθη δήλωση:

«Εκφράζουμε τη βαθιά μας θλίψη για την πτώχευση της ελληνικής αεροπορικής εταιρείας Axon Airlines. Και είναι ακόμη πιο θλιβερό το γεγονός ότι πολλοί εργαζόμενοι μένουν, πλέον, άνεργοι.

Επισημαίνουμε ότι την εταιρεία αυτή, η Κυβέρνηση του κ. Σημίτη τη θεωρούσε βεβαία ως υποψήφια αγοράστρια του 51% του εθνικού μας αερομεταφορέα.

Γι' αυτό το λόγο, ένας από τους βασικούς όρους που θέσαμε στην Κυβέρνηση πριν την υπογραφή του συμφωνητικού για την πώληση της Ολυμπιακής Αεροπορίας, ήταν η υποψήφια εταιρεία – αγοραστής να είναι αξιόπιστη, να έχει οικονομικό υπόβαθρο και μεγάλη εμπειρία στις αερομεταφορές. Ακόμη, είχαμε καταγγείλει ότι η εταιρεία – σύμβουλος της Κυβέρνησης για την αποκρατικοποίηση της Ολυμπιακής Αεροπορίας δεν είναι αξιόπιστη γιατί είναι υπόδικη στις Η-ΠΑ.

Υπενθυμίζουμε, επίσης, ότι από τον Ιανουάριο, πριν ακόμα ξεκινήσει η λειτουργία του νέου Αεροδρομίου, είχαμε θέσει στη Βουλή πρόταση για τη μείωση των Αεροπορικών τελών, τα οποία αυξήθηκαν από 90 έως 1890%. Και είχαμε προειδοποιήσει για τον κίνδυνο της μείωσης της ανταγωνιστικότητας του αεροδρομίου των Σπάτων αλλά και για τα επιπρόσθετα προβλήματα που θα δημιουργούνταν στις αεροπορικές εταιρείες, τα οποία και εντάθηκαν μετά το τρομοκρατικό χτύπημα της 11ης Σεπτεμβρίου.

Πρόσφατα, μετά από Επίκαιρη Ερώτησή μου, που συζητήθηκε στη Βουλή, η Κυβέρνηση δέχθηκε τη μείωση των αεροπορικών τελών που, όμως, αγγίζει μόλις το 1 – 2 τοις χιλίοις.

Σοβαρές είναι, επίσης, οι πολιτικές ευθύνες των Υπουργών Εθνικής Οικονομίας και Μεταφορών για τον τριπλασιασμό της μετοχής της Axon Airlines, που προήλθε από την διαρροή των πληροφοριών για συμφωνία αγοράς της Ολυμπιακής Αεροπορίας, που δεν διαψεύστηκε από την Κυβέρνηση.

Επίσης, βαρύτατες Κυβερνητικές ευθύνες προκύπτουν, μετά τις τελευταίες εξελίξεις, τόσο για την τύχη των ελληνικών αεροπορικών εταιρειών, όσο και, κυρίως, για την πορεία του Εθνικού μας Αερομεταφορέα, για τον οποίο η όλη διαδικασία αποκρατικοποίησης βρίσκεται κυριολεκτικά στον αέρα.

Εμείς παρακολουθώντας από κοντά, με υπευθυνότητα τα τεκταινόμενα γύρω από τις αερομεταφορές, τα προβλήματα τοϋ αεροδρομίου και την πορεία των αεροπορικών εταιρειών και της Ολυμπιακής Αεροπορίας, πάντα προειδοποιούμε την Κυβέρνηση για τους κινδύνους που υπάρχουν και δείχνουμε το σωστό δρόμο για την αποφυγή αυτών. Αυτό το καθήκον μας θα συνεχίσουμε να πράττουμε και στο μέλλον, για το καλό των Ελλήνων πολιτών και του Τόπου".

MMC
ΜΕΤΡΟΠΟΛ MULTI-CINEMA
DOLBY DIGITAL EX- Fully Airconditioned
Πρόγραμμα εβδομάδας από 30/11 έως 6/12
Πληροφορίες - Κρατήσεις : 28400 Από 3:30 μμ

ΑΙΘΟΥΣΑ 1
Η επιστήμη σηκώνει τα χέρια ψηλά σε αυτή την κωμωδία...!
ΣΚΕΤΟ ΖΩΟΝ
ΚΑΘΕ ΜΕΡΑ ΩΡΕΣ ΕΝΑΡΞΗΣ: 6:00, 8:00 και 10:15 μμ
Παρ.-Σαβ.-Κυρ. Προβολή και στις 4:00 μμ
2η ΕΒΔΟΜΑΔΑ
The Animal

ΑΙΘΟΥΣΑ 2
Intimacy
ΚΑΘΕ ΜΕΡΑ ΩΡΕΣ ΕΝΑΡΞΗΣ: 5:00, 7:30 και 10:00 μμ
Από το σκηνοθέτη της "Βασίλισσας Μαργκό"
Ένα προκλητικό φιλμ που θα προκαλέσει πολλές συζητήσεις.
ΑΚΑΤΑΛΛΗΛΟ
ΣΑΡΩΝΙΚΗ ΕΞΑΡΤΗΣΗ

ΑΙΘΟΥΣΑ 3
ΚΑΘΕ ΜΕΡΑ ΩΡΕΣ ΕΝΑΡΞΗΣ: 5:30, 8:00 και 10:30 μμ
Αν η ευτυχία ήταν ταινία θα την έλεγαν...
Αμελί
2η ΕΒΔΟΜΑΔΑ
Amelie

ΠΑΡΑΣΚΕΥΗ 7 ΔΕΚΕΜΒΡΙΟΥ
Η ΧΑΜΕΝΗ ΑΤΛΑΝΤΙΔΑ
Beautiful People

Zorpidis
ΤΟΥΡΙΣΤΙΚΟΣ ΟΡΓΑΝΙΣΜΟΣ
L.A.N.E.
ΚΕΝΤΡΙΚΟ ΠΡΑΚΤΟΡΕΙΟ ΡΟΔΟΥ ΣΤΕΦΑΝΑΚΗ

ΟΜΑΔΙΚΑ ΤΑΞΙΔΙΑ
ΜΟΝΑΔΙΚΕΣ ΠΡΟΣΦΟΡΕΣ ΜΕ ΕΓΓΥΗΜΕΝΕΣ ΑΝΑΧΩΡΗΣΕΙΣ ΚΑΘΕ ΕΒΔΟΜΑΔΑ

- ΠΑΡΙΣΙ-ΝΤΙΣΝΕΫ-ΒΕΡΣΑΛΙΕΣ, 4 ημέρες, κάθε Σάββατο
- ΠΑΡΙΣΙ-ΝΤΙΣΝΕΫ-ΒΕΡΣΑΛΙΕΣ, 5 ημέρες, κάθε Τρίτη
- ΡΩΜΗ, 4 ημέρες, κάθε Σάββατο
- ΡΩΜΗ, 5 ημέρες, κάθε Τρίτη
- ΛΟΝΔΙΝΟ, 4 ημέρες, κάθε Σάββατο
- ΠΡΑΓΑ, 4 ημέρες, κάθε Σάββατο
- ΒΙΕΝΝΗ, 4 ημέρες, κάθε Παρασκευή
- ΤΕΝΕΡΙΦΗ, 8 ημέρες, κάθε Παρασκευή
- ΚΩΝΣΤΑΝΤΙΝΟΥΠΟΛΗ αεροπ., 4 ημέρες, κάθε Πέμπτη
- ΙΤΑΛΙΚΟ ΠΑΝΟΡΑΜΑ οδικώς, 7 ημέρες, κάθε Δευτέρα
- ΒΙΕΝΝΗ-ΠΡΑΓΑ οδικώς, 7 ημέρες, κάθε Δευτέρα
- ΚΩΝΣΤΑΝΤΙΝΟΥΠΟΛΗ οδικώς, 4 ημέρες, κάθε Πέμπτη βράδυ
- ΚΩΝΣΤΑΝΤΙΝΟΥΠΟΛΗ-ΠΡΟΥΣΣΑ οδικώς, 5 ημέρες, κάθε Σάββατο

ΚΡΑΤΗΣΕΙΣ ΞΕΝΟΔΟΧΕΙΩΝ σε όλη την Ελλάδα
ΑΕΡΟΠΟΡΙΚΑ ΕΙΣΙΤΗΡΙΑ
ΑΚΤΟΠΛΟΪΚΑ ΕΙΣΙΤΗΡΙΑ
ΕΝΟΙΚΙΑΣΕΙΣ ΑΥΤΟΚΙΝΗΤΩΝ

F/B ΙΕΡΑΠΕΤΡΑ - F/B Β. ΚΟΡΝΑΡΟΣ
Αναχωρήσεις από Ρόδο μέχρι 31/10 κάθε Τρίτη - Τετάρτη - Κυριακή στις 04.30

ΑΛΕΞ. ΔΙΑΚΟΥ 38, 85100 ΡΟΔΟΣ
Τηλ.: (0241) 20625, 30054, 33603, 33607-Fax: 26745

Cinemania

CINENEWS

Ο "Αρχοντας των Δαχτυλιδιών"

Εκατομμύρια ανθρώπων περιμένουν με ανυπομονησία την πρώτη ταινία για τον "Αρχοντα των Δαχτυλιδιών", αλλά κανείς με τόσο αγωνία όσο ο σκηνοθέτης της ταινίας Πήτερ Τζάκσον.

"Περίμενα πάρα πολύ, μα πάρα πολύ καιρό κάποιος να κάνει ταινία τον "Αρχοντα των Δαχτυλιδιών", δηλώνει ο Τζάκσον.

"Τώρα είμαι πανευτυχής και αισθάνομαι ότι μου έγινε εξαιρετική τιμή που μου ανετέθη να γυρίσω εγώ αυτή την ταινία".



Η ταινία του Τζάκσον για την **"Αδελφότητα των Δαχτυλιδιών" είναι μια προσαρμογή για τον κινηματογράφο του πρώτου βιβλίου της τριλογίας φαντασίας του Τζ. P.P. Τόλκιν.**

Είναι γνωστό από καιρό ότι ο Τζάκσον δεν αντιστάθηκε στον πειρασμό και έκανε ταινίες και τα τρία βιβλία του Τόλκιν. Απλά τώρα θα προβληθεί στις κινηματογραφικές αίθουσες το πρώτο μέρος.

Οπως δηλώνει ο ίδιος ο σκηνοθέτης δεν του έλειψε ο ενθουσιασμός για να επιχειρήσει ένα τόσο **"επικό εγχείρημα".**

"Ο Αρχοντας των Δαχτυλιδιών" **γυρίσθηκε εξ ολοκλήρου στη Νέα Ζηλανδία** - την πατρίδα του Τζάκσον - **σε φυσικούς χώρους με παρθένα δάση και γενικά μια καταπληκτικής ομορφιάς φύση.**

Στην ταινία παίζουν εξαιρετικοί ηθοποιοί όπως ο **σερ Ιαν Μακέλεν, η Κέιτ Μπλάνσετ, ο Ιαν Χολμ, η Λιβ Τάιλερ, ο Ελάϊ Γουντ,** και ο σερ **Κρίστοφερ Λη.**

Οι προβολές της ταινίας θα ξεκινήσουν στις 19 Δεκεμβρίου, στη Βρετανία και αναμένεται να προκληθεί "κινηματογραφική θύελλα" καθώς θα συνεχίζονται οι προβολές και της άλλης μεγάλης κινηματογραφικής επιτυχίας "Χάρι Πότερ και η φιλοσοφική λίθος".

Σημειώνεται ότι εμείς στη Ρόδο θα δούμε την ταινία, επίσης στις 19 Δεκεμβρίου, που είναι και η παγκόσμια πρώτη προβολή της από το "Παλλάς 5 cinemas center".

Moulin Rouge: Από το πανί στο θέατρο

Ο Baz Luhrmann πρωτοτυπεί και πάλι. Αυτή τη φορά σκέφτεται να ανεβάσει στη θεατρική σκηνή του Broadway την όπερα του Puccini "La Boheme".

"Ανεβάζω το "La Boheme" στο Broadway, και ίσως και στο Los Angeles. Επειτα, μέσα στα επόμενα δύο χρόνια θέλω να ανεβάσω στο Broadway το **"Strictly Ballroom"** και **"Moulin Rouge"** με αυτή τη σειρά".

Στους πρωταγωνιστικούς ρόλους, θα μπορούσαν να είναι και πάλι ο **Ewan McGregor** και η **Nicole Kidman** (τελευταία δείχνουν ιδιαίτερη αδυναμία στο θεατρικό σανίδι).

Ο Baz, βέβαια, είναι άνθρωπος με ανοιχτό μυαλό. Αφήνει να εννοηθεί ότι ο Ewan και η Nicole θα ήταν καταπληκτικοί για να υποδυθούν τους ρόλους που είχαν στην ταινία, αλλά βέβαια **υπάρχουν και άλλοι γνωστοί ηθοποιοί που ξέρουν να τραγουδούν και να χορεύουν.**

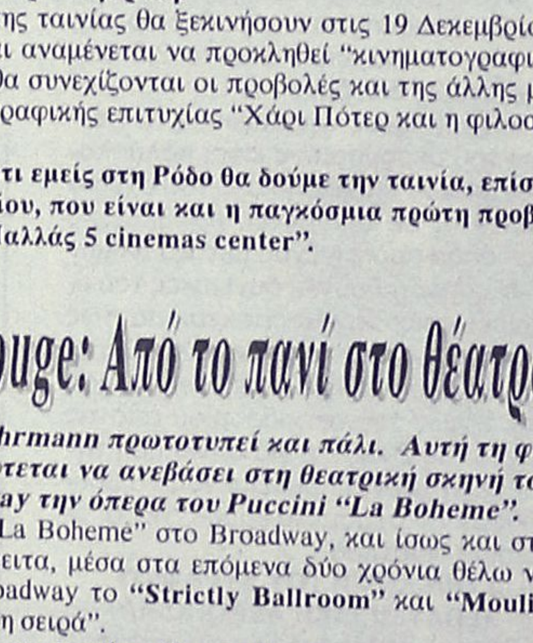

"Ο Ewan και η Nicole ήταν θαυμάσιοι για το θεατρικό Moulin Rouge. Αλλά βέβαια θα εκπλησσόσασταν για το πόσοι γνωστοί ηθοποιοί, από την Renee Zellweger μέχρι την Catherine Zeta Jones μπορούν στην πραγματικότητα να χορέψουν και'να τραγουδήσουν".

(Πηγή: www.thea.gr)

Γίνε τώρα μέλος του ΠΑΛΛΑΣ 5 CINEMAS CENTER και απόλαυσε προνόμια!
www.cinemapallas.gr
ΠΑΛΛΑΣ 5 CINEMAS CENTER
ΠΡΟΓΡΑΜΜΑ ΕΒΔΟΜΑΔΑΣ
30/11/2001 έως 06/12/2001

ΑΙΘΟΥΣΑ 5, 2, 1
Ο ΧΑΡΥ ΠΟΤΕΡ & Η ΦΙΛΟΣΟΦΙΚΗ ΛΙΘΟΣ
HARRY POTTER & THE SORCERER'S STONE
Μην χάσετε σε 1η Προβολή την ταινία που έκανε τις περισσότερες πωλήσεις εισιτηρίων την πρώτη εβδομάδα που παίχτηκε στην ιστορία του αμερικανικού κινηματογράφου!
ΠΡΩΤΑΓΩΝΙΣΤΟΥΝ: RUPERT GRINT, DANIEL RADCLIFFE
ΑΙΘΟΥΣΑ 5 Ώρες Έναρξης: 17:20
ΑΙΘΟΥΣΑ 2 Ώρες Έναρξης: *15:50, 19:15, 22:15
ΑΙΘΟΥΣΑ 1 Ώρες Έναρξης: 19:15, 22:15
* Μόνο κάθε Παρασκευή, Σάββατο & Κυριακή

ΑΙΘΟΥΣΑ 1 & 5
ΤΟ ΤΕΛΕΥΤΑΙΟ ΟΧΥΡΟ / THE LAST CASTLE
ΣΕ ΠΡΩΤΗ ΠΡΟΒΟΛΗ!
Κανένα κάστρο δεν μπορεί να έχει 2 βασιλιάδες!
ΠΡΩΤΑΓΩΝΙΣΤΟΥΝ: ROBERT REDFORD, JAMES GANDOLFINI
ΑΙΘΟΥΣΑ 1 Ώρες Έναρξης: 16:25
ΑΙΘΟΥΣΑ 5 Ώρες Έναρξης: 20:05, 22:45

ΑΙΘΟΥΣΑ 3
MOULIN ROUGE
Ο σκηνοθέτης του πρωτοποριακού Romeo & Juliet Μπαζ Λουρμαν σε δαιμονισμένη εμπνευση! Η γυναίκα-πρόσωπο της χρονιάς Νικόλ Κίντμαν σε ρεσιτάλ αστείρευτου ερωτισμού. Ο Γιουαν Μακ Γκρέγκορ στον πιο φιλήδονο ρόλο της καριέρας του. Τα Παρίσι του 1900 όπως δεν το φανταζεστε. Η συγχρονη ποπ μουσική όπως δεν την έχετε ξανακουσει! Καλώς ήρθατε στο Moulin Rouge!
ΠΡΩΤΑΓΩΝΙΣΤΟΥΝ: NICOLE KIDMAN, EWAN MCGREGOR, JOHN LEGUIZAMO
Ώρες Έναρξης: 20:00, 22:35

ΑΙΘΟΥΣΑ 3 & 4
ΜΗΝ ΠΕΙΣ ΛΕΞΗ / DON'T SAY A WORD
Όταν η σιωπή γίνεται ζήτημα... ζωής ή θανάτου!
ΠΡΩΤΑΓΩΝΙΣΤΟΥΝ: MICHAEL DOUGLAS, SEAN BEAN
ΑΙΘΟΥΣΑ 3 Ώρες Έναρξης: 17:30
ΑΙΘΟΥΣΑ 4 Ώρες Έναρξης: 22:15

ΑΙΘΟΥΣΑ 4
Η ΕΚΔΙΚΗΣΗ ΤΗΣ ΞΑΝΘΙΑΣ/ LEGALLY BLONDE
Η αυτοπεποίθηση δεν είναι ποτέ... ντεμοντέ! Μια απίθανη κωμωδία για τη δύναμη της "ξανθιάς".
ΠΡΩΤΑΓΩΝΙΣΤΟΥΝ: REESE WITHERSPOON, SELMA BLAIR, LUKE WILSON
Ώρες Έναρξης: 18:15, 20:15

PRINCE POWER CLUB
Κάθε Παρασκευή, Σάββατο και Κυριακή στις 19:00 διασκεδάστε υπό τους ήχους της μουσικής του guest dj από το Club Prince! Μην το χάσετε!
ΜΟΝΟ ΓΙΑ ΤΑ ΜΕΛΗ
Είναι η τυχερή σου ημέρα; Σε ΚΑΘΕ παράσταση, ΚΑΘΕ ταινίας, ΚΑΘΕ ημέρα, κάποιο από τα μέλη που παρακολουθούν την ταινία θα είναι ο τυχερός που θα κερδίσει 1 απίθανο κινηματογραφικό δώρο! Τα αποτελέσματα θα ανακοινώνονται αμέσως κατά την έξοδό σας από την αίθουσα.

ΧΟΡΗΓΟΙ
KRINGLAN SWEDISH BAKERY · Lancelot CAFE · KOYKOS · NEOTEX · INTERAMERICAN · ΣΠΑΝΟΣ Sala da bagno · Το Μικρό Καφέ · BERLONI · ΕΥΡΩΓΝΩΣΗ · DESNUDA · BYBLOS TATTOO · CHINESE BURGER · ΕΡΜΗΣ
Για κρατήσεις θέσεων 24475 και 70670 (16:00 - 20:00)
Dimokratias 13, 85100 Rhodes

Άρτος (;) Θεάματα (;)...

... Και τηλεόραση (όπως λέμε τηλοψία...)

STAR

06.00 **Παιδικό πρόγραμμα**
12.00 **Νίκι**
12.30 **Κυριακή με τον Τέρενς Κουίκ.** Τοκ σόου με τον Τέρενς Κουίκ.
14.00 **Ηρακλής**. Περιπετειώδης σειρά.
15.00 **Ζίνα.** Περιπετειώδης σειρά.
16.00 **Ξένη ταινία.** «Οι αστυνομικίνες». Κωμωδία.
17.30 **Αγιο είχαμε** (Ε) Κωμική σειρά.
18.00 **Ειδήσεις**
19.30 **Στη λεωφόρο του Μελρόουζ.** Κοινωνική σειρά.
20.30 **Τα φιλαράκια.** Κωμική σειρά.
21.00 **Ελληνική ταινία.** «Κρίμα το μπόι σου». Κωμωδία. Παίζουν: Λάμπρος Κωνσταντάρας, Μάρω Κοντού, Ανδρέας Μπάρκουλης
23.00 **Δακρυσμένα φεγγάρια.** Δραματική σειρά. Παίζουν: Κατιάνα Μπαλανίκα, Αντώνης Φραγκάκης
24.00 **Ειδήσεις**
00.15 **Ξένη ταινία** «Ενα φιλί πριν πεθάνεις». Θρίλερ. Παίζουν: Ματ Ντίλον, Σον Γιανγκ
02.15 **Ξένη ταινία.** «Η λύτρωση». Θρίλερ.
04.15 **Αστέρια στο πεντάγραμμο.** Βιντεοκλιπ με γνωστούς καλλιτέχνες από το ελληνικό πεντάγραμμο.

ALTER

06.00 **Τσικιτίτας**
06.45 **Ο τσοσδούλης Μίλτον**
07.10 **Ερικ ο Βίκινγκ**
07.45 **Η Μάγκι και ο Γούλι Μπούλι**
08.00 **Χάιντι**
08.40 **Πριγκίπισσα Σίσι**
09.20 **Αννα, το κορίτσι της χαράς**
10.00 **Τσικιτίτας**
12.00 **Ο Ογκι και οι κατσαρίδες**
12.15 **Οδός ονείρων**
12.30 **Ρούμπερτ, το αρκουδάκι**
13.00 **Μπλίνκι, το μικρό κοάλα**
13.30 **Καρτούς**
14.00 **Ταμπαλούγκα**
14.30 **Ο Ογκι και οι κατσαρίδες**
15.30 **Τσικιτίτας**
16.30 **Ελενα και Μάριος**
17.30 **Ελληνική ταινία**. «Ο Ταμτάκος στο Ναυτικό». Κωμωδία.
19.15 **Ειδήσεις**
21.00 **Μαγκάιβερ**
22.00 **Ελληνική ταινία.** «Το έξυπνο πουλί». Κωμωδία.
24.00 **Ξένη ταινία**
00.10 **Ξένη ταινία**
02.10 **Ξένη ταινία**
04.10 **Alter clips**



ΑΙΓΑΙΟΝ
ΑΝΩΝΥΜΗ ΑΣΦΑΛΙΣΤΙΚΗ ΕΤΑΙΡΕΙΑ
ΑΣΦΑΛΙΣΤΡΑ ΟΧΗΜΑΤΩΝ

ΕΙΧ ΙΠΠΟΙ		ΦΙΧ ΙΠΠΟΙ		ΦΙΧ. ΑΓΡΟΤ
1-6	21.648	1-10	32.625	21.202
7-8	23.483	11-15	40.683	26.000
9-10	27.642	16-20	45.159	28.686
11-12	28.674	21-30	49.097	30.907
13-14	32.155	31-40	51.246	32.983
15-20	36.795	41-55	57.512	35.016
21-25	39.778	56-75	66.391	42.810
26-30	40.663	76 και άνω	73.552	47.439
34-40	41.308			
41 και άνω	42.316			

Ασφάλιστρα στο Β/Μ 04, 6ΜΗΝΟ, με τις εξής καλύψεις: Προσωπικό ατύχημα οδηγού (για 5.000.000 δρχ) και φυσικά καιρικά φαινόμενα και σεισμό.

ΔΩΡΕΑΝ ΦΡΟΝΤΙΔΑ ΚΑΙ ΟΔΙΚΗ ΒΟΗΘΕΙΑ ΑΠΟ ΑΤΥΧΗΜΑ
Μ' ΕΜΑΣ ΟΛΟΙ ΚΑΙ ΟΛΑ ΜΠΟΡΟΥΝ ΝΑ ΕΙΝΑΙ ΑΣΦΑΛΗ

ΑΙΓΑΙΟΝ ΑΝΩΝΥΜΗ ΑΣΦΑΛΙΣΤΙΚΗ
ΕΡΥΘΡΟΥ ΣΤΑΥΡΟΥ 2
ΤΗΛ. 26722, 75701

ΕΤ-1

05.00 **Μέλι - Γάλα** (Ε)
07.00 **Κλασική μουσική**
08.00 **Θεία Λειτουργία.**
10.15 **Αρχονταρίκι**
11.15 **Μουσική παράδοση**
11.45 **Δημιουργώντας το αύριο**
12.15 **Μουσική και μουσικοί**
12.45 **Οπωσδήποτε την Κυριακή**
13.50 **Ειδήσεις**
14.00 **Σαν παλιό σινεμά**
14.15 **Ελληνική ταινία.** «Ενας ήρωας με παντούφλες»
15.55 **Μιλάτε ξένες γλώσσες**
16.00 **Ελληνομανία**
17.00 **Ειδήσεις.**
17.15 **Ολυμπιακές διαδρομές**
18.00 **Στα φτερά του έρωτα** (Ε)
19.55 **Μιλάτε ξένες γλώσσες**
20.00 **Κλήρωση ΠΡΟΤΟ-ΤΖΟΚΕΡ**
20.10 **Η άλλη πλευρά του φεγγαριού**
21.00 **Ξένη ταινία.** «Γλυκιά μου Σαμπρίνα»
23.00 **Ειδήσεις**
23.30 **Οι αντίζηλοι.** Περιπετειώδης σειρά. Παίζουν: Ρότζερ Μουρ, Τόνι Κέρτις, Λόρενς Νέισμιθ
00.30 **Ο άγιος.** Αστυνομική σειρά.
01.30 **Βραζιλιάνικο ποδόσφαιρο**
03.30 **Ολυμπιάδα 2004...**(Ε)
04.00 **Η άλλη μεριά του φεγγαριού** (Ε)
05.00 **Οπωσδήποτε την Κυριακή** (Ε)

NET

07.30 **Αγροτική ενημέρωση.** Ενημερωτική εκπομπή.
08.30 **Οι κλασικοί της μουσικής**
09.30 **Mediterraneo**
10.00 **Με τη Βουλή των Ελλήνων**
11.00 **Στον κόσμο της Οικονομίας**
12.00 **Εβδομη μέρα**
13.00 **Σπορ ιστορίες**
14.00 **Η συνάντηση της Κυριακής.** Εκπομπή με τη Βάλια Πετούρη.
15.00 **Ειδήσεις**
15.15 **Ταξιδεύοντας στην Ελλάδα**
16.15 **Art NET**
17.00 **Για μια θέση στο ράφι**
18.00 **Ειδήσεις**
18.15 **Η εποχή του Υδροχόου**
19.15 **Οι μουσικοί του κόσμου**
20.15 **Ταξιδεύοντας με το αύριο**
20.30 **Επίδειξη τέχνης**
21.00 **Ειδήσεις**
22.00 **Οι Ελληνες**
23.00 **Δεύτερη πατρίδα**
24.00 **Ειδήσεις**
00.15 **Ελληνική ταινία.** «Ο βετεράνος».
00.45 **Ξένη ταινία.** «Πικάντικη σούπα». Κοινωνική.

ΕΤ-3

08.01 **Κεντρική Μακεδονία**
08.31 **Θεία Λειτουργία**
10.00 **Οπερα**
12.30 **Χρυσές μελωδίες**
13.00 **Κάθε τόπος και τραγούδι**
13.30 **Ρεπό.**
15.00 **Ειδήσεις**
15.30 **Χρονικά**
16.00 **Πρωτάθλημα χάντμπολ**
17.30 **Το μανιφέστο του Γουέιν**
18.00 **Επί τροχών**
19.00 **Design forever**
19.30 **Ντοκιμαντέρ**
20.00 **Ειδήσεις**
20.15 **Ποδόσφαιρο**
22.30 **Ξένη ταινία**
24.00 **Ειδήσεις**
00.30 **Σπορ στο 3**
01.30 **Ντοκιμαντέρ**

FILMNET

05.30 **Ξένη ταινία.** «Οι πρωταθλητές». Δράμα.
07.40 **Ξένη ταινία.** «Αναμνήσεις μιας καρδιάς»
09.15 **Ξένη ταινία.** «Ο Στιούαρτ σώζει την οικογένειά του»
11.25 **Ξένη ταινία.** «Το παλάτι του τρόμου»
13.10 **Ξένη ταινία.** «Πρωταθλητές της γκάφας»
15.25 **Ξένη ταινία.** «Ο φίλος μου ο Σκιπ»
17.05 **Ξένη ταινία.** «Στο μυαλό του Τζον Μάλκοβιτς»
19.00 **Αλι Μακμπιλ**
20.00 **Mad on Filmnet**
20.30 **Πρόσκληση σε δείπνο**
21.00 **Ξένη ταινία.** «Εριν Μπρόκοβιτς». Δράμα.
23.15 **Ξένη ταινία.** «Ερωτικές αναταράξεις»
01.20 **Ξένη ταινία.** «Taken»
03.50 **Ξένη ταινία.** «Torrento, το κουλό χέρι του νόμου»

SUPER SPORT

14.00 **Super basket**
15.00 **Η ώρα των πρωταθλητών**
17.00 **Μπάσκετ**
19.00 **Ελληνικό ποδόσφαιρο**
21.00 **Η ώρα των πρωταθλητών**
22.00 **Αγγλικό ποδόσφαιρο**
23.30 **Οποιος αντέξει**
02.30 **Αγγλικό ποδόσφαιρο**
04.30 **Ισπανικό ποδόσφαιρο**

TEMPO

06.00 **Μουσικές επιλογές**
08.00 **Ρώσικα παραμύθια**
09.15 **Κινούμενα σχέδια**
09.45 **Ξένη ταινία**
11.30 **Κινούμενα σχέδια**
12.00 **Ξένη ταινία.** «Ιβανόης»
13.00 **Ειδήσεις**
14.00 **7 Χ ΤΕΜΡΟ**
14.45 **Ελληνική ταινία**
16.30 **Τα παρατράγουδα**
18.30 **Black scorpion**
19.15 **Ειδήσεις**
21.00 **Ελληνική ταινία.** «Οργή». Δραματική.
23.15 **Ελληνική ταινία.** «Ισόβια». Κοινωνικό δράμα.
01.00 **Ειδήσεις**
01.30 **Ξένη ταινία.** «Τανγκό: Στα βήματα του έρωτα». Κοινωνική.
03.15 **Τα παρατράγουδα** (Ε)
05.15 **Μουσικές επιλογές**

MEGA

06.00 **Το μυστικό του Άρη Μποσαλέντη.** Κοινωνική σειρά.
07.00 **Μαντελίν.** Σειρά κινουμένων σχεδίων
07.30 **Ο βασιλιάς των λιονταριών** (Ε)
08.00 **Πρωινές σελίδες.** Ενημερωτική εκπομπή.
09.30 **Disney club**
11.00 **Δεν ξέρεις τί σου γίνεται** Κωμική ξένη σειρά.
11.30 **Μπέτι, μία και μοναδική.** Κωμική σειρά.
12.00 **Για μια καινούργια ζωή**
13.00 **Ευρώ.** Ενημερωτική εκπομπή.
14.00 **Ειδήσεις**
14.10 **Οσα φέρνει η ώρα.** Ενημερωτική εκπομπή.
15.20 **Ξένη ταινία.** «Ο άνθρωπος ρουκέτα». Κωμωδία. Παίζουν: Μπο Μπρίτζες, Σέλεϊ Ντιβάλ
17.15 **Ματιές στα γεγονότα**
17.20 **Ελληνική σειρά.** (Ε)
18.20 **Ο πιο αδύναμος κρίκος.** Τηλεπαιχνίδι με την Ελενα Ακρίτα.
19.30 **Κεντρικό δελτίο ειδήσεων**
21.00 **Δεν το πιστεύω.** Ψυχαγωγική εκπομπή με τη Ναταλία Γερμανού.
22.00 **Ξένη ταινία.** «Αρμαγεδδών». Περιπέτεια. Παίζουν: Μπρους Γουίλις, Μπεν Αφλεκ, Λιβ' Τάιλερ, Μπίλι Μπομπ Θόρτον.
00.15 **Τελευταία γεγονότα**
00.30 **Ξένη ταινία** (Σ)
01.00 **Ξένη ταινία.** «Ο σχιζοφρενής δολοφόνος με το πριόνι: η νέα γενιά»
03.30 **Τηλεμάρκετινγκ**
04.00 **Fashion TV**

ANT-1

06.10 **Συγκάτοικοι στην τρέλα** (Ε)
06.45 **Τηλεμάρκετινγκ**
07.00 **Στούντιο με θέα.** Ενημερωτική εκπομπή με τον Νίκο Μάνεση.
10.00 **Παιδικό πρόγραμμα**
12.30 **Τρελά... σωσίβια.** Κωμική σειρά. Παίζουν: Τιμ Στοκ, Λέιλι Αρσιέρι, Λίζα Μπέινς, Ρόλαντ Κίκινγκερ, Κιμ Οτζο.
12.55 **Super game**
13.00 **2004 πλην 3** . Ενημερωτική εκπομπή με τον Ανδρέα Παναγόπουλο.
14.00 **Τα νέα του ANT-1**
14.15 **Home cinema.** Εκπομπή για τον κινηματογράφο
15.00 **Ελληνική σειρά.** (Ε)
17.10 **Ξένη ταινία.** «Η μεγάλη των μπάτσων σχολή Νο 4». Κωμωδία.
18.00 **Τα νέα του ANT1 σε 5'**
18.10 **Ξένη ταινία.** (Σ)
19.15 **Big brother live.** Τοκ σόου με τον Ανδρέα Μικρούτσικο.
19.30 **Τα νέα του ANT1**
21.00 **Big brother live.** Τοκ σόου με τον Ανδρέα Μικρούτσικο.
22.30 **Ξένη ταινία.** Φίλοι και εραστές». Ρομαντική κομεντί. Παίζουν: Ούμα Θέρμαν, Τζανίν Γκαροφάλο, Μπέν Τσάπλιν
00.30 **Νυχτερινές ειδήσεις**
00.45 **Ξένη ταινία.** «Κλέψε χοντρά, κλέψε ψιλά». Κομεντί. Παίζουν: Αντι Γκαρσία, Ρέιτσελ Τίκσον
03.00 **Τμήμα Ηθών** (Ε) Αστυνομική-κοινωνική περιπετειώδης σειρά.
04.00 **Τηλεμάρκετινγκ - Τηλεαγορά**
04.45 **Οικογένεια Μουσαμά** (Ε)
05.30 **Η συμφωνία της σιωπής** (Ε)

ALPHA

06.00 **The call of the mountain**. Περιπετειώδης σειρά.
07.00 **7 μέρες Alpha.** Η Βασιλική Παναγιωτοπούλου παρουσιάζει την εβδομαδιαία ειδησεογραφία από την Ελλάδα και τον κόσμο
08.00 **Πανόραμα.** Ενημερωτικό μαγκαζίνο με τον Γιώργο Οικονομέα.
11.00 **Μεταίχμιο**
12.00 **Ελληνική ταινία.** «Ξύπνα κορόιδο». Κωμωδία. Παίζουν: Ελένη Ανουσάκη, Σωτήρης Μουστάκας.
14.00 **Ειδήσεις**
15.00 **Ξένη ταινία.** «Τομ Κρουζ, ο ασυγκράτητος». Κομεντί. Παίζουν: Τομ Κρουζ, Γκρεγκ Τ. Νέλσον
17.00 **Υπαστυνόμος Ρεξ.** Αστυνομική σειρά.
18.00 **Κάτω από την Ακρόπολη** (Ε) Κοινωνική σειρά. Παίζουν: Γιάννης Βόγλης, Νίκος Γαλάτης
19.30 **Ειδήσεις**
21.00 **Γκολ!** Αθλητική εκπομπή παρουσιάζουν ο Δημοσθένης Καρμπίρης και ο Βασίλης Σκουντής.
21.45 **Θέατρο.** «Το μαντολίνο του... ναυαγού Σημίτη (Μέρος α'). Επιθεώρηση. Παίζουν: Κώστας Βουτσάς, Στάθης Ψάλτης, Ελντα Πανοπούλου.
23.00 **Κίτρινος Τύπος.** Παρουσιάζει ο Μάκης Τριανταφυλλόπουλος
01.15 **Ειδήσεις**
01.30 **Κίτρινος Τύπος** (Σ)
03.00 **Ξένη ταινία** «Μοιραίο παρελθόν». Περιπέτεια.
05.00 **Ξημερώνει.** Ενημερωτική εκπομπή με τον Πέτρο Κουμπλή.

ΚΗΔΕΙΑ



Την λατρευτή μας σύζυγο, μητέρα, αδελφή και θεία
ΑΙΚΑΤΕΡΙΝΗ ΠΕΤΣΙΝΟΥ
ετών 56
Θανούσα κηδεύουμε σήμερα Κυριακή 2 Δεκεμβρίου 2001 και ώρα 3.00 μ.μ. εις τον Ιερό Ναό Αγίου Λουκά Σορωνής
Ο σύζυγος: Σπύρος
Η κόρη: Παρασκευή
Τ' αδέλφια, τ' ανίψια και οι λοιποί συγγενείς.

ΜΝΗΜΟΣΥΝΑ



Την 2α Δεκεμβρίου ημέρα Κυριακή και ώρα 8.30 π.μ. στον Ιερό Ναό Ταξιαρχών Νεκροταφείου Ρόδου, τελούμεν 6μηνο μνημόσυνο υπέρ αναπαύσεως της ψυχής του λατρευτού μας συζύγου, πατέρα, παππού, αδελφού και θείου
ΑΝΤΩΝΗ ΚΑΝΤΑΡΑ
Η σύζυγος: Καθολική
Τα παιδιά: Αθανάσιος-Ειρήνη, Μιχάλης-Αικατερίνη, Τσαμπίκα-Κων/νος
Τα εγγόνια, τ' αδέλφια, τ' ανίψια και οι λοιποί συγγενείς.



Την 3η Δεκεμβρίου ημέρα Δευτέρα και ώρα 8.00 π.μ. τελούμε 3μηνο μνημόσυνο στον Ιερό Ναό Αγίου Δημητρίου (παλαιό νεκροταφείο) υπέρ αναπαύσεως της ψυχής της λατρευτής μας συζύγου, μητέρας, αδελφής και θείας
ΑΝΝΑΣ ΑΝΑΣΤΑΣΙΟΥ
Ο σύζυγος: Τάσος
Τα παιδιά: Ειρήνη, Σοφία
Τα αδέλφια, τ' ανίψια και οι λοιποί συγγενείς.



Την 4η Δεκεμβρίου ημέρα Τρίτη και ώρα 8.30 π.μ. εις τον Ιερό Ναό Ταξιαρχών, τελούμε 9ήμερο μνημόσυνο υπέρ αναπαύσεως της ψυχής της λατρευτής μας συζύγου, υιού, αδελφού και γαμπρού
ΔΗΜΗΤΡΙΟΥ ΣΠΑΝΟΥΔΑΚΗ
Η σύζυγος: Λίτσα
Οι γονείς: Ειρήνη-Πέτρος
Ο αδελφός: Πανορμίτης
Τα πεθερικά του και οι λοιποί συγγενείς.



Την 4η Δεκεμβρίου ημέρα Τρίτη και ώρα 8 π.μ. τελούμε 9ήμερο μνημόσυνο στον Ιερό Ναό Αγίου Νικολάου Παστίδας, υπέρ αναπαύσεως της ψυχής του λατρευτού μας συζύγου, πατέρα, αδελφού και θείου
ΕΜΜΑΝΟΥΗΛ ΚΟΥΛΛΑΡΟ
Η σύζυγος: Κατίνα
Τα παιδιά: Δημήτρης, Στέργος, Σταματία
Τ' αδέλφια, τ' ανίψια και οι λοιποί συγγενείς.



Την 4η Δεκεμβρίου ημέρα Τρίτη και ώρα 8.00 π.μ. εις τον Ιερό Ναό Ταξιαρχών (νεκροταφείο Ρόδου) τελούμεν 40ήμερο μνημόσυνο υπέρ αναπαύσεως της ψυχής του λατρευτού μας πατέρα, παππού και θείου
ΚΥΡΙΑΚΟΥ ΜΑΝΔΑΛΙΟΥ
Τα παιδιά: Αικατερίνη-Αλφρέδος Μας, Εύα, Νικήτας, Ειρήνη-Ιωάννης Μαγκαφά
Τα εγγόνια, τ' ανίψια και οι λοιποί συγγενείς



Την 5η Δεκεμβρίου ημέρα Τετάρτη και ώρα 8.00 π.μ. εις τον Ιερό Ναό Ταξιαρχών τελούμεν 3μηνο μνημόσυνο υπέρ αναπαύσεως της ψυχής του λατρευτού μας συζύγου, πατέρα και παππού
ΜΙΧΑΗΛ ΙΩΑΝΝΟΥ
Η σύζυγος: Μιχαλάκενα
Τα παιδιά: Αλεξάνδρα-Γιώργος, Σταύρος-Ειρήνη, Δέσποινα-Άγγελος, Αντωνία-Νικόλαος
Τα εγγόνια και οι λοιποί συγγενείς

ΕΥΧΑΡΙΣΤΗΡΙΟ

Ευχαριστούμε θερμά τους Ιερείς και τις Εκκλησιαστικές επιτροπές, των Ιερών Ναών Αγ. Αποστόλων, Αγ. Αναργύρων, Αναλήψεως, Αγ. Γεωργίου Κρητινίας, για την χρηματική βοήθεια που παρείχαν στο παιδί μας Μιχαήλου Χρήστο 24 ετών για το σοβαρό τραυματισμό που υπέστη.

Οικ. Μιχαήλου

Η ΣΤΑΣΗ ΤΗΣ ΕΚΚΛΗΣΙΑΣ ΕΝΑΝΤΙΟΝ ΤΩΝ ΕΚΤΡΩΣΕΩΝ

Η νομιμοποίηση της Ανομίας δεν μας απελευθερώνει από τίποτα. Πολλοί εμπλέκονται στην προώθηση των εκτρώσεων μιας ιδιαίτερα απεχθέστατης πράξης. Στον αρχαίο κόσμο επικρατούσε ένα ειδωλολατρικό κλίμα διαστροφής (παρόμοιο με αυτά της εποχής μας). Αυτό περιελάμβανε νόμιμες βρεφοκτονίες, Ανθρωποθυσίες και εκτρώσεις.

Οι Πατέρες της εκκλησίας, Ανατολής και Δύσης, αναμφισβήτητα αντιστάθηκαν και εξάλειψαν τη δημόσια γενική παραδοχή τέτοιων μεθόδων, που θεωρούνται μάλιστα ζητήματα "προσωπικής επιλογής". **Χρειάστηκαν αιώνες για να αλλάξει αυτή η κατάσταση. Σ' αυτό συνέβαλε σε μεγάλο βαθμό η επιμονή της Εκκλησίας να αναπλάσει αυτόν τον "πολιτισμό", αντί να συμμορφωθεί μ' αυτόν.**

Ο Μέγας Βασίλειος σε επιστολή του πρός τον επίσκοπο Ικονίου (πρώτη κανονική επιστολή 374 μ.χ. Ε.Π.Ε. 1,191). λέιε: "... Εκείνοι οι οποίοι δίνουν φάρμακα, που προκαλούν εκτρώσεις, είναι δολοφόνοι οι ίδιοι, καθώς επίσης και οι γυναίκες εκείνες, οι οποίες παίρνουν δηλητήριο, που σκοτώνει το έμβρυο".

Ο Αγιος Κλήμης ο Αλεξανδρεύς, τοποθέτησε την έκτρωση σ' ένα παγκόσμιο πλαίσιο, στο οποίο ο φόνος ενός αθώου και ανυπεράσπιστου προσώπου αντιπροσωπεύει τη συμβολική καταστροφή της αξίας κάθε άλλης ανθρώπινης ζωής. Έτσι εγκαθίδρυσε έναν αδιάσπαστο σύνδεσμο μεταξύ των δικαιωμάτων των ανυπεράσπιστων αγέννητων παιδιών και των ανθρώπινων δικαιωμάτων όλων των ανθρώπων, όλων των πολιτισμών, όλων των αιώνων και όλων των φυλών, " σ' ολόκληρο το αθρώπινο γένος". Ο Κλήμης διδάσκει ότι εάν μια αθώα ζωή θεωρείται τόσο ευτελής και αναλώσιμη τότε ολόκληρη η ζωή είναι άξια να περιφρονηθεί.

Αποδεικνύει ότι τα ανθρώπινα δικαιώματα του ενός είναι άρρηκτα συνδεδεμένα με την αναγκαιότητα να δείχνουμε έλεος για πολλούς.

Στο ζήτημα των εκτρώσεων υπήρξε ομοφωνία μεταξύ ορθοδόξων και Ρωμαιοκαθολικών και στο παρελθόν, αλλά και τώρα. Ο Πάπας Ιωάννης Παύλος ο 2ος καταδικάζει με ζήλο την τακτική των εκτρώσεων. Η Β' Βατικάνειος Σύνοδος στο σύνταγμά της, που αναφέρεται στον σύγχρονο κόσμο, διακήρυξε ότι, "η ζωή απ' αυτή την σύλληψη της πρέπει να προστατεύεται με την μεγαλύτερη δυνατή φροντίδα" και ότι, " η έκτρωση και η βρεφοκτονία αποτελούν ειδεχθή εγκλήματα".

Ακολουθώντας την πρωτοπορία των εκκλησιαστικών Πατέρων και της Ιεράς Παραδόσεως, οι επίσκοποι της Ορθόδοξης Εκκλησίας στην Αμερική (Ο CA) στην σύναξη τους το1992 διακήρυξαν: " Όλοι οι άνδρες, γυναίκες και παιδιά, οι νέοι και ηλικιωμενοι, υγιείς και άρρωστοι, πλούσιοι και φτωχοί, ισχυροί και αδύναμοι, γεννημένοι και αγέννητοι, είναι αιώνια πολύτιμοι στα μάτια του Θεού". (Περιοδικό American Orthodoxy 4 Summer 1992)

ΙΑΚΩΒΟΣ Ο ΡΟΔΙΟΣ.

ΓΡΑΦΕΙΟ ΤΕΛΕΤΩΝ & ΜΝΗΜΟΣΥΝΩΝ ΡΟΔΟΥ ΣΤΕΦΑΝΑ-ΣΤΟΛΙΣΜΟΙ

ΑΜΕΣΗ ΕΞΥΠΗΡΕΤΗΣΗ ΟΛΟ ΤΟ 24 ΩΡΟ

"ΑΜΕΡΙΚΑΝΟΥ

Αναλαμβάνουμε την τελετή και με τα έξοδα που χορηγούν τα ταμεία χωρίς καμία επιβάρυνση. ΙΚΑ, ΤΕΒΕ, ΤΑΞΥ, ΔΗΜΟΣΙΟΥ, ΛΙΜΕΝΙΚΩΝ, ΟΓΑ και λοιπά ταμεία. Τους ΑΠΟΡΟΥΣ ΔΩΡΕΑΝ.

Πλατεία Βρούχου στην Μητρόπολη
τηλέφωνα: 28901-33400

ΔΕΥΑΡ
ΔΗΜΟΤΙΚΗ ΕΠΙΧΕΙΡΗΣΗ ΥΔΡΕΥΣΗΣ ΑΠΟΧΕΤΕΥΣΗΣ ΡΟΔΟΥ

ΑΝΑΚΟΙΝΩΣΗ

Από τη ΔΕΥΑΡ ανακοινώνεται ότι λόγω απαραίτητων εργασιών στο δίκτυο Υδρευσης, **και αν οι καιρικές συνθήκες το επιτρέψουν,** την Δευτέρα 3/12/2001 από τις 8 π.μ. και μέχρι 2 μ.μ. περίπου, θα υπάρξει διακοπή νερού στις περιοχές Αγίου Ιωάννη, Αραπάκι μέχρι και την οδό Βορείου Ηπείρου. Ζητούμε την κατανόηση των κατοίκων των παραπάνω περιοχών.

Για τη ΔΕΥΑΡ
Ο Γενικός Δ/ντής
α/α
Π. Κανάκης
Πολιτικός Μηχανικός

ΖΗΤΑΕΙ ΒΟΗΘΕΙΑ

Η κα **Σοφία Στρατή** μητέρα τεσσάρων ανήλικων ορφανών παιδιών παρακαλεί όσους έχουν την δυνατότητα να της συμπαρασταθούν οικονομικά ώστε να μπορέσει η κόρη της **Μαγδαληνή**, 14 ετών, να κάνει την 2η κατά σειρά εγχείρηση στην καρδιά της στο Νοσοκομείο Παίδων Αγία Σοφία. Για τον σκοπό αυτό έχει ανοιχτεί λογαριασμός στην **Εμπορική Τράπεζα αρ. λογ. 49533985**

ΖΗΤΑ ΒΟΗΘΕΙΑ



Αμεση ανάγκη οικονομικής βοήθειας έχει συμπολίτης μας, τα παιδιά του οποίου (κορίτσι 4 ετών και αγόρι 3 ετών) έχουν σοβαρότατο πρόβλημα στον εγκέφαλο.



Για κατάθεση χρημάτων στην
ALPHA BANK αρ. λογ. 640-002101-353019
Πληρ. τηλ. 0938984558

Μο.Τέ.Ρ.1
Μοντέρνα Τέχνη στη Ρόδο

Δημοτική Πινακοθήκη Ρόδου

από 24 Νοεμβρίου 2001 έως 26 Απριλίου 2002

9 καλλιτέχνες - 10 εκθέσεις
140 συνεχόμενες ημέρες ζωγραφικής

24	Νοεμβρίου	Εγκαίνια διοργάνωσης με την ομαδική έκθεση των 9 καλλιτεχνών που μετέχουν.
8	Δεκεμβρίου	Κιούρη
5	Ιανουαρίου	Maani
19	Ιανουαρίου	Newberry
2	Φεβρουαρίου	Μαρινοπούλου
16	Φεβρουαρίου	Ανεζιά
2	Μαρτίου	Σπάρταλης
16	Μαρτίου	Βαζούκου
30	Μαρτίου	Παζούρου
13	Απριλίου	Μπερεδήμας

www.moter1.gr

Κοινό ωράριο για όλες τις εκθέσεις:
Εγκαίνια **19:00** Καθημερινά **10:00-14:00 & 18:00-21:00**

ΠΑΡΑΡΤΗΜΑ ΠΙΝΑΚΟΘΗΚΗΣ
Παλιό Συσσίτιο, Σωκράτους 179, Παλιά Πόλη
(Το καφέ «Παλιό Συσσίτιο» θα παραμένει ανοικτό)

κύριος χορηγός: **ΡΟΔΩΝ Α.Ε.**
Με την υποστήριξη της Συνεταιριστικής Τράπεζας Δωδεκανήσου και της Κ.Α.Ι.Ρ. , Χορηγοί επικοινωνίας: ΡΟΔΙΑΚΗ, Ράδιο Λυχνάρι, Ε.Ρ.Α.

ΠΑΓΚΩΑΚΗ ΑΔΕΛΦΟΤΗΤΑ ΡΟΔΟΥ "Ο ΙΠΠΟΚΡΑΤΗΣ"

ΚΑΛΕΣΜΑ

Προς τα μέλη, τους συμπατριώτες και τους φίλους μας Σας προσκαλούμε την Δευτέρα 3 Νοεμβρίου και ώρα 6.30 το απόγευμα, παραμονή της Αγίας Βαρβάρας, στο γραφείο του Συλλόγου στην οσό ΙΣΑΥΡΩΝ 44 (παροδ. Αγ. Λαύρας στους Αγίους Αναργύρους) για να σας κεράσουμε τα πατροπαράδοτα ΒΑΡΒΑΡΑ.

Ο Πρόεδρος **Ο Γεν. Γραμματέας**
Φιλ. Κοντίτσης **Σπυρ. Χατζημάρκου**

ΣΥΛΛΟΓΟΣ ΚΑΤΑΣΤΗΜΑΤΑΡΧΩΝ-ΚΟΜΜΩΤΩΝ ΝΟΜΟΥ ΔΩΔΕΚΑΝΗΣΟΥ

Σύμφωνα με το άρθρο 15 του καταστατικού μας και μετά την εκλογή από την Γενική Συνέλευση στις αρχαιρεσίες μας που έλαβαν μέρος στις 13/11/2001, συγκροτήθηκε σε σώμα εντός της προκαθορισμένης ημερομηνίας με την εξής σύνθεση.

Πρόεδρος: Μιχαήλος Νικόλαος
Αντιπρόεδρος: Γιαλλουράκη Μαίρη
Γραμματέας: Παπαχριστοδούλου Ελισάβετ
Ταμίας: Ζερβός Σάββας
Εφορος: Ζουβελέκη Φρόσω
Σύμβουλοι: Σάνιο Παναγιώτης, Καλαμιά Πόπη, Μιχελαράκη Πιερίνα, Ουμέτογλου Γιουλσέν
Αντιπρόσωποι: Μιχαήλος Νίκος, Ζερβός Σάββας

ΕΚΔΡΟΜΗ ΤΑΞΙΤΖΗΔΩΝ ΡΟΔΟΥ

Συνάντηση: Κυριακή, ώρα 10.30
(2 Δεκεμβρίου) στο Σταθμό Ταξί-Μανδράκι

Ο Σύνδεσμος Ιδιοκτητών αυτοκινήτων-ταξί Ρόδου διοργανώνει μία ωραία ξενάγηση-εκδρομή για όλα τα μέλη, τις οικογένειες και τους φίλους του σε γνωστά και άγνωστα εδάφη της Ρόδου και σε συναρπαστικά εδάφια της Ιστορίας μας.

Περίπατος ρομαντικός και αλησμόνητος μέσα στην Ιστορική Τάφρο της Ρόδου, στις Σήραγγες, επάλξεις, Κανονιοθυρίδες, κρυφές Πύλες, κανόνια, τείχη, υδραγωγεία, Προμαχώνες, λίθινες σφαίρες και Διάλεξη στο Ιπποτικό Παλάτι της πόλης μας. Εκπλήξεις! Κεράσματα...**ΟΛΟΙ ευπρόσδεκτοι!**

ΔΩΡΕΑΝ το βιβλίο **ΡΟΔΟΓΝΩΣΙΑ-Η ΑΛΗΘΙΝΗ ΙΣΤΟΡΙΑ ΤΗΣ ΡΟΔΟΥ,** σε όλους τους εκδρομείς από τον συγγραφέα μας,

Θεοφάνη Μπογιάννο.

Μη λείψει κανείς συνάδελφος. Είναι το κάτι άλλο! Μοναδική ευκαιρία για κάθε Ρόδιο και ιδίως για τα φιλομαθή και φιλίστορα μέλη μας.

Ο Πρόεδρος **Ο Γενικός Γραμματέας**
Αθανάσιος Χατζηγεωργίου **Αντώνιος Αμβροσιάδης**

ΣΥΛΛΟΓΟΣ ΡΟΥΜΕΛΙΩΤΩΝ ΡΟΔΟΥ
Καρπάθου 41 Ρόδος τηλ. 33855, 27607, 34290

ΥΠΟΜΝΗΣΗ-ΠΡΟΣΚΛΗΣΗ

Προσκαλούμε όλα τα μέλη του Συλλόγου μας εις την αναβλητική ετήσια τακτική Γενική Συνέλευση, που θα πραγματοποιηθεί την Κυριακή 2 Δεκεμβρίου 2001 και από ώρας 10ης πρωινής έως 12ης μεσημβρινής εις την ισόγεια ειδική αίθουσα του ενταύθα ξενοδοχείου "ΣΑΒΟΥ", Εθελοντών Δωδεκανησίων 9, τηλ. 20721.

Θέματα ημερήσιας διατάξεως: 1) Απολογισμός του απερχομένου Διοικητικού Συμβουλίου για το δεύτερο έτος της θητείας του, 2) Ανάγνωση της Εκθέσεως της Εξελεγκτικής Επιτροπής, 3) Συζήτηση επί σχετικών θεμάτων-προτάσεις, 4) Απαλλαγή ή μη πάσης ευθύνης του Διοικητικού Συμβουλίου, 5) Αρχαιρεσίες για την ανάδειξη νέων Διοικητικού Συμβουλίου και Εξελεγκτικής Επιτροπής, διετούς θητείας.

Κάνουμε έκκληση να μη λείψει κανείς από την Συνέλευση.

(Εκ του Διοικητικού Συμβουλίου)

ΕΚΔΗΛΩΣΗ ΤΟΥ 3/ΘΕΣΙΟΥ

Χριστουγεννιάτικο Bazaar οργανώνει και φέτος ο σύλλογος γονέων και κηδεμόνων του 3/ Θέσιου δημοτικού σχολείου της Ακαδημίας (αύριο) στις 5 μ.μ. στο Καστέλλο Ρόσσο στην Κρεμαστή.

ΣΚΕΨΗ ΤΗΣ ΕΒΔΟΜΑΔΑΣ

Ω λαοί του κόσμου. Απαρνηθείτε κάθε τι κακό και κρατηθείτε γερά απ' ό,τι είναι καλό.Προσπαθήστε να είστε λαμπρά παραδείγματα σ' όλη την ανθρωπότητα και αληθινή υπενθύμιση των αρετών του Θεού ανάμεσα στους ανθρώπους. Αυτός που σηκώνεται να υπερετήσει την Υπόθεσή Μου, θα πρέπει να φανερώσει τη Σοφία Μου και να καταβάλλει κάθε προσπάθεια για να εξαλείψει την άγνοια από τη γή . Να είστε ενωμένοι στις προθέσεις, να είστε ένα στην σκέψη. Ας είναι κάθε πρωί καλύτερο από το προηγούμενο και κάθε αύριο πλουσιότερο από το χτές του. Η αξία του ανθρώπου βρίσκεται στη υπηρεσία και στην αρετή και όχι στη λαμπρότητα των αγαθών και του πλούτου. Προσέξτε τα λόγια σας να είναι εξαγνισμένα από μάταιες φαντασιώσεις και εγκόσμιες επιθυμίες και οι πράξεις σας καθαρισμένες από πονηριά και καχυποψία. Μη σπαταλάτε τον πλούτο της πολύτιμης ζωής σας στην επιδίωξη κακής και διεφθαρμένης μίμησης, ούτε ν' αφήνετε τις προσπάθειες σας να καταναλώνονται στην προώθηση του προσωπικού σας συμφέροντος. Να είστε γενναιόδωροι τις ημέρες της αφθονίας σας και να είστε υπομονετικοί την ώρα της απώλειας. Η κακοτυχία ακολουθείται από επιτυχία και η χαρά ακολουθεί τη δυστυχία. Προφυλαχτείτε από την οκνηρία και την τεμπελιά, είτε είστε νέοι ή μεγάλοι, είτε βρίσκεστε ψηλά ή χαμηλα και κρατηθείτε γερά σ' ότι ωφελεί την ανθρωπότητα. Προσέξτε μη σπείρετε ζιζάνια διχόνοιας ανάμεσα στους ανθρώπους και μη φυτέψετε αγκάθια αμφιβολίας σ' αγνές και ακτινοβόλες καρδιές.

(από τις Γραφές του Μπαχάολλά)
Μπαχάϊ Κοινότητα Ρόδου
Τ.Θ. 156
85100 Ρόδος.

ΔΙΕΘΝΗΣ ΣΥΛΛΟΓΟΣ ΔΩΔΕΚΑΝΗΣΟΥ
INTERNATIONAL ASSOCIATION DODECANESE

INVITATION

The International Association Dodecanese has the pleasure to invite you to their 14th "International Bazaar" which will take place at "Rodini" on Saturday 1 December 2001 at 17.00 hours.

ΠΡΟΣΚΛΗΣΗ

Ο Διεθνής Σύλλογος Δωδεκανήσου έχει την τιμή να σας προσκαλέσει στο 14ο "Διεθνές Παζάρι" που θα γίνει στο "ΡΟΔΙΝΙ" το **Σάββατο 1 Δεκεμβρίου 2001** και ώρα **5 το απόγευμα.**

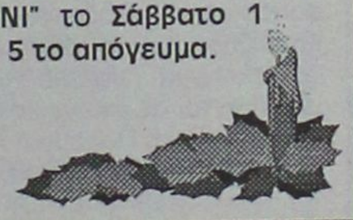

Κερδίστε χρόνο κα εξυπηρέτηση

WESTERN UNION MONEY TRANSFER
The fastest way to send money worldwide.



Αποστολή χρημάτων σ' όλο τον κόσμο μέσα σε λίγα λεπτά!!!

50.000 καταστήματα σε 165 χώρες του κόσμου είναι έτοιμα να σας εξυπηρετήσουν σε διευρυμένα ωράρια

Γονείς φοιτητών εξωτερικού εμπιστευθείτε μας

PLANET HOLIDAYS

Δημήτρης Τσοπανάκης
αλλίας 6 - Ρόδος - Τηλ. 27327

Η κραυγή των Αγγέλων ΟΡΘΟΔΟΞΟ ΚΕΙΜΕΝΟ

ΑΓΑΠΑ ΚΑΙ ΜΗ ΦΟΒΑΣΑΙ

"Οι Αμερικανοί γιατροί προειδοποίησαν ότι μια βιολογική επίθεσις με άνθρακα ή άλλους λοιμώδεις παράγοντες, θα μπορούσε εύκολα και γρήγορα να ανατρέψει το ούτως ή άλλως βεβαρημένο σύστημα υγείας των ΗΠΑ".

Οι επιστήμονες με τη λευκή σκόνη, αυξάνουν τον πανικό ενός ακήρυκτου και άγνωστου πολέμου. Κι ο άνθρωπος, κυνηγημένος απ' τα έργα των χεριών του και της σοφίας του, βρίσκεται σε αυτοάμυνα για να προστατέψει την ζωή του.

Πολλά και δυσερμήνευτα τα "σημεία των καιρών". Ο Κύριος είπε: *"Οταν δε ακούσητε πολέμους και ακοάς πολέμων, μη θροείσθε· δει γαρ γενέσθαι, αλλ' ούπω το τέλος... Αρχαί ωδίνων ταύτα"* (Μαρκ. ιγ' 7,9). Μη ταράττεσθε, ούτε να ανησυχείτε. Όλα είναι στα σχέδιο του Θεού. Το τέλος του κόσμου το γνωρίζει μόνο Θεός. Όσα δεινά κι αν συμβούν, εσείς ***"μη θροείσθε"***. Όλα τούτα είναι ***"αρχαί ωδίνων"***. Όπως το κοιλιοπόνημα προηγείται της γέννας, έτσι και όλες οι αναστατώσεις στον κόσμο, είναι προμηνύματα μελλοντικών γεγονότων, γνωρίζει ο Θεός.

Το συναίσθημα του φόβου είναι ένα απ' τα ισχυρότερα συναισθήματα στον άνθρωπο. Σαν ψυχοβιολογικό φαινόμενο, *"είναι ένα δυσάρεστο συναίσθημα, μια αρνητική μορφή συμπεριφοράς του ανθρώπου μπροστά σ' ένα πραγματικό ή αναμενόμενο βέβαιο κίνδυνο"*, γράφει ο Καθηγητής Γεώργιος Κρασανάκης.

Ο παθολογικός φόβος, η *"φοβία"*, γίνεται ιδεοληψία, με σοβαρότερες νευρωτικές καταστάσεις. Η *"φοβική νεύρωση"* χαρακτηρίζεται από έναν έντονο, επίμονο και παράλογο φόβο για κάποιο αντικείμενο, χώρο, ή κατάσταση.

Τα αντικείμενα του φόβου είναι τόσα πολλά, ώστε δεν ταξινομούνται. Χωρίς αμφιβολία, ο φόβος του θανάτου είναι ένα κοινό ανθρώπινο αίσθημα . Οι περισσότεροι στέκονται με δέος και μόνο στη σκέψη του θανάτου. Τον βλέπουν σαν τον πιο τρομερό εφιάλτη. Κατά τον αββά Ισαάκ τον Σύρο: *"Ο φόβος του θανάτου λυπεί άνδρα καταγινωσκόμενον υπό της συνειδήσεως αυτού· ο δε έχων μαρτυρίαν αγαθήν εν εαυτώ ούτος εφίεται του θανάτου ώσπερ ζωής"*. Φοβάται, δηλαδή περισσότερο ο άνθρωπος με την ένοχη συνείσδηση, σε αντίθεση με τον άνθρωπο που τα' χει καλά με τη συνείδησή του και το Θεό.

Κατά τον ποιητή (Γ. Πετούση):

"Στο λεξιλόγιο μου έπαψε πια να υπάρχ' η λέξη θάνατος.
Τη θέση πήρε η ελπίδα"

Ο πιστός άνθρωπος παραμένει ειρηνικός και άτρωτος, έτοιμος να δεχτεί αναπάντεχες και ανεπιθύμητες συμφορές. Γνωρίζει ότι, *"εάν τε ζώμεν, έαν τε αποθνήσκωμεν, του Κύριου εσμέν"* (Ρωμ. ιδ' 8). Όλοι οδεύουμε πρός τη άνω Ιερουσαλήμ, την αιώνια και ασάλευτη βασιλεία του Θεού.

Οι χριστιανοί, δίχως συμπλέγματα κατωτερότητας, είναι για πάντα οι γενναίοι της ιστορίας. Ένα πράγμα μονάχα φοβούνται ***"Το προσκρούσαι Θεώ"***, καθώς λέγει ο ιερός Χρυσόστομος. Εκείνος που βιώνει αυθεντικά τις αρχές του ευαγγελίου και τη γνησιότητα της πνευματικής ζωής, μειώνει στο ελάχιστο κάθε αίσθημα φοβίας και κάθε άλλη νευρωτική κατάσταση. Όποιος αγαπά, δε φοβάται, γιατί *"φόβος ουκ έστιν εν τη αγάπη , άλλ' η τελεία αγάπη έξω βάλλει τον φόβον, ότι ο φόβος κόλασιν έχει, ο δε φοβούμενος ου τετελείωται εν τη αγάπη"* (Α' Ιω. δ' 18).

Αγάπα το Θεό και τον ανθρωπο, και μη φοβάσαι. Θα' σαι για πάντα ειρηνικός και χαρούμενος.

ΑΚΟΥΣΤΙΚΑ ΒΑΡΗΚΟΪΑΣ ΕΠΙΣΚΕΨΗ ΣΤΗ ΡΟΔΟ

ΔΕΥΤΕΡΑ 3 ΔΕΚΕΜΒΡΙΟΥ-ΤΡΙΤΗ 4 ΔΕΚΕΜΒΡΙΟΥ
Ξενοδοχείο •ΔΕΣΠΩ• τηλ. 22571

Νέα αφανή και μικροσκοπικά μοντέλα ακουστικών, αυτάκια και όλο μέσα στο αυτί για όλες τις παθήσεις και για παιδικές βαρηκοΐες. ΑΜΕΡΙΚΑΝΙΚΩΝ ΚΑΙ ΕΥΡΩΠΑΪΚΩΝ εργοστασίων.

BIOREHAB HELLAS ΓΑΛΙΩΤΟΣ
ΑΘΗΝΑ: ΒΕΡΑΝΖΕΡΟΥ 22 (3ος Οροφος)
τηλ. (01) 5220.747

ΠΡΟΤΥΠΟ ΚΕΝΤΡΟ ΤΗΛΕΦΩΝΙΑΣ
ΠΡΟΣΦΟΡΑ
Τηλεφωνικών κέντρων
PANASONIC–SAMSUNG
• ΜΕ ΞΕΝΟΔΟΧΕΙΑΚΟ ΠΡΟΓΡΑΜΜΑ
• ΜΕ 100.000 ΠΡΟΚΑΤΑΒΟΛΗ ΣΥΝ ΦΠΑ ΤΙΜΟΛΟΓΙΟΥ ΚΑΙ ΕΞΟΦΛΗΣΗ ΣΕ 12 ΔΟΣΕΙΣ

ΧΩΡΗΤΙΚΟΤΗΤΑ

• 3 γραμμές ΟΤΕ 8 εσωτερικά	35.000 το μήνα
• 3 γραμμές ΟΤΕ 16 εσωτερικά	50.000 το μήνα
• 6 γραμμές ΟΤΕ 24 εσωτερικά	70.000 το μήνα
• 4 γραμμές ΟΤΕ 33 εσωτερικά	90.000 το μήνα

ΠΕΡΙΛΑΜΒΑΝΟΥΝ
✔ Τηλ. Κέντρο PANASONIC -SAMSUG
✔ Τηλεφωνικές συσκευές με πληκτρολόγιο ψηφιακές
✔ Συσκευή τηλεφωνήτριας
✔ Εκτυπωτής σειριακός
✔ Αντικεραυνική προστασία ΟΤΕ & ΔΕΗ
✔ Εγκατάσταση σε έτοιμο δίκτυο
✔ Προγραμματισμός & εκπαίδευση της τηλεφωνήτριας
✔ 12 μήνες Service δωρεάν
✔ 10 χρόνια τεχνική υποστήριξη

ΑΦΟΙ ΣΚΟΡΔΗ Ο.Ε.
Βενετοκλέων 3 και Καναδά
τηλ. 75666 fax: 70499 Ρόδος

ΤΖΑΚΙΑ
ΤΖΑΚΙΑ ΤΖΟΤΖΟΛΗΣ ΤΑΣΟΣ
ΤΖΑΚΙΑ
ΜΑΝΤΕΜΕΝΙΑ • ΑΠΛΑ • ΑΕΡΟΘΕΡΜΑ • ΜΕ ΤΖΑΜΙΑ ΚΑΙ ΠΟΡΤΕΣ • ΜΕ ΠΥΡΟΤΟΥΒΛΑ
ΣΟΜΠΕΣ ΜΕ ΞΥΛΑ
ΜΕΓΑΛΗ ΠΟΙΚΙΛΙΑ ΜΟΝΤΕΛΩΝ
ΑΞΕΣΟΥΑΡ ΤΖΑΚΙΩΝ
ΣΚΑΡΕΣ • ΣΙΤΕΣ • ΚΡΕΜΑΝΤΑΛΑΔΕΣ
ΦΟΥΡΝΑΚΙΑ ΚΑΙ ΨΗΣΤΑΡΙΕΣ
ΣΕ ΠΟΛΛΑ ΣΧΕΔΙΑ ΚΑΙ ΜΕΓΕΘΗ
ΚΑΘΑΡΙΣΜΟΙ ΚΑΙ ΣΕΡΒΙΣ ΤΖΑΚΙΩΝ
ΚΟΛΥΜΠΙΑ, ΕΝΑΝΤΙ ΚΑΙ ΠΑΡΑΠΛΕΥΡΩΣ ΙΔΡΥΜΑΤΟΣ
ΚΥΡΙΑΚΕΣ ΑΝΟΙΚΤΑ 11–4
Τηλέφωνο (0241) 56275, 56140, κιν. 0942/255848, τηλ. Fax: 56317, 85103 Κολύμπια, Ρόδος



Ρόδος: εἰκῇ καὶ ὡς ἔτυχε...

••• Ο Σέξπιρ, η Κύπρος και η Ρόδος

Να' ναι καλά ο "κουλτουριάρης" πρωθυπουργός της γείτονος, ο **κ. Ετσεβίτ,** που θυμήθηκε τον **"Οθέλλο"** του **Σέξπιρ** για να δείξει την σημασία που έχει **Κύπρος** - και η **Ρόδος** - για την Τουρκία:



"Σεξπιρικό" σκηνικό στα τείχη της Ρόδου...

Μιλώντας στην κοινοβουλευτική ομάδα του κόμματός του αναφέρθηκε στο τι υπεστήριξε ο **Σέξπιρ** τον 16ο αιώνα, όταν έβαζε στο στόμα του Βενετσιάνου γερουσιαστή τα παρακάτω λόγια καθώς απευθύνεται στον Δόγη της Βενετίας, στην τρίτη σκηνή της πρώτης πράξης του **Οθέλλου**:

"Σα στοχαστεί κανένας τη σημασία που έχει για τους Τούρκους να αποκτήσουν την Κύπρο, πόσο περισσότερο τη θέλουν απ' τη Ρόδο και ακόμη ότι είναι πιο εύκολο να την πάρουν, γιατί δεν είναι φυλαγμένη τόσο καλά και της λείπουν τα μέσα και όλη η πολεμική προετοιμασία όπου έχει η Ρόδος.

Αμα λάβει κανένας υπόψη του όλα αυτά, δεν μπορεί να πιστέψει πως οι Τούρκοι θα δεικτούν τόσο αγράμματοι, ώστε να αφήσουν τελευταίο κείνο που θα είταν γι' αυτούς συμφέρον να το κάνουν πρώτο".

(Μετάφραση: Κώστας Καρθαίος)

••• Πολλαπλασιάσθηκαν οι Τούρκικες παραβιάσεις στο Αιγαίο

Ποσοτική και όχι ποιοτική είναι η διαφορά των παραβάσεων και παραβιάσεων των τουρκικών μαχητικών στο Αιγαίο, που τους δύο τελευταίους μήνες έχουν πληθύνει, γεγονός που προβληματίζει την ηγεσία της Πολεμικής Αεροπορίας.

"Είμαστε εδώ, αλλά δεν πολεμάμε", είναι οι λέξεις που χρησιμοποίησε ανώτερος αξιωματικός της Πολεμικής Αεροπορίας, σχολιάζοντας την εδώ και δύο μήνες αριθμητική αύξηση των τουρκικών αεροσκαφών που παραβιάζουν τον ελληνικό εναέριο χώρο, αποφεύγοντας όμως να εμπλέκονται σε εικονικές αερομαχίες.

Η τουρκική Πολεμική Αεροπορία, σύμφωνα με τα όσα έχουν καταγραφεί στο κέντρο επιχειρήσεων της Λάρισας, από τις αρχές του περασμένου μήνα αύξησε αρκετά τον αριθμό των μαχητικών που πετούν στο Αιγαίο. Κατά τη διάρκεια του καλοκαιριού, ο μέσος αριθμός τουρκικών αεροσκαφών ήταν τέσσερα (δύο ζευγάρια), ενώ από τον Οκτώβριο και μετά ο αριθμός αυτός αυξήθηκε στα 16 μαχητικά κατά μέσο όρο.

Σε όλες τις περιπτώσεις παραβάσεων και παραβιάσεων ακολουθείται η "συνήθης" διαδικασία υποβολής διαβημάτων προς την τουρκική πλευρά από το υπουργείο Εξωτερικών.

•••Αρωμα από την Αλικαρνασσό



"Το καλό και το κακό κορίτσι": Εκδοση του "Ιδρύματος, Μείζονος Ελληνισμού" στην σειρά "Λαϊκά παραμύθια και παραμυθάδες από την Μικρά Ασία", τόμος Α': Αλικαρνασσός. Επιστημονική υπεύθυνη: Μάνια Καπλάνογλου, εικονογράφηση: Πέτρος Αθανασίου.

"Μια φορά κι έναν καιρό ήταν ένας βασιλιας με τη γυναίκα του και είχαν ένα κοριτσάκι πολύ όμορφο και καλόκαρδο. Ζούσανε καλά μέχρι που ήρθε μια εποχή και η γυναίκα πέθανε. Ο Βασιλιάς ξαναπαντρεύτηκε. Η δεύτερη γυναίκα έκανε κι αυτή μια κόρη, που ήταν όμως κακιά ζηλιάρα...".

Το **ίδρυμα Μείζονος Ελληνισμού** παρουσιάζει σήμερα Κυριακή, στις 11 το πρωί, στο πολιτιστικό κέντρο "Ελληνικός Κόσμος", στη Αθήνα, το παραμύθι **" Το καλό και το κακό κορίτσι από την Αλικαρνασσό".**

Είναι το πρώτο της σειράς **"Λαϊκά παραμύθια και παραμυθάδες από την Μικρά Ασία"** που επιμελήθηκε η κα. **Μάνια Καπλανόγλου,** λέκτορας στο Τμήμα Δημοτικής Εκπαίδευσης του Πανεπιστημίου Αιγαίου στην Ρόδο και εικονογράφησε ο κ. **Πέτρος Αθανασίου**.

Στην εκδήλωση, το παραμύθι θα παρουσιάσει η **κα. Καπλανόγλου,** η οποία θα διαβάσει και μερικά αποσπάσματα απ' αυτό.

ΜΕΡΙΚΕΣ ΦΟΡΕΣ ΓΙΑ ΝΑ ΑΡΕΣΕΙΣ ΠΡΕΠΕΙ ΝΑ ΦΤΑΣΕΙΣ ΣΤΑ ....ΑΚΡΑ!!

- ΠΡΟΣΘΕΤΙΚΗ ΝΥΧΙΩΝ ΜΕΤΑΞΙ-ΑΚΡΥΛΙΚΟ
- ΜΑΝΙΚΙΟΥΡ-ΠΕΝΤΙΚΙΟΥΡ ΑΝΑΝΕΩΣΗΣ
- ΟΡΘΟΝΥΧΙΑ (ΠΟΝΕΜΕΝΑ ΓΥΡΤΑ ΝΥΧΙΑ)
- ΣΚΛΗΡΥΝΣΗ ΦΥΣΙΚΩΝ ΝΥΧΙΩΝ
- ΛΕΥΚΑΝΣΗ ΝΥΧΙΩΝ (ΧΕΡΙΑ-ΠΟΔΙΑ)
- ΦΡΥΔΙΑ - ΒΛΕΦΑΡΙΔΕΣ
- ΜΟΝΙΜΟ ΓΑΛΛΙΚΟ
- MONIMA DESIGNS
- ΑΠΟΤΡΙΧΩΣΗ

BEAUTY NAILS BN RHODES

ΑΝ ΤΟ ΖΗΤΟΥΜΕΝΟ ΣΑΣ ΕΙΝΑΙ Η ΑΚΡΑ ...ΠΟΛΥΤΕΛΕΙΑ
BEAUTY NAILS - STUDIO ΑΙΣΘΗΤΙΚΗΣ ΝΥΧΙΩΝ
ΕΜΠΟΡΙΚΟ ΚΕΝΤΡΟ ΦΩΚΙΑΛΗ-ΑΓ. ΑΝΑΣΤΑΣΙΑΣ 40-ΤΗΛ. 70660-ΚΙΝ. 0944 520887

ΡΟΔΟΤΡΥΠΟΚΟΠΤΙΚΗ
ΚΟΥΛΙΑΝΟΣ ΔΗΜΗΤΡΙΟΣ και ΣΙΑ ΟΕ
Κολοκοτρώνη 66 Τηλ. 0241- 77257 - Κιν.: 0932-732331
ΤΡΥΠΑΜΕ-ΚΟΒΟΥΜΕ-ΣΠΑΜΕ
ΜΠΕΤΑ - ΤΟΥΒΛΑ -
ΤΣΙΜΕΝΤΟΛΙΘΟΥΣ ΚΛΠ
ΕΡΓΑΣΙΕΣ: ΑΝΟΙΓΟΥΜΕ
ΠΟΡΤΕΣ-ΠΑΡΑΘΥΡΑ-ΤΡΥΠΕΣ-
ΚΑΝΑΛΙΑ ΚΛΠ
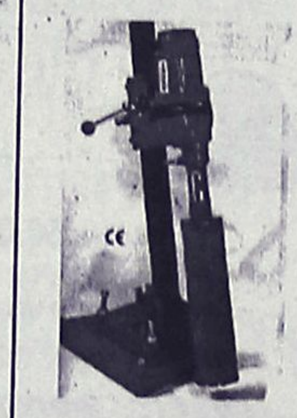
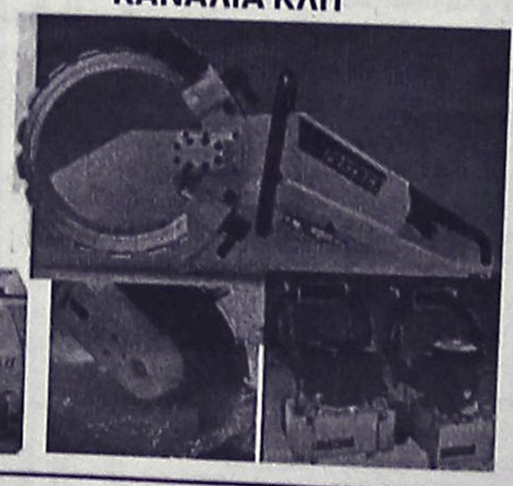

ΜΕ ΥΔΡΑΥΛΙΚΑ-ΜΗΧΑΝΗΜΑΤΑ ΚΑΙ ΑΕΡΟΣ.
ΧΩΡΙΣ ΔΟΝΗΣΕΙΣ
-ΡΩΓΜΕΣ -
ΣΚΟΝΕΣ

(εκ)πολιτισμικά παίγνια

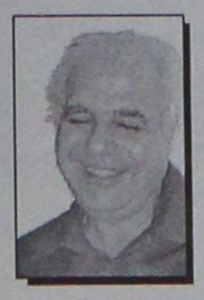

Γράφει ο Κωστής Νικολάκης

Αναγνώσεις

• George Steiner: "Οι Αντιγόνες"

"Στον αστερισμό των επτά σωζόμενων τραγωδιών του ***Σοφοκλή****, η* ***"Αντιγόνη"*** *θεωρείται το λαμπρότερο αστέρι. Αυτή η υπερβολική, συχνά, εκτίμηση αφορούσε άλλοτε τη μορφή της ηρωίδας, άλλοτε το ίδιο το έργο, άλλοτε έναν ασαφή συνδυασμό και των δύο.*

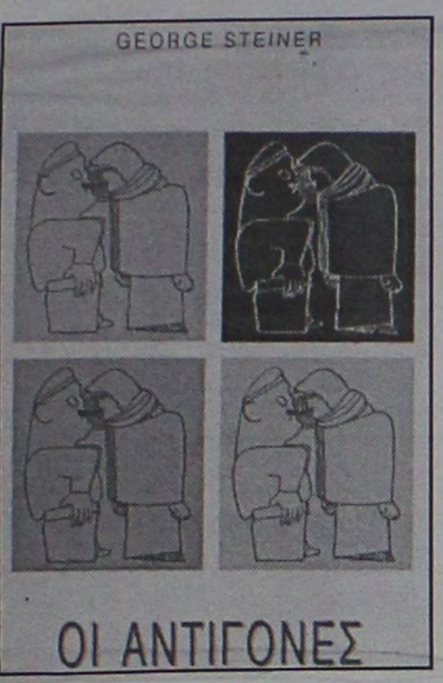

George Steiner`` "Οι Αντιγόνες", μετάφραση Βασίλης Μάστορης-Πάρις Μπουρλάκης, εκδόσεις "Καλέντης", σελ. 495, Αθήνα 2001.

"Εχετε δίκιο όσον αφορά την Αντιγόνη", έγραφε ο ***Σέλλεϋ*** *στον* ***Τζων Γκίζμπορν*** *τον Οκτώβριο του 1821: "Τι υψηλή εικόνα γυναίκας! Και τι να πει κανείς για τα χορικά, ιδιαίτερα για το λυρικό κομμό του ισόθεου θύματος; Και οι απειλές του Τειρεσία, και το πόσο γρήγορα βγαίνουν αληθινές; Κάποιοι από εμάς έχουμε αγαπήσει μιαν Αντιγόνη, σε μια προηγούμενη ζωή κι αυτό μας κάνει να μην βρίσκουμε πλήρη ικανοποίηση σε κανένα θνητό δεσμό".*

Στις διαλέξεις για την ***"Αισθητική"*** *(1820-1829), ο* ***Χέγκελ*** *αποκαλεί αυτό το έργο "ένα από τα ψηλότερα και τα πιο ολοκληρωμένα, από κάθε άποψη, έργα τέχνης που δημιούργησε ποτέ η ανθρώπινη προσπάθεια". Και στις διαλέξεις του για την* ***"Ιστορία της Φιλοσοφίας",*** *που δόθηκαν μεταξύ 1819 και 1830 επικαλείται την ηρωίδα, την "Ουρανία Αντιγόνη, την ευγενέστερη μορφή που εμφανίσθηκε ποτέ στη γη...".*

• Ο άγνωστος Κωστής Παλαμάς

"Στο νέο έργο του **"Ο Παλαμάς που δε διδάσκεται στην εκπαίδευση"**, ο φιλόλογος-συγγραφέας **Γεώργιος Κ. Μωραΐτης,** αναλύει με γλαφυρό τρόπο το έργο, την προσωπικότητα και την προσφορά του **Κωστή Παλαμά** στην νεοελληνική ποίηση και στον ελληνικό πολιτισμό.

Ο **Παλαμάς** δεν ήταν απλώς ποιητής αλλά υπήρξε προσωπικότητα πνευματικού ηγέτη που καλλιέργησε και πρόβαλε πνευματικές και κοινωνικές αξίες που έχουν διαπαιδαγωγική δύναμη.

"Ομως, ***ο Κωστής Παλαμάς****, ηθελημένα ή αθέλητα, έχει υποβαθμιστεί στην εκπαίδευση μας, μολονότι αποτελεί με το* ***δημοτικό τραγούδι*** *και τον* ***Σολωμό****, μία από τις τρεις κορυφές του νεοελληνισμού. Στάθηκε εκείνος που στον τομέα της τέχνης έκαμε πράξη αυτό που ο* ***Δ. Γληνός****, αναφερόμενος στην αξιοποίηση της παράδοσης ονόμασε "δημιουργικό ιστορισμό".*

"Ο Δωδεκάλογος του γύφτου, Η φλογέρα του βασιλιά, Οι βωμοί, Ο ύμνος της Αθήνας"*, κ.ά., τον αναδεικνύουν σε πνευματικό ηγέτη.* ***"Τα σατιρικά γυμνάσματα, Οι δειλοί και σκληροί στίχοι"****, κ.ά. αναδεικνύουν τον* ***Παλαμά*** *αμείλικτο αντίπαλο της κοινωνικής διαφθοράς και κατάπτωσης της εποχής του, που μαστίγωσε ως ποιητής την κατρακύλα της πνευματικής και κοινωνικής ηγεσίας.*

Υπήρξε δέκτης των μεγάλων προβλημάτων της εποχής του. Αποτύπωσε στο έργο του την ενότητα του ελληνικού πολιτισμικού φαινομένου και στην συνέχειά του από την αρχαιότητα, την μεσαιωνική ιστορία ως τον νεοελληνισμό.

Ο ***Παλαμάς*** *δεν ήταν σοβινιστής, ήταν πατριώτης και αυτός ο πατριωτισμός του είτε νοθεύτηκε είτε παρανοήθηκε.*

Ακόμα ο ***Παλαμάς*** *άνοιξε την πνευματική μας ζωή στα ποιητικά ρεύματα της Ευρώπης και μέσα στην ποίηση του προβλήθηκε η δύναμη της επιστήμης που έκανε άλματα στην εποχή του".*

***Γεώργιος Κ. Μωραΐτης: "Ο Παλαμάς που δε διδάσκεται στην εκπαίδευση", εκδόσεις "Παπαδήμα", σελ. 254, Αθήνα 2001, τιμή 4.680 δρχ.**

• Denis Richards: "Ιστορία της Σύγχρονης Ευρώπης"

"Με τον όρο ***"Σύγχρονη Ιστορία"*** *ο συγγραφέας εννοεί την περίοδο με κάποια σημαντικά γεγονότα των οποίων οι συνέπειες επηρεάζουν ή και καθορίζουν τη σημερινή ζωή μας. Ως τέτοια γεγονότα βλέπει και αξιολογεί τη* ***Γαλλική Επανάσταση*** *και συνοδευτικά: προώθηση της αστικής τάξης στο προσκήνιο της ιστορίας, υποχώρηση σταδιακή της φεουδαρχίας, διατύπωση δικαιωμάτων του ανθρώπου και του πολίτη, "επίσημη" κατάργηση της δουλείας και δουλοπαροικίας, εμφάνιση των πρώτων σοσιαλιστικών ιδεών, προώθηση του εθνισμού και του φιλελευθερισμού.*

Και παρουσιάζει στην αφήγηση την οικονομική - κοινωνική - πολιτική ιστορία της ***Ευρώπης*** *(με εύλογες αναφορές στην ιστορία των άλλων ηπείρων που συνδέονταν ποικιλότροπα με τους ευρωπαίους κατά την πορεία στους δύο τελευταίους αιώνες). Αναλύει συστηματικά τις επιπτώσεις της* ***Βιομηχανικής Επανάστασης*** *στην οικονομική ζωή, στις κοινωνικές διεργασίες και στην εμφάνιση νέων κοινωνικών ιδεών και στη διαμόρφωση νέας κοινωνικής πολιτικής από τα τέλη του 19ου αιώνα και κυρίως κατά τον εικοστό.*

Με την ευκαιρία της ελληνικής έκδοσης προστέθηκε από τον μεταφραστή αυτοτελές Διάγραμμα Ιστορίας του Ελληνικού Κράτους (από 1828-2000)".

*** Denis Richards: "Ιστορία της Σύγχρονης Ευρώπης", μετάφραση: Φ.Κ. Βώρου, εκδόσεις "Παπαδήμα", σελ. 728, Αθήνα 2001, τιμή 12.000 δρχ.**

«ΡΟΔΙΑΚΗ» ΑΠΟ ΤΟ 1915

ΦΛΑΣ ΣΤΟ ΠΑΡΕΛΘΟΝ


ΡΟΔΙΑΚΗ

PERIODICO SETTIMANALE

ΕΒΔΟΜΑΔΙΑΙΑ ΠΟΛΙΤΙΚΗ ΚΑΙ ΕΠΙΣΤΗΜΟΝΙΚΗ ΕΦΗΜΕΡΙΣ

ΡΟΔΙΑΚΗ
24 ΙΑΝΟΥΑΡΙΟΥ 1919
ΑΡΙΘ. ΦΥΛΛΟΥ 168

ΡΟΔΙΑΚΑ ΧΡΟΝΙΚΑ

-Από της παρελθούσας Δευτέρας απολυμανθέντων ήδη καταλλήλως των Σχολικών κτιρίων επανελήφθησαν τακτικώς τα μαθήματα απασών των σχολών της πόλεως μας

-Προς συμπλήρωσιν του σωματείου της Εκπαιδευτικής Επιτροπείας η Αυτού Σεβασμιότητα διώρισεν εξ οφφικίου μέλος αυτής τον κ. Τηλέμαχον Σαραντόπουλον.

ΕΠΙΣΗΜΟΝ ΔΕΛΤΙΟΝ

Διά των τελευταίων Κυβερνητικών Διαταγμάτων από 26-28 Ιανουαρίου γίνονται γνωστά τα εξής.

1) Γίνεται δεκτή η παραίτησις του α΄ δημάρχου του αγίου Ισιδώρου κ. Γ. Κ. Λυριστού και αντ' αυτού διορίζεται ο κ. Γ. Κ. Κυριακούλης

2) Γίνεται δεκτή η παραίτηση του κ. Ι. Α. Τσοπανάκη δευτέρου δημάρχου Απολλώνων και διορίζεται αντ' αυτού ο κ. Βασίλειος Ν. ΧατζηΝικολάου

3) Διορίζεται από 1 Δεκεμβρίου 1918 ο κ. Μ. Καριώτης ως μισθωτός ναύτης παρά τω λιμεναρχείω Ρόδου με μηνιαίον μισθόν 120 λιρ. αντί του κ. Μιχ. Χριστοδούλου απολυθέντος από της ημερομηνίας ταύτης

4) Γίνεται δεκτή η παραίτησις από τις 31 τρέχοντος του παρα τω Γραφείω των Οικονομικών της Κω υπαλλήλου κ. Θοδ. Αναγνώστου και διορίζεται αντ'αυτού ο κ. Αχμετ Ρεσμε Σαπκή Βέη με μηνιαίον μισθόν λιρ. 60

(Σ.Σ. Η Ροδιακή εκδιδόταν τότε υπό καθεστώς ιταλικής λογοκρισίας. Διατηρείται επίσης η γλώσσα και τα τοπωνύμια που υπήρχαν στις αρχές του αιώνα).

ΠΛΑΙΣΙΟ Διαφημιστική
◆ Κάρτες
◆ Προσκλητήρια γάμων-βαπτίσεων
◆ Σφραγίδες
◆ Διαφήμιση στον Τύπο
Παπαγιάννη 80 Κρεμαστή
Τηλ. 95584 - 91350
Κιν. 09377-56878


ΘΕΛΕΤΕ ΝΑ ΔΙΑΚΟΣΜΗΣΕΤΕ
Το ξενοδοχείο, το μαγαζί ή το σπίτι σας με κάτι ΞΕΧΩΡΙΣΤΟ και ΜΟΝΑΔΙΚΟ;
ΕΛΑΤΕ ΣΕ ΜΑΣ
Στην ΡΟΔΟΥΛΑ & στον ΑΡΤΑΝ
για
ΒΙΤΡΩ . ΠΙΝΑΚΕΣ ΖΩΓΡΑΦΙΚΗΣ . ΚΟΡΝΙΖΕΣ . ΚΑΘΡΕΠΤΕΣ ΖΩΓΡΑΦΙΣΤΟΥΣ & ΦΩΤΙΖΟΜΕΝΟΥΣ και ΑΝΑΓΛΥΦΑ
ΕΤΟΙΜΑ ΚΑΙ ΜΕ ΠΑΡΑΓΓΕΛΙΑ
Σεβόμενοι το γούστο και την οικονομία σας
Μιχ. Πετρίδη 96 κοντά στο ΜΗΔΕΙΑ
Τηλ. 62552 - 61483

ΒΙΟΤΕΧΝΙΑ ΚΟΡΝΙΖΩΝ
ΤΣΑΜΠΙΚΑΚΗΣ
ΚΑΤΑΣΚΕΥΕΣ ΠΑΝΤΟΣ ΕΙΔΟΥΣ ΚΟΡΝΙΖΩΝ
* ΓΙΑ ΚΕΝΤΗΜΑΤΑ
* ΠΙΝΑΚΕΣ ΖΩΓΡΑΦΙΚΗΣ
* ΠΟΣΤΕΡ * ΦΩΤΟΓΡΑΦΟΘΗΚΗ
* ΔΙΠΛΩΜΑΤΑ * ΚΑΘΡΕΠΤΕΣ
ΑΜΕΣΗ ΠΑΡΑΔΟΣΗ
ΑΝΑΛΑΜΒΑΝΟΥΜΕ ΚΑΙ ΞΕΝΟΔΟΧΕΙΑ
ΝΗΡΗΙΔΩΝ 3-5, ΚΡΕΜΑΣΤΗ
ΤΗΛ. 95868, 95869

Αντίλαλοι

πολιτικοί και άλλοι...



Πω-πω έρχεται ο Ιατρίδης, τι να ετοιμάζει πάλι; Δημοσιογραφική αδεία κάτι τέτοιο θα μπορούσαν να σκεπτόταν οι εκπρόσωποι της τοπικής αυτοδιοίκησης!

Λ.Μ.

Σαράβαλο ασθενοφόρο

Κάθε τρεις και λίγο ο κ. Σημίτης και οι άλλοι κομματικοί παράγοντες του ΠΑΣΟΚ ανακοινώνουν ότι... θα ασχοληθούν κατά προτεραιότητα με τα προβλήματα της κοινωνίας, αλλά εκεί μένει το ενδιαφέρον τους!



Ετσι εξηγείται και το γεγονός **ότι 337 κάτοικοι της Εμπωνας** αγανακτισμένοι με το σαραβαλάκι - ασθενοφόρο που έχει το Κέντρο Υγείας, έχουν στείλει επιστολή σε διάφορες υπηρεσίες της χώρας ζητώντας **να συνδράμουν** έτσι ώστε να αποκτηθεί ένα καινούργιο όχημα.

Είδαν και απόειδαν οι άνθρωποι ότι... περί άλλων τυρβάζουν οι αρμόδιοι κι έτσι απευθύνονται όπου μπορούν.

Ας ελπίσουμε ότι θα βρουν ανταπόκριση.

Λ.Μ.

Για τα παράπονα



Πάλι παράπονα έχει ο νομάρχης επειδή... δεν απέδωσαν καλά οι δημοσιογράφοι, τις πρόσφατες δηλώσεις του για την παραμονή ή όχι του κ. Χατζηευθυμίου στη θέση του νομάρχη.

Ειναι δύσκολο να απαντά κάθε φορά ξεκάθαρα; Ρωτήθηκε πως σχολιάζει τις δηλώσεις Χατζηευθυμίου ότι δεν σκοπεύει να παραιτηθεί και αν όντως δεν είχε ενστάσεις, ήταν απλά αυτά που μπορούσε να πει.

Ναι, έτσι είναι και ο κ. Χατζηευθυμίου θα συνεχίσει να είναι αντινομάρχης, θα μπορούσε να πει ο κ. Καραγιάννης και τελείωσε το θέμα.

Τα περί θεσμικού δικαίου και οι άλλες περικοκλάδες, συγνώμη κύριε νομάρχη, μόνο... ξεκάθαρη απάντηση δεν είναι!

Λ.Μ.

AIDS

Ανατριχιαστικά είναι τα στοιχεία, σε διεθνές επίπεδο, για την εξάπλωση του AIDS. Οσον αφορά στη Ρόδο, οι επίσημοι αριθμοί είναι λιγότερο γνωστοί.

Εκείνο, όμως, που έρχεται να προστεθεί τα τελευταία χρόνια είναι ο ρόλος που παίζει η μετανάστευση **και ιδίως** η σεξουαλική εκμετάλλευση που τις περισσότερες φορές είναι αλληλένδετη με αυτήν.

Αναμφισβήτητα τη Δωδεκάνησο την αφορούν όλα τα παραπάνω και επειδή είναι ένας νομός που δέχεται κύματα προσφύγων αλλά και **λόγω του μεγάλου τουριστικού ρεύματος** κατά την καλοκαιρινή περίοδο.

Και όπως είπαν χθες οι ειδικοί, αφού μέχρι στιγμής **δεν έχει βρεθεί φάρμακο** που να θεραπεύει τον ιό HIV, ο καλύτερος τρόπος αντιμετώπισής του είναι η πρόληψη και η ενημέρωση.

Κυρ. Π.

Σκέτο χάλι

Ιδού λοιπόν η **"αναβάθμιση"** της παρεχόμενης εκπαίδευσης για την οποία οι φωστήρες του Υπουργείου Παιδείας εξέδωσαν μέχρι και πράξεις νομοθετικού περιεχομένου για να... μπορέσουν έτσι να εισβάλουν τα ΜΑΤ στα σχολεία και **να συρθούν στα δικαστήρια** στη συνέχεια οι "τρομοκράτες" μαθητές.

Ενα 15μερο μόλις πριν από τις διακοπές των Χριστουγέννων βρισκόμαστε, και πολλά από τα σχολεία μας ακόμη, **δεν έχουν ούτε καθηγητές, αλλά ούτε και βιβλία!** Στη Λέρο ετοιμάζονται για καταλήψεις, στην Πάτμο τα ίδια, στη Ρόδο **τα κενά παραμένουν μεγάλα,** και για τα υπόλοιπα ακριτικά μας νησιά, όπως την Κάσο, η οργή και η απόγνωση ξεχειλίζει!

Να τη χαίρονται την "αναβάθμιση" τους και αυτοί που την σχεδίασαν, και αυτοί που **την χειροκρότησαν και την υπερασπίζουν** ακόμη!

Μιχ. Μ.

Δίπλα στον Πάγκαλο εθεάθη προχθές, στο ζουμ της κάμερας ο βουλευτής κ. Αριστοτέλης Παυλίδης, και όπως ήταν το πλάνο σαν... υπασπιστής φαινόταν. Ωρα είναι... να αρχίσει να τον μιμείται κιόλας!

Λ.Μ.

Ο ταχυδρόμος πέρασε...



● **ε. ταχ. αναγνωστ.:** Ναι αναβάλλεται η δεύτερη κατά σειράν δίκη για τη ΔΑΝΕ. Μιλάμε βέβαια για τις παλιές ιστορίες. Γιατί δίκες θα έχουμε, όπως σε βλέπω και με βλέπεις και άλλες και μάλιστα πολύ ενδιαφέρουσες και με γαργαλιστικό περιεχόμενο.

✧✧✧

● **Προς προβληματισμένο συμπολίτη:** Μην τα βάζεις με τους Δημάρχους, μην κακολογείς τους άρχοντες χωρίς στοιχεία. Στον τόπο μας, το αν θα γίνει αποχετευτικός αγωγός και από που θα περάσει, το αν θα κάνουμε προβλήτες ή θα ξεριζώσουμε βράχια, το αν θα επιτρέψουμε στον πολίτη να πλησιάσει στην παραλία κ.λπ. είναι θέματα αρμοδιότητας του κονκλάβιου!

✧✧✧

● **Ομοίως:** Τι είναι το κονκλάβιο; Ελα τώρα πλάκα μου κάνεις. Οι γνωστοί 5-6-10 άνθρωποι που συνέρχονται και αποφασίζουν έχοντας σαν κανόνα το γνωστό: "Εν ονόματι του τόπου και όλων υμών για τα συμφέροντα ημών". Αμήν (αυτό είναι δικό μου).

✧✧✧

● **Διάβασα:** "Επίδομα μητρότητας θα δίδεται και στους άνδρες". Απάντηση: Από τότε που οι άνδρες άρχισαν να χορεύουν τσιφτετέλι και οι γυναίκες ζεϊμπέκικο, πήγαμε κατά διαόλου (Τσαρούχης).

ΠΩΛΟΥΝΤΑΙ: Διαμερίσματα πολυτελούς κατασκευής με θέρμανση, τζάκι, υδρ. ασανσέρ και μεγάλους χώρους στάθμευσης επί της Απολ. Ροδίου στην Ιξιά (50 μ. από τη Λεωφόρο Ηρακλειδών).

ΠΩΛΕΙΤΑΙ: Μεζονέτα 220 τ.μ. με θέρμανση, τζάκι επί της Απολ. Ροδίου στην Ιξιά.

ΕΝΟΙΚΙΑΖΟΝΤΑΙ: Καταστήματα από 26 τ.μ. έως 86 τ.μ. (6μ. ύψος) επί της Ανθ. Ζερβού στην Ψαροπούλα.

ΕΝΟΙΚΙΑΖΕΤΑΙ: Κατάστημα 165 τ.μ. στα Τριάντα επί της οδού Τριαντών (20 μ. από τον σταθμό ταξί) με άνετο περιβάλλοντα χώρο και θέσεις στάθμευσης.

Πληροφορίες: Κτιριοδομή Ο.Ε.
Τηλ. 36604-24208, κιν. 0944-338277

ΠΩΛΟΥΝΤΑΙ

1) Οροφοδιαμερίσματα πολυτελούς κατασκευής εντός της πόλεως Ρόδου (όπισθεν παλαιού Νοσοκομείου) οδός Μεταξά των 136 τ.μ. με αποθήκη και θέση γκαράζ εσωτερική
2) Διαμερίσματα σε μικρή πολυκατοικία πολυτελούς κατασκευής (με γκαράζ εσωτερικό) μέτρων 91, 98 και 136 τμ.
3) Μονοκατοικίες στην περιοχή Mira Mare διόροφες με υπόγειο γκαράζ των 140 τ.μ. και διαμερίσματα των 70 τ.μ.

Πληρ. Γ. Ιωαννίδης • Τηλ. 21714 ή 0932296983

ΓΙΑΝΝΗΣ ΝΙΚΟΛΑΟΥ
ΝΑΤΑΣΣΑ ΠΡΩΤΟΠΑΠΑΔΑΚΗ





ΜΑΡΙΤΣΑ ΤΗΛ. 02410 48220

ΕΣΠΕΡΙΝΟΣ

στα πλαίσια της **4ης Πολιτιστικής Αύρας**

2 δεκεμβρίου κυριακή

Παραγωγή: **Ράδιο Λυχνάρι**

Χορηγοί Επικοινωνίας: Κανάλι 4, FM 12, ΕΡΑ Ρόδου, Ράδιο Αρχάγγελος

CASINO RODOS · axon airlines · 3€ ΤΡΙΑ ΕΥΡΩ · bambolo ΠΑΙΔΙΚΑ Α. Παύλου 9, Ανάληψη Δ. Θεοδωράκη 30, Μανδράκι

ΣΑΒΒΑΣ Ν. ΟΡΦΑΝΟΣ
ΑΝΤΙΠΡΟΣΩΠΕΙΕΣ - ΠΟΤΑ
ΚΟΣΚΙΝΟΥ, ΡΟΔΟΣ 85100
ΤΗΛ: 02410 96618

ΣΑΚΚΗΣ
ΑΦΟΙ ΣΑΚΚΗ Ο.Ε.
ΕΜΠΟΡ. ΕΙΔΩΝ ΟΙΚ/ΗΣ ΧΡΗΣΗΣ
ΕΞΟΠΛΙΣΜΟΣ ΞΕΝ/ΩΝ - ΕΣΤΙΑΤΟΡΙΩΝ
ΤΗΛ: 02410 61974

μεζεδοπωλείον
παλιά ιστορία
μοναδικό στο είδος του!
ξεχωριστό στη γεύση



Η **"παλιά ιστορία"**
συνεχίζοντας την παράδοση,
θα είναι κοντά σας κι αυτό το
χειμώνα καθημερινά εκτός Κυριακής

Για κρατήσεις 0241-32421

ΚΑΘΗΜΕΡΙΝΑ ΟΛΑ ΤΑ ΝΕΑ ΤΗΣ ΔΩΔΕΚΑΝΗΣΟΥ ΣΤΟ INTERNET
www.rodiaki.gr

ΓΙΑΝΝΗΣ ΝΙΚΟΛΑΟΥ
ΝΑΤΑΣΣΑ ΠΡΩΤΟΠΑΠΑΔΑΚΗ





το ΛΥΧΝΑΡΙ της ΠΑΡΘΑΣ Παπαλουκά, Τηλ: 02410 24934

στα πλαίσια της **4ης Πολιτιστικής Αύρας**

3 δεκεμβρίου δευτέρα

Παραγωγή: **Ράδιο Λυχνάρι**

Χορηγοί Επικοινωνίας: Κανάλι 4, FM 12, ΕΡΑ Ρόδου, Ράδιο Αρχάγγελος

CASINO RODOS · axon airlines · 3€ ΤΡΙΑ ΕΥΡΩ · bambolo ΠΑΙΔΙΚΑ Α. Παύλου 9, Ανάληψη Δ. Θεοδωράκη 30, Μανδράκι

ΧΟΡΗΓΟΣ: ΑΚΡΟΠΟΛΗ FM 103.7 *ο σταθμός της ζωής σας*