ΕΤΟΣ ΙΔΡΥΣΕΩΣ: 1915
ΙΔΡΥΤΗΣ: ΕΜΜ. ΚΑΛΑΜΠΙΧΗΣ
ΔΙΕΥΘΥΝΤΗΣ: ΑΘ. ΜΑΡΑΣΙΩΤΗΣ

Η ΡΟΔΙΑΚΗ

ΤΡΙΤΗ
4 ΔΕΚΕΜΒΡΙΟΥ 2001
ΑΡ. ΦΥΛΛΟΥ 16.963
ΤΙΜΗ 200 ΔΡΧ.
ΕΥΡΩ 0,59

ΗΜΕΡΗΣΙΑ ΠΡΩΙΝΗ ΕΦΗΜΕΡΙΔΑ ΤΗΣ ΡΟΔΟΥ

Ο ΜΟΝΟΣ ΔΡΟΜΟΣ ΓΙΑ ΕΞΥΓΙΑΝΣΗ ΤΗΣ ΔΑΝΕ

Λύση θα δώσει η Δικαιοσύνη



ΝΕΕΣ ΚΑΤΗΓΟΡΙΕΣ ΚΑΤΑ ΚΑΛΟΓΗΡΑΤΟΥ

Οξύτατη επίθεση με βαριές κατηγορίες εξαπέλυσε χθες ο εντεταλμένος σύμβουλος της ΔΑΝΕ κ. Δ. Κούκουλας κατά του Γ. Καλογηράτου, ο οποίος όμως ποιεί την νήσσαν. Η λύση, όπως όλα δείχνουν, θα δοθεί από τη Δικαιοσύνη. ΣΕΛΙΔΑ 4

ΓΙΑ ΤΟ ΝΕΟ ΕΡΓΟΣΤΑΣΙΟ ΗΛΕΚΤΡΟΠΑΡΑΓΩΓΗΣ

Προσφορές από οκτώ εταιρείες

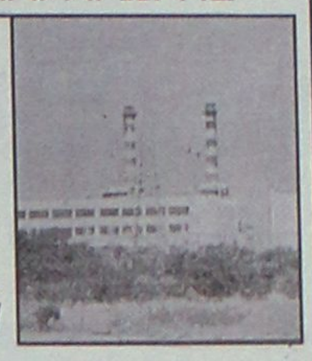

ΠΑΡΟΥΣΑ ΣΤΟ ΔΙΑΓΩΝΙΣΜΟ ΚΑΙ Η ΔΕΗ

Οκτώ κοινοπραξίες κατέθεσαν χθες προσφορές για το νέο εργοστάσιο παραγωγής ηλεκτρικού ρεύματος στη Νότια Ρόδο. Παρούσα και η ΔΕΗ, η οποία θεωρείται το φαβορί. Η αξιολόγηση των προσφορών θα γίνει σε έξι μήνες. ΣΕΛΙΔΑ 6

Για την χρήση ναρκωτικών ουσιών στις τουαλέτες του σχολείου τους

ΠΑΡΑΠΕΜΠΟΝΤΑΙ για κακούργημα οι γονείς των έξι μαθητών!



Ο ΕΙΣΑΓΓΕΛΕΑΣ ΠΡΩΤΟΔΙΚΩΝ ΤΟΥΣ ΣΤΕΛΝΕΙ ΣΤΟΝ ΑΝΑΚΡΙΤΗ ΜΕ ΤΗΝ ΚΑΤΗΓΟΡΙΑ ΤΗΣ ΠΑΡΑΜΕΛΗΣΗΣ ΑΝΗΛΙΚΩΝ!

Προκαταρκτική για τυχόν ευθύνες υπευθύνων του Γυμνασίου

Δίωξη σε βαθμό κακουργήματος άσκησε ο εισαγγελέας Πρωτοδικών κ. Οικονόμου κατά των γονέων των έξι μαθητών, οι οποίοι κάπνιζαν ναρκωτικά στις τουαλέτες του σχολείου τους και σε πάρκο. Κατηγορία "παραμέληση ανηλίκων"! Λίγο αργότερα και μετά τη συνάντηση που είχε ο κ. Οικονόμου με καθηγητές και Συλλόγους Γονέων, διέταξε προκαταρκτική για να διαπιστωθεί αν υπάρχουν ευθύνες. Ο δρόμος για "εξυγίανση" τουλάχιστον των χώρων των σχολείων άνοιξε. Είναι όμως, μακρύς και δύσκολος και θα πρέπει οι υπεύθυνοι να επιμείνουν ώστε να υπάρξουν σύντομα θετικά αποτελέσματα. Να σημειώσουμε ότι πριν τη δίωξη απολογήθηκαν οι ανήλικοι μαθητές. ΣΕΛΙΔΑ 5

ΕΧΕΙ ΒΑΘΟΣ 400-500 ΜΕΤΡΑ

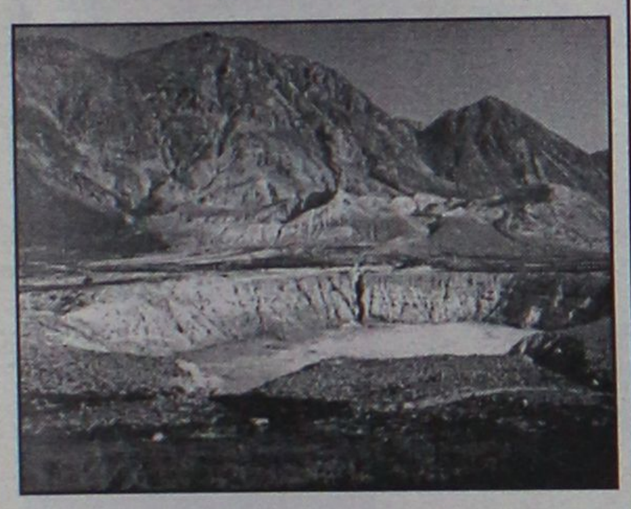

Μεγάλο ρήγμα στο ηφαίστειο της Νισύρου!

Μεγάλο ρήγμα εντοπίσθηκε σε απόσταση 800 μέτρων από τον κρατήρα του ηφαιστείου της Νισύρου. ΣΕΛΙΔΑ 9

ΑΝΑΚΟΙΝΩΣΗ

Του κ. Βαρθολομαίου Καμπουράκη
γενικού πράκτορα

λόγω αναστολής πτήσεων της εταιρείας AXON AIRLINES για την οποία δεν φέρω καμία προσωπική ευθύνη,

πληροφορώ

τους κ.κ. πελάτες μου ότι μπορούν με δική μου πρωτοβουλία να εξαργυρώνουν τα εισιτήρια τα οποία έχουν εκδώσει από το πρακτορείο μου, κατά τις εργάσιμες ώρες και ημέρες.

Με τιμή
ΒΑΡΘΟΛΟΜΑΙΟΣ ΚΑΜΠΟΥΡΑΚΗΣ

ΕΠΑΦΕΣ ΤΟΥ ΠΡΟΕΔΡΟΥ ΤΗΣ ΚΕΔ ΣΤΗ ΡΟΔΟ

Καθολικό το όχι στις εκποιήσεις!

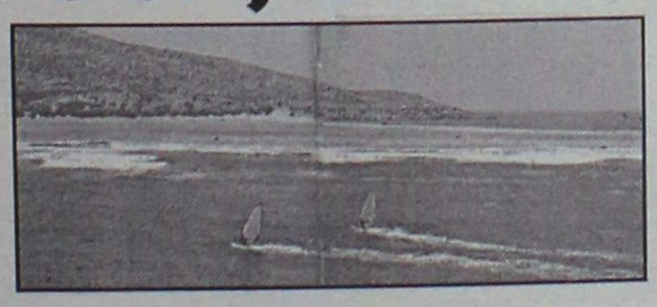

Ο πρόεδρος της Κτηματικής Εταιρείας του Δημοσίου βρίσκεται στη Ρόδο και άρχισε επαφές για τις εκποιήσεις. Η απάντηση απ' όλους είναι ΟΧΙ για το Πρασονήσι και τα άλλα κτήματα. ΣΕΛΙΔΑ 8



Εκλογές...

Εκλογές το Σαββατοκύριακο στο ΕΒΕΔ. Δικαίωμα ψήφου έχουν 14.500 μέλη. ΣΕΛΙΔΑ 7

ΗΛΕΚΤΡΟΝΙΚΗ ΤΕΧΝΙΚΗ
ALPHA DIGITAL
ΤΗΛ. (0241) 76915
ΣΕΛΙΔΑ 7

* ΚΘΥΡΤΙΝΟΞΥΛΑ - ΚΟΥΡΤΙΝΟΒΕΡΓΕΣ
* ΣΤΟΡΙΑ - μεταλλικά-ξύλινα-υφασμάτινες
* ΚΟΡΝΙΖΕΣ πινάκων ΙΤΑΛΙΑΣ
* ΚΟΥΝΟΥΠΙΕΡΕΣ αυτόματες * ΠΑΡΚΕ υψηλής αντοχής
ΑΤΣΑΣ Α.Σ. εμπ. κεν. ΜΗΔΕΙΑ 63602-66339

ΗΜΕΡΟΛΟΓΙΟ

Τρίτη 4 Δεκεμβρίου 2001
Βαρβάρας μεγαλομ., Ιωάννου Δαμασκηνού
Ανατολή ηλίου: 7.25'
Δύση ηλίου: 5.06'
Σελήνη 20 ημερών

ΦΑΡΜΑΚΕΙΑ

Σήμερα διημερεύει το φαρμακείο του Αρφαρά Ιωάννη στην οδό Στέλιου Κωτιάδη 50 και διανυκτερεύει το φαρμακείο του Χατζηκώστα Ιωάν. στην οδό Γρίβα 24.

ΒΕΝΖΙΝΑΔΙΚΑ

Σήμερα διανυκτερεύουν τα βενζινάδικα: Σαρικάς Μιχ. (Εθν. Αντιστάσεως), Τζωριζής Ιωάννης (Ιαλυσός), Κεφάλας Στέργος (Κρεμαστή) και Κοιλιάς Αλ. (Λφάντου)

ΛΑΪΚΕΣ ΑΓΟΡΕΣ

Τετάρτη : στο Δημοτικό Νεκροταφείο
Πέμπτη: στην οδό Βύρωνος
Παρασκευή: στην οδό Πτολεμαίων (Ανάληψη)
Σάββατο: στο Δημοτικό Νεκροταφείο.

ΔΡΟΜΟΛΟΓΙΑ ΠΛΟΙΩΝ

Σήμερα αναχωρεί το "ΔΙΑΓΟΡΑΣ" στις 18.00 Κω-Πειραιά.

ΑΕΡΟΠΟΡΙΚΑ ΔΡΟΜΟΛΟΓΙΑ

ΟΛΥΜΠΙΑΚΗ ΑΕΡΟΠΟΡΙΑ

ΑΠΟ ΡΟΔΟ-ΑΘΗΝΑ
- Καθημερινά 07.00, 10.25, 20.55
- Τετάρτη 14.00
- Καθημερινά πλην Τετάρτης 17.20
- Καθημερινά πλην Κυριακής 23.40
- Δευτέρα 00.10.

ΑΠΟ ΑΘΗΝΑ-ΡΟΔΟ
- Καθημερινά 05.20, 08.45, 19.15
- Τετάρτη 12.20
- Καθημερινά πλην Τετάρτης 15.40
- Καθημερινά πλην Κυριακής 22.00
- Κυριακή 22.30

ΑΠΟ ΡΟΔΟ-ΘΕΣΣΑΛΟΝΙΚΗ
- Δευτέρα 14.30
- Παρασκευή-Κυριακή 12.40.

ΑΠΟ ΡΟΔΟ-ΗΡΑΚΛΕΙΟ
- Παρασκευή-Κυριακή 09.45.

ΑΠΟ ΡΟΔΟ-ΚΑΡΠΑΘΟ
- Τρίτη-Πέμπτη-Σάββατο 09.45
- Δευτέρα-Τετάρτη-Παρασκευή-Κυριακή 10.30
- Δευτέρα-Κυριακή 12.40
- Τετάρτη-Παρασκευή (ν) έως 22/9 12.40
- Πέμπτη από 23/9 12.40
- Τρίτη-Παρασκευή (ν) από 23/9 12.40
- Τρίτη-Σάββατο έως 22/9 14.15
- Πέμπτη έως 22/9 14.15.

ΑΠΟ ΡΟΔΟ-ΚΑΣΟ
- Δευτέρα-Κυριακή (κ) 12.40
- Τετάρτη-Παρασκευή έως 22/9 12.40
- Πέμπτη (κ) από 23/9 12.40
- Τρίτη-Παρασκευή από 23/9 12.40
- Πέμπτη (κ) έως 22/9 14.15.

ΑΠΟ ΡΟΔΟ-ΚΑΣΤΕΛΟΡΙΖΟ
- Τετάρτη-Παρασκευή-Κυριακή 08.10
- Δευτέρα έως 22/9 08.10
- Τρίτη-Πέμπτη-Σάββατο έως 22/9 11.55.

AEGEAN AIRLINES & CRONUS

ΑΠΟ ΡΟΔΟ-ΑΘΗΝΑ
07.45 (A3 201 X5 1201), 13.30 (A3 207 X5 1207), 14.20 (A3 211 X5 1211), 17.30 (A3 213 X5 1213), 21.10 (A3 217 X5 1217).
ΑΠΟ ΑΘΗΝΑ-ΡΟΔΟ
06.05 (A3 200 X5 1200), 09.40 (A3 202 X5 1202), 12.50 (A3 210 X5 1210), 15.50 (A3 212 X5 1212), 19.30 (A3 216 X5 1216)
ΑΠΟ ΡΟΔΟ-ΗΡΑΚΛΕΙΟ
19.30 (A3 765)
ΑΠΟ ΗΡΑΚΛΕΙΟ-ΡΟΔΟ
18.00 (A3 764)
ΑΠΟ ΡΟΔΟ-ΘΕΣΣΑΛΟΝΙΚΗ
11.20 (A3 721)
ΑΠΟ ΘΕΣΣΑΛΟΝΙΚΗ-ΡΟΔΟ
11.20 (A3 720)

AXON AIRLINES

ΑΠΟ ΡΟΔΟ ΠΡΟΣ ΑΘΗΝΑ
Δευτέρα- Τρίτη-Τετάρτη 12:00 και 20:20
Πέμπτη 12:00 και 20:20
Παρασκευή 12:00 και 20:35
Σαββάτο 10:30 και 20:20
Κυριακή 12:30 και 20:35
ΑΠΟ ΑΘΗΝΑ ΠΡΟΣ ΡΟΔΟ
Δευτέρα- Τρίτη-Τετάρτη 10:40 και 19:00
Πέμπτη 10:40 και 19:00
Παρασκευή 10:40 και 19:00
Σαββάτο 09:10 και 19:00
Κυριακή 11:10 και 19:00
Από Ρόδο προς Θεσσαλονίκη
Αναχώρησεις κάθε Τρίτη - Τετάρτη στις 16:15 και κάθε Παρασκευή - Κυριακή στις 18:35
Από Θεσσαλονίκη προς Ρόδο
Αναχώρησεις κάθε Τρίτη- Τετάρτη στις 14:40 και κάθε Παρασκευή - Κυριακή στις 17:00
Οι πτήσεις μας πραγματοποιούνται με Boeing 737(με διαμορφωμένη διαπλατυσμένη θέση με δερμάτινα καθίσματα) και με τα ενιαίως καινούργια Embraer (ERJ 145)
Τα ταξιδιωτικά δρομολόγια ισχύουν από το 14 Νοεμβρίου μέχρι και 30 Μαρτίου 2002

Επώνυμον το ανώνυμον...

Οχι άλλα παιχνίδια κάτω από το τραπέζι

ΟΤΑΝ η κυβέρνηση Κων. Μητσοτάκη, πρωτοπόρος σχεδόν σ' όλο το δυτικό κόσμο, κατάρτισε και άρχισε με ταχείς ρυθμούς και απόλυτη διαφάνεια ένα τολμηρό πρόγραμμα αποκρατικοποιήσεων, το ΠΑΣΟΚ- στην πρώτη γραμμή τα κορυφαία σήμερα στελέχη του ήταν οι πιο έξαλλοι αρνητές- ξεσήκωσε τον κόσμο γιατί δήθεν η κυβέρνηση της Ν.Δ. ξεπουλά τη δημόσια περιουσία.

ΚΑΙ, ΔΥΣΤΥΧΩΣ, βρέθηκαν ευήκοα ώτα- για να μην ξεχνάμε αυτά- στο λαό, που συστρατεύθηκε μαζί του. Δυστυχώς, ο λαός δεν είχε καταλάβει ότι με τον ιδρώτα του πληρώνει τις "μίζες" και συντηρεί τη συναλλαγή που κυβερνητικοί αξιωματούχοι και διαπλεκόμενοι επιχειρηματίες είχαν αναγάγει σε έπαθλο της κομματικής νομιμοφροσύνης.

Η ΖΩΗ, όμως, ακολουθεί τους δικούς της ρυθμούς, όσο κι αν κάποιοι "κομματικοί δερβίσηδες" πιστεύουν ότι την έχουν ποδηγετήσει. Η διεθνής οικονομική πραγματικότητα υποχρεώνει αποκρατικοποιήσεις καθαρές και έντιμες και όχι πλιάτσικο της κρατικής περιουσίας.

ΤΟ ΦΙΑΣΚΟ της ΑΧΟΝ την περασμένη Παρασκευή, που είχε προκριθεί από την κυβέρνηση ως η πιο... επωφελής για το δημόσιο συμφέρον και το μέλλον της Ολυμπιακής λύση, επιβεβαιώνει τις ενστάσεις που επανειλημμένα είχαν διατυπωθεί ότι τα κυβερνητικά σχέδια "ήταν φτιαγμένα στο πόδι" και είχαν πολλές "σκιερές πτυχές".

ΕΥΤΥΧΩΣ, όμως, ο καλός Θεός της Ελλάδας, για να μην πούμε οι νόμοι της αγοράς, έσωσε την Ολυμπιακή. Και, βεβαίως, προσγείωσε την κυβέρνηση στην πραγματικότητα. Που σημαίνει διαφάνεια και όχι παιχνίδια κάτω από το τραπέζι.

Ελεύθερο το πεδίο για τους κερδοσκόπους

ΠΕΡΙΜΕΝΕΙ κανείς ότι και στην περίπτωση του εγχειρήματος της αντικατάστασης της δραχμής από το ευρώ η κυβέρση θα καταπλήξει τα πλήθη με το συντονισμό της και τον απόλυτο έλεγχο μιας εκδηλούμενης ήδη κερδοσκοπίας; Εδώ ούτε οι υπουργοί μεταξύ τους δεν μπορούν να συντονιστούν για το βαθμό ετοιμότητας της κρατικής μηχανής τη στιγμή που για άλλη μια φορά η τσέπη του Ελληνα πολίτη, ο οποίος θα παίρνει και τα λιγότερα ευρώ (περίπου το ένα τέταρτο του μισθού των άλλων Ευρωπαίων). Ο υπουργός Οικονομίας Ν. Χριστοδουλάκης, που είναι και ο συντονιστής, εμφανίζεται να έχει χάσει τον ύπνο του, ενώ ο υφυπουργός Οικονομικών, Απ. Φωτιάδης δηλώνει πανέτοιμος να κατατροπώσει τους κερδοσκόπους. "Οι αρμόδιες υπηρεσίες του υπουργείου Ανάπτυξης θα διαθέτουν επαρκή αριθμό προσωπικού για να σαρώσουν την αγορά"', ομολογεί ο κ. Χριστοδουλάκης. "Εχουμε λάβει τα μέτρα μας· όσοι θαλήσουν να κερδοσκοπήσουν θα είναι σαν πέφτουν από τον 6ο όροφο", δηλώνει ο Απ. Φωτιάδης. Τώρα τι ξέρει ο κ. Φωτιάδης που δεν το ξέρει ο κ. Χριστοδουλάκης; Μάλλον, κάνει λάθος στους... αυτόχειρες ο κ. υφυπουργός.. Κάποιοι θα πέσουν από τον έκτο όροφο αλλά όχι οι κερδοσκόποι.

Απελπισμένοι καταναλωτές θα είναι...

Είδη οικιακής χρήσης ⇔ Ηλεκτρονικά ⇔ Δορυφορικός εξοπλισμός
Home theater ⇔ Car audio ⇔ Κινητή τηλεφωνία ⇔ Ηλεκτρονικοί υπολογιστές

ΔΙΚΤΥΟ ΚΑΤΑΣΤΗΜΑΤΩΝ ΗΛΕΚΤΡΙΚΩΝ ΣΥΣΚΕΥΩΝ

ELECTRO NET



ΟΛΑ ΤΑ ΗΛΕΚΤΡΙΚΑ ΣΕ ΤΙΜΕΣ ΠΟΥ ΔΕΝ ΦΑΝΤΑΖΕΣΤΕ!!!



Μοσχίδης

Π. Π. Γερμανού - Εμπορικό Κέντρο Πλατεία Φωκιάνη
ΤΗΛ. 20162 - 35846

ΔΕΧΟΝΤΑΙ ΤΟ ΚΟΙΝΟ

Ο Νομάρχης δέχεται το κοινό κάθε Τρίτη και Πέμπτη από 11.00-13.00.
Ο Δήμαρχος Ροδίων δέχεται ύστερα από συνεννόηση.
Ο αντινομάρχης Δωδεκανήσου κ. Νικόλαος Τατάκης δέχεται το κοινό κάθε Τρίτη και Πέμπτη από 10.00 π.μ.-12 μ.μ.

ΤΑΞΙ

ΡΑΔΙΟ ΤΑΞΙ: 64712-64790

ΧΡΗΣΙΜΑ ΤΗΛΕΦΩΝΑ

ΝΟΣΟΚΟΜΕΙΟ:	80000
ΑΜΕΣΗ ΔΡΑΣΗ ΠΥΡ/ΚΗΣ:	199
ΛΙΜΕΝΑΡΧΕΙΟ:	22220, 27695
ΒΛΑΒΕΣ Δ.Ε.Η.:	125
ΒΛΑΒΕΣ Ο.Τ.Ε.:	121
ΑΜΕΣΗ ΔΡΑΣΗ:	100
ΒΛΑΒΕΣ ΥΔΡΕΥΣΗΣ:	68750-68755
ΝΟΜΑΡΧΙΑ:	46502
ΠΕΡ/ΚΗ Δ/ΝΣΗ	38174
ΔΗΜΟΣ:	46200
ΔΗΜ. ΕΠΙΧ. ΚΑΘΑΡ.	77600
ΥΠΗΡ. ΑΠΟΚΟΜΙΔΗΣ	61057
ΤΡΟΧΑΙΑ:	26480
ΠΛΗΡΟΦ. Ο.Τ.Ε.:	131
ΔΕΛΤΙΟ ΚΑΙΡΟΥ:	149
ΛΑΧΕΙΑ:	111
ΠΡΟΠΟ - ΛΟΤΤΟ:	111
ΡΟΔΑ:	27462
ΚΤΕΛ:	27706
Ο.Α.Ε.Δ.:	23265
Ι.Κ.Α.:	64912
ΤΑΞ.Υ.:	68701, 68702
ΟΛΥΜΠΙΑΚΗ:	24555
Δ.Α.Ν.Ε.:	43150
ΕΡΓΑΤ. ΚΕΝΤΡΟ:	24730
CRONUS AIRLINES	25444
AEGEAN AIRLINES	98345

ΚΤΕΟ

• Από 1/9/2001 έως 21/12/2001 παντός είδος οχήματα **με συνδυασμό γραμμάτων ΡΟΑ 1300-5000.** Επίσης θα ελέγχονται τα οχήματα που η καταλληλότητά τους λήγει αυτές τις εβδομάδες και οχήματα ανάριθμα εισαγωγής.

ΤΙΜΕΣ ΣΥΝΑΛΛΑΓΜΑΤΟΣ

ΔΟΛΛΑΡΙΟ Η.Π.Α	378,737	387,524
ΛΙΡΑ ΑΓΓΛΙΑΣ	538,684	551,170
ΚΟΡΩΝΑ ΔΑΝΙΑΣ	45,401	46,454
ΚΟΡΩΝΑ ΣΟΥΗΔΙΑΣ	35,307	36,126
ΓΙΕΝ ΙΑΠΩΝΙΑΣ ΓΙΑ 100 ΜΟΝ	306,705	313,823
ΦΡΑΓΚΟ ΕΛΒΕΤΙΑΣ	229,445	234,773
ΚΟΡΩΝΑ ΝΟΡΒΗΓΙΑΣ	42,254	43,234
ΛΙΡΑ ΚΥΠΡΟΥ	588,667	602,319
ΔΟΛΛΑΡΙΟ ΚΑΝΑΔΑ	240,523	246,099
ΔΟΛΛΑΡΙΟ ΑΥΣΤΡΑΛΙΑΣ	196,488	201,044

Η ΡΟΔΙΑΚΗ

Ημερήσια Εφημερίδα της Ρόδου
Έτος Ιδρύσεως 1915
ΙΔΡΥΤΗΣ
ΕΜΜ. ΚΑΛΑΜΠΙΧΗΣ

ΙΔΙΟΚΤΗΣΙΑ – ΕΚΔΟΣΗ
ΥΙΟΙ Σ. ΤΣΟΠΑΝΑΚΗ
Η. ΚΩΤΙΑΔΗΣ Ο.Ε.

ΔΙΕΥΘΥΝΤΗΣ
ΑΘ. ΜΑΡΑΣΙΩΤΗΣ

ΣΥΝΤΑΞΗ
Γρηγόριος Πελλός
Λουκάς Μαστής
Μιχάλης Μαστής
ΑΘΛΗΤΙΚΑ
Μανόλης Μπάτης,
Νικήτας Κουσκούσης
Τηλ.: 30831
ΓΡΑΦΕΙΑ ΣΥΝΤΑΞΗΣ
Μάρκου Μαλλιαράκη 9
Τηλ. 24610 - 30865 - 75640
Fax (0241) 75641
ΛΟΓΙΣΤΗΡΙΟ – ΔΙΑΦΗΜΙΣΕΙΣ
Νέα Αγορά 53
Τηλ. 22210 - 75230
Fax (0241) 22471

http://WWW.rodiaki.gr.
Email: tsopd@otenet.gr &
rodiaki@otenet.gr

ΑΚΛΟΝΗΤΗ ΣΙΓΟΥΡΙΑ

Σε μια εποχή έντονης αβεβαιότητας και προβληματισμού, πριν από κάθε επενδυτική κίνηση στον τομέα των κατασκευών, έχει μεγαλύτερη σημασία από ποτέ, η ύπαρξη του κατάλληλου...Συνεργάτη!
Αυτού, που εμείς εδώ στη ΔΟΜΗΣΗ ΡΟΔΟΥ Α.Ε.Β.Ε, αποκαλούμε **συνεργάτη υποδομής**.

Η ΔΟΜΗΣΗ ΡΟΔΟΥ Α.Ε.Β.Ε κατέχοντας ηγετική θέση στον χώρο της, δραστηριοποιείται στην αντιπροσώπευση και διάθεση δομικών, μονωτικών και διακοσμητικών υλικών **νέας γενιάς**, παρέχοντας ολοκληρωμένες λύσεις σε όλα τα επίπεδα.
Ωστόσο, δε θα διέφερε από οποιαδήποτε άλλη παρόμοια εταιρεία του χώρου, αν μια ιδιαίτερη φιλοσοφία **ολικής ποιότητας**, δεν ήταν διάχυτη στον τρόπο σκέψης και δράσης της.

Η ΔΟΜΗΣΗ ΡΟΔΟΥ Α.Ε.Β.Ε,

Δημιουργεί τις προυποθέσεις για συνεργασίες που αντέχουν στο χρόνο, χάρη στον πελατοκεντρικό της χαρακτήρα, την επίμονη προσπάθεια για ικανοποίηση των αναγκών σας, την υψηλή ειδίκευση των ανθρώπων της και την τεχνογνωσία.

Θεμελιώνει τις αξίες, χρησιμοποιώντας άριστες πρώτες ύλες: αξιοπιστία, ήθος, επαγγελματισμό, υψηλή ποιότητα, σιγουριά!

Θέτει τις βάσεις ανάπτυξης, συνάπτοντας στρατηγικές συνεργασίες που τις προσφέρουν ανταγωνιστικά πλεονεκτήματα και πραγματοποιώντας σημαντικές επενδύσεις σε νέες αγορές, εγκαταστάσεις και τεχνικό δυναμικό.

Οικοδομεί το μέλλον γερά, γιατί στο επίκεντρο των προσπαθειών της βρίσκεστε πάντα εσείς!

Τώρα... είστε σίγουροι! Μαζί σας υπάρχει ένας... **συνεργάτης υποδομής!**



ΔΟΜΗΣΗ ΡΟΔΟΥ

ΑΦΟΙ ΠΑΠΑΓΡΗΓΟΡΙΟΥ Α.Ε.Β.Ε
ΑΝΩΝΥΜΟΣ ΕΜΠΟΡΙΚΗ ΚΑΙ ΒΙΟΤΕΧΝΙΚΗ ΕΤΑΙΡΕΙΑ

3ο χλμ. Λεωφ. Ρόδου - Λίνδου, Ρόδος 85100
Τηλ: 0241 068140-1, 0241 061700, 0241 066101
Fax: 0241 064050 e-mail: domisi@rho.forthnet.gr

CMF - Vutiraki

SYMI TOURS

Εσείς επιλέξτε τον προορισμό , τα υπόλοιπα αφήστε τα σ' εμάς.
Εκδοση αεροπορικών εισιτηρίων εσωτερικού και εξωτερικού.

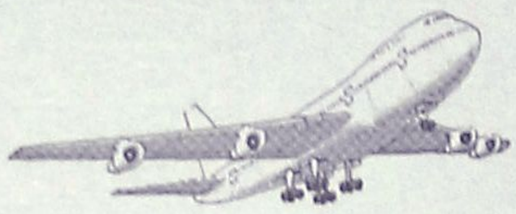

με όλες τις αεροπορικές εταιρείες σε όλο τον κόσμο σε τιμές στα μέτρα σας.
Μ' ένα τηλεφώνημα στο ***0246 71307/71689,*** ***fax 0246 72292*** και έχετε το εισιτήριο εντελώς δωρεάν στο σπίτι σας.

SYMI TOURS - ΣΥΜΗ ΔΩΔ/ΣΟΥ
IATA MEMBERS

Υπ. κρατήσεων: **Σύκαλλος Κων/νος**

ΤΑΒΕΡΝΑ
ΤΟ ΚΑΠΗΛΕΙΟ

Σας ευχόμαστε Καλό Χειμώνα
Κοντά σας κάθε Παρασκευή - Σάββατο και εορτές, συντροφιά με τον ***Στέργο Δούκα****, την* ***Μαριάνθη*** *και την ορχήστρα μας με νησιώτικο - λαϊκό και ρεμπέτικο πρόγραμμα.*
Ποικιλία μεζέδων ντόπιων κρεάτων και κρασιών.
Η αίθουσά μας διατίθεται για κάθε είδους κοινωνική εκδήλωση μέχρι 120 άτομα.

Σωτήρος 47, Ιξιά, Ιαλυσός
Τηλ. κρατήσεων 91835 & 0945-769958

Ο χώρος κλιματίζεται

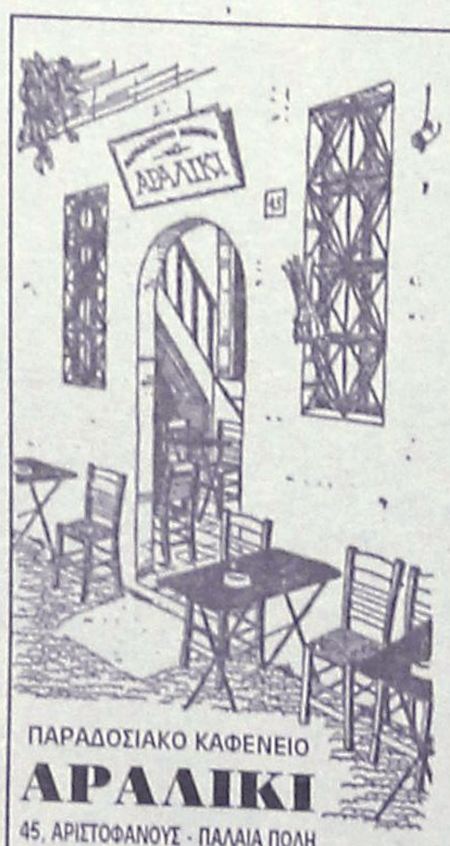

ΠΑΡΑΔΟΣΙΑΚΟ ΚΑΦΕΝΕΙΟ
ΑΡΑΛΙΚΙ
45, ΑΡΙΣΤΟΦΑΝΟΥΣ - ΠΑΛΑΙΑ ΠΟΛΗ

Αισθανόμαστε την ανάγκη να ευχαριστήσουμε μέσα από την καρδιά μας όλους εσάς που τα τελευταία 7 χρόνια συντροφέψατε τις νύχτες μας.

*Σας ενημερώνουμε ότι το "**ΑΡΑΛΙΚΙ**" ΚΛΕΙΝΕΙ ΟΡΙΣΤΙΚΑ*

*Θα είμαστε κοντά σας μέχρι και το **Σάββατο 8 Δεκεμβρίου από τις 8 μ.μ. και μετά.***

Θα ήταν χαρά μας αυτές τις τελευταίες μέρες να σας αποχαιρετήσουμε από κοντά.

ΣΑΣ ΕΥΧΑΡΙΣΤΟΥΜΕ ΓΙΑ ΤΗΝ ΣΤΗΡΙΞΗ ΣΑΣ

ΤΗΛ. 73708

Μοναδική λύση πλέον η προσφυγή στη Δικαιοσύνη

Από το κακό πάει στο χειρότερο η ΔΑΝΕ!

Νέα επίθεση Κούκουλα κατά του Καλογηράτου, ο οποίος δείχνει να μην συγκινείται από τα καταγγελλόμενα

Αποφασισμένος να φθάσει τα πράγματα μέχρι την οριστική ρήξη σε σχέση με τον μεγαλομέτοχο της ΔΑΝΕ Γερ. Καλογηράτο, εμφανίστηκε χθες με δηλώσεις του ο εντεταλμένος σύμβουλος της εταιρίας Δημήτρης Κούκουλας, ενώ κατηγόρησε τον πρόεδρο της εταιρείας για διγλωσσία, ότι δηλαδή δεν μπορεί στο Δ.Σ. να συμφωνεί ότι υπάρχει οφειλή 152 εκατομ. του κ. Καλογηράτου προς την ΔΑΝΕ και από την άλλη με δηλώσεις (στη "Γνώμη") να λέει ότι δεν οφείλει τίποτα.

Μιλώντας χθες στην ΕΡΑ Ρόδου και στην εκπομπή της Ρένας Βενιανάκη ο εντεταλμένος σύμβουλος στη ΔΑΝΕ κ. Δημ. Κούκουλας δεν άφησε περιθώρια για νέους συμβιβασμούς με τον Κεφαλονίτη μεγαλομέτοχο Γερ. Καλογηράτο και προανήγγειλε ότι πολύ σύντομα, ο ίδιος -έστω και μόνος του- θα βρει τις νομικές διαδικασίες για να αποδείξει πως βρέθηκαν οι μετοχές των τριών εταιριών του Νώντα Σολούνια στα χέρια του Γερ. Καλογηράτου, με τις οποίες συνεχώς εκβιάζει την εταιρεία. "Κάποιες αποφάσεις κάποιων καταστάσεων μεθόδευσαν έτσι τα γεγονότα, ώστε οι μετοχές των τριών εταιρειών του Ν. Σολούνια να βρεθούν στα χέρια του Καλογηράτου και από κει και πέρα να έχουμε το μόνιμο πρόβλημα. Αυτό που επιδιώκει είναι να απαξιωθεί η εταιρεία και να έρθει στα μέτρα του, στο να οικειοποιείται πτώματα. Επιδιώκει δηλαδή η ΔΑΝΕ να επανέλθει στην προτέρα κατάσταση που ήταν, να γίνει ξανά πτώμα για να μπορέσει να κάνει ότι έκανε και στο παρελθόν".

Ο κ. Δημ. Κούκουλας χαρακτήρισε τις πρακτικές Καλογηράτου ως πρακτικές συμμορίας και τόνισε ότι κάτω από αυτές τις συνθήκες ο όποιος συμβιβασμός "να καθίσουμε να τα βρούνε όπως είπε ο κ. Γ. Γερονικόλας " δεν βγάζει πουθενά και γιαυτό δεν μπορεί να συνεχιστεί. "Το Δ.Σ. -συνέχισε ο εντεταλμένος σύμβουλος- με τη σημερινή του μορφή δεν μπορεί να οδηγήσει πουθενά. Θα έχουμε μια διαρκή κρίση. Έχω αποφασίσει σε ότι αφορά τον κ. Καλογηράτο, επειδή έχω διαπιστώσει ότι εκτός των άλλων υπονομεύει και τη λήψη δανείων για την εταιρεία, να βρω τη νόμιμη διαδικασία για να αποδείξω πως έφθασαν στα χέρια του οι μετοχές των τριών εταιρειών του Σολούνια. Για να ξεκαθαρίσουμε μια και καλή με τον κύριο και την παρέα του".

Σχολιάζοντας το αίτημα του κ. Καλογηράτου να του δώσουν τον έλεγχο της εταιρείας για να εξασφαλίσει δάνειο, ο κ. Δημ. Κούκουλας ήταν αρκετά καυστικός. "Άρες, μάρες κουκουνάρες. Όταν του είπαμε στο τελευταίο Δ.Σ. ότι πες μας την πρότασή σου για το δάνειο και εμείς αμέσως θα σε κάνουμε πρόεδρο, μας απάντησε ότι δεν μπορεί να μας απαντήσει γιατί δεν είναι ψυχολογικά έτοιμος!!! Ας αφήσει λοιπόν τις εξυπνάδες γιατί ξέρουμε πού οδήγησε ο ίδιος την εταιρία όσο ήταν πρόεδρος".

Στο ερώτημα τί γίνεται τελικώς με τις οφειλές Καλογηράτου μετά την δημόσια δήλωση του κ. Γερονικόλα ότι "δεν υφίσταται και αν υπάρχουν είναι πολύ μικρό ποσό" ο κ. Κούκουλας πέταξε το γάντι στον πρόεδρο της εταιρείας και τον κάλεσε δημόσια να βγει και να πει τι ακριβώς συμβαίνει: "Το Δ.Σ. διαπίστωσε ότι οι οφειλές ανέρχοντα στα 152 εκατομμύρια δρχ. και θα του στείλει επιστολή. Έχει υποχρέωση ο κ. Γερονικόλας να βγει και να ξεκαθαρίσει το ζήτημα. Δεν μπορεί να συμφωνεί στο Δ.Σ. για το ποσό και μετά να βγαίνει και να λέει άλλα πράγματα. Πρέπει να συνειδητοποιήσει ότι δεν μπορεί να λειτουργεί με διγλωσσία. Εχει υποχρεώσεις ως πρόεδρος μιας εταιρείας εισηγμένης στο Χρηματιστήριο οτιδήποτε λέει να ακριβολογεί. Δεν μπορεί να δημιουργεί εντυπώσεις για να καλύψει τον Καλογηράτο. Μέχρι εδώ και μη παρέκει. Αυτά είναι πρωτοφανή πράγματα".

Καταλήγοντας τόνισε ο κ. Κούκουλας ότι οι προτεινόμενοι συμβιβασμοί δεν μπορούν να οδηγήσουν πουθενά, ενώ ανέλαβε το μερίδιο ευθύνης που του αναλογεί για την συνεχιζόμενη κρίση: "Φταίμε όλοι. Τώρα είμαστε υποχρεωμένοι να δρομολογήσουμε την εταιρεία με την λήψη του δανείου που πιστεύω ότι θα γίνει σύντομα. Από την άλλη όμως θα πρέπει να συνειδητοποιήσει ο κ. Καλογηράτος ότι μπορεί να είμαστε καλοί άνθρωποι εδώ στη Δωδ/σο, αλλά δεν είμαστε και του επιπέδου που φαντάζεται".

Στο μεταξύ, όπως έγινε γνωστό το Δ.Σ. της ΔΑΝΕ θα στείλει σήμερα ή αύριο επιστολή στον κ. Καλογηράτο ζητώντας του να καταθέσει στα ταμεία της εταιρείας τα 152.000.000 δρχ. Σε περίπτωση που δεν τα καταθέσει θα γίνει προσφυγή στη Δικαιοσύνη.

Τέλος έγινε γνωστό ότι χθες συναντήθηκαν στον Πειραιά ο Γενικός Διευθυντής της εταιρείας κ. Σορωνιάτης με τους εκπροσώπους του ναυπηγείου που έκαναν μετασκευές στο "Διαγόρας" και οι οποίοι προ ημερών είχαν προχωρήσει στην κατάληψή του, προκειμένου να βρεθεί λύση για τα οφειλόμενα χρήματα.



Για το θέμα της χρήσης ναρκωτικών από μαθητές στην τουαλέτα του σχολείου τους

Ποινική δίωξη σε βάρος 6 γονέων!

Ο Εισαγγελέας Πρωτοδικών κ. Οικονόμου τους στέλνει στον Ανακριτή με την κατηγορία της παραμέλησης ανηλίκων ● Προκαταρκτική για τους υπευθύνους των σχολείων!

Ποινική δίωξη σε βαθμό κακουργήματος άσκησε χθες αργά το μεσημέρι ο Εισαγγελέας Πλημμελειοδικών Ρόδου κ. Γιώργος Οικονόμου, σε βάρος 6 γονέων, τα ανήλικα παιδιά των οποίων εμπλέκονται σε υπόθεση ναρκωτικών!

Η ποινική δίωξη στρέφεται κατά των γονέων αυτών για παραμέληση των ανηλίκων παιδιών τους, έπειτα από την σύλληψη ενός μαθητή γυμνασίου του Φ. Λ. του Θ. που έγινε το περασμένο Σάββατο από το Τμήμα Δίωξης Ναρκωτικών στην πόλη της Ρόδου και ο οποίος αποκάλυψε τόσο τον 37χρονο που τον προμήθευε σε ναρκωτικά, όσο και άλλους 5 συμμαθητές του (μεταξύ των οποίων και δύο μαθήτριες) που έκαναν από κοινού χρήση ναρκωτικών, ακόμα και μέσα στο σχολείο, όπως αποκάλυψε ο ίδιος.

Το γεγονός της εξέλιξης που πήρε η υπόθεση αυτή, έχει προκαλέσει σοκ στην κοινή γνώμη, καθώς η παράνομη δράση που είχε αναπτύξει ο ανήλικος (διαπράττοντας σωρεία διαρρήξεων για να εξασφαλίσει το απαιτούμενο χρηματικό ποσό για τη δόση του) ήταν ιδιαίτερα εντυπωσιακή.

Χθες λίγο μετά τις 11 το πρωί, ο ανήλικος μαθητής, συνοδεία του δικηγόρου του κ. Άκη Δημητριάδη, προσήχθη ενώπιον του Εισαγγελέα Ανηλίκων Ρόδου, ο οποίος και τον παρέπεμψε στον ανακρίτη, για να απολογηθεί. Στην δίωρη απολογία του, ο μαθητής παραδέχθηκε ότι έκανε ο ίδιος χρήση ναρκωτικών ουσιών και επιβεβαίωσε μεταξύ των άλλων, όλα όσα είχε υποστηρίξει και ενώπιον των αστυνομικών αρχών, σε σχέση με την... πλούσια δράση που είχε αναπτύξει.

Λίγο μετά τις 4 το απόγευμα και με την σύμφωνη γνώμη Εισαγγελέα και Ανακριτή, ο ανήλικος μαθητής γυμνασίου αφέθηκε ελεύθερος (λόγω του ότι ήταν ανήλικος) με την υποχρέωση να επισκέπτεται σε τακτά χρονικά διαστήματα τον επιμελητή ανηλίκων, να έχει επαφή με τον αρμόδιο γιατρό που παρακολουθεί τους χρήστες ναρκωτικών στο νοσοκομείο της Ρόδου και να μην έχει κανενός είδους επαφή με τους συμμαθητές στο σχολείο του για όσο χρονικό διάστημα χρειαστεί.

● Στην συνέχεια, ο Εισαγγελέας Πρωτοδικών Ρόδου κ. Γιώργος Οικονόμου, άσκησε ποινική δίωξης σε βάρος των γονιών, τα παιδιά των οποίων εμπλέκονται στην υπόθεση της χρήσης ναρκωτικών ουσιών και μάλιστα, παρήγγειλε ταυτόχρονα την διενέργεια προκαταρκτικής έρευνας, έτσι ώστε να διαπιστωθεί αν και κατά πόσο προκύπτουν ευθύνες σε βάρος των αρμοδίων των σχολικών συγκροτημάτων, στα οποία αποκαλύφθηκε ότι πολλές φορές είχε γίνει

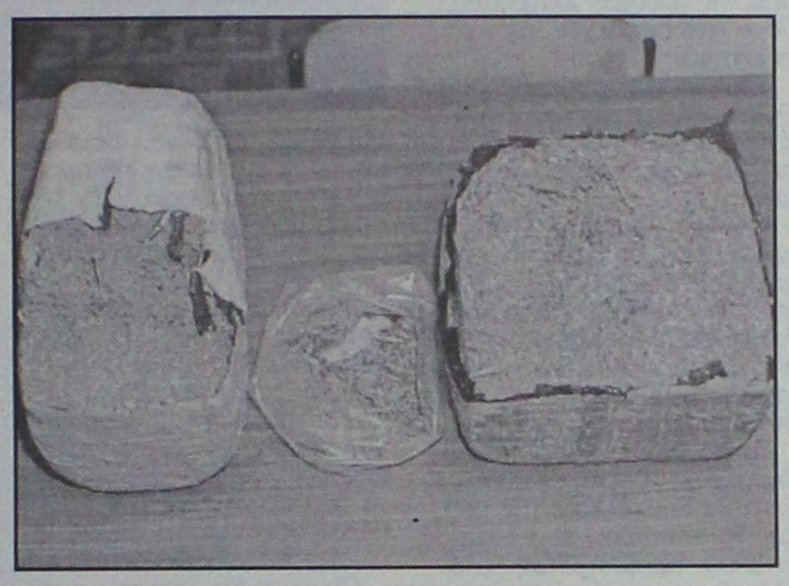

χρήση ναρκωτικών ουσιών. Η ενέργεια αυτή, θα συνδυαστεί μάλιστα και με προηγούμενη εντολή που είχε δώσει ο Εισαγγελέας της περιοχής μας, για λήψη μέτρων στα σχολικά συγκροτήματα της Ρόδου, εξαιτίας του ότι υπήρχαν υπόνοιες για τέλεση αντίστοιχων παράνομων πράξεων.

Αργά το μεσημέρι, ο Εισαγγελέας παράλληλα, κάλεσε σε κοινή σύσκεψη τους εκπροσώπους όλων των εμπλεκόμενων φορέων και αρχών, (καθηγητές, εκπρόσωπους συλλόγων γονέων, διοικητή Δίωξης Ναρκωτικών, Επιμελητή Ανηλίκων κλπ) από τους οποίους και ζήτησε να εξαντλήσουν όλες τις δυνατότητες που έχουν στην διάθεσή τους για την πρόληψη αλλά και την καταστολή αντίστοιχα του τεράστιου αυτού κοινωνικού προβλήματος.

Ο 37χρονος Κωνσταντίνος Πετράντης, που φαίνεται ότι είχε προμηθεύσει στον ανήλικο ποσότητα χασίς, αναμένεται να οδηγηθεί σήμερα αργά το μεσημέρι στον Εισαγγελέα, για παράβαση του νόμου περί ναρκωτικών και εμπορία.

Η υπόθεση, ξεκίνησε με την σύλληψη του ανήλικου το περασμένο Σάββατο, ο οποίος ήταν ο κύριος ύποπτος για την κλοπή 6.000.000 δραχμών, από το Αρτοποιείο του Ιωάννη Χατζηκοσμά του Στεργίου, που έγινε στις 14 Νοεμβρίου από το κατάστημά του.

Οπως προέκυψε από εμπεριστατωμένη έρευνα των Αστυνομικών της Υποδιεύθυνσης Ασφαλείας Ρόδου, δράστης της παραπάνω κλοπής ήταν ο ανήλικος Φ.Λ., μαθητής Γυμνασίου, ο οποίος ομολόγησε την πράξη του και ισχυρίσθηκε ότι μέρος του χρηματικού ποσού το δάνεισε σε δύο άτομα, κατοίκους Ρόδου ενώ στην κατοχή του βρέθηκε και κατασχέθηκε το χρηματικό ποσό των 530.000 δρχ. καθώς και ινδική κάνναβη βάρους 62 γραμμαρίων περίπου.

Ο ανήλικος, κατά την εξέτασή του στην ασφάλεια, , ομολόγησε μεταξύ των άλλων ότι πριν από 10 μέρες αγόρασε ποσότητα κάνναβης αξίας 10.000 δρχ. από τον 37χρονο οικοδόμο Κωνσταντίνο Πετραντή του Μιχαήλ, κάτοικο Κοσκινού, ότι το τελευταίο χρονικό διάστημα έκανε ο ίδιος χρήση κάνναβης σε τουαλέτες του Εσπερινού Γυμνασίου Ρόδου (Βενετόκλειο) μαζί με τους ανηλίκους: Τ.Α.-Μ., μαθήτρια Γυμνασίου και Μ.Σ. επίσης μαθητή Γυμνασίου, έκανε στις 29 Νοεμβρίου, την περασμένη Πέμπτη δηλαδή, χρήση κάνναβης μέσα στο χώρο του ίδιου σχολείου, με τους: Οδυσσέα Κουλιανό του Σπύρου, 25 ετών, κάτοικο Ρόδου και μαθητή νυχτερινού Γυμνασίου και τους ανήλικους Β.Β., μαθητή Γυμνασίου και Γ.Κ., μαθήτρια Γυμνασίου, έκανε το τελευταίο διάστημα χρήση κάνναβης μέσα στο χώρο του ίδιου σχολείου.

Ο ίδιος ομολόγησε επίσης ότι από τον 19χρονο στρατιώτη Πέτρο Βιτωρούλη του Νικολάου, κάτοικο Ρόδου, αγόρασε, πριν από ένα εξάμηνο, ποσότητα κάνναβης αξίας 10.000 δρχ. ενώ από το ίδιο άτομο προμηθεύτηκε, πριν από δύο μήνες, μικροποσότητα κάνναβης και μαζί έκαναν χρήση αρκετές φορές και τέλος, ότι με μαθητή του 5ου Γυμνασίου Ρόδου, ονόματι "Λ", έκανε, το τελευταίο διάστημα, χρήση κάνναβης εντός του πάρκου της οδού Δαμασκηνού.

Στη συνέχεια, στο Τμήμα Δίωξης Ναρκωτικών Ρόδου, προσήχθη από τους Αστυνομικούς της ίδιας υπηρεσίας, στις 17.30 της 1ης Δεκεμβρίου, ο Κωνσταντίνος Πετραντής. Σε έρευνα που διενεργήθη στο σπίτι του τελευταίου, βρέθηκε να κατέχει μία πλαστική συσκευασία με ακατέργαστη κάνναβη, βάρους 32 γραμμαρίων καθώς και μία ηλεκτρονική ζυγαριά ακριβείας, τα οποία και κατασχέθηκαν.

Οι υπόλοιποι κατηγορούμενοι που εμπλέκονται στην υπόθεση δεν συνελήφθησαν λόγω παρέλευσης των χρονικών ορίων του αυτοφώρου.



KYDON TOURS
ΚΕΝΤΡΙΚΟ ΠΡΑΚΤΟΡΕΙΟ
PORT AGENT

ΕΚΔΡΟΜΕΣ ΚΥΔΩΝ
Με τη φροντίδα της κ. ΕΛΕΝΗΣ ΨΥΛΛΑΚΗ

• ΤΑΫΛΑΝΔΗ-ΣΙΓΚΑΠΟΥΡΗ
Χριστούγεννα Πρωτοχρονιά

Στη χώρα του γέλιου και της χαράς, της ασφάλειας και της ξεγνοιασιάς.
Δυνατότητα επιλογής:
– Α. Μπαγκόκ, Πουκέτ-Σιγκαπούρη 22/12–5/1 /2002
– Β. Μπαγκόκ, Πουκέτ-Σαμούτ 22/12–5/1/2002
– Γ. Μπαγκόκ-Πουκέτ 22/12–3/1/2002
Πλούσιο πρόγραμμα στην εξωτική Ταϋλάνδη.
Δηλώστε γρήγορα συμμετοχή.
ΚΑΝΤΕ ΤΑ ΠΙΟ ΟΜΟΡΦΑ ΧΡΙΣΤΟΥΓΕΝΝΑ ΤΗΣ ΖΩΗΣ ΣΑΣ

• ΕΚΔΡΟΜΕΣ-ΕΚΔΡΟΜΕΣ
• Παρίσι-DISNEY, τακτικές αναχωρήσεις: 22/12, 23/12, 24/12, 26/12, 27/12, 28/12, 30/12, 2/1
• ΙΤΑΛΙΑ-ΒΙΕΝΝΗ ΣΑΛΣΜΠΟΥΡΓΚ-ΙΣΠΑΝΙΑ-ΑΙΓΥΠΤΟ-ΠΑΡΙΣΙ-ΛΟΝΔΙΝΟ-ΠΡΑΓΑ-ΒΟΥΔΑΠΕΣΤΗ

ΕΚΔΡΟΜΕΣ SUPERFAST FERRIES
Φανταστικές εκδρομές, τέλεια οργανωμένες, πάμφθηνες
• ΓΥΡΟΣ ΙΤΑΛΙΑΣ • ΠΑΝΟΡΑΜΑ ΕΛΒΕΤΙΑΣ • ΕΛΒΕΤΙΑ ΓΑΛΛΙΑ • ΚΑΤΩ ΙΤΑΛΙΑ ΣΙΚΕΛΙΑ • ΒΕΝΕΤΙΑ ΒΙΕΝΝΗ ΠΡΑΓΑ ΜΟΝΑΧΟ • ΜΑΓΕΥΤΙΚΗ ΑΥΣΤΡΙΑ • ΚΟΣΜΟΠΟΛΙΤΙΚΗ ΜΕΣΟΓΕΙΟΣ
Σας πληροφορούμε ότι έχουμε προγραμματίσει:
• ΜΑΛΤΑ 25/1–30/1/2002 • ΑΙΓΥΠΤΟ 15/2–24/2/2002
• ΤΥΝΗΣΙΑ 4/2–10/2/2002 • ΙΤΑΛΙΑ ΑΠΟΚΡΙΕΣ
• *ΕΛΑΤΕ κοντά μας η πείρα μας εγγύηση για ποιότητα και επιτυχία*

• ΕΙΣΙΤΗΡΙΑ-ΕΙΣΙΤΗΡΙΑ
Τα πιο φθηνά πακέτα εκδρομών
Γραφείο ΙΑΤΑ 25 χρόνια
e-mail: Kydon@otenet.gr www.Kydontours.gr

ΠΡΑΚΤΟΡΕΙΟ ΚΥΔΩΝ
Τηλ. 23000-27900
Α. Εθελοντών Δωδεκανησίων 14
Β. Ακτή Σαχτούρη 8, ΡΟΔΟΣ

Για το νέο εργοστάσιο παραγωγής ηλεκτρικού ρεύματος

Κατέθεσαν προσφορές οκτώ κοινοπραξίες!

● Στον διαγωνισμό πήρε μέρος τελικά και η ΔΕΗ
● Η αξιολόγηση θα γίνει σε διάστημα 6 μηνών

Όκτώ κοινοπραξίες, σε αρκετές εκ των οποίων μετέχουν μεγάλες ευρωπαϊκές εταιρείες, συμμετέχουν τελικά στον διαγωνισμό για την κατασκευή του νέου εργοστασίου παραγωγής ηλεκτρικού ρεύματος στη Ρόδο.

Η προθεσμία για την εκδήλωση ενδιαφέροντος που είχε δώσει η Ρυθμιστική Αρχή Ενέργειας (ΡΑΕ) έληξε αργά χθες το απόγευμα. Όπως ανακοινώθηκε επισήμως, κατατέθηκαν 8 προσφορές, οι οποίες θα αξιολογηθούν από τις ειδικές επιτροπές, μέσα στο προσεχές χρονικό διάστημα.

Σύμφωνα με την προκήρυξη της ΡΑΕ, η σχετική διαδικασία αξιολόγησης θα πρέπει να ολοκληρωθεί σε έξι μήνες.

Καλώς εχόντων των πραγμάτων δηλαδή, το ερχόμενο καλοκαίρι θα πρέπει να έχει αναδειχθεί από τον διαγωνισμό η κοινοπραξία που θα αναλάβει την κατασκευή και λειτουργία του νέου εργοστασίου.

Το γεγονός αυτό, είναι μια ιδιαιτέρως θετική εξέλιξη, διότι θα αποτελέσει την αρχή για την λύση του ενεργειακού προβλήματος του νησιού, το οποίο μέρα με την μέρα γίνεται και πιο πιεστικό.

Προϋπόθεση βεβαίως είναι να μην εμπλακεί η διαδικασία σε ενστάσεις και προσφυγές, πράγμα για το οποίο υπάρχουν πολλοί φόβοι, διότι έτσι θα πάει πίσω η υπόθεση.

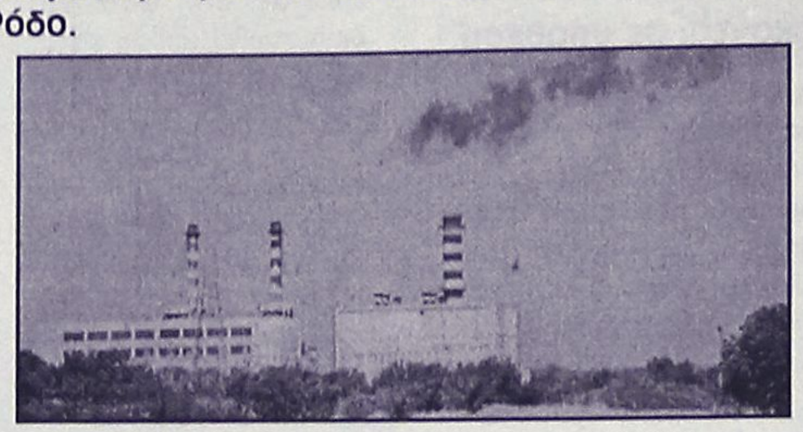

Αξιοσημείωτο είναι ότι **κατατέθηκε προσφορά και από την ΔΕΗ,** γεγονός ίσως που την καθιστά φαβορί για την κατασκευή του νέου εργοστασίου. Η αξιολόγηση που θα γίνει θα αφορά και το τεχνικό και το οικονομικό μέρος των προσφορών.

ΟΙ ΑΙΤΗΣΕΙΣ

Όπως έγινε γνωστό από την ΡΑΕ, οι εταιρείες που εκδήλωσαν ενδιαφέρον για την μονάδα της Ρόδου (ισχύος 120 MW ως γνωστόν) είναι οι εξής:

- κοινοπραξία Ηλεκτροπαραγωγής Ρόδου -Τσάκος Shipping και Trading-Θεμελιοδομή- Eunice.
- AES CORPORATION
- ΔΕΗ Α.Ε.
- Ρόδος, παραγωγή και εμπορία ηλεκτρικής ενέργειας Α.Ε.
- B.W.S.-MITSUI ENG και SHIPBUILDING-Τεχνική Ένωση Α.Ε.
- ITA A.E.
-HE και D.S.A.
- ENELCO A.E.
- Κοινοπραξία TEPNA-NRG INC, ΟΗΣ Νότιας Ρόδου.

Όλες οι εταιρείες αυτές, συμμετείχαν και στον διαγωνισμό που αφορούσε την κατασκευή εργοστασίου και στην Κρήτη, ισχύος 220 MW.

Εικάζεται ότι στα διάφορα κοινοπρακτικά σχήματα μετέχουν και οι μεγαλοεπιχειρηματίες Κόκκαλης και Καπελούζος, οι οποίοι δραστηριοποιούνται και στον τομέα της ενέργειας.

Ο ΝΟΜΑΡΧΗΣ

Για την χθεσινή διαδικασία βρέθηκε χθες στην Αθήνα ο νομάρχης κ. Σ. Καραγιάννης, με σκοπό να ενημερωθεί από πρώτο χέρι για τ' αποτελέσματα.

Προφανώς ο κ. Καραγιάννης θα πρέπει να είναι ιδιαίτερα ικανοποιημένος από την εξέλιξη, πόσο μάλλον που η προσπάθειά του είχε αμφισβητηθεί από πολλές πλευρές.

Η προκήρυξη πάντως ως γνωστόν προβλέπει την δυνατότητα του επενδυτή να χρησιμοποιήσει **μαζούτ ή ντήζελ,** και επί του θέματος αυτού είναι πιθανόν να εκδηλωθούν τριβές.

Μία μόνο προσέγγιση τον Δεκέμβριο έναντι 15 του 2000

Χάσαμε τα κρουαζιερόπλοια...

Ακυρώθηκαν λόγω των γεγονότων 19 προσεγγίσεις

Αν ο Νοέμβριος ήταν κατά πολύ κάτω από τις προσδοκίες της αγοράς της Ρόδου, όσον αφορά στις προσεγγίσεις κρουαζιεροπλοίων στον Εμπορικό λιμένα μας, τότε ο Δεκέμβριος είναι... σχεδόν ανύπαρκτος.

Τα μηνύματα ήδη άρχισαν να έρχονται από τον προηγούμενο μήνα κατά τον οποίο είχαμε αφενός αρκετά μειωμένες προσεγγίσεις κρουαζιεροπλοίων στη Ρόδο, σε σχέση με προηγούμενες χρονιές και αφετέρου, για πρώτη φορά, τόσο μεγάλο αριθμό ακυρώσεων.

Ο Δεκέμβρης, βέβαια, ανέκαθεν ήταν ο μήνας που ο αριθμός των προσεγγίσεων έπεφτε κατακόρυφα. **Ωστόσο τα προηγούμενα χρόνια πάντα είχαμε 10 με 15 προσεγγίσεις κρουαζιεροπλοίων τέτοια εποχή που, όπως και να το κάνουμε, έδιναν μία "ανάσα" στην αγορά της Ρόδου, λίγο πριν τα Χριστούγεννα. Φέτος, όμως, κατά τον τρέχοντα μήνα, θα πραγματοποιηθούν στο λιμάνι της Ρόδου, μόνο 2 προσεγγίσεις κρουαζιεροπλοίων ενώ ήδη έχουν γίνει 19 ακυρώσεις!**

Σύμφωνα με πληροφορίες, ένας από τους λόγους της δραματικής μείωσης των προσεγγίσεων κρουαζιεροπλοίων, κατά το μήνα αυτό, είναι ότι η εταιρεία που έκανε συνήθως δρομολόγια στη Ρόδο τέτοια εποχή, τα διέκοψε για δικούς της λόγους.

Έτσι, για το Δεκέμβριο το λιμάνι της Ρόδου θα προσεγγίσει το κρουαζιερόπλοιο "AZUR" την Παρασκευή 28 και την Κυριακή 30 Δεκεμβρίου.

Για μοντέρνο νεανικό γυναικείο ντύσιμο
Ελάτε στο νέο μας κατάστημα
ELIOYLA
με τα επώνυμα ρούχα
GIANNI RODINI ®
INTERNATIONAL
Δημητρίου Θέμελη 75 (πεζόδρομος)
Τηλέφωνο 33606

ΑΓΙΟΣ ΒΑΣΙΛΗΣ
ΤΑ ΧΡΙΣΤΟΥΓΕΝΝΑ ΕΡΧΟΝΤΑΙ
ΜΙΚΡΟΙ ΚΑΙ ΜΕΓΑΛΟΙ ΠΕΡΙΜΕΝΟΥΜΕ
ΤΟΝ ΑΓΙΟ ΒΑΣΙΛΗ ΝΑ ΜΑΣ ΦΕΡΕΙ ΤΑ ΔΩΡΑ.
ΖΗΣΤΕ ΞΑΝΑ ΤΟ ΟΝΕΙΡΟ ΑΥΤΟ
Ή ΔΩΣΤΕ ΑΥΤΗ ΤΗ ΧΑΡΑ ΣΤΑ ΠΑΙΔΙΑ
Ή ΣΤΑ ΕΓΓΟΝΙΑ ΣΑΣ.
ΑΠΛΑ ΤΗΛΕΦΩΝΗΣΤΕ ΣΤΟ
0977 453671
ΚΑΙ ΖΗΤΗΣΤΕ ΤΟΝ ΑΓΙΟ ΒΑΣΙΛΗ
ΑΓΙΟΣ ΒΑΣΙΛΗΣ

Happy Kids
ΡΟΥΧΑ
ΒΡΕΦΙΚΑ-ΠΑΙΔΙΚΑ-ΕΦΗΒΙΚΑ
✓ ΜΟΔΑ-ΠΟΙΟΤΗΤΑ
ΜΟΝΑΔΙΚΕΣ ΤΙΜΕΣ!
Montefiore MEXX
mandarino UCLA
MICKEY KIDS κ.λπ.
Νικολ. Πλαστήρα 17 - Πεζόδρομος
έναντι ξενοδοχείου "Σπάρταλη" • Τηλ. 29040

Κεντρική Θέρμανση



- **Θέρμανση πετρελαίου**
  Λέβητες χαλύβδινοι, μαντεμένιοι. Σώματα πάνελ-αλουμινίου. Ατομικές θερμάνσεις.
- **Θέρμανση ηλεκτρική**
  Θερμοπομποί **EL-NOR**. 20 χρόνια πρώτοι στη Ρόδο, θερμαίνουν εκατοντάδες κατοικίες και επαγγελματικούς χώρους
- **Κλιματιστικά:**
  Θέρμανση - ψύξη. Όλες οι κορυφαίες μάρκες στις χαμηλότερες τιμές.
- **Δωρεάν μελέτη - επίβλεψη**
  Ακόμη και για τον πιο μικρό χώρο και δωρεάν μεταφορά.
- **Άμεση εγκατάσταση**
  από ειδικευμένο προσωπικό με προσοχή στη λεπτομέρεια
- **Γραπτή εγγύηση** καλής λειτουργίας και πλήρης τεχνική υποστήριξη.
- **Διπλή πιστοποίηση ποιότητας**
  από την εταιρεία μας και το δίκτυο τεχνικών καταστημάτων **Διαθερμική.**
- **Ειδικές λύσεις**
  για ξενοδοχεία και επαγγελματικούς χώρους.



Καλέστε αμέσως το 76100 για υπεύθυνη ενημέρωση

ΒΟΥΤΥΡΑΚΗΣ Ι.Χ. Ε.Π.Ε. • ΔΩΔ. ΝΕΟΛΑΙΑΣ 16 - ΡΟΔΟΣ -ΤΗΛ. ΚΕΝΤΡΟ: 0241/76100

Alpha COMPUTER INTERNET SERVICES **ΚΑΙ ΣΥΝΕΡΓΑΤΕΣ**

Ο ΣΥΓΧΡΟΝΟΣ & ΑΠΑΡΑΙΤΗΤΟΣ ΣΥΝΕΡΓΑΤΗΣ ΣΑΣ...

Απο σήμερα μαζί σας 24 ώρες το 24ωρο με πλήρες και υπεύθυνο SERVICE για...

ΗΛΕΚΤΡΟΝΙΚΟΥΣ ΥΠΟΛΟΓΙΣΤΕΣ ΠΕΡΙΦΕΡΕΙΑΚΑ - ΔΙΚΤΥΑ

- Ανταλλακτικά όλων των τύπων Υπολογιστών
- Αναβαθμίσεις Υλικού & τελευταίες Εκδόσεις λειτουργικών & προγραμμάτων
- Εγκαταστάσεις τοπικών δικτύων
- Συνδέσεις περιφερειακών στο PC Σύνδεση του PC στο Internet
- Ελεγχος & ρυθμίσεις του PC σας Ελεγχος για ιούς, trojan horses, worms
- Ανταλλακτικά & αναλώσιμα όλων των τύπων περιφερειακών PC
- Σύμβουλοι Επιχειρήσεων για τις ανάγκες Μηχανογράφησης ή ανβάθμισης Μηχανογραφικού εξοπλισμού

ΣΥΣΤΗΜΑΤΑ ΑΥΤΟΜΑΤΙΣΜΟΥ ΓΡΑΦΕΙΟΥ

- Ανταλλακτικά & αναλώσιμα άλων των τύπων
- Επισκευή & συντήρηση ΦΑΞ, φωτοαντιγραφικών, Ταμ. Μηχανών Μηχανών Συναλλάγματος, Τ.Κ.
- Κατάργηση, Μεταβίβαση, επαναπρογραμματισμός Φ.Τ.Μ.
- Συνδέσεις των ανωτέρω συσκευών με Υπολογιστή

INTERNET

- Παροχή Σύνδεσης απο τον ISP της επιλογής σας
- Καταχώριση Domain Name & δημιουργία Email
- Σχεδίαση & παραγωγή σελίδων στο Internet με την εφαρμογή σύγχρονων εργαλείων (Java, Flash)

ΕΠΙΣΗΣ...
Αναλαμβάνουμε την προβολή & παρουσίαση της επιχείρισής σας ή των προιόντων σας με ηλεκτρονικά (CDs, runing demos) ή έντυπα μέσα (καταλόγους, προσπέκτους, κάρτες, αφίσες, fliers κλπ)

Επενδύστε μουσικά τον επαγγελματικό σας χώρο με DJ το PC σας

Δώστε πρόσβαση στο Internet σε όλα τα PC του δικτύου σας με μία μόνο σύνδεση

Alpha COMPUTER INTERNET SERVICES **ΚΑΙ ΣΥΝΕΡΓΑΤΕΣ**

ΓΑΡΙΒΑΛΔΗ 30
85100 - ΡΟΔΟΣ
Email:alpha_cs@email.com

ΤΗΛ.: 0241 78553 - 87796
ΚΙΝ.: 0974 106976

Δικαίωμα ψήφου έχουν 14.500 μέλη

Όλα έτοιμα για τις εκλογές του ΕΒΕΔ

Τα περισσότερα μέλη -8950- στη Ρόδο

Στους 14.500 ανέρχονται οι έμποροι, επιχειρηματίες, επαγγελματίες κ.λπ. που έχουν δικαίωμα ψήφου, στις εκλογές για την ανάδειξη νέας διοίκησης του Επιμελητηρίου Δωδεκανήσου, οι οποίες θα πραγματοποιηθούν στις 8 και 9 Δεκεμβρίου (το ερχόμενο Σαββατοκύριακο).

Τόσα περίπου είναι τα μέλη του Επιμελητηρίου που μπορούν να ψηφίσουν όπως ανακοίνωσε χθες σε συνέντευξη Τύπου ο διευθυντής του Επιμελητηρίου κ. Γιάννης Παπαδημήτρης.

Συνολικά τα μέλη του Επιμελητηρίου σε όλη την Δωδεκάνησο ανέρχονται σε 25.000, αλλά αρκετά από αυτά δεν τακτοποίησαν τις οικονομικές τους υποχρεώσεις με αποτέλεσμα να μην έχουν δικαίωμα ψήφου.

Όπως ανακοίνωσε ο κ. Παπαδημήτρης, γεωγραφικά τα μέλη που έχουν δικαίωμα ψήφου, κατανέμονται ως εξής:

- Ρόδος 8.950 μέλη
- Κως (και Νίσυρος) 3.000
- Κάλυμνος (και Αστυπάλαια) 1300
- Λέρος (και Πάτμος, Λειψοί) 600
- Κάρπαθος (και Κάσος) 650.

Οι υπηρεσίες του Επιμελητηρίου είναι έτοιμες για την διεξαγωγή των εκλογών.

Κάλπες πρόκειται να στηθούν στη Ρόδο (στο Ροδίνι), στην Κω (στο παράρτημα του ΕΒΕΔ), στη Κάλυμνο (στο παράρτημα του ΕΒΕΔ), στη Λέρο (στο ξενοδοχείο Κριθώνι) και στην Κάρπαθο (στα γραφεία της Ένωσης Ξενοδόχων).

Για πρώτη φορά όπως επεσήμανε ο κ. Παπαδημήτρης θα στηθούν κάλπες στην Λέρο και στην Κάρπαθο, στο πλαίσιο της προσπάθειας, να συμμετάσχουν στην εκλογική διαδικασία περισσότερα μέλη.

Στις προηγούμενες εκλογές δικαίωμα ψήφου είχαν 9.959 **και από αυτά είχαν ψηφίσει 3.563.**

Όπως είναι γνωστό το διοικητικό συμβούλιο που θα προκύψει από τις εκλογές θα απαρτίζεται από 61μέλη και οι έδρες ανά τμήμα είναι:

- Εμπορικό τμήμα 20 έδρες.
- Τμήμα Μεταποίησης 17 έδρες
- Τουριστικό τμήμα 12 έδρες.



- Επαγγελματικό τμήμα 12 έδρες.

Κάθε ψηφοφόρος έχει δικαίωμα **για τρεις σταυρούς** διευκρίνισε ο κ. Παπαδημήτρης, επισημαίνοντας ότι **και οι επικεφαλής του τριών ψηφοδελτίων (οι κ.κ. Ηλίας Κωτιάδης, Γ. Σιφωνιός και Αν. Χατζής) πρέπει να σταυροδοτηθούν για να εκλεγούν.**

Σε κάθε εκλογικό τμήμα θα υπάρχουν 4 κάλπες όπου ανάλογα θα ψηφίζουν τα μέλη του Εμπορικού, του Τουριστικού, του Επαγγελματικού και του μεταποιητικού τμήματος.

Η ψηφοφορία και το Σαββάτο και την Κυριακή θα αρχίσει στις 8 π.μ. και θα διαρκέσει ως τις 5.30 το απόγευμα, όπως έχει καθορίσει η Εκλογική Επιτροπή.

Σε κάθε νησί που θα στηθούν κάλπες θα εκδοθούν ξεχωριστά αποτελέσματα και τα πρακτικά εκλογών, όπως τόνισε ο γραμματέας της Εκλογικής Επιτροπής **κ. Γιάννης Κωνσταντίνου** θα πρέπει να διαβιβαστούν με φαξ στην Κεντρική εκλογική επιτροπή στη Ρόδο, η οποία θα εκδόσει και το τελικό αποτέλεσμα.

Ο κ. Κωνσταντίνου επεσήμανε ότι για τα νομικά πρόσωπα (Α.Ε., ΕΠΕ, ΟΕ, ΕΕ κ.λπ.) οι εκπρόσωποί τους θα πρέπει για να ψηφίσουν **να προσκομίσουν εξουσιοδότηση υπογεγραμμένη από τον διαχειριστή, τον πρόεδρο ή τον διευθύνοντα σύμβουλο.**

Όπως επίσης τονίστηκε δικαίωμα ψήφου έχουν οι κάτωθι:

α. Κάθε μέλος φυσικό πρόσωπο μία ψήφο.

β. Στις προσωπικές εταιρείες, μέχρι και δύο ομόρρυθμοι εταίροι, υποδεικνυόμενοι από το νόμιμο εκπρόσωπο αυτών.

γ. Στις εταιρείες περιορισμένης ευθύνης μέχρι και δυό από τους διαχειριστές ή ένας διαχειριστής και ένας εταίρος υποδεικνυόμενοι από την εταιρεία.

δ. Στις ανώνυμες εταιρείες τρία μέλη από το διοικητικό συμβούλιο της εταιρείας υποδεικνυόμενα από αυτό.

ε. Για τα υποκαταστήματα ο διευθυντής αυτού ή ο αναπληρωτής του.

στ. Για αλλοδαπές ανώνυμες εταιρείες και εταιρείες περιορισμένης ευθύνης ο νόμιμος εκπρόσωπος ή πράκτορας ή αντίκλητος υπό τον όρο της αμοιβαιότητας.

ζ. Στους συνεταιρισμούς ο πρόεδρος και ο γενικός ή οι αναπληρωτές τους.

Σημειώνεται ότι κανένας δεν μπορεί να έχει περισσότερες από μια ψήφο όσες ιδιότητες και αν έχει.

ΗΛΕΚΤΡΟΝΙΚΗ ΤΕΧΝΙΚΗ

- Εγκαταστάσεις κεραιών
- Κεντρικά συστήματα κεραιών για πολυκατοικίες
- Καλωδιακά συστήματα TV για ξενοδοχεία
- Δορυφορικές κεραίες και παρελκόμενα
- Εφαρμογές ψηφιακής τηλεόρασης
- Αξεσουάρ τηλεοράσεων
- Επαγγελματικά ηχητικά συστήματα
- Τηλέφωνα αναλογικά και ψηφιακά
- Ηλεκτρονικά εξαρτήματα συνδέσεων
- Μπαταρίες
- Ηλεκτρονικά ανταλλακτικά
- Ασύρματη επικοινωνία

ALPHA DIGITAL

ΘΕΜ. ΣΟΦΟΥΛΗ 83, Ρόδος 851 00
ΤΗΛ.: 0241/76915 • FAX: 0241/26202
e-mail: savenas@otenet.gr

Zorpidis
ΤΟΥΡΙΣΤΙΚΟΣ ΟΡΓΑΝΙΣΜΟΣ
L.A.N.E.
ΚΕΝΤΡΙΚΟ ΠΡΑΚΤΟΡΕΙΟ ΡΟΔΟΥ ΣΤΕΦΑΝΑΚΗ

ΟΜΑΔΙΚΑ ΤΑΞΙΔΙΑ
ΜΟΝΑΔΙΚΕΣ ΠΡΟΣΦΟΡΕΣ ΓΙΑ ΓΙΟΡΤΙΝΕΣ
ΑΠΟΔΡΑΣΕΙΣ ΜΕ 4 ΑΤΟΚΕΣ ΔΟΣΕΙΣ
ΜΕ ΠΙΣΤΩΤΙΚΗ ΚΑΡΤΑ

- ΠΑΡΙΣΙ-ΝΤΙΣΝΕΫ-ΒΕΡΣΑΛΙΕΣ, από 189.000 (€554,66)
- ΡΩΜΗ, από 159.000 (€466,62)
- ΛΟΝΔΙΝΟ, από 189.000 (€554,66)
- ΠΡΑΓΑ, από 169.000 (€495,96)
- ΒΙΕΝΝΗ, από 199.000 (€584,01)
- ΜΑΔΡΙΤΗ - ΑΝΔΑΛΟΥΣΙΑ, από 259.000 (€760,09)
- ΓΥΡΟΣ ΕΛΒΕΤΙΑΣ, από 259.000 (€760,09)
- ΙΤΑΛΙΚΟ ΠΑΝΟΡΑΜΑ οδικώς, από 129.000 (€378,58)
- ΒΙΕΝΝΗ-ΠΡΑΓΑ-ΒΟΥΔΑΠΕΣΤΗ οδικώς, από 145.000 (€425,53)
- ΣΚΙ στην ΑΥΣΤΡΙΑ, από 215.000 (€630,96)
- ΠΑΝΟΡΑΜΑ ΠΟΡΤΟΓΑΛΙΑΣ, από 259.000 (€760,09)

Και πολλές ακόμα ονειρεμένες εξορμήσεις εντός και εκτός Ελλάδας!!!

F/B ΙΕΡΑΠΕΤΡΑ
Αναχωρήσεις από Ρόδο μέχρι νεωτέρας:
Κάθε ΤΕΤΑΡΤΗ στις 04.30 για Χάλκη - Διαφάνι - Πηγάδια - Κάσο - Σητεία και επιστροφή στη Ρόδο
Κάθε ΠΕΜΠΤΗ και ΚΥΡΙΑΚΗ στις 04.30 Χάλκη - Διαφάνι - Πηγάδια - Κάσο - Σητεία - Αγιο Νικόλαο - Μήλο - Πειραιά

ΚΡΑΤΗΣΕΙΣ ΞΕΝΟΔΟΧΕΙΩΝ σε όλη την Ελλάδα
ΑΕΡΟΠΟΡΙΚΑ ΕΙΣΙΤΗΡΙΑ
ΑΚΤΟΠΛΟΪΚΑ ΕΙΣΙΤΗΡΙΑ
ΕΝΟΙΚΙΑΣΕΙΣ ΑΥΤΟΚΙΝΗΤΩΝ

ΑΛΕΞ. ΔΙΑΚΟΥ 38, 85100 ΡΟΔΟΣ
Τηλ.: (0241) 20625, 30054, 33603, 33607-Fax: 26745

Νομάρχης, Δήμαρχοι και τοπικοί φορείς λένε όχι στην ΚΕΔ

Καθολική αντίδραση για τις εκποιήσεις!

Σειρά επαφών του Προέδρου της Κτηματικής στη Ρόδο, κυρίως για το Πρασονήσι και για το κτήμα στ' Ασγούρου

Στην Ρόδο βρίσκεται από την Κυριακή βράδυ, ο πρόεδρος της Κτηματικής Εταιρείας του Δημοσίου κ. Γιώργος Ζυγογιάννης, σε μια επίσκεψη που παρουσιάζει έντονο ενδιαφέρον, αφού αρκετοί τοπικοί παράγοντες είναι αντίθετοι με την ακολουθούμενη πολιτική της ΚΕΔ στο θέμα των δημοσίων κτημάτων.

Χθες ο κ. Ζυγογιάννης, συνοδευόμενος από τον προϊστάμενο της τοπικής υπηρεσίας της ΚΕΔ κ. Ν. Βαρβάρη, επισκέφθηκε το Πρασονήσι, το οποίο ως γνωστόν η ΚΕΔ πρόκειται να εκποιήσει στις 17 Ιανουαρίου, παρά την σχεδόν καθολική αντίδραση των τοπικών φορέων.

Χθες το απόγευμα ο πρόεδρος της ΚΕΔ επρόκειτο να συναντηθεί με δημάρχους του νησιού και σήμερα με τον δήμαρχο Ρόδου κ. Γιαννόπουλο.

Το μεσημέρι πρόκειται να δώσει συνέντευξη Τύπου, στην οποία πρόκειται να προβεί σε ανακοινώσεις **τόσο για το Πρασονήσι** όσο και γενικότερα για τα δημόσια ακίνητα που βρίσκονται στην αρμοδιότητα της Κτηματικής Εταιρείας του Δημοσίου.



Δεν αποκλείεται, σύμφωνα με πληροφορίες, ο κ. Ζυγογιάννης να ανακοινώσει την αναστολή της απόφασης για την εκποίηση του Πρασονησιού, με σκοπό να προηγηθεί διάλογος με τους τοπικούς φορείς.

Εξίσου πιθανόν όμως είναι, να εμμένει στην απόφαση περί εκποίησης η ΚΕΔ, πράγμα που θα ξεκαθαριστεί στην διάρκεια της συνέντευξης.

Λόγω απουσίας του νομάρχη κ. Σ. Καραγιάννη στην Αθήνα, δεν θα συναντηθεί μαζί του ο κ. Ζυγογιάννης, εκτός κι αν παρατείνει την παραμονή του στη Ρόδο και για αύριο, που θα έχει επιστρέψει ο κ. Καραγιάννης.

Γεγονός πάντως είναι ότι υπάρχουν αρκετές εκκρεμότητες με την ΚΕΔ και πιθανόν για τον λόγο αυτό, να έρθει σύντομα ξανά στην Ρόδο ο κ. Ζυγογιάννης.

Βεβαίως και στο παρελθόν οι προκάτοχοί του είχαν πραγματοποιήσει τέτοια ταξίδια, δίνοντας αρκετές υποσχέσεις προς τους τοπικούς παράγοντες, αλλά.... όλα έμειναν σε επίπεδα υποσχέσεων.

Λιανική σε τιμές χονδρικής



Καναπές
Τριθέσιος
ΜΟΝΟ
250.000

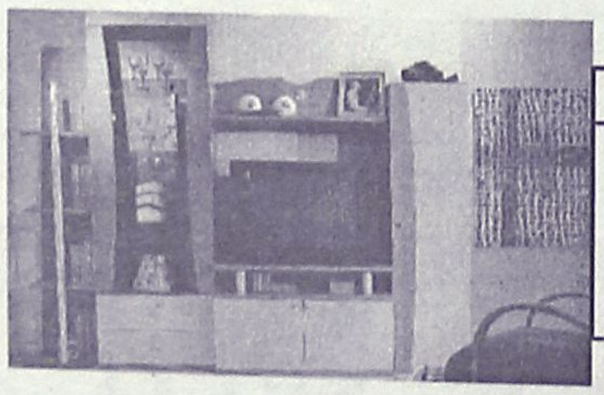

Σύνθετο
ΜΟΝΟ
250.000

Κρεβατοκάμαρα
ΜΟΝΟ
270.000



Σαλόνια από 400.000 Δρχ. σε διάφορα μοντέλα και υφάσματα της αρεσκείας σας.

Στις τιμές συμπεριλαμβάνεται Φ.Π.Α 13%

Τώρα επιλέγετε εσείς τον τρόπο πληρωμής που σας ταιριάζει:

α.Με 0% προκαταβολή και έως 36 δόσεις
β.Με 10% προκαταβολή και έως 48 δόσεις
γ.Με 35% προκαταβολή και 12 δόσεις άτοκα

ADD

Spazio economico
Εθν. Αντίστασης 28 (Πρώην Άννης Μαρίας)
Τηλ.: 02410 29145
Μια νέα πρόταση από τη ΛΥΣΗ Α.Ε.Β.Ε.

Sigma travel agency

ΜΕΓΑΛΕΣ ΠΡΟΣΦΟΡΕΣ!!!
ΓΙΑ ΤΑ ΧΡΙΣΤΟΥΓΕΝΝΑ

ΜΕΓΑΛΑ ΟΡΓΑΝΩΜΕΝΑ ΤΑΞΙΔΙΑ:

• Λαπωνία 8 ημέρες-χωριό του Αη Βασίλη	515.000
• Λίμνες Αυστραλίας 10 ημέρες	185.000
• Ελβετία	190.000
• Πανόραμα Ιταλίας	160.000
• 10ήμερη οδική εκδρομή στο Παρίσι	220.000
• 7ήμερη οδική εκδρομή για Γαλλική Ριβιέρα	140.000



ΚΑΙ ΣΕ ΠΟΛΛΟΥΣ ΑΛΛΟΥΣ ΠΡΟΟΡΙΣΜΟΥΣ!!!

ΤΗΛΕΦΩΝΗΣΤΕ ΜΑΣ ΓΙΑ ΑΝΑΛΥΤΙΚΑ ΠΡΟΓΡΑΜΜΑΤΑ
ΤΗΛ. 90049 FAX 96697

Λ. Ηρακλειδών, Εμπ. Κέντρο
RHODESLAND
(Μεταξύ AVRA BEACH ΚΑΙ MIRA MARE)

ΥΠΕΥΘΥΝΟΣ: ΣΤΕΡΓΕΝΑΚΗΣ Σ.

Εντοπίσθηκε σε απόσταση 800 μέτρων από τον κρατήρα

Ρήγμα μεγάλου βάθους στο ηφαίστειο Νισύρου

Αργησαν να ενημερωθούν οι αρμόδιες αρχές • Εκλεισε για τους κατοίκους η περιοχή μέχρι ...νεωτέρας!

Ρήγμα βάθους, 400 – 500 μέτρων και πλάτους έως και 3 περίπου μέτρων, σημειώθηκε σε απόσταση 800 περίπου μέτρων από τον κρατήρα, του ηφαιστείου της Νισύρου τις τελευταίες μέρες, γεγονός που κινητοποίησε τις αρμόδιες κρατικές αρχές!

Το ρήγμα εντοπίστηκε το περασμένο Σάββατο, αλλά οι κάτοικοι και οι αρμόδιοι φορείς του νησιού, δεν μπήκαν στον κόπο να ειδοποιήσουν τις αρμόδιες αρχές σε τοπικό επίπεδο, γεγονός που προκάλεσε ποικίλες αντιδράσεις.

Την είδηση επιβεβαίωσε χθες μιλώντας στον ραδιοφωνικό σταθμό "Αιγαίο Αντένα", ο Δήμαρχος του νησιού κ. Κατσιματίδης, ο οποίος βρίσκεται από χθες στην Αθήνα για να συντονίσει την προσπάθεια μετάβασης στο νησί κλιμακίου του Ινστιτούτου Γεωλογικών Ερευνών. Για το ίδιο θέμα ο Δήμαρχος Νισύρου συναντήθηκε χθες με τον Γενικό Γραμματέα Πολιτικής Προστασίας κ. Παπανικολάου.

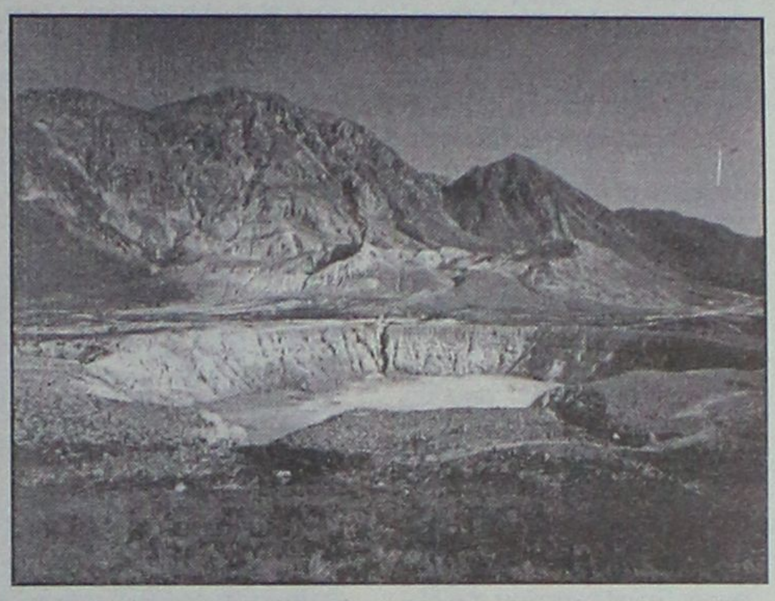

● Σε δηλώσεις του χθες επίσης ο Δήμαρχος του νησιού επισήμανε συγκεκριμένα ότι σε κάποια σημεία το πλάτος του ρήγματος φθάνει τα 3 μέτρα ενώ το βάθος του σε κάποια σημεία, είναι απροσδιόριστο.

Ο καθηγητής γεωλογίας του Πανεπιστημίου Αθηνών κ. Ευθύμιος Λέκκας, είπε χθες, ότι είχε ενημερωθεί για το γεγονός, το οποίο επισήμανε ότι μπορεί να προήλθε από διάφορες αιτίες. Δεν απέκλεισε να οφείλεται και σε σεισμικές δονήσεις που σημειώθηκαν στην περιοχή το τελευταίο διάστημα, αλλά ούτε και στις ραγδαίες βροχοπτώσεις που έπληξαν το νησί την περασμένη εβδομάδα.

Ο χώρος πάντως, που έως και το περασμένο Σάββατο ήταν επισκέψιμος, έχει αποκλειστεί, καθώς πολλοί κάτοικοι θέλουν να δουν το θέαμα αλλά υπάρχει μεγάλος κίνδυνος.

Συνεργεία της Νομαρχίας πάντως, με επικεφαλής έπαρχο Κω θα βρίσκονται από σήμερα στη Νίσυρο για να εξετάσουν το φαινόμενο και κυρίως για να πάρουν αντίστοιχα μέτρα για την ασφάλεια των κατοίκων και των επισκεπτών.

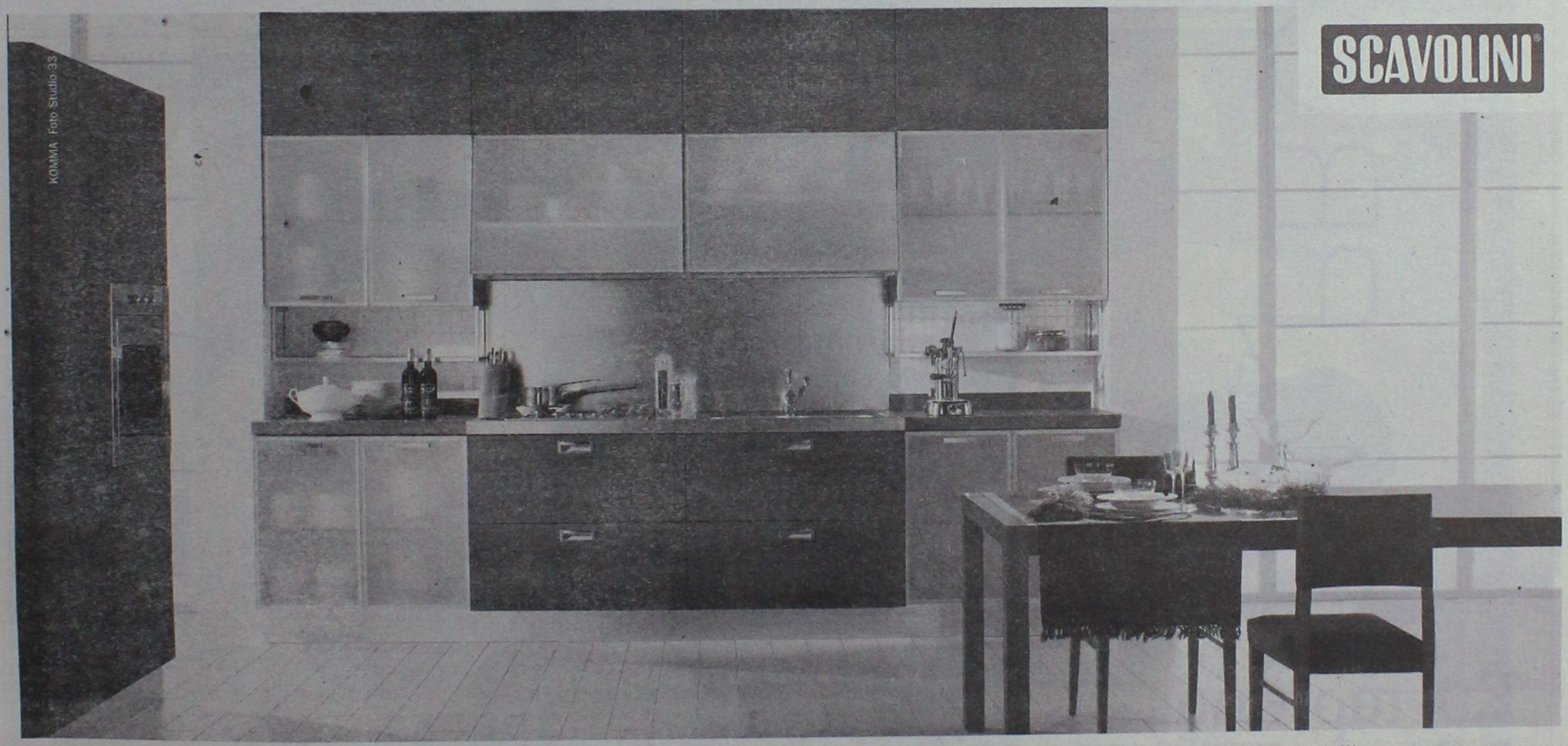

Cucina Melville design Silvano Barsacchi

Una Scavolini è autentica ...come te

THEMA

THEMA A.E.
Αποκλειστικός αντιπρόσωπος

ΑΘΗΝΑ:
Λεωφ. Κηφισίας 251
Κηφισιά, Τηλ. 010-80.10.171
Λεωφ. Βουλιαγμένης 38
Ελληνικό, Τηλ. 010-960.12.10
ΘΕΣ/ΝΙΚΗ:
Αδριανουπόλεως 51
Καλαμαριά, Τηλ.0310-457.344
ΛΑΡΙΣΑ:
Σωκράτους 111
(Εμπορικό Κέντρο),
Τηλ. 0410-28.48.46

- Εξονυχιστικοί έλεγχοι ποιότητας
- Υλικά επιλεγμένα
- Υδροπροστατευτικοί πάγκοι εργασίας
- Εσωτερικά ράφια κουμπωτά.
- Συρτάρια αλουμινίου ολικής εξαγωγής με αυτόματο τερματισμό και μηχανισμό αυτόματης επαναφοράς.
- Αξεπέραστη ποικιλία μοντέλων και προγραμμάτων για άπειρες σχεδιαστικές προτάσεις.
- Περισσότερα από 600 αξεσουάρ για τη δημιουργία μιάς προσωπικής σύνθεσης.
- Διεθνές Πιστοποιητικό Ποιότητας ISO - 9001.
- Τμήμα εξυπηρέτησης πελατών στη διάθεσή σας.
- Δωρεάν αποστολή ενημερωτικών εντύπων.
- Και, πάνω απ' όλα, τιμές που μόνο μιά μεγάλη εταιρία μπορεί να εγγυηθεί και να σάς προσφέρει.

Αυτά είναι μερικά από τα πολλά πλεονεκτήματα ποιότητας που κάνουν τη THEMA-Scavolini για περισσότερο από 13 χρόνια την πιό αγαπημένη κουζίνα των Ελλήνων και την κουζίνα με τις μεγαλύτερες πωλήσεις.

Scavolini S.p.A.
61025 Montelabbate (PU) - Italia
Tel. +39 0721443333
Fax: +39 0721443413
e-mail: contact@scavolini.com
www.scavolini.com

ISO 9001 SINCERT
Quality Certified

Αντιπρόσωπος Ρόδου: Μαρκακιού Μιχαήλ
Θεσσαλονίκης 14, Ρόδος, τηλ.: 02410-67500

Θα έχει ο νομάρχης

Συνάντηση με τον πρόεδρο της Δημοκρατίας

Σήμερα το μεσημέρι

Με τον πρόεδρο της Δημοκρατίας κ. Κ. Στεφανόπουλο πρόκειται να



συναντηθεί σήμερα στην Αθήνα ο νομάρχης Δωδεκανήσου κ. Σ. Καραγιάννης.

Στη συνάντηση θα συζητηθούν γενικότερα θέματα που αφορούν την Δωδεκάνησο.

Χθες επίσης ο κ. Καραγιάννης, είχε συνάντηση με τον υπουργό Παιδείας κ. Πέτρο Ευθυμίου, με αντικείμενο ζητήματα (και προβλήματα) που αφορούν τον τομέα της εκπαίδευσης στο νομό μας.

Στην συνεδρίαση του ΕΒΕΔ την ερχόμενη Τετάρτη

Απολογισμός του έργου του Γιώργου Καραγιάννη

Η τελευταία συνεδρίαση του προέδρου

Την Τετάρτη βράδυ θα συνεδριάσει για τελευταία φορά υπό την παρούσα σύνθεση, το διοικητικό συμβούλιο του Επιμελητηρίου Δωδεκανήσου.

Πέραν των τοπικών θεμάτων και εκκρεμοτήτων, το βασικό θέμα της συνεδρίασης είναι ο απολογισμός του απερχόμενου προέδρου κ. Γιώργου Καραγιάννη, ο οποίος ως γνωστόν αποχωρεί.

Εκ των πραγμάτων θα είναι μια συνεδρίαση με έντονο συγκινησιακό χαρακτήρα, αφού ο κ. Καραγιάννης, ασχολείται με το Επιμελητήριο 40 περίπου χρόνια και είναι πρόεδρος πάνω από 25.

Η συνεδρίαση θα γίνει στις 8 μ.μ. στο Ακταίον και σύμφωνα με την ημερήσια διάταξη τα θέματα που θα συζητηθούν είναι τα εξής:

- Έγκριση Β' Τροποποίησης προϋπολογισμού Επιμελητηρίου Δωδεκανήσου έτους 2001.
- Εγκριση προϋπολογισμού Επιμελητηρίου Δωδεκανήσου έτους 2002.
- Διαγραφές οφειλών μελών Επιμελητηρίου Δωδεκανήσου από αχρεωστήτως βεβαιωθέντα ποσά.
- Διαγραφές ποσών από διπλοεγγραφές στο Μητρώο μελών του Επιμελητηρίου.
- Ενημέρωση-επικύρωση κατάστασης δαπανών κτιρίου Ρόδου θητείας απερχομένου Δ.Σ. (τετραετία 1/1/1998-21/12/2001) που εκταμιεύθηκαν με αποφάσεις της Διοικητικής Επιτροπής και πιστοποιήσεις της Νομαρχιακής Αυτοδιοίκησης Δωδεκανήσου.
- Έγκριση δαπανών.
- Συνδρομή επιμελητηρίου Δωδεκανήσου στην Κεντρική Ένωση Επιμελητηρίων έτους 2001.
- Έγκριση προγραμματικής σύμβασης για την ορθομαρμάρωση του κτιρίου του Επιμελητηρίου.
- Συμμετοχή επιμελητηρίου στην αύξηση κεφαλαίου της Α.Ν.Ε. Καλύμνου.
- Παραλαβή Α' φάσης μελέτης "Οίκου του Επιχειρηματία".
- Υλοποίηση Β' φάσης προγράμματος "Leonardo Da Vinci".
- Απολογισμός έργου προέδρου Επιμελητηρίου Δωδεκανήσου κ. Γεωργίου Καραγιάννη.

Πέθανε αιωνόβιος

Σε βαθειά γεράματα, σε ηλικία 106 χρονών, πέθανε χθες ένας από τους πιο ηλικιωμένους κατοίκους της Ρόδου.

Πρόκειται για τον Γιώργο Λουτσιό, από τα Κοσκινού, η κηδεία του οποίου πρόκειται να γίνει σήμερα.

Ο Λουτσιός γεννήθηκε το 1895(!) όταν η Ρόδος ήταν τμήμα της Οθωμανικής Αυτοκρατορίας και έζησε από πρώτο χέρι, όλα τα ιστορικά γεγονότα που σημάδεψαν την περιοχή.

Ασχολήθηκε κυρίως με τις αγροτικές εργασίες και είχε 4 παιδιά και πολλά εγγόνια.

Δεν είχε ιδιαίτερα προβλήματα υγείας, αλλά φαίνεται να επηρεάστηκε ιδιαίτερα από τον θάνατο της αγαπημένης του συζύγου Ευτυχίας πριν από μερικούς μήνες.

Η κηδεία του πρόκειται να γίνει σήμερα τ' απόγευμα στα Κοσκινού.

Σύμφωνα με τα στοιχεία

Σημαντικές οι βροχοπτώσεις

Διπλάσιες του μέσου όρου

Σημαντικές ήταν οι ποσότητες των βροχοπτώσεων που κάλυψαν ολόκληρη τη Δωδεκάνησο κατά την διάρκεια του Νοεμβρίου, αφού όπως αποδεικνύεται και στην πράξη, υπερκαλύφθηκε στο διπλάσιο τουλάχιστον ο μέσος όρος των βροχοπτώσεων των τελευταίων ετών, τόσο στη Ρόδο όσο και στα υπόλοιπα νησιά του νομού μας!



Σύμφωνα με τα επίσημα στοιχεία που κατέγραψε η Υπηρεσία Εγγείων Βελτιώσεων για την περιοχή μας, ο περασμένος Νοέμβριος ήταν ο πλέον βροχερός μήνας για τα τελευταία 10 τουλάχιστον χρόνια.

Πιο συγκεκριμένα, από την καταγραφή που έγινε, φάνηκε ότι οι βροχοπτώσεις που κάλυψαν την Δωδεκάνησο, ήταν αυξημένες σε ποσοστό της τάξης του 100% τουλάχιστον, σε σύγκριση πάντα με τα προηγούμενα χρόνια. Αναλυτικά το σύνολο των βροχοπτώσεων για το μήνα Νοέμβριο, είχε ως εξής:

- **Για την πόλη της Ρόδου:** μετρήθηκαν 311 χιλιοστά βροχής.
- **Για την Αποκακκιά**: μετρήθηκαν 138 χιλιοστά βροχής.
- **Για την περιοχή Ασφενδιού της Κω:** μετρήθηκαν 301 χιλιοστά βροχής.
- **Για το νησί της Αστυπάλαιας:** μετρήθηκαν 101 χιλιοστά βροχής και
- **Για την περιοχής της Έμπωνας,** μετρήθηκαν κατά το μήνα Νοέμβριο 224 χιλιοστά βροχής.





HELLAS SERVICE

1057

η μοναδική με τις **χαμηλότερες τιμές** και τις **περισσότερες πληροφορίες!!!**

- **ΟΔΙΚΗ ΕΞΥΠΗΡΕΤΗΣΗ** Σ'ΟΛΗ ΤΗΝ ΕΛΛΑΔΑ, ΟΛΟ ΤΟ 24ΩΡΟ
  3 SERVICE (ΑΛΛΑΓΗ ΠΛΑΤΙΝΕΣ, ΜΠΟΥΖΙ, ΛΑΔΙΑ, ΦΙΛΤΡΑ, ΒΑΛΒΟΛΙΝΕΣ)
  2 ΗΛΕΚΤΡΟΝΙΚΟΥΣ - ΗΛΕΚΤΡΟΛΟΓΙΚΟΥΣ ΕΛΕΓΧΟΥΣ
  2 ΖΥΓΟΣΤΑΘΜΙΣΕΙΣ
  2 ΓΕΝΙΚΟΥΣ ΟΠΤΙΚΟΥΣ ΕΛΕΓΧΟΥΣ
  1 ΕΥΘΥΓΡΑΜΜΙΣΗ
  ΜΟΝΟ 17.500 ΕΤΗΣΙΩΣ
  ΕΚΠΤΩΤΙΚΗ ΚΑΡΤΑ "HELLAS CARD"
- **ΣΥΝΕΡΓΕΙΑ - ΦΑΝΟΠΟΙΕΙΑ** ΣΤΙΣ ΝΕΕΣ ΥΠΕΡΣΥΓΧΡΟΝΕΣ ΕΓΚΑΤΑΣΤΑΣΕΙΣ, ΣΤΗ ΝΕΑ ΒΙΟΜΗΧΑΝΙΚΗ ΖΩΝΗ (ΤΣΑΪΡΙ), ΜΕ ΕΙΔΙΚΕΥΜΕΝΟ ΠΡΟΣΩΠΙΚΟ, ΓΙΑ ΟΠΟΙΑΔΗΠΟΤΕ ΜΗΧΑΝΙΚΗ ΕΡΓΑΣΙΑ ΚΑΙ ΦΑΝΟΠΟΙΕΙΑ
- **ΠΡΑΚΤΟΡΕΙΟ ΑΣΦΑΛΙΣΤΙΚΩΝ ΕΤΑΙΡΕΙΩΝ**
  ΓΙΑ ΤΙΣ ΑΣΦΑΛΙΣΤΙΚΕΣ ΚΑΛΥΨΕΙΣ:
  Οχημάτων - Σκαφών - Ζωής - Πυρός
  Προσωπικών Ατυχημάτων - Δάνεια
  Επενδυτικά προγράμματα.

ΓΡΑΦΕΙΑ: ΣΤ. ΚΑΖΟΥΛΗ 82 (7 ΒΑΓΙΕΣ) - ΡΟΔΟΣ, ΤΗΛ.: 1057, 74174, 22490

ΣΥΝΕΡΓΕΙΑ: ΝΕΑ ΕΠ. ΟΔΟΣ ΡΟΔΟΥ - ΑΕΡΟΔΡΟΜΙΟΥ (ΤΣΑΪΡΙ), ΤΗΛ. 67291

11322 ΡΑΦΑΕΟΝ, **1057** COSMOTE * ΧΩΡΙΣ ΧΡΕΩΣΗ*

Αρνητικό κλίμα χθες στο ΧΑΑ και πτώση του Γ.Δ κατά 0,53%

Επηρέασε η "πτώση" της AXON

Οι αγοραστικές παρεμβάσεις την τελευταία ώρα έσωσαν την κατάσταση

Η αγοραστική παρέμβαση σε μετοχές υψηλής κεφαλαιοποίησης (Alpha Bank +1,25%, Εθνική +1,39% και ΟΤΕ +0,84%) προς το τέλος των συναλλαγών, μπορεί να περιόρισε τις απώλειες του Γενικού Δείκτη Τιμών, αλλά δεν κατόρθωσε να μεταβάλλει την αρχική αρνητική εικόνα της αγοράς.

Οι εξελίξεις στο θέμα της AXON Airlines, καθώς και το αρνητικό κλίμα στα ευρωπαϊκά χρηματιστήρια, καλλιέργησαν ένα κλίμα πρόσφορο για πωλήσεις, κυρίως σε μετοχές μικρής και μεσαίας κεφαλαιοποίησης. Ενδεικτικό της εικόνας της αγοράς είναι και το γεγονός ότι μόλις 29 μετοχές κατόρθωσαν να κλείσουν με άνοδο, ενώ η μετοχή της Axon Holdings έκλεισε με πτώση 17,93%, στο limit down, ενώ στο κλείσιμο υπήρξαν ανεκτέλεστες εντολές πώλησης για 722.890 τεμάχια. Ο βασικός χρηματιστηριακός δείκτης κινήθηκε σε εύρος διακύμανσης 41,41 μονάδων, καταγράφοντας υψηλότερη τιμή στις 2.682,56 μονάδες και κατώτερη στις 2.641,15 μονάδες, όταν κατέγραφε απώλειες έως και 2,00%. Τελικώς, ο Γενικός Δείκτης Τιμών έκλεισε στις 2.679,68 μονάδες έναντι 2.694,02 μονάδων της προηγουμένης μέρας, καταγράφοντας απώλειες 14,34 μονάδων ή σε ποσοστό 0,53%. Ο δείκτης FTSE/ASE 20 έκλεισε στις 1.473,37 μονάδες σημειώνοντας απώλειες 0,39 μονάδων ή σε ποσοστό 0,03%, ενώ ο δείκτης FTSE/ASE 40 έκλεισε στις 292,49 μονάδες σημειώνοντας απώλειες 5,19 μονάδων ή σε ποσοστό 1,74%.

Οι επιμέρους κλαδικοί δείκτες έκλεισαν ως εξής:

Τραπεζικός:	4.946,18,	+0,34%
Τηλεπικοινωνιών:	1.191,72,	+0,34%
Ασφαλειών:	1.723,98,	-1,42%
Επενδύσεων:	807,12,	-2,47%
Κατασκευαστικών:	1.214,84,	-2,02%
Βιομηχανιών:	1.585,64,	-1,51%
Συμμετοχών:	2.665,26,	-1,10%
Βασικών μετάλλων:	850,25,	-0,78%
Μη μεταλλικών ορυκτών:	1.015,51,	+1,09%
Εκδόσεων- εκτυπώσεων:	478,01,	-3,25%
Κλωστοϋφαντουργίας:	891,52,	-3,52%
Λιανικού εμπορίου:	889,69,	-1,89%
Πληροφορικής:	829,41,	-2,76%
Λύσεων πληροφορικής:	562,92,	-2,26%
Χονδρικού Εμπορίου:	690,95,	-3,06%
Τροφίμων & Ποτών:	814,00,	-0,13%
Παραλληλη Αγορά:	258,89,	-2,39%

Ο δείκτης FTSE/ASE SMALLCAP 80 έκλεισε στις 854,40 μονάδες με απώλειες 23,09 μονάδων ή σε ποσοστό 2,63%. Από τις μετοχές που διακινήθηκαν σήμερα, 29 κινήθηκαν ανοδικά, 310 καθοδικά, ενώ η τιμή 44 μετοχών παρέμεινε αμετάβλητη. Τη μεγαλύτερη ποσοστιαία άνοδο σημείωσαν οι μετοχές των εταιρειών: Πλαίσιο +12,50%, Ανέκ (Πο 90) +11,17%, Μινέρβα +10,88%, Stabilton (Πα) +6,38%, Κυλινδρόμυλοι Παπαφίλη +5,26%, Σωληνουργεία Κορίνθου +4,82%, Ηρακλής +4,62%, Alpha Αστικά Ακίνητα +2,95%, Τράπεζα Αττικής +2,85%, Ανέκ (Πο 96) +4,84%. Αντιθέτως τις μεγαλύτερες απώλειες σημείωσαν οι μετοχές των εταιρειών: Axon Συμμετοχών - 17,93%, Euromedica - 11,28%, Κεράνης (Κα) - 10,32%, Moda Bagno - 10,25%, Βιοσώλ (Κο) - 9,86%, Γκάλης -8,73%, Ξυφίας (Πα) -8,10%, Ρόκκας (Πα) -7,76%, Eurodrip - 7,66%, Ντρουκφάρμπεν - 7,45%. Ο όγκος των συναλλαγών ανήλθε στα 128,02 εκατ. ευρώ ή 43,62 εκατ. δισ. δρχ, εκ των οποίων τα 7,79 εκατ. ευρώ αφορούσαν προσυμφωνημένες συναλλαγές.

Τη μεγαλύτερη συναλλακτική δραστηριότητα σημείωσαν οι μετοχές των εταιρειών: ΟΤΕ με 7,72 εκατ. ευρώ, Ιντρακόμ Κατασκευές με 7,67 εκατ. ευρώ, Εθνική Τράπεζα με 6,26 εκατ.ευρώ, Alpha Bank με 5,30 εκατ. και Ιντρακόμ με 4,40 εκατ. ευρώ. Οι μετοχές του δείκτη της Morgan Stanley έκλεισαν ως εξής:

Εθνική	27,78
Alpha Bank	21,12
Εμπορική	37,94
Eurobank	16,10
Panafon	5,64
ΔΟΛ	5,00
ΕΛΠΕ	7,40
ΟΤΕ	19,10
Πειραιώς	9,84
Τιτάν (κ)	39,00
Ιντρακόμ	14,94
Coca Cola	16,24
Motor Oil	8,16
ΚΑΕ	11,24
Αλουμίνιο Ελλάδος	36,06
Βιοχάλκο	9,80
Ελληνική Τεχνοδομική	6,56
Επιχειρήσεις Αττικής	5,12
ΕΥΔΑΠ	7,04
Μαιλης	5,36
Τεχνική Ολυμπιακή	2,43
Παπαστράτος	14,82
Folli Follie	19,32
Φουρλής	5,88

Α-ΤΙΜΑ ΚΙΝΗΤΑ...!

Τώρα οι καλύτερες συσκευές Sony Ericsson εντελώς ΔΩΡΕΑΝ

ΧΩΡΙΣ ΠΙΣΤΩΤΙΚΗ ΚΑΡΤΑ & ΜΕ ΔΩΡΟ HANDSFREE

ΔΩΡΕΑΝ



TELESTET-0,5
Το φθηνότερο πάγιο, μόνο € 7,92/2.700 δρχ./μήνα και με τη χαμηλότερη χρέωση, μόνο έως € 0,001/0,5 δρχ./δευτ. από το πρώτο τηλεφώνημα.

T29s
Συνδυασμός υψηλού σχεδιασμού και χρήσιμων λειτουργιών
- Enhanced Messaging Service
- WAP
- Χρόνος αναμονής: έως 150 ώρες
- Mobile Chat

ΔΩΡΕΑΝ



PRO-100
ΔΩΡΕΑΝ 100 λεπτά χρόνο ομιλίας το μήνα

T39m
Παγκόσμια κάλυψη και υψηλές ταχύτητες
- Triple Band (900, 1800, 1900Mhz)
- GPRS
- Bluetooth®
- Αυτονομία έως 12 ημέρες
- Enhanced Messaging Service

ΔΩΡΕΑΝ

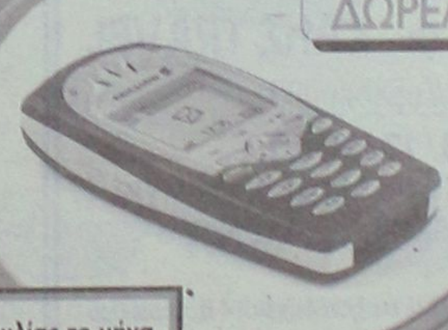

T65
Άμεση πρόσβαση στο Internet με το πάτημα ενός πλήκτρου
- GPRS
- Enhanced Messaging Service
- Mobile Chat

Η τιμή μπορεί να διαφοροποιείται ανάλογα με το σημείο πώλησης

TELESTET
Η εξέλιξη στα χέρια σας

Sony Ericsson

TELEPOLIS
ΕΔΩ ΕΠΙΚΟΙΝΩΝΟΥΜΕ ΚΑΛΥΤΕΡΑ

TELESTET EXCLUSIVE ΑΘΗΝΑ • ΑΓ. ΠΑΡΑΣΚΕΥΗ, ΜΕΣΟΓΕΙΩΝ 429, Τηλ.: 6006242 • ΑΙΓΑΛΕΩ, ΟΘΩΝ 393 & ΦΩΚΑΙΑΣ 3, Τηλ.: 5310221 • ΓΛΥΦΑΔΑ, Ι. ΜΕΤΑΞΑ 39, Τηλ.: 8982610-2 • ΚΟΛΩΝΑΚΙ, ΠΑΤΡ. ΙΩΑΚΕΙΜ 37, Τηλ.: 7219988 • ΜΑΡΟΥΣΙ, ΚΗΦΙΣΙΑΣ 56, Τηλ.: 6186000 • Ν. ΣΜΥΡΝΗ, ΕΛ. ΒΕΝΙΖΕΛΟΥ 81, Τηλ.: 9313701-3 • ΝΙΚΑΙΑ (CARREFOUR), Π. ΡΑΛΛΗ 97, Τηλ.: 5699990 • ΠΕΙΡΑΙΑΣ • ΓΡ. ΛΑΜΠΡΑΚΗ 103, Τηλ.: 4119710-3 • ΘΕΣ/ΝΙΚΗ • ΜΗΤΡΟΠΟΛΕΩΣ 23 & ΚΟΜΝΗΝΟΥ 10

MALTEZOS

Ο ΗΛΙΑΚΟΣ ΘΕΡΜΟΣΙΦΩΝΑΣ
που τιμά ΔΙΕΘΝΩΣ την ΕΛΛΑΔΑ.
από πραγματικά ανοξείδωτο
ατσάλι A.I.S.I. 316
(με πιστοποίηση ISO 9002 & CE)

ΧΩΡΙΣ ΠΡΟΚΑΤΑΒΟΛΗ
36 ΜΗΝΕΣ ΕΞΟΦΛΗΣΗ
ΑΠΟ 9.600 δρχ. ΤΟ ΜΗΝΑ

Πλατ. Βενετοκλέους 71, Ρόδος • Τηλ. 32802

AUTO SERVICE
iliakopoulos

Η εγγυημένη επιλογή για:

- Service
- Ευθυγράμμιση
- Προετοιμασία ΚΤΕΟ
- Αμορτισέρ - Ελατήρια
- Χημικά - Βελτιωτικά
- Ηλεκτρονική διάγνωση βλαβών
- Ανταλλακτικά για όλες τις εφαρμογές
- Λιπαντικά *Valvoline*

Η απόλυτη συντήρηση για το αυτοκίνητο σε τιμές που δεν συγκρίνονται

ΜΑΡΙΟΣ Κ. ΗΛΙΑΚΟΠΟΥΛΟΣ

Τηλ. Fax: 0241 0 24030, Κλ. Πέππερ 1, Ρόδος

e-mail: M_iliakop@usa.net

ΕΚΔΡΟΜΕΣ ΠΟΙΟΤΗΤΑΣ

ΑΓ. ΝΙΚΟΛΑΟ ΜΥΡΑ
ΣΤΗ ΓΙΟΡΤΗ ΤΟΥ

ΜΕ ΤΗΝ ΟΡΓΑΝΩΣΗ ΚΑΙ ΣΥΝΕΡΓΑΣΙΑ ΤΩΝ ΔΥΟ ΓΝΩΣΤΩΝ ΠΡΑΚΤΟΡΕΙΩΝ ΤΗΣ ΡΟΔΟΥ

ΚΥΔΩΝ TOURS & ΣΑΗΣ TRAVEL

Α' ΕΚΔΡΟΜΗ
5/12–8/12/2001

ΡΟΔΟ - ΜΑΡΜΑΡΙΣ - ΦΕΤΙΓΙΕ - ΛΙΒΙΣΙ - ΚΑΣ - ΜΥΡΑ - ΦΟΙΝΙΚΑ - ΑΝΤΑΛΕΙΑ - ΠΕΡΓΗ - ΑΣΦΕΝΔΟ

ΔΙΑΜΟΝΗ
• Μία νύχτα στο ΚΑΣ - Αντίφυλλο, σε ξενοδοχείο 4 αστέρων με ημιδιατροφή.
• Δύο νύχτες στην ΑΝΤΑΛΕΙΑ σε φανταστικό ξενοδοχείο 4 αστέρων κεντρικό πάνω στη θάλασσα, με ημιδιατροφή.
Πλούσιο πρόγραμμα - διασκέδαση - ψώνια. Συμμετοχή σε όλες τις εκδηλώσεις του Πατριαρχείου για τον εορτασμό του Αγίου.

Β' ΕΚΔΡΟΜΗ
5/12–11/12/2001
• Μετά την ΑΝΤΑΛΕΙΑ στις 8/12/2001 συνεχίζουμε για Ιεράπολη Παμούκαλε με τα ιαματικά νερά Κουσάντασι.
• 9/12/2001: Κουσάντασι - Εφεσος - Παναγία - Σμύρνη - Αγορά - διασκέδαση.
• 10/12/2001: Σμύρνη - περιήγηση - ψώνια - διασκέδαση στη Σμύρνη.
• 11/12/2001: Σμύρνη - Μαρμαρίς - Ρόδος
ΣΥΝΟΔΟΙ: Ελένη Ψυλλάκη - Σαής Σάββας
Σας προσφέρουμε ΠΟΙΟΤΗΤΑ και ΑΣΦΑΛΕΙΑ στην εκδρομή σας. Εγγύηση η πείρα και οι γνώσεις των πρακτορείων.

ΠΛΗΡΟΦΟΡΙΕΣ-ΠΡΟΓΡΑΜΜΑ-ΕΓΓΡΑΦΕΣ

1. ΣΑΒΒΑΣ ΣΑΗΣ
Τάρπον Σπρινγκς 42, τηλ. 39781-3

2. KYDON TOURS
Εθ. Δωδ/σίων 14, τηλ. 27900, 23000

Οδηγείται σήμερα ο 23χρονος Ρώσος

Στις φυλακές για τα πλαστά δεκαχίλιαρα

Είχε έρθει για να τα διαθέσει στην αγορά

Στις φυλακές της Κω οδηγείται σήμερα συνοδεία αστυνομικών ο 23χρονος Ρώσος Aleksey Zadebunyat που κατηγορείται για κατοχή πλαστών χαρτονομισμάτων.

Ο Ρώσος απολογήθηκε χθες στον ανακριτή Βασίλη Παπανικόλα παρουσία του δικηγόρου του Κων/νου Αβδελή και με σύμφωνη γνώμη και του εισαγγελέα Πρωτοδικών Γεωργίου Οικονόμου κρίθηκε προσωρινά κρατούμενος.

Η σύλληψη του Ρώσου έγινε στις 29 Νοεμβρίου από άνδρες του Τμήματος Δίωξης Ναρκωτικών, όταν κατά τη διάρκεια ελέγχου βρήκαν στην κατοχή του ογδόντα



χαρτονομίσματα των δέκα χιλιάδων δραχμών, τα οποία ήταν πλαστά.

Στη συνέχεια ο συλληφθείς παραδόθηκε στην Υποδιεύθυνση Ασφαλείας λόγω αρμοδιότητας και εξεταζόμενος ομολόγησε ότι τα πλαστά χαρτονομίσματα και την κάρτα ανάληψης χρημάτων από την Εθνική Τράπεζα τα αγόρασε πριν από δέκα ημέρες αντί του ποσού των 400.000 δραχμών από κάποιο άγνωστο άτομο ονόματι "Γιάννης" στη Θεσσαλονίκη.

Αλβανός συνελήφθη για διάρρηξη

Στα κρατητήρια του Αστυνομικού Τμήματος Ιαλυσού βρέθηκε πριν περάσουν 24 ώρες από την διάπραξη κλοπής ένας εργάτης ηλικίας 31 χρόνων από την Αλβανία, ενώ οι αστυνομικοί βρήκαν τα κλοπιμαία και τα επέστρεψαν στον παθόντα.

Πρόκειται για τον Ylli Sakaj κάτοικο Ιαλυσού, ο οποίος συνελήφθη προχθές στις 11.45 τη νύχτα από άνδρες του Αστυνομικού Τμήματος μετά από την καταγγελία του 49χρονου Γεωργίου Καρακατσάνη του Ιωάννη, κατοίκου Ιαλυσού σύμφωνα με την οποία άγνωστος δράστης τη νύχτα του Σαββάτου προς την Κυριακή, μπήκε στο σπίτι του από ανασφάλιστη μπαλκονόπορτα και έκλεψε μια τηλεόραση, ένα βίντεο και διάφορες ηλεκτρικές μικροσυσκευές συνολικής αξίας 400.000 δραχμών κατά δήλωση του παθόντος.

Από τις έρευνες των αστυνομικών προέκυψε ότι δράστης ήταν ο παραπάνω Αλβανός, ο οποίος βρέθηκε, συνελήφθηκε και παρέδωσε τα κλοπιμαία. Ο συλληφθείς κρατήθηκε για να προσαχθεί στον κ. εισαγγελέα.

Αναζητείται ταχύπλοο

Συμμετείχε στην διακίνηση λαθρομεταναστών

Έρευνες για τον εντοπισμό ταχύπλοου σκάφους με 4 άτομα, το οποίο σύμφωνα με στοιχεία που συγκέντρωσαν οι αρμόδιες λιμενικές αρχές συμμετείχε στην διακίνηση 28 λαθρομεταναστών στη νησίδα Γυαλί κοντά στη Σύμη, αναζητούν από χθες τα ξημερώματα οι αρμόδιες λιμενικές αρχές.

Σύμφωνα με όσα ανακοίνωσε χθες το Υπουργείο Εμπορικής Ναυτιλίας, το στοιχείο αυτό προέκυψε από την προανάκριση που διενήργησαν οι τοπικές αρχές της Σύμης, έπειτα από την αποβίβαση 18 ανδρών, 2 γυναικών και 8 παιδιών στη νησίδα κοντά στη Σύμη.

Οι Αφγανοί λαθρομετανάστες, ομολόγησαν στους λιμενικούς, ότι ξεκίνησαν από τα παράλια της Τουρκίας συνοδεία του ταχύπλοου με τα 4 άτομα, τις πρώτες πρωινές ώρες της Δευτέρας, με μια ξύλινη βάρκα μήκους μόλις 7,5 μέτρων.

Σε βάρος τους, κινήθηκε η διαδικασία που προβλέπουν οι διατάξεις του νόμου, ενώ αντίστοιχα ενημερώθηκαν και οι αρμόδιες λιμενικές αρχές της Τουρκίας για τον εντοπισμό των 4 ατόμων που φαίνεται ότι συμμετείχαν στην παράνομη διακίνηση.

Στο νησί της Κω επίσης χθες τα ξημερώματα, άνδρες του Λιμεναρχείου, εντόπισαν και συνέλαβαν άλλους 4 λαθρομετανάστες Αφγανικής Καταγωγής, που επέβαιναν σε μια φουσκωτή βάρκα, την ώρα που προσπαθούσαν ν' αποβιβαστούν στην ακτή Σκανδαρίου της Κω.

Οι συλληφθέντες κρατούνται στο αστυνομικό τμήμα του νησιού για να οδηγηθούν έτσι σήμερα, ενώπιον του Εισαγγελέα πρωτοδικών της Κω, στο πλαίσιο της αυτόφωρης διαδικασίας που προβλέπουν οι διατάξεις του νόμου.

Pellos Travel

ΑΤΜΟΠΛΟΪΚΑ ΚΑΙ ΑΕΡΟΠΟΡΙΚΑ

ΕΙΣΙΤΗΡΙΑ ΕΣΩΤΕΡΙΚΟΥ – ΕΞΩΤΕΡΙΚΟΥ

Η ΠΑΡΑΔΟΣΗ ΣΤΟ ΣΠΙΤΙ ΣΑΣ

ΤΗΛ. 0241 87615, 86298 • FAX: 0241 87616

E-mail: pellostravel@hellasnet.gr

LET'S GO TRAVEL

ΘΕΛΕΤΕ ΝΑ ΤΑΞΙΔΕΨΕΤΕ;

ΕΚΔΙΔΟΥΜΕ
• ΑΕΡΟΠΟΡΙΚΑ ΕΙΣΙΤΗΡΙΑ ΕΣΩΤΕΡΙΚΟΥ & ΕΞΩΤΕΡΙΚΟΥ
• ΕΙΣΙΤΗΡΙΑ ΠΛΟΙΩΝ

ΑΝΑΛΑΜΒΑΝΟΥΜΕ
• ΚΡΑΤΗΣΕΙΣ ΞΕΝΟΔΟΧΕΙΩΝ & ΑΥΤΟΚΙΝΗΤΩΝ ΣΕ ΧΑΜΗΛΕΣ ΤΙΜΕΣ
• ΕΚΔΟΣΕΙΣ ΔΙΑΒΑΤΗΡΙΩΝ & VISA

ΟΡΓΑΝΩΝΟΥΜΕ
• ΕΚΔΡΟΜΕΣ ΣΤΗΝ ΕΛΛΑΔΑ ΚΑΙ Σ' ΟΛΟ ΤΟΝ ΚΟΣΜΟ

ΕΣΕΙΣ ΑΠΛΑ ΑΠΟΦΑΣΙΣΤΕ ΤΟ
ΤΑ ΥΠΟΛΟΙΠΑ ΑΦΗΣΤΕ ΤΑ ΣΕ ΜΑΣ!

ΠΕΡΝΟΥ 143 - ΑΦΑΝΤΟΥ - ΡΟΔΟΣ
ΤΗΛ. : 0241 0 51186
ΤΗΛ. & FAX: 0241 0 51187

ΝΤΕΤΕΚΤΙΒΣ
30 ΧΡΟΝΙΑ ΜΟΝΙΜΑ ΚΑΙ ΣΤΗ ΡΟΔΟ
35354 - 28780
Π.Π. ΓΕΡΜΑΝΟΥ 6 (ΠΛ. ΦΩΚΙΑΛΗ)
Η ΛΥΣΗ!!! ΣΕ ΚΑΘΕ ΣΑΣ ΠΡΟΒΛΗΜΑ
EXPRESS SECURITY

Καταγγελίες για τον θάνατο 24χρονου

Ο πατέρας του κατηγορεί το νοσοκομείο

Στην αρμοδιότητα της δικαιοσύνης έχει περιέλθει μία περίεργη υπόθεση που αφορά τον θάνατο ενός 24χρονου νεαρού στη Ρόδο.

Ο πατέρας του νεαρού κατηγορεί το νοσοκομείο Ρόδου ότι ευθύνεται για τον θάνατο του γιού του, αφήνοντας υπονοούμενα ...και για εμπόριο ανθρωπίνων οργάνων!

Από πλευράς νοσοκομείου Ρόδου, τα καταγγελλόμενα χαρακτηρίζονται ως παραμύθια που σπιλώνουν το κύρος του νοσοκομείου.

Οπως φαίνεται πάντως, η υπόθεση θα περιέλθει στην αρμοδιότητα της δικαιοσύνης, αφού ήδη έχει γίνει εκταφή του πτώματος και πρόκειται να κατατεθεί το ιατροδικαστικό πόρισμα.

Οπως κατήγγειλε συγκεκριμένα χθες στον ραδιοφωνικό σταθμό "Αιγαίο - Αντένα" ο πατέρας του άτυχου νεαρού, ο κ. Θεόδ. Κουρτάκης, η υπόθεση έχει ως εξής:

Ο γιός του Σταύρος, στις 25 Σεπτεμβρίου (τα ξημερώματα) χτύπησε με την μοτοσικλέτα και μετέβη στο νοσοκομείο για πρώτες βοήθειες.

Εκεί, όπως καταγγέλλει ο πατέρας, αφού τον περιέθαλψαν πρόχειρα, τον έστειλαν να αγοράσει από το διανυκτερεύον φαρμακείο αντιτετανικό ορό!

Ο νεαρός δεν πήγε και μεταβαίνοντας στην Ιαλυσό, αισθάνθηκε αδιαθεσία και έπεσε στο πεζοδρόμιο, απ' όπου μετεφέρθη στο νοσοκομείο.

Ο πατέρας ισχυρίζεται ότι ο γιός του ζούσε και κατηγορεί τους γιατρούς ότι του έκαναν εγχείρηση στο κεφάλι, απ' όπου λείπει μέρος του εγκεφάλου όπως διαπιστώθηκε στην εκταφή.

Οπως μάλιστα δήλωσε, σκοπεύει να καταθέσει την ιατροδικαστική έκθεση στον εισαγγελέα Ρόδου για τα περαιτέρω.

Αναφερόμενος στις καταγγελίες ο αντιπρόεδρος του νοσοκομείου κ. Ιάκωβος Κολαϊνής τόνισε ότι κατανοεί την κατάσταση του πατέρα, δεν είναι όμως αλήθεια αυτά που λέει.

Ο νεαρός ήρθε στο νοσοκομείο τα ξημερώματα της 25ης Σεπτεμβρίου με επιπόλαιο τραύμα στο φρύδι και αφού του προσφέρθηκαν οι πρώτες βοήθειες του συνέστησαν να παραμείνει στο νοσοκομείο, πράγμα όμως που δεν δέχθηκε.

Στη συνέχεια, σύμφωνα με τον κ. Κολαϊνή, υπήρξε και δεύτερο και τρίτο ατύχημα με το νεαρό. Οταν στο τρίτο ειδοποιήθηκε το ασθενοφόρο, ο νεαρός ήταν νεκρός.

Το κρανίο ανοίχθηκε στο πλαίσιο της νεκροτομής που έγινε, τόνισε ο κ. Κολαϊνής, χαρακτηρίζοντας ότι όλα τα υπόλοιπα είναι παραμύθια που σπιλώνουν το κύρος του νοσοκομείου.

Γεγονός πάντως είναι ότι πριν από 15 ημέρες, στην Αθήνα έγινε εκταφή, παρουσία ιατροδικαστών της οικογένειας Κουρτάκη και του νοσοκομείου της Ρόδου.

Πολλές οι παραβάσεις στο δρόμο

Πολλοί ήταν οι... βιαστικοί οδηγοί που πιάστηκαν στην ...τσιμπίδα των τροχονόμων την εβδομάδα που πέρασε.

Σύμφωνα με το εβδομαδιαίο δελτίο της Αστυνομικής Διεύθυνσης Δωδεκανήσου κατά τη διάρκεια της περασμένης εβδομάδας τέσσερα συνεργεία τροχονόμων έκαναν ελέγχους σε οδηγούς και βεβαίωσαν 184 παραβάσεις για υπερβολική ταχύτητα, ενώ επτά συνεργεία έκαναν ελέγχους σε 218 οδηγούς με τη συσκευή αλκοτέστ και εντόπισαν έξι μεθυσμένους.

Το ίδιο χρονικό διάστημα σημειώθηκαν στο νομό μας δύο τροχαία ατυχήματα στα οποία ένα άτομο τραυματίστηκε σοβαρά και δύο ελαφρά τα δε αίτια των ατυχημάτων ήταν η έλλειψη προσοχής του οδηγού.

Τέλος εντοπίστηκαν 28 οδηγοί που είχαν παραβιάσει το κόκκινο στους σηματοδότες ενώ για την εβδομάδα που άρχισε ιδιαίτερη προσοχή θα δοθεί από τους τροχονόμους στο αντικανονικό προσπέρασμα.

ΚΟΜΜΩΤΗΡΙΟ UNISEX
Natural Beauty



Χτενίσματα αέρινα, φίνα... Χτενίσματα με άποψη. Νέες κουπ με στυλ και προσθετική μαλλιών με τη γνωστή υπογραφή της **Μαρίας**

& κατόπιν ραντεβού
ανοικτά από τις 9.00 έως 17.00

Επίσης για τα μικρά παιδιά ένα ευχάριστο κούρεμα μέσα στο παιδικό αυτοκινητάκι

Παφιάκη Μαρία

Στη νέα διεύθυνση: Ακραμίτου 16, Ρόδος • Τηλ. 32161
(παλιά διεύθυνση: προέκταση Αννης Μαρίας)

Κατασχέθηκαν 19 τόνοι ακατάλληλα τρόφιμα

Κατευθείαν στην χωματερή τα περισσότερα

Στους δεκαεννέα τόνους ανήλθαν τα κατασχεθέντα τον περασμένο μήνα Νοέμβριο ακατάλληλα τρόφιμα κατά την διάρκεια 120 αστυκτηνιατρικών επιθεωρήσεων που πραγματοποίησε σε καταστήματα και αποθήκες του νησιού μας ο αστυκτηνίατρος - Αστυνομικός διευθυντής Μιχάλης Ζεμπιλλάς, σε συνεργασία με άνδρες του αστυνομικού τμήματος Ρόδου.

Κατά την διάρκεια των προαναφερθεισών αστυκτηνιατρικών επιθεωρήσεων βεβαιώθηκαν 14 παρα-



βάσεις για τις οποίες υποβλήθηκαν μηνύσεις και κατασχέθηκαν 18.908 κιλά ακατάλληλα τρόφιμα τα οποία μεταφέρθηκαν στη χωματερή και καταστράφηκαν.

Από τα 18.908 κιλά τα 9.000 ήταν τυριά, 3.000 ήταν γάλατα, 2.000 ήταν γιαούρτια, 2.682 ήταν παγωτά, 1.040 τυρόπιτες κατεψυγμένες, 657 κρουασάν, 222 σοκολάτες και μπισκότα, 177 κατεψυγμένα ψάρια και 130 σνίτσελ και μπιφτέκια κατεψυγμένα.

B.P.
Καλέστε μας σήμερα για να εξασφαλίσουμε άμεσα τη ζεστασιά σας

Ο χειμώνας μπαίνει με ...άγριες διαθέσεις και είναι καιρός να σκεφτείτε σοβαρά το θέμα της θέρμανσης. Ευτυχώς εμείς, στο πρατήριο **BP** του **ΙΩΑΝΝΗ ΤΖΩΡΤΖΗ** εξασφαλίζουμε άμεσα τη ζεστασιά σας. Με μία στάση στο πρατήριο ή μ' ένα απλό τηλεφώνημα σας παραδίδουμε:

- Υψηλής ποιότητας πετρέλαιο θέρμανσης
- στην ποσότητα που παραγγείλατε
- σε ώρες που σας βολεύουν

Σας εγγυώμαστε γρήγορη εξυπηρέτηση και τιμές που ζεσταίνουν την ατμόσφαιρα



Με το πρατήριό μας μπορείτε να είστε σίγουροι ότι δεν θα ...παγώσετε περιμένοντας

Πληρ. τηλ. 90210, 90209 ΙΑΛΥΣΟΣ ΡΟΔΟΣ

ИНФОРМАЦИЯ
G. SOULOUNIAS ENTERPRISES
TRAVEL AGENT & TOURIST SERVICES
RODOS • GREECE • РОДОС • ГРЕЦИЯ

ΠΡΑΚΤΟΡΕΙΟ ΤΑΞΙΔΙΩΝ
G. SOULOUNIAS ENTERPRISES

СПЕЦИАЛЬНЫЕ ЦЕНЫ НА АВИАБИЛЕТЫ ИЗ РОДОСА В:
БАЛГАРИЮ – УКРАИНУ – РОССИЮ – МОЛДАВИЮ

ΜΟΝΑΔΙΚΕΣ ΑΕΡΟΠΟΡΙΚΕΣ ΠΡΟΣΦΟΡΕΣ ΑΠΟ ΡΟΔΟ ΓΙΑ:
ΒΟΥΛΓΑΡΙΑ - ΟΥΚΡΑΝΙΑ - ΡΩΣΣΙΑ - ΜΟΛΔΑΒΙΑ

✓ Κρατήσεις ξενοδοχείων ΑΘΗΝΑ - ΘΕΣΣΑΛΟΝΙΚΗ κ.λπ.
✓ Αεροπορικά εισιτήρια • ✓ Ακτοπλοϊκά εισιτήρια
✓ Ενοικιάσεις αυτοκινήτων

Για περισσότερες πληροφορίες και κρατήσεις στο πρακτορείο μας:

G. SOULOUNIAS ENTERPRISES
20 Θεοδωράκη (100 μέτρα από πλατεία Κύπρου), 85100 ΡΟΔΟΣ
*Τηλ.: (0241) **76959, 39824** • Fax: (0241) **39824***

Πρωτοπορικός Ιδιωτικός Νηπιαγωγικός Σταθμός
"ΑΜΠΕΜΠΑΜΠΛΟΜ"
Υπό την εποπτεία και προγραμματισμό της κυρίας
ΑΝΝΑΣ ΝΤΟΒΕΛΛΟΥ ΜΥΡΙΑΛΛΑΚΗ
Το παιδί σας, το παιδί της προσχολικής ηλικίας χρειάζεται ένα σχολείο που να το νοιώθει σαν σπίτι του.
Χρειάζεται αγάπη, στοργή και κατανόηση.
Η διδασκαλία γίνεται μέσα σε ειδικά μελετημένες, χαρούμενες, ηλιόλουστες και υγιεινές αίθουσες διαμορφωμένες ανάλογα με την ηλικία και τις ανάγκες των παιδιών.
Στο "ΑΜΠΕΜΠΑΜΠΛΟΜ"
Το παιδί σας παίζει και μαθαίνει, μαθαίνει και αξιοποιεί μέσα σε άφθονο παιδαγωγικό υλικό.
Φιλοξενούμε παιδάκια με ηλικίες από 2 1/2 - 6 ετών.
"ΑΜΠΕΜΠΑΜΠΛΟΜ"
• Αγάπη • Στοργή • Κατανόηση
ΤΩΡΑ ΜΕ ΚΑΙΝΟΥΡΓΙΟ ΣΧΟΛΙΚΟ ΛΕΩΦΟΡΕΙΟ
Για εγγραφές και πληροφορίες
κα ΑΝΝΑ ΜΥΡΙΑΛΛΑΚΗ
Οδός Καναδά 33, Ρόδος • Τηλ. 39339, κιν. 0946 062613

Δ·Α·Ν·Ε· SEA LINE
ΔΩΔΕΚΑΝΗΣΙΑΚΗ ΑΝΩΝΥΜΗ ΝΑΥΤΙΛΙΑΚΗ ΕΤΑΙΡΙΑ

ΔΡΟΜΟΛΟΓΙΑ ΑΠΟ 01.12.2001 έως 23.12.2001

ΑΝΑΧΩΡΗΣΗ ΑΠΟ ΡΟΔΟ

ΗΜ/ΝΙΑ		ΠΛΟΙΟ	ΩΡΑ	ΠΡΟΟΡΙΣΜΟΣ
01.12	ΣΑΒ	ΔΙΑΓΟΡΑΣ	15.00	ΚΩ-ΚΑΛΥΜΝΟ-ΛΕΡΟ-ΠΑΤΜΟ-ΠΕΙΡΑΙΑ
02.12	ΚΥΡ	ΡΟΔΟΣ	15.00	ΚΩ-ΚΑΛΥΜΝΟ-ΛΕΡΟ-ΠΑΤΜΟ-ΠΕΙΡΑΙΑ
03.12	ΔΕΥ	---	---	---
04.12	ΤΡΙ	ΔΙΑΓΟΡΑΣ	18.00	ΚΩ-ΠΕΙΡΑΙΑ
05.12	ΤΕΤ	ΡΟΔΟΣ	15.00	ΣΥΜΗ-ΤΗΛΟ-ΚΩ-ΚΑΛ.-ΛΕΡΟ-ΠΑΤΜΟ-ΠΕΙΡΑΙΑ
06.12	ΠΕΜ	ΔΙΑΓΟΡΑΣ	18.00	ΠΕΙΡΑΙΑ
07.12	ΠΑΡ	ΡΟΔΟΣ	15.00	ΚΩ-ΚΑΛΥΜΝΟ-ΛΕΡΟ-ΠΑΤΜΟ-ΠΕΙΡΑΙΑ
08.12	ΣΑΒ	ΔΙΑΓΟΡΑΣ	15.00	ΚΩ-ΚΑΛΥΜΝΟ-ΛΕΡΟ-ΠΑΤΜΟ-ΠΕΙΡΑΙΑ
09.12	ΚΥΡ	ΡΟΔΟΣ	15.00	ΚΩ-ΚΑΛΥΜΝΟ-ΛΕΡΟ-ΠΑΤΜΟ-ΠΕΙΡΑΙΑ
10.12	ΔΕΥ	---	---	---
11.12	ΤΡΙ	ΔΙΑΓΟΡΑΣ	18.00	ΚΩ-ΠΕΙΡΑΙΑ
12.12	ΤΕΤ	ΡΟΔΟΣ	15.00	ΣΥΜΗ-ΤΗΛΟ-ΚΩ-ΚΑΛ.-ΛΕΡΟ-ΠΑΤΜΟ-ΠΕΙΡΑΙΑ
13.12	ΠΕΜ	ΔΙΑΓΟΡΑΣ	18.00	ΠΕΙΡΑΙΑ
14.12	ΠΑΡ	ΡΟΔΟΣ	15.00	ΚΩ-ΚΑΛΥΜΝΟ-ΛΕΡΟ-ΠΑΤΜΟ-ΠΕΙΡΑΙΑ
15.12	ΣΑΒ	ΔΙΑΓΟΡΑΣ	15.00	ΚΩ-ΚΑΛΥΜΝΟ-ΛΕΡΟ-ΠΑΤΜΟ-ΠΕΙΡΑΙΑ
16.12	ΚΥΡ	ΡΟΔΟΣ	15.00	ΚΩ-ΚΑΛΥΜΝΟ-ΛΕΡΟ-ΠΑΤΜΟ-ΠΕΙΡΑΙΑ
17.12	ΔΕΥ	---	---	---
18.12	ΤΡΙ	ΔΙΑΓΟΡΑΣ	18.00	ΚΩ-ΠΕΙΡΑΙΑ
19.12	ΤΕΤ	ΡΟΔΟΣ	15.00	ΣΥΜΗ-ΤΗΛΟ-ΚΩ-ΚΑΛ.-ΛΕΡΟ-ΠΑΤΜΟ-ΠΕΙΡΑΙΑ
20.12	ΠΕΜ	ΔΙΑΓΟΡΑΣ	18.00	ΠΕΙΡΑΙΑ
21.12	ΠΑΡ	ΡΟΔΟΣ	15.00	ΚΩ-ΚΑΛΥΜΝΟ-ΛΕΡΟ-ΠΑΤΜΟ-ΠΕΙΡΑΙΑ
22.12	ΣΑΒ	ΔΙΑΓΟΡΑΣ	15.00	ΚΩ-ΚΑΛΥΜΝΟ-ΛΕΡΟ-ΠΑΤΜΟ-ΠΕΙΡΑΙΑ
23.12	ΚΥΡ	ΡΟΔΟΣ	15.00	ΚΩ-ΚΑΛΥΜΝΟ-ΛΕΡΟ-ΠΑΤΜΟ-ΠΕΙΡΑΙΑ

Δ·Α·Ν·Ε· SEA LINE
ΔΩΔΕΚΑΝΗΣΙΑΚΗ ΑΝΩΝΥΜΗ ΝΑΥΤΙΛΙΑΚΗ ΕΤΑΙΡΙΑ

ΓΡΑΦΕΙΑ ΡΟΔΟΥ: Κρατήσεις-Πληροφορίες: **(0241) 43150 (10 γραμμές)**
Διοικητικές Υπηρεσίες: **(0241) 43110, 43112**, FAX: **(0241) 43120**
ΓΡΑΦΕΙΑ ΠΕΙΡΑΙΑ: Κρατήσεις-Πληροφορίες: **0801-500500, (01) 4529360**
Διοικητικές Υπηρεσίες: **(01) 4529330**, FAX: **(01) 4293493**
email:·dane@otenet.gr

safe Security Access Fire Equipments

ΗΛΕΚΤΡΟΛΟΓΙΚΟ ΥΛΙΚΟ
ΕΦΑΡΜΟΓΕΣ ΑΥΤΟΜΑΤΙΣΜΩΝ BUS

ΣΥΣΤΗΜΑΤΑ ΠΥΡΑΣΦΑΛΕΙΑΣ
ΠΥΡΑΝΙΧΝΕΥΣΗ - ΚΑΤΑΣΒΕΣΕΙΣ
ΠΥΡΟΣΒΕΣΤΙΚΟ ΥΛΙΚΟ ΚΑΙ ΕΦΑΡΜΟΓΕΣ

ΠΥΡΑΝΤΟΧΕΣ ΠΟΡΤΕΣ
ΜΕΤΑΛΙΚΕΣ - ΞΥΛΙΝΕΣ
ΘΩΡΑΚΙΣΜΕΝΕΣ - ΥΑΛΟΠΙΝΑΚΑ

ΣΥΣΤΗΜΑΤΑ ΠΑΡΑΚΟΛΟΥΘΗΣΗΣ
ΚΛΕΙΣΤΟ ΚΥΚΛΩΜΑ ΤΗΛΕΟΡΑΣΗΣ
ΠΟΛΥΠΛΕΞΙΑ - ΚΑΤΑΓΡΑΦΗ HARD DISC
ΤΗΛΕΜΕΤΑΔΟΣΗ ΕΙΚΟΝΑΣ

ΣΥΣΤΗΜΑΤΑ ΑΣΦΑΛΕΙΑΣ
ΣΥΝΑΓΕΡΜΟΙ
ΕΛΕΓΧΟΣ ΠΡΟΣΒΑΣΗΣ (ACCESS)
ΑΝΤΙΚΛΕΠΤΙΚΕΣ ΜΠΑΡΕΣ

ΑΥΤΟΜΑΤΕΣ ΠΟΡΤΕΣ
ΓΚΑΡΑΖΟΠΟΡΤΕΣ
ΜΗΧΑΝΙΣΜΟΙ ΣΥΡΟΜΕΝΩΝ - ΑΝΟΙΓΟΜΕΝΩΝ ΠΟΡΤΩΝ
ΜΠΑΡΕΣ - ΤΗΛΕΧΕΙΡΙΣΜΟΙ

ΧΡΗΜΑΤΟΚΙΒΩΤΙΑ
ΟΙΚΙΑΣ - ΧΡΥΣΟΧΟΕΙΩΝ
ΘΥΡΙΔΕΣ ΞΕΝΟΔΟΧΕΙΩΝ

S.A.F.E. - Δ. ΚΑΨΑΣΚΗΣ & ΣΙΑ Ο.Ε.
ΦΙΛ. ΕΝΩΣΗΣ ΔΩΔ/ΣΙΩΝ 15 & ΑΝΑΣΤΑΣΙΑΔΗ
85100 ΡΟΔΟΣ
ΤΗΛ: 70321 - 70322 , FAX: 70326
E-MAIL : SAFE_RHODES @ YAHOO.GR

Οι πτήσεις του ελικοπτέρου αποδεικνύονται σωτήριες για τα περιστατικά

Απαραίτητη για τα νησιά η λειτουργία του ΕΚΑΒ

Καρδιολογικά περιστατικά και τραυματισμοί από τροχαία στις πρώτες θέσεις. Μιλά στη "Ρ" ο μοναδικός Ροδίτης γιατρός-συνοδός που περιγράφει το ρόλο του ανθρώπινου παράγοντα

Τις τελευταίες μέρες οι καιρικές συνθήκες στην περιοχή δημιούργησαν κάποιες δυσχέρειες που όμως αντιμετωπίστηκαν με επιτυχία, χάρη στην κινητοποίηση των αρμοδίων αρχών.

Κι αν οι βροχές χαρακτηρίστηκαν ευεργετικές, οι **θυελλώδεις άνεμοι** που έκαναν την εμφάνισή τους, προκάλεσαν προβλήματα κυρίως στην πραγματοποίηση δρομολογίων από πλοία και αεροπλάνα.

Οπως ήταν φυσικό, θύμα των κακών καιρικών συνθηκών έπεσε και το ελικόπτερο του **ΕΚΑΒ**, το οποίο ήταν αδύνατον να εκτελέσει οποιοδήποτε δρομολόγιο για μεταφορά ασθενούς.

ΟΙ ΠΤΗΣΕΙΣ

Η δυσχέρεια όμως αυτή, θεωρείται φυσιολογική καθώς τα πτητικά μέσα τηρούν απαρέγκλιτα τους **κανόνες ασφαλείας**, τόσο για τον ασθενή όσο και για το πλήρωμα.

Βέβαια η μή πραγματοποίηση αεροδιακομιδής, δε σημαίνει ότι ο ρόλος του ΕΚΑΒ αμφισβητείται. Η χώρα μας χρειάζεται τη λειτουργία του γι' αυτό και πρέπει να στηριχθεί από παντού. Πέρα από το πτητικό μέσον, το ελικόπτερο στην προκειμένη περίπτωση, αυτό που παίζει το μεγαλύτερο ρόλο είναι ο **ανθρώπινος παράγοντας.**

Πρόκειται για τους πιλότους, το γιατρό-συνοδό και το νοσηλευτικό τραυματιοφορέα, που φροντίζουν ώστε το περιστατικό να φτάσει στο νοσοκομείο, ή όπου αλλού κρίνεται απαραίτητο.

Κάποιες φορές - κι εδώ πρέπει επιτέλους η κοινή γνώμη να το μάθει - όταν δεν πραγματοποιείται μία μεταφορά ασθενούς, αυτό σημαίνει ότι είναι προτιμότερο να παραμείνει στην ασφάλεια και την ακινησία ενός χώρου, παρά να υποστεί τη μεγάλη ταλαιπωρία, του ταξιδιού όταν μάλιστα ο καιρός δεν είναι ιδανικός.

Ο κ. ΚΑΡΑΤΑΠΑΝΗΣ

Οι πτήσεις με το ελικόπτερο, δεν είναι πάντα **ευχάριστες.** Αυτό το ομολογεί και ο μόνιμος συνεργάτης του ΕΚΑΒ στη Ρόδο γιατρός **Σάββας Καραταπάνης.** Ο κ. **Καραταπάνης** που εργάζεται ως αναισθησιολόγος στο Νοσοκομείο της Ρόδου, προσφέρει τα τελευταία 2 χρόνια τις υπηρεσίες του και στο ΕΚΑΒ και πετά με το ελικόπτερο, συνοδεύοντας διάφορα περιστατικά.



Κυρίως Σαβ/κα επιβαίνει στο ελικόπτερο μαζί με τους δύο πιλότους και το νοσοκόμο τραυματιοφορέα, στελεχώνοντας το μικρό ιατρείο

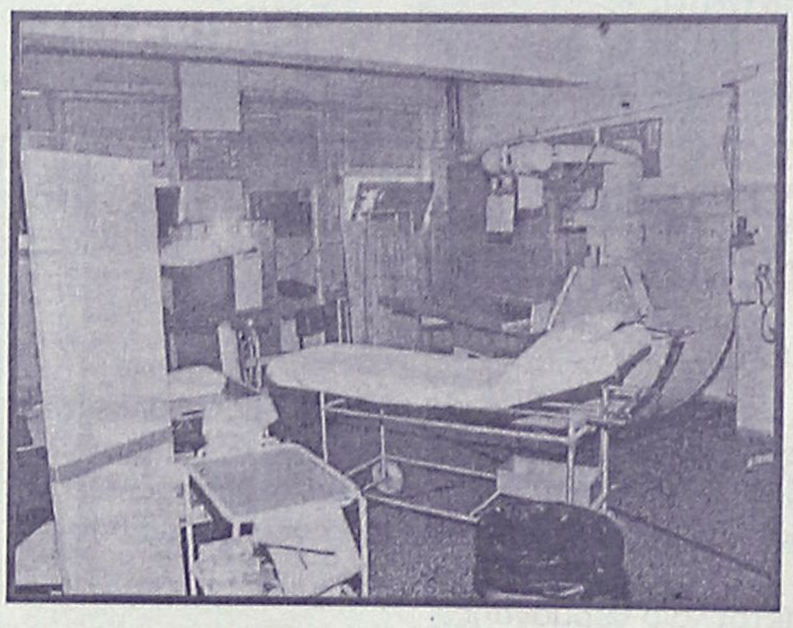

στο οποίο έχει μετατραπεί. Διαθέτει αναπνευστήρα, μόνιτορ και όλα εκείνα τα μέσα για την παροχή βοήθειας στον ασθενή.

Ο μοναδικός Ροδίτης γιατρός-συνεργάτης του **ΕΚΑΒ** δεν κρύβει ότι του αρέσει να πετά, γι' αυτό άλλωστε και συνεχίζει το καθόλου εύκολο έργο. Οχι μόνο γιατί οι πτήσεις δεν είναι πάντα ευχάριστες, αλλά γιατί πρέπει και ο ίδιος να ξεπεράσει όποιο φόβο κρύβει μέσα του και να δώσει κουράγιο στον ασθενή που μεταφέρεται.



Ανακούφιση αισθάνεται μόνο όταν το περιστατικό καταλήξει στο νοσοκομείο και τα πράγματα πάνε κατ' ευχήν. **Η ικανοποίηση της τέλεσης του καθήκοντος είναι κατόπιν για όλο το πλήρωμα, τέτοια που το κάνει να απολαμβάνει και την πτήση,** απάντησε ότι σημειώνονται διάφορα περιστατικά σε όλο το νησιωτικό σύμπλεγμα της **Δωδ/σου.** Ομως **καρδιολογικά περιστατικά** και **τραυματισμοί** από τροχαία βρίσκονται στις πρώτες θέσεις.

Αξίζει να σημειωθεί ότι η αντιμετώπιση των νησιωτών κυρίως στα μικρά νησιά, είναι μοναδική, κυρίως όταν κάποια μεταφορά έχει αίσια κατάληξη. Τότε συγγενείς και γνωστοί εκφράζουν την ευγνωμοσύνη τους προς τους ανθρώπους του ΕΚΑΒ, γιατί ξέρουν ότι έσωσαν μία ζωή.

Είναι πάλι άλλες φορές που η απόγνωση οδηγεί σε έκφραση παραπόνων δικαιολογημένη όμως, γιατί σε στιγμές απελπισίας όταν υπάρχει κίνδυνος για τον ασθενή, εκδηλώνονται οι άνθρωποι απελπισμένα, μη μπορώντας να πιστέψουν ότι **τα στοιχεία της φύσης είναι ανίκητα.**

Παρεπιμπτόντως θα πρέπει να τονιστεί ότι το ελικόπτερο της Ρόδου, στελεχώνουν γιατροί αποσπασμένοι από την Αθήνα, ενώ σε κάποιες περιπτώσεις χρέη συνοδού αν υπάρξει ανάγκη εκτελούν και αγροτικοί γιατροί από τα νησιά.

Αυτό συμβαίνει επειδή κανένας γιατρός δε ζήτησε να έρθει μονίμως στη Ρόδο, ως συνοδός, γεγονός που ίσως οφείλεται στο φόβο μετά το τραγικό περιστατικό στο Σούνιο.

Οπως και να 'ναι τα πράγματα, η λειτουργία του ΕΚΑΒ πρέπει να συνεχιστεί και φυσικά να αναβαθμιστεί, αφού στηριχθεί από την κοινωνία και τους φορείς.

ΤΑ ΠΕΡΙΣΤΑΤΙΚΑ

Σε ερώτηση της "Ρ" για τα είδη περιστατικών που εξυπηρετούνται ο κ. **Καραταπά-**

ΑΘΛΗΤΙΚΗ ΡΟΔΙΑΚΗ

ΤΡΙΤΗ
4 ΔΕΚΕΜΒΡΙΟΥ 2001

ΕΠΑΦΗ ΜΕ ΤΟΝ ΔΗΜ. ΛΑΓΟΓΕΝΗ



✔ *Η Ρόδος θέλει να αποκτήσει τον μεσοεπιθετικό του Λεωνιδείου.*

ΣΕΛ. 18

ΚΑΚΟΣ ΑΛΛΑ ΧΩΡΙΣ ΠΡΟΘΕΣΗ

✔ *Είπε για τον διαιτητή Λουκά ο προπονητής του Ιαλύσου Σαλβαντόρε Γκιούντιτσε. Τρεις κίτρινες ο Κούτρας. Δύο μήνες έξω ο Μονόπολι. Επανέρχονται Κοσμάς, Κώστας, Χατζηκαλημέρης.*



ΣΕΛ. 18

ΑΛΛΑΖΕΙ ΠΡΟΣΩΠΟ



✔ *Ο καλύτερος Απόλλων παρουσιάστηκε στην Λειβαδιά. Εξι κίτρινες ο Χατζηπέτρος, τρεις ο Κοσκινιάτης.*

ΣΕΛ. 18

ΝΕΑ ΑΝΑΒΟΛΗ

✔ *Δεν γίνεται πάλι ο αγώνας Διαγόρα - Ανταγόρα, επειδή τρεις παίκτες του Διαγόρα αγωνίζονται στην Μικτή*

ΣΕΛ. 17

ΤΟΠΙΚΟ ΠΟΔΟΣΦΑΙΡΟ - Πωλήσεις Ακινήτων Κ. Διακογεωργίου

Στον τελικό το 1ο Ενιαίο

✔ *ΚΕΡΔΙΣΕ ΧΘΕΣ 5-1 ΤΟ 4ο ΛΥΚΕΙΟ ΚΑΙ ΤΗΝ ΠΑΡΑΣΚΕΥΗ ΘΑ ΑΝΤΙΜΕΤΩΠΙΣΕΙ ΤΟ 1ο ΤΕΕ*

Την ερχόμενη Παρασκευή στις 1 το μεσημέρι θα πραγματοποιηθεί στο γήπεδο των Αγίων Αποστόλων ο μεγάλος τελικός του ποδοσφαιρικού πρωταθλήματος των Λυκείων της Ρόδου, στον οποίο θα αναμετρηθούν το 1ο ΤΕΕ και το 1ο Ενιαίο Λύκειο. Το τελευταίο εξασφάλισε την θέση του στην..."μητέρα των μαχών" χθες το απόγευμα όταν συνέτριψε στον ημιτελικό το 4ο Λύκειο με 5-1.

-ΦΑΣΕΙΣ ΚΑΙ ΓΚΟΛ-

5'. Ο **Αργυρού Π.** άνοιξε το σκορ με ωραία κεφαλιά (1-0).

10'. Δυνατό σουτ του **Καμπούρη** προσέκρουσε στο δεξί δοκάρι του **Λυκοπάντη Σ.**

15'. Νέο δοκάρι για το 1ο Λύκειο αυτή τη φορά σε σουτ του **Χρυσόπουλου.**

22'. Μετά από σέντρα του **Καμπούρη** ο **Αργυρός Π.** "έγραψε" το 2-0.

25'. Μετά από ωραία ατομική προσπάθεια ο **Μάχλης** μείωσε σε 2-1.

55'. Σέντρα του **Μπάρδου,** κεφαλιά-πάσα του Καμπούρη για τον **Χρυσόπουλο** νέα κεφαλιά και... 3-1.

58'. Μετά από δυνατό σούτ του **Μάχλη,** ο **Μουστάκας** απέκρουσε θαυμάσια για να στείλει με την βοήθεια του δοκαριού την μπάλα κόρνερ.

60'. Ο **Λεριάς** ανέβασε τον δείκτη του σκορ στο 4-1 με ωραίο πλασέ.

64'. Μετά από λάθος της άμυνας ο **Χρυσόπουλος** διαμόρφωσε με σουτ το τελικό 5-1.

Κορυφαίοι των νικητών ήταν οι **Χρυσόπουλος, Σαλονικιός** και **Αργυρού Π.** ενώ από πλευράς ηττημένων άρεσαν οι **Λυκοπάντης Π., Μάχλης** και **Ξενάκης** Αριστη ήταν η διαιτησία των γυμναστών **Σαρικάκη, Νικολόπουλου** και **Παπαντωνίου.**

Οι συνθέσεις:

1ο ΕΝΙΑΙΟ ΛΥΚΕΙΟ: *Μουστάκας, Τσαγγαράκης, Μπάρδος, Χρυσόπουλος, Σαλονικιός, Λεριάς, Αργυρού Π. (65' Παπαστεργίου), Αργυρού Π., Καμπούρης (60' Καλαφάτης), Μεταξάς (62' λ.τ. Τριανταφύλλου), Γιαννίκος*

4ο ΛΥΚΕΙΟ: *Λυκοπάντης Σ., Λυκοπάντης Π., Μαστόρου, Αγγελιδάκης, Δημητράκης, Κουγιουμτζάκης (20' Πολιταρίδης), Μάχλης (75' Σταυριάς), Κακλιός (65' Καραβασίλας), Χατζηπέτρος, Ξενάκης, Σάββενας.*

ΠΑΙΔΙΚΟ ΠΡΩΤΑΘΛΗΜΑ

Θέση στα εξ αναβολής

Μόνο δύο παιχνίδια τα οποία είχαν αναβληθεί την προηγούμενη εβδομάδα έγιναν το Σαββατοκύριακο.

Το πρώτο ήταν για τον α' όμιλο και είχαμε ισοπαλία μεταξύ Ρόδου και Ορφέα, ενώ στο δεύτερο (για τον γ' όμιλο) ο Πετρώνας κερδίζοντας το Ασκληπειό συγκατοικεί μαζί με τον ΑΕΡΑ στην 1η θέση.

Τα αποτελέσματα:

Α' ΟΜΙΛΟΣ

Ρόδος-Ορφέας: 0-0

Γ' ΟΜΙΛΟΣ

Πετρώνας-Ασκληπειό: 3-2

ΒΑΘΜΟΛΟΓΙΑ Α΄ ΟΜΙΛΟΥ

Α/Α	ΟΜΑΔΕΣ	ΒΑΘ.	ΑΓ.	ΤΕΡΜ.
1.	Διαγόρας	12	4	6-0
2.	Ρόδος	10	5	8-1
3.	Ευαγόρας	6	4	9-6
4.	Νίκη Ρ.	6	4	4-5
5.	Ζευς	6	5	7-13
6.	Σύμη	3	1	6-1
7.	Ορφέας	-2	5	3-9
8.	Νήσος Ρ.	-	-	-

Η Νήσος Ρ. έχει αποβληθεί, ενώ ο Ευαγόρας και Ορφέας έχουν από ένα μηδενισμό και -3 βαθμούς

ΒΑΘΜΟΛΟΓΙΑ Β΄ ΟΜΙΛΟΥ

Α/Α	ΟΜΑΔΕΣ	ΒΑΘ.	ΑΓ.	ΤΕΡΜ.
1.	Ιάλυσος' 97	13	5	12-1
2.	Φοίβος	10	5	9-1
3.	Κλεάνθης	10	5	7-3
4.	Απόλλων Απ.	9	5	16-7
5.	Ηλιος	8	5	10-5
6.	Ευκλής	7	5	15-6
7.	Αναγέννηση Εμπ.	0	5	0-29
8.	Αστέρας Π.	-6	5	1-18

Ο Αστέρας Π. έχει 2 μηδενισμούς και -6 βαθμούς

ΒΑΘΜΟΛΟΓΙΑ

Α/Α	ΟΜΑΔΕΣ	ΒΑΘ.	ΑΓ.	ΤΕΡΜ.
1.	ΑΕΡΑ	12	5	15-2
2.	Πετρώνας	12	4	11-4
3.	Ασκληπειό	9	4	9-3
4.	Σταυρός	6	5	11-10
5.	Δόξα Ψ.	3	4	3-18
6.	Διγενής	-	-	-
7.	Αρχάγγελος	-	-	-

Ο Διγενής και Αρχάγγελος έχουν αποβληθεί

Υπό το φως των προβολέων

✔ *Σήμερα στις 7 μ.μ. στο γήπεδο Κοσκινού η ομάδα της Τήλου θα αντιμετωπίσει τον Ποσειδώνα Κ.*

✔ *Την Πέμπτη στο Πυλί ο Αστέρας Μ. για το μεταξύ τους εξ αναβολής*

Αγώνας για τους λάτρεις του βραδινού ποδοσφαίρου γίνεται σήμερα στις 7 μ.μ. στο γήπεδο Κοσκινού όπου υπό το φως των προβολέων η Τήλος θα "συγκρουσθεί" με την ομάδα του Ποσειδώνα Καρπάθου. Το παιχνίδι είναι στα πλαίσια της 9ης αγνωστικής και γίνεται αυτή την ώρα ώστε να εξυπηρετηθούν και οι δύο ομάδες. Διαιτητής της συνάντησης θα είναι ο **Τατάς** με επόπτες τους **Γιοβάνι, Π"δόπουλο.** Παρατηρητής αγώνα θα είναι ο **Τάσος Ψυλλάκης.**

-ΤΗΝ ΠΕΜΠΤΗ ΠΥΛΙ-ΑΣΤΕΡΑΣ Μ.-

Στο μεταξύ μεθαύριο Πέμπτη στις 12.30 στο γήπεδο Πυλίου θα γίνει το εξ αναβολής παιχνίδι μεταξύ της τοπικής ομάδας και του Αστέρα Μ. Παρατηρητής αγώνα θα είναι ο **Θανάσης Παριανος.**

ΚΕΡΔΙΣΤΕ 300.000 τώρα με την ΑΠΟΣΥΡΣΗ PIAGGIO

ΓΙΑ ΛΙΓΕΣ ΜΕΡΕΣ



PIAGGIO

Ψυγεία
Ισοθερμικά
Ανυψωτικά



Αποσύρουμε το παλιό σας αυτοκίνητο στην αξία των 300.000 δρχ. και σας δίνουμε καινούριο με δυνατότητα εξώφλησης μέχρι και 60 μήνες.

PIAGGIO CENTER KOSTARIDIS

ΑΒΕΤΕ Κ. ΚΩΣΤΑΡΙΔΗΣ

Καναδά 10, 85100 Ρόδος. Τηλ: (0241) 73593, 28286 - Fax: 27474 E-mail: kostarid@otenet.gr

ΦΩΤΟ ΜΑΝΟΣ

EXPRESS

Conventional inputs

135 negative

Slides

APS films

black & white

Digital inputs

Floppy disk

Zip

CD rom

Digital cameras card

Storage on Digital media

Floppy disk

Zip

CD rom

• ΝΥΦΙΚΑ • ΒΑΠΤΙΣΤΙΚΑ • ΕΙΔΗ ΔΩΡΩΝ
• ΒΙΝΤΕΟΣΚΟΠΗΣΕΙΣ • ΦΩΤΟΓΡΑΦΙΕΣ

Μπορούμε και έχουμε την δυνατότητα να γράψουμε το γάμο, τη βάφτιση ή την κοινωνική σας εκδήλωση σε DVD

ΚΡΕΜΑΣΤΗ, ΤΗΛ. 91372 • ΡΟΔΟΣ, ΤΗΛ. 20775

ΤΟΠΙΚΟ ΠΟΔΟΣΦΑΙΡΟ-Πωλήσεις Ακινήτων Κ. Διακογεωργίου

Ανακοίνωση Δ.Ο.Α. Αρχαγγέλου

Ο Δημοτικός Οργανισμός Αθλησης του δήμου Αρχαγγέλου, ανακοινώνει και επίσημα πλέον, την έναρξη λειτουργίας των Ακαδημιών Ποδοσφαίρου. Πρέπει να ενημερώσουμε όλο το κοινό της Δωδ/σου, ότι αυτή τη στιγμή στον Οργανισμό μας πάνω από εκατό (100) παιδιά ηλικίας 7 έως και 14 ετών, αθλούνται και μαθαίνουν σωστά ότι έχει σχέση με το ποδόσφαιρο. Επίσης ο Δ.Ο.Α.Α. προσπαθεί να δημιουργήσει συνθήκες κατάλληλες για την άθληση όλο και περισσότερων ατόμων. Ετσι δεν σταματάμε μόνο στις Ακαδημίες Ποδοσφαίρου ή στα διάφορα τουρνουά - αγώνες διαφόρων αθλημάτων. Περιβάλλουμε με αγάπη όλους αυτούς που πρόσφεραν ένα κομμάτι της ζωής τους στον αθλητισμό και για να τους τιμήσουμε σαν πρώτο βήμα δημιουργούμε Ομάδα Βετεράνων Ποδοσφαίρου. Ολοι λοιπόν οι παλαίμαχοι αθλητές, μπορούν να συμμετέχουν σ' αυτή την προσπάθεια. Είμαστε έτοιμοι για κάθε πρόταση και μέσα από το διάλογο που θα επιδιώξουμε να έχουμε, θα προσπαθήσουμε να παρουσιάσουμε μια ομάδα "ζωντανή ιστορία". Πληροφορίες στα τηλέφωνα: 0244-51998 ή 51283 και κινητό 0944 866027, κ. **Τζαφέρη Γεώργιο.**

ΕΦΗΒΙΚΟ ΠΡΩΤΑΘΛΗΜΑ

"Καταιγίδα" ο Πετρώνας

✔ *Συνέτριψε με 14-0 στο υποτιθέμενο ντέρμπι τον Ζευς*

✔ *Πρώτη ήττα του Διαγόρα Β. από τον Ηρακλή στα Μαριτσά*

Ενα παιχνίδι της 11ης αγωνιστικής του α' ομίλου και ένα της 9ης του β', είχαμε το σαββατοκύριακο. Στα Μαριτσά ο Ηρακλής υποχρέωσε τον Διαγόρα Β. στην πρώτη του ήττα κερδίζοντας με 2-0, αλλά παραμένει πρώτος, ενώ στον Αρχάγγελο στο υποτιθέμενο ντέρμπι του β' ομίλου, ο Πετρώνας έκανε επίδειξη δύναμης συντρίβοντας με το εντυπωσιακό 14-0 τον Ζευς. Τα αποτελέσματα:

Α' ΟΜΙΛΟΣ (11η αγωνιστική)

Ηρακλής Μ. - Διαγόρας Β.:	2-0
Απόλλων Κ. - Φοίβος:	0-2 α.α.

Β' ΟΜΙΛΟΣ (9η αγωνιστική)

Πετρώνας - Ζευς:	14-0
Ηλιος - Αρχάγγελος:	2-0 α.α.

ΒΑΘΜΟΛΟΓΙΑ Α΄ ΟΜΙΛΟΥ

Α/Α	ΟΜΑΔΕΣ	ΒΑΘ.	ΑΓ.	ΤΕΡΜ.
1.	Διαγόρας Β.	18	7	19-3
2.	Ηρακλής Μ.	15	7	18-3
3.	Ευαγόρας	12	6	7-4
4.	Αναγέννηση Εμπ.	9	6	7-13
5.	Φοίβος	7	5	6-6
6.	Κλεάνθης	7	5	6-8
7.	ΑΕΡΑ	3	4	11-16
8.	Ρόδος	2	5	3-14
9.	Απόλλων Κ.	-	-	-

Ο Απόλλων Κ. έχει αποβληθεί

ΒΑΘΜΟΛΟΓΙΑ Β΄ ΟΜΙΛΟΥ

Α/Α	ΟΜΑΔΕΣ	ΒΑΘ.	ΑΓ.	ΤΕΡΜ.
1.	Πετρώνας	18	6	37-3
2.	Ζευς	12	5	12-17
3.	Ηλιος	9	4	10-7
4.	Δωριέας	9	4	9-6
5.	Κατταβιά	7	5	9-13
6.	Αρης	1	3	3-8
7.	Σταυρός	0	4	10-14
8.	Αστέρας Π.	0	4	3-15
9.	Αρχάγγελος	-	-	-

Ο Αρχάγγελος έχει αποβληθεί, ενώ ο Σταυρός έχει ένα μηδενισμό και -3 βαθμούς.

Νέα αναβολή

✓ *ΜΕΤΑ ΑΠΟ ΑΙΤΗΜΑ ΤΟΥ "ΓΗΡΑΙΟΥ" ΓΙΑΤΙ ΤΡΕΙΣ ΠΟΔΟΣΦΑΙΡΙΣΤΕΣ ΤΟΥ ΣΥΜΜΕΤΕΧΟΥΝ ΣΤΗΝ ΑΠΟΣΤΟΛΗ ΤΗΣ ΜΙΚΤΗΣ ΝΕΩΝ ΑΝΑΒΛΗΘΗΚΕ Ο ΑΓΩΝΑΣ ΔΙΑΓΟΡΑΣ - ΑΝΤΑΓΟΡΑΣ*

✓ *ΑΥΡΙΟ Ο ΚΛΕΑΝΘΗΣ ΣΤΗΝ ΚΩ ΘΑ ΑΝΤΙΜΕΤΩΠΙΣΕΙ ΤΗΝ ΑΘΛΗΤΙΚΗ ΕΝΩΣΗ, ΕΝΩ ΤΗΝ ΠΕΜΠΤΗ Ο ΑΓ. ΓΕΩΡΓΙΟΣ ΘΑ ΒΡΕΘΕΙ ΚΑΛΥΜΝΟ ΓΙΑ ΤΟ ΕΞ ΑΝΑΒΟΛΗΣ ΜΕ ΤΟΝ ΚΑΛΥΜΝΙΑΚΟ*

Νέα αναβολή παίρνει το παιχνίδι Διαγόρα - Ανταγόρα που ήταν προγραμματισμένο για σήμερα το μεσημέρι.

Η κακοκαιρία των τελευταίων ημερών με τις συνεχείς βροχοπτώσεις και οι αγώνες της Ρόδου την Κυριακή με τον Επαμεινώνδα χάλασαν τον αγωνιστικό χώρο του Εθνικού Σταδίου με αποτέλεσμα εργατικό προσωπικό και διοικούντες να αναζητούν λύσεις για να σώσουν το γήπεδο και να μην αναγκασθούν να το κλείσουν για 1 μήνα.

Πρώτος που έδωσε χέρι βοηθείας ήταν ο προπονητής των μικτών ομάδων της ΕΠΣΔ **Μιχάλης Δράκος** που δέχθηκε να μην μπει με τις ομάδες του στον αγωνιστικό χώρο χθες.

Αμέσως ακολούθησε η ομάδα του ΠΑΟ Διαγόρας που θέλοντας να βοηθήσει τόσο το Εθνικό Στάδιο όσο και τις μικτές ομάδες της ΕΠΣΔ, που παίζουν αύριο, επικαλούμενη το άρθρο 22 του ΚΑΠ παράγρ. 5, ζήτησε από την ΕΠΣΔ να αναβληθεί ο αγώνας με τον Ανταγόρα λόγω της κλήσεως τριών παικτών του στη μικτή νέων. Η ΕΠΣΔ ήταν υποχρεωμένη να αναβάλει το παιχνίδι, και έτσι το γήπεδο θα προετοιμασθεί και θα συντηρηθεί σωστά τόσο για την Τετάρτη όσο και για την συνέχεια...

ΤΑ ΑΛΛΑ ΔΥΟ

Στο μεταξύ ο προγραμματισμένος για αύριο εξ αναβολής αγώνας ανάμεσα στην ΑΕ Κω και τον Κλεάνθη θα διεξαχθεί κανονικά (εκτός απροόπτου) στις 14.45, ενώ την Πέμπτη στην Κάλυμνο για τον ίδιο λόγο, ο Καλυμνιακός θα υποδεχθεί τον Αγιο Γεώργιο στις 1 μ.μ. Οι Μαλωνίτες ζήτησαν εσκεμμένα το παιχνίδι τους να γίνει Πέμπτη προκειμένου από Κάλυμνο να μεταβούν Λέρο για να αντιμετωπίσουν το Σάββατο την ΑΕΛ για το πρόγραμμα της 12ης αγωνιστικής.

Τα δύο εξ αναβολής παιχνίδια:

ΑΥΡΙΟ

• **Κως (14.45):** ΑΕ Κως - Κλεάνθης
Παρατηρητής: *Μανιάς*

ΠΕΜΠΤΗ

• **Κάλυμνος (13.00):** Καλυμνιακός - Αγ. Γεώργιος
Παρατηρητής: *Μανιάς*

Προπονήθηκαν στο ξηρό

✔ *Προκειμένου να ετοιμαστεί ο χλοοτάπητας του Εθνικού Σταδίου για τα αυριανά παιχνίδια με το Λασίθι, χθες οι μικτές μας έκαναν την τελευταία τους προπόνηση στο Καρακονερο*

Τελικά οι μικτές ομάδες των Νέων και των Παίδων δεν έκαναν τη χθεσινή τους προπόνηση στο γήπεδο του Εθνικού Σταδίου, αλλά στο γήπεδο του Καρακόνερου, προκειμένου να μην επιβαρύνουν ακόμη περισσότερο την άσχημη κατάσταση που βρίσκεται ο χλοοτάπητας του Εθνικού, μετά τον κυριακάτικο αγώνα της Ρόδου με τον Επαμεινώνδα.

Φυσικά τα αυριανά προγραμματισμένα παιχνίδια τους της 2ης αγωνιστικής με αντιπάλους τις ομάδες της ΕΠΣ Λασιθίου, θα δοθούν κανονικά στο Εθνικό Στάδιο. Πρώτο θα γίνει το παιχνίδι των Παίδων το οποίο θα ξεκινήσει στις 11 π.μ., ενώ στις 12.45 θα ακολουθήσει το παιχνίδι των Νέων.

Ο ενωσιακός προπονητής **Μιχάλης Δράκος** και ο συνεργάτης του, **Γιώργος Μποσγανάς** μετά το τέλος της χθεσινής προπόνησης κάλεσαν για τα αυριανά παιχνίδια 20 ποδοσφαιριστές για τη Νέων και 19 για την Παίδων.

Οι ποδοσφαιριστές που αύριο θα πρέπει να βρίσκονται στο Εθνικό είναι οι εξής:

ΠΑΙΔΕΣ: *Αγγελάκης, Αγγελόπουλος, Αναστασάκης, Αθανασίου, Γκάιδας, Θεοδοσίου, Καραγιάννης, Καρίκης, Κατσιδώνης, Κοσμάς, Κώτσος, Μπακίρης, Μπρουζούλης, Νικολός, Παστρικός, Πετρίδενας, Πιζήμολας, Τσαλώλης, Τσοπανάκης, Χατζηφούντας.*

ΝΕΟΙ: *Αμπελάς, Βαρκάδος, Δημητρόπουλος, Διακίδης, Διακοναστάσης, Δουλγεράκης, Κεφάλας, Λιάνης, Μαθιός, Μακρυδημήτρης, Μαριάς, Μαχλής, Μαυρής, Μήτρου, Νικολός, Παπαδημήτρης, Πλαγγέντης, Φράγκος, Χωρίτης.*

Το διαιτητικό τρίο των δύο παιχνιδιών είναι από το σύνδεσμό μας, και αποτελείται από τους **Σταυριανό, Κατσιδώνη Ε. και Τριανταφύλλου**. Παρατηρητής διαιτησίας θα είναι ο **Νίκος Κυπραίος.**

Pellos Travel

ΕΠΤΑΗΜΕΡΗ ΕΚΔΡΟΜΗ

ΧΡΙΣΤΟΥΓΕΝΝΑ στο ΠΗΛΙΟ

ΕΚΔΡΟΜΗ ΡΟΔΟΣ – ΠΗΛΙΟ – ΠΟΡΤΑΡΙΑ – ΧΑΝΙΑ – ΖΑΓΟΡΑ – ΠΕΙΡΑΙΑΣ – ΡΟΔΟΣ

Από 23/12-29/12

- **Σάββατο 23/12:** Αναχώρηση το απόγευμα στις 16.00 από Ρόδο για Αθήνα με το πλοίο F/B.
- **Κυριακή 24/12:** Αφιξη στον Πειραιά στις 09.00. Επιβίβαση σε πούλμαν και αναχώρηση για Βόλο. Αφιξη στο Βόλο το απόγευμα. Τακτοποίηση στο Ξ/Δ. Δείπνο - Χριστουγεννιάτικο ρεβεγιόν. Διαν/ση.
- **Δευτέρα 25/12:** Πρωινό στο Ξ/Δ. Ελεύθερη μέρα. Προαιρετική εκδρομή στο χιονοδρομικό κέντρο στα Χανια. Επιστροφή το απόγευμα στο Ξ/Δ. Διαν/ση.
- **Τρίτη 26/12:** Πρωινό στο Ξ/Δ. Επιβίβαση στο πούλμαν. Αναχώρηση και επίσκεψη Πήλιο ανάβαση στη Πορταριά. Επίσκεψη στο Μουσείο Θεοφίλου όπου υπάρχει έργα τέχνης και ζωγραφικής. Ανάβαση στα Χάνια - Ζαγορά. Αργά το απόγευμα επιστροφή στο Ξ/Δ στο Βόλο. Διαν/ση στο Ξ/Δ.
- **Τετάρτη 27/12:** Πρωινό στο Ξ/Δ. Επιβίβαση στο πούλμαν και ολοήμερη προαιρετική εκδρομή με πλοίο στην πανέμορφη Σκιάθο. (Για όσους επιθυμούν χιόνι ανάβαση στο χιονοδρομικό κέντρο στα Χανια). Αργά το απόγευμα επιστροφή στο Βόλο. Διαν/ση στο Ξ/Δ.
- **Πέμπτη 28/12:** Πρωινό στο Ξ/Δ. Αναχώρηση και επιβίβαση στο πούλμαν για Πειραιά. Αφιξη στην Πειραιά το μεσημέρι. Ελεύθερος χρόνος για ψώνια. Αργά το απόγευμα επιβίβαση στο πλοίο. Αναχώρηση για Ρόδο.
- **Παρασκευή 29/12:** Αφιξη στη Ρόδο. Τέλος εκδρομής.

Στην εκδρομή ΠΕΡΙΛΑΜΒΑΝΟΝΤΑΙ:

• 1. Εισιτήρια Ρόδος-Πειραιάς-Ρόδος • 2. Εκδρομές-Ξεναγήσεις • 3. Μεταφορές με κλιματιζόμενα πούλμαν • 4. Ξ/Δ με πρωινό • 5. Συνοδός γραφείου • 6. Ταξιδιωτική ασφάλεια

Στην εκδρομή δεν περιλαμβάνονται: *• 1. Εισιτήρια πλοίων Βόλος-Σκιάθος-Βόλος • 2. Αρχαιολογικοί χώροι (είσοδοι σε μουσεία) • 3. Το ρεβεγιόν των Χριστουγέννων (τιμή κατ' άτομο 4.500 δρχ. με μουσική και φαγητό).*

Για αναλυτικά προγράμματα και περισσότερες πληροφορίες

Pellos Travel

ΛΕΩΦΟΡΟΣ ΚΑΛΛΙΘΕΑΣ 125, ΦΑΛΗΡΑΚΙ ΡΟΔΟΣ
ΤΗΛ.: 0241 87615, 86298, •Fax: 0241 87616
Κιν. 0945 949399

Η ταβέρνα

«ΝΙΚΟΛΑΣ»

στην Παστίδα

διαθέτει αίθουσα 300 και 600 ατόμων για κάθε είδους εκδήλωση. Η αίθουσα κλιματίζεται.

Πληροφορίες στα τηλέφωνα:
0241–47048, 48262

RESTAURANT - TAVERNA

ΚΑΣΤΕΛΛΑ

Αμερικής 111, Ρόδος • Τηλ. 29736

παραμένει και μετά το μεσονύκτιο ανοικτά κοντά σας μέχρι τις 6 το πρωί με σούπες και διάφορα φαγητά.

ΤΗΛ. 29736

ΕΘΝΙΚΗ ΕΡΑΣΙΤΕΧΝΙΚΗ

Επαφή με Λαγογένη

✔ *Η ΡΟΔΟΣ ΘΕΛΕΙ ΝΑ ΤΟΝ ΕΝΤΑΞΕΙ ΣΤΟ ΔΥΝΑΜΙΚΟ ΤΗΣ*
✔ *ΓΥΡΙΖΕΙ Ο ΣΤΑΘΟΠΟΥΛΟΣ ΜΕ ΕΡΓΟΤΕΛΗ ΕΝΩ Θ' ΑΠΟΥΣΙΑΣΟΥΝ ΟΙ ΜΑΛΛΙΑΚΑΣ-ΛΑΖΑΡΟΥ*
✔ *ΛΙΓΟΣ ΚΟΣΜΟΣ ΣΤΗ ΧΟΡΟΕΣΠΕΡΙΔΑ ΤΟΥ ΣΑΒΒΑΤΟΥ*

Ο **Δημήτρης Λαγογένης** αποτελεί μεταγραφικό στόχο της Ρόδου. Ο νεαρός ποδοσφαιριστής αγωνίζεται στο Λεωνίδειο και ήταν βασικός μέχρι τον τραυματισμό του. Όταν επανήλθε όμως ο νέος προπονητής του **Αλέκος Παπαγεωργίου** έδειξε να μην τον υπολογίζει.

Η πρώτη επαφή με τον παίκτη έγινε πριν από πολλές μέρες, αλλά τότε οι άνθρωποι του Λεωνιδείου δεν άφηναν τον "Σαραβάκο" όπως είναι το ποδοσφαιρικό του παρατσούκλι, να φύγει από την ομάδα.

Ο παραγκωνισμός του τις τελευταίες αγωνιστικές ανάβει "πράσινο" φως για την Ρόδο.

-ΝΤΕΡΜΠΙ-

Από πολλούς χαρακτηρίζεται σαν το ματς της χρονιάς. Την προσεχή Κυριακή η Ρόδος αντιμετωπίζει στην Κρήτη τον πρωτοπόρο Εργοτέλη, που λογικά θα προσπαθήσει να επανέλθει στις νίκες μετά την ήττα στη Μυτιλήνη απ' τον Αιολικό.

Το 4-0 της Ρόδου επί του Επαμεινώνδα και μάλιστα σε ρυθμούς όχι καλούς που προβλημάτισαν, δημιούργησε καλό κλίμα στ' αποδυτήρια εν όψει αυτού του παιχνιδιού.

Ωστόσο και σ' αυτό τον αγώνα οι "πράσινοι" θα έχουν ελλείψεις, αφού θ' απουσιάσουν οι Μαλλιάκας και Λαζάρου. Αντίθετα με τους ανωτέρω επανέρχεται ο Σταθόπουλος που εξέτισε την ποινή του, ενώ κανείς άλλος ποδοσφαιριστής δεν αντιμετωπίζει πρόβλημα με τις κάρτες. Εάν πάντως την Κυριακή η Ρόδος γυρίσει με βαθμό ή βαθμούς από την Κρήτη θάχει κάνει ένα σημαντικό βήμα για την άνοδο στη Γ' Εθνική.

- ΛΙΓΟΣ ΚΟΣΜΟΣ ΣΤΟΝ ΧΟΡΟ-

Στο μεταξύ δεν ήταν η αναμενόμενη η προσέλευση του κόσμου στην χοροεσπερίδα που διοργάνωσε ο ΑΣ Ρόδος στην αίθουσα του Ροδινιού.

Είναι ξεκάθαρο πως δεν προβλήθηκε σωστά ένα τέτοιο γεγονός ενώ πολλοί είναι εκείνοι που πιστεύουν πως αυτού του είδους οι εκδηλώσεις δεν είναι πια προσοδοφόρες για τα σωματεία που θα πρέπει ν' αναζητήσουν σ' άλλους χώρους ενισχύσεις, χορηγίες κι εκδηλώσεις που θ' αποφέρουν οικονομικά οφέλη.

Χωρίς πρόθεση...

✔ *Ο κακός διαιτητής Λουκάς*
✔ *Τί λέει γι' αυτόν και για την εμφάνιση της ομάδας του ο Σαλβατόρε Γκιούντιτσε*
✔ *Χωρίς Κούτρα, Κυριαζή, Μονόπολι, Γρηγορά εναντίον της Χαλκίδας*

Χθες το πρωί επέστρεψε τελικά ο Ιάλυσος από την Αθήνα. Η ΕΠΟ του είχε κλείσει θέσεις



Τρείς κίτρινες κάρτες συμπλήρωσε ο Κούτρας στον αγώνα με τη Μάνη (ΒΙΚΤΩΡ - ΦΩΤΟ ΜΑΡΚΕΤ - ΙΑΛΥΣΟΣ)

επιστροφής με την ΑΧΟΝ η οποία εδώ και λίγες μέρες "δεν πετάει". Τελικά ύστερα από προσπάθειες των υπευθύνων της ομάδας, η αποστολή διανυκτέρευσε στην Αθήνα και επέστρεψε στη Ρόδο με την πρωινή πτήση. Οι του Ιάλυσου κατήγγειλαν χθες κακή διαιτησία όχι, όμως κακή πρόθεση στα σφυρίγματα του διαιτητή **Λούκα**. Χαρακτηριστικά ο **Σαλβατόρε Γκιούντιτσε** τόνισε χθες: "Τα παιδιά προσπάθησαν. Είναι σε όλους γνωστό πως μειονεκτούμε στην επίθεση, όπως επίσης και στις εναλλακτικές λύσεις του πάγκου, σε σχέση πάντα με τις απαιτήσεις της κατηγορίας. Ανά πάσα στιγμή λοιπόν η κακή διαιτησία αλλά και ο παράγοντας τύχη μπορούν να σε επηρεάσουν. Όσον αφορά τον διαιτητή πιστεύω πως δεν είχε κακές προθέσεις είχε όμως κακά σφυρίγματα. Ο επόπτης δεν ήταν στην κατάλληλη θέση στη φάση που η μπάλα πέρασε τη γραμμή. Θα μπορέσουμε εκεί να πανηγυρίσουμε εμείς πριν απ' τη Μάνη. Πιστεύω πως σημαντικό ρόλο στα σφυρίγματά του έπαιξε η έφοδος του πάγκου στη φάση που έπρεπε να βγει κόκκινη κάρτα στον **Βιδάλη**. Εκεί επηρεάσθηκε κι όσο περνούσε η ώρα σφύριζε έδρα. Έχουμε επίσης παράπονο απ' τον τέταρτο διαιτητή που σήκωσε την πινακίδα με την καθυστέρηση στο 92'. Μόλις λοιπόν μπήκε το γκολ (96') ο **Λούκας** σφύριξε τη λήξη. Ολα αυτά επηρεάζουν μέσα στον αγωνιστικό χώρο και πάνω απ' όλα τους νεαρούς ποδοσφαιριστές".

- ΑΠΩΛΕΙΕΣ-

Ο **Σαλβατόρε Γκιούντιτσε** στο δύσκολο μάτς με την Χαλκίδα θα έχει απώλειες.

- Ο **Κούτρας** συμπλήρωσε τρείς κίτρινες κάρτες ενώ
- Αγνωστο παραμένει εάν θα είναι σε θέση να παίξει ο **Γρηγοράς**.
- Ο **Μονόπολι** βρίσκεται στη Γερμανία αφού θα λείψει για 1,5-2 μήνες εκτός αγωνιστικών χώρων.
- Ενώ απών θα είναι κι ο στρατευμένος **Κυριαζής**.

Αντίθετα με τους πιο πάνω επανέρχονται οι **Κοσμάς, Κώστα** και **Χ"καλημέρης**.

Αλλάζει πρόσωπο

✔ *Ο Απόλλωνας άφησε πολύ καλές εντυπώσεις στη Λειβαδιά*
✔ *Εξι κίτρινες κάρτες συμπλήρωσε ο Χατζηπέτρος και τρείς ο Κοσκινιάτης*

Δεν πήρε αυτό που ήθελε ο Απόλλων Καλυθιών στη Λειβαδιά. Ηττήθηκε από την φιλόδοξη εκεί τοπική ομάδα με 1-0 αλλά η εμφάνισή του αφήνει ικανοποιημένο πέρα για πέρα τον τεχνικό της ομάδας **Γιώργο Τανίδη**. Οι κυανοκίτρινοι πραγματοποίησαν την καλύτερη φετινή τους εμφάνιση. Ολες οι γραμμές λειτούργησαν θαυμάσια και από κακές συγκυρίες η Ροδίτικη ομάδα δεν πέτυχε το γκολ που θα της έδινε τον βαθμό ήτους βαθμούς. Ο Απόλλων γνώρισε "κρύα ήττα" αφού ο Λεβαδειακός στις λιγοστές επιθέσεις που έκανε πέτυχε ένα γκολ που του έδωσε τη νίκη. Αυτό και μόνο είναι που απέφερε την πίκρα στους Απολλωνιστές, που "ισορρόπησαν" από την πολύ καλή εικόνα στον αγωνιστικό χώρο.

Την ίδια άποψη έχει κι ο προπονητής της ομάδας **Γιώργος Τανίδης** που τόνισε: "Τελικά δεν μπορέσαμε να πάρουμε το θετικό αποτέλεσμα ούτε στη Λειβαδιά όπου πραγματοποίησε την καλύτερη φετινή εμφάνιση. Σημειώστε πως ο αντίπαλός μας δημιούργησε δύο ευκαιρίες και πέτυχε ένα γκολ κι αυτό είναι που μας αφήνει πικραμένους. Ενώ η ομάδα μας αγωνίσθηκε για πρώτη φορά φέτος τόσο καλά δεν μπορέσαμε να πάρουμε το αποτέλεσμα που θέλαμε. Εμεινα ικανοποιημένος απ' την εμφάνιση των παιδιών όχι όμως κι απ' το αποτέλεσμα". Ο Απόλλων γύρισε στην Ρόδο έχοντας απώλειες εν όψει της δύσκολης συνέχειας. Συγκεκριμένα:

- Ο **Χ"πέτρος** συμπλήρωσε έξι κίτρινες κάρτες και θα λείψει για δύο αγωνιστικές ενώ
- Τρείς συμπλήρωσε κι ο νεαρός **Κοσκινιάτης** που θ' απουσιάσει από το ματς με τον Ατσαλένιο που είναι ιδιαίτερα δύσκολο.

Οι Απολλωνιστές θα ξεκινήσουν σήμερα την προετοιμασία τους για το σημερινό παιχνίδι.

ΟΡΘΟΠΕΔΙΚΟ ΚΕΝΤΡΟ
Σταμάτης Χαρίτος
ΕΛΕΥΘ. ΒΕΝΙΖΕΛΟΥ 6 85100 ΡΟΔΟΣ
(Δίπλα στη Ροδιακή Έπαυλη)
ΤΗΛ. 0241-24112 - 75969
E-mail: orkenetho.forthnet.gr



TATTOO και PIERCING
STUDIO BYBLOS
Μπορείτε να μας επισκεφτείτε και στην ιστοσελίδα μας
www.geocities.com/byblostattoo
Tattoo artist: Δήμητρα και Γιάννης
Piercing: IAN
Ωρες λειτουργίας: 11.00 έως 24.00
Ορφανίδη 45-ΡΟΔΟΣ (κοντά στο COLORADO)
Τηλ.: 74650-35026 και κινητό 0932743955

Pellos Travel
ΟΡΓΑΝΩΝΟΥΜΕ
ΠΡΩΤΟΧΡΟΝΙΑΤΙΚΗ ΕΚΔΡΟΜΗ στην ΚΩΝΣΤΑΝΤΙΝΟΥΠΟΛΗ – ΚΡΟΥΑΖΙΕΡΑ στο ΒΟΣΠΟΡΟ – ΠΡΙΓΚΗΠΟΝΗΣΣΑ
ΡΟΔΟΣ – ΜΑΡΜΑΡΙΣ – ΕΦΕΣΣΟΣ – ΣΜΥΡΝΗ – BANDIRMA – ΚΩΝΣΤΑΝΤΙΝΟΥΠΟΛΗ – ΣΜΥΡΝΗ – ΜΑΡΜΑΡΙΣ – ΡΟΔΟΣ
Από 29/12/2001-3/01/2001
• **29/12:** Αναχώρηση από Ρόδο για Μαρμαρίς. Αφιξη στο Μαρμαρίς. Επιβίβαση σε πούλμαν και αναχώρηση για Εφεσσο. Αφιξη στην Εφεσσο (Σπίτι της Παναγίας - Αρχαιολογικοί χώροι). Αναχώρηση και άφιξη στη Σμύρνη. Τακτοποίηση στο Ξ/Δ. Δείπνο. Διαν/ση.
• **30/12:** Πρωινό στο Ξ/Δ. Αναχώρηση για Bandirma. Αφιξη στην Bandirma το μεσημέρι. Αναχώρηση για Κωνσταντινούπολη. Αφιξη στην Κωνσταντινούπολη το απόγευμα. Τακτοποίηση σε Ξ/Δ. Δείπνο. Διαν/ση.
• **31/12:** Πρωινό στο Ξ/Δ. Εκδρομή στην Πριγκηπόνησσα. Απόγευμα φαγητό. Βράδυ προαιρετικά ΠΡΩΤΟΧΡΟΝΙΑΤΙΚΟ ΡΕΒΕΓΙΟΝ, διασκέδαση με Oriental show. Διαν/ση.
• **1/01/02:** Πρωινό στο Ξ/Δ. Επίσκεψη στην Αγία Σοφία - Τοπκαπή Palace - Μπλε Τζαμί - Υδραγωγείο Ιουστινιανού. Επίσκεψη στο Φανάρι (Ορθόδοξο Πατριαρχείο) - Παναγία Βλαχερνών - Παναγία Μπαλουκλή. Απόγευμα ελεύθερο για ψώνια. Δείπνο στο Ξ/Δ. Διαν/ση.
• **2/01/02:** Πρωινό στο Ξ/Δ. Αναχώρηση για Σμύρνη. Αφιξη στη Σμύρνη το απόγευμα. Επίσκεψη στην αγορά για ψώνια. Τακτοποίηση στο Ξ/Δ. Δείπνο. Διαν/ση.
• **3/01/02:** Πρωινό στο Ξ/Δ. Επιβίβαση σε πούλμαν και αναχώρηση για Μαρμαρίς. Αφιξη στο Μαρμαρίς. Αναχώρηση για Ρόδο. Αφιξη στη Ρόδο. Τέλος εκδρομής.

Στην εκδρομή ΠΕΡΙΛΑΜΒΑΝΟΝΤΑΙ:
*•1. Εισιτήρια Ρόδος -Μαρμαρίς-Ρόδος • 2. Ξεναγήσεις -Εκδρομές • 3. Μεταφορές με κλιματιζόμενα πούλμαν • 4. Ξ/Δ με πρωινό και φαγητά 3*** αστέρων • 5. Συνοδός γραφείου • 6. Ταξιδιωτική ασφάλεια • 7. Φόροι εισόδου και εξόδου • 8. Ταξιδιωτική τσάντα.*
ΔΕΝ ΠΕΡΙΛΑΜΒΑΝΟΝΤΑΙ: *Πρωτοχρονιάτικο ρεβεγιόν • Αρχαιολογικοί χώροι • Εισιτήρια πλοίων Bandirma – Κωνσταντινούπολη – Bandirma*

Για περισσότερες πληροφορίες και κρατήσεις
Pellos Travel
ΛΕΩΦΟΡΟΣ ΚΑΛΛΙΘΕΑΣ 125, ΦΑΛΗΡΑΚΙ ΡΟΔΟΣ
ΤΗΛ.: 0241 87615, 86298, κιν. 0945 949399•Fax: 0241 87616
και κ. Θ. ΤΣΙΜΠΙΔΑΚΗ στο τηλ. 22013



ΜΙΚΡΕΣ Αγγελίες

Για τις αγγελίες σας, απευθύνεσθε στα γραφεία μας ή στα τηλέφωνα: 22210, 75230

ΟΙ ΑΓΓΕΛΙΕΣ ΤΗΣ ΡΟΔΙΑΚΗΣ παρουσιάζονται και στο site www.anaggelies.gr

ενοικιασεις ακινητων & επιχειρησεων

ΤΡΙΑΡΙ ΣΕ ΜΙΚΡΗ ΗΣΥΧΗ ΠΟΛΥΚΑΤΟΙΚΙΑ. ΠΛΗΡ. ΤΗΛ. (01) 6911130 ΑΠΟΓΕΥΜΑ ΠΕ42875

ΔΙΑΜΕΡΙΣΜΑ έναντι Δημοτικού Σχολείου Μαριτσών με δύο υπνοδωμάτια, σαλόνι, κουζίνα, μπάνιο 90 τ.μ. Πληρ. τηλ. 48168 ΑΕ42862

ΔΙΑΜΕΡΙΣΜΑ δυάρι επιπλωμένο στο Καρακόνερο (Ευκλή 13). Πληρ. τηλ. 61556, 65305. ΑΕ42869

ΔΙΑΜΕΡΙΣΜΑΤΑ επιπλωμένα στα Κοσκινού, δευτέρου ορόφου, ενοικιάζονται. Πληρ. τηλ. 52877 ΑΕ42868

ΔΙΑΜΕΡΙΣΜΑ αδός Σοφούλη 11, κουζίνα, λουτρό, WC, σαλόνι-τραπεζαρία, τρία υπνοδωμάτια. Πληρ. τηλ. 90550, 27246 ΑΕ42864

ΕΝΟΙΚΙΑΖΟΝΤΑΙ: α) Δυάρι επιπλωμένο ή μη με κεντρική θέρμανση στο κέντρο της πόλης, Θέμελη 83, β) Ανακαινισμένο διαμέρισμα με κεντρική θέρμανση δύο υπνοδωματίων επί της Παύλου Μελά. Πληρ. τηλ. 34323, 37001 ΑΕ42859

ΔΙΑΜΕΡΙΣΜΑ, 75 τ.μ., με 2 υπνοδωμάτια και λοιπούς χώρους στην περιοχή Αγ. Νικολάου. Πληρ. τηλ. 96561 από 10 π.μ. έως 2 μ.μ. και 5 μ.μ. έως 11 μ.μ. ΑΕ428230

ΔΙΑΜΕΡΙΣΜΑ 3άρι πλήρως επιπλωμένο κοντά στη Στ. Κωτιάδη οδός Σεμερτζίδη α' όροφος. Ενοίκιο 110.00 δρχ. (μόνο σε Ελληνες). Πληρ. τηλ. 22943-28838 και Σαββατοκύριακο στο 22589 ΑΕ42845

ΓΚΑΡΣΟΝΙΕΡΑ επιπλωμένη στην οδό Κορδιγκτώνος. Πληρ. τηλ. 32529 ΑΕ42848

ΕΝΟΙΚΙΑΖΕΤΑΙ στο Καρακόνερο επιπλωμένο δωμάτιο. Πληρ. τηλ. 77918 ΑΕ42867

ΔΙΑΜΕΡΙΣΜΑ καινούργιο λουξ 55 τ.μ. εντός πόλεως έως 30/3/2002. Πληρ. τηλ. 0945807682 ΑΕ42853

ΔΥΑΡΙ επιπλωμένο ή μη επί της Λεωφόρου Ιαλυσού 28Β. Πληρ. τηλ. 93203 ΑΕ42843

ΔΙΑΜΕΡΙΣΜΑ, 110 τ.μ. με 3 υπνοδωμάτια, σαλόνι, κουζίνα, τουαλέτα επί της οδού Πίνδου 6, δίπλα στο ξενοδοχ. ΠΑΡΚ, Α' όροφος, γωνιακό, με ασανσέρ, θέρμανση, ηλιακό θερμοσίφωνο. Ενοίκιο 150.000 δρχ., τηλ. 0945-242305 ΑΕ42803

STUDIOS και διαμερισματάκια επιπλωμένα με πολυκουζινάκι, θέρμανση, στην τιμή περιλαμβάνονται νερό-ρεύμα. Τιμή από 55.000-70.000 δρχ. Λεωφ. Ηρακλειδών 33 Ιαλυσός. Πληρ. τηλ. 90202 ΑΕ42841

ΑΠΟΘΗΚΗ ισόγειος 80 τ.μ. πλακόστρωτη με ρεύμα και νερό, Καζαντζάκη και Ολύμπου Καρπάθου. Πληρ. τηλ. 24584, 0944508626 ΑΕ42838

ΔΙΑΜΕΡΙΣΜΑ δύο δωματίων, επιπλωμένο και πλήρως εξοπλισμένο (έπιπλα, ψυγείο, κουζίνα κ.λπ.) στο κέντρο της πόλεως Ρόδου (Νιοχώρι) επί της Ιωάννου Καζούλη 15. (Για φοιτητές ή φοιτήτριες). Πληρ. τηλ. 024122612 ΑΕ42837

ΔΙΑΜΕΡΙΣΜΑ 3άρι 80 τ.μ. διαμπερές, Ιερού Λόχου και Σωτήρος γωνία Ιξιά. Πληρ. τηλ. 39781. 0944140059 ΑΕ42834

ΔΙΑΜΕΡΙΣΜΑ 50 τ.μ. στα Κοσκινού, επιπλωμένο, με ηλιακό, μεγάλες βεράντες και απεριόριστη θέα. Πληρ. τηλ. 30858, 61244 ΑΕ42833

ΕΠΙΠΛΩΜΕΝΑ ΔΩΜΑΤΙΑ επί της Λεωφόρου Ιαλυσού 35 - πλάι στο ξενοδοχείο Κοράλι. Πληρ. τηλ. 25527 ΑΕ42831

ΜΟΝΟΚΑΤΟΙΚΙΑ 80 τ.μ. με μεγάλο κήπο στα Κοσκινού ενοίκιο 150.000 δρχ. (Απαραίτητη προϋπόθεση η αγάπη για τα δέντρα και να τα φροντίζει ο ενοικιαστής). Πληρ. ΑΙΓΑΙΟΚΤΗΜΑΤΙΚΗ τηλ. 22943-28838 ΑΕ42796

ΕΝΟΙΚΙΑΖΕΤΑΙ: α) Επαγγελματικός χώρος 120 τ.μ. κατάλληλος για πολλές χρήσεις επί της οδού Ν. Καζαντζάκη και Εργάνης Αθηνάς γωνία, β) Κατάστημα χωρίς αέρα 40 τ.μ. με υπόγειο και πατάρι, κατάλληλο για bar-fast food κ.λπ. στα 100 μαγαζιά. Πληρ. τηλ. 70579, 22720. ΑΕ42826

ΣΤΟΥΝΤΙΟ επιπλωμένο στις Επτά Βαγιές. Ενοίκιο 45.000 δρχ. Πληρ. τηλ. 35238. ΑΕ42829

ΑΠΟΘΗΚΗ ισόγεια, 100 τ.μ. με τουαλέτα, επί της οδού Καζαντζάκη, κοντά στο S/M Μαρινόπουλος, Τσαλδάρη, τηλ. 0945-242305. ΑΕ42804

ΕΝΟΙΚΙΑΖΕΤΑΙ ή πωλείται επικερδής επιχείρηση fast-food στο Φαληράκι. Πληρ. τηλ. 0467-34314, μόνο σοβαρές προτάσεις. ΑΕ42799

STUDIO επιπλωμένο επί της Καθοπούλη (αρ. 60) απέναντι από το καζίνο. Πληρ. τηλ. 29727 και 25001. ΑΕ42800

ΓΚΑΡΣΟΝΙΕΡΑ πλήρως επιπλωμένη (ψυγείο, κουζίνα, ηλιακό θερμοσίφωνα). Πληρ. τηλ. 66475, 0945797129 ΑΕ42847

ΚΑΤΑΣΤΗΜΑ ισόγειο 164 τ.μ. με πατάρι από μπετόν αρμέ 40 τ.μ., τουαλέτα ηλεκτρική εγκατάσταση και τηλέφωνο επί της διασταύρωσης των οδών Στρατηγού Ζήση 78 και Μ. Μαλλιαράκη κατάλληλο για έκθεση, τράπεζα, τουριστικό γραφείο και άλλη χρήση. Πληρ. τηλ. 0241-31308, 0946101181 ΑΕ42795

ΕΝΟΙΚΙΑΖΟΝΤΑΙ: α) διαμέρισμα δυάρι ισόγειο επιπλωμένο με τα στοιχειώδη (1 υπνοδωμάτιο, 1 σαλόνι με 2 ντιβάνια), κουζίνα, μπάνιο, στην Ιξιά Ιαλυσού 700 μέτρα από την παραλία, β) Διαμέρισμα 3άρι ισόγειο στη Ρόδο, Αγ. Αναστασίας 73. Πληρ. τηλ. 23544 ΑΕ42789

ΚΑΤΟΙΚΙΑ επί της Εθν. Αντιστάσεως 26, 180 τ.μ. λουξ με ηλιακό, θέρμανση, μεγάλους χώρους υποδοχής, 3 υπνοδωμάτια, 2 λουτρά και αποθήκη. Τιμή 250.000. Πληρ. τηλ. 38736, 29827 ΑΕ42793

TOP PROPERTIES

GEORGIOS S. PIPINOS

ΓΕΩΡΓΙΟΣ Σ. ΠΙΠΙΝΟΣ

ΣΥΜΒΟΥΛΟΙ ΚΑΙ ΕΚΤΙΜΗΤΕΣ ΑΚΙΝΗΤΩΝ

REAL ESTATE AGENCY

MEMBER OF F.I.A.B.C.I.-N.A.E.A.-C.E.I.-E.R.E.S-Σ.Ε.Κ.



Η "**TOP PROPERTIES**" είναι ατομική επιχείρηση και ανήκει εξ ολοκλήρου στον κ. Γεώργιο Πιπίνο, που από το 1971 ασχολείται αποκλειστικά και μόνο με επενδύσεις και REAL ESTATE, στο νησί της Ρόδου, καθώς και στην ευρύτερη περιοχή της Δωδεκανήσου.

ΑΠΕΥΘΥΝΟΜΑΣΤΕ: Στους **σοβαρούς, απαιτητικούς και επιλεκτικούς** επενδυτές-επιχειρηματίες-ελεύθερους επαγγελματίες, Ελληνες και ξένους, υψηλού εισοδηματικού επιπέδου, που ενδιαφέρονται να κάνουν μια σοβαρή επένδυση προβολής στο νησί της Ρόδου.

ΠΡΟΣΦΕΡΟΥΜΕ: Α) Υπηρεσίες και πληροφορίες που γίνονται σε προσωπικό επίπεδο με εχεμύθεια, διακριτικότητα και σοβαρότητα.

Β) μεγάλη γκάμα υψηλής ποιότητας, ακινήτων, όπως:1) Ξενοδοχεία Α' και Β' κατηγορίας των 600-500-350-300 κλινών, 2) Κεντρικά αστικά ακίνητα κατάλληλα για Τράπεζες-καταστήματα-γραφεία, 3) Παραλιακές εκτάσεις, κατάλληλες για τουριστικές επενδύσεις των 150.000-100.00-70.00-50.000-36.000 τ.μ. και 4) Διαμερίσματα και μεζονέτες προβολής.

ΣΤΟΧΟΣ ΜΑΣ ΕΙΝΑΙ: Να προσφέρουμε στο αγοραστικό μας κοινό υψηλής ποιότητας ακίνητα και ευκαιρίες στο νησί της Ρόδου. Ητριακονταετής και πλέον πείρα μας στον τομέα αυτό αποτελεί εγγύηση.

ΣΥΝΘΗΜΑ ΜΑΣ ΕΙΝΑΙ: Επενδύστε στη ΡΟΔΟ ΤΩΡΑ, σε ακίνητα που ΑΝΤΕΧΟΥΝ ΣΤΟ ΧΡΟΝΟ

Γεώργιος Σ. Πιπίνος

ΜΕΣΙΤΗΣ ΑΣΤΙΚΩΝ ΣΥΜΒΑΣΕΩΝ

Γιατί εμείς γνωρίζουμε καλύτερα!

TOP PROPERTIES is a private concern and Mr George S. Pipinos, its owner, has carved, over the years a reputation for integrity and excellence in the world of Real Estate in the Dodecanese.

AT TOP PROPERTIES we try hard to attract important and selective investors high calibre businessmen/women and discerning professional people, both Greek and foreign, who wish to acquire sabstantial and valuable property on-Rhodes.

We offer our expertise and advice privately, discreetly and in strict confidence.

We keep a comprehensive list of real estate of the highest specifications

a. A' and B' class hotels (600, 500, 350, 300 beds capacity)

b. Centrally situated office buildings and other business pretnises.

c. Seaside land, ideal for development (hotels, holiday resorts, etc), of 150.000, 100.00, 70.000, 50.000, 36.000 sq.m.

d. Luxury apartments, maisonettes, detached, semi-detached and terraced houses.

Our aim is to give our clients the opportunity to Qcquire value for money, first class real estate on Rhodes. Our 30-year-old experience in Real Estate is our warranty.

Our motto is Invest in Rhodes, Invest in property, It stands the test of time.



TOP PROPERTIES
and George Pipinos
Because we know best

ΚΕΝΝΕΝΤΥ 38, ΡΟΔΟΣ, 85 100, ΤΗΛ. (0241) 23895, 38243, κιν. (094)-4-676003 FAX: (0241) 20883
38 KENNEDY STR., RHODES, 85 100, TEL. (0241) 23895, 38243, mob. (094)-4-676003 FAX: (0241) 20883

ΕΝΟΙΚΙΑΖΕΤΑΙ

εκθεσιακός χώρος 340 τ.μ. με 120 τ.μ.
πατάρι ύψους 5 μέτρων επί της Ρόδου-Λίνδου 138, δίπλα στην HONDA.

Πληρ. τηλ. 92935-92510
κα ΞΑΝΘΗ 0974015401

ΕΝΟΙΚΙΑΣΕΙΣ

συνέχεια από την προηγούμενη

Σε ένα μεγάλο κήπο με πάρκινγκ στην περιοχή Ιξιά Καντυλί **ΕΝΟΙΚΙΑΖΟΝΤΑΙ:** α) διαμέρισμα 3άρι λουξ, β) επιπλωμένο διαμέρισμα 2άρι με τηλέφωνο, κεντρική θέρμανση, ηλιακό και ηλεκτρικό θερμοσίφωνα, σίτες κ.λπ. Πληρ. τηλ. 92714 ΑΕ42794

ΕΝΟΙΚΙΑΖΟΝΤΑΙ, καταστήματα στην Λίνδο. Πληρ. ΕΛΛΗΝΟΚΤΗΜΑΤΙΚΗ, Πέτρος Πρεζεράκος. Τηλ. 33866, 0932/468026. ΑΕ42815

ΕΝΟΙΚΙΑΖΟΝΤΑΙ στην περιοχή Ιξιά studios και διαμερίσματα πλήρως επιπλωμένα και εξοπλισμένα, καινούργια, όλα με πολυκουζινάκι, θερμοσίφωνα, βεράντα σε κήπο και ιδιωτική είσοδο. Υπάρχει χρήση καρτοτηλεφώνου. Τιμή 50.000 δρχ. (Περιλαμβάνει φως, νερό, κοινόχρηστα). Πληρ. τηλ. 95139, 0945-167175 ΑΕ42771

STUDIOS νεόκτιστα σε πανοραμική θέα στα Κοσκινού, με κουζίνα, τουαλέτα, aircondition, τηλεόραση, επιπλωμένα, με όλο το νοικοκυριό του σπιτιού και με άνετο parking. Πληρ. τηλ. 0932629891 ΑΕ42786

ΚΑΤΑΣΤΗΜΑ ΚΕΝΤΡΙΚΟ ΣΤΑ 100 ΜΑΓΑΖΙΑ 24 Τ.Μ. ΜΕ ΠΑΤΑΡΙ ΚΑΙ ΥΠΟΓΕΙΟ. ΠΛΗΡ. ΤΗΛ. 20937ΧΠΕ568

ΕΝΟΙΚΙΑΖΟΝΤΑΙ: 1) ΔΙΑΜΕΡΙΣΜΑ 65 ΤΕΤΡΑΓΩΝΙΚΩΝ ΜΕΤΡΩΝ ΜΕ ΚΗΠΟ ΣΤΟ ΚΕΝΤΡΟ, 2) ΜΟΝΟΚΑΤΟΙΚΙΑ ΑΝΑΚΑΙΝΙΣΜΕΝΗ ΠΑΡΑΔΟΣΙΑΚΗ ΣΤΟΝ ΟΙΚΙΣΜΟ ΚΟΣΚΙΝΟΥ. ΠΛΗΡ. ΤΗΛ. 34622 ΠΡΩΙΝΕΣ ΩΡΕΣ ΠΕ42783

ΔΙΑΜΕΡΙΣΜΑ στην Καναδά πλήρως επιπλωμένο με τηλέφωνο και πλυντήριο, με μεγάλες βεράντες με τέντες, για το χρονικό διάστημα μέχρι 25 Ιουλίου 2002. Επίσης ενοικιάζονται στην Μητρόπολη studios δύο δωματίων, και ενός δωματίου πλήρως επιπλωμένα για μικρό ή μεγάλο χρονικό διάστημα. Πληρ. τηλ. 24879, 33641 και 0938263563. ΑΕ42772

ΔΩΜΑΤΙΑ επιπλωμένα επί της οδού Κυρά της Ρω 13, Ροδίνι. Πληρ. τηλ. 21087. ΑΕ42680

ΔΙΑΜΕΡΙΣΜΑ επιπλωμένο,120 τ.μ., στο κέντρο της πόλης, στον 2ο όροφο, με θέρμανση και ασανσέρ. Πληρ. τηλ. 0946061308 ΑΕ42791

ΔΙΑΜΕΡΙΣΜΑ επί της οδού Ιωνος Δραγούμη 43, 2 δωματίων, κουζίνας, μπάνιου, επιπλωμένο. Πληρ. τηλ. 28002, 0946398975 ΑΕ42788

ΑΠΟΘΗΚΗ 400 τ.μ. επί της οδού Ταρσού 2, περιοχή Ικάρου 4,5 μ. ύψος. Πληρ. τηλ. 0944361926 ΑΕ42787

STUDIO επιπλωμένο στο Ροδίνι. Πληρ. τηλ. 0944361899 ΑΕ42767

ΚΑΤΑΣΤΗΜΑ στην οδό Κωστή Παλαμά πίσω από την τράπεζα ALPHA στο Μαντράκι. Πληρ. τηλ. 23300 ΑΕ42756

ΔΙΑΜΕΡΙΣΜΑ ρετιρέ τριάρι επιπλωμένο στην οδό Κοδριγκτώνος. Ενοίκιο 130.000 δρχ. Πληρ. τηλ. 21491, 75615 ΑΕ72742

ΚΑΤΑΣΤΗΜΑ 100 τ.μ. με αυλή 200 τ.μ. και πάρκινγκ μεγάλο στη λεωφόρο Ιαλυσού (έναντι ξενοδοχείου Μιραμάρε και Avra). Πληρ. τηλ. 0945-707554 ΑΕ42695

ΖΗΤΕΙΤΑΙ ΧΩΡΟΣ ΓΙΑ ΛΕΙΤΟΥΡΓΙΑ ΕΡΓΑΣΤΗΡΙΟΥ ΞΥΛΟΥΡΓΙΚΗΣ. ΠΛΗΡ. ΤΗΛ. 26803 (6 Μ.Μ.-9 Μ.Μ.), 0932855119 (ΠΡΩΙ) ΠΕ42714

ΔΙΑΜΕΡΙΣΜΑ 98 Τ.Μ. ΜΕ 3 ΥΠΝΟΔΩΜΑΤΙΑ ΚΑΙ ΛΟΙΠΟΥΣ ΧΩΡΟΥΣ ΣΤΗΝ ΛΕΩΦ. ΙΑΛΥΣΟΥ-ΚΡΕΜΑΣΤΗΣ ΜΕ ΗΛΙΑΚΟ ΘΕΡΜΟΣΙΦΩΝΑ ΚΑΙ ΘΕΡΜΟΠΟΜΠΟΥΣ (ΧΩΡΙΣ ΚΟΙΝΟΧΡΗΣΤΑ). ΚΑΤΑ ΠΡΟΤΙΜΗΣΗ ΣΤΡΑΤΙΩΤΙΚΟΙ Ή ΕΚΠΑΙΔΕΥΤΙΚΟΙ. ΠΛΗΡ. ΤΗΛ. 0936809702 (ΟΛΕΣ ΣΤΙΣ ΩΡΕΣ) 77561 (ΑΠΟΓΕΥΜΑ) ΧΠΕ151

STUDIOS ΜΕ ΤΟ ΜΗΝΑ Η ΤΗΝ ΗΜΕΡΑ ΠΛΗΡΩΣ ΕΠΙΠΛΩΜΕΝΑ ΜΕ ΠΟΛΥΚΟΥΖΙΝΑΚΙ, ΨΥΓΕΙΟ, ΝΤΟΥΖ, W.C., ΤΗΛΕΦΩΝΟ, ΜΠΑΛΚΟΝΙ, ΖΕΣΤΟ ΝΕΡΟ ΕΠΙ 24ΩΡΟΥ ΒΑΣΕΩΣ ΣΤΗΝ ΠΙΟ ΗΣΥΧΗ ΠΕΡΙΟΧΗ ΤΗΣ ΠΟΛΗΣ (ΠΕΡΙΟΧΗ ΔΑΣΚΑΛΩΝ), ΟΔΟΣ ΜΑΝΩΛΗ ΠΑΠΑΜΑΝΩΛΗ ΑΡΙΘΜ. 12, ΚΑΘΕΤΟΣ ΕΠΙ ΤΗΣ ΣΤΕΛΙΟΥ ΚΩΤΙΑΔΗ. ΠΛΗΡ. ΤΗΛ. 37244.

ΔΙΑΜΕΡΙΣΜΑ μικρό επιπλωμένο στην Ανάληψη. Ενοίκιο 110.000 δρχ. Πληρ. τηλ. 30069 ΧΑΕ3010

ΔΙΑΜΕΡΙΣΜΑΤΑ καινούργια, πολυτελή, 2 υπνοδωματίων και λοιπών χώρων στο κέντρο της Κρεμαστής (έναντι γηπέδου). Πληρ. τηλ. 93000 ΧΑΕ30101

2 ΓΚΑΡΣΟΝΙΕΡΕΣ μαζί ή μεμονωμένα κατάλληλα για Φροντιστήριο (διατίθεται μαζί και η επίπλωση), ιατρείο, γραφείο ή άλλη επαγγελματική χρήση, στον α' όροφο στην οδό Κων/νου Παλαιολόγου 105, με πρόσοψη στο Πάρκο του Αγ. Ιωάννου. Πληρ. τηλ. 82400-81540 κ. Ευαγγελία. ΧΑΕ100

ΚΑΤΑΣΤΗΜΑ 75 τ.μ. με βιτρίνα 6,50 μ. σε εμπορικό δρόμο της Παλιάς Πόλης της Ρόδου. Πληρ. τηλ. 09.44.88.11.22 και 37.753 ΧΑΕ111

πωλήσεις ακινήτων & επιχειρήσεων

ΠΩΛΕΙΤΑΙ (ΕΥΚΑΙΡΙΑ) αγρός-ελαιώνας με 200 περίπου ελαιόδενδρα, εκτάσεως 14 στρεμμάτων στη Λάρδο, με πρόσβαση σε ασφαλτοστρωμένο δρόμο (προς την Παναγία Υψενή) και σε μικρή απόσταση από το χωριό. Πληρ. τηλ. 22440 Ρόδος ή στο τηλ. 0946817619 ΑΟ42836

ΚΤΗΜΑΤΟΜΕΣΙΤΙΚΟ ΓΡΑΦΕΙΟ
ΕΥΡΩΚΤΗΜΑΤΙΚΗ
ΜΕΣΙΤΕΣ ΣΥΜΒΟΥΛΟΙ ΕΚΤΙΜΗΤΕΣ
ΑΓΟΡΕΣ - ΠΩΛΗΣΕΙΣ - ΕΚΤΙΜΗΣΕΙΣ - ΜΙΣΘΩΣΕΙΣ ΑΚΙΝΗΤΩΝ - ΑΝΤΙΠΑΡΟΧΕΣ - ΕΠΕΝΔΥΤΙΚΕΣ ΠΡΟΤΑΣΕΙΣ - ΑΡΧΙΤΕΚΤΟΝΙΚΕΣ ΜΕΛΕΤΕΣ


ArchiGraph des.
ΜΟΝΟΚΑΤΟΙΚΙΕΣ-ΜΑΙΖΟΝΕΤΕΣ


ΟΙΚΟΠΕΔΑ

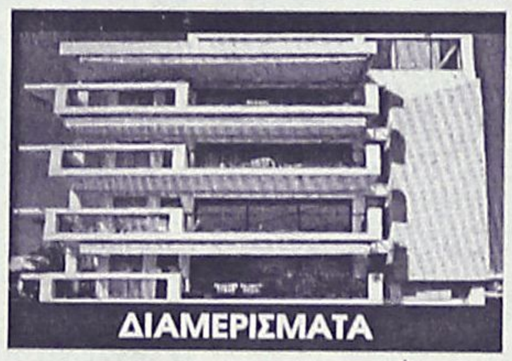
ΔΙΑΜΕΡΙΣΜΑΤΑ


ΚΑΤΑΣΤΗΜΑΤΑ-ΓΡΑΦΕΙΑ

	ΔΡΑΧΜΕΣ	ΕΥΡΩ-€
100τ.μ.-Κιοτάρι Σε 1000τ.μ. οικ.στο Κύμα...	60εκ.	176.061,5
110 τ.μ.- Κιοτάρι σε 1000τ.μ. οικόπ.....	26εκ.	76.293,3
112τ.μ.- Στους Δασκάλους (ημιπελής).....	26εκ.	76.293,3
117τ.μ.- Ιαλυσός σε 297τ.μ. οικόπ.....	55εκ.	161.389,7
118τ.μ.- Ιαλυσός σε 238τ.μ. οικόπ.....	58εκ.	170.192,7
119τ.μ.- Ιαλυσός σε 238τ.μ. οικόπ.....	54εκ.	158.455,3
120τ.μ.- Ιαλυσός σε 300τ.μ. οικ.(ημπελής).	35εκ.	102.702,5
120τ.μ.- Παρ.Ιαλυσού σε 300τ.μ.οικ.(ημπ.).	41εκ.	120.308,7
130τ.μ.- Λαχανιά στο κύμα σε 1266τ.μ. οικ..	70εκ.	205.405,0
140τ.μ.- Γεννάδι σε 1000τ.μ.οικ. στο κύμα.	80εκ.	234.748,7
140τ.μ.- Κοσκινού σε 700τ.μ. οικ. (μπετά)...	32εκ.	93.899,4
140τ.μ.- Κοσκινού σε 300τ.μ. (μπετά).....	30εκ.	88.030,7
140τ.μ.- Κοσκινού σε 700τ.μ. οικ. (μπετά)...	32εκ.	93.899,4
143τ.μ - Κοσκινού σε 228τ.μ. Οικόπ.....	59εκ.	173.127,1
153τ.μ.- Ιαλυσός σε 377τ.μ. οικόπ.....	75εκ.	220.076,8
157τ.μ.- Κοσκινού σε 263τ.μ.οικόπ.....	65εκ.	190.733,2
160τ.μ.- παρ.Ιαλυσού Σε 400τ.μ. οικ.(μπετά).	42εκ.	123.243,0
160τ.μ.- Στους Δασκάλους.....	55εκ.	161,389,7
168τ.μ.- Μόντε Σμιθ σε 400τ.μ. οικόπ.....	120εκ.	352.123,0
170τ.μ.- Κοσκινού σε 4000τ.μ. οικόπ.....	170εκ.	498.840,9
171τ.μ - παρ. Ιαλυσού σε 400 τ.μ. οικόπ...	70εκ.	205.405,0
180τ.μ.- παρ. Ιαλυσού σε 300τ.μ. οικόπ.....	63εκ.	184.864,5
180τ.μ.- Ανάληψη (ημπελής).....	42εκ.	123.243,0
180τ.μ.- Ιαλυσός σε 400τ.μ. οικ. (μπετά).....	44εκ.	129.111,7
185τ.μ.- Μόντε Σμιθ σε 400τ.μ. οικόπ.....	120εκ.	352.123,0
190τ.μ.- παρ. Ιαλυσού σε 400τ.μ. οικόπ.....	67εκ.	196.602,0
196τ.μ.- Ιαλυσός σε 1000τ.μ.οικόπ.....	85εκ.	249.420,4
200τ.μ.- Ιαλυσός σε 1000τ.μ. οικόπ.....	90εκ.	264.092,2
200τ.μ.- Ιαλυσός σε 400τ.μ. οικόπ.....	85εκ.	249.420,4
200τ.μ.- Ιαλυσός σε 1000τ.μ. οικόπ.....	90εκ.	264.092,2
200τ.μ.- Ιαλυσός σε 500τ.μ. οικόπ.(μπετά)	52εκ.	152.586,6
200τ.μ.- Ιαλυσός σε 1000τ.μ. οικόπ.(μπετά)	36εκ.	105.636,9
200τ.μ.- Κοσκινού σε 2000τ.μ. οικόπ.....	75εκ.	220.076,8
200τ.μ.- Κοσκινού σε 1000τ.μ.οικ.(ημπ.)...	50εκ.	146.717,9
200τ.μ.- Κοσκινού σε 1000τ.μ.οικ(μπετά)..	40εκ.	117.374,3
210τ.μ.- Ιξιά με αποκλ. χρήση αυλής.....	65εκ.	190.733,2
210τ.μ.- Ιαλυσός σε 320τ.μ. οικ.(μπετά).....	35εκ.	102.702,5
220τ.μ.- Ιαλυσός σε 1000τ.μ. οικόπ.....	95εκ.	278.764,0
300τ.μ.- παρ.Ιαλυσού σε 500τ.μ. οικόπ.....	105εκ.	308.107,6

	ΔΡΑΧΜΕΣ	ΕΥΡΩ-€
ΡΟΔΟΣ		
190τ.μ. Στην πάρ. Μ. Πετρίδη (Σ.Δ.=0,8)...	17εκ.	49.884,1
241τ.μ. Στη Σμύρνης.....	18εκ.	52.818,4
300τ.μ. Στο συνετ/σμό Απόλλων.....	18εκ.	52.818,4
300τ.μ. Στο συνετ/σμό Τραπεζικών...	17εκ.	49.884,1
400τ.μ. Στη Σμύρνης (Σ.Δ.=0,8).....	32εκ.	93.899,5
424τ.μ. Στη Σμύρνης (Σ.Δ.=1).....	37εκ.	108.571,3
450τ.μ. στην Καραισκάκη (Σ.Δ,=1,2).....	50εκ.	146.717,9
500τ.μ. Στη Σμύρνης (Σ.Δ.=0,8).....	45εκ.	132.046,1
520τ.μ. Στην Αθηνών (Σ.Δ.=0,8).....	42εκ.	123.243,0
650τ.μ. Στη Δωδώνης (Σ.Δ.=0,8).....	50εκ.	146.717,9
700τ.μ. Στην πάρ. Γαληνού (Σ.Δ.=0,4).	25εκ.	73.358,0
1500τ.μ. Στην πάρ. Μ.Πετρίδη (Σ.Δ.=0,8).	130εκ.	381.466,6
4000τ.μ. στο Μόντε Σμιθ.....	140εκ.	410.810,1
ΚΟΣΚΙΝΟΥ		
345τ.μ. Εντός οικισμού (Σ.Δ.=0,5).....	13εκ.	38.146,6
1000τ.μ. Με βιοτεχν. αδεια οικόδ.....	12εκ.	35.212,3
1389τ.μ Πανοραμικό με άδ. οικόδ.....	18εκ.	52.818,4
1400τ.μ. στην επαρχ.οδό με αδ. οικοδ..	24εκ.	79.227,6
2100τ.μ. στην Ρόδ.-Λίνδου με αδ. οικ.	60εκ.	176.061,5
2500τ.μ. στη Ρόδου-Λίνδου με αδ. οικ...	60εκ.	176.061,5
2778τ.μ. στη θέση Κουναράς.....	35εκ.	102.702,5
4000τ.μ. στη Ρόδου Λίνδου με αδ. οικ..	85εκ.	249.420,4
4000τ.μ. στη θέση Πέζουλας.....	40εκ.	117.374,3
4000τ.μ. Πανοραμικό.....	46εκ.	134.980,4
4000τ.μ. στη θέση Πέζουλας.....	52εκ.	152.586,6
4000τ.μ. στη θέση Πέζουλας.....	58εκ.	170.192,8
4000τ.μ. στο Φυτώριο.....	37εκ.	108.571,3
4000τ.μ. Κοντά στο Ραδ. Σταθμό.....	34εκ.	99.768,2
4740τ.μ. στο Φυτώριο.....	37εκ.	108.571,3
4795τ.μ. στο Φυτώριο.....	42εκ.	123.243,0
5500τ.μ. εκτός οικισμού.....	45εκ.	132.046,1
5700τ.μ. στο Τσαλρι.....	55εκ.	161.389,7
5700τ.μ. στο Τσαλρι με άδεια οικόδ...	45εκ.	132.046,1
6000τ.μ. στη θέση Λάγκωνας.....	36εκ.	105.636,9
7450τ.μ. κοντά στο ΚΡΕΣΤΕΝ.....	52εκ.	152.586,6
8000τ.μ. κοντά στο ΚΡΕΣΤΕΝ.....	55εκ.	161.389,7
10.000τ.μ. στη θέση Πέζουλας.....	80εκ.	234.748,7
10.000τ.μ. στην Αγία Βαρβάρα.....	25εκ.	73.358,0

	ΔΡΑΧΜΕΣ	ΕΥΡΩ-€
50τ.μ. Στην Αταβύρου.....	15εκ.	44.015,4
55τ.μ. στο κέντρο πόλεως.	33εκ.	96.833,8
58τ.μ. στην Ανάληψη.....	19εκ.	55.752,8
58τ.μ. στην Ανάληψη.....	21εκ.	61.621,5
70τ.μ. Στην Πίνδου.....	16εκ.	46.949,7
70τ.μ. Στην Ιξιά.....	15εκ.	44.015,4
70τ.μ. Στην Ανάληψη(ημπ.).	16εκ.	46.949,7
90τ.μ. Στην Ιξιά.....	30εκ.	88.030,7
90τ.μ. Στην Ανάληψη.....	32εκ.	93.899,5
90τ.μ Στους Δασκάλους(ημπ.)	18εκ.	52.818,4
98τ.μ. στην Ανάληψη.....	38εκ.	111.505,6
100τ.μ. Στην Ανάληψη (ημιτ)	30εκ.	88.030,7
100τ.μ Στο Ροδίνι (σε μπετά)	20εκ.	58.687,2
100τ.μ Στο Ροδίνι (σε μπετά)	18εκ.	52.818,4
102τ.μ.- Καρακόνερο.....	30εκ.	88.030,7
103τ.μ. στην Ανάληψη.....	36εκ.	105.636,9
105τ.μ. στο Ροδίνι.....	40εκ.	117.374,3
105τ.μ στο Ροδίνι.....	44εκ.	129.111,7
107τ.μ. στο Ροδίνι.....	33εκ.	96.833,8
114τ.μ.-Ανάληψη (ημπελές)	35εκ.	102.702,5
114τ.μ. στους Δασκάλους...	49εκ.	143.783,5
115τ.μ. στην Ιξιά.....	50εκ.	146.717,9
116τ.μ. στο Ροδίνι.....	45εκ.	132.046,1
116τ.μ. στην Ανάληψη.....	38εκ.	111.505,6
117τ.μ. -Πάρ. Άννης Μαρίας...	45εκ.	132.046,1
117τ.μ. στους Δασκάλους...	46εκ.	134.980,4
117τ.μ. στην Ανάληψη.....	41εκ.	120.308,6
118τ.μ. στους Δασκάλους...	34εκ.	99.768,1
120τ.μ. στο Ροδίνι.....	44εκ.	129.111,7
124τ.μ Στο κέντρο πόλεως.	60εκ.	176.061,5
123τ.μ. στο Ροδίνι.....	46εκ.	134.980,4
123τ.μ. στην Ανάληψη.....	49εκ.	143.783,5
124τ.μ. στην Ανάληψη.....	44εκ.	129.111,7
125τ.μ. στους Δασκάλους...	48εκ.	140.849,2
125τ.μ. στους Δασκάλους...	50εκ.	146.717,9
125τ.μ. Στο Μήδεια.....	30εκ.	88.030,7
140τ.μ. στην Ανάληψη(ημπ.)	35εκ.	102.702,5
140τ.μ.- πλατ. Αγ. Νικολάου...	40εκ.	117.374,3
150τ.μ. Στην Αλεξ. Διάκου..	48εκ.	140.849,2

	ΔΡΑΧΜΕΣ	ΕΥΡΩ-€
20τ.μ.- Φαληράκι (εμπορ. κέντρο Έψιλον)...	38εκ.	111.505,6
23τ.μ. στη Σωκράτους.....	140εκ.	410.810,1
30τ.μ. στο Φαληράκι.....	70εκ.	205.405,0
30τ.μ. στο Φαληράκι.....	35εκ.	102.702,5
35τ.μ. Στην Αλεξ. Διάκου.....	220εκ.	645.558,8
39τ.μ. Στη Γαριβάλδη.	12εκ.	35.212,3
40τ.μ.- παραλία Ιαλυσού.....	24εκ.	70.424,6
48τ.μ.- Τάρπον Σπρινγς....	100εκ.	293.435,8
50τ.μ. στην Αλεξ. Διάκου.....	50εκ.	146.717,9
50τ.μ. στην Καρπάθου.....	65εκ.	190.733,2
60τ.μ. με 60τ.μ. υπόγειο - Δενδρινού.....	40εκ.	117.374,3
60τ.μ. Στην Λίνδο....	62εκ.	181.930,2
60τ.μ. με 60τ.μ. υπόγειο - Δενδρινού.....	40εκ.	117.374,3
90τ.μ. με 90τ.μ. υπόγειο - Αταβύρου.....	50εκ.	146.717,9
94τ.μ. Στην Αλεξ. Διάκου.....	90εκ.	264.092,2
97τ.μ. στη Ρόδου-Λίνδου.....	75εκ.	220.076,8
127τ.μ.-Σκεύου Ζερβού...	37εκ.	102.702,5
140τ.μ. με 140τ.μ. υπόγειο στον Αγ. Ιωάννη	55εκ.	176.061,5
ΓΡΑΦΕΙΑ		
50τ.μ.-εμπορικό κέντρο Φώκιαλη.....	18εκ.	52.818,4
97τ.μ.- 28ης Οκτωβρίου.....	37εκ.	108.571,2

ΖΗΤΟΥΝΤΑΙ ΔΙΑΜΕΡΙΣΜΑΤΑ, ΚΑΤΑΣΤΗΜΑΤΑ, ΟΙΚΟΠΕΔΑ ΕΝΤΟΣ Η ΕΚΤΟΣ ΠΟΛΕΩΣ ΟΙΚΟΠΕΔΑ ΓΙΑ ΑΝΤΙΠΑΡΟΧΗ ΔΑΝΕΙΑ ΔΕΚΤΑ ΕΥΚΟΛΙΕΣ ΠΛΗΡΩΜΗΣ

Τηλ. (0241) 73819,74917 κιν 0944/374546, 0945/292030 FAX 38641

ΠΛΗΡΟΦΟΡΙΕΣ-ΔΙΑΘΕΣΗ
ΙΩΑΝΝΗΣ & ΜΙΧΑΛΗΣ ΕΥΣΤΑΘΙΟΥ

Μεταφερθήκαμε στα νέα μας γραφεία Εθνικής Αντίστασης 83 (πρώην Άννης Μαρίας) δίπλα στην ALPHA BANK

πωλησεις

συνέχεια από την προηγούμενη

ΜΕΖΟΝΕΤΑ στην Ιξιά 240 τ.μ. ετοιμοπαράδοτη με Ιταλική κουζίνα, τζάκι και θέρμανση. Μόνο 68.000.000. Πληρ. κ. Μανώλη τηλ. 39795 ΑΟ42870

ΟΙΚΟΠΕΔΟ στ' Ασγούρου 1000 τ.μ. οικοδομήσιμο μόνο 17.000.000. Πληρ. κ. Μανώλη τηλ. 39795 ΑΟ42871

ΟΙΚΟΠΕΔΟ στο Γεννάδι 3250 τ.μ. πάνω στον κεντρικό δρόμο και πολύ κοντά στη θάλασσα, οικοδομήσιμο. Πληρ. κ. Μανώλη τηλ. 39795 ΑΟ42872

ΔΙΑΜΕΡΙΣΜΑ 117 τ.μ. ετοιμοπαράδοτο στο Καρακόνερο σε μικρή οικοδομή, λουξ κατασκευής. Πληρ. κ. Μανώλη τηλ. 39795 ΑΟ42873

ΔΥΟ ΔΙΑΜΕΡΙΣΜΑΤΑ στην Ιξιά υπό κατασκευή 96 και 121 τ.μ. άριστης κατασκευής και με γκαράζ σε φανταστική θέση. Πληρ. κ. Μανώλη τηλ. 39795 ΑΟ42874

ΔΙΑΜΕΡΙΣΜΑ 80 τ.μ. με αυλή και με συνεχόμενο χώρο 60 τ.μ. καλυμμένο που μπορεί να γίνει σύνολο 140 τ.μ. με φανταστική θέα και σχεδόν καινούργιο. Μόνο σοβαρές προτάσεις. Πληρ. Κ. Ν. Ηρωνίας, Νέα Αγορά α' όροφος αρ. 17 τηλ. 31955 και φαξ 21602 ΑΟ42865

ΟΙΚΟΠΕΔΟ άρτιο και οικοδομήσιμο 1260 τ.μ. με πρόσοψη στην Εθνική οδό Ρόδου-Λίνδου στο ύψος της Πυλώνας κατάλληλο για επαγγελματική χρήση (βενζινάδικο κ.λπ.) Καθώς επίσης και οικόπεδο άρτιο και οικοδομήσιμο 1000 τ.μ. εντός της κοινότητας Πυλώνας περιφραγμένο. Πληρ. τηλ. 39314, 0944202334 ΑΟ42839

ΔΙΑΜΕΡΙΣΜΑΤΑ, 96 τ.μ. και 121 τ.μ. στην περιοχή Ιξιάς, πολυτελούς κατασκευής με αποκλειστικό χώρο στάθμευσης. Τιμή 43.000.000 δρχ. και 54.000.000 δρχ. αντίστοιχα. Πληρ. ΕΛΛΗΝΟΚΤΗΜΑΤΙΚΗ, Πέτρος Πρεζεράκος. Τηλ. 33866, 0932/468026. ΑΟ42818

ΕΠΙΧΕΙΡΗΣΗ πλήρως εξοπλισμένη με ηλεκτρονικούς υπολογιστές, φωτοτυπικό, κλιματιστικό και έπιπλα γραφείου, κατάλληλη για φορο-τεχνικό γραφείο, ασφαλιστικά προϊόντα κ.ά. Πληρ. τηλ. 0946992939 ΑΟ42849

ΑΓΟΡΑΖΩ ΤΡΙΑΡΙ διαμέρισμα εντός Ρόδου σε κεντρική τοποθεσία, προτιμώ ενοικιασμένο. Πληρ. τηλ. 28293 ΑΟ42832

ΜΕΖΟΝΕΤΑ, 185 τ.μ. στην περιοχή Κοσκινού. Τιμή 60.000.000 δρχ. Πληρ. ΕΛΛΗΝΟΚΤΗΜΑΤΙΚΗ, Πέτρος Πρεζεράκος. Τηλ. 33866, 0932/468026. ΑΟ42816

ΠΩΛΕΙΤΑΙ

ΗΜΙΤΕΛΗΣ ΜΟΝΟΚΑΤΟΙΚΙΑ
340 τ.μ. σε 1 στρέμμα οικόπεδο
στην περιοχή Ασγούρου, σε προνομιακή θέση
με υπέροχη θέα.

Πληρ. τηλ. 0944647163

ΙΣΟΓΕΙΟ 65 τ.μ. με αυλή που λειτουργεί ως ενοικιαζόμενα δωμάτια κοντά στην Καναδά (γίνεται και διαμέρισμα) τιμή 25.000.000. Πληρ. ΑΙΓΑΙΟΚΤΗΜΑΤΙΚΗ τηλ. 22943, 28838, 0945466773 ΑΟ42846

ΜΕΖΟΝΕΤΕΣ, ανεξάρτητες 140 τ.μ. στην περιοχή Ιαλυσού. Τιμή 53.000.000 δρχ. Πληρ. ΕΛΛΗΝΟΚΤΗΜΑΤΙΚΗ, Πέτρος Πρεζεράκος. Τηλ. 33866, 0932/468026. ΑΟ42819

ΔΙΑΜΕΡΙΣΜΑ, 90 τ.μ. στην περιοχή Αγίου Δημητρίου. Τιμή 35.000.000 δρχ. Πληρ. ΕΛΛΗΝΟΚΤΗΜΑΤΙΚΗ, Πέτρος Πρεζεράκος. Τηλ. 33866, 0932/468026. ΑΟ42817

ΔΙΑΜΕΡΙΣΜΑ, 50 τ.μ. στην περιοχή Ιαλυσού. Τιμή 16.000.000 δρχ. Πληρ. ΕΛΛΗΝΟΚΤΗΜΑΤΙΚΗ, Πέτρος Πρεζεράκος. Τηλ. 33866, 0932/468026. ΑΟ4281

ΔΙΑΜΕΡΙΣΜΑ, 80 τ.μ. και 38 τ.μ. στους Δασκάλους. Τιμή 32.000.000 δρχ και 14.500.000 δρχ. αντίστοιχα. Πληρ. ΕΛΛΗΝΟΚΤΗΜΑΤΙΚΗ, Πέτρος Πρεζεράκος. Τηλ. 33866, 0932/468026. ΑΟ42814

ΖΗΤΟΥΝΤΑΙ: α) διαμερίσματα ή μεζονέτες στις περιοχές πόλεως Ρόδου, Ιαλυσού, Ιξιάς, Κοσκινού και β) οικόπεδα προς πώληση ή αντιπαροχή στις περιοχές πόλεως Ρόδου, Ιαλυσού, Ιξιάς, Κοσκινού. Πληρ. ΕΛΛΗΝΟΚΤΗΜΑΤΙΚΗ, Πέτρος Πρεζεράκος. Τηλ. 33866, 0932/468026. ΑΟ42812

ΔΙΑΜΕΡΙΣΜΑ, 1ου ορόφου 110 τ.μ. στην Ανάληψη. Τιμή 38.000.000 δρχ. Πληρ. ΕΛΛΗΝΟΚΤΗΜΑΤΙΚΗ, Πέτρος Πρεζεράκος. Τηλ. 33866, 0932/468026. ΑΟ42810

ΜΕΖΟΝΕΤΑ, 210 τ.μ. στην περιοχή Ιξιάς με κεντρική θέρμανση και τζάκι. Τιμή 65.000.000 δρχ. Πληρ. ΕΛΛΗΝΟΚΤΗΜΑΤΙΚΗ, Πέτρος Πρεζεράκος. Τηλ. 33866, 0932/468026. ΑΟ42809

ΙΣΟΓΕΙΟ ΔΙΑΜΕΡΙΣΜΑ, 75 τ.μ. στο Ροδίνι. Τιμή 24.000.000 δρχ. Πληρ. ΕΛΛΗΝΟΚΤΗΜΑΤΙΚΗ, Πέτρος Πρεζεράκος. Τηλ. 33866, 0932/468026. ΑΟ42805

ΔΙΑΜΕΡΙΣΜΑΤΑ, 83 τ.μ. και 101 τ.μ. στο Ροδίνι. Πληρ. ΕΛΛΗΝΟΚΤΗΜΑΤΙΚΗ, Πέτρος Πρεζεράκος. Τηλ. 33866, 0932/468026. ΑΟ42811

ΡΟΔΙΑΚΗ ΚΤΗΜΑΤΙΚΗ

Rhodes Real Estate

ΣΥΜΒΟΥΛΟΙ & ΕΚΤΙΜΗΤΕΣ ΑΚΙΝΗΤΩΝ — ΚΤΗΜΑΤΟΜΕΣΙΤΙΚΟ ΓΡΑΦΕΙΟ από το 1983

ΜΟΝΑΔΙΚΗ ΚΑΤΟΙΚΙΑ ΝΕΟΚΛΑΣΣΙΚΟΥ ΡΥΘΜΟΥ

ΣΤΗΝ ΠΟΛΗ ΤΗΣ ΡΟΔΟΥ (περιοχή Παπαλουκά)

ΕΠΙΦΑΝΕΙΑΣ 270 τ.μ. ΝΕΟΔΜΗΤΗ



ΠΩΛΕΙΤΑΙ ΣΕ ΜΠΕΤΑ

ΚΑΤΑΣΚΕΥΗ 2001
ΣΤΑΤΙΚΗ ΜΕΛΕΤΗ ΝΙΚΟΣ ΟΙΚΟΝΟΜΟΥ
ΑΡΧΙΤΕΚΤΟΝΙΚΗ ΜΕΛΕΤΗ ΕΥΗ ΜΟΥΣΤΑΚΗ

ΑΠΟΚΛΕΙΣΤΙΚΗ ΔΙΑΘΕΣΗ

ΑΝΕΣΤΗΣ & ΣΑΒΒΑΣ ΣΑΒΒΑΪΔΗΣ

Μέγαρο Κιοσόγλου, 3ος όροφος
Εθελοντών Δωδεκανησίων 29
ΡΟΔΟΣ

F.I.A.B.C.I.

tel: 26281 & 35476 fax: 34663
cel: 0944-421015 & 0944-243452
e-mail: savvaidis@rho.forthnet.gr

ΑΣΦΑΛΕΙΟΚΤΗΜΑΤΙΚΗ

ΚΤΗΜΑΤΟΜΕΣΙΤΙΚΟ-ΑΜΟΙΒΑΙΑ ΚΕΦΑΛΑΙΑ
ΑΣΦΑΛΕΙΕΣ INTERNATIONAL LIFE

ΔΙΑΜΕΡΙΣΜΑΤΑ
45 τ.μ. 2άρι Ανάληψη
85 τ.μ. 3άρι Κέντρο
88 τ.μ. 3άρι Δασκάλους
90 τ.μ. 3άρι Ιαλυσός
90 τ.μ. 3άρι Κέντρο
100 τ.μ. 3άρι Κέντρο
115 τ.μ. 4άρι Ανάληψη
115 τ.μ. 4άρι Δασκάλους
125 τ.μ. 4άρι Αγ. Ιωάννης
126 τ.μ. 4άρι Αγ. Ιωάννης
130 τ.μ. 4άρι Μήδια
145 τ.μ. 4άρι Κέντρο

ΔΙΑΜΕΡΙΣΜΑΤΑ ΑΘΗΝΑ
Τρία 88 τ.μ. το καθένα
Λουξ κατασκευής
Μαραθώνος και Λαυρίου

ΟΙΚΟΠΕΔΑ
478 τ.μ. Ροδίνι (Σ.Δ. 0,4)
500 τ.μ. Ανάληψη (Σ.Δ. 0,8)
500 τ.μ. Παραδείσι
700 τ.μ. Ανάληψη (Σ.Δ. 0,8)
1060 τ.μ. Ροδίνι (Σ.Δ. 0,8)
1500 τ.μ. Μιχ. πετρίδη (Σ.Δ. 0,8)

ΑΓΡΟΤΕΜΑΧΙΑ
3,5 στρεμ. Ε.Ο. Ρόδου Λίνδου
4 στρεμ. εντός σχεδίου Μαριτσά
4 στρεμ. Καλαβάρδα
4 στρεμ. Δαματριά
4 στρεμ. Αφάντου
5 στρεμ. Παστίδα
5 στρεμ. Τσαΐρι
6 στρεμ. Παστίδα
11 στρεμ. Παστίδα
80 στρεμ. Κιοτάρι

ΜΕΖΟΝΕΤΕΣ-ΜΟΝΟΚΑΤΟΙΚΙΕΣ
120 τ.μ. Καρακόνερο
120 τ.μ. Μήδια
130 τ.μ. Μήδια
130 τ.μ. Παραδείσι
140 τ.μ. Μήδια
150 τ.μ. Μήδια
150 τ.μ. Ιαλυσός
150 τ.μ. Ιαλυσός
180 τ.μ. Ιαλυσός
180 τ.μ. Παλιά Πόλη
190 τ.μ. Αφάντου
300 τ.μ. Τρεις
450 τ.μ. Κοσκινού

ΚΑΤΑΣΤΗΜΑΤΑ
35 τ.μ. Φαληράκι
38 τ.μ. Φαληράκι
40 τ.μ. Τροφό
50 τ.μ. γραφείο Σοφ. Βενιζέλου
60 τ.μ. Ψαροπούλα
90 τ.μ. Βενιζέλου

ΔΙΑΘΕΤΟΥΜΕ ΠΕΡΙΣΣΟΤΕΡΑ ΑΚΙΝΗΤΑ ΠΡΟΣ ΠΩΛΗΣΗ ΕΚΤΟΣ ΑΠΟ ΤΑ ΑΝΑΓΡΑΦΟΜΕΝΑ

ΥΠΕΥΘΥΝΟΣ ΓΡΑΦΕΙΟΥ
ΚΑΡΑΝΙΚΗΣ ΛΟΥΚΑΣ
ΕΘΝ. ΜΑΚΑΡΙΟΥ 45 ΣΤΟΑ ΡΟΙΚΟΥ 2ος ΟΡΟΦΟΣ
ΤΗΛ. 21003 ΚΙΝ. 0945/759887

πωλησεις

συνέχεια από την προηγούμενη

ΜΟΝΟΚΑΤΟΙΚΙΑ (χωρίς αυλή) μέσα στην Κρεμαστή 70 τ.μ. (παραδοσιακό) τιμή 35.000.000 (συζητήσιμη). Επίσης μονοκατοικία 48 τ.μ. διόροφη στον Αγ. Φανούρη Π. Πόλης μόνο 8.000.000 δρχ. Πληρ. ΑΙΓΑΙΟΚΤΗΜΑΤΙΚΗ τηλ. 22943-28838 ΑΟ42797

ΑΚΙΝΗΤΟ, αποτελούμενο από 6 γκαρσονιέρες πλήρως επιπλωμένες στον οικισμό Καστελλοριζιών. Τιμή 50.000.000 δρχ. Πληρ. ΕΛΛΗΝΟΚΤΗΜΑΤΙΚΗ, Πέτρος Πρεζεράκος. Τηλ. 33866, 0932/468026. ΑΟ42808

ΟΙΚΟΠΕΔΑ, 1300 τ.μ. με άδεια οικοδομής στην περιοχή Κανδηλί. Τιμή 15.000.000 δρχ. Πληρ. ΕΛΛΗΝΟΚΤΗΜΑΤΙΚΗ, Πέτρος Πρεζεράκος. Τηλ. 33866, 0932/468026. ΑΟ42806

ΟΙΚΟΠΕΔΟ 5 ΣΤΡΕΜΜΑΤΩΝ ΕΠΙ ΤΗΣ ΛΕΩΦΟΡΟΥ ΜΕ ΠΡΟΣΟΨΗ 500 Μ. ΣΕ ΜΙΚΡΗ ΑΠΟΣΤΑΣΗ (500 Μ.) ΑΠΟ ΤΟΝ ΟΙΚΙΣΜΟ ΓΕΝΝΑΔΙΟΥ. ΠΛΗΡ. ΤΗΛ. 0973401656 ΠΟ42790

ΕΠΙΧΕΙΡΗΣΗ τουριστικών ειδών θαλάσσης, 2 καταστημάτων με αυλή 50 τ.μ. κοντά σε παραλία και ξενοδοχεία με εμπόρευμα ή χωρίς. Πληρ. τηλ. 33254, 20745 ΑΟ42781

ΖΗΤΕΙΤΑΙ ΓΙΑ ΑΓΟΡΑ δυάρι διαμέρισμα 55 τ.μ.-65 τ.μ. τελειωμένο ή υπό κατασκευή παραδοτέο τους προσεχείς μήνες, ή μεταχειρισμένο λίγων χρόνων σε καλή κατάσταση. Πληρ. τηλ. 0946352554 όλες τις ώρες και 68782 απογευματινές ώρες ΑΟ42590

ΠΩΛΟΥΝΤΑΙ: α) αποθήκη ισόγεια 187 τ.μ. με αυλή αντιπλημμυρική, περιοχή Αγ. Αναστασία (Επτά Βαγιές). Τιμή 22.000.000 δρχ. β) Διαμέρισμα καινούργιο 80 τ.μ. πρώτος όροφος περιοχή δασκάλων. Τιμή 33.000.000 δρχ. γ) Μονοκατοικία σε καλή κατάταση μέσα στο χωριό Κοσκινού. Τιμή 16.000.000 δρχ. Προλάβετε!!! Πληρ. κ. Καργάκο Νίκο Θεμ. Σοφούλη 59 Ρόδος τηλ. 30397, 0946049179 ΑΟ42722

ΠΩΛΗΣΕΙΣ ΜΟΝΟΚΑΤΟΙΚΙΩΝ



ΑΠΟ ΤΗΝ ΚΑΤΑΣΚΕΥΑΣΤΙΚΗ ΕΤΑΙΡΕΙΑ

Κ. ΣΠΑΝΟΣ & ΣΙΑ ΟΕ

ΠΩΛΟΥΝΤΑΙ ΜΟΝΟΚΑΤΟΙΚΙΕΣ

ΑΡΙΣΤΗΣ ΚΑΤΑΣΚΕΥΗΣ

ΜΕ ΤΡΙΑ ΥΠΝΟΔΩΜΑΤΙΑ ΚΑΙ ΚΗΠΟ

ΚΟΝΤΑ ΣΤΗΝ ΠΑΡΑΛΙΑ ΤΡΙΑΝΤΩΝ

ΠΛΗΡ. ΤΗΛ. 62550-62684-0944272159

ΠΩΛΗΣΕΙΣ ΑΚΙΝΗΤΩΝ

◆ **ΔΙΑΜΕΡΙΣΜΑΤΑ**
- Ροδίνι 85 τ.μ. 35.000.000 δρχ.
- Ατταβύρου 86 τ.μ. 35.000.000 δρχ.
- Πειραιώς 90 τ.μ. 34.000.000 δρχ. λουξ κατασκευής
- Ροδίνι 115 τ.μ. λουξ κατασκευής
- Πειραιώς 115 τμ. λουξ κατασκευής.
- Ροδίνι 135 τ.μ. λουξ κατασκευής
- Ροδίνι 114 τ.μ. 48.000.000 δρχ. λουξ κατασκευής
- Κορδικτώνος 80 τ.μ. 26.000.000 δρχ.
- Ανάληψη 75 τ.μ. 26.000.000 δρχ.
- Ροδίνι 81 τ.μ. 30.000.000 δρχ.
- Ροδίνι 50 τ.μ. και 60 τ.μ.
- Ροδίνι 114 τ.μ.
- Καρακόνερο 90 τ.μ. καινούργιο
- Καρακόνερο 117 τ.μ. καινούργιο
- Ροδίνι 86 τ.μ. καινούργιο
- Ανάληψη 90 τ.μ. καινούργιο
- Περιοχή Δασκάλων 2άρι, 3άρι καινούργια

◆ **ΗΜΙΤΕΛΗ ΔΙΑΜΕΡΙΣΜΑΤΑ**
- Μεζονέτα 120 τ.μ. 30.000.000 δρχ. χτισμένη, σοβατισμένη, ηλεκτρολογικά, υδραυλικά περασμένα
- 100 τ.μ. 20.000.000 δρχ. Αταβύρου
- 60 τ.μ. 12.000.000 δρχ. Αταβύρου
- 160 τ.μ. 32.000.000 δρχ. Αταβύρου
- Πωλείται ρετιρέ στα Κοσκινού 145 τ.μ., σοβατισμένο με ηλεκτρικά, υδραυλικά περασμένα.

◆ **ΜΕΖΟΝΕΤΕΣ-ΜΟΝΟΚΑΤΟΙΚΙΕΣ**
- Ροδίνι 130 τ.μ. 50.000.000 δρχ.
- Μεζονέτα 155 τ.μ. 55.000.000 δρχ. - Δασκάλους
- Κοσκινού 190 τ.μ., 300 τ.μ. κήπο με πανοραμική θέα 88.000.000 δρχ. καινούργια.
- ΣΥΜΗ:Διόροφη κατοικία 70 τ.μ. με στέρνα 50.000.000 δρχ.
- Μεζονέτα στο Ροδίνι, 130 τ.μ. 48.000.000 δρχ. θέση πάρκινγκ και κήπο

◆ **ΟΙΚΟΠΕΔΑ**
- Ιαλυσός, 1.330 μ. 50.000.000 δρχ.
- Περιοχή Ιαλυσού 1 στρ. 35.000.000 δρχ.
- Κιοτάρι πάνω στο κύμα 5 στρ.
- Σορωνή 1850 τ.μ. οικοδομήσιμο 15.000.000 δρχ. επί της λεωφόρου
- Σορωνή 4000 τ.μ. 20.000.000 δρχ.
- Κατταβιά 650 τ.μ. 3.000.000 δρχ.
- Οικόπεδα εντός σχεδίου στο Γεννάδι από 2.500.000 δρχ.
- Γεννάδι 2.000 τ.μ. πάνω στο κύμα

◆ **ΑΠΟΘΗΚΕΣ**
- Πάροδος Χειμάρας 100 τ.μ.
- Αποθήκη σχεδόν ισόγεια 250 τ.μ. 20.000.000 δρχ.

◆ **ΚΑΤΑΣΤΗΜΑΤΑ**
- Ανάληψη 120 τ.μ. 50.000.000 δρχ.
- Μαγαζί στη Νέα Αγορά 30.000.000 δρχ.
- Πωλούνται μαγαζιά στα Κοσκινού 55 τ.μ. και 72 τ.μ. τελειωμένα.
- Επιχείρηση στην οδό Ηρώων Πολυτεχνείου
- Πωλείται επιχείρηση -αναψυκτήριο
- Καρακόνερο 50-200 τ.μ.

◆ **ΚΤΗΜΑΤΑ**
- Σάλακος 10 στρέμματα
- Χωράφι 8 στρ. στο Παραδείσι 60.000.000 δρχ.
- Χωράφι 4 στρ. στην Παστίδα 18.000.00 δρχ.
- Χωράφι 5.700 στρ. στα Κολύμπια, 15.000.000 δρχ.
- Χωράφι 8.800 στρ. στα Κολύμπια 50.000.000 δρχ.
- Παραδείσι 1.500 στρ. 10.000.000 δρχ.
- Κατταβιά 1000 τ.μ. άρτιο και οικοδομήσιμο με φως, νερό, 2.500.000 δρχ.
- Περιοχή Καντηλί 2.600 μ. 30.000.000 δρχ. για βιοτεχνία
- Καντηλί 5.200 μ. 27.000.000 δρχ.
- Βουνάρα 2 στρ. 25.000.000 δρχ.
- Βουνάρα 4 στρ. 45.000.000 δρχ.
- Πλημμύρι 1520 στρ. πάνω στην θάλασσα, τιμή 6.000.000 δρχ.
- Πλημμύρι 1.640τ.μ. 4.000.000 δρχ. οικοδομήσιμο
- Πλημμύρι 3.240τ.μ. 3.000.000 δρχ.
- Λαχανιά 4.700 τ.μ. 16.000.000 δρχ. οικοδομήσιμο
- 10 στρ. Κιοτάρι, νερό, ρεύμα 12.000.000 δρχ.
- Λαχανιά 100 στρ. πάνω στην θάλασσα
- Λαχανιά 45 στρ. 2500 δρχ./μέτρο
- Κατταβιά 2.500 τ.μ. πάνω στο δρόμο οικοδομήσιμο, 3.000.000 δρχ.
- Λάρδος 7 στρ. 12.000.000 δρχ.
- Κιοτάρι 4 στρ. 4.000.000 δρχ.
- Λαχανιά 750 τ.μ., 8.500.000 δρχ.στο χωριό
- Γεννάδι 20 στρ. ρεύμα-νερό 20.000.000 δρχ.
- Κιοτάρι 7 στρ. με νερό-ρεύμα 8.000.000 δρχ.
- Λαχανιά 4 στρ. 300 μέτρα από τη θάλασσα 8.000.000 δρχ.
- Γεννάδι 24 στρ. 24.000.000 δρχ.
- Γεννάδι 1.100 τ.μ. 1.500.000 δρχ.
- Κατταβιά 10 στρ. 10.000.000 δρχ.
- Πλημμυρι 12 στρ. με φως, νερό, 12.000.000 δρχ.
- Κατταβιά 4.000 τ.μ. 2.000.000 δρχ.
- Κιοτάρι 4.000 τ.μ. κοντά στο κεντρικό δρόμο
- Πλημμύρι 5.500 τ.μ. 6.500.000 δρχ.
- Πεύκους 200 στρ. προς 5.000 το τ.μ., παραθαλάσσιο
- Κατταβιά 700 τ.μ. προς 500 χιλ.
- Γεννάδι στη λεωφόρο 4.000 τ.μ., 12.000.000 δρχ.

➪ Πωλούνται αποθήκες και βιοτεχνικοί χώροι.

- ΔΑΝΕΙΑ ΔΕΚΤΑ - ΕΥΚΟΛΙΕΣ ΠΛΗΡΩΜΗΣ
- ΖΗΤΟΥΝΤΑΙ ΟΙΚΟΠΕΔΑ ΠΡΟΣ ΑΓΟΡΑ - ΚΤΗΜΑΤΑ ΚΑΙ ΔΙΑΜΕΡΙΣΜΑΤΑ

ΣΤΑΜΑΤΗΣ ΜΑΝΩΛΑΚΟΣ

ΩΡΕΣ ΓΡΑΦΕΙΟΥ 8.30-1.00 π.μ. και 5-8 μ.μ.

ΔΗΜ. ΑΝΑΣΤΑΣΙΑΔΗ 45 (παραπλεύρως ΥΠΕΡΑΓΟΡΑΣ ΠΑΠΑΚΥΡΙΑΚΟΥ-ΣΥΝΟΙΚΙΑ ΔΑΣΚΑΛΩΝ) Τηλέφωνα: 23815-78275



ΚΤΗΜΑΤΟΜΕΣΙΤΙΚΟ ΓΡΑΦΕΙΟ

ΑΙΓΑΙΟΚΤΗΜΑΤΙΚΗ

ΠΩΛΟΥΝΤΑΙ

- ΔΙΑΜΕΡΙΣΜΑΤΑ-ΜΟΝΟΚΑΤΟΙΚΙΕΣ
- (ΔΔ)=ΔΑΝΕΙΑ ΔΕΚΤΑ

- 45 τ.μ. (ισ.) με αυλή καινούργιο Κοσκινού 14.000.000
- 45 τ.μ. α' ορ. Δασκάλους σοβά 13 εκ.-38.151 € (ΔΔ)
- 55 τ.μ. (2 υπν.) καινούργιο Ροδίνι 21 εκ. (ΔΔ)
- 48 τ.μ. διόροφο Π. Πόλη 9 εκ. (ΔΔ)-26.412 €
- 62 τ.μ. λουξ ρετιρέ στην Απ. Παύλου 30 εκ.-88.041 €
- 67 τ.μ. (ισ.) με αυλή καινούργιο Κοσκινού 18.000.000
- 70 τ.μ. καινούργιο στη Σωτήρος 25 εκ. (ΔΔ)-73.367 €
- 70 τ.μ. μον/κία, Κρεμαστή, 35 εκ. 102.714 € (παρ/κό).
- 75 τ.μ. Ρόδου-Λίνδου (Ροδίνι) ισόγειο με αυλή 24 εκ.- 70.432 € (ΔΔ)
- 75 τ.μ. Σωτήρος β' όρ. με πολλά έξτρα 22 εκ.-64.563 €
- 80 τ.μ. καιν. Ροδίνι 32 εκ. - 93.910 €
- 80 τ.μ. καινούργιο Δασκάλους 32 εκ. - 93.910 € (ΔΔ)
- 82 τ.μ. Ιων. Μεταξά β' όρ. 28 εκ. 82.171 € (ΔΔ)
- 83 τ.μ. καινούργιο, Καρακόνερο 36 εκ. (ΔΔ)
- 85 τ.μ. Στ. Κωτιάδη, β' ορ. 26 εκ.- 76.302 €
- 86 τ.μ.καιν/ργιο Ροδίνι 34 εκ. - 99.779 € (ΔΔ)
- 89 τ.μ. (ισ.) σε μπετά στην Ενόπλων Δυνάμεων 16 εκ. - 46.955 € (ΔΔ)
- 95 τ.μ. (3 υπν.) Σωτήρος 24 εκ. (Δ.Δ.) 70.432 €
- 101 τ.μ. Ιαλυσό 22 εκ.-64.563 € (ΔΔ)
- 100 τ.μ. ισόγειο με αυλή, Καρακόνερο, καινούργιο 45 εκ. (ΔΔ)- 132.061 €
- 106 τ.μ. β' ορ. (3 υπν.) Θεμ. Σοφούλη 33 εκ.-96.845 € (ΔΔ)
- 117 τ.μ. καινούργιο Γεωργ. Παπανδρέου 47 εκ. (ΔΔ)- 137,931 €
- 117 τ.μ. α' ορ. στο σοβά Δασκάλους 28 εκ.-82.171 €
- 114 τ.μ. ρετιρέ Στοκχόλμης 45 εκ.-132.061 €
- 134 τ.μ. ρετιρέ Στοκχόλμης 53 εκ. 155.539 €
- 135 τ.μ. Κοσκινου καινούργιο, 45 εκ.-132.061 €
- 138 τ.μ. (3 υπν.) καινούργιο, Καρακόνερο, 57 εκ. (ΔΔ)-167.278 €
- 140 τ.μ. μεζονέτα (μπετά) σε 400 τ.μ. οικ/δο Παστίδα 25 εκ. - 73.347€
- 140 τ.μ. οροφ/σμα (α' ορ.) στην Πειραιώς σε σοβά 32 εκ. - 93.910 € (ΔΔ)
- 140 τ.μ. μον/κία ανεξ/τη Ιαλυσό 53 εκ. (ΔΔ)-155.539 €
- 145 τ.μ. Στ. Ζήση 40 εκ.- 117.388 € (ΔΔ)
- 149 τ.μ. Αισχύνη (3 υπν.) ορ/σμα 47 εκ.- 137.930 € (ΔΔ)
- 155 τ.μ. μεζ/τα Αισχύνη 63 εκ. (ΔΔ)
- 158 τ.μ. μεζ/τα σε μπετά Ιξιά 36 εκ.-105.649 €
- 160 τ.μ. διαμ. σε μπετά στους Δασκάλους 34 εκ. (μετρητά)- 93.910 €
- 200 τ.μ. ρετιρέ ορ/σμα καινούργιο Καρακόνερο 86 εκ.-252.384 €
- 230 τ.μ. Κοσκινού (μον/κία) καινούργιο 1 στρ. οικ. 95 εκ.- 278.796 € (ΔΔ)
- 230 τ.μ. παραδοσιακό αρχοντικό, εντός της πόλεως, 70 εκ.- 205.429 €
- 270 τ.μ. (3ορ. Χ90τ.μ.) κτίριο σε μπετά Ασγούρου, 40 εκ. (ΔΑ) 117.388 €
- 270 τ.μ. βίλλα στο σοβά σε 4 στρ. Τσαΐρι 100 εκ. - 293.470 €
- 340 τ.μ.ημιτελής μεζονέτα Ασγούρου σε Ιστρ. 70 εκ.-205.429 €

ΚΑΤΑΣΤΗΜΑΤΑ
- 31 τ.μ. Καμείρου 14 εκ. - 41.085 € (ΔΔ)
- 39 τ.μ. Αγ. Αναστασία 12 εκ.- 35.216 €
- 90 τ.μ. Νιοχώρι, 63 εκ. - 184.886 € (ΔΔ)
- 140 τ.μ. (απ) πλησίον Αννης Μαρίας 28 εκ. (ΔΔ) 82.171 €
- 175 τ.μ. Λεωφ. Ρόδου-Λίνδου 70 εκ.-205.429 €
- 200 τ.μ. με 200 υπ. (και ορ. άδεια) σε μπετά στο Μήδεια 80 εκ.- 234.776 €
- Κτίριο κεντρικό Π. Πόλη 280 εκ.
- 2 κατ/τα στο Μανδράκι
- 900 τ.μ. κτίριο στο Μήδεια

ΟΙΚΟΠΕΔΑ
- 261 τ.μ. Αισχύνης (ΣΔ 0,8) 18 εκ.-58.694 €
- 400 τ.μ. Δ. Αναστασιάδη (ΣΔ 1) 55 εκ.-161.408 €
- 500 τ.μ. Μιρα Μάρε (Σ.Δ. 0,8), 45 εκ.-132.016 €
- 1000 τ.μ. (ΣΔ 0,8) Μιχ. Πετρίδη 80 εκ.-264.123 €
- 1.054 τ.μ. (ΣΔ 0,4) Βράχο Ιαλυσού 55 εκ.-146.735 €
- 1.230 τ.μ. Κοσκινού 50% κάλυψη, 40 εκ.-117.388 €
- 3 στρ. λεωφ. Ρόδου-Κρεμαστής με άδεια 800 τ.μ. εμπ. κέντρο 160 εκ.
- 4 στρεμ. στα Νερά Καλλιθέας 60 εκ.-176.082 €
- 10 στρ. Λεωφ. Ρόδου-Λίνδου 250 εκ.-733.675 €

ΔΙΑΘΕΤΟΥΜΕ ΜΕΓΑΛΗ ΠΟΙΚΙΛΙΑ ΟΙΚΟΠΕΔΩΝ ΣΕ ΟΛΟ ΤΟ ΝΗΣΙ ΤΗΣ ΡΟΔΟΥ

ΕΠΙΣΗΣ ΑΚΙΝΗΤΑ ΣΤΗΝ ΤΗΛΟ

ΡΕΝΑ ΒΑΖΟΥΚΟΥ

(ΜΕΣΙΤΗΣ ΑΣΤΙΚΩΝ ΣΥΜΒΑΣΕΩΝ)

ΔΙΕΥΘ. ΓΡΑΦΕΙΟΥ ΔΗΜ. ΘΕΟΔΩΡΑΚΗ 3
10-1 το πρωί και 6.30-9 απ/τα
Δευτέρας-Πέμπτης εκτός Σαβ. και Κυρ.

Τηλ. (0241) 22943-28838 FAX: 28838
email.vazoukou@otenet.gr.
ΡΟΔΟΣ

πωλησεις

συνέχεια από την προηγούμενη

ΑΚΙΝΗΤΟ 7 στρεμμάτων με 8 lux διαμερίσματα 50 τ.μ. έκαστο αίθουσα 250 τ.μ. με παλαιά άδεια ξενοδοχείου για ανέγερση ακόμη 22 διαμερισμάτων στην αρχή της οδού Σωτήρος ανάμεσα σε άλλα ξενοδοχεία. Πληρ. τηλ. 0945707554 ΑΟ42696

ΓΡΑΦΕΙΟ επί της οδού Εθν. Μακαρίου 35, εμβαδού 34 τ.μ. Πληρ. τηλ. 21317 και κινητό 0945-996162 ΧΑΟ151

ΟΙΚΟΠΕΔΟ 11 στρ. στο Τσαΐρι 150 μέτρα από λεωφόρο 50.000.000 δρχ. Πληρ. ΑΙΓΑΙΟΚΤΗΜΑΤΙΚΗ, τηλ. 22943, 28838. ΑΟ42683

ΣΠΙΤΙ 48 τ.μ.,διόροφο στην Π. Πόλη, συνοικία Αγ. Φανουρίου 8.000.000 δρχ. Επίσης 67 τ.μ. με 2 υπν. ισόγειο διαμέρισμα καινούργιο στα Κοσκινού 18.000.000 δρχ. Πληρ. ΑΙΓΑΙΟΚΤΗΜΑΤΙΚΗ, τηλ. 22943, 28838. ΑΟ42684

ΟΙΚΟΠΕΔΟ, 600 τ.μ. στο Ροδίνι Τιμή 35.000.000 δρχ. Πληρ. ΕΛΛΗΝΟΚΤΗΜΑΤΙΚΗ, Πέτρος Πρεζεράκος. Τηλ. 33866, 0932/468026. ΑΟ42807

ΜΕΖΟΝΕΤΑ στην Ιξιά σε φανταστική θέση 240 τ.μ. λουξ κατασκευής έτοιμη για κατοίκηση, μόνο 68.000.000 δρχ. Πληρ. κ. Μανώλη, τηλ. 39795. ΑΟ42667

ΠΩΛΕΙΤΑΙ κέντρο διασκέδασης, με άδεια μουσικής. Πληρ. τηλ. 35936, 0974500286 ΑΟ42540

ΠΡΑΓΜΑΤΙΚΗ ΕΥΚΑΙΡΙΑ ΣΤΟ ΓΕΝΝΑΔΙ. ΟΙΚΟΠΕΔΟ 2.120 Μ. ΜΕ ΠΛΗΡΩΜΕΝΗ ΕΤΟΙΜΗ ΑΔΕΙΑ ΟΙΚΟΔΟΜΗΣ 212 ΜΕΤΡΑ, ΠΕΡΙΦΡΑΓΜΕΝΟ ΜΕ ΜΑΝΤΡΑ, ΕΓΚΑΤΑΣΤΑΣΗ ΦΩΣ, ΝΕΡΟ ΚΑΙ ΜΕ ΔΕΝΔΡΑ, ΜΕ ΥΠΑΡΧΟΝ ΚΤΙΣΜΑ ΑΠΟΘΗΚΗ 50 Μ. ΠΩΛΕΙΤΑΙ 20.000.000 ΜΕΤΡΗΤΑ. ΔΕΚΤΟΣ ΚΑΙ ΔΙΑΚΑΝΟΝΙΣΜΟΣ ΠΛΗΡ. ΤΗΛ. 31093, ΩΡΕΣ ΙΑΤΡΕΙΟΥ ΧΠΟ522

ΠΩΛΟΥΝΤΑΙ

ΤΑ ΚΑΤΩΘΙ ΑΚΙΝΗΤΑ:

Α) ΑΓΡΟΚΤΗΜΑΤΑ:

2000 τ.μ. επί της Εθνικής οδού Ρόδου-Λίνδου
4000 τ.μ. πλησίον RODOS GOLD
4500 τ.μ. Ασγούρου για κατοικία
2000 τ.μ. στους πρόποδες του Φιλέρημου
6500 τ.μ. μόνον 13.000.000 στο Τσαϊρι

Β) ΚΑΤΟΙΚΙΕΣ ΕΝΤΟΣ ΤΗΣ ΜΕΣΑΙΩΝΙΚΗΣ ΠΟΛΗΣ:

100 τ.μ. έτοιμη, αξίας 29.000.000
150 τ.μ. αξίας 20.000.000
120 τ.μ. με αυλή 100 τ.μ. μόνον 55.000.000

Γ) ΔΙΑΜΕΡΙΣΜΑΤΑ:

2άρι 50 τ.μ. στο Ροδίνι 15.000.000
4άρι 106 τ.μ. καινούργιο στην Ανάληψη μόνον 36.000.000
4άρι 120 τ.μ. μόνον 35.000.000

Δ) ΚΑΤΑΣΤΗΜΑΤΑ:

37 τ.μ. επί της Καζούλη μόνον 20.000.000
65 τ.μ. πλησίον πλατεία Φώκιαλη
50 τ.μ. στην περιοχή Μήδεια 20.000.000
37 τ.μ. στο Φαληράκι μόνον 40.000.000
24 τ.μ. επί της Σωκράτους αξίας 130.000.000

Πληρ. **Εμμανουήλ Κρανίδη**
Τηλ. 27082, 26476, 0944-347405, Fax: 27101

ΚΤΗΜΑΤΟΜΕΣΙΤΙΚΟ ΓΡΑΦΕΙΟ
ΖΑΦΕΙΡΗΣ Μ. ΚΑΡΑΓΙΑΝΝΗΣ Δ. Ο.Ε.

Πωλήσεις ακινήτων. Τηλ. (60380-60381)
18.00-21.00 μ.μ. Δευτέρα-Παρασκευή)

ΔΗΜΟΣ ΑΦΑΝΤΟΥ

- *6.120 τ.μ. (Περιοχή Καστελάνο): 15.500.000 δρχ. ή 45487,89 €*
- *5.000 τ.μ. (Παραλία Αφάντου): 45.000.000 δρχ. ή 132061,63 €*
- *1.600 τ.μ. (Παραλία Αφάντου): 12.000.000 δρχ. ή 35216,43 €*
- *6.450 τ.μ. (Παραλία Αφάντου): 51.600.000 δρχ. ή 151430,67 €*
- *2.500 τ.μ. (Περιοχή Λίππινοι): 12.500.000 δρχ. ή 36683,79 €*
- *540 τ.μ. (Περιοχή Λίππινοι): 3.200.000 δρχ. ή 9391,05 €*
- *5.800 τ.μ. (Περιοχή Τραπέζια): 25.000.000 δρχ. ή 73367,57 €*
- *(1/2) 5.080 τ.μ. (Με ελαιόδεντρα): 6.500.000 δρχ. ή 19075,57 €*

ΚΟΛΥΜΠΙΑ

- *5.000 τ.μ.: 37.000.000 δρχ. ή 108584,01 €*
- *4.969 τ.μ.: 30.000.000 δρχ. ή 88041,09 €*
- *4.875 τ.μ. (στον δρόμο για Αρχίπολη): 12.000.000 δρχ. ή 35216,43 €*

ΨΙΝΘΟΣ

- *22.400 τ.μ. (Με 200 ελαιόδενδρα): 18.000.000 δρχ. ή 52824,65 €*

ΕΥΚΑΙΡΙΑ
ΠΩΛΟΥΝΤΑΙ–ΕΥΚΑΙΡΙΕΣ

ΠΑΣΤΙΔΑ Στον κεντρικό δρόμο αεροδρομίου σε οικόπεδο 1500 τ.μ. με άδεια οικοδομής 120 τ.μ. συν γκαράζ 12.000.000

ΙΑΛΥΣΟΣ Κεντρικό δρόμο Καντιλί Τριαντών 2 στρέμματα με οικοδομή 40 τ.μ. 33.000.000

ΑΣΓΟΥΡΟΥ 1 στρέμμα με άδεια οικοδομής 140 τ.μ. συν γκαράζ 18.000.000

ΑΦΑΝΤΟΥ Σε οικόπεδο 1200 τ.μ. με άδεια οικοδομής 120 τ.μ. συν γκαράζ και σε απόσταση 800 τ.μ. από τη θάλασσα 12.000.000

ΠΑΣΤΙΔΑ μονοκατοικία 70 τ.μ. 12.000.000

ΟΙΚΟΠΕΔΟ 1.350 τ.μ. μετά το ΠΑΡΑΔΕΙΣΙ σε κεντρικό δρόμο προς θάλασσα σε απόσταση 300 μ. από την παραλία με άδεια οικοδομής 140 τ.μ., τιμή πώλησης 11.500 τ.μ.

Πληρ. τηλ. 26805-51024,
κιν. 0945-406562 fax: 51077
ΖΗΤΟΥΝΤΑΙ ΟΙΚΟΠΕΔΑ και ΣΠΙΤΙΑ
ΔΑΝΕΙΑ ΔΕΚΤΑ
Γ.Ν. ΔΡΑΚΟΣ

ΚΤΗΜΑΤΟΜΕΣΙΤΙΚΟ ΓΡΑΦΕΙΟ - REAL ESTATE AGENCY

ΕΚΤΙΜΗΣΕΙΣ-ΑΓΟΡΕΣ-ΠΩΛΗΣΕΙΣ
ΚΑΤΑΣΤΗΜΑΤΑ
ΟΙΚΟΠΕΔΑ-ΧΩΡΑΦΙΑ
ΚΤΗΜΑΤΙΚΕΣ-ΣΥΜΒΟΥΛΕΣ
ΕΝΟΙΚΙΑΣΕΙΣ-ΔΙΑΧΕΙΡΙΣΕΙΣ
ΣΠΙΤΙΑ-ΔΙΑΜΕΡΙΣΜΑΤΑ

Εθν. Μακαρίου 45 - 3ος όροφος
Τηλ.: 0241-24900 25545.
Fax: 25544 Κιν.: 0932-704919

Vitzileos

ΜΑΡΙΟΣ Κ. ΒΙΤΖΗΛΑΙΟΣ
Μεσίτης Αστικών Συμβάσεων - Real Estate Agent

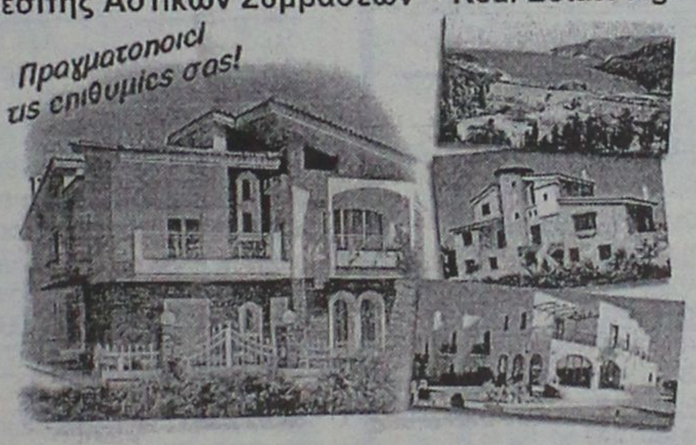

ΚΑΤΑΣΤΗΜΑΤΑ, ΓΡΑΦΕΙΑ, ΕΠΙΧΕΙΡΗΣΕΙΣ

	ΔΡΧ.	ΕΥΡ
Επιχείρηση-Πλυντήρια-Στεγνωτήρια σε πλήρη λειτουργία	7.000.000	20.543
Επιχείρηση τουριστικό μαγαζί στη Ψαροπούλα	15.000.000	44.021
Κατάστημα 20 τ.μ. στο Φαληράκι	40.000.000	117.388
Κατάστημα 31 τ.μ. στη Διαγοριδών	16.000.000	46.955
Κατάστημα 45 τ.μ. ισόγ. και 90 τ.μ. υπόγ. στο Καρακόνερο	30.000.000	88.041
Κατάστημα 50 τ.μ. κοντά στο Μανδράκι	100.000.000	293.470
Κατάστημα 60 τ.μ. με 250 τ.μ. αυλή στο Πραασονήσι	70.000.000	205.429
Εστιατόριο διώροφ. 115 και 115 τ.μ. στη Π. Πόλη	60.000.000	176.082
Κατάστημα 140+140+132 τ.μ. ανά όροφο στην Ορφανίδου	75.000.000	220.103
Κατάστημα 300 τ.μ. σε οικόπ. 1000 τ.μ. στη Παστίδα	50.000.000	146.735
Κατάστημα 900 τ.μ. (ανά 300 τ.μ. υπόγ, ισόγ, όροφ) στα Κοσκινού	200.000.000	586.940
Επιχείρηση και ακίνητο 856 τ.μ. με πάρκιν κοντά στο πανεπιστ.	125.000.000	366.837
Εργοστάσιο 1000 τ.μ. σε οικόπ. 6400 τ.μ. στον Καλαμώνα	180.000.000	528.247
Ακίνητο 1155 τ.μ. σε οικόπ., 817 τ.μ. στο κέντρο της πόλης	360.000.000	1.056.494
20 στούντιος (ενοικιασμ.) και μαγαζί 100 τ.μ.-έξυπνη επένδυση	200.000.000	586.940
Ξενοδοχείο Α! κατηγ. 120 κλ. σε οικόπ., 4725 τ.μ. στην Ιαλυσό		
Ξενοδοχείο Β! κατηγ. 72 κλ και δισκοθήκη στη πόλη	300.000.000	880.411
Κατάστημα 180 τ.μ. και 500 τ.μ. στη παραλία Ιαλυσού	50.000.000	146.735

ΔΙΑΜΕΡΙΣΜΑΤΑ

40 τ.μ. στην Ιξιά κοντά στη θάλασσα	11.000.000	32.282
50 τ.μ. στο Γεννάδι με δύο υπνοδ. και θέα	15.000.000	44.020
58 τ.μ. στο Παραδείσι	13.000.000	38.151
70 τ.μ. στο Καρακόνερο	28.000.000	82.172
85 τ.μ. στους Δασκάλους	25.000.000	73.368
88 τ.μ. περιοχή Αν. Μαρίας	35.000.000	102.715
96 τ.μ. στην Ιξιά	43.000.000	126.192
100 τ.μ. στα Τριάντα, ισόγειο	19.000.000	55.760
108 τ.μ. στην Ανάληψη	31.000.000	90.976
110 τ.μ. στα Κοσκινού, σούπερ λουξ	35.000.000	96.845
114 τ.μ. στο Καζίνο κοντά, παραδοσιακό	40.000.000	117.388
120 τ.μ. στην Ιξιά	30.000.000	88.041
120 τ.μ. περιοχή Αν. Μαρίας	48.000.000	140.866
130 τ.μ. περιοχή Αν. Μαρίας	52.000.000	152.605
130 τ.μ. στο Καρακόνερο	52.000.000	152.605
200 τ.μ. στο Μόντε Σμιθ, διατηρητέο	80.000.000	234.776
210 τ.μ. στα Κοσκινού, σούπερ λουξ	75.000.000	220.103

ΜΕΖΟΝΕΤΕΣ-ΜΟΝΟΚΑΤΟΙΚΙΕΣ

	ΔΡΧ.	ΕΥΡ
60 τ.μ. διόροφη μονοκ. επιπλωμένη στην Παλιά Πόλη	30.000.000	88.041
68 τ.μ. μονοκατ. με αυλή 90 τ.μ. στα Μαριτσά	18.000.000	52.825
80 τ.μ. μεζονέτα με οικόπεδο στους Καστελοριζιούς	20.000.000	58.695
90 τ.μ. διόροφη μονοκατ.+30 τ.μ. αυλή στην Παλιά Πόλη	26.000.000	76.302
115 τ.μ. μεζονέτα σε μπετά με 1.000 τ.μ. οικόπεδο στα Αφάντου	16.000.000	52.825
119 τ.μ. διόροφ. μονοκ. με 27 τ.μ. αυλή στη Π. Πόλη	20.000.000	58.695
120 τ.μ. μεζονέτα στο Μήδεια	40.000.000	117.388
120 τ.μ. διόρ. μονοκ. με αυλή στη Π. Πόλη κοντά στο Καστέλο	120.000.000	352.164
130 τ.μ. μεζονέτα σε σοβάδες με οικοπ. 300 τ.μ. στα Τριάντα	42.000.000	123.258
135 τ.μ. μονοκ. με κήπο 700 τ.μ. στα Κρητικά	60.000.000	176.082
150 τ.μ. μονοκ. σε κτήμα 18 στρ. στο Καλαμώνα	90.000.000	264.123
160 τ.μ. μεζονετ. σε μπετά στα Τριάντα	34.000.000	99.780
170 τ.μ. μονοκ. με αυλή στη Π. Πόλη	23.000.000	67.498
2 μεζονετ. των 170 τ.μ. έκαστη και διαμερ. 120 τ.μ. σε οικόπ. 2.500 τ.μ. στη Παστίδα	125.000.000	366.838
170 τ.μ. διόρ. μονοκατ. διατηρ. και 237 τ.μ. στη Λέρο		
180 τ.μ. μονοκ. σε οικοπ. 750 τ.μ. με θέα στο Γεννάδι	45.000.000	132.062
187 τ.μ. βίλα σε οικοπ. 4780 τ.μ. στη Παστίδα	100.000.000	293.470
200 τ.μ. μεζονέτ. ημιτελής στα Καλαβάρδα	39.000.000	85.106
230 τ.μ. βίλα σε οικόπεδο 7.700 τ.μ. και γεώτρηση στην Λάρδο	120.000.000	352.164
252 τ.μ. μονοκ. στη Π. Πόλη κοντά στο Καστέλο	35.000.000	102.714.
300 τ.μ. βίλα σε 4 στρ., με γκαράζ στις Καλυθιές	100.000.000	293.470
320 τ.μ. βίλα σε 4 στρ. στα Τριάντα	110.000.000	322.817
5 μονοκατ. διατηρ. συνολ. επιφάν. 340 τ.μ. στο Μόντε Σμιθ	160.000.000	469.553

ΟΙΚΟΠΕΔΑ

150 τ.μ. με Σ.Δ. 0,6 στους Δασκάλους	8.000.000	23.478
412 τ.μ. με Σ.Δ. 1.20 στον Αγ. Νικόλαο	65.000.000	190.755
750 τ.μ. εντός σχεδίου στο Γεννάδι	6.000.000	20.445
1.450 τ.μ. εντός οικισμού, στα Μαριτσά	9.000.000	20.412
2.100 τ.μ. στην Ιξιά	45.000.000	132.062
2.200 τ.μ. στα Μαριτσά	20.000.000	58.694
2.500 τ.μ. στο δρόμο Ελαιώνας-Φουρνάκι στο Γεννάδι	5.000.000	14.674
3.080 τ.μ. στο Πλημύρι	8.000.000	23.478
4.060 τ.μ. πίσω από ΔΕΥΑΡ	60.000.000	176.082
4.000 τ.μ. κοντά στο Βερόπουλο με φανταστική θέα	60.000.000	176.082
4.000 τ.μ. στη Παστίδα	19.000.000	55.760
4.250 τ.μ. στο Γεννάδι (διασταύρωση)	30.000.000	88.041
4.400 τ.μ. στην Κρεμαστή	26.000.000	76.302
5.000 τ.μ. στα Μαριτσά	15.000.000	44.020
5.000 τ.μ. στ' Αφάντου	35.000.000	102.715.
5.085 τ.μ. στα Κοσκινού	35.000.000	102.715
5.500 τ.μ. κοντά στην θάλασσα στο Γεννάδι	40.000.000	117.388
6.000 τ.μ. με αποθήκη στην Παστίδα	49.000.000	143.800
6.500 τ.μ. στην Λεωφόρο Ρόδος-Κρεμαστή	120.000.000	352.164
6.500 τ.μ. κοντά στη θάλασσα προνομιακό στο Φαληράκι	170.000.000	498.900
6.720 τ.μ. στο Θόλαρο-Παραδείσι	28.000.000	82.172
7.750 τ.μ. στο δρόμο προς τη θάλασσα στα Κολύμπια	80.000.000	234.776
8.000 τ.μ. στο Φαληράκι	56.000.000	143.800
8.500 τ.μ. στη παραλία Αφάντου	51.000.000	149.670
8.800 τ.μ. στα Κοσκινού	70.000.000	205.430
9.345 τ.μ. με θέα στα Ασγούρου	69.000.000	202.495
12.000 τ.μ. πάνω στο κύμα στα Αφάντου	176.000.000	516.508
13.000 τ.μ. στα Μαριτσά	37.000.000	108.584
15.000 τ.μ. στα Ασγούρου	45.000.000	132.062
15.000 τ.μ.με θέα στη θάλασσα στη Πάρο	25.000.000	73.368
15.300 τ.μ. στο Πλημύρι	60.000.000	176.082
25.000 τ.μ. στα Καλαβάρδα	100.000.000	293.470
30.000 τ.μ. στη παραλία Αφάντου	360.000.000	1.056.493
30.000 τ.μ. στο Τσαΐρι	120.000.000	352.160
32.000 τ.μ. πάνω στο κύμα στην Θολό	200.000.000	586.940
38.000 τ.μ. πάνω στο κύμα στο Γεννάδι	646.000.000	1.895.818
46.000 τ.μ. στο Τσαΐρι	138.000.000	405.000
50.000 τ.μ. στο Τσαΐρι	125.000.000	366.838

ΖΗΤΟΥΝΤΑΙ:
ΚΑΤΑΣΤΗΜΑΤΑ ΟΙΚΟΠΕΔΑ ΔΙΑΜΕΡΙΣΜΑΤΑ
ΕΝΤΟΣ-ΕΚΤΟΣ ΠΟΛΕΩΣ ΚΑΘΩΣ ΚΑΙ
ΟΙΚΟΠΕΔΑ ΓΙΑ ΑΝΤΙΠΑΡΟΧΗ
ΔΑΝΕΙΑ ΔΕΚΤΑ- ΕΥΚΟΛΙΕΣ ΠΛΗΡΩΜΗΣ

πωλησεις

συνέχεια από την προηγούμενη

ΚΑΤΑΣΤΗΜΑΤΑ ΕΤΟΙΜΟΠΑΡΑΔΟΤΑ ΣΤΟ ΜΕΓΑΛΥΤΕΡΟ ΣΥΓΚΡΟΤΗΜΑ ΚΑΤΑΣΤΗΜΑΤΩΝ ΣΤΗΝ ΠΑΡΑΛΙΑΚΗ ΛΕΩΦΟΡΟ ΙΑΛΥΣΟΥ ΑΠ' ΕΥΘΕΙΑΣ ΑΠΟ ΤΟΝ ΚΑΤΑΣΚΕΥΑΣΤΗ ΠΟΛ. ΜΗΧΑΝΙΚΟ ΣΤΕΛΙΟ ΜΑΚΕΣΤΑ. ΕΞΑΣΦΑΛΙΣΗ ΔΑΝΕΙΟΥ, ΕΥΚΟΛΙΕΣ ΠΛΗΡΩΜΗΣ. ΑΠΟ 10.350.000 ΔΡΧ. ΠΛΗΡ. ΤΗΛ. 21347 ΧΠΟ205

ΜΟΝΟΚΑΤΟΙΚΙΑ στην παλιά πόλη, διόροφη (61 τετρ. ο πρώτος όροφος, 61 τετρ. ο δεύτερος όροφος) με αυλή 50 τ.μ. Πληρ. τηλ. 78934.

ΠΩΛΟΥΝΤΑΙ: α) Οικόπεδο στο Ανω Ροδίνι τ.μ. 560 ΣΔ (0,4%) με πρόσοψη 24 μ. στην οδό Βελιγραδίου, β) Κτήμα πάνω στο κύμα τ.μ. 4.320 με πρόσοψη στην επαρχιακή οδό Ρόδου-Καμείρου 110 τ..μ., πριν το Μανδρικό. Πληρ. κ. Μιχάλη τηλ. 54515, 47588 κιν. 0944370158 ΑΟ42543

ΠΩΛΕΙΤΑΙ ΑΠΟΘΗΚΗ από ιδιώτη 105 τ.μ. με ψυκτικό θάλαμο επί της Άννης Μαρίας, 2 εισόδους. Πληρ. τηλ. 29362, 0977896444 ΑΟ42532

ΕΠΙΧΕΙΡΗΣΗ ΕΣΠΑΤΟΡΙΟΥ στο κέντρο της πόλης, πλήρως εξοπλισμένη. Πληρ. τηλ. 0944/185921, καθημερινά από τις 11.00 έως 22.00. ΑΟ42443

ΠΩΛΟΥΝΤΑΙ: α) Οικόπεδο 850 μέτρων (οικοδομήσιμο εντός οικισμού), β) Ελαιώνας 4 στρεμμάτων, γ) Αγρός 22 στρεμμάτων. Τα δύο ως άνω δεικνύονται για αγροτικούς ή βιοτεχνικούς σκοπούς. Πληρ. τηλ. 96384 από 3 μ.μ. ΧΠΟ200

πωλησεις αυτοκινητων & μοτοσικλετων

VOLKSWAGEN κλούβα με Γερμανικές προδιαγραφές, εκτελωνισμένη με πετρέλαιο καταλύτη, και με λίγα χιλιόμετρα. Λογική τιμή. Πληρ. τηλ. 0246-22378. 0938874496 ΑΑ42858

HONDA SHADOW 400 cc μοντ. '99 σε άριστη κατάσταση. Πληρ. τηλ. 0942/483341 ΑΑ42852

PAGGIO HEXAGON 150 CC, ΜΟΝΤΕΛΟ '96 ΣΕ ΚΑΛΗ ΚΑΤΑΣΤΑΣΗ. ΤΙΜΗ 380.000 ΔΡΧ. ΠΛΗΡ. ΤΗΛ. 0942434933. ΧΠ42824

FORD FIESTA 1000 cc σε καλή κατάσταση, αμόλυβδη. Τιμή 480.000 δρχ. Πληρ. εντός πάρκινγκ εμπορικού κέντρου ΜΗΔΕΙΑ από 7.00 π.μ.-5 μ.μ. ΑΑ42857

ΑΥΤΟΚΙΝΗΤΟ FIAT PUNTO 1100 cc SX, μοντέλο '98, ασημένιο χρώμα, με full extra εξοπλισμό. Τιμή συζητήσιμη. Πληρ. τηλ. 0932126322 ΑΑ42581

ΠΩΛΟΥΝΤΑΙ μοτοποδήλατα-μοτοσικλέτες: 600 cc YAMAHA XT, 500 cc YAMAHA XT, 250 cc SUZUKI DJEBEL, 200 cc SUZUKI DR, 125 cc DT, EXAGON 250 cc PIAGGIO, EXAGON 125 cc PIAGGIO, 50 cc GILERA RUNNER, 50 cc NRG, 50 cc LIBERTY. Πληρ. τηλ. 86532 ΑΑ42840

NISSAN PRIMERA 1,6 SLX μοντέλο 1991 σε άριστη κατάσταση, πεντάπορτο, καταλυτικό, υδραυλικό τιμόνι, ηλεκτρικά παράθυρα μπρός-πίσω, ηλεκτρικούς καθρέπτες, ηχοσύστημα-ραδιοκασετόφωνο, αυτόματη κεραία, συναγερμός, τηλεκοντρόλ, φως ομίχλης πίσω, καινούργια λάστιχα-μπαταρία κ.ά. Προφυλαγμένο σε πάρκινγκ με όλα του τα σέρβις στην αντιπροσωπεία. Τιμή 1.400.000. Πληρ. τηλ. 0937-045729 σταθ. 75295, 37322 κο Χατζηαγάπη ΑΑ42835

ΑΥΤΟΚΙΝΗΤΟ ασημί μάρκας FIAT SEIGENTO SP 1108 cc χρονολογίας 2000 και με 14.000 χλμ. σε άριστη κατάσταση. Πληρ. τηλ. 95931 ή 0972096760 και από την ώρα 3.00 μ.μ. έως και 6.00 μ.μ. ΑΑ42770

FIAT 127 με πληρωμένους τους φόρους του 2001. Τιμή 50.000 δρχ. Πληρ. τηλ. 29364 μετά τις 2.30 μ.μ. ΑΑ42785

ΑΥΤΟΚΙΝΗΤΟ μάρκας OPEL VECTRA 1600 cc 16V έτος 1997 air condition, ABS, ηλ. παράθυρα, ηλ. κλειδαριές, ραδιοκασετόφωνο σε άριστη κατάσταση. Δεκτός κάθε έλεγχος. Τιμή ευκαιρίας λόγω αλλαγής μοντέλου. Πληρ. τηλ. 0932-458382 ΑΑ42779

ΜΗΧΑΝΗ HONDA τύπου XLR 250 κυβικά σε τιμή ευκαιρίας. Πληρ. τηλ. 0946725969 ΑΑ42774

LANCIA Y 1.100 c.c. μοντέλο 1998. Τιμή 1.800.000 δρχ. Πληρ. τηλ. 52788, 0932/772716. ΑΑ42658

ΠΩΛΟΥΝΤΑΙ ΜΕΤΑΧΕΙΡΙΣΜΕΝΑ ΦΟΡΤΗΓΑ ΑΥΤΟΚΙΝΗΤΑ ΕΙΣΑΓΩΓΗΣ ΟΛΩΝ ΤΩΝ ΤΥΠΩΝ, ΓΙΑ ΑΓΡΟΤΙΚΗ ΚΑΙ ΕΠΑΓΓΕΛΜΑΤΙΚΗ ΧΡΗΣΗ, ΚΑΘΩΣ ΚΑΙ Ι.Χ. ΕΠΙΒΑΤΙΚΑ. ΕΤΟΙΜΟΠΑΡΑΔΟΤΑ Ή ΚΑΤΟΠΙΝ ΠΑΡΑΓΓΕΛΙΑΣ. ΠΑΡΕΧΟΥΜΕ ΓΡΑΠΤΗ ΕΓΓΥΗΣΗ ΕΝΟΣ ΧΡΟΝΟΥ. ΕΙΣΑΓΩΓΕΙΣ ΜΕΤΑΧΕΙΡΙΣΜΕΝΩΝ ΑΥΤΟΚΙΝΗΤΩΝ "Δ. ΜΠΟΥΝΤΟΥΡΗΣ-Ε. ΠΑΠΑΠΟΣΤΟΛΟΥ Ο.Ε.". ΕΚΘΕΣΗ: ΕΘΝΙΚΗ ΟΔΟΣ ΛΑΡΙΣΑΣ-ΙΩΑΝΝΙΝΩΝ ΤΡΙΚΑΛΑ ΘΕΣΣΑΛΙΑΣ. ΤΗΛ. 0431-74709 ΦΑΞ 0431-27008 ΚΙΝ. 0974456200-0977395269 ΧΠΑ112

FIAT PUNTO CABRIO ΜΟΝΤΕΛΟ 94 1,3 ΛΕΥΚΟ 75000 ΧΙΛΙΟΜΕΤΡΑ, EXTRAS. ΤΙΜΗ 2.400.000. ΠΛΗΡ. ΤΗΛ. 87006, 10.00-13.00 Ή 18.00-22.00 ΧΠΑ841

FIAT TEMBRA μοντ. Σεπτεμβρίου '92, χρώματος μπορντώ, ζάντες αλουμινίου, σπόιλερ, αεροτομή, χαμηλωμένο υδραυλικό τιμόνι, ηλεκτρικά παράθυρα και κλειδαριές, συναγερμό, ξύλινη επένδυση, κασετόφωνο με 4 ηχεία. Τιμή 1.000.000. Πληρ. τηλ. 0972508307 κ. Κώστα ΑΑ42428

ΠΩΛΟΥΝΤΑΙ: 1) αυτοκίνητο μάρκας FIAT CINQUECENTO 900 cc έτος Απρίλιος 1997, 3θυρο, ηλ. παράθυρα, ηλ. κλειδαριές, ραδιοκασετόφωνο, σε άριστη κατάσταση (πέρασε από ΚΤΕΟ), ατρακάριστο. Δεκτός κάθε έλεγχος. Πληρ. τηλ. 0945-494657 ΧΑΑ158

ΕΝΟΙΚΙΑΖΟΝΤΑΙ αυτοκίνητα καθημερινά ή και με το μήνα σε πολύ καλές τιμές. Πληρ. τηλ. 86230, 0937274897 ΑΑ42515

εργασιες

ΞΕΝΟΔΟΧΕΙΟ CATHRIN Α' ΚΑΤΗΓΟΡΙΑΣ ΠΕΡΙΟΧΗ ΛΑΔΙΚΟ-ΦΑΛΗΡΑΚΙ ΖΗΤΑ ΓΙΑ ΤΗ ΣΕΖΟΝ 2002 ΣΕΡΒΙΤΟΡΟΥΣ-ΣΕΡΒΙΤΟΡΕΣ ΚΑΙ ΒΟΗΘΟΥΣ. ΠΛΗΡ. ΚΑΙ ΑΙΤΗΣΕΙΣ ΜΕ ΠΡΟΣΦΑΤΗ ΦΩΤΟΓΡΑΦΙΑ ΕΝΤΟΣ ΤΟΥ ΞΕΝΟΔΟΧΕΙΟΥ CATHRIN, 10-14, ΤΗΛ. 85080 ΠΖ42844

κεφάλαιο

Κτηματομεσιτικό - Συμβουλευτικό Γραφείο

ΔΙΑΜΕΡΙΣΜΑΤΑ ΠΩΛΟΥΝΤΑΙ

- 30 τ.μ, υπερυψωμένη ημιυπόγεια καινούρια γκαρσονιέρα Ιξιά,9εκ-26.412 €
- 35 τ.μ , 1ου , καινούρια γκαρσονιέρα , Δασκάλους, 14,5εκ-42.553 €
- 40 τ.μ, υπερυψωμένη ημιυπόγεια καινούρια γκαρσονιέρα Ιξιά,12εκ-35.216 €
- τ.μ,1ου,2 υπν/τιων καινούριο Ιξιά 25εκ-73.367 €
- 77 τ.μ ,2ου ,2 υπν/τίων Ανάληψη , 21εκ-61.628 €
- 80 τ.μ,1ου,2 υπν/τίων, καινούριο , Δασκάλους , 32εκ-93.910 €
- 86 τ.μ,1ου,2 υπν/τιων συν βοηθητικός χώρος καινούριο Ιξιά 30εκ-88.041 €
- 96 τ.μ 1ου,2υπν/τιων,γκαράζ,καινούριο,πολύτε-λές Ιξιά , 40εκ-117.388 €
- 105τ.μ,ισόγειο,3 υπν/τίων καινούριο , Ατταβύρου 41 εκ-120.322€
- 106τ.μ,1ου,3 υπν/τίων , Ιξιά ,39 εκ-114.453 €
- 110 τ.μ,1ου,3 υπν/τίων , Ανάληψη 38εκ-111.518 €
- 110 τ.μ,1ου,3 υπν/τίων , καινούριο,Ατταβύρου 43 εκ-126.192 €
- 116 τ.μ , ισόγειο ,3 υπν/τιων ,καινούριο Ανάληψη,44 εκ-129.126 €
- 122τ.μ 1ου,3υπν/τιων,γκαράζ,καινούριο,πολυτε-λές Ιξιά , 53εκ-155.539 €
- Συγκρότημα στα μπετά 3 ορόφων των 105 τ.μ έκαστος , Καρακόνερο 45 εκ-132.061€
- Συγκρότημα με 4 -3αρια των 70 τ.μ,συν μια γκαρσονιέρα,Αφάντου,77εκ-225.972 €

ΜΕΖΟΝΕΤΕΣ- ΜΟΝ/ΚΙΕΣ ΠΩΛΟΥΝΤΑΙ

- 130 τ.μ,μεζονέτα, μαρμαροσοβά, αυλή Τριάντα, 40εκ-117.388 €
- 130 τ.μ ,μεζονέτα, , αυλή Τριάντα ,60εκ-176.082 €
- 138 τ.μ, μεζονέτα, ,3 υπν/τιων, αυλή, Ροδίνι 47εκ-137.931 €
- 145 τ.μ,μεζονέτα, μαρμαροσοβά , αυλή Τριάντα, 38εκ-115.518 €
- 145 τ.μ,μεζονέτα, καινούρια,Τριάντα,55εκ-161.408 €
- 200 τ.μ, μεζονέτα, ,3 υπν/τιων, αυλή, πάρκινγκ Κοσκινού 68εκ-199.559 €
- 210 τ.μ,μεζονέτα,λούξ ,3 υπν/τιων,τζάκι αυλή-πά-ρκινγκ Ιξιά 64εκ-187.820 €
- 230 τ.μ,μον/κία, μπετά Πεύκους,50εκ-146.735€

ΟΙΚΟΠΕΔΑ ΠΩΛΟΥΝΤΑΙ

- 300 τ.μ. ,δόμηση 300 τ.μ Παστίδα 9εκ-26.412 €
- 300 τ.μ. ,δόμηση 300 τ.μ Τριάντα 20εκ-58.694 €
- 360 τ.μ , δόμηση 300 τ.μ Αφάντου,12εκ-35.216€
- 400 τ.μ. ,δόμηση 380 τ.μ Τριάντα 22εκ-64.563 €
- 500 τ.μ βιοτ/κός χώρος δόμησση 3Χ150 Κοσκινού 9εκ-26.412 €
- 600 τ.μ. ,δόμηση 600 τ.μ Τριάντα 40εκ-117.388 €
- 1.000 τ.μ Ανάληψη,0.8ΣΔ 80εκ-234.776€
- 2.000 τ.μ ,δόμηση 200 τ.μ,Βουνάρα 35εκ-102.714€
- 3.500 τ.μ Φαληράκι 25εκ-73.367 €
- 4.000 τ.μ Τρείς-Κανδυλί 35εκ-102.714€
- 4.000 τ.μ, θέα, Παστίδα 26εκ-76.302 €
- 5.240 τ.μ Αφάντου παραλία 40 εκ-117.388 €
- 5.500 τ.μ ,Κολύμπια 15εκ-44.020€
- 6.500 τ.μ,Κολύμπια 57 εκ-167.278 €
- 9.000 τ.μ,Κολύμπια 50εκ-146.735 €
- 15.000 , τ.μ , Καντυλί 50εκ-146.735 €

ΕΠΙΧΕΙΡΗΣΕΙΣ & ΕΠΑΓΓΕΛΜΑΤΙΚΟΙ ΧΩΡΟΙ

- Κατάστημα 23 τ.μ Ανάληψη,μπετά 7εκ-20.542 €
- Κατάστημα 35 τ.μ Ανάληψη,μπετά 11εκ-32.281 €
- Κατάστημα 40 τ.μ σύν 50 τ.μ υπόγειο Ατταβύρου 20εκ-58.694€
- Κατάστημα 64 τ.μ Μ.Πετρίδη 32εκ-93.910 €
- Κατάστημα-αποθήκη 140 τ.μ αυλή 300τ.μ,Ανάληψη 32εκ-93.910 €
- Κατάστημα 145 τ.μ μπετά αυλή,Ροδίνι 26εκ-76.302€
- Αποθήκη 90 τ.μ , ράμπα Ανάληψη 14 εκ-41.085€
- Αποθήκη 270 τ.μ ,ράμπα Ανάληψη 40 εκ-117.388 €

Exclusive Properties

- Οικοδομικό συγκρότημα 4 οικιών 1 καταστήματος, Παλιά πόλη , 277 τ.μ 100εκ-293.470 €
- Οικοδομικό συγκρότημα 1000 τ.μ,2 ορόφων Ψαροπούλα 320 εκ-939.104 €

ΖΗΤΟΥΝΤΑΙ ΚΑΤΟΙΚΙΕΣ & ΟΙΚΟΠΕΔΑ ΕΝΤΟΣ & ΕΚΤΟΣ ΠΟΛΕΩΣ

ΤΣΟΥΡΟΥΝΑΚΗΣ Ι. ΑΝΤΩΝΙΟΣ (B.Sc.-MKT)

ΤΗΛ.:60060 (3 γραμμές) FAX: 60062
ΚΙΝ.:0945 949882
e-mail: kefaleo@rho.forthnet.gr

Γ. Σεφέρη 12
(παραπλεύρως ΜΗΔΕΙΑ)
Ρόδος

www.e-kefaleo.com

Το κερματοτηλέφωνο που σας πληρώνει!!!

ΠΡΟΣΟΧΗ. ΚΥΚΛΟΦΟΡΟΥΝ ΠΑΡΑΝΟΜΕΣ ΜΕΤΑΧΕΙΡΙΣΜΕΝΕΣ ΣΥΣΚΕΥΕΣ. ΜΕΓΑΛΑ ΠΡΟΣΤΙΜΑ.

Το μόνο που δέχεται EURO και προσαρμόζεται αυτόματα με τα νέα δεκαψήφια νούμερα του ΟΤΕ



ΔΩΡΟ ΧΡΙΣΤΟΥΓΕΝΝΙΑΤΙΚΟ ΘΑΛΑΜΟΣ ΤΗΛΕΦΩΝΙΚΟΣ ΜΕ ΑΓΟΡΑ ΚΕΡΜΑΤΟΤΗΛΕΦΩΝΟΥ

10.000 δρχ. το μήνα 1η δόση μετά από 6 μήνες

Διαθέτει σύστημα άμεσης διάγνωσης και επιδιορθώσεις βλαβών
Αλλάζει χρεώσεις αυτόματα κάθε φορά που τις αλλάζει ο ΟΤΕ
Εχει αναγνώριση κλήσης σε μεγάλη οθόνη
Επιστρέφει το νόμισμα αν δεν είναι εγκεκριμένο
Καθοδηγεί τον χρήστη με οδηγίες
Είναι εγκεκριμένο από την Εθνική Επιτροπή Τηλεπικοινωνιών
Είναι ανθεκτικό-ευέλικτο-με άμεσο service, και τοποθετείται εύκολα

Αντιπροσωπεία Νοτίου Αιγαίου
ΑΤΤΑΒΥΡΟΥ 46 ΡΟΔΟΣ *1ΤΗΛ. 080137733
e-mail: sfakis@payphone.gr http://www.payphone.gr

PayPHONE ΣΦΑΚΗΣ ΤΗΛΕΠΙΚΟΙΝΩΝΙΕΣ

ΞΕΝΑΚΗΣ Audi

0% προκαταβολή έως 60 μήνες
1 χρόνος επίσημη εγγύηση

CAR EXPERTS

- **BMW 316 COUPE** μοντ. 15, ABS, A/C Ηλεκτρικά παράθυρα, κεντρικό κλείδωμα, ηλεκτρ. καθρέπτες, υδραυλικό τιμόνι, ηχητικό σύστημα. **ΤΙΜΗ: 5.300.000**
- **AUDI A4 1.6** μον. 1997: Κλιματισμός, ABS, 2 Air Bags, Ηλεκτρικά Παράθυρα, Κεντρικό Κλείδωμα, Ηλεκτρικοί Καθρέπτες, Ηχητικό Σύστημα. **ΤΙΜΗ: 5.900.000**
- **CITROEN XANTIA 1800cc**, μον.: 1995: A/C, ABS, Air Bag, Ηλεκτρικά Παράθυρα, Κεντρικό Κλείδωμα, Ηλεκτρικοί Καθρέπτες, Συναγερμό, Ηχητικό Σύστημα. **ΤΙΜΗ 3.950.000**
- **FIAT BRAVO 1,6 cc** μον.: 1996: A/C, Air Bag, Ηλεκτρικά Παράθυρα, Κεντρικό Κλείδωμα, Ηλεκτρικοί Καθρέπτες. **ΤΙΜΗ 1.700.000**
- **LANCIA K 2000 cc**, μον. 1995: Κλιματισμός, ABS, Ηλεκτρικά Παράθυρα, Κεντρικό Κλείδωμα, Ηλεκτρικοί Καθρέπτες, Σαλόνι Alcatara, **ΤΙΜΗ: 4.100.000**
- **VW GOLF 1,4 cc** μον.: 1995: Κεντρικό Κλείδωμα, Ηχητικό Σύστημα **ΤΙΜΗ 2.500.000**

Ξενάκης
εξουσιοδοτημένος έμπορος
Kosmocar A.E.
Λίνδου 238
Τηλ. 0241061600

εργασιες

συνέχεια από την προηγούμενη

ΨΗΣΤΗΣ για πρωινή εργασία και γυναίκα για μπουφέ-λάντζα. Πληρ. τηλ. 98174 κο Σάββα ώρες 10.00-22.00 ΑΖ42860

ΥΠΑΛΛΗΛΟΣ νεαρή σοβαρή και ευπαρουσίαστη για να εργασθεί σε κοσμηματοπωλείο. Απαραίτητη γνώση ξένων γλωσσών. Πληρ. μετά τις 5.30 μ.μ. τηλ. 21180, 21181 ΑΖ42854

ΖΗΤΕΙΤΑΙ από εστιατόριο-cafe νέα ευπαρουσίαστη για προετοιμασία καφέ και service. Πρωινή απασχόληση. Πληρ. τηλ. 30976 ΑΖ42863

ΕΜΦΑΝΙΣΙΜΕΣ κοπέλες για να εργασθούν σε μπαρ εντός πόλεως. Μισθός ικανοποιητικός. Πληρ. τηλ. 0938899088 όλες τις ώρες ΑΖ42855

Η εταιρεία "ΔΙΑΝΟΜΗ α.ε." **ΖΗΤΑΕΙ** οδηγό με δίπλωμα Γ' κατηγορίας για μόνιμη απασχόληση. Πληρ. τηλ. 0241-87382 από 08.00 έως 16.00 ΑΖ42856

Από Internet Café **ΖΗΤΟΥΝΤΑΙ** πεπειραμένες σερβιτόρες για 12μηνη απασχόληση. Μισθός ικανοποιητικός. Πληρ. τηλ. 20210 ή 43338 ΑΖ42850

ΣΥΝΕΡΓΑΤΕΣ πωλητές ή πωλήτριες για στελέχωση του τμήματος πωλήσεων από την εταιρεία S.A.F.E. Δ. Καψάσκης και ΣΙΑ Ο.Ε. Πληρ. τηλ. 70321 και 70322 από 9.00 έως 16.00. ΑΖ42828

COLLECTION ΖΗΤΟΥΝΤΑΙ ΠΩΛΗΤΡΙΕΣ ΜΕ ΕΜΠΕΙΡΙΑ ΣΤΟ ΝΕΑΝΙΚΟ ΡΟΥΧΟ. Κ. ΠΑΛΑΙΟΛΟΓΟΥ 9 ΤΗΛ. 37203, 29611 ΠΖ42641

ΒΟΗΘΟΙ ΗΛΕΚΤΡΟΝΙΚΟΙ ή ηλεκτρολόγοι, από την εταιρεία S.A.F.E. Δ. Καψάσκης και ΣΙΑ Ο.Ε. Πληρ. τηλ. 70321 και 70322 από 9.00 έως 16.00. ΑΖ42827

ΟΔΗΓΟΣ, ΜΕ ΔΙΠΛΩΜΑ Γ' ΚΑΤΗΓΟΡΙΑΣ, ΖΗΤΕΙΤΑΙ ΑΠΟ ΕΜΠΟΡΙΚΗ ΕΤΑΙΡΙΑ ΤΡΟΦΙΜΩΝ. ΠΛΗΡ. ΤΗΛ. 62820, 63530 ΚΑΙ 0944-677580. ΠΖ42801

ΑΜΕΣΟ ενδιαφέρον Ελληνοολλανδικής εισαγωγικής εταιρείας, συνεργασίας με άτομα πανελλαδικά, διαθέτοντα μέρος ελεύθερου χρόνου στην περιοχή των, για λήψη παραγγελιών, των εισαγωμένων ειδών μας, συζυγικής ικανοποιήσεως, διεγερτικών, ομοιομάτων οργάνων, βιντεοθεμάτων, κ.λπ. Ταχυδρομούμε δωρεάν φωτοτιμοκατάλογο και εγκύκλιο τρόπου συνεργασίας, γράψατε "Κοντινένταλ" Τ.Θ. 3398, Αθήνα 10210, είδη μεγάλου ενδιαφέροντος και εισοδήματος. Πληρ. τηλ. 5230932. ΑΖ42820

ΠΩΛΗΤΡΙΑ για μπουτίκ. Πληρ. τηλ. 35947, 35800 ΑΖ42784

ΠΩΛΗΤΡΙΑ σοβαρή με προϋπηρεσία σε πωλήσεις κοσμημάτων να εργασθεί σε κοσμηματοπωλείο της Παλιάς Πόλης. Ωρες εργασίας 8ωρο, Κυριακή ελεύθερη. Απαραίτητα άπαιστα γερμανικά, αγγλικά. Πληρ. τηλ. 0973233037 ΑΖ42766

EUROPE TRAVEL

ΖΗΤΕΙΤΑΙ

υπάλληλος εποχιακής απασχόλησης για το τμήμα κινήσεως του γραφείου μας.
Το τμήμα αποτελείται από μια μικρή δυναμική ομάδα που δουλεύει με ευέλικτο ωράριο αλλά με πιεστικό φόρτο εργασίας. Κατά προτίμηση ηλικία 23 με 30 ετών.
Αλλα απαιτούμενα προσόντα:
- Τελειόφοιτος λυκείου ή ΤΕΙ
- Να μιλά άψογα την αγγλική γλώσσα
- Να έχει πολύ καλές γνώσεις computer
- Προηγούμενη πείρα σε τουριστικό γραφείο θα προτιμηθεί
- Για άνδρες, απαλλαγμένοι στρατιωτικών υποχρεώσεων.

Αποστείλατε το βιογραφικό σας σημείωμα με μια πρόσφατη φωτογραφία ταχυδρομικώς, fax ή e-mail υπ' όψιν: Κα Ρένα Καλαιτζή.
- **FAX: 0241068871**
- **Email: rena.kalaitzi@europetraverl.gr**
- **Τ.Θ. 348 ΡΟΔΟΣ 85100**

TRISTAR

ΕΤΑΙΡΕΙΑ ΚΛΙΜΑΤΙΣΜΟΥ

ΖΗΤΕΙ

ΤΕΧΝΙΚΟ-ΨΥΚΤΙΚΟ-ΗΛΕΚΤΡΟΛΟΓΟ

Για Service-εγκαταστάσεις-επισκευές κλιματιστικών μηχανημάτων
Απαραίτητη προϋπόθεση: Δίπλωμα Οδήγησης
Για πληροφορίες ή βιογραφικό στην Δ/νση:
Μεγ. Κων/νου 61, Ρόδος
Τηλ.: (0241) 0 77058 ή 77059

ΣΥΝΕΧΙΖΟΝΤΑΣ ΤΗΝ ΣΤΕΛΕΧΩΣΗ

Εάν σας συναρπάζει η Νέα Τεχνολογία
Το Internet και ο χώρος για e-business

ΣΗΜΑΝΤΙΚΗ ΕΥΚΑΙΡΙΑ ΣΤΑΔΙΟΔΡΟΜΙΑΣ

ΖΗΤΟΥΝΤΑΙ
(κυρίες/κύριοι)

ΓΙΑ ΣΥΜΒΟΥΛΟΙ INTERNET (e-Business)

- **Οι ενδιαφερόμενοι πρέπει να είναι** πτυχιούχοι ΑΕΙ ή ΤΕΙ ή ΙΕΚ ή απόφοιτοι Λυκείου με εκπληρωμένες στρατιωτικές υποχρεώσεις, 20-30 ετών με γνώσεις Η/Υ, Internet και Αγγλικών.
- **Θα πρέπει να χαρακτηρίζονται** από επαγγελματισμό, ευχέρεια λόγου, άνεση στην επικοινωνία και φιλοδοξία για εξέλιξη στο χώρο των επιχειρήσεων...
- **Προσφέρουμε συστηματική εκπαίδευση*** μέσα σε ένα ευχάριστο περιβάλλον, με ικανοποιητικό πακέτο αποδοχών και δυνατότητα μερικής απασχόλησης.

(* ύπαρξη εμπειρίας δεν είναι απαραίτητη).
Βιογραφικά με πρόσφατη φωτογραφία στην παρακάτω διεύθυνση ή τηλεφωνική **επικοινωνία με τον κ. Μάνο Σισαμωτό για συνέντευξη.**

• INTERNETCOM •
(ar-de.gr)
15 Georgioy Papanikolaou
(Εναντι Καζίνο)
Τηλ. (0241) 78591, ώρες γραφείου
Fax: 39744

ΜΑΘΗΜΑΤΑ Η/Υ για ενήλικες



Windows, Internet, Email, Word, Excel, Access

ΤΜΗΜΑΤΑ :
- Ταχύρυθμα 6 εβδομάδων
- Τρίμηνα - προετοιμασία για απόκτηση του ECDL
- Ειδικά για επιχειρήσεις

Στο εκπαιδευτικό κέντρο ANOSIS μπορείτε να αποκτήσετε το ECDL το δίπλωμα των υπολογιστών με διεθνή αναγνώριση που αποδεικνύει τις γνώσεις σας στους Η/Υ ...

ECDL

ΠΙΣΤΟΠΟΙΗΜΕΝΟ ΕΞΕΤΑΣΤΙΚΟ ΚΕΝΤΡΟ

Anosis Computer Learning

Τηλ. 7892...
Στ. Κωτιάδη 64 Ανάληψη

Κώστας Χατζηδάκης
ΠΤΥΧ. ΠΛΗΡΟΦΟΡΙΚΗΣ ΠΑΝ. ΑΘΗΝΩΝ

ΣΧΟΛΗ ΟΔΗΓΩΝ

ΠΟΡΤΣΕΛΛΗΣ ΣΤΕΦΑΝΟΣ

Διπλ. εκπαιδευτής υποψηφίων οδηγών

- Διπλώματα αυτοκινήτου, μοτοσικλέτας, φορτηγού, λεωφορείου, νταλίκας



- Αναθεωρήσεις ληγμένων αδειών
- Θεωρητικά μαθήματα ΚΟΚ και Μηχανολογίας
- Μετατροπές ξένων διπλωμάτων σε ελληνικά
- Διπλώματα αυτόματου αυτοκινήτου

ΝΕΑ ΔΙΕΥΘΥΝΣΗ: ΕΘΝΙΚΗΣ ΑΝΤΙΣΤΑΣΗΣ 73 (ΠΡΩΗΝ ΑΝΝΗΣ ΜΑΡΙΑΣ)
ΤΗΛ. 34497, 0945463635

ΣΧΟΛΗ ΟΔΗΓΩΝ

ΠΟΤΣΟΥ ΣΩΤΗΡΗ

ΔΙΠΛ. ΕΚΠΑΙΔΕΥΤΗΣ ΥΠΟΨΗΦΙΩΝ ΟΔΗΓΩΝ.
ΔΙΠΛΩΜΑΤΑ Α - Β - Γ - Δ - Ε



- **Αναλαμβάνουμε την έκδοση αδειών οδήγησης όλων των κατηγοριών.**
- **Αναθεωρήσεις Επαγ/κών αδειών.**
- **Τα θεωρητικά μαθήματα όλων των κατηγοριών γίνονται στό σύγχρονο Κέντρο θεωρητικής Εκπαίδευσης Υποψηφίων Οδηγών της Ε.Σ.Ο.Π. Ο.Ε. Στην οποία μετέχουμε.**
- **Διαθέτουμε καί Αυτόματο Επιβατηγό.**

Εθνάρχου Μακαρίου 31, 2ος όροφος, ΡΟΔΟΣ
(Ενανα Εθνικής Τράπεζας, πάνω από το κατ/μα "ΡΟΔΙ")
Τηλ. 76070 Κιν. 0945- 567404

Hilton
Rhodes Resort

The Hilton Rhodes Resort is seeking to recruit an:

ACCOUNTANT
(Ref. ACC)

Qualification:
- University degree in Finance
- At least 3 years experience preferably in a hotel
- Sound knowledge of Greek Code of books, Taxation, VAT
- Good knowledge of MS Office applications
- Excellent command of the English and Greek Language

Our Company offers:
- Competitive remuneration package
- Modern training and development programmes
- Excellent working environment and career prospects

Those interested should send their CV (stating the ref. of the position) until the 7th of December 2001 for the attention of the Human Resources Department to the following address:
Hilton Rhodes Resort
Ialissos Ave, Ixia
85100, Rhodos

Or fax it to: (0241) 76690
E-mail address: hrd_rhodes@Hilton.com

ΣΧΟΛΗ ΟΔΗΓΩΝ

ΚΟΥΣΗ ΠΑΝΤΕΛΗ

- **ΔΙΠΛΩΜΑΤΑ**
- **ΕΡΑΣΙΤΕΧΝΙΚΑ**
- **ΕΠΑΓΓΕΛΜΑΤΙΚΑ**
- **ΜΟΤΟΣΙΚΛΕΤΑΣ**
- **ΜΑΘΗΜΑΤΑ ΘΕΩΡΗΤΙΚΗΣ ΔΙΔΑΣΚΑΛΙΑΣ**



-Επεκτάσεις όλων των κατηγοριών
-Αναθεωρήσεις ληγμένων αδειών
-Μετατροπές ξένων αδειών σε ελληνικές

Οδός Βαλαωρίτου 9
(έναντι HOTEL SEMIRAMIS ΠΙΣΩ ΑΠΟ ΤΟ ΠΑΛΑΙΟ ΝΟΣΟΚΟΜΕΙΟ
e-mail: koysisp@internet.gr
ΕΚΠΑΙΔΕΥΤΙΚΟ ΑΥΤΟΚΙΝΗΤΟ:
TOYOTA YARIS 1300 cc
AIR CONDITIONED
(ΠΡΟΣΟΧΗ): ΜΑΘΗΜΑΤΑ
α. Μοτοσικλέτας μεγάλου κυβισμού από 125 cc έως ανεξαρτήτου
β. Μοτ/τας έως 125 cc
γ. Μοτοποδηλάτου 50 cc
Διαθέτουμε επίσης κι αυτόματες μοτοσικλέτες 125 cc
Πληρ. τηλ.
29157-73820-94777
ΚΑΙ ΑΝΑ ΠΑΣΑ ΣΤΙΓΜΗ ΣΤΑ ΚΙΝΗΤΑ τηλ.
0944/511313-0944/203343
Στην κατηγορία ανεξαρτήτου κυβισμού η εκπαίδευση γίνεται με μοτοσικλέτα 500 cc
Παραλαβή των μαθητών μας και από τις οικίες τους
"Η σωστή και μεθοδική εκπαίδευση στα σύγχρονα οχήματά μας, βάζει γερά θεμέλια για τη δημιουργία ενός καλού νέου οδηγού"

ΠΡΟΣΟΧΗ
Στη σχολή μας παραδίδονται και μαθήματα θεωρητικής διδασκαλίας

ΠΜ40624

εργασιες

συνέχεια από την προηγούμενη

ΖΗΤΟΥΝΤΑΙ νέες κοπέλες με γνώσεις Αγγλικών για μόνιμη εργασία στο **SAIL IN CAFE**. Εξαιρούνται αλλοδαπές. Πληρ. τηλ. 30255, 10.00-13.00 και 19.00-22.00
AZ42713

ΚΥΡΙΕΣ με όρεξη για δουλειά που θα ήθελαν να κερδίζουν έως και 500.000 δρχ. το μήνα, με ελεύθερο ωράριο εργασίας. Προσφέρονται δωρεάν κατάλογοι λευκών ειδών και μεγάλη υποστήριξη από την εταιρία μας. Πληρ. κος Γιώργος στο τηλ. 0946595500 ή 37384
AZ42605

ΖΗΤΟΥΝΤΑΙ

ΣΕΡΒΙΤΟΡΟΙ (Α' και Β') για τη σαιζόν 2002,
από το ξενοδοχείο MARE PALACE στην Καλλιθέα
Α' κατηγορίας.

Πληροφορίες τηλ. 0241-68720, ώρες 10.00-13.00

SUN BEACH RESORT COMPEX

IALYSOS, P.O. Box 272, 85101 RHODES GREECE
E-mail: sunbeach@otenet.gr

ΖΗΤΕΙΤΑΙ

- Νυχτερινός Υπάλληλος Υποδοχής (Night Auditor)
- Μάγειρας (Α' la Carte)
- Μπάρμαν
- Σερβιτόροι-Σερβιτόρες Α' και Β' για εστιατόριο και μπαρ.
- Υπάλληλος Σούπερ Μάρκετ-Αποθήκης
- Συντηρητής Υδραυλικός
- Καθαρίστρια
- Λαντζιέρα
- Γκουμ

Αιτήσεις δεκτές καθημερινά στο Ξενοδοχείο 09.00-15.00 και 19.00-21.00, τηλ.: 93821-9 και Φαξ: 95688

Το ξενοδοχείο ΔΙΟΝΥΣΟΣ

ΖΗΤΑ

για την επόμενη σεζόν του 2002 να προσλάβει άτομα όλων των ειδικοτήτων.
Οι ενδιαφερόμενοι παρακαλούνται να απευθυνθούν στο γραφείο προσωπικού του ξενοδοχείου προσκομίζοντας βιογραφικό με πρόσφατη φωτογραφία ή να το αποστείλουν στη Τ.Θ. 241.

ΞΕΝΟΔΟΧΕΙΟ ΔΙΟΝΥΣΟΣ
Φανερωμένη-Ιξιά
Τηλ. 23021

ΖΗΤΕΙΤΑΙ ΑΛΛΙΕΡΓΑΤΗΣ

Πλήρους απασχόλησης
Απαραίτητα προσόντα
- Ηλικία έως 30 ετών
- Εκπληρωμένες στρατιωτικές υποχρώσεις
- Κάτοχος διπλώματος αυτοκινήτου

Πληρ. τηλ. 60170 κ. Μαυρουδής

Η Τεχνική Εταιρεία κατασκευής του φράγματος Γαδουρά

ΖΗΤΑ ΝΑ ΠΡΟΣΛΑΒΕΙ

στο εργοτάξιό της επί τόπου του έργου:
- Εναν (1) Τοπογράφο Μηχανικό με γνώσεις Η/Υ
- Εναν (1) Πολιτικό Μηχανικό με σχετική εμπειρία στην κατασκευή Συμβάσεων Εργων Υποδομής και
- Εναν Ηλεκτρολόγο Μηχανικό αντίστοιχης εμπειρίας.

Οι ενδιαφερόμενοι παρακαλούνται να αποστείλουν βιογραφικό σημείωμα στο fax (0521) 27987 υπόψη κου Δ. Στρίκου

Sigma

Αντιπροσωπεύσεις Ασφαλιστικών Εταιρειών
Άννης Μαρίας και Καζαντζάκη 2
Τηλ. (0241) 31468 • FAX: (0241) 33644

ΖΗΤΟΥΝΤΑΙ

Ασφαλίστριες και ασφαλιστές για ελεύθερη συνεργασία.
Για ραντεβού τηλ. 31468

ΖΗΤΟΥΝΤΑΙ

Ξενοδοχείο Α' κατηγορίας στα Κολύμπια
ΖΗΤΑ ΠΡΟΣΩΠΙΚΟ
- Maitr
- Σερβιτόρους
- Βοηθούς σερβιτόρους
- Βοηθοί σερβιτόροι Μπαρ, Σνακ Μπαρ, καφετέριας
- Νυκτερινό receptionist
- Πωλήτριες super market
- Κηπουρός

Πληρ. 12.00-14.00 τηλ. 56247

ΡΟΔΙΑΚΗ ΚΤΗΜΑΤΙΚΗ

ΣΥΜΒΟΥΛΟΙ & ΕΚΤΙΜΗΤΕΣ ΑΚΙΝΗΤΩΝ — ΚΤΗΜΑΤΟΜΕΣΙΤΙΚΟ ΓΡΑΦΕΙΟ από το 1983

ΠΩΛΟΥΝΤΑΙ ΜΟΝΟΚΑΤΟΙΚΙΕΣ ΣΤΟΥΣ ΤΡΕΙΣ



ΣΕ ΜΠΕΤΑ ΑΠΟ 31.000.000 ΔΡΧ

ΑΝΕΣΤΗΣ & ΣΑΒΒΑΣ ΣΑΒΒΑΪΔΗΣ

tel: 26281 & 35476 cel: 0944-421015 & 0977-433427

Το γραφείο παραγωγής της ΕΘΝΙΚΗΣ ΑΣΦΑΛΙΣΤΙΚΗΣ

ΖΗΤΑ

άτομα ηλικίας 23-40 ετών για να στελεχώσει το νέο τμήμα πωλήσεων χρηματοοικονομικών προϊόντων του ομίλου της ΕΘΝΙΚΗΣ ΤΡΑΠΕΖΑΣ της ΕΛΛΑΔΟΣ ΑΕ.

Πληροφορίες-Βιογραφικά στη διεύθυνση της Εθνικής Ασφαλιστικής στη Σ. ΒΕΝΙΖΕΛΟΥ 1, τηλ. 38338-36274 Υπ. όψιν κας Τριανταφύλλου

ΜΕΓΑΛΗ ΕΤΑΙΡΕΙΑ ΠΛΗΡΟΦΟΡΙΚΗΣ

ΖΗΤΑ
ΕΜΠΕΙΡΟ ΣΥΝΕΡΓΑΤΗ ΓΙΑ ΤΕΧΝΙΚΟ Η/Υ
Πληροφορίες τηλ. 0241/25746

Από το ξενοδοχείο ΗΛΕΚΤΡΑ ΠΑΛΛΑΣ

ΖΗΤΟΥΝΤΑΙ

για το καλοκαίρι 2002
Receptionists
Με τα ακόλουθα προσόντα:
- Καλή γνώση Αγγλικών και Γερμανικών
- Τουλάχιστον 3 έτη προϋπηρεσία σε ξενοδοχείο Α' κατηγορίας
- Εμπειρία σε ηλεκτρονικούς υπολογιστές

Πληροφορίες και αιτήσεις με φωτογραφία μόνο στο ξενοδοχείο
Υπ' όψιν Κου Σπανούδη τηλ. 92521 (10.00-14.00)

Από τη **ΦΑΡΜΑΚΑΠΟΘΗΚΗ MEDIQUICK**

ΖΗΤΟΥΝΤΑΙ

για άμεση πρόσληψη
- ΠΩΛΗΤΕΣ ηλικίας έως 35 ετών για προώθηση καταναλωτικών ειδών σε super market και τουριστικά καταστήματα. Προϋπηρεσία απαραίτητη.
- ΥΠΑΛΛΗΛΟΣ ΓΡΑΦΕΙΟΥ ηλικίας έως 35 ετών με άριστες γνώσεις Αγγλικής και Η/Υ (Προγράμματα Word, Excel). Προϋπηρεσία επιθυμητή.

Οι ενδιαφερόμενοι μπορούν να περάσουν Δευτέρα έως Παρασκευή, ώρες 09.00-11.00 από τη διεύθυνση: Μάρκου Μαλλιαράκη 22 (πάροδος Καναδά)

Cyprotels
Hotels & Resorts

ΖΗΤΕΙΤΑΙ ΠΡΟΣΩΠΙΚΟ ΟΛΩΝ ΤΩΝ ΕΙΔΙΚΟΤΗΤΩΝ

Η εταιρεία **Cyprotels Hellas A.E.** ιδιοκτήτρια και διαχειρίστρια του ξενοδοχείου **Cyprotel Columbia Resort** στο Φαληράκι Ρόδου ζητά προσωπικό όλων των Ειδικοτήτων.

Για περισσότερες πληροφορίες στα τηλέφωνα: 0241-085610 και 0241 086074
Δεχόμαστε αιτήσεις από Δευτέρα έως Παρασκευή από 09.00 έως 16.00 μαζί με φωτογραφία.

ΞΕΝΟΔΟΧΕΙΟ CYPROTEL COLUMBIA RESORT
ΦΑΛΗΡΑΚΙ 85100
Τ.Θ. 202
ΡΟΔΟΣ

ΖΗΤΟΥΝΤΑΙ

πωλήτριες για καταστήματα εντός πόλεως.
Μόνιμη απασχόληση.
Πληρ. τηλ. 32125

ΤΟ ΞΕΝΟΔΟΧΕΙΟ ENTEN POK Α' ΚΑΤ.

ΖΗΤΑ

για τη νέα σεζόν του 2002
προσωπικό όλων των ειδικοτήτων.
Αιτήσεις με βιογραφικό και πρόσφατη φωτογραφία εντός του ξενοδοχείου.
Πληρ. τηλ. 67067 (από 09.00-13.00)

ΛΟΓΟΘΕΡΑΠΕΥΤΡΙΑ

απόφοιτος Πανεπιστημίου Πατρών αναλαμβάνει παιδιά με προβλήματα: άρθρωση, μαθησιακές δυσκολίες, δυσλεξία, νοητική υστέρηση, βαρηκοΐα, εγκεφαλική πάρεση, αυτισμός, τραυλισμός, σύνδρομο Down.

Πληρ. τηλ. 61184, 0932/920345

ΕΣΤΙΑΤΟΡΙΟ ΣΤΗ ΡΟΔΟ ΖΗΤΕΙ

Υπάλληλο Κρουασαντερί
Σερβιτόρες

Ενδιαφερόμενοι παρακαλούνται να απευθυνθούν στην:

AXIS Consulting

Axis Consulting SA
Υπόψιν κου Γ. Καβάσιλα
Τηλ./Fax: 0241-75245

εργασιες

συνέχεια από την προηγούμενη

ΖΗΤΕΙΤΑΙ κοπέλα εμφανίσιμη για να εργαστεί σε κατάστημα ηλεκτρονικών παιχνιδιών (VIDEO GAMES) στη Ρόδο και στην Κω. Μισθός ικανοποιητικός και bonus. Πληρ. τηλ. 25050, 0945314090 ΧΑΖ481

Εάν σας συναρπάζει η Νέα Τεχνολογία
Το Internet και ο χώρος για e-business

ΕΥΚΑΙΡΙΑ ΣΤΑΔΙΟΔΡΟΜΙΑΣ

ΖΗΤΟΥΝΤΑΙ

→ WEB-DESIGNERS ←

ΓΙΑ ΥΛΟΠΟΙΗΣΗ κ. ΣΧΕΔΙΑΣΜΟ ΙΣΤΟΣΕΛΙΔΩΝ ΣΤΟ INTERNET

- Οι ενδιαφερόμενοι πρέπει να είναι γνώστες των "εργαλείων" που απαιτούνται για την κατασκευή και δημιουργία ιστοσελίδων (Photoshop, Frontpage, NetObject, animation κ.λπ.).
- Βάση συγκεκριμένου προσχεδιασμού και παροχής "υλικού", όπως: περιεχόμενο site, κείμενα, φωτογραφίες, video, οδηγίες για zoom, μεγιστοποιήσεις, morphing, μουσική κ.λπ. να μπορούν να μετατρέψουν την "ιδέα" Εταιρικής παρουσίασης σε λειτουργικές καινοτομικές ιστοσελίδες.
- Προσφέρουμε ικανοποιητικό πακέτο αποδοχών, ευχάριστο περιβάλλον και δυνατότητα μερικής απασχόλησης. Ηλικία 18-35. Γνώση Αγγλικών.
- Τηλεφωνική επικοινωνία με τον κ. Μάνο Σισαμωτό για συνέντευξη (Βιογραφικό και φωτογραφία).

• INTERNETCOM •
(ar-de.gr)
15 Georgioy Papanikolaou
(Εναντι Καζίνο)
Τηλ. (0241) 78591, ώρες γραφείου
Fax: 39744

μαθήματα

ΦΙΛΟΛΟΓΟΣ καθηγήτρια παραδίδει μαθήματα σε μαθητές Γυμνασίου-Λυκείου. Πληρ. τηλ. 34362ΑΜ42773

ΑΝΑΚΟΙΝΩΣΗ
ΜΑΘΗΜΑΤΑ
*** Computer ***
DIGIAM COMPUTER
ΕΓΓΡΑΦΕΣ
** ΤΩΡΑ **
Τμήματα για:
Παιδιά - Ενήλικες
Αρχάριους - Μαθητές
Επαγγελματίες
Ανεύρεση Εργασίας
ΠΑΡΕΧΕΤΑΙ ΒΕΒΑΙΩΣΗ
Διδάσκει πτυχιούχος Πανεπιστημίου Αμερικής
ΜΑΝΩΛΗΣ Ι. ΣΟΦΙΛΛΑΣ
Κοδριγκτώνος 91
Τηλ. (0241) 31761

Futurekids®

Μαθήματα Computer

Τμήματα για :
- Παιδιά 5-18 ετών
- Μαθητές Γ Λυκείου
- Φοιτητές
- Ενήλικες
- Στελέχη Επιχειρήσεων
- Εκπαιδευτικούς

Τα **FUTUREKIDS** είναι επίσημο εξεταστικό κέντρο **ECDL** όπου μπορείτε να αποκτήσετε το διεθνώς αναγνωρισμένο δίπλωμα κατάρτισης στους Η/Υ.

- Δωρεάν βιβλία,σημειώσεις
- Δωρεάν Εξάσκηση
- Πιστοποιήσεις από Cambridge,ODU,ECDL
- Εκπτώσεις σε ανέργους αδέρφια ,φοιτητές

Α.&Ι.Εξαδάκτυλος ΟΕ
Λεμεσού 29
Τηλ.,Φαξ : 70431,70432

ΠΩΛΟΥΝΤΑΙ

α) Μικροφωνική ALEN HEALTH ψηφιακή 600 WAT δυο (2) ηχεία JBL αυτοενισχυόμενα 300 WAT τέσσερα (4) ηχεία Montanbo 150 VAT και δύο (2) ηχεία DYNACORD 400 VAT
2) Δισκοπρίονο-γωνιάστρα πάγκου μάρκας RYOBI 3.000, ολοκαίνουργιο. Τιμή ευκαιρίας.

Πληρ. τηλ. 64306-0946067096

ΚΤΗΜΑΤΟΜΕΣΙΤΙΚΟ ΓΡΑΦΕΙΟ

ΕΥΡΩΚΤΗΜΑΤΙΚΗ

ΜΕΣΙΤΕΣ ΣΥΜΒΟΥΛΟΙ ΕΚΤΙΜΗΤΕΣ

ΠΩΛΗΣΕΙΣ ΟΙΚΟΠΕΔΩΝ

ΙΑΛΥΣΟΣ
301τ.μ.- Εντός σχεδίου.....17.000.000 (49.884,1€)
320τ.μ.- Στο κέντρο (Σ.Δ.=1)...17.000.000 (49.884,1€)
700τ.μ.- Κοντά στο κέντρο (Σ.Δ.=1)....50.000.000 (146.717,9€)
1000τ.μ.- Κοντά στο κέντρο (Σ.Δ.=1)...35.000.000 (102.702,5€)
1180τ.μ.- Στην παρ. Ιαλυσού(Σ.Δ=0,4)...41.000.000 (120.308,7€)
1713τ.μ.- Κοντά στην παραλία(Σ.Δ.=0,4)...70.000.000 (205.405,1€)
2000τ.μ.- Θέση Βουνάρα.....38.000.000 (111.505,6€)
2000τ.μ.- Με άδεια οικόδ. στο Λύκειο...35.000.000 (102.702,5€)
2000τ.μ.- εντός σχεδίου.....60.000.000 (176.061,5€)
4000τ.μ.- Στους πρόποδες Φιλερήμου...50.000.000 (146.717,9€)
4000τ.μ.- Κοντά στην Άνοιξη.....50.000.000 (146.717,9€)
4000τ.μ.- Στην προέκτ. οδού Άνοιξης....50.000.000 (146.717,9€)
8700τ.μ.- Θέση Κανδυλί.....30.000.000 (88.030,7€)
9700τ.μ.- Θέση Κανδυλί.....50.000.000 (146.717,9€)
10.000τ.μ.- Θέση Κανδυλί.....50.000.000 (146.717,9€)
ΚΙΟΤΑΡΙ
2000τ.μ.- Επί της Εθνικής οδού.....9.000.000 (26.409,2€)
ΜΑΣΣΑΡΙ
400τ.μ.- Εντός οικισμού..4.500.000 (13.204,6€)
4400τ.μ.- κοντά στο γήπεδο...10.000.000 (29.343,6€)
ΞΙΑ
500τ.μ.- Κοντά στην παραλία).....35.000.000 (102.702,5€)
500τ.μ.- Κοντά στην παραλία)....35.000.000 (102.702,5€)
3300τ.μ.- Εντός σχεδίου.....50.000.000 (146.717,9€)
ΠΑΣΤΙΔΑ
400τ.μ.- Εκτός Οικισμού.....15.000.000 (44.015,4€)
788τ.μ.- Εντός Οικισμού με άδεια οικόδ...8.500.000 (24.942,0€)
892τ.μ.- Εντός Οικισμού με άδεια οικόδ...9.000.000 (26.409,2€)
1000τ.μ.- Εντός Οικισμού.....10.000.000 (29.343,5€)
1000τ.μ.- Εντός Οικισμού.....12.000.000 (35.212,3€)
1070τ.μ.- Εντός Οικισμού.....16.000.000 (46.949,7€)
1900τ.μ.- Εκτός Οικισμού.....35.000.000 (102.702,5€)
ΠΑΡΑΔΕΙΣΙ
8000τ.μ.- Εκτός Οικισμού.....64.000.000 (187.798,9€)
ΣΟΡΩΝΗ
4000τ.μ.- Επί της επαρχιακής οδού...18.000.000 (52.818,4€)
5000τ.μ.- Στο κύμα (άρτιο & οικόδ/μο.)..15.000.000 (44.015,4€)

ΛΙΝΔΟΣ
4600τ.μ.- Θέση Ψάλτο.....50.000.000 (146.717,9€)
8000τ.μ.- Στους Πεύκους Κοντά στην παραλία...32.000.000 (93.899,5€)
12000τ.μ.- Στους Πεύκους κοντά στην παραλία...168.000.000 (492.972,2€)
ΚΟΛΥΜΠΙΑ
715τ.μ.- Στο δρόμο με τους Ευκάλυπτους...8.000.000 (23.474,9€)
4500τ.μ.- Με άδεια οικόδ. για ξενοδοχ....63.000.000 (184.864,6€)
5700τ.μ.- Στο δρόμο με τους ευκάλυπτους.....50.000.000 (146.717,9€)
ΑΣΓΟΥΡΟΥ
1700τ.μ.- Εντός νέου σχεδίου με 420τ.μ. Κτίσματα....90.000.000 (264.092,2€)
4000τ.μ.- Εκτός σχεδίου οικισμού.....40.000.000 (117.374,3€)
4000τ.μ.- Εκτός σχεδίου οικισμού.....45.000.000 (132.046,1€)
4000τ.μ.- Εκτός σχεδίου οικισμού.....45.000.000 (132.046,1€)
ΜΑΡΙΤΣΑ
300τ.μ.- Εντός οικισμού.....4.500.000 (13.204,6€)
1400τ.μ.- Εντός οικισμού.....8.000.000 (23.474,9€)
1490τ.μ.- Επί της επαρχιακής οδού.....13.500.000 (39.613,8€)
4000τ.μ.- Κοντά στο παλιό αεροδρόμιο.....12.000.000 (35.212,3€)
ΑΦΑΝΤΟΥ
360τ.μ.- Εντός οικισμού.....12.000.000 (35.212,3€)
5600τ.μ.- Επί της Ρόδου - Λίνδου.....145.000.000 (425.482,0€)
ΛΑΔΙΚΟ
21.000τ.μ.- Κοντά στη θάλασσα.....250.000.000 (733.589,6€)
ΑΡΧΑΓΓΕΛΟΣ
800τ.μ.- Εντός σχεδίου οικισμού.....8.000.000 (23.474,9€)
ΚΑΛΥΘΙΕΣ
1734τ.μ.- εντός Οικισμού.....25.000.000 (73.358,0€)
2640τ.μ.- Πανοραμικό....28.000.000 (82.162,0€)
ΚΑΛΑΘΟΣ
2800τ.μ.- Εντός οικισμού επί της Ρόδου-Λίνδου με κτίσματα 400τ.μ.....90.000.000 (264.092,2€)
25000τ.μ. Εκτός σχεδίου πανοραμικό...75.000.000 (220.076,9€)
ΓΕΝΝΑΔΙ
500τ.μ.- Εντός Οικισμού με άδεια οικόδ.....20.000.000 (58.687,2€)
1720τ.μ.- Επί της παλιάς επαρχιακής οδού με άδεια οικόδ.....17.500.000 (51.351,3€)
4200τ.μ.- Επί της επαρχιακής Οδού.....29.000.000 (85.096,4€)

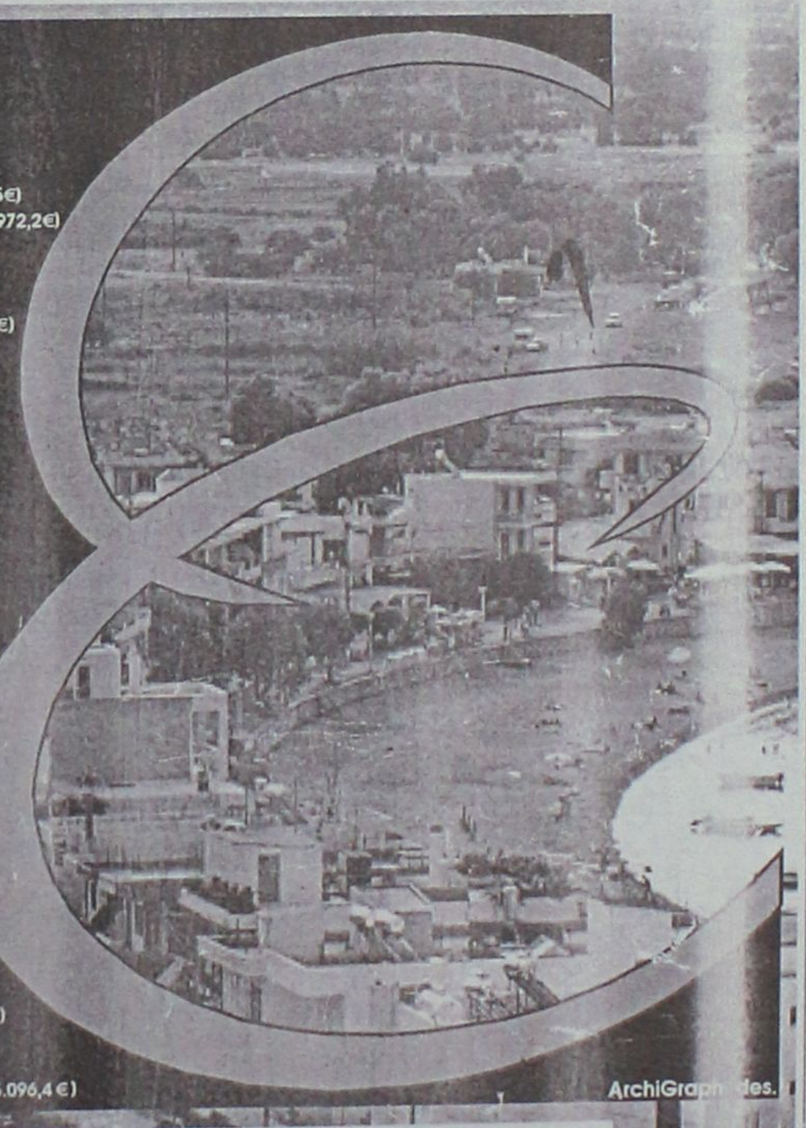

Τηλ. (0241) 73819,74917 κιν 0944/374546, 0945/292030 FAX 38641

ΠΛΗΡΟΦΟΡΙΕΣ **ΙΩΑΝΝΗΣ & ΜΙΧΑΛΗΣ ΕΥΣΤΑΘΙΟΥ**

→ **Μεταφερθήκαμε στα νέα μας γραφεία Εθνικής Αντίστασης 83 (πρώην Άννης Μαρίας) δίπλα στην ALPHA BANK**

εργασιες

συνέχεια από την προηγούμενη

ΠΑΡΑΔΙΔΟΝΤΑΙ ΜΑΘΗΜΑΤΑ ΠΛΗΡΟΦΟΡΙΚΗΣ ΑΠΟ ΚΑΘΗΓΗΤΗ ΚΑΤΟΧΟ ΠΤΥΧΙΟΥ ΚΑΙ ΜΕΤΑΠΤΥΧΙΑΚΟΥ ΣΤΗΝ ΠΛΗΡΟΦΟΡΙΚΗ. ΤΑ ΜΑΘΗΜΑΤΑ ΑΠΕΥΘΥΝΟΝΤΑΙ ΣΕ ΑΤΟΜΑ ΚΑΘΕ ΗΛΙΚΙΑΣ ΚΑΙ ΚΑΛΥΠΤΟΥΝ ΑΝΤΙΚΕΙΜΕΝΑ ΟΠΩΣ INTERNET, WINDOWS, WORD ΚΑΙ POWERPOINT. ΠΛΗΡ. ΤΗΛ. 0241-70689 ΩΡΕΣ 15.00-18.00 ΠΜ42287

ΜΑΘΗΜΑΤΙΚΟΣ παραδίδει μαθήματα σε μαθητές Γυμνασίου-Λυκείου. Πληρ. τηλ. 0241-37914, κιν. 0946214823 ΑΜ42572

ΦΙΛΟΛΟΓΟΣ ΚΑΘΗΓΗΤΡΙΑ ΠΤΥΧΙΟΥΧΟΣ ΑΡΙΣΤΟΤΕΛΕΙΟΥ ΠΑΝΕΠΙΣΤΗΜΙΟΥ ΘΕΣΣΑΛΟΝΙΚΗΣ, ΠΑΡΑΔΙΔΕΙ ΙΔΙΑΙΤΕΡΑ ΜΑΘΗΜΑΤΑ ΣΕ ΜΑΘΗΤΕΣ ΓΥΜΝΑΣΙΟΥ - ΛΥΚΕΙΟΥ. ΤΙΜΕΣ ΠΡΟΣΙΤΕΣ, ΣΥΣΤΗΜΑΤΙΚΗ ΕΝΗΜΕΡΩΣΗ ΓΟΝΕΩΝ. ΠΛΗΡ. ΤΗΛ. 22428 ΚΑΙ 0937803323 (ΚΙΝΗΤΟ) ΧΠΜ291

διαφορα

ΣΑΛΟΝΙ κομπλέ, τραπεζαρία, σύνθετο σε άριστη κατάσταση και σε καλή τιμή. Πληρ. τηλ. 75364 ΑΔ42842

ΠΩΛΟΥΝΤΑΙ: 1) Σύνθετο ξύλινο, καφέ, σαν καινούργιο με τρεις βιτρίνες και μπαρ, 3 mX2,5 mX0,5 m. 2) Κρεβατοκάμαρα κομπλέ σε αρίστη κατάσταση, λευκή πατίνα και στρώμα, 3) Ψυγείο (350 l) και πλυντήριο και κουζίνα όλα SIEMENS, σε καλή κατάσταση. Τηλ. 0977415950. ΑΔ42822

ΚΑΘΑΡΟΑΙΜΑ ΚΥΝΗΓΟΣΚΥΛΑ ΓΕΝΙΚΟΥ ΘΗΡΑΜΑΤΟΣ ΚΑΙ ΛΑΓΟΣΚΥΛΑ ΚΑΘΩΣ ΚΑΙ ΚΟΥΤΑΒΙΑ, ΠΟΛΥ ΛΟΓΙΚΕΣ ΤΙΜΕΣ. 1. ΚΟΥΡΣΧΑΑΡ ΘΗΛΥΚΟ ΦΕΡΜΑ-ΠΟΡΤΑ 150.000, 2. ΠΟΪΝΤΕΡ ΘΗΛΥΚΟ ΚΑΦΕ-ΑΣΠΡΟ ΦΕΡΜΑ-ΚΟΠΟ 100.000, 3. ΣΠΑΝΙΕΛ ΜΠΡΕΤΟΝ ΑΡΡΕΝ ΚΑΘΑΡΟΑΙΜΟ 100.000, 4. ΓΑΣΚΟΝΗΣ ΘΗΛΥΚΟ (ΑΝΑΠΑΡΑΓΩΓΗ) 100.000, 5. ΜΠΙΓΚΛΗΣ ΑΡΣΕΝΙΚΟ ΧΡΟΝΙΑΡΙΚΟ 100.000, 6. ΓΚΕΚΑΣ ΘΗΛΥΚΟ ΧΡΟΝΙΑΡΙΚΟ 100.000, 7. ΚΥΡΙΚΟΤΑΖΑ ΚΟΚΚΙΝΗ ΧΡΟΝΙΑΡΑ 100.000, 8. ΤΑΖΑ ΤΣΟΥΛΑΤΗ ΧΡΟΝΙΑΡΑ 100.000, 2 ΚΟΥΤΑΒΙΑ ΜΠΡΑΚ ΘΗΛΥΚΑ 2 ΜΗΝΩΝ 30.000. ΕΠΙΣΗΣ ΕΑΝ ΦΥΓΕΤΕ ΤΙΣ ΓΙΟΡΤΕΣ ΕΚΤΟΣ ΡΟΔΟΥ ΚΑΘΩΣ ΚΑΙ ΟΛΟΚΛΗΡΟ ΤΟΝ ΧΡΟΝΟ ΚΡΑΤΑΜΕ ΤΑ ΣΚΥΛΙΑ ΣΑΣ. ΠΕΡΙΟΡΙΣΜΕΝΟΣ ΑΡΙΘΜΟΣ. ΠΛΗΡ. ΤΗΛ. 0944-653196, 2.30-4.30, 66160 ΠΔ42861

ABACK 1) φυτικό σπρέι-κρέμα στύσης Κίνας, 2) Veggran Αμερικής σπρέι-κρέμα στύσης, 3) Sud 100 Retardin, σπρέι-κρέμα καθυστερήσεως, 4) Magnaphall κρέμα μεγεθυντική, 5) Vibrator ηλεκτρονική συσκευή τριπλών μεγεθυντικών επιτευγμάτων, όχι αεροπιέσεως, οργάνου επιτευγμάτων, εγγυημένης απόδοσης, 6) όργανα, δονητές σιλικόνης, λατέξ, 7) Συλλογή διεργετικών. "ΚΟΝΤΙΝΕΝΤΑΛ Α.Ε.". Ομόνοια, 3ης Σεπτεμβρίου-Καποδιστρίου 42, όροφος 6ος, 9 π.μ. - 2 μ.μ. Παραδόσεις παραγγελιών αυθημερόν, 2 μ.μ. - 8 μ.μ. Τηλ. 01-5230932 και 0977072048, φωτοτιμοκατάλογος δωρεάν. ΑΔ42821

ΗΛΕΚΤΡΙΚΟ ΠΙΑΝΟ, Yamaha CLP-840 σχεδόν αμεταχείριστο. Πληροφορίες τηλ. 74322. ΑΔ42799

Λόγω αναχωρήσεως από το νησί της Ρόδου **ΠΩΛΟΥΝΤΑΙ:** 1. Σύνθετο, 2. Κρεβάτι διπλό με δύο κομοδίνα, 3. Τραπέζι κουζίνας, 4. Ψυγείο, 5. Τηλεόραση ασπρόμαυρη 24' και διάφορα άλλα μικροέπιπλα. Πληρ. τηλ. 33407 ώρες 5.00 μ.μ. έως 7.00 μ.μ. ΑΔ42493

ΚΑΥΣΟΞΥΛΑ πεύκου τεμαχισμένα σε καλή τιμή. Πληρ. τηλ. 42020ΑΔ42553

προσφορες εργασιας

ΕΛΑΙΟΧΡΩΜΑΤΙΣΜΟΙ. ΑΝΑΛΑΜΒΑΝΟΥΜΕ ΠΑΝΤΟΣ ΕΙΔΟΥΣ ΕΛΑΙΟΧΡΩΜΑΤΙΣΜΟΥΣ ΣΕ ΠΟΛΥ ΛΟΓΙΚΕΣ ΤΙΜΕΣ. ΠΛΗΡ. ΤΗΛ. 93677,0936360327 ΧΠΡ1561

ΑΛΛΟΔΑΠΗ κυρία **ΖΗΤΑ ΕΡΓΑΣΙΑ** σαν εσωτερική βοηθός σε σπίτι. Πληρ. τηλ. 0945506708, 0944158879 ΑΡ42866

ΚΥΡΙΑ ΑΝΑΛΑΜΒΑΝΕΙ τον καθαρισμό βιλών, διαμερισμάτων και καταστημάτων, πρωινές και απογευματινές ώρες, ως και την φροντίδα μικρών παιδιών και ηλικιωμένων κυρίων. Πληρ. τηλ. 0972685921. Δεκτές πληροφορίες από συνεργαζόμενους εργοδότες. ΑΡ72830

ΧΕΙΡΙΣΤΡΙΑ Η/Υ με γνώσεις Αγγλικών **ΖΗΤΑ ΕΡΓΑΣΙΑ.** Πληρ. τηλ. 0977001774 ή 0973550954 ΑΡ42777

ΔΥΟ ΚΥΡΙΕΣ από Ρωσία **ΖΗΤΟΥΝ ΕΡΓΑΣΙΑ.** Πληρ. τηλ. 0977518949, 0977793369 ΑΡ42755

ΟΙΚΟΔΟΜΙΚΕΣ ΕΡΓΑΣΙΕΣ

ΕΡΓΟΛΑΒΙΕΣ (ΜΠΕΤΟΝ)

ΘΑΝΑΣΗΣ ΓΚΙΖΛΗΣ

Αναλαμβάνω παντός είδους εργασίες (μπετόν) μεγάλες και μικρές.
Βίλες, σπίτια, προσθήκες, διαμορφώσεις και περιτοιχίσεις αυλών, βεραντών, επιβλητικές πύλες, εξωτερικές σκάλες, ζαρντινιέρες και καλλιτεχνικά εμφανή.

Τηλεφωνήστε τώρα για μια επίσκεψη στο πρόβλημά σας χωρίς καμία δέσμευση στο 27418 απογευματινές ώρες.

ΠΡ42601

ΠΩΛΕΙΤΑΙ



πιεστήριο offset (29X42) AM MULTI
τιμή 1.500.000 δρχ.
Πληρ. Τηλ. 0937756878

ΕΚΚΕΝΩΣΕΙΣ ΒΟΘΡΩΝ



ΑΡΓΥΡΟΥ ΣΤΑΜΑΤΗΣ
ΤΙΜΕΣ ΑΣΥΝΑΓΩΝΙΣΤΕΣ
Τηλ. 85246-85071
κιν. 0937/219125 και 0977/595408

ΟΡΓΑΝΟΠΟΙΕΙΟ



Βασίλης Παυλάκης

ΚΑΤΑΣΚΕΥΕΣ-ΕΠΙΣΚΕΥΕΣ
ΠΑΝΤΟΣ ΤΥΠΟΥ ΧΕΙΡΟΠΟΙΗΤΩΝ
ΕΓΧΟΡΔΩΝ ΜΟΥΣΙΚΩΝ ΟΡΓΑΝΩΝ
Pablakis@rho.Forthnet.gr.

Αθηνών 18, Ρόδος 85100-
τηλ. 64306-0946067096

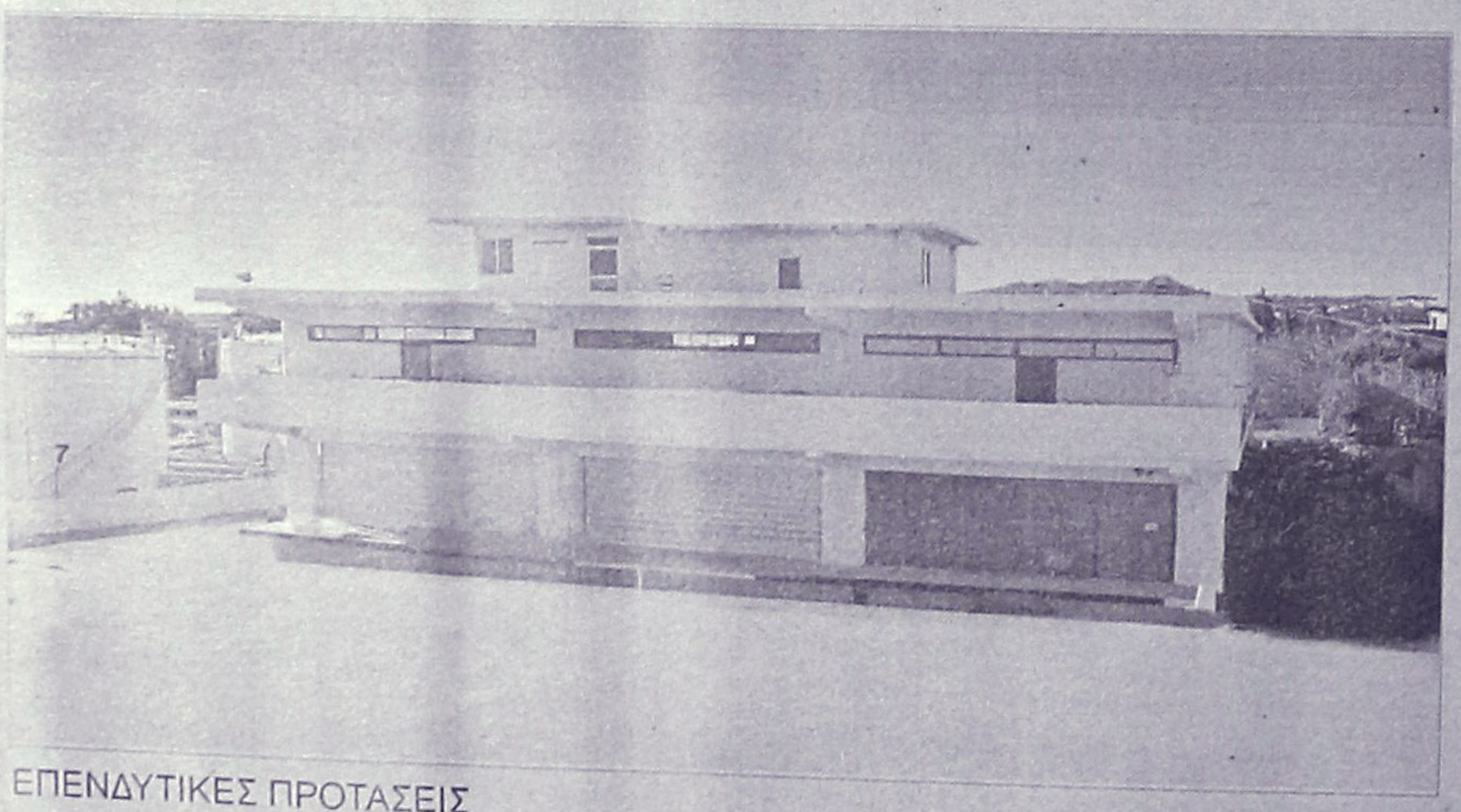

ΠΩΛΕΙΤΑΙ - ΕΝΟΙΚΙΑΖΕΤΑΙ

βιοτεχνικό κτίριο
2.550 τ.μ - πλησίον της Ρόδου - Καλλιθέας (έναντι Μαρινόπουλου)σε οικόπεδο 4,300 τ.μ..

ΕΠΕΝΔΥΤΙΚΕΣ ΠΡΟΤΑΣΕΙΣ

ΡΟΔΙΑΚΗ ΚΤΗΜΑΤΙΚΗ
ΣΥΜΒΟΥΛΟΙ & ΕΚΤΙΜΗΤΕΣ ΑΚΙΝΗΤΩΝ
ΚΤΗΜΑΤΟΜΕΣΙΤΙΚΟ ΓΡΑΦΕΙΟ από το 1983

ΑΠΟΚΛΕΙΣΤΙΚΗ ΔΙΑΘΕΣΗ

ΑΝΕΣΤΗΣ & ΣΑΒΒΑΣ ΣΑΒΒΑΪΔΗΣ
τηλ: 0241-26281 & 35476
cel: 0944-421015

ΠΑΡΑ ΤΟΥ ΞΕΝΟΔΟΧΕΙΟΥ ΣΑΒΟΪ

ΠΩΛΟΥΝΤΑΙ

μεταχειρισμένα κρεβάτια στρώματα, ψυγεία δωματίου, ντουλάπες Σαλαχούρη, πολυθρόνες Σαλαχούρη, σκαμπώ Σαλαχούρη, διπλά κρεβάτια Σαλαχούρη.

Πληρ. τηλ. 20721

ALFA FLOORS
ΞΥΛΟΥΡΓΙΚΕΣ ΕΡΓΑΣΙΕΣ

• ΚΑΝΟΥΜΕ ΤΟ ΠΑΛΙΟ ΠΑΡΚΕ ΚΑΙΝΟΥΡΓΙΟ.

Τρίψιμο- Βάψιμο
Γυάλισμα - Συντήρηση

Υπερσύγχρονα μηχανήματα που τρίβουν και απορροφούν τη σκόνη.

ΝΙΚΟΣ & ΗΛΙΑΣ

Πληρ. τηλ. 0946-642924 ΡΟΔΟΣ



ΜΕΛΕΤΗ ΚΑΤΑΣΚΕΥΗ

Τηλ. 0241-90005
Κινητό 0945 200430

ΗΛΙΑΚΑ ΘΕΡΜΑΝΣΗ ΥΔΡΑΥΛΙΚΑ

ΡΟΔΟΘΕΡΜ

ΑΠΟΦΡΑΞΕΙΣ

ΔΩΔΕΚΑΝΗΣΙΑΚΕΣ ΑΠΟΦΡΑΞΕΙΣ



"ΚΟΛΟΣΣΟΣ"

ΑΠΟΦΡΑΞΕΙΣ ΚΑΘΑΡΙΣΜΟΙ
ΑΠΟΧΕΤΕΥΣΕΩΝ & ΒΟΘΡΩΝ

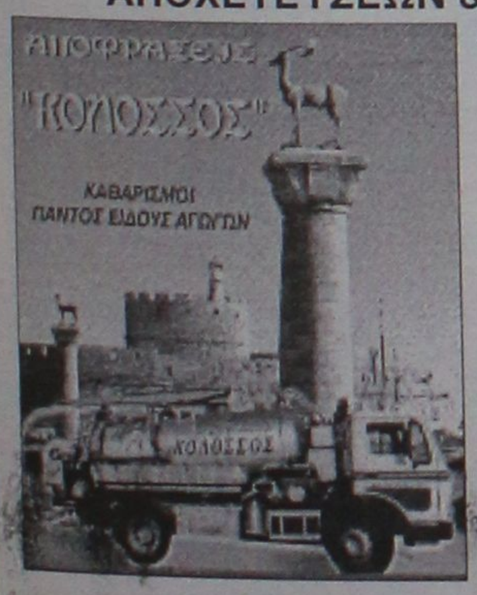

Αναλαμβάνουμε πάσης φύσεως αποφράξεις οποιουδήποτε μήκους και πλάτους Αναλαμβάνουμε καθαρισμούς αποχετευτικών αγωγών ΔΗΜΩΝ, ΞΕΝ/ΧΕΙΩΝ στρατιωτικών μονάδων, ΣΠΙΤΙΩΝ, ΠΟΛΥΚΑΤΟΙΚΙΩΝ καθώς και καθαρισμούς βιολογικών μονάδων με μηχάνημα υψηλής πιέσεως σε όλη την Δωδ/σο

Κ. ΠΗΔΙΑΚΗΣ - Π. ΚΑΣΕΡΗΣ

Πληρ. τηλ. 47915-91881, κιν. 0944/325234 και 0977/717048

ΑΓΟΡΑΖΩ

ΧΡΥΣΑΦΙΚΑ
ΚΟΣΜΗΜΑΤΑ
ΝΟΜΙΣΜΑΤΑ
ΧΡΥΣΑ ΔΟΝΤΙΑ
ΜΕΤΟΧΕΣ
ΩΡΟΛΟΓΙΑ
ΑΝΤΙΚΕΣ

Δάνεια επί ενεχύρω

«ΜΠΑΜΠΗΣ»

Δημ. Θεοδωράκη 15
(1ος όροφος)
ΡΟΔΟΣ

ΠΡ40785

"ΑΜΕΣΟΣ" ΚΕΝΤΡΟ ΕΡΓΑΣΙΑΣ

ΧΑΜΗΛΟΜΙΣΘΕΣ ΕΛΛΗΝΟΡΩΣΟΠΟΝΤΙΕΣ, ΕΛΛΗΝΟΒΟΥΛΓΑΡΕΣ, ΟΙΚΟΝΟΣΟΚΟΜΕΣ, ΟΙΚΟΚΑΘΑΡΙΣΤΡΙΕΣ, ΒΡΕΦΟΝΗΠΙΑΓΩΓΟΥΣ, ΛΑΤΖΕΡΟΜΑΓΕΙΡΙΣΣΕΣ, ΞΕΝΟΔΟΧΟΥΠΑΛΛΗΛΟΥΣ, ΣΥΝΟΔΟΥΣ ΗΛΙΚΙΩΜΕΝΩΝ, ΖΕΥΓΑΡΙΑ ΑΛΛΟΔΑΠΩΝ, ΑΓΡΟΤΙΚΩΝ ΕΡΓΑΣΙΩΝ ΑΠΟΣΤΕΛΟΥΜΕ ΑΥΘΗΜΕΡΟΝ. ΣΑΒΒΑΤΟΚΥΡΙΑΚΑ ΕΡΓΑΖΟΜΑΣΤΕ

Πληρ. τηλ. 01-5241633 και 01-5241265 fax: 01-5241634

ΠΡ42721

ΑΠΟΦΡΑΞΕΙΣ-ΚΑΘΑΡΙΣΜΟΙ

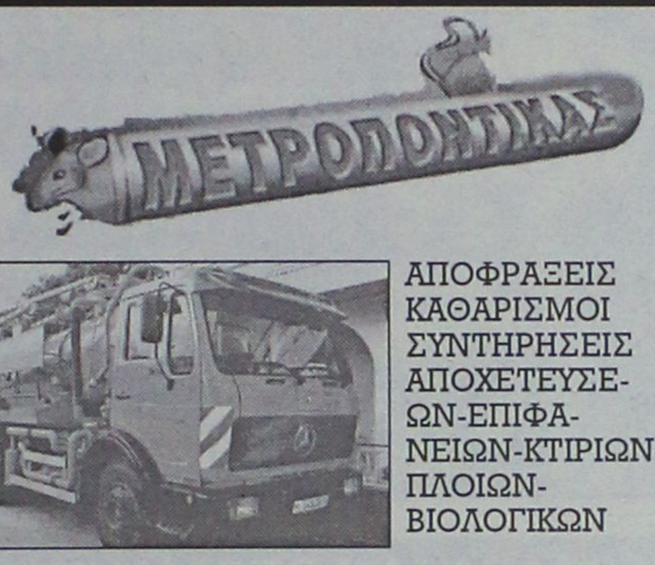

ΑΠΟΦΡΑΞΕΙΣ ΚΑΘΑΡΙΣΜΟΙ ΣΥΝΤΗΡΗΣΕΙΣ ΑΠΟΧΕΤΕΥΣΕΩΝ-ΕΠΙΦΑΝΕΙΩΝ-ΚΤΙΡΙΩΝ-ΠΛΟΙΩΝ-ΒΙΟΛΟΓΙΚΩΝ

Αναλαμβάνουμε ξενοδοχεία, Δήμους, πολ/κίες κ.λπ. Άντληση πετρελαιοειδών από πλοία καθώς και λιποσυλλεκτών και βιολογικών. ΜΕ ΜΟΝΑΔΙΚΑ ΣΕ ΥΨΟΣ ΠΙΕΣΗΣ ΚΑΙ ΑΝΑΡΡΟΦΗΣΗΣ. ΥΠΕΡΣΥΓΧΡΟΝΑ ΜΗΧΑΝΗΜΑΤΑ ΥΔΡΟΒΟΛΗΣ ΣΕ ΟΛΗ ΤΗ ΔΩΔΕΚΑΝΗΣΟ

ΟΛΟ ΤΟ 24ωρο

ΒΑΡΔΕΛΛΗ Μ. -ΚΡΑΣΟΠΟΥΛΟΣ Δ. Ο.Ε.

Τηλ. 35555, Fax: 96516, Κιν. 0944/395999

e-mail:metropontikas@excite.com.

ΣΤΙΣ ΠΙΟ ΧΑΜΗΛΕΣ ΤΙΜΕΣ

ΔΩΣΕ ΣΤΥΛ ΣΤΟ ΚΙΝΗΤΟ ΣΟΥ

ΝΕΟ 5.000 ΛΟΓΟΤΥΠΑ ΚΑΙ ΜΕΛΩΔΙΕΣ για ένα κινητό μοδάτο!

www.rollingtones.gr

LOGOS-ΛΟΓΟΤΥΠΑ



RINGTONES-ΜΕΛΩΔΙΕΣ

ΕΛΛΗΝΙΚΕΣ ΕΠΙΤΥΧΙΕΣ

60600004 Αντζελα Δημητρίου - Μαύρη Λίστα
60600017 Νίκος Κουρκούλης - Τόσα δειλινά
60600029 Γιάννης Πλούταρχος - Υπήρχαν όρκοι
60600036 Νότης Σφακιανάκης - Μετανοιώνω
60600019 Λάμπης Λιβιεράτος - Λάμπεις
60600010. Στέλλα Γεωργιάδου - Εκω κακό σκοπό
60600027 Γιάννης Πλούταρχος - Φυσάει πολύ
60600025 Λαυρέντης Παντελίδης - Πες αύριο
60600049 Αννα Βίσση - Κραυγή
60600047 Δέσποινα Βανδή - Υποφέρω
60100012 Εθνικός Υμνος

TOP ΣΕ ΖΗΤΗΣΗ ΣΤΗΝ ΕΥΡΩΠΗ

60500006 Angel - Shaggy
60500008 Butterfly - Crazytown
60500004 It's raining men - Geri Halliwell
60500032 Thank you - Dido
60500031 Supergirl - Reamonn

Τα από κάθε λογότυπο ερωτικά λογότυπα βρίσκονται στους κωδικούς: H1200053, H1200072, H1200073, H1200074, H1200082, H1200083, H1200124, H1200128, H1200133, H1200135, H1200139, H1200143, H1200144, H1200147. Ερωτικά εικονομηνύματα στους κωδικούς: 31000008, 31000016, 31000019, 31000035, 31000036, 31000044, 31000045, 31000046, 31000049, 31000053, 31000055, 31000061, 31000063.

1. Διάλεξε το Logo ή το Ringtone που σου αρέσει.
2. Κάλεσε τη γραμμή υπηρεσιών.
3. Ακολούθησε τις οδηγίες και όταν σου ζητηθεί βάλε τον διψήφιο κωδικό.
4. Το Logo ή το Ringtone θα σταλεί στο κινητό σου.

...κάλεσε από το σταθερό σου τηλέφωνο!

090 214 507

Για περισσότερα Logos και Ringtones ρίξτε μια ματιά στο internet site: www.rollingtones.gr
Lexitel 86 δρχ./15", € 0.25/15" + Φ.Π.Α. Τ.Θ. 31730

Διαθέσιμα Λογότυπα για NOKIA 3210-3310-3330-6110-6130-6150-6210-6250-7110-8210-8810-8850-8890-9110-9110i. Μελωδίες για NOKIA, MOTOROLA, SAGEM. Περισσότερες πληροφορίες για τα κινητά τα οποία υποστηρίζουν Λογότυπα και εικονομηνύματα στο www.rollingtones.gr

ΣΥΝΤΗΡΗΣΕΙΣ ΚΟΥΦΩΜΑΤΩΝ ΑΛΟΥΜΙΝΙΟΥ

Εχετε πρόβλημα με τα κουφώματα σπιτιού ή της επιχείρησής σας; Το ειδικό συνεργείο μας αναλαμβάνει τις συντηρήσεις κουφωμάτων αλουμινίου υπεύθυνα και σε λογικές τιμές.

25ετή πείρα
Πληρ. τηλ. 90618 κ. Αλέκος

ΧΠΡ411

ΤΑ ΜΟΝΑΔΙΚΑ

Βιολογικά Ταπητοκαθαριστήρια Ρόδου

ΚΛΕΟΠΑΤΡΑ & EURO CLEAN CENTER

Εμπιστευθείτε τον καθαρισμό και φύλαξη των ταπήτων στα καθαριστήρια μας

- *Προσφέρουμε άψογο και έμπειρο Βιολογικό Καθαρισμό Ταπήτων*
- *Στεγνό καθαρισμό χειροποίητων χαλιών*
- *Επιτόπου καθαρισμό σε σαλόνια-μοκέτες*
- *Ειδικός καθαρισμός παπλώματα-φλοκάτες*
- *Επισκευές σε όλους τους τύπους ταπήτων*

"Η φύλαξη είναι δωρεάν" για όλο τον χρόνο. παραλαβή-παράδοση κατ' οίκον σε όλη τη Ρόδο.

Υπεύθυνος:
Κουφαλλάκης Σταύρος
Τηλ. **0241-51996, 0945793626 fax 51322**

ΠΡ42631

"ΑΠΟΦΡΑΞΕΙΣ" "Η ΜΑΡΙΑ"



ΑΠΟΦΡΑΞΕΙΣ ΠΑΝΤΟΣ ΤΥΠΟΥ ΑΠΟΧΕΤΕΥΣΕΩΝ

ΞΕΝ/ΩΝ, ΕΣΤ/ΩΝ
ΣΤΡΑΤΟΠΕΔΩΝ
ΠΟΛ/ΚΙΩΝ
ΟΙΚΙΩΝ ΜΕ ΜΗΧΑΝΗΜΑ
ΥΨΗΛΗΣ ΠΙΕΣΕΩΣ
ΥΔΡΟΒΟΛΗΣ
ΑΜΕΣΗ ΕΞΥΠΗΡΕΤΗΣΗ
ΟΛΟ ΤΟ 24ΩΡΟ

Πληρ. τηλ. 94750 και 0241-35555, 0977/257441.

Εχετε πρόβλημα με τα παλιά σας αλουμίνια;

- **Τα επισκευάζω ή τα αντικαθιστώ με καινούργια**

ΚΑΤΑΣΚΕΥΕΣ ΑΛΟΥΜΙΝΙΟΥ ΚΑΙ ΣΙΔΗΡΟΥ

"Ο ΓΙΩΡΓΟΣ"

Πληρ. τηλ. 39747, 0944999655

ΠΡ42431

ΕΡΓΟΛΑΒΟΣ

ΜΑΣΤΟΡΑΣ ΚΩΝΣΤΑΝΤΙΝΟΣ

ΤΙΜΕΣ ΛΟΓΙΚΕΣ

αναλαμβάνω γενικές κατασκευές κτιρίων, αναπαλαιώσεις, σοβατίσματα, χτισίματα, γκρεμίσματα βαψίματα, μάρμαρα, γιαλίσματα, πλακάκια, περιφράξεις οικοπέδων, κατασκευές, μελέτες για σοφίτες, ξυλοκατασκευές, τοποθέτηση κεραμίδια.

ΓΙΑ ΟΛΗ ΤΗ ΔΩΔΕΚΑΝΗΣΟ

Πληρ. τηλ. 27255, 0944-823925 όλο το 24ωρο

ΠΡ42394

ΤΕΧΝΙΚΟ ΓΡΑΦΕΙΟ

Αναλαμβάνει

- Μελέτες για σύνδεση οικοδομών με το

αποχετευτικό δίκτυο

Δ.Ε.Υ.Α.Ρ.

- Αδειες λειτουργίας καταστημάτων
- Ηλεκτροδοτήσεις κτιρίων.

Υπεύθυνος:
Μιχάλης Μαυρομάγουλος
Αρχιτέκτονας Μηχανικός
Στεφάνου Καζούλη 14 Ρόδος
Τηλ. 0241-27040, κιν. 0974041051

ΧΠΡ411

ΤΑΠΗΤΟΚΑΘΑΡΙΣΤΗΡΙΟ ART CLEAN EXPRESS

Αναλαμβάνουμε υπεύθυνα:

- ✓ Ξηρό καθαρισμό
- ✓ Πλύσιμο-απολύμανση
- ✓ Φύλαξη
- ✓ Επιδιόρθωση ταπήτων
- ✓ Αδιαβροχοποιήσεις

Ειδικός καθαρισμός μεταξωτών και χειροποίητων χαλιών

Παραλαβή-παράδοση κατ' οίκον

Εγγυημένη συνεργασία

Επί τόπου καθαρισμοί μοκετών-σαλονιών

Τηλ. 94815, κιν. 0944 350247, 0800400400

Τηλ. χωρίς χρέωση

Με την υπογραφή Αλαφάκης

Αριθμολογία

Οι αριθμοί δίνουν απάντηση στα ερωτήματά σας!

Η Νότα Κοτσίφη και οι συνεργάτες της, σας αποκαλύπτουν τα μυστικά για το παρόν και το μέλλον!



090 255 493

*DATABANK • 67ΔΡΧ.(0,2€)/15"+Φ.Π.Α.

Η καλύτερη παρέα σε περιμένει

Μη διστάζεις! Τηλεφώνησε τώρα και γνώρισε νέους φίλους που θα γίνουν για πάντα δικοί σου.

Δώσε τέλος στη μοναξιά σου!



090 255 491

*DATABANK • 67ΔΡΧ.(0,2€)/15"+Φ.Π.Α.

Αστρόραμα

Ανακαλύψτε τι κρύβουν τα άστρα για το μέλλον σας!

24 ώρες το 24ωρο!

ΣΧΕΣΕΙΣ - ΧΡΗΜΑ
ΕΠΑΓΓΕΛΜΑΤΙΚΑ

Οι πιο διάσημοι αστρολόγοι στη γραμμή σας!

090 255 421

*DATABANK • 67ΔΡΧ.(0,2€)/15"+Φ.Π.Α.

Ζωντανό 24 ώρες

Κάποτε η επικοινωνία ήταν δύσκολη...

σήμερα πάνες κουβέντα μ'ένα τηλεφώνημα...

090 21 54 90

ΑΛΑΝΘΑΣΤΕΣ ΠΡΟΒΛΕΨΕΙΣ

ΑΠΟ ΜΟΝΑΔΙΚΟ ΤΗΛΕΠΑΘΗΤΙΚΟ ΜΕΝΤΙΟΥΜ

090 21 52 37



Πάρε με στο σπίτι τώρα για μια καυτή συνομιλία
Σοφία
00675 2066545



00675 2066546

Είμαι μόνη προσφατα χωρισμένη
Τηλεφώνησε μου

Αν στόχος σου είναι οι γνωριμίες

ΠΕΤΥΧΕΣ ΔΙΑΝΑ

1 γραμμή για ραντεβού

090 21 52 39

LEXITEL 66 δρχ./15" Τ.Θ. 31730

ΓΡΑΜΜΗ ΧΑΡΤΟΜΑΝΤΕΙΑΣ

ΠΑΡΕ ΤΟ ΜΕΛΛΟΝ ΣΤΑ ΧΕΡΙΑ ΣΟΥ

ΣΥΓΚΛΟΝΙΣΤΙΚΕΣ ΑΠΟΚΑΛΥΨΕΙΣ

ΜΕ ΤΗ ΣΙΓΟΥΡΙΑ ΤΗΣ ΠΑΝΑΡΧΑΙΑΣ ΤΕΧΝΗΣ ΤΑΡΩ !

090 21 52 93





00675 2066547

Ζωντανή καυτή συνομιλία με την Άννα

00677 83580

Τηλεφώνησέ μου για άγριες κουβέντες



ΜΙΛΑΣ ΜΕ ΟΛΟΥΣ ΚΑΙ ΔΙΑΛΕΓΕΙΣ

ΙΣΩΣ...ΤΟ ΠΙΟ ΣΗΜΑΝΤΙΚΟ ΤΗΛΕΦΩΝΗΜΑ ΤΗΣ ΖΩΗΣ ΣΑΣ!

ΜΑΤΙΑ ΣΤΟ ΜΕΛΛΟΝ !!

090 21 52 38

ΜΕΝΤΙΟΥΜ της Ελπίδας

LEXITEL 66 δρχ./15" - Τ.Θ. 31730 - ΩΡΑΡΙΟ: 10 ΠΡΩ-2 ΒΡΑΔ

Έλενα & εγώ Ένα απίθανο ντουέτο

00677 83581

ΧΡΗΜΑΤΙΣΤΗΡΙΟ ΑΘΗΝΩΝ

ON LINE ΤΙΜΕΣ ΜΕΤΟΧΩΝ

ΑΜΟΙΒΑΙΑ ΚΕΦΑΛΑΙΑ

ΕΠΙΧΕΙΡΗΜΑΤΙΚΑ ΝΕΑ

ΣΥΝΑΛΛΑΓΜΑ FIXING

ΑΜΕΣΗ ΕΝΗΜΕΡΩΣΗ ΑΠΟ ΕΙΔΙΚΟΥΣ !!

ΑΠΟ ΤΙΣ 10:30 ΜΕΧΡΙ ΤΙΣ 17:00

090 21 43 68

ΜΙΛΗΣΤΕ Μ' ΕΝΑ ΑΛΗΘΙΝΟ MENTIOYM ΚΑΙ ΞΕΚΛΕΙΔΩΣΤΕ

ΤΑ ΜΥΣΤΙΚΑ ΤΟΥ ΑΥΡΙΟ:...

090 21 52 89



College girls μόνο για σένα

00677 83582

On line ζωντάνα με συζύγους απελπιστικά μόνες!

00677 83583

ΤΖΟΥΝΤΟ

Αργυρό-χάλκινο η Νέμες...

✔ *Η ΑΘΛΗΤΡΙΑ ΤΗΣ ΦΛΟΓΑΣ ΠΗΡΕ ΤΗΝ ΕΛΛΗΝΙΚΗ ΥΠΗΚΟΟΤΗΤΑ ΤΡΕΙΣ ΜΕΡΕΣ ΠΡΙΝ ΤΟΥΣ ΑΓΩΝΕΣ*



Η Μινοδώρα Νέμες πήρε δύο μετάλλια

Ικανοποιημένη εν μέρει επέστρεψε η αποστολή της Φλόγας από το Πανελλήνιο Πρωτάθλημα ανδρών - γυναικών που διεξήχθη στην πόλη της Πάτρας. Ικανοποίηση για την πρώτη συμμετοχή της **Μινοδώρας Νέμες** σε πανελλήνιο πρωτάθλημα και τα δύο μετάλλια που κατέκτησε και για την εντυπωσιακή συμμετοχή των νεαρών αθλητών που αγωνίστηκαν για πρώτη φορά σε ένα πρωτάθλημα ανδρών. Ομως ταυτόχρονα και θλίψη για τον τραυματισμό του **Γαλουζή** και την αποτυχία του να πλασαριστεί στα μετάλια. **Η Μινοδώρα Νέμες** απέκτησε την ελληνική υπηκοότητα μόλις τον προηγούμενο μήνα και το δελτίο της σαν Ελληνίδα εγκρίθηκε τρεις μόλις ημέρες πριν τους αγώνες. Ενας αγώνας δρόμου από την ίδια την αθλήτρια και τον άνδρα της **Γιάννη Διακοσταμάτιου** και από τη Φλόγα επέφερε το θεμιτό αποτέλεσμα. Η ελληνίδα **Νέμες** αγωνίστηκε με ελλειπή προετοιμασία (μόλις ένα μήνα) και πάλαιψε στον τελικό της κατηγορίας της (-78 κιλά) για το χρυσό, με την πρωταθλήτρια της Εθνικής **Ακριτίδου**. Δεν κατόρθωσε να κερδίσει και έμεινε ικανοποιημένη με το **ασημένιο μετάλλιο.** Την επόμενη ημέρα αγωνίστηκε στην κατηγορία OPEN όπου υπήρξε μεγάλη συμμετοχή από καλές αθλήτριες και κατόρθωσε να κερδίσει το χάλκινο μετάλλιο. Με τα δύο μετάλλια του πανελληνίου πρωταθλήματος στο στήθος η **Νέμες** ταξίδεψε με τον άνδρα της στη Ρουμανία, όπου θα περάσει τις γιορτές των Χριστουγέννων. Από τον Ιανουάριο οπότε και θα επιστρέψει, θα αρχίσει προετοιμασία με στόχο δύο χρυσά μετάλλια στους επόμενους αγώνες και τη συμμετοχή της στην εθνική Ελλάδας. **Ο Κώστας Γαλουζής** στα -73 κιλά ήταν από τα φαβορί για τον τελικό της κατηγορίας του. Αυτό το απέδειξε στον πρώτο του αγώνα όπου κέρδισε τον αντίπαλό του με ιπόν στα είκοσι δευτερόλεπτα.

Στον δεύτερο αγώνα με αντίπαλο έναν ισάξιο αντίπαλό του (έφτασε στον τελικό) τραυματίστηκε και έχασε τον αγώνα. Ο αντίπαλός του έσπρωξε (κατά λάθος) με πίεση το δάχτυλο του στο μάτι του Ρόδιου Βαλκανιονίκη που έμεινε για περισσότερη από μισή ώρα με ανυπόφορους πόνους δίπλα στο τατάμι υπό την επιτήρηση του γιατρού των αγώνων. Στον τρίτο του αγώνα δεν είχε ούτε τη διάθεση ούτε την απαραίτητη συγκέντρωση και έχασε από αντίπαλο που στο παρελθόν είχε κερδίσει άνετα. Ο δεύτερος νεαρός της Φλόγας, ο **Γιάννης Καραγιάννης**, ήταν απολαυστικός στην πρώτη του συμμετοχή σε πρωτάθλημα ανδρών. Τη στιγμή που το επίπεδο στο Πανελλήνιο πρωτάθλημα τζούντο ήταν το καλύτερο όλων των εποχών ο **Καραγιάννης** έδειξε στοιχεία ποιοτικού αθλητή. Ταλαιπωρήθηκε πάρα πολύ τις δύο τελευταίες ημέρες για να φτάσει στα κιλά του (έπαιξε στα -60 κιλά) και το πρωί της ημέρας των αγώνων είχε 600 γραμμάρια παραπάνω που τελικά έχασε στην επίσημη ζύγιση. Ο αθλητής της Φλόγας παρότι ήταν από τους μικρότερους σε ηλικία (γεννημένος το 1984) θα είναι για δύο χρόνια ακόμα νέος), ταλαιπωρημένος από τη δίαιτα και κουρασμένος από την προσπάθεια, έπαιξε τέσσερις αγώνες και πέτυχε δύο νίκες. Η συνέπειά του στις προπονήσεις και το πάθος του δείχνει ότι το μέλλον του ανήκει στο χώρο του τζούντο. Ο βετεράνος αθλητής **Σάββας Χατζηνικολάου** στα -81 κιλά δεν είχε επιτυχίες.

Ο "Γ.Σ. ΑΘΛΗΤΗΣ"

Την πρώτη συμμετοχή σε πανελλήνιο πρωτάθλημα ανδρών είχε ο Γ.Σ. Αθλητής με τον νέο (γεννημένος το 1983) **Νικηταρά Χρυσοβαλάντη.** Ο νεαρός αθλητής που ξεκίνησε το καλοκαίρι να προπονείται στο άθλημα του τζούντο, παίζοντας με δύναμη και θράσος νίκησε τον πρώτο του αγώνα και έχασε δύσκολα στο δεύτερο από απειρία. Την επόμενη χρονιά θα είναι νέος και θα διεκδικήσει την διάκριση στο πανελλήνιο πρωτάθλημα Νέων.

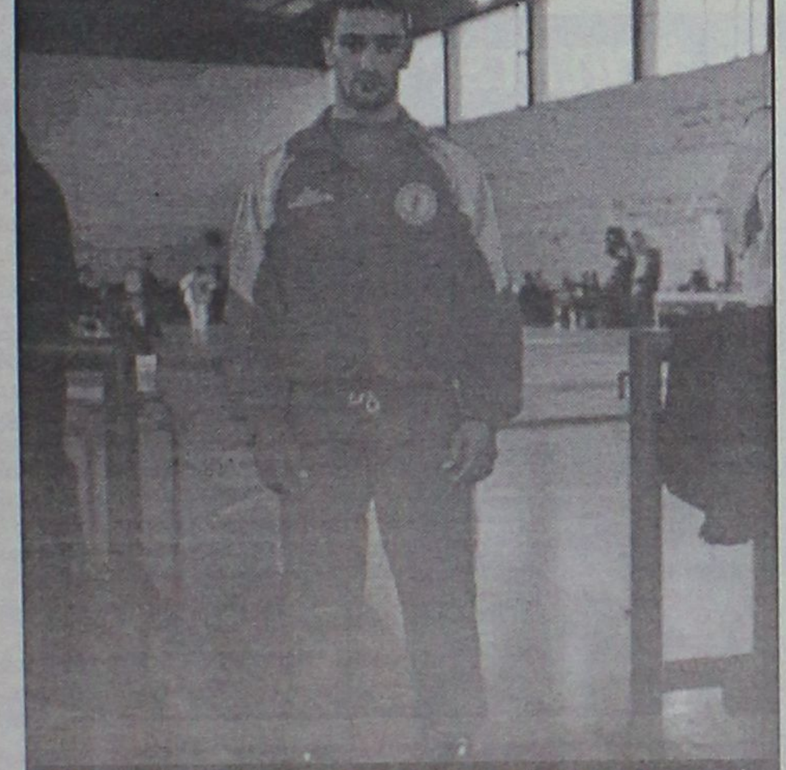

Ο Γαλουζής τραυματίστηκε και δεν μπόρεσε να διακριθεί



ΠΡΟΣΚΛΗΣΗ ΧΟΡΟΕΣΠΕΡΙΔΑΣ ΣΥΝΔΕΣΜΟΥ ΔΙΑΙΤΗΤΩΝ ΠΟΔΟΣΦΑΙΡΟΥ ΔΩΔΕΚΑΝΗΣΟΥ

ΣΑΣ ΠΡΟΣΚΑΛΟΥΜΕ ΣΤΗ ΜΕΓΑΛΗ ΧΟΡΟΕΣΠΕΡΙΔΑ ΤΟΥ ΣΥΝΔΕΣΜΟΥ ΜΑΣ ΠΟΥ ΘΑ ΓΙΝΕΙ ΣΤΙΣ 15 - 12 - 01, ΗΜΕΡΑ ΣΑΒΒΑΤΟ ΚΑΙ ΩΡΑ 8.30 μ.μ. ΣΤΟ CASTELLO ROSSO, ΛΕΩΦΟΡΟΣ ΚΡΕΜΑΣΤΗΣ.

Η ΒΡΑΔΙΑ ΠΕΡΙΛΑΜΒΑΝΕΙ:

- ΠΛΟΥΣΙΟ ΚΑΛΛΙΤΕΧΝΙΚΟ ΠΡΟΓΡΑΜΜΑ ΑΠΟ 8ΜΕΛΗ ΟΡΧΗΣΤΡΑ
- ΠΛΟΥΣΙΟ ΜΕΝΟΥ
....ΓΑΡΙΔΑ ΚΟΚΤΕΗΛ 5 ΑΣΤΕΡΩΝ
....ΚΡΕΠΑ ΚΟΤΟΠΟΥΛΟ ΜΑΡΣΑΝΤ ΝΤΕ ΒΙΝ
....ΚΡΕΠΑ ΚΑΝΕΛΟ Α ΛΑ ΤΟΣΚΑΝ
....ΣΑΛΑΤΑ ΑΝΝΑΣ
....ΦΙΛΕΤΑΚΙΑ ΖΙΓΚΑΡΑ (ΨΑΡΟΝΕΦΡΙ)
....ΠΙΛΑΦΙ & ΚΑΡΟΤΟ ΒΑΒΥ
....ΜΠΑΚΛΑΒΑΣ
- ΠΛΟΥΣΙΑ ΛΑΧΕΙΟΦΟΡΟΣ ΑΓΟΡΑ ΜΕ ΜΕΓΑΛΑ ΔΩΡΑ
- ΚΑΙ ΠΟΛΛΕΣ ΑΛΛΕΣ ΕΚΠΛΗΞΕΙΣ

ΒΟΗΘΕΙΣΤΕ ΤΟ ΕΡΓΟ ΤΩΝ ΔΙΑΙΤΗΤΩΝ

Σ.Δ.Π.Δ.

ΟΧΙ ΒΙΑ ΣΤΑ ΓΗΠΕΔΑ

ΧΟΡΗΓΟΙ:

Μ. Σ. ΛΟΥΛΟΥΔΑΚΗΣ
• ΘΕΡΜΟΠΟΜΠΟΙ CAMPA ΓΑΛΛΙΑΣ
• ΗΛΙΑΚΟΙ ΘΕΡΜΟΣΙΦΩΝΕΣ PANASOL 50ετή ΕΠΙΤΥΧΙΑ
• ΕΝΤΟΙΧΙΣΜΕΝΑ ΕΠΙΠΛΑ ΚΟΥΖΙΝΩΝ CUCINE D' ITALIA
• AIR CONDITION
• ΗΛΕΚΤΡΙΚΕΣ ΕΓΚΑΤΑΣΤΑΣΕΙΣ
ΕΘΝ. ΑΝΤΙΣΤΑΣΕΩΣ 81 (πρώην Αννης Μαρίας) ΡΟΔΟΣ
ΤΗΛ.: 74405, ΟΙΚΙΑΣ: 20648 - ΚΙΝ. ΤΗΛ.: 0938964665

«Κ.Α.Ι.Ρ.»
2ο χλμ. ΛΕΩΦ. ΡΟΔΟΥ - ΛΙΝΔΟΥ
Τ.Θ. 81 - 85100 ΡΟΔΟΣ
ΤΗΛ.: 0241 0 68770, 68771, 68772, 68773
ΠΑΡΑΓΓ.: 0241 0 63993 • FAX: 62575
e-mail: cair-rho@otenet.gr

9.59 FM ΝΕΟΙ ΟΡΙΖΟΝΤΕΣ STEREO
ΑΓΙΑΣ ΑΝΑΣΤΑΣΙΑΣ 113 - ΡΟΔΟΣ
ΤΗΛ.: 0241 0 78959, 33459 - FAX: 33359

Ξενοδοχεία «Rodos Princess» και «Princess Sun» της «Ι.Ε. ΧΑΤΖΗΛΑΖΑΡΟΥ Α.Ε.»
TEL.: 0244 0 47102 - FAX: 47267
KIOTARI, 85109 RHODES GREECE
e-mail: rodos-princess@rho.forthnet.gr

Κέντρο Ρολογιού ΒΕΡΓΩΤΗΣ Από το 1947
ΜΑΝΤΡΑΚΙ: ΑΒΕΡΩΦ 27 (στάση ΡΟΔΑ)
ΤΗΛ.: 0241 0 24176
100 ΜΑΓΑΖΙΑ: ΣΟΦ. ΒΕΝΙΖΕΛΟΥ 63
ΤΗΛ.: 0241 0 75115 - FAX: 25846

HAPPYLAND KOYZEIN
ΕΘΝΙΚΗΣ ΑΝΤΙΣΤΑΣΕΩΣ 59 & ΜΟΥΣΩΝ 1
ΤΗΛ.: 0241 0 39777

ΙΩΑΝΝΗΣ ΜΙΧΕΛΑΡΑΚΗΣ
ΚΑΦΕΤΕΡΙΑ «ΛΗΘΟΣ»
ΚΟΡΔΙΓΚΤΩΝΟΣ 77 - ΡΟΔΟΣ
ΤΗΛ.: 0241 0 29551

SPOR LIFE ΑΘΛΗΤΙΚΑ ΕΙΔΗ
ΝΙΚΟΛΑΟΣ ΑΡΓΥΡΟΥ
ΑΡΧΑΓΓΕΛΟΣ - ΤΗΛ.: 0244 0 24188
ΡΟΔΟΣ: ΕΜΠΟΡΙΚΟ ΚΕΝΤΡΟ ΦΩΚΙΑΛΗ
ΤΗΛ./FAX: 0241 0 26226

CASTELLO ROSSO
ΛΕΩΦΟΡΟΣ ΕΛΕΥΘΕΡΙΑΣ 1Α
85104 ΚΡΕΜΑΣΤΗ - ΡΟΔΟΣ
ΤΗΛ.: 0241 0 94817 - 6 • FAX: 94818

ΜΑΚΕΔΟΝΙΑ ΣΠΟΡ
Αθλητικά Είδη
ΑΜΒΡΟΣΙΑΔΗ ΕΥΣΤΑΘΙΑ
ΒΑΣ. ΗΡΑΚΛΕΙΟΥ 30, 85100 ΡΟΔΟΣ
ΤΗΛ.: 0241 0 75710

ΚΟΜΜΩΤΗΡΙΑ ΜΠΑΜΠΗΣ & ΧΡΥΣΑ ΚΑΡΑΜΑΡΙΑ
ΑΝΤΡΙΚΕΣ - ΓΥΝΑΙΚΕΙΕΣ ΚΟΜΜΩΣΕΙΣ
ΚΕΝΤΡΙΚΟ: ΕΥΔΗΜΟΥ 6 - ΠΑΛΙΑ ΠΟΛΗ
ΝΕΟ: ΚΑΝΑΔΑ 73 - ΤΗΛ.: 0241 0 28278
ΣΥΜΒΟΥΛΟΣ KERASTASE

CONTOURS
ΠΡΑΚΤΟΡΕΙΟ ΓΕΝΙΚΟΥ ΤΟΥΡΙΣΜΟΥ ΜΕΛΟΣ ΙΑΤΑ
για απαιτητικούς ταξιδιώτες
Ε. ΚΑΜΠΟΥΡΑΚΗ & ΣΙΑ Ο.Ε.
ΑΜΜΟΧΩΣΤΟΥ 9 - 85100 ΡΟΔΟΣ
ΤΗΛ.: 0241 0 36001, 36007, 36013
FAX: 26724

ΤΣΑΪΡΙ - ΑΓ. ΒΑΡΒΑΡΑ • 85100 ΡΟΔΟΣ • ΤΗΛ.: 0241 0 65602, 61434 • FAX: 0241 0 65668 • ΠΑΡΑΓΓΕΛΙΕΣ ΤΗΛ.: 62100, 62700

ΔΙΑΘΕΣΗ ΚΑΡΤΩΝ ΑΠΟ ΤΟ ΣΥΝΔΕΣΜΟ ΚΑΙ ΑΠ' ΟΛΑ ΤΑ ΜΕΛΗ ΤΟΥ

ΤΙΜΗ ΠΡΟΣΚΛΗΣΗΣ 8.000 δρχ.

ΚΑΤΣΑΔΟΥΡΟΣ ΤΑΞΙΑΡΧΗΣ
ΠΟΛΙΤΙΚΟΣ ΜΗΧΑΝΙΚΟΣ
ΚΑΤΑΣΚΕΥΕΣ ΔΗΜΟΣΙΩΝ-ΙΔΙΩΤΙΚΩΝ ΕΡΓΩΝ
ΣΤΑΤΙΚΗ ΕΝΙΣΧΥΣΗ - ΑΝΤΙΣΕΙΣΜΙΚΗ ΠΡΟΣΤΑΣΙΑ
ΕΝΙΣΧΥΣΕΙΣ-ΕΠΙΣΚΕΥΕΣ-ΑΝΑΠΑΛΑΙΩΣΕΙΣ ΚΤΙΡΙΩΝ

GUNITE
ΕΚΤΟΞΕΥΟΜΕΝΟ ΣΚΥΡΟΔΕΜΑ

ΕΙΔΙΚΑ & ΓΕΝΙΚΑ ΤΕΧΝΙΚΑ ΕΡΓΑ
ΓΡΗΓ. ΛΑΜΠΡΑΚΗ 39 ΡΟΔΟΣ
ΤΗΛ. (0241) 22940 FAX: 22406 ΚΙΝ.: 093/2336258

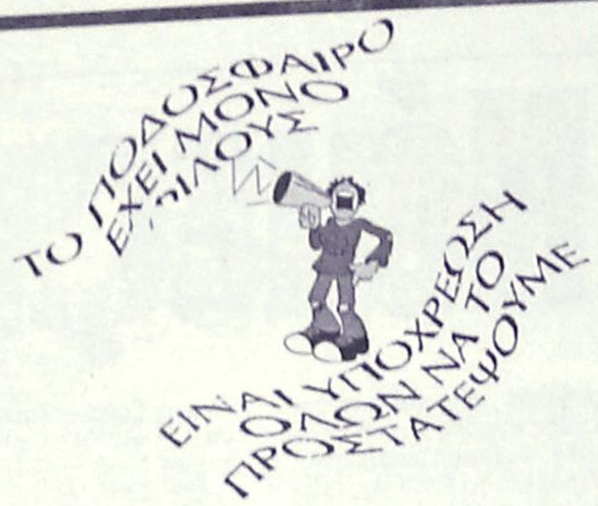

Χωρίς όριο...

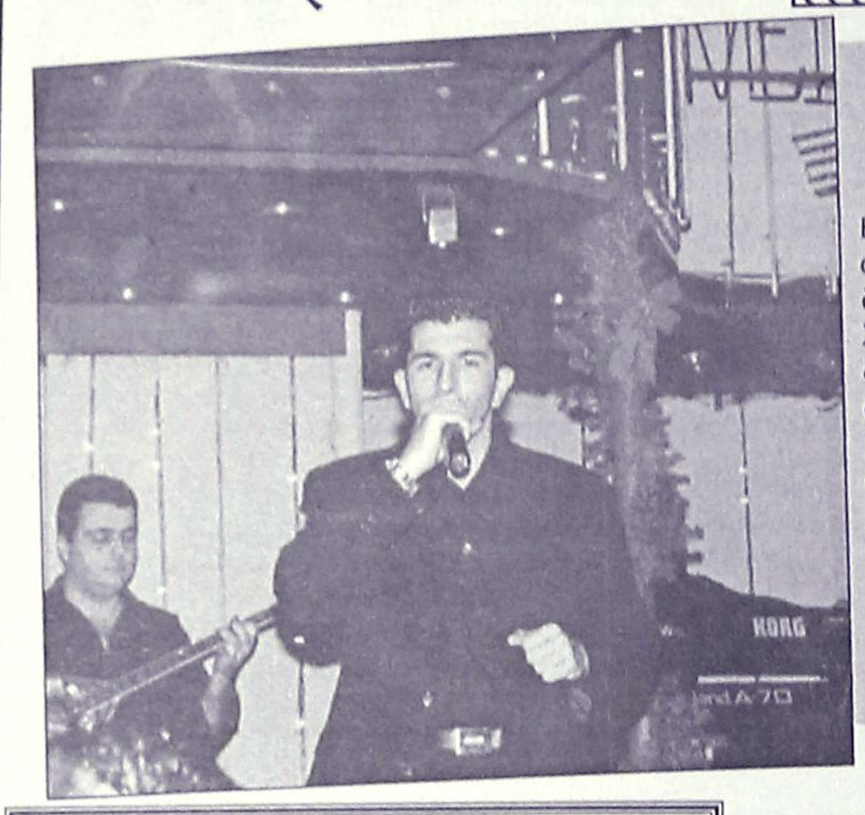

ΜΠΡΑΒΟ ΤΟΥ!

Η ΔΙΟΙΚΗΣΗ ΤΗΣ ΡΟΔΟΥ ΤΟΝ ΕΥΧΑΡΙΣΤΕΙ ΙΔΙΑΙΤΕΡΑ

Επί μιάμισι ώρα ήταν απολαυστικός. Τραγουδούσε ασταμάτητα διασκεδάζοντας τους φίλους της Ρόδου που βρέθηκαν στην αίθουσα του Ροδινιού το Σάββατο το βράδυ στην καθιερωμένη χοροεσπερίδα. Ο λόγος για τον **Νίκο Γιάννου** που τραγούδησε αφιλοκερδώς στην "πράσινη" χοροεσπερίδα. Τέτοιες ενέργειες τιμούν τον ίδιο και τον Ροδίτικο καλλιτεχνικό χώρο. Η Διοίκηση της Ρόδου τον ευχαριστεί ιδιαίτερα ενώ πρέπει να σημειωθεί πως μετά τις γιορτές ο **Νίκος Γιάννου** που εμφανίζεται στο MELODY PALACE θα πλαισιώσει τον Γιάννη Πλούταρχο στο "ΠΟΣΕΙΔΩΝΙΟ". Μπράβο του και εις ανώτερα!

ΣΥΓΧΑΡΗΤΗΡΙΟ-ΣΥΛΛΥΠΗΤΗΡΙΟ ΗΡΑΚΛΗ Μ.

Η Διοίκηση του Ηρακλή συγχαίρει όλους τους ποδοσφαιριστές και των δύο ομάδων Διαγόρα Βατίου και Ηρακλή για την συμπεριφορά τους στον αγωνιστικό χώρο μέσα σε ένα βούρκο και συνεχή βροχή, όμως με την απόδοση τους ικανοποίησαν τους φίλους τους.

Συγχαίρει και την διαιτησία των κ.κ. **Ζανετίδη-Τζοβάνι-Πάνου** αν και έχουν το παράπονο της φάσης του 55' που δεν δόθηκε πέναλτυ υπέρ του Ηρακλή. Επίσης και τους φίλους φιλάθλους των δύο ομάδων για την άψογη συμπεριφορά τους σε όλη την εξέλιξη του αγώνα. Η Διοίκηση του Ηρακλή και προσωπικά ο πρόεδρος συλλυπούνται την οικογένεια του ποδοσφαιριστού **Στέργου Κούλλαρου** (αγωνίσθηκε με τα χρώματα του Ηρακλή) για τον θάνατο του προσφιλούς του πατρός.

Ποινική δίωξη στον Μπέο

Ποινική δίωξη ασκήθηκε στο αφεντικό του Πανιωνίου, Αχιλλέα Μπέο, για πλαστογραφία στην υπόθεσης της κλεμμένης επιταγής που βρέθηκε στην κατοχή του Ζίζι Ρόμπερτς. Ο Λιβεριανός φορ του Ολυμπιακού επιχείρησε, στις 29 Οκτωβρίου, να εξαργυρώσει επιταγή ύψους περίπου 25 εκατομμυρίων από υποκατάστημα της τράπεζας EUROBANK, ο υπάλληλος αντιλήφθηκε πως κάτι... περίεργο συνέβαινε με την επιταγή.

Ετσι κλήθηκε η αστυνομία, η οποία είχε προχωρήσει στην σύλληψη του επιθετικού του Ολυμπιακού. Στη συνέχεια αφέθηκε ελεύθερος χωρίς περιοριστικούς όρους, αφού πέρασε το βράδυ στα κρατητήρια της κεντρικής διεύθυνσης ασφάλειας του Πειραιά με την κατηγορία κατοχής κλεμμένης επιταγής, η οποία είχε δηλωθεί για την απώλεια της από τον Ιούλιο του 2001.

ΑΣΦΑΙΡΟΣ Ο ΑΛΕΚΟΣ ΥΠΟ ΤΟ ΒΛΕΜΜΑ ΤΟΥ ΡΕΧΑΓΚΕΛ

Υπό το βλέμμα του Οτο Ρεχάγκελ ο Αλέκος Κακλαμάνος δεν μπόρεσε αυτή τη φορά να σκοράρει και να πείσει τον Γερμανό τεχνικό. Ο συμπατριώτης μας έχασε αρκετές ευκαιρίες φανερά τρακαρισμένος από την παρουσία του Ρεχάγκελ με αποτέλεσμα η Γάνδη να μείνει στο 0-0 με την Λόμελ και να βρεθεί στην τρίτη θέση του βαθμολογικού πίνακα.

Μια...πεντάδα διαιτητές

Πως θα σας φαινόταν αν βλέπατε έναν ποδοσφαιρικό αγώνα με έναν διαιτητή και τέσσερις επόπτες. Ο προπονητής της Ρόμα, Φάμπιο Καπέλο αναγκάστηκε να το προτείνει, βλέποντας την συνδιεκδικήτρια του τίτλου Ιντερ, να περνάει από το Μπέργκαμο, αφήνοντας την Αταλάντα να διαμαρτύρεται για πολλά φαλτσοσφυρίγματα του διαιτητικού τρίο.

Οι «Ιταλοί διαιτητές είναι γενικά καλοί, αλλά στο συγκεκριμένο αγώνα έγιναν πολλά λάθη», υπογράμμισε ο Καπέλο. «Οι διαιτητές δεν βοηθούνται από τους επόπτες και ίσως χρειάζονται άλλοι δύο, που θα βρίσκονται κοντά στα γκολπόστ, ώστε να μπορούν να κρίνουν το πότε η μπάλα περνάει τη γραμμή ή όχι».

Η αφορμή για όλα αυτά δόθηκε όταν ο άρχοντας του αγώνα της Αταλάντα με την Ιντερ, Στέφανο Μπράσκι, δεν κατακύρωσε γκολ στους γηπεδούχους, ενώ όπως φάνηκε η μπάλα στην προσπάθεια του Λουίτζι Σάλα είχε περάσει την γραμμή της εστίας των «νερατζούρι». Η αμφισβήτηση για την νίκη της πρωτοπόρου, συμπληρώθηκε από ένα αμφισβητούμενο πέναλντι που της δόθηκε από των διαιτητή.

Ψηφίζει "Ζιζού" ο Πελέ

Τον Γάλλο μέσο της Ρεάλ Μαδρίτης, **Ζινεντίν Ζιντάν** χαρακτηρίζει καλύτερο παίκτη στον κόσμο ο κορυφαίος ποδοσφαιριστής του αιώνα **Πελέ.** «Ο **Ζιντάν** παραμένει για μένα χωρίς αμφιβολία ο καλύτερος παίκτης στην εποχή μας», τόνισε χαρακτηριστικά σε γαλλική εφημερίδα «το μαύρο διαμάντι», για τον διεθνή άσο ο οποίος μεταγράφηκε το καλοκαίρι από την Γιουβέντους στην Ρεάλ Μαδρίτης έναντι του ποσού των 26 δισ. δρχ.

Ο 29χρονος σούπερ σταρ πάλεψε προκειμένου να προσαρμοστεί στις συνθήκες της νέας του ομάδας και του ισπανικού πρωταθλήματος, ψηφίστηκε για τρίτη φορά στην καριέρα του, ανάμεσα στους παίκτες που θα διεκδικήσουν τον τίτλο του κορυφαίου ευρωπαίου ποδοσφαιριστή για το 2001.

Ο **Πελέ** που ψηφίζει... ανοικτά τον **Ζιντάν,** δεν παρέλειψε να αναφερθεί και στην ποδοσφαιρική αξία του **Χουάν Σεμπαστιάν Βερόν** της Μάντσεστερ Γιουνάιτεντ, τον συμπαίκτη του **Ζιντάν** στη «Βασίλισσα» Ραούλ, καθώς και στον επιθετικό της Λίβερπουλ **Μάικλ Οουεν,** ο οποίος κάνει ένα καταπληκτικό πρωτάθλημα.

Αυτούς τους παίκτες τους θεωρεί εξίσου πολύ μεγάλους, ενώ ειδικά για τον **Οουεν,** ο **Πελέ** πιστεύει ότι αναμένεται να αφήσει εποχή με την Εθνική Αγγλίας στο προσεχές Μουντιάλ που θα φιλοξενηθεί στα γήπεδα της Ιαπωνίας και της Νοτίου Κορέας. «Μου αρέσει πάρα πολύ. Πιστεύω ότι είναι ένας από τους καλύτερους παίκτες που θα λάβουν μέρος στο παγκόσμιο Κύπελλο το καλοκαίρι».

Ο **Πελέ** δεν παρέλειψε να αναφερθεί και τον ομοσπονδιακό τεχνικό του αντιπροσωπευτικού συγκροτήματος της Βραζιλίας, λέγοντας πως ο **Λουίς Φελίπε** Σκολάρι είναι ο σωστός άνθρωπος στην θέση τη συγκεκριμένη εποχή για την Σελεσάο, καθώς μόχθησε να την οδηγήσει στην τελική φάση του Μουντιάλ και γνωρίζει καλύτερα από τον καθένα τα ελαττώματα και τα προτερήματα της συγκεκριμένης ομάδας.

ΑΝΕΚΔΟΤΟ

Ο Κωστίκας ήταν βοσκός και αποφασίζει να πάει για δουλειά στη Γερμανία γιατί δεν ήταν ικανοποιημένος με τα λεφτά που έβγαζε. Αφήνει τα πρόβατα του στο Γιωρίκα και φεύγει. Μετά από πολλά χρόνια γυρίζει ο Κωστίκας από την Γερμανία και βρίσκει το φίλο του τον Γιωρίκα στο καφενείο. Τον ρωτάει με μεγάλη αγωνία τι γίνεται με τα πρόβατα του.

Ο Γιωρίκας του απαντάει ότι συνέβησαν 5 αρνητικά και 1 θετικό γεγονός.

Πες μου λέει ο Κωστίκας τα αρνητικά που είναι πιο πολλά.

ΓΙΩΡΙΚΑΣ- Θυμάσαι το τσοπανόσκυλο που είχες; Τον Μήτσο;

ΚΩΣΤΙΚΑΣ- Ναι. Τι έπαθε;

ΓΙΩΡΙΚΑΣ- Τον πάτησαν τα πρόβατα πάνω στον πανικό τους και ψόφησε.

ΚΩΣΤΙΚΑΣ- Ποιόν πανικό;

ΓΙΩΡΙΚΑΣ- Πήρε φωτιά το μαντρί.

ΚΩΣΤΙΚΑΣ- Τι; Και πως πήρε φωτιά το μαντρί;

ΓΙΩΡΙΚΑΣ- Είχαμε ξεχάσει ένα κερί αναμμένο από το μνημόσυνο της μάνας σου.

ΚΩΣΤΙΚΑΣ- Τι; Πέθανε η μάνα μου και δε μου είπατε τίποτα; Και η μάνα μου πως πέθανε;

ΓΙΩΡΙΚΑΣ- Από τα στεναχώρια επειδή είχε πεθάνει ο πατέρας σου.

ΚΩΣΤΙΚΑΣ- Πέθανε και ο πατέρας μου και εγώ δεν ξέρω τίποτα; Τέσσερα αρνητικά μου είπες και ένα θετικό. Ποιο είναι το θετικό;



ΓΙΩΡΙΚΑΣ- Θυμάσαι το τεστ που είχες κάνει για AITZ;

ΚΩΣΤΙΚΑΣ- Το θυμάμαι.

ΓΙΩΡΙΚΑΣ- Ε βγήκε θετικό!

Αγκαθι

●●● Ορίστε που φωνάζετε. Ηρθε η Ανίκα και εξήγησε το τί έγινε στις αξιολογήσεις. Το ξεκαθάρισε ότι στην παρούσα φάση η επιτροπή αποφάσισε να μην επαναφέρει κομμένους. Δηλαδή Μιχαλάκη, Χάλαντα ουσιαστικά αφού για τον Χατζηνικόλα ούτε που υπήρχε σκέψη.

●●● *Για τους κομμένους της Παπαζαχαρίου, μίλησε όχι και για τους άλλους. Μην μπερδεύεστε...*

●●● Η επιτροπή στην παρούσα φάση επανέφερε Νικολακόπουλο, Αράπου, Παρφύρη, Καρμίρη. Μήπως αυτοί δεν ήταν κομμένοι;

●●● *Χθες βράδυ θα πήγαινε στην Παπαζαχαρίου να αντιμετωπίσει όλους τους παραπονιάρηδες. Σε μια εποχή που η κατάσταση είναι αγριεμένη.*

●●● Η... "μαύρη θύελλα" είναι απόφασισμένη να τραβήξει το σχοινί μέχρι να σπάσει. Μέχρι τώρα είναι ενωμένοι. Την Κυριακή το πούλμαν τους με καμμιά σαρανταριά νοματαίους τόριξε στο φαγοπότι στ' Απόλλωνα. Οι πιο πολλοί είχαν γίνει αλοιφή. Κυριακή χωρίς σφυρίχτρα.

●●● *Να επανέλθω σ' ένα θέμα που έχει σχέση με τον μπαρίστα. Η Ανίκα ομολόγησε ότι ήταν ενήμερος ο ωρυλά για την εισήγηση της επιτροπής.*

●●● Το μεγάλο πρόβλημα που αντιμετωπίζουν οι παράγοντες των ελαφιών είναι τα νυχτοπερπατήματα. Εδώ και δύο εβδομάδες αλωνίζουν στην νύχτα αλλά δεν έκαναν κανένα τσακωτό. Απλά πληροφορούνται...

●●● *Στη πόλη τους έψαχναν αλλά στα...πέριξ διασκέδαζαν. Ανάλογα τα κέφια. Αλλος σε κωλόμπαρα, άλλοι σε στριπτιτζάδικα. Στην σκληρή διασκέδαση...*

●●● Η πλάκα είναι ότι το συνεργείο της...νύχτας ανακάλυψε καμμιά δεκαριά παίκτες του τοπικού που είχαν αγώνα την άλλη μέρα.

●●● *Γιατρός με γιατρουδάκι βρήκαν ευκαιρία να σεργιανίσουν. Απ' ότι έμαθα θα "κόψουν" εντός των ημερών δύο-τρείς ξενύχτηδες...*

●●● Ο Μίχελς ξεμπερδεύτηκε. Θέλει να ανεβάσει την ομάδα του και του χρόνου θα την έχει θυγατρική των ελαφιών!!! Καλή εβδομάδα...

ΜΠΑΣΚΕΤ

Χριστούγεννα με Ολυμπιακό!

✔ *Η "ΕΡΥΘΡΟΛΕΥΚΗ" ΟΜΑΔΑ ΜΠΑΣΚΕΤ ΑΝΔΡΩΝ ΘΑ ΠΡΟΕΤΟΙΜΑΣΤΕΙ ΑΠΟ ΤΙΣ 26 ΜΕΧΡΙ ΤΙΣ 31 ΔΕΚΕΜΒΡΙΟΥ ΣΤΟ ΝΗΣΙ ΤΗΣ ΚΩ*

Τα ...στιλό τους ακονίζουν οι πιτσιρικάδες στην Κω για να μπορέσουν να πάρουν τα πιο όμορφα αυτόγραφα από τα ινδάλματά τους που αγωνίζονται στην ομάδα μπάσκετ του Ολυμπιακού! Οι "ερυθρόλευκοι" θα φτάσουν στο νησί του Ιπποκράτη στις 26 Δεκεμβρίου για να ακολουθήσουν στο Κλειστό Γυμναστήριο της πόλης μία μίνι προετοιμασία μέχρι και την παραμονή της Πρωτοχρονιάς!

Μάλιστα, η ομάδα του **Ηλία Ζούρου** δεν αποκλείεται να δώσει κι' ένα εορταστικό φιλικό παιχνίδι μικρής διάρκειας με τον Ιπποκράτη, καθώς το σχετικό αίτημα του Κωακού σωματείου έγινε κατ' αρχήν αποδεκτό.

Μάλιστα, αξίζει να σημειωθεί πως τα μέλη της αποστολής του Ολυμπιακού θα πραγματοποιήσουν σειρά επισκέψεων ανθρωπιστικού χαρακτήρα, όπως για παράδειγμα στο νοσοκομείο του νησιού.

Ανάστατοι στον Παντηλιακό

✔ *Οι άνθρωποί του θα προβούν σήμερα σε διαμαρτυρία ενώπιον της Τ.Ε. ΕΟΚ για την απόφαση της τελευταίας να τους μηδενίσει στο παιχνίδι με τη Σύμη*

Ανάστατοι είναι τα τελευταία εικοσιτετράωρα οι παράγοντες, ο προπονητής και οι παίκτες του Παντηλιακού μετά την απόφαση της Τ.Ε. ΕΟΚ να απορρίψει το αίτημα της διευκόλυνσής τους για το εκτός έδρας παιχνίδι με τη Σύμη, που οδήγησε στον μηδενισμό της ομάδας σπρώχνοντάς την ακόμα περισσότερο στο χείλος του γκρεμού. Οπως τονίζουν οι άνθρωποι του Παντηλιακού, ενημερώθηκαν για τον ορισμό του συγκεκριμένου αγώνα το πρωί της Τετάρτης και αμέσως κατέθεσαν εγγράφως αίτημα μέσα από το οποίο ζητούσαν να αντιμετωπίσουν την Σύμη στη Ρόδο. Οπως ισχυρίζονται, για να έπαιζαν Σάββατο, έπρεπε να μεταβούν στη Σύμη από την Παρασκευή, καθώς δεν υπήρχαν άλλα δρομολόγια που να τους επέτρεπαν να μεταβούν αυθημερόν στο νησί. Το ταξίδι της Παρασκευής θα καθιστούσε απαγορευτική την συμμετοχή των αρκετών μαθητών αλλά και εργαζομένων που διαθέτει η ομάδα, ενώ οι κακές καιρικές συνθήκες δημιουργούσαν τον κίνδυνο αποκλεισμού στο νησί.

Οπως τονίζουν οι άνθρωποι του Παντηλιακού, τα δρομολόγια που υπάρχουν την τρέχουσα περίοδο επέτρεπαν στη Σύμη να έρθει στη Ρόδο και να επιστρέψει την ίδια μέρα (πλοίο με επιστροφή υπάρχει από Σύμη και όχι από Ρόδο). Γι' αυτό και ζήτησαν να γίνει ουσιαστικά... "τράμπα" και να ταξιδέψουν στη Σύμη στον δεύτερο γύρο ως φιλοξενούμενοι. Μάλιστα, τονίζουν πως το αίτημά τους κατατέθηκε έγκαιρα, ενώ όπως αναφέρουν οι πληροφορίες, μέλη του Δ.Σ. θα παραβρεθούν στην προγραμματισμένη για σήμερα συνεδρίαση της Τοπικής Επιτροπής για να διαμαρτυρηθούν για την απόφαση που τους μηδενίζει.

PRO-SPORT
UMBRO STORE
UMBRO
Only Football
ΕΞΟΥΣΙΟΔΟΤΗΜΕΝΟ ΚΑΤΑΣΤΗΜΑ
ΟΛΑ ΤΑ ΑΥΘΕΝΤΙΚΑ ΕΙΔΗ ΡΟΥΧΙΣΜΟΥ ΤΟΥ ΟΛΥΜΠΙΑΚΟΥ
Εθν. Μακαρίου 24 (Στοά Τσουβαλά), τηλ. 23705
Λεωφ. Δημοκρατίας (Παραδείσι), τηλ. 81288

Test PRODIET
ΕΝΑ ΠΡΟΓΡΑΜΜΑ
...ΖΩΤΙΚΗΣ ΣΗΜΑΣΙΑΣ

Η παχυσαρκία αποτελεί μεγάλο πρόβλημα για πολλούς ανθρώπους, που έχουν δοκιμάσει διάφορες μεθόδους αδυνατίσματος και δεν έχουν καταφέρει να δουν αποτέλεσμα. Η PRODIET προτείνει μια πρωτοποριακή μέθοδο αποτοξίνωσης, που μπορεί να βοηθήσει τους ενδιαφερόμενους να χάσουν τα περιττά κιλά και παράλληλα να βελτιώσουν τη λειτουργία ολόκληρου του οργανισμού τους.

Τι είναι το PRODIET

Πρόκειται για ένα τεστ διατροφής, που έχει στόχο να αντοπίσει το είδος των τροφών που δεν διασπάει εύκολα ο κάθε οργανισμός , που χαρακτηρίζονται δηλαδή ως δυσανεκτικές για συγκεκριμένους ανθρώπους. Σύμφωνα με τη PRODIET, η λήψη τέτοιων τροφών από τα εν λόγω άτομα έχει ως αποτέλεσμα της αύξηση των επιπέδων των τοξινών στο αίμα τους. Ο στόχος είναι λοιπόν να αναγνωριστούν αυτά τα τρόφιμα , να αποκλειστούν από το διαιτολόγιό τους, με αποτέλεσμα να απαλλαγούν από τις τοξίνες και να λειτουργεί καλύτερα ο οργανισμός τους. Αυτή η μέθοδος μπορεί να αποδειχτεί χρήσιμη για την αντιμετώπιση διαφόρων προβλημάτων όπως: οι ημικρανίες , οι αρθρίτιδες , τα κρυολογήματα, η αλλεργική ρινίτιδα, το άσθμα, η ακμή, οι διαταραχές της προσοχής σε παιδιά, η χρόνια κόπωση, οι εντερικές διαταραχές, οι κολίτιδες, η κατάθληψη, τα εξανθήματα και κυρίως η παχυσαρκία.

ΠΩΣ ΓΙΝΕΤΑΙ ΤΟ ΤΕΣΤ

Το τεστ βασίζεται σε μία ειδική εξέταση αίματος, της οποίας τα αποτελέσματα επεξεργάζεται το Ινστιτούτο Μοριακής Βιολογίας ΒΑΛ ΣΑΜΠΡΟ στην Μπολώνια της Ιταλίας. Κατ' αυτόν τον τρόπο προκύπτουν οι τροφές στις οποίες ο κάθε οργανισμός παρουσιάζει αυτή τη δυσανεξία. Στη συνέχεια ο κάθε άνθρωπος συντάσσει το προσωπικό του διαιτολόγιο, αποκλείοντας τα "ένοχα" τρόφιμα. Έτσι, σύμφωνα με τη PRODIET , αποτοξινώνει τον οργανισμό του, με αποτέλεσμα να χάσει και το περιττό λίπος.

ΤΗΛ. ΕΠΙΚΟΙΝΩΝΙΑΣ ΜΕ ΤΟΝ ΑΝΤΙΠΡΟΣΩΠΟ ΤΗΣ PRODIET, PARADISE GYM , 62481

Μέρα... ξάπλας!

✔ *ΞΕΧΑΣΑΝ... ΑΛΛΗΛΟΥΣ ΧΘΕΣ ΠΡΟΠΟΝΗΤΗΣ ΚΑΙ ΠΑΙΚΤΕΣ ΤΟΥ ΚΟΛΟΣΣΟΥ, ΚΑΘΩΣ Η ΥΠΕΡΠΡΟΣΠΑΘΕΙΑ ΤΗΣ ΑΓΙΑΣ ΠΑΡΑΣΚΕΥΗΣ ΑΝΤΑΜΟΙΦΘΗΚΕ ΜΕ ΡΕΠΟ*

"Αντε να ξεκουραστούμε και λίγο", ήταν μία από τις πρώτες κουβέντες του **Χάρη Παπάζογλου** μετά την επιστροφή της αποστολής του Κολοσσού στην βάση τους. Μια κουβέντα, η οποία έγινε αμέσως πράξη, καθώς μετά απο ένα αρκετό σκληρό και επίμονο διάστημα οι "θαλασσί" θα παρακολουθήσουν την ερχόμενη Κυριακή από την θέση του θεατή την επόμενη αγωνιστική του πρωταθλήματος της Γ' Εθνικής κατηγορίας, καθώς ήρθε η σειρά τους να κάνουν το ρεπό τους.

Χθες, λοιπόν παίκτες και προπονητής είχαν την ευκαιρία να... ξεχάσουν αλλήλους στο πλαίσιο της άδειας του δόθηκε και που αποτελεί κατά κάποιον τρόπο και ένα δωράκι του έμπειρου τεχνικού στους αθλητές του, αφού όπως ομολόγησε ο ίδιος οι τελευταίοι πραγματοποίησαν στην Αγία Παρασκευή την καλύτερή τους φετινή εμφάνιση!

Το ραντεβού ανανεώθηκε για σήμερα το απόγευμα, καθώς η ομάδα δεν επιτρέπει να χαλαρώσει. Το πρόγραμμα των διπλών προπονήσεων και φυσικά του καθιερωμένου φιλικού της Τετάρτης με τον Ιάλυσο θα συνεχιστεί, η Κυριακή θα είναι μέρα ξεκούρασης και από Δευτέρα το "στροφόμετρο" ανεβαίνει και πάλι ενόψει του αγώνα με τα Χανιά.

Αναγκαστικό φιλικό

✔ *Τον Ιπποκράτη αντιμετώπισε χθες ο Ιάλυσος που... ξέμεινε στην Κω λόγω κακοκαιρίας*
✔ *Απαντήσεις για τέσσερις "γρίφους" ψάχνει ο Γιώργος Διάνας*

Φιλικό παιχνίδι με τον Ιπποκράτη περιελάμβανε το χθεσινό προπονητικό "μενού" του Ιάλυσου. Οι επιλογές του **Γιώργου Διάνα** ήταν ούτως ή άλλως περιορισμένες, αφού οι "ερυθροκίτρινοι" συνέχισαν να είναι και χθες δέσμιοι του απαγορευτικού και των κακών καιρικών συνθηκών και παρέμειναν αναγκαστικά στο νησί του Ιπποκράτη. Από το να περάσουν, λοιπόν, κενή και ανεκμετάλλευτη τη μέρα, προτιμήθηκε το φιλικό τέστ με την καλύτερη ομάδα της Κω.

Στο κάτω-κάτω περιθώρια για εφησυχασμούς δεν υπάρχουν, αφού την Κυριακή και κόντρα στην Χαλκίδα ο Ιάλυσος ανέβηκε με επιτυχία μόνο ένα σκαλί του "Γολγοθά" που τον περιμένει μέχρι το τέλος του πρώτου γύρου. Τα γενικά συμπεράσματα του Διάνα από την προχθεσινή νικηφόρα περιπέτεια της ομάδας του ήταν θετικά. Για πρώτη φορά αναγνώρισε πως οι παίκτες του λειτούργησαν όπως έπρεπε αμυντικά, δείχνοντας χαρακτήρα κάτω από την πίεση των τελευταίων κρίσιμων και δραματικών λεπτών και φυσικά του άγχους για την νίκη.

Στον αντίποδα, βέβαια, υπάρχουν και οι "γρίφοι" που ζητούν λύσεις, ενόψει των ιδιαίτερα κρίσιμου εκτός έδρας αγώνα κόντρα στην Ηλιούπολη.

Πρόκειται για ένα "κάστρο" το οποίο θα πρέπει να πέσει πάση θυσία, αφού το κυνήγι της σωτηρίας απαιτεί νίκες μακριά από την Ρόδο και μάλιστα απέναντι σε ομάδες που διεκδικούν την παραμονή δείχνοντας από το ξεκίνημα του πρωταθλήματος ένα κακό αγωνιστικό πρόσωπο.

Η αγωνία του αθηναίου προπονητή μοιράζεται σε τέσσερα κομμάτια. Το πρώτο αφορά το τράβηγμα που υπέστη ο **Παναγιώτης Πακώστας** και το κατά πόσο θα προλάβει να αποθεραπευτεί. Το δεύτερο έχει να κάνει με το "ντεφορμάρισμα" του **Χρήστου Αβεκλούριου,** ο οποίος ναι μεν τα πήγε προχθές πολύ καλά αμυντικά, ωστόσο στα επιθετικά του καθήκοντα απέτυχε, όπως συνέβη και στις προηγούμενες αγωνιστικές.

Ο **Διάνας** περιμένει από τον νεαρό γκάρντ να συνέλθει το συντομότερο και να επιστρέψει στην γνώριμη γι' αυτόν, παραγωγικότητα. Επειτα, όσο κι αν αυτό ακούγεται παράδοξο περιμένει περισσότερα από το **Μυστιλόγλου** που ναι μεν είναι από τους καλύτερους σε κάθε παιχνίδι, όμως δυσκολεύεται να ενταχθεί στα επιθετικά συστήματα της ομάδας, με αποτέλεσμα την δημιουργία του κινδύνου να αποσυντονιστεί η ομάδα.

Τέλος, το βασικό ζητούμενο είναι η σταθερότητα στην απόδοση που θα "θωρακίσει" την αυτοπεποίθηση του "ερυθροκίτρινου" συγκροτήματος.

VANIK TOURS

ΓΙΑΝΝΗΣ και ΣΕΒΑ ΒΑΛΣΑΜΙΔΗ
VANIK σημαίνει ΑΛΗΘΕΙΑ
ΑΚΤΗ ΚΑΝΑΡΗ 17, ΨΑΡΟΠΟΥΛΑ - ΑΝΕΤΟ ΠΑΡΚΙΝΓΚ
ΑΝΟΙΚΤΑ: ΔΕ-ΣΑ 08.30-14.00 και 16.30-20.30
Τηλ. 35191-37621 κινητό 0945-798148 FAX 29532
Το γραφείο μας πάντα πρώτο σε κρατήσεις ξενοδοχείων εξασφάλισε και σας προσφέρει καταπληκτικές τιμές για τα παρακάτω ξενοδοχεία σε ΠΑΚΕΤΑ (Εκδοση εισιτηρίων R/T) από 1/11/2001 - 31/03/2002.

ΑΠΕΥΘΥΝΟΜΑΣΤΕ ΣΕ ΣΑΣ ΠΟΥ ΘΕΛΕΤΕ ΚΑΙ Η ΚΡΑΤΗΣΗ ΣΑΣ ΝΑ ΕΙΝΑΙ ΣΩΣΤΗ ΚΑΙ ΤΟ ΔΩΜΑΤΙΟ ΣΑΣ ΝΑ ΣΑΣ ΠΕΡΙΜΕΝΕΙ

1ον	HOTEL ALEXANDROS Α' SUPERIOR ΠΛΑΤΕΙΑ ΜΑΒΙΛΛΗ		
	Μονόκλινο	δρχ. 26.600	€ 78
	Δίκλινο	δρχ. 30.000	€ 88
	Τρίκλινο	δρχ. 40.200	€118
2ον	HOTEL ASTOR Α' κατηγορίας Σύνταγμα		
	Μονόκλινο	δρχ. 12.600	€ 37
	Δίκλινο για μονόκλινο	δρχ. 14.000	€ 41
	Δίκλινο	δρχ. 16.700	€ 49
	Τρίκλινο	δρχ. 20.100	€ 59
3ον	HOTEL PRESIDENT Α' κατηγορίας Λεωφόρος Κηφισίας		
	Μονόκλινο	δρχ. 10.300	€ 30
	Δίκλινο για μονόκλινο	δρχ. 11.300	€ 33
	Δίκλινο	δρχ. 13.300	€ 39
	Τρίκλινο	δρχ. 16.300	€ 48
4ον	HOTEL PARTHENON Α' κατηγορίας Στήλες Ολ. Διός		
	Μονόκλινο	δρχ. 18.500	€ 55
	Δίκλινο	δρχ. 21.000	€ 62
	Τρίκλινο	δρχ. 28.000	€ 82
5ον	HOTEL ZAFOLIA Α' SUPERIOR Λεωφόρος Αλεξάνδρας		
	Μονόκλινο	δρχ. 28.600	€ 84
	Δίκλινο	δρχ. 30.600	€ 90
	Τρίκλινο	δρχ. 36.800	€108
6ον	HOTEL ELLINIS Β' SUPERIOR ΩΝΑΣΕΙΟ, Λεωφ. Συγγρού		
	Μονόκλινο	δρχ. 13.600	€ 40
	Δίκλινο	δρχ. 17.700	€ 52
	Τρίκλινο	δρχ. 21.200	€ 62
7ον	HOTEL ARETHOUSA Β' SUPERIOR Σύνταγμα		
	Μονόκλινο	δρχ. 12.000	€ 35
	Δίκλινο	δρχ. 16.000	€ 47
	Τρίκλινο	δρχ. 19.000	€ 56
8ον	HOTEL DORIAN INN Β' κατηγορίας ΟΜΟΝΟΙΑ		
	Μονόκλινο	δρχ. 12.000	€ 35
	Δίκλινο	δρχ. 16.000	€ 47
	Τρίκλινο	δρχ. 19.000	€ 56
9ον	HOTEL EGNATIA Β' κατηγορίας Θεσσαλονίκη Κέντρο, καινούργιο		
	Μονόκλινο	δρχ. 19.000	€ 56
	Δίκλινο	δρχ. 23.000	€ 68
	Τρίκλινο	δρχ. 27.000	€ 80

● Τα παραπάνω ξενοδοχεία διαθέτουν T.V. σε όλα τα δωμάτια
● Στις πιο πάνω τιμές συμπεριλαμβάνεται πρωινό σε μπουφέ
● Ακόμη σε μας θα βρείτε αεροπορικά και ατμοπλοϊκά εισιτήρια όλων των εταιριών.

TRAVEL EMMANUEL

ΘΕΛΕΤΕ ΟΙ ΔΙΑΚΟΠΕΣ ΣΑΣ ΝΑ ΣΥΝΔΥΑΣΘΟΥΝ ΦΘΗΝΑ ΚΑΙ ΠΟΙΟΤΙΚΑ:
EMMANUEL TRAVEL

ΘΕΛΕΤΕ ΝΑ ΤΑΞΙΔΕΨΕΤΕ ΜΕ ΑΣΦΑΛΕΙΑ ΚΑΙ ΦΘΗΝΑ...
EMMANUEL TRAVEL
ΕΙΜΑΣΤΕ ΠΑΝΤΑ ΣΤΗΝ ΔΙΑΘΕΣΗ ΣΑΣ ΓΙΑ ΤΗΝ ΚΑΛΥΤΕΡΗ ΕΞΥΠΗΡΕΤΗΣΗ ΣΑΣ.
ΦΘΗΝΕΣ ΤΙΜΕΣ ΓΙΑ ΕΥΡΩΠΗ ΣΕ ΣΥΝΕΡΓΑΣΙΑ ΜΕ ΤΙΣ ΚΑΛΥΤΕΡΕΣ ΑΕΡΟΠΟΡΙΚΕΣ ΤΣΑΡΤΕΡ ΕΤΑΙΡΕΙΕΣ

ΕΙΣΙΤΗΡΙΑ ΠΛΟΙΩΝ 20% ΕΚΠΤΩΣΗ ΓΙΑ ΕΙΣΙΤΗΡΙΑ ΜΕΤ' ΕΠΙΣΤΡΟΦΗΣ

ΕΙΣΙΤΗΡΙΑ ΟΛΥΜΠΙΑΚΗΣ-ΕΙΔΙΚΕΣ ΤΙΜΕΣ ΓΙΑ ΝΕΟΥΣ ΚΑΙ ΥΠΕΡΗΛΙΚΕΣ-ΟΙΚΟΓΕΝΕΙΑΚΕΣ ΠΡΟΣΦΟΡΕΣ

ΚΡΑΤΗΣΕΙΣ ΞΕΝΟΔΟΧΕΙΩΝ
ΕΚΔΟΣΕΙΣ ΔΙΑΒΑΤΗΡΙΩΝ
ΕΚΔΡΟΜΕΣ ΓΙΑ ΟΛΟ ΤΟΝ ΚΟΣΜΟ

ΠΑΝΤΑ ΚΟΝΤΑ ΣΑΣ ΓΙΑ ΤΗΝ ΚΑΛΥΤΕΡΗ ΕΞΥΠΗΡΕΤΗΣΗ ΣΑΣ

ΠΛΗΡΟΦΟΡΙΕΣ
ΤΗΛ: 93630-93625-94385
FAX: 91748
ΙΕΡΟΥ ΛΟΧΟΥ 1 ΙΑΛΥΣΟΣ ΡΟΔΟΣ
ΥΠΕΥΘΥΝΟΣ: ΜΑΝΩΛΗΣ ΜΑΧΑΙΡΑΚΗΣ

TV

12.30 μ.μ.: Πλανήτης σπορ (Ζ) ALPHA SPORTS 2
1.00 μ.μ.: Οι ειδικοί Σ. ΣΠΟΡΤ 2
2.00 μ.μ.: Ποδόσφαιρο: Φάσεις και γκολ από τα ματς της 15ης μέρας Σ. ΣΠΟΡΤ 2
3.00 μ.μ.: Βόλεϊ (Α1 γυναικών): Παναθηναϊκός - Λάρισα (Ζ) ALPHA SPORTS 2
3.00 μ.μ.: Ποδόσφαιρο: Φάσεις και γκολ από τα ματς της 15ης μέρας Σ. ΣΠΟΡΤ 2
4.00 μ.μ.: Τένις: Αγώνες τουρνουά ATP (Ε) Σ. ΣΠΟΡΤ 2
5.00 μ.μ.: Ποδόσφαιρο: Φάσεις και γκολ από τα ματς της 15ης μέρας Σ. ΣΠΟΡΤ
6.00 μ.μ.: Ποδόσφαιρο: Φάσεις και γκολ από τα ματς της 15ης μέρας Σ. ΣΠΟΡΤ
6.30 μ.μ.: Αθλητικό ημίωρο ΕΤ-3
7.00 μ.μ.: Ποδόσφαιρο: Τότεναμ - Μπόλτον (Μ) Σ. ΣΠΟΡΤ 2
7.00 μ.μ.: Ποδόσφαιρο: Φάσεις και γκολ από τα ματς της 13ης μέρας Σ. ΣΠΟΡΤ
7.30 μ.μ.: Ποδόσφαιρο: Φάσεις και γκολ από τα ματς της 15ης μέρας Σ. ΣΠΟΡΤ
7.00 μ.μ.: Ποδόσφαιρο (Κύπελλο ΟΥΕΦΑ): Ρόντα - Μπορντό (Ζ) ALPHA SPORTS 1
7.00 μ.μ.: Ποδόσφαιρο (κύπελλο ΟΥΕΦΑ): Ντόρντμουντ - Κοπεγχάγη (Ζ) ALPHA SPORTS 2
8.30 μ.μ.: Η μπάλα είναι τετράγωνη Σ. ΣΠΟΡΤ
9.00 μ.μ.: NFL: Αγώνας (Μ) Σ. ΣΠΟΡΤ 2
9.00 μ.μ.: Ποδόσφαιρο (κύπελλο ΟΥΕΦΑ): Χάποέλ - Λοκομοτίβ Μόσχας (Ζ) ALPHA SPORTS 1
9.05 μ.μ.: Σούπερ μπάλα
9.15 μ.μ.: Σπορ στο Seven SEVEN
9.45 μ.μ.: Ποδόσφαιρο (Τσάμπιονς Λιγκ): Ρεάλ - Παναθηναϊκός (ζ) MEGA
10.00 μ.μ.: Μπάσκετ (Α1): Δάφνη - Ηρακλής (Μ) Σ. ΣΠΟΡΤ
10.30 μ.μ.: Ποδόσφαιρο (κύπελλο ΟΥΕΦΑ): Ρόντα - Μπορντό (Ε) ALPHA SPORTS 2
11.45 μ.μ.: Ποδόσφαιρο (Τσάμπιονς Λιγκ): Αρσεναλ - Γιουβέντους (Μ) Σ. ΣΠΟΡΤ
12.10 μ.μ.: Σούπερ μπάλα: Εκπομπή για τους αγώνες του Τσάμπιονς Λιγκ (φάσεις και γκολ από το ματς Πόρτο - Σπάρτα Πράγας) MEGA
12.30 μ.μ.: Η μπάλα είναι τετράγωνη Σ. ΣΠΟΡΤ 2
1.00 π.μ.: Ποδόσφαιρο (κύπελλο ΟΥΕΦΑ): Ντόρντμουντ - Κοπεγχάγη (Ε) ALPHA SPORTS 1

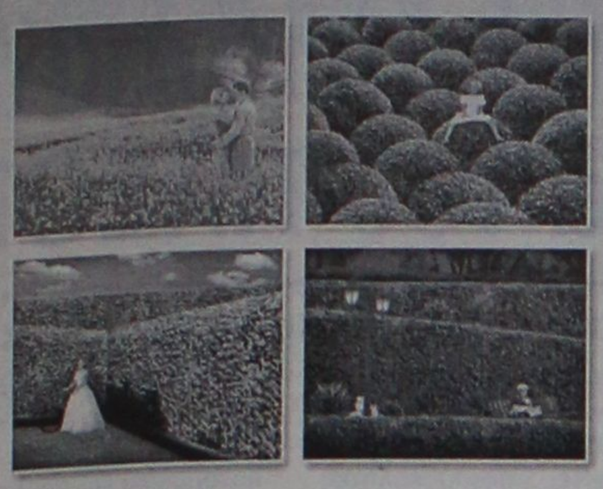

ΠΡΑΚΤΟΡΕΙΟ ΤΑΞΙΔΙΩΝ
ΣΑΒΒΑΣ ΣΑΗΣ
ΕΚΔΡΟΜΕΣ
ΦΘΙΝΟΠΩΡΟΥ 2001

ΕΚΔΡΟΜΗ 1
4ΗΜΕΡΗ ΕΚΔΡΟΜΗ
ΑΠΟ 5/12–ΕΩΣ 8/12
ΑΓ. ΝΙΚΟΛΑΟ – ΜΥΡΑ ΤΟΥΡΚΙΑΣ
ΦΕΤΙΓΕ - ΚΑΣ - ΛΙΒΙΣΙ- ΑΝΤΑΛΕΙΑ

ΕΚΔΡΟΜΗ 2
7ΗΜΕΡΗ ΕΚΔΡΟΜΗ
ΑΠΟ 5/12–11/12
ΑΓ. ΝΙΚΟΛΑΟ – ΜΥΡΑ ΤΟΥΡΚΙΑΣ
ΦΕΤΙΓΕ - ΛΙΒΙΣΙ - ΚΑΣ - ΑΝΤΑΛΕΙΑ -
ΠΑΜΟΥΚΑΛΕ - ΕΦΕΣΣΟΣ -
ΚΟΥΣΑΝΤΑΣΙ - ΣΜΥΡΝΗ

ΕΚΔΡΟΜΗ 3
ΧΡΙΣΤΟΥΓΕΝΝΑ ΣΤΗΝ ΚΕΡΚΥΡΑ
9ΗΜΕΡΗ ΕΚΔΡΟΜΗ
ΑΠΟ 22/12–30/12
ΚΕΡΚΥΡΑ - ΙΩΑΝΝΙΝΑ - ΜΕΤΣΟΒΟ -
ΖΑΓΟΡΟΧΩΡΙΑ - ΧΙΟΝΟΔΡ. ΚΕΝΤΡΟ
ΚΡΥΑΣ ΒΡΥΣΗΣ

ΠΛΗΡΟΦΟΡΙΕΣ-ΠΡΟΓΡΑΜΜΑΤΑ
Πρακτορείο ταξιδίων
ΣΑΒΒΑΣ ΣΑΗΣ
Τάρπον Σπρινγκς 42
δίπλα στην Πίστεως
Τηλ. 0241-39781-3 ΡΟΔΟΣ

Αγνωστες σελίδες της Ιστορίας μας

Η Ρόδος δέχτηκε 37.000 πρόσφυγες μετά τη Μικρασιατική καταστροφή

Οι Ρόδιοι Ελληνες υπήκοοι συγχαίρουν τους επαναστάτες

Είναι ντοκουμέντο. Η Ρόδος και γενικά τα νησιά της Δωδεκανήσου, στη μεγάλη εκείνη συμφορά του Εθνους, όταν διεσπάσθη το μέτωπο στη Μικρά Ασία , δέχτηκε τις πρώτες μέρες της καταστροφής 3.600 πρόσφυγες πολλοί από τους οποίους παρέμειναν στα νησιά ως γεννηθέντες σ' αυτά. Οι πρώτοι αυτοί Ελληνες προέρχονταν από περιοχές που κατείχε η Ιταλία και

ΓΡΑΦΕΙ ο
Κώστας Τσαλαχούρης
Email: tsaco@in.gr

έφτασαν στα νησιά με πλοία που έφερναν ιταλική σημαία και εκτελούσαν τη γραμμή Σμύρνης- Σύμης. Είναι γεγονός ότι η ιταλική Διοίκηση κατοχής συνέδραμε τους ατυχείς Έλληνες και Δωδεκανήσιους κατά την αποβίβασή τους και με δικά της έξοδα, τους έστειλε στα άλλα νησιά στους δικούς τους και όσοι έμειναν στη Ρόδο μέχρι να σταλούν σε άλλους προορισμούς φρόντισε για τη σίτισή τους. Φυσικά τους πρόσφυγες βοήθησε και η Ελληνική Κοινότητα Ρόδου η οποία σε συνεργασία με το Προξενείο της Ελλάδος τους παρέσχε τροφή, στέγη στα σχολεία και ρουχισμό ειδικά στα παιδιά και στις γυναίκες. Απ' αυτούς 800 περίπου στάλθηκαν στα άλλα νησιά των Δωδεκανήσων και 300 παρέμειναν στην πόλη της Ρόδου και τα γύρω χωριά . Οι υπόλοιποι 2.500 επειδή δεν ήταν δυνατόν να μείνουν στη Ρόδο κατέφυγαν, ύστερα από λίγο χρόνο παραμονής, στην Ελλάδα, αποστελλόμενοι με τα πλοία της γραμμής.

Ο διευθύνων αναπληρωτής πρόξενος Νικόλαος Καραγιάννης σε έκθεσή του γράφει ότι «ότε βραδύτερον διετάχθη υπό των Τούρκων απέλασις των Χριστιανών της Ανατολής κατέφυγον εις Ρόδον ερχόμενοι διά πλοιαρίων εκ των λιμένων Μάκρης και Μαρμαρά περί τους 1300 πρόσφυγες, Ταλιανίου και της νησίδος Ταρσανά. Εκ τούτων περί τους 150 απεστείλαμεν εις Σάμον διά του ελληνικού ατμοπλοίου «Άγιος Σπυρίδων». Τους δε λοιπούς περιεθάλψαμεν ενταύθα επί τινας ημέρας μέχρι της αφίξεως των υπό της Κυβερνήσεως αποσταλέντων επιτάκτων ατμοπλοίων εις α τους επεβιβάσαμεν.

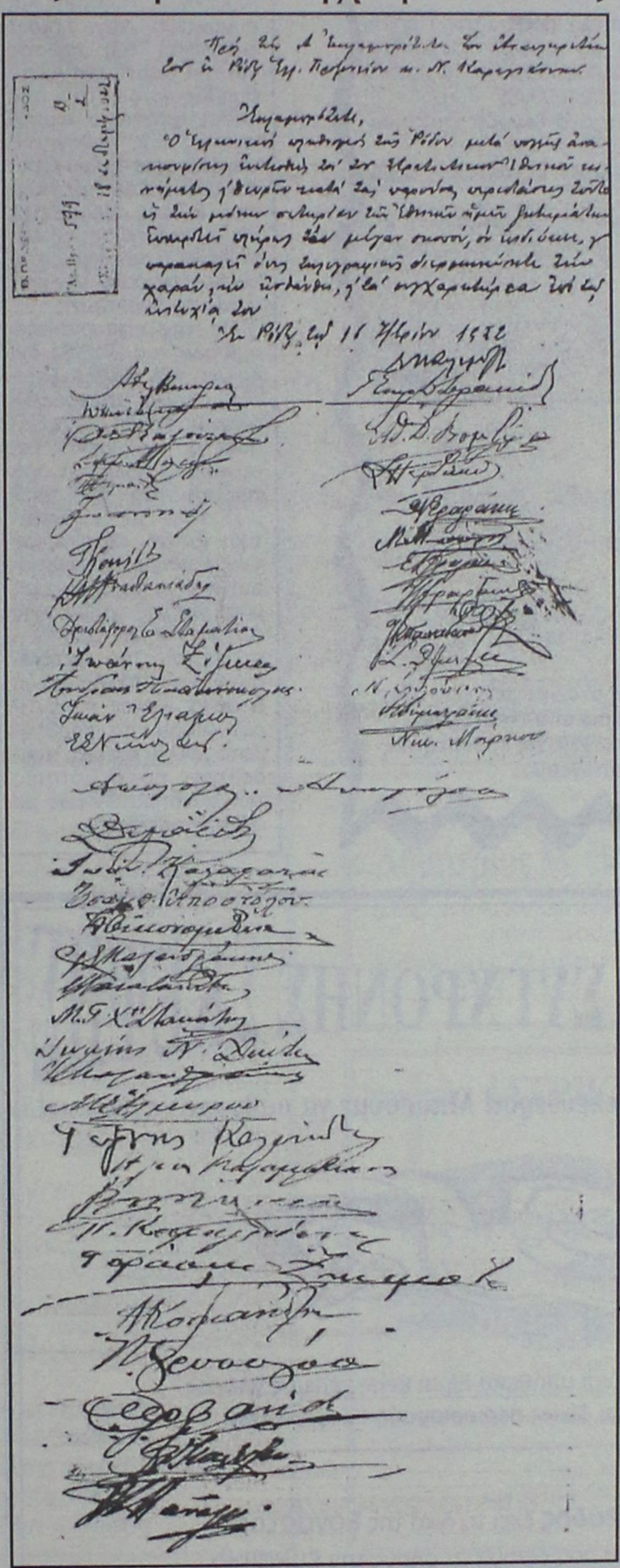

Το συγχαρητήριο των Ροδίων Ελλήνων υπηκόων προς την Επαναστατική Επιτροπή, πέντε ημέρες μετά την έκδοση της επαναστατικής προκηρύξεως προς τον ελληνικό λαό από τη Μυτιλήνη.

»Έκτοτε επεριορίσθημεν εις την παροχήν, ωρισμένων βοηθημάτων εις τους ενταύθα παραμείναντας πρόσφυγας , παρέμειναν, όμως, και άλλη αρκούντως σοβαρά δι' ήμάς μέριμνα ο επισιτισμός των προσφύγων των διερχομένων εκ Μάκρης, Ατταλείας και Μερσίνης..».

Συνολικά από τις 30 Σεπτεμβρίου μέχρι τις 11 Δεκεμβρίου 1922 η Ρόδος δέχτηκε 33. 500 πρόσφυγες που παρέμειναν από μερικές ώρες μέχρι πολλές μέρες. Στους περισσότερους δόθηκαν διάφορα τρόφιμα όπως ψωμί, σύκα, ελιές, κρεμμύδια και λάδι που πρόσφεραν τα χωριά και οι κοινότητες της πόλεως, αξίας 6.000 λιρετών. Η Ιερά Μητρόπολις Ρόδου από έρανο που έκανε κατά τη διάρκεια της κυριακάτικης λειτουργίας στους ναούς συνέλεξε 33.000 λιρέτες. Οι πρόσφυγες προέρχονταν από τη Μάκρη, το Μαρμαρά, την Αττάλεια, την Αλάγια, το Φοίνικα, τον Αντίφυλλο και τη Μερσίνα. Για τη μεταφορά τους επιτάχθηκαν τα ατμόπλοια «Άγιος Σπυρίδων», «Αλεξάνδρα», «Ευγενία», «Ιωάννης», «Ανδρέας», «Πελοπόννησος», «Μιλτιάδης», «Οδυσσεύς», «Καβάλλα», «Βίττιμ» και «Παντελής» για τα οποία διατέθηκαν 12.174 λιρέτες για ύδρευση, ανθράκευση και για διάφορα λιμενικά έξοδα. Οι πόλεις και τα νησιά που δέχτηκαν τους άτυχους πρόσφυγες ήταν η Σάμος (150), η Κέα (4.000), η Ερμιόνη (2.300), το Κατάκωλο(6.000),ο Πειραιάς (600), Η Ικαρία (700), το Γύθειο (800), η Άνδρας (2.300), η Πάρος, η Νάξος , και η Τήνος (5.000) και η Κέρκυρα (9600) .

Ο λαός της Ρόδου με ιδιαίτερη ικανοποίηση δέχτηκε τις ειδήσεις του στρατιωτικού κινήματος μετά την κατάρρευση, μάλιστα δε εξέχοντα μέλη της ροδιακής κοινωνίας, όλοι Ελληνες υπήκοοι, έστειλαν στις 16 Σεπτεμβρίου 1922, το ακόλουθο συγχαρητήριο στον αναπληρωτή πρόξενο Ν. Καραγιάννη:

«Ο Ελληνικός πληθυσμός της Ρόδου μετά πολλής ανακουφίσεως ενωτισθείς τα του στρατιωτικού Εθνικού κινήματος και θεωρών κατά τας παρούσας περιστάσεις τούτο ως την μόνην σωτηρίαν των εθνικών ημών ζητημάτων επικροτεί πλήρως τον μέγα σκοπόν, ον επιδιώκει και παρακαλεί όπως τηλεγραφικώς, διερμηνεύσητε την χαράν ην ησθάνθη και τα συγχαρητήρια επί τη επιτυχία του ».

ΣΗΜΕΙΩΣΕΙΣ

Στις 13.8.1922 αρχίζει η μεγάλη τουρκική επίθεση και το δημιουργηθέν ρήγμα στον τομέα του Αφιόν Καραχισάρ έχει ως συνέπεια τηγενική υποχώρηση των ελληνικών Δυνάμεων. Στις 28.Αυγούστου ο τουρκικός στρατός καταλαμβάνει τη Σμύρνη και από την 1η μέχρι τις 5 Σεπτεμβρίου 1922 πραγματοποιείται η αποχώρηση των ελληνικών στρατευμάτων από τη Μικρά Ασία.

Περιοχή της Εφέσου

Στους αριθμούς δεν περιλαμβάνονται οι πρόσφυγες που κατέφυγαν με δικά τους μέσα στα πλησιέστερα προς τις τουρκικές ακτές νησιά.

Σύμφωνα με την υπ' αριθμ. 11265 τηλεγραφική διαταγή του ΥπΕξ./5.9.1922.

Από πίνακα των ατμοπλοίων που επιτάχθηκαν για τη μεταφορά προσφύγων της Μικρασίας που πέρασαν από τη Ρόδο και επισιτίσθηκαν με τις φροντίδες του Προξενείου. Υπόλογος: Νικόλαος Καραγιάννης. Ημερομηνία 21 Ιανουαρίου 1923.

Οι επικεφαλής του κινήματος Στυλιανός Γονατάς, Νικόλαος Πλαστήρας και Δημήτριος Φωκάς σε συνεννόηση με τον αρχηγό του στόλου ναύαρχο Χατζηκυριάκο απηύθυναν προς τον ελληνικό λαό επαναστατική προκήρυξη στις 11 Σεπτεμβρίου και ζητούσαν την παραίτηση του βασιλέως, την άμεση διάλυση της Εθνοσυνελεύσεως, το σχηματισμό κυβερνήσεως εμπιστοσύνης προς την Αντάντ και την ενίσχυση του θρακικού μετώπου.

Η **NOUVELLES FRONTIERES**

σας προτείνει να περάσετε

- **5 μέρες** στο Παρίσι, διαμονή σε κεντρικό ξενοδοχείο** με πρωινό από 140.100 (411 €). Το ίδιο πακέτο για την περίοδο Χριστουγέννων από 173.000 (508 €)
- **5 μέρες** Παρίσι - Disneyland 2 βράδια στο Παρίσι σε κεντρικό ξενοδοχείο** με πρωινό και 2 βράδια στην Disneyland από 172.200 (505 €). Τα παιδιά μέχρι 11 χρόνων από 99.900 (293 €)
- **5 μέρες** στη Βουδαπέστη στο ξενοδόχειο*** με πρωινό από 129.600 (380 €)
- **1 εβδομάδα** στην Τυνησία σε ξενοδοχείο*** με πρωινό από 139.900 (410 €)
- **1 εβδομάδα στην Τυνησία** σε ξενοδόχειο*** με πρωινό και γεύμα, μεταφορές από/προς αεροδρόμιο από 162.900 (478 €)

★ *Οι τιμές είναι κατ' άτομο σε δίκλινο με αεροπορικά εισιτήρια από Ρόδο και δεν συμπεριλαμβάνουν φόρους αεροδρομίων. Μπορείτε να πληρώσετε το ταξίδι σας με πιστωτική κάρτα από 3 έως 5 άτοκες μηνιαίες δόσεις.*

Επίσης:
- *Οργανώνουμε ατομικά ταξίδια σε όλο τον κόσμο.*
- *Διαθέτουμε τιμές για Χριστούγεννα και Πρωτοχρονιά*
- *Ξενοδοχεία στην Αθήνα*
- *Εισιτήρια εσωτερικού/εξωτερικού με όλες τις αερογραμμές.*

Για κρατήσεις/πληροφορίες στο γραφείο μας στην οδό Γρίβα, 32 Ρόδος (πίσω από το GRAND HOTEL), τηλέφωνο (0241) 28128, τις καθημερινές μέρες πρωί - απόγευμα.

ΣΤΗΝ ΑΘΗΝΑ Ο ΥΠΟΨΗΦΙΟΣ ΔΗΜΑΡΧΟΣ ΚΩ

Στην Αθήνα βρέθηκε το Σαββατοκύριακο 1 και 2 Δεκεμβρίου προσκεκλημένος της Ένωσης Κώων της Αθήνας ο επικεφαλής της Δύναμης Αλλαγής Γ. Κυρίτσης και συμμετείχε στην ετήσια εκδήλωση της ένωσης για την γιορτή της Αγίας Βαρβάρας, κατά την οποία τιμήθηκε ο συμπατριώτης μας καθηγητής του Πανεπιστημίου Θεσσαλονίκης Ζαχ. Τσιρπανλής. Επίσης συμμετείχε σε εκδήλωση της UNESCO με θέμα τον εθελοντισμό και την κοινωνία των πολιτών.

Με την ευκαιρία του ορισμού της 2/12/01 ως ημέρα των ΑΜΕΑ θεωρούμε πως υποχρέωση όλων μας είναι ο σχεδιασμός συγκεκριμένης και συνεπούς πολιτικής για την επίλυση των προβλημάτων της ευαίσθητης αυτής κατηγορίας των συνδημοτών μας και αυτονόητη τη δέσμευσή μας σαν Δημοτικής Αρχής για την υλοποίηση αυτού του σχεδιασμού που περιλαμβάνει δράσεις ικανές να αντιμετωπίσουν τα προβλήματα αλλά και να αναδείξουν τις δεξιότητες των συνδημοτών μας με ειδικές ανάγκες.

Απέτυχε οικτρά η Κυβέρνηση του κ. Σημίτη

Το "εκσυγχρονιστικό" εγχείρημα του ΠΑΣΟΚ

Αλήθεια τί γίνεται τελικά σ' αυτή τη χώρα

Γράφει ο Ηλίας Πετρούλιας

Από που ν' αρχίσουμε και που να τελειώσουμε. Δεν υπάρχει ούτε αρχή, ούτε τέλος. Κάθε δήθεν εκσυγχρονιστικό μέτρο που προσπαθεί να πάρει η κυβέρνηση συναντάει έντονες αντιδράσεις πρώτα και κύρια από τα ίδια τα επώνυμα στελέχη της, τα οποία αφήνουν να εννοηθεί ότι δεν συμφωνούν καθόλου με την πολιτική γραμμή που ακολουθείται και που οδηγεί σε αδιέξοδο.

Ολα θέλουμε να τα ξεκινήσουμε από μηδενική βάση. Ο κάθε έλληνας πολίτης ευλόγως αναρρωτιέται. Δηλαδή είκοσι χρόνια τώρα το ΠΑΣΟΚ στην εξουσία μόνο οπισθοδρόμηση είχαμε, για να αρχίσουμε πάλι τα ίδια από την αρχή;

Μήπως θέλουν να μας πουν ότι θα νερώσουν την πολιτική τους και δεν θα έχουν τώρα, ημέτερους, πρασινοφρουρούς, τοπικές, κλαδικές, αφισσοκολητές για να τους πιάσουν από τον γιακά και να τους τοποθετούν σε πόστα. Δεν θα έχουν κρατικοδίαιτους που προέρχονται από το πουθενά σε θέσεις κλειδιά, για να μπορούν να ελέγχουν την κατάσταση;

Ετσι ο Σημίτης έκανε την φαμίλια των υπουργών του και αυτοί κουβαλάνε τις φαμίλιες τους μαζί, όταν κάνουν πολιτική και ο Ελληνικός Λαός είναι υποχρεωμένος να τους ανέχεται και το βασικότερο να τους πληρώνει.

Από τις φαμίλιες βγαίνουν πλούσιοι, ενώ μπήκαν φτωχοί. Για να μπει κανείς στις φαμίλιες πρέπει να είναι ευέλικτος μόνο στη μέση, "σεμνό άτομο" (sic), "ηθικών αρχών" (sic), πιστός στο καθήκον της αρπαγής, και το βασικότερο να μην αμφισβητεί ποτέ τον πατέρα της φαμίλιας.

Και επειδή ο Ελληνικός λαός δεν ξαναείδε ποτέ τέτοιο όγκο πλούτου να εισρέει στον Έλληνα τα δισεκατομμύρια και τρισεκατομμύρια, χωρίς να γνωρίζει που πάνε αυτά τα χρήματα, ή που ξεπλένονται ενώ η πλειονότητα του λαού έχει ξεπεράσει τα όρια της φτώχειας, τα καρτέλ απαιτούν μία πειθαρχημένη Δημοκρατία στην Ελλάδα.

Επέβαλαν στον Ελληνικό Λαό να σκεφτεί απλά, απλοϊκά. Θα ανεχτούμε τον Σημίτη για λίγο διάστημα. Τον ξέρουμε αυτόν δεν μας ξεγελάει. Είναι αμερικανόφιλος. Αλλά τελικά η Ελλάδα θα ανήκει στους Έλληνες (sic),

Οι μέρες κυλάνε και ζούμε σε μια σαδομαξοχιστική κατάσταση που προκαλεί γέλια.

Οταν μάλιστα βγαίνει στα παράθυρα αυτός ο Πάγκαλος αλλά και άλλα δευτεροκλασάτα στελέχη του ΠΑΣΟΚ να λένε αυτά που λένε.

Θεέ και Κύριε! Τί γίνεται σε τούτη τη χώρα τελικά!

ΕΡΓΑΣΤΗΡΙ ΣΥΓΧΡΟΝΗΣ ΣΚΕΨΗΣ

Μπορούμε να είμαστε ελεύθεροι! Μπορούμε να μάθουμε να πετάμε!

«Μα το Θεό, είναι αλήθεια! Είμαι ένας τέλειος γλάρος, χωρίς όρια, δίχως περιορισμούς»! Γλάρος Ιωνάθαν

Τώρα η Ρόδος έχει το δικό της **Εργαστήρι** με σεμινάρια που δίνουν σε όλους την **ευκαιρία** για **νέες Γνώσεις** και πρακτική, για την **καλύτερη ποιότητα ζωής.**

Μάθετε να αναπνέετε σωστά, και να **πρεμείτε το νου,** **Εξασκηθείτε** στην καλύτερη δική σας λειτουργία **σε όλους τους τομείς**

Διώξτε το **άγχος**, το **φόβο** και το **στρες** από τη ζωή σας Βρείτε αυτό-**ασφάλεια**, υψηλή αυτο-**εκτίμηση** και **αξία!**

Αποκτήστε άκοπα:
Ηρεμία, σιγουριά, υγεία, αγάπη, αφθονία και χαρά ζωής

Τα σεμινάρια βασίζονται στις διδασκαλίες διάσημων δασκάλων της Νέας Εποχής και δεν έχουν μυστικιστικό ή θρησκευτικό χαρακτήρα

Τηλεφωνήστε τώρα! ***(0241) 69785***

Thalasso Spa GREECE

Χρόνια Πολλά & Καλά

Κλείστε μια θέση στα προγράμματα προσφοράς μας ή δημιουργήστε το δικό σας πρόγραμμα... και αφεθείτε στις υπηρεσίες των Spa

Το Thalassospa σας εύχεται χρόνια πολλά και σας προσφέρει, αυτό που εσείς μας ζητήσατε!
Προλάβετε μέχρι τα Χριστούγεννα να δημιουργήστε το σώμα που θέλατε πάντα!
Αρκεί να τηλεφωνήσετε και να κλείσετε το πρόγραμμα που σας ενδιαφέρει, ΣΗΜΕΡΑ!
Γιορτάστε μαζί μας την πετυχημένη μας πορεία στην εξέλιξη τον Spa & αδυνατίσματος.

Πρόγραμμα: Κυτταρίτιδα
Απευθύνεται στο μεγαλύτερο πρόβλημα των γυναικών με την πιο ακίνδυνη αλλά παράλληλα πιο αποτελεσματική μέθοδο.
Σε 8 μόνο επισκέψεις με 62.000δρχ

Πρόγραμμα: Complete Spa
Απευθύνεται σε όσους έχουν περιττά κιλά, τοπικό ή ολικό πάχος, κυτταρίτιδα και χαλάρωση.
Ένα πρόγραμμα πλήρες, αποτελούμενο από 12 Θεραπείες αδυνατίσματος και σύσφιξης καθώς και διαιτολόγιο
Σε 12 μόνο επισκέψεις, με 99.000δρχ.

-50% σε όλα τα προγράμματα για λίγες ημέρες μονο

Επειδή οι νέες συνθήκες δεν αντιμετωπίζονται με τυχαίες μεθόδους

ΟΙ ΠΡΟΣΦΟΡΕΣ ΙΣΧΥΟΥΝ ΕΩΣ 8 ΔΕΚΕΜΒΡΙΟΥ 2001
ΚΑΝΤΕ ΜΙΑ ΔΟΚΙΜΗ ΕΝΤΕΛΩΣ ΔΩΡΕΑΝ

Εθνικής Αντίστασης (Αν. Μαρίας) 45, 85100 Ρόδος, Τηλ: 76658

Πάντα με υγείαν....

Ασφαλίστε τα παιδιά

Κάθε χρόνο τραυματίζονται σοβαρά περισσότερα από ένα εκατομμύριο Αμερικανόπουλα την ώρα που κάνουν σκούτερ, πατινάζ και ποδήλατο, ή την ώρα που κολυμπούν ή παίζουν ποδόσφαιρο και μπέιζμπολ. Οι περισσότεροι από αυτούς τους τραυματισμούς θα είχαν αποφευχθεί, εάν τα παιδιά χρησιμοποιούσαν τον ενδεδειγμένο εξοπλισμό ασφαλείας.

Οι κανόνες ασφάλειας συνήθως εφαρμόζονται στους οργανωμένους χώρους γυμναστικής, αλλά σπανίως στο ελεύθερο παιχνίδι, αφού οι γονείς και όσοι φροντίζουν τα παιδιά συνήθως δεν ασχολούνται με το θέμα.

Ασφάλεια στους τροχούς

Η μη χρήση κράνους από παιδιά που κάνουν ποδήλατο, είναι ένα άλλο μεγάλο πρόβλημα. Τα υπάρχοντα στοιχεία δείχνουν πως γενικά οι τραυματισμοί στο κεφάλι μπορεί να μειωθούν κατά 85%, αν τα παιδιά φορούν κράνος, ενώ ειδικά οι τραυματισμοί που οδηγούν σε απώλεια συνειδήσεως λόγω κτυπήματος στο κεφάλι μπορεί να μειωθούν κατά 86%.

"Ακόμα και τα παιδιά προσχολικής ηλικίας που δεν κάνουν ποδήλατο σε μεγάλους δρόμους, καθώς και τα νήπια που οδηγούν τρίκυκλα, χρειάζονται προστασία όπου κι αν κάνουν ποδήλατο", υπογραμμίζει η δρ Ελίζαμπεθ Πάουελ, ειδικός στην Παιδιατρική Επείγουσα Ιατρική από το Νοσοκομείο Παίδων Μεμόριαλ του Σικάγου, "Το κράνος δεν προστατεύει μόνον το κεφάλι, αλλά και το πρόσωπο από τον τραυματισμό που συνεπάγεται μια πτώση από το ποδήλατο".

Κράνος δεν χρειάζονται, όμως, μόνο τα παιδιά που κάνουν ποδήλατο, αλλά και αυτά που κάνουν σκέιτμπορντ ή πατίνια, καθώς και όσα οδηγούν σκουτεράκια. Πέρυσι, τραυματίσθηκαν πέφτοντας από το σκούτερ 23.460 Αμερικανόπουλα ηλικίας κάτω των 15 ετών, ενώ το 23% ήσαν παιδιά ηλικίας κάτω των 8 ετών.

Εκτός από το κράνος, τα παιδιά χρειάζονται ακόμα επιγονατίδες και προστατευτικά αγκώνων, ενώ απαραίτητο είναι να μην κάνουν το βράδυ ποδήλατο ή κάποιο άλλο παιχνίδι με τροχούς, ούτε να παίζουν σε πολυσύχναστους δρόμους. Χώρια που χρειάζονται επίβλεψη από έναν ενήλικο, εάν πρόκειται για παιδιά ηλικίας κάτω των 12 ετών.

Η Αμερικάνικη Εταιρεία Ορθοπεδικών Χειρούργων έχει μερικές πρόσθετες συμβουλές: να φορούν τα παιδιά μποτάκια, να αποφεύγουν τις ριψοκίνδυνες φιγούρες και να υπακούουν στον κώδικα οδικής κυκλοφορίας- άρα, οι γονείς πρέπει να τους τον μάθουν. Όσον αφορά τα σκουτεράκια, αυτά πρέπει να τα αποφεύγουν τα παιδιά ηλικίας κάτω των 8 ετών.

Κίνδυνος για τα μάτια

Τα παιχνίδια με μπάλες είναι αυτά που προσελκύουν περισσότερο τα παιδιά το καλοκαίρι. Όπως, όμως, εξηγεί ο δρ Ρόναλντ Νταίηνις, καθηγητής Οφθαλμολογίας στην Ιατρική Σχολή του Πανεπιστημίου της Ιντιάνα, αυτά ακριβώς τα παιχνίδια αποτελούν την κύρια αιτία τραυματισμού στο πρόσωπο και στα μάτια που οδηγεί σε απώλεια της οράσεως.

Σύμφωνα με το Εθνικό Μητρώο Οφθαλμολογικών Τραυματισμών, των ΗΠΑ, το 28% όλων των τραυματισμών στα μάτια που σχετίζονται με τη άσκηση προκαλούνται από αθλήματα και παιχνίδια με μπάλες, ενώ το 40% αυτών των τραυματισμών χρειάζονται χειρουργική επέμβαση για να αντιμετωπισθούν.

Απο την πλευρά της, η Αμερικανική Ακαδημία Παιδιατρικής επισημαίνει πως η άμεση επαφή με την μπάλα αποτελεί την πιο συχνή αιτία τραυματισμού, ενώ η πιο σοβαρή συνέπεια είναι ο θάνατος όταν η μπάλα κτυπήσει δυνατά το κεφάλι και προκαλέσει βαριά κρανιοεγκεφαλική κάκωση ή όταν κτυπήσει δυνατά το στήθος, με συνέπεια να προκαλέσει διαταραχή του καρδιακού ρυθμού.

Για να αποφευχθούν τετοια ατυχήματα, τα παιδιά μπορούν να παίζουν με ελαφριές μπάλες, ενώ απαραίτητο είναι να αποφεύγουν τις κεφαλιές εάν έχουν ηλικία κάτω των 10 ετών.

ΚΡΙΤΩ ΙΑΤΡΙΚΗ ΜΕΡΙΜΝΑ ΡΟΔΟΥ
ΙΑΤΡΙΚΗ ΑΝΑΚΟΙΝΩΣΗ
Η ιατρός
ΕΛΕΥΘΕΡΙΑ ΘΕΜΕΛΗ-ΚΛΑΔΟΓΕΝΗ
ΜΙΚΡΟΒΙΟΛΟΓΟΣ-ΒΙΟΠΑΘΟΛΟΓΟΣ
Δέχεται:
Στο ιατρείο της: Ιωάννου Μεταξά 3
(ΚΡΙΤΩ Ιατρική Μέριμνα Ρόδου)
08.00-20.00 καθημερινά
Τηλ. 38008-30020 Fax: 73861

ΙΑΤΡΙΚΗ ΑΝΑΚΟΙΝΩΣΗ
Ο ιατρός
ΠΕΡΙΚΛΗΣ Ε. ΠΑΠΠΑΣ
ΑΓΓΕΙΟΧΕΙΡΟΥΡΓΟΣ
Αγγειολογικό Εργαστήριο
Δέχεται:
Με ραντεβού στο ιατρείο του:
Π. Μελά 27-2ος όροφος
Τηλ. 75948 κιν. 0972016170

ΙΑΤΡΙΚΗ ΑΝΑΚΟΙΝΩΣΗ
Ο ιατρός
ΧΑΛΟΥΔΗΣ Α. ΠΑΝΤΕΛΗΣ
ΕΙΔΙΚΟΣ ΑΙΜΑΤΟΛΟΓΟΣ
Δέχεται:
Με ραντεβού στο ιατρείο του:
Π. Μελά 27-2ος όροφος
Τηλ. 75716 κιν. 0973314391

ΚΕΝΤΡΟ ΕΦΑΡΜΟΓΩΝ ΕΡΓΟΘΕΡΑΠΕΙΑΣ/ΛΟΓΟΘΕΡΑΠΕΙΑΣ ΕΚΠΑΙΔΕΥΣΗ ΠΑΙΔΙΩΝ ΜΕ ΕΙΔΙΚΕΣ ΑΝΑΓΚΕΣ
Αναπτυξιακή καθυστέρηση
Ψυχοκινητική καθυστέρηση
Νοητική υστέρηση
Εγκεφαλική παράλυση
Αυτισμός
Μαθησιακές δυσκολίες
Διαταραχές συγκέντρωσης-Υπερκινητικότητα
Αισθητηριακές Διαταραχές
Προβλήματα άρθρωσης-Λόγου-Ομιλίας-Φωνής
ΜΠΑΔΑΝΗΣ ΚΩΝ/ΝΟΣ
Εργοθεραπευτής
Θεραπευτής της BOBATH
N.D.T.
ΓΕΩΡΓΙΛΟΠΟΥΛΟΥ ΑΘΑΝΑΣΙΑ
Λογοθεραπεύτρια-Λογοπαθολόγος
B.A. APP.SC/POST GRAD.DIP
LA TROBE UNIVERSITY
ΜΕΛΒΟΥΡΝΗ-ΑΥΣΤΡΑΛΙΑΣ
ΚΕΝΝΕΝΤΥ 31 Τ.Κ. 85100 ΡΟΔΟΣ
ΤΗΛ.-FAX 0241-31366

ΙΑΤΡΙΚΗ ΑΝΑΚΟΙΝΩΣΗ
Ο ιατρός
ΣΤΑΜΑΤΗΣ Μ. ΜΑΓΚΑΦΑΣ
ΠΑΙΔΙΑΤΡΟΣ
Δέχεται:
Στο ιατρείο του
ΕΡΥΘΡΟΥ ΣΤΑΥΡΟΥ 2 - ΚΡΕΜΑΣΤΗ
Δευτέρα-Παρασκευή 9 π.μ.-1 μ.μ. και 5.30 μ.μ.-8.30 μ.μ.
Τηλ. Ιατρ.: 02410-96960 κιν. 0937-534443

ΝΤΟΡΑ ΚΩΝΣΤΑΝΤΙΝΟΠΟΥΛΟΥ
ΨΥΧΟΛΟΓΟΣ
Πτυχιούχος του Πανεπιστημίου της Καλιφόρνιας-Λος Αντζελες (UCLA)-Μεταπτυχιακές σπουδές στο Pepperdine University-Malibu California.
➤ Αμεση ψυχολογική υποστήριξη και επαγγελματική φροντίδα από έμπειρη Ψυχολόγο και Οικογενειακή Σύμβουλο.
➤ Η σωστή θεραπευτική σχέση μπορεί να επιφέρει ρεαλιστικές λύσεις για πραγματικά προβλήματα σε θέματα: μοναξιάς, μελαγχολίας, στρες, ανυπομονησίας, φοβίας, εθισμού, οικογενειακών σχέσεων, διαζυγίου, κακομεταχείρισης, συναισθηματικών δυσκολιών, αυτοπεποίθησης, ανασφάλειες, μεταβατικά στάδια ζωής, βουλιμίας, ανορεξίας, απώλειας, πένθους.
Τηλεφωνείστε στα τηλέφωνα:
35163 και 0944/980550
για ραντεβού και άμεση εξυπηρέτηση.
Διεύθυνση: Καρίας 1
Περιοχή Ροδίνι - Ρόδος

ΦΥΣΙΚΟΘΕΡΑΠΕΙΑ
ΟΡΦΑΝΟΣ ΑΝΤΩΝΗΣ
ΦΥΣΙΚΟΘΕΡΑΠΕΥΤΗΣ
Εκπαιδευθείς στο Ασκληπιείο Νοσ. Βούλας και ΚΑΤ
Πτυχιούχος του Ινστιτούτου MC KENZIE
✓ Αποκατάσταση σε ορθοπεδικές και νευρολογικές παθήσεις με τις τεχνικές BOBATH και P.N.F.
✓ Αποθεραπεία σε αθλητικές κακώσεις
✓ Αντιμετώπιση του Μηχανικού Σπονδυλικού πόνου με την τεχνική MC KENZIE (Οσφυαλγία-Ισχιαλγία-Αυχεναλγία)
✓ Αντιμετώπιση πονοκεφάλων μηχανικής αιτιολογίας
✓ Παιδική φυσικοθεραπεία (Εγκεφαλική παράλυση κ.λπ.)
✓ Αναπνευστική φυσικοθεραπεία
✓ Θεραπευτική Γυμναστική
✓ Τμήμα BACK SCHOOL και εργονομία για προστασία σπονδυλικής στήλης
ΔΙΑΤΙΘΕΤΑΙ ΣΥΓΧΡΟΝΟΣ ΕΞΟΠΛΙΣΜΟΣ ΚΑΙ ΓΙΑ ΘΕΡΑΠΕΙΕΣ ΚΑΤ' ΟΙΚΟΝ
ΔΕΚΤΑ ΤΑΜΕΙΑ: ΤΑΞΥ
Διεύθυνση: Αγίας Αναστασίας 12, 85100 ΡΟΔΟΣ
Τηλ. φυσικ/ρίου: 0241-33929, οικίας 0241-33118
Κιν.: 0946-317028

ΙΑΤΡΙΚΗ ΑΝΑΚΟΙΝΩΣΗ
Ο χειρουργός Οδοντίατρος
(Αριστοτέλειο Πανεπιστήμιο Θεσσαλονίκης)
ειδικευθείς στη **Στοματολογία** (Univ. of California, U.S.A.)
με Master στη **Στοματική Βιολογία** (Univ. of Manitoba, CANADA) και τ. Αν. Καθηγητής
Πανεπιστημίου LOYOLA CHICAGO, U.S.A.
Δημήτριος Μ. Παρίσης, D.D.S., M.Sc.
Δέχεται καθημερινά πρωί και βράδυ κατόπιν ραντεβού στο ιατρείο του:
Ανθούλας Ζερβού 5, Ρόδος (Ψαροπούλα).
Τηλ. 77220, Κιν. 0932-585441

ΙΑΤΡΙΚΗ ΑΝΑΚΟΙΝΩΣΗ
Τα Ιατρεία
της ΚΥΤΤΑΡΟΛΟΓΟΥ
κας ΑΓΑΘΗΣ Κ. ΓΑΛΑΝΟΠΟΥΛΟΥ
και του **ΡΕΥΜΑΤΟΛΟΓΟΥ**
κου ΝΙΚΟΛΑΟΥ Γ. ΑΦΑΝΤΕΝΟΥ
έχουν μεταφερθεί στην οδό
Λ. Ρόδου-Λίνδου και Δ. Αναστασιάδη 2
παράλληλη της Άννης Μαρίας από τα φανάρια της Άννης Μαρίας 50 με δεξιά πηγαίνοντας για Ροδίνι το τηλ. θα παραμείνει το ίδιο.
Πληρ. τηλ. 0241-39508
κιν:0944-982418, 0977-470191
οικίας: 0244-24126

Εργαστήριο Κλινικής Ψυχολογίας
ΧΡΙΣΤΙΝΑ ΣΑΒΒΑΚΗ-ΓΚΡΑΝΖΑΝ
Κλινική Ψυχολόγος-Ψυχοπαθολόγος (DESS)
- Πτυχιούχος του Πανεπιστημίου Nancy Γαλλίας
- Μεταπτυχιακή ειδίκευση (DESS) στην Κλινική Ψυχολογία Ενηλίκου, Εφήβου και Παιδιού στο Πανεπιστήμιο Reims Γαλλίας

Για τον ενήλικο
- Ψυχοδιαγνωστική
- Ψυχολογική υποστήριξη
- Ατομική και οικογενειακή συνέντευξη
- Ψυχοθεραπεία αναλυτικής εμπνεύσεως

Για το παιδί
- Αξιολόγηση προσωπικότητας (τεστ νοημοσύνης, προβολής)
- Διάγνωση μαθησιακών δυσκολιών και συμπεριφορικών διαταραχών
- Συμβουλευτική επαγγελματικού προσανατολισμού
- Ψυχοθεραπεία μέσω παιχνιδιού και εικαστικών

Δέχεται με ραντεβού
Εθνικής Αντίστασης 15
Τηλ.: 77350-Κιν. 0937684251

ALHAMBRA TRAVEL
ΝΑΥΤΙΛΙΑΚΗ ΕΤΑΙΡΕΙΑ ΛΕΣΒΟΥ Α.Ε.

.....

ΑΝΑΚΟΙΝΩΣΗ

Γνωρίζουμε στο επιβατικό κοινό ότι το δρομολόγιο του F/B ΑΛΚΑΙΟΣ από Ρόδο έχει ως εξής:

Κάθε ΣΑΒΒΑΤΟ ώρα 05.00 για ΚΩ - ΣΑΜΟ - ΧΙΟ - ΜΥΤΙΛΗΝΗ - ΛΗΜΝΟ - ΑΛΕΞΑΝΔΡΟΥΠΟΛΗ

Πληροφορίες - Εισιτήρια
Πρακτορείο
ALHAMBRA
Αλεξ. Παπάγου 23 • Τηλ. 37052, 25698, Ρόδος

ΠΡΑΚΤΟΡΕΙΟ ΤΑΞΕΙΔΙΩΝ
ΣΑΒΒΑΣ ΣΑΗΣ

ΕΚΔΡΟΜΕΣ - ΕΚΔΡΟΜΕΣ - ΕΚΔΡΟΜΕΣ

ΣΥΝΕΧΕΙΣ ΑΝΑΧΩΡΗΣΕΙΣ
και
ΧΡΙΣΤΟΥΓΕΝΝΑ - ΠΡΩΤΟΧΡΟΝΙΑ

• ΠΑΡΙΣΙ - DISNEYLAND Ημέρες 21,22,23,24,28,29,30/12	5,6,7,8 μέρες	από 199.000
• ΠΑΡΙΣΙ - ΑΜΣΤΕΡΝΤΑΜ - ΒΡΥΞΕΛΛΕΣ	"	209.000
• ΠΑΡΙΣΙ - ΛΟΝΔΙΝΟ	"	259.000
• ΛΟΝΔΙΝΟ	"	189.000
• ΓΥΡΟΣ ΕΛΒΕΤΙΑΣ	"	259.000
• ΔΡΕΣΔΗ-ΛΕΙΨΙΑ	"	189.000
• ΠΡΑΓΑ-ΛΙΜΝΕΣ ΑΥΣΤΡΙΑΣ	"	219.000
• ΠΡΑΓΑ - ΚΡΑΚΟΒΙΑ	"	219.000
• ΠΡΑΓΑ - ΒΟΥΔΑΠΕΣΤΗ	"	219.000
• ΠΡΑΓΑ - ΒΕΡΟΛΙΝΟ	"	229.000
• ΒΟΥΔΑΠΕΣΤΗ	"	149.000
• ΣΑΛΤΣΜΠΟΥΡΓΚ - ΛΙΜΝΕΣ ΑΥΣΤΡΙΑΣ	"	169.000
• ΒΙΕΝΝΗ - ΒΟΥΔΑΠΕΣΤΗ	"	219.000
• ΒΙΕΝΝΗ - ΠΡΑΓΑ	"	219.000
• ΠΑΝΟΡΑΜΑ ΑΥΣΤΡΙΑΣ	"	239.000
• ΒΙΕΝΝΗ - ΠΡΑΓΑ - ΒΟΥΔΑΠΕΣΤΗ	"	259.000
• ΤΥΡΟΛΕΖΙΚΕΣ ΑΛΠΕΙΣ	"	239.000
• ΡΩΜΗ - ΦΛΩΡΕΝΤΙΑ - ΜΙΛΑΝΟ	"	229.000
• ΡΩΜΗ - ΦΛΩΡΕΝΤΙΑ - ΒΕΝΕΤΙΑ	"	239.000
• ΜΑΓΙΟΡΚΑ - ΒΑΡΚΕΛΩΝΗ	"	239.000
• ΒΑΡΚΕΛΩΝΗ - ΜΑΔΡΙΤΗ	"	229.000
• ΜΑΡΟΚΟ - ΟΑΣΕΙΣ	"	320.000
• ΤΥΝΗΣΙΑ - ΟΑΣΕΙΣ	"	190.000
• ΜΠΑΝΓΚΟΚ - ΣΙΓΚΑΠΟΥΡΗ - ΠΟΥΚΕΤ (συνεχείς αναχωρήσεις)	"	
• ΜΠΑΝΓΚΟΚ - ΠΟΥΚΕΤ - ΜΠΑΛΙ (συνεχείς αναχωρήσεις)	"	
• ΑΙΓΥΠΤΟ (συνεχείς αναχωρήσεις)	"	159.000
• ΚΙΝΑ (συνεχείς αναχωρήσεις)	"	
• ΚΟΥΒΑ (συνεχείς αναχωρήσεις)	"	
• ΕΚΔΡΟΜΕΣ ΜΕ ΤΗΝ SUPERFAST (συνεχείς αναχωρήσεις) για ΒΟΡΕΙΑ ΙΤΑΛΙΑ-ΑΥΣΤΡΙΑ-ΕΛΒΕΤΙΑ (σκι)	"	

ΕΚΔΡΟΜΕΣ
SUPERFAST FERRIES

Πολλές εκδρομές. ΕΛΑΤΕ να διαλέξτε φθηνές και τέλεια οργανωμένες.
• GROUP από ΡΟΔΟ - ΠΑΤΡΑ ΑΝΚΟΝΑ - ΣΑΝ ΡΕΜΟ - ΜΟΝΤΕ ΚΑΡΛΟ - ΜΟΝΑΚΟ - ΝΙΚΑΙΑ - ΚΑΝΝΕΣ - ΒΑΡΚΕΛΩΝΗ • ΓΥΡΟΣ ΙΤΑΛΙΑΣ - ΠΑΝΟΡΑΜΑ ΕΛΒΕΤΙΑΣ • ΕΛΒΕΤΙΑ - ΓΑΛΛΙΑ • ΚΑΤΩ ΙΤΑΛΙΑ - ΕΛΛΗΝΟΦΩΝΑ ΧΩΡΙΑ - ΣΙΚΕΛΙΑ • ΒΕΝΕΤΙΑ - ΒΙΕΝΝΗ - ΠΡΑΓΑ - ΜΟΝΑΧΟ • ΒΕΝΕΤΙΑ - ΣΑΛΤΣΜΠΟΥΡΓΚ - ΒΙΕΝΝΗ - ΙΝΣΜΠΡΟΥΚ

ΠΛΗΡΟΦΟΡΙΕΣ - ΠΡΟΓΡΑΜΜΑ
ΠΡΑΚΤΟΡΕΙΟ ΤΑΞΙΔΙΩΝ ΣΑΒΒΑΣ ΣΑΗΣ
Τάρπον Σπρινγκς 42 (δίπλα στην Πίστεως)
Τηλ.: 39781-3

Κάθε άλλη λύση θα διαιωνίζει το πρόβλημα

Αρχαιολογικό Μουσείο στο δήμο Καρπάθου...

Επιστολή του καθηγητή Εμμανουήλ Μελά στο Νομαρχιακό Συμβούλιο και σε άλλους φορείς

Ο επίκουρος καθηγητής του Πανεπιστημίου Θράκης κ. Μανώλης Μελάς, με επιστολή του στο Νομαρχιακό Συμβούλιο, στο Επαρχιακό Συμβούλιο Καρπάθου και το Δημοτικό Συμβούλιο Καρπάθου, αναφέρεται στο θέμα που προέκυψε με το Αρχαιολογικό Μουσείο.

Συγκεκριμένα ο κ. Μελάς ζητά να υλοποιηθεί η απόφαση για κατασκευή αρχαιολογικού Μουσείου στο δήμο Καρπάθου και να εγκαταλειφθεί η λύση που τελικά επικράτησε για λειτουργία αρχαιολογικής έκθεσης στο Επαρχείο.

Η επιστολή του κ. Μελά έχει ως εξής:

«Θέμα: Αρχαιολογικό Μουσείο ή Αρχαιολογική Συλλογή;

Το εν θέματι ερώτημα είναι λίαν επίκαιρο και κρίσιμο για την Επαρχία Καρπάθου - Κάσου, σε μια εποχή που ο ανήφορος της (τουριστικής κυρίως) ανάπτυξής τους θα μπορούσε να οδηγήσει σε σοβαρά αδιέξοδα χωρίς τη σωστή προώθηση και εκμετάλλευση της πολιτιστικής κληρονομιάς. Η κατασκευή αρχαιολογικού Μουσείου είναι το προέχον.

- Δυστυχώς, όμως, όπως πληροφορούμεθα, το ΥΠΠΟ και η ΚΒ' Εφορεία - ύστερα από μια πενταετία εκ μέρους τους σημαντικής κινητικότητας για την ίδρυση του Μουσείου - προσανατολίζονται τώρα στη μινιμαλιστική και αμφίβολης ωφελιμότητας λύση της μικρής προσωρινής αρχαιολογικής έκθεσης στη δυτική πτέρυγα του Επαρχείου.

Ο χώρος είχε παραχωρηθεί αρχικά για μια πενταετία και προσφάτως (πήρε άραγε χαμπάρι το Επαρχιακό Συμβούλιο;) για δεκαπενταετία. Οχι βέβαια για "Μουσείο" , όπως τώρα κατ' ευφημισμόν αποκαλείται, αλλά για έκθεση και αποθήκευση ευρημάτων. Για το πραγματικό Μουσείο οι Καρπάθιοι (ως φύλακες των συνόρων) και οι αρχές τους έχουν και τη γνώση και την απαίτηση



για μαξιμαλιστικές λύσεις σε αυτοτελές κτίριο και διεθνείς προδιαγραφές, όπως έγινε και με το αεροδρόμιο τους, ένα από τα μεγαλύτερα στα Βαλκάνια.

Πέραν από το ότι δεν είναι ανεξάρτητος, ο χώρος είναι μικρός. Δύο - τρία δωμάτια που με τις σύγχρονες αντιλήψεις εκθέσεως είναι ζήτημα αν μπορούν να περιλάβουν καμιά τριανταριά αντικείμενα (συμπεριλαμβανομένων μεγάλων αγγείων)! Κυκλοφορεί σκόπιμα η φήμη ότι τάχα δεν υπάρχουν αρκετά Καρπάθικα αρχαία στη Ρόδο για να γεμίσει ένα Μουσείο. Γι' αυτό λέει επιλέχθηκε το ...δυαράκι στο Επαρχείο. Μα οι αποθήκες στο Μουσείο Ρόδου ξεχειλίζουν από αρχαία της Καρπάθου. Μωσαϊκά από την Αρκάσα, δεκάδες γλυπτά και μικροαντικείμενα, εκατοντάδες αγγεία, ιδιαίτερα της Μινωικής και Μυκηναϊκής περιόδου. Τούτα πληθαίνουν κάθε μέρα μέσα από τρέχουσες ανασκαφές και περισυλλογές. Το Μουσείο, λοιπόν, όταν θα γίνει, πρέπει να είναι μεγάλο, αλλιώς δεν θα χωράει! Τούτο πρέπει να επισημανθεί στον σεβασμιότατο Μητροπολίτη κ. Αμβρόσιο, που παραχωρεί οικόπεδο στους κάμπους της Παναγιάς γι' αυτό το σκοπό, όπως και πρόσφατα διαβεβαίωσε μέλη του Νομ. Συμβουλίου.

Ο χώρος στο Επαρχείο είχε παραχωρηθεί με δύο πρόσθετους όρους. Να μην θιγούν τα τοπικά Μουσεία στα χωριά και να φυλάσσονται στο χώρο αυτό τα νέα ευρήματα του νησιού και να μη μεταφέρονται στη Ρόδο. Και οι δύο προϋποθέσεις παραβιάζονται. Πρώτο, άδειασαν το αρχαιολογικό Μουσείο Μενετών -στεγασμένο σε στιβαρό μεταβυζαντινό κτίριο, το μόνο αυτοτελές Μουσείο του νησιού, ασφαλώς ελκυστικότερο όποιας έκθεσης - συλλογής, μνημονευόμενο στους τουριστικούς οδηγούς, με πλήθος επισκεπτών. Αραγε μ' αυτά τα εκθέματα και με άλλα συμμαζέματα σκοπεύουν να γεμίσουν την αρχαιολογική έκθεση στο Επαρχείο, κρατώντας τις υπόλοιπες εκατοντάδες στη Ρόδο;

- Αλλά η Κάρπαθος χρειάζεται πίσω τα αρχαία της, και θα τα πάρει. Δεύτερον, προσπαθούν επιμόνως να μεταφέρουν στη Ρόδο τα ευρήματα της πανεπιστημιακής ανασκαφής στον Αφιάρτη, που τώρα στεγάζονται, και με υπουργική εντολή στο Επαρχείο!

Τώρα θέλουν να αναβαθμίσουν την έκθεση τάχα σε Μουσείο! Μέγα επιχείρημα τα 300 εκ. που (όπως υποστηρίζεται) περιμένουν από το Γ' ΚΠΣ (γι' αυτό και ζητούν, αμέσως λέει για να μην τα χάσουν, την επ' αόριστον παραχώρηση του χώρου). Εδώ προκύπτουν δύο καίρια ερωτήματα. (1) Πού θα καταναλωθούν τόσα χρήματα; ούτε κτίρια θα κτισθούν, ούτε αρχαία θα αγορασθούν. (2) Πόσα παραπάνω θα χρειασθούν για να γίνει το **πραγματικό αρχαιολογικό Μουσείο** στο δήμο Καρπάθου;

Παρακαλούνται όλοι οι αποδέκτες να σκεφθούν τα παραπάνω με προσοχή και ευθύνη, ιδιαίτερα ο Σεβασμιότατος Μητροπολίτης μας, ο Επαρχος Καρπάθου και οι Δημοτικές Αρχές που οι σχετικές τους ενέργειες και δραστηριοποίηση αποτελούν όρους εκ των ουκ άνευ για την κληρονομιά μας και την υπόθεση του μεγάλου αυτοτελούς Μουσείου του ΥΠΠΟ στα Πηγάδια».

ΝΤΕΤΕΚΤΙΒΣ
Συνταξιούχος Αστυνομικός

Αναλαμβάνουμε
υποθέσεις ανηλίκων,
οικογενειακές, προσωπικές κ.τ.λ.
Με απόλυτη εχεμύθεια.

ΔΙΑΘΕΤΟΥΜΕ ΤΑ ΠΛΕΟΝ ΣΥΓΧΡΟΝΑ ΟΠΤΙΚΟΑΚΟΥΣΤΙΚΑ ΣΥΣΤΗΜΑΤΑ

0946 997967

100% εχεμύθεια 100% εχεμύθεια



Οινοποιήματα Κουνάκη

ΕΚΛΕΚΤΑ ΠΑΡΑΔΟΣΙΑΚΑ ΚΡΑΣΙΑ

Από ιδιόκτητους αμπελώνες που βρίσκονται σε υψόμετρο 700 μέτρων, βορειοδυτική διεύθυνση και μικρή παραγωγή ανά στρέμμα παίρνουμε τα καλύτερα σταφύλια.

Ο παραδοσιακός τρόπος οινοποίησης ειδικά για τα λιαστά γλυκά κρασιά μας κάνουν το αποτέλεσμα εξαιρετικό.

Ωριμάζουν σε καινούργια γαλλικά δρύινα βαρέλια και κυκλοφορούν σε περιορισμένο αριθμό αριθμημένων φιαλών.

Δοκιμάστε τα!

ΕΜΠΩΝΑ ΡΟΔΟΥ: τηλ. 0246-0-41440
ΡΟΔΟΣ: τηλ. 0241-0-73784, κιν. 0946 067095

C.A.N.A FERRIES

ΔΡΟΜΟΛΟΓΙΑ ΠΛΟΙΩΝ

ΚΑΘΗΜΕΡΙΝΑ ΑΠΟ ΝΗΣΙΑ ΠΡΟΣ ΠΕΙΡΑΙΑ

ΣΑΒΒΑΤΟ	01.12.01	ΜΑΡΙΝΑ	07.30 18.00	ΚΑΣΤΕΛΛΟΡΙΖΟ ΚΩ-ΚΑΛΥΜΝΟ-ΠΕΙΡΑΙΑ
ΚΥΡΙΑΚΗ	02.12.01	-	-	-
ΔΕΥΤΕΡΑ	03.12.01	ΔΗΜΗΤΡΟΥΛΑ	16.00	ΝΙΣΥΡΟ-ΚΩ-ΚΑΛΥΜΝΟ-ΛΕΡΟ-ΠΑΤΜΟ-ΠΕΙΡΑΙΑ
ΤΡΙΤΗ	04.12.01	ΜΑΡΙΝΑ	16.00	ΚΩ-ΚΑΛΥΜΝΟ-ΛΕΡΟ-ΠΑΤΜΟ-ΠΕΙΡΑΙΑ
ΤΕΤΑΡΤΗ	05.12.01	ΔΗΜΗΤΡΟΥΛΑ	16.00	ΚΩ-ΚΑΛΥΜΝΟ-ΑΣΤΥΠΑΛΑΙΑ-ΑΙΓΙΑΛΗ ΚΑΤΑΠΟΛΑ-ΠΕΙΡΑΙΑ
ΠΕΜΠΤΗ	06.12.01	ΜΑΡΙΝΑ	16.00	ΚΩ-ΚΑΛΥΜΝΟ-ΛΕΡΟ-ΠΑΤΜΟ-ΠΕΙΡΑΙΑ
ΠΑΡΑΣΚΕΥΗ	07.12.01	ΔΗΜΗΤΡΟΥΛΑ	16.00	ΣΥΜΗ-ΤΗΛΟ-ΝΙΣΥΡΟ-ΚΩ-ΚΑΛΥΜΝΟ-ΑΣΤΥΠΑΛΑΙΑ-ΝΑΞΟ-ΠΑΡΟ-ΣΥΡΟ-ΠΕΙΡΑΙΑ
ΣΑΒΒΑΤΟ	08.12.01	ΜΑΡΙΝΑ	07.30 18.00	ΚΑΣΤΕΛΛΟΡΙΖΟ ΚΩ-ΚΑΛΥΜΝΟ-ΠΕΙΡΑΙΑ
ΚΥΡΙΑΚΗ	09.12.01	-	-	-
ΔΕΥΤΕΡΑ	10.12.01	ΔΗΜΗΤΡΟΥΛΑ	16.00	ΝΙΣΥΡΟ-ΚΩ-ΚΑΛΥΜΝΟ-ΛΕΡΟ-ΠΑΤΜΟ-ΠΕΙΡΑΙΑ
ΤΡΙΤΗ	11.12.01	ΜΑΡΙΝΑ	16.00	ΚΩ-ΚΑΛΥΜΝΟ-ΛΕΡΟ-ΠΑΤΜΟ-ΠΕΙΡΑΙΑ
ΤΕΤΑΡΤΗ	12.12.01	ΔΗΜΗΤΡΟΥΛΑ	16.00	ΚΩ-ΚΑΛΥΜΝΟ-ΑΣΤΥΠΑΛΑΙΑ-ΑΙΓΙΑΛΗ-ΚΑΤΑΠΟΛΑ-ΠΕΙΡΑΙΑ
ΠΕΜΠΤΗ	13.12.01	ΜΑΡΙΝΑ	16.00	ΚΩ-ΚΑΛΥΜΝΟ-ΛΕΡΟ-ΠΑΤΜΟ-ΠΕΙΡΑΙΑ
ΠΑΡΑΣΚΕΥΗ	14.12.01	ΔΗΜΗΤΡΟΥΛΑ	16.00	ΣΥΜΗ-ΤΗΛΟ-ΝΙΣΥΡΟ-ΚΩ-ΚΑΛΥΜΝΟ-ΑΣΤΥΠΑΛΑΙΑ-ΝΑΞΟ-ΠΑΡΟ-ΣΥΡΟ-ΠΕΙΡΑΙΑ
ΣΑΒΒΑΤΟ	15.12.01	ΜΑΡΙΝΑ	07.30 18.00	ΚΑΣΤΕΛΛΟΡΙΖΟ ΚΩ-ΚΑΛΥΜΝΟ-ΠΕΙΡΑΙΑ
ΚΥΡΙΑΚΗ	16.12.01	-	-	-
ΔΕΥΤΕΡΑ	17.12.01	ΔΗΜΗΤΡΟΥΛΑ	16.00	ΝΙΣΥΡΟ-ΚΩ-ΚΑΛΥΜΝΟ-ΛΕΡΟ-ΠΑΤΜΟ-ΠΕΙΡΑΙΑ
ΤΡΙΤΗ	18.12.01	ΜΑΡΙΝΑ	16.00	ΚΩ-ΚΑΛΥΜΝΟ-ΛΕΡΟ-ΠΑΤΜΟ-ΠΕΙΡΑΙΑ
ΤΕΤΑΡΤΗ	19.12.01	ΔΗΜΗΤΡΟΥΛΑ	16.00	ΚΩ-ΚΑΛΥΜΝΟ-ΑΣΤΥΠΑΛΑΙΑ-ΑΙΓΙΑΛΗ-ΚΑΤΑΠΟΛΑ-ΠΕΙΡΑΙΑ
ΠΕΜΠΤΗ	20.12.01	ΜΑΡΙΝΑ	16.00	ΚΩ-ΚΑΛΥΜΝΟ-ΛΕΡΟ-ΠΑΤΜΟ-ΠΕΙΡΑΙΑ

Σας ευχόμαστε Καλό Χειμώνα

Πληροφορίες: τηλ. 35066-30406-36170-28597 • FAX: 39839

Και στον ταξιδιωτικό σας πράκτορα

Ζωντάνεψαν οι μνήμες μετά από 45 χρόνια

Συνάντηση αποφοίτων της ΑΣΤΕΡ 1956-1958!

Δέκα ροδίτες μαθητές της περιόδου εκείνης βρέθηκαν και συνέφαγαν με τους...απογόνους τους!

Την περασμένη Πέμπτη, 22 Νοέμβρη, ξαναζωντάνεψαν μνήμες όταν μία χούφτα άνθρωποι 10 τον αριθμό, ξανασυναντήθηκαν, σαν αντιπροσωπεία των σπουδαστών της πρώτης σειράς, του 1956-1958 όλοι Ροδίτες, σπουδαστές παλιοί και δάσκαλοι, και συνγευμάτισαν στο εστιατόριο της ΑΣΤΕΡ, με τον Διευθυντή, τους σημερινούς Καθηγητές και σπουδαστές, δίνοντας ένα τόνο διαφορετικό, μέσα σ' ένα κλίμα εγκάρδιο και φιλόξενο, αλλά και μέσα σ' ένα τέλειο, με κάθε λεπτομέρεια σερβίς, υποδειγματικά εκπαιδευτικό και καθόλα άψογο, που μακάρι να το συναντούσαμε, στα ξενοδοχεία μας.

Συνταξιούχοι κι οι δέκα πια και εύκολα γίνεται αντιπληπτό, τί συναισθήματα ανέβηκαν στις καρδιές τους, τι μνήμες ξαναζωντάνεψαν, τί χαρά και συγκίνηση γέμισε τις ψυχές τους, μάλιστα όταν πραγματοποιήθηκε ένα όνειρο τους, να ξαναβρεθούν στο σημείο απ' όπου ξεκίνησαν.

● Στα επιδόρπια, μίλησαν κατά σειράν, ο Διευθυντής κ. Θανάσης Στάμος, ο παλιός Καθηγητής και σοφός δάσκαλος που κι εδώ έσπειρε τον λόγο του, κύριος Φώτης Βαρέλης και ο παλιός επίσης δάσκαλος της ΑΣΤΕΡ Νίκος Σκουμιός, που αυτός εισηγήθηκε αυτή τη συνάντηση και που οπωσδήποτε στέφθηκε από μεγάλη επιτυχία, κι άφησε σ' όλους άριστες αναμνήσεις. Κι ήταν το θέαμα εξαίσιο και τα όσα ειπώθηκαν χρήσιμα και σοφά, παράδειγμα προς μίμηση στους νεώτερους.

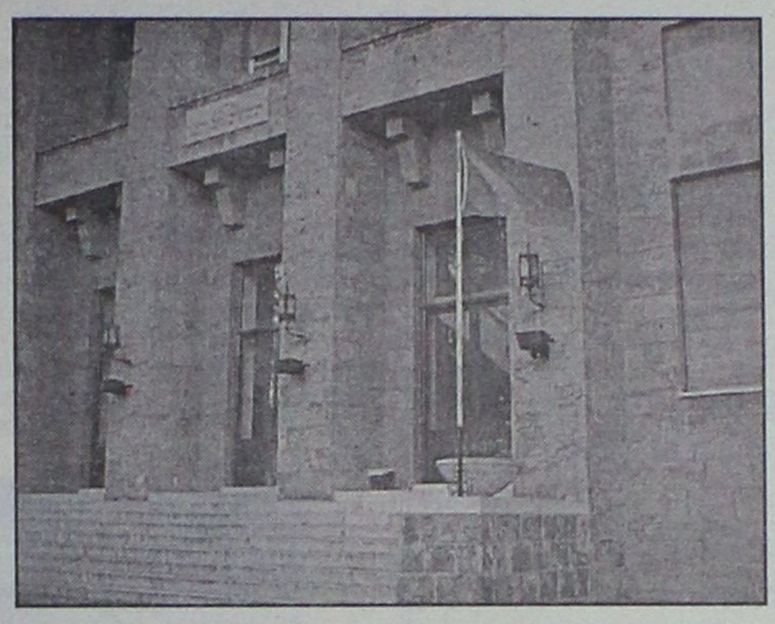

Μαζί τους κι ο Φώτης Αναστασιάδης, ο Σεφ κουζίνας, εκείνης της εποχής, ο μετέπειτα καθηγητής Μαγειρικής και Αρχιμάγειρας. Παπούς, ο μέγας δάσκαλος Βαρέλης πατεράδες οι πρώτοι απόφοιτοι και πρώτος καθηγητής της πρώτης σειράς, ο Σκουμιός, παιδιά οι σημερινοί καθηγητές, όλοι απόφοιτοι της ΑΣΤΕΡ ανάμεσά τους ο κ. Καρασούλης, ο παλαιότερος καθηγητής και τα εγγόνια, οι σημερινοί σπουδαστές κατά τον κ. Σκουμιό, όπως κατά γενεολογία αναφέρθηκε χαρακτηριστικά "Παπούς εγέννησε πατεράδες, αυτοί εγέννησαν παιδιά και τα παιδιά εγγόνια".

Ευτυχισμένες συναντήσεις, διδακτικές, αναμνηστικές, ανθρώπινες, παραδειγματικές. Ευχαριστίες θερμές, απ' όλους που παρευρέθηκαν, στο Διευθυντή, του κ. Στάμον, στην ΑΣΤΕΡ και πάντα να προοδεύει, στους καθηγητές και πάντα με μεστούς καρπούς προσφοράς στους νέους και σε σας αγαπητή "Ροδιακή", πάντα να δημοσιεύετε τέτοιες ευχάριστες συναντήσεις και νάστε δάσκαλοι καλοί του αναγνωστικού σας κοινού.

ΟΙ ΠΑΛΙΟΙ ΣΠΟΥΔΑΣΤΕΣ ΡΟΔΙΤΕΣ

KYDON TOURS

ΚΕΝΤΡΙΚΟ ΠΡΑΚΤΟΡΕΙΟ

ΕΚΔΡΟΜΕΣ ΚΥΔΩΝ

Με τη φροντίδα της κ. ΕΛΕΝΗΣ ΨΥΛΛΑΚΗ

• ΤΑΫΛΑΝΔΗ-ΣΙΓΚΑΠΟΥΡΗ
Χριστούγεννα-Πρωτοχρονιά

Στη χώρα του γέλιου και της χαράς, της ασφάλειας και της ξεγνοιασιάς.
Δυνατότητα επιλογής:
– Α. Μπαγκόκ, Πουκέτ-Σιγκαπούρη 22/12–5/12/2002
– Β. Μπαγκόκ Πουκέτ-Σαμούτ 22/12–5/1/2002
– Γ. Μπαγκόκ-Πουκέτ 22/12–3/1/2002
Πλούσιο πρόγραμμα στην εξωτική Ταϋλάνδη. Δηλώστε γρήγορα συμμετοχή.
ΚΑΝΤΕ ΤΑ ΠΙΟ ΟΜΟΡΦΑ ΧΡΙΣΤΟΥΓΕΝΝΑ ΤΗΣ ΖΩΗΣ ΣΑΣ

• ΕΚΔΡΟΜΕΣ-ΕΚΔΡΟΜΕΣ

• Παρίσι-DISNEY, τακτικές αναχωρήσεις: 22/12, 23/12, 24/12, 26/12, 27/12, 28/12, 30/12, 2/1
• ΙΤΑΛΙΑ-ΒΙΕΝΝΗ ΣΑΛΣΜΠΟΥΡΓΚ-ΙΣΠΑΝΙΑ-ΑΙΓΥΠΤΟ-ΠΑΡΙΣΙ-ΛΟΝΔΙΝΟ-ΠΡΑΓΑ-ΒΟΥΔΑΠΕΣΤΗ

ΕΚΔΡΟΜΕΣ SUPERFAST FERRIES

Φανταστικές εκδρομές, τέλεια οργανωμένες, πάμφθηνες
• ΓΥΡΟΣ ΙΤΑΛΙΑΣ • ΠΑΝΟΡΑΜΑ ΕΛΒΕΤΙΑΣ • ΕΛΒΕΤΙΑ ΓΑΛΛΙΑ • ΚΑΤΩ ΙΤΑΛΙΑ ΣΙΚΕΛΙΑ • ΒΕΝΕΤΙΑ ΒΙΕΝΝΗ ΠΡΑΓΑ ΜΟΝΑΧΟ • ΜΑΓΕΥΤΙΚΗ ΑΥΣΤΡΙΑ • ΚΟΣΜΟΠΟΛΙΤΙΚΗ ΜΕΣΟΓΕΙΟΣ
Σας πληροφορούμε ότι έχουμε προγραμματίσει:
• ΜΑΛΤΑ 25/1–30/1/2002 • ΤΥΝΗΣΙΑ 4/2–10/2/2002 • ΙΤΑΛΙΑ ΑΠΟΚΡΙΕΣ
• *ΕΛΑΤΕ κοντά μας η πείρα μας εγγύηση για ποιότητα και επιτυχία*

• ΕΙΣΙΤΗΡΙΑ-ΕΙΣΙΤΗΡΙΑ
Τα πιο φθηνά πακέτα εκδρομών
Γραφείο ΙΑΤΑ 25 χρόνια

ΠΡΑΚΤΟΡΕΙΟ **ΚΥΔΩΝ**
Εθελοντών Δωδ/σίων 14-Ακτή Σαχτούρη 8
Τηλ. 23000-27900

ΠΡΑΚΤΟΡΕΙΟ ΤΑΞΙΔΙΩΝ

ΣΑΒΒΑΣ ΣΑΗΣ

ΧΡΙΣΤΟΥΓΕΝΝΑ ΣΤΗΝ ΚΕΡΚΥΡΑ

9ΗΜΕΡΗ ΕΚΔΡΟΜΗ

ΚΕΡΚΥΡΑ – ΙΩΑΝΝΙΝΑ – ΜΕΤΣΟΒΟ – ΖΑΓΟΡΟΧΩΡΙΑ – ΧΙΟΝΟΔΡΟΜΙΚΟ ΚΕΝΤΡΟ ΚΡΥΑΣ ΒΡΥΣΗΣ

Από 22/12 έως 30/12

ΠΕΡΙΛΑΜΒΑΝΕΙ:

• Ατμοπλοϊκά εισιτήρια ΡΟΔΟ - ΠΕΙΡΑΙΑ - ΡΟΔΟ • Ατμοπλοϊκά εισιτήρια ΡΙΟ-ΑΝΤΙΡΙΟ-ΗΓΟΥΜΕΝΙΤΣΑ-ΚΕΡΚΥΡΑ • Ξενοδοχεία με πρωινό σε δίκλινα - τρίκλινα δωμάτια • Πούλμαν συνεχώς για όλο το πρόγραμμα • Διασκέδαση - ψώνια • Φ.Π.Α.

ΠΛΗΡΟΦΟΡΙΕΣ-ΠΡΟΓΡΑΜΜΑ

ΠΡΑΚΤΟΡΕΙΟ ΤΑΞΙΔΙΩΝ

ΣΑΒΒΑΣ ΣΑΗΣ"

Τάρπον Σπρινγκς 42 (δίπλα στην ΠΙΣΤΕΩΣ)

Τηλ. 39781-3

ΔΗΜΗΤΡΗΣ Ιω. ΟΙΚΟΝΟΜΙΔΗΣ
ΑΝΑΛΥΤΙΚΟ ΕΡΓΑΣΤΗΡΙΟ ΡΟΔΟΥ

ΧΗΜΙΚΟΤΕΧΝΙΚΕΣ ΜΕΛΕΤΕΣ & ΕΡΕΥΝΕΣ
ΕΜΠΟΡΙΟ ΧΗΜΙΚΩΝ, ΑΠΟΡΡΥΠΑΝΤΙΚΩΝ, ΕΞΟΠΛΙΣΜΟΥ

ΕΡΓΑΣΤΗΡΙΑΚΕΣ ΕΞΕΤΑΣΕΙΣ
• ΝΕΡΑ ΠΟΣΙΜΑ, ΑΠΟΒΛΗΤΑ, ΝΕΡΑ ΚΟΛΥΜΒΗΣΗΣ
• ΤΡΟΦΙΜΑ ΚΑΙ ΠΟΤΑ
• ΕΔΑΦΟΣ - ΛΙΠΑΣΜΑΤΑ

ΧΗΜΙΚΑ ΠΡΟΣΘΕΤΑ
• ΚΟΛΥΜΒΗΤΙΚΩΝ ΔΕΞΑΜΕΝΩΝ
• ΕΠΕΞΕΡΓΑΣΙΑΣ ΝΕΡΟΥ ΧΡΗΣΗΣ
• ΑΠΟΛΥΜΑΝΤΙΚΑ
• ΒΕΛΤΙΩΤΙΚΑ
• ΤΡΟΦΙΜΩΝ & ΠΟΤΩΝ

ΕΓΚΑΤΑΣΤΑΣΕΙΣ ΒΙΟΛΟΓΙΚΗΣ ΕΠΕΞΕΡΓΑΣΙΑΣ ΛΥΜΑΤΩΝ & ΑΠΟΒΛΗΤΩΝ: ΕΛΕΓΧΟΣ ΛΕΙΤΟΥΡΓΙΑΣ - ΑΠΟΔΟΣΗΣ

ΚΟΛΥΜΒΗΤΙΚΕΣ ΔΕΞΑΜΕΝΕΣ: ΕΛΕΓΧΟΣ ΛΕΙΤΟΥΡΓΙΑΣ
ΠΡΟΒΛΕΨΗ ΕΠΙΚΙΝΔΥΝΟΤΗΤΑΣ ΚΡΙΣΙΜΩΝ ΣΗΜΕΙΩΝ, Π.Ε.ΚΡΙ.Σ. (Haccp): ΜΕΛΕΤΗ-ΕΚΤΕΛΕΣΗ-ΤΗΡΗΣΗ ΣΤΟΙΧΕΙΩΝ

ΥΓΙΕΙΝΗ & ΑΣΦΑΛΕΙΑ
• ΣΤΟΥΣ ΧΩΡΟΥΣ ΕΡΓΑΣΙΑΣ
• ΣΕ ΒΙΟΜΗΧΑΝΙΕΣ/ΒΙΟΤΕΧΝΙΕΣ ΤΡΟΦΙΜΩΝ
• ΣΕ ΧΩΡΟΥΣ ΠΡΟΕΤΟΙΜΑΣΙΑΣ ΤΡΟΦΙΜΩΝ/ΕΣΤΙΑΣΗΣ

"Η a.c.c.p. στην πράξη!"

Δημήτρης Ιω. Οικονομίδης
Χημικός Πανεπ. Αθηνών
M.Sc. Πανεπ. Λονδίνου

ΒΥΡΩΝΟΣ 1, 85100 ΡΟΔΟΣ - ΤΗΛ. 0241/28638 - ΤΟΤ (fax) 0241/35623
ΑΠΟΘΗΚΗ: ΦΑΛΗΡΑΚΙ ΡΟΔΟΥ • ecodem@chemenvi.rho.forthnet.gr
http://www.forthnet.gr/chemenvi

ΠΡΑΚΤΟΡΕΙΟ ΤΑΞΙΔΙΩΝ

ΣΑΒΒΑΣ ΣΑΗΣ

ΦΘΗΝΑ ΑΕΡΟΠΟΡΙΚΑ ΕΙΣΙΤΗΡΙΑ ΓΙΑ ΟΛΟ ΤΟΝ ΚΟΣΜΟ

Με την ευκαιρία της λειτουργίας του νέου μας πρακτορείου στην οδό Τάρπον Σπρίνγκς 42 (δίπλα στην Τράπεζα Πίστεως)

ΠΡΟΣΦΕΡΟΥΜΕ

τα φθηνότερα αεροπορικά εισιτήρια για όλο τον κόσμο με όλες τις αεροπορικές εταιρίες.

ΠΡΟΣΟΧΗ Πληροφορίες δεν δίδονται από το τηλέφωνο μόνο προσωπική παρουσία σας

ΑΚΟΜΗ ΣΑΣ ΠΑΙΡΝΟΥΜΕ

ΒΙΖΑ επισκέπτου για ΑΜΕΡΙΚΗ σε μία εβδομάδα.
ΒΙΖΑ επισκέπτου για ΑΥΣΤΡΑΛΙΑ σε μία μέρα
Εκδοση διαβατηρίων
Εκδοση αδειών αυτοκινήτων

ΞΕΝΟΔΟΧΕΙΑ ΣΤΗΝ ΑΘΗΝΑ

PRESIDENT Α' ΚΑΤΗΓΟΡΙΑΣ Λεωφόρος Κηφισίας

Μονόκλινο	10.300 ΔΡΧ. (€30)	ΜΕ ΠΡΩΙΝΟ έως 31/3
Δίκλινο για μονόκλ.	11.300 ΔΡΧ. (€33)	«
Δίκλινο	13.300 ΔΡΧ. (€39)	«
Τρίκλινο	16.300 ΔΡΧ. (€48)	«

ESPERIA HOTEL Α' ΚΑΤΗΓΟΡΙΑΣ Σταδίου 22

Μονόκλινο	24.000 ΔΡΧ. (€70)	ΜΕ ΠΡΩΙΝΟ έως 31/3
Δίκλινο	26.600 ΔΡΧ. (€78)	«
Τρίκλινο	30.000 ΔΡΧ. (€88)	«

ELECTRA HOTEL Α' ΚΑΤΗΓΟΡΙΑΣ Ερμού 5

Μονόκλινο	28.000 ΔΡΧ. (€82)	ΜΕ ΠΡΩΙΝΟ έως 10/3
Δίκλινο	33.000 ΔΡΧ. (€97)	«
Τρίκλινο	38.900 ΔΡΧ. (€114)	«

TITANIA HOTEL Πανεπιστημίου 52 (ΣΥΝΤΑΓΜΑ-ΟΜΟΝΟΙΑ)

Μονόκλινο	24.500 ΔΡΧ. (€72)	ΜΕ ΑΜΕΡ. ΠΡ. έως 31/3
Δίκλινο	28.500 ΔΡΧ. (€84)	«
Τρίκλινο	33.000 ΔΡΧ. (€97)	«

DORIA HOTEL Β' ΚΑΤΗΓΟΡΙΑΣ Πειραιώς 15-17 (κοντά στην Ομόνοια)

Μονόκλινο	14.300 ΔΡΧ. (€42)	ΜΕ ΠΡΩΙΝΟ έως 31/3
Δίκλινο	16.000 ΔΡΧ. (€47)	«
Τρίκλινο	21.800 ΔΡΧ. (€64)	«

ZAFOLIA HOTEL Α' ΚΑΤΗΓΟΡΙΑΣ Λεωφ. Αλεξάνδρας 87

Μονόκλινο	25.500 ΔΡΧ. (€84)	έως 31/3
Δίκλινο	27.800 ΔΡΧ. (€90)	«
Τρίκλινο	33.000 ΔΡΧ. (€108)	«

ALEXANDROS HOTEL Α' ΚΑΤΗΓΟΡΙΑΣ Περιοχή HILTON

Μονόκλινο	26.600 ΔΡΧ. (€78)	ΜΕ ΠΡΩΙΝΟ έως 31/3
Δίκλινο	30.000 ΔΡΧ. (€88)	«
Τρίκλινο	40.200 ΔΡΧ. (€118)	«

PARTHENON HOTEL Α' ΚΑΤΗΓΟΡΙΑΣ Περιοχή Μακρυγιάννη

Μονόκλινο	18.500 ΔΡΧ. (€55)	ΜΕ ΠΡΩΙΝΟ έως 31/3
Δίκλινο	21.000 ΔΡΧ. (€62)	«
Τρίκλινο	28.000 ΔΡΧ. (€82)	

ΧΑΝΔΡΗΣ ΚΑΤΗΓΟΡΙΑΣ LUX Συγγρού 385

Μονόκλινο Superior	41.000 ΔΡΧ. (€120)	χωρίς πρωινό έως 31/12
Δίκλινο Superior	41.000 ΔΡΧ. (€120)	«

ST. GEORGE LYKABETTUS ΚΑΤΗΓΟΡΙΑΣ LUX

Μονόκλινο	35.000 ΔΡΧ. (€103)	χωρίς Β/Β έως 28/12
Δίκλινο	35.000 ΔΡΧ. (€103)	«

ΞΕΝΟΔΟΧΕΙΟ ASTOR (Σύνταγμα)

Μονόκλινο	12.600 ΔΡΧ. (€37)	ΜΕ ΠΡΩΙΝΟ έως 31/3
Δίκλινο	16.700 ΔΡΧ. (€49)	
Τρίκλινο	20.100 ΔΡΧ. (€59)	«

ΣΑΣ ΣΥΜΦΕΡΕΙ ΠΡΙΝ ΚΛΕΙΣΕΤΕ ΟΠΟΥΔΗΠΟΤΕ ΝΑ ΜΑΣ ΕΠΙΣΚΕΦΘΕΙΤΕ

ΠΡΑΚΤΟΡΕΙΟ ΤΑΞΙΔΙΩΝ

ΣΑΒΒΑΣ ΣΑΗΣ

ΤΑΡΠΟΝ ΣΠΡΙΝΓΚΣ 42 (δίπλα στην Τραπ. Πίστεως) · **Τηλ. 39781-3**

Για την αλλαγή του εκλογικού συστήματος και του εκλογικού νόμου

"Οχι" από Καραμανλή στον Κ. Σκανδαλίδη

Σε συνάντηση που είχαν χθες οι δυό τους, γι' αυτό το θέμα

Δεν τίθεται θέμα αλλαγής του εκλογικού νόμου για τη ΝΔ τόνισε, χθες, ο εκπρόσωπος Τύπου του κόμματος, Θ. Ρουσόπουλος, μετά τη συνάντηση του Κ. Καραμανλή με τον υπουργό Εσωτερικών. Αντικείμενο της συνάντησης των δύο αντρών ήταν η αλλαγή του εκλογικού συστήματος και του εκλογικού νόμου μέσα από διακομματική συζήτηση. Η απάντηση που έλαβε ο κ. Σκανδαλίδης από τον κ. Καραμανλή ήταν αρνητική.

Όπως τόνισε ο εκπρόσωπος Τύπου της ΝΔ μετά το πέρας της συνάντησης ο κ. Καραμανλής κατέστησε σαφές στον κ. Σκανδαλίδη ότι για το κόμμα της αξιωματικής αντιπολίτευσης δεν τίθεται θέμα αλλαγής του εκλογικού νόμου. Ακόμη, ο πρόεδρος της ΝΔ ζήτησε από τον υπουργό Εσωτερικών εκκαθάριση των εκλογικών καταλόγων και έγκαιρη δημοσιοποίησή τους, διαφάνεια και διαρκή έλεγχο στις ελληνοποιήσεις.



Από την πλευρά του ο κ. Σκανδαλίδης τόνισε ότι πρέπει να γίνει συζήτηση για το πολιτικό σύστημα από μηδενική βάση. «Θεωρώ ότι είναι προσφορά στη δημοκρατία και όποιος αρνείται να μπει σε αυτή τη συζήτηση πιστεύω ότι δεν προσφέρει. Αν καταλήξει σε αλλαγή του εκλογικού νόμου θα φανεί στην πορεία. Κανείς δεν μπορεί να το προεξοφλήσει από τώρα, αλλά εγώ ισχυρίζομαι ότι δεν μπορεί με την ίδια διαδικασία που έχει εξαντλήσει τα όριά της να γίνουν και αυτές και οι επόμενες και οι μεθεπόμενες εκλογές».

Ο κ. Σκανδαλίδης δεσμεύτηκε ότι σε περίπτωση που υπάρξει νέο εκλογικό σύστημα θα είναι σύμφωνο με τις επιταγές του Συντάγματος από τις μεθεπόμενες εκλογές. Τόνισε, μάλιστα, ότι κανείς από την κυβέρνηση δεν έχει διατυπώσει γνώμη για εφαρμογή της απλής αναλογικής με την έννοια που τη θέτει η Αριστερά. Παράλληλα, διαβεβαίωσε ότι η κυβέρνηση δεν έχει πρόθεση να αιφνιδιάσει. Τέλος, ο υπουργός Εσωτερικών αναφέρθηκε και σε θέματα που αφορούν στις μητροπολιτικές συνεργασίες στους δήμους καθώς και τις δυνατότητες φορολογίας από την Τοπική Αυτοδιοίκηση. Σε ο,τι αφορά την αξιολόγηση των θεσμών της Τοπικής Αυτοδιοίκησης ο κ. Σκανδαλίδης συμφώνησε ότι η συζήτηση πρέπει να αρχίσει μετά τις εκλογές του προσεχούς Οκτωβρίου.

Ο υπουργός Εσωτερικών παρέδωσε στον κ. Καραμανλή επιστολή για την έναρξη της συζήτησης στις 11 Δεκεμβρίου για τις εκλογικές δαπάνες των κομμάτων.

3,6 ΕΚΑΤΟΜΜΥΡΙΑ ΑΦΓΑΝΟΙ ΠΡΟΣΦΥΓΕΣ

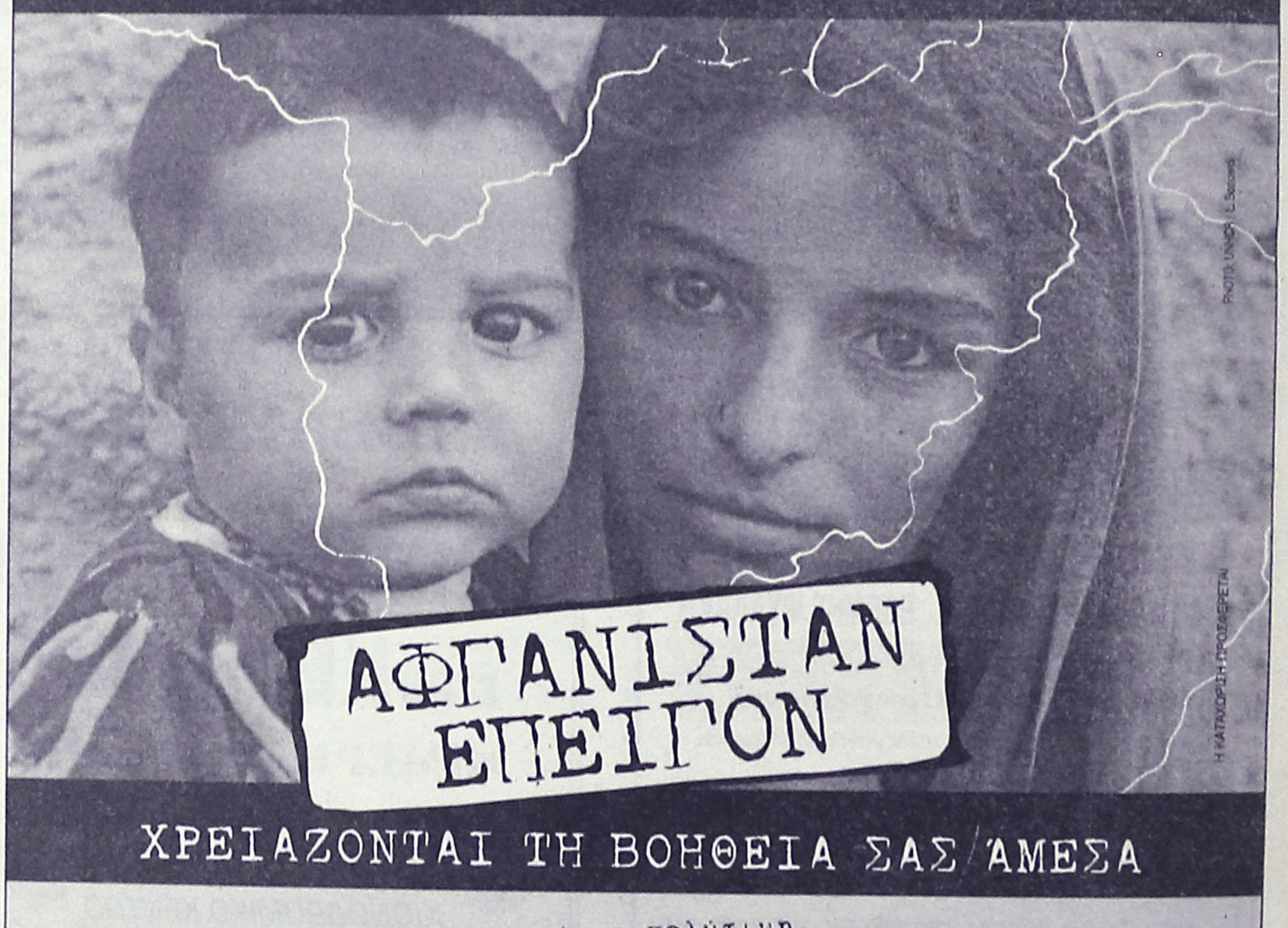

ΧΡΕΙΑΖΟΝΤΑΙ ΤΗ ΒΟΗΘΕΙΑ ΣΑΣ ΑΜΕΣΑ

Κάθε στιγμή που περνάει είναι πολύτιμη.
Η Υπατη Αρμοστεία του ΟΗΕ για τους Πρόσφυγες έχει ανάγκη
τη βοήθειά σας τώρα,
πριν προλάβουν
η **πείνα**, η **δίψα**, η **αρρώστια**
και ο **βαρύς χειμώνας** του Αφγανιστάν
να αφανίσουν εκατομμύρια αθώες ζωές.

Γιατί εμείς οι Έλληνες ζέρουμε από προσφυγιά.

UNHCR
Ύπατη Αρμοστεία του ΟΗΕ για τους Πρόσφυγες
Ταϋγέτου 23, 154 52 Αθήνα, Τηλ.: 67 26 296, Fax: 67 26 417,
www.unhcr.ch

ΕΠΩΝΥΜΟ:..... ΟΝΟΜΑ:.....
ΔΙΕΥΘΥΝΣΗ:..... ΠΟΛΗ:..... Τ.Κ:.....
ΤΗΛ.:..... ΕΠΑΓΓΕΛΜΑ (προαιρετικά):..... ΗΛΙΚΙΑ (προαιρετικά):.....

ΝΑΙ, επιθυμώ να βοηθήσω τους πρόσφυγες με μία δωρεά: ☐ **10.000 δρχ.** ☐ **15.000 δρχ.** ☐ **20.000 δρχ.** ..... **δρχ (άλλο ποσό)**

1. Θα καταθέσω τη δωρεά μου στην ☐ ΕΘΝΙΚΗ ΤΡΑΠΕΖΑ: αρ. λογ. 139/920033-95 ή στη ☐ ΛΑΪΚΗ ΤΡΑΠΕΖΑ: αρ. λογ. 003-043155-407.
2. Θα στείλω ταχυδρομική επιταγή στη διεύθυνση: UNHCR Ταϋγέτου 23, Αθήνα 154 52.
3. Θα συνεισφέρω μέσω της υπηρεσίας winforlife της Τράπεζας Πειραιώς στην ηλεκτρονική διεύθυνση: www.winforlife.gr

Αν επιθυμείτε να χρεώσετε την πιστωτική σας κάρτα τηλεφωνήστε στο 67 26 296.

☐ *Παρακαλώ στείλτε μου περισσότερες πληροφορίες για την Ύπατη Αρμοστεία του ΟΗΕ για τους Πρόσφυγες.*

Ύπατη Αρμοστεία του ΟΗΕ για τους Πρόσφυγες Ταϋγέτου 23, 154 52 Αθήνα, Τηλ.: 67 26 296, Fax: 67 26 417, www.unhcr.ch

Ιπτάμενα Δελφίνια Δωδεκανήσου

ΚΥΡΙΑΚΟΥΛΗΣ MARITIME

Χειμερινό Πρόγραμμα 2001-2002

Γνωρίζουμε στο επιβατικό κοινό ότι τα δρομολόγιά μας συνεχίζονται και τον χειμώνα προς Κω-Κάλυμνο-Λέρο-Πάτμο και Σάμο

ΜΑΡΜΑΡΙΣ (Τουρκία)

ΚΑΘΕ ΠΑΡΑΣΚΕΥΗ ΣΤΙΣ 8.30

(με επιστροφή το Απόγευμα)

Επίσης διαθέτουμε τα δελφίνια προς ναύλωση για ποδοσφαιρικές ομάδες, συλλόγους-εκδρομές και βαπτίσεις.

Τηλέφωνα-Πληροφοριών-Κρατήσεων

78052 και 78053 καντή 0938666121

Πλατεία Νεωρίου 6

Pellos Travel

(ΜΕ ΣΥΝΟΔΟ ΤΟΥ ΓΡΑΦΕΙΟΥ ΜΑΣ)

ΧΡΙΣΤΟΥΓΕΝΝΙΑΤΙΚΕΣ & ΠΡΩΤΟΧΡΟΝΙΑΤΙΚΕΣ ΕΚΔΡΟΜΕΣ

ΠΟΙΟΤΗΤΑ – ΟΡΓΑΝΩΣΗ – ΨΥΧΑΓΩΓΙΑ

Α' ΕΚΔΡΟΜΕΣ ΕΛΛΑΔΟΣ

1. **23/12 - 28/12:**
ΕΞΑΗΜΕΡΗ ΕΚΔΡΟΜΗ
ΠΗΛΙΟ - ΠΟΡΤΑΡΙΑ - ΧΑΝΙΑ
2. **29/12 - 3/1/02:**
ΕΞΑΗΜΕΡΗ ΕΚΔΡΟΜΗ
ΜΕΤΕΩΡΑ - ΠΗΛΙΟ - ΚΑΛΑΜΠΑΚΑ - ΜΕΤΣΟΒΟ
3. **23/12 - 28/12:**
ΛΙΜΝΗ ΠΛΑΣΤΗΡΑ (ΧΙΟΝΟΔΡΟΜΙΚΟ ΚΕΝΤΡΟ) - ΚΑΛΑΜΠΑΚΑ - ΒΕΡΓΙΝΑ - ΝΑΟΥΣΑ - ΕΔΕΣΣΑ - ΘΕΣΣΑΛΟΝΙΚΗ - ΛΙΤΟΧΩΡΟ.
4. **23/12 - 28/12:**
ΕΞΑΗΜΕΡΗ ΕΚΔΡΟΜΗ
ΡΟΔΟΣ - ΠΗΛΙΟ - ΒΟΡΕΙΕΣ ΣΠΟΡΑΔΕΣ - ΣΚΙΑΘΟΣ - ΧΑΛΚΙΔΑ (ΑΓΙΟΣ ΙΩΑΝΝΗΣ Ο ΡΩΣΣΟΣ)- ΠΕΙΡΑΙΑΣ - ΡΟΔΟΣ

Β' ΕΚΔΡΟΜΕΣ ΕΞΩΤΕΡΙΚΟΥ

ΕΥΡΩΠΗ – ΑΣΙΑ – ΑΜΕΡΙΚΗ

1. **23/12 - 28/12**
ΚΩΝΣΤΑΝΤΙΝΟΥΠΟΛΗ
ΣΜΥΡΝΗ - ΕΦΕΣΣΟΣ - ΠΡΙΓΚΗΠΟΝΗΣΙΑ - ΒΟΣΠΟΡΟΣ (ΚΡΟΥΑΖΙΕΡΑ) - ΧΡΙΣΤΟΥΓΕΝΝΑ ΣΤΟ ΦΑΝΑΡΙ - ΠΑΤΡΙΑΡΧΕΙΟ
2. **23/12 - 29/12**
ΒΙΕΝΝΗ - ΒΟΥΔΑΠΕΣΤΗ
3. **23/12 - 30/12**
ΤΥΝΗΣΙΑ (ΓΥΡΟΣ ΟΑΣΕΩΝ)
4. **22/12 - 31/12**
ΤΥΡΟΛΟ - ΒΕΡΟΛΙΝΟ - ΛΟΥΓΚΑΝΟ
5. **24/12 - 28/12 & 29/12 - 2/1/02**
ΠΡΑΓΑ

Σε ξενοδοχεία 3 και 4* αστέρων με πρωινό - ημιδιατροφή*

- *Εκδρομές - Ξεναγήσεις*
- *Εισιτήρια πλοίων*
- *Μεταφορές με κλιματιζόμενα πούλμαν*
- *Συνοδός γραφείου*
- *Ταξιδιωτική ασφάλεια*
- *Ταξιδιωτική τσάντα*

Για αναλυτικά προγράμματα και περισσότερες πληροφορίες

Pellos Travel

ΛΕΩΦΟΡΟΣ ΚΑΛΛΙΘΕΑΣ 125, ΦΑΛΗΡΑΚΙ ΡΟΔΟΣ

ΤΗΛ.: 0241 87615, 86298 • FAX: 0241 87616

Κιν.: 0945 949399

Για τα Άτομα με Ειδικές Ανάγκες της περιοχής μας

Εργαστήρι ζαχαροπλαστικής

Εγκαινιάσθηκε χθες, Παγκόσμια Ημέρα ΑΜΕΑ

Ενα όνειρο που θέτει τις βάσεις για τη διεκδίκηση ενός ισότιμου μέλλοντος, έγινε πραγματικότητα για τα Ατομα με Ειδικές Ανάγκες της Ρόδου καθώς χθες, Παγκόσμια Ημέρα των ΑΜΕΑ, με μία όμορφη και ζεστή τελετή, εγκαινιάσθηκε το εργαστήρι ζαχαροπλαστικής τους.

Στη γιορτή τους αυτή, που έλαβε χώρα στο κτίριο του Κέντρου Δημιουργικής Απασχόλησης ΑΜΕΑ (πλατεία Στεφάνου Γέροντα 44), εκτός από τα ίδια τα μέλη του Συλλόγου "ΕΛΠΙΔΑ", παρευρέθηκε αρκετός κόσμος, εκπρόσωποι από πολιτιστικούς και κοινωνικούς φορείς, του νεοσύστατου Συλλόγου "Γυναίκες χωρίς σύνορα", του Πολιτιστικού Οργανισμού του Δήμου Ιαλυσού, του Πολιτιστικού Συλλόγου Κοσκινού, του Διεθνούς Συλλόγου Ρόδου καθώς και αρκετοί φίλοι τους. Μετά την τέλεση του αγιασμού τον λόγο πήρε ο Πρόεδρος του Δημοτικού Οργανισμού Πρόνοιας του Δήμου Ροδίων ο οποίος τόνισε ότι ο εξοπλισμός του εργαστηρίου είναι προσφορά του Διεθνούς Συλλόγου Ρόδου αλλά και τη σημαντική δουλειά που έγινε από τις Τεχνικές Υπηρεσίες του Δήμου.

Επίσης, ο ΔΟΠ έχει πλέον τη εποπτεία του Κέντρου, μετά από απαίτηση του Συλλόγου, και έχει ήδη συσταθεί πενταμελής εποπτική επιτροπή, τρία μέλη της οποίας προέρχονται από το Δ.Σ. του ΔΟΠ καθώς και επιστημονική επιτροπή.

Σύμφωνα με τον κ. Γλυνό, ο στόχος τους είναι να τους στηρίζουν όπως π.χ. παρέχοντάς τους εργοθεραπευτή, λογοθεραπευτή κτλ. Παράλληλα θα τους εντάξουν και σε κάποια προγράμματα του ΠΟΔΡ και του ΔΟΝΑ.

Η πρόεδρος του Διεθνούς Συλλόγου Ρόδου κ. Ινγκριντ Ιωαννίδου, μιλώντας για την προσφορά του αυτή, επεσήμανε ότι έγινε από γυναίκες ξένες που διαμένουν στη Ρόδο και δούλεψαν πάρα πολύ για το εργαστήριο. Μάλιστα, η εκπρόσωπος του Διεθνούς Συλλόγου δέχθηκε και ένα συμβολικό δώρο από την Πρόεδρο του Συλλόγου "ΕΛΠΙΔΑ" κ. Σταυρούλα Καπούλα.

Η τελευταία είπε ότι η προσφορά και η αγάπη από όλους για τα παιδιά αυτά είναι το στήριγμα για να προχωρήσουν ισότιμα και με αξιοπρέπεια γιατί-όπως είπε- "το δικαίωμα στη ζωή ανήκει σε όλους".

Την εκδήλωση έκλεισε ο πρόεδρος των ίδιων των παιδιών, ο Λευτέρης, στο πρόσωπο και τα λόγια του οποίου ήταν αποτυπωμένη η συγκίνηση και η χαρά όλων των παιδιών. Οπως είπε και η κ. Καπούλα αρκεί μία επίσκεψη την εβδομάδα για να δώσουμε χαρά στα παιδιά. Αυτές τις ημέρες, μάλιστα, λειτουργεί στον ίδιο χώρο και το BAZAAR.

Τρόφιμα για τους πρόσφυγες

Ολοκληρώθηκε την Παρασκευή 1 Δεκεμβρίου 2001, η προσπάθεια της Δημοτικής Επιτροπής Παιδείας & Αθλησης του Δήμου Καμείρου, για συγκέντρωση τροφίμων που θα διατεθούν στους πρόσφυγες του Αφγανιστάν (εφόσον αυτό καταστεί δυνατό), αλλά και σε άλλους πρόσφυγες που βρίσκονται σε καταυλισμούς στον Ελληνικό χώρο, με τη βοήθεια της Δ/νσης Κοινωνικής Πρόνοιας του Ελληνικού Ερυθρού Σταυρού.

Η Επιτροπή ενεργοποίησε εδώ και 2 εβδομάδες όλους τους φορείς, τις σχολικές μονάδες, και γενικά όλους τους δημότες του Δήμου μας και κατόρθωσε χάρις στην ανταπόκρισή τους να συγκεντρώσε ένα μεγάλο αριθμό τροφίμων, όπου θα αποσταλούν τις επόμενες ημέρες στην έδρα του Ε.Ε.Σ. στην Αθήνα με ευθύνη πάντα του Δήμου και της Επιτροπής.

Ο Πρόεδρος και τα μέλη της Επιτροπής με ανακοίνωσή τους ευχαριστούν τους Δ/ντές και εκπαιδευτικούς των σχολικών μονάδων όλων των βαθμίδων εκπαίδευσης του Δήμου μας, τους Συλλόγους Γονέων και Κηδεμόνων, τις Εκκλησιαστικές Επιτροπές, τους μαθητές και τους γονείς αλλά και όλους τους δημότες που ανταποκρίθηκαν τόσο στην έκκληση για προσφορά τροφίμων, όσο και για τη ενεργή τους συμμετοχή σ' αυτή τη προσπάθεια.

Επίσης ευχαριστούν το Δήμαρχο. το Δημοτικό Συμβούλιο και του Προέδρους των Τ.Σ. των Δ.Δ. του Δήμου Καμείρου, καθώς και το πρακτορείο μεταφορών ΤΑΟ για την προσφορά του να μεταφέρει δωρεάν τα τρόφιμα από τη Ρόδο στην Αθήνα.

ΣΥΝΑΝΤΗΣΗ ΤΗΣ Δ.Ε. ΤΟΥ ΤΕΕ

Με την καθηγήτρια του Πανεπιστημίου Φλωρεντίας κ. Νίνα Αβραμίδου, πρόκειται να έχει συνάντηση σήμερα το βράδυ, η διοικούσα επιτροπή του Τεχνικού Επιμελητηρίου Δωδεκανήσου.

Στο πλαίσιο της ίδιας συνεδρίασης θα συζητηθούν και άλλα θέματα όπως η οργάνωση εκδήλωσης για τα παιδιά των μηχανικών κ.λπ.

ΦΩΚΙΑ ΒΡΕΘΗΚΕ ΣΤΟΥΣ ΛΕΙΨΟΥΣ

Φώκια μήκους 1 μέτρου εντοπίστηκε χθες το πρωί στην παραλία Πλατύς Γιαλός στους Λειψούς. Από τη Λιμενική Αρχή Λειψών ενημερώθηκε η αρμόδια υπηρεσία για τα περαιτέρω.

Συνέλευση συνεταίρων τράπεζας Δωδεκανήσου

Την ερχόμενη Τετάρτη 5 Δεκεμβρίου 2001 θα συγκληθεί οριστικά η έκτακτη γενική συνέλευση των συνεταίρων της τράπεζας Δωδεκανήσου. Η Γενική Συνέλευση θα πραγματοποιηθεί στην αίθουσα εκδηλώσεων του ΑΚΤΑΙΟΝ στην Ρόδο στις 6.30 το απόγευμα, με κύριο θέμα την μετατροπή και στρογγυλοποίηση της αξίας της συνεταιριστικής μερίδας σε Ευρώ. Δικαίωμα συμμετοχής στην Γενική Συνέλευση της Τράπεζας έχουν όλα τα μέλη της, αλλά μπορεί να παραβρεθεί και όποιος Δωδεκανήσιος έχει ενδιαφέρον για την δραστηριότητά της. Παράλληλα η θυγατρική εταιρεία της Τράπεζας Δωδεκανήσου, η Δωδεκανησιακή Ασφαλιστική αναπτύσσει με εντατικούς ρυθμούς την δραστηριότητά της.

Η Δωδεκανησιακή Ασφαλιστική σε συνεργασία με μεγάλες και εγγυημένες εταιρείες όπως, η Εθνική Ασφαλιστική και η ALICO/AIG Ελλάδος, σχεδιάζει μοναδικά ασφαλιστικά προϊόντα προσαρμοσμένα στις ανάγκες της τοπικής αγοράς. Σύντομα αναμένεται να παρουσιάσει νέα πρωτοποριακά Ασφαλιστικά προϊόντα αποκλειστικά για τους συνεταίρους της Τράπεζας, τα οποία προσφέρουν υψηλού επιπέδου ασφαλιστικές καλύψεις με ιδιαίτερα προσιτό ασφάλιστρο.

Καυγάς εν πλω

Συνελήφθη χθες το πρωί από άνδρες της Λιμενικής Αρχής Λέρου ο Παύλος Παύλου του Αντωνίου, ναύτης του "ΔΙΑΓΟΡΑΣ" Ν. Ρόδου 40, γιατί επιτέθηκε για άγνωστη μέχρι στιγμής αιτία στον Παραδείση Εμμανουήλ του Ιωάννη, επιβάτη του πλοίου. Ο επιβάτης διεκομίσθηκε στο Κέντρο Θεραπευτηρίου Λέρου όπου παραμένει για παρακολούθηση, ενώ από τη Λιμενική Αρχή διενεργείται προανάκριση.

ΘΕΣΜΙΚΟ ΠΛΑΙΣΙΟ ΓΙΑ ΤΑ ΤΑΞΙ

Για τις θέσεις και τις προτάσεις της Πανελλήνιας Ομοσπονδίας Επαγγελματιών Ιδιοκτητών Αυτοκινήτων Ταξί και Αγοραίων (Π.Ο.Ε.Ι.Α.Τ.Α.) και του Συνδικάτου Αυτοκινητιστών Ταξί Αττικής (Σ.Α.Τ.Α.) όσον αφορά το νέο θεσμικό πλαίσιο που διαμορφώνεται για τον κλάδο επιθυμεί να ενημερώσει τα μέλη του ο Σύνδεσμος Ιδιοκτητών Ταξί Ρόδου, με επιστολή του αντιπροέδρου του, κ. Μιχαήλ Πιτροπάκη.

Μεταξύ άλλων, αναφέρεται η επιτακτική ανάγκη για οργανωτική αναβάθμιση και προσαρμογή του Ταξί στις σύγχρονες απαιτήσεις της Ευρωπαϊκής Ενωσης, καθώς και η δέσμευση του υπουργείου Μεταφορών ότι δεν τίθεται ζήτημα "μετοχοποίησης" της άδειας, παρά ίδρυσης εταιρειών στη βάση της προαιρετικότητας.

Ο αντιπρόεδρος του Συνδέσμου, ανάμεσα σε άλλα, αναφέρει στην επιστολή του:

Στόχος του νέου θεσμικού πλαισίου πάνω σε εταιρικά σχήματα είναι η διασφάλιση και οι λύσεις σε οικονομικά και φορολογικά κίνητρα, για την στήριξη της οργάνωσης, την μείωση του κόστους λειτουργίας και την εξασφάλιση του εισοδήματός μας.

Τ.Α.Σ. (Τοπικό Αυτοκινητιστικό Συμβούλιο)

ΠΡΟΤΑΣΕΙΣ ΟΜΟΣΠΟΝΔΙΑΣ - ΣΧΕΔΙΟ ΑΝΑΠΤΥΞΗΣ

Οικονομικά κίνητρα και φορολογικές απαλλαγές, αντικαταστάσεις πεπαλαιωμένων αυτοκινήτων, προσφέρουσες επιδοτήσεις, τραπεζικά δάνεια με ευνοϊκούς όρους σε οργανωμένους σε εταιρίες επαγγελματίες.

Μεταφορές προωθημένων πρόσθετων υπηρεσιών κι υπηρεσίες διαδικτύου από τα επαγγελματικά οχήματα.

Ο Α. ΠΑΥΛΙΔΗΣ ΣΤΟ ΠΑΡΙΣΙ

Ο βουλευτής κ. Α. Παυλίδης μεταβαίνει στο Παρίσι προκειμένου να μετάσχει στην χειμερινή σύνοδο της Κοινοβουλευτικής Συνέλευσης της Δυτικοευρωπαϊκής Ενωσης, όπου κύριο θέμα συζητήσεων είναι η κατάσταση στα Βαλκάνια και ιδιαιτέρως στην πρώην Γιουγκοσλαβική Δημοκρατία της Μακεδονίας και στο Κόσοβο. Θα συζητηθεί επίσης το πρόβλημα που δημιουργεί η Τουρκική στάση στον σχεδιασμό της Ευρωάμυνας και ιδιαιτέρως στην περιοχή του Αιγαίου, γεγονός για το οποίο ήδη έχει κατατεθεί επίκαιρη ερώτηση, την οποία υπογράφει ο κ. Παυλίδης υπό την ιδιότητα του Τομεάρχου Εξωτερικών της Ν.Δ. Ο κ. Παυλίδης επιστρέφει στην Ρόδο την 6/12.

ΣΥΝΕΔΡΙΑΣΗ Δ.Σ. ΠΕΤΑΛΟΥΔΩΝ

Για την ερχόμενη Παρασκευή στις 7 το βράδυ, έχει προγραμματίσει να συνεδριάσει το Δημοτικό Συμβούλιο Πεταλούδων, με 18 θέματα στην ημερήσια διάταξή του. Μεταξύ των θεμάτων που έχουν προγραμματιστεί για να συζητηθούν και αντίστοιχα να ληφθούν αποφάσεις περιλαμβάνεται και το θέμα της παραίτησης του δ.σ. της Επιχείρησης Πεταλούδων, έπειτα από την γνωστή διένεξη που σημειώθηκε με τον Δήμαρχο κ. Μιχάλη Κορδίνα, όταν ο τελευταίος επιχείρησε να ανατρέψει απόφαση που είχε παρθεί σε βάρος συγκεκριμένου υπαλλήλου. Ενδιαφέρον επίσης παρουσιάζει το θέμα που θα τεθεί για συζήτηση και αφορά την κατάθεση απόψεων από τους δημοτικούς συμβούλους, σε σχέση με την αξιοποίηση του κτήματος στον Καλαμώνα, καθώς επίσης και το πρόβλημα της ανεξέλεγκτης βοσκής που παρουσιάζεται στην κοιλάδα των Πεταλούδων.

MMC
ΜΕΤΡΟΠΟΛ
MULTI-CINEMA
DOLBY DIGITAL EX- Fully Airconditioned
Πρόγραμμα εβδομάδας από 30/11 έως 6/12
Πληροφορίες - Κρατήσεις : 28400 Από 3:30 μμ

ΑΙΘΟΥΣΑ 1
Η επιστήμη σηκώνει τα χέρια ψηλά σε αυτή την κωμωδία...!
ΣΚΕΤΟ ΖΩΟΝ
ΚΑΘΕ ΜΕΡΑ ΩΡΕΣ ΕΝΑΡΞΗΣ: 6:00, 8:00 και 10:15 μμ
Παρ.-Σαβ.-Κυρ. Προβολή και στις 4:00 μμ




ΚΑΘΕ ΜΕΡΑ ΩΡΕΣ ΕΝΑΡΞΗΣ: 5:00, 7:30 και 10:00 μμ
Από το σκηνοθέτη της "Βασίλισσας Μαργκό" Ένα προκλητικό φιλμ που θα προκαλέσει πολλές συζητήσεις.
ΑΙΘΟΥΣΑ: 2
ΣΑΡΚΙΚΗ ΕΞΑΡΤΗΣΗ

ΑΙΘΟΥΣΑ: 3
ΚΑΘΕ ΜΕΡΑ ΩΡΕΣ ΕΝΑΡΞΗΣ: 5:30, 8:00 και 10:30 μμ
Αν η ευτυχία ήταν ταινία Θα την έλεγαν...
Αμελί


ΠΑΡΑΣΚΕΥΗ 7 ΔΕΚΕΜΒΡΙΟΥ
Η ΧΑΜΕΝΗ ΑΤΛΑΝΤΙΔΑ

Beautiful People


Zorpidis
ΤΟΥΡΙΣΤΙΚΟΣ ΟΡΓΑΝΙΣΜΟΣ
LANE
ΚΕΝΤΡΙΚΟ ΠΡΑΚΤΟΡΕΙΟ ΡΟΔΟΥ
ΣΤΕΦΑΝΑΚΗ

ΟΜΑΔΙΚΑ ΤΑΞΙΔΙΑ
ΜΟΝΑΔΙΚΕΣ ΠΡΟΣΦΟΡΕΣ ΜΕ ΕΓΓΥΗΜΕΝΕΣ
ΑΝΑΧΩΡΗΣΕΙΣ ΚΑΘΕ ΕΒΔΟΜΑΔΑ

- ΠΑΡΙΣΙ-ΝΤΙΣΝΕΪ-ΒΕΡΣΑΛΙΕΣ, 4 ημέρες, κάθε Σάββατο
- ΠΑΡΙΣΙ-ΝΤΙΣΝΕΪ-ΒΕΡΣΑΛΙΕΣ, 5 ημέρες, κάθε Τρίτη
- ΡΩΜΗ, 4 ημέρες, κάθε Σάββατο
- ΡΩΜΗ, 5 ημέρες, κάθε Τρίτη
- ΛΟΝΔΙΝΟ, 4 ημέρες, κάθε Σάββατο
- ΠΡΑΓΑ, 4 ημέρες, κάθε Σάββατο
- ΒΙΕΝΝΗ, 4 ημέρες, κάθε Παρασκευή
- ΤΕΝΕΡΙΦΗ, 8 ημέρες, κάθε Παρασκευή
- ΚΩΝΣΤΑΝΤΙΝΟΥΠΟΛΗ αεροπ., 4 ημέρες, κάθε Πέμπτη
- ΙΤΑΛΙΚΟ ΠΑΝΟΡΑΜΑ οδικώς, 7 ημέρες, κάθε Δευτέρα
- ΒΙΕΝΝΗ-ΠΡΑΓΑ οδικώς, 7 ημέρες, κάθε Δευτέρα
- ΚΩΝΣΤΑΝΤΙΝΟΥΠΟΛΗ οδικώς, 4 ημέρες, κάθε Πέμπτη βράδυ
- ΚΩΝΣΤΑΝΤΙΝΟΥΠΟΛΗ-ΠΡΟΥΣΣΑ οδικώς, 5 ημέρες, κάθε Σάββατο

ΚΡΑΤΗΣΕΙΣ ΞΕΝΟΔΟΧΕΙΩΝ σε όλη την Ελλάδα
ΑΕΡΟΠΟΡΙΚΑ ΕΙΣΙΤΗΡΙΑ
ΑΚΤΟΠΛΟΪΚΑ ΕΙΣΙΤΗΡΙΑ
ΕΝΟΙΚΙΑΣΕΙΣ ΑΥΤΟΚΙΝΗΤΩΝ
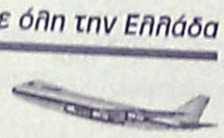

F/B ΙΕΡΑΠΕΤΡΑ - F/B Β. ΚΟΡΝΑΡΟΣ
Αναχωρήσεις από Ρόδο μέχρι 31/10 κάθε Τρίτη - Τετάρτη - Κυριακή στις 04.30
ΑΛΕΞ. ΔΙΑΚΟΥ 38, 85100 ΡΟΔΟΣ
Τηλ.: (0241) 20625, 30054, 33603, 33607-Fax: 26745

cinemania

ΕΠΙΜΕΛΕΙΑ: *Κυριακή Πετρίδου*

Βραβείο στην "Αμελί"

Η ταινία-έκπληξη της φετινής χρονιάς που μάγεψε ολόκληρο τον πλανήτη, η "Αμελί", του Ζαν-Πιέρ Ζενέ, απέσπασε το προηγούμενο Σάββατο, στο Βερολίνο, το βραβείο καλύτερης ταινίας και καλύτερου σκηνοθέτη κατά τη 14η απονομή των βραβείων της Ευρωπαϊκής Ακαδημίας Κινηματογράφου.

Η ταινία προβάλλεται στη Ρόδο, εδώ και δύο περίπου εβδομάδες, από το "Μετροπόλ Multi-cinema Alpha Odeon" και γνωρίζει μεγάλη επιτυχία σε όλες σχεδόν τις ηλικίες.



Οσο για τα υπόλοιπα βραβεία:

Καλύτερος Ευρωπαίος ηθοποιός αναδείχθηκε ο **Μπεν Κίνγκσλεϊ** για την βρετανοϊσπανική παραγωγή **Sex Beast**, ενώ το βραβείο της καλύτερης ηθοποιού της Ευρώπης απονεμήθηκε στην **Ιζαμπέλ Ιπέρ** για την ερμηνεία της στην ταινία **La Pianiste** του αυστριακού **Μίχαελ Χάνεκε.**

Η Ευρωπαϊκή Ακαδημία Κινηματογράφου έχει φέτος **χίλια μέλη από τριάντα χώρες** της Γηραιάς Ηπείρου και πρόεδρο τον **Βιμ Βέντερς.** Η τελετή απονομής πραγματοποιήθηκε στο **Τέμποντρομ** του Βερολίνου παρουσία του Γερμανού καγκελάριου **Γκέρχαρντ Σρέντερ.** Οικοδεσπότης της βραδιάς ήταν ο Βρετανός σκηνοθέτης και ηθοποιός **Μελ Σμιθ.**



Δίχως πολλές επιλογές από πλευράς ταινιών η σημερινή τηλεοπτική ημέρα. Ωστόσο ξεχωρίζουμε:

"Χενρι και Τζουν"
ΕΤ1/23.35/136'

Βιογραφική ταινία (1990) σε σκηνοθεσία Φίλιπ Κάουφμαν και με πρωταγωνιστές τους Φρεντ Γουόρντ, Ούμα Θέρμαν, Μαρία ντε Μεντέιρος, Κέβιν Σπέισι.

Το σενάριο της ταινίας βασίζεται στο ημερολόγιο της Αναΐς Νιν καθώς και σε αυτοβιογραφικά κείμενα του Χένρι Μίλερ και εξιστορεί τους έρωτες του τελευταίου και τη σχέση του με την Νιν, με φόντο το Παρίσι του μεσοπολέμου...

"Κραυγή μέσα στη νύχτα"
ALTER/22.15/123'

Κοινωνική-δραματική ταινία (1988) σε σκηνοθεσία Φρεντ Σκέπισι με τη Μέριλ Στριπ στον πρωταγωνιστικό ρόλο.

Πρόκειται για τη μεταφορά στον κινηματογράφο μιας μυστηριώδους υπόθεσης που συνέβη στην Αυστραλία και απασχόλησε την εκεί κοινή γνώμη.

Οταν ένα βρέφος εννέα εβδομάδων εξαφανίζεται μυστηριωδώς από μία κατασκήνωση στην Αυστραλία, η αστυνομία στρέφει τις υποψίες της προς τη μητέρα του παιδιού επειδή δεν υπάρχει καμία ένδειξη ότι πρόκειται για υπόθεση απαγωγής...

ΚΑΤΙ ΑΛΛΟ...

"Η σωφερίνα"
STAR/21.45/104'

Οταν η Αλίκη Βουγιουκλάκη αναγκάζεται να πει ψέμματα για να καλύψει τη φίλη της Μάρω Κοντού θα βρεθεί στο εδώλιο του κατηγορουμένου ως μία απρόσεκτη και αυθάδης σωφερίνα και δεν την πιστεύει κανείς, ούτε και ο σύζυγός της Αλέκος Αλεξανδράκης. ..."Αθάνατη" κωμωδία (1964) του παλιού ελληνικού κινηματογράφου, σκηνοθετημένη από τον Αλέκο Σακελλάριο..

Γίνε τώρα μέλος του ΠΑΛΛΑΣ 5 CINEMAS CENTER και απόλαυσε προνόμια!
www.cinemapallas.gr
ΠΑΛΛΑΣ 5 CINEMAS CENTER
ΠΡΟΓΡΑΜΜΑ ΕΒΔΟΜΑΔΑΣ
30/11/2001 έως 06/12/2001

ΑΙΘΟΥΣΑ 5, 2, 1
Ο ΧΑΡΥ ΠΟΤΕΡ & Η ΦΙΛΟΣΟΦΙΚΗ ΛΙΘΟΣ
HARRY POTTER & THE SORCERER'S STONE
Μην χάσετε σε 1η Προβολή την ταινία που έκανε τις περισσότερες πωλήσεις εισιτηρίων την πρώτη εβδομάδα που παίχτηκε στην ιστορία του αμερικάνικου κινηματογράφου!
ΠΡΩΤΑΓΩΝΙΣΤΟΥΝ: RUPERT GRINT, DANIEL RADCLIFFE
ΑΙΘΟΥΣΑ 5 Ώρες Έναρξης: 17:20
ΑΙΘΟΥΣΑ 2 Ώρες Έναρξης: *15:50, 19:15, 22:15
ΑΙΘΟΥΣΑ 1 Ώρες Έναρξης: 19:15, 22:15
* Μόνο κάθε Παρασκευή, Σάββατο & Κυριακή

ΑΙΘΟΥΣΑ 1 & 5
ΤΟ ΤΕΛΕΥΤΑΙΟ ΟΧΥΡΟ / THE LAST CASTLE
ΣΕ ΠΡΩΤΗ ΠΡΟΒΟΛΗ!
Κανένα κάστρο δεν μπορεί να έχει 2 βασιλιάδες!
ΠΡΩΤΑΓΩΝΙΣΤΟΥΝ: ROBERT REDFORD, JAMES GANDOLFINI
ΑΙΘΟΥΣΑ 1 Ώρες Έναρξης: 16:25
ΑΙΘΟΥΣΑ 5 Ώρες Έναρξης: 20:05, 22:45

ΑΙΘΟΥΣΑ 3
MOULIN ROUGE
Ο σκηνοθέτης του πρωτοποριακού Romeo & Juliet Μπαζ Λουρμαν σε δαιμονισμένη έμπνευση! Η γυναίκα-πρόσωπο της χρονιάς Νικόλ Κίντμαν σε ρεσιτάλ αστείρευτου ερωτισμού. Ο Γιούαν Μακ Γκρέγκορ στον πιο φιλήδονο ρόλο της καριέρας του. Το Παρίσι του 1900 όπως δεν το φαντάζεστε. Η σύγχρονη pop μουσική όπως δεν την έχετε ξανακούσει! Καλώς ήρθατε στο Moulin Rouge!
ΠΡΩΤΑΓΩΝΙΣΤΟΥΝ: NICOLE KIDMAN, EWAN MCGREGOR, JOHN LEGUIZAMO
Ώρες Έναρξης: 20:00, 22:35

ΑΙΘΟΥΣΑ 3 & 4
ΜΗΝ ΠΕΙΣ ΛΕΞΗ / DON'T SAY A WORD
Όταν η σιωπή γίνεται ζήτημα... ζωής ή θανάτου!
ΠΡΩΤΑΓΩΝΙΣΤΟΥΝ: MICHAEL DOUGLAS, SEAN BEAN
ΑΙΘΟΥΣΑ 3 Ώρες Έναρξης: 17:30
ΑΙΘΟΥΣΑ 4 Ώρες Έναρξης: 22:15

ΑΙΘΟΥΣΑ 4
Η ΕΚΔΙΚΗΣΗ ΤΗΣ ΞΑΝΘΙΑΣ/ LEGALLY BLONDE
Η αυτοπεποίθηση δεν είναι ποτέ... ντεμοντέ! Μια απίθανη κωμωδία για τη δύναμη της "ξανθιάς".
ΠΡΩΤΑΓΩΝΙΣΤΟΥΝ: REESE WITHERSPOON, SELMA BLAIR, LUKE WILSON
Ώρες Έναρξης: 18:15, 20:15

PRINCE
Κάθε Παρασκευή, Σάββατο και Κυριακή στις 19:00 διασκεδάστε υπό τους ήχους της μουσικής του guest dj από το Club Prince! Μην το χάσετε!
ΜΟΝΟ ΓΙΑ ΤΑ ΜΕΛΗ
Είναι η τυχερή σου ημέρα; Σε ΚΑΘΕ παράσταση, ΚΑΘΕ ταινίας, ΚΑΘΕ ημέρα, κάποιο από τα μέλη που παρακολουθούν την ταινία θα είναι ο τυχερός που θα κερδίσει 1 απίθανο κινηματογραφικό δώρο! Τα αποτελέσματα θα ανακοινώνονται αμέσως κατά την έξοδό σας από την αίθουσα.

ΧΟΡΗΓΟΙ
KRINGLAN SWEDISH BAKERY · Lancelot CAFE · ΚΟΥΚΟΣ · NEOTEX · INTERAMERICAN · ΣΠΑΝΟΣ Sala da bagno · Το Μικρό Καφέ Μεσαιωνική Πόλη · BERLONI · ΕΥΡΩΓΝΩΣΗ · DESNUDA · BYBLOS TATTOO · CHINESE BURGER · ΕΡΜΗΣ
Για κρατήσεις θέσεων 24475 και 70670 (16:00 - 20:00)
Dimokratias 13, 85100 Rhodes

Άρτος (;) & Θεάματα (;)...

... Και τηλεόραση (όπως λέμε τηλοψία...)

STAR

07.30 **Παιδικό πρόγραμμα**
08.57 **Ειδήσεις**
09.00 **Μέρα με τη μέρα**
10.30 **Λόγια Starata.** Ενημερωτική εκπομπή με τον Γιώργο Βαρεμένο.
12.00 **Διαπλεκόμενοι** (Ε) Σατιρική εκπομπή.
13.00 **Ειδήσεις**
14.00 **Αιμιλία, μια ακαταμάχητη γυναίκα.** Δραματική σειρά.
15.00 **Αγάπη και αίμα.** Δραματική σειρά.
16.00 **Σαμπρίνα, το κορίτσι της αγάπης.** Αισθηματική-κοινωνική σειρά.
17.00 **Ιζαμπέλα, μια ερωτευμένη γυναίκα.** Αισθηματική - κοινωνική σειρά περουβιανής παραγωγής.
18.00 **Ειδήσεις**
19.30 **Τζέρι Σπρίγκερ.** Κοινωνική εκπομπή.
20.30 **Αρωμα γυναίκας** (Ε) Αισθηματική κωμωδία. Παίζουν: Αννα-Μαρία Παπαχαραλάμπους, Μάνος Ζαχαράκος, Ελευθερία Ρήγου
21.00 **Αγιο είχαμε.** Κωμική σειρά. Παίζουν: Απόστολος Γκλέτσος, Χρήστος Χατζηπαναγιώτης
21.45 **Ελληνική ταινία.** «Η σωφερίνα». Κωμωδία. Παίζουν: Αλίκη Βουγιουκλάκη, Αλέκος Αλεξανδράκης.
23.45 **Σημείο αναφοράς.** Με την Ολγα Τρέμη.
00.45 **Ειδήσεις**
01.00 **Ξένη ταινία.** «Επάγγελμα: Πόρνη». Αισθησιακό δράμα.
03.00 **Ξένη ταινία.** «Ο ψυχοπαθής». Θρίλερ.
05.30 **Αστέρια στο πεντάγραμμο.**

ALTER

06.00 **Alter clips**
06.30 **Παιδικό πρόγραμμα**
08.15 **Τόλμη και γοητεία** (Ε)
08.45 **Μήτσι-Χώστα** (Ε)
09.00 **Ειδήσεις**
10.15 **Ελληνική ταινία**
12.00 **Τόλμη και γοητεία**
12.30 **Ειδήσεις**
13.30 **Μπάρμπαρα σ' αγαπώ**
14.30 **Ελενα και Μάριος: τα πρώτα χτυποκάρδια.** Αισθηματική σειρά.
15.30 **Γιάγκο**
16.30 **Ενημερωτική εκπομπή**
18.15 **Αντζέλικα, το κορίτσι του πάθους**
19.15 **Ειδήσεις**
21.00 **Μαγκάιβερ**
22.15 **Ξένη ταινία.** «Κραυγή μέσα στη νύχτα»
24.00 **Ειδήσεις**
00.10 **Ξένη ταινία** (Σ)
00.30 **Ξένη ταινία**
02.30 **Ξένη ταινία.**
04.30 **Alter clips**



ΑΙΓΑΙΟΝ
ΑΝΩΝΥΜΗ ΑΣΦΑΛΙΣΤΙΚΗ ΕΤΑΙΡΕΙΑ
ΑΣΦΑΛΙΣΤΡΑ ΟΧΗΜΑΤΩΝ

ΕΙΧ ΙΠΠΟΙ		ΦΙΧ ΙΠΠΟΙ		ΦΙΧ. ΑΓΡΟΤ
1-6	21.648	1-10	32.625	21.202
7-8	23.483	11-15	40.683	26.000
9-10	27.642	16-20	45.159	28.686
11-12	28.674	21-30	49.097	30.907
13-14	32.155	31-40	51.246	32.983
15-20	36.795	41-55	57.512	35.016
21-25	39.778	56-75	66.391	42.810
26-30	40.663	76 και άνω	73.552	47.439
34-40	41.308			
41 και άνω	42.316			

Ασφάλιστρα στο Β/Μ 04, 6ΜΗΝΟ, με τις εξής καλύψεις: Προσωπικό ατύχημα οδηγού (για 5.000.000 δρχ) και φυσικά καιρικά φαινόμενα και σεισμό.

ΔΩΡΕΑΝ ΦΡΟΝΤΙΔΑ ΚΑΙ ΟΔΙΚΗ ΒΟΗΘΕΙΑ ΑΠΟ ΑΤΥΧΗΜΑ
Μ' ΕΜΑΣ ΟΛΟΙ ΚΑΙ ΟΛΑ ΜΠΟΡΟΥΝ ΝΑ ΕΙΝΑΙ ΑΣΦΑΛΗ

ΑΙΓΑΙΟΝ ΑΝΩΝΥΜΗ ΑΣΦΑΛΙΣΤΙΚΗ
ΕΡΥΘΡΟΥ ΣΤΑΥΡΟΥ 2
ΤΗΛ. 26722, 75701

ET 1

07.00 **Λέο, ο βασιλιάς της ζούγκλας**
07.30 **Ξυπνήστε!**
08.00 **Μέλι Γάλα.** Ψυχαγωγικό μαγκαζίνο με την Κατερίνα Λάσπα και τον Χριστόδουλο Παπαδήμα.
10.00 **Αννα, η κυρίαρχος του παιχνιδιού**
10.55 **Αρωμα σαπουνιού**
11.00 **Μαριάννα ένας αγνός έρωτας**
12.00 **Είσαι το πεπρωμένο μου**
12.55 **Μιλάτε ξένες γλώσσες**
13.00 **Οι αταίριαστοι**
13.50 **Ειδήσεις**
14.00 **Οι αταίριαστοι** (Σ)
15.00 **Σιλβάν**
15.30 **Οι ατρόμητοι** (Ε)
16.30 **Ποπ και πάμε**
17.00 **Ειδήσεις**
17.15 **Υγιαίνετε**
17.30 **www.άνθρωποι.gr**
19.00 **Κλήρωση Λαϊκού Λαχείου**
17.30 **www.άνθρωποι.gr** (Σ)
19.30 **Συνεικόνες**
19.35 **...Καλύτερη ζωή**
19.40 **Μαντάμ Σουσού**
20.20 **Μικροντοκιμαντέρ**
20.30 **Στα φτερά του έρωτα**
21.00 **Οι γυναίκες της ζωής μου**
22.00 **Το κόκκινο σημάδι**
23.00 **Ειδήσεις**
23.30 **Ξένη ταινία.**
02.30 **Στη ζώνη του λυκόφωτος**
05.00 **www.άνθρωποι.gr**

NET

06.00 **Ετσι έχουν τα πράγματα.** Ενημερωτική εκπομπή με τον Κώστα Αρβανίτη
07.00 **Πρώτη ματιά.** Ενημερωτική εκπομπή με τον Γιάννη Λοβέρδο
10.00 **Mediterraneo.** Μαγκαζίνο
11.00 **Ο πλούτος του κόσμου.** Ντοκιμαντέρ
11.30 **Γεύσεις του κόσμου.** Ντοκιμαντέρ.
12.00 **21ος αιώνας και παράδοση**
13.00 **Ειδήσεις**
13.45 **Οι θησαυροί του κόσμου**
14.00 **Οι Κέλτες**
15.00 **Ειδήσεις**
16.00 **Συν και πλην**
18.00 **Ειδήσεις**
18.30 **Σε ρυθμούς ελληνικούς** (Ε)
19.05 **Γεύσεις του κόσμου** (Ε)
19.30 **Μεγάλες κατασκευές του κόσμου**
20.30 **Ο δρόμος της Σαμαρκάνδης**
21.00 **Ειδήσεις**
22.00 **Πρωταγωνιστές.** Ενημερωτική εκπομπή με τον Σταύρο Θεοδωράκη
23.00 **Αλκοόλ**
24.00 **Ειδήσεις**
00.30 **Ο ύποπτος κόσμος του Τουίν Πικς**

ET 3

08.01 **Ντοκιμαντέρ**
08.30 **8 1/2**
11.00 **Θαύματα της επιστήμης και της τεχνολογίας**
11.30 **Ανοιχτοί ορίζοντες**
12.00 **Ντοκιμαντέρ**
13.00 **Πρόκληση**
13.30 **Τίποτα δεν είναι για πέταμα**
14.00 **Ανθρώπων έργα**
15.00 **Ειδήσεις**
15.30 **Με μια τρίτη ματιά**
17.00 **Τέρμιναλ 3.** Αθλητική εκπομπή.
18.00 **Το εξπρές της μουσικής**
18.30 **Αθλητικό ημίωρο**
19.00 **Περίμετρος**
19.30 **Στην υδρόγειο**
20.00 **Ντοκιμαντέρ**
20.30 **Ειδήσεις**
21.30 **Δεξίωση**
22.30 **2ο φεστιβάλ τηλεοπτικών προγραμμάτων**
23.30 **Ξένη ταινία.**
24.00 **Ειδήσεις**
00.10 **Ξένη ταινία** (Σ)
02.00 **Με μια τρίτη ματιά** (Ε)
03.30 **Τέρμιναλ 3** (Ε)

FILMNET

05.10 **Ξένη ταινία.** «Simpatico»
06.15 **Ξένη ταινία.** «Συνένοχος στο έγκλημα»
08.30 **El Entertainment**
08.55 **Ξένη ταινία.** «Life-size»
10.25 **Ξένη ταινία.** «Η μεγάλη απόδραση των 11»
12.20 **Ξένη ταινία.** «Βεντέτα»
14.15 **Διασκέδαση τώρα**
14.50 **Ξένη ταινία.** «Ο κατήγορος»
16.50 **Ξένη ταινία.** «Star Trek: Η εξέγερση»
18.40 **Ξένη ταινία.** «Ολική επαναφορά»
20.30 **El Entertainment**
21.00 **Ξένη ταινία.** «Picnic»
22.40 **Ξένη ταινία.** «Μοιραία γυναίκα»
00.25 **Ξένη ταινία.** «Αρσενικό ζιγκολό»
01.15 **Ξένη ταινία.** «Αράχνες»

SUPER SPORT

17.00 **Αγγλικό ποδόσφαιρο**
18.00 **Γερμανικό ποδόσφαιρο**
19.00 **Πορτογαλικό ποδόσφαιρο**
19.30 **Ισπανικό ποδόσφαιρο**
20.30 **Η μπάλα είναι τετράγωνη**
22.00 **Μπάσκετ**
23.45 **Ποδόσφαιρο**
01.30 **Αγγλικό ποδόσφαιρο**
03.30 **Ελληνικό ποδόσφαιρο**
06.00 **X-Games**

TEMPO

06.00 **Ο,τι ξημερώσει**
08.00 **Πρώτη ύλη**
11.00 **Tempo club**
13.00 **Ειδήσεις**
14.15 **Ελληνική ταινία.** «Ο αγαπητικός της βοσκοπούλας»
16.00 **Αποχρώσεις**
18.10 **Αγνωστες λέξεις.** Ενημερωτική εκπομπή.
19.15 **Ειδήσεις**
21.00 **Ελληνική ταινία.** «Θύμιος, ο δαιμόνιος ντετέκτιβ»
22.45 **Ξένη ταινία.** «Πρόσωπο με πρόσωπο»
00.45 **Ειδήσεις**
01.00 **Ξένη ταινία**
03.00 **Μουσικές επιλογές**
04.00 **Αποχρώσεις** (Ε)

MEGA

05.55 **Δελτίο ειδήσεων στη νοηματική γλώσσα**
06.00 **Πρώτη έκδοση.** Ενημερωτική εκπομπή με τους Χρήστο Βασιλόπουλο, Ρένια Τσιτσιμπίκου.
08.00 **Σήμερα με την Αννα.** Ενημερωτική εκπομπή με την Αννα Παναγιωταρέα.
10.00 **Σαν στο σπίτι σας.** Ψυχαγωγική-ενημερωτική εκπομπή με τη Μαρία Μπακοδήμου και τον Φώτη Σεργουλόπουλο.
12.55 **Δελτίο ειδήσεων στη νοηματική γλώσσα**
13.15 **Βίος ανθόσπαρτος** (Ε) Κωμική σειρά.
14.00 **Ειδήσεις**
15.00 **Σούπερ μπάλα.** Αθλητική εκπομπή.
15.45 **Δύο ξένοι** (Ε). Κωμική σειρά.
16.20 **Στην κουζίνα ολοταχώς.** Διασκεδαστικό παιχνίδι μαγειρικής με τον Ηλία Μαμαλάκη.
17.00 **Ματιές στα γεγονότα**
17.15 **Για μια θέση στον ήλιο**
17.50 **Απαγορευμένη αγάπη.** Καθημερινή δραματική σειρά. Παίζουν: Κώστας Αρζόγλου, Νικήτας Τσακίρογλου, Τιτίκα Βλαχοπούλου, Τατιάνα Λύγαρη
18.40 **Ποιός θέλει να γίνει εκατομμυριούχος;** Τηλεπαιχνίδι που παρουσιάζει ο Σπύρος Παπαδόπουλος
19.30 **Τα γεγονότα στις οκτώ**
21.00 **Σούπερ μπάλα.** Αθλητική εκπομπή.
21.45 **Ρεάλ-Παναθηναϊκός.** Ευρωπαϊκό πρωτάθλημα ποδοσφαίρου.
23.45 **Τελευταία γεγονότα**
23.50 **Σούπερ μπάλα**
01.30 **Air America**
02.30 **Μάλιστα κύριε δήμαρχε**
03.00 **Γέλιο μέσα από την κάμερα**
03.30 **Τηλεμάρκετινγκ**
04.00 **Fashion TV.** Σύνδεση με το δορυφορικό κανάλι που μεταδίδει ρεπορτάζ μόδας.

ANT 1

06.15 **Συγκάτοικοι στην τρέλα** (Ε)
06.45 **Κινούμενα σχέδια**
06.55 **Ειδήσεις στη νοηματική γλώσσα**
07.00 **Καλημέρα Ελλάδα.** Ενημερωτική εκπομπή με τον Γιώργο Παπαδάκη.
10.00 **Πρωινός καφές.** Με την Ελένη Μενεγάκη.
13.10 **Super game**
13.15 **Της Ελλάδας τα παιδιά** (Ε) Κωμική σειρά.
14.00 **Τα νέα του ΑΝΤ-1**
14.50 **Χρήμα και χρηματιστήριο**
15.00 **Και οι παντρεμένοι έχουν ψυχή** (Ε) Κωμική σειρά.
16.00 **Big brother.** Ψυχαγωγική εκπομπή.
16.05 **Ατίθασα νιάτα.** Κοινωνική σειρά.
17.00 **Καλημέρα ζωή.** Κοινωνική σειρά. Παίζουν: Γιώργος Βασιλείου, Μίνα Χειμώνα, Μυρτώ Πισπινή, Νίκος Παπαδόπουλος.
17.45 **Τα νέα του ΑΝΤ1**
17.55 **Big brother**
18.00 **Θησαυροφυλάκιο**
18.45 **Η λάμψη.** Κοινωνική σειρά.
19.30 **Ειδήσεις**
21.00 **Α.Μ.Α.Ν. Τα καθάρματα** Ψυχαγωγική εκπομπή.
22.00 **Big brother**
23.00 **Κάτσε καλά.** Ψυχαγωγική εκπομπή με τη Νίκη Κάρτσωνα και το Νίκο Στεργίου
24.00 **Νυχτερινές ειδήσεις**
00.15 **Big brother.** Ειδικό αφιέρωμα.
01.00 **Σε επτά ημέρες** (Ε) Περιπετειώδης σειρά δράσης.
02.00 **Ξένη ταινία.** «Το τέρας της θάλασσας»
03.30 **Τηλεμάρκετινγκ-Τηλεαγορά**
04.15 **Ξένη ταινία.** «Ο εύθυμος πειρατής». Μιούζικαλ.

ALPHA

06.00 **Πρώτη ενημέρωση.** Ενημερωτική εκπομπή με τον Γιώργο Γαβαλά και τη Ρένα Γκούμα.
08.00 **Το μαγκαζίνο του Alpha.** Ενημερωτική εκπομπή με τον Θανάση Αθανασιάδη και την Αρετή Σιδηροκαστρίτου.
10.00 **Καλή σας όρεξη.** Εκπομπή με τη Μαρία Λόη και τον Κώστα Τσίκα
10.30 **Καλώς τους!** Παρουσιάζει η Ρούλα Κορομηλά.
11.05 **Εντεκα και κάτι με τη Ρούλα.** Ψυχαγωγικό μαγκαζίνο με τη Ρούλα Κορομηλά.
14.00 **Ειδήσεις**
15.00 **Life slyle news.** Ψυχαγωγική εκπομπή.
15.30 **Μπορώ.** Ενημερωτική εκπομπή με την Αννα Δρούζα.
17.30 **Η Μαρία της γειτονιάς.** Κοινωνική σειρά.
18.45 **Κάτω από την Ακρόπολη.** Κοινωνική σειρά.
19.30 **Ειδήσεις**
21.00 **Στον δρόμο της καρδιάς.** Δραματική σειρά. Παίζουν: Στράτος Τζώρτζογλου, Δήμητρα Ματσούκα, Χρήστος Τσάγκας.
22.00 **Ελληνική ταινία.** «Η θεία από το Σικάγο». Κωμωδία. Παίζουν: Γεωργία Βασιλειάδου, Ορέστης Μακρής
23.00 **Κόκκινος κύκλος.** Αστυνομική σειρά.
00.30 **Talk show**
01.30 **Ειδήσεις**
01.45 **Ξένη ταινία.** «Εισιτήριο για τον Παράδεισο»
04.00 **The call of the mountain**
05.00 **Ξημερώνει**

ΚΗΔΕΙΕΣ

Τον λατρευτό μας πατέρα, παππού, προπάππου και θείο
ΓΕΩΡΓΙΟ ΑΘ. ΛΟΥΤΣΙΟ
ετών 106
κηδεύουμε σήμερα Τρίτη 4 Δεκεμβρίου 2001 και ώρα 11 π.μ. από τον Ιερό Ναό Εισοδίων Θεοτόκου Κοσκινού
Τα παιδιά: Αθανάσιος-Θεοδοσία, Φώτιος-Παναγιώτα, Νικόλαος-Τσαμπίκα, Τσαμπίκος-Λάρισα
Τα εγγόνια, τα δισέγγονα, τ' ανίψια και οι λοιποί συγγενείς.

Την λατρευτή μας μητέρα, γιαγιά, προγιαγιά, αδελφή και θεία
ΔΕΣΠΟΙΝΑ ΙΣΚΑ
ετών 85
κηδεύουμε σήμερα Τρίτη 4 Δεκεμβρίου 2001 και ώρα 11 π.μ. από τον Ιερό Ναό Αγίου Γεωργίου Πλατάνια
Τα παιδιά, τα εγγόνια, τα δισέγγονα, τ' αδέλφια, τ' ανίψια και οι λοιποί συγγενείς.

ΜΝΗΜΟΣΥΝΑ

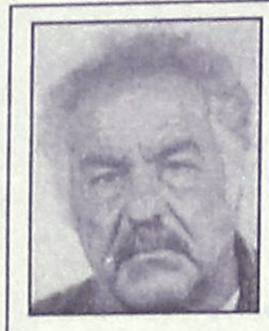

Την 4η Δεκεμβρίου ημέρα Τρίτη και ώρα 3.30 το απόγευμα εις τον Ιερό Ναό Αγίου Στεφάνου Δήμου Αφάντου τελούμεν 3ετές μνημόσυνο υπέρ αναπαύσεως της ψυχής του λατρευτού μας συζύγου, πατέρα, παππού, αδελφού και θείου
ΑΝΤΩΝΗ ΡΟΥΣΟΥ
ετών 58
Η σύζυγος: Χαρίκλεια
Τα παιδιά: Γιώργος-Χαρούλα, Μαρία-Γιώργος, Ευφροσύνη, Νικολίτσα-Κων/νος και Μιχάλης
Τα εγγόνια, τ' αδέλφια, τ' ανίψια και οι λοιποί συγγενείς



Την 5η Δεκεμβρίου ημέρα Τετάρτη και ώρα 8.00 π.μ. τελούμε 9ήμερο μνημόσυνο στον Ιερό Ναό Ταξιαρχών νεκροταφείου Ρόδου, υπέρ αναπαύσεως της ψυχής του πολυαγαπημένου μας συζύγου, πατέρα, υιού και αδελφού
ΝΕΚΤΑΡΙΟΥ ΚΥΡΙΑΖΗ
ετών 34
Η σύζυγος: Ειρήνη
Τα παιδιά: Νίκος-Αντώνης
Οι γονείς: Νίκος-Ζηνοβία
Ο αδελφός Στέφανος και οι λοιποί συγγενείς



Την 5η Δεκεμβρίου ημέρα Τετάρτη και ώρα 8.00 π.μ. εις τον Ιερό Ναό Ταξιαρχών τελούμεν 3μηνο μνημόσυνο υπέρ αναπαύσεως της ψυχής του λατρευτού μας συζύγου, πατέρα και παππού
ΜΙΧΑΗΛ ΙΩΑΝΝΟΥ
Η σύζυγος: Μιχαλάκενα
Τα παιδιά: Αλεξάνδρα-Γιώργος, Σταύρος-Ειρήνη, Δέσποινα-Αγγελος, Αντωνία-Νικόλαος
Τα εγγόνια και οι λοιποί συγγενείς



Την 5η Δεκεμβρίου ημέρα Τετάρτη και ώρα 9 π.μ. εις τον Ιερό Ναό Αγίου Νικολάου του χωρίου Παραδεισίου, τελούμεν ετήσιο μνημόσυνο υπέρ αναπαύσεως της ψυχής του λατρευτού μας συζύγου, πατέρα, αδελφού, παππού και θείου
ΜΙΧΑΛΗ ΚΑΜΜΑ
Η σύζυγος: Δέσποινα
Τα παιδιά: Γιάννης-Μαίρη Τσιγάρου και Σπύρος-Τασούλα Κίκα
Τ' αδέλφια, τα εγγόνια και οι λοιποί συγγενείς



Την 8η Δεκεμβρίου ημέρα Σάββατο και ώρα 8 π.μ. εις τον Ιερό Ναό Αγίου Νικολάου Παραδεισίου, τελούμεν 40ήμερο μνημόσυνο υπέρ αναπαύσεως της ψυχής του λατρευτού μας συζύγου, πατέρα, αδελφού και θείου
ΕΜΜΑΝΟΥΗΛ Σ. ΦΩΤΗ
Η σύζυγος: Παρασκευή
Τα παιδιά: Σάββας-Μαρία, Παναγιώτης
Τ' αδέλφια, τα ανίψια και οι λοιποί συγγενείς



Την 6η Δεκεμβρίου ημέρα Πέμπτη και ώρα 8.30 π.μ. εις τον Ιερό Ναό Αγίου Χαραλάμπου Ελεούσας τελούμεν τετραετές μνημόσυνο υπέρ αναπαύσεως της ψυχής της λατρευτής μας συζύγου, κόρης, και μητέρας
ΕΙΡΗΝΗΣ ΓΙΑΚΟΥΜΙΔΗ
Ο σύζυγος: Αντώνιος
Οι γονείς: Νικόλαος-Ευαγγελία
Τα παιδιά: Νεκτάριος, Γιώργος, Ευαγγελία, Μιχαλίτσα
Και οι λοιποί συγγενείς

ΕΠΙΜΝΗΜΟΣΥΝΗ ΔΕΗΣΗ

Ο Δήμος Ιαλυσού και οι κατελιπόντες της Αλίκης Φάλαρη-Χάρντμαρκ, τελούν στη μνήμη της μεγάλης δωρήτριας του Δήμου Ιαλυσού, την Τετάρτη 5 Δεκεμβρίου και ώρα 8 π.μ. εις τον Ιερό Ναό Σωτήρος Ιαλυσού, επιμνημόσυνη δέηση.
Ο Δήμαρχος Ιαλυσού
Στέργος Σ. Στάγκας

ΖΗΤΑ ΒΟΗΘΕΙΑ



Αμεση ανάγκη οικονομικής βοήθειας έχει συμπολίτης μας, τα παιδιά του οποίου (κορίτσι 4 ετών και αγόρι 3 ετών) έχουν σοβαρότατο πρόβλημα στον εγκέφαλο.



Για κατάθεση χρημάτων στην
ALPHA BANK αρ. λογ. 640-002101-353019
Πληρ. τηλ. 0938984558

ΖΗΤΑΕΙ ΒΟΗΘΕΙΑ

Η κα **Σοφία Στρατή** μητέρα τεσσάρων ανήλικων ορφανών παιδιών παρακαλεί όσους έχουν την δυνατότητα να της συμπαρασταθούν οικονομικά ώστε να μπορέσει η κόρη της **Μαγδαληνή**, 14 ετών, να κάνει την 2η κατά σειρά εγχείρηση στην καρδιά της στο Νοσοκομείο Παίδων Αγία Σοφία. Για τον σκοπό αυτό έχει ανοιχτεί λογαριασμός στην **Εμπορική Τράπεζα αρ. λογ. 49533985**

KUTSU

SUOMEN SUURLAHETYSTO, MERIMIESKIRKKO JA RODOKSEN SUOMI-SEURA KUTSUVAT KAIKKI RODOKSELLA ASUVAT SUOMALAISET PERHEINEEN **ITSEBAISYYSPAIVAN MESSUUN** PYHA MARIA VOITTAJAN KIRKKOON TORSTAINA 06.12.2001 KLO 20.00 JUHLATARJOILU KERHOLLA MESSUN JALKEEN

ΠΡΟΣΚΛΗΣΗ

Η Πρεσβεία της Φινλανδίας, η Ναυτική Εκκλησία και ο Φινλανδικός Σύλλογος Ρόδου προσκαλούν όλους τους Φινλανδούς Υπήκοους με τις οικογένειές τους στη Λειτουργία στην Εκκλησία Παναγία της Νίκης την **Πέμπτη 06.12.2001** και ώρα 20.00 και μετά στην εκδήλωση που θα δοθεί για την Εθνική Γιορτή της Φινλανδίας στο EUROPA-CLUB.

ΓΡΑΦΕΙΟ ΤΕΛΕΤΩΝ & ΜΝΗΜΟΣΥΝΩΝ ΡΟΔΟΥ ΣΤΕΦΑΝΑ-ΣΤΟΛΙΣΜΟΙ

ΑΜΕΣΗ ΕΞΥΠΗΡΕΤΗΣΗ ΟΛΟ ΤΟ 24 ΩΡΟ

"ΑΜΕΡΙΚΑΝΟΥ

Αναλαμβάνουμε την τελετή και με τα έξοδα που χορηγούν τα ταμεία χωρίς καμία επιβάρυνση. ΙΚΑ, ΤΕΒΕ, ΤΑΞΥ, ΔΗΜΟΣΙΟΥ, ΛΙΜΕΝΙΚΩΝ, ΟΓΑ και λοιπά ταμεία. Τους ΑΠΟΡΟΥΣ ΔΩΡΕΑΝ.

Πλατεία Βρούχου στην Μητρόπολη
τηλέφωνα: 28901-33400

ΔΙΕΥΘΥΝΣΗ ΔΑΣΩΝ ΔΩΔΕΚΑΝΗΣΟΥ

ΑΝΑΚΟΙΝΩΣΗ

Γνωστοποιείται κατά το άρθρο του Ν. 998/79, η αποστολή για δημοσίευση στον Δήμο Καλλιθέας η αρθ. 6534/20-11-2001, Πράξη χαρακτηρισμού έκτασης που εκδόθηκε από τον Δ/ντή Δασών Δωδ/σου.
Η Κ.Μ. 578[Η] και 578[Θ] γαιών Καλυθιών χαρακτηρίζονται ως γεωργική έκταση και βρίσκονται εντός καταφυγίου άγριας ζωής.
Ο Δ/ντής Δασών Δωδ/σου
Φίλιππος Κοντίτσης
Δασολόγος με Α' θαθμό

ΔΙΕΥΘΥΝΣΗ ΔΑΣΩΝ ΔΩΔΕΚΑΝΗΣΟΥ

ΑΝΑΚΟΙΝΩΣΗ

Γνωστοποιείται κατά το άρθρο του Ν. 998/79, η αποστολή για δημοσίευση στον Δήμος Νισύρου η αριθμ. 6211/08-11-2001, Πράξη χαρακτηρισμού έκτασης που εκδόθηκε από τον Δ/ντη Δασών Δωδ/σου.
Η έκταση εμβαδού 2084,20 τ.μ. που βρίσκεται στη θέση Λινούρα του Δήμου Νισύρου χαρακτηρίζεται ως γεωργική έκταση και βρίσκεται εντός καταφυγίου άγριας ζωής.
Ο Δ/ντής Δασών Δωδ/σου
Φίλιππος Κοντίτσης
Δασολόγος με Α' θαθμό

ΔΙΕΥΘΥΝΣΗ ΔΑΣΩΝ ΔΩΔΕΚΑΝΗΣΟΥ

ΑΝΑΚΟΙΝΩΣΗ

Γνωστοποιείται κατά το άρθρο του Ν. 998/79, η αποστολή για δημοσίευση στον Δήμο Καλλιθέας η αρθ. 6533/20-11-2001, Πράξη χαρακτηρισμού έκτασης που εκδόθηκε από τον Δ/ντή Δασών Δωδ/σου.
Η Κ.Μ. 547 γαιών Κοσκινού χαρακτηρίζονται ως γεωργική έκταση.
Ο Δ/ντής Δασών Δωδ/σου
Φίλιππος Κοντίτσης
Δασολόγος με Α' θαθμό

ΣΥΓΧΑΡΗΤΗΡΙΟ

Συγχαίρουμε τον αγαπημένο μας εγγονό **Χριστίδη Παναγιώτη** του **Σταύρου** και της **Δέσποινας** για την απόκτηση του MASTER στην Αποτίμηση Περιβαλλοντικών Επιπτώσεων και Περιβαλλοντικής Δαχείρισης από το Πανεπιστήμιο του MANCHESTER και του ευχόμεθα καλή σταδιοδρομία.

Με αγάπη
ο παππούς και η γιαγιά
Ευάγγελος και Ευγενία Στεργίδη

ΕΥΧΑΡΙΣΤΗΡΙΟ

Ευχαριστούμε θερμά την Πυροσβεστική Υπηρεσία Ρόδου και ιδιαίτερα τον διοικητή της κ. **Καραγεωργόπουλο Κων/νο** καθώς και το πλήρωμα των οχημάτων της που μας βοήθησαν απεγκλωβίζοντάς μας το απόγευμα της περασμένης Τετάρτης από την καταρρακτώδη βροχή.

Οικογένεια
Παναγιώτη Μαγκαφά

ΔΕΝ ΕΟΡΤΑΖΟΥΝ

- Ο Ιερέας **Σάββας Β. Φιλιππάκης** δεν θα δεχθεί επισκέψεις στη γιορτή του.
- Ο δικηγόρος **Σάββας Τσαμπής** δεν θα δεχθεί επισκέψεις λόγω απουσίας.
- Ο κ. **Σάββας Γιαννίκης,** γεωπόνος δεν θα δεχθεί επισκέψεις στη γιορτή του.

Δημοτική Πινακοθήκη Ρόδου

Μο.Τέ.Ρ.1
Μοντέρνα Τέχνη στη Ρόδο

από 24 Νοεμβρίου 2001 έως 26 Απριλίου 2002

9 καλλιτέχνες - 10 εκθέσεις
140 συνεχόμενες ημέρες ζωγραφικής

24	Νοεμβρίου	Εγκαίνια διοργάνωσης με την ομαδική έκθεση των 9 καλλιτεχνών που μετέχουν.
8	Δεκεμβρίου	Κιούρη
5	Ιανουαρίου	Maani
19	Ιανουαρίου	Newberry
2	Φεβρουαρίου	Μαρινοπούλου
16	Φεβρουαρίου	Ανεζιά
2	Μαρτίου	Σπάρταλης
16	Μαρτίου	Βαζούκου
30	Μαρτίου	Παζούρου
13	Απριλίου	Μπερεδήμας

www.moter1.gr

Κοινό ωράριο για όλες τις εκθέσεις:
Εγκαίνια **19:00** Καθημερινά **10:00-14:00 & 18:00-21:00**

ΠΑΡΑΡΤΗΜΑ ΠΙΝΑΚΟΘΗΚΗΣ
Παλιό Συσσίτιο, Σωκράτους 179, Παλιά Πόλη
(Το καφέ «Παλιό Συσσίτιο» θα παραμένει ανοικτό)

κύριος χορηγός: **ΡΟΔΩΝ Α.Ε.**
Με την υποστήριξη της Συνεταιριστικής Τράπεζας Δωδεκανήσου και της Κ.Α.Ι.Ρ. , Χορηγοί επικοινωνίας: ΡΟΔΙΑΚΗ, Ράδιο Λυχνάρι, Ε.Ρ.Α.

ΑΝΑΤΟΛΙΤΙΚΗ ΣΥΛΛΟΓΗ

ΝΙΚΗΤΑΣ ΠΑΥΛΙΔΗΣ
(πρώην πλατεία Φώκιαλη)

Χειροποίητα χαλιά από φυλές νομάδων, χωριά και πόλεις της Περσίας, της Τουρκίας, του Πακιστάν, του Αζερμπαϊτζάν, της Ινδίας και της Κίνας... Πανάρχαιες τεχνικές, εμπνευσμένοι τεχνίτες, αξίες πατροπαράδοτες... Σ' ένα οδοιπορικό στα χαλιά του οίκου ***ΠΑΥΛΙΔΗ****.*

Σας περιμένουμε να σας μυήσουμε στα μυστικά του χαλιού και να συζητήσουμε τους χίλιους και έναν δρόμους... για την απόκτηση του χαλιού των ονείρων σας!

12 άτοκες δόσεις

Διεύθυνση: Ακτή Σαχτούρη 3 (έναντι κεντρική είσοδο λιμανιού)
τηλ: 02410 33953

Γκρεσφορά
gabbeh με 39.000 δρχ. το μέτρο!

Πραγματοποίησε εκπαιδευτικό ταξίδι

Η Σχολή Πολέμου Αεροπορίας στη Ρόδο

Είχαν επαφές με τοπικούς παράγοντες

Στα πλαίσια του εκπαιδευτικού ταξιδιού που πραγματοποιεί κάθε χρόνο, η Σχολή Πολέμου Αεροπορίας ανωτέρων αξιωματικών επισκέφθηκε στα τέλη του προηγούμενου μήνα το νησί της Ρόδου, όπου και έμεινε για τρείς μέρες.

Επικεφαλής ήταν ο διοικητής της Σχολής Ταξίαρχος (Ι) Ελευθέριος Αδάμ καθώς επίσης επιτελείς και 26 σπουδαστές εκ των οποίων οι τρείς αλλοδαποί.

Με αφετηρία το πολυτελές ξενοδοχείο MEDITERRANEAN όπου παρέμεινε, η σχολή πραγματοποίησε μία σειρά επισκέψεων και εκδηλώσεων ως εξής:

Επισκέφθηκε τη Λίνδο, το αρχαίο στάδιο, τη Μεσαιωνική πόλη, το Παλάτι των Ιπποτών, τη Φιλέρημο και άλλους αρχαιολογικούς χώρους.

Κατά την διάρκεια της παραμονής της έγινε στο Δημοτικό Θέατρο, καλωσόρισμα από το νομάρχη Δωδ/σου Σ. Καραγιάννη και ενημέρωση για τα θέματα που αφορούν τη Νομαρχιακή Αυτοδιοίκηση Δωδ/σου.

Επίσης στον ίδιο χώρο έγινε ενημέρωση από την υποδιοικητή της 95 ΑΔΤΕ, ταξίαρχο Π. Νικολόπουλο, για θέματα ζώνης ευθύνης της.

Τις ενημερώσεις ακολούθησε ανταλλαγή αναμνηστικών.

Προς τιμή της Σχολής, η



95 ΑΔΤΕ παρέθεσε δεξίωση στη Λέσχη Αξιωματικών στην οποία παρευρέθησαν αντιπροσωπείες αξιωματικών όλων των κλάδων των Ενόπλων Δυνάμεων, των Σωμάτων Ασφαλείας και του Λιμενικού Σώματος, καθώς επίσης και εκπρόσωποι των τοπικών αρχών.

Καθ' όλη τη διάρκεια της παραμονής της στη Ρόδο, το Αεροπορικό Απόσπασμα Ρόδου και η 95 ΑΔΤΕ, της παρείχαν κάθε δυνατή διευκόλυνση.

Η διοίκηση της Σχολής Πολέμου Αεροπορίας ευχαριστεί θερμά όλους όσους συνέβαλαν με οποιουδήποτε τρόπο στη μικρή μεν, αλλά αξέχαστη παραμονή της στη Ρόδο.

ΚΡΕΟΠΩΛΕΙΟ
ΚΩΣΤΑ ΚΩΝΣΤΑΝΤΟΥΡΑ

Ανοίξαμε και σας περιμένουμε

Πλήρως ανακαινισμένο με τη γνωστή ποιότητα στο κρέας!

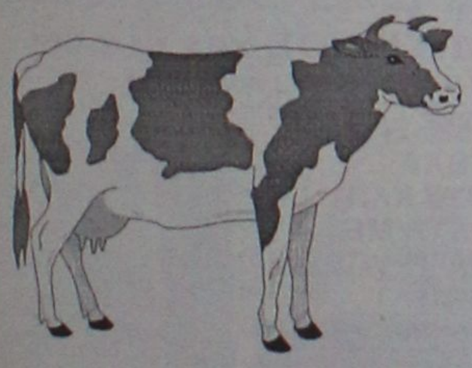

Αφθονη ποικιλία σε ελληνικά κρέατα!

ΠΡΟΣΦΟΡΑ ΕΒΔΟΜΑΔΑΣ
✓ *Αμνοερίφια γάλακτος* ***2.500*** *δρχ.*
✓ *Γίδα - Ζιγούρι* ***1.490*** *δρχ.*



Αννης Μαρίας 63 • Τηλ. 35849

ΠΡΟΤΥΠΟ ΚΕΝΤΡΟ ΤΗΛΕΦΩΝΙΑΣ
ΠΡΟΣΦΟΡΑ
Τηλεφωνικών κέντρων
PANASONIC–SAMSUNG
• ΜΕ ΞΕΝΟΔΟΧΕΙΑΚΟ ΠΡΟΓΡΑΜΜΑ
• ΜΕ 100.000 ΠΡΟΚΑΤΑΒΟΛΗ ΣΥΝ ΦΠΑ ΤΙΜΟΛΟΓΙΟΥ ΚΑΙ ΕΞΟΦΛΗΣΗ ΣΕ 12 ΔΟΣΕΙΣ

ΧΩΡΗΤΙΚΟΤΗΤΑ

• 3 γραμμές ΟΤΕ 8 εσωτερικά	35.000 το μήνα
• 3 γραμμές ΟΤΕ 16 εσωτερικά	50.000 το μήνα
• 6 γραμμές ΟΤΕ 24 εσωτερικά	70.000 το μήνα
• 4 γραμμές ΟΤΕ 33 εσωτερικά	90.000 το μήνα

ΠΕΡΙΛΑΜΒΑΝΟΥΝ
✔ Τηλ. Κέντρο PANASONIC -SAMSUG
✔ Τηλεφωνικές συσκευές με πληκτρολόγιο ψηφιακές
✔ Συσκευή τηλεφωνήτριας
✔ Εκτυπωτής σειριακός
✔ Αντικεραυνική προστασία ΟΤΕ & ΔΕΗ
✔ Εγκατάσταση σε έτοιμο δίκτυο
✔ Προγραμματισμός & εκπαίδευση της τηλεφωνήτριας
✔ 12 μήνες Service δωρεάν
✔ 10 χρόνια τεχνική υποστήριξη

ΑΦΟΙ ΣΚΟΡΔΗ Ο.Ε.
Βενετοκλέων 3 και Καναδά
τηλ.. 75666 fax: 70499 Ρόδος

ΤΖΑΚΙΑ
ΤΖΑΚΙΑ ΤΖΟΤΖΟΛΗΣ ΤΑΣΟΣ
ΤΖΑΚΙΑ
ΜΑΝΤΕΜΕΝΙΑ • ΑΠΛΑ • ΑΕΡΟΘΕΡΜΑ • ΜΕ ΤΖΑΜΙΑ ΚΑΙ ΠΟΡΤΕΣ • ΜΕ ΠΥΡΟΤΟΥΒΛΑ
ΣΟΜΠΕΣ ΜΕ ΞΥΛΑ
ΜΕΓΑΛΗ ΠΟΙΚΙΛΙΑ ΜΟΝΤΕΛΩΝ
ΑΞΕΣΟΥΑΡ ΤΖΑΚΙΩΝ
ΣΚΑΡΕΣ • ΣΙΤΕΣ • ΚΡΕΜΑΝΤΑΛΑΔΕΣ
ΦΟΥΡΝΑΚΙΑ ΚΑΙ ΨΗΣΤΑΡΙΕΣ
ΣΕ ΠΟΛΛΑ ΣΧΕΔΙΑ ΚΑΙ ΜΕΓΕΘΗ
ΚΑΘΑΡΙΣΜΟΙ ΚΑΙ ΣΕΡΒΙΣ ΤΖΑΚΙΩΝ
ΚΟΛΥΜΠΙΑ, ΕΝΑΝΤΙ ΚΑΙ ΠΑΡΑΠΛΕΥΡΩΣ ΙΔΡΥΜΑΤΟΣ
ΚΥΡΙΑΚΕΣ ΑΝΟΙΚΤΑ 11–4
Τηλέφωνο (0241) 56275, 56140, κιν. 0942/255848, τηλ.. Fax: 56317, 85103 Κολύμπια, Ρόδος



Ρόδος: εἰκῆ καὶ ὡς ἔτυχε...

...Αιγαιακά ιδεογράμματα σε ανασκαφές στο Μόναχο

Κοντά στην πόλη του Μονάχου, κατά την διάρκεια ανασκαφών οικισμού της εποχής του χαλκού, το περασμένο φθινόπωρο, εντοπίσθηκαν κομμάτια κεχριμπαριού με ιδεογράμματα **αιγαιακής** προέλευσης, που χρονολογούνται (με τη μέθοδο του άνθρακα) στο 1600-1500 π.Χ. Πρίν από ένα μήνα επιβεβαιώθηκε ότι πρόκειται για τη γραμμική γραφή Β και ότι τα ευρήματα προέχρχονται από τον αιγαιακό χώρο και μάλλον από τις Μυκήνες.



Εικονογράφηση του χαράκτη Τάσου στα "Αργοναυτικά" του Απολωνίου Ροδίου.

Το 1998 για πρώτη φορά βρέθηκαν στον ίδιο οικισμό κτερίσματα από χρυσό, "πιθανόν για στολισμό της κεφαλής του στήθους και διάδημα όμοιο με εκείνα των λαξευτών τάφων των Μυκήνων". Οι αρχαιολόγοι, βεβαία, στάθηκαν επιφυλακτικοί αφού δεν είχαν βρεθεί ποτέ ανάλογα ευρήματα, που να επιβεβαιώνουν σχέσεις των Μυκήνων ή έστω του αιγαιακού χώρου με την περιοχή.

Μετά την ανακάλυψη των κομματιών κεχριμπαριού με αποτυπώματα της γραμμικής γραφής Β όλοι είναι σίγουροι: πρόκειται για ευρήματα τεράστιας αρχαιολογικής και ιστορικής σημασίας.

Πώς έφτασαν όλα αυτά μέχρι το μακρινό Μόναχο; Αυτό δεν αποσαφηνίστηκε, όπως και αν τα ευρήματα αυτά αποτελούν προϊόντα αρχαιοκαπηλείας.

••• "Και εις την Πάτμον ανεστράφη η καρδία"

Αρκετές πρωτοτυπίες παρουσιάζει το **"Ημερόλογιο-2002"** του **Συλλόγου Πατμίων Ρόδου**.

Εκτός από της καταπληκτικές ασπρόμαυρες φωτογραφίες του **Μάρκου Δροσάκη** που μας ξεναγούν στην **Πάτμο** της δεκαετίας του '60, υπάρχει ένα ανθολόγιο για το νησί της **Αποκάλυψης** με κείμενα των : Ελύτη, Σεφέρη, Παπαδίτσα, Ιωαν. Τσάτσου, Φρειδ. Χαϊλντερλιν, Πήτερ Λέβι, Λόρενς Ντάρελ κ.ά.

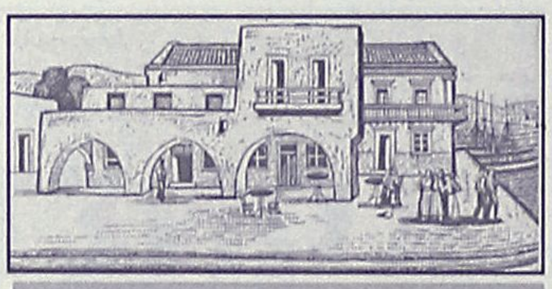

Χαρακτικό του Τάσου για την Πάτμο. Διαστάσεις 25Χ53 εκ, 1958.

"Η μικρά σκέψις ως κρώζον πτηνόν
Εκ του ύψους σκοπεύει την σάρκα
Το ξηρόν δένδρον
Η σκληρά πέτρα που ελαξεύθη
Απ' το ακαταμάχητο όνειρο
Και εις την Πάτμο ανεστράφη η καρδία
Και μαράθηκε το άνθος το πικρό"
(Δημήτρης Παπαδίτσας: "Εν Πάτμω")

•••Πλωτό πάρκινγκ στη Σύρο

Το συζητούσαν πρίν περίπου 15 χρόνια στον Δήμο Ροδίων, όμως το υλοποιεί τώρα η Ερμούπολη στην Σύρο.

Πρόκειται για την λύση του **πλωτού πάρκιγκ** για το οξύτατο πρόβλημα της στάθμευσης των αμαξιών.

Ο Δήμος Ροδίων τότε, αναζητούσε τη λύση σε ένα παροπλισμένο Νορβηγικό καράβι ενώ η Ερμούπολη θα χρησιμοποιήσει το παλιό καράβι "Πρωτοπόρος", δυναμικότητας περίπου 350 αυτοκινήτων.

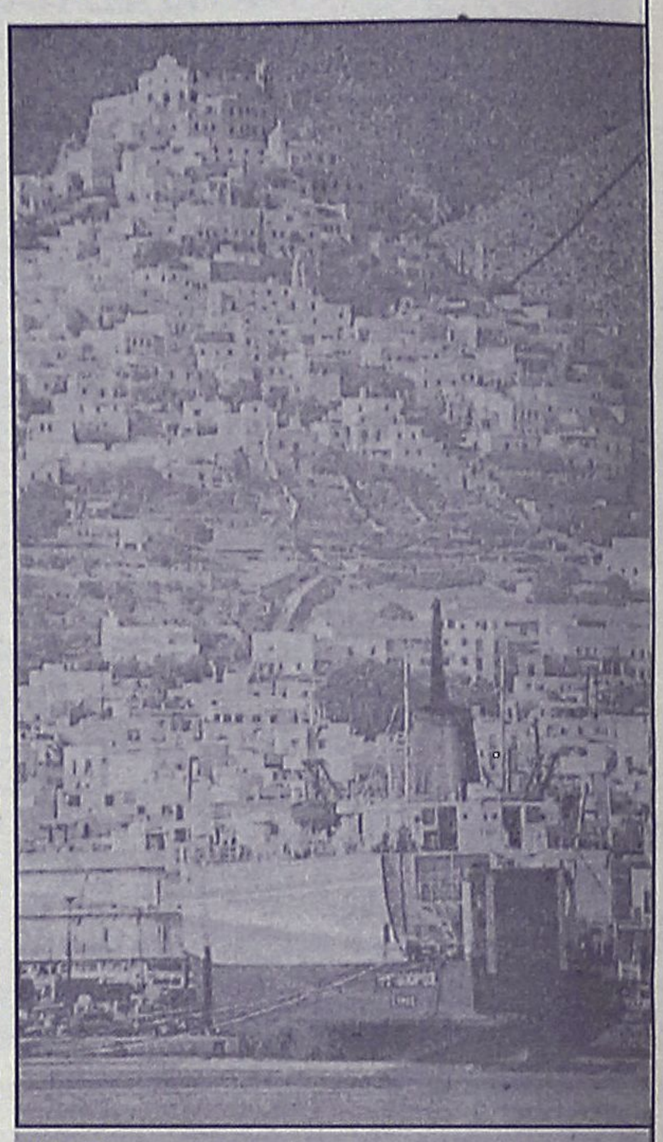

"Ο "Πρωτοπόρος", πλωτό πάρκιγκ στο λιμάνι της Ερμούπολης.

••• Θεατρικές προτάσεις στην Κάλυμνο

Το Επαρχείο Καλύμνου διοργανώνει και φέτος από 13-16 Δεκεμβρίου, τον Θ' Κύκλο Ερασιτεχνών Θεατρικών Ομάδων της περιοχής.

Θα πάρουν μέρος:
- Η Θεατρική Ομάδα Πάτμου.
- Οι Ομάδα "Τέχνη Πάτμος".
- Οι Θεατρικές Ομάδες Λειψών, Λέρου, και Σύρου.

Επίσης θα μιλήσουν οι Κώστας Γεωργουσόπουλος και Κώστας Καστανάς.

Όλες οι θεατρικές παραστάσεις και οι ομιλίες θα πραγματοποιηθούν στο κινηματογράφο "Σπλέντιτ" της Καλύμνου.

ΜΕΡΙΚΕΣ ΦΟΡΕΣ ΓΙΑ ΝΑ ΑΡΕΣΕΙΣ ΠΡΕΠΕΙ ΝΑ ΦΤΑΣΕΙΣ ΣΤΑ ....ΆΚΡΑ!!



- ΠΡΟΣΘΕΤΙΚΗ ΝΥΧΙΩΝ ΜΕΤΑΞΙ-ΑΚΡΥΛΙΚΟ
- ΜΑΝΙΚΙΟΥΡ-ΠΕΝΤΙΚΙΟΥΡ ΑΝΑΝΕΩΣΗΣ
- ΟΡΘΟΝΥΧΙΑ (ΠΟΝΕΜΕΝΑ ΓΥΡΤΑ ΝΥΧΙΑ)
- ΣΚΛΗΡΥΝΣΗ ΦΥΣΙΚΩΝ ΝΥΧΙΩΝ
- ΛΕΥΚΑΝΣΗ ΝΥΧΙΩΝ (ΧΕΡΙΑ-ΠΟΔΙΑ)
- ΦΡΥΔΙΑ - ΒΛΕΦΑΡΙΔΕΣ
- ΜΟΝΙΜΟ ΓΑΛΛΙΚΟ
- MONIMA DESIGNS
- ΑΠΟΤΡΙΧΩΣΗ

BEAUTY NAILS BN RHODES



ΑΝ ΤΟ ΖΗΤΟΥΜΕΝΟ ΣΑΣ ΕΙΝΑΙ Η ΑΚΡΑ ...ΠΟΛΥΤΕΛΕΙΑ

BEAUTY NAILS - STUDIO ΑΙΣΘΗΤΙΚΗΣ ΝΥΧΙΩΝ
ΕΜΠΟΡΙΚΟ ΚΕΝΤΡΟ ΦΩΚΙΑΛΗ-ΑΓ. ΑΝΑΣΤΑΣΙΑΣ 40-ΤΗΛ. 70660-ΚΙΝ. 0944 520887

ΡΟΔΟΤΡΥΠΟΚΟΠΤΙΚΗ
ΚΟΥΛΙΑΝΟΣ ΔΗΜΗΤΡΙΟΣ και ΣΙΑ ΟΕ
Κολοκοτρώνη 66 Τηλ. 0241- 77257 - Κιν.: 0932-732331



ΤΡΥΠΑΜΕ-ΚΟΒΟΥΜΕ-ΣΠΑΜΕ
ΜΠΕΤΑ - ΤΟΥΒΛΑ -
ΤΣΙΜΕΝΤΟΛΙΘΟΥΣ ΚΛΠ
ΕΡΓΑΣΙΕΣ: ΑΝΟΙΓΟΥΜΕ
ΠΟΡΤΕΣ-ΠΑΡΑΘΥΡΑ-ΤΡΥΠΕΣ-
ΚΑΝΑΛΙΑ ΚΛΠ







ΜΕ ΥΔΡΑΥΛΙΚΑ-ΜΗΧΑΝΗΜΑΤΑ ΚΑΙ ΑΕΡΟΣ. ΧΩΡΙΣ ΔΟΝΗΣΕΙΣ -ΡΩΓΜΕΣ - ΣΚΟΝΕΣ

(εκ)πολιτισμικά παίγνια

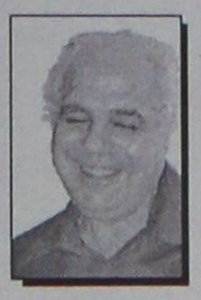

Γράφει ο Κωστής Νικολάκης

Αναγνώσεις

• Η Μυστική Ιστορία της Θεσσαλονίκης

«Αν νομίζετε ότι η πραγματικότητα *είναι η τρέχουσα καθημερινότητα τότε δεν έχετε λόγους να διαβάσετε αυτό το βιβλίο. Αν όμως πιστεύετε ότι οι Κόσμοι υπάρχουν εξαιτίας όλων των στοιχείων που τους αποτελούν, δηλαδή το παρελθόν, τα όνειρα, οι αόρατες πόλεις και οι ιστορίες των ανθρώπων που έζησαν και ζουν σ' αυτές, τότε σίγουρα θα απολαύσετε αυτό το ιδιότυπο οδοιπορικό στην πόλη της Θεσσαλονίκης.*



*** Μάριος Μαρίνος Χαραλάμπους: "Η Μυστική Ιστορία της Θεσσαλονίκης", εκδόσεις "Αρχέτυπο", σελ. 512, Θεσσαλονίκη 2001, τιμή 6.500 δρχ.**

Γραμμένο σε ύφος ρομαντικό, *πλημμυρισμένο από ιδέες, έμπνευση, άγνωστες πληροφορίες και διηγήσεις, το βιβλίο* ***"Η Μυστική Ιστορία της Θεσσαλονίκης"*** *έρχεται να μας ξεναγήσει σε μια άγνωστη πόλη: οι υπόγειες στοές και σήραγγες της πόλης, το Αντρο των Δερβισών, οι μυστηριώδεις νυχτερινές συγκεντρώσεις τους, οι κήποι του Πασσά, η αινιγματική ακουστική της Ροτόντας και οι μυστικιστές ένοικοί της, η Στήλη των Οφεων, η πρώτη οθωμανική τράπεζα, ο Χέρμαν Μέλβιλ στην πόλη, οι οίκοι ανοχής, τα μνημειακά Χάνια, τα βιβλιοπωλεία, οι Φράγκοι, οι Εβραίοι, τα βενετσιάνικα παιδικά τραγούδια και δρώμενα των δρόμων της πόλης.*

Ολα αυτά αποτελούν *μόνο ένα μικρό κομμάτι από τα περιεχόμενα αυτού του υπέροχου και παράξενου βιβλίου που γράφτηκε από τον "ποιητή της Μυστικής Θεσσαλονίκης", έναν τζέντλεμαν ιστοριοδίφη και αισθητικό εξερευνητή, τον Δρα. Μάριο Μαρίνο Χαραλάμπους».*

• Η σκοτεινή πλευρά της νέας Παγκόσμιας Τάξης

«Η Σκοτεινή Πλευρά της Νέας Παγκόσμιας Τάξης *του* ***κ. Νίκου Κανακάρη****, που μόλις κυκλοφόρησε, είναι ένα βιβλίο που μετά την τρομοκρατική επίθεση στους Δίδυμους Πύργους της Νέας Υόρκης και τα σενάρια που έχουν γραφεί και ακουστεί, αποδεικνύεται ιδιαίτερα επίκαιρο. Αλλά η επικαιρότητα του θέματος "ακουμπάει" τη διαχρονικότητά του. Από τον Μακιαβέλι μέχρι τον Τσόρτσιλ και από τον Μπέντζαμιν Ντιζραέλι μέχρι τους σύγχρονους αναλυτές υποστηρίζεται ότι* ***«Ο κόσμος στην πραγματικότητα κυβερνάται από δυνάμεις που δεν γνωρίζει...»***

Γι' αυτές τις δυνάμεις και τα σχέδια τους για μια παγκόσμια κυβέρνηση - θρησκεία - γλώσσα και κράτος προσπαθεί να μας ενημερώσει ο κ. **Νίκος Κανακάρης** που θέτει το ερώτημα ποιοί είναι οι εμπνευστές αυτών των σχεδίων και πως τα προωθούν. Και τελικά θα καταφέρουν να πραγματοποιήσουν τα σχέδια τους;

**** Νίκος Κανακάρης: "Η Σκοτεινή Πλευρά της Νέας Παγκόσμιας Τάξης", εκδόσεις "Αρχέτυπο", σελ. 409 Θεσσαλονίκη 2001, τιμή 5.800 δρχ.***

• Μύθος, Μαγεία και Μυστικισμός στην Εποχή της Πληροφορίας

Στο βιβλίο του **"Techognosis"**, ο **Erik Davis**, συγγραφέας ειδικευμένος σε θέματα κυβερνοχώρου και θρησκευτικών πεποιθήσεων, διασχίζει τα όρια μεταξύ των επιστημονικών κλάδων - τα οποία συνήθως κατατεμαχίζουν τον κόσμο της σκέψης - παρασύροντας τον αναγνώστη σε ένα δίκτυο πολικότητων και κρυφών διασυνδέσεων. Οι συνάψεις που επιχειρεί είναι πολλές: ανάμεσα στο **μύθο** και την **επιστήμη**, την **υπερβατική ενόραση** και τον **τεχνολογικό έλεγχο**, τους **εικονικούς κόσμους** που φανταζόμαστε και τον **πραγματικό κόσμο** απ' όπου αδυνατούμε να αποδράσουμε.

«Σε ολόκληρο τον κόσμο ο καπιταλισμός τραβάει το χαλί κάτω από τα πόδια του έθνους-κράτους, ενώ ο πλανήτης εμφανίζει σημάδια και συμπτώματα άκρας εξάντλησης. Τα σύνορα καταλύονται και παρασυρόμαστε στις έρημες ζώνες ανάμεσα στην οργανική και τη συνθετική ζωή, ανάμεσα στα πραγματικά και τα εικονικά περιβάλλοντα, ανάμεσα στις τοπικές κοινότητες και τις παγκόσμιες ροές αγαθών, πληροφοριών, εργασίας και κεφαλαίου.

Ταυτόχρονα, δεξιοτέχνες της αυτοΐασης και επιχειρησιακοί σύμβουλοι προωθούν θεραπείες "New Age" ενώ βουδιστικές τάσεις, επιστημονικές και εκλαϊκευμένες, διαποτίζουν τους κύκλους των διανοουμένων. Αυτή η πολύμορφη σύγχυση είναι ακόμη πιο εμφανής στην αυθάδη μαζική μας κουλτούρα. Και φτάνουμε στο σημείο, όπου ένας υπερτεχνολογικός και κυνικά μεταμοντέρνος πολιτισμός να μοιάζει ότι ελκύεται από τις φλόγες του προμοντέρνου νου».

**** Eric Davis: "Techgnosis- Μύθος, Μαγεία και Μυστικισμός στην Εποχή της Πληροφορίας", μετάφραση: Νάσος Κυριαζόπουλος, εκδόσεις "Αρχέτυπον", σελ. 464, Θεσσαλονίκη 2001, τιμή 6.800 δρχ.***

• Ρόμπερτ Μπλοχ: "Παράξενοι Κόσμοι"

Στις αρχές της δεκαετίας του '60 είχε κυκλοφορήσει από τις εκδόσεις **"Γαλαξίας"** της **Ελένης Βλάχου** το περίφημο μυθιστόρημα του **Ρόμπερτ Μπλοχ**, *"Ψυχώ"* που είχε μεταφέρει με μεγάλη επιτυχία στον κινηματογράφο ο **Αλφρεντ Χίτσκοκ.**

Υστερα από 40 σχεδόν χρόνια η **"terra nova"** στην σειρά *"Φανταστική Βιβλιοθήκη"* κυκλοφορεί τη συλλογή διηγημάτων **"Παράξενοι Κόσμοι"** στα οποία ο **Ρόμπερτ Μπλοχ** δίνει όλη την γκάμα της απαράμιλλης τεχνικής του και μας οδηγεί σε ένα κόσμο φονικών πνευμάτων, υπερφυσικών ονείρων και ατμοσφαιρικών περιηγήσεων.

**** Ρόμπερτ Μπλοχ: "Παράξενοι κόσμοι", μετάφραση: Θεοπίστη Καβακοπούλου, εκδόσεις, "terra nova", σελ. 352, Θεσσαλονίκη 2001, τιμή 1.900 δρχ.***

«ΡΟΔΙΑΚΗ» ΑΠΟ ΤΟ 1915

ΦΛΑΣ ΣΤΟ ΠΑΡΕΛΘΟΝ


ΡΟΔΙΑΚΗ
PERIODICO SETTIMANALE

ΡΟΔΙΑΚΗ
31 ΙΑΝΟΥΑΡΙΟΥ 1919
ΑΡΙΘ. ΦΥΛΛΟΥ 169

ΡΟΔΙΑΚΑ ΧΡΟΝΙΚΑ

- Πληροφορούμεθα ευχαρίστως ότι ο επαξίως διευθύνων τα εν Καΐρω καταστήματα των Υιών Εμμανουήλ Κάσδαγλη συμπολίτης Γ.Σ. Αντωνίου όστις κατά την πρώτην επιψήφισην του Κοινοτικού μας Κανονισμού εδωρήσατο λίρας Αγγλίας 100 υπέρ των Σχολών δι' επιστολής του προς την Αυτού Σεβασμιότητα τον Μητροπολίτην ανακοινοί ότι δωρείται εις τας Κεντρικάς Ελληνικάς Σχολάς Ρόδου 10 μετοχάς της Εθνκής τράπεζας Αιγύπτου ων η αξία ανέρχεται εις 220 περίπου λιρ. Αγγλίας υπό τον όρον ότι το ετήσιον προϊόν αυτών διατίθεται ως ακολούθως.

- 2/5 εις τον πρωτεύοντα των αποφοίτων του Γυμνασίου.

- 1/5 εις τον δεύτερον μετ' αυτόν μαθητήν επί ιδίας τάξεως.

- 1/5 εις την πρωτεύουσαν μαθήτριαν της ανωτέρας τάξεως του Καζουλλείου Παρθεναγωγείου και

- 1/5 εις τον πρωτεύοντα εν τη Γυμναστική όστις δεν πρέπει να είναι ο αυτός των προηγουμένων ετών.

Συγχαίρουμεν τον συμπαθή και γενναιόδωρον συμπολίτην τόσο δια το νέον δείγμα της φιλοπατρίας του όσον και δια την επιτυχή έμπνευσιν της διαθέσεως αυτού ήτις ούτω θα γεννά τον ζήλον και την άμιλλαν της μαθητιώσης νεολαίας επ' αγαθώ πάντως της εκπαιδεύουσης αυτούς πατρίδος προς ό και ο δωρητής αποβλέπει.

(Σ.Σ. Η Ροδιακή εκδιδόταν τότε υπό καθεστώς ιταλικής λογοκρισίας. Διατηρείται επίσης η γλώσσα και τα τοπωνύμια που υπήρχαν στις αρχές του αιώνα).

ΠΑΙΔΙΚΑ ΠΑΡΤΥ
Δώστε ξεχωριστή χαρά στα παιδιά σας τις γιορτινές αυτές μέρες με τον Αγ. Βασίλη
ΚΛΟΟΥΝ ΚΙΚΟ
ΠΑΡΑΔΙΔΟΝΤΑΙ ΜΑΘΗΜΑΤΑ ΘΕΑΤΡΙΚΟΥ ΠΑΙΧΝΙΔΙΟΥ
ΤΗΛ. 0972-847299 ή 0241 38873-66477

ΘΕΛΕΤΕ ΝΑ ΔΙΑΚΟΣΜΗΣΕΤΕ
Το ξενοδοχείο, το μαγαζί ή το σπίτι σας με κάτι ΞΕΧΩΡΙΣΤΟ και ΜΟΝΑΔΙΚΟ;
ΕΛΑΤΕ ΣΕ ΜΑΣ
Στην ΡΟΔΟΥΛΑ & στον ΑΡΤΑΝ για
ΒΙΤΡΩ . ΠΙΝΑΚΕΣ ΖΩΓΡΑΦΙΚΗΣ . ΚΟΡΝΙΖΕΣ . ΚΑΘΡΕΠΤΕΣ ΖΩΓΡΑΦΙΣΤΟΥΣ & ΦΩΤΙΖΟΜΕΝΟΥΣ και ΑΝΑΓΛΥΦΑ
ΕΤΟΙΜΑ ΚΑΙ ΜΕ ΠΑΡΑΓΓΕΛΙΑ
Σεβόμενοι το γούστο και την οικονομία σας
Μιχ. Πετρίδη 96 κοντά στο ΜΗΔΕΙΑ
Τηλ. 62552 - 61483

ΒΙΟΤΕΧΝΙΑ ΚΟΡΝΙΖΩΝ
ΤΣΑΜΠΙΚΑΚΗΣ
ΚΑΤΑΣΚΕΥΕΣ ΠΑΝΤΟΣ ΕΙΔΟΥΣ ΚΟΡΝΙΖΩΝ
* ΓΙΑ ΚΕΝΤΗΜΑΤΑ
* ΠΙΝΑΚΕΣ ΖΩΓΡΑΦΙΚΗΣ
* ΠΟΣΤΕΡ * ΦΩΤΟΓΡΑΦΟΘΗΚΗ
* ΔΙΠΛΩΜΑΤΑ * ΚΑΘΡΕΠΤΕΣ
ΑΜΕΣΗ ΠΑΡΑΔΟΣΗ
ΑΝΑΛΑΜΒΑΝΟΥΜΕ ΚΑΙ ΞΕΝΟΔΟΧΕΙΑ
ΝΗΡΗΙΔΩΝ 3-5, ΚΡΕΜΑΣΤΗ
ΤΗΛ. 95868, 95869

Αντίλαλοι
πολιτικοί και άλλοι...

ΠΡΟΣΩΠΟ ΜΕ ΠΡΟΣΩΠΟ

Θα έχει πράγματι ενδιαφέρον να παραστεί στην αυριανή συνεδρίαση της νομαρχιακής επιτροπής **ο επιχειρηματίας κ. Ηλιακίδης,** διότι θα έρθει πρόσωπο με πρόσωπο με τον κ. Νίκο Ζωΐδη, τον οποίο όπως δήλωσε... δεν γνωρίζει.

Πιθανόν να του ...φρεσκαριστεί η μνήμη και να τον θυμηθεί.

Εκτός πια **κι αν όταν του έλεγε αυτά που του έλεγε** (όπως ισχυρίζεται ο κ. Ζωΐδης) είχε την εντύπωση ότι δεν απευθυνόταν σε νομαρχιακό σύμβουλο αλλά σε κάποιον... περαστικό.

Όντως θα θέλαμε να την δούμε αυτή την συνάντηση, κάτι μας λέει όμως ότι... λόγω ανειλημμένων υποχρεώσεων δεν θα παραστεί ο κ. Ηλιακίδης.

Λ. Μ.

ΠΡΕΜΟΥΡΑ

Πολύ βιάζονται στο τοπικό ΠΑΣΟΚ να... διανείμουν χρίσματα και υποστηρίξεις για τις προσεχείς **δημοτικές και νομαρχιακές εκλογές** και αυτή η βιασύνη προκαλεί ευνόητες απορίες.

Όπως έχει ανακοινωθεί **μετά τις γιορτές** θα συνέλθει η Κεντρική Επιτροπή του ΠΑΣΟΚ και θα ασχοληθεί με το θέμα των εκλογών, τις διαδικασίες κ.λ.π.

Σε τοπικό επίπεδο ... γιατί αυτή η πρεμούρα;

Λ. Μ.

ΑΜΜΟΣ!

*Στην οδό **Ερνεστ Μπέθιν,** οι κάτοικοι, πίστεψαν ότι με την άσφαλτο θα λυνόταν το πρόβλημα, όμως που να φαντάζονταν ότι μετά από κάποιο διάστημα, τα πράγματα θα ήταν χειρότερα; Κι αυτό γιατί η άσφαλτος ήταν τόσο... καλής ποιότητας που σταδιακά μετατράπηκε σε **άμμο!***

Ειδικά τώρα με τις βροχές, δε χρειάζεται να περιγράψουν το θέαμα του δρόμου.

Β. Μ.

ΕΛΠΙΖΟΥΜΕ

*"Η δική μας κοινωνία αν κατανοήσει ότι όλοι είμαστε παιδιά του ίδιου Θεού, ίσως τότε τα πράγματα να γίνουν καλύτερα και με περισσότερη ανθρωπιά", καταλήγει στο άρθρο του, που δημοσιεύτηκε στην "Ροδιακή" ο αρχιτέκτονας κ. Αγ. Ξάνθης αναφερόμενος **στα άτομα με ειδικές ανάγκες,** και στα όσα πρέπει να γίνουν. Κι ελπίζουμε ότι κάποια στιγμή θα το κατανοήσουν αυτό οι περισσότεροι.*

Λ. Μ.

Η ΣΥΝΕΧΕΙΑ;

Υπήρξε συμμετοχή στο χθεσινό διαγωνισμό **της ΡΑΕ** για την κατασκευή του νέου εργοστασίου παραγωγής ρεύματος στη Ρόδο και αυτό τέλος πάντων είναι ευχάριστο. Ελπίζουμε όμως ότι θα υπάρξει και συνέχεια στον διαγωνισμό έτσι ώστε να ξεκινήσει (κάποτε) η κατασκευή του νέου εργοστασίου. Διότι αν αρχίσουν οι γνωστές...τσιριμονιές με ενστάσεις και προσφυγές, **έφαγε η φακή το λάδι!**

Μέχρι να ξεμπερδέψει η ιστορία τότε... θα χρειάζονται δύο εργοστάσια!

Λ. Μ.

ΚΟΙΝΟΣ ΠΑΡΟΝΟΜΑΣΤΗΣ

Νερό... κρατείται η ειδησεογραφία των τελευταίων ημερών. Η πλειοψηφία των θεμάτων έχει ως κοινό παρονομαστή το... **νερό.** Από τα χρήσιμα νερά της **βροχής,** τα βρώμικα νερά του **αποχετευτικού,** το θαλασσινό νερό της **Ιξιάς**, τα αμαρτωλά (;) νερά των **υδροφόρων**, μέχρι τα πελάγη δυστυχίας της **ΔΑΝΕ!**

Β. Μ.

Η ΑΝΑΓΚΗ ΠΡΟΒΟΛΗΣ

Εύλογη η απορία που εξέφρασε προχθές ο ευρισκόμενος στην Ρόδο συγγραφέας κ. **Γιάννης Χατζηφώτης**. Γίνονται τόσα πράγματα στην Δωδεκάνησο, στον τομέα του πολιτισμού, αλλά δυστυχώς δεν τυγχάνουν προβολής και δεν γίνονται γνωστά, είπε ο κ. Χατζηφώτης **και όντως έχει δίκαιο.** Τόσο στον πολιτισμό, όσο και στους άλλους τομείς είναι γεγονός ότι δεν θα υπάρχει ο μηχανισμός προβολής, που ορισμένα πράγματα θα τα έκανε γνωστά. **Κατά κοινή ομολογία,** στο θέμα αυτό ούτε στα επίπεδα της δεκαετίας του 1960... δεν έχουμε φθάσει. Τότε άλλωστε **η Ρόδος ειδικά** ήταν πρωτοπόρα κυρίως λόγω του τότε δημάρχου Μιχ. Πετρίδη.

Λ. Μ.

Η ΑΠΟΤΥΧΙΑ ΤΗΣ ΚΟΙΝΩΝΙΑΣ



Είναι πράγματι συγκλονιστική η είδηση ότι γυμνασιόπαιδα στη Ρόδο μπλέκονται στα δίχτυα του λευκού θανάτου αν και δεν μπορούμε να δείχνουμε πια... τόσο έκπληκτοι. Απλά η είδηση, καταγεγραμμένη με τόσες λεπτομέρειες στο αστυνομικό δελτίο έρχεται να μας δώσει **ένα ισχυρό ράπισμα** για να βγούμε επιτέλους από το λήθαργο και να συνειδητοποιήσουμε ότι τα ναρκωτικά είναι εδώ, δίπλα μας.

Οτι πίσω από κάποιο ανήλικο παιδί, που κάνει χρήση στις τουαλέτες κάποιου σχολείου, κρύβεται η απαξίωση της ίδιας του της ζωής που απαρνιέται-**και οι λόγοι που το οδήγησαν εκεί**-αλλά και το δράμα μιας οικογένειας.

Ισως με την προσωποποίηση του προβλήματος να σταματήσουμε να βλέπουμε το ζήτημα των ναρκωτικών μόνο μέσα από τη λίστα με τους θανάτους της χρονιάς, που δίνεται κάθε χρόνο στη δημοσιότητα. **Γιατί το μόνο που κάνει** είναι να μας δείξει για άλλη μια φορά ότι, ως κοινωνία, αποτύχαμε...

Κυρ. Π.

ΠΟΛΥ ΦΟΒΟΜΑΣΤΕ

Ακούγαμε και διαβάζαμε για συμμορίες ανηλίκων και **είχαμε την εντύπωση** ότι... όλα αυτά ήταν μακρυά από εμάς! Τελευταία όμως, φαίνεται ότι και στην περιοχή μας έχουμε τέτοιου είδους **κρούσματα** και μάλιστα σε ανησυχητικό βαθμό. Και πολύ φοβόμαστε ότι είναι μόνο η αρχή.

Λ. Μ.

ΗΡΩΕ

Για να δούμε τί έχει να μας πει ο πρόεδρος της ΚΕΔ κ. Ζυγογιάννης που βρίσκεται στη Ρόδο.

Οι θέσεις του τόσο για το Πρασονήσι, όσο και γενικότερα για την τύχη των δημοσίων ακινήτων, αναμένεται όντως με ενδιαφέρον.

Λ. Μ.

Ο ταχυδρόμος πέρασε...



● **Προς αγωνιούντα γονιό:** Δεν είναι σημερινό το πρόβλημα των ναρκωτικών. Είναι πρόβλημα πού το βρίσκουμε καθημερινά μπροστά μας, αλλά δυστυχώς δεν μας απασχολεί στο βαθμό που πρέπει. Γι' αυτό αντί να το ρίχνουμε σας κατάρες θα ήταν καλύτερα να κάνουμε πρώτα την αυτοκριτική μας.

❖❖❖

● **Προς κεραυνοβολημένο ΔΑΝΕίτη:** Λεν πιστεύεις στα αυτά σου μ' αυτά που ακούς. Καλά πρωτάρης είναι; Εδώ γελάει όλη η Ελλάδα με τα καμώματά τους. Αφού όμως είσαι τόσο ευαίσθητος καλά θα κάνεις να ζητήσεις από τον γιατρό σου ενισχυτικό για τα τύμπανα του αυτού σου. Για να αντέξουν σ' αυτά που θα ακούν από δώ και πέρα.

❖❖❖

● **Προς "Big Brother":** Ασφαλώς και θα βγεις στον αέρα. Ασφαλώς και θα γίνουν τα απο-καλυπτήριά σου. Ολα έχουν ένα τέλος φίλε μου. Καλό ή κακό θα κριθεί από τις πράξεις σου.

❖❖❖

● **Απορία:** Βρε παιδιά ξέρει κανείς αν λειτουργούν ακόμη οι φυλακές του Γενικουλέ; Πού τις θυμήθηκα. Να μούρθαν στο νου γράφοντας την επιστολή προς τον Big Brother.

ΚΑΘΗΜΕΡΙΝΑ ΟΛΑ ΤΑ ΝΕΑ ΤΗΣ ΔΩΔΕΚΑΝΗΣΟΥ ΣΤΟ INTERNET

www.rodiaki.gr

ΠΩΛΟΥΝΤΑΙ

1) Μονοκατοικίες στην παραλία Ιαλυσού έναντι Βράχου 120, 140, 150, 170, 180, 200 τ.μ. σε μπετά ή τελειωμένες πολυτελούς κατασκευής, σε οικόπεδο αυτοτελή 400-700 τ.μ.
2) Καταστήματα και στούντιο των 50 τ.μ. επί της οδού Ιερού Λόχου Ιαλυσός έναντι Ξενοδοχείου Τσίκη.

Πληρ. Γ. Ιωαννίδης
Τηλ. 22307 ή 0932296983

ΠΩΛΟΥΝΤΑΙ

1) Οροφοδιαμερίσματα πολυτελούς κατασκευής εντός της πόλεως Ρόδου (όπισθεν παλαιού Νοσοκομείου) οδός Μεταξά των 136 τ.μ. με αποθήκη και θέση γκαράζ εσωτερική
2) Διαμερίσματα σε μικρή πολυκατοικία πολυτελούς κατασκευής (με γκαράζ εσωτερικό) μέτρων 91, 98 και 136 τμ.
3) Μονοκατοικίες στην περιοχή Mira Mare διόροφες με υπόγειο γκαράζ των 140 τ.μ. και διαμερίσματα των 70 τ.μ.

Πληρ. Γ. Ιωαννίδης • Τηλ. 21714 ή 0932296983

ΠΩΛΟΥΝΤΑΙ: Διαμερίσματα πολυτελούς κατασκευής με θέρμανση, τζάκι, υδρ. ασανσέρ και μεγάλους χώρους στάθμευσης επί της Απολ. Ροδίου στην Ιξιά (50 μ. από τη Λεωφόρο Ηρακλειδών).

ΠΩΛΕΙΤΑΙ: Μεζονέτα 220 τ.μ. με θέρμανση, τζάκι επί της Απολ. Ροδίου στην Ιξιά.

ΕΝΟΙΚΙΑΖΟΝΤΑΙ: Καταστήματα από 26 τ.μ. έως 86 τ.μ. (6μ. ύψος) επί της Ανθ. Ζερβού στην Ψαροπούλα.

ΕΝΟΙΚΙΑΖΕΤΑΙ: Κατάστημα 165 τ.μ. στα Τριάντα επί της οδού Τριαντών (20 μ. από τον σταθμό ταξί) με άνετο περιβάλλοντα χώρο και θέσεις στάθμευσης.

Πληροφορίες: Κτιριοδομή Ο.Ε.
Τηλ. 36604-24208, κιν. 0944-338277

μεζεδοπωλείον
παλιά ιστορία
μοναδικό στο είδος του!
ξεχωριστό στη γεύση



Η "παλιά ιστορία"
συνεχίζοντας την παράδοση,
θα είναι κοντά σας κι αυτό το
χειμώνα καθημερινά εκτός Κυριακής

Για κρατήσεις 0241-32421