ΕΤΟΣ ΙΔΡΥΣΕΩΣ: 1915
ΙΔΡΥΤΗΣ: ΕΜΜ. ΚΑΛΑΜΠΙΧΗΣ
ΔΙΕΥΘΥΝΤΗΣ: ΑΘ. ΜΑΡΑΣΙΩΤΗΣ

Η ΡΟΔΙΑΚΗ

ΤΕΤΑΡΤΗ
5 ΔΕΚΕΜΒΡΙΟΥ 2001
ΑΡ. ΦΥΛΛΟΥ 16.964
ΤΙΜΗ 200 ΔΡΧ.
ΕΥΡΩ 0,59

ΗΜΕΡΗΣΙΑ ΠΡΩΙΝΗ ΕΦΗΜΕΡΙΔΑ ΤΗΣ ΡΟΔΟΥ

ΘΑ ΜΕΛΕΤΗΣΟΥΝ ΑΠΟ ΚΟΝΤΑ ΤΟ ΡΗΓΜΑ



Επιστήμονες σπεύδουν στη Νίσυρο

Αποφεύγουν τις δηλώσεις οι ειδικοί για το ρήγμα στο ηφαίστειο της Νισύρου. Ωστόσο δείχνουν προβληματισμένοι. Οι κάτοικοι του νησιού παρακολουθούν με αγωνία και περιμένουν μια πρώτη ενημέρωση. ΣΕΛΙΔΑ 4

ΣΤΟ ΣΤΟΧΑΣΤΡΟ Ο ΑΡΑΦΑΤ

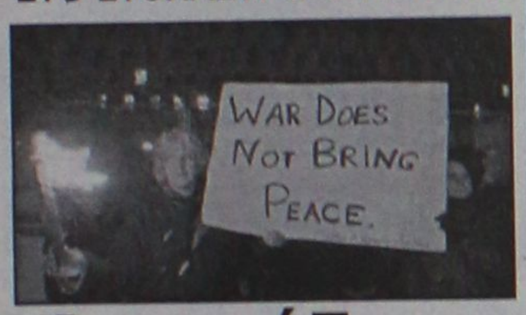

Δακρύζουν ακόμα οι Αγιοι Τόποι

Στο στόχαστρο των Ισραηλινών ο Γιάσερ Αραφάτ, το γραφείο του οποίου δέχθηκε χθες τα πυρά τους. Η κατάσταση στη Μέση Ανατολή έχει ξεφύγει από κάθε έλεγχο. Και ο Θεός να βάλει το χέρι του. ΣΕΛΙΔΑ 41

Η ΥΠΟΘΕΣΗ ΤΩΝ ΜΑΘΗΤΩΝ ΜΕ ΤΟ ΧΑΣΙΣ ΤΑΡΑΞΕ ΤΟ ΗΡΕΜΑ ΝΕΡΑ

Προβληματισμός και αναστάτωση!

ΕΙΝΑΙ ΚΑΙΡΟΣ ΝΑ ΑΝΑΛΑΒΟΥΝ ΟΛΟΙ ΤΙΣ ΕΥΘΥΝΕΣ ΤΟΥΣ

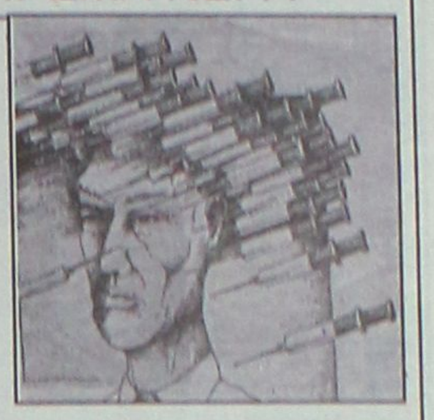

Αναστατη είναι η τοπική κοινωνία με την αποκάλυψη ενός σκανδάλου σαν και αυτό της χρήσης ναρκωτικών από μαθητές στο σχολείο τους. Η ώρα της ευθύνης και της ανάληψης πρωτοβουλιών έφθασε. Ο στρουθοκαμηλισμός ας αποτελέσει παρελθόν. ΣΕΛΙΔΑ 5

Η άποψη του προέδρου της Κτηματικής μετά τις επαφές με τοπικούς παράγοντες

ΤΟ ΚΟΥΜΑΝΤΟ δικό μας... οι απόψεις δικές σας!



ΚΑΝΟΝΙΚΑ Η ΕΚΠΟΙΗΣΗ ΤΟΥ ΠΡΑΣΟΝΗΣΙΟΥ ΑΛΛΑ ΚΑΙ ΟΠΟΙΟΥΔΗΠΟΤΕ ΑΚΙΝΗΤΟΥ Ή ΚΤΙΣΜΑΤΟΣ ΘΕΛΗΣΟΥΝ ΝΑ ΕΚΠΟΙΗΣΟΥΝ ΟΙ ΚΑΡΕΚΛΟΚΕΝΤΑΥΡΟΙ!

Στο Χρηματιστήριο με "κεφάλαιο" κτήματά μας και η ΚΕΔ

Χωρίς περιστροφές και με τη σιγουριά με την οποία τον όπλισαν οι κυβερνώντες, ο πρόεδρος της ΚΕΔ κ. Ζυγογιάννης ξεκαθάρισε τη θέση του μετά τις επαφές που είχε με τοπικούς παράγοντες. "Εσείς μπορείτε να πέτε την άποψή σας για τα κτήματα του δημοσίου, αλλά κουμάντο θα κάνουμε μόνο εμείς". Και το απέδειξε ανακοινώνοντας τις πρώτες εκποιήσεις! ΣΕΛΙΔΕΣ 6 και 7

"ΔΙΩΧΝΟΥΝ" ΤΟΝ ΑΓΩΓΟ ΑΠΟ ΤΑ ΜΕΡΗ ΤΟΥΣ

Ομόφωνο όχι από το Δ.Σ. Καλλιθέας

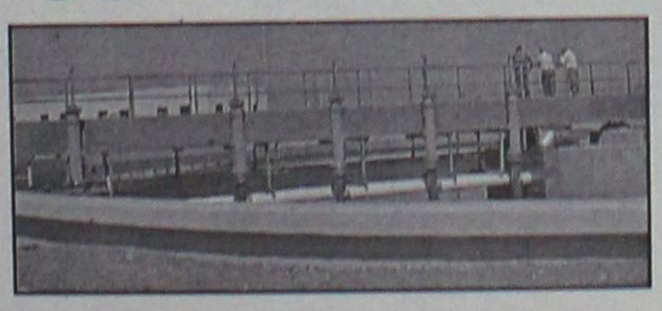

Δεν άλλαξε άποψη ο Δήμος Καλλιθέας. Με ομόφωνη απόφαση του Δημοτικού Συμβουλίου "απαγόρευσε" την διέλευση αποχετευτικού αγωγού από τα σύνορά του. ΣΕΛΙΔΑ 8

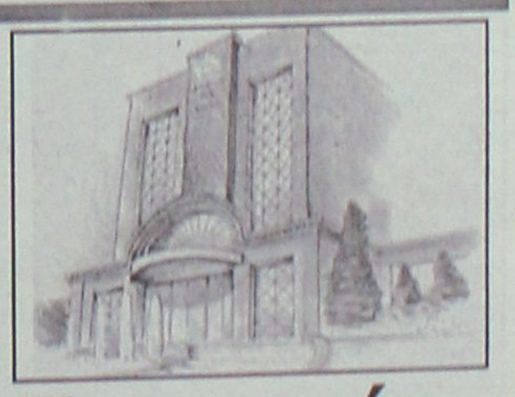

Σε ευρώ...

Νωρίς-νωρίς η Τράπεζα Δωδεκανήσου μετέτρεψε την αξία του μερίσματος σε ευρώ. ΣΕΛΙΔΑ 10

ΕΠΙΜΕΛΗΤΗΡΙΟ ΔΩΔΕΚΑΝΗΣΟΥ

Εκλογές για την ανάδειξη νέου Διοικητικού Συμβουλίου **στις 8 και 9 Δεκεμβρίου** (από τις 8 π.μ. έως τις 5.30 μ.μ.)

Η ψηφοφορία θα γίνει:

- Στη Ρόδο στην αίθουσα Ροδινιού
- Στη Κω στα γραφεία του παραρτήματος (στο Μαρμαρωτό)
- Στην Κάρπαθο στα γραφεία της Ενωσης Ξενοδόχων
- Στην Κάλυμνο στα γραφεία του παραρτήματος (οδός Νομικού Καλαμβρού)
- Στη Λέρο στο ξενοδοχείο Κριθώνι Paradise

Απαραίτητη προϋπόθεση για την άσκηση του εκλογικού δικαιώματος είναι η προσκόμιση της **αστυνομικής ταυτότητας ή άλλου εγγράφου**, από το οποίο αποδεικνύονται τα στοιχεία της ταυτότητας των εκλογέων και ο αριθμός μητρώου με τον οποίο είναι εγγεγραμμένοι στο Επιμελητήριο.

Το εκλογικό δικαίωμα των Νομικών Προσώπων (Λ.Ε., Ε.Π.Ε., Ο.Ε., Ε.Ε., κ.λ.π.) θα ασκηθεί μόνο από τους προσκομίζοντες εξουσιοδότηση υπογεγραμμένη αναλόγως από τον διαχειριστή, τον Πρόεδρο ή τον Διευθύνοντα Σύμβουλο, που θα καθορίζει ποιά από τα μέλη του Νομικού Προσώπου θα ασκήσουν το εκλογικό δικαίωμα για λογαριασμό του.

Ρόδος 1 Δεκεμβρίου 2001
ΓΙΑ ΤΗΝ ΕΚΛΟΓΙΚΗ ΕΠΙΤΡΟΠΗ

ΗΛΕΚΤΡΟΝΙΚΗ ΤΕΧΝΙΚΗ
ALPHA DIGITAL
ΤΗΛ. (0241) 76915
ΣΕΛΙΔΑ 7

* ΚΟΥΡΤΙΝΟΞΥΛΑ - ΚΟΥΡΤΙΝΟΒΕΡΓΕΣ
* ΣΤΟΡΙΑ - μεταλλικά-ξύλινα-υφασμάτινες
* ΚΟΡΝΙΖΕΣ πινάκων ΓΑΛΙΑΣ
* ΚΟΥΝΟΥΠΙΕΡΕΣ αυτόματες * ΠΑΡΚΕ υψηλής αντοχής
ΑΤΣΑΣ Α.Σ. εμπ. κεν. ΜΗΔΕΙΑ 63602-66339

ΗΜΕΡΟΛΟΓΙΟ

Τετάρτη 5 Δεκεμβρίου 2001
Σάββα Ηγιασμένου Διογένους
μαρτ.
Ανατολή ηλίου: 7.26'
Δύση ηλίου: 5.05'
Σελήνη 21 ημερών

ΦΑΡΜΑΚΕΙΑ

Σήμερα διημερεύει το φαρμακείο της Βασιλοπούλου Ευαγ. στην οδό Ιώνος Δραγούμη 5-7 και διανυκτερεύει το φαρμακείο του Φουτούλη Νικολάου στην οδό Αθηνών 11- Ανάληψη.

ΒΕΝΖΙΝΑΔΙΚΑ

Σήμερα διανυκτερεύουν τα βενζινάδικα: Μιχαήλου Παν. (Χρ. Τσιγάντε), Ντανοβασίλης- Αυγενικός (Γ. Σεφέρη), Τοδουλάκης Γεωργ. (Ιαλυσός), Κοντομανώλης Εμμαν. (Κρεμαστή) και Παπαοικονόμου Μ. (Αφάντου)

ΛΑΪΚΕΣ ΑΓΟΡΕΣ

Τετάρτη : στο Δημοτικό Νεκροταφείο
Πέμπτη: στην οδό Βύρωνος
Παρασκευή: στην οδό Πτολεμαίων (Ανάληψη)
Σάββατο: στο Δημοτικό Νεκροταφείο.

ΔΡΟΜΟΛΟΓΙΑ ΠΛΟΙΩΝ

Σήμερα αναχωρεί το "ΡΟΔΟΣ" στις 15.00 Σύμη- Τήλο- Κω- Κάλυμνο- Λέρο- Πάτμο- Πειραιά.

ΑΕΡΟΠΟΡΙΚΑ ΔΡΟΜΟΛΟΓΙΑ

ΟΛΥΜΠΙΑΚΗ ΑΕΡΟΠΟΡΙΑ

ΑΠΟ ΡΟΔΟ-ΑΘΗΝΑ
- Καθημερινά 07.00, 10.25, 20.55
- Τετάρτη 14.00
- Καθημερινά πλην Τετάρτης 17.20
- Καθημερινά πλην Κυριακής 23.40
- Δευτέρα 00.10.

ΑΠΟ ΑΘΗΝΑ-ΡΟΔΟ
- Καθημερινά 05.20, 08.45, 19.15
- Τετάρτη 12.20
- Καθημερινά πλην Τετάρτης 15.40
- Καθημερινά πλην Κυριακής 22.00
- Κυριακή 22.30

ΑΠΟ ΡΟΔΟ-ΘΕΣΣΑΛΟΝΙΚΗ
- Δευτέρα 14.30
- Παρασκευή-Κυριακή 12.40.

ΑΠΟ ΡΟΔΟ-ΗΡΑΚΛΕΙΟ
- Παρασκευή-Κυριακή 09.45.

ΑΠΟ ΡΟΔΟ-ΚΑΡΠΑΘΟ
- Τρίτη-Πέμπτη-Σάββατο 09.45
- Δευτέρα-Τετάρτη-Παρασκευή-Κυριακή 10.30
- Δευτέρα-Κυριακή 12.40
- Τετάρτη-Παρασκευή (ν) έως 22/9 12.40
- Πέμπτη από 23/9 12.40
- Τρίτη-Παρασκευή (ν) από 23/9 12.40
- Τρίτη-Σάββατο έως 22/9 14.15
- Πέμπτη έως 22/9 14.15.

ΑΠΟ ΡΟΔΟ-ΚΑΣΟ
- Δευτέρα-Κυριακή (κ) 12.40
- Τετάρτη-Παρασκευή έως 22/9 12.40
- Πέμπτη (κ) από 23/9 12.40
- Τρίτη-Παρασκευή από 23/9 12.40
- Πέμπτη (κ) έως 22/9 14.15.

ΑΠΟ ΡΟΔΟ-ΚΑΣΤΕΛΟΡΙΖΟ
- Τετάρτη-Παρασκευή-Κυριακή 08.10
- Δευτέρα έως 22/9 08.10
- Τρίτη-Πέμπτη-Σάββατο έως 22/9 11.55.

AEGEAN AIRLINES & CRONUS

ΑΠΟ ΡΟΔΟ-ΑΘΗΝΑ
07.45 (A3 201 X5 1201), 13.30 (A3 207 X5 1207), 14.20 (A3 211 X5 1211), 17.30 (A3 213 X5 1213), 21.10 (A3 217 X5 1217).
ΑΠΟ ΑΘΗΝΑ-ΡΟΔΟ
06.05 (A3 200 X5 1200), 09.40 (A3 202 X5 1202), 12.50 (A3 210 X5 1210), 15.50 (A3 212 X5 1212), 19.30 (A3 216 X5 1216)
ΑΠΟ ΡΟΔΟ-ΗΡΑΚΛΕΙΟ
19.30 (A3 765)
ΑΠΟ ΗΡΑΚΛΕΙΟ-ΡΟΔΟ
18.00 (A3 764)
ΑΠΟ ΡΟΔΟ-ΘΕΣΣΑΛΟΝΙΚΗ
11.20 (A3 721)
ΑΠΟ ΘΕΣΣΑΛΟΝΙΚΗ-ΡΟΔΟ
11.20 (A3 720)

AXON AIRLINES

ΑΠΟ ΡΟΔΟ ΠΡΟΣ ΑΘΗΝΑ
Δευτέρα- Τρίτη-Τετάρτη 12:00 και 20:20
Πέμπτη 12:00 και 20:20
Παρασκευή 12:00 και 20:35
Σαββάτο 10:30 και 20:20
Κυριακή 12:30 και 20:35
ΑΠΟ ΑΘΗΝΑ ΠΡΟΣ ΡΟΔΟ
Δευτέρα- Τρίτη-Τετάρτη 10:40 και 19:00
Πέμπτη 10:40 και 19:00
Παρασκευή 10:40 και 19:00
Σαββάτο 09:10 και 19:00
Κυριακή 11:10 και 19:00
Από Ρόδο προς Θεσσαλονίκη
Απευθείας κάθε Τρίτη – Τετάρτη στις 16:15 και κάθε Παρασκευή - Κυριακή στις 18:35
Από Θεσσαλονίκη προς Ρόδο
Απευθείας κάθε Τρίτη- Τετάρτη στις 14:40 και κάθε Παρασκευή - Κυριακή στις 17:00
Οι πτήσεις μας πραγματοποιούνται με **Boeing 737**(με διαμορφωμένη διαπλατυσμένη θέση με δερμάτινα καθίσματα) και με το εντελώς καινούργιο **Embraer (ERJ 145)**
Τα παραπάνω δρομολόγια ισχύουν από 14 Νοεμβρίου μέχρι και 30 Μαρτίου 2002

Επώνυμον & το ανώνυμον...

Η μητρότητα στο στόχαστρο της κυβέρνησης

ΤΗ ΜΗΤΡΟΤΗΤΑ φαίνεται να βάζει στο στόχαστρό της η κυβέρνηση για άλλη μια φορά, καθώς επιχειρεί στο πλαίσιο της ασφαλιστικής μεταρρύθμισης να περικόψει δραστικά όλες τις ευνοϊκές διατάξεις που αφορούν τις εργαζόμενες γυναίκες.

ΑΝΤΙ να διασφαλίσει και να θωρακίσει με τον καλύτερο τρόπο το αναφαίρετο δικαίωμα της γυναίκας να είναι ταυτόχρονα μητέρα κα εργαζόμενη, τη βάζει στο περιθώριο της οικονομικής και κοινωνικής ζωής και τη σπρώχνει ουσιαστικά να επιλέξει ανάμεσα στην οικογένεια και την εργασία.

ΑΝΤΙ να αναγνωρίσει την πρωταρχική σημασία της μητρότητας, τη στιγμή που η χώρα βυθίζεται στη δημογραφική δίνη, καλεί τη γυναίκα να πληρώσει ένα ακόμα πιο βαρύ τίμημα από αυτό που πληρώνει στις καθημερινές δραστηριότητές της.

ΑΝΤΙ να της προσφέρει τις κοινωνικές υποδομές και τα μέτρα στήριξης για να φροντίσει τα παιδιά της, δεν της κατοχυρώνει τα συνταξιοδοτικά δικαιώματα και τη δυνατότητα ν' αποχωρήσει νωρίτερα από τον εργασιακό βίο προκειμένου να αφοσιωθεί στην ανατροφή των παιδιών της.

ΑΝΤΙ να στηρίξει τις εργαζόμενες γυναίκες, μέσω της εξάλειψης των διακρίσεων στους εργασιακούς χώρους, σε συνδυασμό με την εφαρμογή μιας αποτελεσματικής μακροπρόθεσμα δημογραφικής πολιτικής, δημιουργεί μεγαλύτερα άγχη και ανασφάλειες και πάει να καταστήσει το σύστημα κοινωνικής ασφάλισης κοινωνικά άδικο.

ΚΑΙ το χειρότερο είναι ότι ακούγονται φωνές από γυναίκες που ταυτίζονται με αυτές τις θέσεις και τάσσονται υπέρ της συνταξιοδότησης ανδρών και γυναικών στην ίδια ηλικία, παραγνωρίζοντας ή ξεχνώντας ότι μία γυναίκα καλείται να παίξει ταυτόχρονα πολλούς και διαφορετικούς ρόλους και να παραμείνει όρθια και δυνατή στην παλαίστρα της ζωής. Μπορεί οι οικονομικές και κοινωνικές συνθήκες να έχουν διαφοροποιηθεί και τα παραδοσιακά πρότυπα να έχουν ανατραπεί, αλλά ο ρόλος της γυναίκας-μη- μητέρας παραμένει ο κορυφαίος. Και για να κατορθώσει η σύγχρονη γυναίκα να ανταποκριθεί, η πολιτεία πρέπει να σταθεί σύμμαχος και αρωγός της.

Σκληρό ροκ ή χορός του Ζαλόγγου;

ΜΕ ΤΟ ΜΙΣΟ Υπουργικό Συμβούλιο είναι τελικά "τσαντισμένος" ο Κ. Λαλιώτης. Οι περισσότεροι αμέσως ή εμμέσως δήλωσαν ότι δεν είναι φαν του ροκ (Βερελής, Βενιζέλος, Πασχαλίδης κ.ά.), ενώ προχθές στην κλειστή κομματική σύσκεψη με τις γραμματείες των νομαρχιακών και τομεακών επιτροπών ξαναέβαλε στη μαύρη λίστα και τη Βάσω Παπανδρέου.

Την είχε που την είχε στην μπούκα του κανονιού εξαιτίας των δηλώσεών της και των κινήσεών της στο ΥΠΕΧΩΔΕ, ήρθε και ο δικός της άνθρωπος, ο γραμματέας της νομαρχιακής της Β' Αθήνας και τον τάραξε σφοδρά.

Γιατί εκεί που ο Κ. Λαλιώτης τους είχε αναπτύξει τη θεωρία ότι το σκληρό ροκ είναι η καλύτερη επιλογή για το κόμμα και θεώρησε ότι τους έχει πείσει σηκώνεται ο γραμματέας της νομαρχιακής και αρχίζει άλλο χορό:

"Οι αναφορές στο παρελθόν και η αντιπαράθεση με όρους παρελθοντολογίας θα μας φέρει αντιμέτωπους με την κοινωνία", του είπε.

Πρασίνισε, κιτρίνισε ο Κ. Λαλιώτης και άρχισε ένα δεύτερο γύρο, ξεκαθαριζοντας σε όλους ότι ή ροκ θα χορέψει η παράταξη ή το χορό του Ζαλόγγου...

Είδη οικιακής χρήσης ⇔ Ηλεκτρονικά ⇔ Δορυφορικός εξοπλισμός
Home theater ⇔ Car audio ⇔ Κινητή τηλεφωνία ⇔ Ηλεκτρονικοί υπολογιστές

ΔΙΚΤΥΟ ΚΑΤΑΣΤΗΜΑΤΩΝ ΗΛΕΚΤΡΙΚΩΝ ΣΥΣΚΕΥΩΝ

ELECTRO NET



ΟΛΑ ΤΑ ΗΛΕΚΤΡΙΚΑ
ΣΕ ΤΙΜΕΣ
ΠΟΥ ΔΕΝ ΦΑΝΤΑΖΕΣΤΕ!!!



Μοσχίδης

Π. Π. Γερμανού - Εμπορικό Κέντρο Πλατεία Φωκίδη
ΤΗΛ. 20162 - 35846

ΔΕΧΟΝΤΑΙ ΤΟ ΚΟΙΝΟ

Ο Νομάρχης δέχεται το κοινό κάθε Τρίτη και Πέμπτη από 11.00-13.00.
Ο Δήμαρχος Ροδίων δέχεται ύστερα από συνεννόηση.
Ο αντινομάρχης Δωδεκανήσου κ. Νικόλαος Τατάκης δέχεται το κοινό κάθε Τρίτη και Πέμπτη από 10.00 π.μ.-12 μ.μ.

ΤΑΞΙ

ΡΑΔΙΟ ΤΑΞΙ: 64712-64790

ΧΡΗΣΙΜΑ ΤΗΛΕΦΩΝΑ

ΝΟΣΟΚΟΜΕΙΟ:	80000
ΑΜΕΣΗ ΔΡΑΣΗ ΠΥΡ/ΚΗΣ:	199
ΛΙΜΕΝΑΡΧΕΙΟ:	22220, 27695
ΒΛΑΒΕΣ Δ.Ε.Η.:	125
ΒΛΑΒΕΣ Ο.Τ.Ε.:	121
ΑΜΕΣΗ ΔΡΑΣΗ:	100
ΒΛΑΒΕΣ ΥΔΡΕΥΣΗΣ:	68750-68755
ΝΟΜΑΡΧΙΑ:	46502
ΠΕΡ/ΚΗ Δ/ΝΣΗ	38174
ΔΗΜΟΣ:	46200
ΔΗΜ. ΕΠΙΧ. ΚΑΘΑΡ.	77600
ΥΠΗΡ. ΑΠΟΚΟΜΙΔΗΣ	61057
ΤΡΟΧΑΙΑ:	26480
ΠΛΗΡΟΦ. Ο.Τ.Ε.:	131
ΔΕΛΤΙΟ ΚΑΙΡΟΥ:	149
ΛΑΧΕΙΑ:	111
ΠΡΟΠΟ - ΛΟΤΤΟ:	111
ΡΟΔΑ:	27462
ΚΤΕΛ:	27706
Ο.Α.Ε.Δ.:	23265
Ι.Κ.Α.:	64912
ΤΑΞ.Υ.:	68701, 68702
ΟΛΥΜΠΙΑΚΗ:	24555
Δ.Α.Ν.Ε.:	43150
ΕΡΓΑΤ. ΚΕΝΤΡΟ:	24730
CRONUS AIRLINES	25444
AEGEAN AIRLINES	98345

ΚΤΕΟ

• Από 1/9/2001 έως 21/12/2001 παντός είδος οχήματα **με συνδυασμό γραμμάτων ΡΟΑ 1300-5000.** Επίσης θα ελέγχονται τα οχήματα που η καταλληλότητά τους λήγει αυτές τις εβδομάδες και οχήματα ανάριθμα εισαγωγής.

ΤΙΜΕΣ ΣΥΝΑΛΛΑΓΜΑΤΟΣ

ΔΟΛΛΑΡΙΟ Η.ΠΑ	384,637	393,566
ΛΙΡΑ ΑΓΓΛΙΑΣ	542,051	554,624
ΚΟΡΩΝΑ ΔΑΝΙΑΣ	45,430	46,484
ΚΟΡΩΝΑ ΣΟΥΗΔΙΑΣ	36,186	37,025
ΓΙΕΝ ΙΑΠΩΝΙΑΣ ΓΙΑ 100 ΜΟΝ	310,139	317,331
ΦΡΑΓΚΟ ΕΛΒΕΤΙΑΣ	230,876	236,221
ΚΟΡΩΝΑ ΝΟΡΒΗΓΙΑΣ	42,567	43,554
ΛΙΡΑ ΚΥΠΡΟΥ	588,636	602,287
ΔΟΛΛΑΡΙΟ ΚΑΝΑΔΑ	241,444	247,045
ΔΟΛΛΑΡΙΟ ΑΥΣΤΡΑΛΙΑΣ	200,842	205,506

Η ΡΟΔΙΑΚΗ

Ημερήσια Εφημερίδα της Ρόδου
Έτος Ιδρύσεως 1915
ΙΔΡΥΤΗΣ
ΕΜΜ. ΚΑΛΑΜΠΙΧΗΣ

ΙΔΙΟΚΤΗΣΙΑ – ΕΚΔΟΣΗ
ΥΙΟΙ Σ. ΤΣΟΠΑΝΑΚΗ Η. ΚΩΠΑΔΗΣ Ο.Ε.

ΔΙΕΥΘΥΝΤΗΣ
ΑΘ. ΜΑΡΑΣΙΩΤΗΣ

ΣΥΝΤΑΞΗ
Γρηγόριος Πελλός
Λουκάς Μαστής
Μιχάλης Μαστής
ΑΘΛΗΤΙΚΑ
Μανόλης Μπάτης,
Νικήτας Κουσκούσης
Τηλ.: 30831
ΓΡΑΦΕΙΑ ΣΥΝΤΑΞΗΣ
Μάρκου Μαλλιαράκη 9
Τηλ. 24610 - 30865 - 75640
Fax (0241) 75641
ΛΟΓΙΣΤΗΡΙΟ – ΔΙΑΦΗΜΙΣΕΙΣ
Νέα Αγορά 53
Τηλ. 22210 - 75230
Fax (0241) 22471

http://WWW.rodiaki.gr.
Email: tsopd@otenet.gr &
rodiaki@otenet.gr

ΑΚΛΟΝΗΤΗ ΣΙΓΟΥΡΙΑ

Σε μια εποχή έντονης αβεβαιότητας και προβληματισμού, πριν από κάθε επενδυτική κίνηση στον τομέα των κατασκευών, έχει μεγαλύτερη σημασία από ποτέ, η ύπαρξη του κατάλληλου...Συνεργάτη!
Αυτού, που εμείς εδώ στη ΔΟΜΗΣΗ ΡΟΔΟΥ Α.Ε.Β.Ε, αποκαλούμε **συνεργάτη υποδομής**.

Η ΔΟΜΗΣΗ ΡΟΔΟΥ Α.Ε.Β.Ε κατέχοντας ηγετική θέση στον χώρο της, δραστηριοποιείται στην αντιπροσώπευση και διάθεση δομικών, μονωτικών και διακοσμητικών υλικών **νέας γενιάς**, παρέχοντας ολοκληρωμένες λύσεις σε όλα τα επίπεδα.
Ωστόσο, δε θα διέφερε από οποιαδήποτε άλλη παρόμοια εταιρεία του χώρου, αν μια ιδιαίτερη φιλοσοφία **ολικής ποιότητας**, δεν ήταν διάχυτη στον τρόπο σκέψης και δράσης της.

Η ΔΟΜΗΣΗ ΡΟΔΟΥ Α.Ε.Β.Ε,

Δημιουργεί τις προυποθέσεις για συνεργασίες που αντέχουν στο χρόνο, χάρη στον πελατοκεντρικό της χαρακτήρα, την επίμονη προσπάθεια για ικανοποίηση των αναγκών σας, την υψηλή ειδίκευση των ανθρώπων της και την τεχνογνωσία.

Θεμελιώνει τις αξίες, χρησιμοποιώντας άριστες πρώτες ύλες: αξιοπιστία, ήθος, επαγγελματισμό, υψηλή ποιότητα, σιγουριά!

Θέτει τις βάσεις ανάπτυξης, συνάπτοντας στρατηγικές συνεργασίες που τις προσφέρουν ανταγωνιστικά πλεονεκτήματα και πραγματοποιώντας σημαντικές επενδύσεις σε νέες αγορές, εγκαταστάσεις και τεχνικό δυναμικό.

Οικοδομεί το μέλλον γερά, γιατί στο επίκεντρο των προσπαθειών της βρίσκεστε πάντα εσείς!

Τώρα... είστε σίγουροι! Μαζί σας υπάρχει ένας... **συνεργάτης υποδομής!**

ΔΟΜΗΣΗ ΡΟΔΟΥ

ΑΦΟΙ ΠΑΠΑΓΡΗΓΟΡΙΟΥ Α.Ε.Β.Ε
ΑΝΩΝΥΜΟΣ ΕΜΠΟΡΙΚΗ ΚΑΙ ΒΙΟΤΕΧΝΙΚΗ ΕΤΑΙΡΕΙΑ

3ο χλμ. Λεωφ. Ρόδου - Λίνδου, Ρόδος 85100
Τηλ: 0241 068140-1, 0241 061700, 0241 066101
Fax: 0241 064050 e-mail: domisi@rho.forthnet.gr

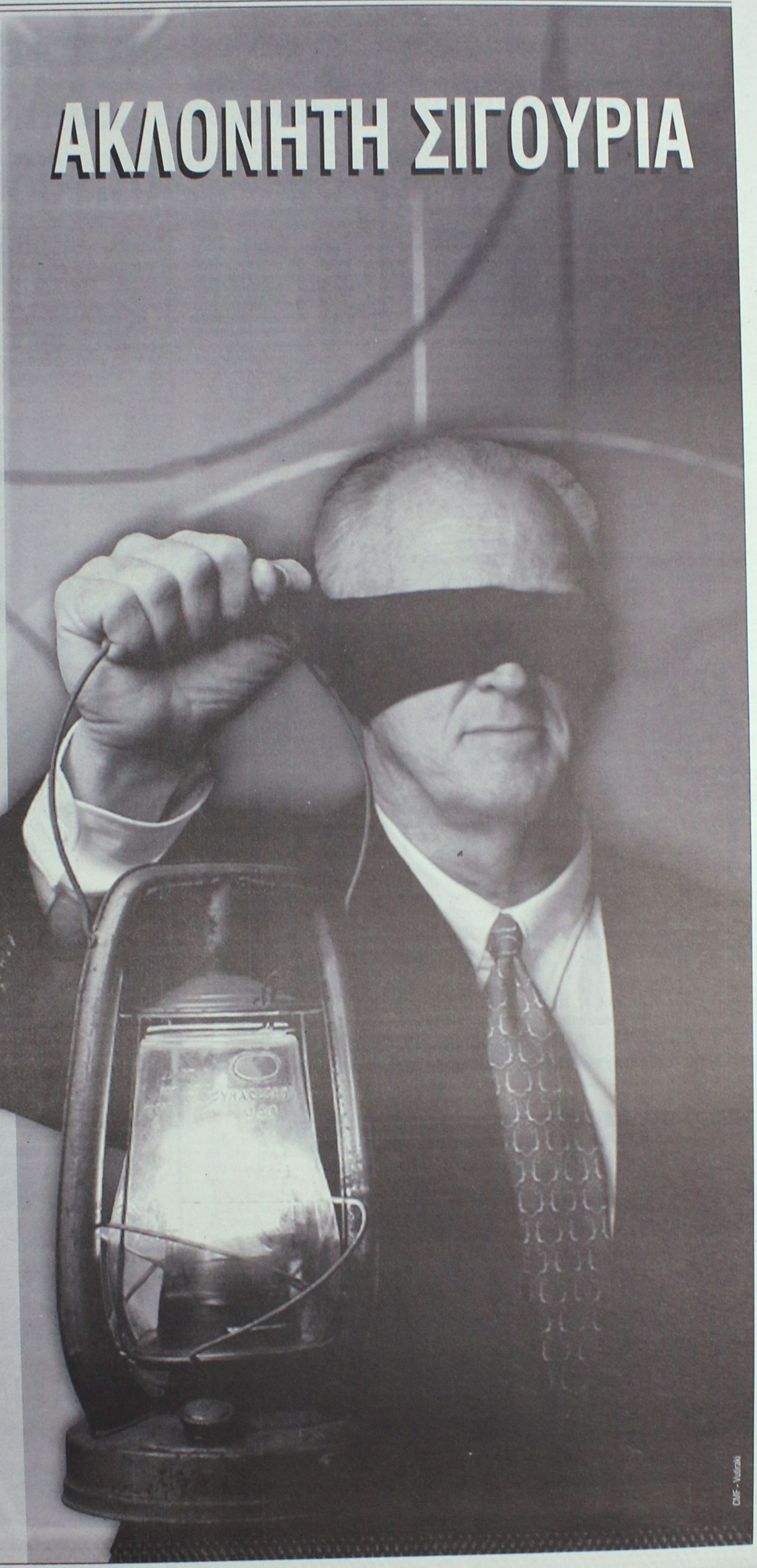

SYMI TOURS

Εσείς επιλέξτε τον προορισμό , τα υπόλοιπα αφήστε τα σ' εμάς.
Εκδοση αεροπορικών εισιτηρίων εσωτερικού και εξωτερικού

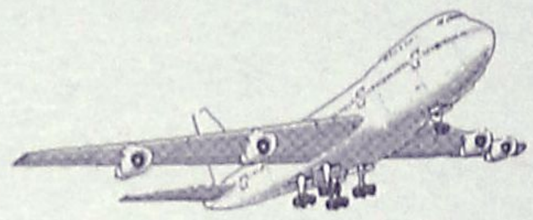

με όλες τις αεροπορικές εταιρείες σε όλο τον κόσμο σε τιμές στα μέτρα σας.
Μ' ένα τηλεφώνημα στο ***0246 71307/71689,*** ***fax 0246 72292*** και έχετε το εισιτήριο εντελώς δωρεάν στο σπίτι σας.

SYMI TOURS - ΣΥΜΗ ΔΩΔ/ΣΟΥ
IATA MEMBERS

Υπ. κρατήσεων: **Σύκαλλος Κων/νος**

ΤΑΒΕΡΝΑ
ΤΟ ΚΑΠΗΛΕΙΟ

Σας ευχόμαστε Καλό Χειμώνα
Κοντά σας κάθε Παρασκευή - Σάββατο και εορτές, συντροφιά με τον ***Στέργο Δούκα****, την* ***Μαριάνθη*** *και την ορχήστρα μας με νησιώτικο - λαϊκό και ρεμπέτικο πρόγραμμα.*
Ποικιλία μεζέδων ντόπιων κρεάτων και κρασιών.
Η αίθουσά μας διατίθεται για κάθε είδους κοινωνική εκδήλωση μέχρι 120 άτομα.

Σωτήρος 47, Ιξιά, Ιαλυσός
Τηλ. κρατήσεων 91835 & 0945-769958

Ο χώρος κλιματίζεται

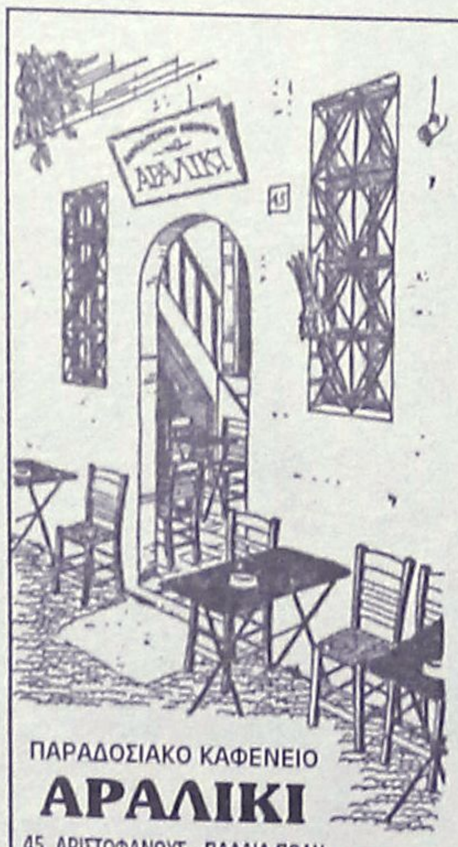

ΠΑΡΑΔΟΣΙΑΚΟ ΚΑΦΕΝΕΙΟ
ΑΡΑΛΙΚΙ
45, ΑΡΙΣΤΟΦΑΝΟΥΣ - ΠΑΛΑΙΑ ΠΟΛΗ

ΤΗΛ. 73708

Αισθανόμαστε την ανάγκη να ευχαριστήσουμε μέσα από την καρδιά μας όλους εσάς που τα τελευταία 7 χρόνια συντροφέψατε τις νύχτες μας.

*Σας ενημερώνουμε ότι το "**ΑΡΑΛΙΚΙ**" ΚΛΕΙΝΕΙ ΟΡΙΣΤΙΚΑ*

*Θα είμαστε κοντά σας μέχρι και το **Σάββατο 8 Δεκεμβρίου από τις 8 μ.μ. και μετά.***

Θα ήταν χαρά μας αυτές τις τελευταίες μέρες να σας αποχαιρετήσουμε από κοντά.

ΣΑΣ ΕΥΧΑΡΙΣΤΟΥΜΕ ΓΙΑ ΤΗΝ ΣΤΗΡΙΞΗ ΣΑΣ

ΤΟ ΠΥΡΟΒΟΛΙΚΟ ΓΙΟΡΤΑΣΕ ΤΗΝ ΠΡΟΣΤΑΤΙΔΑ ΤΟΥ

Την προστάτιδά του... Αγία Βαρβάρα τίμησε χθες το Πυροβολικό με δοξολογία που τελέστηκε στο στρατόπεδο Στρατηγού "Ρόδιου Παναγιώτη" της 95 ΑΔΤΕ/.ΔΜΕΘ στην Παστίδα.

Μετά το πέρας της δοξολογίας και την ανάγνωση της ημερησίας διαταγής του Αρχηγού του ΓΕΣ, ο διοικητής του Πυροβολικού συνταγματάρχης Σπυρίδων Νικολάου δεξιώθηκε τους προσκεκλημένους του.

Το πυροβολικό τίμησαν με την παρουσία τους ο αντινομάρχης Χατζής Χατζηευθυμίου, ο πρόεδρος εφετών Γεώργιος Στίγκας, ο εισαγγελέας Εφετών Παναγιώτης Θάνος, ο αντιδήμαρχος Ρόδου Μανώλης Σαββής, ο αστυνομικός διευθυντής Δωδεκανήσου Χρήστος Χρήστου, ο διοικητής της Πυροσβεστικής Υπηρεσίας Κων/νος Καραγεωργόπουλος, ο διευθυντής της Περιφέρειας Ρίζος Ριζόπουλος, ο αστυνομικός υποδιευθυντής Αριστείδης Καρτάνος, ο τέως βουλευτής Αναστάσιος Καραμάριος, απόστρατοι στρατηγοί, τέως διοικητές της 95 ΑΔΤΕ και άλλοι.

Τιμώμενο πρόσωπο ήταν ο στρατηγός της 95 ΑΔΤΕ Διονύσιος Κωνσταντόπουλος, τη δε δοξολογία ετέλεσε ο πρωτοσύγγελος της Ιεράς Μητροπόλεως Ρόδου κ. Παΐσιος Αραβαντινός, συμπαρισταμένων και ιερέων.

ΕΚΔΗΛΩΣΕΙΣ ΓΙΑ ΤΗΝ ΕΟΡΤΗ ΤΟΥ ΑΓ. ΝΙΚΟΛΑΟΥ

Με την ευκαιρία του εορτασμού του προστάτη των ναυτικών Αγίου Νικολάου και της επετείου των νικηφόρων ναυμαχιών των Βαλκανικών Πολέμων 1912-13 το Κεντρικό Λιμεναρχείο και ο Ναυτικός Σταθμός Ρόδου, θα τελέσουν αύριο στις 10 το πρωί στον Ιερό Ναό Αγίου Νικολάου δοξολογία και στις 10.30 π.μ. θα γίνει λιτάνευση της εικόνας του Αγίου, ενώ στις 11 π.μ. θα προσφερθεί ρόφημα στο πρεσβυτέριο του Ναού.

Οι εκδηλώσεις θα κλείσουν με δεξίωση που θα παραθέσουν στις 8 μ.μ. στο ξενοδοχείο Μεντιτεράνια ο Κεντρικός Λιμενάρχης Παναγιώτης Γαλάνης πλοίαρχος Λ.Σ. και ο διοικητής του Ναυτικού Σταθμού Παναγιώτης Σταυρόπουλος πλωτάρχης Π.Ν.

ΜΕΤΑΦΟΡΑ ΑΣΘΕΝΟΥΣ

Με πλωτό του Κεντρικού Λιμεναρχείου Ρόδου μεταφέρθηκε χθες από τη Σύμη στη Ρόδο συνοδεία του γιατρού Μιχαήλ Παπαδόπουλου η 40χρονη ασθενής Ελευθερία Παπαδοπούλου.

Το πλωτό απέπλευσε από το λιμάνι της Ρόδου στις 7.50 και κατέπλευσε στις 11 το πρωί, μεταφέροντας την ασθενή η οποία παρελήφθη από ασθενοφόρο και μεταφέρθηκε στο Νοσοκομείο.

Με εντολή του Γ.Γ. Πολιτικής Προστασίας

Ειδικοί επιστήμονες σπεύδουν στη Νίσυρο!

Το ρήγμα προβληματίζει τους ειδικούς που θα εξετάσουν όλα τα ενδεχόμενα

Κλιμάκιο ειδικών επιστημόνων αναχώρησε χθες το απόγευμα, με εντολή του Γ.Γ. Πολιτικής Προστασίας Δημήτρη Παπανικολάου για τη Νίσυρο, προκειμένου να εξετάσουν πρόσφατο ρήγμα μήκους 350 μέτρων που εμφανίστηκε στο ηφαίστειο της Νισύρου.

Σύμφωνα με δημοσιεύματα, οι κάτοικοι της Νισύρου είναι αναστατωμένοι, αφού μέχρι σήμερα δεν μπορούσαν, λόγω κακοκαιρίας, να προσεγγίσουν το νησί επιστήμονες για να δώσουν κάποιες εξηγήσεις.

ΥΠΑΡΧΕΙ ΦΟΒΟΣ

"Δεν μπορούμε να πούμε πως έχουμε πανικοβληθεί, αλλά υπάρχει φόβος για το ρήγμα", είπε ο πρόεδρος του Δημοτικού Συμβουλίου Νισύρου κ. Δ. Χαρτοφίλης.

Πρέπει να σημειωθεί πως το ρήγμα βρίσκεται σε πεδινή περιοχή του ευρύτερου χώρου του ηφαιστείου και η κατεύθυνσή του είναι από τα βορειοανατολικά προς τα νοτιοδυτικά και σε δύο τρία σημεία υπάρχουν και μικρά κάθετα ρήγματα.



Η περιοχή, σύμφωνα με τις περιγραφές, παρουσιάζει κενά στο υπέδαφος και υπάρχουν ενδείξεις για σπηλιές που έχουν δημιουργηθεί.

- Η δραστηριότητα του ηφαιστείου της Νισύρου παρακολουθείται και από τους επιστήμονες του Γεωδυναμικού Ινστιτούτου του Αστεροκοπείου Αθηνών στο πλαίσιο ερευνητικού προγράμματος που συγχρηματοδοτείται από την Ευρωπαϊκή Ενωση. Ομάδα επιστημόνων από το Ινστιτούτο αναμένεται να επισκεφθεί το νησί ώστε να λάβει νεώτερες ενδείξεις από τη δραστηριότητά του ηφαιστείου και να προσδιορισθούν τα αίτια του ρήγματος.

Το ηφαίστειο θεωρείται ένα από τα πιο σημαντικά στον ελληνικό χώρο, είναι ενεργό και βγάζει αέρια. Η τελευταία μεγάλη έκρηξη είχε καταγραφεί τον προηγούμενο αιώνα.

Η περιοχή της Νισύρου βρίσκεται πάνω στο ηφαιστειακό τόξο που ξεκινά από τα Μέθανα, περνά από τη Σαντορίνη, τη Μήλο και καταλήγει στην Κω.

ΠΡΟΒΛΗΜΑ ΜΑΛΛΙΩΝ;



ΕΙΜΑΣΤΕ ΕΔΩ!

- ***Εγγυημένο αποτέλεσμα***
- ***Σε ΜΙΑ επίσκεψη***
- ***Για Άντρες & Γυναίκες***

ΓΙΑ ΔΩΡΕΑΝ ΕΝΗΜΕΡΩΣΗ *(με απόλυτη διακριτικότητα και εχεμύθεια)*
ΤΗΛΕΦΩΝΗΣΤΕ στα 78.302-3

ΕΠΙΣΤΗΜΟΝΙΚΑ ΚΕΝΤΡΑ
BERGMANN KORD
ΚΛΙΝΙΚΗ ΜΑΛΛΙΩΝ
Διευθυντής: **ΜΑΝΩΛΗΣ ΣΑΜΙΩΤΗΣ**

Καναδά 73, Πλατεία Αγ. Νικολάου, Ρόδος
Τηλ.: ***78.302-3****, Fax:* ***78.305****, e-mail:* ***info@bergmannkord.gr***
Ηλεκτρονική Διεύθυνση: ***www.bergmannkord.gr***

ΔΕΚΤΕΣ ΠΙΣΤΩΤΙΚΕΣ ΚΑΡΤΕΣ • ΠΡΟΓΡΑΜΜΑΤΑ ΑΤΟΚΩΝ ΔΟΣΕΩΝ

Η είδηση για την σύλληψη ανηλίκων μαθητών που έκαναν χρήση χασίς "ταρακούνησε" την τοπική κοινωνία

Αναστάτωση και προβληματισμός

Είναι καιρός να δώσει ο καθένας μας τη δική του μάχη για να κτυπηθεί το "κακό"!

Αναστάτωση αλλά και προβληματισμό, έχει προκαλέσει στην κοινή γνώμη της Ρόδου, η σύλληψη ανήλικου μαθητή ο οποίος ομολόγησε ενώπιον των αστυνομικών και δικαστικών αρχών ότι μαζί με άλλους συμμαθητές και συμμαθήτριές του, είχε κάνει κατά καιρούς χρήση χασίς, ακόμα και μέσα στα σχολικά συγκροτήματα.

Η υπόθεση, που για την κοινωνία της Ρόδου, προκαλεί ανατριχίλα, κάθε άλλο παρά απλή θα πρέπει να θεωρηθεί, αφού το ζήτημα και οι προεκτάσεις του (που ακόμη παραμένουν απροσδιόριστες), αφορούν άμεσα γονείς, εκπαιδευτικούς, αρχές και κάθε είδους άλλη εμπλεκόμενη υπηρεσία.

Οι διωκτικές και δικαστικές αρχές πάντως, σε συνεργασία με όλους τους εμπλεκόμενους φορείς στο ζήτημα, φέρονται αποφασισμένοι να ολοκληρώσουν την προσπάθεια που ξεκίνησαν σε ό,τι αφορά τον τομέα της καταστολής, **αλλά ωστόσο το σπουδαιότερο έργο, αυτό της πρόληψης απομένει πλέον στην ωριμότητα της ίδιας της κοινωνίας μας** και των εκπροσώπων εκείνων που απαρτίζουν κάθε εμπλεκόμενο με την υπόθεση φορέα.

Ο... κώδωνας του κινδύνου των ναρκωτικών στα σχολεία, είχε χτυπήσει για την κοινωνία της Ρόδου πριν από δύο περίπου χρόνια, με τις συλλήψεις που έγιναν από τους άνδρες του τμήματος δίωξης ναρκωτικών Ρόδου, σε ανήλικους και ενήλικους μαθητές, συγκεκριμένου σχολικού εκπαιδευτηρίου στην πόλη της Ρόδου, γεγονός ωστόσο που... ξεχάστηκε για διάφορους λόγους, μέσα στους αμέσως επόμενους μήνες.

Η **τακτική του στρουθοκαμηλισμού για αυτού του είδους την κοινωνική μάστιγα που είχε εμφανιστεί τόσο απότομα στην καθημερινή μας ζωή, φαίνεται ότι βρήκε πρόσφορο έδαφος**, σε όλους τους κοινωνικούς ιστούς, μηδενός εξαιρουμένου.

Ωστόσο, η κοινωνική συγκάλυψη ενός προβλήματος ή ακόμα η ανοχή, ανάλογα με την περίπτωση, κάθε άλλο παρά η κατάλληλη αποδείχθηκε μέσα στους επόμενους μήνες, αφού ολοένα και περισσότερο ο αριθμός των χρηστών σε μικρές ηλικίες αυξάνονταν με ρυθμούς επικίνδυνους.

Η πρόσφατη έρευνα **του Υπουργείου Δημόσιας Τάξης, έδειξε ότι η περιοχή μας, βρίσκεται στην κορυφή του δράματος αυτού τα τελευταία χρόνια**, στοιχείο που χρησιμοποιήθηκε περισσότερο για την... άντληση συμπερασμάτων και... χρήσιμων στοιχείων, παρά για την αφύπνιση της ίδιας της κοινωνίας μας.

Ελάχιστοι από τους αρμόδιους όπως φάνηκε από τις επόμενες μέρες, συνειδητοποίησαν την τραγικότητα των αριθμών αυτών, ελάχιστοι θεώρησαν ότι πρέπει να υπάρξει λήψη άμεσων μέτρων και ακόμη πιο λίγοι ήταν αυτοί που μπήκαν στον κόπο να προβληματιστούν και να αναλάβουν συγκεκριμένες πρωτοβουλίες.

Δεν αποκλείεται μάλιστα, **αρκετοί από τους αιρετούς εκπροσώπους του νομού μας να μην έχουν πληροφορηθεί ακόμη μέχρι σήμερα, για τα ανατριχιαστικά αυτά μηνύματα που κατέγραψε η συγκεκριμένη** έρευνα.

Η επιτυχία της αστυνομίας με την σύλληψη του ανήλικου και των όσων αποκάλυψε ο συγκεκριμένος στην συνέχεια, η δίωξη που ασκήθηκε κατά των γονέων από τον Εισαγγελέα Πλημμελειοδικών και η έρευνα που διατάχθηκε για τυχόν ευθύνες στους κόλπους των σχολείων όπου παρατηρήθηκαν τα γεγονότα αυτά, κάθε άλλο παρά εφησυχασμό μπορεί να προκαλεί.

Όλοι γνωρίζουν πλέον ότι το πρόβλημα των ναρκωτικών με χρήστες ανήλικους, έχει εισχωρήσει για τα καλά και στο νησί της Ρόδου και είναι υπόθεση όλων όσων απαρτίζουν αυτή την κοινωνία, να ασχοληθούν ουσιαστικά με το ζήτημα και **να δώσει ο καθένας από την θέση που μπορεί την δική του «μάχη»**.

«Θεατές» σε αυτό το κοινωνικό δράμα, που οι διαστάσεις του μέρα με τη μέρα επεκτείνονται επικίνδυνα, διαλύοντας νέα παιδιά και οικογένειες που από ξαφνικά βρέθηκαν στην κόλαση των ναρκωτικών, δεν πρέπει να έχουν θέση σε αυτή την κοινωνία. Ούτε και οι βαθυστόχαστες εξαγγελίες επίσης, που απλά επαναλαμβάνουν χιλιοειπωμένες απόψεις.

Κατά συνέπεια, αυτό που απομένει, είναι να εξετάσουν όλοι οι εμπλεκόμενοι με το κοινωνικό αυτό δράμα, **τις θέσεις, τα λάθη τους, την τακτική και την στρατηγική τους**.

Η εμπλοκή παιδιών 13, 14, 15 και 16 ετών, στους ιστούς των ναρκωτικών, κάθε άλλο παρά στα αστυνομικά τμήματα και στις αίθουσες των δικαστηρίων... θεραπεύεται!

Μιχάλης Μαστής

Ζήτησε προθεσμία ο προμηθευτής

Νέα προθεσμία για να απολογηθεί στον αρμόδιο ανακριτή Ρόδου, ζήτησε χθες ο 37χρονος Κωνσταντίνος Πετράντης, ο οποίος κατηγορείται ότι προμήθευσε με ποσότητα χασίς τον ανήλικο μαθητή που συνέλαβε το περασμένο Σάββατο η αστυνομία.

Ο 37χρονος, αναμένεται να οδηγηθεί σήμερα το μεσημέρι στον αρμόδιο ανακριτή, μετά από την ποινική δίωξη που άσκησε σε βάρος του ο Εισαγγελέας Πρωτοδικών Ρόδου, για παράβαση του νόμου περί ναρκωτικών.

Εν τω μεταξύ, με ανακοίνωση που εξέδωσε χθες η Αστυνομική Διεύθυνση Δωδεκανήσου, διευκρινίζει ότι ο μαθητής που είχε συλληφθεί και είχε ομολογήσει ότι έκανε χρήση χασίς (μεταξύ των άλλων) με άλλο ανήλικο μαθητή του 5ου Γυμνασίου της Ρόδου, **δεν ήταν τελικά μαθητής του συγκεκριμένου σχολείου (όπως είχε ανακοινωθεί από την αστυνομία με βάση την κατάθεση του νεαρού)** αλλά άλλου γυμνασίου της πόλης μας.

Σχετική ανακοίνωση για την εμπλοκή του 5ου Γυμνασίου της Ρόδου, στην υπόθεση, εξέδωσε επίσης και ο διευθυντής του σχολικού συγκροτήματος κ. Κωνσταντίνος Κόντος.

Το γεγονός αυτό πάντως, έχει προκαλέσει αναστάτωση σε εκπαιδευτικούς και γονείς σχολείων του νησιού μας, σε συνδυασμό μάλιστα και με την προκαταρκτική έρευνα που διέταξε ο αρμόδιος εισαγγελέας Ρόδου, για τυχόν ευθύνες καθηγητών σε σχολικά συγκροτήματα που όπως έδειξε η έρευνα γίνονταν χρήση ναρκωτικών από τους ίδιους τους μαθητές.

Το γεγονός αυτό πάντως, σχολιάστηκε με καυστικότητα από εκπαιδευτικούς του νησιού μας, οι οποίοι επικοινώνησαν με τη «Ροδιακή» και υπογράμμισαν μεταξύ των άλλων, ότι οι ίδιοι ήταν αυτοί που είχαν ζητήσει μόλις πριν από μερικές εβδομάδες **την παρέμβαση των αρμοδίων αρχών, για αντιμετωπιστούν παρόμοια φαινόμενα**, γεγονός ωστόσο που... φαίνεται να «σκόνταψε» σε κάποιες διατάξεις του νόμου.

Οι ίδιοι οι εκπαιδευτικοί πάντως, επισήμαιναν ότι ο ρόλος τους εξαντλείται στα όρια της σχολικής ώρας και της επιτήρησης του σχολικού χώρου τις ώρες του διαλείμματος, διευκρινίζοντας ότι σε καμία περίπτωση δεν μπορούν να μετατραπούν σε... Ράμπο ή ντετέκτιβ.





KYDON TOURS
ΚΕΝΤΡΙΚΟ ΠΡΑΚΤΟΡΕΙΟ
PORT AGENT

ΕΚΔΡΟΜΕΣ ΚΥΔΩΝ
Με τη φροντίδα της κ. ΕΛΕΝΗΣ ΨΥΛΛΑΚΗ

• ΤΑΫΛΑΝΔΗ-ΣΙΓΚΑΠΟΥΡΗ
Χριστούγεννα Πρωτοχρονιά

Στη χώρα του γέλιου και της χαράς, της ασφάλειας και της ξεγνοιασιάς.
Δυνατότητα επιλογής:
– Α. Μπαγκόκ, Πουκέτ-Σιγκαπούρη 22/12–5/1/2002
– Β. Μπαγκόκ, Πουκέτ-Σαμούι 22/12–5/1/2002
– Γ. Μπαγκόκ-Πουκέτ 22/12–3/1/2002
Πλούσιο πρόγραμμα στην εξωτική Ταϋλάνδη.
Δηλώστε γρήγορα συμμετοχή.
ΚΑΝΤΕ ΤΑ ΠΙΟ ΟΜΟΡΦΑ ΧΡΙΣΤΟΥΓΕΝΝΑ ΤΗΣ ΖΩΗΣ ΣΑΣ

• ΕΚΔΡΟΜΕΣ-ΕΚΔΡΟΜΕΣ
• Παρίσι-DISNEY, τακτικές αναχωρήσεις: 22/12, 23/12, 24/12, 26/12, 27/12, 28/12, 30/12, 2/1
• ΙΤΑΛΙΑ-ΒΙΕΝΝΗ ΣΑΛΣΜΠΟΥΡΓΚ-ΙΣΠΑΝΙΑ-ΑΙΓΥΠΤΟ-ΠΑΡΙΣΙ-ΛΟΝΔΙΝΟ-ΠΡΑΓΑ-ΒΟΥΔΑΠΕΣΤΗ

ΕΚΔΡΟΜΕΣ SUPERFAST FERRIES
Φανταστικές εκδρομές, τέλεια οργανωμένες, πάμφθηνες
• ΓΥΡΟΣ ΙΤΑΛΙΑΣ • ΠΑΝΟΡΑΜΑ ΕΛΒΕΤΙΑΣ • ΕΛΒΕΤΙΑ ΓΑΛΛΙΑ • ΚΑΤΩ ΙΤΑΛΙΑ ΣΙΚΕΛΙΑ • ΒΕΝΕΤΙΑ ΒΙΕΝΝΗ ΠΡΑΓΑ ΜΟΝΑΧΟ • ΜΑΓΕΥΤΙΚΗ ΑΥΣΤΡΙΑ • ΚΟΣΜΟΠΟΛΙΤΙΚΗ ΜΕΣΟΓΕΙΟΣ
Σας πληροφορούμε ότι έχουμε προγραμματίσει:
• ΜΑΛΤΑ 25/1–30/1/2002 • ΑΙΓΥΠΤΟ 15/2–24/2/2002
• ΤΥΝΗΣΙΑ 4/2–10/2/2002 • ΙΤΑΛΙΑ ΑΠΟΚΡΙΕΣ
• *ΕΛΑΤΕ κοντά μας η πείρα μας εγγύηση για ποιότητα και επιτυχία*

• ΕΙΣΙΤΗΡΙΑ-ΕΙΣΙΤΗΡΙΑ
Τα πιο φθηνά πακέτα εκδρομών
Γραφείο ΙΑΤΑ 25 χρόνια
e-mail: Kydon@otenet.gr www.Kydontours.gr

ΠΡΑΚΤΟΡΕΙΟ ΚΥΔΩΝ
Τηλ. 23000-27900
Α. Εθελοντών Δωδεκανησίων 14
Β. Ακτή Σαχτούρη 8, ΡΟΔΟΣ

Για μοντέρνο νεανικό γυναικείο ντύσιμο
Ελάτε στο νέο μας κατάστημα
ELIOYLA
με τα επώνυμα ρούχα
GIANNI RODINI ®
INTERNATIONAL
Δημητρίου Θέμελη 75 (πεζόδρομος)
Τηλέφωνο 33606

Δεν άφησε περιθώρια για... αμφισβητήσεις ο Πρόεδρος της ΚΕΔ

Εσείς τις απόγεις, ε

Κανονικά θα γίνει ο διαγωνισμός για την εκποίηση του ακινήτου αποφασίσει να βγάλει στο σφυρί η Αθήνα! Ετσι–

Μας ενδιαφέρουν οι απόψεις των τοπικών φορέων αλλά... κουμάντο κάνουμε εμείς, διαμήνυσε χθες από την Ρόδο ο πρόεδρος της Κτηματικής Εταιρείας του Δημοσίου κ. Γ. Ζυγογιάννης, ξεκαθαρίζοντας τις προθέσεις του τόσο για το Πρασονήσι όσο και για τ' άλλα δημόσια ακίνητα.

Ευθέως πράγματι ο κ. Ζυγογιάννης διεμήνυσε ότι οι αποφάσεις περί εκποιήσεως κ.λπ. αφορούν μόνο την ΚΕΔ, ενώ περίπου μας είπε ότι θα πρέπει οι Δωδεκανήσιοι να χωστάνε και χάρη στην ΚΕΔ για το γεγονός ότι το 75% των εσόδων των εκποιήσεων δίνονται στη νομαρχία, κάτι που δεν συμβαίνει με τ' ακίνητα άλλων περιοχών της χώρας.

Οπως διεφάνη από την χθεσινή συνέντευξη Τύπου η ΚΕΔ, θα προχωρήσει ακάθεκτη στις εκποιήσεις, στο πλαίσιο του γενικότερου προγράμματός της.

Και βεβαίως το θέμα μπαίνει για μία ακόμη **φορά σε πολιτικό επίπεδο**. Εάν όντως οι τοπικοί φορείς και παράγοντες θέλουν να ανακόψουν την δραστηριότητα αυτή, τότε θα πρέπει να επιδιώξουν λύσεις σε πολιτικό επίπεδο.

Αλλιώς μοιρολατρικά θα αναλωνόμαστε σε παράπονα και επικρίσεις χωρίς επί της ουσίας να γίνεται τίποτα.

Η ΣΥΝΕΝΤΕΥΞΗ

Ο κ. Ζυγογιάννης ήταν στη Ρόδο από την Κυριακή βράδυ, συνοδευόμενος από τον κ. Ν. Σούλα προϊσταμένου των κλιμακίων της εταιρίας και τον κ. Λουκ. Παπακώστα υπεύθυνου του τομέα παραχωρήσεων και διαχείρισης ακινήτων, και πέραν της ενημέρωσης που είχε από τους τοπικούς υπηρεσιακούς παράγοντες, είχε συναντήσεις με δημάρχους του νησιού.

Χθες το μεσημέρι, σε συνέντευξη Τύπου που

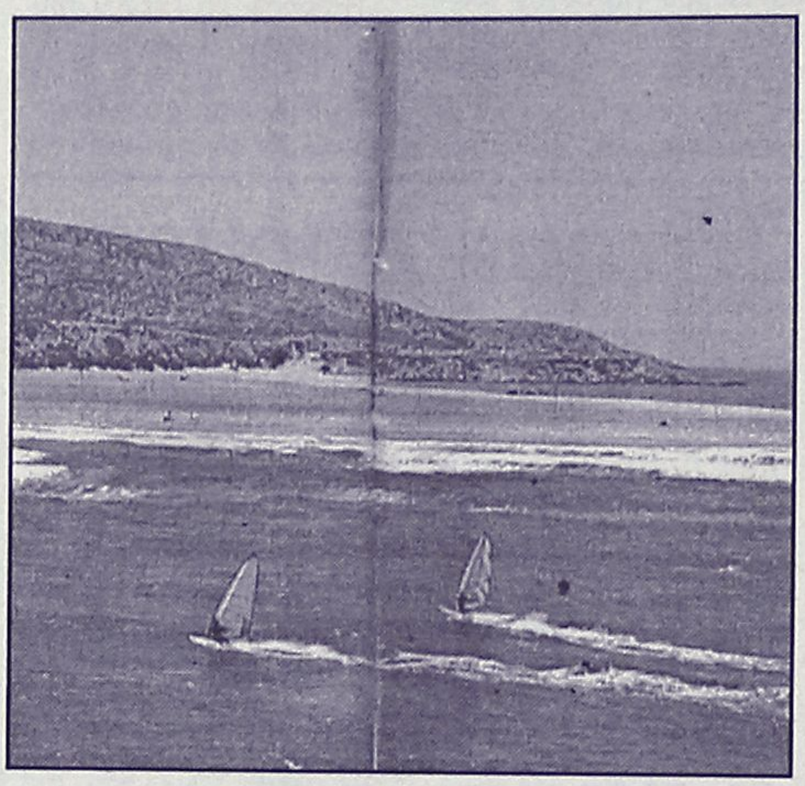

παραχώρησε στα τοπικά μέσα ενημέρωσης, τόνισε μεταξύ άλλων τα εξής:

— **Οτι ο κοινωνικός ρόλος της ΚΕΔ είναι σημαντικός**. Τα τελευταία 10 χρόνια, είπε παραχωρήσαμε ακίνητα αξίας 250 δισεκατομμύριων δραχμών. Ειδικά στην Ρόδο τα ακίνητα που παραχωρήθηκαν ήταν αξίας 5 δισεκατομμυρίων δραχμών, τόνισε ο κ. Ζυγογιάννης.

— Θέλω να ξεκαθαρίσω είπε, ότι η ΚΕΔ λαμβάνει υπόψη τις απόψεις των τοπικών φορέων, όμως **η ΚΕΔ θα πάρει τις τελικές αποφάσεις** έχοντας το δικαίωμα αυτό εκ του νόμου.

— Ειδικά για την Δωδεκάνησο θέλω να επισημάνω συνέχισε ο κ. Ζυγογιάννης ότι βάση νόμου το 75% των εσόδων από τις εκποιήσεις δίνεται στη νομαρχία Δωδεκανήσου.

Τα τελευταία χρόνια το ποσό που έφθασε στα ταμεία της νομαρχίας ανήλθε σε 4,5 δισεκατομμύρια δραχμές είπε ο κ. πρόεδρος.

ΓΙΑ ΤΟ ΠΡΑΣΟΝΗΣΙ

Αναφερόμενος ειδικότερα στο Πρασονήσι, ο κ. Ζυγογιάννης ήταν εξίσου ξεκάθαρος.

Ο διαγωνισμός για την εκποίησή του θα γίνει στις 17 Ιανουαρίου και πιστεύω ότι θα ευοδωθεί και θα είναι χρήσιμος από το αποτέλεσμά του αφού θα συμβάλει στην ισόρροπη, την δίκαια και την ενιαία ανάπτυξη του νησιού.

Εχουμε όλες τις απαιτούμενες εγκρίσεις για τον διαγωνισμό, δήλωσε επίσης ο κ. Ζυγογιάννης.

Οταν του τέθηκε υπόψη ότι οι τοπικοί παράγοντες υποστηρίζουν ότι δεν μπορεί να γίνει, η εκποίηση, ο κ. Ζυγογιάννης ήταν κατηγορηματικός.

"Σύμφωνα με τις νομικές μας υπηρεσίες δεν υπάρχει ουσιαστικό κώλυμα και η εκποίηση θα γίνει" τόνισε χαρακτηριστικά.

Ειδικά για την Ειδική Χωροταξική Μελέτη που προβλέπει το Πρασονήσι αδόμητη περιοχή, είπε πως αυτές είναι μόνο σκέψεις και τίποτα άλλο.

Σε ότι αφορά τον νόμο που επικαλέστηκε το ΤΕΕ η νομαρχία κ.ά., σύμφωνα με τον οποίο για να γίνει η εκποίηση χρειάζεται να καθοριστεί η χρήση γης από τη νομαρχία, ο προϊστάμενος του τοπικού κλιμακίου κ. Ν. Βαρβάρης διευκρίνη-

ΑΓΙΟΣ ΒΑΣΙΛΗΣ
ΤΑ ΧΡΙΣΤΟΥΓΕΝΝΑ ΕΡΧΟΝΤΑΙ
ΜΙΚΡΟΙ ΚΑΙ ΜΕΓΑΛΟΙ ΠΕΡΙΜΕΝΟΥΜΕ
ΤΟΝ ΑΓΙΟ ΒΑΣΙΛΗ ΝΑ ΜΑΣ ΦΕΡΕΙ ΤΑ ΔΩΡΑ.
ΖΗΣΤΕ ΞΑΝΑ ΤΟ ΟΝΕΙΡΟ ΑΥΤΟ
Ή ΔΩΣΤΕ ΑΥΤΗ ΤΗ ΧΑΡΑ ΣΤΑ ΠΑΙΔΙΑ
Ή ΣΤΑ ΕΓΓΟΝΙΑ ΣΑΣ.
ΑΠΛΑ ΤΗΛΕΦΩΝΗΣΤΕ ΣΤΟ
0977 453671
ΚΑΙ ΖΗΤΗΣΤΕ ΤΟΝ ΑΓΙΟ ΒΑΣΙΛΗ
ΑΓΙΟΣ ΒΑΣΙΛΗΣ

Happy Kids
ΡΟΥΧΑ
ΒΡΕΦΙΚΑ-ΠΑΙΔΙΚΑ-ΕΦΗΒΙΚΑ
✓ ΜΟΔΑ-ΠΟΙΟΤΗΤΑ
ΜΟΝΑΔΙΚΕΣ ΤΙΜΕΣ!
Montefiore MEXX
mandarino UCLA
MICKEY KIDS κ.λπ.
Νικολ. Πλαστήρα 17 - Πεζόδρομος
έναντι ξενοδοχείου "Σπάρταλη" • Τηλ. 29040

στις επαφές που είχε με τοπικούς παράγοντες

μείς το κουμάντο!

Πρασονησίου αλλά και οποιουδήποτε μάζεται και η ΚΕΔ για το Χρηματιστήριο

σε ότι δεν συντρέχει τέτοιος λόγος.

Εμείς είπε από το 1992 ζητήσαμε από την Πολεοδομία να καθορίσει συγκεκριμένη χρήση γης και αφού δεν πήραμε απάντηση εντός δύο μηνών θεωρούμε ότι υπάρχει σύμφωνη γνώμη, όπως εκ του νόμου ορίζεται.

ΜΕ ΔΗΜΑΡΧΟΥΣ

Ενημερώνοντας τους δημοσιογράφους για τις συζητήσεις που είχε με τους δημάρχους, ανακοίνωσε ότι στις προτεραιότητες της ΚΕΔ **είναι να παραχωρηθούν ακίνητα στους δήμους** για να γίνουν σχολεία, παιδικοί σταθμοί, πάρκα κ.λπ.

Δυστυχώς δεν συναντήθηκα με τον νομάρχη λόγω της απουσίας του στην Αθήνα, είπε ο κ. Ζυγογιάννης.

Σε επικοινωνία με τον κ. Χατζηευθυμίου ζήτησε να γίνει σύσκεψη με όλους τους τοπικούς φορείς, αλλά δεν δεχθήκαμε γιατί δεν ήταν στο πρόγραμμα.

Κληθείς να σχολιάσει τις δηλώσεις αγανάκτησης του κ. αντινομάρχη, ο πρόεδρος της ΚΕΔ **εξέφρασε την λύπη του**, τονίζοντας ότι δεν έχει να πει τίποτα. Αρκέστηκε να σχολιάσει πως **"αν κάποιοι νομίζουν ότι σήμερα ανακάλυψαν την Αμερική** είναι δικαίωμά τους".

ΓΙΑ ΤΑ ΣΦΟΥΓΓΑΡΙΑ

Ερωτηθείς για το ακίνητο των 400 στρεμμάτων στην περιοχή Σφουγγάρια, δήλωσε ότι η ΚΕΔ περιμένει να τελεσιδικίσει η υπόθεση (έχει προσφύγει ως γνωστόν στα δικαστήρια ο δήμος Αρχαγγέλου).

Παραδέχθηκε ότι γενικά υπάρχει συνεργασία μεταξύ ΚΕΔ και Εταιρείας Τουριστικών Ακινήτων, αλλά για το συγκεκριμένο ακίνητο δεν έχει τεθεί θέμα συνεργασίας.

Αν τεθεί θα δούμε τι θα γίνει, τόνισε χαρακτηριστικά ο κ. Ζυγογιάννης.

ΤΟ ΠΑΛΙΟ ΓΗΡΟΚΟΜΕΙΟ

Πρόθεσή μας είναι να αξιοποιηθεί το συγκεκριμένο ακίνητο, δήλωσε ο πρόεδρος της ΚΕΔ.

Το κτίριο το έχει ζητήσει η Περιφέρεια Νοτίου Αιγαίου, αλλά εμείς αντιπροτείναμε άλλο ακίνητο απέναντι από τον σταθμό του ΚΤΕΛ στον Αγιο Φραγκίσκο, ή κτίριο στην Π. Πόλη, δίπλα στα γραφεία της ΔΕΗ.

ΕΤΑΙΡΕΙΑ

Στα σχέδια της ΚΕΔ είναι και η σύσταση εταιρείας επενδύσεων ακίνητης περιουσίας, με εισαγωγή στο Χρηματιστήριο, παραδέχθηκε ο κ. Ζυγογιάννης, επισημαίνοντας ότι το θέμα θα προχωρήσει μέχρι τέλος του χρόνου.

Ηδη είπε είμαστε σε συνεννόηση με την Αγροτική Τράπεζα και με άλλες τράπεζες για συ-

Ο κ. Χατζηευθυμίου για την επίσκεψη του Προέδρου της ΚΕΔ

Είμαι απογοητευμένος...

Εντονα δυσαρεστημένος και ο Νομάρχης κ. Καραγιάννης



Την απογοήτευσή του για την επίσκεψη του προέδρου της ΚΕΔ κ. Ζυγογιάννη στην Ρόδο, εξέφρασε χθες με δηλώσεις του ο αντινομάρχης κ. Χ. Χατζηευθυμίου.

Ο κ. αντινομάρχης μετέφερε επίσης στους δημοσιογράφους την απογοήτευση του νομάρχη κ. Σ. Καραγιάννη, και τόνισε ότι η επίσκεψη αυτή θα πρέπει να αποτελέσει το έναυσμα έτσι ώστε, όλοι μαζί οι τοπικοί φορείς και παράγοντες να ξεσηκωθούν και να διεκδικήσουν τα αυτονόητα.

Δυστυχώς ο κ. Ζυγογιάννης ούτε στο τηλέφωνο δεν καταδέκτησε να μου απαντήσει, τόνισε ο κ. Χατζηευθυμίου επισημαίνοντας ότι προφανώς μας θεωρεί υποδεέστερους. Ο κ. πρόεδρος πάντως χαρακτηρίζεται από τις πράξεις του, είπε ο κ. Χατζηευθυμίου.

- Εξέφρασε επίσης την αντίθεσή του για τις μεμονωμένες συναντήσεις με δημάρχους του νησιού και βεβαίως για την προσπάθεια εκποίησης του Πρασονησιού. Επιτέλους θα πρέπει να συνεννοηθούμε όλοι μαζί και ν' αντιδράσουμε κατέληξε ο κ. Χατζηευθυμίου, διαφορετικά με την εταιρεία αγροτικής γης που προωθεί η ΚΕΔ θα γίνουν τα ίδια και χειρότερα με την Εταιρεία Τουριστικών Ακινήτων.

Αναφερόμενος γενικά στην επίσκεψη του κ. Ζυγογιάννη, υποστήριξε ότι μας είδε ως ...ιθαγενείς και ότι ήρθε να μας μοιράσει χάντρες!

Λειτουργία στο ταβ των Αγ. Ιωάννου κατά τη διάρκεια του σεισμού του 1481.

RESTAURANT
ΙΠΠΟΤΙΚΟΝ

Μέσα από τις Μεσαιωνικές μας αίθουσες και σε ένα ζεστό περιβάλλον, απολαύστε την εκλεκτή κουζίνα μας, την μεγάλη ποικιλία ορεκτικών και την πλούσια κάβα κρασιών.
Ενας χώρος επιπέδου που λειτουργεί χειμώνα - καλοκαίρι, σ' ένα ιστορικό μνημείο του 15ου αιώνα.



Με άψογο σέρβις
Στην Μεσαιωνική
Πόλη της Ρόδου
Στο Μικρό Συντριβάνι
Στην Πλατεία Εβραίων Μαρτύρων

ΑΝΟΙΚΤΑ χάθε μέρα από τις 6 μ.μ. (εκτός ΚΥΡΙΑΚΗΣ & ΔΕΥΤΕΡΑΣ

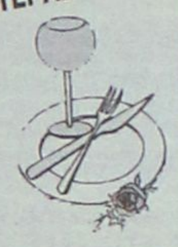

ΙΠΠΟΤΙΚΟΝ
Πλ. Εβραίων Μαρτύρων
(μικρό συντριβάνι)
Ρεζερβέ τηλ. & fax: 25293

ΑΝΑΤΟΛΙΤΙΚΗ ΣΥΛΛΟΓΗ
ΝΙΚΗΤΑΣ ΠΑΥΛΙΔΗΣ
(πρώην πλατεία Φώκιαλη)

Χειροποίητα χαλιά από φυλές νομάδων, χωριά και πόλεις της Περσίας, της Τουρκίας, του Πακιστάν, του Αζερμπαϊτζάν, της Ινδίας και της Κίνας... Πανάρχαιες τεχνικές, εμπνευσμένοι τεχνίτες, αξίες πατροπαράδοτες... Σ' ένα οδοιπορικό στα χαλια του οίκου ΠΑΥΛΙΔΗ.

Σας περιμένουμε να σας μυήσουμε στα μυστικά του χαλιού και να συζητήσουμε τους χίλιους και έναν δρόμους... για την απόκτηση του χαλιού των ονείρων σας!

12 άτοκες δόσεις

Διεύθυνση: Ακτή Σαχτούρη 3 (έναντι κεντρική είσοδο λιμανιού)
τηλ: 02410 33953

Μεταφορά
gabbeh με 39.000 δρχ. το μέτρο!

MACROVITA
Φυσικός Βασιλικός Πόλτος

Ο Βασιλικός Πολτός Μελισσών είναι η ζωντανή δύναμη της φύσης, το πιό πολύτιμο δώρο της στον ταλαιπωρημένο από τον ακατάστατο και εξαντλητικό τρόπο ζωής, σύγχρονο άνθρωπο.



- Προσφέρει ΜΑΚΡΟΖΩΙΑ, σωματική και ψυχική ΥΓΕΙΑ, σωστότερη ΑΝΑΠΤΥΞΗ και ΥΨΗΛΟΤΕΡΗ ΑΠΟΔΟΣΗ στις σπουδές και στον αθλητισμό.
- Ανανεώνει τις σωματικές και πνευματικές ΔΥΝΑΜΕΙΣ, αυξάνει την ΑΝΤΟΧΗ, τη ΣΕΞΟΥΑΛΙΚΗ ΔΡΑΣΤΗΡΙΟΤΗΤΑ, τη ΓΟΝΙΜΟΤΗΤΑ και αναζωογονεί τους ΗΛΙΚΙΩΜΕΝΟΥΣ ΟΡΓΑΝΙΣΜΟΥΣ

Οσο πιό φρέσκος είναι ο Βασιλικός Πολτός, τόσο περισσότερο ακέραιες διατηρούνται οι ευεργετικές του ιδιότητες. Η «MACROVITA» παρέχει για το Βασιλικό Πολτό της μοναδική εγγύηση ΓΝΗΣΙΟΤΗΤΑΣ, ΑΓΝΟΤΗΤΑΣ και ΦΡΕΣΚΑΔΑΣ.

Στα Φαρμακεία & στα Καταστήματα Υγιεινής Διατροφής

ΠΕΡΙΣΣΟΤΕΡΕΣ ΠΛΗΡΟΦΟΡΙΕΣ ΓΙΑ ΤΟ ΒΑΣΙΛΙΚΟ ΠΟΛΤΟ ΑΛΛΑ ΚΑΙ ΓΙΑ ΤΑ ΦΥΣΙΚΑ ΚΑΛΛΥΝΤΙΚΑ ΒΑΣΙΛΙΚΟΥ ΠΟΛΤΟΥ MACROVITA ΣΤΑ ΤΗΛΕΦΩΝΑ 010-25.23.380, 010-25.29.384 ΚΑΙ ΣΤΟ FAX 010-25.11.294

Zorpidis
ΤΟΥΡΙΣΤΙΚΟΣ ΟΡΓΑΝΙΣΜΟΣ
L.A.N.E.
ΚΕΝΤΡΙΚΟ ΠΡΑΚΤΟΡΕΙΟ ΡΟΔΟΥ ΣΤΕΦΑΝΑΚΗ

ΟΜΑΔΙΚΑ ΤΑΞΙΔΙΑ
ΜΟΝΑΔΙΚΕΣ ΠΡΟΣΦΟΡΕΣ ΓΙΑ ΓΙΟΡΤΙΝΕΣ
ΑΠΟΔΡΑΣΕΙΣ ΜΕ 4 ΑΤΟΚΕΣ ΔΟΣΕΙΣ
ΜΕ ΠΙΣΤΩΤΙΚΗ ΚΑΡΤΑ

- ΠΑΡΙΣΙ-ΝΤΙΣΝΕΫ-ΒΕΡΣΑΛΙΕΣ, από 189.000 (€554,66)
- ΡΩΜΗ, από 159.000 (€466,62)
- ΛΟΝΔΙΝΟ, από 189.000 (€554,66)
- ΠΡΑΓΑ, από 169.000 (€495,96)
- ΒΙΕΝΝΗ, από 199.000 (€584,01)
- ΜΑΔΡΙΤΗ - ΑΝΔΑΛΟΥΣΙΑ, από 259.000 (€760,09)
- ΓΥΡΟΣ ΕΛΒΕΤΙΑΣ, από 259.000 (€760,09)
- ΙΤΑΛΙΚΟ ΠΑΝΟΡΑΜΑ οδικώς, από 129.000 (€378,58)
- ΒΙΕΝΝΗ-ΠΡΑΓΑ-ΒΟΥΔΑΠΕΣΤΗ οδικώς, από 145.000 (€425,53)
- ΣΚΙ στην ΑΥΣΤΡΙΑ, από 215.000 (€630,96)
- ΠΑΝΟΡΑΜΑ ΠΟΡΤΟΓΑΛΙΑΣ, από 259.000 (€760,09)

Και πολλές ακόμα ονειρεμένες εξορμήσεις εντός και εκτός Ελλάδας!!!

F/B ΙΕΡΑΠΕΤΡΑ
Αναχωρήσεις από Ρόδο μέχρι νεωτέρας:
Κάθε ΤΕΤΑΡΤΗ στις 04.30 για Χάλκη - Διαφάνι - Πηγάδια - Κάσο - Σητεία και επιστροφή στη Ρόδο
Κάθε ΠΕΜΠΤΗ και ΚΥΡΙΑΚΗ στις 04.30 Χάλκη - Διαφάνι - Πηγάδια - Κάσο - Σητεία - Αγιο Νικόλαο - Μήλο - Πειραιά

ΚΡΑΤΗΣΕΙΣ ΞΕΝΟΔΟΧΕΙΩΝ σε όλη την Ελλάδα
ΑΕΡΟΠΟΡΙΚΑ ΕΙΣΙΤΗΡΙΑ
ΑΚΤΟΠΛΟΪΚΑ ΕΙΣΙΤΗΡΙΑ
ΕΝΟΙΚΙΑΣΕΙΣ ΑΥΤΟΚΙΝΗΤΩΝ
ΑΛΕΞ. ΔΙΑΚΟΥ 38, 85100 ΡΟΔΟΣ
Τηλ.: (0241) 20625, 30054, 33603, 33607-Fax: 26745

Το Δημοτικό Συμβούλιο Καλλιθέας για το αποχετευτικό

Επιμένει αρνητικά

Με ομόφωνη απόφασή του ανακάλεσε απόφαση της Κοινότητας Καλυθιών, παρά τις προσπάθειες του κ. Χατζηευθυμίου

Αρνείται κατηγορηματικά το δημοτικό συμβούλιο Καλλιθέας να συναινέσει στο να μεταφερθούν τα λύματα από τους δήμους Αφάντου και Αρχαγγέλου στο Βόδι.

Την απόφασή του αυτή επικαιροποίησε εκ νέου προχθές το βράδυ και μάλιστα ομόφωνα οι δημοτικοί σύμβουλοι είχαν την ίδια άποψη. Υστερα πράγματι από πολύωρη συζήτηση το δημοτικό συμβούλιο Καλλιθέας κατέληξε σε απόφαση που προσδιορίζεται από τρία σκέλη και συγκεκριμένα.

α) <u>ανακάλεσε</u> την απόφαση του κοινοτικού συμβουλίου Καλλιθέας (υπ. αριθμόν 255/96) με την οποία είχε εξουσιοδοτηθεί τότε η νομαρχία για να προχωρήσει στην διαδικασία της μελέτης και της κατασκευής του αγωγού.

β) Το δημοτικό συμβούλιο εξέφρασε την θέση ότι συμφωνεί στη σύσταση ενιαίου φορέα αποχέτευσης με εταίρους μόνο την ΔΕΥΑΡ, τον δήμο Καλλιθέας και το δήμο Ιαλυσού και κανέναν άλλο δήμο.

γ) Ομόφωνα επίσης επικαιροποιήθηκε η παλαιότερη απόφαση του δημοτικού συμβουλίου, σύμφωνα με την οποία δεν συναινεί ο δήμος Καλλιθέας (και δεν επιτρέπει να περάσει από τα διοικητικά του όρια) ο αγωγός από Αφάντου και Αρχάγγελο.

Στην συνεδρίαση παρέστη ο αντινομάρχης κ. Χατζής

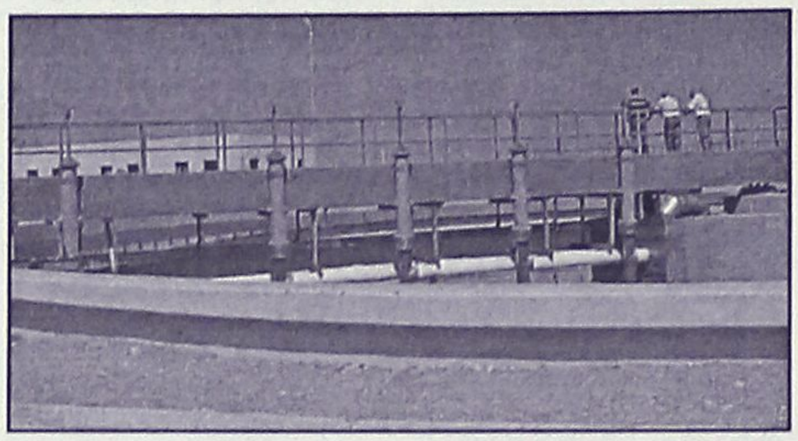

Χατζηευθυμίου που προσπάθησε να πείσει τους παράγοντες του δήμου Καλλιθέας να επιδείξουν πνεύμα συνεννόησης, χωρίς όμως να το επιτύχει.

Χθες το μεσημέρι ο κ. αντινομάρχης, προέβη σε δηλώσεις σε ό,τι αφορά τις εξελίξεις γύρω από το συγκεκριμένο θέμα.

<u>Μεταξύ άλλων ο κ. Χατζηευθυμίου, επεσήμανε τα εξής:</u>

- **<u>Οτι δεν μπορεί να σταθεί</u>** η ανάκληση της απόφασης του κοινοτικού συμβουλίου Καλυθιών, αφού ήδη η νομαρχία (επί Παρασκευά) είχε κινήσει τις διαδικασίες για το έργο.

- Εμείς, επεσήμανε ο κ. αντινομάρχης εμμένουμε στην απόφαση **<u>για σύσταση ενιαίου φορέα αποχέτευσης</u>** με εταίρους τη νομαρχία, την ΔΕΥΑΡ και τον δήμο Ιαλυσού.

Οπως μάλιστα ανακοίνωσε χθες στάλθηκε στην Περιφέρεια Νοτίου Αιγαίου η απόφαση ίδρυσης του φορέα σύμφωνα με τις δεσμεύσεις που είχαν αναληφθεί.

<u>Στη συνεδρίαση του Περιφερειακού Συμβουλίου στις 11 Δεκεμβρίου</u> θα ενταχθεί οριστικά το έργο και θα συνεχίσει η χρηματοδότησή του απρόσκοπτα είπε επίσης ο κ. αντινομάρχης.

Καταλήγοντας, τόνισε επίσης τα εξής:

«Θεωρώ ότι η απόφαση του νομαρχιακού συμβουλίου για τη σύσταση του ενιαίου φορέα ήταν η πρέπουσα και η σωστή. Με την απόφαση αυτή δίνεται η δυνατότητα χρηματοδότησης του έργου.

Παράλληλα θα υπάρξουν νέες συζητήσεις με τον δήμο Καλλιθέας για να τους μεταπείσουμε, επειδή σίγουρα κανένας δεν θέλει να καταστραφεί το Φαληράκι.

Θέλω να πιστεύω ότι και ο δήμος Καλλιθέας θα αλλάξει άποψη και θα ζητήσει στην πορεία να ενταχθεί στο νέο φορέα".

2002... Χρόνια Πολλά!
Γιορτάστε, χαρίστε και ζήστε αξέχαστες γιορτές!
Στα Μεγάλα Καταστήματα ΠΑΠΠΟΥ θα βρείτε ο,τι επιθυμείτε, με ποιότητα, ποικιλία και πραγματικά χαμηλές τιμές!



ΠΑΠΠΟΥ
ΜΕΓΑΛΑ ΚΑΤΑΣΤΗΜΑΤΑ
ΠΑΠΠΟΥ
25ης Μαρτίου 7, ΡΟΔΟΣ
Τηλ.: 0241-024286, 0241-020127 FAX: 0241-030995

Sigma travel agency

ΜΕΓΑΛΕΣ ΠΡΟΣΦΟΡΕΣ!!!
ΓΙΑ ΤΑ ΧΡΙΣΤΟΥΓΕΝΝΑ

ΜΕΓΑΛΑ ΟΡΓΑΝΩΜΕΝΑ ΤΑΞΙΔΙΑ:

• Λαπωνία 8 ημέρες-χωριό του Αη Βασίλη	515.000
• Λίμνες Αυστραλίας 10 ημέρες	185.000
• Ελβετία	190.000
• Πανόραμα Ιταλίας	160.000
• 10ήμερη οδική εκδρομή στο Παρίσι	220.000
• 7ήμερη οδική εκδρομή για Γαλλική Ριβιέρα	140.000



ΚΑΙ ΣΕ ΠΟΛΛΟΥΣ ΑΛΛΟΥΣ ΠΡΟΟΡΙΣΜΟΥΣ!!!

ΤΗΛΕΦΩΝΗΣΤΕ ΜΑΣ ΓΙΑ ΑΝΑΛΥΤΙΚΑ ΠΡΟΓΡΑΜΜΑΤΑ
ΤΗΛ. 90049 FAX 96697

Λ. Ηρακλειδών, Εμπ. Κέντρο
RHODESLAND
(Μεταξύ AVRA BEACH ΚΑΙ MIRA MARE)

ΥΠΕΥΘΥΝΟΣ: ΣΤΕΡΓΕΝΑΚΗΣ Σ.

Με ύψος προϋπολογισμού 840 εκ. δρχ.

Ψηφίστηκε το τεχνικό πρόγραμμα από το Δημ. Συμβούλιο Αφάντου

Πόροι από ΣΑΤΑ και το ταμείο του Δήμου

Κατά πλειοψηφία ψηφίστηκε στην προχθεσινή συνεδρίαση του Δημοτικού Συμβουλίου Αφάντου, το τεχνικό πρόγραμμα, συνολικού προϋπολογισμού 840 εκατομμυρίων δραχμών, το οποίο θα χρηματοδοτηθεί από πόρους που προέρχονται από την επιχορήγηση ΣΑΤΑ και το ταμείο του Δήμου.

Όπως ανακοινώθηκε, η δημοτική αρχή, στο πλαίσιο της υλοποίησης του Τεχνικού Προγράμματος, έχει εντάξει και έργα τα οποία αναμένεται να χρηματοδοτηθούν από το ΠΕΠ Νοτίου Αιγαίου, ΕΠΤΑ, Πρόγραμμα αθλητικών υποδομών 2004 και άλλα ευρωπαϊκά προγράμματα.

Σύμφωνα με την εισήγηση του Δημάρχου κ. Σταύρου Σταυρή, το Τεχνικό Πρόγραμμα, που είναι το τελευταίο της θητείας αυτής της δημοτικής αρχής, συντάχθηκε έπειτα από μια διαδικασία που

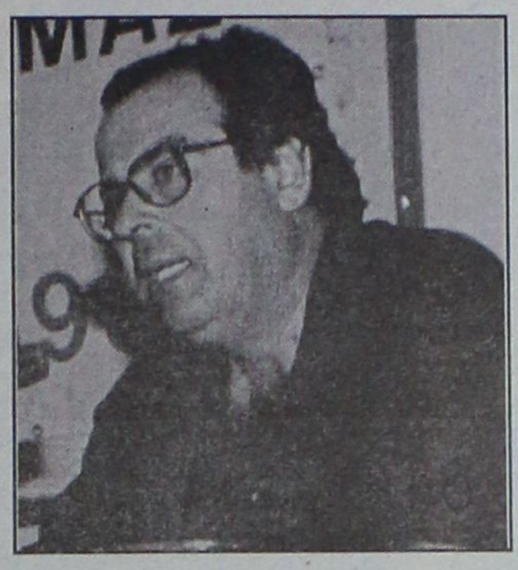

έλαβε υπόψη:

- Τη δέσμευση να υλοποιηθούν τα έργα που είχαν υποσχεθεί στους συνδημότες.
- Τις βασικές ανάγκες του δημοτικού διαμερίσματος Αρχίπολης και του οικισμού Κολυμπίων.
- Τις προτάσεις της νεοσύστατης Τεχνικής Υπηρεσίας.
- Τις κύριες επιλογές και προτεραιότητες που τέθηκαν για την αναπτυξιακή πορεία του Δήμου.
- Τέλος, το τεχνικό πρόγραμμα, δίνει έμφαση στην ανάδειξη της ταυτότητας της πόλης και στην αναβάθμιση της ζωής των δημοτών με τεκμηριωμένες προτάσεις και προγραμματισμό έργων περιβάλλοντος, πρόνοιας και αθλητικών υποδομών οδοποιίας, ηλεκτρισμού, άρδευσης κλπ.

Οκτώ μήνες στον Αλβανό

Σε οκτάμηνη φυλάκιση που μετατράπηκε προς 1.500 δραχμές την ημέρα καταδικάστηκε από το Τριμελές Αυτόφωρο Πλημμελειοδικείο Ρόδου ο ηλικίας 31 χρόνων Αλβανός εργάτης YLLI SAKAS που κρίθηκε ένοχος κλοπής.

Ο Αλβανός κατηγορείτο ότι τη νύχτα του Σαββάτου προς την Κυριακή μπήκε από ανασφάλιστη μπαλκονόπορτα στο σπίτι του Γεωργίου Καρακατσάνη του Ιωάννη στην Ιαλυσό και έκλεψε μια τηλεόραση, ένα βίντεο και διάφορες ηλεκτρικές μικροσυσκευές συνολικής αξίας 400.000 δραχμών. Τα κλοπιμαία βρέθηκαν μετά τη σύλληψη του Αλβανού από άνδρες του αστυνομικού τμήματος Ιαλυσού και παραδόθηκαν στον ιδιοκτήτη τους.

Νέα σύλληψη λαθρομεταναστών

Άλλοι 3 λαθρομετανάστες κατάφεραν ν' αποβιβαστούν χθες τα ξημερώματα στο νησί της Κω, και να συλληφθούν έτσι λίγο αργότερα από τους άνδρες του Λιμεναρχείου.

Όπως ανακοίνωσε το Υπουργείο Εμπορικής Ναυτιλίας, πρόκειται για 3 Αφγανούς που εντοπίστηκαν στην παραλιακή περιοχή Λάμπη χθες τις πρώτες πρωινές ώρες. Σε βάρος τους, ακολουθήθηκε η διαδικασία που προβλέπουν οι διατάξεις του νόμου και αναμένεται να οδηγηθούν σήμερα στον αρμόδιο Εισαγγελέα Πρωτοδικών Ρόδου.

Λιανική σε τιμές χονδρικής



Καναπές
Τριθέσιος
MONO
250.000



Σύνθετο
MONO
250.000

Κρεβατοκάμαρα
MONO
270.000



Σαλόνια από 400.000 Δρχ. σε διάφορα μοντέλα και υφάσματα της αρεσκείας σας.

Στις τιμές συμπεριλαμβάνεται Φ.Π.Α 13%

Τώρα επιλέγετε εσείς τον τρόπο πληρωμής που σας ταιριάζει:

α.Με 0% προκαταβολή και έως 36 δόσεις
β.Με 10% προκαταβολή και έως 48 δόσεις
γ.Με 35% προκαταβολή και 12 δόσεις άτοκα

ADD

Spazio economico

Εθν. Αντίστασης 28 (Πρώην Άννης Μαρίας)
Τηλ.: 02410 29145

Μια νέα πρόταση από τη ΛΥΣΗ Α.Ε.Β.Ε.

1057

η μοναδική με τις **χαμηλότερες τιμές** και τις **περισσότερες πληροφορίες!!!**

- **ΟΔΙΚΗ ΕΞΥΠΗΡΕΤΗΣΗ** Σ'ΟΛΗ ΤΗΝ ΕΛΛΑΔΑ, ΟΛΟ ΤΟ 24ΩΡΟ
  3 SERVICE (ΑΛΛΑΓΗ ΠΛΑΤΙΝΕΣ, ΜΠΟΥΖΙ, ΛΑΔΙΑ, ΦΙΛΤΡΑ, ΒΑΛΒΟΛΙΝΕΣ)
  2 ΗΛΕΚΤΡΟΝΙΚΟΥΣ - ΗΛΕΚΤΡΟΛΟΓΙΚΟΥΣ ΕΛΕΓΧΟΥΣ
  2 ΖΥΓΟΣΤΑΘΜΙΣΕΙΣ
  2 ΓΕΝΙΚΟΥΣ ΟΠΤΙΚΟΥΣ ΕΛΕΓΧΟΥΣ
  1 ΕΥΘΥΓΡΑΜΜΙΣΗ
  ΕΚΠΤΩΤΙΚΗ ΚΑΡΤΑ "HELLAS CARD"
  ΜΟΝΟ **17.500** ΕΤΗΣΙΩΣ
- **ΣΥΝΕΡΓΕΙΑ - ΦΑΝΟΠΟΙΕΙΑ** ΣΤΙΣ ΝΕΕΣ ΥΠΕΡΣΥΓΧΡΟΝΕΣ ΕΓΚΑΤΑΣΤΑΣΕΙΣ, ΣΤΗ ΝΕΑ ΒΙΟΜΗΧΑΝΙΚΗ ΖΩΝΗ (ΤΣΑΪΡΙ), ΜΕ ΕΙΔΙΚΕΥΜΕΝΟ ΠΡΟΣΩΠΙΚΟ, ΓΙΑ ΟΠΟΙΑΔΗΠΟΤΕ ΜΗΧΑΝΙΚΗ ΕΡΓΑΣΙΑ ΚΑΙ ΦΑΝΟΠΟΙΕΙΑ
- **ΠΡΑΚΤΟΡΕΙΟ ΑΣΦΑΛΙΣΤΙΚΩΝ ΕΤΑΙΡΕΙΩΝ**
  ΓΙΑ ΤΙΣ ΑΣΦΑΛΙΣΤΙΚΕΣ ΚΑΛΥΨΕΙΣ:
  Οχημάτων - Σκαφών - Ζωής - Πυρός
  Προσωπικών Ατυχημάτων - Δάνεια
  Επενδυτικά προγράμματα.

ΓΡΑΦΕΙΑ: ΣΤ. ΚΑΖΟΥΛΗ 82 (7 ΒΑΓΙΕΣ) - ΡΟΔΟΣ,
ΤΗΛ.: 1057, 74174, 22490

ΣΥΝΕΡΓΕΙΑ: ΝΕΑ ΕΠ. ΟΔΟΣ ΡΟΔΟΥ - ΑΕΡΟΔΡΟΜΙΟΥ (ΤΣΑΪΡΙ), ΤΗΛ. 67291

11322 PANAFON, **1057** COSMOTE * ΧΩΡΙΣ ΧΡΕΩΣΗ*

Συνεδρίαση χαμηλών τόνων

Ανοδος του Γενικού Δείκτη του ΧΑΑ σε ποσοστό 0,11%

Χαμηλοί τόνοι επικράτησαν στη χθεσινή συνεδρίαση του Χρηματιστηρίου, με τους επενδυτές να συντηρούν τις δυνάμεις τους και τον βασικό δείκτη, μετά από περιορισμένη διακύμανση, να κλείνει με οριακή άνοδο. Σε χαμηλότερα επίπεδα κυμάνθηκε ο όγκος των συναλλαγών, γεγονός που αποδίδεται και στις δημόσιες εγγραφές της ΔΕΗ, οι οποίες βρίσκονται σε εξέλιξη.

Επιλεκτικό ενδιαφέρον εκδηλώθηκε για μετοχές των τηλεπικοινωνιών (ΟΤΕ +1,05%, Panafon +1,07%), για μετοχές του κλάδου της τσιμεντοβιομηχανίας (Ηρακλής +3,74%, Τιτάν +1,03%), αλλά και για επιλεγμένα "χαρτιά" της μεσαίας κεφαλαιοποίησης, ο δείκτης της οποίας έκλεισε με μικρή άνοδο, σε αντίθεση με τους δείκτες της υψηλής και μικρής κεφαλαιοποίησης.

Ο βασικός χρηματιστηριακός δείκτης κινήθηκε σε εύρος διακύμανσης 15,8 μονάδων, καταγράφοντας υψηλότερη τιμή στις 2.691,47 μονάδες και κατώτερη στις 2.675,67 μονάδες, όταν κατέγραφε απώλειες έως και 0,14%.

Τελικώς, ο Γενικός Δείκτης Τιμών έκλεισε στις 2.682,69 μονάδες έναντι 2.679,68 μονάδων της προηγουμένης μέρας, καταγράφοντας άνοδο 3,01 μονάδων ή σε ποσοστό 0,11%.

Ο δείκτης FTSE/ASE 20 έκλεισε στις 1.472,02 μονάδες σημειώνοντας απώλειες 1,35 μονάδων ή σε ποσοστό 0,09%, ενώ ο δείκτης FTSE/ASE 40 έκλεισε στις 293,21 μονάδες σημειώνοντας άνοδο 0,72 μονάδων ή σε ποσοστό 0,25%. Ο δείκτης FTSE/ASE SMALLCAP 80 έκλεισε στις 853,23 μονάδες καταγράφοντας απώλειες 1,17 μονάδων ή σε ποσοστό 0,14%.

Από τις μετοχές που διακινήθηκαν σήμερα, 131 κινήθηκαν ανοδικά, 179 καθοδικά, ενώ η τιμή 73 μετοχών παρέμεινε αμετάβλητη.

Τη μεγαλύτερη ποσοστιαία άνοδο σημείωσαν οι μετοχές των εταιρειών: Domus (πρώτη ημέρα διαπραγμάτευσης) +53,38%, Ανέκ (Πο '90) +11,79%, Σιδενόρ +9,71%, Αλυσίδα (Π) +8,84%, Εμπορικος Δεσμός (Πο) +7,19%, Ερμής +6,39%, Euromedica +6,02%, Space Ελλάς +5,92%, Ετέμ +5,26%, Κούμπας +4,90%.

Αντιθέτως τις μεγαλύτερες απώλειες σημείωσαν οι μετοχές των εταιρειών: Μοσχολιός –11,48%, Κορφίλ (Πο) –8,74%, Βιοσώλ (Πο) –8,11%, Κλαουδάτος –6,51%, Κεράνης (Κα) –6,47%, Κυλινδρόμυλοι Παπαφίλη –5,23%, Ιντεάλ (Πο) –5,21%, Κυλινδρόμυλοι Σαραντόπουλος –5,14%, Βιοτέρ –5,05%, Ελβέ –4,30%.

Ο όγκος των συναλλαγών ανήλθε στα 124,48 εκατ. ευρώ ή 42,42 δισ. δρχ, εκ των οποίων τα 3,49 εκατ. ευρώ αφορούσαν προσυμφωνημένες συναλλαγές.

Τη μεγαλύτερη συναλλακτική δραστηριότητα σημείωσαν οι μετοχές των εταιρειών: ΟΤΕ με 16,95 εκατ. ευρώ, Τιτάν (κο) με 10,20 εκατ. ευρώ, Ιντρακόμ Κατασκευές με 5,05 εκατ. ευρώ, Axon Συμμετοχών με 4,77 εκατ. και Πάναφον με 4,40 εκατ. ευρώ.

Οι μετοχές του δείκτη της Morgan Stanley έκλεισαν ως εξής:

Εθνική	27,58
Alpha Bank	21,10
Εμπορική	38,26
Eurobank	15,98
Panafon	5,74
ΔΟΛ	4,94
ΕΛΠΕ	7,30
ΟΤΕ	19,30
Πειραιώς	9,74
Τιτάν (κ)	39,40
Ιντρακόμ	14,40
Coca Cola	16,10
Motor Oil	8,16
ΚΑΕ	11,22
Αλουμίνιο Ελλάδος	36,96
Βιοχάλκο	9,82
Ελληνική Τεχνοδομική	6,58
Επιχειρήσεις Αττικής	5,06
ΕΥΔΑΠ	6,96
Μαιλης	5,36
Τεχνική Ολυμπιακή	2,38
Παπαστράτος	4,68
Folli Follie	19,40
Φουρλής	5,66

Οι επιμέρους κλαδικοί δείκτες έκλεισαν ως εξής:

Τραπεζικός:	4.927,77	-0,37%
Τηλεπικοινωνιών:	1.204,72	+1,09%
Ασφαλειών:	1.717,78	-0,36%
Επενδύσεων:	805,90	-0,15%
Κατασκευαστικών:	1.211,16	-0,30%
Βιομηχανιών:	1.585,90	+0,02%
Συμμετοχών:	2.662,52	-0,10%
Βασικών μετάλλων:	881,00	+3,62%
Μη μεταλλικών ορυκτών:	1.034,81	+1,90%
Εκδόσεων- εκτυπώσεων:	475,47	-0,53%
Κλωστοϋφαντουργίας:	891,27	-0,03%
Λιανικού εμπορίου:	885,75	-0,44%
Πληροφορικής:	820,68	-1,05%
Λύσεων πληροφορικής:	559,21	-0,66%
Χονδρικού Εμπορίου:	691,36	+0,06%
Τροφίμων & Ποτών:	815,90	+0,23%
Παράλληλη Αγορά:	259,24	+0,14%

ΚΡΕΟΠΩΛΕΙΟ

ΚΩΣΤΑ ΚΩΝΣΤΑΝΤΟΥΡΑ

Ανοίξαμε και σας περιμένουμε

Πλήρως ανακαινισμένο με τη γνωστή ποιότητα στο κρέας!

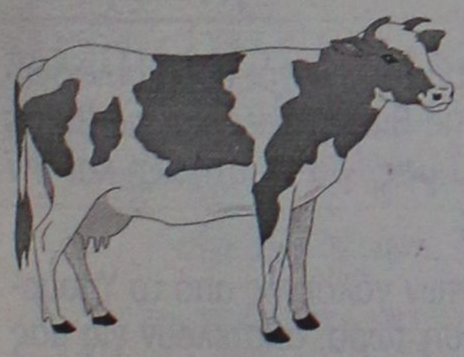

Αφθονη ποικιλία σε ελληνικά κρέατα!

ΠΡΟΣΦΟΡΑ ΕΒΔΟΜΑΔΑΣ
✓ Αμνοερίφια γάλακτος **2.500** δρχ.
✓ Γίδα - Ζιγούρι **1.490** δρχ.



Αννης Μαρίας 63 • Τηλ. 35849

Εντονη διαμαρτυρία εκπαιδευτικού για απαράδεκτη συμπεριφορά

Νοοτροπία "ζούγκλας"

Καταγγέλλει τους υπαλλήλους φύλαξης του Περιφερειακού Νοσοκομείου

Απαράδεκτη χαρακτηρίζει με επιστολή της στη «Ροδιακή» τη νοοτροπία και τη συμπεριφορά που εφαρμόστηκε σε βάρος της, από τους υπαλλήλους φύλαξης του Περιφερειακού Νοσοκομείου της Ρόδου, μια εκπαιδευτικός, στην οποία δεν επετράπη η είσοδος για ολιγόλεπτη επίσκεψη στα εξωτερικά ιατρεία.

Η συγκεκριμένη δασκάλα, που πήρε ολιγόωρη άδεια από το σχολείο της για να επισκεφθεί τα εξωτερικά ιατρεία του νοσοκομείου, βρέθηκε αντιμέτωπη με τον... κανονισμό, και τον παραλογισμό που εφαρμόζεται και σε πολλές ίσως άλλες περιπτώσεις, όπως επισημαίνει η ίδια.

Αναφέρει συγκεκριμένα:

«Ανθρωπιά»; Τι είν' αυτό; Αλλεργία προκαλεί στους προισταμένους και υφισταμένους του νοσοκομείου μας η λέξη αυτή. Και αυτό επειδή:

Υπάρχει ένας κανονισμός που λέει ότι τα ράμματα στα τραύματα, πρέπει να κόβονται στα τακτικά εξωτερικά ιατρεία τα οποία λειτουργούν από τις 8.30 το πρωί μέχρι και την 1μμ. Θα πρέπει λοιπόν ο κάθε ασθενής να πάρει άδεια απ' τη δουλειά του να πάρει αριθμό προτεραιότητας και να περιμένει τη σειρά του. Τι θα πρέπει να γίνει όμως αν ο ασθενής – εργαζόμενος είναι δάσκαλος και δεν είναι εύκολο ν' αφήσει τα παιδιά του στο έλεος του Θεού για ένα απλό κόψιμο στα ράμματα; Και το σπουδαιότερο είναι ότι οι γονείς που δεν ξέρουν τι ακριβώς συμβαίνει, αν συμβεί ο,τιδήποτε εκείνη την ώρα της απουσίας του δασκάλου, θα πουν ότι θα μπορούσε να πάει κάποια άλλη στιγμή, για κάτι όχι τόσο επείγον. Αυτό που συμβαίνει είναι:

Α) Αυτοί οι σεκιουριτάδες στην είσοδο που δεν διαφέρουν με τίποτα από τους... δεσμοφύλακες, δε σ' αφήνουν να μπεις μετά τη 1μμ. Για να ρωτήσεις μήπως στα επείγοντα θελήσει κάποιος γιατρός να σου κάνει αυτή τη χάρη. Κι εδώ πρέπει να σημειωθεί ότι οι περισσότεροι γιατροί, είναι ευγενέστατοι και πρόθυμοι να εξυπηρετήσουν, αλλά πολλές φορές δεν τους αφήνουν οι... κανονισμοί. Φτάνουν στο σημείο οι «φύλακες» να λένε: "Ο γιατρός δεν ξέρει, εμείς ξέρουμε καλύτερα."

Β) Ο αρμόδιος του νοσοκομείου, όπου απευθύνεσαι, μήπως και θελήσει να σε βοηθήσει – πράγμα παράλογο κατά τη γνώμη του – το μόνο που λέει είναι: «Αυτοί είναι οι κανονισμοί, λυπάμαι αλλά δεν έχω άλλη γραμμή (στο τηλέφωνο) δεν μπορώ να κάνω τίποτα για σας». Κι αυτό, χωρίς να σου δώσει την ευκαιρία να του εξηγήσεις που δουλεύεις και γιατί δεν μπορείς να πάρεις άδεια για κάτι τόσο απλό.

Οπότε, φθάνεις στο σημείο να κάνεις την πιο κλασική την πιο τετριμμένη και χιλιοειπωμένη ερώτηση: «Τελικά, σε τι κόσμο ζούμε; Η γη κατοικείται από ανθρώπους ή όχι; Μήπως εν τέλει, οι νόμοι της ζούγκλας είναι απείρως καλύτεροι από τους νόμους των ανθρώπων;»

«Εφυγε» η Γεωργία με τα πράσινα

Πέθανε χθες το πρωί, μία από τις πιο γνωστές συμπολίτισσές μας.

Πρόκειται για την Γεωργία Φρατζή, 80 χρονών, γνωστή και σαν η Γεωργία του ΠΑΣΟΚ.

Η γυναίκα αυτή, τα τελευταία 20 χρόνια, ήταν... η μασκότ του τοπικού ΠΑΣΟΚ, αφού ντυμένη στα πράσινα από την κορφή ως τα νύχια δεν απουσίαζε από καμμιά εκδήλωση.

Ντυμένη στα πράσινα, όπως προφανώς η ίδια θα επιθυμούσε, θα κάνει σήμερα το τελευταίο της ταξίδι (η κηδεία της θα γίνει στις 11 η ώρα το πρωί).

Σχεδόν κανένας πάντως, δεν ενδιαφέρθηκε γι' αυτήν, παρότι ο θάνατος της είχε γίνει γνωστός σ' όλη τη Ρόδο από το πρωί.

Η κηδεία της μάλιστα θα γίνει για τον λόγο αυτό δωρεάν από το γραφείο τελετών Αμερικάνου.

218 Ευρώ η αξία της μερίδας της Τράπεζας Δωδ/σου

Στο ποσό των 218 Ευρώ, αποφασίστηκε να οριστ η αξία της μερίδας της Τράπεζας Δωδεκανήσ από την αρχή του νέου έτους, όπως κατέληξε διοίκηση της τράπεζας στην τελευταία της συνεδρίασ

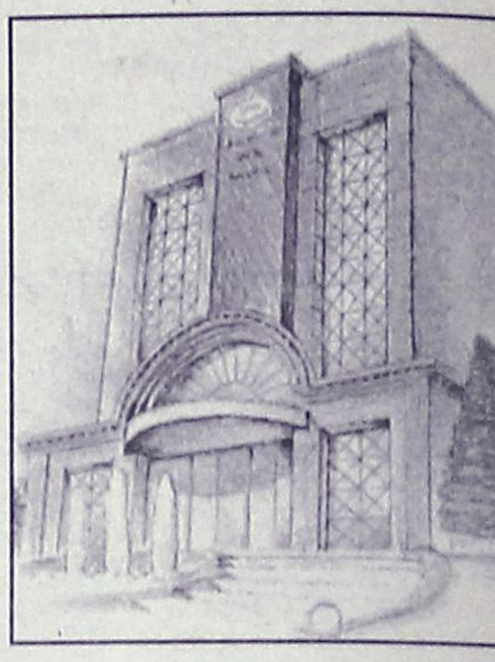

Η αξία αυτή αντιστοιχεί σε 74.284 δραχμές έναντι των 72.000 δραχμών που ήταν μέχρι σήμερα, στοιχείο που φανερώνει αύξηση της τάξης του 3,2%.

Ταυτόχρονα, αποφασίστηκε το δικαίωμα εγγραφής νέων μελών από την 1η Ιανουαρίου 2002 να στρογγυλοποιηθεί στα 45 Ευρώ, ή 14.334 δραχμές έναντι των 15.000 δραχμών που ισχύει μέχρι το τέλος του 2001.

Με βάση τις εκτιμήσεις των υπηρεσιών του Πιστωτικ μας Ιδρύματος, τα κέρδη της Συνεταιριστικής Τράπεζ Δωδεκανήσου για το έτος 2001 θα κυμανθούν μετα των 350 – 430 εκατομμυρίων δραχμών, γεγονός που ε τρέπει τη διανομή και ικανοποιητικού μερίσματος.

Η συνολική δηλαδή απόδοση, θα περιλαμβάνει μέρισ και υπεραξία σε ποσοστό που εκτιμάται ότι θα είναι τ λάχιστον από τη μέση απόδοση της χρηματαγοράς.

Η αγορά μερίδων σε αυτή τη χρονική περίοδο πάντ για όσους επιχειρηματίες και κατοίκους του νησιού μ επιθυμούν, αποτελεί ιδιαίτερα ελκυστική επενδυτική κί ση, καθώς θα έχουν άμεση και εξασφαλισμένη απόδο της τάξης του 3,2% σε χρονική διάρκεια της τάξης των εβδομάδων.

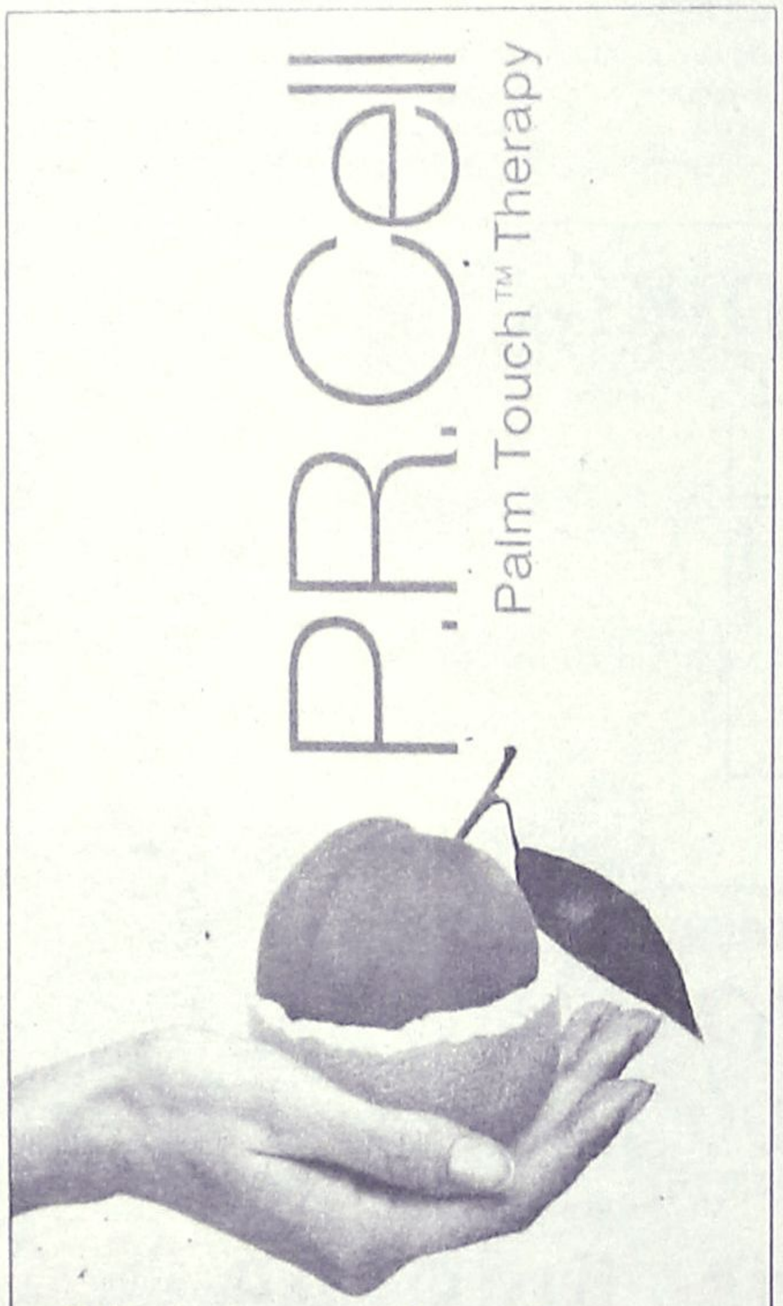

Κυτταρίτιδα...
Τη λύση την κρατάτε στο χέρι σας
Espace Beaute
Ινστιτούτο Αισθητικής - Salon de Beauté
Αννα Παγκά
Αμαράντου 10 - Ρόδος Τηλ: 30003 - 30500



MALTEZOS

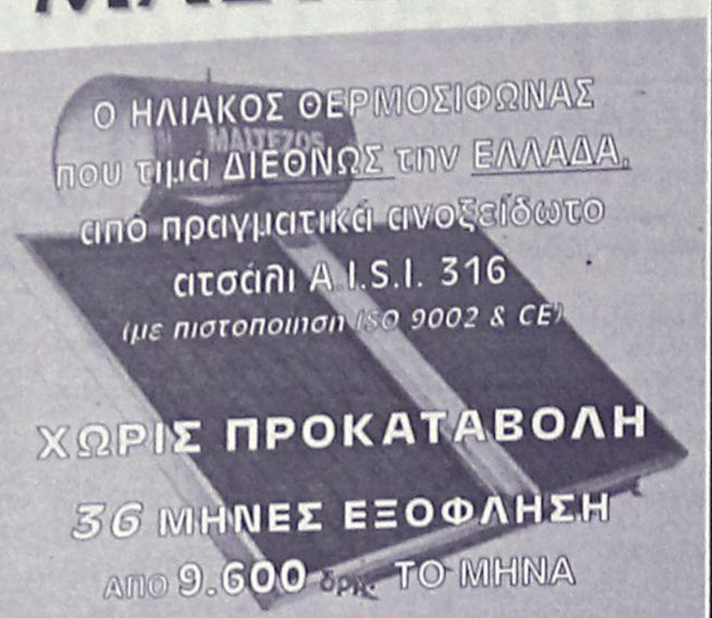

Πληρ. Βενετοκλέων 71, Ρόδος • Τηλ. 32502

AUTO SERVICE
iliakopoulos

Η εγγυημένη επιλογή για:

- Service
- Ευθυγράμμιση
- Προετοιμασία ΚΤΕΟ
- Αμορτισέρ - Ελατήρια
- Χημικά - Βελτιωτικά
- Ηλεκτρονική διάγνωση βλαβών
- Ανταλλακτικά για όλες τις εφαρμογές
- Λιπαντικά *Valvoline*

Η απόλυτη συντήρηση για το αυτοκίνητο σε τιμές που δεν συγκρίνονται

ΜΑΡΙΟΣ Κ. ΗΛΙΑΚΟΠΟΥΛΟΣ

Τηλ.. Fax: 0241 0 24030, Κλ. Πέππερ 1, Ρόδος

e-mail: M_iliakop@usa.net

Από το Τριμελές Αυτόφωρο Πλημμελειοδικείο

Καταδικάστηκε για τον ξυλοδαρμό της κόρης του

Του επεβλήθη φυλάκιση 4 μηνών παρότι το θύμα ανακάλεσε την μήνυση που είχε καταθέσει

Η εποχή που ο πατέρας και σύζυγος ήταν ο ...δυνάστης και απόλυτος άρχοντας της οικογένειας και μπορούσε να μεταχειρίζεται τα μέλη της όπως αυτός ήθελε, χωρίς το δικαίωμα διαμαρτυριών, έχει παρέλθει προ πολλού, αλλά αυτό φαίνεται ότι δεν το εγνώριζε ο Η.Κ. από χωριό του νησιού μας, ο οποίος πλήρωσε την άγνοιά του ή μάλλον την επιμονή του να παραμείνει "μεσανατολίτης" με καταδίκη τεσσάρων μηνών φυλάκιση, η οποία μετατράπηκε προς 1.500 δραχμές την ημέρα.

Οεν λόγω κύριος κάθισε στο εδώλιο του Τριμελούς Αυτοφώρου Πλημμελειοδικείου Ρόδου με την κατηγορία της πρόκλησης ελαφράς σωματικής βλάβης σε βάρος ανηλίκου και καταδικάστηκε στην παραπάνω ποινή, έκανε έφεση και αφέθηκε ελεύθερος.

Η ιδιαιτερότητα στην υπόθεση είναι ότι θύμα του ξυλοδαρμού και μηνύτρια ήταν η 16χρονη κόρη του, η οποία όμως δήλωσε στο δικαστήριο ότι ανακαλεί την μήνυση και δεν επιθυμεί την ποινική δίωξη του πατέρα της, αλλά το δικαστήριο προχώρησε στην εκδίκαση και στην καταδίκη του.

Σύμφωνα με την κατάθεση της 16χρονης στη μία μετά τα μεσάνυχτα της πρώτης Δεκεμβρίου ενώ ευρίσκετο στην ψησταριά της μητέρας της σε χωριό του νησιού μας και βοηθούσε, την πλησίασε ο πατέρας της και την κατηγόρησε ότι πήρε χρήματα από την ταμειακή μηχανή και επειδή αυτή αρνήθηκε την άρπαξε και κάνοντάς της λαβή έβαλε το κεφάλι της κάτω από την μασχάλη του και μετά άρχισε με το άλλο του χέρι να την κτυπά με γροθιές στο κεφάλι, μπροστά στα έκπληκτα μάτια των άλλων μελών της οικογένειάς της, με αποτέλεσμα να της προκαλέσει ελαφρά σωματική βλάβη.

Μάλιστα στην κατάθεσή της ανέφερε ότι και στο παρελθόν την κτύπησε άλλη μία φορά, ενώ κτύπησε και άλλα μέλη της οικογένειάς του.

Την καταγγελία για τον ξυλοδαρμό της ανήλικης από τον πατέρα της έκανε στην αστυνομία συγγενικό της πρόσωπο και μετά τη σύλληψή του κλήθηκε η παθούσα και κατέθεσε.

Ο εισαγγελέας της έδρας Γεώργιος Οικονόμου καυτηρίασε τη συμπεριφορά του πατέρα και πρότεινε στο δικαστήριο να τον κηρύξει ένοχο και να μη λάβει υπόψη του την δήλωση ανάκλησης της μήνυσης.

Τα τέλη του δήμου Λινδίων

Με ανακοίνωση που εξέδωσε ο δήμος Λινδίων έγινε γνωστό ότι η είσπραξη των τελών ύδρευσης-αποχέτευσης του έτους 2001 θα γίνεται από εισπράκτορες στα γραφεία της ΔΟΥ Ρόδου, μέχρι τις 28 Δεκεμβρίου 2001 χωρίς προσαυξήσεις.

Από τις 2 Ιανουαρίου τα τέλη θα επιβαρύνονται σύμφωνα με τις προβλεπόμενες από το νόμο προσαυξήσεις.

Τα κτίρια των τουριστικών

Σειρά για να ενταχθούν στο 3ο Κοινοτικό Πλαίσιο Στήριξης παίρνουν τα ξενοδοχεία SOLEIL και ΘΕΡΜΑΙ όπου στεγάζονται οι Σχολές Τουριστικών Επαγγελμάτων.

Οπως έγινε γνωστό, ήδη έχουν δρομολογηθεί προς αυτή την κατεύθυνση οι εξελίξεις ύστερα από συνεννόηση που υπήρξε μεταξύ της νομαρχίας και της διοίκησης των Σχολών Τουριστικών Επαγγελμάτων.

Στόχος είναι να ενταχθεί η επισκευή και αναμόρφωση των δύο ξενοδοχείων στο Περιφερειακό Επιχειρησιακό Πρόγραμμα Νοτίου Αιγαίου και ευνόητο είναι ότι απαιτούνται αρκετά χρήματα για τον σκοπό αυτό.

Κατά την τελευταία συνεδρίαση του νομαρχιακού συμβουλίου, στο πλαίσιο τροποποίησης της ΣΑΝΑ, προβλέφθηκε να ενταχθούν τα δύο έργα στο πρόγραμμα.

Στην ουσία μπαίνουν κι αυτά στην δεξαμενή, για να "ωριμάσουν" και με αντικειμενικό σκοπό να προωθηθούν τα επόμενα χρόνια, στο πλαίσιο υλοποίησης των προγραμμάτων που χρηματοδοτούνται από το 3ο Κοινοτικό Πλαίσιο Στήριξης.

Εθνικό Συμβούλιο Διαπίστευσης

ΕΣΥΔ

ΠΙΣΤΟΠΟΙΗΤΙΚΟ ΔΙΑΠΙΣΤΕΥΣΗΣ

38/01

Το Εθνικό Συμβούλιο Διαπίστευσης, ορμώδια από τον ν. 2231/94 εθνική αρχή,

ΔΙΑΠΙΣΤΕΥΕΙ

το

QUALITY CONTROL – ΕΡΓΑΣΤΗΡΙΟ ΠΟΙΟΤΙΚΟΥ ΕΛΕΓΧΟΥ

στη

Ρόδο

ως ικανό, σύμφωνα με τις απαιτήσεις του προτύπου ΕΛΟΤ ΕΝ 45001, του Οδηγού ISO/IEC 25 και των Κανονισμών του Εθνικού Συστήματος Διαπίστευσης, να διενεργεί χημικές και φυσικοχημικές δοκιμές, όπως καθορίζεται στο συνημμένο Επίσημο Πεδίο Εφαρμογής. Το Πιστοποιητικό ισχύει μέχρι την 30η Οκτωβρίου 2005, με την προϋπόθεση της συνεχούς συμμόρφωσης προς τα προβλεπόμενα από το Εθνικό Σύστημα Διαπίστευσης.

Αθήνα, 31 Οκτωβρίου 2001

Κ. Καγκαράκης
Πρόεδρος του ΕΣΥΔ

QUALITY CONTROL

Εργαστήριο Ποιοτικού Ελέγχου
Quality Control
ΔΙΜΕΛΛΗΣ ΑΠΟΣΤΟΛΟΣ ΚΑΙ ΣΥΝΕΡΓΑΤΕΣ

Είμαστε από τα πρώτα εργαστήρια στην Ελλάδα και το πρώτο στη Δωδεκάνησο που διαπιστευθήκαμε από το Εθνικό Συμβούλιο Διαπίστευσης του Υπουργείου Ανάπτυξης.

Αισθανόμαστε την ανάγκη να ευχαριστήσουμε όλους τους μέχρι τώρα συνεργάτες μας, τόσο τις ξενοδοχειακές μονάδες, όσο και τις Βιομηχανίες και τις Βιοτεχνίες Τροφίμων, καθώς και τους Δήμους του Νομού μας, για τη στήριξη και την καθιέρωσή μας στα δέκα χρόνια της λειτουργίας μας.

Με την επίσημη άδεια, αρχικά για ελέγχους προϊόντων γάλακτος από το Υπουργείο Γεωργίας (αρ. αδ. 320165) και με τη διαπίστευση τώρα, αποτελούν για μας μία επιβράβευση των κόπων μας.

Ετσι με αξιοπιστία, υπευθυνότητα και συνεχή ενημέρωση και προπάντων με αξιοπρέπεια βλέπουμε μπροστά στο στόχο που θέσαμε για την αναβάθμιση της ποιότητας.

Ευχαριστώ θερμά τον υπεύθυνο διασφάλισης κ. Καραγιάννη Αθανάσιο Χημικό Μηχανικό και τους συνεργάτες Κουφού Αντώνιος αριστούχο Χημικό και Μανίκαρο Μανόλη Τεχνολόγο Τροφίμων για την καθοριστική συμβολή τους.

Με εκτίμηση ***Διμέλλης Απόστολος***

ΝΤΕΤΕΚΤΙΒΣ
30 ΧΡΟΝΙΑ ΜΟΝΙΜΑ ΚΑΙ ΣΤΗ ΡΟΔΟ
35354 - 28780
Π.Π. ΓΕΡΜΑΝΟΥ 6 (ΠΛ. ΦΩΚΙΑΛΗ)
Η ΛΥΣΗ!!! ΣΕ ΚΑΘΕ ΣΑΣ ΠΡΟΒΛΗΜΑ
EXPRESS SECURITY

ΚΟΜΜΩΤΗΡΙΟ UNISEX
Natural Beauty

Χτενίσματα αέρινα, φίνα... Χτενίσματα με άποψη. Νέες κουπ με στυλ και προσθετική μαλλιών με τη γνωστή υπογραφή της **Μαρίας**
& κατόπιν ραντεβού
ανοικτά από τις 9.00 έως 17.00
Επίσης για τα μικρά παιδιά ένα ευχάριστο κούρεμα μέσα στο παιδικό αυτοκινητάκι
Παφιάκη Μαρία
Στη νέα διεύθυνση: Ακραμίτου 16, Ρόδος • Τηλ. 32161
(παλιά διεύθυνση: προέκταση Αννης Μαρίας)

B.P.
Καλέστε μας σήμερα για να εξασφαλίσουμε άμεσα τη ζεστασιά σας
Ο χειμώνας μπαίνει με ...άγριες διαθέσεις και είναι καιρός να σκεφτείτε σοβαρά το θέμα της θέρμανσης. Ευτυχώς εμείς, στο πρατήριο **BP** του **ΙΩΑΝΝΗ ΤΖΩΡΤΖΗ** εξασφαλίζουμε άμεσα τη ζεστασιά σας. Με μία στάση στο πρατήριο ή μ' ένα απλό τηλεφώνημα σας παραδίδουμε:
- Υψηλής ποιότητας πετρέλαιο θέρμανσης
- στην ποσότητα που παραγγείλατε
- σε ώρες που σας βολεύουν

Σας εγγυώμαστε γρήγορη εξυπηρέτηση και τιμές που ζεσταίνουν την ατμόσφαιρα

Με το πρατήριό μας μπορείτε να είστε σίγουροι ότι δεν θα ...παγώσετε περιμένοντας
Πληρ. τηλ. 90210, 90209 ΙΑΛΥΣΟΣ ΡΟΔΟΣ

ИНФОРМАЦИЯ
G. SOULOUNIAS ENTERPRISES
TRAVEL AGENT & TOURIST SERVICES
RODOS • GREECE • РОДОС • ГРЕЦИЯ
ΠΡΑΚΤΟΡΕΙΟ ΤΑΞΙΔΙΩΝ
G. SOULOUNIAS ENTERPRISES
СПЕЦИАЛЬНЫЕ ЦЕНЫ НА АВИАБИЛЕТЫ ИЗ РОДОСА В:
БАЛГАРИЮ – УКРАИНУ – РОССИЮ – МОЛДАВИЮ
ΜΟΝΑΔΙΚΕΣ ΑΕΡΟΠΟΡΙΚΕΣ ΠΡΟΣΦΟΡΕΣ ΑΠΟ ΡΟΔΟ ΓΙΑ:
ΒΟΥΛΓΑΡΙΑ - ΟΥΚΡΑΝΙΑ - ΡΩΣΣΙΑ - ΜΟΛΔΑΒΙΑ
✓ Κρατήσεις ξενοδοχείων ΑΘΗΝΑ - ΘΕΣΣΑΛΟΝΙΚΗ κ.λπ.
✓ Αεροπορικά εισιτήρια • ✓ Ακτοπλοϊκά εισιτήρια
✓ Ενοικιάσεις αυτοκινήτων
Για περισσότερες πληροφορίες και κρατήσεις στο πρακτορείο μας:
G. SOULOUNIAS ENTERPRISES
20 Θεοδωράκη (100 μέτρα από πλατεία Κύπρου), 85100 ΡΟΔΟΣ
*Τηλ.: (0241) **76959, 39824** • Fax: (0241) **39824***

Συνεδρίασε προχθές το βράδυ και εξέτασε διάφορα θέματα

Αποφάσεις του Δ.Σ. Ιαλυσού

Δημοπρατείται η Β' φάση του αποχετευτικού

Με 17 θέματα στην ημερήσια διάταξη συνεδρίασε προχθές βράδυ το δημοτικό συμβούλιο Ιαλυσού.

Από τον δήμαρχο κ. Στέργο Στάγκα έγινε ενημέρωση για τις τελευταίες εξελίξεις στο θέμα της σύστασης ενιαίου φορέα αποχέτευσης στο βόρειο τρίγωνο της Ρόδου και το δημοτικό συμβούλιο ουσιαστικά επαναβεβαίωσε προηγούμενη απόφασή του για την αναγκαιότητα σύστασης του φορέα και τη συμμετοχή του Δήμου Ιαλυσού σ' αυτόν, όπως συμφωνήθηκε το Μάϊο του 1999 και εγκρίθηκε από το διοικητικό συμβούλιο της ΔΕΥΑΡ και το δημοτικό συμβούλιο Ροδίων.

Εξ' άλλου με την έγκριση του 3ου ΑΠΕ του έργου "κεντρικός αποχετευτικός αγωγός και κύριοι συλλεκτήρες" που ήταν το 8ο θέμα της ημερήσιας διάταξης, ολοκληρώθηκε και επίσημα η πρώτη φάση του αποχετευτικού έργου του Δήμου που είχε προϋπολιγισμό 2,2 δις δρχ.

Αυτή την περίοδο η ΔΕΗ ολοκληρώνει τις εργασίες ηλεκτροδότησης των αντιλιοστασίων και εγκαθίσταται το αυτοματοποιημένο σύστημα διαχείρισης και τηλέ-ελέγχου του δικτύου για τον έλεγχο της λειτουργίας του και τον άμεσο εντοπισμό τυχόν βλαβών.

Τα τεχνικά δελτία για τη δεύτερη φάση του έργου συντάχθηκαν από τη Διεύθυνση Τεχνικών Υπηρεσιών του Δήμου εκ νέου, σύμφωνα με το νέο νόμο για τα δημόσια έργα και ήδη αποστέλλονται από την Περιφέρεια Νοτίου Αιγαίου στο υπουργείο Οικονομίας. Μέχρι τα Χριστούγεννα η Περιφέρεια εκτιμάται ότι θα έχει δώσει την άδεια δημοπράτησης του έργου. Η δεύτερη φάση του αποχετευτικού (περιλαμβάνει τις περιοχές από την οδό Ιερού Λόχου μέχρι το ξενοδοχείο Blue Bay, καθώς και το σύνολο του παλιού οικισμού) έχει προϋπολογισμό 2 δις δρχ. και η εκτέλεσή της θα διαρκέσει 30 μήνες.

Παράλληλα ολοκληρώθηκε η εκπόνηση της μελέτης για την τρίτη φάση, προϋπολογισμού 800 εκ. δρχ. που θα κατατεθεί για έλεγχο στην Περιφέρεια.

Ομοφώνως το δημοτικό συμβούλιο αποφάσισε, εν όψει της εκπόνησης του νέου Γενικού Πολεοδομικού Σχεδίου, τον χαρακτηρισμό Μερίδων Γαιών Ιξιάς (μπροστά από το ξενοδοχείο Solemar) ως κοινόχρηστων χώρων με σκοπό την ανάπτυξη κοινωφελών δραστηριοτήτων και εξέφρασε την αντίθεσή του με την πολιτική της Κτηματικής Εταιρείας του Δημοσίου σε ότι αφορά τις εκποιήσεις δημοσίων κτημάτων.

Επίσης ομόφωνα αποφάσισε να ζητήσει την παραχώρηση από τη Νομαρχιακή Αυτοδιοίκηση έκτασης 18 στρεμμάτων στο Φυτώριο. Σύμφωνα με το σχέδιο πόλεως στο συγκεκριμένο ακίνητο θα κατασκευαστεί το ανοιχτό κολυμβητήριο ολυμπιακών προδιαγραφών. Η εκπόνηση της μελέτης από τη Γενική Γραμματεία Αθλητισμού έχει ήδη ολοκληρωθεί και η κατασκευή θα χρηματοδοτηθεί από τα προγράμματα ΕΠΤΑ και "Ελλάδα 2004".

Στα πλαίσια της Ευρωπαϊκής Εβδομάδας Ποιότητας

Επίσκεψη μαθητών στην ΑΣΤΕΡ

Ενημερώθηκαν για την εκπαίδευση τεχνικών μαθημάτων

Πολλές και ενδιαφέρουσες εκδηλώσεις οι οποίες απευθύνονται κυρίως σε μαθητές πραγματοποιήθηκαν, για 6η συνεχή χρονιά, στα πλαίσια της Ευρωπαϊκής Εβδομάδας Ποιότητας.

Οι εκδηλώσεις διοργανώθηκαν από την ΕΕΔΕ ως εκπρόσωπο του EOQ (European Quality Organisation) και NPO (National Parther Organisation) και μεγάλο μέρος τους έλαβε μέρος στην Ανωτέρα Σχολή Τουριστικής Εκπαίδευσης.

Ανάμεσα σ' αυτές τις εκδηλώσεις πραγματοποιήθηκαν και επισκέψεις μαθητών Λυκείων στις εγκαταστάσεις του εκπαιδευτηρίου.

Περίπου εκατό μαθητές του 1ου ΤΕΕ Ρόδου και του 1ου Λυκείου Ρόδου με τους καθηγητές και Διευθυντές τους περιηγήθηκαν στους χώρους της Σχολής, στις αίθουσες, στα εργαστήρια Υπολογιστών, στο χώρο της Υποδοχής, στο εστιατόριο και στο οικοτροφείο.

Οι μαθητές ενημερώθηκαν από τους καθηγητές της Σχολής σχετικά με την ποιότητα στην εφαρμογή και εκπαίδευση των τεχνικών μαθημάτων και την πρακτική εφαρμογή κατά την διάρκεια της φοίτησης.

Οι καθηγητές της Σχολής



με μεγάλη χαρά απάντησαν στα ερωτήματα που τους έθεσαν οι μαθητές σχετικά με το μέλλον και την εξέλιξη του Τουρισμού στην Ελλάδα και τον κόσμο.

Κατά την διάρκεια της επίσκεψης έγινε επίδειξης σερβίς από τους πρωτοετείς σπουδαστές και οι μαθητές των δύο σχολείων αποχώρησαν ευχαριστημένοι.

Οι επισκέψεις οργανώθηκαν από τους καθηγητές της Σχολής με υπεύθυνη την κυρία Μαίρη Καρασούλη και με την επίβλεψη του Διευθυντού κυρίου Αθ. Στάμου.

Πρωτοποριακός Ιδιωτικός Νηπιαγωγικός Σταθμός
"ΑΜΠΕΜΠΑΜΠΛΟΜ"
Υπό την εποπτεία και προγραμματισμό της κυρίας
ΑΝΝΑΣ ΝΤΟΒΕΛΛΟΥ ΜΥΡΙΑΛΛΑΚΗ
Το παιδί σας, το παιδί της προσχολικής ηλικίας χρειάζεται ένα σχολείο που να το νοιώθει σαν σπίτι του.
Χρειάζεται αγάπη, στοργή και κατανόηση.
Η διδασκαλία γίνεται μέσα σε ειδικά μελετημένες, χαρούμενες, ηλιόλουστες και υγιεινές αίθουσες διαμορφωμένες ανάλογα με την ηλικία και τις ανάγκες των παιδιών.
Στο **"ΑΜΠΕΜΠΑΜΠΛΟΜ"**
Το παιδί σας παίζει και μαθαίνει, μαθαίνει και αξιοποιεί μέσα σε άφθονο παιδαγωγικό υλικό.
Φιλοξενούμε παιδάκια με ηλικίες από 2 1/2 - 6 ετών.
"ΑΜΠΕΜΠΑΜΠΛΟΜ"
• Αγάπη • Στοργή • Κατανόηση
ΤΩΡΑ ΜΕ ΚΑΙΝΟΥΡΓΙΟ ΣΧΟΛΙΚΟ ΛΕΩΦΟΡΕΙΟ
Για εγγραφές και πληροφορίες
κα ΑΝΝΑ ΜΥΡΙΑΛΛΑΚΗ
Οδός Καναδά 33, Ρόδος • Τηλ. 39339, κιν. 0946-062613

Δ·Α·Ν·Ε· SEA LINE
ΔΩΔΕΚΑΝΗΣΙΑΚΗ ΑΝΩΝΥΜΗ ΝΑΥΤΙΛΙΑΚΗ ΕΤΑΙΡΙΑ

ΔΡΟΜΟΛΟΓΙΑ ΑΠΟ 01.12.2001 έως 23.12.2001

ΑΝΑΧΩΡΗΣΗ ΑΠΟ ΡΟΔΟ

ΗΜ/ΝΙΑ		ΠΛΟΙΟ	ΩΡΑ	ΠΡΟΟΡΙΣΜΟΣ
01.12	ΣΑΒ	ΔΙΑΓΟΡΑΣ	15.00	ΚΩ-ΚΑΛΥΜΝΟ-ΛΕΡΟ-ΠΑΤΜΟ-ΠΕΙΡΑΙΑ
02.12	ΚΥΡ	ΡΟΔΟΣ	15.00	ΚΩ-ΚΑΛΥΜΝΟ-ΛΕΡΟ-ΠΑΤΜΟ-ΠΕΙΡΑΙΑ
03.12	ΔΕΥ	---	---	---
04.12	ΤΡΙ	ΔΙΑΓΟΡΑΣ	18.00	ΚΩ-ΠΕΙΡΑΙΑ
05.12	ΤΕΤ	ΡΟΔΟΣ	15.00	ΣΥΜΗ-ΤΗΛΟ-ΚΩ-ΚΑΛ.-ΛΕΡΟ-ΠΑΤΜΟ-ΠΕΙΡΑΙΑ
06.12	ΠΕΜ	ΔΙΑΓΟΡΑΣ	18.00	ΠΕΙΡΑΙΑ
07.12	ΠΑΡ	ΡΟΔΟΣ	15.00	ΚΩ-ΚΑΛΥΜΝΟ-ΛΕΡΟ-ΠΑΤΜΟ-ΠΕΙΡΑΙΑ
08.12	ΣΑΒ	ΔΙΑΓΟΡΑΣ	15.00	ΚΩ-ΚΑΛΥΜΝΟ-ΛΕΡΟ-ΠΑΤΜΟ-ΠΕΙΡΑΙΑ
09.12	ΚΥΡ	ΡΟΔΟΣ	15.00	ΚΩ-ΚΑΛΥΜΝΟ-ΛΕΡΟ-ΠΑΤΜΟ-ΠΕΙΡΑΙΑ
10.12	ΔΕΥ	---	---	---
11.12	ΤΡΙ	ΔΙΑΓΟΡΑΣ	18.00	ΚΩ-ΠΕΙΡΑΙΑ
12.12	ΤΕΤ	ΡΟΔΟΣ	15.00	ΣΥΜΗ-ΤΗΛΟ-ΚΩ-ΚΑΛ.-ΛΕΡΟ-ΠΑΤΜΟ-ΠΕΙΡΑΙΑ
13.12	ΠΕΜ	ΔΙΑΓΟΡΑΣ	18.00	ΠΕΙΡΑΙΑ
14.12	ΠΑΡ	ΡΟΔΟΣ	15.00	ΚΩ-ΚΑΛΥΜΝΟ-ΛΕΡΟ-ΠΑΤΜΟ-ΠΕΙΡΑΙΑ
15.12	ΣΑΒ	ΔΙΑΓΟΡΑΣ	15.00	ΚΩ-ΚΑΛΥΜΝΟ-ΛΕΡΟ-ΠΑΤΜΟ-ΠΕΙΡΑΙΑ
16.12	ΚΥΡ	ΡΟΔΟΣ	15.00	ΚΩ-ΚΑΛΥΜΝΟ-ΛΕΡΟ-ΠΑΤΜΟ-ΠΕΙΡΑΙΑ
17.12	ΔΕΥ	---	---	---
18.12	ΤΡΙ	ΔΙΑΓΟΡΑΣ	18.00	ΚΩ-ΠΕΙΡΑΙΑ
19.12	ΤΕΤ	ΡΟΔΟΣ	15.00	ΣΥΜΗ-ΤΗΛΟ-ΚΩ-ΚΑΛ.-ΛΕΡΟ-ΠΑΤΜΟ-ΠΕΙΡΑΙΑ
20.12	ΠΕΜ	ΔΙΑΓΟΡΑΣ	18.00	ΠΕΙΡΑΙΑ
21.12	ΠΑΡ	ΡΟΔΟΣ	15.00	ΚΩ-ΚΑΛΥΜΝΟ-ΛΕΡΟ-ΠΑΤΜΟ-ΠΕΙΡΑΙΑ
22.12	ΣΑΒ	ΔΙΑΓΟΡΑΣ	15.00	ΚΩ-ΚΑΛΥΜΝΟ-ΛΕΡΟ-ΠΑΤΜΟ-ΠΕΙΡΑΙΑ
23.12	ΚΥΡ	ΡΟΔΟΣ	15.00	ΚΩ-ΚΑΛΥΜΝΟ-ΛΕΡΟ-ΠΑΤΜΟ-ΠΕΙΡΑΙΑ

Δ·Α·Ν·Ε· SEA LINE
ΔΩΔΕΚΑΝΗΣΙΑΚΗ ΑΝΩΝΥΜΗ ΝΑΥΤΙΛΙΑΚΗ ΕΤΑΙΡΙΑ

ΓΡΑΦΕΙΑ ΡΟΔΟΥ: Κρατήσεις-Πληροφορίες: **(0241) 43150 (10 γραμμές)**
Διοικητικές Υπηρεσίες: **(0241) 43110, 43112**, FAX: **(0241) 43120**
ΓΡΑΦΕΙΑ ΠΕΙΡΑΙΑ: Κρατήσεις-Πληροφορίες: **0801-500500, (01) 4529360**
Διοικητικές Υπηρεσίες: **(01) 4529330**, FAX: **(01) 4293493**
email:·dane@otenet.gr

safe Security Access Fire Equipments

ΗΛΕΚΤΡΟΛΟΓΙΚΟ ΥΛΙΚΟ
ΕΦΑΡΜΟΓΕΣ ΑΥΤΟΜΑΤΙΣΜΩΝ BUS

ΣΥΣΤΗΜΑΤΑ ΠΥΡΑΣΦΑΛΕΙΑΣ
ΠΥΡΑΝΙΧΝΕΥΣΗ - ΚΑΤΑΣΒΕΣΕΙΣ
ΠΥΡΟΣΒΕΣΤΙΚΟ ΥΛΙΚΟ ΚΑΙ ΕΦΑΡΜΟΓΕΣ

ΠΥΡΑΝΤΟΧΕΣ ΠΟΡΤΕΣ
ΜΕΤΑΛΙΚΕΣ - ΞΥΛΙΝΕΣ
ΘΩΡΑΚΙΣΜΕΝΕΣ - ΥΑΛΟΠΙΝΑΚΑ

ΣΥΣΤΗΜΑΤΑ ΠΑΡΑΚΟΛΟΥΘΗΣΗΣ
ΚΛΕΙΣΤΟ ΚΥΚΛΩΜΑ ΤΗΛΕΟΡΑΣΗΣ
ΠΟΛΥΠΛΕΞΙΑ - ΚΑΤΑΓΡΑΦΗ HARD DISC
ΤΗΛΕΜΕΤΑΔΟΣΗ ΕΙΚΟΝΑΣ

ΣΥΣΤΗΜΑΤΑ ΑΣΦΑΛΕΙΑΣ
ΣΥΝΑΓΕΡΜΟΙ
ΕΛΕΓΧΟΣ ΠΡΟΣΒΑΣΗΣ (ACCESS)
ΑΝΤΙΚΛΕΠΤΙΚΕΣ ΜΠΑΡΕΣ

ΑΥΤΟΜΑΤΕΣ ΠΟΡΤΕΣ
ΓΚΑΡΑΖΟΠΟΡΤΕΣ
ΜΗΧΑΝΙΣΜΟΙ ΣΥΡΟΜΕΝΩΝ - ΑΝΟΙΓΟΜΕΝΩΝ ΠΟΡΤΩΝ
ΜΠΑΡΕΣ - ΤΗΛΕΧΕΙΡΙΣΜΟΙ

ΧΡΗΜΑΤΟΚΙΒΩΤΙΑ
ΟΙΚΙΑΣ - ΧΡΥΣΟΧΟΕΙΩΝ
ΘΥΡΙΔΕΣ ΞΕΝΟΔΟΧΕΙΩΝ

S.A.F.E. - Δ. ΚΑΨΑΣΚΗΣ & ΣΙΑ Ο.Ε.
ΦΙΛ. ΕΝΩΣΗΣ ΔΩΔ/ΣΙΩΝ 15 & ΑΝΑΣΤΑΣΙΑΔΗ
85100 ΡΟΔΟΣ
ΤΗΛ: 70321 - 70322 , FAX: 70326
E-MAIL : SAFE_RHODES @ YAHOO.GR

Μετά τη δημιουργία τον περασμένο χρόνο Οργανισμού Βιβλιοθηκών

Αναβαθμίζονται οι βιβλιοθήκες στο Δήμο Πεταλούδων

Σκοπός του, η προσέλκυση των δημοτών στη γνώση και στην πληροφόρηση για αυτομόρφωση από τις βιβλιοθήκες Κρεμαστής, Μαριτσών και Παραδεισίου

Η σημερινή Δημοτική αρχή του Δήμου Πεταλούδων συνεπής στα θέματα της Παιδείας και του Πολιτισμού στα οποία έχει δεσμευτεί διερμηνεύοντας τα όνειρα, τις επιθυμίες, τα οράματα και τις ανάγκες των Δημοτών, δίνει προτεραιότητα στην σύγχρονη και ολοκληρωμένη λετιουργία της δημοτκής βιβλιοθήκης.

Δημιούργησε φορέα, τον Οργανισμό Βιβλιοθηκών Δήμου Πεταλούδων και καταργώντας προηγούμενο Ν.Π.Δ.Δ. συνένωσε σ' αυτόν όχι μόνο τη βιβλιοθήκη της **Κρεμαστής**, αλλά και τις άλλες δύο που υπάρχουν στα Δημοτικά Διαμερίσματα του Δήμου, εκείνη των **Μαριτσών** και την **"Καφετζάκειο" του Παραδεισίου** και δημιουργεί προϋποθέσεις και προοπτικές για νέες βιβλιοθήκες και στα άλλα δημοτικά διαμερίσματα.

Το σημερινό Διοικητικό Συμβούλιο του Ο.Β.Δ.Π. με Πρόεδρον τον κ. **Παναγιώτη Σταμάτη**, Αντιπρόεδρο τον κ. **Παναγιώτη Πατέρα**, Γραμματέα την κ. **Ολγα Κατσανάκη** και μέλη την κ. **Αθανασία Παυλίδου**, την κ. **Αικατερίνη Παπόρη**, τον κ. **Κωνσταντίνο Τομάζο**, την κ. **Καθολική Ρεουλά**, την κ. **Σταματία Παρασκευά**, την κ. **Κυριακή Διακοσάββα**, την κ. **Εύη Χατζηγεωργίου** και τον κ. **Σάββα Παπακωνσταντίνου**, εργάζεται στην κατεύθυνση της υλοποίησης των παραπάνω δεσμεύσεων και του εμπλουτισμού, της οργάνωσης και λειτουργίας, στο πλαίσιο των σκοπών του Οργανισμού, τα οποία συνοψίζονται στην προσέλκυση των δημοτών στη γνώση και την πληροφόρηση για αυτομόρφωση, με αποτελέσματα που πολύ γρήγορα θα γίνουν αντιληπτά.

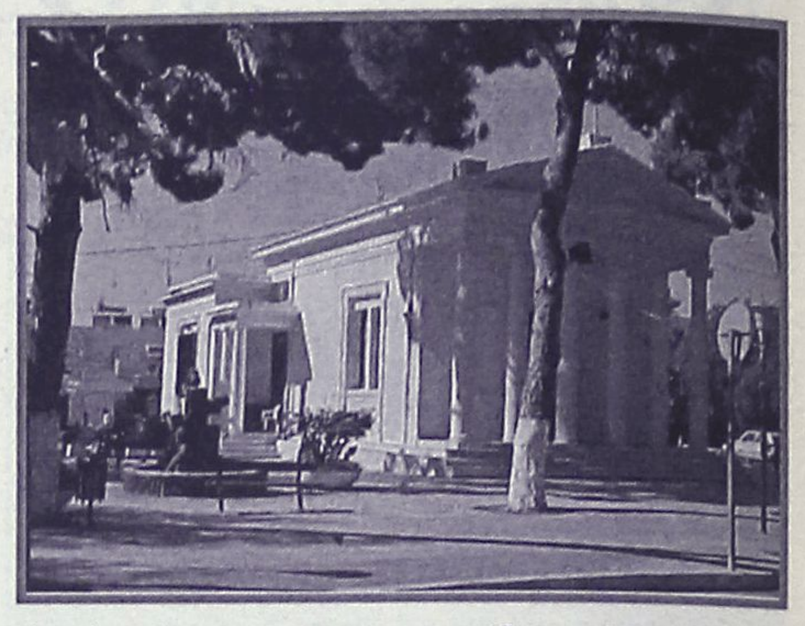

ΒΙΒΛΙΟΘΗΚΗ ΚΡΕΜΑΣΤΗΣ

«Η ΒΙΒΛΙΟΘΗΚΗ ΑΥΤΗ ΑΝΗΓΕΡΘΗ ΔΑΠΑΝΑΙΣ ΤΟΥ ΕΝ ΑΜΕΡΙΚΗ ΣΥΛΛΟΓΟΥ ΚΡΕΜΑΣΤΙΝΩΝ Η ΕΛΠΙΣ - 1927»

Η επιγραφή αυτή, σε μαρμάρινη πλάκα εντοιχισμένη πάνω από την κύρια είσοδο του κτηρίου μας πληροφορεί για το έτος ολοκλήρωσης του οικοδομήματος και για την προέλευση των χρημάτων που δαπανήθηκαν για την ανέγερσή της.

Στο κεντρικότερο σημείο του Δημοτικού Διαμερίσματος Κρεμαστής του διοικητικού κέντρου του **Δήμου Πεταλούδων**, απέναντι από το Δημαρχείο, την Εθνική Τράπεζα, τον Παιδικό Σταθμό και το Ταχυδρομείο σε πολύ μικρή απόσταση από την Εκκλησία της Παναγίας της Καθολικής υψώνεται μοναδικό για όλο το νησί στολίδι το κτίριο της Κοινοτικής Βιβλιοθήκης. Στις αίθουσες της κατά καιρούς φιλοξενήθηκαν τα γραφεία του Γυμναστικού συλλόγου **"ΕΛΠΙΣ"** τάξεις του ημιγυμνασίου Κρεμαστής, και μετά την Ενσωμάτωση της Δωδεκανήσου, τάξεις του Δημοτικού Σχολείου και ο Γ.Σ. **"ΦΟΙΒΟΣ"**.

Το κορινθιακού ρυθμού κτίριο είναι έργο άγνωστου μηχανικού. Η Εκκλησιαστική Επιτροπή της Παναγίας της Καθολικής παραχωρεί δωρεάν στην Κοινότητα Κρεμαστής το οικόπεδο για να προχωρήσει η ανέγερση. Στο τέλος του **1927** όλη η Κρεμαστή συνέρχεται στο νεόκτιστο κτίριο της βιβλιοθήκης για να ευχαριστήσει τα μέλη του συλλόγου Κρεμαστενών Αμερικής **"Η ΕΛΠΙΣ"** για την εξαιρετική προσφορά τους και συντάσσεται ψήφισμα που ανάμεσα στα άλλα προσδιορίζει και τις χρήσεις της βιβλιοθήκης του χωριού.

Ο κοινοτικός υπάλληλος **Θ. Στεργενάκης**, πρώτος βιβλιοθηκάριος, πολύ σύντομα αντικαθίσταται από τον **Π. Παπόρη** που λειτουργεί την βιβλιοθήκη κατά τις βραδινές ώρες, όταν οι χωρικοί μπορούν μετά τις δουλιές τους να προστρέξουν σ' αυτήν. Οι απόδημοι Κρεμαστενοί και πάλι, και στη συνέχεια και οι κάτοικοι του χωριού προσφέρουν τα πρώτα βιβλία που αγοράζονται με τις εισπράξεις από θεατρικές παραστάσεις στις οποίες πρωτοστατούν τα μέλη του Γυμναστικού Συλλόγου **"Η ΕΛΠΙΣ"**.

Στα 1938 η βιβλιοθήκη μετατρέπεται από θεματοφύλακα της γλώσσας, της θρησκείας και των εθνικών αξιών σε κέντρο φασιστικής προπαγάνδας από την φασιστική Διοίκηση της Δωδεκανήσου. Μπροστά στην καταστροφή που πλησιάζει τα βιβλία τα καθίσματα και τα τραπέζια μοιράζονται και φυλάσσονται σε σπίτια και στα κελιά της εκκλησίας για να επιστραφούν μετά το 1945 άθικτα και καλοσυντηρημένα για την επαναλειτουργία της βιβλιοθήκης.

Μετά την ενσωμάτωση της Δωδεκανήσου η βιβλιοθήκη λειτουργεί ως κοινοτική, καθημερινά εκτός από τις Κυριακές από τις 6 το απόγευμα ως τις 9 το βράδυ, εμπλουτίζεται με νέα βιβλία και εγγράφεται συνδρομητής σε ημερήσιο και περιοδικό τύπο της **Αθήνας**. Για την καταλογογράφηση των βιβλίων εργάζονται εθελοντικά μαθητές του Γυμνασίου με την βοήθεια και την καθοδήγηση του βιβλιοθηκάριου **Π. Παπόρη**. Στα χρόνια του 1980 η βιβλιοθήκη αριθμεί γύρω στους 2500-3000 τόμους.

Μεταγενέστερα και μέχρι το τέλος της δεκαετίας του 1980 η βιβλιοθήκη της Κρεμαστής που σταδιακά εμπλουτίστηκε με αρκετούς τόμους βιβλίων και λειτουργούσε καθημερινά τις απογευματινές ώρες έμελλε να σταματήσει ουσιαστικά τη λειτουργία της στη δεκαετία του 1990. Η βιβλιοθήκη διαθέτει σήμερα 3400 βιβλία με πλούσια θεματολογία.

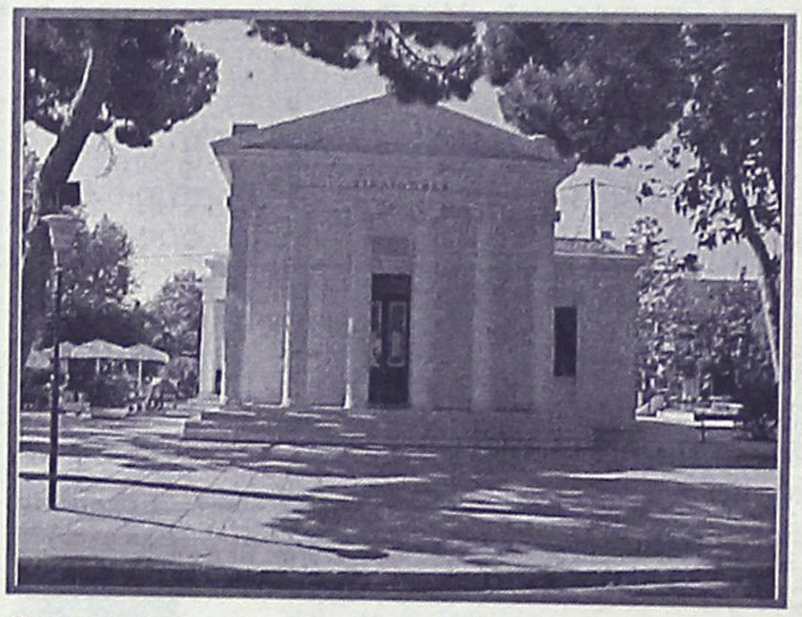

ΒΙΒΛΙΟΘΗΚΗ ΜΑΡΙΤΣΩΝ

Η βιβλιοθήκη Μαριτσών ιδρύθηκε το 1976 επί Προεδρίας **Ιωάννη Ξύδη**, με την συμβολή της δασκάλας κ. **Στ. Πόστου** που συνέβαλε στην ταξινόμηση των βιβλίων. Βρίσκεται στην κεντρική πλατεία των **Μαριτσών** στο ισόγειο του δημοτικού καταστήματος σε χώρο 30 τ.μ. περίπου.

Ο εξοπλισμός της βιβλιοθήκες έγινε αποκλειστικά με κοινοτικές δαπάνες και χάρη στο ενδιαφέρον όλων των διατελεσάντων κοινοταρχών (Ι. Ξύδη, Σ. Φύλλη, Γ. Παπαδημήτρη) καθώς επίσης κι από ελάχιστες δωρεές που αφορούσαν κυρίως προσωπικές εκδόσεις.

Η βιβλιοθήκη που λειτούργησε ως δανειστική μετά τις απογευματινές ώρες με το προσωπικό της κοινότητας (Α. Πακίδη, 1977-1980, Χ. Παπαγιώργη, 1980-1985, Δ. Φώτενα, 1985-2001) διαθέτει 2200 βιβλία με λογοτεχνικό, ιστορικό και εγκυκλοπαιδικό περιεχόμενο.

"ΚΑΦΕΤΖΑΚΕΙΟΣ" ΒΙΒΛΙΟΘΗΚΗ ΠΑΡΑΔΕΙΣΙΟΥ

Η Βιβλιοθήκη στεγάζεται σε κτίριο του **Δήμου Πεταλούδων** επί της λεωφόρου Δημοκρατίας 98 στο Δημοτικό Διαμέρισμα **Παραδεισίου.**

Η επωνυμία της οφείλεται στο ζεύγος **Παναγιώτη και Θεόπης Καφεντζάκη** που δώρισαν χρηματικό ποσό στην τότε Κοινότητα Παραδεισίου για την ανέγερση του κτιρίου.

Ιδρύθηκε την 12η Αυγούστου 1970 (Φ.Ε.Κ. 166/12-8-1970 τ.Α.).

Επί προεδρίας κ. **Νικολάου Στεργιάδη** με σκοπό την ανάπτυξη του μορφωτικού επιπέδου των κατοίκων του **Παραδεισίου.**

Ο εμπλουτισμός της βιβλιοθήκης γινόταν με κοινοτικές δαπάνες μέχρι το 1997 και λειτούργησε μέχρι τότε κατά τις απογευματινές ώρες από το προσωπικό της κοινότητας, ως δανειστική. Η βιβλιοθήκη εκτιμάται ότι διαθέτει σήμερα 3000 βιβλία με πλούσια θεματολογία.

ΑΘΛΗΤΙΚΗ ΡΟΔΙΑΚΗ

ΤΕΤΑΡΤΗ
5 ΔΕΚΕΜΒΡΙΟΥ 2001

ΔΙΑΣΠΑΘΟΙΣΜΟΙ

Μία φωτογραφία δεν αποδεικνύει κατ' ανάγκη τίποτα όταν αποθανατίζει -έτσι απλά- δύο ανθρώπους να βρίσκονται πλάι πλάι και να χαμογελούν. Οταν, όμως, η αναφορά για την ύπαρξη μίας τέτοιας φωτογραφίας ανοίγει τις πύλες της Κολάσεως, τότε δεν υπάρχει αμφιβολία ότι κάτι κρύβει και αφήνει -το λιγότερο- σοβαρά υπονοούμενα! Τις τελευταίες μέρες και μέσω των συχνοτήτων του ραδιοφωνικού σταθμού TOP FM η φίλαθλη κοινή γνώμη έγινε μάρτυρας της έναρξης του πολέμου ανάμεσα στον πρώην αρχιδιαιτητή **Ορέστη Παυλίδη** και τον εν ενεργεία διαιτητή του ΣΔΠ Δωδεκανήσου, **Παντελή Μιχαλάκη**. Ενός πολέμου που από το βράδυ της Δευτέρας στην καθιερωμένη συγκέντρωση των μελών του Συνδέσμου, έγινε ανελέτητος παίρνοντας απρόβλεπτες διαστάσεις, αφού η περιβόητη φωτογραφία, την οποία είχε τονίσει προ ημερών ο **Παυλίδης** πως έχει στην κατοχή του (χωρίς να κατονομάσει ποιοί εικονίζονται), απέκτησε "λεζάντα" με ...ονόματα και "διευθύνσεις"!!!

ΠΑΥΛΙΔΗΣ:



Είναι ο Μιχαλάκης με τον οδηγό του Σπάθα!!!

Βέβαια, το τεράστιο ερώτημα είναι πώς μία απλή και αθώα φωτογραφία να γίνεται αντικείμενο κατηγορίας από την μία και από την άλλη να προκαλεί οργισμένη αντίδραση ευθιξίας...

ΚΑΤΟΝΟΜΑΣΕ ΜΙΧΑΛΑΚΗ!

Τα υπονοούμενα του **Ορέστη Παυλίδη** στην πρόσφατη "αερομαχία" του με τον **Παντελή Μιχαλάκη** για τα πρόσωπα που απεικόνιζε η περιβόητη φωτογραφία ήταν σαφέστατα. Ο **Παυλίδης** είχε κάνει λόγο για "Δωδεκανήσιο διαιτητή και έναν οδηγό", χωρίς πάντως να κατονομάζει, ωστόσο με δεδομένη την ραδιοφωνική "σφαγή" με τον **Μιχαλάκη**, ήταν φανερό πού στρέφονταν οι αιχμές. Ο πρώην αρχιδιαιτητής είχε δεσμευτεί τότε να αποκαλύψει τα ονόματα σε συνεδρίαση του Δ.Σ. ΣΔΠΔ, όπου και θα εμφάνιζε την φωτογραφία.

Προχθές, λοιπόν, ο **Παντελής Μιχαλάκης** καθυστέρησε να παρουσιαστεί στα γραφεία της οδού Παπαζαχαρίου, ζήτησε από τον **Παυλίδη** να πει το όνομα του διαιτητή που εννοούσε ο τελευταίος στην ραδιοφωνική του αναφορά, λέγοντας πως είναι θέμα τιμής και αξιοπρέπειας για τον ίδιο το Σύνδεσμο. "Ή θα κατονομάσει και θα παρουσιάσει την φωτογραφία, ή θα ανακαλέσει", υπογράμμισε ο **Μιχαλάκης**.

"Ξέρεις τίποτα;" τον ρώτησε ο **Παυλίδης**, που συνέχισε: "Ξέρεις τίποτα για κάποια ρολόγια... ROLEX; Μήπως έχεις την ...μύγα;". Το θερμόμετρο άρχισε να ανεβαίνει επικίνδυνα και μέσα στον έντονο διάλογο μεταξύ των δύο ανδρών ο **Ορέστης Παυλίδης** εκτόξευσε την ...ρουκέτα. "Στην φωτογραφία εμφανίζεται ο **Μιχαλάκης** με τον οδηγό του Σπάθα!". Το τί ακολούθησε δεν περιγράφεται...

Η μυστηριώδης φωτογραφία απέκτησε όνομα

"Φέρε και δείξε μας την φωτογραφία κι' αν είμαι εγώ, στον λόγο της ανδρικής μου τιμής θα παραιτηθώ αμέσως από την διαιτησία"!, φώναζε ο **Παντελής Μιχαλάκης** με τον **Παυλίδη** να απαντά: "Τί λες που θα την φέρω. Να την σκίσεις; Καλώ τον πρόεδρο του Συνδέσμου να με καλέσει ενώπιον της διοίκησης για να παρουσιάσω την φωτογραφία!".

Μάλιστα, ο **Παυλίδης** δεσμεύτηκε να δημοσιεύσει την "καυτή" φωτογραφία μέσω των εφημερίδων, ενώ το όλο κλίμα και η ένταση ήταν τέτοια, που άλλα μέλη του ΣΔΠΔ εγκατέλειπαν τα γραφεία της Παπαζαχαρίου μη αντέχοντας να ακούνε τα όσα ακούστηκαν, και άλλα να προσπαθούν να συγκρατήσουν με νύχια και με δόντια τους **Παυλίδη - Μιχαλάκη** για να μην έρθουν στα χέρια!!!

Ο **Παυλίδης** δεν παρουσίασε τελικά την φωτογραφία, επιφυλασσόμενος να το κάνει όταν κληθεί από τον **Δημήτρη Κάπρο**, ενώ εντύπωση προκαλεί το γεγονός, πως λίγο πριν αδειάσουν τα γραφεία του ΣΔΠΔ ο **Μιχαλάκης** ακούστηκε να φωνάζει "σιγά, την φωτογραφία από το σεμινάριο;".

Οπως γίνεται εύκολα αντιληπτό, ο πραγματικός χαμός και η φασαρία που έβγαλε στα μπαλκόνια τους τους σαστισμένους ενοίκους των γύρω πολυκατοικιών, δεν δικαιολογείται από μία αθώα φωτογραφία. Τα ερωτήματα είναι πολλά. Αν είναι αθώα, γιατί αποτελεί όπλο στα χέρια του **Παυλίδη** εναντίον του **Μιχαλάκη**; Αν είναι αθώα, γιατί ο **Μιχαλάκης** δίνει τον λόγο της αντρικής του τιμής πως θα παραιτηθεί αν αυτή εμφανιστεί και τον απεικονίζει; Γιατί είναι κακό και μεμπτό να φωτογραφίζεται κανείς με τον οδηγό του **Σπάθα**, του πρώην προέδρου του Συνδέσμου Διαιτητών Πειραιά;

Ποιός είναι ο ρόλος του, ποιός ο ρόλος του **Σπάθα** (είχε δεχτεί προ μηνών ένοπλη επίθεση και τραυματίστηκε στα πόδια), τί δουλειά είχε ο οδηγός του **Σπάθα** να βρίσκεται σε σεμινάριο διαιτητών, απ' όπου λέγεται ότι προέρχεται η συγκεκριμένη φωτογραφία; Το όλο κλίμα και τα όσα ειπώθηκαν φαίνεται πως κατηφορίζουν στα υπόγεια του παρασκηνίου και φέρνουν στην επικαιρότητα την περιβόητη "παράγκα"...

ΥΠΑΡΧΕΙ

Οντως ο **Ορέστης Παυλίδης** έχει την φωτογραφία στα χέρια του, την οποία κι' έδειξε σε συντάκτη μας. Ο **Παντελής Μιχαλάκης** με γκρι αθλητική περιβολή, έχει αγκαλιά ένα μελαχρινό τύπο, με μαύρο τσαντάκι παραμάσχαλα.

Είναι σε βεράντα ξενοδοχείου με προστατευτικό λευκό τσιμεντένιο... Τώρα τί εξηγήσεις μπορεί να δώσει μια τέτοια φωτογραφία, στον απλό κόσμο δεν μπορούμε να ξέρουμε. Σίγουρα οι διαιτητές είναι οι περισσότερο αρμόδιοι να γνωρίζουν πράγματα και καταστάσεις που κρύβονται πίσω από μια τέτοια φωτογραφία...

ΜΙΧΑΛΑΚΗΣ:

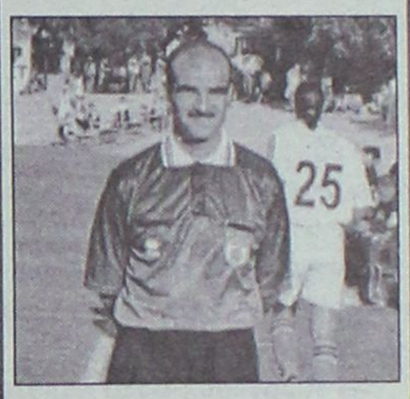

Αν έχεις φωτογραφία, στο λόγο της αντρικής μου τιμής, θα παραιτηθώ

"Μην κάνεις παρέα θα σε χαλάσουν"!

✔ *Τα λόγια αυτά του Σαββάκη στον Στεφανάκη για Γενή - Χατζηνικόλα σιγούν τις σφυρίχτρες!*

✔ *Οσο είναι στην επιτροπή 10-15 διαιτητές θα δίνουν κωλύματα*

Λάθος έκαναν όσοι πίστευαν πως τα μαζικά κωλύματα που κατέθεσαν οι διαιτητές λίγο πριν από την διεξαγωγή των αγώνων του προηγούμενου Σαββατοκύριακου ήταν μόνο στο πλαίσιο της αντίδρασης για τις αξιολογήσεις. Ο άλλος λόγος είναι η παρουσία στην ΤΕΔ του **Αντώνη Σαββάκη**, την άμεση απομάκρυνση του οποίου ζητούν! Την εκπροσώπηση των διαμαρτυρόμενων διαιτητών ανέλαβε ο πρώην αρχιδιαιτητής **Ορέστης Παυλίδης** που εξουσιοδοτήθηκε σχετικά και ο πόλεμος ξέσπασε! Κατ' αρχήν, παραθέτουμε την επιστολή διαμαρτυρίας, των διαιτητών (φωτογραφίζει τον Σαββάκη), την οποία έδωσε ο **Νίκος Χατζηνικόλας** στον πρόεδρο του συνδέσμου **Δημήτρη Κάπρο** και τον αρχιδιαιτητή **Μιχάλη Καλαθενό**. Αναφέρει τα εξής: «Διαμαρτυρόμαστε προς την ΕΟΔ για την άνιση μεταχείριση των μελών της ΚΕΔ προς τους διαιτητές της Δωδ/σου.

Κύριοι της ΚΕΔ δεν είναι δυνατόν διαιτητές με 10χρονη και πλέον θητεία στον χώρο, έχοντας όλοι παίξει σε επαγγελματικά πρωταθλήματα σαν διαιτητές και σαν βοηθοί στην Δ' εθνική και Γ' εθνική, να μην μας ορίζετε σε παιχνίδια α' τοπικού, λέγοντας ότι δεν μπορούμε να προσφέρουμε στην πιο πάνω κατηγορία (ακόμα και β' τοπικού), διότι δεν είμαστε εξελίξιμοι. Μήπως μπορούν να προσφέρουν κάποιοι κύριοι, οι οποίοι είχαν να ασχοληθούν με τη διαιτησία κάτι χρόνια και επανήλθαν για να κάνουν ένα σύνδεσμο που να αποτελείται από 10-15 διαιτητές;

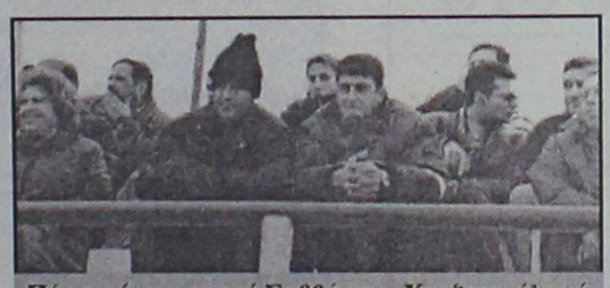

Πέρσι τέτοια εποχή Σαββάκης - Χατζηνικόλας έβλεπαν μαζί το παιχνίδι χωρίς να υπάρχει ο φόβος του ...χαλασμού!

Αν νομίζετε λοιπόν κύριοι της ΚΕΔ ότι δεν μπορούμε να παίξουμε στην μεγάλη κατηγορία του τοπικού είτε σαν επόπτες είτε σαν διαιτητές, ενώ στην περσινή περίοδο είχαμε παίξει άλλοι στην Γ' εθνική, άλλοι στην Δ' εθνική 5 και 10 παιχνίδια, έτσι ώστε να αγωνίζονται αυτοί οι 10-15 που εσείς κρίνετε ότι είναι άξιοι για τα τοπικά και επαγγελματικά πρωταθλήματα.

Με λίγα λόγια υπάρχει μείζον πρόβλημα με την επιτροπή ορισμού που με τους ορισμούς της προσπαθεί να απομακρύνει από τον σύνδεσμο μερίδα διαιτητών».

ΠΥΡΑ

Τα πυρά του **Ορέστη Παυλίδη** στράφηκαν ευθέως εναντίον του **Σαββάκη**: "Το συμβούλιο το στηρίζουμε. Δεν είμαι σαν κάποιους που μάζευαν υπογραφές ένα μήνα πριν από τις εκλογές. Το συμβούλιο, όμως, θα πρέπει να στηρίξει τους διαιτητές. Εχουν χωρίσει το σύνδεσμο στα δύο. Κάποιους τους τιμωρούν πολύ εύκολα και κάποιους άλλους τους καλύπτουν! Τον **Κατέρη** τον παρέπεμψαν επειδή δεν πήγε στην Πάτμο για το Ξάνθος - Απόλλων Απολλώνων, κι ενώ ήταν άρρωστος, αντίθετα τον κουμπάρο του **Σαββάκη, τον Πανάτο**, τον κάλυψαν όταν δεν πήγε στην Λέρο για το ΑΕΛ - Θύελλα! Οι διαιτητές πήραν κανονικά το πλοίο και ο **Πανάτος** είπε "θα έρθω αύριο"! Του πληρώνουνε μία μέρα πριν τον ύπνο, την ημιαργία και δεν πήγε! Συγγενικό πρόσωπο του **Σαββάκη** δεν πήγε στο γήπεδο και δεν κλήθηκε σε απολογία! Ηταν να πάει και σ' ένα παιχνίδι του Νικαγόρα στην Κω και δεν πήγε με την δικαιολογία ότι το πλοίο έφευγε στις 12.45 και θα πήγαινε αργά. Απλά ειδοποίησε τηλεφωνικά τον **Σαββάκη**. Η διαδικασία είναι ίδια για όλους. Εφερε έγγραφο ο **Πανάτος** που να λέει οτι το πλοίο δεν πέρασε στις 10 το πρωί"; Τα αίματα άναψαν και ο **Παυλίδης** φώναξε απευθυνόμενος προς τον **Σαββάκη**: "Τα σάλια σου είναι στα πόδια μου που παρακαλούσες να σε βάζω παρατηρητή και δεν τα σκουπίζω για να σε βλέπω εκεί! Τα κωλύματα είναι για την απομάκρυνση του **Σαββάκη**. Οσο είναι αυτός δεν θα κατέβουν οι διαιτητές με την συμπεριφορά του και την κάλυψη του κουμπάρου του! Η αναφορά στην συμπεριφορά έγινε για ένα περιστατικό που διαδραματίστηκε στο γήπεδο Παραδεισίου με πρωταγωνιστές τον **Σαββάκη** και τους διαιτητές **Χατζηνικόλα, Γενή και Στεφανάκη**. Οπως κατήγγειλαν οι **Γενής** και **Χατζηνικόλας**, ήταν μαζί με τον διαιτητή **Στεφανάκη** και τον φώναξε ιδιαιτέρως. Οταν οι **Χατζηνικόλας** και **Γενής** ρώτησαν τον **Στεφανάκη** τί του είπε ο **Σαββάκης**, ο νεαρός τους ενημέρωσε: "Μην κάνεις παρέα μ' αυτούς, θα σε χαλάσουν".

Ο **Σαββάκης** αρνήθηκε ότι του είπε κάτι τέτοιο και κατήγγειλε ότι ο **Χατζηνικόλας** τον απειλούσε... "θα σε φτιάξω στον σύνδεσμο".

Λίγο αργότερα, όμως, όταν κλήθηκε να μιλήσει ο **Στεφανάκης** επιβεβαίωσε τα όσα κατήγγειλαν οι **Γενής, Χατζηνικόλας**.

ΑΛΛΑ ΔΙΑΙΤΗΤΙΚΑ ΝΕΑ ΣΤΗ ΣΕΛ. 31

ΤΟΠΙΚΟ ΠΟΔΟΣΦΑΙΡΟ - Πωλήσεις Ακινήτων Κ. Διακογεωργίου

Ο Κατέρης στην Κω

✔ *ΘΑ ΣΦΥΡΙΞΕΙ ΤΟ ΣΗΜΕΡΙΝΟ ΕΞ ΑΝΑΒΟΛΗΣ ΠΑΙΧΝΙΔΙ ΑΝΑΜΕΣΑ ΣΤΗΝ ΑΕ ΚΩ ΚΑΙ ΤΟΝ ΚΛΕΑΝΘΗ*

✔ *ΑΥΡΙΟ ΤΟ ΑΛΛΟ ΕΞ ΑΝΑΒΟΛΗΣ ΜΕΤΑΞΥ ΚΑΛΥΜΝΙΑΚΟΥ-ΑΓ. ΓΕΩΡΓΙΟΥ*

Ενα εξ αναβολής παιχνίδι έχουμε σήμερα στις 14.45 στο καινούργιο Δημοτικό γήπεδο της Κω.

Εκεί η Αθλητική Ενωση θα υποδεχθεί τον Κλεάνθη με σκοπό τη νίκη που θα την οδηγήσει πιο κοντά στις πρώτες θέσεις της βαθμολογίας.

Οι Κώοι στην έδρα τους έχουν το απόλυτο των βαθμών καθώς σε 4 αγώνες έχουν σημειώσει ισάριθμες νίκες, ενώ αντίθετα ο Κλεάνθης φέτος παρουσιάζεται αρκετά αδύναμος εκτός έδρας. Σε 4 ματς μετράει 3 ήττες και μια ισοπαλία.

Διαιτητής της σημερινής συνάντησης θα είναι ο **Βασίλης Κατέρης** που θα έχει βοηθούς τους **Βασιλείου, Φεσσάρα.**

Παρατηρητής αγώνα θα είναι ο **Σεβαστός Μανιάς.**

ΑΥΡΙΟ ΣΤΗ ΚΑΛΥΜΝΟ Ο "ΑΓΙΟΣ"

Αύριο επίσης γίνεται άλλο ένα εξ αναβολής παιχνίδι.

Στην Κάλυμνο στις 1 μ.μ. ο Καλυμνιακός θα φιλοξενήσει τον Αγιο Γεωργιο.

Οι γηπεδούχοι και αυτοί μετράνε μόνο νίκες στην έδρα τους, όμως ο "Αγιος" εκτός έδρας φέτος δείχνει απρόβλεπτος και ίσως μπορέσει να κάνει τη ζημιά, αν και κάτι τέτοιο κρίνεται δύσκολο ειδικά μέσα στην Κάλυμνο.

Διαιτητής σ' αυτό το παιχνίδι ορίσθηκε ο **Βασιλείου** με επόπτες τους **Πλάτση, Ξιάρχο,** και παρατηρητή αγώνα τον **Σεβαστό Μανιά.**



Ο Βασίλης Κατέρης

Οι σημερινές απολογίες

Τρείς υποθέσεις απολογιών θα απασχολήσουν σήμερα το Δ.Σ. της ΕΠΣΔ οι οποίες είναι οι εξής:

Βάσει των πειθαρχικών άρθρων 29 και 30 του ΚΑΠ και σύμφωνα με τα οικεία ΦΑ και τις εκθέσεις των παρατηρητών καλούνται σε έγγραφη απολογία οι πιο κάτω:

ΦΑ Ροδιακός-Αστέρας Παστ. στος 23-11-2001

Το σωματείο Αστέρας Παστ., Β-ο πρόεδρος του Σωματείου **Μοσχής Στ.** καθώς και ο εκπρόσωπος του ίδιου Σωματείου **Ορφανίδης Γ.**

ΦΑ Νικαγόρας-Δόξα Καρδ. στις 25-11-2001

Το σωματείο Δόξα Καρδ.

ΦΑ ΑΕΡΑ-Καλυμνιακός στις 28-11-2001

Το σωματείο ΑΕΡΑ και ο πρόεδρος του **Πέρος Αναστάσιος.**

Αναχωρεί για... Πυλί

✔ *Σήμερα ο Αστέρας Μ. με σκοπό αύριο να δώσει το εξ αναβολής παιχνίδι με την τοπική ομάδα*

Αναχωρεί σήμερα το απόγευμα με το πλοίο της γραμμής η ομάδα του Αστέρα Μ., προκειμένου να βρεθεί στην Κω, για να δώσει το αυριανό εξ αναβολής παιχνίδι της β' κατηγορίας με αντίπαλο την ομάδα του Πυλίου στο γήπεδό της.

Ο αγώνας θα γίνει στις 12.30 και διαιτητής ορίσθηκε ο **Πανάτος** με επόπτες τους **Φεσσάρα, Αλαχιώτη.**

Παρατηρής αγώνα θα είναι ο **Θανάσης Παριανός.**

Προπαίδες

Προπόνηση στον Αρχάγγελο

Η 4η κατά σειρά προπόνηση προεπιλογής για τους υποψήφιους ποδοσφαιριστές της μικτής Προπαίδων πρόκειται να γίνει αύριο στις 3 μ.μ. στο γήπεδο Αρχαγγέλου.

Οι ενωσιακοί προπονητές καλούν όλους τους ποδοσφαιριστές που έχουν γεννηθεί τα έτη 1988-1989 και αγωνίζονται στα σωματεία της ανατολικής πλευράς να δώσουν το παρόν.

Ενισχύθηκε ο Δωριέας

Δύο νεαρούς ποδοσφαιριστές ενέταξε στην δύναμή της η ανδρική ομάδα του Δωριέα.

Πρόκειται για τους **Κατσάνο** και **Χαραλάμπους** οι οποίοι προτάθηκαν από το σύλλογο από τον προπονητή της εφηβικής ομάδας, **Νίκο Κωστή.**

ΚΕΡΔΙΣΤΕ 300.000 τώρα με την ΑΠΟΣΥΡΣΗ PIAGGIO

ΓΙΑ ΛΙΓΕΣ ΜΕΡΕΣ



PIAGGIO

Ψυγεία
Ισοθερμικά
Ανυψωτικά



Αποσύρουμε το παλιό σας αυτοκίνητο στην αξία των 300.000 δρχ. και σας δίνουμε καινούριο με δυνατότητα εξώφλησης μέχρι και 60 μήνες.

PIAGGIO CENTER KOSTARIDIS

ΑΒΕΤΕ Κ. ΚΩΣΤΑΡΙΔΗΣ

Καναδά 10, 85100 Ρόδος. Τηλ: (0241) 73593, 28286 - Fax: 27474 E-mail: kostarid@otenet.gr

ΦΩΤΟ ΜΑΝΟΣ

EXPRESS

Conventional inputs

135 negative

Slides

APS films

black & white

Digital inputs

Floppy disk

Zip

CD rom

Digital cameras card

Storage on Digital media

Floppy disk

Zip

CD rom

• ΝΥΦΙΚΑ • ΒΑΠΤΙΣΤΙΚΑ • ΕΙΔΗ ΔΩΡΩΝ
• ΒΙΝΤΕΟΣΚΟΠΗΣΕΙΣ • ΦΩΤΟΓΡΑΦΙΕΣ

Μπορούμε και έχουμε την δυνατότητα να γράψουμε το γάμο, τη βάφτιση ή την κοινωνική σας εκδήλωση σε DVD

ΚΡΕΜΑΣΤΗ, ΤΗΛ. 91372 • ΡΟΔΟΣ, ΤΗΛ. 20775

ΠΡΩΤΑΘΛΗΜΑ ΕΝΩΣΕΩΝ

Ραντεβού με τη νίκη

✓ *ΜΟΝΟΔΡΟΜΟΣ Η ΚΑΤΑΚΤΗΣΗ ΤΩΝ ΤΡΙΩΝ ΒΑΘΜΩΝ ΣΗΜΕΡΑ ΓΙΑ ΤΙΣ ΜΙΚΤΕΣ ΜΑΣ ΟΜΑΔΕΣ ΜΕ ΑΝΤΙΠΑΛΟ ΤΙΣ ΑΝΤΙΣΤΟΙΧΕΣ ΟΜΑΔΕΣ ΤΟΥ ΛΑΣΙΘΙΟΥ*

✓ *ΣΤΙΣ 11 Π.Μ. Ο ΑΓΩΝΑΣ ΤΩΝ ΠΑΙΔΩΝ ΕΝΩ ΣΤΙΣ 1 Μ.Μ. ΘΑ ΑΚΟΛΟΥΘΗΣΕΙ Ο ΑΓΩΝΑΣ ΤΩΝ ΝΕΩΝ*

Το δεύτερο τους παιχνίδι και το πρώτο εντός έδρας δίνουν σήμερα στο Εθνικό Στάδιο οι μικτές μας ομάδες για τα οκεία πρωταθλήματα των Ενώσεων. Αντίπαλες ομάδες θα είναι οι θεωρητικά υποδεέστερες αντίστοιχες ομάδες της ΕΠΣ Λασιθίου.

Μοναδικός στόχος των αντιπροσωπευτικών μας συγκροτημάτων θα είναι η νίκη συνεχίζοντας το καλό ποδαρικό που έκαναν πριν δύο εβδομάδες στα Χανιά.

Κάτι τέτοιο θεωρείται πολύ εφικτό εάν οι ομάδες μας παίξουν σύμφωνα με τις πραγματικές τους δυνατότητες.

Να θυμίσουμε πως στα Χανιά οι Νέοι κατάφεραν να κερδίσουν με 1-0, ενώ οι Παίδες ισοφαρίστηκαν στις καθυστερήσεις σε 1-1.

Αντίθετα οι σημερινοί μας αντίπαλοι δεν ξεκίνησαν και τόσο καλά, αλλά η ισοπαλία που είχαν οι Νέοι τους (3-3) με το Ηράκλειο εντός έδρας μπορεί να θεωρηθεί επιτυχία.

Οι Παίδες τους απογοήτευσαν χάνοντας με 5-1.

Ωστόσο οι ομάδες μας δεν θα πρέπει να υποτιμήσουν τους αντιπάλους τους προκειμένου μη βρεθούν προ εκπλήξεως.

Σίγουρα όμως οι ποδοσφαιριστές μας θα χρειασθούν και την απαραίτητη συμπαράσταση των φιλάθλων, που θα πρέπει να δώσουν το παρόν στο γήπεδο. Το πρώτο παιχνίδι το οποίο αφορά τις ομάδες των Παίδων, θα ξεκινήσει στις 11 π.μ. ενώ δύο ώρες αργότερα (1 μ.μ.) θα ακολουθήσει ο αγώνας των Νέων.

Διαιτητές του πρώτου παιχνιδιού θα είναι ο **Νίκος Σταυριανός** με επόπτες τους **Τριανταφύλλου, Ε. Κατσιδώνη** ενώ στο δεύτερο παιχνίδι θα διαιτητεύσει ο **Βαγγέλης Τριανταφύλλου** με επόπτες του **Σταυριανό, Κατσιδώνη.**

Παρατηρητής των αγώνων θα είναι ο **Μιχάλης Βεργωτής,** ενώ παρατηρητής διαιτησίας θα είναι ο **Νίκος Κυπραίος.**

Οι ενωσιακοί μας προπονητές έχουν καλέσει τους εξής ποδοσφαιριστές για τις σημερινές συναντήσεις από τους οποίους όμως αυτοί που προέρχονται από τα νησιά πιθανόν να μην δώσουν το παρόν γιατί λόγω του απαγορευτικού που ίσχυε μέχρι χθες είναι άγνωστο εάν βρεθούν σήμερα στο νησί μας:

ΠΑΙΔΕΣ: *Αγγελάκης, Αγγελόπουλος, Αναστασάκης, Αθανασίου, Γκάιδας, Θεοδοσίου, Καραγιάννης, Καρίκης, Κατσιδώνης, Κοσμάς, Κώτσος, Μπακίρης, Μπρουζούλης, Νικολός, Παστρικός, Πετρίδενας, Πιζήμολας, Τσαλώλης, Τσοπανάκης, Χατζηφούντας.*

ΝΕΟΙ: *Αμπελάς, Βαρκάδος, Δημητρόπουλος, Διακίδης, Διακοναστάσης, Δουλγεράκης, Κεφάλας, Λιάνης, Μαθιός, Μακρυδημήτρης, Μαριάς, Μαχλής, Μαυρής, Μήτρου, Νικολός, Παπαδημήτρης, Πλαγγέντης, Φράγκος, Χωρίτης.*

ΠΡΩΤΑΘΛΗΜΑ ΕΝΩΣΕΩΝ

ΝΕΟΙ

(1η αγωνιστική)

Λασίθι-Ηράκλειο	3-3
Χανιά-Δωδεκάνησος	0-1
Ρεπό το Ρέθυμνο	

(2η αγωνιστική)

Δωδεκάνησος-Λασίθι
Ηράκλειο-Ρέθυμνο
Ρεπό τα Χανιά

ΒΑΘΜΟΛΟΓΙΑ

Α/Α	ΟΜΑΔΕΣ	ΒΑΘ.	ΑΓ.	ΤΕΡΜ.
1.	Δωδ/νησος	3	1	1-0
2.	Ηράκλειο	1	1	3-3
3.	Λασίθι	1	1	3-3
4.	Χανιά	0	1	0-1
5.	Ρέθυμνο	0	0	0-0

ΠΑΙΔΕΣ

(1η αγωνιστική)

Λασίθι-Ηράκλειο	1-5
Χανιά-Δωδεκάνησος	1-1
Ρεπό το Ρέθυμνο	

(2η αγωνιστική)

Δωδεκάνησος-Λασίθι
Ηράκλειο-Ρέθυμνο
Ρεπό τα Χανιά

ΒΑΘΜΟΛΟΓΙΑ

Α/Α	ΟΜΑΔΕΣ	ΒΑΘ.	ΑΓ.	ΤΕΡΜ.
1.	Ηράκλειο	3	1	5-1
2.	Δωδ/νησος	1	1	1-1
3.	Χανιά	1	1	1-1
4.	Λασίθι	0	1	1-5
5.	Ρέθυμνο	0	0	0-0

PRO-SPORT
UMBRO STORE

UMBRO®
Only Football

ΕΞΟΥΣΙΟΔΟΤΗΜΕΝΟ ΚΑΤΑΣΤΗΜΑ

ΟΛΑ ΤΑ ΑΥΘΕΝΤΙΚΑ ΕΙΔΗ ΡΟΥΧΙΣΜΟΥ ΤΟΥ ΟΛΥΜΠΙΑΚΟΥ

Εθν. Μακαρίου 24 (Στοά Τσουβαλά), τηλ. 23705
Λεωφ. Δημοκρατίας (Παραδείσι), τηλ. 81288

Η ταβέρνα
«ΝΙΚΟΛΑΣ»
στην Παστίδα
διαθέτει αίθουσα 300 και 600 ατόμων για κάθε είδους εκδήλωση.
Η αίθουσα κλιματίζεται.
Πληροφορίες στα τηλέφωνα:
0241–47048, 48262

RESTAURANT - TAVERNA
ΚΑΣΤΕΛΛΑ

Αμερικής 111, Ρόδος • Τηλ. 29736

παραμένει και μετά το μεσονύκτιο
ανοικτά κοντά σας μέχρι τις
6 το πρωί με σούπες και
διάφορα φαγητά.

ΤΗΛ. 29736

Pellos Travel

ΕΠΤΑΗΜΕΡΗ ΕΚΔΡΟΜΗ
ΧΡΙΣΤΟΥΓΕΝΝΑ στο ΠΗΛΙΟ
ΕΚΔΡΟΜΗ ΡΟΔΟΣ – ΠΗΛΙΟ – ΠΟΡΤΑΡΙΑ – ΧΑΝΙΑ – ΖΑΓΟΡΑ – ΠΕΙΡΑΙΑΣ – ΡΟΔΟΣ
Από 23/12-29/12

- **Σάββατο 23/12:** Αναχώρηση το απόγευμα στις 16.00 από Ρόδο για Αθήνα με το πλοίο F/B.
- **Κυριακή 24/12:** Αφιξη στον Πειραιά στις 09.00. Επιβίβαση σε πούλμαν και αναχώρηση για Βόλο. Αφιξη στο Βόλο το απόγευμα. Τακτοποίηση στο Ξ/Δ. Δείπνο - Χριστουγεννιάτικο ρεβεγιόν. Διαν/ση.
- **Δευτέρα 25/12:** Πρωινό στο Ξ/Δ. Ελεύθερη μέρα. Προαιρετική εκδρομή στο χιονοδρομικό κέντρο στα Χανια. Επιστροφή το απόγευμα στο Ξ/Δ. Διαν/ση.
- **Τρίτη 26/12:** Πρωινό στο Ξ/Δ. Επιβίβαση στο πούλμαν. Αναχώρηση και επίσκεψη Πήλιο ανάβαση στη Πορταριά. Επίσκεψη στο Μουσείο Θεοφίλου όπου υπάρχει έργα τέχνης και ζωγραφικής. Ανάβαση στα Χάνια - Ζαγορά. Αργά το απόγευμα επιστροφή στο Ξ/Δ στο Βόλο. Διαν/ση στο Ξ/Δ.
- **Τετάρτη 27/12:** Πρωινό στο Ξ/Δ. Επιβίβαση στο πούλμαν και ολοήμερη προαιρετική εκδρομή με πλοίο στην πανέμορφη Σκιάθο. (Για όσους επιθυμούν χιόνι ανάβαση στο χιονοδρομικό κέντρο στα Χανια). Αργά το απόγευμα επιστροφή στο Βόλο. Διαν/ση στο Ξ/Δ.
- **Πέμπτη 28/12:** Πρωινό στο Ξ/Δ. Αναχώρηση και επιβίβαση στο πούλμαν για Πειραιά. Αφιξη στην Πειραιά το μεσημέρι. Ελεύθερος χρόνος για ψώνια. Αργά το απόγευμα επιβίβαση στο πλοίο. Αναχώρηση για Ρόδο.
- **Παρασκευή 29/12:** Αφιξη στη Ρόδο. Τέλος εκδρομής.

Στην εκδρομή ΠΕΡΙΛΑΜΒΑΝΟΝΤΑΙ:

•1. Εισιτήρια Ρόδος-Πειραιάς-Ρόδος • 2. Εκδρομές-Ξεναγήσεις • 3. Μεταφορές με κλιματιζόμενα πούλμαν • 4. Ξ/Δ με πρωινό • 5. Συνοδός γραφείου • 6. Ταξιδιωτική ασφάλεια

Στην εκδρομή δεν περιλαμβάνονται: *• 1. Εισιτήρια πλοίων Βόλος-Σκιάθος-Βόλος • 2. Αρχαιολογικοί χώροι (είσοδοι σε μουσεία) • 3. Το ρεβεγιόν των Χριστουγέννων (τιμή κατ' άτομο 4.500 δρχ. με μουσική και φαγητό).*

Για αναλυτικά προγράμματα και περισσότερες πληροφορίες

Pellos Travel
ΛΕΩΦΟΡΟΣ ΚΑΛΛΙΘΕΑΣ 125, ΦΑΛΗΡΑΚΙ ΡΟΔΟΣ
ΤΗΛ.: 0241 87615, 86298, •Fax: 0241 87616
Κιν. 0945 949399

φοβάται αντίποινα...

✔ *ΘΕΜΑ ΣΥΖΗΤΗΣΗΣ ΣΤΗ ΣΗΜΕΡΙΝΗ ΣΥΝΕΔΡΙΑΣΗ ΤΗΣ ΡΟΔΟΥ ΤΟ ΚΥΡΙΑΚΑΤΙΚΟ ΝΤΕΡΜΠΥ ΜΕ ΤΟΝ ΕΡΓΟΤΕΛΗ, ΠΟΥ ΕΠΙΣΤΡΕΦΕΙ ΣΤΗΝ ΕΔΡΑ ΤΟΥ ΑΠΟ "ΧΕΙΡΟΥΡΓΕΙΟ"*



Δεν παίζει στην Κρήτη ο Νικήτας Μαλλιάκας (ΒΙΚΤΩΡ - ΦΩΤΟ ΜΑΡΚΕΤ - ΙΑΛΥΣΟΣ)

Είναι "ματς κλειδί" αυτό της Κυριακής για τη Ρόδο. Παίζει στην Κρήτη εναντίον του πρωτοπόρου Εργοτέλη κι άρχισε από χθες...να παίρνει τα μέτρα της.

Οι "πράσινοι" φοβούνται αντίποινα σ' αυτό τον αγώνα, αφού η ομάδα της Κρήτης δεν έτυχε καλής φιλοξενίας και αντιμετώπισης στη Μυτιλήνη στον αγώνα με τον Αιολικό. Οι Κρητικοί διαμαρτυρήθηκαν χθες έντονα και για τη διαιτησία και θα θελήσουν να δημιουργήσουν ένα αλλοιώτικο κλίμα για να φθάσουν στη νίκη και τους τρεις βαθμούς.

Για τον λόγο αυτό θα συνεδριάσει σήμερα το Δ.Σ. της Ρόδου για να συζητήσει τα της αποστολής ενώ αναμένεται να ζητήσει:

- Την παρουσία ισχυρής αστυνομικής δύναμης
- Και τον ορισμό παρατηρητών και διαιτητών από ουδέτερη έδρα για να μη παρατηρηθούν τα συμβάντα του αγώνα με τον Ατσαλένιο.

Χθες οι "πράσινοι" γυμνάσθηκαν πρωί και απόγευμα. Το πρωί έκαναν βάρη ενώ το απόγευμα φυσική κατάσταση, ενώ αμέσως μετά έπαιξαν μικρό οικογενειακό διπλό. Στο ντέρμπυ η Ρόδος θα έχει ελλείψεις αφού θα λείψουν οι **Λαζάρου-Μαλλιάκας,** ενώ επιστρέφει στην ενδεκάδα ο **Σταθόπουλος.**

Πολλές απουσίες...

✔ *Σωτηρόπουλος-Αυλωνίτης-Καβουσανάκης-Πολυχρονίου-Αλεξανδρίδης δεν προπονήθηκαν χθες*
✔ *Καλή εμφάνιση και νίκη θέλουν την Κυριακή κόντρα στον Ατσαλένιο οι Απολλωνιστές*

Το παιχνίδι της Κυριακής είναι δύσκολο για τον Απόλλων Καλυθιών. Υποδέχεται στο γήπεδο του τον δυνατό Ατσαλένιο. Βέβαια ούτε λόγος να γίνεται γι' άλλο αποτέλεσμα πέρα απ' τη νίκη. Η κατάκτηση των τριών βαθμών είναι αναγκαία για ν' ανέβει η ομάδα του **Γιώργου Τανίδη** ακόμα ψηλότερα στη βαθμολογία. "Οι καλές εμφανίσεις της Λειβαδιάς, πρέπει να συνεχισθούν" λέει ο **Γιώργος Τανίδης** και συνεχίζει: "Αυτή τη φορά όμως μαζί με την καλή εμφάνιση θέλουμε και το θετικό αποτέλεσμα". Οι Απολλωνιστές ξεκίνησαν ήδη την προετοιμασία τους γι' αυτό τον αγώνα με απώτερο σκοπό την επιστροφή στις νίκες. Χθες οι παίκτες γυμνάσθηκαν κανονικά υπό την επίβλεψη των **Γιώργου Τανίδη-Αντώνη Οικονόμου.** Οι κυανοκίτρινοι ως γνωστόν θάχουν απουσίες στο Κυριακάτικο παιχνίδι αφού θ' απουσιάσουν οι **Χ"πέτρος** και **Κοσκινιάτης.** Ο πρώτος συμπλήρωσε έξι κίτρινες κάρτες κι ο δεύτερος τρείς. Απουσίες όμως υπήρξαν και στη χθεσινή προπόνηση:

- Οι **Σωτηρόπουλος-Αυλωνίτης** ζήτησαν και πήραν άδεια για να μείνουν στην Αθήνα. Αναμένεται να δώσουν το παρών στη σημερινή προπόνηση.
- Απών ήταν και ο τραυματίας **Καβουσανάκης**
- Ενώ ο **Πολυχρονίου** δεν γυμνάσθηκε καθόλου χθες.
- Ο Στογιάνωφ που είναι ελαφρώς τραυματίας έτρεξε μόνος του ενώ
- Απουσίασε δικαιολογημένα ο γκολκήπερ **Αλεξανδρίδης.** Η χθεσινή προπόνηση περιελάμβανε φυσική κατάσταση και οικογενειακό δίτερμα.

Λίμπερο και επιθετικούς

✔ *Αναζητεί για να ενισχύσει το έμψυχο υλικό του ο Ιάλυσος.*
✔ *Απών ο Μονόπολι από τις προπονήσεις ενώ επανήλθε σ' αυτές ο Κοσμάς*

Την ύστατη προσπάθεια παραμονής στην κατηγορία θα κάνει από τον Γενάρη και μετά ο Ιάλυσος. Και οριοθετείται αυτή η προσπάθεια γιατί οι κιτρινοκόκκινοι θα διερευνήσουν την αγορά την ποδοσφαιρική αφού θα θελήσουν να ενισχυθούν στην τρέχουσα μεταγραφική περίοδο. Ηδη στις συζητήσεις του ο **Σαλβατόρε Γκιούντιτσε** με τους Διοικούντες έθεσε θέμα απόκτησης

- Ενός λίμπερο που θ' απελευθερώσει από την θέση αυτή τον Χάρη Μοσχή και
- Επιθετικών που θα στέλνουν τη μπάλα στα αντίστοιχα δίχτυα.

Ο ήδη υπάρχων **Μάσιμο Μονόπολι** είναι τραυματίας και βρίσκεται στη Γερμανία έχοντας την συγκατάθεση Διοικούντων και προπονητών με αποτέλεσμα να χρησιμοποιούνται στην επίθεση οι **Β.** και **Γ. Ράϊος** που θα μπορούσαν να φανούν χρήσιμοι στο χώρο της μεσαίας γραμμής. Συγκεκριμένοι στόχοι σύμφωνα με τις πληροφορίες δεν υπάρχουν. Οι ίδιες πηγές αναφέρουν πως ο Ιάλυσος στον τομέα αυτό τηρεί στάση αναμονής περιμένοντας την "απελευθέρωση" παικτών από μεγαλύτερες κατηγορίες.

-ΣΥΝΕΧΙΖΕΤΑΙ Η ΠΡΟΕΤΟΙΜΑΣΙΑ-

Στο μεταξύ ο Ιάλυσος συνέχισε την προετοιμασία του. Οι κιτρινοκόκκινοι έκαναν χθες φυσική κατάσταση, ενώ προς το τέλος έπαιξαν οικογενειακό δίτερμα. Στην προπόνηση αυτή πήραν μέρος όλοι οι ποδοσφαιριστές πλην του αδειούχου Μονόπολι. Η προετοιμασία τους θα συνεχισθεί εν όψει Χαλκίδας και σήμερα με την συμμετοχή φυσικά του **Μιχάλη Κοσμά** που επανήλθε στις προπονήσεις.

Pellos Travel

ΟΡΓΑΝΩΝΟΥΜΕ

ΠΡΩΤΟΧΡΟΝΙΑΤΙΚΗ ΕΚΔΡΟΜΗ στην ΚΩΝΣΤΑΝΤΙΝΟΥΠΟΛΗ – ΚΡΟΥΑΖΙΕΡΑ στο ΒΟΣΠΟΡΟ – ΠΡΙΓΚΗΠΟΝΗΣΣΑ

ΡΟΔΟΣ – ΜΑΡΜΑΡΙΣ – ΕΦΕΣΣΟΣ – ΣΜΥΡΝΗ – BANDIRMA – ΚΩΝΣΤΑΝΤΙΝΟΥΠΟΛΗ – ΣΜΥΡΝΗ – ΜΑΡΜΑΡΙΣ – ΡΟΔΟΣ

Από 29/12/2001-3/01/2001

- **29/12:** Αναχώρηση από Ρόδο για Μαρμαρίς. Αφιξη στο Μαρμαρίς. Επιβίβαση σε πούλμαν και αναχώρηση για Εφεσσο. Αφιξη στην Εφεσσο (Σπίτι της Παναγίας - Αρχαιολογικοί χώροι). Αναχώρηση και άφιξη στη Σμύρνη. Τακτοποίηση στο Ξ/Δ. Δείπνο. Διαν/ση.
- **30/12:** Πρωινό στο Ξ/Δ. Αναχώρηση για Bandirma. Αφιξη στην Bandirma το μεσημέρι. Αναχώρηση για Κωνσταντινούπολη. Αφιξη στην Κωνσταντινούπολη το απόγευμα. Τακτοποίηση σε Ξ/Δ. Δείπνο. Διαν/ση.
- **31/12:** Πρωινό στο Ξ/Δ. Εκδρομή στην Πριγκηπόνησσα. Απόγευμα φαγητό. Βράδυ προαιρετικά ΠΡΩΤΟΧΡΟΝΙΑΤΙΚΟ ΡΕΒΕΓΙΟΝ, διασκέδαση με Oriental show. Διαν/ση.
- **1/01/02:** Πρωινό στο Ξ/Δ. Επίσκεψη στην Αγία Σοφία - Τοπικαπή Palace - Μπλε Τζαμί - Υδραγωγείο Ιουστινιανού. Επίσκεψη στο Φανάρι (Ορθόδοξο Πατριαρχείο) - Παναγία Βλαχερνών - Παναγία Μπαλουκλή. Απόγευμα ελεύθερο για ψώνια. Δείπνο στο Ξ/Δ. Διαν/ση.
- **2/01/02:** Πρωινό στο Ξ/Δ. Αναχώρηση για Σμύρνη. Αφιξη στη Σμύρνη το απόγευμα. Επίσκεψη στην αγορά για ψώνια. Τακτοποίηση στο Ξ/Δ. Δείπνο. Διαν/ση.
- **3/01/02:** Πρωινό στο Ξ/Δ. Επιβίβαση σε πούλμαν και αναχώρηση για Μαρμαρίς. Αφιξη στο Μαρμαρίς. Αναχώρηση για Ρόδο. Αφιξη στη Ρόδο. Τέλος εκδρομής.

Στην εκδρομή ΠΕΡΙΛΑΜΒΑΝΟΝΤΑΙ:

*•1. Εισιτήρια Ρόδος -Μαρμαρίς-Ρόδος • 2. Ξεναγήσεις -Εκδρομές • 3. Μεταφορές με κλιματιζόμενα πούλμαν • 4. Ξ/Δ με πρωινό και φαγητό 3*** αστέρων • 5. Συνοδός γραφείου • 6. Ταξιδιωτική ασφάλεια • 7. Φόροι εισόδου και εξόδου • 8. Ταξιδιωτική τσάντα.*

ΔΕΝ ΠΕΡΙΛΑΜΒΑΝΟΝΤΑΙ: *Πρωτοχρονιάτικο ρεβεγιόν • Αρχαιολογικοί χώροι • Εισιτήρια πλοίων Bandirma - Κωνσταντινούπολη - Bandirma*

Για περισσότερες πληροφορίες και κρατήσεις

Pellos Travel

ΛΕΩΦΟΡΟΣ ΚΑΛΛΙΘΕΑΣ 125, ΦΑΛΗΡΑΚΙ ΡΟΔΟΣ
ΤΗΛ.: 0241 87615, 86298, κιν. 0945 949399•Fax: 0241 87616
και κ. Θ. ΤΣΙΜΠΙΔΑΚΗ στο τηλ. 22013



TATTOO και PIERCING STUDIO BYBLOS

Μπορείτε να μας επισκεφτείτε και στην ιστοσελίδα μας

www.geocities.com/byblostattoo
Tattoo artist: **Δήμητρα και Γιάννης**
Piercing: **IAN**

Ωρες λειτουργίας: 11.00 έως 24.00

Ορφανίδη 45-ΡΟΔΟΣ (κοντά στο COLORADO)
Τηλ.: 74650-35026 και κινητό 0932743955

ΟΡΘΟΠΕΔΙΚΟ ΚΕΝΤΡΟ
Σταμάτης Χαρίτος

ΕΛΕΥΘ. ΒΕΝΙΖΕΛΟΥ 6 85100 ΡΟΔΟΣ
(Δίπλα στη Ροδιακή Έπαυλη)
ΤΗΛ. 0241-24112 - 75969
E-mail: orken@rho.forthnet.gr

- ΖΩΝΕΣ
- ΚΗΛΕΠΙΔΕΣΜΟΙ
- ΚΑΛΤΣΕΣ ΦΛΕΒΙΤΙΔΟΣ
- ΠΑΤΟΙ ΣΙΛΙΚΟΝΗΣ
- ΑΝΑΤΟΜΙΚΑ ΥΠΟΔΗΜΑΤΑ
- ΠΑΙΔΙΚΑ ΠΑΠΟΥΤΣΙΑ ΠΛΑΤΥΠΟΔΙΑΣ
- ΠΡΟΪΟΝΤΑ ΚΑΤΑΚΛΙΣΕΩΝ
- ΑΝΑΠΗΡΙΚΑ ΑΜΑΞΙΔΙΑ
- ΒΑΔΙΣΤΙΚΑ
- ΟΡΘΟΠΕΔΙΚΑ ΣΤΡΩΜΑΤΑ ΚΑΙ ΜΑΞΙΛΑΡΙΑ
- ΗΛΕΚΤΡΙΚΕΣ ΚΟΥΒΕΡΤΕΣ ΚΑΙ ΘΕΡΜΟΦΟΡΕΣ
- ΑΝΑΛΩΣΙΜΑ ΙΑΤΡΕΙΟΥ
- ΜΠΛΟΥΖΕΣ ΙΑΤΡΙΚΕΣ
- ΠΙΕΣΟΜΕΤΡΑ
- ΜΗΧΑΝΗΜΑΤΑ ΓΙΑ ΠΑΡΑΠΛΗΓΙΑ ΤΕΤΡΑΠΛΗΓΙΑ
- ΝΟΣΟΚΟΜΕΙΑΚΑ ΚΡΕΒΑΤΙΑ
- ΣΥΣΚΕΥΕΣ ΜΑΣΑΖ
- ΑΝΤΙΚΥΤΑΡΙΔΙΚΑ ΚΟΛΑΝ

ΜΙΚΡΕΣ Αγγελίες

Για τις αγγελίες σας, απευθύνεσθε στα γραφεία μας ή στα τηλέφωνα: 22210, 75230

ΟΙ ΑΓΓΕΛΙΕΣ ΤΗΣ ΡΟΔΙΑΚΗΣ παρουσιάζονται και στο site www.anaggelies.gr

ενοικιασεις ακινητων & επιχειρησεων

ΤΡΙΑΡΙ ΣΕ ΜΙΚΡΗ ΗΣΥΧΗ ΠΟΛΥΚΑΤΟΙΚΙΑ. ΠΛΗΡ. ΤΗΛ. (01) 6911130 ΑΠΟΓΕΥΜΑ ΠΕ42875

ΔΙΑΜΕΡΙΣΜΑ δυάρι επιπλωμένο στο Καρακόνερο (Ευκλή 13). Πληρ. τηλ. 61556, 65305. AE42869

ΕΝΟΙΚΙΑΖΟΝΤΑΙ: α) κατάστημα 105 τ.μ. με πατάρι 25 τ.μ. με ανεξάρτητη αποθήκη 135 τ.μ. επί της οδού Αθηνών 10 και Φλωρίνης γωνία, β) Διαμέρισμα 70 τ.μ. με κεντρική θέρμανση επί της οδού Αθηνών και Φλωρίνης γωνία. Πληρ. τηλ. 37127 μετά τις 2.30 μ.μ. AE42882

ΕΝΟΙΚΙΑΖΟΝΤΑΙ: α) Δυάρι επιπλωμένο ή μη με κεντρική θέρμανση στο κέντρο της πόλης, Θέμελη 83, β) Ανακαινισμένο διαμέρισμα με κεντρική θέρμανση δύο υπνοδωματίων επί της Παύλου Μελά. Πληρ. τηλ. 34323, 37001 AE42859

ΓΚΑΡΣΟΝΙΕΡΕΣ και studios πλήρως επιπλωμένα κοντά στο Πανεπιστήμιο και ΙΕΚ. Για την σχολική περίοδο. Πληρ. τηλ. 78965 AE42881

ΓΚΑΡΣΟΝΙΕΡΑ επιπλωμένη στην Π. Πόλη σε δρόμο δίπλα στη Σωκράτους, σε καινούργια οικοδομή. Πληρ. τηλ. 21355, 62685 AE42877

ΔΙΑΜΕΡΙΣΜΑ έναντι Δημοτικού Σχολείου Μαριτσών με δύο υπνοδωμάτια, σαλόνι, κουζίνα, μπάνιο 90 τ.μ. Πληρ. τηλ. 48168 AE42862

ΔΙΑΜΕΡΙΣΜΑΤΑ επιπλωμένα στα Κοσκινού, δευτέρου ορόφου, ενοικιάζονται. Πληρ. τηλ. 52877 AE42868

ΔΙΑΜΕΡΙΣΜΑ οδός Σοφούλη 11, κουζίνα, λουτρό, WC, σαλόνι-τραπεζαρία, τρία υπνοδωμάτια. Πληρ. τηλ. 90550, 27246 AE42864

ΔΙΑΜΕΡΙΣΜΑ, 75 τ.μ., με 2 υπνοδωμάτια και λοιπούς χώρους στην περιοχή Αγ. Νικολάου. Πληρ. τηλ. 96561 από 10 π.μ. έως 2 μ.μ. και 5 μ.μ. έως 11 μ.μ. AE428230

ΔΙΑΜΕΡΙΣΜΑ καινούργιο λουξ 55 τ.μ. εντός πόλεως έως 30/3/2002. Πληρ. τηλ. 0945807682 AE42853

ΔΥΑΡΙ επιπλωμένο ή μη επί της Λεωφόρου Ιαλυσού 28Β. Πληρ. τηλ. 93203 AE42843

ΔΙΑΜΕΡΙΣΜΑ, 110 τ.μ. με 3 υπνοδωμάτια, σαλόνι, κουζίνα, τουαλέτα επί της οδού Πίνδου 6, δίπλα στο ξενοδοχ. ΠΑΡΚ, Α' όροφος, γωνιακό, με ασανσέρ, θέρμανση, ηλιακό θερμοσίφωνο. Ενοίκιο 150.000 δρχ., τηλ. 0945-242305 AE42803

STUDIOS και διαμερισματάκια επιπλωμένα με πολυκουζινάκι, θέρμανση, στην τιμή περιλαμβάνονται νερό-ρεύμα. Τιμή από 55.000-70.000 δρχ. Λεωφ. Ηρακλειδών 33 Ιαλυσός. Πληρ. τηλ. 90202 AE42841

ΑΠΟΘΗΚΗ ισόγειος 80 τ.μ. πλακόστρωτη με ρεύμα και νερό, Καζαντζάκη και Ολύμπου Καρπάθου. Πληρ. τηλ. 24584, 0944508626 AE42838

ΔΙΑΜΕΡΙΣΜΑ δύο δωματίων, επιπλωμένο και πλήρως εξοπλισμένο (έπιπλα, ψυγείο, κουζίνα κ.λπ.) στο κέντρο της πόλεως Ρόδου (Νιοχώρι) επί της Ιωάννου Καζούλη 15. (Για φοιτητές ή φοιτήτριες). Πληρ. τηλ. 024122612 AE42837

ΔΙΑΜΕΡΙΣΜΑ 3άρι 80 τ.μ. διαμπερές, Ιερού Λόχου και Σωτήρος γωνία Ιξιά. Πληρ. τηλ. 39781. 0944140059 AE42834

ΔΙΑΜΕΡΙΣΜΑ 50 τ.μ. στα Κοσκινού, επιπλωμένο, με ηλιακό, μεγάλες βεράντες και απεριόριστη θέα. Πληρ. τηλ. 30858, 61244 AE42833

ΕΠΙΠΛΩΜΕΝΑ ΔΩΜΑΤΙΑ επί της Λεωφόρου Ιαλυσού 35 - πλάι στο ξενοδοχείο Κοράλι. Πληρ. τηλ. 25527 AE42831

ΜΟΝΟΚΑΤΟΙΚΙΑ 80 τ.μ. με μεγάλο κήπο στα Κοσκινού ενοίκιο 150.000 δρχ. (Απαραίτητη προϋπόθεση η αγάπη για τα δέντρα και να τα φροντίζει ο ενοικιαστής). Πληρ. ΑΙΓΑΙΟΚΤΗΜΑΤΙΚΗ τηλ. 22943-28838 AE42796

ΕΝΟΙΚΙΑΖΕΤΑΙ: α) Επαγγελματικός χώρος 120 τ.μ. κατάλληλος για πολλές χρήσεις επί της οδού Ν. Καζαντζάκη και Εργάνης Αθηνάς γωνία, β) Κατάστημα χωρίς αέρα 40 τ.μ. με υπόγειο και πατάρι, κατάλληλο για bar-fast food κ.λπ. στα 100 μαγαζιά. Πληρ. τηλ. 70579, 22720. AE42826

ΣΤΟΥΝΤΙΟ επιπλωμένο στις Επτά Βαγιές. Ενοίκιο 45.000 δρχ. Πληρ. τηλ. 35238. AE42829

ΓΚΑΡΣΟΝΙΕΡΑ επιπλωμένη στην οδό Κορδιγκτώνος. Πληρ. τηλ. 32529 AE42848

ΕΝΟΙΚΙΑΖΕΤΑΙ στο Καρακόνερο επιπλωμένο δωμάτιο. Πληρ. τηλ. 77918 AE42867

ΑΠΟΘΗΚΗ ισόγεια, 100 τ.μ. με τουαλέτα, επί της οδού Καζαντζάκη, κοντά στο S/M Μαρινόπουλος, Τσαλδάρη, τηλ. 0945-242305. AE42804

ΕΝΟΙΚΙΑΖΕΤΑΙ ή πωλείται επικερδής επιχείρηση fast-food στο Φαληράκι. Πληρ. τηλ. 0467-34314, μόνο σοβαρές προτάσεις. AE42799

STUDIO επιπλωμένο επί της Καθοπούλη (αρ. 60) απέναντι από το καζίνο. Πληρ. τηλ. 29727 και 25001. AE42800

ΓΚΑΡΣΟΝΙΕΡΑ πλήρως επιπλωμένη (ψυγείο, κουζίνα, ηλιακό θερμοσίφωνα). Πληρ. τηλ. 66475, 0945797129 AE42847

ΚΑΤΑΣΤΗΜΑ ισόγειο 164 τ.μ. με πατάρι από μπετόν αρμέ 40 τ.μ., τουαλέτα ηλεκτρική εγκατάσταση και τηλέφωνο επί της διασταύρωσης των οδών Στρατηγού Ζήση 78 και Μ. Μαλλιαράκη κατάλληλο για έκθεση, τράπεζα, τουριστικό γραφείο και άλλη χρήση. Πληρ. τηλ. 0241-31308, 0946101181 AE42795

ΕΝΟΙΚΙΑΖΟΝΤΑΙ: α) διαμέρισμα δυάρι ισόγειο επιπλωμένο με τα στοιχειώδη (1 υπνοδωμάτιο, 1 σαλόνι με 2 ντιβάνια), κουζίνα, μπάνιο, στην Ιξιά Ιαλυσού 700 μέτρα από την παραλία, β) Διαμέρισμα 3άρι ισόγειο στη Ρόδο, Αγ. Αναστασίας 73. Πληρ. τηλ. 23544 AE42789

ΚΑΤΟΙΚΙΑ επί της Εθν. Αντιστάσεως 26, 180 τ.μ. λουξ με ηλιακό, θέρμανση, μεγάλους χώρους υποδοχής, 3 υπνοδωμάτια, 2 λουτρά και αποθήκη. Τιμή 250.000. Πληρ. τηλ. 38736, 29827 AE42793

Σε ένα μεγάλο κήπο με πάρκινγκ στην περιοχή Ιξιά Καντυλί **ΕΝΟΙΚΙΑΖΟΝΤΑΙ:** α) διαμέρισμα 3άρι λουξ, β) επιπλωμένο διαμέρισμα 2άρι με τηλέφωνο, κεντρική θέρμανση, ηλιακό και ηλεκτρικό θερμοσίφωνα, σίτες κ.λπ. Πληρ. τηλ. 92714 AE42794

ΕΝΟΙΚΙΑΖΟΝΤΑΙ, καταστήματα στην Λίνδο. Πληρ. ΕΛΛΗΝΟΚΤΗΜΑΤΙΚΗ, Πέτρος Πρεζεράκος. Τηλ. 33866, 0932/468026. AE42815

TOP PROPERTIES

GEORGIOS S. PIPINOS

ΓΕΩΡΓΙΟΣ Σ. ΠΙΠΙΝΟΣ

ΣΥΜΒΟΥΛΟΙ ΚΑΙ ΕΚΤΙΜΗΤΕΣ ΑΚΙΝΗΤΩΝ

REAL ESTATE AGENCY

MEMBER OF F.I.A.B.C.I.-N.A.E.A.-C.E.I.-E.R.E.S-Σ.Ε.Κ.

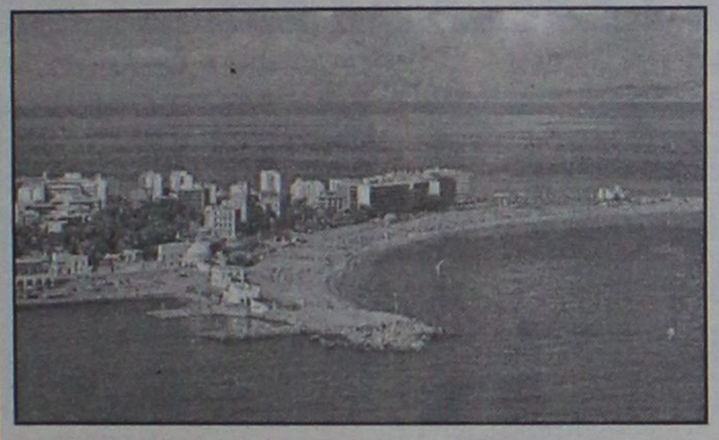

Η "**TOP PROPERTIES**" είναι ατομική επιχείρηση και ανήκει εξ ολοκλήρου στον κ. Γεώργιο Πιπίνο, που από το 1971 ασχολείται αποκλειστικά και μόνο με επενδύσεις και REAL ESTATE, στο νησί της Ρόδου, καθώς και στην ευρύτερη περιοχή της Δωδεκανήσου.

ΑΠΕΥΘΥΝΟΜΑΣΤΕ: Στους **σοβαρούς, απαιτητικούς και επιλεκτικούς** επενδυτές-επιχειρηματίες-ελεύθερους επαγγελματίες, Ελληνες και ξένους, υψηλού εισοδηματικού επιπέδου, που ενδιαφέρονται να κάνουν μια σοβαρή επένδυση προβολής στο νησί της Ρόδου.

ΠΡΟΣΦΕΡΟΥΜΕ: Α) Υπηρεσίες και πληροφορίες που γίνονται σε προσωπικό επίπεδο με εχεμύθεια, διακριτικότητα και σοβαρότητα.

Β) μεγάλη γκάμα υψηλής ποιότητας, ακινήτων, όπως:1) Ξενοδοχεία Α' και Β' κατηγορίας των 600-500-350-300 κλινών, 2) Κεντρικά αστικά ακίνητα κατάλληλα για Τράπεζες-καταστήματα-γραφεία, 3) Παραλιακές εκτάσεις, κατάλληλες για τουριστικές επενδύσεις των 150.000-100.00-70.00-50.000-36.000 τ.μ. και 4) Διαμερίσματα και μεζονέτες προβολής.

ΣΤΟΧΟΣ ΜΑΣ ΕΙΝΑΙ: Να προσφέρουμε στο αγοραστικό μας κοινό υψηλής ποιότητας ακίνητα και ευκαιρίες στο νησί της Ρόδου. Ητριακονταετής και πλέον πείρα μας στον τομέα αυτό αποτελεί εγγύηση.

ΣΥΝΘΗΜΑ ΜΑΣ ΕΙΝΑΙ: Επενδύστε στη ΡΟΔΟ ΤΩΡΑ, σε ακίνητα που ΑΝΤΕΧΟΥΝ ΣΤΟ ΧΡΟΝΟ

Γεώργιος Σ. Πιπίνος

ΜΕΣΙΤΗΣ ΑΣΤΙΚΩΝ ΣΥΜΒΑΣΕΩΝ

Γιατί εμείς γνωρίζουμε καλύτερα!

TOP PROPERTIES is a private concern and Mr George S. Pipinos, its owner, has carved, over the years a reputation for integrity and excellence in the world of Real Estate in the Dodecanese.

AT TOP PROPERTIES we try hard to attract important and selective investors high calibre businessmen/women and discerning professional people, both Greek and foreign, who wish to acquire sabstantial and valuable property on Rhodes.

We offer our expertise and advice privately, discreetly and in strict confidence.

We keep a comprehensive list of real estate of the highest specifications

a. A' and B' class hotels (600, 500, 350, 300 beds capacity)

b. Centrally situated office buildings and other business premises.

c. Seaside land, ideal for development (hotels, holiday resorts, etc), of 150.000, 100.00, 70.000, 50.000, 36.000 sq.m.

d. Luxury apartments, maisonettes, detached, semi-detached and terraced houses.

Our aim is to give our clients the opportunity to Qcquire value for money, first class real estate on Rhodes. Our 30-year-old experience in Real Estate is our warranty.

Our motto is Invest in Rhodes, Invest in property, It stands the test of time.

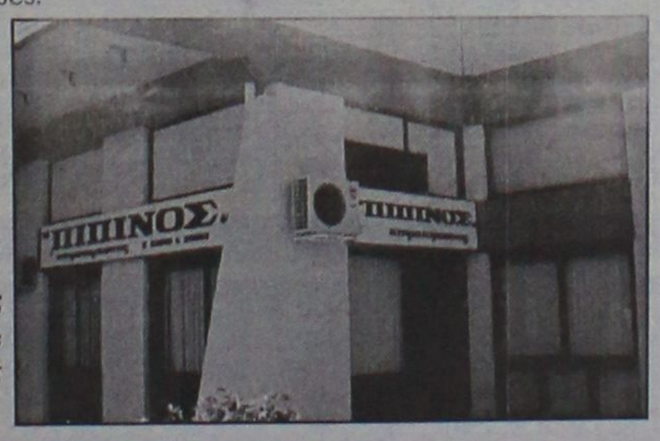

TOP PROPERTIES

and George Pipinos

Because we know best

ΚΕΝΝΕΝΤΥ 38, ΡΟΔΟΣ, 85 100, ΤΗΛ. (0241) 23895, 38243, κιν. (094)-4-676003 FAX: (0241) 20883

38 KENNEDY STR., RHODES, 85 100, TEL. (0241) 23895, 38243, mob. (094)-4-676003 FAX: (0241) 20883

ΕΝΟΙΚΙΑΖΕΤΑΙ

εκθεσιακός χώρος 340 τ.μ. με 120 τ.μ. πατάρι ύψους 5 μέτρων επί της Ρόδου-Λίνδου 138, δίπλα στην HONDA.

Πληρ. τηλ. 92935-92510

κα ΞΑΝΘΗ 0974015401

ΕΝΟΙΚΙΑΣΕΙΣ

συνέχεια από την προηγούμενη

ΕΝΟΙΚΙΑΖΟΝΤΑΙ στην περιοχή Ιξιά studios και διαμερίσματα πλήρως επιπλωμένα και εξοπλισμένα, καινούργια, όλα με πολυκουζινάκι, θερμοσίφωνα, βεράντα σε κήπο και ιδιωτική είσοδο. Υπάρχει χρήση καρτοτηλεφώνου. Τιμή 50.000 δρχ. (Περιλαμβάνει φως, νερό, κοινόχρηστα). Πληρ. τηλ. 95139, 0945-167175 AE42771

STUDIOS νεόκτιστα σε πανοραμική θέα στα Κοσκινού, με κουζίνα, τουαλέτα, aircondition, τηλεόραση, επιπλωμένα, με όλο το νοικοκυριό του σπιτιού και με άνετο parking. Πληρ. τηλ. 0932629891 AE42786

ΚΑΤΑΣΤΗΜΑ ΚΕΝΤΡΙΚΟ ΣΤΑ 100 ΜΑΓΑΖΙΑ 24 Τ.Μ. ΜΕ ΠΑΤΑΡΙ ΚΑΙ ΥΠΟΓΕΙΟ. ΠΛΗΡ. ΤΗΛ. 20937 ΧΠΕ568

ΑΠΟΘΗΚΗ 400 τ.μ. επί της οδού Ταρσού 2, περιοχή Ικάρου 4,5 μ. ύψος. Πληρ. τηλ. 0944361926 AE42787

ΔΙΑΜΕΡΙΣΜΑ στην Καναδά πλήρως επιπλωμένο με τηλέφωνο και πλυντήριο, με μεγάλες βεράντες με τέντες, για το χρονικό διάστημα μέχρι 25 Ιουλίου 2002. Επίσης ενοικιάζονται στην Μητρόπολη studios δύο δωματίων, και ενός δωματίου πλήρως επιπλωμένα για μικρό ή μεγάλο χρονικό διάστημα. Πληρ. τηλ. 24879, . 33641 και 0938263563. AE42772

ΔΙΑΜΕΡΙΣΜΑ επιπλωμένο,120 τ.μ., στο κέντρο της πόλης, στον 2ο όροφο, με θέρμανση και ασανσέρ. Πληρ. τηλ. 0946061308 AE42791

ΔΙΑΜΕΡΙΣΜΑ επί της οδού Ιωνος Δραγούμη 43, 2 δωματίων, κουζίνας, μπάνιου, επιπλωμένο. Πληρ. τηλ. 28002, 0946398975 AE42788

ΔΙΑΜΕΡΙΣΜΑ ρετιρέ τριάρι επιπλωμένο στην οδό Κοδριγκτώνος. Ενοίκιο 130.000 δρχ. Πληρ. τηλ. 21491, 75615 AE72742

ΚΑΤΑΣΤΗΜΑ 100 τ.μ. με αυλή 200 τ.μ. και πάρκινγκ μεγάλο στη λεωφόρο Ιαλυσού (έναντι ξενοδοχείου Μιραμάρε και Avra). Πληρ. τηλ. 0945-707554 AE42695

ΖΗΤΕΙΤΑΙ ΧΩΡΟΣ ΓΙΑ ΛΕΙΤΟΥΡΓΙΑ ΕΡΓΑΣΤΗΡΙΟΥ ΞΥΛΟΥΡΓΙΚΗΣ. ΠΛΗΡ. ΤΗΛ. 26803 (6 Μ.Μ.-9 Μ.Μ.), 0932855119 (ΠΡΩΙ) ΠΕ42714

ΔΙΑΜΕΡΙΣΜΑ 98 Τ.Μ. ΜΕ 3 ΥΠΝΟΔΩΜΑΤΙΑ ΚΑΙ ΛΟΙΠΟΥΣ ΧΩΡΟΥΣ ΣΤΗΝ ΛΕΩΦ. ΙΑΛΥΣΟΥ-ΚΡΕΜΑΣΤΗΣ ΜΕ ΗΛΙΑΚΟ ΘΕΡΜΟΣΙΦΩΝΑ ΚΑΙ ΘΕΡΜΟΠΟΜΠΟΥΣ (ΧΩΡΙΣ ΚΟΙΝΟΧΡΗΣΤΑ). ΚΑΤΑ ΠΡΟΤΙΜΗΣΗ ΣΤΡΑΤΙΩΤΙΚΟΙ Ή ΕΚΠΑΙΔΕΥΤΙΚΟΙ. ΠΛΗΡ. ΤΗΛ. 0936809702 (ΟΛΕΣ ΣΤΙΣ ΩΡΕΣ) 77561 (ΑΠΟΓΕΥΜΑ) ΧΠΕ151

STUDIOS ΜΕ ΤΟ ΜΗΝΑ Η ΤΗΝ ΗΜΕΡΑ ΠΛΗΡΩΣ ΕΠΙΠΛΩΜΕΝΑ ΜΕ ΠΟΛΥΚΟΥΖΙΝΑΚΙ, ΨΥΓΕΙΟ, ΝΤΟΥΖ, W.C., ΤΗΛΕΦΩΝΟ, ΜΠΑΛΚΟΝΙ, ΖΕΣΤΟ ΝΕΡΟ ΕΠΙ 24ΩΡΟΥ ΒΑΣΕΩΣ ΣΤΗΝ ΠΙΟ ΗΣΥΧΗ ΠΕΡΙΟΧΗ ΤΗΣ ΠΟΛΗΣ (ΠΕΡΙΟΧΗ ΔΑΣΚΑΛΩΝ), ΟΔΟΣ ΜΑΝΩΛΗ ΠΑΠΑΜΑΝΩΛΗ ΑΡΙΘΜ. 12, ΚΑΘΕΤΟΣ ΕΠΙ ΤΗΣ ΣΤΕΛΙΟΥ ΚΩΤΙΑΔΗ. ΠΛΗΡ. ΤΗΛ. 37244.

ΔΙΑΜΕΡΙΣΜΑ μικρό επιπλωμένο στην Ανάληψη. Ενοίκιο 110.000 δρχ. Πληρ. τηλ. 30069 ΧΑΕ3010

STUDIO επιπλωμένο στο Ροδίνι. Πληρ. τηλ. 0944361899 AE42767

ΔΙΑΜΕΡΙΣΜΑΤΑ καινούργια, πολυτελή, 2 υπνοδωματίων και λοιπών χώρων στο κέντρο της Κρεμαστής (έναντι γηπέδου). Πληρ. τηλ. 93000 ΧΑΕ30101

2 ΓΚΑΡΣΟΝΙΕΡΕΣ μαζί ή μεμονωμένα κατάλληλα για Φροντιστήριο (διατίθεται μαζί και η επίπλωση), ιατρείο, γραφείο ή άλλη επαγγελματική χρήση, στον α' όροφο στην οδό Κων/νου Παλαιολόγου 105, με πρόσοψη στο Πάρκο του Αγ. Ιωάννου. Πληρ. τηλ. 82400-81540 κ. Ευαγγελία. ΧΑΕ100

ΚΑΤΑΣΤΗΜΑ 75 τ.μ. με βιτρίνα 6,50 μ. σε εμπορικό δρόμο της Παλιάς Πόλης της Ρόδου. Πληρ. τηλ. 09.44.88.11.22 και 37.753 ΧΑΕ111

πωλησεις ακινητων & επιχειρησεων

ΚΕΝΤΡΙΚΟ ΚΑΤΑΣΤΗΜΑ ΕΠΙΠΛΩΝ. ΔΕΚΤΕΣ ΜΟΝΟ ΣΟΒΑΡΕΣ ΠΡΟΤΑΣΕΙΣ. ΠΛΗΡ. ΤΗΛ. 0977-970184 ΠΟ42883

ΜΟΝΟΚΑΤΟΙΚΙΑ ΔΙΟΡΟΦΗ 75 Τ.Μ. ΣΤΟ ΜΟΥΡΑΓΙΟ ΤΟΥ ΝΗΣΙΟΥ ΣΥΜΗΣ, ΣΕ ΚΑΛΗ ΚΑΤΑΣΤΑΣΗ. ΠΛΗΡ. ΤΗΛ. 91372, 0246-72309 ΠΟ42876

ΜΟΝΟΚΑΤΟΙΚΙΑ διόροφη 90 τ.μ. με 2 μπάνια και τζάκι στο Παραδείσι μόνο 25.000.000 δρχ. Επίσης κατάστημα 30 τ.μ. Εμπορικό κέντρο Ιαλυσού (παραλία Βράχο) 20.000.000 δρχ. Πληρ. ΑΙΓΑΙΟΚΤΗΜΑΤΙΚΗ τηλ. 22943, 28838 ΑΟ42878

ΔΙΑΜΕΡΙΣΜΑ 117 τ.μ. ετοιμοπαράδοτο στο Καρακόνερο σε μικρή οικοδομή, λουξ κατασκευής. Πληρ. κ. Μανώλη τηλ. 39795 ΑΟ42873

ΠΩΛΕΙΤΑΙ (ΕΥΚΑΙΡΙΑ) αγρός-ελαιώνας με 200 περίπου ελαιόδενδρα, εκτάσεως 14 στρεμμάτων στη Λάρδο, με πρόσβαση σε ασφαλτοστρωμένο δρόμο (προς την Παναγία Υψενή) και σε μικρή απόσταση από το χωριό. Πληρ. τηλ. 22440 Ρόδος ή στο τηλ. 0946817619 ΑΟ42836

ΜΕΖΟΝΕΤΑ στην Ιξιά 240 τ.μ. ετοιμοπαράδοτη με Ιταλική κουζίνα, τζάκι και θέρμανση. Μόνο 68.000.000. Πληρ. κ. Μανώλη τηλ. 39795ΑΟ42870

ΟΙΚΟΠΕΔΟ στ' Ασγούρου 1000 τ.μ. οικοδομήσιμο μόνο 17.000.000. Πληρ. κ. Μανώλη τηλ. 39795 ΑΟ42871

ΔΥΟ ΔΙΑΜΕΡΙΣΜΑΤΑ στην Ιξιά υπό κατασκευή 96 και 121 τ.μ. άριστης κατασκευής και με γκαράζ σε φανταστική θέση. Πληρ. κ. Μανώλη τηλ. 39795 ΑΟ42874

ΔΙΑΜΕΡΙΣΜΑ 80 τ.μ. με αυλή και με συνεχόμενο χώρο 60 τ.μ. καλυμμένο που μπορεί να γίνει σύνολο 140 τ.μ. με φανταστική θέα και σχεδόν καινούργιο. Μόνο σοβαρές προτάσεις. Πληρ. Κ. Ν. Ηρωνίας, Νέα Αγορά α' όροφος αρ. 17 τηλ. 31955 και φαξ 21602 ΑΟ42865

ΚΤΗΜΑΤΟΜΕΣΙΤΙΚΟ ΓΡΑΦΕΙΟ

ΕΥΡΩΚΤΗΜΑΤΙΚΗ

ΜΕΣΙΤΕΣ ΣΥΜΒΟΥΛΟΙ ΕΚΤΙΜΗΤΕΣ

ΑΓΟΡΕΣ - ΠΩΛΗΣΕΙΣ - ΕΚΤΙΜΗΣΕΙΣ - ΜΙΣΘΩΣΕΙΣ ΑΚΙΝΗΤΩΝ - ΑΝΤΙΠΑΡΟΧΕΣ - ΕΠΕΝΔΥΤΙΚΕΣ ΠΡΟΤΑΣΕΙΣ - ΑΡΧΙΤΕΚΤΟΝΙΚΕΣ ΜΕΛΕΤΕΣ



	ΔΡΑΧΜΕΣ	ΕΥΡΩ-€
100τ.μ.-Κιοτάρι Σε 1000τ.μ. οικ.στο Κύμα...	60εκ.	176.061,5
110 τ.μ.- Κιοτάρι σε 1000τ.μ. οικόπ.....	26εκ.	76.293,3
112τ.μ.- Στους Δασκάλους (ημπελής).....	26εκ.	76.293,3
117τ.μ.- Ιαλυσός σε 297τ.μ. οικόπ.....	55εκ.	161.389,7
118τ.μ.- Ιαλυσός σε 238τ.μ. οικόπ.....	58εκ.	170.192,7
119τ.μ.- Ιαλυσός σε 238τ.μ. οικόπ.....	54εκ.	158.455,3
120τ.μ.- Ιαλυσός σε 300τ.μ. οικ.(ημπελής).	35εκ.	102.702,5
120τ.μ.- Παρ.Ιαλυσού σε 300τ.μ.οικ.(ημπ.).	41εκ.	120.308,7
130τ.μ.- Λαχανιά στο κύμα σε 1266τ.μ. οικ..	70εκ.	205.405,0
140τ.μ.- Γεννάδι σε 1000τ.μ.οικ. στο κύμα.	80εκ.	234.748,7
140τ.μ.- Κοσκινού σε 700τ.μ. οικ. (μπετά)...	32εκ.	93.899,4
140τ.μ.- Κοσκινού σε 300τ.μ. (μπετά).....	30εκ.	88.030,7
140τ.μ.- Κοσκινού σε 700τ.μ. οικ. (μπετά)...	32εκ.	93.899,4
143τ.μ - Κοσκινού σε 228τ.μ. Οικόπ.....	59εκ.	173.127,1
153τ.μ.- Ιαλυσός σε 377τ.μ. οικόπ.....	75εκ.	220.076,8
157τ.μ.- Κοσκινού σε 263τ.μ.οικόπ.....	65εκ.	190.733,2
160τ.μ.- παρ.Ιαλυσού Σε 400τ.μ. οικ.(μπετά).	42εκ.	123.243,0
160τ.μ.- Στους Δασκάλους.....	55εκ.	161.389,7
168τ.μ.- Μόντε Σμιθ σε 400τ.μ. οικόπ.....	120εκ.	352.123,0
170τ.μ.- Κοσκινού σε 4000τ.μ. οικόπ.....	170εκ.	498.840,9
171τ.μ - παρ. Ιαλυσού σε 400 τ.μ. οικόπ...	70εκ.	205.405,0
180τ.μ.- παρ. Ιαλυσού σε 300τ.μ. οικόπ.....	63εκ.	184.864,5
180τ.μ.- Ανάληψη (ημπελής).....	42εκ.	123.243,0
180τ.μ.- Ιαλυσός σε 400τ.μ. οικ. (μπετά).....	44εκ.	129.111,7
185τ.μ.- Μόντε Σμιθ σε 400τ.μ. οικόπ.....	120εκ.	352.123,0
190τ.μ.- παρ. Ιαλυσού σε 400τ.μ. οικόπ.....	67εκ.	196.602,0
196τ.μ.- Ιαλυσός σε 1000τ.μ.οικόπ.....	85εκ.	249.420,4
200τ.μ.- Ιαλυσός σε 1000τ.μ. οικόπ.....	90εκ.	264.092,2
200τ.μ.- Ιαλυσός σε 400τ.μ. οικόπ.....	85εκ.	249.420,4
200τ.μ.- Ιαλυσός σε 1000τ.μ. οικόπ.....	90εκ.	264.092,2
200τ.μ.- Ιαλυσός σε 500τ.μ. οικόπ.(μπετά)	52εκ.	152.586,6
200τ.μ.- Ιαλυσός σε 1000τ.μ. οικόπ.(μπετά)	36εκ.	105.636,9
200τ.μ.- Κοσκινού σε 2000τ.μ. οικόπ.....	75εκ.	220.076,8
200τ.μ.- Κοσκινού σε 1000τ.μ.οικ.(ημπ.)...	50εκ.	146.717,9
200τ.μ.- Κοσκινού σε 1000τ.μ.οικ(μπετά)..	40εκ.	117.374,3
210τ.μ.- Ιξιά με αποκλ. χρήση αυλής.....	65εκ.	190.733,2
210τ.μ.- Ιαλυσός σε 320τ.μ. οικ.(μπετά).....	35εκ.	102.702,5
220τ.μ.- Ιαλυσός σε 1000τ.μ. οικόπ.....	95εκ.	278.764,0
300τ.μ.- παρ.Ιαλυσού σε 500τ.μ. οικόπ.....	105εκ.	308.107,6



	ΔΡΑΧΜΕΣ	ΕΥΡΩ-€
ΡΟΔΟΣ		
190τ.μ. Στην πάρ. Μ. Πετρίδη (Σ.Δ.=0,8)...	17εκ.	49.884,1
241τ.μ. Στη Σμύρνης.....	18εκ.	52.818,4
300τ.μ. Στο συνετ/σμό Απόλλων.....	18εκ.	52.818,4
300τ.μ. Στο συνετ/σμό Τραπεζικών...	17εκ.	49.884,1
400τ.μ. Στη Σμύρνης (Σ.Δ.=0,8).....	32εκ.	93.899,5
424τ.μ. Στη Σμύρνης (Σ.Δ.=1).....	37εκ.	108.571,3
450τ.μ. στην Καραισκάκη (Σ.Δ.=1,2).....	50εκ.	146.717,9
500τ.μ. Στη Σμύρνης (Σ.Δ.=0,8).....	45εκ.	132.046,1
520τ.μ. Στην Αθηνών (Σ.Δ.=0,8).....	42εκ.	123.243,0
650τ.μ. Στη Δωδώνης (Σ.Δ.=0,8).....	50εκ.	146.717,9
700τ.μ. Στην πάρ. Γαληνού (Σ.Δ.=0,4).	25εκ.	73.358,0
1500τ.μ. Στην πάρ. Μ.Πετρίδη (Σ.Δ.=0,8).	130εκ.	381.466,6
4000τ.μ. στο Μόντε Σμιθ.....	140εκ.	410.810,1
ΚΟΣΚΙΝΟΥ		
345τ.μ. Εντός οικισμού (Σ.Δ.=0,5).....	13εκ.	38.146,6
1000τ.μ. Με βιοτεχν. αδεια οικόδ.....	12εκ.	35.212,3
1389τ.μ Πανοραμικό με άδ. οικόδ.....	18εκ.	52.818,4
1400τ.μ. στην επαρχ.οδό με αδ. οικοδ..	24εκ.	79.227,6
2100τ.μ. στην Ρόδ.-Λίνδου με αδ. οικ..	60εκ.	176.061,5
2500τ.μ. στη Ρόδου-Λίνδου με αδ. οικ..	60εκ.	176.061,5
2778τ.μ. στη θέση Κουναράς.....	35εκ.	102.702,5
4000τ.μ. στη Ρόδου Λίνδου με αδ. οικ..	85εκ.	249.420,4
4000τ.μ. στη θέση Πέζουλας.....	40εκ.	117.374,3
4000τ.μ. Πανοραμικό.....	46εκ.	134.980,4
4000τ.μ. στη θέση Πέζουλας.....	52εκ.	152.586,6
4000τ.μ. στη θέση Πέζουλας.....	58εκ.	170.192,8
4000τ.μ. στο Φυτώριο.....	37εκ.	108.571,3
4000τ.μ. Κοντά στο Ραδ. Σταθμό.....	34εκ.	99.768,2
4740τ.μ. στο Φυτώριο.....	37εκ.	108.571,3
4795τ.μ. στο Φυτώριο.....	42εκ.	123.243,0
5500τ.μ. εκτός οικισμού.....	45εκ.	132.046,1
5700τ.μ. στο Τσαλρι.....	55εκ.	161.389,7
5700τ.μ. στο Τσαλρι με άδεια οικόδ...	45εκ.	132.046,1
6000τ.μ. στη θέση Λάγκωνας.....	36εκ.	105.636,9
7450τ.μ. κοντά στο ΚΡΕΣΤΕΝ.....	52εκ.	152.586,6
8000τ.μ. κοντά στο ΚΡΕΣΤΕΝ.....	55εκ.	161.389,7
10.000τ.μ. στη θέση Πέζουλας.....	80εκ.	234.748,7
10.000τ.μ. στην Αγία Βαρβάρα.....	25εκ.	73.358,0

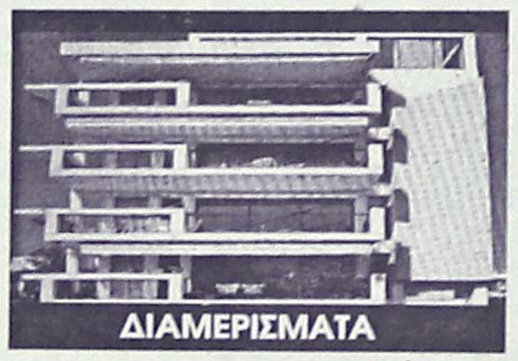

	ΔΡΑΧΜΕΣ	ΕΥΡΩ-€
50τ.μ. Στην Αταβύρου.....	15εκ.	44.015,4
55τ.μ. στο κέντρο πόλεως.	33εκ.	96.833,8
58τ.μ. στην Ανάληψη.....	19εκ.	55.752,8
58τ.μ. στην Ανάληψη.....	21εκ	61.621,5
70τ.μ. Στην Λίνδου.....	16εκ.	46.949,7
70τ.μ. Στην Ιξιά.....	15εκ.	44.015,4
70τ.μ. Στην Ανάληψη(ημπ.).	16εκ.	46.949,7
90τ.μ. Στην Ιξιά.....	30εκ.	88.030,7
90τ.μ. Στην Ανάληψη.....	32εκ.	93.899,5
90τ.μ Στους Δασκάλους(ημπ.)	18εκ.	52.818,4
98τ.μ. στην Ανάληψη.....	38εκ.	111.505,6
100τ.μ. Στην Ανάληψη (ημπ)	30εκ.	88.030,7
100τ.μ Στο Ροδίνι (σε μπετά)	20εκ.	58.687,2
100τ.μ Στο Ροδίνι (σε μπετά)	18εκ.	52.818,4
102τ.μ.- Καρακόνερο.....	30εκ.	88.030,7
103τ.μ. στην Ανάληψη.....	36εκ.	105.636,9
105τ.μ. στο Ροδίνι.....	40εκ.	117.374,3
105τ.μ στο Ροδίνι.....	44εκ.	129.111,7
107τ.μ. στο Ροδίνι.....	33εκ.	96.833,8
114τ.μ.-Ανάληψη (ημπελές)	35εκ.	102.702,5
114τ.μ. στους Δασκάλους...	49εκ.	143.783,5
115τ.μ. στην Ιξιά.....	50εκ.	146.717,9
116τ.μ. στο Ροδίνι.....	45εκ.	132.046,1
116τ.μ. στην Ανάληψη.....	38εκ.	111.505,6
117τ.μ. -Πάρ. Άννης Μαρίας...	45εκ.	132.046,1
117τ.μ. στους Δασκάλους...	46εκ.	134.980,4
117τ.μ. στην Ανάληψη.....	41εκ.	120.308,6
118τ.μ. στους Δασκάλους...	34εκ.	99.768,1
120τ.μ. στο Ροδίνι.....	44εκ.	129.111,7
124τ.μ Στο κέντρο πόλεως.	60εκ.	176.061,5
123τ.μ. στο Ροδίνι.....	46εκ.	134.980,4
123τ.μ. στην Ανάληψη.....	49εκ.	143.783,5
124τ.μ. στην Ανάληψη.....	44εκ.	129.111,7
125τ.μ. στους Δασκάλους...	48εκ.	140.849,2
125τ.μ. στους Δασκάλους...	50εκ.	146.717,9
125τ.μ. Στο Μήδεια.....	30εκ.	88.030,7
140τ.μ. στην Ανάληψη(ημπ.)	35εκ.	102.702,5
140τ.μ.- πλατ. Αγ. Νικολάου...	40εκ.	117.374,3
150τ.μ. Στην Αλεξ. Διάκου..	48εκ.	140.849,2



	ΔΡΑΧΜΕΣ	ΕΥΡΩ-€
20τ.μ.- Φαληράκι (εμπορ. κέντρο Έψιλον)...	38εκ.	111.505,6
23τ.μ. στη Σωκράτους.....	140εκ.	410.810,1
30τ.μ. στο Φαληράκι.....	70εκ.	205.405,0
30τ.μ. στο Φαληράκι.....	35εκ.	102.702,5
35τ.μ. Στην Αλεξ. Διάκου.....	220εκ.	645.558,8
39τ.μ. Στη Γαριβάλδη.	12εκ.	35.212,3
40τ.μ.- παραλία Ιαλυσού.....	24εκ.	70.424,6
48τ.μ.- Τάρπον Σπρινγς.....	100εκ.	293.435,8
50τ.μ. στην Αλεξ. Διάκου.....	50εκ.	146.717,9
50τ.μ. στην Καρπάθου.....	65εκ.	190.733,2
60τ.μ. με 60τ.μ. υπόγειο - Δενδρινού.....	40εκ.	117.374,3
60τ.μ. Στην Λίνδο....	62εκ.	181.930,2
60τ.μ. με 60τ.μ. υπόγειο - Δενδρινού.....	40εκ.	117.374,3
90τ.μ. με 90τ.μ. υπόγειο - Αταβύρου.....	50εκ.	146.717,9
94τ.μ. Στην Αλεξ. Διάκου.....	90εκ.	264.092,2
97τ.μ. στη Ρόδου-Λίνδου.....	75εκ.	220.076,8
127τ.μ.-Σκεύου Ζερβού...	37εκ.	102.702,5
140τ.μ. με 140τ.μ. υπόγειο στον Αγ. Ιωάννη	55εκ.	176.061,5
ΓΡΑΦΕΙΑ		
50τ.μ.-εμπορικό κέντρο Φώκιαλη.....	18εκ.	52.818,4
97τ.μ.- 28ης Οκτωβρίου.....	37εκ.	108.571,2

ΖΗΤΟΥΝΤΑΙ ΔΙΑΜΕΡΙΣΜΑΤΑ, ΚΑΤΑΣΤΗΜΑΤΑ, ΟΙΚΟΠΕΔΑ ΕΝΤΟΣ Η ΕΚΤΟΣ ΠΟΛΕΩΣ, ΟΙΚΟΠΕΔΑ ΓΙΑ ΑΝΤΙΠΑΡΟΧΗ, ΔΑΝΕΙΑ ΔΕΚΤΑ, ΕΥΚΟΛΙΕΣ ΠΛΗΡΩΜΗΣ

Τηλ. (0241) 73819,74917 κιν 0944/374546, 0945/292030 FAX 38641

ΠΛΗΡΟΦΟΡΙΕΣ-ΔΙΑΘΕΣΗ

ΙΩΑΝΝΗΣ & ΜΙΧΑΛΗΣ ΕΥΣΤΑΘΙΟΥ

Μεταφερθήκαμε στα νέα μας γραφεία Εθνικής Αντίστασης 83 (πρώην Άννης Μαρίας) δίπλα στην ALPHA BANK

πωλησεις

συνέχεια από την προηγούμενη

ΟΙΚΟΠΕΔΟ άρτιο και οικοδομήσιμο 1260 τ.μ. με πρόσοψη στην Εθνική οδό Ρόδου-Λίνδου στο ύψος της Πυλώνας κατάλληλο για επαγγελματική χρήση (βενζινάδικο κ.λπ.) Καθώς επίσης και οικόπεδο άρτιο και οικοδομήσιμο 1000 τ.μ. εντός της κοινότητας Πυλώνας περιφραγμένο. Πληρ. τηλ. 39314, 0944202334
ΑΟ42839

ΕΠΙΧΕΙΡΗΣΗ πλήρως εξοπλισμένη με ηλεκτρονικούς υπολογιστές, φωτοτυπικό, κλιματιστικό και έπιπλα γραφείου, κατάλληλη για φοροτεχνικό γραφείο, ασφαλιστικά προϊόντα κ.ά. Πληρ. τηλ. 0946992939 ΑΟ42849

ΟΙΚΟΠΕΔΟ στο Γεννάδι 3250 τ.μ. πάνω στον κεντρικό δρόμο και πολύ κοντά στη θάλασσα, οικοδομήσιμο. Πληρ. κ. Μανώλη τηλ. 39795ΑΟ42872

ΔΙΑΜΕΡΙΣΜΑΤΑ, 96 τ.μ. και 121 τ.μ. στην περιοχή Ιξιάς, πολυτελούς κατασκευής με αποκλειστικό χώρο στάθμευσης. Τιμή 43.000.000 δρχ. και 54.000.000 δρχ. αντίστοιχα. Πληρ. ΕΛΛΗΝΟΚΤΗΜΑΤΙΚΗ, Πέτρος Πρεζεράκος. Τηλ. 33866, 0932/468026.
ΑΟ42818

ΑΓΟΡΑΖΩ ΤΡΙΑΡΙ διαμέρισμα εντός Ρόδου σε κεντρική τοποθεσία, προτιμώ ενοικιασμένο. Πληρ. τηλ. 28293
ΑΟ42832

ΜΕΖΟΝΕΤΑ, 185 τ.μ. στην περιοχή Κοσκινού. Τιμή 60.000.000 δρχ. Πληρ. ΕΛΛΗΝΟΚΤΗΜΑΤΙΚΗ, Πέτρος Πρεζεράκος. Τηλ. 33866, 0932/468026. ΑΟ42816

ΙΣΟΓΕΙΟ 65 τ.μ. με αυλή που λειτουργεί ως ενοικιαζόμενα δωμάτια κοντά στην Καναδά (γίνεται και διαμέρισμα) τιμή 25.000.000. Πληρ. ΑΙΓΑΙΟΚΤΗΜΑΤΙΚΗ τηλ. 22943, 28838, 0945466773
ΑΟ42846

ΜΕΖΟΝΕΤΕΣ, ανεξάρτητες 140 τ.μ. στην περιοχή Ιαλυσού. Τιμή 53.000.000 δρχ. Πληρ. ΕΛΛΗΝΟΚΤΗΜΑΤΙΚΗ, Πέτρος Πρεζεράκος. Τηλ. 33866, 0932/468026.
ΑΟ42819

ΔΙΑΜΕΡΙΣΜΑ, 90 τ.μ. στην περιοχή Αγίου Δημητρίου. Τιμή 35.000.000 δρχ. Πληρ. ΕΛΛΗΝΟΚΤΗΜΑΤΙΚΗ, Πέτρος Πρεζεράκος. Τηλ. 33866, 0932/468026. ΑΟ42817

ΔΙΑΜΕΡΙΣΜΑ, 50 τ.μ. στην περιοχή Ιαλυσού. Τιμή 16.000.000 δρχ. Πληρ. ΕΛΛΗΝΟΚΤΗΜΑΤΙΚΗ, Πέτρος Πρεζεράκος. Τηλ. 33866, 0932/468026. ΑΟ4281

ΔΙΑΜΕΡΙΣΜΑ, 80 τ.μ. και 38 τ.μ. στους Δασκάλους. Τιμή 32.000.000 δρχ και 14.500.000 δρχ. αντίστοιχα. Πληρ. ΕΛΛΗΝΟΚΤΗΜΑΤΙΚΗ, Πέτρος Πρεζεράκος. Τηλ. 33866, 0932/468026.
ΑΟ42814

ΖΗΤΟΥΝΤΑΙ: α) διαμερίσματα ή μεζονέτες στις περιοχές πόλεως Ρόδου, Ιαλυσού, Ιξιάς, Κοσκινού και β) οικόπεδα προς πώληση ή αντιπαροχή στις περιοχές πόλεως Ρόδου, Ιαλυσού, Ιξιάς, Κοσκινού. Πληρ. ΕΛΛΗΝΟΚΤΗΜΑΤΙΚΗ, Πέτρος Πρεζεράκος. Τηλ. 33866, 0932/468026.
ΑΟ42812

ΔΙΑΜΕΡΙΣΜΑ, 1ου ορόφου 110 τ.μ. στην Ανάληψη. Τιμή 38.000,000 δρχ. Πληρ. ΕΛΛΗΝΟΚΤΗΜΑΤΙΚΗ, Πέτρος Πρεζεράκος. Τηλ. 33866, 0932/468026. ΑΟ42810

ΜΕΖΟΝΕΤΑ, 210 τ.μ. στην περιοχή Ιξιάς με κεντρική θέρμανση και τζάκι. Τιμή 65.000.000 δρχ. Πληρ. ΕΛΛΗΝΟΚΤΗΜΑΤΙΚΗ, Πέτρος Πρεζεράκος. Τηλ. 33866, 0932/468026. ΑΟ42809

ΙΣΟΓΕΙΟ ΔΙΑΜΕΡΙΣΜΑ, 75 τ.μ. στο Ροδίνι. Τιμή 24.000.000 δρχ. Πληρ. ΕΛΛΗΝΟΚΤΗΜΑΤΙΚΗ, Πέτρος Πρεζεράκος. Τηλ. 33866, 0932/468026. ΑΟ42805

ΔΙΑΜΕΡΙΣΜΑΤΑ, 83 τ.μ. και 101 τ.μ. στο Ροδίνι. Πληρ. ΕΛΛΗΝΟΚΤΗΜΑΤΙΚΗ, Πέτρος Πρεζεράκος. Τηλ. 33866, 0932/468026. ΑΟ42811

ΜΟΝΟΚΑΤΟΙΚΙΑ (χωρίς αυλή) μέσα στην Κρεμαστή 70 τ.μ. (παραδοσιακό) τιμή 35.000.000 (συζητήσιμη). Επίσης μονοκατοικία 48 τ.μ. διόροφη στον Αγ. Φανούρη Π. Πόλης μόνο 8.000.000 δρχ. Πληρ. ΑΙΓΑΙΟΚΤΗΜΑΤΙΚΗ τηλ. 22943-28838 ΑΟ42797

ΠΩΛΟΥΝΤΑΙ: α) αποθήκη ισόγεια 187 τ.μ. με αυλή αντιπλημμυρική, περιοχή Αγ. Αναστασία (Επτά Βαγιές). Τιμή 22.000.000 δρχ. β) Διαμέρισμα καινούργιο 80 τ.μ. πρώτος όροφος περιοχή δασκάλων. Τιμή 33.000.000 δρχ. γ) Μονοκατοικία σε καλή κατάταση μέσα στο χωριό Κοσκινού. Τιμή 16.000.000 δρχ. Προλάβετε!!! Πληρ. κ. Καργάκο Νίκο Θεμ. Σοφούλη 59 Ρόδος τηλ. 30397, 0946049179
ΑΟ42722

ΑΚΙΝΗΤΟ, αποτελούμενο από 6 γκαρσονιέρες πλήρως επιπλωμένες στον οικισμό Καστελλοριζιών. Τιμή 50.000.000 δρχ. Πληρ. ΕΛΛΗΝΟΚΤΗΜΑΤΙΚΗ, Πέτρος Πρεζεράκος. Τηλ. 33866, 0932/468026. ΑΟ42808

ΟΙΚΟΠΕΔΑ, 1300 τ.μ. με άδεια οικοδομής στην περιοχή Κανδηλί. Τιμή 15.000.000 δρχ. Πληρ. ΕΛΛΗΝΟΚΤΗΜΑΤΙΚΗ, Πέτρος Πρεζεράκος. Τηλ. 33866, 0932/468026.
ΑΟ42806

ΟΙΚΟΠΕΔΟ 5 ΣΤΡΕΜΜΑΤΩΝ ΕΠΙ ΤΗΣ ΛΕΩΦΟΡΟΥ ΜΕ ΠΡΟΣΟΨΗ 500 Μ. ΣΕ ΜΙΚΡΗ ΑΠΟΣΤΑΣΗ (500 Μ.) ΑΠΟ ΤΟΝ ΟΙΚΙΣΜΟ ΓΕΝΝΑΔΙΟΥ. ΠΛΗΡ. ΤΗΛ. 0973401656
ΠΟ42790

ΖΗΤΕΙΤΑΙ ΓΙΑ ΑΓΟΡΑ δυάρι διαμέρισμα 55 τ.μ.-65 τ.μ. τελειωμένο ή υπό κατασκευή παραδοτέο τους προσεχείς μήνες, ή μεταχειρισμένο λίγων χρόνων σε καλή κατάσταση. Πληρ. τηλ. 0946352554 όλες τις ώρες και 68782 απογευματινές ώρες
ΑΟ42590

ΠΩΛΕΙΤΑΙ
ΗΜΙΤΕΛΗΣ ΜΟΝΟΚΑΤΟΙΚΙΑ
340 τ.μ. σε 1 στρέμμα οικόπεδο
στην περιοχή Ασγούρου, σε προνομιακή θέση
με υπέροχη θέα.
Πληρ. τηλ. 0944647163

ΡΟΔΙΑΚΗ ΚΤΗΜΑΤΙΚΗ
Rhodes Real Estate
ΣΥΜΒΟΥΛΟΙ & ΕΚΤΙΜΗΤΕΣ ΑΚΙΝΗΤΩΝ ΚΤΗΜΑΤΟΜΕΣΙΤΙΚΟ ΓΡΑΦΕΙΟ από το 1983

ΜΟΝΑΔΙΚΗ ΚΑΤΟΙΚΙΑ ΝΕΟΚΛΑΣΣΙΚΟΥ ΡΥΘΜΟΥ

ΣΤΗΝ ΠΟΛΗ ΤΗΣ ΡΟΔΟΥ (περιοχή Παπαλουκά)

ΕΠΙΦΑΝΕΙΑΣ 270 τ.μ. ΝΕΟΔΜΗΤΗ



ΠΩΛΕΙΤΑΙ ΣΕ ΜΠΕΤΑ

ΚΑΤΑΣΚΕΥΗ 2001
ΣΤΑΤΙΚΗ ΜΕΛΕΤΗ ΝΙΚΟΣ ΟΙΚΟΝΟΜΟΥ
ΑΡΧΙΤΕΚΤΟΝΙΚΗ ΜΕΛΕΤΗ ΕΥΗ ΜΟΥΣΤΑΚΗ

ΑΠΟΚΛΕΙΣΤΙΚΗ ΔΙΑΘΕΣΗ

ΑΝΕΣΤΗΣ & ΣΑΒΒΑΣ ΣΑΒΒΑΪΔΗΣ

Μέγαρο Κιοσόγλου, 3ος όροφος
Εθελοντών Δωδεκανησίων 29
ΡΟΔΟΣ

F.I.A.B.C.I.

tel: 26281 & 35476 fax: 34663
cel: 0944-421015 & 0944-243452
e-mail: savvaidis@rho.forthnet.gr

ΑΣΦΑΛΕΙΟΚΤΗΜΑΤΙΚΗ
ΚΤΗΜΑΤΟΜΕΣΙΤΙΚΟ-ΑΜΟΙΒΑΙΑ ΚΕΦΑΛΑΙΑ
ΑΣΦΑΛΕΙΕΣ INTERNATIONAL LIFE

ΔΙΑΜΕΡΙΣΜΑΤΑ
45 τ.μ. 2άρι Ανάληψη
85 τ.μ. 3άρι Κέντρο
88 τ.μ. 3άρι Δασκάλους
90 τ.μ. 3άρι Ιαλυσός
90 τ.μ. 3άρι Κέντρο
100 τ.μ. 3άρι Κέντρο
115 τ.μ. 4άρι Ανάληψη
115 τ.μ. 4άρι Δασκάλους
125 τ.μ. 4άρι Αγ. Ιωάννης
126 τ.μ. 4άρι Αγ. Ιωάννης
130 τ.μ. 4άρι Μήδια
145 τ.μ. 4άρι Κέντρο

ΔΙΑΜΕΡΙΣΜΑΤΑ ΑΘΗΝΑ
Τρία 88 τ.μ. το καθένα
Λουξ κατασκευής
Μαραθώνος και Λαυρίου

ΟΙΚΟΠΕΔΑ
478 τ.μ. Ροδίνι (Σ.Δ. 0,4)
500 τ.μ. Ανάληψη (Σ.Δ. 0,8)
500 τ.μ. Παραδείσι
700 τ.μ. Ανάληψη (Σ.Δ. 0,8)
1060 τ.μ. Ροδίνι (Σ.Δ. 0,8)
1500 τ.μ. Μιχ. πετρίδη (Σ.Δ. 0,8)

ΑΓΡΟΤΕΜΑΧΙΑ
3,5 στρεμ. Ε.Ο. Ρόδου Λίνδου
4 στρεμ. εντός σχεδίου Μαριτσά
4 στρεμ. Καλαβάρδα
4 στρεμ. Δαματριά
4 στρεμ. Αφάντου
5 στρεμ. Παστίδα
5 στρεμ. Τσαΐρι
6 στρεμ. Παστίδα
11 στρεμ. Παστίδα
80 στρεμ. Κιοτάρι

ΜΕΖΟΝΕΤΕΣ-ΜΟΝΟΚΑΤΟΙΚΙΕΣ
120 τ.μ. Καρακόνερο
120 τ.μ. Μήδια
130 τ.μ. Μήδια
130 τ.μ. Παραδείσι
140 τ.μ. Μήδια
150 τ.μ. Μήδια
150 τ.μ. Ιαλυσός
150 τ.μ. Ιαλυσός
180 τ.μ. Ιαλυσός
180 τ.μ. Παλιά Πόλη
190 τ.μ. Αφάντου
300 τ.μ. Τρεις
450 τ.μ. Κοσκινού

ΚΑΤΑΣΤΗΜΑΤΑ
35 τ.μ. Φαληράκι
38 τ.μ. Φαληράκι
40 τ.μ. Τροφό
50 τ.μ. γραφείο Σοφ. Βενιζέλου
60 τ.μ. Ψαροπούλα
90 τ.μ. Βενιζέλου

ΔΙΑΘΕΤΟΥΜΕ ΠΕΡΙΣΣΟΤΕΡΑ ΑΚΙΝΗΤΑ ΠΡΟΣ ΠΩΛΗΣΗ ΕΚΤΟΣ ΑΠΟ ΤΑ ΑΝΑΓΡΑΦΟΜΕΝΑ
ΥΠΕΥΘΥΝΟΣ ΓΡΑΦΕΙΟΥ
ΚΑΡΑΝΙΚΗΣ ΛΟΥΚΑΣ
ΕΘΝ. ΜΑΚΑΡΙΟΥ 45 ΣΤΟΑ ΡΟΙΚΟΥ 2ος ΟΡΟΦΟΣ
ΤΗΛ. 21003 ΚΙΝ. 0945/759887

πωλησεις

συνέχεια από την προηγούμενη

ΑΚΙΝΗΤΟ 7 στρεμμάτων με 8 lux διαμερίσματα 50 τ.μ. έκαστο αίθουσα 250 τ.μ. με παλαιά άδεια ξενοδοχείου για ανέγερση ακόμη 22 διαμερισμάτων στην αρχή της οδού Σωτήρος ανάμεσα σε άλλα ξενοδοχεία. Πληρ. τηλ. 0945707554 ΑΟ42696

ΓΡΑΦΕΙΟ επί της οδού Εθν. Μακαρίου 35, εμβαδού 34 τ.μ. Πληρ. τηλ. 21317 και κινητό 0945-996162 ΧΑΟ151

ΟΙΚΟΠΕΔΟ 11 στρ. στο Τσαΐρι 150 μέτρα από λεωφόρο 50.000.000 δρχ. Πληρ. ΑΙΓΑΙΟΚΤΗΜΑΤΙΚΗ, τηλ. 22943, 28838. ΑΟ42683

ΣΠΙΤΙ 48 τ.μ.,διόροφο στην Π. Πόλη, συνοικία Αγ. Φανουρίου 8.000.000 δρχ. Επίσης 67 τ.μ. με 2 υπν. ισόγειο διαμέρισμα καινούργιο στα Κοσκινού 18.000.000 δρχ. Πληρ. ΑΙΓΑΙΟΚΤΗΜΑΤΙΚΗ, τηλ. 22943, 28838. ΑΟ42684

ΟΙΚΟΠΕΔΟ, 600 τ.μ. στο Ροδίνι Τιμή 35.000.000 δρχ. Πληρ. ΕΛΛΗΝΟΚΤΗΜΑΤΙΚΗ, Πέτρος Πρεζεράκος. Τηλ. 33866, 0932/468026. ΑΟ42807

ΜΕΖΟΝΕΤΑ στην Ιξιά σε φανταστική θέση 240 τ.μ. λουξ κατασκευής έτοιμη για κατοίκηση, μόνο 68.000.000 δρχ. Πληρ. κ. Μανώλη, τηλ. 39795. ΑΟ42667

ΠΩΛΕΙΤΑΙ κέντρο διασκέδασης, με άδεια μουσικής. Πληρ. τηλ. 35936, 0974500286 ΑΟ42540

ΠΡΑΓΜΑΤΙΚΗ ΕΥΚΑΙΡΙΑ ΣΤΟ ΓΕΝΝΑΔΙ. ΟΙΚΟΠΕΔΟ 2.120 Μ. ΜΕ ΠΛΗΡΩΜΕΝΗ ΕΤΟΙΜΗ ΑΔΕΙΑ ΟΙΚΟΔΟΜΗΣ 212 ΜΕΤΡΑ, ΠΕΡΙΦΡΑΓΜΕΝΟ ΜΕ ΜΑΝΤΡΑ, ΕΓΚΑΤΑΣΤΑΣΗ ΦΩΣ, ΝΕΡΟ ΚΑΙ ΜΕ ΔΕΝΔΡΑ, ΜΕ ΥΠΑΡΧΟΝ ΚΤΙΣΜΑ ΑΠΟΘΗΚΗ 50 Μ. ΠΩΛΕΙΤΑΙ 20.000.000 ΜΕΤΡΗΤΑ. ΔΕΚΤΟΣ ΚΑΙ ΔΙΑΚΑΝΟΝΙΣΜΟΣ ΠΛΗΡ. ΤΗΛ. 31093, ΩΡΕΣ ΙΑΤΡΕΙΟΥ ΧΠΟ522

ΚΑΤΑΣΤΗΜΑΤΑ ΕΤΟΙΜΟΠΑΡΑΔΟΤΑ ΣΤΟ ΜΕΓΑΛΥΤΕΡΟ ΣΥΓΚΡΟΤΗΜΑ ΚΑΤΑΣΤΗΜΑΤΩΝ ΣΤΗΝ ΠΑΡΑΛΙΑΚΗ ΛΕΩΦΟΡΟ ΙΑΛΥΣΟΥ ΑΠ'ΕΥΘΕΙΑΣ ΑΠΟ ΤΟΝ ΚΑΤΑΣΚΕΥΑΣΤΗ ΠΟΛ. ΜΗΧΑΝΙΚΟ ΣΤΕΛΙΟ ΜΑΚΕΣΤΑ. ΕΞΑΣΦΑΛΙΣΗ ΔΑΝΕΙΟΥ, ΕΥΚΟΛΙΕΣ ΠΛΗΡΩΜΗΣ. ΑΠΟ 10.350.000 ΔΡΧ. ΠΛΗΡ. ΤΗΛ. 21347 ΧΠΟ205

ΠΩΛΗΣΕΙΣ ΜΟΝΟΚΑΤΟΙΚΙΩΝ



ΑΠΟ ΤΗΝ ΚΑΤΑΣΚΕΥΑΣΤΙΚΗ ΕΤΑΙΡΕΙΑ

Κ. ΣΠΑΝΟΣ & ΣΙΑ ΟΕ

ΠΩΛΟΥΝΤΑΙ ΜΟΝΟΚΑΤΟΙΚΙΕΣ

ΑΡΙΣΤΗΣ ΚΑΤΑΣΚΕΥΗΣ

ΜΕ ΤΡΙΑ ΥΠΝΟΔΩΜΑΤΙΑ ΚΑΙ ΚΗΠΟ
ΚΟΝΤΑ ΣΤΗΝ ΠΑΡΑΛΙΑ ΤΡΙΑΝΤΩΝ

ΠΛΗΡ. ΤΗΛ. 62550-62684-0944272159

ΠΩΛΗΣΕΙΣ ΑΚΙΝΗΤΩΝ

◆ **ΔΙΑΜΕΡΙΣΜΑΤΑ**
- Ροδίνι 85 τ.μ. 35.000.000 δρχ.
- Ατταβύρου 86 τ.μ. 35.000.000 δρχ.
- Πειραιώς 90 τ.μ. 34.000.000 δρχ. λουξ κατασκευής
- Ροδίνι 115 τ.μ. λουξ κατασκευής
- Πειραιώς 115 τμ. λουξ κατασκευής
- Ροδίνι 135 τ.μ. λουξ κατασκευής
- Ροδίνι 114 τ.μ. 48.000.000 δρχ. λουξ κατασκευής
- Κορδικτώνος 80 τ.μ. 26.000.000 δρχ.
- Ανάληψη 75 τ.μ. 26.000.000 δρχ.
- Ροδίνι 81 τ.μ. 30.000.000 δρχ.
- Ροδίνι 50 τ.μ. και 60 τ.μ.
- Ροδίνι 114 τ.μ.
- Καρακόνερο 90 τ.μ. καινούργιο
- Καρακόνερο 117 τ.μ. καινούργιο
- Ροδίνι 86 τ.μ. καινούργιο
- Ανάληψη 90 τ.μ. καινούργιο
- Περιοχή Δασκάλων 2άρι, 3άρι καινούργια

◆ **ΗΜΙΤΕΛΗ ΔΙΑΜΕΡΙΣΜΑΤΑ**
- Μεζονέτα 120 τ.μ. 30.000.000 δρχ. χτισμένη, σοβατισμένη, ηλεκτρολογικά, υδραυλικά περασμένα
- 100 τ.μ. 20.000.000 δρχ. Αταβύρου
- 60 τ.μ. 12.000.000 δρχ. Αταβύρου
- 160 τ.μ. 32.000.000 δρχ. Αταβύρου
- Πωλείται ρετιρέ στα Κοσκινού 145 τ.μ., σοβατισμένο με ηλεκτρικά, υδραυλικά περασμένα.

◆ **ΜΕΖΟΝΕΤΕΣ-ΜΟΝΟΚΑΤΟΙΚΙΕΣ**
- Ροδίνι 130 τ.μ. 50.000.000 δρχ.
- Μεζονέτα 155 τ.μ. 55.000.000 δρχ. - Δασκάλους
- Κοσκινού 190 τ.μ., 300 τ.μ. κήπο με πανοραμική θέα 88.000.000 δρχ. καινούργια.
- ΣΥΜΗ:Διόροφη κατοικία 70 τ.μ. με στέρνα 50.000.000 δρχ.
- Μεζονέτα στο Ροδίνι, 130 τ.μ. 48.000.000 δρχ. θέση πάρκινγκ και κήπο

◆ **ΟΙΚΟΠΕΔΑ**
- Ιαλυσός, 1.330 μ. 50.000.000 δρχ.
- Περιοχή Ιαλυσού 1 στρ. 35.000.000 δρχ.
- Κιοτάρι πάνω στο κύμα 5 στρ.
- Σορωνή 1850 τ.μ. οικοδομήσιμο 15.000.000 δρχ. επί της λεωφόρου
- Σορωνή 4000 τ.μ. 20.000.000 δρχ.
- Κατταβιά 650 τ.μ. 3.000.000 δρχ.
- Οικόπεδα εντός σχεδίου στο Γεννάδι από 2.500.000 δρχ.
- Γεννάδι 2.000 τ.μ. πάνω στο κύμα

◆ **ΑΠΟΘΗΚΕΣ**
- Πάροδος Χειμάρας 100 τ.μ.
- Αποθήκη σχεδόν ισόγεια 250 τ.μ. 20.000.000 δρχ.

◆ **ΚΑΤΑΣΤΗΜΑΤΑ**
- Ανάληψη 120 τ.μ. 50.000.000 δρχ.
- Μαγαζί στη Νέα Αγορά 30.000.000 δρχ.
- Πωλούνται μαγαζιά στα Κοσκινού 55 τ.μ. και 72 τ.μ. τελειωμένα.
- Επιχείρηση στην οδό Ηρώων Πολυτεχνείου
- Πωλείται επιχείρηση -αναψυκτήριο
- Καρακόνερο 50-200 τ.μ.

◆ **ΚΤΗΜΑΤΑ**
- Σάλακος 10 στρέμματα
- Χωράφι 8 στρ. στο Παραδείσι 60.000.000 δρχ.
- Χωράφι 4 στρ. στην Παστίδα 18.000,00 δρχ.
- Χωράφι 5.700 στρ. στα Κολύμπια, 15.000.000 δρχ.
- Χωράφι 8.800 στρ. στα Κολύμπια 50.000.000 δρχ.
- Παραδείσι 1.500 στρ. 10.000.000 δρχ.
- Κατταβιά 1000 τ.μ. άρτιο και οικοδομήσιμο με φως, νερό, 2.500.000 δρχ.
- Περιοχή Καντηλί 2.600 μ. 30.000.000 δρχ. για βιοτεχνία
- Καντηλί 5.200 μ. 27.000.000 δρχ.
- Βουνάρα 2 στρ. 25.000.000 δρχ.
- Βουνάρα 4 στρ. 45.000.000 δρχ.
- Πλημμύρι 1520 στρ. πάνω στην θάλασσα, τιμή 6.000.000 δρχ.
- Πλημμύρι 1.640τ.μ. 4.000,000 δρχ. οικοδομήσιμο
- Πλημμύρι 3.240τ.μ. 3.000.000 δρχ.
- Λαχανιά 4.700 τ.μ. 16.000.000 δρχ. οικοδομήσιμο
- 10 στρ. Κιοτάρι, νερό, ρεύμα 12.000.000 δρχ.
- Λαχανιά 100 στρ. πάνω στην θάλασσα
- Λαχανιά 45 στρ. 2500 δρχ./μέτρο
- Κατταβιά 2.500 τ.μ. πάνω στο δρόμο οικοδομήσιμο, 3.000.000 δρχ.
- Λάρδος 7 στρ. 12.000.000 δρχ.
- Κιοτάρι 4 στρ. 4.000.000 δρχ.
- Λαχανιά 750 τ.μ., 8.500.000 δρχ.στο χωριό
- Γεννάδι 20 στρ. ρεύμα-νερό 20.000.000 δρχ.
- Κιοτάρι 7 στρ. με νερό-ρεύμα 8.000.000 δρχ.
- Λαχανιά 4 στρ. 300 μέτρα από τη θάλασσα 8.000.000 δρχ.
- Γεννάδι 24 στρ. 24.000.000 δρχ.
- Γεννάδι 1.100 τ.μ. 1.500.000 δρχ.
- Κατταβιά 10 στρ. 10.000.000 δρχ.
- Πλημμυρι 12 στρ. με φως, νερό, 12.000.000 δρχ.
- Κατταβιά 4.000 τ.μ. 2.000.000 δρχ.
- Κιοτάρι 4.000 τ.μ. κοντά στο κεντρικό δρόμο
- Πλημμύρι 5.500 τ.μ. 6.500.000 δρχ.
- Πεύκους 200 στρ. προς 5.000 το τ.μ., παραθαλάσσιο
- Κατταβιά 700 τ.μ. προς 500 χιλ.
- Γεννάδι στη λεωφόρο 4.000 τ.μ., 12.000.000 δρχ.

➪ Πωλούνται αποθήκες και βιοτεχνικοί χώροι.

● **ΔΑΝΕΙΑ ΔΕΚΤΑ - ΕΥΚΟΛΙΕΣ ΠΛΗΡΩΜΗΣ**
● **ΖΗΤΟΥΝΤΑΙ ΟΙΚΟΠΕΔΑ ΠΡΟΣ ΑΓΟΡΑ - ΚΤΗΜΑΤΑ ΚΑΙ ΔΙΑΜΕΡΙΣΜΑΤΑ**

ΣΤΑΜΑΤΗΣ ΜΑΝΩΛΑΚΟΣ

ΩΡΕΣ ΓΡΑΦΕΙΟΥ 8.30-1.00 π.μ. και 5-8 μ.μ.

ΔΗΜ. ΑΝΑΣΤΑΣΙΑΔΗ 45 (παραπλεύρως ΥΠΕΡΑΓΟΡΑΣ ΠΑΠΑΚΥΡΙΑΚΟΥ-ΣΥΝΟΙΚΙΑ ΔΑΣΚΑΛΩΝ) Τηλέφωνα: 23815-78275



ΚΤΗΜΑΤΟΜΕΣΙΤΙΚΟ ΓΡΑΦΕΙΟ

ΑΙΓΑΙΟΚΤΗΜΑΤΙΚΗ

ΠΩΛΟΥΝΤΑΙ

- ΔΙΑΜΕΡΙΣΜΑΤΑ-ΜΟΝΟΚΑΤΟΙΚΙΕΣ
- (ΔΔ)=ΔΑΝΕΙΑ ΔΕΚΤΑ

- 45 τ.μ. (ισ.) με αυλή καινούργιο Κοσκινού 14.000.000
- 45 τ.μ. α' ορ. Δασκάλους σοβά 13 εκ.-38.151 € (ΔΔ)
- 55 τ.μ. (2 υπν.) καινσύργιο Ροδίνι 21 εκ. (ΔΔ)
- 48 τ.μ. διόροφο Π. Πόλη 9 εκ. (ΔΔ)-26.412 €
- 62 τ.μ. λουξ ρετιρέ στην Απ. Παύλου 30 εκ.-88.041 €
- 67 τ.μ. (ισ.) με αυλή καινούργιο Κοσκινού 18.000.000
- 70 τ.μ. καινούργιο στη Σωτήρος 25 εκ. (ΔΔ)-73.367 €
- 70 τ.μ. μον/κία, Κρεμαστή, 35 εκ. 102.714 € (παρ/κό).
- 75 τ.μ. Ρόδου-Λίνδου (Ροδίνι) ισόγειο με αυλή 24 εκ.- 70.432 € (ΔΔ)
- 75 τ.μ. Σωτήρος β' όρ. με πολλά έξτρα 22 εκ.-64.563 €
- 80 τ.μ. καιν. Ροδίνι 32 εκ. - 93.910 €
- 80 τ.μ. καινούργιο Δασκάλους 32 εκ. - 93.910 € (ΔΔ)
- 82 τ.μ. Ιων. Μεταξά β' όρ. 28 εκ. 82.171 € (ΔΔ)
- 83 τ.μ. καινούργιο, Καρακόνερο 36 εκ. (ΔΔ)
- 85 τ.μ. Στ. Κωτιάδη, β' ορ. 26 εκ.- 76.302 €
- 86 τ.μ.καιν/ργιο Ροδίνι 34 εκ. - 99.779 € (ΔΔ)
- 89 τ.μ. (ισ.) σε μπετά στην Ενόπλων Δυνάμεων 16 εκ. - 46.955 € (ΔΔ)
- 95 τ.μ. (3 υπν.) Σωτήρος 24 εκ. (Δ.Δ.) 70.432 €
- 101 τ.μ. Ιαλυσό 22 εκ.-64.563 € (ΔΔ)
- 100 τ.μ. ισόγειο με αυλή, Καρακόνερο, καινούργιο 45 εκ. (ΔΔ)- 132.061 €
- 106 τ.μ. β' ορ. (3 υπν.) Θεμ. Σοφούλη 33 εκ.-96.845 € (ΔΔ)
- 117 τ.μ. καινούργιο Γεωργ. Παπανδρέου 47 εκ. (ΔΔ)- 137,931 €
- 117 τ.μ. α' ορ. στο σοβά Δασκάλους 28 εκ.-82.171 €
- 114 τ.μ. ρετιρέ Στοκχόλμης 45 εκ.-132.061 €
- 134 τ.μ. ρετιρέ Στοκχόλμης 53 εκ. 155.539 €
- 135 τ.μ. Κοσκινου καινούργιο, 45 εκ.-132.061 €
- 138 τ.μ. (3 υπν.) καινούργιο, Καρακόνερο, 57 εκ. (ΔΔ)-167.278 €
- 140 τ.μ. μεζονέτα (μπετά) σε 400 τ.μ. οικ/δο Παστίδα 25 εκ. - 73.347€
- 140 τ.μ. οροφ/σμα (α' ορ.) στην Πειραιώς σε σοβά 32 εκ. - 93.910 € (ΔΔ)
- 140 τ.μ. μον/κία ανεξ/τη Ιαλυσό
- 53 εκ. (ΔΔ)-155.539 €
- 145 τ.μ. Στ. Ζήση 40 εκ.- 117.388 € (ΔΔ)
- 149 τ.μ. Αισχύνη (3 υπν.) ορ/σμα 47 εκ.- 137.930 € (ΔΔ)
- 155 τ.μ. μεζ/τα Αισχύνη 63 εκ. (ΔΔ)
- 158 τ.μ. μεζ/τα σε μπετά Ιξιά 36 εκ.-105.649 €
- 160 τ.μ. διαμ. σε μπετά στους Δασκάλους 34 εκ. (μετρητά)- 93.910 €
- 200 τ.μ. ρετιρέ ορ/σμα καινούργιο Καρακόνερο 86 εκ.-252.384 €
- 230 τ.μ. Κοσκινού (μον/κία) καινούργιο 1 στρ. οικ. 95 εκ.- 278.796 € (ΔΔ)
- 230 τ.μ. παραδοσιακό αρχοντικό, εντός της πόλεως, 70 εκ.- 205.429 €
- 270 τ.μ. (3ορ. Χ90τ.μ.) κτίριο σε μπετά Ασγούρου, 40 εκ. (ΔΑ) 117.388 €
- 270 τ.μ. βίλλα στο σοβά σε 4 στρ. Τσαΐρι 100 εκ. - 293.470 €
- 340 τ.μ.ημιτελής μεζονέτα Ασγούρου σε Ιστρ. 70 εκ.-205.429 €

ΚΑΤΑΣΤΗΜΑΤΑ
- 31 τ.μ. Καμείρου 14 εκ. - 41.085 € (ΔΔ)
- 39 τ.μ. Αγ. Αναστασία 12 εκ.- 35.216 €
- 90 τ.μ. Νιοχώρι, 63 εκ. - 184.886 € (ΔΔ)
- 140 τ.μ. (απ) πλησίον Αννης Μαρίας 28 εκ. (ΔΔ) 82.171 €
- 175 τ.μ. Λεωφ. Ρόδου-Λίνδου 70 εκ.-205.429 €
- 200 τ.μ. με 200 υπ. (και ορ. άδεια) σε μπετά στο Μήδεια 80 εκ.- 234.776 €
- Κτίριο κεντρικό Π. Πόλη 280 εκ.
- 2 κατ/τα στο Μανδράκι
- 900 τ.μ. κτίριο στο Μήδεια

ΟΙΚΟΠΕΔΑ
- 261 τ.μ. Αισχύνης (ΣΔ 0,8) 18 εκ.-58.694 €
- 400 τ.μ. Δ. Αναστασιάδη (ΣΔ 1) 55 εκ.-161.408 €
- 500 τ.μ. Μίρα Μάρε (Σ.Δ. 0,8), 45 εκ.-132.016 €
- 1000 τ.μ. (ΣΔ 0,8) Μιχ. Πετρίδη 80 εκ.-264.123 €
- 1.054 τ.μ. (ΣΔ 0,4) Βράχο Ιαλυσού 55 εκ.-146.735 €
- 1.230 τ.μ. Κοσκινού 50% κάλυψη, 40 εκ.-117.388 €
- 3 στρ. λεωφ. Ρόδου-Κρεμαστής με άδεια 800 τ.μ. εμπ. κέντρο 160 εκ.
- 4 στρεμ. στα Νερά Καλλιθέας 60 εκ.-176.082 €
- 10 στρ. Λεωφ. Ρόδου-Λίνδου 250 εκ.-733.675 €

ΔΙΑΘΕΤΟΥΜΕ ΜΕΓΑΛΗ ΠΟΙΚΙΛΙΑ ΟΙΚΟΠΕΔΩΝ ΣΕ ΟΛΟ ΤΟ ΝΗΣΙ ΤΗΣ ΡΟΔΟΥ

ΕΠΙΣΗΣ ΑΚΙΝΗΤΑ ΣΤΗΝ ΤΗΛΟ

ΡΕΝΑ ΒΑΖΟΥΚΟΥ

(ΜΕΣΙΤΗΣ ΑΣΤΙΚΩΝ ΣΥΜΒΑΣΕΩΝ)

ΔΙΕΥΘ. ΓΡΑΦΕΙΟΥ ΔΗΜ. ΘΕΟΔΩΡΑΚΗ 3
10-1 το πρωί και 6.30-9 απ/τα
Δευτέρας-Πέμπτης εκτός Σαβ. και Κυρ.

Τηλ. (0241) 22943-28838 FAX: 28838
email.vazoukou@otenet.gr.
ΡΟΔΟΣ

πωλησεις

συνέχεια από την προηγούμενη

ΜΟΝΟΚΑΤΟΙΚΙΑ στην παλιά πόλη, διόροφη (61 τετρ. ο πρώτος όροφος, 61 τετρ. ο δεύτερος όροφος) με αυλή 50 τ.μ. Πληρ. τηλ. 78934.

ΠΩΛΟΥΝΤΑΙ: α) Οικόπεδο στο Ανω Ροδίνι τ.μ. 560 ΣΔ (0,4%) με πρόσοψη 24 μ. στην οδό Βελιγραδίου, β) Κτήμα πάνω στο κύμα τ.μ. 4.320 με πρόσοψη στην επαρχιακή οδό Ρόδου-Καμείρου 110 τ..μ., πριν το Μανδρικό. Πληρ. κ. Μιχάλη τηλ. 54515, 47588 κιν. 0944370158 ΑΟ42543

ΕΠΙΧΕΙΡΗΣΗ ΕΣΤΙΑΤΟΡΙΟΥ στο κέντρο της πόλης, πλήρως εξοπλισμένη. Πληρ. τηλ. 0944/185921, καθημερινά από τις 11.00 έως 22.00. ΑΟ42443

ΠΩΛΟΥΝΤΑΙ: α) Οικόπεδο 850 μέτρων (οικοδομήσιμο εντός οικισμού), β) Ελαιώνας 4 στρεμμάτων, γ) Αγρός 22 στρεμμάτων. Τα δύο ως άνω δεικνύονται για αγροτικούς ή βιοτεχνικούς σκοπούς. Πληρ. τηλ. 96384 από 3 μ.μ. ΧΠΟ200

ΠΩΛΕΙΤΑΙ ΑΠΟΘΗΚΗ από ιδιώτη 105 τ.μ. με ψυκτικό θάλαμο επί της Αννης Μαρίας, 2 εισόδους. Πληρ. τηλ. 29362, 0977896444 ΑΟ42532

πωλησεις αυτοκινητων & μοτοσικλετων

ROVER 620, turbo μοντέλο '97, A/C, ABS, δέρμα, οροφή, ξύλο, 210 PS, ζάντες, αερόσακο, οδηγού-συνοδηγού. Τιμή μόνο 5.000.000 δρχ. λόγω αγοράς μεγαλύτερου. Πληρ. τηλ. 23728, 32744, 23769, 0932280281 ΑΑ42880

VOLKSWAGEN κλούβα με Γερμανικές προδιαγραφές, εκτελωνισμένη με πετρέλαιο καταλύτη, και με λίγα χιλιόμετρα. Λογική τιμή. Πληρ. τηλ. 0246-22378. 0938874496 ΑΑ42858

HONDA SHADOW 400 cc μοντ. '99 σε άριστη κατάσταση. Πληρ. τηλ. 0942/483341 ΑΑ42852

PAGGIO HEXAGON 150 CC, ΜΟΝΤΕΛΟ '96 ΣΕ ΚΑΛΗ ΚΑΤΑΣΤΑΣΗ. ΤΙΜΗ 380.000 ΔΡΧ. ΠΛΗΡ. ΤΗΛ. 0942434933. ΧΠ42824

ΠΩΛΟΥΝΤΑΙ
ΤΑ ΚΑΤΩΘΙ ΑΚΙΝΗΤΑ:

Α) ΑΓΡΟΚΤΗΜΑΤΑ:
2000 τ.μ. επί της Εθνικής οδού Ρόδου-Λίνδου
4000 τ.μ. πλησίον RODOS GOLD
4500 τ.μ. Ασγούρου για κατοικία
2000 τ.μ. στους πρόποδες του Φιλέρημου
6500 τ.μ. μόνον 13.000.000 στο Τσαϊρι

Β) ΚΑΤΟΙΚΙΕΣ ΕΝΤΟΣ ΤΗΣ ΜΕΣΑΙΩΝΙΚΗΣ ΠΟΛΗΣ:
100 τ.μ. έτοιμη, αξίας 29.000.000
150 τ.μ. αξίας 20.000.000
120 τ.μ. με αυλή 100 τ.μ. μόνον 55.000.000

Γ) ΔΙΑΜΕΡΙΣΜΑΤΑ:
2άρι 50 τ.μ. στο Ροδίνι 15.000.000
4άρι 106 τ.μ. καινούργιο στην Ανάληψη μόνον 36.000.000
4άρι 120 τ.μ. μόνον 35.000.000

Δ) ΚΑΤΑΣΤΗΜΑΤΑ:
37 τ.μ. επί της Καζούλη μόνον 20.000.000
65 τ.μ. πλησίον πλατεία Φώκιαλη
50 τ.μ. στην περιοχή Μήδεια 20.000.000
37 τ.μ. στο Φαληράκι μόνον 40.000.000
24 τ.μ. επί της Σωκράτους αξίας 130.000.000

Πληρ. **Εμμανουήλ Κρανίδη**
Τηλ. 27082, 26476, 0944-347405, Fax: 27101

ΚΤΗΜΑΤΟΜΕΣΙΤΙΚΟ ΓΡΑΦΕΙΟ
ΖΑΦΕΙΡΗΣ Μ. ΚΑΡΑΓΙΑΝΝΗΣ Δ. Ο.Ε.
Πωλήσεις ακινήτων. Τηλ. (60380-60381)
18.00-21.00 μ.μ. Δευτέρα-Παρασκευή)

ΔΗΜΟΣ ΑΦΑΝΤΟΥ
- *6.120 τ.μ. (Περιοχή Καστελάνο): 15.500.000 δρχ. ή 45487,89 €*
- *5.000 τ.μ. (Παραλία Αφάντου): 45.000.000 δρχ. ή 132061,63 €*
- *1.600 τ.μ. (Παραλία Αφάντου): 12.000.000 δρχ. ή 35216,43 €*
- *6.450 τ.μ. (Παραλία Αφάντου): 51.600.000 δρχ. ή 151430,67 €*
- *2.500 τ.μ. (Περιοχή Λίππινοι): 12.500.000 δρχ. ή 36683,79 €*
- *540 τ.μ. (Περιοχή Λίππινοι): 3.200.000 δρχ. ή 9391,05 €*
- *5.800 τ.μ. (Περιοχή Τραπέζια): 25.000.000 δρχ. ή 73367,57 €*
- *(1/2) 5.080 τ.μ. (Με ελαιόδεντρα): 6.500.000 δρχ. ή 19075,57 €*

ΚΟΛΥΜΠΙΑ
- *5.000 τ.μ.: 37.000.000 δρχ. ή 108584,01 €*
- *4.969 τ.μ.: 30.000.000 δρχ. ή 88041,09 €*
- *4.875 τ.μ. (στον δρόμο για Αρχίπολη): 12.000.000 δρχ. ή 35216,43 €*

ΨΙΝΘΟΣ
- *22.400 τ.μ. (Με 200 ελαιόδενδρα): 18.000.000 δρχ. ή 52824,65 €*

ΕΥΚΑΙΡΙΑ
ΠΩΛΟΥΝΤΑΙ–ΕΥΚΑΙΡΙΕΣ

ΠΑΣΤΙΔΑ Στον κεντρικό δρόμο αεροδρομίου σε οικόπεδο 1500 τ.μ. με άδεια οικοδομής 120 τ.μ. συν γκαράζ 12.000.000
ΙΑΛΥΣΟΣ Κεντρικό δρόμο Καντιλί Τριαντών 2 στρέμματα με οικοδομή 40 τ.μ. 33.000.000
ΑΣΓΟΥΡΟΥ 1 στρέμμα με άδεια οικοδομής 140 τ.μ. συν γκαράζ 18.000.000
ΑΦΑΝΤΟΥ Σε οικόπεδο 1200 τ.μ. με άδεια οικοδομής 120 τ.μ. συν γκαράζ και σε απόσταση 800 τ.μ. από τη θάλασσα 12.000.000
ΠΑΣΤΙΔΑ μονοκατοικία 70 τ.μ. 12.000.000
ΟΙΚΟΠΕΔΟ 1.350 τ.μ. μετά το ΠΑΡΑΔΕΙΣΙ σε κεντρικό δρόμο προς θάλασσα σε απόσταση 300 μ. από την παραλία με άδεια οικοδομής 140 τ.μ., τιμή πώλησης 11.500 τ.μ.

Πληρ. τηλ. 26805-51024,
κιν. 0945-406562 fax: 51077
ΖΗΤΟΥΝΤΑΙ ΟΙΚΟΠΕΔΑ και ΣΠΙΤΙΑ
ΔΑΝΕΙΑ ΔΕΚΤΑ
Γ.Ν. ΔΡΑΚΟΣ

ΚΤΗΜΑΤΟΜΕΣΙΤΙΚΟ ΓΡΑΦΕΙΟ - REAL ESTATE AGENCY

ΕΚΤΙΜΗΣΕΙΣ-ΑΓΟΡΕΣ-ΠΩΛΗΣΕΙΣ
ΚΑΤΑΣΤΗΜΑΤΑ
ΟΙΚΟΠΕΔΑ-ΧΩΡΑΦΙΑ
ΚΤΗΜΑΤΙΚΕΣ-ΣΥΜΒΟΥΛΕΣ
ΕΝΟΙΚΙΑΣΕΙΣ-ΔΙΑΧΕΙΡΙΣΕΙΣ
ΣΠΙΤΙΑ-ΔΙΑΜΕΡΙΣΜΑΤΑ

Vitzileos
ΜΑΡΙΟΣ Κ. ΒΙΤΖΗΛΑΙΟΣ
Μεσίτης Αστικών Συμβάσεων - Real Estate Agent

Εθν. Μακαρίου 45 - 3ος όροφος
Τηλ.: 0241-24900 25545.
Fax: 25544 Κιν.: 0932-704919

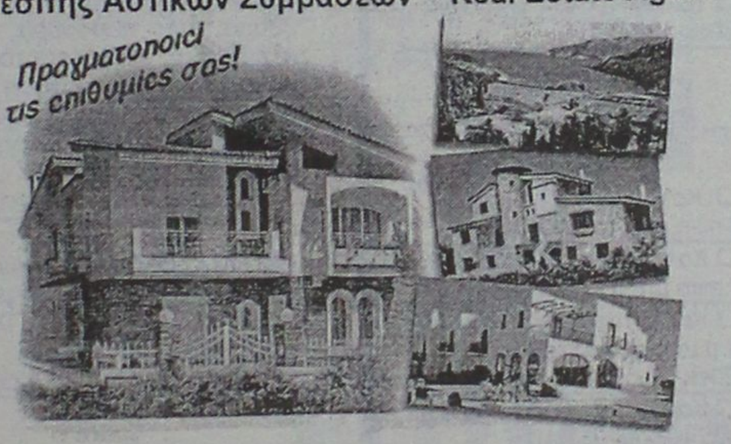

ΚΑΤΑΣΤΗΜΑΤΑ, ΓΡΑΦΕΙΑ, ΕΠΙΧΕΙΡΗΣΕΙΣ

	ΔΡΧ.	ΕΥΡ
Επιχείρηση-Πλυντήρια-Στεγνωτήρια σε πλήρη λειτουργία	7.000.000	20.543
Επιχείρηση τουριστικό μαγαζί στη Ψαροπούλα	15.000.000	44.021
Κατάστημα 20 τ.μ. στο Φαληράκι	40.000.000	117.388
Κατάστημα 31 τ.μ. στη Διαγοριδών	16.000.000	46.955
Κατάστημα 45 τ.μ. ισόγ. και 90 τ.μ. υπόγ. στο Καρακόνερο	30.000.000	88.041
Κατάστημα 50 τ.μ. κοντά στο Μανδράκι	100.000.000	293.470
Κατάστημα 60 τ.μ. με 250 τ.μ. αυλή στο Πρασονήσι	70.000.000	205.429
Εστιατόριο διώροφ. 115 και 115 τ.μ. στη Π. Πόλη	60.000.000	176.082
Κατάστημα 140+140+132 τ.μ. ανά όροφο στην Ορφανίδου	75.000.000	220.103
Κατάστημα 300 τ.μ. σε οικόπ. 1000 τ.μ. στη Παστίδα	50.000.000	146.735
Κατάστημα 900 τ.μ. (ανά 300 τ.μ. υπόγ, ισόγ, όροφ) στα Κοσκινού	200.000.000	586.940
Επιχείρηση και ακίνητο 856 τ.μ. με πάρκιν κοντά στο πανεπιστ.	125.000.000	366.837
Εργοστάσιο 1000 τ.μ. σε οικόπ. 6400 τ.μ. στον Καλαμώνα	180.000.000	528.247
Ακίνητο 1155 τ.μ. σε οικόπ., 817 τ.μ. στο κέντρο της πόλης	360.000.000	1.056.494
20 στούντιος (ενοικιασμ.) και μαγαζί 100 τ.μ.-έξυπνη επένδυση	200.000.000	586.940
Ξενοδοχείο Α! κατηγ. 120 κλ. σε οικόπ., 4725 τ.μ. στην Ιαλυσό		
Ξενοδοχείο Β! κατηγ. 72 κλ και διακοθήκη στη πόλη	300.000.000	880.411
Κατάστημα 180 τ.μ. και 500 τ.μ. στη παραλία Ιαλυσού	50.000.000	146.735

ΔΙΑΜΕΡΙΣΜΑΤΑ

40 τ.μ. στην Ιξιά κοντά στη θάλασσα	11.000.000	32.282
50 τ.μ. στο Γεννάδι με δύο υπνοδ. και θέα	15.000.000	44.020
58 τ.μ. στο Παραδείσι	13.000.000	38.151
70 τ.μ. στο Καρακόνερο	28.000.000	82.172
85 τ.μ. στους Δασκάλους	25.000.000	73.368
88 τ.μ. περιοχή Αν. Μαρίας	35.000.000	102.715
96 τ.μ. στην Ιξιά	43.000.000	126.192
100 τ.μ. στα Τριάντα, ισόγειο	19.000.000	55.760
108 τ.μ. στην Ανάληψη	31.000.000	90.976
110 τ.μ. στα Κοσκινού, σούπερ λουξ	35.000.000	96.845
114 τ.μ. στο Καζίνο κοντά, παραδοσιακό	40.000.000	117.388
120 τ.μ. στην Ιξιά	30.000.000	88.041
120 τ.μ. περιοχή Αν. Μαρίας	48.000.000	140.866
130 τ.μ. περιοχή Αν. Μαρίας	52.000.000	152.605
130 τ.μ. στο Καρακόνερο	52.000.000	152.605
200 τ.μ. στο Μόντε Σμιθ, διατηρητέο	80.000.000	234.776
210 τ.μ. στα Κοσκινού, σούπερ λουξ	75.000.000	220.103

ΜΕΖΟΝΕΤΕΣ-ΜΟΝΟΚΑΤΟΙΚΙΕΣ

	ΔΡΧ.	ΕΥΡ
60 τ.μ. διόροφη μονοκ. επιπλωμένη στην Παλιά Πόλη	30.000.000	88.041
68 τ.μ. μονοκατ. με αυλή 90 τ.μ. στα Μαριτσά	18.000.000	52.825
80 τ.μ. μεζονέτα με οικόπεδο στους Καστελοριζιούς	20.000.000	58.695
90 τ.μ. διόροφη μονοκατ.+30 τ.μ. αυλή στην Παλιά Πόλη	26.000.000	76.302
115 τ.μ. μεζονέτα σε μπετά με 1.000 τ.μ. οικόπεδο στα Αφάντου	16.000.000	52.825
119 τ.μ. διόροφ. μονοκ. με 27 τ.μ. αυλή στη Π. Πόλη	20.000.000	58.695
120 τ.μ. μεζονέτα στο Μήδεια	40.000.000	117.388
120 τ.μ. διόρ. μονοκ. με αυλή στη Π. Πόλη κοντά στο Καστέλο	120.000.000	352.164
130 τ.μ. μεζονέτα σε σοβάδες με οικοπ. 300 τ.μ. στα Τριάντα	42.000.000	123.258
135 τ.μ. μονοκ. με κήπο 700 τ.μ. στα Κρητικά	60.000.000	176.082
150 τ.μ. μονοκ. σε κτήμα 18 στρ. στο Καλαμώνα	90.000.000	264.123
160 τ.μ. μεζονετ. σε μπετά στα Τριάντα	34.000.000	99.780
170 τ.μ. μονοκ. με αυλή στη Π. Πόλη	23.000.000	67.498
2 μεζονετ. των 170 τ.μ. έκαστη και διαμερ. 120 τ.μ. σε οικόπ. 2.500 τ.μ. στη Παστίδα	125.000.000	366.838
170 τ.μ. διόρ. μονοκατ. διατηρ. και 237 τ.μ. στη Λέρο		
180 τ.μ. μονοκ. σε οικοπ. 750 τ.μ. με θέα στο Γεννάδι	45.000.000	132.062
187 τ.μ. βίλα σε οικοπ. 4780 τ.μ. στη Παστίδα	100.000.000	293.470
200 τ.μ. μεζονέτ. ημιτελής στα Καλαβάρδα	39.000.000	85.106
230 τ.μ. βίλα σε οικόπεδο 7.700 τ.μ. και γεώτρηση στην Λάρδο	120.000.000	352.164
252 τ.μ. μονοκ. στη Π. Πόλη κοντά στο Καστέλο	35.000.000	102.714.
300 τ.μ. βίλα σε 4 στρ., με γκαράζ στις Καλυθιές	100.000.000	293.470
320 τ.μ. βίλα σε 4 στρ. στα Τριάντα	110.000.000	322.817
5 μονοκατ. διατηρ. συνολ. επιφάν. 340 τ.μ. στο Μόντε Σμιθ	160.000.000	469.553

ΟΙΚΟΠΕΔΑ

150 τ.μ. με Σ.Δ. 0,6 στους Δασκάλους	8.000.000	23.478
412 τ.μ. με Σ.Δ. 1.20 στον Αγ. Νικόλαο	65.000.000	190.755
750 τ.μ. εντός σχεδίου στο Γεννάδι	6.000.000	20.445
1.450 τ.μ. εντός οικισμού, στα Μαριτσά	9.000.000	20.412
2.100 τ.μ. στην Ιξιά	45.000.000	132.062
2.200 τ.μ. στα Μαριτσά	20.000.000	58.694
2.500 τ.μ. στο δρόμο Ελαιώνας-Φουρνάκι στο Γεννάδι	5.000.000	14.674
3.080 τ.μ. στο Πλημύρι	8.000.000	23.478
4.060 τ.μ. πίσω από ΔΕΥΑΡ	60.000.000	176.082
4.000 τ.μ. κοντά στο Βερόπουλο με φανταστική θέα	60.000.000	176.082
4.000 τ.μ. στη Παστίδα	19.000.000	55.760
4.250 τ.μ. στο Γεννάδι (διασταύρωση)	30.000.000	88.041
4.400 τ.μ. στην Κρεμαστή	26.000.000	76.302
5.000 τ.μ. στα Μαριτσά	15.000.000	44.020
5.000 τ.μ. στ' Αφάντου	35.000.000	102.715.
5.085 τ.μ. στα Κοσκινού	35.000.000	102.715
5.500 τ.μ. κοντά στην θάλασσα στο Γεννάδι	40.000.000	117.388
6.000 τ.μ. με αποθήκη στην Παστίδα	49.000.000	143.800
6.500 τ.μ. στην Λεωφόρο Ρόδος-Κρεμαστή	120.000.000	352.164
6.500 τ.μ. κοντά στη θάλασσα προνομιακό στο Φαληράκι	170.000.000	498.900
6.720 τ.μ. στο Θόλαρο-Παραδείσι	28.000.000	82.172
7.750 τ.μ. στο δρόμο προς τη θάλασσα στα Κολύμπια	80.000.000	234.776
8.000 τ.μ. στο Φαληράκι	56.000.000	143.800
8.500 τ.μ. στη παραλία Αφάντου	51.000.000	149.670
8.800 τ.μ. στα Κοσκινού	70.000.000	205.430
9.345 τ.μ. με θέα στα Ασγούρου	69.000.000	202.495
12.000 τ.μ. πάνω στο κύμα στα Αφάντου	176.000.000	516.508
13.000 τ.μ. στα Μαριτσά	37.000.000	108.584
15.000 τ.μ. στα Ασγούρου	45.000.000	132.062
15.000 τ.μ.με θέα στη θάλασσα στη Πάρο	25.000.000	73.368
15.300 τ.μ. στο Πλημύρι	60.000.000	176.082
25.000 τ.μ. στα Καλαβάρδα	100.000.000	293.470
30.000 τ.μ. στη παραλία Αφάντου	360.000.000	1.056.493
30.000 τ.μ. στο Τσαΐρι	120.000.000	352.160
32.000 τ.μ. πάνω στο κύμα στην Θολό	200.000.000	586.940
38.000 τ.μ. πάνω στο κύμα στο Γεννάδι	646.000.000	1.895.818
46.000 τ.μ. στο Τσαΐρι	138.000.000	405.000
50.000 τ.μ. στο Τσαΐρι	125.000.000	366.838

ΖΗΤΟΥΝΤΑΙ:
ΚΑΤΑΣΤΗΜΑΤΑ ΟΙΚΟΠΕΔΑ ΔΙΑΜΕΡΙΣΜΑΤΑ
ΕΝΤΟΣ-ΕΚΤΟΣ ΠΟΛΕΩΣ ΚΑΘΩΣ ΚΑΙ
ΟΙΚΟΠΕΔΑ ΓΙΑ ΑΝΤΙΠΑΡΟΧΗ
ΔΑΝΕΙΑ ΔΕΚΤΑ- ΕΥΚΟΛΙΕΣ ΠΛΗΡΩΜΗΣ

auto-moto

συνέχεια από την προηγούμενη

LANCIA Y 1.100 c.c. μοντέλο 1998. Τιμή 1.800.000 δρχ. Πληρ. τηλ. 52788, 0932/772716. AA42658

FORD FIESTA 1000 cc σε καλή κατάσταση, αμόλυβδη. Τιμή 480.000 δρχ. Πληρ. εντός πάρκινγκ εμπορικού κέντρου ΜΗΔΕΙΑ από 7.00 π.μ.-5 μ.μ. AA42857

ΠΩΛΟΥΝΤΑΙ μοτοποδήλατα-μοτοσικλέτες: 600 cc ΥΑΜΑΗΑ XT, 500 cc ΥΑΜΑΗΑ XT, 250 cc SUZUKI DJEBEL, 200 cc SUZUKI DR, 125 cc DT, EXAGON 250 cc PIAGGIO, EXAGON 125 cc PIAGGIO, 50 cc GILERA RUNNER, 50 cc NRG, 50 cc LIBERTY. Πληρ. τηλ. 86532 AA42840

ΑΥΤΟΚΙΝΗΤΟ FIAT PUNTO 1100 cc SX, μοντέλο '98, ασημένιο χρώμα, με full extra εξοπλισμό. Τιμή συζητήσιμη. Πληρ. τηλ. 0932126322 AA42581

ΜΗΧΑΝΗ HONDA τύπου XLR 250 κυβικά σε τιμή ευκαιρίας. Πληρ. τηλ. 0946725969 AA42774

ΠΩΛΟΥΝΤΑΙ ΜΕΤΑΧΕΙΡΙΣΜΕΝΑ ΦΟΡΤΗΓΑ ΑΥΤΟΚΙΝΗΤΑ ΕΙΣΑΓΩΓΗΣ ΟΛΩΝ ΤΩΝ ΤΥΠΩΝ, ΓΙΑ ΑΓΡΟΤΙΚΗ ΚΑΙ ΕΠΑΓΓΕΛΜΑΤΙΚΗ ΧΡΗΣΗ, ΚΑΘΩΣ ΚΑΙ Ι.Χ. ΕΠΙΒΑΤΙΚΑ. ΕΤΟΙΜΟΠΑΡΑΔΟΤΑ Ή ΚΑΤΟΠΙΝ ΠΑΡΑΓΓΕΛΙΑΣ. ΠΑΡΕΧΟΥΜΕ ΓΡΑΠΤΗ ΕΓΓΥΗΣΗ ΕΝΟΣ ΧΡΟΝΟΥ. ΕΙΣΑΓΩΓΕΙΣ ΜΕΤΑΧΕΙΡΙΣΜΕΝΩΝ ΑΥΤΟΚΙΝΗΤΩΝ " Δ. ΜΠΟΥΝΤΟΥΡΗΣ-Ε. ΠΑΠΑΠΟΣΤΟΛΟΥ Ο.Ε.". ΕΚΘΕΣΗ: ΕΘΝΙΚΗ ΟΔΟΣ ΛΑΡΙΣΑΣ-ΙΩΑΝΝΙΝΩΝ ΤΡΙΚΑΛΑ ΘΕΣΣΑΛΙΑΣ. ΤΗΛ. 0431-74709 ΦΑΞ 0431-27008 ΚΙΝ. 0974456200-0977395269 ΧΠΑ112

NISSAN PRIMERA 1,6 SLX μοντέλο 1991 σε άριστη κατάσταση, πεντάπορτο, καταλυτικό, υδραυλικό τιμόνι, ηλεκτρικά παράθυρα μπρός-πίσω, ηλεκτρικούς καθρέπτες, ηχοσύστημα-ραδιοκασετόφωνο, αυτόματη κεραία, συναγερμός, τηλεκοντρόλ, φως ομίχλης πίσω, καινούργια λάστιχα-μπαταρία κ.ά. Προφυλαγμένο σε πάρκινγκ με όλα του τα σέρβις στην αντιπροσωπεία. Τιμή 1.400.000. Πληρ. τηλ. 0937-045729 σταθ. 75295, 37322 κο Χατζηαγάπη AA42835

ΑΥΤΟΚΙΝΗΤΟ ασημί μάρκας FIAT SEIGENTO SP 1108 cc χρονολογίας 2000 και με 14.000 χλμ. σε άριστη κατάσταση. Πληρ. τηλ. 95931 ή 0972096760 και από την ώρα 3.00 μ.μ. έως και 6.00 μ.μ. AA42770

FIAT PUNTO CABRIO ΜΟΝΤΕΛΟ 94 1,3 ΛΕΥΚΟ 75000 ΧΙΛΙΟΜΕΤΡΑ, EXTRAS. ΤΙΜΗ 2.400.000. ΠΛΗΡ. ΤΗΛ. 87006, 10.00-13.00 Ή 18.00-22.00 ΧΠΑ841

FIAT TEMBRA μοντ. Σεπτεμβρίου '92, χρώματος μπορντώ, ζάντες αλουμινίου, σπόιλερ, αεροτομή, χαμηλωμένο υδραυλικό τιμόνι, ηλεκτρικά παράθυρα και κλειδαριές, συναγερμό, ξύλινη επένδυση, κασετόφωνο με 4 ηχεία. Τιμή 1.000.000. Πληρ. τηλ. 0972508307 κ. Κώστα AA42428

ΠΩΛΟΥΝΤΑΙ: 1) αυτοκίνητο μάρκας FIAT CINQUECENTO 900 cc έτος Απρίλιος 1997, 3θυρο, ηλ. παράθυρα, ηλ. κλειδαριές, ραδιοκασετόφωνο, σε άριστη κατάσταση (πέρασε από ΚΤΕΟ), ατρακάριστο. Δεκτός κάθε έλεγχος. Πληρ. τηλ. 0945-494657 ΧΑΑ158

ΕΝΟΙΚΙΑΖΟΝΤΑΙ αυτοκίνητα καθημερινά ή και με το μήνα σε πολύ καλές τιμές. Πληρ. τηλ. 86230, 0937274897 AA42515

εργασιες

ΞΕΝΟΔΟΧΕΙΟ CATHRIN Α' ΚΑΤΗΓΟΡΙΑΣ ΠΕΡΙΟΧΗ ΛΑΔΙΚΟ-ΦΑΛΗΡΑΚΙ ΖΗΤΑ ΓΙΑ ΤΗ ΣΕΖΟΝ 2002 ΣΕΡΒΙΤΟΡΟΥΣ-ΣΕΡΒΙΤΟΡΕΣ ΚΑΙ ΒΟΗΘΟΥΣ. ΠΛΗΡ. ΚΑΙ ΑΙΤΗΣΕΙΣ ΜΕ ΠΡΟΣΦΑΤΗ ΦΩΤΟΓΡΑΦΙΑ ΕΝΤΟΣ ΤΟΥ ΞΕΝΟΔΟΧΕΙΟΥ CATHRIN, 10-14, ΤΗΛ. 85080 ΠΖ42844

ΨΗΣΤΗΣ για πρωινή εργασία και γυναίκα για μπουφέ-λάντζα. Πληρ. τηλ. 98174 κο Σάββα ώρες 10.00-22.00 AZ42860

Από Internet Café **ΖΗΤΟΥΝΤΑΙ** πεπειραμένες σερβιτόρες για 12μηνη απασχόληση. Μισθός ικανοποιητικός. Πληρ. τηλ. 20210 ή 43338 AZ42850

ΥΠΑΛΛΗΛΟΣ νεαρή σοβαρή και ευπαρουσίαστη για να εργασθεί σε κοσμηματοπωλείο. Απαραίτητη γνώση ξένων γλωσσών. Πληρ. μετά τις 5.30 μ.μ. τηλ. 21180, 21181 AZ42854

ΤΟ ΚΑΤΑΣΤΗΜΑ

KYROS SHOPS ΡΟΔΟΥ

ΖΗΤΑ

Για άμεση πρόσληψη νέα με τα ακόλουθα προσόντα.
- Πολύ καλή χρήση Η/Υ προγράμματος EUROFASMA της SINGULAR
- Άνεση επικοινωνίας, ευχέρεια λόγου, ευχάριστη προσωπικότητα, οργανωτικές ικανότητες.
- Προϋπηρεσία θα ληφθεί υπόψιν.

Προσφέρουμε άριστο και σύγχρονο περιβάλλον εργασίας καθώς και ανταγωνιστικό πακέτο αποδοχών.

Αποστολή βιογραφικού σημειώματος ή επίσκεψη στο χώρο μας. Μεγ. Κων/νου 27 Ρόδος τηλ. 30090, 70685 υπόψη κου Μαριέττου

κεφάλαιο

Κτηματομεσιτικό - Συμβουλευτικό Γραφείο

ΔΙΑΜΕΡΙΣΜΑΤΑ ΠΩΛΟΥΝΤΑΙ

- 30 τ.μ, υπερυψωμένη ημιυπόγεια καινούρια γκαρσονιέρα Ιξιά,9εκ-26.412 €
- 35 τ.μ , 1ου , καινούρια γκαρσονιέρα , Δασκάλους, 14,5εκ-42.553 €
- 40 τ.μ, υπερυψωμένη ημιυπόγεια καινούρια γκαρσονιέρα Ιξιά,12εκ-35.216 €
- τ.μ,1ου,2 υπν/τιων καινούριο Ιξιά 25εκ-73.367 €
- 77 τ.μ ,2ου ,2 υπν/τίων Ανάληψη , 21εκ-61.628 €
- 80 τ.μ,1ου,2 υπν/τίων, καινούριο , Δασκάλους , 32εκ-93.910 €
- 86 τ.μ,1ου,2 υπν/τιων συν βοηθητικός χώρος καινούριο Ιξιά 30εκ-88.041 €
- 96 τ.μ 1ου,2υπν/τιων,γκαράζ,καινούριο,πολύτε-λές Ιξιά , 40εκ-117.388 €
- 105τ.μ,ισόγειο,3 υπν/τίων καινούριο , Ατταβύρου 41 εκ-120.322€
- 106τ.μ,1ου,3 υπν/τίων , Ιξιά ,39 εκ-114.453 €
- 110 τ.μ,1ου,3 υπν/τίων , Ανάληψη 38εκ-111.518 €
- 110 τ.μ,1ου,3 υπν/τίων , καινούριο,Ατταβύρου 43 εκ-126.192 €
- 116 τ.μ , ισόγειο ,3 υπν/τιων ,καινούριο Ανάληψη,44 εκ-129.126 €
- 122τ.μ 1ου,3υπν/τιων,γκαράζ,,καινούριο,πολυτε-λές Ιξιά , 53εκ-155.539 €
- Συγκρότημα στα μπετά 3 ορόφων των 105 τ.μ έκαστος , Καρακόνερο 45 εκ-132.061€
- Συγκρότημα με 4 -3αρια των 70 τ.μ,συν μια γκαρσονιέρα,Αφάντου,77εκ-225.972 €

ΜΕΖΟΝΕΤΕΣ- ΜΟΝ/ΚΙΕΣ ΠΩΛΟΥΝΤΑΙ

- 130 τ.μ,μεζονέτα, μαρμαροσοβά, αυλή Τριάντα, 40εκ-117.388 €
- 130 τ.μ ,μεζονέτα, , αυλή Τριάντα ,60εκ-176.082 €
- 138 τ.μ, μεζονέτα, ,3 υπν/τιων, αυλή, Ροδίνι 47εκ-137.931 €
- 145 τ.μ,μεζονέτα, μαρμαροσοβά , αυλή Τριάντα, 38εκ-115.518 €
- 145 τ.μ,μεζονέτα, καινούρια,Τριάντα,55εκ-161.408 €
- 200 τ.μ, μεζονέτα, ,3 υπν/τιων, αυλή, πάρκινγκ Κοσκινού 68εκ-199.559 €
- 210 τ.μ,μεζονέτα,λούξ ,3 υπν/τιων,τζάκι αυλή-πά-ρκινγκ Ιξιά 64εκ-187.820 €
- 230 τ.μ,μον/κία, μπετά Πεύκους,50εκ-146.735€

ΟΙΚΟΠΕΔΑ ΠΩΛΟΥΝΤΑΙ

- 300 τ.μ. ,δόμηση 300 τ.μ Παστίδα 9εκ-26.412 €
- 300 τ.μ. ,δόμηση 300 τ.μ Τριάντα 20εκ-58.694 €
- 360 τ.μ , δόμηση 300 τ.μ Αφάντου,12εκ-35.216€
- 400 τ.μ. ,δόμηση 380 τ.μ Τριάντα 22εκ-64.563 €
- 500 τ.μ βιοτ/κός χώρος δόμηση 3Χ150 Κοσκινού 9εκ-26.412 €
- 600 τ.μ. ,δόμηση 600 τ.μ Τριάντα 40εκ-117.388 €
- 1.000 τ.μ Ανάληψη,0.8ΣΔ 80εκ-234.776€
- 2.000 τ.μ ,δόμηση 200 τ.μ,Βουνάρα 35εκ-102.714€
- 3.500 τ.μ Φαληράκι 25εκ-73.367 €
- 4.000 τ.μ Τρείς-Κανδυλί 35εκ-102.714€
- 4.000 τ.μ, θέα, Παστίδα 26εκ-76.302 €
- 5.240 τ.μ Αφάντου παραλία 40 εκ-117.388 €
- 5.500 τ.μ ,Κολύμπια 15εκ-44.020€
- 6.500 τ.μ,Κολύμπια 57 εκ-167.278 €
- 9.000 τ.μ,Κολύμπια 50εκ-146.735 €
- 15.000 , τ.μ , Καντυλί 50εκ-146.735 €

ΕΠΙΧΕΙΡΗΣΕΙΣ & ΕΠΑΓΓΕΛΜΑΤΙΚΟΙ ΧΩΡΟΙ

- Κατάστημα 23 τ.μ Ανάληψη,μπετά 7εκ-20.542 €
- Κατάστημα 35 τ.μ Ανάληψη,μπετά 11εκ-32.281 €
- Κατάστημα 40 τ.μ σύν 50 τ.μ υπόγειο Ατταβύρου 20εκ-58.694€
- Κατάστημα 64 τ.μ Μ.Πετρίδη 32εκ-93.910 €
- Κατάστημα-αποθήκη 140 τ.μ αυλή 300τ.μ,Ανάληψη 32εκ-93.910 €
- Κατάστημα 145 τ.μ μπετά αυλή,Ροδίνι 26εκ-76.302€
- Αποθήκη 90 τ.μ , ράμπα Ανάληψη 14 εκ-41.085€
- Αποθήκη 270 τ.μ ,ράμπα Ανάληψη 40 εκ-117.388 €

Exclusive Properties

- Οικοδομικό συγκρότημα 4 οικιών 1 καταστήματος, Παλιά πόλη , 277 τ.μ 100εκ-293.470 €
- Οικοδομικό συγκρότημα 1000 τ.μ,2 ορόφων Ψαροπούλα 320 εκ-939.104 €

ΖΗΤΟΥΝΤΑΙ ΚΑΤΟΙΚΙΕΣ & ΟΙΚΟΠΕΔΑ ΕΝΤΟΣ & ΕΚΤΟΣ ΠΟΛΕΩΣ

ΤΣΟΥΡΟΥΝΑΚΗΣ Ι. ΑΝΤΩΝΙΟΣ (B.Sc.-MKT)

ΤΗΛ.:60060 (3 γραμμές) FAX: 60062
ΚΙΝ.:0945 949882
e-mail: kefaleo@rho.forthnet.gr
Γ. Σεφέρη 12
(παραπλεύρως ΜΗΔΕΙΑ)
Ρόδος

www.e-kefaleo.com

Aldemar

PARADISE ROYAL MARE
Τ.Θ. 184, Καλλιθέα, 85100, Ρόδος

Το πολυτελές ξενοδοχείο **Paradise Royal Mare** της **ALDEMAR** για την σαιζόν 2002 ζητά συνεργάτες για να στελεχώσει θέσεις εργασίας στα παρακάτω τμήματα:

ΕΣΤΙΑΤΟΡΙΟ
Σερβιτόροι Α'
ΣΕρβιτόροι Β'

ΟΡΟΦΟΚΟΜΙΑ
Β. Προϊσταμένης
Καμαριέρες

ΣΥΝΤΗΡΗΣΗ
Υδραυλικός

Παρακαλούμε οι ενδιαφερόμενοι να επικοινωνήσουν με το Τμήμα Βελτίωσης Ποιότητας κα Ε. Κακά, Δευτέρα-Παρασκευή από τις 10.00-16.00 συμπληρώνοντας την αίτησή τους και προσκομίζοντας την φωτογραφία τους (τηλ. 54400 και fax: 62102).

Το κερματοτηλέφωνο που σας πληρώνει!!!

ΠΡΟΣΟΧΗ. ΚΥΚΛΟΦΟΡΟΥΝ ΠΑΡΑΝΟΜΕΣ ΜΕΤΑΧΕΙΡΙΣΜΕΝΕΣ ΣΥΣΚΕΥΕΣ. ΜΕΓΑΛΑ ΠΡΟΣΤΙΜΑ.

Το μόνο που δέχεται EURO και προσαρμόζεται αυτόματα με τα νέα δεκαψήφια νούμερα του ΟΤΕ



ΔΩΡΟ ΧΡΙΣΤΟΥΓΕΝΝΙΑΤΙΚΟ ΘΑΛΑΜΟΣ ΤΗΛΕΦΩΝΙΚΟΣ ΜΕ ΑΓΟΡΑ ΚΕΡΜΑΤΟΤΗΛΕΦΩΝΟΥ

10.000 δρχ. το μήνα 1η δόση μετά από 6 μήνες

Διαθέτει σύστημα άμεσης διάγνωσης και επιδιορθώσεις βλαβών
Αλλάζει χρεώσεις αυτόματα κάθε φορά που τις αλλάζει ο ΟΤΕ
Εχει αναγνώριση κλήσης σε μεγάλη οθόνη
Επιστρέφει το νόμισμα αν δεν είναι εγκεκριμένο
Καθοδηγεί τον χρήστη με οδηγίες
Είναι εγκεκριμμένο από την Εθνική Επιτροπή Τηλεπικοινωνιών
Είναι ανθεκτικό-ευέλικτο-με άμεσο service, και τοποθετείται εύκολα

Αντιπροσωπεία Νοτίου Αιγαίου
ΑΤΤΑΒΥΡΟΥ 46 ΡΟΔΟΣ * ΤΗΛ. 080137733
e-mail: sifakis@payphone.gr http:/www.payphone.gr
PayPHONE ΣΗΦΑΚΗΣ ΤΗΛΕΠΙΚΟΙΝΩΝΙΕΣ

ΞΕΝΑΚΗΣ **Audi**

0% προκαταβολή έως 60 μήνες
1 χρόνος επίσημη εγγύηση

CAR EXPERTS

- **BMW 316 COUPE** μοντ. 15, ABS, A/C Ηλεκτρικά παράθυρα, κεντρικό κλείδωμα, ηλεκτρ. καθρέπτες, υδραυλικό τιμόνι, ηχητικό σύστημα. **ΤΙΜΗ: 5.300.000**
- **AUDI A4 1.6** μον. 1997: Κλιματισμός, ABS, 2 Air Bags, Ηλεκτρικά Παράθυρα, Κεντρικό Κλείδωμα, Ηλεκτρικοί Καθρέπτες, Ηχητικό Σύστημα. **ΤΙΜΗ: 5.900.000**
- **CITROEN XANTIA 1800cc**, μον.: 1995: A/C, ABS, Air Bag, Ηλεκτρικά Παράθυρα, Κεντρικό Κλείδωμα, Ηλεκτρικοί Καθρέπτες, Συναγερμό, Ηχητικό Σύστημα. **ΤΙΜΗ 3.950.000**
- **FIAT BRAVO 1,6 cc** μον.: 1996: A/C, Air Bag, Ηλεκτρικά Παράθυρα, Κεντρικό Κλείδωμα, Ηλεκτρικοί Καθρέπτες.
ΤΙΜΗ 1.700.000
- **LANCIA K 2000 cc**, μον. 1995: Κλιματισμός, ABS, Ηλεκτρικά Παράθυρα, Κεντρικό Κλείδωμα, Ηλεκτρικοί Καθρέπτες, Σαλόνι Alcatara,
ΤΙΜΗ: 4.100.000
- **VW GOLF 1,4 cc** μον.: 1995: Κεντρικό Κλείδωμα, Ηχητικό Σύστημα
ΤΙΜΗ 2.500.000

Ξενάκης
εξουσιοδοτημένος έμπορος
Kosmocar A.E.
Λίνδου 238
Τηλ. 0241061600

εργασιες

συνέχεια από την προηγούμενη

ΖΗΤΕΙΤΑΙ από εστιατόριο-cafe νέα ευπαρουσίαστη για προετοιμασία καφέ και service. Πρωινή απασχόληση. Πληρ. τηλ. 30976 AZ42863

ΕΜΦΑΝΙΣΙΜΕΣ κοπέλες για να εργασθούν σε μπαρ εντός πόλεως. Μισθός ικανοποιητικός. Πληρ. τηλ. 0938899088 όλες τις ώρες AZ42855

Η εταιρεία "ΔΙΑΝΟΜΗ α.ε." **ΖΗΤΑΕΙ** οδηγό με δίπλωμα Γ' κατηγορίας για μόνιμη απασχόληση. Πληρ. τηλ. 0241-87382 από 08.00 έως 16.00 AZ42856

ΣΥΝΕΡΓΑΤΕΣ πωλητές ή πωλήτριες για στελέχωση του τμήματος πωλήσεων από την εταιρεία S.A.F.E. Δ. Καψάσκης και ΣΙΑ Ο.Ε. Πληρ. τηλ. 70321 και 70322 από 9.00 έως 16.00. AZ42828

ΑΜΕΣΟ ενδιαφέρον Ελληνοολλανδικής εισαγωγικής εταιρείας, συνεργασίας με άτομα πανελλαδικά, διαθέτοντα μέρος ελεύθερου χρόνου στην περιοχή των, για λήψη παραγγελιών, των εισαγωμένων ειδών μας, συζυγικής ικανοποιήσεως, διεγερτικών, ομοιομάτων οργάνων, βιντεοθεμάτων, κ.λπ. Ταχυδρομούμε δωρεάν φωτοτιμοκατάλογο και εγκύκλιο τρόπου συνεργασίας, γράψατε "Κοντινένταλ" Τ.Θ. 3398, Αθήνα 10210, είδη μεγάλου ενδιαφέροντος και εισοδήματος. Πληρ. τηλ. 5230932. AZ42820

ΒΟΗΘΟΙ ΗΛΕΚΤΡΟΝΙΚΟΙ ή ηλεκτρολόγοι, από την εταιρεία S.A.F.E. Δ. Καψάσκης και ΣΙΑ Ο.Ε. Πληρ. τηλ. 70321 και 70322 από 9.00 έως 16.00. AZ42827

ΠΩΛΗΤΡΙΑ σοβαρή με προϋπηρεσία σε πωλήσεις κοσμημάτων να εργασθεί σε κοσμηματοπωλείο της Παλιάς Πόλης. Ωρες εργασίας 8ωρο, Κυριακή ελεύθερη. Απαραίτητα άπαιστα γερμανικά, αγγλικά. Πληρ. τηλ. 0973233037 AZ42766

ΖΗΤΟΥΝΤΑΙ νέες κοπέλες με γνώσεις Αγγλικών για μόνιμη εργασία στο **SAIL IN CAFE**. Εξαιρούνται αλλοδαπές. Πληρ. τηλ. 30255, 10.00-13.00 και 19.00-22.00 AZ42713

ΚΥΡΙΕΣ με όρεξη για δουλειά που θα ήθελαν να κερδίζουν έως και 500.000 δρχ. το μήνα, με ελεύθερο ωράρθιο εργασίας. Προσφέρονται δωρεάν κατάλογοι λευκών ειδών και μεγάλη υποστήριξη από την εταιρία μας. Πληρ. κος Γιώργος στο τηλ. 0946595500 ή 37384 AZ42605

ΖΗΤΕΙΤΑΙ κοπέλα εμφανίσιμη για να εργαστεί σε κατάστημα ηλεκτρονικών παιχνιδιών (VIDEO GAMES) στη Ρόδο και στην Κω. Μισθός ικανοποιητικός και bonus. Πληρ. τηλ. 25050, 0945314090 XAZ481

μαθήματα

ΠΑΡΑΔΙΔΟΝΤΑΙ ΜΑΘΗΜΑ-ΤΑ ΠΛΗΡΟΦΟΡΙΚΗΣ ΑΠΟ ΚΑΘΗΓΗΤΗ ΚΑΤΟΧΟ ΠΤΥΧΙΟΥ ΚΑΙ ΜΕΤΑΠΤΥΧΙΑΚΟΥ ΣΤΗΝ ΠΛΗΡΟΦΟΡΙΚΗ. ΤΑ ΜΑΘΗΜΑΤΑ ΑΠΕΥΘΥΝΟΝΤΑΙ ΣΕ ΑΤΟΜΑ ΚΑΘΕ ΗΛΙΚΙΑΣ ΚΑΙ ΚΑΛΥΠΤΟΥΝ ΑΝΤΙΚΕΙΜΕΝΑ ΟΠΩΣ INTERNET, WINDOWS, WORD ΚΑΙ POWERPOINT. ΠΛΗΡ. ΤΗΛ. 0241-70689 ΩΡΕΣ 15.00-18.00 ΠΜ42287

ΦΙΛΟΛΟΓΟΣ καθηγήτρια παραδίδει μαθήματα σε μαθητές Γυμνασίου-Λυκείου. Πληρ. τηλ. 34362 AM42773

ΜΑΘΗΜΑΤΙΚΟΣ παραδίδει μαθήματα σε μαθητές Γυμνασίου-Λυκείου. Πληρ. τηλ. 0241-37914, κιν. 0946214823 AM42572

ΦΙΛΟΛΟΓΟΣ ΚΑΘΗΓΗΤΡΙΑ ΠΤΥΧΙΟΥΧΟΣ ΑΡΙΣΤΟΤΕΛΕΙΟΥ ΠΑΝΕΠΙΣΤΗΜΙΟΥ ΘΕΣΣΑΛΟΝΙΚΗΣ, ΠΑΡΑΔΙΔΕΙ ΙΔΙΑΙΤΕΡΑ ΜΑΘΗΜΑΤΑ ΣΕ ΜΑΘΗΤΕΣ ΓΥΜΝΑΣΙΟΥ - ΛΥΚΕΙΟΥ. ΤΙΜΕΣ ΠΡΟΣΙΤΕΣ, ΣΥΣΤΗΜΑΤΙΚΗ ΕΝΗΜΕΡΩΣΗ ΓΟΝΕΩΝ. ΠΛΗΡ. ΤΗΛ. 22428 ΚΑΙ 0937803323 (ΚΙΝΗΤΟ) ΧΠΜ291

διαφορα

ΗΛΕΚΤΡΙΚΟ ΠΙΑΝΟ, Yamaha CLP-840 σχεδόν αμεταχείριστο. Πληροφορίες τηλ. 74322. ΑΔ42799

Από **ΤΕΧΝΙΚΗ ΕΤΑΙΡΙΑ** με ιδιαίτερη παρουσία στον κλάδο της

ΖΗΤΕΙΤΑΙ

Υπάλληλος Γραφείου

Η ιδανική υποψήφια θα πρέπει:
- Να διαθέτει αντίστοιχη 2ετή προϋπηρεσία.
- Να γνωρίζει πολύ καλά τη χρήση Η/Υ και ειδικότερα της ***Microsoft Access.***
- Να διαθέτει άνεση επικοινωνίας, οργανωτι-κές ικανότητες, ευχάριστη προσωπικότητα.

Προσφέρονται:
- Ανταγωνιστικό πακέτο αποδοχών.
- Σύγχρονο περιβάλλον εργασίας.

Αποστολή βιογραφικών με πρόσφατη φωτό:
C.M.F – Αγ. Αναστασίας 40 – 85 100 Ρόδος
(το αργότερο μέχρι 15/12)
ή στο e-mail : cmf@otenet.gr
(Με την ένδειξη: off 2)

ΣΧΟΛΗ ΟΔΗΓΩΝ
ΠΟΡΤΣΕΛΛΗΣ ΣΤΕΦΑΝΟΣ
Διπλ. εκπαιδευτής υποψηφίων οδηγών
- Διπλώματα αυτοκινήτου, μοτοσικλέτας,φορτηγού, λεωφορείου, νταλίκας



- Αναθεωρήσεις ληγμένων αδειών
- Θεωρητικά μαθήματα ΚΟΚ και Μηχανολογίας
- Μετατροπές ξένων διπλωμάτων σε ελληνικά
- Διπλώματα αυτόματου αυτοκινήτου

ΝΕΑ ΔΙΕΥΘΥΝΣΗ: ΕΘΝΙΚΗΣ ΑΝΤΙΣΤΑΣΗΣ 73 (ΠΡΩΗΝ ΑΝΝΗΣ ΜΑΡΙΑΣ)
ΤΗΛ. 34497, 0945463635

ΣΧΟΛΗ ΟΔΗΓΩΝ
ΠΟΤΣΟΥ ΣΩΤΗΡΗ
ΔΙΠΛ. ΕΚΠΑΙΔΕΥΤΗΣ ΥΠΟΨΗΦΙΩΝ ΟΔΗΓΩΝ.
ΔΙΠΛΩΜΑΤΑ Α - Β - Γ - Δ - Ε



★ **Αναλαμβάνουμε την έκδοση αδειών οδήγησης όλων των κατηγοριών.**

★ **Αναθεωρήσεις Επαγ/κών αδειών.**

★ **Τα θεωρητικά μαθήματα όλων των κατηγοριών γίνονται στό σύγχρονο Κέντρο θεωρητικής Εκπαίδευσης Υποψηφίων Οδηγών της Ε.Σ.Ο.Ρ. Ο.Ε. Στην οποία μετέχουμε.**

★ **Διαθέτουμε καί Αυτόματο Επιβατηγό.**

Εθνάρχου Μακαρίου 31, 2ος όροφος, ΡΟΔΟΣ
(Ενανπ Εθνικής Τράπεζας, πάνω από το κατ/μα "ΡΟΔΙ")
Τηλ. 78070 Κιν. 0945- 567404

ΣΥΝΕΧΙΖΟΝΤΑΣ ΤΗΝ ΣΤΕΛΕΧΩΣΗ

Εάν σας συναρπάζει η Νέα Τεχνολογία
Το Internet και ο χώρος για e-business

ΣΗΜΑΝΤΙΚΗ ΕΥΚΑΙΡΙΑ ΣΤΑΔΙΟΔΡΟΜΙΑΣ

ΖΗΤΟΥΝΤΑΙ
(κυρίες/κύριοι)

ΓΙΑ ΣΥΜΒΟΥΛΟΙ INTERNET (e-Business)

- **Οι ενδιαφερόμενοι πρέπει να είναι** πτυχιούχοι ΑΕΙ ή ΤΕΙ ή ΙΕΚ ή απόφοιτοι Λυκείου με εκπληρωμένες στρατιωτικές υποχρεώσεις, 20-30 ετών με γνώσεις Η/Υ, Internet και Αγγλικών.
- **Θα πρέπει να χαρακτηρίζονται** από επαγγελματισμό, ευχέρεια λόγου, άνεση στην επικοινωνία και φιλοδοξία για εξέλιξη στο χώρο των επιχειρήσεων...
- **Προσφέρουμε συστηματική εκπαίδευση*** μέσα σε ένα ευχάριστο περιβάλλον, με ικανοποιητικό πακέτο αποδοχών και δυνατότητα μερικής απασχόλησης.

(* ύπαρξη εμπειρίας δεν είναι απαραίτητη).

Βιογραφικά με πρόσφατη φωτογραφία στην παρακάτω διεύθυνση ή τηλεφωνική **επικοινωνία με τον κ. Μάνο Σισαμωτό για συνέντευξη.**

• INTERNETCOM •
(ar-de.gr)
15 Georgioy Papanikolaou
(Εναντι Καζίνο)
Τηλ. (0241) 78591, ώρες γραφείου
Fax: 39744

ΜΑΘΗΜΑΤΑ Η/Υ για ενήλικες



Windows, Internet, Email, Word, Excel, Access

ΤΜΗΜΑΤΑ :
- Ταχύρυθμα 6 εβδομάδων
- Τρίμηνα - προετοιμασία για απόκτηση του ECDL
- Ειδικά για επιχειρήσεις

Στο εκπαιδευτικό κέντρο ANOSIS μπορείτε να αποκτήσετε το ECDL το δίπλωμα των υπολογιστών με διεθνή αναγνώριση που αποδεικνύει τις γνώσεις σας στους Η/Υ ...

ECDL ΕΥΡΩΠΑΪΚΟ ΔΙΠΛΩΜΑ ΚΑΤΑΡΤΙΣΗΣ ΣΤΟΥΣ ΥΠΟΛΟΓΙΣΤΕΣ ΠΙΣΤΟΠΟΙΗΜΕΝΟ ΕΞΕΤΑΣΤΙΚΟ ΚΕΝΤΡΟ

Anosis Computer Learning
Τηλ. 7892
Στ. Κωτιάδη 64 Ανάληψη
Κώστας Χατζηδάκης
ΠΤΥΧ. ΠΛΗΡΟΦΟΡΙΚΗΣ ΠΑΝ. ΑΘΗΝΩΝ

Hilton
Rhodes Resort

The Hilton Rhodes Resort is seeking to recruit an:

ACCOUNTANT
(Ref. ACC)

Qualification:
- University degree in Finance
- At least 3 years experience preferably in a hotel
- Sound knowledge of Greek Code of books, Taxation, VAT
- Good knowledge of MS Office applications
- Excellent command of the English and Greek Language

Our Company offers:
- Competitive remuneration package
- Modern training and development programmes
- Excellent working environment and career prospects

Those interested should send their CV (stating the ref. of the position) until the 7th of December 2001 for the attention of the Human Resources Department to the following address:
Hilton Rhodes Resort
Ialissos Ave, Ixia
85100, Rhodos

Or fax it to: (0241) 76690
E-mail address: hrd_rhodes@Hilton.com

ΣΧΟΛΗ ΟΔΗΓΩΝ
ΚΟΥΣΗ ΠΑΝΤΕΛΗ
- ΔΙΠΛΩΜΑΤΑ
- ΕΡΑΣΙΤΕΧΝΙΚΑ
- ΕΠΑΓΓΕΛΜΑΤΙΚΑ
- ΜΟΤΟΣΙΚΛΕΤΑΣ
- ΜΑΘΗΜΑΤΑ **ΘΕΩΡΗΤΙΚΗΣ** ΔΙΔΑΣΚΑΛΙΑΣ



-Επεκτάσεις όλων των κατηγοριών
-Αναθεωρήσεις ληγμένων αδειών
-Μετατροπές ξένων αδειών σε ελληνικές

Οδός Βαλαωρίτου 9
(έναντι HOTEL SEMIRAMIS ΠΙΣΩ ΑΠΟ ΤΟ ΠΑΛΑΙΟ ΝΟΣΟΚΟΜΕΙΟ
e-mail: koysisp@internet.gr
ΕΚΠΑΙΔΕΥΤΙΚΟ ΑΥΤΟΚΙΝΗΤΟ:
TOYOTA YARIS 1300 cc
AIR CONDITIONED
(ΠΡΟΣΟΧΗ): ΜΑΘΗΜΑΤΑ
α. Μοτοσικλέτας μεγάλου κυβισμού από 125 cc έως ανεξαρτήτου
6. Μοτ/τας έως 125 cc
γ. Μοτοποδηλάτου 50 cc
Διαθέτουμε επίσης κι αυτόματες μοτοσικλέτες 125 cc
Πληρ. τηλ.
29157-73820-94777
ΚΑΙ ΑΝΑ ΠΑΣΑ ΣΤΙΓΜΗ ΣΤΑ ΚΙΝΗΤΑ τηλ.
0944/511313-0944/203343
Στην κατηγορία ανεξαρτήτου κυβισμού η εκπαίδευση γίνεται με μοτοσικλέτα 500 cc
Παραλαβή των μαθητών μας και από τις οικίες τους
"Η σωστή και μεθοδική εκπαίδευση στα σύγχρονα οχήματά μας, βάζει γερά θεμέλια για τη δημιουργία ενός καλού νέου οδηγού"

ΠΡΟΣΟΧΗ
Στη σχολή μας παραδίδονται και μαθήματα θεωρητικής διδασκαλίας

ΠΜ40624

διαφορα

συνέχεια από την προηγούμενη

ΦΟΡΗΤΟΣ ΥΠΟΛΟΓΙΣΤΗΣ TOSHIBA T2130CS (486DX4/75MH, 502MB HDD, Windows '95). Τιμή 180.000 δρχ. Πληρ. τηλ. 0945-303291, απόγευμα ΑΔ42879

ΣΑΛΟΝΙ κομπλέ, τραπεζαρία, σύνθετο σε άριστη κατάσταση και σε καλή τιμή. Πληρ. τηλ. 75364 ΑΔ42842

ΠΩΛΟΥΝΤΑΙ: 1) Σύνθετο ξύλινο, καφέ, σαν καινούργιο με τρεις βιτρίνες και μπαρ, 3 mX2,5 mX0,5 m. 2) Κρεβατοκάμαρα κομπλέ σε αρίστη κατάσταση, λευκή πατίνα και στρώμα, 3) Ψυγείο (350 l) και πλυντήριο και κουζίνα όλα SIEMENS, σε καλή κατάσταση. Τηλ. 0977415950. ΑΔ42822

ΚΑΘΑΡΟΑΙΜΑ ΚΥΝΗΓΟΣΚΥΛΑ ΓΕΝΙΚΟΥ ΘΗΡΑΜΑΤΟΣ ΚΑΙ ΛΑΓΟΣΚΥΛΑ ΚΑΘΩΣ ΚΑΙ ΚΟΥΤΑΒΙΑ, ΠΟΛΥ ΛΟΓΙΚΕΣ ΤΙΜΕΣ. 1. ΚΟΥΡΣΧΑΑΡ ΘΗΛΥΚΟ ΦΕΡΜΑΠΟΡΤΑ 150.000, 2. ΠΟΪΝΤΕΡ ΘΗΛΥΚΟ ΚΑΦΕ-ΑΣΠΡΟ ΦΕΡΜΑ-ΚΟΠΟ 100.000, 3. ΣΠΑΝΙΕΛ ΜΠΡΕΤΟΝ ΑΡΡΕΝ ΚΑΘΑΡΟΑΙΜΟ 100.000, 4. ΓΑΣΚΟΝΗΣ ΘΗΛΥΚΟ (ΑΝΑΠΑΡΑΓΩΓΗ) 100.000, 5. ΜΠΙΓΚΛΗΣ ΑΡΣΕΝΙΚΟ ΧΡΟΝΙΑΡΙΚΟ 100.000, 6. ΓΚΕΚΑΣ ΘΗΛΥΚΟ ΧΡΟΝΙΑΡΙΚΟ 100.000, 7. ΚΥΡΙΚΟΤΑΖΑ ΚΟΚΚΙΝΗ ΧΡΟΝΙΑΡΑ 100.000, 8. ΤΑΖΑ ΤΣΟΥΛΑΤΗ ΧΡΟΝΙΑΡΑ 100.000, 2 ΚΟΥΤΑΒΙΑ ΜΠΡΑΚ ΘΗΛΥΚΑ 2 ΜΗΝΩΝ 30.000. ΕΠΙΣΗΣ ΕΑΝ ΦΥΓΕΤΕ ΤΙΣ ΓΙΟΡΤΕΣ ΕΚΤΟΣ ΡΟΔΟΥ ΚΑΘΩΣ ΚΑΙ ΟΛΟΚΛΗΡΟ ΤΟΝ ΧΡΟΝΟ ΚΡΑΤΑΜΕ ΤΑ ΣΚΥΛΙΑ ΣΑΣ. ΠΕΡΙΟΡΙΣΜΕΝΟΣ ΑΡΙΘΜΟΣ. ΠΛΗΡ. ΤΗΛ. 0944-653196, 2.30-4.30, 66160 ΠΔ42861

ΖΗΤΟΥΝΤΑΙ

ΣΕΡΒΙΤΟΡΟΙ (Α' και Β') για τη σαιζόν 2002,
από το ξενοδοχείο KALITHEA MARE PALACE
στην Καλλιθέα Α' κατηγορίας.

Πληροφορίες τηλ. 0241-68720, ώρες 10.00-13.00

ΖΗΤΟΥΝΤΑΙ

πωλήτριες για καταστήματα εντός πόλεως.
Μόνιμη απασχόληση.
Πληρ. τηλ. 32125

TRISTAR
ΕΤΑΙΡΕΙΑ ΚΛΙΜΑΤΙΣΜΟΥ
ΖΗΤΕΙ
ΤΕΧΝΙΚΟ-ΨΥΚΤΙΚΟ-ΗΛΕΚΤΡΟΛΟΓΟ

Για Service-εγκαταστάσεις-επισκευές
κλιματιστικών μηχανημάτων
Απαραίτητη προϋπόθεση: Δίπλωμα Οδήγησης
Για πληροφορίες ή βιογραφικό στην Δ/νση:
Μεγ. Κων/νου 61, Ρόδος
Τηλ.: (0241) 0 77058 ή 77059

SUN BEACH RESORT COMPEX
IALYSOS, P.O. Box 272, 85101 RHODES GREECE
E-mail: sunbeach@otenet.gr

ΖΗΤΕΙΤΑΙ

- Νυχτερινός Υπάλληλος Υποδοχής (Night Auditor)
- Μάγειρας (Α' la Carte)
- Μπάρμαν
- Σερβιτόροι-Σερβιτόρες Α' και Β' για εστιατόριο και μπαρ.
- Υπάλληλος Σούπερ Μάρκετ-Αποθήκης
- Συντηρητής Υδραυλικός
- Καθαρίστρια
- Λαντζιέρα
- Γκουμ

Αιτήσεις δεκτές καθημερινά στο Ξενοδοχείο 09.00-15.00 και 19.00-21.00, τηλ.: 93821-9 και Φαξ: 95688

HOTEL & APARTMENTS
KIPRIOTIS VILLAGE
KOS

Η ΕΤΑΙΡΕΙΑ Γ. ΚΥΠΡΙΩΤΗΣ
& YIOI A.E.
η οποία έχει στην Κω τα Ξενοδοχεία "Kipriotis Village", "Panorama Hotel" και "Hippocrates Palace" καθώς και το Διεθνές Συνεδριακό Κέντρο Κω, ζητά για τη σεζόν 2002

ΠΡΟΣΩΠΙΚΟ ΟΛΩΝ ΤΩΝ ΕΙΔΙΚΟΤΗΤΩΝ

για τα ξενοδοχεία της.

Αποστολή βιογραφικών στην Ταχυδρομική Θυρίδα 206 υπ' όψιν κ. Κυπριώτη Κων/νου κρατείται εχεμύθεια. Πληρ. τηλ. 0242-0-27640

EUROPE TRAVEL

ΖΗΤΕΙΤΑΙ

υπάλληλος εποχιακής απασχόλησης για το τμήμα κινήσεως του γραφείου μας.
Το τμήμα αποτελείται από μια μικρή δυναμική ομάδα που δουλεύει με ευέλικτο ωράριο αλλά με πιεστικό φόρτο εργασίας. Κατά προτίμηση ηλικία 23 με 30 ετών.
Αλλα απαιτούμενα προσόντα:
- Τελειόφοιτος λυκείου ή ΤΕΙ
- Να μιλά άψογα την αγγλική γλώσσα
- Να έχει πολύ καλές γνώσεις computer
- Προηγούμενη πείρα σε τουριστικό γραφείο θα προτιμηθεί
- Για άνδρες, απαλλαγμένοι στρατιωτικών υποχρεώσεων.

Αποστείλατε το βιογραφικό σας σημείωμα με μια πρόσφατη φωτογραφία ταχυδρομικώς, fax ή e-mail υπ' όψιν: Κα Ρένα Καλαϊτζή.
- **FAX: 0241068871**
- **Email: rena.kalaitzi@europetraverl.gr**
- **Τ.Θ. 348 ΡΟΔΟΣ 85100**

Το ξενοδοχείο ΔΙΟΝΥΣΟΣ

ΖΗΤΑ

για την επόμενη σεζόν του 2002 να προσλάβει άτομα όλων των ειδικοτήτων.
Οι ενδιαφερόμενοι παρακαλούνται να απευθυνθούν στο γραφείο προσωπικού του ξενοδοχείου προσκομίζοντας βιογραφικό με πρόσφατη φωτογραφία ή να το αποστείλουν στη Τ.Θ. 241.

ΞΕΝΟΔΟΧΕΙΟ ΔΙΟΝΥΣΟΣ
Φανερωμένη-Ιξιά
Τηλ. 23021

Sigma

Αντιπροσωπεύσεις Ασφαλιστικών Εταιρειών
Άννης Μαρίας και Καζαντζάκη 2
Τηλ. (0241) 31468 • FAX: (0241) 33644

ΖΗΤΟΥΝΤΑΙ

Ασφαλίστριες και ασφαλιστές για ελεύθερη συνεργασία.
Για ραντεβού τηλ. 31468

Το γραφείο παραγωγής της ΕΘΝΙΚΗΣ ΑΣΦΑΛΙΣΤΙΚΗΣ

ΖΗΤΑ

άτομα ηλικίας 23-40 ετών για να στελεχώσει το νέο τμήμα πωλήσεων χρηματοοικονομικών προϊόντων του ομίλου της ΕΘΝΙΚΗΣ ΤΡΑΠΕΖΑΣ της ΕΛΛΑΔΟΣ ΑΕ.

Πληροφορίες-Βιογραφικά στη διεύθυνση της Εθνικής Ασφαλιστικής στη Σ. ΒΕΝΙΖΕΛΟΥ 1, τηλ. 38338-36274 Υπ. όψιν κας Τριανταφύλλου

ΡΟΔΙΑΚΗ ΚΤΗΜΑΤΙΚΗ

ΣΥΜΒΟΥΛΟΙ & ΕΚΤΙΜΗΤΕΣ ΑΚΙΝΗΤΩΝ — ΚΤΗΜΑΤΟΜΕΣΙΤΙΚΟ ΓΡΑΦΕΙΟ από το 1983

ΠΩΛΟΥΝΤΑΙ ΜΟΝΟΚΑΤΟΙΚΙΕΣ ΣΤΟΥΣ ΤΡΕΙΣ



ΣΕ ΜΠΕΤΑ ΑΠΟ 31.000.000 ΔΡΧ

ΑΝΕΣΤΗΣ & ΣΑΒΒΑΣ ΣΑΒΒΑΪΔΗΣ

tel: 26281 & 35476 cel: 0944-421015 & 0977-433427

ΜΕΓΑΛΗ ΕΤΑΙΡΕΙΑ ΠΛΗΡΟΦΟΡΙΚΗΣ

ΖΗΤΑ

ΕΜΠΕΙΡΟ ΣΥΝΕΡΓΑΤΗ ΓΙΑ ΤΕΧΝΙΚΟ Η/Υ

Πληροφορίες τηλ. 0241/25746

Από το ξενοδοχείο ΗΛΕΚΤΡΑ ΠΑΛΛΑΣ

ΖΗΤΟΥΝΤΑΙ

για το καλοκαίρι 2002
Receptionists
Με τα ακόλουθα προσόντα:
- Καλή γνώση Αγγλικών και Γερμανικών
- Τουλάχιστον 3 έτη προϋπηρεσία σε ξενοδοχείο Α' κατηγορίας
- Εμπειρία σε ηλεκτρονικούς υπολογιστές

Πληροφορίες και αιτήσεις με φωτογραφία μόνο στο ξενοδοχείο
Υπ' όψιν Κου Σπανούδη τηλ. 92521 (10.00-14.00)

Από τη **ΦΑΡΜΑΚΑΠΟΘΗΚΗ MEDIQUICK**

ΖΗΤΟΥΝΤΑΙ

για άμεση πρόσληψη
- **ΠΩΛΗΤΕΣ** ηλικίας έως 35 ετών για προώθηση καταναλωτικών ειδών σε super market και τουριστικά καταστήματα. Προϋπηρεσία απαραίτητη.
- **ΥΠΑΛΛΗΛΟΣ ΓΡΑΦΕΙΟΥ** ηλικίας έως 35 ετών με άριστες γνώσεις Αγγλικής και Η/Υ (Προγράμματα Word, Excel). Προϋπηρεσία επιθυμητή.

Οι ενδιαφερόμενοι μπορούν να περάσουν Δευτέρα έως Παρασκευή, ώρες 09.00-11.00 από τη διεύθυνση: Μάρκου Μαλλιαράκη 22 (πάροδος Καναδά)

ΛΟΓΟΘΕΡΑΠΕΥΤΡΙΑ

απόφοιτος Πανεπιστημίου Πατρών αναλαμβάνει παιδιά με προβλήματα: άρθρωση, μαθησιακές δυσκολίες, δυσλεξία, νοητική υστέρηση, βαρηκοΐα, εγκεφαλική πάρεση, αυτισμός, τραυλισμός, σύνδρομο Down.

Πληρ. τηλ. 61184, 0932/920345

ΕΣΤΙΑΤΟΡΙΟ ΣΤΗ ΡΟΔΟ ΖΗΤΕΙ

Υπάλληλο Κρουασαντερί
Σερβιτόρες

Ενδιαφερόμενοι παρακαλούνται να απευθυνθούν στην:

AXIS Consulting

Axis Consulting SA
Υπόψιν κου Γ. Καβάσιλα
Τηλ./Fax: 0241-75245

διαφορα

συνέχεια από την προηγούμενη

ΠΩΛΟΥΝΤΑΙ ΕΠΙΠΛΑ ΧΡΥΣΟΧΟΕΙΟΥ, AIR CONDITION, ΣΥΝΑΓΕΡΜΟΣ, ΧΡΗΜΑΤΟΚΙΒΩΤΙΟ, ΚΑΙ ΠΡΕΣΣΑ ΘΕΡΜΟΜΕΤΑΦΟΡΑΣ. ΟΛΑ ΣΕ ΑΡΙΣΤΗ ΚΑΤΑΣΤΑΣΗ. ΠΛΗΡ. ΤΗΛ. 32271, 0944-581018
ΧΠΔ458

Λόγω αναχωρήσεως από το νησί της Ρόδου **ΠΩΛΟΥΝΤΑΙ:** 1. Σύνθετο, 2. Κρεβάτι διπλό με δύο κομοδίνα, 3. Τραπέζι κουζίνας, 4. Ψυγείο, 5. Τηλεόραση ασπρόμαυρη 24' και διάφορα άλλα μικροέπιπλα. Πληρ. τηλ. 33407 ώρες 5.00 μ.μ. έως 7.00 μ.μ. ΑΔ42493

Εάν σας συναρπάζει η Νέα Τεχνολογία
Το Internet και ο χώρος για e-business

ΕΥΚΑΙΡΙΑ ΣΤΑΔΙΟΔΡΟΜΙΑΣ

ΖΗΤΟΥΝΤΑΙ

→ WEB-DESIGNERS ←

ΓΙΑ ΥΛΟΠΟΙΗΣΗ κ. ΣΧΕΔΙΑΣΜΟ ΙΣΤΟΣΕΛΙΔΩΝ ΣΤΟ INTERNET

- Οι ενδιαφερόμενοι πρέπει να είναι γνώστες των "εργαλείων" που απαιτούνται για την κατασκευή και δημιουργία ιστοσελίδων (Photoshop, Frontpage, NetObject, animation κ.λπ.).
- Βάση συγκεκριμένου προσχεδιασμού και παροχής "υλικού", όπως: περιεχόμενο site, κείμενα, φωτογραφίες, video, οδηγίες για zoom, μεγιστοποιήσεις, morphing, μουσική κ.λπ. να μπορούν να μετατρέψουν την "ιδέα" Εταιρικής παρουσίασης σε λειτουργικές καινοτομικές ιστοσελίδες.
- Προσφέρουμε ικανοποιητικό πακέτο αποδοχών, ευχάριστο περιβάλλον και δυνατότητα μερικής απασχόλησης. Ηλικία 18-35. Γνώση Αγγλικών.
- Τηλεφωνική επικοινωνία με τον κ. Μάνο Σισαμωτό για συνέντευξη (Βιογραφικό και φωτογραφία).

• INTERNETCOM •
(ar-de.gr)
15 Georgioy Papanikolaou
(Εναντι Καζίνο)
Τηλ. (0241) 78591, ώρες γραφείου
Fax: 39744

ΑΝΑΚΟΙΝΩΣΗ
ΜΑΘΗΜΑΤΑ
*** Computer ***
DUCLAM COMPUTER
ΕΓΓΡΑΦΕΣ
** ΤΩΡΑ **
Τμήματα για:
Παιδιά - Ενήλικες
Αρχάριους - Μαθητές
Επαγγελματίες
Ανεύρεση Εργασίας
ΠΑΡΕΧΕΤΑΙ ΒΕΒΑΙΩΣΗ
Διδάσκει πτυχιούχος Πανεπιστημίου Αμερικής
ΜΑΝΩΛΗΣ Ι. ΣΟΦΙΛΛΑΣ
Κοδριγκτώνος 91
Τηλ. (0241) 31761

Futurekids®

Μαθήματα Computer

Τμήματα για :
- Παιδιά 5-18 ετών
- Μαθητές Γ Λυκείου
- Φοιτητές
- Ενήλικες
- Στελέχη Επιχειρήσεων
- Εκπαιδευτικούς

Τα **FUTUREKIDS** είναι επίσημο εξεταστικό κέντρο **ECDL** όπου μπορείτε να αποκτήσετε το διεθνώς αναγνωρισμένο δίπλωμα κατάρτισης στους Η/Υ.

- Δωρεάν βιβλία,σημειώσεις
- Δωρεάν Εξάσκηση
- Πιστοποιήσεις από Cambridge,ODU,ECDL
- Εκπτώσεις σε ανέργους αδέρφια ,φοιτητές

Α.&Ι.Εξαδάκτυλος ΟΕ
Λεμεσού 29
Τηλ.,Φαξ : 70431,70432

ΠΩΛΟΥΝΤΑΙ

α) Μικροφωνική ALEN HEALTH ψηφιακή 600 WAT δυο (2) ηχεία JBL αυτοενισχυόμενα 300 WAT τέσσερα (4) ηχεία Montanbo 150 VAT και δύο (2) ηχεία DYNACORD 400 VAT
2) Δισκοπρίονο-γωνιάστρα πάγκου μάρκας RYOBI 3.000, ολοκαίνουργιο. Τιμή ευκαιρίας.

Πληρ. τηλ. 64306-0946067096

ΚΤΗΜΑΤΟΜΕΣΙΤΙΚΟ ΓΡΑΦΕΙΟ

ΕΥΡΩΚΤΗΜΑΤΙΚΗ

ΜΕΣΙΤΕΣ ΣΥΜΒΟΥΛΟΙ ΕΚΤΙΜΗΤΕΣ

ΠΩΛΗΣΕΙΣ ΟΙΚΟΠΕΔΩΝ

ΙΑΛΥΣΟΣ
301τ.μ.- Εντός σχεδίου.....17.000.000 (49.884,1€)
320τ.μ.- Στο κέντρο (Σ.Δ.=1)...17.000.000 (49.884,1€)
700τ.μ.- Κοντά στο κέντρο (Σ.Δ.=1)....50.000.000 (146.717,9€)
1000τ.μ.- Κοντά στο κέντρο (Σ.Δ.=1)...35.000.000 (102.702,5€)
1180τ.μ.- Στην παρ. Ιαλυσού(Σ.Δ=0,4)...41.000.000 (120.308,7€)
1713τ.μ.- Κοντά στην παραλία(Σ.Δ.=0,4)...70.000.000 (205.405,1€)
2000τ.μ.- Θέση Βουνάρα.....38.000.000 (111.505,6€)
2000τ.μ.- Με άδεια οικόδ. στο Λύκειο...35.000.000 (102.702,5€)
2000τ.μ.- εντός σχεδίου.....60.000.000 (176.061,5€)
4000τ.μ.- Στους πρόποδες Φιλερήμου...50.000.000 (146.717,9€)
4000τ.μ.- Κοντά στην Άνοιξη.....50.000.000 (146.717,9€)
4000τ.μ.- Στην προέκτ. οδού Άνοιξης....50.000.000 (146.717,9€)
8700τ.μ.- Θέση Κανδυλί.....30.000.000 (88.030,7€)
9700τ.μ.- Θέση Κανδυλί.....50.000.000 (146.717,9€)
10.000τ.μ.- Θέση Κανδυλί.....50.000.000 (146.717,9€)
ΚΙΟΤΑΡΙ
2000τ.μ.- Επί της Εθνικής οδού.....9.000.000 (26.409,2€)
ΜΑΣΣΑΡΙ
400τ.μ.- Εντός οικισμού..4.500.000 (13.204,6€)
4400τ.μ.- κοντά στο γήπεδο...10.000.000 (29.343,6€)
ΞΙΑ
500τ.μ.- Κοντά στην παραλία).....35.000.000 (102.702,5€)
500τ.μ.- Κοντά στην παραλία)....35.000.000 (102.702,5€)
3300τ.μ.- Εντός σχεδίου.....50.000.000 (146.717,9€)
ΠΑΣΤΙΔΑ
400τ.μ.- Εκτός Οικισμού.....15.000.000 (44.015,4€)
788τ.μ.- Εντός Οικισμού με άδεια οικόδ...8.500.000 (24.942,0€)
892τ.μ.- Εντός Οικισμού μέ άδεια οικόδ...9.000.000 (26.409,2€)
1000τ.μ.- Εντός Οικισμού.....10.000.000 (29.343,5€)
1000τ.μ.- Εντός Οικισμού.....12.000.000 (35.212,3€)
1070τ.μ.- Εντός Οικισμού.....16.000.000 (46.949,7€)
1900τ.μ.- Εκτός Οικισμού.....35.000.000 (102.702,5€)
ΠΑΡΑΔΕΙΣΙ
8000τ.μ.- Εκτός Οικισμού.....64.000.000 (187.798,9€)
ΣΟΡΩΝΗ
4000τ.μ.- Επί της επαρχιακής οδού...18.000.000 (52.818,4€)
5000τ.μ.- Στο κύμα (άρτιο & οικόδ/μο.)..15.000.000 (44.015,4€)

ΛΙΝΔΟΣ
4600τ.μ.- Θέση Ψάλτο.....50.000.000 (146.717,9€)
8000τ.μ.- Στους Πεύκους Κοντά στην παραλία...32.000.000 (93.899,5€)
12000τ.μ.- Στους Πεύκους κοντά στην παραλία...168.000.000 (492.972,2€)
ΚΟΛΥΜΠΙΑ
715τ.μ.- Στο δρόμο με τους Ευκάλυπτους...8.000.000 (23.474,9€)
4500τ.μ.- Με άδεια οικόδ. για ξενοδοχ....63.000.000 (184.864,6€)
5700τ.μ.- Στο δρόμο με τους ευκάλυπτους.....50.000.000 (146.717,9€)
ΑΣΓΟΥΡΟΥ
1700τ.μ.- Εντός νέου σχεδίου με 420τ.μ. Κτίσματα....90.000.000 (264.092,2€)
4000τ.μ.- Εκτός σχεδίου οικισμού.....40.000.000 (117.374,3€)
4000τ.μ.- Εκτός σχεδίου οικισμού.....45.000.000 (132.046,1€)
4000τ.μ.- Εκτός σχεδίου οικισμού.....45.000.000 (132.046,1€)
ΜΑΡΙΤΣΑ
300τ.μ.- Εντός οικισμού.....4.500.000 (13.204,6€)
1400τ.μ.- Εντός οικισμού.....8.000.000 (23.474,9€)
1490τ.μ.- Επί της επαρχιακής οδού.....13.500.000 (39.613,8€)
4000τ.μ.- Κοντά στο παλιό αεροδρόμιο.....12.000.000 (35.212,3€)
ΑΦΑΝΤΟΥ
360τ.μ.- Εντός οικισμού.....12.000.000 (35.212,3€)
5600τ.μ.- Επί της Ρόδου - Λίνδου.....145.000.000 (425.482,0€)
ΛΑΔΙΚΟ
21.000τ.μ.- Κοντά στη θάλασσα.....250.000.000 (733.589,6€)
ΑΡΧΑΓΓΕΛΟΣ
800τ.μ.- Εντός σχεδίου οικισμού.....8.000.000 (23.474,9€)
ΚΑΛΥΘΙΕΣ
1734τ.μ.- εντός Οικισμού.....25.000.000 (73.358,0€)
2640τ.μ.- Πανοραμικό....28.000.000 (82.162,0€)
ΚΑΛΑΘΟΣ
2800τ.μ.- Εντός οικισμού επί της Ρόδου-Λίνδου με κτίσματα 400τ.μ.....90.000.000 (264.092,2€)
25000τ.μ. Εκτός σχεδίου πανοραμικό...75.000.000 (220.076,9€)
ΓΕΝΝΑΔΙ
500τ.μ.- Εντός Οικισμού με άδεια οικόδ.....20.000.000 (58.687,2€)
1720τ.μ.- Επί της παλιάς επαρχιακής οδού με άδεια οικόδ.....17.500.000 (51.351,3€)
4200τ.μ.- Επί της επαρχιακής Οδού.....29.000.000 (85.096,4€)

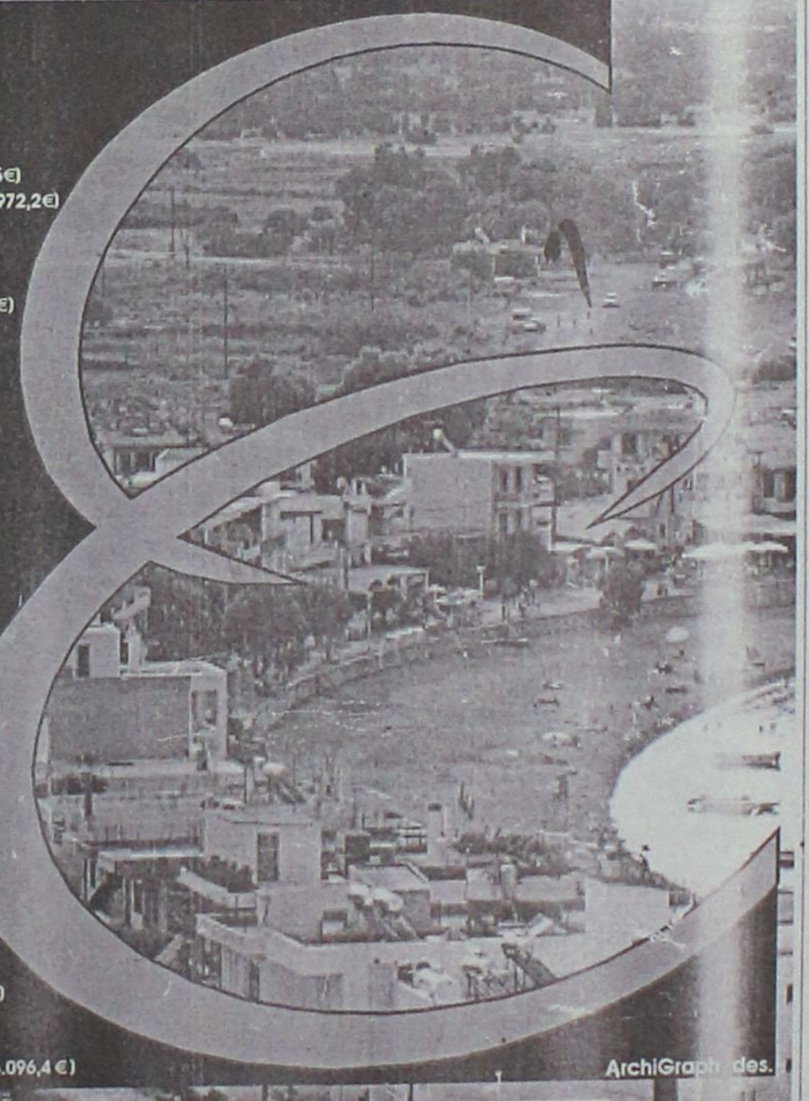

Τηλ. (0241) 73819,74917 κιν 0944/374546, 0945/292030 FAX 38641

ΠΛΗΡΟΦΟΡΙΕΣ **ΙΩΑΝΝΗΣ & ΜΙΧΑΛΗΣ ΕΥΣΤΑΘΙΟΥ**

→ Μεταφερθήκαμε στα νέα μας γραφεία Εθνικής Αντίστασης 83 (πρώην Άννης Μαρίας) δίπλα στην ALPHA BANK

διαφορα

συνέχεια από την προηγούμενη

ABACK 1) φυτικό σπρέι-κρέμα στύσης Κίνας, 2) Veggran Αμερικής σπρέι-κρέμα στύσης, 3) Sud 100 Retardin, σπρέι-κρέμα καθυστερήσεως, 4) Magnaphall κρέμα μεγεθυντική, 5) Vibrator ηλεκτρονική συσκευή τριπλών μεγεθυντικών επιτευγμάτων, όχι αεροπιέσεως, οργάνου επιτευγμάτων, εγγυημένης απόδοσης, 6) όργανα, δονητές σιλικόνης, λατέξ, 7) Συλλογή διεργετικών. "ΚΟΝΤΙΝΕΝΤΑΛ Α.Ε.". Ομόνοια, 3ης Σεπτεμβρίου-Καποδιστρίου 42, όροφος 6ος, 9 π.μ. - 2 μ.μ. Παραδόσεις παραγγελιών αυθημερόν, 2 μ.μ. - 8 μ.μ. Τηλ. 01-5230932 και 0977072048, φωτοτιμοκατάλογος δωρεάν. ΑΔ42821

ΠΑΡΑΝΤΑΪΣ ΠΕΥΚΟΙ ΛΙΝΔΟΣ Α.Ε.

ΠΕΥΚΟΙ-ΛΙΝΔΟΣ

ΖΗΤΟΥΝΤΑΙ

από το ξενοδοχείο "PEFKI ISLANDS RESORT" στους Πεύκους ζητούνται για τη σεζόν 2002 (01/05/2002-31/10/2002) οι ακόλουθες ειδικότητες:

1. Βραδινός Υποδοχής
2. Μπάρμαν
3. Βοηθός σερβιτόρου
4. Καμαριέρες
5. Κηπουρός

Οι ενδιαφερόμενοι θα πρέπει να έχουν καλή γνώση της Αγγλικής γλώσσα και προϋπηρεσία το λιγότερο 2 χρόνια.

Για την συμπλήρωση των αιτήσεων θα πρέπει ο/η ενδιαφερόμενος/η να απευθυνθεί στο ακόλουθο τηλέφωνο 0241/24018 από 09.00 έως 13.00 καθημερινά

Η ΑΓΡΟΤΙΚΗ ΖΩΗΣ & ΥΓΕΙΑΣ ΕΤΑΙΡΕΙΑ ΤΟΥ ΟΜΙΛΟΥ ΤΗΣ ΑΓΡΟΤΙΚΗΣ ΤΡΑΠΕΖΑΣ

ΖΗΤΑΕΙ

2 άτομα για το γραφείο της Ρόδου με τα ακόλουθα προσόντα:

- Πτυχίο Πανεπιστημίου ή ΤΕΙ στα οικονομικά
- Ηλικία έως 40 ετών
- Ευχέρεια στις δημόσιες σχέσεις
- Εκπληρωμένες οι στρατιωτικές υποχρεώσεις (για τους άνδρες)

ΠΡΟΣΦΕΡΕΤΑΙ

- Μισθός και bonus
- Ομαδική Ασφάλιση
- Εκπαίδευση και πιστοποίηση
- Αριστες προοπτικές καριέρας στο χώρο

Πληροφορίες - Βιογραφικά στη διεύθυνση της Αγροτικής Τράπεζας
Πλ. Γαβριήλ Χαρίτου 9-11 Ρόδος 1ος Οροφος
Τηλ. 29002 FAX 75026 Υπ' οψιν κ. Πάττα

ΚΑΥΣΟΞΥΛΑ πεύκου τεμαχισμένα σε καλή τιμή. Πληρ. τηλ. 42020 ΑΔ42553

προσφορες εργασιας

ΑΛΛΟΔΑΠΗ κυρία **ΖΗΤΑ ΕΡΓΑΣΙΑ** σαν εσωτερική βοηθός σε σπίτι. Πληρ. τηλ. 0945506708, 0944158879 ΑΡ42866

ΕΛΑΙΟΧΡΩΜΑΤΙΣΜΟΙ. ΑΝΑΛΑΜΒΑΝΟΥΜΕ ΠΑΝΤΟΣ ΕΙΔΟΥΣ ΕΛΑΙΟΧΡΩΜΑΤΙΣΜΟΥΣ ΣΕ ΠΟΛΥ ΛΟΓΙΚΕΣ ΤΙΜΕΣ. ΠΛΗΡ. ΤΗΛ. 93677,0936360327 ΧΠΡ1561

ΚΥΡΙΑ ΑΝΑΛΑΜΒΑΝΕΙ τον καθαρισμό βιλών, διαμερισμάτων και καταστημάτων, πρωινές και απογευματινές ώρες, ως και την φροντίδα μικρών παιδιών και ηλικιωμένων κυρίων. Πληρ. τηλ. 0972685921. Δεκτές πληροφορίες από συνεργαζόμενους εργοδότες. ΑΡ72830

ΔΥΟ ΚΥΡΙΕΣ από Ρωσία **ΖΗΤΟΥΝ ΕΡΓΑΣΙΑ.** Πληρ. τηλ. 0977518949, 0977793369 ΑΡ42755

ΟΙΚΟΔΟΜΙΚΕΣ ΕΡΓΑΣΙΕΣ

ΕΡΓΟΛΑΒΙΕΣ (ΜΠΕΤΟΝ)

ΘΑΝΑΣΗΣ ΓΚΙΖΛΗΣ

Αναλαμβάνω παντός είδους εργασίες (μπετόν) μεγάλες και μικρές.
Βίλες, σπίτια, προσθήκες, διαμορφώσεις και περιτοιχίσεις αυλών, βεραντών, επιβλητικές πύλες, εξωτερικές σκάλες, ζαρντινιέρες και καλλιτεχνικά εμφανή.

Τηλεφωνήστε τώρα για μια επίσκεψη στο πρόβλημά σας χωρίς καμία δέσμευση στο 27418 απογευματινές ώρες.

ΠΡ42601

ΠΩΛΕΙΤΑΙ

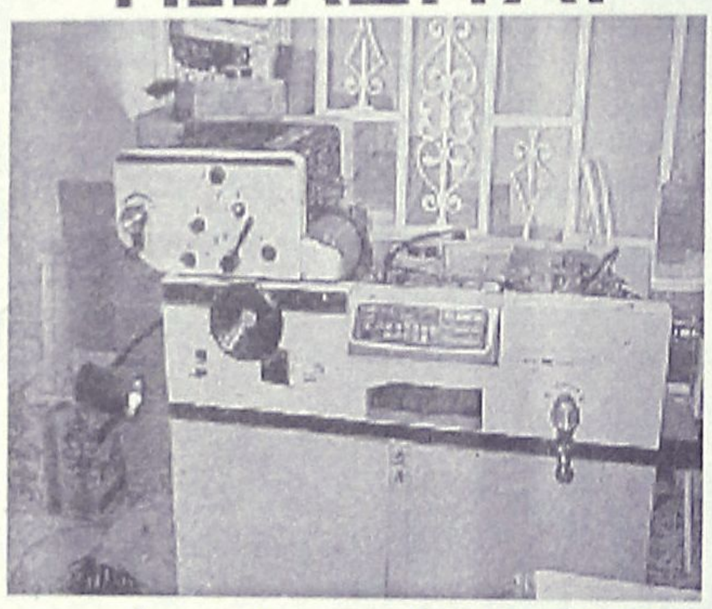

πιεστήριο offset (29X42) AM MULTI
τιμή 1.500.000 δρχ.
Πληρ. Τηλ. 0937756878

ΠΩΛΕΙΤΑΙ

φουσκωτό STINGER 5 m. με μηχανή MARINER 90 HP τρέιλερ έλξης, κάλυμμα σκάφους και πολλά εξτρά σε άριστη κατάσταση. Δεκτός έλεγχος. Δοκιμή. Τιμή 3.000.000 μετρητοίς.

Πληρ. τηλ. 32166, 0945392237

ΕΚΚΕΝΩΣΕΙΣ ΒΟΘΡΩΝ



ΑΡΓΥΡΟΥ ΣΤΑΜΑΤΗΣ
ΤΙΜΕΣ ΑΣΥΝΑΓΩΝΙΣΤΕΣ

Τηλ. 85246-85071
κιν. 0937/219125 και 0977/595408

ΟΡΓΑΝΟΠΟΙΕΙΟ

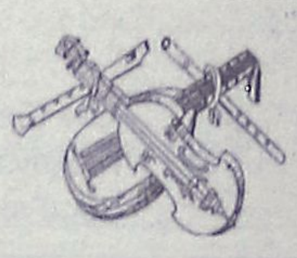

Βασίλης Παυλάκης

ΚΑΤΑΣΚΕΥΕΣ-ΕΠΙΣΚΕΥΕΣ
ΠΑΝΤΟΣ ΤΥΠΟΥ ΧΕΙΡΟΠΟΙΗΤΩΝ
ΕΓΧΟΡΔΩΝ ΜΟΥΣΙΚΩΝ ΟΡΓΑΝΩΝ
Pablakis@rho.Forthnet.gr.

Αθηνών 18, Ρόδος 85100-
τηλ. 64306-0946067096

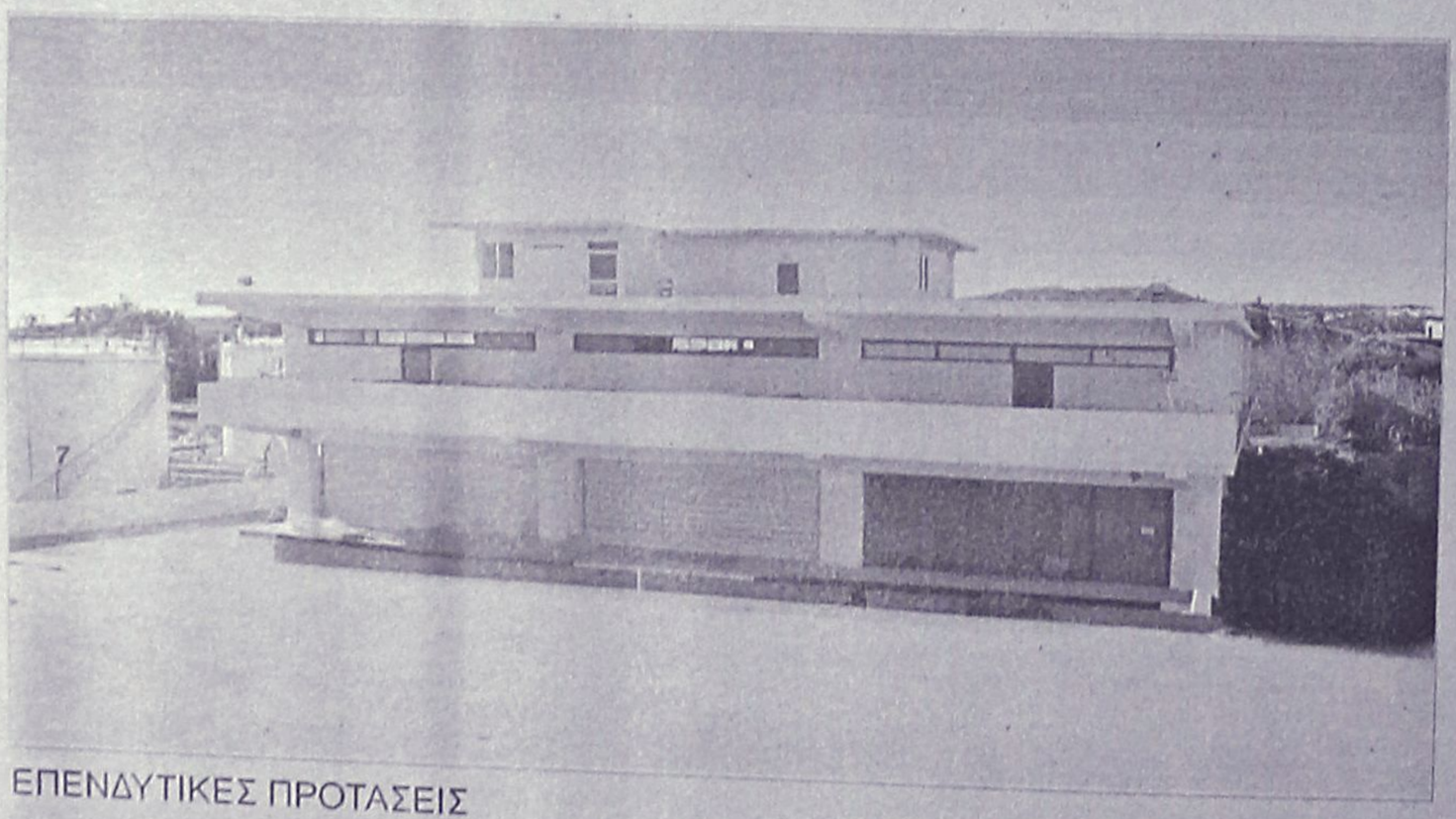

ΕΠΕΝΔΥΤΙΚΕΣ ΠΡΟΤΑΣΕΙΣ

ΠΩΛΕΙΤΑΙ - ΕΝΟΙΚΙΑΖΕΤΑΙ

βιοτεχνικό κτίριο
2.550 τ.μ - πλησίον της Ρόδου - Καλλιθέας (έναντι Μαρινόπουλου)σε οικόπεδο 4,300 τ.μ..

ΑΠΟΚΛΕΙΣΤΙΚΗ ΔΙΑΘΕΣΗ

ΑΝΕΣΤΗΣ & ΣΑΒΒΑΣ ΣΑΒΒΑΪΔΗΣ
τηλ: 0241-26281 & 35476
cel: 0944-421015

ΡΟΔΙΑΚΗ ΚΤΗΜΑΤΙΚΗ
ΣΥΜΒΟΥΛΟΙ & ΕΚΤΙΜΗΤΕΣ ΑΚΙΝΗΤΩΝ
ΚΤΗΜΑΤΟΜΕΣΙΤΙΚΟ ΓΡΑΦΕΙΟ, από το 1983

ΠΑΡΑ ΤΟΥ ΞΕΝΟΔΟΧΕΙΟΥ ΣΑΒΟΪ

ΠΩΛΟΥΝΤΑΙ

μεταχειρισμένα κρεβάτια στρώματα, ψυγεία δωματίου, ντουλάπες Σαλαχούρη, πολυθρόνες Σαλαχούρη, σκαμπώ Σαλαχούρη, διπλά κρεβάτια Σαλαχούρη.

Πληρ. τηλ. 20721

ALFA FLOORS
ΞΥΛΟΥΡΓΙΚΕΣ ΕΡΓΑΣΙΕΣ

• ΚΑΝΟΥΜΕ ΤΟ ΠΑΛΙΟ ΠΑΡΚΕ ΚΑΙΝΟΥΡΓΙΟ.

Τρίψιμο- Βάψιμο
Γυάλισμα - Συντήρηση

Υπερσύγχρονα μηχανήματα που τρίβουν και απορροφούν τη σκόνη.

ΝΙΚΟΣ & ΗΛΙΑΣ

Πληρ. τηλ. 0946-642924 ΡΟΔΟΣ



ΜΕΛΕΤΗ ΚΑΤΑΣΚΕΥΗ

Τηλ. 0241-90005
Κινητό 0945 200430

ΗΛΙΑΚΑ
ΘΕΡΜΑΝΣΗ
ΥΔΡΑΥΛΙΚΑ

ΡΟΔΟΘΕΡΜ

ΑΠΟΦΡΑΞΕΙΣ

ΔΩΔΕΚΑΝΗΣΙΑΚΕΣ ΑΠΟΦΡΑΞΕΙΣ



"ΚΟΛΟΣΣΟΣ"

ΑΠΟΦΡΑΞΕΙΣ ΚΑΘΑΡΙΣΜΟΙ
ΑΠΟΧΕΤΕΥΣΕΩΝ & ΒΟΘΡΩΝ

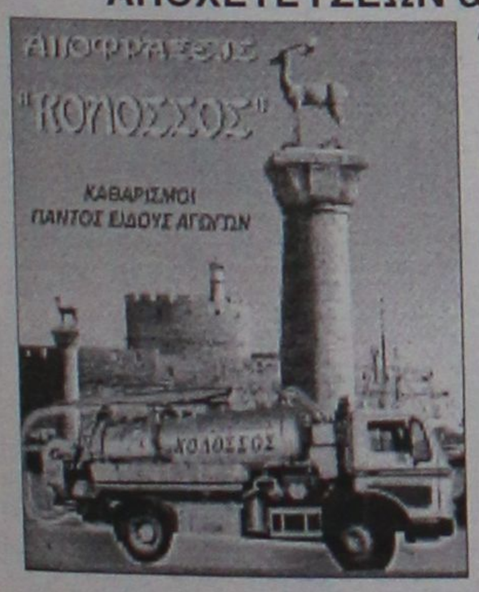

Αναλαμβάνουμε πάσης φύσεως αποφράξεις οποιουδήποτε μήκους και πλάτους

Αναλαμβάνουμε καθαρισμούς αποχετευτικών αγωγών ΔΗΜΩΝ, ΞΕΝ/ΧΕΙΩΝ στρατιωτικών μονάδων ΣΠΙΤΙΩΝ, ΠΟΛΥΚΑΤΟΙΚΙΩΝ καθώς και καθαρισμούς βιολογικών μονάδων με μηχάνημα υψηλής πιέσεως σε όλη την Δωδ/σο

Κ. ΠΗΔΙΑΚΗΣ - Π. ΚΑΣΕΡΗΣ

Πληρ. τηλ. 47915-91881, κιν. 0944/325234 και 0977/717048

ΑΓΟΡΑΖΩ

ΧΡΥΣΑΦΙΚΑ
ΚΟΣΜΗΜΑΤΑ
ΝΟΜΙΣΜΑΤΑ
ΧΡΥΣΑ ΔΟΝΤΙΑ
ΜΕΤΟΧΕΣ
ΩΡΟΛΟΓΙΑ
ΑΝΤΙΚΕΣ

Δάνεια επί ενεχύρω

«ΜΠΑΜΠΗΣ»

Δημ. Θεοδωράκη 15
(1ος όροφος)
ΡΟΔΟΣ

ΠΡ40785

"ΑΜΕΣΟΣ" ΚΕΝΤΡΟ ΕΡΓΑΣΙΑΣ

ΧΑΜΗΛΟΜΙΣΘΕΣ ΕΛΛΗΝΟΡΩΣΟΠΟΝΤΙΕΣ, ΕΛΛΗΝΟΒΟΥΛΓΑΡΕΣ, ΟΙΚΟΝΟΣΟΚΟΜΕΣ, ΟΙΚΟΚΑΘΑΡΙΣΤΡΙΕΣ, ΒΡΕΦΟΝΗΠΙΑΓΩΓΟΥΣ, ΛΑΤΖΕΡΟΜΑΓΕΙΡΙΣΣΕΣ, ΞΕΝΟΔΟΧΟΥΠΑΛΛΗΛΟΥΣ, ΣΥΝΟΔΟΥΣ ΗΛΙΚΙΩΜΕΝΩΝ, ΖΕΥΓΑΡΙΑ ΑΛΛΟΔΑΠΩΝ, ΑΓΡΟΤΙΚΩΝ ΕΡΓΑΣΙΩΝ ΑΠΟΣΤΕΛΟΥΜΕ ΑΥΘΗΜΕΡΟΝ. ΣΑΒΒΑΤΟΚΥΡΙΑΚΑ ΕΡΓΑΖΟΜΑΣΤΕ

Πληρ. τηλ. 01-5241633 και 01-5241265 fax: 01-5241634

ΠΡ42721

ΑΠΟΦΡΑΞΕΙΣ-ΚΑΘΑΡΙΣΜΟΙ





ΑΠΟΦΡΑΞΕΙΣ ΚΑΘΑΡΙΣΜΟΙ ΣΥΝΤΗΡΗΣΕΙΣ ΑΠΟΧΕΤΕΥΣΕΩΝ-ΕΠΙΦΑΝΕΙΩΝ-ΚΤΙΡΙΩΝ-ΠΛΟΙΩΝ-ΒΙΟΛΟΓΙΚΩΝ

Αναλαμβάνουμε ξενοδοχεία, Δήμους, πολ/κίες κ.λπ. Άντληση πετρελαιοειδών από πλοία καθώς και λιποσυλλεκτών και βιολογικών. ΜΕ ΜΟΝΑΔΙΚΑ ΣΕ ΥΨΟΣ ΠΙΕΣΗΣ ΚΑΙ ΑΝΑΡΡΟΦΗΣΗΣ. ΥΠΕΡΣΥΓΧΡΟΝΑ ΜΗΧΑΝΗΜΑΤΑ ΥΔΡΟΒΟΛΗΣ ΣΕ ΟΛΗ ΤΗ ΔΩΔΕΚΑΝΗΣΟ

ΟΛΟ ΤΟ 24ωρο

ΒΑΡΔΕΛΛΗ Μ. -ΚΡΑΣΟΠΟΥΛΟΣ Δ. Ο.Ε.

Τηλ. 35555, Fax: 96516, Κιν. 0944/395999

e-mail:metropontikas@excite.com.

ΣΤΙΣ ΠΙΟ ΧΑΜΗΛΕΣ ΤΙΜΕΣ

ΔΩΣΕ ΣΤΥΛ ΣΤΟ ΚΙΝΗΤΟ ΣΟΥ

NEO 5.000 ΛΟΓΟΤΥΠΑ ΚΑΙ ΜΕΛΩΔΙΕΣ για ένα κινητό μοδάτο!

www.rollingtones.gr

LOGOS-ΛΟΓΟΤΥΠΑ

10100134	10250031	11550040	11550064	10450013	10750246	10450093
10750023	11300053	11550014	11400144	10150041	10750143	10100163
10150170	10100058	11400150	10800084	11500018	10450060	10100336
10850015	10800024					
10750042	11000032	30700019	30700045	31000020	30100161	31000043

ΕΙΚΟΝΟΜΗΝΥΜΑΤΑ

RINGTONES-ΜΕΛΩΔΙΕΣ

ΕΛΛΗΝΙΚΕΣ ΕΠΙΤΥΧΙΕΣ	
60600004 Αντίζελα Δημητρίου - Μαύρη Λίστα	60600049 Άννα Βίσση - Κραυγή
60600017 Νίκος Κουρκούλης - Τόσα δειλινά	60600047 Δέσποινα Βανδή - Υποφέρω
60600029 Γιάννης Πλούταρχος - Υπήρχαν όρκοι	60100012 Εθνικός Ύμνος
60600036 Νότης Σφακιανάκης - Μετανοιώνω	**TOP ΣΕ ΖΗΤΗΣΗ ΣΤΗΝ ΕΥΡΩΠΗ**
60600019 Λάμπης Λιβιεράτος - Λάμπεις	60500006 Angel - Shaggy
60600010. Στέλλα Γεωργιάδου - Εχω κακό σκοπό	60500008 Butterfly - Crazytown
60600027 Γιάννης Πλούταρχος - Φυσάει πολύ	60500004 It's raining men - Geri Halliwell
60600025 Λευτέρης Πανταζής - Με σένα	60500032 Thank you - Dido
	60500031 Supergirl - Reamonn

Τα παραπάνω λογοτυπημένα ερωτικά λογότυπα βρίσκονται στους κωδικούς: 11200053, 11200072, 11200073, 11200074, 11200082, 11200085, 11200124, 11200128, 11200132, 11200133, 11200135, 11200139, 11200143, 11200144, 11200147.
Ερωτικά εικονομηνύματα στους κωδικούς: 31000008, 31000016, 31000019, 31000035, 31000036, 31000044, 31000045, 31000046, 31000049, 31000053, 31000055, 31000061, 31000063.

1. Διάλεξε το Logo ή το Ringtone που σου ταιριάζει.
2. Κάλεσε τη γραμμή παραγγελίας.
3. Ακολούθησε τις οδηγίες και όταν σου ζητηθεί βάλε τον διψήφιο κωδικό.
4. Το Logo ή το Ringtone θα σταλεί στο κινητό σου.

...κάλεσε από το σταθερό σου τηλέφωνο

090 214 507

Για περισσότερα Logos και Ringtones ρίξτε μια matιά στο internet site: www.rollingtones.gr
Lexitel 86 δρχ./15", € 0.35/15" + Φ.Π.Α. Τ.Θ. 31730

Διαθέσιμα λογότυπα για NOKIA 3210-3310-3330-6110-6130-6150-6210-6250-7110-8210-8810-8850-8890-9110-9110i. Μελωδίες για NOKIA, MOTOROLA, SAGEM. Περισσότερες πληροφορίες για τα κινητά τα οποία υποστηρίζουν λογότυπα και εικονομηνύματα στο www.rollingtones.gr

ΣΥΝΤΗΡΗΣΕΙΣ ΚΟΥΦΩΜΑΤΩΝ ΑΛΟΥΜΙΝΙΟΥ

Εχετε πρόβλημα με τα κουφώματα σπιτιού ή της επιχείρησής σας; Το ειδικό συνεργείο μας αναλαμβάνει τις συντηρήσεις κουφωμάτων αλουμινίου υπεύθυνα και σε λογικές τιμές.

25ετή πείρα
Πληρ. τηλ. 90618 κ. Αλέκος

ΧΠΡ411

ΤΑ ΜΟΝΑΔΙΚΑ

Βιολογικά Ταπητοκαθαριστήρια Ρόδου

ΚΛΕΟΠΑΤΡΑ & EURO CLEAN CENTER

Εμπιστευθείτε τον καθαρισμό και φύλαξη των ταπήτων στα καθαριστήρια μας

- *Προσφέρουμε άψογο και έμπειρο Βιολογικό Καθαρισμό Ταπήτων*
- *Στεγνό καθαρισμό χειροποίητων χαλιών*
- *Επιτόπου καθαρισμό σε σαλόνια-μοκέτες*
- *Ειδικός καθαρισμός παπλώματα-φλοκάτες*
- *Επισκευές σε όλους τους τύπους ταπήτων*

"Η φύλαξη είναι δωρεάν" για όλο τον χρόνο. παραλαβή-παράδοση κατ' οίκον σε όλη τη Ρόδο.

Υπεύθυνος:
Κουφαλλάκης Σταύρος
Τηλ. **0241-51996, 0945793626 fax 51322**

ΠΡ42631

"ΑΠΟΦΡΑΞΕΙΣ" "Η ΜΑΡΙΑ"



ΑΠΟΦΡΑΞΕΙΣ ΠΑΝΤΟΣ ΤΥΠΟΥ ΑΠΟΧΕΤΕΥΣΕΩΝ

ΞΕΝ/ΩΝ, ΕΣΤ/ΩΝ ΣΤΡΑΤΟΠΕΔΩΝ ΠΟΛ/ΚΙΩΝ ΟΙΚΙΩΝ ΜΕ ΜΗΧΑΝΗΜΑ ΥΨΗΛΗΣ ΠΙΕΣΕΩΣ ΥΔΡΟΒΟΛΗΣ

ΑΜΕΣΗ ΕΞΥΠΗΡΕΤΗΣΗ ΟΛΟ ΤΟ 24ΩΡΟ

Πληρ. τηλ. 94750 και 0241-35555, 0977/257441.

Εχετε πρόβλημα με τα παλιά σας αλουμίνια;

- **Τα επισκευάζω ή τα αντικαθιστώ με καινούργια**

ΚΑΤΑΣΚΕΥΕΣ ΑΛΟΥΜΙΝΙΟΥ ΚΑΙ ΣΙΔΗΡΟΥ

"Ο ΓΙΩΡΓΟΣ"

Πληρ. τηλ. 39747, 0944999655

ΠΡ42431

ΕΡΓΟΛΑΒΟΣ

ΜΑΣΤΟΡΑΣ ΚΩΝΣΤΑΝΤΙΝΟΣ

ΤΙΜΕΣ ΛΟΓΙΚΕΣ

αναλαμβάνω γενικές κατασκευές κτιρίων, αναπαλαιώσεις, σοβατίσματα, χτισίματα, γκρεμίσματα βαψίματα, μάρμαρα, γιαλίσματα, πλακάκια, περιφράξεις οικοπέδων, κατασκευές, μελέτες για σοφίτες, ξυλοκατασκευές, τοποθέτηση κεραμίδια.

ΓΙΑ ΟΛΗ ΤΗ ΔΩΔΕΚΑΝΗΣΟ

Πληρ. τηλ. 27255, 0944-823925
όλο το 24ωρο

ΠΡ42394

ΤΕΧΝΙΚΟ ΓΡΑΦΕΙΟ

Αναλαμβάνει

- Μελέτες για σύνδεση οικοδομών με το

αποχετευτικό δίκτυο

Δ.Ε.Υ.Α.Ρ.

- Αδειες λειτουργίας καταστημάτων
- Ηλεκτροδοτήσεις κτιρίων.

Υπεύθυνος:
Μιχάλης Μαυρομάγουλος
Αρχιτέκτονας Μηχανικός
Στεφάνου Καζούλη 14 Ρόδος
Τηλ. 0241-27040, κιν. 0974041051

ΧΠΡ411

ΤΑΠΗΤΟΚΑΘΑΡΙΣΤΗΡΙΟ ART CLEAN EXPRESS

Αναλαμβάνουμε υπεύθυνα:

- ✓ Ξηρό καθαρισμό
- ✓ Πλύσιμο-απολύμανση
- ✓ Φύλαξη
- ✓ Επιδιόρθωση ταπήτων
- ✓ Αδιαβροχοποιήσεις

Ειδικός καθαρισμός μεταξωτών και χειροποίητων χαλιών

Παραλαβή-παράδοση κατ'οίκον

Εγγυημένη συνεργασία

Επί τόπου καθαρισμοί μοκετών-σαλονιών

Τηλ. 94815, κιν. 0944 350247, 0800400400

Τηλ. χωρίς χρέωση

Με την υπογραφή Αλαφάκης


Αριθμολογία
Οι αριθμοί δίνουν απάντηση στα ερωτήματά σας!
Η Νότα Κοτσίφη
και οι συνεργάτες της,
σας αποκαλύπτουν
τα μυστικά
για το παρόν και
το μέλλον!
090 255 493
DATABANK • 67ΔΡΧ.(0,2€)/15"+Φ.Π.Α.


Η καλύτερη παρέα
σε περιμένει
Μη διστάζεις! Τηλεφώνησε τώρα
και γνώρισε νέους φίλους
που θα γίνουν για πάντα
δικοί σου.
Δώσε τέλος
στη μοναξιά σου!
090 255 491
DATABANK • 67ΔΡΧ.(0,2€)/15"+Φ.Π.Α.

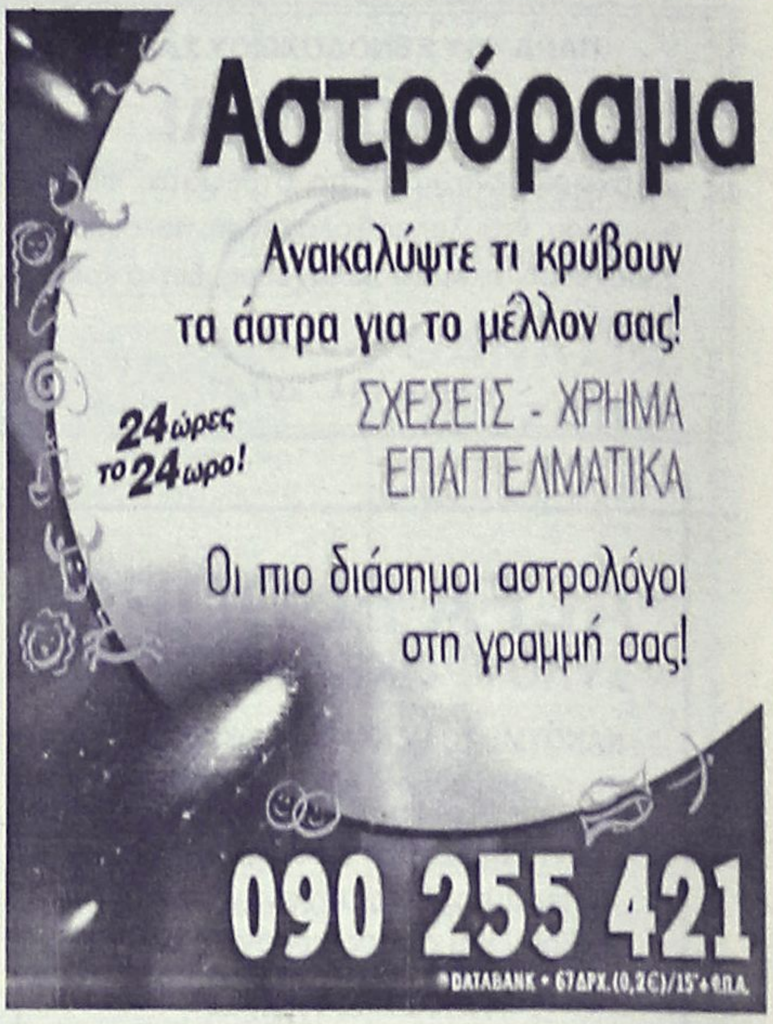
Αστρόραμα
Ανακαλύψτε τι κρύβουν
τα άστρα για το μέλλον σας!
24 ώρες το 24ωρο!
ΣΧΕΣΕΙΣ - ΧΡΗΜΑ
ΕΠΑΓΓΕΛΜΑΤΙΚΑ
Οι πιο διάσημοι αστρολόγοι
στη γραμμή σας!
090 255 421
DATABANK • 67ΔΡΧ.(0,2€)/15"+Φ.Π.Α.


Ζωντανό
24 ώρες
Κάποτε η επικοινωνία
ήταν δύσκολη...
σήμερα πιάνεις κουβέντα μ'ένα τηλεφώνημα...
090 21 54 90


ΑΛΑΝΘΑΣΤΕΣ
ΠΡΟΒΛΕΨΕΙΣ
ΑΠΟ ΜΟΝΑΔΙΚΟ
ΤΗΛΕΠΑΘΗΤΙΚΟ
ΜΕΝΤΙΟΥΜ
090 21 52 37


Πάρε με στο σπίτι
τώρα για μια
καυτή συνομιλία
Σοφία
00675 2066545
00675 2066546
Είμαι μόνη προσφατα
χωρισμένη
Τηλεφωνησε μου
00675 2066547
Ζωντανή
καυτή
συνομιλία
με την
Άννα
00677 83580
Τηλεφώνησέ
μου για άγριες
κουβέντες
Ελενα
& εγώ
Ενα
απίθανο
ντουέτο
00677 83581
College girls
μόνο για σένα
00677 83582
On line
ζωντάνα με
συζύγους
απελπιστικά
μόνες!
00677 83583


Αν στόχος σου είναι οι γνωριμίες
ΠΕΤΥΧΕΣ
ΔΙΑΝΑ
Γραμμή για ραντεβού
090 21 52 39
LEXITEL 66 δρχ./15" Τ.Θ. 31730


ΓΡΑΜΜΗ ΧΑΡΤΟΜΑΝΤΕΙΑΣ
ΠΑΡΕ ΤΟ ΜΕΛΛΟΝ
ΣΤΑ ΧΕΡΙΑ ΣΟΥ
ΣΥΓΚΛΟΝΙΣΤΙΚΕΣ
ΑΠΟΚΑΛΥΨΕΙΣ
ΜΕ ΤΗ ΣΙΓΟΥΡΙΑ ΤΗΣ
ΠΑΝΑΡΧΑΙΑΣ ΤΕΧΝΗΣ ΤΑΡΟ !
090 21 52 93
LEXITEL 66 δρχ./15"+Φ.Π.Α. Τ.Θ. 31730


ΕΣΥ
Είσαι το μόνο κομμάτι
που λείπει από την παρέα μας!
090 21 52 40
ΜΙΛΑΣ ΜΕ ΟΛΟΥΣ ΚΑΙ ΔΙΑΛΕΓΕΙΣ
LEXITEL 66 δρχ./15" - Τ.Θ. 31730


ΙΣΩΣ...ΤΟ ΠΙΟ ΣΗΜΑΝΤΙΚΟ ΤΗΛΕΦΩΝΗΜΑ
ΤΗΣ ΖΩΗΣ ΣΑΣ!
ΜΑΤΙΑ ΣΤΟ ΜΕΛΛΟΝ !!
090 21 52 38
Μίλησε ζωντανά με τα πιο χαριτωμένα
ΜΕΝΤΙΟΥΜ της Βραδιάς
LEXITEL 66 δρχ./15" - Τ.Θ. 31730 - ΩΡΑΡΙΟ: 10 ΠΡΩΙ-2 ΒΡΑΔΥ


ΧΡΗΜΑΤΙΣΤΗΡΙΟ ΑΘΗΝΩΝ
ON LINE ΤΙΜΕΣ ΜΕΤΟΧΩΝ
ΑΜΟΙΒΑΙΑ ΚΕΦΑΛΑΙΑ
ΕΠΙΧΕΙΡΗΜΑΤΙΚΑ ΝΕΑ
ΣΥΝΑΛΛΑΓΜΑ FIXING
ΑΜΕΣΗ ΕΝΗΜΕΡΩΣΗ ΑΠΟ ΕΙΔΙΚΟΥΣ !!
ΑΠΟ ΤΙΣ 10:30 ΜΕΧΡΙ ΤΙΣ 17:00
090 21 43 68


ΜΙΛΗΣΤΕ
Μ' ΕΝΑ ΑΛΗΘΙΝΟ
ΜΕΝΤΙΟΥΜ
ΚΑΙ ΞΕΚΛΕΙΔΩΣΤΕ
ΤΑ ΜΥΣΤΙΚΑ ΤΟΥ ΑΥΡΙΟ...
090 21 52 89
Τ.Θ. 31730

ΔΙΑΙΤΗΣΙΑ

Καραμέλα ήταν κι' έλιωσε...

✓ ΟΙ ΔΩΔΕΚΑΝΗΣΙΟΙ ΔΙΑΙΤΗΤΕΣ ΑΠΕΔΕΙΞΑΝ ΜΕ ΟΝΟΜΑΤΑ, ΟΤΙ ΟΙ ΔΙΑΒΕΒΑΙΩΣΕΙΣ ΤΟΥ ΑΠΟΝΤΑ ΓΙΑΝΝΗ ΤΡΙΑΝΤΑΦΥΛΛΟΥ, ΟΤΙ Η ΚΕΔ ΔΕΝ ΕΠΑΝΑΦΕΡΕΙ ΑΥΤΟΥΣ ΠΟΥ ΕΚΟΨΕ, ΕΠΕΣΕ ΣΤΟ ΚΕΝΟ

✓ ΕΠΑΝΕΦΕΡΑΝ ΚΑΙ ΤΟΥΣ ΔΥΟ ΠΟΥ ΕΠΑΙΞΑΝ ΣΤΑ ΜΠΑΡΑΖ ΜΕΣΣΗΝΙΑΚΟΣ-ΜΑΝΗ ΚΑΙ ΕΙΧΑΝ ΚΟΨΕΙ!

Οπως φάντηκε ξεκάθαρα, κατά τη διάρκεια της προχθεσινής συγκέντρωσης του ΣΔΠΔ, οι διαιτητές δεν πείστηκαν από τις εξηγήσεις που έδωσε ενώπιον του Δ.Σ. της ΕΠΣΔ το αναπληρωματικό μέλος της ΚΕΔ, **Γιάννης Τριανταφύλλου** για το "κόψιμο" Δωδεκανησίων ρέφερι από τους πίνακες των Εθνικών κατηγοριών.

Δεν πείστηκαν ούτε από τις απόψεις του Γ.Γ. της ΕΠΟ **Γιάννη Οικονομίδη**, ενώ η ίδια η Ελληνική Ομοσπονδία βρέθηκε στο στόχαστρο όπως και η ΚΕΔ!

Κατ' αρχήν, θα πρέπει να σημειωθεί πως ο **Γιάννης Τριανταφύλλου** φώναξε "απών" από την προχθεσινή συγκέντρωση, γεγονός που προκάλεσε αίσθηση.

Το κλίμα που επικρατεί στους κόλπους του ΣΔΠΔ αποδόθηκε από τον πρόεδρό του **Δημήτρη Κάπρο**, που δήλωσε ορθά-κοφτά, "Λέω ξεκάθαρα ότι δεσμεύτηκα ότι εάν τον Φεβρουάριο δεν ικανοποιηθούν τα αιτήματά μας, εγώ θα είμαι ο πρώτος που θα φύγω!".

Στο θέμα της αποτυχίας να προωθηθεί στην θέση επόπτη Α' Εθνικής ο **Γιάννης Χάλαντας**, ο **Κάπρος** τόνισε: "Δεν κρύβω ότι ο **Οικονομίδης** εξεπλάγη, αφού όπως ειπώθηκε ο Γ.Γ. της ΕΠΟ είχε λάβει δεσμεύσεις για την ομαλή κατάληξη του θέματος.

Στην κουβέντα παρενέβη ο **Ορέστης Παυλίδης** που "σκάλισε" το θέμα του **Βασίλη Τσαγγάρη** και την απόρριψή από την ΕΠΟ της πρότασης της ΚΕΔ για άνοδο των ορίων ηλικίας: "Ο **Οικονομίδης** είπε ότι δεν είχε ιδέα για την πρόταση. Ποιός μας δουλεύει; Δεν ήξερε, ή έκανε αγώνα, όπως μας είπε ο **Τριανταφύλλου;**"

Επιστρέφοντας την συζήτηση στο κεφάλαιο **"Χάλαντας"**, ειπώθηκε πως η επίσημη απάντηση της ΚΕΔ και συγκεκριμένα του μέλους της **Μάλαμα Τεβεκέλη** ήταν πως ο διαιτητής μας είχε "κοπεί" από τους πίνακες αφού κρίθηκε πως δεν είχε αποδώσει τα αναμενόμενα, ενώ τόσο ο ίδιος, όσο και ο **Μιχαλάκης** δεν επανατοποθετήθηκαν στους πίνακες αφού η ΚΕΔ ούτε που ήθελε να συζητήσει την επιστροφή των "καρατομημένων" στις προηγούμενες αξιολογήσεις, αφού ήθελε να είναι νομότυπη και να τηρήσει το χρονικό απαγορευτικό διάστημα των δύο ετών.

"Δεν αρκούμαι στα λόγια των **Οικονομίδη-Τριανταφύλλου**", σχολίασε ο **Ορέστης Παυλίδης**, ενώ ο **Δημήτρης Κάπρος** έκανε γνωστό πως εντός των ημερών θα μεταβεί στην Αθήνα για να έρθει πρόσωπο με πρόσωπο με τους **Οικονομίδη, Μπίκα** (πρόεδρος ΚΕΔ) και **Τεβελέκη** για να ζητήσει εξηγήσεις. Θα πρέπει να σημειωθεί, πως απ' όλους αναγνωρίστηκε πως κάποιοι από τους διαιτητές που δεν προωθήθηκαν έχουν όντως πρόβλημα ηλικίας (**Τσαούσης, Πηδιάκης**), ωστόσο υπάρχουν έντονες αντιδράσεις για ορισμένους άλλους που πληρούσαν τις προυποθέσεις, αλλά παρέμειναν στάσιμοι, όπως είναι ο **Βαγγέλης Κατσιδώνης**, ο **Κώστας Ζαννετίδης** και ο **Νίκος Σταυριανός!** Αφού ο ΣΔΠΔ ξεκαθάρισε πως έχει την απαίτηση να λάβει οριστική απάντηση στην "καραμέλα" που λέγεται **Μιχαλάκης-Τσαγγάρης** για να ανοίξει ο δρόμος στους νέους και ταλαντούχους διαιτητές, τα πνεύματα άρχισαν να οξύνονται όταν ο **Νίκος Χατζηνικόλας** παρενέβη και ζήτησε να μάθει για ποιόν λόγο "κόπηκε"...

"ΔΑΧΤΥΛΟΣ ΓΚΑΓΚΑΤΣΗ"!

"Εγώ γιατί δεν παίζω; Γιατί δεν αναφέρθηκε καν το όνομά μου ο **Τριανταφύλλου**; Η απάντηση του **Κάπρου** τσάκισε... κόκκαλα! "Επειδή φοράω παντελόνια, **Νίκο**, δεν μπαίνεις πουθενά!" Κάποιος πετάχτηκε από τους υπόλοιπους διαιτητές και φώναξε "Σ' έφαγε ο **Γκαγκάτσης**!". "Ναι" συμφώνησε ο **Κάπρος**. "Δεν παίζεις λόγω του προέδρου της ΕΠΟ, **Βασίλη Γκαγκάτση!"**. Τον καθάρισε λόγω του αγώνα της ομάδας του των Αμπελοκήπων που είχε παράπονα στον αγώνα με τον Ατρόμητο. Ο **Νίκος Χατζηνικόλας**, φανερά εκνευρισμένος ανέβασε τους τόνους.

"Ο **Τριανταφύλλου** είναι πάνω για ποιόν λόγο; Για να κοιμάται ή να δουλεύει"; για να έρθει η απειλή του **Κάπρου** να τον απομακρύνει από την αίθουσα αν δεν ηρεμούσε...

Ο ΤΣΑΓΓΑΡΗΣ

Η επιμονή της ΕΠΟ και η επιμονή της στην... τήρηση της νομιμότητας έβγαλε έξω από τα ρούχα του τον **Βασίλη Τσαγγάρη**, ο οποίος προχώρησε σε συγκεκριμένες αποκαλύψεις για διαιτητές που είχαν κοπεί τον Αύγουστο αλλά επέστρεψαν σκανδαλωδώς στους πίνακες!

"Το πρόβλημα μου είναι η ΕΠΟ!". Επανέφεραν στους πίνακες τους **Νικολακόπουλο, Αράπου, Πορφύρη** και **Καρμίρη**. Αυτοί δεν είχαν κοπεί τον Αύγουστο;"

Οι δύο από τους παραπάνω διαιτητές είχαν παίξει το παιχνίδι μπαράζ Μεσσηνιακού-Μάνης.

Ακολούθησε η παρέμβαση του **Ορέστη Παυλίδη**: "Γιατί να ασχοληθούν αφού έχουν σίγουρη την ψήφο; Σκοπός είναι να πάρουν τις αντίθετες σ' αυτούς Ενώσεις! Ο πρόεδρος της Αρκαδίας **Προύντζος** ήταν αντίθετος προς την ΕΠΟ.

Ο πρόεδρος της Αργολίδας, **Μαζαράκης** έγινε σύμβουλος στις εθνικές ομάδες και ο αδελφός του προπονητής. Γιατί να μην αξιολογήσουν τους δικούς τους ανθρώπους;"

Ο λόγος επέστρεψε στον **Βασίλη Τσαγγάρη**. "Αφού θέλουν νέους γιατί ο κ. **Τριανταφύλλου** δεν προώθησε τον **Κατσιδώνη** στην Γ' και τον **Ζαννετίδη** στην Β;. Ρισκάρανε με τον **Σπυρόπουλο** από τη Λαμία και τον βάλανε επόπτη στην Α'. Δεν μπορούσαν να ρισκάρουν με τους υπόλοιπους;".

Παράλληλα, ο **Βασίλης Τσαγγάρης** επανέλαβε πως αν δεν αλλάξουν τα όρια ηλικίας θα αποσυρθεί...

Τέλος, σε ότι αφορά το θέμα του **Σάββα Σιδηρόπουλου**, που όπως είπε τιμωρήθηκε για την απόδοσή του στο παιχνίδι Χαϊδάρι-Μεσσολόγι χωρίς να του εξηγήσει κανένας το γιατί, η απάντηση του **Κάπρου** ήταν "σε κατανοώ πλήρως. Σαν κι' εσένα υπήρξαν κι' άλλοι".

Σχολή διαιτησίας

Παρακαλούνται όλοι οι ενδιαφερόμενοι που δήλωσαν συμμετοχή για να παρακολουθήσουν τη νέα σχολή διαιτησίας Ποδοσφαίρου, να βρίσκονται την Παρασκευή 7-12-2001 και ώρα 20.00 στα γραφεία του συνδέσμου μας (Παρ. Λ. Αναστασιάδη Συν. Δασκάλων) για να ενημερωθούν για το πρόγραμμα διδασκαλίας.

Τέσσερις σε απολογία

Τέσσερις διαιτητές κάλεσε σε απολογία ο σύνδεσμος. Τους πρωταγωνιστές του επεισοδίου **Ορέστη Παυλίδη, Παντελή Μιχαλάκη** και τους **Νίκο Χατζηνικόλα, Σπύρο Κόκκινο** γιατί χωρίς άδεια του Δ.Σ. έκαναν δηλώσεις και επιστολή στα μέσα μαζικής ενημέρωσης.

Κατάθεση ψυχής

Ο αρχιδιατητής **Μιχάλης Καλαθενός** στην συγκέντρωση των διαιτητών διάβασε ενωτικό μήνυμα το οποίο χαρακτήρισε κατάθεση ψυχής.

Συγκεκριμένα αναφέρει:

«Συνάδελφοι με λύπη μου παρατηρώ ότι τις τελευταίες μέρες έχουμε γίνει αντικείμενο δυσμενών σχολίων με δική μας υπαιτιότητα. Δυστυχώς θέματα που αφορούν προσωπικές σχέσεις έγιναν δημόσια ακούσματα και μαυρίζουν την έξωθεν καλή μαρτυρία. Προσωπικές αντιπαραθέσεις που πρέπει να λύνονται μέσα στο σύνδεσμο γίνονται βορά στους επιτήδειους και ερμηνεύονται κατά το δοκούν. Κύριοι συνάδελφοι κάνω έκκληση από αυτό το βήμα προς όλες τις κατευθύνσεις και προς όλους σας δείξτε κατανόηση και αλληλοσεβασμό. Ζητώ να πρυτανεύσει η λογική και να επανέλθει η ηρεμία που τόσο πολύ ανάγκη έχει ο σύνδεσμος τούτες τις στιγμές. Δεν νοούνται σ' άτομα ευαισθητοποιημένα και αξιοσέβαστα ν' ακολουθούν πρακτικές και συμπεριφορές που δεν αρμόζουν στην προσωπικότητά τους. Ο καθένας μας έχει την προσωπικότητά του και απαιτεί απ' όλους τους υπόλοιπους να την σέβονται και να μην την σπιλώνουν. Ολα πρέπει να λύνονται εδώ μέσα καλοπροαίρετα και με διάλογο και να δίνονται αμοιβαίες εξηγήσεις. Ολοι έχουν δικαίωμα λόγου και έκφρασης οποιουδήποτε προβλήματος και παραπόνου αλλά αυτό θα έχει ευτυχή και αίσια κατάληξη όταν εκφέρεται κατά τρόπο ήπιο και απευθύνεται στα αρμόδια όργανα και τον κατάλληλο χρόνο και τόπο. Ο σύνδεσμος ανήκει σ' όλους μας και η ύπαρξή του προϋποθέτει την δική μας ύπαρξη, απαιτεί να είμαστε ενωμένοι και δυνατοί γιατί μόνο έτσι θα μπορέσουμε να διασφαλίσουμε την διαιτητική μας οντότητα και παρουσία. Η ενότητα και η συναδελφοσύνη πρέπει να είναι το πρωταρχικό μέλημα όλων μας γιατί αλίμονό μας αν διασπαστούμε δεν έχουμε λόγο ύπαρξης. Με αυτές τις πρακτικές και συμπεριφορές αυτό το ισχυρό οικοδόμημα που λέγεται σύνδεσμος και που με τόσο κόπο και θυσίες έφτιαξαν και μας παρέδωσαν οι παλαιότεροι συνάδελφοι μας γρήγορα θα καταρρεύσει. Συνάδελφοι αντισταθείτε λοιπόν και παραμερίζοντας τις όποιες προσωπικές αντιπαραθέσεις και αντιπαλότητες ελάτε όλοι μαζί ενωμένοι, να κάνουμε μία νέα αρχή και να ανεβάσουμε τον σύνδεσμο Δωδ/νήσου στο πιο ψηλό σκαλί της διαιτητικής και κοινωνικής καταξίωσης και να αποκαταστήσουμε την έξωθεν καλή μαρτυρία. Να είσθε βέβαιοι ότι γρήγορα θα έλθει και η προσωπική καταξίωση τόσο διαιτητικά όσο και κοινωνικά και θα αισθάνεστε δικαιωμένοι και υπερήφανοι.

Συνάδελφοι είναι κοινώς αποδεκτό ότι ο Σύνδεσμος μας είναι γηρασμένος και χρήζει άμεσης ανανέωσης και υποδομής.

Τρανό παράδειγμα αυτής της διαπίστωσης η πρόσφατη αδυναμία της ΚΕΔ να καλύψει τα κενά που δημιουργήθηκαν από τις πρόσφατες αξιολογήσεις σε ορισμένες κατηγορίες.

Κρούω τον κώδωνα του κινδύνου και λυπάμαι ότι αν γρήγορα δεν ευαισθητοποιηθούμε όλοι μας προς αυτή την κατεύθυνση όπως παλαιότερα έχω επισημάνει μακροπρόθεσμα η εκπροσώπησή μας στα εθνικά πρωταθλήματα θα είναι από μηδαμινή ως ανύπαρκτη.

Στην ήδη υπάρχουσα κατάσταση όλοι έχουμε μερίδιο ευθύνης αλλά τώρα δεν είναι ώρα καταλογισμού ευθυνών αλλά ώρα περισυλλογής και ανάληψης γενναίων αποφασιστικών μέτρων. Η δημιουργία σχολών διαιτησίας κρίνεται άμεσα επιβεβλημένη γιατί η πλειοψηφία του υπάρχοντος έμψυχου υλικού καθ' όλα αξιοσέβαστη και ικανή δεν πληρεί τις προϋποθέσεις για ανέλιξη στις εθνικές κατηγορίες.

Δυστυχώς μέχρι τώρα βαδίζαμε στο παρόν και μέλημά μας ήταν να βγάζουμε μόνο τα παιχνίδια χωρίς να προσβλέπουμε στο μέλλον και την δημιουργία υποδομής που είναι απαραίτητη για το αύριο του Συνδέσμου.

Αποτέλεσμα να αξιολογούνται συνάδελφοι μεγάλης ηλικίας να συρρικνώνονται στις μεγαλύτερες κατηγορίες και σε μία ενδεχόμενη μείωση των ορίων ηλικίας όπως και έγινε να μην μπορούν να αξιολογηθούν παραπάνω. Μπροστά λοιπόν σ' αυτό το αδιέξοδο απευθύνομαι καλοπροαίρετα και ζητώ την κατανόησή τους για το καλό του συνδέσμου σ' αυτούς που είτε λόγω ηλικίας, είτε λόγω προσωπικών επιλογών επέλεξαν να αγωνίζονται και να προσφέρουν τις υπηρεσίες τους στα τοπικά πρωταθλήματα καθώς επίσης και σ' αυτούς που τα χρονικά περιθώρια έχουν στενέψει για περαιτέρω εξέλιξή τους να διευκολύνουν τον σύνδεσμο στην δημιουργία νέων και εξελίσιμων διαιτητών.

Ολοι χρειάζονται στο Σύνδεσμο και όλοι κρίνονται άξιοι και ικανοί αλλά πρέπει να καταλάβουν να συμβάλουν στη δημιουργία ενός καλύτερου αύριο για τον σύνδεσμο.

Θέλω καθένας από σας να κάνει την αυτοκριτική του και να οριοθετήσει τις βλέψεις του να καθίσει και να σκεφθεί ψύχραιμα και λογικά ποιές είναι οι δυνατότητές του και μέχρι που μπορεί να φθάσει.

Δεν θέλω να βλέπουμε την διαιτησία ατομικά αλλά συλλογικά όχι για να περνάμε την ώρα μας και να κάνουμε την πλάκα μας γιατί έτσι δεν προσφέρουμε ουσία και δεν προσβλέπουμε στο μέλλον.

Η ΤΕΔ και το Δ.Σ. του συνδέσμου "έχουν πάρει τα μηνύματα και πρέπει χωρίς συναισθηματισμούς και χρονοτριβές να προχωρήσουν προς αυτήν την κατεύθυνση.

Η απόφαση της επιτροπής είναι τελεσίδικη και αμετάκλητη εμπρός για ένα καλύτερο αύριο της Δωδ/κής διαιτησίας χωρίς αντιπαλότητες και προσωπικές αντιπαραθέσεις.

Σας καλούμε όλους να συστρατευθείτε στην κοινή προσπάθεια με γνώμονα το συμφέρον του συνδέσμου όλοι στον κοινό αγώνα για την αναβάθμιση της Δωδ/κής διαιτησίας.

Ολοι είσθε απαραίτητοι μη λείψει κανείς γιατί και χωρίς τους λίγους εμείς θα προχωρήσουμε».



ΠΡΟΣΚΛΗΣΗ ΧΟΡΟΕΣΠΕΡΙΔΑΣ ΣΥΝΔΕΣΜΟΥ ΔΙΑΙΤΗΤΩΝ ΠΟΔΟΣΦΑΙΡΟΥ ΔΩΔΕΚΑΝΗΣΟΥ

ΣΑΣ ΠΡΟΣΚΑΛΟΥΜΕ ΣΤΗ ΜΕΓΑΛΗ ΧΟΡΟΕΣΠΕΡΙΔΑ ΤΟΥ ΣΥΝΔΕΣΜΟΥ ΜΑΣ ΠΟΥ ΘΑ ΓΙΝΕΙ ΣΤΙΣ 15 - 12 - 01, ΗΜΕΡΑ ΣΑΒΒΑΤΟ ΚΑΙ ΩΡΑ 8.30 μ.μ. ΣΤΟ CASTELLO ROSSO, ΛΕΩΦΟΡΟΣ ΚΡΕΜΑΣΤΗΣ.

Η ΒΡΑΔΙΑ ΠΕΡΙΛΑΜΒΑΝΕΙ:

- ΠΛΟΥΣΙΟ ΚΑΛΛΙΤΕΧΝΙΚΟ ΠΡΟΓΡΑΜΜΑ ΑΠΟ 8ΜΕΛΗ ΟΡΧΗΣΤΡΑ
- ΠΛΟΥΣΙΟ ΜΕΝΟΥ
....ΓΑΡΙΔΑ ΚΟΚΤΕΗΛ 5 ΑΣΤΕΡΩΝ
....ΚΡΕΠΑ ΚΟΤΟΠΟΥΛΟ ΜΑΡΣΑΝΤ ΝΤΕ ΒΙΝ
....ΚΡΕΠΑ ΚΑΝΕΛΟ Α ΛΑ ΤΟΣΚΑΝ
....ΣΑΛΑΤΑ ΑΝΝΑΣ
....ΦΙΛΕΤΑΚΙΑ ΖΙΓΚΑΡΑ (ΨΑΡΟΝΕΦΡΙ)
....ΠΙΛΑΦΙ & ΚΑΡΟΤΟ ΒΑΒΥ
....ΜΠΑΚΛΑΒΑΣ
- ΠΛΟΥΣΙΑ ΛΑΧΕΙΟΦΟΡΟΣ ΑΓΟΡΑ ΜΕ ΜΕΓΑΛΑ ΔΩΡΑ
- ΚΑΙ ΠΟΛΛΕΣ ΑΛΛΕΣ ΕΚΠΛΗΞΕΙΣ

ΒΟΗΘΕΙΣΤΕ ΤΟ ΕΡΓΟ ΤΩΝ ΔΙΑΙΤΗΤΩΝ
Σ.Δ.Π.Δ.
ΟΧΙ ΒΙΑ ΣΤΑ ΓΗΠΕΔΑ

ΧΟΡΗΓΟΙ:

Μ. Σ. ΛΟΥΛΟΥΔΑΚΗΣ
• ΘΕΡΜΟΠΟΜΠΟΙ CAMPA ΓΑΛΛΙΑΣ
• ΗΛΙΑΚΟΙ ΘΕΡΜΟΣΙΦΩΝΕΣ PANASOL 50ετή ΕΓΓΥΗΣΗ
• ΕΝΤΟΙΧΙΣΜΕΝΑ ΕΠΙΠΛΑ KOUZINON CUCINE D' ITALIA
• AIR CONDITION
• ΗΛΕΚΤΡΙΚΕΣ ΕΓΚΑΤΑΣΤΑΣΕΙΣ
ΕΘΝ. ΑΝΤΙΣΤΑΣΕΩΣ 81 (πρώην Άννης Μαρίας) ΡΟΔΟΣ
ΤΗΛ.: 74405, ΟΙΚΙΑΣ: 21644 - ΚΙΝ. ΤΗΛ.: 0936664665

«Κ.Α.Ι.Ρ.»
2ο χλμ. ΛΕΩΦ. ΡΟΔΟΥ - ΛΙΝΔΟΥ
Τ.Θ. 81 - 85100 ΡΟΔΟΣ
ΤΗΛ.: 0241 0 68770, 68771, 68772, 68773
ΠΑΡΑΓΓ.: 0241 0 63993 • FAX: 62575
e-mail: cair-rho@otenet.gr

9.59 FM ΝΕΟΙ ΟΡΙΖΟΝΤΕΣ STEREO
ΑΓΙΑΣ ΑΝΑΣΤΑΣΙΑΣ 113 - ΡΟΔΟΣ
ΤΗΛ.: 0241 0 78959, 33459 - FAX: 33359

Ξενοδοχεία «Rodos Princess» και «Princess Sun» της «Ι.Ε. ΧΑΤΖΗΛΑΖΑΡΟΥ Α.Ε.»
TEL.: 0244 0 47102 - FAX: 47267
KIOTARI, 85109 RHODES GREECE
e-mail: rodos-princess@rho.forthnet.gr

Κέντρο Ρολογιού ΒΕΡΓΩΤΗΣ Από το 1947
ΜΑΝΤΡΑΚΙ: ΑΒΕΡΩΦ 27 (στάση ΡΟΔΑ)
ΤΗΛ.: 0241 0 24176
100 ΜΑΓΑΖΙΑ: ΣΟΦ. ΒΕΝΙΖΕΛΟΥ 63
ΤΗΛ.: 0241 0 75115 - FAX: 25846

HAPPYLAND KOUZEIN
ΕΘΝΙΚΗΣ ΑΝΤΙΣΤΑΣΕΩΣ 59 & ΜΟΥΣΩΝ 1
ΤΗΛ.: 0241 0 39777

ΙΩΑΝΝΗΣ ΜΙΧΕΛΑΡΑΚΗΣ
ΚΑΦΕΤΕΡΙΑ «ΛΙΘΟΣ»
ΚΟΡΔΙΓΚΤΩΝΟΣ 77 - ΡΟΔΟΣ
ΤΗΛ.: 0241 0 29651

SPOR LIFE ΑΘΛΗΤΙΚΑ ΕΙΔΗ
ΝΙΚΟΛΑΟΣ ΑΡΓΥΡΟΥ
ΑΡΧΑΓΓΕΛΟΣ - ΤΗΛ.: 0244 0 24188
ΡΟΔΟΣ: ΕΜΠΟΡΙΚΟ ΚΕΝΤΡΟ ΦΩΚΙΑΛΗ
ΤΗΛ./FAX: 0241 0 26226

CASTELLO ROSSO
ΛΕΩΦΟΡΟΣ ΕΛΕΥΘΕΡΙΑΣ 1Α
85104 ΚΡΕΜΑΣΤΗ - ΡΟΔΟΣ
ΤΗΛ.: 0241 0 94817 - 6 • FAX: 94818

ΜΑΚΕΔΟΝΙΑ ΣΠΟΡ
Αθλητικά Είδη
ΑΜΒΡΟΣΙΑΔΗ ΕΥΣΤΑΘΙΑ
ΒΑΣ. ΗΡΑΚΛΕΙΟΥ 30, 85100 ΡΟΔΟΣ
ΤΗΛ.: 0241 0 75710

ΚΟΜΜΩΤΗΡΙΑ ΜΠΑΜΠΗΣ & ΧΡΥΣΑ ΚΑΡΑΜΑΡΙΑ
ΑΝΤΡΙΚΕΣ - ΓΥΝΑΙΚΕΙΕΣ ΚΟΜΜΩΣΕΙΣ
ΚΕΝΤΡΙΚΟ: ΕΥΔΗΜΟΥ 6 - ΠΑΛΑΙΑ ΠΟΛΗ
ΝΕΟ: ΚΑΝΑΔΑ 73 - ΤΗΛ.: 0241 0 28278
ΣΥΜΒΟΥΛΟΣ KERASTASE

CONTOURS
ΠΡΑΚΤΟΡΕΙΟ ΓΕΝΙΚΟΥ ΤΟΥΡΙΣΜΟΥ ΜΕΛΟΣ ΙΑΤΑ
για απαιτητικούς ταξιδιώτες
Ε. ΚΑΜΠΟΥΡΑΚΗ & ΣΙΑ Ο.Ε.
ΑΜΜΟΧΩΣΤΟΥ 9 - 85100 ΡΟΔΟΣ
ΤΗΛ.: 0241 0 36001, 36007, 36013
FAX: 26724

ΤΣΑΪΡΙ - ΑΓ. ΒΑΡΒΑΡΑ • 85100 ΡΟΔΟΣ • ΤΗΛ.: 0241 0 65602, 61434 • FAX: 0241 0 65668 • ΠΑΡΑΓΓΕΛΙΕΣ ΤΗΛ.: 62100, 62700

ΔΙΑΘΕΣΗ ΚΑΡΤΩΝ ΑΠΟ ΤΟ ΣΥΝΔΕΣΜΟ ΚΑΙ ΑΠ' ΟΛΑ ΤΑ ΜΕΛΗ ΤΟΥ

ΤΙΜΗ ΠΡΟΣΚΛΗΣΗΣ 8.000 δρχ.

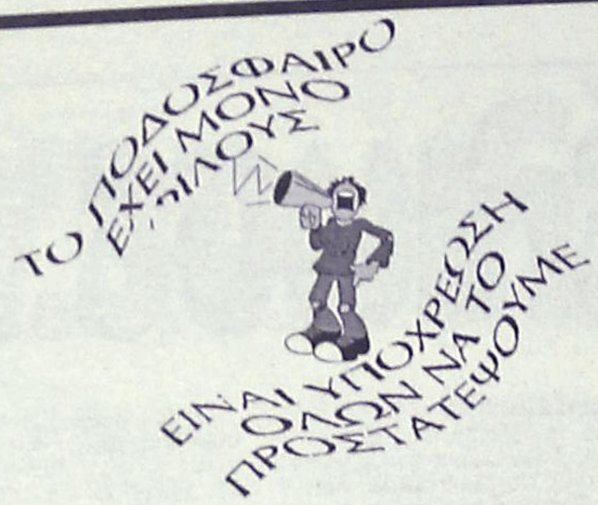

Χωρίς όρια...

Πετυχημένο το τουρνουά...

- ✔ *Πολύς κόσμος και τις δύο μέρες στο Κλειστό της πόλης μας, στους αγώνες του Τάε Κβο Ντο*
- ✔ *Τα περισσότερα χρυσά ο ΑΓΣ Καλαμάτας*

Με μεγάλη επιτυχία διοργανώθηκε το Σαββατοκύριακο το 5ο τουρνουά TaeKwonDo Ρόδου στο Κλειστό Γυμναστήριο Ρόδου "Βενετόκλειο". Συμμετείχαν 122 αθλητές και αθλήτριες από 18 σωματεία της υπόλοιπης χώρας. Ο αριθμός αυτός θα μπορούσε να ήταν μεγαλύτερος αν το επέτρεπαν οι καιρικές συνθήκες.

Μεγάλη ήταν και η συμμετοχή του κόσμου που κατέκλυσε και τις δύο ημέρες το κλειστό. Οι αγώνες ήταν μία συνδιοργάνωση του ΓΑΟ TaeKwonDo Ρόδου του Νομαρχιακού Αθλητικού Οργανισμού Δωδεκανήσου του Δημοτικού Οργανισμού Νεολαίας και Αθλησης Ρόδου και της Ενωσης TaeKwonDo Νοτ. Ελλάδας (ΕΛΟΤ). Στο τουρνουά παραβρέθηκαν ο βουλευτής Δωδεκανήσου **Δημήτρης Κρεμαστινός** κατά την πρώτη ημέρα, ο πρόεδρος του ΝΑΟΔ **Μιχάλης Μπαριανάκης**, ο διευθυντής του ίδιου οργανισμού **Νίκος Παπαεμμανουήλ**, ο πρόεδρος του ΔΟΝΑ Ροδίων **Κάλλιστος Διακογεωργίου**, ο γενικός γραμματέας της ΕΛΟΤ και πρόεδρος της ΕΤΑΝΕ και εκπρόσωπος ΕΛΟΤ στο "Αθήνα 2004" **Μιχάλης Φισεντζίδης** και ο έφορος της ΕΛΟΤ **Παναγιώτης Παλαιολόγος.**

Ο ΓΑΟ TAEKWONDO Ρόδου τίμησε μέσω του προέδρου **Μιχάλη Ερωτόκριτου** τους συνδιοργανωτές ΝΑΟΔ, ΔΟΝΑ Ροδίων και ΕΛΟΤ με τιμητικές πλακέτες μέσω του αντιπροέδρου του **Μάκη Ντουρουτλή** τον αθλητή του σωματείου **Δημήτρη Ελευθερίου** (2ο Πανελληνιονίκη παίδων στη Λάρισα), με χρηματικό ποσό (έπαθλο) και μέσω του δασκάλου του **Παύλου Καζαντζόγλου** τον ίδιο αθλητή με κύπελλο. Οι διοργανωτές αισθάνονται πως πρέπει να ευχαριστήσουν εκτός των προαναφερομένων και τους εθελοντές Σαμαρίτες του τμήματος του Ελληνικού Ερυθρού Σταυρού Ρόδου, την εταιρεία "ΦΑΙΔΩΝ" είδη ζαχαροπλαστικής, την καφετέρια "SOCRATOUS GARDEN", το καφέ μπαρ BOULEVARD και τα τοπικά ΜΜΕ για την συμβολήλ τυς στην επιτυχία του τουρνουά. Στον αγωνιστικό τομέα πολυνίκης σύλλογος αναδείχθηκε ο ΑΓΣ Καλαμάτας, ο οποίος κατέκτησε δέκα χρυσά μετάλλια. Αναλυτικά τα μετάλλια κατέκτησαν 14 σύλλογοι με την εξής κατανομή:

	Χρ.	Αργ.	Χαλ.	Συν.
1. ΑΓΣ Καλαμάτας	10	2	1	13.
2. ΑΣ Καλύμνου	6	2	8	16
3. Αίας Αγ. Δημητρίου	5	5	2	12
4. ΑΣ Αργους	3	1	-	4
5. ΓΑΟ Taekwondo Ρόδου	2	12	7	21
6. ΓΑΟ Taekwondo Κολοσσός	2	1	1	4
7. ΑΟ Κεφάλου Κω	1	6	5	12
8. ΑΠΣ Γαλατσίου	1	5	1	7
9. ΑΣ Αργυρούπολης	1	1	1	3
10. Μ. Αλεξάνδρου Ν. Μουδ.	1	-	-	1
11. Χολαργού	1	-	-	1
12. Ασπίδα Αθηνών	-	1	-	1
13. ΑΣ Ασφενδίου Κω	-	-	1	1
14. ΑΣ Αιγάλεω	-	-	1	1



Ομορφο στιγμιότυπο από το τουρνουά ΤΑΕ ΚΒΟ ΝΤΟ

Δηλώσεις Εξαρχου

"Η αθλητική ηγεσία δεν μπορεί να παίρνει θέση για οποιοδήποτε πόρισμα. Πάντως, ήταν αναμενόμενο, αφού υπήρχαν ενδείξεις ίσως και αποδείξεις. Ελπίζουμε, ότι η διαδικασία θα συνεχιστεί". Αυτά τόνισε ο ΓΓΑ, **Νίκος Εξαρχος**, όταν ρωτήθηκε από δημοσιογράφους σχετικά με το πόρισμα της εισαγγελικής έρευνας για το θέμα των "στημένων αγώνων" στο ποδόσφαιρο και την δίωξη που πρόκειται να ασκηθεί κατά του παράγοντα του ποδοσφαίρου **Θωμά Μητρόπουλου.**

"Η πολιτεία θέλει να απομακρύνει οποιοδήποτε στοιχείο προκαλεί αναξιοπιστία στο ποδόσφαιρο", επεσήμανε αμέσως μετά ο κ. **Εξαρχος**. "Εχουν βελτιωθεί τα πράγματα, αλλά δεν έχουν γίνει ιδανικά. Το πρώτο βήμα για την κάθαρση έγινε όταν υπογράψαμε με την ΕΠΟ και την FIFA και βάλαμε ένα χρονοδιάγραμμα".

Οταν ο ΓΓΑ ρωτήθηκε σχετικά με τις ευθύνες που έχουν οι παράγοντες του ποδοσφαίρου, απάντησε: "Οι παράγοντες και οι επενδυτές έχουν ευθύνη. Υπάρχουν, όμως, και κάποιοι που ενδιαφέρονται πραγματικά για το καλό του ποδοσφαίρου". Στη συνέχεια ο κ. **Εξαρχος** υπογράμμισε, ότι το πόρισμα της εισαγγελικής έρευνας που πιστοποιεί την ύπαρξη διαφόρων κυκλωμάτων στο χώρο του ποδοσφαίρου δεν δυναμιτίζει το πρωτάθλημα, αλλά αντίθετα μάλιστα το βοηθά.

Οσον αφορά στο ρόλο της πολιτείας, ο ΓΓΑ τόνισε: "Είναι καθαρά διαιτητικός. Τώρα το πώς μπορεί να παρεμβαίνει η Πολιτεία είναι ένα άλλο θέμα. Πάντως θέλουμε να χτυπήσουμε καμπανάκι για την εύρυθμη λειτουργία του ποδοσφαίρου", κατέληξε ο κ. **Εξαρχος.**

**** Σε χθεσινοβράδυνο αγώνα που έγινε στα Κοσκινού η Τήλος κέρδισε του Ποσειδώνα Καρπάθου με 3-1.***

ΕΥΧΗΤΗΡΙΟ ΗΡΑΚΛΗ Μ.

Η αθλητική οικογένεια του Ηρακλή Μ. εύχονται στον ποδοσφαιριστή τους **Παύλο Σαββιδάκη** να του ζήσει το κοριτσάκι που απέκτησε πρόσφατα.

Ομορφη πεζοπορία...

✔ *Παρά τις κακές καιρικές συνθήκες ήταν πετυχημένη*

Αψηφώντας τις κακές καιρικές συνθήκες έδωσαν το παρόν οι πεζοπόροι την Κυριακή που μας πέρασε 2-12-2001, γιατί ξέρουν πως ό,τι προγραμματίσει ο σύλλογος του "ΥΓΕΙΑ" υλοποιείται. Εφυγαν με το λεωφορείο από τον Αγιο Φραγκίσκο και έφτασαν στον Προφήτη Ηλία. Εκεί αφού προσκήνυσαν στο γραφικό εξωκκλήσι, εφοδιασμένοι λόγω εποχής με ομπρέλες και αδιάβροχα, οι πεζοπόροι όλων των ηλικιών, περπατούσαν κάτω από τα πανύψηλα δένδρα και πολλές φορές μέσα από τα κάτασπρα σαν απαλό βαμβάκι σύννεφα. Η πανέμορφη φύση με την ποικιλία των χρωμάτων των φύλλων των δένδρων, τη μυρωδιά από το βρεγμένο χώμα και τα λογής λογής βότανα, ανέβαζαν τις ψυχές των πεζοπόρων στα ουράνια. Μακριά για λίγες ώρες από τον θόρυβο της πόλης βρήκαν όλοι τον εαυτό τους στην απέραντη γαλήνη και ησυχία του φιλόξενου δάσους, με μόνο θόρυβο τα κουδούνια από τα αγριοκάτσικα. Πεζοπορία προσκύνημα μπορεί να χαρακτηριστεί αυτή η δραστηριότητα, αφού δόθηκε σε όλους η ευκαιρία να προσκυνήσουν στον προφήτη Ηλία, τον Αγιο Νικόλαο στο Φουντουκλί και τον Αγιο Σίλα. Η επόμενη πεζοπορία θα γίνει στις 26-12-2001. χορηγός και αυτής της πεζοπορίας ήταν τα Ζαχαροπλαστεία Στάνη, τα οποία και ευχαριστεί ο ΓΑΣ Ρόδου "Η ΥΓΕΙΑ".

Ενώπιον της δικαιοσύνης ο Θωμάς Μητρόπουλος

Στο εδώλιο του κατηγορουμένου πιθανώς να καθίσει ο **Θωμάς Μητρόπουλος.** Ο εισαγγελέας Πρωτοδικών **Ισίδωρος Ντογιάκος** άσκησε ποινική δίωξη εναντίον του, βασιζόμενος σε καταγγελίες στις οποίες είχαν προβεί ο πρώην υφυπουργός Αθλητισμού **Γιώργος Φλωρίδης** και ο πρόεδρος του Πανιωνίου **Αχιλλέας Μπέος.** Οι κατηγορίες που βαρύνουν τον **Θωμά Μητρόπουλο** αφορούν σε νομιμοποίηση εσόδων από παράνομες δραστηριότητες, ξέπλυμα βρώμικου χρήματος, εκβιασμό και δωροδοκία διαιτητών. Σημειωτέον, για τις ίδιες κατηγορίες, ο φάκελος του **Βίκτωρα Μητρόουλου** έχει μπει στο αρχείο. Σύμφωνα με πληροφορίες, ο κ. **Ντογιάκος** οδηγήθηκε σε αυτή την απόφαση διότι ο **Θωμάς Μητρόπουλος** δεν μπορούσε να δικαιολογήσει από πού προέρχεται μέρος των χρημάτων που είχε δηλώσει. Πλέον, το λόγο έχει ο εισαγγελέας Εφετών, που θα δεχθεί την εισήγηση του **Ισίδωρου Ντογιάκου** για περαιτέρω δικαστική έρευνα. Ανάλογα με την απόφαση του εισαγγελέα Εφετών, η υπόθεση θα οδηγηθεί στο ακροατήριο ή ο φάκελος θα τοποθετηθεί στο αρχείο.

ΑΝΕΚΔΟΤΟ

Ηταν ο Σημίτης με την BMW του βόλτα στην παραλιακή και ξαφνικά χάνει τον έλεγχο και πέφτει στη θάλασσα. Πηδάνε τρία άτομα μέσα και τον σώζουν. Για να τους ευχαριστήσει τους λέει ότι θα τους κάνει από μια χάρη στον καθένα. Λέει ο πρώτος:

- Εγώ είμαι άνεργος και θέλω μια δουλειά

- Εντάξει, του λέει και αμέσως τον βάζει σε μια δουλειά.

Ο δεύτερος του λέει ότι θέλει μια Porsche

- Εντάξει, του λέει και του αγοράζει μία Porsche.

Ο τρίτος του λέει:

- Εγώ θέλω ένα αναπηρικό καροτσάκι ηλεκτροκίνητο, με όλες τις ανέσεις!

- Μα καλά τί το θέλεις το αναπηρικό καρότσι;

- Αν μάθει ο πατέρας μου ότι σε έσωσα, θα μου κόψει τα πόδια!

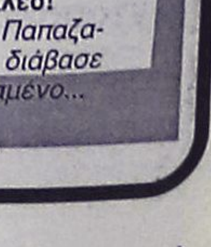

Αγκαθι

●●● **Οταν έγραφα πριν ενάμιση μήνα ότι κάτι δεν πάει καλά στην Παπαζαχαρίου, μερικοί ήθελαν να με θγάλουν μισότρελο. Για ακόμα μία φορά η στήλη ήταν κατά πολλά μερόνυχτα μπροστά, από τους γνωστούς κοιμισμένους εξυπνάκηδες.**

●●● *Ενα μειονέκτημα είχε η προχθεσινοβραδυνή συγκέντρωση. Δεν είχαν προμηθευτεί γάντια. Αν έπεφταν μπουνιές, που αποφεύχθησαν στο τσακ, θα γέμιζε ο κόσμος αίματα. Τα γάντια είναι πιο ...μαλακά.*

●●● **Επαναλαμβάνω, αυτό που είχα γράψει πριν μερικές μέρες. Τί κρύβει μια φωτογραφία με δύο ανθρώπους να ποζάρουν; Δεν έπεσα έξω που σας είχα... φωτογραφίσει την φωτογραφία. Με την πρώτη ματιά είναι αθώα. Το νόημά της μπορούν να το καταλάθουν αυτοί που ασχολούνται με το χώρο.**

●●● *Και με τον ίδιο τον Σπάθα να ήταν ο ρολογάς και όχι με τον οδηγό του, πάλι δεν έτρεχε τίποτα. Ο εισαγγελέας, προχθές που άσκησε ποινική δίωξη στον αρχιπαραγκίτη, απάλλαξε τον Σπάθα γιατί δεν προέκυψαν ποινικές ευθύνες. Δικαιολόγησε που βρήκε τα χρήματα, που είχε στους λογαριασμούς του και στα συγγενικά του πρόσωπα.*

●●● **Η μαύρη θύελλα ήταν όπως στα σχολεία. Πίσω μέρος της αίθουσας. Γαλαρία που λένε και όλο έκανε φασαρία...**

●●● *Δεχόταν πάντα συστάσεις, όποιος μιλούσε χωρίς άδεια, εκτός από τον Ορέστη που δεν του μιλούσε κανείς. Ο,τι ώρα ήθελε έπαιρνε το λόγο...*

●●● **Διαθασμένος ο μπαρίστας. Οτι σας έγραψα χθες για τους κομμένους διαιτητές που αξιολογήθηκαν, τα έθγαλε φόρτα παρτίδα και είπε και πολλά περισσότερα. Με λεπτομέρειες μάλιστα.**

●●● *Οι δύο ήταν αυτοί που έπαιξαν τα μπαράζ Μεσσηνιακού - Μάνης και τους καθάρισε ο Σταθό... Τώρα τους επιβράβευσαν.*

●●● **Μόνο οι δικοί μας κομμένοι παρέμειναν ...κομμένοι. Πάντως η Ανίκα ήξερε τί θα τραθούσε και δεν πήγε στην Παπαζαχαρίου. Α, δεν πήγε ούτε ο Κλεό!**

●●● *Λίγο πριν εκραγεί η Παπαζαχαρίου, ο Χαρλαβάνης διάβασε ενωτικό μήνυμα. Πήγε χαμένο...*

ΡΕΠΟΡΤΑΖ

Απονέμει τιμές ο ΝΑΟΔ

✔ *ΣΕ ΜΕΓΑΛΗ ΕΚΔΗΛΩΣΗ ΠΟΥ ΟΡΓΑΝΩΝΕΙ ΣΤΙΣ 22 ΔΕΚΕΜΒΡΙΟΥ ΣΤΟ ΞΕΝΟΔΟΧΕΙΟ "ΜΕΝΤΙΤΕΡΑΝΙΑΝ"*

✔ *ΘΑ ΤΙΜΗΣΕΙ ΚΑΙ ΤΟΥΣ ΓΥΜΝΑΣΤΕΣ ΤΩΝ "ΔΥΣΚΟΛΩΝ ΚΑΙΡΩΝ"*

Ο Νομαρχιακός Αθλητικός Οργανισμός Δωδ/σου (ΝΑΟΔ) πραγματοποιεί στις 22 Δεκεμβρίου 2001, ημέρα Σάββατο και ώρα 20.30 στο ξενοδοχείο MENTITERANIAN μεγάλη αθλητική εκδήλωση. Με την ευκαιρία αυτή θα γίνει απολογισμός του έργου και των δραστηριοτήτων του ΝΑΟΔ από της ίδρυσής του μέχρι σήμερα, από τον δ/ντή του κ. **Νίκο Παπαεμμανουήλ.** Ο πρόεδρος κ. **Μιχάλης Μπαριανάκης**, νομαρχιακός σύμβουλος, θα αναφερθεί στους στόχους και τους σκοπούς του νεοσύστατου οργανισμού, που αποτέλεσε παράδειγμα προς μίμηση από τις Ν. Αυτοδ/σεις Κέρκυρας και Μαγνησίας.

Στην αθλητική πανδαισία θα τιμηθούν πρόσωπα που προσέφεραν πολλά και μάλιστα σε δύσκολους καιρούς, στον αθλητισμό.

Θα υλοποιηθεί ομόφωνη απόφαση του Δ.Σ. του ΝΑΟΔ να τιμηθούν όλοι οι ευρισκόμενοι εν ζωή συνταξιούχοι γυμναστές, οι οποίοι κατά την άποψή μας έβαλαν τα θεμέλια και τις βάσεις του υγιούς αθλητισμού σ' όλη τη Δωδεκάνησο. Με μεγάλη τιμή αναφέρουμε τα ονόματά τους:

1. **Μαλλιαράκης Γεώργιος**
2. **Καπνουλάς Γιάννης**
3. **Λεβέντης Βασίλης**
4. **Ζουμπάς Μιχάλης**
5. **Παλαιολόγος Χρήστος**
6. **Γεωργακόπουλος Ανδρέας,**
7. **Ζερβουδάκης Ηλίας**
8. **Μανιά - Λιβανού Αικατερίνη**
9. **Κορφιά Ειρήνη**
10. **Βρετού Ευγενία**
11. **Κλωνάρης Θεόφιλος**
12. **Ζεστού Μαρία**
13. **Μπασιώτου Ελένη**
14. **Παπαθωμά Ιωάννα**
15. **Χριστόπουλος Δημήτριος**
16. **Φωτιάς Παναγιώτης**

Β. Πρόεδροι φορέων

α. ΕΠΣΔ

1. **Χρυσοχός Βασίλης**
2. **Υψηλάντης Αναστάσιος**
3. **Καραμάριος Τάσος**
4. **Ζερβός Γιάννης**
5. **Κόκκινος Μιχάλης**
6. **Γιαννάς Νίκος**
7. **Καλιβούρης Φιλήμονας**
8. **Παπαδημήτρης Γεώργιος**
9. **Διακογεωργίου Κάλλιστος**
10. **Χατζηγεωργίου Κλεόβουλος**
11. **Ιωαννίδης Γιάννης**

β. Ποδηλασίας

1. **Καραγιάννης Αχιλλέας**
2. **Μέντος Μιχάλης**
3. **Καπνουλάς Γιάννης**
4. **Μπαφίτης Αιγέας**

γ. Βόλεϊ

1. **Αρφαράς Σωτήρης**
2. **Τσοπανάκης Δημήτρης**
3. **Αναστασιάδης Λευτέρης**

δ. Τ.Ε. Καλαθοσφαίρισης

1. **Ίκουτας Αντώνης**
2. **Κολιάδης Θεοδόσης**

ε. Κλειστού Μπάσκετ (επιτροπή Διοίκησης)

1. **Κολιάδης Θεοδόσης**
2. **Λατσιός Γεώργιος**
3. **Ερωτόκριτος Μιχάλης**

Γ. Πρόεδροι Επιτρ. Διοίκησης Γυμναστηρίου

ΚΑΡΑΚΟΝΕΡΟΥ

1. **Ζαχαριάδης Γεώργιος**
2. **Παπανικήτας Νίκος**
3. **Στεφάνου Εμμαν.**
4. **Ρηνιού Στέλιος**

Εφορίας Σταδίου

1. **Ανδριωτάκης Γεώργιος**
2. **Γιαννάς Νίκος**
3. **Κόκκινος Μιχάλης**
4. **Μητσοστέργιος Βασίλης**
5. **Πόκιας Γεώργιος**

ΕΑΣ ΣΕΓΑΣ Δωδ/σου

1. **Βλαστός Γιάννης**
2. **Παλαιολόγος Χρήστος**
3. **Ζουμπάς Μιχάλης**
4. **Συρόπουλος Δανιήλ**
5. **Καστρουνής Λευτέρης**
6. **Παυλούς Μιχάλης**
7. **Καραγιάννης Σπύρος**

Τοπική Επιτροπή Τζούντο

1. **Άχαντ Αντώνης**
2. **Σταυριά Αναστασία**

Επειδή το έργο που αναλάβαμε είναι δύσκολο και υπάρχει κίνδυνος να παραλείφθηκε κάποιο άτομο, που διετέλεσε πρόεδρος σε αναγνωρισμένο φορέα από τη Γ.Γ.Α., παρακαλούμε να μας ενημερώσετε τηλεφωνικά (τηλ. 73373) και εμείς θα επανορθώσουμε την παράλειψη. Ισως κάποια ονόματα να μην τα γνωρίζουμε και είναι κρίμα να εκφράσουν την πικρία τους, ότι όλοι τους ξέχασαν. Σημειώνουμε ότι αναφερόμαστε σε άτομα εν ζωή. Επίσης θα κληθούν να τιμήσουν τη γιορτή, ο υφυπουργός Αθλητισμού, ο Γ.Γ.Α., οι βουλευτές μας, καθώς και οι τοπικές αρχές και όλα τα μέσα μαζικής ενημέρωσης, τα οποία ευχαριστούμε για τη βοήθειά τους στο έργο του ΝΑΟΔ.

Η όλη εκδήλωση θα κλείσει με γεύμα, που θα παρατεθεί από το ΝΑΟΔ.



Ο πρόεδρος του ΝΑΟΔ Μιχάλης Μπαριανάκης

Test **PRODIET**

ΕΝΑ ΠΡΟΓΡΑΜΜΑ

...ΖΩΤΙΚΗΣ ΣΗΜΑΣΙΑΣ

Η παχυσαρκία αποτελεί μεγάλο πρόβλημα για πολλούς ανθρώπους, που έχουν δοκιμάσει διάφορες μεθόδους αδυνατίσματος και δεν έχουν καταφέρει να δουν αποτέλεσμα. Η PRODIET προτείνει μια πρωτοποριακή μέθοδο αποτοξίνωσης, που μπορεί να βοηθήσει τους ενδιαφερόμενους να χάσουν τα περιττά κιλά και παράλληλα να βελτιώσουν τη λειτουργία ολόκληρου του οργανισμού τους.

Τι είναι το PRODIET

Πρόκειται για ένα τεστ διατροφής, που έχει στόχο να αντοπίσει το είδος των τροφών που δεν διασπάει εύκολα ο κάθε οργανισμός , που χαρακτηρίζονται δηλαδή ως δυσανεκτικές για συγκεκριμένους ανθρώπους. Σύμφωνα με τη PRODIET, η λήψη τέτοιων τροφών από τα εν λόγω άτομα έχει ως αποτέλεσμα της αύξηση των επιπέδων των τοξινών στο αίμα τους. Ο στόχος είναι λοιπόν να αναγνωριστούν αυτά τα τρόφιμα , να αποκλειστούν από το διαιτολόγιό τους, με αποτέλεσμα να απαλλαγούν από τις τοξίνες και να λειτουργεί καλύτερα ο οργανισμός τους. Αυτή η μέθοδος μπορεί να αποδειχτεί χρήσιμη για την αντιμετώπιση διαφόρων προβλημάτων όπως: οι ημικρανίες , οι αρθρίτιδες , τα κρυολογήματα, η αλλεργική ρινίτιδα, το άσθμα, η ακμή, οι διαταραχές της προσοχής σε παιδιά, η χρόνια κόπωση, οι εντερικές διαταραχές, οι κολίτιδες, η κατάθληψη, τα εξανθήματα και κυρίως η παχυσαρκία.

ΠΩΣ ΓΙΝΕΤΑΙ ΤΟ ΤΕΣΤ

Το τεστ βασίζεται σε μία ειδική εξέταση αίματος, της οποίας τα αποτελέσματα επεξεργάζεται το Ινστιτούτο Μοριακής Βιολογίας ΒΑΛ ΣΑΜΠΡΟ στην Μπολώνια της Ιταλίας. Κατ' αυτόν τον τρόπο προκύπτουν οι τροφές στις οποίες ο κάθε οργανισμός παρουσιάζει αυτή τη δυσανεξία. Στη συνέχεια ο κάθε άνθρωπος συντάσσει το προσωπικό του διαιτολόγιο, αποκλείοντας τα "ένοχα" τρόφιμα. Έτσι, σύμφωνα με τη PRODIET , αποτοξινώνει τον οργανισμό του, με αποτέλεσμα να χάσει και το περιττό λίπος.

ΤΗΛ. ΕΠΙΚΟΙΝΩΝΙΑΣ ΜΕ ΤΟΝ ΑΝΤΙΠΡΟΣΩΠΟ ΤΗΣ PRODIET, PARADISE GYM , 62481

ΜΠΑΣΚΕΤ-ΒΟΛΕΪ

"Εχουμε τις δυνατότητες"

✔ *Ο ΓΙΩΡΓΟΣ ΔΙΑΝΑΣ ΕΚΤΙΜΑ ΠΩΣ Ο ΙΑΛΥΣΟΣ ΜΠΟΡΕΙ ΝΑ ΠΑΡΑΜΕΙΝΕΙ ΣΤΗΝ Γ' ΕΘΝΙΚΗ ΚΑΤΗΓΟΡΙΑ ΕΝΩ ΖΗΤΗΣΕ ΤΗΝ ΑΛΛΑΓΗ ΝΟΟΤΡΟΠΙΑΣ ΤΩΝ ΡΟΔΙΩΝ ΠΑΙΚΤΩΝ*



Αισιόδοξος για την υλοποίηση των φετινών στόχων του Ιάλυσου εμφανίστηκε χθες σε ραδιοφωνική αθλητική εκπομπή του TOP FM ο προπονητής της ομάδας, **Γιώργος Διάνας.** Ο αθηναίος τεχνικός υπογράμμισε πως υπάρχουν οι δυνατότητες να παραμείνει ο σύλλογος στην κατηγορία αν κι εφόσον οι στρατευμένοι συνεχίσουν να έχουν την δυνατότητα συμμετοχής στις προπονήσεις, υπογράμμισε πως ο **Χρήστος Αβεκλούριος** θα πρέπει να προσπαθήσει ο ίδιος να συνέλθει από την περίοδο κάμψης που διανύει, ενώ αναφέρθηκε και στο θέμα των αποχωρήσαντων από την ομάδα **Στεργάκη, Αργυρίου** και **Τρίτου.**

Για τον πρώτο είπε πως ο ίδιος επέλεξε να μην ακολουθήσει τους ρυθμούς της κατηγορίας λόγω επαγγελματικών υποχρεώσεων κάτι που ισχύει-περίπου-και για τον δεύτερο ενώ για τον **Κώστα Τρίτο** τόνισε πως οφείλει να καταλάβει ότι τις επιλογές τις κάνει ο προπονητής, που κρίνει ποιοί αξίζει να πάρουν χρόνο συμμετοχής.

"Οι Ροδίτες παίκτες πρέπει να συνειδητοποιήσουν κάποια πράγματα και να αποκτήσουν μία διαφορετική φιλοσοφία και νοοτροπία", κατέληξε ο **Γιώργος Διάνας.**

Επέστρεψε στις προπονήσεις

✔ *Τον Μιχάλη Πελαρδή μπορεί να υπολογίζει και πάλι η ανδρική ομάδα μπάσκετ του Δωριέα*

Στις προπονήσεις της ανδρικής ομάδας μπάσκετ του Δωριέα επέστρεψε ο αρχηγός της **Μιχάλης Πελαρδής,** ο οποίος απείχε από το ξεκίνημα της φετινής αγωνιστικής περιόδου λόγω επαγγελματικών υποχρεώσεων.

Επιτέλους δράση!

✔ *Το ερχόμενο Σαββατοκύριακο ανοίγει η αυλαία των τοπικών πρωταθλημάτων βόλεϊ ανδρών και παίδων*

Επιτέλους! Η αθλητική δραστηριότητα εμπλουτίζεται επιτέλους και με αγώνες βόλεϊ, καθώς το ερχόμενο Σαββατοκύριακο ανοίγει η αυλαία των τοπικών πρωταθλημάτων ανδρών και παίδων. Μάλιστα, η ΤΕ ΕΟΠΕ διευκρινίζει πως όσοι αθλητές δεν έχουν παραλάβει ακόμα τα δελτία τους από την Ελληνική Ομοσπονδία, μπορούν να λάβουν κανονικά μέρος στους αγώνες με το πιστοποιητικό της γέννησής τους, μία φωτογραφία και φυσικά την σχετική άδεια του γιατρού.

Το πρόγραμμα έχει ως εξής:

ΣΑΒΒΑΤΟ

• Στις 17.00 στην Ιαλυσό: **Ηλιος-Διαγόρας** (Παίδες)

• Στις 19.00 στην Κρεμαστή: **Κλεάνθης-Ροδιακός** (Παίδες)

ΚΥΡΙΑΚΗ

• Στις 18.00 στην Ιαλυσό: **Ηλιος-Διαγόρας** (Ανδρες)

• Στις 20.00 στο ΕΚΓ Ρόδου: **Ροδιακός-Κλεάνθης** (άνδρες)

VANIK TOURS

ΓΙΑΝΝΗΣ και ΣΕΒΑ ΒΑΛΣΑΜΙΔΗ

VANIK σημαίνει ΑΛΗΘΕΙΑ

ΑΚΤΗ ΚΑΝΑΡΗ 17, ΨΑΡΟΠΟΥΛΑ - ΑΝΕΤΟ ΠΑΡΚΙΝΓΚ

ΑΝΟΙΚΤΑ: ΔΕ-ΣΑ 08.30-14.00 και 16.30-20.30

Τηλ. 35191-37621 κινητό 0945-798148 FAX 29532

Το γραφείο μας πάντα πρώτο σε κρατήσεις ξενοδοχείων εξασφάλισε και σας προσφέρει καταπληκτικές τιμές για τα παρακάτω ξενοδοχεία σε ΠΑΚΕΤΑ (Εκδοση εισιτηρίων R/T) από 1/11/2001 - 31/03/2002.

ΑΠΕΥΘΥΝΟΜΑΣΤΕ ΣΕ ΣΑΣ ΠΟΥ ΘΕΛΕΤΕ ΚΑΙ Η ΚΡΑΤΗΣΗ ΣΑΣ ΝΑ ΕΙΝΑΙ ΣΩΣΤΗ ΚΑΙ ΤΟ ΔΩΜΑΤΙΟ ΣΑΣ ΝΑ ΣΑΣ ΠΕΡΙΜΕΝΕΙ

1ον	**HOTEL ALEXANDROS Α΄ SUPERIOR**		
	ΠΛΑΤΕΙΑ ΜΑΒΙΛΛΗ		
	Μονόκλινο	δρχ. 26.600	€ 78
	Δίκλινο	δρχ. 30.000	€ 88
	Τρίκλινο	δρχ. 40.200	€118
2ον	**HOTEL ASTOR Α΄ κατηγορίας**		
	Σύνταγμα		
	Μονόκλινο	δρχ. 12.600	€ 37
	Δίκλινο για μονόκλινο	δρχ. 14.000	€ 41
	Δίκλινο	δρχ. 16.700	€ 49
	Τρίκλινο	δρχ. 20.100	€ 59
3ον	**HOTEL PRESIDENT Α΄ κατηγορίας**		
	Λεωφόρος Κηφισίας		
	Μονόκλινο	δρχ. 10.300	€ 30
	Δίκλινο για μονόκλινο	δρχ. 11.300	€ 33
	Δίκλινο	δρχ. 13.300	€ 39
	Τρίκλινο	δρχ. 16.300	€ 48
4ον	**HOTEL PARTHENON Α΄ κατηγορίας**		
	Στήλες Ολ. Διός		
	Μονόκλινο	δρχ. 18.500	€ 55
	Δίκλινο	δρχ. 21.000	€ 62
	Τρίκλινο	δρχ. 28.000	€ 82
5ον	**HOTEL ZAFOLIA Α΄ SUPERIOR**		
	Λεωφόρος Αλεξάνδρας		
	Μονόκλινο	δρχ. 28.600	€ 84
	Δίκλινο	δρχ. 30.600	€ 90
	Τρίκλινο	δρχ. 36.800	€108
6ον	**HOTEL ELLINIS Β΄ SUPERIOR**		
	ΩΝΑΣΕΙΟ, Λεωφ. Συγγρού		
	Μονόκλινο	δρχ. 13.600	€ 40
	Δίκλινο	δρχ. 17.700	€ 52
	Τρίκλινο	δρχ. 21.200	€ 62
7ον	**HOTEL ARETHOUSA Β΄ SUPERIOR**		
	Σύνταγμα		
	Μονόκλινο	δρχ. 12.000	€ 35
	Δίκλινο	δρχ. 16.000	€ 47
	Τρίκλινο	δρχ. 19.000	€ 56
8ον	**HOTEL DORIAN INN Β΄ κατηγορίας**		
	ΟΜΟΝΟΙΑ		
	Μονόκλινο	δρχ. 12.000	€ 35
	Δίκλινο	δρχ. 16.000	€ 47
	Τρίκλινο	δρχ. 19.000	€ 56
9ον	**HOTEL EGNATIA Β΄ κατηγορίας**		
	Θεσσαλονίκη Κέντρο, καινούργιο		
	Μονόκλινο	δρχ. 19.000	€ 56
	Δίκλινο	δρχ. 23.000	€ 68
	Τρίκλινο	δρχ. 27.000	€ 80

● Τα παραπάνω ξενοδοχεία διαθέτουν T.V. σε όλα τα δωμάτια
● Στις πιο πάνω τιμές συμπεριλαμβάνεται πρωινό σε μπουφέ
● Ακόμη σε μας θα βρείτε αεροπορικά και ατμοπλοϊκά εισιτήρια όλων των εταιριών.

TRAVEL EMMANUEL

ΘΕΛΕΤΕ ΟΙ ΔΙΑΚΟΠΕΣ ΣΑΣ ΝΑ ΣΥΝΔΥΑΣΘΟΥΝ ΦΘΗΝΑ ΚΑΙ ΠΟΙΟΤΙΚΑ:

EMMANUEL TRAVEL

ΘΕΛΕΤΕ ΝΑ ΤΑΞΙΔΕΨΕΤΕ ΜΕ ΑΣΦΑΛΕΙΑ ΚΑΙ ΦΘΗΝΑ...

EMMANUEL TRAVEL

ΕΙΜΑΣΤΕ ΠΑΝΤΑ ΣΤΗΝ ΔΙΑΘΕΣΗ ΣΑΣ ΓΙΑ ΤΗΝ ΚΑΛΥΤΕΡΗ ΕΞΥΠΗΡΕΤΗΣΗ ΣΑΣ.

ΦΘΗΝΕΣ ΤΙΜΕΣ ΓΙΑ ΕΥΡΩΠΗ ΣΕ ΣΥΝΕΡΓΑΣΙΑ ΜΕ ΤΙΣ ΚΑΛΥΤΕΡΕΣ ΑΕΡΟΠΟΡΙΚΕΣ ΤΣΑΡΤΕΡ ΕΤΑΙΡΕΙΕΣ

ΕΙΣΙΤΗΡΙΑ ΠΛΟΙΩΝ 20% ΕΚΠΤΩΣΗ ΓΙΑ ΕΙΣΙΤΗΡΙΑ ΜΕΤ' ΕΠΙΣΤΡΟΦΗΣ

ΕΙΣΙΤΗΡΙΑ ΟΛΥΜΠΙΑΚΗΣ-ΕΙΔΙΚΕΣ ΤΙΜΕΣ ΓΙΑ ΝΕΟΥΣ ΚΑΙ ΥΠΕΡΗΛΙΚΕΣ-ΟΙΚΟΓΕΝΕΙΑΚΕΣ ΠΡΟΣΦΟΡΕΣ

ΚΡΑΤΗΣΕΙΣ ΞΕΝΟΔΟΧΕΙΩΝ
ΕΚΔΟΣΕΙΣ ΔΙΑΒΑΤΗΡΙΩΝ
ΕΚΔΡΟΜΕΣ ΓΙΑ ΟΛΟ ΤΟΝ ΚΟΣΜΟ

ΠΑΝΤΑ ΚΟΝΤΑ ΣΑΣ ΓΙΑ ΤΗΝ ΚΑΛΥΤΕΡΗ ΕΞΥΠΗΡΕΤΗΣΗ ΣΑΣ

ΠΛΗΡΟΦΟΡΙΕΣ
ΤΗΛ: 93630-93625-94385
FAX: 91748
ΙΕΡΟΥ ΛΟΧΟΥ 1 ΙΑΛΥΣΟΣ ΡΟΔΟΣ
ΥΠΕΥΘΥΝΟΣ: ΜΑΝΩΛΗΣ ΜΑΧΑΙΡΑΚΗΣ

TV

2.00 μ.μ.: NFL Στιγμιότυπα από αγώνες πρωταθλήματος Σ. ΣΠΟΡΤ 2
1.30 μ.μ.: 60' σπορ (εκπομπή) ALPHA SPORTS 2
3.00 μ.μ.: Ποδόσφαιρο (Γ' εθνική): Κασσάνδρα - Τρίκαλα (ζ) ALPHA SPORTS 1
3.00μ.μ.: Ποδόσφαιρο (Γ' εθνική): Καβάλα - Ατρόμητος (Ζ) ALPHA SPORTS 2
5.00 μ.μ.: NFL. Στιγμιότυπα από αγώνες Σ. ΣΠΟΡΤ
6.00 μ.μ.: Βόλεϊ (Α1): Αρης - Ορεστιάδα (Ζ) ALPHA SPORTS 1
6.00 μ.μ.: NFL . Αγώνας πρωταθληματος (Μ) Σ. ΣΠΟΡΤ
6.30 μ.μ.: Μπάσκετ (κύπελλο Κόρατς): ΠΑΟΚ - Λοκομοτίβ Ροστόβ (Ζ) ΕΤ-3
6.30 μ.μ.: Αθλητικό ημίωρο ΕΤ-3
7.00 μ.μ.: Ποδόσφαιρο: Φάσεις και γκολ από τα ματς της 14ης μέρας ALPHA SPORTS 2
7.15 μ.μ.: Μπάσκετ (προκριματικά Ευρομπάσκετ 2003): Ελλάδα - Δανία (Ζ) TV ΜΑΚΕΔΟΝΙΑ
7.30 μ.μ.: Απίθανα σπορ Σ. ΣΠΟΡΤ 2
7.50 μ.μ.: Κλήρωση ΛΟΤΤΟ - ΠΡΟΤΟ ΕΤ-1
8.00 μ.μ.: Ποδόσφαιρο (Κύπελλο ΟΥΕΦΑ): Χάποελ - Λοκομοτίβ Μόσχας (Ε) ALPHA SPORTS 1
8.00 μ.μ.: NHL (Χόκει). Στιγμιότυπα από αγώνες πρωταθλήματος Σ. ΣΠΟΡΤ 2
8.30 μ.μ.: Τένις: Αγώνες τουρνουά ATP (Ε) Σ. ΣΠΟΡΤ 2
9.00 μ.μ.: Tempo sports TEMPO
9.05 μ.μ.: Σούπερ μπάλα: Εκπομπή για τους αγώνες του Τσάμπιονς Λιγκ MEGA
9.45 μ.μ.: Ποδόσφαιρο (Τσάμπιονς Λιγκ): Ρόμα - Λίβερπουλ (Ζ) MEGA
9.45 μ.μ.: Ποδόσφαιρο (Τσάμπιονς Λιγκ): Μάντσεστερ Γ. - Μποαβίστα (Ζ) Σ. ΣΠΟΡΤ
10.30 μ.μ.: Αγώνες μοτοσικλέτας (Ε) Σ. ΣΠΟΡΤ 2
11.45 μ.μ.: Ποδόσφαιρο (Τσάμπιονς Λιγκ): Ναντ - Μπάγερν (Μ) Σ. ΣΠΟΡΤ
12.10 π.μ.: Σούπερ μπάλα: Εκπομπή για τους αγώνες του Τσάμπιονς Λιγκ (φάσεις και γκολ από το ματς Μπαρτσελόνα - Γαλατασαράι) MEGA
12.30 π.μ.: Ποδόσφαιρο (γ' εθνική): Κασσάνδρα - Τρίκαλα (Ε) ALPHA SPORTS 1

ΧΡΙΣΤΟΥΓΕΝΝΙΑΤΙΚΕΣ ΣΤΟΛΕΣ



ΣΧΟΛΙΚΕΣ ΓΙΑ ΕΚΔΗΛΩΣΕΙΣ

ΦΑΝΤΙΔΟΥ ΘΕΑΝΩ

Κοδριγκτώνος 62 • Τηλ. : (0241) 31760

ΠΡΑΚΤΟΡΕΙΟ ΤΑΞΙΔΙΩΝ
ΣΑΒΒΑΣ ΣΑΗΣ
ΕΚΔΡΟΜΕΣ
ΦΘΙΝΟΠΩΡΟΥ 2001

ΕΚΔΡΟΜΗ 1
4ΗΜΕΡΗ ΕΚΔΡΟΜΗ
ΑΠΟ 5/12–ΕΩΣ 8/12
ΑΓ. ΝΙΚΟΛΑΟ – ΜΥΡΑ ΤΟΥΡΚΙΑΣ
ΦΕΤΙΓΕ - ΚΑΣ - ΛΙΒΙΣΙ- ΑΝΤΑΛΕΙΑ

ΕΚΔΡΟΜΗ 2
7ΗΜΕΡΗ ΕΚΔΡΟΜΗ
ΑΠΟ 5/12–11/12
ΑΓ. ΝΙΚΟΛΑΟ – ΜΥΡΑ ΤΟΥΡΚΙΑΣ
ΦΕΤΙΓΕ - ΛΙΒΙΣΙ - ΚΑΣ - ΑΝΤΑΛΕΙΑ -
ΠΑΜΟΥΚΑΛΕ - ΕΦΕΣΣΟΣ -
ΚΟΥΣΑΝΤΑΣΙ - ΣΜΥΡΝΗ

ΕΚΔΡΟΜΗ 3
ΧΡΙΣΤΟΥΓΕΝΝΑ ΣΤΗΝ ΚΕΡΚΥΡΑ
9ΗΜΕΡΗ ΕΚΔΡΟΜΗ
ΑΠΟ 22/12–30/12
ΚΕΡΚΥΡΑ - ΙΩΑΝΝΙΝΑ - ΜΕΤΣΟΒΟ -
ΖΑΓΟΡΟΧΩΡΙΑ - ΧΙΟΝΟΔΡ. ΚΕΝΤΡΟ
ΚΡΥΑΣ ΒΡΥΣΗΣ

ΠΛΗΡΟΦΟΡΙΕΣ-ΠΡΟΓΡΑΜΜΑΤΑ
Πρακτορείο ταξιδίων
ΣΑΒΒΑΣ ΣΑΗΣ
Τάρπον Σπρινγκς 42
δίπλα στην Πίστεως
Τηλ. 0241-39781-3 ΡΟΔΟΣ

ΦΑΚΕΛΟΣ ΝΑΡΚΩΤΙΚΑ

Οι νέοι αρχίζουν νωρίς και με ...ποικιλία ουσιών

Με γκρίζα χρώματα σκιαγραφείται το προφίλ της ελληνικής νεολαίας. Τί δείχνουν στοιχεία ερευνών

Η χώρα μας εμφανίζει το υψηλότερο ποσοστό χρηστών ενδοφλεβίων ναρκωτικών στην Ευρωπαϊκή Ενωση. Ο αριθμός των εκτρώσεων στην Ελλάδα είναι ιδιαίτερα υψηλός και η μείωσή του δεν αφορά τις νέες γυναίκες. Η ελληνική νεολαία διακατέχεται από συντηρητικές αντιλήψεις. Το 15% του φοιτητικού πληθυσμού παρουσιάζει ψυχοκοινωνικά προβλήματα. Την ίδια στιγμή η ανεργία και η εγκληματικότητα ανάμεσα στους νέους της χώρας μας παρουσιάζουν δραματική αύξηση... Τα συμπεράσματα βασίζονται σε έγκυρες έρευνες που είδαν τελευταία το φως της δημοσιότητας και οι οποίες συνολικώς -και συνοπτικώς- προκαλούν άσχημα συναισθήματα, καθ' ότι σκιαγραφούν με γκρίζα χρώματα το προφίλ της ελληνικής νεολαίας σήμερα.

Η κάθοδος στην κόλαση των ναρκωτικών ακολουθεί ένα από τα πλέον σκοτεινά μονοπάτια όπου μπορεί να οδηγηθεί ένας νέος άνθρωπος. Πολλοί από όσους το έχουν πάρει ισχυρίζονται ότι μόνο ένα θαύμα μπορεί να σε βγάλει από αυτό. Το πρόβλημα της εξάπλωσης των ναρκωτικών, κυρίως ανάμεσα στους νέους, είναι ένα από τα μεγαλύτερα που αντιμετωπίζουν οι σύγχρονες κοινωνίες και έχει πολλές παραμέτρους, που καθιστούν εξαιρετικώς δύσκολη την επίλυσή του.

"Αν δεν λάβουμε άμεσα μέτρα, το μέλλον διαγράφεται ζοφερό", επισημαίνει η κυρία Αικατερίνη Μάτσα, ψυχίατρος της θεραπευτικής κοινότητας 18 ΑΝΩ. "Πρόκειται για πρόβλημα διαταξικό, το οποίο πιάνει όλα τα κοινωνικά στρώματα" εξηγεί και τονίζει ότι "οι νέες τάσεις, όπως αυτές διαμορφώνονται, είναι ότι τα παιδιά αρχίζουν πολύ νωρίτερα τη χρήση ουσιών από πριν, στρέφονται προς αμφεταμίνες, "έκσταση", χάπια και νέες συνθετικές ουσίες, και επίσης παίρνουν πάρα πολλές διαφορετικές ουσίες. Το φαινόμενο που κυριαρχεί ανάμεσα στους νέους είναι η πολυτοξικομανία".

Οπως αναφέρεται σε πρόσφατη έρευνα της Ευρωπαϊκής Επιτροπής για την τοξικομανία, η χώρα μας κατατάσσεται πρώτη στην Ε.Ε. σε ό,τι αφορά τους χρήστες ενδοφλεβίων ναρκωτικών, οι οποίοι καταφεύγουν στα κέντρα απεξάρτησης για βοήθεια, κάτι που επιβεβαιώνει την αύξηση του αριθμού των τοξικομανών, κυρίως μεταξύ των νέων.

Τους βλέπει κανείς να περιφέρονται στις πιάτσες των ηρωινομανών, αδιάφοροι για τους αστυνομικούς ή τους απλούς περαστικούς, αδιάφοροι για τα πάντα, εκτός από τον άνθρωπο που θα τροφοδοτήσει το πάθος τους. Στην πλατεία Ομονοίας, στις αρχές της οδού Σταδίου, στην πλατεία Εξαρχείων, στους δρόμους γύρω από την Πλατεία Βάθης και στα υπόλοιπα στέκια της πρωτεύουσας αυτοί οι νεαροί με τα αποστεωμένα πρόσωπα και την αφρόντιστη εμφάνιση περιμένουν με αγωνία να εμφανισθεί ο "ντίλερ", ο άνθρωπος με τα μαγικά χαρτάκια μέσα στα οποία περιέχεται η ποσότητα ηρωίνης που θα κατασιγάσει λίγο, μερικές ώρες έστω, την ακόρεστη επιθυμία τους. Οταν τον δουν, τον πλησιάζουν χωρίς καθυστέρηση και, χωρίς να ενοχλούνται από τα βλέμματα των περαστικών, αρχίζουν τις δοσοληψίες. Μόλις εξασφαλίσουν την ποθητή δόση απομακρύνονται βιαστικά. Αλλοι από αυτούς κατευθύνονται σε φθηνά ξενοδοχεία, άλλοι σε εγκαταλελειμμένα σπίτια στα Εξάρχεια και στην πλατεία Κουμουνδούρου, άλλοι στα σπίτια τους προκειμένου να αρχίσουν την "ιεροτελεστία" της αυτοκαταστροφής.



Η έλλειψη προοπτικής και οράματος και οι ευθύνες της οικογένειας, του σχολείου και της κοινωνίας

Για έναν ολοένα αυξανόμενο αριθμό νέων ανθρώπων η αυτοκαταστροφή είναι πλήρης. Στη χώρα μας παρατηρείται η μεγαλύτερη αύξηση του αριθμού αιφνιδίων θανάτων από ναρκωτικά, σύμφωνα με στοιχεία της "Ετήσιας έκθεσης σχετικά με το πρόβλημα των ναρκωτικών στην Ευρωπαϊκή Ενωση για το 2000", που συνέταξε το Ευρωπαϊκό Κέντρο Παρακολούθησης Ναρκωτικών και Τοξικομανίας. Στην Ελλάδα κυκλοφορεί η πλέον νοθευμένη ηρωίνη, με ποσοστό καθαρότητας λιγότερο από 20%.

Από το 1985 ως το 1998 οι θάνατοι από ναρκωτικά σημείωσαν τρομακτική αύξηση. Το 1995 κατεγράφησαν 176 θάνατοι, ενώ το 1993 78 -σημειώθηκε δηλαδή αύξηση κατά 126%. Το 2000 υπήρξαν 303 πιστοποιημένοι θάνατοι από ναρκωτικά, ενώ το 2001 μόνο στην περιοχή της Αθήνας 180.

Ωστόσο αυτά δεν είναι παρά μόνο στατιστικά στοιχεία. Η πραγματικότητα είναι ότι κάθε χρήστης αποτελεί διαφορετική περίπτωση, με διαφορετικές ανάγκες, αξίες, στάδιο εθισμού, οικονομική και κοινωνική κατάσταση, αντοχές και ελπίδες να γλιτώσει, να θεραπευθεί και να επανενταχθεί στην κοινωνία.

Τα παιδιά ζουν σε μια πραγματικότητα στην οποία αισθάνονται ότι δεν έχουν σταθερά σημεία αναφοράς. Δεν υπάρχουν κυρίαρχες αξίες, δεν υπάρχουν πρότυπα για να ταυτισθούν, και έτσι να διαμορφώσουν ανεξάρτητη, δική τους ταυτότητα. Υπάρχει μεγάλη ιδεολογική σύγχυση. Οι νέοι ζουν σε εποχή πολύ μεγάλου ατομικισμού, στην οποία ωθούνται να εξατομικευθούν ως πρόσωπα και να αναζητήσουν ατομικές λύσεις στα προβλήματά τους. Υπάρχει τρομακτική έλλειψη κοινωνικοποίησης στα νέα παιδιά, και σε αυτό ευθύνονται και η οικογένεια και το σχολείο και η κοινωνία συνολικά. Αυτή την έλλειψη πολλοί νέοι επιχειρούν να την καλύψουν με την ηρωίνη, γιατί δεν αντέχουν την μοναξιά τους Ακόμη και αν τους δίνουν πολλά καταναλωτικά αγαθά, τα παιδιά αισθάνονται στερημένα γιατί υπάρχει έλλειψη προοπτικών στη ζωή τους, έλλειψη οραμάτων, έλλειψη ανοιχτών οριζόντων. Δυστυχώς όλες αυτές τις ελλείψεις έρχονται να τις καλύψουν οι ουσίες.

Ποιές είναι οι πλέον διαδεδομένες ουσίες

Η πλέον διαδεδομένη ανάμεσα στους νέους ναρκωτική ουσία παραμένει η ινδική κάνναβη. Στη χώρα μας το 9% των μαθητών (11% των αγοριών και 7% των κοριτσιών) την έχει δοκιμάσει. Η μέση ηλικία έναρξης της χρήσης είναι τα 14,9 έτη.

Χαμηλότερη συχνότητα παρουσιάζουν οι άλλες παράνομες ουσίες. Το ποσοστό χρήσης της ηρωίνης με κάπνισμα -ή με άλλον τρόπο- και της ουσίας "έκσταση" είναι 2%. Η χρήση του LSD ανέρχεται σε ποσοστό 1,8% της κοκαΐνης σε 1,5% των αμφεταμινών σε 1% και του κρακ σε 0,7%. Τα τελευταία χρόνια, παρά τις συζητήσεις για αλλαγές στην αντιμετώπιση των ναρκομανών από το νόμο, παρουσιάζεται μεγάλη αύξηση στις συλλήψεις και στις απαγγελίες κατηγορίας, όπως επίσης και στις καταδίκες για ναρκωτικά. Η αποποινικοποίηση τη χρήσης φαντάζει ακόμη ως επιστημονική φαντασία για την ελληνική κοινωνία και κανείς δεν φαίνεται διατεθειμένος να αναλάβει το πολιτικό κόστος της εφαρμογής της.

«Πιστεύω ότι η πολιτεία πρέπει να δώσει έμφαση στην πρόληψη, να παρέμβει δηλαδή σε αυτούς τους παράγοντες που συντελούν στο να "εγκατασταθεί" η εξάρτηση, και εκεί δεν γίνεται τίποτε. Κατ' αρχάς πρέπει να σχεδιασθεί κεντρική πολιτική πρόληψης. Να μην υπάρχει από το κράτος συνεχής αναφορά στα 56 κέντρα πρόληψης, εκ των οποίων τα περισσότερα δεν λειτουργούν -και αυτά που λειτουργούν κάνουν ελάχιστα πράγματα στα σχολεία" αναφέρει η κυρία Μάτσα. "Πρέπει να γίνει δουλειά σε όλες τις κοινωνικές ομάδες που βρίσκονται σε άμεσο κίνδυνο, όπως οι μετανάστες, οι "διαφορετικοί", τα παιδιά που διακόπτουν το σχολείο και κανείς δεν ξέρει που βρίσκονται. Αυτοί αποτελούν τις ομάδες υψηλού κινδύνου».

LET'S GO TRAVEL

ΘΕΛΕΤΕ ΝΑ ΤΑΞΙΔΕΨΕΤΕ;

ΕΚΔΙΔΟΥΜΕ
• ΑΕΡΟΠΟΡΙΚΑ ΕΙΣΙΤΗΡΙΑ ΕΣΩΤΕΡΙΚΟΥ & ΕΞΩΤΕΡΙΚΟΥ
• ΕΙΣΙΤΗΡΙΑ ΠΛΟΙΩΝ



ΑΝΑΛΑΜΒΑΝΟΥΜΕ
• ΚΡΑΤΗΣΕΙΣ ΞΕΝΟΔΟΧΕΙΩΝ & ΑΥΤΟΚΙΝΗΤΩΝ ΣΕ ΧΑΜΗΛΕΣ ΤΙΜΕΣ
• ΕΚΔΟΣΕΙΣ ΔΙΑΒΑΤΗΡΙΩΝ & VISA

ΟΡΓΑΝΩΝΟΥΜΕ
• ΕΚΔΡΟΜΕΣ ΣΤΗΝ ΕΛΛΑΔΑ ΚΑΙ Σ' ΟΛΟ ΤΟΝ ΚΟΣΜΟ

ΕΣΕΙΣ ΑΠΛΑ ΑΠΟΦΑΣΙΣΤΕ ΤΟ
ΤΑ ΥΠΟΛΟΙΠΑ ΑΦΗΣΤΕ ΤΑ ΣΕ ΜΑΣ!

ΠΕΡΝΟΥ 143 - ΑΦΑΝΤΟΥ - ΡΟΔΟΣ
ΤΗΛ. : 0241 0 51186
ΤΗΛ. & FAX: 0241 0 51187

Σύμφωνα με στοιχεία της Τράπεζας της Ελλάδος

Στα 7,4 τρισ. τα χρέη των Ελληνικών νοικοκυριών

Αλματώδης αύξηση των στεγαστικών δανείων

Σημαντική άνοδο παρουσιάζουν τα καταναλωτικά και τα στεγαστικά δάνεια, ενώ τα χρέη των νοικοκυριών προς τις τράπεζες, τον περασμένο Σεπτέμβριο άγγιξαν τα 7,4 τρισ. δραχμές, όπως προκύπτει από τα στοιχεία της Τράπεζας της Ελλάδος.

Παράλληλα νέα αύξηση παρουσίασαν το Σεπτέμβριο οι τοποθετήσεις στα ρέπος, εξαιτίας της μείωσης των τραπεζικών επιτοκίων αλλά και της απώλειας εμπιστοσύνης των επενδυτών προς το ΧΑΑ.

Στο τέλος Σεπτεμβρίου, το σύνολο των οφειλών των νοικοκυριών από τα στεγαστικά και τα καταναλωτικά δάνεια ανήλθε σε 7.359,1 δισ. δραχμές, από 71,1 τρισ. δραχμές που ήταν στο τέλος Αυγούστου, ενώ σε σύγκριση με το Σεπτέμβριο του 2000 προκύπτει αύξηση της τάξης των 2 τρισ. δραχμών.

Το Σεπτέμβριο, το υπόλοιπο των δανείων προς τα νοικοκυριά αντιπροσώπευε το 30,7% του συνόλου των τραπεζικών δανείων, έναντι 27,8% που ήταν το Σεπτέμβριο του 2000. Η Τράπεζα της Ελλάδος σημειώνει ότι παρόλο που τα τελευταία χρόνια το μερίδιο των δανείων προς τα νοικοκυριά έχει αυξηθεί σημαντικά παραμένει ωστόσο χαμηλό σε σύγκριση με τη ζώνη του ευρώ. Ειδικότερα τον Σεπτέμβριο οι οφειλές των στεγαστικών και των καταναλωτικών δανείων ανήλθαν στο 16,4% του ΑΕΠ στην Ελλάδα, στη ζώνη του ευρώ, το αντίστοιχο ποσοστό ήταν 47,5%, σύμφωνα με τα στοιχεία του Ιουνίου του 2001.

Αναλυτικότερα τα καταναλωτικά δάνεια αυξήθηκαν τον Σεπτέμβριο σε σύγκριση με τον αντίστοιχο μήνα του 2000, κατά ποσοστό 47,2% και το ανεξόφλητο υπόλοιπο των καταναλωτικών δανείων διαμορφώθηκε σε 2.425,3 δισ. δραχμές στο τέλος Σεπτεμβρίου, από 2.351,2 δισ. δραχμές στο τέλος Αυγούστου, ενώ τον Σεπτέμβριο του 2000 το σύνολο των οφειλών ανήλθε σε 1.647,1 δισ. δραχμές.

Εντυπωσιακή άνοδο σημείωσαν και οι χορηγήσεις νέων στεγαστικών δανείων, καθώς αυξήθηκαν κατά 35,3% σε σύγκριση με το Σεπτέμβριο του 2000.

Το ανεξόφλητο υπόλοιπο των συγκεκριμένων δανείων στο τέλος του Σεπτεμβρίου ήταν 4.856 δισ. δραχμές, έναντι 3.587,8 δισ. δραχμές που ήταν το Σεπτέμβριο του 2000.

Οπως σημειώνει η Τράπεζα της Ελλάδος, η αύξηση των στεγαστικών δανείων στη διάρκεια του 2001, οφείλεται αφενός στη μείωση των επιτοκίων και στον έντονο ανταγωνισμό των τραπεζών στον τομέα της στεγαστικής πίστης όπως επίσης και στην αύξηση των αντικειμενικών αξιών των ακινήτων, τον περασμένο Μάρτιο.

Τα ρέπος, εξάλλου, αποτέλεσαν και τον Σεπτέμβριο πόλο έλξης για τα επενδυτικά κεφάλαια, εξαιτίας της αρνητικής συγκυρίας του Χρηματιστηρίου και των αρνητικών αποδόσεων των τραπεζικών καταθέσεων.

Σύμφωνα με τα στοιχεία της Τράπεζας Ελλάδος, το ύψος των τοποθετήσεων σε ρέπος διαμορφώθηκε τον Σεπτέμβριο σε 10,83 τρισ. δραχμές, από 10,72 τρισ. δραχμές τον Αύγουστο και 7,15 δισ. δραχμές, που ήταν τον Σεπτέμβριο του 2000.

Μείωση των τοποθετήσεων στα ρέπος αναμένεται από τον Ιανουάριο, με την επιβολή δόρου 7% στις αποδόσεις τους, εφόσον βέβαια οι αποδόσεις τους πάψουν να είναι ελκυστικές.

Τέλος, το σύνολο των ιδιωτικών καταθέσεων ανήλθε το Σεπτέμβριο σε 31,5 τρισ. δραχμές, ενώ οι καταθέσεις Ταμιευτηρίου το Σεπτέμβριο ήταν 18,3 τρισ. δραχμές.

δημιουργίες cair

ΡΟΔΟΣ 2400 Λευκός ξηρός ΟΠΑΠ
ΑΡΧΟΝΤΙΚΟ Ερυθρός ξηρός
Δωδεκανησιακός τοπικός

Δύο αντιπροσωπευτικά κρασιά της ΚΑΪΡ Α.Ε., που αποδεικνύουν για άλλη μια φορά την αναμφισβήτητη ικανότητα της Δωδεκανησιακής Εταιρείας να παράγει υψηλής ποιότητας προϊόντα. Ικανότητα που επιβεβαιώνεται από την πρόσφατη παρουσίαση του μοναδικού στην ελληνική αγορά συλλεκτικού αφρώδους CAIR ROSE RESERVE 10 ετών, σε περιορισμένο αριθμό φιαλών και ποιότητα που συναντάται στην πλούσια γκάμα των διεθνώς αναγνωρισμένων προϊόντων της, όπως RODOS 2400 λευκό ξηρό, VQPRD (χρυσό στο Μιλάνο), ΜΟΣΧΑΤΟΣ ΡΟΔΟΥ ΟΠΕ (χρυσό στο Μιλάνο), MOULIN λευκό ξηρό (χρυσό στις Βρυξέλλες), MOULIN ροζέ ημίξηρο (χρυσό σε Μπορντό και Μιλάνο), CAIR φυσικός αφρώδης (χρυσά μετάλλια σε Μιλάνο και Monde Selection).

Εγγύηση
C·A·I·R
Επιλεγμένοι οίνοι ποιότητας

CAIR Δαβάκη - Πίνδου 65,
Ν. Φάληρο, τηλ.: 4813876,4813125
fax: 4814695.
2η χλμ. Ρόδου - Λίνδου, Ρόδος
τηλ.: 0241/68770-3 fax: 0241/62575.



Thalassospa GREECE

Χρόνια Πολλά &... Καλά

Κλείστε μια θέση στα προγράμματα προσφοράς μας ή δημιουργήστε το δικό σας πρόγραμμα... και αφεθείτε στις υπηρεσίες των Spa

Το Thalassospa σας εύχεται χρόνια πολλά και σας προσφέρει, αυτό που εσείς μας ζητήσατε!
Προλάβετε μέχρι τα Χριστούγεννα να δημιουργήστε το σώμα που θέλατε πάντα!
Αρκεί να τηλεφωνήσετε και να κλείσετε το πρόγραμμα που σας ενδιαφέρει, ΣΗΜΕΡΑ!
Γιορτάστε μαζί μας την πετυχημένη μας πορεία στην εξέλιξη των Spa & αδυνατίσματος.

Πρόγραμμα: Κυτταρίτιδα
Απευθύνεται στο μεγαλύτερο πρόβλημα των γυναικών με την πιο ακίνδυνη αλλά παράλληλα πιο αποτελεσματική μέθοδο.
Σε 8 μόνο επισκέψεις με 62.000δρχ

Πρόγραμμα: Complete Spa
Απευθύνεται σε όσους έχουν περιττά κιλά, τοπικό ή ολικό πάχος, κυτταρίτιδα και χαλάρωση.
Ένα πρόγραμμα πλήρες, αποτελούμενο από 12 Θεραπείες αδυνατίσματος και σύσφιξης καθώς και διαιτολόγιο
Σε 12 μόνο επισκέψεις, με 99.000δρχ.

-50% σε όλα τα προγράμματα για λίγες ημέρες μονο

Επειδή οι νέες συνθήκες δεν αντιμετωπίζονται με τυχαίες μεθόδους

ΟΙ ΠΡΟΣΦΟΡΕΣ ΙΣΧΥΟΥΝ ΕΩΣ 8 ΔΕΚΕΜΒΡΙΟΥ 2001
ΚΑΝΤΕ ΜΙΑ ΔΟΚΙΜΗ ΕΝΤΕΛΩΣ ΔΩΡΕΑΝ

Εθνικής Αντίστασης (Αν. Μαρίας) 45, 85100 Ρόδος, Τηλ: 76658

Πάντα με υγείαν....

41% περιορισμός των επιληπτικών κρίσεων από μια νέα θεραπευτική αγωγή

Περισσότεροι από **15 εκατομμύρια Ευρωπαίοι,** σε κάποια στιγμή της ζωής, θα έχουν την εμπειρία ενός επεισοδίου ηλεκτρικής εκφόρτισης του εγκεφάλου, μεγάλης τάσης. Η "ηλεκτρική εγκεφαλική καταιγίδα" όπως ορισμένοι γιατροί περιγράφουν την επιληψία, είναι μια "αρχαία" νόσος με διάσημους ασθενείς ανάμεσα στους οποίους περιλαμβάνονται ο Μέγας Αλέξανδρος, ο Ιούλιος Καίσαρας αλλά και η Ιωάννα της Λωραίνης, ο Λόρδος Βύρων, ο Βαν Γκογκ και ο Ντοστογέφσκυ.

Η επιληψία σήμερα εξακολουθεί να είναι η συνηθέστερη από τις σοβαρές νευρολογικές καταστάσεις που κατά τους πλέον συντηρητικούς υπολογισμούς αφορά περισσότερους από **50 εκατομμύρια** ανθρώπους **παγκοσμίως** τονίστηκε από τους ειδικούς που έλαβαν μέρος στις εργασίες του **7ου Μεσογειακού Συνεδρίου για την επιληψία** στην Αθήνα 22-25 Νοεμβρίου.

Επειδή ο κοινωνικός στιγματισμός των επιληπτικών δεν έχει εκλείψει για πολλές περιπτώσεις και δεν υπάρχει διάγνωση, με αποτέλεσμα να είναι δυσβάστακτες οι οικονομικές και κοινωνικές συνθήκες των επιληπτικών και των συγγενών τους. Η δαπάνη των Ευρωπαϊκών χωρών που σχετίζεται με την επιληψία ανέρχεται σε **περισσότερα από 20 δισεκατομμύρια Ευρώ ετησίως.**

Αναφερόμενος στη συχνότητα εμφάνισης της επιληψίας, ο Διευθυντής του νευρολογικού Τμήματος του νοσοκομείου Παίδων "Αγία Σοφία" **Δρ. Αθανάσιος Κοβάνης** είπε ότι κυμαίνεται με την ηλικία με την μεγαλύτερη συχνότητα στα πρώτα και τα τελευταία χρόνια της ζωής. Το γεγονός αυτό αντανακλά την **πολυπαραγοντική αιτιολογία** της επιληψίας. Οι κρίσεις επιληψίας μπορούν να χωριστούν σε **συμπτωματικές**, όταν υπάρχει κάποια γνωστή αιτία, και σε **ιδιοπαθείς**, όταν δεν είναι γνωστή η αιτία της επιληψίας. Συνηθισμένα παραδείγματα συμπτωματικής επιληψίας είναι οι εγκεφαλικές βλάβες που προκαλούνται από δυσκολίες στην γέννα, δυνατά χτυπήματα στο κεφάλι, εγκεφαλικά επεισόδια, μηνιγγίτιδα και όγκους στον εγκέφαλο. Από την άλλη πλευρά η ιδιοπαθής επιληψία δεν έχει κάποια συγκεκριμένη αιτία, αλλά οι ειδικοί υποθέτουν ότι σχετίζεται με γενετικά αίτια. Η ιδιοπαθής επιληψία είναι συχνότερη στην πλειοψηφία των παιδικών και εφηβικών επιληπτικών κρίσεων. Οι επιληπτικές κρίσεις διαρκούν από μερικά δευτερόλεπτα έως λίγα λεπτά και είναι είτε μεμονωμένες, είτε σε σειρά κρίσεων, ενώ επιπλέον είναι είτε **εστιακές** που συμβαίνουν σε ένα μέρος του εγκεφάλου, είτε **γενικευμένες** σε όλο τον εγκέφαλο.

Ο **κοινωνικός στιγματισμός** τηςεπιληψίας **λανθασμένα σχετίζεται** ακόμα με την εντύπωση ότι η επιληψία είναι **ψυχική ασθένεια** ή γνωσιακή αδυναμία, ενώ στην πραγματικότητα η πλειοψηφία των ανθρώπων που πάσχουν από επιληψία μπορούν να **ελέγχουν πλήρως** τις επιληπτικές τους κρίσεις με την **κατάλληλη θεραπευτική αγωγή** και να ζουν κανονικά συμμετέχοντας σε όλες τις κοινωνικές δραστηριότητες.

ΑΥΡΙΟ ΤΟ Β' ΜΕΡΟΣ

ΙΑΤΡΙΚΗ ΑΝΑΚΟΙΝΩΣΗ

Ο ιατρός

ΣΤΑΜΑΤΗΣ Μ. ΜΑΓΚΑΦΑΣ
ΠΑΙΔΙΑΤΡΟΣ

Δέχεται:

Στο ιατρείο του
ΕΡΥΘΡΟΥ ΣΤΑΥΡΟΥ 2 - ΚΡΕΜΑΣΤΗ
Δευτέρα-Παρασκευή 9 π.μ.-1 μ.μ. και 5.30 μ.μ.-8.30 μ.μ.
Τηλ. Ιατρ.: 02410-96960 κιν. 0937-534443

ΙΑΤΡΙΚΗ ΑΝΑΚΟΙΝΩΣΗ

Ο χειρουργός Οδοντίατρος
(Αριστοτέλειο Πανεπιστήμιο Θεσσαλονίκης)
ειδικευθείς στη **Στοματολογία** (Univ. of California, U.S.A.)
με Master στη **Στοματική Βιολογία** (Univ. of Manitoba), CANADA) και τ. Αν. Καθηγητής
Πανεπιστημίου LOYOLA CHICAGO, U.S.A.

Δημήτριος Μ. Παρίσης, D.D.S., M.Sc.

Δέχεται καθημερινά πρωί και βράδυ κατόπιν ραντεβού στο ιατρείο του:
Ανθούλας Ζερβού 5, Ρόδος (Ψαροπούλα).
Τηλ. 77220, Κιν. 0932-585441

ΚΡΙΤΩ ΙΑΤΡΙΚΗ ΜΕΡΙΜΝΑ ΡΟΔΟΥ

ΙΑΤΡΙΚΗ ΑΝΑΚΟΙΝΩΣΗ

Η ιατρός

ΕΛΕΥΘΕΡΙΑ ΘΕΜΕΛΗ-ΚΛΑΔΟΓΕΝΗ
ΜΙΚΡΟΒΙΟΛΟΓΟΣ-ΒΙΟΠΑΘΟΛΟΓΟΣ

Δέχεται:

Στο ιατρείο της: Ιωάννου Μεταξά 3
(ΚΡΙΤΩ Ιατρική Μέριμνα Ρόδου)
08.00-20.00 καθημερινά

Τηλ. 38008-30020 Fax: 73861

ΙΑΤΡΙΚΗ ΑΝΑΚΟΙΝΩΣΗ

Ο ιατρός

ΠΕΡΙΚΛΗΣ Ε. ΠΑΠΠΑΣ
ΑΓΓΕΙΟΧΕΙΡΟΥΡΓΟΣ
Αγγειολογικό Εργαστήριο

Δέχεται:

Με ραντεβού στο ιατρείο του:
Π. Μελά 27-2ος όροφος
Τηλ. 75948 κιν. 0972016170

ΙΑΤΡΙΚΗ ΑΝΑΚΟΙΝΩΣΗ

Ο ιατρός

ΧΑΛΟΥΔΗΣ Α. ΠΑΝΤΕΛΗΣ
ΕΙΔΙΚΟΣ ΑΙΜΑΤΟΛΟΓΟΣ

Δέχεται:

Με ραντεβού στο ιατρείο του:
Π. Μελά 27-2ος όροφος

Τηλ. 75716 κιν. 0973314391

ΚΕΝΤΡΟ ΕΦΑΡΜΟΓΩΝ ΕΡΓΟΘΕΡΑΠΕΙΑΣ/ΛΟΓΟΘΕΡΑΠΕΙΑΣ ΕΚΠΑΙΔΕΥΣΗ ΠΑΙΔΙΩΝ ΜΕ ΕΙΔΙΚΕΣ ΑΝΑΓΚΕΣ

Αναπτυξιακή καθυστέρηση
Ψυχοκινητική καθυστέρηση
Νοητική υστέρηση
Εγκεφαλική παράλυση
Αυτισμός
Μαθησιακές δυσκολίες
Διαταραχές συγκέντρωσης-Υπερκινητικότητα
Αισθητηριακές Διαταραχές
Προβλήματα άρθρωσης-Λόγου-Ομιλίας-Φωνής

ΜΠΑΔΑΝΗΣ ΚΩΝ/ΝΟΣ
Εργοθεραπευτής
Θεραπευτής της BOBATH
N.D.T.

ΓΕΩΡΓΙΛΟΠΟΥΛΟΥ ΑΘΑΝΑΣΙΑ
Λογοθεραπεύτρια-Λογοπαθολόγος
B.A. APP.SC/POST GRAD.DIP
LA TROBE UNIVERSITY
ΜΕΛΒΟΥΡΝΗ-ΑΥΣΤΡΑΛΙΑΣ

ΚΕΝΝΕΝΤΥ 31 Τ.Κ. 85100 ΡΟΔΟΣ
ΤΗΛ.-FAX 0241-31366

ΝΤΟΡΑ ΚΩΝΣΤΑΝΤΙΝΟΠΟΥΛΟΥ
ΨΥΧΟΛΟΓΟΣ

Πτυχιούχος του Πανεπιστημίου της Καλιφόρνιας-Λος Αντζελες (UCLA)-Μεταπτυχιακές σπουδές στο Pepperdine University-Malibu California.

➤ Αμεση ψυχολογική υποστήριξη και επαγγελματική φροντίδα από έμπειρη Ψυχολόγο και Οικογενειακή Σύμβουλο.

➤ Η σωστή θεραπευτική σχέση μπορεί να επιφέρει ρεαλιστικές λύσεις για πραγματικά προβλήματα σε θέματα: μοναξιάς, μελαγχολίας, στρες, ανυπομονησίας, φοβίας, εθισμού, οικογενειακών σχέσεων, διαζυγίου, κακομεταχείρισης, συναισθηματικών δυσκολιών, αυτοπεποίθησης, ανασφάλειες, μεταβατικά στάδια ζωής, βουλιμίας, ανορεξίας, απώλειας, πένθους.

Τηλεφωνείστε στα τηλέφωνα:
35163 και 0944/980550
για ραντεβού και άμεση εξυπηρέτηση.
Διεύθυνση: Καρίας 1
Περιοχή Ροδίνι - Ρόδος

ΦΥΣΙΚΟΘΕΡΑΠΕΙΑ
ΟΡΦΑΝΟΣ ΑΝΤΩΝΗΣ
ΦΥΣΙΚΟΘΕΡΑΠΕΥΤΗΣ

Εκπαιδευθείς στο Ασκληπιείο Νοσ. Βούλας και ΚΑΤ

Πτυχιούχος του Ινστιτούτου MC KENZIE

✓ Αποκατάσταση σε ορθοπεδικές και νευρολογικές παθήσεις με τις τεχνικές BOBATH και P.N.F.
✓ Αποθεραπεία σε αθλητικές κακώσεις
✓ Αντιμετώπιση του Μηχανικού Σπονδυλικού πόνου με την τεχνική MC KENZIE (Οσφυαλγία-Ισχιαλγία-Αυχεναλγία)
✓ Αντιμετώπιση πονοκεφάλων μηχανικής αιτιολογίας
✓ Παιδική φυσικοθεραπεία (Εγκεφαλική παράλυση κ.λπ.)
✓ Αναπνευστική φυσικοθεραπεία
✓ Θεραπευτική Γυμναστική
✓ Τμήμα BACK SCHOOL και εργονομία για προστασία σπονδυλικής στήλης

ΔΙΑΤΙΘΕΤΑΙ ΣΥΓΧΡΟΝΟΣ ΕΞΟΠΛΙΣΜΟΣ ΚΑΙ ΓΙΑ ΘΕΡΑΠΕΙΕΣ ΚΑΤ' ΟΙΚΟΝ
ΔΕΚΤΑ ΤΑΜΕΙΑ: ΤΑΞΥ

Διεύθυνση: Αγίας Αναστασίας 12, 85100 ΡΟΔΟΣ
Τηλ. φυσικ/ρίου: 0241-33929, οικίας 0241-33118
Κιν.: 0946-317028

Εργαστήριο Κλινικής Ψυχολογίας

ΧΡΙΣΤΙΝΑ ΣΑΒΒΑΚΗ-ΓΚΡΑΝΖΑΝ
Κλινική Ψυχολόγος-Ψυχοπαθολόγος (DESS)
- Πτυχιούχος του Πανεπιστημίου Nancy Γαλλίας
- Μεταπτυχιακή ειδίκευση (DESS) στην Κλινική Ψυχολογία Ενηλίκου, Εφήβου και Παιδιού στο Πανεπιστήμιο Reims Γαλλίας

Για τον ενήλικο
- Ψυχοδιαγνωστική
- Ψυχολογική υποστήριξη
- Ατομική και οικογενειακή συνέντευξη
- Ψυχοθεραπεία αναλυτικής εμπνεύσεως

Για το παιδί
- Αξιολόγηση προσωπικότητας (τεστ νοημοσύνης, προβολής)
- Διάγνωση μαθησιακών δυσκολιών και συμπεριφορικών διαταραχών
- Συμβουλευτική επαγγελματικού προσανατολισμού
- Ψυχοθεραπεία μέσω παιχνιδιού και εικαστικών

Δέχεται με ραντεβού
Εθνικής Αντίστασης 15
Τηλ.: 77350-Κιν. 0937684251

INEMA

ΙΑΤΡΙΚΟΣ & ΝΟΣΟΚΟΜΕΙΑΚΟΣ ΕΞΟΠΛΙΣΜΟΣ

13 ΧΡΟΝΙΑ ΕΜΠΕΙΡΙΑΣ

ΠΙΣΤΟΠΟΙΗΣΗ ΠΟΙΟΤΗΤΑΣ ISO 9002 EN 46002 E3/833
ΛΕΜΕΣΣΟΥ 2 ΡΟΔΟΣ ΤΗΛ.32238 – FAX 28484



ΑΝΑΠΗΡΙΚΑ ΚΑΡΟΤΣΙΑ – ΒΑΔΙΣΤΙΚΑ ΒΟΗΘΗΜΑΤΑ – ΟΡΘΟΠΕΔΙΚΑ ΕΙΔΗ – ΜΠΛΟΥΖΕΣ ΙΑΤΡΙΚΕΣ– ΚΑΛΤΣΕΣ ΦΛΕΒΙΤΙΔΑΣ – ΠΕΛΜΑΤΑ – ΟΡΘΟΠΕΔΙΚΑ ΜΑΞΙΛΑΡΙΑ – ΚΡΕΒΑΤΙΑ ΝΟΣΟΚΟΜΕΙΑΚΑ – ΙΑΤΡΙΚΟΣ ΕΞΟΠΛΙΣΜΟΣ ΚΑΙ ΑΝΑΛΩΣΙΜΑ – ΟΡΓΑΝΑ ΧΗΜΕΙΟΥ ΚΑΙ ΚΑΘΕ ΑΛΛΟ ΕΙΔΟΣ ΓΙΑ ΚΑΤ ΟΙΚΟ ΝΟΣΗΛΕΙΑ.

ALHAMBRA TRAVEL
ΝΑΥΤΙΛΙΑΚΗ ΕΤΑΙΡΕΙΑ ΛΕΣΒΟΥ Α.Ε.

ΑΝΑΚΟΙΝΩΣΗ

Γνωρίζουμε στο επιβατικό κοινό ότι το δρομολόγιο του F/B ΑΛΚΑΙΟΣ από Ρόδο έχει ως εξής:

Κάθε ΣΑΒΒΑΤΟ ώρα 05.00 για ΚΩ - ΣΑΜΟ - ΧΙΟ - ΜΥΤΙΛΗΝΗ - ΛΗΜΝΟ - ΑΛΕΞΑΝΔΡΟΥΠΟΛΗ

Πληροφορίες - Εισιτήρια
Πρακτορείο
ALHAMBRA
Αλεξ. Παπάγου 23 • Τηλ. 37052, 25698, Ρόδος

ΠΡΑΚΤΟΡΕΙΟ ΤΑΞΕΙΔΙΩΝ
ΣΑΒΒΑΣ ΣΑΗΣ

ΕΚΔΡΟΜΕΣ - ΕΚΔΡΟΜΕΣ - ΕΚΔΡΟΜΕΣ

ΣΥΝΕΧΕΙΣ ΑΝΑΧΩΡΗΣΕΙΣ και ΧΡΙΣΤΟΥΓΕΝΝΑ - ΠΡΩΤΟΧΡΟΝΙΑ

• ΠΑΡΙΣΙ - DISNEYLAND Ημέρες **21,22,23,24,28,29,30/12**	5,6,7,8 μέρες	από **199.000**
• ΠΑΡΙΣΙ - ΑΜΣΤΕΡΝΤΑΜ - ΒΡΥΞΕΛΛΕΣ	"	**209.000**
• ΠΑΡΙΣΙ - ΛΟΝΔΙΝΟ	"	**259.000**
• ΛΟΝΔΙΝΟ	"	**189.000**
• ΓΥΡΟΣ ΕΛΒΕΤΙΑΣ	"	**259.000**
• ΔΡΕΣΔΗ-ΛΕΙΨΙΑ	"	**189.000**
• ΠΡΑΓΑ-ΛΙΜΝΕΣ ΑΥΣΤΡΙΑΣ	"	**219.000**
• ΠΡΑΓΑ - ΚΡΑΚΟΒΙΑ	"	**219.000**
• ΠΡΑΓΑ - ΒΟΥΔΑΠΕΣΤΗ	"	**219.000**
• ΠΡΑΓΑ - ΒΕΡΟΛΙΝΟ	"	**229.000**
• ΒΟΥΔΑΠΕΣΤΗ	"	**149.000**
• ΣΑΛΤΣΜΠΟΥΡΓΚ - ΛΙΜΝΕΣ ΑΥΣΤΡΙΑΣ	"	**169.000**
• ΒΙΕΝΝΗ - ΒΟΥΔΑΠΕΣΤΗ	"	**219.000**
• ΒΙΕΝΝΗ - ΠΡΑΓΑ	"	**219.000**
• ΠΑΝΟΡΑΜΑ ΑΥΣΤΡΙΑΣ	"	**239.000**
• ΒΙΕΝΝΗ - ΠΡΑΓΑ - ΒΟΥΔΑΠΕΣΤΗ	"	**259.000**
• ΤΥΡΟΛΕΖΙΚΕΣ ΑΛΠΕΙΣ	"	**239.000**
• ΡΩΜΗ - ΦΛΩΡΕΝΤΙΑ - ΜΙΛΑΝΟ	"	**229.000**
• ΡΩΜΗ - ΦΛΩΡΕΝΤΙΑ - ΒΕΝΕΤΙΑ	"	**239.000**
• ΜΑΓΙΟΡΚΑ - ΒΑΡΚΕΛΩΝΗ	"	**239.000**
• ΒΑΡΚΕΛΩΝΗ - ΜΑΔΡΙΤΗ	"	**229.000**
• ΜΑΡΟΚΟ - ΟΑΣΕΙΣ	"	**320.000**
• ΤΥΝΗΣΙΑ - ΟΑΣΕΙΣ	"	**190.000**
• ΜΠΑΝΓΚΟΚ - ΣΙΓΚΑΠΟΥΡΗ - ΠΟΥΚΕΤ (συνεχείς αναχωρήσεις)	"	
• ΜΠΑΝΓΚΟΚ - ΠΟΥΚΕΤ - ΜΠΑΛΙ (συνεχείς αναχωρήσεις)	"	
• ΑΙΓΥΠΤΟ (συνεχείς αναχωρήσεις)	"	**159.000**
• ΚΙΝΑ (συνεχείς αναχωρήσεις)	"	
• ΚΟΥΒΑ (συνεχείς αναχωρήσεις)	"	
• ΕΚΔΡΟΜΕΣ ΜΕ ΤΗΝ SUPERFAST (συνεχείς αναχωρήσεις) για ΒΟΡΕΙΑ ΙΤΑΛΙΑ-ΑΥΣΤΡΙΑ-ΕΛΒΕΤΙΑ (σκι)	"	

ΕΚΔΡΟΜΕΣ
SUPERFAST FERRIES

Πολλές εκδρομές. ΕΛΑΤΕ να διαλέξτε φθηνές και τέλεια οργανωμένες.
• GROUP από ΡΟΔΟ - ΠΑΤΡΑ ΑΝΚΩΝΑ - ΣΑΝ ΡΕΜΟ - ΜΟΝΤΕ ΚΑΡΛΟ - ΜΟΝΑΚΟ - ΝΙΚΑΙΑ - ΚΑΝΝΕΣ - ΒΑΡΚΕΛΩΝΗ • ΓΥΡΟΣ ΙΤΑΛΙΑΣ - ΠΑΝΟΡΑΜΑ ΕΛΒΕΤΙΑΣ • ΕΛΒΕΤΙΑ - ΓΑΛΛΙΑ • ΚΑΤΩ ΙΤΑΛΙΑ - ΕΛΛΗΝΟΦΩΝΑ ΧΩΡΙΑ - ΣΙΚΕΛΙΑ • ΒΕΝΕΤΙΑ - ΒΙΕΝΝΗ - ΠΡΑΓΑ - ΜΟΝΑΧΟ • ΒΕΝΕΤΙΑ - ΣΑΛΤΣΜΠΟΥΡΓΚ - ΒΙΕΝΝΗ - ΙΝΣΜΠΡΟΥΚ

ΠΛΗΡΟΦΟΡΙΕΣ - ΠΡΟΓΡΑΜΜΑ
ΠΡΑΚΤΟΡΕΙΟ ΤΑΞΙΔΙΩΝ ΣΑΒΒΑΣ ΣΑΗΣ
Τάρπον Σπρινγκς 42 (δίπλα στην Πίστεως)
Τηλ.: 39781-3

Νέα Σελίδα...

Οι Ταλιμπάν της πρωτεύουσας

Δύο χρόνια έχω ζήσει στην Αθήνα. Εχω πάει για ολιγοήμερη διαμονή δεκάδες φορές. Επίσης έχω ταξιδέψει σχεδόν σε όλες τις χώρες της Βόρειας και Κεντρικής Ευρώπης. Η Αθήνα, ωστόσο πάντα μου αφήνει την ίδια πικρή γεύση. Είναι μια πόλη μη βιώσιμη. Και όταν τη συνηθίζεις σε παρασύρει στους ανώμαλους ρυθμούς της.

Ισως το κλασικότερο δείγμα Αθηναίου είναι οι οδηγοί ταξί. Εχουν τα πλέον πειραγμένα νεύρα. Βρίσκονται στους δρόμους της πόλης καθημερινά πάνω από οκτώ ώρες. Κανονικοί μαχητές σε ανταρτοπόλεμο. Το θέμα είναι ότι στην πλειοψηφία τους είναι λαλίστατοι. Απαξ και καθίσεις στο κάθισμα του οχήματος και ξεκινήσει η "κούρσα" τότε άρχεται η εξιστόρηση. Ο οδηγός αρχικά σου πιάνει την κουβέντα και αν πεις κάτι που του κινήσει το ενδιαφέρον αρχίζει να αγορεύει. Πριν λίγες μέρες έκανα το λάθος και είπα στον οδηγό του ταξί ότι είμαι στην Αθήνα για στρατιωτικούς λόγους. Ποτέ δεν φανταζόμουν ότι ο μεσήλικας οδηγός με την αραίωση στα μαλλιά είναι ο κλώνος του Πάσσαρη! Η ιστορία ξεκίνησε από τότε που κυνηγούσε με στιλέτο ένα λοχία στο ΚΨΜ έως το σημείο που έδειρε τη μαφία των φυλακών του Κορυδαλλού, με συνέπεια να μην τολμά να τον πειράξει κανένας. Συγκλονιστικές ιστορίες!.. Εγώ βιαζόμουν και αυτός μνημόνευε με περηφάνια τις "ένδοξες" σελίδες του παρελθόντος του. Βεβαίως εξέφρασε και το θαυμασμό του για τον Πάσσαρη που έκανε ρεζίλι το κράτος και την αστυνομία. Ισως τον ένιωθε ως αλλοτινό συνάδελφο. Στον προορισμό μου πήγα σώος και αβλαβής...

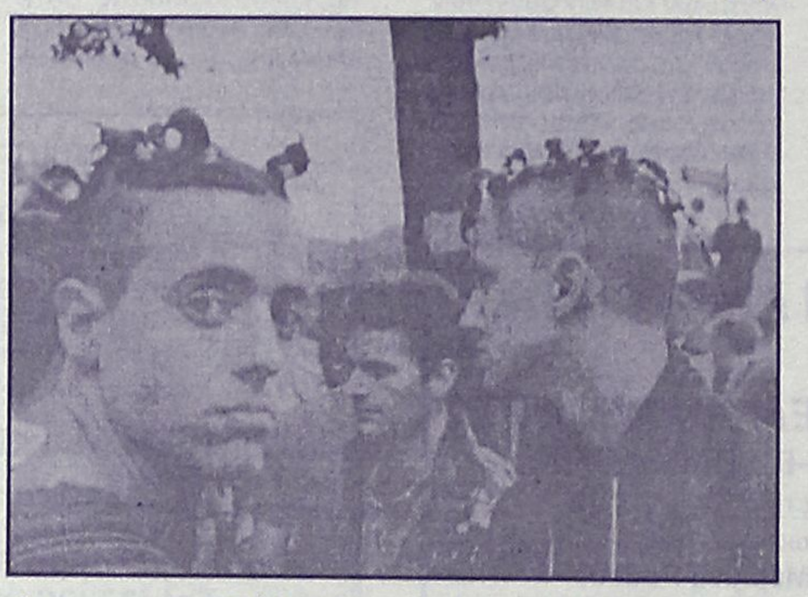

Γενικά η Αθήνα είναι μια πόλη με πολλά νεύρα. Αυτά προκαλούνται από το άγχος και τη ταχύτητα της ζωής στην πρωτεύουσα. Παντού ο κόσμος τρέχει σαν δαιμονισμένος. Στα καταστήματα και στις καφετέριες οι υπάλληλοι δεν χαμογελουν. Μάλλον δεν προλαβαίνουν.

Η διασκέδαση στην Αθήνα είναι ένα πραγματικό μαρτύριο. Για να πας με το αυτοκίνητο στον προορισμό σου θέλεις υπομονή, γερό στομάχι και απεριόριστο χρόνο. Για να βρεις να παρκάρεις χρειάζεσαι την τύχη του νικητή του Τζόκερ. Αν τα καταφέρεις έχει καλώς. Διότι μετά σε περιμένουν άλλης μορφής ταλαιπωρίες. Για να βρεις τραπέζι σε καφετέρια πρέπει να έχεις μέσο το Σημίτη. Για να δεις άνετα ταινία στον κινηματογράφο πρέπει να πας σε μεταμεσονύχτια προβολή. Για να μπεις σε Club πρέπει να έχεις φευγάτο κέφι και χαρούμενο πρόσωπο. Αρα είτε προσποιήσε (διότι τι κέφι να έχεις μετά την οδύσσεια στο αυτοκίνητο) είτε παίρνεις ναρκωτικά (ωραία· η στήλη ανακάλυψε τους λόγους που αυξάνεται η χρήση ναρκωτικών στην πρωτεύουσα). Με άλλα λόγια η Αθήνα ζει σε μια μόνιμη σύμβαση ή καλύτερα οι κάτοικοί της ζουν κάτω από μια σύμβαση. Αναπόφευκτα όλοι αντιδρούν περίεργα κατά διαστήματα. Δεν έχουμε να κάνουμε με τρελούς με δίπλωμα αλλά με μια "τρελούπολη" που παράγει περίεργους.

Ας πάρουμε ένα απλό παράδειγμα. Να παρκάρεις έξω από το σπίτι σου, σε περίπτωση που η πολυκατοικία σου δεν διαθέτει πάρκινγκ.

Πάνω απ' όλα χρειάζεται δεξιοτεχνία. Πολλές φορές είσαι αναγκασμένος να διέρχεσαι "ξυστά" τα άλλα παρκαρισμένα αυτοκίνητα για να βρεις χώρο να σταθμεύσεις το όχημά σου. Αν χωρέσεις χώρεσες. Διαφορετικά καλά θα ήταν να κάνεις ένα τάμα στην Παναγιά της Τήνου γιατί αλλιώς... θα κοιμηθείς στο αυτοκίνητο οδηγώντας σε αναζήτηση πάρκινγκ.

Η στήλη σε καμία περίπτωση δεν βγάζει ένα επαρχιώτικο κόμπλεξ εναντίον της πρωτεύουσας. Απλά στον γράφων αρέσει η άνεση και εκεί απουσιάζει πλήρως.

Λ. Β.

ΝΤΕΤΕΚΤΙΒΣ
Συνταξιούχος Αστυνομικός
Αναλαμβάνουμε
υποθέσεις ανηλίκων,
οικογενειακές, προσωπικές κ.τ.λ.
Με απόλυτη εχεμύθεια.
ΔΙΑΘΕΤΟΥΜΕ ΤΑ ΠΛΕΟΝ ΣΥΓΧΡΟΝΑ ΟΠΤΙΚΟΑΚΟΥΣΤΙΚΑ ΣΥΣΤΗΜΑΤΑ
0946 997967
100% εχεμύθεια 100% εχεμύθεια


Οινοποιήματα Κουνάκη
ΕΚΛΕΚΤΑ ΠΑΡΑΔΟΣΙΑΚΑ ΚΡΑΣΙΑ
Από ιδιόκτητους αμπελώνες που βρίσκονται σε υψόμετρο 700 μέτρων, βορειοδυτική διεύθυνση και μικρή παραγωγή ανά στρέμμα παίρνουμε τα καλύτερα σταφύλια.
Ο παραδοσιακός τρόπος οινοποίησης ειδικά για τα λιαστά γλυκά κρασιά μας κάνουν το αποτέλεσμα εξαιρετικό.
Ωριμάζουν σε καινούργια γαλλικά δρύινα βαρέλια και κυκλοφορούν σε περιορισμένο αριθμό αριθμημένων φιαλών.
Δοκιμάστε τα!
ΕΜΠΩΝΑ ΡΟΔΟΥ: τηλ. 0246-0-41440
ΡΟΔΟΣ: τηλ. 0241-0-73784, κιν. 0946 067095

C.A.N.A. FERRIES

ΔΡΟΜΟΛΟΓΙΑ ΠΛΟΙΩΝ
ΚΑΘΗΜΕΡΙΝΑ ΑΠΟ ΝΗΣΙΑ ΠΡΟΣ ΠΕΙΡΑΙΑ

ΣΑΒΒΑΤΟ	01.12.01	ΜΑΡΙΝΑ	07.30 18.00	ΚΑΣΤΕΛΛΟΡΙΖΟ ΚΩ-ΚΑΛΥΜΝΟ-ΠΕΙΡΑΙΑ
ΚΥΡΙΑΚΗ	02.12.01	-	-	-
ΔΕΥΤΕΡΑ	03.12.01	ΔΗΜΗΤΡΟΥΛΑ	16.00	ΝΙΣΥΡΟ-ΚΩ-ΚΑΛΥΜΝΟ-ΛΕΡΟ-ΠΑΤΜΟ-ΠΕΙΡΑΙΑ
ΤΡΙΤΗ	04.12.01	ΜΑΡΙΝΑ	16.00	ΚΩ-ΚΑΛΥΜΝΟ-ΛΕΡΟ-ΠΑΤΜΟ-ΠΕΙΡΑΙΑ
ΤΕΤΑΡΤΗ	05.12.01	ΔΗΜΗΤΡΟΥΛΑ	16.00	ΚΩ-ΚΑΛΥΜΝΟ-ΑΣΤΥΠΑΛΑΙΑ-ΑΙΓΙΑΛΗ ΚΑΤΑΠΟΛΑ-ΠΕΙΡΑΙΑ
ΠΕΜΠΤΗ	06.12.01	ΜΑΡΙΝΑ	16.00	ΚΩ-ΚΑΛΥΜΝΟ-ΛΕΡΟ-ΠΑΤΜΟ-ΠΕΙΡΑΙΑ
ΠΑΡΑΣΚΕΥΗ	07.12.01	ΔΗΜΗΤΡΟΥΛΑ	16.00	ΣΥΜΗ-ΤΗΛΟ-ΝΙΣΥΡΟ-ΚΩ-ΚΑΛΥΜΝΟ-ΑΣΤΥΠΑΛΑΙΑ-ΝΑΞΟ-ΠΑΡΟ-ΣΥΡΟ-ΠΕΙΡΑΙΑ
ΣΑΒΒΑΤΟ	08.12.01	ΜΑΡΙΝΑ	07.30 18.00	ΚΑΣΤΕΛΛΟΡΙΖΟ ΚΩ-ΚΑΛΥΜΝΟ-ΠΕΙΡΑΙΑ
ΚΥΡΙΑΚΗ	09.12.01	-	-	-
ΔΕΥΤΕΡΑ	10.12.01	ΔΗΜΗΤΡΟΥΛΑ	16.00	ΝΙΣΥΡΟ-ΚΩ-ΚΑΛΥΜΝΟ-ΛΕΡΟ-ΠΑΤΜΟ-ΠΕΙΡΑΙΑ
ΤΡΙΤΗ	11.12.01	ΜΑΡΙΝΑ	16.00	ΚΩ-ΚΑΛΥΜΝΟ-ΛΕΡΟ-ΠΑΤΜΟ-ΠΕΙΡΑΙΑ
ΤΕΤΑΡΤΗ	12.12.01	ΔΗΜΗΤΡΟΥΛΑ	16.00	ΚΩ-ΚΑΛΥΜΝΟ-ΑΣΤΥΠΑΛΑΙΑ-ΑΙΓΙΑΛΗ-ΚΑΤΑΠΟΛΑ-ΠΕΙΡΑΙΑ
ΠΕΜΠΤΗ	13.12.01	ΜΑΡΙΝΑ	16.00	ΚΩ-ΚΑΛΥΜΝΟ-ΛΕΡΟ-ΠΑΤΜΟ-ΠΕΙΡΑΙΑ
ΠΑΡΑΣΚΕΥΗ	14.12.01	ΔΗΜΗΤΡΟΥΛΑ	16.00	ΣΥΜΗ-ΤΗΛΟ-ΝΙΣΥΡΟ-ΚΩ-ΚΑΛΥΜΝΟ-ΑΣΤΥΠΑΛΑΙΑ-ΝΑΞΟ-ΠΑΡΟ-ΣΥΡΟ-ΠΕΙΡΑΙΑ
ΣΑΒΒΑΤΟ	15.12.01	ΜΑΡΙΝΑ	07.30 18.00	ΚΑΣΤΕΛΛΟΡΙΖΟ ΚΩ-ΚΑΛΥΜΝΟ-ΠΕΙΡΑΙΑ
ΚΥΡΙΑΚΗ	16.12.01	-	-	-
ΔΕΥΤΕΡΑ	17.12.01	ΔΗΜΗΤΡΟΥΛΑ	16.00	ΝΙΣΥΡΟ-ΚΩ-ΚΑΛΥΜΝΟ-ΛΕΡΟ-ΠΑΤΜΟ-ΠΕΙΡΑΙΑ
ΤΡΙΤΗ	18.12.01	ΜΑΡΙΝΑ	16.00	ΚΩ-ΚΑΛΥΜΝΟ-ΛΕΡΟ-ΠΑΤΜΟ-ΠΕΙΡΑΙΑ
ΤΕΤΑΡΤΗ	19.12.01	ΔΗΜΗΤΡΟΥΛΑ	16.00	ΚΩ-ΚΑΛΥΜΝΟ-ΑΣΤΥΠΑΛΑΙΑ-ΑΙΓΙΑΛΗ-ΚΑΤΑΠΟΛΑ-ΠΕΙΡΑΙΑ
ΠΕΜΠΤΗ	20.12.01	ΜΑΡΙΝΑ	16.00	ΚΩ-ΚΑΛΥΜΝΟ-ΛΕΡΟ-ΠΑΤΜΟ-ΠΕΙΡΑΙΑ

Σας ευχόμαστε Καλό Χειμώνα

Πληροφορίες: τηλ. 35066-30406-36170-28597 • FAX: 39839

Και στον ταξιδιωτικό σας πράκτορα

ΕΠΙΣΤΟΛΕΣ ΑΝΑΓΝΩΣΤΩΝ ΜΑΣ

"Πολιτική του λίθου"

Το 7ο Διεθνές Συνέδριο των Πόλεων Παγκόσμιας Κληρονομιάς και ο... μύθος

Το γεγονός της ανάθεσης στην πόλη της Ρόδου της φιλοξενίας του 7ου Διεθνούς Συμποσίου του Οργανισμού Παγκόσμιας Κληρονομιάς Πόλεων αποτελεί αδιαμφισβήτητα ένα κορυφαίο γεγονός για την πόλη μας που πρέπει να μας καθιστά όλους περήφανους. Σίγουρα αξίζουν τον έπαινο αυτοί που μόχθησαν και διεκδίκησαν με επιτυχία την διοργάνωση ενός, τόσο σπουδαίου Συνεδρίου.

Πως όμως φθάσαμε στο σημείο να μπορέσουμε να ενταχθούμε στο προνομιακό αυτό κλαμπ των πόλεων; Είναι γνωστό ότι η πολεοδομική και οικοδομική δραστηριότητα της περιόδου 1923-1936 ήταν αυτή που στη σύγχρονη ιστορία της Ρόδου ανέδειξε την ιστορικότητα της πόλης αλλά και των Δωδεκανήσων γενικότερα.

Δυστυχώς όμως είμαστε ίσως η μόνη πόλη από αυτές που ανήκουν στο παραπάνω οργανισμό, που ενώ δικαιολογημένα υπερηφανευόμαστε και "αξιοποιούμε" κατάλληλα την ιστορική μας κληρονομιά, έχουμε αποκηρύξει τους δημιουργούς της!

Ολοι οι Ελληνες ιστορικοί που ασχολήθηκαν με αυτή την περίοδο χρησιμοποιώντας αυτό που ονόμασαν "πολιτική του λίθου", προσπάθησαν να καλλιεργήσουν την άποψη ότι οι προθέσεις εξιταλισμού των Δωδεκανησίων ήταν αυτές που οδήγησαν στην δημιουργία αυτής της κληρονομιάς. Είναι όμως προφανές ότι πίσω από το ιδεολόγημα αυτό, γίνεται προσπάθεια να απενοχοποιηθούν τα δημιουργήματα από τους δημιουργούς τους και να παρουσιασθούν σαν τα ευτυχή αποτελέσματα μιας σειράς δόλιων προθέσεων και σχεδιασμών.

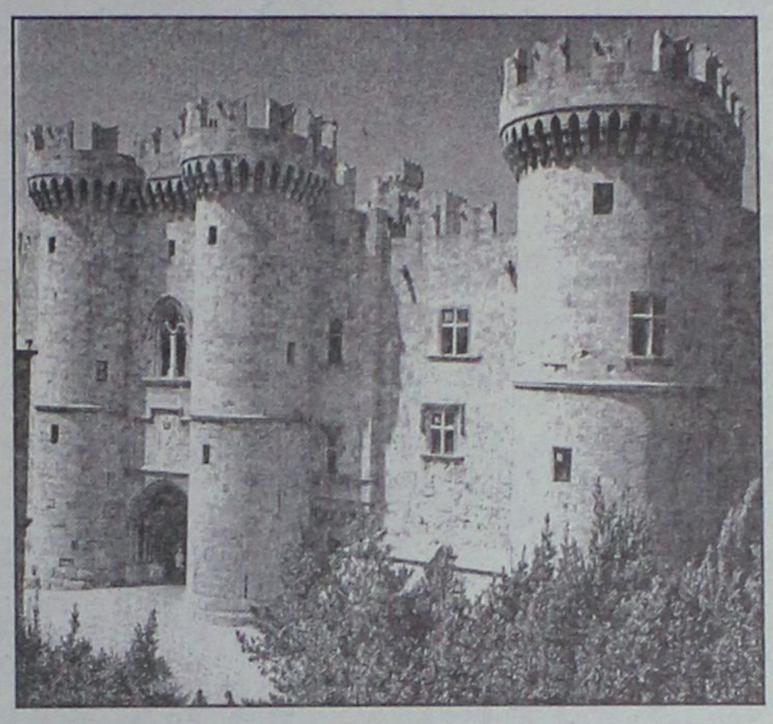

Ομως η ιστορική πραγματικότητα καταρρίπτει αυτό τον μύθο. Τα Δωδεκάνησα αποτελούν την μοναδική περιοχή στην Ελλάδα που είχαν την τύχη να εφαρμοστούν Κενσυανές πολιτικές δηλαδή κρατικού παρεμβατισμού σε όλους τους τομείς της δραστηριότητας και όχι μόνο στον οικοδομικό.

Πως μπορεί η πολιτική του λίθου να εξηγήσει την δημιουργία σωρεία μεταποιητικών, αγροτικών, και εμπορικών επιχειρήσεων;

Με κυβερνήτη τον χαρισματικό Mario Lago τα Δωδεκάνησα έζησαν το δικό τους "new deal". Οι παρεμβάσεις στο πρωτογενή, στον δευτερογενή όπως και στον τριτογενή τομέα της οικονομικής δραστηριότητας των νησιών μας δεν έχει ιστορικό προηγούμενο. Γι' αυτές ακριβώς τις παρεμβάσεις και την έλλειψη φασιστικής νοοτροπίας τελικά ο διοικητής εξορίστηκε σ' ένα νησί έξω από την Ρώμη και μετά την πτώση του φασισμού στην Ιταλία αποτέλεσε μέλος της Επιτροπής Εκκαθάρισης των φασιστικών στοιχείων από τον κρατικό μηχανισμό!

Οσο όμως η κληρονομιά αυτή θα παραμείνει ορφανή, όσο δηλαδή θα εξακολουθούμε να επιδεικνύουμε την αλαζονεία και την αχαριστία μας στους δημιουργούς της, τόσο θα μεγαλώνει και η αδιαφορία μας για την συντήρηση και ανάδειξη του συνόλου της και της ιστορικής της συνέχειας. Η καταδίκη σε ιστορική λήθη των δημιουργών της αποτελεί ουσιαστικά καταδίκη της ίδιας μας της ιστορίας.

Ζαχαρίας Παρασκευάς

KYDON TOURS
ΚΕΝΤΡΙΚΟ ΠΡΑΚΤΟΡΕΙΟ

ΕΚΔΡΟΜΕΣ ΚΥΔΩΝ
Με τη φροντίδα της κ. ΕΛΕΝΗΣ ΨΥΛΛΑΚΗ

• ΤΑΫΛΑΝΔΗ-ΣΙΓΚΑΠΟΥΡΗ
Χριστούγεννα-Πρωτοχρονιά

Στη χώρα του γέλιου και της χαράς, της ασφάλειας και της ξεγνοιασιάς.
Δυνατότητα επιλογής:
– Α. Μπαγκόκ, Πουκέτ-Σιγκαπούρη 22/12–5/1 /2002
– Β. Μπαγκόκ Πουκέτ-Σαμούϊ 22/12–5/1/2002
– Γ. Μπαγκόκ-Πουκέτ 22/12–3/1/2002
Πλούσιο πρόγραμμα στην εξωτική Ταϋλάνδη. Δηλώστε γρήγορα συμμετοχή.
ΚΑΝΤΕ ΤΑ ΠΙΟ ΟΜΟΡΦΑ ΧΡΙΣΤΟΥΓΕΝΝΑ ΤΗΣ ΖΩΗΣ ΣΑΣ

• ΕΚΔΡΟΜΕΣ-ΕΚΔΡΟΜΕΣ
• Παρίσι-DISNEY, τακτικές αναχωρήσεις: 22/12, 23/12, 24/12, 26/12, 27/12, 28/12, 30/12, 2/1
• ΙΤΑΛΙΑ-ΒΙΕΝΝΗ ΣΑΛΣΜΠΟΥΡΓΚ-ΙΣΠΑΝΙΑ-ΑΙΓΥΠΤΟ-ΠΑΡΙΣΙ-ΛΟΝΔΙΝΟ-ΠΡΑΓΑ-ΒΟΥΔΑΠΕΣΤΗ

ΕΚΔΡΟΜΕΣ SUPERFAST FERRIES
Φανταστικές εκδρομές, τέλεια οργανωμένες, πάμφθηνες
• ΓΥΡΟΣ ΙΤΑΛΙΑΣ • ΠΑΝΟΡΑΜΑ ΕΛΒΕΤΙΑΣ • ΕΛΒΕΤΙΑ ΓΑΛΛΙΑ • ΚΑΤΩ ΙΤΑΛΙΑ ΣΙΚΕΛΙΑ • ΒΕΝΕΤΙΑ ΒΙΕΝΝΗ ΠΡΑΓΑ ΜΟΝΑΧΟ • ΜΑΓΕΥΤΙΚΗ ΑΥΣΤΡΙΑ • ΚΟΣΜΟΠΟΛΙΤΙΚΗ ΜΕΣΟΓΕΙΟΣ
Σας πληροφορούμε ότι έχουμε προγραμματίσει:
• ΜΑΛΤΑ 25/1–30/1/2002 • ΤΥΝΗΣΙΑ 4/2–10/2/2002 • ΙΤΑΛΙΑ ΑΠΟΚΡΙΕΣ
• *ΕΛΑΤΕ κοντά μας η πείρα μας εγγύηση για ποιότητα και επιτυχία*

• ΕΙΣΙΤΗΡΙΑ-ΕΙΣΙΤΗΡΙΑ
Τα πιο φθηνά πακέτα εκδρομών
Γραφείο ΙΑΤΑ 25 χρόνια

ΠΡΑΚΤΟΡΕΙΟ ΚΥΔΩΝ
Εθελοντών Δωδ/σίων 14-Ακτή Σαχτούρη 8
Τηλ. 23000-27900

ΠΡΑΚΤΟΡΕΙΟ ΤΑΞΙΔΙΩΝ
ΣΑΒΒΑΣ ΣΑΗΣ

ΧΡΙΣΤΟΥΓΕΝΝΑ ΣΤΗΝ ΚΕΡΚΥΡΑ

9ΗΜΕΡΗ ΕΚΔΡΟΜΗ

ΚΕΡΚΥΡΑ – ΙΩΑΝΝΙΝΑ – ΜΕΤΣΟΒΟ – ΖΑΓΟΡΟΧΩΡΙΑ – ΧΙΟΝΟΔΡΟΜΙΚΟ ΚΕΝΤΡΟ ΚΡΥΑΣ ΒΡΥΣΗΣ

Από 22/12 έως 30/12

ΠΕΡΙΛΑΜΒΑΝΕΙ:

• *Ατμοπλοϊκά εισιτήρια ΡΟΔΟ - ΠΕΙΡΑΙΑ - ΡΟΔΟ • Ατμοπλοϊκά εισιτήρια ΡΙΟ-ΑΝΤΙΡΙΟ-ΗΓΟΥΜΕΝΙΤΣΑ-ΚΕΡΚΥΡΑ • Ξενοδοχεία με πρωινό σε δίκλινα - τρίκλινα δωμάτια • Πούλμαν συνεχώς για όλο το πρόγραμμα • Διασκέδαση - ψώνια • Φ.Π.Α.*

ΠΛΗΡΟΦΟΡΙΕΣ-ΠΡΟΓΡΑΜΜΑ
ΠΡΑΚΤΟΡΕΙΟ ΤΑΞΙΔΙΩΝ
ΣΑΒΒΑΣ ΣΑΗΣ"
Τάρπον Σπρινγκς 42 (δίπλα στην ΠΙΣΤΕΩΣ)
Τηλ. 39781-3



Delta
ΔΙΑΜΑΝΤΕ ΕΡΓΑΛΕΙΑ
6ο χλμ.Ρόδου Λίνδου
Συγκρότημα Μανουσέλη



ΚΟΦΤΗ ΧΕΙΡΟΣ
ΔΙΑΤΡΗΤΙΚΑ

ΔΙΑΜΑΝΤΟΤΡΥΠΟΤΕΧΝΙΚΗ ΡΟΔΟΥ

ΑΔΑΜΑΝΤΟΦΟΡΟΙ ΔΙΣΚΟΙ ΚΟΠΗΣ
ΓΙΑ ΓΡΑΝΙΤΗ, ΜΑΡΜΑΡΟ ΤΟΥΒΛΟ κ.τ.λ.





ΑΡΜΟΚΟΦΤΕΣ

ΤΡΥΠΑΜΕ
ΚΟΒΟΥΜΕ
ΣΠΑΜΕ



ΧΩΡΙΣ ΣΚΟΝΕΣ
ΡΩΓΜΕΣ
ΜΕΡΕΜΕΤΙΑ

ΠΩΛΗΣΕΙΣ
&
ΕΚΤΕΛΕΣΕΙΣ ΕΡΓΑΣΙΩΝ

Η ΠΟΛΥΧΡΟΝΗ ΜΑΣ ΠΕΙΡΑ ΣΤΟ ΕΞΩΤΕΡΙΚΟ ΜΑΣ ΔΙΝΕΙ ΤΗ ΔΥΝΑΤΟΤΗΤΑ ΝΑ ΒΡΙΣΚΟΥΜΕ ΛΥΣΗ ΕΚΕΙ ΠΟΥ ΟΙ ΑΛΛΟΙ ΣΗΚΩΝΟΥΝ ΤΑ ΧΕΡΙΑ ΨΗΛΑ!

ΤΗΛΕΦΩΝΗΣΤΕ ΜΑΣ
(0241) 69022 - 77986
ΚΙΝΗΤΟ: 0944 380562

ΥΠΕΥΘΥΝΟΣ
Μαρκος Τσεσμετζής

ΠΡΑΚΤΟΡΕΙΟ ΤΑΞΙΔΙΩΝ

ΣΑΒΒΑΣ ΣΑΗΣ

ΦΘΗΝΑ ΑΕΡΟΠΟΡΙΚΑ ΕΙΣΙΤΗΡΙΑ ΓΙΑ ΟΛΟ ΤΟΝ ΚΟΣΜΟ

Με την ευκαιρία της λειτουργίας του νέου μας πρακτορείου στην οδό Τάρπον Σπρίνγκς 42 (δίπλα στην Τράπεζα Πίστεως)

ΠΡΟΣΦΕΡΟΥΜΕ

τα φθηνότερα αεροπορικά εισιτήρια για όλο τον κόσμο με όλες τις αεροπορικές εταιρίες.

ΠΡΟΣΟΧΗ Πληροφορίες δεν δίδονται από το τηλέφωνο μόνο προσωπική παρουσία σας

ΑΚΟΜΗ ΣΑΣ ΠΑΙΡΝΟΥΜΕ

ΒΙΖΑ επισκέπτου για ΑΜΕΡΙΚΗ σε μία εβδομάδα.
ΒΙΖΑ επισκέπτου για ΑΥΣΤΡΑΛΙΑ σε μία μέρα
Εκδοση διαβατηρίων
Εκδοση αδειών αυτοκινήτων

ΞΕΝΟΔΟΧΕΙΑ ΣΤΗΝ ΑΘΗΝΑ

PRESIDENT Α' ΚΑΤΗΓΟΡΙΑΣ Λεωφόρος Κηφισίας

Μονόκλινο	10.300 ΔΡΧ. (€30)	ΜΕ ΠΡΩΙΝΟ έως 31/3
Δίκλινο για μονόκλ.	11.300 ΔΡΧ. (€33)	«
Δίκλινο	13.300 ΔΡΧ. (€39)	«
Τρίκλινο	16.300 ΔΡΧ. (€48)	«

ESPERIA HOTEL Α' ΚΑΤΗΓΟΡΙΑΣ Σταδίου 22

Μονόκλινο	24.000 ΔΡΧ. (€70)	ΜΕ ΠΡΩΙΝΟ έως 31/3
Δίκλινο	26.600 ΔΡΧ. (€78)	«
Τρίκλινο	30.000 ΔΡΧ. (€88)	«

ELECTRA HOTEL Α' ΚΑΤΗΓΟΡΙΑΣ Ερμού 5

Μονόκλινο	28.000 ΔΡΧ. (€82)	ΜΕ ΠΡΩΙΝΟ έως 10/3
Δίκλινο	33.000 ΔΡΧ. (€97)	«
Τρίκλινο	38.900 ΔΡΧ. (€114)	«

TITANIA HOTEL Πανεπιστημίου 52 (ΣΥΝΤΑΓΜΑ-ΟΜΟΝΟΙΑ)

Μονόκλινο	24.500 ΔΡΧ. (€72)	ΜΕ ΑΜΕΡ. ΠΡ. έως 31/3
Δίκλινο	28.500 ΔΡΧ. (€84)	«
Τρίκλινο	33.000 ΔΡΧ. (€97)	«

DORIA HOTEL Β' ΚΑΤΗΓΟΡΙΑΣ Πειραιώς 15-17 (κοντά στην Ομόνοια)

Μονόκλινο	14.300 ΔΡΧ. (€42)	ΜΕ ΠΡΩΙΝΟ έως 31/3
Δίκλινο	16.000 ΔΡΧ. (€47)	«
Τρίκλινο	21.800 ΔΡΧ. (€64)	«

ZAFOLIA HOTEL Α' ΚΑΤΗΓΟΡΙΑΣ Λεωφ. Αλεξάνδρας 87

Μονόκλινο	25.500 ΔΡΧ. (€84)	έως 31/3
Δίκλινο	27.800 ΔΡΧ. (€90)	«
Τρίκλινο	33.000 ΔΡΧ. (€108)	«

ALEXANDROS HOTEL Α' ΚΑΤΗΓΟΡΙΑΣ Περιοχή HILTON

Μονόκλινο	26.600 ΔΡΧ. (€78)	ΜΕ ΠΡΩΙΝΟ έως 31/3
Δίκλινο	30.000 ΔΡΧ. (€88)	«
Τρίκλινο	40.200 ΔΡΧ. (€118)	«

PARTHENON HOTEL Α' ΚΑΤΗΓΟΡΙΑΣ Περιοχή Μακρυγιάννη

Μονόκλινο	18.500 ΔΡΧ. (€55)	ΜΕ ΠΡΩΙΝΟ έως 31/3
Δίκλινο	21.000 ΔΡΧ. (€62)	«
Τρίκλινο	28.000 ΔΡΧ. (€82)	

ΧΑΝΔΡΗΣ ΚΑΤΗΓΟΡΙΑΣ LUX Συγγρού 385

Μονόκλινο Superior	41.000 ΔΡΧ. (€120)	χωρίς πρωινό έως 31/12
Δίκλινο Superior	41.000 ΔΡΧ. (€120)	«

ST. GEORGE LYKABETTUS ΚΑΤΗΓΟΡΙΑΣ LUX

Μονόκλινο	35.000 ΔΡΧ. (€103)	χωρίς Β/Β έως 28/12
Δίκλινο	35.000 ΔΡΧ. (€103)	«

ΞΕΝΟΔΟΧΕΙΟ ASTOR (Σύνταγμα)

Μονόκλινο	12.600 ΔΡΧ. (€37)	ΜΕ ΠΡΩΙΝΟ έως 31/3
Δίκλινο	16.700 ΔΡΧ. (€49)	
Τρίκλινο	20.100 ΔΡΧ. (€59)	«

ΣΑΣ ΣΥΜΦΕΡΕΙ ΠΡΙΝ ΚΛΕΙΣΕΤΕ ΟΠΟΥΔΗΠΟΤΕ ΝΑ ΜΑΣ ΕΠΙΣΚΕΦΘΕΙΤΕ

ΠΡΑΚΤΟΡΕΙΟ ΤΑΞΙΔΙΩΝ

ΣΑΒΒΑΣ ΣΑΗΣ

ΤΑΡΠΟΝ ΣΠΡΙΝΓΚΣ 42 (δίπλα στην Τραπ. Πίστεως) · **Τηλ. 39781-3**

Σαφές προβάδισμα της Νέας Δημοκρατίας στην κατά παραγγελία δημοσκόπηση του ΠΑΣΟΚ

Δημοσκόπηση της εταιρίας Metron Analysis, η οποία διενεργήθηκε την περίοδο 11-23 Νοεμβρίου με δείγμα 2.004 άτομα, παρουσίασε πριν από την έναρξη της συνεδρίασης του Ε.Γ. του ΠΑΣΟΚ ο Γραμματέας του κόμματος Κώστας Λαλιώτης.

Η δημοσκόπηση δείχνει ότι μειώνεται η "ψαλίδα" μεταξύ ΠΑΣΟΚ και Ν.Δ.. Ειδικότερα στην πρόθεση ψήφου προηγείται η Ν.Δ. με 37,5%, έναντι 32,2% του ΠΑΣΟΚ. Τον Σεπτέμβριο η "ψαλίδα" μεταξύ των δύο κομμάτων ήταν στο 6,7% και τον Ιούλιο στο 7,4%.

Σύμφωνα με τα στοιχεία της έρευνας, η Ν.Δ. εξακολουθεί να διαθέτει το προβάδισμα στην παράσταση νίκης με ποσοστό 46,7%, έναντι 36,3% του ΠΑΣΟΚ.



Ανοδική τάση καταγράφεται και για τα δύο κόμματα στην πρόθεση ψήφου, με τη Ν.Δ. να διατηρεί σαφές προβάδισμα. Το κόμμα της αξιωματικής αντιπολίτευσης κινείται στο 37,5% (από 36,9% το Σεπτέμβριο) και το ΠΑΣΟΚ στο 32,2% (από 30,2% το Σεπτέμβριο), το ΚΚΕ συγκεντρώνει ποσοστό 5,6%, το ΚΕΠ 5,1%, ο ΣΥΝ 3,3% και το ΔΗΚΚΙ 2%.

Στο ερώτημα ποιος είναι καταλληλότερος για πρωθυπουργός, ο Κώστας Σημίτης διαθέτει προβάδισμα 6 ποσοστιαίων μονάδων από τον Κώστα Καραμανλή αφού βρίσκεται στην πρώτη θέση με 38,1%, συνεχίζοντας την ανοδική του πορεία.

Ο κ. Καραμανλής ακολουθεί με 31,9%, ενώ στην τρίτη θέση βρίσκεται ο Δημήτρης Αβραμόπουλος με 6,6%, ο οποίος όμως ακολουθεί καθοδική πορεία.

Ιδιαίτερο ενδιαφέρον παρουσιάζει το αποτέλεσμα της έρευνας για τη συσπείρωση των οπαδών των κομμάτων.

Το ΠΑΣΟΚ έχει ανέλθει στο 76,1% παρουσιάζοντας άνοδο 15 ποσοστιαίων μονάδων σε σχέση με τη μέτρηση του Μαίου. Η Ν.Δ. βρίσκεται στο 88,7%.

Η εκλογή του Κ. Λαλιώτη στη θέση του γραμματέα του ΠΑΣΟΚ, σύμφωνα με τις απαντήσεις των ερωτηθέντων, σε ποσοστό 39,3% θα λειτουργήσει θετικά για το ΠΑΣΟΚ, ενώ αντίθετη άποψη εξέφρασαν το 26,5%.

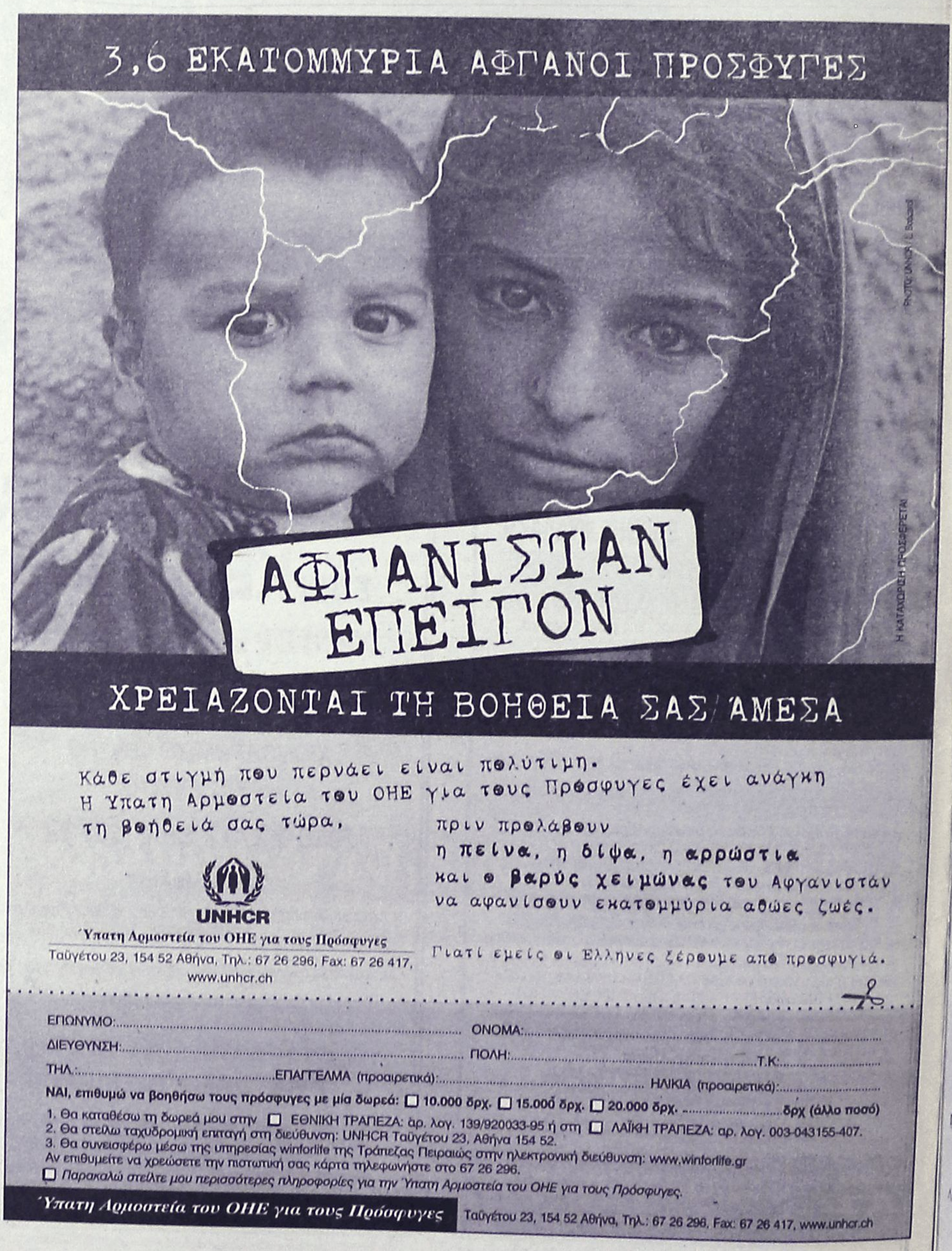

Ιπτάμενα Δελφίνια Δωδεκανήσου

ΚΥΡΙΑΚΟΥΛΗΣ MARITIME

Χειμερινό Πρόγραμμα 2001-2002

Γνωρίζουμε στο επιβατικό κοινό ότι τα δρομολόγιά μας συνεχίζονται και τον χειμώνα προς Κω-Κάλυμνο-Λέρο-Πάτμο και Σάμο

ΜΑΡΜΑΡΙΣ (Τουρκία)

ΚΑΘΕ ΠΑΡΑΣΚΕΥΗ ΣΤΙΣ 8.30

(με επιστροφή το Απόγευμα)

Επίσης διαθέτουμε τα δελφίνια προς ναύλωση για ποδοσφαιρικές ομάδες, συλλόγους-εκδρομές και βαπτίσεις.

Τηλέφωνα-Πληροφοριών-Κρατήσεων

78052 και 78053 κανπτί 0938666121

Πλατεία Νεωρίου 6

Pellos Travel

(ΜΕ ΣΥΝΟΔΟ ΤΟΥ ΓΡΑΦΕΙΟΥ ΜΑΣ)

ΧΡΙΣΤΟΥΓΕΝΝΙΑΤΙΚΕΣ & ΠΡΩΤΟΧΡΟΝΙΑΤΙΚΕΣ ΕΚΔΡΟΜΕΣ

ΠΟΙΟΤΗΤΑ – ΟΡΓΑΝΩΣΗ – ΨΥΧΑΓΩΓΙΑ

Α' ΕΚΔΡΟΜΕΣ ΕΛΛΑΔΟΣ

1. **23/12 - 28/12:**
ΕΞΑΗΜΕΡΗ ΕΚΔΡΟΜΗ
ΠΗΛΙΟ - ΠΟΡΤΑΡΙΑ - ΧΑΝΙΑ
2. **29/12 - 3/1/02:**
ΕΞΑΗΜΕΡΗ ΕΚΔΡΟΜΗ
ΜΕΤΕΩΡΑ - ΠΗΛΙΟ - ΚΑΛΑΜΠΑΚΑ - ΜΕΤΣΟΒΟ
3. **23/12 - 28/12:**
ΛΙΜΝΗ ΠΛΑΣΤΗΡΑ (ΧΙΟΝΟΔΡΟΜΙΚΟ ΚΕΝΤΡΟ) - ΚΑΛΑΜΠΑΚΑ - ΒΕΡΓΙΝΑ - ΝΑΟΥΣΑ - ΕΔΕΣΣΑ - ΘΕΣΣΑΛΟΝΙΚΗ - ΛΙΤΟΧΩΡΟ.
4. **23/12 - 28/12:**
ΕΞΑΗΜΕΡΗ ΕΚΔΡΟΜΗ
ΡΟΔΟΣ - ΠΗΛΙΟ - ΒΟΡΕΙΕΣ ΣΠΟΡΑΔΕΣ - ΣΚΙΑΘΟΣ - ΧΑΛΚΙΔΑ (ΑΓΙΟΣ ΙΩΑΝΝΗΣ Ο ΡΩΣΣΟΣ)- ΠΕΙΡΑΙΑΣ - ΡΟΔΟΣ

Β' ΕΚΔΡΟΜΕΣ ΕΞΩΤΕΡΙΚΟΥ

ΕΥΡΩΠΗ – ΑΣΙΑ – ΑΜΕΡΙΚΗ

1. **23/12 - 28/12**
ΚΩΝΣΤΑΝΤΙΝΟΥΠΟΛΗ
ΣΜΥΡΝΗ - ΕΦΕΣΣΟΣ - ΠΡΙΓΚΗΠΟΝΗΣΙΑ - ΒΟΣΠΟΡΟΣ (ΚΡΟΥΑΖΙΕΡΑ) - ΧΡΙΣΤΟΥΓΕΝΝΑ ΣΤΟ ΦΑΝΑΡΙ - ΠΑΤΡΙΑΡΧΕΙΟ
2. **23/12 - 29/12**
ΒΙΕΝΝΗ - ΒΟΥΔΑΠΕΣΤΗ
3. **23/12 - 30/12**
ΤΥΝΗΣΙΑ (ΓΥΡΟΣ ΟΑΣΕΩΝ)
4. **22/12 - 31/12**
ΤΥΡΟΛΟ - ΒΕΡΟΛΙΝΟ - ΛΟΥΓΚΑΝΟ
5. **24/12 - 28/12 & 29/12 - 2/1/02**
ΠΡΑΓΑ

Σε ξενοδοχεία 3ης και 4ης αστέρων με πρωινό - ημιδιατροφή

- *Εκδρομές – Ξεναγήσεις*
- *Εισιτήρια πλοίων*
- *Μεταφορές με κλιματιζόμενα πούλμαν*
- *Συνοδός γραφείου*
- *Ταξιδιωτική ασφάλεια*
- *Ταξιδιωτική τσάντα*

Για αναλυτικά προγράμματα και περισσότερες πληροφορίες

Pellos Travel

ΛΕΩΦΟΡΟΣ ΚΑΛΛΙΘΕΑΣ 125, ΦΑΛΗΡΑΚΙ ΡΟΔΟΣ

ΤΗΛ.: 0241 87615, 86298 • FAX: 0241 87616

Κιν.: 0945 949399

Εντονη επίθεση Ισραηλινών με στόχο τον Αραφάτ

Οι Αγιοι Τόποι δακρύζουν ακόμα

Ο Αραβικός κόσμος ζητά την προστασία των Παλαιστινίων

Ανεξέλεγκτη είναι πλέον η κατάσταση στη Μέση Ανατολή, που βρίσκεται στα όρια του χάους, ύστερα από τις δραματικές εξελίξεις που πυροδότησε η τριπλή αιματηρή επίθεση των Παλαιστίνιων καμικάζι στην Ιερουσαλήμ και στη Χάιφα, το περασμένο σαββατοκύριακο. Οι Ισραηλινοί, όπως ήταν αναμενόμενο, επέλεξαν το δρόμο τον σκληρών αντιποίνων και μάλιστα με στόχο τον Γιάσερ Αραφάτ. Οι ισραηλινές δυνάμεις, σε μια παράλληλη επιχείρηση στη Λωρίδα της Γάζας και στη Δυτική Όχθη, χθες το πρωί εξαπέλυσαν επίθεση με πύραυλο εναντίον του αρχηγείου του Παλαιστίνιου ηγέτη στη Ραμάλα, την ώρα μάλιστα που αυτός βρισκόταν στο γραφείο του. Σύμφωνα με Παλαιστίνιους αξιωματούχους, ο Αραφάτ δεν τραυματίστηκε, καθώς ο πύραυλος έπεσε σε απόσταση 30 μέτρων από το γραφείο του.

Δύο νεκροί, ανάμεσά τους ένας 15χρονος, και περισσότεροι από 100 τραυματίες, στην πλειοψηφία τους μαθητές που έβγαιναν από το σχολείο τους στο Αλ-Ακσά, είναι ο απολογισμός της επίθεσης εναντίον της Γάζας, ενώ εκπρόσωπος του ισραηλινού στρατού επιβεβαίωσε την ανακατάληψη τμημάτων της Ναμπλούς, της Ραμάλα και της Μπιτούνια. Οι ισραηλινές δυνάμεις έπληξαν και το προσφυγικό στρατόπεδο Χαν Γιουνίς.

Οι ισραηλινές δυνάμεις αποχώρησαν από το διεθνές αεροδρόμιο της Γάζας, το οποίο είχαν καταλάβει από τα μεσάνυχτα της Δευτέρας, αφού προηγουμένως κατέστρεψαν τον αεροδιάδρομο. Ισραηλινά ελικόπτερα κατέστρεψαν και το ελικοδρόμιο της Γάζας, το οποίο χρησιμοποιεί για τα ταξίδια του ο Γιάσερ Αραφάτ. Ένα μέλος της οργάνωσης Φατάχ σκοτώθηκε κατά τη διάρκεια ανταλλαγής πυροβολισμών με Ισραηλινούς, στη Ναμπλούς της Δυτικής Όχθης.

Ο ηγέτης των Παλαιστινίων Γιάσερ Αραφάτ, σε συνέντευξή του στο αμερικανικό τηλεοπτικό δίκτυο CNN, κατηγόρησε τον Ισραηλινό πρωθυπουργό Αριέλ Σαρόν ότι δυναμιτίζει την ειρηνευτική διαδικασία. Ο Παλαιστίνιος διαπραγματευτής Σαέμπ Ερεκάτ απηύθυνε έκκληση προς τη Διεθνή Κοινότητα, να βάλει τέλος στην «τρέλα» του Αριέλ Σαρόν.

ΜΕ ΤΗ ΣΤΗΡΙΞΗ ΤΩΝ ΗΠΑ

Το πάγωμα των λογαριασμών τριών οργανώσεων που πιστεύεται ότι συνδέονται με τη Χαμάς, την οργάνωση που ανέλαβε την ευθύνη για τις επιθέσεις του σαββατοκύριακου, αναμένεται να ανακοινώσει την Τρίτη ο αμερικανός

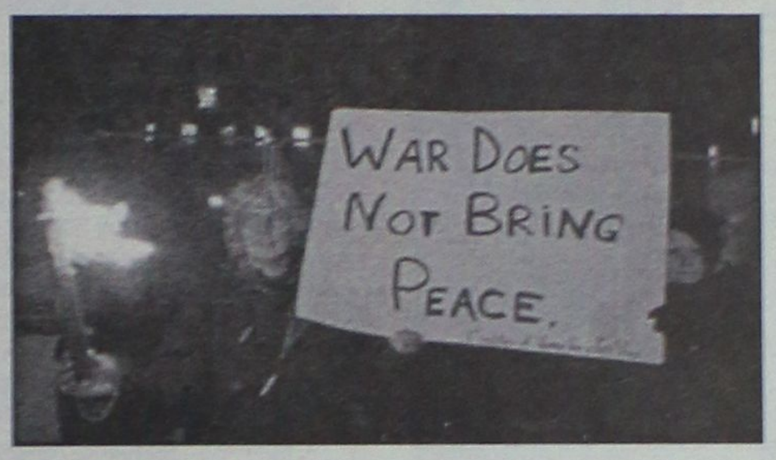

πρόεδρος Τζορτζ Μπους, σύμφωνα με αμερικανούς αξιωματούχους. Ο Λευκός Οίκος πάντως διέψευσε ότι ο Τζορτζ Μπους έδωσε το πράσινο φως για την εξαπόλυση των ισραηλινών αντιποίνων. «Στη διάρκεια της συνάντησης, οι Ηνωμένες Πολιτείες δεν έδωσαν το πράσινο φως σε κανέναν, αφού κανείς δεν τους ζήτησε το πράσινο φως», δήλωσε ο εκπρόσωπος του Λευκού Οίκου Άρι Φλέισερ, σπεύδοντας ωστόσο να προσθέσει ότι το Ισραήλ είναι ένα κυρίαρχο κράτος και έχει το δικαίωμα της αυτοάμυνας.

Ο εκπρόσωπος αρνήθηκε πάντως να σχολιάσει το τηλεοπτικό μήνυμα που απηύθυνε ο Αριέλ Σαρόν προς το λαό του, αρκούμενος να τονίσει ότι η μπάλα είναι τώρα στο γήπεδο των Παλαιστινίων και ότι εναπόκειται στον Παλαιστίνιο πρόεδρο Γιάσερ Αραφάτ να κάνει ότι περνάει από το χέρι του για να οδηγήσει στη δικαιοσύνη τους αυτουργούς των τρομοκρατικών επιθέσεων κατά του Ισραήλ.

ΥΠΟΘΑΛΠΕΙ ΤΟΥΣ ΤΡΟΜΟΚΡΑΤΕΣ

Οντότητα που υποθάλπει την τρομοκρατία χαρακτήρισε η ισραηλινή κυβέρνηση την Παλαιστινιακή Αρχή τα ξημερώματα της Τρίτης και τρομοκρατικές οργανώσεις την φρουρά του Αραφάτ και το στρατιωτικό σκέλος της Φατάχ, αποφασίζοντας ταυτόχρονα να εντείνει τα στρατιωτικά μέτρα εναντίον της. Η απόφαση αυτή ελήφθη κατά τη διάρκεια της έκτακτης συνόδου του ισραηλινού υπουργικού συμβουλίου. Τα μέλη της ισραηλινής κυβέρνησης αποφάσισαν επίσης να εγγραφεί η προσωπική φρουρά του Γιάσερ Αραφάτ –γνωστή ως «Δύναμη 17»– καθώς και η Τανζίμ, στρατιωτική οργάνωση του κινήματος Φατάχ του Αραφάτ, στον κατάλογο με τις τρομοκρατικές οργανώσεις, γεγονός που τις καθιστά δυνητικό στόχο για τις δυνάμεις του Ισραήλ.

Ο Σαρόν και οι προσκείμενοί του δεξιοί υπουργοί υποστήριξαν την απόφαση του υπουργικού συμβουλίου, όμως, ο υπουργός Εξωτερικών Σιμόν Πέρες και η αριστερή πτέρυγα της κυβέρνησης αποχώρησαν πριν από τη διεξαγωγή της ψηφοφορίας, σηματοδοτώντας μια νέα κρίση στον κυβερνητικό συνασπισμό. Ο ίδιος ο Πέρες, λίγες ώρες μετά τη συνεδρίαση, έθεσε ευθέως το θέμα, λέγοντας ότι το Εργατικό Κόμμα θα αποφασίσει για τη μελλοντική συμμετοχή του στην κυβέρνηση, ύστερα από την άρνηση του Σαρόν να γίνει διάλογος στο υπουργικό συμβούλιο για τα μέτρα εναντίον των Παλαιστινίων. Ο Σιμόν Πέρες επισήμανε μάλιστα ότι εχθρός των Ισραηλινών είναι η τρομοκρατία και όχι οι Παλαιστίνιοι. Ο Πέρες μεταβαίνει την Τρίτη στη Ρουμανία και η όποια συζήτηση για την ενδεχόμενη αποχώρησή του από την κυβέρνηση θα ληφθεί ύστερα από την επιστροφή του.

Ο ΑΡΑΒΙΚΟΣ ΚΟΣΜΟΣ

Την προστασία των Παλαιστινίων ζητά ο αραβικός κόσμος. Η Ιορδανία ανακοίνωσε την Τρίτη ότι στη διάσκεψη της Γένοβας, εντός της εβδομάδας, θα ζητήσει την προστασία των Παλαιστινίων. Ο Γιάσερ Αραφάτ έχει ήδη ζητήσει την έκτακτη σύγκλιση του Οργανισμού Ισλαμικής Διάσκεψης αλλά και την προστασία του ΟΗΕ. Εκκληση για αυτοσυγκράτηση σε Παλαιστινίους και Ισραηλινούς απηύθυνε ο Τούρκος πρωθυπουργός Μπουλέντ Ετζεβίτ. Η Ιορδανία αποφάσισε την επείγουσα σύγκληση της επιτροπής του Αραβικού Συνδέσμου την Κυριακή, στο Κάιρο, προκειμένου να συζητηθεί η κατάσταση στο Ισραήλ και στα Αυτόνομα Παλαιστινιακά Εδάφη. Την ανακοίνωση έκανε ο Ιορδανός υπουργός Εξωτερικών Αμπντουλιλάχ Χατίμπ.

Η Ε.Ε.

Εκκληση για «μετρημένη και όχι δυσανάλογη» απάντηση εναντίον των Παλαιστινίων απηύθυνε την Τρίτη η Ευρωπαϊκή Ένωση. Εκπρόσωπος της Κομισιόν δήλωσε ότι το Ισραήλ έχει ανάγκη την Παλαιστινιακή Αρχή ως εταίρο της για την ειρήνη, επισήμανε όμως, ότι αναγνωρίζεται το δικαίωμα της αυτοάμυνας. Ο ειδικός απεσταλμένος της ΕΕ στη Μέση Ανατολή πάντως, Μιγκέλ Αντχελ Μορατίνος, δήλωσε ότι αν δεν ληφθούν άμεσα μέτρα για να σταματήσει η βία τότε θα υπάρξει μεγάλη περίοδος αποσταθεροποίησης για ολόκληρη την περιοχή.

Τη μεγάλη ανησυχία της Ρωσίας για την κατάσταση εξέφρασε ο υπουργός Εξωτερικών Ιγκόρ Ιβανόφ, και κάλεσε τον Γιάσερ Αραφάτ να λάβει σκληρά μέτρα κατά των εξτρεμιστών.

Κλοιός γύρω από τον Μπιν Λάντεν στην ορεινή περιοχή Τόρα Μπόρα

Αφγανικές δυνάμεις των Παστούν που μάχονται τους Ταλιμπάν άρχισαν χθες να αναπτύσσονται στην ορεινή περιοχή Τόρα Μπόρα, όπου εκτιμάται ότι κρύβεται ο Οσάμα μπιν Λάντεν, δήλωσε ο στρατιωτικός διοικητής της επαρχίας Νανγκαρχάρ, Χατζί Μοχάμεντ Ζαμάν. Στόχος της επιχείρησης είναι η περικύκλωση της περιοχής αυτής, στην οποία έχουν καταφύγει εκατοντάδες ξένοι φίλοι Ταλιμπάν μαχητές που υποστηρίζουν τον Μπιν Λάντεν, προσέθεσε από το αρχηγείο του στην Τζαλαλαμπάντ.

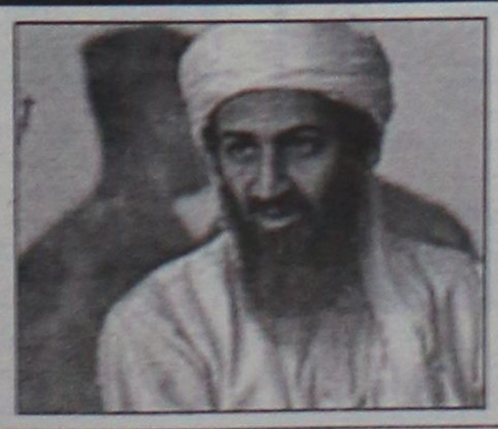

«Αρχίσαμε να αναπτύσσουμε δυνάμεις σήμερα στην περιοχή Τόρα Μπόρα, μία ορεινή περιοχή με δύσκολη πρόσβαση» εξήγησε ο Ζαμάν, και τόνισε ότι στόχος της επιχείρησης είναι «να περικυκλώσουμε το μέρος όπου βρίσκονται οι Αραβες». Η φάση αυτή της επιχείρησης μπορεί να διαρκέσει δύο ή τρεις ημέρες.

Ερωτηθείς, τέλος, εάν ο Μπιν Λάντεν είναι στην περιοχή Τόρα Μπόρα ο Ζαμάν τόνισε χωρίς διασταγμό: «Ναι, είναι εκεί».

MMC
ΜΕΤΡΟΠΟΛ
MULTI-CINEMA
DOLBY DIGITAL EX- Fully Airconditioned
Πρόγραμμα εβδομάδας από 30/11 έως 6/12
Πληροφορίες - Κρατήσεις : 28400 Από 3:30 μμ

ΑΙΘΟΥΣΑ 1
Η επιστήμη σηκώνει τα χέρια ψηλά σε αυτή την κωμωδία...!
ΣΚΕΤΟ ΖΩΟΝ
ΚΑΘΕ ΜΕΡΑ ΩΡΕΣ ΕΝΑΡΞΗΣ: 6:00, 8:00 και 10:15 μμ
Παρ.-Σαβ.-Κυρ. Προβολή και στις 4:00 μμ
2η ΕΒΔΟΜΑΔΑ
The Animal

ΑΙΘΟΥΣΑ 2
Intimacy
ΑΚΑΤΑΛΛΗΛΟ
ΚΑΘΕ ΜΕΡΑ ΩΡΕΣ ΕΝΑΡΞΗΣ: 5:00, 7:30 και 10:00 μμ
Από το σκηνοθέτη της "Βασίλισσας Μαργκό"
Ένα προκλητικό φιλμ που θα προκαλέσει πολλές συζητήσεις.
ΣΑΡΚΙΚΗ ΕΞΑΡΤΗΣΗ

ΑΙΘΟΥΣΑ 3
ΚΑΘΕ ΜΕΡΑ ΩΡΕΣ ΕΝΑΡΞΗΣ: 5:30, 8:00 και 10:30 μμ
Αν η ευτυχία ήταν ταινία θα την έλεγαν...
Αμελί
2η ΕΒΔΟΜΑΔΑ
Amelie

ΠΑΡΑΣΚΕΥΗ 7 ΔΕΚΕΜΒΡΙΟΥ
Η ΧΑΜΕΝΗ ΑΤΛΑΝΤΙΔΑ
Beautiful People

Zorpidis
ΤΟΥΡΙΣΤΙΚΟΣ ΟΡΓΑΝΙΣΜΟΣ
L.A.N.E.
ΚΕΝΤΡΙΚΟ ΠΡΑΚΤΟΡΕΙΟ ΡΟΔΟΥ
ΣΤΕΦΑΝΑΚΗ

ΟΜΑΔΙΚΑ ΤΑΞΙΔΙΑ
ΜΟΝΑΔΙΚΕΣ ΠΡΟΣΦΟΡΕΣ ΜΕ ΕΓΓΥΗΜΕΝΕΣ
ΑΝΑΧΩΡΗΣΕΙΣ ΚΑΘΕ ΕΒΔΟΜΑΔΑ

- ΠΑΡΙΣΙ-ΝΤΙΣΝΕΫ-ΒΕΡΣΑΛΙΕΣ, 4 ημέρες, κάθε Σάββατο
- ΠΑΡΙΣΙ-ΝΤΙΣΝΕΫ-ΒΕΡΣΑΛΙΕΣ, 5 ημέρες, κάθε Τρίτη
- ΡΩΜΗ, 4 ημέρες, κάθε Σάββατο
- ΡΩΜΗ, 5 ημέρες, κάθε Τρίτη
- ΛΟΝΔΙΝΟ, 4 ημέρες, κάθε Σάββατο
- ΠΡΑΓΑ, 4 ημέρες, κάθε Σάββατο
- ΒΙΕΝΝΗ, 4 ημέρες, κάθε Παρασκευή
- ΤΕΝΕΡΙΦΗ, 8 ημέρες, κάθε Παρασκευή
- ΚΩΝΣΤΑΝΤΙΝΟΥΠΟΛΗ αεροπ., 4 ημέρες, κάθε Πέμπτη
- ΙΤΑΛΙΚΟ ΠΑΝΟΡΑΜΑ οδικώς, 7 ημέρες, κάθε Δευτέρα
- ΒΙΕΝΝΗ-ΠΡΑΓΑ οδικώς, 7 ημέρες, κάθε Δευτέρα
- ΚΩΝΣΤΑΝΤΙΝΟΥΠΟΛΗ οδικώς, 4 ημέρες, κάθε Πέμπτη βράδυ
- ΚΩΝΣΤΑΝΤΙΝΟΥΠΟΛΗ-ΠΡΟΥΣΣΑ οδικώς, 5 ημέρες, κάθε Σάββατο

ΚΡΑΤΗΣΕΙΣ ΞΕΝΟΔΟΧΕΙΩΝ σε όλη την Ελλάδα
ΑΕΡΟΠΟΡΙΚΑ ΕΙΣΙΤΗΡΙΑ
ΑΚΤΟΠΛΟΪΚΑ ΕΙΣΙΤΗΡΙΑ
ΕΝΟΙΚΙΑΣΕΙΣ ΑΥΤΟΚΙΝΗΤΩΝ

F/B ΙΕΡΑΠΕΤΡΑ - F/B Β. ΚΟΡΝΑΡΟΣ
Αναχωρήσεις από Ρόδο μέχρι 31/10 κάθε Τρίτη - Τετάρτη - Κυριακή στις 04.30

ΑΛΕΞ. ΔΙΑΚΟΥ 38, 85100 ΡΟΔΟΣ
Τηλ.: (0241) 20625, 30054, 33603, 33607-Fax: 26745

Cinemania

ΕΠΙΜΕΛΕΙΑ: *Κυριακή Πετρίδου*

CINE-ΡΟΔΟΣ

Ενας... "πανικός" γίνεται (και) στη Ρόδο με την ταινία-μανία της φετινής κινηματογραφικής περιόδου, "Ο Χάρι Πότερ και η φιλοσοφική λίθος", που προβάλλεται από το "Παλάς 5 Cinemas center".



Ιδιαίτερα τα Σαββατοκύριακα οπότε τις προβολές ...μονοπωλούν, σχεδόν, τα πιτσιρίκια, δεν ...υπάρχει θέση!

Γι' αυτό, για άλλη μία φορά, συστήνουμε **να κάνετε κράτηση** εάν αποφασίσετε να δείτε την συγκεκριμένη ταινία και μάλιστα, καλό θα ήταν, **μία ημέρα πριν.**

Να σημειώσουμε, ακόμη, ότι ενδεικτικό της μέχρι τώρα επιτυχημένης πορείας της ταινίας στη Ρόδο, είναι **ότι για πρώτη φορά ταινία κάνει πρεμιέρα, εδώ, σε τρεις αίθουσες...**

★...Μιας και ο λόγος, όμως, για το "Χάρι Πότερ", όπως δείχνουν όλα, **θα... "μονομαχήσει" με την έτερη φιλόδοξη παραγωγή, τον "Αρχοντα των Δαχτυλιδιών",** (που θα δούμε εδώ στις 19/12, επίσης από το "Παλλάς"), όχι μόνο στα ταμεία, αλλά και για την πολυπόθητη καλλιτεχνική αναγνώριση. Σύμφωνα με το Αθηναϊκό Πρακτορείο Ειδήσεων:

«Μια από τις πρώτες κριτικές που δημοσιεύθηκαν για την ταινία "Ο Αρχων των Δαχτυλιδιών" αναφέρει ότι **η ταινία διακατέχεται από αληθινό πάθος και είναι σαφώς ανώτερη της ταινίας "Χάρι Πότερ και η Φιλοσοφική Λίθος".**

Ο κριτικός κινηματογράφου του περιοδικού "Νιούσγουικ" **Ντέηβιντ Ανσεν** γράφει ότι η "Αδελφότητα των Δαχτυλιδιών" **διαθέτει "γνήσιο πάθος, πραγματικό τρόμο κι έντονο αίσθημα του κακού, στοιχεία που απουσιάζουν από τις πρόσφατες ταινίες μεγάλου μήκους που ασχολούνται με μάγους, μάγισσες και ξόρκια".** Ο σκηνοθέτης της ταινίας Πήτερ Τζάκσον "έπεσε με τα μούτρα στην ταινία και τα έδωσε όλα διακινδυνεύοντας πολλά", συνεχίζει ο Ανσεν.

Ο έγκυρος κριτικός μιλά εξαιρετικά θετικά για τον τρόπο που μεταφέρθηκε το πρώτο βιβλίο της τριλογίας του Τζ.Ρ. Τόκλιν στον κινηματογράφο, χωρίς βέβαια να λείψουν και "επικίνδυνες ακροβασίες". **Η κάμερα του Τζάκσον φαίνεται να "πετά σαν γεράκι, ανεβαίνοντας και κατεβαίνοντας με τέτοιο τρόπο που πολλές φορές σου κόβει την αναπνοή και σου παγώνει το αίμα".** Οι ηθοποιοί κοιτούν βαθιά στα μάτια ο ένας τον άλλο, δίνουν όρκους που θυμίζουν έντονα σαιξπηρικό διάλογο.

Η **Κέητ Μπλάνσετ** η χρυσωμένη βασίλισσα των νάνων μας παραπέμπει σε μια "προ-Ραφαηλική φιγούρα", αν όχι του επιπέδου των μορφών που έχει καθιερώσει ο αναγεννησιακός ζωγράφος.

Στη Βρετανία, η Επιτροπή Αξιολόγησης Ταινιών προχώρησε σε ένα ασυνήθιστο βήμα και αποφάσισε ότι η ταινία "Ο Αρχων των Δαχτυλιδιών" **θα φέρει την επισήμανση ότι δεν ενδείκνυται για παιδιά κάτω των 8 χρόνων,** γιατί διαθέτει σκηνές που μπορεί να προκαλέσουν τρόμο στους μικρότερους θεατές.

Η πρεμιέρα της ταινίας στο Λονδίνο θα δοθεί στις 10 Δεκεμβρίου και στις υπόλοιπες χώρες οι προβολές θα ξεκινήσουν στις 19 Δεκεμβρίου. Ο "Αρχων των Δαχτυλιδιών" μαζί με το "Χάρι Πότερ και η Φιλοσοφική Λίθος" αναμένεται να είναι οι μεγάλοι μονομάχοι του φετεινού box office.

★...Δεκέμβριος, τα Χριστούγεννα πλησιάζουν και **τα πιτσιρίκια... έχουν την τιμητική τους,** καθώς βγαίνουν στους κινηματογράφους αρκετές ταινίες που τα αφορούν. Την ερχόμενη **Παρασκευή 7 Δεκεμβρίου,** θα κάνει πρεμιέρα στο "Μετροπόλ Multi-cinema Alpha Odeon", η τελευταία ταινία της Ντίσνεϊ **"Η Χαμένη Ατλαντίδα".** Να σημειώσουμε ότι **οι κρατήσεις έχουν ήδη "ανοίξει" από χθες,** ενώ θα υπάρχουν προβολές, καθημερινά, αρκετά νωρίς, στις 4.00 μ.μ. και 6.00 μ.μ.



Επίσης, ο κινηματογράφος, **σε μία προσπάθεια να επανέλθει το ...παλαιότερο "σινεμά",** θα έχει και μία παράσταση, της "Ατλαντίδας", **κάθε Κυριακή στις 11.00 π.μ.**

Γίνε τώρα μέλος του ΠΑΛΛΑΣ 5 CINEMAS CENTER και απόλαυσε προνόμια!
www.cinemapallas.gr
ΠΑΛΛΑΣ 5 CINEMAS CENTER
ΠΡΟΓΡΑΜΜΑ ΕΒΔΟΜΑΔΑΣ
30/11/2001 έως 06/12/2001

ΑΙΘΟΥΣΑ 5, 2, 1
Ο ΧΑΡΥ ΠΟΤΕΡ & Η ΦΙΛΟΣΟΦΙΚΗ ΛΙΘΟΣ
HARRY POTTER & THE SORCERER'S STONE
Μην χάσετε σε 1η Προβολή την ταινία που έκανε τις περισσότερες πωλήσεις εισιτηρίων την πρώτη εβδομάδα που παίχτηκε, στην ιστορία του αμερικάνικου κινηματογράφου!
ΠΡΩΤΑΓΩΝΙΣΤΟΥΝ: RUPERT GRINT, DANIEL RADCLIFFE
ΑΙΘΟΥΣΑ 5 Ώρες Έναρξης: 17:20
ΑΙΘΟΥΣΑ 2 Ώρες Έναρξης: *15:50, 19:15, 22:15
ΑΙΘΟΥΣΑ 1 Ώρες Έναρξης: 19:15, 22:15
* Μόνο κάθε Παρασκευή, Σάββατο & Κυριακή

ΑΙΘΟΥΣΑ 1 & 5
ΤΟ ΤΕΛΕΥΤΑΙΟ ΟΧΥΡΟ / THE LAST CASTLE
ΣΕ ΠΡΩΤΗ ΠΡΟΒΟΛΗ!
Κανένα κάστρο δεν μπορεί να έχει 2 βασιλιάδες!
ΠΡΩΤΑΓΩΝΙΣΤΟΥΝ: ROBERT REDFORD, JAMES GANDOLFINI
ΑΙΘΟΥΣΑ 1 Ώρες Έναρξης: 16:25
ΑΙΘΟΥΣΑ 5 Ώρες Έναρξης: 20:05, 22:45

ΑΙΘΟΥΣΑ 3
MOULIN ROUGE
Ο σκηνοθέτης του πρωτοποριακού Romeo & Juliet Μπαζ Λούρμαν σε δαιμονισμένη έμπνευση! Η γυναίκα-πρόσωπο της χρονιάς Νικόλ Κίντμαν σε ρεσιτάλ ασταίρευτου ερωτισμού. Ο Γιουαν Μακ Γκρέγκορ στον πιο φιλήδονο ρόλο της καριέρας του. Τα Παρίσι του 1900 όπως δεν τα φανταζεστε. Η σύγχρονη pop μουσική όπως δεν την έχετε ξανακούσει! Καλώς ήρθατε στο Moulin Rouge!
ΠΡΩΤΑΓΩΝΙΣΤΟΥΝ: NICOLE KIDMAN, EWAN MCGREGOR, JOHN LEGUIZAMO
Ώρες Έναρξης: 20:00, 22:35

ΑΙΘΟΥΣΑ 3 & 4
ΜΗΝ ΠΕΙΣ ΛΕΞΗ / DON'T SAY A WORD
Όταν η σιωπή γίνεται ζήτημα... ζωής ή θανάτου!
ΠΡΩΤΑΓΩΝΙΣΤΟΥΝ: MICHAEL DOUGLAS, SEAN BEAN
ΑΙΘΟΥΣΑ 3 Ώρες Έναρξης: 17:30
ΑΙΘΟΥΣΑ 4 Ώρες Έναρξης: 22:15

ΑΙΘΟΥΣΑ 4
Η ΕΚΔΙΚΗΣΗ ΤΗΣ ΞΑΝΘΙΑΣ/ LEGALLY BLONDE
Η αυτοπεποίθηση δεν είναι ποτέ... ντεμοντέ! Μια απίθανη κωμωδία για τη δύναμη της "ξανθιάς".
ΠΡΩΤΑΓΩΝΙΣΤΟΥΝ: REESE WITHERSPOON, SELMA BLAIR, LUKE WILSON
Ώρες Έναρξης: 18:15, 20:15

Κάθε Παρασκευή, Σάββατο και Κυριακή στις 19:00 διασκεδάστε υπό τους ήχους της μουσικής του guest dj από το Club Prince! Μην το χάσετε!

ΜΟΝΟ ΓΙΑ ΤΑ ΜΕΛΗ
Είναι η τυχερή σου ημέρα;
Σε ΚΑΘΕ παράσταση, ΚΑΘΕ ταινίας, ΚΑΘΕ ημέρα, κάποιο από τα μέλη που παρακολουθούν την ταινία θα είναι ο τυχερός που θα κερδίσει 1 απίθανο κινηματογραφικό δώρο!
Τα αποτελέσματα θα ανακοινώνονται αμέσως κατά την έξοδό σας από την αίθουσα.

ΧΟΡΗΓΟΙ
KRINGLAN SWEDISH BAKERY · Lancelot CAFE · ΚΟΥΚΟΣ · NEOTEX · INTERAMERICAN · ΣΠΑΝΟΣ · Το Μικρό Καφέ · BERLONI · Sala da bagno · ΕΥΡΩΓΝΩΣΗ · DESNUDA · BYBLOS TATTOO · CHINESE BURGER · ΕΡΜΗΣ
Για κρατήσεις θέσεων 24475 και 70670 (16:00 - 20:00)
Dimokratias 13, 85100 Rhodes

Άρτος (;) Θεάματα (;)...

... Και τηλεόραση (όπως λέμε τηλοψία...)

STAR

07.30 **Παιδικό πρόγραμμα**
08.57 **Ειδήσεις**
09.00 **Μέρα με τη μέρα**
10.30 **Λόγια Starata.** Ενημερωτική εκπομπή.
12.00 **Διαπλεκόμενοι** (Ε) Σατιρική εκπομπή.
13.00 **Ειδήσεις**
14.00 **Αιμιλία, μια ακαταμάχητη γυναίκα.** Δραματική σειρά.
15.00 **Αγάπη και αίμα.** Δραματική σειρά.
16.00 **Σαμπρίνα, το κορίτσι της αγάπης.** Αισθηματική-κοινωνική σειρά.
17.00 **Ιζαμπέλα, μια ερωτευμένη γυναίκα.** Αισθηματική - κοινωνική σειρά περουβιανής παραγωγής.
18.00 **Ειδήσεις**
19.30 **Τζέρι Σπρίγκερ.** Κοινωνική εκπομπή.
20.30 **Αρωμα γυναίκας** (Ε) Αισθηματική κωμωδία. Παίζουν: Αννα-Μαρία Παπαχαραλάμπους, Μάνος Ζαχαράκος, Ελευθερία Ρήγου
21.00 **Δροσουλίτες.** Ερωτική κομεντί. Παίζουν: Πέτρος Φιλιππίδης, Ρένα Λουιζίδου, Ελένη Καστάνη, Γιώργος Λέφας, Γιώργος Γαλίτης, Γιώργος Χαραλαμπίδης.
22.00 **Ξένη ταινία.** «Επτά χρόνια στο Θιβέτ». Περιπέτεια. Παίζουν: Μπραντ Πιτ, Ντέιβιντ Θιούλις
00.45 **Ειδήσεις**
01.00 **Ξένη ταινία.** «Ηχώ θανάτου». Θρίλερ.
03.00 **Ξένη ταινία.** «Μπουλεβάρντ». Θρίλερ.
05.00 **Αστέρια στο πεντάγραμμο.**

ALTER

06.00 **Alter clips**
06.30 **Παιδικό πρόγραμμα**
08.15 **Τόλμη και γοητεία**
08.45 **Μήτσι-Χώστα**
09.00 **Ειδήσεις**
10.15 **Ελληνική ταινία**
12.00 **Τόλμη και γοητεία**
12.30 **Ειδήσεις**
13.30 **Μπάρμπαρα σ' αγαπώ**
14.30 **Ελενα και Μάριος: τα πρώτα χτυποκάρδια.** Αισθηματική σειρά.
15.30 **Γιάγκο**
16.30 **Ενημερωτική εκπομπή**
18.15 **Αντζέλικα, το κορίτσι του πάθους**
19.15 **Ειδήσεις**
21.00 **Μαγκάιβερ**
22.00 **Μήτσι-χώστα**
22.15 **Ξένη ταινία**
24.00 **Ειδήσεις**
00.10 **Ξένη ταινία** (Ε)
00.30 **Ξένη ταινία**



ΑΙΓΑΙΟΝ

ΑΝΩΝΥΜΗ ΑΣΦΑΛΙΣΤΙΚΗ ΕΤΑΙΡΕΙΑ

ΑΣΦΑΛΙΣΤΡΑ ΟΧΗΜΑΤΩΝ

ΕΙΧ ΙΠΠΟΙ		ΦΙΧ ΙΠΠΟΙ		ΦΙΧ. ΑΓΡΟΤ
1-6	21.648	1-10	32.625	21.202
7-8	23.483	11-15	40.683	26.000
9-10	27.642	16-20	45.159	28.686
11-12	28.674	21-30	49.097	30.907
13-14	32.155	31-40	51.246	32.983
15-20	36.795	41-55	57.512	35.016
21-25	39.778	56-75	66.391	42.810
26-30	40.663	76 και άνω	73.552	47.439
34-40	41.308			
41 και άνω	42.316			

Ασφάλιστρα στο Β/Μ 04, 6ΜΗΝΟ, με τις εξής καλύψεις: Προσωπικό ατύχημα οδηγού (για 5.000.000 δρχ) και φυσικά καιρικά φαινόμενα και σεισμό.

ΔΩΡΕΑΝ ΦΡΟΝΤΙΔΑ ΚΑΙ ΟΔΙΚΗ ΒΟΗΘΕΙΑ ΑΠΟ ΑΤΥΧΗΜΑ

Μ' ΕΜΑΣ ΟΛΟΙ ΚΑΙ ΟΛΑ ΜΠΟΡΟΥΝ ΝΑ ΕΙΝΑΙ ΑΣΦΑΛΗ

ΑΙΓΑΙΟΝ ΑΝΩΝΥΜΗ ΑΣΦΑΛΙΣΤΙΚΗ

ΕΡΥΘΡΟΥ ΣΤΑΥΡΟΥ 2

ΤΗΛ. 26722, 75701

ΕΤ-1

06.45 **Λέο, ο βασιλιάς της ζούγκλας**
07.15 **Ξυπνήστε!**
08.00 **Μέλι Γάλα**
10.00 **Αννα, η κυρίαρχος του παιχνιδιού**
10.55 **Αρωμα σαπουνιού**
11.00 **Μαριάννα ένας αγνός έρωτας**
12.00 **Είσαι το πεπρωμένο μου**
13.00 **Οι αταίριαστοι**
15.00 **Σιλβάν**
15.30 **Οι ατρόμητοι**
16.30 **Ποπ και πάμε**
17.00 **Ειδήσεις-καιρός**
17.30 **Υγιαίνετε**
17.35 **www.άνθρωποι.gr**
19.30 **Συνεικόνες**
19.35 **...Καλύτερη ζωή**
19.40 **Μαντάμ Σουσού**
20.00 **Κλήρωση ΛΟΤΤΟ**
20.15 **Μαντάμ Σουσού** (Ε)
20.20 **Μικροντοκιμαντέρ**
20.30 **Στα φτερά του έρωτα**
21.00 **Παππούδες εν δράσει**
22.00 **Το κόκκινο σημάδι**
23.00 **Ειδήσεις**
23.30 **Ξένη ταινία.** «Ο πυρετός της ζούγκλας»
01.10 **Στη ζώνη του λυκόφωτος**
01.40 **Οι αταίριαστοι** (Ε)
03.30 **www.άνθρωποι.gr**

NET

06.00 **Ετσι έχουν τα πράγματα**
07.00 **Πρώτη ματιά**
10.00 **Mediterraneo**
11.00 **Ο κόσμος της αρχιτεκτονικής**
11.30 **Θέματα σχεδιασμού**
12.00 **21ος αιώνας και παράδοση**
13.00 **Ειδήσεις**
13.45 **Οι θησαυροί του κόσμου**
14.00 **Αφρική**
15.00 **Ειδήσεις**
16.00 **Συν και πλην**
18.00 **Ειδήσεις**
18.30 **Φωτόσφαιρα**
19.00 **Θέματα σχεδιασμού** (Ε)
19.30 **21ος αιώνας και παράδοση** (Ε)
20.30 **Ο δρόμος της Σαμαρκάνδης**
21.00 **Ειδήσεις**
22.00 **Πρωταγωνιστές.** Ενημερωτική εκπομπή με τον Σταύρο Θεοδωράκη.
23.00 **Στα μονοπάτια της σκέψης.**
24.00 **Ειδήσεις**
00.30 **Οι πόλεις του κόσμου.** Ντοκιμαντέρ.

ΕΤ-3

08.01 **Ντοκιμαντέρ**
08.30 **8 1/2**
11.00 **Ντοκιμαντέρ**
12.00 **Δικαιώματα και αδικίες**
12.30 **Δεξίωση**
13.30 **Ντοκιμαντέρ**
13.45 **Μισέλ με μπεσαμέλ**
14.00 **Η υγεία σήμερα**
14.30 **Design forever**
15.00 **Ειδήσεις**
15.30 **Με μια τρίτη ματιά**
17.00 **Κινηματογράφος και μουσική**
17.30 **Βόλεϊ**
18.30 **Ποδόσφαιρο**
20.00 **Ντοκιμαντέρ**
20.30 **Ειδήσεις**
21.35 **Η γυναίκα με τα άσπρα**
22.30 **Περίπτερο**
23.00 **Αληθινά σενάρια**
24.00 **Ειδήσεις**
00.10 **Ξένη ταινία.** «Φωτιά πάνω από την Αγγλία». Πολεμική περιπέτεια.
02.00 **Με μια τρίτη ματιά** (Ε)
03.30 **Τέρμιναλ 3** (Ε)

FILMNET

05.15 **Ξένη ταινία.** «Χέρι που σκοτώνει»
06.50 **Ξένη ταινία** «Θανάσιμη πλεκτάνη»
08.20 **El Entertainment**
09.20 **Ξένη ταινία.** «Ο αρχάριος»
10.55 **Ξένη ταινία.** «Η γιαγιά μου κι εγώ»
12.30 **Ξένη ταινία.** «Ο πρίγκιπας του Σέντραλ Παρκ»
14.20 **Τα παρασκήνια του Χόλιγουντ**
14.50 **Ξένη ταινία.** «Οι στάχτες της Αντζελα»
17.20 **Ξένη ταινία.** «Ο βασιλιάς του λόφου»
19.05 **Ξένη ταινία.** «Πειστήριο εγκλήματος»
20.30 **El Entertainment**
21.00 **Ξένη ταινία.** «Δείπνο ηλιθίων»
22.25 **Videofashion**
23.00 **Sex and the city**
24.00 **Ξένη ταινία.** «Ακαταμάχητη»
01.35 **Ξένη ταινία.** «Ψυχώ»
03.20 **Ξένη ταινία.** «Αδιάστακτη συμμορία»

SUPER SPORT

17.00 **NFL**
17.30 **NHL**
18.00 **NFL**
20.30 **Αγώνες πυγμαχίας**
21.45 **Ποδόσφαιρο**
23.45 **Ποδόσφαιρο**
01.30 **Winter X-Games**
02.00 **Αγγλικό ποδόσφαιρο**
03.00 **Ισπανικό ποδόσφαιρο**
04.00 **Γερμανικό ποδόσφαιρο**

TEMPO

06.00 **Ο,τι ξημερώσει**
08.00 **Πρώτη ύλη.** Παρουσιάζει ο Νάσος Αθανασίου.
10.00 **Tempo club**
13.00 **Ειδήσεις**
14.15 **Ελληνική ταινία.** «Ο γυναικάς»
16.00 **Αποχρώσεις**
18.00 **Αγνωστες λέξεις.** Ενημερωτική εκπομπή.
19.15 **Ειδήσεις**
21.00 **Ξένη ταινία.** «Αναμνήσεις στο Οριέντ Εξπρές»
23.00 **Glam.** Ψυχαγωγική εκπομπή.
24.00 **Ειδήσεις**
00.30 **Ξένη ταινία**
02.30 **Μουσικές επιλογές**
04.00 **Αποχρώσεις** (Ε)

MEGA

05.55 **Δελτίο ειδήσεων στη νοηματική γλώσσα**
06.00 **Πρώτη έκδοση.** Ενημερωτική εκπομπή με τους Πηνελόπη Γαβρά, Αντώνη Λιάρο.
08.00 **Σήμερα με την Αννα.** Ενημερωτική εκπομπή με την Αννα Παναγιωταρέα.
10.00 **Σαν στο σπίτι σας.** Ψυχαγωγική -ενημερωτική εκπομπή με τους Μαρία Μπακοδήμου και Φώτη Σεργουλόπουλο.
13.10 **Βίος ανθρώπαρτος** (Ε)
14.00 **Ειδήσεις**
15.00 **S.O.S.** Ενημερωτική εκπομπή με τους Πέτρο Κατσάκο, Γιάννη Κανελλάκη.
15.45 **Δύο ξένοι** (Ε) Κωμική σειρά.
16.20 **Στην κουζίνα ολοταχώς.** Διασκεδαστικό παιχνίδι μαγειρικής με τον Ηλία Μαμαλάκη.
17.00 **Ματιές στα γεγονότα**
17.15 **Για μια θέση στον ήλιο.** Κοινωνική σειρά. Παίζουν: Πέτρος Φυσσούν, Πάνος Σκουρολιάκος, Ελένη Φιλίνη, Γιώργος Χριστοδούλου, Αλμπέρτο Εσκενάζυ
17.50 **Απαγορευμένη αγάπη.** Καθημερινή δραματική σειρά. Παίζουν: Κώστας Αρζόγλου, Νικήτας Τσακίρογλου, Τιτίκα Βλαχοπούλου, Τατιάνα Λύγαρη
18.40 **Ποιός θέλει να γίνει εκατομμυριούχος;** Τηλεπαιχνίδι που παρουσιάζει ο Σπύρος Παπαδόπουλος.
19.30 **Κεντρικό δελτίο ειδήσεων**
21.00 **Σούπερ μπάλα.** Αθλητική εκπομπή.
21.45 **Ρόμα-Λίβερπουλ.** Ευρωπαϊκό πρωτάθλημα ποδοσφαίρου.
23.45 **Τελευταία γεγονότα**
23.50 **Σούπερ μπάλα**
01.30 **Air-America**
02.30 **Μάλιστα κύριε δήμαρχε**
03.00 **Γέλιο μέσα από την κάμερα**
03.50 **Τηλεμάρκετινγκ**
04.00 **Fashion TV.** Σύνδεση με το δορυφορικό κανάλι που μεταδίδει ρεπορτάζ μόδας.

ANT-1

06.10 **Συγκάτοικοι στην τρέλα** (Ε)
06.45 **Κινούμενα σχέδια**
06.55 **Ειδήσεις στη νοηματική γλώσσα**
07.00 **Καλημέρα Ελλάδα** Καθημερινή ενημερωτική εκπομπή
10.00 **Πρωινός καφές.** Ψυχαγωγική-ενημερωτική εκπομπή με την Ελένη Μενεγάκη.
13.10 **Super game**
13.15 **Της Ελλάδος τα παιδιά** (Ε) Κωμική σειρά.
14.00 **Τα νέα του ANT-1**
14.50 **Χρήμα και χρηματιστήριο**
15.00 **Και οι παντρεμένοι έχουν ψυχή** (Ε) Κωμική σειρά.
16.00 **Big brother**
16.05 **Ατίθασα νιάτα.** Κοινωνική σειρά.
17.00 **Καλημέρα ζωή.** Κοινωνική σειρά. Παίζουν: Γιώργος Βασιλείου, Μίνα Χειμώνα, Μυρτώ Πισπινή, Νίκος Παπαδόπουλος.
17.45 **Τα νέα του ANT1**
17.55 **Big brother**
18.00 **Θησαυροφυλάκιο**
18.45 **Η λάμψη.** Κοινωνική σειρά.
19.30 **Ειδήσεις**
21.00 **Τι συμβαίνει με τον Χάρη.** Κωμική σειρά. Παίζουν: Λυδία Λέννωση, Δημήτρης Πουλικάκος, Γιώργος Πυρπασόπουλος
21.45 **Big Brother .** Ψυχαγωγική εκπομπή.
22.30 **Για μια γυναίκα κι ένα αυτοκίνητο.** Ερωτική περιπετειώδης σειρά. Παίζουν: Πάνος Μιχαλόπουλος, Λίνα Σακκά
23.30 **Με τα μάτια της Ελλης**
00.45 **Νυχτερινές ειδήσεις**
01.00 **Τμήμα ηθών** (Ε)
02.20 **Ξένη ταινία.** «Φώτα κινδύνου»
03.50 **Τηλεμάρκετινγκ**
04.30 **Ξένη ταινία.** «Δείπνο στο Ριτζ»

ALPHA

06.00 **Πρώτη ενημέρωση.** Ενημερωτική εκπομπή με τον Γιώργο Γαβαλά και τη Ρένα Γκούμα.
08.00 **Το μαγκαζίνο του Alpha.** Ενημερωτική εκπομπή με τον Θανάση Αθανασιάδη και την Αρετή Σιδηροκαστρίτου.
10.00 **Καλή σας όρεξη.** Εκπομπή με τη Μαρία Λόη και τον Κώστα Τσίκα
10.30 **Καλώς τους!** Παρουσιάζει η Ρούλα Κορομηλά.
11.05 **Εντεκα και κάτι με τη Ρούλα.** Ψυχαγωγικό μαγκαζίνο με τη Ρούλα Κορομηλά.
14.00 **Ειδήσεις**
15.00 **Life slyle news.** Ψυχαγωγική εκπομπή.
15.30 **Μπορώ.** Ενημερωτική εκπομπή με την Αννα Δρούζα.
17.30 **Η Μαρία της γειτονιάς.** Κοινωνική σειρά.
18.45 **Κάτω από την Ακρόπολη.** Κοινωνική σειρά.
19.30 **Ειδήσεις**
21.00 **Θέατρο.** «Ολοι στο κόλπο». Θεατρική παράσταση.
22.50 **Οι τρεις χήρες.** Κοινωνική-δραματική σειρά. Παίζουν: Νόρα Βαλσάμη, Ταμίλα Κουλίεβα, Αννα-Μαρία Παπαχαραλάμπους
23.45 **Colpo Grosso.** Περιπετειώδης-κωμική σειρά.
00.45 **Απευθείας**
01.30 **Ειδήσεις**
01.45 **Απευθείας** (Σ)
03.00 **Pacific blue**
04.00 **The call of the mountain.** Περιπετειώδης σειρά
05.00 **Ξημερώνει.**

ΚΗΔΕΙΑ



Τον λατρευτό μας σύζυγο, πατέρα, παππού, αδελφό και θείο

ΒΑΣΙΛΕΙΟ ΑΡΧΑΓΓΕΛΙΔΗ

ετών 73

Θανόντα κηδεύουμε σήμερα Τετάρτη 5 Δεκεμβρίου 2001 και ώρα 3.00 μ.μ. εις τον Ιερό Ναό Αγίου Παντελεήμονα

Η σύζυγος: Αγγελική

Τα παιδιά: Μεταξία-Ηλίας Λογοθέτη, Μαρία Αρχαγγελίδη, Σωτήρης-Κωνσταντίνα Αρχαγγελίδη

Τα εγγόνια, τα αδέλφια, τα ανίψια και οι λοιποί συγγενείς

ΜΝΗΜΟΣΥΝΑ



Την 6η Δεκεμβρίου ημέρα Πέμπτη και ώρα 8.30 π.μ. εις τον Ιερό Ναό Αγίου Χαραλάμπου Ελεούσας τελούμεν τετραετές μνημόσυνο υπέρ αναπαύσεως της ψυχής της λατρευτής μας συζύγου, κόρης, και μητέρας

ΕΙΡΗΝΗΣ ΓΙΑΚΟΥΜΙΔΗ

Ο σύζυγος: Αντώνιος

Οι γονείς: Νικόλαος-Ευαγγελία

Τα παιδιά: Νεκτάριος, Γιώργος, Ευαγγελία, Μιχαλίτσα

Και οι λοιποί συγγενείς



Την 6η Δεκεμβρίου ημέρα Πέμπτη και ώρα 8 π.μ. εις τον Ιερό Ναό Ταξιαρχών (νεκροταφείο Ρόδου), τελούμεν 9ήμερο μνημόσυνο υπέρ αναπαύσεως της ψυχής της λατρευτής μας μητέρας, γιαγιάς, αδελφής και θείας

ΧΡΥΣΗΣ ΤΣΙΓΑΡΟΥ

Τα παιδιά: Σταύρος-Σέβα

Τα εγγόνια: Αντώνης, Χρυσούλα, Σταμάτης

Τ' αδέλφια, τ' ανίψια και οι λοιποί συγγενείς



Την Πέμπτη 6 Δεκεμβρίου και ώρα 8.30 στον Ιερό Ναό του Αγ. Δημητρίου (Παλιό Νεκροταφείο), τελούμε διετές μνημόσυνο για την ανάπαυση της ψυχής του λατρευτού μας συζύγου, πατέρα και παππού

ΙΩΑΝΝΗ ΣΩΤΡΙΛΛΗ

Η σύζυγος: Σταματία

Τα παιδιά: Θωμάς-Δωρα

Η εγγονή: Ματίνα

Και οι λοιποί συγγενείς



Την 8η Δεκεμβρίου ημέρα Σάββατο και ώρα 8 π.μ. εις τον Ιερό Ναό Αγίου Νικολάου Παραδεισίου, τελούμεν 40ήμερο μνημόσυνο υπέρ αναπαύσεως της ψυχής του λατρευτού μας συζύγου, πατέρα, αδελφού και θείου

ΕΜΜΑΝΟΥΗΛ Σ. ΦΩΤΗ

Η σύζυγος: Παρασκευή

Τα παιδιά: Σάββας-Μαρία, Παναγιώτης

Τ' αδέλφια, τα ανίψια και οι λοιποί συγγενείς



Την 8η Δεκεμβρίου ημέρα Σάββατο και ώρα 8.30 π.μ. εις τον Ιερό Ναό Αγίας Ειρήνης Ορφανοτροφείου, τελούμεν 2ετές μνημόσυνο υπέρ αναπαύσεως της ψυχής του λατρευτού μας πατέρα, παππού, αδελφού και θείου

ΕΛΕΥΘΕΡΙΟΥ ΠΑΠΑΕΛΕΥΘΕΡΙΟΥ

Τα παιδιά: Μιχάλης-Σεβαστή, Μαρία-Παναγιώτης

Τα εγγόνια, τ' αδέλφια, τ' ανίψια και οι λοιποί συγγενείς

ΔΩΡΕΑ ΕΙΣ ΜΝΗΜΗ

Εις το φιλάπτωχον ταμείον του Ιερού Μητροπολίτικου Ναού Εισόδια της Θεοτόκου, κατέθεσαν εις μνήμης Αντωνίου Ι. Βεργωτή

1. Η κ. **Πηνελόπη Κομνηνού** δρχ. 5.000 δρχ.
2. Η κ. **Βασιλική Τριανταφύλλου** 5.000 δρχ.
3. Η κ. **Θεανώ Κουνελλέ** 5.000 δρχ. αντί στεφάνου.

Η Επιτροπή ευχαριστεί θερμά επίσης την κ. **Βασιλική Τριανταφύλλου** κατέθεσεν εις μνήμην κ. **Στοματίας Νικηταρά** 5.000 δρχ. αντί στεφάνου.

Η επιτροπή τους ευχαριστεί θερμά

ΔΙΕΥΘΥΝΣΗ ΔΑΣΩΝ ΔΩΔΕΚΑΝΗΣΟΥ

ΑΝΑΚΟΙΝΩΣΗ

Γνωστοποιείται κατά το άρθρο του Ν. 998/79, η αποστολή για δημοσίευση στον Δήμο Αφάντου η αρθ. 6295/14-11-2001, Πράξης χαρακτηρισμού έκτασης που εκδόθηκε από τον Δ/ντή Δασών Δωδ/σου.

Η Κ.Μ. 2156 γαιών Αφάντου χαρακτηρίζεται ως γεωργική έκταση.

Ο Δ/ντής Δασών Δωδ/σου
Φίλιππος Κοντίτσης
Δασολόγος με Α' θαθμό

ΔΙΕΥΘΥΝΣΗ ΔΑΣΩΝ ΔΩΔΕΚΑΝΗΣΟΥ

ΑΝΑΚΟΙΝΩΣΗ

Γνωστοποιείται κατά το άρθρο του Ν. 998/79, η αποστολή για δημοσίευση στον Δήμο Ιαλυσού η αρθ. 6578/23-11-2001, Πράξης χαρακτηρισμού έκτασης που εκδόθηκε από τον Δ/ντή Δασών Δωδ/σου.

Η Κ.Μ. 45Δ γαιών Κανδηλί χαρακτηρίζεται ως γεωργική έκταση και Δάσος.

Ο Δ/ντής Δασών Δωδ/σου
Φίλιππος Κοντίτσης
Δασολόγος με Α' θαθμό

ΔΙΕΥΘΥΝΣΗ ΔΑΣΩΝ ΔΩΔΕΚΑΝΗΣΟΥ

ΑΝΑΚΟΙΝΩΣΗ

Γνωστοποιείται κατά το άρθρο του Ν. 998/79, η αποστολή για δημοσίευση στον Δήμο Ιαλυσού η αρθ. 6528/20-10-2001, Πράξης χαρακτηρισμού έκτασης που εκδόθηκε από τον Δ/ντή Δασών Δωδ/σου.

Η Κ.Μ. 418Α γαιών Τριάντα χαρακτηρίζεται ως γεωργική έκταση.

Ο Δ/ντής Δασών Δωδ/σου
Φίλιππος Κοντίτσης
Δασολόγος με Α' θαθμό

ΔΙΕΥΘΥΝΣΗ ΔΑΣΩΝ ΔΩΔΕΚΑΝΗΣΟΥ

ΑΝΑΚΟΙΝΩΣΗ

Γνωστοποιείται κατά το άρθρο του Ν. 998/79, η αποστολή για δημοσίευση στον Δήμο Καμείρου η αρθ. 6336/14-11-2001, Πράξης χαρακτηρισμού έκτασης που εκδόθηκε από τον Δ/ντή Δασών Δωδ/σου.

Η Κ.Μ. 408 γαιών Σαλάκου χαρακτηρίζεται ως Δάσος και δασική έκταση.

Ο Δ/ντής Δασών Δωδ/σου
Φίλιππος Κοντίτσης
Δασολόγος με Α' θαθμό

ΕΛΛΗΝΙΚΗ ΔΗΜΟΚΡΑΤΙΑ
ΠΕΡΙΦΕΡΕΙΑ ΝΟΤΙΟΥ ΑΙΓΑΙΟΥ ΝΟΜΟΣ ΔΩΔΕΚΑΝΗΣΟΥ
ΝΟΜΑΡΧΙΑΚΗ ΑΥΤΟΔΙΟΙΚΗΣΗ ΔΩΔ/ΣΟΥ

ΑΝΑΚΟΙΝΩΣΗ

Ανακοινώνεται ότι ο Καραγκιόζης Κωνσταντίνος του Κυριάκου και της Ανεζούλας που γεννήθηκε στην Κω το έτος 1972 και είναι κάτοικος Κω, επαγγέλματος Μηχανικός Αυτοκινήτων έχει υποβάλλει αίτηση για την αλλαγή του επωνύμου του από "ΚΑΡΑΓΚΙΟΖΗΣ" σε "ΠΡΟΥΖΟΣ".

Καλείται όποιος αντιτίθεται τυχόν στην ανωτέρω αλλαγή, όπως μέσα σε δέκα πέντε (15) ημέρες από τη δημοσίευση της παρούσης, υποβάλλει στη Νομαρχιακή Αυτοδιοίκηση Δωδεκανήσου, Δ/νση Διοικητικών & Οικονομικών Υπηρεσιών, Διοικητήριο Ρόδου τις αντιρρήσεις του για την ανωτέρω αλλαγή.

Με Ε.Ν.
Η Διευθύντρια
Κων/να Παπαδάκη

ΑΝΑΚΟΙΝΩΣΗ

Ο **Στεργιόπουλος Κυριάκος** πρέπει να μεταβεί στο εξωτερικό για μεταμόσχευση στα μάτια και χρειάζεται οικονομική ενίσχυση.

Για όσους μπορούν να βοηθήσουν μπορούν να καταθέσουν όποιο ποσό θέλουν στον:

Αριθ. Λ/σμού στην ALPHA BANK: 117-002101-101451

KUTSU

SUOMEN SUURLAHETYSTO, MERIMIESKIRKKO JA RODOKSEN SUOMI-SEURA KUTSUVAT KAIKKI RODOKSELLA ASUVAT SUOMALAISET PERHEINEEN **ISTENAISYYSPAIVAN MESSUUN** PYHA MARIA VOITTAJAN KIRKKOON TORSTAINA 06.12.2001 KLO 20.00 JUHLATARJOILU KERHOLLA MESSUN JALKEEN

• • • • • • • • • • • • • •

ΠΡΟΣΚΛΗΣΗ

Η Πρεσβεία της Φινλανδίας, η Ναυτική Εκκλησία και ο Φινλανδικός Σύλλογος Ρόδου προσκαλούν όλους τους Φινλανδούς Υπήκοους με τις οικογένειές τους στη Λειτουργία στην Εκκλησία Παναγία της Νίκης την **Πέμπτη 06.12.2001** και ώρα 20.00 και μετά στην εκδήλωση που θα δοθεί για την Εθνική Γιορτή της Φινλανδίας στο EUROPA-CLUB.

ΓΡΑΦΕΙΟ ΤΕΛΕΤΩΝ & ΜΝΗΜΟΣΥΝΩΝ ΡΟΔΟΥ ΣΤΕΦΑΝΑ-ΣΤΟΛΙΣΜΟΙ

ΑΜΕΣΗ ΕΞΥΠΗΡΕΤΗΣΗ ΟΛΟ ΤΟ 24 ΩΡΟ

"ΑΜΕΡΙΚΑΝΟΥ"

Αναλαμβάνουμε την τελετή και με τα έξοδα που χορηγούν τα ταμεία χωρίς καμία επιβάρυνση. ΙΚΑ, ΤΕΒΕ, ΤΑΞΥ, ΔΗΜΟΣΙΟΥ, ΛΙΜΕΝΙΚΩΝ, ΟΓΑ και λοιπά ταμεία. Τους ΑΠΟΡΟΥΣ ΔΩΡΕΑΝ.

Πλατεία Βρούχου στην Μητρόπολη
τηλέφωνα: 28901-33400

ΕΥΧΑΡΙΣΤΗΡΙΟ

Θα Θέλαμε να ευχαριστήσουμε τους γιατρούς και το προσωπικό της Β' Παθολογικής κλινικής του Γενικού Νοσοκομείου Ρόδου και ιδιαιτέρως τον γιατρό **Νίκο Μιχαλάκη** που στάθηκε δίπλα μας στο πρόβλημά μας, σαν επιστήμονας και σαν άνθρωπος.

Οικογένεια
Γεωργίου Χαρτοφύλη

ΕΥΧΑΡΙΣΤΗΡΙΟ

Το Δ. Συμβούλιο Αγίας Ειρήνης "Η ΟΡΦΑΝΟΤΡΟΦΟΣ" ευχαριστεί τους πιο κάτω κυρίους που πρόσφεραν:

Α) Εις μνήμη **Νικολ.- Αικατ. - Μαρίας Γιαλούση.** Οικ. **Δ. Γιαλούση** και **Μιχ. Ναυσ. Κουτσούρη** Δρχ. 20.000.

Β) Για τις ανάγκες τω παιδιών του Ιδρύματος, η κ. **Κόμισσα Παπαμιχαήλ** Δρχ. 20.000.

ΖΗΤΑΕΙ ΒΟΗΘΕΙΑ

Η κα **Σοφία Στρατή** μητέρα τεσσάρων ανήλικων ορφανών παιδιών παρακαλεί όσους έχουν την δυνατότητα να της συμπαρασταθούν οικονομικά ώστε να μπορέσει η κόρη της **Μαγδαληνή**, 14 ετών, να κάνει την 2η κατά σειρά εγχείρηση στην καρδιά της στο Νοσοκομείο Παίδων Αγία Σοφία. Για τον σκοπό αυτό έχει ανοιχτεί λογαριασμός στην **Εμπορική Τράπεζα αρ. λογ. 49533985**

ΖΗΤΑ ΒΟΗΘΕΙΑ



Αμεση ανάγκη οικονομικής βοήθειας έχει συμπολίτης μας, τα παιδιά του οποίου (κάτω των 4 ετών και άνω των 3 ετών) έχουν σοβαρότατο πρόβλημα στον εγκέφαλο.



Για κατάθεση χρημάτων στην ALPHA BANK αρ. λογ. 640-002101-353019
Πληρ. τηλ. 0938984558

Μο.Τέ.Ρ.1

Μοντέρνα Τέχνη στη Ρόδο

Δημοτική Πινακοθήκη Ρόδου

από 24 Νοεμβρίου 2001 έως 26 Απριλίου 2002

9 καλλιτέχνες - 10 εκθέσεις

140 συνεχόμενες ημέρες ζωγραφικής

24	Νοεμβρίου	Εγκαίνια διοργάνωσης με την ομαδική έκθεση των 9 καλλιτεχνών που μετέχουν.
8	Δεκεμβρίου	Κιούρη
5	Ιανουαρίου	Maani
19	Ιανουαρίου	Newberry
2	Φεβρουαρίου	Μαρινοπούλου
16	Φεβρουαρίου	Ανεζιά
2	Μαρτίου	Σπάρταλης
16	Μαρτίου	Βαζούκου
30	Μαρτίου	Παζούρου
13	Απριλίου	Μπερεδήμας

www.moter1.gr

Κοινό ωράριο για όλες τις εκθέσεις:
Εγκαίνια **19:00** Καθημερινά **10:00-14:00 & 18:00-21:00**

ΠΑΡΑΡΤΗΜΑ ΠΙΝΑΚΟΘΗΚΗΣ
Παλιό Συσσίτιο, Σωκράτους 179, Παλιά Πόλη
(Το καφέ «Παλιό Συσσίτιο» θα παραμένει ανοικτό)

κύριος χορηγός: **ΡΟΔΩΝ Α.Ε.**
Με την υποστήριξη της Συνεταιριστικής Τράπεζας Δωδεκανήσου και της Κ.Α.Ι.Ρ., Χορηγοί επικοινωνίας: ΡΟΔΙΑΚΗ, Ράδιο Λυχνάρι, Ε.Ρ.Α.

ΔΕΝ ΕΟΡΤΑΖΟΥΝ

- Ο Ιερέας **Σάββας Β. Φιλιππάκης** δεν θα δεχθεί επισκέψεις στη γιορτή του.
- Ο δικηγόρος **Σάββας Τσαμπής** δεν θα δεχθεί επισκέψεις λόγω απουσίας.
- Ο κ. **Σάββας Γιαννίκης,** γεωπόνος δεν θα δεχθεί επισκέψεις στη γιορτή του.
- Ο κ. **Νικόλαος Σουλούνιας** ξενοδόχος δεν θα δεχθεί επισκέψεις για την γιορτή του.
- Ο κ. **Σάββας Β. Παπαγεωργίου**, δικηγόρος δεν εορτάζει, ούτε δέχεται επισκέψεις.
- Ο κ. **Νικόλαος Πυράκης** δεν εορτάζει και δεν θα δεχθεί επισκέψεις.
- Ο κ. **Νίκος Καραγιάννης** ιατρός, δεν θα δεχθεί επισκέψεις στην ονομαστική του εορτή.
- Ο κ. **Νίκος Μαχραμάς** μηχανικός αυτοκινήτων δεν εορτάζει.
- Ο κ. **Νίκος Χρίστου** δεν θα δεχθεί επισκέψεις στην ονομαστική του εορτή.
- Ο κ. **Νίκος** και η **Αννα Σορωνιάτη** δεν εορτάζουν και δεν δέχονται επισκέψεις.

ΣΥΓΧΑΡΗΤΗΡΙΟ

Την συνεργάτιδά μας **Ανθούλα Αντωνίου Καραολάνη** που έπειτα από επιτυχείς εξετάσεις ορκίσθηκε ως Δικηγόρος στο Πρωτοδικείο Ρόδου συγχαίρουμε, ευχόμενοι λαμπρή σταδιοδρομία.

Ισμήνη και Σάββας
Παπαγεωργίου
Δικηγόροι

ΣΥΓΧΑΡΗΤΗΡΙΟ

Στον αγαπημένο μας ανηψιό και εξάδελφο **Γεώργιο Εμ. Κρητικό** που πήρε επάξια το πτυχίο του από το τμήμα Φυσικών του Πανεπιστημίου Θεσσαλονίκης, συγχαίρουμε θερμά, ευχόμενοι και εις ανώτερα.

Οι Θείοι του Γεώργιος και Σταυρούλα
Τα εξαδέλφια του Κατερίνα και Σέβη Γιαννιού

ΣΥΓΧΑΡΗΤΗΡΙΟ

Την αγαπημένη μας **Ανθούλα Αντωνίου Καραολάνη** που ορκίσθηκε ως Δικηγόρος στο Πρωτοδικείο Ρόδου συγχαίρουμε και ευχόμαστε καλή σταδιοδρομία.

Γιάννης και Σταματία
Ηλιάδη

ΑΝΑΚΟΙΝΩΣΗ

ΤΗΣ ΟΜΟΣΠΟΝΔΙΑΣ ΕΝΟΙΚΙΑΖΟΜΕΝΩΝ ΔΩΜΑΤΙΩΝ ΔΙΑΜΕΡΙΣΜΑΤΩΝ

Η Ομοσπονδία Ενοικιαζομένων Δωματίων-Διαμερισμάτων Νομού Δωδεκανήσου, καλεί τους επιχειρηματίες του κλάδου, που ενδιαφέρονται για τον εκσυγχρονισμό των τουριστικών τους καταλυμάτων, μέσω της επιδότησης του Γ' Κοινοτικού πλαισίου στήριξης, να περάσουν από τα γραφεία της Ομοσπονδίας, οδός Στρατηγού Ζήση 69 για να πάρουν πληροφορίες και τα σχετικά έντυπα.

Για την Ομοσπονδία

Η πρόεδρος **Ο Γεν. Γραμματέας**
Μαχραμά Πόπη **Νικολάου Μηνάς**

ΕΛΛΗΝΙΚΗ ΔΗΜΟΚΡΑΤΙΑ
1ο ΚΕΝΤΡΟ ΑΝΟΙΚΤΗΣ ΠΡΟΣΤΑΣΙΑΣ ΗΛΙΩΜΕΝΩΝ

ΑΝΑΚΟΙΝΩΣΗ

Τα άτομα της τρίτης ηλικίας δημιουργούν.

Αυτός θα μπορούσε να είναι ο τίτλος της έκθεσης (BAZAR με Χριστουγεννιάτικες και άλλες δημιουργίες) που διοργανώνει η ομάδα χειροτεχνίας του 1ου Κ.Α.Π.Η. Δήμου Ροδίων

το Σάββατο 8 Δεκεμβρίου
στην αίθουσα του ΑΚΤΑΙΟΝ.

Η έκθεση θα είναι ανοιχτά από τις **4 το απόγευμα έως τις 8 το βράδυ** και αξίζει πραγματικά να την επισκεφτούμε για να θαυμάσουμε από κοντά τα έργα που έχουν δημιουργήσει με τόσο μεράκι.

Προσκαλούμε λοιπόν, όχι μόνο τα μέλη, τους φίλους, τα εγγόνια και τα παιδιά τους αλλά όλο τον κόσμο, γιατί αξίζουν πραγματικά τον θαυμασμό και την επιβράβευση.

Ο Πρόεδρος
Συμεωνίδης Γεώργιος
Δημοτικός Σύμβουλος Ρόδου

ΕΛΛΗΝΙΚΟΣ ΕΡΥΘΡΟΣ ΣΤΑΥΡΟΣ
ΤΜΗΜΑ ΝΕΟΤΗΤΑΣ ΡΟΔΟΥ
Αριστομενούς Διαμαντοπούλου 102
851 00 Ρόδος
Τηλ. / Φαξ 0241 07010

"ΧΡΙΣΤΟΥΓΕΝΝΙΑΤΙΚΟ ΜΠΑΖΑΡ 2001

ΤΜΗΜΑ ΝΕΟΤΗΤΑΣ ΤΟΥ ΕΛΛΗΝΙΚΟΥ ΕΡΥΘΡΟΥ ΣΤΑΥΡΟΥ ΡΟΔΟΥ"

Το **Τμήμα Νεότητας του Παραρτήματος του Ελληνικού Ερυθρού Σταυρού Ρόδου** πραγματοποιεί **Χριστουγεννιάτικο Μπαζάρ στις 8 Δεκεμβρίου 2001 στο Βρεφονηπιακό Σταθμό "Το Ουράνιο Τόξο", Κωνσταντίνου Υδραίου 31 μεταξύ 5-9 μ.μ.** με παρουσίαση χειροτεχνιών και δώρων που συγκεντρώθηκαν από την ευγενική προσφορά της αγοράς της πόλεως Ρόδου και των μελών και φίλων του Τμήματος Νεότητας.

Οι χειροτεχνίες των μελών και φίλων καθώς και τα δώρα θα διατεθούν προς πώληση στο κοινό ώστε να ενισχυθεί το φιλανθρωπικό έργο της Νεότητας Ρόδου. Είναι το πρώτο επίσημο κάλεσμα της Νεότητας μ' αυτή τη μορφή εκδήλωσης προς όλους όσους θέλουν να συμβάλουν δημιουργικά στο έργο της.

ΕΥΧΕΤΗΡΙΟ

Στους **Κυριάκο Καλογήρου** και **Ειρήνη Παπαγιάννη** που ζουν σε πελάγη ευτυχίας με την απόκτηση του πρώτου τους αγοριού και έκαναν ευτυχισμένους τους γονείς και συγγενείς, ευχόμαστε να είναι καλορίζικο και να το καμαρώσουν όπως επιθυμούν.

Οικογένεια
Γρηγορίου Πελλού
(Βαλέριου)

ΚΕΔ
ΚΤΗΜΑΤΙΚΗ ΕΤΑΙΡΙΑ ΤΟΥ ΔΗΜΟΣΙΟΥ

ΠΕΡΙΛΗΨΗ ΔΙΑΚΗΡΥΞΗΣ ΔΗΜΟΠΡΑΣΙΑΣ ΕΚΠΟΙΗΣΗΣ ΑΚΙΝΗΤΟΥ

Η Κτηματική Εταιρία του Δημοσίου Α.Ε.

Προσφέρει για εκποίηση με προφορική πλειοδοτική δημοπρασία, που θα γίνει στα γραφεία του Κλιμακίου ΚΕΔ Ρόδου, στις 20-12-2001, ημέρα Πέμπτη και ώρα 10.00 με 11.00 το πρωί, το παρακάτω ακίνητο ιδιοκτησίας Ελληνικού Δημοσίου:

ΒΚ 392 (ΚΜ 44 γαιών Λακκί) οικόπεδο εμβαδού 593,06 τ.μ., εντός σχεδίου, άρτιο και οικοδομήσιμο και βρίσκεται στην οδό Βασ. Γεωργίου Β, περιοχή Λακκί του Δήμου Λέρου Ν. Δωδ/νήσου.

Τιμή εκκίνησης της δημοπρασίας ορίσθηκε το ποσό των 25.000.000 δρχ. Το τίμημα που θα διαμορφωθεί κατά την δημοπρασία θα καταβληθεί εφάπαξ ή το 50% με την υπογραφή του συμβολαίου και το υπόλοιπο 50% πιστοθεισόμενο σε δυο (2) ισόποσες έντοκες εξαμηνιαίες δόσεις με επιτόκιο 3,75% από την ημερομηνία υπογραφής του συμβολαίου.

Λεπτομερή διακήρυξη της δημοπρασίας με τους γενικούς και ειδικούς όρους της μπορούν οι ενδιαφερόμενοι να παραλάβουν από τα γραφεία της ΚΕΔ (Λ. Αλεξάνδρας 158 Α και Κόνιαρη 45 Αθήνα, Τμήμα Γ2 τηλ. 6459700), της Κ.Υ Δωδ/νήσου, του Κλιμακίου ΚΕΔ Ρόδου (Ιπποτών 21 Π.Πόλη, τηλ. 0241-35585 αρμόδιος κ. Ν.Βαρβάρης) και του Δήμου Λέρου Ν. Δωδ/νήσου.

ΑΘΗΝΑ 23-11-2001
Ο ΔΙΕΥΘΥΝΩΝ ΣΥΜΒΟΥΛΟΣ
ΑΛΕΞΑΝΔΡΟΣ ΔΗΜΑΚΟΠΟΥΛΟΣ

ΚΤΗΜΑΤΙΚΗ ΕΤΑΙΡΙΑ ΤΟΥ ΔΗΜΟΣΙΟΥ Α.Ε., ΛΕΩΦ. ΑΛΕΞΑΝΔΡΑΣ 158Α, 115 21 ΑΘΗΝΑ, ΤΗΛ. 645 9700, 640 5000, FAX 644 0479

ΕΥΧΕΤΗΡΙΟ

Το περασμένο Σάββατο 1η Δεκεμβρίου 2001 στις 4 το απόγευμα στον Ιερό Ναό Κοιμήσεως της Θεοτόκου Αφάντου ενώθηκαν με τα δεσμά του γάμου ο **Γεώργιος Αν. Χατζηαντώνης** και η **Μαρούλα Σ. Μοσχούς.**

Μετά τη στέψη οι νεόνυμφοι παρέθεσαν δεξίωση στους προσκεκλημένους τους στο "Διονύσιον Παλλάς" και το γλέντι κράτησε μέχρι τις πρώτες πρωινές ώρες. Στους νεόνυμφους εύχομαι κάθε ευτυχία.

Βαλέριος



Καλυπτόμενοι κίνδυνοι

Βύθιση, προσάραξη, πρόσκρουση, εκβολή, φωτιά, έκρηξη, πειρατεία, κεραυνός, κακόβουλες πράξεις, κλοπή ολική ή μερική, καλύψεις δαπανών ανέλκυσης ή μετακίνησης του σκάφους σε περίπτωση ναυαγίου.

ΑΙΓΑΙΟΝ
ΑΣΦΑΛΙΣΤΙΚΗ ΕΤΑΙΡΕΙΑ

Σε συνεργασία με
τον κ. Χριστοδούλου Χρήστο
Ερυθρού Σταυρού 2-Ρόδος
τηλ. 75701

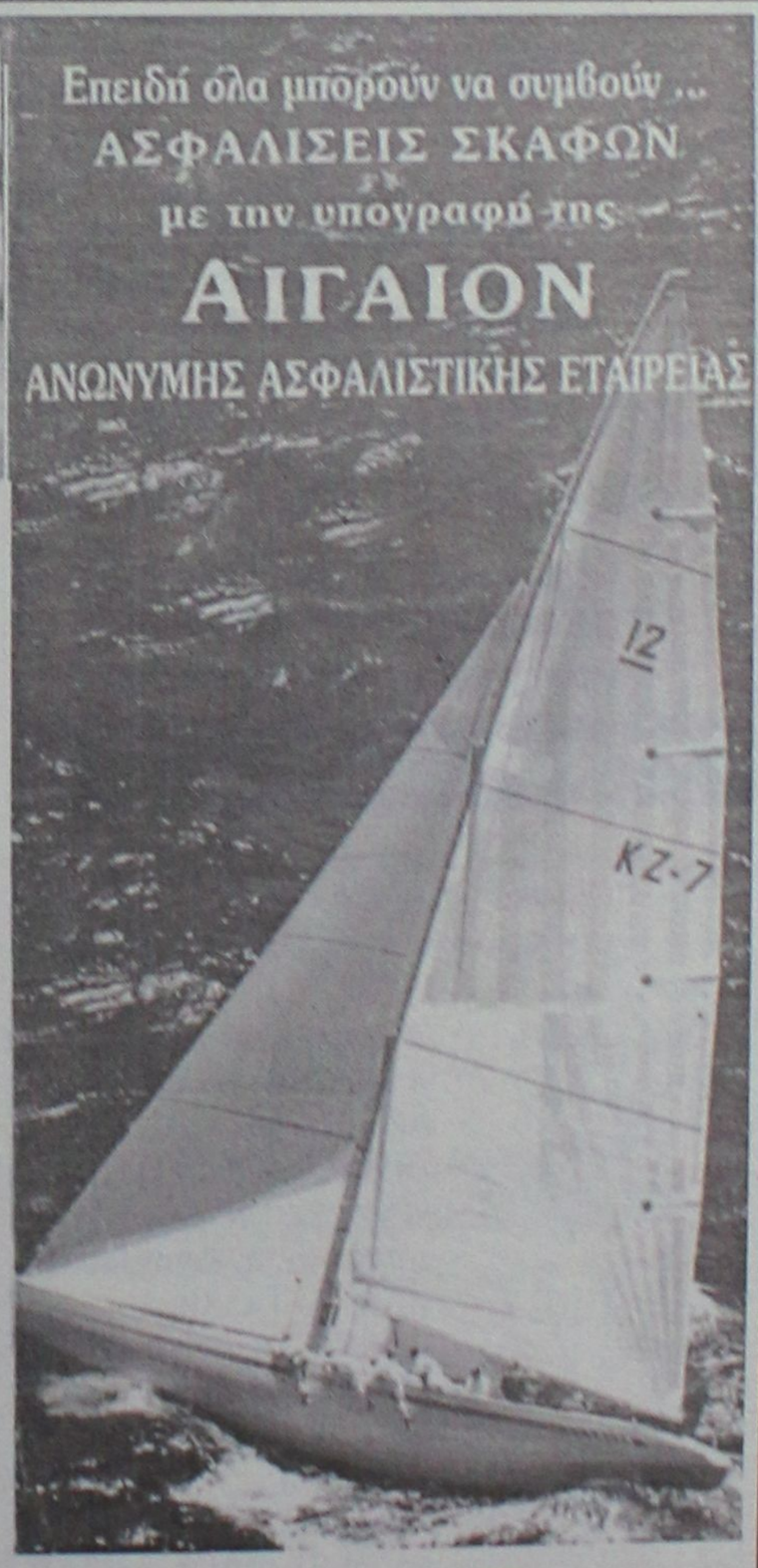

ΑΙΓΑΙΟΝ ΑΝΩΝΥΜΗ ΑΣΦΑΛΙΣΤΙΚΗ ΕΤΑΙΡΕΙΑ

ΠΡΟΤΥΠΟ ΚΕΝΤΡΟ ΤΗΛΕΦΩΝΙΑΣ
ΠΡΟΣΦΟΡΑ
Τηλεφωνικών κέντρων
PANASONIC–SAMSUNG
• ΜΕ ΞΕΝΟΔΟΧΕΙΑΚΟ ΠΡΟΓΡΑΜΜΑ
• ΜΕ 100.000 ΠΡΟΚΑΤΑΒΟΛΗ ΣΥΝ ΦΠΑ ΤΙΜΟΛΟΓΙΟΥ ΚΑΙ ΕΞΟΦΛΗΣΗ ΣΕ 12 ΔΟΣΕΙΣ

ΧΩΡΗΤΙΚΟΤΗΤΑ

• 3 γραμμές ΟΤΕ 8 εσωτερικά	35.000 το μήνα
• 3 γραμμές ΟΤΕ 16 εσωτερικά	50.000 το μήνα
• 6 γραμμές ΟΤΕ 24 εσωτερικά	70.000 το μήνα
• 4 γραμμές ΟΤΕ 33 εσωτερικά	90.000 το μήνα

ΠΕΡΙΛΑΜΒΑΝΟΥΝ
✔ Τηλ. Κέντρο PANASONIC -SAMSUG
✔ Τηλεφωνικές συσκευές με πληκτρολόγιο ψηφιακές
✔ Συσκευή τηλεφωνήτριας
✔ Εκτυπωτής σειριακός
✔ Αντικεραυνική προστασία ΟΤΕ & ΔΕΗ
✔ Εγκατάσταση σε έτοιμο δίκτυο
✔ Προγραμματισμός & εκπαίδευση της τηλεφωνήτριας
✔ 12 μήνες Service δωρεάν
✔ 10 χρόνια τεχνική υποστήριξη

ΑΦΟΙ ΣΚΟΡΔΗ Ο.Ε.
Βενετοκλέων 3 και Καναδά
τηλ. 75666 fax: 70499 Ρόδος

ΤΖΑΚΙΑ

ΤΖΑΚΙΑ ΤΖΟΤΖΟΛΗΣ ΤΑΣΟΣ

ΤΖΑΚΙΑ
ΜΑΝΤΕΜΕΝΙΑ • ΑΠΛΑ • ΑΕΡΟΘΕΡΜΑ • ΜΕ ΤΖΑΜΙΑ ΚΑΙ ΠΟΡΤΕΣ • ΜΕ ΠΥΡΟΤΟΥΒΛΑ
ΣΟΜΠΕΣ ΜΕ ΞΥΛΑ
ΜΕΓΑΛΗ ΠΟΙΚΙΛΙΑ ΜΟΝΤΕΛΩΝ
ΑΞΕΣΟΥΑΡ ΤΖΑΚΙΩΝ
ΣΚΑΡΕΣ • ΣΙΤΕΣ • ΚΡΕΜΑΝΤΑΛΑΔΕΣ
ΦΟΥΡΝΑΚΙΑ ΚΑΙ ΨΗΣΤΑΡΙΕΣ
ΣΕ ΠΟΛΛΑ ΣΧΕΔΙΑ ΚΑΙ ΜΕΓΕΘΗ
ΚΑΘΑΡΙΣΜΟΙ ΚΑΙ ΣΕΡΒΙΣ ΤΖΑΚΙΩΝ

ΚΟΛΥΜΠΙΑ, ΕΝΑΝΤΙ ΚΑΙ ΠΑΡΑΠΛΕΥΡΩΣ ΙΔΡΥΜΑΤΟΣ
ΚΥΡΙΑΚΕΣ ΑΝΟΙΚΤΑ 11–4

Τηλέφωνο (0241) 56275, 56140, κιν. 0942/255848, τηλ. Fax: 56317, 85103 Κολύμπια, Ρόδος



Ρόδος: εἰκῆ καὶ ὡς ἔτυχε...

••• Η Ρόδος και η Κύπρος στον Οθέλλο του Σέξπιρ

Πολλοί αναγνώστες της στήλης διαμαρτύρονται, εγκαλώντας μας ότι *"παρατεμπελιάζουμε"* τώρα τελεύταια και για παράδειγμα, αρκούμαστε στις αναφορές που κάνει ο **Σέξπιρ** στον **"Οθέλλο"** για την **Κύπρο** και την **Ρόδο**, μέσω Ετσεβίτ!

Και επιτακτικά μας καλούσαν να παραθέσουμε τα πλήρη αποσπάσματα από το αριστούργημα του **Σέξπιρ** και όχι μόνο κάποιο μέρος τους.

...Μήπως μπορούσαμε να κάνουμε διαφορετικά;

"Αυτή μ' αγάπησε για όσα υπόφερα
'γω την αγάπησα που με λυπήθη"

Ο Σέξπιρ έγραψε την μεγάλη τραγωδία του τον **"Οθέλλο"**

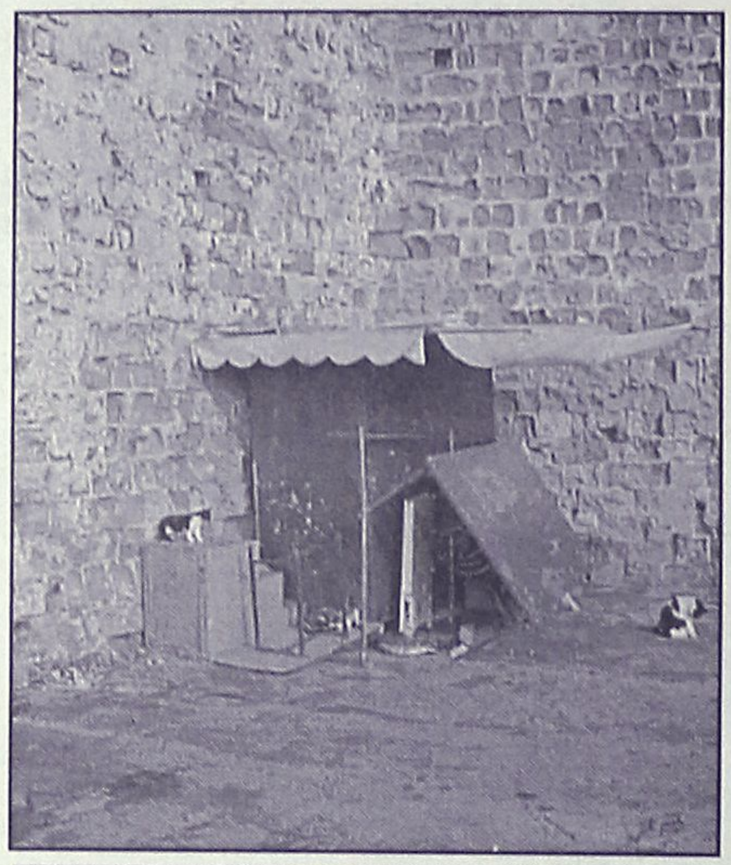

Πύλη Αγίου Παύλου: ***"Σεξπιρικός και Χριστουγεννιάτικος διάκοσμος***

στο διάστημα μεταξύ 1604-1605 ταυτόχρονα **"Με το ίδιο μέτρο"** και τον **"Βασιλιά Ληρ"**. Όσα αφορούν την **Ρόδο** και την **Κύπρο** αναφέρονται στην πρώτη πράξη του έργου, στην τρίτη σκηνή, και στην αίθουσα του Συμβουλίου του Δόγη της Βενετίας με τους συγκλητικούς να κάθονται γύρω στο τραπέζι των συσκέψεων. Μεταφράζει ο **Βασίλης Ρώτας:**

ΔΟΓΗΣ: *"Αυτά τα νέα δεν συνταιριάζονται έτσι που να γίνουν πιστευτά.*

Α' ΣΥΓΚΛΗΤΙΚΟΣ: *Πράγματι είναι παράταιρα· τα γράμματά μου λέν εκατόν εφτά γαλέρες.*

ΔΟΓΗΣ: *Και τα δικά μου εκατόν σαράντα.*

Β' ΣΥΓΚΛΗΤΙΚΟΣ: *Τα δικά μου διακόσιες· όμως, μόλον που δεν συμπέφτουν στον ίδιο αριθμό- σε τέτοιες περιπτώσεις συχνά οι αναφορές διαφέρουν-, εντούτοις όλες επιβεβαιώνουν πώς τούρκικος στόλος πλέει κατά την Κύπρο.*

ΔΟΓΗΣ: *Ναι, τέτοιο βγάζει η λογική συμπέρασμα: δε με πλανάει τα λάθος, παρά συμπεραίνω με φόβο στην ουσία του θέματος.*

ΝΑΥΤΗΣ: *(Από μέσα.) Έι ω, έι ω, έι ω!*

ΑΞΙΩΜ: *Αγγελιοφόρος από τις γαλέρες.*

(Μπαίνει ο ΝΑΥΤΗΣ.)

ΔΟΓΗΣ: *Ε, για λέγε!*

ΝΑΥΤΗΣ: *Η ετοιμασία του Τούρκου είναι για τη Ρόδο, αυτό μ' έχει διατάξει ν' αναφέρω εδώ, στο κράτος, ο σινιόρ Άγγελος.*

ΔΟΓΗΣ: *Τι λέτε σεις γι' αυτή την αλλαγή;*

Α' ΣΥΓΚΛΗΤΙΚΟΣ: *Δε μπορεί να 'ναι , είναι παράλογο · είναι κόλπο για να κρατάν το μάτι μας αλλού. Αν σκεφτούμε τη σημασία που 'χει η Κύπρο για τον Τούρκο, κι όταν οι ίδιοι εμείς το νιώσουμε καλά πώς όσο τη θέλει πιό πολύ απ' τη Ρόδο ο Τούρκος τόσο ευκολότερα μπορεί και να την πάρει,γιατί δεν έχει ετοιμοπόλεμη άμυνα παρά της λείπουν όλα γενικά τα εφόδια που έχουν ντύσει τη Ρόδο, αν το σκεφτούμε αυτό δεν πρέπει να νομίσουμε πώς είναι ο Τούρκος τόσο ατζαμής ν' αφήσει αυτή τη δεύτερη που τον ενδιαφέρει πρώτα και, παραμελώντας εύκολη λεία και κέρδος, να ερεθίσει και να προκαλέσει κίνδυνο αδιαφόρετο.*

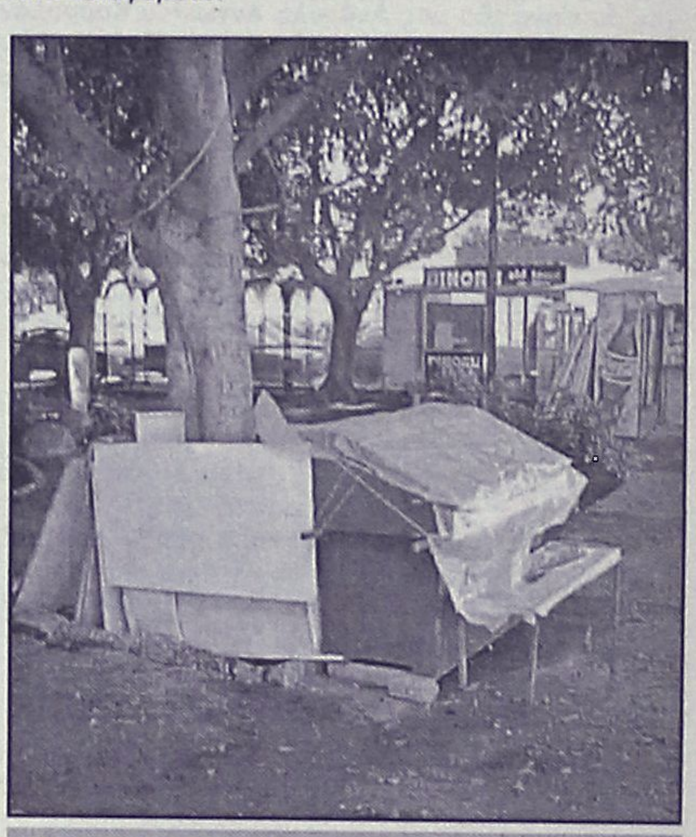

Μετασεξπηρικός, Χριστουγεννιάτικος διάκοσμος στο Μαντράκι.

ΔΟΓΗΣ: *Οχι, έχω πεποίθηση, δεν πάνε για τη Ρόδο.*

ΑΞΙΩΜ: *Να κι άλλα νέα.*

(Μπαίνει ΑΓΓΕΛΙΟΦΟΡΟΣ)

ΑΓΓΕΛΙΟΦΟΡΟΣ: *Οι Οθωμανοί, κύριοι μου σεβαστοί, που είχαν ρότα ίσα για τη νήσο Ρόδο, εκεί ενώθηκαν μ' έναν ακόμη στόλο που τους πρόφτασε.*

Α' ΣΥΓΚΛΗΤΙΚΟΣ: *Καλά εγώ το' πα, πόσα πλοία λες πάνω-κάτω;*

ΑΓΓΕΛΙΟΦΟΡΟΣ: *Μία τριανταριά και τώρα γύρισαν πορεία το πίσω μπρός και καθαρά όπως φαίνεται τραβάνε για την Κύπρο. Ο σινιόρ Μοντάνο, ο τίμιος και παράξιος αξιωματικός σας, σας αναφέρει αυτό με τα σεβάσματά του και σας παρακαλεί να τον πιστέψετε.*

ΔΟΓΗΣ: *Τότε είναι βέβαιο, για την Κύπρο..."*

ΜΕΡΙΚΕΣ ΦΟΡΕΣ ΓΙΑ ΝΑ ΑΡΕΣΕΙΣ ΠΡΕΠΕΙ ΝΑ ΦΤΑΣΕΙΣ ΣΤΑ ....ΆΚΡΑ!!



- ΠΡΟΣΘΕΤΙΚΗ ΝΥΧΙΩΝ ΜΕΤΑΞΙ-ΑΚΡΥΛΙΚΟ
- ΜΑΝΙΚΙΟΥΡ-ΠΕΝΤΙΚΙΟΥΡ ΑΝΑΝΕΩΣΗΣ
- ΟΡΘΟΝΥΧΙΑ (ΠΟΝΕΜΕΝΑ ΓΥΡΤΑ ΝΥΧΙΑ)
- ΣΚΛΗΡΥΝΣΗ ΦΥΣΙΚΩΝ ΝΥΧΙΩΝ
- ΛΕΥΚΑΝΣΗ ΝΥΧΙΩΝ (ΧΕΡΙΑ-ΠΟΔΙΑ)
- ΦΡΥΔΙΑ - ΒΛΕΦΑΡΙΔΕΣ
- ΜΟΝΙΜΟ ΓΑΛΛΙΚΟ
- MONIMA DESIGNS
- ΑΠΟΤΡΙΧΩΣΗ

BEAUTY NAILS BN RHODES



ΑΝ ΤΟ ΖΗΤΟΥΜΕΝΟ ΣΑΣ ΕΙΝΑΙ Η *ΑΚΡΑ ...ΠΟΛΥΤΕΛΕΙΑ*

BEAUTY NAILS - STUDIO ΑΙΣΘΗΤΙΚΗΣ ΝΥΧΙΩΝ
ΕΜΠΟΡΙΚΟ ΚΕΝΤΡΟ ΦΩΚΙΑΛΗ-ΑΓ. ΑΝΑΣΤΑΣΙΑΣ 40-ΤΗΛ. 70660-ΚΙΝ. 0944 520887

ΡΟΔΟΤΡΥΠΟΚΟΠΤΙΚΗ
ΚΟΥΛΙΑΝΟΣ ΔΗΜΗΤΡΙΟΣ και ΣΙΑ ΟΕ
Κολοκοτρώνη 66 Τηλ. 0241- 77257 - Κιν.: 0932-732331

ΤΡΥΠΑΜΕ-ΚΟΒΟΥΜΕ-ΣΠΑΜΕ ΜΠΕΤΑ - ΤΟΥΒΛΑ - ΤΣΙΜΕΝΤΟΛΙΘΟΥΣ ΚΛΠ
ΕΡΓΑΣΙΕΣ: ΑΝΟΙΓΟΥΜΕ ΠΟΡΤΕΣ-ΠΑΡΑΘΥΡΑ-ΤΡΥΠΕΣ-ΚΑΝΑΛΙΑ ΚΛΠ

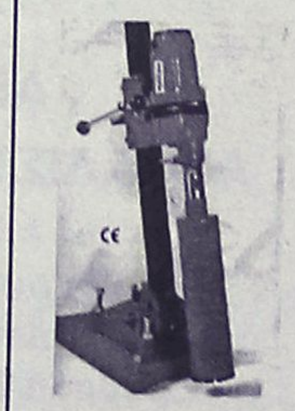

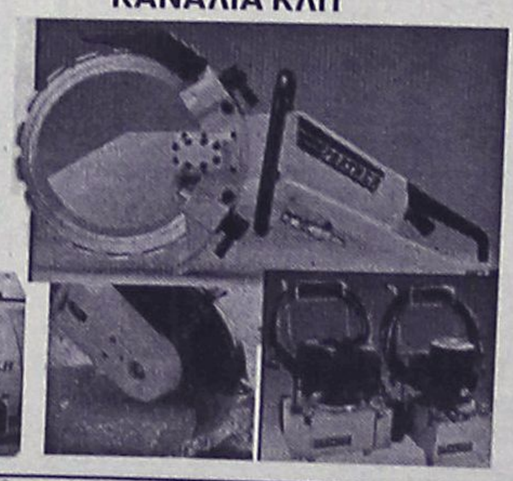



ΜΕ ΥΔΡΑΥΛΙΚΑ-ΜΗΧΑΝΗΜΑΤΑ ΚΑΙ ΑΕΡΟΣ. ΧΩΡΙΣ ΔΟΝΗΣΕΙΣ -ΡΩΓΜΕΣ - ΣΚΟΝΕΣ

(εκ)πολιτισμικά παίγνια



Γράφει ο Κωστής Νικολάκης

Ρόδιοι φιλόσοφοι και Φυσικές Επιστήμες

Ο μαθηματικός **Βαγγέλης Σπανδάγος** στο βιβλίο του **"Οι Φυσικοί Επιστήμονες της Αρχαίας Ελλάδας"** καταγράφει όλους όσους ασχολήθηκαν με αντικείμενο έρευνας και μελέτης την ύλη και τις μεταβολές της, την κίνηση και την ενέργεια, τους Φυσιοδίφες (φυσιολόγους, ζωολόγους, ορυκτολόγους) και τους πρόδρομους της Χημείας, από τον 9ο π.Χ. αιώνα έως και τον 6ο μ.Χ. αιώνα.

Υπενθυμίζουμε ότι ο κ. **Βαγγέλης Σπανδάγος** μαζί με την μαθηματικό **Ρούλα Σπανδάγου** και την οικονομολόγο **Δέσποινα Τραυλού** έχουν γράψει και τα εξής βιβλία:

- *"Οι Μαθηματικοί της Αρχαίας Ελλάδας",*
- *"Οι Αστρονόμοι της Αρχαίας Ελλάδας".*
- *"Οι Ιατροί και Φαρμακολόγοι της Αρχαίας Ελλάδας",*
- *"Οι θετικοί Επιστήμονες της Βυζαντινής εποχής",*
- *"Έλληνες Θετικοί Επιστήμονες από 1453 έως το 1821".*

Ολα τα βιβλία κυκλοφορούν από τις εκδόσεις **"Αίθρα".**

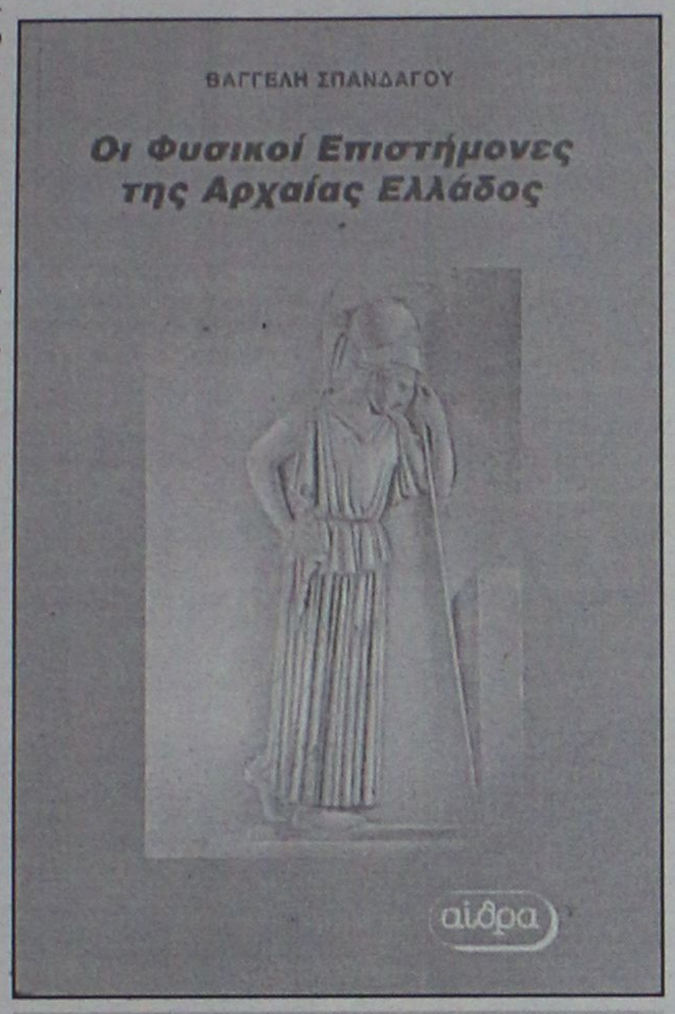

*** Βαγγέλη Σπανδάγου: "Οι Φυσικοί Επιστήμονες της Αρχαίας Ελλάδας", εκδόσεις "Αίθρα", σελ. 254, χ.χ.ε.**

• Εύδοξος, Ιππαρχος, Ποσειδώνιος

Οπως καταγράφει ο κ. **Σπανδάγος** με τις **Φυσικές Επιστήμες** καταπιάστηκαν και οι Ρόδιοι φιλόσοφοι, **Εύδημος, Εκάτων, Ποσειδώνιος** και ο αστρονόμος **Ιππαρχος.**

• Εύδημος ο Ρόδιος (341-270 π.Χ.)

*«"Ο γνησιώτατος των του Αριστοτέλους εταίρων". Περιπατητικός φιλόσοφος μαθητής του **Αριστοτέλους**. Επιμελήθηκε μετά το θάνατο του Αριστοτέλους, τα χειρόγραφα των εργασιών του. Ασχολήθηκε με τις θεωρητικές και τις θετικές επιστήμες (μαθηματικά, γεωμετρία, αστρονομία, φυσική φιλοσοφία και ιστορία). Από τα έργα του αρκετά σώθηκαν, ιδίως από αποσπάσματα, μεταγενέστερων υπομνηματιστών (Σιμπλίκιος, Πρόκλος, κ.ά.).*

*Κατά την παράδοση ο **Αριστοτέλης**, είχε προβληματιστεί ως προς το ποιόν να ορίσει διάδοχό του, τον **Θεόφραστο** ή τον **Εύδημο.** Τελικά όρισε τον πρώτο με το σκεπτικό ότι ο μεν Ρόδιος ήταν αδρός, αλλά ο Λέσβιος γλυκύτερος.*

*Ο **Σιμπλίκιος** μαρτυρεί:*

*"**Εύδημος ο Ρόδιος,** έτσι δη των σωμάτων των δεδημιουργημένων τα μεν υγρά, τα δε μαλακά, τα δε σκληρά· τούτων δε οπόσα σκληρά ή μαλακά πήξει εστίν, των μεν ουν υγρών όσα μεν εξατμίζεται, ύδατος, όσα δε μη ή γης ή κοινά γης και ύδατος οίον γάλα, ή γης και αέρος, οίον ξύλον, ή ύδατος και αέρος, οίον έλαιον".*

*(**Ο Εύδημος ο Ρόδιος** ισχυρίζεται ότι μεταξύ των ολοκληρωμένων σωμάτων άλλα είναι υγρά, άλλα είναι μαλακά και άλλα είναι σκληρά. Τα σκληρά ή τα μαλακά έχουν προκύψει από πήξη. Οσα υγρά εξατμίζονται αποτελούνται από νερό, ενώ όσα δεν εξατμίζονται αποτελούνται ή από γη, ή είναι μίγμα γης και νερού όπως το γάλα ή γης και αέρα όπως το ξύλο ή νερού και αέρα όπως το λάδι».*

• Ιππαρχος ο Ρόδιος (2ος αιώνας π.Χ.)

*«Ο **Ιππαρχος** γεννήθηκε στη Νίκαια της Βιθυνίας, αλλά έζησε και δίδαξε στη Ρόδο, ήταν ο μεγαλύτερος αστρονόμος της Αρχαίας Ελλάδας και είχε ασχοληθεί και με πολλά θέματα της μηχανικής. Ετσι μελέτησε πρώτος την κίνηση ενός σώματος που εκτοξεύεται προς τα πάνω και κατόπιν, μετά την εξουδετέρωση της κινητικής του ενέργειας από τη βαρύτητα, αρχίζει, υπό την επίδραση της βαρύτητας, να πέφτει.*

*Πρώτος επίσης μελέτησε την έννοια της ορμής στη μηχανική και πρώτος διόρθωσε την άποψη του **Αριστοτέλους** ότι δεν είναι δυνατόν ένα σώμα να κινείται μόνο του χωρίς κάποια αιτία να το σπρώχνει συνέχεια.*

*Από πολλούς συγγραφείς αναφέρεται μια χαμένη πραγματεία του **Ιππάρχου** σχετικά με τη **βαρύτητα».***

• Ποσειδώνιος ο Ρόδιος (134-45 π.Χ.)

*«Στωικός φιλόσοφος, μαθηματικός, φυσικός, αστρονόμος, γεωγράφος, θεολόγος και ιστορικός από την Απάμεια της Συρίας. Σπούδασε στην Αθήνα στη Σχολή των Στωικών όταν διευθυντής ήταν ο Ρόδιος **Παναίτιος**. Η μεγάλη οικονομική του άνεση του επέτρεψε την πραγματοποίηση μεγάλων ταξιδιών. Εζησε στη Ρώμη όπου συνδέθηκε με την αριστοκρατία της εποχής.*

*Το 90 π.Χ. εγκαταστάθηκε στη **Ρόδο** όπου ίδρυσε Σχολή. Στη Σχολή του φοίτησαν ο **Κικέρων**, ο **Πομπήιος** και άλλοι επιφανείς Ρωμαίοι. Ο **Ποσειδώνιος** έγραψε 26 πραγματείες που χάθηκαν όλες. Στα βιβλία του είχε εκλαϊκεύσει τις φυσικές, γεωγραφικές, αστρονομικές, φιλοσοφικές και μαθηματικές γνώσεις της εποχής του, τις οποίες μετέφερε στους λόγιους της Ρώμης. Ασκησε μεγάλη επιρροή στη ρωμαϊκή διανόηση.*

*Στο έργο του **"Περί Ωκεανού και των κατ' αυτών"** ερμηνεύει και περιγράφει θέματα φυσικής γεωγραφίας, ενώ στο έργο του **"Φυσικός Λόγος"** αναλύει τα της συμπεριφοράς του αέρα (διαστολή-συστολή) και μελετά τους σεισμούς και τα ηφαίστεια».*

«ΡΟΔΙΑΚΗ» ΑΠΟ ΤΟ 1915

ΦΛΑΣ ΣΤΟ ΠΑΡΕΛΘΟΝ



ΡΟΔΙΑΚΗ

ΠΕΡΙΟΔΙΚΟ ΣΕΤΤΙΜΑΝΑΙΟΝ

ΕΒΔΟΜΑΔΙΑΙΑ ΠΟΛΙΤΙΚΗ ΚΡΙΤΙΚΗ ΚΑΙ ΚΟΙΝΩΝΙΚΗ ΕΦΗΜΕΡΙΣ

ΡΟΔΙΑΚΗ
ΔΕΥΤΕΡΑ 28 ΝΟΕΜΒΡΙΟΥ 1927
ΑΡΙΘ. ΦΥΛΛΟΥ 903

ΡΟΔΙΑΚΑ ΧΡΟΝΙΚΑ

Ρόδιος πυγμάχος

Εις Πειραιά ήρχισε κατά τας τελευταίας ημέρας κάμνων αξιοπρεπή την εμφάνισίν του ως πυγμάχου ο νεαρός Ρόδιος κ. Μηλιαράκης, όστις ευθύς από των πρώτων εμφανίσεών του έδειξεν ότι πρόκειται να εξελιχθή ως πυγμάχου διεθνούς φήμης διότι κατώρθωσε να αποκτήση μέχρι τώδε τον τίτλον του πρωταθλητού της Ελλάδος. Ο "Αθλητικός κόσμος", Αθηνών περιγράφει τους τελευταίους πυγμαχικούς αγώνας ως εξής:

Εις το θέατρον "Ολύμπια" του Πειραιώς, διεξήχθησαν την παρελθούσαν Κυριακήν, αρκετού ενδιαφέροντος πυγμαχικοί αγώνες, τους οποίους διοργάνωσεν και πάλιν ο κ. Κωνσταντινίδης, μάνατζερ του γνωστού πυγμάχου Μηλιαράκη.

Το κυριώτερον ματς της οργανώσεως, ήτο το μεταξύ του Μηλιαράκη και του Ρώσου Δημήτριεφ, 10 γύρων των 3 λεπτών. Ο αγών παρουσίασεν εξαιρετικόν ενδιαφέρον. Από τους πρώτους γύρους ο Μηλιαράκης ήρχισε να λαμβάνη την υπεροχήν, και να ρίπτη τον αντίπαλόν του "νοκ-ντάουν"...

(Σ.Σ. Η Ροδιακή εκδιδόταν τότε υπό καθεστώς ιταλικής λογοκρισίας. Διατηρείται επίσης η γλώσσα και τα τοπωνύμια που υπήρχαν στις αρχές του αιώνα).

ΠΑΙΔΙΚΑ ΠΑΡΤΥ
Δώστε ξεχωριστή χαρά στα παιδιά σας τις γιορτινές αυτές μέρες με τον Αγ. Βασίλη
ΚΛΟΟΥΝ ΚΙΚΟ
ΠΑΡΑΔΙΔΟΝΤΑΙ ΜΑΘΗΜΑΤΑ ΘΕΑΤΡΙΚΟΥ ΠΑΙΧΝΙΔΙΟΥ
ΤΗΛ. 0972-847299 ή 0241 38873-66477

ΘΕΛΕΤΕ ΝΑ ΔΙΑΚΟΣΜΗΣΕΤΕ
Το ξενοδοχείο, το μαγαζί ή το σπίτι σας με κάτι ΞΕΧΩΡΙΣΤΟ και ΜΟΝΑΔΙΚΟ;
ΕΛΑΤΕ ΣΕ ΜΑΣ
Στην ΡΟΔΟΥΛΑ & στον ΑΡΤΑΝ για
ΒΙΤΡΩ . ΠΙΝΑΚΕΣ ΖΩΓΡΑΦΙΚΗΣ . ΚΟΡΝΙΖΕΣ . ΚΑΘΡΕΠΤΕΣ ΖΩΓΡΑΦΙΣΤΟΥΣ & ΦΩΤΙΖΟΜΕΝΟΥΣ και ΑΝΑΓΛΥΦΑ
ΕΤΟΙΜΑ ΚΑΙ ΜΕ ΠΑΡΑΓΓΕΛΙΑ
Σεβόμενοι το γούστο και την οικονομία σας
Μιχ. Πετρίδη 96 κοντά στο ΜΗΔΕΙΑ
Τηλ. 62552 - 61483

ΒΙΟΤΕΧΝΙΑ ΚΟΡΝΙΖΩΝ
ΤΣΑΜΠΙΚΑΚΗΣ
ΚΑΤΑΣΚΕΥΕΣ ΠΑΝΤΟΣ ΕΙΔΟΥΣ ΚΟΡΝΙΖΩΝ
* ΓΙΑ ΚΕΝΤΗΜΑΤΑ
* ΠΙΝΑΚΕΣ ΖΩΓΡΑΦΙΚΗΣ
* ΠΟΣΤΕΡ * ΦΩΤΟΓΡΑΦΟΘΗΚΗ
* ΔΙΠΛΩΜΑΤΑ * ΚΑΘΡΕΠΤΕΣ
ΑΜΕΣΗ ΠΑΡΑΔΟΣΗ
ΑΝΑΛΑΜΒΑΝΟΥΜΕ ΚΑΙ ΞΕΝΟΔΟΧΕΙΑ
ΝΗΡΗΙΔΩΝ 3-5, ΚΡΕΜΑΣΤΗ
ΤΗΛ. 95868, 95869

Αντίλαλοι

πολιτικοί και άλλοι...

Καλά έκανε

Αν μη τι άλλο η απόφαση του εισαγγελέα Πρωτοδικών κ. **Γ. Οικονόμου** να ασκήσει ποινική δίωξη κατά των γονέων των έξι μαθητών που έκαναν χρήση ναρκωτικών **για παραμέληση ανηλίκων**, απέσπασε τα θετικά σχόλια της κοινής γνώμης.

Οντως έπρεπε να γίνει έτσι, για να συνειδητοποιήσουν **και άλλοι** ότι τα παιδιά χρειάζονται περισσότερη προσοχή και επιμέλεια.

Λ. Μ.

Τα αυτονόητα



Επιτέλους πρέπει να καταλάβουμε ότι χρειάζεται να συνεννοηθούμε όλοι μαζί **για να διεκδικήσουμε τα αυτονόητα** δήλωσε χθες μεταξύ άλλων ο αντινομάρχης κ. Χ. Χατζηευθυμίου, αναφερόμενος στην επίσκεψη του προέδρου της ΚΕΔ στη Ρόδο **και στ' αποτελέσματά της.**

Και έχει όντως δίκαιο για τα αυτονόητα. Σ' αυτό τον τόπο τελικά φθάσαμε στο σημείο να χρειάζεται **να δώσουμε μάχες** για να εξασφαλίσουμε τ' αυτονόητα.

Δεν είναι κατάντια;

Λ. Μ.

Μόνο με ...Τζακ ποτ

Τη θεά τύχη με το μέρος τους θα ...πρέπει να έχουν μάλλον όσοι από τους ασφαλισμένους του ΤΑΞΥ, χρειάζονται να επικοινωνήσουν με τα γραφεία και **τις υπηρεσίες του υποκαταστήματός του**.

Κι αυτό επειδή οι... δύο γραμμές (όλες κι όλες) **που διαθέτει το υποκατάστημα της Ρόδου**, όπως και να το κάνουμε είναι αδύνατον να εξυπηρετήσουν τους δεκάδες ασφαλισμένους (από το σύνολο των 15.000 περίπου) που όπως και να το κάνουμε, κάθε άλλο παρά για αστείο επιδιώκουν μια επικοινωνία με τον ασφαλιστικό τους φορέα.

Μήπως θα ήταν πιο εύκολο και θα γλίτωνε από κόπο και ταλαιπωρία, ασφαλισμένους και εργαζόμενους του ταμείου να... λειτουργήσουν λίγες ακόμη γραμμούλες;

Μιχ. Μ.

Πως να εκλάβουμε το γεγονός ότι ο Πρόεδρος της Δημοκρατίας συναντήθηκε **την μια μέρα** με τον πρόεδρο του Κινήματος Ελευθέρων Πολιτών κ. Δημ. Αβραμόπουλο **και την άλλη** με τον νομάρχη Δωδεκανήσου κ. Σάββα Καραγιάννη;

Υπάρχει κάτι... σημειολογικό στην υπόθεση;

Λ. Μ.

Αυτοί αποφασίζουν

Βεβαίως ακούμε και λαμβάνουμε υπόψην τις απόψεις των τοπικών φορέων αλλά... **εμείς είμαστε αυτοί που παίρνουν τις αποφάσεις** σε ότι αφορά τις εκποιήσεις, διευκρίνησε χθες κατηγορηματικά ο πρόεδρος της ΚΕΔ κ. Γ. Ζυγογιάννης.

Και... ταιριάζει μάλλον η άποψη αυτή με την γνωστή ρήση σύμφωνα με την οποία "μπορείς να διαλέξεις ότι χρώμα θέλεις αρκεί να είναι μαύρο".

Περίπου έτσι τα έθεσε τα πράγματα **ο κ. Ζυγογιάννης!**

Λ. Μ.

Το αίσθημα δημιουργίας



Ηταν, πράγματι, **συγκινητική** η εκδήλωση για τα εγκαίνια του **εργαστηρίου ζαχαροπλαστικής** για τα Ατομα με Ειδικές Ανάγκες που έγινε την περασμένη Δευτέρα.

Το πιο θετικό πιστεύουμε, από αυτό το εργαστήριο (σ.σ. το οποίο είναι, όντως, πολύ προσεγμένα φτιαγμένο) είναι **το αίσθημα της δημιουργίας και της προσφοράς** που δίνει στα παιδιά με **ειδικές ικανότητες**.

Και το μεγαλύτερο **δώρο** που μπορούμε να τους κάνουμε εμείς είναι να τους **δείχνουμε έμπρακτα** το ενδιαφέρον μας...

Κυρ. Π.

Πόρτα-πόρτα

Μπορεί να φαίνονται υποτονικά τα πράγματα σε ότι αφορά τις εκλογές του **Επιμελητηρίου Δωδεκανήσου** αλλά... μόνο έτσι δεν είναι!

Οι εκλογές θα γίνουν Σάββατο και Κυριακή (8 και 9 του μηνός) και κυριολεκτικά **έχει ανάψει η μάχη** του σταυρού.

Πόρτα πόρτα δουλεύουν αρκετοί υποψήφιοι, αλλά τα αποτελέσματα της δουλειάς αυτής θα φανούν το **θράδυ της Κυριακής**.

Λ. Μ.

Κατά παντός υπευθύνου

*Ας μην δυσανασχετούν και ας μην επιδιώκουν ορισμένοι να αποποιηθούν τις ευθύνες που τους αναλογούν **από το μέγα αυτό πρόβλημα των ναρκωτικών**, που έχει εισβάλει για τα καλά στην κοινωνία μας. Ολοι έχουμε το μερίδιό μας, όλοι γνωρίζαμε και αντίστοιχα, όλοι κλείνουμε λίγο έως πολύ τα μάτια, γιατί έτσι μας βόλευε.*

*Να όμως τώρα που τα πράγματα **έχουν αρχίσει να φθάνουν στα άκρα:** Μαριχουάνα στα προαύλια των σχολείων, διαρρήξεις από αμούστακα παιδιά για να εξασφαλίσουν τη δόση τους και ποιός ξέρει τι άλλο δεν... ξέρουμε **όλοι εμείς που παρακολουθούμε ως θεατές το μεγαλύτερο κοινωνικό δράμα να εκτυλίσσεται μπροστά στα μάτια μας.***

Η ποινική δίωξη που άσκησε ο Εισαγγελέας σε βάρος των γονέων, και πολύ σωστά έκανε κατά την δική μας άποψη, δεν αφορά δυστυχώς αποκλειστικά και μόνο αυτούς. Κατά παντός υπευθύνου θα έπρεπε να ήταν. Μηδενός εξαιρουμένου..!

Μιχ. Μ.

Η ανακάλυψη της Αμερικής

Ενημερώθηκε για τις επικριτικές δηλώσεις του αντινομάρχη κ. Χατζηευθυμίου ο πρόεδρος της ΚΕΔ κ. Ζυγογιάννης και αναφερόμενος σ' αυτές **εξέφρασε την λύπη του.**

Σημείωσε επίσης ότι "αν κάποιοι νομίζουν ότι σήμερα ανακάλυψαν την Αμερική είναι δικαίωμά τους".

Κι αυτό βέβαια... **όπως θέλει** το αντιλαμβάνεται ο καθένας!

Λ. Μ.

Το εργοστάσιο

Πραγματικά κι εμείς αισθανόμαστε ικανοποιημένοι για το γεγονός ότι επιτέλους έγινε ο διαγωνισμός για την κατασκευή **του νέου εργοστασίου** παραγωγής ρεύματος στη Νότια Ρόδο.

Και θα είμαστε ακόμα πιο ικανοποιημένοι, αν τελειώσει χωρίς προβλήματα **ο διαγωνισμός** και αναδειχθεί μειοδότης για την κατασκευή του νέου εργοστασίου.

Και ειλικρινά... δεν μας ενδιαφέρει αν το εργοστάσιο είναι της ΔΕΗ, του κ. Κόκκαλη ή του κ. Κοπελούζου.

Λ. Μ.

Ο ταχυδρόμος πέρασε...



● **κ. ταξτ. αναγνώστ.:** Μερωτάς αν είναι λογικό να παραπέμπονται γονείς επειδή τα βλαστάρια τους παρασύρθηκαν και έκαναν χρήση ναρκωτικών. Δύσκολη η απάντηση. Μπορεί να ήσουνα και εσύ και εγώ ανάμεσα στους κατηγορούμενους. Γι' αυτό σου είπα χθες. Χρειάζεται μεγάλη προσοχή και αυτοκριτική. Οι καιροί είναι πάρα πολύ δύσκολοι και η αμέλεια δεν συγχωρείται...

❖❖❖

● **Προς πανηγυρίζοντα ΠΑΣΟΚτζή:** Σε είδαν όπως ήθελαν οι αντίπαλοί σου. Να πανηγυρίζεις δηλαδή επειδή είσαι μόνο 6 μονάδες πίσω από τη Ν.Δ.! Ωρα είναι να σε δω να πανηγυρίζεις την βραδιά των εκλογών για την αξιοπρεπή ήττα. Θάχει μεγάλη πλάκα...

❖❖❖

● **Προς ανησυχούντα καταναλωτή:** Φοβάσαι την κερδοσκοπία των αετονύχηδων εν όψει έλευσης του Ευρώ; Αμ, εγώ να δεις. Πολύ φοβάμαι ότι θέλουμε, δεν θέλουμε θα στρογγυλοποιηθούμε όλοι. Αρκεί να μην φουσκώσουμε.

❖❖❖

● **Απορία:** Που θα ΕΥΡΩ τιμιότητα;

ΚΑΘΗΜΕΡΙΝΑ ΟΛΑ ΤΑ ΝΕΑ ΤΗΣ ΔΩΔΕΚΑΝΗΣΟΥ ΣΤΟ INTERN

www.rodiaki.gr

ΠΩΛΟΥΝΤΑΙ

1) Οροφοδιαμερίσματα πολυτελούς κατασκευής εντός της πόλεως Ρόδου (όπισθεν παλαιού Νοσοκομείου) οδός Μεταξά των 136 τ.μ. με αποθήκη και θέση γκαράζ εσωτερική
2) Διαμερίσματα σε μικρή πολυκατοικία πολυτελούς κατασκευής (με γκαράζ εσωτερικό) μέτρων 91, 98 και 136 τμ.
3) Μονοκατοικίες στην περιοχή Mira Mare διόροφες με υπόγειο γκαράζ των 140 τ.μ. και διαμερίσματα των 70 τ.μ.

Πληρ. Γ. Ιωαννίδης • Τηλ. 21714 ή 0932296983

ΠΩΛΟΥΝΤΑΙ: Διαμερίσματα πολυτελούς κατασκευής με θέρμανση, τζάκι, υδρ. ασανσέρ και μεγάλους χώρους στάθμευσης επί της Απολ. Ροδίου στην Ιξιά (50 μ. από τη Λεωφόρο Ηρακλειδών).

ΠΩΛΕΙΤΑΙ: Μεζονέτα 220 τ.μ. με θέρμανση, τζάκι επί της Απολ. Ροδίου στην Ιξιά.

ΕΝΟΙΚΙΑΖΟΝΤΑΙ: Καταστήματα από 26 τ.μ. έως 86 τ.μ. (6μ. ύψος) επί της Ανθ. Ζερβού στην Ψαροπούλα.

ΕΝΟΙΚΙΑΖΕΤΑΙ: Κατάστημα 165 τ.μ. στα Τριάντα επί της οδού Τριαντών (20 μ. από τον σταθμό ταξί) με άνετο περιβάλλοντα χώρο και θέσεις στάθμευσης.

Πληροφορίες: Κτιριοδομή Ο.Ε.
Τηλ. 36604-24208, κιν. 0944-338277

Σε ένα μοναδικό χώρο στην καρδιά της Παλιάς Πόλης δημιουργήσαμε την μουσική ταβέρνα

Άμπελος

Μουσικό ντουέτο:
Γιώργος και Γιώργος

Εναρξη: 6-12-2001

Αγίου Φανουρίου 45-47
Τηλ. κρατήσεων - reserve 31471-23493

μεζεδοπωλείον
παλιά ιστορία

μοναδικό στο είδος του!
ξεχωριστό στη γεύση



Η "παλιά ιστορία"
συνεχίζοντας την παράδοση,
θα είναι κοντά σας κι αυτό το
χειμώνα καθημερινά εκτός Κυριακής

Για κρατήσεις 0241-32421