ΕΤΟΣ ΙΔΡΥΣΕΩΣ: 1915
ΙΔΡΥΤΗΣ: ΕΜΜ. ΚΑΛΑΜΠΙΧΗΣ
ΔΙΕΥΘΥΝΤΗΣ: ΑΘ. ΜΑΡΑΣΙΩΤΗΣ

Η ΡΟΔΙΑΚΗ

ΗΜΕΡΗΣΙΑ ΠΡΩΙΝΗ ΕΦΗΜΕΡΙΔΑ ΤΗΣ ΡΟΔΟΥ

ΠΑΡΑΣΚΕΥΗ
7 ΔΕΚΕΜΒΡΙΟΥ 2001
ΑΡ. ΦΥΛΛΟΥ 16.966
ΤΙΜΗ 200 ΔΡΧ.
ΕΥΡΩ 0,59

ΠΟΙΝΙΚΕΣ ΕΥΘΥΝΕΣ ΑΝ Η ΚΕΔ ΠΡΟΧΩΡΗΣΕΙ ΣΕ ΕΚΠΟΙΗΣΗ ΤΟΥ ΘΗΣΑΥΡΟΥ ΤΗΣ ΡΟΔΟΥ

Σκαστή παρανομία για το Πρασονήσι!

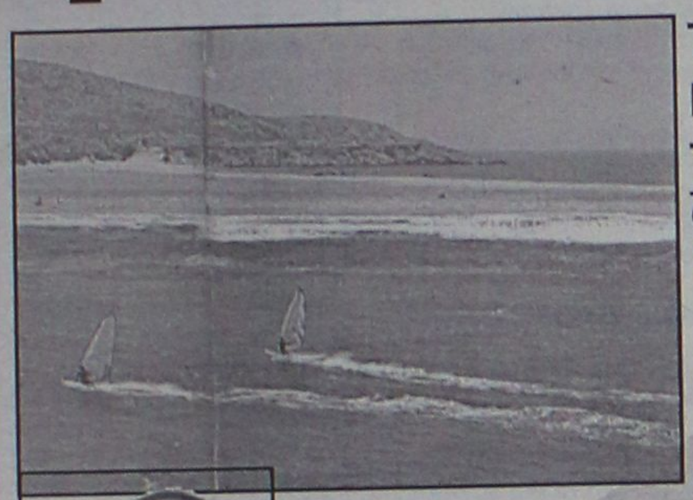

ΤΙΠΟΤΑ ΔΕΝ ΜΠΟΡΕΙ ΝΑ ΓΙΝΕΙ ΧΩΡΙΣ ΤΗ ΣΥΓΚΑΤΑΘΕΣΗ ΤΗΣ ΝΟΜΑΡΧΙΑΣ

● *Ζητείται παρέμβαση του Υπουργού Οικονομικών*



Β. ΠΑΠΑΝΙΚΟΛΑΣ

Οργή!

Κέρδισε την πρώτη δίκη η ΚΕΔ!

ΣΤΟ ΣΦΥΡΙ Η ΤΣΑΜΠΙΚΑ

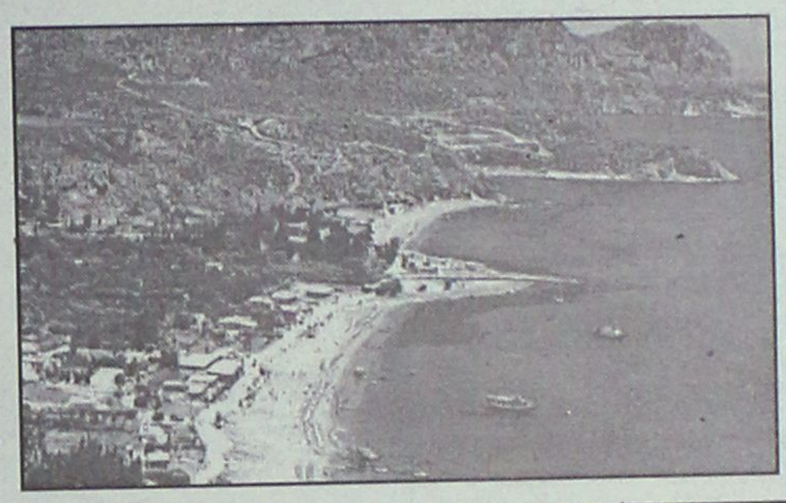

Στο χορό μπήκε και η Αγροτική

● *15 στρέμματα, τιμή εκκίνησης 230 εκατ.!*

ΑΝΑΛΥΤΙΚΑ ΡΕΠΟΡΤΑΖ ΣΤΙΣ ΣΕΛΙΔΕΣ 4, 8 ΚΑΙ 12

ΧΡΕΗ 76 ΔΙΣ!

ΙΤΑΛΙΚΟ ΕΣΤΙΑΤΟΡΙΟ
Capricci
CAPRICCI

Κοντά σας και πάλι κάθε βράδυ για όλο το χειμώνα (εκτός από Τετάρτη)

Παρροδιακού Συλλόγου Αμερικής 14
Τηλ. 33395

Υπερχρεωμένα πολλά ξενοδοχεία!

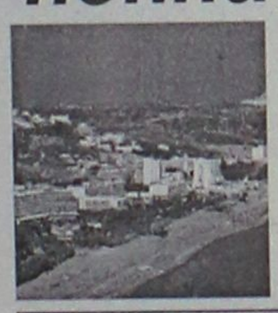

Το ποσό αυτό αποτελεί και το υψηλότερο υπόλοιπο χρέους μεταξύ των περιφερειών της χώρας. Το ποσοστό ξενοδοχείων υψηλών κατηγοριών που είναι εγκατεστημένα στο νομό είναι από τα υψηλότερα της χώρας και ανέρχεται σε 17% για τα ξενοδοχεία πρώτης κατηγορίας και σε 10% για τα πολυτελείας. ΣΕΛΙΔΑ 7



Τιμημένος και καταξιωμένος

● *Συγκινητική συνεδρίαση στο ΕΒΕΔ.* ΣΕΛ. 6

* ΚΟΥΡΤΙΝΟΞΥΛΑ - ΚΟΥΡΤΙΝΟΒΕΡΓΕΣ
* ΣΤΟΡΙΑ - μεταλλικά-ξύλινα-υφασμάτινες
* ΚΟΡΝΙΖΕΣ πινάκων ΙΤΑΛΙΑΣ
* ΚΟΥΝΟΥΠΙΕΡΕΣ αυτόματες * ΠΑΡΚΕ υψηλής αντοχής
ΑΤΣΑΣ Α.Σ. εμπ. κεν. ΜΗΔΕΙΑ 63602-66339



ΗΜΕΡΟΛΟΓΙΟ

Παρασκευή 7 Δεκεμβρίου 2001
Αμβροσίου Μεδιολάνων, Γερασίμου Ευβ.
Ανατολή ηλίου: 7.28'
Δύση ηλίου: 5.05'
Σελήνη τελευταίο τέταρτο

ΦΑΡΜΑΚΕΙΑ

Σήμερα διημερεύει το φαρμακείο της Αλαβέρα Ειρήνης στην οδό Καναδά 140 και διανυκτερεύει το φαρμακείο της Μαυρικίου Μαρίας στην οδό Ηρώων Πολυτεχνείου 1γ

ΒΕΝΖΙΝΑΔΙΚΑ

Σήμερα διανυκτερεύουν τα βενζινάδικα: Ριζόπουλος Νικ. (Καναδά 1), Πασχαλίδης-Μοσχής Ο.Ε. (4οχλμ. Ρόδου-Λίνδου), Κορωναίος Δημ. (Ιαλυσός), Πισσαδάκης Δ. (Παραδείσι), και Σαλαμαστράκης (Φαληράκι)

ΛΑΪΚΕΣ ΑΓΟΡΕΣ

Τετάρτη: στο Δημοτικό Νεκροταφείο
Πέμπτη: στην οδό Βύρωνος
Παρασκευή: στην οδό Πτολεμαίων (Ανάληψη)
Σάββατο: στο Δημοτικό Νεκροταφείο.

ΔΡΟΜΟΛΟΓΙΑ ΠΛΟΙΩΝ

Σήμερα αναχωρεί το "ΡΟΔΟΣ" στις 15.00 για Κω- Κάλυμνο-Λέρο- Πάτμο-Πειραιά.

ΑΕΡΟΠΟΡΙΚΑ ΔΡΟΜΟΛΟΓΙΑ

ΟΛΥΜΠΙΑΚΗ ΑΕΡΟΠΟΡΙΑ

ΑΠΟ ΡΟΔΟ-ΑΘΗΝΑ
- Καθημερινά 07.00, 10.25, 20.55
- Τετάρτη 14.00
- Καθημερινά πλην Τετάρτης 17.20
- Καθημερινά πλην Κυριακής 23.40
- Δευτέρα 00.10.

ΑΠΟ ΑΘΗΝΑ-ΡΟΔΟ
- Καθημερινά 05.20, 08.45, 19.15
- Τετάρτη 12.20
- Καθημερινά πλην Τετάρτης 15.40
- Καθημερινά πλην Κυριακής 22.00
- Κυριακή 22.30

ΑΠΟ ΡΟΔΟ-ΘΕΣΣΑΛΟΝΙΚΗ
- Δευτέρα 14.30
- Παρασκευή-Κυριακή 12.40.

ΑΠΟ ΡΟΔΟ-ΗΡΑΚΛΕΙΟ
- Παρασκευή-Κυριακή 09.45.

ΑΠΟ ΡΟΔΟ-ΚΑΡΠΑΘΟ
- Τρίτη-Πέμπτη-Σάββατο 09.45
- Δευτέρα-Τετάρτη-Παρασκευή-Κυριακή 10.30
- Δευτέρα-Κυριακή 12.40
- Τετάρτη-Παρασκευή (ν) έως 22/9 12.40
- Πέμπτη από 23/9 12.40
- Τρίτη-Παρασκευή (ν) από 23/9 12.40
- Τρίτη-Σάββατο έως 22/9 14.15
- Πέμπτη έως 22/9 14.15.

ΑΠΟ ΡΟΔΟ-ΚΑΣΟ
- Δευτέρα-Κυριακή (κ) 12.40
- Τετάρτη-Παρασκευή έως 22/9 12.40
- Πέμπτη (κ) από 23/9 12.40
- Τρίτη-Παρασκευή από 23/9 12.40
- Πέμπτη (κ) έως 22/9 14.15.

ΑΠΟ ΡΟΔΟ-ΚΑΣΤΕΛΟΡΙΖΟ
- Τετάρτη-Παρασκευή-Κυριακή 08.10
- Δευτέρα έως 22/9 08.10
- Τρίτη-Πέμπτη-Σάββατο έως 22/9 11.55.

AEGEAN AIRLINES & CRONUS

ΑΠΟ ΡΟΔΟ-ΑΘΗΝΑ
07.45 (A3 201 X5 1201), 13.30 (A3 207 X5 1207), 14.20 (A3 211 X5 1211), 17.30 (A3 213 X5 1213), 21.10 (A3 217 X5 1217),
ΑΠΟ ΑΘΗΝΑ-ΡΟΔΟ
06.05 (A3 200 X5 1200), 09.40 (A3 202 X5 1202), 12.50 (A3 210 X5 1210), 15.50 (A3 212 X5 1212), 19.30 (A3 216 X5 1216)
ΑΠΟ ΡΟΔΟ-ΗΡΑΚΛΕΙΟ
19.30 (A3 765)
ΑΠΟ ΗΡΑΚΛΕΙΟ-ΡΟΔΟ
18.00 (A3 764)
ΑΠΟ ΡΟΔΟ-ΘΕΣΣΑΛΟΝΙΚΗ
11.20 (A3 721)
ΑΠΟ ΘΕΣΣΑΛΟΝΙΚΗ-ΡΟΔΟ
11.20 (A3 720)

AXON AIRLINES

ΑΠΟ ΡΟΔΟ ΠΡΟΣ ΑΘΗΝΑ
Δευτέρα- Τρίτη-Τετάρτη 12:00 και 20:20
Πέμπτη 12:00 και 20:20
Παρασκευή 12:00 και 20:35
Σαββάτου 10:50 και 20:20
Κυριακή 12:30 και 20:35
ΑΠΟ ΑΘΗΝΑ ΠΡΟΣ ΡΟΔΟ
Δευτέρα- Τρίτη-Τετάρτη 10:40 και 19:00
Πέμπτη 10:40 και 19:00
Παρασκευή 10:40 και 19:00
Σαββάτου 09:10 και 19:00
Κυριακή 11:10 και 19:00
Από Ρόδο προς Θεσσαλονίκη
Απευθείας κάθε Τρίτη - Τετάρτη στις 16:15 και κάθε Παρασκευή - Κυριακή στις 18:35
Από Θεσσαλονίκη προς Ρόδο
Απευθείας κάθε Τρίτη- Τετάρτη στις 14:40 και κάθε Παρασκευή - Κυριακή στις 17:00
Οι πτήσεις μας πραγματοποιούνται με Boeing 737τρι. διαμορφωμένα διαικριμένα θέση με διευρυμένο καθισματάκι) και με τα ενιαία καινούργια Economy (EJ) 145)
Για καλοκαιρινές προγραμματισμένες κυρίως από 14 Νοεμβρίου μέχρι και 30 Μαρτίου 2002

Επώνυμον το ανώνυμον...

Κράμα επικίνδυνο για τα εθνικά θέματα

ΕΙΝΑΙ κοινό μυστικό ότι η κυβέρνηση Σημίτη δεν διακρίνεται για την ικανότητά της να διαπραγματεύεται. Κοινό μυστικό είναι, επίσης, και η αδυναμία της να διεκδικεί ακόμα και αυτά που ο ρόλος της χώρας μας, ως μέλος της Ευρωπαικής Ένωσης, της δίνει τη δυνατότητα να προβάλει.

ΟΜΩΣ, με θλίψη ηχούν στα αυτιά του κάθε Ελληνα τα περί "ισχυρής Ελλάδας" και Ελλάδας με φωνή", όπως διατείνεται συχνά-πυκνά ο πρωθυπουργός, όταν διαπιστώνει ότι όλα αυτά είναι λόγια για εσωτερική κατανάλωση. Λόγια που δεν έχουν αντίκρυσμα. Όπως τώρα, στο θέμα του Ευρωπαικού Στρατού.

ΔΙΟΤΙ, δυστυχώς, και σ' αυτό το μείζον για τα εθνικά μας συμφέροντα και τα εθνικά μας δίκαια ζητήματα, η κυβέρνηση Σημίτη εμφανίζει την Ελλάδα αδύναμη και υποχωρητική απέναντι στηνΤουρκία, που για την ώρα μπορεί μόνο να ονειρεύεται την ευρωπαική φωνή προς τους εταίρους.

ΕΓΚΛΩΒΙΣΤΗΚΕ η κυβέρνηση σε "άτυπες" διαδικασίες, που τώρα προσπαθει εναγωνίως να ανατρέψει. Με τη στάση της απεμπόλησε το πλεονέκτημα που έχει η Ελλάδα ως χώρα - μέλος της Ε.Ε. να υψώσει σταθερή φωνή προς τους εταίρους.

ΜΕ ΠΑΘΗΤΙΚΟΤΗΤΑ παρακολουθούμε εδώ και πολύ καιρό τις εξελίξεις, ακολουθώντας την τακτική της στρουθοκαμήλου, αναμένοντας αποφάσεις Ευρωπαϊκών Συνόδων. Ετσι και τώρα, με αμηχανία παρακολουθεί τις πρωτοβουλίες συμμάχων χωρών, που την φέρνουν προ τετελεσμένων γεγονότων.

ΚΑΙ ΑΝΤΙ της διαφάνειας επιλέγει τη μυστική διπλωματία. Αποκρύπτει το κείμενο της συμφωνίας, που δημιουργεί νέες γκρίζες ζώνες στο Αιγαίο και την Κύπρο.

ΚΑΙ ΑΝΤΙ να επιλέξει την οδό της εθνικής συνεννόησης, κατηγορεί την αξιωματική αντιπολίτευση για έλλειψη ευθύνης. Κι επιμένει να καλλιεργεί ψευδαισθήσεις για χρήση του "βέτο", έχοντας "απέναντι" το σύνολο των Ευρωπαίων εταίρων. Γεγονός που σημαίνει ότι δεν διδάσκεται ούτε από το ίδιο το παρελθόν της.

Ξέφραγο αμπέλι, το κατάλαβαν!

ΑΝ ΥΠΑΡΧΕΙ κάτι που θλίβει τους υπηκόους αυτής της χώρας είναι ο τρόπος με τον οποίο τους αντιμετωπίζει η "εκσυχρονιστική" κυβέρνηση του κ. Σημίτη. Χθες, μόλις, ο πρωθυπουργός αναγνώρισε ότι: "Η λαθρομετανάστευση δεν είναι δυνατόν να γίνει αποδεκτή" και παραδέχτηκε- τώρα- ότι "ελλοχεύουν κίνδυνοι στο εσωτερικό της χώρας". Και μας... διαβεβαίωσε πως "η Ελλάδα δεν θα γίνει ξέφραγο αμπέλι"!

Την ίδια στιγμή, όμως, ομολογούσε ότι δεν γνώριζε ακριβώς πόσοι λαθρομετανάστες βρίσκονται στο τόπο μας.

Λες και πρωθυπουργεύει σε άλλη χώρα και δεν μπορεί να γνωρίζει τι γίνεται σε ένα ξέφραγο αμπέλι. Κι αν αυτό δεν λέγεται παράνοια, πως αλλιώς θα μπορούσε να λέγεται, όταν χρόνια τώρα μπαινοβγαίνει ανεξέλεκτα στη χώρα μας όποιος θέλει, αλλά οι αρχές της και ο υπεύθυνος πρωθυπουργός αγνοούν τι γίνεται στην επικράτεια και χωρίς ντροπή ομολογούν "Εχουμε βαθύ σκότος";

Εκτός κι αν γνωρίζουν κι αποκρύπτουν την αλήθεια, για προφανείς λόγους. Για να μην παραδεχθούν ότι επί ημερών τους η Ελάδα δεν είναι "ισχυρή" όπως διατείνονται, αλλά την κατάντησαν "ξέφραγο αμπέλι".

Είδη οικιακής χρήσης ⇔ Ηλεκτρονικά ⇔ Δορυφορικός εξοπλισμός
Home theater ⇔ Car audio ⇔ Κινητή τηλεφωνία ⇔ Ηλεκτρονικοί υπολογιστές

ΔΙΚΤΥΟ ΚΑΤΑΣΤΗΜΑΤΩΝ ΗΛΕΚΤΡΙΚΩΝ ΣΥΣΚΕΥΩΝ
ELECTRO NET



ΟΛΑ ΤΑ ΗΛΕΚΤΡΙΚΑ ΣΕ ΤΙΜΕΣ ΠΟΥ ΔΕΝ ΦΑΝΤΑΖΕΣΤΕ!!!



Μοσχίδης
Π. Π. Γερμανού - Εμπορικό Κέντρο Πλατεία Φωκίαλη
ΤΗΛ. 20162 - 35846

ΔΕΧΟΝΤΑΙ ΤΟ ΚΟΙΝΟ

Ο Νομάρχης δέχεται το κοινό κάθε Τρίτη και Πέμπτη από 11.00-13.00.
Ο Δήμαρχος Ροδίων δέχεται ύστερα από συνεννόηση.
Ο αντινομάρχης Δωδεκανήσου κ. Νικόλαος Τατάκης δέχεται το κοινό κάθε Τρίτη και Πέμπτη από 10.00 π.μ.-12 μ.μ.

ΤΑΞΙ

ΡΑΔΙΟ ΤΑΞΙ: 64712-64790

ΧΡΗΣΙΜΑ ΤΗΛΕΦΩΝΑ

ΝΟΣΟΚΟΜΕΙΟ:	80000
ΑΜΕΣΗ ΔΡΑΣΗ ΠΥΡ/ΚΗΣ:	199
ΛΙΜΕΝΑΡΧΕΙΟ:	22220, 27695
ΒΛΑΒΕΣ Δ.Ε.Η.:	125
ΒΛΑΒΕΣ Ο.Τ.Ε.:	121
ΑΜΕΣΗ ΔΡΑΣΗ:	100
ΒΛΑΒΕΣ ΥΔΡΕΥΣΗΣ:	68750-68755
ΝΟΜΑΡΧΙΑ:	46502
ΠΕΡ/ΚΗ Δ/ΝΣΗ	38174
ΔΗΜΟΣ:	46200
ΔΗΜ. ΕΠΙΧ. ΚΑΘΑΡ.	77600
ΥΠΗΡ. ΑΠΟΚΟΜΙΔΗΣ	61057
ΤΡΟΧΑΙΑ:	26480
ΠΛΗΡΟΦ. Ο.Τ.Ε.:	131
ΔΕΛΤΙΟ ΚΑΙΡΟΥ:	149
ΛΑΧΕΙΑ:	111
ΠΡΟΠΟ - ΛΟΤΤΟ:	111
ΡΟΔΑ:	27462
ΚΤΕΛ:	27706
Ο.Α.Ε.Δ.:	23265
Ι.Κ.Α.:	64912
ΤΑΞ.Υ.:	68701, 68702
ΟΛΥΜΠΙΑΚΗ:	24555
Δ.Α.Ν.Ε.:	43150
ΕΡΓΑΤ. ΚΕΝΤΡΟ:	24730
CRONUS AIRLINES	25444
AEGEAN AIRLINES	98345

ΚΤΕΟ

• Από 1/9/2001 έως 21/12/2001 παντός είδος οχήματα **με συνδυασμό γραμμάτων ΡΟΑ 1300-5000.** Επίσης θα ελέγχονται τα οχήματα που η καταλληλότητά τους λήγει αυτές τις εβδομάδες και οχήματα ανάριθμα εισαγωγής.

ΤΙΜΕΣ ΣΥΝΑΛΛΑΓΜΑΤΟΣ

ΔΟΛΛΑΡΙΟ Η.Π.Α	384,637	393,566
ΛΙΡΑ ΑΓΓΛΙΑΣ	542,051	554,624
ΚΟΡΩΝΑ ΔΑΝΙΑΣ	45,430	46,484
ΚΟΡΩΝΑ ΣΟΥΗΔΙΑΣ	36,186	37,025
ΓΙΕΝ ΙΑΠΩΝΙΑΣ ΓΙΑ 100 ΜΟΝ	310,139	317,331
ΦΡΑΓΚΟ ΕΛΒΕΤΙΑΣ	230,876	236,221
ΚΟΡΩΝΑ ΝΟΡΒΗΓΙΑΣ	42,567	43,554
ΛΙΡΑ ΚΥΠΡΟΥ	588,636	602,287
ΔΟΛΛΑΡΙΟ ΚΑΝΑΔΑ	241,444	247,045
ΔΟΛΛΑΡΙΟ ΑΥΣΤΡΑΛΙΑΣ	200,842	205,506

Η ΡΟΔΙΑΚΗ

Ημερήσια Εφημερίδα της Ρόδου
Έτος Ιδρύσεως 1915
ΙΔΡΥΤΗΣ
ΕΜΜ. ΚΑΛΑΜΠΙΧΗΣ

ΙΔΙΟΚΤΗΣΙΑ – ΕΚΔΟΣΗ
ΥΙΟΙ Σ. ΤΣΟΠΑΝΑΚΗ
Η. ΚΩΠΑΔΗΣ Ο.Ε.

ΔΙΕΥΘΥΝΤΗΣ
ΑΘ. ΜΑΡΑΣΙΩΤΗΣ

ΣΥΝΤΑΞΗ
Γρηγόριος Πελλός
Λουκάς Μαστής
Μιχάλης Μαστής
ΑΘΛΗΤΙΚΑ
Μανόλης Μπάτης,
Νικήτας Κουσκούσης
Τηλ.: 30831
ΓΡΑΦΕΙΑ ΣΥΝΤΑΞΗΣ
Μάρκου Μαλλιαράκη 9
Τηλ. 24610 - 30865 - 75640
Fax (0241) 75641
ΛΟΓΙΣΤΗΡΙΟ – ΔΙΑΦΗΜΙΣΕΙΣ
Νέα Αγορά 53
Τηλ. 22210 - 75230
Fax (0241) 22471

http://WWW.rodiaki.gr.
Email: tsopd@otenet.gr &
rodiaki@otenet.gr

ΑΚΛΟΝΗΤΗ ΣΙΓΟΥΡΙΑ

Σε μια εποχή έντονης αβεβαιότητας και προβληματισμού, πριν από κάθε επενδυτική κίνηση στον τομέα των κατασκευών, έχει μεγαλύτερη σημασία από ποτέ, η ύπαρξη του κατάλληλου...Συνεργάτη!
Αυτού, που εμείς εδώ στη ΔΟΜΗΣΗ ΡΟΔΟΥ Α.Ε.Β.Ε, αποκαλούμε **συνεργάτη υποδομής**.

Η ΔΟΜΗΣΗ ΡΟΔΟΥ Α.Ε.Β.Ε κατέχοντας ηγετική θέση στον χώρο της, δραστηριοποιείται στην αντιπροσώπευση και διάθεση δομικών, μονωτικών και διακοσμητικών υλικών **νέας γενιάς**, παρέχοντας ολοκληρωμένες λύσεις σε όλα τα επίπεδα.
Ωστόσο, δε θα διέφερε από οποιαδήποτε άλλη παρόμοια εταιρεία του χώρου, αν μια ιδιαίτερη φιλοσοφία **ολικής ποιότητας**, δεν ήταν διάχυτη στον τρόπο σκέψης και δράσης της.

Η ΔΟΜΗΣΗ ΡΟΔΟΥ Α.Ε.Β.Ε,

Δημιουργεί τις προυποθέσεις για συνεργασίες που αντέχουν στο χρόνο, χάρη στον πελατοκεντρικό της χαρακτήρα, την επίμονη προσπάθεια για ικανοποίηση των αναγκών σας, την υψηλή ειδίκευση των ανθρώπων της και την τεχνογνωσία.

Θεμελιώνει τις αξίες, χρησιμοποιώντας άριστες πρώτες ύλες: αξιοπιστία, ήθος, επαγγελματισμό, υψηλή ποιότητα, σιγουριά!

Θέτει τις βάσεις ανάπτυξης, συνάπτοντας στρατηγικές συνεργασίες που τις προσφέρουν ανταγωνιστικά πλεονεκτήματα και πραγματοποιώντας σημαντικές επενδύσεις σε νέες αγορές, εγκαταστάσεις και τεχνικό δυναμικό.

Οικοδομεί το μέλλον γερά, γιατί στο επίκεντρο των προσπαθειών της βρίσκεστε πάντα εσείς!

Τώρα... είστε σίγουροι! Μαζί σας υπάρχει ένας... **συνεργάτης υποδομής!**

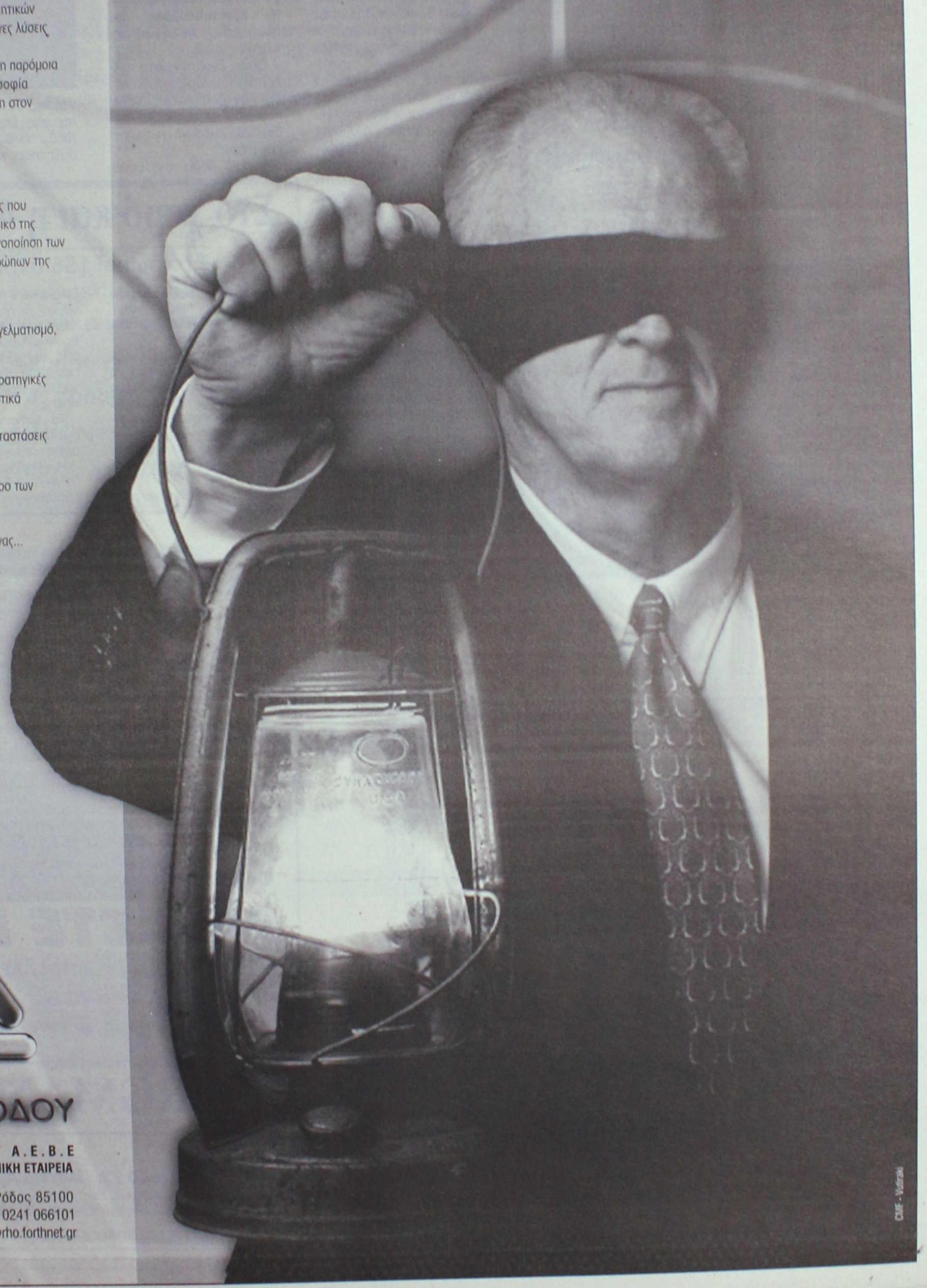

ΔΟΜΗΣΗ ΡΟΔΟΥ

ΑΦΟΙ ΠΑΛΑΓΡΗΓΟΡΙΟΥ Α.Ε.Β.Ε
ΑΝΩΝΥΜΟΣ ΕΜΠΟΡΙΚΗ ΚΑΙ ΒΙΟΤΕΧΝΙΚΗ ΕΤΑΙΡΕΙΑ

3ο χλμ. Λεωφ. Ρόδου - Λίνδου, Ρόδος 85100
Τηλ: 0241 068140-1, 0241 061700, 0241 066101
Fax: 0241 064050 e-mail: domisi@rho.forthnet.gr

SYMI TOURS

Εσείς επιλέξτε τον προορισμό , τα υπόλοιπα αφήστε τα σ' εμάς.
Εκδοση αεροπορικών εισιτηρίων
εσωτερικού και εξωτερικού



με όλες τις αεροπορικές εταιρείες
σε όλο τον κόσμο σε τιμές
στα μέτρα σας.
Μ' ένα τηλεφώνημα
στο ***0246 71307/71689,***
fax 0246 72292 και έχετε το εισιτήριο
εντελώς δωρεάν στο σπίτι σας.

SYMI TOURS - ΣΥΜΗ ΔΩΔ/ΣΟΥ

IATA MEMBERS

Υπ. κρατήσεων: **Σύκαλλος Κων/νος**

"Με την συμπεριφορά του εκθέτει την κυβέρνηση"

Οργή Παπανικόλα κατά του προέδρου της ΚΕΔ!

Σπεύδει για παρέμβαση στον κ. Ν. Χριστοδουλάκη

Ξεσπάθωσε εναντίον του προέδρου της Κτηματικής Εταιρείας του Δημοσίου κ. Ζυγογιάννη ο βουλευτής Δωδεκανήσου κ. Β. Παπανικόλας, εκφράζοντας την αντίθεσή του, στην απόπειρα να ξεπουληθεί το Πρασονήσι.

Ευθέως ο κ. Παπανικόλας, σε δηλώσεις του χθες στην ΕΡΑ Ρόδου, επιτέθηκε εναντίον του κ. Ζυγογιάννη, τονίζοντας ότι εκθέτει με τις πράξεις του την κυβέρνηση. Τάχθηκε κατά της εκποίησης (όπως άλλωστε και το σύνολο των τοπικών παραγόντων) και χαρακτήρισε μεταξύ άλλων την αντίδραση του προέδρου της ΚΕΔ, που δεν εννοεί να καταλάβει ότι δεν μπορεί να προχωρήσει στην εκποίηση, ως αντίδραση μικρού παιδιού.

Δεν πρόκειται να γίνει η εκποίηση, δήλωσε κατηγορηματικά ο κ. Παπανικόλας, αποκαλύπτοντας ότι θα υπάρξει παρέμβαση για το θέμα αυτό **στον υπουργό Εθνικής Οικονομίας κ. Ν. Χριστοδουλάκη** που προΐσταται πολιτικά της ΚΕΔ.

Όπως έγινε γνωστό πρόκειται να υπάρξει συνάντηση των βουλευτών Δωδεκανήσου με τον κ. Χριστοδουλάκη, μέσα στις επόμενες μέρες.

Βασικό θέμα της συνάντησης θα είναι η ματαίωση της δημοπρασίας της ΚΕΔ, ενώ παράλληλα θα συζητηθεί και το θέμα με τα 30 κτίσματα στο Φαληράκι, που σύμφωνα με το νόμο του κ. Φωτιάδη τελούν πλέον υπό κατεδάφιση.

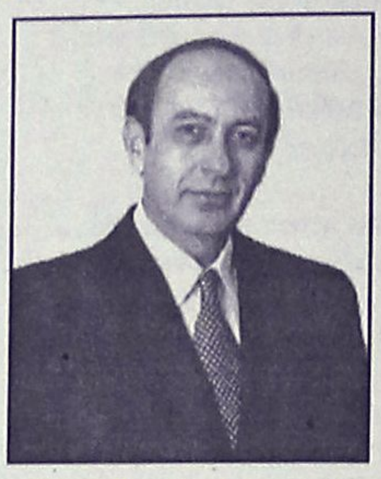

Αναφερόμενος επίσης στο θέμα του Πρασονησιού, ο κ. Παπανικόλας εξέφρασε την άποψη ότι και να γίνει ο διαγωνισμός δεν θα υπάρξει συμμετοχή.

Είναι δυνατόν είπε να βρεθεί επενδυτής ξέροντας ότι εκ των προτέρων θα έχει απέναντί του όλους τους τοπικούς φορείς;

Στο χορό και η Αγροτική Τράπεζα

Στο σφυρί 156 στρέμματα στη Καναμάτ

Μετά την Εταιρεία τουριστικών Ακινήτων (ΕΤΑ) και την Κτηματική Εταιρεία του Δημοσίου (ΚΕΔ) που ...συναγωνίζονται ποιά από τις δύο θα ξεπουλήσει περισσότερα ακίνητα στην Ρόδο πήρε σειρά και η Αγροτική Τράπεζα!

Με ανακοίνωσή της έγινε γνωστό ότι σκοπεύει να πουλήσει οικόπεδο 15.000 τετραγωνικών μέτρων που βρίσκεται στην περιοχή "Καναμάτ" σε απόσταση 200 μέτρων από την λεωφόρο Ρόδου-Καλλιθέας, 500 μέτρα από την θάλασσα και περίπου 1000 μέτρα από τα όρια του εγκεκριμένου σχεδίου πόλης.

Το ακίνητο είναι εκτός σχεδίου πόλης, είναι όμως άρτιο και οικοδομήσιμο.

Η εκποίηση του ακινήτου θα γίνει με δημόσιο πλειοδοτικό διαγωνισμό με την υποβολή κλειστών προσφορών.

Ο διαγωνισμός αυτός ορίστηκε από την Αγροτική Τράπεζα για τις 18 Δεκεμβρίου και η ελάχιστη τιμή προσφοράς **ορίστηκε σε 230.000.000 δραχμές.** Για τους όρους εκποίησης του ακινήτου έχει εκδοθεί σχετικό φυλλάδιο το οποίο οι ενδιαφερόμενοι μπορούν να πάρουν από το κατάστημα της Αγροτικής Τράπεζας στη Ρόδο.

CORNER PALACE

ΜΕΖΕΔΟΠΩΛΕΙΟ

ΣΥΝΕΧΙΖΟΥΜΕ ΚΑΙ ΤΟΝ ΧΕΙΜΩΝΑ
ΠΡΟΣΦΕΡΟΝΤΑΣ
ΘΑΛΑΣΣΙΝΟΥΣ ΜΕΖΕΔΕΣ
ΓΙΑ ΚΡΑΣΙ ΚΑΙ ΟΥΖΟ
ΕΠΙΣΗΣ ΦΡΕΣΚΑ ΨΑΡΙΑ
ΣΤΑ ΚΑΡΒΟΥΝΑ

ΑΝΟΙΚΤΑ

ΠΕΜΠΤΗ-ΠΑΡΑΣΚΕΥΗ-ΣΑΒΒΑΤΟ
ΚΑΙ
ΚΥΡΙΑΚΗ
ΑΠΟ ΤΙΣ 5 ΤΟ ΑΠΟΓΕΥΜΑ

28ηςΟΚΤΩΒΡΙΟΥ-ΓΡΙΒΑ 100 ΓΩΝΙΑ

ΤΗΛ:33167

ΠΡΟΒΛΗΜΑ ΜΑΛΛΙΩΝ;



ΕΙΜΑΣΤΕ ΕΔΩ!

- Εγγυημένο αποτέλεσμα
- Σε ΜΙΑ επίσκεψη
- Για Άντρες & Γυναίκες

ΓΙΑ ΔΩΡΕΑΝ ΕΝΗΜΕΡΩΣΗ (με απόλυτη διακριτικότητα και εχεμύθεια) ΤΗΛΕΦΩΝΗΣΤΕ στα 78.302-3

ΕΠΙΣΤΗΜΟΝΙΚΑ ΚΕΝΤΡΑ
BERGMANN KORD
ΚΛΙΝΙΚΗ ΜΑΛΛΙΩΝ
Διευθυντής: ΜΑΝΩΛΗΣ ΣΑΜΙΩΤΗΣ

Καναδά 73, Πλατεία Αγ. Νικολάου, Ρόδος
Τηλ.: 78.302-3, Fax: 78.305, e-mail: info@bergmannkord.gr
Ηλεκτρονική Διεύθυνση: www.bergmannkord.gr

ΔΕΚΤΕΣ ΠΙΣΤΩΤΙΚΕΣ ΚΑΡΤΕΣ • ΠΡΟΓΡΑΜΜΑΤΑ ΑΤΟΚΩΝ ΔΟΣΕΩΝ

Εκλογές Επιμελητηρίου 2001
ΕΠΙΜΕΛΗΤΗΡΙΑΚΗ ΕΝΟΤΗΤΑ

«Με τα διδάγματα του παρελθόντος, τη γνώση και το όραμα, οικοδομείται το μέλλον»

Με το αξίωμα αυτό η **ΕΠΙΜΕΛΗΤΗΡΙΑΚΗ ΕΝΟΤΗΤΑ** απευθύνεται στις παραγωγικές τάξεις της Δωδεκανήσου που μέσα σε αντίξοες συνθήκες, με αξιοζήλευτο δυναμισμό και θάρρος αγωνίζονται για την ευημερία των επιχειρήσεων τους αλλά και της Δωδεκανησιακής Οικονομίας, με στόχο να εξασφαλίσουν ένα καλύτερο μέλλον για τα παιδιά τους αλλά και τη Δωδεκανησιακή κοινωνία.

- ✔ Υπερκομματική
- ✔ Με σύνθεση εμπειρίας και ανανέωσης
- ✔ Οριοθετεί την υπέρβαση
- ✔ Με υποψηφίους που έχουν κατακτήσει καθολική επαγγελματική και κοινωνική καταξίωση
- ✔ Με στήριξη του ψηφοδελτίου της από τη συντριπτική πλειοψηφία των εκπροσώπων των παραγωγικών τάξεων του Νομού μας
- ✔ Η **ΕΠΙΜΕΛΗΤΗΡΙΑΚΗ ΕΝΟΤΗΤΑ** αποτελεί την εγγύηση για μία υπεύθυνη και αποτελεσματική διαχείριση που θα ανταποκρίνεται στις απαιτήσεις της νέας εποχής

ΟΙ ΕΚΛΟΓΕΣ ΘΑ ΔΙΕΞΑΧΘΟΥΝ:

ΧΡΟΝΟΣ: Το Σάββατο 8 και την Κυριακή 9 Δεκεμβρίου 2001, από 08:00 έως 17:00

ΤΟΠΟΣ:
- ΡΟΔΟΣ: Αίθουσα ΡΟΔΙΝΙ
- ΚΩΣ: Παράρτημα Επιμελητηρίου Κώ
- ΚΑΛΥΜΝΟΣ: Παράρτημα Επιμελητηρίου Καλύμνου
- ΚΑΡΠΑΘΟΣ: Γραφεία Ενωσης Ξενοδόχων Καρπάθου (Πηγάδια)
- ΛΕΡΟΣ: Ξενοδοχείο ΚΡΙΘΩΝΗ PARADISE

ΓΙΑ ΝΑ ΨΗΦΙΣΕΤΕ ΘΑ ΠΡΕΠΕΙ ΝΑ ΕΧΕΤΕ ΜΑΖΙ ΣΑΣ:

1. Την **ταυτότητα** ή το **διαβατήριο** σας, και
2. Σε περίπτωση εταιρείας (Ο.Ε., Ε.Ε., Ε.Π.Ε., Α.Ε.) και την **σφραγίδα** της εταιρείας σας, δεδομένου ότι ακόμα και ο Πρόεδρος, Διευθύνων Σύμβουλος, Διαχειριστής ή Εταιρός για να ψηφίσουν χρειάζονται **εξουσιοδότηση** η οποία θα πρέπει να φέρει τη σφραγίδα της εταιρείας. Εξουσιοδοτήσεις θα υπάρχουν διαθέσιμες στην αίθουσα ψηφοφορίας.

ΠΟΙΟΙ & ΠΟΣΟΙ ΕΧΟΥΝ ΔΙΚΑΙΩΜΑ ΨΗΦΟΥ:

Ατομικές Επιχειρήσεις	1 ψήφος	Ο ιδιοκτήτης
Ο.Ε. και Ε.Ε:	2 ψήφοι	Οι 2 από τους ομόρρυθμους εταίρους
Ε.Π.Ε.:	2 ψήφοι	Είτε οι 2 Διαχειριστές, είτε 1 Διαχειριστής και 1 έταιρος
Α.Ε.:	3 ψήφοι	3 μέλη του Διοικ. Συμβουλίου
Υποκατάστημα:	1 ψήφος	Ο Διευθυντής του Υποκαταστήματος
Συνεταιρισμοί:	2 ψήφοι	Ο Πρόεδρος και ο Γραμματέας, είτε οι Αναπληρωτές τους

ΣΗΜΑΝΤΙΚΕΣ ΟΔΗΓΙΕΣ:

1. Σε κάθε ψηφοδέλτιο υπάρχουν 4 τμήματα: Εμπορικό, Τουριστικό, Μεταποίηση & Επαγγελματικό.
2. Εχετε δικαίωμα να βάλετε έως τρείς (3) σταυρούς αποκλειστικά και μόνο στο τμήμα που ανήκετε.
3. Οι ψηφοφόροι στο Τουριστικό Τμήμα θα πρέπει να γνωρίζουν ότι και ο επικεφαλής του ψηφοδελτίου χρειάζεται σταυρό προτίμησης για να εκλεγεί όπως όλοι οι υποψήφιοι.
4. Αν ψηφίσετε σε δύο ή παραπάνω τμήματα το ψηφοδέλτιο σας θα είναι άκυρο.

ΨΗΦΟΔΕΛΤΙΟ ΕΠΙΜΕΛΗΤΗΡΙΑΚΗΣ ΕΝΟΤΗΤΑΣ

ΕΜΠΟΡΙΚΟ

ΑΡΧΟΝΤΑΚΗΣ ΚΥΡΙΑΚΟΣ ΤΟΥ ΜΙΧΑΗΛ
ΑΥΓΕΡΙΝΟΥ-ΠΑΝΑΓΙΩΤΟΥ ΠΑΝΑΓΙΩΤΗΣ ΤΟΥ ΑΥΓΕΡΙΝΟΥ
ΔΙΑΚΟΣΑΒΒΑΣ ΓΕΩΡΓΙΟΣ ΤΟΥ ΣΑΒΒΑ
ΚΑΡΑΓΕΩΡΓΙΟΥ ΓΕΩΡΓΙΟΣ ΤΟΥ ΝΙΚΟΛΑΟΥ
ΚΑΡΑΓΙΑΝΝΗΣ ΠΑΝΑΓΙΩΤΗΣ ΤΟΥ ΙΩΑΝΝΗ
ΚΑΡΡΑΣ ΜΙΧΑΗΛ ΤΟΥ ΔΗΜΗΤΡΙΟΥ
ΚΑΤΣΟΥΒΑΣ ΝΙΚΟΛΑΟΣ ΤΟΥ ΛΕΩΝΙΔΑ
ΚΟΥΜΠΑΡΑΣ ΣΑΚΕΛΛΑΡΙΟΣ ΤΟΥ ΝΙΚΟΛΑΟΥ
ΚΩΣΤΑΚΗΣ ΝΙΚΟΛΑΟΣ ΤΟΥ ΕΜΜΑΝΟΥΗΛ
ΛΕΒΕΝΤΙΑΝΟΥ ΕΙΡΗΝΗ ΤΟΥ ΜΙΧΑΗΛ
ΜΑΡΓΑΡΙΤΗΣ ΕΜΜΑΝΟΥΗΛ ΤΟΥ ΤΗΛΕΜΑΧΟΥ
ΜΕΛΕΤΙΟΥ ΑΝΑΣΤΑΣΙΟΣ ΤΟΥ ΙΩΑΝΝΗ
ΜΠΑΚΙΡΗΣ ΓΕΩΡΓΙΟΣ ΤΟΥ ΜΙΧΑΗΛ
ΜΠΟΝΗΣ ΕΥΘΥΜΙΟΣ ΤΟΥ ΚΩΝΣΤΑΝΤΙΝΟΥ
ΝΤΟΥΒΗΣ ΚΩΝΣΤΑΝΤΙΝΟΣ ΤΟΥΑΝΔΡΕΑ
ΟΙΚΟΝΟΜΙΔΗΣ ΔΗΜΗΤΡΙΟΣ ΤΟΥ ΙΩΑΝΝΗ
ΠΑΝΤΕΛΙΖΙΚΗ ΒΑΣΙΛΕΙΑ ΤΟΥ ΚΙΜΩΝΑ
ΠΑΠΑΣΤΑΜΑΤΗΣ ΠΑΝΑΓΙΩΤΗΣ ΤΟΥ ΚΛΕΑΝΘΗ
ΠΑΠΑΣΤΑΜΑΤΙΟΥ ΝΙΚΟΛΑΟΣ ΤΟΥ ΙΩΑΝΝΗ
ΠΑΠΠΟΥ ΙΩΑΝΝΗΣ ΤΟΥ ΓΕΩΡΓΙΟΥ
ΠΑΡΑΣΚΕΥΑΣ ΙΩΑΝΝΗΣ ΤΟΥ ΜΙΧΑΗΛ
ΠΑΡΑΣΚΕΥΑΣ ΣΙΜΟΣ ΤΟΥ ΓΕΩΡΓΙΟΥ
ΠΛΑΤΗΣ ΓΑΒΡΙΗΛ ΤΟΥ ΘΑΡΡΕΝΟΥ
ΡΙΖΟΠΟΥΛΟΣ ΙΩΑΝΝΗΣ ΤΟΥ ΧΑΡΑΛΑΜΠΟΥ
ΣΩΚΙΑΝΟΥ-ΦΡΑΓΚΟΥ ΕΥΑΓΓΕΛΙΑ (ΕΒΙΤΑ) ΤΟΥ ΚΩΝΣΤΑΝΤΙΝΟΥ
ΣΩΤΗΡΑΚΗ ΑΝΝΑ ΤΟΥ ΘΕΜΕΛΗ
ΤΖΙΟΡΑΣ ΙΩΑΝΝΗΣ ΤΟΥ ΝΙΚΟΛΑΟΥ
ΤΣΑΚΙΡΗΣ ΝΙΚΟΛΑΟΣ ΤΟΥ ΑΝΑΣΤΑΣΙΟΥ
ΧΑΡΟΚΟΠΟΣ ΙΩΑΝΝΗΣ ΤΟΥ ΜΙΧΑΗΛ

ΤΟΥΡΙΣΤΙΚΟ

ΑΓΓΕΛΙΝΟΣ ΙΩΑΝΝΗΣ ΤΟΥ ΝΙΚΟΛΑΟΥ
ΓΕΩΡΓΙΑΔΗΣ ΓΕΩΡΓΙΟΣ ΤΟΥ ΚΩΝΣΤΑΝΤΙΝΟΥ
ΓΙΑΝΝΟΥ ΝΙΚΟΛΑΟΣ ΤΟΥ ΓΕΩΡΓΙΟΥ
ΚΑΜΠΟΥΡΗΣ ΙΩΑΝΝΗΣ ΤΟΥ ΣΑΒΒΑ
ΚΑΜΠΟΥΡΟΠΟΥΛΟΣ ΑΡΙΣΤΕΙΔΗΣ ΤΟΥ ΓΕΩΡΓΙΟΥ
ΚΑΤΣΙΚΑΝΤΑΗΣ ΓΕΩΡΓΙΟΣ ΤΟΥ ΚΩΝΣΤΑΝΤΙΝΟΥ
ΚΟΥΡΟΥΝΗΣ ΚΩΝΣΤΑΝΤΙΝΟΣ ΤΟΥ ΣΤΥΛΙΑΝΟΥ
ΚΩΤΙΑΔΗΣ ΗΛΙΑΣ ΤΟΥ ΣΤΥΛΙΑΝΟΥ
ΜΗΝΑΪΔΗΣ ΜΗΝΑΣ ΤΟΥ ΗΛΙΑ
ΜΠΑΡΔΑΝΗΣ ΙΩΑΝΝΗΣ ΤΟΥ ΠΕΤΡΟΥ
ΝΙΚΟΛΑΟΥ ΜΗΝΑΣ ΤΟΥ ΠΕΤΡΟΥ
ΠΑΥΛΙΔΗΣ ΜΙΧΑΗΛ ΤΟΥ ΝΙΚΟΛΑΟΥ
ΠΟΛΙΤΗΣ ΣΠΥΡΙΔΩΝ ΤΟΥ ΕΜΜΑΝΟΥΗΛ
ΣΑΒΒΑΪΔΗΣ ΝΙΚΟΛΑΟΣ ΤΟΥ ΑΛΕΞΑΝΔΡΟΥ
ΣΑΛΒΑΡΗΣ ΕΥΑΓΓΕΛΟΣ ΤΟΥ ΣΑΒΒΑ
ΣΠΑΝΟΣ-ΠΑΠΑΓΙΑΝΝΗΣ ΑΝΑΣΤΑΣΙΟΣ ΤΟΥ ΝΙΚΟΛΑΟΥ
ΤΟΚΟΥΖΗΣ ΠΑΝΑΓΙΩΤΗΣ ΤΟΥ ΕΜΜΑΝΟΥΗΛ
ΧΑΤΖΑΝΤΩΝΗΣ ΓΕΩΡΓΙΟΣ ΤΟΥ ΜΙΧΑΗΛ
ΧΟΥΛΗΣ ΚΩΝΣΤΑΝΤΙΝΟΣ ΤΟΥ ΣΤΑΥΡΟΥ

ΜΕΤΑΠΟΙΗΣΗ

ΑΓΑΠΗΤΙΔΗΣ ΗΛΙΑΣ ΤΟΥ ΓΕΩΡΓΙΟΥ
ΒΑΓΙΑΝΑΚΗΣ ΒΑΣΙΛΕΙΟΣ ΤΟΥ ΙΠΠΟΚΡΑΤΗ
ΒΑΣΙΛΑΡΑΣ ΝΙΚΟΛΑΟΣ ΤΟΥ ΤΟΥ ΔΗΜΗΤΡΙΟΥ
ΘΕΡΒΙΛΗΣ ΘΩΜΑΣ ΤΟΥ ΔΗΜΗΤΡΙΟΥ
ΔΕΡΜΑΤΗΣ ΑΝΔΡΕΑΣ ΤΟΥ ΔΗΜΗΤΡΙΟΥ
ΚΑΚΛΙΟΣ ΙΩΑΝΝΗΣ ΤΟΥ ΑΝΔΡΕΑ
ΚΑΜΠΥΛΑΥΚΑΣ ΒΑΣΙΛΕΙΟΣ ΤΟΥ ΙΩΑΝΝΗ
ΚΑΠΠΟΣ ΑΝΔΡΕΑΣ ΤΟΥ ΑΓΑΠΗΤΟΥ
ΚΑΡΕΛΛΑΣ ΕΜΜΑΝΟΥΗΛ ΤΟΥ ΝΙΚΟΛΑΟΥ
ΚΛΑΔΑΣ ΓΙΑΚΟΥΜΗΣ ΤΟΥ ΜΙΧΑΗΛ
ΚΥΡΟΧΡΙΣΤΟΣ ΔΗΜΗΤΡΙΟΣ ΤΟΥ ΓΕΩΡΓΙΟΥ
ΛΑΣΠΑΣ ΓΕΩΡΓΙΟΣ ΤΟΥ ΑΡΙΣΤΟΤΕΛΗ
ΜΑΣΤΡΟΓΙΑΝΝΑΚΗΣ ΣΤΕΡΓΟΣ ΤΟΥ ΚΥΡΙΑΚΟΥ
ΜΕΝΤΟΣ ΜΙΧΑΗΛ ΤΟΥ ΚΩΝΣΤΑΝΤΙΝΟΥ
ΜΙΧΑΗΛΟΣ ΝΙΚΟΛΑΟΣ ΤΟΥ ΜΙΧΑΗΛ
ΠΑΓΚΑΛΗΣ ΓΕΩΡΓΙΟΣ ΤΟΥ ΙΩΑΝΝΗ
ΣΠΑΝΟΣ ΕΥΣΤΡΑΤΙΟΣ ΤΟΥ ΚΩΝΣΤΑΝΤΙΝΟΥ
ΣΩΤΗΡΑΚΗΣ ΑΝΑΣΤΑΣΙΟΣ ΤΟΥ ΜΙΧΑΗΛ
ΤΑΧΛΙΑΜΠΟΥΡΗΣ ΜΙΧΑΗΛ ΤΟΥ ΝΙΚΟΛΑΟΥ
ΧΑΛΙΚΙΑΣ ΓΕΡΑΣΙΜΟΣ ΤΟΥ ΙΩΑΝΝΗ
ΧΑΛΚΙΔΙΟΣ ΓΕΩΡΓΙΟΣ ΤΟΥ ΕΜΜΑΝΟΥΗΛ
ΧΑΤΖΗΜΑΡΚΟΣ ΜΙΧΑΗΛ ΤΟΥ ΝΙΚΟΛΑΟΥ

ΕΠΑΓΓΕΛΜΑΤΙΚΟ

ΒΕΝΕΤΟΚΛΗ ΑΝΑΣΤΑΣΙΑ ΤΟΥ ΔΗΜΗΤΡΙΟΥ
ΓΚΙΚΑ ΜΑΡΙΑ ΤΟΥ ΦΩΤΙΟΥ
ΔΙΚΑΣΤΟΠΟΥΛΟΣ ΓΕΩΡΓΙΟΣ ΤΟΥ ΚΩΝΣΤΑΝΤΙΝΟΥ ΙΩΑΝΝΗ
ΕΡΙΝΗΣ ΠΑΝΑΓΙΩΤΗΣ ΤΟΥ ΑΝΤΩΝΙΟΥ
ΚΛΟΥΒΑΣ ΙΩΑΝΝΗΣ ΤΟΥ ΑΝΤΩΝΙΟΥ
ΚΟΛΛΙΑΣ ΜΙΧΑΗΛ ΤΟΥ ΕΥΘΥΜΙΟΥ
ΚΟΥΦΟΣ ΣΤΑΥΡΟΣ ΤΟΥ ΝΙΚΟΛΑΟΥ
ΜΑΚΡΗΣ ΣΤΑΜΑΤΗΣ ΤΟΥ ΕΜΜΑΝΟΥΗΛ
ΜΗΤΣΙΝΙΩΤΗΣ ΧΡΥΣΟΣΤΟΜΟΣ ΤΟΥ ΝΙΚΟΛΑΟΥ
ΜΠΙΝΟΓΛΟΥ ΤΡΙΑΝΤΑΦΥΛΛΟΣ ΤΟΥ ΧΡΗΣΤΟΥ
ΠΑΠΑΚΩΝΣΤΑΝΤΙΝΟΥ ΑΝΔΡΕΑΣ ΤΟΥΑΝΤΩΝΙΟΥ
ΠΗΔΙΑΚΗΣ ΣΤΑΥΡΟΣ ΤΟΥ ΣΑΒΒΑ
ΠΙΠΙΝΟΣ ΓΕΩΡΓΙΟΣ ΤΟΥ ΣΑΒΒΑ
ΣΑΒΒΑΙΔΗΣ ΣΑΒΒΑΣ ΤΟΥ ΑΝΕΣΤΗ
ΣΑΛΑΧΟΥΡΗΣ ΚΥΡΙΑΚΟΣ ΤΟΥ ΘΕΟΧΑΡΗ
ΣΩΤΡΙΛΛΗΣ ΒΑΣΙΛΕΙΟΣ ΤΟΥ ΣΤΕΡΓΟΥ
ΤΥΡΑΔΕΛΗ-ΚΑΚΑΚΙΟΥ ΑΓΓΕΛΙΚΗ ΤΟΥ ΒΑΣΙΛΕΙΟΥ
ΦΩΤΗΣ ΙΩΑΝΝΗΣ ΤΟΥ ΝΙΚΟΛΑΟΥ
ΧΑΡΤΟΦΥΛΗΣ ΜΙΧΑΗΛ ΤΟΥ ΚΩΝΣΤΑΝΤΙΝΟΥ
ΧΑΤΖΗΜΑΡΚΟΣ ΓΕΩΡΓΙΟΣ ΤΟΥ ΑΝΤΩΝΙΟΥ
ΧΡΙΣΤΟΦΙΔΗΣ ΜΙΧΑΗΛ ΤΟΥ ΝΙΚΟΛΑΟΥ

Happy Kids

ΡΟΥΧΑ
ΒΡΕΦΙΚΑ-ΠΑΙΔΙΚΑ-ΕΦΗΒΙΚΑ

✓ ΜΟΔΑ-ΠΟΙΟΤΗΤΑ

ΜΟΝΑΔΙΚΕΣ ΤΙΜΕΣ!

Montefiore MEXX
mandarino UCLA
MICKEY KIDS κ.λπ.

Νικολ. Πλαστήρα 17 - Πεζόδρομος
έναντι ξενοδοχείου "Σπάρταλη" • Τηλ. 29040

27 χρόνια στο τιμόνι του ΕΒΕΔ ο Γιώργος Καραγιάννης

Τιμημένος και καταξιωμένος

Τελευταία συνεδρίαση φορτισμένη από συγκίνηση

Μ'ένα παρατεταμένο χειροκρότημα έπεσε προχθές το βράδυ στο "Ακταίον", η αυλαία της θητείας του κ. Γιώργου Καραγιάννη, στο Επιμελητήριο Δωδεκανήσου. Ορθιοι για αρκετά λεπτά, τα μέλη του διοικητικού συμβουλίου χειροκροτούσαν τον απερχόμενο πρόεδρο, ο οποίος επί 27 χρόνια βρίσκεται στο τιμόνι του Επιμελητηρίου, έχοντας να επιδείξει σημαντική δραστηριότητα, τόσο στην προάσπιση των συμφερόντων των παραγωγικών τάξεων όσο και στην ανάπτυξη της Δωδεκανήσου γενικότερα.

Το παρατεταμένο και θερμό χειροκρότημα, αποτέλεσε στην ουσία τα εύσημα στον κ. Καραγιάννη, για την πολύχρονη προσφορά του και ανάλογη ήταν η συγκίνησή του.

Προχθές το βράδυ πράγματι στο "Ακταίον", ήταν μια ιστορική στιγμή, αφού ήταν η τελευταία συνεδρίαση του Επιμελητηρίου υπό την προεδρία του Γ. Καραγιάννη.

Η συνεδρίαση πραγματοποιήθηκε ως εκ τούτου σε έντονη συγκινησιακή ατμόσφαιρα, αφού το θέμα αυτό κυριάρχησε.

Στην σύντομη παρέμβασή του ο κ. Γιώργος Καραγιάννης (την οποία διάβασε ο γραμματέας της Δ.Ε. κ. Ν. Νεοφύτου), τόνισε ότι υπηρέτησε με πίστη και αφοσίωση το Επιμελητήριο Δωδεκανήσου για μια ολόκληρη ζωή.

Αναπτύξαμε πλούσια και δημιουργική δράση, σε βαθμό που αναδείξαμε το Επιμελητήριο σαν ένα από τα πιο δραστήρια της χώρας, τόνισε ο κ. Καραγιάννης, που ενδεικτικά αναφέρθηκε στα πεπραγμένα του (ίδρυση ΔΑΝΕ, ίδρυση Τράπεζας Δωδεκανήσου, αγώνες για την διατήρηση του δασμολογικού καθεστώτος, ανάδειξη του διεθνούς ρόλου του Επιμελητηρίου κ.ά.)

Θέλω να ευχαριστήσω ιδιαίτερα τους πολλούς και άξιους συνεργάτες μου όλα αυτά τα χρόνια, καθώς και το προσωπικό του Επιμελητηρίου

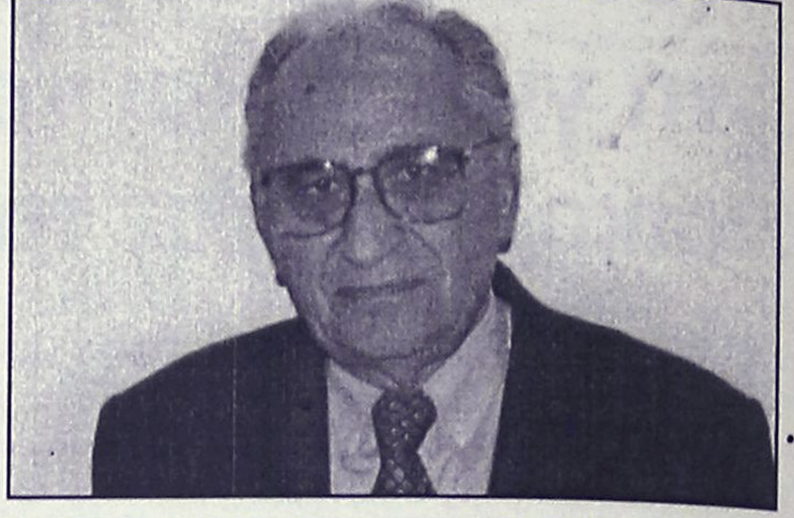

ου είπε ο κ. Καραγιάννης, ενώ αναφέρθηκε και στους 4 διευθυντές του Επιμελητηρίου με τους οποίους συνεργάστηκε στην διάρκεια της θητείας τους (τους κ.κ. Μ. Λογοθέτη, Κ. Φίνα, Γ. Κασέρη και Γ. Παπαδημήτρη).

Στην σημαντική προσφορά του κ. Καραγιάννη, αναφέρθηκε **ο κ. Γιάννης Τσιγάρος**, ο οποίος κι αυτός αποχωρεί από το Επιμελητήριο (δεν θα είναι υποψήφιος).

Είναι δύσκολο να εκφράσω αυτό που νιώθω, τόνισε ο κ. Τσιγάρος, και απευθυνόμενος προς τον απερχόμενο τον συνεχάρη και του ζήτησε να είναι υπερήφανος επειδή αποχωρεί όρθιος.

Εβαλες κι εσύ ένα λιθαράκι για την ανάπτυξη του τόπου, είπε επίσης ο κ. Τσιγάρος, ο οποίος παράλληλα του εξέφρασε την αγάπη του.

Οι παράγοντες του Επιμελητηρίου Δωδεκανήσου, μετά την εκλογή του νέου διοικητικού συμβουλίου (σ.σ. οι εκλογές ως γνωστόν θα γίνουν το Σάββατο και την Κυριακή), σκοπεύουν να τιμήσουν τον κ. Καραγιάννη, σε ειδική εκδήλωση. Υπάρχει μάλιστα η σκέψη να τον ανακηρύξουν **επίτιμο πρόεδρο**, αλλά βεβαίως οι αποφάσεις ανήκουν στο νέο διοικητικό συμβούλιο που θα αναδειχθεί από τις εκλογές.

Η ΣΥΝΕΔΡΙΑΣΗ

Στο πλαίσιο της ημερήσιας διάταξης της συνεδρίασης, ομόφωνα το διοικητικό συμβούλιο ενέκρινε τον προϋπολογισμό του 2002, τα έσοδα του οποίου προβλέπεται **να είναι της τάξης των 2.138.000 Ευρώ** (περίπου 733.000.000 δραχμές). Είναι ο πρώτος προϋπολογισμός του Επιμελητηρίου που συντάσσεται σε Ευρώ, όπως πλέον επιβάλλει ο νόμος.

Εγινε επίσης ενημέρωση **για την πορεία εργασιών του κτιρίου** του ΕΒΕΔ, το οποίο υπολογίζεται ότι θα είναι έτοιμο τους πρώτους μήνες του 2002.

ΓΙΑ ΤΙΣ ΠΑΡΟΥΣΙΕΣ

Προ της ημερήσιας διάταξης το μέλος του διοικητικού συμβουλίου και πρόεδρος του Εμπορικού συλλόγου Ρόδου **κ. Παναγιώτης Καραγιάννης** ζήτησε να πάρει το δ.σ. απόφαση με την οποία θα δινόταν στην δημοσιότητα οι παρουσίες των μελών του απερχόμενου δ.σ. για να κρίνουν ανάλογα οι ψηφοφόροι στις εκλογές.

Αντιρρήσεις για το θέμα αυτό εξέφρασαν αρκετοί σύμβουλοι όπως οι κ.κ. Μέντος, Γ. Τσιγάρος, Α. Σωτηράκη, Η. Κωτιάδης, κ.ά. καθώς και ο πρόεδρος κ. Γ. Καραγιάννης. Τελικά ο κ. Π. Καραγιάννης απέσυρε την πρότασή του, αλλά αποχώρησε διαμαρτυρόμενος από τη συνεδρίαση.

Καλές Γιορτές

Οινοχώρος
ΜΑΡΙΝΟΣ Α.Ε.
Από το 1935 κοντά σας



Σε ένα χώρο που έχει σχεδιαστεί για να σας μεθύσει θα βρείτε τη μεγαλύτερη συλλογή σε κρασιά και ποτά σε όλη την Δωδεκάνησο, στις καλύτερες τιμές!

Με το ικανό και φιλικό προσωπικό μας πάντα στη διάθεσή σας έτοιμο να σας βοηθήσει, είτε να επιλέξετε το κατάλληλο κρασί για το γεύμα σας, είτε να συνθέσετε ένα πανέμορφο και μοναδικό εορταστικό καλάθι δώρου ή ακόμα και να σας μεταφέρει τα ποτά στο σπίτι σας, η ΜΑΡΙΝΟΣ Α.Ε.Ε. παραμένει από το 1935 κοντά σας

ISO 9002



marinos s.a.
First Class Spirits & Wines
Οινοπνευματώδη Ποτά και Κρασιά από το 1935

ΡΟΔΟΣ: 28ης Οκτωβρίου 23-25 - Τηλ.: 02410-22509, 02410-76864 Fax: 02410-76864
ΚΩΣ: Τ.Θ. 177 - ΠΥΛΙ 85300 - Τηλ.: 02420-41940, 02420-41941 Fax: 02420-41941
ΚΑΛΥΜΝΟΣ: Τ.Θ. 16 - 85200 - Τηλ.: 02430-22093, 02430-22010 Fax: 02430-28890
e-mail: info@marinossa.gr - Internet: http://www.marinossa.gr

MEDITERANNEO
PIANO RESTAURANT

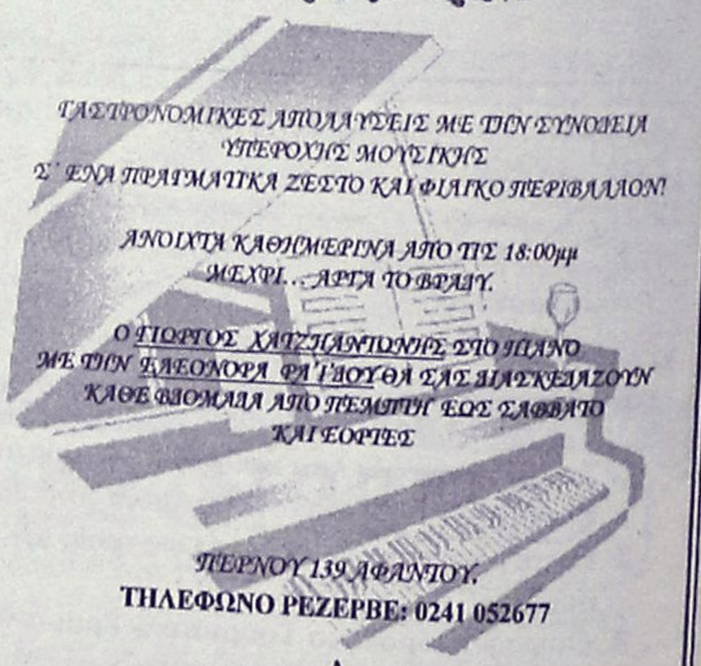

ΓΑΣΤΡΟΝΟΜΙΚΕΣ ΑΠΟΛΑΥΣΕΙΣ ΜΕ ΤΗΝ ΣΥΝΟΔΕΙΑ
ΥΠΕΡΟΧΗΣ ΜΟΥΣΙΚΗΣ
ΣΕ ΕΝΑ ΠΡΑΓΜΑΤΙΚΑ ΖΕΣΤΟ ΚΑΙ ΦΙΛΙΚΟ ΠΕΡΙΒΑΛΛΟΝ!

ΑΝΟΙΧΤΑ ΚΑΘΗΜΕΡΙΝΑ ΑΠΟ ΤΙΣ 18:00μμ
ΜΕΧΡΙ... ΑΡΤΑ ΤΟ ΒΡΑΔΥ.

Ο ΓΙΩΡΓΟΣ ΧΑΤΖΗΔΑΝΙΗΛΙΔΗΣ ΣΤΟ ΠΙΑΝΟ
ΜΕ ΤΗΝ ΕΛΕΟΝΟΡΑ ΦΡΑΓΚΟΥΛΗ ΣΑΣ ΞΕΣΚΕΦΑΖΟΥΝ
ΚΑΘΕ ΒΡΑΔΙΑ ΑΠΟ ΠΕΜΠΤΗ ΕΩΣ ΣΑΒΒΑΤΟ
ΚΑΙ ΕΟΡΤΕΣ

ΠΕΡΝΟΥ 139 ΑΦΑΝΤΟΥ.
ΤΗΛΕΦΩΝΟ ΡΕΖΕΡΒΕ: 0241 052677

Αγαπητέ φίλε

Εσείς που είστε μέλος του Επιμελητηρίου Δωδεκανήσου (ΕΒΕΔ), μήπως γνωρίζατε ότι υπήρξαν προγράμματα από την Ευρωπαϊκή Ένωση με επιδότηση 40% που θα σας βοηθούσαν να κάνετε την επιχείρησή σας ικανή να αντέξει στον ανταγωνισμό.
Το Επιμελητήριο Δωδεκανήσου (ΕΒΕΔ) είναι ο συνδιαχειριστής των προγραμμάτων με τον ΕΟΜΕΧ και έχει την ευθύνη της διάχυσης της πληροφόρησης.
Σας ενημερώνουμε το Επιμελητήριο Δωδεκανήσου, ότι το 2001 είχατε δικαίωμα να ενταχθείτε στα παρακάτω προγράμματα:

- Πρόγραμμα ενίσχυσης της ανταγωνιστικότητας (επιδότηση 40%).
- Πρόγραμμα για αγορά υπολογιστή (επιδότηση 40%).
- Πρόγραμμα ανάπτυξης και πιστοποίησης συστημάτων διασφάλισης ποιότητας (επιδότηση 40%).
- Πρόγραμμα χρηματοδότησης για επιχειρήσεις που ιδιοκτήτες είναι γυναίκες με επιδότηση 50% και μέχρι 50 εκατομμύρια δραχμές.
- Πρόγραμμα για νέους επιχειρηματίες (18-35 ετών) με επιδότηση 50% και μέχρι 50 εκατομμύρια δρχ.
- Διάδοση και καθιέρωση της ελληνικής κουζίνας και ενίσχυση επιχειρήσεων για την απόκτηση σήματος ΕΟΤ για την Ελληνική κουζίνα (επιδότηση 40%).

Δυστυχώς τα προγράμματα αυτά και πολλά άλλα, άλλων επαγγελμάτων, δεν τα γνώριζα ούτε εγώ και υποθέτω δεν έφθασαν ούτε σε εσάς.
Το πρόγραμμα της παράταξής μας "ΑΝΑΝΕΩΣΗ" έχει στους σκοπούς του την μόνιμη ενημέρωσή σας και τους τρόπους που θα μας βοηθήσουν να προφυλάξουμε τις επιχειρήσεις μας.
Τόσα χρόνια που στο συμβούλιο του Επιμελητηρίου ήταν πάντα οι ίδιοι σε τί βοήθησαν;
Και όχι μόνο δεν βοήθησαν, αλλά στο σκοτάδι που είχαν την επιχείρησή σας είναι υπεύθυνοι για τα προγράμματα και την χρηματοδότηση που χάνατε.
Εσείς και εγώ, που είμαστε στην ίδια θέση, που μας είχαν στο σκοτάδι ελάτε να ψηφίσετε το Σάββατο ή την Κυριακή 8 και 9 Δεκεμβρίου και ψηφίστε εμένα και άλλους δύο φίλους σας στο ψηφοδέλτιο "Ανανέωση" στο Επαγγελματικό τμήμα που ανήκουμε για να γίνουν οι στόχοι μας πράξη και να κάνουμε το Επιμελητήριο Δωδεκανήσου το Επιμελητήριο και των 25.000 μελών του.

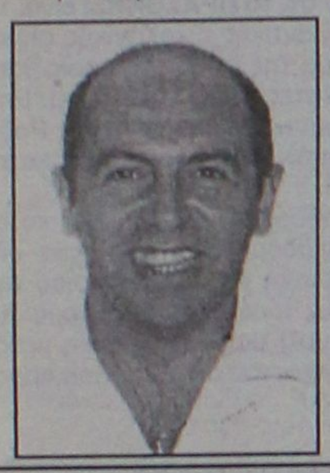

Με φιλία και εκτίμηση
Ευγενικός Γεώργιος
Υποψήφιος για το ΕΒΕΔ
με τον συνδυασμό
"ΑΝΑΝΕΩΣΗ"

Διαθέτουμε το 12% του δυναμικού της χώρας σε κλίνες

76 δισ. δρχ. οι οφειλές ξενοδοχείων της Δωδ/σου

Στις πρώτες θέσεις σ' όλη την επικράτεια με μονάδες πολυτελείας και Α' κατηγοριας ● Υγηλοί δείκτες διανυκτερεύσεων

Ανισα κατανεμημένο μεταξύ των κατά τόπους γεωγραφικών περιφερειών της Ελλάδας είναι το ξενοδοχειακό δυναμικό της χώρας, με τη "μερίδα του λέοντος" να αντιστοιχεί στο Νότιο Αιγαίο (η Ρόδος κρατά τα σκήπτρα) και την Κρήτη. Αντίθετα, η μεγαλύτερη υστέρηση παρουσιάζεται στη Θράκη, σε πολλές περιοχές της Μακεδονίας -με εξαίρεση την Κεντρική, όπου υπάρχει μεγάλη συγκέντρωση ξενοδοχείων- αλλά και στην Ήπειρο και τη Στερεά Ελλάδα.

Επιπλέον, μεταξύ των ξενοδοχείων που εδρεύουν σε διαφορετικές γεωγραφικές περιοχές υπάρχουν σημαντικές διαφορές, οι οποίες οδηγούν στην ανάγκη σχεδιασμού και εφαρμογής εξειδικευμένης πολιτικής για κάθε περιφέρεια. Επομένως, είναι χρήσιμη η διερεύνηση των διαφορών αυτών.

Οπως προκύπτει από μελέτη του δρα Γρηγόρη Παπανίκου για τα ελληνικά ξενοδοχεία, την οποία έδωσε χθες στη δημοσιότητα το ΙΤΕΠ, κρίνεται αναγκαία η χάραξη, από την πλευρά του κράτους, μιας περιφερειακής πολιτικής, που θα αναγνωρίζει τη μοναδικότητα και τις ιδιαιτερότητες της κάθε περιοχής.

"Μια τέτοια πολιτική πρέπει να λαμβάνει υπόψη το νέο επιχειρησιακό περιβάλλον που δημιουργούν η ένταξη της χώρας στο ενιαίο ευρωπαϊκό νόμισμα, η τέλεση των Ολυμπιακών Αγώνων το 2004 στην Αθήνα και το Γ΄ Κοινοτικό Πλαίσιο Στήριξης", υπογραμμίζεται στη μελέτη του κ. Παπανίκου, επιστημονικού συνεργάτη του ΙΤΕΠ.

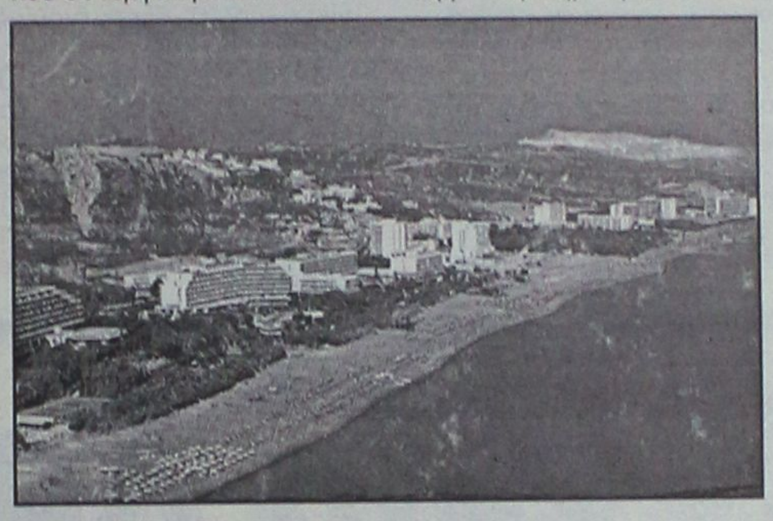

Ειδικότερα, σύμφωνα με τη μελέτη, ο "χάρτης" των ξενοδοχείων της χώρας στο Νομό μας, έχει ως εξής:

Στα Δωδεκάνησα συγκεντρώνεται το 12% των ξενοδοχείων της χώρας, γεγονός που φανερώνει την τουριστική ανάπτυξη του νομού.

Το ποσοστό ξενοδοχείων υψηλών κατηγοριών που είναι εγκατεστημένα στο νομό είναι από τα υψηλότερα της χώρας και ανέρχεται σε 17% για τα ξενοδοχεία πρώτης κατηγορίας και σε 10% για τα πολυτελείας. Στην παρούσα μελέτη, το συνολικό χρέος των ξενοδοχείων του νομού υπολογίστηκε σε 76 δισεκατομμύρια δραχμές.

Το ποσό αυτό αποτελεί και το υψηλότερο υπόλοιπο χρέους μεταξύ των περιφερειών της χώρας.

Στο νομό παρατηρείται το φαινόμενο της εποχικής λειτουργίας, καθώς τα ξενοδοχεία λειτουργούν σχεδόν, κατά μέσο όρο, από τον Απρίλιο μέχρι τον Οκτώβριο. Επίσης, διαπιστώνεται υψηλός αριθμός διανυκτερεύσεων, καθώς αυτός υπολογίζεται σε 11.932 ανά ξενοδοχείο για το 1998, ενώ από αυτούς οι 10.368 ήταν αλλοδαποί και μόνο οι 1.322 ήταν έλληνες.

ΕΞΕΙΔΙΚΕΥΜΕΝΕΣ ΠΟΛΙΤΙΚΕΣ ΑΝΑ ΠΕΡΙΦΕΡΕΙΑ

Σύμφωνα με τη μελέτη, οι πολιτικές που απαιτείται να εφαρμοστούν για την περαιτέρω αναβάθμιση του ξενοδοχειακού δυναμικού της χώρας, μπορούν να εξειδικευθούν ανά περιφέρεια ως εξής:

-Για τη Στερεά Ελλάδα, τις Κυκλάδες, τη Θεσσαλία, το υπόλοιπο Μακεδονίας (συμπεριλαμβανομένης και της Πιερίας) προτείνεται, λόγω του μικρού μεγέθους της συντριπτικής πλειοψηφίας των ξενοδοχείων τους, οι ενισχύσεις να γίνονται εκτός των γραφειοκρατικών διαδικασιών του αναπτυξιακού νόμου. Επίσης, προτείνεται η εφαρμογή φορολογικών ελαφρύνσεων και η ανάπτυξη εναλλακτικών μορφών τουρισμού.

-Για τις ορεινές περιοχές της χώρας, όπως η Ήπειρος, το υπόλοιπο Μακεδονίας, η Θράκη, καθώς και τα ορεινά τμήματα της Στερεάς Ελλάδας, της Θεσσαλίας και της Πελοποννήσου προτείνεται η αξιοποίηση των μοναδικών συγκριτικών τους πλεονεκτημάτων. Τα πλεονεκτήματα αυτά αποτελούν αφενός οι φυσικοί πόροι των περιοχών αυτών και αφετέρου ο πολιτιστικός τους πλούτος. Επίσης, προτείνεται για τις παραπάνω περιοχές η ποιοτική αναβάθμιση των ξενοδοχειακών τους καταλυμάτων. Προς την κατεύθυνση αυτή, θα συμβάλει και ένα καινούριο θεσμικό πλαίσιο οικονομικής υποστήριξης των αντίστοιχων επιχειρηματικών πρωτοβουλιών.

Ως προς την περιφέρεια της Αττικής, η παλαιότητα των ξενοδοχείων της καθιστά απαραίτητη την ενίσχυση του εκσυγχρονισμού τους. Μάλιστα, αυτό αποτελεί και μια εθνική υπόθεση αφού η Αθήνα θα φιλοξενήσει τους Ολυμπιακούς Αγώνες του 2004.

Λειτουργία στο ναό του Αγ. Ιωάννου κατά τη διάρκεια του σεισμού του 1481

RESTAURANT
ΙΠΠΟΤΙΚΟΝ

Μέσα από τις Μεσαιωνικές μας αίθουσες και σε ένα ζεστό περιβάλλον, απολαύστε την εκλεκτή κουζίνα μας, την μεγάλη ποικιλία ορεκτικών και την πλούσια κάβα κρασιών.
Ενας χώρος επιπέδου που λειτουργεί χειμώνα - καλοκαίρι, σ' ένα ιστορικό μνημείο του 15ου αιώνα.



Με άψογο σέρβις
Στην Μεσαιωνική
Πόλη της Ρόδου
Στο Μικρό Συντριβάνι
Στην Πλατεία Εβραίων Μαρτύρων

ΑΝΟΙΚΤΑ χάθε μέρα
από τις 6 μ.μ.
(εκτός **ΚΥΡΙΑΚΗΣ & ΔΕΥΤΕΡΑΣ**

ΙΠΠΟΤΙΚΟΝ
Πλ. Εβραίων Μαρτύρων
(μικρό συντριβάνι)
Ρεζερβέ τηλ. & fax: 25293

ΕΚΛΟΓΕΣ ΣΤΟ ΕΠΙΜΕΛΗΤΗΡΙΟ (ΕΒΕΔ)
8-9 Δεκεμβρίου 2001
ΨΗΦΙΣΤΕ
«ΑΝΑΝΕΩΣΗ»
ΨΗΦΙΣΤΕ
ΓΙΑΝΝΗ ΚΡΙΚΩΝΗ

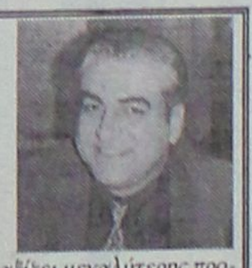

Επιχειρηματίες της Ρόδου και της Δωδεκανήσου,

Τα τελευταία χρόνια μας δόθηκε η δυνατότητα μέσα από τα Επιμελητήρια, να θέσουμε τους προβληματισμούς μας, να αναπτύξουμε θέσεις και να προβάλλουμε αιτήματα για την ορθότερη και δικαιότερη οικονομική μας ανάπτυξη.

Δυστυχώς όμως οι περισσότεροι από μας απεμπολήσαμε αυτό το δικαίωμα με την παθητική μας στάση απέναντι στις επιμελητηριακές εκλογές και τα τεκταινόμενα στο Επιμελητήριο.

Και ενώ τα Επιμελητήρια καλούνται να παίξουν στο μέλλον ένα σημαντικότατο συμβουλευτικό, οργανωτικό και συντονιστικό ρόλο στην νέα διεθνή οικονομία και στα πλαίσια της ευρωπαϊκής ολοκλήρωσης, εμείς ατονήσαμε και μπορεί αύριο να βρεθούμε ενώπιον δυσάρεστων εκπλήξεων και να μιλούμε πάλι για χαμένες ευκαιρίες.

Σας καλούμε λοιπόν να συμμετάσχετε μαζικά στις επιμελητηριακές εκλογές του Δεκεμβρίου.

Προσωπικά ζητώ την ψήφο σας, πιστεύοντας ότι ο τομέας της Παιδείας, αξίζει μεγαλύτερης προσοχής, ιδιαίτερα στην περιοχή μας.

Και επειδή αξίζει αυτής της μεταχείρισης, πρέπει να μου δοθεί φωνή μέσα στο Επιμελητήριο.

Μην ξεχνάμε ότι η Παιδεία είναι η αιχμή του δόρατος για την νέα κοινωνία και την νέα οικονομία.

Σας ζητώ να ψηφίσετε το συνδυασμό του ***Γ. ΣΙΦΩΝΙΟΥ*** *για μια αναγέννηση στο χώρο του Επιμελητηρίου και ζητώ προσωπικά την ψήφο σας για να εκφράσω την κοινωνία του μέλλοντος στην διαμόρφωση του σήμερα.*

Σας ευχαριστώ

Ο Γιάννης Κρικώνης *σπούδασε στην Δυτική Γερμανία Οικονομικά, Κοινωνιολογία και Πολιτικές Επιστήμες και απέκτησε master και πτυχίο εξειδίκευσης στην Εργασιολογία και την Εργονομία. Είναι υποψήφιος Διδάκτωρ στο Πάντειο Πανεπιστήμιο, στην έδρα της Κοινωνιολογίας.*
Εργάζεται από το 1991 στην ιδιωτική εκπαίδευση και είναι Πρόεδρος του Σωματείου Φροντιστηρίων Δωδεκανήσου.

Η οικοδόμηση και του Πρασονησιού

Θα είναι καταστροφή

Ερωτήματα ζητούν απάντηση

Την πλήρη συμπαράστασή τους στις ενέργειες του νομάρχη Δωδεκανήσου, να μην προχωρήσουν στο ξεπούλημα της μοναδικής σε φυσικό κάλλος περιοχής Πρασονησίου, εκφράζουν με σχετική επιστολή που έδωσαν χθες στην δημοσιότητα, τα μέλη του συλλόγου Προστασίας Περιβάλλοντος Ρόδου.

Το δ.σ. του Συλλόγου που συνεδρίασε χθες για το θέμα αυτό αποφάσισε ομόφωνα να αντισταθεί στις όποιες μεθοδεύσεις για την εκποίηση δημοσίων εκτάσεων σε παραλιακές ζώνες και να συμπαρασταθεί έτσι αντίστοιχα στη Νομαρχιακή και Τοπική Αυτοδιοίκηση και σε άλλους φορείς που αντιδρούν σε αυτό τον παραλογισμό.

Αναλυτικά, στην ανακοίνωση που έδωσε χθες στην δημοσιότητα ο Σύλλογος προστασίας Περιβάλλοντος Ρόδου αναφέρει συγκεκριμένα:

«Εκπληκτοι όλοι οι Ρόδιοι παρακολουθούμε είτε από τον τύπο είτε από τα τηλεοπτικά και ραδιοφωνικά κανάλια τις προσπάθειες παραγόντων της Νομαρχιακής και Δημοτικής Αυτοδιοίκησης καθώς και άλλων φορέων να αποτρέψουν το ξεπούλημα μεγάλων και σημαντικών παραλιακών εκτάσεων –όσων λίγων έχουν πλέον απομείνει-από την τουριστική αξιοποίηση δηλαδή την οικοδόμηση τεράστιων σε έκταση τσιμεντένιων όγκων σε παρθένες περιοχές και περιοχές ιδιαίτερου φυσικού κάλλους.

Ο Σύλλογος Προστασίας Περιβάλλοντος στη χθεσινή συνεδρίαση του Δ.Σ., απεφάσισε ομόφωνα να αντισταθεί στις όποιες μεθοδεύσεις για την εκποίηση δημοσίων εκτάσεων σε παραλιακές ζώνες, να συμπαρασταθεί στην Νομαρχιακή και Δημαρχιακή αυτοδιοίκηση για τις όποιες ενέργειες περαιτέρω κριθούν αναγκαίες και να δημοσιοποιήσει μέσω του Πανελληνίου Δικτύου των Οικολογικών Οργανώσεων της Ελλάδος, σε όλες τις οργανώσεις της χώρας τους λόγους που πιστεύουμε ότι πρέπει να αποτραπεί κάθε σκέψη για τέτοιες ενέργειες από την ΚΕΔ και συγκεκριμμένα για το **ΠΡΑΣΟΝΗΣΙ** αυτό το θαύμα της φύσης . Οι κυριότεροι λόγοι και όχι μόνο αυτοί είναι :

1. Πρίν λίγα χρόνια είχαμε ακούσει ξανά να γίνεται λόγος και κάποιες προσπάθειες για το ξεπούλημα του Πρασονησιού σε επιχειρηματίες ντόπιους ή ξένους για τουριστική εκμετάλλευση, με τα ονομαζόμενα προγράμματα του ΕΟΤ (ΠΟΤΑ) περιοχές ολοκληρωμένης τουριστικής ανάπτυξης δηλαδή κατασκευή ολόκληρων τουριστικών χωριών με σχετικές επιδοτήσεις και από το κράτος .

2. Ερωτάμε λοιπόν εάν είναι αυτή η αξιοποίηση που χρειάζεται η Ρόδος όταν αυτή τη στιγμή διαθέτει 130.000 κλίνες οι οποίες παραμένουν αδιάθετες περισσότερο από 6-7 μήνες.

3. Γνωρίζουν μήπως οι κ.κ της ΚΕΔ ότι σχεδόν όλη η ανατολική πλευρά της Ρόδου με τις πλέον φανταστικές παραλίες εχει πλήρως ανοικοδομηθεί και σπάνια βρίσκει κανείς ελεύθερη διέλευση προς την θάλασσα ;

4. Γνωρίζουν ακόμη ότι η Νότια Ρόδος και ολόκληρο το νησί έχει πρόβλημα επάρκειας νερού και ότι πρέπει να διατεθούν σημαντικά κονδύλια για έργα εξοικονόμησης νερού αντί επενδύσεων σε τουριστική ανάπτυξη ;

5. Γνωρίζουν ότι η περιοχή στη Νότιας Ρόδου υπήρξε κάποτε ο σιτοβολώνας του νησιού καθώς και άλλων καλλιεργειών και ότι ο γεωργική γη σ'ολόκληρο το νησί έχει συρρικνωθεί σε τέτοιο βαθμό που σχεδόν τα πάντα εισάγονται;

6. Τέλος πρέπει να γνωρίζουν ότι το **ΠΡΑΣΟΝΗΣΙ** είναι το τελευταίο ανέπαφο κομμάτι σημαντικής οικολογικής σημασίας, είναι ένα πραγματικό θαύμα της φύσης το οποίο θαυμάζουν ντόπιοι και ξένοι επισκέπτες όπως είναι τώρα. Επίσης στη περιοχή αυτή φιλοξενούνται σπάνια είδη της Ροδίτικης πανίδας και χλωρίδας και όλα αυτά τα έχουμε καταγράψει και δημοσιεύσει το 1995.

Γι' αυτούς τους λόγους πιστεύουμε ότι θα είναι καταστροφικό να εκποιηθεί και να οικοδομηθεί η τελευταία σημαντική σε φυσική ομορφιά περιοχή του Πρασονησιού της νότιας Ρόδου και καλούμε όλους τους φορείς και τους συμπολίτες μας να αντιταχθούν μαζί μας στίς όποιες μεθοδεύσεις , από όπου και αν προέρχονται, σε μια τέτοια προοπτική».

Κέρδισε την πρώτη δίκη

Η ΚΕΔ για τα 400 στρ. στα Σφουγγάρια Αρχαγγέλου

Κέρδισε την πρώτη δίκη στα δικαστήρια η Κτηματική Εταιρεία του Δημοσίου για την έκταση των 400 στρεμμάτων στη θέση "Σφουγγάρια" Αρχαγγέλου. Στα δικαστήρια είχαν προσφύγει κατά της Κ.Ε.Δ. δέκα κάτοικοι Αρχαγγέλου που διεκδικούσαν τα 400 στρέμματα αλλά έχασαν τη δίκη.

Σύμφωνα με πληροφορίες το Ειρηνοδικείο Ρόδου απέρριψε με την υπ' αριθμό 121/2001 απόφασή του που δημοσιεύθηκε χθες την αίτηση ασφαλιστικών μέτρων που είχαν καταθέσει διά του συνηγόρου τους κ. Φιλιππάκου οι δέκα Αρχαγγελίτες οι οποίοι διεκδικούσαν την κυριότητα.

Την Κ.Ε.Δ. εκπροσώπησε στο δικαστήριο ο δικηγόρος Αναστάσιος Διάκος, ο οποίος, υποστήριξε ότι η έκταση των 400 στρεμμάτων ανήκει στην ιδιοκτησία της Κτηματικής Εταιρείας του Δημοσίου, η οποία ως ιδιοκτήτης μπορεί να την πωλήσει ή να την ενοικιάσει και ότι οι αιτούντες δεν έχουν επ' αυτής κανένα δικαίωμα.

Μετά την απόφαση αυτή τα 400 στρέμματα ανήκουν και με το νόμο στην ιδιοκτησία της Κ.Ε.Δ. η οποία δεν αποκλείεται να προχωρήσει στην εκποίησή τους, αφού όπως είναι γνωστό η διοίκηση της αποφάσισε να ξεπουλήσει όλη τη Ροδιακή γή που της ανήκει, αν δεν αντιδράσουν δυναμικά οι τοπικοί φορείς. Πάντως οι Αρχαγγελίτες είναι βέβαιον ότι δεν πρόκειται να μείνουν με σταυρωμένα χέρια αλλά θα καταθέσουν κύρια αγωγή, αφού έχασαν τα ασφαλιστικά μέτρα.

Αλλά και αν ακόμα ηττηθούν και στη δεύτερη δικαστική μάχη ένα είναι βέβαιο ότι δεν θα επιτρέψουν σε κανέναν να ξεπουλήσει τη γη των παππούδων του και θα αντιδράσουν δυναμικά, έχοντας στο πλευρό τους και τους άλλους Αρχαγγελίτες εκτός και αν αποφασίσουν να τους συμπαρασταθούν και οι αρχές του τόπου.

"Εμείς, δήλωναν χθες, είμαστε αποφασισμένοι να συνεχίσουμε τον αγώνα μας με ή χωρίς τις αρχές και όσο για τους βουλευτές μας, κυρίως τους κυβερνητικούς που αδιαφορούν αν δεν αλλάξουν τακτική να ξεχάσουν ότι υπάρχουν γι' αυτούς οι Αρχαγγελίτες".



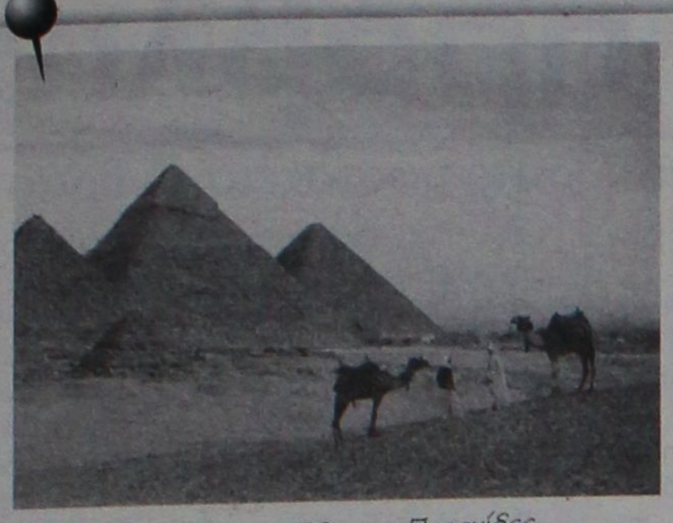

Καλοκαίρι 1999 στις Πυραμίδες,
φοβερή ζέστη, ένα από τα καλύτερα καλοκαίρια μας

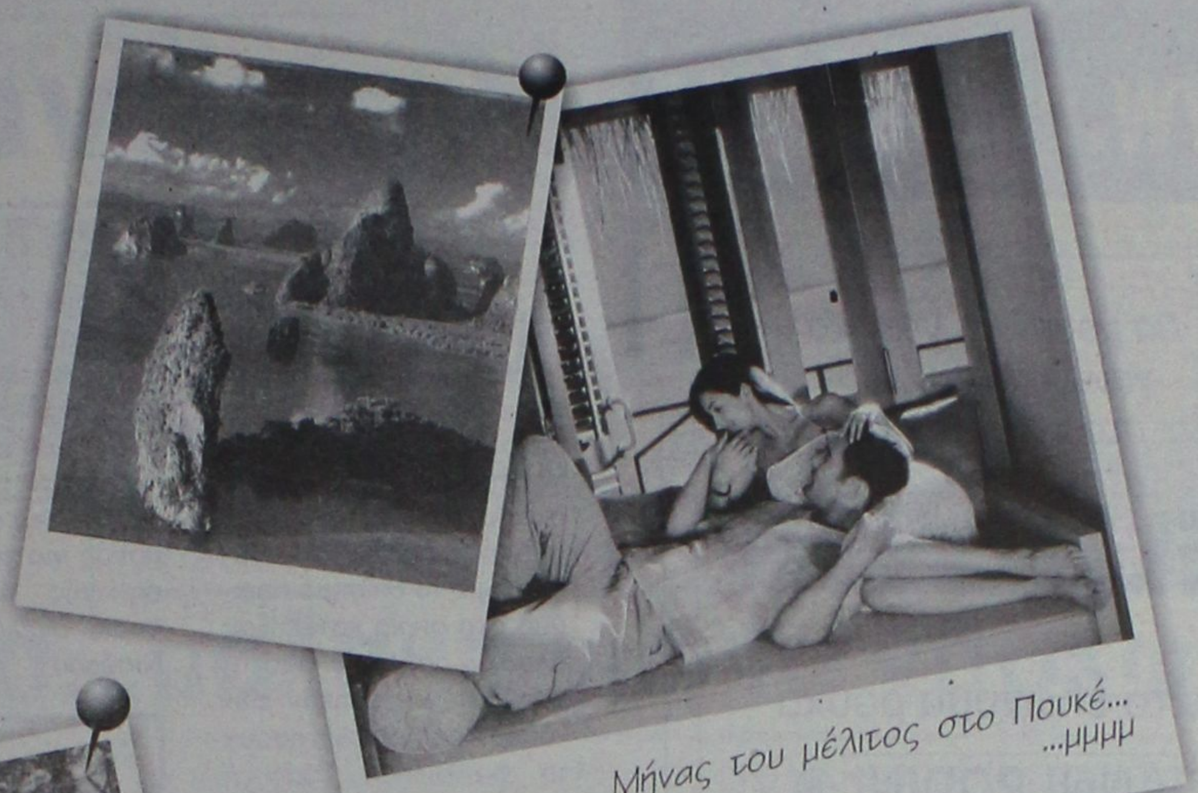

Μήνας του μέλιτος στο Πουκέ...
...μμμμ



Χειμώνας 2000 στην Αυστρία,
η Άννα, η Μάντυ και ο Κώστας τη λάτρεψαν,
πήραν βραβείο για τον καλύτερο χιονάνθρωπο!

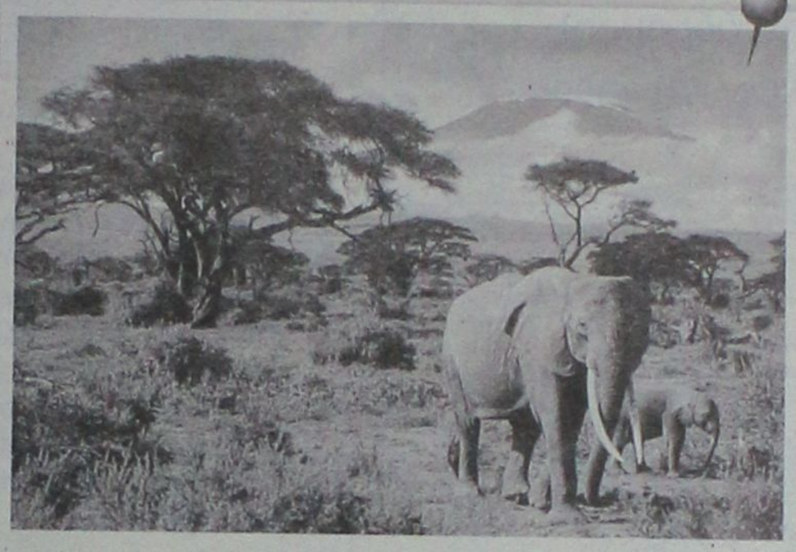

Καλοκαίρι 1998, Σαφάρι στην Αφρική
τα άγρια ζώα, τα τοπία, όλα με μάγεψαν
θα ξαναπάω σίγουρα! (ίσως ρίξω την πεθερά μου στα λιοντάρια)



Κούβα χειμώνας 2001,
χρώματα, χορός, νιώθεις ζωντανός,
ωραίοι άνθρωποι, ωραία ζωή!

Τηλ Contours

36001

Να θυμηθώ να τηλεφωνήσω
στο Contours
για να περάσω να πάρω τα εισιτήρια!
Αααα και να δώσω το τηλέφωνό τους
και στη Μαρία που ζήλεψε όταν είδε
το άλμπουμ από τις διακοπές μας
πέρσι! Που να δεί και τις
φωτογραφίες
που θα τραβήξω
φέτος!
Σε ευχαριστώ Contours
xxx



Ταϋλάνδη,
αυτό το άγαλμα, ήταν τεράστιο,
πρέπει να το δεις από κοντά!



Για καλή μου τύχη πρόλαβα και τράβηξα
την φωτογραφία, αλλιώς ο Κώστας
δεν θα μου το συγχωρούσε ποτέ!

...για απαιτητικούς πελάτες

CONTOURS
ΠΡΑΚΤΟΡΕΙΟ ΓΕΝΙΚΟΥ ΤΟΥΡΙΣΜΟΥ
ΜΕΛΟΣ ΙΑΤΑ

Αμμοχώστου 9 - 85100 Ρόδος
Τηλ: 02410 36001, 02410 36007, 02410 36013 - Fax: 26724

ΚΑΘΗΜΕΡΙΝΑ ΟΛΑ ΤΑ ΝΕΑ ΤΗΣ ΔΩΔΕΚΑΝΗΣΟΥ ΣΤΟ INTERNET
www.rodiaki.gr

Για μοντέρνο νεανικό
γυναικείο ντύσιμο
Ελάτε στο νέο μας κατάστημα
ELIOYLA
με τα επώνυμα ρούχα
GIANNI RODINI ®
INTERNATIONAL
Δημητρίου Θέμελη 75
(πεζόδρομος)
Τηλέφωνο 33606

P.R.O. Cell
Palm Touch™ Therapy
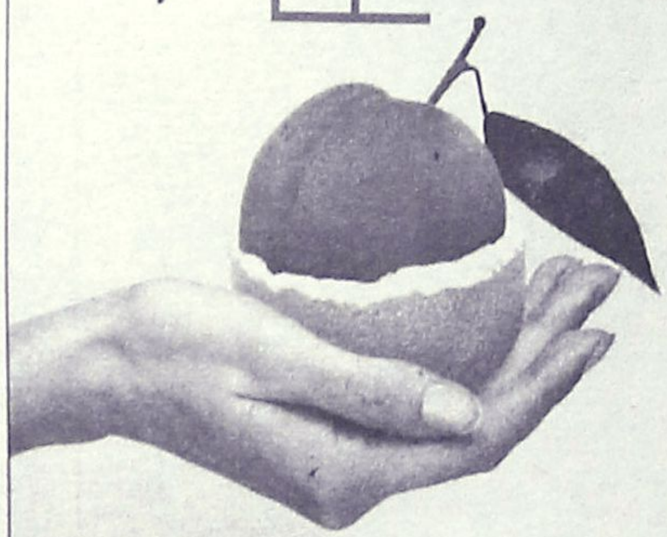
Κυτταρίτιδα...
Τη λύση την κρατάτε
στο χέρι σας
Espace Beaute
Ινστιτούτο Αισθητικής - Salon de Beauté
Αννα Παγκά
Αμαράντου 10 - Ρόδος Τηλ: 30003 - 30500

Το μεγάλο ρήγμα που προκλήθηκε στη Νίσυρο

Κανένα πρόβλημα

Ούτε σεισμική διέγερση, ούτε ηφαιστειακή δράση

Ούτε σε σεισμική αλλά ούτε και σε ηφαιστειακή δράση οφείλεται τελικά το ρήγμα που παρουσιάστηκε στην κοιλάδα του ηφαιστείου της Νισύρου, πριν από μία εβδομάδα, σύμφωνα με το επίσημο πόρισμα στο οποίο κατέληξαν όλοι οι αρμόδιοι επιστήμονες που βρέθηκαν επιτόπου για να εξετάσουν το φαινόμενο. Τόσο η ομάδα του Γεωδυναμικού Τμήματος του Πανεπιστημίου Αθηνών με επικεφαλής τον καθηγητή κ. Ευθύμιο Λέκκα, όσο και οι εκπρόσωποι από το ΙΓΜΕ (κ. Γ. Βουγιουκλάκης) και από τον Γεωδυναμικό Ινστιτούτο κ. Δ. Γκανάς, ομόφωνα κατέληξαν στην εκτίμηση ότι το ρήγμα, όπως περιγράφεται στην έκθεση του κ. Γκανά, δεν οφείλεται, ούτε σε ηφαιστειακά ούτε σε σεισμοτεχνικά αίτια, αλλά σε διάρρηξη ή διάβρωση ή διόγκωση του εδάφους σε συνδυασμό αυτών, και πάντως, -όπως αναφέρεται συγκεκριμένα – αφορμή υπήρξε η έντονη βροχόπτωση.

Οι ίδιοι εκπρόσωποι που θα υποβάλλουν και έγγραφες αναφορές, επίσης πρότειναν:

1) Την καλύτερη σήμανση για την απαγόρευση της περιοχής την οποία ανέλαβε ο Δήμος Νισύρου.

2) Την εγκατάσταση μηχανημάτων για την παρακολούθηση τυχόν εκπομπών αερίων από το ρήγμα με μέριμνα του ΙΓΜΕ και

3) Την εγκατάσταση τοπογραφικού δικτύου για την παρακολούθηση της συμπεριφοράς του ρήγματος με ευθύνη του Δήμου Νισύρου σε συνεργασία με το ΙΓΜΕ.

Η έκθεση – αναφορά του κ. Γκανά, προς τον προϊστάμενό του κ. Γ. Σταυρακάκη αναφέρει συγκεκριμένα:

«Πραγματοποίηση χαρτογράφηση της εδαφικής ρωγμής εντός της «Καλδέρας» του Ηφαιστείου της Νισύρου σε κλίμακα 1:1000. Η πρώτη εκτίμηση είναι ότι τα αίτια είναι τεχνικογεωλογικά και όχι ηφαιστειακή δράση. Τα στοιχεία που βεβαιώνουν το παραπάνω είναι:

- Η μη ύπαρξη αερίων από τη ρωγμή.
- Όχι οσμές.
- Όχι θερμοκρασιακές ανωμαλίες σε 15 θέσεις δειγματοληψίας.

Επίσης, η ρωγμή είχε μήκος 238 μέτρων, άνοιγμα από 0,5 έως 15 μέτρα. Αναλυτικά στοιχεία παρατίθεται στον χάρτη. Συνιστάται η επίσκεψη τεχνικογεωλόγου για την εξακρίβωση των αιτιών. Επίσης συνιστάται η εγκατάσταση τοπικού τοπογραφικού δικτύου».

Εστιατόριο
ΑΓΑΠΗΤΟΣ
Μαζί και τις γιορτές
Το εστιατόριο "ΑΓΑΠΗΤΟΣ", στο γκόλφ επί της εθνικής οδού Ρόδου-Λίνδου, γνωστοποιεί στην αξιότιμη πελατεία του ότι παραμένει ανοικτό κάθε Παρασκευή, Σάββατο, Κυριακή. Ανοικτό θα είναι και όλες τις γιορτές για την δική σας εξυπηρέτηση πάντα με αγάπη και μεράκι
Το εστιατόριο
ΑΓΑΠΗΤΟΣ
εύχεται σε όλους και ειδικότερα στην αξιότιμη πελατεία του
ΚΑΛΕΣ ΓΙΟΡΤΕΣ
Τηλ. 51138

COLLIN G.M. PARIS
Espace Beaute
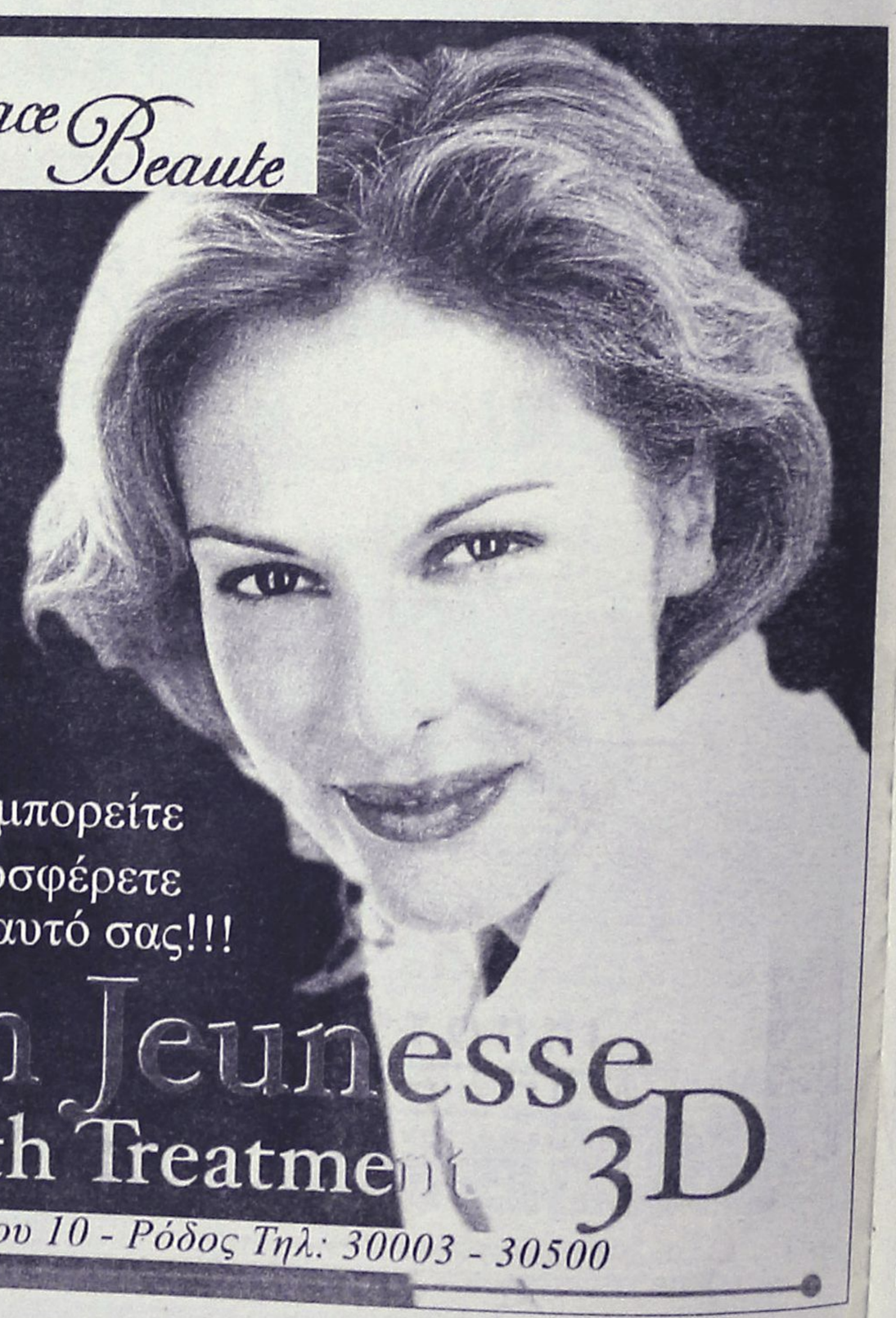
Ότι καλύτερο μπορείτε
να προσφέρετε
στον εαυτό σας!!!
Soin Jeunesse 3D
3D Youth Treatment
Αμαράντου 10 - Ρόδος Τηλ: 30003 - 30500

HELLAS SERVICE
1057
η μοναδική με τις χαμηλότερες τιμές και τις περισσότερες πληροφορίες!!!
• ΟΔΙΚΗ ΕΞΥΠΗΡΕΤΗΣΗ Σ'ΟΛΗ ΤΗΝ ΕΛΛΑΔΑ, ΟΛΟ ΤΟ 24ΩΡΟ
3 SERVICE (ΑΛΛΑΓΗ ΠΛΑΤΙΝΕΣ, ΜΠΟΥΖΙ, ΛΑΔΙΑ, ΦΙΛΤΡΑ, ΒΑΛΒΟΛΙΝΕΣ)
2 ΗΛΕΚΤΡΟΝΙΚΟΥΣ - ΗΛΕΚΤΡΟΛΟΓΙΚΟΥΣ ΕΛΕΓΧΟΥΣ
2 ΖΥΓΟΣΤΑΘΜΙΣΕΙΣ
2 ΓΕΝΙΚΟΥΣ ΟΠΤΙΚΟΥΣ ΕΛΕΓΧΟΥΣ
1 ΕΥΘΥΓΡΑΜΜΙΣΗ
ΜΟΝΟ 17.500 ΕΤΗΣΙΩΣ
ΕΚΠΤΩΤΙΚΗ ΚΑΡΤΑ "HELLAS CARD"
• ΣΥΝΕΡΓΕΙΑ - ΦΑΝΟΠΟΙΕΙΑ ΣΤΙΣ ΝΕΕΣ ΥΠΕΡΣΥΓΧΡΟΝΕΣ ΕΓΚΑΤΑΣΤΑΣΕΙΣ, ΣΤΗ ΝΕΑ ΒΙΟΜΗΧΑΝΙΚΗ ΖΩΝΗ (ΤΣΑΪΡΙ), ΜΕ ΕΙΔΙΚΕΥΜΕΝΟ ΠΡΟΣΩΠΙΚΟ, ΓΙΑ ΟΠΟΙΑΔΗΠΟΤΕ ΜΗΧΑΝΙΚΗ ΕΡΓΑΣΙΑ ΚΑΙ ΦΑΝΟΠΟΙΕΙΑ
• ΠΡΑΚΤΟΡΕΙΟ ΑΣΦΑΛΙΣΤΙΚΩΝ ΕΤΑΙΡΕΙΩΝ
ΓΙΑ ΤΙΣ ΑΣΦΑΛΙΣΤΙΚΕΣ ΚΑΛΥΨΕΙΣ:
Οχημάτων - Σκαφών - Ζωής - Πυρός
Προσωπικών Ατυχημάτων - Δάνεια
Επενδυτικά προγράμματα.
ΓΡΑΦΕΙΑ: ΣΤ. ΚΑΖΟΥΛΗ 82 (7 ΒΑΓΙΕΣ) - ΡΟΔΟΣ, ΤΗΛ.: 1057, 74174, 22490
ΣΥΝΕΡΓΕΙΑ: ΝΕΑ ΕΠ. ΟΔΟΣ ΡΟΔΟΥ - ΑΕΡΟΔΡΟΜΙΟΥ (ΤΣΑΪΡΙ), ΤΗΛ. 67291
11322 PANAFON, 1057 COSMOTE * ΧΩΡΙΣ ΧΡΕΩΣΗ*

Από ανατροπή τρακτέρ προχθές το βράδυ

Τραγικός θάνατος 71χρονου

Γύριζε από χωράφι στη θέση "Πηγάδια" Κατταβιάς



Τραγικό θάνατο βρήκε προχθές στις 9.30 το βράδυ σε ατύχημα ο ηλικίας 71 χρόνων συνταξιούχος οδηγός ταξί Παύλος Ζαννετίδης του Φιλή κάτοικος Ρόδου.

Ο άτυχος Ζαννετίδης είχε πάει στα χωράφια του με τρακτέρ του στην αγροτική περιοχή "Πηγάδια" Κατταβιάς, για να δει αν έπαθαν ζημιές από τις τελευταίες βροχοπτώσεις, αλλά στις 9.30 το βράδυ ενώ επέστρεφε στο χωριό το τρακτέρ έπεσε σε λάκκο ξέφυγε από τον δρόμο και ανατράπηκε. Κατά την ανατροπή ο Ζαννετίδης έπεσε από το τρακτέρ και στη συνέχεια καταπλακώθηκε από αυτό με αποτέλεσμα να βρει τραγικό θάνατο. Το πτώμα του μεταφέρθηκε στο νοσοκομείο για νεκροψία και νεκροτομή, ενώ προανάκριση διενεργεί η Αστυνομία Γενναδίου.

Γλίτωσαν την φυλακή οι πέντε κατηγορούμενοι

Στα...μαλακά για τα ναρκωτικά

Τους επεβλήθη συνολική φυλάκιση 50 μηνών

Στα...μαλακά έπεσαν χθες οι τέσσερις που κάθισαν στο εδώλιο του Τριμελούς Εφετείου επί Κακουργημάτων, κατηγορούμενοι για κατοχή και χρήση ναρκωτικών ουσιών, αφού η ποινή που τους επεβλήθη ήταν συνολικά πενήντα μήνες και κανένας τους δεν πήγε στη φυλακή.

Στο εδώλιο κάθισαν οι 47χρονος εστιάτορας Παναγιώτης Ψαθάς του Νικολάου κάτοικος Αρχαγγέλου, ο 33χρονος ιδιωτικός υπάλληλος Παναγιώτης Παπανθύμου, ο 35χρονος χειριστής ανυψωτικών μηχανημάτων Στέργος Μουστάκας του Προδρόμου κάτοικος Λάρδου και ο 22χρονος σερβιτόρος Γεώργιος Λόης του Φωτίου κάτοικος Αρχαγγέλου.

Στις 21 Αυγούστου 2001 στις 11 τη νύχτα συνελήφθη ο Παπανθύμου στο Φαληράκι από άνδρες του Τμήματος Δίωξης Ναρκωτικών γιατί κατείχε τρία δισκία ECSTASY με λογότυπο σήμα της MITSUBISHI και 16,5 γραμμάρια ακατέργαστης κάνναβης.

● Μετά τη σύλληψή του κατονόμασε τον Ψαθά σαν έμπορο από τον οποίο είχε αγοράσει πριν από μερικές ημέρες την κάνναβη αντί του ποσού των 50.000 δραχμών, με αποτέλεσμα να γίνει έρευνα στο εστιατόριο και να βρούν μέσα οι αστυνομικοί τον εστιάτορα (Ψαθά) και τους Μουστάκα και Λόη να κάνουν χρήση τσιγαριλικιού. Στον ίδιο χώρο βρήκαν 37 γραμμάρια χασίς, 7 χρησιμοποιημένα τσιγαριλίκια 679.400 δραχμές, 415 δολλάρια ΗΠΑ, 60 μάρκα Ιταλίας και 1.000 Γαλλικά φράγκα ενώ στο σπίτι του Ψαθά βρήκαν μια ηλεκτρονική ζυγαριά ακριβείας.

Στη κατοχή του Μουστάκα βρέθηκαν 20 γραμμάρια ακατέργαστης κάνναβης και 5.000 δραχμές.

Οπως προέκυψε από την προανάκριση ο Παπανθύμου είχε αγοράσει χασίς, δεκάδες φορές από τον Ψαθά καταβάλλοντας σε αυτόν περισσότερα από δύο εκατομμύρια δραχμές. Χθες το δικαστήριο κήρυξε ενόχους τους κατηγορούμενους και επέβαλε στον Ψαθά ποινή φυλακίσεως δύο ετών και 11 μηνών μετατρεπομένη προς 1.500 δραχμές την ημέρα, στους Παπανθύμου και Μουστάκα από έξι μήνες και στον Λόη τρείς μήνες αλλά οι ποινές των τριών ανεστάλησαν επί τριετία. Ο Ψαθάς μετά την καταδίκη του άσκησε έφεση και αφέθηκε ελεύθερος, ενώ ελεύθεροι αφέθηκαν και οι άλλοι τρείς.





MALTEZOS

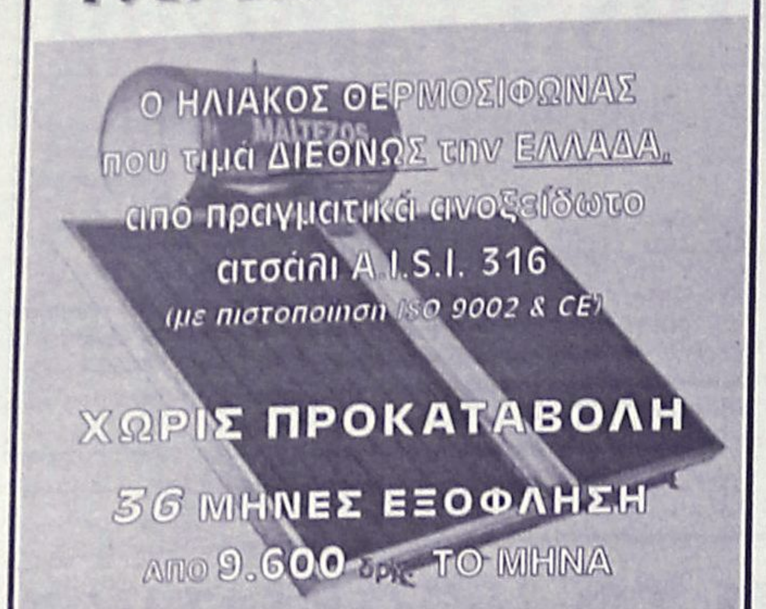

Πλήρ. Βενετοκλέων 71, Ρόδος ○ Τηλ. 32802

AUTO SERVICE
iliakopoulos

Η εγγυημένη επιλογή για:

- Service
- Ευθυγράμμιση
- Προετοιμασία ΚΤΕΟ
- Αμορτισέρ - Ελατήρια
- Χημικά - Βελτιωτικά
- Ηλεκτρονική διάγνωση βλαβών
- Ανταλλακτικά για όλες τις εφαρμογές
- Λιπαντικά *Valvoline*

Η απόλυτη συντήρηση για το αυτοκίνητο σε τιμές που δεν συγκρίνονται

ΜΑΡΙΟΣ Κ. ΗΛΙΑΚΟΠΟΥΛΟΣ

Τηλ. Fax: 0241 0 24030, Κλ. Πέππερ 1, Ρόδος

e-mail: M_iliakop@usa.net

HAPPYLAND
KOYZEIN

ΛΙΣΤΑ ΓΑΜΟΥ

ΣΕΡΒΙΤΣΙΑ - ΠΟΤΗΡΙΑ - ΜΑΧΑΙΡΟΠΗΡΟΥΝΑ - ΣΚΕΥΗ
ΣΤΙΣ ΚΑΛΥΤΕΡΕΣ ΤΙΜΕΣ

Ο,ΤΙ ΧΡΕΙΑΖΕΣΤΕ ΓΙΑ ΤΗΝ ΚΟΥΖΙΝΑ
*ΚΑΙ **ΟΧΙ** ΜΟΝΟ*

ΕΘΝΙΚΗΣ ΑΝΤΙΣΤΑΣΕΩΣ 59
(πρώην Αννης Μαρίας)

Αν η ΚΕΔ προχωρήσει στην εκποίηση του Πρασονησιού

Σκαστή παρανομία

Εκ των ουκ άνευ η απόφαση του νομάρχη για τη χρήση γης

Η δημοπρασία για την εκποίηση του Πρασονησιού, χωρίς απόφαση νομάρχη που να καθορίζει την χρήση γης, δεν μπορεί να γίνει σε καμμιά περίπτωση. Αυτό ξεκαθαρίζει με επιστολή του ο πρόεδρος του ΤΕΕ Δωδεκανήσου κ. Πάνος Βενέρης, χαρακτηρίζοντας έωλα τα επιχειρήματα της Κτηματικής Εταιρείας του Δημοσίου.

Ο νόμος είναι σαφής και δεν επιδέχεται αμφισβήτησης. Όχι μόνο πρέπει να εκδοθεί απόφαση του νομάρχη, αλλά θα πρέπει να δημοσιευτεί και στην Εφημερίδα της Κυβέρνησης για να μπορεί να γίνει η δημοπρασία, πράγμα που δεν έχει γίνει.

Και ο νόμος μόνο με νόμο τροποποείται, αναφέρει ο πρόεδρος του ΤΕΕ Δωδεκανήσου, τεκμηριώνοντας την άποψη ότι η δημοπρασία της 17ης Ιανουαρίου αν γίνει, είναι παράνομη.

Ειδικότερα επισημαίνει τα εξής:

"Με αφορμή την πρόσφατη επίσκεψη του κλιμακίου της ΚΕΔ στη Ρόδο, οφείλουμε να επισημάνουμε τα εξής: Η τακτική των διμερών συνεργασιών-επαφών που υιοθετήθηκε από το κλιμάκιο, δεν είναι ασφαλώς προς τη σωστή κατεύθυνση και δεν βοηθά στην εξαγωγή ασφαλών συμπερασμάτων. Ο ανοικτός και ειλικρινής διάλογος καθώς και η ανταλλαγή απόψεων εφ' όλης της ύλης επί θεμάτων μείζονος σημασίας και κοινού ενδιαφέροντος, με τη συμμετοχή όλων των κοινωνικών εταίρων ενός τόπου, όχι απλώς συμβάλλει στην εξεύρεση της βέλτιστης λύσης αλλά ενδυναμώνει τη λήψη απόφασης όταν αυτή επέρχεται σαν προϊόν ευρύτερης συνεργασίας. Αυτή είναι η πάγια τοποθέτησή μας και παράλληλα η επιδίωξή μας.

Σχετικά με την επιχειρούμενη εκποίηση της περιοχής "Πρασονήσι", είχαμε δημόσια τοποθετηθεί και θεωρούμε ότι πρέπει να επαναλάβουμε τη θέση μας όσον αφορά στις ακολουθούμενες διαδικασίες.

Επικαλεσθήκαμε το Ν. 1512/11.1.1985 (ΦΕΚ 4Α) "τροποποίηση και συμπλήρωση πολεοδομικών διατάξεων" και συγκεκριμένα το αρθ. 3 "καθορισμός χρήσεων παραχωρούμενων δημόσιων εκτάσεων". Στο άρθρο αυτό περιγράφεται σαφώς η υποχρέωση καθορισμού χρήσης (με απόφαση Νομάρχη μετά από γνώμη της αρμόδιας πολεοδομικής αρχής και του αντίστοιχου ΟΤΑ και εφόσον δεν έχει καθορισθεί από σχέδιο πόλεως ή με άλλο νόμιμο τρόπο), των εκτάσεων που εκποιούνται από το Δημόσιο, τους ΟΤΑ ή τα Ν.Π.Δ.Δ. και τα Ν.Π.Ι.Δ. του δημόσιου τομέα, καθώς και η διαδικασία που πρέπει να ακολουθεί..Ο καθορισμός της χρήσης πρέπει να γίνει πριν την εκποίηση και ο σκοπός της εκποίησης να μην είναι αντίθετος με τη χρήση αυτή. Ρητά επίσης αναφέρεται ότι προκειμένου περί εκποιήσεως, η απόφαση του Νομάρχη που καθορίζει τη χρήση, δημοσιεύεται στην εφημερίδα της κυβερνήσεως.

Η διαδικασία αυτή προβλέπεται προ-



φανώς για να κατοχυρώσει τον αγοραστή έναντι οποιασδήποτε μελλοντικής περιπέτειας.

Με βάση τα παραπάνω, το επιχείρημα που διατύπωσε η ΚΕΔ, ότι δηλαδή είχε ζητηθεί από την αρμόδια πολεοδομική αρχή το 1992 (!...) ο καθορισμός της χρήσης γης για το Πρασονήσι και επειδή παρήλθε άπρακτη η προθεσμία των δύο μηνών, θεωρείται θετική γνώμη, είναι έωλο.

Σε καμία περίπτωση δεν μπορεί να υποκατασταθεί, η εκ του Νόμου πηγάζουσα υποχρέωση έκδοσης απόφασης Νομάρχη που να καθορίζει τη χρήση της εκποιούμενης έκτασης και δημοσίευσής της στην Εφημερίδα της Κυβερνήσεως. Για να το πούμε πιο απλά: Αν ισχύει το σκεπτικό της ΚΕΔ, είναι σαν να λέμε ότι όταν κάποιος πολίτης απευθύνεται στην αρμόδια πολεοδομική αρχή για την έκδοση μιας οικοδομικής άδειας, αν εντός δύο μηνών η αρχή αυτή δεν του απαντήσει ή δεν εκδώσει την άδεια, μπορεί να θεωρηθεί ότι η οικοδομική άδεια εκδόθηκε αυτοδίκαια και επομένως ο πολίτης νόμιμα μπορεί να προχωρήσει στις οικοδομικές εργασίες με τους όρους δόμησης που είχε ζητήσει!

Στο σημείο αυτό πρέπει να διευκρινίσουμε τα εξής:

Ως γενικός κανόνας (που εξειδικεύεται κατά περίπτωση) ισχύει ότι αυτός που έχει την αρμοδιότητα θέσπισης κανονιστικών πράξεων (στην προκειμένη περίπτωση ο Νομάρχης ή ο Γ.Γ. Περιφέρειας για το λόγο που είχαμε εξηγήσει σε προηγούμενο δημοσιευμά μας), ζητά τη γνώμη των φορέων και εφόσον αυτό ρητά αναφερθεί στο διαβιβαστικό έγγραφο με παραπομπή στον αντίστοιχο Νόμο) και να προχωρήσει στην έκδοση Απόφασης χωρίς τη γνώμη των φορέων.

Η γενική αυτή διαδικασία εξειδικεύεται και στον Νόμο που προαναφέραμε, ότι δηλαδή ο Νομάρχης μπορεί να προχωρήσει στην έκδοση απόφασης χαρακτηρισμού χρήσης γης εφόσον παρέλθει άπρακτη η δίμηνη προθεσμία γνωμοδότησης των φορέων (αρμόδια πολεοδομική αρχή και δημοτικό συμβούλιο). Επαναλαμβάνουμε, ο Νομάρχης.

Και βέβαια ουδείς Νομάρχης ή άλλη αρχή (πολύ δε περισσότερο ο νυν Νομάρχης Δωδ/σου που έχει ήδη ευθαρσώς δημόσια τοποθετηθεί), με τα δεδομένα που ισχύουν για τη συγκεκριμένη περιοχή (και δεδομένης της ευρύτερης σχετικής νομολογίας), μπορεί να καθορίσει άλλη χρήση πλην αυτής που ορίζεται στην υπό θεσμοθέτηση Ειδική Χωροταξική Μελέτη της Ρόδου. Δηλαδή προστατευταία και αδόμητη περιοχή.

Η διαδικασία αυτή αποτελεί μονόδρομο.

Ως γνωστόν, Νόμος τροποποιείται με Νόμο. Αν υπάρχει άλλος Νόμος που δεν τον γνωρίζουμε και που τροποποιεί τις διατάξεις του Ν. 1512/85 καλό είναι να αναφερθεί στην αντίστοιχη προκήρυξη. Η αόριστη επίκληση γνωματεύσεων νομικών συμβούλων δεν αρκεί.

Ο θεσμικός μας ρόλος ως επιστημονικού φορέα, είναι (συν τοις άλλοις) αυτός του Τεχνικού Συμβούλου της Πολιτείας. Με αυτή την ιδιότητα, δεν είναι απλά επιθυμία μας αλλά αποτελεί υποχρέωσή μας να παρεμβαίνουμε (όπως και στο συγκεκριμένο θέμα), δημοσιοποιώντας τις απόψεις μας οι οποίες θεωρούμε ότι συμβάλλουν στην αναπτυξιακή διαδικασία. Οι παρεμβάσεις μας έχουν πάντοτε σαν γνώμονα αυτή την προοπτική. Αν κάπου κάνουμε λάθος (ουδείς αλάθητος), να είσθε βέβαιοι ότι θα το αναγνωρίσουμε ευθαρσώς. Αρκεί αυτό να αποδειχθεί"



ΠΑΡΑΔΟΣΙΑΚΟ ΚΑΦΕΝΕΙΟ
ΑΡΑΛΙΚΙ
45, ΑΡΙΣΤΟΦΑΝΟΥΣ - ΠΑΛΑΙΑ ΠΟΛΗ

ΤΗΛ. 73708

Αισθανόμαστε την ανάγκη να ευχαριστήσουμε μέσα από την καρδιά μας όλους εσάς που τα τελευταία 7 χρόνια συντροφέψατε τις νύχτες μας.

Σας ενημερώνουμε ότι το "ΑΡΑΛΙΚΙ" ΚΛΕΙΝΕΙ ΟΡΙΣΤΙΚΑ

*Θα είμαστε κοντά σας μέχρι και το **Σάββατο 8 Δεκεμβρίου** από τις 8 μ.μ. και μετά.*

Θα ήταν χαρά μας αυτές τις τελευταίες μέρες να σας αποχαιρετήσουμε από κοντά.

ΣΑΣ ΕΥΧΑΡΙΣΤΟΥΜΕ ΓΙΑ ΤΗΝ ΣΤΗΡΙΞΗ ΣΑΣ

Πρατήριο Άρτου
"Η ΑΡΧΑΓΓΕΛΙΤΙΣΣΑ"

απέναντι από το "REX"
πρώην φούρνος της "ΔΕΗ"



σας περιμένει με το ωραίο της ψωμί, με τα φρέσκα κουλουράκια, ξεροτήγανα και άλλα παραδοσιακά γλυκά.



Τηλ. 36455

Sigma travel agency

ΜΕΓΑΛΕΣ ΠΡΟΣΦΟΡΕΣ!!!
ΓΙΑ ΤΑ ΧΡΙΣΤΟΥΓΕΝΝΑ

ΜΕΓΑΛΑ ΟΡΓΑΝΩΜΕΝΑ ΤΑΞΙΔΙΑ:

• Λαπωνία 8 ημέρες-χωριό του Αη Βασίλη	515.000
• Λίμνες Αυστραλίας 10 ημέρες	185.000
• Ελβετία	190.000
• Πανόραμα Ιταλίας	160.000
• 10ήμερη οδική εκδρομή στο Παρίσι	220.000
• 7ήμερη οδική εκδρομή για Γαλλική Ριβιέρα	140.000



ΚΑΙ ΣΕ ΠΟΛΛΟΥΣ ΑΛΛΟΥΣ ΠΡΟΟΡΙΣΜΟΥΣ!!!

ΤΗΛΕΦΩΝΗΣΤΕ ΜΑΣ ΓΙΑ ΑΝΑΛΥΤΙΚΑ ΠΡΟΓΡΑΜΜΑΤΑ
ΤΗΛ. 90049 FAX 96697

Λ. Ηρακλειδών, Εμπ. Κέντρο
RHODESLAND
(Μεταξύ AVRA BEACH KAI MIRA MARE)

ΥΠΕΥΘΥΝΟΣ: ΣΤΕΡΓΕΝΑΚΗΣ Σ.

Για την συνεδρίαση του Περιφερειακού στην Ερμούπολη

Δυσαρέσκεια Γιαννόπουλου και άλλων τοπικών φορέων!

Η συνεδρίαση έπρεπε να γίνει στο Νομό μας ● Δεν υπάρχουν πλοία για έγκαιρη μετάβαση των εκπροσώπων μας στη Σύρο

Την δυσαρέσκειά του για το γεγονός ότι η συνεδρίαση του Περιφερειακού Συμβουλίου Νοτίου Αιγαίου θα γίνει και πάλι στις Κυκλάδες (και όχι στα Δωδεκάνησα), εξέφρασε χθες με δηλώσεις του ο δήμαρχος Ρόδου κ. Γιώργος Γιαννόπουλος.

Κανονικά το συμβούλιο έπρεπε να γίνει στα Δωδεκάνησα είπε ο κ. δήμαρχος και δεν κατανοώ γιατί δεν γίνεται.

"Στο τέλος θα μας αναγκάσουν να μην πηγαίνουμε στις συνεδριάσεις του Περιφερειακού Συμβουλίου" τόνισε χαρακτηριστικά ο κ. Γιαννόπουλος, άποψη που ενστερνίζονται και άλλοι τοπικοί παράγοντες.

Εξέφρασε επίσης την δυσαρέσκειά του για το γεγονός ότι οι εκπρόσωποι της Δωδεκανήσου θα ταλαιπωρηθούν για μια ακόμη φορά, για να μπορέσουν να μεταβούν στην Σύρο την προσεχή Τρίτη, που είναι προγραμματισμένη η συνεδρίαση του Περιφερειακού Συμβουλίου.

Μέχρι και το Ντορνιέ της Ολυμπιακής Αεροπλοΐας εξετάζουν να ναυλώσουν οι τοπικοί παράγοντες για να μπορέσουν να μεταβούν στη σύρο, αφού αλλιώς θα πρέπει να φύγουν από την Ρόδο τη Κυριακή βράδυ, να πάνε στην Αθήνα και να μεταβούν την Δευτέρα πρωί στην Σύρο και να ...περιμένουν την Τρίτη να γίνει η συνεδρίαση.

Πρόκειται για επιταγή χρόνου, είπε ο κ. Γιαννόπουλος τονίζοντας ότι υπάρχουν αρκετά ανοικτά θέματα που ακόμη και μια μέρα να χαθεί είναι πολύτιμη.

Χθες επίσης στη νομαρχία, με πρωτοβουλία του νομάρχη κ. Καραγιάννη **έγινε σύσκεψη των τοπικών παραγόντων,** αναφορικά με τα θέματα που θα συζητηθούν στην συνεδρίαση του Περιφερειακού Συμβουλίου.

ΓΙΑ ΤΟΝ ΕΝΙΑΙΟ ΦΟΡΕΑ

Σε δηλώσεις του επίσης ο κ. δήμαρχος για το θέμα του ενιαίου φορέα ξεκαθάρισε ότι η συμμετοχή του δήμου Ρόδου έχει σχέση με την λειτουργία και διαχείριση του Βιολογικού Καθαρισμού. Ούτε με την κατασκευή έργων ανακατευόμαστε, ούτε με τίποτα άλλο, διευκρίνισε ο κ. Γιαννόπουλος, κρατώντας αποστάσεις από τους σχεδιασμούς της νομαρχίας.



Κράτησε αποστάσεις από τον ενιαίο φορέα

Ο Δήμαρχος στην Αθήνα για επαφές

Στην Αθήνα μετέβη χθες το μεσημέρι ο Δήμαρχος Ρόδου κ. Γιαννόπουλος. Όπως έγινε γνωστό επρόκειτο να συναντηθεί με τον γενικό γραμματέα Αθλητισμού κ. Έξαρχο και με τον υπουργό Εσωτερικών κ. Κ. Σκανδαλίδη.

Λιανική σε τιμές χονδρικής



Καναπές
Τριθέσιος
MONO
250.000



Σύνθετο
MONO
250.000

Κρεβατοκάμαρα
MONO
270.000



Σαλόνια από 400.000 Δρχ. σε διάφορα μοντέλα και υφάσματα της αρεσκείας σας.

Στις τιμές συμπεριλαμβάνεται Φ.Π.Α 13%

Τώρα επιλέγετε εσείς τον τρόπο πληρωμής που σας ταιριάζει:

α.Με 0% προκαταβολή και έως 36 δόσεις
β.Με 10% προκαταβολή και έως 48 δόσεις
γ.Με 35% προκαταβολή και 12 δόσεις άτοκα

ADD

Spazio economico

Εθν. Αντίστασης 28 (Πρώην Άννης Μαρίας)
Τηλ.: 02410 29145

Μια νέα πρόταση από τη ΛΥΣΗ Α.Ε.Β.Ε.

Δηλώσεις του Προέδρου του ΕΟΜΜΕΧ στη Ρόδο

Πρότυπο για όλη τη χώρα το Χειροτεχνικό Κέντρο

Λειτουργεί με την συνεργασία της ΤΕΔΚΔ του Δήμου Ρόδου και του ΕΒΕΔ

Πρότυπο για όλη τη χώρα, χαρακτήρισε την λειτουργία του Χειροτεχνικού Κέντρου Ρόδου, ο πρόεδρος του ΕΟΜΜΕΧ κ. Φραντζεσκάκης, που βρέθηκε χθες στη Ρόδο.

Ο πρόεδρος του ΕΟΜΜΕΧ συμμετείχε στην συνεδρίαση της επιτροπής εποπτείας της προγραμματικής σύμβασης που έχει συναφθεί με το Χειροτεχνικό Κέντρο Ρόδου και σε δηλώσεις του προς τους δημοσιογράφους εξήρε την λειτουργία του Κέντρου.

Θέλω να συγχαρώ τα μέλη του διοικητικού συμβουλίου για την δραστηριότητά τους και να τους διαβεβαιώσω ότι θα είμαστε στο πλευρό τους, τόνισε μεταξύ άλλων ο πρόεδρος του ΕΟΜΜΕΧ. Το Χειροτεχνικό Κέντρο λειτουργεί με την συνεργασία της ΤΕΔΚ του δήμου Ρόδου και του ΕΒΕΔ, και χθες εγκρίθηκε το πρόγραμμα δράσης του για το 2002. Σε δηλώσεις του ο δήμαρχος Ρόδου κ. Γιαννόπουλος, τόνισε ότι φιλοδοξία είναι να επεκταθεί η δράση σε όλα τα νησιά της Δωδεκανήσου, με λειτουργία τμημάτων που θα αναφέρονται στις παραδοσιακές λαϊκές τέχνες. Σε πρώτη φάση προγραμματίζεται να λειτουργήσει τμήμα ξυλογλυπτικής στην Κάσο και αργότερα στην Σύμη και στην Κάλυμνο. "Είμαστε στην αρχή μιας δυναμικής πορείας για να αναδείξουμε κι άλλους τομείς της λαϊκής τέχνης" κατέληξε ο κ. Γιαννόπουλος.

Ανακοινώθηκαν τα ονόματα 158 δικαιούχων

Επιστροφές εισφορών σε ξενοδοχοϋπαλλήλους...

Η καταβολή των χρημάτων την Δευτέρα

Την ερχόμενη Δευτέρα 10 Δεκεμβρίου 158 δικαιούχοι του ΤΑΞΥ μπορούν να περάσουν από τα γραφεία του (9.00 π.μ.-1.00 μ.μ.) για να πάρουν τις επιστροφές των εισφορών τους.

Σημειώνεται ότι οι παρακάτω αναγραφόμενοι θα πρέπει να προσκομίσουν την ταυτότητά τους, το ΑΦΜ και το βιβλιάριο ασθενείας τους:

- Οικονόμου Κων/νος
- Ντούκας Παναγιώτης
- Ξίππα Χριστίνα
- Ξύπα Μαρία
- Πλιάτσικας Σωτήρης
- Πολυχρόνη Ιουλία
- Πολυχρόνη Δέσποινα
- Πόπορος Βασίλειος
- Παπασάββας Γεώργιος
- Παπαπαναγιώτης Ιωάννης
- Παρτάλης Πύρρος
- Πλίγκου Αγγελική
- Πίτσης Αριστείδης
- Μπόνης Ανδρέας
- Πλάτη Χρυσάνθη
- Παπαγεωργίου Γεώργιος
- Πάττα Καθολική
- Πεταυράκη Χρυσανθακοπούλου
- Πολυχρονίου Καβάσιλα Παν.
- Πύργος Γεώργιος
- Παναή Σταματία
- Πενθερουδάκη Αικατερίνη
- Παπαοικονόμου Σωτηρία
- Παπαδούλη Μαρία
- Παπανθύμου Ειρήνη
- Παπαδημητρίου-Π'ιωάννου Ειρ.
- Πακκίδη-Λουκαρά Δέσπ.
- Πέτκος Δημήτριος
- Παναγιωτάς Στυλ. Δημ.
- Παπαβασιλείου Ειρήνη
- Παπαβασιλείου Οδύσσεια
- Παπαβασιλείου Βασίλης
- Παρτάλη Καλλιόπη
- Παπαγιάννη Μαρία
- Παπακαλοδούκας Ευάγγελος
- Παπαντωνίου Μανώλης
- Παπαιωάννου Μαριάνθη
- Παπαστεφάνου Μαρία
- Παπαμιχαήλ Κυριάκος
- Παπανικολάου Νικόλαος
- Παπαοικονόμου Γλυκερία
- Παπαλού Σεβαστή
- Παπαστατικος Μιχαήλ
- Παπαλού Σκιαθίτη Ευτυχία
- Πελεκάνου Τσαμπίκα
- Πέρου Αικατερίνη
- Πιλατάκης Χρήστος
- Πιλατέρη Σεβαστή
- Πανοπούλου Πολυτίμη
- Παύλος Δημήτριος
- Παναγιώτου Γεώργιος
- Παπαδημητρίου Μερόπη
- Παντίδου Σταυρούλα
- Πανούτσου Διασούλα
- Παπαευθυμίου Γεώργιος
- Παπαντωνίου Παύλους
- Παντίδου Ευαγγελία
- Παπαδημήτρης Εμμαν.
- Παπασταμάτη Ελευθερία
- Πάττα-Παπαδάκη Σταματία
- Παπαδιού Στέργος
- Παπαγρηγορίου Μιχαήλ
- Πέρος Σταμάτιος
- Πατσάη Καθολική
- Πετρίδου Σωτηρία
- Παντίδου Κων/να
- Πετρά Ελένη
- Πηδιάκη Κυριακή
- Poxon Lynda
- Πόμπος Μιχάλης
- Πουλιός Χρήστος
- Πάλλα Αικατερίνη
- Ροδίτης Κων/νος
- Ρούφας Γεώργιος
- Ραφτοπούλου Γραμματική
- Ρίζος Κων/νος
- Ρηνιός Σωτήρης
- Ράπου Κλαρίτα
- Ρίζος Στέλιος
- Ροδίτης Απόστολος
- Ράμος Αθανάσιος
- Ροδίτης Τσαμπίκος
- Ροδίτη Δέσποινα
- Ρουντογιάννη Κατίνα
- Ρούσσος Αντώνιος
- Ρούφα-Κολιοκώστα Αρετή
- Ρούσσου Δέσποινα
- Ρηγούτσος Γεώργιος
- Ρουντογιάννης Γεώργιος
- Ράππος Μιχαλάκης
- Ροδίτη Τσαμπίκα
- Ρούσου Χαριστούλα
- Φράγκου-Αργυρού-Παπουρά Βασιλεία
- Μαλικουτσάκη-Χ"πέτρου Ειρήνη
- Ψάλτη-Παπαγεωργίου Φαίδρα
- Αλβανός Νικόλαος
- Γεωργίτση Βασιλική
- Γιαννακάκη Δήμητρα
- Γιαννικάκη-Σκοτσαφάβα Μαρία
- Επιφάνη-Φτακλάκη Δέσποινα
- Τέζου-Τσέροτ Αναστασία
- Κιέκα-Καΐρη Χρυσαφίνα
- Κατσιμπρή Χριστίνα
- Κελεσίδου Λαμπρινή
- Καμίζογλου Καθολική
- Κορωνιού-Μαρκοπούλου Τσαμπίκα
- Λαμπράκης Γεώργιος
- Πίτση Φεγγάρο
- Μπράτης Αναστάσιος
- Σουλούνια-Κασφίκη Μαρίκα
- Τοκούζη Ηλία-Μαρία
- Φα-Κιρτενλή Θαρρενή
- Τόππου-Ξύπα Ευφροσύνη
- Πολωνιατάκης Ιωάννης
- Σιδέρη-Σαμιωτού Ειρήνη
- Σκόνη-Βολονάκη Ανθούλα
- Σωτρίλλη Θέμη
- Σταυριανού Ελένη
- Σταυρούλη Ευδοκία
- Σεβδουλάκη Δέσποινα
- Σταυριανού Σεβαστή
- Σαλαχούρη Σταματία
- Σταυλάς Γεράσιμος
- Σκούμπρου Χαριστούλα
- Συμιακού Μιχαλία
- Σαρρή Γεωργία
- Σωτηράκη Σταματία
- Σωκράτη Χρυσάνθη
- Σταματιάδη Φωτεινή
- Συουπάκη Σμαράγδη
- Σπάρταλης Γεώργιος
- Σταυρουλή Τσαμπίκα
- Σεντή Καθολική
- Σπανού Αννα
- Σαρούκου Ανθούλα
- Σακελλάρη Στελία
- Σαμολαδά Σουλτάνα
- Σταυρούλης Ιωάννης
- Σαλβάρης Χρήστος
- Στούππου Φωτεινή
- Σκεμπέ Βαρβάρα
- Σπάρταλης Νικόλαος
- Σταυρινός Θεόδωρος
- Σκχοφιλντ Λουίζ
- Σποργιτας Κων/νος
- Στεφάνου Ειρήνη
- Σωτηρόπουλος Ιωάννης
- Σαμαρκού Φωτεινή
- Σειρηνοπούλου Λιουντμί
- Σφυράκη-Κυπριώτη Ειρήνη
- Σακελλαροπούλου Μαρία
- Σκαμπίλλη Θαρρενός
- Σωτήρης-Γέροντας Σπύρος
- Σκούρου Στεργία
- Σαλπιγγίδου Πανορμίτισσα
- Σταυρούλης Τσαμπίκος
- Στάππα Ειρήνη
- Σκαρβέλη Σκιαδενή

Πέθανε μέσα στο πλοίο

Καρδιακό επεισόδιο υπέστη εν πλω χθες τα ξημερώματα ο πρώτος μηχανικός του φορτηγού πλοίου «Μιχάλης» το οποίο έπλεε ανοικτά της Σύμης, με αποτέλεσμα να ξεψυχήσει προτού μεταφερθεί στο Νοσοκομείο της Ρόδου.

Όπως ανακοίνωσε το Υπουργείο Εμπορικής Ναυτιλίας, πρόκειται για τον Κωνσταντίνο Λούλη του Μιχαήλ, 51 μόλις ετών, από την Μυτιλήνη, ο οποίος χθες στις 3.30 τα ξημερώματα, παρουσίασε συμπτώματα καρδιακής ανακοπής, ενώ βρισκόταν στο σκάφος που έπλεε ανοικτά των ακτών της Σύμης. Αμέσως οι συνάδελφοί του ενημέρωσαν τον Θάλαμο Επιχειρήσεων του ΥΕΝ κι έτσι κοντά στο φορτηγό, έσπευσε το περιπολικό του Κεντρικού Λιμεναρχείου της Ρόδου όπου και παρέλαβε τον 51χρονο για να τον μεταφέρει έτσι στο νοσοκομείο της Ρόδου. Η μεταφορά ολοκληρώθηκε λίγο μετά τις 5 το πρωί, αλλά εν τω μεταξύ ο άτυχος ναυτικός είχε αφήσει πλέον την τελευταία του πνοή.

Στο νοσοκομείο όπου διακομίστηκε με το ΕΚΑΒ, οι γιατροί απλά επιβεβαίωσαν τον θάνατό του.

Σχετική έρευνα για το περιστατικό, έχει ξεκινήσει και διενεργεί ήδη το αρμόδιο τμήμα του κεντρικού Λιμεναρχείου της Ρόδου, ενώ παράλληλα ενημερώθηκε και ο αρμόδιος Εισαγγελέας.

Σε επίπεδο νομού φοιτούν στην Πρωτοβάθμια Εκπαίδευση συνολικά 916 άτομα

Παλιννοστούντες και αλλοδαποί στα σχολεία της Δωδ/σου

Σημαντικός ο ρόλος του εκπαιδευτικού που καλείται να ανακαλύψει την ιδιομορφία κάθε παιδιού, ώστε να το βοηθήσει να ενσωματωθεί ομαλά στο κοινωνικό σύνολο

Κάθε εκπαιδευτικός που έχει αποπλεύσει με πλήρωμα την τάξη του για ένα συναρπαστικό ταξίδι στιες θάλασσες της μάθησης, ξέρει ότι δεν υπάρχει μία καθορισμένη και εγγυημένη ρότα, δεν υπάρχει ένας μοναδικός τρόπος διδασκαλίας. Δεν υπάρχει χάρτης που να οδηγεί στην πετυχημένη μάθηση.

Η ίδια ρότα μπορεί να οδηγήσει σε επιτυχία τη μία μέρα και σε καταστροφή την άλλη, μπορεί να πετύχει με μία τάξη κα όχι με άλλη, μπορεί να είναι αποτελεσματική για ένα μαθητή και όχι για άλλον. Ο εκπαιδευτικός κυβερνά το σκάφος του στοχεύοντας σε έναν προορισμό. Ο τρόπος που θα φτάσει εκεί, εξαρτάται από το **τι θα συναντήσει στην πορεία του.**

Πόσο μάλλον όταν ο εκπαιδευτικός δεν έχει μία ομοιογενή τάξη. Όταν αυτή αποτελείται από μαθητές που προέρχονται από διάφορους **πολιτισμούς**. Η **πολυπολιτισμική τάξη** είναι το κυρίαρχο φαινόμενο των τελευταίων ετών και στην **Ελλάδα**.

ΑΝΤΙΣΤΡΟΦΗ ΡΟΗ

Σύμφωνα με την **κ. Βασιλεία Κούτρη- Καζούλλη** διδάκτωρ στο ΠΤΔΕ του **Παν/μίου Αιγαίου**, οι μελέτες για την Ελληνική διασπορά δείχνουν ότι η ιστορία της Ελλάδας συνδέεται με περιόδους μετανάστευσης, με περιορισμένες ή μαζικές μετακινήσεις. Τις τελευταίες δύο δεκαετίες άρχισε μία αντίστροφη ροή **μετανάστευσης** και **παλιννόστησης.**

Η δεκαετία του **1970** έφερε παλιννοστούντες Έλληνες και η δεκαετία του **1980** ένα σημαντικό αριθμό αλλοδαπών. Το **1991** εκτιμήθηκε ότι το **5%** του Ελληνικού πληθυσμού ήταν αλλοδαποί. Από τότε μέχρι σήμερα, το ποσοστό αυτό, αυξήθηκε σημαντικά και είναι αβέβαιο πόσο θα αυξηθεί στο μέλλον.

Η Ελλάδα από χώρα **αποστολής μεταναστών** έγινε χώρα **υποδοχής μεταναστών.** Δεν ισχύει όμως παντού ότι υποδοχή σημαίνει και αποδοχή. Τα αποτελέσματα αυτής της διαφοράς έρχονται κατά καιρούς να αναδείξουν το φαινόμενο.

Η ΕΚΠΑΙΔΕΥΣΗ

Ο χώρος στον οποίο γίνεται αισθητή η "παρουσία" της διαφορετικότητας είναι η **εκπαίδευση**. Εκεί μπορεί κάποιος να διαπιστώσει πολύ εύκολα την πραγματική εικόνα, ώστε να προβεί και στον ανάλογο προγραμματισμό.

Μεγάλο ενδιαφέρον παρουσιάζουν τα στοιχεία που παραχώρησε στη "Ρ" η **Δ/νση Πρωτοβάθμιας Εκπαίδευσης** του Νομού αναφορικά με τον αριθμό παλιννοστούντων και αλλοδαπών μαθητών στα σχολεία της **Δωδ/σου.**



Σύμφωνα λοιπόν μ' αυτά , στα Δημοτικά σχολεία (απ' όπου ξεκινά η βασική εκπαίδευση) όλου του νομού, φοιτούν **212 παιδιά παλιννοστούντων** και **704 παιδιά αλλοδαπών.**

Πιο συγκεκιμένα: στην περιοχή ευθύνης της Δ/νσης, δηλαδή στα σχολεία της **πόλης της Ρόδου**, οι παλιννοστούντες ανέρχονται σε **45** και οι αλλοδαποί σε **317.**

	Δ/νση	1ο Γραφ.	2ο Γραφ.	3ο Γραφ.	Νομός
Παλλινοστούντες	45	81	10	76	212
Αλλοδαποί	317	142	16	229	704
Σύνολο	362	223	26	305	916

Στο **1ο Γραφείο** στο οποίο υπάγονται οι δήμοι της **Ρόδου , της Χάλκης της Σύμης, της Τήλου, του Καστελλόριζου, της Κάσου, και της Καρπάθου,** τα σχολικά μαθήματα παρακολουθούν **81 παλιννοστούντες** και **142 αλλοδαποί**.

Στα σχολεία ευθύνης του **2ου Γραφείου** που περιλαμβάνουν την **Κάλυμνο, την Πάτμο, τη Λέρο, το Αγαθονήσι και του Λειψούς** φοιτούν **10 παιδιά παλιννοστούντων** και **169 παιδιά αλλοδαπών.**

Τέλος στα Δημοτικά σχολεία **Κω** και **Νισύρου** που υπάγονται στο **3ο Γραφείο** οι **παλιννοστούντες** μαθητές ανέρχονται σε **76** και οι **αλλοδαποί** σε **229.**

ΟΙ ΕΚΠΑΙΔΕΥΤΙΚΟΙ

Όπως είναι φυσικό στα σχολεία αυτά, οι εκπαιδευτικοί καλούνται να αντιμετωπίσουν μία ιδιόμορφη κατάσταση.Ο τρόπος που θα το πράξουν έχει τη μέγιστη σημασία, τόσο για τα ίδια τα παιδιά, όσο και για τους εκπαιδευτικούς. Αν θα ενσωματωθούν και πως στην ελληνική κοινωνία εξαρτάται σε ένα μεγάλο βαθμό από το **σχολείο.**

Η επιτυχία τους στο σχολεί συνδέεται άμεσα με την ενσωμάτωσή τους στην ευρύτερη κοινωνία και καθορίζει το αν τελικά θα είναι λειτουργικά άτομα στην κοινωνία ή αν θα αποτελέσουν ένα κοινωνικό πρόβλημα.

Εδώ έρχεται να παίξει το δικό του ρόλο, ο **εκπαιδευτικός.** Πέρα από τα καθαρά επαγγελματικά καθήκοντα, καλείται να διερευνήσει και την ιδιομορφία κάθε παιδιού (πράγμα όχι εύκολο),για να μπορέσει να δουλέψει πάνω σ' αυτήν και να οδηγήσει το καράβι του με ασφάλεια στη θάλασσα της μάθησης.

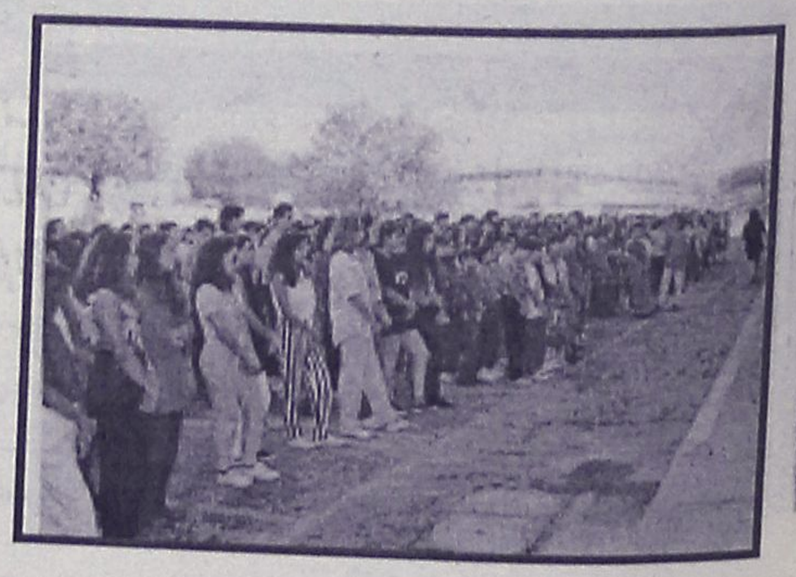

ΑΘΛΗΤΙΚΗ ΡΟΔΙΑΚΗ

ΠΑΡΑΣΚΕΥΗ
7 ΔΕΚΕΜΒΡΙΟΥ 2001

ΧΑΣΤΟΥΚΙ ΣΤΗΝ ΕΠΣΔ



✔ *Η επιτροπή Εφέσεων της ΕΠΟ δικαίωσε τον Ποσειδώνα Καρ. για τον μηδενισμό του στον αγώνα με τον Κλεόβουλο. Δικαιώθηκε ο Γιάννης Κάτρης που πρότεινε να μην μηδενιστεί.*

ΣΕΛ. 16

ΣΕ ΛΑΘΟΣ ΕΠΙΤΡΟΠΗ

✔ *Εστειλε η Ρόδος το αίτημά της για αξιολογημένο τρίο στον αγώνα με τον Εργοτέλη, γι' αυτό δεν αξιολογήθηκε*

ΣΕΛ. 31

ΤΙΜΗ ΣΤΟΝ ΚΑΚΙΑΣΒΙΛΙ



✔ *Θα τον συνοδεύσουν ο Βαλέριος Λεωνίδης και ο Γιώργος Τζελίλης στην παρουσίαση του βιβλίου του στις 12 Δεκεμβρίου*

ΣΕΛ. 33

✔ Ο ΚΑΛΥΜΝΙΑΚΟΣ 2-0 ΤΟΝ ΑΓΙΟ ΓΕΩΡΓΙΟ ΜΑΛΩΝΑΣ

• • • • • • • • • • • • • •

✔ Ο ΠΡΩΤΟΠΟΡΟΣ ΔΙΓΕΝΗΣ ΥΠΟΔΕΧΕΤΑΙ ΣΗΜΕΡΑ ΤΟΝ ΕΥΑΓΟΡΑ

• • • • • • • • • • • • • •

✔ ΟΙ ΔΙΑΙΤΗΤΕΣ ΜΕ ΑΝΑΚΟΙΝΩΣΗ ΤΟΥΣ ΣΤΗΡΙΖΟΥΝ ΤΟΝ ΓΙΑΝΝΗ ΤΡΙΑΝΤΑΦΥΛΛΟΥ ΚΑΙ ΤΟΝΙΖΟΥΝ ΟΤΙ ΔΕΝ ΧΡΕΙΑΖΟΝΤΑΙ ΣΩΤΗΡΕΣ!

• • • • • • • • • • • • • •

✔ ΚΑΙ ΤΗΝ ΔΕΥΤΕΡΑ ΟΡΙΣΤΗΚΑΝ ΑΓΩΝΕΣ

ΣΕΛ. 17-18

ΤΟΠΙΚΟ ΠΟΔΟΣΦΑΙΡΟ - Πωλήσεις Ακινήτων Κ. Διακογεωργίου

Γερό χαστούκι

✓ *Η ΕΠΙΤΡΟΠΗ ΕΦΕΣΕΩΝ ΤΗΣ ΕΠΟ ΔΙΚΑΙΩΣΕ ΤΟΝ ΠΟΣΕΙΔΩΝΑ ΠΟΥ ΕΙΧΕ ΜΗΔΕΝΙΣΤΕΙ ΑΠΟ ΤΗΝ ΕΠΣΔ ΜΕ ΤΗΝ ΣΥΜΒΟΥΛΗ ΤΗΣ ΝΟΜΙΚΗΣ ΥΠΗΡΕΣΙΑΣ ΤΗΣ ΕΠΟ*

✓ *ΔΙΚΑΙΩΘΗΚΕ Ο ΓΙΑΝΝΗΣ ΚΑΤΡΗΣ ΠΟΥ... ΠΙΣΤΕΥΕ ΣΤΟΝ ΚΑΠ*



Δικαιώθηκε ο "παππούς" Γιάννης Κάτρης

Η αγωνία για την έφεση του Ποσειδώνα Καρπάθου κατά της απόφασης της ΕΠΣΔ να τον μηδενίσει στον αγώνα με τον Κλεόβουλο τον οποίο είχε κερδίσει 1-0, γιατί χρησιμοποίησε ποδοσφαιριστές με τα παλιά δελτία, πήρε τέλος.

Η ομάδα της Καρπάθου δικαιώθηκε στην Επιτροπή Εφέσεων της ΕΠΟ και παίρνει πίσω τους τέσσερις βαθμούς που της αφαίρεσε η ΕΠΣΔ και ο Κλεόβουλος χάνει τους τρεις βαθμούς "δώρο".

Η απόφαση αυτή είναι χαστούκι για την ΕΠΣΔ, που μελέτησε πολύ καλά την περίπτωση. Μάλιστα ζήτησε και γνωμοδότηση από τη νομική υπηρεσία της ΕΠΟ, που συμβούλεψε να πάρει υπόψη της το άρθρο 18 της εγκυκλίου μεταγραφών, κατά το οποίο οι ποδοσφαιριστές δεν μπορούν να χρησιμοποιούνται με παλιά δελτία.

Με βάση το άρθρο η επιτροπή ενστάσεων έφερε προς έγκριση τον μηδενισμό του Ποσειδώνα και με πρόταση του προέδρου Κλεόβουλου Χατζηγεωργίου, την οποία ψήφισαν οι **Βεργωτής, Παπαεμμανουήλ, Νικολουδάκης, Λέργου , Τιβριντίδης, Σάββενας, Κασέρης,** πέρασε ο μηδενισμός, αλλά χωρίς να τιμωρηθεί για τρεις μήνες ο διαιτητής **Ταράλης** όπως προβλέπει ο ΚΑΠ.

ΔΙΚΑΙΩΘΗΚΕ

Η απόφαση της επιτροπής Εφέσεων δικαίωσε τον "παππού" της ΕΠΣΔ **Γιάννη Κάτρη** που έκανε πρόταση να μην μηδενιστεί ο Ποσειδώνας και να απορριφθεί η ένσταση του Κλεόβουλου, γιατί βάση του άρθρου 18 παράγραφο 7, μπορούν να αγωνίζονται οι ομάδες με παλιά δελτία μέχρι να τα αντικαταστήσουν.

Να σημειωθεί ότι από την συγκεκριμένη συνεδρίαση απουσίαζαν οι **Τσοπανάκης, Μανιάς** και ο μηδενισμός του Ποσειδώνα ψηφίστηκε με 8-1 ψήφους. Τον Ποσειδώνα Καρπάθου εκπροσώπησαν οι δικηγόροι **Γιώργος Στράτος, Χάρης Γρηγορίου.**

ΒΑΘΜΟΛΟΓΙΑ

Β' ΚΑΤΗΓΟΡΙΑ 2001–2002

Α/Α	ΟΜΑΔΕΣ	ΒΑΘΜ.	ΑΓ.	ΤΕΡΜ.	ΕΝΤΟΣ			ΕΚΤΟΣ			ΣΥΝΟΛΟ		
					Ν	Ι	Η	Ν	Ι	Η	Ν	Ι	Η
1.	Άρης	21	8	27-5	4	0	0	3	0	1	7	0	1
2.	Κλεόβουλος	20	9	25-5	3	1	0	3	1	1	6	2	1
3.	Ασπίδα Απ.	18	9	13-12	4	0	1	2	0	2	6	0	3
4.	Απόλλων Απ.	16	8	17-9	2	0	1	3	1	1	5	1	2
5.	Αντίμαχος	15	8	14-8	4	0	1	1	0	2	5	0	3
6.	Πυλί	13	7	12-8	4	0	0	0	1	2	4	1	2
7.	Κατταβιά	13	9	11-10	3	1	1	0	3	1	3	4	2
8.	Εθνικός	13	8	9-11	3	0	1	1	1	2	4	1	3
9.	Τήλος	12	9	13-23	3	0	2	1	0	3	4	0	5
10.	Νικαγόρας	11	8	13-13	3	1	0	0	1	3	3	2	3
11.	Δόξα Κ.	10	8	16-15	3	0	1	0	1	3	3	1	4
12	Ζευς	9	9	10-16	1	3	0	1	0	4	2	3	4
13.	Ποσειδών Κ.	9	9	6-15	2	2	0	0	1	4	2	3	4
14.	Αστέρας Μ.	5	7	4-8	1	0	2	0	2	2	1	2	4
15.	Ξάνθος	4	9	13-21	0	4	1	0	0	4	0	4	5
16.	Ολυμπιακός	-	-	-	-	-	-	-	-	-	-	-	-

Ο Ολυμπιακός έχει αποβληθεί.

Γ' ΚΑΤΗΓΟΡΙΑ

Αγωνιστικό τριήμερο

Μέσα σε τρεις ημέρες θα διεξαχθεί το πρόγραμμα της 6ης αγωνιστικής του α' και β' ομίλου καθώς και η 3η αγωνιστική του γ' ομίλου.

Το πρόγραμμα:

Α' ΟΜΙΛΟΣ

ΑΥΡΙΟ

• **Κοσκινού (14.30):** ΟΦΙστρίου-Διαγόρας
Παρατηρητής: *Βεργίδης*

• **Θεολόγος (14.45):** Δαμάγητος-Πετρώνας
Παρατηρητής: *Δημητράς Κ.*

ΚΥΡΙΑΚΗ

• **Λυκ. Ιαλυσού (11.00):** Ήλιος-Ασπίδα Σ.
Παρατηρητής: *Κατσουράκης*

• **Κάλαθος (11.00):** Ταξιάρχης-Ασκληπειό
Παρατηρητής: *Ντάκας Σ.*

• **Σύμη (12.00):** Σύμη-Ερμής
Παρατηρητής: *Γιανναράκης*

ΔΕΥΤΕΡΑ

• **Αρχάγγελος (14.45):** Αρχάγγελος-Αναγέννηση Ρ.
Παρατηρητής: *Παυλούς*

Β' ΟΜΙΛΟΣ

ΑΥΡΙΟ

• **Παστίδα (14.45):** Αστέρα Π.-Δωριέας
Παρατηρητής: *Κουράνος*

• **Κοσκινού (16.45):** Νήσος Ρ.-Ατρόμητος
Παρατηρητής: *Μπακαρής*

ΚΥΡΙΑΚΗ

• **Λάερμα (14.45):** Πολύστρατος-Μεσαναγρός
Παρατηρητής: *Σταυριανός*

• **Λάρδος (14.45):** Ηρακλής Λ.-Ροδιακός
Παρατηρητής: *Χουρδάς*

ΔΕΥΤΕΡΑ

• **Λυκ. Ιαλυσού (14.45):** Ιάλυσος '97-Ευκλής
Παρατηρητής: *Κων/νου*

• **Ψίνθος (14.45):** Δόξα Ψ.-Αλθαιμένης
Παρατηρητής: *Δημητράς Δ.*

Γ' ΟΜΙΛΟΣ

ΑΥΡΙΟ

• **Λέρος (12.30):** Δόξα Λ.-Αναγέννηση Ασφ.
Παρατηρητής: *Καρπαθάκης*

ΚΥΡΙΑΚΗ

• **Κάλυμνος (14.45):** Ποσειδών Κ.-Βαθύ
Παρατηρητής: *Σιδερής*

ΔΕΥΤΕΡΑ

• **Κως (14.45):** Ασκληπιός-ΠΑΟ Κω
Παρατηρητής: *Γιωργαράς*

• **Λειψοί-ΑΣΕΛ (αναβάλλεται)**
Ρεπό ο Πολυβώτης

Εθνικό Συμβούλιο Διαπίστευσης

ΕΣΥΔ

ΠΙΣΤΟΠΟΙΗΤΙΚΟ ΔΙΑΠΙΣΤΕΥΣΗΣ
38/01

Το Εθνικό Συμβούλιο Διαπίστευσης, αρμόδια από τον ν. 2231/94 εθνική αρχή,

ΔΙΑΠΙΣΤΕΥΕΙ

το
QUALITY CONTROL – ΕΡΓΑΣΤΗΡΙΟ ΠΟΙΟΤΙΚΟΥ ΕΛΕΓΧΟΥ
στη
Ρόδο

ως ικανό, σύμφωνα με τις απαιτήσεις του προτύπου ΕΛΟΤ ΕΝ 45001, του Οδηγού ISO/IEC 25 και των Κανονισμών του Εθνικού Συστήματος Διαπίστευσης, να διενεργεί χημικές και φυσικοχημικές δοκιμές, όπως καθορίζεται στο συνημμένο Εκθημο Πεδία Εφαρμογής. Το Πιστοποιητικό ισχύει μέχρι την 30η Οκτωβρίου 2005, με την προϋπόθεση της συνεχούς συμμόρφωσης προς τα προβλεπόμενα από το Εθνικό Σύστημα Διαπίστευσης.

Αθήνα, 31 Οκτωβρίου 2001

Κ. Κατσαφάδος

Εργαστήριο Ποιοτικού Ελέγχου
Quality Control
ΔΙΜΕΛΛΗΣ ΑΠΟΣΤΟΛΟΣ ΚΑΙ ΣΥΝΕΡΓΑΤΕΣ

Είμαστε από τα πρώτα εργαστήρια στην Ελλάδα και το πρώτο στη Δωδεκάνησο που διαπιστευθήκαμε από το Εθνικό Συμβούλιο Διαπίστευσης του Υπουργείου Ανάπτυξης.

Αισθανόμαστε την ανάγκη να ευχαριστήσουμε όλους τους μέχρι τώρα συνεργάτες μας, τόσο τις ξενοδοχειακές μονάδες, όσο και τις Βιομηχανίες και τις Βιοτεχνίες Τροφίμων, καθώς και τους Δήμους του Νομού μας, για τη στήριξη και την καθιέρωσή μας στα δέκα χρόνια της λειτουργίας μας.

Με την επίσημη άδεια, αρχικά για ελέγχους προϊόντων γάλακτος από το Υπουργείο Γεωργίας (αρ. αδ. 320165) και με τη διαπίστευση τώρα, αποτελούν για μας μία επιβράβευση των κόπων μας.

Ετσι με αξιοπιστία, υπευθυνότητα και συνεχή ενημέρωση και προπάντων με αξιοπρέπεια βλέπουμε μπροστά στο στόχο που θέσαμε για την αναβάθμιση της ποιότητας.

Ευχαριστώ θερμά τον υπεύθυνο διασφάλισης κ. Καραγιάννη Αθανάσιο Χημικό Μηχανικό και τους συνεργάτες Κουφού Αντώνιος αριστούχο Χημικό και Μανίκαρο Μανόλη Τεχνολόγο Τροφίμων για την καθοριστική συμβολή τους.

ΤΟΠΙΚΟ ΠΟΔΟΣΦΑΙΡΟ

Νέα νίκη του Καλυμνιακού...

✓ ΜΕΣΑ ΣΤΗΝ ΕΔΡΑ ΤΟΥ ΚΕΡΔΙΣΕ ΧΘΕΣ ΣΤΟ ΕΞ ΑΝΑΒΟΛΗΣ 2-0 ΤΟΝ ΑΓΙΟ ΓΕΩΡΓΙΟ
✓ ΣΗΜΕΡΑ ΑΝΟΙΓΕΙ Η "ΑΥΛΑΙΑ" ΤΗΣ 12ΗΣ ΑΓΩΝΙΣΤΙΚΗΣ ΜΕ ΤΟΝ ΠΡΩΤΟΠΟΡΟ ΔΙΓΕΝΗ ΝΑ ΥΠΟΔΕΧΕΤΑΙ ΤΟΝ ΕΥΑΓΟΡΑ

ΚΑΛΥΜΝΟΣ

Νέα νίκη μέσα στην έδρα του πέτυχε χθες η ομάδα του Καλυμνιακού, κερδίζοντας σε εξ αναβολής παιχνίδι τον Άγιο Γεώργιο με 2-0. Παρά το τελικό σκορ οι γηπεδούχοι δυσκολεύτηκαν πολύ για να φτάσουν σ' αυτό, καθώς οι Μαλωνίτες σε πολλές περιπτώσεις τους καρδιοκτύπησαν, αν και έφτασαν ταλαιπωρημένοι στην Κάλυμνο, αφού από τις 2 τα ξημερώματα της Τετάρτης μέχρι τις 5.30 που τελικά έφυγε το πλοίο περίμεναν στο λιμάνι, ενώ έφτασαν στη Κάλυμνο 1,5 ώρα πριν το παιχνίδι. Αυτό το εκμεταλλεύθηκαν οι γηπεδούχοι καθώς μόλις στο 8' κατάφεραν να προηγηθούν. Στη συνέχεια οι φιλοξενούμενοι ισορρόπησαν το ματς και παίζοντας με αντεπιθέσεις δημιούργησαν αρκετές ευκαιρίες για να ισοφαρίσουν.

Παρά την προσπάθειά τους δεν τα κατάφεραν και έτσι 2' πριν τη λήξη του παιχνιδιού οι Καλύμνιοι έκαναν δύο τα τέρματά του διώχνοντας το όποιο άγχος μέχρι το τελικό σφύριγμα.

ΦΑΣΕΙΣ-ΓΚΟΛ

2' Σέντρα του **Ν. Βούη** κεφαλιά του **Κασσάρα** απέκρουσε ενστικτωδώς ο **Καραγιάννης.**

8'. Ο **Κασσάρας** με απευθείας φάουλ άνοιξε το σκορ (1-0).

21'. Ο **Σακελλάρης** έβγαλε σέντρα προς τον **Σκυλλαράκη Α.** που με κεφαλιά έστειλε τη μπάλα λίγο πάνω από τα δοκάρια.

26'. Μακρινό σουτ του **Μουστακέλλη** έφυγε λίγο άουτ.

37'. Διαγώνιο σουτ του **Σακελλάρη** από καλή θέση κατέληξε στην εξωτερική πλευρά των δικτύων του **Λελέκη.**

47'. Κεφαλιά του **Βαβλά** απέκρουσε ο **Καλαμπίχης** που στην ανάπαυλα πήρε τη θέση του **Καραγιάννη** ο οποίος τραυματίσθηκε.

55'. Ο **Μουστακέλλης** από το ύψος του πέναλτυ σούταρε ελάχιστα πάνω από τα δοκάρια.

56'. Η φάση του αγώνα με τον **Σκυλλαράκη Α.** από θέση τετ-α-τετ να στέλνει τη μπάλα ελάχιστα άουτ (πλάσαρε βιαστικά).

72'. Κεφαλιά του **Κασσάρα** λίγο άουτ.

73'. Σουτ του **Σκυλλαράκη Α.** απέκρουσε ο **Λελέκης.**

88'. Σέντρα του **Βούη** και πλασέ του **Βαβλά** 2-0.

Διακρίθηκαν:

Από τον Καλυμνιακό άρεσαν οι **Βούης Ι., Βαβλάς** και **Κασσάρας,** ενώ από τον Άγιο οι **Παπαγρηγορίου, Σκυλλαράκης Α.** Καλή η διαιτησία των **Βασιλείου, Πλάτση, Πανάτου.**

Ο τελευταίος αντικατέστησε τον **Ξιάρχο** που δεν προσήλθε.

ΚΑΛΥΜΝΙΑΚΟΣ: *Λελέκης, Χαλίκος Δ., Χαλίκος Θ., Χανδακάρης, Γαλουζής, Γλυκοκάλαμος (16' Βούης Ι.), Λιας, Μακαρούνας Ι. (46' Τηλιακός), Βαβλάς, Βούης Ν., Κασσάρας.*

ΑΓ. ΓΕΩΡΓΙΟΣ: *Καραγιάννης (46' λ.τ. Καλαμπίχης), Σκυλλαράκης Σ., Σκυλλαράκης Χ., Αρβανιτάκης, Παπαγρηγορίου, Καπέλλας, Σκυλλαράκης Α., Μουστακέλλης, Σπανουδάκης (72' Στεφανάκης), Δράκωνας, Σακελλάρης.*

ΣΗΜΕΡΑ ΔΙΓΕΝΗΣ-ΕΥΑΓΟΡΑΣ

Στο μεταξύ σήμερα στις 14.45 στο γήπεδο Κοσκινού ο Διγενής υποδέχεται τον Ευαγόρα, στο άνοιγμα της "αυλαίας" της 12ης αγωνιστικής.

Οι γηπεδούχοι αναμένεται πως εύκολα ή δύσκολα θα επιβληθούν των αντιπάλων τους και θα συνεχίσουν να παραμένουν στην κορυφή της βαθμολογίας.

Αύριο η αγωνιστική συνεχίζεται με άλλες πέντε συναντήσεις και ολοκληρώνεται την Κυριακή με τις υπολοιπόμενες.

Ξεχωρίζει το παιχνίδι ανάμεσα στο Διαγόρα και στο Διαγόρα Β. που γίνεται αύριο στο Παραδείσι.

Το πρόγραμμα:

Σήμερα:

• **Κοσκινού (14.45):** Διγενής-Ευαγόρας
Διαιτησία: *Κατσιδώνης-Τσαούσης-Ζανεττής*
Παρατηρητής: *Τιβριντίδης*
Παρ. διαιτησίας: *Λουλουδάκης*

ΑΥΡΙΟ

• **Αφάντου (14.45):** ΑΕΡΑ-Θύελλα
Παρατηρητής: *Νικολουδάκης*
• **Κρεμαστή (14.45):** Φοίβος-Κλεάνθης
Παρατηρητής: *Παπαεμμανουήλ*
• **Λέρος (14.45):** ΑΕΛ-Αγ. Γεώργιος
Παρατηρητής: *Καρπαθάκης*
• **Παραδείσι (14.45):** Διαγόρας-Διαγόρας Β.
Παρατηρητής: *Κάτρης*
• **Κως (15.00):** ΑΕ Κως-Αναγέννηση
Παρατηρητής: *Μανιάς*

ΚΥΡΙΑΚΗ

• **Αγ. Απόστολοι (12.30):** Ορφέας-Ανταγόρας
Παρατηρητής: *Τσοπανάκης*
• **Κως (14.45):** ΑΕ Κω-Ηρακλής
Παρατηρητής: *Μανιάς*

ΠΟΙΝΕΣ

"Φτωχό" είναι γι' αυτή την εβδομάδα το ποινολόγιο της ΕΠΣΔ. Οι παίκτες του περιλαμβάνονται σ' αυτό είναι οι εξής:

4 αγων.: **Κανιαρός Θ. (Ξάνθος).**

2 αγων.: **Φαρμακαλής Β.** (Θύελλα).

1 αγων.: **Θεοδοσίου Γ.** (Ζευς)

ΠΑΙΔΙΚΟ ΠΡΩΤΑΘΛΗΜΑ

Τα παιχνίδια της 6ης αγωνιστικής:

Α' ΟΜΙΛΟΣ
ΑΥΡΙΟ
• **Αγ. Απόστολοι (13.00):** Ευαγόρας-Ρόδος
ΚΥΡΙΑΚΗ
• **Αγ. Απόστολοι (11.00):** Ζευς-Διαγόρας
• **Νίκη Ρ.-Νήσος Ρ.** (Απεβλήθη η Νήσος)
• **Σύμη-Ορφέας** (Δεν γίνεται)

Β' ΟΜΙΛΟΣ
ΑΥΡΙΟ
• **Φάνες (11.00):** Ευκλής-Ιάλυσος '97
ΚΥΡΙΑΚΗ
• **Λυκ. Ιαλυσού (13.15):** Ηλιος-Φοίβος
• **Παστίδα (14.45):** Αστέρας -Αναγέννηση Εμπ.
• **Απόλλωνα** (14.45): Απόλλων Απ.-Κλεάνθης

Γ' ΟΜΙΛΟΣ
ΑΥΡΙΟ
• **Αρχάγγελος (11.00):** Πετρώνας-ΑΕΡΑ
• **Ασκληπειό-Διγενής** (Απεβλήθη ο Διγενής)
• **Δόξα Ψ.-Αρχάγγελος** (Απεβλήθη ο Αρχάγγελος)
Ρεπό ο Σταυρός

ΕΦΗΒΙΚΟ ΠΡΩΤΑΘΛΗΜΑ

Τα παιχνίδια του Σαββατοκύριακου:

Α' ΟΜΙΛΟΣ (12η αγωνιστική)
ΑΥΡΙΟ
• **Κρεμαστή (12.45):** Φοίβος-Κλεάνθης
• **ΑΕΡΑ-Απόλλων Κ.** (Απεβλήθη ο Απόλλων)

Β' ΟΜΙΛΟΣ (10η αγωνιστική)
ΑΥΡΙΟ
• **Λυκ. Ιαλυσού (12.00):** Ηλιος-Σταυρός
• **Αγ. Απόστολοι (14.45):** Ζευς-Κατταβιά
ΚΥΡΙΑΚΗ
• **Καρακόνερο (11.00):** Δωριέας-Πετρώνας

PRO-SPORT
UMBRO STORE

UMBRO®
Only Football

ΕΞΟΥΣΙΟΔΟΤΗΜΕΝΟ ΚΑΤΑΣΤΗΜΑ

ΟΛΑ ΤΑ ΑΥΘΕΝΤΙΚΑ ΕΙΔΗ ΡΟΥΧΙΣΜΟΥ ΤΟΥ ΟΛΥΜΠΙΑΚΟΥ

Εθν. Μακαρίου 24 (Στοά Τσουβαλά), τηλ. 23705
Λεωφ. Δημοκρατίας (Παραδείσι), τηλ. 81288

RESTAURANT - TAVERNA
ΚΑΣΤΕΛΛΑ

Αμερικής 111, Ρόδος • Τηλ. 29736

παραμένει και μετά το μεσονύκτιο ανοικτά κοντά σας μέχρι τις 6 το πρωί με σούπες και διάφορα φαγητά.

ΤΗΛ. 29736

Η ταβέρνα «ΝΙΚΟΛΑΣ» στην Παστίδα
διαθέτει αίθουσα 300 και 600 ατόμων για κάθε είδους εκδήλωση.
Η αίθουσα κλιματίζεται.
Πληροφορίες στα τηλέφωνα:
0241–47048, 48262

Pellos Travel

ΕΠΤΑΗΜΕΡΗ ΕΚΔΡΟΜΗ
ΧΡΙΣΤΟΥΓΕΝΝΑ στο ΠΗΛΙΟ
ΕΚΔΡΟΜΗ ΡΟΔΟΣ – ΠΗΛΙΟ – ΠΟΡΤΑΡΙΑ – ΧΑΝΙΑ – ΖΑΓΟΡΑ – ΠΕΙΡΑΙΑΣ – ΡΟΔΟΣ
Από 23/12-29/12

• **Σάββατο 23/12:** Αναχώρηση το απόγευμα στις 16.00 από Ρόδο για Αθήνα με το πλοίο F/B.
• **Κυριακή 24/12:** Αφιξη στον Πειραιά στις 09.00. Επιβίβαση σε πούλμαν και αναχώρηση για Βόλο. Αφιξη στο Βόλο το απόγευμα. Τακτοποίηση στο Ξ/Δ. Δείπνο - Χριστουγεννιάτικο ρεβεγιόν. Διαν/ση.
• **Δευτέρα 25/12:** Πρωινό στο Ξ/Δ. Ελεύθερη μέρα. Προαιρετική εκδρομή στο χιονοδρομικό κέντρο στα Χανιά. Επιστροφή το απόγευμα στο Ξ/Δ. Διαν/ση.
• **Τρίτη 26/12:** Πρωινό στο Ξ/Δ. Επιβίβαση στο πούλμαν. Αναχώρηση και επίσκεψη Πήλιο ανάβαση στη Πορταριά. Επίσκεψη στο Μουσείο Θεοφίλου όπου υπάρχει έργα τέχνης και ζωγραφικής. Ανάβαση στα Χάνια - Ζαγορά. Αργά το απόγευμα επιστροφή στο Ξ/Δ στο Βόλο. Διαν/ση στο Ξ/Δ.
• **Τετάρτη 27/12:** Πρωινό στο Ξ/Δ. Επιβίβαση στο πούλμαν και ολοήμερη προαιρετική εκδρομή με πλοίο στην πανέμορφη Σκιάθο. (Για όσους επιθυμούν χιόνι ανάβαση στο χιονοδρομικό κέντρο στα Χανιά). Αργά το απόγευμα επιστροφή στο Βόλο. Διαν/ση στο Ξ/Δ.
• **Πέμπτη 28/12:** Πρωινό στο Ξ/Δ. Αναχώρηση και επιβίβαση στο πούλμαν για Πειραιά. Αφιξη στην Πειραιά το μεσημέρι. Ελεύθερος χρόνος για ψώνια. Αργά το απόγευμα επιβίβαση στο πλοίο. Αναχώρηση για Ρόδο.
• **Παρασκευή 29/12:** Αφιξη στη Ρόδο. Τέλος εκδρομής.

Στην εκδρομή ΠΕΡΙΛΑΜΒΑΝΟΝΤΑΙ:
•1. Εισιτήρια Ρόδος-Πειραιάς-Ρόδος • 2. Εκδρομές-Ξεναγήσεις • 3. Μεταφορές με κλιματιζόμενα πούλμαν • 4. Ξ/Δ με πρωινό • 5. Συνοδός γραφείου • 6. Ταξιδιωτική ασφάλεια
Στην εκδρομή δεν περιλαμβάνονται: *• 1. Εισιτήρια πλοίων Βόλος-Σκιάθος-Βόλος • 2. Αρχαιολογικοί χώροι (είσοδοι σε μουσεία) • 3. Το ρεβεγιόν των Χριστουγέννων (τιμή κατ' άτομο 4.500 δρχ. με μουσική και φαγητό).*

Για αναλυτικά προγράμματα και περισσότερες πληροφορίες

Pellos Travel
ΛΕΩΦΟΡΟΣ ΚΑΛΛΙΘΕΑΣ 125, ΦΑΛΗΡΑΚΙ ΡΟΔΟΣ
ΤΗΛ.: 0241 87615, 86298, •Fax: 0241 87616
Κιν. 0945 949399

ΤΟΠΙΚΟ ΠΟΔΟΣΦΑΙΡΟ-Πωλήσεις Ακινήτων Κ. Διακογεωργίου

Σαράντα ημέρες στον Πέρο

✔ *ΜΕΧΡΙ ΤΙΣ 31-3-2002 ΠΑΡΑΤΑΘΗΚΕ Η ΤΙΜΩΡΙΑ ΤΟΥ ΠΡΟΕΔΡΟΥ ΤΟΥ ΑΣΤΕΡΑ Π. ΜΟΣΧΗ ΣΤΑΥΡΟΥ ΓΙΑ ΝΕΟ ΤΟΥ ΠΑΡΑΠΤΩΜΑ*

Με 40 ημέρες εκτός αγωνιστικών χώρων τιμώρησε η ΕΠΣΔ τον πρόεδρο του ΑΕΡΑ, **Πέρο Αν.** για παράπτωμα που υπέπεσε στον αγώνα της ομάδας του με τον Καλυμνιακό στο γήπεδο Αφάντου.

Αναλυτικά οι αποφάσεις του Δ.Σ. της ΕΠΣΔ κατά την προχθεσινή του συνεδρίαση:

ΑΠΟΦΑΣΕΙΣ ΤΟΥ Δ.Σ.

ΑΠΟΦΑΣΕΙΣ ΕΠΙ ΑΠΟΛΟΓΙΩΝ

ΑΕΡΑ-Καλυμνιακός: Στο σωματείο ΑΕΡΑ την έγγραφη επίπληξη.

Β. Στον πρόεδρο του **Πέρο Αναστάσιο**, απαγόρευση εισόδου στους αγων/κούς χώρους για σαράντα (40) ημερολογιακές ημέρες συνοδευόμενη από 10.000 δρχ. χρηματικό πρόστιμο.

Νικαγόρας-Δόξα Καρδάμαινας: Στο σωματείο Δόξα Καράμαινας την έγγραφη επίπληξη και χρηματικό πρόστιμο 20.000 δρχ.

Επιπλέον στο ίδιο σωματείο επεβλήθη χρηματικό πρόστιμο 20.000 δρχ. διότι καίτοι προσκληθέν να απολογηθεί δεν το έπραξε.

Ροδιακός-Αστέρας Παστίδας:

Α. Στο σωματείο "Αστέρας" την έγγραφη επίπληξη.

Β. Στον πρόεδρο του **Μοσχή Σταύρο** απαγόρευση εισόδου στους αγων/κούς χώρους μέχρι 31-3-2002 (Σημειώνεται ότι με πρότερη απόφαση της Ε.Π.Σ.Δ. ο παράπανω παράγοντας είναι τιμωρημένος μέχρι τις 28-2-2002).

Γ. Στο προπονητή του **Ορφανίδη Γεώργιο** απαγόρευση εισόδου στους αγων/κούς χώρους για δέκα (10) ημερολογιακές ημέρες συνοδευόμενη από 5.000 δρχ. χρηματικό πρόστιμο.

ΕΠΙΤΡΟΠΗ ΚΑΝΟΝΙΣΜΩΝ

Απορρίφθηκε τύποις η ένσταση που είχε υποβάλλει το σωματείο "Ροδιακός" κατά του κύρους του αγώνα Ροδιακού-Αστέρα Παστίδας.

ΠΑΡΑΠΟΜΠΕΣ ΔΙΑΙΤΗΤΩΝ

Με απόφαση του Δ.Σ. παραπέμπονται στην Τ.Ε.Δ. (πειθαρχικό τμήμα) οι κάτωθι διαιτητές:

Α. **Γενής Αλεξ.** Για κακή εφαρμογή του άρθρου 12 στον αγώνα ΑΟ Πυλί-Αστέρα Μασσάρων. Στις 24-11-2001.

Β. **Χατζηνικόλας Νικ.** Για κακή εφαρμογή του άρθρου 12 στον αγώνα Α.Ε. Κω-Κλεάνθη στις 24-11-2001.

Γ. **Πανάτος Νομικός**, διότι καίτοι ορισθείς στον αγώνα στις 25-11-2001 Νικαγόρα-Δόξας Καρδ. δεν προσήλθε.

Δ. **Βλαχάς Χρ.**, διότι καίτοι ορισθείς βοηθός διαιτητή στον αγώνα κυπέλου Γ.Σ. Διαγόρας-ΖΕΥΣ στις 28-11-2001 δεν προσήλθε.

Δεν χρειάζεται σωτήρες

Η διοίκηση του συνδέσμου διαιτητών εξέδωσε την πιο κάτω ανακοίνωση:

«Μετά τις τελευταίες αξιολογήσεις τις αντιδράσεις του Δ.Σ. και των διαιτητών τα όσα απαράδεκτα συνέβησαν στη δευτεριάτικη συγκέντρωση το Δ.Σ. του συνδέσμου διαιτητών ποδοσφαίρου Δωδεκανήσου, πιστεύει και στηρίζει μέσα στα πλαίσια των Νόμων και Κανονισμών όλους τους διαιτητές του συνδέσμου μας και τους θέλει κοντά της. Διακηρύσσει όμως προς κάθε κατεύθυνση τα εξής:

1. Το ποτάμι πάει πάντα μπροστά και δεν γυρίζει πίσω. "Ουδείς αναντικατάστατος" ας το καταλάβουν επιτέλους οι πάντες.

2. Στηρίζουμε με όλες μας τις δυνάμεις τον εκπρόσωπο της Δωδεκανησιακής διαιτησίας στην ΚΕΔ/ΕΠΟ κ. **Ι. Τριανταφύλλου** και έχουμε εμπιστοσύνη σε αυτόν.

3. Εχουμε άριστη συνεργασία, πλήρη εμπιστοσύνη και **στηρίζουμε** όλα τα μέλη της ΕΔ/ΕΠΣΔ κ.κ. **Καλαθενό-Ερωτόκριτο-Σαββάκη**.

4. Ο Σύνδεσμος συνεχίζει με πολύ όρεξη για δουλειά στο έργο του χωρίς να επηρεάζεται από οργανωμένα κωλύματα, αντιπαραθέσεις, απειλές και δεν χρειάζεται σωτήρες.

5. Δηλώνει προς κάθε κατεύθυνση πως δεν επιτρέπει σε κανένα διαιτητή εν ενεργεία και μη να διαταράξει ξανά την ηρεμία και πρόοδο του συνδέσμου και θα εφαρμόζει το καταστατικό και τον κανονισμό διαιτησίας πιστά όπως έχει καθήκον. Συνιστά σ' όλα τα μέλη του συνδέσμου εν ενεργεία και μη να μην προβαίνουν σε δημοσιεύσεις σε εφημερίδες και να λαμβάνουν μέρος σε ραδιοφωνικές εκπομπές" χωρίς την έγγραφη άδεια από το Δ.Σ. του συνδέσμου».

Β' ΚΑΤΗΓΟΡΙΑ

Εκτός οι πρωτοπόροι

✔ *Ο Αρης πηγαίνει στην Πάτμο ενώ ο Κλεόβουλος στο Πυλί*

Εκτός έδρας θα αγωνισθούν αυτό το Σαββατοκύριακο οι πρωτοπόροι της κατηγορίας καθώς ο Αρης πηγαίνει στην Πάτμο για να αντιμετωπίσει τον Ξάνθο, ενώ ο Κλεόβουλος στο Πυλί για να παίξει κόντρα στην ομώνυμη ομάδα.

Το πρόγραμμα:

ΑΥΡΙΟ

- **Πυλί (10.00):** Πυλί-Κλεόβουλος

Παρατηρητής: *Παριανός*

- **Κέφαλος (12.30):** Νικαγόρας-Απόλλων Απ.

Παρατηρητής: *Σκαλλέρης*

- **Κοσκινού (19.00):** Ποσειδών Κ.-Αντίμαχος

Παρατηρητής: *Ψυλλάκης*

ΚΥΡΙΑΚΗ

- **Μάσσαρι (11.30):** Αστέρας Μ.-Δόξα Κ.

Παρατηρητής: **Ντάκας Ν.**

- **Αρχίπολη (14.45):** Εθνικός-Ασπίδα Απ.

Παρατηρητής: *Κατταβενός*

- **Αγ. Απόστολοι (14.45):** Ζευς-Κατταβιά

Παρατηρητής: *Λέργος*

- **Πάτμος (14.45):** Ξάνθος-Αρης

Παρατηρητής: *Φεγγάρος*

- **Ολυμπιακός-Τήλος** (Απεβλήθη ο Ολυμπιακός).

ΚΥΠΕΛΛΟ

Τρεις της γ' φάσης

Τρία παιχνίδια της γ' φάσης ορίσθηκαν για την ερχόμενη Τετάρτη και Πέμπτη.

Εχουμε:

ΤΕΤΑΡΤΗ

- **Κοσκινού (14.15):** Διγενής-Κλεάνθης
- **Εμπωνα (14.15):** Αναγέννηση-Διαγόρας

ΠΕΜΠΤΗ

- **Καλυθιές (14.15):** Ερμής-Θύελλα

Οι αγώνες της Παρασκευής

Δύο παιχνίδια ένα για την α' κατηγορία και ένα για τη β' όρισε για την επόμενη Παρασκευή 14/12 η ΕΠΣΔ.

Συγκεκριμένα όρισε το Αγ. Γεώργιος-ΑΕΡΑ που θα γίνει στο γήπεδο Μαριτσών λόγω τιμωρίας της έδρας της ομάδας της Μαλώνας και το παιχνίδι Απόλλων Απ.-Αστέρας Μ.

Ορίσθηκαν τα εξ αναβολής

Αρκετά παιχνίδια έχει ορίσει για την ερχόμενη εβδομάδα η ΕΠΣΔ τα οποία είχαν αναβληθεί.

Το πρόγραμμα:

Α' ΚΑΤΗΓΟΡΙΑ

ΤΡΙΤΗ

- **Εθνικό (13.30):** Διαγόρας-Ανταγόρας

ΤΕΤΑΡΤΗ

- **Αγ. Απόστολοι:** Ευαγόρας-Καλυμνιακός

ΠΑΡΑΣΚΕΥΗ

- **Εμπωνα:** Αναγέννηση-ΑΕΛ

ΤΕΤΑΡΤΗ 19//12

- **Αφάντου:** ΑΕΡΑ-ΑΕΛ

Β' ΚΑΤΗΓΟΡΙΑ

ΤΕΤΑΡΤΗ

- **Μάσσαρι (11.00):** Αστέρας Μ.-Νικαγόρας
- **Απόλλωνα (11.30):** Απόλλων Απ.-Πυλί
- **Αρχάγγελος:** Αρης-Αντίμαχος

ΠΕΜΠΤΗ

- **Καρδάμαινα (10.30):** Δόξα Κ.-Εθνικός

Γ' ΚΑΤΗΓΟΡΙΑ

ΔΕΥΤΕΡΑ

- **Νίσυρος (14.30):** Πολυβώτης-Δόξα Λ.

ΤΕΤΑΡΤΗ

- **Κως:** ΠΑΟ Κω-Βαθύ
- **Ζιπάρι:** Αναγέννηση Ασφ.-Ποσειδών Καλ.

ΠΕΜΠΤΗ

- **Αγ. Απόστολοι (11.00):** Ηλιος-Σύμη

TATTOO και PIERCING STUDIO BYBLOS

Μπορείτε να μας επισκεφτείτε και στην ιστοσελίδα μας

www.geocities.com/byblostattoo

Tattoo artist: **Δήμητρα και Γιάννης**

Piercing: **ΙΑΝ**

Ωρες λειτουργίας: 11.00 έως 24.00

Ορφανίδη 45-ΡΟΔΟΣ (κοντά στο COLORADO)

Τηλ.: 74650-35026 και κινητό 0932743955

ΟΥΣΙΕΣ και οινοπνεύματα

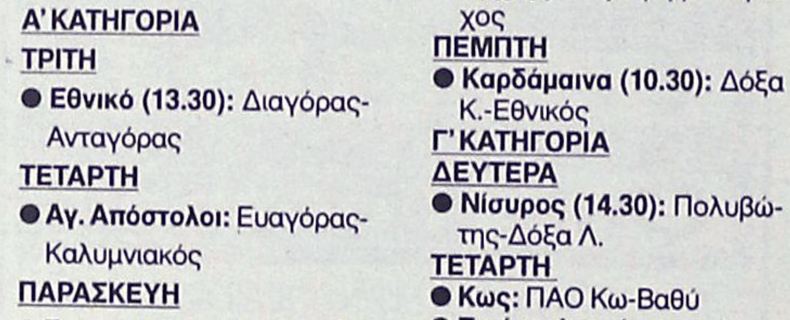

ΚΑΛΟ ΧΕΙΜΩΝΑ

με ουσίες και οινοπνεύματα

Ολες οι κοινωνικές εκδηλώσεις, μέχρι 160 άτομα

ΛΙΝΔΟΥ & ΒΡΥΞΕΛΛΩΝ 211

(πίσω από τη ΔΕΥΑΡ), στο Ροδίνι

ΤΗΛ. 67674 • Κιν. 0937-197602

Pellos Travel

ΟΡΓΑΝΩΝΟΥΜΕ

ΠΡΩΤΟΧΡΟΝΙΑΤΙΚΗ ΕΚΔΡΟΜΗ στην ΚΩΝΣΤΑΝΤΙΝΟΥΠΟΛΗ – ΚΡΟΥΑΖΙΕΡΑ στο ΒΟΣΠΟΡΟ – ΠΡΙΓΚΗΠΟΝΗΣΣΑ

ΡΟΔΟΣ – ΜΑΡΜΑΡΙΣ – ΕΦΕΣΣΟΣ – ΣΜΥΡΝΗ – BANDIRMA – ΚΩΝΣΤΑΝΤΙΝΟΥΠΟΛΗ – ΣΜΥΡΝΗ – ΜΑΡΜΑΡΙΣ – ΡΟΔΟΣ

Από 29/12/2001-3/01/2001

- **29/12:** Αναχώρηση από Ρόδο για Μαρμαρίς. Αφιξη στο Μαρμαρίς. Επιβίβαση σε πούλμαν και αναχώρηση για Εφεσσο. Αφιξη στην Εφεσσο (Σπίτι της Παναγίας - Αρχαιολογικοί χώροι). Αναχώρηση και άφιξη στη Σμύρνη. Τακτοποίηση στο Ξ/Δ. Δείπνο. Διαν/ση.
- **30/12:** Πρωινό στο Ξ/Δ. Αναχώρηση για Bandirma. Αφιξη στην Bandirma το μεσημέρι. Αναχώρηση για Κωνσταντινούπολη. Αφιξη στην Κωνσταντινούπολη το απόγευμα. Τακτοποίηση σε Ξ/Δ. Δείπνο. Διαν/ση.
- **31/12:** Πρωινό στο Ξ/Δ. Εκδρομή στην Πριγκηπόνησσα. Απόγευμα φαγητό. Βράδυ προαιρετικά ΠΡΩΤΟΧΡΟΝΙΑΤΙΚΟ ΡΕΒΕΓΙΟΝ, διασκέδαση με Oriental show. Διαν/ση.
- **1/01/02:** Πρωινό στο Ξ/Δ. Επίσκεψη στην Αγία Σοφία - Τοπκαπή Palace - Μπλε Τζαμί - Υδραγωγείο Ιουστινιανού. Επίσκεψη στο Φανάρι (Ορθόδοξο Πατριαρχείο) - Παναγία Βλαχερνών - Παναγία Μπαλουκλή. Απόγευμα ελεύθερο για ψώνια. Δείπνο στο Ξ/Δ. Διαν/ση.
- **2/01/02:** Πρωινό στο Ξ/Δ. Αναχώρηση για Σμύρνη, Αφιξη στη Σμύρνη το απόγευμα. Επίσκεψη στην αγορά για ψώνια. Τακτοποίηση στο Ξ/Δ. Δείπνο. Διαν/ση.
- **3/01/02:** Πρωινό στο Ξ/Δ. Επιβίβαση σε πούλμαν και αναχώρηση για Μαρμαρίς. Αφιξη στο Μαρμαρίς. Αναχώρηση για Ρόδο. Αφιξη στη Ρόδο. Τέλος εκδρομής.

Στην εκδρομή ΠΕΡΙΛΑΜΒΑΝΟΝΤΑΙ:

*•1. Εισιτήρια Ρόδος -Μαρμαρίς-Ρόδος • 2. Ξεναγήσεις -Εκδρομές • 3. Μεταφορές με κλιματιζόμενα πούλμαν • 4. Ξ/Δ με πρωινό και φαγητό 3*** αστέρων • 5. Συνοδός γραφείου • 6. Ταξιδιωτική ασφάλεια • 7. Φόροι εισόδου και εξόδου • 8. Ταξιδιωτική τσάντα.*

ΔΕΝ ΠΕΡΙΛΑΜΒΑΝΟΝΤΑΙ: *Πρωτοχρονιάτικο ρεβεγιόν • Αρχαιολογικοί χώροι • Εισιτήρια πλοίων Bandirma - Κωνσταντινούπολη - Bandirma*

Για περισσότερες πληροφορίες και κρατήσεις

Pellos Travel

ΛΕΩΦΟΡΟΣ ΚΑΛΛΙΘΕΑΣ 125, ΦΑΛΗΡΑΚΙ ΡΟΔΟΣ

ΤΗΛ.: 0241 87615, 86298, κιν. 0945 949399•Fax: 0241 87616



ΜΙΚΡΕΣ Αγγελίες

Για τις αγγελίες σας, απευθύνεσθε στα γραφεία μας ή στα τηλέφωνα: 22210, 75230

ΟΙ ΑΓΓΕΛΙΕΣ ΤΗΣ ΡΟΔΙΑΚΗΣ παρουσιάζονται και στο site www.anaggelies.gr

ΠΑΡΑΣΚΕΥΗ 7 ΔΕΚΕΜΒΡΙΟΥ 2001 — Η ΡΟΔΙΑΚΗ

ΕΝΟΙΚΙΑΣΕΙΣ ακινήτων & επιχειρησεων

ΕΝΟΙΚΙΑΖΟΝΤΑΙ 10 studios στην Κρεμαστή, πλήρως επιπλωμένα σε ήσυχο και φυσικό περιβάλλον με κήπο, γρασίδι, μπαλκόνια, ντους, WC, ηλιακούς, άνετο πάρκινγκ με 40.000 δρχ. το μήνα. Πληρ. τηλ. 0937606824 και 48038, 95487 AE42936

ΚΑΤΑΣΤΗΜΑΤΑ καινούργια επί της Ευαγόρα 2 75 τ.μ. μετά υπογείου. Επίσης γκαρσονιέρα 40 τ.μ. μετά βεράντας επί της Ευαγόρα 2. Πληρ. τηλ. 0977351166 κ. Παντελίδης AE42932

ΚΑΤΑΣΤΗΜΑ 50 τ.μ. με WC σε εμπορική περιοχή της Ανάληψης. Πληρ. τηλ. 63146-65638 AE42927

STUDIO επιπλωμένο ετησίως, για ένα άτομο, κατάλληλο για κορίτσι, επί της Νικηταρά 40. Πληρ. τηλ. 28321, 37832 AE42909

ΔΙΑΜΕΡΙΣΜΑ ισόγειο δυάρι κοντά στο Σαν Φραγκίσκο. Ενοίκιο 80.000 δρχ. Πληρ. ΑΙΓΑΙΟΚΤΗΜΑΤΙΚΗ τηλ. 22943-28838 AE42906

ΔΙΑΜΕΡΙΣΜΑ (ισόγειο) αποτελούμενο από δύο υπνοδωμάτια, σαλόνι, κουζίνα κ.λπ. χρειώδη. Βρίσκεται επί της Στέλιου Κωτιάδη 7. Πληρ. τηλ. 34500, 22774 AE42904

ΕΝΟΙΚΙΑΖΟΝΤΑΙ: 1) Κατάστημα στην Αννης Μαρίας 110 τ.μ. κατάλληλο για οποιαδήποτε εμπορική ή επαγγελματική χρήση η οποία προβλέπεται από τον κανονισμό πολυκατοικίας με λογικό μίσθωμα, 2) Κατάστημα στο "Εκατό Μαγαζιά" οδό Σοφοκλή Βενιζέλου κεντρικό επί της οδού 32 τ.μ. με υπόγειο 32 τ.μ. και πατάρι ψηλοτάβανο, 3) Οικοδομή για γραφείο 250 τ.μ. στη λεωφόρο Ρόδου-Λίνδου 1ο χιλιόμετρο με λογικό μίσθωμα. Πληρ. Ροδιακή Κτηματική, Ανέστης και Σάββας Σαββαΐδης, τηλ. 26281-35476-κιν. 0944/243452-0944/421015 AE42919

ΕΝΟΙΚΙΑΖΕΤΑΙ στην Χαραλ. Μόσχου πλησίον "Μαρίνας" υπαίθριος χώρος 1.500 τ.μ. καλυμμένος με τσιμέντο με οικίσκο 45 τ.μ. μόνο για επαγγελματική χρήση κατάλληλος για στάθμευση αυτοκινήτων, αθλοπαιδιές-έκθεση φυτών-ταβέρνα και για οποιαδήποτε άλλη επαγγελματική χρήση. Πληρ. Ροδιακή Κτηματική, Ανέστης και Σάββας Σαββαΐδης, τηλ. 26281-35476-κιν. 0944/243452-0944/421015 AE42912

ΚΑΤΑΣΤΗΜΑ, 100 τ.μ. με μεγάλη πρόσοψη και αυλή επί της οδού Καζαντζάκη κοντά στο SUPER MARKET ΜΑΡΙΝΟΠΟΥΛΟΣ στην οδό Τσαλδάρη. Ενοίκιο 90.000 δρχ. Πληρ. τηλ. 0945-242305 AE42803

ΔΙΑΜΕΡΙΣΜΑ επί της οδού Σαραντάπορου 20. Πληρ. τηλ. 22419 AE42907

ΚΑΤΑΣΤΗΜΑ στο Μαντράκι κεντρικότατο σε προνομιακή θέση 35 τ.μ. περίπου. Δεκτές σοβαρές προτάσεις. Πληροφορίες μόνο στο γραφείο αυτοπροσώπως από τον ενδιαφερόμενο. Πληρ. Ροδιακή Κτηματική, Ανέστης και Σάββας Σαββαΐδης, τηλ. 26281-35476-κιν. 0944/243452-0944/421015 AE42925

ΕΝΟΙΚΙΑΖΟΝΤΑΙ: 1) μεγάλα επιπλωμένα studio με δική τους τουαλέτα, ηλιακό θερμοσίφωνα, ψυγείο, κουζίνα, με πανοραμική θέα στα Κοσκινού, 2) αποθήκη 80 τ.μ. πάνω στο δρόμο. Πληρ. τηλ. 67785 AE42897

ΓΚΑΡΣΟΝΙΕΡΑ επιπλωμένη στην Ιξιά. Πληρ. τηλ. 23171 AE42899

ΓΡΑΦΕΙΟ 115 τ.μ. β' ορόφου κεντρικό στην οδό Λοχ. Φανουράκη με μηνιαίο μίσθωμα δρχ. 250.000. Πληρ. Ροδιακή Κτηματική, Ανέστης και Σάββας Σαββαΐδης, τηλ. 26281-35476-κιν. 0944/243452-0944/421015 AE42926

ΔΙΑΜΕΡΙΣΜΑ επί της οδού Αγ. Ιωάννου 26 όπισθεν Παν/μίου πλήρως επιπλωμένο, αυτόνομη θέρμανση. Πληρ. τηλ. 0974752255 AE42901

ΔΙΑΜΕΡΙΣΜΑ β' ορόφου 110 τ.μ. στην οδό Αμμοχώστου-Λοχαγού Φανουράκη γωνία με μηνιαίο μίσθωμα δρχ. 200.000. Πληρ. Ροδιακή Κτηματική, Ανέστης και Σάββας Σαββαΐδης, τηλ. 26281-35476-κιν. 0944/243452-0944/421015 AE42921

ΚΑΤΑΣΤΗΜΑ 60 Τ.Μ. ΜΕ ΠΑΤΑΡΙ ΕΠΙ ΤΗΣ ΗΡΩΩΝ ΠΟΛΥΤΕΧΝΕΙΟΥ. ΔΕΚΤΕΣ ΜΟΝΟ ΣΟΒΑΡΕΣ ΠΡΟΤΑΣΕΙΣ. ΠΛΗΡ. ΤΗΛ. 39148, 37207 ΩΡΕΣ ΚΑΤΑΣΤΗΜΑΤΩΝ ΠΕ42894

ΤΡΙΑΡΙ ΣΕ ΜΙΚΡΗ ΗΣΥΧΗ ΠΟΛΥΚΑΤΟΙΚΙΑ. ΠΛΗΡ. ΤΗΛ. (01) 6911130 ΑΠΟΓΕΥΜΑ ΠΕ42875

ΕΝΟΙΚΙΑΖΕΤΑΙ πλήρως επιπλωμένο 3άρι διαμέρισμα 120 τ.μ. στο κέντρο της πόλης επί της 25ης Μαρτίου στον 2ο όροφο με θέρμανση και ασανσέρ. Πληρ. τηλ. 0946-061308 AE42896

ΔΙΑΜΕΡΙΣΜΑ δυάρι επιπλωμένο στο Καρακόνερο (Ευκλή 13). Πληρ. τηλ. 61556, 65305. AE42869

ΕΝΟΙΚΙΑΖΟΝΤΑΙ: α) κατάστημα 105 τ.μ. με πατάρι 25 τ.μ. με ανεξάρτητη αποθήκη 135 τ.μ. επί της οδού Αθηνών 10 και Φλωρίνης γωνία. Πληρ. τηλ. 37127 μετά τις 2.30 μ.μ. AE42882

ΓΚΑΡΣΟΝΙΕΡΑ επιπλωμένη στην Π. Πόλη σε δρόμο δίπλα στη Σωκράτους, σε καινούργια οικοδομή. Πληρ. τηλ. 21355, 62685AE42877

ΕΝΟΙΚΙΑΖΟΝΤΑΙ: α) Δυάρι επιπλωμένο ή μη με κεντρική θέρμανση στο κέντρο της πόλης, Θέμελη 83, β) Ανακαινισμένο διαμέρισμα με κεντρική θέρμανση δύο υπνοδωματίων επί της Παύλου Μελά. Πληρ. τηλ. 34323, 37001AE42859

ΓΚΑΡΣΟΝΙΕΡΕΣ και studios πλήρως επιπλωμένα κοντά στο Πανεπιστήμιο και ΙΕΚ. Για την σχολική περίοδο. Πληρ. τηλ. 78965 AE42881

ΔΙΑΜΕΡΙΣΜΑ έναντι Δημοτικού Σχολείου Μαριτσών με δύο υπνοδωμάτια, σαλόνι, κουζίνα, μπάνιο 90 τ.μ. Πληρ. τηλ. 48168 AE42862

ΔΙΑΜΕΡΙΣΜΑΤΑ επιπλωμένα στα Κοσκινού, δευτέρου ορόφου, ενοικιάζονται. Πληρ. τηλ. 52877 AE42868

ΔΙΑΜΕΡΙΣΜΑ οδός Σοφούλη 11, κουζίνα, λουτρό, WC, σαλόνι-τραπεζαρία, τρία υπνοδωμάτια. Πληρ. τηλ. 90550, 27246 AE42864

ΔΙΑΜΕΡΙΣΜΑ καινούργιο λουξ 55 τ.μ. εντός πόλεως έως 30/3/2002. Πληρ. τηλ. 0945807682AE42853

ΕΝΟΙΚΙΑΖΕΤΑΙ
εκθεσιακός χώρος 340 τ.μ. με 120 τ.μ.
πατάρι ύψους 5 μέτρων επί της Ρόδου-Λίνδου 138,
δίπλα στην HONDA.
Πληρ. τηλ. 92935-92510
κα ΞΑΝΘΗ 0974015401

ΚΤΗΜΑΤΟΜΕΣΙΤΙΚΟ ΓΡΑΦΕΙΟ - REAL ESTATE AGENCY

ΕΚΤΙΜΗΣΕΙΣ-ΑΓΟΡΕΣ-ΠΩΛΗΣΕΙΣ
ΚΑΤΑΣΤΗΜΑΤΑ
ΟΙΚΟΠΕΔΑ-ΧΩΡΑΦΙΑ
ΚΤΗΜΑΤΙΚΕΣ-ΣΥΜΒΟΥΛΕΣ
ΕΝΟΙΚΙΑΣΕΙΣ-ΔΙΑΧΕΙΡΙΣΕΙΣ
ΣΠΙΤΙΑ-ΔΙΑΜΕΡΙΣΜΑΤΑ

Vitzileos
ΜΑΡΙΟΣ Κ. ΒΙΤΖΗΛΑΙΟΣ
Μεσίτης Αστικών Συμβάσεων - Real Estate Agent

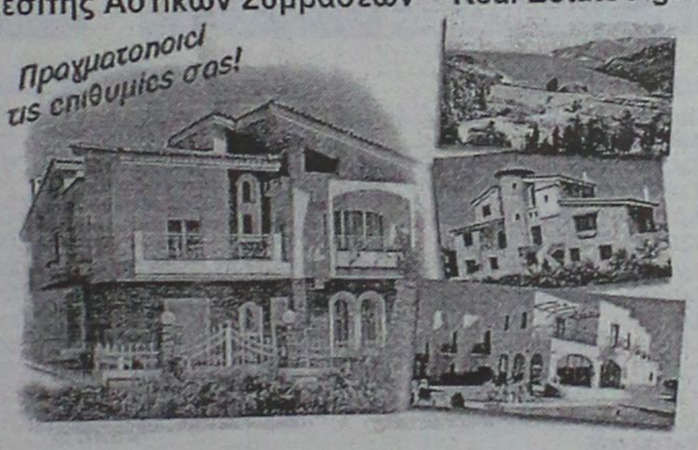

Εθν. Μακαρίου 45 - 3ος όροφος
Τηλ.: 0241-24900 25545.
Fax: 25544 Κιν.: 0932-704919

ΚΑΤΑΣΤΗΜΑΤΑ, ΓΡΑΦΕΙΑ, ΕΠΙΧΕΙΡΗΣΕΙΣ

	ΔΡΧ.	EYR
Επιχείρηση-Πλυντήρια-Στεγνωτήρια σε πλήρη λειτουργία	7.000.000	20.543
Επιχείρηση τουριστικό μαγαζί στη Ψαροπούλα	15.000.000	44.021
Κατάστημα 20 τ.μ. στο Φαληράκι	40.000.000	117.388
Κατάστημα 31 τ.μ. στη Διαγοριδών	16.000.000	46.955
Κατάστημα 45 τ.μ. ισόγ. και 90 τ.μ. υπόγ. στο Καρακόνερο	30.000.000	88.041
Κατάστημα 50 τ.μ. κοντά στο Μανδράκι	100.000.000	293.470
Κατάστημα 60 τ.μ. με 250 τ.μ. αυλή στο Πρασονήσι	70.000.000	205.429
Εστιατόριο διώροφ. 115 και 115 τ.μ. στη Π. Πόλη	60.000.000	176.082
Κατάστημα 140+140+132 τ.μ. ανά όροφο στην Ορφανίδου	75.000.000	220.103
Κατάστημα 300 τ.μ. σε οικόπ. 1000 τ.μ. στη Παστίδα	50.000.000	146.735
Κατάστημα 900 τ.μ. (ανά 300 τ.μ. υπόγ, ισόγ, όροφ) στα Κοσκινού	200.000.000	586.940
Επιχείρηση και ακίνητο 856 τ.μ. με πάρκιν κοντά στο πανεπιστ.	125.000.000	366.837
Εργοστάσιο 1000 τ.μ. σε οικόπ. 6400 τ.μ. στον Καλαμώνα	180.000.000	528.247
Ακίνητο 1155 τ.μ. σε οικόπ., 817 τ.μ. στο κέντρο της πόλης	360.000.000	1.056.494
20 στούντιος (ενοικιασμ.) και μαγαζί 100 τ.μ.-έξυπνη επένδυση	200.000.000	586.940
Ξενοδοχείο Α! κατηγ. 120 κλ. σε οικόπ., 4725 τ.μ. στην Ιαλυσό		
Ξενοδοχείο Β! κατηγ. 72 κλ και διοικοθήκη στη πόλη	300.000.000	880.411
Κατάστημα 180 τ.μ. και 500 τ.μ. στη παραλία Ιαλυσού	50.000.000	146.735

ΔΙΑΜΕΡΙΣΜΑΤΑ

40 τ.μ. στην Ιξιά κοντά στη θάλασσα	11.000.000	32.282
50 τ.μ. στο Γεννάδι με δύο υπνοδ. και θέα	15.000.000	44.020
58 τ.μ. στο Παραδείσι	13.000.000	38.151
70 τ.μ. στο Καρακόνερο	28.000.000	82.172
85 τ.μ. στους Δασκάλους	25.000.000	73.368
88 τ.μ. περιοχή Αν. Μαρίας	35.000.000	102.715
96 τ.μ. στην Ιξιά	43.000.000	126.192
100 τ.μ. στα Τριάντα, ισόγειο	19.000.000	55.760
108 τ.μ. στην Ανάληψη	31.000.000	90.976
110 τ.μ. στα Κοσκινού, σούπερ λουξ	35.000.000	96.845
114 τ.μ. στο Καζίνο κοντά, παραδοσιακό	40.000.000	117.388
120 τ.μ. στην Ιξιά	30.000.000	88.041
120 τ.μ. περιοχή Αν. Μαρίας	48.000.000	140.866
130 τ.μ. περιοχή Αν. Μαρίας	52.000.000	152.605
130 τ.μ. στο Καρακόνερο	52.000.000	152.605
200 τ.μ. στο Μόντε Σμιθ, διατηρητέο	80.000.000	234.776

210 τ.μ. στα Κοσκινού, σούπερ λουξ	75.000.000	220.103

ΜΕΖΟΝΕΤΕΣ-ΜΟΝΟΚΑΤΟΙΚΙΕΣ

	ΔΡΧ.	EYR
60 τ.μ. διόροφη μονοκ. επιπλωμένη στην Παλιά Πόλη	30.000.000	88.041
68 τ.μ. μονοκατ. με αυλή 90 τ.μ. στα Μαριτσά	18.000.000	52.825
80 τ.μ. μεζονέτα με οικόπεδο στους Καστελοριζιούς	20.000.000	58.695
90 τ.μ. διόροφη μονοκατ.+30 τ.μ. αυλή στην Παλιά Πόλη	26.000.000	76.302
115 τ.μ. μεζονέτα σε μπετά με 1.000 τ.μ. οικόπεδο στα Αφάντου	16.000.000	52.825
119 τ.μ. διόροφ. μονοκ. με 27 τ.μ. αυλή στη Π. Πόλη	20.000.000	58.695
120 τ.μ. μεζονέτα στο Μηδεια	40.000.000	117.388
120 τ.μ. διόρ. μονοκ. με αυλή στη Π. Πόλη κοντά στο Καστέλο	120.000.000	352.164
130 τ.μ. μεζονέτα σε σοβάδες με οικοπ. 300 τ.μ. στα Τριάντα	42.000.000	123.258
135 τ.μ. μονοκ. με κήπο 700 τ.μ. στα Κρητικά	60.000.000	176.082
150 τ.μ. μονοκ. σε κτήμα 18 στρ. στο Καλαμώνα	90.000.000	264.123
160 τ.μ. μεζονετ. σε μπετά στα Τριάντα	34.000.000	99.780
170 τ.μ. μονοκ. με αυλή στη Π. Πόλη	23.000.000	67.498
2 μεζονετ. των 170 τ.μ. έκαστη και διαμερ. 120 τ.μ. σε οικόπ. 2.500 τ.μ. στη Παστίδα	125.000.000	366.838
170 τ.μ. διόρ. μονοκατ. διατηρ. και 237 τ.μ. στη Λέρο		
180 τ.μ. μονοκ. σε οικοπ. 750 τ.μ. με θέα στο Γεννάδι	45.000.000	132.062
187 τ.μ. βίλα σε οικοπ. 4780 τ.μ. στη Παστίδα	100.000.000	293.470
200 τ.μ. μεζονέτ. ημιτελής στα Καλαβάρδα	39.000.000	85.106
230 τ.μ. βίλα σε οικόπεδο 7.700 τ.μ. και γεώτρηση στην Λάρδο	120.000.000	352.164
252 τ.μ. μονοκ. στη Π. Πόλη κοντά στο Καστέλο	35.000.000	102.714
300 τ.μ. βίλα σε 4 στρ., με γκαράζ στις Καλυθιές	100.000.000	293.470
320 τ.μ. βίλα σε 4 στρ. στα Τριάντα	110.000.000	322.817
5 μονοκατ. διατηρ. συνολ. επιφάν. 340 τ.μ. στο Μόντε Σμιθ	160.000.000	469.553

ΟΙΚΟΠΕΔΑ

150 τ.μ. με Σ.Δ. 0,6 στους Δασκάλους	8.000.000	23.478
412 τ.μ. με Σ.Δ. 1.20 στον Αγ. Νικόλαο	65.000.000	190.755
750 τ.μ. εντός σχεδίου στο Γεννάδι	6.000.000	20.445
1.450 τ.μ. εντός οικισμού, στα Μαριτσά	9.000.000	20.412
2.100 τ.μ. στην Ιξιά	45.000.000	132.062
2.200 τ.μ. στα Μαριτσά	20.000.000	58.694
2.500 τ.μ. στο δρόμο Ελαιώνας-Φουρνάκι στο Γεννάδι	5.000.000	14.674
3.080 τ.μ. στο Πλημύρι	8.000.000	23.478
4.060 τ.μ. πίσω από ΔΕΥΑΡ	60.000.000	176.082
4.000 τ.μ. κοντά στο Βερόπουλο με φανταστική θέα	60.000.000	176.082
4.000 τ.μ. στη Παστίδα	19.000.000	55.760
4.250 τ.μ. στο Γεννάδι (διασταύρωση)	30.000.000	88.041
4.400 τ.μ. στην Κρεμαστή	26.000.000	76.302
5.000 τ.μ. στα Μαριτσά	15.000.000	44.020
5.000 τ.μ. στ' Αφάντου	35.000.000	102.715
5.085 τ.μ. στα Κοσκινού	35.000.000	102.715
5.500 τ.μ. κοντά στην θάλασσα στο Γεννάδι	40.000.000	117.388
6.000 τ.μ. με αποθήκη στην Παστίδα	49.000.000	143.800
6.500 τ.μ. στην Λεωφόρο Ρόδος-Κρεμαστή	120.000.000	352.164
6.500 τ.μ. κοντά στη θάλασσα προνομιακό στο Φαληράκι	170.000.000	498.900
6.720 τ.μ. στο Θόλαρο-Παραδείσι	28.000.000	82.172
7.750 τ.μ. στο δρόμο προς τη θάλασσα στα Κολύμπια	80.000.000	234.776
8.000 τ.μ. στο Φαληράκι	56.000.000	143.800
8.500 τ.μ. στη παραλία Αφάντου	51.000.000	149.670
8.800 τ.μ. στα Κοσκινού	70.000.000	205.430
9.345 τ.μ. με θέα στα Ασγούρου	69.000.000	202.495
12.000 τ.μ. πάνω στο κύμα στα Αφάντου	176.000.000	516.508
13.000 τ.μ. στα Μαριτσά	37.000.000	108.584
15.000 τ.μ. στα Ασγούρου	45.000.000	132.062
15.000 τ.μ με θέα στη θάλασσα στη Παρο	25.000.000	73.368
15.300 τ.μ. στο Πλημύρι	60.000.000	176.082
25.000 τ.μ. στα Καλαβάρδα	100.000.000	293.470
30.000 τ.μ. στη παραλία Αφάντου	360.000.000	1.056.493
30.000 τ.μ. στο Τσαΐρι	120.000.000	352.160
32.000 τ.μ. πάνω στο κύμα στην Θαλό	200.000.000	586.940
38.000 τ.μ. πάνω στο κύμα στο Γεννάδι	646.000.000	1.895.818
46.000 τ.μ. στο Τσαΐρι	138.000.000	405.000
50.000 τ.μ. στο Τσαΐρι	125.000.000	366.838

ΖΗΤΟΥΝΤΑΙ:
ΚΑΤΑΣΤΗΜΑΤΑ ΟΙΚΟΠΕΔΑ ΔΙΑΜΕΡΙΣΜΑΤΑ ΕΝΤΟΣ-ΕΚΤΟΣ ΠΟΛΕΩΣ ΚΑΘΩΣ ΚΑΙ ΟΙΚΟΠΕΔΑ ΓΙΑ ΑΝΤΙΠΑΡΟΧΗ
ΔΑΝΕΙΑ ΔΕΚΤΑ- ΕΥΚΟΛΙΕΣ ΠΛΗΡΩΜΗΣ

ΕΝΟΙΚΙΑΣΕΙΣ

συνέχεια από την προηγούμενη

ΔΥΑΡΙ επιπλωμένο ή μη επί της Λεωφόρου Ιαλυσού 28Β. Πληρ. τηλ. 93203 ΑΕ42843

STUDIOS και διαμερισματάκια επιπλωμένα με πολυκουζινάκι, θέρμανση, στην τιμή περιλαμβάνονται νερό-ρεύμα. Τιμή από 55.000-70.000 δρχ. Λεωφ. Ηρακλειδών 33 Ιαλυσός. Πληρ. τηλ. 90202 ΑΕ42841

ΑΠΟΘΗΚΗ ισόγειος 80 τ.μ. πλακόστρωτη με ρεύμα και νερό, Καζαντζάκη και Ολύμπου Καρπάθου. Πληρ. τηλ. 24584, 0944508626 ΑΕ42838

ΔΙΑΜΕΡΙΣΜΑ δύο δωματίων, επιπλωμένο και πλήρως εξοπλισμένο (έπιπλα, ψυγείο, κουζίνα κ.λπ.) στο κέντρο της πόλεως Ρόδου (Νιοχώρι) επί της Ιωάννου Καζούλη 15. (Για φοιτητές ή φοιτήτριες). Πληρ. τηλ. 024122612 ΑΕ42837

ΔΙΑΜΕΡΙΣΜΑ 3άρι 80 τ.μ. διαμπερές, Ιερού Λόχου και Σωτήρος γωνία Ιξιά. Πληρ. τηλ. 39781. 0944140059 ΑΕ42834

ΔΙΑΜΕΡΙΣΜΑ 50 τ.μ. στα Κοσκινού, επιπλωμένο, με ηλιακό, μεγάλες βεράντες και απεριόριστη θέα. Πληρ. τηλ. 30858, 61244 ΑΕ42833

ΕΠΙΠΛΩΜΕΝΑ ΔΩΜΑΤΙΑ επί της Λεωφόρου Ιαλυσού 35 - πλάι στο ξενοδοχείο Κοράλι. Πληρ. τηλ. 25527 ΑΕ42831

ΓΚΑΡΣΟΝΙΕΡΑ επιπλωμένη στην οδό Κορδιγκτώνος. Πληρ. τηλ. 32529 ΑΕ42848

ΑΠΟΘΗΚΗ ισόγεια, 100 τ.μ. με τουαλέτα, επί της οδού Καζαντζάκη, κοντά στο S/M Μαρινόπουλος, Τσαλδάρη, τηλ. 0945-242305. ΑΕ42804

ΓΚΑΡΣΟΝΙΕΡΑ πλήρως επιπλωμένη (ψυγείο, κουζίνα, ηλιακό θερμοσίφωνα). Πληρ. τηλ. 66475, 0945797129 ΑΕ42847

ΕΝΟΙΚΙΑΖΕΤΑΙ στο Καρακόνερο επιπλωμένο δωμάτιο. Πληρ. τηλ. 77918 ΑΕ42867

ΕΝΟΙΚΙΑΖΟΝΤΑΙ στην περιοχή Ιξιά studios και διαμερίσματα πλήρως επιπλωμένα και εξοπλισμένα, καινούργια, όλα με πολυκουζινάκι, θερμοσίφωνα, βεράντα σε κήπο και ιδιωτική είσοδο. Υπάρχει χρήση καρτοτηλεφώνου. Τιμή 50.000 δρχ. (Περιλαμβάνει φως, νερό, κοινόχρηστα). Πληρ. τηλ. 95139, 0945-167175 ΑΕ42771

ΚΑΤΑΣΤΗΜΑ ισόγειο 164 τ.μ. με πατάρι από μπετόν αρμέ 40 τ.μ., τουαλέτα ηλεκτρική εγκατάσταση και τηλέφωνο επί της διασταύρωσης των οδών Στρατηγού Ζήση 78 και Μ. Μαλλιαράκη κατάλληλο για έκθεση, τράπεζα, τουριστικό γραφείο και άλλη χρήση. Πληρ. τηλ. 0241-31308, 0946101181 ΑΕ42795

ΚΑΤΑΣΤΗΜΑ 100 τ.μ. με αυλή 200 τ.μ. και πάρκινγκ μεγάλο στη λεωφόρο Ιαλυσού (έναντι ξενοδοχείου Μιραμάρε και Avra). Πληρ. τηλ. 0945-707554 ΑΕ42695

ΕΝΟΙΚΙΑΖΟΝΤΑΙ, καταστήματα στην Λίνδο. Πληρ. ΕΛΛΗΝΟΚΤΗΜΑΤΙΚΗ, Πέτρος Πρεζεράκος. Τηλ. 33866, 0932/468026. ΑΕ42815

2 ΓΚΑΡΣΟΝΙΕΡΕΣ μαζί ή μεμονωμένα κατάλληλα για Φροντιστήριο (διατίθεται μαζί και η επίπλωση), ιατρείο, γραφείο ή άλλη επαγγελματική χρήση, στον α' όροφο στην οδό Κων/νου Παλαιολόγου 105, με πρόσοψη στο Πάρκο του Αγ. Ιωάννου. Πληρ. τηλ. 82400-81540 κ. Ευαγγελία. ΧΑΕ100

ΖΗΤΕΙΤΑΙ ΧΩΡΟΣ ΓΙΑ ΛΕΙΤΟΥΡΓΙΑ ΕΡΓΑΣΤΗΡΙΟΥ ΞΥΛΟΥΡΓΙΚΗΣ. ΠΛΗΡ. ΤΗΛ. 26803 (6 Μ.Μ.-9 Μ.Μ.), 0932855119 (ΠΡΩΙ) ΠΕ42714

STUDIOS ΜΕ ΤΟ ΜΗΝΑ Η ΤΗΝ ΗΜΕΡΑ ΠΛΗΡΩΣ ΕΠΙΠΛΩΜΕΝΑ ΜΕ ΠΟΛΥΚΟΥΖΙΝΑΚΙ, ΨΥΓΕΙΟ, ΝΤΟΥΖ, W.C., ΤΗΛΕΦΩΝΟ, ΜΠΑΛΚΟΝΙ, ΖΕΣΤΟ ΝΕΡΟ ΕΠΙ 24ΩΡΟΥ ΒΑΣΕΩΣ ΣΤΗΝ ΠΙΟ ΗΣΥΧΗ ΠΕΡΙΟΧΗ ΤΗΣ ΠΟΛΗΣ (ΠΕΡΙΟΧΗ ΔΑΣΚΑΛΩΝ), ΟΔΟΣ ΜΑΝΩΛΗ ΠΑΠΑΜΑΝΩΛΗ ΑΡΙΘΜ. 12, ΚΑΘΕΤΟΣ ΕΠΙ ΤΗΣ ΣΤΕΛΙΟΥ ΚΩΤΙΑΔΗ. ΠΛΗΡ. ΤΗΛ. 37244.

ΔΙΑΜΕΡΙΣΜΑ 98 Τ.Μ. ΜΕ 3 ΥΠΝΟΔΩΜΑΤΙΑ ΚΑΙ ΛΟΙΠΟΥΣ ΧΩΡΟΥΣ ΣΤΗΝ ΛΕΩΦ. ΙΑΛΥΣΟΥ-ΚΡΕΜΑΣΤΗΣ ΜΕ ΗΛΙΑΚΟ ΘΕΡΜΟΣΙΦΩΝΑ ΚΑΙ ΘΕΡΜΟΠΟΜΠΟΥΣ (ΧΩΡΙΣ ΚΟΙΝΟΧΡΗΣΤΑ). ΚΑΤΑ ΠΡΟΤΙΜΗΣΗ ΣΤΡΑΤΙΩΤΙΚΟΙ Ή ΕΚΠΑΙΔΕΥΤΙΚΟΙ. ΠΛΗΡ. ΤΗΛ. 0936809702 (ΟΛΕΣ ΣΤΙΣ ΩΡΕΣ) 77561 (ΑΠΟΓΕΥΜΑ) ΧΠΕ151

STUDIO επιπλωμένο στο Ροδίνι. Πληρ. τηλ. 0944361899 ΑΕ42767

ΔΙΑΜΕΡΙΣΜΑΤΑ καινούργια, πολυτελή, 2 υπνοδωματίων και λοιπών χώρων στο κέντρο της Κρεμαστής (έναντι γηπέδου). Πληρ. τηλ. 93000 ΧΑΕ30101

ΚΑΤΑΣΤΗΜΑ 75 τ.μ. με βιτρίνα 6,50 μ. σε εμπορικό δρόμο της Παλιάς Πόλης της Ρόδου. Πληρ. τηλ. 09.44.88.11.22 και 37.753 ΧΑΕ111

ΔΙΑΜΕΡΙΣΜΑ μικρό επιπλωμένο στην Ανάληψη. Ενοίκιο 110.000 δρχ. Πληρ. τηλ. 30069 ΧΑΕ3010

πωλήσεις ακινήτων & επιχειρήσεων

ΕΠΙΧΕΙΡΗΣΗ επικερδής αναψυκτήριο-οβελιστήριο στο κέντρο της πόλης. Πληρ. τηλ. 0937372121, 6-9 μ.μ. ΑΟ42893

ΠΙΤΣΑΡΙΑ (ΕΤΟΙΜΗ ΕΠΙΧΕΙΡΗΣΗ ΓΙΑ ΤΗ ΝΕΑ ΣΑΙΖΟΝ) ΣΤΗΝ ΟΔΟ ΚΡΗΤΗΣ 10 (ΚΑΘΕΤΟΣ ΤΗΣ ΟΡΦΑΝΙΔΟΥ) ΣΕ ΤΙΜΗ ΕΥΚΑΙΡΙΑΣ! ΠΛΗΡ. ΤΗΛ. 74678, 37075 ΚΑΙ 0972016038 ΠΟ42889

ΚΑΤΑΣΤΗΜΑ εξοπλισμένο κατάλληλο για είδη ρουχισμού στο κέντρο της πόλης επί της Παπάγου (Μαντράκι). Πληρ. τηλ. 74148 ΑΟ42935

ΔΙΑΜΕΡΙΣΜΑΤΑ 4άρια άριστης κατασκευής με θέση στάθμευσης και αποθήκη - στην Ανάληψη-Ροδίνι-Αννης Μαρίας-Ιαλυσός. Πληρ. τηλ. 27082, 26476, 0944-347405 κ. Εμμ. Κρανίδης ΑΟ42884

ΔΙΑΜΕΡΙΣΜΑ στην Δενδρινού 85 τ.μ. τιμή 25.000.000. Επίσης 142 τ.μ. Θεμ. Σοφούλη με 3 υπν. τιμή 33.000.000. Δάνεια δεκτά. Πληρ. ΑΙΓΑΙΟΚΤΗΜΑΤΙΚΗ τηλ. 22943-28838 ΑΟ42934

ΟΙΚΟΠΕΔΑ άρτια και οικοδομήσιμα σε πανοραμική τοποθεσία για κατοικίες και επαγγελματική αξιοποίηση στο Ροδίνι μέσα στο σχέδιο πόλης ρυμοτομούμενο και μη στην Κων/νου Υδραίου (συν. Δασκάλων) εκατόν περίπου μέτρα αριστερά ανεβαίνοντας από τα καταστήματα ηλεκτρικών ειδών Ξενάκης. Πληρ. τηλ. 0241-28060-37926-35401 ΑΟ42908

ΔΙΑΜΕΡΙΣΜΑΤΑ: 1) Α- Στο Ροδίνι Σμύρνης 84 τ.μ. α' και β' ορόφου δρχ. 36.000.000 Β- Παρισίων 112 τ.μ. α' και β' ορόφου δρχ. 46.000.000, Γ- Στοκχόλμης 131 τ.μ. γ' ορόφου δρχ. 53.000.000 αρίστης κατασκευής 2) Στην περιοχή Ιξιάς υπό ανέγερση 94-102-117 τ.μ. λουξ κατασκευής με αυτόνομη θέρμανση ασανσέρ και πάρκινγκ δρχ. 447.000 ανά τ.μ. 3) Στην Ανάληψη α) 84 τ.μ. ισόγειο υπερυψωμένο δρχ. 31.000.000, β) 117 τ.μ. με γκαράζ α' ορόφου δρχ. 49.000.000 γ) στην Αθηνών 135 τ.μ. 4) Στο Ροδίνι 105 τ.μ. β' ορόφου 41.000.000, 5) Στη Μητρόπολη ισόγειο 125 τ.μ. δρχ. 26.000.000, 6) Στην Ιξιά 84 τ.μ. α' ορόφου δρχ. 32.000.000 6) Τριάντα: α) 48 τ.μ. α' ορόφου δρχ. 14.000.000, β) Περιοχή "Συρινέλλες" 45 τ.μ. α' β' ορόφου νεόκτιστα αρίστης κατασκευής δρχ. 23.000.000, γ) Στην οδό Σωτήρος 120 τ.μ. β' ορόφου δρχ. 32.000.000. Πληρ. Ροδιακή Κτηματική, Ανέστης και Σάββας Σαββαΐδης, τηλ. 26281-35476-κιν. 0944/243452-0944/421015 ΑΟ42913

ΟΙΚΟΠΕΔΟ 4.035 τετραγωνικών μέτρων στους Τρεις έναντι εστιατορίου "Αμυγδαλιά" αξίας 32.000.000 δρχ. Πληρ. ΕΥΡΩΚΤΗΜΑΤΙΚΗ Ιωάννης και Μιχάλης Ευσταθίου, τηλ. 0241073819, 0945-292030, 0944-374546 ΑΟ42930

ΚΕΝΤΡΙΚΟ ΚΑΤΑΣΤΗΜΑ ΕΠΙΠΛΩΝ. ΔΕΚΤΕΣ ΜΟΝΟ ΣΟΒΑΡΕΣ ΠΡΟΤΑΣΕΙΣ. ΠΛΗΡ. ΤΗΛ. 0977-970184 ΠΟ42883

ΜΟΝΟΚΑΤΟΙΚΙΑ ΔΙΟΡΟΦΗ 75 Τ.Μ. ΣΤΟ ΜΟΥΡΑΓΙΟ ΤΟΥ ΝΗΣΙΟΥ ΣΥΜΗΣ, ΣΕ ΚΑΛΗ ΚΑΤΑΣΤΑΣΗ. ΠΛΗΡ. ΤΗΛ. 91372, 0246-72309 ΠΟ42876

ΚΤΗΜΑΤΟΜΕΣΙΤΙΚΟ ΓΡΑΦΕΙΟ

ΕΥΡΩΚΤΗΜΑΤΙΚΗ

ΜΕΣΙΤΕΣ ΣΥΜΒΟΥΛΟΙ ΕΚΤΙΜΗΤΕΣ

ΑΓΟΡΕΣ - ΠΩΛΗΣΕΙΣ - ΕΚΤΙΜΗΣΕΙΣ - ΜΙΣΘΩΣΕΙΣ ΑΚΙΝΗΤΩΝ - ΑΝΤΙΠΑΡΟΧΕΣ - ΕΠΕΝΔΥΤΙΚΕΣ ΠΡΟΤΑΣΕΙΣ - ΑΡΧΙΤΕΚΤΟΝΙΚΕΣ ΜΕΛΕΤΕΣ



	ΔΡΑΧΜΕΣ	ΕΥΡΩ-€
100τ.μ.-Κιοτάρι Σε 1000τ.μ. οικ.στο Κύμα...	60εκ.	176.061,5
110 τ.μ.- Κιοτάρι σε 1000τ.μ. οικόπ.....	26εκ.	76.293,3
112τ.μ.- Στους Δασκάλους (ημπελής).....	26εκ.	76.293,3
117τ.μ.- Ιαλυσός σε 297τ.μ. οικόπ.....	55εκ.	161.389,7
118τ.μ.- Ιαλυσός σε 238τ.μ. οικόπ.....	58εκ.	170.192,7
119τ.μ.- Ιαλυσός σε 238τ.μ. οικόπ.....	54εκ.	158.455,3
120τ.μ.- Ιαλυσός σε 300τ.μ. οικ.(ημπελής).	35εκ.	102.702,5
120τ.μ.- Παρ.Ιαλυσού σε 300τ.μ.οικ.(ημπ.).	41εκ.	120.308,7
130τ.μ.- Λαχανιά στο κύμα σε 1266τ.μ. οικ..	70εκ.	205.405,0
140τ.μ.- Γεννάδι σε 1000τ.μ.οικ. στο κύμα.	80εκ.	234.748,7
140τ.μ.- Κοσκινού σε 700τ.μ. οικ. (μπετά)...	32εκ.	93.899,4
140τ.μ.- Κοσκινού σε 300τ.μ. (μπετά).....	30εκ.	88.030,7
140τ.μ.- Κοσκινού σε 700τ.μ. οικ. (μπετά)...	32εκ.	93.899,4
143τ.μ - Κοσκινού σε 228τ.μ. Οικόπ.....	59εκ.	173.127,1
153τ.μ.- Ιαλυσός σε 377τ.μ. οικόπ.....	75εκ.	220.076,8
157τ.μ.- Κοσκινού σε 263τ.μ.οικόπ.....	65εκ.	190.733,2
160τ.μ.- παρ.Ιαλυσού Σε 400τ.μ. οικ.(μπετά).	42εκ.	123.243,0
160τ.μ.- Στους Δασκάλους.....	55εκ.	161.389,7
168τ.μ.- Μόντε Σμιθ σε 400τ.μ. οικόπ.....	120εκ.	352.123,0
170τ.μ.- Κοσκινού σε 4000τ.μ. οικόπ.....	170εκ.	498.840,9
171τ.μ - παρ. Ιαλυσού σε 400 τ.μ. οικόπ...	70εκ.	205.405,0
180τ.μ.- παρ. Ιαλυσού σε 300τ.μ. οικόπ.....	63εκ.	184.864,5
180τ.μ.- Ανάληψη (ημπελής).....	42εκ.	123.243,0
180τ.μ.- Ιαλυσός σε 400τ.μ. οικ. (μπετά).....	44εκ.	129.111,7
185τ.μ.- Μόντε Σμιθ σε 400τ.μ. οικόπ.....	120εκ.	352.123,0
190τ.μ.- παρ. Ιαλυσού σε 400τ.μ. οικόπ.....	67εκ.	196.602,0
196τ.μ.- Ιαλυσός σε 1000τ.μ.οικόπ.....	85εκ.	249.420,4
200τ.μ.- Ιαλυσός σε 1000τ.μ. οικόπ.....	90εκ.	264.092,2
200τ.μ.- Ιαλυσός σε 400τ.μ. οικόπ.....	85εκ.	249.420,4
200τ.μ.- Ιαλυσός σε 1000τ.μ. οικόπ.....	90εκ.	264.092,2
200τ.μ.- Ιαλυσός σε 500τ.μ. οικόπ.(μπετά)	52εκ.	152.586,6
200τ.μ.- Ιαλυσός σε 1000τ.μ. οικόπ.(μπετά)	36εκ.	105.636,9
200τ.μ.- Κοσκινού σε 2000τ.μ. οικόπ.....	75εκ.	220.076,8
200τ.μ.- Κοσκινού σε 1000τ.μ.οικ.(ημπ.)...	50εκ.	146.717,9
200τ.μ.- Κοσκινού σε 1000τ.μ.οικ(μπετά)...	40εκ.	117.374,3
210τ.μ.- Ιξιά με αποκλ. χρήση αυλής.....	65εκ.	190.733,2
210τ.μ.- Ιαλυσός σε 320τ.μ. οικ.(μπετά).....	35εκ.	102.702,5
220τ.μ.- Ιαλυσός σε 1000τ.μ. οικόπ.....	95εκ.	278.764,0
300τ.μ.- παρ.Ιαλυσού σε 500τ.μ. οικόπ.....	105εκ.	308.107,6



	ΔΡΑΧΜΕΣ	ΕΥΡΩ-€
ΡΟΔΟΣ		
190τ.μ. Στην πάρ. Μ. Πετρίδη (Σ.Δ.=0,8)...	17εκ.	49.884,1
241τ.μ. Στη Σμύρνης.....	18εκ.	52.818,4
300τ.μ. Στο συνετ/σμό Απόλλων.....	18εκ.	52.818,4
300τ.μ. Στο συνετ/σμό Τραπεζικών...	17εκ.	49.884,1
400τ.μ. Στη Σμύρνης (Σ.Δ.=0,8).....	32εκ.	93.899,5
424τ.μ. Στη Σμύρνης (Σ.Δ.=1).....	37εκ.	108.571,3
450τ.μ. στην Καραισκάκη (Σ.Δ.=1,2).....	50εκ.	146.717,9
500τ.μ. Στη Σμύρνης (Σ.Δ.=0,8).....	45εκ.	132.046,1
520τ.μ. Στην Αθηνών (Σ.Δ.=0,8).....	42εκ.	123.243,0
650τ.μ. Στη Δωδώνης (Σ.Δ.=0,8).....	50εκ.	146.717,9
700τ.μ. Στην πάρ. Γαληνού (Σ.Δ.=0,4).	25εκ.	73.358,0
1500τ.μ. Στην πάρ. Μ.Πετρίδη (Σ.Δ.=0,8).	130εκ.	381.466,6
4000τ.μ. στο Μόντε Σμιθ.....	140εκ.	410.810,1
ΚΟΣΚΙΝΟΥ		
345τ.μ. Εντός οικισμού (Σ.Δ.=0,5).....	13εκ.	38.146,6
1000τ.μ. Με βιοτεχν. αδεια οικόδ.....	12εκ.	35.212,3
1389τ.μ Πανοραμικό με άδ. οικόδ.....	18εκ.	52.818,4
1400τ.μ. στην επαρχ.οδό με αδ. οικοδ.	24εκ.	79.227,6
2100τ.μ. στην Ρόδ.-Λίνδου με αδ. οικ.	60εκ.	176.061,5
2500τ.μ. στη Ρόδου-Λίνδου με αδ. οικ..	60εκ.	176.061,5
2778τ.μ. στη θέση Κουναράς.....	35εκ.	102.702,5
4000τ.μ. στη Ρόδου Λίνδου με αδ. οικ..	85εκ.	249.420,4
4000τ.μ. στη θέση Πέζουλας.....	40εκ.	117.374,3
4000τ.μ. Πανοραμικό.....	46εκ.	134.980,4
4000τ.μ. στη θέση Πέζουλας.....	52εκ.	152.586,6
4000τ.μ. στη θέση Πέζουλας.....	58εκ.	170.192,8
4000τ.μ. στο Φυτώριο.....	37εκ.	108.571,3
4000τ.μ. Κοντά στο Ραδ. Σταθμό.....	34εκ.	99.768,2
4740τ.μ. στο Φυτώριο.....	37εκ.	108.571,3
4795τ.μ. στο Φυτώριο.....	42εκ.	123.243,0
5500τ.μ. εκτός οικισμού.....	45εκ.	132.046,1
5700τ.μ. στο Τσαλρι.....	55εκ.	161.389,7
5700τ.μ. στο Τσαλρι με άδεια οικόδ...	45εκ.	132.046,1
6000τ.μ. στη θέση Λάγκωνας.....	36εκ.	105.636,9
7450τ.μ. κοντά στο ΚΡΕΣΤΕΝ.....	52εκ.	152.586,6
8000τ.μ. κοντά στο ΚΡΕΣΤΕΝ.....	55εκ.	161.389,7
10.000τ.μ. στη θέση Πέζουλας.....	80εκ.	234.748,7
10.000τ.μ. στην Αγία Βαρβάρα.....	25εκ.	73.358,0



	ΔΡΑΧΜΕΣ	ΕΥΡΩ-€
50τ.μ. Στην Αταβύρου.....	15εκ.	44.015,4
55τ.μ. στο κέντρο πόλεως.	33εκ.	96.833,8
58τ.μ. στην Ανάληψη.....	19εκ.	55.752,8
58τ.μ. στην Ανάληψη.....	21εκ	61.621,5
70τ.μ. Στην Πίνδου.....	16εκ.	46.949,7
70τ.μ. Στην Ιξιά.....	15εκ.	44.015,4
70τ.μ. Στην Ανάληψη(ημπ.).	16εκ.	46.949,7
90τ.μ. Στην Ιξιά.....	30εκ.	88.030,7
90τ.μ. Στην Ανάληψη.....	32εκ.	93.899,5
90τ.μ Στους Δασκάλους(ημπ.)	18εκ.	52.818,4
98τ.μ. στην Ανάληψη.....	38εκ.	111.505,6
100τ.μ. Στην Ανάληψη (ημιτ)	30εκ.	88.030,7
100τ.μ Στο Ροδίνι (σε μπετά)	20εκ.	58.687,2
100τ.μ Στο Ροδίνι (σε μπετά)	18εκ.	52.818,4
102τ.μ.- Καρακόνερο.....	30εκ.	88.030,7
103τ.μ. στην Ανάληψη.....	36εκ.	105.636,9
105τ.μ. στο Ροδίνι.....	40εκ.	117.374,3
105τ.μ στο Ροδίνι.....	44εκ.	129.111,7
107τ.μ. στο Ροδίνι.....	33εκ.	96.833,8
114τ.μ.-Ανάληψη (ημιτελές)	35εκ.	102.702,5
114τ.μ. στους Δασκάλους...	49εκ.	143.783,5
115τ.μ. στην Ιξιά.....	50εκ.	146.717,9
116τ.μ. στο Ροδίνι.....	45εκ.	132.046,1
116τ.μ. στην Ανάληψη.....	38εκ.	111.505,6
117τ.μ. -Πάρ. Άννης Μαρίας...	45εκ.	132.046,1
117τ.μ. στους Δασκάλους...	46εκ.	134.980,4
117τ.μ. στην Ανάληψη.....	41εκ.	120.308,6
118τ.μ. στους Δασκάλους...	34εκ.	99.768,1
120τ.μ. στο Ροδίνι.....	44εκ.	129.111,7
124τ.μ Στο κέντρο πόλεως.	60εκ.	176.061,5
123τ.μ. στο Ροδίνι.....	46εκ.	134.980,4
123τ.μ. στην Ανάληψη.....	49εκ.	143.783,5
124τ.μ. στην Ανάληψη.....	44εκ.	129.111,7
125τ.μ. στους Δασκάλους...	48εκ.	140.849,2
125τ.μ. στους Δασκάλους...	50εκ.	146.717,9
125τ.μ. Στο Μήδεια.....	30εκ.	88.030,7
140τ.μ. στην Ανάληψη(ημπ.)	35εκ.	102.702,5
140τ.μ.- πλατ. Αγ. Νικολάου...	40εκ.	117.374,3
150τ.μ. Στην Αλεξ. Διάκου..	48εκ.	140.849,2



	ΔΡΑΧΜΕΣ	ΕΥΡΩ-€
20τ.μ.- Φαληράκι (εμπορ. κέντρο Έψιλον)...	38εκ.	111.505,6
23τ.μ. στη Σωκράτους.....	140εκ.	410.810,1
30τ.μ. στο Φαληράκι.....	70εκ.	205.405,0
30τ.μ. στο Φαληράκι.....	35εκ.	102.702,5
35τ.μ. Στην Αλεξ. Διάκου	220εκ.	645.558,8
39τ.μ. Στη Γαριβάλδη.	12εκ.	35.212,3
40τ.μ.- παραλία Ιαλυσού	24εκ.	70.424,6
48τ.μ.- Τάρπον Σπρινγς....	100εκ.	293.435,8
50τ.μ. στην Αλεξ. Διάκου	50εκ.	146.717,9
50τ.μ. στην Καρπάθου.....	65εκ.	190.733,2
60τ.μ. με 60τ.μ. υπόγειο - Δενδρινού.....	40εκ.	117.374,3
60τ.μ. Στην Λίνδο....	62εκ.	181.930,2
60τ.μ. με 60τ.μ. υπόγειο - Δενδρινού.....	40εκ.	117.374,3
90τ.μ. με 90τ.μ. υπόγειο - Αταβύρου.....	50εκ.	146.717,9
94τ.μ. Στην Αλεξ. Διάκου	90εκ.	264.092,2
97τ.μ. στη Ρόδου-Λίνδου	75εκ.	220.076,8
127τ.μ.-Σκεύου Ζερβού...	37εκ.	102.702,5
140τ.μ. με 140τ.μ. υπόγειο στον Αγ. Ιωάννη	55εκ.	176.061,5
ΓΡΑΦΕΙΑ		
50τ.μ.-εμπορικό κέντρο Φώκιαλη.....	18εκ.	52.818,4
97τ.μ.- 28ης Οκτωβρίου.....	37εκ.	108.571,2

ΖΗΤΟΥΝΤΑΙ ΔΙΑΜΕΡΙΣΜΑΤΑ, ΚΑΤΑΣΤΗΜΑΤΑ, ΟΙΚΟΠΕΔΑ ΕΝΤΟΣ Η ΕΚΤΟΣ ΠΟΛΕΩΣ, ΟΙΚΟΠΕΔΑ ΓΙΑ ΑΝΤΙΠΑΡΟΧΗ, ΔΑΝΕΙΑ ΔΕΚΤΑ, ΕΥΚΟΛΙΕΣ ΠΛΗΡΩΜΗΣ

Τηλ. (0241) 73819,74917 κιν 0944/374546, 0945/292030 FAX 38641

ΠΛΗΡΟΦΟΡΙΕΣ-ΔΙΑΘΕΣΗ

ΙΩΑΝΝΗΣ & ΜΙΧΑΛΗΣ ΕΥΣΤΑΘΙΟΥ

Μεταφερθήκαμε στα νέα μας γραφεία Εθνικής Αντίστασης 83 (πρώην Άννης Μαρίας) δίπλα στην ALPHA BANK

πωλήσεις

συνέχεια από την προηγούμενη

ΚΑΤΑΣΤΗΜΑ 40 τ.μ. στην περιοχή Ιαλυσού ιδανικό για τουριστική επιχ/ση. Τιμή 17.000.000 δρχ. Πληρ. ΕΛΛΗΝΟΚΤΗΜΑΤΙΚΗ, Πέτρος Πρεζεράκος, τηλ. 33866, 0932/468026 ΑΟ42911

ΑΓΡΟΚΤΗΜΑΤΑ των 2000 τ.μ. έως 10.000 τ.μ. στην επαρχιακή οδό Ρόδου-Λίνδου κοντά στο S.M. Βασιλόπουλος Ασγούρου μόνο για επιχειρήσεις. Πληρ. τηλ. 27082, 26476, 0944-347405 ΑΟ42885

ΜΕΖΟΝΕΤΑ: 1) Στους "Τρεις" κοντά στο εκκλησάκι σε μπετά μικτής επιφάνειας 180 τ.μ. δρχ. 34.000.000, 2) Μεζονέτα στη Τσαλδάρη 140 τ.μ. δρχ. 40.000.000. Πληρ. Ροδιακή Κτηματική, Ανέστης και Σάββας Σαββαΐδης, τηλ. 26281-35476-κιν. 0944/243452-0944/421015 ΑΟ42920

ΟΙΚΟΠΕΔΑ εντός πόλεως Ρόδου: 1) Στο Μόντε Σμιθ οικόπεδο 860 τ.μ. εντός σχεδίου άρτιο και οικοδομήσιμο με πανοραμική θέση κατάλληλο για μονοκατοικία, 2) Περιοχή Μήδειας 1.000 τ.μ. με συντελεστή δόμησης 0,8 δρχ. 80.000.000, 3) Περιοχή Μιχ. Πετρίδη 300 τ.μ. δρχ. 25.000.000. Πληρ. Ροδιακή Κτηματική, Ανέστης και Σάββας Σαββαΐδης, τηλ. 26281-35476-κιν. 0944/243452-0944/421015 ΑΟ42914

ΚΑΤΑΣΤΗΜΑΤΑ: 1) Κατάστημα κεντρικό στο Μαντράκι 30 τ.μ. με υπόγειο 30 τ.μ. Δεκτές σοβαρές προτάσεις, 2) Ανθούλα Ζερβού-Ψαροπούλα κατάστημα γωνιακό 55 τ.μ. δρχ. 56.000.000, 3) Βενετοκλέων 200 τ.μ. 4) Στην Π. Πόλη κεντρικότατα 65-86 τ.μ. 5) Αλεξ. Διάκου 75 τ.μ. 6) Στη Σωκράτους 65 τ.μ. Πληρ. Ροδιακή Κτηματική, Ανέστης και Σάββας Σαββαΐδης, τηλ. 26281-35476-κιν. 0944/243452-0944/421015 ΑΟ42915

ΜΟΝΟΚΑΤΟΙΚΙΕΣ: 1) Στην περιοχή Κοσκινού 200 τ.μ. λουξ κατασκευής και με πανοραμική θέα, 2) Στο Ροδίνι 128 τ.μ. νεόδμητη δρχ. 50.000.000, 3) Ιξιά: α) 234 τ.μ. νεόδμητη πολυτελούς κατασκευής με οικόπεδο 1000 τ.μ. σε μπετά δρχ. 45.000.000 και αποπερατωμένο 90.000.000,4) Στην περιοχή Παπαλουκά 280 τ.μ. δρχ. 75.000.000 σε μπετά με πανοραμική θέα, 5) Στα Τριάντα 180 τ.μ. σε μπετά σε οικόπεδο 675 τ.μ. δρχ. 55.000.000, 6) Στην Πίνδου 254 τ.μ. σε οικόπεδο 584 τ.μ.. Πληρ. Ροδιακή Κτηματική, Ανέστης και Σάββας Σαββαΐδης, τηλ. 26281-35476-κιν. 0944/243452-0944/421015 ΑΟ42916

ΠΑΡΑΔΟΣΙΑΚΑ ΣΠΙΤΙΑ: Στην Π. Πόλη 150-160 τ.μ. σε τιμές λογικές. Πληρ. Ροδιακή Κτηματική, Ανέστης και Σάββας Σαββαΐδης, τηλ. 26281-35476-κιν. 0944/243452-0944/421015 ΑΟ42917

ΖΗΤΟΥΝΤΑΙ: 1) Οικόπεδα άρτια και οικοδομήσιμα εντός ή εκτός σχεδίου πόλεως στις περιοχές πόλεως Ρόδου-Τριάντα-Ιξιάς-Κοσκινού-Φαληράκι για εργολαβική αντιπαροχή, 2) Διαμερίσματα στην πόλη της Ρόδου σε διάφορες περιοχές στα Τριάντα-Ιξιά και Κοσκινού. Πληρ. Ροδιακή Κτηματική, Ανέστης και Σάββας Σαββαΐδης, τηλ. 26281-35476-κιν. 0944/243452-0944/421015 ΑΟ42918

ΟΙΚΟΠΕΔΑ: 1) Στην Ιξιά περιοχή Μίρα Μάρε 2000 τ.μ. δρχ. 45.000.000 στο Κανδυλί 4.000 τ.μ. δρχ. 32.000.000 και στη λεωφ. Τριάντα-Κρεμαστής 3.078 τ.μ. δρχ. 55.000.000, 2) Στη Λίνδο οικόπεδα στον Αη Νικόλαο 4.000 τ.μ. δρχ. 25.000.000 στην Κράνα 4.016 τ.μ. με άδεια οικοδομική για ανέγερση ξενοδοχειακής μονάδας δρχ. 60.000.000 και στους Πεύκους 28.000 παραλιακά στο "κύμα" τ.μ. Πληρ. Ροδιακή Κτηματική, Ανέστης και Σάββας Σαββαΐδης, τηλ. 26281-35476-κιν. 0944/243452-0944/421015 ΑΟ42923

ΣΥΝΕΤΑΙΡΙΣΤΙΚΗ ΜΕΡΙΔΑ 1) Του Οικοδομικού Συνεταιρισμού "Η ΕΝΩΣΗ" στην περιοχή Καναμάτ έναντι Μαρινόπουλου στην οποία αντιστοιχεί οικόπεδο 400 τ.μ. με συντελεστή δόμησης 0,6 (ανέγερση κατοικίας 240 τ.μ. συν το υπόγειό του) δρχ. 19.000.000, 2) Του Οικοδομικού Συνεταιρισμού Τραπεζικών παραπλεύρως ξενοδοχείου Καψή στην οποία αντιστοιχεί οικόπεδο 400 τ.μ. με συντελεστή δόμησης 0,6 (Ανέγερση κατοικίας 240 τ.μ. συν το υπόγειό της) δρχ. 20.000.000. Πληρ. Ροδιακή Κτηματική, Ανέστης και Σάββας Σαββαΐδης, τηλ. 26281-35476-κιν. 0944/243452-0944/421015 ΑΟ42922

ΔΙΑΜΕΡΙΣΜΑ 117 τ.μ. ετοιμοπαράδοτο στο Καρακόνερο σε μικρή οικοδομή, λουξ κατασκευής. Πληρ. κ. Μανώλη τηλ. 39795 ΑΟ42873

ΚΑΤΑΣΤΗΜΑ 50 τ.μ. επί της οδού Πλάτωνος στην Παλιά Πόλη - 50 μ. από την Σωκράτους. Πληρ. τηλ. 27082, 0944-347405 κ. Εμμ. Κρανίδης ΑΟ42886

ΚΤΙΡΙΑ: 1) Στο Μαντράκι 90 τ.μ. 495 τ.μ. 840 τ.μ. και 1.213 τ.μ. 2) Στην Αλεξ. Διάκου 342 τ.μ. 3) Στην Π. Πόλη 400 τ.μ. Πληρ. Ροδιακή Κτηματική, Ανέστης και Σάββας Σαββαΐδης, τηλ. 26281-35476-κιν. 0944/243452-0944/421015 ΑΟ42924

ΔΙΑΜΕΡΙΣΜΑ 2άρι (34 τ.μ.) 5 ετών επί της οδού Αθηνών στην Ανάληψη. Πληρ. τηλ. 27082, 26476, 0944347405 ΑΟ42887

ΑΓΡΟΣ 9.000 τ.μ. στην παραλία της κοινότητας Καλαβάρδα σε τιμή ευκαιρίας. Πληρ. τηλ. 27082, 26476, 0944-347405 ΑΟ42888

ΜΟΝΟΚΑΤΟΙΚΙΑ διόροφη 90 τ.μ. με 2 μπάνια και τζάκι στο Παραδείσι μόνο 25.000.000 δρχ. Επίσης κατάστημα 30 τ.μ. Εμπορικό κέντρο Ιαλυσού (παραλία Βράχο) 20.000.000 δρχ. Πληρ. ΑΙΓΑΙΟΚΤΗΜΑΤΙΚΗ τηλ. 22943, 28838 ΑΟ42878

ΠΩΛΕΙΤΑΙ (ΕΥΚΑΙΡΙΑ) αγρός-ελαιώνας με 200 περίπου ελαιόδενδρα, εκτάσεως 14 στρεμμάτων στη Λάρδο, με πρόσβαση σε ασφαλτοστρωμένο δρόμο (προς την Παναγία Υψενή) και σε μικρή απόσταση από το χωριό. Πληρ. τηλ. 22440 Ρόδος ή στο τηλ. 0946817619 ΑΟ42836

ΜΕΖΟΝΕΤΑ στην Ιξιά 240 τ.μ. ετοιμοπαράδοτη με Ιταλική κουζίνα, τζάκι και θέρμανση. Μόνο 68.000.000. Πληρ. κ. Μανώλη τηλ. 39795 ΑΟ42870

ΟΙΚΟΠΕΔΟ στ' Ασγούρου 1000 τ.μ. οικοδομήσιμο μόνο 17.000.000. Πληρ. κ. Μανώλη τηλ. 39795 ΑΟ42871

ΔΙΑΜΕΡΙΣΜΑ 80 τ.μ. με αυλή και με συνεχόμενο χώρο 60 τ.μ. καλυμμένο που μπορεί να γίνει σύνολο 140 τ.μ. με φανταστική θέα και σχεδόν καινούργιο. Μόνο σοβαρές προτάσεις. Πληρ. Κ. Ν. Ηρωνίας, Νέα Αγορά α' όροφος αρ. 17 τηλ. 31955 και φαξ 21602 ΑΟ42865

ΟΙΚΟΠΕΔΟ άρτιο και οικοδομήσιμο 1260 τ.μ. με πρόσοψη στην Εθνική οδό Ρόδου-Λίνδου στο ύψος της Πυλώνας κατάλληλο για επαγγελματική χρήση (βενζινάδικο κ.λπ.) Καθώς επίσης και οικόπεδο άρτιο και οικοδομήσιμο 1000 τ.μ. εντός της κοινότητας Πυλώνας περιφραγμένο. Πληρ. τηλ. 39314, 0944202334 ΑΟ42839

ΠΩΛΕΙΤΑΙ
ΗΜΙΤΕΛΗΣ ΜΟΝΟΚΑΤΟΙΚΙΑ
340 τ.μ. σε 1 στρέμμα οικόπεδο
στην περιοχή Ασγούρου, σε προνομιακή θέση
με υπέροχη θέα.
Πληρ. τηλ. 0944647163

ΡΟΔΙΑΚΗ Rhodes Real Estate ΚΤΗΜΑΤΙΚΗ

ΣΥΜΒΟΥΛΟΙ & ΕΚΤΙΜΗΤΕΣ ΑΚΙΝΗΤΩΝ — ΚΤΗΜΑΤΟΜΕΣΙΤΙΚΟ ΓΡΑΦΕΙΟ από το 1983

ΜΟΝΑΔΙΚΗ ΚΑΤΟΙΚΙΑ ΝΕΟΚΛΑΣΣΙΚΟΥ ΡΥΘΜΟΥ

ΣΤΗΝ ΠΟΛΗ ΤΗΣ ΡΟΔΟΥ (περιοχή Παπαλουκά)

ΕΠΙΦΑΝΕΙΑΣ 270 τ.μ. ΝΕΟΔΜΗΤΗ

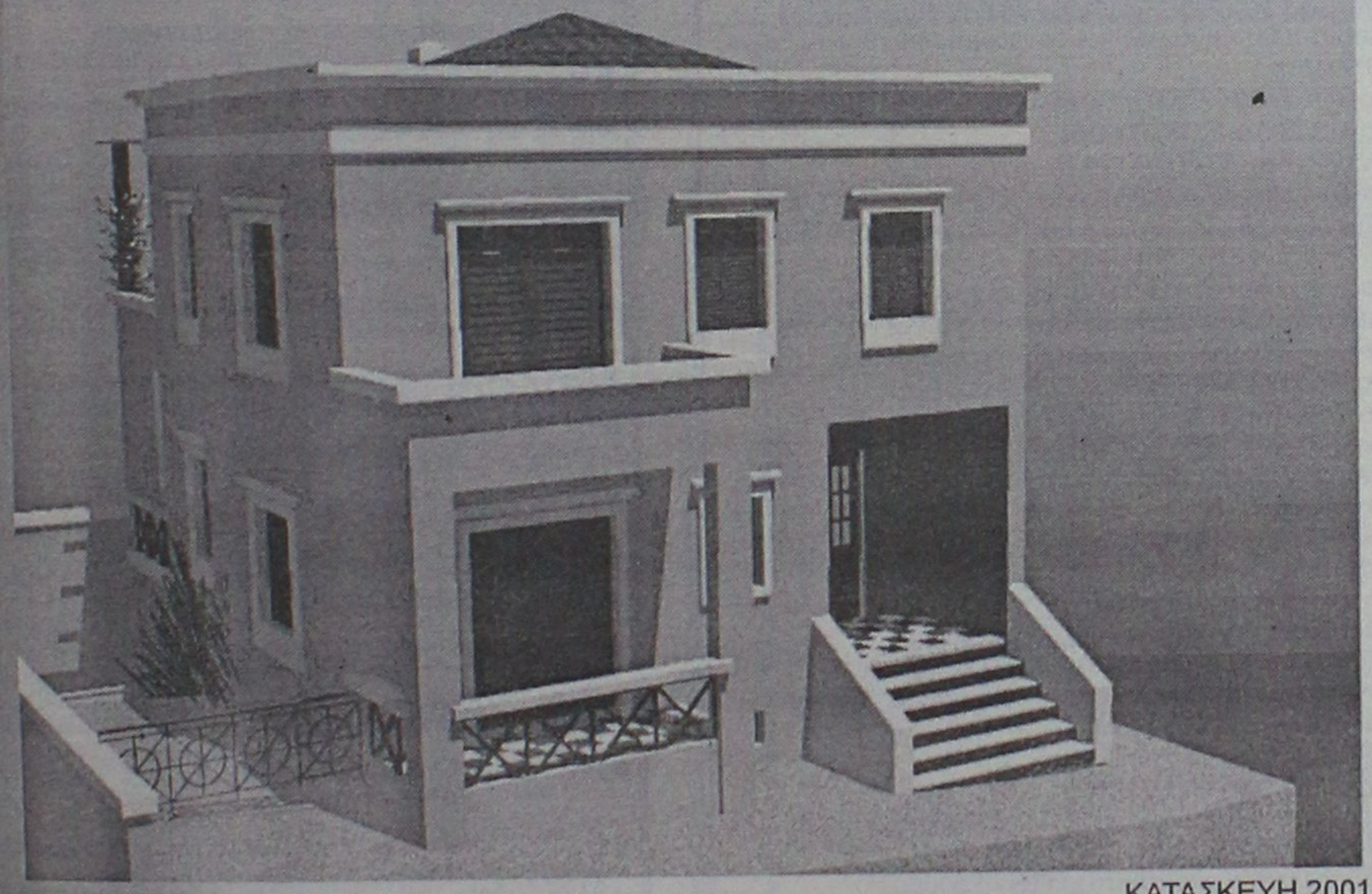

ΠΩΛΕΙΤΑΙ ΣΕ ΜΠΕΤΑ

ΚΑΤΑΣΚΕΥΗ 2001
ΣΤΑΤΙΚΗ ΜΕΛΕΤΗ ΝΙΚΟΣ ΟΙΚΟΝΟΜΟΥ
ΑΡΧΙΤΕΚΤΟΝΙΚΗ ΜΕΛΕΤΗ ΕΥΗ ΜΟΥΣΤΑΚΗ

ΑΠΟΚΛΕΙΣΤΙΚΗ ΔΙΑΘΕΣΗ

ΑΝΕΣΤΗΣ & ΣΑΒΒΑΣ ΣΑΒΒΑΪΔΗΣ

Μέγαρο Κιοσόγλου, 3ος όροφος
Εθελοντών Δωδεκανησίων 29
ΡΟΔΟΣ

tel: 26281 & 35476 fax: 34663
cel: 0944-421015 & 0944-243452
e-mail: savvaidis@rho.forthnet.gr

FIABCI

ΑΣΦΑΛΕΙΟΚΤΗΜΑΤΙΚΗ

ΚΤΗΜΑΤΟΜΕΣΙΤΙΚΟ-ΑΜΟΙΒΑΙΑ ΚΕΦΑΛΑΙΑ
ΑΣΦΑΛΕΙΕΣ INTERNATIONAL LIFE

ΔΙΑΜΕΡΙΣΜΑΤΑ
45 τ.μ. 2άρι Ανάληψη
85 τ.μ. 3άρι Κέντρο
88 τ.μ. 3άρι Δασκάλους
90 τ.μ. 3άρι Ιαλυσός
90 τ.μ. 3άρι Κέντρο
100 τ.μ. 3άρι Κέντρο
115 τ.μ. 4άρι Ανάληψη
115 τ.μ. 4άρι Δασκάλους
125 τ.μ. 4άρι Αγ. Ιωάννης
126 τ.μ. 4άρι Αγ. Ιωάννης
130 τ.μ. 4άρι Μήδια
145 τ.μ. 4άρι Κέντρο

ΔΙΑΜΕΡΙΣΜΑΤΑ ΑΘΗΝΑ
Τρία 88 τ.μ. το καθένα
Λουξ κατασκευής
Μαραθώνος και Λαυρίου

ΟΙΚΟΠΕΔΑ
478 τ.μ. Ροδίνι (Σ.Δ. 0,4)
500 τ.μ. Ανάληψη (Σ.Δ. 0,8)
500 τ.μ. Παραδείσι
700 τ.μ. Ανάληψη (Σ.Δ. 0,8)
1060 τ.μ. Ροδίνι (Σ.Δ. 0,8)
1500 τ.μ. Μιχ. πετρίδη (Σ.Δ. 0,8)

ΑΓΡΟΤΕΜΑΧΙΑ
3,5 στρεμ. Ε.Ο. Ρόδου Λίνδου
4 στρεμ. εντός σχεδίου Μαριτσά
4 στρεμ. Καλαβάρδα
4 στρεμ. Δαματριά
4 στρεμ. Αφάντου
5 στρεμ. Παστίδα
5 στρεμ. Τσαΐρι
6 στρεμ. Παστίδα
11 στρεμ. Παστίδα
80 στρεμ. Κιοτάρι

ΜΕΖΟΝΕΤΕΣ-ΜΟΝΟΚΑΤΟΙΚΙΕΣ
120 τ.μ. Καρακόνερο
120 τ.μ. Μήδια
130 τ.μ. Μήδια
130 τ.μ. Παραδείσι
140 τ.μ. Μήδια
150 τ.μ. Μήδια
150 τ.μ. Ιαλυσός
150 τ.μ. Ιαλυσός
180 τ.μ. Ιαλυσός
180 τ.μ. Παλιά Πόλη
190 τ.μ. Αφάντου
300 τ.μ. Τρεις
450 τ.μ. Κοσκινού

ΚΑΤΑΣΤΗΜΑΤΑ
35 τ.μ. Φαληράκι
38 τ.μ. Φαληράκι
40 τ.μ. Τροφό
50 τ.μ. γραφείο Σοφ. Βενιζέλου
60 τ.μ. Ψαροπούλα
90 τ.μ. Βενιζέλου

ΔΙΑΘΕΤΟΥΜΕ ΠΕΡΙΣΣΟΤΕΡΑ ΑΚΙΝΗΤΑ ΠΡΟΣ ΠΩΛΗΣΗ ΕΚΤΟΣ ΑΠΟ ΤΑ ΑΝΑΓΡΑΦΟΜΕΝΑ

ΥΠΕΥΘΥΝΟΣ ΓΡΑΦΕΙΟΥ
ΚΑΡΑΝΙΚΗΣ ΛΟΥΚΑΣ
ΕΘΝ. ΜΑΚΑΡΙΟΥ 45 ΣΤΟΑ ΡΟΙΚΟΥ 2ος ΟΡΟΦΟΣ
ΤΗΛ. 21003 ΚΙΝ. 0945/759887

πωλησεις

συνέχεια από την προηγούμενη

ΕΠΙΧΕΙΡΗΣΗ πλήρως εξοπλισμένη με ηλεκτρονικούς υπολογιστές, φωτοτυπικό, κλιματιστικό και έπιπλα γραφείου, κατάλληλη για φορτεχνικό γραφείο, ασφαλιστικά προϊόντα κ.ά. Πληρ. τηλ. 0946992939 ΑΟ42849

ΖΗΤΟΥΝΤΑΙ: α) διαμερίσματα ή μεζονέτες στις περιοχές πόλεως Ρόδου, Ιαλυσού, Ιξιάς, Κοσκινού και β) οικόπεδα προς πώληση ή αντιπαροχή στις περιοχές πόλεως Ρόδου, Ιαλυσού, Ιξιάς, Κοσκινού. Πληρ. ΕΛΛΗΝΟΚΤΗΜΑΤΙΚΗ, Πέτρος Πρεζεράκος. Τηλ. 33866, 0932/468026. ΑΟ42812

ΔΙΑΜΕΡΙΣΜΑΤΑ, 96 τ.μ. και 121 τ.μ. στην περιοχή Ιξιάς, πολυτελούς κατασκευής με αποκλειστικό χώρο στάθμευσης. Τιμή 43.000.000 δρχ. και 54.000.000 δρχ. αντίστοιχα. Πληρ. ΕΛΛΗΝΟΚΤΗΜΑΤΙΚΗ, Πέτρος Πρεζεράκος. Τηλ. 33866, 0932/468026. ΑΟ42818

ΜΕΖΟΝΕΤΕΣ, ανεξάρτητες 140 τ.μ. στην περιοχή Ιαλυσού. Τιμή 53.000.000 δρχ. Πληρ. ΕΛΛΗΝΟΚΤΗΜΑΤΙΚΗ, Πέτρος Πρεζεράκος. Τηλ. 33866, 0932/468026. ΑΟ42819

ΔΥΟ ΔΙΑΜΕΡΙΣΜΑΤΑ στην Ιξιά υπό κατασκευή 96 και 121 τ.μ. άριστης κατασκευής και με γκαράζ σε φανταστική θέση. Πληρ. κ. Μανώλη τηλ. 39795 ΑΟ42874

ΟΙΚΟΠΕΔΟ στο Γεννάδι 3250 τ.μ. πάνω στον κεντρικό δρόμο και πολύ κοντά στη θάλασσα, οικοδομήσιμο. Πληρ. κ. Μανώλη τηλ. 39795 ΑΟ42872

ΜΕΖΟΝΕΤΑ, 185 τ.μ. στην περιοχή Κοσκινού. Τιμή 60.000.000 δρχ. Πληρ. ΕΛΛΗΝΟΚΤΗΜΑΤΙΚΗ, Πέτρος Πρεζεράκος. Τηλ. 33866, 0932/468026. ΑΟ42816

ΑΓΟΡΑΖΩ ΤΡΙΑΡΙ διαμέρισμα εντός Ρόδου σε κεντρική τοποθεσία, προτιμώ ενοικιασμένο. Πληρ. τηλ. 28293 ΑΟ42832

ΔΙΑΜΕΡΙΣΜΑ, 1ου ορόφου 110 τ.μ. στην Ανάληψη. Τιμή 38.000.000 δρχ. Πληρ. ΕΛΛΗΝΟΚΤΗΜΑΤΙΚΗ, Πέτρος Πρεζεράκος. Τηλ. 33866, 0932/468026. ΑΟ42810

ΙΣΟΓΕΙΟ 65 τ.μ. με αυλή που λειτουργεί ως ενοικιαζόμενα δωμάτια κοντά στην Καναδά (γίνεται και διαμέρισμα) τιμή 25.000.000. Πληρ. ΑΙΓΑΙΟΚΤΗΜΑΤΙΚΗ τηλ. 22943, 28838, 0945466773 ΑΟ42846

ΔΙΑΜΕΡΙΣΜΑ, 80 τ.μ. και 38 τ.μ. στους Δασκάλους. Τιμή 32.000.000 δρχ και 14.500.000 δρχ. αντίστοιχα. Πληρ. ΕΛΛΗΝΟΚΤΗΜΑΤΙΚΗ, Πέτρος Πρεζεράκος. Τηλ. 33866, 0932/468026. ΑΟ42814

ΔΙΑΜΕΡΙΣΜΑ, 90 τ.μ. στην περιοχή Αγίου Δημητρίου. Τιμή 35.000.000 δρχ. Πληρ. ΕΛΛΗΝΟΚΤΗΜΑΤΙΚΗ, Πέτρος Πρεζεράκος. Τηλ. 33866, 0932/468026. ΑΟ42817

ΔΙΑΜΕΡΙΣΜΑΤΑ, 83 τ.μ. και 101 τ.μ. στο Ροδίνι. Πληρ. ΕΛΛΗΝΟΚΤΗΜΑΤΙΚΗ, Πέτρος Πρεζεράκος. Τηλ. 33866, 0932/468026. ΑΟ42811

ΠΩΛΗΣΕΙΣ ΜΟΝΟΚΑΤΟΙΚΙΩΝ



ΑΠΟ ΤΗΝ ΚΑΤΑΣΚΕΥΑΣΤΙΚΗ ΕΤΑΙΡΕΙΑ

Κ. ΣΠΑΝΟΣ & ΣΙΑ ΟΕ

ΠΩΛΟΥΝΤΑΙ ΜΟΝΟΚΑΤΟΙΚΙΕΣ

ΑΡΙΣΤΗΣ ΚΑΤΑΣΚΕΥΗΣ

ΜΕ ΤΡΙΑ ΥΠΝΟΔΩΜΑΤΙΑ ΚΑΙ ΚΗΠΟ

ΚΟΝΤΑ ΣΤΗΝ ΠΑΡΑΛΙΑ ΤΡΙΑΝΤΩΝ

ΠΛΗΡ. ΤΗΛ. 62550-62684-0944272159

ΠΩΛΗΣΕΙΣ ΑΚΙΝΗΤΩΝ

◆ **ΔΙΑΜΕΡΙΣΜΑΤΑ**
- Ροδίνι 85 τ.μ. 35.000.000 δρχ.
- Ατταβύρου 86 τ.μ. 35.000.000 δρχ.
- Πειραιώς 90 τ.μ. 34.000.000 δρχ. λουξ κατασκευής
- Ροδίνι 115 τ.μ. λουξ κατασκευής
- Πειραιώς 115 τμ. λουξ κατασκευής
- Ροδίνι 135 τ.μ. λουξ κατασκευής
- Ροδίνι 114 τ.μ. 48.000.000 δρχ. λουξ κατασκευής
- Κορδικτώνος 80 τ.μ. 26.000.000 δρχ.
- Ανάληψη 75 τ.μ. 26.000.000 δρχ.
- Ροδίνι 81 τ.μ. 30.000.000 δρχ.
- Ροδίνι 50 τ.μ. και 60 τ.μ.
- Ροδίνι 114 τ.μ.
- Καρακόνερο 90 τ.μ. καινούργιο
- Καρακόνερο 117 τ.μ. καινούργιο
- Ροδίνι 86 τ.μ. καινούργιο
- Ανάληψη 90 τ.μ. καινούργιο
- Περιοχή Δασκάλων 2άρι, 3άρι καινούργια

◆ **ΗΜΙΤΕΛΗ ΔΙΑΜΕΡΙΣΜΑΤΑ**
- Μεζονέτα 120 τ.μ. 30.000.000 δρχ. χτισμένη, σοβατισμένη, ηλεκτρολογικά, υδραυλικά περασμένα
- 100 τ.μ. 20.000.000 δρχ. Αταβύρου
- 60 τ.μ. 12.000.000 δρχ. Αταβύρου
- 160 τ.μ. 32.000.000 δρχ. Αταβύρου
- Πωλείται ρετιρέ στα Κοσκινού 145 τ.μ., σοβατισμένο με ηλεκτρικά, υδραυλικά περασμένα.

◆ **ΜΕΖΟΝΕΤΕΣ-ΜΟΝΟΚΑΤΟΙΚΙΕΣ**
- Ροδίνι 130 τ.μ. 50.000.000 δρχ.
- Μεζονέτα 155 τ.μ. 55.000.000 δρχ. - Δασκάλους
- Κοσκινού 190 τ.μ., 300 τ.μ. κήπο με πανοραμική θέα 88.000.000 δρχ. καινούργια.
- ΣΥΜΗ:Διόροφη κατοικία 70 τ.μ. με στέρνα 50.000.000 δρχ.
- Μεζονέτα στο Ροδίνι, 130 τ.μ. 48.000.000 δρχ. θέση πάρκινγκ και κήπο

◆ **ΟΙΚΟΠΕΔΑ**
- Ιαλυσός, 1.330 μ. 50.000.000 δρχ.
- Περιοχή Ιαλυσού 1 στρ. 35.000.000 δρχ.
- Κιοτάρι πάνω στο κύμα 5 στρ.
- Σορωνή 1850 τ.μ. οικοδομήσιμο 15.000.000 δρχ. επί της λεωφόρου
- Σορωνή 4000 τ.μ. 20.000.000 δρχ.
- Κατταβιά 650 τ.μ. 3.000.000 δρχ.
- Οικόπεδα εντός σχεδίου στο Γεννάδι από 2.500.000 δρχ.
- Γεννάδι 2.000 τ.μ. πάνω στο κύμα

◆ **ΑΠΟΘΗΚΕΣ**
- Πάροδος Χειμάρας 100 τ.μ.
- Αποθήκη σχεδόν ισόγεια 250 τ.μ. 20.000.000 δρχ.

◆ **ΚΑΤΑΣΤΗΜΑΤΑ**
- Ανάληψη 120 τ.μ. 50.000.000 δρχ.
- Μαγαζί στη Νέα Αγορά 30.000.000 δρχ.
- Πωλούνται μαγαζιά στα Κοσκινού 55 τ.μ. και 72 τ.μ. τελειωμένα.
- Επιχείρηση στην οδό Ηρώων Πολυτεχνείου
- Πωλείται επιχείρηση -αναψυκτήριο
- Καρακόνερο 50-200 τ.μ.

◆ **ΚΤΗΜΑΤΑ**
- Σάλακος 10 στρέμματα
- Χωράφι 8 στρ. στο Παραδείσι 60.000.000 δρχ.
- Χωράφι 4 στρ. στην Παστίδα 18.000.00 δρχ.
- Χωράφι 5.700 στρ. στα Κολύμπια, 15.000.000 δρχ.
- Χωράφι 8.800 στρ. στα Κολύμπια 50.000.000 δρχ.
- Παραδείσι 1.500 στρ. 10.000.000 δρχ.
- Κατταβιά 1000 τ.μ. άρτιο και οικοδομήσιμο με φως, νερό, 2.500.000 δρχ.
- Περιοχή Καντηλί 2.600 μ. 30.000.000 δρχ. για βιοτεχνία
- Καντηλί 5.200 μ. 27.000.000 δρχ.
- Βουνάρα 2 στρ. 25.000.000 δρχ.
- Βουνάρα 4 στρ. 45.000.000 δρχ.
- Πλημμύρι 1520 στρ. πάνω στην θάλασσα, τιμή 6.000.000 δρχ.
- Πλημμύρι 1.640τ.μ. 4.000.000 δρχ. οικοδομήσιμο
- Πλημμύρι 3.240τ.μ. 3.000.000 δρχ.
- Λαχανιά 4.700 τ.μ. 16.000.000 δρχ. οικοδομήσιμο
- 10 στρ. Κιοτάρι, νερό, ρεύμα 12.000.000 δρχ.
- Λαχανιά 100 στρ. πάνω στην θάλασσα
- Λαχανιά 45 στρ. 2500 δρχ./μέτρο
- Κατταβιά 2.500 τ.μ. πάνω στο δρόμο οικοδομήσιμο, 3.000.000 δρχ.
- Λάρδος 7 στρ. 12.000.000 δρχ.
- Κιοτάρι 4 στρ. 4.000.000 δρχ.
- Λαχανιά 750 τ.μ., 8.500.000 δρχ.στο χωριό
- Γεννάδι 20 στρ. ρεύμα-νερό 20.000.000 δρχ.
- Κιοτάρι 7 στρ. με νερό-ρεύμα 8.000.000 δρχ.
- Λαχανιά 4 στρ. 300 μέτρα από τη θάλασσα 8.000.000 δρχ.
- Γεννάδι 24 στρ. 24.000.000 δρχ.
- Γεννάδι 1.100 τ.μ. 1.500.000 δρχ.
- Κατταβιά 10 στρ. 10.000.000 δρχ.
- Πλημμυρι 12 στρ. με φως, νερό, 12.000.000 δρχ.
- Κατταβιά 4.000 τ.μ. 2.000.000 δρχ.
- Κιοτάρι 4.000 τ.μ. κοντά στο κεντρικό δρόμο
- Πλημμύρι 5.500 τ.μ. 6.500.000 δρχ.
- Πεύκους 200 στρ. προς 5.000 το τ.μ., παραθαλάσσιο
- Κατταβιά 700 τ.μ. προς 500 χιλ.
- Γεννάδι στη λεωφόρο 4.000 τ.μ., 12.000.000 δρχ.

➪ Πωλούνται αποθήκες και βιοτεχνικοί χώροι.

● **ΔΑΝΕΙΑ ΔΕΚΤΑ - ΕΥΚΟΛΙΕΣ ΠΛΗΡΩΜΗΣ**
● **ΖΗΤΟΥΝΤΑΙ ΟΙΚΟΠΕΔΑ ΠΡΟΣ ΑΓΟΡΑ - ΚΤΗΜΑΤΑ ΚΑΙ ΔΙΑΜΕΡΙΣΜΑΤΑ**

ΣΤΑΜΑΤΗΣ ΜΑΝΩΛΑΚΟΣ

ΩΡΕΣ ΓΡΑΦΕΙΟΥ 8.30-1.00 π.μ. και 5-8 μ.μ.

ΔΗΜ. ΑΝΑΣΤΑΣΙΑΔΗ 45 (παραπλεύρως ΥΠΕΡΑΓΟΡΑΣ ΠΑΠΑΚΥΡΙΑΚΟΥ-ΣΥΝΟΙΚΙΑ ΔΑΣΚΑΛΩΝ) Τηλέφωνα: 23815-78275



ΚΤΗΜΑΤΟΜΕΣΙΤΙΚΟ ΓΡΑΦΕΙΟ

ΑΙΓΑΙΟΚΤΗΜΑΤΙΚΗ

ΠΩΛΟΥΝΤΑΙ

- ΔΙΑΜΕΡΙΣΜΑΤΑ-ΜΟΝΟΚΑΤΟΙΚΙΕΣ
- (ΔΔ)=ΔΑΝΕΙΑ ΔΕΚΤΑ

- 45 τ.μ. (ισ.) με αυλή καινούργιο Κοσκινού 14.000.000
- 45 τ.μ. α' ορ. Δασκάλους σοβά 13 εκ.-38.151 € (ΔΔ)
- 55 τ.μ. (2 υπν.) καινούργιο Ροδίνι 21 εκ. (ΔΔ)
- 48 τ.μ. διόροφο Π. Πόλη 9 εκ. (ΔΔ)-26.412 €
- 62 τ.μ. λουξ ρετιρέ στην Απ. Παύλου 30 εκ.-88.041 €
- 67 τ.μ. (ισ.) με αυλή καινούργιο Κοσκινού 18.000.000
- 70 τ.μ. καινούργιο στη Σωτήρος 25 εκ. (ΔΔ)-73.367 €
- 70 τ.μ. μον/κία, Κρεμαστή, 35 εκ. 102.714 € (παρ/κό).
- 75 τ.μ. Ρόδου-Λίνδου (Ροδίνι) ισόγειο με αυλή 24 εκ.- 70.432 € (ΔΔ)
- 75 τ.μ. Σωτήρος β' όρ. με πολλά έξτρα 22 εκ.-64.563 €
- 80 τ.μ. καιν. Ροδίνι 32 εκ. - 93.910 €
- 80 τ.μ. καινούργιο Δασκάλους 32 εκ. - 93.910 € (ΔΔ)
- 82 τ.μ. Ιων. Μεταξά β' όρ. 28 εκ. 82.171 € (ΔΔ)
- 83 τ.μ. καινούργιο, Καρακόνερο 36 εκ. (ΔΔ)
- 85 τ.μ. Στ. Κωτιάδη, β' ορ. 26 εκ.- 76.302 €
- 86 τ.μ.καιν/ργιο Ροδίνι 34 εκ. - 99.779 € (ΔΔ)
- 89 τ.μ. (ισ.) σε μπετά στην Ενόπλων Δυνάμεων 16 εκ. - 46.955 € (ΔΔ)
- 95 τ.μ. (3 υπν.) Σωτήρος 24 εκ. (Δ.Δ.) 70.432 €
- 101 τ.μ. Ιαλυσό 22 εκ.-64.563 € (ΔΔ)
- 100 τ.μ. ισόγειο με αυλή, Καρακόνερο, καινούργιο 45 εκ. (ΔΔ)- 132.061 €
- 106 τ.μ. β' ορ. (3 υπν.) Θεμ. Σοφούλη 33 εκ.-96.845 € (ΔΔ)
- 117 τ.μ. καινούργιο Γεωργ. Παπανδρέου 47 εκ. (ΔΔ)- 137,931 €
- 117 τ.μ. α' ορ. στο σοβά Δασκάλους 28 εκ.-82.171 €
- 114 τ.μ. ρετιρέ Στοκχόλμης 45 εκ.-132.061 €
- 134 τ.μ. ρετιρέ Στοκχόλμης 53 εκ. 155.539 €
- 135 τ.μ. Κοσκινου καινούργιο, 45 εκ.-132.061 €
- 138 τ.μ. (3 υπν.) καινούργιο, Καρακόνερο, 57 εκ. (ΔΔ)-167.278 €
- 140 τ.μ. μεζονέτα (μπετά) σε 400 τ.μ. οικ/δο Παστίδα 25 εκ. - 73.347€
- 140 τ.μ. οροφ/σμα (α' ορ.) στην Πειραιώς σε σοβά 32 εκ. - 93.910 € (ΔΔ)
- 140 τ.μ. μον/κία ανεξ/τη Ιαλυσό 53 εκ. (ΔΔ)-155.539 €
- 145 τ.μ. Στ. Ζήση 40 εκ.- 117.388 € (ΔΔ)
- 149 τ.μ. Αισχύνη (3 υπν.) ορ/σμα 47 εκ.- 137.930 € (ΔΔ)
- 155 τ.μ. μεζ/τα Αισχύνη 63 εκ. (ΔΔ)
- 158 τ.μ. μεζ/τα σε μπετά Ιξιά 36 εκ.-105.649 €
- 160 τ.μ. διαμ. σε μπετά στους Δασκάλους 34 εκ. (μετρητά)- 93.910 €
- 200 τ.μ. ρετιρέ ορ/σμα καινούργιο Καρακόνερο 86 εκ.-252.384 €
- 230 τ.μ. Κοσκινού (μον/κία) καινούργιο 1 στρ. οικ. 95 εκ.- 278.796 € (ΔΔ)
- 230 τ.μ. παραδοσιακό αρχοντικό, εντός της πόλεως, 70 εκ.- 205.429 €
- 270 τ.μ. (3ορ. Χ90τ.μ.) κτίριο σε μπετά Ασγούρου, 40 εκ. (ΔΑ) 117.388 €
- 270 τ.μ. βίλλα στο σοβά σε 4 στρ. Τσαΐρι 100 εκ. - 293.470 €
- 340 τ.μ.ημιτελής μεζονέτα Ασγούρου σε Ιστρ. 70 εκ.-205.429 €

ΚΑΤΑΣΤΗΜΑΤΑ
- 31 τ.μ. Καμείρου 14 εκ. - 41.085 € (ΔΔ)
- 39 τ.μ. Αγ. Αναστασία 12 εκ.- 35.216 €
- 90 τ.μ. Νιοχώρι, 63 εκ. - 184.886 € (ΔΔ)
- 140 τ.μ. (απ) πλησίον Αννης Μαρίας 28 εκ. (ΔΔ) 82.171 €
- 175 τ.μ. Λεωφ. Ρόδου-Λίνδου 70 εκ.-205.429 €
- 200 τ.μ. με 200 υπ. (και ορ. άδεια) σε μπετά στο Μήδεια 80 εκ.- 234.776 €
- Κτίριο κεντρικό Π. Πόλη 280 εκ.
- 2 κατ/τα στο Μανδράκι
- 900 τ.μ. κτίριο στο Μήδεια

ΟΙΚΟΠΕΔΑ
- 261 τ.μ. Αισχύνης (ΣΔ 0,8) 18 εκ.-58.694 €
- 400 τ.μ. Δ. Αναστασιάδη (ΣΔ 1) 55 εκ.-161.408 €
- 500 τ.μ. Μίρα Μάρε (Σ.Δ. 0,8), 45 εκ.-132.016 €
- 1000 τ.μ. (ΣΔ 0,8) Μιχ. Πετρίδη 80 εκ.-264.123 €
- 1.054 τ.μ. (ΣΔ 0,4) Βράχο Ιαλυσού 55 εκ.-146.735 €
- 1.230 τ.μ. Κοσκινού 50% κάλυψη, 40 εκ.-117.388 €
- 3 στρ. λεωφ. Ρόδου-Κρεμαστής με άδεια 800 τ.μ. εμπ. κέντρο 160 εκ.
- 4 στρεμ. στα Νερά Καλλιθέας 60 εκ.-176.082 €
- 10 στρ. Λεωφ. Ρόδου-Λίνδου 250 εκ.-733.675 €

ΔΙΑΘΕΤΟΥΜΕ ΜΕΓΑΛΗ ΠΟΙΚΙΛΙΑ ΟΙΚΟΠΕΔΩΝ ΣΕ ΟΛΟ ΤΟ ΝΗΣΙ ΤΗΣ ΡΟΔΟΥ

ΕΠΙΣΗΣ ΑΚΙΝΗΤΑ ΣΤΗΝ ΤΗΛΟ

ΡΕΝΑ ΒΑΖΟΥΚΟΥ

(ΜΕΣΙΤΗΣ ΑΣΤΙΚΩΝ ΣΥΜΒΑΣΕΩΝ)

ΔΙΕΥΘ. ΓΡΑΦΕΙΟΥ ΔΗΜ. ΘΕΟΔΩΡΑΚΗ 3
10-1 το πρωί και 6.30-9 απ/τα
Δευτέρας-Πέμπτης εκτός Σαβ. και Κυρ.

Τηλ. (0241) 22943-28838 FAX: 28838
email.vazoukou@otenet.gr.
ΡΟΔΟΣ

πωλησεις

συνέχεια από την προηγούμενη

ΠΩΛΟΥΝΤΑΙ: α) αποθήκη ισόγεια 187 τ.μ. με αυλή αντιπλημμυρική, περιοχή Αγ. Αναστασία (Επτά Βαγιές). Τιμή 22.000.000 δρχ. β) Διαμέρισμα καινούργιο 80 τ.μ. πρώτος όροφος περιοχή δασκάλων. Τιμή 33.000.000 δρχ. γ) Μονοκατοικία σε καλή κατάταση μέσα στο χωριό Κοσκινού. Τιμή 16.000.000 δρχ. Προλάβετε!!! Πληρ. κ. Καργάκο Νίκο Θεμ. Σοφούλη 59 Ρόδος τηλ. 30397, 0946049179 ΑΟ42722

ΓΡΑΦΕΙΟ επί της οδού Εθν. Μακαρίου 35, εμβαδού 34 τ.μ. Πληρ. τηλ. 21317 και κινητό 0945-996162 ΧΑΟ151

ΙΣΟΓΕΙΟ ΔΙΑΜΕΡΙΣΜΑ, 75 τ.μ. στο Ροδίνι. Τιμή 24.000.000 δρχ. Πληρ. ΕΛΛΗΝΟΚΤΗΜΑΤΙΚΗ, Πέτρος Πρεζεράκος. Τηλ. 33866, 0932/468026. ΑΟ42805

ΑΚΙΝΗΤΟ, αποτελούμενο από 6 γκαρσονιέρες πλήρως επιπλωμένες στον οικισμό Καστελλοριζιών. Τιμή 50.000.000 δρχ. Πληρ. ΕΛΛΗΝΟΚΤΗΜΑΤΙΚΗ, Πέτρος Πρεζεράκος. Τηλ. 33866, 0932/468026. ΑΟ42808

ΟΙΚΟΠΕΔΟ, 600 τ.μ. στο Ροδίνι Τιμή 35.000.000 δρχ. Πληρ. ΕΛΛΗΝΟΚΤΗΜΑΤΙΚΗ, Πέτρος Πρεζεράκος. Τηλ. 33866, 0932/468026. ΑΟ42807

ΜΕΖΟΝΕΤΑ, 210 τ.μ. στην περιοχή Ιξιάς με κεντρική θέρμανση και τζάκι. Τιμή 65.000.000 δρχ. Πληρ. ΕΛΛΗΝΟΚΤΗΜΑΤΙΚΗ, Πέτρος Πρεζεράκος. Τηλ. 33866, 0932/468026. ΑΟ42809

ΟΙΚΟΠΕΔΟ 5 ΣΤΡΕΜΜΑΤΩΝ ΕΠΙ ΤΗΣ ΛΕΩΦΟΡΟΥ ΜΕ ΠΡΟΣΟΨΗ 500 Μ. ΣΕ ΜΙΚΡΗ ΑΠΟΣΤΑΣΗ (500 Μ.) ΑΠΟ ΤΟΝ ΟΙΚΙΣΜΟ ΓΕΝΝΑΔΙΟΥ. ΠΛΗΡ. ΤΗΛ. 0973401656 ΠΟ42790

ΟΙΚΟΠΕΔΑ, 1300 τ.μ. με άδεια οικοδομής στην περιοχή Κανδηλί. Τιμή 15.000.000 δρχ. Πληρ. ΕΛΛΗΝΟΚΤΗΜΑΤΙΚΗ, Πέτρος Πρεζεράκος. Τηλ. 33866, 0932/468026. ΑΟ42806

ΑΚΙΝΗΤΟ 7 στρεμμάτων με 8 lux διαμερίσματα 50 τ.μ. έκαστο αίθουσα 250 τ.μ. με παλαιά άδεια ξενοδοχείου για ανέγερση ακόμη 22 διαμερισμάτων στην αρχή της οδού Σωτήρος ανάμεσα σε άλλα ξενοδοχεία. Πληρ. τηλ. 0945707554 ΑΟ42696

ΠΡΑΓΜΑΤΙΚΗ ΕΥΚΑΙΡΙΑ ΣΤΟ ΓΕΝΝΑΔΙ. ΟΙΚΟΠΕΔΟ 2.120 Μ. ΜΕ ΠΛΗΡΩΜΕΝΗ ΕΤΟΙΜΗ ΑΔΕΙΑ ΟΙΚΟΔΟΜΗΣ 212 ΜΕΤΡΑ, ΠΕΡΙΦΡΑΓΜΕΝΟ ΜΕ ΜΑΝΤΡΑ, ΕΓΚΑΤΑΣΤΑΣΗ ΦΩΣ, ΝΕΡΟ ΚΑΙ ΜΕ ΔΕΝΔΡΑ, ΜΕ ΥΠΑΡΧΟΝ ΚΤΙΣΜΑ ΑΠΟΘΗΚΗ 50 Μ. ΠΩΛΕΙΤΑΙ 20.000.000 ΜΕΤΡΗΤΑ. ΔΕΚΤΟΣ ΚΑΙ ΔΙΑΚΑΝΟΝΙΣΜΟΣ ΠΛΗΡ. ΤΗΛ. 31093, ΩΡΕΣ ΙΑΤΡΕΙΟΥ ΧΠΟ522

ΚΑΤΑΣΤΗΜΑΤΑ ΕΤΟΙΜΟΠΑΡΑΔΟΤΑ ΣΤΟ ΜΕΓΑΛΥΤΕΡΟ ΣΥΓΚΡΟΤΗΜΑ ΚΑΤΑΣΤΗΜΑΤΩΝ ΣΤΗΝ ΠΑΡΑΛΙΑΚΗ ΛΕΩΦΟΡΟ ΙΑΛΥΣΟΥ ΑΠ' ΕΥΘΕΙΑΣ ΑΠΟ ΤΟΝ ΚΑΤΑΣΚΕΥΑΣΤΗ ΠΟΛ. ΜΗΧΑΝΙΚΟ ΣΤΕΛΙΟ ΜΑΚΕΣΤΑ. ΕΞΑΣΦΑΛΙΣΗ ΔΑΝΕΙΟΥ, ΕΥΚΟΛΙΕΣ ΠΛΗΡΩΜΗΣ. ΑΠΟ 10.350.000 ΔΡΧ. ΠΛΗΡ. ΤΗΛ. 21347 ΧΠΟ205

ΠΩΛΕΙΤΑΙ κέντρο διασκέδασης, με άδεια μουσικής. Πληρ. τηλ. 35936, 0974500286 ΑΟ42540

ΜΟΝΟΚΑΤΟΙΚΙΑ στην παλιά πόλη, διόροφη (61 τετρ. ο πρώτος όροφος, 61 τετρ. ο δεύτερος όροφος) με αυλή 50 τ.μ. Πληρ. τηλ. 78934.

ΠΩΛΕΙΤΑΙ ΑΠΟΘΗΚΗ από ιδιώτη 105 τ.μ. με ψυκτικό θάλαμο επί της Αννης Μαρίας, 2 εισόδους. Πληρ. τηλ. 29362, 0977896444 ΑΟ42532

ΠΩΛΟΥΝΤΑΙ: α) Οικόπεδο στο Ανω Ροδίνι τ.μ. 560 ΣΔ (0,4%) με πρόσοψη 24 μ. στην οδό Βελιγραδίου, β) Κτήμα πάνω στο κύμα τ.μ. 4.320 με πρόσοψη στην επαρχιακή οδό Ρόδου-Καμείρου 110 τ..μ., πριν το Μανδρικό. Πληρ. κ. Μιχάλη τηλ. 54515, 47588 κιν. 0944370158 ΑΟ42543

ΠΩΛΟΥΝΤΑΙ: α) Οικόπεδο 850 μέτρων (οικοδομήσιμο εντός οικισμού), β) Ελαιώνας 4 στρεμμάτων, γ) Αγρός 22 στρεμμάτων. Τα δύο ως άνω δεικνύονται για αγροτικούς ή βιοτεχνικούς σκοπούς. Πληρ. τηλ. 96384 από 3 μ.μ. ΧΠΟ200

πωλησεις αυτοκινητων & μοτοσικλετων

ΚΑΙΝΟΥΡΓΙΟ PEUGEOT 206 XT 1400 CC 5ΘΥΡΟ, ΜΕ ΜΗΔΕΝ ΧΙΛΙΟΜΕΤΡΑ FULL EXTRA, ΜΠΛΕ ΣΚΟΥΡΟ ΜΕΤΑΛΛΙΚΟ, Α-ΚΥΚΛΟΦΟΡΗΤΟ (ΧΩΡΙΣ ΑΡΙΘΜΟ ΚΥΚΛΟΦΟΡΙΑΣ) 400.000 ΔΡΧ. ΛΙΓΟΤΕΡΟ ΑΠΟ ΤΗΝ ΤΙΜΗ ΤΙΜΟΚΑΤΑΛΟΓΟΥ. ΕΥΚΑΙΡΙΑ. ΜΟΝΟ ΜΕΤΡΗΤΟΙΣ. ΠΛΗΡ. ΤΗΛ. 0944374816 ΩΡΕΣ ΓΡΑΦΕΙΟΥ ΠΑ42905

CITROEN PICASSO 1800 cc 11 μηνών με 14.000 χλμ. Τιμή ευκαιρίας. Πληρ. τηλ. 70321 και 0974054443 κ. Δημήτρη ΑΑ42903

VOLVO 340 μοντέλο '86, 800.000. Πληρ. τηλ. 33172, 0946912284 ΑΑ42902

FIAT TIPO μοντ. Σεπτ. '92. Πληρ. τηλ. 90318, 47592, 0944/180092 ΑΑ42898

ΕΥΚΑΙΡΙΑ
ΠΩΛΟΥΝΤΑΙ–ΕΥΚΑΙΡΙΕΣ

ΠΑΣΤΙΔΑ Στον κεντρικό δρόμο αεροδρομίου σε οικόπεδο 1500 τ.μ. με άδεια οικοδομής 120 τ.μ. συν γκαράζ 12.000.000
ΙΑΛΥΣΟΣ Κεντρικό δρόμο Καντιλί Τριαντών 2 στρέμματα με οικοδομή 40 τ.μ. 33.000.000
ΑΣΓΟΥΡΟΥ 1 στρέμμα με άδεια οικοδομής 140 τ.μ. συν γκαράζ 18.000.000
ΑΦΑΝΤΟΥ Σε οικόπεδο 1200 τ.μ. με άδεια οικοδομής 120 τ.μ. συν γκαράζ και σε απόσταση 800 τ.μ. από τη θάλασσα 12.000.000
ΠΑΣΤΙΔΑ μονοκατοικία 70 τ.μ. 12.000.000
ΟΙΚΟΠΕΔΟ 1.350 τ.μ. μετά το ΠΑΡΑΔΕΙΣΙ σε κεντρικό δρόμο προς θάλασσα σε απόσταση 300 μ. από την παραλία με άδεια οικοδομής 140 τ.μ., τιμή πώλησης 11.500 τ.μ.

Πληρ. τηλ. 26805-51024,
κιν. 0945-406562 fax: 51077
ΖΗΤΟΥΝΤΑΙ ΟΙΚΟΠΕΔΑ και ΣΠΙΤΙΑ
ΔΑΝΕΙΑ ΔΕΚΤΑ
Γ.Ν. ΔΡΑΚΟΣ

ΚΤΗΜΑΤΟΜΕΣΙΤΙΚΟ ΓΡΑΦΕΙΟ
ΖΑΦΕΙΡΗΣ Μ. ΚΑΡΑΓΙΑΝΝΗΣ Δ. Ο.Ε.

Πωλήσεις ακινήτων. Τηλ. (60380-60381)
18.00-21.00 μ.μ. Δευτέρα-Παρασκευή)

ΔΗΜΟΣ ΑΦΑΝΤΟΥ

- *6.120 τ.μ. (Περιοχή Καστελάνο): 15.500.000 δρχ. ή 45487,89 €*
- *5.000 τ.μ. (Παραλία Αφάντου): 45.000.000 δρχ. ή 132061,63 €*
- *1.600 τ.μ. (Παραλία Αφάντου): 12.000.000 δρχ. ή 35216,43 €*
- *6.450 τ.μ. (Παραλία Αφάντου): 51.600.000 δρχ. ή 151430,67 €*
- *2.500 τ.μ. (Περιοχή Λίππινοι): 12.500.000 δρχ. ή 36683,79 €*
- *540 τ.μ. (Περιοχή Λίππινοι): 3.200.000 δρχ. ή 9391,05 €*
- *5.800 τ.μ. (Περιοχή Τραπέζια): 25.000.000 δρχ. ή 73367,57 €*
- *(1/2) 5.080 τ.μ. (Με ελαιόδεντρα): 6.500.000 δρχ. ή 19075,57 €*

ΚΟΛΥΜΠΙΑ

- *5.000 τ.μ.: 37.000.000 δρχ. ή 108584,01 €*
- *4.969 τ.μ.: 30.000.000 δρχ. ή 88041,09 €*
- *4.875 τ.μ. (στον δρόμο για Αρχίπολη): 12.000.000 δρχ. ή 35216,43 €*

ΨΙΝΘΟΣ

- *22.400 τ.μ. (Με 200 ελαιόδενδρα): 18.000.000 δρχ. ή 52824,65 €*

ΠΩΛΟΥΝΤΑΙ
ΤΑ ΚΑΤΩΘΙ ΑΚΙΝΗΤΑ:

Α) ΑΓΡΟΚΤΗΜΑΤΑ:
2000 τ.μ. επί της Εθνικής οδού Ρόδου-Λίνδου
4000 τ.μ. πλησίον RODOS GOLD
4500 τ.μ. Ασγούρου για κατοικία
2000 τ.μ. στους πρόποδες του Φιλέρημου
6500 τ.μ. μόνον 13.000.000 στο Τσαϊρι

Β) ΚΑΤΟΙΚΙΕΣ ΕΝΤΟΣ ΤΗΣ ΜΕΣΑΙΩΝΙΚΗΣ ΠΟΛΗΣ:
100 τ.μ. έτοιμη, αξίας 29.000.000
150 τ.μ. αξίας 20.000.000
120 τ.μ. με αυλή 100 τ.μ. μόνον 55.000.000

Γ) ΔΙΑΜΕΡΙΣΜΑΤΑ:
2άρι 50 τ.μ. στο Ροδίνι 15.000.000
4άρι 106 τ.μ. καινούργιο στην Ανάληψη μόνον 36.000.000
4άρι 120 τ.μ. μόνον 35.000.000

Δ) ΚΑΤΑΣΤΗΜΑΤΑ:
37 τ.μ. επί της Καζούλη μόνον 20.000.000
65 τ.μ. πλησίον πλατεία Φώκιαλη
50 τ.μ. στην περιοχή Μήδεια 20.000.000
37 τ.μ. στο Φαληράκι μόνον 40.000.000
24 τ.μ. επί της Σωκράτους αξίας 130.000.000

Πληρ. Εμμανουήλ Κρανίδη
Τηλ. 27082, 26476, 0944-347405, Fax: 27101

TOP PROPERTIES
GEORGIOS S. PIPINOS
ΓΕΩΡΓΙΟΣ Σ. ΠΙΠΙΝΟΣ
ΣΥΜΒΟΥΛΟΙ ΚΑΙ ΕΚΤΙΜΗΤΕΣ ΑΚΙΝΗΤΩΝ
REAL ESTATE AGENCY

MEMBER OF F.I.A.B.C.I.-N.A.E.A.-C.E.I.-E.R.E.S-Σ.Ε.Κ.

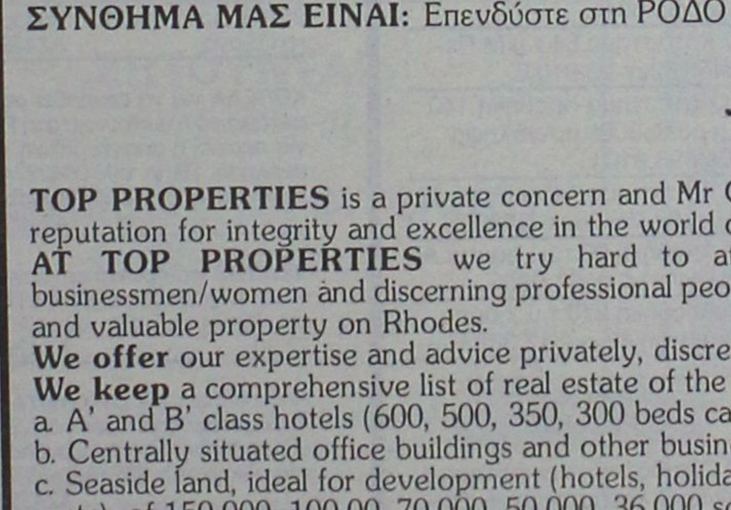

Η "**TOP PROPERTIES**" είναι ατομική επιχείρηση και ανήκει εξ ολοκλήρου στον κ. Γεώργιο Πιπίνο, που από το 1971 ασχολείται αποκλειστικά και μόνο με επενδύσεις και REAL ESTATE, στο νησί της Ρόδου, καθώς και στην ευρύτερη περιοχή της Δωδεκανήσου.

ΑΠΕΥΘΥΝΟΜΑΣΤΕ: Στους **σοβαρούς, απαιτητικούς και επιλεκτικούς** επενδυτές-επιχειρηματίες-ελεύθερους επαγγελματίες, Ελληνες και ξένους, υψηλού εισοδηματικού επιπέδου, που ενδιαφέρονται να κάνουν μια σοβαρή επένδυση προβολής στο νησί της Ρόδου.

ΠΡΟΣΦΕΡΟΥΜΕ: Α) Υπηρεσίες και πληροφορίες που γίνονται σε προσωπικό επίπεδο με εχεμύθεια, διακριτικότητα και σοβαρότητα.
Β) μεγάλη γκάμα υψηλής ποιότητας, ακινήτων, όπως:1) Ξενοδοχεία Α' και Β' κατηγορίας των 600-500-350-300 κλινών, 2) Κεντρικά αστικά ακίνητα κατάλληλα για Τράπεζες-καταστήματα-γραφεία, 3) Παραλιακές εκτάσεις, κατάλληλες για τουριστικές επενδύσεις των 150.000-100.00-70.00-50.000-36.000 τ.μ. και 4) Διαμερίσματα και μεζονέτες προβολής.

ΣΤΟΧΟΣ ΜΑΣ ΕΙΝΑΙ: Να προσφέρουμε στο αγοραστικό μας κοινό υψηλής ποιότητας ακίνητα και ευκαιρίες στο νησί της Ρόδου. Ητριακονταετής και πλέον πείρα μας στον τομέα αυτό αποτελεί εγγύηση.

ΣΥΝΘΗΜΑ ΜΑΣ ΕΙΝΑΙ: Επενδύστε στη ΡΟΔΟ ΤΩΡΑ, σε ακίνητα που ΑΝΤΕΧΟΥΝ ΣΤΟ ΧΡΟΝΟ

Γεώργιος Σ. Πιπίνος
ΜΕΣΙΤΗΣ ΑΣΤΙΚΩΝ ΣΥΜΒΑΣΕΩΝ
Γιατί εμείς γνωρίζουμε καλύτερα!

TOP PROPERTIES is a private concern and Mr George S. Pipinos, its owner, has carved, over the years a reputation for integrity and excellence in the world of Real Estate in the Dodecanese.
AT TOP PROPERTIES we try hard to attract important and selective investors high calibre businessmen/women and discerning professional people, both Greek and foreign, who wish to acquire sabstantial and valuable property on Rhodes.
We offer our expertise and advice privately, discreetly and in strict confidence.
We keep a comprehensive list of real estate of the highest specifications
a. A' and B' class hotels (600, 500, 350, 300 beds capacity)
b. Centrally situated office buildings and other business premises.
c. Seaside land, ideal for development (hotels, holiday resorts, etc), of 150.000, 100.00, 70.000, 50.000, 36.000 sq.m.
d. Luxury apartments, maisonettes, detached, semi-detached and terraced houses.
Our aim is to give our clients the opportunity to Qcquire value for money, first class real estate on Rhodes. Our 30-year-old experience in Real Estate is our warranty.
Our motto is Invest in Rhodes, Invest in property, It stands the test of time.



TOP PROPERTIES
and George Pipinos
Because we know best

KENNENTY 38, ΡΟΔΟΣ, 85 100, ΤΗΛ. (0241) 23895, 38243, κιν. (094)-4-676003 FAX: (0241) 20883
38 KENNEDY STR., RHODES, 85 100, TEL. (0241) 23895, 38243, mob. (094)-4-676003 FAX: (0241) 20883

auto-moto

συνέχεια από την προηγούμενη

PEUGEOT 206 1,4 με 8.500 χλμ. αγορά 3/1/2001 λόγω αγοράς μεγαλύτερου με A/C κεντρικό κλείδωμα, ζαντολάστιχα, ηχοσύστημα Clevion, υδρ. τιμόνι σε άριστη κατάσταση και τιμή ευκαιρίας. Πληρ. τηλ. 0936113063 κ. Νίκο AA42892

FORD FIESTA 1000 cc σε καλή κατάσταση, αμόλυβδη. Τιμή 480.000 δρχ. Πληρ. εντός πάρκινγκ εμπορικού κέντρου ΜΗΔΕΙΑ από 7.00 π.μ.-5 μ.μ. AA42857

SEAT MARBELLA 900 cc μοντέλο 1995 σε πολύ καλή κατάσταση και μόνο με 62.000 χλμ. Πληρωμένα τέλη 2002. Πρόσφατο service σε μηχανή και φρένα. Τιμή 750.000 δρχ. Πληρ. τηλ. 0241-68626 και 0945441374 AA42890

ROVER 620, turbo μοντέλο '97, A/C, ABS, δέρμα, οροφή, ξύλο, 210 PS, ζάντες, αερόσακο, οδηγού-συνοδηγού. Τιμή μόνο 5.000.000 δρχ. λόγω αγοράς μεγαλύτερου. Πληρ. τηλ. 23728, 32744, 23769, 0932280281 AA42880

VOLKSWAGEN κλούβα με Γερμανικές προδιαγραφές, εκτελωνισμένη με πετρέλαιο καταλύτη, και με λίγα χιλιόμετρα. Λογική τιμή. Πληρ. τηλ. 0246-22378. 09388744?3 AA42858

HONDA SHADOW 400 cc μοντ. '99 σε άριστη κατάσταση. Πληρ. τηλ. 0942/483341 AA42852

PAGGIO HEXAGON 150 CC, ΜΟΝΤΕΛΟ '96 ΣΕ ΚΑΛΗ ΚΑΤΑΣΤΑΣΗ. ΤΙΜΗ 380.000 ΔΡΧ. ΠΛΗΡ. ΤΗΛ. 0942434933. ΧΠ42824

ΠΩΛΟΥΝΤΑΙ μοτοποδήλατα-μοτοσικλέτες: 600 cc YAMAHA XT, 500 cc YAMAHA XT, 250 cc SUZUKI DJEBEL, 200 cc SUZUKI DR, 125 cc DT, EXAGON 250 cc PIAGGIO, EXAGON 125 cc PIAGGIO, 50 cc GILERA RUNNER, 50 cc NRG, 50 cc LIBERTY. Πληρ. τηλ. 86532 AA42840

ΜΗΧΑΝΗ HONDA τύπου XLR 250 κυβικά σε τιμή ευκαιρίας. Πληρ. τηλ. 0946725969 AA42774

ΠΩΛΟΥΝΤΑΙ ΜΕΤΑΧΕΙΡΙΣΜΕΝΑ ΦΟΡΤΗΓΑ ΑΥΤΟΚΙΝΗΤΑ ΕΙΣΑΓΩΓΗΣ ΟΛΩΝ ΤΩΝ ΤΥΠΩΝ, ΓΙΑ ΑΓΡΟΤΙΚΗ ΚΑΙ ΕΠΑΓΓΕΛΜΑΤΙΚΗ ΧΡΗΣΗ, ΚΑΘΩΣ ΚΑΙ Ι.Χ. ΕΠΙΒΑΤΙΚΑ. ΕΤΟΙΜΟΠΑΡΑΔΟΤΑ Ή ΚΑΤΟΠΙΝ ΠΑΡΑΓΓΕΛΙΑΣ. ΠΑΡΕΧΟΥΜΕ ΓΡΑΠΤΗ ΕΓΓΥΗΣΗ ΕΝΟΣ ΧΡΟΝΟΥ. ΕΙΣΑΓΩΓΕΙΣ ΜΕΤΑΧΕΙΡΙΣΜΕΝΩΝ ΑΥΤΟΚΙΝΗΤΩΝ "Δ. ΜΠΟΥΝΤΟΥΡΗΣ-Ε. ΠΑΠΑΠΟΣΤΟΛΟΥ Ο.Ε.". ΕΚΘΕΣΗ: ΕΘΝΙΚΗ ΟΔΟΣ ΛΑΡΙΣΑΣ-ΙΩΑΝΝΙΝΩΝ ΤΡΙΚΑΛΑ ΘΕΣΣΑΛΙΑΣ. ΤΗΛ. 0431-74709 ΦΑΞ 0431-27008 ΚΙΝ. 0974456200-0977395269 ΧΠΑ112

NISSAN PRIMERA 1,6 SLX μοντέλο 1991 σε άριστη κατάσταση, πεντάπορτο, καταλυτικό, υδραυλικό τιμόνι, ηλεκτρικά παράθυρα μπρός-πίσω, ηλεκτρικούς καθρέπτες, ηχοσύστημα-ραδιοκασετόφωνο, αυτόματη κεραία, συναγερμός, τηλεκοντρόλ, φως ομίχλης πίσω, καινούργια λάστιχα-μπαταρία κ.ά. Προφυλαγμένο σε πάρκινγκ με όλα του τα σέρβις στην αντιπροσωπεία. Τιμή 1.400.000. Πληρ. τηλ. 0937-045729 σταθ. 75295, 37322 κο Χατζηαγάπη AA42835

FIAT PUNTO CABRIO ΜΟΝΤΕΛΟ 94 1,3 ΛΕΥΚΟ 75000 ΧΙΛΙΟΜΕΤΡΑ, EXTRAS. ΤΙΜΗ 2.400.000. ΠΛΗΡ. ΤΗΛ. 87006, 10.00-13.00 Ή 18.00-22.00 ΧΠΑ841

ΕΝΟΙΚΙΑΖΟΝΤΑΙ αυτοκίνητα καθημερινά ή και με το μήνα σε πολύ καλές τιμές. Πληρ. τηλ. 86230, 0937274897 AA42515

ΠΩΛΟΥΝΤΑΙ: 1) αυτοκίνητο μάρκας FIAT CINQUECENTO 900 cc έτος Απρίλιος 1997, 3θυρο, ηλ. παράθυρα, ηλ. κλειδαριές, ραδιοκασετόφωνο, σε άριστη κατάσταση (πέρασε από ΚΤΕΟ), ατρακάριστο. Δεκτός κάθε έλεγχος. Πληρ. τηλ. 0945-494657 ΧΑΑ158

εργασιες

ΠΟΛΥΕΘΝΙΚΗ ΕΤΑΙΡΕΙΑ ΜΕ ΠΑΓΚΟΣΜΙΑ ΠΡΟΪΟΝΤΑ, ΠΡΩΤΟΠΟΡΟΣ ΔΙΕΘΝΩΣ ΤΟΥ ΚΛΑΔΟΥ ΥΓΕΙΝΗΣ ΔΙΑΤΡΟΦΗΣ ΕΝΔΙΑΦΕΡΕΤΑΙ ΑΜΕΣΑ ΓΙΑ ΣΥΝΕΡΓΑΣΙΑ ΜΕ ΑΤΟΜΑ ΤΗΣ ΠΕΡΙΟΧΗΣ, ΙΚΑΝΑ ΥΠΕΥΘΥΝΑ, ΜΕ ΗΘΟΣ ΚΑΙ ΠΡΟΣΩΠΙΚΟΤΗΤΑ ΓΙΑ ΤΗΝ ΟΡΓΑΝΩΣΗ ΚΑΙ ΤΟΝ ΕΛΕΓΧΟ ΤΟΥ ΤΟΜΕΑ MARKETING ΣΤΗΝ ΠΟΛΗ ΚΑΙ ΣΤΗΝ ΠΕΡΙΦΕΡΕΙΑ. ΠΡΟΣΦΕΡΟΝΤΑΙ ΕΞΑΙΡΕΤΙΚΑ ΥΨΗΛΑ ΜΗΝΙΑΙΑ ΚΕΡΔΗ, ΑΡΙΣΤΕΣ ΠΡΟΟΠΤΙΚΕΣ ΕΞΕΛΙΞΕΩΣ ΚΑΙ ΚΥΡΙΩΣ ΜΟΝΑΔΙΚΗ ΕΥΚΑΙΡΙΑ ΕΠΑΓΓΕΛΜΑΤΙΚΗΣ ΣΤΑΔΙΟΔΡΟΜΙΑΣ. ΘΑ ΠΡΟΤΙΜΗΘΟΥΝ ΟΙ ΣΥΝΔΕΟΜΕΝΟΙ ΑΜΕΣΑ Ή ΕΜΜΕΣΑ ΜΕ ΤΟΝ ΚΛΑΔΟ, ΑΝΔΡΕΣ ΚΑΙ ΓΥΝΑΙΚΕΣ, ΟΠΩΣ ΦΥΣΙΚΟΘΕΡΑΠΕΥΤΕΣ, ΔΙΑΙΤΟΛΟΓΟΙ, ΑΙΣΘΗΤΙΚΟΙ, ΓΥΜΝΑΣΤΕΣ, ΙΑΤΡΙΚΟΙ ΕΠΙΣΚΕΠΤΕΣ ΚΑΙ ΓΕΝΙΚΟΤΕΡΑ ΑΤΟΜΑ ΜΕ ΚΑΛΕΣ ΔΗΜΟΣΙΕΣ ΣΧΕΣΕΙΣ ΚΑΙ ΚΟΙΝΩΝΙΚΟ ΠΕΡΙΒΑΛΛΟΝ. ΠΛΗΡ. ΑΙΤΗΣΕΙΣ 010-8832883, 010-8259485, DS.IDH/L., GR., 12.01- ΦΑΧ 010-8832883, 09-12.00 π.μ. και 6-8 μ.μ. ΠΖ42931

ΓΝΩΣΤΗ ΕΤΑΙΡΕΙΑ ΚΑΛΛΥΝΤΙΚΩΝ ΜΕ ΕΔΡΑ ΣΤΗΝ ΑΘΗΝΑ, ΖΗΤΑ ΑΙΣΘΗΤΙΚΟΥΣ ΝΑ ΕΡΓΑΣΘΟΥΝ ΣΤΟ ΚΑΤΑΣΤΗΜΑ HONDOS CENTER ΡΟΔΟΥ. ΑΜΕΣΗ ΠΡΟΣΛΗΨΗ. ΠΛΗΡ κα ΕΛΕΥΘΕΡΟΓΛΟΥ τηλ. 01-9355662, 01-9351607 ΠΖ42929

ΞΕΝΟΔΟΧΕΙΟ CATHRIN Α' ΚΑΤΗΓΟΡΙΑΣ ΠΕΡΙΟΧΗ ΛΑΔΙΚΟΦΑΛΗΡΑΚΙ ΖΗΤΑ ΓΙΑ ΤΗ ΣΕΖΟΝ 2002 ΣΕΡΒΙΤΟΡΟΥΣ-ΣΕΡΒΙΤΟΡΕΣ ΚΑΙ ΒΟΗΘΟΥΣ. ΠΛΗΡ. ΚΑΙ ΑΙΤΗΣΕΙΣ ΜΕ ΠΡΟΣΦΑΤΗ ΦΩΤΟΓΡΑΦΙΑ ΕΝΤΟΣ ΤΟΥ ΞΕΝΟΔΟΧΕΙΟΥ CATHRIN, 10-14, ΤΗΛ. 85080 ΠΖ42844

ΤΕΧΝΙΚΟΣ ΕΓΚΑΤΑΣΤΑΣΕΩΝ συναγερμών από την εταιρεία RODOS POL. SECURITY. Πληρ. τηλ. 33356 AZ42938

Από εστιατόριο στην Παλιά Πόλη **ΖΗΤΟΥΝΤΑΙ** για την ερχόμενη σαιζόν: Σερβιτόροι πεπειραμένοι με προϋπηρσία στην Παλιά Πόλη με γνώσεις ξένων γλωσσών για τη θέση του μαιτρ. Θα προτιμηθεί υπεύθυνος νέος, δραστήριος. Θα υπάρξει πακέτο αποδοχών με bonus. Πληρ. τηλ. 74402, 25186, ώρες πρωί 11-1 βράδυ 7-9 κο Γιώργο AZ42937

Από εστιατόριο στην Παλιά Πόλη **ΖΗΤΕΙΤΑΙ** για την ερχόμενη σαιζόν: Σερβιτόρος για την υποδοχή με προϋπηρεσία στην Παλιά Πόλη. Θα προτιμηθεί νέος, δραστήριος, με γνώσεις ξένων γλωσσών. Ιδιαίτερα γερμανικά, ολλανδικά. Θα υπάρξουν ποσοστά και πριμ παραγωγικότητας. Πληρ. τηλ. 74402, 25186, ώρες πρωί 11-1 βράδυ 7-9 κο Γιώργο AZ42928

ΚΟΠΕΛΑ για να εργασθεί σε καφετέρια με ηλεκτρονικά στη Ρόδο για πρωινή ή απογευματινή απασχόληση. Πληρ. τηλ. 0942274632 καλύτερα απογευματινές ώρες AZ42900

ΨΗΣΤΗΣ για πρωινή εργασία και γυναίκα για μπουφέ-λάντζα. Πληρ. τηλ. 98174 κο Σάββα ώρες 10.00-22.00 AZ42860

Από Internet Café **ΖΗΤΟΥΝΤΑΙ** πεπειραμένες σερβιτόρες για 12μηνη απασχόληση. Μισθός ικανοποιητικός. Πληρ. τηλ. 20210 ή 43338 AZ42850

ΥΠΑΛΛΗΛΟΣ νεαρή σοβαρή και ευπαρουσίαστη για να εργασθεί σε κοσμηματοπωλείο. Απαραίτητη γνώση ξένων γλωσσών. Πληρ. μετά τις 5.30 μ.μ. τηλ. 21180, 21181 AZ42854

ΖΗΤΟΥΝΤΑΙ νέες κοπέλες με γνώσεις Αγγλικών για μόνιμη εργασία στο **SAIL IN CAFE**. Εξαιρούνται αλλοδαπές. Πληρ. τηλ. 30255, 10.00-13.00 και 19.00-22.00 AZ42713

ΖΗΤΕΙΤΑΙ από εστιατόριο-cafe νέα ευπαρουσίαστη για προετοιμασία καφέ και service. Πρωινή απασχόληση. Πληρ. τηλ. 30976 AZ42863

Aldemar

PARADISE ROYAL MARE
Τ.Θ. 184, Καλλιθέα, 85100, Ρόδος

Το πολυτελές ξενοδοχείο **Paradise Royal Mare** της **ALDEMAR** για την σαιζόν 2002 ζητά συνεργάτες για να στελεχώσει θέσεις εργασίας στα παρακάτω τμήματα:

ΕΣΤΙΑΤΟΡΙΟ
Σερβιτόροι Α'
ΣΕρβιτόροι Β'

ΟΡΟΦΟΚΟΜΙΑ
Β. Προϊσταμένης
Καμαριέρες

ΣΥΝΤΗΡΗΣΗ
Υδραυλικός

Παρακαλούμε οι ενδιαφερόμενοι να επικοινωνήσουν με το Τμήμα Βελτίωσης Ποιότητας κα Ε. Κακά, Δευτέρα-Παρασκευή από τις 10.00-16.00 συμπληρώνοντας την αίτησή τους και προσκομίζοντας την φωτογραφία τους (τηλ. 54400 και fax: 62102).

Το κερματοτηλέφωνο που σας πληρώνει!!!

ΠΡΟΣΟΧΗ. ΚΥΚΛΟΦΟΡΟΥΝ ΠΑΡΑΝΟΜΕΣ ΜΕΤΑΧΕΙΡΙΣΜΕΝΕΣ ΣΥΣΚΕΥΕΣ. ΜΕΓΑΛΑ ΠΡΟΣΤΙΜΑ.

Το μόνο που δέχεται EURO και προσαρμόζεται αυτόματα με τα νέα δεκαψήφια νούμερα του ΟΤΕ



ΔΩΡΟ ΧΡΙΣΤΟΥΓΕΝΝΙΑΤΙΚΟ ΘΑΛΑΜΟΣ ΤΗΛΕΦΩΝΙΚΟΣ ΜΕ ΑΓΟΡΑ ΚΕΡΜΑΤΟΤΗΛΕΦΩΝΟΥ

10.000 δρχ. το μήνα 1η δόση μετά από 6 μήνες

Διαθέτει σύστημα άμεσης διάγνωσης και επιδιορθώσεις βλαβών
Αλλάζει χρεώσεις αυτόματα κάθε φορά που τις αλλάζει ο ΟΤΕ
Εχει αναγνώριση κλήσης σε μεγάλη οθόνη
Επιστρέφει το νόμισμα αν δεν είναι εγκεκριμένο
Καθοδηγεί τον χρήστη με οδηγίες
Είναι εγκεκριμμένο από την Εθνική Επιτροπή Τηλεπικοινωνιών
Είναι ανθεκτικό-ευέλικτο-με άμεσο service, και τοποθετείται εύκολα

Αντιπροσωπεία Νοτίου Αιγαίου
ΑΤΤΑΒΥΡΟΥ 46 ΡΟΔΟΣ * ΤΗΛ. 080137733
e-mail: sifakis@payphone.gr http://www.payphone.gr

PayPHONE ΣΗΦΑΚΗΣ ΤΗΛΕΠΙΚΟΙΝΩΝΙΕΣ

κεφάλαιο
Κτηματομεσιτικό - Συμβουλευτικό Γραφείο

ΔΙΑΜΕΡΙΣΜΑΤΑ ΠΩΛΟΥΝΤΑΙ

❑ 30 τ.μ, υπερυψωμένη ημιυπόγεια καινούρια γκαρσονιέρα Ιξιά,9εκ-26.412 €
❑ 35 τ.μ , 1ου , καινούρια γκαρσονιέρα , Δασκάλους, 14,5εκ-42.553 €
❑ 40 τ.μ, υπερυψωμένη ημιυπόγεια καινούρια γκαρσονιέρα Ιξιά,12εκ-35.216 €
❑ τ.μ,1ου,2 υπν/τιων καινούριο Ιξιά 25εκ-73.367 €
❑ 77 τ.μ ,2ου ,2 υπν/τίων Ανάληψη , 21εκ-61.628 €
❑ 80 τ.μ,1ου,2 υπν/τίων, καινούριο , Δασκάλους , 32εκ-93.910 €
❑ 86 τ.μ,1ου,2 υπν/τιων συν βοηθητικός χώρος καινούριο Ιξιά 30εκ-88.041 €
❑ 96 τ.μ 1ου,2υπν/τιων,γκαράζ,καινούριο,πολύτε-λές Ιξιά , 40εκ-117.388 €
❑ 105τ.μ,ισόγειο,3 υπν/τίων καινούριο , Ατταβύρου 41 εκ-120.322€
❑ 106τ.μ,1ου,3 υπν/τίων , Ιξιά ,39 εκ-114.453 €
❑ 110 τ.μ,1ου,3 υπν/τίων , Ανάληψη 38εκ-111.518 €
❑ 110 τ.μ,1ου,3 υπν/τίων , καινούριο,Ατταβύρου 43 εκ-126.192 €
❑ 116 τ.μ , ισόγειο ,3 υπν/τιων ,καινούριο Ανάληψη,44 εκ-129.126 €
❑ 122τ.μ 1ου,3υπν/τιων,γκαράζ,καινούριο,πολυτε-λές Ιξιά , 53εκ-155.539 €
❑ Συγκρότημα στα μπετά 3 ορόφων των 105 τ.μ έκαστος , Καρακόνερο 45 εκ-132.061€
❑ Συγκρότημα με 4 -3αρια των 70 τ.μ,συν μια γκαρσονιέρα,Αφάντου,77εκ-225.972 €

ΜΕΖΟΝΕΤΕΣ- ΜΟΝ/ΚΙΕΣ ΠΩΛΟΥΝΤΑΙ

❑ 130 τ.μ,μεζονέτα, μαρμαροσοβά, αυλή Τριάντα, 40εκ-117.388 €
❑ 130 τ.μ ,μεζονέτα, , αυλή Τριάντα ,60εκ-176.082 €
❑ 138 τ.μ, μεζονέτα, ,3 υπν/τιων, αυλή, Ροδίνι 47εκ-137.931 €
❑ 145 τ.μ,μεζονέτα, μαρμαροσοβά , αυλή Τριάντα, 38εκ-115.518 €
❑ 145 τ.μ,μεζονέτα, καινούρια,Τριάντα,55εκ-161.408 €
❑ 200 τ.μ, μεζονέτα, ,3 υπν/τιων, αυλή, πάρκινγκ Κοσκινού 68εκ-199.559 €
❑ 210 τ.μ,μεζονέτα,λούξ ,3 υπν/τιων,τζάκι αυλή-πά-ρκινγκ Ιξιά 64εκ-187.820 €
❑ 230 τ.μ,μον/κία, μπετά Πεύκους,50εκ-146.735€

ΟΙΚΟΠΕΔΑ ΠΩΛΟΥΝΤΑΙ

❑ 300 τ.μ. ,δόμηση 300 τ.μ Παστίδα 9εκ-26.412 €
❑ 300 τ.μ. ,δόμηση 300 τ.μ Τριάντα 20εκ-58.694 €
❑ 360 τ.μ , δόμηση 300 τ.μ Αφάντου,12εκ-35.216€
❑ 400 τ.μ. ,δόμηση 380 τ.μ Τριάντα 22εκ-64.563 €
❑ 500 τ.μ βιοτ/κός χώρος δόμηση 3Χ150 Κοσκινού 9εκ-26.412 €
❑ 600 τ.μ. ,δόμηση 600 τ.μ Τριάντα 40εκ-117.388 €
❑ 1.000 τ.μ Ανάληψη,0.8ΣΔ 80εκ-234.776€
❑ 2.000 τ.μ ,δόμηση 200 τ.μ,Βουνάρα 35εκ-102.714€
❑ 3.500 τ.μ Φαληράκι 25εκ-73.367 €
❑ 4.000 τ.μ Τρείς-Καντυλί 35εκ-102.714€
❑ 4.000 τ.μ, θέα, Παστίδα 26εκ-76.302 €
❑ 5.240 τ.μ Αφάντου παραλία 40 εκ-117.388 €
❑ 5.500 τ.μ ,Κολύμπια 15εκ-44.020€
❑ 6.500 τ.μ,Κολύμπια 57 εκ-167.278 €
❑ 9.000 τ.μ,Κολύμπια 50εκ-146.735 €
❑ 15.000 , τ.μ , Καντυλί 50εκ-146.735 €

ΕΠΙΧΕΙΡΗΣΕΙΣ & ΕΠΑΓΓΕΛΜΑΤΙΚΟΙ ΧΩΡΟΙ

❑ Κατάστημα 23 τ.μ Ανάληψη,μπετά 7εκ-20.542 €
❑ Κατάστημα 35 τ.μ Ανάληψη,μπετά 11εκ-32.281 €
❑ Κατάστημα 40 τ.μ σύν 50 τ.μ υπόγειο Ατταβύρου 20εκ-58.694€
❑ Κατάστημα 64 τ.μ Μ.Πετρίδη 32εκ-93.910 €
❑ Κατάστημα-αποθήκη 140 τ.μ αυλή 300τ.μ,Ανάληψη 32εκ-93.910 €
❑ Κατάστημα 145 τ.μ μπετά αυλή,Ροδίνι 26εκ-76.302€
❑ Αποθήκη 90 τ.μ , ράμπα Ανάληψη 14 εκ-41.085€
❑ Αποθήκη 270 τ.μ ,ράμπα Ανάληψη 40 εκ-117.388 €

Exclusive Properties

❑ Οικοδομικό συγκρότημα 4 οικιών 1 καταστήματος, Παλιά πόλη , 277 τ.μ 100εκ-293.470 €
❑ Οικοδομικό συγκρότημα 1000 τ.μ,2 ορόφων Ψαροπούλα 320 εκ-939.104 €

ΖΗΤΟΥΝΤΑΙ ΚΑΤΟΙΚΙΕΣ & ΟΙΚΟΠΕΔΑ ΕΝΤΟΣ & ΕΚΤΟΣ ΠΟΛΕΩΣ

ΤΣΟΥΡΟΥΝΑΚΗΣ Ι. ΑΝΤΩΝΙΟΣ (B.Sc.-MKT)
ΤΗΛ.:60060 (3 γραμμές) FAX: 60062
ΚΙΝ.:0945 949882
e-mail: kefaleo@rho.forthnet.gr
Γ. Σεφέρη 12
(παραπλεύρως ΜΗΔΕΙΑ)
Ρόδος
www.e-kefaleo.com

ΞΕΝΑΚΗΣ
Audi

0% προκαταβολή έως 60 μήνες
1 χρόνος επίσημη εγγύηση

CAR EXPERTS

• **BMW 316 COUPE** μοντ. 15, ABS, A/C Ηλεκτρικά παράθυρα, κεντρικό κλείδωμα, ηλεκτρ. καθρέπτες, υδραυλικό τιμόνι, ηχητικό σύστημα.
ΤΙΜΗ: 5.300.000
• **AUDI A4 1.6** μον. 1997: Κλιματισμός, ABS, 2 Air Bags, Ηλεκτρικά Παράθυρα, Κεντρικό Κλείδωμα, Ηλεκτρικοί Καθρέπτες, Ηχητικό Σύστημα.
ΤΙΜΗ: 5.900.000
• **CITROEN XANTIA 1800cc**, μον.: 1995: A/C, ABS, Air Bag, Ηλεκτρικά Παράθυρα, Κεντρικό Κλείδωμα, Ηλεκτρικοί Καθρέπτες, Συναγερμό, Ηχητικό Σύστημα.
ΤΙΜΗ 3.950.000
• **FIAT BRAVO 1.6 cc** μον.: 1996: ABS, Air Bag, Ηλεκτρικά Παράθυρα, Κεντρικό Κλείδωμα, Ηλεκτρικοί Καθρέπτες, Ηχητικό Σύστημα.
ΤΙΜΗ 1.700.000
• **LANCIA K 2000 cc**, μον. 1995: Κλιματισμός, ABS, Ηλεκτρικά Παράθυρα, Κεντρικό Κλείδωμα, Ηλεκτρικοί Καθρέπτες, Σαλόνι Alcatara,
ΤΙΜΗ: 4.100.000
• **VW GOLF 1,4 cc** μον.: 1995: Κεντρικό Κλείδωμα, Ηχητικό Σύστημα
ΤΙΜΗ 2.500.000

Ξενάκης
εξουσιοδοτημένος έμπορος
Kosmocar A.E.
Λίνδου 238

εργασιες

συνέχεια από την προηγούμενη

ΕΜΦΑΝΙΣΙΜΕΣ κοπέλες για να εργασθούν σε μπαρ εντός πόλεως. Μισθός ικανοποιητικός. Πληρ. τηλ. 0938899088 όλες τις ώρες AZ42855

ΠΩΛΗΤΡΙΑ σοβαρή με προϋπηρεσία σε πωλήσεις κοσμημάτων να εργασθεί σε κοσμηματοπωλείο της Παλιάς Πόλης. Ωρες εργασίας 8ωρο, Κυριακή ελεύθερη. Απαραίτητα άπαιστα γερμανικά, αγγλικά. Πληρ. τηλ. 0973233037 AZ42766

Η εταιρεία "ΔΙΑΝΟΜΗ α.ε." **ΖΗΤΑΕΙ** οδηγό με δίπλωμα Γ' κατηγορίας για μόνιμη απασχόληση. Πληρ. τηλ. 0241-87382 από 08.00 έως 16.00 AZ42856

ΚΥΡΙΕΣ με όρεξη για δουλειά που θα ήθελαν να κερδίζουν έως και 500.000 δρχ. το μήνα, με ελεύθερο ωράρθιο εργασίας. Προσφέρονται δωρεάν κατάλογοι λευκών ειδών και μεγάλη υποστήριξη από την εταιρία μας. Πληρ. κος Γιώργος στο τηλ. 0946595500 ή 37384 AZ42605

ΛΟΓΟΘΕΡΑΠΕΥΤΡΙΑ
απόφοιτος Πανεπιστημίου Πατρών αναλαμβάνει παιδιά με προβλήματα: άρθρωση, μαθησιακές δυσκολίες, δυσλεξία, νοητική υστέρηση, βαρηκοΐα, εγκεφαλική πάρεση, αυτισμός, τραυλισμός, σύνδρομο Down.
Πληρ. τηλ. 61184, 0932/920345

ΤΟ ΚΑΤΑΣΤΗΜΑ
KYROS SHOPS **ΡΟΔΟΥ**
ΖΗΤΑ
Για άμεση πρόσληψη νέα με τα ακόλουθα προσόντα.
- Πολύ καλή χρήση Η/Υ προγράμματος EUROFASMA της SINGULAR
- Ανεση επικοινωνίας, ευχέρεια λόγου, ευχάριστη προσωπικότητα, οργανωτικές ικανότητες.
- Προϋπηρεσία θα ληφθεί υπόψιν.

Προσφέρουμε άριστο και σύγχρονο περιβάλλον εργασίας καθώς και ανταγωνιστικό πακέτο αποδοχών.
Αποστολή βιογραφικού σημειώματος ή επίσκεψη στο χώρο μας. Μεγ. Κων/νου 27 Ρόδος τηλ. 30090, 70685 υπόψη κου Μαριέττου

ΣΧΟΛΗ ΟΔΗΓΩΝ
ΠΟΡΤΣΕΛΛΗΣ ΣΤΕΦΑΝΟΣ
Διπλ. εκπαιδευτής υποψηφίων οδηγών
- Διπλώματα αυτοκινήτου, μοτοσικλέτας,φορτηγού, λεωφορείου, νταλίκας
- Αναθεωρήσεις ληγμένων αδειών
- Θεωρητικά μαθήματα ΚΟΚ και Μηχανολογίας
- Μετατροπές ξένων διπλωμάτων σε ελληνικά
- Διπλώματα αυτόματου αυτοκινήτου



ΝΕΑ ΔΙΕΥΘΥΝΣΗ: ΕΘΝΙΚΗΣ ΑΝΤΙΣΤΑΣΗΣ 73 (ΠΡΩΗΝ ΑΝΝΗΣ ΜΑΡΙΑΣ)
ΤΗΛ. 34497, 0945463635

ΣΧΟΛΗ ΟΔΗΓΩΝ
ΠΟΤΣΟΥ ΣΩΤΗΡΗ
ΔΙΠΛ. ΕΚΠΑΙΔΕΥΤΗΣ ΥΠΟΨΗΦΙΩΝ ΟΔΗΓΩΝ.
ΔΙΠΛΩΜΑΤΑ Α - Β - Γ - Δ - Ε



★ **Αναλαμβάνουμε την έκδοση αδειών οδήγησης όλων των κατηγοριών.**
★ **Αναθεωρήσεις Επαγ/κών αδειών.**
★ **Τα θεωρητικά μαθήματα όλων των κατηγοριών γίνονται στό σύγχρονο Κέντρο θεωρητικής Εκπαίδευσης Υποψηφίων Οδηγών της Ε.Σ.Ο.Ρ. Ο.Ε. Στην οποία μετέχουμε.**
★ **Διαθέτουμε καί Αυτόματο Επιβατηγό.**

Εθνάρχου Μακαρίου 31, 2ος όροφος, ΡΟΔΟΣ
(Ενανι Εθνικής Τράπεζας, πάνω από το κατ/μα "ΡΟΔΙ")
Τηλ. 78070 Κιν. 0945- 567404

Cyprotels
Hotels & Resorts
ΖΗΤΕΙΤΑΙ ΠΡΟΣΩΠΙΚΟ ΟΛΩΝ ΤΩΝ ΕΙΔΙΚΟΤΗΤΩΝ
Η εταιρεία **Cyprotels Hellas A.E.** ιδιοκτήτρια και διαχειρίστρια του ξενοδοχείου **Cyprotel Columbia Resort** στο Φαληράκι Ρόδου ζητά προσωπικό όλων των Ειδικοτήτων.
Για περισσότερες πληροφορίες στα τηλέφωνα: 0241-085610 και 0241 086074
Δεχόμαστε αιτήσεις από Δευτέρα έως Παρασκευή από 09.00 έως 16.00 μαζί με φωτογραφία.
ΞΕΝΟΔΟΧΕΙΟ CYPROTEL COLUMBIA RESORT
ΦΑΛΗΡΑΚΙ 85100
Τ.Θ. 202
ΡΟΔΟΣ

Από **ΤΕΧΝΙΚΗ ΕΤΑΙΡΙΑ** με ιδιαίτερη παρουσία στον κλάδο της
ΖΗΤΕΙΤΑΙ
Υπάλληλος Γραφείου
Η ιδανική υποψήφια θα πρέπει:
- Να διαθέτει αντίστοιχη 2ετή προϋπηρεσία.
- Να γνωρίζει πολύ καλά τη χρήση Η/Υ και ειδικότερα της ***Microsoft Access.***
- Να διαθέτει άνεση επικοινωνίας, οργανωτι-κές ικανότητες, ευχάριστη προσωπικότητα.

Προσφέρονται:
- Ανταγωνιστικό πακέτο αποδοχών.
- Σύγχρονο περιβάλλον εργασίας.

Αποστολή βιογραφικών με πρόσφατη φωτό:
C.M.F – Αγ. Αναστασίας 40 – 85 100 Ρόδος
(το αργότερο μέχρι 15/12)
ή στο e-mail : cmf@otenet.gr
(Με την ένδειξη: off 2)

ΣΥΝΕΧΙΖΟΝΤΑΣ ΤΗΝ ΣΤΕΛΕΧΩΣΗ
Εάν σας συναρπάζει η Νέα Τεχνολογία
Το Internet και ο χώρος για e-business
ΣΗΜΑΝΤΙΚΗ ΕΥΚΑΙΡΙΑ ΣΤΑΔΙΟΔΡΟΜΙΑΣ
ΖΗΤΟΥΝΤΑΙ
(κυρίες/κύριοι)
ΓΙΑ ΣΥΜΒΟΥΛΟΙ INTERNET (e-Business)
- **Οι ενδιαφερόμενοι πρέπει να είναι** πτυχιούχοι ΑΕΙ ή ΤΕΙ ή ΙΕΚ ή απόφοιτοι Λυκείου με εκπληρωμένες στρατιωτικές υποχρεώσεις, 20-30 ετών με γνώσεις Η/Υ, Internet και Αγγλικών.
- **Θα πρέπει να χαρακτηρίζονται** από επαγγελματισμό, ευχέρεια λόγου, άνεση στην επικοινωνία και φιλοδοξία για εξέλιξη στο χώρο των επιχειρήσεων...
- **Προσφέρουμε συστηματική εκπαίδευση*** μέσα σε ένα ευχάριστο περιβάλλον, με ικανοποιητικό πακέτο αποδοχών και δυνατότητα μερικής απασχόλησης.

(* ύπαρξη εμπειρίας δεν είναι απαραίτητη).
Βιογραφικά με πρόσφατη φωτογραφία στην παρακάτω διεύθυνση ή τηλεφωνική **επικοινωνία με τον κ. Μάνο Σισαμωτό για συνέντευξη.**
• INTERNETCOM •
(ar-de.gr)
15 Georgioy Papanikolaou
(Εναντι Καζίνο)
Τηλ. (0241) 78591, ώρες γραφείου
Fax: 39744

ΖΗΤΕΙΤΑΙ κοπέλα εμφανίσιμη για να εργαστεί σε κατάστημα ηλεκτρονικών παιχνιδιών (VIDEO GAMES) στη Ρόδο και στην Κω. Μισθός ικανοποιητικός και bonus. Πληρ. τηλ. 25050, 0945314090 XAZ481

μαθήματα

Futurekids®
Μαθήματα Computer
Τμήματα για :
- Παιδιά 5-18 ετών
- Μαθητές Γ Λυκείου
- Φοιτητές
- Ενήλικες
- Στελέχη Επιχειρήσεων
- Εκπαιδευτικούς

Τα **FUTUREKIDS** είναι επίσημο εξεταστικό κέντρο **ECDL** όπου μπορείτε να αποκτήσετε το διεθνώς αναγνωρισμένο δίπλωμα κατάρτισης στους Η/Υ.
- Δωρεάν βιβλία,σημειώσεις
- Δωρεάν Εξάσκηση
- Πιστοποιήσεις από Cambridge,ODU,ECDL
- Εκπτώσεις σε ανέργους αδέρφια ,φοιτητές

Α.&Ι.Εξαδάκτυλος ΟΕ
Λεμεσού 29
Τηλ.,Φαξ : 70431,70432

ΑΝΑΚΟΙΝΩΣΗ
ΜΑΘΗΜΑΤΑ
***** Computer *****
PROGRAM COMPUTER
ΕΓΓΡΑΦΕΣ
***** ΤΩΡΑ *****
Τμήματα για:
Παιδιά - Ενήλικες
Αρχάριους - Μαθητές
Επαγγελματίες
Ανεύρεση Εργασίας
ΠΑΡΕΧΕΤΑΙ ΒΕΒΑΙΩΣΗ
Διδάσκει πτυχιούχος Πανεπιστημίου Αμερικής
ΜΑΝΩΛΗΣ Ι. ΣΟΦΙΛΛΑΣ
Κοδριγκτώνος 91
Τηλ. (0241) 31761

ΜΑΘΗΜΑΤΑ Η/Υ για ενήλικες



Windows, Internet, Email, Word, Excel, Access
ΤΜΗΜΑΤΑ :
- Ταχύρυθμα 6 εβδομάδων
- Τρίμηνα - προετοιμασία για απόκτηση του ECDL
- Ειδικά για επιχειρήσεις

Στο εκπαιδευτικό κέντρο ANOSIS μπορείτε να αποκτήσετε το ECDL το δίπλωμα των υπολογιστών με διεθνή αναγνώριση που αποδεικνύει τις γνώσεις σας στους Η/Υ ...
ECDL
ΕΥΡΩΠΑΪΚΟ ΔΙΠΛΩΜΑ ΚΑΤΑΡΤΙΣΗΣ ΣΤΟΥΣ ΥΠΟΛΟΓΙΣΤΕΣ
ΠΙΣΤΟΠΟΙΗΜΕΝΟ ΕΞΕΤΑΣΤΙΚΟ ΚΕΝΤΡΟ
Anosis Computer Learning
Τηλ. 7892
Στ. Κωτιάδη 64 Ανάληψη
Κώστας Χατζηδάκης
ΠΤΥΧ. ΠΛΗΡΟΦΟΡΙΚΗΣ ΠΑΝ. ΑΘΗΝΩΝ

ΦΙΛΟΛΟΓΟΣ καθηγήτρια παραδίδει μαθήματα σε μαθητές Γυμνασίου-Λυκείου. Πληρ. τηλ. 34362 AM42773

ΜΑΘΗΜΑΤΙΚΟΣ παραδίδει μαθήματα σε μαθητές Γυμνασίου-Λυκείου. Πληρ. τηλ. 0241-37914, κιν. 0946214823 AM42572

ΦΙΛΟΛΟΓΟΣ ΚΑΘΗΓΗΤΡΙΑ ΠΤΥΧΙΟΥΧΟΣ ΑΡΙΣΤΟΤΕΛΕΙΟΥ ΠΑΝΕΠΙΣΤΗΜΙΟΥ ΘΕΣΣΑΛΟΝΙΚΗΣ, ΠΑΡΑΔΙΔΕΙ ΙΔΙΑΙΤΕΡΑ ΜΑΘΗΜΑΤΑ ΣΕ ΜΑΘΗΤΕΣ ΓΥΜΝΑΣΙΟΥ - ΛΥΚΕΙΟΥ. ΤΙΜΕΣ ΠΡΟΣΙΤΕΣ, ΣΥΣΤΗΜΑΤΙΚΗ ΕΝΗΜΕΡΩΣΗ ΓΟΝΕΩΝ. ΠΛΗΡ. ΤΗΛ. 22428 ΚΑΙ 0937803323 (ΚΙΝΗΤΟ) ΧΠΜ291

διαφορα

ΠΩΛΟΥΝΤΑΙ πομολοκλειδαριές για δωμάτιο-μπάνιου ξενοδοχείου YALE MASTER - KEY χρυσή. Πληρ. τηλ. φαξ (0241) 40218 AΔ42910

ΣΟΜΠΑ Κυροζίνης σε άριστη κατάσταση 40.000 δρχ. Πληρ. τηλ. 68774 AΔ42891

ΣΑΛΟΝΙ κομπλέ, τραπεζαρία, σύνθετο σε άριστη κατάσταση και σε καλή τιμή. Πληρ. τηλ. 75364 AΔ42842

ΦΟΡΗΤΟΣ ΥΠΟΛΟΓΙΣΤΗΣ TOSHIBA T2130CS (486DX4/75MH, 502MB HDD, Windows '95). Τιμή 180.000 δρχ. Πληρ. τηλ. 0945-303291, απόγευμα AΔ42879

ΚΑΥΣΟΞΥΛΑ πεύκου τεμαχισμένα σε καλή τιμή. Πληρ. τηλ. 42020 AΔ42553

ΣΧΟΛΗ ΟΔΗΓΩΝ
ΚΟΥΣΗ ΠΑΝΤΕΛΗ
- **ΔΙΠΛΩΜΑΤΑ**
- **ΕΡΑΣΙΤΕΧΝΙΚΑ**
- **ΕΠΑΓΓΕΛΜΑΤΙΚΑ**
- **ΜΟΤΟΣΙΚΛΕΤΑΣ**
- **ΜΑΘΗΜΑΤΑ ΘΕΩΡΗΤΙΚΗΣ ΔΙΔΑΣΚΑΛΙΑΣ**



-Επέκτάσεις όλων των κατηγοριών
-Αναθεωρήσεις ληγμένων αδειών
-Μετατροπές ξένων αδειών σε ελληνικές

Οδός Βαλαωρίτου 9
(έναντι HOTEL SEMIRAMIS ΠΙΣΩ ΑΠΟ ΤΟ ΠΑΛΑΙΟ ΝΟΣΟΚΟΜΕΙΟ
e-mail: koysisp@internet.gr
ΕΚΠΑΙΔΕΥΤΙΚΟ ΑΥΤΟΚΙΝΗΤΟ:
TOYOTA YARIS 1300 cc
AIR CONDITIONED
(ΠΡΟΣΟΧΗ): ΜΑΘΗΜΑΤΑ
α. Μοτοσικλέτας μεγάλου κυβισμού από 125 cc έως ανεξαρτήτου
6. Μοτ/τας έως 125 cc
γ. Μοτοποδηλάτου 50 cc
Διαθέτουμε επίσης κι αυτόματες μοτοσικλέτες 125 cc
Πληρ. τηλ.
29157-73820-94777
ΚΑΙ ΑΝΑ ΠΑΣΑ ΣΤΙΓΜΗ
ΣΤΑ ΚΙΝΗΤΑ τηλ.
0944/511313-0944/203343
Στην κατηγορία ανεξαρτήτου κυβισμού η εκπαίδευση γίνεται με μοτοσικλέτα 500 cc
Παραλαβή των μαθητών μας και από τις οικίες τους
"Η σωστή και μεθοδική εκπαίδευση στα σύγχρονα οχήματά μας, βάζει γερά θεμέλια για τη δημιουργία ενός καλού νέου οδηγού"

ΠΡΟΣΟΧΗ
Στη σχολή μας παραδίδονται και μαθήματα θεωρητικής διδασκαλίας

ΠΜ40624

H SIMI FISH

ΖΗΤΑ

να προσλάβει πτυχιούχους ΑΕΙ, ΤΕΙ ή ΙΕΚ με γνώσεις στις ακόλουθες ειδικότητες:
1) ΣΥΝΤΗΡΗΤΗΣ ΔΙΚΤΥΩΝ Η/Υ
2) ΜΗΧΑΝΟΛΟΓΟΣ ή ΗΛΕΚΤΡΟΛΟΓΟΣ ΜΗΧΑΝΙΚΟΣ

Οι ενδιαφερόμενοι θα πρέπει να είναι ηλικίας έως 30 ετών με εκπληρωμένες τις στρατιωτικές τους υποχρεώσεις, γνώστες της Αγγλικής γλώσσας, Η/Υ (προγράμματα word, excel)και να στείλουν το βιογραφικό τους με φαξ 0241-60175 ή e-mail simifish@otenet.gr υπόψη κ. Τελιανίδου.

SUN BEACH RESORT COMPEX

IALYSOS, P.O. Box 272, 85101 RHODES GREECE
E-mail: sunbeach@otenet.gr

ΖΗΤΕΙΤΑΙ

- Νυχτερινός Υπάλληλος Υποδοχής (Night Auditor)
- Μάγειρας (A' la Carte)
- Μπάρμαν
- Σερβιτόροι-Σερβιτόρες Α' και Β' για εστιατόριο και μπαρ.
- Υπάλληλος Σούπερ Μάρκετ-Αποθήκης
- Συντηρητής Υδραυλικός
- Καθαρίστρια
- Λαντζιέρα
- Γκρουμ

Αιτήσεις δεκτές καθημερινά στο Ξενοδοχείο 09.00-15.00 και 19.00-21.00, τηλ.: 93821-9 και Φαξ: 95688

Το ξενοδοχείο ΔΙΟΝΥΣΟΣ

ΖΗΤΑ

για την επόμενη σεζόν του 2002 να προσλάβει άτομα όλων των ειδικοτήτων.
Οι ενδιαφερόμενοι παρακαλούνται να απευθυνθούν στο γραφείο προσωπικού του ξενοδοχείου προσκομίζοντας βιογραφικό με πρόσφατη φωτογραφία ή να το αποστείλουν στη Τ.Θ. 241.

ΞΕΝΟΔΟΧΕΙΟ ΔΙΟΝΥΣΟΣ
Φανερωμένη-Ιξιά
Τηλ. 23021

διαφορα

συνέχεια από την προηγούμενη

ΚΑΘΑΡΟΑΙΜΑ ΚΥΝΗΓΟΣΚΥΛΑ ΓΕΝΙΚΟΥ ΘΗΡΑΜΑΤΟΣ ΚΑΙ ΛΑΓΟΣΚΥΛΑ ΚΑΘΩΣ ΚΑΙ ΚΟΥΤΑΒΙΑ, ΠΟΛΥ ΛΟΓΙΚΕΣ ΤΙΜΕΣ. 1. ΚΟΥΡΣΧΑΑΡ ΘΗΛΥΚΟ ΦΕΡΜΑΠΟΡΤΑ 150.000, 2. ΠΟΙΝΤΕΡ ΘΗΛΥΚΟ ΚΑΦΕ-ΑΣΠΡΟ ΦΕΡΜΑ-ΚΟΠΟ 100.000, 3. ΣΠΑΝΙΕΛ ΜΠΡΕΤΟΝ ΑΡΡΕΝ ΚΑΘΑΡΟΑΙΜΟ 100.000, 4. ΓΑΣΚΟΝΗΣ ΘΗΛΥΚΟ (ΑΝΑΠΑΡΑΓΩΓΗ) 100.000, 5. ΜΠΙΓΚΛΗΣ ΑΡΣΕΝΙΚΟ ΧΡΟΝΙΑΡΙΚΟ 100.000, 6. ΓΚΕΚΑΣ ΘΗΛΥΚΟ ΧΡΟΝΙΑΡΙΚΟ 100.000, 7. ΚΥΡΙΚΟΤΑΖΑ ΚΟΚΚΙΝΗ ΧΡΟΝΙΑΡΑ 100.000, 8. ΤΑΖΑ ΤΣΟΥΛΑΤΗ ΧΡΟΝΙΑΡΑ 100.000, 2 ΚΟΥΤΑΒΙΑ ΜΠΡΑΚ ΘΗΛΥΚΑ 2 ΜΗΝΩΝ 30.000. ΕΠΙΣΗΣ ΕΑΝ ΦΥΓΕΤΕ ΤΙΣ ΓΙΟΡΤΕΣ ΕΚΤΟΣ ΡΟΔΟΥ ΚΑΘΩΣ ΚΑΙ ΟΛΟΚΛΗΡΟ ΤΟΝ ΧΡΟΝΟ ΚΡΑΤΑΜΕ ΤΑ ΣΚΥΛΙΑ ΣΑΣ. ΠΕΡΙΟΡΙΣΜΕΝΟΣ ΑΡΙΘΜΟΣ. ΠΛΗΡ. ΤΗΛ. 0944-653196, 2.30-4.30, 66160 ΠΔ42861

ΖΗΤΟΥΝΤΑΙ

ΣΕΡΒΙΤΟΡΟΙ (Α' και Β') για τη σαιζόν 2002,
από το ξενοδοχείο **KALITHEA MARE PALACE**
στην Καλλιθέα Α' κατηγορίας.

Πληροφορίες τηλ. 0241-68720, ώρες 10.00-13.00

ΖΗΤΟΥΝΤΑΙ

πωλήτριες για καταστήματα εντός πόλεως.
Μόνιμη απασχόληση.
Πληρ. τηλ. 32125

HOTEL & APARTMENTS
KIPRIOTIS VILLAGE
KOS

Η ΕΤΑΙΡΕΙΑ Γ. ΚΥΠΡΙΩΤΗΣ
& ΥΙΟΙ Α.Ε.
η οποία έχει στην Κω τα Ξενοδοχεία "Kipriotis Village", "Panorama Hotel" και "Hippocrates Palace" καθώς και το Διεθνές Συνεδριακό Κέντρο Κω, ζητά για τη σεζόν 2002

ΠΡΟΣΩΠΙΚΟ ΟΛΩΝ ΤΩΝ ΕΙΔΙΚΟΤΗΤΩΝ

για τα ξενοδοχεία της.

Αποστολή βιογραφικών στην Ταχυδρομική Θυρίδα 206 υπ' όψιν κ. Κυπριώτη Κων/νου κρατείται εχεμύθεια. Πληρ. τηλ. 0242-0-27640

Sigma

Αντιπροσωπεύσεις Ασφαλιστικών Εταιρειών
Άννης Μαρίας και Καζαντζάκη 2
Τηλ. (0241) 31468 • FAX: (0241) 33644

ΖΗΤΟΥΝΤΑΙ

Ασφαλίστριες και ασφαλιστές για ελεύθερη συνεργασία.
Για ραντεβού τηλ. 31468

ΖΗΤΕΙΤΑΙ ΠΟΛΙΤΙΚΟΣ ΜΗΧΑΝΙΚΟΣ

Από την Τεχνική Εταιρεία "ΓΕΝΙΚΗ ΤΕΧΝΙΚΗ ΑΕ" ζητείται Πολιτικός Μηχανικός για απασχόληση σε εργοτάξιο λιμενικών έργων στην Κάσο. Για τον καθορισμό ραντεβού πρέπει να προσκομισθεί βιογραφικό σημείωμα στην reception των γραφείων της εταιρείας στην οδό Αρκαδίου 2.
Προϋπηρεσία και σχετική εμπειρία θα ληφθεί σοβαρά υπόψη.
Πληρ. τηλ. 0241022186, ώρες γραφείου

TRISTAR
ΕΤΑΙΡΕΙΑ ΚΛΙΜΑΤΙΣΜΟΥ
ΖΗΤΕΙ
ΤΕΧΝΙΚΟ-ΨΥΚΤΙΚΟ-ΗΛΕΚΤΡΟΛΟΓΟ

Για Service-εγκαταστάσεις-επισκευές κλιματιστικών μηχανημάτων
Απαραίτητη προϋπόθεση: Δίπλωμα Οδήγησης
Για πληροφορίες ή βιογραφικό στην Δ/νση:
Μεγ. Κων/νου 61, Ρόδος
Τηλ.: (0241) 0 77058 ή 77059

EUROPE TRAVEL
ΖΗΤΕΙΤΑΙ

υπάλληλος εποχιακής απασχόλησης για το τμήμα κινήσεως του γραφείου μας.
Το τμήμα αποτελείται από μια μικρή δυναμική ομάδα που δουλεύει με ευέλικτο ωράριο αλλά με πιεστικό φόρτο εργασίας. Κατά προτίμηση ηλικία 23 με 30 ετών.
Αλλα απαιτούμενα προσόντα:
- Τελειόφοιτος λυκείου ή ΤΕΙ
- Να μιλά άψογα την αγγλική γλώσσα
- Να έχει πολύ καλές γνώσεις computer
- Προηγούμενη πείρα σε τουριστικό γραφείο θα προτιμηθεί
- Για άνδρες, απαλλαγμένοι στρατιωτικών υποχρεώσεων.

Αποστείλατε το βιογραφικό σας σημείωμα με μια πρόσφατη φωτογραφία ταχυδρομικώς, fax ή e-mail υπ' όψιν: Κα Ρένα Καλαϊτζή.
- **FAX: 0241068871**
- **Email: rena.kalaitzi@europetraverl.gr**
- **Τ.Θ. 348 ΡΟΔΟΣ 85100**

ΜΕΓΑΛΗ ΕΤΑΙΡΕΙΑ ΠΛΗΡΟΦΟΡΙΚΗΣ

ΖΗΤΑ
ΕΜΠΕΙΡΟ ΣΥΝΕΡΓΑΤΗ ΓΙΑ ΤΕΧΝΙΚΟ Η/Υ
Πληροφορίες τηλ. 0241/25746

Από το ξενοδοχείο **ΗΛΕΚΤΡΑ ΠΑΛΛΑΣ**

ΖΗΤΟΥΝΤΑΙ

για το καλοκαίρι 2002
Receptionists
Με τα ακόλουθα προσόντα:
- Καλή γνώση Αγγλικών και Γερμανικών
- Τουλάχιστον 3 έτη προϋπηρεσία σε ξενοδοχείο Α' κατηγορίας
- Εμπειρία σε ηλεκτρονικούς υπολογιστές

Πληροφορίες και αιτήσεις με φωτογραφία μόνο στο ξενοδοχείο
Υπ' όψιν Κου Σπανούδη τηλ. 92521 (10.00-14.00)

Από τη **ΦΑΡΜΑΚΑΠΟΘΗΚΗ MEDIQUICK**

ΖΗΤΟΥΝΤΑΙ

για άμεση πρόσληψη
- **ΠΩΛΗΤΕΣ** ηλικίας έως 35 ετών για προώθηση καταναλωτικών ειδών σε super market και τουριστικά καταστήματα. Προϋπηρεσία απαραίτητη.
- **ΥΠΑΛΛΗΛΟΣ ΓΡΑΦΕΙΟΥ** ηλικίας έως 35 ετών με άριστες γνώσεις Αγγλικής και Η/Υ (Προγράμματα Word, Excel). Προϋπηρεσία επιθυμητή.

Οι ενδιαφερόμενοι μπορούν να περάσουν Δευτέρα έως Παρασκευή, ώρες 09.00-11.00 από τη διεύθυνση: Μάρκου Μαλλιαράκη 22 (πάροδος Καναδά)

ΡΟΔΙΑΚΗ ΚΤΗΜΑΤΙΚΗ

ΣΥΜΒΟΥΛΟΙ & ΕΚΤΙΜΗΤΕΣ ΑΚΙΝΗΤΩΝ — ΚΤΗΜΑΤΟΜΕΣΙΤΙΚΟ ΓΡΑΦΕΙΟ από το 1983

ΠΩΛΟΥΝΤΑΙ ΜΟΝΟΚΑΤΟΙΚΙΕΣ ΣΤΟΥΣ ΤΡΕΙΣ



ΣΕ ΜΠΕΤΑ ΑΠΟ 31.000.000 ΔΡΧ

ΑΝΕΣΤΗΣ & ΣΑΒΒΑΣ ΣΑΒΒΑΪΔΗΣ

tel: 26281 & 35476 cel: 0944-421015 & 0977-433427

Από Μεγάλη Ανώνυμη Εμπορική Επιχείρηση, για την ανάπτυξη των δραστηριοτήτων της στη Ρόδο

ΖΗΤΟΥΝΤΑΙ

• ΟΔΗΓΟΙ (κωδ. drivR)
✓ Απόφοιτοι Λυκείου ή ισότιμης σχολής
✓ Ηλικία μέχρι 25 ετών
✓ Κάτοχος άδειας οδήγησης κατά προτίμηση επαγγελματικής αλλά όχι απαραίτητα
✓ Εκπλήρωση των στατιωτικών υποχρεώσεων

• ΥΠΑΛΛΗΛΟ ΓΡΑΦΕΙΟ (κωδ.adminR))
✓ Απόφοιτοι Λυκείου
✓ Ηλικία μέχρι 30 ετών
✓ Αριστη γνώση χειρισμού Η/Υ (Windows Ms office κ.λπ.)
✓ Η γνώση Λογιστικής θα θεωρηθεί επιπρόσθετο προσόν
✓ Αγγλικά

• ΒΟΗΘΟ ΑΠΟΘΗΚΗΣ (κωδ. picR)
✓ Απόφοιτοι Λυκείου ή ισότιμης σχολής
✓ Ηλικία μέχρι 30 ετών
✓ Κάτοχος άδειας οδήγησης
✓ Εκπλήρωση των στρατιωτικών υποχρεώσεων

Ολοι οι Υποψήφιοι θα πρέπει να διαθέτουν δυναμικό χαρακτήρα, ευχάριστη προσωπικότητα με άνεση στην ανθρώπινη επικοινωνία και όρεξη για δουλειά.

Η ΕΤΑΙΡΕΙΑ ΠΡΟΣΦΕΡΕΙ
✓ Μόνιμη πενθήμερη εργασία
✓ Αριστο εργασιακό περιβάλλον
✓ Ικανοποιητικές αποδοχές
✓ Συνεχή εκπαίδευση

Οι υποψήφιοι παρακαλούνται να στείλουν τα βιογραφικά τους σημειώματα στο fax 081-381327 ή 081-333071 μέχρι την Παρασκευή 14/102/01

Υπ' όψιν Δ/νσης Προσωπικού
αναγράφοντας τον κωδικό θέσης

Ολα τα Βιογραφικά σημειώματα
θα θεωρηθούν εμπιστευτικά και θα απαντηθούν.

διαφορα

συνέχεια από την προηγούμενη

ΠΩΛΟΥΝΤΑΙ ΕΠΙΠΛΑ ΧΡΥΣΟΧΟ-ΕΙΟΥ, AIR CONDITION, ΣΥΝΑΓΕΡΜΟΣ, ΧΡΗΜΑΤΟΚΙΒΩΤΙΟ, ΚΑΙ ΠΡΕΣΣΑ ΘΕΡΜΟΜΕΤΑΦΟΡΑΣ. ΟΛΑ ΣΕ ΑΡΙΣΤΗ ΚΑΤΑΣΤΑΣΗ. ΠΛΗΡ. ΤΗΛ. 32271, 0944-581018 ΧΠΔ458

Εάν σας συναρπάζει η Νέα Τεχνολογία
Το Internet και ο χώρος για e-business

ΕΥΚΑΙΡΙΑ ΣΤΑΔΙΟΔΡΟΜΙΑΣ

ΖΗΤΟΥΝΤΑΙ WEB-DESIGNERS

ΓΙΑ ΥΛΟΠΟΙΗΣΗ κ. ΣΧΕΔΙΑΣΜΟ ΙΣΤΟΣΕΛΙΔΩΝ ΣΤΟ INTERNET

• Οι ενδιαφερόμενοι πρέπει να είναι γνώστες των "εργαλείων" που απαιτούνται για την κατασκευή και δημιουργία ιστοσελίδων (Photoshop, Frontpage, NetObject, animation κ.λπ.).
• Βάση συγκεκριμένου προσχεδιασμού και παροχής "υλικού", όπως: περιεχόμενο site, κείμενα, φωτογραφίες, video, οδηγίες για zoom, μεγιστοποιήσεις, morphing, μουσική κ.λπ. να μπορούν να μετατρέψουν την "ιδέα" Εταιρικής παρουσίασης σε λειτουργικές καινοτομικές ιστοσελίδες.
• Προσφέρουμε ικανοποιητικό πακέτο αποδοχών, ευχάριστο περιβάλλον και δυνατότητα μερικής απασχόλησης. Ηλικία 18-35. Γνώση Αγγλικών.
• Τηλεφωνική επικοινωνία με τον κ. Μάνο Σισαμωτό για συνέντευξη (Βιογραφικό και φωτογραφία).

• INTERNETCOM •
(ar-de.gr)
15 Georgioy Papanikolaou
(Εναντι Καζίνο)
Τηλ. (0241) 78591, ώρες γραφείου
Fax: 39744

RODIAN BEACH • RESORT
RHODES • GREECE
Managed by Sunwing

Το ξενοδοχείο RODIAN BEACH RESORT

ΖΗΤΑ

για την σεζόν του 2002 άτομα με τις ακόλουθες ειδικότητες:
• Φούρναρης
• Μάγειρας Α'
• Μάγειρας Β'
• Μάγειρας στην Κρύα Κουζίνα
• Σερβιτόρες πισίνας
• Υπάλληλοι Υποδοχής οι οποίοι να μιλάνε τουλάχιστον 2 γλώσσες άπταιστα (Αγγλικά-Γερμανικά) και αν είναι δυνατόν μία από τις ακόλουθες γλώσσες:
- Γαλλικά
- Ιταλικά
- Ολλανδικά

Οι ενδιαφερόμενοι καλούνται να απευθυνθούν στο γραφείο προσωπικό του ξενοδοχείου (κα Αρτεμη Χριστοδούλου), προσκομίζοντας βιογραφικό με πρόσφατη φωτογραφία

RODIAN BEACH RESORT
Λεωφόρος Ηρακλειδών 100,
85101 Ιξιά, Ρόδος
Τηλ. (0241) 89928, Φαξ: (0241) 89901

ΠΩΛΟΥΝΤΑΙ

α) Μικροφωνική ALEN HEALTH ψηφιακή 600 WAT δυο (2) ηχεία JBL αυτοενισχυόμενα 300 WAT τέσσερα (4) ηχεία Montanbo 150 VAT και δύο (2) ηχεία DYNACORD 400 VAT
2) Δισκοπρίονο-γωνιάστρα πάγκου μάρκας RYOBI 3.000, ολοκαίνουργιο. Τιμή ευκαιρίας.

Πληρ. τηλ. 64306-0946067096

ΚΤΗΜΑΤΟΜΕΣΙΤΙΚΟ ΓΡΑΦΕΙΟ

ΕΥΡΩΚΤΗΜΑΤΙΚΗ

ΜΕΣΙΤΕΣ ΣΥΜΒΟΥΛΟΙ ΕΚΤΙΜΗΤΕΣ

ΠΩΛΗΣΕΙΣ ΟΙΚΟΠΕΔΩΝ

ΙΑΛΥΣΟΣ
301τ.μ.- Εντός σχεδίου.....17.000.000 (49.884,1€)
320τ.μ.- Στο κέντρο (Σ.Δ.=1)...17.000.000 (49.884,1€)
700τ.μ.- Κοντά στο κέντρο (Σ.Δ.=1)....50.000.000 (146.717,9€)
1000τ.μ.- Κοντά στο κέντρο (Σ.Δ.=1)...35.000.000 (102.702,5€)
1180τ.μ.- Στην παρ. Ιαλυσού(Σ.Δ=0,4)...41.000.000 (120.308,7€)
1713τ.μ.- Κοντά στην παραλία(Σ.Δ.=0,4)...70.000.000 (205.405,1€)
2000τ.μ.- Θέση Βουνάρα.....38.000.000 (111.505,6€)
2000τ.μ.- Με άδεια οικόδ. στο Λύκειο...35.000.000 (102.702,5€)
2000τ.μ.- εντός σχεδίου.....60.000.000 (176.061,5€)
4000τ.μ.- Στους πρόποδες Φιλερήμου...50.000.000 (146.717,9€)
4000τ.μ.- Κοντά στην Άνοιξη.....50.000.000 (146.717,9€)
4000τ.μ.- Στην προέκτ. οδού Άνοιξης....50.000.000 (146.717,9€)
8700τ.μ.- Θέση Κανδυλί.....30.000.000 (88.030,7€)
9700τ.μ.- Θέση Κανδυλί.....50.000.000 (146.717,9€)
10.000τ.μ.- Θέση Κανδυλί.....50.000.000 (146.717,9€)
ΚΙΟΤΑΡΙ
2000τ.μ.- Επί της Εθνικής οδού.....9.000.000 (26.409,2€)
ΜΑΣΣΑΡΙ
400τ.μ.- Εντός οικισμού..4.500.000 (13.204,6€)
4400τ.μ.- κοντά στο γήπεδο...10.000.000 (29.343,6€)
ΙΞΙΑ
500τ.μ.- Κοντά στην παραλία).....35.000.000 (102.702,5€)
500τ.μ.- Κοντά στην παραλία).....35.000.000 (102.702,5€)
3300τ.μ.- Εντός σχεδίου.....50.000.000 (146.717,9€)
ΠΑΣΤΙΔΑ
400τ.μ.- Εκτός Οικισμού.....15.000.000 (44.015,4€)
788τ.μ.- Εντός Οικισμού με άδεια οικόδ...8.500.000 (24.942,0€)
892τ.μ.- Εντός Οικισμού με άδεια οικόδ...9.000.000 (26.409,2€)
1000τ.μ.- Εντός Οικισμού.....10.000.000 (29.343,5€)
1000τ.μ.- Εντός Οικισμού.....12.000.000 (35.212,3€)
1070τ.μ.- Εντός Οικισμού.....16.000.000 (46.949,7€)
1900τ.μ.- Εκτός Οικισμού.....35.000.000 (102.702,5€)
ΠΑΡΑΔΕΙΣΙ
8000τ.μ.- Εκτός Οικισμού.....64.000.000 (187.798,9€)
ΣΟΡΩΝΗ
4000τ.μ.- Επί της επαρχιακής οδού...18.000.000 (52.818,4€)
5000τ.μ.- Στο κύμα (άρτιο & οικόδ/μο.)..15.000.000 (44.015,4€)

ΛΙΝΔΟΣ
4600τ.μ.- Θέση Ψάλτο.....50.000.000 (146.717,9€)
8000τ.μ.- Στους Πεύκους Κοντά στην παραλία...32.000.000 (93.899,5€)
12000τ.μ.- Στους Πεύκους κοντά στην παραλία...168.000.000 (492.972,2€)
ΚΟΛΥΜΠΙΑ
715τ.μ.- Στο δρόμο με τους Ευκάλυπτους...8.000.000 (23.474,9€)
4500τ.μ.- Με άδεια οικόδ. για ξενοδοχ....63.000.000 (184.864,6€)
5700τ.μ.- Στο δρόμο με τους ευκάλυπτους.....50.000.000 (146.717,9€)
ΑΣΓΟΥΡΟΥ
1700τ.μ.- Εντός νέου σχεδίου με 420τ.μ. Κτίσματα....90.000.000 (264.092,2€)
4000τ.μ.- Εκτός σχεδίου οικισμού.....40.000.000 (117.374,3€)
4000τ.μ.- Εκτός σχεδίου οικισμού.....45.000.000 (132.046,1€)
4000τ.μ.- Εκτός σχεδίου οικισμού.....45.000.000 (132.046,1€)
ΜΑΡΙΤΣΑ
300τ.μ.- Εντός οικισμού.....4.500.000 (13.204,6€)
1400τ.μ.- Εντός οικισμού.....8.000.000 (23.474,9€)
1490τ.μ.- Επί της επαρχιακής οδού.....13.500.000 (39.613,8€)
4000τ.μ.- Κοντά στο παλιό αεροδρόμιο.....12.000.000 (35.212,3€)
ΑΦΑΝΤΟΥ
360τ.μ.- Εντός οικισμού.....12.000.000 (35.212,3€)
5600τ.μ.- Επί της Ρόδου - Λίνδου.....145.000.000 (425.482,0€)
ΛΑΔΙΚΟ
21.000τ.μ.- Κοντά στη θάλασσα.....250.000.000 (733.589,6€)
ΑΡΧΑΓΓΕΛΟΣ
800τ.μ.- Εντός σχεδίου οικισμού.....8.000.000 (23.474,9€)
ΚΑΛΥΘΙΕΣ
1734τ.μ.- εντός Οικισμού.....25.000.000 (73.358,0€)
2640τ.μ.- Πανοραμικό....28.000.000 (82.162,0€)
ΚΑΛΑΘΟΣ
2800τ.μ.- Εντός οικισμού επί της Ρόδου-Λίνδου με κτίσματα 400τ.μ.....90.000.000 (264.092,2€)
25000τ.μ. Εκτός σχεδίου πανοραμικό...75.000.000 (220.076,9€)
ΓΕΝΝΑΔΙ
500τ.μ.- Εντός Οικισμού με άδεια οικόδ.....20.000.000 (58.687,2€)
1720τ.μ.- Επί της παλιάς επαρχιακής οδού με άδεια οικόδ.....17.500.000 (51.351,3€)
4200τ.μ.- Επί της επαρχιακής Οδού.....29.000.000 (85.096,4€)

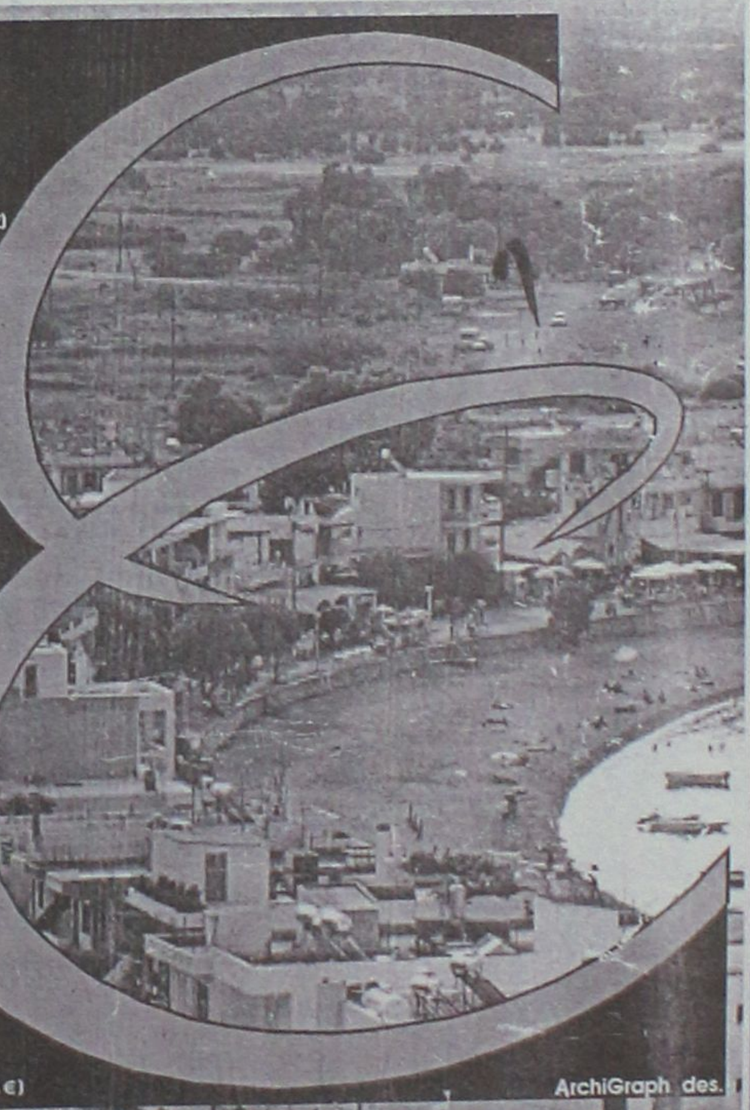

Τηλ. (0241) 73819,74917 κιν 0944/374546, 0945/292030 FAX 38641
ΠΛΗΡΟΦΟΡΙΕΣ
ΙΩΑΝΝΗΣ & ΜΙΧΑΛΗΣ ΕΥΣΤΑΘΙΟΥ

Μεταφερθήκαμε στα νέα μας γραφεία Εθνικής Αντίστασης 83 (πρώην Άννης Μαρίας) δίπλα στην ALPHA BANK

προσφορες εργασιας

ΑΛΛΟΔΑΠΗ κυρία **ΖΗΤΑ ΕΡΓΑΣΙΑ** σαν εσωτερική βοηθός σε σπίτι. Πληρ. τηλ. 0945506708, 0944158879 ΑΡ42866

ΑΝΑΛΑΜΒΑΝΩ ΤΟΠΟΘΕΤΗΣΕΙΣ ΠΛΑΚΙΔΙΩΝ ΚΑΙ ΜΑΡΜΑΡΩΝ. ΔΟΥΛΕΙΑ ΓΡΗΓΟΡΗ ΜΕ ΕΥΡΩΠΑΪΚΗ ΜΕΘΟΔΟ ΤΟΠΟΘΕΤΗΣΗΣ ΚΑΙ ΠΙΟ ΟΙΚΟΝΟΜΙΚΟ. ΠΛΗΡ. ΤΗΛ. 67607 ΠΡ42895

ΕΛΑΙΟΧΡΩΜΑΤΙΣΜΟΙ. ΑΝΑΛΑΜΒΑΝΟΥΜΕ ΠΑΝΤΟΣ ΕΙΔΟΥΣ ΕΛΑΙΟΧΡΩΜΑΤΙΣΜΟΥΣ ΣΕ ΠΟΛΥ ΛΟΓΙΚΕΣ ΤΙΜΕΣ. ΠΛΗΡ. ΤΗΛ. 93677,0936360327 ΧΠΡ1561

ΚΥΡΙΑ ΑΝΑΛΑΜΒΑΝΕΙ τον καθαρισμό βιλών, διαμερισμάτων και καταστημάτων, πρωινές και απογευματινές ώρες, ως και την φροντίδα μικρών παιδιών και ηλικιωμένων κυρίων. Πληρ. τηλ. 0972685921. Δεκτές πληροφορίες από συνεργαζόμενους εργοδότες. ΑΡ42830

ΔΥΟ ΚΥΡΙΕΣ από Ρωσία **ΖΗΤΟΥΝ ΕΡΓΑΣΙΑ.** Πληρ. τηλ. 0977518949, 0977793369 ΑΡ42755

ΠΑΡΑΝΤΑΪΣ ΠΕΥΚΟΙ ΛΙΝΔΟΣ Α.Ε.

ΠΕΥΚΟΙ-ΛΙΝΔΟΣ

ΖΗΤΟΥΝΤΑΙ

από το ξενοδοχείο "PEFKI ISLANDS RESORT" στους Πεύκους ζητούνται για τη σεζόν 2002 (01/05/2002-31/10/2002) οι ακόλουθες ειδικότητες:

1. Βραδινός Υποδοχής
2. Μπάρμαν
3. Βοηθός σερβιτόρου
4. Καμαριέρες
5. Κηπουρός

Οι ενδιαφερόμενοι θα πρέπει να έχουν καλή γνώση της Αγγλικής γλώσσα και προϋπηρεσία το λιγότερο 2 χρόνια.

Για την συμπλήρωση των αιτήσεων θα πρέπει ο/η ενδιαφερόμενος/η να απευθυνθεί στο ακόλουθο τηλέφωνο 0241/24018 από 09.00 έως 13.00 καθημερινά

Η ΑΓΡΟΤΙΚΗ ΖΩΗΣ & ΥΓΕΙΑΣ ΕΤΑΙΡΕΙΑ ΤΟΥ ΟΜΙΛΟΥ ΤΗΣ ΑΓΡΟΤΙΚΗΣ ΤΡΑΠΕΖΑΣ

ΖΗΤΑΕΙ

2 άτομα για το γραφείο της Ρόδου με τα ακόλουθα προσόντα:

- Πτυχίο Πανεπιστημίου ή ΤΕΙ στα οικονομικά
- Ηλικία έως 40 ετών
- Ευχέρεια στις δημόσιες σχέσεις
- Εκπληρωμένες οι στρατιωτικές υποχρεώσεις (για τους άνδρες)

ΠΡΟΣΦΕΡΕΤΑΙ

- Μισθός και bonus
- Ομαδική Ασφάλιση
- Εκπαίδευση και πιστοποίηση
- Αριστες προοπτικές καριέρας στο χώρο

Πληροφορίες - Βιογραφικά στη διεύθυνση της Αγροτικής Τράπεζας
Πλ. Γαβριήλ Χαρίτου 9-11 Ρόδος 1ος Οροφος
Τηλ. 29002 FAX 75026 Υπ' οψιν κ. Πάττα

ΞΥΛΟΥΡΓΙΚΕΣ ΕΡΓΑΣΙΕΣ - ΓΥΨΟΣΑΝΙΔΕΣ - ΒΑΨΙΜΑΤΑ

ΚΟΥΖΙΝΕΣ - ΠΟΡΤΕΣ - ΝΤΟΥΛΑΠΕΣ - ΠΕΡΓΚΟΛΕΣ

Εγγυημένη εργασία
Ταχεία παράδοση

Τηλ.
0945 491827, 0932 586376, 67218
ΠΡ42512

ΟΙΚΟΔΟΜΙΚΕΣ ΕΡΓΑΣΙΕΣ

ΕΡΓΟΛΑΒΙΕΣ (ΜΠΕΤΟΝ)

ΘΑΝΑΣΗΣ ΓΚΙΖΛΗΣ

Αναλαμβάνω παντός είδους εργασίες (μπετόν) μεγάλες και μικρές.
Βίλες, σπίτια, προσθήκες, διαμορφώσεις και περιτοιχίσεις αυλών, βεραντών, επιβλητικές πύλες, εξωτερικές σκάλες, ζαρντινιέρες και καλλιτεχνικά εμφανή.

Τηλεφωνήστε τώρα για μια επίσκεψη στο πρόβλημά σας χωρίς καμία δέσμευση στο 27418 απογευματινές ώρες.
ΠΡ42601

ΠΩΛΕΙΤΑΙ

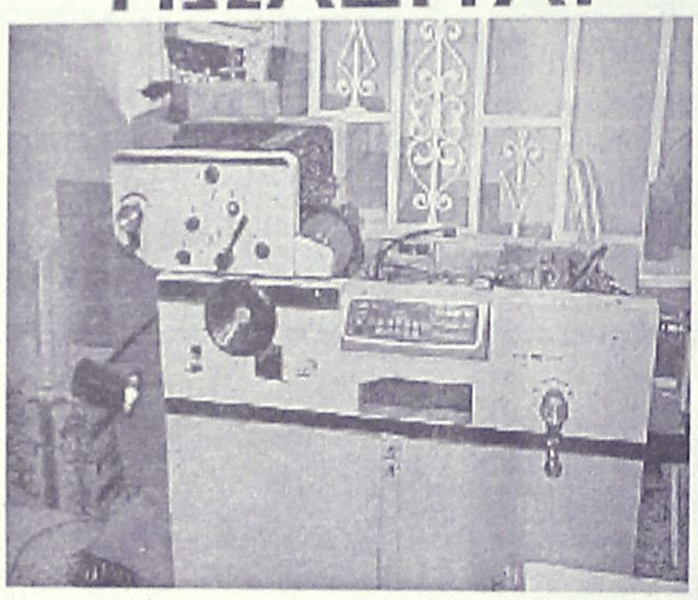

πιεστήριο offset (29X42) AM MULTI
τιμή 1.500.000 δρχ.
Πληρ. Τηλ. 0937756878

ΛΟΓΩ ΑΝΑΚΑΙΝΙΣΗΣ ΞΕΝΟΔΟΧΕΙΑΚΗΣ ΜΟΝΑΔΑΣ ΣΤΟ ΦΑΛΗΡΑΚΙ

ΠΩΛΕΙΤΑΙ

ολόκληρος ο εξοπλισμός δωματίων σε πολύ συμφέρουσες τιμές.

Πληρ. τηλ. 85502 ώρες εργασίας

ΕΚΚΕΝΩΣΕΙΣ ΒΟΘΡΩΝ



ΑΡΓΥΡΟΥ ΣΤΑΜΑΤΗΣ
ΤΙΜΕΣ ΑΣΥΝΑΓΩΝΙΣΤΕΣ

Τηλ. 85246-85071
κιν. 0937/219125 και 0977/595408

ΟΡΓΑΝΟΠΟΙΕΙΟ

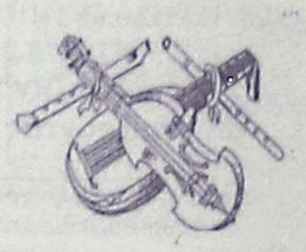

Βασίλης Παυλάκης

ΚΑΤΑΣΚΕΥΕΣ-ΕΠΙΣΚΕΥΕΣ
ΠΑΝΤΟΣ ΤΥΠΟΥ ΧΕΙΡΟΠΟΙΗΤΩΝ
ΕΓΧΟΡΔΩΝ ΜΟΥΣΙΚΩΝ ΟΡΓΑΝΩΝ
Pablakis@rho.Forthnet.gr.

Αθηνών 18, Ρόδος 85100-
τηλ. 64306-0946067096

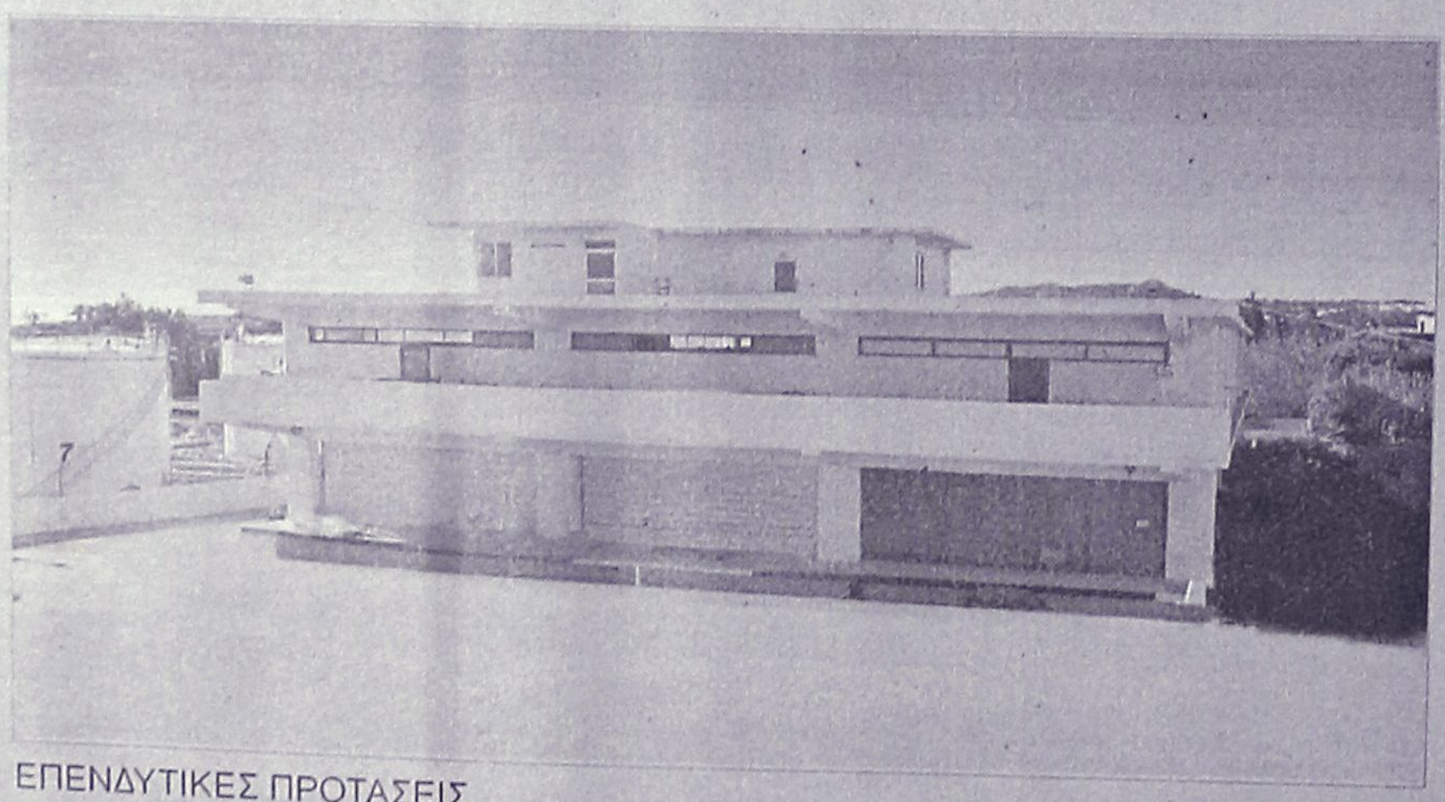

ΕΠΕΝΔΥΤΙΚΕΣ ΠΡΟΤΑΣΕΙΣ

ΠΩΛΕΙΤΑΙ - ΕΝΟΙΚΙΑΖΕΤΑΙ

βιοτεχνικό κτίριο
2.550 τ.μ - πλησίον της Ρόδου - Καλλιθέας (έναντι Μαρινόπουλου)σε οικόπεδο 4,300 τ.μ..

ΑΠΟΚΛΕΙΣΤΙΚΗ ΔΙΑΘΕΣΗ

ΑΝΕΣΤΗΣ & ΣΑΒΒΑΣ ΣΑΒΒΑΪΔΗΣ
τηλ: 0241-26281 & 35476
cel: 0944-421015

ΡΟΔΙΑΚΗ ΚΤΗΜΑΤΙΚΗ
ΣΥΜΒΟΥΛΟΙ & ΕΚΤΙΜΗΤΕΣ ΑΚΙΝΗΤΩΝ
ΚΤΗΜΑΤΟΜΕΣΙΤΙΚΟ ΓΡΑΦΕΙΟ από το 1983

ΠΑΡΑ ΤΟΥ ΞΕΝΟΔΟΧΕΙΟΥ ΣΑΒΟΪ

ΠΩΛΟΥΝΤΑΙ

μεταχειρισμένα κρεβάτια στρώματα, ψυγεία δωματίου, ντουλάπες Σαλαχούρη, πολυθρόνες Σαλαχούρη, σκαμπώ Σαλαχούρη, διπλά κρεβάτια Σαλαχούρη.

Πληρ. τηλ. 20721

ΑΓΟΡΑΖΩ

ΧΡΥΣΑΦΙΚΑ
ΚΟΣΜΗΜΑΤΑ
ΝΟΜΙΣΜΑΤΑ
ΧΡΥΣΑ ΔΟΝΤΙΑ
ΜΕΤΟΧΕΣ
ΩΡΟΛΟΓΙΑ
ΑΝΤΙΚΕΣ

Δάνεια επί ενεχύρω

«ΜΠΑΜΠΗΣ»

Δημ. Θεοδωράκη 15
(1ος όροφος)
ΡΟΔΟΣ

ΠΡ40785

"ΑΜΕΣΟΣ" ΚΕΝΤΡΟ ΕΡΓΑΣΙΑΣ

ΧΑΜΗΛΟΜΙΣΘΕΣ ΕΛΛΗΝΟΡΩΣΟΠΟΝΤΙΕΣ, ΕΛΛΗΝΟΒΟΥΛΓΑΡΕΣ, ΟΙΚΟΝΟΣΟΚΟΜΕΣ, ΟΙΚΟΚΑΘΑΡΙΣΤΡΙΕΣ, ΒΡΕΦΟΝΗΠΙΑΓΩΓΟΥΣ, ΛΑΤΖΕΡΟΜΑΓΕΙΡΙΣΣΕΣ, ΞΕΝΟΔΟΧΟΫΠΑΛΛΗΛΟΥΣ, ΣΥΝΟΔΟΥΣ ΗΛΙΚΙΩΜΕΝΩΝ, ΖΕΥΓΑΡΙΑ ΑΛΛΟΔΑΠΩΝ, ΑΓΡΟΤΙΚΩΝ ΕΡΓΑΣΙΩΝ ΑΠΟΣΤΕΛΟΥΜΕ ΑΥΘΗΜΕΡΟΝ. ΣΑΒΒΑΤΟΚΥΡΙΑΚΑ ΕΡΓΑΖΟΜΑΣΤΕ

Πληρ. τηλ. 01-5241633 και 01-5241265 fax: 01-5241634

ΠΡ42721

ΣΥΝΤΗΡΗΣΕΙΣ ΚΟΥΦΩΜΑΤΩΝ ΑΛΟΥΜΙΝΙΟΥ

Εχετε πρόβλημα με τα κουφώματα σπιτιού ή της επιχείρησής σας; Το ειδικό συνεργείο μας αναλαμβάνει τις συντηρήσεις κουφωμάτων αλουμινίου υπεύθυνα και σε λογικές τιμές.

25ετή πείρα

Πληρ. τηλ. 90618 κ. Αλέκος

ΧΠΡ411

Εχετε πρόβλημα με τα παλιά σας αλουμίνια;

- **Τα επισκευάζω ή τα αντικαθιστώ με καινούργια**

ΚΑΤΑΣΚΕΥΕΣ ΑΛΟΥΜΙΝΙΟΥ ΚΑΙ ΣΙΔΗΡΟΥ

"Ο ΓΙΩΡΓΟΣ"

Πληρ. τηλ. 39747, 0944999655

ΠΡ42431

ALFA FLOORS
ΞΥΛΟΥΡΓΙΚΕΣ ΕΡΓΑΣΙΕΣ

- ΚΑΝΟΥΜΕ ΤΟ ΠΑΛΙΟ ΠΑΡΚΕ ΚΑΙΝΟΥΡΓΙΟ.

Τρίψιμο- Βάψιμο
Γυάλισμα - Συντήρηση

Υπερσύγχρονα μηχανήματα που τρίβουν και απορροφούν τη σκόνη.

ΝΙΚΟΣ & ΗΛΙΑΣ

Πληρ. τηλ. 0946-642924 ΡΟΔΟΣ

ΑΠΟΦΡΑΞΕΙΣ-ΚΑΘΑΡΙΣΜΟΙ





ΑΠΟΦΡΑΞΕΙΣ
ΚΑΘΑΡΙΣΜΟΙ
ΣΥΝΤΗΡΗΣΕΙΣ
ΑΠΟΧΕΤΕΥΣΕΩΝ-ΕΠΙΦΑΝΕΙΩΝ-ΚΤΙΡΙΩΝ-ΠΛΟΙΩΝ-ΒΙΟΛΟΓΙΚΩΝ

Αναλαμβάνουμε ξενοδοχεία, Δήμους, πολ/κίες κ.λπ. Αντληση πετρελαιοειδών από πλοία καθώς και λιποσυλλεκτών και βιολογικών. ΜΕ ΜΟΝΑΔΙΚΑ ΣΕ ΥΨΟΣ ΠΙΕΣΗΣ ΚΑΙ ΑΝΑΡΡΟΦΗΣΗΣ. ΥΠΕΡΣΥΓΧΡΟΝΑ ΜΗΧΑΝΗΜΑΤΑ ΥΔΡΟΒΟΛΗΣ ΣΕ ΟΛΗ ΤΗ ΔΩΔΕΚΑΝΗΣΟ

ΟΛΟ ΤΟ 24ωρο

ΒΑΡΔΕΛΛΗ Μ. -ΚΡΑΣΟΠΟΥΛΟΣ Δ. Ο.Ε.

Τηλ. 35555, Fax: 96516, Κιν. 0944/395999

e-mail:metropontikas@excite.com.

ΣΤΙΣ ΠΙΟ ΧΑΜΗΛΕΣ ΤΙΜΕΣ

ΤΑ ΜΟΝΑΔΙΚΑ

Βιολογικά Ταπητοκαθαριστήρια Ρόδου

ΚΛΕΟΠΑΤΡΑ & EURO CLEAN CENTER

Εμπιστευθείτε τον καθαρισμό και φύλαξη των ταπήτων στα καθαριστήρια μας

- *Προσφέρουμε άψογο και έμπειρο Βιολογικό Καθαρισμό Ταπήτων*
- *Στεγνό καθαρισμό χειροποίητων χαλιών*
- *Επιτόπου καθαρισμό σε σαλόνια-μοκέτες*
- *Ειδικός καθαρισμός παπλώματα-φλοκάτες*
- *Επισκευές σε όλους τους τύπους ταπήτων*

"Η φύλαξη είναι δωρεάν" για όλο τον χρόνο. παραλαβή-παράδοση κατ' οίκον σε όλη τη Ρόδο.

Υπεύθυνος:
Κουφαλλάκης Σταύρος
Τηλ. **0241-51996, 0945793626 fax 51322**

ΠΡ42631

ΕΡΓΟΛΑΒΟΣ ΜΑΣΤΟΡΑΣ ΚΩΝΣΤΑΝΤΙΝΟΣ

ΤΙΜΕΣ ΛΟΓΙΚΕΣ

αναλαμβάνω γενικές κατασκευές κτιρίων, αναπαλαιώσεις, σοβατίσματα, χτισίματα, γκρεμίσματα βαψίματα, μάρμαρα, γιαλίσματα, πλακάκια, περιφράξεις οικοπέδων, κατασκευές, μελέτες για σοφίτες, ξυλοκατασκευές, τοποθέτηση κεραμίδια.

ΓΙΑ ΟΛΗ ΤΗ ΔΩΔΕΚΑΝΗΣΟ

Πληρ. τηλ. 27255, 0944-823925

όλο το 24ωρο

ΠΡ42394



ΜΕΛΕΤΗ ΚΑΤΑΣΚΕΥΗ

Τηλ. 0241-90005
Κινητό 0945 200430

ΗΛΙΑΚΑ
ΘΕΡΜΑΝΣΗ
ΥΔΡΑΥΛΙΚΑ

ΡΟΔΟΘΕΡΜ

ΤΕΧΝΙΚΟ ΓΡΑΦΕΙΟ

Αναλαμβάνει

- Μελέτες για σύνδεση οικοδομών με το

αποχετευτικό δίκτυο

Δ.Ε.Υ.Α.Ρ.

- Αδειες λειτουργίας καταστημάτων
- Ηλεκτροδοτήσεις κτιρίων.

Υπεύθυνος:
Μιχάλης Μαυρομάγουλος
Αρχιτέκτονας Μηχανικός
Στεφάνου Καζούλη 14 Ρόδος
Τηλ. 0241-27040, κιν. 0974041051

ΧΠΡ411

ΑΠΟΦΡΑΞΕΙΣ

ΔΩΔΕΚΑΝΗΣΙΑΚΕΣ ΑΠΟΦΡΑΞΕΙΣ



"ΚΟΛΟΣΣΟΣ"

ΑΠΟΦΡΑΞΕΙΣ ΚΑΘΑΡΙΣΜΟΙ ΑΠΟΧΕΤΕΥΣΕΩΝ & ΒΟΘΡΩΝ

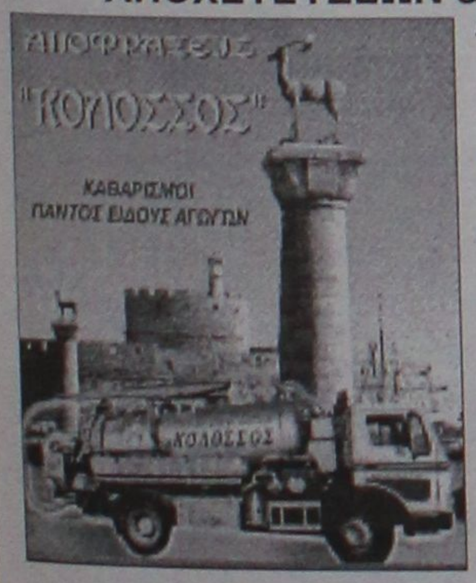

Αναλαμβάνουμε πάσης φύσεως αποφράξεις οποιουδήποτε μήκους και πλάτους Αναλαμβάνουμε καθαρισμούς αποχετευτικών αγωγών ΔΗΜΩΝ, ΞΕΝ/ΧΕΙΩΝ στρατιωτικών μονάδων ΣΠΙΤΙΩΝ, ΠΟΛΥΚΑΤΟΙΚΙΩΝ καθώς και καθαρισμούς βιολογικών μονάδων με μηχάνημα υψηλής πιέσεως σε όλη την Δωδ/σο

Κ. ΠΗΔΙΑΚΗΣ - Π. ΚΑΣΕΡΗΣ

Πληρ. τηλ. 47915-91881, κιν. 0944/325234 και 0977/717048

ΔΩΣΕ ΣΤΥΛ ΣΤΟ ΚΙΝΗΤΟ ΣΟΥ

NEO 5.000 ΛΟΓΟΤΥΠΑ ΚΑΙ ΜΕΛΩΔΙΕΣ για ένα κινητό μοδάτο!

www.rollingtones.gr

LOGOS-ΛΟΓΟΤΥΠΑ

10100134	10250031	11550040	11550064	10450013	10750246	10450093
10750023	11300053	11550014	11400144	10150041	10750143	10100163
10150170	10100058	11400150	10800084	11500018	10450060	10100336
10850015	10800024					
10750042	11000032	30700019	30700045	31000020	30100161	31000043

ΕΙΚΟΝΟΜΗΝΥΜΑΤΑ

RINGTONES-ΜΕΛΩΔΙΕΣ

ΕΛΛΗΝΙΚΕΣ ΕΠΙΤΥΧΙΕΣ	
60600004 Αντίζελα Δημητρίου - Μαύρη λίστα	60600049 Αννα Βίσση - Κραυγή
60600017 Νίκος Κουρκούλης - Τόσα δειλινά	60600047 Δέσποινα Βανδή - Υποφέρω
60600029 Γιάννης Πλούταρχος - Υπήρχαν όρκοι	60100012 Εθνικός Υμνος
60600036 Νότης Σφακιανάκης - Μετανοιώνω	**ΤΟΡ ΣΕ ΖΗΤΗΣΗ ΣΤΗΝ ΕΥΡΩΠΗ**
60600019 Λάμπης Λιβιεράτος - Λάμπεις	60500006 Angel - Shaggy
60600010. Στέλλα Γεωργιάδου - Εκω κακό σκοπό	60500008 Butterfly - Crazytown
60600027 Γιάννης Πλούταρχος - Φυσάει πολύ	60500004 It's raining men - Geri Halliwell
60600025 Λευτέρης Πανταζής - Με σένα	60500032 Thank you - Dido
	60500031 Supergirl - Reamonn

Τα πιό κατώτ λογοτυπημένα ερωτικά λογότυπα βρίσκονται στους κωδικούς: 11200053, 11200072, 11200073, 11200074, 11200082, 11200085, 11200124, 11200128, 11200132, 11200133, 11200135, 11200139, 11200143, 11200144, 11200147.
Ερωτικά εικονομηνύματα στους κωδικούς: 31000008, 31000016, 31000019, 31000035, 31000036, 31000044, 31000045, 31000046, 31000049, 31000053, 31000055, 31000061, 31000063.

1. Διάλεξε το Logo ή το Ringtone που σου τραβάξει.
2. Κάλεσε τη γραμμή παραγγελίας.
3. Ακολούθησε τις οδηγίες και όταν σου ζητηθεί βάλε τον διψήφιο κωδικό.
4. Το Logo ή το Ringtone θα σταλεί στο κινητό σου.

...κάλεσε από το σταθερό σου τηλέφωνο

090 214 507

Για περισσότερα Logos και Ringtones ρίξτε μια ματιά στο Internet site: www.rollingtones.gr
Lexitel 86 δρχ./15", € 0.25/15" + Φ.Π.Α. Τ.Θ. 31730

Διαθέσιμα Λογότυπα για NOKIA 3210-3310-3330-6110-6130-6150-6210-6250-7110-8210-8810-8850-8890-9110-9110i. Μελωδίες για NOKIA, MOTOROLA, SAGEM. Περισσότερες πληροφορίες για τα κινητά τα οποία υποστηρίζουν Λογότυπα και εικονομηνύματα στο www.rollingtones.gr

"ΑΠΟΦΡΑΞΕΙΣ" "Η ΜΑΡΙΑ"



ΑΠΟΦΡΑΞΕΙΣ ΠΑΝΤΟΣ ΤΥΠΟΥ ΑΠΟΧΕΤΕΥΣΕΩΝ

ΞΕΝ/ΩΝ, ΕΣΤ/ΩΝ ΣΤΡΑΤΟΠΕΔΩΝ ΠΟΛ/ΚΙΩΝ ΟΙΚΙΩΝ ΜΕ ΜΗΧΑΝΗΜΑ ΥΨΗΛΗΣ ΠΙΕΣΕΩΣ ΥΔΡΟΒΟΛΗΣ ΑΜΕΣΗ ΕΞΥΠΗΡΕΤΗΣΗ ΟΛΟ ΤΟ 24ΩΡΟ

Πληρ. τηλ. 94750 και 0241-35555, 0977/257441.

ΤΑΠΗΤΟΚΑΘΑΡΙΣΤΗΡΙΟ ART CLEAN EXPRESS

Αναλαμβάνουμε υπεύθυνα:

- ✓ Ξηρό καθαρισμό
- ✓ Πλύσιμο-απολύμανση
- ✓ Φύλαξη
- ✓ Επιδιόρθωση ταπήτων
- ✓ Αδιαβροχοποιήσεις

Ειδικός καθαρισμός μεταξωτών και χειροποίητων χαλιών

Παραλαβή-παράδοση κατ' οίκον

Εγγυημένη συνεργασία

Επί τόπου καθαρισμοί μοκετών-σαλονιών

Τηλ. 94815, κιν. 0944 350247, 0800400400

Τηλ. χωρίς χρέωση

Με την υπογραφή Αλαφάκης

Αριθμολογία

Οι αριθμοί δίνουν απάντηση στα ερωτήματά σας!

Η Νότα Κοτσίφη και οι συνεργάτες της, σας αποκαλύπτουν τα μυστικά για το παρόν και το μέλλον!

090 255 493

*DATABANK • 67ΔΡΧ.(0,2€)/15'+Φ.Π.Α.

Η καλύτερη παρέα σε περιμένει

Μη διστάζεις! Τηλεφώνησε τώρα και γνώρισε νέους φίλους που θα γίνουν για πάντα δικοί σου.

Δώσε τέλος στη μοναξιά σου!

090 255 491

*DATABANK • 67ΔΡΧ.(0,2€)/15'+Φ.Π.Α.

Αστρόραμα

Ανακαλύψτε τι κρύβουν τα άστρα για το μέλλον σας!

24ώρες το 24ωρο!

ΣΧΕΣΕΙΣ - ΧΡΗΜΑ ΕΠΑΓΓΕΛΜΑΤΙΚΑ

Οι πιο διάσημοι αστρολόγοι στη γραμμή σας!

090 255 421

*DATABANK • 67ΔΡΧ.(0,2€)/15'+Φ.Π.Α.

Ζωντανό 24 ώρες

Κάποτε η επικοινωνία ήταν δύσκολη...

σήμερα πιάνεις κουβέντα μ'ένα τηλεφώνημα...

090 21 54 90

ΑΛΑΝΘΑΣΤΕΣ ΠΡΟΒΛΕΨΕΙΣ

ΑΠΟ ΜΟΝΑΔΙΚΟ ΤΗΛΕΠΑΘΗΤΙΚΟ ΜΕΝΤΙΟΥΜ

090 21 52 37

00675 2066546

Είμαι μόνη προσφατα χωρισμένη Τηλεφώνησέ μου

Πάρε με στο σπίτι τώρα για μια καυτή συνομιλία Σοφία

00675 2066545

Αν στόχος σου είναι οι γνωριμίες

ΠΕΤΥΧΕΣ ΔΙΑΝΑ

Γραμμή για ραντεβού

090 21 52 39

ΓΡΑΜΜΗ ΧΑΡΤΟΜΑΝΤΕΙΑΣ

ΠΑΡΕ ΤΟ ΜΕΛΛΟΝ ΣΤΑ ΧΕΡΙΑ ΣΟΥ

ΣΥΓΚΛΟΝΙΣΤΙΚΕΣ ΑΠΟΚΑΛΥΨΕΙΣ ΜΕ ΤΗ ΣΙΓΟΥΡΙΑ ΤΗΣ ΠΑΝΑΡΧΑΙΑΣ ΤΕΧΝΗΣ ΤΑΡΟ !!

090 21 52 93

00675 2066547

Ζωντανή καυτή συνομιλία με την Άννα

00677 83580

Τηλεφώνησέ μου για άγριες κουβέντες

Ελενα & εγώ Ενα απίθανο ντουέτο

00677 83581

Είσαι το μόνο κομμάτι που λείπει απο την παρέα μας!

090 21 52 40

ΜΙΛΑΣ ΜΕ ΟΛΟΥΣ ΚΑΙ ΔΙΑΛΕΓΕΙΣ

ΙΣΩΣ...ΤΟ ΠΙΟ ΣΗΜΑΝΤΙΚΟ ΤΗΛΕΦΩΝΗΜΑ ΤΗΣ ΖΩΗΣ ΣΑΣ!

ΜΑΤΙΑ ΣΤΟ ΜΕΛΛΟΝ !!

090 21 52 38

Μίλησε ζωντανά με τα πιο χαρισματικά ΜΕΝΤΙΟΥΜ της Ελλάδας

LEXITEL 66 δρχ./15" - Τ.Θ. 31730 - ΩΡΑΡΙΟ: 10 ΠΡΩΙ-2 ΒΡΑΔΥ

College girls μόνο για σένα

00677 83582

On line ζωντάνα με συζύγους απελπιστικά μόνες!

00677 83583

ΧΡΗΜΑΤΙΣΤΗΡΙΟ ΑΘΗΝΩΝ

ON LINE ΤΙΜΕΣ ΜΕΤΟΧΩΝ

ΑΜΟΙΒΑΙΑ ΚΕΦΑΛΑΙΑ

ΕΠΙΧΕΙΡΗΜΑΤΙΚΑ ΝΕΑ

ΣΥΝΑΛΛΑΓΜΑ FIXING

ΑΜΕΣΗ ΕΝΗΜΕΡΩΣΗ ΑΠΟ ΕΙΔΙΚΟΥΣ !!

ΑΠΟ ΤΙΣ 10:30 ΜΕΧΡΙ ΤΙΣ 17:00

090 21 43 68

ΜΙΛΗΣΤΕ Μ' ΕΝΑ ΑΛΗΘΙΝΟ ΜΕΝΤΙΟΥΜ ΚΑΙ ΞΕΚΛΕΙΔΩΣΤΕ

ΤΑ ΜΥΣΤΙΚΑ ΤΟΥ ΑΥΡΙΟ...

090 21 52 89

ΕΘΝΙΚΗ ΕΡΑΣΙΤΕΧΝΙΚΗ

Σε λάθος επιτροπή...

✔ *ΕΚΕΙ ΕΣΤΕΙΛΑΝ ΤΟ ΑΙΤΗΜΑ ΑΞΙΟΛΟΓΗΣΗΣ ΟΙ ΙΘΥΝΟΝΤΕΣ ΤΟΥ ΑΣ. ΡΟΔΟΣ. ΤΙ ΔΗΛΩΣΕ ΣΤΟΝ TOP-FM Ο ΓΙΩΡΓΟΣ ΠΑΠΑΪΩΑΝΝΟΥ*

✔ *ΧΟΡΗΓΟΣ ΤΗΣ ΟΜΑΔΑΣ ΓΙΑ ΤΟ 2001-2 Η PANAFON-VODAFON*

Σε λάθος επιτροπή έστειλαν οι ιθύνοντες της Ρόδου την αίτηση αξιολόγησης του παιχνιδιού της ομάδας τους με τον Εργοτέλη που θα γίνει την Κυριακή στην Κρήτη. Αυτή ήταν σύμφωνα με τα λεχθέντα από τον πρόεδρο της Ρόδου **Γιώργο Παπαϊωάννου** σε εκπομπή του TOP-FM, η κύρια αιτία της μη αξιολόγησης του αγώνα.

Αναλυτικά ο πρόεδρος των "πρασίνων" τόνισε χαρακτηριστικά: "Σε όλα τα παιχνίδια της Ρόδου κανένα δεν έχει αξιολογηθεί. Παίξαμε και με διαιτητές που σφύριζαν για πρώτη φορά. Αυτή τη φορά θέλαμε να το αξιολογήσουμε και πράγματι διατυπώσαμε κάποιο αίτημα.

Μας είπαν όμως πως το αίτημα στάλθηκε προς την ΕΠΟ-ΚΕΔ ενώ έπρεπε να σταλεί στην Επιτροπή πρωταθλήματος της Δ' Εθνικής. Το δεύτερο αίτημα αφορούσε τον υπερπαρατηρητή. Αυτό έγινε δεκτό. Νομίζω πως είναι κατά κάποιο τρόπο αξιολογημένο το παιχνίδι, από τη στιγμή που θα υπάρχει ένα έμπειρο μάτι να ελέγχει αυτά που θα γίνονται στον αγωνιστικό χώρο".

Οσον αφορά την διαιτησία ο κ. **Παπαϊωάννου** ανέφερε: "Οι πρόεδροι των ομάδων, έχουν ψηφίσει πως οι διαιτητές θα βγαίνουν με κλήρωση κι όχι με ορισμό. Η αξιολόγηση θα γινόταν στον β' γύρο όταν θα ξεκαθάριζε το τοπίο. Στο ματς του Εργοτέλη με τον Επαμεινώνδα υπήρχε υπερπαρατηρητής. Αυτό γνωρίζω και πως ο διαιτητής ήταν Δ' Εθνικής. Δεν ξέρω αν η ΕΠΟ έχει αυτό το δικαίωμα να το κάνει. Γνωρίζω όμως πως σ' ένα κρίσιμο παιχνίδι θα μπορούσε.

Η Ρόδος θα έχει στην Κρήτη αυξημένη αστυνομική προστασία και υπερπαρατηρητή από την Αθήνα".

- Ο ΧΟΡΗΓΟΣ-

Ο ΑΣ Ρόδος μέσω του προέδρου του χθες το μεσημέρι ανακοίνωσε πως χορηγός του σωματείου για την ποδοσφαιρική περίοδο 2001-2002 θα είναι η εταιρεία PANAFON-VODAFON.

Η Ρόδος θα κάνει την επίσημη παρουσίαση εντός των προσεχών ημερών.

Αναφορικά με το γεγονός ο κ. Παπαϊωάννου τόνισε χαρακτηριστικά: "Τα χρήματα δεν έχουν έρθει. Θα τα πάρουμε. Το θέμα αυτό είναι ζήτημα ημερών".



Σε λάθος κοινοποίηση οφείλεται η μη αξιολόγηση του αγώνα Εργοτέλη-Ρόδου τόνισε χθες στον TOP-FM ο Γιώργος Παπαϊωάννου
(ΒΙΚΤΩΡ-ΦΩΤΟ ΜΑΡΚΕΤ-ΙΑΛΥΣΟΣ)

Γιός παρατηρητή...

✔ *Τί δήλωσε εφ' όλης της ύλης ο γεν. αρχηγός του Ιαλύσου Μιχάλης Χατζηβαλσάμης*

Αλγεινή εντύπωση προκάλεσε στο στρατόπεδο του Ιαλύσου, η απόφαση της δευτεροβάθμιας επιτροπής της ΕΠΟ ν' απορρίψει την έφεση του Ιάλυσου για τον αγώνα που θα επανορισθεί με τον Βύζαντα.

Η οργή των ανθρώπων του Ιάλυσου δεν σταματάει εκεί. Συνεχίζεται όταν οι κιτρινοκόκκινοι γυρίζουν σελίδα και μελετούν το κεφάλαιο... διαιτησία.

Ο γεν. αρχηγός του Ιάλυσου **Μιχάλης Χ"βαλσάμης** έκανε δηλώσεις εφ' όλης της ύλης χθες αφήνοντας αιχμές εναντίον όλων όσων ασχολούνται με το Ροδίτικο ποδόσφαιρο: "Το ψάρι βρωμάει απ' το κεφάλι" τόνισε και συνέχισε: "Απ' αυτούς που είναι εγκατεστημένοι στις καρέκλες της Ομοσπονδίας μέχρι αυτούς που ασχολούνται με το Ροδίτικο ποδόσφαιρο. Δεν μας βοηθάει κανείς. Θα σας πω ένα χαρακτηριστικό παράδειγμα για να καταλάβετε τί εννοώ. Στο ματς με το Κερατσίνι ο διαιτητής **Παπασταμάτης** είδατε τί έκανε. Στο ματς αυτό υπήρχε στην εξέδρα παρατηρητής και υπερπαρατηρητής. Αντί όμως ο εν λόγω διαιτητής να παραπεμφθεί στην πειθαρχική προήχθη στην Γ' Εθνική κατηγορία. Υπάρχει κι άλλο αν αυτό σας λέει κάτι.

Ο πατέρας του διαιτητή **Τριτσώνη**, που μας διαιτητεύει την Κυριακή είναι παρατηρητής διαιτησίας! Τα ψέμματα τελείωσαν. Ουαί κι αλοίμονο σ' αυτούς που θα θελήσουν να βλάψουν τον Ιάλυσο. Οι καρεκλοκένταυροι να πάνε σπίτια τους και κάθε κατεργάρης στον πάγκο του. Διαφορετικά αν θελήσει κανείς να βλάψει την ομάδα να ξέρει πως δεν θα λαμβάνονται υπ' όψιν από δω και πέρα τα λεγόμενα ανθρώπινα λάθη. Αυτά τέλειωσαν..." Στο μεταξύ σε καλό κλίμα προπονήθηκαν οι παίκτες του Ιάλυσου. Το θετικό στην όλη κατάσταση είναι πως οι νεαροί παίκτες του Ιάλυσου είναι γεμάτοι αισιοδοξία αφού άρχισαν να πιστεύουν στις δυνάμεις τους και θα κάνουν ότι είναι δυνατόν για να φτάσει η ομάδα στη νίκη μεθαύριο.

Μόνο νίκη με Ατσαλένιο...

✔ *Μπήκε στο πρόγραμμα ο Κώστας Πολυχρονίου*

✔ *Τανίδης: "Την Κυριακή δεν υπάρχει άλλο αποτέλεσμα από τη νίκη..."*

Σε κανονικούς ρυθμούς γυμνάσθηκαν παρά τις άσχημες καιρικές συνθήκες οι Απολλωνιστές, εν όψει του δύσκολου Κυριακάτικου παιχνιδιού με τον Ατσαλένιο.

Οι παίκτες του Απόλλωνα Καλυθιών έτρεξαν στο "ξερό" και στη συνέχεια έπαιξαν οικογενειακό διπλό.

Μοναδικός απών από τη χθεσινή προπόνηση ήταν ο Καβουσανάκης που εξακολουθεί να κάνει θεραπείες, ενώ μπήκε κανονικά στην προπόνηση ο **Πολυχρονίου** θέτοντας κατά κάποιο τρόπο εαυτόν στην διάθεση του **Γιώργου Τανίδη.** Ο τεχνικός του Απόλλωνα ήταν σαφής για το ματς της Κυριακής: "Για μας δεν υπάρχει άλλο αποτέλεσμα την προσεχή Κυριακή εκτός από τη νίκη.

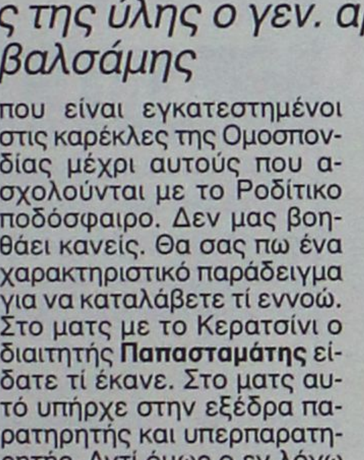

Χαρακτηρίζει ψευδή και αναληθή τα όσα γράφτηκαν για το φαγητό των ποδοσφαιριστών ο Γιώργος Τανίδης
(ΒΙΚΤΩΡ-ΦΩΤΟ ΜΑΡΚΕΤ-ΙΑΛΥΣΟΣ)

Εάν δεν φθάνουμε στη νίκη τουλάχιστον στα εντός έδρας παιχνίδια τότε δεν μπορούμε να μιλάμε για επίτευξη στόχων. Ετσι δεν νομίζω να υπάρχει για μας άλλο αποτέλεσμα από τη νίκη και την κατάσταση τριών βαθμών".

Ο **Γιώργος Τανίδης** αναφέρθηκε και στα όσα ανέφερε η "Α.Ρ." στο χθεσινό της φύλλο για την πληρωμή του φαγητού των ποδοσφαιριστών. Τόνισε χαρακτηριστικά: "Είναι ψευδή και αναληθή τα όσα διοχετεύθηκαν στον Τύπο. Ποτέ ποδοσφαιριστής σε ομάδα που εγώ ήμουν προπονητής δεν πλήρωσε το φαγητό του.

Οποιος έδωσε αυτή την πληροφορία το έκανε για να δημιουργήσει πρόβλημα στην ομάδα".



ΠΡΟΣΚΛΗΣΗ ΧΟΡΟΕΣΠΕΡΙΔΑΣ ΣΥΝΔΕΣΜΟΥ ΔΙΑΙΤΗΤΩΝ ΠΟΔΟΣΦΑΙΡΟΥ ΔΩΔΕΚΑΝΗΣΟΥ

ΣΑΣ ΠΡΟΣΚΑΛΟΥΜΕ ΣΤΗ ΜΕΓΑΛΗ ΧΟΡΟΕΣΠΕΡΙΔΑ ΤΟΥ ΣΥΝΔΕΣΜΟΥ ΜΑΣ ΠΟΥ ΘΑ ΓΙΝΕΙ ΣΤΙΣ 15 - 12 - 01, ΗΜΕΡΑ ΣΑΒΒΑΤΟ ΚΑΙ ΩΡΑ 8.30 μ.μ. ΣΤΟ CASTELLO ROSSO, ΛΕΩΦΟΡΟΣ ΚΡΕΜΑΣΤΗΣ.

Η ΒΡΑΔΙΑ ΠΕΡΙΛΑΜΒΑΝΕΙ:

- ΠΛΟΥΣΙΟ ΚΑΛΛΙΤΕΧΝΙΚΟ ΠΡΟΓΡΑΜΜΑ ΑΠΟ 8ΜΕΛΗ ΟΡΧΗΣΤΡΑ
- ΠΛΟΥΣΙΟ ΜΕΝΟΥ
....ΓΑΡΙΔΑ ΚΟΚΤΕΗΛ 5 ΑΣΤΕΡΩΝ
....ΚΡΕΠΑ ΚΟΤΟΠΟΥΛΟ ΜΑΡΣΑΝΤ ΝΤΕ ΒΙΝ
....ΚΡΕΠΑ ΚΑΝΕΛΟ Α ΛΑ ΤΟΣΚΑΝ
....ΣΑΛΑΤΑ ΑΝΝΑΣ
....ΦΙΛΕΤΑΚΙΑ ΖΙΓΚΑΡΑ (ΨΑΡΟΝΕΦΡΙ)
....ΠΙΛΑΦΙ & ΚΑΡΟΤΟ BABY
....ΜΠΑΚΛΑΒΑΣ
- ΠΛΟΥΣΙΑ ΛΑΧΕΙΟΦΟΡΟΣ ΑΓΟΡΑ ΜΕ ΜΕΓΑΛΑ ΔΩΡΑ
- ΚΑΙ ΠΟΛΛΕΣ ΑΛΛΕΣ ΕΚΠΛΗΞΕΙΣ

ΒΟΗΘΕΙΣΤΕ ΤΟ ΕΡΓΟ ΤΩΝ ΔΙΑΙΤΗΤΩΝ
Σ.Δ.Π.Δ.
ΟΧΙ ΒΙΑ ΣΤΑ ΓΗΠΕΔΑ

ΧΟΡΗΓΟΙ:

Μ. Σ. ΛΟΥΛΟΥΔΑΚΗΣ
• ΘΕΡΜΟΠΟΜΠΟΙ CAMPA ΓΑΛΛΙΑΣ
• ΗΛΙΑΚΟΙ ΘΕΡΜΟΣΙΦΩΝΕΣ PANASOL 50ετή ΕΠΙΤΥΧΗ
• ΕΝΤΟΙΧΙΣΜΕΝΑ ΕΠΙΠΛΑ ΚΟΥΖΙΝΩΝ CUCINE D' ITALIA
• AIR CONDITION
• ΗΛΕΚΤΡΙΚΕΣ ΕΓΚΑΤΑΣΤΑΣΕΙΣ
ΕΘΝ. ΑΝΤΙΣΤΑΣΕΩΣ 81 (πρώην Αννης Μαρίας) ΡΟΔΟΣ
ΤΗΛ.: 74405, ΟΙΚΙΑΣ: 20648 - ΚΙΝ. ΤΗΛ.: 0938964665

«Κ.Α.Ι.Ρ.»
2ο χλμ. ΛΕΩΦ. ΡΟΔΟΥ - ΛΙΝΔΟΥ
Τ.Θ. 81 - 85100 ΡΟΔΟΣ
ΤΗΛ.: 0241 0 68770, 68771, 68772, 68773
ΠΑΡΑΓΓ.: 0241 0 63993 • FAX: 62575
e-mail: cair-rho@otenet.gr

9.59 FM ΝΕΟΙ ΟΡΙΖΟΝΤΕΣ STEREO
ΑΓΙΑΣ ΑΝΑΣΤΑΣΙΑΣ 113 - ΡΟΔΟΣ
ΤΗΛ.: 0241 0 78959, 33459 - FAX: 33359

Ξενοδοχεία «Rodos Princess» και «Princess Sun» της «Ι.Ε. ΧΑΤΖΗΛΑΖΑΡΟΥ Α.Ε.»
TEL.: 0244 0 47102 - FAX: 47267
KIOTARI, 85109 RHODES GREECE
e-mail: rodos-princess@rho.forthnet.gr

Κέντρο Ρολογιού ΒΕΡΓΩΤΗΣ Από το 1947
ΜΑΝΤΡΑΚΙ: ΑΒΕΡΩΦ 27 (στάση ΡΟΔΑ)
ΤΗΛ.: 0241 0 24176
100 ΜΑΓΑΖΙΑ: ΣΟΦ. ΒΕΝΙΖΕΛΟΥ 63
ΤΗΛ.: 0241 0 75115 - FAX: 25846

HAPPYLAND KOYZEIN
ΕΘΝΙΚΗΣ ΑΝΤΙΣΤΑΣΕΩΣ 59 & ΜΟΥΣΩΝ 1
ΤΗΛ.: 0241 0 39777

ΙΩΑΝΝΗΣ ΜΙΧΕΛΑΡΑΚΗΣ
ΚΑΦΕΤΕΡΙΑ «ΛΗΘΟΣ»
ΚΟΡΔΙΓΚΤΩΝΟΣ 77 - ΡΟΔΟΣ
ΤΗΛ.: 0241 0 29551

SPOR LIFE ΑΘΛΗΤΙΚΑ ΕΙΔΗ
ΝΙΚΟΛΑΟΣ ΑΡΓΥΡΟΥ
ΑΡΧΑΓΓΕΛΟΣ - ΤΗΛ.: 0244 0 24188
ΡΟΔΟΣ: ΕΜΠΟΡΙΚΟ ΚΕΝΤΡΟ ΦΩΚΙΑΛΗ
ΤΗΛ./FAX: 0241 0 26226

CASTELLO ROSSO
ΛΕΩΦΟΡΟΣ ΕΛΕΥΘΕΡΙΑΣ 1Α
85104 ΚΡΕΜΑΣΤΗ - ΡΟΔΟΣ
ΤΗΛ.: 0241 0 94817 - 6 • FAX: 94818

ΜΑΚΕΔΟΝΙΑ ΣΠΟΡ
Αθλητικά Είδη
ΑΜΒΡΟΣΙΑΔΗ ΕΥΣΤΑΘΙΑ
ΒΑΣ. ΗΡΑΚΛΕΙΟΥ 30, 85100 ΡΟΔΟΣ
ΤΗΛ.: 0241 0 75710

ΚΟΜΜΩΤΗΡΙΑ ΜΠΑΜΠΗΣ & ΧΡΥΣΑ ΚΑΡΑΜΑΡΙΑ
ΑΝΤΡΙΚΕΣ - ΓΥΝΑΙΚΕΙΕΣ ΚΟΜΜΩΣΕΙΣ
ΚΕΝΤΡΙΚΟ: ΕΥΔΗΜΟΥ 6 - ΠΑΛΑΙΑ ΠΟΛΗ
ΝΕΟ: ΚΑΝΑΔΑ 73 - ΤΗΛ.: 0241 0 28278
ΣΥΜΒΟΥΛΟΣ KERASTASE

CONTOURS
ΠΡΑΚΤΟΡΕΙΟ ΓΕΝΙΚΟΥ ΤΟΥΡΙΣΜΟΥ ΜΕΛΟΣ ΙΑΤΑ
για απαιτητικούς ταξιδιώτες
Ε. ΚΑΜΠΟΥΡΑΚΗ & ΣΙΑ Ο.Ε.
ΑΜΜΟΧΩΣΤΟΥ 9 - 85100 ΡΟΔΟΣ
ΤΗΛ.: 0241 0 36001, 36007, 36013
FAX: 26724

ΤΣΑΪΡΙ - ΑΓ. ΒΑΡΒΑΡΑ • 85100 ΡΟΔΟΣ • ΤΗΛ.: 0241 0 65602, 61434 • FAX: 0241 0 65668 • ΠΑΡΑΓΓΕΛΙΕΣ ΤΗΛ.: 62100, 62700

BARILLA PEPSI 7UP ΗΒΗ

ΔΙΑΘΕΣΗ ΚΑΡΤΩΝ ΑΠΟ ΤΟ ΣΥΝΔΕΣΜΟ ΚΑΙ ΑΠ' ΟΛΑ ΤΑ ΜΕΛΗ ΤΟΥ

ΤΙΜΗ ΠΡΟΣΚΛΗΣΗΣ 8.000 δρχ.

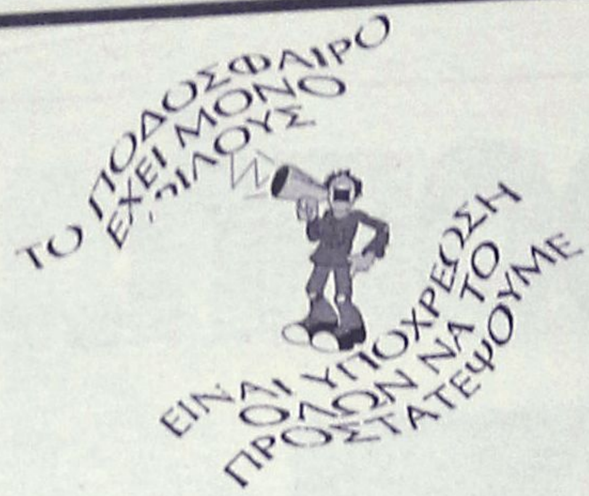

Χωρίς όρια...

Στους "4" η Εθνική ανδρών...

Η Εθνική ομάδα τένις των ανδρών εξασφάλισε την παρουσία της στην τετράδα του Ευρωπαϊκού πρωταθλήματος μετά την νίκη της με 2-1 σετ επί της Πολωνίας. Στον αγώνα που έλαβε χώρα στην πόλη Μοντεκατίνι της Ιταλίας ο Σόλωνας Πέππας «καρδιοχτύπησε» την ελληνική αποστολή, αφού έχασε με 4-6, 6-4, 6-7 από τον Μάριους Φράιστενμπεργκ. Στην συνέχεια ο Κωνσταντίνος Οικονομίδης ισοφάρισε σε 1-1 νικώντας με 2-0 σετ (7-5, 6-3). Τέλος στο διπλό που έκρινε άλλωστε και τον τελικό νικητή οι Οικονομίδης-Βασιλειάδης επικράτησαν 2-1 σετ (4-6, 6-4, 6-4) των Νταμρόφσκι-Φράιστενμπεργκ. Οι υποχρεώσεις τους στο Ευρωπαϊκό τουρνουά συνεχίζονται την Παρασκευή με την συνάντηση της Ελλάδας με τη Σλοβενία.

Προπονητής της Χρονιάς

Η απονομή του βραβείου στον Σουηδό τεχνικό θα γίνει σε ειδική τελετή και θα τιμηθεί για τις επιτυχίες με τα «λοντάρια» στα προκριματικά του Παγκοσμίου Κυπέλλου. «Είναι μεγάλη τιμή για μένα να μου αναγνωρίζουν το έργο, ειδικά στην πρώτη μου χρονιά στην Αγγλία. Ωστόσο, το βραβείο δεν είναι μόνο για μένα, είναι για ολόκληρο το προπονητικό επιτελείο το οποίο δούλεψε άψογα για την αγγλική ομάδα. Είναι για τον Τορντ Γκριπ, τον Στιβ Μακλάρεν, τον Σάμι Λι, τον ντέιβ Σέξτον, τον Ρέι Κλέμενς, τον Πίτερ Τέιλορ και φυσικά τους παίκτες».

Μαζί με τον Ερικσον θα βραβευθεί και ο Αλεξ Στάντον, ο οποίος ήταν προπονητής στην ομάδα Κρος Κάουντρι της Αγγλίας. Επίσης, θα βραβευθεί και ένας άλλο ακούραστος εργάτης του αγγλικού ποδοσφαίρου. Ο Χάουαρντ Γουίλκινσον θα παραλάβει το «βραβείο Ντάισον» και θα συμπεριληφθεί «Hall of Fame» των Αγγλων προπονητών.

Ο Γουίλκινσον ήταν πολύ επιτυχημένος ως προπονητής και ήταν ο τελευταίος Αγγλος τεχνικός που κατέκτησε το πρωτάθλημα, το 1992 με τη Λιντς. Εδωσε έμφαση και στην ανάπτυξη των ακαδημιών του συλλόγου που πλέον δεν σταματούν να παράγουν έτοιμους παίκτες για τη μεγάλη ομάδα. Τα τελευταία χρόνια έχει μεταφέρει τη δουλειά του στην αγγλική ομοσπονδία και στις «μικρές» Εθνικές Ομάδες.

«Αυτά είναι εξαιρετικά νέα για όλους στην Ομοσπονδία. Ο Χάουαρντ Γουίλκινσον δημιούργησε ένα υπέροχο πρόγραμμα ανάπτυξης του ποδοσφαίρου στη χώρα, ενώ ο Σβεν έχει κάνει υπέροχη δουλειά στην Εθνική», είπε ο γενικός διευθυντής της αγγλικής ομοσπονδίας Ανταμ Κρόζιερ.

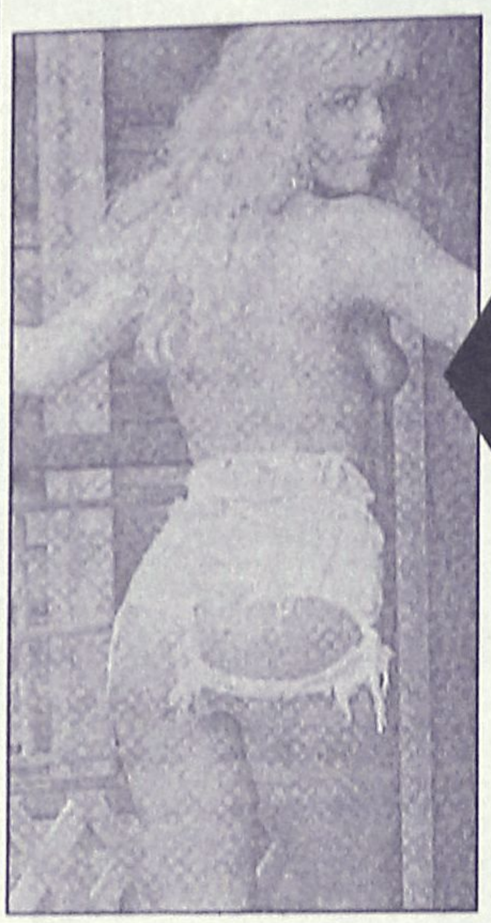

Λάθος απόφαση έβγαλε η Κορδιγκτώνος και η Συγγρού που την συμβούλεψε

«Βόμβα» στο Δ.Σ.!

Και εκεί που όλοι περίμεναν ότι ο πρόεδρος του ΣΕΓΑΣ, Βασίλης Σεβαστής, θα αποφάσιζε στο Διοικητικό Συμβούλιο της Τετάρτης τον προπονητή της ομάδας 4Χ100 των ανδρών, όλα άλλαξαν... Στην σύσκεψη που είχαν τα μέλη του ΔΣ της ελληνικής ομοσπονδίας κλασικού αθλητισμού η συζήτηση αναλώθηκε στις εγκαταστάσεις και πιο συγκεκριμένα στο Στάδιο Ειρήνης και Φιλίας καθώς, όπως έμαθαν, θα παραμείνει κλειστό μέχρι τον Μάρτιο του 2004!

Σαν... βόμβα έσκασε στο Διοικητικό Συμβούλιο η είδηση ότι το Στάδιο Ειρήνης και Φιλίας δεν θα είναι στη διάθεση των αθλητών από τον Ιανουάριο του 2003 μέχρι τον Μάρτιο του 2004, όπως αποφάσισε η Γενική Γραμματεία Αθλητισμού.

Ετσι ο κλειστός στίβος για τους Ελληνες πρωταθλητές του στίβου στο διάστημα αυτό, θα πρέπει να είναι απλά... όνειρο! Και αυτό γιατί δεν υπάρχουν οι κατάλληλες υποδομές στην χώρα μας για να φιλοξενήσουν αγώνες κλειστού στίβου. Κάτι τέτοιο θα είναι... καταστροφικό για τους αθλητές μας λίγους μήνες πριν τη διοργάνωση των Ολυμπιακών αγώνων καθώς αρκετοί από αυτούς εκείνη την περίοδο θα επιθυμούσαν να αγωνιστούν στον κλειστό στίβο έτσι ώστε να κάνουν ένα τεστ.

Το θέμα για τον προπονητή που θα αναλάβει την ομάδα 4Χ100 των ανδρών (τρεις επιλογές υπάρχουν: Γκάτζιος-Παναγιωτόπουλος, Ευαγγελόπουλος, Σαρασλανίδης) δεν συζητήθηκε καθόλου στο ΔΣ του ΣΕΓΑΣ. Οσο για τα αιτήματα των αθλητών και αθλητριών για τις αυξήσεις των μισθών, αποφάσισαν να πάρουν απόφαση μετά από το ραντεβού που θα έχουν με τον υφυπουργό Αθλητισμού, Γιάννη Κουράκη.

«Μέσα στο... πρόγραμμα οι καθυστερήσεις»

«Οι καθυστερήσεις των έργων στους Ολυμπιακούς της Αθήνας 2004 και τους Χειμερινούς του Τορίνου το 2006 είναι κάτι αναπόφευκτο και δεν συμβαίνει για πρώτη φορά», δήλωσε ο πρόεδρος της ΔΟΕ Ζακ Ρόγκ στη Ρώμη. Ο κ. Ρόγκ μαζί με τον υπουργό Πολιτισμού, Ευάγγελο Βενιζέλο, συμμετείχαν στο συνέδριο «Αθλητισμός και Πολιτισμός» που οργάνωσαν οι Ευρωπαϊκές Ολυμπιακές Επιτροπές και είχαν ιδιαίτερη συνάντηση την Πέμπτη το πρωί. Μετά τη συνάντησή τους ο κ. Ρόγκ είπε πως συζήτησαν θέματα της Ολυμπιακής προετοιμασίας που εξελίσσεται καλά. «Συζητήσαμε επίσης σχετικά με την Πολιτιστική Ολυμπιάδα, για την οποία συνεργάζονται το ελληνικό υπουργείο Πολιτισμού, η ΔΟΕ και η ΟΥΝΕΣΚΟ. Ολοι μας θέλουμε να υπάρξει μια καλή εξέλιξη στην πορεία προς τους Αγώνες του 2004».

Σε ερώτηση πώς σχολιάζει τα προβλήματα της Ολυμπιακής προετοιμασίας, απάντησε: «Υπάρχουν ακόμη κάποια σημεία που απαιτούν σκληρή δουλειά και ειδικότερα σε ό,τι αφορά τα οδικά έργα και τα έργα στο Ελληνικό και το Φάληρο. Υπάρχει, όμως πρόοδος και πιστεύω, ότι αν συνεχιστεί ο ίδιος ρυθμός εργασίας θα έχουμε εξαιρετικούς αγώνες. Ταυτόχρονα δεν πρέπει να χαθεί χρόνος, καθώς περαιτέρω καθυστερήσεις θα ήταν πραγματικά αρνητικό στοιχείο».

Οι μετακινήσεις με "δελφίνια"

Λόγω των πολλών συγκοινωνιακών προβλημάτων και των πολλών αναβολών που προέρχονται από αυτά, το Δ.Σ. στη συνεδρίασή του τις 5/12/2001 αποφάσισε τα κάτωθι:

"Για την ομαλή διεξαγωγή των πρωταθλημάτων από την Παρασκευή 7 Δεκεμβρίου 2001 μέχρι και τις 31 Μαρτίου του 2002. Απαγορεύεται η χρήση των υδροπτέρυγων (Δελφινιών) για τις μετακινήσεις των σωματείων της Ρόδου από Ρόδο προς νησιά Κω-Κάλυμνο-Λέρο και Πάτμο και των σωματείων της Κω προς τα νησιά Ρόδο-Κάλυμνο-Λέρο και Πάτμο, των σωματείων της Καλύμνου από Κάλυμνο για Ρόδο-Κω-Λέρο και Πάτμο και του σωματείου της Λέρου από Λέρο για Ρόδο-Κω-Κάλυμνο και Πάτμο, του σωματείου της Πάτμου από Πάτμο για Λέρο-Κάλυμνο-Κω και Ρόδο. Οι μετακινήσεις θα γίνονται με τα μεγάλα πλοία της γραμμής.

Σε αντίθετη περίπτωση η ομάδα είναι αποκλειστικά υπεύθυνη και θα υφίσταται τις προβλεπόμενες από το άρθρο 21 του ΚΑΠ κυρώσεις, εφόσον αναχώρησε πλοίο της γραμμής.

Τα ανωτέρω αποτελούν μερική τροποποίηση της τελευταίας παραγράφου στη σελίδα 8 της οικείας προκήρυξης στο άρθρο "Πρόγραμμα αγώνων-μετακινήσεις ομάδων".

Αντίθετα λόγω της μη συχνής συγκοινωνίας, εξακολουθεί να επιτρέπεται η ενοικίαση των υδροπτερύγων (δελφινιών) ή άλλων μεταφορικών μέσων για μετακινήσεις σωματείων από Ρόδο προς Σύμη και αντιστρόφως από Ρόδο προς Τήλο και αντιστρόφως από Κω, Κάλυμνο, Λέρο, λειψούς προς Νίσυρο και αντιστρόφως, καθώς και από Κω, Κάλυμνο, Λέρο, Νίσυρο προς Λειψούς και αντιστρόφως.

Ευχετήριο της Ε.Π.Σ.Δ.

Ο Πρόεδρος και τα μέλη του Δ.Σ. της ΕΠΣΔ εύχονται στο μέλος της Επιτροπής Πρωταθλήματος κ. **Θεοδόση Κυπραίο** ταχεία ανάρρωση από την πρόσφατη χειρουργική επέμβαση την οποία υπέστη.

ΑΝΕΚΔΟΤΟ

Είναι λοιπόν ένας τύπος σε ένα ταξί , οπότε θέλει να πει κάτι στον ταξιτζή . Όπως είναι από πίσω του λοιπόν , κάνει λίγο μπροστά και τον χτυπάει ευγενικά στον ώμο με τα δάχτυλα . Ο ταξιτζής τρελαίνεται ! Χάνει τον έλεγχο του αυτοκινήτου , πέφτει πάνω σε ένα σκουπιδοτενεκέ , ανεβαίνει στο πεζοδρόμιο , περνάει ξυστά από μία γριούλα , και σταματάει λίγα εκατοστά μπροστά από μία βιτρίνα σε ένα μαγαζί . Γυρίζει στον πελάτη έξαλλος και του λέει :

" Μα είσαι τρελός ; Κόντευα να πάθω καρδιακή προσβολή ! "

" Μα κύριε , απλά σας ακούμπησα λίγο στον ώμο για να σας μιλήσω ! "

" Χμ .. Ναι , ξέρετε , δίκιο έχετε , αλλά είναι η πρώτη μέρα που δουλεύω ταξιτζής . Τα τελευταία εικοσιπέντε χρόνια οδηγούσα νεκροφόρα ! "

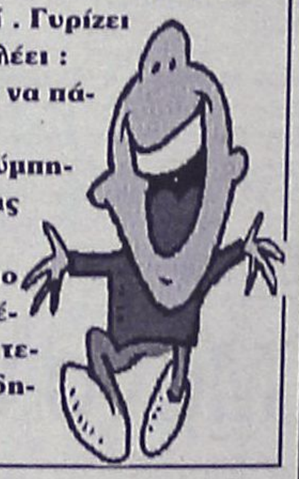

Αγκάθι

●●● **Πιστεύω να ισχύει εκείνη η κατοστάρα που έδινε η Κορδιγκτώνος για όσους κέρδιζαν τις εφέσεις.**

●●● *Ο Κλεό προχωρά με βάση τον ΚΑΠ. Τον διαβάζει, τον ξαναδιαβάζει μέχρι να βγάλει συμπέρασμα. Δεν θέλει να εκτεθεί σε καμμία περίπτωση. Με τους Καρπάθιους κάτι δεν του πήγαινε καλά και ρώτησε και τους νομικούς της Συγγρού. Αν τους έκανε το σωστό ερώτημα και τον κρέμασαν τότε δεν πρέπει να βρίσκονται στον όροφο της Συγγρού, αλλά στο πεζοδρόμιο.*

●●● **Ο Δραμουντάνης το φώναζε δύο εβδομάδες. Καλύτερα να προσφύγει ο χαμένος, παρά ο νικητής. Δεν τον άκουσαν. Ούτε ένας δεν ψήφισε υπέρ του. Μαύρισαν την πρότασή του.**

●●● *Οι άλλοι είδανε αναμμένο τον Κλεό, τότε που οι Καρπάθιοι ανακοίνωσαν την κλοπή των δελτίων και πήραν το μέρος του. Ηθελαν να τον ηρεμήσουν και την πάτησαν όλοι μαζί.*

●●● **Τώρα ετοιμάζονται και του Ροδιακού να την κάνουν. Κι' αν και αυτή η υπόθεση χαθεί, τότε για να ξανανέβουν την Κορδιγκτώνος θα πρέπει να περνάνε από εξετάσεις. Οι αδιάβαστοι θα μένουν κάτω...**

●●● *Οριστε τα παιδιά της Παπαζαχαρίου. Μετά από μέρες αποφάσισαν να υπερασπιστούν την Ανίκα. Μόνοι τους το σκέφτηκαν;*

●●● **Το καράβι από τον Πειραιά θα φθάσει μέχρι τέλος του μήνα. Αντα αρχές του άλλου. Τα κατάφεραν, αλλά ας περιμένουμε πρώτα να ξεφορτώσει για σιγουριά.**

●●● *Λοιπόν, πανελλήνια αποκλειστικότητα. Από τότε που ο Ταμπάκης σφύριξε τα ελάφια τον έχουν ξεσκίσει. Τον απάλλαξαν για το υποτιθέμενο φαγοπότι στο νησί της Συγγρού και τον τιμώρησε ο σύνδεσμός του με πέντε μήνες. Για το μόνο που είμαι σίγουρος είναι ότι σε φαγοπότι δεν συμμετείχε. Φαίνεται πως οι Λειβαδιώτες, αλλιώς τα περίμεναν και αλλιώς τους ήρθαν. Τον έχουν πάρει στο κυνήγι...*

ΡΕΠΟΡΤΑΖ

Τιμή στον Κάχι

✔ *ΜΑΖΙ ΤΟΥ ΕΡΧΟΝΤΑΙ ΣΤΗ ΡΟΔΟ ΚΑΙ ΟΙ ΛΕΩΝΙΔΗΣ-ΤΖΕΛΙΛΗΣ*

Συνεχίζονται εντατικά οι προετοιμασίες για την παρουσίαση του αυτοβιογραφικού λευκώματος του **Κάχι Καχιασβίλι** από τον Δήμο Ροδίων μέσω του Δημοτικού Οργανισμού Νεολαίας και Αθλησης.

Οπως είναι γνωστό η παρουσίαση θα γίνει την Τετάρτη 12 Δεκεμβρίου στις 7 το βράδυ στο Εθνικό Θέατρο Ρόδου.

Ο ολυμπιονίκης της Άρσης Βαρών θα έλθει στο νησί μας την Τρίτη το πρωί και το μεσημέρι της ίδιας ημέρας θα παραχωρήσει συνέντευξη Τύπου στους τοπικούς αθλητικούς και πολιτικούς συντάκτες.

Τον **Κάχι** θα συνοδεύει ο συναθλητής του και μέλος της Ελληνικής dream team Βαλέριος Λεωνίδης και ενδεχόμενα ο **Γιώργος Τζελίλης.**

Στην εκδήλωση παρόντες θα είναι εκπρόσωποι του "Αθήνα 2004" κια του "Ευ αγωνίζεσθαι" οι οποίοι και θα αναπτύξουν τις απόψεις τους.

Οι διοργανωτές κάνουν έκκληση στο ροδιακό λαό και ιδιαίτερα στη Νεολαία της πόλης μας να παρακολουθήσουν την εκδήλωση γνωρίζοντας έτσι από κοντά τον μεγάλο Ολυμπιονίκη μας.

Για την καλύτερη διοργάνωση ο εκδότης της Εταιρείας "Βαπόρια" και η υπεύθυνη των δημοσίων σχέσεων θα έλθουν στο νησί μας τη Δευτέρα το πρωί για να συνεργαστούν με τους τοπικούς διοργανωτές. Συμπαραστάτης στην εκδήλωση αυτή είναι και η ΤΕΔΚ Δωδεκανήσου.



Ξεκινάει η προβολή

✔ *Ο πρόεδρος της ΕΟΠΕ Θανάσης Μπελιγράτης και ο Δήμαρχος Ροδίων Γιώργος Γιαννόπουλος δίνουν την Πέμπτη συνέντευξη Τύπου για το Παγκόσμιο του Μπητς Βόλλεϋ*

Από την Πέμπτη 13 Δεκεμβρίου ξεκινάει και επίσημα η προβολή σ' ολόκληρη την Ελλάδα του Παγκόσμιου Σιρκουί μπήτς βόλλεϋ του 2002 που θα περάσει και από τη Ρόδο.

Είναι ίσως το σημαντικότερο γεγονός στον χώρο του αθλητισμού στο νησί μας, αλλά και στην χώρα μας για το ερχόμενο καλοκαίρι και αναμένεται να συγκεντρώσει τα βλέμματα αλλά και τα φώτα της δημοσιότητας απ' όλο τον κόσμο. Πιο συγκεκριμένα:

- Ο πρόεδρος της ΕΟΠΕ **Θανάσης Μπελιγράτης** κι ο Δήμαρχος Ρόδου **Γιώργος Γιαννόπουλος** θα δώσουν συνέντευξη Τύπου για το "Τουρνουά ΟΡΕΝ γυναικών του Παγκοσμίου Σιρκουί μπήτς βόλλεϋμπωλ του 2002" που θα διεξαχθεί στην πόλη μας από τις 24 έως τις 28 Ιουλίου του 2002.

Η συνέντευξη Τύπου θα πραγματοποιηθεί την Πέμπτη 13 Δεκεμβρίου όπως προαναφέρεται στις 12.30 το μεσημέρι στην αίθουσα ΖΑΠΠΑΣ στην ΑΙΓΛΗ του Ζαππείου. Ανάλογες συνεντεύξεις θα δίδονται κατά καιρούς σ' όλο τον Τύπο και τα ΜΜΕ.



Αθλήτριες παγκόσμιου Βελιγνεκούς του μπήτς βόλλεϋ θα παρελάσουν το καλοκαίρι απ' τη Ρόδο

"Αργυρός" ο Μιμηγιάννης

✔ *Στο Πανελλήνιο Ενόπλων Δυνάμεων και Σωμάτων Ασφαλείας*

Μεγάλη επιτυχία σημείωσε ο αθλητής του ΓΑΟ TAEKWONDO Ρόδου **Ανδρέας Μιμηγιάννης** με την δεύτερη νίκη που κατέκτησε στο Πανελλήνιο Πρωτάθλημα Ενόπλων Δυνάμεων και Σωμάτων Ασφαλείας TAEKWONDO που έγιναν το Σάββατο-Κύριακο στην Αθήνα. Ο **Μιμηγιάννης** κατέκτησε συγκεκριμένα το ασημένιο μετάλλιο στην κατηγορία των -72 kg ανδρών.

Καβουκλής-Βρούχος

✔ *Κέρδισαν στο δέκατο τρίτο αγώνα της πρακτικής σκοποβολής*

Με τη συμμετοχή οκτώ αθλητών δύο στην κατηγορία "Οπεν" και έξι στην "Στάνταρ" έγινε την περασμένη Κυριακή 2/12 στο σκοπευτήριο του Σκοπευτικού Ομίλου (ΣΚΟΡ) ο δέκατος τρίτος αγώνας πρακτικής σκοποβολής για πιστόλι.

Η κατάταξη προκύπτει με το συνδυασμό ταχύτητας και ευστοχίας.

Τα αποτελέσματα:

ΟΠΕΝ ΚΑΤΗΓΟΡΙΑ

1. **Καβουκλής Νικ.** 100% (240)
2. **Χαλκιόπουλος Κ.** 93,68% (224,8376)

ΣΤΑΝΤΑΡ ΚΑΤΗΓΟΡΙΑ

1. **Βρούχος Μιχ.** 100% (240)
2. **Παπαγεωργίου Βασίλ.** 88,85% (213,2337)
3. **Παπαδόπουλος Βασίλ.** 82,82% (198,7606)
4. **Ζώχος Δημ.** 60,73% (145,7629)
5. **Φώκιαλης Στ.** 58,77% (141,0449)
6. **Τριανταφύλλου Τρ.** 55% (132)

ΓΙΑ ΕΠΑΓΓΕΛΜΑΤΙΕΣ ΚΑΙ ΞΕΝΟΔΟΧΟΥΣ
ΕΙΔΙΚΕΣ ΠΡΟΣΦΟΡΕΣ ΓΙΑ ΕΠΙΠΛΑ ΠΟΙΟΤΗΤΑΣ

Φ. ΠΟΛΙΤΗΣ
Επιπλα - Design



1. Gestell:
Buche - Holzkonstruktion
2. Fußform:
Metallkufe - Aluoptik
3. Unterfederung Sitz:
gerundete Wellenfedern
4. Polsteraufbau Sitz:
Polyätherschaum, Diolen
5. Unterfederung Rücken:
Polstergurte
6. Polsteraufbau Rücken:
Polyätherschaum, Diolen

N Sofa/2 177/91/74/43
P Sofa/3 208/91/74/43
P 003 Sofa/3 groß 250/91/74/43
U Seitenteil-auflagekissen 51 x 51

ΣΑΛΟΝΙ από γνήσιο δέρμα σε **ποικιλία** χρωμάτων με **5**ετή **εγγύηση** και σκελετό μασίφ ξύλο Ιξιά.
Διθέσιος και **ΤΡΙΘΕΣΙΟΣ** καναπές σε τιμή **550.000** δρχ. ή 1.614 ευρώ +ΦΠΑ.

κατασκευή και προέλευση Γερμανίας

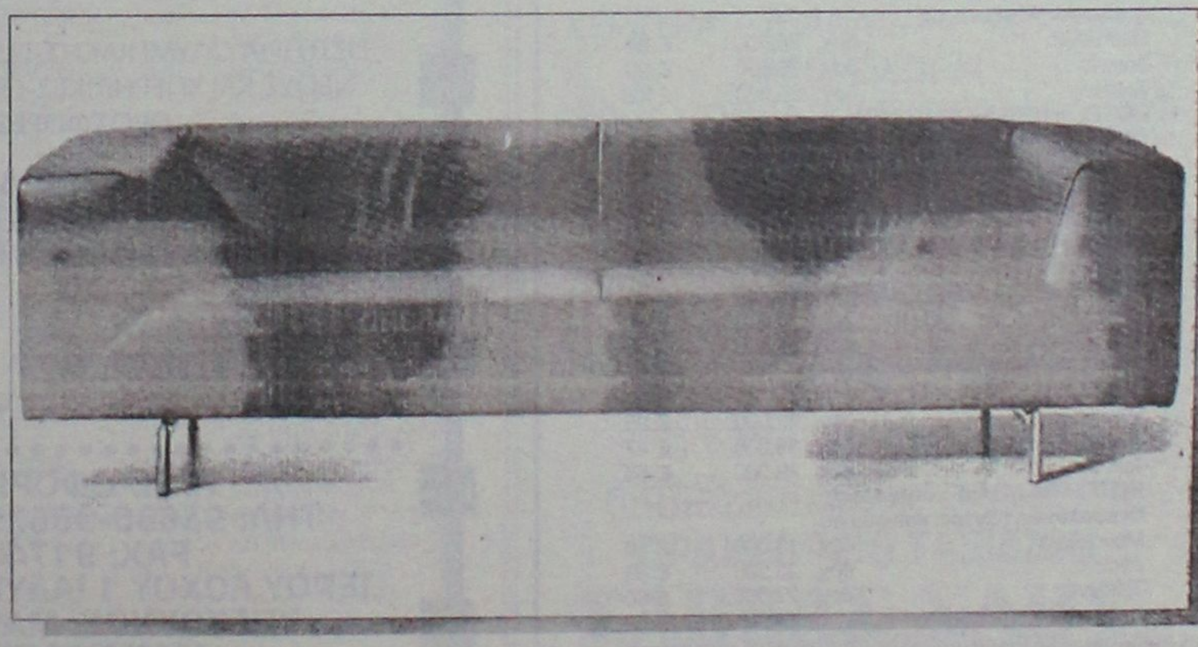

Δεν χαλαρώνουν

✔ *ΣΤΟΥΣ ΓΝΩΡΙΜΟΥΣ ΡΥΘΜΟΥΣ ΣΥΝΕΧΙΖΟΥΝ ΝΑ ΠΡΟΠΟΝΟΥΝΤΑΙ ΟΙ ΠΑΙΚΤΕΣ ΤΟΥ ΚΟΛΟΣΣΟΥ. ΣΗΜΕΡΑ ΔΙΝΟΥΝ ΦΙΛΙΚΟ ΜΕ ΤΟΝ ΙΑΛΥΣΟ*

Με το φιλικό παιχνίδι με αντίπαλο τον Ιάλυσο θα εμπλουτιστεί σήμερα το πρόγραμμα προπονήσεων του Κολοσσού, το οποίο από την προηγούμενη Τρίτη περιλαμβάνει κυρίως δουλειά στους τομείς της τακτικής και της βελτίωσης της ατομικής τεχνικής.

Παρ' όλο που οι "θαλασσί" διακόπτουν την σειρά των αγωνιστικών τους υποχρεώσεων λόγω του ρεπό τους, η διάθεσή τους δεν έχει επηρεαστεί αφού ο **Χάρης Παπάζογλου** κρατάει τους πάντες σε εγρήγορση.

Σε εγρήγορση είναι και ο ίδιος, αφού η επόμενη εκτός έδρας αποστολή στα Χανιά προϋποθέτει την ανάλογη προετοιμασία ως προς τη συλλογή των απαραίτητων πληροφοριών.

Στο πνεύμα του αγώνα με τους Κρητικούς οι "θαλασσί" θα αρχίσουν να μπαίνουν από την Δευτέρα βασιζόμενοι στην βιντεοκασέτα που έχει ήδη στα χέρια του ο προπονητής τους, ενδεχομένως και σε μία δεύτερη που είναι πολύ πιθανό να δοθεί σήμερα από τον Ιάλυσο.

Η προετοιμασία δεν θα διαφέρει σε τίποτα από αυτήν που γίνεται πριν από τα ντέρμπι, αφού ο **Χάρης Παπάζολου** θέλει να αποφύγει έστω και την παραμικρή πιθανότητα ο Κολοσσός να αντιμετωπίσει προβλήματα από μία από τις αδύναμες ομάδες της κατηγορίας.

Στο σημερινό φιλικό είναι πολύ πιθανό να αγωνιστεί έστω και για λίγο και ο **Παντελής Κουγιός,** που ξεκουράστηκε για δύο μέρες λόγω ενός μικροπροβλήματος που αντιμετώπισε στο γόνατα.

Αγώνας εφηβικού

Ενα παιχνίδι του πρωταθλήματος Εφήβων διεξάγεται σήμερα στο Κλειστό Γυμναστήριο της Κρεμαστής.

Στις 7.30 το απόγευμα ο Αγιος Νικόλαος υποδέχεται τον Ιβίσκο.

"Κλειδί" η άμυνα

✔ *"Με την Ηλιούπολη όπως με την Χαλκίδα", είναι το σύνθημα του Γιώργου Διάνα για το Κυριακάτικο παιχνίδι του Ιάλυσου στην Αθήνα*

✔ *Κανονικά προπονήθηκαν χθες οι "ερυθροκίτρινοι", σήμερα αντιμετωπίζουν τον Κολοσσό*

Με ταχύρρυθμα φροντιστήρια προσπαθεία να προλάβει ο **Γιώργος Διάνας** το τρένο της προετοιμασίας του Ιάλυσου ενόψει του Κυριακάτικου κρίσιμου εκτός έδρας αγώνα πρωταθλήματος κόντρα στην Ηλιούπολη.

Η εξορία της ομάδας στην Κω και ο κακός καιρός εγκλώβισε τους μισούς παίκτες της βάζοντας πάγο σε κάθε σκέψη για την πραγματοποίηση έστω και μιας σοβαρής προπόνησης.

Έτσι, ο χρόνος που έχει στην διάθεσή του ο έμπειρος προπονητής είναι ελάχιστος και μέσα σ' αυτόν θα πρέπει να συμπυκνώσει όλα όσα έπρεπε να δουλευτούν από την Δευτέρα.

Ευτυχώς στην χθεσινή προπόνηση έδωσαν το παρόν όλοι οι παίκτες, ενώ το ίδιο αναμένεται να γίνει και σήμερα κατά την διάρκεια του φιλικού αγώνα με τον Κολοσσό.

Πάντως, παρά τις τεράστιες δυσκολίες των προηγούμενων ημερών ο **Γιώργος Διάνας** αισιοδοξεί και εκτιμάει πως αν οι παίκτες του δείξουν τις ίδιες αμυντικές αρετές με το παιχνίδι κόντρα στην Χαλκίδα θα έχουν τον πρώτο λόγο να φύγουν νικητές από την Ηλιούπολη.

Από τα μέχρι στιγμής στοιχεία προκύπτει πως οι "ερυθροκίτρινοι" έχουν σαφέστατη υπεροπλία κάτω από τα καλάθια, όπου και θα ριχτεί το βάρος στην επίθεση.

Βέβαια, το γεγονός ότι η Ηλιούπολη δεν διαθέτει κάποιον κλασικό ψηλό αλλά προτιμάει το γρήγορο περιφερειακό παιχνίδι, είναι ένα στοιχείο που προβληματίζει τον "ερυθροκίτρινο" προπονητή, που περιμένει από τους παίκτες του καλή άμυνα και γρήγορες επιστροφές.

VANIK TOURS

ΓΙΑΝΝΗΣ και ΣΕΒΑ ΒΑΛΣΑΜΙΔΗ
VANIK σημαίνει ΑΛΗΘΕΙΑ
ΑΚΤΗ ΚΑΝΑΡΗ 17, ΨΑΡΟΠΟΥΛΑ - ΑΝΕΤΟ ΠΑΡΚΙΝΓΚ
ΑΝΟΙΚΤΑ: ΔΕ-ΣΑ 08.30-14.00 και 16.30-20.30
Τηλ. 35191-37621 κιν.τό 0945-798148 FAX 29532

Το γραφείο μας πάντα πρώτο σε κρατήσεις ξενοδοχείων εξασφάλισε και σας προσφέρει καταπληκτικές τιμές για τα παρακάτω ξενοδοχεία σε ΠΑΚΕΤΑ (Εκδοση εισιτηρίων R/T) από 1/11/2001 - 31/03/2002.

ΑΠΕΥΘΥΝΟΜΑΣΤΕ ΣΕ ΣΑΣ ΠΟΥ ΘΕΛΕΤΕ ΚΑΙ Η ΚΡΑΤΗΣΗ ΣΑΣ ΝΑ ΕΙΝΑΙ ΣΩΣΤΗ ΚΑΙ ΤΟ ΔΩΜΑΤΙΟ ΣΑΣ ΝΑ ΣΑΣ ΠΕΡΙΜΕΝΕΙ

1ον	**HOTEL ALEXANDROS A' SUPERIOR** ΠΛΑΤΕΙΑ ΜΑΒΙΛΑΗ		
	Μονόκλινο	δρχ. 26.600	€ 78
	Δίκλινο	δρχ. 30.000	€ 88
	Τρίκλινο	δρχ. 40.200	€118
2ον	**HOTEL ASTOR A' κατηγορίας** Σύνταγμα		
	Μονόκλινο	δρχ. 12.600	€ 37
	Δίκλινο για μονόκλινο	δρχ. 14.000	€ 41
	Δίκλινο	δρχ. 16.700	€ 49
	Τρίκλινο	δρχ. 20.100	€ 59
3ον	**HOTEL PRESIDENT A' κατηγορίας** Λεωφόρος Κηφισίας		
	Μονόκλινο	δρχ. 10.300	€ 30
	Δίκλινο για μονόκλινο	δρχ. 11.300	€ 33
	Δίκλινο	δρχ. 13.300	€ 39
	Τρίκλινο	δρχ. 16.300	€ 48
4ον	**HOTEL PARTHENON A' κατηγορίας** Στήλες Ολ. Διός		
	Μονόκλινο	δρχ. 18.500	€ 55
	Δίκλινο	δρχ. 21.000	€ 62
	Τρίκλινο	δρχ. 28.000	€ 82
5ον	**HOTEL ZAFOLIA A' SUPERIOR** Λεωφόρος Αλεξάνδρας		
	Μονόκλινο	δρχ. 28.600	€ 84
	Δίκλινο	δρχ. 30.600	€ 90
	Τρίκλινο	δρχ. 36.800	€108
6ον	**HOTEL ELLINIS B' SUPERIOR** ΩΝΑΣΕΙΟ, Λεωφ. Συγγρού		
	Μονόκλινο	δρχ. 13.600	€ 40
	Δίκλινο	δρχ. 17.700	€ 52
	Τρίκλινο	δρχ. 21.200	€ 62
7ον	**HOTEL ARETHOUSA B' SUPERIOR** Σύνταγμα		
	Μονόκλινο	δρχ. 12.000	€ 35
	Δίκλινο	δρχ. 16.000	€ 47
	Τρίκλινο	δρχ. 19.000	€ 56
8ον	**HOTEL DORIAN INN B' κατηγορίας** ΟΜΟΝΟΙΑ		
	Μονόκλινο	δρχ. 12.000	€ 35
	Δίκλινο	δρχ. 16.000	€ 47
	Τρίκλινο	δρχ. 19.000	€ 56
9ον	**HOTEL EGNATIA B' κατηγορίας** Θεσσαλονίκη Κέντρο, καινούργιο		
	Μονόκλινο	δρχ. 19.000	€ 56
	Δίκλινο	δρχ. 23.000	€ 68
	Τρίκλινο	δρχ. 27.000	€ 80

- Τα παραπάνω ξενοδοχεία διαθέτουν T.V. σε όλα τα δωμάτια
- Στις πιο πάνω τιμές συμπεριλαμβάνεται πρωινό σε μπουφέ
- Ακόμη σε μας θα βρείτε αεροπορικά και ατμοπλοϊκά εισιτήρια όλων των εταιριών.

TRAVEL EMMANUEL

ΘΕΛΕΤΕ ΟΙ ΔΙΑΚΟΠΕΣ ΣΑΣ ΝΑ ΣΥΝΔΥΑΣΘΟΥΝ ΦΘΗΝΑ ΚΑΙ ΠΟΙΟΤΙΚΑ:

EMMANUEL TRAVEL

ΘΕΛΕΤΕ ΝΑ ΤΑΞΙΔΕΨΕΤΕ ΜΕ ΑΣΦΑΛΕΙΑ ΚΑΙ ΦΘΗΝΑ...

EMMANUEL TRAVEL

ΕΙΜΑΣΤΕ ΠΑΝΤΑ ΣΤΗΝ ΔΙΑΘΕΣΗ ΣΑΣ ΓΙΑ ΤΗΝ ΚΑΛΥΤΕΡΗ ΕΞΥΠΗΡΕΤΗΣΗ ΣΑΣ.
ΦΘΗΝΕΣ ΤΙΜΕΣ ΓΙΑ ΕΥΡΩΠΗ ΣΕ ΣΥΝΕΡΓΑΣΙΑ ΜΕ ΤΙΣ ΚΑΛΥΤΕΡΕΣ ΑΕΡΟΠΟΡΙΚΕΣ ΤΣΑΡΤΕΡ ΕΤΑΙΡΕΙΕΣ

ΕΙΣΙΤΗΡΙΑ ΠΛΟΙΩΝ 20% ΕΚΠΤΩΣΗ ΓΙΑ ΕΙΣΙΤΗΡΙΑ ΜΕΤ' ΕΠΙΣΤΡΟΦΗΣ

ΕΙΣΙΤΗΡΙΑ ΟΛΥΜΠΙΑΚΗΣ-ΕΙΔΙΚΕΣ ΤΙΜΕΣ ΓΙΑ ΝΕΟΥΣ ΚΑΙ ΥΠΕΡΗΛΙΚΕΣ-ΟΙΚΟΓΕΝΕΙΑΚΕΣ ΠΡΟΣΦΟΡΕΣ

ΚΡΑΤΗΣΕΙΣ ΞΕΝΟΔΟΧΕΙΩΝ
ΕΚΔΟΣΕΙΣ ΔΙΑΒΑΤΗΡΙΩΝ
ΕΚΔΡΟΜΕΣ ΓΙΑ ΟΛΟ ΤΟΝ ΚΟΣΜΟ

ΠΑΝΤΑ ΚΟΝΤΑ ΣΑΣ ΓΙΑ ΤΗΝ ΚΑΛΥΤΕΡΗ ΕΞΥΠΗΡΕΤΗΣΗ ΣΑΣ

ΠΛΗΡΟΦΟΡΙΕΣ
ΤΗΛ: 93630-93625-94385
FAX: 91748
ΙΕΡΟΥ ΛΟΧΟΥ 1 ΙΑΛΥΣΟΣ ΡΟΔΟΣ
ΥΠΕΥΘΥΝΟΣ: ΜΑΝΩΛΗΣ ΜΑΧΑΙΡΑΚΗΣ

TV

1.00 μ.μ.: Οι ειδικοί Σ. ΣΠΟΡΤ 2
1.30 μ.μ.: 60' σπορ (εκπομπή) ALPHA SPORTS 2
2.00 μ.μ.: Απίθανα σπορ Σ. ΣΠΟΡΤ 2
2.45 μ.μ.: Ιππόδρομος (Ζ) Σ. ΣΠΟΡΤ 2
5.00 μ.μ.: Αυτοκίνητο: Αγώνες (Μ) Σ. ΣΠΟΡΤ
5.00 μ.μ.: Βόλεϊ (κύπελλο Ευρώπης): Φιλαθλητικός - Σαρλερουά (Ζ) ALPHA SPORTS 2
6.00 μ.μ.: Αγώνες πυγμαχίας (Μ) Σ. ΣΠΟΡΤ
6.30 μ.μ.: Αθλητικό ημίωρο ΕΤ-3
7.00 μ.μ.: Πόλο (Α1): Εθνικός - Βουλιαγμένη (Ζ) ALPHA SPORTS 2
7.00 μ.μ.: Ποδόσφαιρο: Φάσεις και γκολ από το πρωτάθλημα Αργεντινής ALPHA SPORTS 1
7.30 μ.μ.: Τένις: Αγώνες τουρνουά ATP (Ε) Σ. ΣΠΟΡΤ 2
7.30 μ.μ.: Λίγο πριν από την αγωνιστική: εκπομπή για το αγγλικό πρωτάθλημα ποδοσφαίρου Σ. ΣΠΟΡΤ
7.30 μ.μ.: Απίθανα σπορ Σ. ΣΠΟΡΤ 2
7.30 μ.μ.: Ελληνορωμαϊκή πάλη: Αγώνες παγκόσμιου πρωταθλήματος στην Πάτρα (Ζ) ΕΤ-1
8.00 μ.μ.: NFL: Αγώνας πρωταθλήματος (Μ) Σ. ΣΠΟΡΤ
9.00 μ.μ.: 90' σπορ (εκπομπή) (Ζ) ALPHA SPORTS 2
12.00: Αγγλικό πρωτάθλημα ποδοσφαίρου (Α' κατηγορία): Γκρίνσμπι - Γουλβς (Μ) ΕΤ-3
9.30 μ.μ.: Αγώνες αυτοκινήτου (Μ) Σ. ΣΠΟΡΤ 2
10.30 μ.μ.: Χόκεϊ επί πάγου: Αγώνας (Μ) Σ. ΣΠΟΡΤ 2
10.30 μ.μ.: Οι ειδικοί Σ. ΣΠΟΡΤ
11.30 μ.μ.: Οποιος αντέξει Σ. ΣΠΟΡΤ
12.30 π.μ.: Ποδόσφαιρο: Ο καλύτερος αγώνας της εβδομάδας (Ε) Σ. ΣΠΟΡΤ 2
2.30 π.μ.: Χόκεϊ επί πάγου: Αγώνας πρωταθλήματος (Μ) Σ. ΣΠΟΡΤ
2.30 π.μ.: NBA: "Φίνιξ" - "Μπόστον Σέλτικς" (Ζ) ALPHA SPORTS 2
2.30π.μ.: Αγώνες πυγμαχίας (Μ) Σ. ΣΠΟΡΤ 2
4.00 π.μ.: Τένις: Αγώνες τουρνουά ATP (Ε) Σ. ΣΠΟΡΤ 2
4.30 π.μ.: Αγώνες αυτοκινήτου (Μ) Σ. ΣΠΟΡΤ
6.30 π.μ.: Απίθανα σπορ Σ. ΣΠΟΡΤ
6.30 π.μ.: Βόλεϊ: Αγώνας πρωταθλήματος Ν. Αμερικής Σ. ΣΠΟΡΤ 2

ΚΑΘΗΜΕΡΙΝΑ ΟΛΑ ΤΑ ΝΕΑ ΤΗΣ ΔΩΔΕΚΑΝΗΣΟΥ ΣΤΟ INTERNET
www.rodiaki.gr

ΧΡΙΣΤΟΥΓΕΝΝΙΑΤΙΚΕΣ ΣΤΟΛΕΣ
ΣΧΟΛΙΚΕΣ ΓΙΑ ΕΚΔΗΛΩΣΕΙΣ
ΦΑΝΤΙΔΟΥ ΘΕΑΝΩ
Κοδριγκτώνος 62 • Τηλ. : (0241) 31760

Pellos Travel
ΑΤΜΟΠΛΟΪΚΑ ΚΑΙ ΑΕΡΟΠΟΡΙΚΑ
ΕΙΣΙΤΗΡΙΑ ΕΣΩΤΕΡΙΚΟΥ – ΕΞΩΤΕΡΙΚΟΥ
Η ΠΑΡΑΔΟΣΗ ΣΤΟ ΣΠΙΤΙ ΣΑΣ
ΤΗΛ. 0241 87615, 86298 • FAX: 0241 87616
E-mail: pellostravel@hellasnet.gr

ΑΓΙΟΣ ΒΑΣΙΛΗΣ
ΤΑ ΧΡΙΣΤΟΥΓΕΝΝΑ ΕΡΧΟΝΤΑΙ
ΜΙΚΡΟΙ ΚΑΙ ΜΕΓΑΛΟΙ ΠΕΡΙΜΕΝΟΥΜΕ
ΤΟΝ ΑΓΙΟ ΒΑΣΙΛΗ ΝΑ ΜΑΣ ΦΕΡΕΙ ΤΑ ΔΩΡΑ.
ΖΗΣΤΕ ΞΑΝΑ ΤΟ ΟΝΕΙΡΟ ΑΥΤΟ
Ή ΔΩΣΤΕ ΑΥΤΗ ΤΗ ΧΑΡΑ ΣΤΑ ΠΑΙΔΙΑ
Ή ΣΤΑ ΕΓΓΟΝΙΑ ΣΑΣ.
ΑΠΛΑ ΤΗΛΕΦΩΝΗΣΤΕ ΣΤΟ
0977 453671
ΚΑΙ ΖΗΤΗΣΤΕ ΤΟΝ ΑΓΙΟ ΒΑΣΙΛΗ
ΑΓΙΟΣ ΒΑΣΙΛΗΣ

Θύματα απάνθρωπης εκμετάλλευσης πολλά Ελληνόπουλα

Πορνεία και δουλεία "σκοτώνουν" τα παιδιά

Τί έδειξε έρευνα που πραγματοποιήθηκε στη χώρα μας

Η πλειοψηφία των παιδιών που εργάζονται, είναι ηλικίας 11 έως 14 ετών, ενώ 60 εκατομμύρια σε όλο τον κόσμο είναι ηλικίας 5 έως 11 ετών. Το φαινόμενο είναι ιδιαίτερα έντονο στην Αφρική, όπου υπολογίζεται ότι εργάζεται το 41% των παιδιών, ηλικίας 5-14 ετών, σε σύγκριση με το 21% στην Ασία και το 17% στη Λατινική Αμερική και την Καραϊβική.

Επίσης, 300.000 παιδιά στρατολογούνται ή και απάγονται για να υπηρετήσουν σε ένοπλες ομάδες και στρατούς, ενώ 100 εκατομμύρια παιδιά ζουν στους δρόμους των μεγαλουπόλεων, εύκολα θύματα σε κάθε μορφής εκμετάλλευση. Το δίκτυο της σεξουαλικής εκμετάλλευσης παιδιών απλώνεται από τη νοτιοανατολική Ασία και τα κράτη της πρώην Σοβιετικής Ένωσης μέχρι τη Λατινική Αμερική, ενώ σε πόλεις της Ασίας και της Λατινικής Αμερικής αυξάνεται ολοένα ο αριθμός των παιδιών που πέφτουν θύματα εκμετάλλευσης από εμπόρους ναρκωτικών, που τα χρησιμοποιούν για την παρασκευή αλλά και τη διακίνηση ναρκωτικών, ως μία βολική και φτηνή λύση εργατικών χεριών.

Αυτά είναι μερικά από τα στοιχεία έρευνας της UNICEF, η οποία δημοσιοποίησε χθες τα αποτελέσματα έρευνας της ΚΑΠΑ RESEARCH για την παιδική εκμετάλλευση.

Η ΠΑΙΔΙΚΗ ΕΚΜΕΤΑΛΛΕΥΣΗ ΣΤΗΝ ΕΛΛΑΔΑ

Σύμφωνα με τα στοιχεία της UNICEF, η παιδική εκμετάλλευση στη χώρα μας είναι μία έννοια που συνδέεται με την παιδική εργασία, αλλά και την παιδική πορνεία, κυρίως στους χώρους των τσιγγάνων και των μεταναστών. Η πλειονότητα των Ελλήνων θεωρεί πως η νομοθεσία που υπάρχει είναι ανεπαρκής, ενώ ως σημαντικότερη αιτία για το φαινόμενο της παιδικής εργασίας θεωρείται ο εξαναγκασμός από τους γονείς για ίδιο οικονομικό όφελος.

Ως δεύτερη σημαντική αιτία παιδικής εργασίας αναφέρεται η ύπαρξη οργανωμένων παράνομων κυκλωμάτων. Περισσότερο ευάλωτα --σύμφωνα με την έρευνα-- στην παιδική εκμετάλλευση, θεωρούνται τα παιδιά των μεταναστών και των προσφύγων (45,4%), ακολουθούν τα παιδιά διαλυμένων οικογενειών (31,1%) και τέλος αναφέρονται τα παιδιά των τσιγγάνων με ποσοστό 14,8%. Από όσους γνωρίζουν θύματα παιδικής εκμετάλλευσης, οι μισοί (49,2%) αναφέρθηκαν σε περιστατικά παιδικής εργασίας, το 33,8% έκανε λόγο για περιστατικά πορνείας και το 15,4% αναφέρθηκε σε άλλες μορφές εκμετάλλευσης.

ΤΗΛΕΜΑΡΑΘΩΝΙΟΣ ΑΓΑΠΗΣ

Η UNICEF οργανώνει τη Δευτέρα 10 Δεκεμβρίου --παραμονή της Παγκόσμιας Ημέρας του Παιδιού-- τον Τηλεμαραθώνιο Αγάπης σε συνεργασία με τη ΝΕΤ. Ο Τηλεμαραθώνιος είναι αφιερωμένος φέτος στον «πόλεμο» κατά της παιδικής εκμετάλλευσης, η οποία απλώνεται σε ολόκληρο τον κόσμο. Η UNICEF κορυφώνει τις δραστηριότητες στήριξης και φροντίδας όλων των παιδιών, με τον 14ο κατά σειρά Τηλεμαραθώνιο με παρουσιαστή τον δημοσιογράφο Στέλιο Κούλογλου. Δίπλα του θα βρεθούν παιδιά που η UNICEF έχει κατά καιρούς προστατεύσει για να ευαισθητοποιηθεί το κοινό στο να προσφέρει ό,τι έχει δυνατότητα για τα παιδιά όλου του κόσμου. Επίσης, θα συμμετάσχουν καλλιτέχνες, πολιτικοί, συγγραφείς, αλλά και ο πρεσβευτής Καλής Θέλησης της Ελληνικής Επιτροπής της UNICEF Αντώνης Σαμαράκης, καθώς και η πρέσβειρα της UNICEF Νανά Μούσχουρη.

G.A. FERRIES
ΔΡΟΜΟΛΟΓΙΑ ΠΛΟΙΩΝ
ΚΑΘΗΜΕΡΙΝΑ ΑΠΟ ΝΗΣΙΑ ΠΡΟΣ ΠΕΙΡΑΙΑ

ΣΑΒΒΑΤΟ	01.12.01	ΜΑΡΙΝΑ	07.30 18.00	ΚΑΣΤΕΛΛΟΡΙΖΟ ΚΩ-ΚΑΛΥΜΝΟ-ΠΕΙΡΑΙΑ
ΚΥΡΙΑΚΗ	02.12.01	.	.	.
ΔΕΥΤΕΡΑ	03.12.01	ΔΗΜΗΤΡΟΥΛΑ	16.00	ΝΙΣΥΡΟ-ΚΩ-ΚΑΛΥΜΝΟ-ΛΕΡΟ-ΠΑΤΜΟ-ΠΕΙΡΑΙΑ
ΤΡΙΤΗ	04.12.01	ΜΑΡΙΝΑ	16.00	ΚΩ-ΚΑΛΥΜΝΟ-ΛΕΡΟ-ΠΑΤΜΟ-ΠΕΙΡΑΙΑ
ΤΕΤΑΡΤΗ	05.12.01	ΔΗΜΗΤΡΟΥΛΑ	16.00	ΚΩ-ΚΑΛΥΜΝΟ-ΑΣΤΥΠΑΛΑΙΑ-ΑΙΓΙΑΛΗ ΚΑΤΑΠΟΛΑ-ΠΕΙΡΑΙΑ
ΠΕΜΠΤΗ	06.12.01	ΜΑΡΙΝΑ	16.00	ΚΩ-ΚΑΛΥΜΝΟ-ΛΕΡΟ-ΠΑΤΜΟ-ΠΕΙΡΑΙΑ
ΠΑΡΑΣΚΕΥΗ	07.12.01	ΔΗΜΗΤΡΟΥΛΑ	16.00	ΣΥΜΗ-ΤΗΛΟ-ΝΙΣΥΡΟ-ΚΩ-ΚΑΛΥΜΝΟ-ΑΣΤΥΠΑΛΑΙΑ-ΝΑΞΟ-ΠΑΡΟ-ΣΥΡΟ-ΠΕΙΡΑΙΑ
ΣΑΒΒΑΤΟ	08.12.01	ΜΑΡΙΝΑ	07.30 18.00	ΚΑΣΤΕΛΛΟΡΙΖΟ ΚΩ-ΚΑΛΥΜΝΟ-ΠΕΙΡΑΙΑ
ΚΥΡΙΑΚΗ	09.12.01	.	.	.
ΔΕΥΤΕΡΑ	10.12.01	ΔΗΜΗΤΡΟΥΛΑ	16.00	ΝΙΣΥΡΟ-ΚΩ-ΚΑΛΥΜΝΟ-ΛΕΡΟ-ΠΑΤΜΟ-ΠΕΙΡΑΙΑ
ΤΡΙΤΗ	11.12.01	ΜΑΡΙΝΑ	16.00	ΚΩ-ΚΑΛΥΜΝΟ-ΛΕΡΟ-ΠΑΤΜΟ-ΠΕΙΡΑΙΑ
ΤΕΤΑΡΤΗ	12.12.01	ΔΗΜΗΤΡΟΥΛΑ	16.00	ΚΩ-ΚΑΛΥΜΝΟ-ΑΣΤΥΠΑΛΑΙΑ-ΑΙΓΙΑΛΗ-ΚΑΤΑΠΟΛΑ-ΠΕΙΡΑΙΑ
ΠΕΜΠΤΗ	13.12.01	ΜΑΡΙΝΑ	16.00	ΚΩ-ΚΑΛΥΜΝΟ-ΛΕΡΟ-ΠΑΤΜΟ-ΠΕΙΡΑΙΑ
ΠΑΡΑΣΚΕΥΗ	14.12.01	ΔΗΜΗΤΡΟΥΛΑ	16.00	ΣΥΜΗ-ΤΗΛΟ-ΝΙΣΥΡΟ-ΚΩ-ΚΑΛΥΜΝΟ-ΑΣΤΥΠΑΛΑΙΑ-ΝΑΞΟ-ΠΑΡΟ-ΣΥΡΟ-ΠΕΙΡΑΙΑ
ΣΑΒΒΑΤΟ	15.12.01	ΜΑΡΙΝΑ	07.30 18.00	ΚΑΣΤΕΛΛΟΡΙΖΟ ΚΩ-ΚΑΛΥΜΝΟ-ΠΕΙΡΑΙΑ
ΚΥΡΙΑΚΗ	16.12.01	.	.	.
ΔΕΥΤΕΡΑ	17.12.01	ΔΗΜΗΤΡΟΥΛΑ	16.00	ΝΙΣΥΡΟ-ΚΩ-ΚΑΛΥΜΝΟ-ΛΕΡΟ-ΠΑΤΜΟ-ΠΕΙΡΑΙΑ
ΤΡΙΤΗ	18.12.01	ΜΑΡΙΝΑ	16.00	ΚΩ-ΚΑΛΥΜΝΟ-ΛΕΡΟ-ΠΑΤΜΟ-ΠΕΙΡΑΙΑ
ΤΕΤΑΡΤΗ	19.12.01	ΔΗΜΗΤΡΟΥΛΑ	16.00	ΚΩ-ΚΑΛΥΜΝΟ-ΑΣΤΥΠΑΛΑΙΑ-ΑΙΓΙΑΛΗ-ΚΑΤΑΠΟΛΑ-ΠΕΙΡΑΙΑ
ΠΕΜΠΤΗ	20.12.01	ΜΑΡΙΝΑ	16.00	ΚΩ-ΚΑΛΥΜΝΟ-ΛΕΡΟ-ΠΑΤΜΟ-ΠΕΙΡΑΙΑ

Σας ευχόμαστε Καλό Χειμώνα
Πληροφορίες: τηλ. 35066-30406-36170-28597 • FAX: 39839
Και στον ταξιδιωτικό σας πράκτορα

ΠΡΑΚΤΟΡΕΙΟ ΤΑΞΙΔΙΩΝ
ΣΑΒΒΑΣ ΣΑΗΣ
ΧΡΙΣΤΟΥΓΕΝΝΑ ΣΤΗΝ ΚΕΡΚΥΡΑ
9ΗΜΕΡΗ ΕΚΔΡΟΜΗ
ΚΕΡΚΥΡΑ – ΙΩΑΝΝΙΝΑ – ΜΕΤΣΟΒΟ – ΖΑΓΟΡΟΧΩΡΙΑ – ΧΙΟΝΟΔΡΟΜΙΚΟ ΚΕΝΤΡΟ ΚΡΥΑΣ ΒΡΥΣΗΣ
Από 22/12 έως 30/12
ΠΕΡΙΛΑΜΒΑΝΕΙ:
• Ατμοπλοϊκά εισιτήρια ΡΟΔΟ - ΠΕΙΡΑΙΑ - ΡΟΔΟ • Ατμοπλοϊκά εισιτήρια ΡΙΟ-ΑΝΤΙΡΙΟ-ΗΓΟΥΜΕΝΙΤΣΑ-ΚΕΡΚΥΡΑ • Ξενοδοχεία με πρωινό σε δίκλινα - τρίκλινα δωμάτια • Πούλμαν συνεχώς για όλο το πρόγραμμα • Διασκέδαση - ψώνια • Φ.Π.Α.
ΠΛΗΡΟΦΟΡΙΕΣ-ΠΡΟΓΡΑΜΜΑ
ΠΡΑΚΤΟΡΕΙΟ ΤΑΞΙΔΙΩΝ
ΣΑΒΒΑΣ ΣΑΗΣ"
Τάρπον Σπρινγκς 42 (δίπλα στην ΠΙΣΤΕΩΣ)
Τηλ. 39781-3

LET'S GO TRAVEL

ΘΕΛΕΤΕ ΝΑ ΤΑΞΙΔΕΨΕΤΕ;

ΕΚΔΙΔΟΥΜΕ
• ΑΕΡΟΠΟΡΙΚΑ ΕΙΣΙΤΗΡΙΑ ΕΣΩΤΕΡΙΚΟΥ & ΕΞΩΤΕΡΙΚΟΥ



• ΕΙΣΙΤΗΡΙΑ ΠΛΟΙΩΝ
ΑΝΑΛΑΜΒΑΝΟΥΜΕ
• ΚΡΑΤΗΣΕΙΣ ΞΕΝΟΔΟΧΕΙΩΝ & ΑΥΤΟΚΙΝΗΤΩΝ ΣΕ ΧΑΜΗΛΕΣ ΤΙΜΕΣ
• ΕΚΔΟΣΕΙΣ ΔΙΑΒΑΤΗΡΙΩΝ & VISA

ΟΡΓΑΝΩΝΟΥΜΕ
• ΕΚΔΡΟΜΕΣ ΣΤΗΝ ΕΛΛΑΔΑ ΚΑΙ Σ' ΟΛΟ ΤΟΝ ΚΟΣΜΟ

ΕΣΕΙΣ ΑΠΛΑ ΑΠΟΦΑΣΙΣΤΕ ΤΟ
ΤΑ ΥΠΟΛΟΙΠΑ ΑΦΗΣΤΕ ΤΑ ΣΕ ΜΑΣ!

ΠΕΡΝΟΥ 143 - ΑΦΑΝΤΟΥ - ΡΟΔΟΣ
ΤΗΛ. : 0241 0 51186
ΤΗΛ. & FAX: 0241 0 51187

Εκθεση ζωγραφικής στην Επαυλη

Έκθεση επωνύμων ζωγράφων θα λειτουργήσει στη Ροδιακή Έπαυλη, από το ερχόμενο Σάββατο 8 μέχρι και τις 16 Δεκεμβρίου.

Η έκθεση αυτή έχει ως στόχο να ικανοποιήσει την επιθυμία του Ροδιακού κοινού για έργα τέχνης, ποιοτικά και προσιτά. Έτσι, κατά τη διάρκεια της έκθεσης, οι φιλότεχνοι συμπολίτες μας, θα έχουν τη δυνατότητα να αποκτήσουν, σε λογικές τιμές, έργα υψηλής αισθητικής από διακεκριμένους και σημαντικούς δημιουργούς. Όπως αναφέρεται στο σχετικό δελτίο τύπου της Gallery Prestige:

"Η έκθεση θα σας προσφέρει τη μοναδική ευκαιρία να βρείτε συγκεντρωμένα σε μια αίθουσα μια πλουσιότατη συλλογή ποικίλων τεχνοτροπιών και θεμάτων. Τέτοια έργα τέχνης θα μπορούν να εμπλουτίσουν τη συλλογή σας, να διακοσμήσουν το σπίτι σας και τον επαγγελματικό σας χώρο, να αποτελέσουν ένα πολύ αξιόλογο και διαχρονικό δώρο στους φίλους ή συνεργάτες σας. Σε κάθε περίπτωση οι αγορές σας από την GALLERY PRESTIGE θα αποδειχθούν ως μια από τις καλύτερες επιλογές σας". Οι ώρες λειτουργίας της έκθεσης είναι 10.00-14.00 και 17.30-21.30 το απόγευμα.

Για τα Χριστούγεννα και την Πρωτοχρονιά

Εορταστικές εκδηλώσεις αρχίζουν στο Δήμο Αφάντου

Συνεστίαση των αιμοδοτών το Σάββατο

Ξεκινούν οι εορταστικές εκδηλώσεις των Χριστουγέννων και της Πρωτοχρονιάς στο Δήμο Αφάντου. Οι εκδηλώσεις που διοργανώνονται από τον Πολιτιστικό Οργανισμό, τον Οργανισμό Πρόνοιας καθώς και τους Πολιτιστικούς φορείς του Δήμου Αφάντου αρχίζουν το Σάββατο 8-11-2001 και ώρα 20.00 με την συνεστίαση των Εθελοντών Αιμοδοτών στην αίθουσα του κ. Βάγιου Ελευθερίου στα Κολύμπια.

Αναλυτικά το εορταστικό πρόγραμμα περιλαμβάνει:

• Σάββατο 8-12-2001 και ώρα 20.00

Συνεστίαση αιμοδοτών στην αίθουσα του κ. Βάγιου στα Κολύμπια.

Διοργανωτές: ΔΟΠ-Πολιτιστικός Σύλλογος ΠΗΓΑΣΟΣ

• Παρασκευή 14-12-2001 και ώρα 19.30

Φωταγώγηση του Χριστουγεννιάτικου Δένδρου (ενός από τα υψηλότερα στην Ελλάδα-ύψους 21,80 μ.) στην Κεντρική Πλατεία του Δήμου.

Συμμετέχουν: Φιλαρμονική Δήμου Αφάντου-Παιδική χορωδία-Εργαστήρι κρουστών Δήμου Αφάντου.

• Πέμπτη 20-12-2001 και ώρα 18.00

Μουσική συνάντηση παιδιών του Δήμου Αφάντου που φοιτούν σε διάφορες μουσικές σχολές-εργαστηρίων μουσικής ΠΟΔ Αφάντου στην αίθουσα Βάγιος Κολύμπια.

Διοργανωτές: ΠΟΔΑ-Μορφωτικός Σύλλογος Αφάντου "Πνευματική Εστία"-Σύλλογος Γονέων και Κηδεμόνων Γυμνασίου Αφάντου.

• Δευτέρα 24-12-2001

α) Ωρα 9.00 Κάλαντα Χριστουγέννων στους κεντρικούς δρόμους έδρας του Δήμου από Φιλαρμονική Δήμου Αφάντου-Παιδική Χορωδία-Εργαστήρι Κρουστών-4ο Σύστημα Ναυτοπροσκόπων.

β) Ωρα 10.00 Κάλαντα Χριστουγέννων στο Δημοτικό Διαμέρισμα Αρχίπολης από Φιλαρμονική Δήμου Αφάντου.

γ) Ωρα 12.15 Κάλαντα Χριστουγέννων στο Θ.Χ.Π.Δ. Κολυμπίων (Εκδήλωση από ΔΟ Πρόνοιας Αφάντου-ΠΟΔ Αφάντου).

• Παρασκευή 28-12-2001 και ώρα 17.00

Εκδήλωση στο "CLUB ΚΕΝΤΡΙ" για τα παιδιά με ειδικές ανάγκες του ΘΧΠΔ Κολυμπίων.

Διοργανωτές: ΔΟΠ-Πολιτιστικός Σύλλογος Πήγασσος.

• Δευτέρα 31-12-2001

α) Ωρα 15.00 Κάλαντα Πρωτοχρονιάς στους κεντρικούς δρόμους έδρας του Δήμου από Φιλαρμονική Δήμου Αφάντου-Παιδική Χορωδία-Εργαστήρι Κρουστών.

β) Ωρα 23.00 Κάλαντα Χριστουγέννων στο Δημοτικό Διαμέρισμα Αρχίπολης από Φιλαρμονική Δήμου Αφάντου.

γ) Ωρα 21.30 Κεντρική εκδήλωση υποδοχής έτους 2001 με συμμετοχή καλλιτεχνών του τόπου μας και Φιλαρμονικής Δήμου Αφάντου.

Διοργανωτές: ΠΟΔΑ-Πολιτιστικοί Φορείς Δήμου Αφάντου-4ο Σύστημα προσκόπων Δήμου Αφάντου.

• Σε ημέρα και ώρα που θα ανακοινωθεί:

Εκδήλωση προς τιμήν της Τρίτης ηλικίας (συνεστίαση) στην αίθουσα Βάγιος Κολύμπια

Διοργανωτές: ΔΟΠ-Πνευματική Εστία.

COMPUTERS - ΠΕΡΙΦΕΡΕΙΑΚΑ - ΑΞΕΣΟΥΑΡ

ΑΓΙΟΣ ΒΑΣΙΛΗΣ ΕΡΧΕΤΕ

ΠΡΟΣΦΟΡΕΣ ΣΥΣΤΗΜΑΤΑ ΗΛΕΚΤΡ. ΥΠΟΛ.

Business-Line
AMD ATHLON 900
Miditower/128MB/20GB/52xCD/56KModem
VGA32MB/Keyboard/Mouse/Sound/Speakers
Δρχ. 5.500/μήνα
(€ 16,14) ή 159.000 (€ 466,62)

Profi-Line
INTEL Pentium 4 1,4
Miditower/128MB/20GB/52xCD/56KModem
VGA32MB/Keyboard/Mouse/Sound/Speakers
Δρχ. 7.000/μήνα
(€ 20,54) ή 209.000 (€ 613,35)

MS-Windows Me
Δρχ. 37.900
€ 112,23

Power DVD-Line
ATHLON XP 1600+
Miditower/128MB-DDR/20GB/16xDVD/Modem
VGA32MB/Keyboard/Mouse/Sound/Speakers
Δρχ. 7.700/μήνα
(€ 22,60) ή 229.000 (€ 672,05)

MS-Windows XP+
€ 117,09 Δρχ. 39.900

Και άλλα 150 μοντέλα της διαλογής σας από 109.000 (€ 466,62)

ΟΘΟΝΕΣ
15" Digital 47.800 (€ 140,28)
17" Digital 57.500 (€ 168,75)
17" Digital Flat 78.800 (€ 231,25)
15" LCD-TFT 165.000 (€ 484,23)
19" Digital 114.000 (€ 334,56)

!! ΑΝΑΒΑΘΜΙΣΗ !!
Mainboard+CPU 900Mhz+128MB+εργασία
70.000 € 205,43

Εκτυπωτής color
Made by Hewlett Packard
(€ 68,97) 23.500

Υπερράφουμε με την Τιμή μας!!
Οι τιμές της μετρητοίς δεν συμπεριλαμβάνουν ΦΠΑ.
Οι τιμές των 36 δόσεων συμπεριλαμβάνουν 13% ΦΠΑ.

Information Systems SYNCOM
Η ΑΛΛΗ ΔΙΑΣΤΑΣΗ ΤΗΣ ΤΕΧΝΟΛΟΓΙΑΣ
Κ. ΥΔΡΑΙΟΥ 28 ΡΟΔΟΣ
ΤΗΛ. 70160-1-2 FAX 70163

Thalasso Spa GREECE

Χρόνια Πολλά &... Καλά

Κλείστε μια θέση στα προγράμματα προσφοράς μας ή δημιουργήστε το δικό σας πρόγραμμα... και αφεθείτε στις υπηρεσίες των Spa

Το Thalassospa σας εύχεται χρόνια πολλά και σας προσφέρει, αυτό που εσείς μας ζητήσατε!
Προλάβετε μέχρι τα Χριστούγεννα να δημιουργήσετε το σώμα που θέλατε πάντα!
Αρκεί να τηλεφωνήσετε και να κλείσετε το πρόγραμμα που σας ενδιαφέρει, ΣΗΜΕΡΑ!
Γιορτάστε μαζί μας την πετυχημένη μας πορεία στην εξέλιξη των Spa & αδυνατίσματος.

Πρόγραμμα: Κυτταρίτιδα
Απευθύνεται στο μεγαλύτερο πρόβλημα των γυναικών με την πιο ακίνδυνη αλλά παράλληλα πιο αποτελεσματική μέθοδο.
Σε 8 μόνο επισκέψεις με 62.000δρχ

Πρόγραμμα: Complete Spa
Απευθύνεται σε όσους έχουν περιττά κιλά, τοπικό ή ολικό πάχος, κυτταρίτιδα και χαλάρωση.
Ένα πρόγραμμα πλήρες, αποτελούμενο από 12 Θεραπείες αδυνατίσματος και σύσφιξης καθώς και διαιτολόγιο
Σε 12 μόνο επισκέψεις, με 99.000δρχ.

-50% σε όλα τα προγράμματα για λίγες ημέρες μονο

Επειδή οι νέες συνθήκες δεν αντιμετωπίζονται με τυχαίες μεθόδους

ΟΙ ΠΡΟΣΦΟΡΕΣ ΙΣΧΥΟΥΝ ΕΩΣ 8 ΔΕΚΕΜΒΡΙΟΥ 2001
ΚΑΝΤΕ ΜΙΑ ΔΟΚΙΜΗ ΕΝΤΕΛΩΣ ΔΩΡΕΑΝ

Εθνικής Αντίστασης (Αν. Μαρίας) 45, 85100 Ρόδος, Τηλ: 76658

Πάντα με υγείαν....

Βαδίζετε συστηματικά και με μέτρια ένταση

Ο δρ Λεν Άλμοντ του Βρετανικού Ιδρύματος Καρδιάς λέει ότι έως πρότινος το κλειδί για την απόκτηση καλής φυσικής κατάστασης ήταν να ασκείται κανείς έντονα, τρεις φορές την εβδομάδα, επί τουλάχιστον 20 λεπτά κάθε φορά. Το νέο μήνυμα των ειδικών, όμως, είναι ότι πρέπει να ασκούμαστε τουλάχιστον μισή ώρα καθημερινά, πέντε ημέρες την εβδομάδα, αλλά με μέτρια ένταση.

Η έντονη άσκηση

Πριν από πολλά χρόνια, οι στατιστικές της εποχής έδειχναν πως όσοι γυμνάζονταν σκληρά μόνο μία φορά την εβδομάδα (λ.χ., οι υπάλληλοι γραφείου στη Βρετανία που παίζουν σκουός τα Σάββατα) αντιμετώπιζαν υψηλότερο κίνδυνο τραυματισμού ή αιφνίδιου θανάτου σε σχέση με όσους δεν ασκούνταν καθόλου. Ακόμα και όσοι γυμνάζονταν σκληρά δύο φορές την εβδομάδα κινδύνευαν να αναπτύξουν προβλήματα υγείας, όπως εμφράγματα, σε σχέση με τους αιωνίως καθιστικούς τύπους.

Όσοι, εξάλλου, γυμνάζονταν τρεις φορές την εβδομάδα δεν εθεωρούντο σε καλύτερη κατάσταση απ' όσους περνούσαν τις ημέρες τους μπροστά στην τηλεόραση, ενώ μόνο όσοι γυμνάζονταν σκληρά περισσότερο από τρεις φορές την εβδομάδα μπορούσαν να αναμένουν βελτίωση στο προσδόκιμο επιβιώσεώς τους. Γι' αυτόν τον λόγο, ενθαρρυνόταν ο κόσμος να γυμνάζεται σκληρά επί 20 έως 30 λεπτά την ημέρα.

Η ήπια άσκηση

Οι νεώτερες μελέτες δείχνουν ότι η σκληρή άσκηση δεν είναι απαραίτητη για να ωφελήσει κανείς την υγεία του. Ούτε είναι απαραίτητο να γυμνάζεται κανείς κάθε ημέρα. Μισή ώρα βάδην κάθε φορά, πέντε ημέρες την εβδομάδα, είναι ό,τι πρέπει. Και όταν οι ειδικοί μιλούν για βάδην, εννοούν τη βάδιση η οποία γίνεται αρκετά γρήγορα ώστε να είναι κάπως δύσκολη η συνομιλία με τον συμβαδιστή σας, αλλά όχι αδύνατη.

ΑΥΡΙΟ ΤΟ Β' ΜΕΡΟΣ

ΙΑΤΡΙΚΗ ΑΝΑΚΟΙΝΩΣΗ
Ο χειρουργός Οδοντίατρος
(Αριστοτέλειο Πανεπιστήμιο Θεσσαλονίκης)
ειδικευθείς στη **Στοματολογία** (Univ. of California, U.S.A.)
με Master στη **Στοματική Βιολογία** (Univ. of Manitoba), CANADA) και τ. Αν. Καθηγητής
Πανεπιστημίου LOYOLA CHICAGO, U.S.A.
Δημήτριος Μ. Παρίσης, D.D.S., M.Sc.
Δέχεται καθημερινά πρωί και βράδυ κατόπιν ραντεβού στο ιατρείο του:
Ανθούλας Ζερβού 5, Ρόδος (Ψαροπούλα).
Τηλ. 77220, Κιν. 0932-585441

ΚΡΙΤΩ Ιατρική Μέριμνα Ρόδου
ΙΑΤΡΙΚΗ ΑΝΑΚΟΙΝΩΣΗ
Η ιατρός
ΕΛΕΥΘΕΡΙΑ ΘΕΜΕΛΗ-ΚΛΑΔΟΓΕΝΗ
ΜΙΚΡΟΒΙΟΛΟΓΟΣ-ΒΙΟΠΑΘΟΛΟΓΟΣ
Δέχεται:
Στο ιατρείο της: Ιωάννου Μεταξά 3
(ΚΡΙΤΩ Ιατρική Μέριμνα Ρόδου)
08.00-20.00 καθημερινά
Τηλ. 38008-30020 Fax: 73861

ΙΑΤΡΙΚΗ ΑΝΑΚΟΙΝΩΣΗ
Ο ιατρός
ΠΕΡΙΚΛΗΣ Ε. ΠΑΠΠΑΣ
ΑΓΓΕΙΟΧΕΙΡΟΥΡΓΟΣ
Αγγειολογικό Εργαστήριο
Δέχεται:
Με ραντεβού στο ιατρείο του:
Π. Μελά 27-2ος όροφος
Τηλ. 75948 κιν. 0972016170

ΙΑΤΡΙΚΗ ΑΝΑΚΟΙΝΩΣΗ
Ο ιατρός
ΧΑΛΟΥΔΗΣ Α. ΠΑΝΤΕΛΗΣ
ΕΙΔΙΚΟΣ ΑΙΜΑΤΟΛΟΓΟΣ
Δέχεται:
Με ραντεβού στο ιατρείο του:
Π. Μελά 27-2ος όροφος
Τηλ. 75716 κιν. 0973314391

ΚΕΝΤΡΟ ΕΦΑΡΜΟΓΩΝ ΕΡΓΟΘΕΡΑΠΕΙΑΣ/ΛΟΓΟΘΕΡΑΠΕΙΑΣ ΕΚΠΑΙΔΕΥΣΗ ΠΑΙΔΙΩΝ ΜΕ ΕΙΔΙΚΕΣ ΑΝΑΓΚΕΣ
Αναπτυξιακή καθυστέρηση
Ψυχοκινητική καθυστέρηση
Νοητική υστέρηση
Εγκεφαλική παράλυση
Αυτισμός
Μαθησιακές δυσκολίες
Διαταραχές συγκέντρωσης-Υπερκινητικότητα
Αισθητηριακές Διαταραχές
Προβλήματα άρθρωσης-Λόγου-Ομιλίας-Φωνής
ΜΠΑΔΑΝΗΣ ΚΩΝ/ΝΟΣ
Εργοθεραπευτής
Θεραπευτής της BOBATH
N.D.T.
ΓΕΩΡΓΙΛΟΠΟΥΛΟΥ ΑΘΑΝΑΣΙΑ
Λογοθεραπεύτρια-Λογοπαθολόγος
B.A. APP.SC/POST GRAD.DIP
LA TROBE UNIVERSITY
ΜΕΛΒΟΥΡΝΗ-ΑΥΣΤΡΑΛΙΑΣ
KENNENTY 31 Τ.Κ. 85100 ΡΟΔΟΣ
ΤΗΛ.-FAX 0241-31366

ΙΑΤΡΙΚΗ ΑΝΑΚΟΙΝΩΣΗ
Ο ιατρός-πνευμονολογίας
ΔΗΜΗΤΡΗΣ ΚΡΗΤΙΚΟΣ
επειδή συμμετέχει στο Πανελλήνιο συνέδριο ΠΝΕΥΜΟΝΟΛΟΓΙΑΣ στη Θεσσαλονίκη
Το ιατρείο του θα λειτουργήσει κανονικά από Δευτέρα 10/12/2001
Ιατρείο Ηρώων Πολυτεχνείου 11 Ρόδος
Τηλ. 0241-32022

ΝΤΟΡΑ ΚΩΝΣΤΑΝΤΙΝΟΠΟΥΛΟΥ
ΨΥΧΟΛΟΓΟΣ
Πτυχιούχος του Πανεπιστημίου της Καλιφόρνιας-Λος Αντζελες (UCLA)-Μεταπτυχιακές σπουδές στο Pepperdine University-Malibu California.
➤ Αμεση ψυχολογική υποστήριξη και επαγγελματική φροντίδα από έμπειρη Ψυχολόγο και Οικογενειακή Σύμβουλο.
➤ Η σωστή θεραπευτική σχέση μπορεί να επιφέρει ρεαλιστικές λύσεις για πραγματικά προβλήματα σε θέματα: μοναξιάς, μελαγχολίας, στρες, ανυπομονησίας, φοβίας, εθισμού, οικογενειακών σχέσεων, διαζυγίου, κακομεταχείρισης, συναισθηματικών δυσκολιών, αυτοπεποίθησης, ανασφάλειες, μεταβατικά στάδια ζωής, βουλιμίας, ανορεξίας, απώλειας, πένθους.
Τηλεφωνείστε στα τηλέφωνα:
35163 και 0944/980550
για ραντεβού και άμεση εξυπηρέτηση.
Διεύθυνση: Καρίας 1
Περιοχή Ροδίνι - Ρόδος

ΦΥΣΙΚΟΘΕΡΑΠΕΙΑ
ΟΡΦΑΝΟΣ ΑΝΤΩΝΗΣ
ΦΥΣΙΚΟΘΕΡΑΠΕΥΤΗΣ
Εκπαιδευθείς στο Ασκληπιείο Νοσ. Βούλας και ΚΑΤ
Πτυχιούχος του Ινστιτούτου MC KENZIE
✓ Αποκατάσταση σε ορθοπεδικές και νευρολογικές παθήσεις με τις τεχνικές BOBATH και P.N.F.
✓ Αποθεραπεία σε αθλητικές κακώσεις
✓ Αντιμετώπιση του Μηχανικού Σπονδυλικού πόνου με την τεχνική MC KENZIE (Οσφυαλγία-Ισχιαλγία-Αυχεναλγία)
✓ Αντιμετώπιση πονοκεφάλων μηχανικής αιτιολογίας
✓ Παιδική φυσικοθεραπεία (Εγκεφαλική παράλυση κ.λπ.)
✓ Αναπνευστική φυσικοθεραπεία
✓ Θεραπευτική Γυμναστική
✓ Τμήμα BACK SCHOOL και εργονομία για προστασία σπονδυλικής στήλης
ΔΙΑΤΙΘΕΤΑΙ ΣΥΓΧΡΟΝΟΣ ΕΞΟΠΛΙΣΜΟΣ ΚΑΙ ΓΙΑ ΘΕΡΑΠΕΙΕΣ ΚΑΤ' ΟΙΚΟΝ
ΔΕΚΤΑ ΤΑΜΕΙΑ: ΤΑΞΥ
Διεύθυνση: Αγίας Αναστασίας 12, 85100 ΡΟΔΟΣ
Τηλ. φυσικ/ρίου: 0241-33929, οικίας 0241-33118
Κιν.: 0946-317028

ΙΑΤΡΙΚΗ ΑΝΑΚΟΙΝΩΣΗ
Ο ιατρός
ΣΤΑΜΑΤΗΣ Μ. ΜΑΓΚΑΦΑΣ
ΠΑΙΔΙΑΤΡΟΣ
Δέχεται:
Στο ιατρείο του
ΕΡΥΘΡΟΥ ΣΤΑΥΡΟΥ 2 - ΚΡΕΜΑΣΤΗ
Δευτέρα-Παρασκευή 9 π.μ.-1 μ.μ. και 5.30 μ.μ.-8.30 μ.μ.
Τηλ. Ιατρ.: 02410-96960 κιν. 0937-534443

Εργαστήριο Κλινικής Ψυχολογίας
ΧΡΙΣΤΙΝΑ ΣΑΒΒΑΚΗ-ΓΚΡΑΝΖΑΝ
Κλινική Ψυχολόγος-Ψυχοπαθολόγος (DESS)
- Πτυχιούχος του Πανεπιστημίου Nancy Γαλλίας
- Μεταπτυχιακή ειδίκευση (DESS) στην Κλινική Ψυχολογία Ενηλίκου, Εφήβου και Παιδιού στο Πανεπιστήμιο Reims Γαλλίας

Για τον ενήλικο
- Ψυχοδιαγνωστική
- Ψυχολογική υποστήριξη
- Ατομική και οικογενειακή συνέντευξη
- Ψυχοθεραπεία αναλυτικής εμπνεύσεως

Για το παιδί
- Αξιολόγηση προσωπικότητας (τεστ νοημοσύνης, προβολής)
- Διάγνωση μαθησιακών δυσκολιών και συμπεριφορικών διαταραχών
- Συμβουλευτική επαγγελματικού προσανατολισμού
- Ψυχοθεραπεία μέσω παιχνιδιού και εικαστικών

Δέχεται με ραντεβού
Εθνικής Αντίστασης 15
Τηλ.: 77350-Κιν. 0937684251

INEMA
ΙΑΤΡΙΚΟΣ & ΝΟΣΟΚΟΜΕΙΑΚΟΣ ΕΞΟΠΛΙΣΜΟΣ
13 ΧΡΟΝΙΑ ΕΜΠΕΙΡΙΑΣ
ΠΙΣΤΟΠΟΙΗΣΗ ΠΟΙΟΤΗΤΑΣ ISO 9002 EN 46002 E3/833
ΛΕΜΕΣΣΟΥ 2 ΡΟΔΟΣ ΤΗΛ.32238 – FAX 28484

ΑΝΑΠΗΡΙΚΑ ΚΑΡΟΤΣΙΑ – ΒΑΔΙΣΤΙΚΑ ΒΟΗΘΗΜΑΤΑ – ΟΡΘΟΠΕΔΙΚΑ ΕΙΔΗ – ΜΠΑΛΟΥΖΕΣ ΙΑΤΡΙΚΕΣ – ΚΑΛΤΣΕΣ ΦΛΕΒΙΤΙΔΑΣ – ΠΕΛΜΑΤΑ – ΟΡΘΟΠΕΔΙΚΑ ΜΗΧΑΝΗΜΑΤΑ – ΚΡΕΒΑΤΙΑ ΝΟΣΟΚΟΜΕΙΑΚΑ – ΙΑΤΡΙΚΟΣ ΕΞΟΠΛΙΣΜΟΣ ΚΑΙ ΑΝΑΛΩΣΙΜΑ – ΟΡΓΑΝΑ ΧΗΜΕΙΟΥ ΚΑΙ ΚΑΘΕ ΑΛΛΟ ΕΙΔΟΣ ΓΙΑ ΚΑΤ' ΟΙΚΟ ΝΟΣΗΛΕΙΑ.

ALHAMBRA TRAVEL
ΝΑΥΤΙΛΙΑΚΗ ΕΤΑΙΡΕΙΑ ΛΕΣΒΟΥ Α.Ε.

ΑΝΑΚΟΙΝΩΣΗ

Γνωρίζουμε στο επιβατικό κοινό ότι το δρομολόγιο του F/B ΑΛΚΑΙΟΣ από Ρόδο έχει ως εξής:

Κάθε ΣΑΒΒΑΤΟ ώρα 05.00 για ΚΩ - ΣΑΜΟ - ΧΙΟ - ΜΥΤΙΛΗΝΗ - ΛΗΜΝΟ - ΑΛΕΞΑΝΔΡΟΥΠΟΛΗ

Πληροφορίες - Εισιτήρια
Πρακτορείο
ALHAMBRA
Αλεξ. Παπάγου 23 • Τηλ. 37052, 25698, Ρόδος

ΠΡΑΚΤΟΡΕΙΟ ΤΑΞΕΙΔΙΩΝ
ΣΑΒΒΑΣ ΣΑΗΣ

ΕΚΔΡΟΜΕΣ - ΕΚΔΡΟΜΕΣ - ΕΚΔΡΟΜΕΣ

ΣΥΝΕΧΕΙΣ ΑΝΑΧΩΡΗΣΕΙΣ και ΧΡΙΣΤΟΥΓΕΝΝΑ - ΠΡΩΤΟΧΡΟΝΙΑ

• ΠΑΡΙΣΙ - DISNEYLAND Ημέρες **21,22,23,24,28,29,30/12**	5,6,7,8 μέρες	από **199.000**
• ΠΑΡΙΣΙ - ΑΜΣΤΕΡΝΤΑΜ - ΒΡΥΞΕΛΛΕΣ	"	**209.000**
• ΠΑΡΙΣΙ - ΛΟΝΔΙΝΟ	"	**259.000**
• ΛΟΝΔΙΝΟ	"	**189.000**
• ΓΥΡΟΣ ΕΛΒΕΤΙΑΣ	"	**259.000**
• ΔΡΕΣΔΗ-ΛΕΙΨΙΑ	"	**189.000**
• ΠΡΑΓΑ-ΛΙΜΝΕΣ ΑΥΣΤΡΙΑΣ	"	**219.000**
• ΠΡΑΓΑ - ΚΡΑΚΟΒΙΑ	"	**219.000**
• ΠΡΑΓΑ - ΒΟΥΔΑΠΕΣΤΗ	"	**219.000**
• ΠΡΑΓΑ - ΒΕΡΟΛΙΝΟ	"	**229.000**
• ΒΟΥΔΑΠΕΣΤΗ	"	**149.000**
• ΣΑΛΤΣΜΠΟΥΡΓΚ - ΛΙΜΝΕΣ ΑΥΣΤΡΙΑΣ	"	**169.000**
• ΒΙΕΝΝΗ - ΒΟΥΔΑΠΕΣΤΗ	"	**219.000**
• ΒΙΕΝΝΗ - ΠΡΑΓΑ	"	**219.000**
• ΠΑΝΟΡΑΜΑ ΑΥΣΤΡΙΑΣ	"	**239.000**
• ΒΙΕΝΝΗ - ΠΡΑΓΑ - ΒΟΥΔΑΠΕΣΤΗ	"	**259.000**
• ΤΥΡΟΛΕΖΙΚΕΣ ΑΛΠΕΙΣ	"	**239.000**
• ΡΩΜΗ - ΦΛΩΡΕΝΤΙΑ - ΜΙΛΑΝΟ	"	**229.000**
• ΡΩΜΗ - ΦΛΩΡΕΝΤΙΑ - ΒΕΝΕΤΙΑ	"	**239.000**
• ΜΑΓΙΟΡΚΑ - ΒΑΡΚΕΛΩΝΗ	"	**239.000**
• ΒΑΡΚΕΛΩΝΗ - ΜΑΔΡΙΤΗ	"	**229.000**
• ΜΑΡΟΚΟ - ΟΑΣΕΙΣ	"	**320.000**
• ΤΥΝΗΣΙΑ - ΟΑΣΕΙΣ	"	**190.000**
• ΜΠΑΝΓΚΟΚ - ΣΙΓΚΑΠΟΥΡΗ - ΠΟΥΚΕΤ (συνεχείς αναχωρήσεις)	"	
• ΜΠΑΝΓΚΟΚ - ΠΟΥΚΕΤ - ΜΠΑΛΙ (συνεχείς αναχωρήσεις)	"	
• ΑΙΓΥΠΤΟ (συνεχείς αναχωρήσεις)	"	**159.000**
• ΚΙΝΑ (συνεχείς αναχωρήσεις)	"	
• ΚΟΥΒΑ (συνεχείς αναχωρήσεις)	"	
• ΕΚΔΡΟΜΕΣ ΜΕ ΤΗΝ SUPERFAST (συνεχείς αναχωρήσεις) για ΒΟΡΕΙΑ ΙΤΑΛΙΑ-ΑΥΣΤΡΙΑ-ΕΛΒΕΤΙΑ (σκι)	"	

ΕΚΔΡΟΜΕΣ
SUPERFAST FERRIES

Πολλές εκδρομές. ΕΛΑΤΕ να διαλέξτε φθηνές και τέλεια οργανωμένες.
• GROUP από ΡΟΔΟ - ΠΑΤΡΑ ΑΝΚΟΝΑ - ΣΑΝ ΡΕΜΟ - ΜΟΝΤΕ ΚΑΡΛΟ - ΜΟΝΑΚΟ - ΝΙΚΑΙΑ - ΚΑΝΝΕΣ - ΒΑΡΚΕΛΩΝΗ • ΓΥΡΟΣ ΙΤΑΛΙΑΣ - ΠΑΝΟΡΑΜΑ ΕΛΒΕΤΙΑΣ • ΕΛΒΕΤΙΑ - ΓΑΛΛΙΑ • ΚΑΤΩ ΙΤΑΛΙΑ - ΕΛΛΗΝΟΦΩΝΑ ΧΩΡΙΑ - ΣΙΚΕΛΙΑ • ΒΕΝΕΤΙΑ - ΒΙΕΝΝΗ - ΠΡΑΓΑ - ΜΟΝΑΧΟ • ΒΕΝΕΤΙΑ - ΣΑΛΤΣΜΠΟΥΡΓΚ - ΒΙΕΝΝΗ - ΙΝΣΜΠΡΟΥΚ

ΠΛΗΡΟΦΟΡΙΕΣ - ΠΡΟΓΡΑΜΜΑ
ΠΡΑΚΤΟΡΕΙΟ ΤΑΞΙΔΙΩΝ ΣΑΒΒΑΣ ΣΑΗΣ
Τάρπον Σπρινγκς 42 (δίπλα στην Πίστεως)
Τηλ.: 39781-3

Νέα Σελίδα...

Η μέρα της μεγάλης αλλαγής

Η ετήσια έκδοση του Economist ως βάσικο άρθρο έχει τη καθιέρωση του Ευρώ ως κοινού νομίσματος για τις χώρες της Ε.Ε. Η Νέα Σελίδα μετέφρασε και δημοσιεύει το άρθρο του Γκίντεον Ράτσμαν. Ο αρθρογράφος προβλέπει ότι το νέο νόμισμα στις τσέπες 300 εκατομμυρίων ατόμων θα αλλάξει τη φυσιογνωμία της Ευρώπης εσωτερικά και σε όλο τον κόσμο.

«Τα πρώτα κέρματα και χαρτονομίσματα θα αρχίσουν να κυκλοφορούν στις 12 χώρες που υιοθέτησαν το νέο νόμισμα την πρώτη μέρα του χρόνου. Θα υπάρξει μια περίοδος έως δύο μήνες -αναλόγως τη χώρα- στην οποία θα κυκλοφορούν τα παλιά και τα νέα νομίσματα παράλληλα. Το Μάρτιο, ωστόσο, θα κυκλοφορούν μόνο Ευρώ. Είναι, αν μη τι άλλο, μια φιλοδοξία που κόβει την ανάσα. Είναι ένα γιγάντιο οικονομικό πείραμα. Επίσης παρά την εμμονή των Βρετανών να προσποιούνται διαφορετικά, το Ευρώ ακόμα και στα λόγια του Γιόσκα Φίσερ -του Γερμανού Υπουργού Εξωτερικών- είναι ένα "σημαντικό πολιτικό θέμα". Θα είναι ταυτοχρόνως σύμβολο και οδηγός της Ευρωπαϊκής ενοποίησης. Οταν ο πόλεμος του Αφγανιστάν θα έχει ξεχαστεί για τα καλά, το γεγονός αυτό θα αλλάξει τις παγκόσμιες ισορροπίες.

Η Ευρωπαϊκή "ακόμα πιο κλειστή ένωση" ξεδιπλωνόταν για 50 χρόνια, ωστόσο ο μέσος Ευρωπαίος άνετα θα μπορούσε να συγχωρεθεί που δεν έδωσε την ανάλογη σημασία. Οι περισσότερες από τις σημαντικές εξελίξεις -όπως οι κοινοί δασμοί και η νομοθεσία για την κοινή αγορά- υπήρξαν τεχνικές στη φύση τους. Ακόμα και σημεία της ενοποίησης που άγγιξαν περισσότερο τους απλούς πολίτες- π.χ. κοινό διαβατήριο, εξαφάνιση των τελωνειακών ελέγχων- δεν καλλιεργήθηκαν στην καθημερινή ζωή.

Το μέλλον της Ε.Ε. θα ισορροπήσει ανάμεσα στην επιτυχία ή αποτυχία του νέου νομίσματος. Ενα πετυχημένο Ευρώ θα δημιουργήσει μια γνήσια πανευρωπαϊκή ταυτότητα -ομοίως μέσα και έξω από την Ε.Ε. Η Ευρώπη θα έχει μια απτή καθημερινή ύπαρξη και ο κόσμος που ζει στην Ενωση θα έχει περισσότερο την αίσθηση της κοινής προσπάθειας. Αυτές οι χώρες που έμειναν έξω από το εγχείρημα -κυρίως η Βρετανία, θα αρχίσουν να είναι νευρικές, αναγκασμένες να βρίσκονται στο περιθώριο της ηπειρωτικής επιρροής. Ενα αποτυχημένο Ευρώ, σε αντίθεση, θα δημιουργήσει τεράστιες εντάσεις στην Ενωση.

Το ερώτημα είναι το τι θα καθορίσει την επιτυχία ή την αποτυχία. Κατά τα δύο τελευταία χρόνια πολλή μεγάλη προσοχή είχε δωθεί στην εξωτερική αξία του νομίσματος, ιδιαίτερως προς το δολλάριο. Κατά το 2002 αυτό το



θέμα θα εξανεμισθεί και το Ευρώ θα σπάσει το συμβολικό όριο της ισοτιμίας με το δολλάριο. Στις πρώτες εβδομάδες που θα κυκλοφορεί το νόμισμα η προσοχή θα δωθεί στη διευκόλυνση της μετάβασης σε χαρτονομίσματα και κέρματα.

Τα λογιστικά είναι πράγματι τρομακτικά. Περίπου 14,5 δισεκατομμύρια χαρτονομίσματα και 50 δισεκατομμύρια κέρματα πρέπει να διανεμηθούν σε 300 εκατομμύρια άτομα. Αναπόφευκτα θα υπάρξουν ιστορίες τρόμου. Για ένα διάστημα θα χρειάζεται περισσότερος χρόνος στον κόσμο για απλές αγορές, από τη στιγμή που θα πληρώνουν με το εθνικό τους νόμισμα και θα παίρνουν για ρέστα άγνωστα χαρτονομίσματα. Η πρόβλεψη είναι ότι η συζήτηση για το Ευρώ θα μονοπωλήσει στους δρόμους και στα μαγαζιά της Ευρώπης κατά τους πρώτους μήνες του 2002. Ο Τύπος και κυρίως ο Βρετανικός θα εμείνει σε ιστορίες που αποτυπώνουν την αίσθηση της αγωνίας και του σοκ που θα νιώθουν οι Ευρωπαίοι με το νέο νόμισμα.

Ομως εμποδίζοντας μια πραγματική λογιστική καταστροφή η πολιτική και οικονομική μοίρα του Ευρώ δεν θα αποφασιστεί από την ομαλότητα που θα εισαχθεί το νόμισμα. Ούτε από την αξία του έναντι του δολλαρίου. Κατά το δεύτερο μισό του 2002, η πραγματική συζήτηση θα είναι το αν η άφιξη του νέου νομίσματος θα δημιουργήσει την ανάγκη περαιτέρω Ευρωπαϊκής ενοποίησης. Για ένα διάστημα ο Ρομάνο Πρόντι -πρόεδρος της επιτροπής- μιλούσε για "οικονομική κυβέρνηση" της Ευρώπης. Η ανάγκη διαφαίνεται από το ότι η ζώνη του Ευρώ θα χρειαστεί ισχυρότερους πολιτικούς οργανισμούς για να θεσπίζουν τις κοινές οικονομικές πολιτικές που αναγκαιούν για ένα κοινό νόμισμα.

Οι μελλοντικές πολιτικές και οικονομικές δυσκολίες είναι σαφείς. Με το να συμμετέχουν σε μια νομισματική ένωση, τα κράτη ηθελημένα εγκαταλείπουν δύο παραδοσιακά εργαλεία που χειρίζονταν για τη διοίκηση της εθνικής οικονομίας -τη δυνατότητα να καθορίζουν τα επιτόκια και να υποτιμούν το εθνικό νόμισμα. Επίσης το πακέτο για την ανάπτυξη και τη σταθερότητα περιορίζει το τρίτο βασικό εργαλείο -τη δημοσιονομική πολιτική.

Η Ευρωπαϊκή Επιτροπή έχει τη δύναμη να παρακολουθεί τη δημοσιονομική πολιτική των μελών της. Ανησυχητικά οι τρεις μεγάλοι της ευρωζώνης -Ιταλία, Γερμανία και Γαλλία- ενδέχεται να δεχθούν επιπλήξεις το 2002. Αυτό θα συμβεί σε χαλεπούς οικονομικούς καιρούς κατά τους οποίους θα δυσκολευτούν να συναντήσουν τις δεσμεύσεις για τον προυπολογισμό που έχουν δώσει στους εταίρους τους στην ευρωζώνη. Το πακέτο ενσωματώνει την κεντρική ερώτηση που θα καθορίσει το μέλλον του κοινού νομίσματος. Αν τα θετικά του ευρώ -άνεση, περισσότερο εμπόριο και επενδύσεις, ενδυνάμωση της ευρωπαϊκής ταυτότητας- θα υπερβούν τα εμπόδια που προκαλούνται στην εθνική ελευθερία η πράξη. Η απάντηση θα δωθεί κατά τη διάρκεια της δεκαετίας».

Λ. Β.

ΝΤΕΤΕΚΤΙΒΣ
Συνταξιούχος Αστυνομικός
Αναλαμβάνουμε
υποθέσεις ανηλίκων,
οικογενειακές, προσωπικές κ.τ.λ.
Με απόλυτη εχεμύθεια.
ΔΙΑΘΕΤΟΥΜΕ ΤΑ ΠΛΕΟΝ ΣΥΓΧΡΟΝΑ ΟΠΤΙΚΟΑΚΟΥΣΤΙΚΑ ΣΥΣΤΗΜΑΤΑ
0946 997967
100% εχεμύθεια 100% εχεμύθεια


Οινοποιήματα Κουνάκη
ΕΚΛΕΚΤΑ ΠΑΡΑΔΟΣΙΑΚΑ ΚΡΑΣΙΑ
Από ιδιόκτητους αμπελώνες που βρίσκονται σε υψόμετρο 700 μέτρων, βορειοδυτική διεύθυνση και μικρή παραγωγή ανά στρέμμα παίρνουμε τα καλύτερα σταφύλια.
Ο παραδοσιακός τρόπος οινοποίησης ειδικά για τα λιαστά γλυκά κρασιά μας κάνουν το αποτέλεσμα εξαιρετικό.
Ωριμάζουν σε καινούργια γαλλικά δρύινα βαρέλια και κυκλοφορούν σε περιορισμένο αριθμό αριθμημένων φιαλών.
Δοκιμάστε τα!
ΕΜΠΩΝΑ ΡΟΔΟΥ: τηλ. 0246-0-41440
ΡΟΔΟΣ: τηλ. 0241-0-73784, κιν. 0946 067095

ΕΥΧΗΤΗΡΙΟ

Προς τους κυρίους κι ανθρώπους **κ. Θανάση Στάμου, κ. Μανώλη Γλυνό, κ. Κώστα Κωνσταντινίδη και κ. Γιώργο Χ"κωνσταντίνου.**
Καλά Χριστούγεννα κι ευλογημένα του Αβραάμ, και του Ισαάκ τα καλά.
Με αγάπη Χριστού

ΑΣΤΕΡΟΠΗ

ΣΥΛΛΟΓΟΣ ΠΟΝΤΙΩΝ ΡΟΔΟΥ "Ο ΔΙΓΕΝΗΣ"

ΑΝΑΚΟΙΝΩΣΗ

Ο Σύλλογος Ποντίων Ρόδου "ο Διγενής", σας ανακοινώνει ότι πραγματοποιεί την Τακτική Γενική Συνέλευσή του στα γραφεία του Συλλόγου (Δενδρινού), **την Κυριακή 16 Δεκεμβρίου 2001 και ώρα 11.00.**
Θέματα της συνέλευσης θα είναι:
1) Απολογισμός απερχόμενου Διοικητικού Συμβουλίου (Δ.Σ.)
2) Εκλογές για την ανάδειξη νέου Δ.Σ.

Για το Δ.Σ.
Ο Γραμματέας
Ν. Θεοδωρίδης

ΠΟΛΙΤΙΣΤΙΚΟΣ ΟΡΓΑΝΙΣΜΟΣ ΔΗΜΟΥ ΡΟΔΙΩΝ
Κιν/φή Εταιρεία Ρόδου "ΘΕΑΣΙΣ"
ΚΙΝ/ΦΟΣ ΔΗΜΟΤΙΚΟ

ΒΡΑΔΙΕΣ ΚΙΝΗΜΑΤΟΓΡΑΦΟΥ

Σάββατο 8 Δεκεμβρίου 2001
Τίτλος έργου: "Ραντεβού" του Αντρέ Τεσινέ
Ωρα προβολής: 9 μ.μ.-11 μ.μ.

ΑΠΩΛΕΙΑ

Κατά το μήνα Σεπτέμβριο στην αίθουσα συναλλαγής του Κεντρικού Ταχυδρομείου Ρόδου χάθηκε ένας φάκελος με χρηματικό περιεχόμενο που αφορούσε την πληρωμή συνδρομής ασφάλισης ΤΕΒΕ.
Παρακαλείται ο κύριος που τις ημέρες εκείνες αναζητούσε τον εν λόγω φάκελο να έρθει σε επικοινωνία με τη Διεύθυνση του Κεντρικού Ταχυδρομείου Ρόδου.

ΕΜΠΟΡΙΚΟΣ ΣΥΛΛΟΓΟΣ ΡΟΔΟΥ

ΑΝΑΚΟΙΝΩΣΗ

Αγαπητοί συνάδελφοι,
Η εκλογή νέου Διοικητικού Συμβουλίου στο Επιμελητήριο Δωδεκανήσου, αποτελεί γεγονός πρωταρχικής σπουδαιότητας που θα καθορίσει τα επόμενα 4 χρόνια, σε συνθήκες ιδιαίτερα δυσοίωνες, το κύρος, την εμβέλεια και την αποτελεσματική προστασία των συμφερόντων του εμπορικού κόσμου. Στην άσκηση του κυρίαρχου δικαιώματος της επιλογής των συναδέλφων, που θα προασπίσουν τις θέσεις και θα διεκδικήσουν τα αιτήματα του Εμπορικού κλάδου, τα μέλη μας καλούνται σε μαζική προσέλευση και συμμετοχή με γνώμονα-πέρα από προσωπικές συμπάθειες και επαγγελματικές υποχρεώσεις-τη στήριξη και δικαίωση των προσώπων που με την συνδικαλιστική δράση τους ή την επιστημονική συμβολή τους, με συνέπεια και αποτελεσματικότητα, στήριξαν τους αγώνες μας και μπορούν να εγγυηθούν και στο μέλλον, τη διαμόρφωση διεκδικητικών πλαισίων, σοβαρών και τεκμηριωμένων που θα έχουν απήχηση και ευνοική αποδοχή από κάθε Κυβέρνηση.

Με συναδελφικούς χαιρετισμούς
Ο πρόεδρος
Π. Καραγιάννης

Το 2/Θέσιο ειδικό πειραματικό σχολείο
και
Ο Ολλανδικός Σύλλογος Ρόδου

Σε μια φιλική συνεργασία οργανώνουν

Χριστουγεννιάτικο
Μπαζαρ

στο χώρο του Σχολείου "Ακαδημία"

ΠΑΡΑΣΚΕΥΗ 7 Δεκεμβρίου

Ώρες λειτουργίας 9.00 – 15.00

Welkom

Δ·Α·Ν·Ε· SEA LINE
ΔΩΔΕΚΑΝΗΣΙΑΚΗ ΑΝΩΝΥΜΗ ΝΑΥΤΙΛΙΑΚΗ ΕΤΑΙΡΙΑ

ΠΡΟΚΗΡΥΞΗ ΔΙΑΓΩΝΙΣΜΟΥ

Η εδρεύουσα στη Ρόδο Ανώνυμη Ναυτιλιακή Εταιρεία, με την επωνυμία "Δωδεκανησιακή ανώνυμη Ναυτιλιακή Εταιρεία" με το διακριτικό τίτλο "Θαλάσσια Γραμμή Δ.Α.Ν.Ε. (D.A.N.E. SEA LINE) προκηρύσσει πλειοδοτικό διαγωνισμό με σφραγισμένες προσφορές για την ολική εκμίσθωση σε τρίτους (φυσικά ή νομικά πρόσωπα) των εστιατορίων-μπαρ-σελφ σέρβις των πλοίων της Ε/Γ-Ο/Γ Ρόδος Ν. Ρόδου 27, Ε/Γ-Ο/Γ Πάτμος Ν. Ρόδου 30 και Ε/Γ-Ο/Γ Διαγόρας Ν. Ρόδου 40, που είναι δρομολογημένα στη γραμμή Δωδεκανήσου προεκτεινόμενη για ορισμένα από αυτά και μέχρι Θεσσαλονίκη. Η σύμβαση θα είναι διετούς διάρκειας με ελάχιστο ετήσιο μίσθωμα (τιμή πρώτης προσφοράς), το ποσό των τετρακοσίων εκατομμυρίων δραχμών (400.000.000) ή το ισόποσό τους σε ΕΥΡΩ 1.173.881,144, ο δε μισθωτής βαρύνεται και με την μισθοδοσία του προσωπικού που θ' απασχολεί είτε από την σύνθεση, είτε πέραν της συνθέσεως των πλοίων.
Η αποσφράγιση των προσφορών θα γίνει από την Επιτροπή που θα ορίσει το Δ.Σ. της Εταιρείας στις 14 Δεκεμβρίου 2001, ημέρα Παρασκευή και ώρα 12η μεσημβρινή, στα Κεντρικά Γραφεία της Δ.Α.Ν.Ε. SEA LINE στη Ρόδο, η επιλογή δε του μισθωτή θα γίνει κατά την απόλυτο κρίση του Δ.Σ. με απόφασή του, κατά την πρώτη μετά την αποσφράγιση των προσφορών συνεδρίασή του.
Οι προσφορές θα είναι σφραγισμένες και υπογραμμένες από τον προσφέροντα (φυσικό πρόσωπο) ή το νόμιμο εκπρόσωπο του νομικού προσώπου και θα εγχειρίζονται στον Πειραιά στα Γραφεία της Δ.Α.Ν.Ε. SEA LINE (Ακτή Μιαούλη αρ. 33) ή στα Κεντρικά της Γραφεία στη Ρόδο (Αυστραλίας αρ. 92), το αργότερο μέχρι την 12η μεσημβρινή ώρα της 13ης Δεκεμβρίου 2001.
Οι ενδιαφερόμενοι, μπορούν να ζητήσουν περισσότερες πληροφορίες και να λάβουν γνώση των όρων του διαγωνισμού και της συμβάσεως μισθώσεως που θα καταρτισθεί και υπογραφεί, είτε από τα γραφεία της ΔΑΝΕ SEA LINE στον Πειραιά (Ακτή Μιαούλη αρ. 33, τηλ. 4529330, υπεύθυνος ο κ. Δημήτρης Κουγιάς), είτε από τα Κεντρικά της Γραφεία στη Ρόδο (Αυστραλίας αρ. 92, τηλ. 0241-43110 και 43112, τις εργάσιμες ημέρες και ώρες).
Ολα τα έξοδα του διαγωνισμού, καθώς και τα έξοδα δημοσιεύσεως της παρούσας, βαρύνουν τον τελευταίο πλειοδότη. Η κατάθεση των προσφορών δεν δεσμεύει την Εταιρεία.

Ρόδος, 5 Δεκεμβρίου 2001
Για τη D.A.N.E. SEA LINE
Ο Πρόεδρος του Δ.Σ.
Ιάκωβος Γερονικόλας

ΡΟΔΙΑΚΗ ΛΕΣΧΗ ΦΙΛΩΝ ΤΟΥ ΓΕΝΙΚΟΥ ΝΟΣΟΚΟΜΕΙΟΥ ΡΟΔΟΥ

ΕΥΧΑΡΙΣΤΗΡΙΟ

Το Διοικητικό Συμβούλιο της "Ροδιακής Λέσχης Φίλων του Γενικού Νοσοκομείου Ρόδου", θεωρεί υποχρέωσή του να εκφράσει και διά του Τύπου τις θερμές ευχαριστίες του προς τον **Σύλλογο Καταστηματαρχών Δημοτικών Καταστημάτων Ν. Αγοράς**, για την προσφορά του στο ταμείο του Σωματείου του ποσού ενός εκατομμυρίου τριακοσίων εβδομήντα χιλιάδων δραχμών **(1.370.000)**, μετέχοντας στην προσπάθεια που γίνεται για την αγορά συστήματος φωτοδυναμικής διαγνωστικής του καρκίνου της ουροδόχου κύστεως για το Ουρολογικό Τμήμα του Νοσοκομείου.
Η ευγενική αυτή χειρονομία των παραπάνω συμπολιτών μας καταδεικνύει τα κοινωνικά τους αισθήματα και είναι απόδειξη ότι στη σημερινή κοινωνία της Ρόδου υπάρχουν άτομα με αισθήματα αγάπης και φροντίδας για τους πάσχοντας συνανθρώπους μας.

Ο Πρόεδρος
Σάββας Μαμαλίγκας
Η Γραμματέας
Αννα Ιωαννίδου -Ραϋμόνδου

ΕΛΛΗΝΙΚΗ ΔΗΜΟΚΡΑΤΙΑ
ΥΠΟΥΡΓΕΙΟ ΥΓΕΙΑΣ ΠΡΟΝΟΙΑΣ
ΠΕΡΙΦ. ΓΕΝ. ΝΟΣΟΚΟΜΕΙΟ ΡΟΔΟΥ "ΑΝΔΡΕΑΣ ΠΑΠΑΝΔΡΕΟΥ"

ΠΡΟΚΗΡΥΞΗ

Το Περιφερειακό Γενικό Νοσοκομείο Ρόδου προκηρύσσει επαναληπτικό δημόσιο ανοικτό διαγωνισμό με θέμα: "Ανάδειξη χορηγητών οξυγόνου (Υγρού & αερίου) για ένα (1) έτος" με κριτήριο κατακύρωσης την χαμηλότερη τιμή προϋπολογισμού 130.000.000 δρχ. ή 381.511,37 €.
Ο διαγωνισμός θα γίνει την 24-12-2001 ημέρα Δευτέρα και ώρα λήξης κατάθεσης προσφορών την 12.00, ενώπιον αρμοδίας επιτροπής.
Πληροφορίες για όσους ενδιαφέρονται θα δίδονται από το Λογιστήριο του Νοσοκομείου (υπεύθυνος κ. Μπούρχας Λεωνίδας τηλ. 0241 80163 και FAX 0241 80026) κατά τις εργάσιμες ημέρες και ώρες.
Η διακήρυξη θα διατίθεται από το λογιστήριο έναντι απόδειξης ή αντικαταβολής (για όσες διακηρύξεις θα στέλνονται ταχυδρομικά), με την καταβολή του ποσού των 2.000 δρχ.

Ρόδος 6-12-2001

Κολαΐνής Ιάκωβος
Προεδρεύων
Αντιπρόεδρος Δ.Σ.
Περιφ. Γεν. Νοσοκομείου Ρόδου



"ΤΟ ΓΑΛΛΙΚΟ ΣΠΙΤΙ ΤΗΣ ΡΟΔΟΥ"
Σύσταση συλλόγου με σκοπό μη κερδοσκοπικό
Με την βοήθεια του Γαλλικού Προξενείου στη Ρόδο

Προσκαλεί

Ολα τα Γαλλόφωνα παιδιά σε μία Χριστουγεννιάτικη γιορτή που θα γίνει την Παρασκευή 7 Δεκεμβρίου στις 5μ.μ. στο Κατάλυμμα της Γαλλίας στην οδό Ιπποτών.

Για πληροφορίες, επικοινωνήστε στο τηλέφωνο 02410 22318 Στο Γαλλικό Προξενείο από τις 9 π.μ. έως τις 12 π.μ.



"LA MAISON FRANCAISE DE RHODES"

Association en constitution á but non lucratif
Avec l'aide de l'Agence Consulaire de France á Rhodes

Invite

Tous les enfants Francophones á une fête de Noël qui aura lieu le Vendredi 7 Décembre á 17h00 á l'Auberge de France Rue des Chevaliers

Pour tout renseignement, téléphoner au 02410 22318 á l'Agence Consulaire de France de 09h00 á 12h00

ΟΡΘΟΠΕΔΙΚΑ ΣΤΡΩΜΑΤΑ

NATURA

10 ΧΡΟΝΙΑ ΕΓΓΥΗΣΗ

Ο τέλειος συνδυασμός φυσικού ελαστικοποιημένου κοκοφοίνικα πάχους 13cm και φυσικού Latex 2,5 ή 5cm

NIRVANA

12 ΧΡΟΝΙΑ ΕΓΓΥΗΣΗ

Εξωτερικό κάλυμμα (αφαιρούμενο) από ζακάρ ύφασμα 100% βαμβακερό με εσωτερική επίστρωση βαμβακιού ραφής καπιτονέ

PRINT HOUSE TEL:37095

ΟΡΘΟΠΕΔΙΚΟ ΚΕΝΤΡΟ
ΣΤΑΜΑΤΗΣ ΧΑΡΙΤΟΣ
ΤΗΛ : 24112-75969 Email: orken@ rho.forthnet.gr
ΕΛΕΥΘ. ΒΕΝΙΖΕΛΟΥ 8 ΡΟΔΟΣ

Ξανά υποψήφιος στο ΕΒΕΔ ο Νίκος Βασιλαράς

Μεράκι και φιλοδοξία

Κοινή προσπάθεια με τον Ηλία Κωτιάδη

Είμαι ξανά υποψήφιος για το Δ.Σ. του ΕΒΕΔ, έχω θητεύσει πολλές τετραετίες με παρουσία στο Δ.Σ. πάντα εποικοδομητική, με στόχο την αναβάθμιση του θεσμού, μιας και ο ρόλος του πέρα από συμβουλευτικός προς την Κυβέρνηση και την Τοπική Αυτοδιοίκηση είναι και πολλαπλώς οφέλιμος προς τα μέλη του. Συνέβαλα με κάθε τρόπο ως μέλος του ΔΣ του ΕΒΕΔ αλλά και ως μέλος της Οικονομικής και Κοινωνικής Επιτροπής της ΕΕ, ώστε στα νησιά μας να τύχουν ισότιμης μεταχείρησης από τις Κοινοτικές πολιτικές.

Α) Πρότεινα από κάθε βήμα το Επιμελητήριο μας να ενταχθεί σε πολλά Ευρωπαϊκά προγράμματα της Ε.Ε.

Β) Από το 1984 από την θέση του μέλους, της Οικονομικής και Κοινωνικής Επιτροπής της Ε.Ε. με Εκθέσεις μου προς την επιτροπή και το Συμβούλιο της Ε.Ε., παρουσίασα την ανάγκη διαφοροποίησης της Περιφερειακής πολιτικής της Κοινότητας ζητώντας τα νησιά να περάσουν στην Συνθήκη της Ε.Ε. στις Μειονεκτικές Περιοχές (έγινε πράξη το 1997 με την αναθεώρηση της συνθήκης που έγινε στο Αμστερνταμ).

Γ) Με έκθεσή μου για πρώτη φορά σε Ευρωπαϊκό επίπεδο παρουσίασα την συμβολή της Τουριστικής κατηγορίας στην Ανάπτυξη των Περιφερειών της Ε.Ε.

Δ) Το 1999 κατόπιν επιθυμίας της Επιτροπής της Ε.Ε. ζητήθηκε η Ο.Κ.Ε. να γνωμοδοτήσει για πρώτη φορά σε Ευρωπαϊκό επίπεδο πάνω στην ιδέα "θεμελιώδη Κοινωνικά Δικαιώματα" γι' αυτήν την γνωμοδότηση επελέγην ως συνεισηγητής εκπροσωπώντας την Εργοδοσία. (Η γνώμη αυτή έγινε στην συνέχεια μπούσουλας για τις εργασίες της Επιτροπής της Ε.Ε.).

Από το 1998 είμαι ξανά μέλος της ΟΚΕ της Ε.Ε σ' αυτή τη νέα θητεία εκμεταλλευόμενος το δικαίωμα πρωτοβουλίας που έχει η ΟΚΕ έδωσα συνέχεια με νέα γνωμοδότησή μου με θέμα:

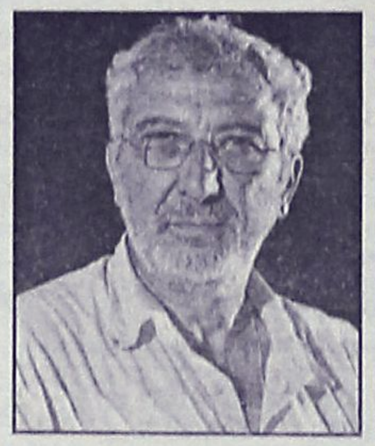

Ολοκληρωμένες Ενέργειες προς όφελος των Νησιωτικών Περιοχών της Ε.Ε. (μετά την αναθεώρηση της συνθήκης στο Αμστερνταμ).

Αυτή η γνωμοδότηση επηρέασε το Συμβούλιο Κορυφής της Νίκαιας τον Δεκέμβριο του 2000 θετικά. Τα συμπεράσματα αυτού του συμβουλίου συμπεριλαμβάνουν παράγραφο η οποία λέει ξεκάθαρα πλέον πως μπορούν στο εξής να λαμβάνονται "ειδικά μέτρα" πολιτικών για τα νησιά της Ευρώπης. Σήμερα με δύο νέες γνωμοδοτήσεις στην ΟΚΕ επεξεργάζομαι με ομάδα μελέτης προτάσεις ειδικών μέτρων για τα νησιά. Αυτές είναι:

Α) Επέκταση των διευρωπαϊκών Δικτύων προς τα νησιά

Β) Η ανάπτυξη των Μικρομεσαίων Επιχειρήσεων στις Νησιωτικές Περιοχές της ΕΕ

Η προσφορά μου στα κοινά είναι μεράκι και φιλοξενία μου είναι η πρόοδος του τόπου μου γιατί πιστεύω ότι η πρόοδος συμπαρασύρει και εμένα.

Είμαι υποψήφιος στο Τμήμα της Μεταποίησης του ΕΒΕΔ ελπίζω ξανά στην εκλογή μου με την ψήφο όλων των συναδέλφων του τμήματος της μεταποίησης για συνέχεια των αγώνων μου για:

Α) Συνεχή αναβάθμιση του θεσμού του ΕΒΕΔ

Β) Για συνέχεια της Κοινωνικοοικονομικής ανάπτυξης του Νομού μας

Γ) Με στόχο πάντα την αειφόρο ανάπτυξη του σήμερα και του αύριο.

Με την Νίκη
Συναδελφικά
Νικόλαος Βασιλαράς

ΚΡΕΟΠΩΛΕΙΟ
ΚΩΣΤΑ ΚΩΝΣΤΑΝΤΟΥΡΑ

Ανοίξαμε και σας περιμένουμε

Πλήρως ανακαινισμένο με τη γνωστή ποιότητα στο κρέας!

Αφθονη ποικιλία σε ελληνικά κρέατα!

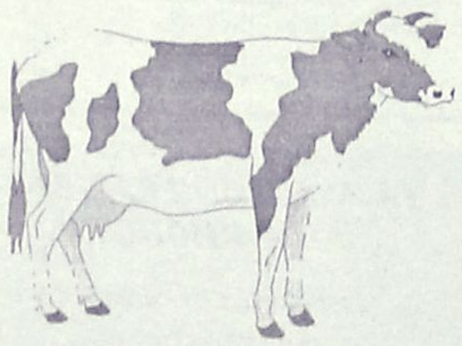

ΠΡΟΣΦΟΡΑ ΕΒΔΟΜΑΔΑΣ
✓ Αμνοερίφια γάλακτος 2.500 δρχ.
✓ Γίδα - Ζιγούρι 1.490 δρχ.



Αννης Μαρίας 63 • Τηλ. 35849

Ιπτάμενα Δελφίνια Δωδεκανήσου
ΚΥΡΙΑΚΟΥΛΗΣ MARITIME
Χειμερινό Πρόγραμμα 2001-2002

Γνωρίζουμε στο επιβατικό κοινό ότι τα δρομολόγιά μας συνεχίζονται και τον χειμώνα προς Κω-Κάλυμνο-Λέρο-Πάτμο και Σάμο

ΜΑΡΜΑΡΙΣ (Τουρκία)
ΚΑΘΕ ΠΑΡΑΣΚΕΥΗ ΣΤΙΣ 8.30
(με επιστροφή το Απόγευμα)

Επίσης διαθέτουμε τα δελφίνια προς ναύλωση για ποδοσφαιρικές ομάδες, συλλόγους-εκδρομές και βαπτίσεις.

Τηλέφωνα-Πληροφοριών-Κρατήσεων
78052 και 78053 κινητή 0938666121
Πλατεία Νεωρίου 6

Pellos Travel

(ΜΕ ΣΥΝΟΔΟ ΤΟΥ ΓΡΑΦΕΙΟΥ ΜΑΣ)

ΧΡΙΣΤΟΥΓΕΝΝΙΑΤΙΚΕΣ & ΠΡΩΤΟΧΡΟΝΙΑΤΙΚΕΣ ΕΚΔΡΟΜΕΣ

ΠΟΙΟΤΗΤΑ – ΟΡΓΑΝΩΣΗ – ΨΥΧΑΓΩΓΙΑ

Α' ΕΚΔΡΟΜΕΣ ΕΛΛΑΔΟΣ

1. **23/12 - 28/12:**
ΕΞΑΗΜΕΡΗ ΕΚΔΡΟΜΗ
ΠΗΛΙΟ - ΠΟΡΤΑΡΙΑ - ΧΑΝΙΑ
2. **29/12 - 3/1/02:**
ΕΞΑΗΜΕΡΗ ΕΚΔΡΟΜΗ
ΜΕΤΕΩΡΑ - ΠΗΛΙΟ - ΚΑΛΑΜΠΑΚΑ - ΜΕΤΣΟΒΟ
3. **23/12 - 28/12:**
ΛΙΜΝΗ ΠΛΑΣΤΗΡΑ (ΧΙΟΝΟΔΡΟΜΙΚΟ ΚΕΝΤΡΟ) - ΚΑΛΑΜΠΑΚΑ - ΒΕΡΓΙΝΑ - ΝΑΟΥΣΑ - ΕΔΕΣΣΑ - ΘΕΣΣΑΛΟΝΙΚΗ - ΛΙΤΟΧΩΡΟ.
4. **23/12 - 28/12:**
ΕΞΑΗΜΕΡΗ ΕΚΔΡΟΜΗ
ΡΟΔΟΣ - ΠΗΛΙΟ - ΒΟΡΕΙΕΣ ΣΠΟΡΑΔΕΣ - ΣΚΙΑΘΟΣ - ΧΑΛΚΙΔΑ (ΑΓΙΟΣ ΙΩΑΝΝΗΣ Ο ΡΩΣΣΟΣ)- ΠΕΙΡΑΙΑΣ - ΡΟΔΟΣ

Β' ΕΚΔΡΟΜΕΣ ΕΞΩΤΕΡΙΚΟΥ

ΕΥΡΩΠΗ – ΑΣΙΑ – ΑΜΕΡΙΚΗ

1. **23/12 - 28/12**
ΚΩΝΣΤΑΝΤΙΝΟΥΠΟΛΗ
ΣΜΥΡΝΗ - ΕΦΕΣΣΟΣ - ΠΡΙΓΚΗΠΟΝΗΣΙΑ - ΒΟΣΠΟΡΟΣ (ΚΡΟΥΑΖΙΕΡΑ) - ΧΡΙΣΤΟΥΓΕΝΝΑ ΣΤΟ ΦΑΝΑΡΙ - ΠΑΤΡΙΑΡΧΕΙΟ
2. **23/12 - 29/12**
ΒΙΕΝΝΗ - ΒΟΥΔΑΠΕΣΤΗ
3. **23/12 - 30/12**
ΤΥΝΗΣΙΑ (ΓΥΡΟΣ ΟΑΣΕΩΝ)
4. **22/12 - 31/12**
ΤΥΡΟΛΟ - ΒΕΡΟΛΙΝΟ - ΛΟΥΓΚΑΝΟ
5. **24/12 - 28/12 & 29/12 - 2/1/02**
ΠΡΑΓΑ

Σε ξενοδοχεία 3 και 4* αστέρων με πρωινό - ημιδιατροφή*

- *Εκδρομές - Ξεναγήσεις*
- *Εισιτήρια πλοίων*
- *Μεταφορές με κλιματιζόμενα πούλμαν*
- *Συνοδός γραφείου*
- *Ταξιδιωτική ασφάλεια*
- *Ταξιδιωτική τσάντα*

Για αναλυτικά προγράμματα και περισσότερες πληροφορίες

Pellos Travel
ΛΕΩΦΟΡΟΣ ΚΑΛΛΙΘΕΑΣ 125, ΦΑΛΗΡΑΚΙ ΡΟΔΟΣ
ΤΗΛ.: 0241 87615, 86298 • FAX: 0241 87616
Κιν.: 0945 949399

"Η ΥΒΡΙΣ"...

Μικρή τομή στη σημασιολόγηση μιας επίκαιρης αρχαίας ελληνικής λέξης

Του **ΠΑΝΑΓΙΩΤΗ ΧΑΜΟΥΖΑ**

— Μπορεί σήμερα σε πολλά να διαφωνούμε, να είμαστε σύμφωνοι στη μεταβολή των αντιλήψεων και την εξέλιξη του πολιτισμού, εκείνο όμως που μένει σταθερά αμετακίνητο είναι οι διαχρονικές αλήθειες της ελληνικής κλασσικής μας κοσμοθεωρίας. "Τί είναι οι λατίνοι συγγραφείς μπροστά στους Έλληνες; Σκιές!, διατυπώνει χαρακτηριστικά ο Άγγλος, ιστορικός και πολιτικός Μακώλεϋ.

- Αφορμή να στηριώσουμε τις σκέψεις μας στο χαρτί έδωσε ένα απόκομμα της εφημερίδας "ΤΑ ΝΕΑ" της 18-10-1993 με τον τίτλο: "Λέξεις της εποχής" που συνοδευόταν με το σκιαγράφημα -σκίτσο- και λεζάντα.

Η λέξη "ύβρις", όπως μας πληροφορεί το φυλαγμένο απόκομμα, δημοσιεύτηκε μαζί με άλλες σε λεύκωμα που εξέδωσε "η Λιμπερασιόν" (1973-1993), προκειμένου να καταδείξει τις λέξεις που εμπλούτισαν τη Γαλλική γλώσσα! Μια άλλη εφημερίδα, η "Ουάσιγκτον ποστ", κρίνοντας το λεύκωμα αυτό, σταματά στην ελληνική λέξη "ύβρις". Και εκτιμώντας προφανώς το υπερχρονικά επίκαιρο βάρος της, την ενθρόνισε σε θέση περιωπής στο ύψος και στην αισθητική ενός αρχαίου ελληνικού κιονόκρανου, όπως στο σκίτσο.

— Είναι βέβαια γνωστή η επιρροή, αλλά και ο αριθμός των ελληνικών λέξεων που πλούτισαν την ορολογία όλων των κλάδων της επιστήμης της τέχνης, της φιλοσοφίας, της ιατρικής κ.λπ. και το γράφει αυτό μια εφημερίδα με δεδομένο το πάθος της ανθελληνικής της αρθρογραφίας!

— Τη γράφουμε "hubtis" και προφέρεται "χιούμπρις". Πρόκειται βέβαια για την ελληνική λέξη "ύβρις" παραδομένη με την αρχαία της έννοια, όπως αυτή ζωντανεύει στα κλασσικά μας κείμενα και ιδιαίτερα στους 3 τραγικούς μας ποιητές.

— Η λέξη "ύβρις", "Superbia" στην περίπτωσή μας έχει τη συναισθηματική σημασία της έπαρσης, της αλαζονείας, της υπεροψίας, της αυθαιρεσίας, του εγωισμού, του κομπασμού, της καυχησιολογίας, της σκληρότητας, της βίας, της μεγαλαυχίας, της κομπορρημοσύνης κ.α. Το πλήθος των σημασιών δηματοδοτεί και την κοινωνική της λειτουργία... Είναι δε η κάθε **άλογη υπέρβαση του λογικού και ορθού μέτρου,** αυτή που περιφρονεί και καταπατεί τα θεία, τα φυσικά και ανθρώπινα δίκαια! (υβρίδια ονομάζονται οι σπόροι που υπερβαίνουν σε παραγωγή και μέγεθος τους φυσικούς ...καρπούς).

— Η δύναμή της προκαλείται και γεννιέται από μια τάση παράνομης επικράτησης του ενός, εις βάρος του άλλου. Προέρχεται και ενισχύεται από τη συναίσθηση μιας πλεονάζουσας δύναμης σωματικής, οικονομικής, οπλικής, κομματικής , θρησκευτικής κ.λπ. και εκδηλώνεται λόγω και έργω!

"Εστι γαρ ύβρις το πράττειν και λέγειν, εφ' οις αισχύνη έστι τω πάσχοντι!". Αριστοτέλης. Η "υβριστική" συμπεριφορά εκδηλώνεται με λόγους και πράξεις, λέει ο σοφός. Ωστόσο, συνεχίζει ο ίδιος, αν αμύνονται εκείνοι που την υφίστανται, αυτό, πάλι, δεν είναι πια "ύβρις", αλλά άμυνα εκδίκησης (αντίποινα...).

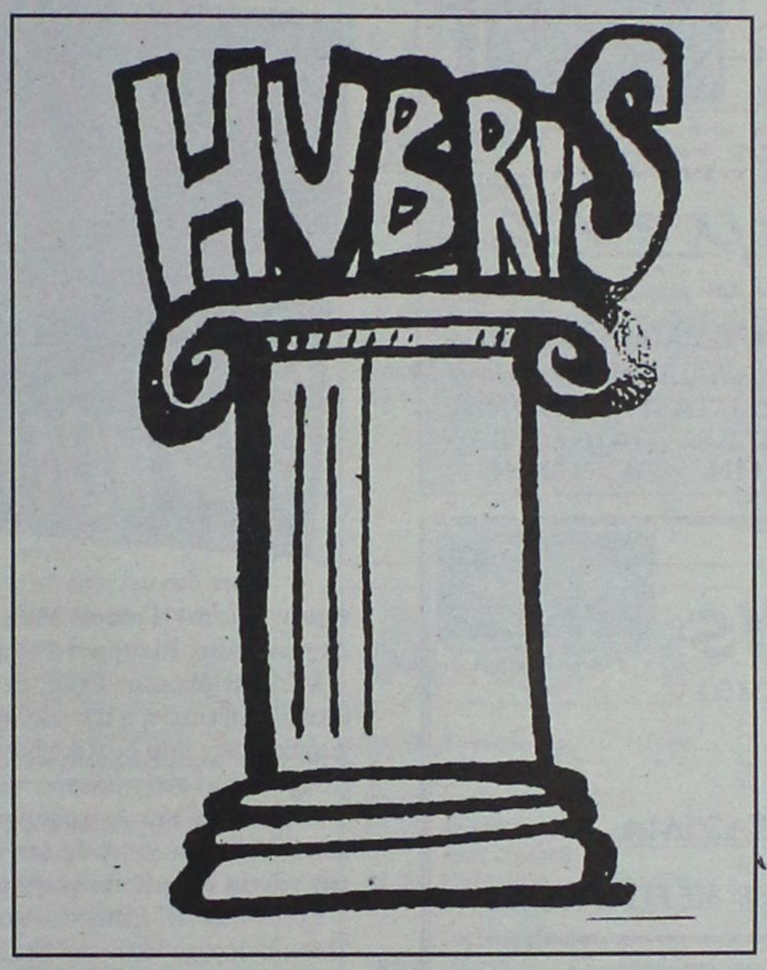

"Ύβρις": η δημοφιλέστερη λέξη των αμερικανικών μέσων ενημέρωσης είναι ελληνική (από την Ουάσιγκτον Ποστ)

— Προσωπικά, για παράδειγμα, στην περίπτωσή μας δεν γνωρίζω αν οι ΗΠΑ ή ο Μπιν Λάντεν παίζουν τον πρώτο ή τον δεύτερο ρόλο της "ύβρις" στη σύγκρουσή τους. Από τη μια έχουμε την "υβριστική" συμπεριφορά του φανατισμού των Ισλαμιστών και τον πλούτο του Λάντεν, από την άλλη την έπαρση μιας υπερδύναμης και τον πλούτο των ΗΠΑ! "Η υλική δύναμη δημιουργεί δική της ηθική, δικό της νόμο και τον επιβάλλει βίαια σε όποιον την αμφισβητήσει" (Προμηθεύς δεσμώτης-Αισχύλος).

— Ωστόσο το φαινόμενο της παράνομης βίας, πάντα κατά το πνεύμα των τραγικών μας, έχει ημερομηνία λήξης. Και ο υπαίτιος "υβριστής" καταβάλλει το τίμημα της "άτης" της καταστροφής. Το τέλος τούτο γεννά τη λύση, την κάθαρση της τραγωδίας...

— Μια άλλη πτυχή "ύβρης" στους Έλληνες ήταν η σχέση ανθρώπου με τη φύση, τον Θεό! Ο πρώτος δεν θέλει τον μονόλογο των άλλων, αλλά τον διάλογο μαζί τους! Δεν τους αναγνωρίζει το άβατο... Από αυτή τη θέση διαπνεόμενος ο άνθρωπος και, έχοντας την ασίγαστη τάση της ανόδου του επιχειρεί παράτολμες εφόδους για την έξοδό του, φιλοδοξεί να αναδειχθεί, να ανέλθει να τους δείξει ότι η μορφή του είναι όμοια με την δύναμη των 2! Η φύση από την άλλη δίνει την εντύπωση ότι αδιαφορεί για τον άνθρωπο, ότι τον αγνοεί. Όμως τον "αναθυμάται", όταν την ενοχλήσει, όταν την βλάψει ή διαταράξει την ισορροπία της! ...και πάντα κατά το πνεύμα της τραγωδίας των ελλήνων, η φύση δείχνει ότι δεν διαθέτει ηθική, δηλ. δεν συγχωρεί, δεν κάνει διακρίσεις σε αθώους ή ενόχους, σε χριστιανούς ή ισλαμιστές κ.λπ. Όλη η ανθρωπότητα αντικρύζει τότε στο αδυσώπητα άτεγκτο πρόσωπο της (πλημμύρες, ασθένειες, θάνατοι, σεισμοί κ.λπ.) γενικά φύση και ηθική είναι έννοιες αυτοαποκλειόμενες!".

— Και η τάση για **γνώση...** είναι το πρώτο γνήσιο αρχέτυπο του ανθρώπου — Ο προπάτωρ Αδάμ λ.χ. για τη γνώση πλήρωσε το τίμημα της έξωσής του από τον ...Παράδεισο— Ο προμηθέας του Αισχύλου, το σύμβολο της νοημοσύνης των Ελλήνων με το συνθηματικό του όνομα Προμηθέας (προ+μήδομαι=σκέπτομαι) κλέβει με αναίδεια τη Σοφία από τους Θεούς για να τη χαρίσει στους ανθρώπους... αλλά τιμωρείται δεσμώτης στον Καύκασο...

Ο άλλος, ο Ίκαρος αυθαδίασε με το επιστημονικό επίτευγμα του Δαίδαλου και θέλησε να ανέβει... πιο ψηλά, αλλά κανταποντίζεται...

— Ιστορικά όλες οι άλογες υπερβάσεις ...πληρώνονται! Η ανθρωπότητα έδρεψε την τιμωρία της αφροσύνης της με τη ρίψη δύο ατομικών βομβών, με το Τσέρνομπιλ κ.λπ. κ.λπ. Παρόλα αυτά το ανθρώπινο όν δεν λιποτακτεί, δεν φυγοδικεί. Οχυρωμένος στην παντοδυναμία της επιστήμης -που όντως παραμένει το πολύτιμο και αναντικατάστατο όπλο του- μάχεται να δείξει την παρουσία στο Άπειρο..., μάχεται για τη γνώση της επίγειας ζωής του... Στις αρχαίες τραγωδίες ο άνθρωπος και η φύση είναι πλασματικοί αντίπαλοι. Υπάρχει μόνο ο άνθρωπος, ο Θεός είναι προβολή του εαυτού του... Στις αποτυχίες του, που τις χρεώνει στον Θεό, στήνει δικό του δικαστήριο και εκδίδει... αθωωτική ετυμηγορία για τον ίδιο! Εχει δηλ. ο άνθρωπος -πάντα κατά τους τραγικούς- διπλό προσωπείο, θεός και άνθρωπος- Αυτό είναι άλλη ακρότητα "ύβρις" μεγενθυμένη, διογκωμένη! Με τις σκέψεις αυτές οδηγούμαστε στην επίκαιρη (ύβρη) της αποκρυπτογράφησης του ανθρώπινου γονιδιώματος! Μέχρι τώρα η φύση δεν δείχνει να αντιδρά ...μολονότι ο άνθρωπος αναζητά και οραματίζεται την αναγεννητική του μορφή, μολονότι επιχειρεί το ασύλληπτο, δεν ακινητοποιείται... Το γεγονός τούτο μας υπενθυμίζει πάλι τον Προμηθέα, που στην τραγωδία του Αισχύλου, **απειλεί τον Δία ότι θα τον εκθρονίσει!...** Και απειλεί μολονότι είναι δεμένος με τα δεσμά της τιμωρίας! Ο άλλος τραγικός ήρωας, ο Οιδίπους επί Κολωνώ του Σοφοκλή και μετά τήν "ύβρι" του και την τιμωρία με την αυτοτύφλωσή του, ανέρχεται στους ουρανούς ...αμετανόητος, ίσος... με τους Θεούς!

— Θα κλείσουμε με μια στιχομυθία, από ένα άλλο δράμα του Αισχύλου, που γίνεται ανάμεσα στον Προμηθέα (το ανήσυχο πνεύμα) και του Επιμηθέα (η έλλειψη προνοητικότητας) και αφήνουμε τον κριτικό απολογισμό, για τους προγόνους μας, στον αναγνώστη!

Επιμηθέας: *Έλα, αδερφέ, να πράξουμε οι δυό μας ήπια και υποτακτικά ...πράγματα! Κι ο κόσμος* ***στη φούχτα του Θεού να ...γαληνέψει!..***

Προμηθέας: *Σωστά, αδερφέ, τα λες και μετρημένα.* ***Μα, αν σ' άκουε η ανήσυχη ψυχή...*** *ακόμα* ***αυτή θα σερνόταν στη λάσπη σα ...σκουλήκι! Δεν θα 'χε τη φτερούγα της ελπίδας γιατί*** *(να ξέρεις)* ***για φτερά γεννήθηκε ο κόσμος!***

MMC

ΜΕΤΡΟΠΟΛ MULTI-CINEMA

DOLBY DIGITAL EX- Fully Airconditioned

Πρόγραμμα εβδομάδας από 7/12 έως 13/12



ATLANTIS

Η νέα Υπερπαραγωγή της Walt Disney που θα ξεσηκώσει μικρούς και... μεγάλους!

ΣΕ ΠΡΩΤΗ ΠΑΝΕΛΛΗΝΙΑ ΠΡΟΒΟΛΗ!

ΑΙΘΟΥΣΑ 1 Στα ελληνικά -Κάθε μέρα ώρες έναρξης: 4:00 και 6:00 μμ
ΑΙΘΟΥΣΑ 2 Στα αγγλικά -Κάθε μέρα ώρες έναρξης: 4:15, 6:15, 8:15και 10:15 μμ
ΑΙΘΟΥΣΑ 1 Ειδική πρωινή προβολή στα ελληνικά -Κυριακή 11:00 πμ



Beautiful People

Η νέα συναρπαστική ταινία του Νίκου Παναγιωτόπουλου γυρισμένη στην Μύκονο. Με την Ρέα Τσιτουνζή και τον Νίκο Κουρή.

ΑΙΘΟΥΣΑ 1 Κάθε μέρα ώρες έναρξης: 8:15 και 10:45 μμ

ΣΚΕΤΟ ΖΩΟΝ

Η επιστήμη σηκώνει τα χέρια ψηλά σε αυτή την κωμωδία...!



The Animal

ΑΙΘΟΥΣΑ 3 Κάθε μέρα : 4:00 και 6:00 μμ



Αν η ευτυχία ήταν ταινία θα την έλεγαν... Αμελί

ΑΙΘΟΥΣΑ 3 Κάθε μέρα : 8:00 και 10:30 μμ

ΜΗΝ ΧΑΣΕΤΕ ΤΗΝ ΠΡΩΤΟΧΡΟΝΙΑΤΙΚΗ ΚΛΗΡΩΣΗ ΠΛΟΥΣΙΩΝ ΔΩΡΩΝ ΤΗΣ WALT DISNEY !
ΜΕ ΚΑΘΕ ΕΙΣΙΤΗΡΙΟ ΓΙΑ ΤΗΝ ΤΑΙΝΙΑ "Η ΧΑΜΕΝΗ ΑΤΛΑΝΤΙΔΑ" ΠΑΙΡΝΕΤΕ ΕΝΑ ΛΑΧΝΟ ΓΙΑ ΤΗΝ ΚΛΗΡΩΣΗ!

Zorpidis

ΤΟΥΡΙΣΤΙΚΟΣ ΟΡΓΑΝΙΣΜΟΣ

L.A.N.E.
ΚΕΝΤΡΙΚΟ ΠΡΑΚΤΟΡΕΙΟ ΡΟΔΟΥ
ΣΤΕΦΑΝΑΚΗ

ΟΜΑΔΙΚΑ ΤΑΞΙΔΙΑ

ΜΟΝΑΔΙΚΕΣ ΠΡΟΣΦΟΡΕΣ ΜΕ ΕΓΓΥΗΜΕΝΕΣ ΑΝΑΧΩΡΗΣΕΙΣ ΚΑΘΕ ΕΒΔΟΜΑΔΑ

- **ΠΑΡΙΣΙ-ΝΤΙΣΝΕΫ-ΒΕΡΣΑΛΙΕΣ,** 4 ημέρες, κάθε Σάββατο
- **ΠΑΡΙΣΙ-ΝΤΙΣΝΕΫ-ΒΕΡΣΑΛΙΕΣ,** 5 ημέρες, κάθε Τρίτη
- **ΡΩΜΗ,** 4 ημέρες, κάθε Σάββατο
- **ΡΩΜΗ,** 5 ημέρες, κάθε Τρίτη
- **ΛΟΝΔΙΝΟ,** 4 ημέρες, κάθε Σάββατο
- **ΠΡΑΓΑ,** 4 ημέρες, κάθε Σάββατο
- **ΒΙΕΝΝΗ,** 4 ημέρες, κάθε Παρασκευή
- **ΤΕΝΕΡΙΦΗ,** 8 ημέρες, κάθε Παρασκευή
- **ΚΩΝΣΤΑΝΤΙΝΟΥΠΟΛΗ αεροπ.,** 4 ημέρες, κάθε Πέμπτη
- **ΙΤΑΛΙΚΟ ΠΑΝΟΡΑΜΑ οδικώς,** 7 ημέρες, κάθε Δευτέρα
- **ΒΙΕΝΝΗ-ΠΡΑΓΑ οδικώς,** 7 ημέρες, κάθε Δευτέρα
- **ΚΩΝΣΤΑΝΤΙΝΟΥΠΟΛΗ οδικώς,** 4 ημέρες, κάθε Πέμπτη βράδυ
- **ΚΩΝΣΤΑΝΤΙΝΟΥΠΟΛΗ-ΠΡΟΥΣΣΑ οδικώς,** 5 ημέρες, κάθε Σάββατο

ΚΡΑΤΗΣΕΙΣ ΞΕΝΟΔΟΧΕΙΩΝ σε όλη την Ελλάδα
ΑΕΡΟΠΟΡΙΚΑ ΕΙΣΙΤΗΡΙΑ
ΑΚΤΟΠΛΟΪΚΑ ΕΙΣΙΤΗΡΙΑ
ΕΝΟΙΚΙΑΣΕΙΣ ΑΥΤΟΚΙΝΗΤΩΝ

F/B ΙΕΡΑΠΕΤΡΑ - F/B Β. ΚΟΡΝΑΡΟΣ
Αναχωρήσεις από Ρόδο μέχρι 31/10 κάθε Τρίτη - Τετάρτη - Κυριακή στις 04.30

ΑΛΕΞ. ΔΙΑΚΟΥ 38, 85100 ΡΟΔΟΣ
Τηλ.: (0241) 20625, 30054, 33603, 33607-Fax: 26745

cinemania

ΕΠΙΜΕΛΕΙΑ: *Κυριακή Πετρίδου*

Moulin Rouge

Ενα εντυπωσιακό υπερθέαμα που σε ξαλίζει ευχάριστα, σε συγκινεί και σε ξεσηκώνει είναι το μιούζικαλ αυτό του Μπαζ Λούργμαν ("Romeot Juliet) που προβάλλεται από το "Παλλάς 5 cinemas center".

Το φημισμένο Παρισινό καμπαρέ έγινε ταινία και αποτυπώθηκε στο σελιλόιντ όλο το ...μεγαλείο του κιτς, οι φρενήρεις ρυθμοί, τα απίστευτα χρώματα, με φόντο μια δραματική ερωτική ιστορία και μουσική υπόκρουση πολυαγαπημένα τραγούδια ...από άλλο αιώνα!

Η ταινία, ως θέαμα, είναι πράγματι πολύ εντυπωσιακή και το μάτι προσπαθεί να ... "χορτάσει" ότι του δείχνει η αεικίνητη και στυλιζαρισμένη κάμερα του Λούρμαν.

Στους πρωταγωνιστικούς ρόλους βρίσκουμε τη **Νικόλ Κίντμαν** και τον **Γιούαν Μακ Γκρέγκορ** και μαζί τους **Τζον Λιγκουιζάμο, Ρίτσαρντ Ροξμπουργκ** κ.ά.

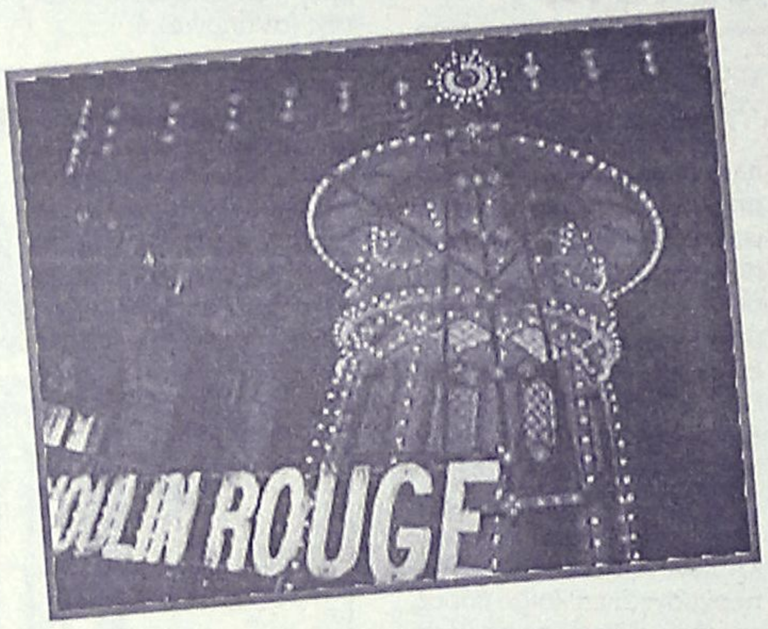

Μέσα σε δυόμιση ώρες, περνά μπροστά από τα μάτια του θεατή, όλη εκείνη η υπερβολή στη χλιδή, τα χάπενινγκς, τους χαρακτήρες, που διατήρησαν ζωντανό το μύθο του "Moulin Rouge" μέσα στο πέρασμα των χρόνων.

Η μουσική και οι χορογραφίες είναι... αρκούντως ξεσηκωτικά και το γεγονός ότι είναι... ετεροχρονισμένα κάνει την ταινία ακόμα πιο γοητευτική.

Είναι σαν να ξεπηδάει κατευθείαν από την "τρέλα" του "Moulin Rouge" που συνεπαίρνει το θεατή.

Η υπόθεση: Το 1899, εποχή της **"μποέμικης επανάστασης"** και τότε που μεσορανούσε το "Moulin Rouge" ένας νεαρός φοιτητής που θέλει να ζήσει ως μποέμ, κόντρα στον αυστηρό πατέρα του, αφήνει το πατρικό του και μετακομίζει στη Μονμάρτη, σημείο συνάντησης των ...απανταχού μποέμ.

Τυχαία γνωρίζει τον εκκεντρικό ζωγράφο **Τουλούζ Λοτρέκ**, ρ οποίος, μαζί με κάποιους άλλους, ετοιμάζεται ν' ανεβάσει μία παράσταση το **"Moulin Rouge"** η οποία θα λέγεται **"Spectacular Spectacular"** και πρωταγωνίστρια της θα είναι η πιο "αστραφτερή" εταίρα του διάσημου καμπαρέ, **η Σατίν**.

Μόλις η ομάδα συνειδητοποιήσει ότι ο νεαρός είναι καλός στο χειρισμό του λόγου, τον χρήζει συγγραφέα του έργου και αυτό είναι **το εισιτήριό του για να μπει στον "θαυμαστό" και ξακουστό κόσμο του "Moulin Rouge".**

Με τη μία, ο νεαρός, ερωτεύεται τη Σατίν...

Κινηματογραφική Λέσχη Ρόδου

Ξεκινάει τη λειτουργία της η Κινηματογραφική Λέσχη της Ρόδου για το φετινό χειμώνα με προβολές που θα γίνονται στο Δημοτικό Θέατρο της πόλης.

Η λειτουργία της λέσχης γίνεται από την κινηματογραφική εταιρεία Ρόδου "ΘΕΑΣΙΣ" και τον Πολιτιστικό Οργανισμό του Δήμου Ροδίων.

Η εναρκτήρια προβολή θα πραγματοποιηθεί το ερχόμενο Σάββατο 8 Δεκεμβρίου, στο Δημοτικό θέατρο, με την ταινία "Ραντεβού" του Αντρέ Τεσινέ.

Από 'κει και μετά, οι προβολές θα γίνονται κάθε Πέμπτη στις 21.00, επίσης στο Δημοτικό Θέατρο.

Γίνε τώρα μέλος του ΠΑΛΛΑΣ 5 CINEMAS CENTER και απόλαυσε προνόμια!

www.cinemapallas.gr

ΠΑΛΛΑΣ 5 CINEMAS CENTER

ΠΡΟΓΡΑΜΜΑ ΕΒΔΟΜΑΔΑΣ
07/12/2001 έως 13/12/2001

ΑΙΘΟΥΣΑ 5, 1, 2



Ο ΧΑΡΥ ΠΟΤΕΡ & Η ΦΙΛΟΣΟΦΙΚΗ ΛΙΘΟΣ
HARRY POTTER & THE SORCERER'S STONE
Μην χάσετε την ταινία που έκανε τις περισσότερες πωλήσεις εισιτηρίων την πρώτη εβδομάδα που παίχτηκε, στην ιστορία του αμερικάνικου κινηματογράφου!
ΠΡΩΤΑΓΩΝΙΣΤΟΥΝ: RUPERT GRINT, DANIEL RADCLIFFE

ΑΙΘΟΥΣΑ 5 Ώρες Έναρξης: 17:20
ΑΙΘΟΥΣΑ 1 Ώρες Έναρξης: 19:15, 22:15
ΑΙΘΟΥΣΑ 2 Ώρες Έναρξης: *15:50, 19:15, 22:15
* Μόνο κάθε Παρασκευή, Σάββατο & Κυριακή

ΑΙΘΟΥΣΑ 5 & 1

ΚΩΔΙΚΟΣ SWORDFISH
Μπες στο δίκτυο, πήγαινε παντού, κλέψε τα πάντα... όταν ξέρεις τον κωδικό, τα πάντα είναι πιθανά!
ΠΡΩΤΑΓΩΝΙΣΤΟΥΝ: JOHN TRAVOLTA, HUGH JACKMAN



ΑΙΘΟΥΣΑ 5 Ώρες Έναρξης: 20:10, 22:30
ΑΙΘΟΥΣΑ 1 Ώρες Έναρξης: 16:55

ΑΙΘΟΥΣΑ 4



MOULIN ROUGE
Ο σκηνοθέτης του πρωτοποριακού Romeo & Juliet Μπάζ Λούρμαν σε δαιμονισμένη έμπνευση! Η γυναίκα-πρόσωπο της χρονιάς Νικόλ Κίντμαν σε ρεσιτάλ αστείρευτου ερωτισμού. Ο Γιούαν Μακ Γκρέγκορ στον πιο φιλήδονο ρόλο της καριέρας του. Το Παρίσι του 1900 όπως δεν το φαντάζεστε. Η σύγχρονη ποπ μουσική όπως δεν την έχετε ξανακούσει! Καλώς ήρθατε στο Moulin Rouge!
ΠΡΩΤΑΓΩΝΙΣΤΟΥΝ: NICOLE KIDMAN, EWAN MCGREGOR, JOHN LEGUIZAMO

Ώρες Έναρξης: 17:30, 22:20

ΑΙΘΟΥΣΑ 3

ΤΟ ΤΕΛΕΥΤΑΙΟ ΟΧΥΡΟ / THE LAST CASTLE
Κανένα κάστρο δεν μπορεί να έχει 2 βασιλιάδες!
ΠΡΩΤΑΓΩΝΙΣΤΟΥΝ: ROBERT REDFORD, JAMES GANDOLFINI



Ώρες Έναρξης: 17:20, 20:05, 22:45

ΑΙΘΟΥΣΑ 4



Η ΕΚΔΙΚΗΣΗ ΤΗΣ ΞΑΝΘΙΑΣ/ LEGALLY BLONDE
Η αυτοπεποίθηση δεν είναι ποτέ... ντεμοντέ! Μια απίθανη κωμωδία για τη δύναμη της "ξανθιάς".
ΠΡΩΤΑΓΩΝΙΣΤΟΥΝ: REESE WITHERSPOON, SELMA BLAIR, LUKE WILSON

Ώρες Έναρξης: 20:10

THE PRINCE TEENAGERS CLUB

Κάθε Παρασκευή, Σάββατο και Κυριακή στις 19:00 διασκεδάστε υπό τους ήχους της μουσικής του guest dj από το Club Prince! Μην το χάσετε!

ΜΟΝΟ ΓΙΑ ΤΑ ΜΕΛΗ

Είναι η τυχερή σου ημέρα; Σε ΚΑΘΕ παράσταση, ΚΑΘΕ ταινίας, ΚΑΘΕ ημέρα, κάποιο από τα μέλη που παρακολουθούν την ταινία θα είναι ο τυχερός που θα κερδίσει **1 απίθανο κινηματογραφικό δώρο!** Τα αποτελέσματα θα ανακοινώνονται αμέσως κατά την έξοδό σας από την αίθουσα.

ΧΟΡΗΓΟΙ

KRINGLAN SWEDISH BAKERY · Lancelot CAFE · ΚΑΦΕΝΕΣ ΚΟΥΚΟΣ · NEOTEX · INTERAMERICAN · ΣΠΑΝΟΣ Sala da bagno · Το Μικρό Καφέ Μεσαιωνική Πόλη · BERLONI · ΕΥΡΩΓΝΩΣΗ · DESNUDA · BYBLOS TATTOO · όνειρο · CHINESE BURGER · ΕΡΜΗΣ

ΠΡΟΣΕΧΩΣ: STRIKE BOWLING CLUB

Για κρατήσεις θέσεων 24475 και 70670 (16:00 - 20:00)
Nimakratias 13 85100 Rhodes

Άρτος (;) Θεάματα (;)...

... Και τηλεόραση (όπως λέμε τηλοψία...)

STAR

07.00 **Παιδικό πρόγραμμα**
08.57 **Ειδήσεις στη νοηματική γλώσσα**
09.00 **Μέρα με τη μέρα.** Ενημερωτικό μαγκαζίνο.
10.30 **Λόγια Starata.** Ενημερωτική εκπομπή.
12.00 **Διαπλεκόμενοι** (Ε) Σατιρική εκπομπή.
13.00 **Ειδήσεις**
14.00 **Αιμιλία, μια ακαταμάχητη γυναίκα.** Δραματική σειρά.
15.00 **Αγάπη και αίμα.** Δραματική σειρά.
16.00 **Σαμπρίνα, το κορίτσι της αγάπης.** Αισθηματική-κοινωνική σειρά.
17.00 **Ιζαμπέλα, μια ερωτευμένη γυναίκα.** Αισθηματική - κοινωνική σειρά περουβιανής παραγωγής.
18.00 **Ειδήσεις**
19.30 **Τζέρι Σπρίγκερ.** Κοινωνική εκπομπή.
20.30 **Αρωμα γυναίκας** (Ε) Αισθηματική κωμωδία. Παίζουν: Αννα-Μαρία Παπαχαραλάμπους, Μάνος Ζαχαράκος, Ελευθερία Ρήγου
21.00 **Ξένη ταινία.** «Ο κατάσκοπος που με κουτούπωσε». Κωμωδία. Παίζουν: Μάικλ Μάγιερς, Χέδερ Γκράχαμ
23.00 **Οι μάγισσες.** Σειρά μυστηρίου. Παίζουν: Σάνεν Ντόχερτι, Χόλι Μαρί Κομπς
24.00 **Ειδήσεις.**
00.15 **Ξένη ταινία.** «Διαστροφές».
02.15 **Ξένη ταινία.** «Ο εξομοιωτής». Περιπέτεια επιστημονικής φαντασίας.
04.15 **Αστέρια στο πεντάγραμμο.**

ALTER

06.00 **Alter clips**
06.30 **Παιδικό πρόγραμμα**
08.15 **Τόλμη και γοητεία**
08.45 **Μήτσι-χώστα**
09.00 **Ειδήσεις**
10.15 **Ελληνική ταινία**
12.00 **Τόλμη και γοητεία**
12.30 **Ειδήσεις**
13.30 **Μπάρμπαρα σ' αγαπώ.** Αισθηματική σειρά.
14.30 **Ελενα και Μάριος**
15.30 **Γιάγκο.** Κοινωνική σειρά.
16.30 **Ενημερωτική εκπομπή**
18.15 **Αντζέλικα το κορίτσι του πάθους**
19.15 **Ειδήσεις**
21.00 **Μαγκάιβερ**
22.00 **Μήτσι- χώστα** (Ε)
22.15 **Φως στο τούνελ**
01.30 **Ειδήσεις**
01.40 **Ξένη ταινία.** «Τα γεννητούρια» Κοινωνική.
04.30 **Alter clips**



ΑΙΓΑΙΟΝ
ΑΝΩΝΥΜΗ ΑΣΦΑΛΙΣΤΙΚΗ ΕΤΑΙΡΕΙΑ
ΑΣΦΑΛΙΣΤΡΑ ΟΧΗΜΑΤΩΝ

ΕΙΧ ΙΠΠΟΙ		ΦΙΧ ΙΠΠΟΙ		ΦΙΧ. ΑΓΡΟΤ
1-6	21.648	1-10	32.625	21.202
7-8	23.483	11-15	40.683	26.000
9-10	27.642	16-20	45.159	28.686
11-12	28.674	21-30	49.097	30.907
13-14	32.155	31-40	51.246	32.983
15-20	36.795	41-55	57.512	35.016
21-25	39.778	56-75	66.391	42.810
26-30	40.663	76 και άνω	73.552	47.439
34-40	41.308			
41 και άνω	42.316			

Ασφάλιστρα στο Β/Μ 04, 6ΜΗΝΟ, με τις εξής καλύψεις: Προσωπικό ατύχημα οδηγού (για 5.000.000 δρχ) και φυσικά καιρικά φαινόμενα και σεισμό.

ΔΩΡΕΑΝ ΦΡΟΝΤΙΔΑ ΚΑΙ ΟΔΙΚΗ ΒΟΗΘΕΙΑ ΑΠΟ ΑΤΥΧΗΜΑ
Μ' ΕΜΑΣ ΟΛΟΙ ΚΑΙ ΟΛΑ ΜΠΟΡΟΥΝ ΝΑ ΕΙΝΑΙ ΑΣΦΑΛΗ

ΑΙΓΑΙΟΝ ΑΝΩΝΥΜΗ ΑΣΦΑΛΙΣΤΙΚΗ
ΕΡΥΘΡΟΥ ΣΤΑΥΡΟΥ 2
ΤΗΛ. 26722, 75701

ET-1

07.00 **Λέο, ο βασιλιάς της ζούγκλας**
08.00 **Θεία Λειτουργία**
11.00 **Μαριάννα ένας αγνός έρωτας**
12.00 **Είσαι το πεπρωμένο μου**
13.00 **Οι αταίριαστοι.** Εκπομπή με τη Σεμίνα Διγενή.
13.50 **Ειδήσεις**
14.00 **Οι αταίριαστοι** (Σ)
15.00 **Σιλβάν**
15.30 **Οι ατρόμητοι**
16.30 **Ποπ και πάμε**
17.00 **Ειδήσεις**
17.30 **Υγιαίνετε.**
17.35 **www.άνθρωποι.gr.** Εκπομπή με τον Κώστα Χαρδαβέλλα.
19.20 **Συνεικόνες**
19.25 **...Καλύτερη ζωή**
19.30 **Παγκόσμιο πρωτάθλημα ελληνορωμαϊκής πάλης**
20.30 **Μικροντοκιμαντέρ**
20.35 **Στα φτερά του έρωτα**
21.00 **Η φωνή.** Κοινωνικήσατιρική σειρά.
22.00 **Το κόκκινο σημάδι**
23.00 **Ειδήσεις**
23.30 **Ξένη ταινία.** «Μίνι και Μόσκοβιτς»
01.15 **Στη ζώνη του λυκόφωτος**
01.45 **Οι αταίριαστοι** (Ε)
03.30 **www.άνθρωποι.gr** (Ε)

NET

06.00 **Ετσι έχουν τα πράγματα**
07.00 **Πρώτη ματιά**
10.00 **Mediterraneo**
11.00 **Μόδα: Οι μεγάλοι σχεδιαστές.** Ντοκιμαντέρ.
11.30 **Διακόσμηση με στυλ.** Ντοκιμαντέρ.
12.00 **21ος αιώνας και παράδοση.** Ντοκιμαντέρ.
13.00 **Ειδήσεις**
13.45 **Φύση και πρωταθλητές.** Ντοκιμαντέρ.
14.00 **Αφρική**
15.00 **Ειδήσεις**
16.00 **Συν και πλην.** Ψυχαγωγικό μαγκαζίνο.
18.00 **Ειδήσεις**
18.30 **Το χρονικό.** Ντοκιμαντέρ.
19.00 **Διακόσμηση με στυλ** (Ε)
19.30 **21ος αιώνας και παράδοση.** Ντοκιμαντέρ.
20.30 **Ο δρόμος της Σαμαρκάνδης.** Ντοκιμαντέρ.
21.00 **Ειδήσεις**
22.00 **επιΛΟΓΟΣ**
23.00 **Η ιστορία του σεξ στον 20ό αιώνα.** Ντοκιμαντέρ.
24.00 **Ειδήσεις**
00.30 **Ξένη ταινία.** «Πέρα από τα σύννεφα».

ET-3

08.01 **Ντοκιμαντέρ**
08.00 **8 1/2**
11.00 **Ντοκιμαντέρ**
11.30 **Αυτή η παλιά πατρίδα**
12.30 **Σινεμάνια**
13.30 **Ντοκιμαντέρ**
13.45 **Μισέλ με μπεσαμέλ**
14.00 **Ντοκιμαντέρ**
15.00 **Ειδήσεις**
15.30 **Με μια τρίτη ματιά**
17.00 **Βόλεϊ**
18.30 **Αθλητικό ημίωρο**
19.00 **Περίμετρος**
19.30 **Στην υδρόγειο**
20.00 **Ντοκιμαντέρ**
20.30 **Ειδήσεις**
21.15 **Οι απίθανοι Αζεράκ**
24.00 **Ειδήσεις**
00.10 **Ποδόσφαιρο**
02.00 **Με μια τρίτη ματιά** (Ε)
03.30 **Τέρμιναλ 3** (Ε)

FILMNET

04.20 **Ξένη ταινία.** «Στο μυαλό του Τζον Μάλκοβιτς»
06.25 **Ξένη ταινία.** «Ξένοιαστος καβαλάρης»
08.00 **El Entertainment**
08.30 **Ξένη ταινία.** «Ολα του γάμου δύσκολα»
10.20 **Ξένη ταινία.** «Πρωταθλητής της γκάφας»
12.05 **Ξένη ταινία.** «Γουίλοου, η οργή των θρύλων»
14.10 **Mad on Filmnet**
14.45 **Ξένη ταινία.** «Θανάσιμοι όρκοι»
16.20 **Ξένη ταινία.** «Εκρηξη στο Χρηματιστήριο»
18.25 **Συναυλία στο Χαιντ Παρκ 2001**
20.30 **El Entertainment**
21.00 **Ξένη ταινία.** «Οι τρεις ήρωες»
23.00 **Στον τόπο του εγκλήματος**
23.50 **Ξένη ταινία.** «Εριν Μπρόκοβιτς»

SUPER SPORT

17.00 **Αγώνες αυτοκινήτου**
18.00 **Αγώνες πυγμαχίας.** Ενδιαφέροντες αγώνες πυγμαχίας με κορυφαίους μποξέρ.
19.30 **Λίγο πριν την αγωνιστική**
20.00 **NFL**
22.30 **Οι ειδικοί**
23.30 **Οποιος αντέξει.**
02.00 **Αγώνες χόκεϊ**
04.30 **Αγώνες αυτοκινήτου**
06.30 **X-Games**

TEMPO

06.00 **Ο,τι ξημερώσει**
08.00 **Πρώτη ύλη.** Παρουσιάζει ο Νάσος Αθανασίου.
11.00 **Tempo club**
13.00 **Ειδήσεις**
14.15 **Ελληνική ταινία.** «Κάλλιο πέντε και στο χέρι»
16.00 **Αποχρώσεις.** Ενημερωτική εκπομπή
18.00 **Αγνωστες λέξεις.** Ενημερωτική εκπομπή.
19.15 **Ειδήσεις**
21.15 **Ελληνική ταινία**
23.00 **Μια παρέα.** Εκπομπή κοινωνικού περιεχομένου.
24.00 **Ειδήσεις**
00.30 **Ξένη ταινία**
02.15 **Μουσικές επιλογές**

MEGA

05.55 **Δελτίο ειδήσεων στη νοηματική γλώσσα.**
06.00 **Πρώτη έκδοση.** Ενημερωτική εκπομπή με τους Πηνελόπη Γαβρά, Αντώνη Λιάρο.
08.00 **Σήμερα με την Αννα.** Ενημερωτική εκπομπή με την Αννα Παναγιωταρέα.
10.00 **Σαν στο σπίτι σας.** Ψυχαγωγική -ενημερωτική εκπομπή με τους Μαρία Μπακοδήμου και Φώτη Σεργουλόπουλο.
13.10 **Δελτίο ειδήσεων στη νοηματική γλώσσα**
13.15 **Βίος ανθόσπαρτος** (Ε) Κωμική σειρά.
14.00 **Ειδήσεις**
14.00 **Play.** Ενημερωτική εκπομπή.
15.45 **Δύο ξένοι** (Ε) Κωμική σειρά.
16.30 **Στην κουζίνα ολοταχώς.** Διασκεδαστικό παιχνίδι μαγειρικής με τον Ηλία Μαμαλάκη.
17.00 **Ματιές στα γεγονότα**
17.15 **Για μια θέση στον ήλιο.** Κοινωνική σειρά Παίζουν: Πέτρος Φυσσούν, Πάνος Σκουρολιάκος, Ελένη Φιλίνη, Γιώργος Χριστοδούλου, Αλιμπέρτο Εσκενάζυ
17.50 **Απαγορευμένη αγάπη.** Καθημερινή δραματική σειρά. Παίζουν: Κώστας Αρζόγλου, Νικήτας Τσακίρογλου, Τιτίκα Βλαχοπούλου, Τατιάνα Λύγαρη
18.40 **Ποιός θέλει να γίνει εκατομμυριούχος;** Τηλεπαιχνίδι που παρουσιάζει ο Σπύρος Παπαδόπουλος.
19.30 **Κεντρικό δελτίο ειδήσεων**
21.00 **Δέκα λεπτά κήρυγμα.** Κωμική σειρά. Παίζουν: Κάρμεν Ρουγγέρη, Αριέττα Μουτούση, Δημήτρης Κουρούμπαλης, Σάκης Μπουλάς.
21.50 **Αέρινες σιωπές.** Κοινωνική σειρά. Παίζουν: Γιώργος Νινιός, Σωκράτης Αλαφούζος, Ελευθερία Βιδάκη, Μάριος Αθανασίου.
22.50 **Ξένη ταινία.** «Τελική ανάλυση». Θρίλερ.
00.15 **Τελευταία γεγονότα**
00.30 **Ξένη ταινία** (Σ)
01.30 **Ξένη ταινία** «Οι ήρωες της ερήμου»
03.30 **Τηλεμάρκετινγκ**
04.00 **Fashion TV**

ANT-1

06.30 **Συγκάτοικοι στην τρέλα** (Ε)
06.45 **Κινούμενα σχέδια**
06.55 **Ειδήσεις στη νοηματική γλώσσα**
07.00 **Καλημέρα Ελλάδα** Καθημερινή ενημερωτική εκπομπή
10.00 **Πρωινός καφές.** Ψυχαγωγική-ενημερωτική εκπομπή με την Ελένη Μενεγάκη.
13.10 **Super game**
13.15 **Της Ελλάδας τα παιδιά** (Ε) Κωμική σειρά.
14.00 **Τα νέα του ΑΝΤ-1**
14.50 **Χρήμα και χρηματιστήριο**
15.00 **Και οι παντρεμένοι έχουν ψυχή** (Ε) Κωμική σειρά.
16.00 **Big brother**
16.05 **Ατίθασα νιάτα** Κοινωνική σειρά.
17.00 **Καλημέρα ζωή.** Κοινωνική σειρά. Παίζουν: Γιώργος Βασιλείου, Μίνα Χειμώνα, Μυρτώ Πισπινή, Νίκος Παπαδόπουλος.
17.45 **Τα νέα του ΑΝΤ1 σε 5'**
17.55 **Big brother**
18.00 **Θησαυροφυλάκιο.** Τηλεπαιχνίδι με τον Ανδρέα Μικρούτσικο.
18.45 **Η λάμψη.** Κοινωνική σειρά.
19.30 **Ειδήσεις**
21.00 **Λίφτινγκ.** Κωμική σειρά.
22.00 **Big Brother .** Ψυχαγωγική-εκπομπή.
23.00 **Πρόκληση.** Κοινωνική-δραματική σειρά.
24.00 **Τα νέα του ΑΝΤ1 σε 1'**
00.15 **X-files.** Σειρά επιστημονικής φαντασίας.
01.15 **Τμήμα ηθών** (Ε) Αστυνομική-κοινωνική σειρά.
02.15 **Ξένη ταινία.** «Η πρώτη σελίδα». Κομεντί.
04.15 **Τηλεμάρκετινγκ**
05.00 **Οικογένεια Μουσαμά** (Ε)
05.40 **Η συμφωνία της σιωπής** (Ε)

ALPHA

06.00 **Πρώτη ενημέρωση.** Ενημερωτική εκπομπή με τον Γιώργο Γαβαλά και τη Ρένα Γκούμα.
08.00 **Το μαγκαζίνο του Alpha** Ενημερωτική εκπομπή με τον Κώστα Μαρδά και την Αρετή Σιδηροκαστρίτου.
10.00 **Καλή σας όρεξη.** Εκπομπή με τη Μαρία Λόη και τον Κώστα Τσίκα
10.30 **Καλώς τους!** Παρουσιάζει η Ρούλα Κορομηλά.
11.05 **Εντεκα και κάτι με τη Ρούλα.** Ψυχαγωγικό μαγκαζίνο με τη Ρούλα Κορομηλά.
14.00 **Ειδήσεις**
15.00 **Life slyle news.** Ψυχαγωγική εκπομπή.
15.30 **Μπορώ.** Ενημερωτική εκπομπή με την Αννα Δρούζα.
17.30 **Η Μαρία της γειτονιάς.** Κοινωνική σειρά.
18.45 **Κάτω από την Ακρόπολη.** Κοινωνική σειρά.
19.25 **Ειδήσεις**
21.00 **Ξένη ταινία.** «Μια υπέροχη μέρα». Κομεντί. Παίζουν: Μισέλ Φάιφερ, Τζορτζ Κλούνεϊ
23.00 **Νιρβάνα.** Κώμική σειρά.
24.00 **Twist**
01.00 **Ειδήσεις**
01.15 **Κονέ** (Ε)
02.15 **Ξένη ταινία.** «Νέα τάξη πραγμάτων». Περιπέτεια.
04.00 **Ξένη ταινία.** «Η νύχτα με τις μάσκες Νο 3». Θρίλερ.

ΚΗΔΕΙΑ



Τον λατρευτό μας σύζυγο, πατέρα, παππού, αδελφό και θείο

ΠΑΥΛΟ ΖΑΝΕΤΙΔΗ

ετών 71

θανόντα κηδεύουμε σήμερα Παρασκευή 7 Δεκεμβρίου 2001 και ώρα 12 μεσημβρινή από τον Ιερό ναό Αγίας Παρασκευής Κατταβιάς Νότιας Ρόδου.

Η σύζυγος: Ειρήνη

Τα παιδιά: Φιλήμονας-Σταματία, Φωτούλα-Μανώλης

Τα εγγόνια, τ' αδέλφια, τ' ανήψια και οι λοιποί συγγενείς.

ΜΝΗΜΟΣΥΝΑ

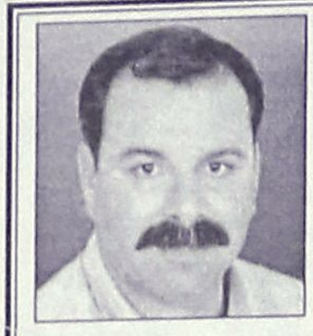

Τελούμε στις 9 Δεκεμβρίου ημέρα Κυριακή και ώρα 8.30 π.μ. στον Ιερό Ναό Αγίου Δημητρίου (παλαιό Νεκροταφείο) Ρόδου σαρανταήμερο μνημόσυνο υπέρ αναπαύσεως της ψυχής του λατρευτού μας συζύγου, πατέρα, υιού, αδελφού, θείου, ανιψιού και ξαδέλφου

ΝΙΚΟΛΑΟΥ Π. ΤΡΙΑΝΤΑΦΥΛΛΟΥ

(ετών 44)

Η σύζυγος Τσαμπίκα

Τα παιδιά Παυλίνα, Πανάγος

Η μητέρα Χρυσάνθη

Τα πεθερικά Παύλος - Δέσποινα Μαριά

Τα αδέρφια, Γιάννης - Λάουρα, Μιχάλης Μαριάς

Τα ανίψια, οι θείοι, τα εξαδέλφια και οι λοιποί συγγενείς.



Την 8η μηνός Δεκεμβρίου 2001 ημέρα Σάββατο και ώρα 8.00 π.μ., τελούμε 9ήμερο μνημόσυνο στον Ιερό Ναό Αγίας Ειρήνης Ορφανοτροφείου Θηλέων Ρόδου, υπέρ αναπαύσεως της ψυχής της λατρευτής μας μητέρας, αδελφής και γιαγιάς

ΣΤΕΡΓΙΑΣ ΧΑΤΖΗΝΙΚΗΤΑ

Τα παιδιά: Νίκος-Ρηγοπούλα Χατζηνικήτα, Νικήτας-Ειρήνη Πανάγου, Στέργιος-Μαίρη Δέδε, Μιχαήλ-Μερσίνη Χατζηνικήτα, Αναστάσιος Χατζηνικήτας, Φωτεινή-Χάρης Γραμματικός, Γεώργιος-Αντιγόνη Σακκαλή, Ελευθερία-Χρήστος Ψαρός.

Η αδελφή, τα εγγόνια και οι λοιποί συγγενείς.



Την 7η μηνός Δεκεμβρίου ημέρα Παρασκευή και ώρα 8.30 π.μ. εις τον Ιερό Ναό Μητροπόλεως Εισόδια Θεοτόκου Ρόδου, τελούμεν 9ήμερο μνημόσυνο υπέρ αναπαύσεως της ψυχής του λατρευτού μας συζύγου, πατέρα, παππού και θείου

ΑΝΤΩΝΗ ΒΕΡΓΩΤΗ

Η σύζυγος: Ελευθερία.

Τα παιδιά: Γιάννης-Μαρ, Μανώλης-Μαρία.

Τα εγγόνια, τ' ανίψια και οι λοιποί συγγενείς.



Την 8η Δεκεμβρίου ημέρα Σάββατο και ώρα 8 π.μ. εις τον Ιερό Ναό Αγίου Νικολάου Παραδεισίου, τελούμεν 40ήμερο μνημόσυνο υπέρ αναπαύσεως της ψυχής του λατρευτού μας συζύγου, πατέρα, αδελφού και θείου

ΕΜΜΑΝΟΥΗΛ Σ. ΦΩΤΗ

Η σύζυγος: Παρασκευή

Τα παιδιά: Σάββας-Μαρία, Παναγιώτης

Τ' αδέλφια, τα ανίψια και οι λοιποί συγγενείς

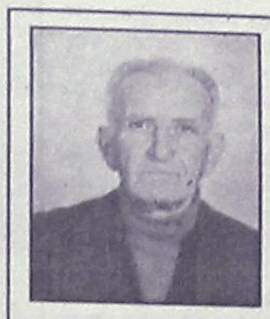

Την 8η Δεκεμβρίου ημέρα Σάββατο και ώρα 8.30 π.μ. εις τον Ιερό Ναό Αγίας Ειρήνης Ορφανοτροφείου, τελούμεν 2ετές μνημόσυνο υπέρ αναπαύσεως της ψυχής του λατρευτού μας πατέρα, παππού, αδελφού και θείου

ΕΛΕΥΘΕΡΙΟΥ ΠΑΠΑΕΛΕΥΘΕΡΙΟΥ

Τα παιδιά: Μιχάλης-Σεβαστή, Μαρία-Παναγιώτης

Τα εγγόνια, τ' αδέλφια, τ' ανίψια και οι λοιποί συγγενείς



Την 8η μηνός Δεκεμβρίου ημέρα Σάββατο και ώρα 8.30 π.μ. εις τον Ιερό Ναό Αγίου Νικολάου Ραδίων, τελούμεν 3μηνο μνημόσυνο υπέρ αναπαύσεως της ψυχής του λατρευτού μας συζύγου, πατέρα, παππού, αδελφού και θείου

ΚΩΝ/ΝΟΥ ΜΠΟΥΡΔΑΝΤΩΝΑΚΗ-ΧΑΤΖΗΔΑΚΗ

Η σύζυγος: Ελένη.

Τα παιδιά: Ιωάννης-Κυριακή, Γεώργιος.

Τα εγγόνια, τ' αδέλφια, τ' ανίψια και οι λοιποί συγγενείς.



Την 8η μηνός Δεκεμβρίου ημέρα Σάββατο και ώρα 7.30 π.μ. εις τον Ιερό Ναό Ταξιαρχών Ιαλυσού τελούμεν 3ετές μνημόσυνο υπέρ αναπαύσεως της ψυχής της λατρευτής μας μητέρας και γιαγιάς

ΚΥΡΑΝΘΗΣ ΙΩΑΝΝΙΔΗ

Τα παιδιά: Νίκος-Ελένη Τσίκκη

Τα εγγόνια και οι λοιποί συγγενείς.

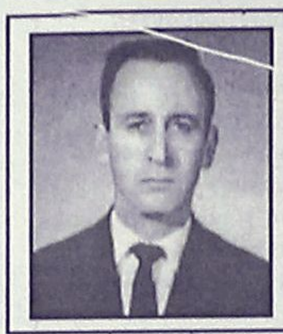

Την 8η μηνός Δεκεμβρίου ημέρα Σάββατο και ώρα 7.30 π.μ. εις τον Ιερό Ναό Ταξιαρχών Ιαλυσού τελούμεν 3μηνο μνημόσυνο υπέρ αναπαύσεως της ψυχής του λατρευτού μας πατέρα και παππού

ΘΩΜΑ ΙΩΑΝΝΙΔΗ

Τα παιδιά: Νίκος-Ελένη Τσίκκη

Τα εγγόνια και οι λοιποί συγγενείς.

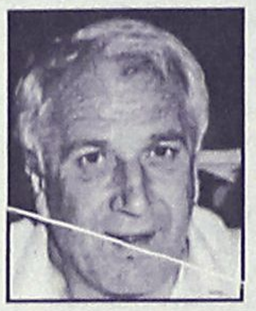

Την 9η μηνός Δεκεμβρίου ημέρα Κυριακή και ώρα 8.30 π.μ. εις τον Ιερό Ναό Ταξιαρχών Ρόδου τελούμε 6μηνο μνημόσυνο υπέρ αναπαύσεως της ψυχής του λατρευτού μας συζύγου και πατέρα

ΠΕΤΡΟΥ ΜΑΧΛΗ

ετών 58

Η σύζυγος: Αγγελική

Τα παιδιά: Μιχάλης και Γιώργος

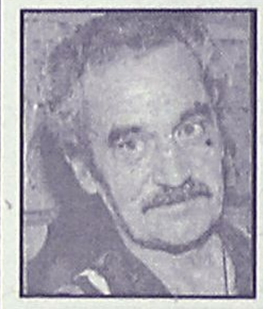

Την 9η μηνός Δεκεμβρίου ημέρα Κυριακή και ώρα 11 π.μ. εις τον Ιερό Ναό Αγίου Θωμά Μονολίθου τελούμε 3μηνο μνημόσυνο υπέρ αναπαύσεως της ψυχής του λατρευτού μας συζύγου, παιδιού, πατέρα και παππού

ΜΙΧΑΗΛ ΓΕΩΡΓΑΡΑ

Η σύζυγος: Ουρανία

Η μητέρα: Μαρίκα

Τα παιδιά: Γεώργιος, Σοφία-Μανώλης

Τα εγγόνια και οι λοιποί συγγενείς.





Την Κυριακή 9 Δεκεμβρίου 2001 στις 8.30 π.μ. τελούμε στο Ιερό Ναό Υψώσεως του Τιμίου Σταυρού Καλυθιών Ρόδου, εξάμηνο και σαρανταήμερο μνημόσυνο των λατρευτών μας γονιών

ΓΕΩΡΓΙΟΥ Ν. ΔΙΑΚΟΣΑΒΒΑ

(6μηνο)

και

ΧΡΥΣΑΝΘΗΣ Γ. ΔΙΑΚΟΣΑΒΒΑ

(40ήμερο)

Το γένος Ιωάννου Γιαννά

Τα τέκνα: Αντώνης και Τασία Παπαπαύλου, Τέτα Πλατή, Νίκος και Ρία Φιλιππάκη.

Τα αδέλφια, τα εγγόνια, τα δισέγγονα και οι λοιποί συγγενείς.



Την 9η μηνός Δεκεμβρίου ημέρα Κυριακή και ώρα 8.30 π.μ. εις τον Ιερό Ναό Ταξιαρχών νεκροταφείου Ρόδου τελούμε 2ετές μνημόσυνο υπέρ αναπαύσεως της ψυχής του λατρευτού μας συζύγου, πατέρα, παππού, αδελφού και θείου

ΝΙΚΗΤΑ Σ. ΑΝΑΣΤΑΣΙΑΔΗ

Η σύζυγος: Ξανθίπη

Τα παιδιά: Σέργιος-Στέλλα, Γιάννης-Βασιλεία, Ελευθέριος-Ελένη, Τσαμπίκα-Ανθιμος

Τα εγγόνια, τ' αδέλφια και οι λοιποί συγγενείς.

ΔΙΕΥΘΥΝΣΗ ΔΑΣΩΝ ΔΩΔΕΚΑΝΗΣΟΥ

ΑΝΑΚΟΙΝΩΣΗ

Γνωστοποιείται κατά το άρθρο 14 του Ν. 998/79, η αποστολή για δημοσίευση στον Δήμο Καρπάθου η αριθμ. 4384/28-8-01 Πράξη χαρακτηρισμού έκτασης που εκδόθηκε από τον Δ/ντή Δασών Δωδ/σου. Η έκταση εμβαδού 14368,04 τ.μ. που βρίσκεται στη θέση Αγιος Πέτρος του Δήμου Καρπάθου χαρακτηρίζεται ως γεωργική έκταση και δάσος που ανήκει κατά τεκμήριο στο Δημόσιο.

Ο Δ/ντής Δασών Δωδ/νήσου
Φίλιππος Κοντίτσης
Δασολόγος με Α' θαθμό

ΕΥΧΑΡΙΣΤΗΡΙΟ ΠΕΝΘΟΥΣ

Χωρίς ακόμα να έχουμε συνέλθει από τον άδικο χαμό του πολυαγαπημένου μας συζύγου, πατέρα, υιού και αδελφού **ΝΕΚΤΑΡΙΟΥ ΚΥΡΙΑΖΗ** αισθανόμαστε την ανάγκη να ευχαριστήσουμε συγγενείς και φίλους και όλους όσους μας συμπαραστάθηκαν με οποιονδήποτε τρόπο και αυτούς που κατέθεσαν στεφάνι στη μνήμη του.

Ιδιαίτερα ευχαριστούμε τον γιατρό μας τον καρδιολόγο κ. Κούρτη Τσαμπίκο, τον Δήμο Λινδίων και το τοπικό συμβούλιο Καλάθου.

Η σύζυγός του Ειρήνη

Τα παιδιά του: Νίκος-Αντώνης

Οι γονείς του Νικόλαος-Ζηνοβία

Ο αδλεφός του Στέφανος

ΑΝΑΚΟΙΝΩΣΗ

Ο **Στεργιόπουλος Κυριάκος** πρέπει να μεταβεί στο εξωτερικό για μεταμόσχευση στα μάτια και χρειάζεται οικονομική ενίσχυση.

Για όσους μπορούν να βοηθήσουν μπορούν να καταθέσουν όποιο ποσό θέλουν στον:

Αριθ. Λ/σμού στην ALPHA BANK: 117-002101-101451

ΓΡΑΦΕΙΟ ΤΕΛΕΤΩΝ & ΜΝΗΜΟΣΥΝΩΝ ΡΟΔΟΥ ΣΤΕΦΑΝΑ-ΣΤΟΛΙΣΜΟΙ

ΑΜΕΣΗ ΕΞΥΠΗΡΕΤΗΣΗ ΟΛΟ ΤΟ 24 ΩΡΟ

"ΑΜΕΡΙΚΑΝΟΥ"

Αναλαμβάνουμε την τελετή και με τα έξοδα που χορηγούν τα ταμεία χωρίς καμία επιβάρυνση. ΙΚΑ, ΤΕΒΕ, ΤΑΞΥ, ΔΗΜΟΣΙΟΥ, ΛΙΜΕΝΙΚΩΝ, ΟΓΑ και λοιπά ταμεία. Τους ΑΠΟΡΟΥΣ ΔΩΡΕΑΝ.

Πλατεία Βρούχου στην Μητρόπολη

τηλέφωνα: 28901-33400

Μο.Τέ.Ρ.1

Μοντέρνα Τέχνη στη Ρόδο

Δημοτική Πινακοθήκη Ρόδου

από 24 Νοεμβρίου 2001 έως 26 Απριλίου 2002

9 καλλιτέχνες - 10 εκθέσεις

140 συνεχόμενες ημέρες ζωγραφικής

24	Νοεμβρίου	Εγκαίνια διοργάνωσης με την ομαδική έκθεση των 9 καλλιτεχνών που μετέχουν.
8	Δεκεμβρίου	Κιούρη
5	Ιανουαρίου	Maani
19	Ιανουαρίου	Newberry
2	Φεβρουαρίου	Μαρινοπούλου
16	Φεβρουαρίου	Ανεζιά
2	Μαρτίου	Σπάρταλης
16	Μαρτίου	Βαζούκου
30	Μαρτίου	Παζούρου
13	Απριλίου	Μπερεδήμας

www.moter1.gr

Κοινό ωράριο για όλες τις εκθέσεις:
Εγκαίνια **19:00** Καθημερινά **10:00-14:00 & 18:00-21:00**

ΠΑΡΑΡΤΗΜΑ ΠΙΝΑΚΟΘΗΚΗΣ

Παλιό Συσσίτιο, Σωκράτους 179, Παλιά Πόλη

(Το καφέ «Παλιό Συσσίτιο» θα παραμένει ανοικτό)

κύριος χορηγός: **ΡΟΔΩΝ Α.Ε.**

Με την υποστήριξη της Συνεταιριστικής Τράπεζας Δωδεκανήσου και της Κ.Α.Ι.Ρ. , Χορηγοί επικοινωνίας: ΡΟΔΙΑΚΗ, Ράδιο Λυχνάρι, Ε.Ρ.Α.

ΕΛΛΗΝΙΚΗ ΔΗΜΟΚΡΑΤΙΑ
ΠΕΡΙΦΕΡΕΙΑ ΝΟΤΙΟΥ ΑΙΓΑΙΟΥ
ΝΟΜΟΣ ΔΩΔΕΚΑΝΗΣΟΥ
ΝΟΜΑΡΧΙΑΚΗ ΑΥΤΟΔ/ΣΗ ΔΩΔ/ΣΟΥ
ΝΟΜΑΡΧΙΑΚΟ ΣΥΜΒΟΥΛΙΟ

ΑΝΑΚΟΙΝΩΣΗ

Με το υπ' αριθμ. πρωτ. 306/21-11-2001 έγγραφο της Περιφέρειας Νοτίου Αιγαίου, Γενική Δ/νση Περιφέρειας, Τμήμα ΠΕ.ΧΩ Δωδεκανήσου, μας κοινοποιήθηκε η Απόφαση έγκρισης περιβαλλοντικών όρων νέας ξενοδοχειακής μονάδος επιπλωμένων διαμερισμάτων Β' τάξης, δυναμικότητας 150 κλινών, στην περιοχή "Τιγκάκι" του Δήμου Δικαίου της Νήσου Κω, ιδιοκτησίας Δημοσθένη Θυμανάκη.

Καλούμε κάθε ενδιαφερόμενο, προκειμένου να λάβει γνώση της ανωτέρω απόφασης, να αποταθεί στο Τοπικό Γραφείο Περιβάλλοντος του Τ.Π. και Π.Ε. (κ. Αρη Σκιαδόπουλο, τηλ. 30413).

Η προαναφερόμενη απόφαση θα αναρτηθεί, για τις προσεχείς μέρες, στον πίνακα ανακοινώσεων της Νομαρχίας.

Ε.Ν.
Ο βοηθός Νομάρχη Δωδεκανήσου
Χατζής Χατζηευθυμίου

ΕΛΛΗΝΙΚΗ ΔΗΜΟΚΡΑΤΙΑ
ΥΠΟΥΡΓΕΙΟ ΥΓΕΙΑΣ ΚΑΙ ΠΡΟΝΟΙΑΣ
ΚΕΝΤΡΟ ΑΠΟΘΕΡΑΠΕΙΑΣ ΦΥΣΙΚΗΣ & ΚΟΙΝΩΝΙΚΗΣ ΑΠΟΚΑΤΑΣΤΑΣΗΣ ΡΟΔΟΥ
Α.Π. 659

ΔΙΑΚΗΡΥΞΗ

Το Κέντρο Αποθεραπείας Φυσικής και Κοινωνικής Αποκατάστασης Ρόδου, έχοντας υπόψη τις διατάξεις:

1. Του Π.Δ. 1797/1988 "Περί καθορισμού του τρόπου διενέργειας των προμηθειών του Δημοσίου Τομέα"
2. Τα Π.Δ. 173/1990, 137/1991 και 2286/1995
3. Την αριθμ. 9/4.12.2001 απόφαση του Διοικητικού Συμβουλίου

ΠΡΟΚΗΡΥΣΣΕΙ

Τακτικό Δημόσιο Μειοδοτικό Διαγωνισμό με σφραγισμένες προσφορές, για την ανάδειξη χορηγητών ειδών διατροφής, ειδών καθαριότητας και ευπρεπισμού, οπωρολαχανικών και φρούτων, Φρέσκων κρεάτων, Κατεψυγμένων Ψαριών, Κοτόπουλων και λαχανικών και άρτου λευκού για το οικονομικό έτος 2002.

Ο διαγωνισμός θα γίνει την 11.1.2002 ημέρα Παρασκευή και ώρα 10-10.30 π.μ. στα γραφεία του ιδρύματος ενώπιον επιτροπής, όπου οι ενδιαφερόμενοι θα καταθέσουν τις προσφορές τους, για κάθε κατηγορία χωριστά.

Τα υπό προμήθεια είδη είναι τα παρακάτω:

1. Είδη Παντοπωλείου προϋπολογισμού 10.000.000 δρχ.
2. Είδη καθαριότητας και ευπρεπισμού προϋπολογισμού 10.000.000 δρχ.
3. Είδη οπωρολαχανικών και φρούτων προϋπολογισμού 8.000.000 δρχ.
4. Φρέσκο κρέας προϋπολογισμού 4.000.000 δρχ.
5. Κατεψυγμένα Κοτόπουλα προϋπολογισμού 2.000.000 δρχ.
6. Κατεψυγμένα Ψάρια προϋπολογισμού 1.500.000 δρχ.
7. Κατεψυγμένα λαχανικά προϋπολογισμού 1.000.000 δρχ.
8. Αρτος λευκός προϋπολογισμού 3.000.000 δρχ.

Οι προσφορές των μειοδοτών θα έχουν κατατεθεί απαραιτήτως κατά την ώρα του διαγωνισμού.

Περισσότερες πληροφορίες και διακηρύξεις δίδονται από τα Γραφεία του Ιδρύματος κατά τις εργάσιμες ημέρες και ώρες στα Τηλ. 56221 και 56500.

Ο πρόεδρος του Δ.Σ.
Αριστοτέλης Ηρακλείδης

ΔΕΝ ΕΟΡΤΑΖΕΙ

- Η κ. **Αννα Γ. Χιωτάκη** (Βουλευτού) δεν εορτάζει.

ΕΛΛΗΝΙΚΗ ΔΗΜΟΚΡΑΤΙΑ
ΔΗΜΟΣ ΡΟΔΟΥ
ΕΠΑΡΧΙΑ ΡΟΔΟΥ
ΝΟΜΟΣ ΔΩΔΕΚΑΝΗΣΟΥ

ΓΝΩΣΤΟΠΟΙΗΣΗ ΓΑΜΟΥ

Γνωστοποιείται, σύμφωνα με το άρθρο 1369 του Αστικού Κώδικα, όπως τροποποιήθηκε με το Ν. 1250)1982, ότι: Η **Νικιάρ Τσιάγκα** του Αχμέτ και της Ισλάλ που γεννήθηκε στην Ρόδο του νομού Δ/σου και κατοικεί στην Ρόδο του νομού Δωδ/σου, επαγγέλματος ιδιωτική υπάλληλος και ο **Κωνσταντίνος Ζώης** του Χρήστου και της Γεωργίας που γεννήθηκε στους Γεωργάνους του νομού Ιωαννίνων και κατοικεί σην Ρόδο, επαγγέλματος ιδιωτικός υπάλληλος πρόκειται να παντρευθούν στο Δημαρχείο του Δήμου Ιαλυσού.

Ρόδος 5/12/2001
Ο Δήμαρχος
Γεώργιος Γιαννόπουλος

ΕΛΛΗΝΙΚΟΣ ΕΡΥΘΡΟΣ ΣΤΑΥΡΟΣ
ΤΜΗΜΑ ΝΕΟΤΗΤΑΣ ΡΟΔΟΥ

"ΧΡΙΣΤΟΥΓΕΝΝΙΑΤΙΚΟ ΜΠΑΖΑΡ 2001

ΤΜΗΜΑ ΝΕΟΤΗΤΑΣ ΤΟΥ ΕΛΛΗΝΙΚΟΥ ΕΡΥΘΡΟΥ ΣΤΑΥΡΟΥ ΡΟΔΟΥ"

Το **Τμήμα Νεότητας του Παραρτήματος του Ελληνικού Ερυθρού Σταυρού Ρόδου** πραγματοποιεί **Χριστουγεννιάτικο Μπαζάρ στις 8 Δεκεμβρίου 2001 στο Βρεφονηπιακό Σταθμό "Το Ουράνιο Τόξο", Κωνσταντίνου Υδραίου 31 μεταξύ 5-9 μ.μ.** με παρουσίαση χειροτεχνιών και δώρων που συγκεντρώθηκαν από την ευγενική προσφορά της αγοράς της πόλεως Ρόδου και των μελών και φίλων του Τμήματος Νεότητας.

Οι χειροτεχνίες των μελών και φίλων καθώς και τα δώρα θα διατεθούν προς πώληση στο κοινό ώστε να ενισχυθεί το φιλανθρωπικό έργο της Νεότητας Ρόδου.

Είναι το πρώτο επίσημο κάλεσμα της Νεότητας μ' αυτή τη μορφή εκδήλωσης προς όλους όσους θέλουν να συμβάλουν δημιουργικά στο έργο της.

ΠΡΟΣΚΛΗΣΗ

Το Σπίτι της Ευρώπης στη Ρόδο, σας προσκαλεί την **Παρασκευή 7 Δεκεμβρίου** στις **6 μ.μ.** στο ξενοδοχείο

"ΘΕΡΜΑΙ" στα "Γιορτινά Μαγειρέματα"

Οι Σεφ της Σχολής ΤΕΕ ΣΤΕ κ.κ. **Γιώργος Μιαούδης** και **Μιχάλης Περνάρης** μαζί με τους μαθητές τους θα μαγειρέψουν μπροστά σας ένα πλήρες χριστουγεννιατικο δείπνο. Θα ακολουθήσει πλούσια λαχειαγορά συντροφιά με τη μουσική του **Γιώργου & Λευτέρη Χατζηαντώνη.**

Θα προσφερθεί τσάϊ, καφές, αναψυκτικά και βουτήματα

Σας περιμένουμε λοιπόν στο **"ΘΕΡΜΑΙ"... ολοταχώς!!!**

Τιμή κατ' άτομο 3.000 δρχ.

ΕΛΛΗΝΙΚΗ ΔΗΜΟΚΡΑΤΙΑ
1ο ΚΕΝΤΡΟ ΑΝΟΙΚΤΗΣ ΠΡΟΣΤΑΣΙΑΣ ΗΛΙΩΜΕΝΩΝ

ΑΝΑΚΟΙΝΩΣΗ

Τα άτομα της τρίτης ηλικίας δημιουργούν.

Αυτός θα μπορούσε να είναι ο τίτλος της έκθεσης (BAZAR με Χριστουγεννιάτικες και άλλες δημιουργίες) που διοργανώνει η ομάδα χειροτεχνίας του 1ου Κ.Α.Π.Η. Δήμου Ροδίων

το Σάββατο 8 Δεκεμβρίου
στην αίθουσα του ΑΚΤΑΙΟΝ.

Η έκθεση θα είναι ανοιχτά από τις **4 το απόγευμα έως τις 8 το βράδυ** και αξίζει πραγματικά να την επισκεφτούμε για να θαυμάσουμε από κοντά τα έργα που έχουν δημιουργήσει με τόσο μεράκι.

Προσκαλούμε λοιπόν, όχι μόνο τα μέλη, τους φίλους, τα εγγόνια και τα παιδιά τους αλλά όλο τον κόσμο, γιατί αξίζουν πραγματικά τον θαυμασμό και την επιβράβευση.

Ο Πρόεδρος
Συμεωνίδης Γεώργιος
Δημοτικός Σύμβουλος Ρόδου

KYDON TOURS
ΚΕΝΤΡΙΚΟ ΠΡΑΚΤΟΡΕΙΟ PORT AGENT

ΕΚΔΡΟΜΕΣ ΚΥΔΩΝ

Με τη φροντίδα της κ. ΕΛΕΝΗΣ ΨΥΛΛΑΚΗ

• ΤΑΫΛΑΝΔΗ-ΣΙΓΚΑΠΟΥΡΗ
Χριστούγεννα Πρωτοχρονιά

Στη χώρα του γέλιου και της χαράς, της ασφάλειας και της ξεγνοιασιάς.

Δυνατότητα επιλογής:
- Α. Μπαγκόκ, Πουκέτ-Σιγκαπούρη 22/12–5/1/2002
- Β. Μπαγκόκ, Πουκέτ-Σαμούτ 22/12–5/1/2002
- Γ. Μπαγκόκ-Πουκέτ 22/12–3/1/2002

Πλούσιο πρόγραμμα στην εξωτική Ταϋλάνδη.
Δηλώστε γρήγορα συμμετοχή.

ΚΑΝΤΕ ΤΑ ΠΙΟ ΟΜΟΡΦΑ ΧΡΙΣΤΟΥΓΕΝΝΑ ΤΗΣ ΖΩΗΣ ΣΑΣ

• ΕΚΔΡΟΜΕΣ-ΕΚΔΡΟΜΕΣ

- Παρίσι-DISNEY, τακτικές αναχωρήσεις: 22/12, 23/12, 24/12, 26/12, 27/12, 28/12, 30/12, 2/1
- ΙΤΑΛΙΑ-ΒΙΕΝΝΗ ΣΑΛΣΜΠΟΥΡΓΚ-ΙΣΠΑΝΙΑ-ΑΙΓΥΠΤΟ-ΠΑΡΙΣΙ-ΛΟΝΔΙΝΟ-ΠΡΑΓΑ-ΒΟΥΔΑΠΕΣΤΗ

ΕΚΔΡΟΜΕΣ SUPERFAST FERRIES

Φανταστικές εκδρομές, τέλεια οργανωμένες, πάμφθηνες

• ΓΥΡΟΣ ΙΤΑΛΙΑΣ • ΠΑΝΟΡΑΜΑ ΕΛΒΕΤΙΑΣ • ΕΛΒΕΤΙΑ ΓΑΛΛΙΑ • ΚΑΤΩ ΙΤΑΛΙΑ ΣΙΚΕΛΙΑ • ΒΕΝΕΤΙΑ ΒΙΕΝΝΗ ΠΡΑΓΑ ΜΟΝΑΧΟ • ΜΑΓΕΥΤΙΚΗ ΑΥΣΤΡΙΑ • ΚΟΣΜΟΠΟΛΙΤΙΚΗ ΜΕΣΟΓΕΙΟΣ

Σας πληροφορούμε ότι έχουμε προγραμματίσει:

• ΜΑΛΤΑ 25/1–30/1/2002 • ΑΙΓΥΠΤΟ 15/2–24/2/2002
• ΤΥΝΗΣΙΑ 4/2–10/2/2002 • ΙΤΑΛΙΑ ΑΠΟΚΡΙΕΣ

• ΕΛΑΤΕ κοντά μας η πείρα μας εγγύηση για ποιότητα και επιτυχία

• ΕΙΣΙΤΗΡΙΑ-ΕΙΣΙΤΗΡΙΑ

Τα πιο φθηνά πακέτα εκδρομών

Γραφείο ΙΑΤΑ 25 χρόνια

e-mail: Kydon@otenet.gr www.Kydontours.gr

ΠΡΑΚΤΟΡΕΙΟ ΚΥΔΩΝ
Τηλ. 23000-27900
Α. Εθελοντών Δωδεκανησίων 14
Β. Ακτή Σαχτούρη 8, ΡΟΔΟΣ

ΠΡΟΣΚΛΗΣΗ

Η Ομοσπονδία Δωδεκανησιακών Παροικιακών Σωματείων Ρόδου σας προσκαλεί να παρευρεθείτε στην Ημερίδα που οργανώνει την Κυριακή 9 Δεκεμβρίου 2001, με θέμα τις δωδεκανησιακές παροικίες της Ρόδου και τις δραστηριότητες των παροικιακών φορέων:

Το πρόγραμμα της Ημερίδας είναι το ακόλουθο:

– Κυριακή, 9/12/2001, ώρα 10.30 πρωί στο "ΑΚΤΑΙΟΝ"
- Εναρξη των εργασιών της Ημερίδας-Χαιρετισμοί
- Εισηγήσεις από τους Εκπροσώπους των Σωματείων-Μελών.
- Συζήτηση

– Κυριακή 9/12/2001, ώρα 18.00 στο Δημοτικό Θέατρο Ρόδου.
- Ανακοίνωση των στοιχείων που προέκυψαν από τις εισηγήσεις των Σωματείων-Μελών.
- Εισήγηση από τον Πρόεδρο της Ομοσπονδίας.
- Δωδεκανησιακοί χοροί και τραγούδια από μουσικά-χορευτικά συγκροτήματα των Σωματείων-Μελών.

Για το Διοικητικό Συμβούλιο της Ομοσπονδίας

Ο Πρόεδρος	Ο Γεν. Γραμματέας
Μιχ. Η. Σκανναβής	Μιχ. Ε. Ερωτόκριτος
Πρόεδρος	Πρόεδρος
Αδελφότητας Μεγαλοχωριτών Ρόδου "Ο Τηλίνης"	Συλλόγου Κασιωτών Ρόδου "Ο Χαδιώτης"

ΝΔ

ΤΟΠΙΚΗ ΟΡΓΑΝΩΣΗ Ν.Δ. ΚΑΛΛΙΘΕΑΣ

ΠΡΟΣΚΛΗΣΗ

Η τοπική επιτροπή του δήμου Καλλιθέας της **ΝΕΑΣ ΔΗΜΟΚΡΑΤΙΑΣ** προσκαλεί όλους τους ψηφοφόρους του κόμματος, σε μια **γενική συνέλευση** εφ' όλης της ύλης. Θέματα που θα συζητηθούν θα είναι

(Αιγιαλός, Συνταξιοδοτικό, Χρησικτησίες, Τουρισμός)

θέση στα θέματα συζητήσεως θα πάρουν οι βουλευτές του κόμματος, όπως και οι νέοι πολίτευτές.

Η συνέλευση θα πραγματοποιηθεί στις **7 Δεκεμβρίου και ώρα 19.00 στο πνευματικό κέντρο του Τιμίου Σταυρού.**

Η παρουσία όλων είναι απαραίτητη.

Για την τοπική επιτροπή
Ο Πρόεδρος
Σαββιού Εμμανουήλ

ΣΥΛΛΟΓΟΣ ΓΥΝΑΙΚΩΝ ΚΟΣΚΙΝΟΥ

ΠΡΟΣΚΛΗΣΗ

Ο ΣΥΛΛΟΓΟΣ ΤΩΝ ΓΥΝΑΙΚΩΝ
Οχτώ κι εννιά Δεκέμβρη
Σας προσκαλεί με το καλό
Στου Κοσκινού τα μέρη

Ελάτε να περάσετε
Ευχάριστες στιγμές
Κι αν θέλετε ψωνίσετε
Με χαμηλές τιμές

Παζάρι ετοιμάζουμε
Λόγω των εορτών
Για να αγοράσουμε
Υλικά για το σχολιό

Ελπίζουμε στην πρόσκληση
Να ανταποκριθείτε
Και θα 'ναι μια πρόκληση
Που θα ευχαριστηθείτε

Ολες μας ενωμένες
Πάντα δουλεύουμε
Και με τη στήριξη σας
Τα καταφέρνουμε.

Σάββατο 8/12 απόγευμα 5-8
Κυριακή 9/12 πρωί 10-12
Στην αίθουσα του Πολιτιστικού Κοσκινού

ΠΡΟΤΥΠΟ ΚΕΝΤΡΟ ΤΗΛΕΦΩΝΙΑΣ
ΠΡΟΣΦΟΡΑ
Τηλεφωνικών κέντρων
PANASONIC–SAMSUNG
• ΜΕ ΞΕΝΟΔΟΧΕΙΑΚΟ ΠΡΟΓΡΑΜΜΑ
• ΜΕ 100.000 ΠΡΟΚΑΤΑΒΟΛΗ ΣΥΝ ΦΠΑ ΤΙΜΟΛΟΓΙΟΥ ΚΑΙ ΕΞΟΦΛΗΣΗ ΣΕ 12 ΔΟΣΕΙΣ

ΧΩΡΗΤΙΚΟΤΗΤΑ

• 3 γραμμές ΟΤΕ 8 εσωτερικά	35.000 το μήνα
• 3 γραμμές ΟΤΕ 16 εσωτερικά	50.000 το μήνα
• 6 γραμμές ΟΤΕ 24 εσωτερικά	70.000 το μήνα
• 4 γραμμές ΟΤΕ 33 εσωτερικά	90.000 το μήνα

ΠΕΡΙΛΑΜΒΑΝΟΥΝ

✔ Τηλ. Κέντρο PANASONIC -SAMSUG
✔ Τηλεφωνικές συσκευές με πληκτρολόγιο ψηφιακές
✔ Συσκευή τηλεφωνήτριας
✔ Εκτυπωτής σειριακός
✔ Αντικεραυνική προστασία ΟΤΕ & ΔΕΗ
✔ Εγκατάσταση σε έτοιμο δίκτυο
✔ Προγραμματισμός & εκπαίδευση της τηλεφωνήτριας
✔ 12 μήνες Service δωρεάν
✔ 10 χρόνια τεχνική υποστήριξη

ΑΦΟΙ ΣΚΟΡΔΗ Ο.Ε.
Βενετοκλέων 3 και Καναδά
τηλ. 75666 fax: 70499 Ρόδος

ΤΖΑΚΙΑ

ΤΖΑΚΙΑ ΤΖΟΤΖΟΛΗΣ ΤΑΣΟΣ

ΤΖΑΚΙΑ
ΜΑΝΤΕΜΕΝΙΑ • ΑΠΛΑ • ΑΕΡΟΘΕΡΜΑ • ΜΕ ΤΖΑΜΙΑ ΚΑΙ ΠΟΡΤΕΣ • ΜΕ ΠΥΡΟΤΟΥΒΛΑ
ΣΟΜΠΕΣ ΜΕ ΞΥΛΑ
ΜΕΓΑΛΗ ΠΟΙΚΙΛΙΑ ΜΟΝΤΕΛΩΝ
ΑΞΕΣΟΥΑΡ ΤΖΑΚΙΩΝ
ΣΚΑΡΕΣ • ΣΙΤΕΣ • ΚΡΕΜΑΝΤΑΛΑΔΕΣ
ΦΟΥΡΝΑΚΙΑ ΚΑΙ ΨΗΣΤΑΡΙΕΣ
ΣΕ ΠΟΛΛΑ ΣΧΕΔΙΑ ΚΑΙ ΜΕΓΕΘΗ
ΚΑΘΑΡΙΣΜΟΙ ΚΑΙ ΣΕΡΒΙΣ ΤΖΑΚΙΩΝ

ΚΟΛΥΜΠΙΑ, ΕΝΑΝΤΙ ΚΑΙ ΠΑΡΑΠΛΕΥΡΩΣ ΙΔΡΥΜΑΤΟΣ

ΚΥΡΙΑΚΕΣ ΑΝΟΙΚΤΑ 11–4

Τηλέφωνο (0241) 56275, 56140, κιν. 0942/255848,
τηλ.. Fax: 56317, 85103 Κολύμπια, Ρόδος



Ρόδος: εἰκῆ καὶ ὡς ἔτυχε...

••• Μπλόκο της Ολυμπιακής στους φαντάρους

Μέρες εορτών και, οι ενθοφρουροί που υπηρετούν την θητεία τους στο νησί μας ετοιμάζονται να πάρουν την άδειά τους και είναι αναγκασμένοι να ξοδέψουν για τις μετακινήσεις τους με αεροπλάνο από 50.000 έως 100.000 δρχ. ή να πάνε ακτοπλοϊκώς και να περάσουν στο καράβι στις 4 από τις 5 μέρες της άδειάς τους.

Και όλα αυτά γιατί η **Ολυμπιακή** μπλόκαρε τις μετακινήσεις των στρατευμένων με τις **"Καταστάσεις επιβίβασης"** γιατί το κράτος της χρωστά 5 δισ(!) και οι ιδιωτικές αεροπορικές εται-

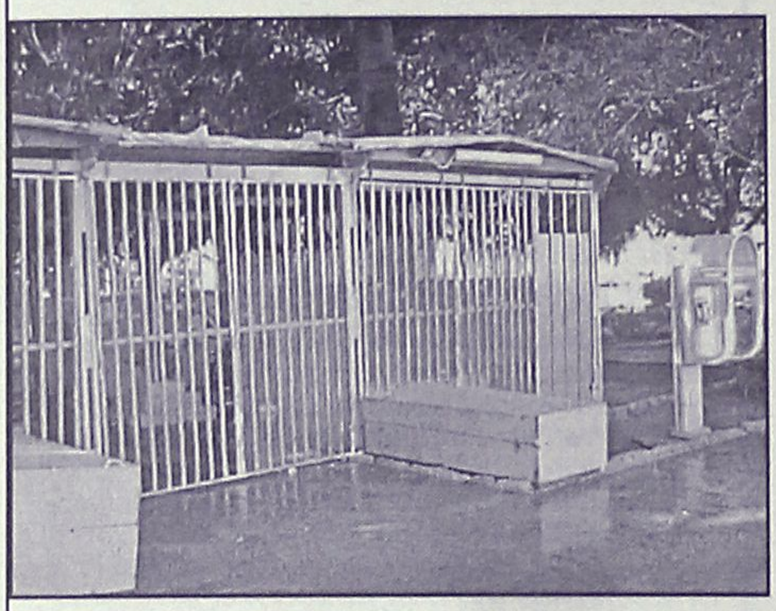

Ποιότητα ζωής: Χριστουγεννιάτικος διάκοσμος στο Μαντράκι

ρείες δεν έχουν την δυνατότητα να τους εξυπηρετήσουν.

*"Η εξέλιξη αυτή επηρεάζει άμεσα 35.000 στρατεύσιμους που υπηρετούν σε μονάδες του Έβρου και των νησιών του Ανατολικού Αιγαίου και οι οποίοι, βάσει τς ισχύουσας νομοθεσίας, μπορούν να πραγματοποιήσουν δωρεάν τέσσερα αεροπορικά ταξίδια με **Κατάσταση Επιβίβασης.***

*Η απόφαση της **Ολυμπιακής** να μπλοκάρει τις δωρεάν μετακινήσεις των στρατιωτών πραγματοποιείται παραμονές των Χριστουγέννων, όπου όλοι οι στρατεύσιμοι θα πάρουν εορταστική άδεια και αρκετοί εκ των οποίων είχαν προγραμματίσει να μετακινηθούν με "Κατάσταση Επιβίβασης".*

Το μέγεθος του προβλήματος φαίνεται μέσα από δύο στοιχεία. Οι άποροι στρατιώτες υπολογίζονται στις 25.000 και μόνο η μετακίνησή τους αεροπορικώς κοστίζει το λιγότερο 51.000 δραχμές. Το κόστος μετακίνησης του φαντάρου αυξάνεται δραματικά (110.00 δραχμές) όταν χρησιμοποιεί δύο αεροπλάνα. Χαρακτηριστική περίπτωση οι Κρητικοί που υπηρετούν στα Δωδεκάνησα και οι οποίοι, αν δεν χρησιμοποιήσουν δύο αεροπλάνα, θα χρειαστεί να ταξιδέψουν με πλοία τις τέσσερις από τις πέντε μέρες τις άδειας που θα λάβουν, ή τα Χριστούγεννα ή τηνΠρωτοχρονιά ή τα Φώτα!

Βέβαια, εκτός από την Ολυμπιακή, οι στρατεύσιμοι μπορούν να μετακινηθούν δωρεάν με Κατάσταση Επιβίβασης και με τις υπόλοιπες ιδιωτικές εταιρείες, οι οποίες όμως δεν μπορούν να εξυπηρετήσουν όλους τους ενδιαφερόμενους.

Η εμπλοκή με την Ολυμπιακή δημιουργείται σε μια χρονική περιόδο όπου ο νέος υπουργός Εθνικής Αμύνας παροαναγγέλει περαιτέρω διευκολύνσεις στους στρατεύσιμους για δωρεάν μετακινήσεις με όλα τα μέσα μαζικής μεταφοράς...".

••• Ο Πολυβότης της Νισύρου και ο Πολυβόης - Προμηθέας

Εχουν την *"πλάκα"* τους οι Αθηναϊκές εφημερίδες όταν καταπιάνονται με τα νησιά μας.

Αυτή την φορά την *"πατάτα"* μας την σερβίρουν τα έγκριτα ***"Νέα"*** που έμπλεξαν τον **Γίγαντα Πολυβότη** με τον **Προμηθέα** και τον **Δία** με τον **Ποσειδώνα**.

... Λες και βάλθηκαν με το έτσι θέλω να εκσυγχρονίσουν την ιστορία της Νισύρου!



Ο Γίγαντας Πολυβότης παλεύει με τον Ποσειδώνα,ενώ η μητέρα του η Γαία προσπαθεί να τον βοηθήσει.
Εσωτερικό ερυθρόμορφης κύλικας, γύρω στο 420-400 π.Χ. "Φιλοξενείται " στο Κρατικό Μουσείο του Βερολίνου.

"Η ηφαιστειακή δραστηριότητα στη **Νίσυρο** είναι γνωστή από την ελληνική μυθολογία, καθώς λέει ότι εκεί ο **Δίας** καταπόντισε τον γιό του **"Πολυβόη"**, όταν εκείνος προσπάθησε να διαφύγει από τον Ολυμπο κλέβοντας την φωτιά (!)", έγραψαν προχθές τα **"Νέα"**.

Ας δούμε, όμως τι γράφει ο **Νικήτας Ι. Κουμέντος** για τον **Γίγαντα Πολυβότη**, τον **Ποσειδώνα** και την γένεση της **Νισύρου:**

*"Κατά την προϊστορική περίοδο γεννήθηκε η **Νίσυρος** σύμφωνα με τον μύθο τη **Γιγαντομαχίας.***

*Οι **Γίγαντες** ήταν φοβερά όντα με υπερμεγέθη σώματα, όψη άγρια και ακαταμάχητη. Η μητέρα των πάντων **Γη** έστρεψε τους θνητούς Γίγαντες κατά των αθανάτων **Θεών του Ολύμπου**. Οι Θεοί καταδιώκουν τους Γίγαντες που υποχωρούν έντρομοι. **Η Αθηνά** προφταίνει τον Εγκέλαδο στις Ιταλικές ακτές και τον καταπλακώνει με την Σικελία.*

*Ο Θεός της Θάλασσας **Ποσειδώνας** έχει αναλάβει να εξαφανίσει τον **Γίγαντα Πολυβότη,** που διασχίζει έντρομος το Αιγαίο για να σωθεί. Ο Ποσειδώνας τον προφταίνει κοντά στην **Κω**. Αποσπά με την τριαινά του από το ακρωτήριο Χελώνα ένα τμήμα και το εκσφενδονίζει εναντίον του **Πολυβότη,** πετυχαίνει τον Γίγαντα και τον καταπλακώνει.*

Το κομμάτι αυτό της Κω είναι η Νίσυρος..."

ΜΕΡΙΚΕΣ ΦΟΡΕΣ ΓΙΑ ΝΑ ΑΡΕΣΕΙΣ ΠΡΕΠΕΙ ΝΑ ΦΤΑΣΕΙΣ ΣΤΑ ....ΆΚΡΑ!!



- ΠΡΟΣΘΕΤΙΚΗ ΝΥΧΙΩΝ ΜΕΤΑΞΙ-ΑΚΡΥΛΙΚΟ
- ΜΑΝΙΚΙΟΥΡ-ΠΕΝΤΙΚΙΟΥΡ. ΑΝΑΝΕΩΣΗΣ
- ΟΡΘΟΝΥΧΙΑ (ΠΟΝΕΜΕΝΑ ΓΥΡΤΑ ΝΥΧΙΑ)
- ΣΚΛΗΡΥΝΣΗ ΦΥΣΙΚΩΝ ΝΥΧΙΩΝ
- ΛΕΥΚΑΝΣΗ ΝΥΧΙΩΝ (ΧΕΡΙΑ-ΠΟΔΙΑ)
- ΦΡΥΔΙΑ - ΒΛΕΦΑΡΙΔΕΣ
- MONIMO ΓΑΛΛΙΚΟ
- MONIMA DESIGNS
- ΑΠΟΤΡΙΧΩΣΗ

BEAUTY NAILS BN RHODES



ΑΝ ΤΟ ΖΗΤΟΥΜΕΝΟ ΣΑΣ ΕΙΝΑΙ Η ΑΚΡΑ ...ΠΟΛΥΤΕΛΕΙΑ

BEAUTY NAILS - STUDIO ΑΙΣΘΗΤΙΚΗΣ ΝΥΧΙΩΝ
ΕΜΠΟΡΙΚΟ ΚΕΝΤΡΟ ΦΩΚΙΑΛΗ-ΑΓ. ΑΝΑΣΤΑΣΙΑΣ 40-ΤΗΛ. 70660-ΚΙΝ. 0944 520887

ΡΟΔΟΤΡΥΠΟΚΟΠΤΙΚΗ
ΚΟΥΛΙΑΝΟΣ ΔΗΜΗΤΡΙΟΣ και ΣΙΑ ΟΕ
Κολοκοτρώνη 66 Τηλ.. 0241- 77257 - Κιν.: 0932-732331

ΤΡΥΠΑΜΕ-ΚΟΒΟΥΜΕ-ΣΠΑΜΕ
ΜΠΕΤΑ - ΤΟΥΒΛΑ -
ΤΣΙΜΕΝΤΟΛΙΘΟΥΣ ΚΛΠ
ΕΡΓΑΣΙΕΣ: ΑΝΟΙΓΟΥΜΕ
ΠΟΡΤΕΣ-ΠΑΡΑΘΥΡΑ-ΤΡΥΠΕΣ-
ΚΑΝΑΛΙΑ ΚΛΠ

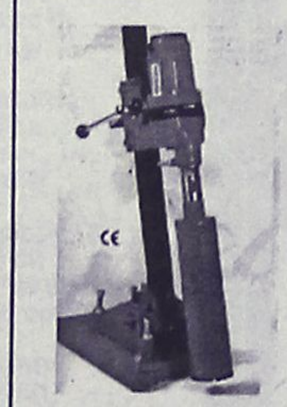

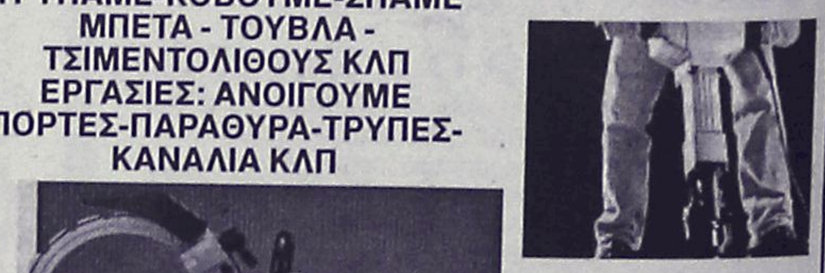

ΜΕ ΥΔΡΑΥΛΙΚΑ-ΜΗΧΑΝΗΜΑΤΑ ΚΑΙ ΑΕΡΟΣ. ΧΩΡΙΣ ΔΟΝΗΣΕΙΣ -ΡΩΓΜΕΣ - ΣΚΟΝΕΣ

(εκ)πολιτισμικά παίγνια



Γράφει ο Κωστής Νικολάκης

Οι Βίγλες της Ρόδου

Δεν είναι λίγες οι φορές που απαντά κανείς στη **Ρόδο** τοπωνύμια που σχετίζονται με οχυρωματικά έργα και ιδιαίτερα με μεμονωμένα φρούρια.

Οπως καταγράφει συνοπτικά η κα. **Αλεξάνδρα Στεφανίδου** στην ενδιαφέρουσα έκδοση **"Ενετοί και Ιωαννίτες Ιππότες. Δίκτυα Οχυρωματικής Αρχιτεκτονικής"** (έκδοση του Υπουργείου Πολιτισμού - Διεύθυνση Βυζαντινών και Μεταβυζαντινών Μνημείων, 2001), το τοπωνυμίο **"Βίγλα"** απαντά στα εξής χωριά του νησιού μας: *Αγιο Ισίδωρο, Αφάντου, Απολακκιά, Αρχίπολη, Ασκληπειό, Γεννάδι, Δαματριά, Εμπωνα, Καλαβάρδα, Καλυθιές, Κατταβιά, Λάερμα, Μονόλιθο, Ψίνθο.*

Το τοπωνύμιο **"Βίγλες"** απαντά στα χωριά *Μαριτσά, Ιαλυσός* και *Βάτι.*

Το τοπωνύμιο **"Βιγλί"** αναφέρεται στο χωριό *Λίνδος* ενώ ως **"Βίκλα"** απαντά στην *Κρεμαστή* και στο *Παραδείσι.*

Το **"Μεροίγλι, Μερόγλι, Μερούγλι"** αναφέρεται στα χωριά *Σιάννα, Αφάντου* και *Λίνδος.*

Τέλος, το τοπωνύμιο **"Πύργος"** απαντά στα χωριά *Κοσκινού, Μονόλιθο, Εμπωνα* και *Κρητηνία.*

*«Ωστόσο, λείψανα και βίγλες, μεμονωμένα δηλαδή φρούρια, έχουν εντοπιστεί μέχρι σήμερα μόνον στον **Προφήτη Ηλία στο Βόδι**, την **Γλυφάδα**, την **Κυμισάλα**, τα **Βασιλικά** και τον **Αγιο Νικόλαο στο Νησί.***

*Οι **"Βίγλες"** συμπληρώναν το δίκτυο που απαρτιζόταν από φρούρια και οχυρωμένους οικισμούς στη Ρόδο και τα γειτονικά νησιά και ειδοποιούσαν με οπτικά σήματα για κίνηση εχθρικών σκαφών στην περιοχή.*

***Ο Προφήτης Ηλίας βρίσκεται στην κορυφή βραχώδους λόφου πάνω στο ακρωτήριο Βόδι.** Σώζονται λείψανα περιβόλου γύρω από το ναΰδριο του Προφήτη Ηλία καθώς και τα οικόσημα του μεγάλου μαγίστρου Pierre d' Aubusson (1476-1503).*

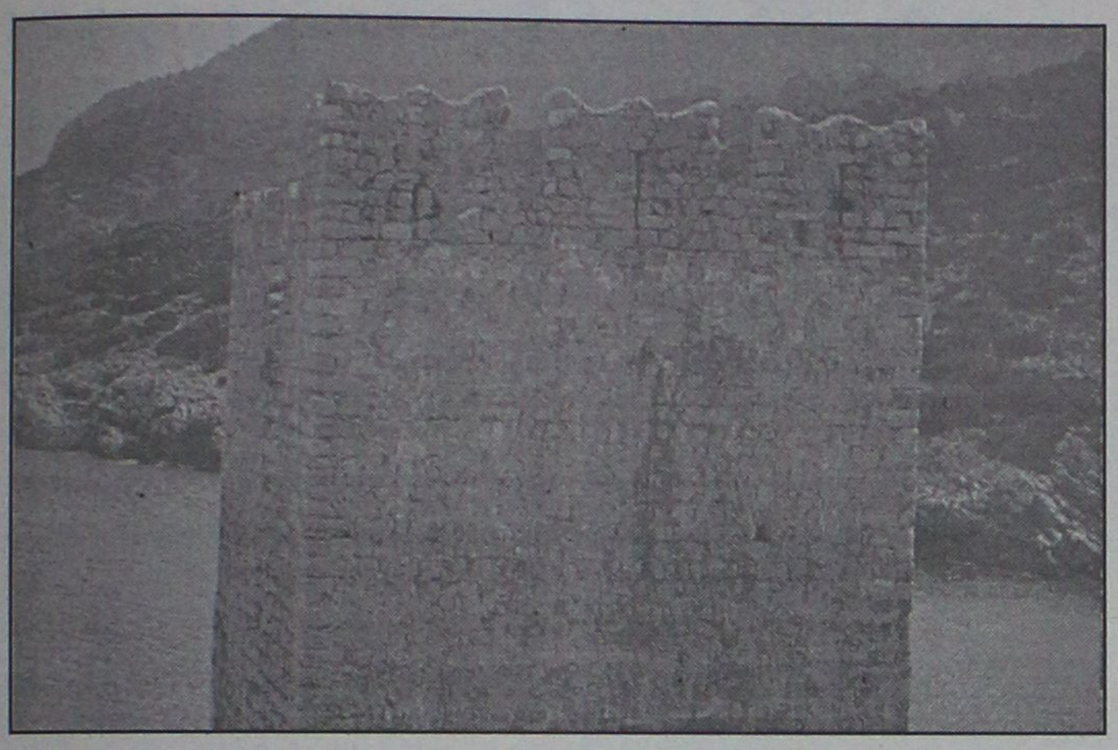

Βίγλα στα Βασιλικά της Ρόδου

*«Το Νοέμβριο του 1450, τέσσερις **Χαλκήτες** ο Ιωάννης του Ποθητού, ο Ιωάννης του Σάββα, ο Λεωνής του Νικόλα και ο Ιωάννης του Λαχανά, με τα μέλη των οικογενειών τους - συνολικά 20 άτομα - εξασφαλίζουν την έγκριση του μεγάλου μαγίστρου και με ειδικούς όρους εγκαθίστανται στην απέναντι από το νησί τους ροδιακή παραλία, στο εγκαταλελειμμένο και έρημο χωριό **Βασιλικά**, υπαγόμενο στην Καστελανία των Σιάννων.*

Από τους όρους της συμφωνίας του μεγάλου μαγίστρου και των εποίκων από την Χάλκη ξεχωρίζουν οι εξής δύο:

- Το Τάγμα των Ιωαννιτών Ιπποτών θα φροντίσει να κτίσει στο χωριό το πύργο και την πόρτα του. Οι Χαλκήτες οφείλουν να διατηρούν σκοπιά στον πύργο, για να προφυλάσσονται έγκαιρα από τις επιδρομές των Τούρκων και των πειρατών.

- Σε περίπτωση ανάγκης οφείλουν να προσφέρουν την εργασία τους για το κτίσιμο ή την επισκευή του κάστρου των Σιαννών, όχι όμως για οποιοδήποτε άλλο κάστρο».

Το κτίσμα πιθανώς αποτελούσε καταφύγιο για τους κατοίκους σε περίπτωση εχθρικής επιδρομής. Λόγω της περίοπτης θέσης του είναι επίσης πιθανό ότι λειτουργούσε και ως αναμετοδότης οπτικών σημάτων.

***Η "βίγλα" του Αγίου Νικολάου βρίσκεται σε νησίδα σε μικρή απόσταση από τα Στεγνά της Αρχαγγέλου.** Πρόκειται για πύργο με τετράγωνη κάτοψη, στο εσωτερικό του οποίου ενσωματώνεται σταυρόσχημο ναΰδριο. Πιθανώς προστάτευε την μονή και χρησίμευε επίσης για την μετάδοση οπτικών σημάτων και βρισκόταν σε επαφή με τ' άλλα οχυρά κατά μήκος της ακτογραμμής. Ηταν ένα οχυρωμένο καθολικό μοναστηριού με σημαντική κτηματική περιουσία που παρουσιάζεται στους χάρτες από τις αρχές του 15ου αιώνα.*

***Στην Διμυλιά στη θέση Κάστρο,** σώζονται ελάχιστα κατάλοιπα **"φρουρίου"** τετράγωνης κάτοψης. Χρησιμεύει για την μετάδοση οπτικών σημάτων και την παρακολούθηση του θαλάσσιου περάσματος μεταξύ των νησιών Ρόδου και Χάλκης.*

*Επίσης στην **Κυμισάλα** σώζεται **"βίγλα"** τετράγωνης κάτοψης.*

«ΡΟΔΙΑΚΗ» ΑΠΟ ΤΟ 1915

ΦΛΑΣ ΣΤΟ ΠΑΡΕΛΘΟΝ



ΡΟΔΙΑΚΗ

PERIODICO SETTIMANALE

ΡΟΔΙΑΚΗ
ΔΕΥΤΕΡΑ 5 ΔΕΚΕΜΒΡΙΟΥ 1927
ΑΡΙΘ. ΦΥΛΛΟΥ 905

ΡΟΔΙΑΚΑ ΧΡΟΝΙΚΑ

Η αναχώρησις της Α.Ε. του Διοικητού.

Διά της θαλαμηγού "Τζουλιάνα" ανεχώρησε προχθές η Α.Ε. ο Γεν. Διοικητής μετά της Ευγεν. Δόνας Οκταβίας δια Τήλον και Κω οπόθεν θα επιστρέψη την Τετάρτην.

Ευχαριστήριον

Ο πρόεδρος της επιτροπής του ιερού ναού του Αγ. Ελευθερίου ευχαριστεί και δημόσια τας αξιότιμους επιτροπάς των Κοινοτήτων Κρεμαστής, Μαριτσών, Βιλλανόβας και Τριάντα αίτινες ευηρεστήθησαν χάριν των αναγκών του ιερού ναού του Αγ. Ελευθερίου να ενεργήσωσιν εισφοράς, ως και την Επιτροπήν της Κρεμαστής, ήτις προσέφερεν εκ του ταμείου του ναού της Καθολικής δια τον αυτόν σκοπόν.

Εν Ρόδω τη 5 Δεκεμβρίου 1927

Ο Πρόεδρος
Ανδρ. Παπανικολάου

(Σ.Σ. Η Ροδιακή εκδιδόταν τότε υπό καθεστώς ιταλικής λογοκρισίας. Διατηρείται επίσης η γλώσσα και τα τοπωνύμια που υπήρχαν στις αρχές του αιώνα).

ΠΑΙΔΙΚΑ ΠΑΡΤΥ

Δώστε ξεχωριστή χαρά στα παιδιά σας τις γιορτινές αυτές μέρες με τον Αγ. Βασίλη



ΚΛΟΟΥΝ ΚΙΚΟ

ΠΑΡΑΔΙΔΟΝΤΑΙ ΜΑΘΗΜΑΤΑ ΘΕΑΤΡΙΚΟΥ ΠΑΙΧΝΙΔΙΟΥ

ΤΗΛ. 0972-847299 ή 0241 38873-66477



ΘΕΛΕΤΕ ΝΑ ΔΙΑΚΟΣΜΗΣΕΤΕ

Το ξενοδοχείο, το μαγαζί ή το σπίτι σας με κάτι ΞΕΧΩΡΙΣΤΟ και ΜΟΝΑΔΙΚΟ;

ΕΛΑΤΕ ΣΕ ΜΑΣ

Στην ΡΟΔΟΥΛΑ & στον ΑΡΤΑΝ για

ΒΙΤΡΩ . ΠΙΝΑΚΕΣ ΖΩΓΡΑΦΙΚΗΣ . ΚΟΡΝΙΖΕΣ . ΚΑΘΡΕΠΤΕΣ ΖΩΓΡΑΦΙΣΤΟΥΣ & ΦΩΤΙΖΟΜΕΝΟΥΣ και ΑΝΑΓΛΥΦΑ

ΕΤΟΙΜΑ ΚΑΙ ΜΕ ΠΑΡΑΓΓΕΛΙΑ

Σεβόμενοι το γούστο και την οικονομία σας

Μιχ. Πετρίδη 96 κοντά στο ΜΗΔΕΙΑ
Τηλ. 62552 - 61483

ΒΙΟΤΕΧΝΙΑ ΚΟΡΝΙΖΩΝ

ΤΣΑΜΠΙΚΑΚΗΣ

ΚΑΤΑΣΚΕΥΕΣ ΠΑΝΤΟΣ ΕΙΔΟΥΣ ΚΟΡΝΙΖΩΝ

* ΓΙΑ ΚΕΝΤΗΜΑΤΑ
* ΠΙΝΑΚΕΣ ΖΩΓΡΑΦΙΚΗΣ
* ΠΟΣΤΕΡ * ΦΩΤΟΓΡΑΦΟΘΗΚΗ
* ΔΙΠΛΩΜΑΤΑ * ΚΑΘΡΕΠΤΕΣ

ΑΜΕΣΗ ΠΑΡΑΔΟΣΗ

ΑΝΑΛΑΜΒΑΝΟΥΜΕ ΚΑΙ ΞΕΝΟΔΟΧΕΙΑ

ΝΗΡΗΙΔΩΝ 3-5, ΚΡΕΜΑΣΤΗ
ΤΗΛ. 95868, 95869

Αντίλαλοι
πολιτικοί και άλλοι...

Του Μάο

Ούτε που θα το φανταζόταν προφανώς ο πρόεδρος του Επιμελητηρίου **κ. Γιώργος Καραγιάννης**, ότι θα τον αποχαιρετούσαν από το Επιμελητήριο με μία ρήση του... Μάο Τσε Τούνγκ!

Δράστης ήταν **ο κ. Γιάννης Τσιγάρος** που πλέκοντας το εγκώμιο του απερχόμενου προέδρου, θυμήθηκε και τον Μάο.

Είχε πει λοιπόν ο Μάο, τόνισε ο κ. Τσιγάρος, ότι **"για να διανύσεις μία απόσταση 100 χιλιομέτρων χρειάζεται να κάνεις το πρώτο βήμα"**. Κι εσείς κ. πρόεδρε συνέχισε ο κ. Τσιγάρος απευθυνόμενος στον κ. Καραγιάννη, κάνατε πολλά βήματα συμβάλοντας στην πορεία ανάπτυξης αυτού του τόπου.

Λ. Μ.

Φωτιά θα τους κάψει!



Ο ηγούμενος, ο προηγούμενος, η μοναχή (που τελικά **μοναχή δεν ήταν**) και άλλα τέτοια γαργαλιστικά, βγήκαν και πάλι στη φόρα!

Δε χρειάζεται πάντως ν' ανησυχεί κανείς σε σχέση με το ενδεχόμενο... Θείας Δίκης για **τα όσα κολάσιμα φαίνεται να έγιναν!**

Αν επρόκειτο ο μεγαλοδύναμος να είχε κάνει την παρέμβασή του, **θα ...είχε ρίξει προ πολλού φωτιά να τους κάψει!** **Μιχ. Μ.**

Η μάχη του Σταυρού

Πέφτουν κορμιά στη μάχη του σταυρού στις εκλογές του Επιμελητηρίου Δωδεκανήσου, που θα γίνουν **το ερχόμενο Σαββατοκύριακο**.

Δεν είναι που θέλουν να εκλεγούν οι περισσότεροι, είναι που... θέλουν να πλασαριστούν και σε καλή σειρά.

Για να βγουν πρώτοι πάντως όλοι... **λίγο δύσκολο!** **Λ. Μ.**

Τον ...θυμήθηκε τελικά τον κ. Ν. Ζωΐδη, ο επιχειρηματίας με τις υδροφόρες κ. Ηλιακίδης!

Αρχικά είχε δηλώσει ότι... ούτε που τον ξέρει, στην νομαρχία όμως που κλήθηκε προχθές... τον θυμήθηκε!

Λ. Μ.

Πάλι μας έριξαν

Τα παράπονά του για το γεγονός ότι και πάλι γίνεται στις Κυκλάδες η συνεδρίαση του Περιφερειακού Συμβουλίου (την ερχόμενη Τρίτη) εξέφρασε χθες **ο δήμαρχος Ρόδου** κ. Γ. Γιαννόπουλος, εκφράζοντας παράλληλα και την δυσαρέσκειά του για το γεγονός **ότι θα ταλαιπωρηθούν** οι εκπρόσωποι της Δωδεκανήσου για να μπορέσουν να μεταβούν στην Σύρο.



Αλλα ατύχησε... αν απευθυνόταν στον περιφερειάρχη κ. Σαλτούρο, ο οποίος ως γνωστόν έχει έτοιμες τις βαλίτσες του για να φύγει.

Καλύτερα να τα πει στο νέο περιφερειάρχη... μήπως αυτός τα καταλάβει!

Λ. Μ.

Αρχίζει το ματς!

Ξεσπάθωσε ο νομάρχης εναντίον της **ΚΕΔ** και πήρε με το μέρος του σχεδόν όλη την τοπική κοινωνία. Από τους... μπροστάρηδες και ο **ΣΥΝ**, που θυμήθηκε το πάθημά της προ 10ετίας με το λιμανάκι της **Λάρδου** και διεμήνυσε ότι οι εποχές... **Λουδοβίκων** πέρασαν ανεπιστρεπτί.

Αρχίζει το ματς...

Β. Μ.

Πλάκα θα έχει

Πλάκα θα έχει ο υφυπουργός Οικονομικών κ. Φωτιάδης να κάνει δεκτές τις ενστάσεις **των άλλων δήμων** για τις αντικειμενικές αξίες... και να εξαιρέσει την πόλη της Ρόδου.

Μεταξύ μας... **το φοβόμαστε** ότι μπορεί να γίνει κάτι τέτοιο!

Λ. Μ.

Ο ταχυδρόμος πέρασε...

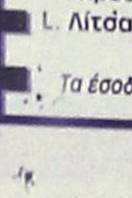

● **κ. τακτ. αναγνώστ.:** Δεν είναι αποικία κανενός η Ρόδος· Μπα; Υπάρχει αλλαγή καθεστώτος και δεν το πήρα χαμπάρι; Γιατί άλλα ξέρω εγώ. Εκτός αν έμεινα τόσο πίσω οπότε πρέπει να παραιτηθώ και να φύγω.

❖❖❖

● **Ομοίως:** Γιατί τα λέω αυτά, γιατί βγάζω προς τα έξω τόση απογοήτευση; Γιατί πανάθεμά με έχω πείρα, έχω ζήσει πολλά. Και είτε μ' αρέσει είτε όχι πίστεψα πλέον ότι εδώ, στα μέρη μας ακολουθούμε την πολιτική της... επίκυψης. Και άντε να μου το βγάλεις από το μυαλό...

❖❖❖

● **Προς προβληματισμένο γονιό:** Αγωνίας με την εξέλιξη του προβλήματος των ναρκωτικών; Γιατί, έχεις πρόβλημα με τα παδιά σου; Αν όχι, γιατί τόση αγωνία; Δεν λένε πάντα έξω από το σπίτι μου και ας γίνει ότι θέλει; Μην εξωτερικεύεις λοιπόν την αγωνία σου γιατί κινδυνεύεις να χαρακτηριοθείς "ντεμοντέ"...

❖❖❖

● **Διάβασα:** "Αμερικανοί βομβάρδισαν Αμερικανούς στο Αφγανιστάν". Φυσιολογική εξέλιξη αφού οι Ταλιμπάν μας τελείωσαν...

ΠΩΛΟΥΝΤΑΙ: Διαμερίσματα πολυτελούς κατασκευής με θέρμανση, τζάκι, υδρ. ασανσέρ και μεγάλους χώρους στάθμευσης επί της Απολ. Ροδίου στην Ιξιά (50 μ. από τη Λεωφόρο Ηρακλειδών).

ΠΩΛΕΙΤΑΙ: Μεζονέτα 220 τ.μ. με θέρμανση, τζάκι επί της Απολ. Ροδίου στην Ιξιά.

ΕΝΟΙΚΙΑΖΟΝΤΑΙ: Καταστήματα από 26 τ.μ. έως 86 τ.μ. (6μ. ύψος) επί της Ανθ. Ζερβού στην Ψαροπούλα.

ΕΝΟΙΚΙΑΖΕΤΑΙ: Κατάστημα 165 τ.μ. στα Τριάντα επί της οδού Τριαντών (20 μ. από τον σταθμό ταξί) με άνετο περιβάλλοντα χώρο και θέσεις στάθμευσης.

Πληροφορίες: Κτιριοδομή Ο.Ε.
Τηλ. 36604-24208, κιν. 0944-338277

ΤΑΒΕΡΝΑ
ΤΟ ΚΑΠΗΛΕΙΟ

Σας ευχόμαστε Καλό Χειμώνα
Κοντά σας κάθε Παρασκευή - Σάββατο και εορτές, συντροφιά με τον ***Στέργο Δούκα****, την* ***Μαριάνθη*** *και την ορχήστρα μας με νησιώτικο - λαϊκό και ρεμπέτικο πρόγραμμα.*
Ποικιλία μεζέδων ντόπιων κρεάτων και κρασιών.
Η αίθουσά μας διατίθεται για κάθε είδους κοινωνική εκδήλωση μέχρι 120 άτομα.

Σωτήρος 47, Ιξιά, Ιαλυσός
Τηλ. κρατήσεων 91835 & 0945-769958

Ο χώρος κλιματίζεται

ΕΚΛΟΓΕΣ στο Ο.Ε.Ε. Κυριακή 9/12/2001

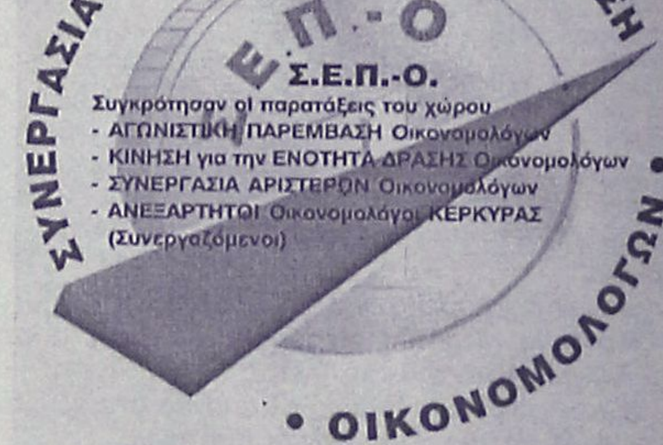

Συνάδελφοι, ο συνδυασμός μας ενσαρκώνει τη βαθύτερη επιθυμία των ελλήνων οικονομολόγων για
• να τεθεί το Ο.Ε.Ε. σε τροχιά δημιουργίας
• να επιτύχει την επαγγελματική καταξίωση του χώρου μας
• να καταστεί εν τέλει ένας κοινωνικός φορέας, δημοκρατικός και χρήσιμος στον ελληνικό λαό.

Υποψήφιοι για την "κεντρική διοίκηση" από το Νομό μας
Σπύρος Τερνέζης-Βασίλης Παπαβασιλείου

ΠΡΟΣΚΛΗΣΗ
Λέσχη Lions "ΗΛΙΟΥΣΑ" Ρόδου
Η πρόεδρος και τα μέλη της Λέσχης Lions "Ηλιούσα" Ρόδου σας προσκαλούν στην ομιλία του εκλεκτού επιστήμονα και συμπολίτη μας κ. Δημητρίου Τριανταφύλλου (Πλαστικού Χειρούργου), η οποία θα πραγματοποιηθεί στο Ξενοδοχείο Rodos Park ώρα 6.30 μ.μ. στις 8/12/2001 με θέμα:
"Πλαστική Χειρουργική- Μύθος και πραγματικότητα".
Η παρουσία σας θα μας δώσει μεγάλη χαρά. Θα προσφερθεί Τσάι-Καφές-Βουτήματα.
Η πρόεδρος Λ. Λίτσα Ροδίτη — Το Δ.Σ. της Λέσχης Lions "ΗΛΙΟΥΣΑ" Ρόδου
Τα έσοδα θα διατεθούν για φιλανθρωπικούς σκοπούς της Λέσχης.

ΤΟΥ ΣΩΤΗΡΗ ΤΟ ΚΟΥΤΟΥΚΙ
Σας περιμένουμε για να περάσετε μια αξέχαστη βραδιά.
Καλλιτεχνική επιμέλεια:
Μανώλης Καλαμπίχης
Λύρα:
Ο σπεσιαλίστας ***Παναγιώτης****, παρέα με μαγευτικές φωνές.*
Πυλώνα
(απέναντι από την εκκλησία του Αγ. Γεράσιμου)
ΑΝΟΙΚΤΑ ΚΑΘΕ ΣΑΒΒΑΤΟ ΟΛΟ ΤΟ ΧΕΙΜΩΝΑ
Κρατήσεις: 0241-56231, 0244-31006, 0944 342880

Σε ένα μοναδικό χώρο στην καρδιά της Παλιάς Πόλης δημιουργήσαμε την μουσική ταβέρνα
Άμπελος
Μουσικό ντουέτο: Γιώργος και Γιώργος
Αγίου Φανουρίου 45-47
Τηλ. κρατήσεων - reserve 31471-23493