ΕΤΟΣ ΙΔΡΥΣΕΩΣ: 1915
ΙΔΡΥΤΗΣ: ΕΜΜ. ΚΑΛΑΜΠΙΧΗΣ
ΔΙΕΥΘΥΝΤΗΣ: ΑΘ. ΜΑΡΑΣΙΩΤΗΣ

Η ΡΟΔΙΑΚΗ

ΤΡΙΤΗ
11 ΔΕΚΕΜΒΡΙΟΥ 2001
ΑΡ. ΦΥΛΛΟΥ 16.969
ΤΙΜΗ 200 ΔΡΧ.
ΕΥΡΩ 0,59

ΗΜΕΡΗΣΙΑ ΠΡΩΙΝΗ ΕΦΗΜΕΡΙΔΑ ΤΗΣ ΡΟΔΟΥ

ΝΕΟ ΓΚΑΛΟΠ ΤΗΣ MRB ΔΙΝΕΙ 6 ΜΟΝΑΔΕΣ ΕΠΙΠΛΕΟΝ ΣΤΗ ΝΔ

Σταθερό προβάδισμα

ΠΡΟΗΓΕΙΤΑΙ ΣΕ ΟΛΑ ΤΑ ΣΗΜΕΙΑ Ο Κ. ΚΑΡΑΜΑΝΛΗΣ



Προβάδισμα 6% στη ΝΔ δίνει νέα δημοσκόπηση της MRB που θα δημοσιευθεί πιθανότατα σήμερα. Η προσπάθεια της κυβέρνησης να ωραιοποιήσει την εικόνα της, πέφτει για άλλη μια φορά στο κενό. Η ημέρα της "αποχώρησης" όπου νάναι έρχεται. Κι αυτό το αναγνωρίζουν πλέον όλοι εκτός από τους φανατικούς οι οποίοι προσπαθούν να "γατζωθούν" ακόμα και την τελευταία στιγμή. ΣΕΛΙΔΑ 35

ΠΑΡΕΜΒΑΣΗ ΣΤΗ ΒΟΥΛΗ



Καταργείστε τα μονοπώλια

Ενδεκα βουλευτές του ΠΑΣΟΚ-ανάμεσά τους και ο Βασ. Παπανικόλας- ζητούν την κατάργηση των μονοπωλίων στην ακτοπλοΐα. ΣΕΛΙΔΑ 6

ΧΑΛΑΕΙ ΠΑΛΙ Ο ΚΑΙΡΟΣ



Μικρή ανάσα μέχρι αύριο...

Η μικρή ύφεση στα καιρικά φαινόμενα βοήθησε τα πλοία να ταξιδέψουν. Από αύριο τα πράγματα χειροτερεύουν. ΣΕΛΙΔΑ 8

ΤΑ ΑΠΟΦΕΥΓΟΥΝ ΟΛΟΙ



Φοβούνται τα αεροπλάνα!..

Μείωση 18,3% στη διακίνηση επιβατών με αεροπλάνα προς και από Ρόδο είχαμε τον Νοέμβριο. Η 11η Σεπτεμβρίου άφησε τα σημάδια της. ΣΕΛΙΔΑ 11

Ανετη νίκη της παράταξης του κ. Ηλ. Κωτιάδη στις εκλογές του ΕΒΕΔ

ΠΕΡΙΠΑΤΟΣ!

Το 85% των ψήφων συγκέντρωσε η "Ενότητα"!

ΕΚΛΕΓΕΙ 51 ΑΠΟ ΤΑ 61 ΜΕΛΗ ΤΟΥ ΔΣ ● ΠΡΩΤΙΕΣ ΚΑΙ ΣΤΑΥΡΟΙ

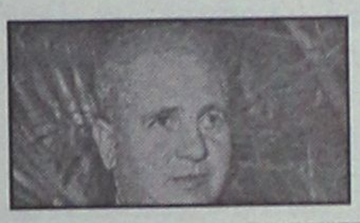

Συντριπτική νίκη σημείωσε-όπως αναμενόταν-στις εκλογές για ανάδειξη νέου ΔΣ του Επιμελητηρίου, η παράταξη "Επιμελητηριακή Ενότητα" της οποίας ηγείται ο κ. Ηλίας Κωτιάδης. Συγκεκριμένα εξέλεξε 51 συμβούλους έναντι 6 της παράταξης "Ανανέωση " του κ. Γ. Σιφωνιού και 4 του κ. Χατζή. Πρώτοι στα τμήματά τους εξελέγησαν οι κ. κ. Ηλ. Κωτιάδης, Σ. Παρασκευάς, Γ. Χατζημάρκος και Γ. Κακλιός ενώ θέσεις στο νέο Δ.Σ. εξασφάλισαν και πολλοί νέοι υποψήφιοι. ΣΕΛΙΔΕΣ 4 και 5

ΚΑΘΗΓΗΤΗΣ ΛΕΚΚΑΣ ΓΙΑ ΤΟ ΡΗΓΜΑ ΣΤΗ ΝΙΣΥΡΟ

Είναι δύσκολο να προβλέψεις την συνέχεια!

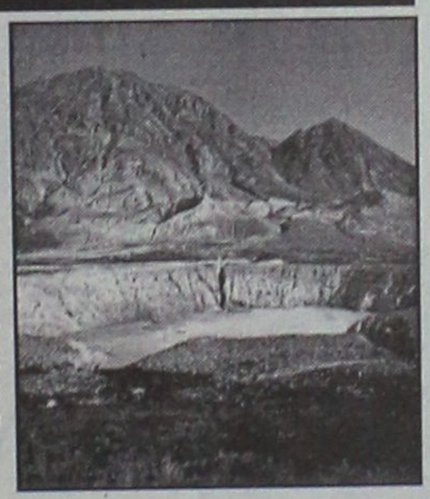

Καθησυχαστικός ο καθηγητής Ε. Λέκκας για το ρήγμα στη Νίσυρο. Το χαρακτηρίζει όμως "σπάνιο φαινόμενο" που συναντάται για πρώτη φορά στην Ελλάδα και σαν τέτοιο βρίσκεται υπό παρακολούθηση. ΣΕΛΙΔΑ 14

ΟΠΩΣ ΠΑΝΤΑ ΣΤΗΝ ΕΡΜΟΥΠΟΛΗ

Σήμερα συνεδρίαση του Περιφερειακού



Συνεδριάζει σήμερα το Περιφερειακό Συμβούλιο Ν. Αιγαίου. Οι εκπρόσωποι της Δωδεκανήσου αναχωρούν με πτήση τσάρτερ το πρωί ΣΕΛΙΔΑ 10

ΕΥΡΩΠΑΪΚΟ ΚΕΝΤΡΟ ΠΛΗΡΟΦΟΡΙΩΝ
GR-164 ΠΕΡΙΦΕΡΕΙΑΣ Ν. ΑΙΓΑΙΟΥ
ΕΠΙΜΕΛΗΤΗΡΙΟ ΔΩΔΕΚΑΝΗΣΟΥ
Αυστραλίας 88-Τ.Θ. 5-85100 ΡΟΔΟΣ,
ΤΗΛ.: +30-241-34840-ΦΑΞ: +30-241-34755
E-mail:eic164@ebed.gr

ΑΝΑΚΟΙΝΩΣΗ

Το Ευρωπαϊκό Κέντρο Πληροφοριών του Επιμελητηρίου Δωδεκανήσου ανακοινώνει ότι:
Στα πλαίσια της συνεχούς ενημέρωσης για το ΕΥΡΩ, διοργανώνει σειρά σεμιναρίων με θέμα:
"Τα χαρακτηριστικά ασφαλείας των τραπεζογραμματίων ΕΥΡΩ"
Τα σεμινάρια απευθύνονται στις παρακάτω κατηγορίες επιχειρήσεων: **περίπτερα, οπωροπαντοπωλεία, μίνι-μάρκετ** και θα πραγματοποιηθούν στα γραφεία του Ευρωπαϊκού Κέντρου.Πληροφοριών (Αυστραλίας 86-88) την **Πέμπτη 20-12-2001** και την **Παρασκευή 21-12-2001.**
ωρες έναρξης:
- το 1ο σεμινάριο στις 10:00
- το 2ο σεμινάριο στις 11:30 και για τις δύο ημέρες.
Δηλώσεις συμμετοχής στο τηλ. 34840, κα **Σπανού Σέβα.**
Αριθμός συμμετεχόντων περιορισμένος.
Παρακαλούμε δηλώστε συμμετοχή εγκαίρως.

Κωδικός διασκέδασης

TABOO...

TABOO παρουσία μοναδική
Η καινούργια μας δουλειά
φιλοδοξεί να σας εθίσει
με την ζωντάνια της
σε ελληνικά ξεφαντώματα

TABOO...

Από αγάπη για το ωραίο
Σε λίγο κοντά σας...

INTERNATIONAL LIFE
ΑΝΑΚΟΙΝΩΣΗ

Ο χρηματοοικονομικός και ασφαλιστικός όμιλος INTERNATIONAL LIFE ανακοινώνει ότι **διέκοψε νομίμως την συνεργασία του με τον ασφαλιστή Νικόλαο Κοκκάρη του Παναγιώτη και ότι από της 7-11-2001 ούτε τον εκπροσωπεί, ούτε και τον δεσμεύει.**
Η εταιρία έχει φροντίσει ώστε η αποχώρηση του παραπάνω ασφαλιστή να μην έχει καμία επίπτωση στην ομαλή λειτουργία των συμβολαίων σας και την εν γένει εξυπηρέτησή σας.
Η συνολική εξυπηρέτησή σας γίνεται από τους συνεργάτες του γραφείου μας στην Ρόδο.
Τηλέφωνα γραφείου 02410/67980-fax 65467
Διεύθυνση Γεωρ. Σεφέρη 78-Ρόδος

ΗΜΕΡΟΛΟΓΙΟ

Τρίτη 11 Δεκεμβρίου 2001
Δανιήλ και Λουκά των Στυλιτών
Ανατολή ηλίου: 7.31'
Δύση ηλίου: 5.06'
Σελήνη 27 ημερών

ΦΑΡΜΑΚΕΙΑ

Σήμερα διημερεύει το φαρμακείο του Χατζηκώστα Ιωάννη στην οδό Γρίβα 24 και διανυκτερεύει του Πάππου -Σταυρόπουλου στην πλατεία Ακαδημίας.

ΒΕΝΖΙΝΑΔΙΚΑ

Σήμερα διανυκτερεύουν τα βενζινάδικα: Γκινάκης Αλεξ. (Αυστραλίας), Σαμουράκης Α. (Λ. Καλλιθέας), Τοδουλάκης Γεώργιος (Ιαλυσός), Κοντομανώλης Εμ. (Κρεμαστή) και Μάστορης Α. (Τσαΐρι).

ΛΑΪΚΕΣ ΑΓΟΡΕΣ

Τετάρτη : στο Δημοτικό Νεκροταφείο
Πέμπτη: στην οδό Βύρωνος
Παρασκευή: στην οδό Πτολεμαίων (Ανάληψη)
Σάββατο: στο Δημοτικό Νεκροταφείο.

ΔΡΟΜΟΛΟΓΙΑ ΠΛΟΙΩΝ

Σήμερα αναχωρεί το "ΔΙΑΓΟΡΑΣ" στις 18.00 για Κω-Πειραιά.

ΑΕΡΟΠΟΡΙΚΑ ΔΡΟΜΟΛΟΓΙΑ

ΟΛΥΜΠΙΑΚΗ ΑΕΡΟΠΟΡΙΑ
ΑΠΟ ΡΟΔΟ-ΑΘΗΝΑ
- Καθημερινά 07.00, 10.25, 20.55
- Τετάρτη 14.00
- Καθημερινά πλην Τετάρτης 17.20
- Καθημερινά πλην Κυριακής 23.40
- Δευτέρα 00.10.

ΑΠΟ ΑΘΗΝΑ-ΡΟΔΟ
- Καθημερινά 05.20, 08.45, 19.15
- Τετάρτη 12.20
- Καθημερινά πλην Τετάρτης 15.40
- Καθημερινά πλην Κυριακής 22.00
- Κυριακή 22.30

ΑΠΟ ΡΟΔΟ-ΘΕΣΣΑΛΟΝΙΚΗ
- Δευτέρα 14.30
- Παρασκευή-Κυριακή 12.40.

ΑΠΟ ΡΟΔΟ-ΗΡΑΚΛΕΙΟ
- Παρασκευή-Κυριακή 09.45.

ΑΠΟ ΡΟΔΟ-ΚΑΡΠΑΘΟ
- Τρίτη-Πέμπτη-Σάββατο 09.45
- Δευτέρα-Τετάρτη-Παρασκευή-Κυριακή 10.30
- Δευτέρα-Κυριακή 12.40
- Τετάρτη-Παρασκευή (ν) έως 22/9 12.40 •
- Πέμπτη από 23/9 12.40
- Τρίτη-Παρασκευή (ν) από 23/9 12.40
- Τρίτη-Σάββατο έως 22/9 14.15
- Πέμπτη έως 22/9 14.15.

ΑΠΟ ΡΟΔΟ-ΚΑΣΟ
- Δευτέρα-Κυριακή (κ) 12.40
- Τετάρτη-Παρασκευή έως 22/9 12.40
- Πέμπτη (κ) από 23/9 12.40
- Τρίτη-Παρασκευή από 23/9 12.40
- Πέμπτη (κ) έως 22/9 14.15.

ΑΠΟ ΡΟΔΟ-ΚΑΣΤΕΛΟΡΙΖΟ
- Τετάρτη-Παρασκευή-Κυριακή 08.10
- Δευτέρα έως 22/9 08.10
- Τρίτη-Πέμπτη-Σάββατο έως 22/9 11.55.

AEGEAN AIRLINES & CRONUS
ΑΠΟ ΡΟΔΟ-ΑΘΗΝΑ
07.45 (A3 201 X5 1201), 13.30 (A3 207 X5 1207), 14.20 (A3 211 X5 1211), 17.30 (A3 213 X5 1213), 21.10 (A3 217 X5 1217),
ΑΠΟ ΑΘΗΝΑ-ΡΟΔΟ
06.05 (A3 200 X5 1200), 09.40 (A3 202 X5 1202), 12.50 (A3 210 X5 1210), 15.50 (A3 212 X5 1212), 19.30 (A3 216 X5 1216)
ΑΠΟ ΡΟΔΟ-ΗΡΑΚΛΕΙΟ
19.30 (A3 765)
ΑΠΟ ΗΡΑΚΛΕΙΟ-ΡΟΔΟ
18.00 (A3 764)
ΑΠΟ ΡΟΔΟ-ΘΕΣΣΑΛΟΝΙΚΗ
11.20 (A3 721)
ΑΠΟ ΘΕΣΣΑΛΟΝΙΚΗ-ΡΟΔΟ
14.20 (A3 720)

Επώνυμον το ανώνυμον...

Πότε θα αποκτήσουμε καλύτερη περίθαλψη;

ΕΙΧΑΜΕ προβλέψει, από την πρώτη στιγμή που συγκροτήθηκε το νέο κυβερνητικό σχήμα, πως ήταν θέμα χρόνου η αναπαραγωγή νέων εσωτερικών διενέξεων. Και η χθεσινή συνέντευξη του υπουργού Υγείας Αλέκου Παπαδόπουλου,ο οποίος υπονομεύεται από τα "πιράνχας" του Μαξίμου, έρχεται να επιβεβαιώσει πανηγυρικά όλα όσα προηγήθηκαν την προηγούμενη εβδομάδα.

ΑΣ ΜΗ λησμονούμε ότι την περασμένη Πέμπτη έγκριτη φιλοκυβερνητική εφημερίδα είχε ως πρωτοσέλιδο θέμα της το ροκάνισμα που κάνουν οι νέοι υπουργοί στην πολιτική των προκατόχων τους. Και στην εσωτερική αυτή σύρραξη που άλλοτε προσλαμβάνει ανοικτό χαρακτήρα (θυμίζουμε τη σύγκρουση της Βάσως Παπανδρέου με τον Κώστα Λαλιώτη στην Κυβερνητική Επιτροπή και το Εκτελεστικό Γραφείο) κι άλλοτε καλύπτεται από μια συνωμοσία σιωπής, ήρθε ως κερασάκι στην τούρτα η απειλή- βόμβα που διατύπωσε ο υπουργός Υγείας.

Η ΕΙΡΩΝΕΙΑ, μάλιστα, είναι ότι η έκρηξη της οργής του οφείλεται στην παραβίαση των εντολών που έδωσε ο ίδιος ο κ. Σημίτης στους υπουργούς, στο πρώτο Υπουργικό Συμβούλιο μετά τη συγκρότηση του νέου σχήματος. Πρωταγωνιστούν δε στην υπόγεια σύγκρουση συνεργάτες του κ. Σημίτη, παίζοντας παρασκηνιακά το παιχνίδι των "πιράνχας".

Η ΟΛΗ εξέλιξη μπορεί να εθεωρείτο μια από τις συνήθεις κόντρες αν δεν επηρέαζε τη ζωή μας. Πότε αλήθεια θα αποκτήσουμε καλύτερη δημόσια υγεία; Πότε καλύτερα νοσοκομεία; Πότε καλυτερες συνθήκες περίθαλψης; Όταν θα τελειώσει η φαγωμάρα των κυβερνητικών παραγόντων; Δυστυχώς, δεν είναι δυνατόν να περιμένουμε άλλο. Η υπομονή μας εξαντλείται!

Προσπαθούν να προλάβουν... την καταστροφή

...ΚΑΙ τι ήθελε δηλαδή ο πρόεδρος της Ν.Δ., ν' αφήσει ο Κ. Σημίτης να κινδυνεύσει το κόμμα; Αλλο ο τόπος, άλλο το κόμμα.

Σχολίαζε, λοιπόν, ο Κ. Καραμανλής σε προχθεσινή του συνέντευξη ("Βήμα") ότι "η κυβέρνηση, αντί ν'αγωνιά πως θα κάνει καλύτερα τη δουλειά της, ξοδεύει ενέργεια στο πώς θ' αντιπολιτευθεί την αντιπολίτευση...".

Και πως "ακόμη και συσκέψεις γίνονται, στις οποίες προεδρεύει ο ίδιος ο πρωθυπουργός, με θέμα: Αντιμετώπιση της Ν.Δ.".

Μπορεί στις τελευταίες καταστροφικές πλημμύρες η Επιτροπή Πολιτικής Προστασίας και οι επιτροπές Κρίσεων να θυμήθηκαν να συνεδριάσουν μετά τις πλημμύρες, αλλά η κυβέρνηση ξέρει καλά πότε έρχονται οι σεισμοί, οι θύελλες, οι καταιγίδες για το ΠΑΣΟΚ και σπεύδει εγκαίρως, με τις "ειδικές" επιτροπές αντιμετώπισης κρίσεων, να διασώσει τα... λεηλατηθέντα.

Είδη οικιακής χρήσης ⇔ Ηλεκτρονικά ⇔ Δορυφορικός εξοπλισμός
Home theater ⇔ Car audio ⇔ Κινητή τηλεφωνία ⇔ Ηλεκτρονικοί υπολογιστές

ΔΙΚΤΥΟ ΚΑΤΑΣΤΗΜΑΤΩΝ ΗΛΕΚΤΡΙΚΩΝ ΣΥΣΚΕΥΩΝ

ELECTRO NET



ΟΛΑ ΤΑ ΗΛΕΚΤΡΙΚΑ ΣΕ ΤΙΜΕΣ ΠΟΥ ΔΕΝ ΦΑΝΤΑΖΕΣΤΕ!!!



Μοσχίδης

Π. Π. Γερμανού - Εμπορικό Κέντρο Πλατεία Φωκίδη
ΤΗΛ. 20162 - 35846

ΔΕΧΟΝΤΑΙ ΤΟ ΚΟΙΝΟ

Ο Νομάρχης δέχεται το κοινό κάθε Τρίτη και Πέμπτη από 11.00-13.00.
Ο Δήμαρχος Ροδίων δέχεται ύστερα από συνεννόηση.
Ο αντινομάρχης Δωδεκανήσου κ. Νικόλαος Τατάκης δέχεται το κοινό κάθε Τρίτη και Πέμπτη από 10.00 π.μ.-12 μ.μ.

ΤΑΞΙ

ΡΑΔΙΟ ΤΑΞΙ: 64712-64790

ΧΡΗΣΙΜΑ ΤΗΛΕΦΩΝΑ

ΝΟΣΟΚΟΜΕΙΟ:	80000
ΑΜΕΣΗ ΔΡΑΣΗ ΠΥΡ/ΚΗΣ:	199
ΛΙΜΕΝΑΡΧΕΙΟ:	22220, 27695
ΒΛΑΒΕΣ Δ.Ε.Η.:	125
ΒΛΑΒΕΣ Ο.Τ.Ε.:	121
ΑΜΕΣΗ ΔΡΑΣΗ:	100
ΒΛΑΒΕΣ ΥΔΡΕΥΣΗΣ:	68750-68755
ΝΟΜΑΡΧΙΑ:	46502
ΠΕΡ/ΚΗ Δ/ΝΣΗ	38174
ΔΗΜΟΣ:	46200
ΔΗΜ. ΕΠΙΧ. ΚΑΘΑΡ.	77600
ΥΠΗΡ. ΑΠΟΚΟΜΙΔΗΣ	61057
ΤΡΟΧΑΙΑ:	26480
ΠΛΗΡΟΦ. Ο.Τ.Ε.:	131
ΔΕΛΤΙΟ ΚΑΙΡΟΥ:	149
ΛΑΧΕΙΑ:	111
ΠΡΟΠΟ - ΛΟΤΤΟ:	111
ΡΟΔΑ:	27462
ΚΤΕΛ:	27706
Ο.Α.Ε.Δ.:	23265
Ι.Κ.Α.:	64912
ΤΑΞ.Υ.:	68701, 68702
ΟΛΥΜΠΙΑΚΗ:	24555
Δ.Α.Ν.Ε.:	43150
ΕΡΓΑΤ. ΚΕΝΤΡΟ:	24730
CRONUS AIRLINES	25444
AEGEAN AIRLINES	98345

ΚΤΕΟ

• Από 1/9/2001 έως 21/12/2001 παντός είδος οχήματα **με συνδυασμό γραμμάτων ΡΟΑ 1300-5000.** Επίσης θα ελέγχονται τα οχήματα που η καταλληλότητά τους λήγει αυτές τις εβδομάδες και οχήματα ανάριθμα εισαγωγής.

ΤΙΜΕΣ ΣΥΝΑΛΛΑΓΜΑΤΟΣ

ΔΟΛΛΑΡΙΟ Η.Π.Α	381.963	390.8136
ΛΙΡΑ ΑΓΓΛΙΑΣ	545.374	558.021
ΚΟΡΩΝΑ ΔΑΝΙΑΣ	45.409	46.462
ΚΟΡΩΝΑ ΣΟΥΗΔΙΑΣ	36.174	37.013
ΓΙΕΝ ΙΑΠΩΝΙΑΣ ΓΙΑ 100 ΜΟΝ	302.297	309.294
ΦΡΑΓΚΟ ΕΛΒΕΤΙΑΣ	228.308	233.594
ΚΟΡΩΝΑ ΝΟΡΒΗΓΙΑΣ	42.308	43.289
ΛΙΡΑ ΚΥΠΡΟΥ	587.783	601.415
ΔΟΛΛΑΡΙΟ ΚΑΝΑΔΑ	242.027	247.638
ΔΟΛΛΑΡΙΟ ΑΥΣΤΡΑΛΙΑΣ	196.420	200.973

Η ΡΟΔΙΑΚΗ

Ημερήσια Εφημερίδα της Ρόδου
Έτος Ιδρύσεως 1915
ΙΔΡΥΤΗΣ
ΕΜΜ. ΚΑΛΑΜΠΙΧΗΣ

ΙΔΙΟΚΤΗΣΙΑ – ΕΚΔΟΣΗ
ΥΙΟΙ Σ. ΤΣΟΠΑΝΑΚΗ
Η. ΚΩΠΙΑΔΗΣ Ο.Ε.

ΔΙΕΥΘΥΝΤΗΣ
ΑΘ. ΜΑΡΑΣΙΩΤΗΣ

ΣΥΝΤΑΞΗ
Γρηγόριος Πελλός
Λουκάς Μαστής
Μιχάλης Μαστής
ΑΘΛΗΤΙΚΑ
Μανόλης Μπάτης,
Νικήτας Κουσκούσης
Τηλ.: 30831
ΓΡΑΦΕΙΑ ΣΥΝΤΑΞΗΣ
Μάρκου Μαλλιαράκη 9
Τηλ. 24610 - 30865 - 75640
Fax (0241) 75641
ΛΟΓΙΣΤΗΡΙΟ – ΔΙΑΦΗΜΙΣΕΙΣ
Νέα Αγορά 53
Τηλ. 22210 - 75230
Fax (0241) 22471

http://WWW.rodiaki.gr.
Email: tsopd@otenet.gr & rodiaki@otenet.gr

ΑΚΛΟΝΗΤΗ ΣΙΓΟΥΡΙΑ

Σε μια εποχή έντονης αβεβαιότητας και προβληματισμού, πριν από κάθε επενδυτική κίνηση στον τομέα των κατασκευών, έχει μεγαλύτερη σημασία από ποτέ, η ύπαρξη του κατάλληλου...Συνεργάτη!
Αυτού, που εμείς εδώ στη ΔΟΜΗΣΗ ΡΟΔΟΥ Α.Ε.Β.Ε, αποκαλούμε **συνεργάτη υποδομής**.

Η ΔΟΜΗΣΗ ΡΟΔΟΥ Α.Ε.Β.Ε κατέχοντας ηγετική θέση στον χώρο της, δραστηριοποιείται στην αντιπροσώπευση και διάθεση δομικών, μονωτικών και διακοσμητικών υλικών **νέας γενιάς**, παρέχοντας ολοκληρωμένες λύσεις σε όλα τα επίπεδα.
Ωστόσο, δε θα διέφερε από οποιαδήποτε άλλη παρόμοια εταιρεία του χώρου, αν μια ιδιαίτερη φιλοσοφία **ολικής ποιότητας**, δεν ήταν διάχυτη στον τρόπο σκέψης και δράσης της.

Η ΔΟΜΗΣΗ ΡΟΔΟΥ Α.Ε.Β.Ε.

Δημιουργεί τις προυποθέσεις για συνεργασίες που αντέχουν στο χρόνο, χάρη στον πελατοκεντρικό της χαρακτήρα, την επίμονη προσπάθεια για ικανοποίηση των αναγκών σας, την υψηλή ειδίκευση των ανθρώπων της και την τεχνογνωσία.

Θεμελιώνει τις αξίες, χρησιμοποιώντας άριστες πρώτες ύλες: αξιοπιστία, ήθος, επαγγελματισμό, υψηλή ποιότητα, σιγουριά!

Θέτει τις βάσεις ανάπτυξης, συνάπτοντας στρατηγικές συνεργασίες που τις προσφέρουν ανταγωνιστικά πλεονεκτήματα και πραγματοποιώντας σημαντικές επενδύσεις σε νέες αγορές, εγκαταστάσεις και τεχνικό δυναμικό.

Οικοδομεί το μέλλον γερά, γιατί στο επίκεντρο των προσπαθειών της βρίσκεστε πάντα εσείς!

Τώρα... είστε σίγουροι! Μαζί σας υπάρχει ένας... **συνεργάτης υποδομής!**

ΔΟΜΗΣΗ ΡΟΔΟΥ

ΑΦΟΙ ΠΑΠΑΓΡΗΓΟΡΙΟΥ Α.Ε.Β.Ε
ΑΝΩΝΥΜΟΣ ΕΜΠΟΡΙΚΗ ΚΑΙ ΒΙΟΤΕΧΝΙΚΗ ΕΤΑΙΡΕΙΑ

3ο χλμ. Λεωφ. Ρόδου - Λίνδου, Ρόδος 85100
Τηλ: 0241 068140-1, 0241 061700, 0241 066101
Fax: 0241 064050 e-mail: domisi@rho.forthnet.gr

CMF - Vutirski

SYMI TOURS

Εσείς επιλέξτε τον προορισμό , τα υπόλοιπα αφήστε τα σ' εμάς.
Εκδοση αεροπορικών εισιτηρίων
εσωτερικού και εξωτερικού

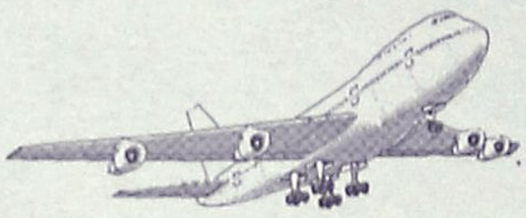

με όλες τις αεροπορικές εταιρείες
σε όλο τον κόσμο σε τιμές
στα μέτρα σας.
Μ' ένα τηλεφώνημα
στο ***0246 71307/71689,***
fax 0246 72292 και έχετε το εισιτήριο
εντελώς δωρεάν στο σπίτι σας.

SYMI TOURS - ΣΥΜΗ ΔΩΔ/ΣΟΥ

IATA MEMBERS

Υπ. κρατήσεων: **Σύκαλλος Κων/νος**

Η παράταξη της οποίας ηγείται ο κ. Ηλίας Κωτιάδης

Καθολική επικρ

Εξελέγησαν όλα τα φαβορί αλλά και πολλοί

Στο 85% έφθασε το ποσοστό που συγκέντρωσε η παράταξη του κ. Ηλία Κωτιάδη, στις εκλόγες για την ανάδειξη νέας διοίκησης στο Επιμελητήριο Δωδεκανήσου. Πρόκειται όντως για εντυπωσιακό ποσοστό που δείχνει την εμπιστοσύνη των παραγωγικών τάξεων στο ψηφοδέλτιο της Επιμελητηριακής Ενότητας. Το νέο διοικητικό συμβούλιο θα εκλέξει τα όργανά του τον ερχόμενο μήνα και βεβαίως επωμίζεται ιδιαίτερα μεγάλες ευθύνες έναντι των παραγωγικών τάξεων.



Με βάση τα ανεπίσημα αποτελέσματα (τα επίσημα επρόκειτο να εκδοθούν αργά χθες το βράδυ) η παράταξη της Επιμελητηριακής Ενότητας φαίνεται να καταλαμβάνει τις 51 από τις 61 έδρες του νέου διοικητικού συμβουλίου (ποσοστό εδρών 83,5%).

Ανά τμήμα η κατανομή των εδρών έχει ως εξής:

- **Εμπορικό** (20 έδρες):
Κωτιάδης 18, Σιφωνιός 1, Χατζής 1 (ποσοστό Κωτιάδη 90%)
- **Επαγγελματικό** (12 έδρες):
Κωτιάδης 9, Σιφωνιός 2, Χατζής 1 (ποσοστό Κωτιάδη 75%)
- **Μεταποίηση** (17 έδρες):
Κωτιάδης 12, Σιφωνιός 3, Χατζής 2 (ποσοστό Κωτιάδη 70%)
- **Τουριστικό** (12 έδρες):
Κωτιάδης 12

Στα 4 τμήματα πρώτευσαν ο κ. Ηλ. Κωτιάδης (Τουριστικό), ο κ. Σ. Παρασκευάς (Εμπορικό), ο κ. Γ. Κακλιός (Μεταποίηση) και ο κ. Γ. Χατζημάρκος (Επαγγελματικό).

Αξιοσημείωτο είναι ότι στο νέο διοικητικό συμβούλιο με βάση πάντα τα ανεπίσημα αποτελέσματα, φαίνεται να έχουν εκλεγεί αρκετοί νέοι άνθρωποι σε όλα τα τμήματα γεγονός ιδιαίτερα σημαντικό.

Κατά κοινή ομολογία επίσης η εκλογική διαδικασία ήταν άψογη από πλευράς οργάνωσης, περί τις ιδιαιτερότητες του νομού με μόνο ίσως παράπονο την καθυστέρηση στην ανακοίνωση των αποτελεσμάτων.

Σε ό,τι αφορά το αποτέλεσμα αυτό θα μπορέσει να θεωρηθεί αναμενόμενο σε γενικές γραμμές από τους περισσότερους τουλάχιστον.

ΕΜΠΟΡΙΚΟ ΤΜΗΜΑ

Πλήρης ήταν η επικράτηση της Επιμελητηριακής Ενότητας στο Εμπορικό Τμήμα.

Στην Ρόδο πήρε ποσοστό πλέον του 90% ενώ υπερίσχυσε και στην Κω.

Σε σύνολο 20 εδρών του Εμπορικού τμήματος η παράταξη Κωτιάδη πήρε τις 18 έδρες, ενώ από μία έδρα πήρε η παράταξη Σιφωνιού και η παράταξη Χατζή.

Στη Ρόδο συγκεκριμένα ψήφισαν 910 και το αποτέλεσμα ήταν:

- Ενότητα	823
- Ανανέωση	62
- Ιπποκράτης	2
- Ακυρα	23

Στη Κω η Ενότητα πήρε 118 ψήφους και η παράταξη Χατζή πήρε 85 ψήφους.

Πρώτος σε σταυρούς και με αξιοσημείωτη διαφορά από τους υπόλοιπους εκλέγεται ο **κ. Σίμος Παρασκευάς** που συγκέντρωσε 255 ψήφους.

Η πρωτιά Παρασκευά, έχει την δική της σημασία επειδή ακριβώς αμφισβητήθηκε σφοδρά η παρουσία του στο Επιμελητήριο, από ορισμένους κύκλους.

Εξελέγησαν επίσης πλην του κ. Παρασκευά οι εξής:

- Παναγ. Καραγιάννης	167
- Νίκος Παπασταματίου	166
- Μιχάλης Κάρρας	164
- Ευθύμιος Μπίνης	162

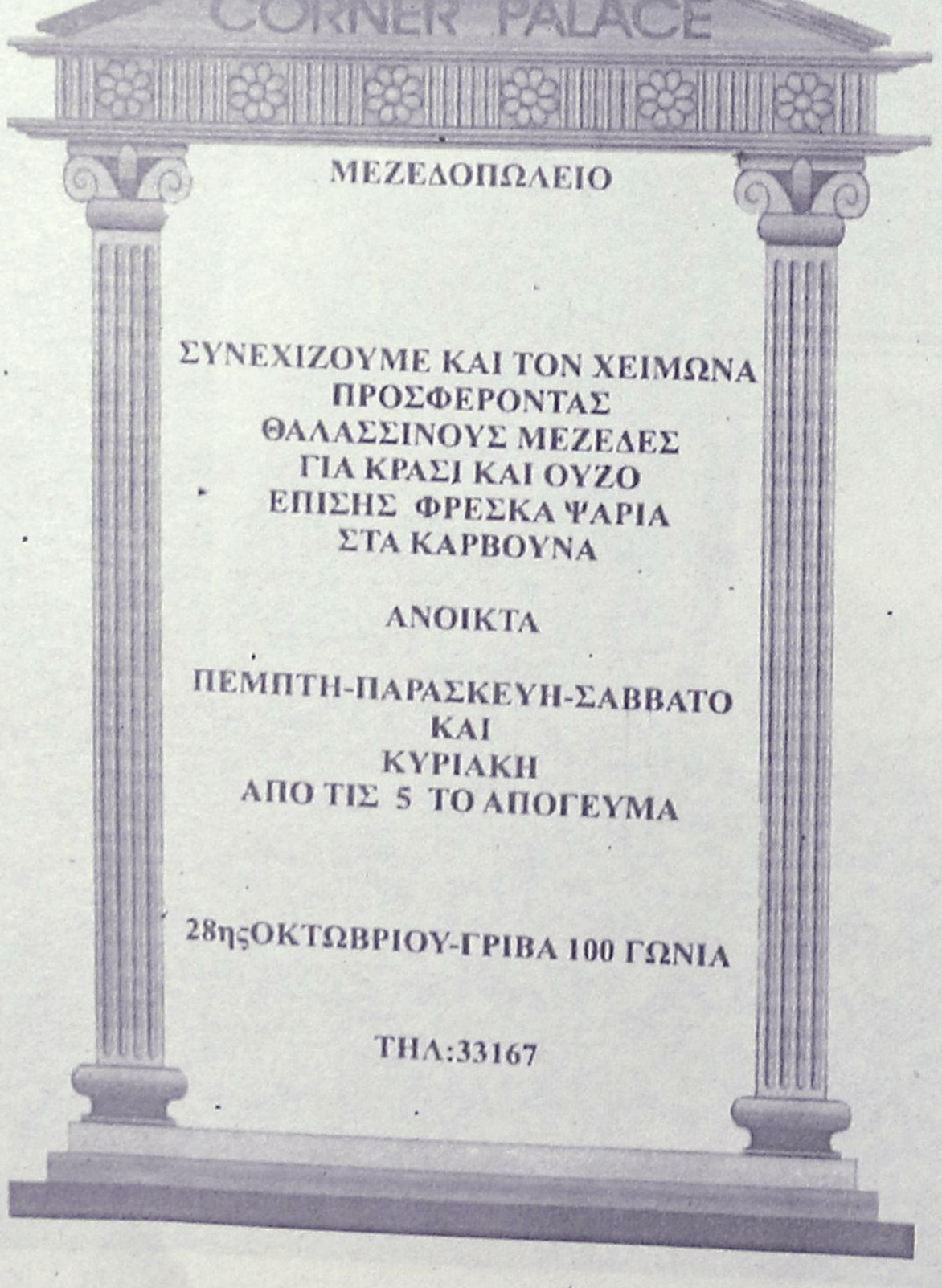



συγκέντρωσε ποσοστό 85% και επέλεξε 51 από τα 61 μέλη του Συμβουλίου

άτηση της «Ενότητας»!

νέοι άνθρωποι που θα δώσουν νέα ώθηση στο Επιμελητήριό μας

- Ιωάννης Πάππου 162
- Βάσω Παντελικίζη 110
- Γιάννης Παρασκευάς 106
- Αναστάσιος Μελετίου 96
- Αυγερινού Παναγιώτης 93
- Γ. Τσακίρης 94
- Παναγ. Παπασταμάτης 93
- Γιάννης Ριζόπουλος 93
- Γιώργος Διακοσάββας 90
- Κων/νος Ντουβής 90
- Γεώργιος Μπακίρης 80
- Αννα Σωτηράκη 77
- Σωκιανού-Φράγκου Ευαγγελία 73.

Από τον συνδυασμό του κ. Σιφωνιού εκλέγεται ο κ. Αλέξης Παπαγρηγορίου (37) και από τον συνδυασμό του κ. Χατζή ο κ. Μιχ. Βαλσαμής.

Εκπληξη αποτέλεσε η μη εκλογή του **κ. Κυριάκου Αρχοντάκη** που πήρε 64 ψήφους και είναι πρώτος αναπληρωματικός από την παράταξη Κωτιάδη.

Ακολούθησαν ο κ. Ν. Κωστάκης (57) η κ. Ειρ. Λεβεντιανού (52) ο κ. Γαβρ. Πλατής (41), ο κ. Ι. Χαρρκόπος, ο κ. Τζιόρος Ι., ο κ. Δ. Οικονομίδης κ.ά.

ΕΠΑΓΓΕΛΜΑΤΙΚΟ ΤΜΗΜΑ

Και στο Επαγγελματικό τμήμα, καθολική ήταν η επικράτηση της παράταξης Κωτιάδη η οποία καταλαμβάνει τις 9 από τις 12 έδρες στο νέο διοικητικό συμβούλιο.

Στη Ρόδο συγκεκριμένα ψήφισαν 636 άτομα και αφαιρουμένων των 16 λευκών και άκυρων ψηφοδελτίων οι συνδυασμοί πήραν:
- Ενότητα: 489
- Ανανέωση: 127
- Ιπποκράτης: 4

Στην Κω η Ενότητα πήρε 72 ψήφους και ο Ιπποκράτης 111.

Πρώτος εξελέγη **ο κ. Γιώργος Χατζημάρκος** με 215 ψήφους με σημαντική διαφορά από τους υπόλοιπους.

Συγκεκριμένα εκτός του κ. Χατζημάρκου από την



Σίμος Παρασκευάς: Πρώτος στο Εμπορικό Τμήμα

παράταξη Κωτιάδη εξελέγησαν οι:
- Γιώργος Δικαστόπουλος: 130
- Μαρία Γκίκα: 122
- Σταύρος Κουφός: 104
- Νατάσα Βενετοκλή: 95
- Μιχ. Χριστοφίδης: 84
- Σάββας Σαββαΐδης: 76
- Τριαντ. Μπινόγλου: 72
- Ανδρέας Παπακωνσταντίνου: 71

Από την παράταξη Σιφωνιού εξελέγη η κ. Μ. Ανθοπούλου (65) και ο κ. Μισαήλ Ανθόπουλος 56.

Μία έδρα πήρε και η παράταξη του κ. Χατζή. Αναπληρωματικοί από τον συνδυασμό του κ. Κωτιάδη ήταν ο κ. Β. Σωτρίλλης (62), Μιχ. Χαρτοφύλλης (56), Κυρ. Σαλαχούρης (58), Ι. Φώτης (44) κ.ά.

ΤΟΥΡΙΣΤΙΚΟ ΤΜΗΜΑ

Τα πήρε όλα η παράταξη Κωτιάδη στο τουριστικό τμήμα, καταλαμβάνοντας και τις 12 έδρες, με ποσοστό που ξεπέρασε το 90%.

Στη Ρόδο σε σύνολο 468 ψήφων η παράταξη Κωτιάδη πήρε 421

Στην Κω η παράταξη Κωτιάδη πήρε 82 ψήφους και η παράταξη **Χατζή** 26 ψήφους.

Την πρωτιά πήρε ο κ. **Ηλίας Κωτιάδης** (με 211 ψήφους) ενώ εκλέγονται επίσης οι εξής:
— Παναγ. Τοκούζης 114
— Γιάννης Καμπούρης 107
— Αναστ. Σπανός 102
— Ιωάννης Αγγελινιός 96
— Μηνάς Νικολάου 94
— Μηνάς Μηναΐδης 91
— Αριστ. Καμπουρόπουλος 84
— Κων. Κουρούνης 83
— Νικ. Σαββαΐδης 65
— Κων. Χούλης 57
— Γιώργος Κατσικανταής 55

Εκπληξη απετέλεσε η μη εκλογή του **κ. Γιώργου Γεωργιάδη** (39), μέλους του απερχόμενου δ.σ. που είναι αναπληρωματικός, όπως επίσης αναπληρωματικοί είναι οι κ.κ. **Νικ. Γιάννου** (47), **Γ. Πολίτης** (34) και **Ν. Κουμούλη** (26).

ΤΜΗΜΑ ΜΕΤΑΠΟΙΗΣΗΣ

Στο Τμήμα Μεταποίησης η παράταξη Κωτιάδη υπερίσχυσε, υπήρξαν όμως ανεβασμένα ποσοστά τόσο για τον κ. Σιφωνιό όσο και για τον κ. Χατζή.

Οι 17 έδρες του τμήματος κατανεμήθηκαν ως εξής:
- Ενότητα 12 έδρες
- Ανανέωση 3 έδρες
- Ιπποκράτης 2 έδρες

Στη Ρόδο συγκεκριμένα ψήφισαν 788 μέλη του τμήματος και η Ενότητα πήρε 592 ψήφους ενώ η Ανανέωση 159

Στη Κω η Ενότητα πήρε 130 ψήφους και ο Ιπποκράτης 136

Πρωτιά στο τμήμα αυτό πήρε **ο κ. Γιάννης Κακλιός** με 209 ψήφους, καταφέρνοντας να υπερισχύσει στην μάχη του σταυρού. Πέραν του κ. Κακλιού από τον συνδυασμό Κωτιάδη εκλέγονται οι:
- Γιώργος Πάγκαλης 171
- Μιχ. Χατζημάρκος 163
- Γ. Χαλιδιός 157
- Γερ. Χαλικιάς 118
- Ανδρ. Κάππος 101
- Γ. Κυροχρίστος 84
- Θ. Βερβίλλης 87
- Εμμ. Καρελλάς 74
- Στ. Μαστρογιαννάκης 72
- Ανδρ. Δερμάτης 68
- Ευστρ. Σπανός 66

Από τον συνδυασμό του κ. Σιφωνιού εξελέγη ο ίδιος με 119 ψήφους και δύο ακόμα.

Από τον συνδυασμό του κ. Χατζή εκτός του ίδιου εξελέγη ακόμα ένας από τον συνδυασμό του.

Αναπληρωματικοί από τον συνδυασμό Κωτιάδη είναι ο κ. Β. Καμπυλαυκάς (62) ο κ. Β. Βαγιανάκης (54), ο κ. Ηλ. Αγαπητίδης, ο κ. Ν. Μιχαήλος, Μ. Μέντος, Ν. Βασιλαράς, Γ. Κλαδάς

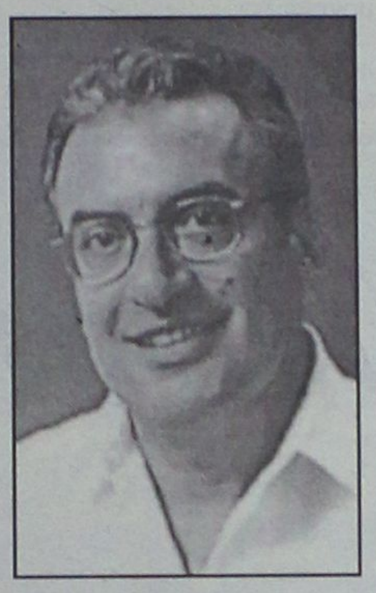

Γ. Σιφωνιός: Αναγνώρισε την ήττα...

κ.ά.

ΔΗΛΩΣΕΙΣ

Την ικανοποίησή του για τα αποτελέσματα των εκλογών εξέφρασε χθες το μεσημέρι ο επικεφαλής της Επιμελητηριακής Ενότητας κ. Ηλίας Κωτιάδης ευχαριστώντας τους επιχειρηματίες που τίμησαν τον συνδυασμό με την ψήφο τους.

Ο κ. Κωτιάδης, θα είναι ο νέος πρόεδρος του Επιμελητηρίου κατά την συγκρότηση του διοικητικού συμβουλίου που θα γίνει τον ερχόμενο Ιανουάριο.

Η συμμετοχή του κόσμου στις εκλογές ήταν καλή τόνισε μεταξύ άλλων ο κ. Κωτιάδης, αναφερόμενος ιδιαίτερα στην Κω όπου πράγματι υπήρξε το μεγαλύτερο ποσοστό συμμετοχής.

Θέλοντας μάλιστα να παρουσιάσει το μέτρο συμμετοχής στις εκλογές των Επιμελητηρίων ο κ. Κωτιάδης ανέφερε ότι στο Επιμελητήριο Πειραιά η συμμετοχή ήταν της τάξης του 5%.

Τόνισε επίσης ότι υπάρχουν αρκετές διπλοεγγραφές και τριπλοεγγραφές στο Επιμελητήριο Δωδεκανήσου, λόγω πολλών εταιρειών που έχουν οι επιχειρηματίες.

Ειδικά για την Κάλυμνο, όπου υπήρξε το μεγαλύτερο ποσοστό αποχής ο κ. Κωτιάδης ανέφερε ότι το 1997 με 10 υποψήφιους εκ Καλύμνου η αποχή ήταν της τάξης του 78%. Τώρα χωρίς κανέναν υποψήφιο η αποχή έφθασε στο 97,5% σχολίασε ο κ. Κωτιάδης, ως απάντηση προφανώς στις ανοησίες ορισμένων.

Σε ό,τι αφορά την θητεία μας θα δώσουμε συνέχεια στα θέματα που βρίσκονται σε εξέλιξη (κτίρια κ.λπ.) και θα δώσουμε προτεραιότητες σε συγκεκριμένα πράγματα δήλωσε ο κ. Κωτιάδης.

Την ικανοποίησή τους βέβαια για το αποτέλεσμα, εξέφρασαν και τα άλλα στελέχη της Επιμελητηριακής Ενότητας.

Ο Γ. ΣΙΦΩΝΙΟΣ

Αναφορικά με τις εκλογές, σε επιστολή του ο κ. Σιφωνιός αναφέρει τα εξής:

«Κύριε Διευθυντά,

θα επιθυμούσα μέσα από την εφημερίδα σας, να ευχαριστήσω τους επιχειρη-



Γ. Χατζημάρκος: Πρώτος στο Επαγγελματικό

ματίες της Δωδεκανήσου που ψήφισαν ή συμπαραστάθηκαν στην παράταξή μας "Ανανέωση" για τις εκλογές του Επιμελητηρίου Δωδεκανήσου.

Δύο στόχους είχε η παράταξή μας για τις εκλογές.

Να βάλει την ανεξάρτητη φωνή της στο Επιμελητήριο και να έχει πρόγραμμα για να προτείνει μέσα σ' αυτό.

Πετύχαμε και τους δύο στόχους.

Φιλοδοξούμε τώρα να επιτύχουμε τον σπουδαιότερο.

Να επιτύχουμε στην θητεία μας.

Συγχαρητήρια στον κ. Ηλία Κωτιάδη και τους συμβούλους του για την εκλογή τους και καλή επιτυχία και δύναμη στο σπουδαίο ρόλο τους.

Συγχαρητήρια και στον κ. **Αθανάσιο Χατζή** και τους συμβούλους του για την εκλογή τους.

Με εκτίμηση
Γιώργος Σιφωνιός
Μηχανολόγος-Ηλεκτρολόγος Μηχανικός
Επικεφαλής του ψηφοδελτίου ΑΝΑΝΕΩΣΗ».

Rodon Caffé .....πάντα για τους Ροδίτες

- 20% έκπτωση σε όλους τους Ροδίτες.
- 40% έκπτωση στην τιμή εισόδου του καζίνο, για όσους δειπνήσουν στο Rodon Caffé.

Εάν είσαστε γυναίκα έχουμε μία εξαιρετική προσφορά για την ημέρα των γενεθλίων σας.

Κρατείστε ένα τραπέζι για τουλάχιστον τέσσερα άτομα, μαζι μ΄ εσας και θα σας προσφερθούν:

- Δείπνο δωρεάν σε εσάς και για τους καλεσμένους σας 30% έκπτωση.
- Ελεύθερη είσοδο στο καζίνο για σας και 50% έκπτωση για τους καλεσμένους σας.
- Τούρτα γενεθλίων και σαμπάνια εάν η παρέα σας είναι πάνω από 6 άτομα.

CASINO RODOS
GRANDE ALBERGO delle ROSE

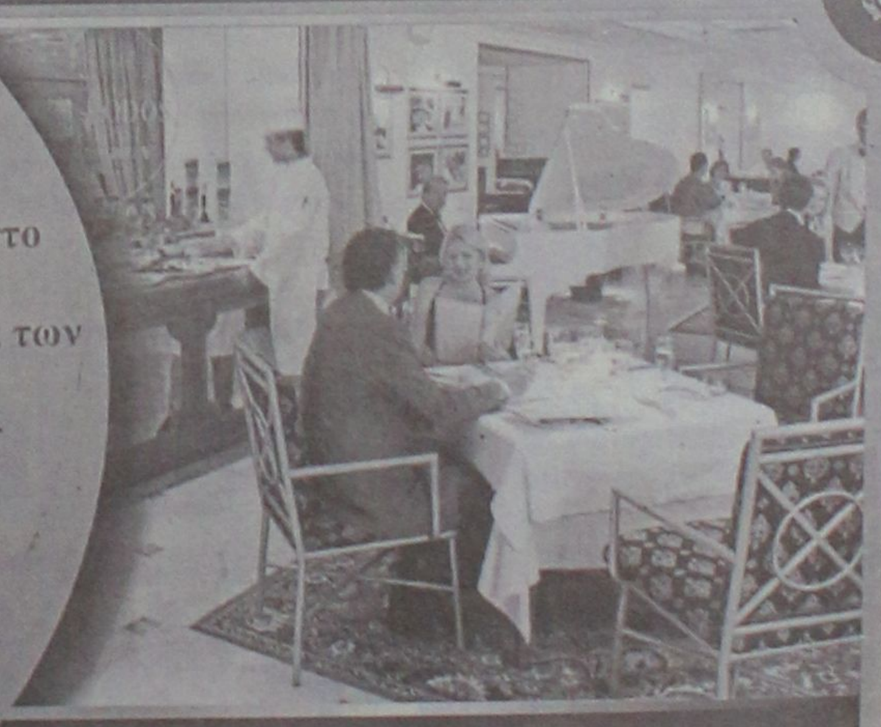

Τηλέφωνο κρατήσεων 0241-97500

Happy Kids

ΡΟΥΧΑ
ΒΡΕΦΙΚΑ-ΠΑΙΔΙΚΑ-ΕΦΗΒΙΚΑ

✓ ΜΟΔΑ-ΠΟΙΟΤΗΤΑ

ΜΟΝΑΔΙΚΕΣ ΤΙΜΕΣ!

Montefiore MEXX mandarino UCLA MICKEY KIDS κ.λπ.

Νικολ. Πλαστήρα 17 - Πεζόδρομος
έναντι ξενοδοχείου "Σπάρταλη" • Τηλ. 29040

Ερώτηση 11 βουλευτών του ΠΑΣΟΚ στον υπουργό Ανάπτυξης

Καταργείστε επιτέλους τα μονοπώλια στην ακτοπλοΐα

Οι κυβερνητικοί βουλευτές-ανάμεσά τους και ο κ. Βασ. Παπανικόλας-ελέγχουν την κυβέρνηση για τις παλλινωδίες

Να πληροφορηθούν τους λόγους για τους οποίους καθυστερεί για τόσο μεγάλο χρονικό διάστημα η έκδοση της σχετικής απόφασης για το μονοπώλιο στην ακτοπλοΐα, ζητούν να πληροφορηθούν από τον υπουργό Ανάπτυξης, 11 βουλευτές του ΠΑΣΟΚ, μεταξύ των οποίων και ο βουλευτής Δωδεκανήσου κ. Βασίλης Παπανικόλας.

Στην ερώτηση που κατέθεσαν χθες από κοινού στο κοινοβούλιο επισημαίνουν συγκεκριμένα:

1) Η διαμόρφωση μονοπωλίου στην Ακτοπλοΐα, άρχισε πριν από δύο χρόνια

2) Στις αρχές Φεβρουαρίου του 2000 συζητείται στη Βουλή επίκαιρη ερώτηση σχετικά με τα ζητήματα που δημιουργούνται από τα μονοπώλια.

3) Ενώ την ίδια περίοδο κατατέθηκε από την Ένωση καταναλωτών – επιβατών καταγγελία στην Επιτροπή Ανταγωνισμού και στοιχεία για την συγκρότηση του μονοπωλίου αλλά και τις επιπτώσεις στις τιμές εισιτηρίων, στην εκτέλεση των δρομολογίων, στην ελλιπή τήρηση των κανόνων αξιοπλοΐας, στην πτώση της ποιότητας παροχής υπηρεσιών



αλλά και στην αλλοτρίωση των δικαιωμάτων των ναυτικών οι οποίοι σε περίπτωση απόλυσης δεν θα είχαν άλλη επιλογή απασχόλησης.

4) Μέχρι σήμερα, μετά δύο χρόνια από την συγκρότηση του μονοπωλίου και μετά από ενάμιση χρόνο από την καταγγελία, μετά ένα χρόνο από το τραγικό ναυάγιο, η Επιτροπή Ανταγωνισμού δεν έχει εκδώσει ακόμη απόφαση.

5) Με βάση τις πληροφορίες που έχουν δημοσιευθεί, στην επιτροπή εδώ και μήνες έχει κατατεθεί εισήγηση, η οποία μάλιστα προτείνει επιβολή προστίμου δισεκατομμυρίων δραχμών για σωρεία παραβάσεων των περί μονοπωλίου διατάξεων.

6) Στις αρχές του 2001 είχε ακουστεί έκδηλα ότι η απόφαση θα εκδοθεί «το απώτερον μέχρι τέλους Σεπτεμβρίου». Και στο τέλος Σεπτεμβρίου, δηλώνεται ότι η απόφαση θα εκδοθεί «κατ' εκτίμηση, το απώτερον μέχρι τέλος του έτους».

7) Αυτή η καθυστέρηση, δημιουργεί εύλογες απορίες στην κοινή γνώμη, σε σχέση με τον χειρισμό της υπόθεσης με αποτέλεσμα η ευνομούμενη πολιτεία να υφίσταται ισχυρό κλονισμό.

8) Αλλά και η συμμετοχή στην επιτροπή του αντιπροέδρου που όπως έχει δημοσιευθεί, έχει διατελέσει συνήγορος υπεράσπισης της συγκεκριμένης εταιρίας για άλλες υποθέσεις παραβιάσεων των κανόνων περί «ανταγωνισμού», δημιουργεί εύλογα ερωτηματικά.

Για τους λόγους αυτούς, ρωτάται ο κ. Υπουργός:

Α) γιατί καθυστερεί επί τόσο μεγάλο χρονικό διάστημα η έκδοση της απόφασης αφού μάλιστα εδώ και μήνες έχει κατατεθεί άλλωστε η εισήγηση στην Επιτροπή;

Β) Γιατί καθυστέρηση πλέον του έτους η έρευνα των στοιχείων και η κατάθεση της εισήγησης;

Γ) Γιατί δεν παραιτήθηκε ο αντιπρόεδρος της επιτροπής, αφού εύλογα μπορεί να υπάρξει σκέψη ότι μπορεί να συνδέεται η οποιαδήποτε κωλυσιεργία με τα συμφέροντα του μονοπωλίου;

Δ) Γιατί αφού δηλώθηκε, και αυτό δεν μπορεί να διαψευσθεί, ότι η απόφαση θα εκδοθεί μέχρι τέλος Ιουνίου και αντίστοιχα τον Σεπτέμβριο, μέχρι σήμερα δεν έχει εκδοθεί;

Ε) Ποια είναι ακριβώς η αιτιολογία αυτών των καθυστερήσεων;

ΣΤ) Η αιτιολογία αυτή κρίνεται ως επαρκής με βάση τα όσα πρέπει να διέπουν μια ευνομούμενη πολιτεία;

Ζ) Η κοινή γνώμη, το περί δικαίου αίσθημα του λαού, μπορεί να αισθάνεται δικαιωμένο από αυτές τις μεγάλες καθυστερήσεις στην κάθαρση μιας ουσιώδους παραβίασης των κανόνων δικαίου μιας δικαιοκρατούμενης πολιτείας»;

Καλές Γιορτές

Οινοχώρος
ΜΑΡΙΝΟΣ Α.Ε.
Από το 1935 κοντά σας



Σε ένα χώρο που έχει σχεδιαστεί για να σας μεθύσει θα βρείτε τη μεγαλύτερη συλλογή σε κρασιά και ποτά σε όλη την Δωδεκάνησο, στις καλύτερες τιμές!

Με το ικανό και φιλικό προσωπικό μας πάντα στη διάθεσή σας έτοιμο να σας βοηθήσει, είτε να επιλέξετε το κατάλληλο κρασί για το γεύμα σας, είτε να συνθέσετε ένα πανέμορφο και μοναδικό εορταστικό καλάθι δώρου ή ακόμα και να σας μεταφέρει τα ποτά στο σπίτι σας, η ΜΑΡΙΝΟΣ Α.Ε.Ε. παραμένει από το 1935 κοντά σας

ISO 9002

















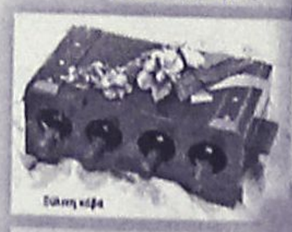













marinos s.a.
First Class Spirits & Wines
Οινοπνευματώδη Ποτά και Κρασιά από το 1935

ΡΟΔΟΣ: 28ης Οκτωβρίου 23-25 - Τηλ.: 02410-22509, 02410-76864 Fax: 02410-76864
ΚΩΣ: Τ.Θ. 177 - ΠΥΛΙ 85300 - Τηλ.: 02420-41940, 02420-41941 Fax: 02420-41941
ΚΑΛΥΜΝΟΣ: Τ.Θ. 16 - 85200 - Τηλ.: 02430-22093, 02430-22010 Fax: 02430-28890
e-mail: info@marinossa.gr - Internet: http://www.marinossa.gr

MEDITERANNEO
ΠΙΑΝΟ RESTAURANT

Γαστρονομικές απολαύσεις με την συνοδεία υπέροχης μουσικής σ' ένα πραγματικά ξεστό και φιλικό περιβάλλον.

Ανοιχτά καθημερινά από τις 18.00 μ.μ. μέχρι αργά το βράδυ

Ο **Γιώργος Χατζηαντώνης** στο πιάνο με την **Ελεονόρα Ραΐδου** θα σας διασκεδάζουν κάθε βδομάδα από Πέμπτη έως Σάββατο και εορτές.

Περνού 139 Αφάντου
ΤΗΛΕΦΩΝΟ ΡΕΖΕΡΒΕ: 0241 052677



Αφήστε το αύριο ν΄ αρχίσει σήμερα. Νέο Peugeot 307, 1.4, 1.6 και 2.0 lt. Με ABS, ESP, 6 αερόσακους, υπολογιστή ταξιδιού και air condition. Όλα όσα θα ζητάτε αύριο από ένα αυτοκίνητο είναι εδώ, σήμερα. Από 4.280.000 δρχ. ή €12.560,53 και πρώτη δόση μετά από ένα χρόνο άτοκα. Νέο 307. Βγείτε μπροστά.

ΝΕΟΣ
ΕΠΙΣΗΜΟΣ ΕΜΠΟΡΟΣ ΡΟΔΟΥ
σε ΝΕΕΣ ΕΓΚΑΤΑΣΤΑΣΕΙΣ
με ΕΚΘΕΣΗ, ΑΝΤΑΛΛΑΚΤΙΚΑ
ΣΥΝΕΡΓΕΙΟ & ΦΑΝΟΠΟΙΕΙΟ

ARROW/GRAFIS

307 PEUGEOT

PEUGEOT. ΓΙΑΤΙ ΤΟ ΑΥΤΟΚΙΝΗΤΟ ΠΡΕΠΕΙ ΝΑ ΕΙΝΑΙ ΑΠΟΛΑΥΣΗ.

CONDOR AUTOMOBILES A.E.
ΕΠΙΣΗΜΟΣ ΕΜΠΟΡΟΣ PEUGEOT
ΕΚΘΕΣΗ - ΑΝΤΑΛΛΑΚΤΙΚΑ - ΣΥΝΕΡΓΕΙΟ - ΦΑΝΟΠΟΙΕΙΟ
6ο ΧΛΜ. ΟΔΟΥ ΡΟΔΟΥ - ΛΙΝΔΟΥ, 851 00 ΡΟΔΟΣ
ΤΗΛ.: 0241-0-69912, FAX: 0241-0-69911

LET'S GO TRAVEL

ΘΕΛΕΤΕ ΝΑ ΤΑΞΙΔΕΨΕΤΕ;

ΕΚΔΙΔΟΥΜΕ
• ΑΕΡΟΠΟΡΙΚΑ ΕΙΣΙΤΗΡΙΑ ΕΣΩΤΕΡΙΚΟΥ & ΕΞΩΤΕΡΙΚΟΥ



• ΕΙΣΙΤΗΡΙΑ ΠΛΟΙΩΝ
ΑΝΑΛΑΜΒΑΝΟΥΜΕ
• ΚΡΑΤΗΣΕΙΣ ΞΕΝΟΔΟΧΕΙΩΝ & ΑΥΤΟΚΙΝΗΤΩΝ ΣΕ ΧΑΜΗΛΕΣ ΤΙΜΕΣ
• ΕΚΔΟΣΕΙΣ ΔΙΑΒΑΤΗΡΙΩΝ & VISA

ΟΡΓΑΝΩΝΟΥΜΕ
• ΕΚΔΡΟΜΕΣ ΣΤΗΝ ΕΛΛΑΔΑ ΚΑΙ Σ' ΟΛΟ ΤΟΝ ΚΟΣΜΟ

ΕΣΕΙΣ ΑΠΛΑ ΑΠΟΦΑΣΙΣΤΕ ΤΟ
ΤΑ ΥΠΟΛΟΙΠΑ ΑΦΗΣΤΕ ΤΑ ΣΕ ΜΑΣ!

ΠΕΡΝΟΥ 143 - ΑΦΑΝΤΟΥ - ΡΟΔΟΣ
ΤΗΛ. : 0241 0 51186 ΤΗΛ. & FAX: 0241 0 51187

Στα Σκόπια ο Αριστοτέλης Παυλίδης

Στα Σκόπια θα βρίσκεται από σήμερα ο βουλευτής Δωδεκανήσου κ. Αριστοτέλης Παυλίδης, με την ιδιότητά του ως τομεάρχης Εξωτερικών της Νέας Δημοκρατίας, συνοδεύοντας έτσι τον πρόεδρο του κόμματος και άλλα ανώτερα στελέχη στην επίσημη επίσκεψη που θα πραγματοποιήσουν στα Σκόπια, το Βελιγράδι και το Κόσσοβο. Όπως ανακοινώθηκε, στα Σκόπια η αντιπροσωπεία της ΝΔ θα έχει συναντήσεις με τον πρόεδρο και τον πρωθυπουργό της χώρας, και στο Βελιγράδι αντίστοιχα με τον πρόεδρο της Ομοσπονδίας της Γιουγκοσλαβικής Δημοκρατίας, ενώ στο Κόσσοβο με τον πρόεδρο του συνδέσμου του Κοσσυφοπεδίου κ. Β. Ρουγκόβα.

Η χορήγηση δωρόσημου σε οικοδόμους

Από αύριο το απόγευμα θα ξεκινήσει η χορήγηση του «δωρόσημου» για τους οικοδόμους και σύμφωνα με όσα ανακοίνωσε το υποκατάστημα του ΙΚΑ, θα διαρκέσει ως και τις 22 Ιανουαρίου του 2002. Οι οικοδόμοι, θα μπορούν να εισπράττουν το δώρο των Χριστουγέννων που δικαιούνται τις εργάσιμες μέρες, από τις 16.30 έως και τις 19.30 από το αρμόδιο τμήμα του ΙΚΑ της Ρόδου. Απαραίτητη προϋπόθεση για να πληρωθούν τα ποσά που δικαιούνται οι οικοδόμοι, είναι να έχουν μαζί τους τα δελτία εντολής ασφάλισης (μηχανογραφημένα βιβλιάρια) καθώς επίσης και την αστυνομική τους ταυτότητα.

Η μικρή ανάπαυλα «έλυσε» τα πλοία

Πρόσκαιρη βελτίωση των καιρικών συνθηκών

Νέο κύμα κακοκαιρίας από αύριο

Πρόσκαιρη βελτίωση παρουσίασαν από χθες οι καιρικές συνθήκες για την περιοχή της Δωδεκανήσου, γεγονός που επέτρεψε την πραγματοποίηση ορισμένων από τα προγραμματισμένα ακτοπλοϊκά δρομολόγια, προς και από τα νησιά μας από χθες το πρωί.

Η ΕΜΥ, προειδοποιεί πάντως για νέο σφοδρό κύμα κακοκαιρίας από τα μέσα της εβδομάδας, γεγονός που θέτει και πάλι τις αρμόδιες αρχές σε κατάσταση πλήρους ετοιμότητας για την αντιμετώπιση οποιονδήποτε προβλημάτων προκαλέσουν οι δυσμενείς αυτές καιρικές συνθήκες.

Πάντως, η σφοδρότητα με την οποία έπνεαν οι άνεμοι το Σαββατοκύριακο, μειώθηκε σημαντικά από χθες τα ξημερώματα, γεγονός που επέτρεψε την άρση του απαγορευτικού απόπλου από το λιμάνι του Πειραιά, που ίσχυε από τα ξημερώματα του Σαββάτου.

Όπως διευκρινίζει πάντως με ανακοίνωσή του το Υπουργείο Εμπορικής Ναυτιλίας, η απαγόρευση για τον απόπλου των σκαφών που ισχύει ακόμη, είναι μερική, από τα λιμάνια του Πειραιά και της Ραφήνας, ενώ αντίθετα, κανένα δρομολόγιο δεν εκτελείται για



την Κρήτη και νησιά του Βορείου Αιγαίου, όπου οι καιρικές συνθήκες είναι δυσμενέστατες.

Οι επιβάτες που πρόκειται να ταξιδέψουν με πλοία παρακαλούνται να επικοινωνούν με τα πρακτορεία και τις λιμενικές αρχές για τυχόν τροποποιήσεις των δρομολογίων.

Το τελευταίο δεκαήμερο πάντως, είναι η τρίτη φορά που τα επιβατηγά – οχηματαγωγά που εκτελούν δρομολόγια από και προς την Δωδεκάνησο, αναγκάζονται να δέσουν στα λιμάνια εξαιτίας των δυσμενών καιρικών συνθηκών που επικρατούν.

Το γεγονός αυτό, έχει δημιουργήσει πάντως, προβλήματα στην αγορά των νησιών μας, καθώς πολλές από τις παραγγελίες εμπορευμάτων των επιχειρήσεων που είχαν δοθεί αυτές τις μέρες, καθυστερούν να μεταφερθούν στα νησιά μας, προκαλώντας έτσι μια σειρά προβλήματα στην αγορά.

Σύμφωνα με την πρόβλεψη της ΕΜΥ πάντως, βελτίωση των καιρικών συνθηκών, θα αρχίσει να παρουσιάζεται σταδιακά από το ερχόμενο Σαββατοκύριακο.

2002... Χρόνια Πολλά!

Γιορτάστε, χαρίστε και ζήστε αξέχαστες γιορτές!

Στα Μεγάλα Καταστήματα ΠΑΠΠΟΥ θα βρείτε ο,τι επιθυμείτε, με ποιότητα, ποικιλία και πραγματικά χαμηλές τιμές!



ΠΑΠΠΟΥ

ΜΕΓΑΛΑ ΚΑΤΑΣΤΗΜΑΤΑ ΠΑΠΠΟΥ

25ης Μαρτίου 7, ΡΟΔΟΣ
Τηλ.: 0241-024286, 0241-020127 FAX: 0241-030995



...για απαιτητικούς πελάτες

CONTOURS
ΠΡΑΚΤΟΡΕΙΟ ΓΕΝΙΚΟΥ ΤΟΥΡΙΣΜΟΥ
ΜΕΛΟΣ ΙΑΤΑ

Αμμοχώστου 9 - 85100 Ρόδος
Τηλ: 02410 36001, 02410 36007, 02410 36013 - Fax: 26724

ΑΝΑ FERRIES

ΔΡΟΜΟΛΟΓΙΑ ΠΛΟΙΩΝ
ΚΑΘΗΜΕΡΙΝΑ ΑΠΟ ΝΗΣΙΑ ΠΡΟΣ ΠΕΙΡΑΙΑ

ΣΑΒΒΑΤΟ	01.12.01	ΜΑΡΙΝΑ	07.30 18.00	ΚΑΣΤΕΛΛΟΡΙΖΟ ΚΩ-ΚΑΛΥΜΝΟ-ΠΕΙΡΑΙΑ
ΚΥΡΙΑΚΗ ΔΕΥΤΕΡΑ	02.12.01 03.12.01	ΔΗΜΗΤΡΟΥΛΑ	16.00	ΝΙΣΥΡΟ-ΚΩ-ΚΑΛΥΜΝΟ-ΛΕΡΟ-ΠΑΤΜΟ-ΠΕΙΡΑΙΑ
ΤΡΙΤΗ	04.12.01	ΜΑΡΙΝΑ	16.00	ΚΩ-ΚΑΛΥΜΝΟ-ΛΕΡΟ-ΠΑΤΜΟ-ΠΕΙΡΑΙΑ
ΤΕΤΑΡΤΗ	05.12.01	ΔΗΜΗΤΡΟΥΛΑ	16.00	ΚΩ-ΚΑΛΥΜΝΟ-ΑΣΤΥΠΑΛΑΙΑ-ΑΙΓΙΑΛΗ-ΚΑΤΑΠΟΛΑ-ΠΕΙΡΑΙΑ
ΠΕΜΠΤΗ	06.12.01	ΜΑΡΙΝΑ	16.00 ΠΑΤΜΟ-ΠΕΙΡΑΙΑ	ΚΩ-ΚΑΛΥΜΝΟ-ΛΕΡΟ-
ΠΑΡΑΣΚΕΥΗ	07.12.01	ΔΗΜΗΤΡΟΥΛΑ	16.00	ΣΥΜΗ-ΤΗΛΟ-ΝΙΣΥΡΟ-ΚΩ-ΚΑΛΥΜΝΟ-ΑΣΤΥΠΑΛΑΙΑ-ΝΑΞΟ-ΠΑΡΟ-ΣΥΡΟ-ΠΕΙΡΑΙΑ
ΣΑΒΒΑΤΟ	08.12.01	ΜΑΡΙΝΑ	ΠΕΙΡΑΙΑ 07.30 18.00	ΚΑΣΤΕΛΛΟΡΙΖΟ ΚΩ-ΚΑΛΥΜΝΟ-ΠΕΙΡΑΙΑ
ΚΥΡΙΑΚΗ ΔΕΥΤΕΡΑ	09.12.01 10.12.01	ΔΗΜΗΤΡΟΥΛΑ	16.00	ΝΙΣΥΡΟ-ΚΩ-ΚΑΛΥΜΝΟ-ΛΕΡΟ-ΠΑΤΜΟ-ΠΕΙΡΑΙΑ
ΤΡΙΤΗ	11.12.01	ΜΑΡΙΝΑ	16.00 ΠΑΤΜΟ-ΠΕΙΡΑΙΑ	ΚΩ-ΚΑΛΥΜΝΟ-ΛΕΡΟ-
ΤΕΤΑΡΤΗ	12.12.01	ΔΗΜΗΤΡΟΥΛΑ	16.00	ΚΩ-ΚΑΛΥΜΝΟ-ΑΣΤΥΠΑΛΑΙΑ-ΑΙΓΙΑΛΗ-ΚΑΤΑΠΟΛΑ-ΠΕΙΡΑΙΑ
ΠΕΜΠΤΗ	13.12.01	ΜΑΡΙΝΑ	16.00 ΠΑΤΜΟ-ΠΕΙΡΑΙΑ	ΚΩ-ΚΑΛΥΜΝΟ-ΛΕΡΟ-
ΠΑΡΑΣΚΕΥΗ	14.12.01	ΔΗΜΗΤΡΟΥΛΑ	16.00	ΣΥΜΗ-ΤΗΛΟ-ΝΙΣΥΡΟ-ΚΩ-ΚΑΛΥΜΝΟ-ΑΣΤΥΠΑΛΑΙΑ-ΝΑΞΟ-ΠΑΡΟ-ΣΥΡΟ-ΠΕΙΡΑΙΑ
ΣΑΒΒΑΤΟ	15.12.01	ΜΑΡΙΝΑ	07.30 18.00	ΚΑΣΤΕΛΛΟΡΙΖΟ ΚΩ-ΚΑΛΥΜΝΟ-ΠΕΙΡΑΙΑ
ΚΥΡΙΑΚΗ ΔΕΥΤΕΡΑ	16.12.01 17.12.01	ΔΗΜΗΤΡΟΥΛΑ	16.00	ΝΙΣΥΡΟ-ΚΩ-ΚΑΛΥΜΝΟ-ΛΕΡΟ-ΠΑΤΜΟ-ΠΕΙΡΑΙΑ
ΤΡΙΤΗ	18.12.01	ΜΑΡΙΝΑ	16.00	ΚΩ-ΚΑΛΥΜΝΟ-ΛΕΡΟ-ΠΑΤΜΟ-ΠΕΙΡΑΙΑ
ΤΕΤΑΡΤΗ	19.12.01	ΔΗΜΗΤΡΟΥΛΑ	16.00	ΚΩ-ΚΑΛΥΜΝΟ-ΑΣΤΥΠΑΛΑΙΑ-ΑΙΓΙΑΛΗ-ΚΑΤΑΠΟΛΑ-ΠΕΙΡΑΙΑ
ΠΕΜΠΤΗ	20.12.01	ΜΑΡΙΝΑ	16.00	ΚΩ-ΚΑΛΥΜΝΟ-ΛΕΡΟ-ΠΑΤΜΟ-ΠΕΙΡΑΙΑ

Σας ευχόμαστε Καλό Χειμώνα

Πληροφορίες: τηλ. 35066-30406-36170-28597 • FAX: 39839

Και στον ταξιδιωτικό σας πράκτορα

Συνεδριάζει σήμερα το Περιφερειακό Συμβούλιο

Το ενδιαφέρον στη Σύρο

Βασικά θέματα ο απολογισμός του 2ου ΚΠΣ και ενημέρωση για τις διαδικασίες του 3ου ΚΠΣ

Συνεδριάζει σήμερα στη Σύρο το Περιφερειακό Συμβούλιο Νοτίου Αιγαίου, το οποίο θα εξετάσει και θέματα που αφορούν τη Δωδεκάνησο.

Βασικό θέμα είναι ο απολογισμός του 2ου Κοινοτικού Πλαισίου Στήριξης, ενώ θα υπάρξει και θέμα ενημέρωσης για τις διαδικασίες και την πορεία υλοποίησης του 3ου Κοινοτικού Πλαισίου.

Οι εκπρόσωποι της Δωδεκανήσου θα μεταβούν στη Σύρο με ναυλωμένο αεροπλάνο τύπου Ντορνιέ και θα επιστρέψουν την ίδια μέρα.





Το χαρακτηριστικό της συνεδρίασης είναι ότι θα είναι η τελευταία στην οποία θα προεδρεύσει ο περιφερειάρχης κ. Σαλτούρος, ο οποίος ως γνωστόν πρόκειται να αποχωρήσει.

Μέχρι χθες πάντως δεν είχε γίνει γνωστό το όνομα του αντικαταστάτη του, ο οποίος πάντως θα οριστεί μέχρι το τέλος του χρόνου, σύμφωνα με πληροφορίες.

Γεγονός είναι επίσης ότι οι εκπρόσωποι της Δωδεκανήσου θα μεταβούν στη Σύρο, αρκετά δυσαρεστημένοι για το γεγονός ότι και πάλι η συνεδρίαση γίνεται σε νησί των Κυκλάδων κι όχι στη Δωδεκάνησο όπως θα έπρεπε.

Δεν αποκλείεται μάλιστα, να την εκφράσουν και δημοσίως την δυσαρέσκειά τους, στην διάρκεια της συνεδρίασης.

Αναμένεται επίσης να τεθεί και ζήτημα ίδρυσης ανερξάρτητης διαχειριστικής αρχής στα Δωδεκάνησα, κάτι που πρακτικά είναι ιδιαίτερα σημαντικό, αφού θα μπορούν να προωθούνται τα έργα σε επίπεδο Δωδεκανήσου και όχι σε επίπεδο Σύρου.

Το θέμα θα τεθεί, δεν είναι όμως σίγουρο ότι θα γίνει και δεκτό.

P.R.Cell
Palm Touch™ Therapy

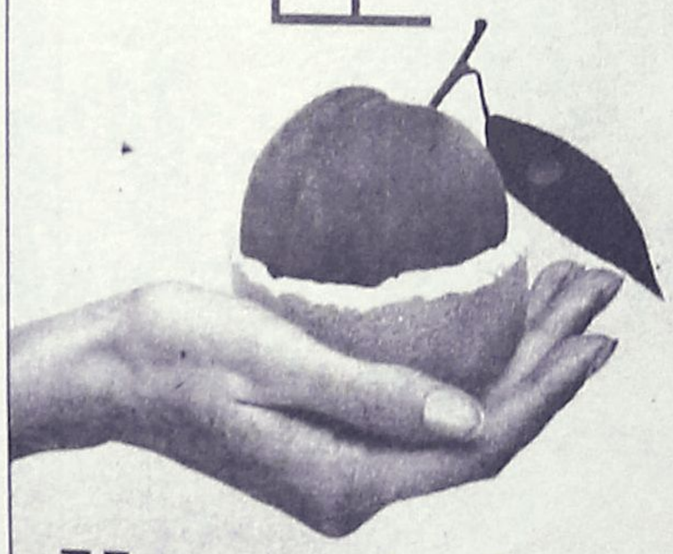

Κυτταρίτιδα...
Τη λύση την κρατάτε στο χέρι σας

Espace Beaute
Ινστιτούτο Αισθητικής - Salon de Beauté
Αννα Παγκά
Αμαράντου 10 - Ρόδος Τηλ: 30003 - 30500



Όταν μια βουνοπλαγιά γίνεται πηγή έμπνευσης και δημιουργίας οίνου με ιστορία.



Διασφαλισμένη ποιότητα από την πρώτη φιάλη



Οινοθήκη Emery, σε ερυθρό και λευκό, απαλή γεύση και άρωμα. Οίνος με χαρακτήρα.

ΟΙΝΟΘΗΚΗ EMERY

Οίνος ευγενικής καταγωγής!



Η **NOUVELLES FRONTIERES**



σας προτείνει να περάσετε

- **5 μέρες** στο Παρίσι, διαμονή σε κεντρικό ξενοδοχείο** με πρωινό από 140.100 (411 €). Το ίδιο πακέτο για την περίοδο Χριστούγεννων από 173.000 (508 €)
- **5 μέρες** Παρίσι - Disneyland 2 βράδια στο Παρίσι σε κεντρικό ξενοδοχείο** με πρωινό και 2 βράδια στην Disneyland από 172.200 (505 €). Τα παιδιά μέχρι 11 χρόνων από 99.900 (293 €)
- **5 μέρες** στη Βουδαπέστη στο ξενοδόχειο*** με πρωινό από 129.600 (380 €)
- **1 εβδομάδα** στην Τυνησία σε ξενοδοχείο*** με πρωινό από 139.900 (410 €)
- **1 εβδομάδα στην Τυνησία** σε ξενοδόχειο*** με πρωινό και γεύμα, μεταφορές από/προς αεροδρόμιο από 162.900 (478 €)

★ *Οι τιμές είναι κατ' άτομο σε δίκλινο με αεροπορικά εισιτήρια από Ρόδο και δεν συμπεριλαμβάνουν φόρους αεροδρομίων. Μπορείτε να πληρώσετε το ταξίδι σας με πιστωτική κάρτα από 3 έως 5 άτοκες μηνιαίες δόσεις.*

Επίσης:
- *Οργανώνουμε ατομικά ταξίδια σε όλο τον κόσμο.*
- *Διαθέτουμε τιμές για Χριστούγεννα και Πρωτοχρονιά*
- *Ξενοδοχεία στην Αθήνα*
- *Εισιτήρια εσωτερικού/εξωτερικού με όλες τις αερογραμμές.*

Για κρατήσεις/πληροφορίες στο γραφείο μας στην οδό Γρίβα, 32 Ρόδος (πίσω από το GRAND HOTEL), τηλέφωνο (0241) 28128, τις καθημερινές μέρες πρωί - απόγευμα.

Υλοποιεί ο ΕΟΤ

Πρόγραμμα επιμήκυνσης τουριστικής περιόδου

Αναμένεται να αφιχθούν 110 χιλ. επιπλέον άτομα

Συνολικά 110.000 άτομα πρόκειται να συμμετέχουν στο πρόγραμμα επιμήκυνσης της τουριστικής περιόδου, το οποίο υλοποιεί ο Ελληνικός Οργανισμός Τουρισμού. Το πρόγραμμα ξεκίνησε το φθινόπωρο του 2001 και θα διαρκέσει τρία χρόνια. Κατά την περίοδο αυτή, επιδοτούνται οι αφίξεις ξένων τουριστών με 40 ευρώ ανά άφιξη για την περίοδο 15 Οκτωβρίου έως 30 Απριλίου.

Πιο συγκεκριμένα με βάση τα στοιχεία των υπηρεσιών του ΕΟΤ, προγραμματίστηκαν 55.000 επιπλέον αφίξεις για το φθινόπωρο του 2001, 20.000 αφίξεις για τη χειμερινή περίοδο 2001-2002 και 35.000 αφίξεις για την άνοιξη του 2002.

Το σύνολο των παραπάνω αφίξεων οδηγεί κατά μέσο όρο σε περίπου 1.000.000 επιπλέον διανυκτερεύσεις σε ετήσια βάση για τον ελληνικό τουρισμό.

Τα αποφεύγουν όσο μπορούν οι διακινούμενοι

Μειωμένη η κίνηση με τα αεροπλάνα!..

Πτώση 18,3 στη διακίνηση επιβατών προς και από Ρόδο μόνο τον περασμένο μήνα!

Μειωμένη σε ποσοστό 18,3% ήταν η διακίνηση επιβατών με τα αεροσκάφη που πραγματοποίησαν πτήσεις εσωτερικού προς και από τη Ρόδο κατά την διάρκεια του Νοεμβρίου, σύμφωνα με τα επίσημα στοιχεία που ανακοίνωσε χθες η Υπηρεσία Πολιτικής Αεροπορίας.

Η μείωση αυτή στους επιβάτες εσωτερικού πάντως, αποδίδεται στις συγκυρίες που επικρατούν το τελευταίο δίμηνο και φαίνεται να μην προκαλεί ιδιαίτερη ανησυχία στους αρμόδιους των αεροπορικών εταιριών.



Αναλυτικά, κατά την διάρκεια του Νοεμβρίου, το σύνολο των επιβατών που διακινήθηκαν από από και προς το αεροδρόμιο της Ρόδου με τις προγραμματισμένες πτήσεις της ΟΑ και των ιδιωτικών αεροπορικών εταιριών, έφθασε τις 36.795 έναντι των 45.000 επιβατών που είχαν διακινηθεί αντίστοιχα το Νοέμβριο του 2.000.

Στο ίδιο χρονικό διάστημα το σύνολο των τελευταίων ξένων τουριστών από και προς τη Ρόδο, που διακινήθηκε με πτήσεις τσάρτερ, ήταν της τάξης των 13.599 ατόμων. Συγκριτικά με πέρσι, η μείωση στην συνολική διακίνηση των ξένων τουριστών κατά τον μήνα Νοέμβριο από και προς τη Ρόδο, άγγιξε το 2,18%.

Πιο συγκεκριμένα, κατά την διάρκεια του Νοεμβρίου, εκτελέστηκαν από και προς το αεροδρόμιο του νησιού μας, 1.098 πτήσεις αεροσκαφών, από τις οποίες οι 129 ήταν προγραμματισμένες πτήσεις τσάρτερ απευθείας από και προς το εξωτερικό.

Στο ίδιο χρονικό διάστημα, αφίχθηκαν επίσης στο νησί μας, 961 Γερμανοί τουρίστες, 230 επιβάτες από την Ολλανδία, 54 από το Βέλγιο, 949 από το Ισραήλ και 41 επιβάτες από την Κύπρο.

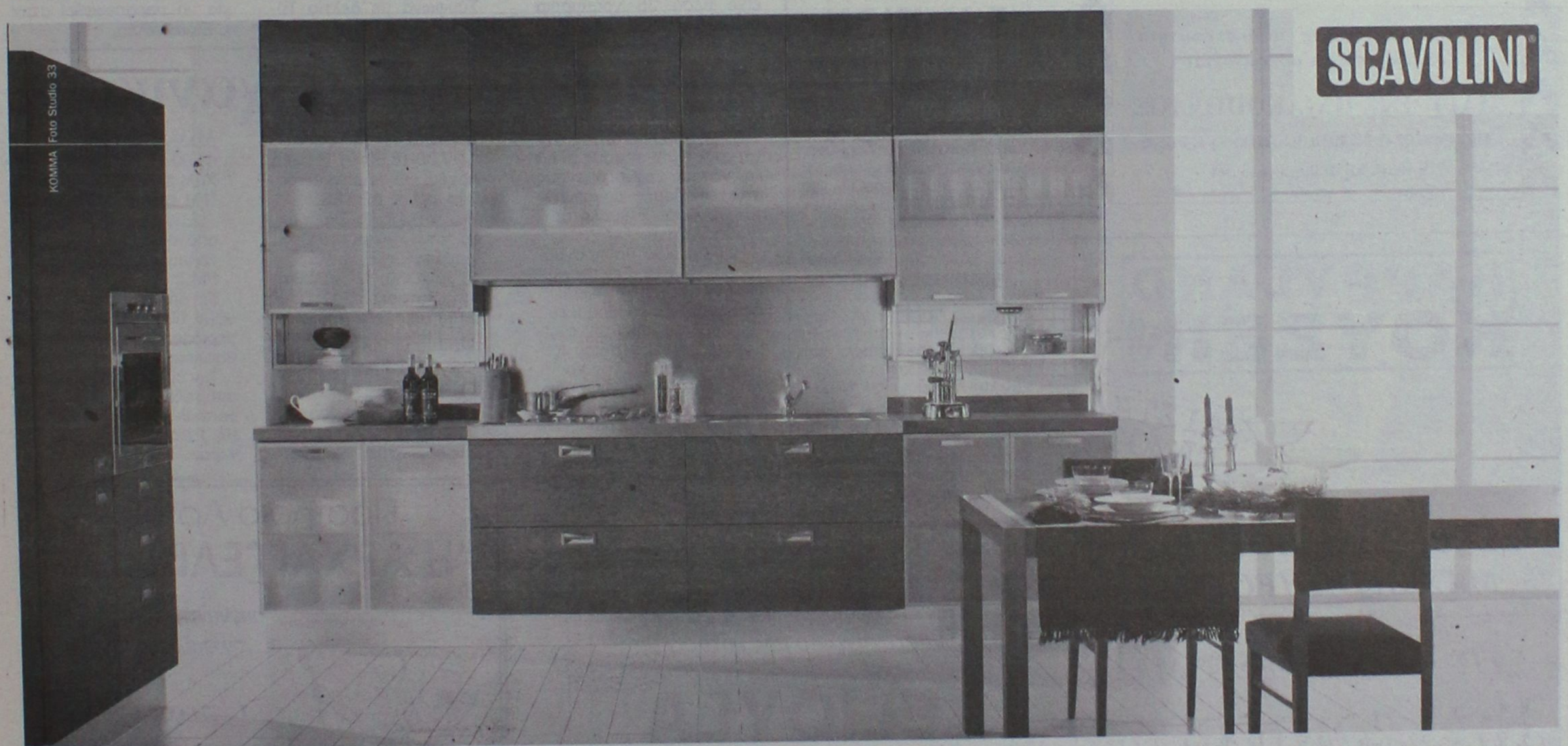

Cucina Melville design Silvano Barsacchi

Una Scavolini è autentica ...come te

THEMA A.E.
Αποκλειστικός αντιπρόσωπος

ΑΘΗΝΑ:
Λεωφ. Κηφισίας 251
Κηφισιά, Τηλ. 010-80.10.171
Λεωφ. Βουλιαγμένης 38
Ελληνικό, Τηλ. 010-960.12.10
ΘΕΣ/ΝΙΚΗ:
Αδριανουπόλεως 51
Καλαμαριά, Τηλ.0310-457.344
ΛΑΡΙΣΑ:
Σωκράτους 111
(Εμπορικό Κέντρο),
Τηλ. 0410-28.48.46

- Εξονυχιστικοί έλεγχοι ποιότητας
- Υλικά επιλεγμένα
- Υδροπροστατευτικοί πάγκοι εργασίας
- Εσωτερικά ράφια κουμπωτά.
- Συρτάρια αλουμινίου ολικής εξαγωγής με αυτόματο τερματισμό και μηχανισμό αυτόματης επαναφοράς.
- Αξεπέραστη ποικιλία μοντέλων και προγραμμάτων για άπειρες σχεδιαστικές προτάσεις.
- Περισσότερα από 600 αξεσουάρ για τη δημιουργία μιάς προσωπικής σύνθεσης.
- Διεθνές Πιστοποιητικό Ποιότητας ISO - 9001.
- Τμήμα εξυπηρέτησης πελατών στη διάθεσή σας.
- Δωρεάν αποστολή ενημερωτικών εντύπων.
- Και, πάνω απ' όλα, τιμές που μόνο μιά μεγάλη εταιρία μπορεί να εγγυηθεί και να σάς προσφέρει.

Αυτά είναι μερικά από τα πολλά πλεονεκτήματα ποιότητας που κάνουν τη THEMA-Scavolini για περισσότερο από 13 χρόνια την πιό αγαπημένη κουζίνα των Ελλήνων και την κουζίνα με τις μεγαλύτερες πωλήσεις.

Scavolini S.p.A.
61025 Montelabbate (PU) - Italia
Tel. +39 0721443333
Fax: +39 0721443413
e-mail: contact@scavolini.com
www.scavolini.com

Quality Certified

Αντιπρόσωπος Ρόδου: **Μαρκακιού Μιχαήλ**
Θεσσαλονίκης 14, Ρόδος, τηλ.: 02410-67500

MALTEZOS

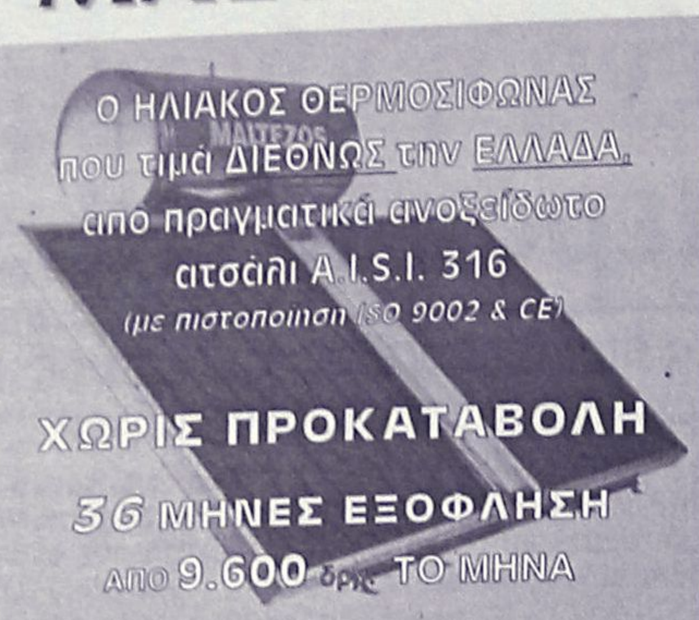

Πληρ. Βενετοκλέων 71, Ρόδος • Τηλ. 32802

AUTO SERVICE
iliakopoulos

Η εγγυημένη επιλογή για:

- Service
- Ευθυγράμμιση
- Προετοιμασία ΚΤΕΟ
- Αμορτισέρ - Ελατήρια
- Χημικά - Βελτιωτικά
- Ηλεκτρονική διάγνωση βλαβών
- Ανταλλακτικά για όλες τις εφαρμογές
- Λιπαντικά *Valvoline*

Η απόλυτη συντήρηση για το αυτοκίνητο σε τιμές που δεν συγκρίνονται

ΜΑΡΙΟΣ Κ. ΗΛΙΑΚΟΠΟΥΛΟΣ

Τηλ. Fax: 0241 0 24030, Κλ. Πέππερ 1, Ρόδος

e-mail: M_iliakop@usa.net

HAPPYLAND
KOYZEIN

ΛΙΣΤΑ ΓΑΜΟΥ

ΣΕΡΒΙΤΣΙΑ - ΠΟΤΗΡΙΑ - ΜΑΧΑΙΡΟΠΗΡΟΥΝΑ - ΣΚΕΥΗ
ΣΤΙΣ ΚΑΛΥΤΕΡΕΣ ΤΙΜΕΣ

Ο,ΤΙ ΧΡΕΙΑΖΕΣΤΕ ΓΙΑ ΤΗΝ ΚΟΥΖΙΝΑ
*ΚΑΙ **ΟΧΙ** ΜΟΝΟ*

ΕΘΝΙΚΗΣ ΑΝΤΙΣΤΑΣΕΩΣ 59
(πρώην Αννης Μαρίας)

Την περασμένη εβδομάδα

ΕΝΑΣ ΝΕΚΡΟΣ ΚΑΙ ΔΥΟ ΤΡΑΥΜΑΤΙΕΣ

Σε ετοιμότητα το Τμήμα Τροχαίας

Ενας νεκρός και δύο ελαφρά τραυματίες είναι ο απολογισμός από τα τρία τροχαία ατυχήματα που έγιναν στο νομό μας την εβδομάδα που πέρασε.

Τα αίτια των ατυχημάτων ήταν η υπερβολική ταχύτητα, ο αδέξιος χειρισμός του οδηγού και η οδήγηση υπό την επίδραση οινοπνεύματος.

Το ίδιο χρονικό διάστημα επτά συνεργεία με τροχονόμους πραγματοποίησαν ελέγχους με τη συσκευή αλκοτέστ, σε 298 οδηγούς εντόπισαν 15 μεθυσμένους από τους οποίους συνέλαβαν τον ένα και τον παρέπεμψαν στο Αυτόφωρο ενώ στους υπόλοιπους 14 επέβαλαν χρηματικά πρόστιμα.

Επίσης ένα συνεργείο από τροχονόμους "τσίμπησε" εννέα βιαστικούς οδηγούς στους οποίους επέβαλε χρηματικά πρόστιμα για αντικανονικό προσπέρασμα.

Αυτή την εβδομάδα ιδιαίτερη προσοχή θα δώσουν οι τροχονόμοι στην κίνηση στο αντίθετο ρεύμα κυκλοφορίας.

ΦΥΛΑΚΙΣΗ 5 ΜΗΝΩΝ ΓΙΑ ΚΛΟΠΗ

Σε φυλάκιση πέντε μηνών που μετατράπηκε προς 1.500 δραχμές την ημέρα καταδικάστηκε χθες από το Τριμελές Αυτόφωρο Πλημμελειοδικείο Ρόδου ο ηλικίας 23 χρόνων άεργος Σπυρίδων Πλατανίτης του Βασιλείου κάτοικος Ρόδου που κρίθηκε ένοχος κλοπής.

Ο Πλατανίτης που άσκησε έφεση και αφέθηκε ελεύθερος κατηγορείτο ότι στις 7 Δεκεμβρίου στις τρεις το απόγευμα στο χώρο υποδοχής του ξενοδοχείου "Μιμόζα" αφαίρεσε από το τσαντάκι του Νικολάου Μαυράκη του Ηρώδη, 20 χρόνων, το ποσό των 150.000 δραχμών, που όπως ο ίδιος ομολόγησε, τα ξόδεψε.

Οι δύο συλληφθέντες για κατοχή ναρκωτικών

Ελεύθεροι με εγγύηση μετά την απολογία τους

Ενταλμα σύλληψης από τον ανακριτή Ρόδου για έμπορο • Συνελήφθη φαντάρος με χασίς

Ελεύθεροι με την καταβολή χρηματικής εγγύησης και υπό τον όρο να εμφανίζονται δύο φορές το μήνα στο αστυνομικό τμήμα, αφέθησαν χθες μετά την απολογία τους στον ανακριτή Βασίλη Παπανικόλα με σύμφωνη γνώμη και του αντεισαγγελέα Χρήστου Μπαρδάκη οι δύο κατηγορούμενοι για παράβαση του νόμου περί ναρκωτικών.

Πρόκειται για τους Ανδρέα Αμπελά του Κωνσταντίνου 33 χρόνων, ψαρά, κάτοικο Ρόδου και Αντώνιο Αναπλιώτη του Στεφάνου 32 χρόνων, οικοδόμο, κάτοικο Ρόδου. Στον Αμπελά επεβλήθη χρηματική εγγύηση ενός εκατομμυρίου δραχμών και στον Αναπλιώτη διακοσίων χιλιάδων δραχμών την οποία αναμένεται να καταθέσουν σήμερα και να αφεθούν ελεύθεροι. Οι παραπάνω είχαν συλληφθεί στις 7 Δεκεμβρίου από άνδρες του Τμήματος Δίωξης Ναρκωτικών γιατί κατελήφθησαν στις 10.30 το βράδυ μέσα στο αυτοκίνητο του Αμπελά να κατέχουν μια πλαστική συσκευασία που είχε μέσα 35 γραμμάρια ακατέργαστης κάνναβης και 200.000 δραχμές.

Ακολούθησε έρευνα στο σπίτι του Αμπελά και βρήκαν δύο πλαστικές συσκευασίες που είχαν συνολικά 140 γραμμάρια από την ίδια ναρκωτική ουσία, μία ηλεκτρονική ζυγαριά ακριβείας και ένα ηλεκτρονικό πυροκροτητή μήκους 4 εκατοστών ενώ στο σπίτι του Αναπλιώτη βρήκαν 4 γραμμάρια χασίς.



ΟΔΗΓΕΙΤΑΙ ΣΤΙΣ ΦΥΛΑΚΕΣ

Σύμφωνα με δελτίο Τύπου της Αστυνομικής Διεύθυνσης Δωδεκανήσου από τον ανακριτή Ρόδου Βασίλη Παπανικόλα εκδόθηκε ένταλμα προσωρινής κράτησης για συστηματική διακίνηση ναρκωτικών κατά του Εμμ. Κακούλη του Γεωργίου 23 χρόνων άεργου κατοίκου Ρόδου.

Ο Κακούλης κρατήθηκε για να οδηγηθεί στις φυλακές της Κω.

ΣΥΝΕΛΗΦΘΗ ΦΑΝΤΑΡΟΣ

Από άνδρες του Τμήματος Αερολιμένος Ρόδου συνελήφθη προχθές στη 1.45 το μεσημέρι ο ηλικίας 19χρόνων στρατιώτης Κυριάκος Παπαδάκης του Σάββα κάτοικος Ρεθύμνου-Κρήτης γιατί κατείχε ακατέργαστη κάνναβη βάρους 5,5 γραμμαρίων.

Ο συλληφθείς κρατήθηκε για να παραπεμφθεί στον κ. Εισαγγελέα.

Διημερίδα για μηχανικούς

Διημερίδα που απευθύνεται στους μηχανικούς αλλά και στους εργαζόμενους στις οικοδομές οργανώνει το Τεχνικό Επιμελητήριο Δωδεκανήσου.

Η διημερίδα θα πραγματοποιηθεί στο ξενοδοχείο Γκραντ Οτέλ, στις 14 και 15 Δεκεμβρίου (Παρασκευή και Σάββατο), με την συμμετοχή του Εργατικού Κέντρου Ρόδου και την χορηγία της εταιρείας σκυρόδεμα Ρόδου Α.Ε.

Θέμα της διημερίδας είναι ο χάλυβας και το σκυρόδεμα στην κατασκευή και ειδικότερα το πρόγραμμα εργασιών έχει ως εξής:

ΠΑΡΑΣΚΕΥΗ 14.12-2001

- 17.30-18.30: Γενικές Αρχές. Θ. Δραγκιώτης, Π.Μ. μέλος ΔΕ ΤΕΕ.
- 18.30-19.15: Το Σκυρόδεμα στην κατασκευή. Ν. Μαρσέλλος, Π.Μ. MSc.
- 19.30-20.30: Ο Χάλυβας στην κατασκευή. Θ. Βουδικλάρης, Π.Μ. Μελετητής Δ.Ε.
- 20.30-21.30: Ο ρόλος της επίβλεψης. Ν. Μαρσέλλος, Π.Μ. MSc.

ΣΑΒΒΑΤΟ 15-12-2001

- 9.30-10.45: Τεχνολογία Σκυροδέματος. Ν. Μαρσέλλος, Π.Μ. MSc.
- 11.00-12.30: Τεχνολογία Χάλυβα. Θ. Βουδικλάρης, Π.Μ. Μελετητής ΔΕ.
- 12.30-13.30: Εμπειρίες από σεισμούς. Πλ. Γιανόπουλος, Π.Μ. Καθ/τής ΕΜΠ.

Σε όσους παρακολουθήσουν τις εργασίες της διημερίδας θα χορηγηθούν βεβαιώσεις.

Την οργανωτική επιτροπή απαρτίζουν οι κ. κ. Κ. Σκιαδόπουλος, Γ. Ψαρομπάς, Ηλ. Ρείσης και Ηλ. Τσίγκρας.

Για μοντέρνο νεανικό γυναικείο ντύσιμο
Ελάτε στο νέο μας κατάστημα

ELIOYLA

με τα επώνυμα ρούχα

GIANNI RODINI ®
INTERNATIONAL

Δημητρίου Θέμελη 75 (πεζόδρομος)
Τηλέφωνο **33606**

Πρατήριο Αρτου
"Η ΑΡΧΑΓΓΕΛΙΤΙΣΣΑ"
απέναντι από το "REX"
πρώην φούρνος της "ΔΕΗ"



σας περιμένει με το ωραίο της ψωμί, με τα φρέσκα κουλουράκια, ξεροτήγανα και άλλα παραδοσιακά γλυκά.

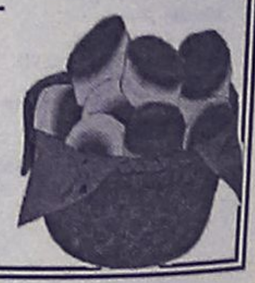

Τηλ. 36455

HELLAS SERVICE

1057

η μοναδική με τις χαμηλότερες τιμές και τις περισσότερες πληροφορίες!!!

- ΟΔΙΚΗ ΕΞΥΠΗΡΕΤΗΣΗ Σ'ΟΛΗ ΤΗΝ ΕΛΛΑΔΑ, ΟΛΟ ΤΟ 24ΩΡΟ
  3 SERVICE (ΑΛΛΑΓΗ ΠΛΑΤΙΝΕΣ, ΜΠΟΥΖΙ, ΛΑΔΙΑ, ΦΙΛΤΡΑ, ΒΑΛΒΟΛΙΝΕΣ)
  2 ΗΛΕΚΤΡΟΝΙΚΟΥΣ - ΗΛΕΚΤΡΟΛΟΓΙΚΟΥΣ ΕΛΕΓΧΟΥΣ
  2 ΖΥΓΟΣΤΑΘΜΙΣΕΙΣ
  2 ΓΕΝΙΚΟΥΣ ΟΠΤΙΚΟΥΣ ΕΛΕΓΧΟΥΣ
  1 ΕΥΘΥΓΡΑΜΜΙΣΗ
  ΜΟΝΟ 17.500 ΕΤΗΣΙΩΣ
  ΕΚΠΤΩΤΙΚΗ ΚΑΡΤΑ "HELLAS CARD"
- ΣΥΝΕΡΓΕΙΑ - ΦΑΝΟΠΟΙΕΙΑ ΣΤΙΣ ΝΕΕΣ ΥΠΕΡΣΥΓΧΡΟΝΕΣ ΕΓΚΑΤΑΣΤΑΣΕΙΣ, ΣΤΗ ΝΕΑ ΒΙΟΜΗΧΑΝΙΚΗ ΖΩΝΗ (ΤΣΑΪΡΙ), ΜΕ ΕΙΔΙΚΕΥΜΕΝΟ ΠΡΟΣΩΠΙΚΟ, ΓΙΑ ΟΠΟΙΑΔΗΠΟΤΕ ΜΗΧΑΝΙΚΗ ΕΡΓΑΣΙΑ ΚΑΙ ΦΑΝΟΠΟΙΕΙΑ
- ΠΡΑΚΤΟΡΕΙΟ ΑΣΦΑΛΙΣΤΙΚΩΝ ΕΤΑΙΡΕΙΩΝ
  ΓΙΑ ΤΙΣ ΑΣΦΑΛΙΣΤΙΚΕΣ ΚΑΛΥΨΕΙΣ:
  Οχημάτων - Σκαφών - Ζωής - Πυρός
  Προσωπικών Ατυχημάτων - Δάνεια
  Επενδυτικά προγράμματα.

ΓΡΑΦΕΙΑ: ΣΤ. ΚΑΖΟΥΛΗ 82 (7 ΒΑΓΙΕΣ) - ΡΟΔΟΣ, ΤΗΛ.: 1057, 74174, 22490

ΣΥΝΕΡΓΕΙΑ: ΝΕΑ ΕΠ. ΟΔΟΣ ΡΟΔΟΥ - ΑΕΡΟΔΡΟΜΙΟΥ (ΤΣΑΪΡΙ), ΤΗΛ. 67291

11322 PANAFON, 1057 COSMOTE * ΧΩΡΙΣ ΧΡΕΩΣΗ*

Δεν άντεξαν χθες στις πιέσεις οι τιμές των μετοχών

Αρνητικό ξεκίνημα στο ΧΑΑ

Απώλειες 42,16 μονάδων (1,56%) του Γενικού Δείκτη

Ισχυρές πιέσεις δέχτηκαν οι τιμές των μετοχών στην πρώτη συνεδρίαση της εβδομάδος, με αποτέλεσμα ο Γενικός Δείκτης Τιμών να υποχωρήσει κάτω από τα επίπεδα των 2.700 μονάδων. Την αρνητική εικόνα της αγοράς διαμόρφωσαν σε σημαντικό βαθμό οι πιέσεις που δέχτηκε η μετοχή του ΟΤΕ (-3,39%), ενώ η αγορά έδειξε να επηρεάζεται και από την πτώση που κατέγραφαν οι ευρωπαϊκές αγορές.

Αντίσταση στην καθοδική πορεία της αγοράς παρουσίασαν τα Τρόφιμα & Ποτά και οι μετοχές Μη μεταλλικών ορυκτών. Η αξία των συναλλαγών διατηρήθηκε σε μικρά επίπεδα παρά τις ελπίδες για ενίσχυση της που δημιούργησε η αποδέσμευση κεφαλαίων από τη Δημόσια Εγγραφή της ΔΕΗ. Η επιτυχία της τελευταίας δεν επηρέασε θετικά την χρηματιστηριακή αγορά παρά τα αντιθέτως προσδοκώμενα. Ο βασικός χρηματιστηριακός δείκτης κινήθηκε σε εύρος διακύμανσης 35,91 μονάδων, καταγράφοντας υψηλότερη τιμή στις 2.691,06 μονάδες και κατώτερη στις 2.655,15 μονάδες, όταν κατέγραφε απώλειες έως και 1,84%.

Τελικώς, ο Γενικός Δείκτης Τιμών έκλεισε στις 2.661,96 μονάδες έναντι 2.704,12 μονάδων της προηγουμένης μέρας, καταγράφοντας απώλειες 42,16 μονάδων ή σε ποσοστό 1,56%.

Ο δείκτης FTSE/ASE 20 έκλεισε στις 1.457,38 μονάδες, σημειώνοντας απώλειες 25,65 μονάδων ή σε ποσοστό 1,73%, ενώ ο δείκτης FTSE/ASE 40 έκλεισε στις 297,00 μονάδες, σημειώνοντας απώλειες 3,56 μονάδων ή σε ποσοστό 1,18%. Ο δείκτης FTSE/ASE SMALLCAP 80 έκλεισε στις 863,67 μονάδες, καταγράφοντας απώλειες 14,51 μονάδων ή σε ποσοστό 1,65%.

Οι επιμέρους δείκτες διαμορφώθηκαν ως εξής:

Τραπεζικός:	4.923,75,	-1,63%
Τηλεπικοινωνιών:	1.165,58,	-1,83%
Ασφαλειών:	1.771,57,	-0,05%
Επενδύσεων:	814,36,	-1,78%
Κατασκευαστικών:	1.215,66,	-1,57%
Βιομηχανιών:	1.589,97,	-1,20%
Συμμετοχών:	2.663,98,	-1,14%
Βασικών μετάλλων:	897,24,	-1,10%
Μη μεταλλικών ορυκτών:	1.063,26,	+0,63%
Εκδόσεων- εκτυπώσεων:	480,13,	-1,48%
Κλωστοϋφαντουργίας:	900,35,	-1,04%
Λιανικού εμπορίου:	910,54,	-1,32%
Πληροφορικής:	821,05,	-2,07%
Λύσεων πληροφορικής:	574,55,	-1,79%
Χονδρικού Εμπορίου:	703,42,	-1,76%
Τροφίμων & Ποτών:	850,11,	+0,50%
Παράλληλη Αγορά:	263,15,	-1,63%

Από τις μετοχές που διακινήθηκαν, 58 κινήθηκαν ανοδικά, 279 καθοδικά, ενώ η τιμή 46 μετοχών παρέμεινε αμετάβλητη.

Τη μεγαλύτερη ποσοστιαία άνοδο σημείωσαν οι μετοχές των εταιρειών: Παυλίδης (Πο) +13,95%, Byte +8,30%, Stabilton (Πα) +7,45%, Χάλυψ (Κο) +7,26%, Multirama +4,81%, CPI +4,69%, Ικτίνος +4,48%, Φοίνικας +4,11%, Χάλυψ (Πο) +3,83% και Κρέτα +3,76%.

Αντιθέτως τις μεγαλύτερες απώλειες σημείωσαν οι μετοχές των εταιρειών: Ανέκ (Πο'90) -10,80%, Εμπορικός Δεσμός (Πο) -8,54%, Axon Συμμετοχών -8,42%, Τεχνοδομή -8,28%, Μπουτάρη (Πα) -6,31%, SexForm -6,27%, Κούμπας -6,25%, Πλαίσιο -6,25%, Spider -5,57%, Γνώμων -5,18%.

Η αξία των συναλλαγών ανήλθε στα 125,09 εκατ. ευρώ ή 42,62 δισ. δρχ., εκ των οποίων τα 9,67 εκατ. ευρώ αφορούσαν προσυμφωνημένες συναλλαγές. Τη μεγαλύτερη συναλλακτική δραστηριότητα σημείωσαν οι μετοχές των εταιρειών: ΟΤΕ με 16,87 εκατ. ευρώ, Space με 13,29 εκατ. ευρώ, Ηλέκτρα με 4,88 εκατ. ευρώ, Panafon με 4,1 εκατ. και Cosmote με 3,475 εκατ. ευρώ.

Οι μετοχές του δείκτη της Morgan Stanley έκλεισαν ως εξής:

ΑΛΟΥΜΙΝΙΟ ΤΗΣ ΕΛΛΑΔΟΣ:	35,76
ALPHA BANK:	20,86
ΒΙΟΧΑΛΚΟ :	9,80
ΔΟΛ :	4,96
COCA COLA:	15,72
ΕΛΠΕ :	7,42
ΕΛΛΗΝΙΚΗ ΤΕΧΝΟΔΟΜΙΚΗ :	6,46
ΕΜΠΟΡΙΚΗ :	39,22
ΕΠΙΧΕΙΡΗΣΕΙΣ ΑΤΤΙΚΗΣ:	5,04
ΕΘΝΙΚΗ ΤΡΑΠΕΖΑ :	27,22
ΕΥΔΑΠ :	6,98
EFG EUROBANK:	15,94
ΙΝΤΡΑΚΟΜ :	14,32
ΚΑΕ :	11,54
ΜΑΙΛΛΗΣ:	5,70
MOTOR OIL:	8,60
ΤΕΧΝΙΚΗ ΟΛΥΜΠΙΑΚΗ :	2,62
ΟΤΕ :	18,22
PANAFON :	5,84
ΠΑΠΑΣΤΡΑΤΟΣ :	14,66
ΤΡΑΠΕΖΑ ΠΕΙΡΑΙΩΣ :	9,98
TITAN :	40,14
FOLLI-FOLLIE:	19,72
FOURLIS:	5,48



Μοναδική προσφορά...άμεσης παράδοσης. Σετ διθέσιου και τριθέσιου καναπέ Class σε ύφασμα από **20.400 δρχ.-€59,92** το μήνα, σε δέρμα από **31.300δρχ.-€91,71** το μήνα. **Σε 24 άτοκες δόσεις με όλες τις πιστωτικές κάρτες.**

Το μοντέλο Class αποτελεί την τελευταία πρόταση της Divani & Divani για όσους αναπτούν την απόλυτη άνεση. Διαλέξτε σήμερα το καθιστικό που ταιριάζει στο προσωπικό σας στιλ, μέσα από ένα πλήθος επιλογών, καναπέδες και πολυθρόνες με μπαονισμούς ανάκλισης, ανοξείδωτες γωνιακές συνθέσεις, αλλά και εκδόσεις σε καναπέ-κρεβάτι σε ύφασμα, δέρμα ή μικροφίμπρα. Επωφεληθείτε τώρα από την προσφορά του Class που ισχύει μέχρι τις 31 Δεκεμβρίου 2001, αποκλειστικά στα καταστήματα Divani & Divani.

DIVANI & DIVANI®
ΟΙ ΚΑΝΑΠΕΔΕΣ, ΣΤΑ ΙΤΑΛΙΚΑ.
ΡΟΔΟΣ Καναδά 34, τηλ. (0241) 27328

Δ·Α·Ν·Ε· SEA LINE
ΔΩΔΕΚΑΝΗΣΙΑΚΗ ΑΝΩΝΥΜΗ ΝΑΥΤΙΛΙΑΚΗ ΕΤΑΙΡΙΑ

ΔΡΟΜΟΛΟΓΙΑ ΑΠΟ 01.12.2001 έως 23.12.2001

ΑΝΑΧΩΡΗΣΗ ΑΠΟ ΡΟΔΟ

ΗΜ/ΝΙΑ		ΠΛΟΙΟ	ΩΡΑ	ΠΡΟΟΡΙΣΜΟΣ
01.12	ΣΑΒ	ΔΙΑΓΟΡΑΣ	15.00	ΚΩ-ΚΑΛΥΜΝΟ-ΛΕΡΟ-ΠΑΤΜΟ-ΠΕΙΡΑΙΑ
02.12	ΚΥΡ	ΡΟΔΟΣ	15.00	ΚΩ-ΚΑΛΥΜΝΟ-ΛΕΡΟ-ΠΑΤΜΟ-ΠΕΙΡΑΙΑ
03.12	ΔΕΥ	---	---	---
04.12	ΤΡΙ	ΔΙΑΓΟΡΑΣ	18.00	ΚΩ-ΠΕΙΡΑΙΑ
05.12	ΤΕΤ	ΡΟΔΟΣ	15.00	ΣΥΜΗ-ΤΗΛΟ-ΚΩ-ΚΑΛ.-ΛΕΡΟ-ΠΑΤΜΟ-ΠΕΙΡΑΙΑ
06.12	ΠΕΜ	ΔΙΑΓΟΡΑΣ	18.00	ΠΕΙΡΑΙΑ
07.12	ΠΑΡ	ΡΟΔΟΣ	15.00	ΚΩ-ΚΑΛΥΜΝΟ-ΛΕΡΟ-ΠΑΤΜΟ-ΠΕΙΡΑΙΑ
08.12	ΣΑΒ	ΔΙΑΓΟΡΑΣ	15.00	ΚΩ-ΚΑΛΥΜΝΟ-ΛΕΡΟ-ΠΑΤΜΟ-ΠΕΙΡΑΙΑ
09.12	ΚΥΡ	ΡΟΔΟΣ	15.00	ΚΩ-ΚΑΛΥΜΝΟ-ΛΕΡΟ-ΠΑΤΜΟ-ΠΕΙΡΑΙΑ
10.12	ΔΕΥ	---	---	---
11.12	ΤΡΙ	ΔΙΑΓΟΡΑΣ	18.00	ΚΩ-ΠΕΙΡΑΙΑ
12.12	ΤΕΤ	ΡΟΔΟΣ	15.00	ΣΥΜΗ-ΤΗΛΟ-ΚΩ-ΚΑΛ.-ΛΕΡΟ-ΠΑΤΜΟ-ΠΕΙΡΑΙΑ
13.12	ΠΕΜ	ΔΙΑΓΟΡΑΣ	18.00	ΠΕΙΡΑΙΑ
14.12	ΠΑΡ	ΡΟΔΟΣ	15.00	ΚΩ-ΚΑΛΥΜΝΟ-ΛΕΡΟ-ΠΑΤΜΟ-ΠΕΙΡΑΙΑ
15.12	ΣΑΒ	ΔΙΑΓΟΡΑΣ	15.00	ΚΩ-ΚΑΛΥΜΝΟ-ΛΕΡΟ-ΠΑΤΜΟ-ΠΕΙΡΑΙΑ
16.12	ΚΥΡ	ΡΟΔΟΣ	15.00	ΚΩ-ΚΑΛΥΜΝΟ-ΛΕΡΟ-ΠΑΤΜΟ-ΠΕΙΡΑΙΑ
17.12	ΔΕΥ	---	---	---
18.12	ΤΡΙ	ΔΙΑΓΟΡΑΣ	18.00	ΚΩ-ΠΕΙΡΑΙΑ
19.12	ΤΕΤ	ΡΟΔΟΣ	15.00	ΣΥΜΗ-ΤΗΛΟ-ΚΩ-ΚΑΛ.-ΛΕΡΟ-ΠΑΤΜΟ-ΠΕΙΡΑΙΑ
20.12	ΠΕΜ	ΔΙΑΓΟΡΑΣ	18.00	ΠΕΙΡΑΙΑ
21.12	ΠΑΡ	ΡΟΔΟΣ	15.00	ΚΩ-ΚΑΛΥΜΝΟ-ΛΕΡΟ-ΠΑΤΜΟ-ΠΕΙΡΑΙΑ
22.12	ΣΑΒ	ΔΙΑΓΟΡΑΣ	15.00	ΚΩ-ΚΑΛΥΜΝΟ-ΛΕΡΟ-ΠΑΤΜΟ-ΠΕΙΡΑΙΑ
23.12	ΚΥΡ	ΡΟΔΟΣ	15.00	ΚΩ-ΚΑΛΥΜΝΟ-ΛΕΡΟ-ΠΑΤΜΟ-ΠΕΙΡΑΙΑ

Δ·Α·Ν·Ε· SEA LINE
ΔΩΔΕΚΑΝΗΣΙΑΚΗ ΑΝΩΝΥΜΗ ΝΑΥΤΙΛΙΑΚΗ ΕΤΑΙΡΙΑ
ΓΡΑΦΕΙΑ ΡΟΔΟΥ: Κρατήσεις-Πληροφορίες: (0241) 43150 (10 γραμμές)
Διοικητικές Υπηρεσίες: (0241) 43110, 43112, FAX: (0241) 43120
ΓΡΑΦΕΙΑ ΠΕΙΡΑΙΑ: Κρατήσεις-Πληροφορίες: 0801-500500, (01) 4529360
Διοικητικές Υπηρεσίες: (01) 4529330, FAX: (01) 4293493
email: dane@otenet.gr

safe Security Access Fire Equipments

ΗΛΕΚΤΡΟΛΟΓΙΚΟ ΥΛΙΚΟ
ΕΦΑΡΜΟΓΕΣ ΑΥΤΟΜΑΤΙΣΜΩΝ BUS

ΣΥΣΤΗΜΑΤΑ ΠΥΡΑΣΦΑΛΕΙΑΣ
ΠΥΡΑΝΙΧΝΕΥΣΗ - ΚΑΤΑΣΒΕΣΕΙΣ
ΠΥΡΟΣΒΕΣΤΙΚΟ ΥΛΙΚΟ ΚΑΙ ΕΦΑΡΜΟΓΕΣ

ΠΥΡΑΝΤΟΧΕΣ ΠΟΡΤΕΣ
ΜΕΤΑΛΙΚΕΣ - ΞΥΛΙΝΕΣ
ΘΩΡΑΚΙΣΜΕΝΕΣ - ΥΑΛΟΠΙΝΑΚΑ

ΣΥΣΤΗΜΑΤΑ ΠΑΡΑΚΟΛΟΥΘΗΣΗΣ
ΚΛΕΙΣΤΟ ΚΥΚΛΩΜΑ ΤΗΛΕΟΡΑΣΗΣ
ΠΟΛΥΠΛΕΞΙΑ - ΚΑΤΑΓΡΑΦΗ HARD DISC
ΤΗΛΕΜΕΤΑΔΟΣΗ ΕΙΚΟΝΑΣ

ΣΥΣΤΗΜΑΤΑ ΑΣΦΑΛΕΙΑΣ
ΣΥΝΑΓΕΡΜΟΙ
ΕΛΕΓΧΟΣ ΠΡΟΣΒΑΣΗΣ (ACCESS)
ΑΝΤΙΚΛΕΠΤΙΚΕΣ ΜΠΑΡΕΣ

ΑΥΤΟΜΑΤΕΣ ΠΟΡΤΕΣ
ΓΚΑΡΑΖΟΠΟΡΤΕΣ
ΜΗΧΑΝΙΣΜΟΙ ΣΥΡΟΜΕΝΩΝ - ΑΝΟΙΓΟΜΕΝΩΝ ΠΟΡΤΩΝ
ΜΠΑΡΕΣ - ΤΗΛΕΧΕΙΡΙΣΜΟΙ

ΧΡΗΜΑΤΟΚΙΒΩΤΙΑ
ΟΙΚΙΑΣ - ΧΡΥΣΟΧΟΕΙΩΝ
ΘΥΡΙΔΕΣ ΞΕΝΟΔΟΧΕΙΩΝ

S.A.F.E. - Δ. ΚΑΨΑΣΚΗΣ & ΣΙΑ Ο.Ε.
ΦΙΛ. ΕΝΩΣΗΣ ΔΩΔ/ΣΙΩΝ 15 & ΑΝΑΣΤΑΣΙΑΔΗ
85100 ΡΟΔΟΣ
ΤΗΛ: 70321 - 70322 , FAX: 70326
E-MAIL : SAFE_RHODES @ YAHOO.GR

Μοναδικό για τα ελληνικά δεδομένα το χαρακτηρίζει ο καθηγητής Ε. Λέκκας

Σπάνιο και πρωτόγνωρο το φαινόμενο στη Νίσυρο

Πρόκειται για απλή διάρρηξη κατά μήκος της οποίας έλαβαν χώρα και άλλα φαινόμενα, χωρίς ευτυχώς να αγγίξουν τους μαγματικούς θαλάμους • Ποιά η δραστηριότητα του ηφαιστείου

Παρήλθε η περίοδος ανησυχίας στη Νίσυρο, μετά το ξαφνικό περιστατικό που έλαβε χώρα κοντά στο ηφαίστειο, και κατεγράφη ως μοναδικό όχι μόνο σε τοπικό επίπεδο, αλλά και πανελλαδικά.

Το μήκους **350 μ.** και πλάτους έως **2 μ.** ρήγμα κοντά στην καλδέρα όπως απεφάνθησαν οι επιστήμονες, δεν εμπνέει ανησυχία, και κυρίως δεν μπορεί να συνδεθεί με εκδήλωση σεισμών, ή ενεργοποίηση του ηφαιστείου.

ΑΠΛΗ ΔΙΑΡΡΗΞΗ

Αξίζει να σημειωθεί ότι το φαινόμενο δεν είναι αμιγώς κατολίσθηση, ούτε κατάπτωση, ούτε καθίζηση, ούτε όμως και κατάρρευση ή ανατροπή. Πρόκειται για μια **απλή διάρρηξη**, κατά μήκος της οποίας έλαβαν χώρα διάφορα άλλα φαινόμενα, όπως **διάβρωση, εξαλλοίωση, κινητοποίηση συστατικών του εδάφους** και **κίνηση προς υπόγεια κενά.**

Στο σημείο εκείνο συνυπήρξαν τη συγκεκριμένη μέρα και ώρα αρκετοί παράγοντες, οι οποίες συνέβαλαν στη δημιουργία του ρήγματος, δήλωσε στη "Ρ" ο καθηγητής Γεωλογίας του Πανεπιστημίου Αθηνών **Ευθύμιος Λέκκας**. Ο κος **Λέκκας** που επρόκειτο εκτός απροόπτου αυτές τις μέρες να πραγματοποιήσει επίσκεψη στη **Ρόδο**, στο πλαίσιο συνεργασίας με τους ΟΤΑ του νησιού, τόνισε ότι **το φαινόμενο διευκολύνθηκε σημαντικά από τις βροχοπτώσεις** που έπληξαν το νησί στις αρχές του μήνα.

ΣΠΑΝΙΟ

Σύμφωνα με τον καθηγητή Γεωλογίας, αυτό που συνέβη στη **Νίσυρο** είναι **σπάνιο** και **πρωτόγνωρο φαινόμενο** για τα ελληνικά δεδομένα. Μάλιστα επισήμανε ότι λόγω των πολλών παραγόντων που συνυπήρξαν για τη δημιουργία του ρήγματος, είναι δύσκολο να **προβλεφθεί** ως φαινόμενο, όχι μόνο για το νησί αλλά και για ολόκληρη τη χώρα.

Κανένας δεν μπορεί να διαβεβαιώσει ότι δε θα ξανασυμβεί, πότε και πού, γι' αυτό και ξεκίνησε η συστηματική παρακολούθηση του χώρου, με σύγχρονες μεθόδους.

Θα πρέπει να τονιστεί ότι η περιοχή κοντά στον κρατήρα όπου σημειώθηκε το ρήγμα διαθέτει αρκετά **υπόγεια κενά**, ιδανικά για την δημιουργία τέτοιου φαινομένου. Πάντως όπως επισημαίνει ο κ. **Λέκκας** είναι ευτύχημα το γεγονός ότι το ρήγμα δεν άγγιξε τους **μαγματικούς θαλάμους**. Αν αυτό είχε συμβεί, τότε θα συνέβαλαν στην πρόκληση **σεισμικών δονήσεων.**

Συνήθως εδαφικές ή βραχώδεις μάζες που βρίσκονται είτε κάτω από οριζόντια μορφολογική επιφάνεια είτε πίσω από κεκλιμένη, μπορούν να υποστούν διατάραξη της ισορροπίας τους, ύστερα από ορισμένες εσωτερικές ή εξωτερικές μεταβολές. Οι διαταράξεις αυτές μπορούν να προκληθούν από εξωτερικές παρεμβάσεις με την άμεση ή έμμεση συμβολή του ανθρώπου. Επίσης μπορούν να προηγηθούν και χωρίς εξωτερικές παρεμβάσεις από διάφορες φυσικές διεργασίες, που εξελίσσονται με την πάροδο του χρόνου.

ΗΦΑΙΣΤΕΙΑΚΗ ΔΡΑΣΤΗΡΙΟΤΗΤΑ

Οσο για το ηφαίστειο της **Νισύρου**, και γενικά την ηφαιστειακή επικινδυνότητα στον ελλαδικό χώρο, αυτή σύμφωνα με τον κ. **Λέκκα** είναι ουσιαστικά **μηδενική.** Εκτός από τις περιοχές συμπληρώνει, κατά μήκος του ηφαιστειακού τόξου και ειδικότερα τις περιοχές των υφιστάμενων ηφαιστειακών κέντρων, δηλαδή των **Μεθάνων**, της **Μύλου**, της **Σαντορίνης** και της **Νισύρου.**

Παρ' όλα αυτά η επικινδυνότητα στις περιοχές αυτές θα μπορούσε να χαρακτηριστεί μικρή σε σχέση με άλλες ηφαιστειακές ζώνες του πλανήτη, είναι όμως **υπαρκτή.** Μάλιστα συμπληρώνει ότι στη χώρα μας, κατά μήκος του ηφαιστειακού τόξου, η ηφαιστειακή δραστηριότητα ελέγχθηκε ή συνοδεύτηκε σχεδόν σε όλες τις περιπτώσεις από μεγάλες ρηξιγενείς ζώνες, οι οποίες έδρασαν πριν, ταυτόχρονα ή μετά από μια ηφαιστειακή δραστηριότητα, με πλέον χαρακτηριστικό παράδειγμα στον ηφαιστειακό χώρο της **Μήλου**, της **Κω** και της **Νισύρου.**

Η ηφαιστειακή δραστηριότητα στη **Νίσυρο** είναι γνωστή από τη μυθολογία. Ωστόσο ασφαλή στοιχεία για προϊστορικές εκρήξεις δεν υπάρχουν. Κατά τους τελευταίους αιώνες η δράση του ήταν η εξής:

- **1422:** Πιθανές εκτινάξεις ατμών και εκλύσεις θειούχων αερίων.
- **1830:** Ισχυρές εκτινάξεις ατμού και θερμού νερού, εκλύσεις θειούχων αερίων.
- **1871:** Παρατηρήθηκαν κίτρινες φλόγες, εκλύσεις αερίων και εκτινάχθηκε ηφαιστειακή στάχτη που κατέστρεψε οπωροφόρα δέντρα. Η ηφαιστειακή δραστηριότητα συνοδεύτηκε και από σεισμική.
- **1873:** Εκρήξεις στις 11 και 16 Σεπτεμβρίου, κατά τις οποίες εκτινάχθηκε ηφαιστειακό υλικό, αλμυρό νερό και τέφρα. Μετά από σεισμό σχηματίστηκε κρατήρας 10 μ.
- **1888:** Φρεατική έκρηξη που πραγματοποιήθηκε στο τέλος Σεπτεμβρίου. Εκτινάχθηκε ηφαιστειακό υλικό σε σχήμα κυλίνδρου διαμέτρου 25 μ. καθώς και λάσπη, με ηφαιστειακά λιθάρια, που συνοδεύονταν από στήλη ατμού.

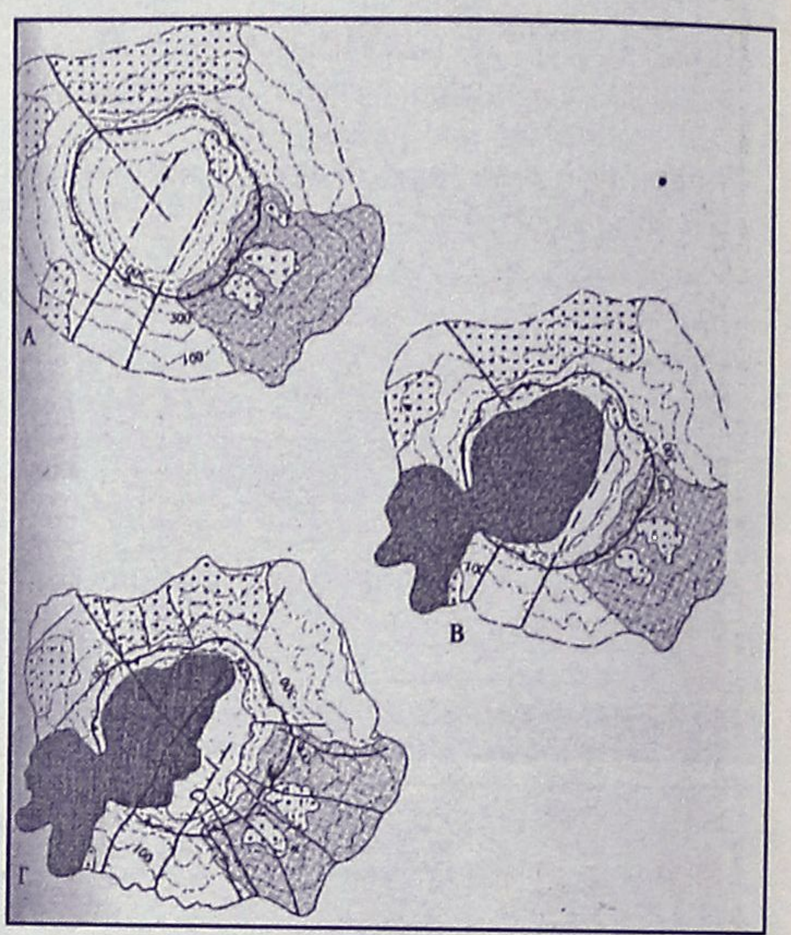

Τα διαδοχικά στάδια εξέλιξης του ηφαιστείου της Νισύρου που ελέγχθηκε από την παρουσία μεγάλων ρηγμάτων



Ο κώνος του ηφαιστείου της Νισύρου που ανήκει στο Ελληνικό ηφαιστειακό τόξο

ΡΟΔΙΑΚΗ ΑΘΛΗΤΙΚΗ

ΤΡΙΤΗ
11 ΔΕΚΕΜΒΡΙΟΥ 2001



ΥΠΟΔΕΧΕΤΑΙ ΤΟΝ ΑΤΛΑΝΤΑ

✔ *Το νησί των Ολυμπιονικών, φιλοξενεί από σήμερα τον χρυσό Ολυμπιονίκη Κάχι Καχιασβίλι* ΣΕΛ. 31

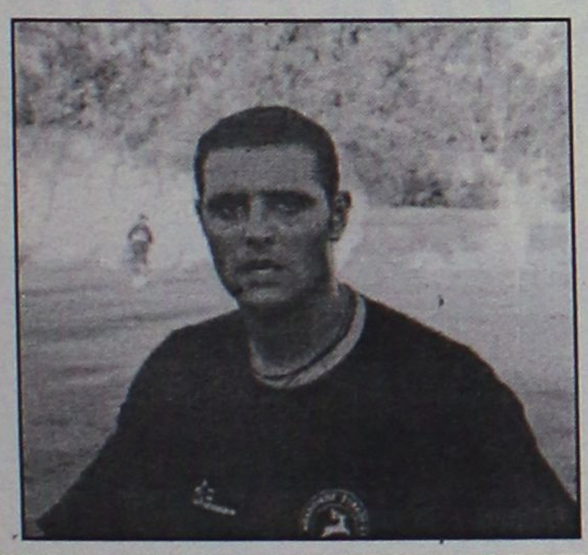

ΠΑΝΕ ΓΙΑ ΚΑΜΠΑΝΑ

✔ *Πατρού και Σεβδαλής δεν επισκέφθηκαν τον γιατρό και απειλούνται με τιμωρία.* ΣΕΛ. 17

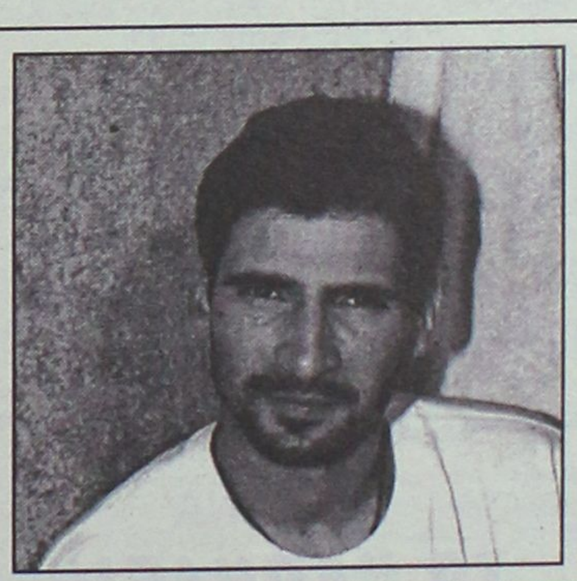

ΤΑ ΠΡΩΤΑΘΛΗΜΑΤΑ ΟΔΗΓΟΥΝΤΑΙ ΣΕ ΑΝΑΒΟΛΗ

ΣΕΛ. 31

ΝΟΣΟΚΟΜΕΙΟ ΘΥΜΙΖΕΙ Ο ΙΑΛΥΣΟΣ. ΕΛΠΙΔΕΣ ΕΧΕΙ ΜΟΝΟ Ο ΚΟΥΤΡΑΣ

ΣΕΛ. 17

Ο ΔΙΑΓΟΡΑΣ ΥΠΟΔΕΧΕΤΑΙ (13.00) ΤΟΝ ΑΝΤΑΓΟΡΑ ΣΤΟΝ ΕΞ ΑΝΑΒΟΛΗΣ ΑΓΩΝΑ

ΣΕΛ. 16

ΤΟΠΙΚΟ ΠΟΔΟΣΦΑΙΡΟ - Πωλήσεις Ακινήτων Κ. Διακογεωργίου

Αγώνας στο Εθνικό

✔ *Ο ΔΙΑΓΟΡΑΣ ΥΠΟΔΕΧΕΤΑΙ Σ' ΕΞ ΑΝΑΒΟΛΗΣ ΣΤΙΣ 1 Μ.Μ. ΤΟΝ ΑΝΤΑΓΟΡΑ*
✔ *ΑΥΡΙΟ ΣΤΙΣ 11.30 ΕΥΑΓΟΡΑΣ-ΚΑΛΥΜΝΙΑΚΟΣ*

Το τρεις φορές επαναοριζόμενο παιχνίδι ανάμεσα στο Διαγόρα και τον Ανταγόρα, πρόκειται να διεξαχθεί σήμερα στις 1 μ.μ. στο Εθνικό Στάδιο, με τον "γηραιό" να θέλει οπωσδήποτε τη νίκη ώστε να ανέβει στη 2η θέση της βαθμολογίας, πλησιάζοντας ταυτόχρονα τον Διγενή στον 1 βαθμό.

Τον αγώνα θα διευθύνει ο **Αντώνης Ορφανός** που θα έχει επόπτες τους **Φραγκίνη, Ζανεττή.**

Παρατηρητής αγώνα θα είναι ο **Γιώργος Νικολουδάκης** ενώ διαιτησίας ο **Νίκος Σακελλαρίδης.**

Αύριο επίσης θα γίνει άλλο ένα εξ αναβολής ματς.

Στο γήπεδο των Αγίων Αποστόλων ο Ευαγόρας στις 11.30, θα υποδεχθεί τον Καλυμνιακό με τους γηπεδούχους να "καίγονται" για βαθμούς. Παρατηρητής αγώνα θα είναι ο **Μιχάλης Βεργωτής.**

Το 6Χ6 η Δόξα Ψ.

✔ *Χθες κέρδισε και τον Αλθαιμένη (4-0), ενώ ο Ευκλής πέρασε με εντυπωσιακό τρόπο από τον Ιάλυσο '97 (0-5)*
✔ *Για τον α' όμιλο ο Α.Ο.Α. κέρδισε εύκολα (5-2) την Αναγέννηση Ρ.*

Τέσσερα παιχνίδια έγιναν χθες, τα 3 ήταν για το πρόγραμμα της 6ης αγωνιστικής του α' και β' ομίλου ενώ το τέταρτο ανήκε στο πρόγραμμα της 2ης αγωνιστικής, του γ' ομίλου.

Το προγραμματισμένο για χθες εξ αναβολής παιχνίδι Πολυβώτης-Δόξα Λ. δεν έγινε για άλλη μία φορά γιατί οι φιλοξενούμενοι δεν μπόρεσαν να μεταβούν στην Νίσυρο.

Από τα ματς παύ έγιναν ο Αρχάγγελος (α' όμιλος) κέρδισε εύκολα στην έδρα του την Αναγέννηση Ρ. με 5-2, ενώ η πρωτοπόρος του β' ομίλου, Δόξα Ψ., πέτυχε την 6η της νίκη σε ισάριθμα παιχνίδια κερδίζοντας αυτή τη φορά τον Αλθαιμένη με 4-0.

Μεγάλη νίκη πέτυχε για τον ίδιο όμιλο ο Ευκλής, που κέρδισε εκτός έδρας τον Ιάλυσο '97 με 5-0 ενώ τέλος για τον γ' όμιλο ο Ασκληπειός κέρδισε τον ΠΑΟ Κω 3-1.

Τα αποτελέσματα:

Α' ΟΜΙΛΟΣ (6η αγωνιστική)
Αρχάγγελος-Αναγέννηση Ρ. 5-2
Β' ΟΜΙΛΟΣ (6η αγωνιστική)
Ιάλυσος '97-Ευκλής 0-5
Δόξα Ψ.-Αλθαιμένης 4-0
Γ' ΟΜΙΛΟΣ (2η αγωνιστική)
Ασκληπειός-ΠΑΟ Κω 3-1

ΔΥΟ ΕΞ ΑΝΑΒΟΛΗΣ ΑΥΡΙΟ

Δύο παιχνίδια εξ αναβολής γίνονται αύριο ενώ την Πέμπτη έχει άλλο ένα.

ΑΥΡΙΟ
- **Κως (14.45):** ΠΑΟ Κω-Βαθύ (Γεωργαράς)
- **Ασφένδι (13.00):** Αναγέννηση-Ποσειδών *(Παριανός)*

ΠΕΜΠΤΗ
- **Αγ. Απόστολοι (11.00):** Ηλιος-Σύμη *(Βεργίδης)*

ΤΑΒΕΡΝΑ
ΤΟ ΚΑΠΗΛΕΙΟ

Σας ευχόμαστε Καλό Χειμώνα
Κοντά σας κάθε Παρασκευή - Σάββατο και εορτές, συντροφιά με τον **Στέργο Δούκα**, την **Μαριάνθη** και την ορχήστρα μας με νησιώτικο - λαϊκό και ρεμπέτικο πρόγραμμα.
Ποικιλία μεζέδων ντόπιων κρεάτων και κρασιών.
Η αίθουσά μας διατίθεται για κάθε είδους κοινωνική εκδήλωση μέχρι 120 άτομα.

Σωτήρος 47, Ιξιά, Ιαλυσός
Τηλ. κρατήσεων 91835 & 0945-769958

Ο χώρος κλιματίζεται

✔ *Β' ΚΑΤΗΓΟΡΙΑ*

Τα εξ αναβολής

Τρία παιχνίδια αύριο και ένα την Πέμπτη τα οποία είχαν αναβληθεί έχουν προγραμματισθεί να γίνουν από την ΕΠΣΔ τα οποία είναι τα εξής:

ΑΥΡΙΟ
- **Απόλλωνα (11.30):** Απόλλων Απ.-Πυλί *(Σεβδαλάκης)*
- **Αρχάγγελος (11.30):** Αρης-Αντίμαχος *(Παυλούς)*
- **Μάσσαρι (12.00):** Αστέρας Μ.-Νικαγόρας *(Παπαοικονόμου)*

ΠΕΜΠΤΗ
- **Καρδάμαινα (10.30):** Δόξα Κ.-Εθνικος *(Παριανός)*

Εφηβικό πρωτάθλημα

✔ *Νικητής ο Κλεάνθης στο ντέρμπι του α' ομίλου*
✔ *"Οδοστρωτήρας" και πάλι ο Πετρώνας συνέτριψε αυτή τη φορά τον Δωριέα*

Κανονικά έγιναν και οι 4 συνολικά προγραμματισμένοι αγώνες των δύο ομίλων, όπου για τον α' όμιλο είχαμε τη μεγάλη νίκη του Κλεάνθη μέσα στην Κρεμαστή επί του Φοίβου, ενώ για τον β' όμιλο, ο Πετρώνας και πάλι προχώρησε σε μια ευρεία σε σκορ νίκη, εκτός έδρας νίκη αυτή τη φορά επί του Δωριέα.

Εύκολη νίκη πέτυχε και ο 2ος της βαθμολογίας Ζευς, κερδίζοντας την Κατταβιά ενώ το ίδιο επίσης πέτυχε και ο Ηλιος κατά του Σταυρού.

Τα αποτελέσματα:

Α' ΟΜΙΛΟΣ (12η αγωνιστική)
Φοίβος-Κλεάνθης 1-2
ΑΕΡΑ-Απόλλων Κ. 2-0 α.α.
Β' ΟΜΙΛΟΣ (10η αγωνιστική)
Δωριέας-Πετρώνας 1-8
Ζευς-Κατταβιά 4-1
Ηλιος-Σταυρός 5-0

ΕΠΟΜΕΝΗ ΑΓΩΝΙΣΤΙΚΗ
Α' ΟΜΙΛΟΣ (13η αγωνιστική)
Απόλλων Κ.-Κλεάνθης
Ρόδος-ΑΕΡΑ
Β' ΟΜΙΛΟΣ (11η αγωνιστική)
Αστέρας Π.-Αρχάγγελος
Κατταβιά-Δωριέας
Αρης-Ηλιος

✔ *ΚΥΠΕΛΛΟ*

Δύο παιχνίδια αύριο

Ημέρα κυπέλλου η αυριανή καθώς έχουμε τη διεξαγωγή δύο παιχνιδιών της γ' φάσης ενώ άλλο ένα γίνεται μεθαύριο Πέμπτη. Το πρόγραμμα:

ΑΥΡΙΟ
- **Κοσκινού (14.15):** Διγενής-Κλεάνθης (Παπαεμμανουήλ)
- **Εμπωνα (14.15):** Αναγέννηση-Διαγόρας (Κασέρης)

ΠΕΜΠΤΗ
- **Καλυθιές (14.15):** Ερμής-Θύελλα *(Νικολουδάκης)*

ΒΑΘΜΟΛΟΓΙΑ Α΄ ΟΜΙΛΟΥ

Α/Α	ΟΜΑΔΕΣ	ΒΑΘ.	ΑΓ.	ΤΕΡΜ.
1.	Διαγόρας Β.	18	7	19-3
2.	Ηρακλής Μ.	15	7	18-3
3.	Ευαγόρας	12	6	7-4
4.	Κλεάνθης	10	6	8-9
5.	Αναγέννηση Εμπ.	9	6	7-13
6.	Φοίβος	7	6	7-8
7.	ΑΕΡΑ	6	5	13-16
8.	Ρόδος	2	5	3-14
9.	Απόλλων Κ.	-	-	-

Ο Αρχάγγελος έχει αποβληθεί, ενώ ο Σταυρός έχει 1 μηδενισμό και -3 βαθμούς

ΒΑΘΜΟΛΟΓΙΑ Β' ΟΜΙΛΟΥ

Α/Α	ΟΜΑΔΕΣ	ΒΑΘ.	ΑΓ.	ΤΕΡΜ.
1.	Πετρώνας	21	7	45-4
2.	Ζευς	15	6	16-18
3.	Ηλιος	12	5	15-7
4.	Δωριέας	9	5	10-14
5.	Κατταβιά	7	6	10-17
6.	Αρης	1	3	3-8
7.	Σταυρός	0	5	10-19
8.	Αστέρας Π.	0	4	3-15
9.	Αρχάγγελος	-	-	-

Ο Απόλλων Κ. έχει αποβληθεί



ΕΘΝΙΚΗ ΕΡΑΣΙΤΕΧΝΙΚΗ

Πάνε για τιμωρία

✓ *ΠΡΟ ΤΩΝ ΠΥΛΩΝ ΣΕΒΔΑΛΗΣ ΚΑΙ ΠΑΤΡΟΥ ΓΙΑΤΙ ΔΕΝ ΕΠΙΣΚΕΦΘΗΚΑΝ ΤΟ ΓΙΑΤΡΟ ΤΗΣ ΟΜΑΔΟΣ, ΟΝΤΑΣ ΤΡΑΥΜΑΤΙΕΣ*
✓ *ΕΞΙ ΚΙΤΡΙΝΕΣ Ο ΣΗΦΝΑΚΗΣ ΔΕΝ ΠΑΙΖΕΙ ΜΕ ΑΙΟΛΙΚΟ-ΚΕΡΑΤΣΙΝΙ. ΕΠΑΝΕΡΧΕΤΑΙ Ο ΜΑΛΛΙΑΚΑΣ*

Το ενδεχόμενο τιμωρίας αντιμετωπίζουν δύο ποδοσφαιριστές της Ρόδου που δεν ακολούθησαν τη νόμιμη διαδικασία. Ο λόγος για τον **Νίκο Σεβδαλή** και τον **Γιώργο Πατρού** που δεν ακολούθησαν την "πεπατημένη" με αποτέλεσμα να εκνευρίσουν σε μεγάλο βαθμό τον πρόεδρο της ομάδας **Γιώργο Παπαϊωάννου** που εξεμάνη στ' αποδυτήρια, στην προπόνηση του περασμένου Σαββάτου, λίγο πριν ανακοινωθεί η αποστολή για την Κρήτη.

Πιο συγκεκριμένα:

— Και οι δύο ποδοσφαιριστές ήσαν τραυματίες και τους συνεστήθη να επισκεφθούν από την περασμένη Τετάρτη τον γιατρό της ομάδας για να τους δοθεί θεραπευτική αγωγή. Οι δύο "πράσινοι" όμως δεν πήγαν. Ετσι όταν ο κ. **Παπαϊωάννου** τηλεφώνησε στον γιατρό για να δει για την πορεία των τραυματιών πήρε την απάντηση... "δεν ήρθαν". Το γεγονός αυτό έφερε την "έκρηξη" στον πρόεδρο της Ρόδου και τους δύο ποδοσφαιριστές στο Δ.Σ. της ομάδας ν' απολογούνται αύριο Τετάρτη. Οι διοικούντες θ' ακούσουν τους παίκτες και θ' αποφασίσουν, προφανώς "ελαφρά τη καρδία" μιας και οι εναλλακτικές λύσεις του **Δημήτρη Σκούνα** ολοένα και λιγοστεύουν. Ητοι:

— Συμπλήρωσε έξι κίτρινες κάρτες και θα λείψει από τους αγώνες με Αιόλικό και Κερατσίνι ο **Σηφνάκης**, ενώ

— Οφείλει ακόμα μία αγωνιστική ο **Λαζάρου**.

— Ο **Μπαλής** επέστρεψε από την Κρήτη με ενοχλήσεις ενώ

— Το μόνο ενθαρρυντικό για τον τεχνικό της Ρόδου είναι η επάνοδος του **Μαλλιάκα** που εξέτισε την ποινή του.

«Νοσοκομείο» ο Ιάλυσος

✔ *Πολλοί τραυματίες στο καρνέ του Σαλβατόρε Γκιούντιτσε που βλέπει να επανέρχεται μόνο ο Κούτρας*

Στον Ιάλυσο πρέπει να ξεχάσουν όσο το δυνατόν γρηγορότερα το ματς με τη Χαλκίδα, αφού αύριο τους περιμένει μία ακόμη υποχρέωση για το πρωτάθλημα της Εθνικής Ερασιτεχνικής Κατηγορίας.

Οι κιτρινοκόκκινοι περιμένουν αύριο στο "Οικονομίδειο" τον Βύζαντα Μεγάρων στο εξ αναβολής παιχνίδι που επανόρισε και πάλι η ΕΠΟ.

Πρέπει ν' αφοσιωθούν απαραίτητα σ' αυτό το παιχνίδι, να πάρουν τους τρεις βαθμούς της νίκης για να αισιοδοξούν για τη συνέχεια και να διατηρούν ελπίδες παραμονής στην Κατηγορία. Πρέπει πάντως κάποτε αυτό το γήπεδο να γεμίσει σ' ένα καθοριστικό παιχνίδι -όπως είναι αυτό- από κόσμο που θα ενισχύσει με τον καλύτερο τρόπο τον Ιάλυσο. Ο **Σαλβατόρε Γκιούντιτσε** γύμνασε και χθες την ομάδα αλλά στο απουσιολόγιό του είχε αρκετούς γραμμένους:

— **Χάρης Μοσχής** είχε ράμματα στο μέτωπο και δεν προπονήθηκε.

— Τραυματίας είναι κι ο **Γιάννης Ζωάννου** ενώ ο **Γ. Ράιος** έχει τράβηγμα στο δικέφαλο.

— Απών ήταν κι ο **Β. Ράιος** που ζήτησε να ξεκουρασθεί ενώ δεν προπονήθηκε κι ο νεαρός **Γιώργος Κάρταλης** που κτύπησε στο κουντουπιέ, στο ματς με τη Χαλκίδα, ενώ θ' απουσιάσει κι ο **Κοσμάς** που αποβλήθηκε.

Το ενθαρρυντικό για τον προπονητή του Ιάλυσου που θα γυμνάσει και σήμερα στις 3 μ.μ. τους παίκτες του είναι ότι επανέρχεται ο **Χρήστος Κούτρας**. Διαιτητές του μεθαυριανού αγώνα θα είναι οι Αθηναίοι **Μελαμπιανάκης, Γεωργόπουλος** και **Κολημένος.**

Βαθμούς κυνηγάει ο Απόλλων

✔ *Τα τρία ματς που ακολουθούν προσφέρονται για κάτι τέτοιο*

Στην καλύτερη συγκομιδή βαθμών αποσκοπεί πλέον ο Απόλλων Καλυθιών. Η ομάδα του **Γιώργου Τανίδη** επικράτησε την Κυριακή επί του δυνατού Ατσαλένιου αλλά ήταν φανερά επηρεασμένη απ' το άγχος της νίκης.

Θα πρέπει να επισημανθεί πάντως πως είχε κατά διαστήματα πολύ καλές στιγμές απόδοσης, γεγονός που αναγκάζει και τους πιο "δύσκολους" φίλους του Απόλλωνα να πιστεύουν πως θάρθουν πολύ καλά παιχνίδια για την ομάδα των Καλυθιών.

Από τώρα και μέχρι το τέλος του α' γύρου υπάρχουν τρεις αγώνες οι οποίοι προσφέρονται για συγκομιδή βαθμών που θα δώσουν νέα ώθηση στον Απόλλωνα προς τις υψηλές θέσεις του βαθμολογικού πίνακα. Ητοι:

— Την 13η αγωνιστική ο Απόλλωνας παίζει στο "Οικονομίδειο" με τον Ιάλυσο, σ' ένα ακόμα τοπικό ντέρμπι.

— Την 14η αγωνιστική η ομάδα των Καλυθιών θ' αντιμετωπίσει στα Μέγαρα τον φιλόδοξο πλέον Βύζαντα και

— Στο τέλος του α' γύρου η ομάδα του **Γιώργου Τανίδη** θ' αντιμετωπίσει στις Καλυθιές τον Επαμεινώνδα. Παιχνίδια δηλαδή με ομάδες, όχι καλύτερες απ' τον Απόλλωνα που προσφέρονται για συγκομιδή βαθμών.

Οι Απολλωνιστές είχαν χθες ρεπό και θα ξεκινήσουν την προετοιμασία του τοπικού ντέρμπι από σήμερα.

Η ταβέρνα
«ΝΙΚΟΛΑΣ»
στην Παστίδα
διαθέτει αίθουσα 300 και 600 ατόμων για κάθε είδους εκδήλωση.
Η αίθουσα κλιματίζεται.
Πληροφορίες στα τηλέφωνα:
0241–47048, 48262

RESTAURANT - ΤΑΒΕΡΝΑ
ΚΑΣΤΕΛΛΑ
Αμερικής 111, Ρόδος • Τηλ. 29736
παραμένει και μετά το μεσονύκτιο
ανοικτά κοντά σας μέχρι τις
6 το πρωί με σούπες και
διάφορα φαγητά.
ΤΗΛ. 29736

Pellos Travel
ΕΠΤΑΗΜΕΡΗ ΕΚΔΡΟΜΗ
ΧΡΙΣΤΟΥΓΕΝΝΑ στο ΠΗΛΙΟ
ΕΚΔΡΟΜΗ ΡΟΔΟΣ – ΠΗΛΙΟ – ΠΟΡΤΑΡΙΑ – ΧΑΝΙΑ – ΖΑΓΟΡΑ – ΠΕΙΡΑΙΑΣ – ΡΟΔΟΣ
Από 23/12-29/12
- **Σάββατο 23/12:** Αναχώρηση το απόγευμα στις 16.00 από Ρόδο για Αθήνα με το πλοίο F/B.
- **Κυριακή 24/12:** Αφιξη στον Πειραιά στις 09.00. Επιβίβαση σε πούλμαν και αναχώρηση για Βόλο. Αφιξη στο Βόλο το απόγευμα. Τακτοποίηση στο Ξ/Δ. Δείπνο - Χριστουγεννιάτικο ρεβεγιόν. Διαν/στη.
- **Δευτέρα 25/12:** Πρωινό στο Ξ/Δ. Ελεύθερη μέρα. Προαιρετική εκδρομή στο χιονοδρομικό κέντρο στα Χανια. Επιστροφή το απόγευμα στο Ξ/Δ. Διαν/στη.
- **Τρίτη 26/12:** Πρωινό στο Ξ/Δ. Επιβίβαση στο πούλμαν. Αναχώρηση και επίσκεψη Πήλιο ανάβαση στη Πορταριά. Επίσκεψη στο Μουσείο Θεοφίλου όπου υπάρχει έργα τέχνης και ζωγραφικής. Ανάβαση στα Χάνια - Ζαγορά. Αργά το απόγευμα επιστροφή στο Ξ/Δ στο Βόλο. Διαν/στη στο Ξ/Δ.
- **Τετάρτη 27/12:** Πρωινό στο Ξ/Δ. Επιβίβαση στο πούλμαν και ολοήμερη προαιρετική εκδρομή με πλοίο στην πανέμορφη Σκιάθο. (Για όσους επιθυμούν χιόνι ανάβαση στο χιονοδρομικό κέντρο στα Χανια). Αργά το απόγευμα επιστροφή στο Βόλο. Διαν/στη στο Ξ/Δ.
- **Πέμπτη 28/12:** Πρωινό στο Ξ/Δ. Αναχώρηση και επιβίβαση στο πούλμαν για Πειραιά. Αφιξη στην Πειραιά το μεσημέρι. Ελεύθερος χρόνος για ψώνια. Αργά το απόγευμα επιβίβαση στο πλοίο. Αναχώρηση για Ρόδο.
- **Παρασκευή 29/12:** Αφιξη στη Ρόδο. Τέλος εκδρομής.

Στην εκδρομή ΠΕΡΙΛΑΜΒΑΝΟΝΤΑΙ:
• 1. Εισιτήρια Ρόδος-Πειραιός-Ρόδος • 2. Εκδρομές-Ξεναγήσεις • 3. Μεταφορές με κλιματιζόμενα πούλμαν • 4. Ξ/Δ με πρωινό • 5. Συνοδός γραφείου • 6. Ταξιδιωτική ασφάλεια
Στην εκδρομή δεν περιλαμβάνονται: *• 1. Εισιτήρια πλοίων Βόλος-Σκιάθος-Βόλος • 2. Αρχαιολογικοί χώροι (είσοδοι σε μουσεία) • 3. Το ρεβεγιόν των Χριστουγέννων (τιμή κατ' άτομο 4.500 δρχ. με μουσική και φαγητό).*
Για αναλυτικά προγράμματα και περισσότερες πληροφορίες
Pellos Travel
ΛΕΩΦΟΡΟΣ ΚΑΛΛΙΘΕΑΣ 125, ΦΑΛΗΡΑΚΙ ΡΟΔΟΣ
ΤΗΛ.: 0241 87615, 86298, •Fax: 0241 87616
Κιν. 0945 949399

PRO-SPORT
UMBRO STORE
UMBRO®
Only Football
ΕΞΟΥΣΙΟΔΟΤΗΜΕΝΟ ΚΑΤΑΣΤΗΜΑ
ΟΛΑ ΤΑ ΑΥΘΕΝΤΙΚΑ ΕΙΔΗ ΡΟΥΧΙΣΜΟΥ ΤΟΥ ΟΛΥΜΠΙΑΚΟΥ
Εθν. Μακαρίου 24 (Στοά Τσουβαλά), τηλ. 23705
Λεωφ. Δημοκρατίας (Παραδείσι), τηλ. 81288

ΠΑΡΟΥΣΙΑΣΗ ΛΕΥΚΩΜΑΤΟΣ

Κάχι Καχιασβίλι



Ο Δημοτικός Οργανισμός Νεολαίας και Αθλησης του Δήμου Ροδίων, ο Δήμαρχος Ροδίων και Πρόεδρος της Τοπικής Ενωσης Δήμων και Κοινοτήτων Δωδεκανήσου προσκαλούν για άλλη μια φορά Ολυμπιονίκες στο νησί των Ολυμπιονικών, τη Ρόδο.

Αυτή τη φορά θα γίνει εκδήλωση της παρουσίασης του λευκώματος του τρις χρυσού Ολυμπιονίκη *Κάχι Καχιασβίλι.* Η παρουσίαση θα γίνει την Τετάρτη 12 Δεκεμβρίου 2001 και ώρα 19.00 στο Εθνικό Θέατρο Ρόδου.

Την εκδήλωση θα τιμήσουν με την παρουσία τους συναθλητές Ολυμπιονίκες της Αρσης Βαρών, κύριος Βαλέριος Λεωνίδης και κύριος *Γιώργος Τζελίλης,* καθώς και τοπικοί πολιτικοί παράγοντες και στελέχη του "Αθήνα 2004".

Την Τρίτη 11 Δεκεμβρίου και ώρα 13.00 θα δοθεί συνέντευξή Τύπου στην αίθουσα συνεδριάσεων του Δημοτικού Συμβουλίου Ρόδου.

Η είσοδος στο Εθνικό Θέατρο είναι ελεύθερη. Πιστεύεται ότι ο χώρος θα γεμίσει από κόσμο που θα προστρέξουν να χειροκροτήσουν τους Ολυμπιονίκες. Ο ΔΟΝΑ και το γραφείο των Διεθνών Σχέσεων του Δήμου Ρόδου δουλεύουν πυρετωδώς για την καλύτερη Οργάνωση της εκδήλωσης για ν' αποδείξουν γι' άλλη μια φορά πως ο Δήμος Ρόδου ξέρει να οργανώνει τέτοιου είδους εκδηλώσεις.

Το λεύκωμα του τρεις φορές χρυσού Ολυμπιονίκη Κάχι Καχιασβίλι
εκδόθηκε με την ευγενική χορηγία του **Οργανισμού Τηλεπικοινωνιών της Ελλάδος Α.Ε.,**
της κας **Κατερίνας Π. Παναγοπούλου,** Πρέσβυ της Ελλάδος για τον Αθλητισμό,
την Ανοχή και το Ευ Αγωνίζεσθαι στο Συμβούλιο της Ευρώπης,
καθώς και με την υποστήριξη της **Ε.Ο.Α.Β.** (Ελληνική Ομοσπονδία Άρσης Βαρών)

ΕΚΔΟΤΗΣ:
ΚΑΙΗ ΛΥΚΟΥΡΗ, ΒΑΠΟΡΙΑ ΕΚΔΟΤΙΚΗ

ΕΘΝΙΚΟ ΘΕΑΤΡΟ ΡΟΔΟΥ
ΤΕΤΑΡΤΗ 12/12/01 ώρα 19.00
ΔΗΜΟΣ ΡΟΔΙΩΝ - Δ.Ο.Ν.Α.

ΜΙΚΡΕΣ Αγγελίες

Για τις αγγελίες σας, απευθύνεσθε στα γραφεία μας ή στα τηλέφωνα: 22210, 75230

ΟΙ ΑΓΓΕΛΙΕΣ ΤΗΣ ΡΟΔΙΑΚΗΣ παρουσιάζονται και στο site www.anaggelies.gr

ενοικιασεις ακινητων & επιχειρησεων

ΔΙΑΜΕΡΙΣΜΑ καινούργιο επιπλωμένο λουξ 55 τ.μ. εντός πόλεως έως 31/3/02. Πληρ. τηλ. 0945807682 AE42972

ΚΑΤΑΣΤΗΜΑ κεντρικό 40 τ.μ. Πληρ. ώρες καταστημάτων τηλ. 22664 AE42973

ΔΙΑΜΕΡΙΣΜΑ 2 υπνοδωματίων στο Ροδίνι (Βερολίνου 10). Πληρ. τηλ. 94114 AE42974

STUDIO 40 τ.μ. δύο δωματίων και WC, πλήρως επιπλωμένο στην Ιωνος Δραγούμη 12. Πληρ. τηλ. 24287, 23012 AE42964

ΟΙΚΙΑ (μεζονέτα) επί της οδού Μαραθώνος 18 Ροδίνι αποτελούμενη από 2 υπνοδωμάτια επάνω και λουτροκαμπινέ, σαλοτραπεζαρία και κουζίνα μεγάλη κάτω. Πληρ. τηλ. 92858 ώρες 09.00-14.00 και 17.00-21.00 AE42969

ΚΑΤΑΣΤΗΜΑ ισόγειο 164 τ.μ. με πατάρι από μπετόν αρμέ 40 τ.μ., τουαλέτα ηλεκτρική εγκατάσταση και τηλέφωνο επί της διασταύρωσης των οδών Στρατηγού Ζήση 78 και Μ. Μαλλιαράκη κατάλληλο για έκθεση, τράπεζα, τουριστικό γραφείο και άλλη χρήση. Πληρ. τηλ. 0241-31308, 0946101181 AE42970

ΕΝΟΙΚΙΑΖΕΤΑΙ στην Π. Πόλη επαγγελματικός χώρος (Ευρυπίδου 10) το πρώην εστιατόριο ΙΠΠΟΚΡΑΤΗΣ 150 τ.μ. ισόγειο και 78 τ.μ. όροφος κατάλληλο για κάθε χρήση. Πληρ. τηλ. 32463, 0932946971 AE42968

ΚΑΤΑΣΤΗΜΑ 145 τ.μ. με αντιστοιχο υπόγειο και πατάρι 30 τ.μ. στην Ιωνος Δραγούμη 12. Πληρ. τηλ. 24287, 23012 AE42963

ΔΙΑΜΕΡΙΣΜΑ ισόγειο 3άρι με αυλή στην περιοχή Αγίου Ιωάννου. Πληρ. τηλ. 60323 AE42961

STUDIOS ΠΛΗΡΩΣ ΕΠΙΠΛΩΜΕΝΟ-ΕΞΟΠΛΙΣΜΕΝΟ ΜΕ ΔΙΚΟ ΤΟΥ ΜΠΑΝΙΟ ΚΑΙ ΑΝΕΞΑΡΤΗΤΗ ΕΙΣΟΔΟ ΣΤΗΝ ΟΔΟ ΓΑΛΗΝΟΥ 8 (ΠΛΗΣΙΟΝ ΣΤΡΑΤΟΠΕΔΟΥ ΜΟΝΤΕ ΣΜΙΘ). ΠΛΗΡ. ΤΗΛ. 63865, 0972160432 ΠΕ42944

ΔΙΑΜΕΡΙΣΜΑ πολυτελές επί της οδού Εθνικής Αντιστάσεως που αποτελείται από 3 υπνοδωμάτια, μεγάλο σαλόνι, καθιστικό, καινούργια κουζίνα, βοηθητικούς χώρους, μπάνιο και ντους, 180 τ.μ. τιμή 250.000 δρχ. Πληρ. τηλ. 29827 όλη την ημέρα, 38736-22964 μέχρι τις 14.00 AE42859

STUDIO επιπλωμένο στο Ροδίνι. Πληρ. τηλ. 25447 και 0944361899 AE42955

STUDIO στην πλατεία Φώκιαλη. Πληρ. τηλ. 25560 AE42954

STUDIO επιπλωμένο ετησίως, για ένα άτομο, κατάλληλο για κορίτσι, επί της Νικηταρά 40. Πληρ. τηλ. 28321, 37832 AE42909

ΔΙΑΜΕΡΙΣΜΑ δυάρι ισόγειο 52 τ.μ. αποτελούμενο από σαλόνι υπνοδωμάτιο με εντοιχισμένη ντουλάπα, κουζίνα και λουτροκαμπινέ, επί της οδού Ενόπλων Δυνάμεων 8 (περιοχή Μόντε Σμιθ). Πληρ. τηλ. 21603, 0244/61081 και 0938256213 AE42953

ΖΗΤΕΙΤΑΙ ΠΡΟΣ ΕΝΟΙΚΙΑΣΗ ισόγειο διαμέρισμα ή μονοκατοικία 2-3 υπνοδωματίων. Πληρ. τηλ. 62015 AE42951

ΕΝΟΙΚΙΑΖΕΤΑΙ στην Κρεμαστή διόροφη κατοικία 150 τ.μ. κατάλληλη για σοβαρή οικογένεια ή ζευγάρι. Οδός Παπαγιάννη 49. Πληρ. τηλ. 22377, 61285 κ. Σπύρο AE42950

ΔΙΑΜΕΡΙΣΜΑ στην Νικηταρά 44 στον β' όροφο. Πληρ. τηλ. 34151 κιν. 0937533609 AE42948

ΔΙΑΜΕΡΙΣΜΑ καινούργιο επιπλωμένο επί της οδού Θεμ. Σοφούλη 57, 86 τ.μ. Πληρ. τηλ. 0944379725 . AE42941

ΕΝΟΙΚΙΑΖΟΝΤΑΙ: α) Στην Ιαλυσό κοντά στο S/M "ΜΑΡΙΝΟΠΟΥΛΟΣ" επιπλωμένη γκαρσονιέρα λουξ κατασκευής με θέρμανση στο ισόγειο διόροφης οικοδομής με κήπο. 2. Στη Ρόδο κοντά στο 7ο Γυμνάσιο επιπλωμένο studio με ανεξάρτητη είσοδο σε ήσυχη οικοδομή. Πληρ. τηλ. 90038, 0932748216 AE42939

PUB-ΚΑΦΕΤΕΡΙΑ στο τουριστικό κέντρο - πλησίον νέου Καζίνο. Πλήρως εξοπλισμένη ανακαινισμένη, η καλύτερη στο είδος της. Συμβόλαιο 12ετές. Συζητείται και η πώληση. Πληροφορίες άλλες δεν θα δοθούν στο τηλέφωνο. Μόνο σοβαρές προτάσεις. Πληρ. τηλ .για συνεννόηση 78392, 097/7339669, 093/7304208 μετά τις 12 το μεσημέρι AE42949

ΕΝΟΙΚΙΑΖΟΝΤΑΙ 10 studios στην Κρεμαστή, πλήρως επιπλωμένα σε ήσυχο και φυσικό περιβάλλον με κήπο, γρασίδι, μπαλκόνια, ντους, WC, ηλιακούς, άνετο πάρκινγκ με 40.000 δρχ. το μήνα. Πληρ. τηλ. 0937606824 και 48038, 95487 AE42936

ΕΝΟΙΚΙΑΖΟΝΤΑΙ: 1) Κατάστημα στην Άννης Μαρίας 110 τ.μ. κατάλληλο για οποιαδήποτε εμπορική ή επαγγελματική χρήση η οποία προβλέπεται από τον κανονισμό πσλυκατοικίας με λογικό μίσθωμα, 2) Κατάστημα στο "Εκατό Μαγαζιά" οδό Σοφοκλή Βενιζέλου κεντρικό επί της οδού 32 τ.μ. με υπόγειο 32 τ.μ. και πατάρι ψηλοτάβανο, 3) Οικοδομή για γραφείο 250 τ.μ. στη λεωφόρο Ρόδου-Λίνδου 1ο χλιόμετρο με λογικό μίσθωμα. Πληρ. Ροδιακή Κτηματική, Ανέστης και Σάββας Σαββαΐδης, τηλ. 26281-35476-κιν. 0944/243452-0944/421015 AE42919

ΚΑΤΑΣΤΗΜΑΤΑ καινούργια επί της Ευαγόρα 2, 75 τ.μ. μετά υπογείου. Επίσης γκαρσονιέρα 40 τ.μ. μετά βεράντας επί της Ευαγόρα 2. Πληρ. τηλ. 0977351166 κ. Παντελίδης AE42932

ΔΙΑΜΕΡΙΣΜΑ ισόγειο δυάρι κοντά στο Σαν Φραγκίσκο. Ενοίκιο 80.000 δρχ. Πληρ. ΑΙΓΑΙΟΚΤΗΜΑΤΙΚΗ τηλ. 22943-28838 AE42906

ΔΙΑΜΕΡΙΣΜΑ (ισόγειο) αποτελούμενο από δύο υπνοδωμάτια, σαλόνι, κουζίνα κ.λπ. χρειώδη. Βρίσκεται επί της Στέλιου Κωτιάδη 7. Πληρ. τηλ. 34500, 22774 AE42904

ΚΑΤΑΣΤΗΜΑ 50 τ.μ. με WC σε εμπορική περιοχή της Ανάληψης. Πληρ. τηλ. 63146-65638 AE42927

ΕΝΟΙΚΙΑΖΕΤΑΙ στην Χαραλ. Μόσχου πλησίον "Μαρίνας" υπαίθριος χώρος 1.500 τ.μ. καλυμμένος με τσιμέντο με οικίσκο 45 τ.μ. μόνο για επαγγελματική χρήση κατάλληλος για στάθμευση αυτοκινήτων, αθλοπαιδιές-έκθεση φυτών-ταβέρνα και για οποιαδήποτε άλλη επαγγελματική χρήση. Πληρ. Ροδιακή Κτηματική, Ανέστης και Σάββας Σαββαΐδης, τηλ. 26281-35476-κιν. 0944/243452-0944/421015 AE42912

ΚΑΤΑΣΤΗΜΑ, 100 τ.μ. με μεγάλη πρόσοψη και αυλή επί της οδού Καζαντζάκη κοντά στο SUPER MARKET ΜΑΡΙΝΟΠΟΥΛΟΣ στην οδό Τσαλδάρη. Ενοίκιο 90.000 δρχ. Πληρ. τηλ. 0945-242305 AE42803

ΔΙΑΜΕΡΙΣΜΑ επί της οδού Σαρανταπόρου 20. Πληρ. τηλ. 22419 AE42907

ΚΑΤΑΣΤΗΜΑ 60 Τ.Μ. ΜΕ ΠΑΤΑΡΙ ΕΠΙ ΤΗΣ ΗΡΩΩΝ ΠΟΛΥΤΕΧΝΕΙΟΥ. ΔΕΚΤΕΣ ΜΟΝΟ ΣΟΒΑΡΕΣ ΠΡΟΤΑΣΕΙΣ. ΠΛΗΡ. ΤΗΛ. 39148, 37207 ΩΡΕΣ ΚΑΤΑΣΤΗΜΑΤΩΝ ΠΕ42894

ΚΑΤΑΣΤΗΜΑ στο Μαντράκι κεντρικότατο σε προνομιακή θέση 35 τ.μ. περίπου. Δεκτές σοβαρές προτάσεις. Πληροφορίες μόνο στο γραφείο αυτοπροσώπως από τον ενδιαφερόμενο. Πληρ. Ροδιακή Κτηματική, Ανέστης και Σάββας Σαββαΐδης, τηλ. 26281-35476-κιν. 0944/243452-0944/421015 AE42925

TOP PROPERTIES

GEORGIOS S. PIPINOS

ΓΕΩΡΓΙΟΣ Σ. ΠΙΠΙΝΟΣ

ΣΥΜΒΟΥΛΟΙ ΚΑΙ ΕΚΤΙΜΗΤΕΣ ΑΚΙΝΗΤΩΝ

REAL ESTATE AGENCY

MEMBER OF F.I.A.B.C.I.-N.A.E.A.-C.E.I.-E.R.E.S-Σ.Ε.Κ.

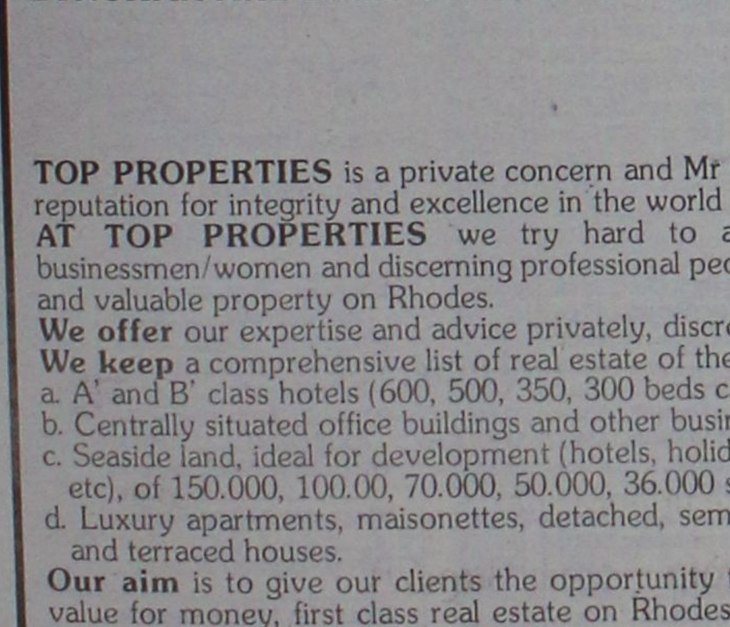

Η "**TOP PROPERTIES**" είναι ατομική επιχείρηση και ανήκει εξ ολοκλήρου στον κ. Γεώργιο Πιπίνο, που από το 1971 ασχολείται αποκλειστικά και μόνο με επενδύσεις και REAL ESTATE, στο νησί της Ρόδου, καθώς και στην ευρύτερη περιοχή της Δωδεκανήσου.

ΑΠΕΥΘΥΝΟΜΑΣΤΕ: Στους **σοβαρούς, απαιτητικούς και επιλεκτικούς** επενδυτές-επιχειρηματίες-ελεύθερους επαγγελματίες, Ελληνες και ξένους, υψηλού εισοδηματικού επιπέδου, που ενδιαφέρονται να κάνουν μια σοβαρή επένδυση προβολής στο νησί της Ρόδου.

ΠΡΟΣΦΕΡΟΥΜΕ: Α) Υπηρεσίες και πληροφορίες που γίνονται σε προσωπικό επίπεδο με εχεμύθεια, διακριτικότητα και σοβαρότητα.

Β) μεγάλη γκάμα υψηλής ποιότητας, ακινήτων, όπως:1) Ξενοδοχεία Α' και Β' κατηγορίας των 600-500-350-300 κλινών, 2) Κεντρικά αστικά ακίνητα κατάλληλα για Τράπεζες-καταστήματα-γραφεία, 3) Παραλιακές εκτάσεις, κατάλληλες για τουριστικές επενδύσεις των 150.000-100.00-70.00-50.000-36.000 τ.μ. και 4) Διαμερίσματα και μεζονέτες προβολής.

ΣΤΟΧΟΣ ΜΑΣ ΕΙΝΑΙ: Να προσφέρουμε στο αγοραστικό μας κοινό υψηλής ποιότητας ακίνητα και ευκαιρίες στο νησί της Ρόδου. Ητριακονταετής και πλέον πείρα μας στον τομέα αυτό αποτελεί εγγύηση.

ΣΥΝΘΗΜΑ ΜΑΣ ΕΙΝΑΙ: Επενδύστε στη ΡΟΔΟ ΤΩΡΑ, σε ακίνητα που ΑΝΤΕΧΟΥΝ ΣΤΟ ΧΡΟΝΟ

Γεώργιος Σ. Πιπίνος

ΜΕΣΙΤΗΣ ΑΣΤΙΚΩΝ ΣΥΜΒΑΣΕΩΝ

Γιατί εμείς γνωρίζουμε καλύτερα!

TOP PROPERTIES is a private concern and Mr George S. Pipinos, its owner, has carved, over the years a reputation for integrity and excellence in the world of Real Estate in the Dodecanese.

AT TOP PROPERTIES we try hard to attract important and selective investors high calibre businessmen/women and discerning professional people, both Greek and foreign, who wish to acquire sabstantial and valuable property on Rhodes.

We offer our expertise and advice privately, discreetly and in strict confidence.

We keep a comprehensive list of real estate of the highest specifications

a. A' and B' class hotels (600, 500, 350, 300 beds capacity)
b. Centrally situated office buildings and other business premises.
c. Seaside land, ideal for development (hotels, holiday resorts, etc), of 150.000, 100.00, 70.000, 50.000, 36.000 sq.m.
d. Luxury apartments, maisonettes, detached, semi-detached and terraced houses.



Our aim is to give our clients the opportunity to Qcquire value for money, first class real estate on Rhodes. Our 30-year-old experience in Real Estate is our warranty.

Our motto is Invest in Rhodes, Invest in property, It stands the test of time.

TOP PROPERTIES
and George Pipinos
Because we know best

KENNENTY 38, ΡΟΔΟΣ, 85 100, ΤΗΛ. (0241) 23895, 38243, κιν. (094)-4-676003 FAX: (0241) 20883
38 KENNEDY STR., RHODES, 85 100, TEL. (0241) 23895, 38243, mob. (094)-4-676003 FAX: (0241) 20883

ενοικιασεις

συνέχεια από την προηγούμενη

ΕΝΟΙΚΙΑΖΟΝΤΑΙ στην περιοχή Ιξιά studios και διαμερίσματα πλήρως επιπλωμένα και εξοπλισμένα, καινούργια, όλα με πολυκουζινάκι, θερμοσίφωνα, βεράντα σε κήπο και ιδιωτική είσοδο. Υπάρχει χρήση καρτοτηλεφώνου. Τιμή 50.000 δρχ. (Περιλαμβάνει φως, νερό, κοινόχρηστα). Πληρ. τηλ. 95139, 0945-167175AE42771

ΕΝΟΙΚΙΑΖΟΝΤΑΙ: 1) μεγάλα επιπλωμένα studio με δική τους τουαλέτα, ηλιακό θερμοσίφωνα, ψυγείο, κουζίνα, με πανοραμική θέα στα Κοσκινού, 2) αποθήκη 80 τ.μ. πάνω στο δρόμο. Πληρ. τηλ. 67785 AE42897

ΓΚΑΡΣΟΝΙΕΡΑ επιπλωμένη στην Ιξιά. Πληρ. τηλ. 23171 AE42899

ΓΡΑΦΕΙΟ 115 τ.μ. β' ορόφου κεντρικό στην οδό Λοχ. Φανουράκη με μηνιαίο μίσθωμα δρχ. 250.000. Πληρ. Ροδιακή Κτηματική, Ανέστης και Σάββας Σαββαΐδης, τηλ. 26281-35476-κιν. 0944/243452-0944/421015 AE42926

STUDIOS ΜΕ ΤΟ ΜΗΝΑ Η ΤΗΝ ΗΜΕΡΑ ΠΛΗΡΩΣ ΕΠΙΠΛΩΜΕΝΑ ΜΕ ΠΟΛΥΚΟΥΖΙΝΑΚΙ, ΨΥΓΕΙΟ, ΝΤΟΥΖ, W.C., ΤΗΛΕΦΩΝΟ, ΜΠΑΛΚΟΝΙ, ΖΕΣΤΟ ΝΕΡΟ ΕΠΙ 24ΩΡΟΥ ΒΑΣΕΩΣ ΣΤΗΝ ΠΙΟ ΗΣΥΧΗ ΠΕΡΙΟΧΗ ΤΗΣ ΠΟΛΗΣ (ΠΕΡΙΟΧΗ ΔΑΣΚΑΛΩΝ), ΟΔΟΣ ΜΑΝΩΛΗ ΠΑΠΑΜΑΝΩΛΗ ΑΡΙΘΜ. 12, ΚΑΘΕΤΟΣ ΕΠΙ ΤΗΣ ΣΤΕΛΙΟΥ ΚΩΤΙΑΔΗ. ΠΛΗΡ. ΤΗΛ. 37244.

ΔΙΑΜΕΡΙΣΜΑ β' ορόφου 110 τ.μ. στην οδό Αμμοχώστου-Λοχαγού Φανουράκη γωνία με μηνιαίο μίσθωμα δρχ. 200.000. Πληρ. Ροδιακή Κτηματική, Ανέστης και Σάββας Σαββαΐδης, τηλ. 26281-35476-κιν. 0944/243452-0944/421015 AE42921

ΔΙΑΜΕΡΙΣΜΑ επί της οδού Αγ. Ιωάννου 26 όπισθεν Παν/μίου πλήρως επιπλωμένο, αυτόνομη θέρμανση. Πληρ. τηλ. 0974752255 AE42901

ΕΝΟΙΚΙΑΖΕΤΑΙ πλήρως επιπλωμένο 3άρι διαμέρισμα 120 τ.μ. στο κέντρο της πόλης επί της 25ης Μαρτίου στον 2ο όροφο με θέρμανση και ασανσέρ. Πληρ. τηλ. 0946-061308 AE42896

ΕΝΟΙΚΙΑΖΟΝΤΑΙ: α) κατάστημα 105 τ.μ. με πατάρι 25 τ.μ. με ανεξάρτητη αποθήκη 135 τ.μ. επί της οδού Αθηνών 10 και Φλωρίνης γωνία. Πληρ. τηλ. 37127 μετά τις 2.30 μ.μ. AE42882

ΓΚΑΡΣΟΝΙΕΡΑ επιπλωμένη στην Π. Πόλη σε δρόμο δίπλα στη Σωκράτους, σε καινούργια οικοδομή. Πληρ. τηλ. 21355, 62685 AE42877

ΓΚΑΡΣΟΝΙΕΡΕΣ και studios πλήρως επιπλωμένα κοντά στο Πανεπιστήμιο και ΙΕΚ. Για την σχολική περίοδο. Πληρ. τηλ. 78965 AE42881

ΔΙΑΜΕΡΙΣΜΑ 98 Τ.Μ. ΜΕ 3 ΥΠΝΟΔΩΜΑΤΙΑ ΚΑΙ ΛΟΙΠΟΥΣ ΧΩΡΟΥΣ ΣΤΗΝ ΛΕΩΦ. ΙΑΛΥΣΟΥ-ΚΡΕΜΑΣΤΗΣ ΜΕ ΗΛΙΑΚΟ ΘΕΡΜΟΣΙΦΩΝΑ ΚΑΙ ΘΕΡΜΟΠΟΜΠΟΥΣ (ΧΩΡΙΣ ΚΟΙΝΟΧΡΗΣΤΑ). ΚΑΤΑ ΠΡΟΤΙΜΗΣΗ ΣΤΡΑΤΙΩΤΙΚΟΙ Ή ΕΚΠΑΙΔΕΥΤΙΚΟΙ. ΠΛΗΡ. ΤΗΛ. 0936809702 (ΟΛΕΣ ΣΤΙΣ ΩΡΕΣ) 77561 (ΑΠΟΓΕΥΜΑ) ΧΠΕ151

STUDIOS και διαμερισματάκια επιπλωμένα με πολυκουζινάκι, θέρμανση, στην τιμή περιλαμβάνονται νερό-ρεύμα. Τιμή από 55.000-70.000 δρχ. Λεωφ. Ηρακλειδών 33 Ιαλυσός. Πληρ. τηλ. 90202 AE42841

ΕΠΙΠΛΩΜΕΝΑ ΔΩΜΑΤΙΑ επί της Λεωφόρου Ιαλυσού 35 - πλάι στο ξενοδοχείο Κοράλι. Πληρ. τηλ. 25527 AE42831

ΑΠΟΘΗΚΗ ισόγεια, 100 τ.μ. με τουαλέτα, επί της οδού Καζαντζάκη, κοντά στο S/M Μαρινόπουλος, Τσαλδάρη, τηλ. 0945-242305. AE42804

ΕΝΟΙΚΙΑΖΟΝΤΑΙ, καταστήματα στην Λίνδο. Πληρ. ΕΛΛΗΝΟΚΤΗΜΑΤΙΚΗ, Πέτρος Πρεζεράκος. Τηλ. 33866, 0932/468026. AE42815

2 ΓΚΑΡΣΟΝΙΕΡΕΣ μαζί ή μεμονωμένα κατάλληλα για Φροντιστήριο (διατίθεται μαζί και η επίπλωση), ιατρείο, γραφείο ή άλλη επαγγελματική χρήση, στον α' όροφο στην οδό Κων/νου Παλαιολόγου 105, με πρόσοψη στο Πάρκο του Αγ. Ιωάννου. Πληρ. τηλ. 82400-81540 κ. Ευαγγελία. ΧΑΕ100

ΔΙΑΜΕΡΙΣΜΑΤΑ καινούργια, πολυτελή, 2 υπνοδωματίων και λοιπών χώρων στο κέντρο της Κρεμαστής (έναντι γηπέδου). Πληρ. τηλ. 93000 ΧΑΕ30101

ΚΑΤΑΣΤΗΜΑ 75 τ.μ. με βιτρίνα 6,50 μ. σε εμπορικό δρόμο της Παλιάς Πόλης της Ρόδου. Πληρ. τηλ. 09.44.88.11.22 και 37.753 ΧΑΕ111

ΔΙΑΜΕΡΙΣΜΑ μικρό επιπλωμένο στην Ανάληψη. Ενοίκιο 110.000 δρχ. Πληρ. τηλ. 30069 ΧΑΕ3010

πωλησεις ακινητων & επιχειρησεων

ΠΙΤΣΑΡΙΑ (ΕΤΟΙΜΗ ΕΠΙΧΕΙΡΗΣΗ ΓΙΑ ΤΗ ΝΕΑ ΣΑΙΖΟΝ) ΣΤΗΝ ΟΔΟ ΚΡΗΤΗΣ 10 (ΚΑΘΕΤΟΣ ΤΗΣ ΟΡΦΑΝΙΔΟΥ) ΣΕ ΤΙΜΗ ΕΥΚΑΙΡΙΑΣ! ΠΛΗΡ. ΤΗΛ. 74678, 37075 ΚΑΙ 0972016038 ΠΟ42889

ΚΑΤΑΣΤΗΜΑ εξοπλισμένο κατάλληλο για είδη ρουχισμού στο κέντρο της πόλης επί της Παπάγου (Μαντράκι). Πληρ. τηλ. 74148 ΑΟ42935

ΕΝΟΙΚΙΑΖΕΤΑΙ
εκθεσιακός χώρος 340 τ.μ. με 120 τ.μ.
πατάρι ύψους 5 μέτρων επί της Ρόδου-Λίνδου 138,
δίπλα στην HONDA.
Πληρ. τηλ. 92935-92510
κα ΞΑΝΘΗ 0974015401

ΠΩΛΕΙΤΑΙ
επιχείρηση εστιατορίου
στην Παλιά Πόλη.
Πληρ. τηλ. 27082-26476,
0944-347405, 0974140297

ΚΤΗΜΑΤΟΜΕΣΙΤΙΚΟ ΓΡΑΦΕΙΟ
ΕΥΡΩΚΤΗΜΑΤΙΚΗ
ΜΕΣΙΤΕΣ ΣΥΜΒΟΥΛΟΙ ΕΚΤΙΜΗΤΕΣ
ΑΓΟΡΕΣ - ΠΩΛΗΣΕΙΣ - ΕΚΤΙΜΗΣΕΙΣ - ΜΙΣΘΩΣΕΙΣ ΑΚΙΝΗΤΩΝ - ΑΝΤΙΠΑΡΟΧΕΣ - ΕΠΕΝΔΥΤΙΚΕΣ ΠΡΟΤΑΣΕΙΣ - ΑΡΧΙΤΕΚΤΟΝΙΚΕΣ ΜΕΛΕΤΕΣ


ArchiGraph des.
ΜΟΝΟΚΑΤΟΙΚΙΕΣ-ΜΑΙΖΟΝΕΤΕΣ


ΟΙΚΟΠΕΔΑ


ΔΙΑΜΕΡΙΣΜΑΤΑ


ΚΑΤΑΣΤΗΜΑΤΑ-ΓΡΑΦΕΙΑ

	ΔΡΑΧΜΕΣ	ΕΥΡΩ-€
100τ.μ.-Κιοτάρι Σε 1000τ.μ. οικ.στο Κύμα...	60εκ.	176.061,5
110 τ.μ.- Κιοτάρι σε 1000τ.μ. οικόπ.....	26εκ.	76.293,3
112τ.μ.- Στους Δασκάλους (ημπελής).....	26εκ.	76.293,3
117τ.μ.- Ιαλυσός σε 297τ.μ. οικόπ.....	55εκ.	161.389,7
118τ.μ.- Ιαλυσός σε 238τ.μ. οικόπ.....	58εκ.	170.192,7
119τ.μ.- Ιαλυσός σε 238τ.μ. οικόπ.....	54εκ.	158.455,3
120τ.μ.- Ιαλυσός σε 300τ.μ. οικ.(ημπελής).	35εκ.	102.702,5
120τ.μ.- Παρ.Ιαλυσού σε 300τ.μ.οικ.(ημπ.).	41εκ.	120.308,7
130τ.μ.- Λαχανιά στο κύμα σε 1266τ.μ. οικ..	70εκ.	205.405,0
140τ.μ.- Γεννάδι σε 1000τ.μ.οικ. στο κύμα.	80εκ.	234.748,7
140τ.μ.- Κοσκινού σε 700τ.μ. οικ. (μπετά)...	32εκ.	93.899,4
140τ.μ.- Κοσκινού σε 300τ.μ. (μπετά).....	30εκ.	88.030,7
140τ.μ.- Κοσκινού σε 700τ.μ. οικ. (μπετά)...	32εκ.	93.899,4
143τ.μ - Κοσκινού σε 228τ.μ. Οικόπ.....	59εκ.	173.127,1
153τ.μ.- Ιαλυσός σε 377τ.μ. οικόπ.....	75εκ.	220.076,8
157τ.μ.- Κοσκινού σε 263τ.μ.οικόπ.....	65εκ.	190.733,2
160τ.μ.- παρ.Ιαλυσού Σε 400τ.μ. οικ.(μπετά).	42εκ.	123.243,0
160τ.μ.- Στους Δασκάλους.....	55εκ.	161,389,7
168τ.μ.- Μόντε Σμιθ σε 400τ.μ. οικόπ.....	120εκ.	352.123,0
170τ.μ.- Κοσκινού σε 4000τ.μ. οικόπ.....	170εκ.	498.840,9
171τ.μ - παρ. Ιαλυσού σε 400 τ.μ. οικόπ...	70εκ.	205.405,0
180τ.μ.- παρ. Ιαλυσού σε 300τ.μ. οικόπ.....	63εκ.	184.864,5
180τ.μ.- Ανάληψη (ημπελής).....	42εκ.	123.243,0
180τ.μ.- Ιαλυσός σε 400τ.μ. οικ. (μπετά).....	44εκ.	129.111,7
185τ.μ.- Μόντε Σμιθ σε 400τ.μ. οικόπ.....	120εκ.	352.123,0
190τ.μ.- παρ. Ιαλυσού σε 400τ.μ. οικόπ.....	67εκ.	196.602,0
196τ.μ.- Ιαλυσός σε 1000τ.μ.οικόπ.....	85εκ.	249.420,4
200τ.μ.- Ιαλυσός σε 1000τ.μ. οικόπ.....	90εκ.	264.092,2
200τ.μ.- Ιαλυσός σε 400τ.μ. οικόπ.....	85εκ.	249.420,4
200τ.μ.- Ιαλυσός σε 1000τ.μ. οικόπ.....	90εκ.	264.092,2
200τ.μ.- Ιαλυσός σε 500τ.μ. οικόπ.(μπετά)	52εκ.	152.586,6
200τ.μ.- Ιαλυσός σε 1000τ.μ. οικόπ.(μπετά)	36εκ.	105.636,9
200τ.μ.- Κοσκινού σε 2000τ.μ. οικόπ.....	75εκ.	220.076,8
200τ.μ.- Κοσκινού σε 1000τ.μ.οικ.(ημπ.)...	50εκ.	146.717,9
200τ.μ.- Κοσκινού σε 1000τ.μ.οικ(μπετά)...	40εκ.	117.374,3
210τ.μ.- Ιξιά με αποκλ. χρήση αυλής.....	65εκ.	190.733,2
210τ.μ.- Ιαλυσός σε 320τ.μ. οικ.(μπετά).....	35εκ.	102.702,5
220τ.μ.- Ιαλυσός σε 1000τ.μ. οικόπ.....	95εκ.	278.764,0
300τ.μ.- παρ.Ιαλυσού σε 500τ.μ. οικόπ.....	105εκ.	308.107,6

	ΔΡΑΧΜΕΣ	ΕΥΡΩ-€
ΡΟΔΟΣ		
190τ.μ. Στην πάρ. Μ. Πετρίδη (Σ.Δ.=0,8)...	17εκ.	49.884,1
241τ.μ. Στη Σμύρνης.....	18εκ.	52.818,4
300τ.μ. Στο συνετ/σμό Απόλλων.....	18εκ.	52.818,4
300τ.μ. Στο συνετ/σμό Τραπεζικών...	17εκ.	49.884,1
400τ.μ. Στη Σμύρνης (Σ.Δ.=0,8).....	32εκ.	93.899,5
424τ.μ. Στη Σμύρνης (Σ.Δ.=1).....	37εκ.	108.571,3
450τ.μ. στην Καραισκάκη (Σ.Δ.=1,2).....	50εκ.	146.717,9
500τ.μ. Στη Σμύρνης (Σ.Δ.=0,8).....	45εκ.	132.046,1
520τ.μ. Στην Αθηνών (Σ.Δ.=0,8).....	42εκ.	123.243,0
650τ.μ. Στη Δωδώνης (Σ.Δ.=0,8).....	50εκ.	146.717,9
700τ.μ. Στην πάρ. Γαληνού (Σ.Δ.=0,4).	25εκ.	73.358,0
1500τ.μ. Στην πάρ. Μ.Πετρίδη (Σ.Δ.=0,8).	130εκ.	381.466,6
4000τ.μ. στο Μόντε Σμιθ.....	140εκ.	410.810,1
ΚΟΣΚΙΝΟΥ		
345τ.μ. Εντός οικισμού (Σ.Δ.=0,5).....	13εκ.	38.146,6
1000τ.μ. Με βιοτεχν. αδεια οικόδ.....	12εκ.	35.212,3
1389τ.μ Πανοραμικό με άδ. οικόδ.....	18εκ.	52.818,4
1400τ.μ. στην επαρχ.οδό με αδ. οικοδ.	24εκ.	79.227,6
2100τ.μ. στην Ρόδ.-Λίνδου με αδ. οικ.	60εκ.	176.061,5
2500τ.μ. στη Ρόδου-Λίνδου με αδ. οικ..	60εκ.	176.061,5
2778τ.μ. στη θέση Κουναράς.....	35εκ.	102.702,5
4000τ.μ. στη Ρόδου Λίνδου με αδ. οικ..	85εκ.	249.420,4
4000τ.μ. στη θέση Πέζουλας.....	40εκ.	117.374,3
4000τ.μ. Πανοραμικό.....	46εκ.	134.980,4
4000τ.μ. στη θέση Πέζουλας.....	52εκ.	152.586,6
4000τ.μ. στη θέση Πέζουλας.....	58εκ.	170.192,8
4000τ.μ. στο Φυτώριο.....	37εκ.	108.571,3
4000τ.μ. Κοντά στο Ραδ. Σταθμό.....	34εκ.	99.768,2
4740τ.μ. στο Φυτώριο.....	37εκ.	108.571,3
4795τ.μ. στο Φυτώριο.....	42εκ.	123.243,0
5500τ.μ. εκτός οικισμού.....	45εκ.	132.046,1
5700τ.μ. στο Τσαλρι.....	55εκ.	161.389,7
5700τ.μ. στο Τσαλρι με άδεια οικόδ...	45εκ.	132.046,1
6000τ.μ. στη θέση Λάγκωνας.....	36εκ.	105.636,9
7450τ.μ. κοντά στο ΚΡΕΣΤΕΝ.....	52εκ.	152.586,6
8000τ.μ. κοντά στο ΚΡΕΣΤΕΝ.....	55εκ.	161.389,7
10.000τ.μ. στη θέση Πέζουλας.....	80εκ.	234.748,7
10.000τ.μ. στην Αγία Βαρβάρα.....	25εκ.	73.358,0

	ΔΡΑΧΜΕΣ	ΕΥΡΩ-€
50τ.μ. Στην Αταβύρου.....	15εκ.	44.015,4
55τ.μ. στο κέντρο πόλεως.	33εκ.	96.833,8
58τ.μ. στην Ανάληψη.....	19εκ.	55.752,8
58τ.μ. στην Ανάληψη.....	21εκ	61.621,5
70τ.μ. Στην Πίνδου.....	16εκ.	46.949,7
70τ.μ. Στην Ιξιά.....	15εκ.	44.015,4
70τ.μ. Στην Ανάληψη(ημπ.).	16εκ.	46.949,7
90τ.μ. Στην Ιξιά.....	30εκ.	88.030,7
90τ.μ. Στην Ανάληψη.....	32εκ.	93.899,5
90τ.μ Στους Δασκάλους(ημπ.)	18εκ.	52.818,4
98τ.μ. στην Ανάληψη.....	38εκ.	111.505,6
100τ.μ. Στην Ανάληψη (ημπ)	30εκ.	88.030,7
100τ.μ Στο Ροδίνι (σε μπετά)	20εκ.	58.687,2
100τ.μ Στο Ροδίνι (σε μπετά)	18εκ.	52.818,4
102τ.μ.- Καρακόνερο.....	30εκ.	88.030,7
103τ.μ. στην Ανάληψη.....	36εκ.	105.636,9
105τ.μ. στο Ροδίνι.....	40εκ.	117.374,3
105τ.μ στο Ροδίνι.....	44εκ.	129.111,7
107τ.μ. στο Ροδίνι.....	33εκ.	96.833,8
114τ.μ.-Ανάληψη (ημπελές)	35εκ.	102.702,5
114τ.μ. στους Δασκάλους...	49εκ.	143.783,5
115τ.μ. στην Ιξιά.....	50εκ.	146.717,9
116τ.μ. στο Ροδίνι.....	45εκ.	132.046,1
116τ.μ. στην Ανάληψη.....	38εκ.	111.505,6
117τ.μ. -Πάρ. Άννης Μαρίας...	45εκ.	132.046,1
117τ.μ. στους Δασκάλους...	46εκ.	134.980,4
117τ.μ. στην Ανάληψη.....	41εκ.	120.308,6
118τ.μ. στους Δασκάλους...	34εκ.	99.768,1
120τ.μ. στο Ροδίνι.....	44εκ.	129.111,7
124τ.μ Στο κέντρο πόλεως.	60εκ.	176.061,5
123τ.μ. στο Ροδίνι.....	46εκ.	134.980,4
123τ.μ. στην Ανάληψη.....	49εκ.	143.783,5
124τ.μ. στην Ανάληψη.....	44εκ.	129.111,7
125τ.μ. στους Δασκάλους...	48εκ.	140.849,2
125τ.μ. στους Δασκάλους...	50εκ.	146.717,9
125τ.μ. Στο Μήδεια.....	30εκ.	88.030,7
140τ.μ. στην Ανάληψη(ημπ.)	35εκ.	102.702,5
140τ.μ.- πλατ. Αγ. Νικολάου...	40εκ.	117.374,3
150τ.μ. Στην Αλεξ. Διάκου..	48εκ.	140.849,2

	ΔΡΑΧΜΕΣ	ΕΥΡΩ-€
20τ.μ.- Φαληράκι (εμπορ. κέντρο Έψιλον)...	38εκ.	111.505,6
23τ.μ. στη Σωκράτους.....	140εκ.	410.810,1
30τ.μ. στο Φαληράκι.....	70εκ.	205.405,0
30τ.μ. στο Φαληράκι.....	35εκ.	102.702,5
35τ.μ. Στην Αλεξ. Διάκου	220εκ.	645.558,8
39τ.μ. Στη Γαριβάλδη.	12εκ.	35.212,3
40τ.μ.- παραλία Ιαλυσού	24εκ.	70.424,6
48τ.μ.- Τάρπον Σπρινγς....	100εκ.	293.435,8
50τ.μ. στην Αλεξ. Διάκου	50εκ.	146.717,9
50τ.μ. στην Καρπάθου.....	65εκ.	190.733,2
60τ.μ. με 60τ.μ. υπόγειο - Δενδρινού.....	40εκ.	117.374,3
60τ.μ. Στην Λίνδο....	62εκ.	181.930,2
60τ.μ. με 60τ.μ. υπόγειο - Δενδρινού.....	40εκ.	117.374,3
90τ.μ. με 90τ.μ. υπόγειο - Αταβύρου.....	50εκ.	146.717,9
94τ.μ. Στην Αλεξ. Διάκου	90εκ.	264.092,2
97τ.μ. στη Ρόδου-Λίνδου	75εκ.	220.076,8
127τ.μ.-Σκεύου Ζερβού...	37εκ.	102.702,5
140τ.μ. με 140τ.μ. υπόγειο στον Αγ. Ιωάννη	55εκ.	176.061,5
ΓΡΑΦΕΙΑ		
50τ.μ.-εμπορικό κέντρο Φώκιαλη.....	18εκ.	52.818,4
97τ.μ.- 28ης Οκτωβρίου	37εκ.	108.571,2

ΖΗΤΟΥΝΤΑΙ ΔΙΑΜΕΡΙΣΜΑΤΑ, ΚΑΤΑΣΤΗΜΑΤΑ, ΟΙΚΟΠΕΔΑ ΕΝΤΟΣ Η ΕΚΤΟΣ ΠΟΛΕΩΣ, ΟΙΚΟΠΕΔΑ ΓΙΑ ΑΝΤΙΠΑΡΟΧΗ, ΔΑΝΕΙΑ ΔΕΚΤΑ, ΕΥΚΟΛΙΕΣ ΠΛΗΡΩΜΗΣ

Τηλ. (0241) 73819,74917 κιν 0944/374546, 0945/292030 FAX 38641

ΠΛΗΡΟΦΟΡΙΕΣ-ΔΙΑΘΕΣΗ
ΙΩΑΝΝΗΣ & ΜΙΧΑΛΗΣ ΕΥΣΤΑΘΙΟΥ

Μεταφερθήκαμε στα νέα μας γραφεία Εθνικής Αντίστασης 83 (πρώην Άννης Μαρίας) δίπλα στην ALPHA BANK

πωλησεις

συνέχεια από την προηγούμενη

ΟΙΚΟΠΕΔΟ 1000 Τ.Μ. ΜΕ ΣΥΝΤΕΛΕΣΤΗ ΔΟΜΗΣΗΣ 0,8 ΕΠΙ ΤΗΣ ΜΙΧ. ΠΕΤΡΙΔΗ. ΠΛΗΡ. ΤΗΛ. 0944248222 ΠΟ42975

ΔΙΑΜΕΡΙΣΜΑΤΑ 4άρια άριστης κατασκευής με θέση στάθμευσης και αποθήκη - στην Ανάληψη-Ροδίνι-Αννης Μαρίας-Ιαλυσός. Πληρ. τηλ. 27082, 26476, 0944-347405 κ. Εμμ. Κρανίδης ΑΟ42884

ΚΕΝΤΡΙΚΟ ΚΑΤΑΣΤΗΜΑ ΕΠΙΠΛΩΝ. ΔΕΚΤΕΣ ΜΟΝΟ ΣΟΒΑΡΕΣ ΠΡΟΤΑΣΕΙΣ. ΠΛΗΡ. ΤΗΛ. 0977-970184 ΠΟ42883

ΔΙΑΜΕΡΙΣΜΑ στην Δενδρινού 85 τ.μ. τιμή 25.000.000. Επίσης 142 τ.μ. Θεμ. Σοφούλη με 3 υπν. τιμή 33.000.000. Δάνεια δεκτά. Πληρ. ΑΙΓΑΙΟΚΤΗΜΑΤΙΚΗ τηλ. 22943-28838 ΑΟ42934

ΟΙΚΟΠΕΔΑ άρτια και οικοδομήσιμα σε πανοραμική τοποθεσία για κατοικίες και επαγγελματική αξιοποίηση στο Ροδίνι μέσα στο σχέδιο πόλης ρυμοτομούμενο και μη στην Κων/νου Υδραίου (συν. Δασκάλων) εκατόν περίπου μέτρα αριστερά ανεβαίνοντας από τα καταστήματα ηλεκτρικών ειδών Ξενάκης. Πληρ. τηλ. 0241-28060-37926-35401 ΑΟ42908

ΟΙΚΟΠΕΔΟ 4.035 τετραγωνικών μέτρων στους Τρεις έναντι εστιατορίου "Αμυγδαλιά" αξίας 32.000.000 δρχ. Πληρ. ΕΥΡΩΚΤΗΜΑΤΙΚΗ Ιωάννης και Μιχάλης Ευσταθίου, τηλ. 02410-73819, 0945-292030, 0944-374546 ΑΟ42930

ΔΙΑΜΕΡΙΣΜΑΤΑ: 1) Α- Στο Ροδίνι Σμύρνης 84 τ.μ. α' και β' ορόφου δρχ. 36.000.000 Β- Παρισίων 112 τ.μ. α' και β' ορόφου δρχ. 46.000.000, Γ- Στοκχόλμης 131 τ.μ. γ' ορόφου δρχ. 53.000.000 αρίστης κατασκευής 2) Στην περιοχή Ιξιάς υπό ανέγερση 94-102-117 τ.μ. λουξ κατασκευής με αυτόνομη θέρμανση ασανσέρ και πάρκινγκ δρχ. 447.000 ανά τ.μ. 3) Στην Ανάληψη α) 84 τ.μ. ισόγειο υπερυψωμένο δρχ. 31.000.000, β) 117 τ.μ. με γκαράζ α' ορόφου δρχ. 49.000.000 γ) στην Αθηνών 135 τ.μ. 4) Στο Ροδίνι 105 τ.μ. β' ορόφου 41.000.000, 5) Στη Μητρόπολη ισόγειο 125 τ.μ. δρχ. 26.000.000, 6) Στην Ιξιά 84 τ.μ. α' ορόφου δρχ. 32.000.000 6) Τριάντα: α) 48 τ.μ. α' ορόφου δρχ. 14.000.000, β) Περιοχή "Συρινέλλες" 45 τ.μ. α' β' ορόφου νεόκτιστα αρίστης κατασκευής δρχ. 23.000.000, γ) Στην οδό Σωτήρος 120 τ.μ. β' ορόφου δρχ. 32.000.000. Πληρ. Ροδιακή Κτηματική, Ανέστης και Σάββας Σαββαΐδης, τηλ. 26281-35476-κιν. 0944/243452-0944/421015 ΑΟ42913

ΑΓΡΟΚΤΗΜΑΤΑ των 2000 τ.μ. έως 10.000 τ.μ. στην επαρχιακή οδό Ρόδου-Λίνδου κοντά στο S.M. Βασιλόπουλος Ασγούρου μόνο για επιχειρήσεις. Πληρ. τηλ. 27082, 26476, 0944-347405 ΑΟ42885

ΕΠΙΧΕΙΡΗΣΗ επικερδής αναψυκτήριο-οβελιστήριο στο κέντρο της πόλης. Πληρ. τηλ. 0937372121, 6-9 μ.μ. ΑΟ42893

ΜΕΖΟΝΕΤΑ: 1) Στους "Τρεις" κοντά στο εκκλησάκι σε μπετά μικτής επιφάνειας 180 τ.μ. δρχ. 34.000.000, 2) Μεζονέτα στη Τσαλδάρη 140 τ.μ. δρχ. 40.000.000. Πληρ. Ροδιακή Κτηματική, Ανέστης και Σάββας Σαββαΐδης, τηλ. 26281-35476-κιν. 0944/243452-0944/421015 ΑΟ42920

ΜΟΝΟΚΑΤΟΙΚΙΑ ΔΙΟΡΟΦΗ 75 Τ.Μ. ΣΤΟ ΜΟΥΡΑΓΙΟ ΤΟΥ ΝΗΣΙΟΥ ΣΥΜΗΣ, ΣΕ ΚΑΛΗ ΚΑΤΑΣΤΑΣΗ. ΠΛΗΡ. ΤΗΛ. 91372, 0246-72309 ΠΟ42876

ΚΑΤΑΣΤΗΜΑ 40 τ.μ. στην περιοχή Ιαλυσού ιδανικό για τουριστική επιχ/ση. Τιμή 17.000.000 δρχ. Πληρ. ΕΛΛΗΝΟΚΤΗΜΑΤΙΚΗ, Πέτρος Πρεζεράκος, τηλ. 33866, 0932/468026 ΑΟ42911

ΟΙΚΟΠΕΔΑ εντός πόλεως Ρόδου: 1) Στο Μόντε Σμιθ οικόπεδο 860 τ.μ. εντός σχεδίου άρτιο και οικοδομήσιμο με πανοραμική θέση κατάλληλο για μονοκατοικία, 2) Περιοχή Μήδειας 1.000 τ.μ. με συντελεστή δόμησης 0,8 δρχ. 80.000.000, 3) Περιοχή Μιχ. Πετρίδη 300 τ.μ. δρχ. 25.000.000. Πληρ. Ροδιακή Κτηματική, Ανέστης και Σάββας Σαββαΐδης, τηλ. 26281-35476-κιν. 0944/243452-0944/421015 ΑΟ42914

ΚΑΤΑΣΤΗΜΑΤΑ: 1) Κατάστημα κεντρικό στο Μαντράκι 30 τ.μ. με υπόγειο 30 τ.μ. Δεκτές σοβαρές προτάσεις, 2) Ανθούλα Ζερβού-Ψαροπούλα κατάστημα γωνιακό 55 τ.μ. δρχ. 56.000.000, 3) Βενετοκλέων 200 τ.μ. 4) Στην Π. Πόλη κεντρικότατα 65-86 τ.μ. 5) Αλεξ. Διάκου 75 τ.μ. 6) Στη Σωκράτους 65 τ.μ. Πληρ. Ροδιακή Κτηματική, Ανέστης και Σάββας Σαββαΐδης, τηλ. 26281-35476-κιν. 0944/243452-0944/421015 ΑΟ42915

ΜΟΝΟΚΑΤΟΙΚΙΕΣ: 1) Στην περιοχή Κοσκινού 200 τ.μ. λουξ κατασκευής και με πανοραμική θέα, 2) Στο Ροδίνι 128 τ.μ. νεόδμητη δρχ. 50.000.000, 3) Ιξιά: α) 234 τ.μ. νεόδμητη πολυτελούς κατασκευής με οικόπεδο 1000 τ.μ. σε μπετά δρχ. 45.000.000 και αποπερατωμένο 90.000.000,4) Στην περιοχή Παπαλουκά 280 τ.μ. δρχ. 75.000.000 σε μπετά με πανοραμική θέα, 5) Στα Τριάντα 180 τ.μ. σε μπετά σε οικόπεδο 675 τ.μ. δρχ. 55.000.000, 6) Στην Πίνδου 254 τ.μ. σε οικόπεδο 584 τ.μ.. Πληρ. Ροδιακή Κτηματική, Ανέστης και Σάββας Σαββαΐδης, τηλ. 26281-35476-κιν. 0944/243452-0944/421015 ΑΟ42916

ΠΑΡΑΔΟΣΙΑΚΑ ΣΠΙΤΙΑ: Στην Π. Πόλη 150-160 τ.μ. σε τιμές λογικές. Πληρ. Ροδιακή Κτηματική, Ανέστης και Σάββας Σαββαΐδης, τηλ. 26281-35476-κιν. 0944/243452-0944/421015 ΑΟ42917

ΕΥΚΑΙΡΙΑ – ΠΩΛΕΙΤΑΙ

για επαγγελματίες επώνυμο αναψυκτήριο στο κέντρο της πόλης (Μαντράκι).
Με προεργασία 28 χρόνων,
λόγω συνταξιοδότησης σε τιμή ευκαιρίας.

Πληρ. τηλ. 26294

ΡΟΔΙΑΚΗ Rhodes Real Estate ΚΤΗΜΑΤΙΚΗ

ΣΥΜΒΟΥΛΟΙ & ΕΚΤΙΜΗΤΕΣ ΑΚΙΝΗΤΩΝ ΚΤΗΜΑΤΟΜΕΣΙΤΙΚΟ ΓΡΑΦΕΙΟ από το 1983

ΜΟΝΑΔΙΚΗ ΚΑΤΟΙΚΙΑ ΝΕΟΚΛΑΣΣΙΚΟΥ ΡΥΘΜΟΥ

ΣΤΗΝ ΠΟΛΗ ΤΗΣ ΡΟΔΟΥ (περιοχή Παπαλουκά)

ΕΠΙΦΑΝΕΙΑΣ 270 τ.μ. ΝΕΟΔΜΗΤΗ



ΠΩΛΕΙΤΑΙ ΣΕ ΜΠΕΤΑ

ΚΑΤΑΣΚΕΥΗ 2001
ΣΤΑΤΙΚΗ ΜΕΛΕΤΗ ΝΙΚΟΣ ΟΙΚΟΝΟΜΟΥ
ΑΡΧΙΤΕΚΤΟΝΙΚΗ ΜΕΛΕΤΗ ΕΥΗ ΜΟΥΣΤΑΚΗ

ΑΠΟΚΛΕΙΣΤΙΚΗ ΔΙΑΘΕΣΗ

ΑΝΕΣΤΗΣ & ΣΑΒΒΑΣ ΣΑΒΒΑΪΔΗΣ

Μέγαρο Κιοσόγλου, 3ος όροφος
Εθελοντών Δωδεκανησίων 29
ΡΟΔΟΣ

F.I.A.B.C.I.

tel: 26281 & 35476 fax: 34663
cel: 0944-421015 & 0944-243452
e-mail: savvaidis@rho.forthnet.gr

ΑΣΦΑΛΕΙΟΚΤΗΜΑΤΙΚΗ

ΚΤΗΜΑΤΟΜΕΣΙΤΙΚΟ-ΑΜΟΙΒΑΙΑ ΚΕΦΑΛΑΙΑ

ΑΣΦΑΛΕΙΕΣ INTERNATIONAL LIFE

ΔΙΑΜΕΡΙΣΜΑΤΑ
45 τ.μ. 2άρι Ανάληψη
85 τ.μ. 3άρι Κέντρο
88 τ.μ. 3άρι Δασκάλους
90 τ.μ. 3άρι Ιαλυσός
90 τ.μ. 3άρι Κέντρο
100 τ.μ. 3άρι Κέντρο
115 τ.μ. 4άρι Ανάληψη
115 τ.μ. 4άρι Δασκάλους
125 τ.μ. 4άρι Αγ. Ιωάννης
126 τ.μ. 4άρι Αγ. Ιωάννης
130 τ.μ. 4άρι Μήδια
145 τ.μ. 4άρι Κέντρο

ΔΙΑΜΕΡΙΣΜΑΤΑ ΑΘΗΝΑ
Τρία 88 τ.μ. το καθένα
Λουξ κατασκευής
Μαραθώνος και Λαυρίου

ΟΙΚΟΠΕΔΑ
478 τ.μ. Ροδίνι (Σ.Δ. 0,4)
500 τ.μ. Ανάληψη (Σ.Δ. 0,8)
500 τ.μ. Παραδείσι
700 τ.μ. Ανάληψη (Σ.Δ. 0,8)
1060 τ.μ. Ροδίνι (Σ.Δ. 0,8)
1500 τ.μ. Μιχ. πετρίδη (Σ.Δ. 0,8)

ΑΓΡΟΤΕΜΑΧΙΑ
3,5 στρεμ. Ε.Ο. Ρόδου Λίνδου
4 στρεμ. εντός σχεδίου Μαριτσά
4 στρεμ. Καλαβάρδα
4 στρεμ. Δαματριά
4 στρεμ. Αφάντου
5 στρεμ. Παστίδα
5 στρεμ. Τσαΐρι
6 στρεμ. Παστίδα
11 στρεμ. Παστίδα
80 στρεμ. Κιοτάρι

ΜΕΖΟΝΕΤΕΣ-ΜΟΝΟΚΑΤΟΙΚΙΕΣ
120 τ.μ. Καρακόνερο
120 τ.μ. Μήδια
130 τ.μ. Μήδια
130 τ.μ. Παραδείσι
140 τ.μ. Μήδια
150 τ.μ. Μήδια
150 τ.μ. Ιαλυσός
150 τ.μ. Ιαλυσός
180 τ.μ. Ιαλυσός
180 τ.μ. Παλιά Πόλη
190 τ.μ. Αφάντου
300 τ.μ. Τρεις
450 τ.μ. Κοσκινού

ΚΑΤΑΣΤΗΜΑΤΑ
35 τ.μ. Φαληράκι
38 τ.μ. Φαληράκι
40 τ.μ. Τροφό
50 τ.μ. γραφείο Σοφ. Βενιζέλου
60 τ.μ. Ψαροπούλα
90 τ.μ. Βενιζέλου

ΔΙΑΘΕΤΟΥΜΕ ΠΕΡΙΣΣΟΤΕΡΑ ΑΚΙΝΗΤΑ ΠΡΟΣ ΠΩΛΗΣΗ ΕΚΤΟΣ ΑΠΟ ΤΑ ΑΝΑΓΡΑΦΟΜΕΝΑ

ΥΠΕΥΘΥΝΟΣ ΓΡΑΦΕΙΟΥ

ΚΑΡΑΝΙΚΗΣ ΛΟΥΚΑΣ

ΕΘΝ. ΜΑΚΑΡΙΟΥ 45 ΣΤΟΑ ΡΟΙΚΟΥ 2ος ΟΡΟΦΟΣ

ΤΗΛ. 21003 ΚΙΝ. 0945/759887

πωλησεις

συνέχεια από την προηγούμενη

ΣΥΝΕΤΑΙΡΙΣΤΙΚΗ ΜΕΡΙΔΑ 1) Του Οικοδομικού Συνεταιρισμού "Η ΕΝΩΣΗ" στην περιοχή Καναμάτ έναντι Μαρινόπουλου στην οποία αντιστοιχεί οικόπεδο 400 τ.μ. με συντελεστή δόμησης 0,6 (ανέγερση κατοικίας 240 τ.μ. συν το υπόγειό του) δρχ. 19.000.000, 2) Του Οικοδομικού Συνεταιρισμού Τραπεζικών παραπλεύρως ξενοδοχείου Καψή στην οποία αντιστοιχεί οικόπεδο 400 τ.μ. με συντελεστή δόμησης 0,6 (Ανέγερση κατοικίας 240 τ.μ. συν το υπόγειό της) δρχ. 20.000.000. Πληρ. Ροδιακή Κτηματική, Ανέστης και Σάββας Σαββαΐδης, τηλ. 26281-35476-κιν. 0944/243452-0944/421015 AO42922

ΖΗΤΟΥΝΤΑΙ: 1) Οικόπεδα άρτια και οικοδομήσιμα εντός ή εκτός σχεδίου πόλεως στις περιοχές πόλεως Ρόδου-Τριάντα-Ιξιάς-Κοσκινού-Φαληράκι για εργολαβική αντιπαροχή, 2) Διαμερίσματα στην πόλη της Ρόδου σε διάφορες περιοχές στα Τριάντα-Ιξιά και Κοσκινού. Πληρ. Ροδιακή Κτηματική, Ανέστης και Σάββας Σαββαΐδης, τηλ. 26281-35476-κιν. 0944/243452-0944/421015 AO42918

ΚΑΤΑΣΤΗΜΑ 50 τ.μ. επί της οδού Πλάτωνος στην Παλιά Πόλη - 50 μ. από την Σωκράτους. Πληρ. τηλ. 27082, 0944-347405 κ. Εμμ. Κρανίδης AO42886

ΟΙΚΟΠΕΔΑ: 1) Στην Ιξιά περιοχή Μίρα Μάρε 2000 τ.μ. δρχ. 45.000.000 στο Κανδυλί 4.000 τ.μ. δρχ. 32.000.000 και στη λεωφ. Τριάντα-Κρεμαστής 3.078 τ.μ. δρχ. 55.000.000, 2) Στη Λίνδο οικόπεδα στον Αη Νικόλαο 4.000 τ.μ. δρχ. 25.000.000 στην Κράνα 4.016 τ.μ. με άδεια οικοδομική για ανέγερση ξενοδοχειακής μονάδας δρχ. 60.000.000 και στους Πεύκους 28.000 παραλιακά στο "κύμα" τ.μ. Πληρ. Ροδιακή Κτηματική, Ανέστης και Σάββας Σαββαΐδης, τηλ. 26281-35476-κιν. 0944/243452-0944/421015 AO42923

ΚΤΙΡΙΑ: 1) Στο Μαντράκι 90 τ.μ. 495 τ.μ. 840 τ.μ. και 1.213 τ.μ. 2) Στην Αλεξ. Διάκου 342 τ.μ. 3) Στην Π. Πόλη 400 τ.μ. Πληρ. Ροδιακή Κτηματική, Ανέστης και Σάββας Σαββαΐδης, τηλ. 26281-35476-κιν. 0944/243452-0944/421015 AO42924

ΔΙΑΜΕΡΙΣΜΑ 2άρι (34 τ.μ.) 5 ετών επί της οδού Αθηνών στην Ανάληψη. Πληρ. τηλ. 27082, 26476, 0944347405 AO42887

ΑΓΡΟΣ 9.000 τ.μ. στην παραλία της κοινότητας Καλαβάρδα σε τιμή ευκαιρίας. Πληρ. τηλ. 27082, 26476, 0944-347405 AO42888

ΠΩΛΗΣΕΙΣ ΜΟΝΟΚΑΤΟΙΚΙΩΝ



ΑΠΟ ΤΗΝ ΚΑΤΑΣΚΕΥΑΣΤΙΚΗ ΕΤΑΙΡΕΙΑ

Κ. ΣΠΑΝΟΣ & ΣΙΑ ΟΕ

ΠΩΛΟΥΝΤΑΙ ΜΟΝΟΚΑΤΟΙΚΙΕΣ

ΑΡΙΣΤΗΣ ΚΑΤΑΣΚΕΥΗΣ

ΜΕ ΤΡΙΑ ΥΠΝΟΔΩΜΑΤΙΑ ΚΑΙ ΚΗΠΟ

ΚΟΝΤΑ ΣΤΗΝ ΠΑΡΑΛΙΑ ΤΡΙΑΝΤΩΝ

ΠΛΗΡ. ΤΗΛ. 62550-62684-0944272159

ΠΩΛΗΣΕΙΣ ΑΚΙΝΗΤΩΝ

◆ **ΔΙΑΜΕΡΙΣΜΑΤΑ**
- Ροδίνι 85 τ.μ. 35.000.000 δρχ.
- Ατταβύρου 86 τ.μ. 35.000.000 δρχ.
- Πειραιώς 90 τ.μ. 34.000.000 δρχ. λουξ κατασκευής
- Ροδίνι 115 τ.μ. λουξ κατασκευής
- Πειραιώς 115 τμ. λουξ κατασκευής
- Ροδίνι 135 τ.μ. λουξ κατασκευής
- Ροδίνι 114 τ.μ. 48.000.000 δρχ. λουξ κατασκευής
- Κορδικτώνος 80 τ.μ. 26.000.000 δρχ.
- Ανάληψη 75 τ.μ. 26.000.000 δρχ.
- Ροδίνι 81 τ.μ. 30.000.000 δρχ.
- Ροδίνι 50 τ.μ. και 60 τ.μ.
- Ροδίνι 114 τ.μ.
- Καρακόνερο 90 τ.μ. καινούργιο
- Καρακόνερο 117 τ.μ. καινούργιο
- Ροδίνι 86 τ.μ. καινούργιο
- Ανάληψη 90 τ.μ. καινούργιο
- Περιοχή Δασκάλων 2άρι, 3άρι καινούργια

◆ **ΗΜΙΤΕΛΗ ΔΙΑΜΕΡΙΣΜΑΤΑ**
- Μεζονέτα 120 τ.μ. 30.000.000 δρχ. χτισμένη, σοβατισμένη, ηλεκτρολογικά, υδραυλικά περασμένα
- 100 τ.μ. 20.000.000 δρχ. Αταβύρου
- 60 τ.μ. 12.000.000 δρχ. Αταβύρου
- 160 τ.μ. 32.000.000 δρχ. Αταβύρου
- Πωλείται ρετιρέ στα Κοσκινού 145 τ.μ., σοβατισμένο με ηλεκτρικά, υδραυλικά περασμένα.

◆ **ΜΕΖΟΝΕΤΕΣ-ΜΟΝΟΚΑΤΟΙΚΙΕΣ**
- Ροδίνι 130 τ.μ. 50.000.000 δρχ.
- Μεζονέτα 155 τ.μ. 55.000.000 δρχ. - Δασκάλους
- Κοσκινού 190 τ.μ., 300 τ.μ. κήπο με πανοραμική θέα 88.000.000 δρχ. καινούργια.
- ΣΥΜΗ:Διόροφη κατοικία 70 τ.μ. με στέρνα 50.000.000 δρχ.
- Μεζονέτα στο Ροδίνι, 130 τ.μ. 48.000.000 δρχ. θέση πάρκινγκ και κήπο

◆ **ΟΙΚΟΠΕΔΑ**
- Ιαλυσός, 1.330 μ. 50.000.000 δρχ.
- Περιοχή Ιαλυσού 1 στρ. 35.000.000 δρχ.
- Κιοτάρι πάνω στο κύμα 5 στρ.
- Σορωνή 1850 τ.μ. οικοδομήσιμο 15.000.000 δρχ. επί της λεωφόρου
- Σορωνή 4000 τ.μ. 20.000.000 δρχ.
- Κατταβιά 650 τ.μ. 3.000.000 δρχ.
- Οικόπεδα εντός σχεδίου στο Γεννάδι από 2.500.000 δρχ.
- Γεννάδι 2.000 τ.μ. πάνω στο κύμα

◆ **ΑΠΟΘΗΚΕΣ**
- Πάροδος Χειμάρας 100 τ.μ.
- Αποθήκη σχεδόν ισόγεια 250 τ.μ. 20.000.000 δρχ.

◆ **ΚΑΤΑΣΤΗΜΑΤΑ**
- Ανάληψη 120 τ.μ. 50.000.000 δρχ.
- Μαγαζί στη Νέα Αγορά 30.000.000 δρχ.
- Πωλούνται μαγαζιά στα Κοσκινού 55 τ.μ. και 72 τ.μ. τελειωμένα.
- Επιχείρηση στην οδό Ηρώων Πολυτεχνείου
- Πωλείται επιχείρηση -αναψυκτήριο
- Καρακόνερο 50-200 τ.μ.

◆ **ΚΤΗΜΑΤΑ**
- Σάλακος 10 στρέμματα
- Χωράφι 8 στρ. στο Παραδείσι 60.000.000 δρχ.
- Χωράφι 4 στρ. στην Παστίδα 18.000.00 δρχ.
- Χωράφι 5.700 στρ. στα Κολύμπια, 15.000.000 δρχ.
- Χωράφι 8.800 στρ. στα Κολύμπια 50.000.000 δρχ.
- Παραδείσι 1.500 στρ. 10.000.000 δρχ.
- Κατταβιά 1000 τ.μ. άρτιο και οικοδομήσιμο με φως, νερό, 2.500.000 δρχ.
- Περιοχή Καντηλί 2.600 μ. 30.000.000 δρχ. για βιοτεχνία
- Καντηλί 5.200 μ. 27.000.000 δρχ.
- Βουνάρα 2 στρ. 25.000.000 δρχ.
- Βουνάρα 4 στρ. 45.000.000 δρχ.
- Πλημμύρι 1520 στρ. πάνω στην θάλασσα, τιμή 6.000.000 δρχ.
- Πλημμύρι 1.640τ.μ. 4.000.000 δρχ. οικοδομήσιμο
- Πλημμύρι 3.240τ.μ. 3.000.000 δρχ.
- Λαχανιά 4.700 τ.μ. 16.000.000 δρχ. οικοδομήσιμο
- 10 στρ. Κιοτάρι, νερό, ρεύμα 12.000.000 δρχ.
- Λαχανιά 100 στρ. πάνω στην θάλασσα
- Λαχανιά 45 στρ. 2500 δρχ./μέτρο
- Κατταβιά 2.500 τ.μ. πάνω στο δρόμο οικοδομήσιμο, 3.000.000 δρχ.
- Λάρδος 7 στρ. 12.000.000 δρχ.
- Κιοτάρι 4 στρ. 4.000.000 δρχ.
- Λαχανιά 750 τ.μ., 8.500.000 δρχ.στο χωριό
- Γεννάδι 20 στρ. ρεύμα-νερό 20.000.000 δρχ.
- Κιοτάρι 7 στρ. με νερό-ρεύμα 8.000.000 δρχ.
- Λαχανιά 4 στρ. 300 μέτρα από τη θάλασσα 8.000.000 δρχ.
- Γεννάδι 24 στρ. 24.000.000 δρχ.
- Γεννάδι 1.100 τ.μ. 1.500.000 δρχ.
- Κατταβιά 10 στρ. 10.000.000 δρχ.
- Πλημμυρι 12 στρ. με φως, νερό, 12.000.000 δρχ.
- Κατταβιά 4.000 τ.μ. 2.000.000 δρχ.
- Κιοτάρι 4.000 τ.μ. κοντά στο κεντρικό δρόμο
- Πλημμύρι 5.500 τ.μ. 6.500.000 δρχ.
- Πεύκους 200 στρ. προς 5.000 το τ.μ., παραθαλάσσιο
- Κατταβιά 700 τ.μ. προς 500 χιλ.
- Γεννάδι στη λεωφόρο 4.000 τ.μ., 12.000.000 δρχ.

➪ Πωλούνται αποθήκες και βιοτεχνικοί χώροι.

● **ΔΑΝΕΙΑ ΔΕΚΤΑ - ΕΥΚΟΛΙΕΣ ΠΛΗΡΩΜΗΣ**
● **ΖΗΤΟΥΝΤΑΙ ΟΙΚΟΠΕΔΑ ΠΡΟΣ ΑΓΟΡΑ - ΚΤΗΜΑΤΑ ΚΑΙ ΔΙΑΜΕΡΙΣΜΑΤΑ**

ΣΤΑΜΑΤΗΣ ΜΑΝΩΛΑΚΟΣ

ΩΡΕΣ ΓΡΑΦΕΙΟΥ 8.30-1.00 π.μ. και 5-8 μ.μ.

ΔΗΜ. ΑΝΑΣΤΑΣΙΑΔΗ 45 (παραπλεύρως ΥΠΕΡΑΓΟΡΑΣ ΠΑΠΑΚΥΡΙΑΚΟΥ-ΣΥΝΟΙΚΙΑ ΔΑΣΚΑΛΩΝ) Τηλέφωνα: 23815-78275



ΚΤΗΜΑΤΟΜΕΣΙΤΙΚΟ ΓΡΑΦΕΙΟ

ΑΙΓΑΙΟΚΤΗΜΑΤΙΚΗ

ΠΩΛΟΥΝΤΑΙ

- ΔΙΑΜΕΡΙΣΜΑΤΑ-ΜΟΝΟΚΑΤΟΙΚΙΕΣ
- (ΔΔ)=ΔΑΝΕΙΑ ΔΕΚΤΑ

- 45 τ.μ. (ισ.) με αυλή καινούργιο Κοσκινού 14.000.000
- 55 τ.μ. (2 υπν.) καινούργιο Ροδίνι 22 εκ. (ΔΔ)
- 48 τ.μ. διόροφο Π. Πόλη 8 εκ. (ΔΔ)-26.412 €
- 62 τ.μ. λουξ ρετιρέ στην Απ. Παύλου 30 εκ.-88.041 €
- 65 τ.μ.(4 studio) Καναδά 25 εκ. - 73,367 € (ΔΔ)
- 67 τ.μ. (ισ.) με αυλή καινούργιο Κοσκινού 18.000.000
- 70 τ.μ. μον/κία, Κρεμαστή, 35 εκ. 102.714 € (παρ/κό).
- 75 τ.μ. Σωτήρος β' όρ. με πολλά έξτρα 22 εκ.-64.563 €
- 80 τ.μ. (ισ.) Αγ. Αναστασίας 18 εκ. 52,824 € (ΔΔ)
- 80 τ.μ. καιν. Ροδίνι 32 εκ. - 93.910 € (ΔΔ)
- 80 τ.μ. καινούργιο Δασκάλους 32 εκ. - 93.910 € (ΔΔ)
- 82 τ.μ. Ιων. Μεταξά β' όρ. 28 εκ. 82.171 € (ΔΔ)
- 83 τ.μ. καινούργιο, Καρακόνερο 36 εκ. (ΔΔ)
- 85 τ.μ. Στ. Κωτιάδη, β' ορ. 26 εκ.- 76.302 €
- 86 τ.μ.καιν/ργιο Ροδίνι 34 εκ. - 99.779 € (ΔΔ)
- 89 τ.μ. (ισ.) σε μπετά στην Ενόπλων Δυνάμεων 16 εκ. - 46.955 € (ΔΔ)
- 90 τ.μ. μον/κία διόροφη Παραδείσι με τζάκι 25 εκ. - 73,367 € (ΔΔ)
- 95 τ.μ. (3 υπν.) Σωτήρος 24 εκ. (Δ.Δ.) 70.432 €
- 106 τ.μ. β' ορ. (3 υπν.) Θεμ. Σοφούλη 33 εκ.-96.845 € (ΔΔ)
- 117 τ.μ. καινούργιο Γεωργ. Παπανδρέου 47 εκ. , (ΔΔ)- 137,931 €
- 45 τ.μ. και 117 τ.μ. (2 διαμ.) α' ορ. στο σοβά Δασκάλους 41 εκ. (και τα 2), 120,322 €
- 114 τ.μ. ρετιρέ Στοκχόλμης 45 εκ.-132.061 €
- 134 τ.μ. ρετιρέ Στοκχόλμης 53 εκ. 155.539 €
- 138 τ.μ. (3 υπν.) καινούργιο, Καρακόνερο, 57 εκ. (ΔΔ)-167.278 €
- 140 τ.μ. μεζονέτα (μπετά) σε 400 τ.μ. οικ/δο Παστίδα 25 εκ. - 73.347€
- 140 τ.μ. οροφ/σμα (α' ορ.) στην Πειραιώς σε σοβά 32 εκ. - 93.910 € (ΔΔ)
- 145 τ.μ. Στ. Ζήση 40 εκ.- 117.388 € (ΔΔ)
- 149 τ.μ. Αισχύνη (3 υπν.) ορ/σμα 47 εκ.- 137.930 € (ΔΔ)
- 155 τ.μ. μεζ/τα Αισχύνη 63 εκ. (ΔΔ)
- 158 τ.μ. μεζ/τα σε μπετά Ιξιά 36 εκ.-105.649 €
- 158 τ.μ. ορ/σμα Δασκάλους μπετά 32.000.000 (μετρητά)
- 160 τ.μ. διαμ. σε μπετά στους Δασκάλους 34 εκ. (μετρητά)- 93.910 €
- 230 τ.μ. Κοσκινού (μον/κία) καινούργιο 1 στρ. οικ. 95 εκ.- 278.796 € (ΔΔ)
- 230 τ.μ. παραδοσιακό αρχοντικό, εντός της πόλεως, 72 εκ.- 211.225 €
- 270 τ.μ. (3ορ. Χ90τ.μ.) κτίριο σε μπετά Ασγούρου, 40 εκ. (ΔΑ) 117.388 €
- 270 τ.μ. βίλλα στο σοβά σε 4 στρ. Τσαΐρι 100 εκ. - 293.470 €
- 340 τ.μ.ημιτελής μεζονέτα Ασγούρου σε Ιστρ. 70 εκ.-205.429 €
- 550 τ.μ. μον/κά Παστίδα 7 στρ. 170 εκ. 498.899 € (ΔΔ)

ΚΑΤΑΣΤΗΜΑΤΑ
- 30 τ.μ. Εμπ/κο κέντρο Βράχο Ιαλυσό 20 εκ. - 58,694 €
- 31 τ.μ. Καμείρου 14 εκ. - 41.085 € (ΔΔ)
- 39 τ.μ. Αγ. Αναστασία 12 εκ.- 35.216 €
- 90 τ.μ. Νιοχώρι, 63 εκ. - 184.886 € (ΔΔ)
- 140 τ.μ. (απ) πλησίον Αννης Μαρίας 28 εκ. (ΔΔ) 82.171 €
- 175 τ.μ. Λεωφ. Ρόδου-Λίνδου 70 εκ.-205.429 €
- 200 τ.μ. με 200 υπ. (και ορ. άδεια) σε μπετά στο Μήδεια 80 εκ.- 234.776 €
- Κτίριο κεντρικό Π. Πόλη 280 εκ.
- 2 κατ/τα στο Μανδράκι
- ENOIK/TAI ΚΤΙΡΙΟ ΣΤΟ GRAND HOEL 300Τ.Μ.
- 900 τ.μ. κτίριο στο Μήδεια

ΟΙΚΟΠΕΔΑ
- 261 τ.μ. Αισχύνης (ΣΔ 0,8) 18 εκ.-58.694 €
- 400 τ.μ. Δ. Αναστασιάδη (ΣΔ 1) 50 εκ.-146,735 €
- 500 τ.μ. Μίρα Μάρε (Σ.Δ. 0,8), 45 εκ.-132.016 €
- 1000 τ.μ. (ΣΔ 0,8) Μιχ. Πετρίδη 80 εκ.-264.123 €
- 1.054 τ.μ. (ΣΔ 0,4) Βράχο Ιαλυσού 55 εκ.-146.735 €
- 1.230 τ.μ. Κοσκινού 50% κάλυψη, 40 εκ.-117.388 €
- 3 στρ. λεωφ. Ρόδου-Κρεμαστής με άδεια 800 τ.μ. εμπ. κέντρο 160 εκ.
- 4 στρεμ. στα Νερά Καλλιθέας 60 εκ.-176.082 €
- 10 στρ. Λεωφ. Ρόδου-Λίνδου 250 εκ.-733.675 €
- 11 στρ. Τσαΐρι 50 εκ. 146,735 €

ΔΙΑΘΕΤΟΥΜΕ ΜΕΓΑΛΗ ΠΟΙΚΙΛΙΑ ΟΙΚΟΠΕΔΩΝ ΣΕ ΟΛΟ ΤΟ ΝΗΣΙ ΤΗΣ ΡΟΔΟΥ

ΕΠΙΣΗΣ ΑΚΙΝΗΤΑ ΣΤΗΝ ΤΗΛΟ

ΡΕΝΑ ΒΑΖΟΥΚΟΥ

(ΜΕΣΙΤΗΣ ΑΣΤΙΚΩΝ ΣΥΜΒΑΣΕΩΝ)

ΔΙΕΥΘ. ΓΡΑΦΕΙΟΥ ΔΗΜ. ΘΕΟΔΩΡΑΚΗ 3
10-1 το πρωί και 6.30-9 απ/τα
Δευτέρας-Πέμπτης εκτός Σαβ. και Κυρ.

Τηλ. (0241) 22943-28838 FAX: 28838
email.vazoukou@otenet.gr.
ΡΟΔΟΣ

πωλησεις

συνέχεια από την προηγούμενη

ΜΟΝΟΚΑΤΟΙΚΙΑ διόροφη 90 τ.μ. με 2 μπάνια και τζάκι στο Παραδείσι μόνο 25.000.000 δρχ. Επίσης κατάστημα 30 τ.μ. Εμπορικό κέντρο Ιαλυσού (παραλία Βράχο) 20.000.000 δρχ. Πληρ. ΑΙΓΑΙΟΚΤΗΜΑΤΙΚΗ τηλ. 22943, 28838 ΑΟ42878

ΠΩΛΕΙΤΑΙ (ΕΥΚΑΙΡΙΑ) αγρός-ελαιώνας με 200 περίπου ελαιόδενδρα, εκτάσεως 14 στρεμμάτων στη Λάρδο, με πρόσβαση σε ασφαλτοστρωμένο δρόμο (προς την Παναγία Υψενή) και σε μικρή απόσταση από το χωριό. Πληρ. τηλ. 22440 Ρόδος ή στο τηλ. 0946817619 ΑΟ42836

ΟΙΚΟΠΕΔΟ άρτιο και οικοδομήσιμο 1260 τ.μ. με πρόσοψη στην Εθνική οδό Ρόδου-Λίνδου στο ύψος της Πυλώνας κατάλληλο για επαγγελματική χρήση (βενζινάδικο κ.λπ.) Καθώς επίσης και οικόπεδο άρτιο και οικοδομήσιμο 1000 τ.μ. εντός της κοινότητας Πυλώνας περιφραγμένο. Πληρ. τηλ. 39314, 0944202334 ΑΟ42839

ΔΙΑΜΕΡΙΣΜΑΤΑ, 96 τ.μ. και 121 τ.μ. στην περιοχή Ιξιάς, πολυτελούς κατασκευής με αποκλειστικό χώρο στάθμευσης. Τιμή 43.000.000 δρχ. και 54.000.000 δρχ. αντίστοιχα. Πληρ. ΕΛΛΗΝΟΚΤΗΜΑΤΙΚΗ, Πέτρος Πρεζεράκος. Τηλ. 33866, 0932/468026. ΑΟ42818

ΕΠΙΧΕΙΡΗΣΗ πλήρως εξοπλισμένη με ηλεκτρονικούς υπολογιστές, φωτοτυπικό, κλιματιστικό και έπιπλα γραφείου, κατάλληλη για φοροτεχνικό γραφείο, ασφαλιστικά προϊόντα κ.ά. Πληρ. τηλ. 0946992939 ΑΟ42849

ΖΗΤΟΥΝΤΑΙ: α) διαμερίσματα ή μεζονέτες στις περιοχές πόλεως Ρόδου, Ιαλυσού, Ιξιάς, Κοσκινού και β) οικόπεδα προς πώληση ή αντιπαροχή στις περιοχές πόλεως Ρόδου, Ιαλυσού, Ιξιάς, Κοσκινού. Πληρ. ΕΛΛΗΝΟΚΤΗΜΑΤΙΚΗ, Πέτρος Πρεζεράκος. Τηλ. 33866, 0932/468026. ΑΟ42812

ΜΕΖΟΝΕΤΕΣ, ανεξάρτητες 140 τ.μ. στην περιοχή Ιαλυσού. Τιμή 53.000.000 δρχ. Πληρ. ΕΛΛΗΝΟΚΤΗΜΑΤΙΚΗ, Πέτρος Πρεζεράκος. Τηλ. 33866, 0932/468026. ΑΟ42819

ΜΕΖΟΝΕΤΑ, 185 τ.μ. στην περιοχή Κοσκινού. Τιμή 60.000.000 δρχ. Πληρ. ΕΛΛΗΝΟΚΤΗΜΑΤΙΚΗ, Πέτρος Πρεζεράκος. Τηλ. 33866, 0932/468026. ΑΟ42816

ΔΙΑΜΕΡΙΣΜΑ, 1ου ορόφου 110 τ.μ. στην Ανάληψη. Τιμή 38.000.000 δρχ. Πληρ. ΕΛΛΗΝΟΚΤΗΜΑΤΙΚΗ, Πέτρος Πρεζεράκος. Τηλ. 33866, 0932/468026. ΑΟ42810

ΠΡΑΓΜΑΤΙΚΗ ΕΥΚΑΙΡΙΑ ΣΤΟ ΓΕΝΝΑΔΙ. ΟΙΚΟΠΕΔΟ 2.120 Μ. ΜΕ ΠΛΗΡΩΜΕΝΗ ΕΤΟΙΜΗ ΑΔΕΙΑ ΟΙΚΟΔΟΜΗΣ 212 ΜΕΤΡΑ, ΠΕΡΙΦΡΑΓΜΕΝΟ ΜΕ ΜΑΝΤΡΑ, ΕΓΚΑΤΑΣΤΑΣΗ ΦΩΣ, ΝΕΡΟ ΚΑΙ ΜΕ ΔΕΝΔΡΑ, ΜΕ ΥΠΑΡΧΟΝ ΚΤΙΣΜΑ ΑΠΟΘΗΚΗ 50 Μ. ΠΩΛΕΙΤΑΙ 20.000.000 ΜΕΤΡΗΤΑ. ΔΕΚΤΟΣ ΚΑΙ ΔΙΑΚΑΝΟΝΙΣΜΟΣ ΠΛΗΡ. ΤΗΛ. 31093, ΩΡΕΣ ΙΑΤΡΕΙΟΥ ΧΠΟ522

ΓΡΑΦΕΙΟ επί της οδού Εθν. Μακαρίου 35, εμβαδού 34 τ.μ. Πληρ. τηλ. 21317 και κινητό 0945-996162 ΧΑΟ151

ΙΣΟΓΕΙΟ 65 τ.μ. με αυλή που λειτουργεί ως ενοικιαζόμενα δωμάτια κοντά στην Καναδά (γίνεται και διαμέρισμα) τιμή 25.000.000. Πληρ. ΑΙΓΑΙΟΚΤΗΜΑΤΙΚΗ τηλ. 22943, 28838, 0945466773 ΑΟ42846

ΔΙΑΜΕΡΙΣΜΑ, 80 τ.μ. και 38 τ.μ. στους Δασκάλους. Τιμή 32.000.000 δρχ και 14.500.000 δρχ. αντίστοιχα. Πληρ. ΕΛΛΗΝΟΚΤΗΜΑΤΙΚΗ, Πέτρος Πρεζεράκος. Τηλ. 33866, 0932/468026. ΑΟ42814

ΔΙΑΜΕΡΙΣΜΑ, 90 τ.μ. στην περιοχή Αγίου Δημητρίου. Τιμή 35.000.000 δρχ. Πληρ. ΕΛΛΗΝΟΚΤΗΜΑΤΙΚΗ, Πέτρος Πρεζεράκος. Τηλ. 33866, 0932/468026. ΑΟ42817

ΔΙΑΜΕΡΙΣΜΑΤΑ, 83 τ.μ. και 101 τ.μ. στο Ροδίνι. Πληρ. ΕΛΛΗΝΟΚΤΗΜΑΤΙΚΗ, Πέτρος Πρεζεράκος. Τηλ. 33866, 0932/468026. ΑΟ42811

ΟΙΚΟΠΕΔΟ, 600 τ.μ. στο Ροδίνι Τιμή 35.000.000 δρχ. Πληρ. ΕΛΛΗΝΟΚΤΗΜΑΤΙΚΗ, Πέτρος Πρεζεράκος. Τηλ. 33866, 0932/468026. ΑΟ42807

ΚΤΗΜΑΤΟΜΕΣΙΤΙΚΟ ΓΡΑΦΕΙΟ
ΖΑΦΕΙΡΗΣ Μ. ΚΑΡΑΓΙΑΝΝΗΣ Δ. Ο.Ε.
Πωλήσεις ακινήτων. Τηλ. (60380-60381)
17.00-20.00 μ.μ. Δευτέρα-Παρασκευή)

ΔΗΜΟΣ ΑΦΑΝΤΟΥ

- *6.120 τ.μ. (Περιοχή Καστελάνο): 15.500.000 δρχ. ή 45487,89 €*
- *5.000 τ.μ. (Παραλία Αφάντου): 45.000.000 δρχ. ή 132061,63 €*
- *1.600 τ.μ. (Παραλία Αφάντου): 12.000.000 δρχ. ή 35216,43 €*
- *6.450 τ.μ. (Παραλία Αφάντου): 51.600.000 δρχ. ή 151430,67 €*
- *2.500 τ.μ. (Περιοχή Λίππινοι): 12.500.000 δρχ. ή 36683,79 €*
- *540 τ.μ. (Περιοχή Λίππινοι): 3.200.000 δρχ. ή 9391,05 €*
- *5.800 τ.μ. (Περιοχή Τραπέζια): 25.000.000 δρχ. ή 73367,57 €*
- *(1/2) 5.080 τ.μ. (Με ελαιόδεντρα): 6.500.000 δρχ. ή 19075,57 €*

ΚΟΛΥΜΠΙΑ

- *5.000 τ.μ.: 37.000.000 δρχ. ή 108584,01 €*
- *4.969 τ.μ.: 30.000.000 δρχ. ή 88041,09 €*
- *4.875 τ.μ. (στον δρόμο για Αρχίπολη): 12.000.000 δρχ. ή 35216,43 €*

ΨΙΝΘΟΣ

- *22.400 τ.μ. (Με 200 ελαιόδενδρα): 18.000.000 δρχ. ή 52824,65 €*

ΠΩΛΟΥΝΤΑΙ
ΤΑ ΚΑΤΩΘΙ ΑΚΙΝΗΤΑ:

Α) ΑΓΡΟΚΤΗΜΑΤΑ:
2000 τ.μ. επί της Εθνικής οδού Ρόδου-Λίνδου
4000 τ.μ. πλησίον RODOS GOLD
4500 τ.μ. Ασγούρου για κατοικία
2000 τ.μ. στους πρόποδες του Φιλέρημου
6500 τ.μ. μόνον 13.000.000 στο Τσαίρι

Β) ΚΑΤΟΙΚΙΕΣ ΕΝΤΟΣ ΤΗΣ ΜΕΣΑΙΩΝΙΚΗΣ ΠΟΛΗΣ:
100 τ.μ. έτοιμη, αξίας 29.000.000
150 τ.μ. αξίας 20.000.000
120 τ.μ. με αυλή 100 τ.μ. μόνον 55.000.000

Γ) ΔΙΑΜΕΡΙΣΜΑΤΑ:
2άρι 50 τ.μ. στο Ροδίνι 15.000.000
4άρι 106 τ.μ. καινούργιο στην Ανάληψη μόνον 36.000.000
4άρι 120 τ.μ. μόνον 35.000.000

Δ) ΚΑΤΑΣΤΗΜΑΤΑ:
37 τ.μ. επί της Καζούλη μόνον 20.000.000
65 τ.μ. πλησίον πλατεία Φώκιαλη
50 τ.μ. στην περιοχή Μήδεια 20.000.000
37 τ.μ. στο Φαληράκι μόνον 40.000.000
24 τ.μ. επί της Σωκράτους αξίας 130.000.000

Πληρ. Εμμανουήλ Κρανίδη
Τηλ. 27082, 26476, 0944-347405, Fax: 27101

ΚΤΗΜΑΤΟΜΕΣΙΤΙΚΟ ΓΡΑΦΕΙΟ - REAL ESTATE AGENCY

ΕΚΤΙΜΗΣΕΙΣ-ΑΓΟΡΕΣ-ΠΩΛΗΣΕΙΣ
ΚΑΤΑΣΤΗΜΑΤΑ
ΟΙΚΟΠΕΔΑ-ΧΩΡΑΦΙΑ
ΚΤΗΜΑΤΙΚΕΣ-ΣΥΜΒΟΥΛΕΣ
ΕΝΟΙΚΙΑΣΕΙΣ-ΔΙΑΧΕΙΡΙΣΕΙΣ
ΣΠΙΤΙΑ-ΔΙΑΜΕΡΙΣΜΑΤΑ

Vitzileos
ΜΑΡΙΟΣ Κ. ΒΙΤΖΗΛΑΙΟΣ
Μεσίτης Αστικών Συμβάσεων - Real Estate Agent

Εθν. Μακαρίου 45 - 3ος όροφος
Τηλ.: 0241-24900 25545.
Fax: 25544 Κιν.: 0932-704919

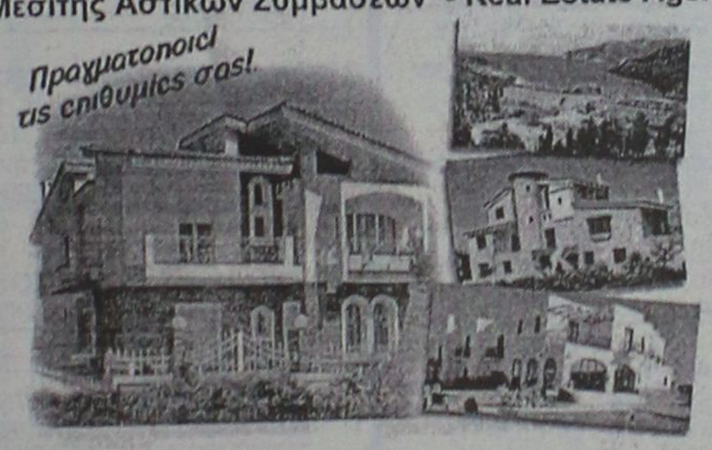

ΚΑΤΑΣΤΗΜΑΤΑ, ΓΡΑΦΕΙΑ, ΕΠΙΧΕΙΡΗΣΕΙΣ

	ΔΡΧ.	ΕΥΡ
Επιχείρηση-Πλυντήρια-Στεγνωτήρια σε πλήρη λειτουργία	7.000.000	20.543
Επιχείρηση τουριστικό μαγαζί στη Ψαροπούλα	15.000.000	44.021
Κατάστημα 20 τ.μ. στο Φαληράκι	40.000.000	117.388
Κατάστημα 31 τ.μ. στη Διαγοριδών	16.000.000	46.955
Κατάστημα 45 τ.μ. ισόγ. και 90 τ.μ. υπόγ. στο Καρακόνερο	30.000.000	88.041
Κατάστημα 50 τ.μ. κοντά στο Μανδράκι	100.000.000	293.470
Κατάστημα 60 τ.μ. με 250 τ.μ. αυλή στο Πρασονήσι	70.000.000	205.429
Εστιατόριο διώροφ. 115 και 115 τ.μ. στη Π. Πόλη	60.000.000	176.082
Κατάστημα 140+140+132 τ.μ. ανά όροφο στην Ορφανίδου	75.000.000	220.103
Κατάστημα 300 τ.μ. σε οικόπ. 1000 τ.μ. στη Παστίδα	50.000.000	146.735
Κατάστημα 900 τ.μ. (ανά 300 τ.μ. υπόγ, ισόγ, όροφ) στη Κοσκινού	200.000.000	586.940
Επιχείρηση και ακίνητο 856 τ.μ. με πάρκιν κοντά στο πανεπιστ.	125.000.000	366.837
Εργοστάσιο 1000 τ.μ. σε οικόπ. 6400 τ.μ. στον Καλαμώνα	180.000.000	528.247
Ακίνητο 1155 τ.μ. σε οικόπ., 817 τ.μ. στο κέντρο της πόλης.	360.000.000	1.056.494
20 στούντιος (ενοικιασμ.) και μαγαζί 100 τ.μ.-έξυπνη επένδυση	200.000.000	586.940
Ξενοδοχείο Α! κατηγ. 120 κλ. σε οικόπ., 4725 τ.μ. στην Ιαλυσό		
Ξενοδοχείο Β! κατηγ. 72 κλ και διοικοθήκη στη πόλη	300.000.000	880.411
Κατάστημα 180 τ.μ. και 500 τ.μ. στη παραλία Ιαλυσού	50.000.000	146.735
210 τ.μ. στα Κοσκινού, σούπερ λουξ	75.000.000	220.103

ΔΙΑΜΕΡΙΣΜΑΤΑ

40 τ.μ. στην Ιξιά κοντά στη θάλασσα	11.000.000	32.282
50 τ.μ. στο Γεννάδι με δύο υπνοδ. και θέα	15.000.000	44.020
58 τ.μ. στο Παραδείσι	13.000.000	38.151
70 τ.μ. στο Καρακόνερο	28.000.000	82.172
85 τ.μ. στους Δασκάλους	25.000.000	73.368
88 τ.μ. περιοχή Αν. Μαρίας	35.000.000	102.715
96 τ.μ. στην Ιξιά	43.000.000	126.192
100 τ.μ. στα Τριάντα, ισόγειο	19.000.000	55.760
108 τ.μ. στην Ανάληψη	31.000.000	90.976
110 τ.μ. στα Κοσκινού, σούπερ λουξ	35.000.000	96.845
114 τ.μ. στο Καζίνο κοντά, παραδοσιακό	40.000.000	117.388
120 τ.μ. στην Ιξιά	30.000.000	88.041
120 τ.μ. περιοχή Αν. Μαρίας	48.000.000	140.866
130 τ.μ. περιοχή Αν. Μαρίας	52.000.000	152.605
130 τ.μ. στο Καρακόνερο	52.000.000	152.605
200 τ.μ. στο Μόντε Σμιθ, διατηρητέο	80.000.000	234.776

ΜΕΖΟΝΕΤΕΣ-ΜΟΝΟΚΑΤΟΙΚΙΕΣ

	ΔΡΧ.	ΕΥΡ
60 τ.μ. διόροφη μονοκ. επιπλωμένη στην Παλιά Πόλη	30.000.000	88.041
68 τ.μ. μονοκατ. με αυλή 90 τ.μ. στα Μαριτσά	18.000.000	52.825
80 τ.μ. μεζονέτα με οικόπεδο στους Καστελοριζιούς	20.000.000	58.695
90 τ.μ. διόροφη μονοκατ.+30 τ.μ. αυλή στην Παλιά Πόλη	26.000.000	76.302
115 τ.μ. μεζονέτα σε μπετά με 1.000 τ.μ. οικόπεδο στα Αφάντου	16.000.000	52.825
119 τ.μ. διόροφ. μονοκ. με 27 τ.μ. αυλή στη Π. Πόλη	20.000.000	58.695
120 τ.μ. μεζονέτα στο Μήδεια	40.000.000	117.388
120 τ.μ. διόρ. μονοκ. με αυλή στη Π. Πόλη κοντά στο Καστέλο	120.000.000	352.164
130 τ.μ. μεζονέτα σε σοβάδες με οικοπ. 300 τ.μ. στα Τριάντα	42.000.000	123.258
135 τ.μ. μονοκ. με κήπο 700 τ.μ. στα Κρητικά	60.000.000	176.082
150 τ.μ. μονοκ. σε κτήμα 18 στρ. στο Καλαμώνα	90.000.000	264.123
160 τ.μ. μεζονετ. σε μπετά στα Τριάντα	34.000.000	99.780
170 τ.μ. μονοκ. με αυλή στη Π. Πόλη	23.000.000	67.498
2 μεζονετ. των 170 τ.μ. έκαστη και διαμερ. 120 τ.μ. σε οικόπ. 2.500 τ.μ. στη Παστίδα	125.000.000	366.838
170 τ.μ. διόρ. μονοκατ. διατηρ. και 237 τ.μ. στη Λέρο		
180 τ.μ. μονοκ. σε οικοπ. 750 τ.μ. με θέα στο Γεννάδι	45.000.000	132.062
187 τ.μ. βίλα σε οικοπ. 4780 τ.μ. στη Παστίδα	100.000.000	293.470
200 τ.μ. μεζονετ. ημιτελής στα Καλαβάρδα	39.000.000	85.106
230 τ.μ. βίλα σε οικόπεδο 7.700 τ.μ. και γεώτρηση στην Λάρδο	120.000.000	352.164
252 τ.μ. μονοκ. στη Π. Πόλη κοντά στο Καστέλο	35.000.000	102.714.
300 τ.μ. βίλα σε 4 στρ., με γκαράζ στις Καλυθιές	100.000.000	293.470
320 τ.μ. βίλα σε 4 στρ. στα Τριάντα	110.000.000	322.817
5 μονοκατ. διατηρ. συνολ. επιφάν. 340 τ.μ. στο Μόντε Σμιθ	160.000.000	469.553

ΟΙΚΟΠΕΔΑ

150 τ.μ. με Σ.Δ. 0,6 στους Δασκάλους	8.000.000	23.478
412 τ.μ. με Σ.Δ. 1.20 στον Αγ. Νικόλαο	65.000.000	190.755
750 τ.μ. εντός σχεδίου στο Γεννάδι	6.000.000	20.445
1.450 τ.μ. εντός οικισμού, στα Μαριτσά	9.000.000	20.412
2.100 τ.μ. στην Ιξιά	45.000.000	132.062
2.200 τ.μ. στα Μαριτσά	20.000.000	58.694
2.500 τ.μ. στο δρόμο Ελαιώνας-Φουρνάκι στο Γεννάδι	5.000.000	14.674
3.080 τ.μ. στο Πλημύρι	8.000.000	23.478
4.060 τ.μ. πίσω από ΔΕΥΑΡ	60.000.000	176.082
4.000 τ.μ. κοντά στο Βερόπουλο με φανταστική θέα	60.000.000	176.082
4.000 τ.μ. στη Παστίδα	19.000.000	55.760
4.250 τ.μ. στο Γεννάδι (διασταύρωση)	30.000.000	88.041
4.400 τ.μ. στην Κρεμαστή	26.000.000	76.302
5.000 τ.μ. στα Μαριτσά	15.000.000	44.020
5.000 τ.μ. στ' Αφάντου	35.000.000	102.715.
5.085 τ.μ. στα Κοσκινού	35.000.000	102.715
5.500 τ.μ. κοντά στην θάλασσα στο Γεννάδι	40.000.000	117.388
6.000 τ.μ. με αποθήκη στην Παστίδα	49.000.000	143.800
6.500 τ.μ. στην Λεωφόρο Ρόδος-Κρεμαστή	120.000.000	352.164
6.500 τ.μ. κοντά στη θάλασσα προνομιακά στο Φαληράκι	170.000.000	498.900
6.720 τ.μ. στο Θόλαρο-Παραδείσι	28.000.000	82.172
7.750 τ.μ. στο δρόμο προς τη θάλασσα στα Κολύμπια	80.000.000	234.776
8.000 τ.μ. στο Φαληράκι	56.000.000	143.800
8.500 τ.μ. στη παραλία Αφάντου	51.000.000	149.670
8.800 τ.μ. στα Κοσκινού	70.000.000	205.430
9.345 τ.μ. με θέα στα Ασγούρου	69.000.000	202.495
12.000 τ.μ. πάνω στο κύμα στα Αφάντου	176.000.000	516.508
13.000 τ.μ. στα Μαριτσά	37.000.000	108.584
15.000 τ.μ. στα Ασγούρου	45.000.000	132.062
15.000 τ.μ.με θέα στη θάλασσα στη Πάρο	25.000.000	73.368
15.300 τ.μ. στο Πλημύρι	60.000.000	176.082
25.000 τ.μ. στα Καλαβάρδα	100.000.000	293.470
30.000 τ.μ. στη παραλία Αφάντου	360.000.000	1.056.493
30.000 τ.μ. στο Τσαίρι	120.000.000	352.160
32.000 τ.μ. πάνω στο κύμα στην Θολό	200.000.000	586.940
38.000 τ.μ. πάνω στο κύμα στο Γεννάδι	646.000.000	1.895.818
46.000 τ.μ. στο Τσαίρι	138.000.000	405.000
50.000 τ.μ. στο Τσαίρι	125.000.000	366.838

ΖΗΤΟΥΝΤΑΙ:
ΚΑΤΑΣΤΗΜΑΤΑ ΟΙΚΟΠΕΔΑ ΔΙΑΜΕΡΙΣΜΑΤΑ
ΕΝΤΟΣ-ΕΚΤΟΣ ΠΟΛΕΩΣ ΚΑΘΩΣ ΚΑΙ
ΟΙΚΟΠΕΔΑ ΓΙΑ ΑΝΤΙΠΑΡΟΧΗ
ΔΑΝΕΙΑ ΔΕΚΤΑ- ΕΥΚΟΛΙΕΣ ΠΛΗΡΩΜΗΣ

πωλησεις

συνέχεια από την προηγούμενη

ΙΣΟΓΕΙΟ ΔΙΑΜΕΡΙΣΜΑ, 75 τ.μ. στο Ροδίνι. Τιμή 24.000.000 δρχ. Πληρ. ΕΛΛΗΝΟΚΤΗΜΑΤΙΚΗ, Πέτρος Πρεζεράκος. Τηλ. 33866, 0932/468026. ΑΟ42805

ΑΚΙΝΗΤΟ, αποτελούμενο από 6 γκαρσονιέρες πλήρως επιπλωμένες στον οικισμό Καστελλοριζιών. Τιμή 50.000.000 δρχ. Πληρ. ΕΛΛΗΝΟΚΤΗΜΑΤΙΚΗ, Πέτρος Πρεζεράκος. Τηλ. 33866, 0932/468026. ΑΟ42808

ΠΩΛΕΙΤΑΙ κέντρο διασκέδασης, με άδεια μουσικής. Πληρ. τηλ. 35936, 0974500286 ΑΟ42540

ΜΕΖΟΝΕΤΑ, 210 τ.μ. στην περιοχή Ιξιάς με κεντρική θέρμανση και τζάκι. Τιμή 65.000.000 δρχ. Πληρ. ΕΛΛΗΝΟΚΤΗΜΑΤΙΚΗ, Πέτρος Πρεζεράκος. Τηλ. 33866, 0932/468026. ΑΟ42809

ΚΑΤΑΣΤΗΜΑΤΑ ΕΤΟΙΜΟΠΑΡΑΔΟΤΑ ΣΤΟ ΜΕΓΑΛΥΤΕΡΟ ΣΥΓΚΡΟΤΗΜΑ ΚΑΤΑΣΤΗΜΑΤΩΝ ΣΤΗΝ ΠΑΡΑΛΙΑΚΗ ΛΕΩΦΟΡΟ ΙΑΛΥΣΟΥ ΑΠ' ΕΥΘΕΙΑΣ ΑΠΟ ΤΟΝ ΚΑΤΑΣΚΕΥΑΣΤΗ ΠΟΛ. ΜΗΧΑΝΙΚΟ ΣΤΕΛΙΟ ΜΑΚΕΣΤΑ. ΕΞΑΣΦΑΛΙΣΗ ΔΑΝΕΙΟΥ, ΕΥΚΟΛΙΕΣ ΠΛΗΡΩΜΗΣ. ΑΠΟ 10.350.000 ΔΡΧ. ΠΛΗΡ. ΤΗΛ. 21347 ΧΠΟ205

ΟΙΚΟΠΕΔΟ 5 ΣΤΡΕΜΜΑΤΩΝ ΕΠΙ ΤΗΣ ΛΕΩΦΟΡΟΥ ΜΕ ΠΡΟΣΟΨΗ 500 Μ. ΣΕ ΜΙΚΡΗ ΑΠΟΣΤΑΣΗ (500 Μ.) ΑΠΟ ΤΟΝ ΟΙΚΙΣΜΟ ΓΕΝΝΑΔΙΟΥ. ΠΛΗΡ. ΤΗΛ. 0973401656 ΠΟ42790

ΟΙΚΟΠΕΔΑ, 1300 τ.μ. με άδεια οικοδομής στην περιοχή Κανδηλί. Τιμή 15.000.000 δρχ. Πληρ. ΕΛΛΗΝΟΚΤΗΜΑΤΙΚΗ, Πέτρος Πρεζεράκος. Τηλ. 33866, 0932/468026. ΑΟ42806

ΜΟΝΟΚΑΤΟΙΚΙΑ στην παλιά πόλη, διόροφη (61 τετρ. ο πρώτος όροφος, 61 τετρ. ο δεύτερος όροφος) με αυλή 50 τ.μ. Πληρ. τηλ. 78934.

ΠΩΛΟΥΝΤΑΙ: α) Οικόπεδο στο Ανω Ροδίνι τ.μ. 560 ΣΔ (0,4%) με πρόσοψη 24 μ. στην οδό Βελιγραδίου, β) Κτήμα πάνω στο κύμα τ.μ. 4.320 με πρόσοψη στην επαρχιακή οδό Ρόδου-Καμείρου 110 τ.μ., πριν το Μανδρικό. Πληρ. κ. Μιχάλη τηλ. 54515, 47588 κιν. 0944370158 ΑΟ42543

ΠΩΛΟΥΝΤΑΙ: α) Οικόπεδο 850 μέτρων (οικοδομήσιμο εντός οικισμού), β) Ελαιώνας 4 στρεμμάτων, γ) Αγρός 22 στρεμμάτων. Τα δύο ως άνω δεικνύονται για αγροτικούς ή βιοτεχνικούς σκοπούς. Πλήρ. τηλ. 96384 από 3 μ.μ. ΧΠΟ200



πωλησεις αυτοκινητων & μοτοσικλετων

ΠΩΛΟΥΝΤΑΙ ΤΑ ΚΑΤΩΘΙ ΑΥΤ/ΤΑ ΣΕ ΑΡΙΣΤΗ ΚΑΤΑΣΤΑΣΗ ΚΑΙ ΠΡΟΣΙΤΕΣ ΤΙΜΕΣ: FIAT SEIGENTO 99, FIAT CINQUECENTO 97, FIAT PUNTO 99, SEAT IBIZA 99, SEAT CORDOBA 99, OPEL CORSA 99, NISSAN MICRA 99, HYUNDAI ACCENT 99, TOYOTA COROLLA 99, NISSAN SERENA 98, SEAT ALAMBRA 98, SUZUKI JEEP 1.2 99. ΔΕΚΤΟΣ ΚΑΘΕ ΕΛΕΓΧΟΣ, ΓΙΝΟΝΤΑΙ ΚΑΙ ΕΥΚΟΛΙΕΣ ΠΛΗΡΩΜΗΣ. ΠΛΗΡ. ΤΗΛ. 98200, 25888 ΠΑ42945

ΚΑΙΝΟΥΡΓΙΟ PEUGEOT 206 XT 1400 CC 5ΘΥΡΟ, ΜΕ ΜΗΔΕΝ ΧΙΛΙΟΜΕΤΡΑ FULL EXTRA, ΜΠΛΕ ΣΚΟΥΡΟ ΜΕΤΑΛΛΙΚΟ, ΑΚΥΚΛΟΦΟΡΗΤΟ (ΧΩΡΙΣ ΑΡΙΘΜΟ ΚΥΚΛΟΦΟΡΙΑΣ) 400.000 ΔΡΧ. ΛΙΓΟΤΕΡΟ ΑΠΟ ΤΗΝ ΤΙΜΗ ΤΙΜΟΚΑΤΑΛΟΓΟΥ. ΕΥΚΑΙΡΙΑ. ΜΟΝΟ ΜΕΤΡΗΤΟΙΣ. ΠΛΗΡ. ΤΗΛ. 0944374816 ΩΡΕΣ ΓΡΑΦΕΙΟΥ ΠΑ42905

ΑΥΤΟΚΙΝΗΤΟ ΜΑΡΚΑΣ VW, POLO, ΣΕ ΑΡΙΣΤΗ ΚΑΤΑΣΤΑΣΗ. ΠΛΗΡ. ΤΗΛ. 25242 ΠΑ42943

SUZUKI GS 400 σε άριστη κατάσταση και πολύ καλή τιμή λόγω αναχώρησης στο εξωτερικό. Πληρ. τηλ. 0946051664 ΑΑ42978

FORD-FIESTA 1000 cc σε καλή κατάσταση αμόλυβδη. Τιμή 480.000 δρχ. με πληρωμένα τα τέλη κυκλοφορίας και μεταβίβασης. Πληρ. τηλ. 0972-091455 εντός πάρκινγκ εμπορικού κέντρου ΜΗΔΕΙΑ από 7.00 π.μ.-5 μ.μ. ΑΑ42976

ΜΗΧΑΝΗ SUZUKI TS 50 cc σε πολύ καλή κατάσταση. Τιμή 200.000 δρχ. Πληρ. τηλ. 73298, 0946616397 ΑΑ42977

ΑΥΤΟΚΙΝΗΤΟ μάρκας FIAT POLONEZ 1500/αρι. Πληρ. τηλ. 67124 ΑΑ42967

BMW 316I μοντ. '93 πρώτο χέρι. Πληρ. τηλ. 0944320325 ΑΑ42966

FIAT PUNTO 1100 SX μοντέλο '98 με φουλ εξτρά. Τιμή συζητήσιμη. Πληρ. τηλ. 0932126322 ΑΑ42946

CITROEN PICASSO 1800 cc 11 μηνών με 14.000 χλμ. Τιμή ευκαιρίας. Πληρ. τηλ. 70321 και 0974054443 κ. Δημήτρη ΑΑ42903

VOLVO 340 μοντέλο '86, 800.000. Πληρ. τηλ. 33172, 0946912284 ΑΑ42902

FIAT TIPO μοντ. Σεπτ. '92. Πληρ. τηλ. 90318, 47592, 0944/180092 ΑΑ42898

PEUGEOT 206 1,4 με 8.500 χλμ. αγορά 3/1/2001 λόγω αγοράς μεγαλύτερου με A/C κεντρικό κλείδωμα, ζαντολάστιχα, ηχοσύστημα Clevion, υδρ. τιμόνι σε άριστη κατάσταση και τιμή ευκαιρίας. Πληρ. τηλ. 0936113063 κ. Νίκο ΑΑ42892

SEAT MARBELLA 900 cc μοντέλο 1995 σε πολύ καλή κατάσταση και μόνο με 62.000 χλμ. Πληρωμένα τέλη 2002. Πρόσφατο service σε μηχανή και φρένα. Τιμή 750.000 δρχ. Πληρ. τηλ. 0241-68626 και 0945441374 ΑΑ42890

ROVER 620, turbo μοντέλο '97, A/C, ABS, δέρμα, οροφή, ξύλο, 210 PS, ζάντες, αερόσακο, οδηγού-συνοδηγού. Τιμή μόνο 5.000.000 δρχ. λόγω αγοράς μεγαλύτερου. Πληρ. τηλ. 23728, 32744, 23769, 0932280281 ΑΑ42880

PAGGIO HEXAGON 150 CC, ΜΟΝΤΕΛΟ '96 ΣΕ ΚΑΛΗ ΚΑΤΑΣΤΑΣΗ. ΤΙΜΗ 380.000 ΔΡΧ. ΠΛΗΡ. ΤΗΛ. 0942434933. ΧΠ42824

ΠΩΛΟΥΝΤΑΙ ΜΕΤΑΧΕΙΡΙΣΜΕΝΑ ΦΟΡΤΗΓΑ ΑΥΤΟΚΙΝΗΤΑ ΕΙΣΑΓΩΓΗΣ ΟΛΩΝ ΤΩΝ ΤΥΠΩΝ, ΓΙΑ ΑΓΡΟΤΙΚΗ ΚΑΙ ΕΠΑΓΓΕΛΜΑΤΙΚΗ ΧΡΗΣΗ, ΚΑΘΩΣ ΚΑΙ Ι.Χ. ΕΠΙΒΑΤΙΚΑ. ΕΤΟΙΜΟΠΑΡΑΔΟΤΑ Ή ΚΑΤΟΠΙΝ ΠΑΡΑΓΓΕΛΙΑΣ. ΠΑΡΕΧΟΥΜΕ ΓΡΑΠΤΗ ΕΓΓΥΗΣΗ ΕΝΟΣ ΧΡΟΝΟΥ. ΕΙΣΑΓΩΓΕΙΣ ΜΕΤΑΧΕΙΡΙΣΜΕΝΩΝ ΑΥΤΟΚΙΝΗΤΩΝ " Δ. ΜΠΟΥΝΤΟΥΡΗΣ-Ε. ΠΑΠΑΠΟΣΤΟΛΟΥ Ο.Ε.". ΕΚΘΕΣΗ: ΕΘΝΙΚΗ ΟΔΟΣ ΛΑΡΙΣΑΣ-ΙΩΑΝΝΙΝΩΝ ΤΡΙΚΑΛΑ ΘΕΣΣΑΛΙΑΣ. ΤΗΛ. 0431-74709 ΦΑΞ 0431-27008 ΚΙΝ. 0974456200-0977395269 ΧΠΑ112

ΕΝΟΙΚΙΑΖΟΝΤΑΙ αυτοκίνητα καθημερινά ή και με το μήνα σε πολύ καλές τιμές. Πληρ. τηλ. 86230, 0937274897 ΑΑ42515

ΠΩΛΟΥΝΤΑΙ μοτοποδήλατα-μοτοσικλέτες: 600 cc YAMAHA XT, 500 cc YAMAHA XT, 250 cc SUZUKI DJEBEL, 200 cc SUZUKI DR, 125 cc DT, EXAGON 250 cc PIAGGIO, EXAGON 125 cc PIAGGIO, 50 cc GILERA RUNNER, 50 cc NRG, 50 cc LIBERTY. Πληρ. τηλ. 86532 ΑΑ42840

ΜΗΧΑΝΗ HONDA τύπου XLR 250 κυβικά σε τιμή ευκαιρίας. Πληρ. τηλ. 0946725969 ΑΑ42774

FIAT PUNTO CABRIO ΜΟΝΤΕΛΟ 94 1,3 ΛΕΥΚΟ 75000 ΧΙΛΙΟΜΕΤΡΑ, EXTRAS. ΤΙΜΗ 2.400.000. ΠΛΗΡ. ΤΗΛ. 87006, 10.00-13.00 Ή 18.00-22.00 ΧΠΑ841

ΠΩΛΟΥΝΤΑΙ: 1) αυτοκίνητο μάρκας FIAT CINQUECENTO 900 cc έτος Απρίλιος 1997, 3θυρο, ηλ. παράθυρα, ηλ. κλειδαριές, ραδιοκασετόφωνο, σε άριστη κατάσταση (πέρασε από ΚΤΕΟ), ατρακάριστο. Δεκτός κάθε έλεγχος. Πληρ. τηλ. 0945-494657 ΧΑΑ158

κεφάλαιο

Κτηματομεσιτικό - Συμβουλευτικό Γραφείο

ΔΙΑΜΕΡΙΣΜΑΤΑ ΠΩΛΟΥΝΤΑΙ

- ❑ 30 τ.μ, υπερυψωμένη ημιυπόγεια καινούρια γκαρσονιέρα Ιξιά,9εκ-26.412 €
- ❑ 35 τ.μ , 1ου , καινούρια γκαρσονιέρα , Δασκάλους, 14,5εκ-42.553 €
- ❑ 40 τ.μ, υπερυψωμένη ημιυπόγεια καινούρια γκαρσονιέρα Ιξιά,12εκ-35.216 €
- ❑ τ.μ,1ου,2 υπν/τιων καινούριο Ιξιά 25εκ-73.367 €
- ❑ 77 τ.μ ,2ου ,2 υπν/τίων Ανάληψη , 21εκ-61.628 €
- ❑ 80 τ.μ,1ου,2 υπν/τίων, καινούριο , Δασκάλους , 32εκ-93.910 €
- ❑ 86 τ.μ,1ου,2 υπν/τιων συν βοηθητικός χώρος καινούριο Ιξιά 30εκ-88.041 €
- ❑ 96 τ.μ 1ου,2υπν/τιων,γκαράζ,καινούριο,πολύτε-λές Ιξιά , 40εκ-117.388 €
- ❑ 105f.μ,ισόγειο,3 υπν/τίων καινούριο , Ατταβύρου 41 εκ-120.322€
- ❑ 106τ.μ,1ου,3 υπν/τίων , Ιξιά ,39 εκ-114.453 €
- ❑ 110 τ.μ,1ου,3 υπν/τίων , Ανάληψη 38εκ-111.518 €
- ❑ 110 τ.μ,1ου,3 υπν/τίων , καινούριο,Ατταβύρου 43 εκ-126.192 €
- ❑ 116 τ.μ , ισόγειο ,3 υπν/τιων ,καινούριο Ανάληψη,44 εκ-129.126 €
- ❑ 122τ.μ 1ου,3υπν/τιων,γκαράζ,καινούριο,πολυτε-λές Ιξιά , 53εκ-155.539 €
- ❑ Συγκρότημα στα μπετά 3 ορόφων των 105 τ.μ έκαστος , Καρακόνερο 45 εκ-132.061€
- ❑ Συγκρότημα με 4 -3αρια των 70 τ.μ,συν μια γκαρσονιέρα,Αφάντου,77εκ-225.972 €

ΜΕΖΟΝΕΤΕΣ- ΜΟΝ/ΚΙΕΣ ΠΩΛΟΥΝΤΑΙ

- ❑ 130 τ.μ,μεζονέτα, μαρμαροσοβά, αυλή Τριάντα, 40εκ-117.388 €
- ❑ 130 τ.μ ,μεζονέτα, , αυλή Τριάντα ,60εκ-176.082 €
- ❑ 138 τ.μ, μεζονέτα, ,3 υπν/τιων, αυλή, Ροδίνι 47εκ-137.931 €
- ❑ 145 τ.μ,μεζονέτα, μαρμαροσοβά , αυλή Τριάντα, 38εκ-115.518 €
- ❑ 145 τ.μ,μεζονέτα, καινούρια,Τριάντα,55εκ-161.408 €
- ❑ 200 τ.μ, μεζονέτα, ,3 υπν/τιων, αυλή, πάρκινγκ Κοσκινού 68εκ-199.559 €
- ❑ 210 τ.μ,μεζονέτα,λούξ ,3 υπν/τιων,τζάκι αυλή-πά-ρκινγκ Ιξιά 64εκ-187.820 €
- ❑ 230 τ.μ,μον/κία, μπετά Πεύκους,50εκ-146.735€

ΟΙΚΟΠΕΔΑ ΠΩΛΟΥΝΤΑΙ

- ❑ 300 τ.μ. ,δόμηση 300 τ.μ Παστίδα 9εκ-26.412 €
- ❑ 300 τ.μ. ,δόμηση 300 τ.μ Τριάντα 20εκ-58.694 €
- ❑ 360 τ.μ , δόμηση 300 τ.μ Αφάντου,12εκ-35.216€
- ❑ 400 τ.μ. ,δόμηση 380 τ.μ Τριάντα 22εκ-64.563 €
- ❑ 500 τ.μ βιοτ/κός χώρος δόμηση 3Χ150 Κοσκινού 9εκ-26.412 €
- ❑ 600 τ.μ. ,δόμηση 600 τ.μ Τριάντα 40εκ-117.388 €
- ❑ 1.000 τ.μ Ανάληψη,0.8ΣΔ 80εκ-234.776€
- ❑ 2.000 τ.μ ,δόμηση 200 τ.μ,Βουνάρα 35εκ-102.714€
- ❑ 3.500 τ.μ Φαληράκι 25εκ-73.367 €
- ❑ 4.000 τ.μ Τρείς-Κανδυλί 35εκ-102.714€
- ❑ 4.000 τ.μ, θέα, Παστίδα 26εκ-76.302 €
- ❑ 5.240 τ.μ Αφάντου παραλία 40 εκ-117.388 €
- ❑ 5.500 τ.μ ,Κολύμπια 15εκ-44.020€
- ❑ 6.500 τ.μ,Κολύμπια 57 εκ-167.278 €
- ❑ 9.000 τ.μ,Κολύμπια 50εκ-146.735 €
- ❑ 15.000 , τ.μ , Καντυλί 50εκ-146.735 €

ΕΠΙΧΕΙΡΗΣΕΙΣ & ΕΠΑΓΓΕΛΜΑΤΙΚΟΙ ΧΩΡΟΙ

- ❑ Κατάστημα 23 τ.μ Ανάληψη,μπετά 7εκ-20.542 €
- ❑ Κατάστημα 35 τ.μ Ανάληψη,μπετά 11εκ-32.281 €
- ❑ Κατάστημα 40 τ.μ σύν 50 τ.μ υπόγειο Ατταβύρου 20εκ-58.694€
- ❑ Κατάστημα 64 τ.μ Μ.Πετρίδη 32εκ-93.910 €
- ❑ Κατάστημα-αποθήκη 140 τ.μ αυλή 300τ.μ,Ανάληψη 32εκ-93.910 €
- ❑ Κατάστημα 145 τ.μ μπετά αυλή,Ροδίνι 26εκ-76.302€
- ❑ Αποθήκη 90 τ.μ , ράμπα Ανάληψη 14 εκ-41.085€
- ❑ Αποθήκη 270 τ.μ ,ράμπα Ανάληψη 40 εκ-117.388 € ,

Exclusive Properties

- ❑ Οικοδομικό συγκρότημα 4 οικιών 1 καταστήματος, Παλιά πόλη , 277 τ.μ 100εκ-293.470 €
- ❑ Οικοδομικό συγκρότημα 1000 τ.μ,2 ορόφων Ψαροπούλα 320 εκ-939.104 €

ΖΗΤΟΥΝΤΑΙ ΚΑΤΟΙΚΙΕΣ & ΟΙΚΟΠΕΔΑ ΕΝΤΟΣ & ΕΚΤΟΣ ΠΟΛΕΩΣ

ΤΣΟΥΡΟΥΝΑΚΗΣ Ι. ΑΝΤΩΝΙΟΣ (B.Sc.-MKT)

ΤΗΛ.:60060 (3 γραμμές) FAX: 60062
ΚΙΝ.:0945 949882
e-mail: kefaleo@rho.forthnet.gr
Γ. Σεφέρη 12
(παραπλεύρως ΜΗΔΕΙΑ)
Ρόδος

www.e-kefaleo.com

Το κερματοτηλέφωνο που σας πληρώνει!!!

ΠΡΟΣΟΧΗ. ΚΥΚΛΟΦΟΡΟΥΝ ΠΑΡΑΝΟΜΕΣ ΜΕΤΑΧΕΙΡΙΣΜΕΝΕΣ ΣΥΣΚΕΥΕΣ. ΜΕΓΑΛΑ ΠΡΟΣΤΙΜΑ.

Το μόνο που δέχεται EURO και προσαρμόζεται αυτόματα με τα νέα δεκαψήφια νούμερα του ΟΤΕ

ΔΩΡΟ ΧΡΙΣΤΟΥΓΕΝΝΙΑΤΙΚΟ ΘΑΛΑΜΟΣ ΤΗΛΕΦΩΝΙΚΟΣ ΜΕ ΑΓΟΡΑ ΚΕΡΜΑΤΟΤΗΛΕΦΩΝΟΥ



10.000 δρχ. το μήνα 1η δόση μετά από 6 μήνες

Διαθέτει σύστημα άμεσης διάγνωσης και επιδιορθώσεις βλαβών
Αλλάζει χρεώσεις αυτόματα κάθε φορά που τις αλλάζει ο ΟΤΕ
Εχει αναγνώριση κλήσης σε μεγάλη οθόνη
Επιστρέφει το νόμισμα αν δεν είναι εγκεκριμένο
Καθοδηγεί τον χρήστη με οδηγίες
Είναι εγκεκριμμένο από την Εθνική Επιτροπή Τηλεπικοινωνιών
Είναι ανθεκτικό-ευέλικτο-με άμεσο service, και τοποθετείται εύκολα

Αντιπροσωπεία Νοτίου Αιγαίου
ΑΤΤΑΒΥΡΟΥ 46 ΡΟΔΟΣ ΤΗΛ. 080137733
e-mail: sifakis@payphone.gr http:/www.payphone.gr

PayPHONE ΣΗΦΑΚΗΣ ΤΗΛΕΠΙΚΟΙΝΩΝΙΕΣ

ΞΕΝΑΚΗΣ

Audi

0% προκαταβολή έως 60 μήνες
1 χρόνος επίσημη εγγύηση

CAR EXPERTS

- **BMW 316 COUPE** μοντ. 15, ABS, A/C Ηλεκτρικά παράθυρα, κεντρικό κλείδωμα, ηλεκτρ. καθρέπτες, υδραυλικό τιμόνι, ηχητικό σύστημα. **ΤΙΜΗ: 5.300.000**
- **AUDI A4 1.6** μον. 1997: Κλιματισμός, ABS, 2 Air Bags, Ηλεκτρικά Παράθυρα, Κεντρικό Κλείδωμα, Ηλεκτρικοί Καθρέπτες, Ηχητικό Σύστημα. **ΤΙΜΗ: 5.900.000**
- **CITROEN XANTIA 1800cc**, μον.: 1995: A/C, ABS, Air Bag, Ηλεκτρικά Παράθυρα, Κεντρικό Κλείδωμα, Ηλεκτρικοί Καθρέπτες, Συναγερμό, Ηχητικό Σύστημα. **ΤΙΜΗ 3.950.000**
- **FIAT BRAVO 1,6 cc** μον.: 1996: A/C, Air Bag, Ηλεκτρικά Παράθυρα, Κεντρικό Κλείδωμα, Ηλεκτρικοί Καθρέπτες.
ΤΙΜΗ 1.700.000
- **LANCIA K 2000 cc**, μον. 1995: Κλιματισμός, ABS, Ηλεκτρικά Παράθυρα, Κεντρικό Κλείδωμα, Ηλεκτρικοί Καθρέπτες, Σαλόνι Alcatara, **ΤΙΜΗ: 4.100.000**
- **VW GOLF 1,4 cc** μον.: 1995: Κεντρικό Κλείδωμα, Ηχητικό Σύστημα **ΤΙΜΗ 2.500.000**

Ξενάκης
εξουσιοδοτημένος έμπορος
Kosmocar A.E.
Λίνδου 238
Τηλ. 0241061600

εργασιες

ΝΕΑ για καφετέρια bar εκτός πόλεως Ρόδου. Καλές αποδοχές και μεταφορά δική μας. Πληρ. τηλ. 0972137652 AZ42980

ΑΠΟ ΑΝΩΝΥΜΗ ΕΤΑΙΡΕΙΑ (ΑΕ) ΖΗΤΕΙΤΑΙ ΒΟΗΘΟΣ ΛΟΓΙΣΤΟΥ ΜΕ ΠΡΟΫΠΗΡΕΣΙΑ 3 ΧΡΟΝΩΝ ΤΟΥΛΑΧΙΣΤΟΝ ΣΕ ΒΙΒΛΙΑ Γ' ΚΑΤΗΓΟΡΙΑΣ. ΩΡΑΡΙΟ ΣΥΝΕΧΕΣ. ΣΥΝΤΟΜΟ ΒΙΟΓΡΑΦΙΚΟ ΣΤΗΝ Τ.Θ. 428 ΡΟΔΟΣ ΠΖ42979

ΓΝΩΣΤΗ ΕΤΑΙΡΕΙΑ ΚΑΛΛΥΝΤΙΚΩΝ ΜΕ ΕΔΡΑ ΣΤΗΝ ΑΘΗΝΑ, ΖΗΤΑ ΑΙΣΘΗΤΙΚΟΥΣ ΝΑ ΕΡΓΑΣΘΟΥΝ ΣΤΟ ΚΑΤΑΣΤΗΜΑ HONDOS CENTER ΡΟΔΟΥ. ΑΜΕΣΗ ΠΡΟΣΛΗΨΗ. ΠΛΗΡ κα ΕΛΕΥΘΕΡΟΓΛΟΥ τηλ. 01-9355662, 01-9351607 ΠΖ42929

ΠΟΛΥΕΘΝΙΚΗ ΕΤΑΙΡΕΙΑ ΜΕ ΠΑΓΚΟΣΜΙΑ ΠΡΟΪΟΝΤΑ, ΠΡΩΤΟΠΟΡΟΣ ΔΙΕΘΝΩΣ ΤΟΥ ΚΛΑΔΟΥ ΥΓΙΕΙΝΗΣ ΔΙΑΤΡΟΦΗΣ ΕΝΔΙΑΦΕΡΕΤΑΙ ΑΜΕΣΑ ΓΙΑ ΣΥΝΕΡΓΑΣΙΑ ΜΕ ΑΤΟΜΑ ΤΗΣ ΠΕΡΙΟΧΗΣ, ΙΚΑΝΑ ΥΠΕΥΘΥΝΑ, ΜΕ ΗΘΟΣ ΚΑΙ ΠΡΟΣΩΠΙΚΟΤΗΤΑ ΓΙΑ ΤΗΝ ΟΡΓΑΝΩΣΗ ΚΑΙ ΤΟΝ ΕΛΕΓΧΟ ΤΟΥ ΤΟΜΕΑ MARKETING ΣΤΗΝ ΠΟΛΗ ΚΑΙ ΣΤΗΝ ΠΕΡΙΦΕΡΕΙΑ. ΠΡΟΣΦΕΡΟΝΤΑΙ ΕΞΑΙΡΕΤΙΚΑ ΥΨΗΛΑ ΜΗΝΙΑΙΑ ΚΕΡΔΗ, ΑΡΙΣΤΕΣ ΠΡΟΟΠΤΙΚΕΣ ΕΞΕΛΙΞΕΩΣ ΚΑΙ ΚΥΡΙΩΣ ΜΟΝΑΔΙΚΗ ΕΥΚΑΙΡΙΑ ΕΠΑΓΓΕΛΜΑΤΙΚΗΣ ΣΤΑΔΙΟΔΡΟΜΙΑΣ. ΘΑ ΠΡΟΤΙΜΗΘΟΥΝ ΟΙ ΣΥΝΔΕΟΜΕΝΟΙ ΑΜΕΣΑ Ή ΕΜΜΕΣΑ ΜΕ ΤΟΝ ΚΛΑΔΟ, ΑΝΔΡΕΣ ΚΑΙ ΓΥΝΑΙΚΕΣ, ΟΠΩΣ ΦΥΣΙΚΟΘΕΡΑΠΕΥΤΕΣ, ΔΙΑΙΤΟΛΟΓΟΙ, ΑΙΣΘΗΤΙΚΟΙ, ΓΥΜΝΑΣΤΕΣ, ΙΑΤΡΙΚΟΙ ΕΠΙΣΚΕΠΤΕΣ ΚΑΙ ΓΕΝΙΚΟΤΕΡΑ ΑΤΟΜΑ ΜΕ ΚΑΛΕΣ ΔΗΜΟΣΙΕΣ ΣΧΕΣΕΙΣ ΚΑΙ ΚΟΙΝΩΝΙΚΟ ΠΕΡΙΒΑΛΛΟΝ. ΠΛΗΡ. ΑΙΤΗΣΕΙΣ 010-8832883, 010-8259485, DS.IDH/L., GR., 12.01- ΦΑΧ 010-8832883, 09-12.00 π.μ. και 6-8 μ.μ. ΠΖ42931

ΞΕΝΟΔΟΧΕΙΟ CATHRIN Α' ΚΑΤΗΓΟΡΙΑΣ ΠΕΡΙΟΧΗ ΛΑΔΙΚΟ-ΦΑΛΗΡΑΚΙ ΖΗΤΑ ΓΙΑ ΤΗ ΣΕΖΟΝ 2002 ΣΕΡΒΙΤΟΡΟΥΣ-ΣΕΡΒΙΤΟΡΕΣ ΚΑΙ ΒΟΗΘΟΥΣ. ΠΛΗΡ. ΚΑΙ ΑΙΤΗΣΕΙΣ ΜΕ ΠΡΟΣΦΑΤΗ ΦΩΤΟΓΡΑΦΙΑ ΕΝΤΟΣ ΤΟΥ ΞΕΝΟΔΟΧΕΙΟΥ CATHRIN, 10-14, ΤΗΛ. 85080 ΠΖ42844

ΚΟΠΕΛΑ για σερβιτόρα για οβελιστήριο-snack bar. Πληρ. τηλ. 48051 ώρες μετά τις 14.30 AZ42956

ΤΕΧΝΙΚΟΣ ΕΓΚΑΤΑΣΤΑΣΕΩΝ συναγερμών από την εταιρεία RODOS POL. SECURITY. Πληρ. τηλ. 33356 AZ42938

Από εστιατόριο στην Παλιά Πόλη **ΖΗΤΕΙΤΑΙ** για την ερχόμενη σαιζόν: Σερβιτόρος για την υποδοχή με προϋπηρεσία στην Παλιά Πόλη. Θα προτιμηθεί νέος, δραστήριος, με γνώσεις ξένων γλωσσών. Ιδιαίτερα γερμανικά, ολλανδικά. Θα υπάρξουν ποσοστά και πριμ παραγωγικότητας. Πληρ. τηλ. 74402, 25186, ώρες πρωί 11-1 βράδυ 7-9 κο ΓιώργοAZ42928

ΚΟΠΕΛΑ για να εργασθεί σε καφετέρια με ηλεκτρονικά στη Ρόδο για πρωινή ή απογευματινή απασχόληση. Πληρ. τηλ. 0942274632 καλύτερα απογευματινές ώρες AZ42900

ΚΥΡΙΕΣ με όρεξη για δουλειά που θα ήθελαν να κερδίζουν έως και 500.000 δρχ. το μήνα, με ελεύθερο ωράριο εργασίας. Προσφέρονται δωρεάν κατάλογοι λευκών ειδών και μεγάλη υποστήριξη από την εταιρία μας. Πληρ. κος Γιώργος στο τηλ. 0946595500 ή 37384 AZ42605

Από εστιατόριο στην Παλιά Πόλη **ΖΗΤΟΥΝΤΑΙ** για την ερχόμενη σαιζόν: Σερβιτόροι πεπειραμένοι με προϋπηρσία στην Παλιά Πόλη με γνώσεις ξένων γλωσσών για τη θέση του μαιτρ. Θα προτιμηθεί υπεύθυνος νέος, δραστήριος. Θα υπάρξει πακέτο αποδοχών. με bonus. Πληρ. τηλ. 74402, 25186, ώρες πρωί 11-1 βράδυ 7-9 κο Γιώργο AZ42937

Η εταιρεία "ΔΙΑΝΟΜΗ α.ε." **ΖΗΤΑΕΙ** οδηγό με δίπλωμα Γ' κατηγορίας για μόνιμη απασχόληση. Πληρ. τηλ. 0241-87382 από 08.00 έως 16.00 AZ42856

ΠΩΛΗΤΡΙΑ σοβαρή με προϋπηρεσία σε πωλήσεις κοσμημάτων να εργασθεί σε κοσμηματοπωλείο της Παλιάς Πόλης. Ώρες εργασίας 8ωρο, Κυριακή ελεύθερη. Απαραίτητα άπαιστα γερμανικά, αγγλικά. Πληρ. τηλ. 0973233037 AZ42766

ΖΗΤΕΙΤΑΙ κοπέλα εμφανίσιμη για να εργαστεί σε κατάστημα ηλεκτρονικών παιχνιδιών (VIDEO GAMES) στη Ρόδο και στην Κω. Μισθός ικανοποιητικός και bonus. Πληρ. τηλ. 25050, 0945314090 XAZ481

μαθήματα

ΦΙΛΟΛΟΓΟΣ καθηγήτρια παραδίδει μαθήματα σε μαθητές Γυμνασίου-Λυκείου. Πληρ. τηλ. 34362 AM42773

ΜΑΘΗΜΑΤΙΚΟΣ παραδίδει μαθήματα σε μαθητές Γυμνασίου-Λυκείου. Πληρ. τηλ. 0241-37914, κιν. 0946214823 AM42572

ΤΟ ΚΑΤΑΣΤΗΜΑ

KYROS SHOPS **ΡΟΔΟΥ**

ΖΗΤΑ

Για άμεση πρόσληψη νέα με τα ακόλουθα προσόντα.
- Πολύ καλή χρήση Η/Υ προγράμματος EUROFASMA της SINGULAR
- Ανεση επικοινωνίας, ευχέρεια λόγου, ευχάριστη προσωπικότητα, οργανωτικές ικανότητες.
- Προϋπηρεσία θα ληφθεί υπόψιν.

Προσφέρουμε άριστο και σύγχρονο περιβάλλον εργασίας καθώς και ανταγωνιστικό πακέτο αποδοχών.

Αποστολή βιογραφικού σημειώματος ή επίσκεψη στο χώρο μας. Μεγ. Κων/νου 27 Ρόδος τηλ. 30090, 70685 υπόψη κου Μαριέττου

ΖΗΤΕΙΤΑΙ ΠΟΛΙΤΙΚΟΣ ΜΗΧΑΝΙΚΟΣ

Από την Τεχνική Εταιρεία "ΓΕΝΙΚΗ ΤΕΧΝΙΚΗ ΑΕ" ζητείται Πολιτικός Μηχανικός για απασχόληση σε εργοτάξιο λιμενικών έργων στην Κάσο. Για τον καθορισμό ραντεβού πρέπει να προσκομισθεί βιογραφικό σημείωμα στην reception των γραφείων της εταιρείας στην οδό Αρκαδίου 2.

Προϋπηρεσία και σχετική εμπειρία θα ληφθεί σοβαρά υπόψη.

Πληρ. τηλ. 0241022186, ώρες γραφείου

Βασιλόπουλος ...και του πουλιού το γάλα!

Ο ΟΜΙΛΟΣ ΑΛΦΑ ΒΗΤΑ ΒΑΣΙΛΟΠΟΥΛΟΣ (ΑΒ, ΤΡΟΦΟ & ΕΝΑ), είναι μία από τις μεγαλύτερες αλυσίδες στο χώρο του λιανεμπορίου τροφίμων, με 93 supermarkets, 12 cash & carry και 6.000 εργαζόμενους.
Είναι μέλος του Ομίλου Delhaize Le Lion, ο οποίος λειτουργεί σε 11 χώρες του κόσμου με περισσότερα από 2.500 καταστήματα.

Για το κατάστημά μας στη

ΡΟΔΟ

ΖΗΤΑΜΕ

ΝΕΟΥΣ ΚΑΙ ΝΕΕΣ

ΓΙΑ ΜΟΝΙΜΗ

ΠΛΗΡΗ Ή ΜΕΡΙΚΗ

ΑΠΑΣΧΟΛΗΣΗ

ΠΡΟΣΦΕΡΟΥΜΕ:
- ΙΚΑΝΟΠΟΙΗΤΙΚΕΣ ΑΠΟΔΟΧΕΣ
- ΣΥΝΕΧΗ ΕΚΠΑΙΔΕΥΣΗ
- ΜΕΓΑΛΕΣ ΔΥΝΑΤΟΤΗΤΕΣ ΣΤΑΔΙΟΔΡΟΜΙΑΣ

ΚΑΤΑΘΕΣΗ ΑΙΤΗΣΕΩΝ: Τρίτη, Τετάρτη, Πέμπτη, Παρασκευή και Σάββατο 11, 12, 13, 14 και 15 Δεκεμβρίου, 12:00 π.μ. έως 16:00, στο κατάστημα της Ρόδου (5ο χλμ. Ρόδου - Λίνδου).

ΣΧΟΛΗ ΟΔΗΓΩΝ ΠΟΡΤΣΕΛΛΗΣ ΣΤΕΦΑΝΟΣ

Διπλ. εκπαιδευτής υποψηφίων οδηγών

- Διπλώματα αυτοκινήτου, μοτοσικλέτας,φορτηγού, λεωφορείου, νταλίκας
- Αναθεωρήσεις ληγμένων αδειών
- Θεωρητικά μαθήματα ΚΟΚ και Μηχανολογίας
- Μετατροπές ξένων διπλωμάτων σε ελληνικά
- Διπλώματα αυτόματου αυτοκινήτου



ΝΕΑ ΔΙΕΥΘΥΝΣΗ: ΕΘΝΙΚΗΣ ΑΝΤΙΣΤΑΣΗΣ 73 (ΠΡΩΗΝ ΑΝΝΗΣ ΜΑΡΙΑΣ) ΤΗΛ. 34497, 0945463635

ΣΧΟΛΗ ΟΔΗΓΩΝ ΠΟΤΣΟΥ ΣΩΤΗΡΗ

ΔΙΠΛ. ΕΚΠΑΙΔΕΥΤΗΣ ΥΠΟΨΗΦΙΩΝ ΟΔΗΓΩΝ.

ΔΙΠΛΩΜΑΤΑ Α - Β - Γ - Δ - Ε



- ★ **Αναλαμβάνουμε την έκδοση αδειών οδήγησης όλων των κατηγοριών.**
- ★ **Αναθεωρήσεις Επαγ/κών αδειών.**
- ★ **Τα θεωρητικά μαθήματα όλων των κατηγοριών γίνονται στό σύγχρονο Κέντρο Θεωρητικής Εκπαίδευσης Υποψηφίων Οδηγών της Ε.Σ.Ο.Ρ. Ο.Ε. Στην οποία μετέχουμε.**
- ★ **Διαθέτουμε καί Αυτόματο Επιβατηγό.**

Εθνάρχου Μακαρίου 31, 2ος όροφος, ΡΟΔΟΣ (Ένανα Εθνικής Τράπεζας, πάνω από το κατ/μα "ΡΟΔΙ") Τηλ. 78070 Κιν. 0945- 567404

RODOS PALLADIUM

Έχοντας σαν αρχή μας, την παροχή υπηρεσιών υψηλής ποιότητας, βασιζόμενοι σε άρτια εκπαιδευμένο προσωπικό, επιθυμούμε να προσλάβουμε **Αποφοίτους Τουριστικών Σχολών** για την στελέχωση των τμημάτων **Food & Beverage** του ξενοδοχείου μας. **Αν σας ενδιαφέρει η**

Καριέρα στο Food & Beverage

έχετε δυναμική προσωπικότητα, φιλοδοξία για επαγγελματική άνοδο και διάθεση για απόλυτα επαγγελματική δουλειά. σε **όλα τα επίπεδα** του Food & Beverage, ξεκινώντας από service encounter positions (*Εστιατόριο, Μπάρ κλπ*), **τότε** το νεότερο ξενοδοχείο πολυτελείας του νησιού μας θα ήθελε να λάβει γνώση του βιογραφικού σας.

Προσφέρουμε άριστες συνθήκες εργασίας, σε 8-μηνη βάση για τη σαιζόν του 2002 , δυνατότητα εξέλιξης και αποδοχές αναλόγως των προσόντων και της εμπειρίας σας.

Οι ενδιαφερόμενοι μπορούν να προσέρχονται, για αλληλογνωριμία, στο Ξενοδοχείο μας **Rodos Palladium** στο **Φαληράκι** (Δευτέρα έως Παρασκευή, 10-12 π.μ.) **η** να αποστείλουν το βιογραφικό τους ***ταχυδρομικώς*** (Τ.Θ.180, 85100 Ρόδος) **η** με ***fax*** (0241)-86617, υπόψη κ. **Ν. Βασταρδή**, *Προϊστάμενο Εστιατορίων & Μπάρ*

ΣΧΟΛΗ ΟΔΗΓΩΝ ΚΟΥΣΗ ΠΑΝΤΕΛΗ

- ΔΙΠΛΩΜΑΤΑ
- ΕΡΑΣΙΤΕΧΝΙΚΑ
- ΕΠΑΓΓΕΛΜΑΤΙΚΑ
- ΜΟΤΟΣΙΚΛΕΤΑΣ
- ΜΑΘΗΜΑΤΑ **ΘΕΩΡΗΤΙΚΗΣ** ΔΙΔΑΣΚΑΛΙΑΣ



-Επεκτάσεις όλων των κατηγοριών
-Αναθεωρήσεις ληγμένων αδειών
-Μετατροπές ξένων αδειών σε ελληνικές

Οδός Βαλαωρίτου 9
(έναντι HOTEL SEMIRAMIS ΠΙΣΩ ΑΠΟ ΤΟ ΠΑΛΑΙΟ ΝΟΣΟΚΟΜΕΙΟ
e-mail: koysisp@internet.gr
ΕΚΠΑΙΔΕΥΤΙΚΟ ΑΥΤΟΚΙΝΗΤΟ:
TOYOTA YARIS 1300 cc
AIR CONDITIONED
(ΠΡΟΣΟΧΗ): ΜΑΘΗΜΑΤΑ
α. Μοτοσικλέτας μεγάλου κυβισμού από 125 cc έως ανεξαρτήτου
β. Μοτ/τας έως 125 cc
γ. Μοτοποδηλάτου 50 cc
Διαθέτουμε επίσης κι αυτόματες μοτοσικλέτες 125 cc
Πληρ. τηλ.
29157-73820-94777
ΚΑΙ ΑΝΑ ΠΑΣΑ ΣΤΙΓΜΗ ΣΤΑ ΚΙΝΗΤΑ τηλ.
0944/511313-0944/203343
Στην κατηγορία ανεξαρτήτου κυβισμού η εκπαίδευση γίνεται με μοτοσικλέτα 500 cc
Παραλαβή των μαθητών μας και από τις οικίες τους
"Η σωστή και μεθοδική εκπαίδευση στα σύγχρονα οχήματά μας, βάζει γερά θεμέλια για τη δημιουργία ενός καλού νέου οδηγού"

ΠΡΟΣΟΧΗ
Στη σχολή μας παραδίδονται και μαθήματα θεωρητικής διδασκαλίας

ΠΜ40624

Η SIMI FISH

ΖΗΤΑ

να προσλάβει πτυχιούχους ΑΕΙ, ΤΕΙ ή ΙΕΚ με γνώσεις στις ακόλουθες ειδικότητες:
1) ΣΥΝΤΗΡΗΤΗΣ ΔΙΚΤΥΩΝ Η/Υ
2) ΜΗΧΑΝΟΛΟΓΟΣ ή ΗΛΕΚΤΡΟΛΟΓΟΣ ΜΗΧΑΝΙΚΟΣ

Οι ενδιαφερόμενοι θα πρέπει να είναι ηλικίας έως 30 ετών με εκπληρωμένες τις στρατιωτικές τους υποχρεώσεις, γνώστες της Αγγλικής γλώσσας, Η/Υ (προγράμματα word, excel)και να στείλουν το βιογραφικό τους με φαξ 0241-60175 ή e-mail simifish@otenet.gr υπόψη κ. Τελιανίδου:



SUN BEACH RESORT COMPEX
IALYSOS, P.O. Box 272, 85101 RHODES GREECE
E-mail: sunbeach@otenet.gr

ΖΗΤΕΙΤΑΙ

- Νυχτερινός Υπάλληλος Υποδοχής (Night Auditor)
- Μάγειρας (A' la Carte)
- Μπάρμαν
- Σερβιτόροι-Σερβιτόρες Α' και Β' για εστιατόριο και μπαρ.
- Υπάλληλος Σούπερ Μάρκετ-Αποθήκης
- Συντηρητής Υδραυλικός
- Καθαρίστρια
- Λαντζιέρα
- Γκρουμ

Αιτήσεις δεκτές καθημερινά στο Ξενοδοχείο 09.00-15.00 και 19.00-21.00, τηλ.: 93821-9 και Φαξ: 95688

Το ξενοδοχείο ΔΙΟΝΥΣΟΣ

ΖΗΤΑ

για την επόμενη σεζόν του 2002 να προσλάβει άτομα όλων των ειδικοτήτων.
Οι ενδιαφερόμενοι παρακαλούνται να απευθυνθούν στο γραφείο προσωπικού του ξενοδοχείου προσκομίζοντας βιογραφικό με πρόσφατη φωτογραφία ή να το αποστείλουν στη Τ.Θ. 241.

ΞΕΝΟΔΟΧΕΙΟ ΔΙΟΝΥΣΟΣ
Φανερωμένη-Ιξιά
Τηλ. 23021

μαθηματα

συνέχεια από την προηγούμενη

ΦΙΛΟΛΟΓΟΣ ΚΑΘΗΓΗΤΡΙΑ ΠΤΥΧΙΟΥΧΟΣ ΑΡΙΣΤΟΤΕΛΕΙΟΥ ΠΑΝΕΠΙΣΤΗΜΙΟΥ ΘΕΣΣΑΛΟΝΙΚΗΣ, ΠΑΡΑΔΙΔΕΙ ΙΔΙΑΙΤΕΡΑ ΜΑΘΗΜΑΤΑ ΣΕ ΜΑΘΗΤΕΣ ΓΥΜΝΑΣΙΟΥ - ΛΥΚΕΙΟΥ. ΤΙΜΕΣ ΠΡΟΣΙΤΕΣ, ΣΥΣΤΗΜΑΤΙΚΗ ΕΝΗΜΕΡΩΣΗ ΓΟΝΕΩΝ. ΠΛΗΡ. ΤΗΛ. 22428

ΚΑΙ 0937803323 (ΚΙΝΗΤΟ)
ΧΠΜ291

γνωριμιες

ΣΟΒΑΡΟΣ ΚΥΡΙΟΣ Γερμανός, κάτοικος Ρόδου ΖΗΤΑ ΓΝΩΡΙΜΙΑ για σοβαρή σχέση με κυρία από 38 έως 45 ετών. Πληρ. τηλ. 0938900251
ΑΓ42981

Η εταιρεία Συστημάτων Ασφαλείας
GROUP 4 SECURITAS
Ζητάει υπαλλήλους για το
Τμήμα φυλάξεων
Πληροφορίες καθημερινώς από 08.00-15.00
Στα τηλέφωνα 33875 και 23001

ΖΗΤΟΥΝΤΑΙ

ΣΕΡΒΙΤΟΡΟΙ (Α' και Β') για τη σαιζόν 2002,
από το ξενοδοχείο **KALITHEA MARE PALACE**
στην Καλλιθέα Α' κατηγορίας.

Πληροφορίες τηλ. 0241-68720, ώρες 10.00-13.00

Η διαφημιστική εταιρεία A-PROMOTION

ΖΗΤΑ ΑΜΕΣΑ

10 κοπέλες ευπαρουσίαστες από 20-35 ετών
για 3μηνο πρόγραμμα στα
S/M CHAMPION-ΜΑΡΙΝΟΠΟΥΛΟΣ.
Πληρ. τηλ. 37838 από 8.30 π.μ. έως 20.30 μ.μ.

Sigma

Αντιπροσωπεύσεις Ασφαλιστικών Εταιρειών
Άννης Μαρίας και Καζαντζάκη 2
Τηλ. (0241) 31468 • FAX: (0241) 33644

ΖΗΤΟΥΝΤΑΙ

Ασφαλίστριες και ασφαλιστές για ελεύθερη συνεργασία.
Για ραντεβού τηλ. 31468

ΡΟΔΙΑΚΗ ΚΤΗΜΑΤΙΚΗ

ΣΥΜΒΟΥΛΟΙ & ΕΚΤΙΜΗΤΕΣ ΑΚΙΝΗΤΩΝ — ΚΤΗΜΑΤΟΜΕΣΙΤΙΚΟ ΓΡΑΦΕΙΟ από το 1983

ΠΩΛΟΥΝΤΑΙ ΜΟΝΟΚΑΤΟΙΚΙΕΣ ΣΤΟΥΣ ΤΡΕΙΣ



ΣΕ ΜΠΕΤΑ ΑΠΟ 31.000.000 ΔΡΧ

ΑΝΕΣΤΗΣ & ΣΑΒΒΑΣ ΣΑΒΒΑΪΔΗΣ
tel: 26281 & 35476 cel: 0944-421015 & 0977-433427

ΖΗΤΟΥΝΤΑΙ

πωλήτριες για καταστήματα εντός πόλεως.
Μόνιμη απασχόληση.
Πληρ. τηλ. 32125

Από **ΤΕΧΝΙΚΗ ΕΤΑΙΡΙΑ** με ιδιαίτερη παρουσία στον κλάδο της

ΖΗΤΕΙΤΑΙ

Υπάλληλος Γραφείου

Η ιδανική υποψήφια θα πρέπει:
- Να διαθέτει αντίστοιχη 2ετή προϋπηρεσία.
- Να γνωρίζει πολύ καλά τη χρήση Η/Υ και ειδικότερα της ***Microsoft Access.***
- Να διαθέτει άνεση επικοινωνίας, οργανωτι-κές ικανότητες, ευχάριστη προσωπικότητα.

Προσφέρονται:
- Ανταγωνιστικό πακέτο αποδοχών.
- Σύγχρονο περιβάλλον εργασίας.

Αποστολή βιογραφικών με πρόσφατη φωτό:
C.M.F – Αγ. Αναστασίας 40 – 85 100 Ρόδος
(το αργότερο μέχρι 15/12)
ή στο e-mail : cmf@otenet.gr
(Με την ένδειξη: off 2)

TRISTAR
ΕΤΑΙΡΕΙΑ ΚΛΙΜΑΤΙΣΜΟΥ
ΖΗΤΕΙ
ΤΕΧΝΙΚΟ-ΨΥΚΤΙΚΟ-ΗΛΕΚΤΡΟΛΟΓΟ

Για Service-εγκαταστάσεις-επισκευές κλιματιστικών μηχανημάτων
Απαραίτητη προϋπόθεση: Δίπλωμα Οδήγησης
Για πληροφορίες ή βιογραφικό στην Δ/νση:
Μεγ. Κων/νου 61, Ρόδος
Τηλ.: (0241) 0 77058 ή 77059

EUROPE TRAVEL

ΖΗΤΕΙΤΑΙ

υπάλληλος εποχιακής απασχόλησης για το τμήμα κινήσεως του γραφείου μας.
Το τμήμα αποτελείται από μια μικρή δυναμική ομάδα που δουλεύει με ευέλικτο ωράριο αλλά με πιεστικό φόρτο εργασίας. Κατά προτίμηση ηλικία 23 με 30 ετών.
Αλλα απαιτούμενα προσόντα:
- Τελειόφοιτος λυκείου ή ΤΕΙ
- Να μιλά άψογα την αγγλική γλώσσα
- Να έχει πολύ καλές γνώσεις computer
- Προηγούμενη πείρα σε τουριστικό γραφείο θα προτιμηθεί
- Για άνδρες, απαλλαγμένοι στρατιωτικών υποχρεώσεων.

Αποστείλατε το βιογραφικό σας σημείωμα με μια πρόσφατη φωτογραφία ταχυδρομικώς, fax ή e-mail υπ' όψιν: Κα Ρένα Καλαϊτζή.
- **FAX: 0241068871**
- **Email: rena.kalaitzi@europetravel.gr**
- **Τ.Θ. 348 ΡΟΔΟΣ 85100**

ΜΕΓΑΛΗ ΕΤΑΙΡΕΙΑ ΠΛΗΡΟΦΟΡΙΚΗΣ
ΖΗΤΑ
ΕΜΠΕΙΡΟ ΣΥΝΕΡΓΑΤΗ ΓΙΑ ΤΕΧΝΙΚΟ Η/Υ
Πληροφορίες τηλ. 0241/25746

Από το ξενοδοχείο **ΗΛΕΚΤΡΑ ΠΑΛΛΑΣ**

ΖΗΤΟΥΝΤΑΙ

για το καλοκαίρι 2002
Receptionists
Με τα ακόλουθα προσόντα:
- Καλή γνώση Αγγλικών και Γερμανικών
- Τουλάχιστον 3 έτη προϋπηρεσία σε ξενοδοχείο Α' κατηγορίας
- Εμπειρία σε ηλεκτρονικούς υπολογιστές

Πληροφορίες και αιτήσεις με φωτογραφία μόνο στο ξενοδοχείο
Υπ' όψιν Κου Σπανούδη τηλ. 92521 (10.00-14.00)

ΠΑΡΑΝΤΑΪΣ ΠΕΥΚΟΙ ΛΙΝΔΟΣ Α.Ε.
ΠΕΥΚΟΙ-ΛΙΝΔΟΣ

ΖΗΤΟΥΝΤΑΙ

από το ξενοδοχείο "PEFKI ISLANDS RESORT" στους Πεύκους ζητούνται για τη σεζόν 2002 (01/05/2002-31/10/2002) οι ακόλουθες ειδικότητες:
1. Βραδινός Υποδοχής
2. Μπάρμαν
3. Βοηθός σερβιτόρου
4. Καμαριέρες
5. Κηπουρός

Οι ενδιαφερόμενοι θα πρέπει να έχουν καλή γνώση της Αγγλικής γλώσσα και προϋπηρεσία το λιγότερο 2 χρόνια.

Για την συμπλήρωση των αιτήσεων θα πρέπει ο/η ενδιαφερόμενος/η να απευθυνθεί στο ακόλουθο τηλέφωνο 0241/24018 από 09.00 έως 13.00 καθημερινά

Η ΑΓΡΟΤΙΚΗ ΖΩΗΣ & ΥΓΕΙΑΣ ΕΤΑΙΡΕΙΑ ΤΟΥ ΟΜΙΛΟΥ ΤΗΣ ΑΓΡΟΤΙΚΗΣ ΤΡΑΠΕΖΑΣ

ΖΗΤΑΕΙ

2 άτομα για το γραφείο της Ρόδου με τα ακόλουθα προσόντα:
- Πτυχίο Πανεπιστημίου ή ΤΕΙ στα οικονομικά
- Ηλικία έως 40 ετών
- Ευχέρεια στις δημόσιες σχέσεις
- Εκπληρωμένες οι στρατιωτικές υποχρεώσεις (για τους άνδρες)

ΠΡΟΣΦΕΡΕΤΑΙ
- Μισθός και bonus
- Ομαδική Ασφάλιση
- Εκπαίδευση και πιστοποίηση
- Αριστες προοπτικές καριέρας στο χώρο

Πληροφορίες - Βιογραφικά στη διεύθυνση της Αγροτικής Τράπεζας
Πλ. Γαβριήλ Χαρίτου 9-11 Ρόδος 1ος Οροφος
Τηλ. 29002 FAX 75026 Υπ' οψιν κ. Πάττα

διαφορα

ΠΩΛΕΙΤΑΙ ΦΟΥΣΚΩΤΟ OLYMBIC 434 ΜΕ ΜΗΧΑΝΗ JOHNSON 50. ΤΙΜΗ 1.850.000 ΔΡΧ. ΣΤΗΝ ΤΙΜΗ ΠΕΡΙΛΑΜΒΑΝΕΤΑΙ ΤΡΕΪΛΕΡ, ΣΩΣΤΙΚΑ ΚΑΙ ΕΦΕΔΡΙΚΗ ΜΠΑΤΑΡΙΑ. ΠΛΗΡ. ΤΗΛ. 0944223642
ΠΔ42952

ΞΥΛΑ ελιάς για τζάκι κομμένα σε μικρά τεμάχια. Πληρ. τηλ. 0944812201 ΑΔ42965

ΠΩΛΟΥΝΤΑΙ από ζαχαροπλαστείο τα εξής: φούρνος αερόθερμος, στόφα μίξερ, ψυγείο πάγκου, καταψύκτης, βιτρίνα γλυκών, αμπάριο, λάντζα, τυροπιτιέρα, ζυγαριά, ταεμιακή μηχανή, ντουλάπες, τραπέζια, καρέκλες, πάγκοι με μάρμαρο, ταψιά, λαμαρίνες, και διάφορα άλλα λόγω αναχώρησης. Πληρ. τηλ. 0244-47169 και 47167 περιοχή Κιοτάρι δίπλα από το Σοφός Μάρκετ
ΑΔ42960

ΠΩΛΟΥΝΤΑΙ σε τιμή ευκαιρίας τα ακόλουθα είδη: 1. Ψυγείο BRANDT, δίπορτο 280 λίτρων/10 κ.π. σε άριστη κατάσταση (δύο χρόνων) με 80.000 δρχ. 2. Τραπεζαρία χειροποίητη σε καλή κατάσταση 8θέσιο τραπέζι, 8 καρέκλες, μπουφέ, κόντρα και 3 τραπεζάκαι μόνο 80.00 δρχ. 3. Κουζίνα ρεύματος/υγραερίου με 40.000 δρχ. 4. Δύο κρεβάτια σχεδόν καινούργια με 30.00 δρχ. 5. Σόμπα υγραερίου με 30.000 δρχ., 6. Ενας πρόχειρος καναπές (κρεβάτι) με 2 πολυθρόνες (κρεβ.) και μια σιφονιέρα με 30.000 δρχ. Πληρ. τηλ. 25278
ΑΔ42958

RODIAN BEACH · RESORT
Managed by Anthea

Το ξενοδοχείο RODIAN BEACH RESORT

ΖΗΤΑ

για την σεζόν του 2002 άτομα με τις ακόλουθες ειδικότητες:
- Φούρναρης
- Μάγειρας Α'
- Μάγειρας Β'
- Μάγειρας στην Κρύα Κουζίνα
- Σερβιτόρες πισίνας
- Υπάλληλοι Υποδοχής οι οποίοι να μιλάνε τουλάχιστον 2 γλώσσες άπταιστα (Αγγλικά-Γερμανικά) και αν είναι δυνατόν μία από τις ακόλουθες γλώσσες:
  - Γαλλικά
  - Ιταλικά
  - Ολλανδικά

Οι ενδιαφερόμενοι καλούνται να απευθυνθούν στο γραφείο προσωπικό του ξενοδοχείου (κα Αρτεμη Χριστοδούλου), προσκομίζοντας βιογραφικό με πρόσφατη φωτογραφία

RODIAN BEACH RESORT
Λεωφόρος Ηρακλειδών 100,
85101 Ιξιά, Ρόδος
Τηλ. (0241) 89928, Φαξ: (0241) 89901

Από επιχείρηση ξενοδοχειακού εξοπλισμού

ΖΗΤΟΥΝΤΑΙ

υπάλληλοι με γνώση του αντικειμένου, κατά προτίμηση ξενοδοχοϋπάλληλοι, ηλικίας μέχρι 30 ετών για να χρησιμοποιηθούν εντός του καταστήματος ως πωλητές.
Γνώση Η/Υ επιθυμητή.
Πληρ. τηλ. 69870 ώρες 10-14.00

DGE Bruxelles

Η DGE Bruxelles είναι ένα δίκτυο συμβούλων που ενεργοποιείται στον τομέα της πληροφόρησης, της παροχής συμβουλευτικών υπηρεσιών και τεχνικής βοήθειας σχετικά με τα προγράμματα, τις επιδοτήσεις και τις διευκολύνσεις που παρέχονται μέσω της Ευρωπαϊκής Ενωσης και των Εθνικών πόρων.

Ανοιξε τώρα το δικό σου γραφείο DGE Bruxelles στη Ρόδο.

Τηλ. για πληροφορίες 01-8001081
Υπόψη κ. Μαργέλλου

ΚΤΗΜΑΤΟΜΕΣΙΤΙΚΟ ΓΡΑΦΕΙΟ

ΕΥΡΩΚΤΗΜΑΤΙΚΗ

ΜΕΣΙΤΕΣ ΣΥΜΒΟΥΛΟΙ ΕΚΤΙΜΗΤΕΣ

ΠΩΛΗΣΕΙΣ ΟΙΚΟΠΕΔΩΝ

ΙΑΛΥΣΟΣ
301τ.μ.- Εντός σχεδίου.....17.000.000 (49.884,1€)
320τ.μ.- Στο κέντρο (Σ.Δ.=1)...17.000.000 (49.884,1€)
700τ.μ.- Κοντά στο κέντρο (Σ.Δ.=1)....50.000.000 (146.717,9€)
1000τ.μ.- Κοντά στο κέντρο (Σ.Δ.=1)...35.000.000 (102.702,5€)
1180τ.μ.- Στην παρ. Ιαλυσού(Σ.Δ=0,4)...41.000.000 (120.308,7€)
1713τ.μ.- Κοντά στην παραλία(Σ.Δ.=0,4)...70.000.000 (205.405,1€)
2000τ.μ.- Θέση Βουνάρα.....38.000.000 (111.505,6€)
2000τ.μ.- Με άδεια οικόδ. στο Λύκειο...35.000.000 (102.702,5€)
2000τ.μ.- εντός σχεδίου.....60.000.000 (176.061,5€)
4000τ.μ.- Στους πρόποδες Φιλερήμου...50.000.000 (146.717,9€)
4000τ.μ.- Κοντά στην Άνοιξη.....50.000.000 (146.717,9€)
4000τ.μ.- Στην προέκτ. οδού Άνοιξης....50.000.000 (146.717,9€)
8700τ.μ.- Θέση Κανδυλί.....30.000.000 (88.030,7€)
9700τ.μ.- Θέση Κανδυλί.....50.000.000 (146.717,9€)
10.000τ.μ.- Θέση Κανδυλί.....50.000.000 (146.717,9€)

ΚΙΟΤΑΡΙ
2000τ.μ.- Επί της Εθνικής οδού.....9.000.000 (26.409,2€)

ΜΑΣΣΑΡΙ
400τ.μ.- Εντός οικισμού..4.500.000 (13.204,6€)
4400τ.μ.- κοντά στο γήπεδο...10.000.000 (29.343,6€)

ΙΞΙΑ
500τ.μ.- Κοντά στην παραλία).....35.000.000 (102.702,5€)
500τ.μ.- Κοντά στην παραλία)....35.000.000 (102.702,5€)
3300τ.μ.- Εντός σχεδίου.....50.000.000 (146.717,9€)

ΠΑΣΤΙΔΑ
400τ.μ.- Εκτός Οικισμού.....15.000.000 (44.015,4€)
788τ.μ.- Εντός Οικισμού με άδεια οικόδ...8.500.000 (24.942,0€)
892τ.μ.- Εντός Οικισμού με άδεια οικόδ...9.000.000 (26.409,2€)
1000τ.μ.- Εντός Οικισμού.....10.000.000 (29.343,5€)
1000τ.μ.- Εντός Οικισμού.....12.000.000 (35.212,3€)
1070τ.μ.- Εντός Οικισμού.....16.000.000 (46.949,7€)
1900τ.μ.- Εκτός Οικισμού.....35.000.000 (102.702,5€)

ΠΑΡΑΔΕΙΣΙ
8000τ.μ.- Εκτός Οικισμού.....64.000.000 (187.798,9€)

ΣΟΡΩΝΗ
4000τ.μ.- Επί της επαρχιακής οδού...18.000.000 (52.818,4€)
5000τ.μ.- Στο κύμα (άρτιο & οικόδ/μο.)..15.000.000 (44.015,4€)

ΛΙΝΔΟΣ
4600τ.μ.- Θέση Ψάλτο.....50.000.000 (146.717,9€)
8000τ.μ.- Στους Πεύκους Κοντά στην παραλία...32.000.000 (93.899,5€)
12000τ.μ.- Στους Πεύκους κοντά στην παραλία...168.000.000 (492.972,2€)

ΚΟΛΥΜΠΙΑ
715τ.μ.- Στο δρόμο με τους Ευκάλυπτους...8.000.000 (23.474,9€)
4500τ.μ.- Με άδεια οικόδ. για ξενοδοχ....63.000.000 (184.864,6€)
5700τ.μ.- Στο δρόμο με τους ευκάλυπτους.....50.000.000 (146.717,9€)

ΑΣΓΟΥΡΟΥ
1700τ.μ.- Εντός νέου σχεδίου με 420τ.μ. Κτίσματα....90.000.000 (264.092,2€)
4000τ.μ.- Εκτός σχεδίου οικισμού.....40.000.000 (117.374,3€)
4000τ.μ.- Εκτός σχεδίου οικισμού.....45.000.000 (132.046,1€)
4000τ.μ.- Εκτός σχεδίου οικισμού.....45.000.000 (132.046,1€)

ΜΑΡΙΤΣΑ
300τ.μ.- Εντός οικισμού.....4.500.000 (13.204,6€)
1400τ.μ.- Εντός οικισμού.....8.000.000 (23.474,9€)
1490τ.μ.- Επί της επαρχιακής οδού.....13.500.000 (39.613,8€)
4000τ.μ.- Κοντά στο παλιό αεροδρόμιο.....12.000.000 (35.212,3€)

ΑΦΑΝΤΟΥ
360τ.μ.- Εντός οικισμού.....12.000.000 (35.212,3€)
5600τ.μ.- Επί της Ρόδου - Λίνδου.....145.000.000 (425.482,0€)

ΛΑΔΙΚΟ
21.000τ.μ.- Κοντά στη θάλασσα.....250.000.000 (733.589,6€)

ΑΡΧΑΓΓΕΛΟΣ
800τ.μ.- Εντός σχεδίου οικισμού.....8.000.000 (23.474,9€)

ΚΑΛΥΘΙΕΣ
1734τ.μ.- εντός Οικισμού.....25.000.000 (73.358,0€)
2640τ.μ.- Πανοραμικό....28.000.000 (82.162,0€)

ΚΑΛΑΘΟΣ
2800τ.μ.- Εντός οικισμού επί της Ρόδου-Λίνδου με κτίσματα 400τ.μ.....90.000.000 (264.092,2€)
25000τ.μ. Εκτός σχεδίου πανοραμικό...75.000.000 (220.076,9€)

ΓΕΝΝΑΔΙ
500τ.μ.- Εντός Οικισμού με άδεια οικόδ.....20.000.000 (58.687,2€)
1720τ.μ.- Επί της παλιάς επαρχιακής οδού με άδεια οικόδ.....17.500.000 (51.351,3€)
4200τ.μ.- Επί της επαρχιακής Οδού.....29.000.000 (85.096,4€)

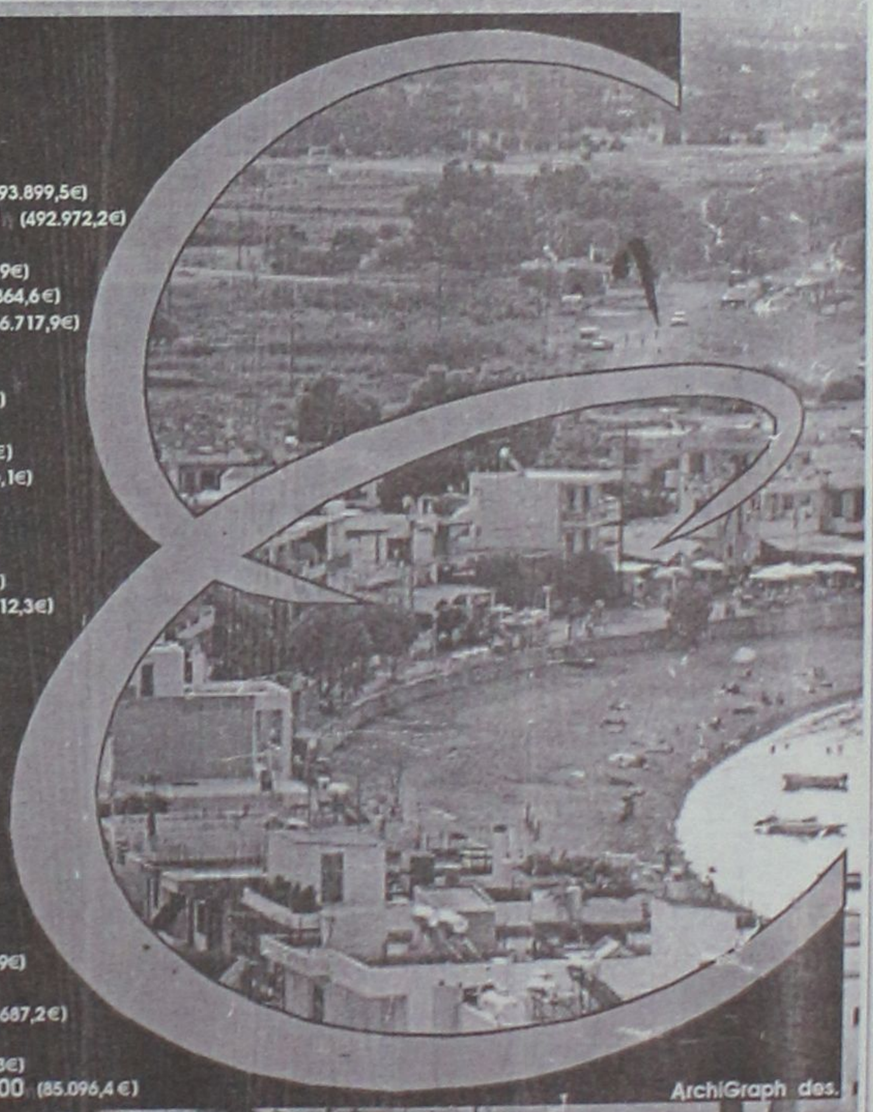

Τηλ. (0241) 73819,74917 κιν 0944/374546, 0945/292030 FAX 38641

ΠΛΗΡΟΦΟΡΙΕΣ **ΙΩΑΝΝΗΣ & ΜΙΧΑΛΗΣ ΕΥΣΤΑΘΙΟΥ**

➥ Μεταφερθήκαμε στα νέα μας γραφεία Εθνικής Αντίστασης 83 (πρώην Άννης Μαρίας) δίπλα στην ALPHA BANK

διαφορα

συνέχεια από την προηγούμενη

ΑΝΑΚΟΙΝΩΣΗ
ΜΑΘΗΜΑΤΑ
··· Computer ···
DREAM COMPUTER
ΕΓΓΡΑΦΕΣ
** ΤΩΡΑ **
Τμήματα για:
Παιδιά - Ενήλικες
Αρχάριους - Μαθητές
Επαγγελματίες
Ανεύρεση Εργασίας
ΠΑΡΕΧΕΤΑΙ ΒΕΒΑΙΩΣΗ
Διδάσκει πτυχιούχος Πανεπιστημίου Αμερικής
ΜΑΝΩΛΗΣ Ι. ΣΟΦΙΛΛΑΣ
Κοδριγκτώνος 91
Τηλ. (0241) 31761

Futurekids®
Μαθήματα Computer
Τμήματα για :
➢ Παιδιά 5-18 ετών
➢ Μαθητές Γ' Λυκείου
➢ Φοιτητές
➢ Ενήλικες
➢ Στελέχη Επιχειρήσεων
➢ Εκπαιδευτικούς
Τα **FUTUREKIDS** είναι επίσημο εξεταστικό κέντρο ECDL όπου μπορείτε να αποκτήσετε το διεθνώς αναγνωρισμένο δίπλωμα κατάρτισης στους Η/Υ.
➢ Δωρεάν βιβλία,σημειώσεις
➢ Δωρεάν Εξάσκηση
➢ Πιστοποιήσεις από Cambridge,ODU,ECDL
➢ Εκπτώσεις σε ανέργους αδέρφια ,φοιτητές
Α.&Ι.Εξαδάκτυλος ΟΕ
Λεμεσού 29
Τηλ.,Φαξ : 70431,70432

ΜΑΘΗΜΑΤΑ Η/Υ για ενήλικες

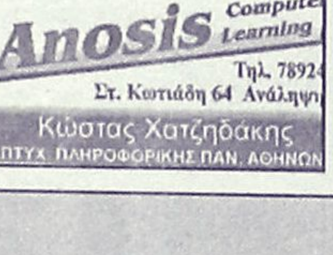

Windows, Internet, Email, Word, Excel, Access
ΤΜΗΜΑΤΑ :
◈ Ταχύρυθμα 6 εβδομάδων
◈ Τρίμηνα - προετοιμασία για απόκτηση του ECDL
◈ Ειδικά για επιχειρήσεις
Στο εκπαιδευτικό κέντρο ANOSIS μπορείτε να αποκτήσετε το ECDL το δίπλωμα των υπολογιστών με διεθνή αναγνώριση που αποδεικνύει τις γνώσεις σας στους Η/Υ ...
ECDL
ΕΥΡΩΠΑΪΚΟ ΔΙΠΛΩΜΑ ΚΑΤΑΡΤΙΣΗΣ ΣΤΟΥΣ ΥΠΟΛΟΓΙΣΤΕΣ
ΠΙΣΤΟΠΟΙΗΜΕΝΟ ΕΞΕΤΑΣΤΙΚΟ ΚΕΝΤΡΟ
Anosis Computer Learning
Τηλ. 7892
Στ. Κωτιάδη 64 Ανάληψη
Κώστας Χατζηδάκης
ΠΤΥΧ. ΠΛΗΡΟΦΟΡΙΚΗΣ ΠΑΝ. ΑΘΗΝΩΝ

ΠΩΛΟΥΝΤΑΙ πομολοκλειδαριές για δωμάτιο-μπάνιου ξενοδοχείου YALE MASTER - KEY χρυσή. Πληρ. τηλ. φαξ (0241) 40218 ΑΔ42910

ΠΩΛΕΙΤΑΙ από εστιατόριο σε λειτουργία όλος ο εξοπλισμός του, που περιλαμβάνει τα παρακάτω: 1) 4 ψυγεία ντουλάπες κατάψυξης ή συντήρησης, 2) ψυγεία πάγκοι 2 μέτρα επί 3 μέτρα τεμάχια 4, τα δύο με ψυχρολεκάνες για τοποθέτηση 3) φούρνοι πίτσας 4) ζυμωτήρια (2), 5) πλυντήρια ποτηριών-πιάτων WOLK, 6) Βιτρίνα ψυγείο κυλιόμενη, 7) Μηχανή κόφτης λαχανικών τεμ. (2), 8) Εστία γκαζιού 1.20X90X88 (6 μάτια), 9) Μπεν μαρί (με θερμοθαλάμους) 2.10X90X93, 10) Διπλή φριτέζα υγραερίου 80X73X85, 11) Πλατώ υγραερίου βαρέος τύπου 93X90X40, 12) Θερμοθάλαμοι-πάγκοι 96X1,15X92, 17) Κρεατομηχανή, 14) Μηχανισμό για άνοιγμα πίτσας. Ο εξοπλισμός είναι σε άριστη κατάσταση 5ετίας. Πληρ. τηλ. 79402, 25186 ώρες 11-1 πρωί, 7-9 βράδυ κ. Γιώργο ΑΔ42957

ΣΟΜΠΑ Κυροζίνης σε άριστη κατάσταση 40.000 δρχ. Πληρ. τηλ. 68774 ΑΔ42891

ΠΩΛΟΥΝΤΑΙ ΕΠΙΠΛΑ ΧΡΥΣΟΧΟΪΟΥ, AIR CONDITION, ΣΥΝΑΓΕΡΜΟΣ, ΧΡΗΜΑΤΟΚΙΒΩΤΙΟ, ΚΑΙ ΠΡΕΣΣΑ ΘΕΡΜΟΜΕΤΑΦΟΡΑΣ. ΟΛΑ ΣΕ ΑΡΙΣΤΗ ΚΑΤΑΣΤΑΣΗ. ΠΛΗΡ. ΤΗΛ. 32271, 0944-581018 ΧΠΔ458

ΚΑΘΑΡΟΑΙΜΑ ΚΥΝΗΓΟΣΚΥΛΑ ΓΕΝΙΚΟΥ ΘΗΡΑΜΑΤΟΣ ΚΑΙ ΛΑΓΟΣΚΥΛΑ ΚΑΘΩΣ ΚΑΙ ΚΟΥΤΑΒΙΑ, ΠΟΛΥ ΛΟΓΙΚΕΣ ΤΙΜΕΣ. 1. ΚΟΥΡΣΧΑΑΡ ΘΗΛΥΚΟ ΦΕΡΜΑ-ΠΟΡΤΑ 150.000, 2. ΠΟΪΝΤΕΡ ΘΗΛΥΚΟ ΚΑΦΕ-ΑΣΠΡΟ ΦΕΡΜΑΚΟΠΟ 100.000, 3. ΣΠΑΝΙΕΛ ΜΠΡΕΤΟΝ ΑΡΡΕΝ ΚΑΘΑΡΟΑΙΜΟ 100.000, 4. ΓΑΣΚΟΝΗΣ ΘΗΛΥΚΟ (ΑΝΑΠΑΡΑΓΩΓΗ) 100.000, 5. ΜΠΙΓΚΛΗΣ ΑΡΣΕΝΙΚΟ ΧΡΟΝΙΑΡΙΚΟ 100.000, 6. ΓΚΕΚΑΣ ΘΗΛΥΚΟ ΧΡΟΝΙΑΡΙΚΟ 100.000, 7. ΚΥΡΙΚΟΤΑΖΑ ΚΟΚΚΙΝΗ ΧΡΟΝΙΑΡΑ 100.000, 8. ΤΑΖΑ ΤΣΟΥΛΑΤΗ ΧΡΟΝΙΑΡΑ 100.000, 2 ΚΟΥΤΑΒΙΑ ΜΠΡΑΚ ΘΗΛΥΚΑ 2 ΜΗΝΩΝ 30.000.

ΕΠΙΣΗΣ ΕΑΝ ΦΥΓΕΤΕ ΤΙΣ ΓΙΟΡΤΕΣ ΕΚΤΟΣ ΡΟΔΟΥ ΚΑΘΩΣ ΚΑΙ ΟΛΟΚΛΗΡΟ ΤΟΝ ΧΡΟΝΟ ΚΡΑΤΑΜΕ ΤΑ ΣΚΥΛΙΑ ΣΑΣ. ΠΕΡΙΟΡΙΣΜΕΝΟΣ ΑΡΙΘΜΟΣ. ΠΛΗΡ. ΤΗΛ. 0944-653196, 2.30-4.30, 66160 ΠΔ42861

ΚΑΥΣΟΞΥΛΑ πεύκου τεμαχισμένα σε καλή τιμή. Πληρ. τηλ. 42020 ΑΔ42553

ΦΟΡΗΤΟΣ ΥΠΟΛΟΓΙΣΤΗΣ TOSHIBA T2130CS (486DX4/75MH, 502MB HDD, Windows '95). Τιμή 180.000 δρχ. Πληρ. τηλ. 0945-303291, απόγευμα ΑΔ42879

προσφορες εργασιας

ΝΕΑ 30 ετών αλλοδαπή **ΖΗΤΑ ΕΡΓΑΣΙΑ** ως οικιακή βοηθός εσωτερική ή μη. Πληρ. τηλ. 0944123046 ΑΡ42962

ΚΥΡΙΑ 40 ετών **ΖΗΤΑ ΕΡΓΑΣΙΑ** κυρίως ιατρικής φύσης όπως μασάζ, εμβόλια, αλλαγή ορών κ.λπ. Πληρ. τηλ. 0932501924 ΑΡ42942

ΑΝΑΛΑΜΒΑΝΩ ΤΟΠΟΘΕΤΗΣΕΙΣ ΠΛΑΚΙΔΙΩΝ ΚΑΙ ΜΑΡΜΑΡΩΝ. ΔΟΥΛΕΙΑ ΓΡΗΓΟΡΗ ΜΕ ΕΥΡΩΠΑΙΚΗ ΜΕΘΟΔΟ ΤΟΠΟΘΕΤΗΣΗΣ ΚΑΙ ΠΙΟ ΟΙΚΟΝΟΜΙΚΟ. ΠΛΗΡ. ΤΗΛ. 67607 ΠΡ42895

ΕΛΑΙΟΧΡΩΜΑΤΙΣΜΟΙ. ΑΝΑΛΑΜΒΑΝΟΥΜΕ ΠΑΝΤΟΣ ΕΙΔΟΥΣ ΕΛΑΙΟΧΡΩΜΑΤΙΣΜΟΥΣ ΣΕ ΠΟΛΥ ΛΟΓΙΚΕΣ ΤΙΜΕΣ. ΠΛΗΡ. ΤΗΛ. 93677,0936360327 ΧΠΡ1561

ΠΩΛΟΥΝΤΑΙ

α) Μικροφωνική ALEN HEALTH ψηφιακή 600 WAT δυο (2) ηχεία JBL αυτοενισχυόμενα 300 WAT τέσσερα (4) ηχεία Montanbo 150 VAT και δύο (2) ηχεία DYNACORD 400 VAT

2) Δισκοπρίονο-γωνιάστρα πάγκου μάρκας RYOBI 3.000, ολοκαίνουργιο. Τιμή ευκαιρίας.

Πληρ. τηλ. 64306-0946067096

ΛΟΓΩ ΑΝΑΚΑΙΝΙΣΗΣ ΞΕΝΟΔΟΧΕΙΑΚΗΣ ΜΟΝΑΔΑΣ ΣΤΟ ΦΑΛΗΡΑΚΙ

ΠΩΛΕΙΤΑΙ

ολόκληρος ο εξοπλισμός δωματίων σε πολύ συμφέρουσες τιμές.

Πληρ. τηλ. 85502 ώρες εργασίας

ΠΩΛΕΙΤΑΙ

φουσκωτό STINGER 5 m. με μηχανή MARINER 90 HP τρέιλερ έληξης, κάλυμμα σκάφους και πολλά εξτρά σε άριστη κατάσταση. Δεκτός έλεγχος. Δοκιμή. Τιμή 3.000.000 μετρητοίς.

Πληρ. τηλ. 32166, 0945392237

ΕΚΚΕΝΩΣΕΙΣ ΒΟΘΡΩΝ



ΑΡΓΥΡΟΥ ΣΤΑΜΑΤΗΣ
ΤΙΜΕΣ ΑΣΥΝΑΓΩΝΙΣΤΕΣ
Τηλ. 85246-85071
κιν. 0937/219125 και 0977/595408

ΟΡΓΑΝΟΠΟΙΕΙΟ

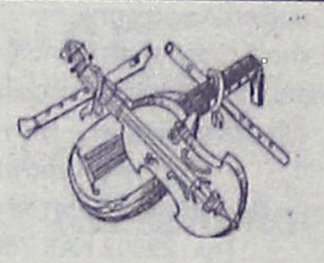

Βασίλης Παυλάκης

ΚΑΤΑΣΚΕΥΕΣ-ΕΠΙΣΚΕΥΕΣ
ΠΑΝΤΟΣ ΤΥΠΟΥ ΧΕΙΡΟΠΟΙΗΤΩΝ
ΕΓΧΟΡΔΩΝ ΜΟΥΣΙΚΩΝ ΟΡΓΑΝΩΝ
Pablakis@rho.Forthnet.gr.
Αθηνών 18, Ρόδος 85100-
τηλ. 64306-0946067096

ΕΠΕΝΔΥΤΙΚΕΣ ΠΡΟΤΑΣΕΙΣ

ΠΩΛΕΙΤΑΙ - ΕΝΟΙΚΙΑΖΕΤΑΙ

βιοτεχνικό κτίριο
2.550 τ.μ - πλησίον της Ρόδου - Καλλιθέας (έναντι Μαρινόπουλου)σε οικόπεδο 4,300 τ.μ..

ΑΠΟΚΛΕΙΣΤΙΚΗ ΔΙΑΘΕΣΗ

ΡΟΔΙΑΚΗ ΚΤΗΜΑΤΙΚΗ
ΣΥΜΒΟΥΛΟΙ & ΕΚΤΙΜΗΤΕΣ ΑΚΙΝΗΤΩΝ
ΚΤΗΜΑΤΟΜΕΣΙΤΙΚΟ ΓΡΑΦΕΙΟ από το 1983

ΑΝΕΣΤΗΣ & ΣΑΒΒΑΣ ΣΑΒΒΑΪΔΗΣ
τηλ: 0241-26281 & 35476
cel: 0944-421015

ΑΝΑΛΑΜΒΑΝΟΥΜΕ

Με έμπειρο προσωπικό

- *Μονώσεις-στεγανώσεις παντός τύπου*
- *Βαψίματα-συντηρήσεις ξενοδοχείων, πολυκατοικιών, διαμερισμάτων.*
- *Επίσης κατασκευάζουμε κάθε είδους πέργκολες και διαμόρφωση κήπων.*

ΤΙΜΕΣ ΕΚΠΛΗΞΗ

ΤΑΧΕΙΑ ΕΞΥΠΗΡΕΤΗΣΗ

Πληρ. τηλ. 0946839494, 69207 κο Τάκη

ALFA FLOORS

ΞΥΛΟΥΡΓΙΚΕΣ ΕΡΓΑΣΙΕΣ

• ΚΑΝΟΥΜΕ ΤΟ ΠΑΛΙΟ ΠΑΡΚΕ ΚΑΙΝΟΥΡΓΙΟ.

Τρίψιμο- Βάψιμο
Γυάλισμα - Συντήρηση

Υπερσύγχρονα μηχανήματα που τρίβουν και απορροφούν τη σκόνη.

ΝΙΚΟΣ & ΗΛΙΑΣ

Πληρ. τηλ. 0946-642924 ΡΟΔΟΣ

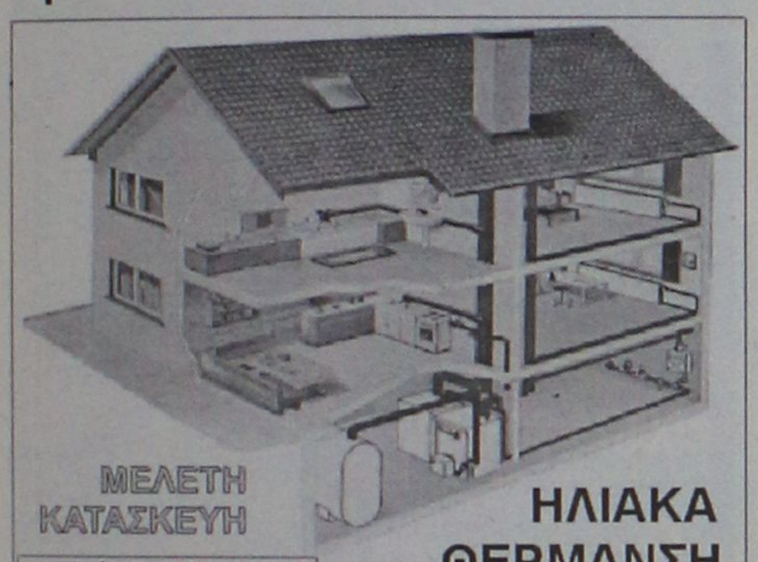

ΜΕΛΕΤΗ ΚΑΤΑΣΚΕΥΗ

Τηλ. 0241-90005
Κινητό 0945 200430

ΗΛΙΑΚΑ
ΘΕΡΜΑΝΣΗ
ΥΔΡΑΥΛΙΚΑ

ΡΟΔΟΘΕΡΜ

ΑΠΟΦΡΑΞΕΙΣ

ΔΩΔΕΚΑΝΗΣΙΑΚΕΣ ΑΠΟΦΡΑΞΕΙΣ



"ΚΟΛΟΣΣΟΣ"

ΑΠΟΦΡΑΞΕΙΣ ΚΑΘΑΡΙΣΜΟΙ
ΑΠΟΧΕΤΕΥΣΕΩΝ & ΒΟΘΡΩΝ

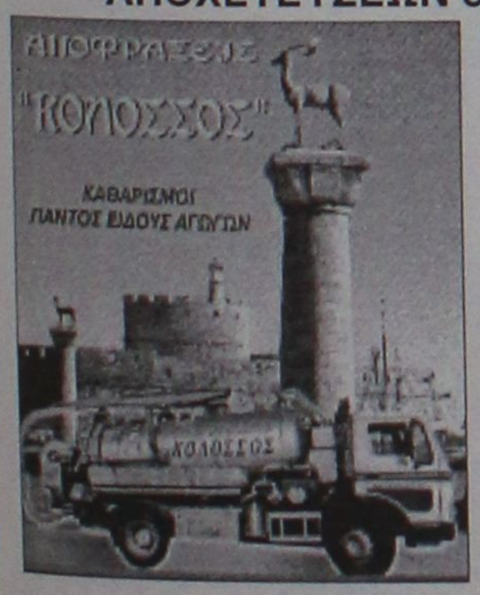

Αναλαμβάνουμε πάσης φύσεως αποφράξεις οποιουδήποτε μήκους και πλάτους
Αναλαμβάνουμε καθαρισμούς αποχετευτικών αγωγών ΔΗΜΩΝ, ΞΕΝ/ΧΕΙΩΝ στρατιωτικών μονάδων ΣΠΙΤΙΩΝ, ΠΟΛΥΚΑΤΟΙΚΙΩΝ καθώς και καθαρισμούς βιολογικών μονάδων με μηχάνημα υψηλής πιέσεως σε όλη την Δωδ/σο

Κ. ΠΗΔΙΑΚΗΣ - Π. ΚΑΣΕΡΗΣ

Πληρ. τηλ. 47915-91881,
κιν. 0944/325234 και 0977/717048

ΑΓΟΡΑΖΩ

ΧΡΥΣΑΦΙΚΑ

ΚΟΣΜΗΜΑΤΑ

ΝΟΜΙΣΜΑΤΑ

ΧΡΥΣΑ ΔΟΝΤΙΑ

ΜΕΤΟΧΕΣ

ΩΡΟΛΟΓΙΑ

ΑΝΤΙΚΕΣ

Δάνεια επί ενεχύρω

«ΜΠΑΜΠΗΣ»

Δημ. Θεοδωράκη 15
(1ος όροφος)
ΡΟΔΟΣ

ΠΡ40785

"ΑΜΕΣΟΣ" ΚΕΝΤΡΟ ΕΡΓΑΣΙΑΣ

ΧΑΜΗΛΟΜΙΣΘΕΣ ΕΛΛΗΝΟΡΩΣΟΠΟΝΤΙΕΣ, ΕΛΛΗΝΟΒΟΥΛΓΑΡΕΣ, ΟΙΚΟΝΟΣΟΚΟΜΕΣ, ΟΙΚΟΚΑΘΑΡΙΣΤΡΙΕΣ, ΒΡΕΦΟΝΗΠΙΑΓΩΓΟΥΣ, ΛΑΤΖΕΡΟΜΑΓΕΙΡΙΣΣΕΣ, ΞΕΝΟΔΟΧΟΫΠΑΛΛΗΛΟΥΣ, ΣΥΝΟΔΟΥΣ ΗΛΙΚΙΩΜΕΝΩΝ, ΖΕΥΓΑΡΙΑ ΑΛΛΟΔΑΠΩΝ, ΑΓΡΟΤΙΚΩΝ ΕΡΓΑΣΙΩΝ

ΑΠΟΣΤΕΛΟΥΜΕ ΑΥΘΗΜΕΡΟΝ. ΣΑΒΒΑΤΟΚΥΡΙΑΚΑ ΕΡΓΑΖΟΜΑΣΤΕ

Πληρ. τηλ. 01-5241633 και 01-5241265 fax: 01-5241634

ΠΡ42721

ΑΠΟΦΡΑΞΕΙΣ-ΚΑΘΑΡΙΣΜΟΙ



ΑΠΟΦΡΑΞΕΙΣ
ΚΑΘΑΡΙΣΜΟΙ
ΣΥΝΤΗΡΗΣΕΙΣ
ΑΠΟΧΕΤΕΥΣΕΩΝ-ΕΠΙΦΑΝΕΙΩΝ-ΚΤΙΡΙΩΝ-ΠΛΟΙΩΝ-ΒΙΟΛΟΓΙΚΩΝ

Αναλαμβάνουμε ξενοδοχεία, Δήμους, πολ/κίες κ.λπ. Άντληση πετρελαιοειδών από πλοία καθώς και λιποσυλλεκτών και βιολογικών. ΜΕ ΜΟΝΑΔΙΚΑ ΣΕ ΥΨΟΣ ΠΙΕΣΗΣ ΚΑΙ ΑΝΑΡΡΟΦΗΣΗΣ. ΥΠΕΡΣΥΓΧΡΟΝΑ ΜΗΧΑΝΗΜΑΤΑ ΥΔΡΟΒΟΛΗΣ ΣΕ ΟΛΗ ΤΗ ΔΩΔΕΚΑΝΗΣΟ

ΟΛΟ ΤΟ 24ωρο

ΒΑΡΔΕΛΛΗ Μ. -ΚΡΑΣΟΠΟΥΛΟΣ Δ. Ο.Ε.

Τηλ. 35555, Fax: 96516, Κιν. 0944/395999

e-mail:metropontikas@excite.com.

ΣΤΙΣ ΠΙΟ ΧΑΜΗΛΕΣ ΤΙΜΕΣ

ΔΩΣΕ ΣΤΥΛ ΣΤΟ ΚΙΝΗΤΟ ΣΟΥ

NEO 5.000 ΛΟΓΟΤΥΠΑ ΚΑΙ ΜΕΛΩΔΙΕΣ για ένα κινητό μοδάτο!

www.rollingtones.gr

LOGOS-ΛΟΓΟΤΥΠΑ

10100134	10250031	11550040	11550064	10450013	10750246	10450093
10750023	11300053	MAFIA 11550014	11400144	10150041	10750143	10100163
10150170	10100058	11400150	let's rock! 10800084	007 11500018	10450060	10100336
10850015	DANGER 10800024					
10750042	11000032	30700019	30700045	31000020	30100161	31000043

ΕΙΚΟΝΟΜΗΝΥΜΑΤΑ

RINGTONES-ΜΕΛΩΔΙΕΣ

ΕΛΛΗΝΙΚΕΣ ΕΠΙΤΥΧΙΕΣ	
60600004 Αντίζελα Δημητρίου - Μαύρη λίστα	60600049 Άννα Βίσση - Κραυγή
60600017 Νίκος Κουρκούλης - Τόσα δειλινά	60600047 Δέσποινα Βανδή - Υποφέρω
60600029 Γιάννης Πλούταρχος - Υπήρχαν όρκοι	60100012 Εθνικός Υμνος
60600036 Νότης Σφακιανάκης - Μετανοιώνω	**TOP ΣΕ ΖΗΤΗΣΗ ΣΤΗΝ ΕΥΡΩΠΗ**
60600019 Λάμπης Λιβιεράτος - Λάμπεις	60500006 Angel - Shaggy
60600010 Στέλλα Γεωργιάδου - Εχω κακό σκοπό	60500008 Butterfly - Crazytown
60600027 Γιάννης Πλούταρχος - Φυσάει πολύ	60500004 It's raining men - Geri Halliwell
60600025 Λευτέρης Πανταζής - Με σένα	60500032 Thank you - Dido
	60500031 Supergirl - Reamonn

Τα πιό καυτά λογοκριμένα ερωτικά λογότυπα βρίσκονται στους κωδικούς: 11200053, 11200072, 11200073, 11200074, 11200082, 11200085, 11200124, 11200128, 11200132, 11200133, 11200135, 11200139, 11200143, 11200144, 11200147.
Ερωτικά εικονομηνύματα στους κωδικούς: 31000008, 31000016, 31000019, 31000035, 31000036, 31000044, 31000045, 31000046, 31000049, 31000053, 31000055, 31000061, 31000063.

1). Διάλεξε το Logo ή το Ringtone που σου ταιριάζει.
2). Κάλεσε τη γραμμή παραγγελίας.
3). Ακολούθησε τις οδηγίες και όταν σου ζητηθεί βάλε τον δψήφιο κωδικό.
4). Το Logo ή το Ringtone θα σταλεί στο κινητό σου.

...κάλεσε από το σταθερό σου τηλέφωνο

090 214 507

Για περισσότερα Logos και Ringtones ρίξτε μια matιά στο internet site: www.rollingtones.gr
Λεπτό! 86 δρχ./15", € 0.25/15" + Φ.Π.Α. Τ.Θ. 31730

Διαθέσιμα λογότυπα για NOKIA 3210-3310-3330-6110-6130-6150-6210-6250-7110-8210-8810-8850-8890-9110-9110i. Μελωδίες για NOKIA, MOTOROLA, SAGEM. Περισσότερες πληροφορίες για τα κινητά τα οποία υποστηρίζουν λογότυπα και εικονομηνύματα στο www.rollingtones.gr

ΟΙΚΟΔΟΜΙΚΕΣ ΕΡΓΑΣΙΕΣ
ΕΡΓΟΛΑΒΙΕΣ (ΜΠΕΤΟΝ)

ΘΑΝΑΣΗΣ ΓΚΙΖΛΗΣ

Αναλαμβάνω παντός είδους εργασίες (μπετόν) μεγάλες και μικρές.
Βίλες, σπίτια, προσθήκες, διαμορφώσεις και περιτοιχίσεις αυλών, βεραντών, επιβλητικές πύλες, εξωτερικές σκάλες, ζαρντινιέρες και καλλιτεχνικά εμφανή.

Τηλεφωνήστε τώρα για μια επίσκεψη στο πρόβλημά σας χωρίς καμία δέσμευση στο 27418 απογευματινές ώρες.

ΠΡ42601

ΤΑ ΜΟΝΑΔΙΚΑ

Βιολογικά Ταπητοκαθαριστήρια Ρόδου

ΚΛΕΟΠΑΤΡΑ & EURO CLEAN CENTER

Εμπιστευθείτε τον καθαρισμό και φύλαξη των ταπήτων στα καθαριστήρια μας

- *Προσφέρουμε άψογο και έμπειρο Βιολογικό Καθαρισμό Ταπήτων*
- *Στεγνό καθαρισμό χειροποίητων χαλιών*
- *Επιτόπου καθαρισμό σε σαλόνια-μοκέτες*
- *Ειδικός καθαρισμός παπλώματα-φλοκάτες*
- *Επισκευές σε όλους τους τύπους ταπήτων*

"Η φύλαξη είναι δωρεάν" για όλο τον χρόνο. παραλαβή-παράδοση κατ' οίκον σε όλη τη Ρόδο.

Υπεύθυνος:
Κουφαλλάκης Σταύρος
Τηλ. **0241-51996, 0945793626 fax 51322**
ΠΡ42631

"ΑΠΟΦΡΑΞΕΙΣ"
"Η ΜΑΡΙΑ"



ΑΠΟΦΡΑΞΕΙΣ ΠΑΝΤΟΣ ΤΥΠΟΥ ΑΠΟΧΕΤΕΥΣΕΩΝ

ΞΕΝ/ΩΝ, ΕΣΤ/ΩΝ
ΣΤΡΑΤΟΠΕΔΩΝ
ΠΟΛ/ΚΙΩΝ
ΟΙΚΙΩΝ ΜΕ ΜΗΧΑΝΗΜΑ
ΥΨΗΛΗΣ ΠΙΕΣΕΩΣ
ΥΔΡΟΒΟΛΗΣ
ΑΜΕΣΗ ΕΞΥΠΗΡΕΤΗΣΗ
ΟΛΟ ΤΟ 24ΩΡΟ

Πληρ. τηλ. 94750 και 0241-35555, 0977/257441.

ΣΥΝΤΗΡΗΣΕΙΣ ΚΟΥΦΩΜΑΤΩΝ ΑΛΟΥΜΙΝΙΟΥ

Εχετε πρόβλημα με τα κουφώματα σπιτιού ή της επιχείρησής σας; Το ειδικό συνεργείο μας αναλαμβάνει τις συντηρήσεις κουφωμάτων αλουμινίου υπεύθυνα και σε λογικές τιμές.

25ετή πείρα
Πληρ. τηλ.
90618 κ. Αλέκος

ΧΠΡ411

ΕΡΓΟΛΑΒΟΣ

ΜΑΣΤΟΡΑΣ ΚΩΝΣΤΑΝΤΙΝΟΣ

ΤΙΜΕΣ ΛΟΓΙΚΕΣ

αναλαμβάνω γενικές κατασκευές κτιρίων, αναπαλαιώσεις, σοβατίσματα, χτισίματα, γκρεμίσματα βαψίματα, μάρμαρα, γιαλίσματα, πλακάκια, περιφράξεις οικοπέδων, κατασκευές, μελέτες για σοφίτες, ξυλοκατασκευές, τοποθέτηση κεραμίδια.

ΓΙΑ ΟΛΗ ΤΗ ΔΩΔΕΚΑΝΗΣΟ

Πληρ. τηλ. 27255, 0944-823925 όλο το 24ωρο

ΠΡ42394

ΤΕΧΝΙΚΟ ΓΡΑΦΕΙΟ

Αναλαμβάνει

- Μελέτες για σύνδεση οικοδομών με το

αποχετευτικό δίκτυο

Δ.Ε.Υ.Α.Ρ.

- Αδειες λειτουργίας καταστημάτων
- Ηλεκτροδοτήσεις κτιρίων.

Υπεύθυνος:
Μιχάλης Μαυρομάγουλος
Αρχιτέκτονας Μηχανικός
Στεφάνου Καζούλη 14 Ρόδος
Τηλ. 0241-27040, κιν. 0974041051
ΧΠΡ411

ΤΑΠΗΤΟΚΑΘΑΡΙΣΤΗΡΙΟ ART CLEAN EXPRESS

Αναλαμβάνουμε υπεύθυνα:

- ✓ Ξηρό καθαρισμό
- ✓ Πλύσιμο-απολύμανση
- ✓ Φύλαξη
- ✓ Επιδιόρθωση ταπήτων
- ✓ Αδιαβροχοποιήσεις

Ειδικός καθαρισμός μεταξωτών και χειροποίητων χαλιών

Παραλαβή-παράδοση κατ' οίκον

Εγγυημένη συνεργασία
Επί τόπου καθαρισμοί μοκετών-σαλονιών
Τηλ. 94815, κιν. 0944 350247, 0800400400
Τηλ. χωρίς χρέωση
Με την υπογραφή Αλαφάκης

Αριθμολογία

Οι αριθμοί δίνουν απάντηση στα ερωτήματά σας!



Η Νότα Κοτσίφη και οι συνεργάτες της, σας αποκαλύπτουν τα μυστικά για το παρόν και το μέλλον!

090 255 493

*DATABANK • 67ΔΡΧ.(0,2€)/15'+Φ.Π.Α.

Η καλύτερη παρέα σε περιμένει

Μη διστάζεις! Τηλεφώνησε τώρα και γνώρισε νέους φίλους που θα γίνουν για πάντα δικοί σου.



Δώσε τέλος στη μοναξιά σου!

090 255 491

*DATABANK • 67ΔΡΧ.(0,2€)/15'+Φ.Π.Α.

Αστρόραμα

Ανακαλύψτε τι κρύβουν τα άστρα για το μέλλον σας!

24ώρες το 24ωρο!

ΣΧΕΣΕΙΣ - ΧΡΗΜΑ
ΕΠΑΓΓΕΛΜΑΤΙΚΑ



Οι πιο διάσημοι αστρολόγοι στη γραμμή σας!

090 255 421

*DATABANK • 67ΔΡΧ.(0,2€)/15'+Φ.Π.Α.



















ΡΕΠΟΡΤΑΖ

Ερχεται ο Ατλαντας

✓ *ΣΤΗ ΡΟΔΟ ΘΑ ΒΡΕΘΕΙ ΣΗΜΕΡΑ Ο ΚΑΧΙ ΚΑΧΙΑΣΒΙΛΙ ΓΙΑ ΤΗΝ ΠΑΡΟΥΣΙΑΣΗ ΤΟΥ ΛΕΥΚΩΜΑΤΟΣ ΤΟΥ*

✓ *ΜΑΖΙ ΤΟΥ ΟΙ ΟΛΥΜΠΙΟΝΙΚΕΣ ΒΑΛΕΡΙΟΣ ΛΕΩΝΙΔΗΣ ΚΑΙ ΜΑΡΙΑ ΧΡΙΣΤΟΦΟΡΙΔΟΥ*



Καχιασβίλι: Δίνει στις 13.00 συνέντευξη Τύπου στην αίθουσα του Δημοτικού Συμβουλίου

Σήμερα στις 13.00 στην αίθουσα συνεδριάσεων του Δημοτικού Συμβουλίου των Ροδίων με την ευκαιρία της παρουσίασης του λευκώματος του τρις Ολυμπιονίκη της Αρσης Βαρών του **Κάχι Καχιασβίλι**.

Στη συνέντευξη θα παραστεί ο ίδιος ο Ολυμπιονίκης που έρχεται στη Ρόδο με αφορμή την παρουσίαση του λευκώματος που φέρνει τ' όνομά του.

Προσκεκλημένοι σ' αυτό το διήμερο της παρουσίασης θα είναι οι Ολυμπιονίκες **Βαλέριος Λεωνίδης** και **Μαρία Χριστοφορίδου**.

Το πρόγραμμα της διαμονής του Ολυμπιονίκη στη Ρόδο έχει ως εξής:

ΤΡΙΤΗ 11/12/01

— **10.45:** Άφιξη στο αεροδρόμιο Διαγόρας της Ρόδου, υποδοχή από ΔΟΝΑ Ρόδου.

— **13.00**: Συνέντευξη Τύπου-Γεύμα από το Δήμο.

— **22.00:** Δείπνο στο Καζίνο από την ΔΟΝΑΡ.

ΤΕΤΑΡΤΗ 12/12/01

— **12.00:** Επίσκεψη στο Πανεπιστήμιο Αιγαίου.

— **19.00:** Παρουσίαση λευκώματος.

— **22.00:** Δείπνο από το Δήμο και τον ΔΟΝΑΡ.

Επιτυχίες για τον "Κολοσσό"

✓ *Στο πέμπτο τουρνουά ΤΑΕ-ΚΒΟ-ΝΤΟ που διοργάνωσαν ο τοπικός Α.Ο., η ένωση νοτίου Ελλάδος, ο ΝΑΟΔ και ο ΔΟΝΑ*

Με πολλές επιτυχίες για τον ΓΑΟ Τάε-Κβο-ντο "Κολοσσός" τελείωσε το 5ο τουρνουά που διοργάνωσε ο ΓΑΟ ΤΑΕ-ΚΒΟ-ΝΤΟ Ρόδου σε συνεργασία με την Ενωση του αθλήματος της Νοτίου Ελλάδος σε συνεργασία με τον ΝΑΟΔ και τον ΔΟΝΑ.

Ο Κολοσσός αποκόμισε ύστερα από την καλή εμφάνιση των αθλητών και των αθλητριών του δύο χρυσά στην κατηγορία των εφήβων, ένα αργυρό στην κατηγορία παίδων και δύο χάλκινα στην κατηγορία των κορασίδων.

Πιο αναλυτικά:

Τα χρυσά

— Ο **Γιάννης Μαραγκάκης** πήρε το χρυσό μετάλλιο στην κατηγορία των 75 κιλών.

— Ο **Νίκος Καραβασίλης** στην κατηγορία των 59 κιλών των εφήβων.

Το αργυρό

— Το αργυρό μετάλλιο το πήρε ο **Πέτρος Καραβασίλης** στην κατηγορία των παίδων.

Τα χάλκινα

— Το ένα πήρε η **Αναστασία Γαλατά** στις κορασίδες

— Και το δεύτερο ο **Ηλίας Καραβασίλης** στους παίδες.



Το τιμ του "Κολοσσού" στους αγώνες Ταε-Κβο-ντο



ΠΡΟΣΚΛΗΣΗ ΧΟΡΟΕΣΠΕΡΙΔΑΣ ΣΥΝΔΕΣΜΟΥ ΔΙΑΙΤΗΤΩΝ ΠΟΔΟΣΦΑΙΡΟΥ ΔΩΔΕΚΑΝΗΣΟΥ

ΣΑΣ ΠΡΟΣΚΑΛΟΥΜΕ ΣΤΗ ΜΕΓΑΛΗ ΧΟΡΟΕΣΠΕΡΙΔΑ ΤΟΥ ΣΥΝΔΕΣΜΟΥ ΜΑΣ ΠΟΥ ΘΑ ΓΙΝΕΙ ΣΤΙΣ 15 - 12 - 01, ΗΜΕΡΑ ΣΑΒΒΑΤΟ ΚΑΙ ΩΡΑ 8.30 μ.μ. ΣΤΟ CASTELLO ROSSO, ΛΕΩΦΟΡΟΣ ΚΡΕΜΑΣΤΗΣ.

Η ΒΡΑΔΙΑ ΠΕΡΙΛΑΜΒΑΝΕΙ:

- ΠΛΟΥΣΙΟ ΚΑΛΛΙΤΕΧΝΙΚΟ ΠΡΟΓΡΑΜΜΑ ΑΠΟ 8ΜΕΛΗ ΟΡΧΗΣΤΡΑ
- ΠΛΟΥΣΙΟ ΜΕΝΟΥ
....ΓΑΡΙΔΑ ΚΟΚΤΕΙΛ 5 ΑΣΤΕΡΩΝ
....ΚΡΕΠΑ ΚΟΤΟΠΟΥΛΟ ΜΑΡΣΑΝΤ ΝΤΕ ΒΙΝ
....ΚΡΕΠΑ ΚΑΝΕΛΟ Α ΛΑ ΤΟΣΚΑΝ
....ΣΑΛΑΤΑ ΑΝΝΑΣ
....ΦΙΛΕΤΑΚΙΑ ΖΙΓΚΑΡΑ (ΨΑΡΟΝΕΦΡΙ)
....ΠΙΛΑΦΙ & ΚΑΡΟΤΟ ΒΑΒΥ
....ΜΠΑΚΛΑΒΑΣ
- ΠΛΟΥΣΙΑ ΛΑΧΕΙΟΦΟΡΟΣ ΑΓΟΡΑ ΜΕ ΜΕΓΑΛΑ ΔΩΡΑ
- ΚΑΙ ΠΟΛΛΕΣ ΑΛΛΕΣ ΕΚΠΛΗΞΕΙΣ

ΒΟΗΘΕΙΣΤΕ ΤΟ ΕΡΓΟ ΤΩΝ ΔΙΑΙΤΗΤΩΝ

Σ.Δ.Π.Δ.

ΟΧΙ ΒΙΑ ΣΤΑ ΓΗΠΕΔΑ

ΧΟΡΗΓΟΙ:

Μ. Σ. ΛΟΥΛΟΥΔΑΚΗΣ
• ΘΕΡΜΟΠΟΜΠΟΙ CAMPA ΓΑΛΛΙΑΣ
• ΗΛΙΑΚΟΙ ΘΕΡΜΟΣΙΦΩΝΕΣ PANASOL 30λτ ΕΠΙΓΚΗ
• ΕΝΤΟΙΧΙΣΜΕΝΑ ΕΠΙΠΛΑ ΚΟΥΖΙΝΩΝ CUCINE D' ITALIA
• AIR CONDITION
• ΗΛΕΚΤΡΙΚΕΣ ΕΓΚΑΤΑΣΤΑΣΕΙΣ
ΕΘΝ. ΑΝΤΙΣΤΑΣΕΩΣ 81 (πρώην Άνοιξης Μαγέλη) ΡΟΔΟΣ
ΤΗΛ.: 74408, ΟΙΚΙΑΣ: 20668 - ΚΙΝ. ΤΗΛ.: 0936964669

«Κ.Α.Ι.Ρ.»
2ο χλμ. ΛΕΩΦ. ΡΟΔΟΥ - ΛΙΝΔΟΥ
Τ.Θ. 81 - 85100 ΡΟΔΟΣ
ΤΗΛ.: 0241 0 68770, 68771, 68772, 68773
ΠΑΡΑΓΓ.: 0241 0 63993 • FAX: 62575
e-mail: cair-rho@otenet.gr

9.59 FM
NEOI ORIZONTES STEREO
ΑΓΙΑΣ ΑΝΑΣΤΑΣΙΑΣ 113 - ΡΟΔΟΣ
ΤΗΛ.: 0241 0 78959, 33459 - FAX: 33359

Ξενοδοχεία «Rodos Princess» και «Princess Sun» της «Ι.Ε. ΧΑΤΖΗΛΑΖΑΡΟΥ Α.Ε.»
TEL.: 0244 0 47102 - FAX: 47267
KIOTARI, 85109 RHODES GREECE
e-mail: rodos-princess@rho.forthnet.gr

Κέντρο Ρολογιού ΒΕΡΓΩΤΗΣ Από το 1947
ΜΑΝΤΡΑΚΙ: ΑΒΕΡΩΦ 27 (απέναντι ΡΟΔΑ)
ΤΗΛ.: 0241 0 24178
100 ΜΑΓΑΖΙΑ: ΣΟΦ. ΒΕΝΙΖΕΛΟΥ 63
ΤΗΛ.: 0241 0 75118 - FAX: 20846

HAPPYLAND KOYZEIN
ΕΘΝΙΚΗΣ ΑΝΤΙΣΤΑΣΕΩΣ 59 & ΜΟΥΣΩΝ 1
ΤΗΛ.: 0241 0 39777

ΙΩΑΝΝΗΣ ΜΙΧΕΛΑΡΑΚΗΣ
ΚΑΦΕΤΕΡΙΑ «ΑΙΟΣ»
ΚΟΡΔΙΓΚΤΟΝΟΣ 77 - ΡΟΔΟΣ
ΤΗΛ.: 0241 0 29851

SPORT LIFE ΑΘΛΗΤΙΚΑ ΕΙΔΗ
ΝΙΚΟΛΑΟΣ ΑΡΓΥΡΟΥ
ΑΡΧΑΓΓΕΛΟΣ - ΤΗΛ.: 0244 0 24188
ΡΟΔΟΣ: ΕΜΠΟΡΙΚΟ ΚΕΝΤΡΟ ΦΩΚΙΑΛΗ
ΤΗΛ./FAX: 0241 0 26228

CASTELLO ROSSO
ΛΕΩΦΟΡΟΣ ΕΛΕΥΘΕΡΙΑΣ 1Α
85104 ΚΡΕΜΑΣΤΗ - ΡΟΔΟΣ
ΤΗΛ.: 0241 0 94817 - 8 • FAX: 94818

ΜΑΚΕΔΟΝΙΑ ΣΠΟΡ
Αθλητικά Είδη
ΑΜΒΡΟΣΙΑΔΗ ΕΥΣΤΑΘΙΑ
ΒΑΣ. ΗΡΑΚΛΕΙΟΥ 30, 85100 ΡΟΔΟΣ
ΤΗΛ.: 0241 0 75710

ΣΟΜΜΟΤΗΡΙΑ ΜΠΑΜΠΕΣ & ΧΡΥΣΑ ΚΑΡΑΜΑΡΙΑ
ΑΝΤΡΙΚΕΣ - ΓΥΝΑΙΚΕΙΕΣ ΚΟΜΜΩΣΕΙΣ
ΚΕΝΤΡΙΚΟ: ΕΥΑΓΟΡΟΥ 6 - ΠΑΛΑΙΑ ΠΟΛΗ
ΝΕΟ: ΚΑΝΑΔΑ 73 - ΤΗΛ.: 0241 0 25275
ΣΥΜΒΟΥΛΟΣ ΚΕΡΑΣΤΑΣΕ

CONTOURS
ΠΡΑΚΤΟΡΕΙΟ ΓΕΝΙΚΟΥ ΤΟΥΡΙΣΜΟΥ ΜΕΛΟΣ ΙΑΤΑ
Ε. ΚΑΜΠΟΥΡΑΚΗ & ΣΙΑ Ο.Ε.
ΔΗΜΟΚΟΠΟΥ 9 - 85100 ΡΟΔΟΣ
ΤΗΛ.: 0241 0 36001, 36007, 36013
FAX: 26764

για απαστρικές παραλαβές

ΤΣΑΪΡΙ - ΑΓ. ΒΑΡΒΑΡΑ • 85100 ΡΟΔΟΣ • ΤΗΛ.: 0241 0 65602, 61434 • FAX: 0241 0 65668 • ΠΑΡΑΓΓΕΛΙΕΣ ΤΗΛ.: 62100, 62700

ΔΙΑΘΕΣΗ ΚΑΡΤΩΝ ΑΠΟ ΤΟ ΣΥΝΔΕΣΜΟ ΚΑΙ ΑΠ' ΟΛΑ ΤΑ ΜΕΛΗ ΤΟΥ

ΤΙΜΗ ΠΡΟΣΚΛΗΣΗΣ 8.000 δρχ.

Pellos Travel

ΟΡΓΑΝΩΝΟΥΜΕ

ΠΡΩΤΟΧΡΟΝΙΑΤΙΚΗ ΕΚΔΡΟΜΗ στην ΚΩΝΣΤΑΝΤΙΝΟΥΠΟΛΗ – ΚΡΟΥΑΖΙΕΡΑ στο ΒΟΣΠΟΡΟ – ΠΡΙΓΚΗΠΟΝΗΣΣΑ

ΡΟΔΟΣ – ΜΑΡΜΑΡΙΣ – ΕΦΕΣΣΟΣ – ΣΜΥΡΝΗ – BANDIRMA – ΚΩΝΣΤΑΝΤΙΝΟΥΠΟΛΗ – ΣΜΥΡΝΗ – ΜΑΡΜΑΡΙΣ – ΡΟΔΟΣ

Από 29/12/2001-3/01/2001

- **29/12:** Αναχώρηση από Ρόδο για Μαρμαρίς. Αφιξη στο Μαρμαρίς. Επιβίβαση σε πούλμαν και αναχώρηση για Εφεσσο. Αφιξη στην Εφεσσο (Σπίτι της Παναγίας - Αρχαιολογικοί χώροι). Αναχώρηση και άφιξη στη Σμύρνη. Τακτοποίηση στο Ξ/Δ. Δείπνο. Διαν/ση.
- **30/12:** Πρωινό στο Ξ/Δ. Αναχώρηση για Bandirma. Αφιξη στην Bandirma το μεσημέρι. Αναχώρηση για Κωνσταντινούπολη. Αφιξη στην Κωνσταντινούπολη το απόγευμα. Τακτοποίηση σε Ξ/Δ. Δείπνο. Διαν/ση.
- **31/12:** Πρωινό στο Ξ/Δ. Εκδρομή στην Πριγκηπόνησσα. Απόγευμα φαγητό. Βράδυ προαιρετικά ΠΡΩΤΟΧΡΟΝΙΑΤΙΚΟ ΡΕΒΕΓΙΟΝ, διασκέδαση με Oriental show. Διαν/ση.
- **1/01/02:** Πρωινό στο Ξ/Δ. Επίσκεψη στην Αγία Σοφία - Τοπκαπή Palace - Μπλε Τζαμί - Υδραγωγείο Ιουστινιανού. Επίσκεψη στο Φανάρι (Ορθόδοξο Πατριαρχείο) - Παναγία Βλαχερνών - Παναγία Μπαλουκλή. Απόγευμα ελεύθερο για ψώνια. Δείπνο στο Ξ/Δ. Διαν/ση.
- **2/01/02:** Πρωινό στο Ξ/Δ. Αναχώρηση για Σμύρνη. Αφιξη στη Σμύρνη το απόγευμα. Επίσκεψη στην αγορά για ψώνια. Τακτοποίηση στο Ξ/Δ. Δείπνο. Διαν/ση.
- **3/01/02:** Πρωινό στο Ξ/Δ. Επιβίβαση σε πούλμαν και αναχώρηση για Μαρμαρίς. Αφιξη στο Μαρμαρίς. Αναχώρηση για Ρόδο. Αφιξη στη Ρόδο. Τέλος εκδρομής.

Στην εκδρομή ΠΕΡΙΛΑΜΒΑΝΟΝΤΑΙ:

*•1. Εισιτήρια Ρόδος -Μαρμαρίς-Ρόδος • 2. Ξεναγήσεις -Εκδρομές • 3. Μεταφορές με κλιματιζόμενα πούλμαν • 4. Ξ/Δ με πρωινό και φαγητό 3*** αστέρων • 5. Συνοδός γραφείου • 6. Ταξιδιωτική ασφάλεια • 7. Φόροι εισόδου και εξόδου • 8. Ταξιδιωτική τσάντα.*

ΔΕΝ ΠΕΡΙΛΑΜΒΑΝΟΝΤΑΙ: *Πρωτοχρονιάτικο ρεβεγιόν • Αρχαιολογικοί χώροι • Εισιτήρια πλοίων Bandirma – Κωνσταντινούπολη – Bandirma*

Για περισσότερες πληροφορίες και κρατήσεις

Pellos Travel

ΛΕΩΦΟΡΟΣ ΚΑΛΛΙΘΕΑΣ 125, ΦΑΛΗΡΑΚΙ ΡΟΔΟΣ
ΤΗΛ.: 0241 87615, 86298, κιν. 0945 949399•Fax: 0241 87616



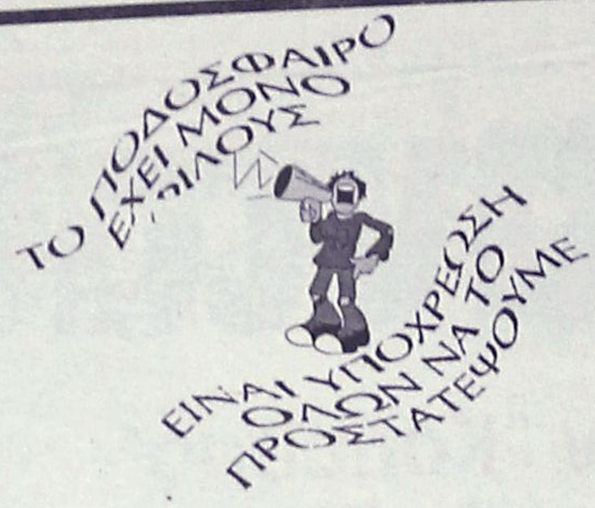

Δύο γκολ ο Αλέκος

Επιστροφή στις νίκες για τη Γάνδη του **Αλέκου Κακλαμάνη** στη 16η ημέρα του βελγικού πρωταθλήματος.

Ο Ελληνας επιθετικός σκόραρε δύο φορές (στο 41 και στο 72), οδηγώντας την ομάδα σε θρίαμβο 3-0 εκτός έδρας επί της (προηγούμενης ομάδας του) Σαρλερουά. Ο **Κακλαμάνος** ο οποίος την Παρακευή ανανέωσε μέχρι το 2005 το συμβόλαιό του με την Γάνδη έφθασε τα επτά γκολ. Πολύ καλή απόδοση είχε και ο **Μανώλης Καραγιάννης** στο 2-2 εκτός έδρας της Λα Λουβιέρ με την Λόκερεν.

Πάμε γι' αναβολή

✔ Πρόβλημα η χοροεσπερίδα των διαιτητών (Σάββατο) και πιθανότερο είναι να ορισθούν τα εξ αναβολής της α' και της β' κατηγορίας, ενώ θα ορισθεί κανονικά η γ'

Η προγραμματισμένη για το ερχόμενο Σάββατο ετήσια χοροεσπερίδα των διαιτητών, δημιουργεί πρόβλημα στην επιτροπή ορισμού πρωταθλήματος, καθώς η ΤΕ δεν θα μπορεί να καλύψει την αγωνιστική φάση του Σαββατοκύριακου.

Το πιθανότερο λοιπόν είναι να αναβληθεί η 13η αγωνιστική της α' κατηγορίας και η 11η αγωνιστική της β' και να ορισθούν τα εξ αναβολής ματς των δύο κατηγοριών. Επίσης ίσως τα παιχνίδι της 7ης αγωνιστικής της γ' κατηγορίας (όμιλοι Ρόδου) να ορισθούν κανονικά. Η οριστική απόφαση θα παρθεί σήμερα από την επιτροπή πρωταθλήματος η οποία θα συνεδριάσει το απόγευμα, αφού πριν έρθει σε συνενόηση με την Τοπική Επιτροπή ορισμού (ΤΕΔ).

ΑΝΕΚΔΟΤΟ

Ενα πρωί ο ξανθός άνδρας στην ξανθιά γυναίκα του:
- "Γυναίκα, πρέπει να κάνουμε οικονομία! Πρέπει να μάθεις να μαγειρεύεις για να διώξουμε τη μαγείρισσα".
Και η ξανθιά:
- "Συμφωνώ! Κι εσύ πρέπει να μάθεις να είσαι καλός στο κρεβάτι, για να διώξουμε τον κηπουρό!"



Χωρίς όρια...

Ευτυχισμένο μωρό

Το ηλεκτρονικό ρολόϊ του γηπέδου της Μπρέσια έδειχνε 15:19. Δυο χρόνια γεμάτα πόνο και αγωνία είχαν μόλις τελειώσει και αποτελούσαν πλέον παρελθόν. Η μπάλα αναπαυόταν στα δίχτυα της γηπεδούχου, έχοντας φύγει από το μαγικό πόδι του **Ρονάλντο.** «Οταν συνειδητοποίησα ότι σκόραρα αισθάνθηκα σαν ένα ευτυχισμένο μωρό», δήλωσε ο Βραζιλιάνος. Οι οπαδοί και των δύο ομάδων στο «Μάριο Ριγκαμόντι», χειροκροτούσαν όρθιοι αυτό το γκολ. Το ίδιο έκαναν και στο 66ο λεπτό όταν ο **Ρονάλντο** αντικατεστάθηκε. Μια ημέρα αναγνώρισης και ευτυχίας ερχόταν να αντικαταστήσει τους ατέλειωτους μήνες της αποχής και του φόβου. Το «φαινόμενο» επέστρεψε... «Φίλαθλοι τόσων διαφορετικών ομάδων χάρηκαν με το γκολ που πέτυχα και θέλω να πω σε όλους ένα ευχαριστώ. Κατά τη διάρκεια αυτών των ατέλειωτων μηνών λύπης, η αγάπη τους με βοήθησε τόσο πολύ. Είμαι πραγματικά ευτυχισμένος και σήμερα είναι μια θαυμάσια ημέρα. Θέλω να ευχαριστήσω τον προπονητή μου, ο οποίος πίστεψε σε μένα και με χρησιμοποίησε από το πρώτο λεπτό. Μετά από αυτό δεν ήταν δύσκολο για εμένα, γιατί και όλη η ομάδα πήγε πολύ καλά. Ολοι οι συμπαίκτες μου με βοήθησαν πολύ. Είμαι επίσης ικανοποιημένος που έπαιξα πάλι μαζί με τον Βιέρι. Μπορούμε να καταλαβαίνουμε ο ένας το παιχνίδι του άλλου με μια ματιά και είναι απίστευτο το να παίζεις στο πλευρό του ». Η υπομονή των οπαδών των «νερατζούρι» δοκιμάστηκε όλον αυτό τον καιρό, με τις συνεχόμενες αναβολές της επιστροφής του στο γήπεδο. Οι φόβοι για το αν θα καταφέρει να γυρίσει και να είναι ο παίκτης που όλοι ήξεραν ήταν υπαρκτός. Η Ιντερ όμως επέδειξε την απαιτούμενη ηρεμία και αρνήθηκε να πιέσει τον 25χρονο αστέρα της. «Ολους τους προηγούμενους μήνες ευχόμουν να παίξω, αλλά έπρεπε να περιμένουμε την κατάλληλη στιγμή. Το μεγάλο αυτό χρονικό διάστημα με βοήθησε να επανακτήσω την φυσική μου κατάσταση τόσο, όσο χρειαζόταν για να είμαι σε υψηλό επίπεδο στο συγκεκριμένο ματς», τόνισε ο Βραζιλιάνος. Χαρά για την επιστροφή του αισθάνθηκαν και οι αντίπαλοι. «Αν από κάποιον έπρεπε να δεχτούμε γκολ, χαίρομαι που μας το έβαλε ο **Ρόνι»,** δήλωσε μετά το ματς ο προπονητής της Μπρέσια, **Κάρλο Ματσόνε**. «Είδα την ευτυχία στο πρόσωπο του και είδα το πόσο καλά έπαιξε. Νομίζω ότι επέστρεψε ως πραγματικός **Ρονάλντο.** Του δίνω τις καλύτερες ευχές μου», συμπλήρωσε ο έμπειρος Ιταλός προπονητής.

«Αλήθεια; Δεν το ήξερα», ήταν τα πρώτα λόγια του **Φάμπιο Καπέλο,** όταν έμαθε για το γκολ του **Ρονάλντο.** Και ο προπονητής της Ρόμα, της ομάδας που κυνηγάει την Ιντερ στο πρωτάθλημα συνέχισε μεταξύ σοβαρού και αστείου: «Τα πράγματα είναι χειρότερα απ όσο νόμιζα. Τώρα έχουν δύο απίστευτους στράϊκερ στην επιθετική τους γραμμή». Ενας άλλος επιθετικός, που με τη σειρά του περνάει δύσκολες ώρες, λόγω μικροτραυματισμών και ντεφορμαρίσματος, ο **Γκαμπριελ Μπατιστούτα**, μίλησε κι εκείνος για την επιστροφή του «**Ρο**»: «Ζήτησα από την RAI να μου επιτρέψει να μιλήσω με τον **Ρονάλντο,** επειδή αισθάνθηκα πραγματικά ευτυχισμένος όταν άκουσα ότι σκόραρε. Αγωνίστηκα μαζί του για ελάχιστα λεπτά πριν από χρόνια στη Μαρσέιγ, σε ένα ματς μεταξύ Ευρώπης και Αμερικής. Αυτά τα ελάχιστα λεπτά ήταν αρκετά για να καταλάβω το πόσο σπουδαίος ποδοσφαιριστής είναι». Ο **Ρονάλντο** λοιπόν είναι ξανά στα γήπεδα. Με τις ευχές όλων να τον ακολουθούν και για να μην ξαναπεράσει ποτέ ότι πέρασε, αλλά και για να μπορέσει να μας χαρίσει τις μαγικές στιγμές του ένδοξου παρελθόντος του.

ΑΚΑΘ

●●● **Δυσκολεύει η κατάσταση με τα ελάφια. Μπορεί να μην έγινε χειρουργείο και να ήτανε ψιλοκόψιμο, αλλά η ομάδα δεν έπεισε στο ντέρμπι. Ο υπερπαρατηρητής ήταν η ασπίδα όπως έλεγε ο γιατρός, αλλά από ό,τι φάνηκε έγινε θρήψαλα. Πλαστική ασπίδα...**

●●● *Αυτά τα πράγματα πάνε ασορτί. Απ' αυτόν που σφυρίζει μέχρι την ομπρέλα που προφυλάει από την βροχή τον υπερπαρατηρητή. Είναι πακέτο όλοι σε παιχνίδια ντέρμπι.*

●●● **Μόνο που φαίνεται ότι δεν το έχουν καταλάβει ακόμα ότι η ομάδα παίζει απροφύλακτη. Δηλαδή όλοι όσοι τους υποσχέθηκαν τους έχουν παραμυθιάσει. Ακόμα και ο ιστιοφόρος αδιχτίωτος βγήκε. Με λίγα λόγια οι πληροφορίες που έλεγαν πως είχαν κατά την πρόσληψη του βγήκαν φούσκες.**

●●● *Η καλή ομάδα στα δύσκολα φαίνεται, όχι με τα μαύρα χώματα και τις άσπρες πέτρες που βρίσκουν την μπάλα με τις οκτώ. Προσέξτε τί γράφω για να μην παρεξηγηθούμε πάλι και μας στείλουν καμιά στημένη ανακοίνωση. Για ομάδα μίλησα, όχι για παίκτες.*

●●● **Οι παίκτες για την κατηγορία είναι από τους καλύτερους, η ομάδα όμως δεν κάνει την διαφορά όπως προέβλεπαν αρκετοί. Αρα φταίνε κάποια πράγματα, αν από καλούς παίκτες βγαίνει μέτριο θέαμα. Αυτό ας το ψάξουν αυτοί που... έστρωσαν.**

●●● *Να πάω και πιο βαθειά. Οταν κέρδιζαν τις γειτονιές βρισκόταν όλοι στον ουρανό. Οπότε άρχισαν και τα νυχτοπερπατήματα και μέχρι να τους πάρουν μυρωδιά τα πάντα είχαν χαλαρώσει επικίνδυνα. Ηρθανε απανωτά τα χαστούκια και τώρα ψάχνονται να βρουν λύσεις.*

●●● **Βέβαια, το ευχάριστο είναι ότι οι Λειβαδιώτες, δεν ξέφυγαν, οπότε η καραμέλα, έχουμε εύκολο πρόγραμμα στον δεύτερο γύρο μπορεί να γλύφεται ακόμα. Σοβαρότητα χρειάζεται, γιατί η άνοδος είναι εύκολη.**

●●● **ΤΑ** *εξοδολόγια συζητιούνται πολύ τελευταία και οι ομάδες έχουν δίκιο. Εμαθα ότι έγινε της κακομοίρας σ' ένα ματς όπου μπαρίστας και Νομικός ξεσήκωσαν τον κόσμο. Ο Καλύμνιος πήγε την ίδια μέρα για να παίξει στο Ανταγόρας-Αγιος Γεώργιος και δεν συμφωνούσε με τα δεκαπέντε που του έδινε. Στο τέλος πήρε τα διπλάσια από τον μπαρίστα, αφού του έδωσε άλλα δεκαεπτά.*

●●● **Το ανέφερε ο μπαρίστας, οπότε ο εξοδολόγος στο άλλο παιχνίδι χρέωσε άλλες δεκαεπτά με την σημείωση... για το προηγούμενο παιχνίδι! Ποιός είδε τον Περεζούς, με το δίκιο του και δεν τον φοβήθηκε. Φυσικά και δεν πλήρωσε...**

●●● *Αυτά πρέπει να κοιτά η Κορδιγκτώνος. Τις γρηγοράδες. Πάνε για δύο ώρες και παίρνουν λεφτά για δύο μέρες!*

ΠΑΙΔΙΚΟ ΠΡΩΤΑΘΛΗΜΑ

✔ Συνέχισαν με νέες νίκες Διαγόρας και Ιάλυσος '97 συνεχίζοντας να οδηγούν την κούρσα σε α' και β' όμιλο

✔ Τριπλή ισοβαθμία στην κορυφή του γ' ομίλου

Χωρίς να δημιουργηθεί κάποια έκπληξη κύλησε η 6η αγωνιστική και για τους τρείς ομίλους το Σαββατοκύριακο. Στο α' όμιλο ο Διαγόρας πέτυχε την 5η συνεχή νίκη του κερδίζοντας το Ζεύς ενώ η Ρόδος που τον ακολουθεί ηττήθηκε από τον Ευαγόρα που πέρασε στην 3η θέση.

Στο β' όμιλο και ο Ιάλυσος '97 κέρδισε και συνεχίζει να οδηγάει την "κούρσα" έχοντας να τον κυνηγάνε. Φοίβος και Απόλλων Απ. που πέτυχαν και αυτοί νέες νίκες.

Για τον γ' ομίλο δεν είχαμε αγωνιστική δραστηριότητα, καθώς το παιχνίδι Πετρώνας-ΑΕΡΑ αναβλήθηκε λόγω ακαταλληλότητας του γηπέδου Αρχαγγέλου, όμως η ομάδα του Ασκληπειού που πήρε τους 3 βαθμούς από τον Διγενή, που έχει αποβληθεί από το πρωτάθλημα, έπιασε τις δύο παραπάνω ομάδες στην κορυφή. Αναλυτικά τ' αποτελέσματα της 6ης αγωνιστικής:

Α' ΟΜΙΛΟΣ

Ευαγόρας-Ρόδος	2-0
Ζεύς-Διαγόρας	0-2
Νίκη Ρ.-Νήσος Ρ.	2-0 ά.α.
Σύμη-Ορφέας	(Δεν γίνεται)

Β' ΟΜΙΛΟΣ

Αστέρας Π.-Αναγέννηση Εμπ.	2-0
Ευκλής-Ιάλυσος '97	0-2
Ηλιος-Φοίβος	0-4
Απόλλων Απ.-Κλεάνθης	3-1

Γ΄ΟΜΙΛΟΣ

Πετρώνας-ΑΕΡΑ	(Αναβλήθηκε)
Ασκληπειό-Διγενής	2-0 ά.α.
Δόξα Ψ.-Αρχάγγελος	2-0 ά.α.
Ρεπό ο Σταυρός	

ΕΠΟΜΕΝΗ ΑΓΩΝΙΣΤΙΚΗ (7η τέλος α' γύρου)

Α' ΟΜΙΛΟΣ

Διαγόρας-Ευαγόρας
Νήσος Ρ.-Ορφέας
Ζευς-Νίκη Ρ.
Ρόδος-Σύμη

Β' ΟΜΙΛΟΣ

Ιάλυσος '97-Αναγέννηση Εμπ.
Φοίβος-Αστέρας Π.
Κλεάνθης-Ευκλής
Απόλλων Απ.-Ηλιος

Γ' ΟΜΙΛΟΣ

Διγενής-Πετρώνας
Αρχάγγελος-Σταυρός
Δόξα Ψ.-Ασκληπειό
Ρεπό ο ΑΕΡΑ

ΒΑΘΜΟΛΟΓΙΑ Α΄ ΟΜΙΛΟΥ

Α/Α	ΟΜΑΔΕΣ	ΒΑΘ.	ΑΓ.	ΤΕΡΜ.
1.	Διαγόρας	15	5	8-0
2.	Ρόδος	10	6	8-3
3.	Ευαγόρας	9	5	11-6
4.	Νίκη Ρ.	9	5	6-5
5.	Ζευς	6	6	7-15
6.	Σύμη	3	1	6-1
7.	Ορφέας	-2	5	3-9
8.	Νήσος Ρ.	-	-	-

Η Νήσος Ρ. έχει αποβληθεί, ενώ ο Ευαγόρας και Ορφέας έχουν από ένα μηδενισμό και -3 βαθμούς

ΒΑΘΜΟΛΟΓΙΑ Β΄ ΟΜΙΛΟΥ

Α/Α	ΟΜΑΔΕΣ	ΒΑΘ.	ΑΓ.	ΤΕΡΜ.
1.	Ιάλυσος' 97	16	6	14-1
2.	Φοίβος	13	6	13-1
3.	Απόλλων Απ.	12	6	19-8
4.	Κλεάνθης	10	6	8-6
5.	Ηλιος	8	6	10-9
6.	Ευκλής	7	6	15-8
7.	Αναγέννηση Εμπ.	0	6	0-31
8.	Αστέρας Π.	-3	6	3-18

Ο Αστέρας Π. έχει 2 μηδενισμούς και -6 βαθμούς

ΒΑΘΜΟΛΟΓΙΑ 7΄ ΟΜΙΛΟΥ

Α/Α	ΟΜΑΔΕΣ	ΒΑΘ.	ΑΓ.	ΤΕΡΜ.
1.	ΑΕΡΑ	12	5	15-2
2.	Ασκληπειό	12	5	11-3
3.	Πετρώνας	12	4	11-4
4.	Σταυρός	6	5	11-10
5.	Δόξα Ψ.	6	5	5-18
6.	Διγενής	-	-	-
7.	Αρχάγγελος	-	-	-

Διγενής και Αρχάγγελος έχουν αποβληθεί

ΜΠΑΣΚΕΤ-ΤΕΝΙΣ

Σε τεντωμένο σχοινί

✔ *ΣΕ ΟΡΙΑΚΟ ΣΗΜΕΙΟ ΕΦΤΑΣΕ Ο ΙΑΛΥΣΟΣ. ΤΟ ΠΑΙΧΝΙΔΙ ΜΕ ΤΟΝ ΑΙΑΝΤΑ ΤΑΥΡΟΥ ΑΠΟΚΤΑ ΣΗΜΑΣΙΑ ΖΩΗΣ ΚΑΙ ΘΑΝΑΤΟΥ*

Μέρα ξεκούρασης και ατομικής αυτοκριτικής ήταν η χθεσινή για τον προπονητή αλλά και για τους παίκτες του Ιάλυσου μετά την βαριά ήττα στην Ηλιούπολη. Οι ίδιοι οι "ερυθροκίτρινοι" αναγνωρίζουν πως το σύνολο των αγώνων που θα δώσουν μέχρι το τέλος του πρώτου γύρου του πρωταθλήματος θα λειτουργήσει ως "πυξίδα" που ή από την σωτηρία θα μαγνητιστεί ή υποβιβασμό θα δείξει.

"Η κατάσταση είναι δύσκολη, όμως πιστεύω πως αν κερδίσουμε στην έδρα μας τους αγώνες που πρέπει θα τα καταφέρουμε". Ετσι εκτιμά την κατάσταση ο **Γιώργος Διάνας** και τουλάχιστον ως προς το πρώτο σκέλος έχει απόλυτο δίκιο.

Ως προς το δεύτερο της παρατήρησής του οι επιτυχίες στην Ιαλυσό δεν διασφαλίζουν τους "ερυθροκίτρινους", που για να βαδίσουν στα σίγουρα οφείλουν να φέρουν ορισμένα ροζ φύλλα και πέρα από την θάλασσα.

Στην Ηλιούπολη δόθηκε η μεγάλη ευκαιρία που χάθηκε λόγω της ανεπαρκέστατος προετοιμασίας (ο καταστροφικός αποκλεισμός στη Κω) αλλά και εξ αιτίας των χτυπητών αδυναμιών, οι οποίες οδήγησαν σε μια δυσάρεστη ήττα σε παιχνίδι κλειδί. Ασφαλώς περισσότερο πείραξε η διαφορά των 21 πόντων, που δύσκολα καλύπτεται στο παιχνίδι του δεύτερου γύρου. Βλέπετε, το ενδεχόμενο της ισοβαθμίας υπάρχει ανοιχτό και με το παραπάνω μεταξύ του συνολικά επτά ομάδων που τουλάχιστον προς το παρόν βράζουν στο ίδιο καζάνι.

Το μοναδικό φάρμακο για να προλάβει ο Ιάλυσος το τρένο είναι η ανασύνταξη των δυνάμεών του και η οργανωμένη δουλειά, που παραμένει λέξη άγνωστη από το καλοκαίρι. Κατά την διάρκεια των γιορτών το πρωτάθλημα διακόπτεται και το κενό διάστημα θα χρησιμοποιηθεί για την διεξαγωγή μίνι προετοιμασίας.

Η κατάσταση είναι οριακή και το παιχνίδι της επόμενης Κυριακής, με τον Αίαντα Ταύρου αποκτά αυτομάτως χαρακτήρα ζωής και θανάτου".

Μένει εδώ ο Πέππας

✔ *Σε λίγες μέρες θ' αναχωρήσει για την Αυστρία για να συνεχίσει την προετοιμασία του*

✔ *Επόμενος στόχος με την Εθνική ομάδα το Ντέηβις Καπ*

Στην Ελλάδα θα παραμείνει τελικά ο **Σόλωνας Πέππας** και θα προπονείται για λίγο στη χώρα μας χωρίς να συμμετάσχει σε κάποιο τουρνουά της Ευρώπης. Αμέσως μετά ο Ροδίτης τενίστας θα πάει και πάλι στην Αυστρία για να συνεχίσει την προετοιμασία του. Η συμμετοχή του στο Ντέηβις Καπ που θα διεξαχθεί από τις 5 έως τις 7 Απριλίου στο Βέλγιο είναι κάτι παραπάνω από βέβαιη. Πιο αναλυτικά: Το Ευρωπαϊκό Πρωτάθλημα τένις ανδρών, που ολοκληρώθηκε στην πόλη Μοντεκατίνι της Ιταλίας, πέρασε στην ιστορία ενώ γράφτηκε καλά στη μνήμη των Ελλήνων παικτών αλλά και του ελληνικού τένις.

Η δεύτερη θέση που κατέλαβε η Εθνική μας, πρώτη φορά στην ιστορία του θεσμού, δίνει φτερά για υψηλότερους στόχους τόσο ομαδικούς όσο και προσωπικούς.

Ο επόμενος ομαδικός στόχος είναι τη νέα χρονιά το Ντέιβις Καπ, το οποίο θα διεξαχθεί 5-7 Απριλίου στο Βέλγιο με την αντίστοιχη ομάδα. Ατομικά τώρα και οι τέσσερις τενίστες που βρέθηκαν στην Ιταλία διασκορπίστηκαν σε διάφορα μέρη του κόσμου για τους δικούς τους προσωπικούς στόχους. Ο **Κωνσταντίνος Οικονομίδης** παρέμεινε στην Ιταλία για να δώσει αγώνες, να αποκτήσει εμπειρία αλλά και να ανεβάσει τη θέση του στην παγκόσμια κατάταξη κερδίζοντας βαθμούς, ενώ ο παρτενέρ του στο διπλό **Τάσος Βασιλειάδης** θα μεταβεί τις επόμενες μέρες στην Αυστραλία όπου βρίσκονται οι γονείς του και να κάνουν Χριστούγεννα. Ο **Σόλωνας Πέππας** θα παραμείνει στην Ελλάδα κάποιο διάστημα και μετά θ' αναχωρήσει και πάλι για την Αυστρία ώστε να συνεχίσει την προετοιμασία του. Στην Ελλάδα θα παραμείνει ο **Νίκος Ροβάς**. Από την ομοσπονδία κανείς δεν βρέθηκε στο αεροδρόμιο να υποδεχθεί τους τενίστες.

Η νίκη περιμένει αλλού

✔ *Την τρίτη της ήττα στο πρωτάθλημα της Β' Εθνικής γνώρισε προχθές η Δωδεκάνησος, όμως δεν απογοητεύεται*

Ούτε την περασμένη Κυριακή κατάφερε να γευτεί την χαρά της παρθενικής της νίκης η "Δωδεκάνησος" η οποία ηττήθηκε στο ΕΚΓ Ρόδου στο πλαίσιο της 3ης αγωνιστικής του πρωταθλήματος μπάσκετ σε καρότσι από το Μαρούσι με 38-28. Το αντιπροσωπευτικό μας συγκρότημα δεν τα πήγε άσχημα. Απλά είχε την ατυχία να συναντήσει τον Ηλία Σταυρομήτρο, που σημείωσε τους 25 από τους 38 πόντους της ομάδας του αποδεικνύοντας πως δεν είναι τυχαία πρώτος σκόρερ της κατηγορίας.

Το "φιλμ" της αγωνιστικής και η βαθμολογία έχουν τα εξής:

Α.Σ. ΑΜΕΑ Δωδεκάνησος-Α.Σ.Κ.Α. Μαρούσι 28-38 (16-25)

Διαιτητές: **Μπίκας-Κουνελές Η.**, Κομισάριος: **Κουνελές Ν.**

Α.Σ. ΑΜΕΑ Δωδεκάνησος (Κουζουνάκης): *Τσιβγούλης 2, Χωραφίτης 2, Στεφάνου 2, Χατζηδημητρίου 10, Μεταξένιου 4, Καρατζιάς 8*

Α.Σ.Κ.Α. ΜΑΡΟΥΣΙ (Γιώρας): Καρύδης, Σταυρομήτρος 25, Αχλάτης, Τρίγκας, Αντειώτης, Βακόνδιος 13

Α.Σ.Α.Μ.Κ. ΙΡΙΣ Καβάλα-ΑΣ ΠΑΟΚ ΑΜΕΑ 47-6 (25-2)

Διαιτητές: **Προκοπίου-Τσίπου,** Κομισάριος: **Μηνοβγιούδης**

Α.Σ.Α.Μ.Κ. ΙΡΙΣ ΚΑΒΑΛΑ (Κουντουράς): *Αράπογλου, Καλεμκερίδης, Πετράκης 4, Βιζικίδης, Μισίδης, Δομβρίδης, Χατζίδης 12, Παπαδόπουλος 10, Τονονίδης 21, Μαυρίδης*

Α.Σ. ΠΑΟΚ ΑΜΕΑ (Αθανασιάδης): *Τσασμαλίδης 2, Πετκόπουλος 4, Μήγγας, Θωμαΐδης, Μόσχος, Τσιοκμάκης*

Α.Σ. ΑΕΤΟΙ Κρήτης-Ν.Α.Σ. ΑΜΕΑ Φαέθων Καρδίτσας 49-12 (28-1)

Διαιτητές: **Λέμης-Μισεδάκης,** Κομισάριος: **Γρυλάκης**

Π.Α.Σ.Ξ.Α.Π. ΑΕΤΟΙ ΚΡΗΤΗΣ (Κόντες): *Σηφάκης, Στυλιανακάκης 6, Κλαράκης 14, Τουλουμπάκης 14, Σκορδύλης 13, Δαμανάκης, Βαλβής 2*

Ν.Α.Σ. ΑΜΕΑ ΦΑΕΘΩΝ ΚΑΡΔΙΤΣΑΣ (Παπαϊωάννου): *Μανιάτης, Καλυβιώτης, Κολοβός 4 (1), Παπακώστας, Τσίγκας 1, Κωτούζος, Βησσαρίου 7*

Γυμν. Ένωση Τρικάλων "Αστέρας"- Ρεπό

ΒΑΘΜΟΛΟΓΙΑ ΕΠΙ 4 ΑΓΩΝΙΣΤΙΚΩΝ ΤΗΣ Β' ΕΘΝΙΚΗΣ ΚΑΤΗΓΟΡΙΑΣ

ΟΜΑΔΕΣ	ΑΓ.	ΝΙΚΕΣ	ΗΤΤΕΣ	ΠΟΝΤΟΙ	ΔΙΑΦΟΡΑ	ΒΑΘΜ.
Α.Σ. ΠΑΟΚ ΑΜΕΑ	4	1	3	87-159	-72	5
Α.Σ.Α.Μ.Κ. ΙΡΙΣ ΚΑΒΑΛΑ	2	2	0	95-6	+89	5
Α.Σ. ΑΕΤΟΙ ΚΡΗΤΗΣ	2	2	0	81-26	+55	4
Α.Σ.Κ.Α. ΜΑΡΟΥΣΙ	2	2	0	85-69	+46	4
ΓΥΜΝ. ΕΝ. ΤΡΙΚΑΛΩΝ "ΑΣΤΕΡΑΣ	2	2	0	75-35	+40	4
Α.Σ. ΑΜΕΑ ΔΩΔΕΚΑΝΗΣΟΣ	3	0	3	66-97	-31	3
Ν.Α.Σ. ΑΜΕΑ ΦΑΕΘΩΝ ΚΑΡΔΙΤΣΑΣ	3	0	3	29-120	-91	3

● **Οι ομάδες Α.ΣΚ.Α. ΑΜΕΑ ΜΑΡΟΥΣΙ, Α.Σ. ΑΕΤΟΙ ΚΡΗΤΗΣ, Α.Σ.Μ.Κ. ΙΡΙΣ ΚΑΒΑΛΑ, ΓΥΜΝ. ΕΝΩΣΗ ΤΡΙΚΑΛΩΝ "ΑΣΤΕΡΑΣ" έχουν κάνει το ρεπό τους.**

● **Οι ομάδες Α.ΣΚ.Α. ΑΜΕΑ ΜΑΡΟΥΣΙ, Α.Σ.Α.Μ.Κ. ΙΡΙΣ ΚΑΒΑΛΑ, Α.Σ. ΑΕΤΟΙ ΚΡΗΤΗΣ, ΓΥΜΝ. ΕΝΩΣΗ ΤΡΙΚΑΛΩΝ "ΑΣΤΕΡΑΣ", Α.Σ. ΑΜΕΑ ΔΩΔΕΚΑΝΗΣΟΣ & Ν.Α.Σ. ΑΜΕΑ ΦΑΕΘΩΝ ΚΑΡΔΙΤΣΑ έχουν ένα αγώνα λιγότερο.**

ΓΙΑ ΕΠΑΓΓΕΛΜΑΤΙΕΣ ΚΑΙ ΞΕΝΟΔΟΧΟΥΣ
ΕΙΔΙΚΕΣ ΠΡΟΣΦΟΡΕΣ ΓΙΑ ΕΠΙΠΛΑ ΠΟΙΟΤΗΤΑΣ

Φ. ΠΟΛΙΤΗΣ
Επιπλα - Design



1. Gestell: Buche - Holzkonstruktion
2. Fußform: Metallkufe - Alueffekt
3. Unterfederung Sitz: dauerelastische Wellenfedern
4. Polsteraufbau Sitz: Polyätherschaum, Diolen
5. Unterfederung Rücken: Polstergurte
6. Polsteraufbau Rücken: Polyätherschaum, Diolen

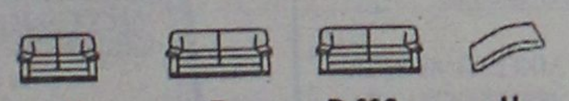

ΣΑΛΟΝΙ από **γνήσιο δέρμα** σε **ποικιλία χρωμάτων** με **5ετή εγγύηση** και σκελετό μασίφ ξύλο Ιξιά.

Διθέσιος και **ΤΡΙΘΕΣΙΟΣ** καναπές σε τιμή **550.000** δρχ. ή 1.614 ευρώ +ΦΠΑ.

κατασκευή και προέλευση Γερμανίας

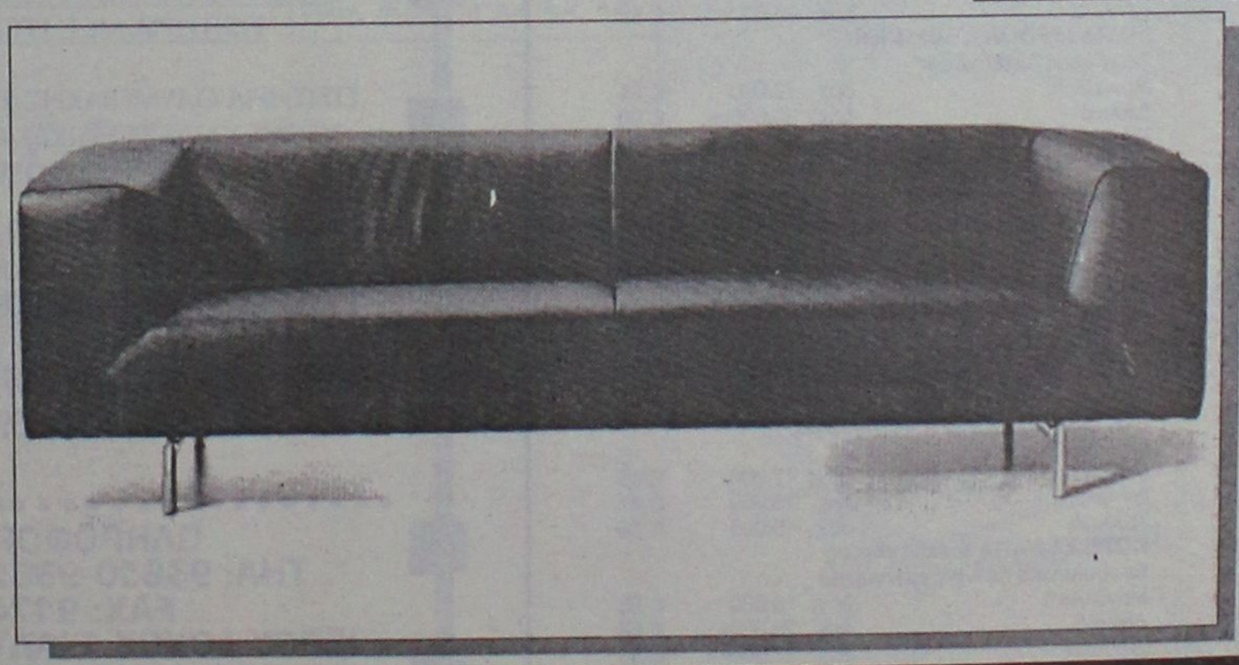

ΑΝΤΙΠΡΟΣΩΠΟΣ ΡΟΔΟΥ: ΦΩΤΙΟΣ ΠΟΛΙΤΗΣ
ΑΝΝΗΣ ΜΑΡΙΑΣ 78-80 • ΤΗΛ. 26970 • FAX: 37274

"Να είμαστε σοβαροί"

✔ *Ο ΧΑΡΗΣ ΠΑΠΑΖΟΓΛΟΥ ΔΙΝΕΙ ΤΟ ΣΤΙΓΜΑ ΤΗΣ ΝΟΟΤΡΟΠΙΑΣ ΜΕ ΤΗΝ ΟΠΟΙΑ ΘΕΛΕΙ ΝΑ ΤΑΞΙΔΕΨΕΙ Ο ΚΟΛΟΣΣΟΣ ΣΤΑ ΧΑΝΙΑ*

✔ *ΣΗΜΕΡΑ ΘΑ ΔΕΙΞΟΥΝ ΟΙ ΑΛΜΠΑΝΗΣ, ΜΠΕΛΑΓΙΑΣ ΚΑΙ ΤΣΙΝΤΖΑΣ ΤΟ ΚΑΤΑ ΠΟΣΟ ΕΧΟΥΝ ΑΠΟΘΕΡΑΠΕΥΤΕΙ*

Και τώρα τα Χανιά! Οι παίκτες του Κολοσσού ξεκουράστηκαν, χαλάρωσαν εκμεταλλευόμενοι το ρεπό τους και από χθες το απόγευμα πατούν ξανά το γκάζι αφού στις πλάτες τους θα νιώσουν ξανά το βάρος και την πίεση του πρωταθλητισμού. Στο εκτός έδρας παιχνίδι της Κυριακής συγκρούονται τα δύο άκρα του βαθμολογικού πίνακα, γεγονός που χρίζει αυτομάτως το μεγάλο φαβορί και το... αδιαφιλονίκητο αουτσάιντερ. Κάτι σαν την αναμέτρηση του Γολιάθ με τον Δαβίδ, δηλαδή και επειδή οι ιστορίες αυτές είναι για να βγάζουν ηθικά διδάγματα, ο Κολοσσός είναι υποχρεωμένος να βρει το δικό του.

Τα φετινά Χανιά είναι η... χαρά των σοβαρών ομάδων και επειδή ο Κολοσσός θέλει να χαρεί την Κυριακή άλλη μία εύκολη και πολύτιμη νίκη, δεν έχει παρά να αγωνιστεί στοιχειωδώς σοβαρά.

Αυτό είναι και το κεντρικό σύνθημα του **Χάρη Παπάζογλου**, ο οποίος όπως συμβαίνει σε κάθε αγώνα, θα ταξιδέψει στην Κρήτη άριστα διαβασμένος εκμεταλλευόμενος την πληθώρα στοιχείων που κατάφερε να βρει.

Η προετοιμασία ξεκίνησε χθες με το φιλικό κόντρα στον Διαγόρα, ενώ η σημερινή μέρα κρίνεται ως ιδιαίτερα σημαντική, αφού θα φανεί το κατά πόσο έχουν αποθεραπευτεί οι τραυματίες **Μπελάγιας, Τσίντζας** και **Αλμπάνης.**

Μόνο για να ορίζουν!

✔ *Η Επιτροπή πρωταθλήματος είναι το μοναδικό κομμάτι της ΤΕ ΕΟΚ που φαίνεται να λειτουργεί*

✔ *Ο πρόεδρος δεν έχει... χρόνο και το Δ.Σ. δεν συνεδριάζει. Παλιές υποθέσεις εκκρεμούν ακόμα!*

Μόνο η Επιτροπή πρωταθλήματος σώζει απ' ότι φαίνεται τα προσχήματα για την Τοπική Επιτροπή ΕΟΚ, το Δ.Σ. της οποίας έχει να συνεδριάσει, ούτε λίγο ούτε πολύ, τρεις εβδομάδες!

Ετσι, η λειτουργία της ΤΕ περιορίζεται μόνο στον ορισμό αγώνων και πέραν τούτου τίποτα, αφού τα όσα συμβαίνουν, στα παιχνίδια και καταγράφονται στα φύλλα αγώνων δεν εξετάζονται και δεν λαμβάνονται αποφάσεις, αφού απλούστατα δεν γίνονται συνεδριάσεις!

Οπως αναφέρουν οι σχετικές πληροφορίες το θέμα της μη διεξαγωγής (πριν από έναν μήνα, ίσως και παραπάνω) του αγώνα ανάμεσα στον Διαγόρα και την Σύμη για το πρωτάθλημα των ανδρών παραμένει σε εκκρεμότητα, καθώς ναι μεν η Επιτροπή πρωταθλήματος έλαβε την απόφαση να μηδενιστούν οι Συμιακοί (δεν παρουσίασαν κανένα δικαιολογητικό στοιχείο για την απουσία τους από το γήπεδο), ωστόδο δεν υπήρξε ακόμα η έγκριση της απόφασης από το Δ.Σ. Η Σύμη δεν ήρθε στην Ρόδο ούτε το Σαββατοκύριακο για να παίξει με τον Δωριέα και παρά τις επανειλημμένες ενοχλήσεις να παρουσιάσει τα δικαιολογητικά, δεν το έπραξε τουλάχιστον μέχρι χθες το απόγευμα. Αν δεν το κάνει ούτε αύριο η Επιτροπή πρωταθλήματος θα αποφασίσει να την μηδενίσει και να την αποβάλει από το πρωτάθλημα.

Αν, όμως, δεν υπάρξει η συγκατάθεση του Δ.Σ., οι Συμιακοί θα μπορέσουν να συνεχίσουν να αγωνίζονται σαν να μην έχει συμβεί τίποτα!

Σε εκκρεμότητα παραμένει και το θέμα του αναπτυξιακού πρωταθλήματος, το οποίο έπρεπε να έχει ήδη ξεκινήσει, ενώ παρά την απόφαση της Επιτροπής πρωταθλήματος Σύμη και Παντηλιακός περιμένουν την κατάληξη και της υπόθεσης του πρόσφατου μεταξύ τους αγώνα που δεν έγινε αφού ο Παντηλιακός δεν ταξίδεψε στο γειτονικό νησί.

Οπως αναφέρουν οι πληροφορίες, η αδυναμία του Δ.Σ. της ΤΕ ΕΟΚ να συνεδριάσει οφείλεται στις απουσίες του προέδρου της **Θεοδόση Κολιάδη,** που τυγχάνει και δήμαρχος Αρχαγγέλου και ως εκ τούτου ο χρόνος του είναι περιορισμένος. Χθες, κι ενώ η συνεδρίαση είχε προγραμματισθεί για τις 1.30 το μεσημέρι, ο κ. **Κολιάδης** εμφανίστηκε στις 2.45, χωρίς να βρει κάποια μέλη που βαρέθηκαν να περιμένουν... Ετσι, και αυτή η συνεδρίαση ματαιώθηκε. Το ραντεβού κατά ορισμένους παράγοντες έχει ανανεωθεί για σήμερα και κατά ορισμένους άλλους για... αύριο (ούτε οι ίδιοι ξέρουν) και το τοπικό μπάσκετ, κατά δήλωση του ίδιου του προέδρου της ΤΕ ΕΟΚ το καλοκαίρι, συνεχίζει να αναβαθμίζεται...

T V

12.00 μ.μ.: Πλανήτης σπορ (Ζ) ALPHA SPORTS 2
1.00 μ.μ.: Οι ειδικοί Σ. ΣΠΟΡΤ 2
2.00 μ.μ.: Ποδόσφαιρο: Φάσεις και γκολ από τα ματς της 16ης μέρας Σ. ΣΠΟΡΤ 2
3.00 μ.μ.: Ποδόσφαιρο: Φάσεις και γκολ από τα ματς της 16ης μέρας Σ. ΣΠΟΡΤ 2
4.00 μ.μ.: Τένις: Αγώνες τουρνουά ATP στο Παρίσι (Ε) Σ. ΣΠΟΡΤ 2
5.00 μ.μ.: Ποδόσφαιρο: Φάσεις και γκολ από τα ματς της 16ης μέρας Σ. ΣΠΟΡΤ
6.00 μ.μ.: Ποδόσφαιρο: Φάσεις και γκολ από τα ματς της 16ης μέρας Σ. ΣΠΟΡΤ
6.30 μ.μ.: Αθλητικό ημίωρο ΕΤ-3
7.00 μ.μ.: Ποδόσφαιρο: Αγώνας 16ης μέρας (Ε) Σ. ΣΠΟΡΤ 2
7.00 μ.μ.: Φάσεις και γκολ από τα ματς της 14ης μέρας Σ. ΣΠΟΡΤ
7.30 μ.μ.: Ποδόσφαιρο: Φάσεις και γκολ από τα ματς της 16ης μέρας Σ. ΣΠΟΡΤ
7.00 μ.μ.: Ποδόσφαιρο: Φάσεις και γκολ από αγώνες ALPHA SPORTS 1
8.00 μ.μ.: Ποδόσφαιρο (πρωτάθλημα Κύπρου): Φάσεις και γκολ από αγώνες πρωταθλήματος ALPHA SPORTS 1
8.30 μ.μ.: Η μπάλα είναι τετράγωνη Σ. ΣΠΟΡΤ
9.00 μ.μ.: N.F.L.: Αγώνας (Μ) Σ. ΣΠΟΡΤ 2
10.00 μ.μ.: N.F.L.: Στιγμιότυπα από αγώνες Σ. ΣΠΟΡΤ
11.30 μ.μ.: Αγώνες πυγμαχίας (Μ) Σ. ΣΠΟΡΤ 2
11.30 μ.μ.: Οποιος αντέξει Σ. ΣΠΟΡΤ
12.30 π.μ.: Η μπάλα είναι τετράγωνη Σ. ΣΠΟΡΤ 2
2.30 π.μ.: Ποδόσφαιρο: Φάσεις και γκολ από τα ματς της 16ης μέρας Σ. ΣΠΟΡΤ (Α1): Αγώνας 10ης μέρας (Ε) Σ. ΣΠΟΡΤ 2
3.00 π.μ.: N.B.A.: Ουάσιγκτον-Μέμφις Γκριζλις (Ζ) ALPHA SPORTS 2
4.30 π.μ.: Ποδόσφαιρο: Ηρακλής-Ακράτητος (Ε) Σ. ΣΠΟΡΤ
4.00 π.μ.: Τένις: Αγώνες τουρνουά ATP στο Παρίσι (Ε) Σ. ΣΠΟΡΤ 2
6.30 π.μ.: Απίθανα σπορ Σ. ΣΠΟΡΤ
6.30 π.μ.: Βόλεϊ (Κόπα Αμέρικα): Αργεντινή-Καναδάς (Ε) Σ. ΣΠΟΡΤ 2

VANIK TOURS

ΓΙΑΝΝΗΣ και ΣΕΒΑ ΒΑΛΣΑΜΙΔΗ
VANIK σημαίνει ΑΛΗΘΕΙΑ
ΑΚΤΗ ΚΑΝΑΡΗ 17, ΨΑΡΟΠΟΥΛΑ - ΑΝΕΤΟ ΠΑΡΚΙΝΓΚ
ΑΝΟΙΚΤΑ: ΔΕ-ΣΑ 08.30-14.00 και 16.30-20.30
Τηλ. 35191-37621 κινητό 0945-798148 FAX 29532
Το γραφείο μας πάντα πρώτο σε κρατήσεις ξενοδοχείων εξασφάλισε και σας προσφέρει καταπληκτικές τιμές για τα παρακάτω ξενοδοχεία σε ΠΑΚΕΤΑ (Εκδοση εισιτηρίων R/T) από 1/11/2001 - 31/03/2002.

ΑΠΕΥΘΥΝΟΜΑΣΤΕ ΣΕ ΣΑΣ ΠΟΥ ΘΕΛΕΤΕ ΚΑΙ Η ΚΡΑΤΗΣΗ ΣΑΣ ΝΑ ΕΙΝΑΙ ΣΩΣΤΗ ΚΑΙ ΤΟ ΔΩΜΑΤΙΟ ΣΑΣ ΝΑ ΣΑΣ ΠΕΡΙΜΕΝΕΙ

1ον	**HOTEL ALEXANDROS Α΄ SUPERIOR**		
	ΠΛΑΤΕΙΑ ΜΑΒΙΛΛΗ		
	Μονόκλινο	δρχ. 26.600	€ 78
	Δίκλινο	δρχ. 30.000	€ 88
	Τρίκλινο	δρχ. 40.200	€118
2ον	**HOTEL ASTOR Α΄ κατηγορίας**		
	Σύνταγμα		
	Μονόκλινο	δρχ. 12.600	€ 37
	Δίκλινο για μονόκλινο	δρχ. 14.000	€ 41
	Δίκλινο	δρχ. 16.700	€ 49
	Τρίκλινο	δρχ. 20.100	€ 59
3ον	**HOTEL PRESIDENT Α΄ κατηγορίας**		
	Λεωφόρος Κηφισίας		
	Μονόκλινο	δρχ. 10.300	€ 30
	Δίκλινο για μονόκλινο	δρχ. 11.300	€ 33
	Δίκλινο	δρχ. 13.300	€ 39
	Τρίκλινο	δρχ. 16.300	€ 48
4ον	**HOTEL PARTHENON Α΄ κατηγορίας**		
	Στήλες Ολ. Διός		
	Μονόκλινο	δρχ. 18.500	€ 55
	Δίκλινο	δρχ. 21.000	€ 62
	Τρίκλινο	δρχ. 28.000	€ 82
5ον	**HOTEL ZAFOLIA Α΄ SUPERIOR**		
	Λεωφόρος Αλεξάνδρας		
	Μονόκλινο	δρχ. 28.600	€ 84
	Δίκλινο	δρχ. 30.600	€ 90
	Τρίκλινο	δρχ. 36.800	€108
6ον	**HOTEL ELLINIS Β΄ SUPERIOR**		
	ΩΝΑΣΕΙΟ, Λεωφ. Συγγρού		
	Μονόκλινο	δρχ. 13.600	€ 40
	Δίκλινο	δρχ. 17.700	€ 52
	Τρίκλινο	δρχ. 21.200	€ 62
7ον	**HOTEL ARETHOUSA Β΄ SUPERIOR**		
	Σύνταγμα		
	Μονόκλινο	δρχ. 12.000	€ 35
	Δίκλινο	δρχ. 16.000	€ 47
	Τρίκλινο	δρχ. 19.000	€ 56
8ον	**HOTEL DORIAN INN Β΄ κατηγορίας**		
	ΟΜΟΝΟΙΑ		
	Μονόκλινο	δρχ. 12.000	€ 35
	Δίκλινο	δρχ. 16.000	€ 47
	Τρίκλινο	δρχ. 19.000	€ 56
9ον	**HOTEL EGNATIA Β΄ κατηγορίας**		
	Θεσσαλονίκη Κέντρο, καινούργιο		
	Μονόκλινο	δρχ. 19.000	€ 56
	Δίκλινο	δρχ. 23.000	€ 68
	Τρίκλινο	δρχ. 27.000	€ 80

● Τα παραπάνω ξενοδοχεία διαθέτουν T.V. σε όλα τα δωμάτια
● Στις πιο πάνω τιμές συμπεριλαμβάνεται πρωινό σε μπουφέ
● Ακόμη σε μας θα βρείτε αεροπορικά και ατμοπλοϊκά εισιτήρια όλων των εταιριών.

TRAVEL EMMANUEL

ΘΕΛΕΤΕ ΟΙ ΔΙΑΚΟΠΕΣ ΣΑΣ ΝΑ ΣΥΝΔΥΑΣΘΟΥΝ ΦΘΗΝΑ ΚΑΙ ΠΟΙΟΤΙΚΑ:

EMMANUEL TRAVEL

ΘΕΛΕΤΕ ΝΑ ΤΑΞΙΔΕΨΕΤΕ ΜΕ ΑΣΦΑΛΕΙΑ ΚΑΙ ΦΘΗΝΑ...

EMMANUEL TRAVEL

ΕΙΜΑΣΤΕ ΠΑΝΤΑ ΣΤΗΝ ΔΙΑΘΕΣΗ ΣΑΣ ΓΙΑ ΤΗΝ ΚΑΛΥΤΕΡΗ ΕΞΥΠΗΡΕΤΗΣΗ ΣΑΣ.
ΦΘΗΝΕΣ ΤΙΜΕΣ ΓΙΑ ΕΥΡΩΠΗ ΣΕ ΣΥΝΕΡΓΑΣΙΑ ΜΕ ΤΙΣ ΚΑΛΥΤΕΡΕΣ ΑΕΡΟΠΟΡΙΚΕΣ ΤΣΑΡΤΕΡ ΕΤΑΙΡΕΙΕΣ

ΕΙΣΙΤΗΡΙΑ ΠΛΟΙΩΝ 20% ΕΚΠΤΩΣΗ ΓΙΑ ΕΙΣΙΤΗΡΙΑ ΜΕΤ' ΕΠΙΣΤΡΟΦΗΣ

ΕΙΣΙΤΗΡΙΑ ΟΛΥΜΠΙΑΚΗΣ-ΕΙΔΙΚΕΣ ΤΙΜΕΣ ΓΙΑ ΝΕΟΥΣ ΚΑΙ ΥΠΕΡΗΛΙΚΕΣ-ΟΙΚΟΓΕΝΕΙΑΚΕΣ ΠΡΟΣΦΟΡΕΣ

ΚΡΑΤΗΣΕΙΣ ΞΕΝΟΔΟΧΕΙΩΝ
ΕΚΔΟΣΕΙΣ ΔΙΑΒΑΤΗΡΙΩΝ
ΕΚΔΡΟΜΕΣ ΓΙΑ ΟΛΟ ΤΟΝ ΚΟΣΜΟ

ΠΑΝΤΑ ΚΟΝΤΑ ΣΑΣ ΓΙΑ ΤΗΝ ΚΑΛΥΤΕΡΗ ΕΞΥΠΗΡΕΤΗΣΗ ΣΑΣ

ΠΛΗΡΟΦΟΡΙΕΣ
ΤΗΛ: 93630-93625-94385
FAX: 91748
ΙΕΡΟΥ ΛΟΧΟΥ 1 ΙΑΛΥΣΟΣ ΡΟΔΟΣ
ΥΠΕΥΘΥΝΟΣ: ΜΑΝΩΛΗΣ ΜΑΧΑΙΡΑΚΗΣ

Ταβέρνα-Μεζεδοπωλείο

"ΣΚΑΛΑΚΙΑ"

(Πλατεία Παστίδας)

Από την **Παρασκευή 7 Δεκεμβρίου,**
και πάλι κοντά σας, στο γνωστό φιλικό σας περιβάλλον, συντροφιά με το τζάκι μας, απολαύστε εκλεκτούς μεζέδες και ντόπια κρεατικά, όλα ψημένα στα κάρβουνα.
Ανοιχτά καθημερινά από τις **5 μ.μ.,**
τις Κυριακές από τις **12 μ.μ.**
Ταβέρνα-Μεζεδοπωλείο "ΣΚΑΛΑΚΙΑ"
Πλατεία Παστίδας
Τηλ. 0241/47214, 097/2345023
Φιλικά Πάττας Σάββας

ΔΗΜΗΤΡΗΣ Ιω. ΟΙΚΟΝΟΜΙΔΗΣ
ΑΝΑΛΥΤΙΚΟ ΕΡΓΑΣΤΗΡΙΟ ΡΟΔΟΥ
ΧΗΜΙΚΟΤΕΧΝΙΚΕΣ ΜΕΛΕΤΕΣ & ΕΡΕΥΝΕΣ
ΕΜΠΟΡΙΟ ΧΗΜΙΚΩΝ, ΑΠΟΡΡΥΠΑΝΤΙΚΩΝ, ΕΞΟΠΛΙΣΜΟΥ

ΕΡΓΑΣΤΗΡΙΑΚΕΣ ΕΞΕΤΑΣΕΙΣ
• ΝΕΡΑ ΠΟΣΙΜΑ, ΑΠΟΒΛΗΤΑ, ΝΕΡΑ ΚΟΛΥΜΒΗΣΗΣ
• ΤΡΟΦΙΜΑ ΚΑΙ ΠΟΤΑ
• ΕΔΑΦΟΣ - ΛΙΠΑΣΜΑΤΑ

ΧΗΜΙΚΑ ΠΡΟΣΘΕΤΑ
• ΚΟΛΥΜΒΗΤΙΚΩΝ ΔΕΞΑΜΕΝΩΝ
• ΕΠΕΞΕΡΓΑΣΙΑΣ ΝΕΡΟΥ ΧΡΗΣΗΣ
• ΑΠΟΛΥΜΑΝΤΙΚΑ
• ΒΕΛΤΙΩΤΙΚΑ
• ΤΡΟΦΙΜΩΝ & ΠΟΤΩΝ

ΕΓΚΑΤΑΣΤΑΣΕΙΣ ΒΙΟΛΟΓΙΚΗΣ ΕΠΕΞΕΡΓΑΣΙΑΣ ΛΥΜΑΤΩΝ & ΑΠΟΒΛΗΤΩΝ:
ΕΛΕΓΧΟΣ ΛΕΙΤΟΥΡΓΙΑΣ - ΑΠΟΔΟΣΗΣ

ΚΟΛΥΜΒΗΤΙΚΕΣ ΔΕΞΑΜΕΝΕΣ:
ΕΛΕΓΧΟΣ ΛΕΙΤΟΥΡΓΙΑΣ
ΠΡΟΒΛΕΨΗ ΕΠΙΚΙΝΔΥΝΟΤΗΤΑΣ ΚΡΙΣΙΜΩΝ ΣΗΜΕΙΩΝ, Π.Ε.ΚΡΙ.Σ. (Haccp):
ΜΕΛΕΤΗ-ΕΚΤΕΛΕΣΗ-ΤΗΡΗΣΗ ΣΤΟΙΧΕΙΩΝ

ΥΓΙΕΙΝΗ & ΑΣΦΑΛΕΙΑ
• ΣΤΟΥΣ ΧΩΡΟΥΣ ΕΡΓΑΣΙΑΣ
• ΣΕ ΒΙΟΜΗΧΑΝΙΕΣ/ΒΙΟΤΕΧΝΙΕΣ ΤΡΟΦΙΜΩΝ
• ΣΕ ΧΩΡΟΥΣ ΠΡΟΕΤΟΙΜΑΣΙΑΣ ΤΡΟΦΙΜΩΝ/ΕΣΤΙΑΣΗΣ

"Η a.c.c.p. στην πράξη!"

Δημήτρης Ιω. Οικονομίδης
Χημικός Πανεπ. Αθηνών
M.Sc. Πανεπ. Λονδίνου

ΒΥΡΩΝΟΣ 1, 85100 ΡΟΔΟΣ - ΤΗΛ. 0241/28638 - ΤΟΤ (fax) 0241/35623
ΑΠΟΘΗΚΗ: ΦΑΛΗΡΑΚΙ ΡΟΔΟΥ • ecodem@chemenvi.rho.forthnet.gr
http://www.forthnet.gr/chemenvi

Τί δείχνει η Πανελλαδική μέτρηση της MRB

Μπροστά 6 μονάδες η Ν.Δ.!

Υπεροχή του Κ. Καραμανλή σε δημοτικότητες πολιτικών αρχηγών

Το σαφές προβάδισμα της Ν.Δ. στην πρόθεση ψήφου με 6 ποσοστιαίες και την υπεροχή του Κ. Καραμανλή σε όλα τα ποιοτικά στοιχεία (δημοτικότητες πολιτικών αρχηγών και καταλληλότητα για πρωθυπουργός) καταδεικνύει η πανελλαδική μέτρηση "Τάσεις" της MRB, η οποία πραγματοποιείται κάθε εξάμηνο και αποτελεί πολιτικό βαρόμετρο για τα κόμματα, αλλά και τις εξελίξεις γενικότερα.

Ετσι με τη δημοσκόπηση της MRB πέφτουν στο κενό και οι τελευταίες "προσπάθειες" των προπαγανδιστικών μηχανισμών του κυβερνώντος κόμματος και των φιλοκυβερνητικών ΜΜΕ, τα οποία εδώ και πολλές ημέρες προσπάθησαν να κάνουν το άσπρο μαύρο, εμφανίζοντας τη σημερινή πολιτική κατάσταση ως "εξαιρετικά ευνοϊκή για το ΠΑΣΟΚ", το οποίο ανακάμπει σε όλα τα επίπεδα, με κύριο όπλο τον πρωθυπουργό Κ. Σημίτη (!)

Σύμφωνα με πληροφορίες, στην έρευνα της MRB, η οποία θα δοθεί στη δημοσιότητα ίσως και σήμερα, η Ν.Δ. συγκεντρώνει και πάλι αυξημένο ποσοστό σε σχέση με τις προηγούμενες μετρήσεις και προηγείται με σημαντική διαφορά που ξεπερνά το 10% στη λεγόμενη παράσταση νίκης.

Στην ίδια δημοσκόπηση ο Κ. Καραμανλής προηγείται με χαρακτηριστική διαφορά στις δημοτικότητες και με μικρότερη στην καταλληλότητα για πρωθυπουργός, ενώ το κόμμα του εμφανίζεται ικανότερο για να διαχειριστεί τα βασικά προβλήματα που αντιμετωπίζουν οι πολίτες και η χώρα.

Ετσι, μετά από πολλά χρόνια η Ν.Δ. κυριαρχεί στα βασικότερα ποιοτικά ευρήματα μιας έγκυρης και αξιόπιστης μέτρησης, ενώ σημειώνεται ότι σε όλες τις δημοσκοπήσεις η Νέα Δημοκρατία προηγείται στην πρόθεση ψήφου σταθεροποιώντας στη χειρότερη περίπτωση και διευρύνοντας στην καλύτερη-τη διαφορά της από το ΠΑΣΟΚ, το οποίο σε δύο μόνο μετρήσεις έχει κατορθώσει να ξεπεράσει το όριο του 30% και αυτό οριακά (30,2% και 30,7%).

Αντιθέτως, η Νέα Δημοκρατία σχεδόν σε όλες τις μετρήσεις καταγράφει ποσοστά που ξεπερνούν το 30%. Επίσης, με εξαίρεση την πρώτη δημοσκόπηση του έτους που διενεργήθηκε στις 21 Ιανουαρίου 2001, από την εταιρεία Kapa Research, η Νέα Δημοκρατία προηγείται με διαφορά που ξεπερνά το 5%, δίνοντας με αυτόν τον τρόπο χαρακτηριστικά μονιμότητας στη διαφορά που έχει έναντι του ΠΑΣΟΚ.

Υπενθυμίζεται ότι πριν τις εκλογές του Απριλίου 2000, η Νέα Δημοκρατία παρόλο που προηγείται σε κάποιες δημοσκοπήσεις, ουδέποτε εξασφάλισε τόσο μεγάλη συνέχεια, αλλά και σταθερότητα στη διαφορά της από το ΠΑΣΟΚ. Αντιθέτως, μάλιστα, λίγους μήνες πριν από τις εκλογές το ΠΑΣΟΚ έκλεισε την "ψαλίδα", ξεπερνώντας τη Νέα Δημοκρατία με οριακή έστω διαφορά.

Παρά το γεγονός ότι οι τελευταίες δημοσκοπήσεις διεξήχθησαν αμέσως μετά το Συνέδριο του ΠΑΣΟΚ, τον ανασχηματισμό και το πολύνεκρο τρομοκρατικό χτύπημα και είναι φυσική συνέπεια σε αυτές τις περιπτώσεις η ψυχολογία που δημιουργείται στους ερωτηθέντες να τους συσπειρώνει γύρω από την ηγεσία τους, εν τούτοις η Νέα Δημοκρατία εμφανίζει άνοδο των ποσοστών της, παρά τις προσπάθειες γνωστών φιλοκυβερνητικών κέντρων να "βοηθήσουν" το κυβερνών κόμμα και τον πρωθυπουργό προσωπικά.

Λιανική σε τιμές χονδρικής

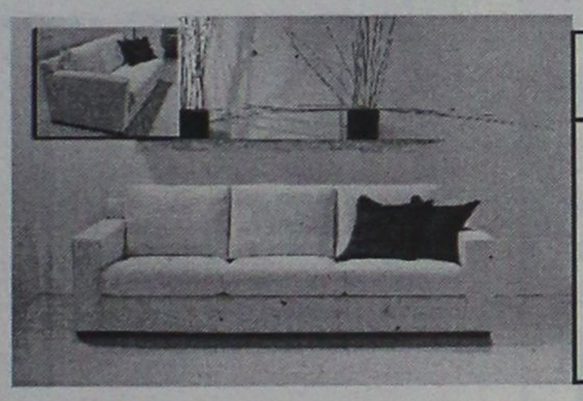

Καναπές
Τριθέσιος
ΜΟΝΟ
250.000

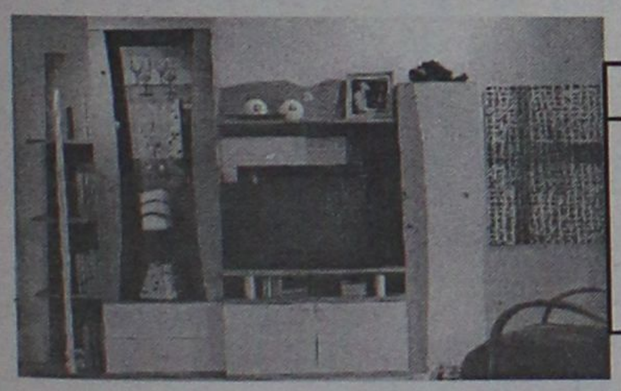

Σύνθετο
ΜΟΝΟ
250.000

Κρεβατοκάμαρα
ΜΟΝΟ
270.000



Σαλόνια από 400.000 Δρχ. σε διάφορα μοντέλα και υφάσματα της αρεσκείας σας.

Στις τιμές συμπεριλαμβάνεται Φ.Π.Α 13%

Τώρα επιλέγετε εσείς τον τρόπο πληρωμής που σας ταιριάζει:

α.Με 0% προκαταβολή και έως 36 δόσεις
β.Με 10% προκαταβολή και έως 48 δόσεις
γ.Με 35% προκαταβολή και 12 δόσεις άτοκα

ADD

Spazio economico

Εθν. Αντίστασης 28 (Πρώην Άννης Μαρίας
Τηλ.: 02410 29145

Μια νέα πρόταση από τη ΛΥΣΗ Α.Ε.Β.Ε.

Alpha COMPUTER INTERNET SERVICES ΚΑΙ ΣΥΝΕΡΓΑΤΕΣ

Ο ΣΥΓΧΡΟΝΟΣ & ΑΠΑΡΑΙΤΗΤΟΣ ΣΥΝΕΡΓΑΤΗΣ ΣΑΣ...

Απο σήμερα μαζί σας 24 ώρες το 24ωρο με πλήρες και υπεύθυνο SERVICE για...

ΗΛΕΚΤΡΟΝΙΚΟΥΣ ΥΠΟΛΟΓΙΣΤΕΣ ΠΕΡΙΦΕΡΕΙΑΚΑ - ΔΙΚΤΥΑ

- Ανταλλακτικά όλων των τύπων Υπολογιστών
- Αναβαθμίσεις Υλικού & τελευταίες Εκδόσεις λειτουργικών & προγραμμάτων
- Εγκαταστάσεις τοπικών δικτύων
- Συνδέσεις περιφερειακών στο PC Σύνδεση του PC στο Internet
- Έλεγχος & ρυθμίσεις του PC σας Έλεγχος για ιούς, trojan horses, worms
- Ανταλλακτικά & αναλώσιμα όλων των τύπων περιφερειακών PC
- Σύμβουλοι Επιχειρήσεων για τις ανάγκες Μηχανογράφησης ή ανβάθμισης Μηχανογραφικού εξοπλισμού

ΣΥΣΤΗΜΑΤΑ ΑΥΤΟΜΑΤΙΣΜΟΥ ΓΡΑΦΕΙΟΥ

- Ανταλλακτικά & αναλώσιμα όλων των τύπων
- Επισκευή & συντήρηση ΦΑΞ, φωτοαντιγραφικών, Ταμ. Μηχανών Μηχανών Συναλλάγματος, Τ.Κ.
- Καταργηση, Μεταβίβαση, επαναπρογραμματισμός Φ.Τ.Μ.
- Συνδέσεις των ανωτέρω συσκευών με Υπολογισή

INTERNET

- Παροχή Σύνδεσης απο τον ISP της επιλογής σας
- Καταχώριση Domain Name & δημιουργία Email
- Σχεδίαση & παραγωγή σελίδων στο Internet με την εφαρμογή σύγχρονων εργαλείων (Java, Flash)

ΕΠΙΣΗΣ...
Αναλαμβάνουμε την προβολή & παρουσίαση της επιχείρισής σας ή των προϊόντων σας με ηλεκτρονικά (CDs, runing demos) ή έντυπα μέσα (καταλόγους, προσπέκτους, κάρτες, αφίσες, flets κλπ)

Επενδύστε μουσικά την επαγγελματικό σας χώρο με DJ το PC σας

Δώστε πρόσβαση στο Internet σε όλα τα PC του δικτύου σας με μία μονο σύνδεση

Alpha COMPUTER INTERNET SERVICES ΚΑΙ ΣΥΝΕΡΓΑΤΕΣ
ΓΑΡΙΒΑΛΔΗ 30
85100 - ΡΟΔΟΣ
Email:alpha_cs@email.com
ΤΗΛ.: 0241 78553 - 87796
ΚΙΝ.: 0974 106976

Κοινή συνεδρίαση αποφάσισε το Εργατικό Κέντρο Ρόδου

Κοινή συνεδρίαση με τις διοικήσεις των πρωτοβάθμιων σωματείων, για να συζητηθούν δύο επίμαχα για τους εργαζόμενους ζητήματα (ασφαλιστικό και διεκδικητικό πλαίσιο) αποφάσισε η διοίκηση του Εργατικού Κέντρου της Ρόδου.

Η συνάντηση αυτή, που αξιολογείται ως ιδιαίτερα σημαντική, έχει προγραμματιστεί για την ερχόμενη Πέμπτη 13 Δεκεμβρίου στις 6.30 το απόγευμα στο Εργατικό Κέντρο της Ρόδου και έχει ως στόχο την ανάπτυξη διαλόγου μεταξύ των συνδικαλιστών, για την καταγραφή των αιτημάτων που προκύπτουν ανά κλάδο.

Ήδη, η διοίκηση του ΕΚΡ, στην τελευταία της συνεδρίαση, ασχολήθηκε αναλυτικά με τα δύο αυτά ζητήματα, διαμορφώνοντας έτσι το κύριο κορμό των αιτημάτων για τα δύο αυτά ζητήματα που είναι επίκαιρα και αφορούν το σύνολο των εργαζομένων της χώρας μας.

Σε ανακοίνωση που εξέδωσε χθες η διοίκηση του ΕΚΡ με την οποία καλούνται έτσι οι διοικήσεις των σωματείων να παραστούν στην προγραμματισμένη συνάντηση, αναφέρεται μεταξύ των άλλων:



«Όπως γνωρίζετε, σύντομα θα ξεκινήσουν οι διαπραγματεύσεις για την διεκδίκηση της υπογραφής νέας ΕΓΣΕΕ από τη ΓΣΕΕ και στη συνέχεια των κλαδικών συλλογικών συμβάσεων από τις Ομοσπονδίες, ενώ σχεδόν ταυτόχρονα θα ξεκινήσει κι ο νέος κύκλος του «κοινωνικού διαλόγου» για το ασφαλιστικό μας σύστημα.

Επειδή και για τα δύο παραπάνω ζητήματα θα πρέπει τα μέλη των σωματείων μας και όλοι οι εργαζόμενοι να γνωρίζουν το πλαίσιο των διεκδικήσεών μας, αποφασίσαμε σε πρώτη φάση την σύγκλιση των διοικήσεων των πρωτοβάθμιων σωματείων, ώστε να προβληθούν και να συμπεριληφθούν τα επιμέρους αιτήματα και να καταλήξουμε στον καλύτερο και αποτελεσματικότερο τρόπο ενημέρωσης και δράσης».

Με διακοπές απειλεί ο ΟΤΕ

Με διακοπές τηλεφώνου απειλεί ο ΟΤΕ όσους δεν εξοφλήσουν τους λογαριασμούς τους μέχρι και την Τετάρτη 12 Δεκεμβρίου.

Σε σχετική ανακοίνωση, επισημαίνονται επί του θέματος τα εξής:

"Ο διακοπές των τηλεφωνικών συνδέσεων πόλεως Ρόδου με αριθμό κλήσεως από 40000-99999 και για οφειλόμενο ποσό άνω των 20.000 δρχ. θα γίνουν στις 13-12-2001.

Κατόπιν τούτου, παρακαλούνται οι κ. κ. πελάτες μιας όπως μεριμνήσουν για την εξόφληση του λογαριασμού τους το αργότερο μέχρι τις 12-12-2001».

COMPUTERS - ΠΕΡΙΦΕΡΕΙΑΚΑ - ΑΞΕΣΟΥΑΡ

ΑΓΙΟΣ ΒΑΣΙΛΗΣ ΕΡΧΕΤΕ

ΠΡΟΣΦΟΡΕΣ ΣΥΣΤΗΜΑΤΑ ΗΛΕΚΤΡ. ΥΠΟΛ.

Business-Line
AMD ATHLON 900
Miditower/128MB/20GB/52xCD/56KModem
VGA32MB/Keyboard/Mouse/Sound/Speakers
Δρχ. 5.500/μήνα
(€ 16,14) ή 159.000 (€ 466,62)

Profi-Line
INTEL Pentium 4 1,4
Miditower/128MB/20GB/52xCD/56KModem
VGA32MB/Keyboard/Mouse/Sound/Speakers
Δρχ. 7.000/μήνα
(€ 20,54) ή 209.000 (€ 613,35)

MS-Windows Me
Δρχ. 37.900
€ 112,23

Power DVD-Line
ATHLON XP 1600+
Miditower/128MB-DDR/20GB/16xDVD/Modem
VGA32MB/Keyboard/Mouse/Sound/Speakers
Δρχ. 7.700/μήνα
(€ 22,60) ή 229.000 (€ 672,05)

MS-Windows XP+
€ 117,09 Δρχ. 39.900

Και άλλα 150 μοντέλλα της διαλογής σας από 109.000 (€ 466,62)

ΟΘΟΝΕΣ

15" Digital	47.800	(€ 140,28)
17" Digital	57.500	(€ 168,75)
17" Digital Flat	78.800	(€ 231,25)
15" LCD-TFT	165.000	(€ 484,23)
19" Digital	114.000	(€ 334,56)

!! ΑΝΑΒΑΘΜΙΣΗ !!
Mainboard+CPU 900Mhz+128MB+εργασία
70.000 € 205,43

Εκτυπωτής color
Made by Hewlett Packard
(€ 68,97) 23.500

Υπογράφουμε με την Τιμή μας!!
Οι τιμές της μετρητοίς δεν συμπεριλαμβάνουν ΦΠΑ.
Οι τιμές των 36 δόσεων συμπεριλαμβάνουν 13% ΦΠΑ.

Information Systems SYNCOM
Η ΑΛΛΗ ΔΙΑΣΤΑΣΗ ΤΗΣ ΤΕΧΝΟΛΟΓΙΑΣ
Κ. ΥΔΡΑΙΟΥ 28 ΡΟΔΟΣ
ΤΗΛ. 70160-1-2 FAX 70163

Thalasso Spa GREECE

Χρόνια Πολλά &... Καλά

Κλείστε μια θέση στα προγράμματα προσφοράς μας ή δημιουργήστε το δικό σας πρόγραμμα... και αφεθείτε στις υπηρεσίες των Spa

Το Thalassospa σας εύχεται χρόνια πολλά και σας προσφέρει, αυτό που εσείς μας ζητήσατε!
Προλάβετε μέχρι τα Χριστούγεννα να δημιουργήστε το σώμα που θέλατε πάντα!
Αρκεί να τηλεφωνήσετε και να κλείσετε το πρόγραμμα που σας ενδιαφέρει, ΣΗΜΕΡΑ!
Γιορτάστε μαζί μας την πετυχημένη μας πορεία στην εξέλιξη τον Spa & αδυνατίσματος.

Πρόγραμμα: Κυτταρίτιδα
Απευθύνεται στο μεγαλύτερο πρόβλημα των γυναικών με την πιο ακίνδυνη αλλά παράλληλα πιο αποτελεσματική μέθοδο.
Σε 8 μόνο επισκέψεις με 62.000δρχ

Πρόγραμμα: Complete Spa
Απευθύνεται σε όσους έχουν περιττά κιλά, τοπικό ή ολικό πάχος, κυτταρίτιδα και χαλάρωση.
Ένα πρόγραμμα πλήρες, αποτελούμενο από 12 Θεραπείες αδυνατίσματος και σύσφιξης καθώς και διαιτολόγιο
Σε 12 μόνο επισκέψεις, με 99.000δρχ.

-50% σε όλα τα προγράμματα για λίγες ημέρες μονο

Επειδή οι νέες συνθήκες δεν αντιμετωπίζονται με τυχαίες μεθόδους

ΟΙ ΠΡΟΣΦΟΡΕΣ ΙΣΧΥΟΥΝ ΕΩΣ 8 ΔΕΚΕΜΒΡΙΟΥ 2001
ΚΑΝΤΕ ΜΙΑ ΔΟΚΙΜΗ ΕΝΤΕΛΩΣ ΔΩΡΕΑΝ

Εθνικής Αντίστασης (Αν. Μαρίας) 45, 85100 Ρόδος, Τηλ: 76658

Πάντα με υγείαν....

Γλαύκωμα

Προσβάλει το 1% έως 2% του πληθυσμού, ενίοτε είναι κληρονομικό και αποτελεί την τρίτη αιτία τυφλώσεως στις βιομηχανικώς ανεπτυγμένες χώρες. Αν η θεραπεία αρχίσει εγκαίρως, δεν θα φθάσει στην πλήρη απώλεια της οράσεως. Το γλαύκωμα, όμως, συνήθως διαγιγνώσκεται και αντιμετωπίζεται πολύ αργά.

Η διάγνωση πολύ συχνά γίνεται στη διάρκεια μιας επισκέψεως στον οφθαλμίατρο για πρεσβυωπία. Στο στάδιο αυτό, όμως, το οπτικό νεύρο έχει ήδη υποστεί φθορά. "Το κλειδί είναι να ελέγχονται προληπτικά τα μάτια, ώστε να γίνεται η διάγνωση του γλαυκώματος σε αρχικό στάδιο", υπογραμμίζει ο δρ Φρανσουά Ωκλίν, οφθαλμίατρος στο Νοσοκομείο Quinze-Vingts, στο Παρίσι.

"Μόνο με αυτόν τον τρόπο μπορούμε να μειώσουμε τον αριθμό των τυφλώσεων.

Είδη γλαυκώματος

Η αύξηση της πιέσεως στο εσωτερικό του ματιού (ενδοφθάλμια πίεση) είναι ένα σύνηθες σύμπτωμα της έναρξης του γλαυκώματος. Αυτή η υπέρταση, όμως, "δεν έχει αντίκτυπο στα οπτικά νεύρα και στην όραση παρά σε λιγότερο από το 20% των περιπτώσεων", διευκρινίζει ο δρ Ωκλίν.

Η ενδοφθάλμια πίεση προέρχεται από το υγρό που υπάρχει στο εσωτερικό του ματιού (υαλώδες υδατοειδές υγρό) και παράγεται διαρκώς από το ακτινωτό σώμα-έναν μικρό αδένα που βρίσκεται πίσω από την ίριδα. Όταν το υδατοειδές υγρό δεν παροχετεύεται σωστά, η ενδοφθάλμια πίεση αυξάνεται. Με βάση τον μηχανισμό που εμποδίζει την παροχέτευση του υδατοειδούς υγρού, το γλαύκωμα χωρίζεται σε δύο κατηγορίες: στο οξύ γλαύκωμα (ή γλαύκωμα κλειστής γωνίας), και στο χρόνιο γλαύκωμα (ή γλαύκωμα ανοιχτής γωνίας). Εκτός από τη διαφορετική αιτία, οι δύο αυτές μορφές γλαυκώματος μπορεί να έχουν διαφορετικές κλινικές εκδηλώσεις και να απαιτούν διαφορετική θεραπεία.

Της ηλικίας...

Το χρόνιο γλαύκωμα είναι το πιο συχνό και αντιπροσωπεύει το 90% όλων των κρουσμάτων γλαυκώματος. Αναπτύσσεται όταν διαταράσσεται η διαπερατότητα του σκληροκερατοειδούς αγκίστρου - ενός είδους πορώδους φίλτρου στον κερατοειδή χιτώνα του ματιού, το οποίο ρυθμίζει την έξοδο του υδατοειδούς υγρού και διατηρεί την ενδοφθάλμια πίεση σε 10 έως 15 χιλιοστά της στήλης υδραργύρου (mmHg). Με το πέρασμα του χρόνου ή για γενετικούς λόγους η διαπερατότητα του σκληροκερατοειδούς αγκίστρου ενδέχεται να μεταβληθεί, με συνέπεια να αλλάξει η ενδοφθάλμια πίεση.

Αν ένας ασθενής έχει ενδοφθάλμια πίεση μεγαλύτερη από 22 mmHg, θεωρείται πως έχει γλαύκωμα: Η διάγνωση αυτή μπορεί να επιβεβαιωθεί με δύο εξετάσεις: τη βυθοσκόπηση (ο οφθαλμίατρος ελέγχει με ειδική συσκευή την οπτική θηλή, μια δομή στο πίσω μέρος του ματιού που αποτελεί το σημείο ενάρξεως του οπτικού νεύρου) και τον έλεγχο του οπτικού πεδίου (αξιολογείται η έκταση της νόσου).

Οπτικό πεδίο

Ο έλεγχος του οπτικού πεδίου συνίσταται σε διάφορα τεστ οράσεως που "επιτρέπουν να καθοριστούν τα σημεία που βλέπει ο ασθενής και αυτά που δεν βλέπει", κατά τον δρα Ζοσέ Σαέλ, καθηγητή Οφθαλμολογίας στο Πανεπιστήμιο του Στρασβούργου. "Με αυτά τα τεστ, δημιουργούμε έναν οπτικό "χάρτη", στον οποίο καταγράφουμε τα σκοτώματα - ένα είδος ακίνητων σκοτεινών σημείων στο οπτικό πεδίο που αναλογούν στις ζώνες στις οποίες υπάρχει μείωση ή απώλεια της οράσεως".

Ο πόνος-η κοκκινίλα

Το οξύ γλαύκωμα, από την άλλη πλευρά, αναπτύσσεται όταν είναι πολύ οξεία, άρα κλειστή, η γωνία που σχηματίζεται μεταξύ της ίριδας και του κερατοειδούς χιτώνα. Σε τέτοια περίπτωση, η παροχέτευση του υδατοειδούς υγρού διακόπτεται αιφνιδίως, με συνέπεια να αυξάνεται γρήγορα η ενδοφθάλμια πίεση.

Αυτή η αιφνίδια αύξηση συνοδεύεται από χαρακτηριστικά συμπτώματα, όπως οξύ πόνο γύρω από τα μάτια που επεκτείνεται έως το μέσον του προσώπου, και ταυτοχρόνως δραστική μείωση της οπτικής οξύτητας. Επιπλέον, το μάτι κοκκινίζει και δακρύζει, ενώ ο κερατοειδής θολώνει. Η όλη κατάσταση μπορεί σύντομα να οδηγήσει στην τύφλωση, γι' αυτό θεωρείται επείγον οφθαλμιατρικό περιστατικό.

Καθυστερημένη διάγνωση

Πριν από την κορύφωση της οξείας φάσης, αναπτύσσονται συχνά ηπιότερα επεισόδια, κατά τα οποία ο πόνος δεν είναι τόσο έντονος, η ενδοφθάλμια πίεση δεν είναι τόσο υψηλή και η γωνία δεν κλείνει τελείως. Οι υποξείες αυτές φάσεις συχνά διαρκούν λίγο και υποχωρούν αιφνιδίως. Η επανάληψή τους, όμως, και η συνήθως καθυστερημένη διάγνωση καθιστούν την πρόγνωση αρκετά κακή. "Η διάγνωση δεν είναι εύκολη μεταξύ των κρίσεων, διότι η πίεση μπορεί να έχει επανέλθει στο φυσιολογικό", εξηγεί ο δρ Σαέλ. "Ο ανατομικός έλεγχος της γωνίας μεταξύ ίριδας και κερατοειδούς μπορεί να αποκαλύψει την ύπαρξη στενώσεως ενώ, σε περίπτωση αμφιβολίας, προκαλούμε τεχνητά μια κρίση για να επιβεβαιώσουμε τη διάγνωση και να προχωρήσουμε αμέσως σε χειρουργική θεραπεία". Αν ο οφθαλμίατρος δεν επιλέξει να προκαλέσει κρίση, αλλά εξακολουθούν να υπάρχουν αμφιβολίες, ο ασθενής χρειάζεται επανέλεγχο αρκετές φορές τον μήνα.

ΚΡΙΤΩ ΙΑΤΡΙΚΗ ΜΕΡΙΜΝΑ ΡΟΔΟΥ

ΙΑΤΡΙΚΗ ΑΝΑΚΟΙΝΩΣΗ

Η ιατρός

ΕΛΕΥΘΕΡΙΑ ΘΕΜΕΛΗ-ΚΛΑΔΟΓΕΝΗ

ΜΙΚΡΟΒΙΟΛΟΓΟΣ-ΒΙΟΠΑΘΟΛΟΓΟΣ

Δέχεται:

Στο ιατρείο της: Ιωάννου Μεταξά 3

(ΚΡΙΤΩ Ιατρική Μέριμνα Ρόδου)

08.00-20.00 καθημερινά

Τηλ. 38008-30020 Fax: 73861

ΙΑΤΡΙΚΗ ΑΝΑΚΟΙΝΩΣΗ

Ο ιατρός

ΠΕΡΙΚΛΗΣ Ε. ΠΑΠΠΑΣ

ΑΓΓΕΙΟΧΕΙΡΟΥΡΓΟΣ

Αγγειολογικό Εργαστήριο

Δέχεται:

Με ραντεβού στο ιατρείο του:

Π. Μελά 27-2ος όροφος

Τηλ. 75948 κιν. 0972016170

ΙΑΤΡΙΚΗ ΑΝΑΚΟΙΝΩΣΗ

Ο ιατρός

ΧΑΛΟΥΔΗΣ Α. ΠΑΝΤΕΛΗΣ

ΕΙΔΙΚΟΣ ΑΙΜΑΤΟΛΟΓΟΣ

Δέχεται:

Με ραντεβού στο ιατρείο του:

Π. Μελά 27-2ος όροφος

Τηλ. 75716 κιν. 0973314391

ΚΕΝΤΡΟ ΕΦΑΡΜΟΓΩΝ ΕΡΓΟΘΕΡΑΠΕΙΑΣ/ΛΟΓΟΘΕΡΑΠΕΙΑΣ ΕΚΠΑΙΔΕΥΣΗ ΠΑΙΔΙΩΝ ΜΕ ΕΙΔΙΚΕΣ ΑΝΑΓΚΕΣ

Αναπτυξιακή καθυστέρηση
Ψυχοκινητική καθυστέρηση
Νοητική υστέρηση
Εγκεφαλική παράλυση
Αυτισμός
Μαθησιακές δυσκολίες
Διαταραχές συγκέντρωσης-Υπερκινητικότητα
Αισθητηριακές Διαταραχές
Προβλήματα άρθρωσης-Λόγου-Ομιλίας-Φωνής

ΜΠΑΔΑΝΗΣ ΚΩΝ/ΝΟΣ
Εργοθεραπευτής
Θεραπευτής της BOBATH
N.D.T.

ΓΕΩΡΓΙΛΟΠΟΥΛΟΥ ΑΘΑΝΑΣΙΑ
Λογοθεραπεύτρια-Λογοπαθολόγος
B.A. APP.SC/POST GRAD.DIP
LA TROBE UNIVERSITY
ΜΕΛΒΟΥΡΝΗ-ΑΥΣΤΡΑΛΙΑΣ

KENNENTY 31 Τ.Κ. 85100 ΡΟΔΟΣ
ΤΗΛ.-FAX 0241-31366

ΝΤΟΡΑ ΚΩΝΣΤΑΝΤΙΝΟΠΟΥΛΟΥ

ΨΥΧΟΛΟΓΟΣ

Πτυχιούχος του Πανεπιστημίου της Καλιφόρνιας-Λος Αντζελες (UCLA)-Μεταπτυχιακές σπουδές στο Pepperdine University-Malibu California.

➤ Αμεση ψυχολογική υποστήριξη και επαγγελματική φροντίδα από έμπειρη Ψυχολόγο και Οικογενειακή Σύμβουλο.

➤ Η σωστή θεραπευτική σχέση μπορεί να επιφέρει ρεαλιστικές λύσεις για πραγματικά προβλήματα σε θέματα: μοναξιάς, μελαγχολίας, στρες, ανυπομονησίας, φοβίας, εθισμού, οικογενειακών σχέσεων, διαζυγίου, κακομεταχείρισης, συναισθηματικών δυσκολιών, αυτοπεποίθησης, ανασφάλειες, μεταβατικά στάδια ζωής, βουλιμίας, ανορεξίας, απώλειας, πένθους.

Τηλεφωνείστε στα τηλέφωνα:
35163 και 0944/980550
για ραντεβού και άμεση εξυπηρέτηση.
Διεύθυνση: Καρίας 1
Περιοχή Ροδίνι - Ρόδος

ΦΥΣΙΚΟΘΕΡΑΠΕΙΑ

ΟΡΦΑΝΟΣ ΑΝΤΩΝΗΣ

ΦΥΣΙΚΟΘΕΡΑΠΕΥΤΗΣ

Εκπαιδευθείς στο Ασκληπιείο Νοσ. Βούλας και ΚΑΤ

Πτυχιούχος του Ινστιτούτου MC KENZIE

✓ Αποκατάσταση σε ορθοπεδικές και νευρολογικές παθήσεις με τις τεχνικές BOBATH και P.N.F.
✓ Αποθεραπεία σε αθλητικές κακώσεις
✓ Αντιμετώπιση του Μηχανικού Σπονδυλικού πόνου με την τεχνική MC KENZIE (Οσφυαλγία-Ισχιαλγία-Αυχεναλγία)
✓ Αντιμετώπιση πονοκεφάλων μηχανικής αιτιολογίας
✓ Παιδική φυσικοθεραπεία (Εγκεφαλική παράλυση κ.λπ.)
✓ Αναπνευστική φυσικοθεραπεία
✓ Θεραπευτική Γυμναστική
✓ Τμήμα BACK SCHOOL και εργονομία για προστασία σπονδυλικής στήλης

ΔΙΑΤΙΘΕΤΑΙ ΣΥΓΧΡΟΝΟΣ ΕΞΟΠΛΙΣΜΟΣ ΚΑΙ ΓΙΑ ΘΕΡΑΠΕΙΕΣ ΚΑΤ' ΟΙΚΟΝ
ΔΕΚΤΑ ΤΑΜΕΙΑ: ΤΑΞΥ

Διεύθυνση: Αγίας Αναστασίας 12, 85100 ΡΟΔΟΣ
Τηλ. φυσικ/ρίου: 0241-33929, οικίας 0241-33118
Κιν.: 0946-317028

ΙΑΤΡΙΚΗ ΑΝΑΚΟΙΝΩΣΗ

Ο χειρουργός Οδοντίατρος

(Αριστοτέλειο Πανεπιστήμιο Θεσσαλονίκης)
ειδικευθείς στη **Στοματολογία** (Univ. of California, U.S.A.)
με Master στη **Στοματική Βιολογία** (Univ. of Manitoba), CANADA) και τ. Αν. Καθηγητής
Πανεπιστημίου LOYOLA CHICAGO, U.S.A.

Δημήτριος Μ. Παρίσης, D.D.S., M.Sc.

Δέχεται καθημερινά πρωί και βράδυ κατόπιν ραντεβού στο ιατρείο του:
Ανθούλας Ζερβού 5, Ρόδος (Ψαροπούλα).
Τηλ. 77220, Κιν. 0932-585441

ΙΑΤΡΙΚΗ ΑΝΑΚΟΙΝΩΣΗ

Ο ιατρός

ΣΤΑΜΑΤΗΣ Μ. ΜΑΓΚΑΦΑΣ

ΠΑΙΔΙΑΤΡΟΣ

Δέχεται:

Στο ιατρείο του

ΕΡΥΘΡΟΥ ΣΤΑΥΡΟΥ 2 - ΚΡΕΜΑΣΤΗ

Δευτέρα-Παρασκευή 9 π.μ.-1 μ.μ. και 5.30 μ.μ.-8.30 μ.μ.

Τηλ. Ιατρ.: 02410-96960 κιν. 0937-534443

Εργαστήριο Κλινικής Ψυχολογίας

ΧΡΙΣΤΙΝΑ ΣΑΒΒΑΚΗ-ΓΚΡΑΝΖΑΝ

Κλινική Ψυχολόγος-Ψυχοπαθολόγος (DESS)

- Πτυχιούχος του Πανεπιστημίου Nancy Γαλλίας
- Μεταπτυχιακή ειδίκευση (DESS) στην Κλινική Ψυχολογία Ενηλίκου, Εφήβου και Παιδιού στο Πανεπιστήμιο Reims Γαλλίας

Για τον ενήλικο
- Ψυχοδιαγνωστική
- Ψυχολογική υποστήριξη
- Ατομική και οικογενειακή συνέντευξη
- Ψυχοθεραπεία αναλυτικής εμπνεύσεως

Για το παιδί
- Αξιολόγηση προσωπικότητας (τεστ νοημοσύνης, προβολής)
- Διάγνωση μαθησιακών δυσκολιών και συμπεριφορικών διαταραχών
- Συμβουλευτική επαγγελματικού προσανατολισμού
- Ψυχοθεραπεία μέσω παιχνιδιού και εικαστικών

Δέχεται με ραντεβού
Εθνικής Αντίστασης 15
Τηλ.: 77350-Κιν. 0937684251

ALHAMBRA TRAVEL
ΝΑΥΤΙΛΙΑΚΗ ΕΤΑΙΡΕΙΑ ΛΕΣΒΟΥ Α.Ε.

ΑΝΑΚΟΙΝΩΣΗ

Γνωρίζουμε στο επιβατικό κοινό ότι το δρομολόγιο του F/B ΑΛΚΑΙΟΣ από Ρόδο έχει ως εξής:

Κάθε ΣΑΒΒΑΤΟ ώρα 05.00 για ΚΩ - ΣΑΜΟ - ΧΙΟ - ΜΥΤΙΛΗΝΗ - ΛΗΜΝΟ - ΑΛΕΞΑΝΔΡΟΥΠΟΛΗ

Πληροφορίες - Εισιτήρια
Πρακτορείο
ALHAMBRA
Αλεξ. Παπάγου 23 • Τηλ. 37052, 25698, Ρόδος

ΠΡΑΚΤΟΡΕΙΟ ΤΑΞΕΙΔΙΩΝ
ΣΑΒΒΑΣ ΣΑΗΣ

ΕΚΔΡΟΜΕΣ - ΕΚΔΡΟΜΕΣ - ΕΚΔΡΟΜΕΣ

ΣΥΝΕΧΕΙΣ ΑΝΑΧΩΡΗΣΕΙΣ και ΧΡΙΣΤΟΥΓΕΝΝΑ - ΠΡΩΤΟΧΡΟΝΙΑ

• ΠΑΡΙΣΙ - DISNEYLAND Ημέρες 21,22,23,24,28,29,30/12	5,6,7,8 μέρες	από 199.000
• ΠΑΡΙΣΙ - ΑΜΣΤΕΡΝΤΑΜ - ΒΡΥΞΕΛΛΕΣ	"	209.000
• ΠΑΡΙΣΙ - ΛΟΝΔΙΝΟ	"	259.000
• ΛΟΝΔΙΝΟ	"	189.000
• ΓΥΡΟΣ ΕΛΒΕΤΙΑΣ	"	259.000
• ΔΡΕΣΔΗ-ΛΕΙΨΙΑ	"	189.000
• ΠΡΑΓΑ-ΛΙΜΝΕΣ ΑΥΣΤΡΙΑΣ	"	219.000
• ΠΡΑΓΑ - ΚΡΑΚΟΒΙΑ	"	219.000
• ΠΡΑΓΑ - ΒΟΥΔΑΠΕΣΤΗ	"	219.000
• ΠΡΑΓΑ - ΒΕΡΟΛΙΝΟ	"	229.000
• ΒΟΥΔΑΠΕΣΤΗ	"	149.000
• ΣΑΛΤΣΜΠΟΥΡΓΚ - ΛΙΜΝΕΣ ΑΥΣΤΡΙΑΣ	"	169.000
• ΒΙΕΝΝΗ - ΒΟΥΔΑΠΕΣΤΗ	"	219.000
• ΒΙΕΝΝΗ - ΠΡΑΓΑ	"	219.000
• ΠΑΝΟΡΑΜΑ ΑΥΣΤΡΙΑΣ	"	239.000
• ΒΙΕΝΝΗ - ΠΡΑΓΑ - ΒΟΥΔΑΠΕΣΤΗ	"	259.000
• ΤΥΡΟΛΕΖΙΚΕΣ ΑΛΠΕΙΣ	"	239.000
• ΡΩΜΗ - ΦΛΩΡΕΝΤΙΑ - ΜΙΛΑΝΟ	"	229.000
• ΡΩΜΗ - ΦΛΩΡΕΝΤΙΑ - ΒΕΝΕΤΙΑ	"	239.000
• ΜΑΓΙΟΡΚΑ - ΒΑΡΚΕΛΩΝΗ	"	239.000
• ΒΑΡΚΕΛΩΝΗ - ΜΑΔΡΙΤΗ	"	229.000
• ΜΑΡΟΚΟ - ΟΑΣΕΙΣ	"	320.000
• ΤΥΝΗΣΙΑ - ΟΑΣΕΙΣ	"	190.000
• ΜΠΑΝΓΚΟΚ - ΣΙΓΚΑΠΟΥΡΗ - ΠΟΥΚΕΤ (συνεχείς αναχωρήσεις)	"	
• ΜΠΑΝΓΚΟΚ - ΠΟΥΚΕΤ - ΜΠΑΛΙ (συνεχείς αναχωρήσεις)	"	
• ΑΙΓΥΠΤΟ (συνεχείς αναχωρήσεις)	"	159.000
• ΚΙΝΑ (συνεχείς αναχωρήσεις)	"	
• ΚΟΥΒΑ (συνεχείς αναχωρήσεις)	"	
• ΕΚΔΡΟΜΕΣ ΜΕ ΤΗΝ SUPERFAST (συνεχείς αναχωρήσεις) για ΒΟΡΕΙΑ ΙΤΑΛΙΑ-ΑΥΣΤΡΙΑ-ΕΛΒΕΤΙΑ (σκι)	"	

ΕΚΔΡΟΜΕΣ
SUPERFAST FERRIES

Πολλές εκδρομές. ΕΛΑΤΕ να διαλέξτε φθηνές και τέλεια οργανωμένες.
• GROUP από ΡΟΔΟ - ΠΑΤΡΑ ΑΝΚΟΝΑ - ΣΑΝ ΡΕΜΟ - ΜΟΝΤΕ ΚΑΡΛΟ - ΜΟΝΑΚΟ - ΝΙΚΑΙΑ - ΚΑΝΝΕΣ - ΒΑΡΚΕΛΩΝΗ • ΓΥΡΟΣ ΙΤΑΛΙΑΣ - ΠΑΝΟΡΑΜΑ ΕΛΒΕΤΙΑΣ • ΕΛΒΕΤΙΑ - ΓΑΛΛΙΑ • ΚΑΤΩ ΙΤΑΛΙΑ - ΕΛΛΗΝΟΦΩΝΑ ΧΩΡΙΑ - ΣΙΚΕΛΙΑ • ΒΕΝΕΤΙΑ - ΒΙΕΝΝΗ - ΠΡΑΓΑ - ΜΟΝΑΧΟ • ΒΕΝΕΤΙΑ - ΣΑΛΤΣΜΠΟΥΡΓΚ - ΒΙΕΝΝΗ - ΙΝΣΜΠΡΟΥΚ

ΠΛΗΡΟΦΟΡΙΕΣ - ΠΡΟΓΡΑΜΜΑ
ΠΡΑΚΤΟΡΕΙΟ ΤΑΞΙΔΙΩΝ ΣΑΒΒΑΣ ΣΑΗΣ
Τάρπον Σπρινγκς 42 (δίπλα στην Πίστεως)
Τηλ.: 39781-3

Νέα Σελίδα...

Του Λουκά Βελιδάκη
e-mail: neaselida@hotmail.com

Απενοχοποιημένη κλειδαρότρυπα

Αίσθηση προκάλεσε το δημοσίευμα που εμφανίστηκε στις περισσότερες εφημερίδες. Οπως μπορείτε να δείτε στις παρακείμενες φωτογραφίες το βουλγαρικό καλωδιακό δίκτυο M-SAT ετοιμάζεται να κάνει την επανάσταση στο χώρο της ενημέρωσης. Το δελτίο ειδήσεων θα παρουσιάζει την αλήθεια γυμνή στην κυριολεξία! Τέσσερις νεαρές κοπέλες ηλικίας 18 έως 23 ετών θα παρουσιάζουν τις ειδήσεις της ημέρας ενώ παράλληλα θα γδύνονται...

Δεν είμαι σε θέση να πω αν το θέμα ενδύκνεται για σοβαρές συζητήσεις ή δημοσιογραφική ανάλυση. Το βέβαιο είναι ότι πρόκειται για εξαιρετική πρωτοτυπία της βουλγαρικής τηλεόρασης. Το φιλοθέαμον κοινό θα σπεύσει να "ενημερωθεί" από τις όμορφες κοπέλες, ενώ κατά πως φαίνεται η λογική της κλειδαρότρυπας βρίσκει απήχηση παγκοσμίως. Οπως και το εγχώριο Big Brother γνωρίζει στιγμές δόξας και απέραντης τηλεθέασης έτσι προβλέπεται να γίνει και με το ενημερωτικό τμήμα του M-Sat.

Το κοινό σε ολόκληρο τον πλανήτη έχει την ίδια λάγνα αίσθηση και αρέσκεται στο να παρακολουθεί χωρίς λογοκρισία και πιθανόν ενοχές αυτά που βρίσκονται στα απόκρυφα κύτταρα του μυαλού του.

Το ευρύ κοινό θεωρεί κάτι σαν θέσφατα τις ειδήσεις και γενικότερα την πληροφόρηση μέσω τηλεόρασης. Απαξ και ακούσουν κάτι στο γυαλί το θεωρούν δεδομένο, ίσως και λογικό για την κοινή αντίληψη. Κατά τούτο όταν απόκρυφες φαντασιώσεις βγαίνουν στην οθόνη τότε το παρακολουθούν με απόλαυση, απενοχοποιημένοι από την κοινώς αποδεκτή ηθική.

Ας πάρουμε για παράδειγμα το ελληνικό Big Brother. Αν μη τι άλλο η τηλεθέαση της εκπομπής είναι μεγάλη. Οι συζητήσεις αναφορικά με τη συμβίωση των παικτών αποτελούν θέμα στην ημερήσια διάταξη σχεδόν κάθε παρέας. Η πιο γνωστή μουρμούρα είναι το γιατί οι παίκτες δεν έχουν προχωρήσει περισσότερο τις σχέσεις τους, προφανώς υπονοώντας την έλλειψη τολμηρών σκηνών. Εδώ εμφανίζεται η ψυχολογική πτυχή του θέματος. Η πίεση και το άγχος της σύγχρονης κοινωνίας έχουν στερήσει από τον κόσμο σκέψεις και πράξεις που βάσει της ανθρώπινης ψυχικής ιδιοσυγκρασίας όφειλαν να έχουν. Αυτές όμως βρίσκονται στις ενδόμυχες σκέψεις τους. Και βγαίνουν στην επιφάνεια όταν βιώνονται από άλλους, ενώ ταυτόχρονα έχουν τη δυνατότητα να τους παρακολουθούν σαν σε θεατρική παράσταση. Αυτό που λείπει είναι το σεξ και οι τηλεθεατές δυσανασχετούν στην απουσία του.

Πίσω στη Βουλγαρία. Πόσες φορές δεν έχετε συλλάβει τον εαυτό σας ή γνωστούς σας να φαντασιώνεστε τις παρουσιάστριες των τηλεοπτικών εκπομπών να γδύνονται; Τη στιγμή που μπαίνουν, έστω άθελα, κάθε μέρα στο σπίτι μας τους νιώθουμε ως δικά μας άτομα. Με τα δικά μας άτομα έχουμε άνεση και αρκετές φορές επιθυμούμε προχωρημένες σχέσεις. Το M-Sat προφανώς εκεί αποσκοπεί. Και η επιτυχία του θεωρείται βέβαιη...



ΝΤΕΤΕΚΤΙΒΣ
Συνταξιούχος Αστυνομικός

Αναλαμβάνουμε
υποθέσεις ανηλίκων,
οικογενειακές, προσωπικές κ.τ.λ.
Με απόλυτη εχεμύθεια.

ΔΙΑΘΕΤΟΥΜΕ ΤΑ ΠΛΕΟΝ ΣΥΓΧΡΟΝΑ ΟΠΤΙΚΟΑΚΟΥΣΤΙΚΑ ΣΥΣΤΗΜΑΤΑ

✆ 0946 997967

100% εχεμύθεια 100% εχεμύθεια



Οινοποιήματα Κουνάκη

ΕΚΛΕΚΤΑ ΠΑΡΑΔΟΣΙΑΚΑ ΚΡΑΣΙΑ

Από ιδιόκτητους αμπελώνες που βρίσκονται σε υψόμετρο 700 μέτρων, βορειοδυτική διεύθυνση και μικρή παραγωγή ανά στρέμμα παίρνουμε τα καλύτερα σταφύλια.

Ο παραδοσιακός τρόπος οινοποίησης ειδικά για τα λιαστά γλυκά κρασιά μας κάνουν το αποτέλεσμα εξαιρετικό.

Ωριμάζουν σε καινούργια γαλλικά δρύινα βαρέλια και κυκλοφορούν σε περιορισμένο αριθμό αριθμημένων φιαλών.

Δοκιμάστε τα!

ΕΜΠΩΝΑ ΡΟΔΟΥ: τηλ. 0246-0-41440
ΡΟΔΟΣ: τηλ. 0241-0-73784, κιν. 0946 067095

ΚΟΜΜΩΤΗΡΙΟ UNISEX
Natural Beauty

Χτενίσματα αέρινα, φίνα...
Χτενίσματα με άποψη. Νέες κουπ με στυλ και προσθετική μαλλιών με τη γνωστή υπογραφή της Μαρίας
& κατόπιν ραντεβού
ανοικτά από τις 9.00 έως 17.00
Επίσης για τα μικρά παιδιά ένα ευχάριστο κούρεμα μέσα στο παιδικό αυτοκινητάκι
Παφιάκη Μαρία
Στη νέα διεύθυνση: Ακραμίτου 16, Ρόδος • Τηλ. 32161
(παλιά διεύθυνση: προέκταση Αγνης Μαρίας)

BISTROT DE L' AUBERGE
LE BEAUSOLAIS NOUBEAUEST ARRIVE
Θα χαρούμε πολύ να περάσετε μαζί μας την παραμονή των Χριστουγέννων και της Πρωτοχρονιάς.

Για κρατήσεις θέσεων στο τηλ. 34292
Ανοικτά από τις 7.30 το απόγευμα
(Κλειστά Κυριακή-Δευτέρα)
Πραξιτέλους 21-Παλιά Πόλη

ΘΕΡΜΟΠΟΜΠΟΙ
Με συνέπεια και υπευθυνότητα συνεχίζουμε για 22 χρόνια τοποθετώντας θερμοπομπούς σε Σπίτια-Σχολεία-Αίθουσες και σε λοιπούς επαγγελματικούς χώρους. Η ποιότητα και η πείρα τόσων χρόνων μας κάνουν ασυναγώνιστους. Ελάτε ή πάρτε μας τηλέφωνο, να έρθουμε να κουβεντιάσουμε για τη θέρμανση του χώρου που σας ενδιαφέρει.
ΜΕΛΕΤΗ-ΕΓΚΑΤΑΣΤΑΣΗ
ΔΩΡΕΑΝ
Ν.ΚΑΜΠΟΥΡΑΚΗΣ-Μ.ΦΛΑΓΚΟΣ Ο.Ε.
ΤΗΛ.31320 - 20859
ΑΓ. ΑΝΑΣΤΑΣΙΑΣ 9

Πράσινο φως με οριστική απόφαση του Αρείου Πάγου

Κατασχέσεις και στο Δημόσιο

Ανοίγει ο δρόμος για να εισπράξουν πολίτες χρέη υπηρεσιών

«Πράσινο φως» για να μπορεί ο πολίτης, μια επιχείρηση, κ.λπ. να κατάσχουν την κινητή και ακίνητη περιουσία του Δημοσίου, κι έτσι να εισπράττουν όσα τους οφείλει το κράτος, "ανάβει" οριστικά και αμετάκλητα η Ολομέλεια του Αρείου Πάγου.

Στο εξής, όταν το Δημόσιο εμφανίζεται δύστροπο στην καταβολή των χρεών του και ακολουθεί συμπεριφορά κακού οφειλέτη, και το ίδιο κάνουν τα ΝΠΔΔ (Νομικά Πρόσωπα Δημοσίου Δικαίου) και οι ΟΤΑ (Οργανισμοί Τοπικής Αυτοδιοίκησης), θα πρέπει να γνωρίζουν ότι είναι αδύνατο να αποφύγουν την πληρωμή, αφού "θα βγει στο σφυρί" ένα άλλο ίσης αξίας περιουσιακό τους στοιχείο. Και για την κατάσχεση αυτή δεν χρειάζεται να εκδοθεί πρώτα ένας εκτελεστικός νόμος του αναθεωρημένου Συντάγματος.

Το ανώτατο δικαστήριο με απόφαση-σταθμό δέχεται ότι έχει πλέον τεθεί φραγμός στην επί μισόν αιώνα (από το 1952) κρατική ασυλία, που επέτρεπε στο Δημόσιο, τη ΝΠΔΔ και τους ΟΤΑ να... σφυρίξουν, αδιάφορα και να αγνοούν προκλητικά την υποχρέωση να ξεπληρώσουν τα χρέη τους, γνωρίζοντας ότι ο πολίτης δεν μπορούσε να εξαναγκάσει να εκτελεστεί ακόμα και μια αμετάκλητη απόφαση που του επιδίκαζε χρηματικά ποσά π.χ. από μισθούς, αποζημιώσεις κάθε είδους, έργα προμήθειας κ.λπ.

Μάλιστα, το Δημόσιο κρυβόταν επί 10ετίες, καθώς τα χρέη που βαρύνονταν με επιτόκιο μόλις 6%, τη στιγμή που ο πληθωρισμός, "έτρεχε" ακόμα και με ποσοστά τετραπλάσια, με συνέπεια το κεφάλαιο της οφειλής ουσιαστικά να εξανεμίζεται.

Τώρα δίνεται η δυνατότητα στον πολίτη να "κυνηγήσει" τις οφειλές και για το παρελθόν, αφού η κρατική ασυλία κρίνεται ανεπίτρεπτη ως αντίθετη σε διεθνείς συμβάσεις και στο Σύνταγμα, και μπορεί να στραφεί κατά ακινήτων (που δεν αποτελούν "ζωντανές" δημόσιες υπηρεσίες, αλλά ιδιωτική περιουσία του κράτους), αλλά και κατά της κινητής περιουσίας που δεν είναι απαραίτητη για να λειτουργήσει μια δημόσια υπηρεσία (π.χ. τηλεοράσεις, κρατικά αυτοκίνητα για την εξυπηρέτηση στελεχών του κρατικού μηχανισμού κ.λπ.).

Στη βαρυσήμαντη απόφαση 21/01 της Ολομέλειας ΑΠ, υπό τον πρόεδρο της Στ. Ματθία - και με τη σύμφωνη γνώμη του εισαγγελέα ΑΠ. Δ. Κοτσιρέα - τονίζεται ότι:

Δεν είναι πλέον ανεπίτρεπτη η αναγκαστική εκτέλεση δικαστικών αποφάσεων, που επιδικάζουν χρηματικές αποζημιώσεις σε βάρος του Δημοσίου (των ΝΠΔΔ και των ΟΤΑ), αλλά ούτε η επίδοση επιταγής προς πληρωμή τέτοιων απαιτήσεων.

Οι ευεργετικές διατάξεις για το Δημόσιο (Ν. 2095/52) και τους ΟΤΑ (ΝΔ 31/68), που απαγόρευαν την σε βάρος τους αναγκαστική εκτέλεση, έχουν καταργηθεί με την πρόσφατη κύρωση από τη χώρα μας του Διεθνούς Συμφώνου του ΟΗΕ για τα ατομικά και πολιτικά δικαιώματα (Ν. 2462/97).

Οι διατάξεις του Διεθνούς Συμφώνου του ΟΗΕ (προς τις οποίες συμπορεύεται το Ελληνικό Σύνταγμα και η Ευρωπαϊκή Σύμβαση Δικαιωμάτων του Ανθρώπου) εγγυώνται όχι μόνο την ελεύθερη πρόσβαση των πολιτών (και των νομικών προσώπων) στα δικατήρια, αλλά και την πραγματική ικανοποίηση του δικαιώματος που επιδικάστηκε από το δικαστήριο, δηλαδή το δικαίωμα αναγκαστικής εκτέλεσης (κατάσχεση, πλειστηριασμός κ.λπ.). Χωρίς το δικαίωμα αυτό κάθε προσφυγή στο δικαστήριο θα απέβαλλε την ουσιαστική αξία και χρησιμότητά της.

Οι διεθνείς αυτές συμβάσεις, που καθιερώνουν την αποτελεσματική δικαστική προστασία, δεν ιδρύουν μόνο διεθνή ευθύνη των συμβαλλομένων κρατών, αλλά έχουν ταυτόχρονα άμεση και υπερνομοθετική ισχύ, κι επομένως θεμελιώνουν δικαιώματα υπέρ των προσώπων που υπάγονται στο πεδίο εφαρμογής τους.

Σημειώνεται ότι ο εισαγγελές ΑΠ Δ. Κατσιρέας έχει υποστηρίξει (με αφορμή άλλη υπόθεση που εκκρεμεί στην Ολομέλεια ΑΠ) ότι μπορούν να κατάσχονται ακόμα κι έσοδα που προέρχονται από φόρους, δημοτικά τέλη κ.λπ. ώστε να εξοφλούνται και μέσω αυτών τα κρατικά, νομαρχιακά, δημοτικά κ.λπ. χρέη προς τους πολίτες.

Ωστόσο, θα αξιώνεται η υπηρεσία αυτή να είναι "ζωντανή", ώστε να μην επιχειρούνται καταστρατηγήσεις του νόμου με την τοποθέτηση λίγων υπαλλήλων σ' ένα ακίνητο, απλά και μόνο για να εμποδιστεί η κατάσχεσή του.

Από την άλλη, θα επιτρέπεται να κατασχεθούν ακίνητα, τα οποία προέρχονται στο Δημόσιο από σχολάζουσες κληρονομιές κ.λπ., και τα οποία είτε παραμένουν ανεκμετάλλευτα είτε νοικιάζονται σε ιδιώτες (φυσικά ή νομικά πρόσωπα).

Τα ακίνητα αυτά θεωρούνται ιδιωτική περιουσία του Δημοσίου (των ΟΤΑ κ.λπ.) που επιτρέπεται να κατασχεθεί.

Ανάλογη διάκριση θα γίνει και για την κινητή περιουσία, ώστε να μην μπορεί να κατασχεθεί ο αναγκαίος εξοπλισμός για τη λειτουργία μιας δημόσιας υπηρεσίας (π.χ. ηλεκτρονικοί υπολογιστές, έπιπλα γραφείου κ.λπ.). Αντίθετα, θα μπορούσαν να κατασχεθούν υπό προϋποθέσεις άλλα κινητά, που δεν είναι απόλυτα αναγκαία για τη λειτουργία μιας δημόσιας υπηρεσίας όπως είναι π.χ. τηλεοράσεις, αυτοκίνητα για την εξυπηρέτηση κρατικών στελεχών (ενώ τα μέσα μαζικής μεταφοράς είναι ακατάσχετα) κ.λπ. Μάλιστα, στην Αυστρία παρ' ολίγον να κατασχεθεί πριν από λίγα χρόνια η πρωθυπουργική μερσεντές, ενώ η νομική θεωρία δέχεται ότι είναι επιτρεπτή η κατάσχεση των υπουργικών μερσεντές, αφού δεν πληρούν την έννοια της δημόσιας περιουσίας.

Στη συγκεκριμένη υπόθεση, που έδωσε την ευκαιρία να επιβεβαιωθεί η πορεία της συνταγματικής αναθεώρησης η Ολομέλεια ΑΠ ανέτρεψε απόφαση του Ειρηνοδικείου Πειραιά, το οποίο είχε απορρίψει διαταγή πληρωμής σε βάρος του Δήμου Πειραιά για ποσό 1.120.576 δρχ., που χρωστούσε σε μια επιχείρηση.

Ο ασκός του Αιόλου μόλις άνοιξε για να μπει βαθιά το χέρι στην κρατική "τσέπη"...

ΝΤΕΤΕΚΤΙΒΣ
30 ΧΡΟΝΙΑ ΜΟΝΙΜΑ ΚΑΙ ΣΤΗ ΡΟΔΟ
35354 • 28780
Π.Π. ΓΕΡΜΑΝΟΥ 6 (ΠΛ. ΦΩΚΙΑΛΗ)
- Η ΛΥΣΗ!!!
ΣΕ ΚΑΘΕ ΣΑΣ ΠΡΟΒΛΗΜΑ
EXPRESS SECURITY

ΠΡΑΚΤΟΡΕΙΟ ΤΑΞΙΔΙΩΝ
ΣΑΒΒΑΣ ΣΑΗΣ
ΧΡΙΣΤΟΥΓΕΝΝΑ ΣΤΗΝ ΚΕΡΚΥΡΑ
9ΗΜΕΡΗ ΕΚΔΡΟΜΗ
ΚΕΡΚΥΡΑ – ΙΩΑΝΝΙΝΑ – ΜΕΤΣΟΒΟ – ΖΑΓΟΡΟΧΩΡΙΑ – ΧΙΟΝΟΔΡΟΜΙΚΟ ΚΕΝΤΡΟ ΚΡΥΑΣ ΒΡΥΣΗΣ
Από 22/12 έως 30/12
ΠΕΡΙΛΑΜΒΑΝΕΙ:
• Ατμοπλοϊκά εισιτήρια ΡΟΔΟ - ΠΕΙΡΑΙΑ - ΡΟΔΟ • Ατμοπλοϊκά εισιτήρια ΡΙΟ-ΑΝΤΙΡΙΟ-ΗΓΟΥΜΕΝΙΤΣΑ-ΚΕΡΚΥΡΑ • Ξενοδοχεία με πρωινό σε δίκλινα - τρίκλινα δωμάτια • Πούλμαν συνεχώς για όλο το πρόγραμμα • Διασκέδαση - ψώνια • Φ.Π.Α.
ΠΛΗΡΟΦΟΡΙΕΣ-ΠΡΟΓΡΑΜΜΑ
ΠΡΑΚΤΟΡΕΙΟ ΤΑΞΙΔΙΩΝ
ΣΑΒΒΑΣ ΣΑΗΣ"
Τάρπον Σπρινγκς 42 (δίπλα στην ΠΙΣΤΕΩΣ)
Τηλ. 39781-3

B.P.

Καλέστε μας σήμερα για να εξασφαλίσουμε άμεσα τη ζεστασιά σας

Ο χειμώνας μπαίνει με ...άγριες διαθέσεις και είναι καιρός να σκεφτείτε σοβαρά το θέμα της θέρμανσης. Ευτυχώς εμείς, στο πρατήριο **BP** του **ΙΩΑΝΝΗ ΤΖΩΡΤΖΗ** εξασφαλίζουμε άμεσα τη ζεστασιά σας. Με μία στάση στο πρατήριο ή μ' ένα απλό τηλεφώνημα σας παραδίδουμε:

- Υψηλής ποιότητας πετρέλαιο θέρμανσης
- στην ποσότητα που παραγγείλατε
- σε ώρες που σας βολεύουν

Σας εγγυώμαστε γρήγορη εξυπηρέτηση και τιμές που ζεσταίνουν την ατμόσφαιρα



Με το πρατήριό μας μπορείτε να είστε σίγουροι ότι δεν θα ...παγώσετε περιμένοντας

Πληρ. τηλ. 90210, 90209 ΙΑΛΥΣΟΣ ΡΟΔΟΣ

ИНФОРМАЦИЯ
G. SOULOUNIAS ENTERPRISES
TRAVEL AGENT & TOURIST SERVICES
RODOS • GREECE • РОДОС • ГРЕЦИЯ

ΠΡΑΚΤΟΡΕΙΟ ΤΑΞΙΔΙΩΝ
G. SOULOUNIAS ENTERPRISES

СПЕЦИАЛЬНЫЕ ЦЕНЫ НА АВИАБИЛЕТЫ ИЗ РОДОСА В:
БАЛГАРИЮ – УКРАИНУ – РОССИЮ – МОЛДАВИЮ

ΜΟΝΑΔΙΚΕΣ ΑΕΡΟΠΟΡΙΚΕΣ ΠΡΟΣΦΟΡΕΣ ΑΠΟ ΡΟΔΟ ΓΙΑ:
ΒΟΥΛΓΑΡΙΑ - ΟΥΚΡΑΝΙΑ - ΡΩΣΣΙΑ - ΜΟΛΔΑΒΙΑ

✓ Κρατήσεις ξενοδοχείων ΑΘΗΝΑ - ΘΕΣΣΑΛΟΝΙΚΗ κ.λπ.
✓ Αεροπορικά εισιτήρια • ✓ Ακτοπλοϊκά εισιτήρια
✓ Ενοικιάσεις αυτοκινήτων

Για περισσότερες πληροφορίες και κρατήσεις στο πρακτορείο μας:

G. SOULOUNIAS ENTERPRISES
20 Θεοδωράκη (100 μέτρα από πλατεία Κύπρου), 85100 ΡΟΔΟΣ
*Τηλ.: (0241) **76959, 39824** • Fax: (0241) **39824***

ΟΡΘΟΠΕΔΙΚΑ ΣΤΡΩΜΑΤΑ

NATURA



Ο τέλειος συνδυασμός φυσικού ελαστικοποιημένου κοκοφοίνικα πάχους 13cm και φυσικού Latex 2,5 ή 5cm

NIRVANA



Εξωτερικό κάλυμμα (αφαιρούμενο) από ζακάρ ύφασμα 100% βαμβακερό με εσωτερική επίστρωση βαμβακιού ραφής καπιτονέ

PRINT HOUSE TEL:33095

ΟΡΘΟΠΕΔΙΚΟ ΚΕΝΤΡΟ ΣΤΑΜΑΤΗΣ ΧΑΡΙΤΟΣ
ΤΗΛ : 24112-75989 Email: orken@ rho.forthnet.gr
ΕΛΕΥΘ. ΒΕΝΙΖΕΛΟΥ 6 ΡΟΔΟΣ

Αλσύλιο στην πλατεία δημαρχείου

Ένα μικρό αλσύλιο, πρόκειται να στηθεί στην πλατεία δημαρχείου, στο πλαίσιο του εορταστικού διάκοσμου της πόλης.

Οπως έγινε γνωστό, ο χώρος θα διαμορφωθεί ανάλογα και θα τοποθετηθούν 40 περίπου δενδράκια κάθε μεγέθους.

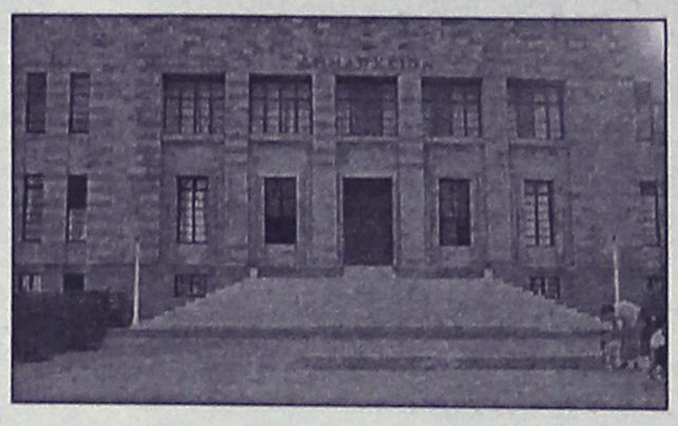

Τα δενδράκια αυτά, δεν θα πεταχθούν στη συνέχεια. Θα είναι τοποθετημένα μέσα σε βαρέλια και θα φυτευτούν ξανά, όπως έγινε γνωστό αρμοδίως.

Το μικρό αλσύλιο, αναμένεται ότι θα δώσει μια διαφορετική νότα στην καρδιά της πόλης.

Ηδη βέβαια, τόσο στο κέντρο όσο και στις περισσότερες συνοικίες, υπάρχει εορταστικός διάκοσμος, ιδιαίτερα πετυχημένος, όπως άλλωστε τα τελευταία χρόνια.

Σύμφωνα επίσης με όσα έγιναν γνωστά ο δήμος Ρόδου, ετοιμάζει κι άλλες εκδηλώσεις για τις γιορτές.

Παρότι δεν έχουν παρθεί οριστικές αποφάσεις, σύμφωνα με πληροφορίες ο δήμος Ρόδου, δεν θα μοιράσει φέτος τσάντες με τρόφιμα κ.λπ. σε οικογένειες απόρων συμπολιτών μας.

Εξετάζεται το ενδεχόμενο να διανεμηθούν δωροεπιταγές, διαδικασία που για ευνόητους λόγους θεωρείται πιο αξιοπρεπής.

Ο δήμος Ρόδου πρόκειται να ζητήσει από τις ενορίες να του δοθούν καταστάσεις απόρων συμπολιτών μας στους οποίους θα διανεμηθούν τα τρόφιμα ή οι δωροεπιταγές.

Τις ημέρες των γιορτών πρόκειται επίσης να επιστρατευτεί το τρενάκι του δήμου, το οποίο θα περιοδεύσει σε διάφορα σημεία της πόλης, για να διανεμηθούν δώρα στα παιδιά.

Ενα χρόνο ζωής του "Αιμοδότη Πήγασου"

Εκδήλωση με την ευκαιρία των εορτών των Χριστουγέννων και τη συμπλήρωση ενός έτους από της ιδρύσεως του "Αιμοδότη Πήγασου" ή διοργάνωσε η διοίκησή του στο Κέντρο "Βάιος" στα Κολύμπια το βράδυ του περασμένου Σαββάτου σε συνεργασία με τον Πολιτιστικό Σύλλογο του Δήμου Αφάντου.

Την εκδήλωση τίμησαν με την παρουσία τους ο πρόεδρος Εφετών Γεώργιος Στίγκας ο εισαγγελέας Εφετών Παναγιώτης Θάνος, ο υποδιοικητής της 95 ΑΔΤΕ ταξίαρχος Πασχάλης Νικολόπουλος, ο Κεντρικός Λιμενάρχης Ρόδου Παναγιώτης Γαλάνης, ο διοικητής της Πυροσβεστικής Κων/νος Καραγεωργόπουλος, ο διοικητής του Ναυτικού Σταθμού Παναγιώτης Σταυρόπουλος κ. ά.

Ο δήμαρχος Αφάντου Σταύρος Σταυρής που πήρε το λόγο αφού συνεχάρει τους διοργανωτές για την ωραία εκδήλωση υποσχέθηκε πλήρη συμπαράσταση και υποστήριξη στο έργο του "Αιμοδότη Πήγασος" ενώ ο προεδρεύων αντιπρόεδρος του Δ.Σ. του Νοσοκομείου Ρόδου κ. Κολαΐνής αναφέρθηκε στην σημασία της αιμοδοσίας και επεσήμανε ότι υπάρχουν σημαντικές ανάγκες σε αίμα ενώ τόνισε ιδιαίτερα την προσφορά επί 25 χρόνια του Συλλόγου Αιμοδοτών Αφάντου σε αίμα πριν μετανομασθεί πριν από ένα χρόνο "Αιμοδότης Πήγασος".

Ιδιαίτερα καυστικός υπήρξε για την πρόεδρο του ΠΕΣΥ Ιωάννα Αρσενοπούλου ο πρόεδρος της Ομοσπονδίας Αιμοδοτών Μιχάλης Χαρτοφύλλης.

Ο κ. Χαρτοφύλλης αναφέρθηκε στην απουσία της κ. Αρσενοπούλου που προτίμησε, όπως είπε, να πάει το Σαββατοκύριακο στην Αθήνα για να δει το παιδί της αντί να είναι παρούσα στην εκδήλωση και να ακούσει αυτά που τόσο πολύ πρέπει να την ενδιαφέρουν λόγω της ιδιότητας της και την κάλεσε να πάρει τις αποφάσεις που απαιτούνται για να υπάρχει επάρκεια αίματος και κατέληξε με την επισήμανση ότι το Νοσοκομείο, αν και ο "Αιμοδότης Πήγασος" το ζητά, αδυνατεί να στέλνει την ομάδα για αιμοληψία.

Προηγουμένως είχαν μιλήσει οι Βασίλειος Νικολής γραμματέας του Συλλόγου, ο αντιπρόεδρος Βασίλης Σπανός και ο πρόεδρος του Πολιτιστικού Συλλόγου και Δημοτικός Σύμβουλος στο Δήμο Αφάντου Γεώργιος Λαουδίκος.

Μετά τις ομιλίες ακολούθησε γλέντι με δημοτικούς και δωδεκανησιακούς χορούς και τραγούδια που κράτησε μέχρι τις πρώτες μεταμεσονύχτιες ώρες.

Πρωτοποριακός Ιδιωτικός Νηπιαγωγικός Σταθμός
"ΑΜΠΕΜΠΑΜΠΛΟΜ"
Υπό την εποπτεία και προγραμματισμό της κυρίας
ΑΝΝΑΣ ΝΤΟΒΕΛΛΟΥ ΜΥΡΙΑΛΛΑΚΗ
Το παιδί σας, το παιδί της προσχολικής ηλικίας χρειάζεται ένα σχολείο που να το νοιώθει σαν σπίτι του.
Χρειάζεται αγάπη, στοργή και κατανόηση.
Η διδασκαλία γίνεται μέσα σε ειδικά μελετημένες, χαρούμενες, ηλιόλουστες και υγιεινές αίθουσες διαμορφωμένες ανάλογα με την ηλικία και τις ανάγκες των παιδιών.
Στο **"ΑΜΠΕΜΠΑΜΠΛΟΜ"**
Το παιδί σας παίζει και μαθαίνει, μαθαίνει και αξιοποιεί μέσα σε άφθονο παιδαγωγικό υλικό.
Φιλοξενούμε παιδάκια με ηλικίες από 2 1/2 - 6 ετών.
"ΑΜΠΕΜΠΑΜΠΛΟΜ"
• Αγάπη • Στοργή • Κατανόηση
ΤΩΡΑ ΜΕ ΚΑΙΝΟΥΡΓΙΟ ΣΧΟΛΙΚΟ ΛΕΩΦΟΡΕΙΟ
Για εγγραφές και πληροφορίες
κα ΑΝΝΑ ΜΥΡΙΑΛΛΑΚΗ
Οδός Καναδά 33, Ρόδος • Τηλ. 39339, κιν. 0946 062613

Ιπτάμενα Δελφίνια Δωδεκανήσου
ΚΥΡΙΑΚΟΥΛΗΣ MARITIME
Χειμερινό Πρόγραμμα 2001-2002
Γνωρίζουμε στο επιβατικό κοινό ότι τα δρομολόγιά μας συνεχίζονται και τον χειμώνα προς Κω-Κάλυμνο-Λέρο-Πάτμο και Σάμο
ΜΑΡΜΑΡΙΣ (Τουρκία)
ΚΑΘΕ ΠΑΡΑΣΚΕΥΗ ΣΤΙΣ 8.30
(με επιστροφή το Απόγευμα)
Επίσης διαθέτουμε τα δελφίνια προς ναύλωση για ποδοσφαιρικές ομάδες, συλλόγους-εκδρομές και βαπτίσεις.
Τηλέφωνα-Πληροφοριών-Κρατήσεων
78052 και 78053 καντπί 0938666121
Πλατεία Νεωρίου 6

Pellos Travel

ΑΤΜΟΠΛΟΪΚΑ
ΚΑΙ ΑΕΡΟΠΟΡΙΚΑ

ΕΙΣΙΤΗΡΙΑ ΕΣΩΤΕΡΙΚΟΥ – ΕΞΩΤΕΡΙΚΟΥ
Η ΠΑΡΑΔΟΣΗ ΣΤΟ ΣΠΙΤΙ ΣΑΣ
ΤΗΛ. 0241 87615, 86298 • FAX: 0241 87616
E-mail: pellostravel@hellasnet.gr

Οι εστιάτορες απέκτησαν διοικ. συμβούλιο

Το πρώτο αιρετό διοικητικό τους συμβούλιο απέκτησαν από χθες οι εστιάτορες της περιοχής μας, στις εκλογές που πραγματοποίησαν, στην πόλη της Ρόδου.

Σύμφωνα με όσα ανακοινώθηκαν, μετά την καταμέτρηση των σταυρών που έγινε, το νέο δ.σ. απαρτίζεται από τους παρακάτω:

- Μητσινιώτης Χρυσόστομος 33 ψήφους
- Ντινόρης Ευστράτιος 32 ψήφους
- Διακοκωνσταντής Σταύρος 26 ψήφους.
- Κλωνάρης Βασίλειος 25 ψήφους
- Βολονάκης Μιχάλης 23 ψήφους
- Καλογερής Κωνσταντίνος 21 ψήφους
- Σαρρής Κωνσταντίνος 21 ψήφους
- Χατζηκέλλης Ιωάννης 21 ψήφους
- Δαννελλάκης Σταύρος 20 ψήφους.

ΑΝΑΠΛΗΡΩΜΑΤΙΚΑ ΜΕΛΗ

Ζουρούδης Σταύρος, Κωλέτσης Γρηγόριος και Κατσιμπράκης Κωνσταντίνος.

Για την Ελεγκτική Επιτροπή:

Αθανασίου Δημήτριος, Βουλγαρίδης Γεώργιος, Κουμπουργής Γεώργιος

Αναπληρωματικά: Ζαγοριανός Ιωάννης, Γληνός Περικλής.

Η συγκρότηση σε σώμα του διοικητικού συμβουλίου, αναμένεται να γίνει όπως ορίζεται από τις σχετικές διατάξεις του καταστατικού το αργότερο μέχρι την ερχόμενη Τρίτη.

"Κοινωνική προσφορά των Ενόπλων Δυνάμεων"

Μεγάλη η δραστηριότητα της 95ΑΔΤΕ

Ολες οι ενέργειες του μήνα Νοεμβρίου

Πολλές ήταν οι δραστηριότητες της 95ΑΔΤΕ, για το μήνα Νοέμβριο, στα πλαίσια του προγράμματος "Κοινωνική Προσφορά των Ενόπλων Δυνάμεων".

Οι δραστηριότητες αυτές είχαν να κάνουν με διάφορους τομείς στους οποίους η 95ΑΔΤΕ μπορεί να επιτελέσει κοινωνικό έργο, όπως η Υγεία, η Παιδεία, ο Αθλητισμός καθώς και διάφορες εκδηλώσεις πολιτιστικού, κοινωνικού και θρησκευτικού ενδιαφέροντος.

Αναλυτικά:

α. Υγεία

Διατέθηκαν:

1. 129 φιάλες αίματος από αιμοδοσία στο Γενικό Νομαρχιακό Νοσοκομείο Ρόδου την 13, 15 και 16 Νοεμβρίου 2001.

2. Ιατρική ομάδα πλαισιωμένη από αξιωματικό ιατρό, οπλίτη οδοντίατρο και οπλίτη κτηνίατρο στη ν. Κάσο από 18 έως 20 Νοεμβρίου 2001 και προσέφεραν ιατρική περίθαλψη στους κατοίκους και υποστήριξη σε θέματα που αφορούσαν στην κτηνοτροφία.

3. Οπλίτης ιατρός στη νήσο Κάρπαθο για υγειονομική κάλυψη των κατοίκων από 18 έως 20 Νοεμβρίου 2001.

β) Παιδεία-Αθλητισμός

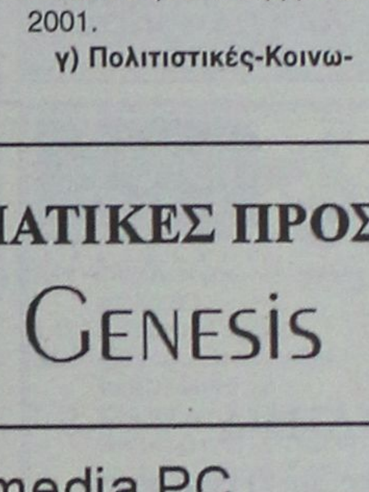

1. Πραγματοποιήθηκαν διαλέξεις-ενημερώσεις από αξιωματικούς σε σχολεία της ν. Ρόδου για τις στρατιωτικές σχολές.

2. Πραγματοποιήθηκαν διαλέξεις-ενημερώσεις από εφεδρο αξιωματικό σε σχολεία της ν. Τήλου για θέματα πληροφορικής από 20 έως 22 Νοεμβρίου 2001.

γ) Πολιτιστικές-Κοινωνικές-Θρησκευτικές Εκδηλώσεις

1. Διατέθηκε τμήμα αποδόσεως τιμών στο Δήμο Αρχαγγέλου για την περιφορά της εικόνας του Ταξιάρχη Μιχαήλ την 8 Νοεμβρίου 2001.

2. Διατέθηκε τμήμα αποδόσεως τιμών στο Δήμο Μεγίστης για την επίσκεψη της Α.Θ.Π. κ.κ. Βαρθολομαίου από 10 έως 12 Νοεμβρίου 2001.

3. Διατέθηκε τμήμα αποδόσεως τιμών στην Ιερά Μητρόπολη Ρόδου για τον εορτασμό του πολιούχου της Ρόδου Κων/νου του Υδραίου την 14 Νοεμβρίου 2001.

4. Διατέθηκε τμήμα αποδόσεως τιμών στο Δημοτικό Διαμέρισμα Μάσαρη για την περιφορά της εικόνας των Εισοδίων της Θεοτόκου την 21 Νοεμβρίου 2001.

5. Διατέθηκε τμήμα αποδόσεως τιμών στη Νομαρχιακή Αυτοδιοίκηση Δωδ/σου για τον εορτασμό της επετείου της Εθνικής Αντίστασης την 25 Νοεμβρίου 2001.



ΧΡΙΣΤΟΥΓΕΝΙΑΤΙΚΕΣ ΠΡΟΣΦΟΡΕΣ ΤΗΣ
GENESIS

GENESIS Multimedia PC
Pentium 4 1.7GHz
128MB RAM (RIMM)
VGA ATI RAGE 128 PRO 32MB
WD 40GB HD/7200rpms
DVD 16x48
Ηχεία 400W
4 USB
Midi Tower 300W
Οθόνη 17" NEC V721

325.000Δρχ. / 953,78€
Ή από 12.300 τον μήνα

Εκτυπωτής HP 845C
A4, 8ppm, 2κεφαλές, 1200x600dpi, PhotoRetII for photo quality, Color Smart III, 2MB RAM, PCL3, USB

36.000Δρχ. / 105,65€

Cd Writer Plextor
CD Rewritable IDE 24x10x40

59.000Δρχ. / 173,15€

Οι τιμές δεν συμπεριλαμβάνουν 13% Φ.Π.Α.

Λίνδου 2 & Δ. Αναστασιάδη Ρόδος
34568-73635-24953-70974-70975 fax 70976
Email: info@genesis.net.gr
EN ISO 9002

ΜΜC
ΜΕΤΡΟΠΟΛ MULTI-CINEMA
DOLBY DIGITAL EX- Fully Airconditioned
Πρόγραμμα εβδομάδας από 7/12 έως 13/12



ATLANTIS
Η νέα Υπερπαραγωγή της Walt Disney που θα ξετρελάνει μικρούς και... μεγάλους!
ΣΕ ΠΡΩΤΗ ΠΑΝΕΛΛΗΝΙΑ ΠΡΟΒΟΛΗ!

ΑΙΘΟΥΣΑ 1 Στα ελληνικά -Κάθε μέρα ώρες έναρξης: 4:00 και 6:00 μμ
ΑΙΘΟΥΣΑ 2 Στα αγγλικά -Κάθε μέρα ώρες έναρξης: 4:15, 6:15, 8:15και 10:15 μμ
ΑΙΘΟΥΣΑ 1 Ειδική πρωινή προβολή στα ελληνικά -Κυριακή 11:00 πμ



Beautiful People
Η νέα συναρπαστική ταινία του Νίκου Παναγιωτόπουλου γυρισμένη στην Μύκονο. Με την Ρέα Τσιτσιώνη και τον Νίκο Κουρή.

ΑΙΘΟΥΣΑ 1 Κάθε μέρα ώρες έναρξης: 8:15 και 10:45 μμ

ΣΚΕΤΟ ΖΩΟΝ
Η επιστήμη σηκώνει τα χέρια ψηλά σε αυτή την κωμωδία...!



ΑΙΘΟΥΣΑ 3 Κάθε μέρα : 4:00 και 6:00 μμ



Αν η ευτυχία ήταν ταινία θα την έλεγαν... Αμελί
ΑΙΘΟΥΣΑ 3 Κάθε μέρα : 8:00 και 10:30 μμ

ΜΗΝ ΧΑΣΕΤΕ ΤΗΝ ΠΡΩΤΟΧΡΟΝΙΑΤΙΚΗ ΚΛΗΡΩΣΗ ΠΛΟΥΣΙΩΝ ΔΩΡΩΝ ΤΗΣ WALT DISNEY !
ΜΕ ΚΑΘΕ ΕΙΣΙΤΗΡΙΟ ΓΙΑ ΤΗΝ ΤΑΙΝΙΑ "Η ΧΑΜΕΝΗ ΑΤΛΑΝΤΙΔΑ" ΠΑΙΡΝΕΤΕ ΕΝΑ ΛΑΧΝΟ ΓΙΑ ΤΗΝ ΚΛΗΡΩΣΗ!

Zorpidis
ΤΟΥΡΙΣΤΙΚΟΣ ΟΡΓΑΝΙΣΜΟΣ
L.A.N.E. ΚΕΝΤΡΙΚΟ ΠΡΑΚΤΟΡΕΙΟ ΡΟΔΟΥ ΣΤΕΦΑΝΑΚΗ

ΟΜΑΔΙΚΑ ΤΑΞΙΔΙΑ
ΜΟΝΑΔΙΚΕΣ ΠΡΟΣΦΟΡΕΣ ΜΕ ΕΓΓΥΗΜΕΝΕΣ
ΑΝΑΧΩΡΗΣΕΙΣ ΚΑΘΕ ΕΒΔΟΜΑΔΑ

- ΠΑΡΙΣΙ-ΝΤΙΣΝΕΫ-ΒΕΡΣΑΛΙΕΣ, 4 ημέρες, κάθε Σάββατο
- ΠΑΡΙΣΙ-ΝΤΙΣΝΕΫ-ΒΕΡΣΑΛΙΕΣ, 5 ημέρες, κάθε Τρίτη
- ΡΩΜΗ, 4 ημέρες, κάθε Σάββατο
- ΡΩΜΗ, 5 ημέρες, κάθε Τρίτη
- ΛΟΝΔΙΝΟ, 4 ημέρες, κάθε Σάββατο
- ΠΡΑΓΑ, 4 ημέρες, κάθε Σάββατο
- ΒΙΕΝΝΗ, 4 ημέρες, κάθε Παρασκευή
- ΤΕΝΕΡΙΦΗ, 8 ημέρες, κάθε Παρασκευή
- ΚΩΝΣΤΑΝΤΙΝΟΥΠΟΛΗ αεροπ., 4 ημέρες, κάθε Πέμπτη
- ΙΤΑΛΙΚΟ ΠΑΝΟΡΑΜΑ οδικώς, 7 ημέρες, κάθε Δευτέρα
- ΒΙΕΝΝΗ-ΠΡΑΓΑ οδικώς, 7 ημέρες, κάθε Δευτέρα
- ΚΩΝΣΤΑΝΤΙΝΟΥΠΟΛΗ οδικώς, 4 ημέρες, κάθε Πέμπτη βράδυ
- ΚΩΝΣΤΑΝΤΙΝΟΥΠΟΛΗ-ΠΡΟΥΣΣΑ οδικώς, 5 ημέρες, κάθε Σάββατο

ΚΡΑΤΗΣΕΙΣ ΞΕΝΟΔΟΧΕΙΩΝ σε όλη την Ελλάδα
ΑΕΡΟΠΟΡΙΚΑ ΕΙΣΙΤΗΡΙΑ
ΑΚΤΟΠΛΟΪΚΑ ΕΙΣΙΤΗΡΙΑ
ΕΝΟΙΚΙΑΣΕΙΣ ΑΥΤΟΚΙΝΗΤΩΝ

F/B ΙΕΡΑΠΕΤΡΑ - F/B Β. ΚΟΡΝΑΡΟΣ
Αναχωρήσεις από Ρόδο μέχρι 31/10 κάθε Τρίτη - Τετάρτη - Κυριακή στις 04.30

ΑΛΕΞ. ΔΙΑΚΟΥ 38, 85100 ΡΟΔΟΣ
Τηλ.: (0241) 20625, 30054, 33603, 33607-Fax: 26745

cinemania

ΕΠΙΜΕΛΕΙΑ: *Κυριακή Πετρίδου*

"Λεξικό Ελληνικών Ταινιών"

Την προηγούμενη εβδομάδα έγινε, στην Αθήνα, η παρουσίαση του "λεξικού" του Δ. Κολιοδήμου το οποίο αποτελεί μία σημαντική καταγραφή 2.500 ταινιών μεγάλου μήκους και 1.164 βιντεοταινιών που γυρίστηκαν στην Ελλάδα και το εξωτερικό, με λεπτομερείς περιγραφές, το οποίο έχει τίτλο "Λεξικό Ελληνικών Ταινιών" και κυκλοφόρησε από τις "εκδόσεις Γένους".

Ο συγγραφέας του, κ. Δημήτρης Κολιοδήμος, είναι σκηνοθέτης, κριτικός κινηματογράφου και νυν διευθυντής Προγράμματος του "Σταρ Τσάνελ".

Μέσα στις 622 σελίδες του "λεξικού" καλύπτει όλη την περίοδο από το 1914 μέχρι και το 2000.

Κάθε λήμμα περιλαμβάνει τον αρχικό τίτλο μιας ταινίας και τους τυχόν μεταγενέστερους τίτλους της, το έτος κυκλοφορίας της, τους συντελεστές παραγωγής, σχόλια του σεναριογράφου της ή αποσπάσματα από τις κριτικές του ελληνικού ή ξένου Τύπου, όλες τις διακρίσεις και τα βραβεία που τυχόν έλαβε στο Φεστιβάλ Θεσσαλονίκης καθώς και τα κρατικά βραβεία.



Κάποιες ενδιαφέρουσες ταινίες που δεν λείπουν και από το σημερινό τηλεοπτικό πρόγραμμα. Ξεχωρίζουμε:

"Απεγνωσμένες κινήσεις"
STAR/21.45/96'

Ψυχολογική ταινία, με στοιχεία περιπέτειας (1998) σε σκηνοθεσία Μπαρμέτ Σρέντερ και με πρωταγωνιστικό δίδυμο τους Αντι Γκαρσία και Μάικλ Κίτον. Ενας ηθικός αστυνομικός του οποίου ο γιος πάσχει από λευχαιμία, αναγκάζεται να ξητήσει τη βοήθεια ενός ψυχοπαθούς κατάδικου επειδή ο τελευταίος τυχαίνει (!) να είναι ο μοναδικός συμβατός δότης του μοσχεύματος με το οποίο μπορεί να σωθεί η ζωή του γιου του. Ο κατάδικος, βέβαια, δεν είναι διατεθειμένος να τον βοηθήσει δίχως αγταλλάγματα...

"Κλέψε, ψιλά, κλέψε χοντρά"
ET1/23.35/90'

Σατιρική ταινία (1995) σε σκηνοθεσία Αντριου Ντέιβις και με τον Αντι Γκαρσία στον πρωταγωνιστικό ρόλο. Μαζί του οι Αλαν Αρκιν, Ρέιτσελ Τικοτίν, Τζο Παντολιάνο κ.ά.

Δίδυμα ορφανά αδέλφια που είναι εντελώς διαφορετικοί χαρακτήρες, συγκρούονται για την απόκτηση ενός μεγάλης αξίας αγροκτήματος στη Σάντα Μόνικα...

ΚΑΤΙ ΑΛΛΟ...

"Ο τοίχος"
ET3/23.30/115'

Κοινωνική ταινία (1983) σκηνοθετημένη, από τον διάσημο Τούρκο κινηματογραφιστή Γιλμάζ Γκιουνέι και με τους Τσύνσέλ Κουρτίζ, Αϊσέ Εμέλ Μεσκί, Αχμέτ Ζιρέκ. Η ταινία έχει αποσπάσει τον χρυσό φοίνικα στο φεστιβάλ των Καννών. Η ταινία έχει αυτοβιογραφικά στοιχεία αφού είναι βασισμένη στην πολύχρονη εμπειρία του δημιουργού της στις φυλακές της Τουρκίας όπου και βρέθηκε τρεις φορές, λόγω των πολιτικών φρονημάτων του. Μια παρέα φυλακισμένων παιδιών που κακοποιούνται βάναυσα από τους φύλακες, σχολιάζει τις άθλιες συνθήκες ζωής στις φυλακές της πατρίδας τους όπου αναγκάζεται να συνυπάρχουν ποινικοί και πολιτικοί κρατούμενοι...

Γίνε τώρα μέλος του ΠΑΛΛΑΣ 5 CINEMAS CENTER και απόλαυσε προνόμια!
www.cinemapallas.gr
ΠΑΛΛΑΣ 5 CINEMAS CENTER
ΠΡΟΓΡΑΜΜΑ ΕΒΔΟΜΑΔΑΣ
07/12/2001 έως 13/12/2001

ΑΙΘΟΥΣΑ 5, 1, 2

Ο ΧΑΡΥ ΠΟΤΕΡ & Η ΦΙΛΟΣΟΦΙΚΗ ΛΙΘΟΣ
HARRY POTTER & THE SORCERER'S STONE
Μην χάσετε την ταινία που έκανε τις περισσότερες πωλήσεις εισιτηρίων την πρώτη εβδομάδα που παίχτηκε, στην ιστορία του αμερικάνικου κινηματογράφου!
ΠΡΩΤΑΓΩΝΙΣΤΟΥΝ: RUPERT GRINT, DANIEL RADCLIFFE
ΑΙΘΟΥΣΑ 5 Ώρες Έναρξης: 17:20
ΑΙΘΟΥΣΑ 1 Ώρες Έναρξης: 19:15, 22:15
ΑΙΘΟΥΣΑ 2 Ώρες Έναρξης: *15:50, 19:15, 22:15
* Μόνο κάθε Παρασκευή, Σάββατο & Κυριακή

ΑΙΘΟΥΣΑ 5 & 1

ΚΩΔΙΚΟΣ SWORDFISH
Μπες στο δίκτυο, πήγαινε παντού, κλέψε τα πάντα... όταν ξέρεις τον κωδικό, τα πάντα είναι πιθανά!
ΠΡΩΤΑΓΩΝΙΣΤΟΥΝ: JOHN TRAVOLTA, HUGH JACKMAN
ΑΙΘΟΥΣΑ 5 Ώρες Έναρξης: 20:10, 22:30
ΑΙΘΟΥΣΑ 1 Ώρες Έναρξης: 16:55

ΑΙΘΟΥΣΑ 4

MOULIN ROUGE
Ο σκηνοθέτης του πρωτοποριακού Romeo & Juliet Μπάζ Λούρμαν σε δαιμονισμένη έμπνευση! Η γυναίκα-πρόσωπο της χρονιάς Νικόλ Κίντμαν σε ρεσιτάλ αστείρευτου ερωτισμού. Ο Γιουάν Μακ Γκρέγκορ στον πιο φιλήδονο ρόλο της καριέρας του. Το Παρίσι του 1900 όπως δεν το φαντάζεστε. Η σύγχρονη ποπ μουσική όπως δεν την έχετε ξανακούσει! Καλώς ήρθατε στο Moulin Rouge!
ΠΡΩΤΑΓΩΝΙΣΤΟΥΝ: NICOLE KIDMAN, EWAN MCGREGOR, JOHN LEGUIZAMO
Ώρες Έναρξης: 17:30, 22:20

ΑΙΘΟΥΣΑ 3
ΤΟ ΤΕΛΕΥΤΑΙΟ ΟΧΥΡΟ / THE LAST CASTLE
Κανένα κάστρο δεν μπορεί να έχει 2 βασιλιάδες!
ΠΡΩΤΑΓΩΝΙΣΤΟΥΝ: ROBERT REDFORD, JAMES GANDOLFINI
Ώρες Έναρξης: 17:20, 20:05, 22:45

ΑΙΘΟΥΣΑ 4
Η ΕΚΔΙΚΗΣΗ ΤΗΣ ΞΑΝΘΙΑΣ/ LEGALLY BLONDE
Η αυτοπεποίθηση δεν είναι ποτέ... ντεμοντέ! Μια απίθανη κωμωδία για τη δύναμη της "ξανθιάς".
ΠΡΩΤΑΓΩΝΙΣΤΟΥΝ: REESE WITHERSPOON, SELMA BLAIR, LUKE WILSON
Ώρες Έναρξης: 20:10

Κάθε Παρασκευή, Σάββατο και Κυριακή στις 19:00 διασκεδάστε υπό τους ήχους της μουσικής του guest dj από το Club Prince! Μην το χάσετε!

ΜΟΝΟ ΓΙΑ ΤΑ ΜΕΛΗ
Είναι η τυχερή σου ημέρα; Σε ΚΑΘΕ παράσταση, ΚΑΘΕ ταινίας, ΚΑΘΕ ημέρα, κάποιο από τα μέλη που παρακολουθούν την ταινία θα είναι ο τυχερός που θα κερδίσει 1 απίθανο κινηματογραφικό δώρο! Τα αποτελέσματα θα ανακοινώνονται αμέσως κατά την έξοδό σας από την αίθουσα.

ΧΟΡΗΓΟΙ
KRINGLAN SWEDISH BAKERY · Lancelot CAFE · ΚΑΦΕΝΕΣ ΚΟΥΚΟΣ · NEOTEX · INTERAMERICAN · ΣΠΑΝΟΣ · Το Μικρό Καφέ Μεσαιωνική Πόλη · BERLONI · Sala da bagno · ΕΥΡΩΓΝΩΣΗ · DESNUDA · BYBLOS TATTOO · CHINESE BURGER · ΕΡΜΗΣ
ΠΡΟΣΕΧΩΣ: STRIKE BOWLING CLUB
Για κρατήσεις θέσεων 24475 και 70670 (16:00 - 20:00)
Dimokratias 13 85100 Rhodes

Άρτος (;) Θεάματα (;)...

... Και τηλεόραση (όπως λέμε τηλοψία...)

STAR

07.30 **Παιδικό πρόγραμμα**
08.57 **Ειδήσεις**
09.00 **Μέρα με τη μέρα**
10.30 **Λόγια Starata.** Ενημερωτική εκπομπή με τον Γιώργο Βαρεμένο.
12.00 **Διαπλεκόμενοι** (Ε) Σατιρική εκπομπή.
13.00 **Ειδήσεις**
14.00 **Αιμιλία, μια ακαταμάχητη γυναίκα.** Δραματική σειρά.
15.00 **Αγάπη και αίμα.** Δραματική σειρά.
16.00 **Σαμπρίνα, το κορίτσι της αγάπης.** Αισθηματική-κοινωνική σειρά.
17.00 **Ιζαμπέλα, μια ερωτευμένη γυναίκα.** Αισθηματική - κοινωνική σειρά περουβιανής παραγωγής.
18.00 **Ειδήσεις**
19.30 **Τζέρι Σπρίγκερ.** Κοινωνική εκπομπή.
20.30 **Αρωμα γυναίκας** (Ε) Αισθηματική κωμωδία. Παίζουν: Αννα-Μαρία Παπαχαραλάμπους, Μάνος Ζαχαράκος, Ελευθερία Ρήγου
21.00 **Αγιο είχαμε.** Κωμική σειρά. Παίζουν: Απόστολος Γκλέτσος, Χρήστος Χατζηπαναγιώτης
21.45 **Ελληνική ταινία.** «Απεγνωσμένες κινήσεις». Θρίλερ. Παίζουν: Αντι Γκαρσία, Μάικλ Κίτον, Μπράιαν Κοξ
23.45 **Σημείο αναφοράς.** Με την Ολγα Τρέμη.
00.45 **Ειδήσεις**
01.00 **Ξένη ταινία.** «Θανάσιμα πάθη». Θρίλερ.
03.00 **Ξένη ταινία.** «Μάντεψε τι κάνω τα βράδια». Τρόμου.
05.00 **Αστέρια στο πεντάγραμμο.**

ALTER

06.00 **Alter clips**
06.30 **Παιδικό πρόγραμμα**
08.15 **Τόλμη και γοητεία** (Ε)
08.45 **Μήτσι-Χώστα** (Ε)
09.00 **Ειδήσεις**
10.15 **Ελληνική ταινία**
12.00 **Τόλμη και γοητεία**
12.30 **Ειδήσεις**
13.30 **Μπάρμπαρα σ' αγαπώ**
14.30 **Ελενα και Μάριος: τα πρώτα χτυποκάρδια.** Αισθηματική σειρά.
15.30 **Γιάγκο**
16.30 **Ενημερωτική εκπομπή**
18.15 **Αντζέλικα, το κορίτσι του πάθους**
19.15 **Ειδήσεις**
21.00 **Μαγκάιβερ**
22.15 **Ξένη ταινία.** «Ανήλικος τιμωρός»
24.00 **Ειδήσεις**
00.10 **Ξένη ταινία** (Σ)
00.30 **Ξένη ταινία**
02.30 **Ξένη ταινία.**
04.30 **Alter clips**



ΑΙΓΑΙΟΝ

ΑΝΩΝΥΜΗ ΑΣΦΑΛΙΣΤΙΚΗ ΕΤΑΙΡΕΙΑ

ΑΣΦΑΛΙΣΤΡΑ ΟΧΗΜΑΤΩΝ

ΕΙΧ ΙΠΠΟΙ		ΦΙΧ ΙΠΠΟΙ		ΦΙΧ. ΑΓΡΟΤ
1-6	21.648	1-10	32.625	21.202
7-8	23.483	11-15	40.683	26.000
9-10	27.642	16-20	45.159	28.686
11-12	28.674	21-30	49.097	30.907
13-14	32.155	31-40	51.246	32.983
15-20	36.795	41-55	57.512	35.016
21-25	39.778	56-75	66.391	42.810
26-30	40.663	76 και άνω	73.552	47.439
34-40	41.308			
41 και άνω	42.316			

Ασφάλιστρα στο Β/Μ 04, 6ΜΗΝΟ, με τις εξής καλύψεις: Προσωπικό ατύχημα οδηγού (για 5.000.000 δρχ) και φυσικά καιρικά φαινόμενα και σεισμό.

ΔΩΡΕΑΝ ΦΡΟΝΤΙΔΑ ΚΑΙ ΟΔΙΚΗ ΒΟΗΘΕΙΑ ΑΠΟ ΑΤΥΧΗΜΑ

Μ' ΕΜΑΣ ΟΛΟΙ ΚΑΙ ΟΛΑ ΜΠΟΡΟΥΝ ΝΑ ΕΙΝΑΙ ΑΣΦΑΛΗ

ΑΙΓΑΙΟΝ ΑΝΩΝΥΜΗ ΑΣΦΑΛΙΣΤΙΚΗ

ΕΡΥΘΡΟΥ ΣΤΑΥΡΟΥ 2

ΤΗΛ. 26722, 75701

ΕΤ 1

07.00 **Λέο, ο βασιλιάς της ζούγκλας**
07.30 **Ξυπνήστε!**
08.00 **Μέλι Γάλα.** Ψυχαγωγικό μαγκαζίνο με την Κατερίνα Λάσπα και τον Χριστόδουλο Παπαδήμα.
10.00 **Αννα, η κυρίαρχος του παιχνιδιού**
10.55 **Αρωμα σαπουνιού**
11.00 **Μαριάννα ένας αγνός έρωτας**
12.00 **Είσαι το πεπρωμένο μου**
12.55 **Μιλάτε ξένες γλώσσες**
13.00 **Οι αταίριαστοι**
13.50 **Ειδήσεις**
14.00 **Οι αταίριαστοι** (Σ)
15.00 **Σιλβάν**
15.30 **Οι ατρόμητοι** (Ε)
16.30 **Ποπ και πάμε**
17.00 **Ειδήσεις**
17.15 **Υγιαίνετε**
17.30 **www.άνθρωποι.gr**
19.00 **Κλήρωση Λαϊκού Λαχείου**
17.30 **www.άνθρωποι.gr** (Σ)
19.30 **Συνεικόνες**
19.35 **...Καλύτερη ζωή**
19.40 **Μαντάμ Σουσού**
20.20 **Μικροντοκιμαντέρ**
20.30 **Στα φτερά του έρωτα**
21.00 **Οι γυναίκες της ζωής μου**
22.00 **Οι άθλιοι**
23.00 **Ειδήσεις**
23.30 **Κινηματογράφος**
23.35 **Ξένη ταινία.**
01.25 **Στη ζώνη του λυκόφωτος**
01.20 **Πάμε στοίχημα**

NET

06.00 **Ετσι έχουν τα πράγματα.** Ενημερωτική εκπομπή με τον Κώστα Αρβανίτη
07.00 **Πρώτη ματιά.** Ενημερωτική εκπομπή με τον Γιάννη Λοβέρδο
10.00 **Mediterraneo.** Μαγκαζίνο
11.00 **Ο κόσμος του πλούτου.** Ντοκιμαντέρ
11.30 **Γεύσεις του κόσμου.** Ντοκιμαντέρ.
12.00 **Βαθύ μπλε**
13.00 **Ειδήσεις**
13.45 **Φύση και πρωταθλητές**
14.00 **Αφρική**
15.00 **Ειδήσεις**
16.00 **Συν και πλην**
18.00 **Ειδήσεις**
18.30 **Σε ρυθμούς ελληνικούς** (Ε)
19.05 **Γεύσεις του κόσμου** (Ε)
19.30 **21ος αιώνας και παράδοση**
20.30 **Ο δρόμος της Σαμαρκάνδης**
21.00 **Ειδήσεις**
22.00 **Πρωταγωνιστές.** Ενημερωτική εκπομπή με τον Σταύρο Θεοδωράκη
23.00 **Αλκοόλ**
24.00 **Ειδήσεις**
00.30 **Πόλεις**

ΕΤ 3

08.01 **Ντοκιμαντέρ**
08.30 **8 1/2**
11.00 **Θαύματα της επιστήμης και της τεχνολογίας**
11.30 **Ανοιχτοί ορίζοντες**
12.00 **Ντοκιμαντέρ**
13.00 **Πρόκληση**
13.30 **Ντοκιμαντέρ**
14.00 **Ανθρώπων έργα**
15.00 **Ειδήσεις**
15.30 **Με μια τρίτη ματιά**
17.00 **Τέρμιναλ 3.** Αθλητική εκπομπή.
18.00 **Το εξπρές της μουσικής**
18.30 **Αθλητικό ημίωρο**
19.00 **Περίμετρος**
19.30 **Στην υδρόγειο**
20.00 **Ντοκιμαντέρ**
20.30 **Ειδήσεις**
21.30 **Δεξίωση**
22.30 **2ο φεστιβάλ καλύτερων τηλεοπτικών προγραμμάτων**
23.30 **Ξένη ταινία.**
24.00 **Ειδήσεις**
00.10 **Ξένη ταινία** (Σ)
02.00 **Με μια τρίτη ματιά** (Ε)
03.30 **Τέρμιναλ 3** (Ε)

FILMNET

06.00 **Ξένη ταινία.** «Ανθρωποκυνηγητό στα Βαλκάνια»
07.40 **Ξένη ταινία.** «Πειστήριο εγκλήματος»
09.10 **Ξένη ταινία.** «Ed TV»
11.15 **Ξένη ταινία.** «Ο βασιλιάς του λόφου»
13.00 **Ξένη ταινία.** «Αναμνήσεις μιας καρδιάς»
14.30 **Διασκέδαση τώρα**
15.10 **Ξένη ταινία.** «Παιχνίδια της τύχης»
17.25 **Ξένη ταινία.** «Η γιαγιά μου κι εγώ»
19.00 **Ξένη ταινία.** «Μήνυμα στον πρόεδρο»
20.30 **El Entertainment**
21.00 **Ξένη ταινία.** «Οι λοττο... φάγοι»
22.25 **Ξένη ταινία.** «Οι στάχτες της Αντζελα»
01.00 **Ξένη ταινία.** «Ο απαγωγέας του προέδρου»

SUPER SPORT

17.00 **Αγγλικό ποδόσφαιρο**
18.00 **Γερμανικό ποδόσφαιρο**
19.00 **Πορτογαλικό ποδόσφαιρο**
19.30 **Ισπανικό ποδόσφαιρο**
20.30 **Η μπάλα είναι τετράγωνη**
22.00 **NFL**
22.30 **Οι ειδικοί**
23.30 **Οποιος αντέξει**
02.30 **Αγγλικό ποδόσφαιρο**
04.30 **Ελληνικό ποδόσφαιρο**
06.30 **X-Games**

TEMPO

06.00 **Ο,τι ξημερώσει**
08.00 **Πρώτη ύλη**
11.00 **Tempo club**
13.00 **Ειδήσεις**
14.15 **Ελληνική ταινία.** «Δάσκαλε τι δίδασκες»
16.00 **Αποχρώσεις**
18.10 **Αγνωστες λέξεις.** Ενημερωτική εκπομπή.
19.15 **Ειδήσεις**
21.00 **Ελληνική ταινία.** «Ο τζίτζικας και ο μέρμηγκας»
22.30 **Ξένη ταινία.** «Σε κατάσταση ομηρίας»
00.45 **Ειδήσεις**
01.00 **Ξένη ταινία.** «Φονική έλξη»
02.30 **Ξένη ταινία.** «Πάτι Ροκς»
04.00 **Αποχρώσεις** (Ε)

MEGA

05.55 **Δελτίο ειδήσεων στη νοηματική γλώσσα**
06.00 **Πρώτη έκδοση.** Ενημερωτική εκπομπή με τους Χρήστο Βασιλόπουλο, Ρένια Τσιτσιμπίκου.
08.00 **Σήμερα με την Αννα.** Ενημερωτική εκπομπή με την Αννα Παναγιωτάρεα.
10.00 **Σαν στο σπίτι σας.** Ψυχαγωγική-ενημερωτική εκπομπή με τη Μαρία Μπακοδήμου και τον Φώτη Σεργουλόπουλο.
12.55 **Δελτίο ειδήσεων στη νοηματική γλώσσα**
13.15 **Βίος ανθόσπαρτος** (Ε) Κωμική σειρά.
14.00 **Ειδήσεις**
15.00 **Η γυναίκα σήμερα.** Ενημερωτική εκπομπή.
15.45 **Δύο ξένοι** (Ε). Κωμική σειρά.
16.20 **Στην κουζίνα ολοταχώς.** Διασκεδαστικό παιχνίδι μαγειρικής με τον Ηλία Μαμαλάκη.
17.00 **Ματιές στα γεγονότα**
17.15 **Για μια θέση στον ήλιο**
17.50 **Απαγορευμένη αγάπη.** Καθημερινή δραματική σειρά. Παίζουν: Κώστας Αρζόγλου, Νικήτας Τσακίρογλου, Τιτίκα Βλαχοπούλου, Τατιάνα Λύγαρη
18.40 **Ποιός θέλει να γίνει εκατομμυριούχος;** Τηλεπαιχνίδι που παρουσιάζει ο Σπύρος Παπαδόπουλος
19.30 **Τα γεγονότα στις οκτώ**
21.00 **Ελληνική ταινία.** «Ο στρίγκλος που έγινε αρνάκι». Κωμωδία.
23.00 **Οι φάκελοι.** Ενημερωτική εκπομπή με τον Αλέξη Παπαχελά.
00.15 **Τελευταία γεγονότα**
00.30 **Οι φάκελοι** (Σ)
01.00 **Air America**
02.00 **Γέλιο μέσα από την κάμερα**
02.30 **Είμαι "Τζίνι" και το ξέρω**
03.00 **Τηλεμάρκετινγκ**
03.30 **Fashion TV.** Σύνδεση με το δορυφορικό κανάλι που μεταδίδει ρεπορτάζ μόδας.

ANT 1

06.15 **Συγκάτοικοι στην τρέλα** (Ε)
06.45 **Κινούμενα σχέδια**
06.55 **Ειδήσεις στη νοηματική γλώσσα**
07.00 **Καλημέρα Ελλάδα.** Ενημερωτική εκπομπή με τον Γιώργο Παπαδάκη.
10.00 **Πρωινός καφές.** Με την Ελένη Μενεγάκη.
13.10 **Super game**
13.15 **Της Ελλάδας τα παιδιά** (Ε) Κωμική σειρά.
14.00 **Τα νέα του ΑΝΤ-1**
14.50 **Χρήμα και χρηματιστήριο**
15.00 **Και οι παντρεμένοι έχουν ψυχή** (Ε) Κωμική σειρά.
16.00 **Big brother.** Ψυχαγωγική εκπομπή.
16.05 **Ατίθασα νιάτα.** Κοινωνική σειρά.
17.00 **Καλημέρα ζωή.** Κοινωνική σειρά. Παίζουν: Γιώργος Βασιλείου, Μίνα Χειμώνα, Μυρτώ Πισπινή, Νίκος Παπαδόπουλος.
17.45 **Τα νέα του ΑΝΤ1**
17.55 **Big brother**
18.00 **Θησαυροφυλάκιο**
18.45 **Η λάμψη.** Κοινωνική σειρά.
19.30 **Ειδήσεις**
21.00 **Α.Μ.Α.Ν. Τα καθάρματα** Ψυχαγωγική εκπομπή.
22.00 **Big brother**
23.00 **Κάτσε καλά.** Ψυχαγωγική εκπομπή με τη Νίκη Κάρτσωνα και το Νίκο Στεργίου
24.00 **Νυχτερινές ειδήσεις**
00.15 **Big brother.** Ειδικό αφιέρωμα.
01.00 **Σε επτά ημέρες** (Ε) Περιπετειώδης σειρά δράση.
02.00 **Ξένη ταινία.** «Αντίστροφη μέτρηση». Δραματική περιπέτεια.
04.15 **Τηλεμάρκετινγκ-Τηλεαγορά**
04.50 **Ξένη ταινία.** «Τα παιδιά του δρόμου». Κωμωδία.

ALPHA

06.00 **Πρώτη ενημέρωση.** Ενημερωτική εκπομπή με τον Γιώργο Γαβαλά και τη Ρένα Γκούμα.
08.00 **Το μαγκαζίνο του Alpha.** Ενημερωτική εκπομπή με τον Θανάση Αθανασιάδη και την Αρετή Σιδηροκαστρίτου.
10.00 **Καλή σας όρεξη.** Εκπομπή με τη Μαρία Λόη και τον Κώστα Τσίκα
10.30 **Καλώς τους!** Παρουσιάζει η Ρούλα Κορομηλά.
14.00 **Ειδήσεις**
15.00 **Life slyle news.** Ψυχαγωγική εκπομπή.
15.30 **Απ' ευθείας.** Ενημερωτική εκπομπή με τον Γιώργο Λιάγκα.
16.45 **Μπορώ.** Ενημερωτική εκπομπή με την Αννα Δρούζα.
18.45 **Κάτω από την Ακρόπολη.** Κοινωνική σειρά.
19.30 **Ειδήσεις**
21.00 **Στον δρόμο της καρδιάς.** Δραματική σειρά. Παίζουν: Στράτος Τζώρτζογλου, Δήμητρα Ματσούκα, Χρήστος Τσάγκας.
22.00 **Τρεις χήρες.** Δραματική σειρά. Παίζουν: Νόρα Βαλσάμη, Ταμίλα Κουλίεβα, Αννα-Μαρία Παπαχαραλάμπους
24.00 **Talk show.** Ενημερωτική εκπομπή.
01.30 **Ειδήσεις**
01.45 **Ξένη ταινία.** «Στο στόχαστρο του δολοφόνου». Αστυνομική περιπέτεια.
04.00 **The call of the mountain**
05.00 **Ξημερώνει**

ΜΝΗΜΟΣΥΝΑ

Την 12η μηνός Δεκεμβρίου ημέρα Τετάρτη και ώρα 8 π.μ. εις τον Ιερό Ναό Αγίας Αικατερίνης π. Νοσοκομείο τελούμεν 6ετές μνημόσυνο υπέρ αναπαύσεως της ψυχής της λατρευτής μας συζύγου, μητέρας και γιαγιάς

ΑΝΤΙΓΟΝΗΣ ΛΟΥΛΟΥΔΑΚΗ

Ο σύζυγος: Γεώργιος
Τα παιδιά: Τσαμπίκα-Γεώργιος, Μαρία-Νικόλαος.
Τα εγγόνια: Αντιγόνη, Κυριάκος, Μοσχούλα
Τ' ανίψια και οι λοιποί συγγενείς



Την 13η μηνός Δεκεμβρίου ημέρα Πέμπτη και ώρα 7.30 π.μ. εις τον Ιερό Ναό Αγίου Φανουρίου (Κρεμαστή) τελούμεν 7ετές μνημόσυνο υπέρ αναπαύσεως της ψυχής του λατρευτού μας υιού και αδελφού

ΦΑΝΟΥΡΗ ΚΑΤΣΑΡΑ

Οι γονείς: Ηλίας-Ειρήνη
Τ' αδέλφια: Αλέξανδρος-Δέσποινα, Κούλα-Σταύρος
Και οι λοιποί συγγενείς



Την 12η μηνός Δεκεμβρίου ημέρα Τετάρτη και ώρα 8.30 π.μ. εις τον Ιερό Ναό Κοιμήσεως Θεοτόκου Αφάντου, τελούμε 3ετές μνημόσυνο υπέρ αναπαύσεως της ψυχής της λατρευτής μας κόρης και αδερφής

ΠΑΡΑΣΚΕΥΗΣ ΚΑΝΤΙΔΕΝΙΟΥ
ετών 15

Οι γονείς: Μιχαήλ-Δέσποινα.
Τα αδέλφια: Ιωάννης, Γεωργία, Σταμάτης και οι λοιποί συγγενείς.



Την 12η μηνός Δεκεμβρίου ημέρα Τετάρτη και ώρα 8.30 π.μ. εις τον Ιερό Ναό Ταξιαρχών Νεκροταφείου Ρόδου, τελούμεν 9ήμερο μνημόσυνο υπέρ αναπαύσεως της ψυχής του λατρευτού μας συζύγου, πατέρα, παππού, αδελφού και θείου

ΚΥΡΙΑΚΟΥ ΜΑΝΟΥΣΑΚΗ
ετών 79

Η σύζυγος: Αρτεμις
Τα παιδιά: Ιωάννης-Ευτυχία, Μιχάλης-Ευδοξία, Λουκάς-Βάσω, Κώστας-Αικατερίνη, Σταμάτης, Αικατερίνη-Τριαντάφυλλος Μανούσου, Ελευθερία
Τα εγγόνια, τ' αδέλφια, τ' ανίψια και οι λοιποί συγγενείς



Την 12η μηνός Δεκεμβρίου ημέρα Τετάρτη και ώρα 8.30 π.μ. εις τον Ιερό Ναό Ταξιαρχών Νεκροταφείου Ρόδου, τελούμεν 6ετές μνημόσυνο υπέρ αναπαύσεως της ψυχής του λατρευτού, αξέχαστου και πολυαγαπημένου μας πατέρα, παππού και θείου

ΓΕΩΡΓΙΟΥ ΛΥΚΟΠΑΝΤΗ

Τα παιδιά: Λίζα-Μιχάλης, Ηλίας-Φωτεινή, Ειρήνη, Μιχάλης, Σταύρος-Θεολογία, Μανώλης-Χρυσάνθη, Δημήτρης-Μαρίνα, Ελευθερία-Χρήστος
Τα εγγόνια, τα δισέγγονα, τ' ανίψια και οι λοιποί συγγενείς

ΔΙΕΥΘΥΝΣΗ ΔΑΣΩΝ ΔΩΔΕΚΑΝΗΣΟΥ

ΑΝΑΚΟΙΝΩΣΗ

Γνωστοποιείται κατά το άρθρο 14 του Ν. 998/79, η αποστολή για δημοσίευση στον Δήμο Καλλιθέας της αριθμ. 6337/19-11-2001. Πράξης χαρακτηρισμού έκτασης που εκδόθηκε από τον Δ/ντή Δασών Δωδ/σου.

Η Κ.Μ. 161 γαιών Καλυθιών χαρακτηρίζεται ως γεωργική, χορτολιβαδική και δασική έκταση. Βρίσκεται εντός καταφυγίου άγριας ζωής

Ο Δ/ντής Δασών Δωδ/σου
Φίλιππος Κοντίτσης
Δασολόγος με Α' βαθμό

ΕΛΛΗΝΙΚΗ ΔΗΜΟΚΡΑΤΙΑ
ΥΠΟΥΡΓΕΙΟ ΥΓΕΙΑΣ ΠΡΟΝΟΙΑΣ
ΠΕΡΙΦΕΡΕΙΑΚΟ ΓΕΝΙΚΟ ΝΟΣΟΚΟΜΕΙΟ ΡΟΔΟΥ "ΑΝΔΡΕΑΣ ΠΑΠΑΝΔΡΕΟΥ"

ΠΡΟΚΗΡΥΞΗ

Το Περιφερειακό Γενικό Νοσοκομείο Ρόδου μετά την αριθμ. 23/6-12-2001 απόφαση του Διοικητικού Συμβουλίου του Νοσοκομείου, προκηρύσσει επαναληπτικό δημόσιο ανοικτό διαγωνισμό για την πενταετή μίσθωση οικήματος για την στέγαση του Περιφερειακού Ιατρείου Μεσοχωρίου- Κέντρου Υγείας Καρπάθου (ετήσιου προϋπολογισμού 720.000 δρχ. ή 2.112,99 €).

Οι ενδιαφερόμενοι ιδιοκτήτες ακινήτων θα πρέπει να καταθέσουν προσφορά στο Λογιστήριο του Νοσοκομείου το αργότερο μέχρι την Πέμπτη 10-1-2002 (ώρα 12.00), ημέρα διενέργειας του διαγωνισμού.

Κατά τα λοιπά ο διαγωνισμός θα γίνει σύμφωνα με τους γενικούς όρους ΠΑΡΑΡΤΗΜΑ Β και τις τεχνικές προδιαγραφές ΠΑΡΑΡΤΗΜΑ Γ. Για οποιαδήποτε πληροφορία οι ενδιαφερόμενοι μπορούν αν απευθύνονται στο Λογιστήριο του Νοσοκομείου (τηλ. 80163).

Κολαΐνης Ιάκωβος
Προεδρεύων Αντιπρόεδρος Δ.Σ.
Περιφ. Γεν. Νοσοκομείου Ρόδου

---

95 ΑΝΩΤΕΡΑ ΔΙΟΙΚΗΣΗ ΤΑΓΜΑΤΩΝ ΕΘΝΟΦΥΛΑΚΗΣ

ΔΙΑΚΗΡΥΞΗ

Ανακοινώνεται ότι την 7 Ιανουαρίου 2002, ημέρα Δευτέρα και ώρα 10:00, θα διενεργηθεί Δημόσιος Μειοδοτικός Διαγωνισμός με έγγραφες ενσφράγιστες προσφορές στα γραφεία της ΛΕΘ Ρόδου (όδος Εθνάρχου Μακαρίου 18 τηλ. 28134) για την ανάδειξη εργολάβου παραγωγής άρτου προς κάλυψη αναγκών Μονάδων 95 ΑΔΤΕ.

Πληροφορίες κατά τις εργάσιμες ημέρες και ώρες στα τηλέφωνα 0241-55610 και 0241-55611, από όπου οι ενδιαφερόμενοι μπορούν να ενημερωθούν.

Από την Ανωτέρα Διοίκηση Ταγμάτων Εθνοφυλακής

---

95 ΑΝΩΤΕΡΑ ΔΙΟΙΚΗΣΗ ΤΑΓΜΑΤΩΝ ΕΘΝΟΦΥΛΑΚΗΣ

ΔΙΑΚΗΡΥΞΗ

Ανακονώνεται ότι την 17 Ιανουαρίου 2002, ημέρα Πέμπτη και ώρα 10:00, θα διενεργηθεί Δημόσιος Μειοδοτικός Διαγωνισμός με έγγραφες ενσφράγιστες προσφορές στα γραφεία της ΛΕΘ Ρόδου (όδος Εθνάρχου Μακαρίου 18 τηλ. 28134) για την ανάδειξη προμηθευτού κατεψυγμένων προϊόντων προς κάλυψη αναγκών Μονάδων 95 ΑΔΤΕ.

Πληροφορίες κατά τις εργάσιμες ημέρες και ώρες στα τηλέφωνα 0241-55610 -11-12, από όπου οι ενδιαφερόμενοι μπορούν να ενημερωθούν.

Από την Ανωτέρα Διοίκηση Ταγμάτων Εθνοφυλακής

ΕΛΛΗΝΙΚΗ ΔΗΜΟΚΡΑΤΙΑ
ΥΠΟΥΡΓΕΙΟ ΥΓΕΙΑΣ ΠΡΟΝΟΙΑΣ ΚΑΙ ΚΟΙΝΩΝΙΚΩΝ ΑΣΦΑΛΙΣΕΩΝ
ΟΙΚΟΣ ΕΥΓΗΡΙΑΣ ΔΩΔ/ΣΟΥ

ΠΡΟΚΗΡΥΞΗ

Ο ΟΙΚΟΣ ΕΥΓΗΡΙΑΣ ΔΩΔ/ΣΟΥ προκηρύσσει Τακτικό Δημόσιο μειοδοτικό διαγωνισμό με σφραγισμένες προσφορές για την ανάδειξη χορηγητών των παρακάτω,για το οικονομικό έτος 2002.

ΕΙΔΟΣ:

1. Τρόφιμα. **Προϋπολογισμός:** 12.000.000 δρχ.
2. Είδη καθαριότητας. **Προϋπολογισμός:** 5.000.000 δρχ.
3. Είδη οπωρολαχανοπωλείου. **Προϋπολογισμός:** 1.000.000 δρχ.
4. Νωπά- κατεψυγμένα κρέατα και πουλερικά. **Προϋπολογισμός:** 2.500.000 δρχ.
5. Γιαούρτι και γαλακτοκομικά προϊόντα. **Προϋπολογισμός:** 500.000 δρχ.
6. Αρτος και αρτοσκευάσματα. **Προϋπολογισμός:** 1.000.000 δρχ.
7. Ψάρια (φρέσκα- κατεψυγμένα) **Προϋπολογισμός:** 500.000 δρχ.

Ο διαγωνισμός θα διενεργηθεί την 16/1/2002 ημέρα Τετάρτη και ώρα 11 π.μ. στα Γραφεία του Ιδρύματος (Χειμάρρας 2) ενώπιον Πενταμελούς Επιτροπής και σύμφωνα με τις διατάξεις του Ν. 173/90.

Ο προϋπολογισμός των υπό προμήθεια ειδών είναι 22.500.000 δρχ.

Εγγύηση συμμετοχής 5% επί της προϋπολογισθείσας δαπάνης εκάστου είδους.

Σε περίπτωση που ο διαγωνισμός αποβεί άγονος θα επαναληφθεί την 23/1/2002 ημέρα Τετάρτη και ώρα 11 π.μ.

Περισσότερες πληροφορίες δίνονται από τα Γραφεία του Ιδρύματος κατά τις εργάσιμες ημέρες και ώρες και στο τηλέφωνο 27725 κο Παν. Τσουρδή.

Ο πρόεδρος του Δ.Σ.
Γιώργος Παπαζαχαρίου

ΔΩΡΕΕΣ ΕΙΣ ΜΝΗΜΗ

Το Δ. Συμβούλιο Αγίας Ειρήνης "Η ΟΡΦΑΝΟΤΡΟΦΟΣ" ευχαριστεί τους πιο κάτω κυρίους που πρόσφεραν :

Α) Εις μνήμη Κυριάκου Μανουσάκη
1. Η οικογ. κ. **Δέσποινας Μανούσου** δρχ. 15.000

Β) Εις μνήμη Παύλου Ζαννετίδη
1. Η οικογ. κ. **Ανδρέα Μπελιμπασάκη** Δρχ. 20.000
2. Η οικογ. κ. **Στράτου Αμυγδάλου** Δρχ. 15.000
3. Η οικογ. κ. **Πέτρου Κατταβενού** δρχ. 15.000
4. Η οικογ. κ. **Κρητικού- Καμπαστάνα Ανθούλας** δρχ. 10.000

Γ) Για τις ανάγκες των παιδιών ΚΠΜΘΡ.
1. Ο κ. **Βασιλ. Καστελλοριζός** δρχ. 100.000
2. Ο κ. **Αντώνιος Χατζηαντωνίου** δρχ. 30.000

Δημοτική Πινακοθήκη Ρόδου

Μο.Τέ.Ρ.1

Μοντέρνα Τέχνη στη Ρόδο

από 24 Νοεμβρίου 2001 έως 26 Απριλίου 2002

9 καλλιτέχνες - 10 εκθέσεις
140 συνεχόμενες ημέρες ζωγραφικής

24	Νοεμβρίου	Εγκαίνια διοργάνωσης με την ομαδική έκθεση των 9 καλλιτεχνών που μετέχουν.
8	Δεκεμβρίου	Κιούρη
5	Ιανουαρίου	Maani
19	Ιανουαρίου	Newberry
2	Φεβρουαρίου	Μαρινοπούλου
16	Φεβρουαρίου	Ανεζιά
2	Μαρτίου	Σπάρταλης
16	Μαρτίου	Βαζούκου
30	Μαρτίου	Παζούρου
13	Απριλίου	Μπερεδήμας

www.moter1.gr

Κοινό ωράριο για όλες τις εκθέσεις:
Εγκαίνια **19:00** Καθημερινά **10:00-14:00 & 18:00-21:00**

ΠΑΡΑΡΤΗΜΑ ΠΙΝΑΚΟΘΗΚΗΣ
Παλιό Συσσίτιο, Σωκράτους 179, Παλιά Πόλη
(Το καφέ «Παλιό Συσσίτιο» θα παραμένει ανοικτό)

κύριος χορηγός: **ΡΟΔΩΝ Α.Ε.**
Με την υποστήριξη της Συνεταιριστικής Τράπεζας Δωδεκανήσου και της Κ.Α.Ι.Ρ., Χορηγοί επικοινωνίας: ΡΟΔΙΑΚΗ, Ράδιο Λυχνάρι, Ε.Ρ.Α.

ΔΕΝ ΕΟΡΤΑΖΟΥΝ

- Ο κ. **Σπυρίδων Δεληγιάννης** δεν θα εορτάσει.
- Ο κ. **Ελευθέριος Βογιατζής,** ξενοδόχος, δεν θα δεχθεί επισκέψεις στη γιορτή του.



ΧΕΝ ΡΟΔΟΥ

ΠΡΟΣΚΛΗΣΗ

Την **Τετάρτη 12 Δεκεμβρίου 2001** στις 6 το απόγευμα στο ξενοδοχείο **ΘΕΡΜΑΙ η ΧΕΝ ΡΟΔΟΥ** όπως κάθε χρόνο έχει το bazaar της με υπέροχα παραδοσιακά σπιτικά γλυκά προσφορά των μελών της. Θα χαρούμε πολύ να σας έχουμε κοντά μας για να περάσουμε ένα ευχάριστο ψυχαγωγικό μουσικό απόγευμα.

Το Δ.Σ.



ΕΡΓΑΤΟΫΠΑΛΛΗΛΙΚΟ ΚΕΝΤΡΟ ΡΟΔΟΥ ΜΕΛΟΣ Γ.Σ.Ε.Ε.

ΑΝΑΚΟΙΝΩΣΗ

ΠΡΟΣ
ΤΙΣ ΔΙΟΙΚΗΣΕΙΣ ΤΩΝ ΣΩΜΑΤΕΙΩΝ ΜΕΛΩΝ ΤΗΣ ΔΥΝΑΜΗΣ ΤΟΥ ΕΚΡ

Συνάδελφοι,
Η Διοίκηση του ΕΚΡ σε συνεδρίασή της στις 27-11-2001, μεταξύ των άλλων θεμάτων της ημερήσιας διάταξης, ασχολήθηκε με δύο πολύ σημαντικά ζητήματα που είναι επίκαιρα και αφορούν το σύνολο των εργαζομένων της χώρας μας:

- **κοινωνική ασφάλιση**
- **εκτιμήσεις και διεκδικήσεις για το 2002**

Οπως γνωρίζετε σύντομα θα ξεκινήσουν οι διαμαρτυρίες για την διεκδίκηση της υπογραφής νέας ΕΓΣΣΕ από τη ΓΣΣΕ και στη συνέχεια των κλαδικών ΣΣΕ από τις Ομοσπονδίες, ενώ σχεδόν ταυτόχρονα θα ξεκινήσει και ο νέος κύκλος του "κοινωνικού διαλόγου" για το ασφαλιστικό μας σύστημα.

Επειδή και για τα δύο παραπάνω ζητήματα θα πρέπει τα μέλη των Σωματείων μας και όλοι οι εργαζόμενοι να γνωρίζουν το πλαίσιο των διεκδικήσεών μας, αποφασίσαμε σε πρώτη φάση την σύγκλιση των Διοικήσεων των πρωτοβάθμιων Σωματείων, ώστε να προβληθούν και να συμπεριληφθούν τα επιμέρους αιτήματα, και να καταλήξουμε στον καλύτερο και αποτελεσματικότερο τρόπο ενημέρωσης και δράσης.

Η κοινή συνεδρίαση ορίσθηκε για την:
ΠΕΜΠΤΗ 13-12-2001 ώρα 18.30 στην αίθουσα του ΕΚΡ
Παρακαλούμε τα μέλη των Διοικήσεων να ανταποκριθούν στην πρόσκλησή μας.

Για την Διοίκηση του ΕΚΡ

Ο πρόεδρος Γ. Σαρικάς
Ο Γ. Γραμματέας Χ. Σαρρής

ΓΡΑΦΕΙΟ ΤΕΛΕΤΩΝ & ΜΝΗΜΟΣΥΝΩΝ ΡΟΔΟΥ ΣΤΕΦΑΝΑ-ΣΤΟΛΙΣΜΟΙ

ΑΜΕΣΗ ΕΞΥΠΗΡΕΤΗΣΗ ΟΛΟ ΤΟ 24 ΩΡΟ

"ΑΜΕΡΙΚΑΝΟΥ"

Αναλαμβάνουμε την τελετή και με τα έξοδα που χορηγούν τα ταμεία χωρίς καμία επιβάρυνση. ΙΚΑ, ΤΕΒΕ, ΤΑΞΥ, ΔΗΜΟΣΙΟΥ, ΛΙΜΕΝΙΚΩΝ, ΟΓΑ και λοιπά ταμεία. Τους ΑΠΟΡΟΥΣ ΔΩΡΕΑΝ.

Πλατεία Βρούχου στην Μητρόπολη
τηλέφωνα: 28901-33400

Στη γιορτή του 1ου Δημοτικού Βρεφονηπιακού Σταθμού

Γέμισε από χαρούμενες φωνές το Εθνικό Θέατρο

Επί μιάμιση ώρα τα πιτσιρίκια έπαιζαν, τραγουδούσαν και... αρπάχτηκαν για τα δώρα του Αη Βασίλη

Γέμισε από χαρούμενες παιδικές φωνές το Εθνικό Θέατρο το απόγευμα του περασμένου Σαββάτου. Επί μιάμιση ώρα τα πιτσιρίκια του 1ου δημοτικού βρεφονηπιακού σταθμού της πόλης μας ξεφάντωσαν χριστουγεννιάτικα μέσα σε ανάλογο ντεκόρ. Τα παιδιά από τον σταθμό της Μεσαιωνικής Πόλης έπαιξαν, χόρεψαν, τραγούδησαν και στο τέλος πήραν το καθιερωμένο δώρο από τον Αη Βασίλη.

"Ψυχή" της όμορφης εκδήλωσης η δημοτική σύμβουλος και πρόεδρος του 1ου δημοτικού βρεφονηπιακού σταθμού κ. Λιλή Τρύπη.

Εκτός από τους γονείς των παιδιών παραβρέθηκαν οι αντιδήμαρχοι Ρόδου κ. κ. Αν. Αλαβέρας και Μ. Γλυνός καθώς και ο δημοτικός σύμβουλος κ. Σ. Καραγιάννης.

Στη σύντομη ομιλία της η κ. Τρύπη αφού συνεχάρη τα παιδιά για την όμορφη γιορτή που ετοίμασαν αναφέρθηκε στο μήνυμα των Χριστουγέννων που δεν είναι άλλο από αγάπη, ελπίδα και δικαιοσύνη.

Ιδιαίτερη αναφορά έκανε στην ανάγκη να βοηθάμε και να συμπαραστεκόμαστε σε όσους έχουν ανάγκη σε καθημερινή βάση και να μην τους θυμόμαστε μόνο τέτοιες ημέρες όπως συνήθως κάνουμε.

Στην ομιλία της η κ. Λιλή Τρύπη ανέφερε τα εξής:

"Νιώθω ιδιαίτερη χαρά που βρίσκομαι ανάμεσά σας. Είμαστε εδώ για να θαυμάσουμε και να χειροκροτήσουμε και εφέτος τα δικά μας παιδιά, όλα μαζί και ξεχωριστά το καθένα, στην Χριστουγεννιάτικη γιορτούλα που ετοιμάσαμε.

Τα παιδιά αυτά είναι στην πιο ευαίσθητη ηλικιακή ομάδα και με την βοήθεια της διευθύντριας, του εκπαιδευτικού προσωπικού αλλά και του βοηθητικού προσωπικού, θα μας δείξουν σήμερα την αγάπη και την φροντίδα που τα περιβάλλουν.

Σ' αυτά τα άτομα αξίζουν συγχαρητήρια, γιατί χωρίς κόπο και με πολλές ώρες εργασίας στέκονται όλη τη χρονιά δίπλα σ' αυτά τα παιδιά με ιδιαίτερη φροντίδα και αγάπη. Ετσι θα συνεχίσουν από το καινούργιο χρόνο να εργάζονται με την ίδια μεθοδικότητα, θέτοντας σε εφαρμογή το εκπαιδευτικό τους πρόγραμμα.

Αυτός ο δημιουργικός χρόνος που πέρασε, μας κάνει όλους να αισθανόμαστε χαρά, ικανοποίησή και περηφάνεια. Αυτήν την περηφάνεια αισθάνομαι και εγώ μαζί σας σαν πρόεδρος του Α' βρεφονηπιακού σταθμού και θέλω αυτή τη βραδιά να αισθανθούμε όλοι το μήνυμα της Γέννησης του Χριστού.



Ενα μήνυμα αγάπης, ελπίδας, δικαιοσύνης, αλήθειας.

Το μήνυμα των Χριστουγέννων αυτό καθαυτό δεν είναι μόνο οι γιορτές και το λαμπερό περιτύλιγμα. Δεν είναι μόνο η εορταστική ατμόσφαιρα.

Η ουσία του θέματος είναι η αγάπη, το αγαπάνε αλλήλους και η "επί γης ειρήνη". Αυτές οι τρεις αρετές, αυτές οι τρεις έννοιες αποδίδουν το μήνυμα των Χριστουγέννων.

Αν αυτά εφαρμόζονται, τότε εφαρμόζεται και το πνεύμα των Χριστουγέννων.

Και αυτό πρέπει να γίνει βίωμα στην καθημερινή μας ζωή. Η αγάπη, η βοήθεια η συμπαράστασή μας στον πλησίον πρέπει να δίνεται σε καθημερινή βάση και όχι μια-δυο φορές τον χρόνο, σε γιορτές.

Οι γιορτές των Χριστουγέννων έρχονται να επισφραγίσουν αυτό που κάνουμε για τους δεκάδες άπορους φτωχούς, πρόσφυγες που βρίσκονται γύρω μας και κυρίως τα μικρά παιδιά.

Ολοι μας είμαστε μάρτυρες γεγονότων που θα μπορούσαν να ερμηνευτούν ως το τέλος ενός κόσμου που έχει χάσει τον προσανατολισμό του. Οπου και να γυρίσεις καταστροφές, αναλγησία, σκάνδαλα, κοινωνική αδικία, εμπόριο της ανθρώπινης δυστυχίας και περιφρόνηση της ανθρώπινης ζωής.

Γιατί δυστυχώς οι πόλεμοι που ξεσπούν κάθε φορά σε διάφορα σημεία του πλανήτη μας, αφήνουν πίσω τους χιλιάδες ορφανά, πονεμένα παιδιά.

Και αν δεν μπορούμε να βοηθήσουμε υλικά, που πιστεύω πως όλοι μπορούμε, έστω και ελάχιστα, υπάρχει και το ηθικό μέρος της υπόθεσης. Είναι η αντίδραση όλων μας στις πράξεις αυτών που διαφεντεύουν τις τύχες του κόσμου.

Και η αντίδραση ακόμα, είναι βοήθεια. Η επαναστατικότητα των ανθρώπων, είτε με το γραπτό λόγο, είτε με μια εκδήλωση μπορεί να δείξει ότι δεν δεχόμαστε αυτού του είδους τις καταστάσεις.

Κι έρχεται η στιγμή που όλοι μας αναρωτιόμαστε σε τί αλήθεια άλλαξε ο κόσμος με τον ερχομό του Χριστού. Κι όμως όσο κι αν δεν το καταλαβαίνουμε, ο Χριστός έφερε μαζί με την ελπίδα και την προοπτική του καινούργιου κόσμου. Με αυτά τα δύο ο άνθρωπος του 2002 μπορεί να πορευτεί χωρίς φόβο ατενίζοντας το Αύριο.

Χρόνια Πολλά σε όλους!!!
Χαρείτε μαζί μας τη γιορτή και τα παιδ α ας".

ΚΑΘΗΜΕΡΙΝΑ ΟΛΑ ΤΑ ΝΕΑ ΤΗΣ ΔΩΔΕΚΑΝΗΣΟΥ ΣΤΟ INTERNET
www.rodiaki.gr

ΠΛΑΦΙΟ διαφημιστική
◆ Κάρτες
◆ Προσκλητήρια γάμων-βαπτίσεων
◆ Σφραγίδες
◆ Διαφήμιση στον Τύπο
Παπαγιάννη 80 Κρεμαστή
Τηλ. 95584 - 91350
Κιν. 09377-56878

KYDON TOURS
ΚΕΝΤΡΙΚΟ ΠΡΑΚΤΟΡΕΙΟ PORT AGENT
ΕΚΔΡΟΜΕΣ ΚΥΔΩΝ
Με τη φροντίδα της κ. ΕΛΕΝΗΣ ΨΥΛΛΑΚΗ
• ΤΑΫΛΑΝΔΗ-ΣΙΓΚΑΠΟΥΡΗ
Χριστούγεννα Πρωτοχρονιά
Στη χώρα του γέλιου και της χαράς, της ασφάλειας και της ξεγνοιασιάς.
Δυνατότητα επιλογής:
– Α. Μπαγκόκ, Πουκέτ-Σιγκαπούρη 22/12–5/1/2002
– Β. Μπαγκόκ, Πουκέτ-Σαμούτ 22/12–5/1/2002
– Γ. Μπαγκόκ-Πουκέτ 22/12–3/1/2002
Πλούσιο πρόγραμμα στην εξωτική Ταϋλάνδη.
Δηλώστε γρήγορα συμμετοχή.
ΚΑΝΤΕ ΤΑ ΠΙΟ ΟΜΟΡΦΑ ΧΡΙΣΤΟΥΓΕΝΝΑ ΤΗΣ ΖΩΗΣ ΣΑΣ
• ΕΚΔΡΟΜΕΣ-ΕΚΔΡΟΜΕΣ
• Παρίσι-DISNEY, τακτικές αναχωρήσεις: 22/12, 23/12, 24/12, 26/12, 27/12, 28/12, 30/12, 2/1
• ΙΤΑΛΙΑ-ΒΙΕΝΝΗ ΣΑΛΣΜΠΟΥΡΓΚ-ΙΣΠΑΝΙΑ-ΑΙΓΥΠΤΟ-ΠΑΡΙΣΙ-ΛΟΝΔΙΝΟ-ΠΡΑΓΑ-ΒΟΥΔΑΠΕΣΤΗ
ΕΚΔΡΟΜΕΣ SUPERFAST FERRIES
Φανταστικές εκδρομές, τέλεια οργανωμένες, πάμφθηνες
• ΓΥΡΟΣ ΙΤΑΛΙΑΣ • ΠΑΝΟΡΑΜΑ ΕΛΒΕΤΙΑΣ • ΕΛΒΕΤΙΑ ΓΑΛΛΙΑ • ΚΑΤΩ ΙΤΑΛΙΑ ΣΙΚΕΛΙΑ • ΒΕΝΕΤΙΑ ΒΙΕΝΝΗ ΠΡΑΓΑ ΜΟΝΑΧΟ • ΜΑΓΕΥΤΙΚΗ ΑΥΣΤΡΙΑ • ΚΟΣΜΟΠΟΛΙΤΙΚΗ ΜΕΣΟΓΕΙΟΣ
Σας πληροφορούμε ότι έχουμε προγραμματίσει:
• ΜΑΛΤΑ 25/1–30/1/2002 • ΑΙΓΥΠΤΟ 15/2–24/2/2002
• ΤΥΝΗΣΙΑ 4/2–10/2/2002 • ΙΤΑΛΙΑ ΑΠΟΚΡΙΕΣ
• *ΕΛΑΤΕ κοντά μας η πείρα μας εγγύηση για ποιότητα και επιτυχία*
• ΕΙΣΙΤΗΡΙΑ-ΕΙΣΙΤΗΡΙΑ
Τα πιο φθηνά πακέτα εκδρομών
Γραφείο ΙΑΤΑ 25 χρόνια
e-mail: Kydon@otenet.gr www.Kydontours.gr
ΠΡΑΚΤΟΡΕΙΟ ΚΥΔΩΝ
Τηλ. 23000-27900
Α. Εθελοντών Δωδεκανησίων 14
Β. Ακτή Σαχτούρη 8, ΡΟΔΟΣ

ΠΑΙΔΙΚΑ ΠΑΡΤΥ
Δώστε ξεχωριστή χαρά στα παιδιά σας τις γιορτινές αυτές μέρες με τον Αγ. Βασίλη
ΚΛΟΟΥΝ ΚΙΚΟ
ΠΑΡΑΔΙΔΟΝΤΑΙ ΜΑΘΗΜΑΤΑ ΘΕΑΤΡΙΚΟΥ ΠΑΙΧΝΙΔΙΟΥ
ΤΗΛ. 0972-847299 ή 0241 38873-66477

ΘΕΛΕΤΕ ΝΑ ΔΙΑΚΟΣΜΗΣΕΤΕ
Το ξενοδοχείο, το μαγαζί ή το σπίτι σας με κάτι ΞΕΧΩΡΙΣΤΟ και ΜΟΝΑΔΙΚΟ;
ΕΛΑΤΕ ΣΕ ΜΑΣ
Στην ΡΟΔΟΥΛΑ & στον ΑΡΤΑΝ για
ΒΙΤΡΩ . ΠΙΝΑΚΕΣ ΖΩΓΡΑΦΙΚΗΣ . ΚΟΡΝΙΖΕΣ . ΚΑΘΡΕΠΤΕΣ ΖΩΓΡΑΦΙΣΤΟΥΣ & ΦΩΤΙΖΟΜΕΝΟΥΣ και ΑΝΑΓΛΥΦΑ
ΕΤΟΙΜΑ ΚΑΙ ΜΕ ΠΑΡΑΓΓΕΛΙΑ
Σεβόμενοι το γούστο και την οικονομία σας
Μιχ. Πετρίδη 96 κοντά στο ΜΗΔΕΙΑ
Τηλ. 62552 - 61483

ΠΡΟΤΥΠΟ ΚΕΝΤΡΟ ΤΗΛΕΦΩΝΙΑΣ
ΠΡΟΣΦΟΡΑ
Τηλεφωνικών κέντρων
PANASONIC–SAMSUNG
• ΜΕ ΞΕΝΟΔΟΧΕΙΑΚΟ ΠΡΟΓΡΑΜΜΑ
• ΜΕ 100.000 ΠΡΟΚΑΤΑΒΟΛΗ ΣΥΝ ΦΠΑ ΤΙΜΟΛΟΓΙΟΥ ΚΑΙ ΕΞΟΦΛΗΣΗ ΣΕ 12 ΔΟΣΕΙΣ

ΧΩΡΗΤΙΚΟΤΗΤΑ

• 3 γραμμές ΟΤΕ 8 εσωτερικά	35.000 το μήνα
• 3 γραμμές ΟΤΕ 16 εσωτερικά	50.000 το μήνα
• 6 γραμμές ΟΤΕ 24 εσωτερικά	70.000 το μήνα
• 4 γραμμές ΟΤΕ 33 εσωτερικά	90.000 το μήνα

ΠΕΡΙΛΑΜΒΑΝΟΥΝ
✔ Τηλ. Κέντρο PANASONIC -SAMSUG
✔ Τηλεφωνικές συσκευές με πληκτρολόγιο ψηφιακές
✔ Συσκευή τηλεφωνήτριας
✔ Εκτυπωτής σειριακός
✔ Αντικεραυνική προστασία ΟΤΕ & ΔΕΗ
✔ Εγκατάσταση σε έτοιμο δίκτυο
✔ Προγραμματισμός & εκπαίδευση της τηλεφωνήτριας
✔ 12 μήνες Service δωρεάν
✔ 10 χρόνια τεχνική υποστήριξη

ΑΦΟΙ ΣΚΟΡΔΗ Ο.Ε.
Βενετοκλέων 3 και Καναδά
τηλ. 75666 fax: 70499 Ρόδος

ΤΖΑΚΙΑ

ΤΖΑΚΙΑ ΤΖΟΤΖΟΛΗΣ ΤΑΣΟΣ

ΤΖΑΚΙΑ
ΜΑΝΤΕΜΕΝΙΑ • ΑΠΛΑ • ΑΕΡΟΘΕΡΜΑ • ΜΕ ΤΖΑΜΙΑ ΚΑΙ ΠΟΡΤΕΣ • ΜΕ ΠΥΡΟΤΟΥΒΛΑ
ΣΟΜΠΕΣ ΜΕ ΞΥΛΑ
ΜΕΓΑΛΗ ΠΟΙΚΙΛΙΑ ΜΟΝΤΕΛΩΝ
ΑΞΕΣΟΥΑΡ ΤΖΑΚΙΩΝ
ΣΚΑΡΕΣ • ΣΙΤΕΣ • ΚΡΕΜΑΝΤΑΛΑΔΕΣ
ΦΟΥΡΝΑΚΙΑ ΚΑΙ ΨΗΣΤΑΡΙΕΣ
ΣΕ ΠΟΛΛΑ ΣΧΕΔΙΑ ΚΑΙ ΜΕΓΕΘΗ
ΚΑΘΑΡΙΣΜΟΙ ΚΑΙ ΣΕΡΒΙΣ ΤΖΑΚΙΩΝ
ΚΟΛΥΜΠΙΑ, ΕΝΑΝΤΙ ΚΑΙ ΠΑΡΑΠΛΕΥΡΩΣ ΙΔΡΥΜΑΤΟΣ
ΚΥΡΙΑΚΕΣ ΑΝΟΙΚΤΑ 11–4
Τηλέφωνο (0241) 56275, 56140, κιν. 0942/255848, τηλ. Fax: 56317, 85103 Κολύμπια, Ρόδος

ΠΛΑΣΙΟ διαφημιστική
◆ Κάρτες
◆ Προσκλητήρια γάμων-βαπτίσεων
◆ Σφραγίδες
◆ Διαφήμιση στον Τύπο
Παπαγιάννη 80 Κρεμαστή
Τηλ. 95584 - 91350
Κιν. 09377-56878

Η ΑΝΤΙΣΤΡΟΦΗ ΜΕΤΡΗΣΗ ΓΙΑ ΤΟ ΕΥΡΩ

ΤΕΛΟΣ ΕΠΟΧΗΣ

ΜΕΡΟΣ Α'

Η εποχή του ευρώ

Αν καθίσετε μπροστά στην πράσινη τσόχα αμέσως μετά την αλλαγή του χρόνου, έχετε κάθε λόγο να μετατρέψετε τις μάρκες σε ευρώ, ή να ρίξετε στο τραπέζι μερικά από τα κέρματα ευρώ που θα διατίθενται από τις 17 Δεκεμβρίου. Ωστόσο θα έχετε άλλους δύο μήνες στη διάθεση σας για να φτιάξετε και την προσωπική σας συλλογή από κέρματα και χαρτονομίσματα που θα αποσυρθούν στην ιστορία και στη λήθη των επόμενων γενεών. Το ευρώ αλλάζει την καθημερινότητα μας. Ισως προσθέσει και ένα μικρό πονοκέφαλο, στην αρχή τουλάχιστον, μέχρι η δραχμή να αποσυρθεί οριστικά και να μη γίνεται αποδεκτή στις συναλλαγές. Μέχρι τότε, ορισμένα μικρά προβλήματα θα βρίσκονται στην πρώτη γραμμή. Για παράδειγμα, είναι πιθανό να πληρώνετε σε ευρώ και να σας δίνουν ρέστα σε δραχμές ή και το αντίθετο.

Θα πρέπει να μετατρέψετε το ενοίκιο που αποδίδετε ή εισπράττετε σε ευρώ, να συμφωνήσετε με τον οδηγό του ταξί, να εξοικειωθείτε με τα μηχανήματα που θα δέχονται μόνο ευρώ. Από το Μάρτιο τα πράγματα θα είναι πιο απλά, διότι από τότε θα μπορείτε να «σκέφτεστε» σε ευρώ, χωρίς τη μετατροπή σε δραχμές. Ως τότε, ίσως χρειαστεί να βοηθήσετε τη γιαγιά που θα υποστεί σοκ όταν εισπράξει σύνταξη ένα «πεντακοσάρικο».

Οι πρώτες ημέρες

Το σοκ που θα υποστούν ακόμη και οι πιο κοσμοπολίτες από τους Ελληνες, αυτοί που έχουν ταξιδέψει και έχουν συναλλαχθεί σε άλλα νομίσματα εκτός της δραχμής, θα είναι ισχυρό. Αλλωστε, προσαρμογή στο νέο νόμισμα σημαίνει να σκεφτόμαστε σε ευρώ, κι αυτό θα απαιτήσει χρόνο. Μέχρι τότε, καλό θα ήταν να προετοιμαστούμε για να μετριάσουμε τις εκπλήξεις και το σοκ των πρώτων ημερών.

Προετοιμασία

Ενημερωθείτε για τις αξίες, την εμφάνιση των κερμάτων και των χαρτονομισμάτων ευρώ και των χαρακτηριστικών ασφαλείας τους.

Αγοράστε τις συσκευασίες εξοικείωσης με κέρματα ευρώ, αξίας 5.000 δρχ., από τις 17 Δεκεμβρίου 2001. Τα νομίσματα αυτά δεν είναι συλλεκτικά και θα μπορείτε να τα χρησιμοποιείτε από την 1η Ιανουαρίου του 2002. Πριν από την 1η Ιανουαρίου, οι συναλλαγές σε ευρώ είναι παράνομες.

Καταθέστε στην τράπεζα ή χρησιμοποιήστε όλα τα μετρητά αποθέματα που διαθέτετε σε δραχμές πριν από την 1η Ιανουαρίου. Κρατήστε λίγα για να παίξετε χαρτιά, όπως απαιτεί το έθιμο, αλλά και για να ψωνίσετε μικροπράγματα. Τα ATMs δεν δίνουν κέρματα σε ευρώ.

Καταθέστε στην τράπεζα ή χρησιμοποιήστε όλα τα μετρητά αποθέματα που έχετε σε εθνικά κέρματα ή χαρτονομίσματα άλλων κρατών - μελών της ευρωζώνης, αν είναι δυνατόν πριν από την 1η Ιανουαρίου, ή πριν από το τέλος της παράλληλης κυκλοφορίας με το ευρώ.

Από την E-day (1η Ιανουαρίου) και μετά

Μην...τρομάξετε βλέποντας την τεράστια ουρά που πιθανότατα θα έχει δημιουργηθεί μπροστά στα ATMs και στα γκισέ των τραπεζών τις πρώτες ημέρες του νέου έτους. Κάθε αρχή και δύσκολη.

Οταν φτάσετε μπροστά στο ATM μην σοκαριστείτε επειδή θα δείτε νέες επιλογές ποσών, πολύ μικρότερες από αυτές που έχετε συνηθίσει (10.000, 30.000, 50.000 δρχ. κ.λπ.). Τα περισσότερα ATMs θα είναι εφοδιασμένα με χαρτονομίσματα των 20 (6.185 δρχ.) και των 50 ευρώ (17.032) δρχ. Για τις συναλλαγές σας τις πρώτες ημέρες χρησιμοποιείτε, όσο είναι δυνατό, τις πιστωτικές σας κάρτες, για να αποφύγετε τα λάθη στην καταβολή μετρητών, που μπορεί να προκύψουν επειδή δεν γνωρίζετε τα νέα κέρματα και χαρτονομίσματα. Αποφεύγετε να χρησιμοποιείτε τα τραπεζογραμμάτια και τα κέρματα ευρώ μαζί με τα τραπεζογραμμάτια και τα κέρματα δραχμών στις πληρωμές σας. Αν πληρώνετε σε δραχμές, πάρετε ρέστα σε δραχμές. Εάν πληρώνετε σε ευρώ ζητείστε ρέστα σε ευρώ. Πραγματοποιείτε τις πληρωμές σας καταβάλλοντας, στο μέτρο του δυνατού το ακριβές αντίτιμο. Να θυμάστε ότι τα ψιλά που έχετε στην τσέπη σας δεν είναι βάρος. Εχουν αξία.

Πηγή: http//www.flash.gr

Πώς θα αποσυρθεί η δραχμή

Από την 1η Μαρτίου 2002, κι ύστερα από ένα δίμηνο παράλληλης κυκλοφορίας με το ευρώ, η δραχμή μπαίνει στην παρανομία. Οποιαδήποτε συναλλαγή με το πάλαι ποτέ εθνικό νόμισμα είναι άκυρη και παράνομη. Την ίδια πάνω - κάτω περίοδο αποσύρονται και τα άλλα εθνικά νομίσματα των κρατών - μελών της ευρωζώνης. Τι θα κάνετε εάν σας έχουν περισσέψει δραχμές, μάρκα, φράγκα, πεσέτες, εσκούδος κ.λπ. μετά την 28η Φεβρουαρίου;

Η Τράπεζα της Ελλάδος και τα υποκαταστήματά της ανά την επικράτεια (στις κυριότερες πόλεις της χώρας εκτός Αθηνών) θα ανταλλάσσουν χαρτονομίσματα δραχμών με ευρώ για 10 έτη, δηλαδή μέχρι την 1 Μαρτίου 2012.

Η Τράπεζα της Ελλάδος, τα υποκαταστήματά της, καθώς και οι Δημόσιες Οικονομικές Υπηρεσίες (ΔΟΥ), θα ανταλλάσσουν κέρματα δραχμών με ευρώ για 2 έτη, δηλαδή μέχρι την 1 Μαρτίου 2004.

Επίσης, μέχρι τις 31 Μαρτίου 2002, η Τράπεζα της Ελλάδος θα ανταλλάσσει χωρίς επιβάρυνση εθνικά τραπεζογραμμάτια των υπολοίπων χωρών της ζώνης ευρώ.

Ασφαλώς θα πρέπει να κρατήσετε και μία μικρή συλλογή από δραχμές ή άλλα εθνικά νομίσματα για συλλεκτικούς λόγους. Και που ξέρετε; Στο μέλλον μπορεί να αποκτήσει αξία, μάλλον για τους απογόνους σας...

ΑΓΙΟΣ ΒΑΣΙΛΗΣ
ΤΑ ΧΡΙΣΤΟΥΓΕΝΝΑ ΕΡΧΟΝΤΑΙ
ΜΙΚΡΟΙ ΚΑΙ ΜΕΓΑΛΟΙ ΠΕΡΙΜΕΝΟΥΜΕ
ΤΟΝ ΑΓΙΟ ΒΑΣΙΛΗ ΝΑ ΜΑΣ ΦΕΡΕΙ ΤΑ ΔΩΡΑ.
ΖΗΣΤΕ ΞΑΝΑ ΤΟ ΟΝΕΙΡΟ ΑΥΤΟ
Ή ΔΩΣΤΕ ΑΥΤΗ ΤΗ ΧΑΡΑ ΣΤΑ ΠΑΙΔΙΑ
Ή ΣΤΑ ΕΓΓΟΝΙΑ ΣΑΣ.
ΑΠΛΑ ΤΗΛΕΦΩΝΗΣΤΕ ΣΤΟ
0977 453671
ΚΑΙ ΖΗΤΗΣΤΕ ΤΟΝ ΑΓΙΟ ΒΑΣΙΛΗ
ΑΓΙΟΣ ΒΑΣΙΛΗΣ

ΧΡΙΣΤΟΥΓΕΝΝΙΑΤΙΚΕΣ ΣΤΟΛΕΣ
ΣΧΟΛΙΚΕΣ ΓΙΑ ΕΚΔΗΛΩΣΕΙΣ
ΦΑΝΤΙΔΟΥ ΘΕΑΝΩ
Κοδριγκτώνος 62 • Τηλ. : (0241) 31760

Αγνωστες σελίδες της Ιστορίας μας

Σκέψεις και ευχές του Γυμνασιάρχη Δ. Αναστασιάδη για τους μαθητές του Βενετοκλείου Γυμνασίου-1926

Γράφει ο **Κώστας Τσαλαχούρης**

1ο

Είναι ντοκουμέντο. Είναι σκέψεις και ευχές ενός Δασκάλου που έγραψε τη δική του ιστορία. Ιστορία λαμπρή, γι' αυτό κατετάγη στους μεγάλους δασκάλους του Γένους. Δεν νοείται Βενετόκλειο Γυμνάσιο χωρίς να αναφερθεί το όνομα του γυμνασιάρχη του, Δημητρίου Αναστασιάδη που ήταν επικεφαλής του Γυμνασίου στα σκληρά και πέτρινα εκείνα χρόνια, που ο δυνάστης προσπαθούσε με όλα τα μέσα να εξιταλίσει τα πάντα. Το σημερινό σημείωμα δεν αποτελεί βιογραφία. Απλώς αναφέρονται τρία κείμενα του εργάτη αυτού που γαλούχησε γενεές γενεών, υπέστη τα πάνδεινα, διώξεις, εξορίες, στερήσεις, παύσεις, κακουχίες, πείνα, χωρίς να λυγίσει. Και η Πατρίδα, όταν η δική του γενέτειρα απελευθερώθηκε, τον αντάμειψε με την απονομή του μεταλλίου του Ταξιάρχου του Β. Τάγματος του Φοίνικος.

Οι σκέψεις και ευχές γράφτηκαν κατά το σχολικό έτος 1926 και απευθύνονται προς την Εφορεία των Σχολών. Το υπέροχο αυτό κείμενο έχει ως εξής:

«Επικοινωνούντες καθ' εκάστην μετά των μαθητών ημών αντιπροσωπευόντων την νέαν γενεάν της ημετέρας Πατρίδος και των πέριξ νήσων και εμβαθύνοντες εις τας ψυχάς αυτών, παρακολουθούντες δε τας διαθέσεις και τας κλίσεις αυτών, τας ορμάς και τας επιθυμίας και εν γένει την ψυχικήν αυτών διάθεσιν, καθήκον μου ιερόν εθεώρησα, ίνα υποβάλω τας σκέψεις μου εις την Αξ. Εφορείαν, αι οποίαι πραγματοποιούμεναι δύνανται να επικουρήσωσιν εις την αρτιωτέραν ρύθμισιν της ψυχικής λειτουργίας αυτών.

»Η παρούσα περίοδος, ην διέρχεται η ανθρωπότης εν γένει και ιδία το ημέτερον Εθνος είναι η κρισιμωτέρα από της εμφανίσεως του ανθρώπου επί του πλανήτου μας. Η πρόοδος η παρατηρηθείσα κατά την προπολεμικήν εποχήν και η τεραστία κίνησις η αναπτυχθείσα κατά το διάστημα του πολέμου εκούρασε την ανθρωπότητα. Αι πολιτικαί αρεταί αι συντελούσαι εις τον πολιτισμόν του ανθρώπου υπεχώρησαν ή εξηφανίσθησαν, επεπόλασαν δε τα θηριώδη ένστικτα, η αρπαγή, η πλεονεξία, η αδικία και η έκλυσις των ηθών. Δικαίως ελέχθη το ρητόν "ακμή και παρακμή". Με την τεραστίαν ορμήν μεθ' ης φέρεται η ανθρωπότης προς τον κατήφορον, είναι ανάγκη να παρουσιασθώσιν εν ταις κοινωνίαις παράγοντες ισχυροί, με δύναμιν ψυχικήν υπέροχον και με αυταπάρνησιν και αυτοθυσίαν ανυπέρβλητον, ίνα συγκρατήσωσι τον παραπαίοντα άνθρωπον και καθοδηγήσωσιν αυτόν εις την οδόν εξ ης επλανήθη, εις την οδόν της αρετής, εις την οδόν της τιμής, εις την οδόν την σώτειραν του καθήκοντος. Η ημετέρα πατρίς από εθνικής και θρησκευτικής απόψεως διατρέχει ου μικρόν κίνδυνον, ο εθνικός αυτής χαρακτήρ, όστις προ του παγκοσμίου πολέμου ήτο τοίς πάσι γνωστός, σήμερον, ως πάντες βλέπομεν, ήρχισε να κλονίζηται. Εν τη πάλη των διαφόρων στοιχείων, θα υπερισχύση εκείνο το στοιχείον του οποίου αι ψυχικαί αρεταί είναι ισχυρότεραι. Ανάγκη λοιπόν να ενισχύσωμεν τας ψυχικάς αρετάς. Αλλ' αι ψυχικαί αρεταί ενισχύονται και διαπλάττονται και σφυρηλατούνται εις τα εργαστήρια εκείνα τα οποία λέγονται σχολεία. Οι εργάται, όμως, οι κρατούντες την σφύραν είναι ανάγκη να έχωσι και νεύρα ισχυρά, ίνα εγείρωσι και καταφέρωσι την σφύραν επί του άκμονος και σφυρηλατώσι τον σίδηρον ήτοι τας ψυχάς των μαθητών. Φοβούμαι μη παρεξηγηθώ υπό της Αξ. Εφορείας ότι με κινούσι επί τας σκέψεις μου ταύτας επαγγελματικά ελατήρια, ότι τα ελατήρια ταύτα είναι το υλικόν συμφέρον εμού και των λοιπών λειτουργών της εκπαιδεύσεως. Θα με δικαιώση η Αξ. Εφορεία, εάν λησμονήση προς στιγμήν την ευθύνην ην έχει, την ευθύνην της χρηματικής ανεπαρκείας της Κοινότητος και εξετάση τα πράγματα υπό την αληθή αυτών όψιν. Ο αοίδημος Αδαμάντιος Κοραής γράφων μετά την επανάστασιν συνεβούλευε τους κυβερνήτας της ερημωθείσης Ελλάδος και διεκήρυττε στεντορείως "ενισχύσατε την εκπαίδευσιν". Ενίσχυσις, όμως, της εκπαιδεύσεως με πεινώντας και εστερημένους υλικώς και με στερουμένους ηθικού και ψυχικού σθένους εκπαιδευτικούς λειτουργούς είναι πράγμα ακατανόητον, ανέφικτον. Διότι πώς θα εμπνεύση υψηλοφροσύνην εις τους παίδας ο κύπτων πάντοτε υπό το βάρος της κοινωνικής περιφρονήσεως;

» Τας σκέψεις μου ταύτας υποβάλλω τη Αξιοτίμω Εφορεία και ευχάς με το θάροος το οποίον επιβάλλει το καθήκον να εξυπηρετήσω όχι το ατομικόν ή επαγγελματικόν συμφέρον των λειτουργών της εκπαιδεύσεως αλλά αυτήν ταύτην την εκπαίδευσιν της ατυχούς πατρίδος μας, της οποίας η σωτηρία εξαρτάται από τους μέλλοντας χαρακτήρας, τους οποίους θα διαπλάσωσι τα εκπαιδευτήριά μας'».

Γράφονται οι παραπάνω γραμμές την περίοδο που η Ιταλική Διοίκηση των Νήσων του Αιγαίου, ο Μάριο Λάγκο διευσδύει με το από 1ης Ιανουαρίου Διάταγμα περί Εκπαιδεύσεως[2] στην από αιώνων ακολουθουμένη εκπαιδευτική πολιτική και προσπαθεί με κάθε μέσο να την αλώσει. Συζητείται το ζήτημα της χειραφετήσεως της Εκκλησίας της Δωδεκανήσου[3], όπως επίσης λόγω αυτού του ζητήματος ο χωρισμός της Ορθόδοξου Κοινότητας σε δύο στρατόπεδα.

Στις 10 Ιανουαρίου 1926 η Επαρχιακή Δημογεροντία με υπόμνημά της προς τον υπουργό των Εξωτερικών, καταγγέλλει τα νέα μέτρα του Λάγκο που θα καταφέρουν καίριο πλήγμα κατά της υπάρξεως των ελληνικών σχολείων, αλλά ταυτόχρονα εκφράζει προς την ελληνικήν Κυβέρνηση «πικρόν παράπονον, διότι μας εγκατέλειπε τελείως εις την τύχην μας.[4] Έχομεν λόγους να φρονώμεν ότι εάν η Σεβ. Κυβέρνησις της Μητρός Ελλάδος, η κατέχουσα όλα τα δεδομένα της συγχρόνου πολιτικής, ευηρεστείτο να ενδιαφερθή περί της Δωδεκανήσου εμβριθέστερον, θα ήτο δυνατόν να προληφθώσι παρόμοια πλήγματα, άτινα βαθύτατα συναισθάνεται σήμερον ολόκληρος ο Ελληνισμός της Δωδεκανήσου...». Είκοσι τέσσερις ώρες πριν ο ίδιος ο υπουργός των Εξωτερικών Λουκάς Κανακάρης-Ρούφος ειδοποίησε εγγράφως[5] το Δωδεκανήσιο αγωνιστή Σκεύο Ζερβό ότι στάλθηκαν στην Αλεξάνδρεια 220.000 λιρέτες Ιταλίας υπέρ των εκπαιδευτηρίων της Ρόδου, που θα φύγουν για την Ιερά Μητρόπολη Ρόδου και προσωπικά στο μητροπολίτη Απόστολο διά της γνωστής οδού[6]. Και η γνωστή οδός ήταν ο Οίκος Καζούλλη. Αλλά στις 31 Ιανουαρίου ο διερμηνέας της ιταλικής Διοικήσεως Μαγκούζο πήγε στη Μητρόπολη και ρώτησε το μητροπολίτη αν στέλνεται επίδομα υπέρ των Σχολών από την ελληνική Κυβέρνηση. Ο μητροπολίτης αρνήθηκε και απάντησε ότι στέλνονται μόνο χρήματα από εράνους που διενεργούνται μεταξύ των Δωδεκανησίων της Αιγύπτου. Μετά τη συνάντηση αυτή ζητήθηκε τα χρήματα να στέλνονται μεν μέσω του Οίκου Καζούλη αλλά από το ελληνικό Προξενείο της Αλεξάνδρειας και όχι της Ρόδου[7]. Προφανώς αυή η αλλαγή καθυστέρησε την αποστολή των επιδομάτων, μάλιστα δε διαδίδονταν φήμες με ποιο τρόπο θα σταλούν που τον ξέρει ακόμη και ο μυστικός της Αστυνομίας ομογενής Κώστας Σκ.....[8]. Πάντως μέχρι τις 23 Μαρτίου 1926 δεν είχαν σταλεί τα επιδόματα λόγω ελλείψεως ασφαλούς μέσου συγκοινωνίας[9].

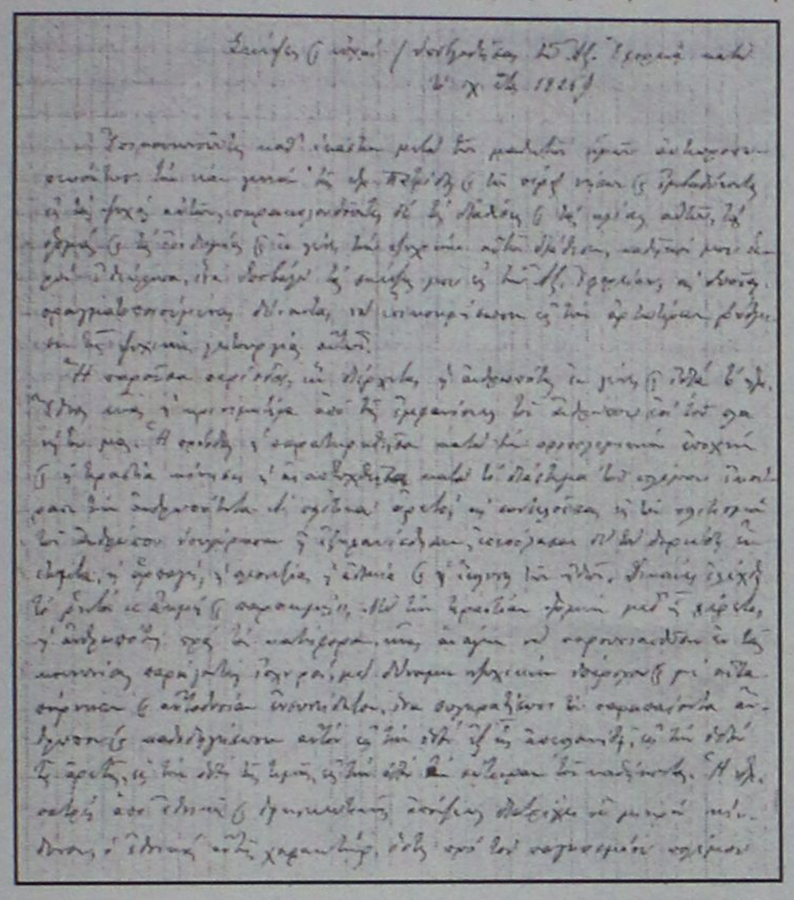

Σκέψεις και ευχές του γυμνασιάρχη Δ. Αναστασιάδη

ΑΥΡΙΟ: Το 2ο μέρος

[1] ΑΥΕ/1926 Φ. Δωδεκάνησος/Εκπαιδευτικά.

[2] Governo delle Isole Egee-Ordinamento delle Scuole Elementari e Medie.

[3] Τέθηκε από την εποχή του Αλεσσάντρο ντε Μποσδάρι και κορυφώθηκε από τον Μάριο Λάγκο. Κ.Τσαλαχούρης «Το Αυτοκέφαλο της Εκκλησιάς της Δωδεκανήσου 1924-1929, σελ. 480.

[4] Αριθμ. πρωτ. 1506/10.1.1926. Υπάρχει επισυνημμένο και το υπόμνημα προς τον Οικουμενικό Πατριάρχη για το ίδιο ζήτημα.

[5] ΥπΕξ προς Σκεύον Ζερβόν, ενταύθα αριθμ. 131/9.1.1926.

[6] Στις 2 Φεβρουαρίου ενεκρίθησαν 40.000 λιρέτες Ιταλίας υπέρ των εκπαιδευτηρίων της Κω.

[7] Κρυπτογράφημα Προξ. Ρόδου προς ΥπΕξ. Αριθμ 34/31.1.1926. Ο μητροπολίτης για το Διάταγμα περί Εκπαιδεύσεως και για το έγγραφο της ανωτάτης Δικαστικής Αρχής σχετικό με την εκτέλεση των αποφάσεων των Πνευματικών Δικαστηρίων, ειδοποίησε αμέσως τηλεγραφικώς και εγγράφως-με την απάντηση που απέστειλε το Πατριαρχείο και την ελληνική Κυβέρνηση. ΑΥΕ/Φ.Β.33/Δωδεκάνησος.

[8] Σχετικά τηλεγραφήματατου προξένου της Ελλάδος στη Ρόδο Αθ. Χαλκιοπούλου και αλληλογραφία του μητροπολίτη Αποστόλου. Το όνομα του συμπατριώτη μας αστυνομικού δεν ενδιαφέρει.

[9] Στις 5 Μαρτίου ειδοποιήθηκε το Προξενείο Ρόδου από το ΥπΕξ (αριθμ. 2764) ότι δόθηκε διαταγή τα χρήματα να κατατεθούν στον οίκο Καζούλλη στον τρεχούμενο λογαριασμό της Κοινότητος και να αποσύρονται από το Μητροπολίτη και από την εκπαιδευτική Εφορεία έναντι αποδείξεως.

«ΡΟΔΙΑΚΗ» ΑΠΟ ΤΟ 1915

Φλας στο παρελθόν


ΡΟΔΙΑΚΗ
PERIODICO SETTIMANALE

ΡΟΔΙΑΚΗ
ΠΕΜΠΤΗ 8 ΔΕΚΕΜΒΡΙΟΥ 1927
ΑΡΙΘ. ΦΥΛΛΟΥ 906

ΡΟΔΙΑΚΑ ΧΡΟΝΙΚΑ
Θεραπευτήριον μεταδοτικών νοσημάτων

Πληροφορούμεθα ευχαρίστως ότι η Κυβέρνησις ίδρυσε εν τη πόλει μας ειδικόν θεραπευτήριον των μεταδοτικών και αφροδισίων νοσημάτων, την διεύθυσιν του οποίου ανέθηκεν εις τον εσχάτως αφιχθέντα εις την πόλιν μας ειδικόν και εγνωσμένης πείρας και ικανότητος ιατρόν κ. Βάσον Βεργήν.

Η ίδρυσις του θεραπευτηρίου τούτου πληροί μίαν σοβαρωτάτην ανάγκην της πόλεώς μας η ανάθεσις δε της διευθύνσεως αυτού εις τον κ. Βεργήν αποτελεί ασφαλή εγγύησιν ότι το θεραπευτήριον θα εκπληρώση ασφαλώς τον προορισμό του.

Κοινωνική κίνησης

Αφίκοντο εξ Αθηνών ο κ. Δ. Μαλλιάκας ιατρός και Θεοδ. Μαρκουλής.

- Εκ Νισύρου ο κ. Ε. Πετρούτσος δήμαρχος Μανδρακίου και Γ. Κοριτσίδης έμπορος.

- Ανεχώρησεν εις Κάλυμνον ο κ. Γ. Καμπούρης τελειόφοιτος της Φιλολογίας εις Πειραιά ο κ. Παν. Διάκου.

(Σ.Σ. Η Ροδιακή εκδιδόταν τότε υπό καθεστώς ιταλικής λογοκρισίας. Διατηρείται επίσης η γλώσσα και τα τοπωνύμια που υπήρχαν στις αρχές του αιώνα).

ΒΙΟΤΕΧΝΙΑ ΚΟΡΝΙΖΩΝ
ΤΣΑΜΠΙΚΑΚΗΣ
ΚΑΤΑΣΚΕΥΕΣ ΠΑΝΤΟΣ ΕΙΔΟΥΣ ΚΟΡΝΙΖΩΝ
* ΓΙΑ ΚΕΝΤΗΜΑΤΑ
* ΠΙΝΑΚΕΣ ΖΩΓΡΑΦΙΚΗΣ
* ΠΟΣΤΕΡ * ΦΩΤΟΓΡΑΦΟΘΗΚΗ
* ΔΙΠΛΩΜΑΤΑ * ΚΑΘΡΕΠΤΕΣ
ΑΜΕΣΗ ΠΑΡΑΔΟΣΗ
ΑΝΑΛΑΜΒΑΝΟΥΜΕ ΚΑΙ ΞΕΝΟΔΟΧΕΙΑ
ΝΗΡΗΙΔΩΝ 3-5, ΚΡΕΜΑΣΤΗ
ΤΗΛ. 95868, 95869

Αντίλαλοι
πολιτικοί και άλλοι...

Η ΑΤΜΟΣΦΑΙΡΑ

Ενα...πανηγύρι είναι για τους Ελληνες οι εκλογές κι αυτό φάνηκε για μια ακόμα φορά το Σαββατοκύριακο **στο Ροδίνι,** στις εκλογές του Επιμελητήριου. Δεκάδες πηγαδάκια, συζητήσεις επί συζητήσεων, εκτιμήσεις και προβλέψεις, πειράγματα όλα δηλαδή όσα συμβαίνουν **κάθε φορά στις εκλογές,** με αποτέλεσμα να δημιουργείται μία μοναδική ατμόσφαιρα, σαν κι αυτή που μόνο οι Ελληνες μπορούν να δημιουργούν. Οχι πως δεν ενδιαφέρονται για το αποτέλεσμα, αλλά...πολλές φορές το θέτουν σε δεύτερη μοίρα.

Λ.Μ.

ΤΑ ΑΚΥΡΑ

Μπορεί η διαδικασία των εκλογών του ΕΒΕΔ **να διεξήχθη άψογα** ωστόσο υπήρξαν αρκετά άκυρα ψηφοδέλτια. Δεν ήταν λίγοι εκείνοι, μάλιστα, που προέβλεπαν ότι κάτι τέτοιο θα συνέβαινε μιας και όσοι ψήφιζαν είχαν μπροστά τους **όλα τα τμήματα** και παρά τις οδηγίες που δημοσιεύθηκαν και ακούσθηκαν πολλές φορές, όλο αυτό το διάστημα, δεν ήταν δύσκολο να μπερδευτούν. Ισως αν τα ψηφοδέλτια μοιράζονταν ανά τμήμα, **να μην πήγαιναν χαμένοι τόσοι ψήφοι.** Κρίμα είναι, ειδικά με τη "μάχη για τον σταυρό" που δόθηκε...

Κυρ. Π.

Από Χαβάη...Λονδίνο

Εδώ και μέρες η Ρόδος θυμίζει...Λονδίνο. Μια μόνιμη συννεφιά, ακατάπαυστο ψιλόβροχο, μουντή ατμόσφαιρα. Οταν πεις σε ξένους ότι ζεις στη Ρόδο, αυτομάτως σε ζηλεύουν διότι φαντάζονται ότι μένεις στη Χαβάη της Ευρώπης. Ο καιρός εφέτος έχει διαψεύσει κάθε προσδοκία και μας φέρνει...πιο κοντά στην Ευρώπη. Βεβαίως με αυτή την εξέλιξη μειώνεται η μουρμούρα για λειψυδρία που η απειλή της βασάνισε περασμένα καλοκαίρια μας. Ουδέν κακόν αμιγές καλού....

Λ.Β.

ΔΕΝ ΨΗΦΙΣΑΝ

Απλήρωτες τις συνδρομές των τελευταίων ετών είχε στο ΕΒΕΔ όπως αποδείχθηκε προχθές, **η Εθνική Τράπεζα, με αποτέλεσμα ο εκπρόσωπός της για τη Ρόδο να μη μπορεί ν' ασκήσει το εκλογικό του δικαίωμα!** Να υποθέσουμε ότι οι....**τσέπες των τραπεζιτών έχουν τα...γνωστά καβούρια;**

Μιχ. Μ.

ΠΑΝΕΛΛΑΔΙΚΗΣ ΕΜΒΕΛΕΙΑΣ

Στο 5% έφθασε η συμμετοχή στις εκλογές που έγιναν **στο Επιμελητήριο Πειραιά,** ενώ αντίστοιχα χαμηλά ποσοστά συμμετοχής υπήρξαν στα περισσότερα Επιμελητήρια της χώρας.

Να υποθέσουμε ότι είχε...**πανελλαδική εμβέλεια** το μπούκοτάζ των Καλύμνιων;

Τώρα που το σκεφτόμαστε....δεν αποκλείεται!

Λ.Μ.

Στην Πιερία

Δεν τίθεται θέμα κατάργησης των αιρετών νομαρχών, και οι υπηρεσίες της Ν.Α. θα παραμείνουν ως έχουν. Το είπε ο υπ. Εσωτερικών **Κώστας Σκανδαλίδης** στο 6ο Τακτικό Συνέδριο της ΕΝΑΕ στη **Λεπτοκαρυά Πιερίας,** ο οποίος επετέθη και εναντίον του προέδρου της Ν.Δ. "Αυτό ήταν σχεδιασμός, να έρθεις την ώρα που μιλούσα για τον παλιό Καραμανλή" του είπε δείχνοντας την ενόχλησή του για το γεγονός!

Β.Μ.

Ο ταχυδρόμος πέρασε...



● **κ. ταχ. αναγνώστ.:** Απλαδή τί περίμενες να γίνει στο Επιμελητήριο; Ακρως φυσιολογικά και αναμενόμενα τα αποτελέσματα. Αυτά χωρίς κανένα άλλο σχόλιο.

✧✧✧

● **Ομοίως:** Οι άλλοι, οι γνωστοί καλαμοκαβαλάρηδες συνεχίζουν τα αρνητικά σχόλια. Ε, και τί θες να κάνουμε εμείς. Εδώ δημιούργησαν σεισμούς και καταποντισμούς απλώς για να μιλήσουν, χαλούν καθημερινά τον κόσμο μ' ένα σωρό απδίες. Ο σχολιασμός του αποτελέσματος του ΕΒΕΔ σε πείραξε; Ανόητοι είναι, ανοησίες λένε.

✧✧✧

● **Προς απορημένο ψηφοφόρο:** Τους είδα και εγώ τους εκλογολόγους και τους "εκλογομαγείρους" στις εκλογές του ΕΒΕΔ. Λογικό δεν είναι όμως; Μέτρησαν ψήφους, έβλεπαν απόδοση γενικά και αμέσως κατέθεσαν προτάσεις για τις δημοτικές και Νομαρχιακές εκλογές. Απλά μαθηματικά δηλαδή...

✧✧✧

● **Κουίζ:** Τί είναι Βόρειος και τι Νότιος; Το νέο κατασκεύασμα αρρωστημένων και επικίνδυνων εγκεφάλων...

ΕΣΩΤΕΡΙΚΟΣ ΚΥΚΛΟΣ ΓΥΝΑΙΚΩΝ
ROTARY ΡΟΔΟΥ
(INTERNATIONAL INNER WHEEL)

ΠΡΟΣΚΛΗΣΗ

Ο Ομιλος μας, σας καλεί σε ένα ξεχωριστό **Χριστουγεννιάτικο μπαζάρ** με χειροποίητα γλυκά φτιαγμένα από τα μέλη μας, **την Τετάρτη 12 Δεκεμβρίου στις 6 το απόγευμα στο ξενοδοχείο Mediterranean** θα απολαύσουμε την **Λεβέντη Μαρία** και τον **Wilms Marc** σε χορούς Latin & ball room, και θα διασκεδάσουμε με Ελληνική μουσική και τα τραγούδια από τους **Διάκου Κώστα** και **Θανάση Αγγελή.** Η συμμετοχή σας, μας ενδυναμώνει και ενισχύει τις προσπάθειες για τήν υλοποίηση των στόχων μας. Εισοδος με απογευματινό πιάτο και καφέ 4.000 δρχ.

Το Δ.Σ. & τα Μέλη του Ομίλου

μεζεδοπωλείον
παλιά ιστορία
μοναδικό στο είδος του!
ξεχωριστό στη γεύση



Η **"παλιά ιστορία"** συνεχίζοντας την παράδοση, θα είναι κοντά σας κι αυτό το χειμώνα καθημερινά εκτός Κυριακής

Για κρατήσεις 0241-32421

HOULIS SERVICE
ΜΠΑΤΑΡΙΕΣ
ΗΛΕΚΤΡΙΚΑ - ΝΑΥΤΙΛΙΑΚΑ - ΑΝΑΡΤΗΣΕΙΣ
Χειμερινό ωράριο:
καθημερινά 07.00 - 21.00
Σάββατο 07.00 - 18.00
ΣΤΟΥΣ ΠΕΛΑΤΕΣ ΜΑΣ ΔΩΡΕΑΝ ΟΔΙΚΗ ΒΟΗΘΕΙΑ!
Αυστραλίας 74, Ρόδος
τηλ. 30165-30977



ΠΩΛΟΥΝΤΑΙ: Διαμερίσματα πολυτελούς κατασκευής με θέρμανση, τζάκι, υδρ. ασανσέρ και μεγάλους χώρους στάθμευσης επί της Απολ. Ροδίου στην Ιξιά (50 μ. από τη Λεωφόρο Ηρακλειδών).

ΠΩΛΕΙΤΑΙ: Μεζονέτα 220 τ.μ. με θέρμανση, τζάκι επί της Απολ. Ροδίου στην Ιξιά.

ΕΝΟΙΚΙΑΖΟΝΤΑΙ: Καταστήματα από 26 τ.μ. έως 86 τ.μ. (6μ. ύψος) επί της Ανθ. Ζερβού στην Ψαροπούλα.

ΕΝΟΙΚΙΑΖΕΤΑΙ: Κατάστημα 165 τ.μ. στα Τριάντα επί της οδού Τριαντών (20 μ. από τον σταθμό ταξί) με άνετο περιβάλλοντα χώρο και θέσεις στάθμευσης.

Πληροφορίες: Κτιριοδομή Ο.Ε.
Τηλ. 36604-24208, κιν. 0944-338277

ΠΩΛΟΥΝΤΑΙ

1) Μονοκατοικίες στην παραλία Ιαλυσού έναντι Βράχου 120, 140, 150, 170, 180, 200 τ.μ. σε μπετά ή τελειωμένες πολυτελούς κατασκευής, σε οικόπεδο αυτοτελή 400-700 τ.μ.
2) Στην παραλία Ιαλυσού -πλησίον ξενοδοχείου GOLDEN BEACH- πολυτελή διαμερίσματα 112 m2 έκαστο, σε ισόγειο και α' όροφο με ανεξάρτητο κήπο 250 m2.

Πληρ. Γ. Ιωαννίδης
Τηλ. 22307 ή 0932296983