ΕΤΟΣ ΙΔΡΥΣΕΩΣ: 1915
ΙΔΡΥΤΗΣ: ΕΜΜ. ΚΑΛΑΜΠΙΧΗΣ
ΔΙΕΥΘΥΝΤΗΣ: ΑΘ. ΜΑΡΑΣΙΩΤΗΣ

Η ΡΟΔΙΑΚΗ

ΗΜΕΡΗΣΙΑ ΠΡΩΙΝΗ ΕΦΗΜΕΡΙΔΑ ΤΗΣ ΡΟΔΟΥ

ΤΕΤΑΡΤΗ
12 ΔΕΚΕΜΒΡΙΟΥ 2001
ΑΡ. ΦΥΛΛΟΥ 16.970
ΤΙΜΗ 200 ΔΡΧ.
ΕΥΡΩ 0,59

ΕΝΟΨΕΙ ΤΗΣ ΣΗΜΕΡΙΝΗΣ ΣΥΝΑΝΤΗΣΗΣ ΣΤΗΝ ΑΘΗΝΑ

ΠΑΣΟΚ

Καταγραφή υποψηφίων από ΠΑΣΟΚ

Την εικόνα που παρουσιάζει ο Νομός μας από πλευράς υποψηφίων, θα παρουσιάσουν σήμερα στην Αθήνα οι εκπρόσωποι του ΠΑΣΟΚ στη Δωδεκάνησο. Στόχος να ελαχιστοποιηθούν από τώρα τα προβλήματα που είναι πολλά. ΣΕΛΙΔΑ 4

ΑΠΟ ΑΥΡΙΟ ΚΑΙ ΜΕΧΡΙ ΤΗΝ ΠΡΩΤΟΧΡΟΝΙΑ

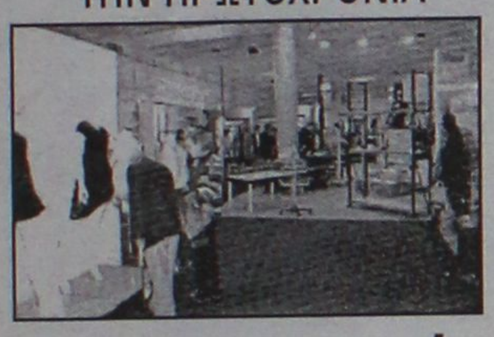

Εορταστικό ωράριο στα καταστήματα

Αρχίζει από αύριο το εορταστικό ωράριο των καταστημάτων λόγω των εορτών των Χριστουγέννων και της Πρωτοχρονιάς. Οι ελπίδες των καταστηματαρχών ξαναφούντωσαν. ΣΕΛΙΔΑ 36

52 ΑΠΟ ΤΙΣ 61 ΕΔΡΕΣ ΚΕΡΔΙΖΕΙ ΣΤΟ ΕΒΕΔ Η ΕΝΟΤΗΤΑ

Επίσημα ακόμα πιο ψηλά

ΠΟΛΛΟΙ ΥΠΟΨΗΦΙΟΙ ΓΙΑ ΤΗ ΔΙΟΙΚΗΣΗ ● ΣΙΓΟΥΡΟΣ Ο Σ. ΠΑΡΑΣΚΕΥΑΣ

Ανακοινώθηκαν χθες τα επίσημα αποτελέσματα των εκλογών του Επιμελητηρίου. Η παράταξη της οποίας ηγήθηκε ο κ. Ηλίας Κωτιάδης κέρδισε τελικά 52 έδρες, η παράταξη του κ. Γ. Σιφωνιού 5 και η παράταξη του κ. Χατζή 4. Στις αμέσως επόμενες ημέρες θα γίνει η συγκρότηση σε Σωμα και η εκλογή της Διοίκησης. ΣΕΛ. 5



Δόθηκαν χθες στη δημοσιότητα τα επίσημα αποτελέσματα της απογραφής

ΠΛΗΘΥΝΑΜΕ!

Αύξηση 16,6% του πληθυσμού της Δωδεκανήσου

● 190.564 ΟΙ ΚΑΤΟΙΚΟΙ ΤΟΥ Σ' ΟΛΟΚΛΗΡΟ ΤΟ ΝΟΜΟ
● Ο ΔΗΜΟΣ ΡΟΔΟΥ ΚΑΤΕΓΡΑΨΕ 54.802 ΚΑΤΟΙΚΟΥΣ

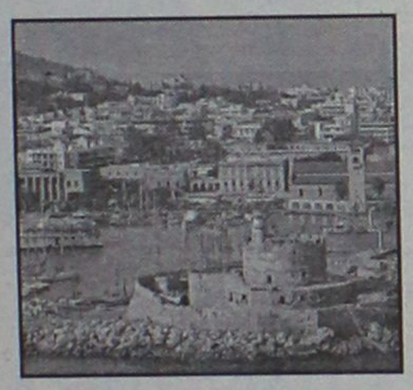

Τρίτος κατά σειρά σε ποσοστά αύξησης πληθυσμού ο Νομός Δωδεκανήσου σύμφωνα με τη Στατιστική Υπηρεσία. Σημαντικές και εν πολλοίς πλασματικές αυξήσεις παρουσιάζουν και άλλες περιοχές ενώ καταγράφονται και ορισμένες περιπτώσεις μείωσης του πληθυσμού. Γενικά τ' αποτελέσματα δεν διαφέρουν πολύ από τα ανεπίσημα που είχαν δοθεί προ μηνών. ΣΕΛΙΔΑ 6

ΣΤΗΝ "ΧΑΡΟΠΑΛΕΟΥΣΑ" ΕΔΩ ΚΑΙ ΚΑΙΡΟ ΔΑΝΕ



Κατά... ριπάς οι αλληλοκατηγορίες



Με εξώδικο που έστειλε στην Διοίκηση, ο μεγαλομέτοχος της ΔΑΝΕ κ. Καλογηράτος όχι μόνο παραδέχεται ότι οφείλει χρήματα αλλά ζητά και... ρέστα. Την ίδια ώρα οι αλληλοκατηγορίες είτε με συνεντεύξεις, είτε με αλληλογραφία, πέφτουν σύννεφο. Στα προβλήματα που βασανίζουν την εταιρεία καμία αναφορά. ΣΕΛ. 7

Καθηγητές στις κάλπες

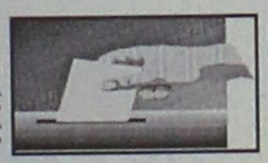

Οι καθηγητές ψηφίζουν αύριο για την ανάδειξη νέας διοίκησης της ΕΛΜΕΔ. Στις εκλογές κατέρχονται τρία παραταξιακά ψηφοδέλτια. ΣΕΛΙΔΑ 11

HOULIS SERVICE
ΜΠΑΤΑΡΙΕΣ
ΗΛΕΚΤΡΙΚΑ - ΝΑΥΤΙΛΙΑΚΑ - ΑΝΑΡΤΗΣΕΙΣ
Χειμερινό ωράριο:
καθημερινά 07.00 - 21.00
Σάββατο 07.00 - 18.00
ΣΤΟΥΣ ΠΕΛΑΤΕΣ ΜΑΣ ΔΩΡΕΑΝ ΟΔΙΚΗ ΒΟΗΘΕΙΑ!
Αυστραλίας 74, Ρόδος
τηλ. 30165-30977

ΗΛΕΚΤΡΟΝΙΚΗ ΤΕΧΝΙΚΗ
ALPHA DIGITAL
ΤΗΛ. (0241) 76915 ΣΕΛΙΔΑ 7

Το Ρωμαϊκο
Συνεπείς στο ραντεβού μας, για την έναρξη της χειμερινής σας διασκέδασης σας περιμένουμε.
ΠΑΡΑΣΚΕΥΗ-ΣΑΒΒΑΤΟ και όλες τις ΓΙΟΡΤΕΣ
Στη συντροφιά σας: ΑΛΕΚΟΣ ΧΑΛΑΣ
ΧΡΙΣΤΙΝΑ ΧΑΤΖΗΑΝΤΩΝΗ
ΔΗΜΗΤΡΑ ΙΩΑΝΝΑΤΟΥ
ΑΝΤΩΝΗΣ ΛΟΥΛΟΥΡΓΑΣ
μουσικάρχης: ΚΩΣΤΑΣ ΔΙΑΚΟΥ
καλ. επιμέλεια: ΚΩΣΤΑΣ ΚΑΡΟΖΑΣ
ΤΗΛΕΦΩΝΟ ΚΡΑΤΗΣΕΩΝ: (0) 22545
ΠΛ. ΚΟΥΝΤΟΥΡΙΩΤΗ 6 (παραλία ΕΛΛΗ)

Κωδικός διασκέδασης
TABOO...
TABOO παρουσία μοναδική
Η καινούργια μας δουλειά
φιλοδοξεί να σας εθίσει
με την ζωντάνια της
σε ελληνικά ξεφαντώματα
TABOO...
Από αγάπη για το ωραίο
Σε λίγο κοντά σας...

ΗΜΕΡΟΛΟΓΙΟ

Τετάρτη 12 Δεκεμβρίου 2001
Σπυρίδωνος θαυματ., Ιωάννου επ. Ζηνών
Ανατολή ηλίου: 7.32'
Δύση ηλίου: 5.06'
Σελήνη 28 ημερών

ΦΑΡΜΑΚΕΙΑ

Σήμερα διημερεύει το φαρμακείο του Ιωαννίδη Γεωργ. στην οδό Αμερικής 11 και διανυκτερεύει του Μιχαλάκη Βασ. στην οδό Αγίας Αναστασίας 81.

ΒΕΝΖΙΝΑΔΙΚΑ

Σήμερα διανυκτερεύουν τα βενζινάδικα: Σαρικάς Μιχ. (Εθν. Αντιστάσεως), Γαβρηλιώτης Γ. (Ιαλυσός), Τσουμπλέκας (Παραδείσι) και Σαλαμαστράκης (Φαληράκα)

ΛΑΪΚΕΣ ΑΓΟΡΕΣ

Τετάρτη: στο Δημοτικό Νεκροταφείο
Πέμπτη: στην οδό Βύρωνος
Παρασκευή: στην οδό Πτολεμαίων (Ανάληψη)
Σάββατο: στο Δημοτικό Νεκροταφείο.

ΔΡΟΜΟΛΟΓΙΑ ΠΛΟΙΩΝ

Σήμερα αναχωρεί το "ΡΟΔΟΣ" στις 15.00 για Σύμη- Τήλο- Κω- Κάλυμνο- Λέρο- Πάτμο- Πειραιά.

ΑΕΡΟΠΟΡΙΚΑ ΔΡΟΜΟΛΟΓΙΑ

ΟΛΥΜΠΙΑΚΗ ΑΕΡΟΠΟΡΙΑ
ΑΠΟ ΡΟΔΟ-ΑΘΗΝΑ
- Καθημερινά 07.00, 10.25, 20.55
- Τετάρτη 14.00
- Καθημερινά πλην Τετάρτης 17.20
- Καθημερινά πλην Κυριακής 23.40
- Δευτέρα 00.10.

ΑΠΟ ΑΘΗΝΑ-ΡΟΔΟ
- Καθημερινά 05.20, 08.45, 19.15
- Τετάρτη 12.20
- Καθημερινά πλην Τετάρτης 15.40
- Καθημερινά πλην Κυριακής 22.00
- Κυριακή 22.30

ΑΠΟ ΡΟΔΟ-ΘΕΣΣΑΛΟΝΙΚΗ
- Δευτέρα 14.30
- Παρασκευή-Κυριακή 12.40.

ΑΠΟ ΡΟΔΟ-ΗΡΑΚΛΕΙΟ
- Παρασκευή-Κυριακή 09.45.

ΑΠΟ ΡΟΔΟ-ΚΑΡΠΑΘΟ
- Τρίτη-Πέμπτη-Σάββατο 09.45
- Δευτέρα-Τετάρτη-Παρασκευή-Κυριακή 10.30
- Δευτέρα-Κυριακή 12.40
- Τετάρτη-Παρασκευή (ν) έως 22/9 12.40
- Πέμπτη από 23/9 12.40
- Τρίτη-Παρασκευή (ν) από 23/9 12.40
- Τρίτη-Σάββατο έως 22/9 14.15
- Πέμπτη έως 22/9 14.15.

ΑΠΟ ΡΟΔΟ-ΚΑΣΟ
- Δευτέρα-Κυριακή (κ) 12.40
- Τετάρτη-Παρασκευή έως 22/9 12.40
- Πέμπτη (κ) από 23/9 12.40
- Τρίτη-Παρασκευή από 23/9 12.40
- Πέμπτη (κ) έως 22/9 14.15.

ΑΠΟ ΡΟΔΟ-ΚΑΣΤΕΛΟΡΙΖΟ
- Τετάρτη-Παρασκευή-Κυριακή 08.10
- Δευτέρα έως 22/9 08.10
- Τρίτη-Πέμπτη-Σάββατο έως 22/9 11.55.

AEGEAN AIRLINES & CRONUS
ΑΠΟ ΡΟΔΟ-ΑΘΗΝΑ
07.45 (A3 201 X5 1201), 13.30 (A3 207 X5 1207), 14.20 (A3 211 X5 1211), 17.30 (A3 213 X5 1213), 21.10 (A3 217 X5 1217).
ΑΠΟ ΑΘΗΝΑ-ΡΟΔΟ
06.05 (A3 200 X5 1200), 09.40 (A3 202 X5 1202), 12.50 (A3 210 X5 1210), 15.50 (A3 212 X5 1212), 19.30 (A3 216 X5 1216)
ΑΠΟ ΡΟΔΟ-ΗΡΑΚΛΕΙΟ
19.30 (A3 765)
ΑΠΟ ΗΡΑΚΛΕΙΟ-ΡΟΔΟ
18.00 (A3 764)
ΑΠΟ ΡΟΔΟ-ΘΕΣΣΑΛΟΝΙΚΗ
11.20 (A3 721)
ΑΠΟ ΘΕΣΣΑΛΟΝΙΚΗ-ΡΟΔΟ
14.20 (A3 229)

Επώνυμον το ανώνυμον...

Όποιος σπέρνει ανέμους θερίζει θύελλες

ΕΝΩΠΙΟΝ των ευθυνών της απέναντι στον αγροτικό κόσμο της χώρας βρίσκεται για μια ακόμη φορά η κυβέρνηση. Τα τρακτέρ των αγροτών άναψαν και πάλι τις μηχανές τους και ξεχύθηκαν στους δρόμους, την ίδια ώρα που η κυβέρνηση και το ΠΑΣΟΚ με επικοινωνιακά τερτίπια και προπαγανδιστικά τρικ προσπαθούν να κάνουν το μαύρο άσπρο για να αποφύγουν την οργή και την αγανάκτηση των αγροτών. Και αυτό είναι το δυστύχημα για ολόκληρη την ελληνική κοινωνία και όχι μόνον τους αγρότες.

ΟΤΙ ΔΗΛΑΔΗ η κυβέρνηση ουδέποτε μπαίνει στο πετσί των πραγματικών προβλημάτων της κοινωνίας και της οικονομίας, αλλά έχει ως πάγια τακτική της, αντί να λύνει προβλήματα να τα υποβαθμίζει ή να κάνει ότι δεν αντιλαμβάνεται.

Τα αιτήματα των Ελλήνων αγροτών, όμως, είναι τόσο γνωστά όσο και παλιά. Ειδικά μέτρα για την προστασία των προϊόντων άμεσου ελληνικού ενδιαφέροντος, που πλήττονται από τις κοινοτικές αποφάσεις με τη συναίνεση της ελληνικής κυβέρνησης, καθώς και μείωση του κόστους παραγωγής.

ΔΥΣΤΥΧΩΣ, η κυβέρνηση συνεχώς αποδεικνύεται κατώτερη των περιστάσεων. Χάνει τη μία μετά την άλλη τις μάχες σε επίπεδο Ευρωπαϊκής Ενωσης, διαψεύδοντας συνεχώς τις ελπίδες των Ελλήνων αγροτών για βελτίωση της τραγικής οικονομικής τους κατάστασης. Απόδειξη οι πρόσφατες καταστροφικές αποφάσεις για τα καπνά, το βαμβάκι, το λάδι, τα οπωροκηπευτικά. Είναι πλέον, καταφανές ότι η ελληνική κυβέρνηση βρίσκεται σε πλήρη αδυναμία να υποστηρίξει τη γεωργία. Και την αδυναμία αυτή δεν μπορούν να "συγχωρέσουν", πλέον, οι αγρότες.

Η ΥΠΑΙΘΡΟΣ ερημώνει, η ανεργία στον αγροτικό κόσμο αυξάνεται με γεωμετρική πρόοδο, το εισόδημα των αγροτών συνεχώς συρρικνώνεται, προβλήματα που δεν λύνονται με θεατρικές περιοδείες, αλλά με τη λήψη και τη θέσπιση ουσιαστικών μέτρων. Ας μην ξεχνάει, άλλωστε, η κυβέρνηση ότι όποιος σπέρνει ανέμους, θερίζει θύελλες.

Δεν γλιτώνεις ούτε κάτω από ταφόπλακα

ΑΠΟ δύο πράγματα δεν μπορείς να γλιτώσεις στη ζωή του κανείς: Το φόρο και το θάνατο. Μερικές φορές, μάλιστα, οι φόροι είναι τόσο θανατηφόροι ώστε αλλάζει και η σειρά.

Ετσι και σου χρωστάει τώρα το Δημόσιο δεν παίρνεις δραχμή μέχρι που να πλαντάξεις, όταν όμως χρωστούν οι πολίτες δε γλιτώνουν ούτε κάτω από ταφόπλακα. Αυτοί είναι ικανοί να μας... αναστήσουν για να τους πληρώσουμε.

Διαβάζω, λοιπόν, ότι η εφορία απειλεί με κατάσχεση 8.300 ακίνητα οφειλετών και ότι χρωστούν στο Δημόσιο 891.522 πολίτες.

Κάτι με το Χρηματιστήριο, κάτι με τα λουκέτα στις μικροεπιχειρήσεις, κάτι με την ανεργία, βγαίνουν στο σφυρί τ' ακίνητα των οφειλετών.

Και πού να σκάσει και η "ωρολογιακή βόμβα" των δανείων που έχουν καταχρεώσει τις ελληνικές οικογένειες και ακόμη δεν το' χουν πάρει χαμπάρι.

Αλλά και αυτή η εφορία δεν κάνει λίγο υπομονή. Δεν περιμένει να μπούμε στο ισχυρό νομισματικό σύστημα. Να πάρουμε στα χέρια μας τα ευρώ να την... ξεχρεώσουμε, επιτέλους!

Είδη οικιακής χρήσης ⇔ Ηλεκτρονικά ⇔ Δορυφορικός εξοπλισμός
Home theater ⇔ Car audio ⇔ Κινητή τηλεφωνία ⇔ Ηλεκτρονικοί υπολογιστές

ΔΙΚΤΥΟ ΚΑΤΑΣΤΗΜΑΤΩΝ ΗΛΕΚΤΡΙΚΩΝ ΣΥΣΚΕΥΩΝ **ELECTRO NET**



ΟΛΑ ΤΑ ΗΛΕΚΤΡΙΚΑ
ΣΕ **ΤΙΜΕΣ**
ΠΟΥ **ΔΕΝ** ΦΑΝΤΑΖΕΣΤΕ!!!



Μοσχίδης
Π. Π. Γερμανού - Εμπορικό Κέντρο Πλατεία Φωκίδη
ΤΗΛ. 20162 - 35846

ΔΕΧΟΝΤΑΙ ΤΟ ΚΟΙΝΟ

Ο Νομάρχης δέχεται το κοινό κάθε Τρίτη και Πέμπτη από 11.00-13.00.
Ο Δήμαρχος Ροδίων δέχεται ύστερα από συνεννόηση.
Ο αντινομάρχης Δωδεκανήσου κ. Νικόλαος Τατάκης δέχεται το κοινό κάθε Τρίτη και Πέμπτη από 10.00 π.μ.-12 μ.μ.

ΤΑΞΙ

ΡΑΔΙΟ ΤΑΞΙ: 64712-64790

ΧΡΗΣΙΜΑ ΤΗΛΕΦΩΝΑ

ΝΟΣΟΚΟΜΕΙΟ:	80000
ΑΜΕΣΗ ΔΡΑΣΗ ΠΥΡ/ΚΗΣ:	199
ΛΙΜΕΝΑΡΧΕΙΟ:	22220, 27695
ΒΛΑΒΕΣ Δ.Ε.Η.:	125
ΒΛΑΒΕΣ Ο.Τ.Ε.:	121
ΑΜΕΣΗ ΔΡΑΣΗ:	100
ΒΛΑΒΕΣ ΥΔΡΕΥΣΗΣ:	68750-68755
ΝΟΜΑΡΧΙΑ:	46502
ΠΕΡ/ΚΗ Δ/ΝΣΗ	38174
ΔΗΜΟΣ:	46200
ΔΗΜ. ΕΠΙΧ-ΚΑΘΑΡ.	77600
ΥΠΗΡ. ΑΠΟΚΟΜΙΔΗΣ	61057
ΤΡΟΧΑΙΑ:	26480
ΠΛΗΡΟΦ. Ο.Τ.Ε.:	131
ΔΕΛΤΙΟ ΚΑΙΡΟΥ:	149
ΛΑΧΕΙΑ:	111
ΠΡΟΠΟ - ΛΟΤΤΟ:	111
ΡΟΔΑ:	27462
ΚΤΕΛ:	27706
Ο.Α.Ε.Δ.:	23265
Ι.Κ.Α.:	64912
ΤΑΞ.Υ.:	68701, 68702
ΟΛΥΜΠΙΑΚΗ:	24555
Δ.Α.Ν.Ε.:	43150
ΕΡΓΑΤ. ΚΕΝΤΡΟ:	24730
CRONUS AIRLINES	25444
AEGEAN AIRLINES	98345

ΚΤΕΟ

• Από 1/9/2001 έως 21/12/2001 παντός είδος οχήματα **με συνδυασμό γραμμάτων ΡΟΔ 1300-5000.** Επίσης θα ελέγχονται τα οχήματα που η καταλληλότητά τους λήγει αυτές τις εβδομάδες και οχήματα ανάριθμα εισαγωγής.

ΤΙΜΕΣ ΣΥΝΑΛΛΑΓΜΑΤΟΣ

ΔΟΛΛΑΡΙΟ Η.Π.Α	381,963	389,813
ΛΙΡΑ ΑΓΓΛΙΑΣ	545,374	558,021
ΚΟΡΩΝΑ ΔΑΝΙΑΣ	45,409	46,462
ΚΟΡΩΝΑ ΣΟΥΗΔΙΑΣ	36,174	37,013
ΓΙΕΝ ΙΑΠΩΝΙΑΣ ΓΙΑ 100 ΜΟΝ	302,297	309,294
ΦΡΑΓΚΟ ΕΛΒΕΤΙΑΣ	228,308	233,598
ΚΟΡΩΝΑ ΝΟΡΒΗΓΙΑΣ	42,308	43,289
ΛΙΡΑ ΚΥΠΡΟΥ	587,783	601,415
ΔΟΛΛΑΡΙΟ ΚΑΝΑΔΑ	242,027	247,638
ΔΟΛΛΑΡΙΟ ΑΥΣΤΡΑΛΙΑΣ	196,420	200,973

Η ΡΟΔΙΑΚΗ
Ημερήσια Εφημερίδα της Ρόδου
Έτος Ιδρύσεως 1915
ΙΔΡΥΤΗΣ
ΕΜΜ. ΚΑΛΑΜΠΙΧΗΣ

ΙΔΙΟΚΤΗΣΙΑ – ΕΚΔΟΣΗ
ΥΙΟΙ Σ. ΤΣΟΠΑΝΑΚΗ
Η. ΚΩΤΙΑΔΗΣ Ο.Ε.

ΔΙΕΥΘΥΝΤΗΣ
ΑΘ. ΜΑΡΑΣΙΩΤΗΣ

ΣΥΝΤΑΞΗ
Γρηγόριος Πελλός
Λουκάς Μαστής
Μιχάλης Μαστής
ΑΘΛΗΤΙΚΑ
Μανόλης Μπάτης,
Νικήτας Κουσκούσης
Τηλ.: 30831
ΓΡΑΦΕΙΑ ΣΥΝΤΑΞΗΣ
Μάρκου Μαλλιαράκη 9
Τηλ. 24610 - 30865 - 75640
Fax (0241) 75641
ΛΟΓΙΣΤΗΡΙΟ – ΔΙΑΦΗΜΙΣΕΙΣ
Νέα Αγορά 53
Τηλ. 22210 - 75230
Fax (0241) 22471

http://WWW.rodiaki.gr.
Email: tsopd@otenet.gr & rodiaki@otenet.gr

ΑΚΛΟΝΗΤΗ ΣΙΓΟΥΡΙΑ



Σε μια εποχή έντονης αβεβαιότητας και προβληματισμού, πριν από κάθε επενδυτική κίνηση στον τομέα των κατασκευών, έχει μεγαλύτερη σημασία από ποτέ, η ύπαρξη του κατάλληλου...Συνεργάτη!
Αυτού, που εμείς εδώ στη ΔΟΜΗΣΗ ΡΟΔΟΥ Α.Ε.Β.Ε. αποκαλούμε **συνεργάτη υποδομής**.

Η ΔΟΜΗΣΗ ΡΟΔΟΥ Α.Ε.Β.Ε κατέχοντας ηγετική θέση στον χώρο της, δραστηριοποιείται στην αντιπροσώπευση και διάθεση δομικών, μονωτικών και διακοσμητικών υλικών **νέας γενιάς**, παρέχοντας ολοκληρωμένες λύσεις σε όλα τα επίπεδα.
Ωστόσο, δε θα διέφερε από οποιαδήποτε άλλη παρόμοια εταιρεία του χώρου, αν μια ιδιαίτερη φιλοσοφία **ολικής ποιότητας** δεν ήταν διάχυτη στον τρόπο σκέψης και δράσης της.

Η ΔΟΜΗΣΗ ΡΟΔΟΥ Α.Ε.Β.Ε.

Δημιουργεί τις προυποθέσεις για συνεργασίες που αντέχουν στο χρόνο, χάρη στον πελατοκεντρικό της χαρακτήρα, την επίμονη προσπάθεια για ικανοποίηση των αναγκών σας, την υψηλή ειδίκευση των ανθρώπων της και την τεχνογνωσία.

Θεμελιώνει τις αξίες, χρησιμοποιώντας άριστες πρώτες ύλες: αξιοπιστία, ήθος, επαγγελματισμό, υψηλή ποιότητα, σιγουριά!

Θέτει τις βάσεις ανάπτυξης, συνάπτοντας στρατηγικές συνεργασίες που της προσφέρουν ανταγωνιστικά πλεονεκτήματα και πραγματοποιώντας σημαντικές επενδύσεις σε νέες αγορές, εγκαταστάσεις και τεχνικό δυναμικό.

Οικοδομεί το μέλλον γερά, γιατί στο επίκεντρο των προσπαθειών της βρίσκεστε πάντα εσείς!

Τώρα... είστε σίγουροι! Μαζί σας υπάρχει ένας... **συνεργάτης υποδομής!**

ΔΟΜΗΣΗ ΡΟΔΟΥ

ΑΦΟΙ ΠΑΠΑΓΡΗΓΟΡΙΟΥ Α.Ε.Β.Ε
ΑΝΩΝΥΜΟΣ ΕΜΠΟΡΙΚΗ ΚΑΙ ΒΙΟΤΕΧΝΙΚΗ ΕΤΑΙΡΕΙΑ

3ο χλμ. Λεωφ. Ρόδου - Λίνδου, Ρόδος 85100
Τηλ: 0241 068140-1, 0241 061700, 0241 066101
Fax: 0241 064050 e-mail: domisi@rho.forthnet.gr

CMF - Vafiraki

Η Ν.Ε. του ΠΑΣΟΚ προχώρησε σε χαρτογράφηση ενόψει της σημερινής σύσκεψης των Αθηνών

Καταγραφή υποψηφίων σε πρώτη φάση...

Δεν πρόκειται να παρθούν αποφάσεις • Πολύ δύσκολη η θέση των στελεχών λόγω των πολλών υποψηφιοτήτων

Πρώτη γνώση των δυσκολιών που θα αντιμετωπίσουν για τις προσεχείς νομαρχιακές και δημοτικές εκλογές, αφού υπάρχουν πολλοί ενδιαφερόμενοι από τον χώρο του ΠΑΣΟΚ, πήραν τα κομματικά στελέχη κατά την προχθεσινοβραδυνή συνεδρίαση της νομαρχιακής επιτροπής.

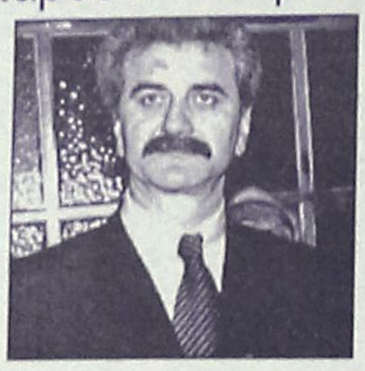





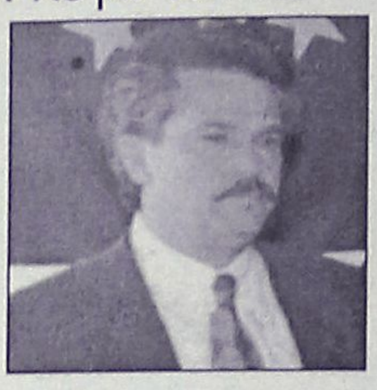

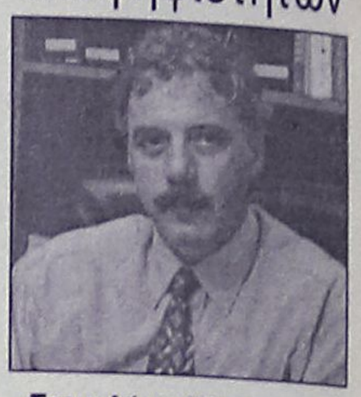

Στην συνεδρίαση, αυτή, έγινε μια πρώτη καταγραφή των ενδιαφερομένων σε κάθε δήμο, με βάση αυτά που ακούγονται.

Τα δεδομένα αυτά, πρόκειται μάλιστα να συζητηθούν στην προγραμματισμένη για σήμερα το μεσημέρι σύσκεψη που θα γίνει στα γραφεία του ΠΑΣΟΚ στην Αθήνα παρουσία του κ. Λαλιώτη, του κ. Σκανδαλίδη, των τριών βουλευτών κ.λπ.

Στην σύσκεψη αυτή, δεν πρόκειται να ληφθούν αποφάσεις.

Θα γίνει όμως μια πρώτη εκτίμηση της κατάστασης, αφού υποτίθεται ότι αντικειμενικός στόχος του ΠΑΣΟΚ είναι να μην διασπαστούν οι δυνάμεις του στις προσεχείς εκλογές.

Σύμφωνα με την χαρτογράφηση που έγινε προχθές η κατάσταση παρουσιάζεται ως εξής:

- **Για τη νομαρχία** είναι γνωστό το ενδιαφέρον των κ. κ. Φ. Κωστόπουλου, Γ. Μαχαιρίδη και Στ. Κουσουρνά οι οποίοι τελούν σε αναμονή των διαδικασιών επιλογής. Αντίστοιχα η Ν.Δ. πέραν της επιλογής του νυν νομάχη κ. Σ. Καραγιάννη θα εξετάσει το ενδεχόμενο άλλου υποψηφίου.
- **Στο Δήμο Ρόδου** πέραν του νυν δημάρχου κ. Γ. Γιαννόπουλου, υπάρχει και γενικότερη φημολογία για κινήσεις από τον κ. Μιχ. Μπαλάνο και τον κ. Γρ. Μοράρη. Από τον χώρο της Ν.Δ. δεδομένες είναι οι υποψηφιότητες του κ. Χατζηευθυμίου και του κ. Ν. Χαραλάμπη.
- **Στο Δήμο Πεταλούδων** εκτός του νυν δημάρχου κ. Μιχ. Κορδίνα, από τον χώρο του ΠΑΣΟΚ υπάρχει το ενδιαφέρον του κ. Βασ. Σταυριανού και του κ. Σωτ. Παμπάκα. Η Ν.Δ. στο δήμο αυτό προσανατολίζεται (;) στην στήριξη Σταυριανού, πιθανότατα όμως να ηγηθεί ψηφοδελτίου ο πρώην κοινοτάρχης Μαριτσών κ. Γ. Παπαδημήτρης.
- **Στον Δήμο Αρχαγγέλου,** τρεις είναι οι υποψήφιοι, από τον χώρο του ΠΑΣΟΚ χωρίς να αποκλείονται κι άλλα στην πορεία. Εκτός του νυν δημάρχου κ. Θ. Κολιάδη, υπάρχει ενδιαφέρον από τον πρώην δήμαρχο κ. Στ. Λαμπριανό και από τον κ. Αλ. Παππουρά. Από τον χώρο της Ν.Δ. δεν συζητείται κάποια υποψηφιότητα προς το παρόν.
- **Στον Δήμο Ατταβύρου** φαίνεται να υπάρχει ενδιαφέρον από τον πρώην κοινοτάρχη Κρητηνίας κ. Μ. Πιτροπάκη. Η Ν.Δ. μάλλον θα στηρίξει εκ νέου του νυν δήμαρχο κ. Π. Κυριακούλη.
- **Στον Δήμο Νότιας Ρόδου** συζητούνται τα ονόματα του Γ. Πόκκια και του Β. Σοφού, από τον χώρο του ΠΑΣΟΚ. Στη Ν.Δ. κερδίζει έδαφος η υποψηφιότητα του Φιλ. Ζαννεττίδη, ενώ τον πρώτο λόγο στα τεκταινόμενα φαίνεται να έχει η τυχόν υποψηφιότητα του αντιδημάρχου Ρόδου Μ. Σαββή, που θα διαμορφώσει άλλους συσχετισμούς.
- **Στον Δήμο Καλλιθέας** πέραν της συμπαράταξης με το νυν δήμαρχο κ. Γ. Ιατρίδη από τον χώρο του ΠΑΣΟΚ υπάρχει κινητικότητα από πλευράς του κ. Β. Λεβέντη και του κ. Μιχ. Βαγιανού. Στη Ν.Δ. συζητείται η στήριξη στον κ. Ιατρίδη αλλά και στον κ. Στ. Πολυχρόνη, ενώ έχει φημολογηθεί ενδιαφέρον και από την πλευρά του κ. Ν. Σεβαστάκη.
- **Στους Δήμους Αφάντου,** Ιαλυσού και Λίνδου, το ΠΑΣΟΚ κινείται μονοσήμαντα στις υποψηφιότητες των νυν δημάρχων Στ. Σταυρή, Σ. Στάγκα και Γ. Θαρρενού. Αντίπαλοι τους φέρονται στον δήμο Αφάντου ο πρώην δήμαρχος Β. Κρητικός, στον δήμο Λίνδου ο κ. Μ. Πάλλας ενώ στον δήμο Ιαλυσού ο πρώην δήμαρχος κ. Τσίκκης δεν έχει ξεκαθαριστεί τί θα κάνει.
- **Στον Δήμο Καμείρου** το ΠΑΣΟΚ δεν έχει, υποψήφιο, διότι ούτε ο νυν δήμαρχος κ. Δημητράς, ούτε ο κ. Θ. Μαρασιώτης που θα είναι ο αντίπαλός του, κινούνται στον χώρο του.

ΣΤΑ ΝΗΣΙΑ

- **Στον Δήμο Καρπάθου,** εκτός του νυν δημάρχου κ. Χρ. Κατσάνη υπάρχει ενδιαφέρον και από τον πρώην έπαρχο κ. Μιχ. Χανιώτη και από τον κ. Μιχ. Τσαουσόπουλο. Η Ν.Δ. ή θα στήριξει τον κ. Κατσάνη (όπως στις προηγούμενες εκλογές) ή θα προκρίνει την υποψηφιότητα του προέδρου του δημοτικού συμβουλίου κ. Μιχ. Ιωαννίδη.
- **Στον Δήμο Κάσου** υπάρχει ενδιαφέρον από τον κ. Δημ. Ερωτόκριτο, στην Τήλο μοναδικός ενδιαφερόμενος είναι ο νυν δήμαρχος κ. Τ. Αλιφέρης και στην Χάλκη η κ. Ελένη Παναγή και ο κ. Πατρός.

Αυτά περίπου προκύπτουν από την χαρτογράφηση που έχει κάνει το ΠΑΣΟΚ και πάνω σ' αυτά τα δεδομένα θα γίνουν οι συζητήσεις σήμερα και το επόμενο χρονικό διάστημα.

Βεβαίως ως το φθινόπωρο του 2002 που θα στηθούν οι κάλπες, πολλά πράγματα μπορεί να αναθεωρηθούν και κυρίως είναι πιθανόν να προκύψουν **νέα σχήματα και νέες υποψηφιότητες** τόσο στη Ρόδο όσο και στα υπόλοιπα νησιά του νομού.

Αξιοσημείωτο είναι ότι και στο βόρειο συγκρότημα του νομού αντιμετωπίζονται τα ίδια και χειρότερα προβλήματα με χαρακτηριστικές περιπτώσεις αυτές **του δήμου Κω** (Μ. Φάκκος-Γ. Κυρίτσης) και **Δήμου Καλύμνου** (Δ. Διακομιχάλης-Γ. Ρούσσος).

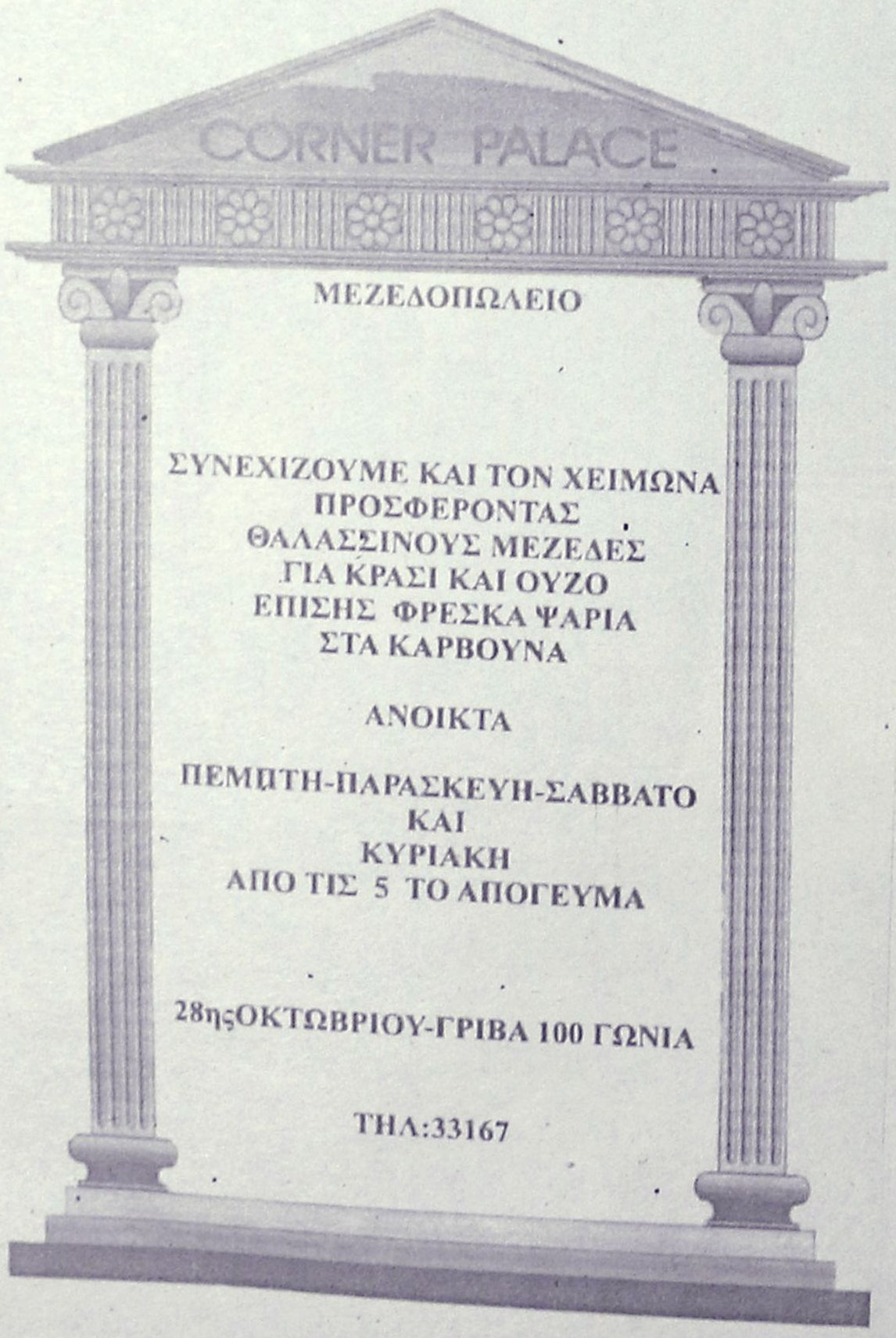



Κερδίζει τελικά 52 από τις 61 έδρες του ΕΒΕΔ

Ακόμα πιο υηλά ανέβηκε η παράταξη "Ενότητα"...

Επόμενο στάδιο η συγκρότηση σε Σώμα • Σίγουρος για τη Διοικητική Επιτροπή ο κ. Σίμος Παρασκευάς

Πενηνταδύο (52) έδρες σε σύνολο 61 καταλαμβάνει τελικά στο νέο διοικητικό συμβούλιο του Επιμελητηρίου Δωδεκανήσου, η παράταξη της Επιμελητηριακής Ενότητας, της οποίας ηγήθηκε ο κ. Ηλίας Κωτιάδης.

Σύμφωνα με τα επίσημα αποτελέσματα που ανακοινώθηκαν χθες, η παράταξη του κ. Κωτιάδη παίρνει τελικά 52 έδρες (ποσοστό 85%), η παράταξη του κ. Σιφωνιού 5 έδρες και η παράταξη του κ. Χατζή 4 έδρες.

Το νέο διοικητικό συμβούλιο θα συγκροτηθεί σε σώμα το πρώτο δεκαπενθήμερο του Ιανουαρίου, αφού εξαντληθούν οι προβλεπόμενες εκ του νόμου προθεσμίες για ενστάσεις κ.λπ.

Το μόνο ξεκαθαρισμένο είναι ότι πρόεδρος θα είναι ο κ. Ηλίας Κωτιάδης.

Για τις υπόλοιπες θέσεις της διοικητικής επιτροπής (α' αντιπροέδρου, β' αντιπροέδρου, γραμματέα και οικονομικού επόπτη) καθώς και για τις θέσεις των προέδρων των 4 τμημάτων, υπάρχουν αρκετοί μνηστήρες και ενδιαφερόμενοι.

Σίγουρος για τη Διοικητική Επιτροπή είναι ο κ. Σίμος Παρασκευάς ο οποίος ήταν από τους πρωταγωνιστές της καθόδου του ενωτικού ψηφοδελτίου ενώ στη συνέχεια ανέλαβε και το μεγαλύτερο βάρος της επιτυχίας της προσπάθειας αντιμετωπίζοντας την κακοπιστία και τα κακόβουλα σχόλια κάποιων κύκλων που κινήθηκαν ιδιοτελώς.

Ακόμα η μακρόχρονη παρουσία του κ. Σίμου Παρασκευά στα κοινά και η αναμφισβήτητη προσφορά του στο Επιμελητήριο από την θέση του αντιπροέδρου δεν αφήνουν περιθώρια για αμφισβητήσεις που άλλωστε δεν υπάρχουν αφού, όπως διαπιστώθηκε και κατά την προεκλογική περίοδο αλλά και από το ίδιο το εκλογικό αποτέλεσμα, τυγχάνει κοινής αποδοχής.

Υποψήφιοι για τη Διοικητική Επιτροπή είναι και άλλοι.

Ενδεικτικά αναφέρονται τα ονόματα των κ. κ. Π. Καραγιάννη, Γ. Χατζημάρκου, Μιχ. Κάρρα, Γ. Κακλιού, Μιχ. Χατζημάρκου, Γ. Παρασκευά, Γ. Δικαστόπουλου κ.ά.

Σχεδόν βέβαια θεωρείται ότι στη διοικητική επιτροπή θα συμπεριληφθεί και σύμβουλος από την Κω, με πιθανότερους τον κ. Γ. Χαλκιδιό, τον κ. Κ. Κουρούνη ή την κ. Β. Παντελικίζη.



Ολα αυτά πάντως θα ξεκαθαρίσουν τις επόμενες εβδομάδες, πριν την πρώτη σύγκληση του διοικητικού συμβουλίου.

ΤΑ ΑΠΟΤΕΛΕΣΜΑΤΑ

Οπως ανακοινώθηκε τα αποτελέσματα ανά τμήμα έχουν ως εξής:

ΕΜΠΟΡΙΚΟ ΤΜΗΜΑ

Ενότητα 18 έδρες, Ανανέωση 1 έδρα, Ιπποκράτης 1 έδρα.

• Από την Ενότητα εκλέγονται οι:
- Παρασκευάς Σίμος 255
- Καραγιάννης Παναγιώτης 167
- Παπασταματίου Νικόλαος 166
- Κάρρας Μιχαήλ 164
- Πάππου Ιωάννης 162
- Μπόνης Ευθύμιος 162
- Παρασκευάς Ιωάννης 106
- Παντελικίζη Βασιλεία 103
- Μελετίου Αναστάσιος 98
- Τσακίρης Νικόλαος 95
- Παπασταμάτης Παναγιώτης 93
- Αυγερινού-Παναγιώτου Παναγιώτης 93
- Ριζόπουλος Ιωάννης 93
- Διακοσάββας Γεώργιος 90
- Ντουβής Κωνσταντίνος 90
- Μπακίρης Γεώργιος 80
- Σωτηράκη Αννα 77
- Σωκιανού-Φράγκου Ευαγγελία (Ευίτα) 73

• Αναπληρωματικοί είναι οι:
- Αρχοντάκης Κυριάκος 64
- Κωστάκης Νικόλαος 57
- Λεβεντιανού Ειρήνη 52
- Πλατής Γαβριήλ 41
- Κατσουβάς Νικόλαος 40
- Χαροκόπος Ιωάννης 39
- Καραγεωργίου Γεώργιος 29
- Τζιώρας Ιωάννης 24
- Οικονομίδης Δημήτριος 18.

Από την Ανανέωση εκλέγεται ο κ. Αλ. Παπαγρηγορίου (37 ψήφοι) με αναπληρωματική την κ. Στ. Ζαράκη (34 ψήφοι) και από την παράταξη **Ιπποκράτης** ο κ. Μιχ. Βαλσαμής (73 ψήφοι) με αναπληρωματικό του κ. Κων. Αυγουλά.

ΕΠΑΓΓΕΛΜΑΤΙΚΟ ΤΜΗΜΑ

Ενότητα 9 έδρες, Ανανέωση 2 έδρες, Ιπποκράτης 1 έδρα.

• Από την Ενότητα εκλέγονται οι:
- Χατζημάρκος Γεώργιος 215
- Δικαστόπουλος Γεώργιος 130
- Γκίκα Μαρία 122
- Κουφός Σταύρος 104
- Βενετοκλή Αναστασία 95
- Χριστοφίδης Μιχαήλ 84
- Σαββαΐδης Σάββας 76
- Μπινόγλου Τριαντάφυλλος 72
- Παπακωνσταντίνου Ανδρέας 71



• Αναπληρωματικοί εξελέγησαν οι:
- Σωτρίλλης Βασίλειος 62
- Χαρτοφύλλης Μιχαήλ 59
- Σαλαχούρης Κυριάκος 58
- Φώτης Ιωάννης 44
- Κλούβας Ιωάννης 43

Από την Ανανέωση εκλέγονται η κ. Μ. Ανθοπούλου-Αλακιώτου (70 ψήφοι) και ο κ. Μισαήλ Ανθόπουλος (60 ψήφοι) με αναπληρωτή τον κ. Γ. Διακανθό (49 ψήφοι).

Από την παράταξη Ιπποκράτης εκλέγεται η κ. Στυλιανή Πατάκου-Τσατσαρώνη (54) με αναπληρωματικό τον κ. Σταύρο Τσάπη (48).

ΜΕΤΑΠΟΙΗΣΗ

Ενότητα 13 έδρες, Ανανέωση 2 έδρες, Ιπποκράτης 2 έδρες.

• Από την Ενότητα εκλέγονται οι:
- Χαζημάρκος Μιχαήλ 213
- Κακλιός Ιωάννης 211
- Πάγκαλης Γεώργιος 180
- Χαλκιδιός Γεώργιος 158
- Χαλικιάς Γεράσιμος 126
- Κάππος Ανδρέας 103
- Βερβίλης Θωμάς 98
- Καρελλάς Εμμανουήλ 94
- Κυροχρίστος Δημήτριος 92
- Μαστρογιαννάκης Στέργος 89
- Σπανός Ευστράτιος 72
- Δερμάτης Ανδρέας 70
- Καμπυλαυκάς Βασίλειος 64

• Αναπληρωματικοί εξελέγησαν οι:
- Βαγιανάκης Βασίλειος 54
- Αγαπητίδης Ηλίας 42
- Μέντος Μιχαήλ 41
- Ταχλιαμπούρης Μιχαήλ 38
- Βασιλαράς Νικόλαος 32
- Κλαδάς Γιακουμής 27
- Σωτηράκης Αναστάσιος 27

Από την Ανανέωση εξελέγησαν οι Γ. Σιφωνιός (137 ψήφοι) και Μιχ. Κασιώτης (39) με αναπληρωματικό τον κ. Κων. Μαντικό (37).

Από την παράταξη Ιπποκράτης εξελέγησαν οι Αν. Χατζής (123 ψήφοι) και Αντ. Πατάκος (73 ψήφοι) με αναπληρωματικό τον κ. Ευαγγ. Σαρούκο (64).

ΤΟΥΡΙΣΤΙΚΟ ΤΜΗΜΑ

Ενότητα 12 έδρες, Ανανέωση 0, Ιπποκράτης 0.

Εξελέγησαν από την Ενότητα οι:
- Κωτιάδης Ηλίας 211
- Τοκούζης Παναγιώτης 114
- Καμπούρης Ιωάννης 107
- Σπανός-Παπαγιάννης Αναστάσιος 102
- Αγγελινιός Ιωάννης 96
- Νικολάου Μηνάς 94
- Μηναΐδης Μηνάς 91
- Καμπουρόπουλος Αριστείδης 84
- Κουρούνης Κωνσταντίνος 83
- Σαββαΐδης Νικόλαος 65
- Χούλης Κωνσταντίνος 57
- Κατσικανταής Γεώργιος 55

• Αναπληρωματικοί εξελέγησαν οι:
- Γιαννού Νικόλαος 47
- Γεωργιάδης Γεώργιος 39
- Πολίτης Σπυρίδων 34
- Σαλβάρης Ευάγγελος 26
- Παυλίδης Μιχαήλ 21
- Μπαρδάνης Ιωάννης 18.

Καθυστερημένη αντίδραση της Ν.Δ.

Η Νέα Δημοκρατία δεν αναμίχθηκε στις εκλογές του Επιμελητηρίου Δωδεκανήσου, αναφέρει με αφορμή διάφορα σχόλια, η νομαρχιακή επιτροπή του κόμματος.

Συγκεκριμένα, σε ανακοίνωση που εκδόθηκε αναφέρονται τα εξής:

"Σχετικά με τα όσα αναφέρθηκαν σε τοπικό ραδιοφωνικό μέσο ενημέρωσης περί δήθεν "επικείμενης εσωκομματικής κρίσης" στην ΝΔ με αφορμή τις χθεσινές εκλογές στο επιμελητήριο επισημαίνουμε τα εξής:

Η Ν.Δ. πιστή και συνεπής στην πολιτική της, αντιμετώπισε τις εκλογές με υψηλό αίσθημα ευθύνης και απέφυγε τελείως να αναμειχθεί σ' αυτές. Η οποιαδήποτε προσπάθεια εμπλοκής της εξυπηρετεί άλλους σκοπούς και στόχους, ξένους προς το συμφέρον, όχι μόνον των παραγωγικών τάξεων, αλλά και κατά της ίδιας της συνοχής και της ενότητας της Ν.Δ. Τέτοιες μάταιες προσπάθειες είναι αυτονόητο ότι είναι καταδικασμένες σε αποτυχία.

Η Ν.Δ. συγχαίρει όλους όσους συνέβαλαν στην διεξαγωγή των εκλογών και δηλώνει ότι παραμένει αρωγός και συμπαραστάτης στις παραγωγικές τάξεις απέναντι στα προβλήματα που αντιμετωπίζουν. Ευχόμαστε δε καλή επιτυχία στο νέο διοικητικό συμβούλιο".

Σ.Σ.: Το να διαψεύδεις κάτι που υπέπεσε στην αντίληψη πολλών είναι ασφαλώς μια αναγνώριση των λαθών που έγιναν και που οφείλονται στις "πρωτοβουλίες" κάποιων μονίμως ασχημονούντων. Θα ήταν πάντως προτιμότερον να είχαν εντοπισθεί έγκαιρα οι ασχημονούντες και επικίνδυνοι για το κόμμα "κομματάρχες";

Δόθηκαν τα επίσημα στοιχεία της απογραφής και για τον Νομό Δωδεκανήσου

Σημαντική αύξηση πληθυσμού!

Στις 190.564 ο πληθυσμός της Δωδεκανήσου (αύξηση 16,6%) ● Στις 54.802 του Δήμου Ρόδου (αύξηση 25,8%)

Στις πρώτες θέσεις ανάμεσα σε όλους του νομούς της χώρας, που σημείωσαν σημαντική αύξηση του πληθυσμού, κατατάσσεται ο νομός Δωδεκανήσου, σύμφωνα με τα πρώτα επίσημα στοιχεία που προκύπτουν από την απογραφή του περασμένου Μαρτίου, τα οποία ανακοίνωσε χθες η Στατιστική Υπηρεσία.

Πιο συγκεκριμένα, η αύξηση σε πληθυσμό για την Δωδεκάνησο, ξεπερνά το 16,6% γεγονός που εντάσσει το νομό μας, στην τρίτη θέση (έπειτα από την ανατολική και Δυτική Αττική) των περιοχών εκείνων, που κατέγραψαν πληθυσμιακή αύξηση στην διάρκεια της τελευταίας δεκαετίας.

Από τους Δήμους του νομού μας, προκύπτει ότι πληθυσμιακή αύξηση παρουσιάζουν:

- Ο Δήμος Ροδίων σε ποσοστό 25,8%
- Ο Δήμρς Ιαλυσού σε ποσοστό 42,8%
- Ο Δήμος Καλλιθέας σε ποσοστό 62,3%
- Ο Δήμος Πεταλούδων σε ποσοστό 11,5%
- Ο Δήμος Τήλου σε ποσοστό 91,7%
- Ο Δήμος Καρπάθου σε ποσοστό 22,9%
- Ο Δήμος Κω με ποσοστό 17,9%
- Ο Δήμος Λειψών με 16,2%
- Ο Δήμος Μεγίστης με 40,7%
- Ο Δήμος Πάτμου σε ποσοστό 10,2%
- Ο Δήμος Αστυπάλαιας με 16,1%
- Ο Δήμος Αφάντου με ποσοστό αύξησης 4%
- Ο Δήμος Δικαίου με ποσοστό 8,7%
- Ο Δήμος Ηρακλειδών με ποσοστό 9,7%
- Ο Δήμος Καλύμνου με ποσοστό 7,7%
- Ο Δήμος Καμείρου με ποσοστό 3,8%
- Ο Δήμος Σύμης με ποσοστό 9,8%
- Ο Δήμος Χάλκης με ποσοστό 49,8%
- Η Κοινότητα Αγαθονησίου με ποσοστό 3 8,4%
- Η Κοινότητα Ολύμπου με ποσοστό 36,9%

Αντίθετα, οι Δήμοι που όπως προκύπτει από την απογραφή του Μαρτίου παρουσιάζουν πληθυσμιακή μείωση στην Δωδεκάνησο είναι οι εξής:

- Δήμος Αταβύρου μείωση πληθυσμού κατά 10,3%
- Δήμος Κάσου, μείωση πληθυσμού κατά 1,6%
- Δήμος Λέρου μείωση κατά 1%
- Δήμος Νότιας Ρόδου μείωση κατά 3,1%

Συνολικά, ο πληθυσμός της Δωδεκανήσου, έφθασε στην απογραφή που έγινε τον περασμένο Μάρτιο τους 190.564 κατοίκους καταγράφοντας έτσι αύξηση της τάξης του 16,6% σε σχέση με την απογραφή του 1991 όπου ο πληθυσμός που καταγράφτηκε ήταν της τάξης των 163.476 κατοίκους

Από αυτούς οι 98.029 ήταν άνδρες (αύξηση 15,8%) και οι 92.535 ήταν γυναίκες (αύξηση 17,4%).

Αναλυτικά, κατά δήμο στην περιοχή της Δωδεκανήσου η απογραφή έδειξε τα εξής αποτελέσματα: (Στην πρώτη στήλη αναφέρονται οι άνδρες και στην δεύτερη οι γυναίκες). Σε παρένθεση, αναφέρεται το σύνολο ανδρών και γυναικών σε κάθε δήμο στην απογραφή του 1991.

- ΔΗΜΟΣ ΡΟΔΟΥ:	27.529	27.273	σύνολο: 54.802	(43.558)
- ΔΗΜΟΣ ΑΡΧΑΓΓΕΛΟΥ:	3.934	3.824,	σύνολο: 7.758	(7.715)
- ΔΗΜΟΣ ΑΣΤΥΠΑΛΑΙΑΣ:	660	586,	σύνολο: 1.246	(1.073)
- ΔΗΜΟΣ ΑΤΑΒΥΡΟΥ:	1.647	1.567	σύνολο: 3.214	(3.584)
- ΔΗΜΟΣ ΑΦΑΝΤΟΥ:	3.495	3.062	σύνολο: 6.557	(6.306)
- ΔΗΜΟΣ ΔΙΚΑΙΟΥ:	3.207	2.633	σύνολο: 5840	(5371)
- ΔΗΜΟΣ ΗΡΑΚΛΕΙΔΩΝ:	3.690	3.214	σύνολο: 6.904	(6.294)
- ΔΗΜΟΣ ΙΑΛΥΣΟΥ	5.223	5.052	σύνολο: 10.275	(7.193)
- ΔΗΜΟΣ ΚΑΛΛΙΘΕΑΣ:	5.333	4.646	σύνολο: 9.979	(6.150)
- ΔΗΜΟΣ ΚΑΛΥΜΝΙΩΝ:	8.631	8.435	σύνολο: 17.066	(15.842)
- ΔΗΜΟΣ ΚΑΜΕΙΡΟΥ:	2.693	2.622	σύνολο: 5.315	(5.122)
- ΔΗΜΟΣ ΚΑΡΠΑΘΟΥ:	2.987	2.848	σύνολο: 5.835	(4.748)
- ΔΗΜΟΣ ΚΑΣΟΥ:	559	512	σύνολο: 1071	(1.088)
- ΔΗΜΟΣ ΚΩ:	8.768	8.579	σύνολο: 17.347	(14.714)
- ΔΗΜΟΣ ΛΕΙΨΩΝ:	365	339	σύνολο: 704	(606)
- ΔΗΜΟΣ ΛΕΡΟΥ:	4.140	3.843	σύνολο: 7.983	(8.061)
- ΔΗΜΟΣ ΛΙΝΔΙΩΝ:	1922	1.727	σύνολο: 3.719	(3.461)
- ΔΗΜΟΣ ΜΕΓΙΣΤΗΣ:	247	140	σύνολο: 387	(257)
- ΔΗΜΟΣ ΝΙΣΥΡΟΥ:	488	450	σύνολο: 938	(929)
- ΔΗΜΟΣ ΝΟΤΙΑΣ ΡΟΔΟΥ:	2.235	2.080	σύνολο: 4.315	(4.455)
- ΔΗΜΟΣ ΠΑΤΜΟΥ:	1.505	1.488	σύνολο: 2.993	(2.715)
- ΔΗΜΟΣ ΠΕΤΑΛΟΥΔΩΝ:	6.327	5.531	σύνολο: 4.858	(10.637)
- ΔΗΜΟΣ ΣΥΜΗΣ:	1.350	1.210	σύνολο: 2.560	(2.332)
- ΔΗΜΟΣ ΤΗΛΟΥ:	302	233	σύνολο: 535	(279)
- ΔΗΜΟΣ ΧΑΛΚΗΣ:	230	191	σύνολο: 421	(281)
- ΚΟΙΝΟΤΗΤΑ ΑΓΑΘΟΝΗΣΙΟΥ:	89	66	σύνολο: 155	(112)
ΚΟΙΝΟΤΗΤΑ ΟΛΥΜΠΟΥ:	403	384	σύνολο: 787	(575)

Για "καυτερές" χειμωνιάτικες νύχτες...

LOCOS MEXICAN RESTAURANT & BAR

Put some SALSA in your life...

Ηρακλειδών 76 - ΙΑΛΥΣΟΣ
Τηλ. (02410) 96680

MEDITERANNEO
PIANO RESTAURANT

Γαστρονομικές απολαύσεις με την συνοδεία υπέροχης μουσικής σ' ένα πραγματικά ξεχωριστό και φιλικό περιβάλλον.

Ανοιχτά καθημερινά από τις 18.00 μμ. μέχρι αργά το βράδυ

Ο **Γιώργος Χατζηαντώνης** στο πιάνο με την **Ελεονόρα Ραΐδου** θα σας διασκεδάζουν κάθε βδομάδα από Πέμπτη έως Σάββατο και εορτές.

Περνού 139 Αφάντου
ΤΗΛΕΦΩΝΟ ΡΕΖΕΡΒΕ: 0241 052677

Καλές Γιορτές

Οινοχώρος
ΜΑΡΙΝΟΣ Α.Ε.
Από το 1935 κοντά σας



Σε ένα χώρο που έχει σχεδιαστεί για να σας μεθύσει θα βρείτε τη μεγαλύτερη συλλογή σε κρασιά και ποτά σε όλη την Δωδεκάνησο, στις καλύτερες τιμές!

Με το ικανό και φιλικό προσωπικό μας πάντα στη διάθεσή σας έτοιμο να σας βοηθήσει, είτε να επιλέξετε το κατάλληλο κρασί για το γεύμα σας, είτε να συνθέσετε ένα πανέμορφο και μοναδικό εορταστικό καλάθι δώρου ή ακόμα και να σας μεταφέρει τα ποτά στο σπίτι σας, η ΜΑΡΙΝΟΣ Α.Ε.Ε. παραμένει από το 1935 κοντά σας

ISO 9002



marinos s.a.
First Class Spirits & Wines
Οινοπνευματώδη Ποτά και Κρασιά από το 1935

ΡΟΔΟΣ: 28ης Οκτωβρίου 23-25 - Τηλ.: 02410-22509, 02410-76864 Fax: 02410-76864
ΚΩΣ: Τ.Θ. 177 - ΠΥΛΙ 85300 - Τηλ.: 02420-41940, 02420-41941 Fax: 02420-41941
ΚΑΛΥΜΝΟΣ: Τ.Θ. 16 - 85200 - Τηλ.: 02430-22093, 02430-22010 Fax: 02430-28890
e-mail: info@marinossa.gr - Internet: http://www.marinossa.gr

Αλληλοκατηγορίες και "καρφώματα" συμβούλων τη στιγμή που η εταιρεία βουλιάζει

Συνεχίζουν να "σφάζονται" στη ΔΑΝΕ!

Εξώδικο του κ. Καλογηράτου ο οποίος ζητά και ...ρέστα! ● Μηνύει την εφημερίδα "Παρόν" η διοίκηση

Συνεχίζονται οι δηλώσεις αντιπαράθεσης και τα καρφώματα στη ΔΑΝΕ γεγονός που επιβεβαιώνει αυτούς που υποστηρίζουν ότι η εταιρεία δεν έχει πλέον καμία τύχη αφού οι σχέσεις των μελών της διοίκησης της ασχολούνται μόνο με τα προσωπικά τους και όχι με την επίλυση των προβλημάτων που βασανίζουν την εταιρεία. Τέτοιες αντιπαραθέσεις και μάλιστα ...από αέρος είχαμε και χθες ενώ οι επιστολές, οι έγγραφες καταγγελίες και τα εξώδικα πέφτουν βροχή.

Ο μεγαλομέτοχος της ΔΑΝΕ Γερ. Καλογηράτος όχι μόνο δεν αποδέχεται την οφειλή των 152 εκατομμυρίων προς την εταιρεία αλλά ζητά και τα ρέστα! Δηλώνει ότι δεν οφείλει αλλά του οφείλουν ως Δ.Σ. της ΔΑΝΕ ποσό που ξεπερνά τα 50 εκατομμύρια δραχμές. Μιλώντας χθες στην ΕΡΑ Ρόδου και στην εκπομπή της Ρένας Βενιανάκη ο εφοπλιστής και μεγαλομέτοχος της ΔΑΝΕ Γ. Καλογηράτος έδωσε εξηγήσεις για το εξώδικο που έστειλε σε όλα τα μέλη του Δ.Σ. της εταιρείας (βλέπε άλλη στήλη) με αφορμή την επιστολή Κούκουλα και Σαριδάκη με την οποία ως γνωστόν του ζητείται η επιστροφή 152 εκατομμυρίων δραχμών ως οφειλόμενα στα ταμεία της εταιρείας.

Κατ' αρχήν ο κ. Γ. Καλογηράτος εξαπέλυσε επίθεση κατά του αντιπροέδρου της εταιρείας κ. Σαριδάκη για την κατηγορία που του απηύθυνε μέσω συνέντευξης που έδωσε στη "Γνώμη" ότι εξαργυρώνει επιταγές της ΔΑΝΕ με τόκο που πλησιάζει το 30% ετησίως. "Μόνο ανοησία -είπε ο κ. Καλογηράτος- **μπορώ να**

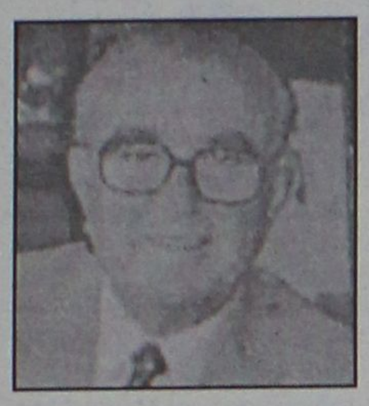

του καταλογίσω και να τον προειδοποιήσω ότι αν δεν βγει να γλείψει τον εμετό του θα λάβω αυστηρά μέτρα. Ξέρει καλά ότι ο τόκος μαζί με όλα τα έξοδα 300 επιταγών δεν ξεπέρασαν το 10% το είπε στη Γ.Σ. του απάντησα και το ξαναείπε. Μόνο ανοησία του καταλογίζω".

Απαντώντας επί της ουσίας αν οφείλει δηλαδή ή όχι προς την εταιρεία ο κ. Γ. Καλογηράτος μεταξύ άλλων είπε τα εξής: "Όχι μόνο δεν οφείλω αλλά είμαι πιστωτικός, ζητώ και τα ρέστα! Εγώ δεν ήμουν ταμίας της εταιρείας για να τα αφαιρέσουν. Για να πάρεις λεφτά χρειάζεσαι δύο υπογραφές. Η μία ήταν του κ. Σ. Ζαμπετάκη στον οποίο έδωσα όλα τα παραστατικά και υπέγραψα την επιταγή. Πού είναι η υπεξαίρεση; **Η "σιδερένια γροθιά" της ΑΝΕΚ και ΔΑΝΕ ήταν ο Ζαμπετάκης. Υπέγραψε με το ζόρι; Είναι τέτοιος άνθρωπος; Αν ισχύει αυτό που λένε τότε την υπεξαίρεση την κάναμε μαζί με τον Ζαμπετάκη".**

Διερωτήθηκε μάλιστα ο ίδιος γιατί έρχεται το θέμα μετά από αρκετούς μήνες, από τον περασμένο Φεβρουάριο ενώ έδωσε στη συνέχεια τη δική του εξήγηση: "Έχουν αφήσει το θέμα σε εκκρεμότητα για να λασπολογούν. Ο Δ. Κούκουλας βρίσκεται πίσω από όλα αυτά. Αυτός είναι που τα ανακατεύει όλα. Θέλουν να βάλω την υπογραφή μου για να δανειστώ χρήματα αυτοί που δεν ξέρουν πού πάνε τα τέσσερα. Εγώ πάντα θα βλέπω την ΔΑΝΕ ως δική μου επιχείρηση. Όλοι όσοι είναι ανακατωμένοι δεν έχουν ούτε μια μετοχή. Και αν έχουν είναι από αυτές που τους χάρισε η ΔΑΝΕ τις οποίες ουσιαστικά έχουν πουλήσει".

Κλείνοντας **παρέπεμψε στην πραγματογνωμοσύνη που έχει γίνει για τις μετοχές του Ν. Σολούνια για να διαπιστωθεί όπως είπε ποιός έχει φάει λεφτά από την ΔΑΝΕ.**

ΕΞΩΔΙΚΟ

Να σταματήσουν την λάσπη και να τηρηθούν οι συμφωνίες ζητά με εξώδικο που απέστειλε και στα 12 μέλη του Δ.Σ. της ΔΑΝΕ συμπεριλαμβανομένου και του εαυτού του ο Γερ. Καλορηγάτος απαντώντας με αυτόν τον τρόπο στις δύο επιστολές που του απέστειλαν οι Δ. Κούκουλας και Σ. Σαριδάκης, ζητώντας του να επιστρέψει ποσό 152 εκατομμυρίων δραχμών ως όφειλε προς την εταιρεία. Μέσα από το εξώδικο διαφαίνεται ο ισχυρισμός του κ. Καλογηράτου ότι όχι μόνο δεν οφείλει αλλά του οφείλουν ποσό αρκετών εκατομμυρίων δραχμών.

Στο εξώδικο γίνεται αρχικά αναφορά στο μνημόνιο που υπεγράφη το 1999 μεταξύ ΔΑΝΕ-ΑΝΕΚ και ΕΓΝΑΤΙΑΣ Τράπεζας με το οποίο υπογράφηκε πρακτικό για την είσπραξη 100 εκατομμυρίων δραχμών έναντι λογαριασμού από τις εταιρείες Καλογηράτου. Μεταξύ άλλων στο εξώδικό του ο κ. Καλογηράτος αναφέρει: "Το Δ.Σ. στη συνεδρίασή του την 11-07-01 απ. πρακτ. 396 αποφάσισε ότι το ποσόν των 100.000.000 αποτελεί έναντι λογαριασμού αφού έλαβε σοβαρά υπ' όψιν του α) Την με αρ. πρωτ. 18756/17-04-01 επιστολή μας, β) το με αρ. πρωτ. 183/1-2-99 μνημόνιο το οποίο ρητά αναφέρει δανεισμό σε δολλάρια και γ) το με υπ' αρ. πρωτ. 1605/27-7-2001 έγγραφο των Οικονομικών Υπηρεσίων της εταιρίας, με το οποίο δεν αμφισβητείται η ύπαρξη συναλλαγματικών διαφορών και μάλιστα τις προσδιόρισε στο πόσό των 60.000.000 δραχμών περίπου και δ) τα εκ 3 σελίδων αναγκαία δικαιολογητικά που εδόθησαν στον κ. Ζαμπετάκη για όλες τις νόμι-



μες απαιτήσεις μας όπου απορρέουν από τις συμφωνίες μας και την ανάγκη πληρωμής τουλάχιστον το ποσόν των 100.000.000 δρχ.

Πουθενά το πρακτικό (απόφασης Δ.Σ.) δεν αναφέρει την αίρεση προσκομίσεως εκ μέρους μας αποδεικτικών στοιχείων που να αποδεικνύουν τις συναλλαγματικές διαφορές προσκομίζοντας Β.Α.Σ. (δικό σας τωρινό τέχνασμα) και στοιχεία κόστους προεξοφλήσεως επιταγών όπως αναληθώς στην ανωτέρω με αρ. πρωτ. 2345 επιστολή σας αναφέρετε.

Η απόφαση του Δ.Σ. είναι ξεκάθαρη και εσείς προσπαθείτε να την παραποιήσετε'

Και συνεχίζει: "Πρέπει να μας κάνετε σαφές τελικά τί από όλα αμφισβητείτε.

1 Αμφισβητείτε την καταβολή των χρημάτων από τις εταιρείες μας προς την ΔΑΝΕ;

2 Αμφισβητείτε, την προεξόφληση των επιταγών και τους τόκους που πρέπει να σας καταλογιστούν";

Και καταλήγει στο εξώδικό του ο κ. Καλογηράτος: "Οι υπογράφοντες την ανωτέρω επιστολή σας αντέδρασαν και κατά τρόπον ανεπίτρεπτον, παριστάνοντες ψευδή γεγονότα ως αληθινά, τα οποία θα καταγγείλουμε στον κύριο Εισαγγελέα μόλις καθαρογράφουν τα Πρακτικά, κατηγόρησαν τον εκπρόσωπόν μας και τον κ. Κουτσοκώστα εκτός των άλλων λασπολογιών και ότι αυτοί οι δύο και μόνον αυτοί έχουν την απόλυτη ευθύνη δια τα μέχρι τώρα πεπραγμένα, δια τα οποία δεν είχαν την έγκριση της ΔΑΝΕ και της ΑΝΕΚ.

Πέραν των ανωτέρω κατά την συνεδρίασιν του Δ.Σ. στα γραφεία της εταιρείας την ίδια ημέρα οι υπογράφοντες την επιστολή και άλλοι σύμβουλοι **επετέθησαν κατά τρόπον ανεπίτρεπτον κατά του εκπροσώπου μας με ακατανόμαστες ύβρεις που μόνο εις χαμαιτυπείον θα μπορούσαν να λεχθούν με απότερο σκοπό την αποχώρηση των συμβούλων μας ώστε με τον τρόπο αυτόν να διαιωνίζεται η εκκρεμότητα και να μπορούν να συνεχίσουν την λασπολογία τους, την οποίαν αξιοποίησαν με αήθη τρόπον εις το έμπρακτον και την επομένη εις το ημερήσιον Τύπον της Ρόδου.**

Τέλος οι υπογράφοντες την ως άνω επιστολή σας εσκεμμένα αγνοούν, διότι έτσι νομίζουν ότι μπορούν να συνεχίσουν την λασπολογία τους, την μέχρι σήμερα προσφοράν μας εις την εταιρείαν η οποία εάν υπάρχει σήμερα το οφείλει στη δική μας συμπαράσταση".

ΕΠΙΣΤΟΛΗ ΣΤΟ "ΠΑΡΟΝ"

Τέλος με επιστολή τους στην εβδομαδιαία εφημερίδα "Παρόν" η Διοίκηση της ΔΑΝΕ αναφέρει ότι τα μέλη της δεν κουρνιάζουν και δεν έχουν λερωμένη τη φωλιά τους. Η επιστολή εστάλει με αφορμή δημοσίευμα της εφημερίδας την περασμένη Κυριακή.



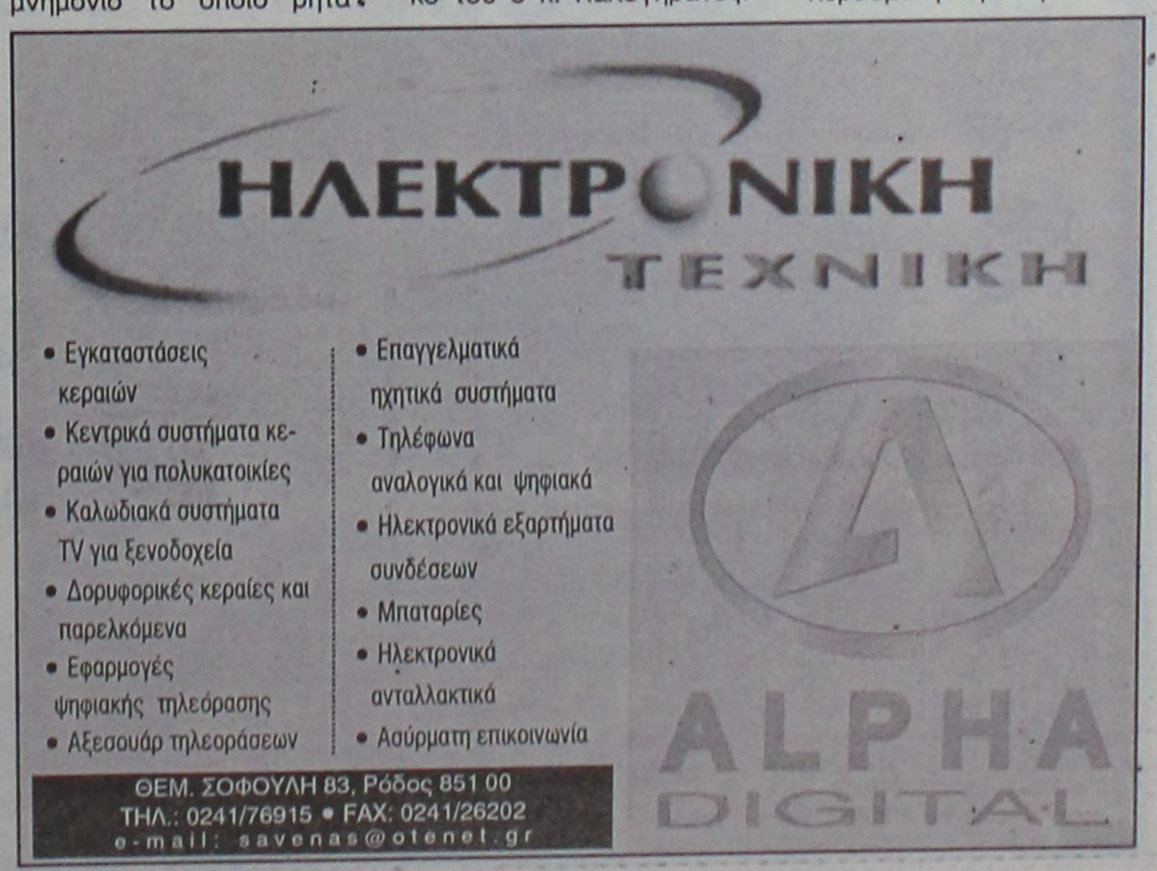

LET'S GO TRAVEL

ΘΕΛΕΤΕ ΝΑ ΤΑΞΙΔΕΨΕΤΕ;

ΕΚΔΙΔΟΥΜΕ
• ΑΕΡΟΠΟΡΙΚΑ ΕΙΣΙΤΗΡΙΑ ΕΣΩΤΕΡΙΚΟΥ & ΕΞΩΤΕΡΙΚΟΥ



• ΕΙΣΙΤΗΡΙΑ ΠΛΟΙΩΝ
ΑΝΑΛΑΜΒΑΝΟΥΜΕ
• ΚΡΑΤΗΣΕΙΣ ΞΕΝΟΔΟΧΕΙΩΝ & ΑΥΤΟΚΙΝΗΤΩΝ ΣΕ ΧΑΜΗΛΕΣ ΤΙΜΕΣ
• ΕΚΔΟΣΕΙΣ ΔΙΑΒΑΤΗΡΙΩΝ & VISA

ΟΡΓΑΝΩΝΟΥΜΕ
• ΕΚΔΡΟΜΕΣ ΣΤΗΝ ΕΛΛΑΔΑ ΚΑΙ Σ' ΟΛΟ ΤΟΝ ΚΟΣΜΟ

ΕΣΕΙΣ ΑΠΛΑ ΑΠΟΦΑΣΙΣΤΕ ΤΟ
ΤΑ ΥΠΟΛΟΙΠΑ ΑΦΗΣΤΕ ΤΑ ΣΕ ΜΑΣ!

ΠΕΡΝΟΥ 143 - ΑΦΑΝΤΟΥ - ΡΟΔΟΣ
ΤΗΛ. : 0241 0 51186 ΤΗΛ. & FAX: 0241 0 51187

Χαμηλές θερμοκρασίες επικράτησαν χθες στη Ρόδο

Ηταν μια "παγωμένη" μέρα

Το ίδιο σκηνικό μέχρι και τα τέλη της εβδομάδας

Από τις πιο παγωμένες ημέρες του φετινού χειμώνα ήταν η χθεσινή για τη Ρόδο, καθώς το θερμόμετρο νωρίς τα ξημερώματα έκανε...βουτιά καταγράφοντας ως ελάχιστη θερμοκρασία μόλις τους 5 βαθμούς Κελσίου.

Αντίστοιχα χαμηλές ήταν και κατά την διάρκεια της υπόλοιπης μέρας, οι θερμοκρασίες που επικράτησαν, αφού το θερμόμετρο δεν ξεπέρασε τους 10 βαθμούς Κελσίου.

Οι καιρικές αυτές συνθήκες που δημιούργησαν συνθήκες... παγετού για τη Ρόδο αλλά και τα υπόλοιπα νησιά του νομού μας, χαρακτηρίζονται ως ασυνήθιστες για την περιοχή μας και μάλιστα όπως προβλέπει η ΕΜΥ η κακοκαιρία αυτή θα συνεχιστεί και για τις αμέσως επόμενες μέρες.

Το τσουχτερό κρύο που επικρατεί και στην περιοχή μας το τελευταίο διήμερο αναμένεται σταδιακά να εξασθενήσει, αλλά από σήμερα η ΕΜΥ προβλέπει και νέο κύμα κακοκαιρίας για την περιοχή μας, με κύριο χαρακτηριστικό τις δυνατές βροχοπτώσεις και τους θυελλώδεις ανέμους για την περιοχή του νοτιοανατολικού Αιγαίου.

Ήδη μάλιστα, από χθες το μεσημέρι, η Γενική Γραμματεία Πολιτικής Προστασίας, με επείγουσα αναφορά, ενημέρωσε τον προϊστάμενο του Τμήματος ΠΣΕΑ της Νομαρχίας Δωδεκανήσου κ. Μπολώση Χρήστο, έτσι ώστε να ληφθούν τα απαραίτητα μέτρα στην περίπτωση που η επερχόμενη κακοκαιρία δημιουργήσει σχετικά προβλήματα.



Με ανακοίνωση που εξέδωσε χθες αντίστοιχα το ΠΣΕΑ Δωδεκανήσου, την οποία κοινοποιεί σε όλους τους Δήμους της Δωδεκανήσου, τα επαρχεία, την Αστυνομική Διεύθυνση, την Πυροσβεστική, τα Νοσοκομεία και κάθε συναρμόδιο φορέα, επισημαίνεται σχετικά:

«Σας γνωρίζουμε ότι η ΓΓΠΠ μας ενημέρωσε ότι από την Πέμπτη, έως και την Κυριακή, αναμένεται σταδιακή επιδείνωση του καιρού, με έντονες βροχοπτώσεις και καταιγίδες στην περιοχή της Δωδεκανήσου. Κατόπιν τούτου, παρακαλούνται προς ενέργεια όλοι οι αρμόδιοι αποδέκτες για να λάβουν έτσι όλα τα προληπτικά μέτρα, τα οποία προβλέπονται από το σχετικό σχέδιο «Ξενοκράτης» της Νομαρχιακής Αυτοδιοίκησης, αλλά και όλες τις κατά καιρούς εκδοθείσες οδηγίες από το Τμήμα Πολιτικής Προστασίας Δωδεκανήσου.»

ΤΙ ΠΡΟΒΛΕΠΕΙ Η ΕΜΥ

Σύμφωνα με την πρόβλεψη της ΕΜΥ, οι θερμοκρασίες θα παραμείνουν χαμηλές σε ολόκληρη τη χώρα, μέχρι το τέλος της εβδομάδας τουλάχιστον

Σε ολόκληρη τη χώρα προβλέπονται νεφώσεις που στη Θεσσαλία, την ανατολική Στερεά, την Εύβοια, την Πελοπόννησο, το νότιο Ιόνιο, τις Κυκλάδες και την Κρήτη θα είναι αυξημένες και θα σημειωθούν ασθενείς βροχές, πρόσκαιρες χιονοπτώσεις στα ορεινά και σποραδικές καταιγίδες στα νοτιοδυτικά.

Για σήμερα, Τετάρτη 12/12/2001 προβλέπονται λίγες νεφώσεις, που βαθμιαία θα αυξηθούν και θα σημειωθούν πρόσκαιρες χιονοπτώσεις κυρίως απο τις βραδυνές ώρες.

Στα Δωδεκάνησα και την Κρήτη πάντως, προβλέπονται καταιγίδες, και βορειοανατολικοί άνεμοι, η ένταση των οποίων εκτιμάται ότι θα ξεπεράσει ακόμη και τα 8 μποφόρ, γεγονός που αναμένεται να δημιουργήσει και πάλι νέα προβλήματα στα δρομολόγια των πλοίων.

2002... Χρόνια Πολλά!

Γιορτάστε, χαρίστε και ζήστε αξέχαστες γιορτές!

Στα Μεγάλα Καταστήματα ΠΑΠΠΟΥ θα βρείτε ο,τι επιθυμείτε, με ποιότητα, ποικιλία και πραγματικά χαμηλές τιμές!



ΠΑΠΠΟΥ

ΜΕΓΑΛΑ ΚΑΤΑΣΤΗΜΑΤΑ ΠΑΠΠΟΥ

25ης Μαρτίου 7, ΡΟΔΟΣ
Τηλ.: 0241-024286, 0241-020127 FAX: 0241-030995

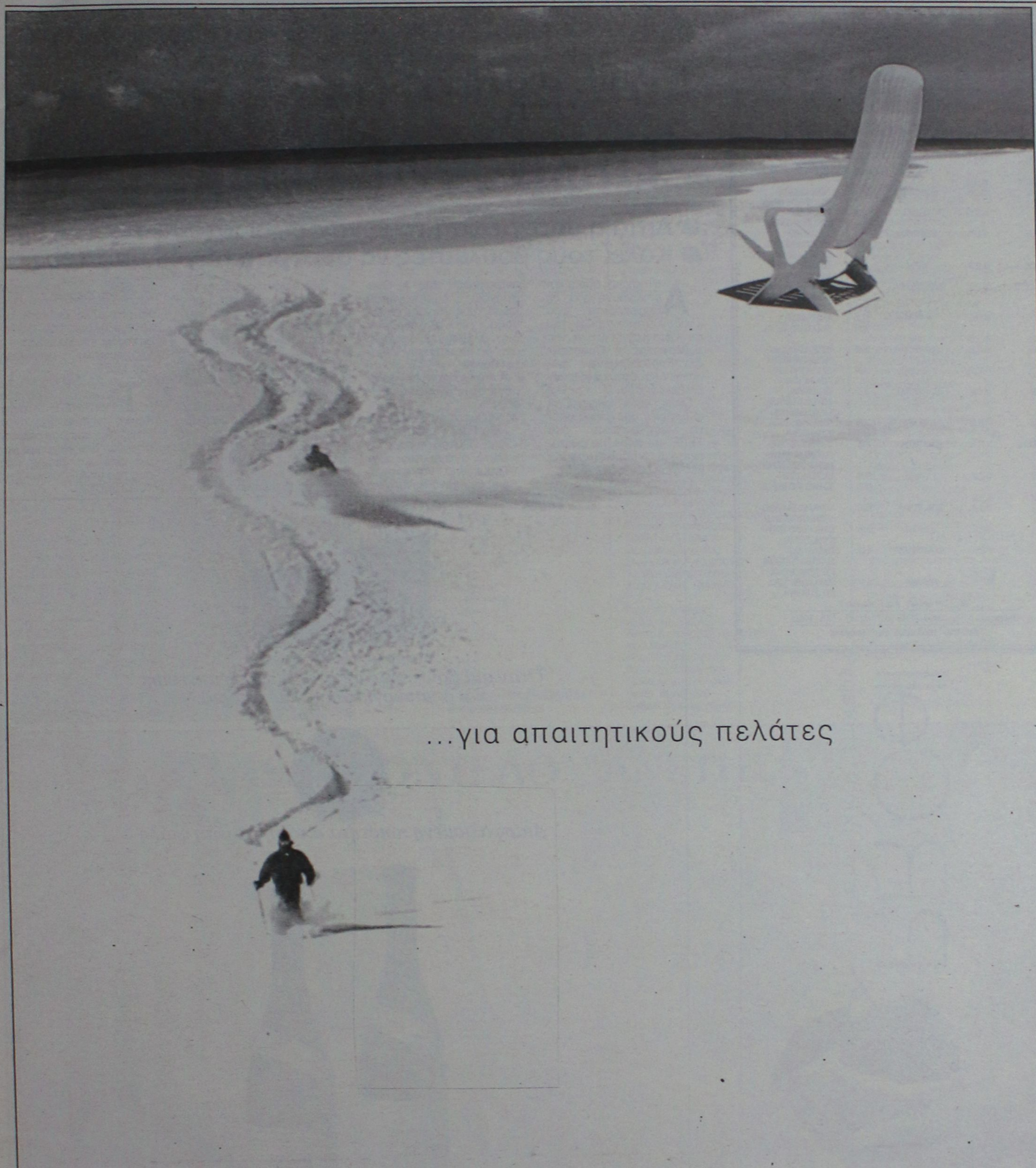

...για απαιτητικούς πελάτες

CONTOURS
ΠΡΑΚΤΟΡΕΙΟ ΓΕΝΙΚΟΥ ΤΟΥΡΙΣΜΟΥ
ΜΕΛΟΣ ΙΑΤΑ

Αμμοχώστου 9 - 85100 Ρόδος
Τηλ: 02410 36001, 02410 36007, 02410 36013 - Fax: 26724

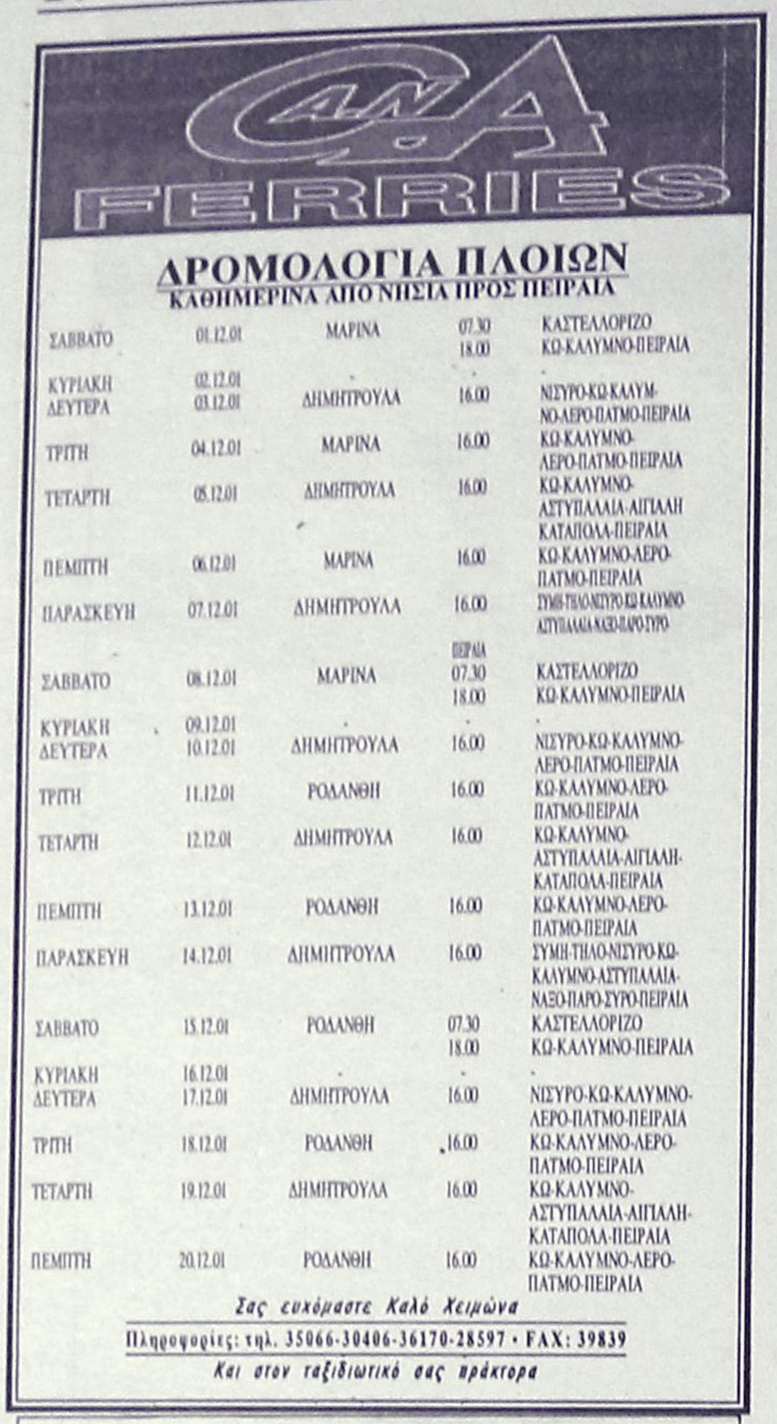

Οξύτατη ανακοίνωση της Ομοσπονδίας Ενοικιαζομένων Δωματίων

Αυταρχική, άδικη αλλά και επικίνδυνη κυβέρνηση!

- Αιτία η υποχρέωσή τους να ασφαλιστούν στο ΤΕΒΕ
- Καλεί τους βουλευτές να συστρατευθούν μαζί τους

Αυταρχική, άδικη και επικίνδυνη για τα συμφέροντα του κλάδου χαρακτηρίζει την ασφαλιστική πολιτική της κυβέρνησης η Ομοσπονδία Ενοικιαζομένων Δωματίων και Διαμερισμάτων Δωδεκανήσου.

Οπως είναι γνωστό, οι ιδιοκτήτες υποχρεώνονται να ασφαλιστούν στο ΤΕΒΕ και παρά τις ενστάσεις και αντιδράσεις η κυβέρνηση μένει ανένδοτη.

Για τον λόγο αυτό, σε ανακοίνωσή της η Ομοσπονδία Δωδεκανήσου, καλεί τους βουλευτές του νομού να αντιδράσουν, διότι αλλιώς όπως αναφέρει, θα θεωρηθούν συνυπεύθυνοι.

Αναφέρονται συγκεκριμένα στην ανακοίνωση τα εξής:

- "Η Ομοσπονδία μας καλεί τα μέλη της σε καθολική συστράτευση στον κοινό αγώνα που αρχίζουμε για να ανατρέψουμε την αυταρχική, άδικη και επικίνδυνη για τα συμφέροντά μας ασφαλιστική πολιτική της κυβέρνησης που η εφαρμογή της θα οδηγήσει την πλειοψηφία των επιχειρήσεων του κλάδου μας σε κλείσιμο.

Καλούμε τον κ. Υπουργό και τους βουλευτές, του νομού μας να σταθούνε στο πλάι μας και να στηρίξουνε τις δίκαιες θέσεις της Ομοσπονδίας διότι σε αντίθετη περίπτωση θα θεωρηθούν συνυπεύθυνοι των συνεπειών που θα επιφέρει στον κλάδο μας αλλά και στην οικονομική ζωή της Δωδεκανήσου γενικότερα η υποχρεωτική ασφάλιση στο ΤΕΒΕ.

Το Σχέδιο Νόμου εισάγεται σήμερα 11.12.2001 στην Βουλή και ο υφυπουργός όπως μας πληροφόρησαν σήμερα, δεν δέχθηκε καμία από τις θέσεις μας που του υποβλήθηκαν στις 10.12.2001".



Όταν μια βουνοπλαγιά γίνεται πηγή έμπνευσης και δημιουργίας οίνου με ιστορία.



Διασφαλισμένη ποιότητα από την πρώτη φιάλη



Οινοθήκη Emery, σε ερυθρό και λευκό, απαλή γεύση και άρωμα. Οίνος με χαρακτήρα.

ΟΙΝΟΘΗΚΗ EMERY

Οίνος ευγενικής καταγωγής!

P.R.Cell
Palm Touch™ Therapy

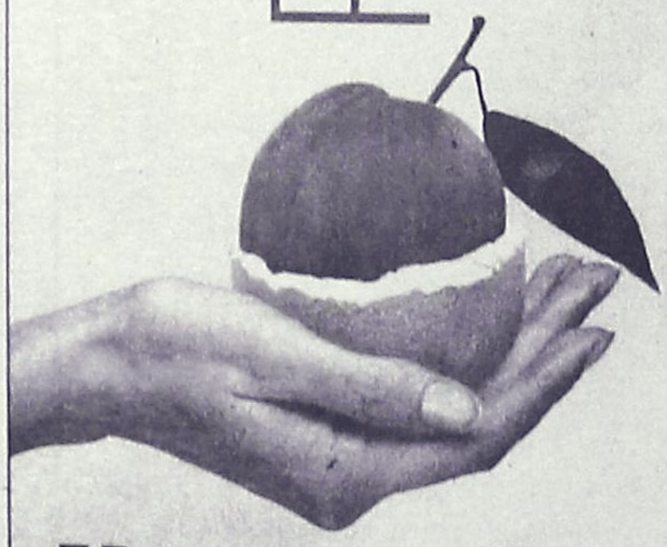

Κυτταρίτιδα...
Τη λύση την κρατάτε στο χέρι σας

Espace Beaute
Ινστιτούτο Αισθητικής - Salon de Beauté
Αννα Παγκά
Αμαράντου 10 - Ρόδος Τηλ: 30003 - 30500

HELLAS SERVICE

1057

η μοναδική με τις **χαμηλότερες τιμές** και τις **περισσότερες πληροφορίες!!!**

- **ΟΔΙΚΗ ΕΞΥΠΗΡΕΤΗΣΗ** Σ'ΟΛΗ ΤΗΝ ΕΛΛΑΔΑ, ΟΛΟ ΤΟ 24ΩΡΟ

3 SERVICE (ΑΛΛΑΓΗ ΠΛΑΤΙΝΕΣ, ΜΠΟΥΖΙ, ΛΑΔΙΑ, ΦΙΛΤΡΑ, ΒΑΛΒΟΛΙΝΕΣ)

2 ΗΛΕΚΤΡΟΝΙΚΟΥΣ - ΗΛΕΚΤΡΟΛΟΓΙΚΟΥΣ ΕΛΕΓΧΟΥΣ

2 ΖΥΓΟΣΤΑΘΜΙΣΕΙΣ

2 ΓΕΝΙΚΟΥΣ ΟΠΤΙΚΟΥΣ ΕΛΕΓΧΟΥΣ

1 ΕΥΘΥΓΡΑΜΜΙΣΗ

ΜΟΝΟ **17.500** ΕΤΗΣΙΩΣ

ΕΚΠΤΩΤΙΚΗ ΚΑΡΤΑ "HELLAS CARD"

- **ΣΥΝΕΡΓΕΙΑ - ΦΑΝΟΠΟΙΕΙΑ** ΣΤΙΣ ΝΕΕΣ ΥΠΕΡΣΥΓΧΡΟΝΕΣ ΕΓΚΑΤΑΣΤΑΣΕΙΣ, ΣΤΗ ΝΕΑ ΒΙΟΜΗΧΑΝΙΚΗ ΖΩΝΗ (ΤΣΑΪΡΙ), ΜΕ ΕΙΔΙΚΕΥΜΕΝΟ ΠΡΟΣΩΠΙΚΟ, ΓΙΑ ΟΠΟΙΑΔΗΠΟΤΕ ΜΗΧΑΝΙΚΗ ΕΡΓΑΣΙΑ ΚΑΙ ΦΑΝΟΠΟΙΕΙΑ

- **ΠΡΑΚΤΟΡΕΙΟ ΑΣΦΑΛΙΣΤΙΚΩΝ ΕΤΑΙΡΕΙΩΝ**
ΓΙΑ ΤΙΣ ΑΣΦΑΛΙΣΤΙΚΕΣ ΚΑΛΥΨΕΙΣ:
Οχημάτων - Σκαφών - Ζωής - Πυρός
Προσωπικών Ατυχημάτων - Δάνεια
Επενδυτικά προγράμματα.

ΓΡΑΦΕΙΑ: ΣΤ. ΚΑΖΟΥΛΗ 82 (7 ΒΑΓΙΕΣ) - ΡΟΔΟΣ,
ΤΗΛ.: 1057, 74174, 22490

ΣΥΝΕΡΓΕΙΑ: ΝΕΑ ΕΠ. ΟΔΟΣ ΡΟΔΟΥ - ΑΕΡΟΔΡΟΜΙΟΥ
(ΤΣΑΪΡΙ), ΤΗΛ. 67291

11322 PANAFON, **1057** COSMOTE * ΧΩΡΙΣ ΧΡΕΩΣΗ*

Αύριο, για την ανάδειξη νέου Διοικητικού Συμβουλίου

Ψηφίζουν οι καθηγητές

Στις εκλογές μετέχουν τρία παραταξιακά ψηφοδέλτια

Νέο διοικητικό και Εποπτικό συμβούλιο, καλούνται να εκλέξουν οι καθηγητές της περιοχής μας αύριο (Πέμπτη) στο πλαίσιο της εκλογοαπολογιστικής συνέλευσης που θα γίνει στο Εργατικό Κέντρο Ρόδου.

Οπως επισημαίνει σε ανακοίνωσή του το δ.σ. της Α' ΕΛΜΕΔ "η παρουσία όλων των εκπαιδευτικών στην εκλογοαπολογιστική συνέλευση και τις αρχαιρεσίες είναι επιβεβλημένη για τυπικούς και ουσιαστικούς λόγους".

Τονίζονται επίσης στην ίδια ανακοίνωση τα εξής: "Είναι ανάγκη να περιφρουρήσουμε τα συνδικαλιστικά μας δικαιώματα και ελευθερίες. Να ψηφίσουμε συνειδητά αφού πρώτα ενημερωθούμε πλήρως για την κατάσταση του κλάδου στο συνδικαλιστικό πεδίο. Ταυτόχρονα επειδή βάση υπουργικής απόφασης η ημέρα των εκλογών κατόπιν αιτήσεως της Α' ΕΛΜΕΔ κρίνεται ελεύθερη μαθημάτων, έτσι ώστε να διευκολυνθούν οι διαδικασίες των αρχαιρεσιών, υφίσταται και τυπική υποχρέωση συμμετοχής των μελών της Α' ΕΛΜΕΔ.

Η οποιαδήποτε άλλη επιλογή μας αφήνει κλαδικά και υπηρεσιακά ακάλυπτους"

ΤΡΙΑ ΨΗΦΟΔΕΛΤΙΑ

Στις αυριανές εκλογές πρόκειται να αναμετρηθούν τρία ψηφοδέλτια, προσκείμενα αντίστοιχα στη Νέα Δημοκρατία, στο ΠΑΣΟΚ και στην Αριστερά.

Ειδικότερα οι υποψήφιοι για το διοικητικό συμβούλιο ανά ψηφοδέλτιο είναι:

• ΔΑΚΕ-Συνεργαζόμενοι

Βηλαράς Θόδωρος
Γούλας Κωνσταντίνος
Ζαρίφη Χρυσή
Ηλιακόπουλος Βασίλειος
Καμπατζής Ανέστης
Κατσουράκης Γεώργιος
Κλεφτόπουλος Θεοδόσης
Νικολαΐδου Καλλιόπη
Νικολάου Μηνάς
Παπαμιχαήλ Τσαμπίκος
Σάββας Γιάννης
Στεργίου Χρυσούλα
Συκιώτης Απόστολος
Χρυσοχόος Νικήτας

• Αριστερή Ενωτική Κίνηση Καθηγητών-Συνεργαζόμενοι

Αθανασόπουλος Παναγιώτης
Αυγουστή Δέσποινα
Βαρσαμίδης Βαρσάμης
Βασιλείου Δημήτρης
Βλασοπούλου Μαρίνα
Βογιατζής Βασίλης
Βολονάκη Ελπινίκη
Γεωργαλίδου Μαριάνθη
Γιαννιουδάκη Τσαούλα
Δανάκης Χρήστος
Ζάχαρη Αντιγόνη
Ζεμπίλα Αιμιλία
Θανασούλα Κατερίνα
Καραγιάννης Βασίλης
Καραμήτσας Γιάννης
Καρασμάνογλου Αχιλλέας
Καρύδης Κώστας
Κρητικός Αλκης
Κυπριώτης Κώστας
Μαρκάκης Γιάννης
Μαυριδή Μέλπα
Μαυρονικόλας Γιάννης
Μπλάνα Ανδριάνα
Πανσεληνά Κατερίνα
Παπαμεντζέλου Δημήτρης
Παπανικολάου Νεκταρία
Παπαοικονόμου Γιώργος
Παρασού Μαριάνθη
Πολυχρονόπουλος Παντελής
Ρακόπουλος Κώστας
Σαρβανίδου Αιμιλία
Σαρούκος Νομικός
Σωτηράκης Αναστάσιος
Τσακογιάννης Μανώλης
Χατζηδιάκου Αγαπητός

• ΠΑΣΚ

Αγγελάκη Μαρία
Αγλαΐνης Νικόλαος
Αναστασόπουλος Αναστάσιος
Αποστολίδης Γεώργιος
Βαρέλης Νικόλαος
Γαλατάς Βασίλειος
Γιακουμάκης Γαβριήλ
Δάϊος Βασίλειος
Διαμαντή Ευαγγελία
Ευαγγελίδης Παναγιώτης
Ευλαβής Δημήτριος
Καβάλλας Δημήτριος
Καραγιάννης Γεώργιος
Καραγιάννης Ιωάννης
Κατζάκης Μηνάς
Κεφαλά Αννα
Κλαδάς Νικόλαος
Κοκκαλίδης Σταύρος
Κοντάκη Βασιλική
Κούγιας Κωνσταντίνος
Κρομμύδας Αθανάσιος
Κωστής Νικόλαος
Λεβεντέρης Ανδρέας
Μαντικός Μιχαήλ
Μπίκιας Μιλτιάδης
Νταβέλης Αφεντούλης
Ξάφης Θεόδωρος
Οικονόμου Αναστασία
Πανίδης Παναγιώτης
Παπαδημητρίου Μιχαήλ
Παπαδομαρκάκης Ιωάννης
Παπανικόλα Πελαγία
Παυλούς Γεώργιος
Πόμπος Σάββας
Πρωτοσυγκέλλου Αθηνά
Σαββίδης Βασίλειος
Σιώκου Ελισάβετ
Ταβερνάρης Βασίλειος
Χατζηδιάκου Δέσποινα

ΓΙΑ ΤΟ ΕΠΟΠΤΙΚΟ

Υποψήφιοι για το Εποπτικό Συμβούλιο, ανά ψηφοδέλτιο είναι οι εξής:

• ΔΑΚΕ

Βηλαράς Θόδωρος
Κατσουράκης Γεώργιος
Παπαμιχαήλ Τσαμπίκος

• Αριστερή Ενωτική Κίνηση

Γεωργαλίδου Μαριάνθη
Καρασμάνογλου Αχιλλέας
Κρητικός Αλκης

• ΠΑΣΚ

Γιαντζίδης Γιώργος
Κουπάδης Ιωάννης
Παπαφιλίππου Χρήστος



Μοναδική προσφορά...άμεσης παράδοσης. Σετ διθέσιου και τριθέσιου καναπέ Class σε ύφασμα από **20.400 δρχ.-€59,92** το μήνα, σε δέρμα από **31.300δρχ.-€91,71** το μήνα. **Σε 24 άτοκες δόσεις με όλες τις πιστωτικές κάρτες.**

Το μοντέλο Class αποτελεί την τελευταία πρόταση της Divani & Divani για όσους αναπτύσσουν την ασφάλεια άνεση. Διαλέξτε σήμερα το καθιστικό που ταιριάζει στο προσωπικό σας στυλ, μέσα από ένα πλήθος εκδοχών, καναπέδες και πολυθρόνες με μηχανισμούς ανάκλισης, ανακουστικές γωνιακές συνθέσεις, αλλά και εκδόσεις σε καναπέ-κρεβάτι σε δέρμα, δέρμα ή μικροφίμπρα. Επωφεληθείτε τώρα από την προσφορά του Class που κρατάει μέχρι τις 31 Δεκεμβρίου 2001, αποκλειστικά στα καταστήματα Divani & Divani.

DIVANI & DIVANI®
ΟΙ ΚΑΝΑΠΕΔΕΣ, ΣΤΑ ΙΤΑΛΙΚΑ.
ΡΟΔΟΣ Καναδά 34, τηλ. (0241) 27328

MALTEZOS

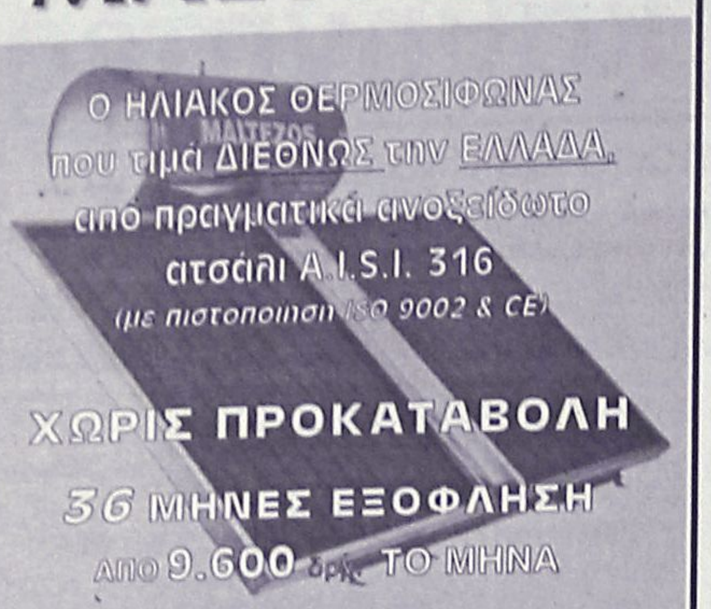

Πληρ. Βενετοκλέων 71, Ρόδος • Τηλ. 32302

AUTO SERVICE
iliakopoulos

Η εγγυημένη επιλογή για:

- Service
- Ευθυγράμμιση
- Προετοιμασία ΚΤΕΟ
- Αμορτισέρ - Ελατήρια
- Χημικά - Βελτιωτικά
- Ηλεκτρονική διάγνωση βλαβών
- Ανταλλακτικά για όλες τις εφαρμογές
- Λιπαντικά *Valvoline*

Η απόλυτη συντήρηση για το αυτοκίνητο σε τιμές που δεν συγκρίνονται

ΜΑΡΙΟΣ Κ. ΗΛΙΑΚΟΠΟΥΛΟΣ

Τηλ. Fax: 0241 0 24030, Κλ. Πέππερ 1, Ρόδος

e-mail: M_iliakop@usa.net

HAPPYLAND
KOYZEIN

ΛΙΣΤΑ ΓΑΜΟΥ

ΣΕΡΒΙΤΣΙΑ - ΠΟΤΗΡΙΑ -
ΜΑΧΑΙΡΟΠΗΡΟΥΝΑ -
ΣΚΕΥΗ
ΣΤΙΣ ΚΑΛΥΤΕΡΕΣ ΤΙΜΕΣ

Ο,ΤΙ ΧΡΕΙΑΖΕΣΤΕ ΓΙΑ ΤΗΝ ΚΟΥΖΙΝΑ
ΚΑΙ **ΟΧΙ** ΜΟΝΟ

ΕΘΝΙΚΗΣ ΑΝΤΙΣΤΑΣΕΩΣ 59
(πρώην Αννης Μαριας)

Ροδίτης, κάτοικος Δήμου της Ανατ. Ρόδου

Ζητά από την πρώην ερωμένη του 10 εκατ.

Απάντηση της 40χρονης με εξώδικο

Δέκα, εκατομμύρια δραχμές ζητά από την πρώην ερωμένη του ένας 50χρονος ο οποίος κατέθεσε σχετική αγωγή στο Πρωτοδικείο η οποία θα συζητηθεί αύριο.

Ο προσφεύγων που κατάγεται από Δήμο της Ανατολικής πλευράς του νησιού μας αφού απόλαυσε για αρκετούς μήνες τα κάλη της 40χρονης φίλη του μητέρας τριών παιδιών στην οποιά, κατά τα λεγόμενά της, υποσχέθηκε γάμο και εφέρετο στα παιδιά της σαν πατέρας στη συνέχεια διέκοψε το δεσμό τους.

Λίγες ημέρες μετά την διακοπή του δεσμού τους της έστειλε εξώδικο πρόσκληση με την οποία την καλούσε να του επιστρέψει το ποσό των δέκα εκατομμυρίων δραχμών, που κατά τους ισχυρισμούς τους, της είχε δανείσει ή του τα είχε αποσπάσει με παράνομο και δόλιο τρόπο.

Στην εξώδικο του πρώην εραστή της απάντησε με εξώδικο με την οποία αντικρούει τους ισχυρισμούς και τις κατηγορίες αναφέροντας ότι αυτός της είχε υποσχεθεί γάμο και μάλιστα τον ενίσχυσε οικονομικά για να φτιάξει το σπίτι στο οποίο θα στέγαζαν τον έρωτά τους μετά το γάμο τους.

Με την ίδια εξώδικο του υπενθυμίζει ότι από τα χρήματα που του δάνεισε σταδιακά μέσα σε ένα χρόνο, μετά από πιέσεις της επέστρεψε το μεγαλύτερο μέρος των οφειλομένων με τελευταία καταβολή έναντι στις 17 Νοεμβρίου 1999 και της οφείλει ακόμα 1.750.000 δραχμές το οποίο όμως παρά τις οχλήσεις της μέσω τρίτων, γιατί δεν μπορεί να τον βρει, αδιαφορεί.

"Βεβαίως, αναφέρει στην εξώδικο πρόσκλησή της, για σας το ύψος του ποσού αυτού αποτελεί "μικροποσό" λόγω της οικονομικής σας ευχέρειας, για μένα όμως είναι ο μόχθος πολύωρης καθημερινής σκληρής εργασίας στη καφετέρια που εργάζομαι διερχόμενη από καθαρίστρια ως σερβιτόρα και το οποίο έχω απόλυτη ανάγκη για να καλύψω τις υποχρεώσεις μου προς τα παιδιά μου, τα οποία ειρήσθω εν παρόδω σας εγνώρισα και τα αντιμετωπίσατε με την ιδιότητα του μέλλοντος συζύγου μου. Οι ερωτικές σας όμως περιπέτειες σας απομάκρυναν από εμένα με αποτέλεσμα ουσιαστικά να με εγκαταλείψετε και να μείνω με τις υποσχέσεις σας".

Καταλήγοντας αφού αντικρούει τα αναφερόμενα στην εξώδικο για δήθεν οφειλή προς αυτόν του ποσού των δέκα εκατομμυρίων δραχμών τον καλεί να της επιστρέψει το οφειλόμενο ποσό του 1.750.000 δραχμών.

Η συνέχεια αναμένεται να δοθεί αύριο στο δικαστήριο το οποίο θα κληθεί να αποφασίσει αν αυτή οφείλει στον πρώην εραστή της και πρώην υποψήφιο σύζυγό της το αιτούμενο ποσό των δέκα εκατομμυρίων δραχμών.

Απάντηση σε δημοσίευμα

Από την Διευθύντρια της Αρχαιολογίας πήραμε και δημοσιεύουμε την παρακάτω επιστολή:

Κύριε Διευθυντά,

Μία εφημερίδα που σέβεται τον εαυτό της αλλά και τους αναγνώστες της οφείλει πριν δημοσιεύσει ανώνυμες ή επώνυμες καταγγελίες δυσφημιστικού περιεχομένου να τις διασταυρώσει και να τις ελέγξει. Γι' αυτό εξάλλου και ο Νόμος καθιστά αλληλεγγύως υπεύθυνους τόσο τους καταγγέλλοντες όσο και αυτούς που δημοσιεύουν καταγγελίες χωρίς να διαπιστώνουν αν είναι βάσιμες. Δυστυχώς στο φύλλο της εφημερίδας "Πρόοδος" της Κυριακής 9ης Δεκεμβρίου 2001 και σε άρθρο με τίτλο "Για άσχημη συμπεριφορά καταγγέλλεται η προϊσταμένη Αρχαιολογίας Δωδεκανήσου" δημοσιεύονται αποσπάσματα ανυπόγραφης επιστολής "αγανακτισμένων υπαλλήλων" που καμμία σχέση δεν έχουν με την αλήθεια.

Δεν αρμόζει σε μια Υπηρεσία να ασχολείται με ανώνυμες "καταγγελίες", πολύ περισσότερο όταν αυτές είναι ανυπόστατες, ψευδείς και σε ορισμένες περιπτώσεις αγγίζουν τα όρια της γελοιότητας. Για το λόγο αυτό θεωρούμε το δημοσίευμα απαράδεκτο και σας ζητάμε να δημοσιεύσετε την παρούσα, δηλώνοντάς σας επί πλέον ότι επιφυλασσόμαστε κάθε νόμιμου δικαιώματός μας για την προάσπιση της προσωπικότητας των θιγομένων.

Η Διευθύντρια
Μαρία Μιχαήλου».

Πραγματοποιείται Παρασκευή και Σάββατο

Συνέδριο με θέμα "η πληροφόρηση στην Εκπαίδευση, Εφαρμογές"

Οργανώνεται από το Πανεπιστήμιο Αιγαίου

Στις 14 και 15 Δεκεμβρίου 2001 (Παρασκευή και Σάββατο) στο "Ακταίον" το Πανεπιστήμιο Αιγαίου, οργανώνει Συνέδριο με θέμα:

"Η Πληροφορική στην Εκπαίδευση Τεχνολογίες, Εφαρμογές, Κατάρτιση Εκπαιδευτικών".

Αντικείμενο του Συνεδρίου είναι ο επιστημονικός διάλογος και η ανταλλαγή εμπειριών για θέματα που αφορούν στην διδασκαλία της Πληροφορικής, στη χρήση των πολυμέσων ως εκπαιδευτικών εργαλείων, στη στάση της ελληνικής κοινωνίας απέναντι στην κοινωνία της πληροφορίας, στην εκπαίδευση των εκπαιδευτικών σε θέματα Πληροφορικής και σε μια ευρεία σειρά θεμάτων που έχουν σχέση με την Πληροφορική στην Εκπαίδευση.

Το Συνέδριο θα διεξαχθεί σε τρείς ενότητες με το παρακάτω περιεχόμενο:

Ενότητα Α. Κοινωνία, Πληροφορική και Κατάρτιση Εκπαιδευτικών.

Στην ενότητα αυτή αναμένεται να εξετασθεί ο βαθμός διείσδυσης της Πληροφορικής στην ελληνική κοινωνία. Ιδιαιτέρως θα εξετασθούν τα προβλήματα της διδασκαλίας της Πληροφορικής στην ελληνική εκπαίδευση σε όλες τις βαθμίδες της . Θα παρουσιαστούν εμπειρίες από άλλες χώρες στις οποίες η πληροφορική αποτελεί στοιχείο της εκπαιδευτικής διαδικασίας καθώς και προγράμματα που εφαρμόζονται στην Ελλάδα.

Ενότητα Β. Τεχνολογίες Πολυμέσων.

Θα μελετηθούν οι εξελίξεις στις εφαρμογές πολυμέσων στην εκπαίδευση, η εκπαιδευτική τους σημασία και η τεχνική τους αρτιότητα και εργονομία σε σχέση με τις ηλικίες στις οποίες απευθύνονται. Θα παρουσιαστούν νέες τεχνικές και νέες μεθοδολογίες, καθώς επίσης και η εικονική πραγματικότητα ως επόμενο στάδιο της αλληλεπιδραστικής σχέσης ανθρώπου- υπολογιστή.

Ενότητα Γ. Δικτυακές εφαρμογές πληροφορικής.

Στην ενότητα αυτή αναμένεται να εξετασθούν οι δυνατότητες και τα προβλήματα που προκύπτουν από τη χρήση των δικτυακών εφαρμογών (τηλεδιάσκεψη, τηλεκπαίδευση, διαδίκτυο, ηλεκτρονικό ταχυδρομείο). Η εξέταση αυτή θα γίνει σε συνδυασμό με παραμέτρους κοινωνικο- οικονομικού κόστους και οφέλους.

Στο Συνέδριο έχουν προσκληθεί επιστήμονες ειδικοί στην εκπαίδευση, την πληροφορική και την από απόσταση εκπαίδευση.

Η είσοδος είναι ελεύθερη στο κοινό.

Για μοντέρνο νεανικό γυναικείο ντύσιμο Ελάτε στο νέο μας κατάστημα

ELIOYLA

με τα επώνυμα ρούχα

GIANNI RODINI ®

INTERNATIONAL

Σας ευχόμαστε ΚΑΛΕΣ ΓΙΟΡΤΕΣ!

Δημητρίου Θέμελη 75 (πεζόδρομος)
Τηλέφωνο **33606**

Πρατήριο Αρτου
"Η ΑΡΧΑΓΓΕΛΙΤΙΣΣΑ"

απέναντι από το "REX" πρώην φούρνος της "ΔΕΗ"



σας περιμένει με το ωραίο της ψωμί, με τα φρέσκα κουλουράκια, ξεροτήγανα και άλλα παραδοσιακά γλυκά.

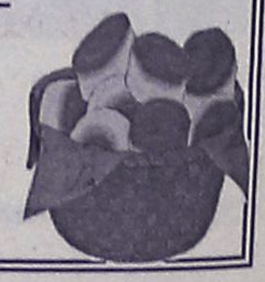

Τηλ. 36455



Η **NOUVELLES FRONTIERES**



σας προτείνει να περάσετε

- **5 μέρες** στο Παρίσι, διαμονή σε κεντρικό ξενοδοχείο** με πρωινό από 140.100 (411 €). Το ίδιο πακέτο για την περίοδο Χριστουγέννων από 173.000 (508 €)
- **5 μέρες** Παρίσι - Disneyland 2 βράδια στο Παρίσι σε κεντρικό ξενοδοχείο** με πρωινό και 2 βράδια στην Disneyland από 172.200 (505 €). Τα παιδιά μέχρι 11 χρόνων από 99.900 (293 €)
- **5 μέρες** στη Βουδαπέστη στο ξενοδόχειο*** με πρωϊνό από 129.600 (380 €)
- **1 εβδομάδα** στην Τυνησία σε ξενοδοχείο*** με πρωϊνό από 139.900 (410 €)
- **1 εβδομάδα στην Τυνησία** σε ξενοδόχειο*** με πρωϊνό και γεύμα, μεταφορές από/προς αεροδρόμιο από 162.900 (478 €)

★ *Οι τιμές είναι κατ' άτομο σε δίκλινο με αεροπορικά εισιτήρια από Ρόδο και δεν συμπεριλαμβάνουν φόρους αεροδρομίων. Μπορείτε να πληρώσετε το ταξίδι σας με πιστωτική κάρτα από 3 έως 5 άτοκες μηνιαίες δόσεις.*

Επίσης:
- *Οργανώνουμε ατομικά ταξίδια σε όλο τον κόσμο.*
- *Διαθέτουμε τιμές για Χριστούγεννα και Πρωτοχρονιά*
- *Ξενοδοχεία στην Αθήνα*
- *Εισιτήρια εσωτερικού/εξωτερικού με όλες τις αερογραμμές.*

Για κρατήσεις/πληροφορίες στο γραφείο μας στην οδό Γρίβα, 32 Ρόδος (πίσω από το GRAND HOTEL), τηλέφωνο (0241) 28128, τις καθημερινές μέρες πρωί - απόγευμα.

Μόνο επιλεκτικές τοποθετήσεις από τους επενδυτές

Πτωτικά κινήθηκε και χθες το ΧΑΑ

Υποχώρηση του Γενικού Δείκτη σε ποσοστό 0,62%

Νέα υποχώρηση σημείωσαν χθες οι τιμές των μετοχών με τη Σοφοκλέους να κινείται νευρικά και με χαμηλό όγκο συναλλαγών, καθώς οι επενδυτές παρουσιάζονται ιδιαίτερα επιφυλακτικοί, με εξαίρεση κάποιες επιλεκτικές τοποθετήσεις σε ορισμένα "μπλου τσιπ", όπως Τιτάν, Coca Cola 3e και Panafon.

Πτωτικά κινήθηκε και χθες η μετοχή του ΟΤΕ (-0,88%), αν και με περιορισμένες απώλειες σε σχέση με χθες, ενώ η βραχυχρόνια πορεία της αγοράς θα εξαρτηθεί από την πορεία των διεθνών αγορών, αλλά και από την πορεία της μετοχής της ΔΕΗ, η διαπραγμάτευση της οποίας ξεκινά αύριο στο ταμπλό της Σοφοκλέους. Τεχνικά η χρηματιστηριακή αγορά βρίσκει ισχυρή στήριξη στα επίπεδα των 2.640 και στα 2.600 μονάδες.

Ο βασικός χρηματιστηριακός δείκτης κινήθηκε σε εύρος διακύμανσης 25,93 μονάδων, καταγράφοντας υψηλότερη τιμή στις 2.665,21 μονάδες και κατώτερη στις 2.639,28 μονάδες, όταν κατέγραφε απώλειες έως και 0,86%. Τελικώς, ο Γενικός Δείκτης Τιμών έκλεισε στις 2.645,38 μονάδες έναντι 2.661,96 μονάδων της προηγουμένης μέρας, καταγράφοντας απώλειες 16,58 μονάδων ή σε ποσοστό 0,62%.

Ο δείκτης FTSE/ASE 20 έκλεισε στις 1.449,88 μονάδες, σημειώνοντας απώλειες 7,50 μονάδων ή σε ποσοστό 0,51%, ενώ ο δείκτης FTSE/ASE 40 έκλεισε στις 295,25 μονάδες, σημειώνοντας απώλειες 1,75 μονάδων ή σε ποσοστό 0,59%. Ο δείκτης FTSE/ASE SMALLCAP 80 έκλεισε στις 856,27 μονάδες, καταγράφοντας απώλειες 7,40 μονάδων ή σε ποσοστό 0,86%.

Από τις μετοχές που διακινήθηκαν, 86 κινήθηκαν ανοδικά, 228 καθοδικά, ενώ η τιμή 65 μετοχών παρέμεινε αμετάβλητη.

Τη μεγαλύτερη ποσοστιαία άνοδο σημείωσαν οι μετοχές των εταιρειών: Ετμα (Πο) +8,79%, Λανακάμ (Πο) +8,44%, Ξιφίας (Πα) +7,77%, Ετμα (Κο) +7,59%, Ελλατέξ +7,33%, Νηρέας +5,42%, Ασπίς Πρόνοια +4,93%, Ιμπέριο +3,81%, Πετζετάκις (Πα) +3,60% και Φοίνικας +3,22%.

Αντιθέτως τις μεγαλύτερες απώλειες σημείωσαν οι μετοχές των εταιρειών: Interinvest -10,00%, Αλυσίδα (Κ) -9,29%, SexForm -7,49%, Σιγάλας -7,45%, Κλαουδάτος -6,36%, Βάρδας -5,82%, Φιντεξπορτ -5,33%, Space Hellas -5,06%, Axon Συμμετοχών -4,98%, Paperpack -4,56%.

Ο όγκος των συναλλαγών ανήλθε στα 121,98 εκατ. ευρώ ή 41,57 δισ. δρχ., εκ των οποίων τα 12,77 εκατ. ευρώ αφορούσαν προσυμφωνημένες συναλλαγές.

Τη μεγαλύτερη συναλλακτική δραστηριότητα σημείωσαν οι μετοχές των εταιρειών: ΟΤΕ με 18,86 εκατ. ευρώ, Τιτάν (Κο) με 5,38 εκατ. ευρώ, Sex Form με 4,61 εκατ. ευρώ, Ελληνική Εταιρία Εμφιαλώσεως με 4,58 και Cosmote με 4,29 εκατ. ευρώ.

Οι μετοχές του δείκτη της Morgan Stanley έκλεισαν ως εξής:

ΑΛΟΥΜ. ΤΗΣ ΕΛ.:	35,20
ALPHA BANK:	20,74
ΒΙΟΧΑΛΚΟ :	9,70
ΔΟΛ :	4,88
COCA COLA:	15,70
ΕΛΠΕ :	7,14
ΕΛ. ΤΕΧΝΟΔΟΜΙΚΗ :	6,42
ΕΜΠΟΡΙΚΗ :	39,16
ΕΠΙΧ. ΑΤΤΙΚΗΣ :	4,96
ΕΘΝΙΚΗ ΤΡΑΠΕΖΑ:	27,32
ΕΥΔΑΠ :	6,98
EFG EUROBANK:	15,76
ΙΝΤΡΑΚΟΜ :	13,92
ΚΑΕ :	11,50
ΜΑΙΛΛΗΣ:	5,66
MOTOR OIL:	8,60
ΤΕΧ. ΟΛΥΜΠΙΑΚΗ :	2,57
ΟΤΕ :	18,06
PANAFON :	5,88
ΠΑΠΑΣΤΡΑΤΟΣ :	14,54
ΤΡΑΠΕΖΑ ΠΕΙΡΑΙΩΣ :	9,80
TITAN :	40,16
FOLLI-FOLLIE:	19,74
FOURLIS:	5,42

Οι επιμέρους δείκτες διαμορφώθηκαν ως εξής:

Τραπεζικός:	4.901,96,	-0,44%
Τηλεπικοινωνιών:	1.154,66,	-0,94%
Ασφαλειών:	1.788,30,	+0,94%
Επενδύσεων:	814,70,	+0,04%
Κατασκευαστικών:	1.208,	41, -0,60%
Βιομηχανιών:	1.577,50,	-0,78%
Συμμετοχών:	2.636,31,	-1,04%
Βασικών μετάλλων:	886,93,	-1,15%
Μη μεταλλικών ορυκτών:	1.061,67,	-0,15%
Εκδόσεων- εκτυπώσεων:	477,55,	-0,54%
Κλωστοϋφαντουργίας:	885,14	-1,69%
Λιανικού εμπορίου:	901,25,	-1,02%
Πληροφορικής:	819,77,	-0,16%
Λύσεων πληροφορικής:	568,59,	-1,04%
Χονδρικού Εμπορίου:	696,94,	-0,92%
Τροφίμων & Ποτών:	845,03,	-0,60%
Παράλληλη Αγορά:	259,64,	-1,33%

Λιανική σε τιμές χονδρικής



Καναπές
Τριθέσιος
MONO
250.000



Σύνθετο
MONO
250.000

Κρεβατοκάμαρα
MONO
270.000

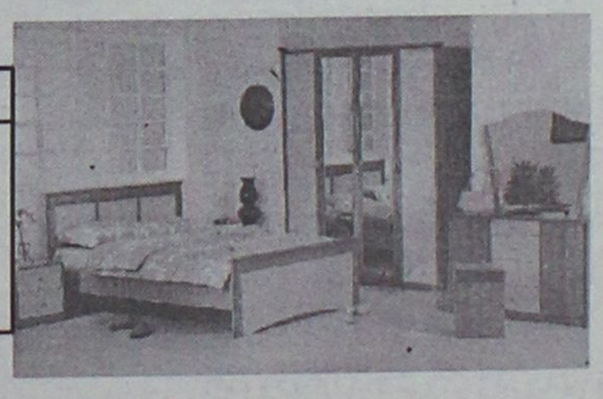

Σαλόνια από 400.000 Δρχ. σε διάφορα μοντέλα και υφάσματα της αρεσκείας σας.

Στις τιμές συμπεριλαμβάνεται Φ.Π.Α 13%

Τώρα επιλέγετε εσείς τον τρόπο πληρωμής που σας ταιριάζει:

α.Με 0% προκαταβολή και έως 36 δόσεις
β.Με 10% προκαταβολή και έως 48 δόσεις
γ.Με 35% προκαταβολή και 12 δόσεις άτοκα

ADD

Spazio economico

Εθν. Αντίστασης 28 (Πρώην Άννης Μαρίας)
Τηλ.: 02410 29145

Μια νέα πρόταση από τη ΛΥΣΗ Α.Ε.Β.Ε.

Δ·Α·Ν·Ε· SEA LINE
ΔΩΔΕΚΑΝΗΣΙΑΚΗ ΑΝΩΝΥΜΗ ΝΑΥΤΙΛΙΑΚΗ ΕΤΑΙΡΙΑ

ΔΡΟΜΟΛΟΓΙΑ ΑΠΟ 01.12.2001 έως 23.12.2001

ΑΝΑΧΩΡΗΣΗ ΑΠΟ ΡΟΔΟ

ΗΜ/ΝΙΑ		ΠΛΟΙΟ	ΩΡΑ	ΠΡΟΟΡΙΣΜΟΣ
01.12	ΣΑΒ	ΔΙΑΓΟΡΑΣ	15.00	ΚΩ-ΚΑΛΥΜΝΟ-ΛΕΡΟ-ΠΑΤΜΟ-ΠΕΙΡΑΙΑ
02.12	ΚΥΡ	ΡΟΔΟΣ	15.00	ΚΩ-ΚΑΛΥΜΝΟ-ΛΕΡΟ-ΠΑΤΜΟ-ΠΕΙΡΑΙΑ
03.12	ΔΕΥ	---	---	---
04.12	ΤΡΙ	ΔΙΑΓΟΡΑΣ	18.00	ΚΩ-ΠΕΙΡΑΙΑ
05.12	ΤΕΤ	ΡΟΔΟΣ	15.00	ΣΥΜΗ-ΤΗΛΟ-ΚΩ-ΚΑΛ.-ΛΕΡΟ-ΠΑΤΜΟ-ΠΕΙΡΑΙΑ
06.12	ΠΕΜ	ΔΙΑΓΟΡΑΣ	18.00	ΠΕΙΡΑΙΑ
07.12	ΠΑΡ	ΡΟΔΟΣ	15.00	ΚΩ-ΚΑΛΥΜΝΟ-ΛΕΡΟ-ΠΑΤΜΟ-ΠΕΙΡΑΙΑ
08.12	ΣΑΒ	ΔΙΑΓΟΡΑΣ	15.00	ΚΩ-ΚΑΛΥΜΝΟ-ΛΕΡΟ-ΠΑΤΜΟ-ΠΕΙΡΑΙΑ
09.12	ΚΥΡ	ΡΟΔΟΣ	15.00	ΚΩ-ΚΑΛΥΜΝΟ-ΛΕΡΟ-ΠΑΤΜΟ-ΠΕΙΡΑΙΑ
10.12	ΔΕΥ	---	---	---
11.12	ΤΡΙ	ΔΙΑΓΟΡΑΣ	18.00	ΚΩ-ΠΕΙΡΑΙΑ
12.12	ΤΕΤ	ΡΟΔΟΣ	15.00	ΣΥΜΗ-ΤΗΛΟ-ΚΩ-ΚΑΛ.-ΛΕΡΟ-ΠΑΤΜΟ-ΠΕΙΡΑΙΑ
13.12	ΠΕΜ	ΔΙΑΓΟΡΑΣ	18.00	ΠΕΙΡΑΙΑ
14.12	ΠΑΡ	ΡΟΔΟΣ	15.00	ΚΩ-ΚΑΛΥΜΝΟ-ΛΕΡΟ-ΠΑΤΜΟ-ΠΕΙΡΑΙΑ
15.12	ΣΑΒ	ΔΙΑΓΟΡΑΣ	15.00	ΚΩ-ΚΑΛΥΜΝΟ-ΛΕΡΟ-ΠΑΤΜΟ-ΠΕΙΡΑΙΑ
16.12	ΚΥΡ	ΡΟΔΟΣ	15.00	ΚΩ-ΚΑΛΥΜΝΟ-ΛΕΡΟ-ΠΑΤΜΟ-ΠΕΙΡΑΙΑ
17.12	ΔΕΥ	---	---	---
18.12	ΤΡΙ	ΔΙΑΓΟΡΑΣ	18.00	ΚΩ-ΠΕΙΡΑΙΑ
19.12	ΤΕΤ	ΡΟΔΟΣ	15.00	ΣΥΜΗ-ΤΗΛΟ-ΚΩ-ΚΑΛ.-ΛΕΡΟ-ΠΑΤΜΟ-ΠΕΙΡΑΙΑ
20.12	ΠΕΜ	ΔΙΑΓΟΡΑΣ	18.00	ΠΕΙΡΑΙΑ
21.12	ΠΑΡ	ΡΟΔΟΣ	15.00	ΚΩ-ΚΑΛΥΜΝΟ-ΛΕΡΟ-ΠΑΤΜΟ-ΠΕΙΡΑΙΑ
22.12	ΣΑΒ	ΔΙΑΓΟΡΑΣ	15.00	ΚΩ-ΚΑΛΥΜΝΟ-ΛΕΡΟ-ΠΑΤΜΟ-ΠΕΙΡΑΙΑ
23.12	ΚΥΡ	ΡΟΔΟΣ	15.00	ΚΩ-ΚΑΛΥΜΝΟ-ΛΕΡΟ-ΠΑΤΜΟ-ΠΕΙΡΑΙΑ

Δ·Α·Ν·Ε· SEA LINE
ΔΩΔΕΚΑΝΗΣΙΑΚΗ ΑΝΩΝΥΜΗ ΝΑΥΤΙΛΙΑΚΗ ΕΤΑΙΡΙΑ
ΓΡΑΦΕΙΑ ΡΟΔΟΥ: Κρατήσεις-Πληροφορίες: **(0241) 43150 (10 γραμμές)**
Διοικητικές Υπηρεσίες: **(0241) 43110, 43112**, FAX: **(0241) 43120**
ΓΡΑΦΕΙΑ ΠΕΙΡΑΙΑ: Κρατήσεις-Πληροφορίες: **0801-500500, (01) 4529360**
Διοικητικές Υπηρεσίες: **(01) 4529330**, FAX: **(01) 4293493**
email: dane@otenet.gr

s.a.f.e. Security Access Fire Equipments

ΗΛΕΚΤΡΟΛΟΓΙΚΟ ΥΛΙΚΟ
ΕΦΑΡΜΟΓΕΣ ΑΥΤΟΜΑΤΙΣΜΩΝ BUS

ΣΥΣΤΗΜΑΤΑ ΠΥΡΑΣΦΑΛΕΙΑΣ
ΠΥΡΑΝΙΧΝΕΥΣΗ - ΚΑΤΑΣΒΕΣΕΙΣ
ΠΥΡΟΣΒΕΣΤΙΚΟ ΥΛΙΚΟ ΚΑΙ ΕΦΑΡΜΟΓΕΣ

ΠΥΡΑΝΤΟΧΕΣ ΠΟΡΤΕΣ
ΜΕΤΑΛΙΚΕΣ - ΞΥΛΙΝΕΣ
ΘΩΡΑΚΙΣΜΕΝΕΣ - ΥΑΛΟΠΙΝΑΚΑ

ΣΥΣΤΗΜΑΤΑ ΠΑΡΑΚΟΛΟΥΘΗΣΗΣ
ΚΛΕΙΣΤΟ ΚΥΚΛΩΜΑ ΤΗΛΕΟΡΑΣΗΣ
ΠΟΛΥΠΛΕΞΙΑ - ΚΑΤΑΓΡΑΦΗ HARD DISC
ΤΗΛΕΜΕΤΑΔΟΣΗ ΕΙΚΟΝΑΣ

ΣΥΣΤΗΜΑΤΑ ΑΣΦΑΛΕΙΑΣ
ΣΥΝΑΓΕΡΜΟΙ
ΕΛΕΓΧΟΣ ΠΡΟΣΒΑΣΗΣ (ACCESS)
ΑΝΤΙΚΛΕΠΤΙΚΕΣ ΜΠΑΡΕΣ

ΑΥΤΟΜΑΤΕΣ ΠΟΡΤΕΣ
ΓΚΑΡΑΖΟΠΟΡΤΕΣ
ΜΗΧΑΝΙΣΜΟΙ ΣΥΡΟΜΕΝΩΝ - ΑΝΟΙΓΟΜΕΝΩΝ ΠΟΡΤΩΝ
ΜΠΑΡΕΣ - ΤΗΛΕΧΕΙΡΙΣΜΟΙ

ΧΡΗΜΑΤΟΚΙΒΩΤΙΑ
ΟΙΚΙΑΣ - ΧΡΥΣΟΧΟΕΙΩΝ
ΘΥΡΙΔΕΣ ΞΕΝΟΔΟΧΕΙΩΝ

S.A.F.E. - Δ. ΚΑΨΑΣΚΗΣ & ΣΙΑ Ο.Ε.
ΦΙΛ. ΕΝΩΣΗΣ ΔΩΔ/ΣΙΩΝ 15 & ΑΝΑΣΤΑΣΙΑΔΗ
85100 ΡΟΔΟΣ
ΤΗΛ: 70321 - 70322 , FAX: 70326
E-MAIL : SAFE_RHODES @ YAHOO,GR

Διεξάγεται από 3 έως 5 Απριλίου 2002 στη Ρόδο με συμμετοχή 350 επιστημόνων

Διεθνής διάσκεψη για την πολιτιστική κληρονομιά

Διοργανώνεται από το Διεθνές Κέντρο Προστασίας και Διατήρησης της Πολιτιστικής Κληρονομιάς που εδρεύει στην Ιταλία και τα Πανεπιστήμια Αιγαίου και Φλωρεντίας

Τον ερχόμενο Απρίλιο και συγκεκριμένα το διάστημα από 2 έως 5 του μήνα, θα διεξαχθεί στη Ρόδο, η πρώτη διεθνής διάσκεψη με θέμα "Κίνδυνοι στην πολιτιστική κληρονομιά του εικοστού αιώνα και αντίστοιχες Διορθωτικές Επεμβάσεις".

Οργανώνεται από το **Διεθνές Κέντρο Προστασίας και Διατήρησης της Πολιτιστικής Κληρονομιάς** που εδρεύει στην **Ιταλία** και τα **Πανεπιστήμια Αιγαίου** και **Φλωρεντίας**, ενώ εκτιμάται ότι θα πάρουν μέρος στις εργασίες της, περίπου 350 ερευνητές και επιστήμονες.

Η ΔΙΑΣΚΕΨΗ

Η διάσκεψη τελεί υπό την αιγίδα της **UNESCO** των υπουργείων Εξωτερικών, Πολιτισμού και ΠΕΧΩΔΕ, τεσσάρων αντίστοιχων υπουργείων της Ιταλίας, Ερευνητικών και Επιστημονικών Κέντρων, της Νομαρχιακής Αυτοδιοίκησης Δωδ/σου, των Δήμων Ρόδου και Καμείρου, του ΤΕΕ, Πανεπιστημίων της Ελλάδας, της Αγγλίας και διαφόρων οργανισμών που δραστηριοποιούνται στο αντικείμενο.

Σύμφωνα με όσα έγιναν γνωστά, τα θέματα που θα εξεταστούν, είναι χωρισμένα σε τρεις κατηγορίες: Συγκεκριμένα θα συζητηθούν οι **φυσικές καταστροφές** που απειλούν την αρχιτεκτονική κληρονομιά, όπως σεισμοί, φωτιές, κατακλυσμοί, τυφώνες κ.λπ., οι καταστροφές που προέρχονται από την **ανθρώπινη παρέμβαση** όπως εμπρησμοί, κλοπές, μαζικός τουρισμός, πόλεμοι ακόμα και τρομοκρατικές επιθέσεις, και τέλος οι **τρόποι αντιμετώπισής** τους και τα θέματα ασφάλειας και επεμβάσεων.

Οι εργασίες της διάσκεψης, θα πραγματοποιηθούν στο αμφιθέατρο του **Πανεπιστημίου Αιγαίου**, ενώ θα οργανωθούν και ταξίδια "τεχνικού χαρακτήρα" στα νησιά της **Δωδ/σου** για τους συνέδρους.

ΣΤΑ ΔΩΔ/ΣΑ

Οπως έχει ξαναγραφτεί, ειδικά ο χώρος της Δωδ/σου, αποτέλεσε έναν τόπο μεγάλης πολεοδομικής αξίας, καθώς η αρχιτεκτονική που συναντάται από το **1912** έως το **1943**, συνιστά ένα από τα πιο γοητευτικά κεφάλαια της **πολιτιστικής ελληνικής ιστορίας** του 20ού αιώνα.

Μεταξύ των αποικιών, εκείνη της **Δωδ/σου** παρουσιάζει ιδιαίτερα χαρακτηριστικά που δεν συναντώνται

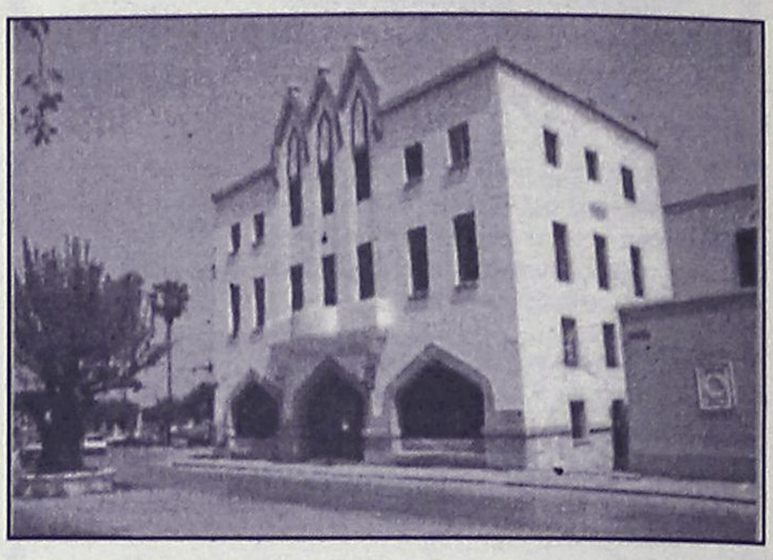

σε καμία άλλη από τις Ιταλικές κατοχικές κτήσεις του 1900 σε **Βαλκάνια** και **Αφρική.**

Ξεκινώντας από τα νησιά **Ρόδος, Κως, Λέρος** την περίοδο 1912-1942 ανεγέρθηκαν δημόσια κτίρια και συγκροτήματα κατοικιών μέσω των οποίων γίνεται προσπάθεια να ερμηνευθεί με πρωτότυπο τρόπο το νόημα της Ιταλικής παρουσίας σε συνδυασμό με το τοπικό πνεύμα.

Ιδιαίτερη μνεία γίνεται για τη σχέση ανάμεσα στην Ιταλική και την Ελληνική αρχιτεκτονική δύο μεσογειακών πολιτισμών με διαφορετικές ιστορικές και πολιτιστικές ρίζες όσον αφορά τους τελευταίους αιώνες.

Η περίπτωση της Ρόδου, και των υπολοίπων νησιών συνιστούν τελικά ένα μοναδικό κεφάλαιο, **αντιπροσωπευτικό της αρχιτεκτονικής του σύγχρονου ευρωπαϊκού πολιτισμού.** Αυτή λοιπόν η περίπτωση, είναι ανάγκη να προστατευθεί. Με σκοπό να ελαχιστοποιηθούν οι κίνδυνοι τους οποίους διατρέχει, σήμερα εκτεθιμένη στην φυσική φθορά, ή στις επεμβάσεις, διοργανώνεται η διεθνής διάσκεψη στην πόλη της Ρόδου.

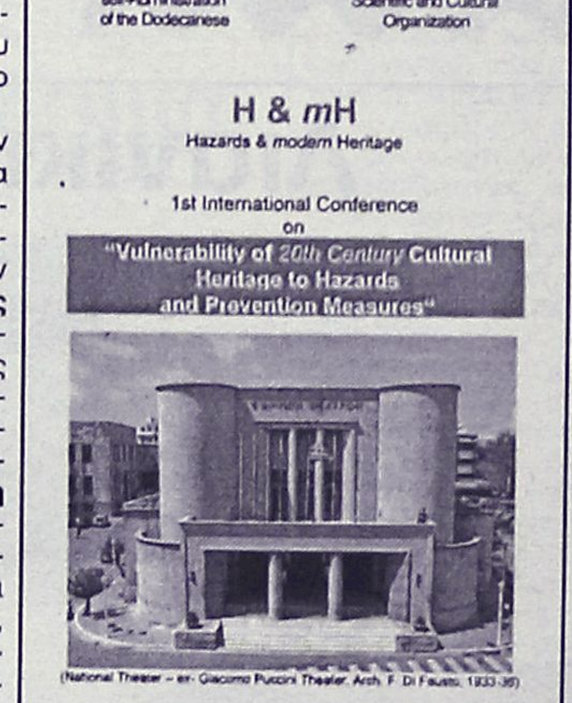

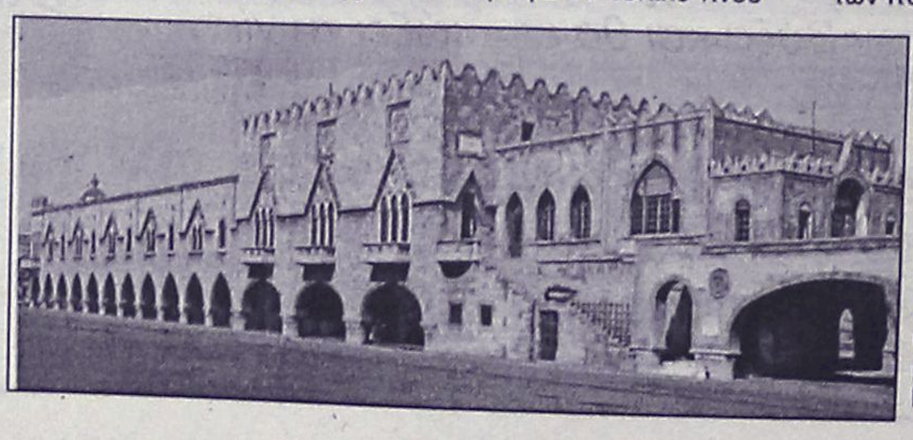

ΟΙ ΙΤΑΛΟΙ

Θα πρέπει να τονίσουμε ότι, οι Ιταλοί, γνώριζαν παρ' όλες τις προσπάθειές τους, ότι ήταν δύσκολο να αφελληνιστούν τα νησιά της Δωδ/σου. Γνώριζαν σε αντίθεση με τις άλλες αποικίες, ότι τη στιγμή της Ιταλικής κατάληψης των νησιών μας, αυτά είχαν ήδη μια μεγάλη δικιά τους, **αξιόλογη και ένδοξη ιστορία.** Χρησιμοποίησαν λοιπόν την **"πολιτική του λίθου"** την επιβεβαίωση και διαιώνιση της εξουσίας μέσα από μεγάλα έργα και κτίρια, που ο χρόνος δύσκολα, μπορεί να εξαφανίσει, κτίρια που μένουν στην ιστορία.

Παρ' όλα αυτά η δουλειά των Ιταλών χαρακτηρίστηκε υποδειγματική. Μετά την απελευθέρωση, η κληρονομιά πέρασε στα χέρια του ελληνικού κράτους. Τα περισσότερα κτίρια και έργα χρησιμοποιούνται μέχρι σήμερα και έχουν χαρακτηριστεί ως ιστορικά διατηρητέα μνημεία από το ΥΠΠΟ.

ΑΘΛΗΤΙΚΗ ΡΟΔΙΑΚΗ

ΤΕΤΑΡΤΗ
12 ΔΕΚΕΜΒΡΙΟΥ 2001

ΔΕΟΣ

✓ Από την παρουσία των Ολυμπιονικών στο νησί μας

✓ Σήμερα ο Κάχι Καχιασβίλι παρουσιάζει το λεύκωμα της ζωής του

ΣΕΛ. 33

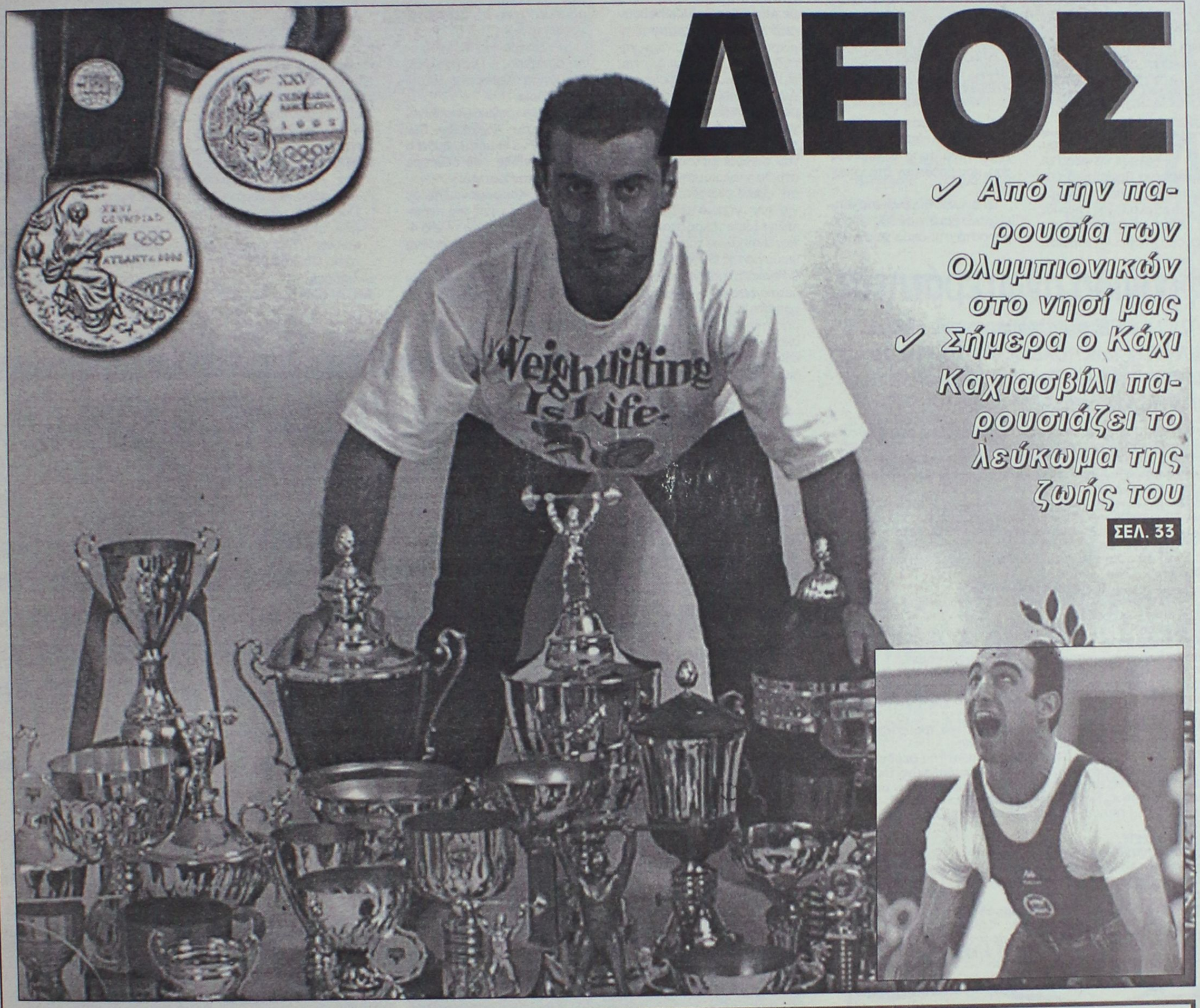

Η ΠΡΟΣΠΑΘΕΙΑ ΣΥΝΕΧΙΖΕΤΑΙ...

✓ *Ο Ιάλυσος υποδέχεται στον εξ αναβολής αγώνα τον Βύζα και θα επιδιώξει τη νίκη*

ΣΕΛ. 31



ΔΕΝ ΠΛΗΡΩΘΗΚΑΝ ΧΘΕΣ ΟΙ ΠΑΙΚΤΕΣ ΤΗΣ ΡΟΔΟΥ

ΣΕΛ. 31

ΤΟΠΙΚΟ ΠΟΔΟΣΦΑΙΡΟ - Πωλήσεις Ακινήτων Κ. Διακογεωργίου

Το έκανε ενδιαφέρον

✓ *ΝΩΘΡΗ ΝΙΚΗ ΤΟΥ ΔΙΑΓΟΡΑ ΠΟΥ ΚΕΡΔΙΣΕ ΣΤΟ ΕΞΑΝΑΒΟΛΗΣ ΤΟΝ ΑΝΤΑΓΟΡΑ ΜΕ 4-2 ΚΑΙ ΑΝΕΒΗΚΕ ΣΤΗΝ 2η ΘΕΣΗ*

✓ *ΣΗΜΕΡΑ ΣΤΟΥΣ ΑΓΙΟΥΣ ΑΠΟΣΤΟΛΟΥΣ Ο ΕΥΑΓΟΡΑΣ ΥΠΟΔΕΧΕΤΑΙ ΤΟΝ ΚΑΛΥΜΝΙΑΚΟ*

ΕΘΝΙΚΟ.

Δύσκολη τη ζωή του θέλησε να κάνει σ' ένα θεωρητικά εύκολο παιχνίδι χθες ο Διαγόρας. Στο εξ αναβολής παιχνίδι που έδωσε με αντίπαλο τον Ανταγόρα μπορεί να κέρδισε 4-2, όμως για να φτάσει σ' αυτό το αποτέλεσμα καρδιοκτύπησε λίγο τους φιλάθλους του, που βρέθηκαν στο γήπεδο.

Οι φιλοξενούμενοι στο α' ημίχρονο βρέθηκαν δύο φορές μπροστά στο σκορ χωρίς βέβαια αυτό να λέει πως ήταν καλύτεροι, απλά οι ποδοσφαιριστές του Διαγόρα δεν έδειξαν την ανάλογη σοβαρότητα με αποτέλεσμα να εκτεθούν σε δύο φάσεις. Ωστόσο το ημίχρονο έληξε υπέρ των γηπεδούχων με 3-2 και ενώ περιμέναμε στο β' ημίχρονο ένα Διαγόρα, που θα διασκέδαζε με τον αντίπαλό του, κάτι τέτοιο δεν έγινε. Λίγο έλειψε να είχαμε νέες ταχυπαλμίες όταν οι Κώοι έφτασαν κοντά στο 3ο γκολ και την ισοφάριση, όμως ένα τέταρτο γκολ για τον "γηραιό" 20' πριν τη λήξη έδωσε τέλος στα όνειρα των αντιπάλων του για τη δημιουργία της έκπληξης.

Γενικά το παιχνίδι ήταν από μέτριο έως κακό. Το μόνο ευχάριστο της όλης συνάντησης ήταν η διακύμανση του σκορ στο α' ημίχρονο όπου και κράτησε ζωντανό το ενδιαφέρον των παρευρισκομένων.

ΦΑΣΕΙΣ–ΓΚΟΛ

8'. Κακή συνεννόηση **Κορνάρου-Σκυλλά,** ο πρώτος ...πλάσαρε εύστοχα κάνοντας το 0-1 (αυτογκολ).

13'. Με υπέροχο πλασέ ο **Σακκάς** ισοφάρισε σε 1-1.

25'. Σέντρα του **Χονδρομπίλα** από αριστερά, ο **Λαμπριανίδης** ανάγκασε με κεφαλιά "ψαράκι" του **Σκυλλά** σε απόκρουση, αλλά με δεύτερη προσπάθεια και ενώ ήταν πεσμένος στο έδαφος έκανε το 1-2.

28'. Σουτ του **Σακκά** απέκρουσε προς της γραμμής ο **Βραχνάς.**

35'. Σέντρα από δεξιά και με κεφαλιά ο **Κουφομανώλης** ισοφάρισε σε 2-2.

40'. Προσπάθεια του **Σακκά** -από αριστερά και πάσα του **Κουφομανώλη,** αυτός με σουτ μέσα από την περιοχή έγραψε το 3-2.

51'. Σέντρα του **Μόσχου** από αριστερά, ο **Γεωργαλλής** από κοντά πλάσαρε πάνω από τα δοκάρια.

55'. Νέο τραγικό (παραλίγο) λάθος του **Κορνάρου** δεν μπόρεσε να εκμεταλλευθεί ο **Λαμπριανίδης** που σούταρε επάνω στον **Σκυλλά.**

69'. Ο **Κουφομανώλης** με σουτ από το ύψος της περιοχής διαμόρφωσε το τελικό 4-2, σημειώνοντας ταυτόχρονα χατ-τρικ.

73'. Πάσα του **Μόσχου** στον **Γεωργαλλή** που σε κενό τέρμα πλάσαρε άουτ.

84'. Ο **Κουφομανώλης** έδωσε ωραία πάσα στον **Φράγκο** που πλάσαρε λίγο άουτ.

Διακρίθηκαν:

Από τον μέτριο Διαγόρα ξεχώρισαν οι **Κουφομανώλης,** και **Σακκάς** όσο έπαιξε, ενώ από τον Ανταγόρα οι **Λαμπριαννίδης, Μανούσογλου.** Χωρίς προβλήματα η διαιτησία των **Ορφανού, Φραγκίνη, Ζανεττή.**

ΔΙΑΓΟΡΑΣ: *Σκυλλάς, Τριφίδης, Αμπελάς, Σταυρίδης, Κορνάρος, Κουφομανώλης, Παφιάκης, Χατζηστρατής (63' Πιτσουρδάκης), Γεωργαλλής (76' Φράγκος), Μόσχος, Σακκάς (43' λ.τ. Κολιάδης).*

ΑΝΤΑΓΟΡΑΣ: *Χοχλαστός, Βραχνάς, Κεφαλιανός, Μανούσογλου, Μπιτσακτσής, Καλαιτζής, Παναγόπουλος (43' Συλαϊδόπουλος), Μίχος (85' Δουλγεράκης), Πίττας, Λαμπριανίδης, Χονδρομπίλας (63' Παπαποστόλου).*

ΝΕΟ ΕΞ ΑΝΑΒΟΛΗΣ ΣΗΜΕΡΑ

Στο μεταξύ σήμερα στις 11.30 στο γήπεδο των Αγίων Αποστόλων ο Ευαγόρας σ' άλλο ένα εξ' αναβολής παιχνίδι της κατηγορίας υποδέχεται τον Καλυμνιακό. Διαιτητής της συνάντησης θα είναι ο **Σταύρος Πηδιάκης** με επόπτες τους **Μιχαλάκη, Σταυριανό.** Παρατηρητής αγώνα θα είναι ο **Λάζαρος Βεργίδης** ενώ διαιτησίας ο **Κώστας Καψάσκης.**

Σφραγίδα ανωτερότητας

✓ *Το 1ο ΤΕΕ συνέτριψε στον τελικό των Λυκείων πόλεως Ρόδου το 1ο Λύκειο με 5-0. Το ματς σημαδεύτηκε από δύο αποβολές*

Το 1ο ΤΕΕ μπορεί να περηφανεύεται από χθες πως διαθέτει την καλύτερη ποδοσφαιρική ομάδα σε σχέση με τα υπόλοιπα συγκροτήματα των Λυκείων της πόλεως Ρόδου, καθώς στον μεγάλο τελικό που πραγματοποιήθηκε στο γήπεδο των Αγίων Αποστόλων συνέτριψε το 1ο Ενιαίο Λύκειο με 5-0.

Πέρα από τα πολλά γκολ που σημειώθηκαν, η χθεσινή "μητέρα των ποδοσφαιρικών μαχών" χαρακτηρίστηκε και από αρκετές στιγμές έντασης, με μελανότερη αυτή του 59'ου λεπτού οπότε και έγινε σύρραξη μεταξύ των ποδοσφαιριστών των δύο ομάδων.

Οι ...απώλειες συνοψίζονται στις δύο κόκκινες κάρτες που μοιράστηκαν...

ΓΚΟΛ ΚΑΙ ΑΠΟΒΟΛΕΣ

6'. Μετά από κόρνερ του **Γιοβάνι**, ο **Σκουλούδης** άνοιξε το σκορ με κοντινή κεφαλιά.

58'. Το δυνατό σουτ του **Νικολού** βρήκε το στόχο κάνοντας το 2-0 γεγονός. Ο **Σαλονικιός** διαμαρτηρήθηκε άπρεπα στον διαιτητή **Μαντικό** και ως απάντηση πήρε την κόκκινη κάρτα.

59'. Ο διαιτητής θεώρησε υπαίτιο της σύρραξης που δημιουργήθηκε τον **Αναμουρλή** και τον έστειλε πρόωρα στα αποδυτήρια.

70'. Ο δείκτης του σκορ ανέβηκε στο 3-0 χάρη στο όμορφο σουτ του **Φραντζή.**

72'. Για δεύτερη φορά ο **Νικολός** βρήκε τον τρόπο να παραβιάσει με ψύχραιμο σουτ την αντίπαλη εστία.

80'. Το τελικό 5-0 διαμορφώθηκε με το σουτ του **Θεοδοσίου.**

Κορυφαίοι των νικητών ήταν οι **Φραντζής, Λολάκης, Θεοδοσίου** και **Γιοβάνι,** ενώ από πλευράς 1ου Λυκείου άρεσαν οι **Τσάγγαράκης, Μπάρδος, Καμπούρης** και **Μεταξάς.**

Καλή ήταν η διαιτησία του **Μαντικού** και του βοηθού του **Σαρικάκη.**

ΟΙ ΣΥΝΘΕΣΕΙΣ:

1ο ΤΕΕ (Εφη Κοκκίνου): *Μιχαλάκης, Φραντζής, Νικολός, Αναμουρλής, Λολάκης, Σκουλούδης, Θεοδοσίου, Γιοβάνι (65' Λιακατάς), Σταμούλης (67' Φωτεινής), Τσαλώλης, Σκόρπος (55' Θαρρενός).*

1ο ΕΝΙΑΙΟ ΛΥΚΕΙΟ (Θανάσης Παπαδόπουλος): *Μουστάκας, Τσαγγαράκης, Μπάρδος, Σαλονικιός, Λεριάς (70' Μιχελαράκης), Αργυρού Π., Καμπούρης, (72' λ.τ. Θυρής Κ.Ζ., Μεταξάς, Γιαννίκος, Αργυρού Σ. (75' Παπασταματίου), Χρυσόπουλος*

ΒΑΘΜΟΛΟΓΙΑ

Α' ΚΑΤΗΓΟΡΙΑ 2001–2002

					ΕΝΤΟΣ			ΕΚΤΟΣ			ΣΥΝΟΛΟ		
Α/Α	ΟΜΑΔΕΣ	ΒΑΘΜ.	ΑΓ.	ΤΕΡΜ.	Ν	Ι	Η	Ν	Ι	Η	Ν	Ι	Η
1.	Διγενής	33	12	34-5	6	0	0	5	0	1	11	0	2
2.	Διαγόρας	32	12	43-13	4	2	0	6	0	0	10	2	0
3.	Φοίβος	31	12	31-11	6	0	0	4	1	1	10	1	1
4.	ΑΕ Κως	28	12	32-13	6	0	0	3	1	2	9	1	2
5.	Ηρακλής	17	11	20-13	3	1	2	2	1	2	5	2	4
6.	Διαγόρας Β.	17	12	23-18	3	2	1	1	3	2	4	5	3
7.	ΑΕΛ	16	10	14-12	4	1	1	1	0	3	5	1	4
8.	Αναγέννηση	16	11	17-22	4	0	1	1	1	4	5	1	5
9.	Κλεάνθης	13	12	23-21	4	0	2	0	1	5	4	1	7
10.	Καλυμνιακός	10	10	18-15	5	0	1	0	1	3	5	1	4
11.	ΑΕΡΑ	10	11	13-23	3	1	1	0	0	6	3	1	7
12.	Αγ. Γεώργιος	9	12	11-25	1	0	4	2	0	5	3	0	9
13.	Ορφέας	9	11	8-24	2	0	3	1	0	5	3	0	8
14.	Ευαγόρας	7	11	12-41	2	1	2	0	0	6	2	1	8
15.	Θύελλα	6	12	7-32	2	0	4	0	0	6	2	0	10
16.	Ανταγόρας	4	11	11-28	1	1	3	0	0	6	1	1	9

Ο Καλυμνιακός έχει δύο μηδενισμούς και -6 βαθμούς.

ΤΑΒΕΡΝΑ
ΤΟ ΚΑΠΗΛΕΙΟ
Σας ευχόμαστε Καλό Χειμώνα
Κοντά σας κάθε Παρασκευή - Σάββατο και εορτές, συντροφιά με τον **Στέργο Δούκα**, την **Μαριάνθη** και την ορχήστρα μας με νησιώτικο - λαϊκό και ρεμπέτικο πρόγραμμα.
Ποικιλία μεζέδων ντόπιων κρεάτων και κρασιών.
Η αίθουσά μας διατίθεται για κάθε είδους κοινωνική εκδήλωση μέχρι 120 άτομα.
Σωτήρος 47, Ιξιά, Ιαλυσός
Τηλ. κρατήσεων 91835 & 0945-769958
Ο χώρος κλιματίζεται



ΤΟΠΙΚΗ ΠΟΔΟΣΦΑΙΡΟ

Ημέρα κυπέλλου

✓ *ΣΤΗΝ ΕΜΠΩΝΑ Η ΑΝΑΓΕΝΝΗΣΗ ΥΠΟΔΕΧΕΤΑΙ ΤΟΝ ΔΙΑΓΟΡΑ ΕΝΩ ΣΤΑ ΚΟΣΚΙΝΟΥ Ο ΔΙΓΕΝΗΣ ΤΟΝ ΚΛΕΑΝΘΗ*

Β' ΚΑΤΗΓΟΡΙΑ

Ενεργητικό πρωινό

✔ *Ο Άρης υποδέχεται τον Αντίμαχο, ενώ Απόλλων Απ. και Αστέρας Μ. τους Πυλί και Νικαγόρα αντίστοιχα*

Τρία εξ αναβολής παιχνίδια έχουμε σήμερα το πρωί με τον πρωτοπόρο Άρη να υποδέχεται στον Αρχάγγελο τον Αντίμαχο, τον 3ο της βαθμολογίας Απόλλων Απ. να φιλοξενεί το Πυλί και τον Αστέρα Μ. να αντιμετωπίζει το Νικαγόρα.

Και στα τρία παιχνίδια οι γηπεδούχοι είναι αυτοί που "διψάνε" για τους τρεις βαθμούς για διαφορετικούς λόγους ο καθένας.

Ο μεν Άρης για να ξεφύγει βαθμολογικά, ο Απόλλων για να πλησιάσει ακόμη περισσότερο τις πρώτες θέσεις, ενώ ο Αστέρας Μ. για να ξεκολλήσει απ' τις τελευταίες θέσεις.

Ο αντίπαλος του Άρη, Αντίμαχος παίζει ένα από τα τελευταία του χαρτιά που θα τον επαναφέρουν στο παιχνίδι της ανόδου και αναμένεται να τα δώσει όλα για το θετικό αποτέλεσμα.

Πυλί και Νικαγόρας έχουν στόχο την παραμονή στην κατηγορία, αλλά περισσότερο δίνουν βάρος στα εντός έδρας παιχνίδια.

Στο μεταξύ αύριο γίνεται κι' άλλο ένα εξ αναβολής στην Καρδάμαινα της Κω. Η τοπική Δόξα θα υποδεχθεί τον Εθνικό.

Αναλυτικά τα παιχνίδια:

ΣΗΜΕΡΑ

• **Απόλλων (11.30):** Απόλλων Απ.-Πυλί
Διαιτησία: Φραγκίνης-Τσαγγάρης-Ορφανός
Παρατηρητής: Σεβδαλάκης
Παρ. διαιτησίας: Σταματάκης
• **Μάσσαρι (12.00):** Αστέρας Μ.-Νικαγόρας
Διαιτησία: Λάμπρου-Μοσχούς-Σιδηρόπουλος Α.
Παρατηρητής: Παπαοικονόμου
Παρ. διαιτησίας: Χατζημανώλης
• **Αρχάγγελος (12.30):** Άρης-Αντίμαχος
Διαιτησία: Κατταβενός-Ζανεττής-Μοντιάδης
Παρατηρητής: Παυλούς
Παρ. διαιτησίας: Λουλουδάκης

ΑΥΡΙΟ

• **Καρδάμαινα (10.30):** Δόξα Κ.-Εθνικός
Διαιτησία: Φεσσάρας-Βασιλείου-Ξιάρχος
Παρατηρητής: Παριανός

Δύο παιχνίδια της 3ης φάσης του κυπέλλου για τον όμιλο της Ρόδου έχουμε σήμερα, τα οποία είναι και πολύ ενδιαφέροντα.

Το ένα γίνεται στο γήπεδο της Εμπωνας με την Αναγέννηση να φιλοξενεί τον Διαγόρα, ο οποίος χθες έδωσε το εξ αναβολής παιχνίδι με τον Ανταγόρα αλλά παραιτήθηκε του 48ωρου και έτσι μπόρεσε να το ορίσει η ΕΠΣΔ.

Το άλλο γίνεται στο γήπεδο Κοσκινού με τον Διγενή να αντιμετωπίζει τον Κλεάνθη.

Αύριο επίσης γίνεται και ένα τρίτο παιχνίδι κυπέλλου στο γήπεδο Καλυθιών με τον Ερμή να υποδέχεται τη Θύελλα.

Αναλυτικά τα τρία ματς:

• **Εμπωνα (14.45):** Αναγέννηση-Διαγόρας
Διαιτησία: Τσαγγάρης, Φραγκίνης, Ορφανός
Παρατηρητής: Κασέρης
Παρ. διαιτησίας: Κυπραίος Ν.
• **Κοσκινού (14.45):** Διγενής-Κλεάνθης
Διαιτησία: Μιχαλάκης, Πηδιάκης, Γιοβάνι
Παρατηρητής: Π"εμμανουήλ
Παρ. διαιτησίας: Κων/νου

ΑΥΡΙΟ

• **Καλυθιές (14.15):** Ερμής Θύελλα
Διαιτησία: Τσαούσης, Κατταβενός, Λάμπρου
Παρατηρητής: Νικολουδάκης
Παρ. διαιτησίας Στέργου.

Γ' ΚΑΤΗΓΟΡΙΑ

Παίζει ο γ' όμιλος

Δύο εξ αναβολής παιχνίδια του γ' ομίλου έχουν προγραμματισθεί για σήμερα, ενώ άλλο ένα του α' ομίλου για αύριο.

Το πρόγραμμα:

ΣΗΜΕΡΑ

• **Κως (14.45):** ΠΑΟ-Βαθύ
Διαιτησία: Ξιάρχος, Βασιλείου, Φεσσάρας
Παρατηρητής: Γιωργαράς

• **Ασφένδι (13.00):** Αναγέννηση Ασφ.-Ποσειδών Κ.
Διαιτησία: Βασιλείου-Φεσσάρας-Ξιάρχος
Παρατηρητής: Παριανός

ΑΥΡΙΟ

• **Αγ. Απόστολοι (11.00):** Ηλιος-Σύμη
Διαιτησία: Π"δόπουλος, Φουκαράς, Καραχανής
Παρατηρητής: Βεργίδης.

Μόνο τα εξ αναβολής

✔ *Αναβλήθηκε η 13η αγωνιστική της α' κατηγορίας και η 11η της β' για το ερχόμενο Σαββατοκύριακο. Κανονικά η γ'*

Οπως έγραψε χθες η "Α.Ρ." τελικά δεν θα έχουμε το ερχόμενο Σαββατοκύριακο κανονική αγωνιστική για την α' και τη β' κατηγορία καθώς η χοροεσπερίδα των διαιτητών το Σάββατο δεν επιτρέπει στην ΤΕΔ να έχει στη διάθεσή της αρκετούς διαιτητές για να καλύψει πλήρη αγωνιστική.

Ωστόσο η ΕΠΣΔ θα έχει την ευκαιρία να ορίσει εξ αναβολής παιχνίδια των δύο παραπάνω κατηγοριών τα οποία μπορούν να καλυφθούν.

Επίσης θα ορίσει κανονικά και τα παιχνίδια των τριών ομίλων της γ' κατηγορίας.

PRO-SPORT
UMBRO STORE

UMBRO®
Only Football

ΕΞΟΥΣΙΟΔΟΤΗΜΕΝΟ ΚΑΤΑΣΤΗΜΑ

ΟΛΑ ΤΑ ΑΥΘΕΝΤΙΚΑ ΕΙΔΗ ΡΟΥΧΙΣΜΟΥ ΤΟΥ ΟΛΥΜΠΙΑΚΟΥ

Εθν. Μακαρίου 24 (Στοά Τσουβαλά), τηλ. 23705
Λεωφ. Δημοκρατίας (Παραδείσι), τηλ. 81288

Η ταβέρνα
«ΝΙΚΟΛΑΣ»
στην Παστίδα
διαθέτει αίθουσα 300 και 600 ατόμων για κάθε είδους εκδήλωση.
Η αίθουσα κλιματίζεται.
Πληροφορίες στα τηλέφωνα:
0241–47048, 48262

RESTAURANT - ΤΑΒΕΡΝΑ
ΚΑΣΤΕΛΛΑ

Αμερικής 111, Ρόδος • Τηλ. 29736

παραμένει και μετά το μεσονύκτιο ανοικτά κοντά σας μέχρι τις 6 το πρωί με σούπες και διάφορα φαγητά.

ΤΗΛ. 29736

Pellos Travel

ΕΠΤΑΗΜΕΡΗ ΕΚΔΡΟΜΗ
ΧΡΙΣΤΟΥΓΕΝΝΑ στο ΠΗΛΙΟ
ΕΚΔΡΟΜΗ ΡΟΔΟΣ – ΠΗΛΙΟ – ΠΟΡΤΑΡΙΑ – ΧΑΝΙΑ – ΖΑΓΟΡΑ – ΠΕΙΡΑΙΑΣ – ΡΟΔΟΣ
Από 23/12-29/12

• **Σάββατο 23/12:** Αναχώρηση το απόγευμα στις 16.00 από Ρόδο για Αθήνα με το πλοίο F/B.
• **Κυριακή 24/12:** Αφιξη στον Πειραιά στις 09.00. Επιβίβαση σε πούλμαν και αναχώρηση για Βόλο. Αφιξη στο Βόλο το απόγευμα. Τακτοποίηση στο Ξ/Δ. Δείπνο - Χριστουγεννιάτικο ρεβεγιόν. Διαν/ση.
• **Δευτέρα 25/12:** Πρωινό στο Ξ/Δ. Ελεύθερη μέρα. Προαιρετική εκδρομή στο χιονοδρομικό κέντρο στα Χανια. Επιστροφή το απόγευμα στο Ξ/Δ. Διαν/ση.
• **Τρίτη 26/12:** Πρωινό στο Ξ/Δ. Επιβίβαση στο πούλμαν. Αναχώρηση και επίσκεψη Πήλιο ανάβαση στη Πορταριά. Επίσκεψη στο Μουσείο Θεοφίλου όπου υπάρχει έργα τέχνης και ζωγραφικής. Ανάβαση στα Χάνια - Ζαγορά. Αργά το απόγευμα επιστροφή στο Ξ/Δ στο Βόλο. Διαν/ση στο Ξ/Δ.
• **Τετάρτη 27/12:** Πρωινό στο Ξ/Δ. Επιβίβαση στο πούλμαν και ολοήμερη προαιρετική εκδρομή με πλοίο στην Πανέμορφη Σκιάθο. (Για όσους επιθυμούν χιόνι ανάβαση στο χιονοδρομικό κέντρο στα Χανια). Αργά το απόγευμα επιστροφή στο Βόλο. Διαν/ση στο Ξ/Δ.
• **Πέμπτη 28/12:** Πρωινό στο Ξ/Δ. Αναχώρηση και επιβίβαση στο πούλμαν για Πειραιά. Αφιξη στην Πειραιά το μεσημέρι. Ελεύθερος χρόνος για ψώνια. Αργά το απόγευμα επιβίβαση στο πλοίο. Αναχώρηση για Ρόδο.
• **Παρασκευή 29/12:** Αφιξη στη Ρόδο. Τέλος εκδρομής.

Στην εκδρομή ΠΕΡΙΛΑΜΒΑΝΟΝΤΑΙ:
• 1. Εισιτήρια Ρόδος-Πειραιάς-Ρόδος • 2. Εκδρομές-Ξεναγήσεις • 3. Μεταφορές με κλιματιζόμενα πούλμαν • 4. Ξ/Δ με πρωινό • 5. Συνοδός γραφείου • 6. Ταξιδιωτική ασφάλεια
Στην εκδρομή δεν περιλαμβάνονται: *• 1. Εισιτήρια πλοίων Βόλος-Σκιάθος-Βόλος • 2. Αρχαιολογικοί χώροι (είσοδοι σε μουσεία) • 3. Το ρεβεγιόν των Χριστουγέννων (τιμή κατ' άτομο 4.500 δρχ. με μουσική και φαγητό).*

Για αναλυτικά προγράμματα και περισσότερες πληροφορίες
Pellos Travel
ΛΕΩΦΟΡΟΣ ΚΑΛΛΙΘΕΑΣ 125, ΦΑΛΗΡΑΚΙ ΡΟΔΟΣ
ΤΗΛ.: 0241 87615, 86298, •Fax: 0241 87616
Κιν. 0945 949399

ΠΑΡΟΥΣΙΑΣΗ ΛΕΥΚΩΜΑΤΟΣ

Κάχι Καχιασβίλι

Ο Δημοτικός Οργανισμός Νεολαίας και Αθλησης του Δήμου Ροδίων, ο Δήμαρχος Ροδίων και Πρόεδρος της Τοπικής Ενωσης Δήμων και Κοινοτήτων Δωδεκανήσου προσκαλούν για άλλη μια φορά Ολυμπιονίκες στο νησί των Ολυμπιονικών, τη Ρόδο.

Αυτή τη φορά θα γίνει εκδήλωση της παρουσίασης του λευκώματος του τρις χρυσού Ολυμπιονίκη *Κάχι Καχιασβίλι.* Η παρουσίαση θα γίνει την Τετάρτη 12 Δεκεμβρίου 2001 και ώρα 19.00 στο Εθνικό Θέατρο Ρόδου.

Την εκδήλωση θα τιμήσουν με την παρουσία τους συναθλητές Ολυμπιονίκες της Αρσης Βαρών, κύριος Βαλέριος Λεωνίδης και κύριος *Γιώργος Τζελίλης,* καθώς και τοπικοί πολιτικοί παράγοντες και στελέχη του "Αθήνα 2004".

Την Τρίτη 11 Δεκεμβρίου και ώρα.13.00 θα δοθεί συνέντευξή Τύπου στην αίθουσα συνεδριάσεων του Δημοτικού Συμβουλίου Ρόδου.

Η είσοδος στο Εθνικό Θέατρο είναι ελεύθερη. Πιστεύεται ότι ο χώρος θα γεμίσει από κόσμο που θα προστρέξουν να χειροκροτήσουν τους Ολυμπιονίκες. Ο ΔΟΝΑ και το γραφείο των Διεθνών Σχέσεων του Δήμου Ρόδου δουλεύουν πυρετωδώς για την καλύτερη Οργάνωση της εκδήλωσης για ν' αποδείξουν γι' άλλη μια φορά πως ο Δήμος Ρόδου ξέρει να οργανώνει τέτοιου είδους εκδηλώσεις.



Το λεύκωμα των τρεις φορές χρυσού Ολυμπιονίκη Κάχι Καχιασβίλι
εκδόθηκε με την ευγενική χορηγία του **Οργανισμού Τηλεπικοινωνιών της Ελλάδος Α.Ε.,**
της κας **Κατερίνας Π. Παναγοπούλου,** Πρέσβυ της Ελλάδος για τον Αθλητισμό,
την Ανοχή και το Ευ Αγωνίζεσθαι στο Συμβούλιο της Ευρώπης,
καθώς και με την υποστήριξη της **Ε.Ο.Α.Β.** (Ελληνική Ομοσπονδία Άρσης Βαρών)

ΕΚΔΟΤΗΣ:
ΚΑΙΗ ΛΥΚΟΥΡΗ, ΒΑΠΟΡΙΑ ΕΚΔΟΤΙΚΗ

ΕΘΝΙΚΟ ΘΕΑΤΡΟ ΡΟΔΟΥ
ΤΕΤΑΡΤΗ 12/12/01 ώρα 19.00
ΔΗΜΟΣ ΡΟΔΙΩΝ - Δ.Ο.Ν.Α.

ΜΙΚΡΕΣ Αγγελίες

Για τις αγγελίες σας, απευθύνεσθε στα γραφεία μας ή στα τηλέφωνα: 22210, 75230

ΟΙ ΑΓΓΕΛΙΕΣ ΤΗΣ ΡΟΔΙΑΚΗΣ παρουσιάζονται και στο site www.anaggelies.gr

ενοικιασεις ακινητων & επιχειρησεων

ΔΙΑΜΕΡΙΣΜΑ τριάρι 2ο όροφο με θέα θάλασσα και πάρκο στην οδό Παπαλουκά 7. Πληρ. τηλ. 26141 ΑΕ42990

ΨΗΣΤΑΡΙΑ στην οδό Χαραλάμπου Μούσχου απέναντι από το ξενοδοχείο "Rainbow". Πληρ. τηλ. 65103, 30481 ΑΕ42988

ΔΙΑΜΕΡΙΣΜΑ 90 τ.μ. κατάλληλο για γραφείο, επί της οδού 28ης Οκτωβρίου. Πληρ. τηλ. 26476, 27082,, 0944-347405 ΑΕ42985

STUDIO επιπλωμένο ενοικιάζεται στην πανέμορφη VILLA OLYMPIA στα Κοσκινού με μεγάλη βεράντα, πάρκιν και θέα. Πληρ. τηλ. 62523, ώρες γραφείου ΑΕ42984

ΔΙΑΜΕΡΙΣΜΑ καινούργιο επιπλωμένο λουξ 55 τ.μ. εντός πόλεως έως 31/3/02. Πληρ. τηλ. 0945807682 ΑΕ42972

ΚΑΤΑΣΤΗΜΑ κεντρικό 40 τ.μ. Πληρ. ώρες καταστημάτων τηλ. 22664 ΑΕ42973

STUDIO 40 τ.μ. δύο δωματίων και WC, πλήρως επιπλωμένο στην Ιωνος Δραγούμη 12. Πληρ. τηλ. 24287, 23012 ΑΕ42964

ΟΙΚΙΑ (μεζονέτα) επί της οδού Μαραθώνος 18 Ροδίνι αποτελούμενη από 2 υπνοδωμάτια επάνω και λουτροκαμπινέ, σαλοτραπεζαρία και κουζίνα μεγάλη κάτω. Πληρ. τηλ. 92858 ώρες 09.00-14.00 και 17.00-21.00 ΑΕ42969

ΔΙΑΜΕΡΙΣΜΑ 2 υπνοδωματίων στο Ροδίνι (Βερολίνου 10). Πληρ. τηλ. 94114 ΑΕ42974

ΕΝΟΙΚΙΑΖΕΤΑΙ στην Π. Πόλη επαγγελματικός χώρος (Ευριπίδου 10) το πρώην εστιατόριο ΙΠΠΟΚΡΑΤΗΣ 150 τ.μ. ισόγειο και 78 τ.μ. όροφος κατάλληλο για κάθε χρήση. Πληρ. τηλ. 32463, 0932946971 ΑΕ42968

ΚΑΤΑΣΤΗΜΑ ισόγειο 164 τ.μ. με πατάρι από μπετόν αρμέ 40 τ.μ., τουαλέτα ηλεκτρική εγκατάσταση και τηλέφωνο επί της διασταύρωσης των οδών Στρατηγού Ζήση 78 και Μ. Μαλλιαράκη κατάλληλο για έκθεση, τράπεζα, τουριστικό γραφείο και άλλη χρήση. Πληρ. τηλ. 0241-31308, 0946101181 ΑΕ42970

ΚΑΤΑΣΤΗΜΑ 145 τ.μ. με αντίστοιχο υπόγειο και πατάρι 30 τ.μ. στην Ιωνος Δραγούμη 12. Πληρ. τηλ. 24287, 23012 ΑΕ42963

ΔΙΑΜΕΡΙΣΜΑ ισόγειο 3άρι με αυλή στην περιοχή Αγίου Ιωάννου. Πληρ. τηλ. 60323 ΑΕ42961

STUDIOS ΠΛΗΡΩΣ ΕΠΙΠΛΩΜΕΝΟ-ΕΞΟΠΛΙΣΜΕΝΟ ΜΕ ΔΙΚΟ ΤΟΥ ΜΠΑΝΙΟ ΚΑΙ ΑΝΕΞΑΡΤΗΤΗ ΕΙΣΟΔΟ ΣΤΗΝ ΟΔΟ ΓΑΛΗΝΟΥ 8 (ΠΛΗΣΙΟΝ ΣΤΡΑΤΟΠΕΔΟΥ ΜΟΝΤΕ ΣΜΙΘ). ΠΛΗΡ. ΤΗΛ. 63865, 0972160432 ΠΕ42944

ΔΙΑΜΕΡΙΣΜΑ πολυτελές επί της οδού Εθνικής Αντιστάσεως που αποτελείται από 3 υπνοδωμάτια, μεγάλο σαλόνι, καθιστικό, καινούργια κουζίνα, βοηθητικούς χώρους, μπάνιο και ντους, 180 τ.μ. τιμή 250.000 δρχ. Πληρ. τηλ. 29827 όλη την ημέρα, 38736-22964 μέχρι τις 14.00 ΑΕ42859

STUDIO επιπλωμένο στο Ροδίνι. Πληρ. τηλ. 25447 και 0944361899 ΑΕ42955

STUDIO στην πλατεία Φώκιαλη. Πληρ. τηλ. 25560 ΑΕ42954

STUDIO επιπλωμένο ετησίως, για ένα άτομο, κατάλληλο για κορίτσι, επί της Νικηταρά 40. Πληρ. τηλ. 28321, 37832 ΑΕ42909

ΔΙΑΜΕΡΙΣΜΑ δυάρι ισόγειο 52 τ.μ. αποτελούμενο από σαλόνι υπνοδωμάτιο με εντοιχισμένη ντουλάπα, κουζίνα και λουτροκαμπινέ, επί της οδού Ενόπλων Δυνάμεων 8 (περιοχή Μόντε Σμιθ). Πληρ. τηλ. 21603, 0244/61081 και 0938256213 ΑΕ42953

ΖΗΤΕΙΤΑΙ ΠΡΟΣ ΕΝΟΙΚΙΑΣΗ ισόγειο διαμέρισμα ή μονοκατοικία 2-3 υπνοδωματίων. Πληρ. τηλ. 62015 ΑΕ42951

ΕΝΟΙΚΙΑΖΕΤΑΙ στην Κρεμαστή διόροφη κατοικία 150 τ.μ. κατάλληλη για σοβαρή οικογένεια ή ζευγάρι. Οδός Παπαγιάννη 49. Πληρ. τηλ. 22377, 61285 κ. Σπύρο ΑΕ42950

ΔΙΑΜΕΡΙΣΜΑ στην Νικηταρά 44 στον β' όροφο. Πληρ. τηλ. 34151 κιν. 0937533609 ΑΕ42948

ΔΙΑΜΕΡΙΣΜΑ καινούργιο επιπλωμένο επί της οδού Θεμ. Σοφούλη 57, 86 τ.μ. Πληρ. τηλ. 0944379725 ΑΕ42941

ΕΝΟΙΚΙΑΖΟΝΤΑΙ: α) Στην Ιαλυσό κοντά στο S/M "ΜΑΡΙΝΟΠΟΥΛΟΣ" επιπλωμένη γκαρσονιέρα λουξ κατασκευής με θέρμανση στο ισόγειο διόροφης οικοδομής με κήπο. 2. Στη Ρόδο κοντά στο 7ο Γυμνάσιο επιπλωμένο studio με ανεξάρτητη είσοδο σε ήσυχη οικοδομή. Πληρ. τηλ. 90038, 0932748216 ΑΕ42939

PUB-ΚΑΦΕΤΕΡΙΑ στο τουριστικό κέντρο - πλησίον νέου Καζίνο. Πλήρως εξοπλισμένη ανακαινισμένη, η καλύτερη στο είδος της. Συμβόλαιο 12ετές. Ζητείται και η πώληση. Πληροφορίες σε όλες δεν θα δοθούν στο τηλέφωνο. Μόνο σοβαρές προτάσεις. Πληρ. τηλ. για συνάντηση 22392, 097/7339669, 093/7304 μετά τις 12 το μεσημέρι ΑΕ42949

ΕΝΟΙΚΙΑΖΟΝΤΑΙ 10 studios στην Κρεμαστή, πλήρως επιπλωμένα σε ήσυχο και φυσικό περιβάλλον με κήπο, γρασίδι, μπαλκόνια, ντους, WC, ηλιακούς, άνετο πάρκινγκ με 40.000 δρχ. το μήνα. Πληρ. τηλ. 0937606824 και 48038, 95487 ΑΕ42936

ΕΝΟΙΚΙΑΖΟΝΤΑΙ: 1) Κατάστημα στην Αννης Μαρίας 110 τ.μ. κατάλληλο για οποιαδήποτε εμπορική ή επαγγελματική χρήση η οποία προβλέπεται από τον κανονισμό πολυκατοικίας με λογικό μίσθωμα, 2) Κατάστημα στο "Εκατό Μαγαζιά" οδό Σοφοκλή Βενιζέλου κεντρικό επί της οδού 32 τ.μ. με υπόγειο 32 τ.μ. και πατάρι ψηλοτάβανο, 3) Οικοδομή για γραφείο 250 τ.μ. στη λεωφόρο Ρόδου-Λίνδου 1ο χιλιόμετρο με λογικό μίσθωμα. Πληρ. Ροδιακή Κτηματική, Ανέστης και Σάββας Σαββαΐδης, τηλ. 26281-35476-κιν. 0944/243452-0944/421015 ΑΕ42919

ΚΑΤΑΣΤΗΜΑΤΑ καινούργια επί της Ευαγόρα 2, 75 τ.μ. μετά υπογείου. Επίσης γκαρσονιέρα 40 τ.μ. μετά βεράντας επί της Ευαγόρα 2. Πληρ. τηλ. 0977351166 κ. Παντελίδης ΑΕ42932

ΔΙΑΜΕΡΙΣΜΑ ισόγειο δυάρι κοντά στο Σαν Φραγκίσκο. Ενοίκιο 80.000 δρχ. Πληρ. ΑΙΓΑΙΟΚΤΗΜΑΤΙΚΗ τηλ. 22943-28838 ΑΕ42906

ΔΙΑΜΕΡΙΣΜΑ (ισόγειο) αποτελούμενο από δύο υπνοδωμάτια, σαλόνι, κουζίνα κ.λπ. χρειώδη. Βρίσκεται επί της Στέλιου Κωτιάδη 7. Πληρ. τηλ. 34500, 22774 ΑΕ42904

ΚΑΤΑΣΤΗΜΑ 50 τ.μ. με WC σε εμπορική περιοχή της Ανάληψης. Πληρ. τηλ. 63146-65638 ΑΕ42927

ΕΝΟΙΚΙΑΖΕΤΑΙ στην Χαραλ. Μόσχου πλησίον "Μαρίνας" υπαίθριος χώρος 1.500 τ.μ. καλυμμένος με τσιμέντο με οικίσκο 45 τ.μ. μόνο για επαγγελματική χρήση κατάλληλος για στάθμευση αυτοκινήτων, αθλοπαιδιές-έκθεση φυτών-ταβέρνα και για οποιαδήποτε άλλη επαγγελματική χρήση. Πληρ. Ροδιακή Κτηματική, Ανέστης και Σάββας Σαββαΐδης, τηλ. 26281-35476-κιν. 0944/243452-0944/421015 ΑΕ42912

ΚΑΤΑΣΤΗΜΑ, 100 τ.μ. με μεγάλη πρόσοψη και αυλή επί της οδού Καζαντζάκη κοντά στο SUPER MARKET ΜΑΡΙΝΟΠΟΥΛΟΣ στην οδό Τσαλδάρη. Ενοίκιο 90.000 δρχ. Πληρ. τηλ. 0945-242305 ΑΕ42803

ΔΙΑΜΕΡΙΣΜΑ επί της οδού Σαραντάπορου 20. Πληρ. τηλ. 22419 ΑΕ42907

ΚΑΤΑΣΤΗΜΑ 60 Τ.Μ. ΜΕ ΠΑΤΑΡΙ ΕΠΙ ΤΗΣ ΗΡΩΩΝ ΠΟΛΥΤΕΧΝΕΙΟΥ. ΔΕΚΤΕΣ ΜΟΝΟ ΣΟΒΑΡΕΣ ΠΡΟΤΑΣΕΙΣ. ΠΛΗΡ. ΤΗΛ. 39148, 37207 ΩΡΕΣ ΚΑΤΑΣΤΗΜΑΤΩΝ ΠΕ42894

ΚΑΤΑΣΤΗΜΑ στο Μαντράκι κεντρικότατο σε προνομιακή θέση 35 τ.μ. περίπου. Δεκτές σοβαρές προτάσεις. Πληροφορίες μόνο στο γραφείο αυτοπροσώπως από τον ενδιαφερόμενο. Πληρ. Ροδιακή Κτηματική, Ανέστης και Σάββας Σαββαΐδης, τηλ. 26281-35476-κιν. 0944/243452-0944/421015 ΑΕ42925

ΕΝΟΙΚΙΑΖΟΝΤΑΙ στην περιοχή ιδιά studios και διαμερίσματα επιπλωμένα και ξεπλωμένα καινούργια, θέλει πολυκουζίνα, θερμοσίφωνα, μπαλκόνια και ιδιωτική είσοδος, υπάρχει χρήση καρτοτηλεφώνου. Τιμή 50.000 δρχ. (Περιλαμβάνει φως, νερό, καινοχρηστα). Πληρ. τηλ. 95139, 0945-167175 ΑΕ42771

ΕΝΟΙΚΙΑΖΟΝΤΑΙ: 1) μεγάλα επιπλωμένα studio με δική τους τουαλέτα, ηλιακά θερμοσίφωνα, ψυγείο, κουζίνα, με πανοραμική θέα στα Κοσκινού, 2) αποθήκη 80 τ.μ. πάνω στο δρόμο. Πληρ. τηλ. 67785 ΑΕ42897

ΓΡΑΦΕΙΟ 115 τ.μ. β' ορόφου κεντρικό στην οδό Λοχ. Φανουράκη με μηνιαίο μίσθωμα δρχ. 250.000. Πληρ. Ροδιακή Κτηματική, Ανέστης και Σάββας Σαββαΐδης, τηλ. 26281-35476-κιν. 0944/243452-0944/421015 ΑΕ42926

TOP PROPERTIES

GEORGIOS S. PIPINOS

ΓΕΩΡΓΙΟΣ Σ. ΠΙΠΙΝΟΣ
ΣΥΜΒΟΥΛΟΙ ΚΑΙ ΕΚΤΙΜΗΤΕΣ ΑΚΙΝΗΤΩΝ
REAL ESTATE AGENCY

MEMBER OF F.I.A.B.C.I.-N.A.E.A.-C.E.I.-E.R.E.S-Σ.Ε.Κ.



Η "**TOP PROPERTIES**" είναι ατομική επιχείρηση και ανήκει εξ ολοκλήρου στον κ. Γεώργιο Πιπίνο, που από το 1971 ασχολείται αποκλειστικά και μόνο με επενδύσεις και REAL ESTATE, στδ νησί της Ρόδου, καθώς και στην ευρύτερη περιοχή της Δωδεκανήσου.

ΑΠΕΥΘΥΝΟΜΑΣΤΕ: Στους **σοβαρούς, απαιτητικούς και επιλεκτικούς** επενδυτές-επιχειρηματίες-ελεύθερους επαγγελματίες, Ελληνες και ξένους, υψηλού εισοδηματικού επιπέδου, που ενδιαφέρονται να κάνουν μια σοβαρή επένδυση προβολής στο νησί της Ρόδου.

ΠΡΟΣΦΕΡΟΥΜΕ: Α) Υπηρεσίες και πληροφορίες που γίνονται σε προσωπικό επίπεδο με εχεμύθεια, διακριτικότητα και σοβαρότητα.
Β) μεγάλη γκάμα υψηλής ποιότητας, ακινήτων, όπως:1) Ξενοδοχεία Α' και Β' κατηγορίας των 600-500-350-300 κλινών, 2) Κεντρικά αστικά ακίνητα κατάλληλα για Τράπεζες-καταστήματα-γραφεία, 3) Παραλιακές εκτάσεις, κατάλληλες για τουριστικές επενδύσεις των 150.000-100.00-70.00-50.000-36.000 τ.μ. και 4) Διαμερίσματα και μεζονέτες προβολής.

ΣΤΟΧΟΣ ΜΑΣ ΕΙΝΑΙ: Να προσφέρουμε στο αγοραστικό μας κοινό υψηλής ποιότητας ακίνητα και ευκαιρίες στο νησί της Ρόδου. Ητριακονταετής και πλέον πείρα μας στον τομέα αυτό αποτελεί εγγύηση.

ΣΥΝΘΗΜΑ ΜΑΣ ΕΙΝΑΙ: Επενδύστε στη ΡΟΔΟ ΤΩΡΑ, σε ακίνητα που ΑΝΤΕΧΟΥΝ ΣΤΟ ΧΡΟΝΟ

Γεώργιος Σ. Πιπίνος
ΜΕΣΙΤΗΣ ΑΣΤΙΚΩΝ ΣΥΜΒΑΣΕΩΝ
Γιατί εμείς γνωρίζουμε καλύτερα!

TOP PROPERTIES is a private concern and Mr George S. Pipinos, its owner, has carved, over the years a reputation for integrity and excellence in the world of Real Estate in the Dodecanese.
AT TOP PROPERTIES we try hard to attract important and selective investors high calibre businessmen/women and discerning professional people, both Greek and foreign, who wish to acquire substantial and valuable property on Rhodes.
We offer our expertise and advice privately, discreetly and in strict confidence.
We keep a comprehensive list of real estate of the highest specifications
a. A' and B' class hotels (600, 500, 350, 300 beds capacity)
b. Centrally situated office buildings and other business premises.
c. Seaside land, ideal for development (hotels, holiday resorts, etc), of 150.000, 100.00, 70.000, 50.000, 36.000 sq.m.
d. Luxury apartments, maisonettes, detached, semi-detached and terraced houses.
Our aim is to give our clients the opportunity to Ocquire value for money, first class real estate on Rhodes. Our 30-year-old experience in Real Estate is our warranty.
Our motto is Invest in Rhodes, Invest in property, It stands the test of time.

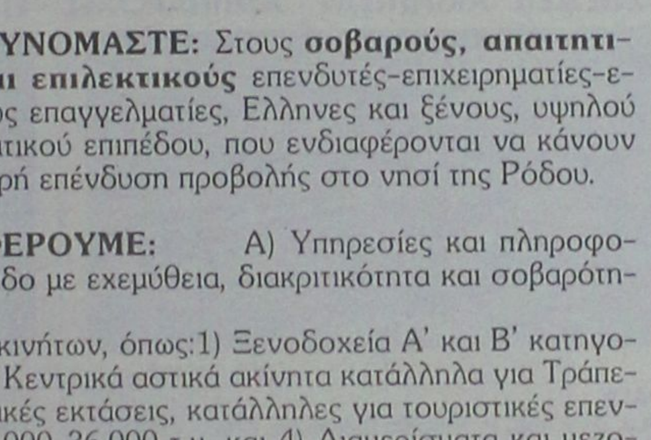

TOP PROPERTIES
and George Pipinos
Because we know best

KENNENTY 38, ΡΟΔΟΣ, 85 100, ΤΗΛ. (0241) 23895, 38243, κιν. (094)-4-676003 FAX: (0241) 20883
38 KENNEDY STR., RHODES, 85 100, TEL. (0241) 23895, 38243, mob. (094)-4-676003 FAX: (0241) 20883

ενοικιασεις

συνέχεια από την προηγούμενη

STUDIOS ΜΕ ΤΟ ΜΗΝΑ Η ΤΗΝ ΗΜΕΡΑ ΠΛΗΡΩΣ ΕΠΙΠΛΩΜΕΝΑ ΜΕ ΠΟΛΥΚΟΥΖΙΝΑΚΙ, ΨΥΓΕΙΟ, ΝΤΟΥΖ, W.C., ΤΗΛΕΦΩΝΟ, ΜΠΑΛΚΟΝΙ, ΖΕΣΤΟ ΝΕΡΟ ΕΠΙ 24ΩΡΟΥ ΒΑΣΕΩΣ ΣΤΗΝ ΠΙΟ ΗΣΥΧΗ ΠΕΡΙΟΧΗ ΤΗΣ ΠΟΛΗΣ (ΠΕΡΙΟΧΗ ΔΑΣΚΑΛΩΝ), ΟΔΟΣ ΜΑΝΩΛΗ ΠΑΠΑΜΑΝΩΛΗ ΑΡΙΘΜ. 12, ΚΑΘΕΤΟΣ ΕΠΙ ΤΗΣ ΣΤΕΛΙΟΥ ΚΩΤΙΑΔΗ. ΠΛΗΡ. ΤΗΛ. 37244.

ΔΙΑΜΕΡΙΣΜΑ β' ορόφου 110 τ.μ. στην οδό Αμμοχώστου-Λοχαγού Φανουράκη γωνία με μηνιαίο μίσθωμα δρχ. 200.000. Πληρ. Ροδιακή Κτηματική, Ανέστης και Σάββας Σαββαΐδης, τηλ. 26281-35476-καν. 0944/243452-0944/421015 AE42921

ΔΙΑΜΕΡΙΣΜΑ επί της οδού Αγ. Ιωάννου 26 όπισθεν Παν/μίου πλήρως επιπλωμένο, αυτόνομη θέρμανση. Πληρ. τηλ. 0974752255 AE42901

ΓΚΑΡΣΟΝΙΕΡΑ επιπλωμένη στην Ιξιά. Πληρ. τηλ. 23171 AE42899

ΕΝΟΙΚΙΑΖΕΤΑΙ πλήρως επιπλωμένο 3άρι διαμέρισμα 120 τ.μ. στο κέντρο της πόλης επί της 25ης Μαρτίου στον 2ο όροφο με θέρμανση και ασανσέρ. Πληρ. τηλ. 0946-061308 AE42896

ΕΝΟΙΚΙΑΖΟΝΤΑΙ: α) κατάστημα 105 τ.μ. με πατάρι 25 τ.μ. με ανεξάρτητη αποθήκη 135 τ.μ. επί της οδού Αθηνών 10 και Φλωρίνης γωνία. Πληρ. τηλ. 37127 μετά τις 2.30 μ.μ. AE42882

ΓΚΑΡΣΟΝΙΕΡΕΣ και studios πλήρως επιπλωμένα κοντά στο Πανεπιστήμιο και ΙΕΚ. Για την σχολική περίοδο. Πληρ. τηλ. 78965 AE42881

ΔΙΑΜΕΡΙΣΜΑ 98 Τ.Μ. ΜΕ 3 ΥΠΝΟΔΩΜΑΤΙΑ ΚΑΙ ΛΟΙΠΟΥΣ ΧΩΡΟΥΣ ΣΤΗΝ ΛΕΩΦ. ΙΑΛΥΣΟΥ-ΚΡΕΜΑΣΤΗΣ ΜΕ ΗΛΙΑΚΟ ΘΕΡΜΟΣΙΦΩΝΑ ΚΑΙ ΘΕΡΜΟΠΟΜΠΟΥΣ (ΧΩΡΙΣ ΚΟΙΝΟΧΡΗΣΤΑ). ΚΑΤΑ ΠΡΟΤΙΜΗΣΗ ΣΤΡΑΤΙΩΤΙΚΟΙ Ή ΕΚΠΑΙΔΕΥΤΙΚΟΙ. ΠΛΗΡ. ΤΗΛ. 0986809702 (ΟΛΕΣ ΣΤΙΣ ΩΡΕΣ) 77561 (ΑΠΟΓΕΥΜΑ) ΧΠΕ151

ΚΑΤΑΣΤΗΜΑ 75 τ.μ. με βιτρίνα 6,50 μ. σε εμπορικό δρόμο της Παλιάς Πόλης της Ρόδου. Πληρ. τηλ. 09.44.88.11.22 και 37.753ΧΑΕ111

STUDIOS και διαμερισματάκια επιπλωμένα με πολυκουζινάκι, θέρμανση, στην τιμή περιλαμβάνονται νερό-ρεύμα. Τιμή από 55.000-70.000 δρχ. Λεωφ. Ηρακλειδών 33 Ιαλυσός. Πληρ. τηλ. 90202 AE42841

ΕΠΙΠΛΩΜΕΝΑ ΔΩΜΑΤΙΑ επί της Λεωφόρου Ιαλυσού 35 - πλάι στο ξενοδοχείο Κοράλι. Πληρ. τηλ. 25527 AE42831

ΑΠΟΘΗΚΗ ισόγεια, 100 τ.μ. με τουαλέτα, επί της οδού Καζαντζάκη, κοντά στο S/M Μαρινόπουλος, Τσαλδάρη, τηλ. 0945-242305. AE42804

ΕΝΟΙΚΙΑΖΟΝΤΑΙ, καταστήματα στην Λίνδο. Πληρ. ΕΛΛΗΝΟΚΤΗΜΑΤΙΚΗ, Πέτρος Πρεζεράκος. Τηλ. 33866, 0932/468026. AE42815

2 ΓΚΑΡΣΟΝΙΕΡΕΣ μαζί ή μεμονωμένα κατάλληλα για Φροντιστήριο (διατίθεται μαζί και η επίπλωση), ιατρείο, γραφείο ή άλλη επαγγελματική χρήση, στον α' όροφο στην οδό Κων/νου Παλαιολόγου 105, με πρόσοψη στο Πάρκο του Αγ. Ιωάννου. Πληρ. τηλ. 82400-81540 κ. Ευαγγελία. ΧΑΕ100

ΔΙΑΜΕΡΙΣΜΑΤΑ καινούργια, πολυτελή, 2 υπνοδωματίων και λοιπών χώρων στο κέντρο της Κρεμαστής (έναντι γηπέδου). Πληρ. τηλ. 93000 ΧΑΕ30101

ΔΙΑΜΕΡΙΣΜΑ μικρό επιπλωμένο στην Ανάληψη. Ενοίκιο 110.000 δρχ. Πληρ. τηλ. 30069 ΧΑΕ3010

πωλησεις ακινητων & επιχειρησεων

ΠΙΤΣΑΡΙΑ (ΕΤΟΙΜΗ ΕΠΙΧΕΙΡΗΣΗ ΓΙΑ ΤΗ ΝΕΑ ΣΑΙΖΟΝ) ΣΤΗΝ ΟΔΟ ΚΡΗΤΗΣ 10 (ΚΑΘΕΤΟΣ ΤΗΣ ΟΡΦΑΝΙΔΟΥ) ΣΕ ΤΙΜΗ ΕΥΚΑΙΡΙΑΣ! ΠΛΗΡ. ΤΗΛ. 74678, 37075 ΚΑΙ 0972016038 ΠΟ42889

ΕΠΙΧΕΙΡΗΣΗ INTERNET CAFE Ή ΜΟΝΟΝ Ο ΕΞΟΠΛΙΣΜΟΣ ΤΗΣ ΣΤΗΝ ΠΟΛΗ ΤΗΣ ΙΑΛΥΣΟΥ. ΠΛΗΡ. ΤΗΛ. 74709 Ή 0944564622 ΚΑΘΗΜΕΡΙΝΑ ΜΕΤΑ ΤΙΣ 14.00 ΠΟ42944

ΟΙΚΟΠΕΔΟ στο συνοικισμό Δασκάλων (εντός πόλεως) με συντελεστή δόμησης 1. Πληρ. Κ. Ν. Ηρωνίας Νέα Αγορά α' όροφος αρ. 17 τηλ. 31955 και φαξ 21602 AO42992

ΟΙΚΟΠΕΔΟ 180 τ.μ. με άδεια οικοδομής (90 τ.μ. κατάστημα και 45 τ.μ. στον Α' όροφο) κοντά στο Ξενοδοχείο Αύρα. Τιμή μόνο 16.000.000. Πληρ. τηλ. 27082-26476, 0944/347405 κ. Ε. Κρανίδη AO42989

ΚΑΤΑΣΤΗΜΑ εξοπλισμένο κατάλληλο για είδη ρουχισμού στο κέντρο της πόλης επί της Παπάγου (Μαντράκι). Πληρ. τηλ. 74148 AO42935

ΟΙΚΟΠΕΔΟ 1000 Τ.Μ. ΜΕ ΣΥΝΤΕΛΕΣΤΗ ΔΟΜΗΣΗΣ 0,8 ΕΠΙ ΤΗΣ ΜΙΧ. ΠΕΤΡΙΔΗ. ΠΛΗΡ. ΤΗΛ. 0944248222 ΠΟ42975

ΟΙΚΟΠΕΔΑ άρτια και οικοδομήσιμα σε πανοραμική τοποθεσία για κατοικίες και επαγγελματική αξιοποίηση στο Ροδίνι μέσα στο σχέδιο πόλης ρυμοτομούμενο και μη στην Κων/νου Υδραίου (συν. Δασκάλων) εκατόν περίπου μέτρα αριστερά ανεβαίνοντας από τα καταστήματα ηλεκτρικών ειδών Ξενάκης. Πληρ. τηλ. 0241-28060-37926-35401 AO42908

ΔΙΑΜΕΡΙΣΜΑΤΑ 4άρια άριστης κατασκευής με θέση στάθμευσης και αποθήκη - στην Ανάληψη-Ροδίνι-Αννης Μαρίας-Ιαλυσός. Πληρ. τηλ. 27082, 26476, 0944-347405 κ. Εμμ. Κρανίδης AO42884

ΔΙΑΜΕΡΙΣΜΑ στην Δενδρινού 85 τ.μ. τιμή 25.000.000. Επίσης 142 τ.μ. Θεμ. Σοφούλη με 3 υπν. τιμή 33.000.000. Δάνεια δεκτά. Πληρ. ΑΙΓΑΙΟΚΤΗΜΑΤΙΚΗ τηλ. 22943-28838 AO42934

ΟΙΚΟΠΕΔΟ 4.035 τετραγωνικών μέτρων στους Τρεις έναντι εστιατορίου "Αμυγδαλιά" αξίας 32.000.000 δρχ. Πληρ. ΕΥΡΩΚΤΗΜΑΤΙΚΗ Ιωάννης και Μιχάλης Ευσταθίου, τηλ. 02410-73819, 0945-292030, 0944-374546 AO42930

ΕΝΟΙΚΙΑΖΕΤΑΙ
εκθεσιακός χώρος 340 τ.μ. με 120 τ.μ.
πατάρι ύψους 5 μέτρων επί της Ρόδου-Λίνδου 138,
δίπλα στην HONDA.
Πληρ. τηλ. 92935-92510
κα ΞΑΝΘΗ 0974015401

ΠΩΛΕΙΤΑΙ
επιχείρηση εστιατορίου,
στην Παλιά Πόλη.
Πληρ. τηλ. 27082-26476,
0944-347405, 0974140297

ΚΤΗΜΑΤΟΜΕΣΙΤΙΚΟ ΓΡΑΦΕΙΟ

ΕΥΡΩΚΤΗΜΑΤΙΚΗ

ΜΕΣΙΤΕΣ ΣΥΜΒΟΥΛΟΙ ΕΚΤΙΜΗΤΕΣ

ΑΓΟΡΕΣ - ΠΩΛΗΣΕΙΣ - ΕΚΤΙΜΗΣΕΙΣ - ΜΙΣΘΩΣΕΙΣ ΑΚΙΝΗΤΩΝ - ΑΝΤΙΠΑΡΟΧΕΣ - ΕΠΕΝΔΥΤΙΚΕΣ ΠΡΟΤΑΣΕΙΣ - ΑΡΧΙΤΕΚΤΟΝΙΚΕΣ ΜΕΛΕΤΕΣ



ΜΟΝΟΚΑΤΟΙΚΙΕΣ-ΜΑΙΖΟΝΕΤΕΣ



ΟΙΚΟΠΕΔΑ

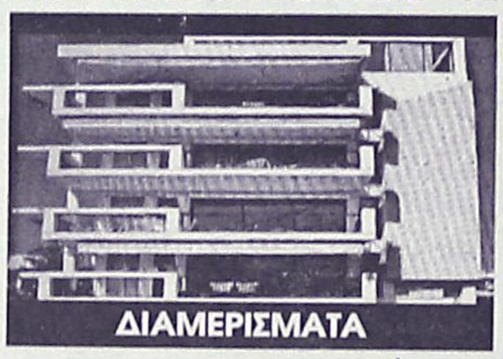

ΔΙΑΜΕΡΙΣΜΑΤΑ



ΚΑΤΑΣΤΗΜΑΤΑ-ΓΡΑΦΕΙΑ

	ΔΡΑΧΜΕΣ	ΕΥΡΩ - €
100τ.μ.-Κιοτάρι Σε 1000τ.μ. οικ.στο Κύμα...	60εκ.	176.061,5
110 τ.μ.- Κιοτάρι σε 1000τ.μ. οικόπ.....	26εκ.	76.293,3
112τ.μ.- Στους Δασκάλους (ημπελής).....	26εκ.	76.293,3
117τ.μ.- Ιαλυσός σε 297τ.μ. οικόπ.....	55εκ.	161.389,7
118τ.μ.- Ιαλυσός σε 238τ.μ. οικόπ.....	58εκ.	170.192,7
119τ.μ.- Ιαλυσός σε 238τ.μ. οικόπ.....	54εκ.	158.455,3
120τ.μ.- Ιαλυσός σε 300τ.μ. οικ.(ημπελής).	35εκ.	102.702,5
120τ.μ.- Παρ.Ιαλυσού σε 300τ.μ.οικ.(ημπ.).	41εκ.	120.308,7
130τ.μ.- Λαχανιά στο κύμα σε 1266τ.μ. οικ..	70εκ.	205.405,0
140τ.μ.- Γεννάδι σε 1000τ.μ.οικ. στο κύμα.	80εκ.	234.748,7
140τ.μ.- Κοσκινού σε 700τ.μ. οικ. (μπετά)...	32εκ.	93.899,4
140τ.μ.- Κοσκινού σε 300τ.μ. (μπετά).....	30εκ.	88.030,7
140τ.μ.- Κοσκινού σε 700τ.μ. οικ. (μπετά)...	32εκ.	93.899,4
143τ.μ - Κοσκινού σε 228τ.μ. Οικόπ.....	59εκ.	173.127,1
153τ.μ.- Ιαλυσός σε 377τ.μ. οικόπ.....	75εκ.	220.076,8
157τ.μ.- Κοσκινού σε 263τ.μ.οικόπ.....	65εκ.	190.733,2
160τ.μ.- παρ.Ιαλυσού Σε 400τ.μ. οικ.(μπετά).	42εκ.	123.243,0
160τ.μ.- Στους Δασκάλους.....	55εκ.	161,389,7
168τ.μ.- Μόντε Σμιθ σε 400τ.μ. οικόπ.....	120εκ.	352.123,0
170τ.μ.- Κοσκινού σε 4000τ.μ. οικόπ.....	170εκ.	498.840,9
171τ.μ - παρ. Ιαλυσού σε 400 τ.μ. οικόπ...	70εκ.	205.405,0
180τ.μ.- παρ. Ιαλυσού σε 300τ.μ. οικόπ.....	63εκ.	184.864,5
180τ.μ.- Ανάληψη (ημπελής).....	42εκ.	123.243,0
180τ.μ.- Ιαλυσός σε 400τ.μ. οικ. (μπετά).....	44εκ.	129.111,7
185τ.μ.- Μόντε Σμιθ σε 400τ.μ. οικόπ.....	120εκ.	352.123,0
190τ.μ.- παρ. Ιαλυσού σε 400τ.μ. οικόπ.....	67εκ.	196.602,0
196τ.μ.- Ιαλυσός σε 1000τ.μ.οικόπ.....	85εκ.	249.420,4
200τ.μ.- Ιαλυσός σε 1000τ.μ. οικόπ.....	90εκ.	264.092,2
200τ.μ.- Ιαλυσός σε 400τ.μ. οικόπ.....	85εκ.	249.420,4
200τ.μ.- Ιαλυσός σε 1000τ.μ. οικόπ.....	90εκ.	264.092,2
200τ.μ.- Ιαλυσός σε 500τ.μ. οικόπ.(μπετά)	52εκ.	152.586,6
200τ.μ.- Ιαλυσός σε 1000τ.μ. οικόπ.(μπετά)	36εκ.	105.636,9
200τ.μ.- Κοσκινού σε 2000τ.μ. οικόπ.....	75εκ.	220.076,8
200τ.μ.- Κοσκινού σε 1000τ.μ.οικ.(ημπ.)...	50εκ.	146.717,9
200τ.μ.- Κοσκινού σε 1000τ.μ.οικ(μπετά)..	40εκ.	117.374,3
210τ.μ.- Ιξιά με αποκλ. χρήση αυλής.....	65εκ.	190.733,2
210τ.μ.- Ιαλυσός σε 320τ.μ. οικ.(μπετά).....	35εκ.	102.702,5
220τ.μ.- Ιαλυσός σε 1000τ.μ. οικόπ.....	95εκ.	278.764,0
300τ.μ.- παρ.Ιαλυσού σε 500τ.μ. οικόπ.....	105εκ.	308.107,6

	ΔΡΑΧΜΕΣ	ΕΥΡΩ - €
ΡΟΔΟΣ		
190τ.μ. Στην πάρ. Μ. Πετρίδη (Σ.Δ.=0,8)...	17εκ.	49.884,1
241τ.μ. Στη Σμύρνης.....	18εκ.	52.818,4
300τ.μ. Στο συνετ/σμό Απόλλων.....	18εκ.	52.818,4
300τ.μ. Στο συνετ/σμό Τραπεζικών...	17εκ.	49.884,1
400τ.μ. Στη Σμύρνης (Σ.Δ.=0,8).....	32εκ.	93.899,5
424τ.μ. Στη Σμύρνης (Σ.Δ.=1).....	37εκ.	108.571,3
450τ.μ. στην Καραισκάκη (Σ.Δ.=1,2).....	50εκ.	146.717,9
500τ.μ. Στη Σμύρνης (Σ.Δ.=0,8).....	45εκ.	132.046,1
520τ.μ. Στην Αθηνών (Σ.Δ.=0,8).....	42εκ.	123.243,0
650τ.μ. Στη Δωδώνης (Σ.Δ.=0,8).....	50εκ.	146.717,9
700τ.μ. Στην πάρ. Γαληνού (Σ.Δ.=0,4).	25εκ.	73.358,0
1500τ.μ. Στην πάρ. Μ.Πετρίδη (Σ.Δ.=0,8).	130εκ.	381.466,6
4000τ.μ. στο Μόντε Σμιθ.....	140εκ.	410.810,1
ΚΟΣΚΙΝΟΥ		
345τ.μ. Εντός οικισμού (Σ.Δ.=0,5).....	13εκ.	38.146,6
1000τ.μ. Με βιοτεχν. αδεια οικόδ.....	12εκ.	35.212,3
1389τ.μ Πανοραμικό με άδ. οικόδ.....	18εκ.	52.818,4
1400τ.μ. στην επαρχ.οδό με αδ. οικοδ..	24εκ.	79.227,6
2100τ.μ. στην Ρόδ.-Λίνδου με αδ. οικ..	60εκ.	176.061,5
2500τ.μ. στη Ρόδου-Λίνδου με αδ. οικ..	60εκ.	176.061,5
2778τ.μ. στη θέση Κουναράς.....	35εκ.	102.702,5
4000τ.μ. στη Ρόδου Λίνδου με αδ. οικ..	85εκ.	249.420,4
4000τ.μ. στη θέση Πέζουλας.....	40εκ.	117.374,3
4000τ.μ. Πανοραμικό.....	46εκ.	134.980,4
4000τ.μ. στη θέση Πέζουλας.....	52εκ.	152.586,6
4000τ.μ. στη θέση Πέζουλας.....	58εκ.	170.192,8
4000τ.μ. στο Φυτώριο.....	37εκ.	108.571,3
4000τ.μ. Κοντά στο Ραδ. Σταθμό.....	34εκ.	99.768,2
4740τ.μ. στο Φυτώριο.....	37εκ.	108.571,3
4795τ.μ. στο Φυτώριο.....	42εκ.	123.243,0
5500τ.μ. εκτός οικισμού.....	45εκ.	132.046,1
5700τ.μ. στο Ταλρι.....	55εκ.	161.389,7
5700τ.μ. στο Ταλρι με άδεια οικόδ...	45εκ.	132.046,1
6000τ.μ. στη θέση Λάγκωνας.....	36εκ.	105.636,9
7450τ.μ. κοντά στο ΚΡΕΣΤΕΝ.....	52εκ.	152.586,6
8000τ.μ. κοντά στο ΚΡΕΣΤΕΝ.....	55εκ.	161.389,7
10.000τ.μ. στη θέση Πέζουλας.....	80εκ.	234.748,7
10.000τ.μ. στην Αγία Βαρβάρα.....	25εκ.	73.358,0

	ΔΡΑΧΜΕΣ	ΕΥΡΩ - €
50τ.μ. Στην Αταβύρου.....	15εκ.	44.015,4
55τ.μ. στο κέντρο πόλεως.	33εκ.	96.833,8
58τ.μ. στην Ανάληψη.....	19εκ.	55.752,8
58τ.μ. στην Ανάληψη.....	21εκ	61.621,5
70τ.μ. Στην Πίνδου.....	16εκ.	46.949,7
70τ.μ. Στην Ιξιά.....	15εκ.	44.015,4
70τ.μ. Στην Ανάληψη(ημπ.).	16εκ.	46.949,7
90τ.μ. Στην Ιξιά.....	30εκ.	88.030,7
90τ.μ. Στην Ανάληψη.....	32εκ.	93.899,5
90τ.μ Στους Δασκάλους(ημπ.)	18εκ.	52.818,4
98τ.μ. στην Ανάληψη.....	38εκ.	111.505,6
100τ.μ. Στην Ανάληψη (ημιτ)	30εκ.	88.030,7
100τ.μ Στο Ροδίνι (σε μπετά)	20εκ.	58.687,2
100τ.μ Στο Ροδίνι (σε μπετά)	18εκ.	52.818,4
102τ.μ.- Καρακόνερο.....	30εκ.	88.030,7
103τ.μ. στην Ανάληψη.....	36εκ.	105.636,9
105τ.μ. στο Ροδίνι.....	40εκ.	117.374,3
105τ.μ στο Ροδίνι.....	44εκ.	129.111,7
107τ.μ. στο Ροδίνι.....	33εκ.	96.833,8
114τ.μ.-Ανάληψη (ημπελές)	35εκ.	102.702,5
114τ.μ. στους Δασκάλους...	49εκ.	143.783,5
115τ.μ. στην Ιξιά.....	50εκ.	146.717,9
116τ.μ. στο Ροδίνι.....	45εκ.	132.046,1
116τ.μ. στην Ανάληψη.....	38εκ.	111.505,6
117τ.μ. -Πάρ. Άννης Μαρίας...	45εκ.	132.046,1
117τ.μ. στους Δασκάλους...	46εκ.	134.980,4
117τ.μ. στην Ανάληψη.....	41εκ.	120.308,6
118τ.μ. στους Δασκάλους...	34εκ.	99.768,1
120τ.μ. στο Ροδίνι.....	44εκ.	129.111,7
124τ.μ Στο κέντρο πόλεως.	60εκ.	176.061,5
123τ.μ. στο Ροδίνι.....	46εκ.	134.980,4
123τ.μ. στην Ανάληψη.....	49εκ.	143.783,5
124τ.μ. στην Ανάληψη.....	44εκ.	129.111,7
125τ.μ. στους Δασκάλους...	48εκ.	140.849,2
125τ.μ. στους Δασκάλους...	50εκ.	146.717,9
125τ.μ. Στο Μήδεια.....	30εκ.	88.030,7
140τ.μ. στην Ανάληψη(ημπ.)	35εκ.	102.702,5
140τ.μ.- πλατ. Αγ. Νικολάου...	40εκ.	117.374,3
150τ.μ. Στην Αλεξ. Διάκου..	48εκ.	140.849,2

	ΔΡΑΧΜΕΣ	ΕΥΡΩ - €
20τ.μ.- Φαληράκι (εμπορ. κέντρο Ύψιλον)...	38εκ.	111.505,6
23τ.μ. στη Σωκράτους.....	140εκ.	410.810,1
30τ.μ. στο Φαληράκι.....	70εκ.	205.405,0
30τ.μ. στο Φαληράκι.....	35εκ.	102.702,5
35τ.μ. Στην Αλεξ. Διάκου.....	220εκ.	645.558,8
39τ.μ. Στη Γαριβάλδη.	12εκ.	35.212,3
40τ.μ.- παραλία Ιαλυσού.....	24εκ.	70.424,6
48τ.μ.- Τάρπον Σπρινγς.....	100εκ.	293.435,8
50τ.μ. στην Αλεξ. Διάκου.....	50εκ.	146.717,9
50τ.μ. στην Καρπάθου.....	65εκ.	190.733,2
60τ.μ. με 60τ.μ. υπόγειο - Δενδρινού.....	40εκ.	117.374,3
60τ.μ. Στην Λίνδο....	62εκ.	181.930,2
60τ.μ. με 60τ.μ. υπόγειο - Δενδρινού.....	40εκ.	117.374,3
90τ.μ. με 90τ.μ. υπόγειο - Αταβύρου.....	50εκ.	146.717,9
94τ.μ. Στην Αλεξ. Διάκου.....	90εκ.	264.092,2
97τ.μ. στη Ρόδου-Λίνδου.....	75εκ.	220.076,8
127τ.μ.-Σκεύου Ζερβού...	37εκ.	102.702,5
140τ.μ. με 140τ.μ. υπόγειο στον Αγ. Ιωάννη	55εκ.	176.061,5
ΓΡΑΦΕΙΑ		
50τ.μ.-εμπορικό κέντρο Φώκιαλη.....	18εκ.	52.818,4
97τ.μ.- 28ης Οκτωβρίου.....	37εκ.	108.571,2

ΖΗΤΟΥΝΤΑΙ ΔΙΑΜΕΡΙΣΜΑΤΑ, ΚΑΤΑΣΤΗΜΑΤΑ, ΟΙΚΟΠΕΔΑ ΕΝΤΟΣ Η ΕΚΤΟΣ ΠΟΛΕΩΣ, ΟΙΚΟΠΕΔΑ ΓΙΑ ΑΝΤΙΠΑΡΟΧΗ, ΔΑΝΕΙΑ ΔΕΚΤΑ, ΕΥΚΟΛΙΕΣ ΠΛΗΡΩΜΗΣ

Τηλ. (0241) 73819,74917 κιν 0944/374546, 0945/292030 FAX 38641

ΠΛΗΡΟΦΟΡΙΕΣ-ΔΙΑΘΕΣΗ

ΙΩΑΝΝΗΣ & ΜΙΧΑΛΗΣ ΕΥΣΤΑΘΙΟΥ

Μεταφερθήκαμε στα νέα μας γραφεία Εθνικής Αντίστασης 83 (πρώην Άννης Μαρίας) δίπλα στην ALPHA BANK

πωλήσεις

συνέχεια από την προηγούμενη

ΜΕΖΟΝΕΤΑ: 1) Στους "Τρεις" κοντά στο εκκλησάκι σε μπετά μικτής επιφάνειας 180 τ.μ. δρχ. 34.000.000, 2) Μεζονέτα στη Τσαλδάρη 140 τ.μ. δρχ. 40.000.000. Πληρ. Ροδιακή Κτηματική, Ανέστης και Σάββας Σαββαΐδης, τηλ. 26281-35476-κιν. 0944/243452-0944/421015 ΑΟ42920

ΔΙΑΜΕΡΙΣΜΑΤΑ: 1) Α- Στο Ροδίνι Σμύρνης 84 τ.μ. α' και β' ορόφου δρχ. 36.000.000 Β- Παρισίων 112 τ.μ. α' και β' ορόφου δρχ. 46.000.000, Γ- Στοκχόλμης 131 τ.μ. γ' ορόφου δρχ. 53.000.000 αρίστης κατασκευής 2) Στην περιοχή Ιξιάς υπό ανέγερση 94-102-117 τ.μ. λουξ κατασκευής με αυτόνομη θέρμανση ασανσέρ και πάρκινγκ δρχ. 447.000 ανά τ.μ. 3) Στην Ανάληψη α) 84 τ.μ. ισόγειο υπερυψωμένο δρχ. 31.000.000, β) 117 τ.μ. με γκαράζ α' ορόφου δρχ. 49.000.000 γ) στην Αθηνών 135 τ.μ. 4) Στο Ροδίνι 105 τ.μ. β' ορόφου 41.000.000, 5) Στη Μητρόπολη ισόγειο 125 τ.μ. δρχ. 26.000.000, 6) Στην Ιξιά 84 τ.μ. α' ορόφου δρχ. 32.000.000 6) Τριάντα: α) 48 τ.μ. α' ορόφου δρχ. 14.000.000, β) Περιοχή "Συρινέλες" 45 τ.μ. α' β' ορόφου νεόκτιστα αρίστης κατασκευής δρχ. 23.000.000, γ) Στην οδό Σωτήρος 120 τ.μ. β' ορόφου δρχ. 32.000.000. Πληρ. Ροδιακή Κτηματική, Ανέστης και Σάββας Σαββαΐδης, τηλ. 26281-35476-κιν. 0944/243452-0944/421015 ΑΟ42913

ΑΓΡΟΚΤΗΜΑΤΑ των 2000 τ.μ. έως 10.000 τ.μ. στην επαρχιακή οδό Ρόδου-Λίνδου κοντά στο S.M. Βασιλόπουλος Ασγούρου μόνο για επιχειρήσεις. Πληρ. τηλ. 27082, 26476, 0944-347405 ΑΟ42885

ΕΠΙΧΕΙΡΗΣΗ επικερδής αναψυκτήριο-οβελιστήριο στο κέντρο της πόλης. Πληρ. τηλ. 0937372121, 6-9 μ.μ. ΑΟ42893

ΟΙΚΟΠΕΔΑ εντός πόλεως Ρόδου: 1) Στο Μόντε Σμιθ οικόπεδο 860 τ.μ. εντός σχεδίου άρτιο και οικοδομήσιμο με πανοραμική θέση κατάλληλο για μονοκατοικία, 2) Περιοχή Μήδειας 1.000 τ.μ. με συντελεστή δόμησης 0,8 δρχ. 80.000.000, 3) Περιοχή Μιχ. Πετρίδη 300 τ.μ. δρχ. 25.000.000. Πληρ. Ροδιακή Κτηματική, Ανέστης και Σάββας Σαββαΐδης, τηλ. 26281-35476-κιν. 0944/243452-0944/421015 ΑΟ42914

ΚΑΤΑΣΤΗΜΑ 40 τ.μ. στην περιοχή Ιαλυσού ιδανικό για τουριστική επιχ/ση. Τιμή 17.000.000 δρχ. Πληρ. ΕΛΛΗΝΟΚΤΗΜΑΤΙΚΗ, Πέτρος Πρεζεράκος, τηλ. 33866, 0932/468026 ΑΟ42911

ΜΟΝΟΚΑΤΟΙΚΙΕΣ: 1) Στην περιοχή Κοσκινού 200 τ.μ. λουξ κατασκευής και με πανοραμική θέα, 2) Στο Ροδίνι 128 τ.μ. νεόδμητη δρχ. 50.000.000, 3) Ιξιά: α) 234 τ.μ. νεόδμητη πολυτελούς κατασκευής με οικόπεδο 1000 τ.μ. σε μπετά δρχ. 45.000.000 και αποπερατωμένο 90.000.000,4) Στην περιοχή Παπαλουκά 280 τ.μ. δρχ. 75.000.000 σε μπετά με πανοραμική θέα, 5) Στα Τριάντα 180 τ.μ. σε μπετά σε οικόπεδο 675 τ.μ. δρχ. 55.000.000, 6) Στην Πίνδου 254 τ.μ. σε οικόπεδο 584 τ.μ.. Πληρ. Ροδιακή Κτηματική, Ανέστης και Σάββας Σαββαΐδης, τηλ. 26281-35476-κιν. 0944/243452-0944/421015 ΑΟ42916

ΚΑΤΑΣΤΗΜΑΤΑ: 1) Κατάστημα κεντρικό στο Μαντράκι 30 τ.μ. με υπόγειο 30 τ.μ. Δεκτές σοβαρές προτάσεις, 2) Ανθούλα Ζερβού-Ψαροπούλα κατάστημα γωνιακό 55 τ.μ. δρχ. 56.000.000, 3) Βενετοκλέων 200 τ.μ. 4) Στην Π. Πόλη κεντρικότατα 65-86 τ.μ. 5) Αλεξ. Διάκου 75 τ.μ. 6) Στη Σωκράτους 65 τ.μ. Πληρ. Ροδιακή Κτηματική, Ανέστης και Σάββας Σαββαΐδης, τηλ. 26281-35476-κιν. 0944/243452-0944/421015 ΑΟ42915

ΠΑΡΑΔΟΣΙΑΚΑ ΣΠΙΤΙΑ: Στην Π. Πόλη 150-160 τ.μ. σε τιμές λογικές. Πληρ. Ροδιακή Κτηματική, Ανέστης και Σάββας Σαββαΐδης, τηλ. 26281-35476-κιν. 0944/243452-0944/421015 ΑΟ42917

ΣΥΝΕΤΑΙΡΙΣΤΙΚΗ ΜΕΡΙΔΑ 1) Του Οικοδομικού Συνεταιρισμού "Η ΕΝΩΣΗ" στην περιοχή Καναμάτ έναντι Μαρινόπουλου στην οποία αντιστοιχεί οικόπεδο 400 τ.μ. με συντελεστή δόμησης 0,6 (ανέγερση κατοικίας 240 τ.μ. συν το υπόγειό του) δρχ. 19.000.000, 2) Του Οικοδομικού Συνεταιρισμού Τραπεζικών παραπλεύρως ξενοδοχείου Καψή στην οποία αντιστοιχεί οικόπεδο 400 τ.μ. με συντελεστή δόμησης 0,6 (Ανέγερση κατοικίας 240 τ.μ. συν το υπόγειό της) δρχ. 20.000.000. Πληρ. Ροδιακή Κτηματική, Ανέστης και Σάββας Σαββαΐδης, τηλ. 26281-35476-κιν. 0944/243452-0944/421015 ΑΟ42922

ΔΙΑΜΕΡΙΣΜΑ 2άρι (34 τ.μ.) 5 ετών επί της οδού Αθηνών στην Ανάληψη. Πληρ. τηλ. 27082, 26476, 0944347405 ΑΟ42887

ΕΥΚΑΙΡΙΑ – ΠΩΛΕΙΤΑΙ

για επαγγελματίες επώνυμο αναψυκτήριο στο κέντρο της πόλης (Μαντράκι).
Με προεργασία 28 χρόνων,
λόγω συνταξιοδότησης σε τιμή ευκαιρίας.

Πληρ. τηλ. 26294

ΚΤΗΜΑΤΙΚΗ ΑΝΑΚΟΙΝΩΣΗ

Θέλετε να πουλήσετε:
• το οικόπεδό σας;
• το διαμέρισμα σας;
• το αγρόκτημα σας;
• τη μεζονέτα σας;

Τότε ελάτε σε μας

Αν συμφωνήσουμε στο ποσό,
θα το αγοράσουμε αμέσως.

ΝΙΚΟΣ ΚΑΡΓΑΚΟΣ

Θεμ. Σοφούλη 59 στα Φανάρια
Τηλ. 30397 κιν. 0946049179

ΡΟΔΙΑΚΗ ΚΤΗΜΑΤΙΚΗ

Rhodes Real Estate

ΣΥΜΒΟΥΛΟΙ & ΕΚΤΙΜΗΤΕΣ ΑΚΙΝΗΤΩΝ ΚΤΗΜΑΤΟΜΕΣΙΤΙΚΟ ΓΡΑΦΕΙΟ από το 1983

ΜΟΝΑΔΙΚΗ ΚΑΤΟΙΚΙΑ ΝΕΟΚΛΑΣΣΙΚΟΥ ΡΥΘΜΟΥ

ΣΤΗΝ ΠΟΛΗ ΤΗΣ ΡΟΔΟΥ (περιοχή Παπαλουκά)

ΕΠΙΦΑΝΕΙΑΣ 270 τ.μ. ΝΕΟΔΜΗΤΗ



ΠΩΛΕΙΤΑΙ ΣΕ ΜΠΕΤΑ

ΚΑΤΑΣΚΕΥΗ 2001
ΣΤΑΤΙΚΗ ΜΕΛΕΤΗ ΝΙΚΟΣ ΟΙΚΟΝΟΜΟΥ
ΑΡΧΙΤΕΚΤΟΝΙΚΗ ΜΕΛΕΤΗ ΕΥΗ ΜΟΥΣΤΑΚΗ

ΑΠΟΚΛΕΙΣΤΙΚΗ ΔΙΑΘΕΣΗ

ΑΝΕΣΤΗΣ & ΣΑΒΒΑΣ ΣΑΒΒΑΪΔΗΣ

Μέγαρο Κιοσόγλου, 3ος όροφος
Εθελοντών Δωδεκανησίων 29
ΡΟΔΟΣ

tel: 26281 & 35476 fax: 34663
cel: 0944-421015 & 0944-243452
e-mail: savvaidis@rho.forthnet.gr

ΑΣΦΑΛΕΙΟΚΤΗΜΑΤΙΚΗ

ΚΤΗΜΑΤΟΜΕΣΙΤΙΚΟ-ΑΜΟΙΒΑΙΑ ΚΕΦΑΛΑΙΑ
ΑΣΦΑΛΕΙΕΣ INTERNATIONAL LIFE

ΔΙΑΜΕΡΙΣΜΑΤΑ
45 τ.μ. 2άρι Ανάληψη
85 τ.μ. 3άρι Κέντρο
88 τ.μ. 3άρι Δασκάλους
90 τ.μ. 3άρι Ιαλυσός
90 τ.μ. 3άρι Κέντρο
100 τ.μ. 3άρι Κέντρο
115 τ.μ. 4άρι Ανάληψη
115 τ.μ. 4άρι Δασκάλους
125 τ.μ. 4άρι Αγ. Ιωάννης
126 τ.μ. 4άρι Αγ. Ιωάννης
130 τ.μ. 4άρι Μήδια
145 τ.μ. 4άρι Κέντρο

ΔΙΑΜΕΡΙΣΜΑΤΑ ΑΘΗΝΑ
Τρία 88 τ.μ. το καθένα
Λουξ κατασκευής
Μαραθώνος και Λαυρίου

ΟΙΚΟΠΕΔΑ
478 τ.μ. Ροδίνι (Σ.Δ. 0,4)
500 τ.μ. Ανάληψη (Σ.Δ. 0,8)
500 τ.μ. Παραδείσι
700 τ.μ. Ανάληψη (Σ.Δ. 0,8)
1060 τ.μ. Ροδίνι (Σ.Δ. 0,8)
1500 τ.μ. Μιχ. πετρίδη (Σ.Δ. 0,8)

ΑΓΡΟΤΕΜΑΧΙΑ
3,5 στρεμ. Ε.Ο. Ρόδου Λίνδου
4 στρεμ. εντός σχεδίου Μαριτσά
4 στρεμ. Καλαβάρδα
4 στρεμ. Δαματριά
4 στρεμ. Αφάντου
5 στρεμ. Παστίδα
5 στρεμ. Τσαΐρι
6 στρεμ. Παστίδα
11 στρεμ. Παστίδα
80 στρεμ. Κιοτάρι

ΜΕΖΟΝΕΤΕΣ-ΜΟΝΟΚΑΤΟΙΚΙΕΣ
120 τ.μ. Καρακόνερο
120 τ.μ. Μήδια
130 τ.μ. Μήδια
130 τ.μ. Παραδείσι
140 τ.μ. Μήδια
150 τ.μ. Μήδια
150 τ.μ. Ιαλυσός
150 τ.μ. Ιαλυσός
180 τ.μ. Ιαλυσός
180 τ.μ. Παλιά Πόλη
190 τ.μ. Αφάντου
300 τ.μ. Τρεις
450 τ.μ. Κοσκινού

ΚΑΤΑΣΤΗΜΑΤΑ
35 τ.μ. Φαληράκι
38 τ.μ. Φαληράκι
40 τ.μ. Τροφό
50 τ.μ. γραφείο Σοφ. Βενιζέλου
60 τ.μ. Ψαροπούλα
90 τ.μ. Βενιζέλου

ΔΙΑΘΕΤΟΥΜΕ ΠΕΡΙΣΣΟΤΕΡΑ ΑΚΙΝΗΤΑ ΠΡΟΣ ΠΩΛΗΣΗ ΕΚΤΟΣ ΑΠΟ ΤΑ ΑΝΑΓΡΑΦΟΜΕΝΑ

ΥΠΕΥΘΥΝΟΣ ΓΡΑΦΕΙΟΥ

ΚΑΡΑΝΙΚΗΣ ΛΟΥΚΑΣ

ΕΘΝ. ΜΑΚΑΡΙΟΥ 45 ΣΤΟΑ ΡΟΙΚΟΥ 2ος ΟΡΟΦΟΣ

ΤΗΛ. 21003 ΚΙΝ. 0945/759887

πωλησεις

συνέχεια από την προηγούμενη

ΟΙΚΟΠΕΔΑ: 1) Στην Ιξιά περιοχή Μίρα Μάρε 2000 τ.μ. δρχ. 45.000.000 στο Κανδυλί 4.000 τ.μ. δρχ. 32.000.000 και στη λεωφ. Τριάντα-Κρεμαστής 3.078 τ.μ. δρχ. 55.000.000, 2) Στη Λίνδο οικόπεδα στον Αη Νικόλαο 4.000 τ.μ. δρχ. 25.000.000 στην Κράνα 4.016 τ.μ. με άδεια οικοδομική για ανέγερση ξενοδοχειακής μονάδας δρχ. 60.000.000 και στους Πεύκους 28.000 παραλιακά στο "κύμα" τ.μ. Πληρ. Ροδιακή Κτηματική, Ανέστης και Σάββας Σαββαΐδης, τηλ. 26281-35476-κιν. 0944/243452-0944/421015 ΑΟ42923

ΖΗΤΟΥΝΤΑΙ: 1) Οικόπεδα άρτια και οικοδομήσιμα εντός ή εκτός σχεδίου πόλεως στις περιοχές πόλεως Ρόδου-Τριάντα-Ιξιάς-Κοσκινού-Φαληράκι για εργολαβική αντιπαροχή, 2) Διαμερίσματα στην πόλη της Ρόδου σε διάφορες περιοχές στα Τριάντα-Ιξιά και Κοσκινού. Πληρ. Ροδιακή Κτηματική, Ανέστης και Σάββας Σαββαΐδης, τηλ. 26281-35476-κιν. 0944/243452-0944/421015 ΑΟ42918

ΚΑΤΑΣΤΗΜΑ 50 τ.μ. επί της οδού Πλάτωνος στην Παλιά Πόλη - 50 μ. από την Σωκράτους. Πληρ. τηλ. 27082, 0944-347405 κ. Εμμ. Κρανίδης ΑΟ42886

ΚΤΙΡΙΑ: 1) Στο Μαντράκι 90 τ.μ. 495 τ.μ. 840 τ.μ. και 1.213 τ.μ. 2) Στην Αλεξ. Διάκου 342 τ.μ. 3) Στην Π. Πόλη 400 τ.μ. Πληρ. Ροδιακή Κτηματική, Ανέστης και Σάββας Σαββαΐδης, τηλ. 26281-35476-κιν. 0944/243452-0944/421015 ΑΟ42924

ΑΓΡΟΣ 9.000 τ.μ. στην παραλία της κοινότητας Καλαβάρδα σε τιμή ευκαιρίας. Πληρ. τηλ. 27082, 26476, 0944-347405 ΑΟ42888

ΠΩΛΕΙΤΑΙ (ΕΥΚΑΙΡΙΑ) αγρός-ελαιώνας με 200 περίπου ελαιόδενδρα, εκτάσεως 14 στρεμμάτων στη Λάρδο, με πρόσβαση σε ασφαλτοστρωμένο δρόμο (προς την Παναγία Υψενή) και σε μικρή απόσταση από το χωριό. Πληρ. τηλ. 22440 Ρόδος ή στο τηλ. 0946817619 ΑΟ42836

ΟΙΚΟΠΕΔΟ άρτιο και οικοδομήσιμο 1260 τ.μ. με πρόσοψη στην Εθνική οδό Ρόδου-Λίνδου στο ύψος της Πυλώνας κατάλληλο για επαγγελματική χρήση (βενζινάδικο κ.λπ.) Καθώς επίσης και οικόπεδο άρτιο και οικοδομήσιμο 1000 τ.μ. εντός της κοινότητας Πυλώνας περιφραγμένο. Πληρ. τηλ. 39314, 0944202334 ΑΟ42839

ΔΙΑΜΕΡΙΣΜΑΤΑ, 96 τ.μ. και 121 τ.μ. στην περιοχή Ιξιάς, πολυτελούς κατασκευής με αποκλειστικό χώρο στάθμευσης. Τιμή 43.000.000 δρχ. και 54.000.000 δρχ. αντίστοιχα. Πληρ. ΕΛΛΗΝΟΚΤΗΜΑΤΙΚΗ, Πέτρος Πρεζεράκος. Τηλ. 33866, 0932/468026. ΑΟ42818

ΕΠΙΧΕΙΡΗΣΗ πλήρως εξοπλισμένη με ηλεκτρονικούς υπολογιστές, φωτοτυπικό, κλιματιστικό και έπιπλα γραφείου, κατάλληλη για φοροτεχνικό γραφείο, ασφαλιστικά προϊόντα κ.ά. Πληρ. τηλ. 0946992939 ΑΟ42849

ΠΩΛΗΣΕΙΣ ΜΟΝΟΚΑΤΟΙΚΙΩΝ



ΑΠΟ ΤΗΝ ΚΑΤΑΣΚΕΥΑΣΤΙΚΗ ΕΤΑΙΡΕΙΑ

Κ. ΣΠΑΝΟΣ & ΣΙΑ ΟΕ

ΠΩΛΟΥΝΤΑΙ ΜΟΝΟΚΑΤΟΙΚΙΕΣ

ΑΡΙΣΤΗΣ ΚΑΤΑΣΚΕΥΗΣ

ΜΕ ΤΡΙΑ ΥΠΝΟΔΩΜΑΤΙΑ ΚΑΙ ΚΗΠΟ

ΚΟΝΤΑ ΣΤΗΝ ΠΑΡΑΛΙΑ ΤΡΙΑΝΤΩΝ

ΠΛΗΡ. ΤΗΛ. 62550-62684-0944272159



ΚΤΗΜΑΤΟΜΕΣΙΤΙΚΟ ΓΡΑΦΕΙΟ

ΑΙΓΑΙΟΚΤΗΜΑΤΙΚΗ

ΠΩΛΟΥΝΤΑΙ

- ΔΙΑΜΕΡΙΣΜΑΤΑ-ΜΟΝΟΚΑΤΟΙΚΙΕΣ
- (ΔΔ)=ΔΑΝΕΙΑ ΔΕΚΤΑ

- 45 τ.μ. (ισ.) με αυλή καινούργιο Κοσκινού 14.000.000
- 55 τ.μ. (2 υπν.) καινούργιο Ροδίνι 22 εκ. (ΔΔ)
- 48 τ.μ. διόροφο Π. Πόλη 8 εκ. (ΔΔ)-26.412 €
- 62 τ.μ. λουξ ρετιρέ στην Απ. Παύλου 30 εκ.-88.041 €
- 65 τ.μ.(4 studio) Καναδά 25 εκ. - 73,367 € (ΔΔ)
- 67 τ.μ. (ισ.) με αυλή καινούργιο Κοσκινού 18.000.000
- 70 τ.μ. μον/κία, Κρεμαστή, 35 εκ. 102.714 € (παρ/κό).
- 75 τ.μ. Σωτήρος β' όρ. με πολλά έξτρα 22 εκ.-64.563 €
- 80 τ.μ. (ισ.) Αγ. Αναστασίας 18 εκ. 52,824 € (ΔΔ)
- 80 τ.μ. καιν. Ροδίνι 32 εκ. - 93.910 € (ΔΔ)
- 80 τ.μ. καινούργιο Δασκάλους 32 εκ. - 93.910 € (ΔΔ)
- 82 τ.μ. Ιων. Μεταξά β' όρ. 28 εκ. 82.171 € (ΔΔ)
- 83 τ.μ. καινούργιο, Καρακόνερο 36 εκ. (ΔΔ)
- 85 τ.μ. Στ. Κωτιάδη, β' ορ. 26 εκ.-76.302 €
- 86 τ.μ.καιν/ργιο Ροδίνι 34 εκ. - 99.779 € (ΔΔ)
- 89 τ.μ. (ισ.) σε μπετά στην Ενόπλων Δυνάμεων 16 εκ. - 46.955 € (ΔΔ)
- 90 τ.μ. μον/κία διόροφη Παραδείσι με τζάκι 25 εκ. - 73,367 € (ΔΔ)
- 95 τ.μ. (3 υπν.) Σωτήρος 24 εκ. (Δ.Δ.) 70.432 €
- 106 τ.μ. β' ορ. (3 υπν.) Θεμ. Σοφούλη 33 εκ.-96.845 € (ΔΔ)
- 117 τ.μ. καινούργιο Γεωργ. Παπανδρέου 47 εκ. , (ΔΔ)- 137,931 €
- 45 τ.μ. και 117 τ.μ. (2 διαμ.) α' ορ. στο σοβά Δασκάλους 41 εκ. (και τα 2), 120,322 €
- 114 τ.μ. ρετιρέ Στοκχόλμης 45 εκ.-132.061 €
- 134 τ,μ. ρετιρέ Στοκχόλμης 53 εκ. 155.539 €
- 138 τ.μ. (3 υπν.) καινούργιο, Καρακόνερο, 57 εκ. (ΔΔ)-167.278 €
- 140 τ.μ. μεζονέτα (μπετά) σε 400 τ.μ. οικ/δο Παστίδα 25 εκ. - 73.347€
- 140 τ.μ. οροφ/σμα (α' ορ.) στην Πειραιώς σε σοβά 32 εκ. - 93.910 € (ΔΔ)
- 145 τ.μ. Στ. Ζήση 40 εκ.- 117.388 € (ΔΔ)
- 149 τ.μ. Αισχύνη (3 υπν.) ορ/σμα 47 εκ.- 137.930 € (ΔΔ)
- 155 τ.μ. μεζ/τα Αισχύνη 63 εκ. (ΔΔ)
- 158 τ.μ. μεζ/τα σε μπετά Ιξιά 36 εκ.-105.649 €
- 158 τ.μ. ορ/σμα Δασκάλους μπετά 32.000.000 (μετρητά)
- 160 τ.μ. διαμ. σε μπετά στους Δασκάλους 34 εκ. (μετρητά)-93.910 €
- 230 τ.μ. Κοσκινού (μον/κία) καινούργιο 1 στρ. οικ. 95 εκ.-278.796 € (ΔΔ)
- 230 τ.μ. παραδοσιακό αρχοντικό, εντός της πόλεως, 72 εκ.-211.225 €
- 270 τ.μ. (3ορ. Χ90τ.μ.) κτίριο σε μπετά Ασγούρου, 40 εκ. (ΔΑ) 117.388 €
- 270 τ.μ. βίλλα στο σοβά σε 4 στρ. Τσαΐρι 100 εκ. - 293.470 €
- 340 τ.μ.ημιτελής μεζονέτα Ασγούρου σε Ιστρ. 70 εκ.-205.429 €
- 550 τ.μ. μον/κά Παστίδα 7 στρ. 170 εκ. 498.899 € (ΔΔ)

ΚΑΤΑΣΤΗΜΑΤΑ

- 30 τ.μ. Εμπ/κο κέντρο Βράχο Ιαλυσό 20 εκ. - 58,694 €
- 31 τ.μ. Καμείρου 14 εκ. - 41.085 € (ΔΔ)
- 39 τ.μ. Αγ. Αναστασία 12 εκ.-35.216 €
- 90 τ.μ. Νιοχώρι, 63 εκ. - 184.886 € (ΔΔ)
- 140 τ.μ. (απ) πλησίον Αννης Μαρίας 28 εκ. (ΔΔ) 82.171 €
- 175 τ.μ. Λεωφ. Ρόδου-Λίνδου 70 εκ.-205.429 €
- 200 τ.μ. με 200 υπ. (και ορ. άδεια) σε μπετά στο Μήδεια 80 εκ.-234.776 €
- Κτίριο κεντρικό Π. Πόλη 280 εκ.
- 2 κατ/τα στο Μανδράκι
- ΕΝΟΙΚ/ΤΑΙ ΚΤΙΡΙΟ ΣΤΟ GRAND HOEL 300Τ.Μ.
- 900 τ.μ. κτίριο στο Μήδεια

ΟΙΚΟΠΕΔΑ

- 261 τ.μ. Αισχύνης (ΣΔ 0,8) 18 εκ.-58.694 €
- 400 τ.μ. Δ. Αναστασιάδη (ΣΔ 1) 50 εκ.-146,735 €
- 500 τ.μ. Μίρα Μάρε (Σ.Δ. 0,8), 45 εκ.-132.016 €
- 1000 τ.μ. (ΣΔ 0,8) Μιχ. Πετρίδη 80 εκ.-264.123 €
- 1.054 τ.μ. (ΣΔ 0,4) Βράχο Ιαλυσού 55 εκ.-146.735 €
- 1.230 τ.μ. Κοσκινού 50% κάλυψη, 40 εκ.-117.388 €
- 3 στρ. λεωφ. Ρόδου-Κρεμαστής με άδεια 800 τ.μ. εμπ. κέντρο 160 εκ.
- 4 στρεμ. στα Νερά Καλλιθέας 60 εκ.-176.082 €
- 10 στρ. Λεωφ. Ρόδου-Λίνδου 250 εκ.-733.675 €
- 11 στρ. Τσαίρι 50 εκ. 146,735 €

ΔΙΑΘΕΤΟΥΜΕ ΜΕΓΑΛΗ ΠΟΙΚΙΛΙΑ ΟΙΚΟΠΕΔΩΝ ΣΕ ΟΛΟ ΤΟ ΝΗΣΙ ΤΗΣ ΡΟΔΟΥ

ΕΠΙΣΗΣ ΑΚΙΝΗΤΑ ΣΤΗΝ ΤΗΛΟ

ΡΕΝΑ ΒΑΖΟΥΚΟΥ

(ΜΕΣΙΤΗΣ ΑΣΤΙΚΩΝ ΣΥΜΒΑΣΕΩΝ)

ΔΙΕΥΘ. ΓΡΑΦΕΙΟΥ ΔΗΜ. ΘΕΟΔΩΡΑΚΗ 3
10-1 το πρωί και 6.30-9 απ/τα
Δευτέρας-Πέμπτης εκτός Σαβ. και Κυρ.

Τηλ. (0241) 22943-28838 FAX: 28838
email.vazoukou@otenet.gr.
ΡΟΔΟΣ

ΠΩΛΗΣΕΙΣ ΑΚΙΝΗΤΩΝ

◆ **ΔΙΑΜΕΡΙΣΜΑΤΑ**
- Ροδίνι 85 τ.μ. 35.000.000 δρχ.
- Ατταβύρου 86 τ.μ. 35.000.000 δρχ.
- Πειραιώς 90 τ.μ. 34.000.000 δρχ. λουξ κατασκευής
- Ροδίνι 115 τ.μ. λουξ κατασκευής
- Πειραιώς 115 τμ. λουξ κατασκευής
- Ροδίνι 135 τ.μ. λουξ κατασκευής
- Ροδίνι 114 τ.μ. 48.000.000 δρχ. λουξ κατασκευής
- Κορδικτώνος 80 τ.μ. 26.000.000 δρχ.
- Ανάληψη 75 τ.μ. 26.000.000 δρχ.
- Ροδίνι 81 τ.μ. 30.000.000 δρχ.
- Ροδίνι 50 τ.μ. και 60 τ.μ.
- Ροδίνι 114 τ.μ.
- Καρακόνερο 90 τ.μ. καινούργιο
- Καρακόνερο 117 τ.μ. καινούργιο
- Ροδίνι 86 τ.μ. καινούργιο
- Ανάληψη 90 τ.μ. καινούργιο
- Περιοχή Δασκάλων 2άρι, 3άρι καινούργια

◆ **ΗΜΙΤΕΛΗ ΔΙΑΜΕΡΙΣΜΑΤΑ**
- Μεζονέτα 120 τ.μ. 30.000.000 δρχ. χτισμένη, σοβατισμένη, ηλεκτρολογικά, υδραυλικά περασμένα
- 100 τ.μ. 20.000.000 δρχ. Αταβύρου
- 60 τ.μ. 12.000.000 δρχ. Αταβύρου
- 160 τ.μ. 32.000.000 δρχ. Αταβύρου
- Πωλείται ρετιρέ στα Κοσκινού 145,τ.μ., σοβατισμένο με ηλεκτρικά, υδραυλικά περασμένα.

◆ **ΜΕΖΟΝΕΤΕΣ-ΜΟΝΟΚΑΤΟΙΚΙΕΣ**
- Ροδίνι 130 τ.μ. 50.000.000 δρχ.
- Μεζονέτα 155 τ.μ. 55.000.000 δρχ. - Δασκάλους
- Κοσκινού 190 τ.μ., 300 τ.μ. κήπο με πανοραμική θέα 88.000.000 δρχ. καινούργια.
- ΣΥΜΗ:Διόροφη κατοικία 70 τ.μ. με στέρνα 50.000.000 δρχ.
- Μεζονέτα στο Ροδίνι, 130 τ.μ. 48.000.000 δρχ. θέση πάρκινγκ και κήπο

◆ **ΟΙΚΟΠΕΔΑ**
- Ιαλυσός, 1.330 μ. 50.000.000 δρχ.
- Περιοχή Ιαλυσού 1 στρ. 35.000.000 δρχ.
- Κιοτάρι πάνω στο κύμα 5 στρ.
- Σορωνή 1850 τ.μ. οικοδομήσιμο 15.000.000 δρχ. επί της λεωφόρου
- Σορωνή 4000 τ.μ. 20.000.000 δρχ.
- Κατταβιά 650 τ.μ. 3.000.000 δρχ.
- Οικόπεδα εντός σχεδίου στο Γεννάδι από 2.500.000 δρχ.
- Γεννάδι 2.000 τ.μ. πάνω στο κύμα

◆ **ΑΠΟΘΗΚΕΣ**
- Πάροδος Χειμάρας 100 τ.μ.
- Αποθήκη σχεδόν ισόγεια 250 τ.μ. 20.000.000 δρχ.

◆ **ΚΑΤΑΣΤΗΜΑΤΑ**
- Ανάληψη 120 τ.μ. 50.000.000 δρχ.
- Μαγαζί στη Νέα Αγορά 30.000.000 δρχ.
- Πωλούνται μαγαζιά στα Κοσκινού 55 τ.μ. και 72 τ.μ. τελειωμένα.
- Επιχείρηση στην οδό Ηρώων Πολυτεχνείου
- Πωλείται επιχείρηση -αναψυκτήριο
- Καρακόνερο 50-200 τ.μ.

◆ **ΚΤΗΜΑΤΑ**
- Σάλακος 10 στρέμματα
- Χωράφι 8 στρ. στο Παραδείσι 60.000.000 δρχ.
- Χωράφι 4 στρ. στην Παστίδα 18.000.00 δρχ.
- Χωράφι 5.700 στρ. στα Κολύμπια, 15.000.000 δρχ.
- Χωράφι 8.800 στρ. στα Κολύμπια 50.000.000 δρχ.
- Παραδείσι 1.500 στρ. 10.000.000 δρχ.
- Κατταβιά 1000 τ.μ. άρτιο και οικοδομήσιμο με φως, νερό, 2.500.000 δρχ.
- Περιοχή Καντηλί 2.600 μ. 30.000.000 δρχ. για βιοτεχνία
- Καντηλί 5.200 μ. 27.000.000 δρχ.
- Βουνάρα 2 στρ. 25.000.000 δρχ.
- Βουνάρα 4 στρ. 45.000.000 δρχ.
- Πλημμύρι 1520 στρ. πάνω στην θάλασσα, τιμή 6.000.000 δρχ.
- Πλημμύρι 1.640τ.μ. 4.000.000 δρχ. οικοδομήσιμο
- Πλημμύρι 3.240τ.μ. 3.000.000 δρχ.
- Λαχανιά 4.700 τ.μ. 16.000.000 δρχ. οικοδομήσιμο
- 10 στρ. Κιοτάρι, νερό, ρεύμα 12.000.000 δρχ.
- Λαχανιά 100 στρ. πάνω στην θάλασσα
- Λαχανιά 45 στρ. 2500 δρχ./μέτρο
- Κατταβιά 2.500 τ.μ. πάνω στο δρόμο οικοδομήσιμο, 3.000.000 δρχ.
- Λάρδος 7 στρ. 12.000.000 δρχ.
- Κιοτάρι 4 στρ. 4.000.000 δρχ.
- Λαχανιά 750 τ.μ., 8.500.000 δρχ.στο χωριό
- Γεννάδι 20 στρ. ρεύμα-νερό 20.000.000 δρχ.
- Κιοτάρι 7 στρ. με νερό-ρεύμα 8.000.000 δρχ.
- Λαχανιά 4 στρ. 300 μέτρα από τη θάλασσα 8.000.000 δρχ.
- Γεννάδι 24 στρ. 24.000.000 δρχ.
- Γεννάδι 1.100 τ.μ. 1.500.000 δρχ.
- Κατταβιά 10 στρ. 10.000.000 δρχ.
- Πλημμυρι 12 στρ. με φως, νερό, 12.000.000 δρχ.
- Κατταβιά 4.000 τ.μ. 2.000.000 δρχ.
- Κιοτάρι 4.000 τ.μ. κοντά στο κεντρικό δρόμο
- Πλημμύρι 5.500 τ.μ. 6.500.000 δρχ.
- Πεύκους 200 στρ. προς 5.000 το τ.μ., παραθαλάσσιο
- Κατταβιά 700 τ.μ. προς 500 χιλ.
- Γεννάδι στη λεωφόρο 4.000 τ.μ., 12.000.000 δρχ.

➪ Πωλούνται αποθήκες και βιοτεχνικοί χώροι.

- **ΔΑΝΕΙΑ ΔΕΚΤΑ - ΕΥΚΟΛΙΕΣ ΠΛΗΡΩΜΗΣ**
- **ΖΗΤΟΥΝΤΑΙ ΟΙΚΟΠΕΔΑ ΠΡΟΣ ΑΓΟΡΑ - ΚΤΗΜΑΤΑ ΚΑΙ ΔΙΑΜΕΡΙΣΜΑΤΑ**

ΣΤΑΜΑΤΗΣ ΜΑΝΩΛΑΚΟΣ

ΩΡΕΣ ΓΡΑΦΕΙΟΥ 8.30-1.00 π.μ. και 5-8 μ.μ.

ΔΗΜ. ΑΝΑΣΤΑΣΙΑΔΗ 45 (παραπλεύρως ΥΠΕΡΑΓΟΡΑΣ ΠΑΠΑΚΥΡΙΑΚΟΥ-ΣΥΝΟΙΚΙΑ ΔΑΣΚΑΛΩΝ) Τηλέφωνα: 23815-78275

πωλησεις

συνέχεια από την προηγούμενη

ΖΗΤΟΥΝΤΑΙ: α) διαμερίσματα ή μεζονέτες στις περιοχές πόλεως Ρόδου, Ιαλυσού, Ιξιάς, Κοσκινού και β) οικόπεδα προς πώληση ή αντιπαροχή στις περιοχές πόλεως Ρόδου, Ιαλυσού, Ιξιάς, Κοσκινού. Πληρ. ΕΛΛΗΝΟΚΤΗΜΑΤΙΚΗ, Πέτρος Πρεζεράκος. Τηλ. 33866, 0932/468026. ΑΟ42812

ΜΕΖΟΝΕΤΕΣ, ανεξάρτητες 140 τ.μ. στην περιοχή Ιαλυσού. Τιμή 53.000.000 δρχ. Πληρ. ΕΛΛΗΝΟΚΤΗΜΑΤΙΚΗ, Πέτρος Πρεζεράκος. Τηλ. 33866, 0932/468026. ΑΟ42819

ΜΕΖΟΝΕΤΑ, 185 τ.μ. στην περιοχή Κοσκινού. Τιμή 60.000.000 δρχ. Πληρ. ΕΛΛΗΝΟΚΤΗΜΑΤΙΚΗ, Πέτρος Πρεζεράκος. Τηλ. 33866, 0932/468026. ΑΟ42816

ΔΙΑΜΕΡΙΣΜΑ, 1ου ορόφου 110 τ.μ. στην Ανάληψη. Τιμή 38.000.000 δρχ. Πληρ. ΕΛΛΗΝΟΚΤΗΜΑΤΙΚΗ, Πέτρος Πρεζεράκος. Τηλ. 33866, 0932/468026. ΑΟ42810

ΠΡΑΓΜΑΤΙΚΗ ΕΥΚΑΙΡΙΑ ΣΤΟ ΓΕΝΝΑΔΙ. ΟΙΚΟΠΕΔΟ 2.120 Μ. ΜΕ ΠΛΗΡΩΜΕΝΗ ΕΤΟΙΜΗ ΑΔΕΙΑ ΟΙΚΟΔΟΜΗΣ 212 ΜΕΤΡΑ, ΠΕΡΙΦΡΑΓΜΕΝΟ ΜΕ ΜΑΝΤΡΑ, ΕΓΚΑΤΑΣΤΑΣΗ ΦΩΣ, ΝΕΡΟ ΚΑΙ ΜΕ ΔΕΝΔΡΑ, ΜΕ ΥΠΑΡΧΟΝ ΚΤΙΣΜΑ ΑΠΟΘΗΚΗ 50 Μ. ΠΩΛΕΙΤΑΙ 20.000.000 ΜΕΤΡΗΤΑ. ΔΕΚΤΟΣ ΚΑΙ ΔΙΑΚΑΝΟΝΙΣΜΟΣ ΠΛΗΡ. ΤΗΛ. 31093, ΩΡΕΣ ΙΑΤΡΕΙΟΥ ΧΠΟ522

ΓΡΑΦΕΙΟ επί της οδού Εθν. Μακαρίου 35, εμβαδού 34 τ.μ. Πληρ. τηλ. 21317 και κινητό 0945-996162 ΧΑΟ151

ΙΣΟΓΕΙΟ 65 τ.μ. με αυλή που λειτουργεί ως ενοικιαζόμενα δωμάτια κοντά στην Καναδά (γίνεται και διαμέρισμα) τιμή 25.000.000. Πληρ. ΑΙΓΑΙΟΚΤΗΜΑΤΙΚΗ τηλ. 22943, 28838, 0945466773 ΑΟ42846

ΔΙΑΜΕΡΙΣΜΑ, 80 τ.μ. και 38 τ.μ. στους Δασκάλους. Τιμή 32.000.000 δρχ και 14.500.000 δρχ. αντίστοιχα. Πληρ. ΕΛΛΗΝΟΚΤΗΜΑΤΙΚΗ, Πέτρος Πρεζεράκος. Τηλ. 33866, 0932/468026. ΑΟ42814

ΔΙΑΜΕΡΙΣΜΑ, 90 τ.μ. στην περιοχή Αγίου Δημητρίου. Τιμή 35.000.000 δρχ. Πληρ. ΕΛΛΗΝΟΚΤΗΜΑΤΙΚΗ, Πέτρος Πρεζεράκος. Τηλ. 33866, 0932/468026. ΑΟ42817

ΔΙΑΜΕΡΙΣΜΑΤΑ, 83 τ.μ. και 101 τ.μ. στο Ροδίνι. Πληρ. ΕΛΛΗΝΟΚΤΗΜΑΤΙΚΗ, Πέτρος Πρεζεράκος. Τηλ. 33866, 0932/468026. ΑΟ42811

ΟΙΚΟΠΕΔΟ, 600 τ.μ. στο Ροδίνι Τιμή 35.000.000 δρχ. Πληρ. ΕΛΛΗΝΟΚΤΗΜΑΤΙΚΗ, Πέτρος Πρεζεράκος. Τηλ. 33866, 0932/468026. ΑΟ42807

ΙΣΟΓΕΙΟ ΔΙΑΜΕΡΙΣΜΑ, 75 τ.μ. στο Ροδίνι. Τιμή 24.000.000 δρχ. Πληρ. ΕΛΛΗΝΟΚΤΗΜΑΤΙΚΗ, Πέτρος Πρεζεράκος. Τηλ. 33866, 0932/468026. ΑΟ42805

ΑΚΙΝΗΤΟ, αποτελούμενο από 6 γκαρσονιέρες πλήρως επιπλωμένες στον οικισμό Καστελλοριζιών. Τιμή 50.000.000 δρχ. Πληρ. ΕΛΛΗΝΟΚΤΗΜΑΤΙΚΗ, Πέτρος Πρεζεράκος. Τηλ. 33866, 0932/468026. ΑΟ42808

ΠΩΛΕΙΤΑΙ κέντρο διασκέδασης, με άδεια μουσικής. Πληρ. τηλ. 35936, 0974500286 ΑΟ42540

ΜΕΖΟΝΕΤΑ, 210 τ.μ. στην περιοχή Ιξιάς με κεντρική θέρμανση και τζάκι. Τιμή 65.000.000 δρχ. Πληρ. ΕΛΛΗΝΟΚΤΗΜΑΤΙΚΗ, Πέτρος Πρεζεράκος. Τηλ. 33866, 0932/468026. ΑΟ42809

ΚΑΤΑΣΤΗΜΑΤΑ ΕΤΟΙΜΟΠΑΡΑΔΟΤΑ ΣΤΟ ΜΕΓΑΛΥΤΕΡΟ ΣΥΓΚΡΟΤΗΜΑ ΚΑΤΑΣΤΗΜΑΤΩΝ ΣΤΗΝ ΠΑΡΑΛΙΑΚΗ ΛΕΩΦΟΡΟ ΙΑΛΥΣΟΥ ΑΠ' ΕΥΘΕΙΑΣ ΑΠΟ ΤΟΝ ΚΑΤΑΣΚΕΥΑΣΤΗ ΠΟΛ. ΜΗΧΑΝΙΚΟ ΣΤΕΛΙΟ ΜΑΚΕΣΤΑ.

ΕΞΑΣΦΑΛΙΣΗ ΔΑΝΕΙΟΥ, ΕΥΚΟΛΙΕΣ ΠΛΗΡΩΜΗΣ. ΑΠΟ 10.350.000 ΔΡΧ. ΠΛΗΡ. ΤΗΛ. 21347 ΧΠΟ205

ΠΩΛΟΥΝΤΑΙ: α) Οικόπεδο στο Άνω Ροδίνι τ.μ. 560 ΣΔ (0,4%) με πρόσοψη 24 μ. στην οδό Βελιγραδίου, β) Κτήμα πάνω στο κύμα τ.μ. 4.320 με πρόσοψη στην επαρχιακή οδό Ρόδου-Καμείρου 110 τ..μ., πριν το Μανδρικό. Πληρ. κ. Μιχάλη τηλ. 54515, 47588 κιν. 0944370158 ΑΟ42543

ΟΙΚΟΠΕΔΟ 5 ΣΤΡΕΜΜΑΤΩΝ ΕΠΙ ΤΗΣ ΛΕΩΦΟΡΟΥ ΜΕ ΠΡΟΣΟΨΗ 500 Μ. ΣΕ ΜΙΚΡΗ ΑΠΟΣΤΑΣΗ (500 Μ.) ΑΠΟ ΤΟΝ ΟΙΚΙΣΜΟ ΓΕΝΝΑΔΙΟΥ. ΠΛΗΡ. ΤΗΛ. 0973401656 ΠΟ42790

ΟΙΚΟΠΕΔΑ, 1300 τ.μ. με άδεια οικοδομής στην περιοχή Κανδηλί. Τιμή 15.000.000 δρχ. Πληρ. ΕΛΛΗΝΟΚΤΗΜΑΤΙΚΗ, Πέτρος Πρεζεράκος. Τηλ. 33866, 0932/468026. ΑΟ42806

ΜΟΝΟΚΑΤΟΙΚΙΑ στην παλιά πόλη, διόροφη (61 τετρ. ο πρώτος όροφος, 61 τετρ. ο δεύτερος όροφος) με αυλή 50 τ.μ. Πληρ. τηλ., 78934.

ΠΩΛΟΥΝΤΑΙ: α) Οικόπεδο 850 μέτρων (οικοδομήσιμο εντός οικισμού), β) Ελαιώνας 4 στρεμμάτων, γ) Αγρός 22 στρεμμάτων. Τα δύο ως άνω δεικνύονται για αγροτικούς ή βιοτεχνικούς σκοπούς. Πληρ. τηλ. 96384 από 3 μ.μ. ΧΠΟ200

ΚΤΗΜΑΤΟΜΕΣΙΤΙΚΟ ΓΡΑΦΕΙΟ
ΖΑΦΕΙΡΗΣ Μ. ΚΑΡΑΓΙΑΝΝΗΣ Δ. Ο.Ε.

Πωλήσεις ακινήτων. Τηλ. (60380-60381)
17.00-20.00 μ.μ. Δευτέρα-Παρασκευή)

ΔΗΜΟΣ ΑΦΑΝΤΟΥ

- *6.120 τ.μ. (Περιοχή Καστελλάνο): 15.500.000 δρχ. ή 45487,89 €*
- *5.000 τ.μ. (Παραλία Αφάντου): 45.000.000 δρχ. ή 132061,63 €*
- *1.600 τ.μ. (Παραλία Αφάντου): 12.000.000 δρχ. ή 35216,43 €*
- *6.450 τ.μ. (Παραλία Αφάντου): 51.600.000 δρχ. ή 151430,67 €*
- *2.500 τ.μ. (Περιοχή Λίππινοι): 12.500.000 δρχ. ή 36683,79 €*
- *540 τ.μ. (Περιοχή Λίππινοι): 3.200.000 δρχ. ή 9391,05 €*
- *5.800 τ.μ. (Περιοχή Τραπέζια): 25.000.000 δρχ. ή 73367,57 €*
- *(1/2) 5.080 τ.μ. (Με ελαιόδεντρα): 6.500.000 δρχ. ή 19075,57 €*

ΚΟΛΥΜΠΙΑ

- *5.000 τ.μ.: 37.000.000 δρχ. ή 108584,01 €*
- *4.969 τ.μ.: 30.000.000 δρχ. ή 88041,09 €*
- *4.875 τ.μ. (στον δρόμο για Αρχίπολη): 12.000.000 δρχ. ή 35216,43 €*

ΨΙΝΘΟΣ

- *22.400 τ.μ. (Με 200 ελαιόδενδρα): 18.000.000 δρχ. ή 52824,65 €*

ΠΩΛΟΥΝΤΑΙ
ΤΑ ΚΑΤΩΘΙ ΑΚΙΝΗΤΑ:

Α) ΑΓΡΟΚΤΗΜΑΤΑ:
2000 τ.μ. επί της Εθνικής οδού Ρόδου-Λίνδου
4000 τ.μ. πλησίον RODOS GOLD
4500 τ.μ. Ασγούρου για κατοικία
2000 τ.μ. στους πρόποδες του Φιλέρημου
6500 τ.μ. μόνον 13.000.000 στο Τσαϊρι

Β) ΚΑΤΟΙΚΙΕΣ ΕΝΤΟΣ ΤΗΣ ΜΕΣΑΙΩΝΙΚΗΣ ΠΟΛΗΣ:

100 τ.μ. έτοιμη, αξίας	29.000.000
150 τ.μ. αξίας	20.000.000
120 τ.μ. με αυλή 100 τ.μ. μόνον	55.000.000

Γ) ΔΙΑΜΕΡΙΣΜΑΤΑ:
2άρι 50 τ.μ. στο Ροδίνι 15.000.000
4άρι 106 τ.μ. καινούργιο στην Ανάληψη μόνον 36.000.000
4άρι 120 τ.μ. μόνον 35.000.000

Δ) ΚΑΤΑΣΤΗΜΑΤΑ:
37 τ.μ. επί της Καζούλη μόνον 20.000.000
65 τ.μ. πλησίον πλατεία Φώκιαλη
50 τ.μ. στην περιοχή Μήδεια 20.000.000
37 τ.μ. στο Φαληράκι μόνον 40.000.000
24 τ.μ. επί της Σωκράτους αξίας 130.000.000

Πληρ. Εμμανουήλ Κρανίδη
Τηλ. 27082, 26476, 0944-347405, Fax: 27101

ΚΤΗΜΑΤΟΜΕΣΙΤΙΚΟ ΓΡΑΦΕΙΟ - REAL ESTATE AGENCY

ΕΚΤΙΜΗΣΕΙΣ-ΑΓΟΡΕΣ-ΠΩΛΗΣΕΙΣ
ΚΑΤΑΣΤΗΜΑΤΑ
ΟΙΚΟΠΕΔΑ-ΧΩΡΑΦΙΑ
ΚΤΗΜΑΤΙΚΕΣ-ΣΥΜΒΟΥΛΕΣ
ΕΝΟΙΚΙΑΣΕΙΣ-ΔΙΑΧΕΙΡΙΣΕΙΣ
ΣΠΙΤΙΑ-ΔΙΑΜΕΡΙΣΜΑΤΑ

Vitzileos
ΜΑΡΙΟΣ Κ. ΒΙΤΖΗΛΑΙΟΣ
Μεσίτης Αστικών Συμβάσεων - Real Estate Agent

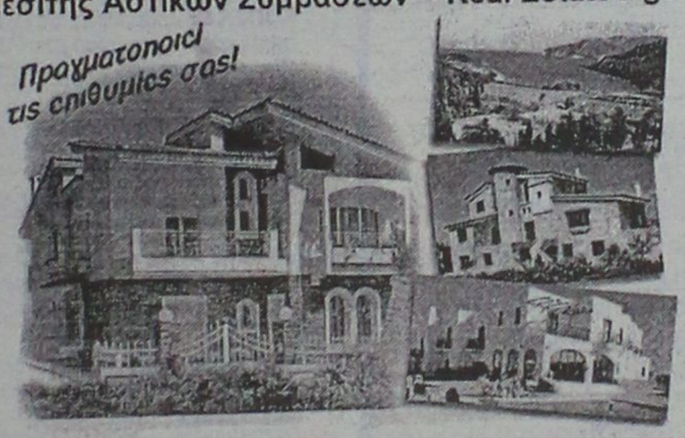

Εθν. Μακαρίου 45 - 3ος όροφος
Τηλ.: 0241-24900 25545.
Fax: 25544 Κιν.: 0932-704919

ΚΑΤΑΣΤΗΜΑΤΑ, ΓΡΑΦΕΙΑ, ΕΠΙΧΕΙΡΗΣΕΙΣ

	ΔΡΧ.	ΕΥΡ
Επιχείρηση-Πλυντήρια-Στεγνωτήρια σε πλήρη λειτουργία	7.000.000	20.543
Επιχείρηση τουριστικό μαγαζί στη Ψαροπούλα	15.000.000	44.021
Κατάστημα 20 τ.μ. στο Φαληράκι	40.000.000	117.388
Κατάστημα 31 τ.μ. στη Διαγοριδών	16.000.000	46.955
Κατάστημα 45 τ.μ. ισόγ. και 90 τ.μ. υπόγ. στο Καρακόνερο	30.000.000	88.041
Κατάστημα 50 τ.μ. κοντά στο Μανδράκι	100.000.000	293.470
Κατάστημα 60 τ.μ. με 250 τ.μ. αυλή στο Πρασονήσι	70.000.000	205.429
Εστιατόριο διώροφ. 115 και 115 τ.μ. στη Π. Πόλη	60.000.000	176.082
Κατάστημα 140+140+132 τ.μ. ανά όροφο στην Ορφανίδου	75.000.000	220.103
Κατάστημα 300 τ.μ. σε οικόπ. 1000 τ.μ. στη Παστίδα	50.000.000	146.735
Κατάστημα 900 τ.μ. (ανά 300 τ.μ. υπόγ, ισόγ, όροφ) στα Κοσκινού	200.000.000	586.940
Επιχείρηση και ακίνητο 856 τ.μ. με πάρκιν κοντά στο πανεπιστ.	125.000.000	366.837
Εργοστάσιο 1000 τ.μ. σε οικόπ. 6400 τ.μ. στον Καλαμώνα	180.000.000	528.247
Ακίνητο 1155 τ.μ. σε οικόπ., 817 τ.μ. στο κέντρο της πόλης	360.000.000	1.056.494
20 στούντιος (ενοικιασμ.) και μαγαζί 100 τ.μ.-έξυπνη επένδυση	200.000.000	586.940
Ξενοδοχείο Α! κατηγ. 120 κλ. σε οικόπ., 4725 τ.μ. στην Ιαλυσό		
Ξενοδοχείο Β! κατηγ. 72 κλ και διακοθήκη στη πόλη	300.000.000	880.411
Κατάστημα 180 τ.μ. και 500 τ.μ. στη παραλία Ιαλυσού	50.000.000	146.735

ΔΙΑΜΕΡΙΣΜΑΤΑ

40 τ.μ. στην Ιξιά κοντά στη θάλασσα	11.000.000	32.282
50 τ.μ. στο Γεννάδι με δύο υπνοδ. και θέα	15.000.000	44.020
58 τ.μ. στο Παραδείσι	13.000.000	38.151
70 τ.μ. στο Καρακόνερο	28.000.000	82.172
85 τ.μ. στους Δασκάλους	25.000.000	73.368
88 τ.μ. περιοχή Αν. Μαρίας	35.000.000	102.715
96 τ.μ. στην Ιξιά	43.000.000	126.192
100 τ.μ. στα Τριάντα, ισόγειο	19.000.000	55.760
108 τ.μ. στην Ανάληψη	31.000.000	90.976
110 τ.μ. στα Κοσκινού, σούπερ λουξ	35.000.000	96.845
114 τ.μ. στο Καζίνο κοντά, παραδοσιακό	40.000.000	117.388
120 τ.μ. στην Ιξιά	30.000.000	88.041
120 τ.μ. περιοχή Αν. Μαρίας	48.000.000	140.866
130 τ.μ. περιοχή Αν. Μαρίας	52.000.000	152.605
130 τ.μ. στο Καρακόνερο	52.000.000	152.605
200 τ.μ. στο Μόντε Σμιθ, διατηρητέο	80.000.000	234.776
210 τ.μ. στα Κοσκινού, σούπερ λουξ	75.000.000	220.103

ΜΕΖΟΝΕΤΕΣ-ΜΟΝΟΚΑΤΟΙΚΙΕΣ

	ΔΡΧ.	ΕΥΡ
60 τ.μ. διόροφη μονοκ. επιπλωμένη στην Παλιά Πόλη	30.000.000	88.041
68 τ.μ. μονοκατ. με αυλή 90 τ.μ. στα Μαριτσά	18.000.000	52.825
80 τ.μ. μεζονέτα με οικόπεδο στους Καστελοριζιούς	20.000.000	58.695
90 τ.μ. διόροφη μονοκατ.+30 τ.μ. αυλή στην Παλιά Πόλη	26.000.000	76.302
115 τ.μ. μεζονέτα σε μπετά με 1.000 τ.μ. οικόπεδο στα Αφάντου	16.000.000	52.825
119 τ.μ. διόροφ. μονοκ. με 27 τ.μ. αυλή στη Π. Πόλη	20.000.000	58.695
120 τ.μ. μεζονέτα στο Μήδεια	40.000.000	117.388
120 τ.μ. διόρ. μονοκ. με αυλή στη Π. Πόλη κοντά στο Καστέλο	120.000.000	352.164
130 τ.μ. μεζονέτα σε σοβάδες με οικοπ. 300 τ.μ. στα Τριάντα	42.000.000	123.258
135 τ.μ. μονοκ. με κήπο 700 τ.μ. στα Κρητικά	60.000.000	176.082
150 τ.μ. μονοκ. σε κτήμα 18 στρ. στο Καλαμώνα	90.000.000	264.123
160 τ.μ. μεζονετ. σε μπετά στα Τριάντα	34.000.000	99.780
170 τ.μ. μονοκ. με αυλή στη Π. Πόλη	23.000.000	67.498
2 μεζονετ. των 170 τ.μ. έκαστη και διαμερ. 120 τ.μ. σε οικόπ. 2.500 τ.μ. στη Παστίδα	125.000.000	366.838
170 τ.μ. διόρ. μονοκατ. διατηρ. και 237 τ.μ. στη Λέρο		
180 τ.μ. μονοκ. σε οικοπ. 750 τ.μ. με θέα στο Γεννάδι	45.000.000	132.062
187 τ.μ. βίλα σε οικοπ. 4780 τ.μ. στη Παστίδα	100.000.000	293.470
200 τ.μ. μεζονέτ. ημιτελής στα Καλαβάρδα	39.000.000	85.106
230 τ.μ. βίλα σε οικόπεδο 7.700 τ.μ. και γεώτρηση στην Λάρδο	120.000.000	352.164
252 τ.μ. μονοκ. στη Π. Πόλη κοντά στο Καστέλο	35.000.000	102.714.
300 τ.μ. βίλα σε 4 στρ., με γκαράζ στις Καλυθιές	100.000.000	293.470
320 τ.μ. βίλα σε 4 στρ. στα Τριάντα	110.000.000	322.817
5 μονοκατ. διατηρ. συνολ. επιφάν. 340 τ.μ. στο Μόντε Σμιθ	160.000.000	469.553

ΟΙΚΟΠΕΔΑ

150 τ.μ. με Σ.Δ. 0,6 στους Δασκάλους	8.000.000	23.478
412 τ.μ. με Σ.Δ. 1.20 στον Αγ. Νικόλαο	65.000.000	190.755
750 τ.μ. εντός σχεδίου στο Γεννάδι	6.000.000	20.445
1.450 τ.μ. εντός οικισμού, στα Μαριτσά	9.000.000	20.412
2.100 τ.μ. στην Ιξιά	45.000.000	132.062
2.200 τ.μ. στα Μαριτσά	20.000.000	58.694
2.500 τ.μ. στο δρόμο Ελαιώνας-Φουρνάκι στο Γεννάδι	5.000.000	14.674
3.080 τ.μ. στο Πλημύρι	8.000.000	23.478
4.060 τ.μ. πίσω από ΔΕΥΑΡ	60.000.000	176.082
4.000 τ.μ. κοντά στο Βερόπουλο με φανταστική θέα	60.000.000	176.082
4.000 τ.μ. στη Παστίδα	19.000.000	55.760
4.250 τ.μ. στο Γεννάδι (διασταύρωση)	30.000.000	88.041
4.400 τ.μ. στην Κρεμαστή	26.000.000	76.302
5.000 τ.μ. στα Μαριτσά	15.000.000	44.020
5.000 τ.μ. στ' Αφάντου	35.000.000	102.715.
5.085 τ.μ. στα Κοσκινού	35.000.000	102.715
5.500 τ.μ. κοντά στην θάλασσα στο Γεννάδι	40.000.000	117.388
6.000 τ.μ. με αποθήκη στην Παστίδα	49.000.000	143.800
6.500 τ.μ. στην Λεωφόρο Ρόδος-Κρεμαστή	120.000.000	352.164
6.500 τ.μ. κοντά στη θάλασσα προνομιακό στο Φαληράκι	170.000.000	498.900
6.720 τ.μ. στο Θόλαρο-Παραδείσι	28.000.000	82.172
7.750 τ.μ. στο δρόμο προς τη θάλασσα στα Κολύμπια	80.000.000	234.776
8.000 τ.μ. στο Φαληράκι	56.000.000	143.800
8.500 τ.μ. στη παραλία Αφάντου	51.000.000	149.670
8.800 τ.μ. στα Κοσκινού	70.000.000	205.430
9.345 τ.μ. με θέα στα Ασγούρου	69.000.000	202.495
12.000 τ.μ. πάνω στο κύμα στα Αφάντου	176.000.000	516.508
13.000 τ.μ. στα Μαριτσά	37.000.000	108.584
15.000 τ.μ. στα Ασγούρου	45.000.000	132.062
15.000 τ.μ.με θέα στη θάλασσα στη Πάρο	25.000.000	73.368
15.300 τ.μ. στο Πλημύρι	60.000.000	176.082
25.000 τ.μ. στα Καλαβάρδα	100.000.000	293.470
30.000 τ.μ. στη παραλία Αφάντου	360.000.000	1.056.493
30.000 τ.μ. στο Τσαΐρι	120.000.000	352.160
32.000 τ.μ. πάνω στο κύμα στην Θολό	200.000.000	586.940
38.000 τ.μ. πάνω στο κύμα στο Γεννάδι	646.000.000	1.895.818
46.000 τ.μ. στο Τσαΐρι	138.000.000	405.000
50.000 τ.μ. στο Τσαΐρι	125.000.000	366.838

ΖΗΤΟΥΝΤΑΙ:
ΚΑΤΑΣΤΗΜΑΤΑ ΟΙΚΟΠΕΔΑ ΔΙΑΜΕΡΙΣΜΑΤΑ ΕΝΤΟΣ-ΕΚΤΟΣ ΠΟΛΕΩΣ ΚΑΘΩΣ ΚΑΙ ΟΙΚΟΠΕΔΑ ΓΙΑ ΑΝΤΙΠΑΡΟΧΗ
ΔΑΝΕΙΑ ΔΕΚΤΑ- ΕΥΚΟΛΙΕΣ ΠΛΗΡΩΜΗΣ

πωλησεις αυτοκινητων & μοτοσικλετων

ΠΩΛΟΥΝΤΑΙ ΤΑ ΚΑΤΩΘΙ ΑΥΤ/ΤΑ ΣΕ ΑΡΙΣΤΗ ΚΑΤΑΣΤΑΣΗ ΚΑΙ ΠΡΟΣΙΤΕΣ ΤΙΜΕΣ: FIAT SEIGENTO 99, FIAT CINQUECENTO 97, FIAT PUNTO 99, SEAT IBIZA 99, SEAT CORDOBA 99, OPEL CORSA 99, NISSAN MICRA 99, HYUNDAI ACCENT 99, TOYOTA COROLLA 99, NISSAN SERENA 98, SEAT ALAMBRA 98, SUZUKI JEEP 1.2 99. ΔΕΚΤΟΣ ΚΑΘΕ ΕΛΕΓΧΟΣ, ΓΙΝΟΝΤΑΙ ΚΑΙ ΕΥΚΟΛΙΕΣ ΠΛΗΡΩΜΗΣ. ΠΛΗΡ. ΤΗΛ. 98200, 25888 ΠΑ42945

ΚΑΙΝΟΥΡΓΙΟ PEUGEOT 206 XT 1400 CC 5ΘΥΡΟ, ΜΕ ΜΗΔΕΝ ΧΙΛΙΟΜΕΤΡΑ FULL EXTRA, ΜΠΛΕ ΣΚΟΥΡΟ ΜΕΤΑΛΛΙΚΟ, Α-ΚΥΚΛΟΦΟΡΗΤΟ (ΧΩΡΙΣ ΑΡΙΘΜΟ ΚΥΚΛΟΦΟΡΙΑΣ) 400.000 ΔΡΧ. ΛΙΓΟΤΕΡΟ ΑΠΟ ΤΗΝ ΤΙΜΗ ΤΙΜΟ-ΚΑΤΑΛΟΓΟΥ. ΕΥΚΑΙΡΙΑ. ΜΟΝΟ ΜΕΤΡΗΤΟΙΣ. ΠΛΗΡ. ΤΗΛ. 0944374816 ΩΡΕΣ ΓΡΑΦΕΙΟΥ ΠΑ42905

ΑΥΤΟΚΙΝΗΤΟ μάρκας FIAT POLONEZ 1500/αρι. Πληρ. τηλ. 67124 AA42967

ΑΥΤΟΚΙΝΗΤΟ ΜΑΡΚΑΣ VW, POLO, ΣΕ ΑΡΙΣΤΗ ΚΑΤΑΣΤΑΣΗ. ΠΛΗΡ. ΤΗΛ. 25242 ΠΑ42943

ΡΕΝΟ ΚΛΙΟ μοντέλο 1997 - 1200 κυβ. αφ κοντίσιον- ηλεκτρ. παράθυρα ραδιοκασετόφωνο προσιτή τιμή. Πληρ. τηλ. 0944844012, 21006 AA42982

FIAT TIPO 1400 κυβικά ηλεκτρικό καντράν, ηλεκτρικά παράθυρα, καταλυτικό, ραδιοκασετόφωνο. Τιμή λογική. Πληρ. τηλ. 31834, 67510 AA42983

SUZUKI GS 400 σε άριστη κατάσταση και πολύ καλή τιμή λόγω αναχώρησης στο εξωτερικό. Πληρ. τηλ. 0946051664 AA42978

FORD-FIESTA 1000 cc σε καλή κατάσταση αμόλυβδη. Τιμή 480.000 δρχ. με πληρωμένα τα τέλη κυκλοφορίας και μεταβίβασης. Πληρ. τηλ. 0972-091455 εντός πάρκινγκ εμπορικού κέντρου ΜΗΔΕΙΑ από 7.00 π.μ.-5 μ.μ. AA42976

ΜΗΧΑΝΗ SUZUKI TS 50 cc σε πολύ καλή κατάσταση. Τιμή 200.000 δρχ. Πληρ. τηλ. 73298, 0946616397 AA42977

BMW 316I μοντ. '93 πρώτο χέρι. Πληρ. τηλ. 0944320325 AA42966

FIAT PUNTO 1100 SX μοντέλο '98 με φουλ εξτρά. Τιμή συζητήσιμη. Πληρ. τηλ. 0932126322 AA42946

CITROEN PICASSO 1800 cc 11 μηνών με 14.000 χλμ. Τιμή ευκαιρίας. Πληρ. τηλ. 70321 και 0974054443 κ. Δημήτρη AA42903

VOLVO 340 μοντέλο '86, 800.000. Πληρ. τηλ. 33172, 0946912284 AA42902

FIAT TIPO μοντ. Σεπτ. '92. Πληρ. τηλ. 90318, 47592, 0944/180092 AA42898

PEUGEOT 206 1,4 με 8.500 χλμ. αγορά 3/1/2001 λόγω αγοράς μεγαλύτερου με A/C κεντρικό κλείδωμα, ζαντολάστιχα, ηχοσύστημα Clevion, υδρ. τιμόνι σε άριστη κατάσταση και τιμή ευκαιρίας. Πληρ. τηλ. 0936113063 κ. Νίκο AA42892

ΠΩΛΟΥΝΤΑΙ ΜΕΤΑΧΕΙΡΙΣΜΕΝΑ ΦΟΡΤΗΓΑ ΑΥΤΟΚΙΝΗΤΑ ΕΙΣΑΓΩΓΗΣ ΟΛΩΝ ΤΩΝ ΤΥΠΩΝ, ΓΙΑ ΑΓΡΟΤΙΚΗ ΚΑΙ ΕΠΑΓΓΕΛΜΑΤΙΚΗ ΧΡΗΣΗ, ΚΑΘΩΣ ΚΑΙ Ι.Χ. ΕΠΙΒΑΤΙΚΑ. ΕΤΟΙΜΟΠΑΡΑΔΟΤΑ Ή ΚΑΤΟΠΙΝ ΠΑΡΑΓΓΕΛΙΑΣ. ΠΑΡΕΧΟΥΜΕ ΓΡΑΠΤΗ ΕΓΓΥΗΣΗ ΕΝΟΣ ΧΡΟΝΟΥ. ΕΙΣΑΓΩΓΕΙΣ ΜΕΤΑΧΕΙΡΙΣΜΕΝΩΝ ΑΥ-ΤΟΚΙΝΗΤΩΝ " Δ. ΜΠΟΥΝΤΟΥ-ΡΗΣ-Ε. ΠΑΠΑΠΟΣΤΟΛΟΥ Ο.Ε.". ΕΚΘΕΣΗ: ΕΘΝΙΚΗ ΟΔΟΣ ΛΑΡΙΣΑΣ-ΙΩΑΝΝΙΝΩΝ ΤΡΙΚΑΛΑ ΘΕΣΣΑΛΙΑΣ. ΤΗΛ. 0431-74709 ΦΑΞ 0431-27008 ΚΙΝ. 0974456200-0977395269 ΧΠΑ112

SEAT MARBELLA 900 cc μοντέλο 1995 σε πολύ καλή κατάσταση και μόνο με 62.000 χλμ. Πληρωμένα τέλη 2002. Πρόσφατο service σε μηχανή και φρένα. Τιμή 750.000 δρχ. Πληρ. τηλ. 0241-68626 και 0945441374 AA42890

PAGGIO HEXAGON 150 CC, ΜΟΝΤΕΛΟ '96 ΣΕ ΚΑΛΗ ΚΑΤΑΣΤΑΣΗ. ΤΙΜΗ 380.000 ΔΡΧ. ΠΛΗΡ. ΤΗΛ. 0942434933. ΧΠ42824

ΕΝΟΙΚΙΑΖΟΝΤΑΙ αυτοκίνητα καθημερινά ή και με το μήνα σε πολύ καλές τιμές. Πληρ. τηλ. 86230, 0937274897 AA42515

ΠΩΛΟΥΝΤΑΙ μοτοποδήλατα-μοτοσικλέτες: 600 cc YAMAHA XT, 500 cc YAMAHA XT, 250 cc SUZUKI DJEBEL, 200 cc SUZUKI DR, 125 cc DT, EXAGON 250 cc PIAGGIO, EXAGON 125 cc PIAGGIO, 50 cc GILERA RUNNER, 50 cc NRG, 50 cc LIBERTY. Πληρ. τηλ. 86532 AA42840

ΜΗΧΑΝΗ HONDA τύπου XLR 250 κυβικά σε τιμή ευκαιρίας. Πληρ. τηλ. 0946725969 AA42774

FIAT PUNTO CABRIO ΜΟΝΤΕΛΟ 94 1,3 ΛΕΥΚΟ 75000 ΧΙΛΙΟΜΕΤΡΑ, EXTRAS. ΤΙΜΗ 2.400.000. ΠΛΗΡ. ΤΗΛ. 87006, 10.00-13.00 Ή 18.00-22.00 ΧΠΑ841

ΠΩΛΟΥΝΤΑΙ: 1) αυτοκίνητο μάρκας FIAT CINQUECENTO 900 cc έτος Απρίλιος 1997, 3θυρο, ηλ. παράθυρα, ηλ. κλειδαριές, ραδιοκασετόφωνο, σε άριστη κατάσταση (πέρασε από ΚΤΕΟ), ατρακάριστο. Δεκτός κάθε έλεγχος. Πληρ. τηλ. 0945-494657 ΧΑΑ158

εργασιες

ΚΟΠΕΛΑ για βραδινή απασχόληση σε καφετέρια μπαρ στο Ροδίνι. Πληρ. τηλ. 20282 AZ42995

ΝΕΑ ευπαρουσίαστη για κατάστημα με γνώση Αγγλικής. Ωράριο σπαστό. Πληρ. τηλ. 33354 AZ42991

ΚΟΠΕΛΕΣ για εργασία σε club. Πληρ. τηλ. 24206, 0938924481 AZ42987

ΝΕΑ για καφετέρια bar εκτός πόλεως Ρόδου. Καλές αποδοχές και μεταφορά δική μας. Πληρ. τηλ. 0972137652 AZ42980

ΑΠΟ ΑΝΩΝΥΜΗ ΕΤΑΙΡΕΙΑ (ΑΕ) ΖΗΤΕΙΤΑΙ ΒΟΗΘΟΣ ΛΟΓΙΣΤΟΥ ΜΕ ΠΡΟΫΠΗΡΕΣΙΑ 3 ΧΡΟΝΩΝ ΤΟΥΛΑΧΙΣΤΟΝ ΣΕ ΒΙΒΛΙΑ Γ' ΚΑΤΗΓΟΡΙΑΣ. ΩΡΑΡΙΟ ΣΥΝΕΧΕΣ. ΣΥΝΤΟΜΟ ΒΙΟΓΡΑΦΙΚΟ ΣΤΗΝ Τ.Θ. 428 ΡΟΔΟΣ ΠΖ42979

ΓΝΩΣΤΗ ΕΤΑΙΡΕΙΑ ΚΑΛΛΥΝΤΙΚΩΝ ΜΕ ΕΔΡΑ ΣΤΗΝ ΑΘΗΝΑ, ΖΗΤΑ ΑΙΣΘΗΤΙΚΟΥΣ ΝΑ ΕΡΓΑΣΘΟΥΝ ΣΤΟ ΚΑΤΑΣΤΗΜΑ HONDOS CENTER ΡΟΔΟΥ. ΑΜΕΣΗ ΠΡΟΣΛΗΨΗ. ΠΛΗΡ κα ΕΛΕΥΘΕΡΟΓΛΟΥ τηλ. 01-9355662, 01-9351607 ΠΖ42929

ΠΟΛΥΕΘΝΙΚΗ ΕΤΑΙΡΕΙΑ ΜΕ ΠΑΓΚΟΣΜΙΑ ΠΡΟΪΟΝΤΑ, ΠΡΩΤΟΠΟΡΟΣ ΔΙΕΘΝΩΣ ΤΟΥ ΚΛΑΔΟΥ ΥΓΙΕΙΝΗΣ ΔΙΑΤΡΟΦΗΣ ΕΝΔΙΑΦΕΡΕΤΑΙ ΑΜΕΣΑ ΓΙΑ ΣΥΝΕΡΓΑΣΙΑ ΜΕ ΑΤΟΜΑ ΤΗΣ ΠΕΡΙΟΧΗΣ, ΙΚΑΝΑ ΥΠΕΥΘΥΝΑ, ΜΕ ΗΘΟΣ ΚΑΙ ΠΡΟΣΩΠΙΚΟΤΗΤΑ ΓΙΑ ΤΗΝ ΟΡΓΑΝΩΣΗ ΚΑΙ ΤΟΝ ΕΛΕΓΧΟ ΤΟΥ ΤΟΜΕΑ MARKETING ΣΤΗΝ ΠΟΛΗ ΚΑΙ ΣΤΗΝ ΠΕΡΙΦΕΡΕΙΑ. ΠΡΟΣΦΕΡΟΝΤΑΙ ΕΞΑΙΡΕΤΙΚΑ ΥΨΗΛΑ ΜΗΝΙΑΙΑ ΚΕΡΔΗ, ΑΡΙΣΤΕΣ ΠΡΟΟΠΤΙΚΕΣ ΕΞΕΛΙΞΕΩΣ ΚΑΙ ΚΥΡΙΩΣ ΜΟΝΑΔΙΚΗ ΕΥΚΑΙΡΙΑ ΕΠΑΓΓΕΛΜΑΤΙΚΗΣ ΣΤΑΔΙΟΔΡΟΜΙΑΣ. ΘΑ ΠΡΟΤΙΜΗΘΟΥΝ ΟΙ ΣΥΝΔΕΟΜΕΝΟΙ ΑΜΕΣΑ Ή ΕΜΜΕΣΑ ΜΕ ΤΟΝ ΚΛΑΔΟ, ΑΝΔΡΕΣ ΚΑΙ ΓΥΝΑΙΚΕΣ, ΟΠΩΣ ΦΥΣΙΚΟΘΕΡΑΠΕΥΤΕΣ, ΔΙΑΙΤΟΛΟΓΟΙ, ΑΙΣΘΗΤΙΚΟΙ, ΓΥΜΝΑΣΤΕΣ, ΙΑΤΡΙΚΟΙ ΕΠΙΣΚΕΠΤΕΣ ΚΑΙ ΓΕΝΙΚΟΤΕΡΑ ΑΤΟΜΑ ΜΕ ΚΑΛΕΣ ΔΗΜΟΣΙΕΣ ΣΧΕΣΕΙΣ ΚΑΙ ΚΟΙΝΩΝΙΚΟ ΠΕΡΙΒΑΛΛΟΝ. ΠΛΗΡ. ΑΙΤΗΣΕΙΣ 010-8832883, 010-8259485, DS.IDH/L., GR., 12.01- ΦΑΧ 010-8832883, 09-12.00 π.μ. και 6-8 μ.μ. ΠΖ42931

ΞΕΝΟΔΟΧΕΙΟ CATHRIN Α' ΚΑΤΗΓΟΡΙΑΣ ΠΕΡΙΟΧΗ ΛΑΔΙΚΟ-ΦΑΛΗΡΑΚΙ ΖΗΤΑ ΓΙΑ ΤΗ ΣΕΖΟΝ 2002 ΣΕΡΒΙΤΟΡΟΥΣ-ΣΕΡΒΙΤΟΡΕΣ ΚΑΙ ΒΟΗΘΟΥΣ. ΠΛΗΡ. ΚΑΙ ΑΙΤΗΣΕΙΣ ΜΕ ΠΡΟΣΦΑΤΗ ΦΩΤΟΓΡΑΦΙΑ ΕΝΤΟΣ ΤΟΥ ΞΕΝΟΔΟΧΕΙΟΥ CATHRIN, 10-14, ΤΗΛ. 85080 ΠΖ42844

ΚΟΠΕΛΑ για σερβιτόρα για οβελιστήριο-snack bar. Πληρ. τηλ. 48051 ώρες μετά τις 14.30 AZ42956

ΤΕΧΝΙΚΟΣ ΕΓΚΑΤΑΣΤΑΣΕΩΝ συναγερμών από την εταιρεία RODOS POL. SECURITY. Πληρ. τηλ. 33356 AZ42938

Από εστιατόριο στην Παλιά Πόλη **ΖΗΤΕΙΤΑΙ** για την ερχόμενη σαιζόν: Σερβιτόρος για την υποδοχή με προϋπηρεσία στην Παλιά Πόλη. Θα προτιμηθεί νέος, δραστήριος, με γνώσεις ξένων γλωσσών. Ιδιαίτερα γερμανικά, ολλανδικά. Θα υπάρξουν ποσοστά και πριμ παραγωγικότητας. Πληρ. τηλ. 74402, 25186, ώρες πρωί 11-1 βράδυ 7-9 κο Γιώργο AZ42928

ΚΥΡΙΕΣ με όρεξη για δουλειά που θα ήθελαν να κερδίζουν έως και 500.000 δρχ. το μήνα, με ελεύθερο ωράριο εργασίας. Προσφέρονται δωρεάν κατάλογοι λευκών ειδών και μεγάλη υποστήριξη από την εταιρία μας. Πληρ. κος Γιώργος στο τηλ. 0946595500 ή 37384 AZ42605

Από εστιατόριο στην Παλιά Πόλη **ΖΗΤΟΥΝΤΑΙ** για την ερχόμενη σαιζόν: Σερβιτόροι πεπειραμένοι με προϋπηρσία στην Παλιά Πόλη με γνώσεις ξένων γλωσσών για τη θέση του μαιτρ. Θα προτιμηθεί υπεύθυνος νέος, δραστήριος. Θα υπάρξει πακέτο αποδοχών με bonus. Πληρ. τηλ. 74402, 25186, ώρες πρωί 11-1 βράδυ 7-9 κο Γιώργο AZ42937

κεφάλαιο

Κτηματομεσιτικό - Συμβουλευτικό Γραφείο

ΔΙΑΜΕΡΙΣΜΑΤΑ ΠΩΛΟΥΝΤΑΙ

- 30 τ.μ, υπερυψωμένη ημιυπόγεια καινούρια γκαρσονιέρα Ιξιά,9εκ-26.412 €
- 35 τ.μ , 1ου , καινούρια γκαρσονιέρα , Δασκάλους, 14,5εκ-42.553 €
- 40 τ.μ, υπερυψωμένη ημιυπόγεια καινούρια γκαρσονιέρα Ιξιά,12εκ-35.216 €
- τ.μ,1ου,2 υπν/τιων καινούριο Ιξιά 25εκ-73.367 €
- 77 τ.μ ,2ου ,2 υπν/τίων Ανάληψη , 21εκ-61.628 €
- 80 τ.μ,1ου,2 υπν/τίων, καινούριο , Δασκάλους , 32εκ-93.910 €
- 86 τ.μ,1ου,2 υπν/τιων συν βοηθητικός χώρος καινούριο Ιξιά 30εκ-88.041 €
- 96 τ.μ 1ου,2υπν/τιων,γκαράζ,καινούριο,πολύτε-λές Ιξιά , 40εκ-117.388 €
- 105τ.μ;ισόγειο,3 υπν/τίων καινούριο , Ατταβύρου 41 εκ-120.322€
- 106τ.μ,1ου,3 υπν/τίων , Ιξιά ,39 εκ-114.453 €
- 110 τ.μ,1ου,3 υπν/τίων , Ανάληψη 38εκ-111.518 €
- 110 τ.μ,1ου,3 υπν/τίων , καινούριο,Ατταβύρου 43 εκ-126.192 €
- 116 τ.μ , ισόγειο ,3 υπν/τιων ,καινούριο Ανάληψη,44 εκ-129.126 €
- 122τ.μ 1ου,3υπν/τιων,γκαράζ,καινούριο,πολυτε-λές Ιξιά , 53εκ-155.539 €
- Συγκρότημα στα μπετά 3 ορόφων των 105 τ.μ έκαστος , Καρακόνερο 45 εκ-132.061€
- Συγκρότημα με 4 -3αρια των 70 τ.μ,συν μια γκαρσονιέρα,Αφάντου,77εκ-225.972 €

ΜΕΖΟΝΕΤΕΣ- ΜΟΝ/ΚΙΕΣ ΠΩΛΟΥΝΤΑΙ

- 130 τ.μ,μεζονέτα, μαρμαροσοβά, αυλή Τριάντα, 40εκ-117.388 €
- 130 τ.μ ,μεζονέτα, , αυλή Τριάντα ,60εκ-176.082 €
- 138 τ.μ, μεζονέτα, ,3 υπν/τιων, αυλή, Ροδίνι 47εκ-137.931 €
- 145 τ.μ,μεζονέτα, μαρμαροσοβά , αυλή Τριάντα, 38εκ-115.518 €
- 145 τ.μ,μεζονέτα, καινούρια,Τριάντα,55εκ-161.408 €
- 200 τ.μ, μεζονέτα, ,3 υπν/τιων, αυλή, πάρκινγκ Κοσκινού 68εκ-199.559 €
- 210 τ.μ,μεζονέτα,λούξ ,3 υπν/τιων,τζάκι αυλή-πά-ρκινγκ Ιξιά 64εκ-187.820 €
- 230 τ.μ,μον/κία, μπετά Πεύκους,50εκ-146.735€

ΟΙΚΟΠΕΔΑ ΠΩΛΟΥΝΤΑΙ

- 300 τ.μ. ,δόμηση 300 τ.μ Παστίδα 9εκ-26.412 €
- 300 τ.μ. ,δόμηση 300 τ.μ Τριάντα 20εκ-58.694 €
- 360 τ.μ , δόμηση 300 τ.μ Αφάντου,12εκ-35.216€
- 400 τ.μ. ,δόμηση 380 τ.μ Τριάντα 22εκ-64.563 €
- 500 τ.μ βιοτ/κός χώρος δόμηση 3Χ150 Κοσκινού 9εκ-26.412 €
- 600 τ.μ. ,δόμηση 600 τ.μ Τριάντα 40εκ-117.388 €
- 1.000 τ.μ Ανάληψη,0.8ΣΔ 80εκ-234.776€
- 2.000 τ.μ ,δόμηση 200 τ.μ,Βουνάρα 35εκ-102.714€
- 3.500 τ.μ Φαληράκι 25εκ-73.367 €
- 4.000 τ.μ Τρείς-Κανδυλί 35εκ-102.714€
- 4.000 τ.μ, θέα, Παστίδα 26εκ-76.302 €
- 5.240 τ.μ Αφάντου παραλία 40 εκ-117.388 €
- 5.500 τ.μ ,Κολύμπια 15εκ-44.020€
- 6.500 τ.μ,Κολύμπια 57 εκ-167.278 €
- 9.000 τ.μ,Κολύμπια 50εκ-146.735 €
- 15.000 , τ.μ , Καντυλί 50εκ-146.735 €

ΕΠΙΧΕΙΡΗΣΕΙΣ & ΕΠΑΓΓΕΛΜΑΤΙΚΟΙ ΧΩΡΟΙ

- Κατάστημα 23 τ.μ Ανάληψη,μπετά 7εκ-20.542 €
- Κατάστημα 35 τ.μ Ανάληψη,μπετά 11εκ-32.281 €
- Κατάστημα 40 τ.μ σύν 50 τ.μ υπόγειο Ατταβύρου 20εκ-58.694€
- Κατάστημα 64 τ.μ Μ.Πετρίδη 32εκ-93.910 €
- Κατάστημα-αποθήκη 140 τ.μ αυλή 300τ.μ,Ανάληψη 32εκ-93.910 €
- Κατάστημα 145 τ.μ μπετά αυλή,Ροδίνι 26εκ-76.302€
- Αποθήκη 90 τ.μ , ράμπα Ανάληψη 14 εκ-41.085€
- Αποθήκη 270 τ.μ ,ράμπα Ανάληψη 40 εκ-117.388 €

Exclusive Properties

- Οικοδομικό συγκρότημα 4 οικιών 1 καταστήματος, Παλιά πόλη , 277 τ.μ 100εκ-293.470 €
- Οικοδομικό συγκρότημα 1000 τ.μ,2 ορόφων Ψαροπούλα 320 εκ-939.104 €

ΖΗΤΟΥΝΤΑΙ ΚΑΤΟΙΚΙΕΣ & ΟΙΚΟΠΕΔΑ ΕΝΤΟΣ & ΕΚΤΟΣ ΠΟΛΕΩΣ

ΤΣΟΥΡΟΥΝΑΚΗΣ Ι. ΑΝΤΩΝΙΟΣ (B.Sc.-MKT)

ΤΗΛ.:60060 (3 γραμμές) FAX: 60062
ΚΙΝ.:0945 949882
e-mail: kefaleo@rho.forthnet.gr

Γ. Σεφέρη 12
(παραπλεύρως ΜΗΔΕΙΑ)
Ρόδος

www.e-kefaleo.com

Το κερματοτηλέφωνο που σας πληρώνει!!!

ΠΡΟΣΟΧΗ. ΚΥΚΛΟΦΟΡΟΥΝ ΠΑΡΑΝΟΜΕΣ ΜΕΤΑΧΕΙΡΙΣΜΕΝΕΣ ΣΥΣΚΕΥΕΣ, ΜΕΓΑΛΑ ΠΡΟΣΤΙΜΑ.

Το μόνο που δέχεται EURO και προσαρμόζεται αυτόματα με τα νέα δεκαψήφια νούμερα του ΟΤΕ

ΔΩΡΟ ΧΡΙΣΤΟΥΓΕΝΝΙΑΤΙΚΟ ΘΑΛΑΜΟΣ ΤΗΛΕΦΩΝΙΚΟΣ ΜΕ ΑΓΟΡΑ ΚΕΡΜΑΤΟΤΗΛΕΦΩΝΟΥ



10.000 δρχ. το μήνα 1η δόση μετά από 6 μήνες

Διαθέτει σύστημα άμεσης διάγνωσης και επιδιορθώσεις βλαβών
Αλλάζει χρεώσεις αυτόματα κάθε φορά που τις αλλάζει ο ΟΤΕ
Εχει αναγνώριση κλήσης σε μεγάλη οθόνη
Επιστρέφει το νόμισμα αν δεν είναι εγκεκριμένο
Καθοδηγεί τον χρήστη με οδηγίες
Είναι εγκεκριμμένο από την Εθνική Επιτροπή Τηλεπικοινωνιών
Είναι ανθεκτικό-ευέλικτο-με άμεσο service, και τοποθετείται εύκολα

Αντιπροσωπεία Νοτίου Αιγαίου
ΑΤΤΑΒΥΡΟΥ 46 ΡΟΔΟΣ *1ΤΗΛ. 080137733
e-mail: sifakis@payphone.gr http:/www.payphone.gr

PayPHONE ΣΗΦΑΚΗΣ ΤΗΛΕΠΙΚΟΙΝΩΝΙΕΣ

ΞΕΝΑΚΗΣ

Audi

0% προκαταβολή έως 60 μήνες
1 χρόνος επίσημη εγγύηση

CAR EXPERTS

- **BMW 316 COUPE** μοντ. 15, ABS, A/C Ηλεκτρικά παράθυρα, κεντρικό κλείδωμα, ηλεκτρ. καθρέπτες, υδραυλικό τιμόνι, ηχητικό σύστημα.
  ΤΙΜΗ: 5.300.000
- **AUDI A4 1.6** μον. 1997: Κλιματισμός, ABS, 2 Air Bags, Ηλεκτρικά Παράθυρα, Κεντρικό Κλείδωμα, Ηλεκτρικοί Καθρέπτες, Ηχητικό Σύστημα.
  ΤΙΜΗ: 5.900.000
- **CITROEN XANTIA 1800cc**, μον.: 1995: A/C, ABS, Air Bag, Ηλεκτρικά Παράθυρα, Κεντρικό Κλείδωμα, Ηλεκτρικοί Καθρέπτες, Συναγερμό, Ηχητικό Σύστημα.
  ΤΙΜΗ 3.950.000
- **FIAT BRAVO 1,6 cc** μον.: 1996: A/C, Air Bag, Ηλεκτρικά Παράθυρα, Κεντρικό Κλείδωμα, Ηλεκτρικοί Καθρέπτες, Σαλόνι Alcatara,
  ΤΙΜΗ: 4.100.000
- **VW GOLF 1,4 cc** μον.: 1995: Κεντρικό Κλείδωμα, Ηχητικό Σύστημα
  ΤΙΜΗ 2.500.000

Ξενάκης
εξουσιοδοτημένος έμπορος
Kosmocar A.E.
Λίνδου 238
Τηλ. 0241061600

Η αλυσίδα καταστημάτων **HONDOS CENTER** ζητεί να προσλάβει για το κατάστημά της στην Ρόδο:

1. **Πωλήτριες**
2. **Ταμίες**
3. **Λογίστριες**

Απαραίτητα προσόντα:

1. **Γνώση Αγγλικής Γλώσσας**
2. **Γνώση χειρισμού Η/Υ**
3. **Απολυτήριο Λυκείου**

Οι ενδιαφερόμενες παρακαλούνται να αποστείλουν **Βιογραφικό Σημείωμα και Φωτογραφία απαραίτητη** στη διεύθυνση Αλεξάνδρου Διάκου 30-32 Ρόδος, Τ.Κ. 85100 τηλ. **0241-77850**

ΖΗΤΕΙΤΑΙ ΠΟΛΙΤΙΚΟΣ ΜΗΧΑΝΙΚΟΣ

Από την Τεχνική Εταιρεία "ΓΕΝΙΚΗ ΤΕΧΝΙΚΗ ΑΕ" ζητείται Πολιτικός Μηχανικός για απασχόληση σε εργοτάξιο λιμενικών έργων στην Κάσο. Για τον καθορισμό ραντεβού πρέπει να προσκομισθεί βιογραφικό σημείωμα στην reception των γραφείων της εταιρείας στην οδό Αρκαδίου 2.
Προϋπηρεσία και σχετική εμπειρία θα ληφθεί σοβαρά υπόψη.
Πληρ. τηλ. 0241022186, ώρες γραφείου

ΤΟ ΚΑΤΑΣΤΗΜΑ

KYROS SHOPS **ΡΟΔΟΥ**

ΖΗΤΑ

Για άμεση πρόσληψη νέα με τα ακόλουθα προσόντα.
- Πολύ καλή χρήση Η/Υ προγράμματος EUROFASMA της SINGULAR
- Άνεση επικοινωνίας, ευχέρεια λόγου, ευχάριστη προσωπικότητα, οργανωτικές ικανότητες.
- Προϋπηρεσία θα ληφθεί υπόψιν.

Προσφέρουμε άριστο και σύγχρονο περιβάλλον εργασίας καθώς και ανταγωνιστικό πακέτο αποδοχών.

Αποστολή βιογραφικού σημειώματος ή επίσκεψη στο χώρο μας. Μεγ. Κων/νου 27 Ρόδος τηλ. 30090, 70685 υπόψη κου Μαριέττου

ΣΧΟΛΗ ΟΔΗΓΩΝ
ΠΟΡΤΣΕΛΛΗΣ ΣΤΕΦΑΝΟΣ
Διπλ. εκπαιδευτής υποψηφίων οδηγών

- Διπλώματα αυτοκινήτου, μοτοσικλέτας,φορτηγού, λεωφορείου, νταλίκας
- Αναθεωρήσεις ληγμένων αδειών
- Θεωρητικά μαθήματα ΚΟΚ και Μηχανολογίας
- Μετατροπές ξένων διπλωμάτων σε ελληνικά
- Διπλώματα αυτόματου αυτοκινήτου



ΝΕΑ ΔΙΕΥΘΥΝΣΗ: ΕΘΝΙΚΗΣ ΑΝΤΙΣΤΑΣΗΣ 73 (ΠΡΩΗΝ ΑΝΝΗΣ ΜΑΡΙΑΣ)
ΤΗΛ. 34497, 0945463635

ΣΧΟΛΗ ΟΔΗΓΩΝ ΠΟΤΣΟΥ ΣΩΤΗΡΗ

ΔΙΠΛ. ΕΚΠΑΙΔΕΥΤΗΣ ΥΠΟΨΗΦΙΩΝ ΟΔΗΓΩΝ.
ΔΙΠΛΩΜΑΤΑ Α - Β - Γ - Δ - Ε



★ **Αναλαμβάνουμε την έκδοση αδειών οδήγησης όλων των κατηγοριών.**

★ **Αναθεωρήσεις Επαγ/κών αδειών.**

★ **Τα θεωρητικά μαθήματα όλων των κατηγοριών γίνονται στό σύγχρονο Κέντρο θεωρητικής Εκπαίδευσης Υποψηφίων Οδηγών της Ε.Σ.Ο.Ρ. Ο.Ε. Στην οποία μετέχουμε.**

★ **Διαθέτουμε καί Αυτόματο Επιβατηγό.**

Εθνάρχου Μακαρίου 31, 2ος όροφος, ΡΟΔΟΣ
(Ένανti Εθνικής Τράπεζας, πάνω από το κατ/μα "ΡΟΔΙ")
Τηλ. 78070 Κιν. 0945- 567404

εργασιες

συνέχεια από την προηγούμενη

ΚΟΠΕΛΑ για να εργασθεί σε καφετέρια με ηλεκτρονικά στη Ρόδο για πρωινή ή απογευματινή απασχόληση. Πληρ. τηλ. 0942274632 καλύτερα απογευματινές ώρες AZ42900

Η εταιρεία "ΔΙΑΝΟΜΗ α.ε." **ΖΗΤΑΕΙ** οδηγό με δίπλωμα Γ' κατηγορίας για μόνιμη απασχόληση. Πληρ. τηλ. 0241-87382 από 08.00 έως 16.00 AZ42856

ΠΩΛΗΤΡΙΑ σοβαρή με προϋπηρεσία σε πωλήσεις κοσμημάτων να εργασθεί σε κοσμηματοπωλείο της Παλιάς Πόλης. Ωρες εργασίας 8ωρο, Κυριακή ελεύθερη. Απαραίτητα άπαιστα γερμανικά, αγγλικά. Πληρ. τηλ. 0973233037 AZ42766

ΖΗΤΕΙΤΑΙ κοπέλα εμφανίσιμη για να εργαστεί σε κατάστημα ηλεκτρονικών παιχνιδιών (VIDEO GAMES) στη Ρόδο και στην Κω. Μισθός ικανοποιητικός και bonus. Πληρ. τηλ. 25050, 0945314090 XAZ481

μαθήματα

ΦΙΛΟΛΟΓΟΣ καθηγήτρια παραδίδει μαθήματα σε μαθητές Γυμνασίου-Λυκείου. Πληρ. τηλ. 34362 AM42773

ΜΑΘΗΜΑΤΙΚΟΣ παραδίδει μαθήματα σε μαθητές Γυμνασίου-Λυκείου. Πληρ. τηλ. 0241-37914, κιν. 0946214823 AM42572

ΦΙΛΟΛΟΓΟΣ ΚΑΘΗΓΗΤΡΙΑ ΠΤΥΧΙΟΥΧΟΣ ΑΡΙΣΤΟΤΕΛΕΙΟΥ ΠΑΝΕΠΙΣΤΗΜΙΟΥ ΘΕΣΣΑΛΟΝΙΚΗΣ, ΠΑΡΑΔΙΔΕΙ ΙΔΙΑΙΤΕΡΑ ΜΑΘΗΜΑΤΑ ΣΕ ΜΑΘΗΤΕΣ ΓΥΜΝΑΣΙΟΥ - ΛΥΚΕΙΟΥ. ΤΙΜΕΣ ΠΡΟΣΙΤΕΣ, ΣΥΣΤΗΜΑΤΙΚΗ ΕΝΗΜΕΡΩΣΗ ΓΟΝΕΩΝ. ΠΛΗΡ. ΤΗΛ. 22428 ΚΑΙ 0937803323 (ΚΙΝΗΤΟ) ΧΠΜ291

ΜΑΘΗΜΑΤΑ Η/Υ για ενήλικες



Windows, Internet, Email, Word, Excel, Access

ΤΜΗΜΑΤΑ :
- Ταχύρυθμα 6 εβδομάδων
- Τρίμηνα - προετοιμασία για απόκτηση του ECDL
- Ειδικά για επιχειρήσεις

Στο εκπαιδευτικό κέντρο ANOSIS μπορείτε να αποκτήσετε το ECDL το δίπλωμα των υπολογιστών με διεθνή αναγνώριση που αποδεικνύει τις γνώσεις σας στους Η/Υ ...

ECDL ΠΙΣΤΟΠΟΙΗΜΕΝΟ ΕΞΕΤΑΣΤΙΚΟ ΚΕΝΤΡΟ

Anosis Computer Learning

Τηλ. 7892
Στ. Κωτιάδη 64 Ανάληψη

Κώστας Χατζηδάκης
ΠΤΥΧ. ΠΛΗΡΟΦΟΡΙΚΗΣ ΠΑΝ. ΑΘΗΝΩΝ

Futurekids®

Μαθήματα Computer

Τμήματα για :
- Παιδιά 5-18 ετών
- Μαθητές Γ Λυκείου
- Φοιτητές
- Ενήλικες
- Στελέχη Επιχειρήσεων
- Εκπαιδευτικούς

Τα **FUTUREKIDS** είναι επίσημο εξεταστικό κέντρο **ECDL** όπου μπορείτε να αποκτήσετε το διεθνώς αναγνωρισμένο δίπλωμα κατάρτισης στους Η/Υ.

- Δωρεάν βιβλία,σημειώσεις
- Δωρεάν Εξάσκηση
- Πιστοποιήσεις από Cambridge,ODU,ECDL
- Εκπτώσεις σε ανέργους αδέρφια ,φοιτητές

Α.&Ι.Εξαδάκτυλος ΟΕ
Λεμεσού 29
Τηλ.,Φαξ : 70431,70432

ΑΝΑΚΟΙΝΩΣΗ
ΜΑΘΗΜΑΤΑ
***** Computer *****
PROGRAM COMPUTER
ΕΓΓΡΑΦΕΣ ** ΤΩΡΑ *.*
Τμήματα για:
Παιδιά - Ενήλικες
Αρχάριους - Μαθητές
Επαγγελματίες
Ανεύρεση Εργασίας
ΠΑΡΕΧΕΤΑΙ ΒΕΒΑΙΩΣΗ
Διδάσκει πτυχιούχος Πανεπιστημίου Αμερικής
ΜΑΝΩΛΗΣ Ι. ΣΟΦΙΛΛΑΣ
Κοδριγκτώνος 91
Τηλ. (0241) 31761

ΣΧΟΛΗ ΟΔΗΓΩΝ
ΚΟΥΣΗ ΠΑΝΤΕΛΗ

- **ΔΙΠΛΩΜΑΤΑ**
- **ΕΡΑΣΙΤΕΧΝΙΚΑ**
- **ΕΠΑΓΓΕΛΜΑΤΙΚΑ**
- **ΜΟΤΟΣΙΚΛΕΤΑΣ**
- **ΜΑΘΗΜΑΤΑ ΘΕΩΡΗΤΙΚΗΣ ΔΙΔΑΣΚΑΛΙΑΣ**



-Επεκτάσεις όλων των κατηγοριών
-Αναθεωρήσεις ληγμένων αδειών
-Μετατροπές ξένων αδειών σε ελληνικές

Οδός Βαλαωρίτου 9
(έναντι HOTEL SEMIRAMIS ΠΙΣΩ ΑΠΟ ΤΟ ΠΑΛΑΙΟ ΝΟΣΟΚΟΜΕΙΟ
e-mail: koysisp@internet.gr
ΕΚΠΑΙΔΕΥΤΙΚΟ ΑΥΤΟΚΙΝΗΤΟ:
TOYOTA YARIS 1300 cc
AIR CONDITIONED
(ΠΡΟΣΟΧΗ): ΜΑΘΗΜΑΤΑ
α. Μοτοσικλέτας μεγάλου κυβισμού από 125 cc έως ανεξαρτήτου
β. Μοτ/τας έως 125 cc
γ. Μοτοποδηλάτου 50 cc
Διαθέτουμε επίσης κι αυτόματες μοτοσικλέτες 125 cc
Πληρ. τηλ.
29157-73820-94777
ΚΑΙ ΑΝΑ ΠΑΣΑ ΣΤΙΓΜΗ ΣΤΑ ΚΙΝΗΤΑ τηλ.
0944/511313-0944/203343
Στην κατηγορία ανεξαρτήτου κυβισμού η εκπαίδευση γίνεται με μοτοσυκλέτα 500 cc
Παραλαβή των μαθητών μας και από τις οικίες τους
"Η σωστή και μεθοδική εκπαίδευση στα σύγχρονα οχήματά μας, βάζει γερά θεμέλια για τη δημιουργία ενός καλού νέου οδηγού"

ΠΡΟΣΟΧΗ
Στη σχολή μας παραδίδονται και μαθήματα θεωρητικής διδασκαλίας

ΠΜ40624

Ο ΟΜΙΛΟΣ ΑΛΦΑ ΒΗΤΑ ΒΑΣΙΛΟΠΟΥΛΟΣ (ΑΒ, ΤΡΟΦΟ & ΕΝΑ), είναι μία από τις μεγαλύτερες αλυσίδες στο χώρο του λιανεμπορίου τροφίμων, με 93 supermarkets, 12 cash & carry και 6.000 εργαζόμενους.
Είναι μέλος του Ομίλου Delhaize Le Lion, ο οποίος λειτουργεί σε 11 χώρες του κόσμου με περισσότερα από 2.500 καταστήματα.

Για το κατάστημά μας στη

ΡΟΔΟ

ΖΗΤΑΜΕ
ΝΕΟΥΣ ΚΑΙ ΝΕΕΣ
ΓΙΑ ΜΟΝΙΜΗ
ΠΛΗΡΗ Ή ΜΕΡΙΚΗ
ΑΠΑΣΧΟΛΗΣΗ

ΠΡΟΣΦΕΡΟΥΜΕ:
- ΙΚΑΝΟΠΟΙΗΤΙΚΕΣ ΑΠΟΔΟΧΕΣ
- ΣΥΝΕΧΗ ΕΚΠΑΙΔΕΥΣΗ
- ΜΕΓΑΛΕΣ ΔΥΝΑΤΟΤΗΤΕΣ ΣΤΑΔΙΟΔΡΟΜΙΑΣ

ΚΑΤΑΘΕΣΗ ΑΙΤΗΣΕΩΝ: Τρίτη, Τετάρτη, Πέμπτη, Παρασκευή και Σάββατο 11, 12, 13, 14 και 15 Δεκεμβρίου, 12:00 π.μ. έως 16:00, στο κατάστημα της Ρόδου (5ο χλμ. Ρόδου - Λίνδου).

Καριέρα στο Food & Beverage και στο Front Office

RODOS PALLADIUM

Εχοντας σαν αρχή μας, την παροχή υπηρεσιών υψηλής ποιότητας, επιθυμούμε να προσλάβουμε **καμαριέρες** για την στελέχωση του τμήματος **Ορόφων** του ξενοδοχείου μας.

Προσφέρουμε άριστες συνθήκες εργασίας σε 8 μηνη βάση για την σαιζόν του 2002.

Οι ενδιαφερόμενες μπορούν να προσέρχονται, για αλληλογνωριμία, στο ξενοδοχείο μας **Rodos Palladium στο Φαληράκι** (Δευτέρα έως Παρασκευή, 10-12 π.μ.) ή να αποστείλουν το βιογραφικό τους ***ταχυδρομικώς*** (Τ.Θ. 180, 85100 Ρόδος) ή με ***Fax*** (0241) 86617, υπόψη κ. **Κ. Κουπάδη** (Γραφείο Προσωπικού).

RODOS PALLADIUM

Εχοντας σαν αρχή μας, την παροχή υπηρεσιών υψηλής ποιότητας, βασιζόμενοι σε άρτια εκπαιδευμένο προσωπικό, επιθυμούμε να προσλάβουμε **Αποφοίτους Τουριστικών Σχολών** για την στελέχωση των τμημάτων **Food & Beverage & Front Office (υπάλληλοι Υποδοχής, Night Auditor, Γκρουμ)** του ξενοδοχείου μας. Αν σας ενδιαφέρει η

έχετε δυναμική προσωπικότητα, φιλοδοξία για επαγγελματική άνοδο και διάθεση για επαγγελματική δουλειά, σε **όλα τα επίπεδα** του Food & Beverage, ξεκινώντας από service encounter positions (Εστιατόριο, Μπαρ κ.λπ.) τότε το νεότερο ξενοδοχείο πολυτελείας του νησιού μας θα ήθελε να λάβει γνώση του βιογραφικού σας.
Προσφέρουμε άριστες συνθήκες εργασίας σε 8μηνη βάση για την σαιζόν του 2002, δυνατότητα εξέλιξης και αποδοχές αναλόγως των προσόντων και της εμπειρίας σας.

Οι ενδιαφερόμενοι μπορούν να προσέρχονται, για αλληλογνωριμία, στο ξενοδοχείο μας **Rodos Palladium στο Φαληράκι** (Δευτέρα έως Παρασκευή, 10-12 π.μ.) ή να αποστείλουν το βιογραφικό τους ***ταχυδρομικώς*** (Τ.Θ. 180, 85100 Ρόδος) ή με ***Fax*** (0241) 86617, υπόψη κ. **Ν. Βασταρδή** Προϊστάμενο Εστιατορίων & Μπαρ και κ. **Γ, Μωραΐτη** - Room Division Manager.

H SIMI FISH

ΖΗΤΑ

να προσλάβει πτυχιούχους ΑΕΙ, ΤΕΙ ή ΙΕΚ με γνώσεις στις ακόλουθες ειδικότητες:
1) ΣΥΝΤΗΡΗΤΗΣ ΔΙΚΤΥΩΝ Η/Υ
2) ΜΗΧΑΝΟΛΟΓΟΣ ή ΗΛΕΚΤΡΟΛΟΓΟΣ ΜΗΧΑΝΙΚΟΣ

Οι ενδιαφερόμενοι θα πρέπει να είναι ηλικίας έως 30 ετών με εκπληρωμένες τις στρατιωτικές τους υποχρεώσεις, γνώστες της Αγγλικής γλώσσας, Η/Υ (προγράμματα word, excel)και να στείλουν το βιογραφικό τους με φαξ 0241-60175 ή e-mail simifish@otenet.gr υπόψη κ. Τελιανίδου.

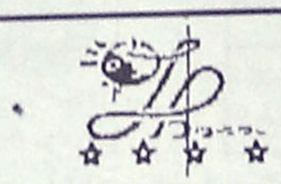

SUN BEACH RESORT COMPEX
IALYSOS, P.O. Box 272, 85101 RHODES GREECE
E-mail: sunbeach@otenet.gr

ΖΗΤΕΙΤΑΙ

- Νυχτερινός Υπάλληλος Υποδοχής (Night Auditor)
- Μάγειρας (Α' la Carte)
- Μπάρμαν
- Σερβιτόροι-Σερβιτόρες Α' και Β' για εστιατόριο και μπαρ.
- Υπάλληλος Σούπερ Μάρκετ-Αποθήκης
- Συντηρητής Υδραυλικός
- Καθαρίστρια
- Λαντζιέρα
- Γκρουμ

Αιτήσεις δεκτές καθημερινά στο Ξενοδοχείο 09.00-15.00 και 19.00-21.00, τηλ.: 93821-9 και Φαξ: 95688

Το ξενοδοχείο ΔΙΟΝΥΣΟΣ

ΖΗΤΑ

για την επόμενη σεζόν του 2002 να προσλάβει άτομα όλων των ειδικοτήτων.
Οι ενδιαφερόμενοι παρακαλούνται να απευθυνθούν στο γραφείο προσωπικού του ξενοδοχείου προσκομίζοντας βιογραφικό με πρόσφατη φωτογραφία ή να το αποστείλουν στη Τ.Θ. 241.

ΞΕΝΟΔΟΧΕΙΟ ΔΙΟΝΥΣΟΣ
Φανερωμένη-Ιξιά
Τηλ. 23021

Το γραφείο παραγωγής της ΕΘΝΙΚΗΣ ΑΣΦΑΛΙΣΤΙΚΗΣ

ΖΗΤΑ

άτομα ηλικίας 23-40 ετών για να στελεχώσει το νέο τμήμα πωλήσεων χρηματοοικονομικών προϊόντων του ομίλου της ΕΘΝΙΚΗΣ ΤΡΑΠΕΖΑΣ της ΕΛΛΑΔΟΣ ΑΕ.

Πληροφορίες-Βιογραφικά στη διεύθυνση της Εθνικής Ασφαλιστικής στη Σ. ΒΕΝΙΖΕΛΟΥ 1, τηλ. 38338-36274 Υπόψιν κας Τριανταφύλλου

Η εταιρεία Συστημάτων Ασφαλείας
GROUP 4 SECURITAS
Ζητάει υπαλλήλους για το
Τμήμα φυλάξεων
Πληροφορίες καθημερινώς από 08.00-15.00
Στα τηλέφωνα 33875 και 23001

ΖΗΤΟΥΝΤΑΙ

ΣΕΡΒΙΤΟΡΟΙ (Α' και Β') για τη σαιζόν 2002,
από το ξενοδοχείο **KALITHEA MARE PALACE**
στην Καλλιθέα Α' κατηγορίας.

Πληροφορίες τηλ. 0241-68720, ώρες 10.00-13.00

Η διαφημιστική εταιρεία A-PROMOTION

ΖΗΤΑ ΑΜΕΣΑ

10 κοπέλες ευπαρουσίαστες από 20-35 ετών
για 3μηνο πρόγραμμα στα
S/M CHAMPION-ΜΑΡΙΝΟΠΟΥΛΟΣ.
Πληρ. τηλ. 37838 από 8.30 π.μ. έως 20.30 μ.μ.

Sigma
Αντιπροσωπεύσεις Ασφαλιστικών Εταιρειών
Άννης Μαρίας και Καζαντζάκη 2
Τηλ. (0241) 31468 • FAX: (0241) 33644

ΖΗΤΟΥΝΤΑΙ

Ασφαλίστριες και ασφαλιστές για ελεύθερη συνεργασία.
Για ραντεβού τηλ. 31468

ΡΟΔΙΑΚΗ ΚΤΗΜΑΤΙΚΗ

ΣΥΜΒΟΥΛΟΙ & ΕΚΤΙΜΗΤΕΣ ΑΚΙΝΗΤΩΝ — ΚΤΗΜΑΤΟΜΕΣΙΤΙΚΟ ΓΡΑΦΕΙΟ από το 1983

ΠΩΛΟΥΝΤΑΙ ΜΟΝΟΚΑΤΟΙΚΙΕΣ ΣΤΟΥΣ ΤΡΕΙΣ



ΣΕ ΜΠΕΤΑ ΑΠΟ 31.000.000 ΔΡΧ

ΑΝΕΣΤΗΣ & ΣΑΒΒΑΣ ΣΑΒΒΑΪΔΗΣ

tel: 26281 & 35476 cel: 0944-421015 & 0977-433427

Από το ΤΕΧΝΙΚΗ ΕΤΑΙΡΙΑ με ιδιαίτερη παρουσία στον κλάδο της.

ΖΗΤΕΙΤΑΙ

Υπάλληλος Γραφείου

Η ιδανική υποψήφια θα πρέπει:
- Να διαθέτει αντίστοιχη 2ετή προϋπηρεσία.
- Να γνωρίζει πολύ καλά τη χρήση Η/Υ και ειδικότερα της ***Microsoft Access.***
- Να διαθέτει άνεση επικοινωνίας, οργανωτι-κές ικανότητες, ευχάριστη προσωπικότητα.

Προσφέρονται:
- Ανταγωνιστικό πακέτο αποδοχών.
- Σύγχρονο περιβάλλον εργασίας.

Αποστολή βιογραφικών με πρόσφατη φωτό:
C.M.F – Αγ. Αναστασίας 40 – 85 100 Ρόδος
(το αργότερο μέχρι 15/12)
ή στο e-mail : cmf@otenet.gr
(Με την ένδειξη: off 2)

TRISTAR
ΕΤΑΙΡΕΙΑ ΚΛΙΜΑΤΙΣΜΟΥ
ΖΗΤΕΙ
ΤΕΧΝΙΚΟ-ΨΥΚΤΙΚΟ-ΗΛΕΚΤΡΟΛΟΓΟ

Για Service-εγκαταστάσεις-επισκευές κλιματιστικών μηχανημάτων
Απαραίτητη προϋπόθεση: Δίπλωμα Οδήγησης
Για πληροφορίες ή βιογραφικό στην Δ/νση:
Μεγ. Κων/νου 61, Ρόδος
Τηλ.: (0241) 0 77058 ή 77059

EUROPE TRAVEL

ΖΗΤΕΙΤΑΙ

υπάλληλος εποχιακής απασχόλησης για το τμήμα κινήσεως του γραφείου μας.
Το τμήμα αποτελείται από μια μικρή δυναμική ομάδα που δουλεύει με ευέλικτο ωράριο αλλά με πιεστικό φόρτο εργασίας. Κατά προτίμηση ηλικία 23 με 30 ετών.
Αλλα απαιτούμενα προσόντα:
- Τελειόφοιτος λυκείου ή ΤΕΙ
- Να μιλά άψογα την αγγλική γλώσσα
- Να έχει πολύ καλές γνώσεις computer
- Προηγούμενη πείρα σε τουριστικό γραφείο θα προτιμηθεί
- Για άνδρες, απαλλαγμένοι στρατιωτικών υποχρεώσεων.

Αποστείλατε το βιογραφικό σας σημείωμα με μια πρόσφατη φωτογραφία ταχυδρομικώς, fax ή e-mail υπ' όψιν: Κα Ρένα Καλαϊτζή.
- **FAX: 0241068871**
- **Email: rena.kalaitzi@europetravel.gr**
- **Τ.Θ. 348 ΡΟΔΟΣ 85100**

ΜΕΓΑΛΗ ΕΤΑΙΡΕΙΑ ΠΛΗΡΟΦΟΡΙΚΗΣ
ΖΗΤΑ
ΕΜΠΕΙΡΟ ΣΥΝΕΡΓΑΤΗ ΓΙΑ ΤΕΧΝΙΚΟ Η/Υ
Πληροφορίες τηλ. 0241/25746

Από το ξενοδοχείο **ΗΛΕΚΤΡΑ ΠΑΛΛΑΣ**

ΖΗΤΟΥΝΤΑΙ

για το καλοκαίρι 2002
Receptionists
Με τα ακόλουθα προσόντα:
- Καλή γνώση Αγγλικών και Γερμανικών
- Τουλάχιστον 3 έτη προϋπηρεσία σε ξενοδοχείο Α' κατηγορίας
- Εμπειρία σε ηλεκτρονικούς υπολογιστές

Πληροφορίες και αιτήσεις με φωτογραφία μόνο στο ξενοδοχείο
Υπ' όψιν Κου Σπανούδη τηλ. 92521 (10.00-14.00)

ΠΑΡΑΝΤΑΪΣ ΠΕΥΚΟΙ ΛΙΝΔΟΣ Α.Ε.
ΠΕΥΚΟΙ-ΛΙΝΔΟΣ

ΖΗΤΟΥΝΤΑΙ

από το ξενοδοχείο "PEFKI ISLANDS RESORT" στους Πεύκους ζητούνται για τη σεζόν 2002 (01/05/2002-31/10/2002) οι ακόλουθες ειδικότητες:
1. Βραδινός Υποδοχής
2. Μπάρμαν
3. Βοηθός σερβιτόρου
4. Καμαριέρες
5. Κηπουρός

Οι ενδιαφερόμενοι θα πρέπει να έχουν καλή γνώση της Αγγλικής γλώσσα και προϋπηρεσία το λιγότερο 2 χρόνια.

Για την συμπλήρωση των αιτήσεων θα πρέπει ο/η ενδιαφερόμενος/η να απευθυνθεί στο ακόλουθο τηλέφωνο 0241/24018 από 09.00 έως 13.00 καθημερινά

Η ΑΓΡΟΤΙΚΗ ΖΩΗΣ & ΥΓΕΙΑΣ ΕΤΑΙΡΕΙΑ ΤΟΥ ΟΜΙΛΟΥ ΤΗΣ ΑΓΡΟΤΙΚΗΣ ΤΡΑΠΕΖΑΣ

ΖΗΤΑΕΙ

2 άτομα για το γραφείο της Ρόδου με τα ακόλουθα προσόντα:
- Πτυχίο Πανεπιστημίου ή ΤΕΙ στα οικονομικά
- Ηλικία έως 40 ετών
- Ευχέρεια στις δημόσιες σχέσεις
- Εκπληρωμένες οι στρατιωτικές υποχρεώσεις (για τους άνδρες)

ΠΡΟΣΦΕΡΕΤΑΙ
- Μισθός και bonus
- Ομαδική Ασφάλιση
- Εκπαίδευση και πιστοποίηση
- Αριστες προοπτικές καριέρας στο χώρο

Πληροφορίες - Βιογραφικά στη διεύθυνση της Αγροτικής Τράπεζας
Πλ. Γαβριήλ Χαρίτου 9-11 Ρόδος 1ος Οροφος
Τηλ. 29002 FAX 75026 Υπ' οψιν κ. Πάττα

Από επιχείρηση ξενοδοχειακού εξοπλισμού

ΖΗΤΟΥΝΤΑΙ

υπάλληλοι με γνώση του αντικειμένου, κατά προτίμηση ξενοδοχοϋπάλληλοι, ηλικίας μέχρι 30 ετών για να χρησιμοποιηθούν εντός του καταστήματος ως πωλητές.
Γνώση Η/Υ επιθυμητή.
Πληρ. τηλ. 69870 ώρες 10-14.00

RODIAN BEACH · RESORT
Managed by Aquathea

Το ξενοδοχείο RODIAN BEACH RESORT

ΖΗΤΑ

για την σεζόν του 2002 άτομα με τις ακόλουθες ειδικότητες:
- Φούρναρης
- Μάγειρας Α'
- Μάγειρας Β'
- Μάγειρας στην Κρύα Κουζίνα
- Σερβιτόρες πισίνας
- Υπάλληλοι Υποδοχής οι οποίοι να μιλάνε τουλάχιστον 2 γλώσσες άπταιστα (Αγγλικά-Γερμανικά) και αν είναι δυνατόν μία από τις ακόλουθες γλώσσες:
  - Γαλλικά
  - Ιταλικά
  - Ολλανδικά

Οι ενδιαφερόμενοι καλούνται να απευθυνθούν στο γραφείο προσωπικό του ξενοδοχείου (κα Αρτεμη Χριστοδούλου), προσκομίζοντας βιογραφικό με πρόσφατη φωτογραφία

RODIAN BEACH RESORT
Λεωφόρος Ηρακλειδών 100,
85101 Ιξιά, Ρόδος
Τηλ. (0241) 89928, Φαξ: (0241) 89901

HOTEL & APARTMENTS
KIPRIOTIS VILLAGE
KOS

Η ΕΤΑΙΡΕΙΑ Γ. ΚΥΠΡΙΩΤΗΣ
& ΥΙΟΙ Α.Ε.
η οποία έχει στην Κω τα Ξενοδοχεία "Kipriotis Village", "Panorama Hotel" και "Hippocrates Palace" καθώς και το Διεθνές Συνεδριακό Κέντρο Κω, ζητά για τη σεζόν 2002

ΠΡΟΣΩΠΙΚΟ ΟΛΩΝ ΤΩΝ ΕΙΔΙΚΟΤΗΤΩΝ

για τα ξενοδοχεία της.

Αποστολή βιογραφικών στην Ταχυδρομική Θυρίδα 206 υπ' όψιν κ. Κυπριώτη Κων/νου κρατείται εχεμύθεια. Πληρ. τηλ. 0242-0-27640

DGE Bruxelles

Η DGE Bruxelles είναι ένα δίκτυο συμβούλων που ενεργοποιείται στον τομέα της πληροφόρησης, της παροχής συμβουλευτικών υπηρεσιών και τεχνικής βοήθειας σχετικά με τα προγράμματα, τις επιδοτήσεις και τις διευκολύνσεις που παρέχονται μέσω της Ευρωπαϊκής Ενωσης και των Εθνικών πόρων.

Ανοιξε τώρα το δικό σου γραφείο DGE Bruxelles στη Ρόδο.

Τηλ. για πληροφορίες 01-8001081
Υπόψη κ. Μαργέλλου

ΚΤΗΜΑΤΟΜΕΣΙΤΙΚΟ ΓΡΑΦΕΙΟ

ΕΥΡΩΚΤΗΜΑΤΙΚΗ

ΜΕΣΙΤΕΣ ΣΥΜΒΟΥΛΟΙ ΕΚΤΙΜΗΤΕΣ

ΠΩΛΗΣΕΙΣ ΟΙΚΟΠΕΔΩΝ

ΙΑΛΥΣΟΣ
301τ.μ.- Εντός σχεδίου.....17.000.000 (49.884,1€)
320τ.μ.- Στο κέντρο (Σ.Δ.=1)...17.000.000 (49.884,1€)
700τ.μ.- Κοντά στο κέντρο (Σ.Δ.=1)....50.000.000 (146.717,9€)
1000τ.μ.- Κοντά στο κέντρο (Σ.Δ.=1)...35.000.000 (102.702,5€)
1180τ.μ.- Στην παρ. Ιαλυσού(Σ.Δ=0,4)...41.000.000 (120.308,7€)
1713τ.μ.- Κοντά στην παραλία(Σ.Δ.=0,4)...70.000.000 (205.405,1€)
2000τ.μ.- Θέση Βουνάρα.....38.000.000 (111.505,6€)
2000τ.μ.- Με άδεια οικόδ. στο Λύκειο...35.000.000 (102.702,5€)
2000τ.μ.- εντός σχεδίου.....60.000.000 (176.061,5€)
4000τ.μ.- Στους πρόποδες Φιλερήμου...50.000.000 (146.717,9€)
4000τ.μ.- Κοντά στην Άνοιξη.....50.000.000 (146.717,9€)
4000τ.μ.- Στην προέκτ. οδού Άνοιξης....50.000.000 (146.717,9€)
8700τ.μ.- Θέση Κανδυλί.....30.000.000 (88.030,7€)
9700τ.μ.- Θέση Κανδυλί.....50.000.000 (146.717,9€)
10.000τ.μ.- Θέση Κανδυλί.....50.000.000 (146.717,9€)

ΚΙΟΤΑΡΙ
2000τ.μ.- Επί της Εθνικής οδού.....9.000.000 (26.409,2€)

ΜΑΣΣΑΡΙ
400τ.μ.- Εντός οικισμού..4.500.000 (13.204,6€)
4400τ.μ.- κοντά στο γήπεδο...10.000.000 (29.343,6€)

ΙΞΙΑ
500τ.μ.- Κοντά στην παραλία).....35.000.000 (102.702,5€)
500τ.μ.- Κοντά στην παραλία)....35.000.000 (102.702,5€)
3300τ.μ.- Εντός σχεδίου.....50.000.000 (146.717,9€)

ΠΑΣΤΙΔΑ
400τ.μ.- Εκτός Οικισμού.....15.000.000 (44.015,4€)
788τ.μ.- Εντός Οικισμού με άδεια οικόδ...8.500.000 (24.942,0€)
892τ.μ.- Εντός Οικισμού με άδεια οικόδ...9.000.000 (26.409,2€)
1000τ.μ.- Εντός Οικισμού.....10.000.000 (29.343,5€)
1000τ.μ.- Εντός Οικισμού.....12.000.000 (35.212,3€)
1070τ.μ.- Εντός Οικισμού.....16.000.000 (46.949,7€)
1900τ.μ.- Εκτός Οικισμού.....35.000.000 (102.702,5€)

ΠΑΡΑΔΕΙΣΙ
8000τ.μ.- Εκτός Οικισμού.....64.000.000 (187.798,9€)

ΣΟΡΩΝΗ
4000τ.μ.- Επί της επαρχιακής οδού...18.000.000 (52.818,4€)
5000τ.μ.- Στο κύμα (άρτιο & οικόδ/μο.)..15.000.000 (44.015,4€)

ΛΙΝΔΟΣ
4600τ.μ.- Θέση Ψάλτο.....50.000.000 (146.717,9€)
8000τ.μ.- Στους Πεύκους Κοντά στην παραλία...32.000.000 (93.899,5€)
12000τ.μ.- Στους Πεύκους κοντά στην παραλία...168.000.000 (492.972,2€)

ΚΟΛΥΜΠΙΑ
715τ.μ.- Στο δρόμο με τους Ευκάλυπτους...8.000.000 (23.474,9€)
4500τ.μ.- Με άδεια οικόδ. για ξενοδοχ....63.000.000 (184.864,6€)
5700τ.μ.- Στο δρόμο με τους ευκάλυπτους.....50.000.000 (146.717,9€)

ΑΣΓΟΥΡΟΥ
1700τ.μ.- Εντός νέου σχεδίου με 420τ.μ. Κτίσματα....90.000.000 (264.092,2€)
4000τ.μ.- Εκτός σχεδίου οικισμού.....40.000.000 (117.374,3€)
4000τ.μ.- Εκτός σχεδίου οικισμού.....45.000.000 (132.046,1€)
4000τ.μ.- Εκτός σχεδίου οικισμού.....45.000.000 (132.046,1€)

ΜΑΡΙΤΣΑ
300τ.μ.- Εντός οικισμού.....4.500.000 (13.204,6€)
1400τ.μ.- Εντός οικισμού.....8.000.000 (23.474,9€)
1490τ.μ.- Επί της επαρχιακής οδού.....13.500.000 (39.613,8€)
4000τ.μ.- Κοντά στο παλιό αεροδρόμιο.....12.000.000 (35.212,3€)

ΑΦΑΝΤΟΥ
360τ.μ.- Εντός οικισμού.....12.000.000 (35.212,3€)
5600τ.μ.- Επί της Ρόδου - Λίνδου.....145.000.000 (425.482,0€)

ΛΑΔΙΚΟ
21.000τ.μ.- Κοντά στη θάλασσα.....250.000.000 (733.589,6€)

ΑΡΧΑΓΓΕΛΟΣ
800τ.μ.- Εντός σχεδίου οικισμού.....8.000.000 (23.474,9€)

ΚΑΛΥΘΙΕΣ
1734τ.μ.- εντός Οικισμού.....25.000.000 (73.358,0€)
2640τ.μ.- Πανοραμικό....28.000.000 (82.162,0€)

ΚΑΛΑΘΟΣ
2800τ.μ.- Εντός οικισμού επί της Ρόδου-Λίνδου με κτίσματα 400τ.μ.....90.000.000 (264.092,2€)
25000τ.μ. Εκτός σχεδίου πανοραμικό...75.000.000 (220.076,9€)

ΓΕΝΝΑΔΙ
500τ.μ.- Εντός Οικισμού με άδεια οικόδ.....20.000.000 (58.687,2€)
1720τ.μ.- Επί της παλιάς επαρχιακής οδού με άδεια οικόδ.....17.500.000 (51.351,3€)
4200τ.μ.- Επί της επαρχιακής Οδού.....29.000.000 (85.096,4€)

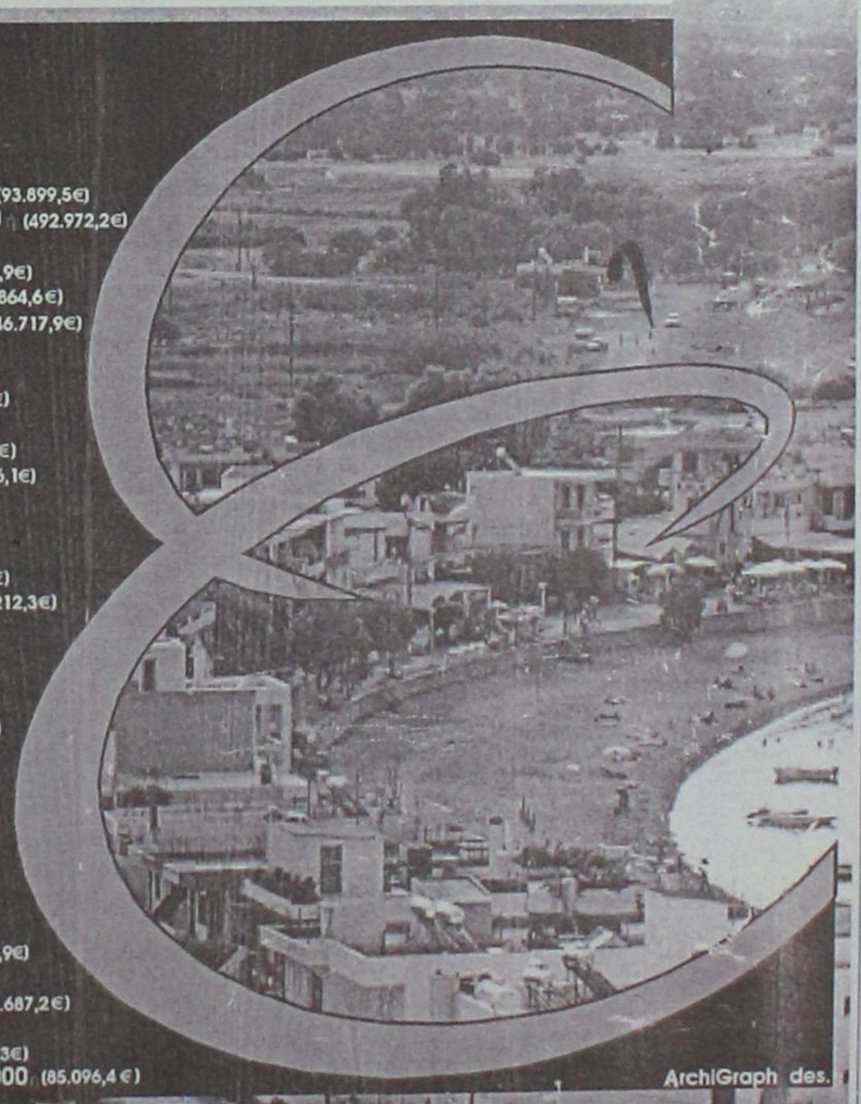

ArchiGraph des.

Τηλ. (0241) 73819,74917 κιν 0944/374546, 0945/292030 FAX 38641

ΠΛΗΡΟΦΟΡΙΕΣ

ΙΩΑΝΝΗΣ & ΜΙΧΑΛΗΣ ΕΥΣΤΑΘΙΟΥ

➥ Μεταφερθήκαμε στα νέα μας γραφεία Εθνικής Αντίστασης 83 (πρώην Άννης Μαρίας) δίπλα στην ALPHA BANK

γνωριμίες

ΣΟΒΑΡΟΣ ΚΥΡΙΟΣ Γερμανός, κάτοικος Ρόδου ΖΗΤΑ ΓΝΩΡΙΜΙΑ για σοβαρή σχέση με κυρία από 38 έως 45 ετών. Πληρ. τηλ. 0938900251 ΑΓ42981

διαφορα

ΠΩΛΕΙΤΑΙ ΦΟΥΣΚΩΤΟ OLYMBIC 434 ΜΕ ΜΗΧΑΝΗ JOHNSON 50. ΤΙΜΗ 1.850.000 ΔΡΧ. ΣΤΗΝ ΤΙΜΗ ΠΕΡΙΛΑΜΒΑΝΕΤΑΙ ΤΡΕΪΛΕΡ, ΣΩΣΤΙΚΑ ΚΑΙ ΕΦΕΔΡΙΚΗ ΜΠΑΤΑΡΙΑ. ΠΛΗΡ. ΤΗΛ. 0944223642 ΠΔ42952

ΠΩΛΕΙΤΑΙ γραφείο "DROMEAS" 1,20 μέτρα, με συρταριέρα, λόγω ανακαίνισης σε άριστη κατάσταση. Τιμή 90.000 δρχ. Πληρ. τηλ. 0946204497, 68745 ΑΔ42986

ΞΥΛΑ ελιάς για τζάκι κομμένα σε μικρά τεμάχια. Πληρ. τηλ. 0944812201 ΑΔ42965

ΠΩΛΟΥΝΤΑΙ από ζαχαροπλαστείο τα εξής: φούρνος αερόθερμος, στόφα μίξερ, ψυγείο πάγκου, καταψύκτης, βιτρίνα γλυκών, αμπάριο, λάντζα, τυροπιτιέρα, ζυγαριά, ταεμιακή μηχανή, ντουλάπες, τραπέζια, καρέκλες, πάγκοι με μάρμαρο, ταψιά, λαμαρίνες, και διάφορα άλλα λόγω αναχώρησης. Πληρ. τηλ. 0244-47169 και 47167 περιοχή Κιοτάρι δίπλα από το Σοφός Μάρκετ ΑΔ42960

ΠΩΛΟΥΝΤΑΙ σε τιμή ευκαιρίας τα ακόλουθα είδη: 1. Ψυγείο BRANDT, δίπορτο 280 λίτρων/10 κ.π. σε άριστη κατάστση (δύο χρόνων) με 80.000 δρχ. 2. Τραπεζαρία χειροποίητη σε καλή κατάσταση 8θέσιο τραπέζι, 8 καρέκλες, μπουφέ, κόντρα και 3 τραπεζάκαι μόνο 80.00 δρχ. 3. Κουζίνα ρεύματος/υγραερίου με 40.000 δρχ. 4. Δύο κρεβάτια σχεδόν καινούργια με 30.00 δρχ. 5. Σόμπα υγραερίου με 30.000 δρχ., 6. Ενας πρόχειρος καναπές (κρεβάτι) με 2 πολυθρόνες (κρεβ.) και μια σιφονιέρα με 30.000 δρχ. Πληρ. τηλ. 25278 ΑΔ42958

ΠΩΛΟΥΝΤΑΙ πομολοκλειδαριές για δωμάτιο-μπάνιου ξενοδοχείου YALE MASTER - KEY χρυσή. Πληρ. τηλ. φαξ (0241) 40218 ΑΔ42910

ΠΩΛΕΙΤΑΙ από εστιατόριο σε λειτουργία όλος ο εξοπλισμός του, που περιλαμβάνει τα παρακάτω: 1) 4 ψυγεία ντουλάπες κατάψυξης ή συντήρησης, 2) ψυγεία πάγκοι 2 μέτρα επί 3 μέτρα τεμάχια 4, τα δύο με ψυχρολεκάνες για τοποθέτηση 3) φούρνοι πίτσας 4) ζυμωτήρια (2), 5) πλυντήρια ποτηριών-πιάτων WOLK, 6) Βιτρίνα ψυγείο κυλιόμενη, 7) Μηχανή-κόφτης λαχανικών τεμ. (2), 8) Εστία γκαζιού 1.20X90X88 (6 μάτια), 9) Μπεν μαρί (με θερμοθαλάμους) 2.10X90X93, 10) Διπλή φριτέζα υγραερίου 80X73X85, 11) Πλατώ υγραερίου βαρέος τύπου 93X90X40, 12) Θερμοθάλαμοι-πάγκοι 96X1,15X92, 17) Κρεατομηχανή, 14) Μηχανισμό για άνοιγμα πίτσας. Ο εξοπλισμός είναι σε άριστη κατάσταση 5ετίας. Πληρ. τηλ. 79402, 25186 ώρες 11-1 πρωί, 7-9 βράδυ κ. Γιώργο ΑΔ42957

ΚΑΥΣΟΞΥΛΑ πεύκου τεμαχισμένα σε καλή τιμή. Πληρ. τηλ. 42020 ΑΔ42553

ΣΟΜΠΑ Κυροζίνης σε άριστη κατάσταση 40.000 δρχ. Πληρ. τηλ. 68774 ΑΔ42891

ΠΩΛΟΥΝΤΑΙ ΕΠΙΠΛΑ ΧΡΥΣΟΧΟΕΙΟΥ, AIR CONDITION, ΣΥΝΑΓΕΡΜΟΣ, ΧΡΗΜΑΤΟΚΙΒΩΤΙΟ, ΚΑΙ ΠΡΕΣΣΑ ΘΕΡΜΟΜΕΤΑΦΟΡΑΣ. ΟΛΑ ΣΕ ΑΡΙΣΤΗ ΚΑΤΑΣΤΑΣΗ. ΠΛΗΡ. ΤΗΛ. 32271, 0944-581018 ΧΠΔ458

ΚΑΘΑΡΟΑΙΜΑ ΚΥΝΗΓΟΣΚΥΛΑ ΓΕΝΙΚΟΥ ΘΗΡΑΜΑΤΟΣ ΚΑΙ ΛΑΓΟΣΚΥΛΑ ΚΑΘΩΣ ΚΑΙ ΚΟΥΤΑΒΙΑ, ΠΟΛΥ ΛΟΓΙΚΕΣ ΤΙΜΕΣ. 1.

ΞΥΛΟΥΡΓΙΚΕΣ ΕΡΓΑΣΙΕΣ - ΓΥΨΟΣΑΝΙΔΕΣ - ΒΑΨΙΜΑΤΑ
ΚΟΥΖΙΝΕΣ - ΠΟΡΤΕΣ - ΝΤΟΥΛΑΠΕΣ - ΠΕΡΓΚΟΛΕΣ
Εγγυημένη εργασία
Ταχεία παράδοση
Τηλ.
0945 491827, 0932 586376, 67218
ΠΡ42512

ΚΟΥΡΣΧΑΑΡ ΘΗΛΥΚΟ ΦΕΡΜΑΠΟΡΤΑ 150.000, 2. ΠΟΪΝΤΕΡ ΘΗΛΥΚΟ ΚΑΦΕ-ΑΣΠΡΟ ΦΕΡΜΑΚΟΠΟ 100.000, 3. ΣΠΑΝΙΕΛ ΜΠΡΕΤΟΝ ΑΡΡΕΝ ΚΑΘΑΡΟΑΙΜΟ 100.000, 4. ΓΑΣΚΟΝΗΣ ΘΗΛΥΚΟ (ΑΝΑΠΑΡΑΓΩΓΗ) 100.000, 5. ΜΠΙΓΚΛΗΣ ΑΡΣΕΝΙΚΟ ΧΡΟΝΙΑΡΙΚΟ 100.000, 6. ΓΚΕΚΑΣ ΘΗΛΥΚΟ ΧΡΟΝΙΑΡΙΚΟ 100.000, 7. ΚΥΡΙΚΟΤΑΖΑ ΚΟΚΚΙΝΗ ΧΡΟΝΙΑΡΑ 100.000, 8. ΤΑΖΑ ΤΣΟΥΛΑΤΗ ΧΡΟΝΙΑΡΑ 100.000, 2 ΚΟΥΤΑΒΙΑ ΜΠΡΑΚ ΘΗΛΥΚΑ 2 ΜΗΝΩΝ 30.000. ΕΠΙΣΗΣ ΕΑΝ ΦΥΓΕΤΕ ΤΙΣ ΓΙΟΡΤΕΣ ΕΚΤΟΣ ΡΟΔΟΥ ΚΑΘΩΣ ΚΑΙ ΟΛΟΚΛΗΡΟ ΤΟΝ ΧΡΟΝΟ ΚΡΑΤΑΜΕ ΤΑ ΣΚΥΛΙΑ ΣΑΣ. ΠΕΡΙΟΡΙΣΜΕΝΟΣ ΑΡΙΘΜΟΣ. ΠΛΗΡ. ΤΗΛ. 0944-653196, 2.30-4.30, 66160 ΠΔ42861

προσφορες εργασιας

Ομογενής κυρία **ΖΗΤΑ ΝΑ ΕΡΓΑΣΘΕΙ** ως εσωτερική βοηθός σε σπίτι. Πληρ. τηλ. 0945699826 AP42993

ΝΕΑ 30 ετών αλλοδαπή **ΖΗΤΑ ΕΡΓΑΣΙΑ** ως οικιακή βοηθός εσωτερική ή μη. Πληρ. τηλ. 0944123046 AP42962

ΚΥΡΙΑ 40 ετών **ΖΗΤΑ ΕΡΓΑΣΙΑ** κυρίως ιατρικής φύσης όπως μασάζ, εμβόλια, αλλαγή ορών κ.λπ. Πληρ. τηλ. 0932501924 AP42942

ΑΝΑΛΑΜΒΑΝΩ ΤΟΠΟΘΕΤΗΣΕΙΣ ΠΛΑΚΙΔΙΩΝ ΚΑΙ ΜΑΡΜΑΡΩΝ. ΔΟΥΛΕΙΑ ΓΡΗΓΟΡΗ ΜΕ ΕΥΡΩΠΑΙΚΗ ΜΕΘΟΔΟ ΤΟΠΟΘΕΤΗΣΗΣ ΚΑΙ ΠΙΟ ΟΙΚΟΝΟΜΙΚΟ. ΠΛΗΡ. ΤΗΛ. 67607 ΠΡ42895

ΕΛΑΙΟΧΡΩΜΑΤΙΣΜΟΙ. ΑΝΑΛΑΜΒΑΝΟΥΜΕ ΠΑΝΤΟΣ ΕΙΔΟΥΣ ΕΛΑΙΟΧΡΩΜΑΤΙΣΜΟΥΣ ΣΕ ΠΟΛΥ ΛΟΓΙΚΕΣ ΤΙΜΕΣ. ΠΛΗΡ. ΤΗΛ. 93677,0936360327 ΧΠΡ1561

ΠΩΛΟΥΝΤΑΙ

α) Μικροφωνική ALEN HEALTH ψηφιακή 600 WAT δυο (2) ηχεία JBL αυτοενισχυόμενα 300 WAT τέσσερα (4) ηχεία Montanbo 150 VAT και δύο (2) ηχεία DYNACORD 400 VAT

2) Δισκοπρίονο-γωνιάστρα πάγκου μάρκας RYOBI 3.000, ολοκαίνουργιο. Τιμή ευκαιρίας.

Πληρ. τηλ. 64306-0946067096

ΛΟΓΩ ΑΝΑΚΑΙΝΙΣΗΣ ΞΕΝΟΔΟΧΕΙΑΚΗΣ ΜΟΝΑΔΑΣ ΣΤΟ ΦΑΛΗΡΑΚΙ

ΠΩΛΕΙΤΑΙ

ολόκληρος ο εξοπλισμός δωματίων σε πολύ συμφέρουσες τιμές.

Πληρ. τηλ. 85502 ώρες εργασίας

ΕΚΚΕΝΩΣΕΙΣ ΒΟΘΡΩΝ



ΑΡΓΥΡΟΥ ΣΤΑΜΑΤΗΣ
ΤΙΜΕΣ ΑΣΥΝΑΓΩΝΙΣΤΕΣ
Τηλ. 85246-85071
κιν. 0937/219125 και 0977/595408

Για επαγγελματίες αρτοποιούς και ζαχ/τες

ΠΩΛΕΙΤΑΙ

1) Φούρνος αέρος πετρελαίου Βιγγλερ
2) Ζυμωτήριο
3) Κύλινδρος ζυμαριού
4) Κουλουρομηχανή
5) Κλούβα πετρελαίου VW ψυγείο

Πληρ. τηλ. 26294-38023

ΠΩΛΕΙΤΑΙ

φουσκωτό STINGER 5 m. με μηχανή MARINER 90 HP τρέιλερ έληξης, κάλυμμα σκάφους και πολλά εξτρά σε άριστη κατάσταση. Δεκτός έλεγχος. Δοκιμή. Τιμή 3.000.000 μετρητοίς.

Πληρ. τηλ. 32166, 0945392237

ΟΡΓΑΝΟΠΟΙΕΙΟ

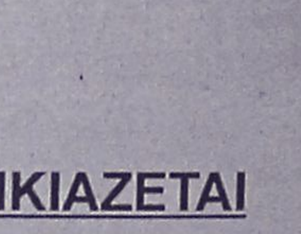

Βασίλης Παυλάκης

ΚΑΤΑΣΚΕΥΕΣ-ΕΠΙΣΚΕΥΕΣ
ΠΑΝΤΟΣ ΤΥΠΟΥ ΧΕΙΡΟΠΟΙΗΤΩΝ
ΕΓΧΟΡΔΩΝ ΜΟΥΣΙΚΩΝ ΟΡΓΑΝΩΝ
Pablakis@rho.Forthnet.gr.

Αθηνών 18, Ρόδος 85100-
τηλ. 64306-0946067096

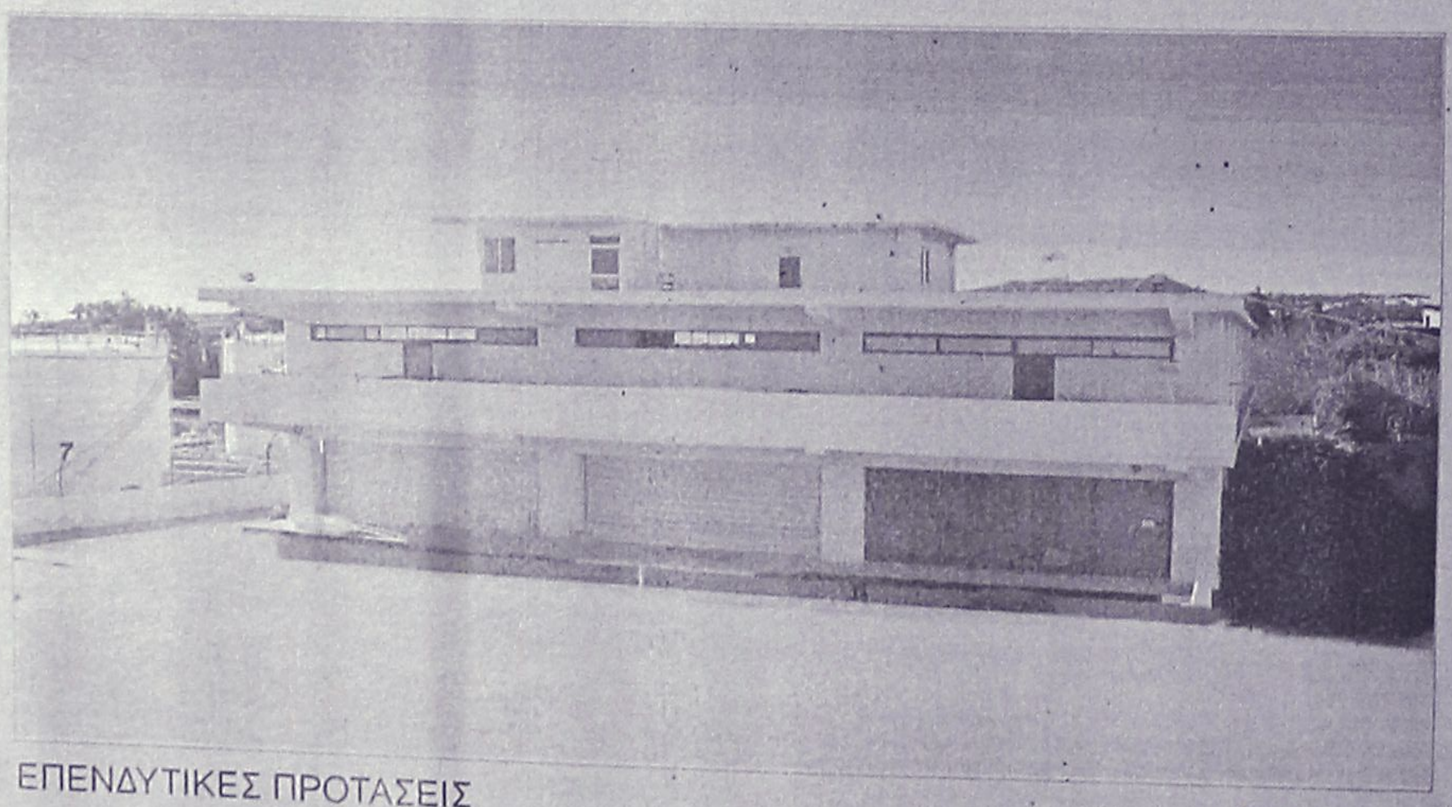

ΕΠΕΝΔΥΤΙΚΕΣ ΠΡΟΤΑΣΕΙΣ

ΡΟΔΙΑΚΗ ΚΤΗΜΑΤΙΚΗ
ΣΥΜΒΟΥΛΟΙ & ΕΚΤΙΜΗΤΕΣ ΑΚΙΝΗΤΩΝ
ΚΤΗΜΑΤΟΜΕΣΙΤΙΚΟ ΓΡΑΦΕΙΟ από το 1983

ΠΩΛΕΙΤΑΙ - ΕΝΟΙΚΙΑΖΕΤΑΙ

βιοτεχνικό κτίριο
2.550 τ.μ - πλησίον της Ρόδου - Καλλιθέας (έναντι Μαρινόπουλου)σε οικόπεδο 4,300 τ.μ..

ΑΠΟΚΛΕΙΣΤΙΚΗ ΔΙΑΘΕΣΗ

ΑΝΕΣΤΗΣ & ΣΑΒΒΑΣ ΣΑΒΒΑΪΔΗΣ
τηλ: 0241-26281 & 35476
cel: 0944-421015

ΑΝΑΛΑΜΒΑΝΟΥΜΕ

Με έμπειρο προσωπικό

- ***Μονώσεις-στεγανώσεις παντός τύπου***
- ***Βαψίματα-συντηρήσεις ξενοδοχείων, πολυκατοικιών, διαμερισμάτων.***
- ***Επίσης κατασκευάζουμε κάθε είδους πέργκολες και διαμόρφωση κήπων.***

ΤΙΜΕΣ ΕΚΠΛΗΞΗ
ΤΑΧΕΙΑ ΕΞΥΠΗΡΕΤΗΣΗ

Πληρ. τηλ. 0946839494, 69207 κο Τάκη

ALFA FLOORS
ΞΥΛΟΥΡΓΙΚΕΣ ΕΡΓΑΣΙΕΣ

• ΚΑΝΟΥΜΕ ΤΟ ΠΑΛΙΟ ΠΑΡΚΕ ΚΑΙΝΟΥΡΓΙΟ.

Τρίψιμο- Βάψιμο
Γυάλισμα - Συντήρηση

Υπερσύγχρονα μηχανήματα που τρίβουν και απορροφούν τη σκόνη.

ΝΙΚΟΣ & ΗΛΙΑΣ

Πληρ. τηλ. 0946-642924 ΡΟΔΟΣ



ΜΕΛΕΤΗ ΚΑΤΑΣΚΕΥΗ

Τηλ. 0241-90005
Κινητό 0945 200430

ΗΛΙΑΚΑ
ΘΕΡΜΑΝΣΗ
ΥΔΡΑΥΛΙΚΑ

ΡΟΔΟΘΕΡΜ

ΑΠΟΦΡΑΞΕΙΣ

ΔΩΔΕΚΑΝΗΣΙΑΚΕΣ ΑΠΟΦΡΑΞΕΙΣ



"ΚΟΛΟΣΣΟΣ"
ΑΠΟΦΡΑΞΕΙΣ ΚΑΘΑΡΙΣΜΟΙ
ΑΠΟΧΕΤΕΥΣΕΩΝ & ΒΟΘΡΩΝ



Αναλαμβάνουμε πάσης φύσεως αποφράξεις οποιουδήποτε μήκους και πλάτους
Αναλαμβάνουμε καθαρισμούς αποχετευτικών αγωγών ΔΗΜΩΝ, ΞΕΝ/ΧΕΙΩΝ στρατιωτικών μονάδων ΣΠΙΤΙΩΝ, ΠΟΛΥΚΑΤΟΙΚΙΩΝ καθώς και καθαρισμούς βιολογικών μονάδων με μηχάνημα υψηλής πιέσεως σε όλη την Δωδ/σο

Κ. ΠΗΔΙΑΚΗΣ - Π. ΚΑΣΕΡΗΣ

Πληρ. τηλ. 47915-91881,
κιν. 0944/325234 και 0977/717048

ΑΓΟΡΑΖΩ

ΧΡΥΣΑΦΙΚΑ
ΚΟΣΜΗΜΑΤΑ
ΝΟΜΙΣΜΑΤΑ
ΧΡΥΣΑ ΔΟΝΤΙΑ
ΜΕΤΟΧΕΣ
ΩΡΟΛΟΓΙΑ
ΑΝΤΙΚΕΣ

Δάνεια επί ενεχύρω

«ΜΠΑΜΠΗΣ»

Δημ. Θεοδωράκη 15
(1ος όροφος)
ΡΟΔΟΣ

ΠΡ40785

"ΑΜΕΣΟΣ" ΚΕΝΤΡΟ ΕΡΓΑΣΙΑΣ

ΧΑΜΗΛΟΜΙΣΘΕΣ ΕΛΛΗΝΟΡΩΣΟΠΟΝΤΙΕΣ, ΕΛΛΗΝΟΒΟΥΛΓΑΡΕΣ, ΟΙΚΟΝΟΣΟΚΟΜΕΣ, ΟΙΚΟΚΑΘΑΡΙΣΤΡΙΕΣ, ΒΡΕΦΟΝΗΠΙΑΓΩΓΟΥΣ, ΛΑΤΖΕΡΟΜΑΓΕΙΡΙΣΣΕΣ, ΞΕΝΟΔΟΧΟΫΠΑΛΛΗΛΟΥΣ, ΣΥΝΟΔΟΥΣ ΗΛΙΚΙΩΜΕΝΩΝ, ΖΕΥΓΑΡΙΑ ΑΛΛΟΔΑΠΩΝ, ΑΓΡΟΤΙΚΩΝ ΕΡΓΑΣΙΩΝ ΑΠΟΣΤΕΛΟΥΜΕ ΑΥΘΗΜΕΡΟΝ. ΣΑΒΒΑΤΟΚΥΡΙΑΚΑ ΕΡΓΑΖΟΜΑΣΤΕ

Πληρ. τηλ. 01-5241633 και 01-5241265 fax: 01-5241634

ΠΡ42721

ΑΠΟΦΡΑΞΕΙΣ-ΚΑΘΑΡΙΣΜΟΙ

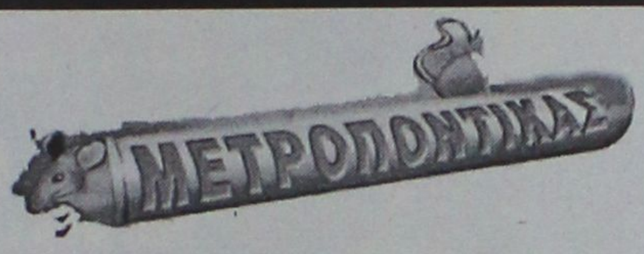



ΑΠΟΦΡΑΞΕΙΣ
ΚΑΘΑΡΙΣΜΟΙ
ΣΥΝΤΗΡΗΣΕΙΣ
ΑΠΟΧΕΤΕΥΣΕΩΝ-ΕΠΙΦΑΝΕΙΩΝ-ΚΤΙΡΙΩΝ-ΠΛΟΙΩΝ-ΒΙΟΛΟΓΙΚΩΝ

Αναλαμβάνουμε ξενοδοχεία, Δήμους, πολ/κίες κ.λπ. Αντληση πετρελαιοειδών από πλοία καθώς και λιποσυλλεκτών και βιολογικών. ΜΕ ΜΟΝΑΔΙΚΑ ΣΕ ΥΨΟΣ ΠΙΕΣΗΣ ΚΑΙ ΑΝΑΡΡΟΦΗΣΗΣ. ΥΠΕΡΣΥΓΧΡΟΝΑ ΜΗΧΑΝΗΜΑΤΑ ΥΔΡΟΒΟΛΗΣ ΣΕ ΟΛΗ ΤΗ ΔΩΔΕΚΑΝΗΣΟ

ΟΛΟ ΤΟ 24ωρο
ΒΑΡΔΕΛΛΗ Μ. -ΚΡΑΣΟΠΟΥΛΟΣ Δ. Ο.Ε.
Τηλ. 35555, Fax: 96516, Κιν. 0944/395999
e-mail:metropontikas@excite.com.
ΣΤΙΣ ΠΙΟ ΧΑΜΗΛΕΣ ΤΙΜΕΣ

ΔΩΣΕ ΣΤΥΛ ΣΤΟ ΚΙΝΗΤΟ ΣΟΥ

ΝΕΟ 5.000 ΛΟΓΟΤΥΠΑ ΚΑΙ ΜΕΛΩΔΙΕΣ
για ένα κινητό μοδάτο!
www.rollingtones.gr

LOGOS-ΛΟΓΟΤΥΠΑ

10100134	10250031	11550040	11550064	10450013	10750246	10450093
10750023	11300053	11550014	11400144	10150041	10750143	10100163
10150170	10100058	11400150	10800084	11500018	10450060	10100336
10850015	10800024					
10750042	11000032	30700019	30700045	31000020	30100161	31000043

ΕΙΚΟΝΟΜΗΝΥΜΑΤΑ

RINGTONES-ΜΕΛΩΔΙΕΣ

ΕΛΛΗΝΙΚΕΣ ΕΠΙΤΥΧΙΕΣ

60600004 Αντζελα Δημητρίου - Μαύρη λίστα
60600017 Νίκος Κουρκούλης - Τόσα δειλινά
60600029 Γιάννης Πλούταρχος - Υπήρχαν όρκοι
60600036 Νότης Σφακιανάκης - Μετανοιώνω
60600019 Λάμπης Λιβιεράτος - Λάμπεις
60600010 Στέλλα Γεωργιάδου - Εχω κακό σκοπό
60600027 Γιάννης Πλούταρχος - Φυσάει πολύ
60600025 Λευτέρης Πανταζής - Με σένα
60600049 Αννα Βίσση - Κρυυγή
60600047 Δέσποινα Βανδή - Υποφέρω
60100012 Εθνικός Υμνος

ΤΟΡ ΣΕ ΖΗΤΗΣΗ ΣΤΗΝ ΕΥΡΩΠΗ

60500006 Angel - Shaggy
60500008 Butterfly - Crazytown
60500004 It's raining men - Geri Halliwell
60500032 Thank you - Dido
60500031 Supergirl - Reamonn

Τα πιό κουτσά λογακριμένα ερωτικά λογότυπα βρίσκονται στους κωδικούς: 11200053, 11200072, 11200073, 11200074, 11200082, 11200085, 11200124, 11200128, 11200132, 11200133, 11200135, 11200139, 11200143, 11200144, 11200147.
Ερωτικά εικονομηνύματα στους κωδικούς: 31000008, 31000016, 31000019, 31000035, 31000036, 31000044, 31000045, 31000046, 31000049, 31000053, 31000055, 31000061, 31000063.

1. Διάλεξε το Logo ή το Ringtone που σου ταιριάζει.
2. Κάλεσε τη γραμμή παραγγελίας.
3. Ακολούθησε τις οδηγίες και όταν σου ζητηθεί βάλε τον 6ψήφιο κωδικό.
4. Το Logo ή το Ringtone θα σταλεί στο κινητό σου.

...κάλεσε από το σταθερό σου τηλέφωνο
090 214 507

Για περισσότερα Logos και Ringtones ρίξε μια matιά στο internet site: www.rollingtones.gr
Lexitel 86 δρχ./15", € 0.25/15" + Φ.Π.Α. Τ.Θ. 31730

Διαθέσιμα λογότυπα για NOKIA 3210-3310-3330-6110-6130-6150-6210-6250-7110-8210-8810-8850-8890-9110-9110i. Μελωδίες για NOKIA, MOTOROLA, SAGEM. Περισσότερες πληροφορίες για τα κινητά τα οποία υποστηρίζουν λογότυπα και εικονομηνύματα στο www.rollingtones.gr

ΟΙΚΟΔΟΜΙΚΕΣ ΕΡΓΑΣΙΕΣ ΕΡΓΟΛΑΒΙΕΣ (ΜΠΕΤΟΝ)

ΘΑΝΑΣΗΣ ΓΚΙΖΛΗΣ

Αναλαμβάνω παντός είδους εργασίες (μπετόν) μεγάλες και μικρές.
Βίλες, σπίτια, προσθήκες, διαμορφώσεις και περιτοιχίσεις αυλών, βεραντών, επιβλητικές πύλες, εξωτερικές σκάλες, ζαρντινιέρες και καλλιτεχνικά εμφανή.

Τηλεφωνήστε τώρα για μια επίσκεψη στο πρόβλημά σας χωρίς καμία δέσμευση στο 27418 απογευματινές ώρες.

ΠΡ42601

ΤΑ ΜΟΝΑΔΙΚΑ

Βιολογικά Ταπητοκαθαριστήρια Ρόδου

ΚΛΕΟΠΑΤΡΑ & EURO CLEAN CENTER

Εμπιστευθείτε τον καθαρισμό και φύλαξη των ταπήτων στα καθαριστήρια μας

- *Προσφέρουμε άψογο και έμπειρο Βιολογικό Καθαρισμό Ταπήτων*
- *Στεγνό καθαρισμό χειροποίητων χαλιών*
- *Επιτόπου καθαρισμό σε σαλόνια-μοκέτες*
- *Ειδικός καθαρισμός παπλώματα-φλοκάτες*
- *Επισκευές σε όλους τους τύπους ταπήτων*

"Η φύλαξη είναι δωρεάν" για όλο τον χρόνο. παραλαβή-παράδοση κατ' οίκον σε όλη τη Ρόδο.

Υπεύθυνος:
Κουφαλλάκης Σταύρος
Τηλ. **0241-51996, 0945793626 fax 51322**

ΠΡ42631

"ΑΠΟΦΡΑΞΕΙΣ" "Η ΜΑΡΙΑ"



ΑΠΟΦΡΑΞΕΙΣ ΠΑΝΤΟΣ ΤΥΠΟΥ ΑΠΟΧΕΤΕΥΣΕΩΝ

ΞΕΝ/ΩΝ, ΕΣΤ/ΩΝ
ΣΤΡΑΤΟΠΕΔΩΝ
ΠΟΛ/ΚΙΩΝ
ΟΙΚΙΩΝ ΜΕ ΜΗΧΑΝΗΜΑ ΥΨΗΛΗΣ ΠΙΕΣΕΩΣ
ΥΔΡΟΒΟΛΗΣ
ΑΜΕΣΗ ΕΞΥΠΗΡΕΤΗΣΗ
ΟΛΟ ΤΟ 24ΩΡΟ

Πληρ. τηλ. 94750 και 0241-35555, 0977/257441.

ΣΥΝΤΗΡΗΣΕΙΣ ΚΟΥΦΩΜΑΤΩΝ ΑΛΟΥΜΙΝΙΟΥ

Εχετε πρόβλημα με τα κουφώματα σπιτιού ή της επιχείρησής σας; Το ειδικό συνεργείο μας αναλαμβάνει τις συντηρήσεις κουφωμάτων αλουμινίου υπεύθυνα και σε λογικές τιμές.

25ετή πείρα
Πληρ. τηλ.
90618 κ. Αλέκος

ΧΠΡ411

ΕΡΓΟΛΑΒΟΣ ΜΑΣΤΟΡΑΣ ΚΩΝΣΤΑΝΤΙΝΟΣ

ΤΙΜΕΣ ΛΟΓΙΚΕΣ

αναλαμβάνω γενικές κατασκευές κτιρίων, αναπαλαιώσεις, σοβατίσματα, χτισίματα, γκρεμίσματα βαψίματα, μάρμαρα, γιαλίσματα, πλακάκια, περιφράξεις οικοπέδων, κατασκευές, μελέτες για σοφίτες, ξυλοκατασκευές, τοποθέτηση κεραμίδια.

ΓΙΑ ΟΛΗ ΤΗ ΔΩΔΕΚΑΝΗΣΟ

Πληρ. τηλ. 27255, 0944-823925 όλο το 24ωρο

ΠΡ42394

ΤΕΧΝΙΚΟ ΓΡΑΦΕΙΟ

Αναλαμβάνει

- Μελέτες για σύνδεση οικοδομών με το **αποχετευτικό δίκτυο**

Δ.Ε.Υ.Α.Ρ.

- Αδειες λειτουργίας καταστημάτων
- Ηλεκτροδοτήσεις κτιρίων.

Υπεύθυνος:
Μιχάλης Μαυρομάγουλος
Αρχιτέκτονας Μηχανικός
Στεφάνου Καζούλη 14 Ρόδος
Τηλ. 0241-27040, κιν. 0974041051

ΧΠΡ411

ΤΑΠΗΤΟΚΑΘΑΡΙΣΤΗΡΙΟ ART CLEAN EXPRESS

Αναλαμβάνουμε υπεύθυνα:

- ✓ Ξηρό καθαρισμό
- ✓ Πλύσιμο-απολύμανση
- ✓ Φύλαξη
- ✓ Επιδιόρθωση ταπήτων
- ✓ Αδιαβροχοποιήσεις

Ειδικός καθαρισμός μεταξωτών και χειροποίητων χαλιών
Παραλαβή-παράδοση κατ' οίκον
Εγγυημένη συνεργασία
Επί τόπου καθαρισμοί μοκετών-σαλονιών
Τηλ. 94815, κιν. 0944 350247, 0800400400
Τηλ. χωρίς χρέωση
Με την υπογραφή Αλαφάκης


Αριθμολογία
Οι αριθμοί δίνουν απάντηση στα ερωτήματά σας!
Η Νότα Κοτσίφη
και οι συνεργάτες της,
σας αποκαλύπτουν
τα μυστικά
για το παρόν και
το μέλλον!
090 255 493
DATABANK • 67ΔΡΧ.(0,2€)/15"+Φ.Π.Α.


Η καλύτερη παρέα
σε περιμένει
Μη διστάζεις! Τηλεφώνησε τώρα
και γνώρισε νέους φίλους
που θα γίνουν για πάντα
δικοί σου.
Δώσε τέλος
στη μοναξιά σου!
090 255 491
DATABANK • 67ΔΡΧ.(0,2€)/15"+Φ.Π.Α.

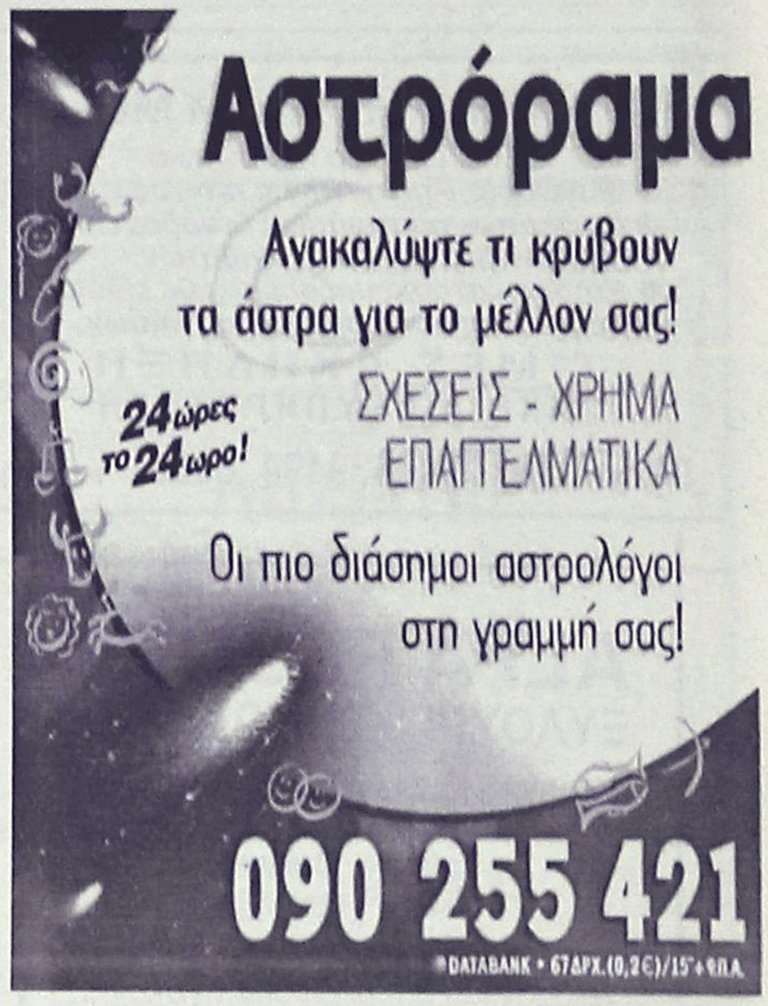
Αστρόραμα
Ανακαλύψτε τι κρύβουν
τα άστρα για το μέλλον σας!
24 ώρες το 24ωρο!
ΣΧΕΣΕΙΣ - ΧΡΗΜΑ
ΕΠΑΓΓΕΛΜΑΤΙΚΑ
Οι πιο διάσημοι αστρολόγοι
στη γραμμή σας!
090 255 421
DATABANK • 67ΔΡΧ.(0,2€)/15"+Φ.Π.Α.


Ζωντανό
24 ώρες
Κάποτε η επικοινωνία
ήταν δύσκολη...
090 21 54 90
σήμερα πιάνεις κουβέντα μ'ένα τηλεφώνημα...


ΑΛΑΝΘΑΣΤΕΣ
ΠΡΟΒΛΕΨΕΙΣ
ΑΠΟ ΜΟΝΑΔΙΚΟ
ΤΗΛΕΠΑΘΗΤΙΚΟ
ΜΕΝΤΙΟΥΜ
090 21 52 37


00675 2066546
Ειμαι μονη προσφατα
χωρισμενη
Τηλεφωνησε μου
Πάρε με στο σπίτι
τώρα για μια
καυτή συνομιλία
Σοφία
00675 2066545
00677 83580
Τηλεφώνησέ
μου για άγριες
κουβέντες
00675 2066547
Ζωντανή
καυτή
συνομιλία
με την
Άννα
Ελενα
& εγώ
Ενα
απίθανο
ντουέτο
00677 83581
College girls
μόνο για σένα
00677 83582
On line
ζωντάνα με
ουζούγους
απελπιστικά
μόνες!
00677 83583


Αν στόχος σου είναι οι γνωριμίες
ΠΕΤΥΧΕΣ
ΔΙΑΝΑ
Γραμμή για γαντεβού
090 21 52 39
LEXITEL 66 δρχ./15" Τ.Θ. 31730


ΓΡΑΜΜΗ ΧΑΡΤΟΜΑΝΤΕΙΑΣ
ΠΑΡΕ ΤΟ ΜΕΛΛΟΝ
ΣΤΑ ΧΕΡΙΑ ΣΟΥ
ΣΥΓΚΛΟΝΙΣΤΙΚΕΣ
ΑΠΟΚΑΛΥΨΕΙΣ
ΜΕ ΤΗ ΣΙΓΟΥΡΙΑ ΤΗΣ
ΠΑΝΑΡΧΑΙΑΣ ΤΕΧΝΗΣ ΤΑΡΟ !
090 21 52 93


ΔΕΣΥ
ΜΑΘΕ ΠΟΙΟ ΘΑ ΚΕΡΔΙΣΕΙ
ΚΑΙ ΔΙΑΛΕΓΕ


ΙΣΩΣ...ΤΟ ΠΙΟ ΣΗΜΑΝΤΙΚΟ ΤΗΛΕΦΩΝΗΜΑ
ΤΗΣ ΖΩΗΣ ΣΑΣ!
ΜΑΤΙΑ ΣΤΟ ΜΕΛΛΟΝ !!
090 21 52 38
Μίλησε ζωντανά με το πιο χαριτωμένο
ΜΕΝΤΙΟΥΜ της Ελλάδας


ΧΡΗΜΑΤΙΣΤΗΡΙΟ ΑΘΗΝΩΝ
ON LINE ΤΙΜΕΣ ΜΕΤΟΧΩΝ
ΑΜΟΙΒΑΙΑ ΚΕΦΑΛΑΙΑ
ΕΠΙΧΕΙΡΗΜΑΤΙΚΑ ΝΕΑ
ΣΥΝΑΛΛΑΓΜΑ FIXING
ΑΜΕΣΗ ΕΝΗΜΕΡΩΣΗ ΑΠΟ ΕΙΔΙΚΟΥΣ !!
ΑΠΟ ΤΙΣ 10:30 ΜΕΧΡΙ ΤΙΣ 17:00
090 21 43 68


ΜΙΛΗΣΤΕ
Μ' ΕΝΑ ΑΛΗΘΙΝΟ
ΜΕΝΤΙΟΥΜ
ΚΑΙ ΞΕΚΛΕΙΔΩΣΤΕ
ΤΑ ΜΥΣΤΙΚΑ ΤΟΥ ΑΥΡΙΟ...
090 21 52 89

ΕΘΝΙΚΗ ΕΡΑΣΙΤΕΧΝΙΚΗ

Ιάλυσος-Βύζας

✔ *ΣΗΜΕΡΑ ΣΤΙΣ 14.45 ΣΤΟ "ΟΙΚΟΝΟΜΙΔΕΙΟ"*
ΣΤΟ ΕΞ ΑΝΑΒΟΛΗΣ ΠΑΙΧΝΙΔΙ
✔ *ΑΜΦΙΒΟΛΗ Η ΣΥΜΜΕΤΟΧΗ ΤΟΥ ΜΟΣΧΗ*

Τον εξ αναβολής αγώνα δίνει σήμερα στις 14.45 στο "Οικονομίδειο" ο Ιάλυσος. Οι κιτρινοκόκκινοι αντιμετωπίζουν τον Βύζαντα Μεγάρων που έρχεται στη Ρόδο με στόχο τη νίκη. Τον ίδιο στόχο έχουν κι οι παίκτες του **Σαλβατόρε Γκιούντιτσε** που πιθανόν να παίζουν το τελευταίο τους χαρτί (οριακό) όσον αφορά την παραμονή τους στην κατηγορία. Ο κώουτς του Ιάλυσου λόγω οικογενειακού προβλήματος καθυστέρησε χθες να δει τους παίκτες του που έκαναν χαλάρωμα εν όψει του σημερινού παιχνιδιού. Σ' αυτό δεν πήρε μέρος ο **Χάρης Μοσχής** η συμμετοχή του οποίου στο σημερινό ματς είναι αμφίβολη.

- Ο Ιάλυσος στο σημερινό παιχνίδι αναμένεται να παραταχθεί:
- Με γκολκήπερ τον **Ν. Ψαρρά.**
- Στην άμυνα τους **Χ. Ψαρρά, Σεϊρεκίδη, Κούτρα**
- Στο κέντρο τους **Ζωάνου, Μοσχή** (ή Μαυρή), **Δανά, Ζουρούδη, Σάββενα.**
- Και στην επίθεση τους **Γ.** και **Β. Ράϊο.** Στην διάθεσή του έχει ακόμα τους **Χ"καλημέρη, Καρτάλη, Κώστα, Κοκκώνη, Παπαϊωάννου.**

- Ο ΒΥΖΑΣ-

"Λαβωμένος" είναι ο Βύζας Μεγάρων για το αυριανό εξ αναβολής εκτός έδρας παιχνίδι με τον Ιάλυσο. Ο προπονητής του συλλόγου, Θύμιος **Γεωργούλης,** θα στερηθεί των υπηρεσιών των **Γιαννακάρη** και Ψύλλα, οι οποίοι συμπλήρωσαν τρίτη κίτρινη κάρτα. Επίσης, ο **Λαρεντζάκης** νιώθει ενοχλήσεις στον έσω πλάγιο σύνδεσμο και δεν είναι σε θέση να βοηθήσει την ομάδα. Αμφίβολη κρίνεται η συμμετοχή του **Αναστασόπουλου** που δεν είναι ακόμη τελείως έτοιμος και του **Παπαγρηγορίου,** ο οποίος έχει χτυπήσει στο γόνατο. Για το ματς αυτό ο **Γεωργούλης** τόνισε: "Δεν αλλάζουν οι στόχοι μας και σε καμιά περίπτωση δεν κάνουμε βλέψεις πρωταθλητισμού. Θα βάλουμε πρώτα τις σωστές βάσεις στον σύλλογο και, όταν είμαστε απόλυτα έτοιμοι, θα προσπαθήσουμε για το μεγάλο άλμα στη μεγαλύτερη κατηγορία".

Πρόβλημα με το γήπεδο

✔ *Ο Δήμος Καλλιθέας κλείνει το γήπεδο λόγω κακής κατάστασης του αγωνιστικού χώρου*

Πρόβλημα με το γήπεδο αντιμετωπίζει ο Απόλλων Καλυθιών καθώς από χθες οι άνθρωποί του δεν ξέρουν πού να κάνουν οι ποδοσφαιριστές του προπόνηση. Οι ιθύνοντες του Δήμου Καλλιθέας έδωσαν χθες εντολή να κλείσει για λίγες μέρες το γήπεδο καθώς βρίσκεται σε κακή κατάσταση ο αγωνιστικός του χώρος μετά τις συνεχείς βροχοπτώσεις και τα παιχνίδια που διεξήχθησαν εκεί. Έτσι λοιπόν ο **Γιώργος Τανίδης** βρέθηκε σε απόγνωση κι αφού αναζήτησε χώρους προπόνησης και δεν βρήκε έδωσε για σήμερα ρεπό στους παίκτες του και φυσικά στους ανθρώπους της Διοίκησής του τον χρόνο για την εξεύρεση χώρου τουλάχιστον προπόνησης της ομάδας.

Χθες οι Απολλωνιστές προπονήθηκαν κανονικά. Ο Απόλλων δίνει τη Κυριακή τοπικό ντέρμπυ στην Ιαλυσό κόντρα στην τοπική ομάδα κι ο τεχνικός της ομάδας έχει να λύσει τρία σοβαρά προβλήματα απουσιών. Ητοι:

- Δεν θ' αγωνισθεί ο **Γιώργος Χ"πέτρος** που συμπλήρωσε το όριο των κίτρινων καρτών.
- Αμφίβολη είναι η συμμετοχή του τραυματία **Στογιάνωφ** αλλά και του **Καβουσανάκη** που έχει διάστρεμμα.

Μετατέθηκε για αύριο

✔ *Η πληρωμή των παικτών της Ρόδου παρά τις διαβεβαιώσεις του προέδρου πριν την αναχώρηση για Κρήτη για τακτοποίηση των λογαριασμών χθες*
✔ *Στο "ντούγκου" τώρα το παράπτωμα Πατρού-Σεβδαλή*
✔ *Δεν υπάρχει ακόμα εσωτερικός κανονισμός!*

Η σύσταση "να μην ξανασυμβεί' είναι απ' ότι φαίνεται, αρκετή στην διοίκηση της Ρόδου να αποκλείσει μελλοντικά κάθε ενδεχόμενο επανάληψης πειθαρχικών παραπτωμάτων όπως είναι αυτό στο οποίο υπέπεσαν την προηγούμενη εβδομάδα οι **Γιώργος Πατρός** και **Νίκος Σεβδαλής.** Οπως γράφτηκε στο χθεσινό ρεπορτάζ της "Α.Ρ." οι δύο ποδοσφαιριστές είχαν τραυματιστεί ωστόσο δεν επισκέφθηκαν ως όφειλαν, τον γιατρό στον οποίο τους είχε παραπέμψει η διοίκηση, με αποτέλεσμα να προκαλέσουν την δυσαρέσκεια της τελευταίας.

Οπως μας ενημέρωσε προχθές ο γενικός γραμματέας των "ελαφιών", **Χρυσόστομος Ψέλλας,** οι δύο ποδοσφαιριστές θα καλούνταν σε απολογία και δεν θα απέφευγαν την τιμωρία, ωστόσο κατά χθεσινή δήλωση του ίδιου παράγοντα, "τα πράγματα διαφοροποιήθηκαν καθώς χθες "δεν υπήρξε θέμα". Απολογία δεν υπήρξε , ενώ απ' ότι φαίνεται η διοίκηση δεν θέλει κατά τα λεγόμενα του γραμματέα να λάβει σκληρές αποφάσεις καθώς-κατά παράδοξο τρόπο για ομάδα που κάνει πρωταθλητισμό δεν μπορεί να στηριχθεί στον εσωτερικό κανονισμό που απλούστατα δεν υπάρχει.

Σε ό,τι αφορά την χθεσινή προπόνηση απόντες ήταν οι τραυματίες **Μπαλής** και **Πατρού** καθώς και ο άρρωστος Ροπόκης. Οσο για τις πλήρωμές οι παίκτες αναμένεται να δουν το χρώμα του χρήματος τη Πέμπτη όπως τους διευκρίνησε χθες στα αποδυτήρια ο πρόεδρος **Γιώργος Παπαϊωάννου,** που πριν από την αναχώρηση για την Κρήτη τους είχε πει πως θα πληρωνόντουσαν χθες.

Pellos Travel

ΟΡΓΑΝΩΝΟΥΜΕ

ΠΡΩΤΟΧΡΟΝΙΑΤΙΚΗ ΕΚΔΡΟΜΗ στην ΚΩΝΣΤΑΝΤΙΝΟΥΠΟΛΗ – ΚΡΟΥΑΖΙΕΡΑ στο ΒΟΣΠΟΡΟ – ΠΡΙΓΚΗΠΟΝΗΣΣΑ

ΡΟΔΟΣ – ΜΑΡΜΑΡΙΣ – ΕΦΕΣΣΟΣ – ΣΜΥΡΝΗ – BANDIRMA – ΚΩΝΣΤΑΝΤΙΝΟΥΠΟΛΗ – ΣΜΥΡΝΗ – ΜΑΡΜΑΡΙΣ – ΡΟΔΟΣ

Από 29/12/2001-3/01/2001

- **29/12:** Αναχώρηση από Ρόδο για Μαρμαρίς. Αφιξη στο Μαρμαρίς. Επιβίβαση σε πούλμαν και αναχώρηση για Εφεσσο. Αφιξη στην Εφεσσο (Σπίτι της Παναγίας - Αρχαιολογικοί χώροι). Αναχώρηση και άφιξη στη Σμύρνη. Τακτοποίηση στο Ξ/Δ. Δείπνο. Διαν/ση.
- **30/12:** Πρωινό στο Ξ/Δ. Αναχώρηση για Bandirma. Αφιξη στην Bandirma το μεσημέρι. Αναχώρηση για Κωνσταντινούπολη. Αφιξη στην Κωνσταντινούπολη το απόγευμα. Τακτοποίηση σε Ξ/Δ. Δείπνο. Διαν/ση.
- **31/12:** Πρωινό στο Ξ/Δ. Εκδρομή στην Πριγκηπόνησσα. Απόγευμα φαγητό. Βράδυ προαιρετικά ΠΡΩΤΟΧΡΟΝΙΑΤΙΚΟ ΡΕΒΕΓΙΟΝ, διασκέδαση με Oriental show. Διαν/ση.
- **1/01/02:** Πρωινό στο Ξ/Δ. Επίσκεψη στην Αγία Σοφία - Τοπκαπή Palace - Μπλε Τζαμί - Υδραγωγείο Ιουστινιανού. Επίσκεψη στο Φανάρι (Ορθόδοξο Πατριαρχείο) - Παναγία Βλαχερνών - Παναγία Μπαλουκλή. Απόγευμα ελεύθερο για ψώνια. Δείπνο στο Ξ/Δ. Διαν/ση.
- **2/01/02:** Πρωινό στο Ξ/Δ. Αναχώρηση για Σμύρνη, Αφιξη στη Σμύρνη το απόγευμα. Επίσκεψη στην αγορά για ψώνια. Τακτοποίηση στο Ξ/Δ. Δείπνο. Διαν/ση.
- **3/01/02:** Πρωινό στο Ξ/Δ. Επιβίβαση σε πούλμαν και αναχώρηση για Μαρμαρίς. Αφιξη στο Μαρμαρίς. Αναχώρηση για Ρόδο. Αφιξη στη Ρόδο. Τέλος εκδρομής.

Στην εκδρομή ΠΕΡΙΛΑΜΒΑΝΟΝΤΑΙ:

*1. Εισιτήρια Ρόδος -Μαρμαρίς-Ρόδος • 2. Ξεναγήσεις -Εκδρομές • 3. Μεταφορές με κλιματιζόμενα πούλμαν • 4. Ξ/Δ με πρωινό και φαγητό 3*** αστέρων • 5. Συνοδός γραφείου • 6. Ταξιδιωτική ασφάλεια • 7. Φόροι εισόδου και εξόδου • 8. Ταξιδιωτική τσάντα.*

ΔΕΝ ΠΕΡΙΛΑΜΒΑΝΟΝΤΑΙ: *Πρωτοχρονιάτικο ρεβεγιόν • Αρχαιολογικοί χώροι • Εισιτήρια πλοίων Bandirma - Κωνσταντινούπολη - Bandirma*

Για περισσότερες πληροφορίες και κρατήσεις

Pellos Travel

ΛΕΩΦΟΡΟΣ ΚΑΛΛΙΘΕΑΣ 125, ΦΑΛΗΡΑΚΙ ΡΟΔΟΣ
ΤΗΛ.: 0241 87615, 86298, κιν. 0945 949399•Fax: 0241 87616





ΠΡΟΣΚΛΗΣΗ ΧΟΡΟΕΣΠΕΡΙΔΑΣ ΣΥΝΔΕΣΜΟΥ ΔΙΑΙΤΗΤΩΝ ΠΟΔΟΣΦΑΙΡΟΥ ΔΩΔΕΚΑΝΗΣΟΥ

ΣΑΣ ΠΡΟΣΚΑΛΟΥΜΕ ΣΤΗ ΜΕΓΑΛΗ ΧΟΡΟΕΣΠΕΡΙΔΑ ΤΟΥ ΣΥΝΔΕΣΜΟΥ ΜΑΣ ΠΟΥ ΘΑ ΓΙΝΕΙ ΣΤΙΣ 15 - 12 - 01, ΗΜΕΡΑ ΣΑΒΒΑΤΟ ΚΑΙ ΩΡΑ 8.30 μ.μ. ΣΤΟ CASTELLO ROSSO, ΛΕΩΦΟΡΟΣ ΚΡΕΜΑΣΤΗΣ.

Η ΒΡΑΔΙΑ ΠΕΡΙΛΑΜΒΑΝΕΙ:

- **ΠΛΟΥΣΙΟ ΚΑΛΛΙΤΕΧΝΙΚΟ ΠΡΟΓΡΑΜΜΑ ΑΠΟ 8ΜΕΛΗ ΟΡΧΗΣΤΡΑ**
- **ΠΛΟΥΣΙΟ ΜΕΝΟΥ**
  ....ΓΑΡΙΔΑ ΚΟΚΤΕΗΛ 5 ΑΣΤΕΡΩΝ
  ....ΚΡΕΠΑ ΚΟΤΟΠΟΥΛΟ ΜΑΡΣΑΝΤ ΝΤΕ ΒΙΝ
  ....ΚΡΕΠΑ ΚΑΝΕΛΟ Α ΛΑ ΤΟΣΚΑΝ
  ....ΣΑΛΑΤΑ ΑΝΝΑΣ
  ....ΦΙΛΕΤΑΚΙΑ ΖΙΓΚΑΡΑ (ΨΑΡΟΝΕΦΡΙ)
  ....ΠΙΛΑΦΙ & ΚΑΡΟΤΟ ΒΑΒΥ
  ....ΜΠΑΚΛΑΒΑΣ
- **ΠΛΟΥΣΙΑ ΛΑΧΕΙΟΦΟΡΟΣ ΑΓΟΡΑ ΜΕ ΜΕΓΑΛΑ ΔΩΡΑ**
- **ΚΑΙ ΠΟΛΛΕΣ ΑΛΛΕΣ ΕΚΠΛΗΞΕΙΣ**

ΒΟΗΘΕΙΣΤΕ ΤΟ ΕΡΓΟ ΤΩΝ ΔΙΑΙΤΗΤΩΝ
Σ.Δ.Π.Δ.
ΟΧΙ ΒΙΑ ΣΤΑ ΓΗΠΕΔΑ

ΧΟΡΗΓΟΙ:

Μ. Σ. ΛΟΥΛΟΥΔΑΚΗΣ • ΘΕΡΜΟΠΟΜΠΟΙ CAMPA ΓΑΛΛΙΑΣ • ΗΛΙΑΚΟΙ ΘΕΡΜΟΣΙΦΩΝΕΣ PANASOL 50ετή ΕΠΙΤΥΧΙΑ • ΕΝΤΟΙΧΙΣΜΕΝΑ ΕΠΙΠΛΑ ΚΟΥΖΙΝΩΝ CUCINE D' ITALIA • AIR CONDITION • ΗΛΕΚΤΡΙΚΕΣ ΕΓΚΑΤΑΣΤΑΣΕΙΣ ΕΘΝ. ΑΝΤΙΣΤΑΣΕΩΣ 81 (πρώην Άνω Μαρίας) ΡΟΔΟΣ ΤΗΛ.: 74405, ΟΙΚΙΑΣ: 20648 - ΚΙΝ. ΤΗΛ.: 0938964665	**«Κ.Α.Ι.Ρ.»** 2ο χλμ. ΛΕΩΦ. ΡΟΔΟΥ - ΛΙΝΔΟΥ Τ.Θ. 81 - 85100 ΡΟΔΟΣ ΤΗΛ.: 0241 0 68770, 68771, 68772, 68773 ΠΑΡΑΓΓ.: 0241 0 63993 • FAX: 62575 e-mail: cair-rho@otenet.gr	**9.59 FM NEOI ORIZONTES STEREO** ΑΓΙΑΣ ΑΝΑΣΤΑΣΙΑΣ 113 - ΡΟΔΟΣ ΤΗΛ.: 0241 0 78959, 33459 - FAX: 33359
Ξενοδοχεία «Rodos Princess» και «Princess Sun» της «Ι.Ε. ΧΑΤΖΗΛΑΖΑΡΟΥ Α.Ε.» TEL.: 0244 0 47102 - FAX: 47267 KIOTARI, 85109 RHODES GREECE e-mail: rodos-princess@rho.forthnet.gr	**Κέντρο Ρολογιού ΒΕΡΓΩΤΗΣ** Από το 1947 ΜΑΝΤΡΑΚΙ: ΑΒΕΡΩΦ 27 (στάση ΡΟΔΑ) ΤΗΛ.: 0241 0 24176 **100 ΜΑΓΑΖΙΑ:** ΣΟΦ. ΒΕΝΙΖΕΛΟΥ 63 ΤΗΛ.: 0241 0 75115 - FAX: 25846	**HAPPYLAND KOYZEIN** ΕΘΝΙΚΗΣ ΑΝΤΙΣΤΑΣΕΩΣ 59 & ΜΟΥΣΩΝ 1 ΤΗΛ.: 0241 0 39777
ΙΩΑΝΝΗΣ ΜΙΧΕΛΑΡΑΚΗΣ **ΚΑΦΕΤΕΡΙΑ «ΛΗΘΟΣ»** ΚΟΡΔΙΓΚΤΩΝΟΣ 77 - ΡΟΔΟΣ ΤΗΛ.: 0241 0 29551	**SPOR LIFE** ΑΘΛΗΤΙΚΑ ΕΙΔΗ **ΝΙΚΟΛΑΟΣ ΑΡΓΥΡΟΥ** ΑΡΧΑΓΓΕΛΟΣ - ΤΗΛ.: 0244 0 24188 ΡΟΔΟΣ: ΕΜΠΟΡΙΚΟ ΚΕΝΤΡΟ ΦΩΚΙΑΛΗ ΤΗΛ./FAX: 0241 0 26226	**CASTELLO ROSSO** ΛΕΩΦΟΡΟΣ ΕΛΕΥΘΕΡΙΑΣ 1Α 85104 ΚΡΕΜΑΣΤΗ - ΡΟΔΟΣ ΤΗΛ.: 0241 0 94817 - 6 • FAX: 94818
ΜΑΚΕΔΟΝΙΑ ΣΠΟΡ *Αθλητικά Είδη* ΑΜΒΡΟΣΙΑΔΗ ΕΥΣΤΑΘΙΑ ΒΑΣ. ΗΡΑΚΛΕΙΟΥ 30, 85100 ΡΟΔΟΣ ΤΗΛ.: 0241 0 75710	**ΚΟΜΜΩΤΗΡΙΑ ΜΠΑΜΠΗΣ & ΧΡΥΣΑ ΚΑΡΑΜΑΡΙΑ** ΑΝΤΡΙΚΕΣ - ΓΥΝΑΙΚΕΙΕΣ ΚΟΜΜΩΣΕΙΣ ΚΕΝΤΡΙΚΟ: ΕΥΔΗΜΟΥ 6 - ΠΑΛΑΙΑ ΠΟΛΗ ΝΕΟ: ΚΑΝΑΔΑ 73 - ΤΗΛ.: 0241 0 28278 ΣΥΜΒΟΥΛΟΣ KERASTASE	**CONTOURS** ΠΡΑΚΤΟΡΕΙΟ ΓΕΝΙΚΟΥ ΤΟΥΡΙΣΜΟΥ ΜΕΛΟΣ ΙΑΤΑ για ολιγοήμερους ταξιδιώτες Ε. ΚΑΜΠΟΥΡΑΚΗ & ΣΙΑ Ο.Ε. ΑΜΜΟΧΩΣΤΟΥ 9 - 85100 ΡΟΔΟΣ ΤΗΛ.: 0241 0 36001, 36007, 36013 FAX: 26724
ΤΣΑΪΡΙ - ΑΓ. ΒΑΡΒΑΡΑ • 85100 ΡΟΔΟΣ • ΤΗΛ.: 0241 0 65602, 61434 • FAX: 0241 0 65668 • ΠΑΡΑΓΓΕΛΙΕΣ ΤΗΛ.: 62100, 62700		

ΔΙΑΘΕΣΗ ΚΑΡΤΩΝ ΑΠΟ ΤΟ ΣΥΝΔΕΣΜΟ ΚΑΙ ΑΠ' ΟΛΑ ΤΑ ΜΕΛΗ ΤΟΥ

ΤΙΜΗ ΠΡΟΣΚΛΗΣΗΣ 8.000 δρχ.

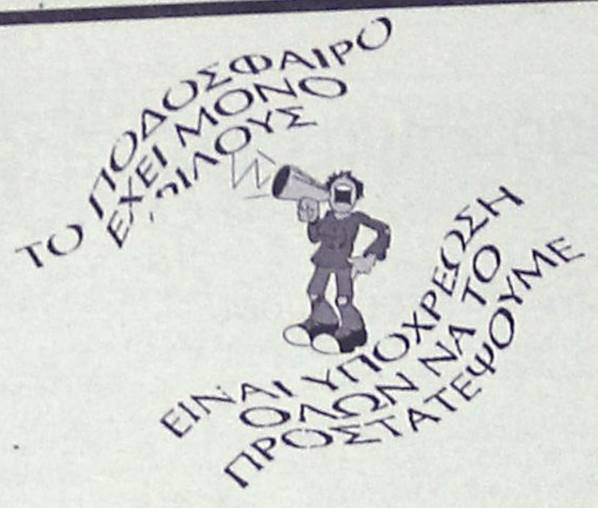

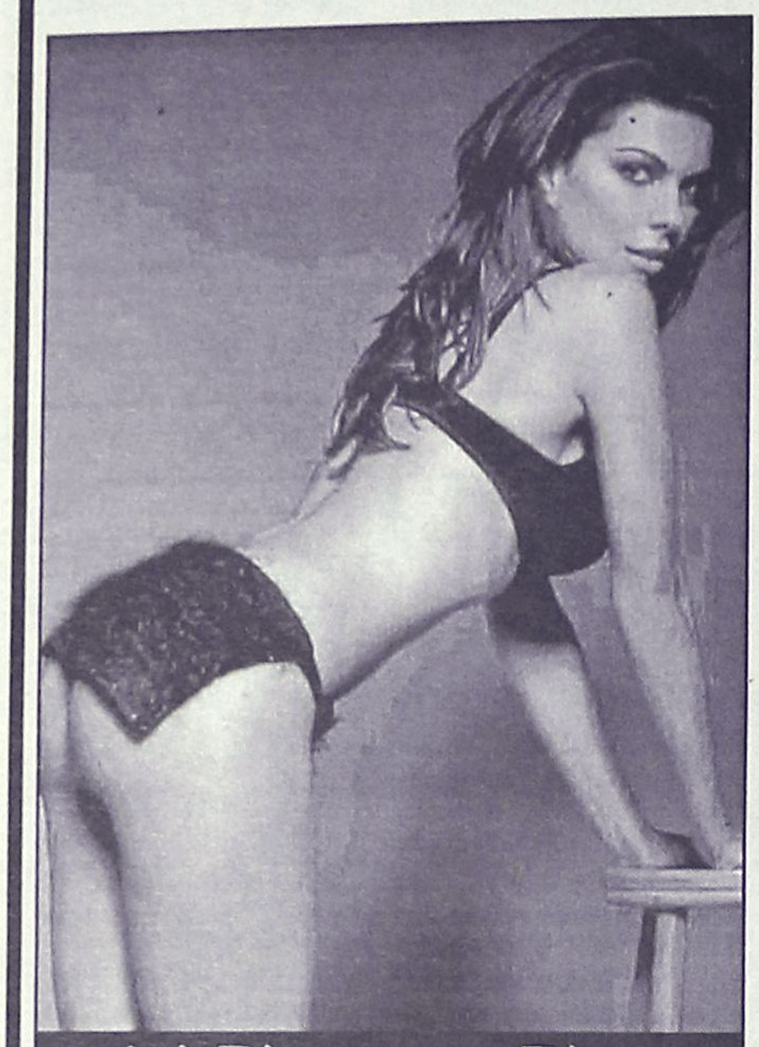

Από Πέμπτη σε... Πέμπτη πήγαν οι πληρωμές στην Ρόδο

Χωρίς όρια...

Σίγουρη η άνοδος του Εργοτέλη

✔Για την ΕΠΟ που έχει ξεγραμμένο τον Κισσαμικό και σίγουρα στη Γ' Εθνική τα Χανιά

Πολλές προχειρότητες υπάρχουν στο νέο σχέδιο για την αλλαγή του πρωταθλήματος της Εθνικής Ερασιτεχνικής σε Περιφερειακό. Καταρχάς, η αύξηση των ομάδων από 65 σε 158 δεν εξυπηρετεί σε τίποτα και αντί να λύσει προβλήματα, θα δημιουργήσει ακόμη περισσότερα. Ο όμιλος των νησιών θα έχει και πάλι αεροπορικές μετακινήσεις, η πολιτεία δεν πρόκειται να επιχορηγήσει τόσα πολλά σωματεία και θα υποβαθμιστεί ακόμη περισσότερο το πρωτάθλημα, αφού δεν θα γίνεται ξεκαθάρισμα των ομάδων μέσα από τη διαδικασία των μπαράζ. Με το νέο σχέδιο, θα δουλέψουν και πάλι τα ταξιδιωτικά γραφεία, τα ξενοδοχεία και τα εστιατόρια. Επιπλέον το σχέδιο έχει πολλές ατέλειες. Και αυτό γιατί στον όμιλο της Κρήτης ανεβαίνουν δώδεκα σωματεία από τα τοπικά πρωταθλήματα.

Στη Γ' Εθνική αγωνίζεται η Α.Ε. Χανίων, ενώ στην Εθνική Ερασιτεχνική μετέχουν ο Εργοτέλης, ο Ατσαλένιος, η Α.Ε. Χερσονήσου και ο Κισσαμικός.

Οι συντάκτες του σχεδίου θεωρούν δεδομένο ότι τα Χανιά θα μείνουν στην κατηγορία, θα ανέβει ο Εργοτέλης στη Γ' Εθνική και θα αποχαιρετήσει την Εθνική Ερασιτεχνική ο Κισσαμικός. Γιατί μόνο με αυτή την προϋπόθεση θα φτιαχθεί ο όμιλος των δεκατεσσάρων σωματείων που αναφέρει στο σχέδιό της η ΕΠΟ.

Οσο για τα νησιά, δεν είναι δυνατό να φτιάξουν ξεχωριστό όμιλο. Ανεβαίνουν από τα τοπικά πρωταθλήματα εφτά ομάδες και στην Εθνική Ερασιτεχνική είναι οι Ρόδος, Αιολικός, Απόλλων Καλυθιών και Ιάλυσος. Αρα, για να δημιουργηθεί ο όμιλος των 16 σωματείων, θα πρέπει η Ομοσπονδία να βάλει και άλλες Ενώσεις.

ΧΩΡΙΣΑΝ ΦΙΛΙΚΑ ΠΑΝΙΩΝΙΟΣ ΚΑΙ ΑΜΠΕΛΑΣ

Ακόμα ένας παίκτης μετά τους Παουλίστα, Τρέιγκις και Κρις αποχαιρέτησε τον Πανιώνιο. Ο λόγος για τον Αγαπητό Αμπελά, ο οποίος συναντήθηκε το μεσημέρι της Τρίτης με τον Αχιλλέα Μπέο κι έλυσαν κοινή συναινέσει τη συνεργασία τους. Ο 26χρονος οπισθοφύλακας αποτελεί έτσι παρελθόν για τους κυανέρυθρους, μετά από ένα χρόνο παρουσίας.

Ο ίδιος ο Αμπελάς μιλώντας στο supersport.gr τόνισε χαρακτηριστικά: "Είναι αλήθεια πως δεν περίμενα να γίνει κάτι τέτοιο, όμως από τη στιγμή που δεν ήμουν στα σχέδια του προπονητή μου δεν επιθυμούσα ούτε εγώ να παραμείνω στην ομάδα. Από τον Πανιώνιο φεύγω σαν φίλος κι εύχομαι η ομάδα να βρει τον δρόμο της και να πετύχει τους στόχους της. Οσο για μένα, βρίσκομαι ήδη σε συζητήσεις με δύο ομάδες και περιμένω να δω που θα συνεχίσω την καριέρα μου".

ΣΥΓΚΕΝΤΡΩΣΗ ΤΩΝ ΚΡΙΤΩΝ ΣΤΙΒΟΥ

✔Την Πέμπτη στις 7.30 το βράδυ

Την Πέμπτη το βράδυ στις 7.30 θα γίνει στην αίθουσα του ΔΟΝΑ η δεύτερη ενημερωτική συγκέντρωση των κριτών στίβου.

Για τον λόγο αυτό καλούνται όλοι οι κριτές να δώσουν το παρόν.

Αποκλειστικό θέμα είναι η ενημέρωσή τους πάνω σε θέματα κανονισμών.

"Ο ΓΥΡΟΣ ΤΗΣ ΜΕΣΑΙΩΝΙΚΗΣ ΠΟΛΗΣ"

✔Τον διοργανώνει και φέτος ο ΔΟΝΑ και τον αφιερώνει στην υγεία

Οπως κάθε χρόνο έτσι και φέτος ο Δημοτικός Οργανισμός Νεολαίας και Αθλησης Ροδίων θα διοργανώσει την Κυριακή 16 Δεκεμβρίου τον 12ο λαϊκό αγώνα δρόμου με την επωνυμία "ο γύρος της Μεσαιωνικής Πόλης". Ο αγώνας είναι φέτος αφιερωμένος στην υγεία.

Εχουν ήδη ενημερωθεί τα σχολεία της πρωτοβάθμιας και δευτεροβάθμιας εκπαίδευσης της πόλης μας για μεγαλύτερη συμμετοχή των μαθητών.

Ο αγώνας θα ξεκινήσει στις 11 το πρωί με αφετηρία και τερματισμό την πλατεία Δημαρχείου.

Στους συμμετέχοντες εκτός από τα διπλώματα θα κληρωθούν και δέκα μπάλες μπάσκετ και ποδοσφαίρου με βάση τους αριθμούς συμμετοχής.

Χορηγός του λαϊκού αγώνα είναι η Coca-Cola-τρία έψιλον εργοστάσιο Ρόδου.

Τα τουρνουά των μαθητών

✔Συνεχίζονται ενόψει του Πανελληνίου πρωταθλήματος Μπριτζ των Αθηνών

Συνεχίζονται οι τακτικές εκδηλώσεις που διοργανώνει ο Ομιλος αγωνιστικού Μπριτζ Ρόδου στο "ΑΚΤΑΙΟΝ". Κάθε Τετάρτη στις 20.30 παραδίδονται μαθήματα μπριτζ για αρχαρίους με παράλληλο παιχνίδι-εφαρμογή της θεωρίας από το πρώτο κιόλας μάθημα.

Στο φετινό τμήμα μαθητών συμμετέχουν με μεγάλο ενδιαφέρον 15 τουλάχιστον ζεύγη νέων μπριτζέρ, οι οποίοι αγωνίζονται στο τουρνουά μαθητών συγκεντρώνοντας βαθμούς ανάλογα με την επίδοσή τους, ενώ οι καλύτεροι από αυτούς πρόκειται αν εκπροσωπήσουν τον όμιλο της Ρόδου στο Πανελλήνιο τουρνουά μαθητών που θα γίνει στην Αθήνα τον Ιούνιο του 2002.

Αναλυτικότερα τα τελευταία αποτελέσματα:

Τουρνουά μαθητών

4η ΗΜΕΡΙΔΑ	**ΠΟΣΟΣΤΟ**
1. **Φίλης Κ.-Χαϊδούδης Σ.**	70%
2. **Κουτσής Π.-Πετρούτσου**	68,33%
3. **Μαγριπλής Ν.-Μαγριπλής Ε.**	65%

Στις υπόλοιπες εκδηλώσεις του ΟΑΜΡ, ολοκληρώθηκε το πενθήμερο ζευγών περιορισμένης δυναμικότητας, με νικητές τους **Τυραδέλλη Β.-Αδαμάκη Ι.** και ποσοστό 58,96%. Οι τελευταίες ημερίδες έχουν ως εξής:

Αγώνας ζευγών περιορισμένης δυναμικότητας

ΚΥΡΙΑΚΗ ΤΕΛΚΗ ΚΑΤΑΤΑΞΗ	**ΠΟΣΟΣΤΟ**
1. **Τυραδέλλης Β.**	58,96%
- **Αδαμάκης Ι.**	58,96%
3. **Φαρατζής Ι.**	52,29%
5Η ΗΜΕΡΙΔΑ ΠΕΝΘΗΜΕΡΟΥ	**ΠΟΣΟΣΤΟ**
1. **Σιμάτης Α.-Χατζηνικολάου Η.**	61,8%
2. **Αδαμάκης Ι.-Τυραδέλλης Β.**	56,94%
3. **Λεβέντης Κ.-Παπαεμμανουήλ Δ.**	56,25%
ΑΓΩΝΑΣ ΖΕΥΓΩΝ ΟΠΕΝ (ΔΕΥΤΕΡΑ)	
2η ΗΜΕΡΙΔΑ	**ΠΟΣΟΣΤΟ**
1. **Τερεζάκη Α.-Τσάθαλος Α.**	63,09%
2. **Κοφινάκος Π.-Μαρινάκης Α.**	57,14%
3. **Κανταρζόγλου Γ.-Παυλούς Σ.**	57,07%

ΑΝΕΚΔΟΤΟ

Μια μέρα πάει ο Τοτός στο σχολείο και η δασκάλα του λέει να βρει στο σπίτι τρεις προτάσεις.

Πάει σπίτι του και ρωτάει τη μαμά του:

– Θα μου πεις μια πρόταση μαμά;

– Ασε με τώρα έχω δουλειά!

Και το γράφει ο Τοτός. Μετά πάει στον αδελφό του που μιλούσε στο τηλέφωνο:

– Θα μου πεις μια πρόταση;

– Ποιόν αυτόν τον καράφλα;

Μετά πάει στον πατέρα του που μιλούσε με μια γκόμενα:

– Θα μου πεις μια πρόταση;

– Ανέβα στο μηχανάκι μου μωρό μου και φύγαμε.

Την άλλη μέρα στο σχολείο:

– Τοτό πες μας τις προτάσεις που έγραψες.

– Ασε με ήσυχο έχω δουλειά.

– Τοτό έλα να σε πάω στον διευθυντή.

– Ποιόν αυτόν τον καράφλα;

– Τοτό έλα τώρα αμέσως!

– Ανέβα στο μηχανάκι μου μωρό μου και φύγαμε.

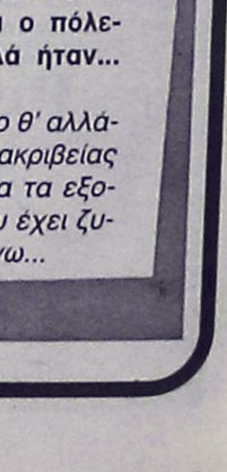

Αγκαθι

●●● **Μπορεί οι... μεγάλοι να έλλειψαν από την Παπαζαχαρίου και να μην υπήρχε η ένταση της προηγούμενης Δευτέρας όμως και πάλι κάτι υπήρχε...**

●●● *Πρώτα απ' όλα, ο Χατζηνικολός κλήθηκε σε απολογογία για απρεπή συμπεριφορά προς μέλος αλλά λογικά ήθελε να μάθει γιατί κλήθηκε από τη στιγμή που είχε ζητήσει συγνώμη. Και φυσικά γιατί δεν κάλεσαν και τον Σάβιτς που τους είπε... χαλασμένους!*

●●● **Τώρα πάμε στο καυτό θέμα. Ο Κλεό έχει πάρει χαμπάρι ότι υπάρχει ρήγμα στη Συγγρού και προσπαθεί να καλύψει την κατάσταση.**

●●● *Εχει καταλάβει ότι το ρήγμα έχει δημιουργήσει χάσμα ανάμεσα στον πρόεδρο και τον ωρυλά. Ζεστές πληροφορίες μέσα από τη Συγγρού. Οι σχέσεις ανάμεσα στους δύο ισχυρούς είναι διαταραγμένες κι' έτσι εξηγείται το στοπ στην Δωδεκάνησο.*

●●● **Δεν ξέρω πόσο θα κρατήσει αυτό γιατί σχεδιάζεται εξόντωση του προέδρου από... έξωθεν. Αλλωστε δεν είναι τυχαίο το ότι βγήκαν στη φόρα τα 19 μιλιόνια που χρωστά ο πρόεδρος της Συγγρού στην... Συγγρού. Αρχισε η αποκαθήλωση...**

●●● *Επιστρέφω στην Παπαζαχαρίου. Μου σφύριξαν ότι ο Ορέστης θα κάνει αίτηση και θα ζητήσει έγγραφη απάντηση, πως η κόρη του γραμματέα έγινε βήτα κατηγορία, πόσα παιχνίδια έπαιξε και ποια και ποιοι έβαλαν υπογραφή στην ονομασία. Ξεθάφτηκαν τα... τσεκούρια.*

●●● **Σκοπεύει μάλιστα να πάει νομικά αυτή την ιστορία. Φαίνεται πως τώρα αρχίζει ο πόλεμος. Μέχρι τώρα απλά ήταν... μάχη!**

●●● *Εμαθα πως ο Αρμάο θ' αλλάξει ζυγαριά. Θα πάρει ακριβείας για να ζυγίζει καλύτερα τα εξοδολόγια! Γιατί αυτή που έχει ζυγίζει πάντα προς το πάνω...*

ΡΕΠΟΡΤΑΖ

Προκαλούν δέος...

✔ *Η ΠΑΡΟΥΣΙΑ ΚΑΧΙΑΣΒΙΛΙ, ΛΕΩΝΙΔΗ ΚΑΙ ΧΡΙΣΤΟΦΟΡΙΔΟΥ ΣΤΗ ΡΟΔΟ ΑΝΕΒΑΖΕΙ ΤΟΝ ΑΘΛΗΤΙΚΟ ΠΥΡΕΤΟ*

✔ *ΣΗΜΕΡΑ ΣΤΙΣ 7 Μ.Μ. ΣΤΟ ΕΘΝΙΚΟ ΘΕΑΤΡΟ Ο ΤΡΕΙΣ ΦΟΡΕΣ ΧΡΥΣΟΣ ΟΛΥΜΠΙΟΝΙΚΗΣ ΠΑΡΟΥΣΙΑΖΕΙ ΤΟ ΛΕΥΚΩΜΑ ΤΟΥ*

Δόθηκε χθες στην αίθουσα του Δημοτικού Συμβουλίου του Δήμου Ροδίων η συνέντευξη Τύπου για την παρουσίαση του λευκώματος του **Κάχι Καχιασβίλι.** Παρέστησαν σ' αυτή:

- Ο πρόεδρος του Δημοτικού Συμβουλίου **Γιάννης Τσιγάρος.**
- Η Επίκουρος Δήμαρχος και υπεύθυνη Διεθνών Σχέσεων **Λη Μηναΐδη.**
- Ο πρόεδρος του ΔΟΝΑ **Κάλλιστος Διακογεωργίου.**
- Ο εκδότης της εταιρείας "ΒΑΠΟΡΙΑ" που εξέδωσε το λεύκωμα κ. **Σπυρόπουλος** και φυσικά
- Οι Ολυμπιονίκες **Κάχι Καχιασβίλι, Βαλέριος Λεωνίδης** και **Μαρία Χριστοφορίδου.**

- ΑΙΣΘΑΝΟΜΑΙ ΔΕΟΣ-

Ο πρώτος που πήρε τον λόγο ήταν ο Πρόεδρος του Δημοτικού Συμβουλίου **Γιάννης Τσιγάρος** που τόνισε χαρακτηριστικά: "Το να έχει κανείς δίπλα του αυτόν τον αθλητή αισθάνεται δέος. Κι εγώ το ίδιο αισθάνομαι και μάλιστα δεν μου βγαίνουν και κάποια λόγια που πρέπει να πω. Οχι μόνο επειδή δίπλα μου είναι ο **Κάχι Καχιασβίλι,** αλλά και ο **Βαλέριος Λεωνίδης** και **Μαρία Χριστοφορίδου**. Νοιώθω ένα φοβερό δέος. Είναι βέβαια τιμή για την πόλη μας και ειδικά για το Δήμο μας που τους έχουμε σήμερα μαζί μας. Δεν μπορώ να εκφράσω το συναίσθημα που με διακατέχει αυτή τη στιγμή. Αλλιώς είναι να τους βλέπεις στην τηλεόραση και είναι εντελώς διαφορετικό να τους έχεις δίπλα σου. Να έχετε πάντα υγεία για να μη χαθούν άλλα μετάλλια. Καλωσήρθατε και... καλώς σας βρήκαμε".



Ο Κάχι Καχισβίλι παρουσιάζει σήμερα το λεύκωμά του

- Η κ. ΜΗΝΑΪΔΗ-

Η υπεύθυνη Διεθνών Σχέσεων του Δήμου Ρόδου ήταν σύντομη: "Να καλωσορίσω τον **Κάχι Καχιασβίλι,** τον **Βαλέριο Λεωνίδη** και την **Μαρία Χριστοφορίδου.** Μας έχουν χαρίσει στιγμές μεγάλης συγκίνησης, έχετε δοξάσει την Ελλάδα και συγχρόνως δίνετε παράδειγμα στους νέους μας ν' ακολουθήσουν την αθλητική πορεία. Συγχαίρω την πρωτοβουλία και την ιδέα για την έκδοση αυτού του λευκώματος. Ελπίζω να μπορέσετε να δώσετε τα μηνύματα που πρέπει και στη νεολαία της πόλης μας".

- Ο ΚΑΛ. ΔΙΑΚΟΓΕΩΡΓΙΟΥ-

Ο πρόεδρος του ΔΟΝΑ ήταν σαφής: "Θα ήθελα να καλωσορίσω τον φίλο **Κάχι Καχιασβίλι,** τον **Βαλέριο Λεωνίδι** και την **Μαρία Χριστοφορίδου.** Είπα τον φίλο Κάχι γιατί το 1995 όταν αναλάβαμε τον ΔΟΝΑ η πρώτη μας μεγάλη αθλητική άφιξη Εθνικών Ομάδων ήταν της άρσης βαρών. Μέσα σ' αυτή την ομάδα ήταν ο **Κάχι** και τ' άλλα παιδιά. Θυμάμαι που μου είχε πει πως ποτέ δεν θα ξεχάσει τη Ρόδο, την φιλοξενία και την οργάνωση των προπονήσεων.

Σήμερα ο **Κάχι** τόκανε πράξη, για να δείξει σ' όλους εμάς ότι είναι φίλος μας. Το λεύκωμα του **Κάχι** είναι κάτι πολύ αξιόλογο για να δεχθεί ο κ. **Σπυρόπουλος** να το κάνει παρουσίαση στη Ρόδο. Και ομολογώ πως αγαπάνε τη Ρόδο. Και ομολογώ πως αγαπάνε τη Ρόδο και εκ μέρους του Δ.Σ. του Οργανισμού. Είναι χαρά και τιμή που βρίσκονται Ολυμπιονίκες στο νησί των Ολυμπιονικών. Μας προκαλεί δέος και είναι κάτι το ξεχωριστό".

- Ο κ. ΣΠΥΡΟΠΟΥΛΟΣ-

Ο εκδότης της εταιρείας "ΒΑΠΟΡΙΑ" κ. **Σπυρόπουλος** τόνισε: "Ευχαριστούμε για την φιλοξενία. Η μέχρι τώρα συνεργασία μας ήταν εκπληκτική. Δεν είχα καμμιά εμπειρία στο να εκδίδω λευκώματα. Σ' όλα τα χρόνια που κάνω αυτή τη δουλειά είχα κάνει εκδόσεις μόνο για την Ελληνική Εμπορική Ναυτιλία και θάθελα να ευχαριστήσω γι' άλλη μια φορά τον **Κάχι** που μου εμπιστεύθηκε την έκδοση αυτού του βιβλίου. Ενοιωσα κι εγώ δέος κοντά στον **Κάχι**.

Ήταν σημαντική εμπειρία. Κι η πιο μεγάλη είναι η παρουσίασή της στις μεγάλες πόλεις της Ελλάδος. Η υποδοχή του κόσμου, η φιλοξενία, οι ερωτήσεις των παιδιών, το παράδειγμα του ήθους ήταν συγκλονιστικό. Τις 300 σελίδες δεν τις βαριέται κανείς".

- Η ΜΑΡΙΑ ΧΡΙΣΤΟΦΟΡΙΔΟΥ-

Η Ολυμπιονίκης της άρσης βαρών κατάγεται κατά το ήμισυ από τη Λέρο. Εχει δηλαδή μια ιδιαίτερη σχέση με τα Δωδεκάνησα. Τόνισε χαρακτηριστικά: "Ευχαριστούμε για την υποδοχή σας, την φιλοξενία σας και πιστεύω πως θα περάσουμε καλά. Η επαφή μας με τα παιδιά είναι αρκετά σημαντική. Πιστεύω πως όλοι τελειώνοντας τον αθλητισμό θα πρέπει να γίνουμε πρέσβεις και νάμαστε σ' επαφή περισσότερο με τα παιδιά. Αυτό νομίζω είναι το κύριο νόημα της επίσκεψής μας".



Βαλέριος Λεωνίδης

- Ο ΒΑΛΕΡΙΟΣ ΛΕΩΝΙΔΗΣ-

Ο λόγος δόθηκε στη συνέχεια στον **Βαλέριο Λεωνίδη** που είπε: "Ευχαριστώ όλους που μας φιλοξενείτε στο νησί των Ολυμπιονικών. Νοιώθουμε δέος γνωρίζοντας την ιστορία. Είναι μεγάλη μας τιμή που είμαστε εδώ. Με αφορμή του λευκώματος του **Κάχι** ήρθαμε με μεγάλη μας χαρά".

- Ο ΠΡΩΤΑΓΩΝΙΣΤΗΣ-

Ο πρωταγωνιστής της σημερινής εκδήλωσης **Κάχι Καχιασβίλι** τόνισε χαρακτηριστικά: "Στο νησί σας έρχομαι για τρίτη φορά. Την πρώτη ήρθα με όλη την ομάδα, την δεύτερη σαν τουρίστας και τώρα για την παρουσίαση του λευκώματος που γίνεται απ' τον Δήμο Ρόδου. Σας ευχαριστώ όλους για την φιλοξενία. Θα πάμε και στα σχολεία αλλά και στο Πανεπιστήμιο για να περάσουμε τα δικά μας μηνύματα.

Ο αθλητισμός είναι υγεία, ειρήνη και δύναμη και εύχομαι στη Ρόδο να έχει και Ολυμπιονίκες. Να τιμήσουν τα παιδιά αυτά τον τόπο τους την χώρα τους, ν' ανεβάσουν ψηλά τη σημαία και να δώσουν χαρές στους ίδιους και στους συγγενείς και φίλους τους.

Ευχαριστώ τους φίλους και συναθλητές μου που είναι εδώ. Το λεύκωμα περιλαμβάνει όλη μου την πορεία στον χώρο του αθλητισμού, τις μεγάλες αλλαγές που είχαν στη ζωή μου, τις δυσκολίες, τις βοήθειες, τις περιπέτειες, τους αγώνες είναι σε δύο γλώσσες και φυσικά αφιερωμένο στα παιδιά".

ΓΙΑ ΕΠΑΓΓΕΛΜΑΤΙΕΣ ΚΑΙ ΞΕΝΟΔΟΧΟΥΣ
ΕΙΔΙΚΕΣ ΠΡΟΣΦΟΡΕΣ ΓΙΑ ΕΠΙΠΛΑ ΠΟΙΟΤΗΤΑΣ

Φ. ΠΟΛΙΤΗΣ
Επιπλα - Design

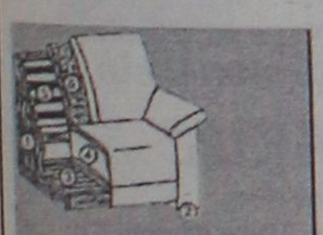

1. Gestell:
Buche - Holzkonstruktion
2. Fußform:
Metallkufe - Alueffekt
3. Unterfederung Sitz:
dauerelastische Wellenfedern
4. Polsteraufbau Sitz:
Polyätherschaum, Diolen
5. Unterfederung Rücken:
Polstergurte
6. Polsteraufbau Rücken:
Polyätherschaum, Diolen

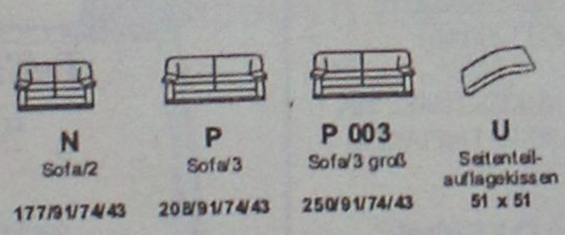

N Sofa/2 177/91/74/43
P Sofa/3 208/91/74/43
P 003 Sofa/3 groß 250/91/74/43
U Seitenteil-auflagekissen 51 x 51

ΣΑΛΟΝΙ από **γνήσιο δέρμα** σε **ποικιλία χρωμάτων** με **5ετή εγγύηση** και σκελετό μασίφ ξύλο Ιξιά.
Διθέσιος και **ΤΡΙΘΕΣΙΟΣ** καναπές σε τιμή **550.000** δρχ. ή 1.614 ευρώ +ΦΠΑ.

κατασκευή και προέλευση Γερμανίας

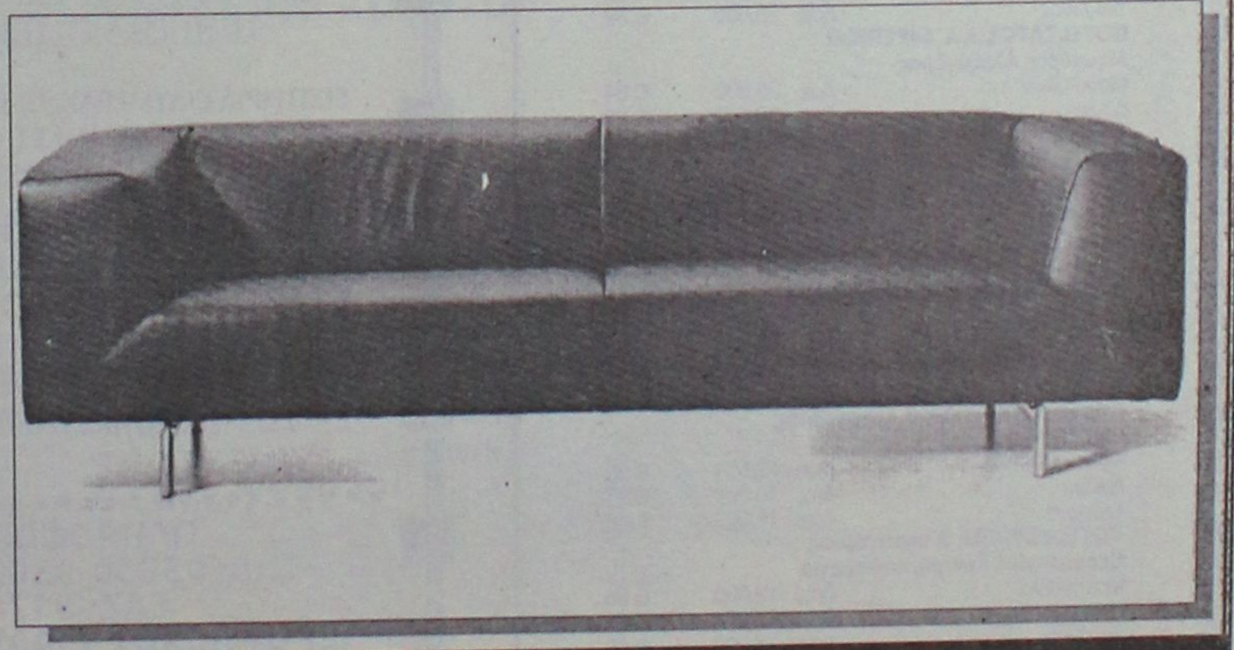

ΑΝΤΙΠΡΟΣΩΠΟΣ ΡΟΔΟΥ: ΦΩΤΙΟΣ ΠΟΛΙΤΗΣ
ΑΝΝΗΣ ΜΑΡΙΑΣ 78-80 • ΤΗΛ. 26970 • FAX: 37274

ΜΠΑΣΚΕΤ

Ερωτηματικό ο Αλμπάνης

✔ *Ο ΕΜΠΕΙΡΟΣ ΑΘΛΗΤΗΣ ΘΑ ΕΞΕΤΑΣΤΕΙ ΞΑΝΑ ΑΠΟ ΤΟΝ ΓΙΑΤΡΟ ΓΙΑ ΝΑ ΔΙΑΠΙΣΤΩΘΕΙ Η ΠΡΟΟΔΟΣ ΤΗΣ ΑΠΟΘΕΡΑΠΕΙΑΣ ΤΟΥ*
✔ *ΕΠΑΝΗΛΘΕ Ο ΤΣΙΝΤΖΑΣ, ΚΑΛΥΤΕΡΑ ΑΙΣΘΑΝΕΤΑΙ Ο ΜΠΕΛΑΓΙΑΣ. ΑΥΡΙΟ ΔΙΕΞΑΓΕΤΑΙ ΤΟ ΦΙΛΙΚΟ ΜΕ ΤΟΝ ΙΑΛΥΣΟ*

Ενα από τα μεγαλύτερα φετινά όπλα του Κολοσσού είναι το βάθος και ο πλουραλισμός. Τα παραπάνω πλεονεκτήματα εξαρτώνται άμεσα από την πληρότητα της ομάδας, επομένως η αγωνία του **Χάρη Παπάζογλου** για την γέννηση τραυματισμών είναι απόλυτα δικαιολογημένη.

Λογικό λοιπόν και το ζωηρό ενδιαφέρον του για την εξέλιξη της υγείας των **Μπελάγια, Αλμπάνη** και **Τσίντζα** οι οποίοι απουσίασαν από τις προπονήσεις των τελευταίων ημερών προκειμένου να αποθεραπευτούν. Αυτός που δείχνει να έχει ξεπεράσει πλήρως το πρόβλημά του είναι ο **Ηλίας Τσίντζας,** ο οποίος μπήκε κανονικά στην χθεσινή πρωϊνή προπόνηση, ενώ θετικά είναι τα μηνύματα και από τον **Θωμά Μπελάγια** ο οποίος αισθάνεται πολύ καλύτερα θέτοντας σ' εαυτόν στην διάθεση του προπονητή του ενόψει του εκτός έδρας αγώνα κόντρα στα Χανιά.

Ο μοναδικός που κάθεται κάτω από ένα ερωτηματικό είναι-τουλάχιστον προς το παρόν-ο **Θεόδωρος Αλμπάνης,** ο οποίος θα εξεταστεί εκ νέου από τον ορθοπεδικό γιατρό **Τάσο Αντωνιάδη.** Κατά τα άλλα, ο **Χάρης Παπάζογλου** δεν είχε χθες κανέναν λόγο να μην δήλωνε ικανοποιημένος από την ποιότητα της προετοιμασίας των παικτών του.

Στο προχθεσινό φιλικό με τον Διαγόρα τα πάντα λειτούργησαν "ρολόι" το ίδιο ισχύει και για τη χθεσινή διπλή προπόνηση ενώ αύριο ακολουθεί το καθιερωμένο φιλικό με τον Ιάλυσο.

Οσο για τον αγώνα με τα Χανιά, ο **Χάρης Παπάζογλου** υπογραμμίζει:

"Πρέπει να προσέξουμε ιδιαίτερα για να κλείσουμε με επιτυχία την αυλαία του πρώτου γύρου του πρωταθλήματος. Οφείλουμε να ερχόμαστε παιχνίδι με παιχνίδι πιο κοντά στο στόχο".

Τελευταία ευκαιρία

✔ *Το διάστημα της διακοπής του πρωταθλήματος θα καθορίσει την φετινή τύχη του Ιάλυσου. Η σωτηρία βρίσκεται στα χέρια των στρατευμένων*

Με...λαχτάρα περιμένει το τεχνικό επιτελείο του Ιάλυσου την διακοπή του πρωταθλήματος μπασκετ της Γ' εθνικής κατηγορίας, καθώς τότε είναι που θα δοθεί η τελευταία ευκαιρία να συγκέντρωθεί η ομάδα, να δουλέψει και να θέσει τις βάσεις για μία πορεία που θα της εξασφαλίσει την παραμονή της στην κατηγορία. Αλλα περιθώρια δεν υπάρχουν και το μοναδικό στοιχείο που κάνει τους "ερυθροκίτρινους" να αισιοδοξούν είναι ότι μέχρι στιγμής δεν έχουν χάσει στην Ιαλυσό από ομάδα που έχει τους ίδιους στόχους. Ο Ιάλυσος είναι ζωντανός. Τουλάχιστον προς το παρόν καθώς όπως πλέον αναγνωρίζουν και οι ίδιοι οι άνθρωποι του αν δεν εξασφαλιστεί ο χρόνος στους στρατευμένους να δουλέψουν βάσει των απαιτήσεων η κατάσταση θα μετατραπεί σε μη αναστρέψιμη. Αλλωστε ο πυρήνας των αθλητών που δεν έχουν άλλες υποχρεώσεις και μπορούν να ανταποκριθούν στις απαιτήσεις της κατηγορίας είναι μικρός και σίγουρα δεν αρκεί, ενώ ο ίδιος ο **Γιώργος Διάνας** δεν διστάζει να πει πλέον φανερά πως διαψεύθηκε όταν έλεγε το καλοκαίρι πως οι ντόπιοι παίκτες μπορούν να βγάλουν τα "κάστανα" από την φωτιά. Το "κλειδί" λοιπόν, της σωτηρίας, είναι χρώματος χακί μόνο που στην συγκεκριμένη περίπτωση ο Ιάλυσος δεν εξαρτάται από τον εαυτό του....

T V

2.45 μ.μ.: Ιπτόδρομος (Ζ) Σ. ΣΠΟΡΤ 2
3.00 μ.μ: Ποδόσφαιρο: (Γ' Εθνική): Μαρκό-Εθνικός (Ζ) ALPHA SPORTS 2
3.00 μ.μ.: Ποδόσφαιρο: (Γ' Εθνική): Λεωνίδιο-Λάρισα (Ζ) ALPHA SPORTS 1
3.30 μ.μ.: Ποδόσφαιρο (κύπελλο Ελλάδας): Χαλκηδόνα-Καλαμαριά (Ζ) ALTER
5.00 μ.μ.: N.F.L.: Στιγμιότυπα από αγώνες Σ. ΣΠΟΡΤ
5.30 μ.μ.: N.H.L. (Χόκεϊ επί πάγου): Στιγμιότυπα από αγώνες Σ. ΣΠΟΡΤ
6.00 μ.μ.: Βόλεϊ (Τσάμπιονς Λιγκ): Λέφσκι-Ολυμπιακός (Ζ) ALPHA SPORTS 2
6.30 μ.μ.: Αθλητικό ημίωρο ΕΤ-3
7.00 μ.μ.: Ποδόσφαιρο (κύπελλο Ελλάδας): Αγ. Νικόλαος-ΑΕΚ (Ζ) Σ. ΣΠΟΡΤ
7.30 μ.μ.: Απίθανα σπορ Σ. ΣΠΟΡΤ 2
7.50 μ.μ.: Κλήρωση ΛΟΤΤΟ-ΠΡΟΤΟ ΕΤ-1
8.00 μ.μ.: Ποδόσφαιρο: (Γ' Εθνική): Μαρκό-Εθνικός (Ε) ALPHA SPORTS 1
8.00 μ.μ.: N.H.L. (Χόκεϊ): Στιγμιότυπα από αγώνες πρωταθλήματος Σ. ΣΠΟΡΤ 2
9.00 μ.μ.: Tempo sports TEMPO
9.00 μ.μ.: Ποδόσφαιρο (Κύπελλο Ελλάδας): Εκπομπή Σ. Σ ΠΟΡΤ
10.00 μ.μ.: Ποδόσφαιρο: Λίβερπουλ-Φούλαμ (Ζ) Σ. ΣΠΟΡΤ
10.00 μ.μ.: Ποδόσφαιρο (Κύπελλο Ισπανίας): Αγώνας 3ου γύρου (Ζ) Σ. ΣΠΟΡΤ 2
10.30 μ.μ.: Ποδόσφαιρο: (Γ' Εθνική): Λεωνίδιο-Λάρισα (Ε) ALPHA SPORTS 2
12.00 π.μ.: Οποιος αντέξει Σ. ΣΠΟΡΤ
12.00 π.μ.: Ποδόσφαιρο (Κύπελλο Ελλάδας): Αγ. Νικόλαος-ΑΕΚ (Μ) Σ. ΣΠΟΡΤ 2
2.00 π.μ.: Μπάσκετ (Α1): Αγώνας 10ης μέρας (Ε) Σ. ΣΠΟΡΤ 2
2.30 π.μ.: Ποδόσφαιρο: Φάσεις και γκολ από τα ματς της 16ης μέρας Σ. ΣΠΟΡΤ
3.00 π.μ.: N.B.A ACTION ALPHA SPORTS 2
3.30 π.μ.: Ποδόσφαιρο: Φάσεις και γκολ από τα ματς της 16ης μέρας (Ε) Σ. ΣΠΟΡΤ
4.00 π.μ.: N.B.A.: Σακραμέντο-Φίνιξ (Ζ) ALPHA SPORTS 2
4.30 π.μ.: Ποδόσφαιρο: Φάσεις και γκολ από τα ματς της 16ης μέρας (Ε) Σ. ΣΠΟΡΤ

VANIK TOURS

ΓΙΑΝΝΗΣ και ΣΕΒΑ ΒΑΛΣΑΜΙΔΗ
VANIK σημαίνει ΑΛΗΘΕΙΑ
ΑΚΤΗ ΚΑΝΑΡΗ 17, ΨΑΡΟΠΟΥΛΑ - ΑΝΕΤΟ ΠΑΡΚΙΝΓΚ
ΑΝΟΙΚΤΑ: ΔΕ-ΣΑ 08.30-14.00 και 16.30-20.30
Τηλ. 35191-37621 κιν/τό 0945-798148 FAX 29532
Το γραφείο μας πάντα πρώτο σε κρατήσεις ξενοδοχείων εξασφάλισε και σας προσφέρει καταπληκτικές τιμές για τα παρακάτω ξενοδοχεία σε ΠΑΚΕΤΑ (Εκδοση εισιτηρίων R/T) από 1/11/2001 - 31/03/2002.

ΑΠΕΥΘΥΝΟΜΑΣΤΕ ΣΕ ΣΑΣ ΠΟΥ ΘΕΛΕΤΕ ΚΑΙ Η ΚΡΑΤΗΣΗ ΣΑΣ ΝΑ ΕΙΝΑΙ ΣΩΣΤΗ ΚΑΙ ΤΟ ΔΩΜΑΤΙΟ ΣΑΣ ΝΑ ΣΑΣ ΠΕΡΙΜΕΝΕΙ

1ον	**HOTEL ALEXANDROS Α' SUPERIOR**		
	ΠΛΑΤΕΙΑ ΜΑΒΙΛΛΗ		
	Μονόκλινο	δρχ. 26.600	€ 78
	Δίκλινο	δρχ. 30.000	€ 88
	Τρίκλινο	δρχ. 40.200	€118
2ον	**HOTEL ASTOR Α' κατηγορίας**		
	Σύνταγμα		
	Μονόκλινο	δρχ. 12.600	€ 37
	Δίκλινο για μονόκλινο	δρχ. 14.000	€ 41
	Δίκλινο	δρχ. 16.700	€ 49
	Τρίκλινο	δρχ. 20.100	€ 59
3ον	**HOTEL PRESIDENT Α' κατηγορίας**		
	Λεωφόρος Κηφισίας		
	Μονόκλινο	δρχ. 10.300	€ 30
	Δίκλινο για μονόκλινο	δρχ. 11.300	€ 33
	Δίκλινο	δρχ. 13.300	€ 39
	Τρίκλινο	δρχ. 16.300	€ 48
4ον	**HOTEL PARTHENON Α' κατηγορίας**		
	Στήλες Ολ. Διός		
	Μονόκλινο	δρχ. 18.500	€ 55
	Δίκλινο	δρχ. 21.000	€ 62
	Τρίκλινο	δρχ. 28.000	€ 82
5ον	**HOTEL ZAFOLIA Α' SUPERIOR**		
	Λεωφόρος Αλεξάνδρας		
	Μονόκλινο	δρχ. 28.600	€ 84
	Δίκλινο	δρχ. 30.600	€ 90
	Τρίκλινο	δρχ. 36.800	€108
6ον	**HOTEL ELLINIS Β' SUPERIOR**		
	ΩΝΑΣΕΙΟ, Λεωφ. Συγγρού		
	Μονόκλινο	δρχ. 13.600	€ 40
	Δίκλινο	δρχ. 17.700	€ 52
	Τρίκλινο	δρχ. 21.200	€ 62
7ον	**HOTEL ARETHOUSA Β' SUPERIOR**		
	Σύνταγμα		
	Μονόκλινο	δρχ. 12.000	€ 35
	Δίκλινο	δρχ. 16.000	€ 47
	Τρίκλινο	δρχ. 19.000	€ 56
8ον	**HOTEL DORIAN INN Β' κατηγορίας**		
	ΟΜΟΝΟΙΑ		
	Μονόκλινο	δρχ. 12.000	€ 35
	Δίκλινο	δρχ. 16.000	€ 47
	Τρίκλινο	δρχ. 19.000	€ 56
9ον	**HOTEL EGNATIA Β' κατηγορίας**		
	Θεσσαλονίκη Κέντρο, καινούργιο		
	Μονόκλινο	δρχ. 19.000	€ 56
	Δίκλινο	δρχ. 23.000	€ 68
	Τρίκλινο	δρχ. 27.000	€ 80

● Τα παραπάνω ξενοδοχεία διαθέτουν T.V. σε όλα τα δωμάτια
● Στις πιο πάνω τιμές συμπεριλαμβάνεται πρωινό σε μπουφέ
● Ακόμη σε μας θα βρείτε αεροπορικά και ατμοπλοϊκά εισιτήρια όλων των εταιριών.

TRAVEL EMMANUEL

ΘΕΛΕΤΕ ΟΙ ΔΙΑΚΟΠΕΣ ΣΑΣ ΝΑ ΣΥΝΔΥΑΣΘΟΥΝ ΦΘΗΝΑ ΚΑΙ ΠΟΙΟΤΙΚΑ:

EMMANUEL TRAVEL

ΘΕΛΕΤΕ ΝΑ ΤΑΞΙΔΕΨΕΤΕ ΜΕ ΑΣΦΑΛΕΙΑ ΚΑΙ ΦΘΗΝΑ...

EMMANUEL TRAVEL

ΕΙΜΑΣΤΕ ΠΑΝΤΑ ΣΤΗΝ ΔΙΑΘΕΣΗ ΣΑΣ ΓΙΑ ΤΗΝ ΚΑΛΥΤΕΡΗ ΕΞΥΠΗΡΕΤΗΣΗ ΣΑΣ.
ΦΘΗΝΕΣ ΤΙΜΕΣ ΓΙΑ ΕΥΡΩΠΗ ΣΕ ΣΥΝΕΡΓΑΣΙΑ ΜΕ ΤΙΣ ΚΑΛΥΤΕΡΕΣ ΑΕΡΟΠΟΡΙΚΕΣ ΤΣΑΡΤΕΡ ΕΤΑΙΡΕΙΕΣ

ΕΙΣΙΤΗΡΙΑ ΠΛΟΙΩΝ 20% ΕΚΠΤΩΣΗ ΓΙΑ ΕΙΣΙΤΗΡΙΑ ΜΕΤ' ΕΠΙΣΤΡΟΦΗΣ

ΕΙΣΙΤΗΡΙΑ ΟΛΥΜΠΙΑΚΗΣ-ΕΙΔΙΚΕΣ ΤΙΜΕΣ ΓΙΑ ΝΕΟΥΣ ΚΑΙ ΥΠΕΡΗΛΙΚΕΣ-ΟΙΚΟΓΕΝΕΙΑΚΕΣ ΠΡΟΣΦΟΡΕΣ

ΚΡΑΤΗΣΕΙΣ ΞΕΝΟΔΟΧΕΙΩΝ
ΕΚΔΟΣΕΙΣ ΔΙΑΒΑΤΗΡΙΩΝ
ΕΚΔΡΟΜΕΣ ΓΙΑ ΟΛΟ ΤΟΝ ΚΟΣΜΟ

ΠΑΝΤΑ ΚΟΝΤΑ ΣΑΣ ΓΙΑ ΤΗΝ ΚΑΛΥΤΕΡΗ ΕΞΥΠΗΡΕΤΗΣΗ ΣΑΣ

ΠΛΗΡΟΦΟΡΙΕΣ
ΤΗΛ: 93630-93625-94385
FAX: 91748
ΙΕΡΟΥ ΛΟΧΟΥ 1 ΙΑΛΥΣΟΣ ΡΟΔΟΣ
ΥΠΕΥΘΥΝΟΣ: ΜΑΝΩΛΗΣ ΜΑΧΑΙΡΑΚΗΣ



12 Δεκεμβρίου: Σπυρίδωνος Τριμυθούντος, προστάτου της νήσου Κερκύρας

«...Χαίροις Κερκυραίων ο σοφώτατος ιατρός...»

Ιατρός σωμάτων και ψυχών ο Άγιος Σπυρίδων. Καμιά γλώσσα πιστεύω δεν έχει τη δύναμη να εξιστορήσει την ευσπλαχνία του Αγίου Σπυρίδωνα, όχι μόνο στους λαούς της Κύπρου, όπου έζησε, της Κέρκυρας, όπου βρίσκεται το άγιο λείψανό του, αλλά σ' όλο το Πανελλήνιο και το εξωτερικό όπου είναι γνωστή η ευσπλαχνική αγιότητά του.

Γράφει ο
Χρήστος Μπολοβίνος,
γραμματέας του Συλλόγου Κερκυραίων

Ο Άγιος Σπυρίδων γεννήθηκε το 270 μ.Χ. στην πόλη Τριμυθούντα της Κύπρου. Εκεί έζησε, έκανε οικογένεια και απέκτησε παιδιά.

Το σπίτι του ήταν μια εκκλησία στην οποία εύρισκαν καταφύγιο πεινασμένοι-κατατρεγμένοι και αναξιοπαθούντες. Σαν αντάλλαγμα της ολόψυχης προσευχής του ο Πανάγαθος Θεός του ανταποδίδει τη δύναμη να σώζει τον τόπο από καιρικές καταστροφές. Θεραπεύει αρρώστους. Ανασταίνει νεκρούς. Δικαιώνει αθώους. Ανατρέπει αδικίες.

- Κάθε του βήμα και κάθε του λόγος ήταν άξια μιμήσεως από τους μεταγενέστερους. Απλός, φιλόξενος, πράος, στοργικός, φιλήσυχος, ενάρετος και δίκαιος ήταν ελάχιστες από τις αρετές που είχε ο Άγιος Σπυρίδων.

Στα χρόνια του Μεγάλου Κωνσταντίνου η εκκλησία τον κάλεσε να υπηρετήσει το Θεό και τους ανθρώπους ως επίσκοπος Τριμυθούντος. Στην αρχή δύστασε να σηκώσει αυτό το μεγάλο σταυρό. Τελικά υποχώρησε στην πίεση του λαού και των επισκόπων της Κύπρου και χειροτονήθηκε Αρχιμανδρίτης.

Εργάστηκε ακούραστα για τους πιστούς και δίδαξε απλά και ζωντανά το λόγο του Θεού. Η δόξα του από την ευεργετική ακτινοβολία των προσευχών του δεν περιορίστηκε μόνο στην Κύπρο αλλά εξαπλώθηκε σ' όλη την έκταση της τότε Ορθοδόξου Εκκλησίας.

Πολλά τα εν ζωή θαύματά του. Πολλά όμως πρέπει να είναι και εκείνα που έμειναν άγνωστα σαν προσωπικές εμπειρίες αυτών που ευεργετήθηκαν από τον Άγιο Σπυρίδωνα.

Ποιά από αυτά να αναφέρουμε και ποιά να παραβλέψουμε.

- Την αποστόμωση των Αρειανών στην 1η οικουμενική σύνοδο περί του τρεισυπόστατο της Αγίας Τριάδος.

- Την αναχαίτιση του ποταμού δι' ενός μόνο λόγου.

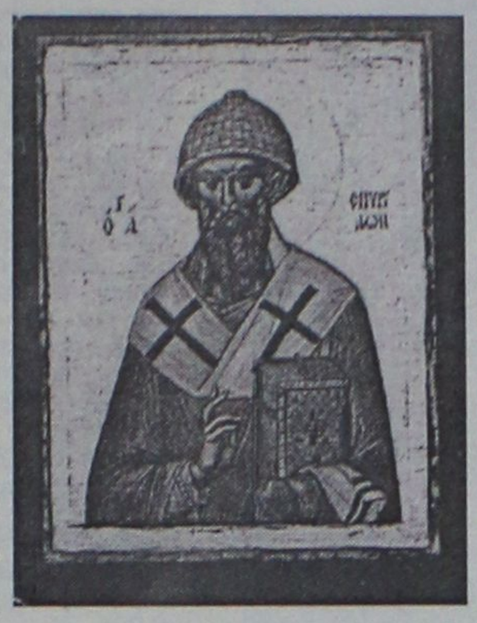

- Την συνομιλία του με την νεκρά του κόρη.

- Την μετατροπή του φιδιού σε χρυσάφι για να βοηθήσει φτωχό του φίλο.

- Την καταστροφή των ειδώλων της Αλεξανδρείας.

- Τη διάσωση του νησιού από ανομβρίες και πείνα. Θείο αρχέτυπο και πίνακας αρετών ο Άγιος Σπυρίδων, έτυχε μεγάλων δωρεών οι οποίες απεικονίζονται στη μελλοντική δόξα και το μεγαλείο του.

Χάριζε υγεία σε σώματα που είχε λυώσει η ασθένεια. Φώτιζε τυφλούς, επιτιμούσε πονηρά πνεύματα · και όλα αυτά έκανε με την βοήθεια της θείας χάριτος. Για όλα αυτά λοιπόν γίνεται από βοσκός προβάτων ποιμένας ανθρώπων. Μπορεί η γεμάτη από θεία χάρη ζωή του Αγίου Σπυρίδωνα να διεκόπει το 348 μ.Χ. η αγάπη του όμως για τους ανθρώπους δεν έπαψε μέχρι σήμερα. Αφθαρτο και αγιασμένο το σώμα του έγινε αμέσως, και παραμένει, μέχρι σήμερα, πηγή χάριτος και ελπίδας για όσους επικαλούνται με πίστη τη βοήθειά του.

Στην Κύπρο αρχικά.

Στην Κωνσταντινούπολη μετά έως την άλωση. Από το έτος 1456 όπου μεταφέρθηκε στην Κέρκυρα και μέχρι σήμερα ο προστάτης των πονεμένων και ο σοφώτατος ιατρός χαρίζει στο στερέωμα της ορθοδοξίας θεία μεσολάβιση δια μέσου του ιερού του Σκήνους.

Το Σκήνωμά του φυλάσσεται στον ομώνυμο ναό της Κέρκυρας από το έτος 1590 όπου καθημερινά αλλά ιδιαίτερα στην εορτή του και στις λιτανείες χιλιάδες, είναι οι πιστοί που βρίσκουν αποδοχή της παράκλισής τους.

Αναρίθμητα είναι και τα θαύματα που έγιναν. Πόσοι δυστυχισμένοι έχουν βρει το λυτρωμό από τα δεσμά του Σατανά. Πόσοι άλαλοι βρήκαν τη φωνή τους και τυφλοί το φως τους.

Πόσοι ναυτικοί στην απελπισία του ναυαγίου δεν επικαλέστηκαν και έλαβαν τη χάρη του. Τη συμμετοχή της αγάπης του Αγίου Σπυρίδωνα στο συμμερισμό του ανθρώπινου πόνου φανερώνουν τα αναρίθμητα τάματα που υπάρχουν στον φερώνυμο ναό του στην Κέρκυρα.

Η Κέρκυρα 11, 12 και 13 Δεκεμβρίου γιορτάζει και τιμά τον προστάτη της Άγιο Σπυρίδωνα.

Το σεπτό του σκήνωμα λιτανεύεται 4 φορές το χρόνο.

- Λιτανεία Κυριακής των Βαΐων εις ανάμνηση θαύματος διάσωσης της νήσου από τη λοιμώδη ασθένεια πανώλη του έτους 1673.

- Λιτανεία του Μεγάλου Σαββάτου εις ανάμνηση θαύματος διάσωσης της νήσου από πείνα. Οδήγησε νηοπομπή Ιταλικών εμπορικών με σιτάρι στην Κέρκυρα.

- Λιτανεία 11ης Αυγούστου. Τελείται 3ήμερος εορτασμός και λιτανεία εις ανάμνηση θαύματος σωτηρίας του νησιού από τους Τούρκους το έτος 1716. Συγκεκριμένα όταν το καλοκαίρι του 1716 τουρκικός στόλος περικύκλωσε την πόλη και απειλούσε με απόβαση. Ο Άγιος Σπυρίδωνας εμφανίστηκε πάνω στο φρούριο και προκάλεσε κεραυνούς και θύελλα που διέλυσε τον εχθρικό στόλο.

- Λιτανεία 1ης Κυριακής του Νοεμβρίου γνωστή ως "πρωτοκύριακο" εις ανάμνηση θαύματος διάσωσης του νησιού από τη φοβερή επιδημία της χολέρας.

Επειδή πιστεύω ότι η σκέψη των ανά τον κόσμο Κερκυραίων σήμερα 12 Δεκεμβρίου ευρίσκεται εκεί ανάμεσα στα πλήθη που συνωστίζονται για να προσκηνύσουν το ιερό σκήνωμα θα κλείσω την ταπεινή αυτή αναφορά στον Άγιο Σπυρίδωνα με ένα εξαποστειλάριό του.

"Των Κερκυραίων τα πλήθη συναθροισθέντα ενθάδε εν Ιεράρχου τεμένει,
Σπυρίδωνος νυν σκιρτάτω και ασπαζέσθω το Θείον περιχάρως τούτου Σκήνος".

ΚΡΕΟΠΩΛΕΙΟ
ΚΩΣΤΑ ΚΩΝΣΤΑΝΤΟΥΡΑ
Ανοίξαμε και σας περιμένουμε
Πλήρως ανακαινισμένο με τη γνωστή ποιότητα στο κρέας!
Αφθονη ποικιλία σε ελληνικά κρέατα!
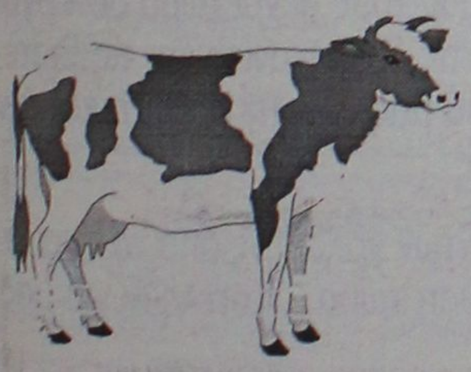
ΠΡΟΣΦΟΡΑ ΕΒΔΟΜΑΔΑΣ
✓ Αμνοερίφια γάλακτος 2.500 δρχ.
✓ Γίδα - Ζιγούρι 1.490 δρχ.

Αννης Μαρίας 63 • Τηλ. 35849



Από αύριο θα ισχύσει το εορταστικό ωράριο

Από αύριο Πέμπτη, 13 Δεκεμβρίου έως και την πρωτοχρονιά, θα ισχύσει το εορταστικό ωράριο των εμπορικών καταστημάτων στο νησί της Ρόδου, σύμφωνα με την σχετική ανακοίνωση του Εμπορικού Συλλόγου της Ρόδου.

Η εφαρμογή του ωραρίου αυτού για την περίοδο των εορτών, έχει ως στόχο να εξυπηρετήσει με τον καλύτερο τρόπο, το καταναλωτικό κοινό, στις μαζικές αγορές που αναμένεται να πραγματοποιήσει ενόψει των Χριστουγέννων.

Αναλυτικά, το πρόγραμμα του ωραρίου που θα ισχύσει για τα εμπορικά καταστήματα της Ρόδου από την ερχόμενη Πέμπτη θα έχει ως εξής:

- Πέμπτη 13 Δεκεμβρίου ως Παρασκευή 14 Δεκεμβρίου από τις 8.30 – 20.30.
- Σάββατο 15 Δεκεμβρίου από τις 8.30 έως τις 18.00
- Κυριακή 16 Δεκεμβρίου (**ΚΛΕΙΣΤΑ**)
- Δευτέρα 17 Δεκεμβρίου έως Παρασκευή 21 Δεκεμβρίου από τις 8.30 έως τις 20.30
- Σάββατο 22 Δεκεμβρίου από τις 8.30 έως και 18.00
- Κυριακή (προπαραμονή Χριστουγέννων) από τις 9 έως τις 18.00



- Δευτέρα 24 Δεκεμβρίου από τις 8.30 έως 20.30
- Τρίτη και Τετάρτη 25 και 26 Δεκεμβρίου αντίστοιχα (**ΚΛΕΙΣΤΑ**)
- Πέμπτη 27 Δεκεμβρίου και Παρασκευή 28 από τις 8.30 έως τις 20.30 αντίστοιχα
- Σάββατο 29 Δεκεμβρίου από τις 8.30 έως 18.00
- Κυριακή 30 Δεκεμβρίου, από τις 9 το πρωί έως 18.00
- Δευτέρα 31 Δεκεμβρίου, από τις 8.30 έως 20.30
- Τρίτη 1 Ιανουαρίου, (ΚΛΕΙΣΤΑ)

Την Τετάρτη 2 Ιανουαρίου 2002 τα καταστήματα θα παραμείνουν κλειστά, λόγο της απασχόλησης του προσωπικού την Κυριακή 30 Δεκεμβρίου 2001.

Από την Πέμπτη 3 Ιανουαρίου 2002 επανέρχεται το προτεινόμενο από τον Εμπορικό Σύλλογο της Ρόδου ωράριο το οποίο είναι το εξής:

Δευτέρα – Τετάρτη και Σάββατο: από τις 8.30 – 14.00

Τρίτη – Πέμπτη – Παρασκευή από τις 8.30 έως 13.00 και

Κυριακές και αργίες (ΚΛΕΙΣΤΑ).

Αναβλήθηκε εκδήλωση

Δεν θα πραγματοποιηθεί τελικά η εκδήλωση του Φολκλορικού Συγκροτήματος του Δήμου Μαρμαρίς που είχε προγραμματιστεί για το ερχόμενο Σάββατο 15 Δεκεμβρίου στη Ρόδο, όπως ανακοίνωσε χθες η γενική πρόξενος της Τουρκίας στη Ρόδο κ. Nilufer Feytoglou.

Η εκδήλωση είχε προγραμματιστεί να γίνει σε συνεργασία και με την στήριξη του Δήμου Ροδίων, για το βράδυ του Σαββάτου στο Εθνικό Θέατρο της Ρόδου, αλλά κρίθηκε αδύνατη η πραγματοποίησή της, για την συγκεκριμένη ημερομηνία που προγραμματίστηκε.

Εγκρίθηκε η σύσταση σωματείου με έδρα τη Σύρο

Με την υπ' αριθμ. 174ΕΜ/2001 απόφαση του Μονομελούς Πρωτοδικείου Σύρου εγκρίθηκε η σύσταση Σωματείου με έδρα την Ερμούπολη της Σύρου και επωνυμία "Σύλλογος Υπαλλήλων Περιφέρειας Νοτίου Αιγαίου" και σκοπούς στη βελτίωση, τον εκδημοκρατισμό, τον εκσυγχρονισμό και την αναβάθμιση της λειτουργίας της Κρατικής μηχανής της Δημόσιας Διοίκησης και της περιφέρειας Ν. Αιγαίου προς όφελος του λαού και του τόπου.

Εθνικό Συμβούλιο Διαπίστευσης

ΠΙΣΤΟΠΟΙΗΤΙΚΟ ΔΙΑΠΙΣΤΕΥΣΗΣ

38/01

Το Εθνικό Συμβούλιο Διαπίστευσης, αρμόδια από τον ν. 2231/94 εθνική αρχή,

ΔΙΑΠΙΣΤΕΥΕΙ

το

QUALITY CONTROL – ΕΡΓΑΣΤΗΡΙΟ ΠΟΙΟΤΙΚΟΥ ΕΛΕΓΧΟΥ

στη

Ρόδο

ως ικανό, σύμφωνα με τις απαιτήσεις του προτύπου ΕΛΟΤ ΕΝ 45001, του Οδηγού ISO/IEC 25 και των Κανονισμών του Εθνικού Συστήματος Διαπίστευσης, να διενεργεί χημικές και φυσικοχημικές δοκιμές, όπως καθορίζεται στο συνημμένο Επίσημο Πεδίο Εφαρμογής. Το Πιστοποιητικό ισχύει μέχρι την 30η Οκτωβρίου 2005, με την προϋπόθεση της συνεχούς συμμόρφωσης προς τα προβλεπόμενα από το Εθνικό Σύστημα Διαπίστευσης.

Αθήνα, 31 Οκτωβρίου 2001

Κ. Καγκαράσης
Πρόεδρος του ΕΣΥΔ

Εργαστήριο Ποιοτικού Ελέγχου
Quality Control
ΔΙΜΕΛΗΣ ΑΠΟΣΤΟΛΟΣ ΚΑΙ ΣΥΝΕΡΓΑΤΕΣ

Είμαστε από τα πρώτα εργαστήρια στην Ελλάδα και το πρώτο στη Δωδεκάνησο που διαπιστευθήκαμε από το Εθνικό Συμβούλιο Διαπίστευσης του Υπουργείου Ανάπτυξης.

Αισθανόμαστε την ανάγκη να ευχαριστήσουμε όλους τους μέχρι τώρα συνεργάτες μας, τόσο τις ξενοδοχειακές μονάδες, όσο και τις Βιομηχανίες και τις Βιοτεχνίες Τροφίμων, καθώς και τους Δήμους του Νομού μας, για τη στήριξη και την καθιέρωσή μας στα δέκα χρόνια της λειτουργίας μας.

Με την επίσημη άδεια, αρχικά για ελέγχους προϊόντων γάλακτος από το Υπουργείο Γεωργίας (αρ. αδ. 320165) και με τη διαπίστευση τώρα, αποτελούν για μας μία επιβράβευση των κόπων μας.

Ετσι με αξιοπιστία, υπευθυνότητα και συνεχή ενημέρωση και προπάντων με αξιοπρέπεια βλέπουμε μπροστά στο στόχο που θέσαμε για την αναβάθμιση της ποιότητας.

Ευχαριστώ θερμά τον υπεύθυνο διασφάλισης κ. Καραγιάννη Αθανάσιο Χημικό Μηχανικό και τους συνεργάτες Κουφού Αντώνιος αριστούχο Χημικό και Μανίκαρο Μανόλη Τεχνολόγο Τροφίμων για την καθοριστική συμβολή τους.

Με εκτίμηση ***Διμέλλης Απόστολος***

Πάντα με υγείαν....

Κι όμως, η καρδιά θερίζει και τις γυναίκες

Πριν από λίγες εβδομάδες, η επιθεώρηση "Circulation", την οποία εκδίδει η Αμερικανική Εταιρεία Καρδιάς, δημοσίευσε μια μελέτη, σύμφωνα με την οποία το 62% των γυναικών πιστεύουν πως ο καρκίνος αποτελεί τον μεγαλύτερο εχθρό της υγείας τους, ενώ λιγότερο από το 10% των γυναικών πιστεύουν πως η μεγαλύτερη απειλή είναι η στεφανιαία νόσος.

Η πεποίθηση αυτή είναι λανθασμένη και επικίνδυνη, όπως έγραψε η πρόεδρος της Αμερικανικής Εταιρείας Καρδιάς δρ Ρόουζ Μαρί Ρόμπερτσον σε ένα "γράμμα της συντάξεως" που δημοσιεύθηκε στο ίδιο τεύχος του "Circulation", "οι γυναίκες δείχνουν μια ιδιαίτερη ανησυχητική έλλειψη ενημερώσεως, καθώς πιστεύουν πως η στεφανιαία νόσος δεν τις "αγγίζει".

Η πραγματικότητα είναι ακριβώς αντίθετη από τις πεποιθήσης των γυναικών.Οι καρδιαγγειακές νόσοι, στις οποίες συμπεριλαμβάνονται τα εμφράγματα και τα εγκεφαλικά, αποτελούν την κύρια αιτία θανάτου των γυναικών- μόνον στις ΗΠΑ σκοτώνουν ετησίως 500.000 γυναίκες. Ο αριθμός αυτός είναι σχεδόν διπλάσιος από τον συνολικό αριθμό θανάτων των γυναικών από όλες τις μορφές καρκίνου, ενώ είναι δεκαπλάσιος σε σύγκριση με τη θνησιμότητα από καρκίνο του μαστού. Μπορεί, εξάλλου, οι περισσότερες γυναίκες που πεθαίνουν από καρδιαγγειακά νοσήματα να έχουν περάσει τα 65 τους χρόνια, αλλά 50.000 από τα θύματα είναι μικρότερης ηλικίας. Και το χειρότερο είναι πως το 50% και πλέον των γυναικών που χάνουν ξαφνικά τη ζωή τους από έμφραγμα, ουδέποτε είχαν κάποιο προειδοποιητικό σύμπτωμα και γι' αυτό δεν ήξεραν ότι κινδύνευαν.

Αυτή η... επιδημική έλλειψη ενημέρωσης ανησυχεί ιδαιτέρως τους ειδικούς για έναν βασικό λόγο: η στεφανιαία νόσος είναι κάτι που μπορεί να αποφευχθεί, αρα τα κρούσματα και η θνησιμότητα μπορουν να μειωθούν.

Η αλήθεια είναι ότι δεν μπορεί να αλλάξει κανείς την ηλικία ή τα γονίδιά του. Υπάρχουν, όμως, πολλοί άλλοι παράγοντες, οι οποίοι ουσιαστικά αποτελούν συνήθειες ζωής, και γι' αυτό μπορούμε να τους επηρεάσουμε. Οι παράγοντες αυτοί είναι το κάπνισμα, η παχυσαρκία, η έλλειψη ασκήσεως, η κακή διατροφή, η υπέρταση, τα αυξημένα επίπεδα χοληστερόλης στο αίμα και ο διαβήτης.

Τρία φάρμακα "έξυπνες βόμβες"

Ενας από τους στόχους είναι η επινόηση χημειοθεραπευτικών φαρμάκων που επεμβαίνουν στη βιολογία και βιοχημεία των καρκινικών κυττάρων. Τα φάρμακα αυτά έχουν πολύ συγκεκριμένους στόχους- ουσιάστικα μοιάζουν με τις "έξυπνες" βόμβες που "ξέρουν" τι πρέπει να κτυπήσουν. Στην κατηγορία αυτή ανήκει το γνωστό μας **Γκλήβεκ** (το φάρμακο για τη χρόνια μυελογενή λευχαιμία) και το **Μαμπθέρα** (για το μη Χότζκιν λέμφωμα).

Τώρα, η ιατρική κοινότητα περιμένει με ανυπομονησία τα αποτελέσματα των μελετών που γίνοται με ένα άλλο φάρμακο, το **Ιρέσα**, το οποίο έχει σχεδιασθεί για την αντιμετώπιση συγκεκριμένων περιπτώσεων' προχωρημένου μη μικροκυτταρικού καρκινώματος του πνεύματος. Το φάρμακο αυτό δεν είναι κατάλληλο για όλους τους πάσχοντες από καρκίνο του πνεύμονος, ούτε οδηγεί στην ίαση. Απλώς, ελπίζει πως θα παρατείνει τη ζωή των ασθενών και θα βελτιώνει την ποιότητά της, ενώ θα αποτελεί χρήσιμο συμπλήρωμα της χειρουργικής αντιμετώπισης και της ακτινοθεραπείας.

ΙΑΤΡΙΚΗ ΑΝΑΚΟΙΝΩΣΗ
Ο χειρουργός Οδοντίατρος
(Αριστοτέλειο Πανεπιστήμιο Θεσσαλονίκης)
ειδικευθείς στη **Στοματολογία** (Univ. of California, U.S.A.)
με Master στη **Στοματική Βιολογία** (Univ. of Manitoba), CANADA) και τ. Αν. Καθηγητής Πανεπιστημίου LOYOLA CHICAGO, U.S.A.
Δημήτριος Μ. Παρίσης, D.D.S., M.Sc.
Δέχεται καθημερινά πρωί και βράδυ κατόπιν ραντεβού στο ιατρείο του:
Ανθούλας Ζερβού 5, Ρόδος (Ψαροπούλα).
Τηλ. 77220, Κιν. 0932-585441

ΚΡΙΤΩ ΙΑΤΡΙΚΗ ΑΝΑΚΟΙΝΩΣΗ
ΚΡΙΤΩ ΙΑΤΡΙΚΗ ΜΕΡΙΜΝΑ ΡΟΔΟΥ
Η ιατρός
ΕΛΕΥΘΕΡΙΑ ΘΕΜΕΛΗ-ΚΛΑΔΟΓΕΝΗ
ΜΙΚΡΟΒΙΟΛΟΓΟΣ-ΒΙΟΠΑΘΟΛΟΓΟΣ
Δέχεται:
Στο ιατρείο της: Ιωάννου Μεταξά 3
(ΚΡΙΤΩ Ιατρική Μέριμνα Ρόδου)
08.00-20.00 καθημερινά
Τηλ. 38008-30020 Fax: 73861

ΙΑΤΡΙΚΗ ΑΝΑΚΟΙΝΩΣΗ
Ο ιατρός
ΠΕΡΙΚΛΗΣ Ε. ΠΑΠΠΑΣ
ΑΓΓΕΙΟΧΕΙΡΟΥΡΓΟΣ
Αγγειολογικό Εργαστήριο
Δέχεται:
Με ραντεβού στο ιατρείο του:
Π. Μελά 27-2ος όροφος
Τηλ. 75948 κιν. 0972016170

ΙΑΤΡΙΚΗ ΑΝΑΚΟΙΝΩΣΗ
Ο ιατρός
ΧΑΛΟΥΔΗΣ Α. ΠΑΝΤΕΛΗΣ
ΕΙΔΙΚΟΣ ΑΙΜΑΤΟΛΟΓΟΣ
Δέχεται:
Με ραντεβού στο ιατρείο του:
Π. Μελά 27-2ος όροφος
Τηλ. 75716 κιν. 0973314391

ΚΕΝΤΡΟ ΕΦΑΡΜΟΓΩΝ ΕΡΓΟΘΕΡΑΠΕΙΑΣ/ΛΟΓΟΘΕΡΑΠΕΙΑΣ ΕΚΠΑΙΔΕΥΣΗ ΠΑΙΔΙΩΝ ΜΕ ΕΙΔΙΚΕΣ ΑΝΑΓΚΕΣ
Αναπτυξιακή καθυστέρηση
Ψυχοκινητική καθυστέρηση
Νοητική υστέρηση
Εγκεφαλική παράλυση
Αυτισμός
Μαθησιακές δυσκολίες
Διαταραχές συγκέντρωσης-Υπερκινητικότητα
Αισθητηριακές Διαταραχές
Προβλήματα άρθρωσης-Λόγου-Ομιλίας-Φωνής
ΜΠΑΔΑΝΗΣ ΚΩΝ/ΝΟΣ
Εργοθεραπευτής
Θεραπευτής της BOBATH
N.D.T.
ΓΕΩΡΓΙΛΟΠΟΥΛΟΥ ΑΘΑΝΑΣΙΑ
Λογοθεραπεύτρια-Λογοπαθολόγος
B.A. APP.SC/POST GRAD.DIP
LA TROBE UNIVERSITY
ΜΕΛΒΟΥΡΝΗ-ΑΥΣΤΡΑΛΙΑΣ
KENNENTY 31 Τ.Κ. 85100 ΡΟΔΟΣ
ΤΗΛ.-FAX 0241-31366

ΝΤΟΡΑ ΚΩΝΣΤΑΝΤΙΝΟΠΟΥΛΟΥ
ΨΥΧΟΛΟΓΟΣ
Πτυχιούχος του Πανεπιστημίου της Καλιφόρνιας-Λος Αντζελες (UCLA)-Μεταπτυχιακές σπουδές στο Pepperdine University-Malibu California.
➤ Αμεση ψυχολογική υποστήριξη και επαγγελματική φροντίδα από έμπειρη Ψυχολόγο και Οικογενειακή Σύμβουλο.
➤ Η σωστή θεραπευτική σχέση μπορεί να επιφέρει ρεαλιστικές λύσεις για πραγματικά προβλήματα σε θέματα: μοναξιάς, μελαγχολίας, στρες, ανυπομονησίας, φοβίας, εθισμού, οικογενειακών σχέσεων, διαζυγίου, κακομεταχείρισης, συναισθηματικών δυσκολιών, αυτοπεποίθησης, ανασφάλειες, μεταβατικά στάδια ζωής, βουλιμίας, ανορεξίας, απώλειας, πένθους.
Τηλεφωνείστε στα τηλέφωνα:
35163 και 0944/980550
για ραντεβού και άμεση εξυπηρέτηση.
Διεύθυνση: Καρίας 1
Περιοχή Ροδίνι - Ρόδος

ΦΥΣΙΚΟΘΕΡΑΠΕΙΑ
ΟΡΦΑΝΟΣ ΑΝΤΩΝΗΣ
ΦΥΣΙΚΟΘΕΡΑΠΕΥΤΗΣ
Εκπαιδευθείς στο Ασκληπιείο Νοσ. Βούλας και ΚΑΤ
Πτυχιούχος του Ινστιτούτου MC KENZIE
✓ Αποκατάσταση σε ορθοπεδικές και νευρολογικές παθήσεις με τις τεχνικές BOBATH και P.N.F.
✓ Αποθεραπεία σε αθλητικές κακώσεις
✓ Αντιμετώπιση του Μηχανικού Σπονδυλικού πόνου με την τεχνική MC KENZIE (Οσφυαλγία-Ισχιαλγία-Αυχεναλγία)
✓ Αντιμετώπιση πονοκεφάλων μηχανικής αιτιολογίας
✓ Παιδική φυσικοθεραπεία (Εγκεφαλική παράλυση κ.λπ.)
✓ Αναπνευστική φυσικοθεραπεία
✓ Θεραπευτική Γυμναστική
✓ Τμήμα BACK SCHOOL και εργονομία για προστασία σπονδυλικής στήλης
ΔΙΑΤΙΘΕΤΑΙ ΣΥΓΧΡΟΝΟΣ ΕΞΟΠΛΙΣΜΟΣ ΚΑΙ ΓΙΑ ΘΕΡΑΠΕΙΕΣ ΚΑΤ' ΟΙΚΟΝ
ΔΕΚΤΑ ΤΑΜΕΙΑ: ΤΑΞΥ
Διεύθυνση: Αγίας Αναστασίας 12, 85100 ΡΟΔΟΣ
Τηλ. φυσικ/ρίου: 0241-33929, οικίας 0241-33118
Κιν.: 0946-317028

ΙΑΤΡΙΚΗ ΑΝΑΚΟΙΝΩΣΗ
Ο ιατρός
ΣΤΑΜΑΤΗΣ Μ. ΜΑΓΚΑΦΑΣ
ΠΑΙΔΙΑΤΡΟΣ
Δέχεται:
Στο ιατρείο του
ΕΡΥΘΡΟΥ ΣΤΑΥΡΟΥ 2 - ΚΡΕΜΑΣΤΗ
Δευτέρα-Παρασκευή 9 π.μ.-1 μ.μ. και 5.30 μ.μ.-8.30 μ.μ.
Τηλ. Ιατρ.: 02410-96960 κιν. 0937-534443

Εργαστήριο Κλινικής Ψυχολογίας
ΧΡΙΣΤΙΝΑ ΣΑΒΒΑΚΗ-ΓΚΡΑΝΖΑΝ
Κλινική Ψυχολόγος-Ψυχοπαθολόγος (DESS)
- Πτυχιούχος του Πανεπιστημίου Nancy Γαλλίας
- Μεταπτυχιακή ειδίκευση (DESS) στην Κλινική Ψυχολογία Ενηλίκου, Εφήβου και Παιδιού στο Πανεπιστήμιο Reims Γαλλίας

Για τον ενήλικο
- Ψυχοδιαγνωστική
- Ψυχολογική υποστήριξη
- Ατομική και οικογενειακή συνέντευξη
- Ψυχοθεραπεία αναλυτικής εμπνεύσεως

Για το παιδί
- Αξιολόγηση προσωπικότητας (τεστ νοημοσύνης, προβολής)
- Διάγνωση μαθησιακών δυσκολιών και συμπεριφορικών διαταραχών
- Συμβουλευτική επαγγελματικού προσανατολισμού
- Ψυχοθεραπεία μέσω παιχνιδιού και εικαστικών

Δέχεται με ραντεβού
Εθνικής Αντίστασης 15
Τηλ.: 77350-Κιν. 0937684251

INEMA
ΙΑΤΡΙΚΟΣ & ΝΟΣΟΚΟΜΕΙΑΚΟΣ ΕΞΟΠΛΙΣΜΟΣ
13 ΧΡΟΝΙΑ ΕΜΠΕΙΡΙΑΣ
ΠΙΣΤΟΠΟΙΗΣΗ ΠΟΙΟΤΗΤΑΣ ISO 9002 EN 46002 E3/833
ΛΕΜΕΣΣΟΥ 2 ΡΟΔΟΣ ΤΗΛ.32238 – FAX 28484

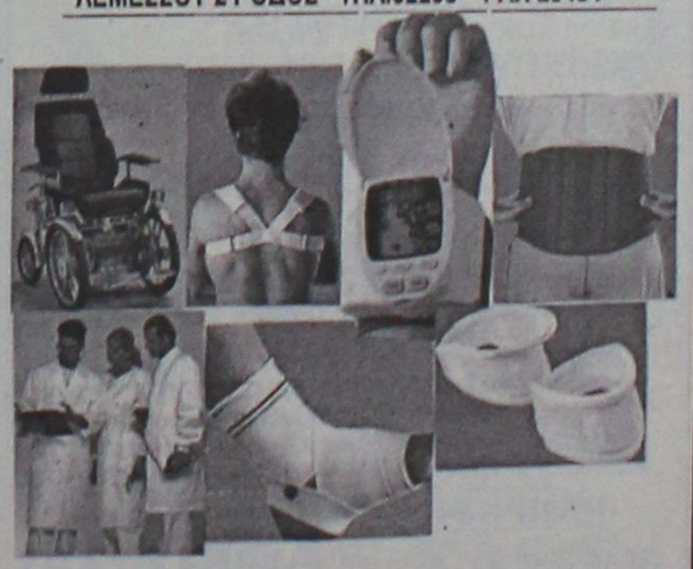

ΑΝΑΠΗΡΙΚΑ ΚΑΡΟΤΣΙΑ – ΒΑΔΙΣΤΙΚΑ ΒΟΗΘΗΜΑΤΑ – ΟΡΘΟΠΕΔΙΚΑ ΕΙΔΗ – ΜΠΛΟΥΖΕΣ ΙΑΤΡΙΚΕΣ– ΚΑΛΤΣΕΣ ΦΛΕΒΙΤΙΔΑΣ – ΠΕΛΜΑΤΑ – ΟΡΘΟΠΕΔΙΚΑ ΜΑΞΙΛΑΡΙΑ – ΚΡΕΒΑΤΙΑ ΝΟΣΟΚΟΜΕΙΑΚΑ – ΙΑΤΡΙΚΟΣ ΕΞΟΠΛΙΣΜΟΣ ΚΑΙ ΑΝΑΛΩΣΙΜΑ – ΟΡΓΑΝΑ ΧΗΜΕΙΟΥ ΚΑΙ ΚΑΘΕ ΑΛΛΟ ΕΙΔΟΣ ΓΙΑ ΚΑΤ ΟΙΚΟ ΝΟΣΗΛΕΙΑ .

ALHAMBRA TRAVEL

ΝΑΥΤΙΛΙΑΚΗ ΕΤΑΙΡΕΙΑ ΛΕΣΒΟΥ Α.Ε.

ΑΝΑΚΟΙΝΩΣΗ

Γνωρίζουμε στο επιβατικό κοινό ότι το δρομολόγιο του F/B ΑΛΚΑΙΟΣ από Ρόδο έχει ως εξής:

Κάθε ΣΑΒΒΑΤΟ ώρα 05.00 για ΚΩ - ΣΑΜΟ - ΧΙΟ - ΜΥΤΙΛΗΝΗ - ΛΗΜΝΟ - ΑΛΕΞΑΝΔΡΟΥΠΟΛΗ

Πληροφορίες - Εισιτήρια

Πρακτορείο

ALHAMBRA

Αλεξ. Παπάγου 23 • Τηλ. 37052, 25698, Ρόδος

ΠΡΑΚΤΟΡΕΙΟ ΤΑΞΕΙΔΙΩΝ

ΣΑΒΒΑΣ ΣΑΗΣ

ΕΚΔΡΟΜΕΣ - ΕΚΔΡΟΜΕΣ - ΕΚΔΡΟΜΕΣ

ΣΥΝΕΧΕΙΣ ΑΝΑΧΩΡΗΣΕΙΣ
και
ΧΡΙΣΤΟΥΓΕΝΝΑ - ΠΡΩΤΟΧΡΟΝΙΑ

• ΠΑΡΙΣΙ - DISNEYLAND Ημέρες **21,22,23,24,28,29,30/12**	5,6,7,8 μέρες	από **199.000**
• ΠΑΡΙΣΙ - ΑΜΣΤΕΡΝΤΑΜ - ΒΡΥΞΕΛΛΕΣ	"	**209.000**
• ΠΑΡΙΣΙ - ΛΟΝΔΙΝΟ	"	**259.000**
• ΛΟΝΔΙΝΟ	"	**189.000**
• ΓΥΡΟΣ ΕΛΒΕΤΙΑΣ	"	**259.000**
• ΔΡΕΣΔΗ-ΛΕΙΨΙΑ	"	**189.000**
• ΠΡΑΓΑ-ΛΙΜΝΕΣ ΑΥΣΤΡΙΑΣ	"	**219.000**
• ΠΡΑΓΑ - ΚΡΑΚΟΒΙΑ	"	**219.000**
• ΠΡΑΓΑ - ΒΟΥΔΑΠΕΣΤΗ	"	**219.000**
• ΠΡΑΓΑ - ΒΕΡΟΛΙΝΟ	"	**229.000**
• ΒΟΥΔΑΠΕΣΤΗ	"	**149.000**
• ΣΑΛΤΣΜΠΟΥΡΓΚ - ΛΙΜΝΕΣ ΑΥΣΤΡΙΑΣ	"	**169.000**
• ΒΙΕΝΝΗ - ΒΟΥΔΑΠΕΣΤΗ	"	**219.000**
• ΒΙΕΝΝΗ - ΠΡΑΓΑ	"	**219.000**
• ΠΑΝΟΡΑΜΑ ΑΥΣΤΡΙΑΣ	"	**239.000**
• ΒΙΕΝΝΗ - ΠΡΑΓΑ - ΒΟΥΔΑΠΕΣΤΗ	"	**259.000**
• ΤΥΡΟΛΕΖΙΚΕΣ ΑΛΠΕΙΣ	"	**239.000**
• ΡΩΜΗ - ΦΛΩΡΕΝΤΙΑ - ΜΙΛΑΝΟ	"	**229.000**
• ΡΩΜΗ - ΦΛΩΡΕΝΤΙΑ - ΒΕΝΕΤΙΑ	"	**239.000**
• ΜΑΓΙΟΡΚΑ - ΒΑΡΚΕΛΩΝΗ	"	**239.000**
• ΒΑΡΚΕΛΩΝΗ - ΜΑΔΡΙΤΗ	"	**229.000**
• ΜΑΡΟΚΟ - ΟΑΣΕΙΣ	"	**320.000**
• ΤΥΝΗΣΙΑ - ΟΑΣΕΙΣ	"	**190.000**
• ΜΠΑΝΓΚΟΚ - ΣΙΓΚΑΠΟΥΡΗ - ΠΟΥΚΕΤ (συνεχείς αναχωρήσεις)	"	
• ΜΠΑΝΓΚΟΚ - ΠΟΥΚΕΤ - ΜΠΑΛΙ (συνεχείς αναχωρήσεις)	"	
• ΑΙΓΥΠΤΟ (συνεχείς αναχωρήσεις)	"	**159.000**
• ΚΙΝΑ (συνεχείς αναχωρήσεις)	"	
• ΚΟΥΒΑ (συνεχείς αναχωρήσεις)	"	
• ΕΚΔΡΟΜΕΣ ΜΕ ΤΗΝ SUPERFAST (συνεχείς αναχωρήσεις) για ΒΟΡΕΙΑ ΙΤΑΛΙΑ-ΑΥΣΤΡΙΑ-ΕΛΒΕΤΙΑ (σκι)	"	

ΕΚΔΡΟΜΕΣ

SUPERFAST FERRIES

Πολλές εκδρομές. ΕΛΑΤΕ να διαλέξτε φθηνές και τέλεια οργανωμένες.

• GROUP από ΡΟΔΟ - ΠΑΤΡΑ ΑΝΚΟΝΑ - ΣΑΝ ΡΕΜΟ - ΜΟΝΤΕ ΚΑΡΛΟ - ΜΟΝΑΚΟ - ΝΙΚΑΙΑ - ΚΑΝΝΕΣ - ΒΑΡΚΕΛΩΝΗ • ΓΥΡΟΣ ΙΤΑΛΙΑΣ - ΠΑΝΟΡΑΜΑ ΕΛΒΕΤΙΑΣ • ΕΛΒΕΤΙΑ - ΓΑΛΛΙΑ • ΚΑΤΩ ΙΤΑΛΙΑ - ΕΛΛΗΝΟΦΩΝΑ ΧΩΡΙΑ - ΣΙΚΕΛΙΑ • ΒΕΝΕΤΙΑ - ΒΙΕΝΝΗ - ΠΡΑΓΑ - ΜΟΝΑΧΟ • ΒΕΝΕΤΙΑ - ΣΑΛΤΣΜΠΟΥΡΓΚ - ΒΙΕΝΝΗ - ΙΝΣΜΠΡΟΥΚ

ΠΛΗΡΟΦΟΡΙΕΣ - ΠΡΟΓΡΑΜΜΑ

ΠΡΑΚΤΟΡΕΙΟ ΤΑΞΙΔΙΩΝ **ΣΑΒΒΑΣ ΣΑΗΣ**

Τάρπον Σπρινγκς 42 (δίπλα στην Πίστεως)

Τηλ.: 39781-3

Νέα Σελίδα...

Του Λουκά Βελιδάκη
e-mail: neaselida@hotmail.com

Η δυναμική του Λάντεν

Πολλές φορές συλλαμβάνω των εαυτό μου να αναρωτιέται για τη ροή και τη δυναμική που αναπτύσει η επικαιρότητα. Το πως καταφέρνει να "δοξάσει" ένα πρόσωπο που βρίσκεται στο προσκήνιο και στη συνέχεια να το ρίξει στον Καιάδα της ανωνυμίας. Κάτι σαν τα 15 λεπτά της δημοσιότητας του Αντυ Γουόρχολ.

Αν κάνουμε μία αναδρομή στο πρόσφατο παρελθόν, πριν ένα με δύο μήνες, τα πρόσωπα που κυριολεκτικά μονοπώλησαν το ενδιαφέρον ήταν δύο. Ο Οσάμα Μπιν Λάντεν και η Μαίρη Σκόρδου, πιο γνωστή και ως Μαίρη του Big Brother. Δύο πρόσωπα χωρίς καμία συνάφεια, δύο εντελώς παράταιρες φιγούρες. Αμφότεροι ανέβηκαν ραγδαία τα σκαλιά της δημοσιότητας και γέμισαν με φωτογραφίες τους τα πρωτοσέλιδα του γραπτού και περιοδικού Τύπου. Σε μία παρέα εκείνη την περίοδο ήταν απίθανο να μην ακούσεις ανέκδοτα για τον Μπιν Λάντεν και σενάρια για τη σεξουαλική ζωή της Μαίρης στο σπίτι του Μεγάλου Αδελφού. Σήμερα, 12 Δεκεμβρίου, έχω την αίσθηση ότι μόνο η "Νέα Σελίδα" τους μνημονεύει.

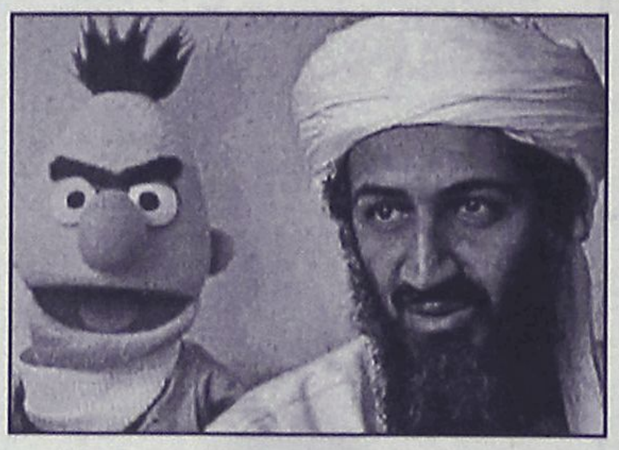

Πρέπει, βεβαίως, να τονιστεί η διαφορετικότητα τους. Η Μαίρη, προφανώς, ότι ήταν να δώσει ή πει το έκανε. Αντε να την ξαναδούμε σε καμία εκπομπή που δεν θα βρίσκει άλλο καλεσμένο.

Ο Μπιν Λάντεν ενδέχεται από τη μία στιγμή στην άλλη να ταράξει και πάλι τα λιμνάζοντα ύδατα της ειδησεογραφίας. Κάθε βράδυ σκέφτομαι "για φαντάσου να το συλλάβουν τώρα και να πρέπει να αλλάξουμε τελείως την αυριανή εφημερίδα". Με θέλγει η ιδέα διότι θα ανέβει ο δημοσιογραφικός πυρετός. Ο Μπιν Λάντεν κρυμμένος σε σπηλιές του Αφγανιστάν προκαλεί "ζαλάδες" στα γραφεία της 'Ροδιακής" στου Κόβα. Αυτό θα πει δημόσιο άτομο με παγκόσμια εμβέλεια. Ενα πρόσωπο εξαιρετικά δημοφιλές για τους απανταχού δημοσιογράφους καθώς με την ύπαρξη και τις ενέργειες του εξεσφαλίζει το... παντεσπάνι τους.

Ο Λάντεν τον τελευταίο καιρό "χάθηκε" από τα πρωτοσέλιδα. Το ενδιαφέρον μετατοπίστηκε σε θέματα έγχωριας εσοδείας. Περισσότερο απτά και υπαρκτά όσον αφορά στην ελληνική πραγματικότητα. Η στήλη, ωστόσο, τολμά να διαφωνήσει με αυτή τη λογική. Ο Λάντεν έχει την ικανότητα να φέρει μονομιάς τα πάνω κάτω. Είναι και πάλι ο εν δυνάμει πρωταγωνιστής των δελτίων ειδήσεων. Αρα αν όχι πρώτο θέμα, αν μη τι άλλο, οφείλει να βρίσκεται σε περίοπτη θέση.

Πριν από μερικές ημέρες βρέθηκε βιντεοκασσέτα με τον Μπιν Λάντεν να ομολογεί ότι βρίσκεται πίσω από το χτύπημα της 11ης Σεπτεμβρίου. Ο Τζορτζ Μπους υποσχέθηκε να το δημοσιοποιήσει εντός της εβδομάδας. Ισως πάλι οι αμερικανοί κομάντος το συλλάβουν. Ο Μπιν Λάντεν, ο αρχιτρομοκράτης, ο εφιάλτης κάθε αμερικανού και δυτικοευρωπαίου πάλι θα δώσει λαβή για σχόλια παντός τύπου. Οπως η φωτογραφία που δημοσιεύουμε. Τον γελοιοποιεί αλλά ο τρόμος παραμένει...

Τρεις μήνες μετά τον εφιάλτη

Εχουν περάσει, κιόλας, τρεις μήνες από τα τρομακτικά χτυπήματα κατά των ΗΠΑ, που στοίχισαν τη ζωή σε χιλιάδες ανθρώπους. Με επίκεντρο το World Trade Center, μια σειρά εκδηλώσεων έλαβαν χώρα χθες στην Ουάσιγκτον και τη Νέα Υόρκη.

Περισσότερες από 70 χώρες, ανάμεσά τους και πολλές μουσουλμανικές, συμμετείχαν στις χθεσινές εκδηλώσεις μνήμης που διοργανώνονται στις ΗΠΑ για τα θύματα των τρομοκρατικών επιθέσεων της 11ης Σεπτεμβρίου.

Την έναρξη των εκδηλώσεων σήμανε ο ίδιος ο πρόεδρος Τζορτζ Μπους από τον Λευκό Οίκο, δίνοντας το σύνθημα για το παιάνισμα του αμερικανικού εθνικού ύμνου, ακριβώς την ίδια ώρα που το πρώτο αεροσκάφος έπεφτε πάνω στον έναν από τους δύο πύγους του WTC.

Στην Πλατεία Times Square στη Νέα Υόρκη, οι φωτεινοί πίνακες παρουσιάζουν πατριωτικά μηνύματα, ενώ ειδική εκδήλωση διεξάγεται στο σημείο Ο, όπου κάποτε ορθώνονταν περήφανοι οι Δίδυμοι Πύργοι.

Στο υπουργείο Αμύνης στην Ουάσιγκτον, έγιναν ειδικές επιμνημόσυνες τελετές, ακριβώς την ίδια ώρα, που συνετρίβη το τρίτο αεροσκάφος στο αμερικανικό πεντάγωνο.

Στο Καπιτώλιο, το αμερικανικό Κογκρέσο είχε οργανώσει τελετή που πραγματοποιήθηκε στα σκαλιά του κτιρίου. Την ίδια στιγμή, οι Αμερικανοί και Ρώσοι κοσμοναύτες που βρίσκονται σε τροχιά γύρω από τη Γη με τον Διεθνή Διαστημικό Σταθμό θα παιανίσουν τους εθνικούς τους ύμνους.

Πηγή: http://www.eone.gr

ΝΤΕΤΕΚΤΙΒΣ

Συνταξιούχος Αστυνομικός

Αναλαμβάνουμε

υποθέσεις ανηλίκων,
οικογενειακές, προσωπικές κ.τ.λ.
Με απόλυτη εχεμύθεια.

ΔΙΑΘΕΤΟΥΜΕ ΤΑ ΠΛΕΟΝ ΣΥΓΧΡΟΝΑ ΟΠΤΙΚΟΑΚΟΥΣΤΙΚΑ ΣΥΣΤΗΜΑΤΑ

✆ **0946 997967**

100% εχεμύθεια 100% εχεμύθεια

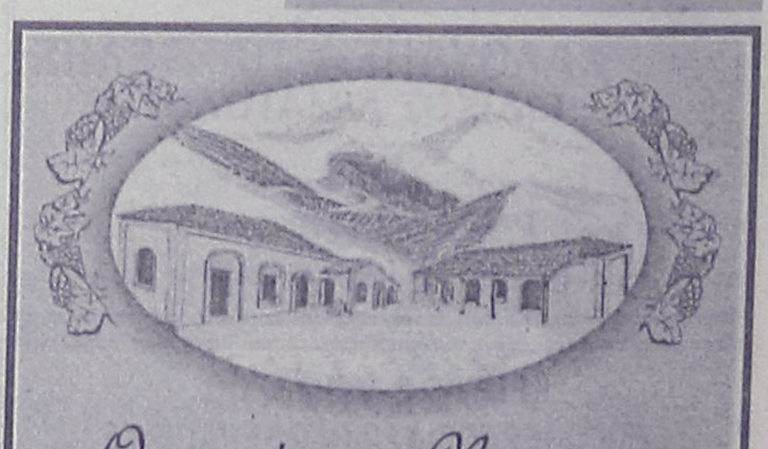

Οινοποιήματα Κουνάκη

ΕΚΛΕΚΤΑ ΠΑΡΑΔΟΣΙΑΚΑ ΚΡΑΣΙΑ

Από ιδιόκτητους αμπελώνες που βρίσκονται σε υψόμετρο 700 μέτρων, βορειοδυτική διεύθυνση και μικρή παραγωγή ανά στρέμμα παίρνουμε τα καλύτερα σταφύλια.

Ο παραδοσιακός τρόπος οινοποίησης ειδικά για τα λιαστά γλυκά κρασιά μας κάνουν το αποτέλεσμα εξαιρετικό.

Ωριμάζουν σε καινούργια γαλλικά δρύινα βαρέλια και κυκλοφορούν σε περιορισμένο αριθμό αριθμημένων φιαλών.

Δοκιμάστε τα!

ΕΜΠΩΝΑ ΡΟΔΟΥ: τηλ. 0246-0-41440
ΡΟΔΟΣ: τηλ. 0241-0-73784, κιν. 0946 067095

ΚΟΜΜΩΤΗΡΙΟ UNISEX
Natural Beauty

Χτενίσματα αέρινα, φίνα...
Χτενίσματα με άποψη. Νέες κουπ με στυλ και προσθετική μαλλιών με τη γνωστή υπογραφή της Μαρίας
& κατόπιν ραντεβού
ανοικτά από τις 9.00 έως 17.00
Επίσης για τα μικρά παιδιά ένα ευχάριστο κούρεμα μέσα στο παιδικό αυτοκινητάκι
Παφιάκη Μαρία
Στη νέα διεύθυνση: Ακραμίτου 16, Ρόδος • Τηλ. 32161
(παλιά διεύθυνση: προέκταση Αννης Μαρίας)

BISTROT DE L' AUBERGE
LE BEAUSOLAIS NOUBEAUEST ARRIVE
Θα χαρούμε πολύ να περάσετε μαζί μας την παραμονή των Χριστουγέννων και της Πρωτοχρονιάς.

Για κρατήσεις θέσεων στο τηλ. 34292
Ανοικτά από τις 7.30 το απόγευμα
(Κλειστά Κυριακή-Δευτέρα)
Πραξιτέλους 21-Παλιά Πόλη

ΘΕΡΜΟΠΟΜΠΟΙ
Με συνέπεια και υπευθυνότητα συνεχίζουμε για 22 χρόνια τοποθετώντας θερμοπομπούς σε Σπίτια-Σχολεία-Αίθουσες και σε λοιπούς επαγγελματικούς χώρους. Η ποιότητα και η πείρα τόσων χρόνων μας κάνουν ασυναγώνιστους. Ελάτε ή πάρτε μας τηλέφωνο, να έρθουμε να κουβεντιάσουμε για τη θέρμανση του χώρου που σας ενδιαφέρει.
ΜΕΛΕΤΗ-ΕΓΚΑΤΑΣΤΑΣΗ
ΔΩΡΕΑΝ
Ν.ΚΑΜΠΟΥΡΑΚΗΣ-Μ.ΦΛΑΓΚΟΣ Ο.Ε.
ΤΗΛ.31320 - 20859
ΑΓ. ΑΝΑΣΤΑΣΙΑΣ 9

Ο Δήμος Αθηναίων τίμησε χθες τον Αντώνη Πάχο

Φωτογραφίες ντοκουμέντα

Για τις "1.500.000 πλάκες σε 62 χρόνια"

Τον παλαίμαχο φωτογράφο της Δωδεκανήσου, κ. Αντώνη Πάχο, επρόκειτο να τιμήσει, χθες το βράδυ, ο Δήμος Αθηναίων, σε μια εκδήλωση που διοργάνωσε σε συνεργασία με το Δήμο Σύμης.



Η εκδήλωση επρόκειτο να πραγματοποιηθεί στο εκθεσιακό κέντρο "Μελίνα" όπου και θα εκτίθενται σπάνιες φωτογραφίες της Δωδεκανήσου αλλά και κορυφαίων Ελλήνων και ξένων πολιτικών και άλλων προσωπικοτήτων που απαθανάτισε με το φακό του ο κ. Πάχος, καταγράφοντας την ιστορία της περιοχής μας, για πάνω από μισό αιώνα.

Ο παλαίμαχος φωτογράφος, απεικόνισε με το φακό του την απελευθέρωση της Δωδεκανήσου, τον κυπριακό αγώνα καθώς και διάφορα σπουδαία διεθνή γεγονότα των τελευταίων 62 χρόνων!

Με αφορμή την τίμησή του αυτή από το Δήμο Αθηναίων, δημοσιεύθηκε στο χθεσινό φύλλο της εφημερίδας "Τα Νέα", στη στήλη "30 ερωτήσεις", συνέντευξη του κ. Πάχου στον συμπατριώτη του Συμιακό στην καταγωγή, δημοσιογράφο, κ. Γιάννη Διακογιάννη.

Ιδιαίτερα ενδιαφέροντα τα όσα είπε ο κ. Πάχος, Σεμνός, αληθινός, άλλοτε καυστικός και αρκετά νοσταλγικός, έδωσε, με λίγα λόγια, μια "γεύση" από το απαύγασμα 62 χρόνων ιστορίας του τόπου μας και όχι μόνο, έτσι όπως την κατέγραψε η φωτογραφική του μηχανή καθώς και από προσωπικές εμπειρίες που έμειναν ανεξίτηλες στη μνήμη του.

Μεταξύ άλλων, μίλησε για τις 1.500.000 "πλάκες" που τράβηξε στα 62 χρόνια δουλειάς και για τις οποίες τον τιμά ο Δήμος Αθηναίων αλλά και για τα δύσκολα χρόνια, όπως τότε που τον συνέλαβαν οι Γερμανοί και τη γλύτωσε επειδή... έπαιζε βιολί.

Ή το πως σώθηκε το μεγαλύτερο αναγνωστήριο της Δωδεκανήσου: **"Μπήκε μπροστά στους Γερμανούς ο πατέρας μου και τους είπε "είναι βιβλία του Γκαίτε, μην τα κάψετε"!**

Ο κ. Πάχος μίλησε με υπερηφάνια για τον πατέρα του, Φιλήρατο, ο οποίος υπέγραψε πρώτος το ψήφισμα για Ενωση της Δωδεκανήσου με την Ελλάδα αλλά είναι και εκείνος που του δίδαξε πρώτος τη φωτογραφία, την οποία σπούδασε αργότερα σε Πράγα, Βερολίνο και Μιλάνο.

Θυμήθηκε, ακόμη, ο Αντώνης Πάχος, που φωτογράφισε τη συνάντηση Μακαρίου-Γρίβα στη Ρόδο και ότι ήταν στο πλοίο που πέθανε ο Σοφοκλής Βενιζέλος.

Εντυπωσιακές είναι φυσικά οι συνεργασίες του φωτογράφου: **Με την ΕΡΤ, τη RAI, το Associated Press, το Reuters, το BBC, τον ΟΗΕ.**

Αξίζει να δημοσιεύσουμε ένα αυτούσιο κομμάτι από τη συνέντευξη του κ. Πάχου:

ΕΡ.: Σας ενόχλησε;

ΑΠ.: Οταν ο διοικητής Ασφαλείας της Ρόδου είπε στον Καραμανλή ότι είμαι αριστερός.

ΕΡ.: Τί ανταπάντησε ο Κωνσταντίνος Καραμανλής;

ΑΠ.: Δεν με νοιάζει το φρόνημά του. Είναι σπουδαίος φωτογράφος.

ΕΡ.: Απώλειες;

ΑΠ.: Θυμάμαι που τραυματίστηκα στη Ρόδο από τα ΜΑΤ σε αντιαμερικανική εκδήλωση.

ΕΡ.: Υπήρξε συνέχεια;

ΑΠ.: Κρύφτηκα στον Ευαγγελισμό.

ΕΡ.: Ευτυχώς...

ΑΠ.: Πέταξαν όμως δακρυγόνο για να με βγάλουν έξω!

ΕΡ.: Συνέχειά σας;

ΑΠ.: Οι δύο γιοί μου, οι φωτογράφοι, ο Φιλήρατος και ο Νικήτας.

ΕΡ.: Σας αρέσει;

ΑΠ.: Να παίζω βιολί.

ΕΡ.: Οικογενειακό;

ΑΠ.: Ο πατέρας έπαιζε φλάουτο και θέατρο.

ΕΡ.: Λένε ότι είστε υπέρ της καλής διατροφής...

ΑΠ.: Είμαι χορτοφάγος.

ΕΡ.: Σας συγκίνησε;

ΑΠ.: Ο κυπριακός αγώνας τη δεκαετία του '50.

Εκδηλώσεις για την παιδική λογοτεχνία

Δύο εκδηλώσεις με τη συγγραφέα παιδικών βιβλίων, Σοφία Μαντουβάλου, διοργανώνει ο Πολιτιστικός Οργανισμός του Δήμου Ροδίων, για το διήμερο 15 και 16 Δεκεμβρίου.

Συγκεκριμένα, το ερχόμενο Σάββατο 15 Δεκεμβρίου, στις 11.00 π.μ., στη Ροδιακή Επαυλη, η γνωστή για το χιούμορ και την παιδαγωγική της τόλμη συγγραφέας, έρχεται παρέα με τον... Δρακοομελέτα κι έρχεται".

Πρόκειται για έναν δράκο με πόδια, καράφλα και αλσγοουρά. Η συγγραφέας περιμένει όλα τα παιδιά που τους αρέσουν οι δημιουργικές αταξίες για να παίξουνμε τις ιστορίες του Δρακοομελέτα, ένα ρεσιτάλ γλώσσας, σχημάτων και χρωμάτων. Από το ένα αυτί τα παιδιά θα ακούσουν μια ιστορία χίλια μέτρα μακρουλή και από το άλλο αυτί εννιά μέτρα παχουλή, ενώ και από τα δύο τα αυτιά θα ακούσουν μια ιστορία με χίλια παρά ένα αυγά.

Οι φίλοι του Δρακοομελέτα θα φτιάξουν ομελές με μαρτυριάρες μπογιές και γελαστές ιστορίες και θα στολίσουν ένα χριστουγεννιάτικο δέντρο.

Ενώ την Κυριακή 16 Δεκεμβρίου στις 11.30 π.μ. στο "Ακταίον" η συγγραφέας Σοφία Μαντουβάλλου θα μιλήσει σε γονείς και εκπαιδευτικούς με θέμα: Παιδική Λογοτεχνία "Η σταχτοπούτα της εκπαίδευσης".

ΟΡΚΩΜΟΣΙΑ

Η Ορκωμοσία της Α' εκπαιδευτικής σειράς 2000-2001, του Σώματος Εθελοντών Σαμαρειτών Ρόδου, θα πραγματοποιηθεί το ερχόμενο Σάββατο 15 Δεκεμβρίου, στις 7.0 μ.μ., στο Αμφιθέατρο του Γενικού Περιφερειακού Νοσοκομείου Ρόδου.

ΜΠΑΖΑΡ

Χριστουγεννιάτικα μπαζάρ διοργανώνουν, αυτές τις ημέρες, διάφοροι σύλλογοι στη Ρόδο, βάζοντάς μας, έτσι, για τα καλά, στο κλίμα των Χριστουγέννων. Συγκεκριμένα:

• **Σήμερα, στις 6.00 μ.μ., στο ξενοδοχείο "Θέρμαι", η ΧΕΝ Ρόδου, όπως κάθε χρόνο, έχει το μπαζάρ της με υπέροχα παραδοσιακά σπιτικά γλυκά, προσφορά των μελών της. Η εκδήλωση θα πλαισιωθεί με μουσική.**

• **Επίσης, σήμερα, στις 6.00 μ.μ., στο ξενοδοχείο "Mediterranean", ο Εσωτερικός Κύκλος Γυναικών του Ομίλου Rotary Ρόδου, διοργανώνει το Χριστουγεννιάτικο μπαζάρ του με χειροποίητα γλυκά, φτιαγμένα από τα μέλη του.**

Οι παρευρισκόμενοι θα έχουν την ευκαιρία να απολαύσουν τη Μαρία Λεβέντη και τον Mark Wilms σε χορούς Latin και ballcoom καθώς και να διασκεδάσουν με Ελληνική μουσική και τραγούδια από τους Διάκου Κώστα και Θανάση Αγγελή. Η είσοδος, με απογευματινό πιάτο και καφέ, είναι 4.000 δρχ.

ΓΙΟΡΤΗ ΜΕ ΕΥΑΙΣΘΗΣΙΑ

Χριστουγεννιάτικη γιορτή για τα παιδιά με ειδικές ανάγκες διοργανώνει το ερχόμενο Σάββατο 15 Δεκεμβρίου, ο νεοσύστατος Σύλλογος "Γυναίκες χωρίς σύνορα".

Η γιορτή αυτή θα πραγματοποιηθεί στις 11.00 π.μ., στις εγκαταστάσεις του Συλλόγου "Ελπίδα" (πρώην ορφανοτροφείο αρρένων).

Στη γιορτή θα προσφερθούν γλυκά και δώρα στα παιδιά ενώ η εκδήλωση θα πλαισιωθεί από την ορχήστρα του Μουσικού Γυμνασίου Ρόδου.

ΝΤΕΤΕΚΤΙΒΣ
30 ΧΡΟΝΙΑ ΜΟΝΙΜΑ ΚΑΙ ΣΤΗ ΡΟΔΟ
35354 • 28780
Π.Π. ΓΕΡΜΑΝΟΥ 6 (ΠΛ. ΦΩΚΙΑΛΗ)
- Η ΛΥΣΗ!!!
ΣΕ ΚΑΘΕ ΣΑΣ ΠΡΟΒΛΗΜΑ
EXPRESS SECURITY

ΠΡΑΚΤΟΡΕΙΟ ΤΑΞΙΔΙΩΝ
ΣΑΒΒΑΣ ΣΑΗΣ
ΧΡΙΣΤΟΥΓΕΝΝΑ ΣΤΗΝ ΚΕΡΚΥΡΑ
9ΗΜΕΡΗ ΕΚΔΡΟΜΗ
ΚΕΡΚΥΡΑ – ΙΩΑΝΝΙΝΑ – ΜΕΤΣΟΒΟ – ΖΑΓΟΡΟΧΩΡΙΑ – ΧΙΟΝΟΔΡΟΜΙΚΟ ΚΕΝΤΡΟ ΚΡΥΑΣ ΒΡΥΣΗΣ
Από 22/12 έως 30/12
ΠΕΡΙΛΑΜΒΑΝΕΙ:
• Ατμοπλοϊκά εισιτήρια ΡΟΔΟ - ΠΕΙΡΑΙΑ - ΡΟΔΟ • Ατμοπλοϊκά εισιτήρια ΡΙΟ-ΑΝΤΙΡΙΟ-ΗΓΟΥΜΕΝΙΤΣΑ-ΚΕΡΚΥΡΑ • Ξενοδοχεία με πρωινό σε δίκλινα - τρίκλινα δωμάτια • Πούλμαν συνεχώς για όλο το πρόγραμμα • Διασκέδαση - ψώνια • Φ.Π.Α.
ΠΛΗΡΟΦΟΡΙΕΣ-ΠΡΟΓΡΑΜΜΑ
ΠΡΑΚΤΟΡΕΙΟ ΤΑΞΙΔΙΩΝ
ΣΑΒΒΑΣ ΣΑΗΣ"
Τάρπον Σπρινγκς 42 (δίπλα στην ΠΙΣΤΕΩΣ)
Τηλ. 39781-3

B.P.

Καλέστε μας σήμερα για να εξασφαλίσουμε άμεσα τη ζεστασιά σας

Ο χειμώνας μπαίνει με ...άγριες διαθέσεις και είναι καιρός να σκεφτείτε σοβαρά το θέμα της θέρμανσης. Ευτυχώς εμείς, στο πρατήριο **BP** του **ΙΩΑΝΝΗ ΤΖΩΡΤΖΗ** εξασφαλίζουμε άμεσα τη ζεστασιά σας. Με μία στάση στο πρατήριο ή μ' ένα απλό τηλεφώνημα σας παραδίδουμε:

- Υψηλής ποιότητας πετρέλαιο θέρμανσης
- στην ποσότητα που παραγγείλατε
- σε ώρες που σας βολεύουν

Σας εγγυώμαστε γρήγορη εξυπηρέτηση και τιμές που ζεσταίνουν την ατμόσφαιρα



Με το πρατήριό μας μπορείτε να είστε σίγουροι ότι δεν θα ...παγώσετε περιμένοντας

Πληρ. τηλ. 90210, 90209 ΙΑΛΥΣΟΣ ΡΟΔΟΣ

ИНФОРМАЦИЯ
G. SOULOUNIAS ENTERPRISES
TRAVEL AGENT & TOURIST SERVICES
RODOS • GREECE • РОДОС • ГРЕЦИЯ

ΠΡΑΚΤΟΡΕΙΟ ΤΑΞΙΔΙΩΝ
G. SOULOUNIAS ENTERPRISES

СПЕЦИАЛЬНЫЕ ЦЕНЫ НА АВИАБИЛЕТЫ ИЗ РОДОСА В:
БАЛГАРИЮ – УКРАИНУ – РОССИЮ – МОЛДАВИЮ

ΜΟΝΑΔΙΚΕΣ ΑΕΡΟΠΟΡΙΚΕΣ ΠΡΟΣΦΟΡΕΣ ΑΠΟ ΡΟΔΟ ΓΙΑ:
ΒΟΥΛΓΑΡΙΑ - ΟΥΚΡΑΝΙΑ - ΡΩΣΣΙΑ - ΜΟΛΔΑΒΙΑ

✓ Κρατήσεις ξενοδοχείων ΑΘΗΝΑ - ΘΕΣΣΑΛΟΝΙΚΗ κ.λπ.
✓ Αεροπορικά εισιτήρια • ✓ Ακτοπλοϊκά εισιτήρια
✓ Ενοικιάσεις αυτοκινήτων

Για περισσότερες πληροφορίες και κρατήσεις στο πρακτορείο μας:

G. SOULOUNIAS ENTERPRISES
20 Θεοδωράκη (100 μέτρα από πλατεία Κύπρου), 85100 ΡΟΔΟΣ
Τηλ.: (0241) ***76959, 39824*** *• Fax: (0241)* ***39824***

ΟΡΘΟΠΕΔΙΚΑ ΣΤΡΩΜΑΤΑ

NATURA
10 ΧΡΟΝΙΑ ΕΓΓΥΗΣΗ



Ο τέλειος συνδυασμός φυσικού ελαστικοποιημένου κοκοφοίνικα πάχους 13cm και φυσικού Latex 2,5 ή 5cm

NIRVANA
12 ΧΡΟΝΙΑ ΕΓΓΥΗΣΗ



Εξωτερικό κάλυμμα (αφαιρούμενο) από ζακάρ ύφασμα 100% βαμβακερό με εσωτερική επίστρωση βαμβακιού ραφής καπιτονέ

PRINT HOUSE TEL:37095

ΟΡΘΟΠΕΔΙΚΟ ΚΕΝΤΡΟ ΣΤΑΜΑΤΗΣ ΧΑΡΙΤΟΣ
ΤΗΛ : 24112-75969 Email: orken@ rho.forthnet.gr
ΕΛΕΥΘ. ΒΕΝΙΖΕΛΟΥ 6 ΡΟΔΟΣ

Αγανάκτηση του κοινού για ΙΚΑ Ρόδου

Ατελείωτες ουρές

Το ίδιο σκηνικό και στον ΟΑΕΔ

Ουρές, ταλαιπωρία και συνωστισμός επικρατούν και πάλι τις τελευταίες μέρες, στο υποκατάστημα του ΙΚΑ της Ρόδου, όπου οι ασφαλισμένοι αγανακτούν στην κυριολεξία μέχρι να διεκπεραιώσουν ακόμη και την πλέον απλή υπόθεση.

Δείγμα της ταλαιπωρίας και της απαράδεκτης από κάθε άποψη κατάστασης που επικρατεί, θα μπορούσε να ήταν σίγουρα η χθεσινή μέρα, όπου οι ουρές τόσο στις διοικητικές όσο και στις υγειονομικές υπηρεσίες, ήταν νωρίς το πρωί, χωρίς προηγούμενο.

Η κατάσταση, χαρακτηρίζεται από τους ίδιους τους ασφαλισμένους ως άκρως απογοητευτική, ενώ στην ίδια εκτίμηση καταλήγουν επίσης και οι συνδικαλιστές της περιοχής μας, οι οποίοι έχουν επισημάνει το γεγονός της ταλαιπωρίας αυτής, με κάθε τρόπο, εδώ και μεγάλο χρονικό διάστημα.

Η ίδια κατάσταση επικράτησε χθες και στο υποκατάστημα του ΟΑΕΔ στο νησί της Ρόδου, στο οποίο μάλιστα δεν έλειψαν ακόμη και οι διαπληκτισμοί ανάμεσα στους υπαλλήλους με τους συναλλασσόμενους, ορισμένοι από τους οποίους μάλιστα έφθασαν σε ακραία επίπεδα.

Μάλιστα, **σύμφωνα με όσα καταγγέλθηκε από συμπολίτη μας, σε μια από τις περιπτώσεις αυτές χθες το πρωί, υπήρξε και συμπλοκή(!) μεταξύ του ίδιου και υπαλλήλου της υπηρεσίας, γεγονός που οδήγησε τον ίδιο, να καταγγείλει το γεγονός στο αρμόδιο αστυνομικό τμήμα και μάλιστα να υποβάλλει στην συνέχεια και μηνυτήρια αναφορά!**

Δεν είναι η πρώτη φορά πάντως, που αυτές τις μέρες (εξαιτίας των αυξημένων συναλλαγών που υπάρχουν με τις υπηρεσίες ενόψει των εορτών) παρατηρούνται αυτού του είδους τα φαινόμενα για το νησί μας. Η ίδια κατάσταση, είναι γνωστό επίσης ότι επικρατεί και σε άλλες υπηρεσίες, του δημόσιου τομέα, όπου ο μέσος όρος εξυπηρέτησης των πολιτών, ειδικά αυτές τις μέρες, ξεπερνά τις 2 τουλάχιστον ώρες.

"Συμβατικές" κτηνοτροφικές μονάδες στο νομό μας

Από το Τμήμα Γεωργίας ανακοινώνεται ότι στο Νομό μας είναι δυνατόν να ενταχθούν "συμβατικές" κτηνοτροφικές μονάδες στο πρόγραμμα της "ΒΙΟΛΟΓΙΚΗΣ ΚΤΗΝΟΤΡΟΦΙΑΣ".

Οι μονάδες μπορούν να μετατραπούν στο σύνολό τους ή σε τμήμα αυτών.

- Κατ' αρχήν στο Νομαρχιακό πρόγραμμα που εισηγηθήκαμε στο υπουργείο Γεωργίας, εντάσσουμε την ποιμενική αιγιοπροβατοτροφία για όλους τους Δήμους του Νομού εκτός των Δήμων Ρόδου και Ιαλυσού, όπου στον καθένα Δήμο ή σε γειτονικά Δ.Δ. απαιτείται εκδήλωση ενδιαφέροντος τουλάχιστον 5 παραγωγών ή και 750 αιγοπροβάτων ώστε να δημιουργηθούν πυρήνες βιολογικής παραγωγής.
- Κριτήρια επιλογής των ανωτέρω Δήμων είναι η ύπαρξη αυτόχθονων φυλών ζώων, επαρκής έκταση βοσκοτόπων και καλλιεργουμένων εκτάσεων με ζωοτροφές.
- Το Νομαρχιακό πρόγραμμα εγκρίνεται και τροποποιείται με απόφαση του Γενικού Γραμματέα του υπουργείου Γεωργίας, όταν το ποσοστό συμμετοχής είναι μικρό ή όταν εκδηλωθεί συλλογικά ενδιαφέρον παραγωγών για ένταξη στο πρόγραμμα.
- Ζώα και εκτάσεις που δεν περιλαμβάνονται σε εγκεκριμένο Νομαρχιακό πρόγραμμα δεν επιδοτούνται αλλά μπορούν να εφαρμόσουν πρόγραμμα Βιολογικής Κτηνοτροφίας και τα προϊόντα τους να σημανθούν με ετικέτα "ΒΙΟΛΟΓΙΚΟ ΠΡΟΪΟΝ".
- Η βοοτροφία και πτηνοτροφία μπορούν να ενταχθούν σε αντίστοιχα προγράμματα, εφόσον εκδηλωθεί συλλογικό ενδιαφέρον δημιουργίας "ζώνης ελευθέρας βοσκής".

Ο ελάχιστος απαιτούμενος αριθμός βοοειδών είναι 70 κεφαλές που αξιοποιεί 750 στρέμματα δημόσιου ή ιδιωτικού βοσκότοπου και που παράγουν ζωοτροφές με "ΒΙΟΛΟΓΙΚΗ ΓΕΩΡΓΙΑ".

- Οι αιγοπροβατοτρόφοι που επιθυμούν να ενταχθούν στο πρόγραμμα αυτό πρέπει να υποβάλουν απλή αίτηση με ατομικά τα στοιχεία τους, το τηλέφωνό τους, τα στοιχεία της γεωργοκτηνοτροφικής εκμετάλλευσης για να ενημερωθούν για τις λεπτομέρειες του προγράμματος.
- Πληροφορίες για την "ΒΙΟΛΟΓΙΚΗ ΚΤΗΝΟΤΡΟΦΙΑ" παρέχονται απ' τους τοπικούς γεωπόνους και την υπηρεσία μας στο τηλέφωνο 55921.

Πρωτοπορικός Ιδιωτικός Νηπιαγωγικός Σταθμός
"ΑΜΠΕΜΠΑΜΠΛΟΜ"
Υπό την εποπτεία και προγραμματισμό της κυρίας
ΑΝΝΑΣ ΝΤΟΒΕΛΛΟΥ ΜΥΡΙΑΛΛΑΚΗ
Το παιδί σας, το παιδί της προσχολικής ηλικίας χρειάζεται ένα σχολείο που να το νοιώθει σαν σπίτι του.
Χρειάζεται αγάπη, στοργή και κατανόηση.
Η διδασκαλία γίνεται μέσα σε ειδικά μελετημένες, χαρούμενες, ηλιόλουστες και υγιεινές αίθουσες διαμορφωμένες ανάλογα με την ηλικία και τις ανάγκες των παιδιών.
Στο **"ΑΜΠΕΜΠΑΜΠΛΟΜ"**
Το παιδί σας παίζει και μαθαίνει, μαθαίνει και αξιοποιεί μέσα σε άφθονο παιδαγωγικό υλικό.
Φιλοξενούμε παιδάκια με ηλικίες από 2 1/2 - 6 ετών.
"ΑΜΠΕΜΠΑΜΠΛΟΜ"
• Αγάπη • Στοργή • Κατανόηση
ΤΩΡΑ ΜΕ ΚΑΙΝΟΥΡΓΙΟ ΣΧΟΛΙΚΟ ΛΕΩΦΟΡΕΙΟ
Για εγγραφές και πληροφορίες
κα ΑΝΝΑ ΜΥΡΙΑΛΛΑΚΗ
Οδός Καναδά 33, Ρόδος • Τηλ. 39339, κιν. 0946 062613

Ιπάμενα Δελφίνια Δωδεκανήσου
ΚΥΡΙΑΚΟΥΛΗΣ MARITIME
Χειμερινό Πρόγραμμα 2001-2002
Γνωρίζουμε στο επιβατικό κοινό ότι τα δρομολόγιά μας συνεχίζονται και τον χειμώνα προς Κω-Κάλυμνο-Λέρο-Πάτμο και Σάμο
ΜΑΡΜΑΡΙΣ (Τουρκία)
ΚΑΘΕ ΠΑΡΑΣΚΕΥΗ ΣΤΙΣ 8.30
(με επιστροφή το Απόγευμα)
Επίσης διαθέτουμε τα δελφίνια προς ναύλωση για ποδοσφαιρικές ομάδες, συλλόγους-εκδρομές και βαπτίσεις.
Τηλέφωνα-Πληροφοριών-Κρατήσεων
78052 και 78053 κινητή 0938666121
Πλατεία Νεωρίου 6

Pellos Travel

ΑΤΜΟΠΛΟΪΚΑ
ΚΑΙ ΑΕΡΟΠΟΡΙΚΑ

ΕΙΣΙΤΗΡΙΑ ΕΣΩΤΕΡΙΚΟΥ – ΕΞΩΤΕΡΙΚΟΥ
Η ΠΑΡΑΔΟΣΗ ΣΤΟ ΣΠΙΤΙ ΣΑΣ
ΤΗΛ. 0241 87615, 86298 • FAX: 0241 87616
E-mail: pellostravel@hellasnet.gr



"Διαξιφισμός" Ρουσόπουλου-Πρωτόπαπα για τη νέα δημοσκόπηση

Παγώνει το προβάδισμα η ΝΔ

Γ. Σουφλιάς: "Ενας στους δύο Ελληνες έχουν αρνητική γνώμη για Σημίτη

Ο εκπρόσωπος της ΝΔ Θ.Ρουσόπουλος απαντώντας στις δηλώσεις του κυβερνητικού εκπροσώπου σχετικά με την έρευνα της MRB δήλωσε ότι ο κ. Πρωτόπαπας και η κυβέρνηση αρνούνται να δουν και να αντιμετωπίσουν την πραγματικότητα:Για μια ακόμη φορά,δεν έλαβαν το μήνυμα και αυτής της δημοσκόπησης.

Σύμφωνα με τον κ.Ρουσόπουλο,"είναι σαφές ότι ο ελληνικός Λαός δεν περιμένει τίποτα πλέον από τον κ.Σημίτη και την Κυβέρνησή του. Περίμενε είκοσι χρόνια. Τώρα εμπιστεύεται τη ΝΔ και προσβλέπει σε μια ισχυρή και αξιόπιστη Κυβέρνηση που με Πρωθυπουργό τον Κώστα Καραμανλή θα δώσει λύσεις στα μεγάλα προβλήματα που τον απασχολούν,πρόσθεσε ο εκπρόσωπος της ΝΔ.

Στο μεταξύ,ο Γραμματέας Πολιτικού Σχεδιασμού & Προγράμματος της ΝΔ Γιώργος Σουφλιάς αναφερόμενος στη δημοσκόπηση της MRB δήλωσε ότι "το βασικό συμπέρασμα που προκύπτει και από αυτή τη δημοσκόπηση είναι ότι το ΠΑΣΟΚ παρόλο που χρησιμοποίησε όλα τα μέσα (Συνέδριο, Ανασχηματισμός, διχαστικά διλήμματα και ύβρεις και επικοινωνιακά τεχνάσματα) για να ανατρέψει το πολιτικό κλίμα δεν τα κατάφερε".

Ο κ. Σουφλιάς εκτιμά ότι η ΝΔ παγιώνει το προβάδισμά της έναντι του ΠΑΣΟΚ και προσθέτει ότι η δημοσκόπηση επιβεβαιώνει ότι η ΝΔ έχει κατοχυρώσει την συνολική υπεροχή της έναντι του ΠΑΣΟΚ.

Σύμφωνα με τον κ.Σουφλιά από τη δημοσκόπηση



προκύπτει ότι το 6% των ψηφοφόρων του ΠΑΣΟΚ ψηφίζουν σήμερα ΝΔ και το ΠΑΣΟΚ εξακολουθεί να χάνει ένα σημαντικό μέρος των ψηφοφόρων του προς τη ΝΔ.Η παγίωση αυτή της σχέσης είναι που θα καταστήσει τη ΝΔ νικητή των εκλογών, εκτιμά ο κ.Σουφλιάς.

Ο Γραμματέας Πολιτικού Σχεδιασμού της ΝΔ εκτιμά ακόμη ότι από τη δημοσκόπηση προκύπτει οτι το κόμμα της αξιωματικής αντιπολίτευσης προβάλλει ως πιο αξιόπιστη λύση διακυβέρνησης από το ΠΑΣΟΚ,αφού προηγείται στη συντριπτική πλειοψηφία των τομέων κυβερνητικού έργου, στους 20 από τους 23 τομείς πολιτικής που περιλαμβάνει η έρευνα.

Ακόμη εκτιμά ότι ο Κ.Καραμανλής υπερέχει του Κώστα Σημίτη και αυτό διότι:Υπερέχει σε δημοτικότητα του Κ. Σημίτη κατά 9 μονάδες.Ο Κ. Καραμανλής έχει την υψηλότερη δημοτικότητα που είχε ποτέ (45,2),την ώρα που σχεδόν και 1 στους 2 Έλληνες (43,2%) έχουν αρνητική γνώμη για τον Κ. Σημίτη,αναφέρει ο κ.Σουφλιάς.Ακόμη η "πρωθυπουργικότητα " έχει πάψει να είναι το ισχυρό χαρτί του Κ. Σημίτη,εκτιμά ο κ.Σουφλιάς.Και αυτό διότι,σύμφωνα με τον κ.Σουφλιά,ο Κ. Καραμανλής παγιώνει τα υψηλά ποσοστά του στην καταλληλότητα για Πρωθυπουργός (38,1) και η διαφορά του από τον Κ. Σημίτη είναι κάτω των 2 μονάδων και γιατί οι έλληνες εμπιστεύονται περισσότερο τον Κ. Καραμανλή από τον Κ. Σημίτη για την αντιμετώπιση των προβλημάτων τους.-

Δήλωση κυβερνητικού εκπροσώπου

Ο κυβερνητικός εκπρόσωπος Χρήστος Πρωτόπαπας, αναφερόμενος στη δημοσκόπηση της MRB, μετά από σχετική ερώτηση δημοσιογράφων, έκανε την ακόλουθη δήλωση:

"Μια ακόμη δημοσκόπηση καταγράφει ότι η πορεία ανάκαμψης, ανόδου συνεχίζεται. Επιβεβαιώνεται η εμπιστοσύνη του λαού στον Πρωθυπουργό Κώστα Σημίτη. Είναι σαφές. Από εμάς περιμένει ο ελληνικός λαός.

Με τις πολιτικές πρωτοβουλίες και το έργο μας θα ανταποκριθούμε σ' αυτή την ευθύνη. Από εκεί θα κριθούμε."

ΧΡΙΣΤΟΥΓΕΝΙΑΤΙΚΕΣ ΠΡΟΣΦΟΡΕΣ ΤΗΣ
GENESIS

GENESIS Multimedia PC
Pentium 4 1.7GHz
128MB RAM (RIMM)
VGA ATI RAGE 128 PRO 32MB
WD 40GB HD/7200rpms
DVD 16x48
Ηχεία 400W
4 USB
Midi Tower 300W
Οθόνη 17" NEC V721

325.000Δρχ. / 953,78€
Η από 12.300 τον μήνα

Εκτυπωτής HP 845C
A4, 8ppm, 2κεφαλές, 1200x600dpi, PhotoRetII for photo quality, Color Smart III, 2MB RAM, PCL3, USB

36.000Δρχ. / 105,65€

Cd Writer Plextor
CD Rewritable IDE 24x10x40

59.000Δρχ. / 173,15€

Οι τιμές δεν συμπεριλαμβάνουν 13% Φ.Π.Α.

Λίνδου 2 & Δ. Αναστασιάδη Ρόδος
34568-73635-24953-70974-70975 fax 70976
Email: info@genesis.net.gr
EN ISO 9002

ΜΜC

ΜΕΤΡΟΠΟΛ MULTI-CINEMA

DOLBY DIGITAL EX- Fully Airconditioned

Πρόγραμμα εβδομάδας από 7/12 έως 13/12



ATLANTIS

Η νέα Υπερπαραγωγή της Walt Disney που θα ξεσηκώσει μικρούς και... μεγάλους!

ΣΕ ΠΡΩΤΗ ΠΑΝΕΛΛΗΝΙΑ ΠΡΟΒΟΛΗ!

ΑΙΘΟΥΣΑ 1 Στα ελληνικά -Κάθε μέρα ώρες έναρξης: 4:00 και 6:00 μμ
ΑΙΘΟΥΣΑ 2 Στα αγγλικά -Κάθε μέρα ώρες έναρξης: 4:15, 6:15, 8:15και 10:15 μμ
ΑΙΘΟΥΣΑ 1 Ειδική πρωινή προβολή στα ελληνικά -Κυριακή 11:00 πμ



Beautiful People

Η νέα συναρπαστική ταινία του Νίκου Παναγιωτόπουλου γυρισμένη στην Μύκονο . Με την Ρέα Τσιτουνζή και τον Νίκο Κουρή.

ΑΙΘΟΥΣΑ 1 Κάθε μέρα ώρες έναρξης: 8:15 και 10:45 μμ

ΣΚΕΤΟ ΖΩΟΝ

Η επιστήμη σηκώνει τα χέρια ψηλά σε αυτή την κωμωδία...!



The Animal

ΑΙΘΟΥΣΑ 3 Κάθε μέρα : 4:00 και 6:00 μμ



Αν η ευτυχία ήταν ταινία θα την έλεγαν... Αμελί

ΑΙΘΟΥΣΑ 3 Κάθε μέρα : 8:00 και 10:30 μμ

ΜΗΝ ΧΑΣΕΤΕ ΤΗΝ ΠΡΩΤΟΧΡΟΝΙΑΤΙΚΗ ΚΛΗΡΩΣΗ ΠΛΟΥΣΙΩΝ ΔΩΡΩΝ ΤΗΣ WALT DISNEY ! ΜΕ ΚΑΘΕ ΕΙΣΙΤΗΡΙΟ ΓΙΑ ΤΗΝ ΤΑΙΝΙΑ "Η ΧΑΜΕΝΗ ΑΤΛΑΝΤΙΔΑ" ΠΑΙΡΝΕΤΕ ΕΝΑ ΛΑΧΝΟ ΓΙΑ ΤΗΝ ΚΛΗΡΩΣΗ!

Zorpidis

ΤΟΥΡΙΣΤΙΚΟΣ ΟΡΓΑΝΙΣΜΟΣ

L.A.N.E.

ΚΕΝΤΡΙΚΟ ΠΡΑΚΤΟΡΕΙΟ ΡΟΔΟΥ ΣΤΕΦΑΝΑΚΗ

ΟΜΑΔΙΚΑ ΤΑΞΙΔΙΑ

ΜΟΝΑΔΙΚΕΣ ΠΡΟΣΦΟΡΕΣ ΜΕ ΕΓΓΥΗΜΕΝΕΣ

ΑΝΑΧΩΡΗΣΕΙΣ ΚΑΘΕ ΕΒΔΟΜΑΔΑ

- **ΠΑΡΙΣΙ-ΝΤΙΣΝΕΪ-ΒΕΡΣΑΛΙΕΣ,** 4 ημέρες, κάθε Σάββατο
- **ΠΑΡΙΣΙ-ΝΤΙΣΝΕΪ-ΒΕΡΣΑΛΙΕΣ,** 5 ημέρες, κάθε Τρίτη
- **ΡΩΜΗ,** 4 ημέρες, κάθε Σάββατο
- **ΡΩΜΗ,** 5 ημέρες, κάθε Τρίτη
- **ΛΟΝΔΙΝΟ,** 4 ημέρες, κάθε Σάββατο
- **ΠΡΑΓΑ,** 4 ημέρες, κάθε Σάββατο
- **ΒΙΕΝΝΗ,** 4 ημέρες, κάθε Παρασκευή
- **ΤΕΝΕΡΙΦΗ,** 8 ημέρες, κάθε Παρασκευή
- **ΚΩΝΣΤΑΝΤΙΝΟΥΠΟΛΗ αεροπ.,** 4 ημέρες, κάθε Πέμπτη
- **ΙΤΑΛΙΚΟ ΠΑΝΟΡΑΜΑ οδικώς,** 7 ημέρες, κάθε Δευτέρα
- **ΒΙΕΝΝΗ-ΠΡΑΓΑ οδικώς,** 7 ημέρες, κάθε Δευτέρα
- **ΚΩΝΣΤΑΝΤΙΝΟΥΠΟΛΗ οδικώς,** 4 ημέρες, κάθε Πέμπτη βράδυ
- **ΚΩΝΣΤΑΝΤΙΝΟΥΠΟΛΗ-ΠΡΟΥΣΣΑ οδικώς,** 5 ημέρες, κάθε Σάββατο

ΚΡΑΤΗΣΕΙΣ ΞΕΝΟΔΟΧΕΙΩΝ σε όλη την Ελλάδα

ΑΕΡΟΠΟΡΙΚΑ ΕΙΣΙΤΗΡΙΑ

ΑΚΤΟΠΛΟΪΚΑ ΕΙΣΙΤΗΡΙΑ

ΕΝΟΙΚΙΑΣΕΙΣ ΑΥΤΟΚΙΝΗΤΩΝ

F/B ΙΕΡΑΠΕΤΡΑ - F/B Β. ΚΟΡΝΑΡΟΣ

Αναχωρήσεις από Ρόδο μέχρι 31/10 κάθε Τρίτη - Τετάρτη - Κυριακή στις 04.30

ΑΛΕΞ. ΔΙΑΚΟΥ 38, 85100 ΡΟΔΟΣ

Τηλ.: (0241) 20625, 30054, 33603, 33607-Fax: 26745

Cinemania

ΕΠΙΜΕΛΕΙΑ: *Κυριακή Πετρίδου*

Το Χόλιγουντ στην υπηρεσία των... Αμερικανών στρατιωτών

Δεύτερη συνάντηση με διάσημους εκπροσώπους της αμερικανικής βιομηχανίας του θεάματος είχε πριν από λίγες ημέρες ο σύμβουλος του προέδρου Μπους, Καρλ Ροβ. Αντικείμενο της συζήτησης, που αυτή τη φορά πραγματοποιήθηκε στο Λευκό Οίκο και όχι στο Χόλιγουντ, ήταν η συμβολή του κινηματογράφου, της τηλεόρασης και του ραδιοφώνου στην ανύψωση του ηθικού των απανταχού Αμερικακών στρατιωτών.

Συγκεκριμένα, όπως μετέδωσε το BBC, στη δεύτερη αυτή συνάντηση, οι εκπρόσωποι της βιομηχανίας του θεάματος ενημέρωσαν το σύμβουλο του προέδρου Μπους σχετικά με τον προγραμματισμό τους, ενώ ο κ. Ροβ τους ενημέρωσε για τις επόμενες κινήσεις της κυβέρνησης.

Η ομάδα, ακόμη, συζήτησε **την πρόταση διάσημοι ηθοποιοί να επισκέπτονται αμερικανικά στρατεύματα σε όλο τον κόσμο.** Στο πλαίσιο αυτής της πρότασης έχει ήδη προγραμματιστεί ταξίδι της **Τζούλια Ρόμπερτς**, του **Τζορτζ Κλούνεϊ** και του **Μπραντ Πιτ στην αμερικανική βάση του Ιντιρσιλίκ, στην Τουρκία.** ***(www.in.gr)***



Μερικές ενδιαφέρουσες ταινίες δεν λείπουν και από το σημερινό τηλεοπτικό πρόγραμμα Ξεχωρίζουμε:

"Επικίνδυνη Δευτέρα"
ΕΤ1/23.35/93'

Αστυνομική περιπέτεια (1988) σε σκηνοθεσία Μάικ Φίγκις και με πρωταγωνιστές τους Τόμι Λι Τζόουνς, Στινγκ και Μέλανι Γκρίφιθ. Ενας αδίστακτος αμερικάνος "επενδυτής", φθάνει στο Νιούκαστλ για να ξεπλύνει βρώμικο χρήμα σε αγορές ακινήτων. Μοναδικό εμπόδιο θα συναντήσει στο πρόσωπο ενός ρομαντικού φίλου της τζαζ ο οποίος αρνείται πεισματικά να πουλήσει το τζαζ κλαμπ του...

"Ξέρω τι κάνατε πέρυσι το καλοκαίρι"
STAR/22.00/96'

Θρίλερ (1997) σε σενάριο Κέβιν Γουίλιαμσον και σκηνοθεσία Τζιμ Γκιλέσπι το οποίο έγινε μεγάλη επιτυχία στον κινηματογράφο και έκανε τα θρίλερ με τους μανιακούς δολοφόνους μόδα ξανά κυρίως με το να ...σατιρίζει τα κλισέ τους. Σημαντικό ρόλο στην εμπορική επιτυχία της ταινίας έπαιξε και το νεαρόν της ηλικίας των πρωταγωνιστών της: Τζένιφερ Λαβ Χιούιτ, Σάρα Μισέλ Γκέλαρ, Αν Χεκ.

Τέσσερις απόφοιτοι ενός κολεγίου τραυματίζουν με το αυτοκίνητό τους διερχόμενο πεζό και για να αποφύγουν τις συνέπειες τον δολοφονούν εν ψυχρώ. Ενα χρόνο μετά, όμως, το μυστικό έρχεται και τους καταδιώκει, απειλώντας τη ζωή τους...

ΚΑΤΙ ΑΛΛΟ...

"Η παγοθύελλα"
ΕΤ3/00.10/113'

Κοινωνική ταινία (1997) σε σκηνοθεσία Ανγκ Λι και με πρωταγωνιστές τους Κέβιν Κλάιν, Τζόαν Αλεν, Σιγκούρνι Γουίβερ, Κριστίνα Ρίτσι, Ελάιζα Γουντ κ.ά. Με φόντο τη μπερδεμένη δεκαετία του '70, στην Αμερική, το δράμα που ζουν δύο τυπικές μεγαλοαστικές οικογένειες...

ΠΟΛΙΤΙΣΤΙΚΟΣ ΟΡΓΑΝΙΣΜΟΣ ΔΗΜΟΥ ΡΟΔΙΩΝ
ΚΙΝ/ΚΗ ΕΤΑΙΡΕΙΑ ΡΟΔΟΥ "ΘΕΑΣΙΣ"

ΒΡΑΔΙΕΣ ΚΙΝΗΜΑΤΟΓΡΑΦΟΥ

Πέμπτη 13 Δεκεμβρίου 2001

Τίτλος έργου: "Στιγμιότυπα" του Ρόμπερτ Ολτμαν.

Από τις σημαντικότερες ταινίες της δεκαετίας του '90. Βραβευμένη με το χρυσό Λιοντάρι στο Φεστιβάλ Βενετίας.

Ωρα προβολής: 9 μ.μ.

Γίνε τώρα μέλος του ΠΑΛΛΑΣ 5 CINEMAS CENTER και απόλαυσε προνόμια!

www.cinemapallas.gr

ΠΑΛΛΑΣ 5 CINEMAS CENTER

ΠΡΟΓΡΑΜΜΑ ΕΒΔΟΜΑΔΑΣ
07/12/2001 έως 13/12/2001

ΑΙΘΟΥΣΑ 5, 1, 2



Ο ΧΑΡΥ ΠΟΤΕΡ & Η ΦΙΛΟΣΟΦΙΚΗ ΛΙΘΟΣ
HARRY POTTER & THE SORCERER'S STONE
Μην χάσετε την ταινία που έκανε τις περισσότερες πωλήσεις εισιτηρίων την πρώτη εβδομάδα που παίχτηκε, στην ιστορία του αμερικάνικου κινηματογράφου!
ΠΡΩΤΑΓΩΝΙΣΤΟΥΝ: RUPERT GRINT, DANIEL RADCLIFFE

ΑΙΘΟΥΣΑ 5 Ώρες Έναρξης: 17:20
ΑΙΘΟΥΣΑ 1 Ώρες Έναρξης: 19:15, 22:15
ΑΙΘΟΥΣΑ 2 Ώρες Έναρξης: *15:50, 19:15, 22:15
* Μόνο κάθε Παρασκευή, Σάββατο & Κυριακή

ΑΙΘΟΥΣΑ 5 & 1

ΚΩΔΙΚΟΣ SWORDFISH
Μπες στο δίκτυο, πήγαινε παντού, κλέψε τα πάντα...
όταν ξέρεις τον κωδικό, τα πάντα είναι πιθανά!
ΠΡΩΤΑΓΩΝΙΣΤΟΥΝ: JOHN TRAVOLTA, HUGH JACKMAN



ΑΙΘΟΥΣΑ 5 Ώρες Έναρξης: 20:10, 22:30
ΑΙΘΟΥΣΑ 1 Ώρες Έναρξης: 16:55

ΑΙΘΟΥΣΑ 4



MOULIN ROUGE
Ο σκηνοθέτης του πρωτοποριακού Romeo & Juliet Μπάζ Λούρμαν σε δαιμονισμένη έμπνευση! Η γυναίκα-πρόσωπο της χρονιάς Νικόλ Κίντμαν σε ρεσιτάλ αστείρευτου ερωτισμού. Ο Γιούαν Μακ Γκρέγκορ στον πιο φιλήδονο ρόλο της καριέρας του. Το Παρίσι του 1900 όπως δεν το φαντάζεστε. Η σύγχρονη ποπ μουσική όπως δεν την έχετε ξανακούσει! Καλώς ήρθατε στο Moulin Rouge!
ΠΡΩΤΑΓΩΝΙΣΤΟΥΝ: NICOLE KIDMAN, EWAN MCGREGOR, JOHN LEGUIZAMO

Ώρες Έναρξης: 17:30, 22:20

ΑΙΘΟΥΣΑ 3

ΤΟ ΤΕΛΕΥΤΑΙΟ ΟΧΥΡΟ / THE LAST CASTLE
Κανένα κάστρο δεν μπορεί να έχει 2 βασιλιάδες!
ΠΡΩΤΑΓΩΝΙΣΤΟΥΝ: ROBERT REDFORD, JAMES GANDOLFINI

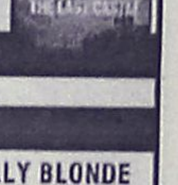

Ώρες Έναρξης: 17:20, 20:05, 22:45

ΑΙΘΟΥΣΑ 4



Η ΕΚΔΙΚΗΣΗ ΤΗΣ ΞΑΝΘΙΑΣ/ LEGALLY BLONDE
Η αυτοπεποίθηση δεν είναι ποτέ... ντεμοντέ! Μια απίθανη κωμωδία για τη δύναμη της "ξανθιάς".
ΠΡΩΤΑΓΩΝΙΣΤΟΥΝ: REESE WITHERSPOON, SELMA BLAIR, LUKE WILSON

Ώρες Έναρξης: 20:10



Κάθε Παρασκευή, Σάββατο και Κυριακή στις 19:00 διασκεδάστε υπό τους ήχους της μουσικής του guest dj από το Club Prince! Μην το χάσετε!

ΜΟΝΟ ΓΙΑ ΤΑ ΜΕΛΗ

Είναι η τυχερή σου ημέρα; Σε ΚΑΘΕ παράσταση, ΚΑΘΕ ταινίας, ΚΑΘΕ ημέρα, κάποιο από τα μέλη που παρακολουθούν την ταινία θα είναι ο τυχερός που θα κερδίσει **1 απίθανο κινηματογραφικό δώρο!** Τα αποτελέσματα θα ανακοινώνονται αμέσως κατά την έξοδό σας από την αίθουσα.

ΧΟΡΗΓΟΙ

KRINGLAN SWEDISH BAKERY · Lancelot CAFE · ΚΑΦΕΝΕΣ ΚΟΥΚΟΣ · NEOTEX · INTERAMERICAN · ΣΠΑΝΟΣ Sala da bagno · Το Μικρό Καφέ Μεσαιωνική Πόλη · BERLONI · ΕΥΡΩΓΝΩΣΗ · DESNUDA · BYBLOS TATTOO · όπτερο · CHINESE BURGER · ΕΡΜΗΣ

ΠΡΟΣΕΧΩΣ: STRIKE BOWLING CLUB

Για κρατήσεις θέσεων 24475 και 70670 (16:00 - 20:00)
Dimokratias 13 85100 Rhodes

Άρτος (;) & Θεάματα (;)...

... Και τηλεόραση (όπως λέμε τηλοψία...)

STAR

07.30 **Παιδικό πρόγραμμα**
08.57 **Ειδήσεις**
09.00 **Μέρα με τη μέρα**
10.30 **Λόγια Starata.** Ενημερωτική εκπομπή.
11.55 **Η υγεία κτίζεται κάθε μέρα**
12.00 **Διαπλεκόμενοι** (Ε) Σατιρική εκπομπή.
13.00 **Ειδήσεις**
14.00 **Αιμιλία, μια ακαταμάχητη γυναίκα.** Δραματική σειρά.
15.00 **Αγάπη και αίμα.** Δραματική σειρά.
16.00 **Σαμπρίνα, το κορίτσι της αγάπης.** Αισθηματική-κοινωνική σειρά.
17.00 **Ιζαμπέλα, μια ερωτευμένη γυναίκα.** Αισθηματική - κοινωνική σειρά περουβιανής παραγωγής.
18.00 **Ειδήσεις**
19.30 **Τζέρι Σπρίγκερ.** Κοινωνική εκπομπή.
20.30 **Αρωμα γυναίκας** (Ε) Αισθηματική κωμωδία. Παίζουν: Αννα-Μαρία Παπαχαραλάμπους, Μάνος Ζαχαράκος, Ελευθερία Ρήγου
21.00 **Δροσουλίτες.** Ερωτική κομεντί. Παίζουν: Πέτρος Φιλιππίδης, Ρένα Λουιζίδου, Ελένη Καστάνη, Γιώργος Λέφας, Γιώργος Γαλίτης, Γιώργος Χαραλαμπίδης.
22.00 **Ξένη ταινία.** «Ξέρω τι κάνατε πέρσι το καλοκαίρι». Τρόμου.
00.15 **Ειδήσεις**
00.30 **Ξένη ταινία.** «Δασκάλες με μπικίνι». Κωμωδία.
02.30 **Ξένη ταινία.** «Ο κληρονόμος». Δραματική περιπέτεια.
05.00 **Αστέρια στο πεντάγραμμο.**

ALTER

06.00 **Alter clips**
06.30 **Παιδικό πρόγραμμα**
08.15 **Τόλμη και γοητεία**
08.45 **Μήτσι-Χώστα**
09.00 **Ειδήσεις**
10.15 **Ελληνική ταινία**
12.00 **Τόλμη και γοητεία**
12.30 **Ειδήσεις**
13.30 **Μπάρμπαρα σ' αγαπώ**
14.30 **Ελενα και Μάριος: τα πρώτα χτυποκάρδια.** Αισθηματική σειρά.
15.30 **Γιάγκο**
16.30 **Ενημερωτική εκπομπή**
18.15 **Αντζέλικα, το κορίτσι του πάθους**
19.15 **Ειδήσεις**
21.00 **Μαγκάιβερ**
22.00 **Μήτσι-χώστα**
22.15 **Ξένη ταινία**
24.00 **Ειδήσεις**
00.10 **Ξένη ταινία** (Ε)
00.30 **Ξένη ταινία**



ΑΙΓΑΙΟΝ
ΑΝΩΝΥΜΗ ΑΣΦΑΛΙΣΤΙΚΗ ΕΤΑΙΡΕΙΑ
ΑΣΦΑΛΙΣΤΡΑ ΟΧΗΜΑΤΩΝ

ΕΙΧ ΙΠΠΟΙ		ΦΙΧ ΙΠΠΟΙ		ΦΙΧ. ΑΓΡΟΤ
1-6	21.648	1-10	32.625	21.202
7-8	23.483	11-15	40.683	26.000
9-10	27.642	16-20	45.159	28.686
11-12	28.674	21-30	49.097	30.907
13-14	32.155	31-40	51.246	32.983
15-20	36.795	41-55	57.512	35.016
21-25	39.778	56-75	66.391	42.810
26-30	40.663	76 και άνω	73.552	47.439
34-40	41.308			
41 και άνω	42.316			

Ασφάλιστρα στο Β/Μ 04, 6ΜΗΝΟ, με τις εξής καλύψεις: Προσωπικό ατύχημα οδηγού (για 5.000.000 δρχ) και φυσικά καιρικά φαινόμενα και σεισμό.

ΔΩΡΕΑΝ ΦΡΟΝΤΙΔΑ ΚΑΙ ΟΔΙΚΗ ΒΟΗΘΕΙΑ ΑΠΟ ΑΤΥΧΗΜΑ
Μ' ΕΜΑΣ ΟΛΟΙ ΚΑΙ ΟΛΑ ΜΠΟΡΟΥΝ ΝΑ ΕΙΝΑΙ ΑΣΦΑΛΗ

ΑΙΓΑΙΟΝ ΑΝΩΝΥΜΗ ΑΣΦΑΛΙΣΤΙΚΗ
ΕΡΥΘΡΟΥ ΣΤΑΥΡΟΥ 2
ΤΗΛ. 26722, 75701

ΕΤ-1

06.45 **Λέο, ο βασιλιάς της ζούγκλας**
07.15 **Ξυπνήστε!**
08.00 **Θεία Λειτουργία**
11.30 **Μαριάννα ένας αγνός έρωτας**
12.15 **Είσαι το πεπρωμένο μου**
13.00 **Οι αταίριαστοι**
15.00 **Σιλβάν**
15.30 **Οι ατρόμητοι**
16.30 **Ποπ και πάμε**
17.00 **Ειδήσεις-καιρός**
17.30 **Υγιαίνετε**
17.35 **www.άνθρωποι.gr**
19.30 **Συνεικόνες**
19.35 **...Καλύτερη ζωή**
19.40 **Μαντάμ Σουσού**
20.00 **Κλήρωση ΛΟΤΤΟ**
20.15 **Μαντάμ Σουσού** (Ε)
20.20 **Μικροντοκιμαντέρ**
20.30 **Στα φτερά του έρωτα**
21.00 **Παππούδες εν δράσει**
22.00 **Οι άθλιοι**
23.00 **Ειδήσεις**
23.30 **Κινηματογράφος**
23.35 **Ξένη ταινία.** «Επικίνδυνη Δευτέρα»
01.15 **Στη ζώνη του λυκόφωτος**
01.45 **Οι αταίριαστοι** (Ε)
03.30 **www.άνθρωποι.gr**

NET

06.00 **Ετσι έχουν τα πράγματα**
07.00 **Πρώτη ματιά**
10.00 **Mediterraneo**
11.00 **Ο κόσμος της αρχιτεκτονικής**
11.30 **Θέματα σχεδιασμού**
12.00 **Βαθύ μπλε**
13.00 **Ειδήσεις**
13.45 **Φύση και πρωταθλητές**
14.00 **Αφρική**
15.00 **Ειδήσεις**
16.00 **Συν και πλην**
18.00 **Ειδήσεις**
18.30 **Φωτόσφαιρα**
19.00 **Θέματα σχεδιασμού** (Ε)
19.30 **21ος αιώνας και παράδοση** (Ε)
20.30 **Ο δρόμος της Σαμαρκάνδης**
21.00 **Ειδήσεις**
22.00 **Πρωταγωνιστές.** Ενημερωτική εκπομπή με τον Σταύρο Θεοδωράκη.
23.00 **Στα μονοπάτια της σκέψης.**
24.00 **Ειδήσεις**
00.30 **Οι πόλεις του κόσμου.** Ντοκιμαντέρ.

ΕΤ-3

08.01 **Ντοκιμαντέρ**
08.30 **8 1/2.** Ενημερωτικό μαγκαζίνο.
11.00 **Ντοκιμαντέρ**
12.00 **Δικαιώματα και αδικίες**
12.30 **Δεξίωση**
13.30 **Ντοκιμαντέρ**
13.45 **Μισέλ με μπεσαμέλ**
14.00 **Η υγεία σήμερα**
14.30 **Design forever**
15.00 **Ειδήσεις**
15.30 **Με μια τρίτη ματιά**
17.00 **Κινηματογράφος και μουσική**
17.30 **Αθλητικό ημίωρο**
19.00 **Περίμετρος**
19.30 **Μπάσκετ**
21.35 **Αποσπερίδες**
22.30 **Περίπτερο**
23.00 **Αληθινά σενάρια**
24.00 **Ειδήσεις**
00.10 **Ξένη ταινία.** «Παγοθύελλα». Ψυχολογικό δράμα.
02.00 **Με μια τρίτη ματιά** (Ε)
03.30 **Τέρμιναλ 3** (Ε)

FILMNET

04.30 **Ξένη ταινία.** «Torrento, το κουλό χέρι του νόμου»
06.30 **Ξένη ταινία** «Αν θυμηθείς, πέθανες»
08.00 **El Entertainment**
09.00 **Ξένη ταινία.** «Πρωταθλητές της γκάφας»
10.45 **Ξένη ταινία.** «Το παλάτι του τρόμου»
12.30 **Ξένη ταινία.** «Star trek: Η εξέγερση»
14.10 **Τα παρασκήνια του Χόλιγουντ**
14.40 **Ξένη ταινία.** «Γουίλλοου, η οργή των θρύλων»
16.50 **Ξένη ταινία.** «Ερωτικές αναταράξεις»
19.00 **Ξένη ταινία.** «Στον ρυθμό του έρωτα»
20.30 **El Entertainment**
21.00 **Ξένη ταινία.** «Στο μυαλό του Τζον Μάλκοβιτς»
23.00 **Sex and the city**
23.30 **Videofashion**
24.00 **Ξένη ταινία.** «Στη φυλακή»
01.40 **Ξένη ταινία.** «Go»

SUPER SPORT

17.00 **Ελληνικό ποδόσφαιρο**
19.00 **Ελληνικό ποδόσφαιρο**
21.00 **Ελληνικό ποδόσφαιρο**
22.00 **Αγγλικό ποδόσφαιρο**
24.00 **Οποιος αντέξει**
02.30 **Αγγλικό ποδόσφαιρο**
03.30 **Ισπανικό ποδόσφαιρο**
04.30 **Γερμανικό ποδόσφαιρο**
05.30 **Πορτογαλικό ποδόσφαιρο**
06.00 **X-Games**

TEMPO

06.00 **Ο,τι ξημερώσει**
08.00 **Πρώτη ύλη.** Παρουσιάζει ο Νάσος Αθανασίου.
10.00 **Tempo club**
13.00 **Ειδήσεις**
14.15 **Ελληνική ταινία.** «Ο τετραπέρατος»
16.00 **Αποχρώσεις**
18.00 **Αγνωστες λέξεις.** Ενημερωτική εκπομπή.
19.15 **Ειδήσεις**
21.00 **Ξένη ταινία.** «Αιφνίδιος έρωτας»
22.45 **Glam.** Ψυχαγωγική εκπομπή.
23.45 **Ειδήσεις**
00.15 **Ξένη ταινία**
02.00 **Ξένη ταινία**
04.00 **Αποχρώσεις** (Ε)

MEGA

05.55 **Δελτίο ειδήσεων στη νοηματική γλώσσα**
06.00 **Πρώτη έκδοση.** Ενημερωτική εκπομπή με τους Πηνελόπη Γαβρά, Αντώνη Λιάρο.
08.00 **Σήμερα με την Αννα.** Ενημερωτική εκπομπή με την Αννα Παναγιωταρέα.
10.00 **Σαν στο σπίτι σας.** Ψυχαγωγική -ενημερωτική εκπομπή με τους Μαρία Μπακοδήμου και Φώτη Σεργουλόπουλο.
13.10 **Βίος ανθόσπαρτος** (Ε)
14.00 **Ειδήσεις**
15.00 **S.O.S.** Ενημερωτική εκπομπή με τους Πέτρο Κατσάκο, Γιάννη Κανελλάκη.
15.45 **Δύο ξένοι** (Ε) Κωμική σειρά.
16.20 **Στην κουζίνα ολοταχώς.** Διασκεδαστικό παιχνίδι μαγειρικής με τον Ηλία Μαμαλάκη.
17.00 **Ματιές στα γεγονότα**
17.15 **Για μια θέση στον ήλιο.** Κοινωνική σειρά. Παίζουν: Πέτρος Φυσσούν, Πάνος Σκουρολιάκος, Ελένη Φιλίνη, Γιώργος Χριστοδούλου, Αλμπέρτο Εσκενάζυ
17.50 **Απαγορευμένη αγάπη.** Καθημερινή δραματική σειρά. Παίζουν: Κώστας Αρζόγλου, Νικήτας Τσακίρογλου, Τιτίκα Βλαχοπούλου, Τατιάνα Λύγαρη
18.40 **Ποιός θέλει να γίνει εκατομμυριούχος;** Τηλεπαιχνίδι που παρουσιάζει ο Σπύρος Παπαδόπουλος.
19.30 **Κεντρικό δελτίο ειδήσεων**
21.00 **Να η ευκαιρία.** Ψυχαγωγική εκπομπή που παρουσιάζει η Εύα Κοτανίδη.
23.00 **Γκρίζες ζώνες.** Ενημερωτική εκπομπή.
00.15 **Τελευταία γεγονότα**
00.20 **Ξένη ταινία.** «Μηνύματα θανάτου» Ψυχολογικό θρίλερ.
02.30 **Γέλιο μέσα από την κάμερα**
03.00 **Είμαι "Τζίνι" και το ξέρω**
03.30 **Τηλεμάρκετινγκ**
04.00 **Fashion TV.** Σύνδεση με το δορυφορικό κανάλι που μεταδίδει ρεπορτάζ μόδας.

ANT-1

06.10 **Συγκάτοικοι στην τρέλα** (Ε)
06.45 **Κινούμενα σχέδια**
06.55 **Ειδήσεις στη νοηματική γλώσσα**
07.00 **Καλημέρα Ελλάδα** Καθημερινή ενημερωτική εκπομπή
10.00 **Πρωινός καφές.** Ψυχαγωγική-ενημερωτική εκπομπή με την Ελένη Μενεγάκη.
13.10 **Super game**
13.15 **Της Ελλάδος τα παιδιά** (Ε) Κωμική σειρά.
14.00 **Τα νέα του ΑΝΤ-1**
14.50 **Χρήμα και χρηματιστήριο**
15.00 **Και οι παντρεμένοι έχουν ψυχή** (Ε) Κωμική σειρά.
16.00 **Big brother**
16.05 **Ατίθασα νιάτα.** Κοινωνική σειρά.
17.00 **Καλημέρα ζωή.** Κοινωνική σειρά. Παίζουν: Γιώργος Βασιλείου, Μίνα Χειμώνα, Μυρτώ Πιστινή, Νίκος Παπαδόπουλος.
17.45 **Τα νέα του ΑΝΤ1**
17.55 **Big brother**
18.00 **Θησαυροφυλάκιο**
18.45 **Η λάμψη.** Κοινωνική σειρά.
19.30 **Ειδήσεις**
21.00 **Τι συμβαίνει με τον Χάρη.** Κωμική σειρά. Παίζουν: Λυδία Λέννωση, Δημήτρης Πουλικάκος, Γιώργος Πυρπασόπουλος
21.45 **Big Brother.** Ψυχαγωγική εκπομπή.
22.30 **Για μια γυναίκα κι ένα αυτοκίνητο.** Ερωτική περιπετειώδης σειρά. Παίζουν: Πάνος Μιχαλόπουλος, Λίνα Σακκά
23.30 **Με τα μάτια της Ελλης**
00.45 **Νυχτερινές ειδήσεις**
01.00 **Τμήμα ηθών** (Ε)
02.00 **Ξένη ταινία.** «Ο τελευταίος μήνας του μέλιτος». Κωμωδία.
03.30 **Τηλεμάρκετινγκ**
04.10 **Ξένη ταινία.** «Οι υπέροχοι Ντάρσει»

ALPHA

06.00 **Πρώτη ενημέρωση.** Ενημερωτική εκπομπή με τον Γιώργο Γαβαλά και τη Ρένα Γκούμα.
08.00 **Το μαγκαζίνο του Alpha.** Ενημερωτική εκπομπή με τον Θανάση Αθανασιάδη και την Αρετή Σιδηροκαστρίτου.
10.00 **Καλή σας όρεξη.** Εκπομπή με τη Μαρία Λόη και τον Κώστα Τσίκα
10.30 **Καλώς τους!** Παρουσιάζει η Ρούλα Κορομηλά.
14.00 **Ειδήσεις**
15.00 **Life slyle news.** Ψυχαγωγική εκπομπή.
15.30 **Απ' ευθείας.** Ενημερωτική εκπομπή με τον Γιώργο Λιάγκα.
16.45 **Μπορώ.** Ενημερωτική εκπομπή με την Αννα Δρούζα.
18.45 **Κάτω από την Ακρόπολη.** Κοινωνική σειρά.
19.30 **Ειδήσεις**
21.00 **Ξένη ταινία.** «Ενας μπαμπάς, μα τι μπαμπάς». Κωμική περιπέτεια. Παίζουν: Αρνολντ Σβαρτσενέγκερ, Σίνμπαντ, Φιλ Χόρτμαν
23.00 **Colpo Grosso.** Περιπετειώδης-κωμική σειρά.
24.00 **Twist.** Ψυχαγωγική εκπομπή.
01.00 **Ειδήσεις**
01.15 **Ξένη ταινία.** «Η ιστορία μιας αγάπης». Κοινωνική περιπέτεια.
03.00 **Pacific blue**
04.00 **The call of the mountain.** Περιπετειώδης σειρά
05.00 **Ξημερώνει.**

ΚΗΔΕΙΕΣ

Τον λατρευτό μας πατέρα, παππού και θείο
ΒΛΑΣΤΟ ΤΣΟΥΛΛΟ
ετών 76
κηδεύουμε σήμερα Τετάρτη 12 Δεκεμβρίου 2001 και ώρα 3 μ.μ. από τον Ιερό Ναό Ταξιαρχών Νεκροταφείου Ρόδου.
Τα παιδιά: Φώτης-Χαρίκλεια, Μανώλης-Μαίρη.
Τα εγγόνια, τ' ανίψια και οι λοιποί συγγενείς.

Την λατρευτή μας μητέρα, γιαγιά, αδελφή και θεία
ΜΑΡΙΕΤΤΑ ΖΟΓΛΟΥ
ετών 79
θανούσα κηδεύουμε σήμερα Τετάρτη 12 Δεκεμβρίου 2001 και ώρα 2 μ.μ. από τον Ιερό Ναό Ταξιαρχών Νεκροταφείου Ρόδου.
Τα παιδιά: Γιώργος-Λίτσα, Χρυσάνθη-Θανάσης, Νίκος-Κραδιμίρα
Τ' αδέλφια, τ' ανίψια και οι λοιποί συγγενείς.

ΜΝΗΜΟΣΥΝΑ



Την 12η μηνός Δεκεμβρίου ημέρα Τετάρτη και ώρα 8.30 π.μ. εις τον Ιερό Ναό Ταξιαρχών Νεκροταφείου Ρόδου, τελούμεν 9ήμερο μνημόσυνο υπέρ αναπαύσεως της ψυχής του λατρευτού μας συζύγου, πατέρα, παππού, αδελφού και θείου
ΚΥΡΙΑΚΟΥ ΜΑΝΟΥΣΑΚΗ
ετών 79
Η σύζυγος: Αρτεμις
Τα παιδιά: Ιωάννης-Ευτυχία, Μιχάλης-Ευδοξία, Λουκάς-Βάσω, Κώστας-Αικατερίνη, Σταμάτης, Αικατερίνη-Τριαντάφυλλος Μανούσου, Ελευθερία
Τα εγγόνια, τ' αδέλφια, τ' ανίψια και οι λοιποί συγγενείς



Την 13η μηνός Δεκεμβρίου ημέρα Πέμπτη και ώρα 7.30 π.μ. εις τον Ιερό Ναό Αγίου Φανουρίου (Κρεμαστή) τελούμεν 7ετές μνημόσυνο υπέρ αναπαύσεως της ψυχής του λατρευτού μας υιού και αδελφού
ΦΑΝΟΥΡΗ ΚΑΤΣΑΡΑ
Οι γονείς: Ηλίας-Ειρήνη
Τ' αδέλφια: Αλέξανδρος-Δέσποινα, Κούλα-Σταύρος
Και οι λοιποί συγγενείς



Την 13η μηνός Δεκεμβρίου ημέρα Πέμπτη και ώρα 8 π.μ. εις τον Ιερό Ναό Αγ. Παρασκευής Κατταβιάς, τελούμεν 9ήμερο μνημόσυνο υπέρ αναπαύσεως της ψυχής του λατρευτού μας συζύγου, πατέρα, παππού, αδελφού και θείου
ΠΑΥΛΟΥ ΖΑΝΝΕΤΙΔΗ
Η σύζυγος: Ειρήνη
Τα παιδιά: Φιλήμονας-Σταματία, Φωτούλα-Μανώλης Φραντζής.
Τα εγγόνια, τ' αδέλφια, τ' ανίψια και οι λοιποί συγγενείς.

Τελούμεν στις 14 Δεκεμβρίου ημέρα Παρασκευή και ώρα 8 π.μ. στον Ιερό Ναό Ταξιαρχών νεκροταφείου 9μηνο μνημόσυνο υπέρ αναπαύσεως της ψυχής της λατρευτής μας συζύγου, μητέρας, κόρης, αδελφής, θείας και ανιψιάς
ΣΟΦΙΑΣ ΚΟΥΤΣΑΓΙΑ
Ο σύζυγος: Θεοφάνης
Τα παιδιά: Βασίλης, Γιάννης, Ελένη
Η μητέρα: Κυριακή
Τα αδέλφια: Δέσποινα, Κώστας-Δέσποινα, Αννα-Γιώργος, Δημήτρης-Δέσποινα, Ελισάβετ-Γιάννης, Θεοδώρα-Φραντζής
Τ' ανίψια τ' αδέλφια και οι λοιποί συγγενείς

Τελούμεν στις 15 Δεκεμβρίου ημέρα Σάββατο και ώρα 08.30 π.μ. στον Ιερό Ναό Αγίου Δημητρίου (παλαιό νεκροταφείο) Ρόδου 40ήμερο μνημόσυνο υπέρ αναπαύσεως της ψυχής της λατρευτής μας συζύγου, μητέρας, κόρης, αδελφής, θείας και εξαδέλφης
ΓΕΩΡΓΙΑΣ ΑΘ. ΔΗΜΗΤΡΙΟΥ
Ο σύζυγος: Αθανάσιος
Τα παιδιά: Βασίλης, Λυγερή
Η μητέρα: Λυγερή Γρηγοράτου
Οι αδελφές: Χρυσάνθη Γλύκα, Ελευθερία Κονταράτου, Ναυσικά Ποτήρη
Τ' ανίψια, τα εξαδέλφια και οι λοιποί συγγενείς

Την 12η μηνός Δεκεμβρίου ημέρα Τετάρτη και ώρα 8 π.μ. εις τον Ιερό Ναό Αγίας Αικατερίνης π. Νοσοκομείο τελούμεν 6ετές μνημόσυνο υπέρ αναπαύσεως της ψυχής της λατρευτής μας συζύγου, μητέρας και γιαγιάς
ΑΝΤΙΓΟΝΗΣ ΛΟΥΛΟΥΔΑΚΗ
Ο σύζυγος: Γεώργιος
Τα παιδιά: Τσαμπίκα-Γεώργιος, Μαρία-Νικόλαος.
Τα εγγόνια: Αντιγόνη, Κυριάκος, Μοσχούλα
Τ' ανίψια και οι λοιποί συγγενείς

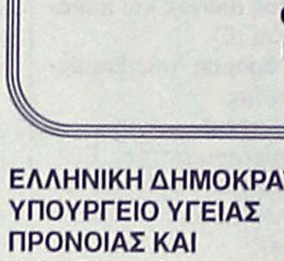

Την 16η μηνός Δεκεμβρίου ημέρα Κυριακή και ώρα 9.30 π.μ. εις τον Ιερό Ναό Κοιμήσεως Θεοτόκου (Κρεμαστή) τελούμεν 9ήμερο μνημόσυνο υπέρ αναπαύσεως της ψυχής του λατρευτού μας συζύγου, πατέρα, παππού, αδελφού και θείου
ΕΥΑΓΓΕΛΟΥ ΚΑΝΤΙΜΟΙΡΗ
Η σύζυγος: Σταματία
Τα παιδιά: Ευγένιος-Βασιλεία, Γιώργος-Θεοδώρα.
Τα εγγόνια, η αδελφή, τ' ανίψια και οι λοιποί συγγενείς.

ΣΥΝΔΕΣΜΟΣ ΕΦ. ΑΞ/ΚΩΝ
Ν. ΔΩΔΕΚΑΝΗΣΟΥ-ΡΟΔΟΣ, τηλ.: 20820

ΠΡΟΣΚΛΗΣΗ

Καλούνται οι εφ. Αξ/κοί να παραστούν στην δεξίωση που παραθέτει το Δ.Σ. στα μέλη του στο ξενοδοχείο **Grand Hotel** την Παρασκευή **14-12-01** και ώρα **8 το βράδυ.**
Θα μας τιμήσουν με την παρουσία τους ο Στρατηγός Δ/τής και οι επιτελείς της 95 ΑΔΤΕ.

Από το Δ.Σ.
Ο Πρόεδρος
Τσιμπιδάκης Στέλιος
Εφ. Λ/γός ΠΒ
Ο Γ. Γραμματέας
Καντάς Κων/νος
Εφ. Υπ/γος ΠΖ

ΕΛΛΗΝΙΚΗ ΔΗΜΟΚΡΑΤΙΑ
ΥΠΟΥΡΓΕΙΟ ΥΓΕΙΑΣ ΠΡΟΝΟΙΑΣ ΚΑΙ ΚΟΙΝΩΝΙΚΩΝ ΑΣΦΑΛΙΣΕΩΝ
ΟΙΚΟΣ ΕΥΓΗΡΙΑΣ ΔΩΔ/ΣΟΥ

ΠΡΟΚΗΡΥΞΗ

Ο ΟΙΚΟΣ ΕΥΓΗΡΙΑΣ ΔΩΔ/ΣΟΥ προκηρύσσει Τακτικό Δημόσιο μειοδοτικό διαγωνισμό με σφραγισμένες προσφορές για την ανάδειξη χορηγητών των παρακάτω,για το οικονομικό έτος 2002.

ΕΙΔΟΣ:
1. Τρόφιμα. **Προϋπολογισμός:** 12.000.000 δρχ.
2. Είδη καθαριότητας. **Προϋπολογισμός:** 5.000.000 δρχ.
3. Είδη οπωρολαχανοπωλείου. **Προϋπολογισμός:** 1.000.000 δρχ.
4. Νωπά- κατεψυγμένα κρέατα και πουλερικά. **Προϋπολογισμός:** 2.500.000 δρχ.
5. Γιαούρτι και γαλακτοκομικά προϊόντα. **Προϋπολογισμός:** 500.000 δρχ.
6. Αρτος και αρτοσκευάσματα. **Προϋπολογισμός:** 1.000.000 δρχ.
7. Ψάρια (φρέσκα- κατεψυγμένα) **Προϋπολογισμός:** 500.000 δρχ.

Ο διαγωνισμός θα διενεργηθεί την 16/1/2002 ημέρα Τετάρτη και ώρα 11 π.μ. στα Γραφεία του Ιδρύματος (Χειμάρρας 2) ενώπιον Πενταμελούς Επιτροπής και σύμφωνα με τις διατάξεις του Ν. 173/90.
Ο προϋπολογισμός των υπό προμήθεια ειδών είναι 22.500.000 δρχ.
Εγγύηση συμμετοχής 5% επί της προϋπολογισθείσας δαπάνης εκάστου είδους.
Σε περίπτωση που ο διαγωνισμός αποβεί άγονος θα επαναληφθεί την 23/1/2002 ημέρα Τετάρτη και ώρα 11 π.μ.
Περισσότερες πληροφορίες δίνονται από τα Γραφεία του Ιδρύματος κατά τις εργάσιμες ημέρες καΐ ώρες και στο τηλέφωνο 27725 κο Παν. Τσουρδή.

Ο πρόεδρος του Δ.Σ.
Γιώργος Παπαζαχαρίου



Δημοτική Πινακοθήκη Ρόδου

Μο.Τέ.Ρ.1
Μοντέρνα Τέχνη στη Ρόδο
από 24 Νοεμβρίου 2001 έως 26 Απριλίου 2002

9 καλλιτέχνες - 10 εκθέσεις
140 συνεχόμενες ημέρες ζωγραφικής

24	Νοεμβρίου	Εγκαίνια διοργάνωσης με την ομαδική έκθεση των 9 καλλιτεχνών που μετέχουν.
8	Δεκεμβρίου	Κιούρη
5	Ιανουαρίου	Maani
19	Ιανουαρίου	Newberry
2	Φεβρουαρίου	Μαρινοπούλου
16	Φεβρουαρίου	Ανεζιά
2	Μαρτίου	Σπάρταλης
16	Μαρτίου	Βαζούκου
30	Μαρτίου	Παζούρου
13	Απριλίου	Μπερεδήμας

www.moter1.gr

Κοινό ωράριο για όλες τις εκθέσεις:
Εγκαίνια **19:00** Καθημερινά **10:00-14:00 & 18:00-21:00**

ΠΑΡΑΡΤΗΜΑ ΠΙΝΑΚΟΘΗΚΗΣ
Παλιό Συσσίτιο, Σωκράτους 179, Παλιά Πόλη
(Το καφέ «Παλιό Συσσίτιο» θα παραμένει ανοικτό)

Κύριος χορηγός: **ΡΟΔΩΝ Α.Ε.**
Με την υποστήριξη της Συνεταιριστικής Τράπεζας Δωδεκανήσου και της Κ.Α.Ι.Ρ. , Χορηγοί επικοινωνίας: ΡΟΔΙΑΚΗ, Ράδιο Λυχνάρι, Ε.Ρ.Α.

ΔΩΡΕΕΣ ΕΙΣ ΜΝΗΜΗ

Το Δ. Συμβούλιο Αγίας Ειρήνης "Η ΟΡΦΑΝΟΤΡΟΦΟΣ" ευχαριστεί τους πιο κάτω κυρίους που πρόσφεραν :
Α) Εις μνήμη Αναστασίας Βαγιανού
1. Η κ. Μήδα Χατζηδιάκου Δρχ. 80.000
Β) Εις μνήμη Παύλου Ζαννετίδη
1.Ο Σύλλογος Ταχυδρομικών Υπαλλήλων Νομού Δωδ/νήσου Δρχ. 20.000

ΠΕΡΙΛΗΨΗ ΔΙΚΟΓΡΑΦΟΥ

Με τη με αρ. 7517Β'/7.12.2001 έκθεση επίδοσης του Δικαστικου Επιμελητή του Πρωτοδικείου Ρόδου, Γεώργιου Δουρδουνά, μετά από έγγραφη παραγγελία του δικηγόρου Ευστράτιου Καρανικόλα, πληρεξούσιου των εναγόντων (της Δέσποινας Παπασταμάτη του Εμμανουήλ και του Σταμάτη Παπασταμάτη του Εμμανουήλ, κατοίκων Η.Π.Α.), κοινοποιήθηκε στον κ. Εισαγγελέα Πρωτοδικών Ρόδου αντίγραφο της με αρ. 168/2001 απόφασης του Μονομελούς Πρωτοδικείου Ρόδου (που εκδόθηκε επί της από 12.9.2000 και με αρ. κατάθεσης 456/2000 αγωγής των προαναφερόμενων εναγόντων κατά της Δέσποινας συζ. Εμμανουήλ Μαστροσάββα, το γένος Γεωργίου Χατζηαναστάση, αγνώστου διαμονής), με την οποία το Δικαστήριο, για τους λόγους που αναφέρονται σ' αυτήν και δικάζοντας ερήμην της εναγομένης, δέχθηκε την αγωγή και αναγνώρισε ότι συμπληρώθηκε στα πρόσωπα των εναγόντων ο νόμιμος χρόνος της δεκαπενταετούς κτητικής παραγραφής κατά ποσοστό 1/2 εξ αδιαιρέτου για καθένα από τους ενάγοντες, επί των εξής ακινήτων: α) Μερίδα 212 γαιών Σιαννών (τόμος 19, φύλλο 52, φάκελος 1.902 Κτηματολογίου Ρόδου), β) Μερίδα 830 γαιών Σιαννών (τόμος 19, φύλλο 53, φάκελος 1.903 Κτηματολογίου Ρόδου), γ) μερίδα 1.476 γαιών Σιαννών (τόμος 19, φύλλο 54, φάκελος 1.904 Κτηματολογίου Ρόδου), δ) μερίδα 2.141 γαιών Σιαννών (τόμος 19, φύλλο 55, φάκελος 1.905 Κτηματολόγιο Ρόδου, ε) μερίδα 2.242 γαιών Σιαννών (τόμος 19, φύλλο 56, φάκελος 1.906 Κτηματολογίου Ρόδου), στ) μερίδα 2.389 γαιών Σιαννών (τόμος 19, φύλλο 57, φάκελος 1.907 Κτηματολογίου Ρόδου), ζ) μερίδα 3.779 γαιών Σιαννών (τόμος 19, φύλλο 58, φάκελος 1.908 Κτηματολογίου Ρόδου), η) μερίδα 280 γαιών Σιαννών (τόμος 24, φύλλο 97, φάκελος 2.459 Κτηματολογίου Ρόδου) και θ) μερίδα 131 οικοδομών Σιαννών (τόμος2, φύλλο 79, φάκελος 191 Κτηματολογίου Ρόδου).

Ο Πληρεξούσιος Δικηγόρος
Ευστράτιος Σ. Καρανικόλας
Δικηγόρος

ΕΡΓΑΤΟΫΠΑΛΛΗΛΙΚΟ ΚΕΝΤΡΟ ΡΟΔΟΥ ΜΕΛΟΣ Γ.Σ.Ε.Ε.

ΑΝΑΚΟΙΝΩΣΗ

ΠΡΟΣ
ΤΙΣ ΔΙΟΙΚΗΣΕΙΣ ΤΩΝ ΣΩΜΑΤΕΙΩΝ ΜΕΛΩΝ ΤΗΣ ΔΥΝΑΜΗΣ ΤΟΥ ΕΚΡ

Συνάδελφοι,
Η Διοίκηση του ΕΚΡ σε συνεδρίασή της στις 27-11-2001, μεταξύ των άλλων θεμάτων της ημερήσιας διάταξης, ασχολήθηκε με δύο πολύ σημαντικά ζητήματα που είναι επίκαιρα και αφορούν το σύνολο των εργαζομένων της χώρας μας:

- **κοινωνική ασφάλιση**
- **εκτιμήσεις και διεκδικήσεις για το 2002**

Οπως γνωρίζετε σύντομα θα ξεκινήσουν οι διαμαρτυρίες για την διεκδίκηση της υπογραφής νέας ΕΓΣΣΕ από τη ΓΣΣΕ και στη συνέχεια των κλαδικών ΣΣΕ από τις Ομοσπονδίες, ενώ σχεδόν ταυτόχρονα θα ξεκινήσει και ο νέος κύκλος του "κοινωνικού διαλόγου" για το ασφαλιστικό μας σύστημα.
Επειδή και γιά τα δύο παραπάνω ζητήματα θα πρέπει τα μέλη των Σωματείων μας και όλοι οι εργαζόμενοι να γνωρίζουν το πλαίσιο των διεκδικήσεών μας, αποφασίσαμε σε πρώτη φάση την σύγκλιση των Διοικήσεων των πρωτοβάθμιων Σωματείων, ώστε να προβληθούν και να συμπεριληφθούν τα επιμέρους αιτήματα, και να καταλήξουμε στον καλύτερο και αποτελεσματικότερο τρόπο ενημέρωσης και δράσης.
Η κοινή συνεδρίαση ορίσθηκε για την:
ΠΕΜΠΤΗ 13-12-2001 ώρα 18.30 στην αίθουσα του ΕΚΡ
Παρακαλούμε τα μέλη των Διοικήσεων να ανταποκριθούν στην πρόσκλησή μας.

Για την Διοίκηση του ΕΚΡ
Ο πρόεδρος **Ο Γ. Γραμματέας**
Γ. Σαρικάς **Χ. Σαρρής**

ΓΡΑΦΕΙΟ ΤΕΛΕΤΩΝ & ΜΝΗΜΟΣΥΝΩΝ ΡΟΔΟΥ ΣΤΕΦΑΝΑ-ΣΤΟΛΙΣΜΟΙ

ΑΜΕΣΗ ΕΞΥΠΗΡΕΤΗΣΗ ΟΛΟ ΤΟ 24 ΩΡΟ

"ΑΜΕΡΙΚΑΝΟΥ"

Αναλαμβάνουμε την τελετή και με τα έξοδα που χορηγούν τα ταμεία χωρίς καμία επιβάρυνση. ΙΚΑ, ΤΕΒΕ, ΤΑΞΥ, ΔΗΜΟΣΙΟΥ, ΛΙΜΕΝΙΚΩΝ, ΟΓΑ και λοιπά ταμεία. Τους ΑΠΟΡΟΥΣ ΔΩΡΕΑΝ.

Πλατεία Βρούχου στην Μητρόπολη
τηλέφωνα: 28901-33400

ΔΕΝ ΕΟΡΤΑΖΟΥΝ

- Ο κ. **Σπυρίδων Δεληγιάννης** δεν θα εορτάσει.
- Ο κ. **Ελευθέριος Βογιατζής,** ξενοδόχος, δεν θα δεχθεί επισκέψεις στη γιορτή του.

ΕΥΧΑΡΙΣΤΗΡΙΟ

Ευχαριστώ θερμά όσους με υποστήριξαν με τη ψήφο τους στις εκλογές του Εμπορικού Επιμελητηρίου στηρίζοντας συγχρόνως την "Επιμελητηριακή Ενότητα"

Με εκτίμηση
Σπανός Ευστράτιος

ΕΥΧΕΤΗΡΙΟ

Την περασμένη Κυριακή 9 Δεκεμβρίου 2001, στις 5 το απόγευμα, στην Ιερά Μονή Αγίου Γεωργίου Αφάντου ενώθηκαν με τα δεσμά του γάμου και δέχτηκαν τις ευχές της εκκλησίας, των συγγενών και φίλων τους ο **Κλεόβουλος - Χρήστος Ιωάννου Θεοδωρή** και η **Μαρία-Ειρήνη Θωμά Καππάκα**. Μετά την τέλεση του μυστηρίου οι νεόνυμφοι δεξιώθηκαν τους προσκεκλημένους τους στο κέντρο "Διονύσιον Παλλάς" όπου γλέντησαν μέχρι τις πρώτες πρωινές ώρες.
Στους νεονύμφους εύχομαι βίον ανέφελο.

Γρηγόρης Πελλός (Βαλέριος)

ΔΙΕΥΘΥΝΣΗ ΔΑΣΩΝ ΔΩΔΕΚΑΝΗΣΟΥ

ΑΝΑΚΟΙΝΩΣΗ

Γνωστοποιείται κατά το άρθρο 14 του Ν. 998/79, η αποστολή για δημοσίευση στον Δήμο Καλλιθέας της αριθ. 6960/10-12-2001 Πράξης χαρακτηρισμού έκτασης που εκδόθηκε από τον Δ/ντή Δασών Δωδ/σου.
Η Κ.Μ. 108 γαιών Κοσκινού χαρακτηρίζεται ως γεωργική έκταση.

Ο Δ/ντής Δασών Δωδ/σου
Φίλιππος Κοντίτσης
Δασολόγος με Α' βαθμό

ΔΙΕΥΘΥΝΣΗ ΔΑΣΩΝ ΔΩΔΕΚΑΝΗΣΟΥ

ΑΝΑΚΟΙΝΩΣΗ

Γνωστοποιείται κατά το άρθρο 14 του Ν. 998/79, η αποστολή για δημοσίευση στον Δήμο Πεταλούδων της αριθ. 4094/9-8-2001 Πράξης χαρακτηρισμού έκτασης που εκδόθηκε από τον Δ/ντή Δασών Δωδ/σου.
Η Κ.Μ. 272 γαιών Παστίδας χαρακτηρίζεται ως γεωργική έκταση (άρθρο 3 παρ. 6α Ν. 998/79).

Ο Δ/ντής Δασών Δωδ/σου
Φίλιππος Κοντίτσης
Δασολόγος με Α' βαθμό



ΣΥΛΛΟΓΟΣ ΦΙΛΩΝ ΧΟΡΟΥ

ΠΡΟΣΚΛΗΣΗ

Φίλοι του Χορού!

Ο Σύλλογος Φίλων Χορού σας προσκαλεί στο Χριστουγεννιάτικο πάρτυ που διοργανώνει για όλους εσάς που αγαπάτε το χορό (International Ballroom, Latin dances και Ελληνικούς Παραδοσιακούς χορούς), το

Σάββατο 15 Δεκεμβρίου 2001
και ώρα 21.00
στην αίθουσα εκδηλώσεων
του "ΘΕΡΜΑΙ".

Σε μια ζεστή βραδιά, λίγο πριν τις γιορτές των Χριστουγέννων και της Πρωτοχρονιάς, ελάτε να διασκεδάσουμε χορεύοντας τους χορούς που όλοι αγαπάμε.

Θα κληρωθούν πολλά πλούσια δώρα!
Τιμή εισόδου 5.000 δρχ.
(συμπεριλαμβάνεται κρύος μπουφές και κρασί)

Σύλλογος Φίλων Χορού
Αλεξάνδρου Διάκου 44
85100 Ρόδος
Τηλ. 0241032832

ΚΑΘΗΜΕΡΙΝΑ ΟΛΑ ΤΑ ΝΕΑ ΤΗΣ ΔΩΔΕΚΑΝΗΣΟΥ ΣΤΟ INTERNET

www.rodiaki.gr

ΠΛΑΙΣΙΟ διαφημιστική

- Κάρτες
- Προσκλητήρια γάμων-βαπτίσεων
- Σφραγίδες
- Διαφήμιση στον Τύπο

Παπαγιάννη 80 Κρεμαστή
Τηλ. 95584 - 91350
Κιν. 09377-56878



KYDON TOURS
ΚΕΝΤΡΙΚΟ ΠΡΑΚΤΟΡΕΙΟ
PORT AGENT

ΕΚΔΡΟΜΕΣ ΚΥΔΩΝ
Με τη φροντίδα της κ. ΕΛΕΝΗΣ ΨΥΛΛΑΚΗ

ΑΠΑΝ
Χριστούγεννα Πρωτοχρονιά

Στη χώρα του γέλιου και της χαράς, της ασφάλειας και της ξεγνοιασιάς.
Δυνατότητα επιλογής:
– Α. Μπαγκόκ, Πουκέτ-Σιγκαπούρη 22/12–5/1/2002
– Β. Μπαγκόκ, Πουκέτ-Σαμούτ 22/12–5/1/2002
– Γ. Μπαγκόκ-Πουκέτ 22/12–3/1/2002
Πλούσιο πρόγραμμα στην εξωτική Ταϋλάνδη.
Δηλώστε γρήγορα συμμετοχή.
ΚΑΝΤΕ ΤΑ ΠΙΟ ΟΜΟΡΦΑ ΧΡΙΣΤΟΥΓΕΝΝΑ ΤΗΣ ΖΩΗΣ ΣΑΣ

• ΕΚΔΡΟΜΕΣ-ΕΚΔΡΟΜΕΣ

- Παρίσι-DISNEY, τακτικές αναχωρήσεις: 22/12, 23/12, 24/12, 26/12, 27/12, 28/12, 30/12, 2/1
- ΙΤΑΛΙΑ-ΒΙΕΝΝΗ ΣΑΛΣΜΠΟΥΡΓΚ-ΙΣΠΑΝΙΑ-ΑΙΓΥΠΤΟ-ΠΑΡΙΣΙ-ΛΟΝΔΙΝΟ-ΠΡΑΓΑ-ΒΟΥΔΑΠΕΣΤΗ

ΕΚΔΡΟΜΕΣ SUPERFAST FERRIES

Φανταστικές εκδρομές, τέλεια οργανωμένες, πάμφθηνες
• ΓΥΡΟΣ ΙΤΑΛΙΑΣ • ΠΑΝΟΡΑΜΑ ΕΛΒΕΤΙΑΣ • ΕΛΒΕΤΙΑ ΓΑΛΛΙΑ • ΚΑΤΩ ΙΤΑΛΙΑ ΣΙΚΕΛΙΑ • ΒΕΝΕΤΙΑ ΒΙΕΝΝΗ ΠΡΑΓΑ ΜΟΝΑΧΟ • ΜΑΓΕΥΤΙΚΗ ΑΥΣΤΡΙΑ • ΚΟΣΜΟΠΟΛΙΤΙΚΗ ΜΕΣΟΓΕΙΟΣ
Σας πληροφορούμε ότι έχουμε προγραμματίσει:
• ΜΑΛΤΑ 25/1–30/1/2002 • ΑΙΓΥΠΤΟ 15/2–24/2/2002
• ΤΥΝΗΣΙΑ 4/2–10/2/2002 • ΙΤΑΛΙΑ ΑΠΟΚΡΙΕΣ
• *ΕΛΑΤΕ κοντά μας η πείρα μας εγγύηση για ποιότητα και επιτυχία*

• ΕΙΣΙΤΗΡΙΑ-ΕΙΣΙΤΗΡΙΑ
Τα πιο φθηνά πακέτα εκδρομών
Γραφείο ΙΑΤΑ 25 χρόνια
e-mail: Kydon@otenet.gr www.Kydontours.gr

ΠΡΑΚΤΟΡΕΙΟ ΚΥΔΩΝ
Τηλ. 23000-27900
Α. Εθελοντών Δωδεκανησίων 14
Β. Ακτή Σαχτούρη 8, ΡΟΔΟΣ



Το καλύτερο δώρο για συγγενείς και φίλους

Ενα βιβλίο του Γιώτη Παπαθανάση

1. **Οι 4 Ιππότες της Νύφης του Ηλιου**
2. **Τ' Αγριολούλουδα του Μόντε Σμιθ**

Διατίθενται από το βιβλιοπωλείο "**ΔΕΝΤΡΟ**" Χειμάρρας 14 και από το βιβλιοπωλείο "**Χατζηιωάννου**", Τάρπον Σπρινγκς 4

ΠΑΙΔΙΚΑ ΠΑΡΤΥ

Δώστε ξεχωριστή χαρά στα παιδιά σας τις γιορτινές αυτές μέρες με τον Αγ. Βασίλη



ΚΛΟΟΥΝ ΚΙΚΟ

ΠΑΡΑΔΙΔΟΝΤΑΙ ΜΑΘΗΜΑΤΑ ΘΕΑΤΡΙΚΟΥ ΠΑΙΧΝΙΔΙΟΥ

ΤΗΛ. 0972-847299 ή 0241 38873-66477



ΘΕΛΕΤΕ ΝΑ ΔΙΑΚΟΣΜΗΣΕΤΕ

Το ξενοδοχείο, το μαγαζί ή το σπίτι σας με κάτι ΞΕΧΩΡΙΣΤΟ και ΜΟΝΑΔΙΚΟ;

ΕΛΑΤΕ ΣΕ ΜΑΣ

Στην **ΡΟΔΟΥΛΑ** & στον **ΑΡΤΑΝ**
για
ΒΙΤΡΩ . ΠΙΝΑΚΕΣ ΖΩΓΡΑΦΙΚΗΣ . ΚΟΡΝΙΖΕΣ . ΚΑΘΡΕΠΤΕΣ ΖΩΓΡΑΦΙΣΤΟΥΣ & ΦΩΤΙΖΟΜΕΝΟΥΣ και ΑΝΑΓΛΥΦΑ

ΕΤΟΙΜΑ ΚΑΙ ΜΕ ΠΑΡΑΓΓΕΛΙΑ

Σεβόμενοι το γούστο και την οικονομία σας

Μιχ. Πετρίδη 96 κοντά στο ΜΗΔΕΙΑ
Τηλ. 62552 - 61483

ΠΡΟΤΥΠΟ ΚΕΝΤΡΟ ΤΗΛΕΦΩΝΙΑΣ
ΠΡΟΣΦΟΡΑ
Τηλεφωνικών κέντρων
PANASONIC–SAMSUNG
• ΜΕ ΞΕΝΟΔΟΧΕΙΑΚΟ ΠΡΟΓΡΑΜΜΑ
• ΜΕ 100.000 ΠΡΟΚΑΤΑΒΟΛΗ ΣΥΝ ΦΠΑ ΤΙΜΟΛΟΓΙΟΥ ΚΑΙ ΕΞΟΦΛΗΣΗ ΣΕ 12 ΔΟΣΕΙΣ

ΧΩΡΗΤΙΚΟΤΗΤΑ

• 3 γραμμές ΟΤΕ 8 εσωτερικά	35.000 το μήνα
• 3 γραμμές ΟΤΕ 16 εσωτερικά	50.000 το μήνα
• 6 γραμμές ΟΤΕ 24 εσωτερικά	70.000 το μήνα
• 4 γραμμές ΟΤΕ 33 εσωτερικά	90.000 το μήνα

ΠΕΡΙΛΑΜΒΑΝΟΥΝ
✔ Τηλ. Κέντρο PANASONIC -SAMSUG
✔ Τηλεφωνικές συσκευές με πληκτρολόγιο ψηφιακές
✔ Συσκευή τηλεφωνήτριας
✔ Εκτυπωτής σειριακός
✔ Αντικεραυνική προστασία ΟΤΕ & ΔΕΗ
✔ Εγκατάσταση σε έτοιμο δίκτυο
✔ Προγραμματισμός & εκπαίδευση της τηλεφωνήτριας
✔ 12 μήνες Service δωρεάν
✔ 10 χρόνια τεχνική υποστήριξη

ΑΦΟΙ ΣΚΟΡΔΗ Ο.Ε.
Βενετοκλέων 3 και Καναδά
τηλ. 75666 fax: 70499 Ρόδος

ΤΖΑΚΙΑ

ΤΖΑΚΙΑ ΤΖΟΤΖΟΛΗΣ ΤΑΣΟΣ

ΤΖΑΚΙΑ
ΜΑΝΤΕΜΕΝΙΑ • ΑΠΛΑ • ΑΕΡΟΘΕΡΜΑ • ΜΕ ΤΖΑΜΙΑ ΚΑΙ ΠΟΡΤΕΣ • ΜΕ ΠΥΡΟΤΟΥΒΛΑ
ΣΟΜΠΕΣ ΜΕ ΞΥΛΑ
ΜΕΓΑΛΗ ΠΟΙΚΙΛΙΑ ΜΟΝΤΕΛΩΝ
ΑΞΕΣΟΥΑΡ ΤΖΑΚΙΩΝ
ΣΚΑΡΕΣ • ΣΙΤΕΣ • ΚΡΕΜΑΝΤΑΛΑΔΕΣ
ΦΟΥΡΝΑΚΙΑ ΚΑΙ ΨΗΣΤΑΡΙΕΣ
ΣΕ ΠΟΛΛΑ ΣΧΕΔΙΑ ΚΑΙ ΜΕΓΕΘΗ
ΚΑΘΑΡΙΣΜΟΙ ΚΑΙ ΣΕΡΒΙΣ ΤΖΑΚΙΩΝ
ΚΟΛΥΜΠΙΑ, ΕΝΑΝΤΙ ΚΑΙ ΠΑΡΑΠΛΕΥΡΩΣ ΙΔΡΥΜΑΤΟΣ
ΚΥΡΙΑΚΕΣ ΑΝΟΙΚΤΑ 11–4

Τηλέφωνο (0241) 56275, κιν. 0942/255848,
τηλ. Fax: 56317, 85103 Κολύμπια, Ρόδος

Η ΑΝΤΙΣΤΡΟΦΗ ΜΕΤΡΗΣΗ ΓΙΑ ΤΟ ΕΥΡΩ

€ ΤΕΛΟΣ ΕΠΟΧΗΣ



ΜΕΡΟΣ Β'

ΑΠΟ ΔΡΑΧΜΕΣ ΣΕ ΕΥΡΩ

Η ισοτιμία μετατροπής των δραχμών σε ευρώ είναι 1 ευρώ = 340,75 δρχ. Η ισοτιμία αυτή είναι οριστική και αμετάκλητη και δεν μπορεί να αλλάξει.

Για να μετατρέψετε ένα ποσό από δραχμές σε ευρώ διαιρείτε το ποσό δια του 340,75 και στρογγυλοποιείτε στο δεύτερο δεκαδικό ψηφίο. Προσοχή, η στρογγυλοποίηση γίνεται πάντοτε στο δεύτερο δεκαδικό ψηφίο και προς τα πάνω, όταν το τρίτο δεκαδικό ψηφίο είναι 5 ή μεγαλύτερο και προς τα κάτω όταν είναι 4 ή μικρότερο.

Παράδειγμα: Το ποσό των 500 δρχ. αντιστοιχεί σε (500:340,75) 1,4673 ευρώ. Επειδή το τρίτο δεκαδικό ψηφίο είναι μεγαλύτερο του 5, το ποσό στρογγυλοποιείται σε 1,47ευρώ.

Παράδειγμα: Το ποσό των 5.000 δραχμών αντιστοιχούν σε 14,673 ευρώ. Επειδή το τρίτο δεκαδικό ψηφίο είναι μικρότερο από 5, το ποσό στρογγυλοποιείται σε 14,67 ευρώ.

Για να μετατρέψετε ένα ποσό από ευρώ σε δραχμές ακολουθείτε την ακριβώς αντίστροφη διαδικασία, δηλαδή πολλαπλασιάζετε το ποσό σε ευρώ επί 340,75.

Η στρογγυλοποίηση γίνεται στην ακέραια μονάδα ακολουθεί τον ίδιο κανόνα. Δηλαδή, εάν το πρώτο δεκαδικό είναι 5 ή μεγαλύτερο, η στρογγυλοποίηση γίνεται προς τα πάνω και αν είναι 4 ή μικρότερο στρογγυλοποιείται προς τα κάτω. Για να μετατρέψετε 136,53 ευρώ σε δραχμές, πολλαπλασιάζετε 136,53 Χ 340,750=46.522,5975 δραχμές Με τη στρογγυλοποίηση αυτό γίνεται 46.523 δραχμές.



ΤΑ ΚΕΡΜΑΤΑ ΕΥΡΩ

Με την πλήρη αντικατάσταση της δραχμής από το ευρώ, την Ανοιξη του 2002, θα έχουμε στα χέρια μας οκτώ νομίσματα και επτά χαρτονομίσματα, τα οποία θα μπορούμε να χρησιμοποιήσουμε σε όλες τις χώρες της ευρωζώνης. Τα νομίσματα και χαρτονομίσματα αυτά ενσωματώνουν αρκετούς συμβολισμούς, τους οποίους είναι ενδιαφέρον να γνωρίζουμε.

Νομίσματα

Με τη μορφή κέρματος θα κυκλοφορούν 1 και 2 ευρώ, καθώς και υποδιαιρέσεις ενός, δύο, πέντε, δέκα και είκοσι σεντς του ευρώ. Κάθε ένα από αυτά θα έχει την μία πλευρά του κοινή για όλες τις χώρες, ενώ η δεύτερη θα είναι διαφορετική για κάθε κράτος, χωρίς ωστόσο να επηρεάζει την δυνατότητα χρήσης του στα άλλα κράτη.

Νόμισμα ενός σεντ:

Στην «ελληνική» όψη του νομίσματος της μικρότερης υποδιαίρεσης του ευρώ, απεικονίζεται η πλώρη και το μέσο αρχαίας τριήρους, πολεμικού σκάφους που υπήρξε το μεγαλύτερο όπλο για την ελληνική κυριαρχία στη Μεσόγειο τα αρχαία χρόνια. Η αξία του με τα σημερινά δεδομένα είναι 3,4075 δρχ.

Νόμισμα 2 σεντ:

Την εποχή της ελληνικής επανάστασης και τη συμβολή του εμπορικού στόλου των ελληνικών νησιών στην απελευθέρωση, τιμά το νόμισμα των 2 σεντ, με την απεικόνιση εμπορικού τρικάταρτου του 19ου αι. Τα πλοία αυτά μετατράπηκαν σε πολεμικά για τις ανάγκες του Αγώνα, πετυχαίνοντας σπουδαίες νίκες και συμβάλλοντας σημαντικά στην εγκαθίδρυση του σύγχρονου ελληνικού κράτους. Η αξία του νομίσματος είναι 6,815 δρχ.

Νόμισμα 5 σεντ:

Οι άρρηκτοι δεσμοί και της σύγχρονης Ελλάδας με τη θάλασσα και τη ναυτοσύνη συμβολίζονται στο νόμισμα των 5 σεντ, όπου στην ελληνική του πλευρά υπάρχει ένα δεξαμενόπλοιο, σημαία του πρώτου παγκοσμίως εμπορικού στόλου, που υπήρξε από τους στυλοβάτες της ελληνικής οικονομίας. Η αξία του σύμφωνα με την κεντρική ισοτιμία είναι 17,0375 δρχ.



Νόμισμα 10 σεντ:

Ο Ρήγας Φεραίος, ο κορυφαίος ίσως διανοητής και οραματιστής της απελευθέρωσης της Ελλάδας το 19ο αιώνα, απεικονίζεται στη δεύτερη πλευρά του νομίσματος των 10 σεντ. Ο Ρήγας υπήρξε, εκτός από ένθερμος υποστηρικτής όχι μόνο της απελευθέρωσης των Ελλήνων αλλά και των υπόλοιπων λαών της Βαλκανικής, ιδιαίτερα ανήσυχο πνεύμα τόσο πολιτικά όσο και επιστημονικά. Η αξία του είναι 34,075 δρχ.

Νόμισμα 20 σεντ:

Ο Ιωάννης Καποδίστριας, ο πρώτος Κυβερνήτης του σύγχρονου ελληνικού κράτους, αλλά και προγενέστερα ο ουσιαστικός πολιτικός ηγέτης της Ελληνικής Επανάστασης και ο σημαντικότερος διπλωμάτης της Ελλάδας εκείνη την περίοδο, που δολοφονήθηκε λίγο πριν την οριστική απόδοση της ανεξαρτησίας στην Ελλάδα, κοσμεί το νόμισμα των 20 σεντ. Η αξία του φτάνει τις 68,150 δρχ.

Νόμισμα 50 σεντ:

Τον Ελευθέριο Βενιζέλο, τον κρητικό πολιτικό που οδήγησε την Ελλάδα στην επανάκτηση της Ηπείρου, της Μακεδονίας, της Θράκης και των νησιών του Αιγαίου, αλλά και πολέμησε για την απελευθέρωση της Κρήτης και την επανένωσή της με την κυρίως Ελλάδα, απεικονίζει το νόμισμα των 50 σεντ, η αξία του οποίου είναι σύμφωνα με την κεντρική ισοτιμία 170,375 δρχ.

Νόμισμα 1 ευρώ:

Η μονάδα του νέου νομίσματος της ευρωζώνης, απεικονίζει στην ελληνική πλευρά της νόμισμα της αρχαίας Αθήνας με παράσταση «γλαύκας», δηλαδή κουκουβάγιας, συμβόλου της σοφίας το οποίο σχετίζεται άμεσα με την προστάτιδα της πόλης θεά Αθηνά. Το νόμισμα αυτό, το ισχυρότερο ίσως της εποχής του σε όλη τη Μεσόγειο, αποτέλεσε το πολιτικό και οικονομικό όπλο των Αθηναίων την κορυφαία πολιτισμικά περίοδο της ελληνικής ιστορίας. Η αξία του είναι 340,75 δρχ.

Νόμισμα 2 ευρώ:

Την αρπαγή της Ευρώπης από τον Δία, μεταμορφωμένο σε ταύρο, απεικονίζει το μεγαλύτερο σε αξία (681,5 δρχ.) νέο νόμισμα.Πρόκειται για έναν από τους γνωστότερους ελληνικούς μύθους της αρχαιότητας, σύμφωνα με τον οποίον ο κορυφαίος των Ολυμπίων θεών πήρε αυτή τη μορφή για να μπορέσει να κλέψει την Ευρώπη, προκειμένου να συνεβρεθεί μαζί της.

Πηγή: http://www.flash.gr.

Εστιατόριο
ΑΓΑΠΗΤΟΣ
Μαζί και τις γιορτές
Το εστιατόριο "ΑΓΑΠΗΤΟΣ", στο γκόλφ επί της εθνικής οδού Ρόδου-Λίνδου, γνωστοποιεί στην αξιότιμη πελατεία του ότι παραμένει ανοικτό κάθε Παρασκευή, Σάββατο, Κυριακή. Ανοικτό θα είναι και όλες τις γιορτές για την δική σας εξυπηρέτηση πάντα με αγάπη και μεράκι
Το εστιατόριο
ΑΓΑΠΗΤΟΣ
εύχεται σε όλους και ειδικότερα στην αξιότιμη πελατεία του
ΚΑΛΕΣ ΓΙΟΡΤΕΣ
Τηλ.. 51138

ΑΓΙΟΣ ΒΑΣΙΛΗΣ
ΤΑ ΧΡΙΣΤΟΥΓΕΝΝΑ ΕΡΧΟΝΤΑΙ
ΜΙΚΡΟΙ ΚΑΙ ΜΕΓΑΛΟΙ ΠΕΡΙΜΕΝΟΥΜΕ
ΤΟΝ ΑΓΙΟ ΒΑΣΙΛΗ ΝΑ ΜΑΣ ΦΕΡΕΙ ΤΑ ΔΩΡΑ.
ΖΗΣΤΕ ΞΑΝΑ ΤΟ ΟΝΕΙΡΟ ΑΥΤΟ
Ή ΔΩΣΤΕ ΑΥΤΗ ΤΗ ΧΑΡΑ ΣΤΑ ΠΑΙΔΙΑ
Ή ΣΤΑ ΕΓΓΟΝΙΑ ΣΑΣ.
ΑΠΛΑ ΤΗΛΕΦΩΝΗΣΤΕ ΣΤΟ
0977 453671
ΚΑΙ ΖΗΤΗΣΤΕ ΤΟΝ ΑΓΙΟ ΒΑΣΙΛΗ
ΑΓΙΟΣ ΒΑΣΙΛΗΣ

ΧΡΙΣΤΟΥΓΕΝΝΙΑΤΙΚΕΣ ΣΤΟΛΕΣ
ΣΧΟΛΙΚΕΣ
ΓΙΑ ΕΚΔΗΛΩΣΕΙΣ
ΦΑΝΤΙΔΟΥ
ΘΕΑΝΩ
Κοδριγκτώνος 62 • Τηλ. : (0241) 31760

Αγνωστες σελίδες της Ιστορίας μας

Εξόριστος, ανεπιθύμητος, διωκόμενος ο γυμνασιάρχης Δ. Αναστασιάδης -1920

Γράφει ο **Κώστας Τσαλαχούρης**

2ο

Πριν μερικά χρόνια ο Δ. Αναστασιάδης εξόριστος και ανεπιθύμητος από τους Ιταλούς, δίδασκε σε σχολεία στην ελεύθερη Ελλάδα, ζήτησε να μεταβεί στην αγαπημένη του Ρόδο για να δει τους δικούς του. Ιδού πως περιγράφει τα της αφίξεώς του, τη μεταχειρίσεως από τους κρατούντες και την κατάσταση που επικρατούσε, λίγο πριν την υπογραφή της συμφωνίας Βενιζέλου-Τιττόνι :

«Ο ευσεβάστως υπογεγραμμένος Δ. Αναστασιάδης εκ Ρόδου, πρώην γυμνασιάρχης του εν Ρόδω Βενετοκλείου Γυμνασίου και νυν καθηγητής του εν Χίω Γυμνασίου απελαθείς υπό των Ιταλικών Αρχών ως Δημογέρων της Ρόδου κατά Φεβρουάριον του 1913, διετέλεσα εν τη εξορία επί επτά και ήμισυ έτη οπότε τη 23η Ιουνίου ε.έ. ποιούμενος χρήσιν της αδείας ην τη μεσολαβήσει του υφ' υμάς Σ. Υπουργείου έτυχον, ανεχώρησα διά την ατυχή πατρίδα μου ίνα ίδω μετά μακράν απουσίαν την οικογένειάν μου. Επιθυμών, όμως, να παραμείνω διαρκώς ή τουλάχιστον να παρατείνω την διαμονήν μου επί ένα εισέτι μήνα, υπέβαλον αίτησιν εις την ιταλικήν Διοίκησιν δι' ης παρεκάλουν να μοι δοθή εγκαίρως απάντησις ίνα εν αρνητική απαντήσει μεριμνήσω να παραλάβω μετ' εμαυτού και την οικογένειάν μου. Πλην τούτου τη 27η Ιουλίου ε. έ. εζήτησα να παρουσιασθώ εις τον νεωστί αναλαβόντα τα καθήκοντά του πολιτικόν Διοικητήν Conte Senni, αντ' αυτού, όμως, προφασισθέντος απασχόλησιν παρεπέμφθην εις τινα λοχαγόν όστις εις την παράκλησίν μου απήντησεν ότι ευχαρίστως θα διαβιβάση εις τον κ. Διοικητήν τα δέοντα και ότι παν ό,τι είναι δυνατόν να γείνη εντεύθεν θα μοι παραχωρηθή εκτός αν το ζήτημά μου εξαρτάται εκ Ρώμης. Ενώ, όμως, ανέμενον απάντησιν αίφνης την πρωίαν της παρελθούσης Κυριακής προσεκλήθην εις την Αστυνομίαν όπου ο αξιωματικός μετά τόνου αυστηρού μοι είπεν ότι εντός μιάς ώρας οφείλω να ετοιμασθώ ίνα αναχωρήσω διά του εν τω λιμένι ιταλικού ατμοπλοίου.

»Εις παρατήτησίν μου δε ότι ώφειλον να με ειδοποιήσουν μίαν τουλάχιστον ημέραν προηγουμένως και εις παράκλησίν μου ίνα αναχωρήσω μετά τρεις ημέρας, μοι ετόνισεν ότι ή θα φύγω ή θα μείνω εις τας φυλακάς κατά το διάστημα των τριών ημερών. Υπό τοιαύτην βίαν ευρεθείς ανεχώρησα διά την οικίαν μου συνοδευόμενος υπό μυστικού αστυνόμου, όπου εντός μιάς ώρας παρέλαβον όσα εκ των πραγμάτων μου ηδυνήθην υπό το κράτος των θρήνων και κοπετών της οικογενείας μου και τη συνοδεία πάντοτε του αστυνομικού μετέβην εις το πρακτορείον δι' εισιτήριον.

»Επειδή, όμως, μοι εδήλωσεν ο πράκτωρ ότι δεν υπήρχε κλίνη ούτε εν τη πρώτη ούτε εν τη δευτέρα θέσει, παρουσιάσθην εις τον αυτόν λοχαγόν τον αντιπροσωπεύοντα τον Διοικητήν και παρεκάλεσα να διατάξη τους αστυνομικούς αφού δεν υπάρχει θέσις να με επιτρέψουν να αναχωρήσω μετά τρεις ημέρας.

»Ο κ. αξιωματικός μοι έδωκε τον λόγον του τον στρατιωτικόν ότι θα τηλεφωνήση· επειδή, όμως, εγώ είχον πικράν πείραν της ιταλικής κακοπιστίας, παρεκάλεσα να μοι δώση το επισκεπτήριόν του, αλλ' ο επίσημος διερμηνεύς είπε "πώς δεν εμπιστεύεσαι εις τον λόγον του αξιωματικού του ιταλικού στρατού"; Ούτω μετέβην εις την Αστυνομίαν η οποία με παρέλαβε και υπό συνοδείαν δύο αστυνομικών

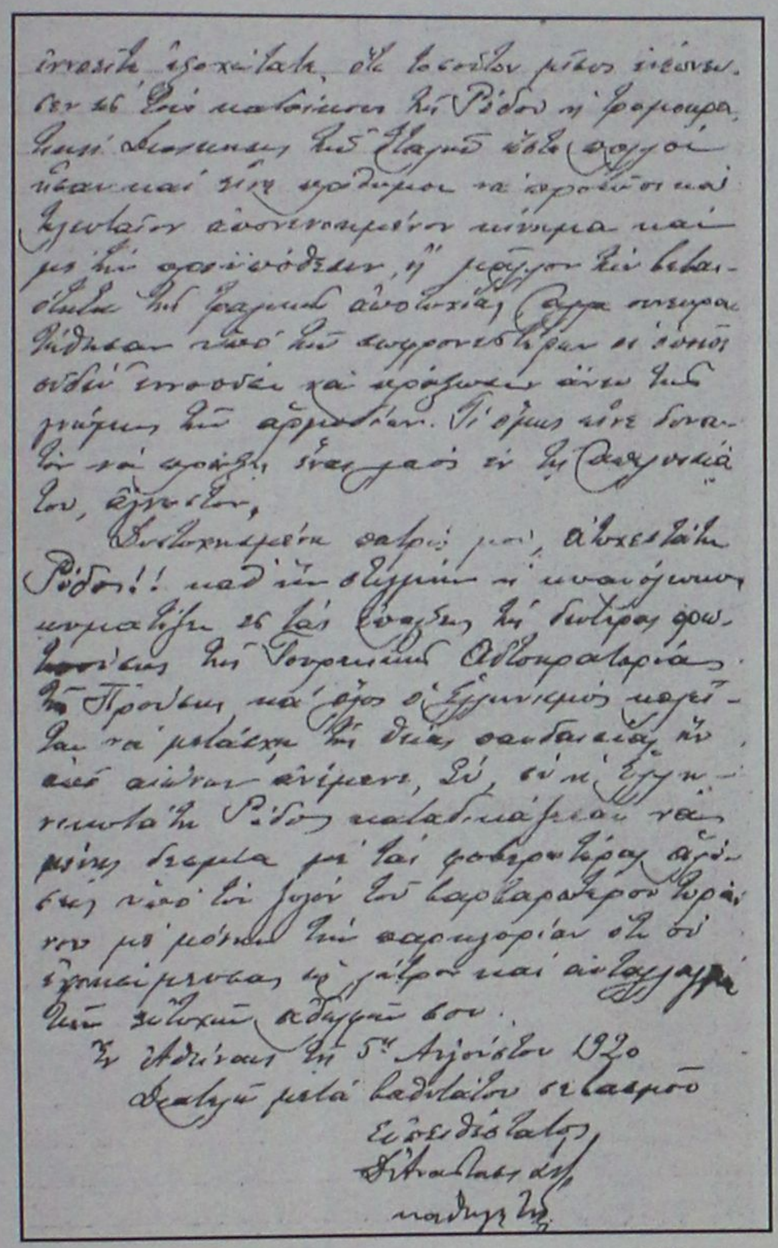

«Δυστυχισμένη Πατρίς μου, ατυχεστάτη Ρόδος!», κραυγή απογνώσεως του γυμνασιάρχη Δ. Αναστασιάδη.

επεβιβάσθην εις το ατμόπλοιον αναμένων ακόμη την εκπλήρωσιν του λόγου της τιμής του αξιωματικού του ιταλικού Στρατού.

Νυν επιτρέψατέ μοι Εξοχότατε να στρέψω τον λόγον εις την σημερινήν κατάστασιν της ατυχούς πατρίδος μου, αν και γνωρίζω ότι ο κ. Νικόλαος Καραγιάννης όστις επαξίως αντικαθιστά τον πρόξενον υποβάλλει λεπτομερείς εκθέσεις.

Τη 25η παρελθόντος Ιουλίου ανέλαβεν την Διοίκησιν της Ρόδου ο νέος Πολιτικός Διοικητής όστις μόνον επαγγελίας ελευθερίας εσκόρπισεν διά των διαγγελμάτων του_ κατά τα άλλα αξακολουθεί η αυτή τρομοκρατική Διοίκησις. Διότι Ιταλική Διοίκησις θα είπη Ιταλική Αστυνομία. Η έκφανσις πάσης Διοικήσεως, είτε Στρατιωτικής είτε Πολιτικής, εκδηλούται διά της Σατανικής Αστυνομίας η οποία ως οφθαλμούς και ώτα έχει τους ποικίλους μυστικούς στρατολογηθέντας εκ των αποβρασμάτων των Φραγκολεβαντίνων της Ανατολικής Μεσογείου, οίτινες εισέρρευσαν εις την ατυχή πατρίδα μου και οι οποίοι αφ' ενός μεν τρέφοντες μίσος άσπονδον κατά παντός ελληνικού, αφ' ετέρου δε θέλοντες να δικαιολογήσωσι τους μισθούς, τους οποίους λαμβάνουσι, καταγγέλλουσι παν ό,τι η αισχρά των ψυχή υπαγορεύει.

Πλην τούτου είνε γνωστόν ότι η πρωτεύουσα της Ρόδου κατοικείται υπό Τούρκων, Ελλήνων και Ιουδαίων. Ποίον μίσος δε ανεπτύχθη εις τους φανατικούς Τούρκους της Ρόδου μετά τα λαμπρά γεγονότα του ενδόξου στρατού μας εν τη Μικρά Ασία και τη Θράκη τα οποία τις οίδε, με ποία χρώματα περιγράφουσιν οι ποικιλόμορφοι Ζεϊμπέκαι τους οποίους από σκοπού καθ' ομάδας ήδη μεταφέρουσι και εγκαθιστώσιν εις Ρόδον οι τύραννοί μας και εξόχως περιποιούνται, εύκολον είνε να φαντασθή τις. Και, όμως, κατά βάθος οι Τούρκοι τουλάχιστον οι νουνεχέστεροι δεν συμπαθούσι τους Ιταλούς, αλλά μισούντες τους Ελληνας ανέχονται τους Ιταλούς.

Το μόνον παρήγορον σημείον εις όλην την λυπηράν ταύτην κατάστασιν είνε ο Μητροπολίτης μας όστις διά του αδαμάστου θάρρους του κατώρθωσε να αποκτήση την αγάπην και τον σεβασμόν του μεγίστου μέρους των ημετέρων και ιδία όλων των χωρικών, πλην τινων εξ ων άλλοι μεν από χαρακτήρος μαλακοί, νομίζουσιν ότι διά πολιτικής ηπίας θα ήτο δυνατόν να εφελκύσωσι την εμπιστοσύνην των Ιταλών-ελπίς κατ' εμέ ματαία-άλλοι δε ελάχιστοι ούτοι διότι προτιμώντες το ατομικόν συμφέρον του γενικού, τολμούσι καθ' ην στιγμήν έχομεν ανάγκην της ενώσεως όλων των δυνάμεών μας και απολύτου ομονοίας ίνα καταπολεμήσωμεν τους ποικίλους εχθρούς υφ' ων περιστοιχιζόμεθα, τολμώσι λέγω παραβλέποντες την μεγάλην και ευεργετικήν δράσιν του ανδρός να κατακρίνωσι τα μικρά έστω σφάλματα τα οποία ανθρωπίνως είνε αδύνατον να αποφύγη τις εις την εσωτερικήν Κοινοτικήν διοίκησιν, εν τη εξασκήσει της οποίας η προσωπική φιλοδοξία του αποτυχόντος αρχοντίσκου παριστά ως σφάλμα του Μητροπολίτου την επιτυχίαν και υπερίσχυσιν του αντιπάλου του. Ευτυχώς τελευταίως κατηυνάσθησαν και αι μικραί αύται δυσαρέσκειαι και πάντες ηνωμένοι ανέμενον μετά χρηστών ελπίδων ότι ο αρχηγός της Φυλής μας ο οποίος ηυτύχησεν να αποδώση την ελευθερίαν εις το μεγαλείτερον μέρος του απ' αιώνων δουλεύοντος Ελληνισμού, θα κατώρθου να απαλλάξη και την ατυχή Ρόδον εκ των ονύχων της φρικωδεστέρας και μισαρωτέρας σκλαβιάς.

Και, όμως, Εξοχώτατε, οποία κατάπληξις οποία ψυχική οδύνη οποία κατήφεια και απογοήτευσις κατέλαβε τους δυστυχείς πατριώτας μου επί τη απλή διαδόσει ότι θα παραμείνωμεν επί δεκαπέντε ακόμη έτη υπό τοιαύτην μισαράν διοίκησιν, είνε αδύνατον να περιγραφή. Σκοπίμως κατ' εμέ διακηρύττουσιν αι Ιταλικαί Αρχαί και ο Ιταλικός Τύπος ως και το εκ Ρώμης ψευδέστατον τηλεγράφημα της "Εστίας" ότι δήθεν ανετέθη η διοίκησις της Ρόδου εις την Δημογεροντίαν _ και τούτο ίνα εξαπατήσωσι τας φιλελευθέρας Ευρωπαϊκάς Κυβερνήσεις και προφασισθώσιν ότι παρεχώρησαν αυτοί εκουσίως της αυτονομίαν ίνα κλείσωσι τους οφθαλμούς των και προλάβωσιν ίσως την έκδοσιν καταστατικού χάρτου καθορίζοντος λεπτομερώς το αυτονομιακόν πολίτευμα. Δεν έχει αναγκην βεβαίως η Σεβαστή Κυβέρνησις της γνώμης ενός καθηγητού ίνα προλάβη τον μέγιστον των κινδύνων ο οποίος μας επαπειλεί εάν αφεθή εις την Ιταλίαν να παράσχη αυτή μόνη το διάγραμμα του αυτονομιακού καθεστώτος.

Εκ των ολίγων τούτων γραμμών θα εννοείτε Εξοχώτατε, ότι τοσούτον μίσος ενέπνευσεν εις τους κατοίκους της Ρόδου η τρομοκρατική Διοίκησις των Ιταλών ώστε πολλοί ήσαν και είνε πρόθυμοι να προβώσι και τελευταίον απονενοημένον κίνημα και με την προϋπόθεσιν ή μάλλον την βεβαιότητα της τραγικής αποτυχίας, αλλά συνεκρατήθησαν υπό των σωφρονεστέρων οι οποίοι ουδέν εννοούσαν να πράξωσιν άνευ της γνώμης των αρμοδίων. Τι, όμως, είνε δυνατόν να πράξη ένας λαός εν τη απελπισία του, άγνωστον.

Δυστυχισμένη πατρίς μου, ατυχεστάτη Ρόδος!.. καθ' ην στιγμήν η κυανόλευκος κυματίζει εις τας επάλξεις της δευτέρας πρωτευούσης της Τουρκικής Αυτοκρατορίας, της Προύσσης και όλος ο Ελληνισμός καλείται να μετάσχη της θείας πανδαισίας ην από αιώνων ανέμενε, Συ, συ η Ελληνικωτάτη Ρόδος καταδικάζεσαι να μένης δεσμία με τας φοβερωτέρας αλύσεις υπό τον ζυγόν του βαρβαρωτέρου τυράννου με μόνην την παρηγορίαν ότι συ εχρησίμευσας ως λάτρον[10] και αντάλλαγμα των ευτυχών αδελφών σου[11] ».

ΑΥΡΙΟ: Το 3ο και τελευταίο μέρος

[10] *Λάτρον=πληρωμή, μισθός εργασίας.*

[11] *Η έκθεση που απευθύνεται προς το υπουργείον των Εξωτερικών, γράφτηκε στην Αθήνα στις 5 Αυγούστου 1920.*

«ΡΟΔΙΑΚΗ» ΑΠΟ ΤΟ 1915

ΦΛΑΣ ΣΤΟ ΠΑΡΕΛΘΟΝ

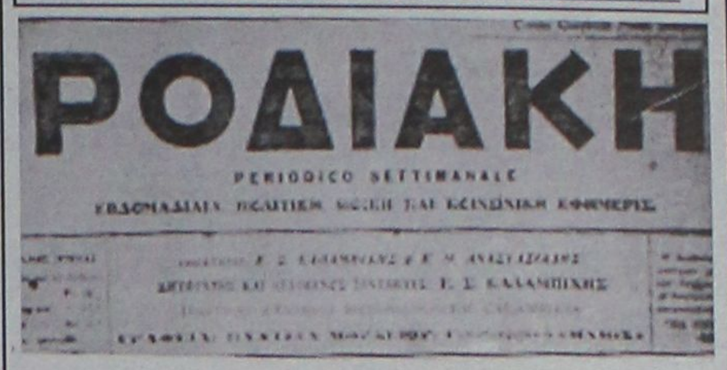
ΡΟΔΙΑΚΗ

PERIODICO SETTIMANALE

ΡΟΔΙΑΚΗ
6 ΦΕΒΡΟΥΑΡΙΟΥ 1927
ΑΡΙΘ. ΦΥΛΛΟΥ 170

ΕΠΙΣΗΜΟΝ ΔΕΛΤΙΟΝ

- Δια Κυβερνητικού Διατάγματος της 30ής Ιανουαρίου 1919 γίνεται δεκτή η παραίτησις του κ. Δημητρίου Βαβούνα ναύτου παρά τω λιμεναρχείω Ρόδου.

- Δια ετέρου Κυβερνητικού Διατάγματος υπό χρονολογίαν 11 Φεβρουαρίου γίνεται δεκτή από της 28 του μηνός τούτου η παραίτησις του παρά τω λιμεναρχείω Ρόδου ναύτου Γ.Δ. Χατζή Παναγιώτου.

ΜΗΤΡΟΠΟΛΙΤΗΣ ΛΕΡΟΥ ΚΑΙ ΚΑΛΥΜΝΟΥ

Κατά πληροφορίας ληφθείσας εν τη Ιερά Μητρόπολει Ρόδου, Μητροπολίτης Λέρου και Καλύμνου εξελέγη ο τέως Ολύμπου Απόστολος Καβακόπουλος, ανεψιός του τέως Πατριάρχου και υιός του γνωστού εν Ρόδω κ. Ευθυμίου Καβακοπούλου που χρημάτισε αυτός άλλοτε ηγουμένου της ιεράς Μονής του αγίου Φιλήμονος.

Ο Μητροπολίτης, Καλύμνου τυγχάνει απόφοιτος της κατά Χάλκην Θεολογικής Σχολής, υπηρέτησε δε παρά τω θείω αυτού εν τε Χαλκηδόνι του Μηροπολίτη και ακολούθως εν τη Αρχιεπισκοπή Κωνσταντινουπόλεως διατελέσας επί τετραετίας επίσκοπος Ταταύλων.

Εις τον νέον Μητροπολίτην ευχόμεθα ευδόκιμον δράσιν επ' αγαθώ του ποιμνίου του.

(Σ.Σ. Η Ροδιακή εκδιδόταν τότε υπό καθεστώς ιταλικής λογοκρισίας. Διατηρείται επίσης η γλώσσα και τα τοπωνύμια που υπήρχαν στις αρχές του αιώνα).

ΒΙΟΤΕΧΝΙΑ ΚΟΡΝΙΖΩΝ

ΤΣΑΜΠΙΚΑΚΗΣ
ΚΑΤΑΣΚΕΥΕΣ ΠΑΝΤΟΣ ΕΙΔΟΥΣ ΚΟΡΝΙΖΩΝ

* ΓΙΑ ΚΕΝΤΗΜΑΤΑ
* ΠΙΝΑΚΕΣ ΖΩΓΡΑΦΙΚΗΣ
* ΠΟΣΤΕΡ * ΦΩΤΟΓΡΑΦΟΘΗΚΗ
* ΔΙΠΛΩΜΑΤΑ * ΚΑΘΡΕΠΤΕΣ

ΑΜΕΣΗ ΠΑΡΑΔΟΣΗ

ΑΝΑΛΑΜΒΑΝΟΥΜΕ ΚΑΙ ΞΕΝΟΔΟΧΕΙΑ

ΝΗΡΗΙΔΩΝ 3-5, ΚΡΕΜΑΣΤΗ
ΤΗΛ. 95868, 95869

Αντίλαλοι

πολιτικοί και άλλοι...

15.000 ΚΑΡΤΕΣ

Μπορεί να μη δίνει... στόχο αλλά δεν κάθεται με σταυρωμένα χέρια ο **κ. Νίκος Χαραλάμπης** σε ό,τι αφορά τις ερχόμενες δημοτικές εκλογές.

Και συσκέψεις στελεχών



οργανώνει και προγράμματα ετοιμάζει και **όπως δηλώνει** θα είναι έτοιμος πολύ πιο γρήγορα απ' όλους τους άλλους!

Πληροφορίες πάντως αναφέρουν ότι... κατάφερε να μπλοκάρει τα ΕΛΤΑ αυτές τις μέρες ο κ. Χαραλάμπης, **αφού για τις γιορτές** έστειλε 15.000 κάρτες!

Λ. Μ.

ΤΩΝ ΕΞΩΔΙΚΩΝ

Των... ομματιών τους έχουν πάρει οι παράγοντες της Κτηματικής Εταιρείας του Δημοσίου τρομοκρατημένοι **από το εξώδικο** που τους έστειλε η νομαρχία Δωδεκανήσου!

Και όπως μαθαίνουμε τρέχουν για να ακυρώσουν την προγραμματισμένη για τις 17 Γενάρη δημοπρασία **για την εκποίηση** του Πρασονησιού.

Εχει πλάκα...να τους στείλει και δεύτερο εξώδικο ο νομάρχης. Θα τους αποτελειώσει πια!

Λ. Μ.

ΕΚΑΝΑΝ Ο,ΤΙ ΜΠΟΡΟΥΣΑΝ

Το επισημάναμε και χθες αλλά επανερχόμαστε στο θέμα διότι ξέρουμε ότι... στεναχωρεί πολλούς.

Για την πρωτιά του **κ. Σίμου Παρασκευά** λέμε στο Εμπορικό τμήμα, που προσπάθησαν να την αποτρέψουν **πολλοί,** χωρίς όμως αποτέλεσμα.

Η αλήθεια είναι ότι... έκαναν ό,τι μπορούσαν οι άνθρωποι αλλά... τζάμπα ο κόπος!

Λ. Μ.

ΕΚΣΥΓΧΡΟΝΙΣΤΗΣ ΑΝΤΑΡΤΗΣ;

Στο... στρατόπεδο των εκσυγχρονιστών εντάσσεται αναμφισβήτητα ο βουλευτής του νομού μας **κ. Βασίλης Παπανικόλας.** Το γεγονός πάντως, δεν τον εμπόδισε ούτε στο ελάχιστο να στραφεί κατά της κυβέρνησης και του υπουργού Ανάπτυξης **και με σχετική επερώτησή του στο κοινοβούλιο,** να ζητήσει εξηγήσεις μαζί με άλλους συντρόφους του σε σχέση με **το... μονοπώλιο της Ακτοπλοΐας!** Την ερώτηση, που αναμένεται να προκαλέσει πονοκέφαλο στην κυβέρνηση Σημίτη, υπογράφουν και άλλοι 10 συνάδελφοί του, μεταξύ των οποίων και ο κ. Δ. Πιπεργιάς! Το... ευτύχημα πάντως, είναι ότι ανάμεσά τους δεν περιλαμβάνεται ο... πολύς κ. Θ. Πάγκαλος. Αν ήταν έτσι στο... τέλος θα μετρούσαν μια... απώλεια, όπως συνηθίζει!

Μιχ. Μ.

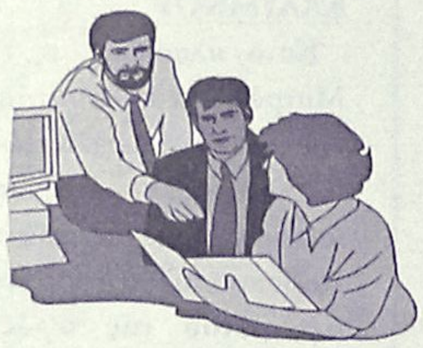

ΚΟΥΒΕΝΤΑ ΝΑ ΓΙΝΕΤΑΙ

Σήμερα είναι τελικά η σύσκεψη στην Χαριλάου Τρικούπη ***για τα Δωδεκάνησα*** *αλλά ας... μην τρέφουν ελπίδες οι ενδιαφερόμενοι για τα χρίσματα. Αποφάσεις δεν ... πρόκειται να παρθούν.* ***Κουβέντα*** *θα γίνει... για να περάσει η ώρα!*

Λ. Μ.

ΣΤΟ ΕΣΩΤΕΡΙΚΩΝ!

Σύμβουλο του υπουργού **Κ. Σκανδαλίδη** στο υπουργείο Εσωτερικών, θέλουν κάποιες πληροφορίες τον πρώην κοινοτάρχη Πυλίου-Κω κ. **Γαληνό Φλάσκο.** Την είδηση μετέφερε το **"Βήμα της Κω"** που κάνει λόγο για τοποθετήσή του μέσα στο **Δεκέμβριο!** Λέτε;

Β. Μ.

Ο ταχυδρόμος πέρασε...



● **κ. ταχτ. αναγνώστ.:** Οι εκλογές του Επιμελητηρίου ανήκουν πια στο παρελθόν φίλε μου. Η συνέχεια που προσπαθούν να δώσουν μερικοί είναι απλώς μια προσπάθεια για να μαζευτούν κατουρημένα. Γιατί πρέπει να τονίσουμε ότι με τις εκλογές αυτές πολλοί βρέθηκαν εκτεθιμένοι!

❖❖❖

● **Ομοίως:** Και κάτι ακόμα για να κλείσω το κεφάλαιο ΕΒΕΔ. Το ποιοί πρόταξαν τα στήθια τους, το ποιοί πάλεψαν και δέχθηκαν λοιδωρίες, συκοφαντικές επιθέσεις και τόσα άλλα που συγκρατούν την έννοια "βρόμικος πόλεμος" είναι γνωστοί. Λογικό δεν είναι να τους δούμε και πάλι στην πρώτη γραμμή; Είναι αυτονόητα πράγματα αυτά...

❖❖❖

● **Προς διαμαρτυρόμενο φορολογούμενο:** Σε απειλεί με κατάσχεση το Δημόσιο για χρέος 190.000 δρχ.; Καλά να πάθεις. Ας φρόντιζες να σταματήσεις αυτούς που έκαναν προσφυγές για κατάσχεση σε βάρος του Δημοσίου και τις κέρδισαν. Το υπουργείο Οικονομικών αμύνεται με φούλ επίθεση...

❖❖❖

● **Διάβασα:** "Ικανοποιημένος ο Δρύς για το διάλογο με τους αγρότες παρά τα... "μπινελίκια". Και μαζοχιστής ο ... μονοσύλλαβος.

ΠΩΛΟΥΝΤΑΙ: Διαμερίσματα πολυτελούς κατασκευής με θέρμανση, τζάκι, υδρ. ασανσέρ και μεγάλους χώρους στάθμευσης επί της Απολ. Ροδίου στην Ιξιά (50 μ. από τη Λεωφόρο Ηρακλειδών).

ΠΩΛΕΙΤΑΙ: Μεζονέτα 220 τ.μ. με θέρμανση, τζάκι επί της Απολ. Ροδίου στην Ιξιά.

ΕΝΟΙΚΙΑΖΟΝΤΑΙ: Καταστήματα από 26 τ.μ. έως 86 τ.μ. (6μ. ύψος) επί της Ανθ. Ζερβού στην Ψαροπούλα.

ΕΝΟΙΚΙΑΖΕΤΑΙ: Κατάστημα 165 τ.μ. στα Τριάντα επί της οδού Τριαντών (20 μ. από τον σταθμό ταξί) με άνετο περιβάλλοντα χώρο και θέσεις στάθμευσης.

Πληροφορίες: Κτιριοδομή Ο.Ε.
Τηλ. 36604-24208, κιν. 0944-338277

ΠΩΛΟΥΝΤΑΙ

1) Μονοκατοικίες στην παραλία Ιαλυσού έναντι Βράχου 120, 140, 150, 170, 180, 200 τ.μ. σε μπετά ή τελειωμένες πολυτελούς κατασκευής, σε οικόπεδο αυτοτελή 400-700 τ.μ.
2) Στην παραλία Ιαλυσού -πλησίον ξενοδοχείου GOLDEN BEACH- πολυτελή διαμερίσματα 112 m2 έκαστο, σε ισόγειο και α' όροφο με ανεξάρτητο κήπο 250 m2.

Πληρ. Γ. Ιωαννίδης
Τηλ. 22307 ή 0932296983

ΑΝΑΚΟΙΝΩΣΗ

Αυτό που περιμένατε έγινε.
Το γνωστό παραδοσιακό καφενείο
"ΑΠΛΑ ΚΙ ΑΛΛΙΩΤΙΚΑ"
με τις νοστιμιές και τις όμορφες μουσικές βραδιές μεταφέρθηκε στην πλήρως ανακαινισμένη ΛΕΣΧΗ ΟΤΕ ΡΟΔΟΥ.
Σας περιμένουμε και πάλι, με τον ΔΗΜΗΤΡΗ στο μπουζούκι και τον ΣΤΑΘΗ στη κιθάρα κάθε
ΠΑΡΑΣΚΕΥΗ και ΣΑΒΒΑΤΟ
ΕΝΑΡΞΗ 14/12/2001
Το καινούργιο μας όνομα
"Η ΛΕΣΧΗ"
Η δ/νσή μας: ΠΙΝΔΟΥ 1
(απέναντι από το ξενοδοχείο PARK HOTEL)
Τηλ. 22444

ΙΝΣΤΙΤΟΥΤΟ ΕΡΓΑΣΙΑΣ Γ.Σ.Ε.Ε. - Α.Δ.Ε.Δ.Υ.
Περιφερειακό Νοτίου Αιγαίου
Γ. Μαύρου 7, ΡΟΔΟΣ 85100
Τηλ. (0241)-70406 (7), Φαξ: 70409

ΠΡΟΣΚΛΗΣΗ

Στα πλαίσια του προγράμματος EUROWISE WOMEN, το Ινστιτούτο Εργασίας προσκαλεί τις γυναίκες της Δωδεκανήσου στην ενημερωτική συνάντηση που διοργανώνει στις
12 Δεκεμβρίου και ώρα 18.30 με θέμα:
"Η καθημερινή χρήση του ΕΥΡΩ"
Ομιλητής: Δημήτρης Μοσχογιάννης, Πρόεδρος του Ινστιτούτου Εργασίας, Υπάλληλος της Τράπεζας της Ελλάδος
Χώρος εκδήλωσης: Γ. Μαύρου 7 (περιοχή εφορίας), 2ος όροφος

Το Διοικητικό Συμβούλιο του Ινστιτούτου Εργασίας της Γ.Σ.Ε.Ε.-Α.Δ.Ε.Δ.Υ.

μεζεδοπωλείον
παλιά ιστορία
μοναδικό στο είδος του!
ξεχωριστό στη γεύση



Η **"παλιά ιστορία"**
συνεχίζοντας την παράδοση,
θα είναι κοντά σας κι αυτό το
χειμώνα καθημερινά εκτός Κυριακής

Για κρατήσεις 0241-32421

